PRESENTA A **SEMARNAT DELEGACIÓN SINALOA**

LA SIGUIENTE:

MANIFESTACIÓN DE IMPACTO AMBIENTAL MODALIDAD-PARTICULAR

SECTOR: AGRICULTURA, GANADERÍA, CAZA, SILVICULTURA Y PESCA

SUBSECTOR: 13 PESCA; 130020 ACUACULTURA

PROYECTO: "CONSTRUCCIÓN, OPERACIÓN Y MANTENIMIENTO DE UNA GRANJA ACUÍCOLA PARA CULTIVO DE CAMARÓN BLANCO (*Litopenaeus vannamei*)", EN MARISMAS DEL ESTERO LAS PIEDRITAS, SINDICATURA DE ALTATA, MUNICIPIO DE NAVOLATO, SINALOA.

I N D I C E

CAP.	RESUMEN EJECUTIVO	4
I.	**DATOS GENERALES DEL PROYECTO, DEL PROMOVENTE Y DEL RESPONSABLE DE LA MANIFESTACION DE IMPACTO AMBIENTAL.**	**14**
I.1	Proyecto	**15**
I.2	Promovente	**18**
I.3	Responsable de la elaboración del estudio de impacto ambiental	**19**
II	**DESCRIPCIÓN DEL PROYECTO.**	**20**
II.1	Información general del proyecto	**21**
II.2	Información biotecnológica de las especies a cultivar	**35**
II.3	Características particulares del proyecto	**43**
II.4	Descripción de actividades de acuerdo a la etapa del proyecto	**46**
II.5	Insumos	**60**
II.6	Generación, manejo y disposición de residuos sólidos, líquidos y emisiones a la atmósfera	**64**
III.	**VINCULACIÓN CON LOS ORDENAMIENTOS JURÍDICOS APLICABLES EN MATERIA AMBIENTAL Y, EN SU CASO, CON LA REGULACIÓN SOBRE EL USO DEL SUELO.**	**73**
III.1	Ordenamiento Jurídico Federales	**74**
III.2	Uso actual de suelo en el sitio del proyecto	**98**
III.3	Información sectorial	**98**
IV.	**DESCRIPCIÓN DEL SISTEMA AMBIENTAL Y SEÑALAMIENTO DE LA PROBLEMÁTICA AMBIENTAL DETECTADA EN EL ÁREA DE ESTUDIO DEL PROYECTO.**	**102**
IV.1	Delimitación del área de estudio	**103**
IV.2	Caracterización y análisis del sistema ambiental	**108**
IV.2.1	Aspectos abióticos	**109**
IV.2.2	Aspectos bióticos	**118**
IV.2.3	Paisaje	**126**
IV.2.4	Medio socioeconómico	**133**
IV.3	Diagnóstico ambiental	**143**
V.	**IDENTIFICACIÓN, DESCRIPCIÓN Y EVALUACIÓN DE LOS IMPACTOS AMBIENTALES.**	**145**
V.1	Metodología para la identificar y evaluar los impactos ambientales	**146**
V.2	Caracterización de los impactos	**155**

VI.	**MEDIDAS PREVENTIVAS Y DE MITIGACION DE LOS IMPACTOS AMBIENTALES.**	**164**
VI.1	Descripción de la medida o programa de medidas de mitigación o correctivas por componente ambiental	**165**
VII.	**PRONOSTICOS AMBIENTALES Y, EN SU CASO, EVALUACIÓN DE ALTERNATIVAS.**	**173**
VII.1	Pronóstico del escenario	**174**
VII.2	Programa de vigilancia ambiental	**178**
VII.3	Conclusiones	**181**
VIII.	**IDENTIFICACIÓN DE LOS INSTRUMENTOS METODOLÓGICOS Y ELEMENTOS TÉCNICOS QUE SUSTENTAN LA INFORMACIÓN SEÑALADA EN LAS FRACCIONES ANTERIORES.**	**183**
VIII.1	Formatos de presentación	**184**
VIII.1.	Planos definitivos	**186**
VIII.1.2	Videos	**187**
VIII.1.3	Listas de flora y fauna	**187**
VIII.2	Otros anexos	**187**
	GLOSARIO DE TÉRMINOS	**188**
	BIBLIOGRAFÍA	**189**
	ANEXOS	**192**

A N E X O S.

ANEXO 1.
Copia IFE del promovente.
Curp del promovente.
Constancia de situación fiscal.
comprobante domicilio del promovente.

ANEXO 2.
IFE del Responsable del Estudio.
CURP del Responsable Técnico del Estudio.
Cedula Profesional del Responsable Técnico.

ANEXO 3.
Planos Generales del Proyecto.
Plano de distribución de las obras.
archivo en KML del poligono del proyecto.

ANEXO 4.
plan de manejo de residuos peligrosos y
plan de manejo y atención a contingencias.

I. DATOS GENERALES DEL PROYECTO, DEL PROMOVENTE Y DEL RESPONSABLE DEL ESTUDIO DE IMPACTO AMBIENTAL

I.1 PROYECTO.

I.1.1 Nombre del proyecto.

"Construcción, operación y mantenimiento de una granja acuícola para cultivo de camarón blanco (*Litopenaeus vannamei*)", ubicada en marismas del estero Las Piedritas, sindicatura de Altata, municipio de Navolato, Sinaloa.
Tipo de proyecto:

Manifestación de Impacto Ambiental, Modalidad Particular (MIA-P).

Sector 1: AGRICULTURA, GANADERIA, CAZA, SILVICULTURA Y PESCA.

Subsector 13: PESCA

Código Clase CMAP 130020: ACUACULTURA (Comprende la acuacultura de especies marinas y de agua dulce).

Tipo de actividad proyectada:
Construccion y operación de una granja acuícola para el cultivo de camarón blanco (*Litopenaeus vannamei).*

I.1.2 Ubicación del proyecto

Ubicación del proyecto. El predio donde se desarrollará el proyecto se ubica cerca de la localidad de Dautillos, a 38.7 km de la cabecera municipal, y es perteneciente a la sindicatura de Altata, municipio de Navolato, Sinaloa. El área para el desarrollo del proyecto cuenta con las siguientes coordenadas geográficas: 24°41'56.27" latitud Norte y 107°59'27.26" longitud Oeste, referida a la carta topográfica de Navolato, escala 1: 4,000 (ver planos del polígono en anexo 3).

Imagen. Macrolocalización del sitio de proyecto. Google Earth.

La superficie total que abarca el proyecto es de **509,644.30 m²**, constituida por un polígono general, en el cual están contempladas las siguientes áreas: 4 estanques de cultivo, borderia, reservorios, área de drenes, áreas de usos multiples y lagunas de sedimentación necesarios para el buen funcionamiento de la granja acuícola.

A continuación, se muestra el cuadro de construcción del polígono general en coordenadas UTM, Zona 13R del área que ocupara el proyecto:

POLÍGONO GENERAL		
V	COORDENADAS	
Est	X	Y

1	196,768.4480	2,736,097.7670
3	196,846.5862	2,736,140.5782
138	196,929.4349	2,736,084.2929
141	196,928.4140	2,736,002.6509
14	197,008.0541	2,735,875.0755
146	197,089.9253	2,735,805.9762
150	197,164.1203	2,735,641.3669
154	197,208.2446	2,735,528.0068
156	197,253.6282	2,735,469.7120
16	197,147.1285	2,735,273.0971
23	197,368.3750	2,734,919.1022
25	197,289.6155	2,734,936.5006
28	197,183.4270	2,735,016.6536
31	197,078.4693	2,735,018.4525
32	197,069.0311	2,734,973.4384
34	196,964.3977	2,734,953.3549
36	196,999.5707	2,734,909.0544
39	197,076.1458	2,734,824.5287
41	197,138.7385	2,734,777.8000
46	197,291.1407	2,734,659.8926
48	197,338.4877	2,734,604.0817
50	197,306.7297	2,734,564.1623
52	197,307.3541	2,734,507.0012
54	197,321.8526	2,734,443.9986
56	197,302.2725	2,734,394.0528
58	197,265.6160	2,734,340.3374
59	197,222.7324	2,734,341.7029
61	197,123.6756	2,734,328.0008
64	197,069.2118	2,734,244.1336
68	197,071.7339	2,734,094.1548
69	197,065.6463	2,734,086.1764
70	197,025.8961	2,734,116.5067
71	197,001.0874	2,734,135.4360
73	197,005.6524	2,734,204.8000
76	196,917.8674	2,734,284.9430
77	196,931.5024	2,734,305.5670
79	196,993.4844	2,734,293.2210
82	197,048.9864	2,734,406.1230
85	197,077.0444	2,734,538.0990
89	197,218.4754	2,734,648.7890
94	197,041.1654	2,734,819.2440
97	196,954.3134	2,734,920.9230
100	196,883.8844	2,734,998.7120
106	196,618.9234	2,735,050.8980
110	196,573.3994	2,735,201.7130

114	196,731.0324	2,735,286.1540
116	196,798.0604	2,735,365.7990
122	196,913.3704	2,735,546.0110
126	196,936.7334	2,735,718.7990
129	196,856.6699	2,735,819.4980
131	196,764.6688	2,735,877.4180
135	196,736.9402	2,736,003.3317
1	196,768.4480	2,736,097.7670
SUPERFICIE = 509,644.30 m^2		

Cuadro de distribución de superficies del proyecto:

DESCRIPCION	SUPERFICIE
ESTANQUE No. 1	112,126.39 m^2
ESTANQUE No. 2	111,005.25 m^2
ESTANQUE No. 3	70,159.69 m^2
ESTANQUE No. 4	51,152.93 m^2
SUPERFICIE TOTAL DE ESTANQUERIA	**344,444.26 m^2**
RESERVORIO 1	14,023.83 m^2
RESERVORIO 2	1,078.60 m^2
DREN COSECHA 1	9,060.78 m^2
DREN COSECHA 2	14,217.85 m^2
TOMA DE AGUA	860.23 m^2
AREA DE USOS MULTIPLES 1	3,377.44 m^2
AREA DE USOS MULTIPLES 2	3,896.93 m^2
BORDERIA	84,894.90 m^2
LAGUNA DE SEDIMENTACIÓN 1	18,210.05 m^2
LAGUNA DE SEDIMENTACIÓN 2	15,579.10 m^2
SUPERFICIE TOTAL DEL PROYECTO	**509,644.30 m^2**

I.1.3 Tiempo de vida útil del proyecto

Una vez construida la granja acuicola para el cultivo de camaron, se estima que su vida útil es de 25 años, sin embargo, se requiere realizar el mantenimiento

adecuado de las instalaciones para garantizar un mayor periodo de vida útil.

I.1.4 Presentación de la documentación legal:

Se anexa.

I.2 PROMOVENTE

1.2.1 Nombre o razón social o Promovente.

[redacted]

1.2.2 Registro Federal de Contribuyentes del promovente.

[redacted]

1.2.3 Nombre y cargo del representante legal

[redacted]

1.2.4 Registro Federal de Contribuyentes.

[redacted]

1.2.5 CURP.

[redacted]

1.2.6 Dirección del promovente o de su representante legal para recibir u oír notificaciones

[redacted]	

1.3 RESPONSABLE DE LA ELABORACIÓN DEL ESTUDIO DE IMPACTO AMBIENTAL

1.3.1 Registro Federal de Contribuyentes o CURP.

[redacted]

1.3.2 Nombre del responsable técnico del estudio.

[redacted]

1.3.3 Dirección del responsable técnico del estudio.

[redacted]

II. DESCRIPCIÓN DEL PROYECTO

II.1 Información general del proyecto

II.1.1 Naturaleza del proyecto

El proyecto **"Construcción, operación y mantenimiento de una granja acuícola para cultivo de camarón blanco (Litopenaeus vannamei)"**, ubicada en marismas del estero Las Piedritas, sindicatura de Altata, municipio de Navolato, Sinaloa**,** se refiere a la construccion, para la operación y mantenimiento de una granja productora de camarón blanco, a partir de engorda en cautiverio. La granja contará con estanques rústicos para la engorda de camarón, así como demás obras que harán posible su funcionamiento, tales como reservorios, borderia, y drenes de cosecha, sin dejar de mencionar como una obra principal y de vital importancia las lagunas de oxidacion, cárcamo de bombeo que servirá para tratar el agua producto de los recambios diarios, además de obras complementarias tales como:

- Sistema Excluidor de Fauna para el control de competidores y depredadores junto al carcamo de bombeo, que impidan el paso de dichos organismos.

- Estructura de control de competidores y depredadores en las compuertas de entrada y salida de agua de los estanques, elaborado con mallas que impidan el paso de dichos organismos.
- Filtros físicos para retener sólidos en suspensión de origen orgánico (restos de alimento no consumido, heces fecales, etc.).
- Puentes alcantarillas sobre reservorio y / o sobre dren.
- Área de usos múltiples, donde se almacenarán alimentos, fertilizantes, materiales y herramientas.
- Sanitarios portátiles.

El proyecto no contempla la obra de un canal de llamada dentro del mismo, ya que el agua abastecida a la granja será proveniente del mismo estero.

La operación de la granja, se desarrollará mediante tecnología semiintensiva, con requerimientos de postlarvas de camarón anuales, los cuales provienen de los laboratorios productores de postlarvas regionales, o nacionales y remotamente de ser necesario de otro país.

La región donde se ubica este proyecto es la zona litoral en el centro del estado de Sinaloa, presenta un desarrollo de la camaronicultura con condiciones apropiadas, cuya integración será de acuerdo a las características ecológicas y ambientales, a fin de minimizar los efectos o impactos negativos y favorecer los positivo, en los renglones de Tenencia de la Tierra, Uso del Suelo, Manejo Hidráulico, Uso de Agua Marina, cauces naturales sin modificar su trayectoria; optimizando el manejo técnico. El proyecto acuícola consta en total de una superficie de **509,644.30 m^2**, cuya característica edafológica, no ha sido propicia para desarrollo de otras actividades pecuarias, como de agricultura o ganadería, debido a su alta condición química salino-sódica.

Es importante hacer mención que en este proyecto solo se está solicitando la autorización para la construccion, operación y mantenimiento de la actividad acuícola y abandono del sitio, sin dejar de lado la construcción de sistemas excluidores de fauna (SEFA) y lagunas de sedimentación, las obras del presente proyecto presentaran afectación mínima, y por lo consiguiente no se requiere cambio de uso de suelo en terrenos forestales.

Tipo de actividad proyectada:

Construcción, operación y mantenimiento de una granja acuícola para cultivo de camarón blanco (*Litopenaeus vannamei*).

Sector:
1 Agricultura, Ganadería, Caza, Silvicultura y Pesca.

Subsector:

13 Pesca.
130020 Acuacultura.

Características ambientales del predio:

El sitio se ubica en la Región Hidrológica 10 (Sinaloa). El sistema hidrográfico de la región descarga a la vertiente del Océano Pacífico. El clima seco muy cálido y cálido. En la zona la vegetación dominante es de selva baja caducifolia y vegetación de manglar. La zona fisiográfica corresponde a la Sierra Madre Occidental y la Llanura Costera del Pacífico.

II.1.2 Selección del sitio.

Criterios principales:

- Poca afectación al medio ambiente.

- Vía de comunicación:

La vía de comunicación principal al sitio del proyecto es desde la ciudad de Culiacan Sinaloa, tomando la carreta SIN-030 Culiacán-Altata, pasando por el municipio de Navolato hasta llegar al entronque que conduce a Nuevo Altata, gira a la derecha avanzando 4.1 km hasta desviarse de la carretera y tomar rumbo al noroeste por camino de terracería en buen estado de 6.5 km para llegar al sitio del proyecto, el cual se encuentra en la siguiente coordenada geográfica: 24°41'56.27" Latitud Norte y 107°59'27.26" Longitud Oeste. Como se muestra en la siguiente imagen:

Imagen. Tipos de caminos para la vía de acceso al predio, en amarillo el camino de pavimento, en color cafe el camino de Terraceria y en rojo el sitio del proyecto.

- En la zona se encuentran establecidos campos de cultivo tanto de temporal como de riego y granjas acuícolas en las cuales se cultiva principalmente el camarón.

II.1.3 Ubicación física del proyecto y planos de localización

Ubicación del proyecto. El predio donde se desarrollará el proyecto se ubica cerca de la localidad de Dautillos, a 38.7 km de la cabecera municipal, y es perteneciente a la sindicatura de Altata, municipio de Navolato, Sinaloa. El área para el desarrollo del proyecto cuenta con las siguientes coordenadas geográficas: 24°41'56.27" latitud Norte y 107°59'27.26" longitud Oeste, referida a la carta topográfica de Navolato, escala 1: 4,000 (ver planos del polígono en anexo 3).

II.1.4 Inversión requerida.

La inversión inicial del proyecto será de **$3, 000,000.00** (dos millones de pesos) los cuales serán utilizados en estudios previos, en la compra de insumos, renta y transporte de la maquinaria para la construcción de la granja y pago a los trabajadores; y el resto de la inversión programada será para ejercerse en los 25 años de duración del proyecto.

Resumen de los principales generadores de impacto y sus medidas de mitigación.

Actividades que generan impactos ambientales acumulativos, sinérgicos, significativo o relevante y residuales.	**MEDIDAS DE MITIGACIÓN.**	**COSTO EN M. N.**
Funcionamiento de vehículos de transporte de personal y materiales, maquinaria necesaria para la explotación.	Afinar los motores de los vehículos para que estén en buenas condiciones de operación.	INCLUIDO EN GASTOS OPERATIVOS.
Aguas residuales sanitarias.	Operar sanitarios portátiles.	INCLUIDO EN GASTOS OPERATIVOS

Generación de Residuos sólidos municipales, no peligrosos, de lenta degradación.	Enviar a reciclaje, los que tengan esta factibilidad, y el resto al sitio de disposición final en el basurón más cercano.	INCLUIDO EN GASTOS OPERATIVOS.
Los residuos peligrosos como grasas y aceites, trapos y filtros impregnados de aceites y grasas, durante las etapas de construcción, operación y mantenimiento.	Serán confinados en un sitio especial de acuerdo a la Normatividad Oficial Mexicana, vigente.	INCLUIDO EN GASTOS OPERATIVOS

II.1.5 Dimensiones del proyecto

La superficie total que abarca el proyecto es de **509,644.30 m^2,** constituida por un polígono general, el cual está diseñado y distribuido como ya se mencionó anteriormente en el capítulo I.
Cuadro de construcción del polígono general que constituye el proyecto:

POLÍGONO GENERAL		
V	**COORDENADAS**	
Est	**X**	**Y**
1	196,768.4480	2,736,097.7670
3	196,846.5862	2,736,140.5782
138	196,929.4349	2,736,084.2929
141	196,928.4140	2,736,002.6509
14	197,008.0541	2,735,875.0755
146	197,089.9253	2,735,805.9762
150	197,164.1203	2,735,641.3669
154	197,208.2446	2,735,528.0068
156	197,253.6282	2,735,469.7120
16	197,147.1285	2,735,273.0971
23	197,368.3750	2,734,919.1022
25	197,289.6155	2,734,936.5006
28	197,183.4270	2,735,016.6536
31	197,078.4693	2,735,018.4525
32	197,069.0311	2,734,973.4384
34	196,964.3977	2,734,953.3549
36	196,999.5707	2,734,909.0544
39	197,076.1458	2,734,824.5287
41	197,138.7385	2,734,777.8000
46	197,291.1407	2,734,659.8926
48	197,338.4877	2,734,604.0817
50	197,306.7297	2,734,564.1623
52	197,307.3541	2,734,507.0012
54	197,321.8526	2,734,443.9986
56	197,302.2725	2,734,394.0528
58	197,265.6160	2,734,340.3374

59	197,222.7324	2,734,341.7029
61	197,123.6756	2,734,328.0008
64	197,069.2118	2,734,244.1336
68	197,071.7339	2,734,094.1548
69	197,065.6463	2,734,086.1764
70	197,025.8961	2,734,116.5067
71	197,001.0874	2,734,135.4360
73	197,005.6524	2,734,204.8000
76	196,917.8674	2,734,284.9430
77	196,931.5024	2,734,305.5670
79	196,993.4844	2,734,293.2210
82	197,048.9864	2,734,406.1230
85	197,077.0444	2,734,538.0990
89	197,218.4754	2,734,648.7890
94	197,041.1654	2,734,819.2440
97	196,954.3134	2,734,920.9230
100	196,883.8844	2,734,998.7120
106	196,618.9234	2,735,050.8980
110	196,573.3994	2,735,201.7130
114	196,731.0324	2,735,286.1540
116	196,798.0604	2,735,365.7990
122	196,913.3704	2,735,546.0110
126	196,936.7334	2,735,718.7990
129	196,856.6699	2,735,819.4980
131	196,764.6688	2,735,877.4180
135	196,736.9402	2,736,003.3317
1	196,768.4480	2,736,097.7670
SUPERFICIE = 509,644.30 m^2		

Cuadro de distribución de superficies del proyecto:

DESCRIPCION	SUPERFICIE
ESTANQUE No. 1	112,126.39 m^2
ESTANQUE No. 2	111,005.25 m^2
ESTANQUE No. 3	70,159.69 m^2
ESTANQUE No. 4	51,152.93 m^2
SUPERFICIE TOTAL DE ESTANQUERIA	**344,444.26 m^2**

RESERVORIO 1	14,023.83 m^2
RESERVORIO 2	1,078.60 m^2
DREN COSECHA 1	9,060.78 m^2
DREN COSECHA 2	14,217.85 m^2
TOMA DE AGUA	860.23 m^2
AREA DE USOS MULTIPLES 1	3,377.44 m^2
AREA DE USOS MULTIPLES 2	3,896.93 m^2
BORDERIA	84,894.90 m^2
LAGUNA DE SEDIMENTACIÓN 1	18,210.05 m^2
LAGUNA DE SEDIMENTACIÓN 2	15,579.10 m^2
SUPERFICIE TOTAL DEL PROYECTO	**509,644.30 m^2**

Cuadros de construcción de la infraestructura contemplada dentro del proyecto:

ESTANQUE No. 1		
V	**COORDENADAS**	
EST	**X**	**Y**
A	197,061.4487	2,735,815.6163
B	196,999.6383	2,735,867.7842
C	196,917.3745	2,735,999.5625
D	196,918.3619	2,736,078.5173
E	196,845.9706	2,736,127.6981
F	196,777.5171	2,736,090.1931
G	196,748.3360	2,736,002.7314
H	196,774.4221	2,735,884.2761
I	196,864.1149	2,735,827.8093
J	196,948.2627	2,735,721.9732
K	196,924.2546	2,735,544.4146
L	197,216.3573	2,735,481.7732
M	197,188.9095	2,735,517.0297
N	197,143.8272	2,735,632.8509
A	197,061.4487	2,735,815.6163
SUPERFICIE = 112,126.39 m^2		

ESTANQUE No. 2		
V	**COORDENADAS**	
EST	**X**	**Y**
A	197,018.6174	2,735,511.9056
B	196,918.3635	2,735,533.4051
C	196,806.9389	2,735,359.2654
D	196,738.0885	2,735,277.4549

E	196,596.4236	2,735,201.5678
F	196,636.1602	2,735,069.9257
G	196,895.2954	2,735,018.8871
H	196,947.4342	2,734,961.2997
I	196,976.6832	2,734,966.9138
J	196,912.1613	2,735,158.5897
A	197,018.6174	2,735,511.9056
SUPERFICIE = 111,005.25 m^2		

ESTANQUE No. 3		
V	**COORDENADAS**	
EST	**X**	**Y**
A	197,227.4342	2,735,467.5450
B	197,066.6873	2,735,501.5971
C	196,963.5856	2,735,159.4139
D	197,001.4170	2,735,047.0277
E	197,219.4484	2,735,115.8755
F	197,121.6797	2,735,272.3057
A	197,227.4342	2,735,467.5450
SUPERFICIE = 70,159.69 m^2		

ESTANQUE No. 4		
V	**COORDENADAS**	
EST	**X**	**Y**
A	197,296.3678	2,734,505.6926
B	197,295.6876	2,734,567.9513
C	197,324.2529	2,734,603.8574
D	197,295.7293	2,734,637.4801

E	197,281.2780	2,734,625.2204
F	197,260.2572	2,734,628.2820
G	197,244.5011	2,734,641.2210
H	197,096.9006	2,734,525.7025
I	197,069.9365	2,734,398.8722
J	197,060.3723	2,734,379.4167
K	197,105.1191	2,734,341.7083
L	197,110.1668	2,734,349.3512
M	197,221.5139	2,734,364.7534
N	197,267.9516	2,734,363.2747
O	197,292.4854	2,734,399.2258
P	197,310.3700	2,734,444.8466
A	197,296.3678	2,734,505.6926
SUPERFICIE = 51,152.93 m^2		

LAGUNA DE SEDIMENTACIÓN 1		
V	**COORDENADAS**	
EST	**X**	**Y**
A	197,004.9269	2,735,036.6007
B	197,225.4697	2,735,106.2415
C	197,246.6566	2,735,072.3424
D	197,255.9846	2,735,078.1724
E	197,316.3708	2,734,981.5544
F	197,245.5485	2,734,983.5450
G	197,187.1959	2,735,027.5906
H	197,069.5688	2,735,029.6067
I	197,059.7676	2,734,982.8612
J	197,025.2471	2,734,976.2353
A	197,004.9269	2,735,036.6007
SUPERFICIE = 18,210.05 m^2		

LAGUNA DE SEDIMENTACIÓN 2		
V	**COORDENADAS**	
EST	**X**	**Y**
A	197,038.0101	2,734,333.9276
B	197,055.3721	2,734,369.2453
C	197,099.0155	2,734,332.4668

D	197,081.6611	2,734,306.1903
E	197,091.9710	2,734,299.3767
F	197,058.1569	2,734,247.3074
G	197,060.5687	2,734,103.8872
H	197,032.5688	2,734,125.2518
I	197,012.4511	2,734,140.6017
J	197,016.9760	2,734,209.3567
K	196,932.2314	2,734,286.7239
L	196,936.6022	2,734,293.3350
M	196,999.6265	2,734,280.7814
N	197,028.1385	2,734,338.7805
A	197,038.0101	2,734,333.9276
SUPERFICIE = 15,579.10 m^2		

TOMA DE AGUA		
V	**COORDENADAS**	
EST	**X**	**Y**
A	197,204.4699	2,734,692.7549
B	197,223.9229	2,734,711.8963
C	197,247.3474	2,734,693.7738
D	197,226.2488	2,734,671.8267
A	197,204.4699	2,734,692.7549
Superficie = 860.23 m^2		

ÁREA DE USOS MÚLTIPLES 1		
V	**COORDENADAS**	
EST	**X**	**Y**
A	197,241.7265	2,734,972.6481
B	197,336.5751	2,734,969.9821
23	197,368.3750	2,734,919.1022
25	197,289.6155	2,734,936.5006
A	197,241.7265	2,734,972.6481
Superficie = 3,377.44 m^2		

ÁREA DE USOS MÚLTIPLES 2		
V	**COORDENADAS**	
EST	**X**	**Y**
A	196,956.1499	2,734,951.7718
34	196,964.3977	2,734,953.3549
36	196,999.5707	2,734,909.0544
39	197,076.1458	2,734,824.5287

41	197,138.7385	2,734,777.8000
F	197,215.1428	2,734,718.6892
G	197,196.3132	2,734,700.5930
H	197,057.5417	2,734,833.9446
I	196,970.8352	2,734,935.4532
A	196,956.1499	2,734,951.7718
Superficie = 3,896.93 m^2		

DREN DE COSECHA 1		
V	**COORDENADAS**	
EST	**X**	**Y**
A	197,070.4513	2,735,822.4123
146	197,089.9253	2,735,805.9762
150	197,164.1203	2,735,641.3669
154	197,208.2446	2,735,528.0068
156	197,253.6282	2,735,469.7120
16	197,147.1285	2,735,273.0971
G	197,259.4826	2,735,093.3303
H	197,250.1546	2,735,087.5004
I	197,134.4041	2,735,272.7014
J	197,240.5312	2,735,468.6285
K	197,198.5771	2,735,522.5182
L	197,153.9738	2,735,637.1089
A	197,070.4513	2,735,822.4123
Superficie = 9,060.78 m^2		

DREN DE COSECHA 2		
V	**COORDENADAS**	
EST	**X**	**Y**
A	196,583.2902	2,735,207.0113
B	196,627.5418	2,735,060.4118
C	196,889.5899	2,735,008.7995
D	196,962.5743	2,734,928.1881
E	197,049.5294	2,734,826.3884

F	197,235.2341	2,734,647.9367
G	197,086.9725	2,734,531.9007
H	197,059.4615	2,734,402.4976
I	197,032.9913	2,734,348.6521
J	197,023.1197	2,734,353.5050
K	197,048.9864	2,734,406.1230
L	197,077.0444	2,734,538.0990
M	197,218.4754	2,734,648.7890
N	197,041.1654	2,734,819.2440
O	196,954.3134	2,734,920.9230
P	196,883.8844	2,734,998.7120
K	196,618.9234	2,735,050.8980
R	196,573.3994	2,735,201.7130
A	196,583.2902	2,735,207.0113
Superficie = 14,217.85 m^2		

RESERVORIO 1		
V	**COORDENADAS**	
EST	**X**	**Y**
A	197,030.3897	2,735,509.3811
B	197,054.9151	2,735,504.1216
C	196,950.9919	2,735,159.2121
D	197,013.3539	2,734,973.9525
E	196,988.5764	2,734,969.1966
F	196,924.7550	2,735,158.7916
A	197,030.3897	2,735,509.3811
Superficie = 14,023.83 m^2		

RESERVORIO 2		
V	**COORDENADAS**	
EST	**X**	**Y**
A	197,234.2267	2,734,664.2040
B	197,249.3527	2,734,679.9382
C	197,283.4981	2,734,651.8977
D	197,288.6132	2,734,645.8682
E	197,277.9490	2,734,636.8213
F	197,264.9051	2,734,638.7211

A	197,234.2267	2,734,664.2040
Superficie = 1,078.60 m^2		

SEFA 1		
V	**COORDENADAS**	
EST	**X**	**Y**
A	196,977.1604	2,735,003.1104
B	197,000.8540	2,735,011.0861
C	197,004.8807	2,734,999.1240
D	196,981.1871	2,734,991.1482
A	196,977.1604	2,735,003.1104
Superficie = 315.54 m^2		

SEFA 2		
V	**COORDENADAS**	
EST	**X**	**Y**
A	197,247.6137	2,734,653.0841
B	197,261.4848	2,734,669.9752
C	197,269.4565	2,734,663.4288
D	197,255.6791	2,734,646.3846
A	197,247.6137	2,734,653.0841
Superficie = 227.61 m^2		

II.1.6 Uso actual de suelo y/o cuerpos de agua en el sitio del proyecto y en sus colindancias

Uso de suelo

En la zona de establecimiento del proyecto el uso de suelo es sin uso, sin embargo, en los alrededores al mismo, se practica la actividad acuícola y la agrícola de bajo rendimiento.

En los predios vecinos ejidales y zona federal, hay más granjas establecidas, muchas de las cuales están en proceso de regularización ante PROFEPA.

Usos del cuerpo de agua.

El cuerpo de agua más cercano al sitio del proyecto es el estero Las Piedritas, perteneciente a la bahia de Altata, el uso del cuerpo de agua en el área es: acuícola, navegación y pesquero.

Imagen. Cuerpo de agua cercano al sitio del proyecto.

II.1.7 Urbanización del área y descripción de servicios requeridos

La vía de comunicación principal al sitio del proyecto es desde la ciudad de Culiacan Sinaloa, tomando la carreta SIN-030 Culiacán-Altata, pasando por el municipio de Navolato hasta llegar al entronque que conduce a Nuevo Altata, gira a la derecha avanzando 4.1 km hasta desviarse de la carretera y tomar rumbo al noroeste por camino de terracería en buen estado de 6.5 km para llegar al sitio del proyecto, el cual se encuentra en la siguiente coordenada geográfica: 24°41'56.27" Latitud Norte y 107°59'27.26" Longitud Oeste. Como se muestra en la siguiente imagen:

Pavimentación
El camino de pavimento que existe desde el municipio de Navolato al sitio del proyecto es de 31.6 km, y de este punto hasta el sitio del proyecto es camino de terracería de 6.5 km.

Urbanización del área.
El proyecto se encuentra cerca de la comunidad de Dautillos, el cual es perteneciente al municipio de Navolato, Sinaloa. Se encuentra en las coordenadas geográficas: 24°43′00″N 107°58′00″O a una altura de 1 metros sobre el nivel del mar. Con una población de 2270 habitantes, en el poblado hay 516 viviendas, de ellas, el 99.6% cuentan con electricidad, el 84.7% tienen agua entubada, el 85.6% tiene excusado o sanitario.

Energía eléctrica.
En el sitio del proyecto no se cuenta con luz eléctrica, pero se producirá la energía necesaria por medio de generadores de electricidad que funcionan a base de combustible diésel y producen corriente de 110 y 220 volts. En los poblados circundantes si se cuenta con energía eléctrica.

Agua potable y drenaje.
En el área del proyecto no hay agua potable ni drenaje.
El agua para consumo de los trabajadores será adquirida en garrafones de 20 litros. Por otro lado, se tiene contemplado también rentar sanitarios portátiles que se utilizarán en este sitio para los trabajadores, cuya limpieza y mantenimiento estará a cargo de una empresa autorizada para la disposición de aguas residuales.

Teléfono e internet.
El predio rural que se tiene destinado a la producción acuícola y que se ubica cerca de la comunidad de Dautillos, municipio de Navolato, carece de servicio telefónico e internet, sin embargo, este servicio puede subsanarse con el uso de telefonía satelital o móvil.

Disposición de residuos.
El promovente del presente proyecto dispondrá sus residuos sólidos en el sitio que autorice el H. Ayuntamiento de Navolato, realizando el pago de derechos municipales correspondientes.
Las aguas residuales producto de la limpieza de los sanitarios portátiles que se utilicen en la granja acuícola, serán colectadas por una empresa autorizada que proporcione el servicio de renta y limpieza de sanitarios, misma que será responsable de su adecuada disposición.
La maquinaria y vehículos que se utilicen en el proyecto, recibirán mantenimiento en los talleres autorizados que estén ubicados en el municipio de Navolato, Sinaloa.

II.2. Información biotecnológica de las especies a cultivar.
a) Especie a cultivar y descripción de sus atributos y/o amenazas potenciales que pudieran derivar de su incorporación al ambiente de la zona donde se desarrollará el proyecto. Esta información deberá derivar de la consulta a fuentes bibliográficas actualizadas (máximo cinco años atrás).

Especies a cultivar:
Camarón blanco (*Litopenaeus vannamei*)

Estas especies inciden en aguas oceánicas y lagunas costeras del Estado de Sinaloa, estando presentes de manera natural en los sistemas estuarios aledaños al terreno donde se sitúa la granja.

Los camarones son organismos de aguas salobres y marinas, localizándose en aguas someras o profundas, en regiones tropicales, subtropicales y templadas. A la fecha se han descrito cerca de 318 especies divididas en cuatro subfamilias; *Aristaeinae, Solenocerinae, Sicyoninae, y Penainae* la mayoría de las especies comerciales pertenecen a la subfamilia *Penaeinae*.

En México las de mayor importancia son:

En el Océano Pacífico: *Farfatepenaeus californiensis*, *Litopenaeus vannamei, L. brevirostris,* y *L. stylirostris.*
En el Océano Atlántico: *Litopenaeus aztecus, L.duorarum, L. setiferus.*

El camarón blanco es el camarón tropical de mayor consumo en los Estados Unidos y puede ser fruto de la pesca o de la acuacultura. Así, por ejemplo, la mayor parte de la producción doméstica estadounidense proviene del Golfo de México o de la costa sureste atlántica. México es uno de los productores mundiales más grandes de camarón blanco del Pacífico, muy famoso por la dulzura de su carne y su firmeza, aunque, al igual que los Estados Unidos y otros países latinoamericanos, también se pesca en el Golfo de México y el Caribe. En acuacultura, México también tiene una creciente industria acuícola fundamentada en dos especies de camarón blanco, aunque Ecuador es uno de los productores más importantes de camarón blanco de granja. Este tipo de camarón tiene la cáscara de color blanco-grisáceo, la cual se torna rosada al cocinarse. (Las cáscaras del camarón blanco criado en granjas son de un tono blanco-grisáceo más claro y son menos gruesas y duras que las de los capturados en su medio natural). La cáscara más delgada de éstos últimos es consecuencia tanto de la composición del alimento, como del crecimiento en cautiverio. Sin embargo, ambos son de excelente textura y calidad.

En general, ambos tipos de camarón blanco (los capturados y los cultivados) presentan un tono rosado al ser expuestos al calor. El camarón blanco silvestre tiene un sabor ligeramente dulce y su carne es firme, casi "crujiente"; mientras que el cultivado tiene un sabor más delicado y una textura más suave. Esto se debe a que el camarón silvestre se alimenta de crustáceos y algas marinas, lo que enriquece su sabor y fortalece su concha, además, nadan libremente, lo que le da más firmeza a su carne.

El criterio utilizado para la selección de la especie, se basa en el dominio de la tecnología que actualmente se tiene para el desarrollo de su cultivo, adaptándose mejor a las condiciones climáticas y de calidad del agua prevaleciente en el Estado de Sinaloa, además de ser las que mejor precio y demanda alcanzan tanto en el mercado nacional, como en el extranjero.
Además de ser las especies que se cultivan en la región, se encuentran de manera normal en el medio silvestre y existe disponibilidad en los laboratorios de la región, por lo que se considera que no habrá introducción de especies exóticas.

El sistema de cultivo que se implementará en la granja será el semiintensivo, manejando una densidad de siembra de 6 a 8 post-larvas/m^2 en estadio pl-12 a pl 14 preferentemente, con recambios de agua del 10 %, mientras que la fertilización se programará de acuerdo a la cantidad y calidad de la productividad primaria que se registre.

La duración del ciclo de engorda será entre 100 a 120 días, estimando una sobrevivencia del 75 % y un peso individual estimado al final del ciclo de 19 gr., esperando obtener cosechas con un rendimiento promedio de 1520 Kg/Ha/ciclo, utilizando dos ciclos por año.

Es pertinente señalar que no se pretende el cultivo de especies exóticas, ya que las que se manejarán tienen una amplia distribución en las costas del golfo de california (organismos silvestres), y se cuenta con suficientes laboratorios de producción tanto en el estado, como en el país.

b) Indicar el origen de los organismos a cultivar y registrar el número de organismos necesarios y las fases de su ciclo de vida (crías, semillas, postlarvas, juveniles, adultos reproductivos) que serán utilizados a todo lo largo del proceso productivo.

Camarón blanco (*Litopenaeus vannamei*)

Los camarones son organismos artrópodos mandibulados con apéndices birrámeos articulados, con dos pares de antenas, branquias, caparazón. Su cerebro es trilobulado, presentan ganglio supraesofágico, su sistema nervioso es ventral en el tórax y en el abdomen y con dos ganglios metamerizados. Su corazón es dorsal y se conecta directamente en el hemoceloma.

Una de sus principales características es la presencia de un exoesqueleto de origen quitinoso, secretado por la epidermis, con calcificación posterior, en esta parte se evidencia más la segmentación del cuerpo el cual se divide en tres regiones principales: cefalotórax, abdomen, y telson.

Los apéndices del cefalotórax son anténulas, antenas, mandíbulas, maxilas, maxilípedos y pereiópodos. En el abdomen se encuentran los pleópodos o apéndices natatorios y en el telson los urópodos (Imagen II.10).

El exoesqueleto en la región del cefalotórax, tiene muy variados procesos (espinas y acanaladuras), cuya formación y combinación es característica para cada especie.

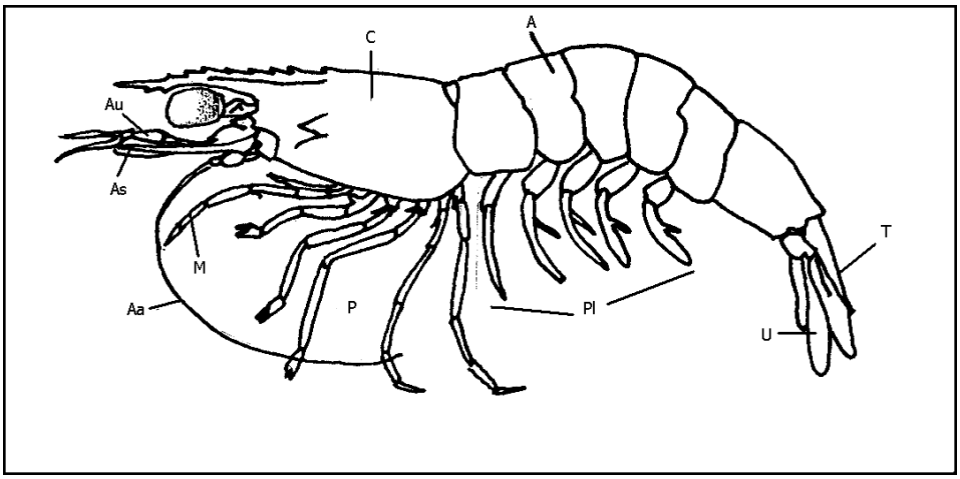

Imagen II.10. Morfología característica del camarón *Penaeus*.

Ciclo de vida:

Los camarones poseen un ciclo de vida corto (de uno a dos años), consistente

en fases de huevo y larvas oceánicas, larvas y juveniles, principalmente estuarinos, y los adultos con hábitos oceánicos.

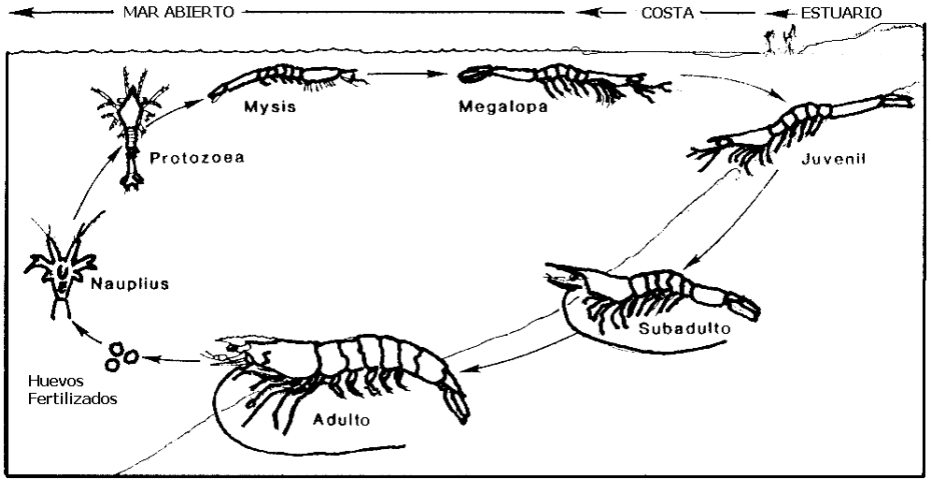

Imagen II.11. Ciclo de vida del camarón *Penaeus vannamei* y *P. stylirostris.*

Reproducción:

Los camarones presentan diferenciación sexual externa, en el macho se tiene el primer par de pleópodos modificados, formando un órgano copulatorio denominado petasma. La hembra presenta una estructura quitinizada llamada télico entre el quinto par de pereiópodos.

La copulación se lleva a cabo cuando el macho se acerca por detrás de la hembra, se coloca debajo de ella y se voltea manteniendo una posición ventral sujetando a la hembra con sus pereiópodos. En esta posición el macho libera el espermatóforo de su petasma que adhiere al télico de la hembra.

Después de 1 o 2 horas del apareamiento la hembra nada lentamente a media agua y descarga sus huevos que son rápidamente mezclados con el esperma del espermatóforo que lleva adherido. Esta operación se facilita cuando la hembra genera una corriente con sus pereiópodos provocando el contacto de los huevos con el esperma y por lo tanto la fecundación de los huevos.

Desarrollo larvario:

Los huevos obtenidos son de color dorado, redondos y translucidos, miden de 0.22 a 0.32 mm su eclosión se efectúa de 11 a 18 horas después del desove a temperaturas entre 27 y29°C su desarrollo larvario consiste en tres estadios: (Imagen II.11).

Nauplius: Larva de 0.2 y 0.6 mm, que pasa por 4 o 5 subestadios (por el tamaño). Presenta forma periforme, furca caudal, antena, anténula y mandíbula. A medida que va creciendo se produce un alargamiento del cuerpo, variaciones en la anténula y antena y en la furca caudal con el agregado de espinas.

Protozoea: De 0.6 – 2.8 mm. Cuerpo dividido en cabeza y resto del cuerpo formado por el tórax y abdomen, la cabeza está cubierta por un caparazón hexagonal, caracter este distintivo de la protozoea, se lo puede dividir en tres

subestadios:
Protozoea I: Caparazón sin espinas, pleon o abdomen no segmentado, telson bilobulado, ojo naupliar presente.
Protozoea II: Caparazón con espina rostral, ojos compuestos pedunculados.
Protozoea III: Caparazón igual al del subestadio anterior, espinas supraorbitales más desarrolladas, telson separado del sexto segmento, maxilipedios birramosos y pereiópodos rudimentarios, urópodos presentes rudimentarios.
Mysis: De 2.8 – 5.2mm. Cuerpo alargado parecido al de un camarón, pereiópodos bien desarrollados y funcionales, sin pleópodos, en el primer estadio. En general suele haber 3 o 4 subestadios.
Mysis I: Cuerpo parecido a un camarón, pereiópodos bien desarrollados y funcionales del primero al tercero con quela rudimentaria, pleon sin pleópodos.
Mysis II: Escama antenal conspicua con espina externa, pereiópodos del primero al tercero con quelas desarrolladas, pleópodos rudimentarios.
Mysis III: Flagelo de la antena sobrepasa o alcanza la escama, pleópodos más desarrollados y articulados.
Mysis IV: Este estadio ha sido descripto por Boschi y Scelzo (1974) para *Artemesia longinaris* y como característica tiene el flagelo antenal casi el doble de largo que la escama y pleópodos bisegmentados muy desarrollados.
Postlarva: Muy parecida en su aspecto al camarón juvenil o adulto, talla entre 5 y 25 mm, presenta un rostro romo, pleópodos con sedas, reducción notoria de los exopoditos de los pereiópodos, cosa que ocurre gradualmente en unas pocas especies. Para *Artemesia longinaris* Boschi y Scelzo (1977) establecen que se alcanza el estadio juvenil cuando el primer pleópodo del macho desarrolla su endopodito.

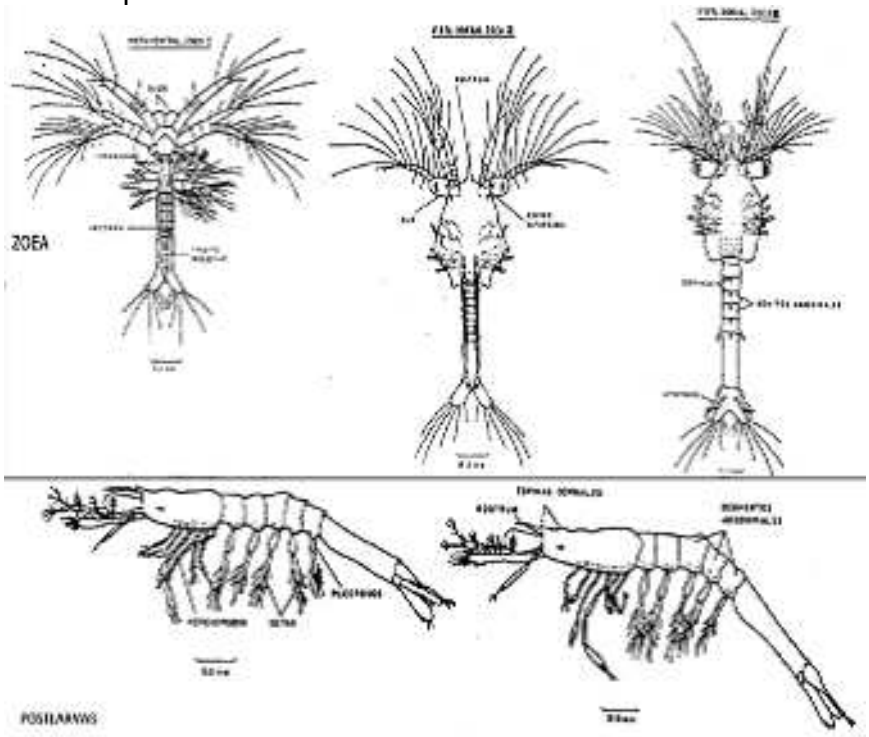

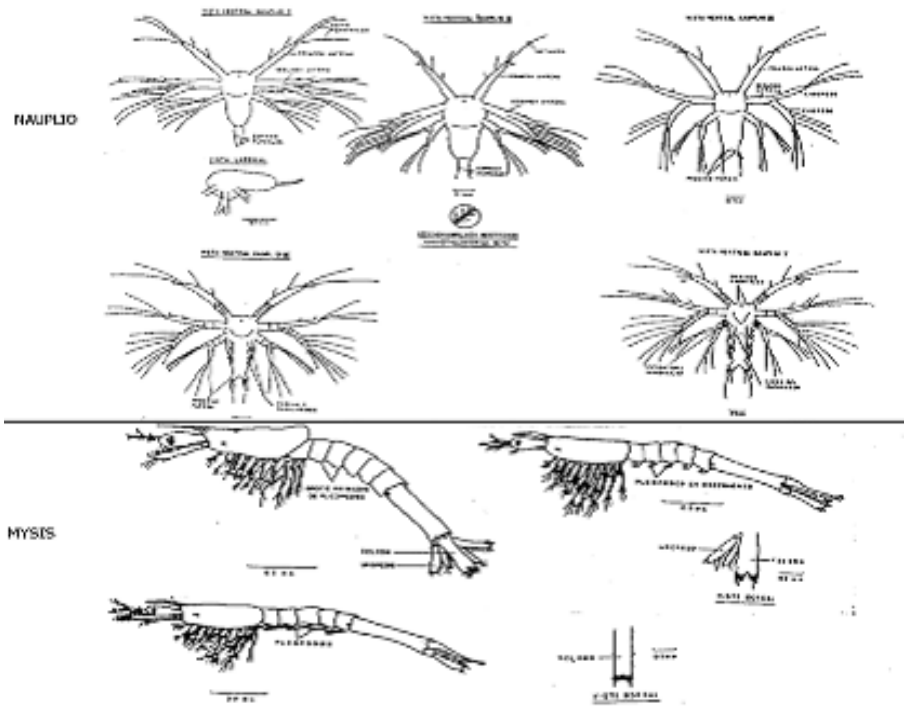

Imagen II.12 y 13.- Estadios larvarios del camarón; Nauplio, Mysis, Zoea y Postlarva.

Desarrollo postlarvario:
El paso de mysis a postlarva va acompañado de cambios morfológicos muy sutiles, de los cuales los más importantes son; la desaparición de los exopoditos, de los pereiópodos y el desarrollo de setas en los pleópodos, que se convierten en los principales apéndices natatorios. El tamaño promedio de la primera postlarva es de aproximadamente 5 mm. (Imagen II.12)

Los primeros estadios de postlarva, difieren del adulto en los siguientes detalles; ausencia de caracteres sexuales secundarios, branquias menores en número y tamaño. Se les encuentra en el plancton, siendo considerados como una fase de transición entre la mysis planctónica y los juveniles bentónicos.

Desde muy jóvenes las larvas emigran a las zonas estuarinas y se concentran en áreas marginales y someras, donde hay vegetación y detritus abundantes. El tamaño en el cual el camarón juvenil deja el estero es muy variable, dirigiéndose a aguas muy profundas del océano donde se completa su ciclo de vida.

Fuentes de suministro de postlarvas.

NECESIDAD DE SIMIENTE:

El proyecto involucra la producción de camarón, utilizando postlarvas para poder realizar la fase de engorda en estanquería rustica. Se utilizarán durante un ciclo de producción 3,837,028 postlarvas obtenidas de laboratorios preferentemente de la región que cuenten con certificado de sanidad acuícola de parte de las autoridades respectivas.

OBTENCIÓN DE POSTLARVAS:
Tomando en consideración la problemática ocasionada por la presencia de enfermedades en las granjas camaroneras, siendo mayor su incidencia cuando se utiliza para el cultivo postlarva del medio silvestre, se ha planeado la adquisición de simiente directamente de laboratorios existentes, cuya garantía de ausencia de virus o bacterias sea corroborada durante su proceso de cultivo, lo cual nos promete una mayor sobrevivencia y lógicamente una mejor consolidación económica al proyecto.
Las postlarvas se obtendrán bajo los lineamentos que marca SEMARNAT. Los organismos adquiridos serán colocados en recipientes (transportadores) con agua de mar, a una densidad determinada por el laboratorio, se transportan por vía terrestre en tolvas de fibra de vidrio hasta la granja donde serán sembrados directamente después de un periodo de aclimatación a las condiciones de la estanquería.

MANEJO DE LAS POSTLARVAS:
a) Los organismos adquiridos de laboratorios se trasladarán por vía terrestre utilizando transportadores de fibra de vidrio adecuados a ello.
b) Cultivo de especies exóticas: En este proyecto no se realizará ningún cultivo de especies exóticas.
c) Cultivo de especies forrajeras para complemento alimenticio: Solamente emplearemos alimento balanceado producido por terceros, y muy externamente a las instalaciones de nuestro proyecto.

Estrategias de manejo de la especie a cultivar:

a) Temporalidad del cultivo, la granja realizara dos ciclos al año que comprenden los meses de marzo a septiembre desde preparativos hasta la cosecha.

b) Biomasas iníciales y esperadas:

- Tipo de cultivo, semiintensivo con una densidad de siembra promedio de **8 organismos por metro cuadrado**.

- El tipo de cultivo semiintensivo es partiendo desde postlarva hasta su tamaño adulto 15-20 gramos. La biomasa inicial sembrada por ciclo será de: 1,918,514 pl15 con un peso total de 18.184 Kg y un peso individual de 0.5 miligramos cada una); se proyecta una sobrevivencia del 75%, con un crecimiento promedio semanal de 1.00 gramo. El periodo de engorda se ha programado de 15 a 20 semanas, tiempo en el que se espera un peso de 15 a 20 gramos por camarón y un rendimiento de 1,520 Kg/Ha. **Con una producción por ciclo de 52,348.80 kg (52.34 toneladas) de camarón con cabeza.**

- Solamente se desarrollará la engorda de camarón blanco (*Litopenaeus vannamei)*.
- No se pretende la diversificación de productos, solamente camarón fresco entero en la granja. Se transportará para su conservación y posterior comercialización al proceso de congelación en instalaciones de terceros.

c) Tipo y cantidad de alimento a utilizar y forma de almacenamiento:

Se emplea alimento balanceado tipo migaja el primer mes y pellet (2/32") los siguientes meses; su aplicación es en canastas en una proporción de biomasa de 1.6 a 2:1; se monitorea su consumo colocando canastas o testigos a razón de 1 a 2/ha. La cantidad de alimento balanceado por ciclo será aproximadamente de 11,800 kg, en una producción de biomasa de 2:1, con lo que se espera **producir por ciclo de 52,348.80 kg (52.34 toneladas) de camarón con cabeza**. La presentación comercial del alimento balanceado es en sacos de polietileno por lo cual es fácil almacenarlo en tarimas de madera y en lugares techados, en este caso dentro del campamento rustico.

d) Tipos de abonos y/o fertilizantes a utilizar:

FERTILIZACION:
Se utiliza fertilizante nitrogenado (Nutrilake) con aplicación disuelta en agua a razón de 5 kg/ha para la actual etapa de mantenimiento, estimándose un uso de:

Preparación de estanquería:

- Después de cada operación el estanque deberá dejarse secar por espacio de una a dos semanas, volteando a la capa superficial (20 cm) para un mejor efecto de acción oxidación-reducción. Este secado tendrá como función la oxidación de componentes orgánicos, del sedimento anaerobio, sulfatos de hidrógeno, eliminación de huevos de peces, larvas de cangrejo y potenciales depredadores que subsisten en lo húmedo y áreas mojadas. Estas últimas áreas pueden ser tratadas con cal viva a razón de 0.25 kg/m² o una solución de cloro aplicado con bomba de espreado (sol. saturada 4.5 g/m³).
- Se limpian las compuertas de entrada y salida, eliminando almejas, conchas

de ostión, bálanos y algas.

- Colocar tablones para formar el paso del agua y mantenimiento de niveles, así como bastidores con mallas de 0.3 mm/0.3 mm.
- La compuerta de salida se sella para no dejar salir agua durante el procedimiento de fertilización.
- Verificar que tanto tablones como bastidores quedaron debidamente sellados.
- En el tubo de entrada se coloca malla doble.
- Se toma registro del pH en varios puntos del estanque. Tomando una muestra de suelo y colocándola en una vasija de vidrio con agua destilada (pH 7), mezclar y dejar reposar por 30 min, después tomar lectura del líquido sobrenadante.
- De ser necesario se aplica cal como sigue:

pH <6	340 kg/ha
pH <5.5	720 kg/ha
pH <5	1,050 kg/ha

Su aplicación debe ser en forma seca y de tipo agrícola (hidroxido de calcio), en las áreas determinadas. De preferencia estas áreas deben ser volteadas con tractor y dejarse secar por varios días.

- En el procedimiento de fertilizar se utiliza Nutrilake. Su aplicación se puede llevar a cabo por dos procedimientos: a) disolver los fertilizantes con agua del estanque para después aplicarlo por toda su superficie con ayuda de una lancha y b) colocar bolsa del mismo en la entrada de agua, cajas de alimentación o colocándolo a los lados de una lancha y distribuirla por todo el estanque.

Los fertilizantes y la cal su presentación comercial es en sacos de papel o de polietileno por lo cual es fácil su almacenamiento en lugares cubiertos y sobre tarimas, las cuales serán depositadas dentro del campamento.

c) En caso de pretender el cultivo de especies exóticas (no originarias de la zona geográfica donde se pretende establecer el proyecto) o bien se propone la introducción de variedades híbridas y/o transgénicas, describir de manera detallada y objetiva lo siguiente:
No se pretende cultivar ninguna especie exótica, ya que los organismos objeto de cultivo son residentes del Pacífico Mexicano y Golfo de California, por lo que no es necesaria la introducción de ninguna especie.

c.1 Los mecanismos para evitar la probabilidad de fugas y transfaunación, así como para reducir significativamente los efectos potencialmente negativos que ello pudiera propiciar en las poblaciones silvestres nativas.
No aplica ya que la especie a cultivar es nativa de las costas del Pacífico mexicano, encontrándose poblaciones silvestres de éstas dentro del Mar de

Cortés y Golfo de California.

c.2 Derivado de la consulta de fuentes documentales publicadas y recientes (de no más de cinco años atrás), realizar una descripción de las características biológicas de las especies, en particular de aspectos tales como: las probables relaciones que pudieran establecerse con otras poblaciones silvestres, los flujos potenciales de depredación, competencia por alimento y espacio; probable diseminación de enfermedades, parásitos y vectores y en general los posibles efectos perjudiciales para la conservación de la diversidad biológica característica de la zona seleccionada para el establecimiento del proyecto.

No aplica, ya que la especie, como ya se mencionó en el inciso c, es residente de la zona Zoogeográfica donde se realizará el cultivo, existiendo poblaciones silvestres de éstos organismos en los cuerpos de agua circundantes al área y en las costas del litoral adyacente.

d) Si pretende el cultivo de especies forrajeras como sustento o complemento alimenticio a la (s) especie (s) principal (es), desarrollará para estas la misma información solicitada para la especie principal.

No se pretende el cultivo de especie forrajera alguna, ya que los organismos a cultivar se alimentan de elementos del fitoplancton y zooplancton comúnmente encontrados en el agua proveniente de la fuente de abastecimiento de la zona, por lo cual no será necesaria la introducción de especies forrajeras.

II.3. Características particulares del proyecto

II.3.1. Descripción de obras principales del proyecto

Para el desarrollo de este apartado se sugiere desarrollar la siguiente información:

A) Para unidades de producción basadas en unidades de cultivo a instalarse en cuerpos de agua.

No aplica.

B) Para unidades de producción a construirse en tierra (granjas, laboratorios, unidades de estanquería, etc.). En este apartado se agrupan aquellas unidades de producción a construirse en tierra firme y que demandan la apertura de canales de llamada u obras de alimentación para el abasto de agua y, el desarrollo de líneas de conducción o drenes de descarga para el vertido de las aguas residuales.

El proyecto contempla una unidad de estanqueria:

SUPERFICIES DE ESTANQUES	
ESTANQUE No. 1	112,126.39 m^2
ESTANQUE No. 2	111,005.25 m^2
ESTANQUE No. 3	70,159.69 m^2
ESTANQUE No. 4	51,152.93 m^2
TOTAL= 344,444.26 m^2	

B.1 Granjas para cultivo extensivo a base de estanquería rústica.
No Aplica.

B.2 Granjas para cultivo semi-intensivo a base de estanquería rústica o de concreto.
La granja será para cultivo semi-intensivo en un total de 4 estanques, con una superficie de espejo de agua de **344,444.26 m^2**.

B.3 Granjas para cultivo intensivo (diques, estanquería o canales de corriente rápida).
No Aplica.

B.4 Centros de acopio, acuarios, laboratorios de producción de huevo, crías, larvas, postlarvas, semilla y material vegetativo. El desarrollo de este apartado requiere ofrecer información resumida que describa lo siguiente:
a) Número y características de construcción de las unidades de cultivo.

Para el cultivo se utilizará una unidad de estanqueria, tal y como ya se mencionó anteriormente.

b) Estanques para preengorda, engorda, aclimatación y manejo sanitario, canal de abastecimiento, dren de descarga, canales de distribución y cárcamo de bombeo.

Esta granja no contará con estanques de preengorda, ya que el cultivo contempla la siembra directa de los organismos, previa aclimatación, los detalles de distribución de la granja se encuentran en el anexo No. 3 de la presente manifestación.

c) Estructuras para control de organismos patógenos y evitar fuga de organismos.
Para el control de los organismos se instalarán en las entradas y salidas de agua, sistemas de bastidores a base de malla fina. Junto a la toma de agua se cuenta con un Sistema Excluidor de Fauna (SEFA).

d) Características de las obras de toma y de descarga, particularmente relacionadas con la protección a diversos componentes del ambiente potencialmente afectados con su construcción y con la operación de la unidad de producción.
Las características de las obras de toma y descarga de agua de la granja se encuentran se describen en el apartado de descripción de las obras civiles, y en los planos de diseño de la granja en el anexo No. 3.

II.3.2. Construcción de obras asociadas o provisionales

Construcción de caminos de acceso y vialidades.
La construcción de caminos de acceso no será necesaria para la realización de este proyecto, debido a que se utilizará el camino existente, solo se dara mantenimiento en donde lo requiera.

Servicio médico y respuesta a emergencias.
En las instalaciones de la granja se contará con botiquines básicos de primeros auxilios, en caso de una emergencia se trasladará al herido u enfermo al

municipio de Navolato donde se cuenta con servicios médicos, ahí puede recibir atención médica y de ser necesario poder trasladarse con mayor seguridad a varios sistemas hospitalarios (IMSS, SSA, ISSSTE) y clínicas privadas.

Almacenes, recipientes, bodegas y talleres.
Se cuenta con una bodega de usos múltiples para resguardar los materiales y equipo utilizados para la construcción, operación y mantenimiento de la granja. El mantenimiento y reparación de la maquinaria se realizará en talleres autorizados por H. Ayuntamiento de Navolato, Sinaloa

Campamentos, dormitorios, comedores.
No se construirá campamentos, si es necesario se utilizarán las áreas de instalaciones para brindar hospedaje a los trabajadores en turno. Los residuos sólidos producto de las actividades antropogénicas serán trasladados en los camiones o camionetas del promovente a donde la autoridad municipal competente lo disponga.

Instalaciones sanitarias
Se instalarán sanitarios portátiles, de acuerdo al número de empleados (una por cada 10 trabajadores) que se distribuirán por toda la granja y las aguas residuales producto de la limpieza de estos, serán colectadas por una empresa autorizada que proporcione el servicio de renta y limpieza, misma que será responsable de su adecuada disposición.

Bancos de material:
No aplica

Planta de tratamiento de aguas residuales
No aplica.

Abastecimiento de energía eléctrica
Se producirá la energía necesaria por medio de generadores de electricidad que funcionan a base de combustible diésel y producen corriente de 110 y 220 volts.

Helipuertos, aeropistas u otras vías de comunicación:
No se contempla la construcción de helipuertos ni pistas de aterrizaje en la zona.

II.3.3 Programa General de Trabajo

A continuación, se presenta un programa calendarizado de trabajo de todo el proyecto, desglosado para las etapas de construccion, operación,

mantenimiento y abandono del sitio:

ACTIVIDAD	PROGRAMA DE TRABAJO																		
	MESES												AÑOS						
	1	2	3	4	5	6	7	8	9	10	11	12	2	3	5	10	15	20	25
1. Etapa de preparación del sitio																			
1.1 Levantamiento topográfico y delimitación del área																			
1.2 Construcción de caseta de campo																			
1.3 limpieza, Desmonte y despalme.																			
1.4 Instalación de sanitarios																			
1.5 trazo y nivelación																			
2. Etapa de construcción																			
• Construcción de la laguna de oxidación (polígono general 2)																			
3. Etapa de operación y mantenimiento																			
3.1 Preparación de Estanquería, canal reservorio, laguna de oxidación y dren.																			
3.2 Monitoreo de calidad de agua																			
3.3 Aclimatación																			
3.4 Siembra																			
3.5 Muestreos poblacionales																			
3.6 Muestreos de crecimiento																			
3.7 Recambios de agua																			
3.8 Lavado y desinfección de filtros*																			
3.9 Cosecha																			
3.10 Mantenimiento preventivo/correctivo*																			
4. Etapa de desmantelamiento y abandono del sitio																			
4.1 Entrega de informes semestrales a PROFEPA y SEMARNAT																			
4.2 Retiro de infraestructura.																			
4.3 Restauración del sitio																			

- ***II.4 Descripción de actividades de acuerdo a la etapa del proyecto.***

II.4.1 Preparación del sitio.

Esta etapa tendrá una duración estimada de 2-3 semanas, dependiendo de la rapidez con que se realicen los trabajos arriba mencionados, así como de las condiciones ambientales prevalecientes al momento de la realización de los mismos.
Esta etapa requerirá del desarrollo de actividades como:

- *Levantamiento topográfico y delimitación del área.*

Este se realiza con la finalidad de conocer las curvas de nivelación que presenta el terreno, así como determinar sus coordenadas geográficas.

- *Estudio de mecánica de suelos.*

Se realizará un estudio sobre las características edafológicas del predio, para calcular su capacidad de carga natural de obra civil y determinar el mejoramiento del subsuelo con aporte de material externo.

- *Construcción de caseta de campo.*

Será construida de lámina y madera, con una superficie de 6x6 m (36 m^2), aquí se almacenarán los materiales requeridos para la construcción en sí del proyecto. Se desinstalará cuando concluyan las etapas de preparación y construcción del presente proyecto.

- *Limpieza y desmonte.*

Consiste en cortar, desenraizar y retirar del predio, los arbustos, hierbas, malezas, o cualquier tipo de vegetación comprendida dentro de las áreas de construcción. Son las actividades involucradas con la limpieza del terreno, removiendo desechos sólidos municipales, piedras sueltas y objetos diversos, a sitios adecuados para su disposición final.

- *Trazo y Nivelación*

Esto implica el trazo, levantamiento topográfico, nivelación, instalación de bancos de nivel y el estacado necesario en el área por construir.
Esto se refiere a los trabajos de remoción de material terrígeno de los fondos de los estanques donde existan elevaciones o irregularidades dentro del área de distribución de estanquería y dejarlos planos y con una pendiente aproximada menor al 5 %.

II.4.2 Construcción de la obra civil.

El inicio de la obra civil, se realizará una vez que las instalaciones provisionales se encuentren terminadas y se cuente con los materiales necesarios para ello.

Se estima un tiempo de aproximadamente de 3-4 meses, para que se realice el trabajo de construcción de la laguna de oxidación.

La infraestructura a construir de la granja será la siguiente:

- **Lagunas de oxidación:**

La superficie que ocupará las lagunas de sedimentación a construir, es de **33,789.15 m²** de la superficie total del predio, estas lagunas serán de forma irregular, pero tendiendo a un trapecio para facilitar el flujo de agua y su manejo a la hora de la descarga de agua.

Las lagunas estarán conformadas por el bordo perimetral y bordos interiores, ambos tipos son de forma trapezoidal con una altura promedio de 2 m, corona de 4.0 m y los taludes de 2:1 en el lado interno y en la parte exterior. Contaran con compuertas de salida con concreto reforzado, tubería corrugada de 36", motor y bomba de entrada de aguas residuales. Cabe mencionar que para diriguir el agua residual de los estanques de cultivo a las lagunas de sedimentación para su debido tratamiento antes de ser descargadas, será atravez de un tubo de PVC de 6". Por lo que no habrá derrames de estas aguas sin ser tratadas a algún cuerpo de agua o bien nacional.

- **Canales reservorio**:

Para la operación de la granja acuícola se requerirá la construcción de dos canales reservorio que tendrán una superficie **15,102.43 m²** del área total, corona de 4.0 m y los taludes de 2:1 en el lado interno y en la parte exterior.

DETALLE DE CANAL RESERVORIO, SIN ESCALA

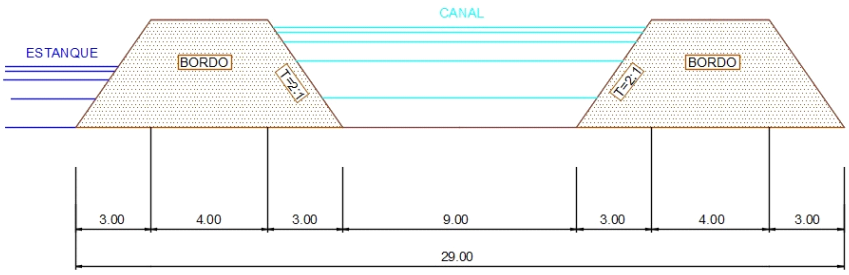

- **Areas de dren:**

Las excavaciones para la construcción de estas obras se harán a los lados de los estanques, tendrán un área total de **23,278.63 m²**. Las dimensiones que tendrán dichos drenes serán de 10 m de ancho, 1.50 m de profundidad aproximadamente y talud en proporción 2.

El agua se recambia diariamente, y durante la cosecha (tiempo del mayor recambio), tendrán salida por medio de las compuertas conectadas al dren general existente.

Los drenes de descarga que bordea a los estanques se utilizarán para llevar el agua a las lagunas de oxidación, una vez tratada con probióticos, se realiza la descarga al medio natural esperando la bajamar medida regida por la influencia de mareas desde el océano.

DETALLE DE CANAL DE DESCARGA (DREN) SIN ESCALA

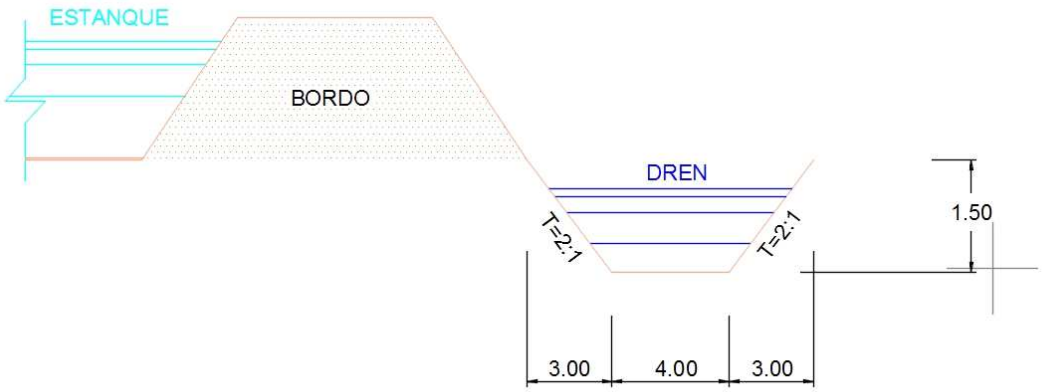

- **Estanquería**:

DETALLE DE BORDO DIVISORIO, SIN ESCALA

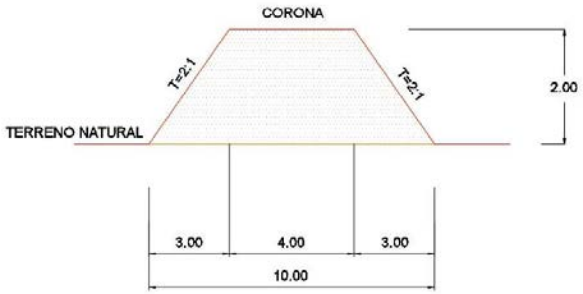

La superficie que ocuparán los 4 estanques de cultivo a construir, representa una superficie de **344,444.26 m²** de la superficie total del predio, estos estanques serán de forma irregular. Los estanques estarán conformados por el bordo perimetral y bordo interior, ambos tipos son de forma trapezoidal con una altura promedio de 2 m, corona de 4.0 m y los taludes de 2:1 en el lado interno y en la parte exterior.

- **Estructuras de cosecha y alimentación**:

En cada estanque se construirán dos compuertas sencillas una de entrada y una de salida, tipo monje hechas a base de concreto armado y reforzadas con varilla; tuberia corrugada de 30", la estructura estará modificada por dos aleros con un giro de 30º respecto al muro de contención, lo cual formará una transición de entrada. La altura de cada estructura llegará al límite de la corona del bordo, para evitar el derrumbe del muro de tierra y el asolvamiento de la estructura, el piso de la misma estará hecho de concreto con un espesor de 0.10 m. El ducto que descarga al interior del estanque contará con un piso hecho a base de piedra y concreto, el cual amortiguará la fuerza del agua, evitando en cierta medida la erosión y transporte de material terrígeno a otras zonas del estanque. A la salida del ducto que descargará al dren se construirá una caja de cosecha de concreto con varilla, lo que facilitará las actividades al momento de la cosecha. Las paredes y el piso que conforman las compuertas de entrada y salida contarán con 4 ranuras (muescas) paralelas que se utilizarán para colocar bastidores de madera con filtros de malla fina y el juego de tablas que controlarán el flujo de agua.

- **Toma de agua-cárcamo de bombeo**

En esta área estarán posicionadas las bombas fijas de combustión interna, de diésel marca Cummis de 350hp, con un diámetro de 36". Tendrán capacidad de succión de 700 lps de agua salobre trabajando de acuerdo a los requerimientos de mantenimiento de niveles de la estanquería. Como también se tiene contemplado el uso de probióticos y germicida para minimizar el recambio de agua, se contempla un tiempo de bombeo estandarizado a no más de 5 horas, pudiendo llegar solo incidentalmente hasta un máximo de 10 horas. Estas obras estarán constituidas por unas dársenas, con columnas de concreto reforzado y armado con varillas de Ø½ @ 20 cm, con una superficie de **860.23 m^2**

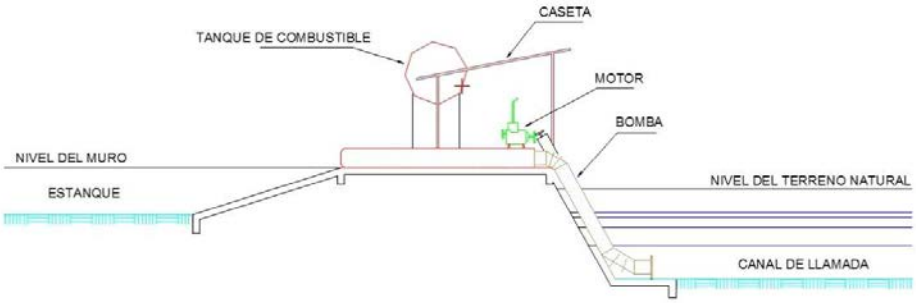

DETALLE DE CARCAMO DE BOMBEO, SIN ESCALA

- **Áreas de usos múltiples**

Se construirá dos áreas de usos múltiples con una superficie de **7,274.37 m²** a base de panel rey cubierto con yeso y estructura de acero de 6", techumbre de acero acanalado y piso de concreto donde se podrá dar uso de las siguientes secciones con sus actividades:

- lmacén para control de entrada-salida de alimento balanceado, fertilizantes y otros materiales de insumos, así como resguardo de herramientas, materiales y equipos utilizados en los diferentes procesos y etapas del presente proyecto acuícola.
- Oficina administrativa que permita la planificación, gestión y desarrollo de las actividades acuícolas, además de reuniones de trabajo con los miembros de la empresa.
- Comedor-cocina que proporcione un espacio para satisfacer las necesidades nutricionales del personal en la granja.
- Área de dormitorios donde se podrá brindar hospedaje a los trabajadores en turno y velador.

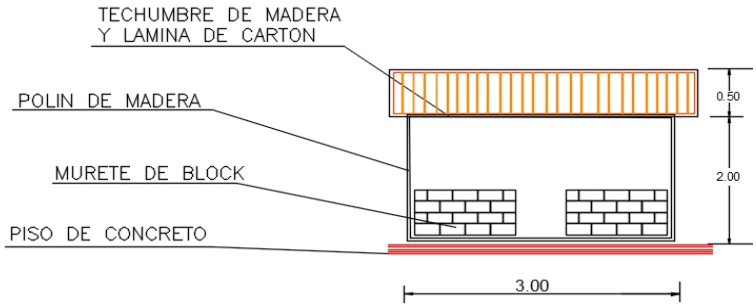

CASETA DE VIGILANCIA, SIN ESCALA

- **Sistemas Excluidores de Fauna Acúatica (SEFA) tipo 1.**

Como ya se menciono anteriormente esta obra cuenta con una superficie total de **543.15 m^2** resultado de la suma de ambos excluidores incluidos dentro de las superficies de los canales reservorios. Dichas estructuras estarán construidas de cimentación de doble en parrillado de 30x30cm, con varilla de 3/8, muro de 20 cm. de grosor. Construidos de acuerdo a las características señaladas por la **NOM-074SAG/PESC2014:**

Considerando el gasto hidráulico de las Unidades de Producción Acuícola, se determinará el tipo de SEFA con que deberá contar cada unidad de producción acuícola de camarón, de acuerdo con el siguiente estándar:

Los SEFA deberán contar con los siguientes componentes:

a) Área de amortiguamiento.

b) Dispositivo de filtrado.
c) Colector de organismos.
d) Tubo de exclusión.
e) Registros de recuperación (opcionales)*
f) Estructura de descarga.

**Excepto en aquellos casos en que la distancia del colector de organismos a la estructura de descarga sea mayor a 50 metros, en donde se deberán incorporar registros de recuperación a una distancia máxima de cada 30 metros.*

Las características del SEFA en operación, en cuanto a tipo, dimensiones, materiales de construcción, armado, instalación y uso, deberá ser tal que facilite la exclusión de larvas, postlarvas,
juveniles de crustáceos, alevines de peces y otros organismos acuáticos, impidiendo su paso hacia el reservorio y estanques de cultivo, permitiendo a la vez su salida de regreso al medio natural en condiciones adecuadas de sobrevivencia.

Las dimensiones y estructura por componente para cada tipo de SEFA, serán las siguientes:

El SEFA1 consiste en dispositivos excluidores cónicos, para cada equipo de bombeo, conformados por bolsos de malla filtradora de entre 300 y 500 micrómetros que están conectados desde la parte por donde ingresa el agua proveniente de las bombas, hasta unirse con los colectores de organismos de forma cónica y el tubo de exclusión para conducir la fauna succionada fuera de la unidad de producción acuícola de camarón:

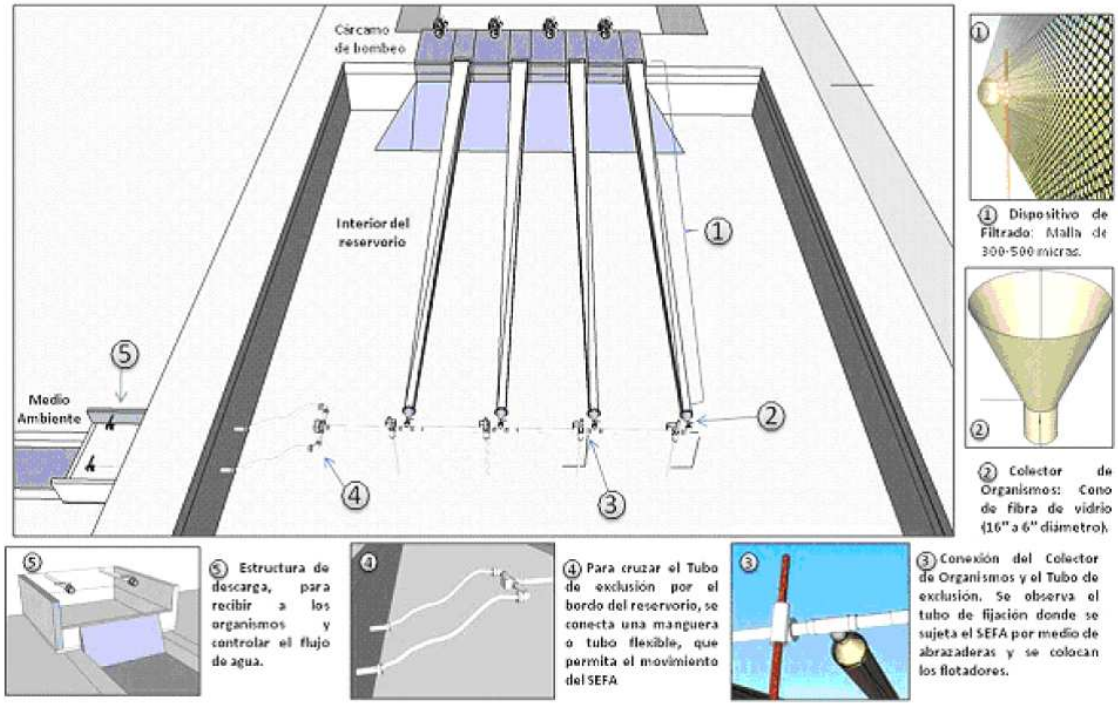

Esquema general del SEFA1 que consiste en unidades de dispositivos excluidores cónicos.

Las características y especificaciones técnicas que deberá cumplir el SEFA1 son las siguientes:

<u>a) Área de amortiguamiento</u>: Forma parte del dispositivo de filtrado. Es un bolso de malla tipo monofilamento de polietileno de alta densidad que se conecta en un extremo al cárcamo y en el otro al colector de organismos. Dicha área deberá tener una longitud de al menos 10 metros y deberá ser mayor conforme se incremente la capacidad de bombeo para garantizar que se cumple su funcionamiento.
<u>b) Dispositivo de filtrado:</u> Formado por un bolso de malla tipo monofilamento de polietileno de alta densidad con luz de malla entre 300 y 500 micrómetros y con una longitud igual al largo del área de amortiguamiento, el cual se conecta al colector de organismos. Opcionalmente se puede colocar por encima de este, un forro de malla mosquitera de 1000 micrómetros para darle soporte en los primeros 5 metros y protegerlo de la abrasión. Para su operación al inicio del bombeo deberá de colocarse por debajo del bolso un plástico de 3 metros de ancho por la longitud total del mismo, para evitar el rompimiento del bolso debido a la fricción con el sustrato.
<u>c) Colector de organismos:</u> Es un dispositivo en forma cónica de fibra de vidrio con una brida donde se sujeta al dispositivo de filtrado con un diámetro inicial de 40.64 centímetros (16 pulgadas) con reducción final a 15.24 centímetros (6

pulgadas) de diámetro mínimo y con un coplee de 15.24 centímetros (6 pulgadas) mínimo y debe tener una longitud mínima de 1.20 metros de largo para la reducción de diámetros (distancia mínima para ir reduciendo gradualmente del extremo inicial al extremo final).
d) Tubo de exclusión: Está interconectado al colector de organismos, debe ser de Policloruro de Vinilo (PVC) hidráulico de cédula 40, cuando se tiene conectada sólo una bomba, el diámetro del tubo debe ser de 15.24 centímetros (6 pulgadas) y cuando estén conectadas de dos a cuatro bombas, el diámetro del tubo debe de ser de 20.32 centímetros (8 pulgadas) mínimo. Debe de tener por cada bomba, dos flotadores de 20 litros y dos tubos de acero de 7.62 centímetros (3 pulgadas) de diámetro, con una longitud tal que se puedan enterrar mínimo 1.50 metros y alcance 1.00 metro libre del nivel máximo del reservorio; los flotadores se unen a los tubos con abrazaderas que permitan el libre movimiento vertical, lo que permite que siempre se mantenga flotando en la superficie del nivel de agua. Para que atraviese el bordo del reservorio se conecta con un tubo flexible de PVC con refuerzo helicoidal (tipo manguera) con el mismo diámetro y de la longitud necesaria para este fin.
e) Registro de recuperación (se utilizará cuando la distancia del colector de organismos a la estructura de descarga sea mayor a 50 metros): Estructura formada por una losa de concreto para su base, las paredes deben ser resistentes para soportar la presión del agua, por lo que pueden construirse mediante blocks o ladrillos, mezcla de morterocementoarena u otros materiales. Sus dimensiones interiores mínimas deben ser de 0.30 x 0.60 metros de ancho y largo, su profundidad es variable dependiendo de la topografía del terreno, con una pendiente suave que permita el flujo del agua. El diámetro de la tubería de entrada y salida es el mismo que el del tubo de exclusión.
f) Estructura de descarga: Estructura formada por una poza natural cuyas dimensiones mínimas deben ser de 1.00 metro x 1.00 metro de ancho y largo y con una altura de al menos 0.30 metros, o en su caso, por una losa de cimentación de concreto armado para su base, cuyas paredes deben ser resistentes para soportar la presión del agua, por lo que pueden construirse mediante blocks o ladrillos, mezcla de morterocementoarena u otros materiales. Sus dimensiones mínimas deben ser de 1.00 metro x 1.00 metro de ancho y largo y el alto de las paredes debe ser al menos de 0.30 metros. A la salida del tubo debe tener una válvula de PVC con diámetro similar al del tubo de exclusión.

II.4.3 Etapa de operación y mantenimiento

- **Etapa de operación y mantenimiento:**

Estas etapas iniciarán una vez que las instalaciones hayan sido concluidas y se cuente con los recursos materiales y humanos necesarios para llevar a cabo el

inicio de operaciones.

Las principales actividades a desarrollar serán básicamente el llenado y adecuación del estero antes de recibir la post-larva, así como la recepción, aclimatación y siembra de los organismos, monitoreo de calidad de agua, parámetros poblacionales y finalmente la engorda y siembra de los organismos.

PROGRAMA DE OPERACIÓN.

- **Abastecimiento de agua:**

Para iniciar el cultivo de camarones, antes de la siembra, primero se llenarán los 4 estanques a una altura de **1.1 m** de altura en la columna de agua salobre. Para el llenado de los estanques de cultivo del proyecto se requerirán aproximadamente de **378,888.68 m^3** de agua salobre proveniente del estero Las Piedritas. El proyecto se abastecerá de agua desde la siguiente coordenada geografica:

TOMA DE AGUA		
V	**COORDENADAS**	
EST	**X**	**Y**
A	197,204.4699	2,734,692.7549
B	197,223.9229	2,734,711.8963
C	197,247.3474	2,734,693.7738
D	197,226.2488	2,734,671.8267
A	197,204.4699	2,734,692.7549
Superficie = 860.23 m^2		

Dicha agua al pasar del cárcamo al canal reservorio, será filtrada mediante la utilización del sistema excluidora de fauna (SEFA Tipo 1) construida a la salida de agua del cárcamo y en las estructuras de entrada y salida de los estanques se colocarán mallas finas, esto con la finalidad de evitar la entrada de fauna marina indeseable (depredadores de camarón).

- **Llenado de Estanques:**

Se iniciará el llenado de la estanquería una semana antes de la siembra, el agua deberá recubrir la superficie del estanque y contar con por lo menos **1.1 m** de profundidad antes de introducir los organismos.

- **Fertilización:**

La fertilización consiste en facilitar el desarrollo del fitoplanctónico mediante un aporte de nutrientes, principalmente nitrógeno y fósforo. Se consideran importantes 2 tipos de fertilización:

- Fertilización inicial, para inducir la proliferación de microalgas.

- Fertilización de mantenimiento; para mantener la productividad de los estanques durante el ciclo del cultivo.

Es pertinente mencionar que la fertilización se dará en base a los requerimientos del suelo, previo estudio de nutrientes presentes en éste, de lo contrario se corre el riesgo de una sobrefertilización que podría originar un problema de anoxia nocturna (reducción drástica del oxígeno disuelto en el agua) en contra del cual, durante los primeros 15 a 20 días de cultivo, no existe remedio, ya que no es posible renovar el agua debido al tamaño de las postlarvas, además de ocasionar un gasto inadecuado.

Cuando por ser el primer ciclo de la granja, o bien por sus características naturales el suelo no tiene una gran riqueza en materia orgánica, se recomienda una fertilización inicial calculada en base a los resultados obtenidos de los análisis del suelo, ya que cada granja tiene características y condiciones específicas y por consiguiente no se puede aplicar una misma dosis, que dé siempre un buen resultado.

Lo más adecuado es probar diferentes calidades y dosis de fertilizantes hasta encontrar la más conveniente. Se recomienda el uso de fertilizantes líquidos inorgánicos (superfosfato triple) que den buenos resultados con dosis bajas y que no ocasionen problemas sanitarios.

Se iniciará con una dosis de 1 Kg/Ha de superfosfato triple mismo que se aplicará durante 3 días. La dosis diaria se diluye con el agua del estanque en un recipiente colocado encima de la compuerta de entrada, y se vierte paulatinamente durante el transcurso de la mañana.

- **Recepción y aclimatación de postlarvas:**

Los organismos requeridos para el desarrollo del cultivo serán obtenidos únicamente de los laboratorios productores de post-larvas de camarón de la región o bien de otros Estados de la República (Baja California Sur, Nayarit, Colima, entre otros) y que además estén certificados.

Una vez que se han solicitado las postlarvas, al igual que la preaclimatación en laboratorio y se ha realizado la verificación del conteo y despacho, se dispone a recibir en fecha programada a los organismos en la granja. Ya en la granja; a los organismos se les realizan ciertas pruebas de calidad, tales como:

- Análisis de comportamiento:

Este consiste en colocar para esta prueba una alícuota (muestra) en un recipiente de vidrio transparente para observar su comportamiento. Las postlarvas en buen estado se muestran activas, se distribuyen bien en el agua y tienen un color amarillo cristalino. Las postlarvas en mal estado nadan lentamente en el fondo o en forma errática en la superficie y tienen un color blanquecino.

- Análisis al microscopio:

En esta se observará el tubo digestivo, el cual deberá estar siempre lleno, no tener suciedad en el apéndice, ni tampoco necrosis, además es necesario verificar si hay presencia de protozoarios parásitos.

Una vez que las postlarvas han sido previamente revisadas por el personal técnico de la granja, se dispondrá paulatinamente a aclimatarlas al agua del estanque antes de ser sembradas.

La aclimatación consiste en colocar a las postlarvas en una tina a una densidad máxima de 500 postlarvas/litro. Si el transporte se hizo en tina, ésta debe tener una válvula en la que se conecte una manguera de una pulgada de diámetro para vaciar las postlarvas directamente a la tina de aclimatación.

Si el transporte se realizó en bolsas, éstas se vacían a la tina de aclimatación limpiándolas bien con agua del estanque para evitar que queden algunas adentro. Al tiempo que son vaciadas las postlarvas, deberá llenarse la tina de aclimatación con agua del estanque.

La aireación debe iniciarse con una buena distribución de los difusores, utilizándose aire comprimido y no oxígeno, ya que, con una fuerte aireación, el oxígeno llega al punto de saturación y no varía (aproximadamente 6 ppm). Además, que las grandes burbujas de aire permiten una mejor distribución de las postlarvas en la tina.

Es importante registrar los parámetros de temperatura, salinidad, pH y oxígeno disuelto, tanto de la tina como del estanque, y registrarlos en la hoja de aclimatación.

Durante esta actividad se deberá verificar el estado de las postlarvas, tomando muestras con un vaso de precipitado cada 15 minutos.

Las postlarvas se alimentarán cada 2 horas; dicha alimentación consistirá básicamente en una porción de alimento balanceado microencapsulado o bien alimento vivo (nauplios de *Artemia sp*).

- **Siembra:**

Una vez que los parámetros de la tina de aclimatación se han igualado a los del estanque se dispondrá a iniciar el proceso de siembra, en donde solo es accionada la válvula de la tina, misma que permitirá el ingreso de los organismos al estanque.

Previamente se realizará la aclimatación de las post-larvas para proceder a ser sembradas en los estanques previamente preparados para la recepción de las mismas, el sistema de producción será el semi-intensivo, con una densidad de siembra de 8 pl´s/m^2, en una superficie de **344,444.26 m^2** de espejo de agua,

manejándose una sobrevivencia estimada del 70-75 %.

- **Alimentación:**

Debido a la riqueza fitoplanctónica y por consiguiente de zooplancton, existente en el estanque, se considera que los requerimientos nutricionales de los organismos en los primeros días estarán satisfechos.

El alimento balanceado empieza a suministrarse a partir de los 0.5 grs. de peso promedio, a razón de 40 Kg. diarios para 1'000, 000 de juveniles aprox. de alimento con un 40 % de proteínas.
Con el objeto de aumentar la eficiencia del alimento, éste debe suministrase en dos raciones diarias, 40 % por la mañana (6-9 a. m.) y el 60% restante al atardecer (4-7 p. m.).

El alimento debe contener por lo menos un 35% de proteína y una calidad constante. Su tamaño debe ser de 2 a 3 mm de espesor y de menos de 1 cm de largo; eventualmente puede administrarse en migajas con un peletizado más grande.

El alimento puede darse en charolas (preferentemente) dispuestas a lo largo y ancho del estanque, o bien al boleo en panga, en donde se recomienda realizar una plena distribución del alimento de acuerdo al siguiente esquema.

La cantidad de alimento administrado mensualmente será fluctuante según las necesidades o requerimientos alimenticios del organismo y en concordancia con la tabla II.3 abajo descrita; sin embargo, se estiman promedios de 500-800 Kg. El alimento balanceado se adquirirá en las empresas comercializadoras que actualmente operan en el Estado, pero de ser necesario se traerá de otros Estados, esto solo en caso de que en la región no exista abasto suficiente de este importante insumo para satisfacer la demanda de la granja en tiempo y forma.

Tabla II.3. Semanal Teórica de Alimentación
Semanas de cultivo vs. Porcentaje de alimento a suministrar:

Semana	1	2	3	4	5	6	7	8	9	10	11	12	13	14	15	16	17
%	10	10	8	8	6	6	6	4	4	4	3	3	3	2	2	1	1

Según los requerimientos se solicitarán a las empresas la cantidad de alimento necesaria, misma que será dispuesta en el almacén de insumos localizado en la granja, en donde se estibarán en tarimas de madera.

El tipo de alimento que se utilizará para la alimentación tanto de postlarvas como de juveniles será balanceado con un porcentaje de proteína del 35% para organismos mayores de 0.5 g al 40% para menores de 0.5g, suministrando éste en migas y pelet, según el tamaño de los camarones.

- **Monitoreo de parámetros fisicoquímicos y ambientales:**

Esta actividad consiste en valorar la calidad del agua, lo cual se logra mediante la medición de los parámetros fisicoquímicos, tales como: temperatura del agua, oxígeno disuelto, salinidad (‰), turbidez, pH, amonia, temperatura ambiental, nubosidad, velocidad y dirección del viento.

La toma de éstos parámetros se efectuará en un punto ubicado cerca de la compuerta de salida y a 20 cm. de la superficie del agua, es recomendable hacer dichos monitoreos dos veces al día en los horarios de 4-6 a. m. y de 3-5 p. m.

Tabla II.4. Parámetros óptimos de calidad de agua para el camarón

Parámetro	Intervalos establecidos
Oxígeno disuelto	4 ppm - saturación
Salinidad	20-35 ppm
pH	7.8- 8.3
Alcalinidad	1.82-4 meq/l 90-120 mg $CaC0_3$/l
Amoniaco	< 0.12 mg NH_3 (unionizado) / l
Nitritos	< 0.1 mg/l
Temperatura	20-30 °C / varía con la especie y el estado de vida)
Acido Sulfhídrico	< (0.001 mg/l)
Turbidez	25-50 cm

Esta tabla indica las características de calidad de agua en los intervalos en los que se pueden cultivar *L. vannamei* y *L. Stylirostris* (Tomado del Manual de Buenas Prácticas de Producción Acuícola de camarón).

Para la toma de los parámetros anteriormente señalados, se deberán utilizar equipos tales como el oxímetro de campo con sonda para oxígeno y temperatura, refractómetro para salinidad, disco de Secchi para turbidez y potenciómetro de campo para el pH y una estación meteorológica para los

parámetros ambientales. Los resultados deberán ser registrados en una bitácora, con el fin de contar con el historial de cada estanque y con las herramientas necesarias para la toma oportuna de decisiones en caso de presentarse algún problema en la calidad del agua.

Otros muestreos que deberán considerarse, y no menos importantes que los arriba mencionados serán la Demanda Bioquímica de Oxígeno, la Demanda Química de Oxígeno, la Productividad Primaria y la cantidad y tipo de microalgas existentes en los estanques.

También es necesario evaluar por lo menos una vez por año la presencia de metales pesados y agroquímicos en los sedimentos, sobre todo en áreas con zonas agrícolas cercanas al área de establecimiento del proyecto.

Parámetro	Óptimo (1)*	Óptimo (2)**	Óptimo (3)***
Temperatura, °C	28 - 30	28 - 32	26 - 30
Oxígeno disuelto, mg/l	6.0 - 10.0 (fondo)		> 5
Salinidad, °/oo	15 - 25	5 - 25	15 - 30
pH	8.1 - 9.0	7 - 8	7.8 - 8.3
Alcalinidad	100 - 140		
Disco Secchi, cm	35 - 45	> 30	
Amonio total a, mg/l	0.1 - 1.0		
Amonio no-ionizado ($N\text{-}NH_3$), mg/l	< 0.1	< 0.1	0.09 - 0.11
Sulfuro de hidrogeno total b, mg/l	< 0.1		
Sulfuro de hidrógeno no-ionizado (H_2S), mg/l	< 0.005		
Nitrito ($N\text{-}NO_2$), mg/l	< 1.0	2 - 3	< 0.2 - 0.25
Nitrato ($N\text{-}NO_3$), mg/l	0.4 - 0.8		
Nitrógeno inorgánico total c, mg/l	0.5 - 2.0		
Nitrógeno total, mg/l			
Silicato, mg/l	2.0 - 4.0		
Fósforo reactivo (PO_4), mg/l	0.1 - 0.3	1.5 - 2.5	
Clorofila a, µg/l	50 - 75		
Sólidos suspendidos totales, mg/l	50 - 150		
Sólidos disueltos totales, mg/l			
Potencial redox (agua), mV	500 - 700		
Potencial redox (fondo), mV	400 - 500		
Fósforo total, mg/l			

Tabla II.5. Características de calidad de agua en la que se pueden cultivar *L. vannamei*
Fuente: *Clifford (1994); **Hirono (1992); ***Lee and Wickings (1994).

- **Muestreos poblacionales:**

Estos consisten al igual que los muestreos de crecimiento, en realizar desde una panga, cierto número de atarrayazos según las dimensiones del estanque, en donde se contarán, pesarán y medirán los camarones extraídos, y se tendrá así una visión de la densidad poblacional existente, el porcentaje de sobrevivencia, el peso de los organismos y obviamente de sus necesidades exactas de alimentación, este muestreo se realizará semanalmente.

- **Recambios de agua:**

El agua nunca debe ser un factor limitante para el funcionamiento de la granja,

considerando que las bombas pierden rápidamente su eficiencia, **se debe proyectar** una capacidad diaria de renovación del 10% en el diseño de la estación de bombeo.

Existen muchas granjas que carecen de la posibilidad de renovación del agua y que buscan la causa de sus problemas en otros factores, debe considerarse éste como el axioma No. 1 de la granja.

El agua funciona como:

- Medio de aporte de: oxígeno, nutrientes, factores de crecimiento, etc.
- Medio de evacuación de los desechos: heces, urea, amoniaco, materia orgánica, etc.

La renovación o recambio, consiste en la obtención de agua fresca y rica en nutrientes para el buen desarrollo de los camarones, al realizarla es importante tener cuidado de no autocontaminar el criadero.

- **Cosecha:**

Esta actividad tiene dos funciones principales:

- Sacar todos los camarones del criadero.
- Evitar la muda de los camarones.

Durante la cosecha suelen realizarse las siguientes acciones:

- Disminuir los niveles de agua hasta que solo se cuente con aprox. 20 cm. de la lámina de agua.
- Cambiar los filtros por otros de 1 cm. de abertura.
- Preparar sacos de tierra para sellar las compuertas de entrada y salida, una vez terminada la cosecha.

Finalmente, los camarones que quedan después del vaciado del estanque, son recogidos manualmente de manera ordenada y rápida.

El proceso semi-intensivo de producción de camarón, es el comúnmente, implementado por todas las granjas de la región, en donde dicho proceso comienza por el análisis y tratado de suelos en caso de ser requerido, con el fin de eliminar impurezas y contaminantes que durante el proceso de siembra y engorda pudiesen tener consecuencias severas sobre la calidad del agua y la salud del camarón.

Una vez tratado el suelo, se continúa con el lavado y llenado de estanques, en

donde se aplicarán a su vez fertilizantes, mismos que permitirán el desarrollo de la productividad primaria de la cual se alimentarán los organismos a cultivar.
Se hace la solicitud de compra-venta de las post-larvas necesarias para el cultivo a los laboratorios de producción regionales, donde se programa la entrega de los organismos en la granja.

Una vez que dichas post-larvas son recibidas y previamente aclimatadas, son sembradas en los estanques con una densidad de siembra de 8 orgs/m^2, posteriormente se dispone a realizar los monitoreos de parámetros poblacionales y fisicoquímicos nos permitan caracterizar el medio y determinar las necesidades nutricionales del camarón.
Al alcanzarse el peso promedio deseado del camarón se dispone finalmente a programar y efectuar las actividades de cosecha y comercialización del producto final.

El principal mercado hacia donde se destinará el producto cosechado será el nacional.

La comercialización se efectuará directamente de la granja a través de intermediarios nacionales, aplicando las normas de calidad sanitaria que en su caso requiera.

II.4.4 Etapa de abandono del sitio (post-operación).

Dado que el proyecto se construirá a base de materiales del mismo predio, láminas impermeabilizadas, y pequeñas cantidades de concreto, no generará problema severo la remoción de sus instalaciones, en donde podrán desarrollarse otras actividades, en beneficio de la comunidad ejidataria.

II.5 INSUMOS.

Requerimiento de personal.

Personal.
El personal empleado será capacitado para que realice su trabajo con seguridad, en su gran mayoría procede de las poblaciones cercanas. Se contemplan 10 empleos directos y 20 empleos indirectos, obteniendo un total de 30 trabajadores.
En todas las etapas del proyecto se requerirá agua potable para el personal, aceite y combustible para los vehículos de operación y la maquinaria. Lo anterior se detalla enseguida.

Agua.

TABLA CONSUMO DIARIO DE AGUA							
ETAPA	AGUA	CONSUMO ORDINARIO		CONSUMO EXCEPCIONAL			
		Volumen	Origen	Volume n	Origen	Periodo	Duración
Construcción	Cruda	N.E.	Bahia de Altata, estero Las Piedritas.	N.A.	N.A.	N.A.	N.A.
	Tratada	N.A.	N.A.	N.A.	N.A.	N.A.	N.A.
	Potable	N.E.	Purificadora s	N.A.	N.A.	N.A.	N.A.
Operación y manteniento	Cruda	N.E.	Bahia de Altata, estero Las Piedritas.	N.A.	N.A.	N.A.	N.A.
	Tratada	N.A.	N.A.	N.A.	N.A.	N.A.	N.A.
	Potable	N.E.	Purificadora s	N.A.	N.A.	N.A.	N.A.
Abandono	Cruda	N.E.	N.E.	N.E.	N.E.	N.E.	N.E.
	Tratada	N.A.	N.A.	N.A.	N.A.	N.A.	N.A.
	Potable	N.E.	Purificadora s	N.A.	N.A.	N.A.	N.A.

N.A. No aplica. N.E. No estimado.
El agua potable que se consumira procederá de las plantas purificadoras del ejido.

SUSTANCIAS.

SUSTANCIAS							
NOMBRE COMERCIAL	NOMBRE TÉCNICO	CAS 1	ESTADO FÍSICO	TIPO DE ENVASE	ETAPA O PROCESO EN QUE SE EMPLEA	CANTIDAD DE USO MENSUAL	CANTIDAD DE REPORTE
GRASA	LUBRICANTE	S.R.	SÓLIDO	CONTENEDOR METALICO	TODAS LAS ETAPAS	11.666 kgs.	S. R.
ACEITE	ACEITE	S.R.	LIQUIDO			16.666 Lts.	S. R.

	Residuo generado			
	Aceite (Lts)	Grasa (Kg)	Estopa (Kg)	Filtro
Diario	0.595	0.4166	0.5	-
Semanal	4.165	2.9165	3.5	1
Mensual	16.666	11.666	14	4
Ciclo de producción (6 meses)	100	70	84	20

NOMBRE COMERCIAL	CARACTERÍSTICAS CRETIB[2]	IDLH 5	TLV[6] 8 horas	DESTINO O USO FINAL	USO QUE SE DA AL MATERIAL SOBRANTE
	C R E T I B				
GRASA	X	S.R.	S.R.	MAQUINARIA	No aplica. No sobra.
ACEITE	X	S.R.	S.R.	MAQUINARIA	No aplica. No sobra.

SR. Sin registro

Energía y combustible.

Los requerimientos de consumo mensual estimados de combustible, tomando 30 días laborales, se enlistan a continuación:

TIPO DE COMBUSTIBLE	ORIGEN	FUENTE DE ABASTECIMIENTO	CONSUMO MENSUAL ESTIMADO.	TIPO DE ALMACENAMIENTO
Diésel	Petróleo	Gasolineras cercanas al sitio del proyecto.	5,280 Lts.	La cantidad diaria requerida se llevará periódicamente en tambores metálicos de 200 litros.
Gasolina	Petróleo		3,500 Lts.	No se almacena. Traslado diario.

TIPO DE COMBUSTIBLE	EQUIPO QUE LO REQUIERE	CANTIDAD ESTIMADA NECESARIA LTS.	FORMA DE SUMINISTRO
Diésel	Generador eléctrico.	176 Lts./día	PEMEX por conducto de una estación de servicio o gasolinera.
	Cargador frontal	160 Lts./día	
	Camiones de Volteo.	140 Lts./día	
Gasolina	Camionetas.	140 Lts/día	

El combustible se usa en todas las etapas del proyecto y se requiere en la construccion, operación, mantenimiento y abandono del sitio; será diésel para la maquinaria pesada y motores, gasolina sin plomo para las camionetas de traslado y transporte de insumos y/o materiales.

Energía.

Se utilizará energía de 110 y 220 volts producida por generadores eléctricos que funcionan a base de diésel.

Maquinaria y equipo.

EQUIPO Y MAQUINARIA UTILIZADOS DURANTE CADA UNA DE LAS ETAPAS DEL PROYECTO	
MAQUINARIA	**CANTIDAD**
Cargador frontal	1
Retroexcavadora	1
Excavadora hidraulica	1
Bulldozer	1
Draga	1
Camión de volteo 7 m^3	2
Camión de volteo 14 m^3	1
Camión Pipa	1
Generador de energía eléctrica	1
Camioneta Pick Up	2

ETAPA	EQUIPO	CANTIDAD	TIEMPO EMPLEADO EN LA OBRA	HORAS DE TRABAJO DIARIO
Preparación	Camioneta pick up.	2	DURANTE LA ETAPA DE PREPARACIÓN (2-3 SEMANAS).	8 horas
	Cargador frontal	1		
	Retroexcavadora	1		
	Camión volteo de 7 m^3	2		
	Bulldozer	2		
	Pipa (2,000 lt)	1		
	Generador eléctrico	1		
Construcción	Camioneta pick up.	2	DURANTE LA ETAPA DE CONSTRUCCIÓN (2 MESES).	8 horas
	Cargador frontal	1		
	Bulldozer	1		
	Retroexcavadora	1		
	Draga	1		
	Excabadora Hidraulica	1		
	Camión volteo de 7 m^3	2		
	Camión volteo de 14 m^3	1		
	Pipa (2,000 lt)	1		
	Generador eléctrico	1		
Operación y Mantenimiento	Camioneta Pick up	2	PERMANENTE DURANTE EL	8 horas

Operación y Mantenimiento	Camioneta Pick up	2	PERMANENTE DURANTE EL TRABAJO EN EL PROYECTO (25 AÑOS).	8 horas
	Generador eléctrico	1		
	Draga	1		
Abandono del sitio	Camioneta Pick up.	1	30 días.	8 hrs.

DECIBELES EMITIDOS POR LA MAQUINARIA EN OPERACIÓN.				
ETAPA	**EQUIPO**	**DECIBELES EMITIDOS**	**EMISIONES A LA ATMÓSFERA (GR/S)** 2	**TIPO DE COMBUSTIBLE**
Preparación	Camioneta Pick up.	90	N.E.	Gasolina
	Cargador frontal, retroexcavadora, bulldozer, Generador energía.	90	Gases combustión/N.E.	Diésel
	Camión volteo, pipa.	90	Gases combustiones/N.E.	Diésel
Construcción	Camioneta Pick up.	90	N.E.	Gasolina
	Cargador frontal, excavadora hidráulica, draga, retroexcavadora, bulldozer, Generador energía.	90	Gases combustión/N.E.	Diésel
	Camión volteo, pipa.	90	Gases combustiones/N.E.	Diésel
Operación	Camioneta Pick up.	90	N.E.	Gasolina
	Generador energía, draga.	90	Gases combustión/N.E.	Diésel
Abandono del sitio	Camioneta Pick up.	90	N.E.	Gasolina

N.E. No Estimado.

Generación, manejo y disposición de residuos.

Generación de residuos peligrosos

En la tabla se indicarán todos los residuos peligrosos.

Nombre del residuo	Componentes del residuo	Proceso o etapa en el que se generará y fuente generadora	Características CRETIB	Cantidad o volumen generado por unidad de tiempo	Tipo de empaque	Sitio de almacenamiento temporal	Características del sistema de transporte al sitio de disposición final	Sitio de disposición final	Estado físico
Aceite.	N.A.	**Preparación, Construcción y Operación:** Cargador frontal Retroexcavadora Bulldozer Camión de volteo Camión Pipa Generador de energía eléctrica Camioneta Pick Up	N.A.	500 litros/mes	Metálico / plástico	Contenedor protegido	Camión recolector autorizado por Semarnat y S.C.T.	Centro de acopio autorizado por Semarnat	Liquido
Filtro de aceite	N.A.		N.A.	15 /mes	cartón		Camión recolector autorizado por Semarnat y S.C.T.	Camión recolector autorizado por Semarnat y S.C.T.	Sólido.

A los motores de la estación de bombeo se le dará servicio en el sitio del proyecto.

El mantenimiento y cambio de aceite del resto de la maquinaria, equipo de trabajo y transporte se dará en talleres cercanos al sitio del proyecto o bien donde el municipio de determine.

El consumo estimado de aceite lubricante para todos los motores que se tendrán en operación es de alrededor de 20 Lts. /día (aprox. 140 Lts./semana).

II.6 Generación, manejo y disposición de residuos sólidos, líquidos y emisiones a la atmósfera.

Cabe destacar que en las poblaciones cercanas a los sitios del proyecto se genera abundante basura de todo tipo, lo cual se constató durante los recorridos de campo; mucha de esa basura será recogida por el promovente y trasladada en bolsas de plástico para su disposición final y confinamiento autorizado por el municipio de Navolato, Sinaloa.

Se describe los volúmenes a generar por unidad de tiempo de los residuos sanitarios y domésticos:

ETAPA	CARACTERÍSTICAS	PROCESO DONDE SE GENERA	VOLUMEN PRODUCIDO (diario)	DISPOSICIÓN TEMPORAL	ESTADO FÍSICO	DESTINO FINAL
CONSTRUCCIÓN	Domésticos y sanitarios	Necesidades Fisiológicas	10 kgs.	Tambos de 200 litros de capacidad.	Sólido/ Líquido	Basurón.
OPERACIÓN	Domésticos y sanitarios		10 kgs.			

CONSTRUCCIÓN	Domésticos y sanitarios	Necesidades Fisiológicas	10 kgs.	Tambos de 200 litros de capacidad.	Sólido/ Líquido	Basurón.
OPERACIÓN	Domésticos y sanitarios		10 kgs.			
ABANDONO DEL SITIO	Domésticos y sanitarios		5 kgs.			

El deposito temporal se realizará en tambos de 200 litros de capacidad y la disposición final de estos residuos será en el basurón mas cercano.

RESIDUOS PELIGROSOS.

Manejo de los residuos peligrosos.

Para los cambios de aceite y grasa lubricante requeridos por la maquinaria y equipo utilizado durante las etapas de construccion, operación y mantenimiento del proyecto se utilizarán los servicios de un camión orquesta, el cual se encargará de la recolección de los residuos peligrosos quien se encargará de su almacenamiento temporal y disposición final de éste tipo de residuos de acuerdo a la normatividad vigente en materia de residuos peligrosos.

Asimismo, las estopas con grasa y aceites se almacenarán en dichas cajas de plástico hasta que sean recogidas por una empresa autorizada para la recolección, traslado y acopio de residuos peligrosos autorizada por SEMARNAT y SCT.

Los acumuladores serán vendidos a empresas recicladoras o entregados a un distribuidor de acumuladores para su reciclamiento.

Se describe los volúmenes a generar por unidad de tiempo de loa residuos sólidos y líquidos peligrosos y no peligrosos (grasa y aceites, estopas entre otros).

	Residuo generado			
	Aceite (Lts)	**Grasa (Kg)**	**Estopa (Kg)**	**Filtro**
Diario	0.595	0.4166	0.5	-
Semanal	4.165	2.9165	3.5	1
Mensual	16.666	11.666	14	4
Ciclo de producción (6 meses)	100	70	84	20

El almacenamiento se realizará en tambos metálicos dentro de una cuneta de plástico o de concreto armado con piso de arena y una vez al mes meses se recogerán por una empresa autorizada por la SEMARNAT para su recolección y disposición final.

Manejo de los residuos no peligrosos.

RESIDUOS NO PELIGROSOS DESCRIPCIÓN

DISPOSICIÓN TEMPORAL	Contenedor de residuos no peligrosos ubicado una parte del predio. Tambores metálicos con tapa.
DISPOSICIÓN DEFINITIVA	Confinamiento a cielo abierto.
TIPO DE CONFINAMIENTO	Basurón.
AUTORIDAD RESPONSABLE	H. Ayuntamiento de Navolato, Sinaloa, a través de la dirección de servicios públicos municipales.
SITIOS ALTERNATIVOS	Ninguno.

Tiraderos municipales.
La basura que se deseche será de tipo doméstico y en muy pequeña cantidad y no es correcto ambientalmente dejarla en las comunidades cercanas al sitio del proyecto ya que esas poblaciones no cuentan con basureros y por ende se contribuiría a ocasionar un daño al ecosistema. La basura se depositará en recipientes metálicos con tapa y se llevará diariamente en bolsas de plástico de color anaranjado o negro al basuron más cercano al sitio del proyecto o bien donde el H. Ayuntamiento de Navolato lo autorice para su confinamiento final.

Rellenos sanitarios.
No aplica, la ciudad más cercana qué es culiacan cuenta con esta infraestructura.

Derrames de materiales y residuos al suelo.
El evento donde pudiera observarse un derrame accidental de sustancias contaminantes, sería en caso de una hipotética fuga del tanque de combustible o el depósito de aceite (carter) de la maquinaria pesada que trabaje en la construcción de la granja o de los motores de la estación de bombeo.

Esto sería en las etapas de construcción, operación y mantenimiento; para prevenir lo anterior serán revisados periódicamente todos los vehículos y la maquinaria. Y durante el cambio de aceite de la maquinaria. Para prevenir un derrame de aceite accidental se utilizará una charola de fibra de vidrio o metal, así como un liner, para evitar derrames al suelo al momento de estar realizando dicha actividad.

Generación, manejo y descarga de lodos y aguas residuales.

Agua residual.
En la operación del proyecto se contempla descarga de aguas por las actividades de cultivo de camarón, pero se aclara que antes de ser descargadas al dren ya establecido pasarán por las lagunas de oxidación, dándole un tratamiento previo mediante la sedimentación de los sólidos suspendidos y así cumplir con la NOM-001-SEMARNAT-1996. Las coordenadas geográficas del punto de descarga de las aguas residules del proyecto son:

LAGUNA DE SEDIMENTACIÓN 1		
V	COORDENADAS	
EST	X	Y
A	197,004.9269	2,735,036.6007
B	197,225.4697	2,735,106.2415
C	197,246.6566	2,735,072.3424
D	197,255.9846	2,735,078.1724
E	197,316.3708	2,734,981.5544
F	197,245.5485	2,734,983.5450
G	197,187.1959	2,735,027.5906
H	197,069.5688	2,735,029.6067
I	197,059.7676	2,734,982.8612
J	197,025.2471	2,734,976.2353
A	197,004.9269	2,735,036.6007

LAGUNA DE SEDIMENTACIÓN 2		
V	COORDENADAS	
EST	X	Y
A	197,038.0101	2,734,333.9276
B	197,055.3721	2,734,369.2453
C	197,099.0155	2,734,332.4668
D	197,081.6611	2,734,306.1903
E	197,091.9710	2,734,299.3767
F	197,058.1569	2,734,247.3074
G	197,060.5687	2,734,103.8872
H	197,032.5688	2,734,125.2518
I	197,012.4511	2,734,140.6017
J	197,016.9760	2,734,209.3567
K	196,932.2314	2,734,286.7239
L	196,936.6022	2,734,293.3350
M	196,999.6265	2,734,280.7814
N	197,028.1385	2,734,338.7805
A	197,038.0101	2,734,333.9276

Descargas de aguas residuales.

Para evitar los diferentes impactos significativos por la descarga de aguas residuales, la medida de mitigación por medio de la cual podrá hacerse es utilizando dos lagunas de oxidación como áreas de sedimentación, donde se facilitará la sedimentación de los sólidos más gruesos y la oxidación de la materia orgánica, así como la asimilación de los excedentes de fertilizantes.

Este manejo es factible ya que el volumen de agua a descargar por día cabe perfectamente en la laguna de oxidación correspondiente como se puede calcular con la tabla de superficies, los recambios diarios serán del 10%, por su parte el vaciado de los estanques será gradual una vez cosechado para no descargar grandes cantidades de agua que no puedan ser manejadas por las lagunas de oxidación. Las aguas permanecerán en proceso de sedimentación por gravedad alrededor de dos horas y estas serán conservadas 20 horas, para que por proceso de oxidación liberen a la atmosfera dióxido de carbono resultante de la fotosíntesis de las cianobacterias.

Se realizará una descarga de agua residual tratada al día aproximadamente de **37,888.87 m^3** de agua residual tratada, y al terminar cada ciclo de cultivo (122 dias) se tendrá una descarga de aguas residuales tratadas de **4,622,442.14 m^3**, además tomando en cuenta dos ciclos de cultivo anual se calcula **9,244,884.2 m^3** de agua tratada anualmente.

Se dará tratamiento preventivo por medio de bacterias nitrificantes (EPICIN 3W), el cual es un ecosistema microbiano natural con agentes estabilizantes agregados y fomentadores del crecimiento, destinado a destoxificar los estanques de engorde en acuicultura:

- Elimina los productos de desechos que contaminan el agua, como el amoníaco, los nitritos y sulfuro de hidrogeno, reduciendo de esta manera el estrés y proporcionando un ambiente más saludable para el crecimiento del animal acuático
- Mejora la salud del animal y su resistencia a enfermedades al crear un ambiente probiótico.
- Establece un cultivo natural de bacterias benéficas en los estanques que inhibe el crecimiento de bacterias patógenas como las especies de Vibrio spp.
- Reduce las necesidades de recambio de agua proporcionando un ambiente más bio-seguro.
- Formulado para engorde en estanques para proporcionar económicamente el máximo de células microbianas benéficas.

Para complementar esta medida se deberá coordinar con las granjas que descargan sus aguas residuales para hacerlo mientras no estén realizando bombeo y no entrar en conflictos, evitando que el vecino no esté introduciendo a sus estanques las aguas descargadas.

Es importante destacar que para que tenga resultado el control de aportación de sólidos sedimentables deben participar las granjas ubicadas dentro del radio de influencia con el apoyo y coordinación de las autoridades locales (Delegación Federal de la SEMARNAT, Delegación Federal de la PROFEPA y CESASIN.

Una de las medidas preventivas con la que cuenta la granja es el Sistema Excluidor de Fauna (SEFA tipo 1), esto con la finalidad de evitar la entrada de fauna marina indeseable (depredadores de camarón) y así evitar matarlos.

También se establecerá un Programa de Monitoreo de la calidad del agua en el cuerpo receptor de la descarga. Los muestreos se harán una vez por semana

para determinar los parámetros indicados en la NOM-001-SEMARNAT-1996, mismo que estará siendo realizado por parte del CESASIN:

MONITOREO DE CALIDAD DEL AGUA.

- Se realizarán muestreos diarios de parámetros fisicoquímicos en estanquería, lagunas de sedimentación, canales reservorio y drenes de descarga.
- Se realizarán muestreos semanales de parámetros fisicoquímicos en la toma de agua y cuerpo receptor de las aguas residuales.
- Se realizarán muestreos trimestrales para la detección de pesticidas y metales pesados en la zona de establecimiento de la toma de agua de la granja.
- Muestreos de productividad primaria (en estanquería y en el cuerpo de agua de abastecimiento).

MANEJO DE LA CALIDAD DEL AGUA

En el manejo de la calidad del agua se deben considerar las siguientes metas:

1. Regulación de las condiciones ambientales, para buscar que se den los rangos de sobrevivencia y crecimiento deseables por el acuacultor.
2. Manipulación de los nutrientes para incrementar la producción de plancton, (alimento natural del camarón).
3. Manipulación de la turbidez y contenidos tóxicos producidos por la densidad de organismos y los desechos de la alimentación suplementaria.
4. Manejo eficiente de los recambios de agua.
5. Cuidadosa atención de los problemas de calidad del agua que se pudiesen presentar durante el manejo del cultivo.

Los muestreos de calidad del agua serán muestreados en el extremo de un pequeño muelle localizado cerca de la compuerta de salida del agua, siendo éste de una longitud aproximada de 15 m; las mediciones se tomarán a una profundidad de 20 cm de la superficie del agua.

Además, se evaluarán las condiciones atmosféricas prevalecientes al momento de realizarse dichos muestreos.

MUESTREO DE PARÁMETROS FISICO-QUIMICOS

Los muestreos de parámetros fisicoquímicos se deberán realizar dos veces al día (5:00 a.m. y 4:00 p.m.), siendo éstos Temperatura del Agua y Ambiental (T ºC), Salinidad (%0), Potencial hidrógeno (pH), Turbidez, Oxígeno disuelto (O_2), Amonia (NH_3), Nitritos, Nitratos y Fosfatos, llevándose a cabo de acuerdo a la metodología recomendada para ello.

Estos muestreos se deberán realizar tanto en la estanquería de la granja, como en canal reservorio, lagunas de oxidación y dren de descarga de aguas residuales, además se deberán analizar los parámetros que se encuentran especificados en la Norma Oficial Mexicana NOM-001-SEMARNAT-1996, los cuales se realizarán mensualmente.

En canal de llamada y cuerpo de agua de abastecimiento estos muestreos se realizarán de manera semanal y también dos veces (5:00 a.m. y 4:00 p.m), debiéndose registrar en una bitácora de control con el fin de referenciar las variaciones de éstos parámetros.

Lodos y su manejo.
No aplica. No se producen.

Generación y emisión de sustancias a la atmósfera.
Características de la emisión.

ETAPA	NOMBRE DE LA SUSTANCIA.	VOLUMEN O CANTIDAD Kg/día	HORAS DE EMISIÓN.	PERIOCIDAD DE LA EMISIÓN	CARACTERÍSTICAS DE PELIGROSIDAD	FUENTE DE GENERACIÓN O PUNTO DE EMISIÓN
CONSTRUCCIÓN	**Partículas.**	No estimado	8	Diario	Humos tóxicos y el polvo causa daño a los pulmones y vías respiratorias	Cargador frontal, Generador de energía eléctrica, Camiones de volteo, Pipa, Vehículos del promovente y traansporte de personal.
	SO_2	No estimado	8	Diario		
OPERACIÓN.	**Partículas.**	No estimado	8	Diario	Humos tóxicos y el polvo causa daño a los pulmones y vías respiratorias	
	SO_2	No estimado	8	Diario		
ABANDONO.	**CO_2**	No estimado	8	Diario	Humos tóxicos y el polvo causa daño a los pulmones y vías respiratorias.	
	NOx	No estimado	8	Diario		
	Partículas	No estimado	N.E.	al		

Identificación de las fuentes.
- Camiones de volteo.
- Cargador frontal.
- Generador de energía eléctrica.
- Camionetas.

Identificar las fuentes en un plano y hacer un diagrama de flujo.
No aplica, ya que las fuentes de generación de gases de combustión son fuentes móviles.

Prevención y control.
El mantenimiento preventivo consistirá en afinar periódicamente los motores de

la maquinaria que operará en dicho proyecto para que trabajen en forma eficiente y con ello se controla la emisión de contaminantes.

Los puntos a revisar de las unidades son:

- Sistema de arranque.
- Partes móviles.
- Neumáticos.
- Niveles de aceite.
- Revisión del suministro de etilenglicol / anticongelante.
- Estado de filtros de aire y gasolina.
- Estado del radiador.
- Fugas de líquidos.
- Lubricación adecuada de baleros y brazos neumáticos.

Modelo de dispersión.
No Aplica.

Contaminación por ruido.

NIVEL PROMEDIO DE RUIDO A GENERAR POR LAS FUENTES DEL PROYECTO.					
FUENTE	**No. UNIDADES**	**ETAPA**	**dB**	**RUIDO DE FONDO**	**HORAS AL DIA**
Generador energía	1	Construcción y Operación.	90	60	8
Camión de volteo	3		90	60	8
Cargador frontal	1		90	60	8

N. D.- No determinado, dB- decibeles.

El control de la generación de ruido se realizará de forma indirecta, manteniendo un control sobre cada fuente mediante la verificación de los decibeles emitidos en función del funcionamiento del motor, tomando como referencia lo establecido en la normatividad correspondiente.

OTRAS FUENTES DE DAÑOS.

TIPO DE CONTAMINACIÓN	DESCRIPCIÓN
RUIDO.	Descrita detalladamente anteriormente.
VIBRACIONES.	Descrita detalladamente anteriormente.
ENERGIA NUCLEAR.	No aplica en el proyecto.

TERMICA.	No aplica en el proyecto.
LUMINOSA.	No aplica en el proyecto.
RADIOACTIVA.	No aplica en el proyecto.

Presente los planes de prevención y respuesta a las emergencias ambientales que puedan presentarse en las distintas etapas.
Identificación.

- Derrame de aceite y combustible de cualquier vehículo de carga y/o de la maquinaria.
- Choque de vehículos.
- Incendios en la maquinaria.

PREVENCIÓN.

Derrame de aceite y combustible de vehículos de carga y/o la maquinaria de extracción. Se tiene que revisar diariamente en forma visual los motores y tanques de combustible de los vehículos para detectar a tiempo cualquier fuga de aceite, anticongelante y/o gasolina-diésel para poder ser contenida rápidamente.

Choque de vehículos. Se observará una estricta reducción de la velocidad de los vehículos para disminuir al máximo este tipo de riesgo y un control del tránsito por un banderero. La maquinaria pesada deberá contar con aviso sonoro de reversa.

Fenómenos naturales. Se pueden conocer con anticipación gracias a los diversos reportes meteorológicos para tomar las medidas de seguridad y en caso de una tormenta alejar al personal del sitio y proteger de tormentas eléctricas el equipo.

Incendio en maquinaria. Prevención de los mismos con la revisión del sistema eléctrico y cables de las máquinas.

RESPUESTA A LA EMERGENCIA.

En caso de detectarse una fuga de líquido, principalmente de derivados del petróleo, de cualquier vehículo y de la maquinaria que opere, se contendrá inmediatamente, se recogerá y biorremediará la zona afectada. Se llevará inmediatamente el vehículo al taller mas cercano al sitio del proyecto para su reparación.

Choque de vehículos. Asegurar principalmente al accidentado y llevarlo para atención médica al municipio de Navolato, Sinaloa y/o solicitar auxilio médico vía teléfono satelital en caso de que la gravedad del accidente así lo amerite, recoger inmediatamente líquidos y biorremediar la zona afectada en caso de que el choque hubiese provocado fuga de aceites.

Fenómenos naturales. Si llegara a ser afectado alguien del personal por un problema de esta naturaleza tendrá que ser trasladado al municipio de Navolato, Sinaloa para su atención médica y valoración. Y reparar daños si una tormenta los hubiese causado, sea a la infraestructura, equipo y/o maquinaria.

Incendios. De darse en algún vehículo tendrá que ser contrarrestado por medio de extintores que deben de formar parte del equipo básico de emergencia de los vehículos.

Todos los vehículos deberán contar con botiquín básico de primeros auxilios.

Sustancias peligrosas.

No Aplica.

Riesgo.

No se realizó un estudio de riesgo ambiental del proyecto a desarrollar. Si la autoridad evaluadora del presente estudio de impacto ambiental (SEMARNAT) determina que existen factores de riesgo se presentará el estudio correspondiente.

III. VINCULACIÓN CON LOS ORDENAMIENTOS JURÍDICOS APLICABLES EN MATERIA AMBIENTAL Y, EN SU CASO, CON LA REGULACIÓN SOBRE EL USO DEL SUELO

III.1 Ordenamientos Jurídicos Federales.

Ley General del Equilibrio Ecológico y la Protección al Ambiente (LGEEPA).

Ley General del Equilibrio Ecológico y la Protección al Ambiente (LGEEPA); circunscribe a lo estipulado en el artículo 28, fracciones X y XII; artículo 30, que a la letra dice:

LEY GENERAL DEL EQUILIBRIO ECOLOGICO Y PROTECCIÓN AL AMBIENTE		
ORDENAMIENTO JURÍDICO	**APLICACIÓN**	**CUMPLIMIENTO**
Artículo 28.- Penúltimo Párrafo. - *"…quienes pretendan llevar a cabo alguna de las siguientes obras o actividades, requerirán previamente la autorización en materia de impacto ambiental de la Secretaría":* **X.-** *Obras y actividades en humedales, manglares, lagunas, ríos, lagos y* ***esteros conectados con el mar****, así como en sus litorales o zonas federales;* **XII.-** *Actividades pesqueras,* ***acuícolas*** *o agropecuarias que puedan poner en peligro la preservación de una o más especies o causar daños a los ecosistemas.*	Al **proyecto** le aplica el Artículo, incisos y, fracciones anteriores, porque se trata de una actividad acuícola en una zona costera. Por lo que requiere ser evaluada en materia de impacto ambiental para la construcción, operación y mantenimiento de una granja acuícola en un ecosistema costero, a lo cual se le está dando cumplimiento con la presentación de la MIA-P.	Para dar cabal cumplimiento a los anteriores artículos y sus respectivas fracciones, el promovente pone a consideración de la delegación federal de la SEMARNAT en el estado de Sinaloa una manifestación de Impacto Ambiental, Modalidad Particular, Sector Pesquero, subsector Acuícola con la cual solicitar la autorización mediante la emisión del resolutivo correspondiente por parte de la SEMARNAT.

Artículo 28.- Penúltimo Párrafo. - *"…quienes pretendan llevar a cabo alguna de las siguientes obras o actividades, requerirán previamente la autorización en materia de impacto ambiental de la Secretaría":* **X.-** *Obras y actividades en humedales, manglares, lagunas, ríos, lagos y* ***esteros conectados con el mar****, así como en sus litorales o zonas federales;* **XII.-** *Actividades pesqueras,* ***acuícolas*** *o agropecuarias que puedan poner en peligro la preservación de una o más especies o causar daños a los ecosistemas.*	Al **proyecto** le aplica el Artículo, incisos y, fracciones anteriores, porque se trata de una actividad acuícola en una zona costera. Por lo que requiere ser evaluada en materia de impacto ambiental para la construcción, operación y mantenimiento de una granja acuícola en un ecosistema costero, a lo cual se le está dando cumplimiento con la presentación de la MIA-P.	Para dar cabal cumplimiento a los anteriores artículos y sus respectivas fracciones, el promovente pone a consideración de la delegación federal de la SEMARNAT en el estado de Sinaloa una manifestación de Impacto Ambiental, Modalidad Particular, Sector Pesquero, subsector Acuícola con la cual solicitar la autorización mediante la emisión del resolutivo correspondiente por parte de la SEMARNAT.
Articulo 30.- *Para obtener la autorización a que se refiere el artículo 28 de esta Ley, los interesados deberán presentar a la Secretaría una manifestación de impacto ambiental, la cual deberá contener, por lo menos, una descripción de los posibles efectos en el o los ecosistemas que pudieran ser afectados por la obra o actividad de que se trate, considerando el conjunto de los elementos que conforman dichos ecosistemas, así como las medidas preventivas, de mitigación y las demás necesarias para evitar y reducir al mínimo los efectos negativos sobre el ambiente.*		

- **Ley General de Pesca y Acuacultura Sustentables en su primer capítulo, Art. 2°, frac. I, II y III.**

LEY GENERAL DE PESCA Y ACUACULTURA SUSTENTABLES		
ORDENAMIENTO JURÍDICO.	**APLICACIÓN.**	**CUMPLIMIENTO.**

Artículo 2°.- *Son objetivos de esta Ley:* **I.** *Establecer y definir los principios para ordenar, fomentar y regular el manejo integral y el aprovechamiento sustentable de la pesca y la acuacultura, considerando los aspectos sociales, tecnológicos, productivos, biológicos y ambientales;* **II.** *Promover el mejoramiento de la calidad de vida de los pescadores y acuicultores del país a través de los programas que se instrumenten para el sector pesquero y acuícola; y* **III.** *Establecer las bases para la ordenación, conservación, la protección, la repoblación y el aprovechamiento sustentable de los recursos pesqueros y acuícolas, así como la protección y rehabilitación de los ecosistemas en que se encuentran dichos recursos.*	Al **proyecto** le aplica el Artículo, incisos y, fracciones anteriores, porque se trata de una actividad acuícola y para la presentación de dicho documento se tomaron en cuenta los aspectos mencionados tales como el aprovechamiento sustentable de la acuacultura y la consideración de aspectos sociales, tecnológicos, productivos, biológicos y ambientales de la región; entre otros.	Por el hecho de presentar a la autoridad correspondiente (SEMARNAT) la Manifestación de Impacto Ambiental, el promovente está cumpliendo con este apartado. El proyecto se vincula por la obligatoriedad de obtener la autorización correspondiente para realizar las obras descritas en esta manifestación de impacto ambiental. El promovente solicitará su inscripción al Registro Nacional de Pesca su unidad de producción acuícola una vez autorizado el proyecto en materia de impacto ambiental.

- **La Ley de Pesca**

En su primer capítulo, Art. 3°, inciso IV, establece que corresponde a la Secretaria promover el desarrollo de la acuacultura en coordinación con otras dependencias del Ejecutivo Federal, Estatal y Municipal, está regulada la actividad también por los Art. 5°, 6°, 15° Frac. III, 16° y 20° Segundo párrafo

El promovente solicitará su inscripción al Registro Nacional de Pesca su unidad de producción acuícola una vez autorizado el proyecto en materia de impacto ambiental.

- **Ley de las Aguas Nacionales**

En materia de agua, el proyecto está regido por los Art. 16°; 17°, Segundo párrafo; 82°; 85°; 86°, Frac. III y IV; 87°; 88°; 89°; 90°, Segundo y tercer párrafo; 92°; 93°; 95°; 97°; 112°, Segundo párrafo; 119°, Frac. I; 120°, Frac. III; 121°;

122°, Frac. I; y los artículos contenidos en el capítulo II que apliquen en su caso.

El promovente una vez obtenido el resolutivo en materia de impacto ambiental tramitará el permiso de descarga para las aguas residuales producidas durante el proceso productivo, ajustándose a las condiciones particulares de descarga que la CONAGUA le disponga.

- **Reglamentos de la LP, la LGEEPA, LAN, entre otros.**

REGLAMENTO DE LA LEY GENERAL DEL EQUILIBRIO ECOLÓGICO Y LA PROTECCIÓN AL AMBIENTE EN MATERIA DE EVALUACIÓN DEL IMPACTO AMBIENTAL.		
ORDENAMIENTO JURÍDICO.	**APLICACIÓN.**	**CUMPLIMIENTO.**

Artículo 5.-*Quienes pretendan llevar a cabo alguna de las siguientes obras o actividades, requerirán previamente la autorización de la Secretaría en materia de impacto ambiental:* **Inciso U)** *Actividades acuícolas que puedan poner en peligro la preservación de una o más especies o causar daños a los ecosistemas:* **I.** *Construcción y operación de granjas, estanques o parques de producción acuícola, con excepción de la rehabilitación de la infraestructura de apoyo cuando no implique la ampliación de la superficie productiva, el incremento de la demanda de insumos, la generación de residuos peligrosos, el relleno de cuerpos de agua o la remoción de manglar, popal y otra vegetación propia de humedales, así como la vegetación riparia o marginal;* ***Inciso R)*** *Obras y actividades en humedales, manglares, lagunas, ríos, lagos y esteros conectados con el mar, así como en sus litorales o zonas federales:* • ***II****. Cualquier actividad que tenga fines u objetivos comerciales, con excepción de las actividades pesqueras que no se encuentran previstas en la fracción XII del artículo 28 de la Ley y que de acuerdo con la Ley de Pesca y su reglamento no requieren de la presentación de una manifestación de impacto ambiental, así como de las de navegación, autoconsumo o subsistencia de las comunidades asentadas en estos ecosistemas.*	Al **proyecto** le aplica el Artículo, incisos y, fracciones anteriores, porque se trata de una actividad acuícola en una zona costera cerca de esteros. Por lo que requiere ser evaluada en materia de impacto ambiental para la construcción, operación y mantenimiento de la granja acuícola en un ecosistema costero, a lo cual se le está dando cumplimiento con la presentación de la MIA-P.	Por el hecho de presentar a la autoridad correspondiente (SEMARNAT) la Manifestación de Impacto Ambiental, el promovente está cumpliendo con este apartado de la LGEEPA. El proyecto se vincula por la obligatoriedad de obtener la autorización correspondiente para realizar las obras descritas en esta manifestación de impacto ambiental.

Artículo 9o.- *Los promoventes deberán presentar ante la Secretaría una manifestación de impacto ambiental, en la modalidad que corresponda, para que ésta realice la evaluación del proyecto de la obra o actividad respecto de la que se solicita autorización.* *La Información que contenga la manifestación de impacto ambiental deberá referirse a circunstancias ambientales relevantes vinculadas con la realización del proyecto.* *La Secretaría proporcionará a los promoventes guías para facilitar la presentación y entrega de la manifestación de impacto ambiental de acuerdo al tipo de obra o actividad que se pretenda llevar a cabo. La Secretaría publicará dichas guías en el* ***Diario Oficial de la Federación*** *y en la Gaceta Ecológica.*	Al proyecto le aplica el Artículo, incisos y, fracciones anteriores, porque se está presentando la manifestación de impacto ambiental en modalidad Particular. Y que para la solicitud de autorización en materia de impacto ambiental se presenta los anexos solicitados.	Por el hecho de presentar a la autoridad correspondiente (SEMARNAT) la Manifestación de Impacto Ambiental, el promovente está cumpliendo con este apartado del reglamento de la LGEEPA. El proyecto se vincula por la obligatoriedad de obtener la autorización correspondiente para realizar las obras descritas en esta manifestación de impacto ambiental. En cumplimiento al reglamento en materia de evaluación de impacto ambiental se presenta ésta manifestación de impacto ambiental en su modalidad particular para su evaluación y resolución respectiva.
Artículo 10.- *Las manifestaciones de impacto ambiental deberán presentarse en las siguientes modalidades:* ***II.*** *Particular.*		
Artículo 17.- *El promovente deberá presentar a la Secretaría la solicitud de autorización en materia de impacto ambiental, anexando:* ***I.*** *La manifestación de impacto ambiental;* ***II****. Un resumen del contenido de la manifestación de impacto ambiental, presentado en disquete, y* ***III.*** *Una copia sellada de la constancia del pago de derechos correspondientes.*		

EL REGLAMENTO DE LA LEY DE PESCA		
ORDENAMIENTO JURÍDICO	**APLICACIÓN.**	**CUMPLIMIENTO.**
Artículos 22.- *la Secretaría podrá inscribir en el Registro Nacional de Pesca a los acuicultores que no requieran concesión, permiso o Autorización.*	Al **proyecto** le aplica el Artículo, incisos y, fracciones anteriores, porque se trata de una actividad acuícola con fines comerciales.	Por el hecho de presentar a la autoridad correspondiente (SEMARNAT) la Manifestación de Impacto Ambiental, el promovente está cumpliendo con este apartado. El proyecto se vincula por la obligatoriedad de obtener la autorización correspondiente para realizar las obras descritas en esta manifestación de impacto ambiental. Como ya se mencionó anteriormente, la promovente una vez autorizado el proyecto en materia ambiental procederá a tramitar el Registro Nacional de Pesca para la unidad de producción acuícola.
Art. 30°.- *Las actividades pesqueras se clasifican en:* **II.-** *Cultivo o acuacultura con fines*		
Artículo 31°.- *Para realizar las actividades de pesca se requiere lo siguiente:* **I,** *Concesión, para:* **Inciso b)** *Acuacultura comercial* **II,** Permiso, para: **Inciso g)** *Acuacultura de fomento* **III,** *Autorización, para:* **Inciso d)** *Recolectar del medio natural reproductores, larvas, postlarvas, crías, huevos, semillas, alevines o en cualquier otro estadio, y* **Inciso e)** *Acuacultura didáctica.*		

Artículos 22.- *la Secretaría podrá inscribir en el Registro Nacional de Pesca a los acuicultores que no requieran concesión, permiso o Autorización.*	Al **proyecto** le aplica el Artículo, incisos y, fracciones anteriores, porque se trata de una actividad acuícola con fines comerciales.	Por el hecho de presentar a la autoridad correspondiente (SEMARNAT) la Manifestación de Impacto Ambiental, el promovente está cumpliendo con este apartado. El proyecto se vincula por la obligatoriedad de obtener la autorización correspondiente para realizar las obras descritas en esta manifestación de impacto ambiental. Como ya se mencionó anteriormente, la promovente una vez autorizado el proyecto en materia ambiental procederá a tramitar el Registro Nacional de Pesca para la unidad de producción acuícola.
Art. 30°.- *Las actividades pesqueras se clasifican en:* **II.-** *Cultivo o acuacultura con fines*		
Artículo 31°.- *Para realizar las actividades de pesca se requiere lo siguiente:* **I,** *Concesión, para:* **Inciso b)** *Acuacultura comercial* **II,** Permiso, para: **Inciso g)** *Acuacultura de fomento* **III,** *Autorización, para:* **Inciso d)** *Recolectar del medio natural reproductores, larvas, postlarvas, crías, huevos, semillas, alevines o en cualquier otro estadio, y* **Inciso e)** *Acuacultura didáctica.*		

Artículos 22.- *la Secretaría podrá inscribir en el Registro Nacional de Pesca a los acuicultores que no requieran concesión, permiso o Autorización.*	Al **proyecto** le aplica el Artículo, incisos y, fracciones anteriores, porque se trata de una actividad acuícola con fines comerciales.	Por el hecho de presentar a la autoridad correspondiente (SEMARNAT) la Manifestación de Impacto Ambiental, el promovente está cumpliendo con este apartado. El proyecto se vincula por la obligatoriedad de obtener la autorización correspondiente para realizar las obras descritas en esta manifestación de impacto ambiental. Como ya se mencionó anteriormente, la promovente una vez autorizado el proyecto en materia ambiental procederá a tramitar el Registro Nacional de Pesca para la unidad de producción acuícola.
Art. 30°.- *Las actividades pesqueras se clasifican en:* **II.-** *Cultivo o acuacultura con fines*		
Artículo 31°.- *Para realizar las actividades de pesca se requiere lo siguiente:* **I,** *Concesión, para:* **Inciso b)** *Acuacultura comercial* **II,** Permiso, para: **Inciso g)** *Acuacultura de fomento* **III,** *Autorización, para:* **Inciso d)** *Recolectar del medio natural reproductores, larvas, postlarvas, crías, huevos, semillas, alevines o en cualquier otro estadio, y* **Inciso e)** *Acuacultura didáctica.*		

Artículos 22.- *la Secretaría podrá inscribir en el Registro Nacional de Pesca a los acuicultores que no requieran concesión, permiso o Autorización.*	Al **proyecto** le aplica el Artículo, incisos y, fracciones anteriores, porque se trata de una actividad acuícola con fines comerciales.	Por el hecho de presentar a la autoridad correspondiente (SEMARNAT) la Manifestación de Impacto Ambiental, el promovente está cumpliendo con este apartado. El proyecto se vincula por la obligatoriedad de obtener la autorización correspondiente para realizar las obras descritas en esta manifestación de impacto ambiental. Como ya se mencionó anteriormente, la promovente una vez autorizado el proyecto en materia ambiental procederá a tramitar el Registro Nacional de Pesca para la unidad de producción acuícola.
Art. 30°.- *Las actividades pesqueras se clasifican en:* **II.-** *Cultivo o acuacultura con fines*		
Artículo 31°.- *Para realizar las actividades de pesca se requiere lo siguiente:* **I,** *Concesión, para:* **Inciso b)** *Acuacultura comercial* **II,** Permiso, para: **Inciso g)** *Acuacultura de fomento* **III,** *Autorización, para:* **Inciso d)** *Recolectar del medio natural reproductores, larvas, postlarvas, crías, huevos, semillas, alevines o en cualquier otro estadio, y* **Inciso e)** *Acuacultura didáctica.*		

Artículos 22.- *la Secretaría podrá inscribir en el Registro Nacional de Pesca a los acuicultores que no requieran concesión, permiso o Autorización.*	Al **proyecto** le aplica el Artículo, incisos y, fracciones anteriores, porque se trata de una actividad acuícola con fines comerciales.	Por el hecho de presentar a la autoridad correspondiente (SEMARNAT) la Manifestación de Impacto Ambiental, el promovente está cumpliendo con este apartado. El proyecto se vincula por la obligatoriedad de obtener la autorización correspondiente para realizar las obras descritas en esta manifestación de impacto ambiental. Como ya se mencionó anteriormente, la promovente una vez autorizado el proyecto en materia ambiental procederá a tramitar el Registro Nacional de Pesca para la unidad de producción acuícola.
Art. 30°.- *Las actividades pesqueras se clasifican en:* **II.-** *Cultivo o acuacultura con fines*		
Artículo 31°.- *Para realizar las actividades de pesca se requiere lo siguiente:* **I,** *Concesión, para:* **Inciso b)** *Acuacultura comercial* **II,** Permiso, para: **Inciso g)** *Acuacultura de fomento* **III,** *Autorización, para:* **Inciso d)** *Recolectar del medio natural reproductores, larvas, postlarvas, crías, huevos, semillas, alevines o en cualquier otro estadio, y* **Inciso e)** *Acuacultura didáctica.*		

Artículos 22.- *la Secretaría podrá inscribir en el Registro Nacional de Pesca a los acuicultores que no requieran concesión, permiso o Autorización.*	Al **proyecto** le aplica el Artículo, incisos y, fracciones anteriores, porque se trata de una actividad acuícola con fines comerciales.	Por el hecho de presentar a la autoridad correspondiente (SEMARNAT) la Manifestación de Impacto Ambiental, el promovente está cumpliendo con este apartado. El proyecto se vincula por la obligatoriedad de obtener la autorización correspondiente para realizar las obras descritas en esta manifestación de impacto ambiental. Como ya se mencionó anteriormente, la promovente una vez autorizado el proyecto en materia ambiental procederá a tramitar el Registro Nacional de Pesca para la unidad de producción acuícola.
Art. 30°.- *Las actividades pesqueras se clasifican en:* **II.-** *Cultivo o acuacultura con fines*		
Artículo 31°.- *Para realizar las actividades de pesca se requiere lo siguiente:* **I,** *Concesión, para:* **Inciso b)** *Acuacultura comercial* **II,** Permiso, para: **Inciso g)** *Acuacultura de fomento* **III,** *Autorización, para:* **Inciso d)** *Recolectar del medio natural reproductores, larvas, postlarvas, crías, huevos, semillas, alevines o en cualquier otro estadio, y* **Inciso e)** *Acuacultura didáctica.*		

Artículos 22.- *la Secretaría podrá inscribir en el Registro Nacional de Pesca a los acuicultores que no requieran concesión, permiso o Autorización.*	Al **proyecto** le aplica el Artículo, incisos y, fracciones anteriores, porque se trata de una actividad acuícola con fines comerciales.	Por el hecho de presentar a la autoridad correspondiente (SEMARNAT) la Manifestación de Impacto Ambiental, el promovente está cumpliendo con este apartado. El proyecto se vincula por la obligatoriedad de obtener la autorización correspondiente para realizar las obras descritas en esta manifestación de impacto ambiental. Como ya se mencionó anteriormente, la promovente una vez autorizado el proyecto en materia ambiental procederá a tramitar el Registro Nacional de Pesca para la unidad de producción acuícola.
Art. 30°.- *Las actividades pesqueras se clasifican en:* **II.-** *Cultivo o acuacultura con fines*		
Artículo 31°.- *Para realizar las actividades de pesca se requiere lo siguiente:* **I,** *Concesión, para:* **Inciso b)** *Acuacultura comercial* **II,** Permiso, para: **Inciso g)** *Acuacultura de fomento* **III,** *Autorización, para:* **Inciso d)** *Recolectar del medio natural reproductores, larvas, postlarvas, crías, huevos, semillas, alevines o en cualquier otro estadio, y* **Inciso e)** *Acuacultura didáctica.*		

Artículos 22.- *la Secretaría podrá inscribir en el Registro Nacional de Pesca a los acuicultores que no requieran concesión, permiso o Autorización.*	Al **proyecto** le aplica el Artículo, incisos y, fracciones anteriores, porque se trata de una actividad acuícola con fines comerciales.	Por el hecho de presentar a la autoridad correspondiente (SEMARNAT) la Manifestación de Impacto Ambiental, el promovente está cumpliendo con este apartado. El proyecto se vincula por la obligatoriedad de obtener la autorización correspondiente para realizar las obras descritas en esta manifestación de impacto ambiental. Como ya se mencionó anteriormente, la promovente una vez autorizado el proyecto en materia ambiental procederá a tramitar el Registro Nacional de Pesca para la unidad de producción acuícola.
Art. 30°.- *Las actividades pesqueras se clasifican en:* **II.-** *Cultivo o acuacultura con fines*		
Artículo 31°.- *Para realizar las actividades de pesca se requiere lo siguiente:* **I,** *Concesión, para:* **Inciso b)** *Acuacultura comercial* **II,** Permiso, para: **Inciso g)** *Acuacultura de fomento* **III,** *Autorización, para:* **Inciso d)** *Recolectar del medio natural reproductores, larvas, postlarvas, crías, huevos, semillas, alevines o en cualquier otro estadio, y* **Inciso e)** *Acuacultura didáctica.*		

Artículos 22.- *la Secretaría podrá inscribir en el Registro Nacional de Pesca a los acuicultores que no requieran concesión, permiso o Autorización.*	Al **proyecto** le aplica el Artículo, incisos y, fracciones anteriores, porque se trata de una actividad acuícola con fines comerciales.	Por el hecho de presentar a la autoridad correspondiente (SEMARNAT) la Manifestación de Impacto Ambiental, el promovente está cumpliendo con este apartado. El proyecto se vincula por la obligatoriedad de obtener la autorización correspondiente para realizar las obras descritas en esta manifestación de impacto ambiental. Como ya se mencionó anteriormente, la promovente una vez autorizado el proyecto en materia ambiental procederá a tramitar el Registro Nacional de Pesca para la unidad de producción acuícola.
Art. 30°.- *Las actividades pesqueras se clasifican en:* **II.-** *Cultivo o acuacultura con fines*		
Artículo 31°.- *Para realizar las actividades de pesca se requiere lo siguiente:* **I,** *Concesión, para:* **Inciso b)** *Acuacultura comercial* **II,** Permiso, para: **Inciso g)** *Acuacultura de fomento* **III,** *Autorización, para:* **Inciso d)** *Recolectar del medio natural reproductores, larvas, postlarvas, crías, huevos, semillas, alevines o en cualquier otro estadio, y* **Inciso e)** *Acuacultura didáctica.*		

Artículos 22.- *la Secretaría podrá inscribir en el Registro Nacional de Pesca a los acuicultores que no requieran concesión, permiso o Autorización.*	Al **proyecto** le aplica el Artículo, incisos y, fracciones anteriores, porque se trata de una actividad acuícola con fines comerciales.	Por el hecho de presentar a la autoridad correspondiente (SEMARNAT) la Manifestación de Impacto Ambiental, el promovente está cumpliendo con este apartado. El proyecto se vincula por la obligatoriedad de obtener la autorización correspondiente para realizar las obras descritas en esta manifestación de impacto ambiental. Como ya se mencionó anteriormente, la promovente una vez autorizado el proyecto en materia ambiental procederá a tramitar el Registro Nacional de Pesca para la unidad de producción acuícola.
Art. 30°.- *Las actividades pesqueras se clasifican en:* **II.-** *Cultivo o acuacultura con fines*		
Artículo 31°.- *Para realizar las actividades de pesca se requiere lo siguiente:* **I,** *Concesión, para:* **Inciso b)** *Acuacultura comercial* **II,** Permiso, para: **Inciso g)** *Acuacultura de fomento* **III,** *Autorización, para:* **Inciso d)** *Recolectar del medio natural reproductores, larvas, postlarvas, crías, huevos, semillas, alevines o en cualquier otro estadio, y* **Inciso e)** *Acuacultura didáctica.*		

Artículos 22.- *la Secretaría podrá inscribir en el Registro Nacional de Pesca a los acuicultores que no requieran concesión, permiso o Autorización.*	Al **proyecto** le aplica el Artículo, incisos y, fracciones anteriores, porque se trata de una actividad acuícola con fines comerciales.	Por el hecho de presentar a la autoridad correspondiente (SEMARNAT) la Manifestación de Impacto Ambiental, el promovente está cumpliendo con este apartado. El proyecto se vincula por la obligatoriedad de obtener la autorización correspondiente para realizar las obras descritas en esta manifestación de impacto ambiental. Como ya se mencionó anteriormente, la promovente una vez autorizado el proyecto en materia ambiental procederá a tramitar el Registro Nacional de Pesca para la unidad de producción acuícola.
Art. 30°.- *Las actividades pesqueras se clasifican en:* **II.-** *Cultivo o acuacultura con fines*		
Artículo 31°.- *Para realizar las actividades de pesca se requiere lo siguiente:* **I,** *Concesión, para:* **Inciso b)** *Acuacultura comercial* **II,** Permiso, para: **Inciso g)** *Acuacultura de fomento* **III,** *Autorización, para:* **Inciso d)** *Recolectar del medio natural reproductores, larvas, postlarvas, crías, huevos, semillas, alevines o en cualquier otro estadio, y* **Inciso e)** *Acuacultura didáctica.*		

Artículos 22.- *la Secretaría podrá inscribir en el Registro Nacional de Pesca a los acuicultores que no requieran concesión, permiso o Autorización.*	Al **proyecto** le aplica el Artículo, incisos y, fracciones anteriores, porque se trata de una actividad acuícola con fines comerciales.	Por el hecho de presentar a la autoridad correspondiente (SEMARNAT) la Manifestación de Impacto Ambiental, el promovente está cumpliendo con este apartado. El proyecto se vincula por la obligatoriedad de obtener la autorización correspondiente para realizar las obras descritas en esta manifestación de impacto ambiental. Como ya se mencionó anteriormente, la promovente una vez autorizado el proyecto en materia ambiental procederá a tramitar el Registro Nacional de Pesca para la unidad de producción acuícola.
Art. 30°.- *Las actividades pesqueras se clasifican en:* **II.-** *Cultivo o acuacultura con fines*		
Artículo 31°.- *Para realizar las actividades de pesca se requiere lo siguiente:* **I,** *Concesión, para:* **Inciso b)** *Acuacultura comercial* **II,** Permiso, para: **Inciso g)** *Acuacultura de fomento* **III,** *Autorización, para:* **Inciso d)** *Recolectar del medio natural reproductores, larvas, postlarvas, crías, huevos, semillas, alevines o en cualquier otro estadio, y* **Inciso e)** *Acuacultura didáctica.*		

Artículos 22.- *la Secretaría podrá inscribir en el Registro Nacional de Pesca a los acuicultores que no requieran concesión, permiso o Autorización.*	Al **proyecto** le aplica el Artículo, incisos y, fracciones anteriores, porque se trata de una actividad acuícola con fines comerciales.	Por el hecho de presentar a la autoridad correspondiente (SEMARNAT) la Manifestación de Impacto Ambiental, el promovente está cumpliendo con este apartado. El proyecto se vincula por la obligatoriedad de obtener la autorización correspondiente para realizar las obras descritas en esta manifestación de impacto ambiental. Como ya se mencionó anteriormente, la promovente una vez autorizado el proyecto en materia ambiental procederá a tramitar el Registro Nacional de Pesca para la unidad de producción acuícola.
Art. 30°.- *Las actividades pesqueras se clasifican en:* **II.-** *Cultivo o acuacultura con fines*		
Artículo 31°.- *Para realizar las actividades de pesca se requiere lo siguiente:* **I,** *Concesión, para:* **Inciso b)** *Acuacultura comercial* **II,** Permiso, para: **Inciso g)** *Acuacultura de fomento* **III,** *Autorización, para:* **Inciso d)** *Recolectar del medio natural reproductores, larvas, postlarvas, crías, huevos, semillas, alevines o en cualquier otro estadio, y* **Inciso e)** *Acuacultura didáctica.*		

Artículos 22.- *la Secretaría podrá inscribir en el Registro Nacional de Pesca a los acuicultores que no requieran concesión, permiso o Autorización.*	Al **proyecto** le aplica el Artículo, incisos y, fracciones anteriores, porque se trata de una actividad acuícola con fines comerciales.	Por el hecho de presentar a la autoridad correspondiente (SEMARNAT) la Manifestación de Impacto Ambiental, el promovente está cumpliendo con este apartado. El proyecto se vincula por la obligatoriedad de obtener la autorización correspondiente para realizar las obras descritas en esta manifestación de impacto ambiental. Como ya se mencionó anteriormente, la promovente una vez autorizado el proyecto en materia ambiental procederá a tramitar el Registro Nacional de Pesca para la unidad de producción acuícola.
Art. 30°.- *Las actividades pesqueras se clasifican en:* **II.-** *Cultivo o acuacultura con fines*		
Artículo 31°.- *Para realizar las actividades de pesca se requiere lo siguiente:* **I,** *Concesión, para:* **Inciso b)** *Acuacultura comercial* **II,** Permiso, para: **Inciso g)** *Acuacultura de fomento* **III,** *Autorización, para:* **Inciso d)** *Recolectar del medio natural reproductores, larvas, postlarvas, crías, huevos, semillas, alevines o en cualquier otro estadio, y* **Inciso e)** *Acuacultura didáctica.*		

Artículos 22.- *la Secretaría podrá inscribir en el Registro Nacional de Pesca a los acuicultores que no requieran concesión, permiso o Autorización.*	Al **proyecto** le aplica el Artículo, incisos y, fracciones anteriores, porque se trata de una actividad acuícola con fines comerciales.	Por el hecho de presentar a la autoridad correspondiente (SEMARNAT) la Manifestación de Impacto Ambiental, el promovente está cumpliendo con este apartado. El proyecto se vincula por la obligatoriedad de obtener la autorización correspondiente para realizar las obras descritas en esta manifestación de impacto ambiental. Como ya se mencionó anteriormente, la promovente una vez autorizado el proyecto en materia ambiental procederá a tramitar el Registro Nacional de Pesca para la unidad de producción acuícola.
Art. 30°.- *Las actividades pesqueras se clasifican en:* **II.-** *Cultivo o acuacultura con fines*		
Artículo 31°.- *Para realizar las actividades de pesca se requiere lo siguiente:* **I,** *Concesión, para:* **Inciso b)** *Acuacultura comercial* **II,** Permiso, para: **Inciso g)** *Acuacultura de fomento* **III,** *Autorización, para:* **Inciso d)** *Recolectar del medio natural reproductores, larvas, postlarvas, crías, huevos, semillas, alevines o en cualquier otro estadio, y* **Inciso e)** *Acuacultura didáctica.*		

Artículos 22.- *la Secretaría podrá inscribir en el Registro Nacional de Pesca a los acuicultores que no requieran concesión, permiso o Autorización.*	Al **proyecto** le aplica el Artículo, incisos y, fracciones anteriores, porque se trata de una actividad acuícola con fines comerciales.	Por el hecho de presentar a la autoridad correspondiente (SEMARNAT) la Manifestación de Impacto Ambiental, el promovente está cumpliendo con este apartado. El proyecto se vincula por la obligatoriedad de obtener la autorización correspondiente para realizar las obras descritas en esta manifestación de impacto ambiental. Como ya se mencionó anteriormente, la promovente una vez autorizado el proyecto en materia ambiental procederá a tramitar el Registro Nacional de Pesca para la unidad de producción acuícola.
Art. 30°.- *Las actividades pesqueras se clasifican en:* **II.-** *Cultivo o acuacultura con fines*		
Artículo 31°.- *Para realizar las actividades de pesca se requiere lo siguiente:* **I,** *Concesión, para:* **Inciso b)** *Acuacultura comercial* **II,** Permiso, para: **Inciso g)** *Acuacultura de fomento* **III,** *Autorización, para:* **Inciso d)** *Recolectar del medio natural reproductores, larvas, postlarvas, crías, huevos, semillas, alevines o en cualquier otro estadio, y* **Inciso e)** *Acuacultura didáctica.*		

Artículos 22.- *la Secretaría podrá inscribir en el Registro Nacional de Pesca a los acuicultores que no requieran concesión, permiso o Autorización.*	Al **proyecto** le aplica el Artículo, incisos y, fracciones anteriores, porque se trata de una actividad acuícola con fines comerciales.	Por el hecho de presentar a la autoridad correspondiente (SEMARNAT) la Manifestación de Impacto Ambiental, el promovente está cumpliendo con este apartado. El proyecto se vincula por la obligatoriedad de obtener la autorización correspondiente para realizar las obras descritas en esta manifestación de impacto ambiental. Como ya se mencionó anteriormente, la promovente una vez autorizado el proyecto en materia ambiental procederá a tramitar el Registro Nacional de Pesca para la unidad de producción acuícola.
Art. 30°.- *Las actividades pesqueras se clasifican en:* **II.-** *Cultivo o acuacultura con fines*		
Artículo 31°.- *Para realizar las actividades de pesca se requiere lo siguiente:* **I,** *Concesión, para:* **Inciso b)** *Acuacultura comercial* **II,** Permiso, para: **Inciso g)** *Acuacultura de fomento* **III,** *Autorización, para:* **Inciso d)** *Recolectar del medio natural reproductores, larvas, postlarvas, crías, huevos, semillas, alevines o en cualquier otro estadio, y* **Inciso e)** *Acuacultura didáctica.*		

Artículos 22.- *la Secretaría podrá inscribir en el Registro Nacional de Pesca a los acuicultores que no requieran concesión, permiso o Autorización.*	Al **proyecto** le aplica el Artículo, incisos y, fracciones anteriores, porque se trata de una actividad acuícola con fines comerciales.	Por el hecho de presentar a la autoridad correspondiente (SEMARNAT) la Manifestación de Impacto Ambiental, el promovente está cumpliendo con este apartado. El proyecto se vincula por la obligatoriedad de obtener la autorización correspondiente para realizar las obras descritas en esta manifestación de impacto ambiental. Como ya se mencionó anteriormente, la promovente una vez autorizado el proyecto en materia ambiental procederá a tramitar el Registro Nacional de Pesca para la unidad de producción acuícola.
Art. 30°.- *Las actividades pesqueras se clasifican en:* **II.-** *Cultivo o acuacultura con fines*		
Artículo 31°.- *Para realizar las actividades de pesca se requiere lo siguiente:* **I,** *Concesión, para:* **Inciso b)** *Acuacultura comercial* **II,** Permiso, para: **Inciso g)** *Acuacultura de fomento* **III,** *Autorización, para:* **Inciso d)** *Recolectar del medio natural reproductores, larvas, postlarvas, crías, huevos, semillas, alevines o en cualquier otro estadio, y* **Inciso e)** *Acuacultura didáctica.*		

Artículos 22.- *la Secretaría podrá inscribir en el Registro Nacional de Pesca a los acuicultores que no requieran concesión, permiso o Autorización.*	Al **proyecto** le aplica el Artículo, incisos y, fracciones anteriores, porque se trata de una actividad acuícola con fines comerciales.	Por el hecho de presentar a la autoridad correspondiente (SEMARNAT) la Manifestación de Impacto Ambiental, el promovente está cumpliendo con este apartado. El proyecto se vincula por la obligatoriedad de obtener la autorización correspondiente para realizar las obras descritas en esta manifestación de impacto ambiental. Como ya se mencionó anteriormente, la promovente una vez autorizado el proyecto en materia ambiental procederá a tramitar el Registro Nacional de Pesca para la unidad de producción acuícola.
Art. 30°.- *Las actividades pesqueras se clasifican en:* **II.-** *Cultivo o acuacultura con fines*		
Artículo 31°.- *Para realizar las actividades de pesca se requiere lo siguiente:* **I,** *Concesión, para:* **Inciso b)** *Acuacultura comercial* **II,** Permiso, para: **Inciso g)** *Acuacultura de fomento* **III,** *Autorización, para:* **Inciso d)** *Recolectar del medio natural reproductores, larvas, postlarvas, crías, huevos, semillas, alevines o en cualquier otro estadio, y* **Inciso e)** *Acuacultura didáctica.*		

Artículos 22.- *la Secretaría podrá inscribir en el Registro Nacional de Pesca a los acuicultores que no requieran concesión, permiso o Autorización.*	Al **proyecto** le aplica el Artículo, incisos y, fracciones anteriores, porque se trata de una actividad acuícola con fines comerciales.	Por el hecho de presentar a la autoridad correspondiente (SEMARNAT) la Manifestación de Impacto Ambiental, el promovente está cumpliendo con este apartado. El proyecto se vincula por la obligatoriedad de obtener la autorización correspondiente para realizar las obras descritas en esta manifestación de impacto ambiental. Como ya se mencionó anteriormente, la promovente una vez autorizado el proyecto en materia ambiental procederá a tramitar el Registro Nacional de Pesca para la unidad de producción acuícola.
Art. 30°.- *Las actividades pesqueras se clasifican en:* **II.-** *Cultivo o acuacultura con fines*		
Artículo 31°.- *Para realizar las actividades de pesca se requiere lo siguiente:* **I,** *Concesión, para:* **Inciso b)** *Acuacultura comercial* **II,** Permiso, para: **Inciso g)** *Acuacultura de fomento* **III,** *Autorización, para:* **Inciso d)** *Recolectar del medio natural reproductores, larvas, postlarvas, crías, huevos, semillas, alevines o en cualquier otro estadio, y* **Inciso e)** *Acuacultura didáctica.*		

Artículos 22.- *la Secretaría podrá inscribir en el Registro Nacional de Pesca a los acuicultores que no requieran concesión, permiso o Autorización.*	Al **proyecto** le aplica el Artículo, incisos y, fracciones anteriores, porque se trata de una actividad acuícola con fines comerciales.	Por el hecho de presentar a la autoridad correspondiente (SEMARNAT) la Manifestación de Impacto Ambiental, el promovente está cumpliendo con este apartado. El proyecto se vincula por la obligatoriedad de obtener la autorización correspondiente para realizar las obras descritas en esta manifestación de impacto ambiental. Como ya se mencionó anteriormente, la promovente una vez autorizado el proyecto en materia ambiental procederá a tramitar el Registro Nacional de Pesca para la unidad de producción acuícola.
Art. 30°.- *Las actividades pesqueras se clasifican en:* **II.-** *Cultivo o acuacultura con fines*		
Artículo 31°.- *Para realizar las actividades de pesca se requiere lo siguiente:* **I,** *Concesión, para:* **Inciso b)** *Acuacultura comercial* **II,** Permiso, para: **Inciso g)** *Acuacultura de fomento* **III,** *Autorización, para:* **Inciso d)** *Recolectar del medio natural reproductores, larvas, postlarvas, crías, huevos, semillas, alevines o en cualquier otro estadio, y* **Inciso e)** *Acuacultura didáctica.*		

Artículos 22.- *la Secretaría podrá inscribir en el Registro Nacional de Pesca a los acuicultores que no requieran concesión, permiso o Autorización.*	Al **proyecto** le aplica el Artículo, incisos y, fracciones anteriores, porque se trata de una actividad acuícola con fines comerciales.	Por el hecho de presentar a la autoridad correspondiente (SEMARNAT) la Manifestación de Impacto Ambiental, el promovente está cumpliendo con este apartado. El proyecto se vincula por la obligatoriedad de obtener la autorización correspondiente para realizar las obras descritas en esta manifestación de impacto ambiental. Como ya se mencionó anteriormente, la promovente una vez autorizado el proyecto en materia ambiental procederá a tramitar el Registro Nacional de Pesca para la unidad de producción acuícola.
Art. 30°.- *Las actividades pesqueras se clasifican en:* **II.-** *Cultivo o acuacultura con fines*		
Artículo 31°.- *Para realizar las actividades de pesca se requiere lo siguiente:* **I,** *Concesión, para:* **Inciso b)** *Acuacultura comercial* **II,** Permiso, para: **Inciso g)** *Acuacultura de fomento* **III,** *Autorización, para:* **Inciso d)** *Recolectar del medio natural reproductores, larvas, postlarvas, crías, huevos, semillas, alevines o en cualquier otro estadio, y* **Inciso e)** *Acuacultura didáctica.*		

Artículos 22.- *la Secretaría podrá inscribir en el Registro Nacional de Pesca a los acuicultores que no requieran concesión, permiso o Autorización.*	Al **proyecto** le aplica el Artículo, incisos y, fracciones anteriores, porque se trata de una actividad acuícola con fines comerciales.	Por el hecho de presentar a la autoridad correspondiente (SEMARNAT) la Manifestación de Impacto Ambiental, el promovente está cumpliendo con este apartado. El proyecto se vincula por la obligatoriedad de obtener la autorización correspondiente para realizar las obras descritas en esta manifestación de impacto ambiental. Como ya se mencionó anteriormente, la promovente una vez autorizado el proyecto en materia ambiental procederá a tramitar el Registro Nacional de Pesca para la unidad de producción acuícola.
Art. 30°.- *Las actividades pesqueras se clasifican en:* **II.-** *Cultivo o acuacultura con fines*		
Artículo 31°.- *Para realizar las actividades de pesca se requiere lo siguiente:* **I,** *Concesión, para:* **Inciso b)** *Acuacultura comercial* **II,** Permiso, para: **Inciso g)** *Acuacultura de fomento* **III,** *Autorización, para:* **Inciso d)** *Recolectar del medio natural reproductores, larvas, postlarvas, crías, huevos, semillas, alevines o en cualquier otro estadio, y* **Inciso e)** *Acuacultura didáctica.*		

Artículos 22.- *la Secretaría podrá inscribir en el Registro Nacional de Pesca a los acuicultores que no requieran concesión, permiso o Autorización.*	Al **proyecto** le aplica el Artículo, incisos y, fracciones anteriores, porque se trata de una actividad acuícola con fines comerciales.	Por el hecho de presentar a la autoridad correspondiente (SEMARNAT) la Manifestación de Impacto Ambiental, el promovente está cumpliendo con este apartado. El proyecto se vincula por la obligatoriedad de obtener la autorización correspondiente para realizar las obras descritas en esta manifestación de impacto ambiental. Como ya se mencionó anteriormente, la promovente una vez autorizado el proyecto en materia ambiental procederá a tramitar el Registro Nacional de Pesca para la unidad de producción acuícola.
Art. 30°.- *Las actividades pesqueras se clasifican en:* **II.-** *Cultivo o acuacultura con fines*		
Artículo 31°.- *Para realizar las actividades de pesca se requiere lo siguiente:* **I,** *Concesión, para:* **Inciso b)** *Acuacultura comercial* **II,** Permiso, para: **Inciso g)** *Acuacultura de fomento* **III,** *Autorización, para:* **Inciso d)** *Recolectar del medio natural reproductores, larvas, postlarvas, crías, huevos, semillas, alevines o en cualquier otro estadio, y* **Inciso e)** *Acuacultura didáctica.*		

Artículos 22.- *la Secretaría podrá inscribir en el Registro Nacional de Pesca a los acuicultores que no requieran concesión, permiso o Autorización.*	Al **proyecto** le aplica el Artículo, incisos y, fracciones anteriores, porque se trata de una actividad acuícola con fines comerciales.	Por el hecho de presentar a la autoridad correspondiente (SEMARNAT) la Manifestación de Impacto Ambiental, el promovente está cumpliendo con este apartado. El proyecto se vincula por la obligatoriedad de obtener la autorización correspondiente para realizar las obras descritas en esta manifestación de impacto ambiental. Como ya se mencionó anteriormente, la promovente una vez autorizado el proyecto en materia ambiental procederá a tramitar el Registro Nacional de Pesca para la unidad de producción acuícola.
Art. 30°.- *Las actividades pesqueras se clasifican en:* **II.-** *Cultivo o acuacultura con fines*		
Artículo 31°.- *Para realizar las actividades de pesca se requiere lo siguiente:* **I,** *Concesión, para:* **Inciso b)** *Acuacultura comercial* **II,** Permiso, para: **Inciso g)** *Acuacultura de fomento* **III,** *Autorización, para:* **Inciso d)** *Recolectar del medio natural reproductores, larvas, postlarvas, crías, huevos, semillas, alevines o en cualquier otro estadio, y* **Inciso e)** *Acuacultura didáctica.*		

Artículos 22.- *la Secretaría podrá inscribir en el Registro Nacional de Pesca a los acuicultores que no requieran concesión, permiso o Autorización.*	Al **proyecto** le aplica el Artículo, incisos y, fracciones anteriores, porque se trata de una actividad acuícola con fines comerciales.	Por el hecho de presentar a la autoridad correspondiente (SEMARNAT) la Manifestación de Impacto Ambiental, el promovente está cumpliendo con este apartado. El proyecto se vincula por la obligatoriedad de obtener la autorización correspondiente para realizar las obras descritas en esta manifestación de impacto ambiental. Como ya se mencionó anteriormente, la promovente una vez autorizado el proyecto en materia ambiental procederá a tramitar el Registro Nacional de Pesca para la unidad de producción acuícola.
Art. 30°.- *Las actividades pesqueras se clasifican en:* **II.-** *Cultivo o acuacultura con fines*		
Artículo 31°.- *Para realizar las actividades de pesca se requiere lo siguiente:* **I,** *Concesión, para:* **Inciso b)** *Acuacultura comercial* **II,** Permiso, para: **Inciso g)** *Acuacultura de fomento* **III,** *Autorización, para:* **Inciso d)** *Recolectar del medio natural reproductores, larvas, postlarvas, crías, huevos, semillas, alevines o en cualquier otro estadio, y* **Inciso e)** *Acuacultura didáctica.*		

Artículos 22.- *la Secretaría podrá inscribir en el Registro Nacional de Pesca a los acuicultores que no requieran concesión, permiso o Autorización.*	Al **proyecto** le aplica el Artículo, incisos y, fracciones anteriores, porque se trata de una actividad acuícola con fines comerciales.	Por el hecho de presentar a la autoridad correspondiente (SEMARNAT) la Manifestación de Impacto Ambiental, el promovente está cumpliendo con este apartado. El proyecto se vincula por la obligatoriedad de obtener la autorización correspondiente para realizar las obras descritas en esta manifestación de impacto ambiental. Como ya se mencionó anteriormente, la promovente una vez autorizado el proyecto en materia ambiental procederá a tramitar el Registro Nacional de Pesca para la unidad de producción acuícola.
Art. 30°.- *Las actividades pesqueras se clasifican en:* **II.-** *Cultivo o acuacultura con fines*		
Artículo 31°.- *Para realizar las actividades de pesca se requiere lo siguiente:* **I,** *Concesión, para:* **Inciso b)** *Acuacultura comercial* **II,** Permiso, para: **Inciso g)** *Acuacultura de fomento* **III,** *Autorización, para:* **Inciso d)** *Recolectar del medio natural reproductores, larvas, postlarvas, crías, huevos, semillas, alevines o en cualquier otro estadio, y* **Inciso e)** *Acuacultura didáctica.*		

Artículos 22.- *la Secretaría podrá inscribir en el Registro Nacional de Pesca a los acuicultores que no requieran concesión, permiso o Autorización.*	Al **proyecto** le aplica el Artículo, incisos y, fracciones anteriores, porque se trata de una actividad acuícola con fines comerciales.	Por el hecho de presentar a la autoridad correspondiente (SEMARNAT) la Manifestación de Impacto Ambiental, el promovente está cumpliendo con este apartado. El proyecto se vincula por la obligatoriedad de obtener la autorización correspondiente para realizar las obras descritas en esta manifestación de impacto ambiental. Como ya se mencionó anteriormente, la promovente una vez autorizado el proyecto en materia ambiental procederá a tramitar el Registro Nacional de Pesca para la unidad de producción acuícola.
Art. 30°.- *Las actividades pesqueras se clasifican en:* **II.-** *Cultivo o acuacultura con fines*		
Artículo 31°.- *Para realizar las actividades de pesca se requiere lo siguiente:* **I,** *Concesión, para:* **Inciso b)** *Acuacultura comercial* **II,** Permiso, para: **Inciso g)** *Acuacultura de fomento* **III,** *Autorización, para:* **Inciso d)** *Recolectar del medio natural reproductores, larvas, postlarvas, crías, huevos, semillas, alevines o en cualquier otro estadio, y* **Inciso e)** *Acuacultura didáctica.*		

Artículos 22.- *la Secretaría podrá inscribir en el Registro Nacional de Pesca a los acuicultores que no requieran concesión, permiso o Autorización.*	Al **proyecto** le aplica el Artículo, incisos y, fracciones anteriores, porque se trata de una actividad acuícola con fines comerciales.	Por el hecho de presentar a la autoridad correspondiente (SEMARNAT) la Manifestación de Impacto Ambiental, el promovente está cumpliendo con este apartado. El proyecto se vincula por la obligatoriedad de obtener la autorización correspondiente para realizar las obras descritas en esta manifestación de impacto ambiental. Como ya se mencionó anteriormente, la promovente una vez autorizado el proyecto en materia ambiental procederá a tramitar el Registro Nacional de Pesca para la unidad de producción acuícola.
Art. 30°.- *Las actividades pesqueras se clasifican en:* **II.-** *Cultivo o acuacultura con fines*		
Artículo 31°.- *Para realizar las actividades de pesca se requiere lo siguiente:* **I,** *Concesión, para:* **Inciso b)** *Acuacultura comercial* **II,** Permiso, para: **Inciso g)** *Acuacultura de fomento* **III,** *Autorización, para:* **Inciso d)** *Recolectar del medio natural reproductores, larvas, postlarvas, crías, huevos, semillas, alevines o en cualquier otro estadio, y* **Inciso e)** *Acuacultura didáctica.*		

Artículos 22.- *la Secretaría podrá inscribir en el Registro Nacional de Pesca a los acuicultores que no requieran concesión, permiso o Autorización.*	Al **proyecto** le aplica el Artículo, incisos y, fracciones anteriores, porque se trata de una actividad acuícola con fines comerciales.	Por el hecho de presentar a la autoridad correspondiente (SEMARNAT) la Manifestación de Impacto Ambiental, el promovente está cumpliendo con este apartado. El proyecto se vincula por la obligatoriedad de obtener la autorización correspondiente para realizar las obras descritas en esta manifestación de impacto ambiental. Como ya se mencionó anteriormente, la promovente una vez autorizado el proyecto en materia ambiental procederá a tramitar el Registro Nacional de Pesca para la unidad de producción acuícola.
Art. 30°.- *Las actividades pesqueras se clasifican en:* **II.-** *Cultivo o acuacultura con fines*		
Artículo 31°.- *Para realizar las actividades de pesca se requiere lo siguiente:* **I,** *Concesión, para:* **Inciso b)** *Acuacultura comercial* **II,** Permiso, para: **Inciso g)** *Acuacultura de fomento* **III,** *Autorización, para:* **Inciso d)** *Recolectar del medio natural reproductores, larvas, postlarvas, crías, huevos, semillas, alevines o en cualquier otro estadio, y* **Inciso e)** *Acuacultura didáctica.*		

Artículos 22.- *la Secretaría podrá inscribir en el Registro Nacional de Pesca a los acuicultores que no requieran concesión, permiso o Autorización.*	Al **proyecto** le aplica el Artículo, incisos y, fracciones anteriores, porque se trata de una actividad acuícola con fines comerciales.	Por el hecho de presentar a la autoridad correspondiente (SEMARNAT) la Manifestación de Impacto Ambiental, el promovente está cumpliendo con este apartado. El proyecto se vincula por la obligatoriedad de obtener la autorización correspondiente para realizar las obras descritas en esta manifestación de impacto ambiental. Como ya se mencionó anteriormente, la promovente una vez autorizado el proyecto en materia ambiental procederá a tramitar el Registro Nacional de Pesca para la unidad de producción acuícola.
Art. 30°.- *Las actividades pesqueras se clasifican en:* **II.-** *Cultivo o acuacultura con fines*		
Artículo 31°.- *Para realizar las actividades de pesca se requiere lo siguiente:* **I,** *Concesión, para:* **Inciso b)** *Acuacultura comercial* **II,** Permiso, para: **Inciso g)** *Acuacultura de fomento* **III,** *Autorización, para:* **Inciso d)** *Recolectar del medio natural reproductores, larvas, postlarvas, crías, huevos, semillas, alevines o en cualquier otro estadio, y* **Inciso e)** *Acuacultura didáctica.*		

Artículos 22.- *la Secretaría podrá inscribir en el Registro Nacional de Pesca a los acuicultores que no requieran concesión, permiso o Autorización.*	Al **proyecto** le aplica el Artículo, incisos y, fracciones anteriores, porque se trata de una actividad acuícola con fines comerciales.	Por el hecho de presentar a la autoridad correspondiente (SEMARNAT) la Manifestación de Impacto Ambiental, el promovente está cumpliendo con este apartado. El proyecto se vincula por la obligatoriedad de obtener la autorización correspondiente para realizar las obras descritas en esta manifestación de impacto ambiental. Como ya se mencionó anteriormente, la promovente una vez autorizado el proyecto en materia ambiental procederá a tramitar el Registro Nacional de Pesca para la unidad de producción acuícola.
Art. 30°.- *Las actividades pesqueras se clasifican en:* **II.-** *Cultivo o acuacultura con fines*		
Artículo 31°.- *Para realizar las actividades de pesca se requiere lo siguiente:* **I,** *Concesión, para:* **Inciso b)** *Acuacultura comercial* **II,** Permiso, para: **Inciso g)** *Acuacultura de fomento* **III,** *Autorización, para:* **Inciso d)** *Recolectar del medio natural reproductores, larvas, postlarvas, crías, huevos, semillas, alevines o en cualquier otro estadio, y* **Inciso e)** *Acuacultura didáctica.*		

Artículos 22.- *la Secretaría podrá inscribir en el Registro Nacional de Pesca a los acuicultores que no requieran concesión, permiso o Autorización.*	Al **proyecto** le aplica el Artículo, incisos y, fracciones anteriores, porque se trata de una actividad acuícola con fines comerciales.	Por el hecho de presentar a la autoridad correspondiente (SEMARNAT) la Manifestación de Impacto Ambiental, el promovente está cumpliendo con este apartado. El proyecto se vincula por la obligatoriedad de obtener la autorización correspondiente para realizar las obras descritas en esta manifestación de impacto ambiental. Como ya se mencionó anteriormente, la promovente una vez autorizado el proyecto en materia ambiental procederá a tramitar el Registro Nacional de Pesca para la unidad de producción acuícola.
Art. 30°.- *Las actividades pesqueras se clasifican en:* **II.-** *Cultivo o acuacultura con fines*		
Artículo 31°.- *Para realizar las actividades de pesca se requiere lo siguiente:* **I,** *Concesión, para:* **Inciso b)** *Acuacultura comercial* **II,** Permiso, para: **Inciso g)** *Acuacultura de fomento* **III,** *Autorización, para:* **Inciso d)** *Recolectar del medio natural reproductores, larvas, postlarvas, crías, huevos, semillas, alevines o en cualquier otro estadio, y* **Inciso e)** *Acuacultura didáctica.*		

Artículos 22.- *la Secretaría podrá inscribir en el Registro Nacional de Pesca a los acuicultores que no requieran concesión, permiso o Autorización.*	Al **proyecto** le aplica el Artículo, incisos y, fracciones anteriores, porque se trata de una actividad acuícola con fines comerciales.	Por el hecho de presentar a la autoridad correspondiente (SEMARNAT) la Manifestación de Impacto Ambiental, el promovente está cumpliendo con este apartado. El proyecto se vincula por la obligatoriedad de obtener la autorización correspondiente para realizar las obras descritas en esta manifestación de impacto ambiental. Como ya se mencionó anteriormente, la promovente una vez autorizado el proyecto en materia ambiental procederá a tramitar el Registro Nacional de Pesca para la unidad de producción acuícola.
Art. 30°.- *Las actividades pesqueras se clasifican en:* **II.-** *Cultivo o acuacultura con fines*		
Artículo 31°.- *Para realizar las actividades de pesca se requiere lo siguiente:* **I,** *Concesión, para:* **Inciso b)** *Acuacultura comercial* **II,** Permiso, para: **Inciso g)** *Acuacultura de fomento* **III,** *Autorización, para:* **Inciso d)** *Recolectar del medio natural reproductores, larvas, postlarvas, crías, huevos, semillas, alevines o en cualquier otro estadio, y* **Inciso e)** *Acuacultura didáctica.*		

Artículos 22.- *la Secretaría podrá inscribir en el Registro Nacional de Pesca a los acuicultores que no requieran concesión, permiso o Autorización.*	Al **proyecto** le aplica el Artículo, incisos y, fracciones anteriores, porque se trata de una actividad acuícola con fines comerciales.	Por el hecho de presentar a la autoridad correspondiente (SEMARNAT) la Manifestación de Impacto Ambiental, el promovente está cumpliendo con este apartado. El proyecto se vincula por la obligatoriedad de obtener la autorización correspondiente para realizar las obras descritas en esta manifestación de impacto ambiental. Como ya se mencionó anteriormente, la promovente una vez autorizado el proyecto en materia ambiental procederá a tramitar el Registro Nacional de Pesca para la unidad de producción acuícola.
Art. 30°.- *Las actividades pesqueras se clasifican en:* **II.-** *Cultivo o acuacultura con fines*		
Artículo 31°.- *Para realizar las actividades de pesca se requiere lo siguiente:* **I,** *Concesión, para:* **Inciso b)** *Acuacultura comercial* **II,** Permiso, para: **Inciso g)** *Acuacultura de fomento* **III,** *Autorización, para:* **Inciso d)** *Recolectar del medio natural reproductores, larvas, postlarvas, crías, huevos, semillas, alevines o en cualquier otro estadio, y* **Inciso e)** *Acuacultura didáctica.*		

Artículos 22.- *la Secretaría podrá inscribir en el Registro Nacional de Pesca a los acuicultores que no requieran concesión, permiso o Autorización.*	Al **proyecto** le aplica el Artículo, incisos y, fracciones anteriores, porque se trata de una actividad acuícola con fines comerciales.	Por el hecho de presentar a la autoridad correspondiente (SEMARNAT) la Manifestación de Impacto Ambiental, el promovente está cumpliendo con este apartado. El proyecto se vincula por la obligatoriedad de obtener la autorización correspondiente para realizar las obras descritas en esta manifestación de impacto ambiental. Como ya se mencionó anteriormente, la promovente una vez autorizado el proyecto en materia ambiental procederá a tramitar el Registro Nacional de Pesca para la unidad de producción acuícola.
Art. 30°.- *Las actividades pesqueras se clasifican en:* **II.-** *Cultivo o acuacultura con fines*		
Artículo 31°.- *Para realizar las actividades de pesca se requiere lo siguiente:* **I,** *Concesión, para:* **Inciso b)** *Acuacultura comercial* **II,** Permiso, para: **Inciso g)** *Acuacultura de fomento* **III,** *Autorización, para:* **Inciso d)** *Recolectar del medio natural reproductores, larvas, postlarvas, crías, huevos, semillas, alevines o en cualquier otro estadio, y* **Inciso e)** *Acuacultura didáctica.*		

Artículos 22.- *la Secretaría podrá inscribir en el Registro Nacional de Pesca a los acuicultores que no requieran concesión, permiso o Autorización.*	Al **proyecto** le aplica el Artículo, incisos y, fracciones anteriores, porque se trata de una actividad acuícola con fines comerciales.	Por el hecho de presentar a la autoridad correspondiente (SEMARNAT) la Manifestación de Impacto Ambiental, el promovente está cumpliendo con este apartado. El proyecto se vincula por la obligatoriedad de obtener la autorización correspondiente para realizar las obras descritas en esta manifestación de impacto ambiental. Como ya se mencionó anteriormente, la promovente una vez autorizado el proyecto en materia ambiental procederá a tramitar el Registro Nacional de Pesca para la unidad de producción acuícola.
Art. 30°.- *Las actividades pesqueras se clasifican en:* **II.-** *Cultivo o acuacultura con fines*		
Artículo 31°.- *Para realizar las actividades de pesca se requiere lo siguiente:* **I,** *Concesión, para:* **Inciso b)** *Acuacultura comercial* **II,** Permiso, para: **Inciso g)** *Acuacultura de fomento* **III,** *Autorización, para:* **Inciso d)** *Recolectar del medio natural reproductores, larvas, postlarvas, crías, huevos, semillas, alevines o en cualquier otro estadio, y* **Inciso e)** *Acuacultura didáctica.*		

Artículos 22.- *la Secretaría podrá inscribir en el Registro Nacional de Pesca a los acuicultores que no requieran concesión, permiso o Autorización.*	Al **proyecto** le aplica el Artículo, incisos y, fracciones anteriores, porque se trata de una actividad acuícola con fines comerciales.	Por el hecho de presentar a la autoridad correspondiente (SEMARNAT) la Manifestación de Impacto Ambiental, el promovente está cumpliendo con este apartado. El proyecto se vincula por la obligatoriedad de obtener la autorización correspondiente para realizar las obras descritas en esta manifestación de impacto ambiental. Como ya se mencionó anteriormente, la promovente una vez autorizado el proyecto en materia ambiental procederá a tramitar el Registro Nacional de Pesca para la unidad de producción acuícola.
Art. 30°.- *Las actividades pesqueras se clasifican en:* **II.-** *Cultivo o acuacultura con fines*		
Artículo 31°.- *Para realizar las actividades de pesca se requiere lo siguiente:* **I,** *Concesión, para:* **Inciso b)** *Acuacultura comercial* **II,** Permiso, para: **Inciso g)** *Acuacultura de fomento* **III,** *Autorización, para:* **Inciso d)** *Recolectar del medio natural reproductores, larvas, postlarvas, crías, huevos, semillas, alevines o en cualquier otro estadio, y* **Inciso e)** *Acuacultura didáctica.*		

Artículos 22.- *la Secretaría podrá inscribir en el Registro Nacional de Pesca a los acuicultores que no requieran concesión, permiso o Autorización.*	Al **proyecto** le aplica el Artículo, incisos y, fracciones anteriores, porque se trata de una actividad acuícola con fines comerciales.	Por el hecho de presentar a la autoridad correspondiente (SEMARNAT) la Manifestación de Impacto Ambiental, el promovente está cumpliendo con este apartado. El proyecto se vincula por la obligatoriedad de obtener la autorización correspondiente para realizar las obras descritas en esta manifestación de impacto ambiental. Como ya se mencionó anteriormente, la promovente una vez autorizado el proyecto en materia ambiental procederá a tramitar el Registro Nacional de Pesca para la unidad de producción acuícola.
Art. 30°.- *Las actividades pesqueras se clasifican en:* **II.-** *Cultivo o acuacultura con fines*		
Artículo 31°.- *Para realizar las actividades de pesca se requiere lo siguiente:* **I,** *Concesión, para:* **Inciso b)** *Acuacultura comercial* **II,** Permiso, para: **Inciso g)** *Acuacultura de fomento* **III,** *Autorización, para:* **Inciso d)** *Recolectar del medio natural reproductores, larvas, postlarvas, crías, huevos, semillas, alevines o en cualquier otro estadio, y* **Inciso e)** *Acuacultura didáctica.*		

Artículos 22.- *la Secretaría podrá inscribir en el Registro Nacional de Pesca a los acuicultores que no requieran concesión, permiso o Autorización.*	Al **proyecto** le aplica el Artículo, incisos y, fracciones anteriores, porque se trata de una actividad acuícola con fines comerciales.	Por el hecho de presentar a la autoridad correspondiente (SEMARNAT) la Manifestación de Impacto Ambiental, el promovente está cumpliendo con este apartado. El proyecto se vincula por la obligatoriedad de obtener la autorización correspondiente para realizar las obras descritas en esta manifestación de impacto ambiental. Como ya se mencionó anteriormente, la promovente una vez autorizado el proyecto en materia ambiental procederá a tramitar el Registro Nacional de Pesca para la unidad de producción acuícola.
Art. 30°.- *Las actividades pesqueras se clasifican en:* **II.-** *Cultivo o acuacultura con fines*		
Artículo 31°.- *Para realizar las actividades de pesca se requiere lo siguiente:* **I,** *Concesión, para:* **Inciso b)** *Acuacultura comercial* **II,** Permiso, para: **Inciso g)** *Acuacultura de fomento* **III,** *Autorización, para:* **Inciso d)** *Recolectar del medio natural reproductores, larvas, postlarvas, crías, huevos, semillas, alevines o en cualquier otro estadio, y* **Inciso e)** *Acuacultura didáctica.*		

Artículos 22.- *la Secretaría podrá inscribir en el Registro Nacional de Pesca a los acuicultores que no requieran concesión, permiso o Autorización.*	Al **proyecto** le aplica el Artículo, incisos y, fracciones anteriores, porque se trata de una actividad acuícola con fines comerciales.	Por el hecho de presentar a la autoridad correspondiente (SEMARNAT) la Manifestación de Impacto Ambiental, el promovente está cumpliendo con este apartado. El proyecto se vincula por la obligatoriedad de obtener la autorización correspondiente para realizar las obras descritas en esta manifestación de impacto ambiental. Como ya se mencionó anteriormente, la promovente una vez autorizado el proyecto en materia ambiental procederá a tramitar el Registro Nacional de Pesca para la unidad de producción acuícola.
Art. 30°.- *Las actividades pesqueras se clasifican en:* **II.-** *Cultivo o acuacultura con fines*		
Artículo 31°.- *Para realizar las actividades de pesca se requiere lo siguiente:* **I,** *Concesión, para:* **Inciso b)** *Acuacultura comercial* **II,** Permiso, para: **Inciso g)** *Acuacultura de fomento* **III,** *Autorización, para:* **Inciso d)** *Recolectar del medio natural reproductores, larvas, postlarvas, crías, huevos, semillas, alevines o en cualquier otro estadio, y* **Inciso e)** *Acuacultura didáctica.*		

Artículos 22.- *la Secretaría podrá inscribir en el Registro Nacional de Pesca a los acuicultores que no requieran concesión, permiso o Autorización.*	Al **proyecto** le aplica el Artículo, incisos y, fracciones anteriores, porque se trata de una actividad acuícola con fines comerciales.	Por el hecho de presentar a la autoridad correspondiente (SEMARNAT) la Manifestación de Impacto Ambiental, el promovente está cumpliendo con este apartado. El proyecto se vincula por la obligatoriedad de obtener la autorización correspondiente para realizar las obras descritas en esta manifestación de impacto ambiental. Como ya se mencionó anteriormente, la promovente una vez autorizado el proyecto en materia ambiental procederá a tramitar el Registro Nacional de Pesca para la unidad de producción acuícola.
Art. 30°.- *Las actividades pesqueras se clasifican en:* **II.-** *Cultivo o acuacultura con fines*		
Artículo 31°.- *Para realizar las actividades de pesca se requiere lo siguiente:* **I,** *Concesión, para:* **Inciso b)** *Acuacultura comercial* **II,** Permiso, para: **Inciso g)** *Acuacultura de fomento* **III,** *Autorización, para:* **Inciso d)** *Recolectar del medio natural reproductores, larvas, postlarvas, crías, huevos, semillas, alevines o en cualquier otro estadio, y* **Inciso e)** *Acuacultura didáctica.*		

Artículos 22.- *la Secretaría podrá inscribir en el Registro Nacional de Pesca a los acuicultores que no requieran concesión, permiso o Autorización.*	Al **proyecto** le aplica el Artículo, incisos y, fracciones anteriores, porque se trata de una actividad acuícola con fines comerciales.	Por el hecho de presentar a la autoridad correspondiente (SEMARNAT) la Manifestación de Impacto Ambiental, el promovente está cumpliendo con este apartado. El proyecto se vincula por la obligatoriedad de obtener la autorización correspondiente para realizar las obras descritas en esta manifestación de impacto ambiental. Como ya se mencionó anteriormente, la promovente una vez autorizado el proyecto en materia ambiental procederá a tramitar el Registro Nacional de Pesca para la unidad de producción acuícola.
Art. 30°.- *Las actividades pesqueras se clasifican en:* **II.-** *Cultivo o acuacultura con fines*		
Artículo 31°.- *Para realizar las actividades de pesca se requiere lo siguiente:* **I,** *Concesión, para:* **Inciso b)** *Acuacultura comercial* **II,** Permiso, para: **Inciso g)** *Acuacultura de fomento* **III,** *Autorización, para:* **Inciso d)** *Recolectar del medio natural reproductores, larvas, postlarvas, crías, huevos, semillas, alevines o en cualquier otro estadio, y* **Inciso e)** *Acuacultura didáctica.*		

Artículos 22.- *la Secretaría podrá inscribir en el Registro Nacional de Pesca a los acuicultores que no requieran concesión, permiso o Autorización.*	Al **proyecto** le aplica el Artículo, incisos y, fracciones anteriores, porque se trata de una actividad acuícola con fines comerciales.	Por el hecho de presentar a la autoridad correspondiente (SEMARNAT) la Manifestación de Impacto Ambiental, el promovente está cumpliendo con este apartado. El proyecto se vincula por la obligatoriedad de obtener la autorización correspondiente para realizar las obras descritas en esta manifestación de impacto ambiental. Como ya se mencionó anteriormente, la promovente una vez autorizado el proyecto en materia ambiental procederá a tramitar el Registro Nacional de Pesca para la unidad de producción acuícola.
Art. 30°.- *Las actividades pesqueras se clasifican en:* **II.-** *Cultivo o acuacultura con fines*		
Artículo 31°.- *Para realizar las actividades de pesca se requiere lo siguiente:* **I,** *Concesión, para:* **Inciso b)** *Acuacultura comercial* **II,** Permiso, para: **Inciso g)** *Acuacultura de fomento* **III,** *Autorización, para:* **Inciso d)** *Recolectar del medio natural reproductores, larvas, postlarvas, crías, huevos, semillas, alevines o en cualquier otro estadio, y* **Inciso e)** *Acuacultura didáctica.*		

Artículos 22.- *la Secretaría podrá inscribir en el Registro Nacional de Pesca a los acuicultores que no requieran concesión, permiso o Autorización.*	Al **proyecto** le aplica el Artículo, incisos y, fracciones anteriores, porque se trata de una actividad acuícola con fines comerciales.	Por el hecho de presentar a la autoridad correspondiente (SEMARNAT) la Manifestación de Impacto Ambiental, el promovente está cumpliendo con este apartado. El proyecto se vincula por la obligatoriedad de obtener la autorización correspondiente para realizar las obras descritas en esta manifestación de impacto ambiental. Como ya se mencionó anteriormente, la promovente una vez autorizado el proyecto en materia ambiental procederá a tramitar el Registro Nacional de Pesca para la unidad de producción acuícola.
Art. 30°.- *Las actividades pesqueras se clasifican en:* **II.-** *Cultivo o acuacultura con fines*		
Artículo 31°.- *Para realizar las actividades de pesca se requiere lo siguiente:* **I,** *Concesión, para:* **Inciso b)** *Acuacultura comercial* **II,** Permiso, para: **Inciso g)** *Acuacultura de fomento* **III,** *Autorización, para:* **Inciso d)** *Recolectar del medio natural reproductores, larvas, postlarvas, crías, huevos, semillas, alevines o en cualquier otro estadio, y* **Inciso e)** *Acuacultura didáctica.*		

Artículos 22.- *la Secretaría podrá inscribir en el Registro Nacional de Pesca a los acuicultores que no requieran concesión, permiso o Autorización.*	Al **proyecto** le aplica el Artículo, incisos y, fracciones anteriores, porque se trata de una actividad acuícola con fines comerciales.	Por el hecho de presentar a la autoridad correspondiente (SEMARNAT) la Manifestación de Impacto Ambiental, el promovente está cumpliendo con este apartado. El proyecto se vincula por la obligatoriedad de obtener la autorización correspondiente para realizar las obras descritas en esta manifestación de impacto ambiental. Como ya se mencionó anteriormente, la promovente una vez autorizado el proyecto en materia ambiental procederá a tramitar el Registro Nacional de Pesca para la unidad de producción acuícola.
Art. 30°.- *Las actividades pesqueras se clasifican en:* **II.-** *Cultivo o acuacultura con fines*		
Artículo 31°.- *Para realizar las actividades de pesca se requiere lo siguiente:* **I,** *Concesión, para:* **Inciso b)** *Acuacultura comercial* **II,** Permiso, para: **Inciso g)** *Acuacultura de fomento* **III,** *Autorización, para:* **Inciso d)** *Recolectar del medio natural reproductores, larvas, postlarvas, crías, huevos, semillas, alevines o en cualquier otro estadio, y* **Inciso e)** *Acuacultura didáctica.*		

Artículos 22.- *la Secretaría podrá inscribir en el Registro Nacional de Pesca a los acuicultores que no requieran concesión, permiso o Autorización.*	Al **proyecto** le aplica el Artículo, incisos y, fracciones anteriores, porque se trata de una actividad acuícola con fines comerciales.	Por el hecho de presentar a la autoridad correspondiente (SEMARNAT) la Manifestación de Impacto Ambiental, el promovente está cumpliendo con este apartado. El proyecto se vincula por la obligatoriedad de obtener la autorización correspondiente para realizar las obras descritas en esta manifestación de impacto ambiental. Como ya se mencionó anteriormente, la promovente una vez autorizado el proyecto en materia ambiental procederá a tramitar el Registro Nacional de Pesca para la unidad de producción acuícola.
Art. 30°.- *Las actividades pesqueras se clasifican en:* **II.-** *Cultivo o acuacultura con fines*		
Artículo 31°.- *Para realizar las actividades de pesca se requiere lo siguiente:* **I,** *Concesión, para:* **Inciso b)** *Acuacultura comercial* **II,** Permiso, para: **Inciso g)** *Acuacultura de fomento* **III,** *Autorización, para:* **Inciso d)** *Recolectar del medio natural reproductores, larvas, postlarvas, crías, huevos, semillas, alevines o en cualquier otro estadio, y* **Inciso e)** *Acuacultura didáctica.*		

Artículos 22.- *la Secretaría podrá inscribir en el Registro Nacional de Pesca a los acuicultores que no requieran concesión, permiso o Autorización.*	Al **proyecto** le aplica el Artículo, incisos y, fracciones anteriores, porque se trata de una actividad acuícola con fines comerciales.	Por el hecho de presentar a la autoridad correspondiente (SEMARNAT) la Manifestación de Impacto Ambiental, el promovente está cumpliendo con este apartado. El proyecto se vincula por la obligatoriedad de obtener la autorización correspondiente para realizar las obras descritas en esta manifestación de impacto ambiental. Como ya se mencionó anteriormente, la promovente una vez autorizado el proyecto en materia ambiental procederá a tramitar el Registro Nacional de Pesca para la unidad de producción acuícola.
Art. 30°.- *Las actividades pesqueras se clasifican en:* **II.-** *Cultivo o acuacultura con fines*		
Artículo 31°.- *Para realizar las actividades de pesca se requiere lo siguiente:* **I,** *Concesión, para:* **Inciso b)** *Acuacultura comercial* **II,** Permiso, para: **Inciso g)** *Acuacultura de fomento* **III,** *Autorización, para:* **Inciso d)** *Recolectar del medio natural reproductores, larvas, postlarvas, crías, huevos, semillas, alevines o en cualquier otro estadio, y* **Inciso e)** *Acuacultura didáctica.*		

Artículos 22.- *la Secretaría podrá inscribir en el Registro Nacional de Pesca a los acuicultores que no requieran concesión, permiso o Autorización.*	Al **proyecto** le aplica el Artículo, incisos y, fracciones anteriores, porque se trata de una actividad acuícola con fines comerciales.	Por el hecho de presentar a la autoridad correspondiente (SEMARNAT) la Manifestación de Impacto Ambiental, el promovente está cumpliendo con este apartado. El proyecto se vincula por la obligatoriedad de obtener la autorización correspondiente para realizar las obras descritas en esta manifestación de impacto ambiental. Como ya se mencionó anteriormente, la promovente una vez autorizado el proyecto en materia ambiental procederá a tramitar el Registro Nacional de Pesca para la unidad de producción acuícola.
Art. 30°.- *Las actividades pesqueras se clasifican en:* **II.-** *Cultivo o acuacultura con fines*		
Artículo 31°.- *Para realizar las actividades de pesca se requiere lo siguiente:* **I,** *Concesión, para:* **Inciso b)** *Acuacultura comercial* **II,** Permiso, para: **Inciso g)** *Acuacultura de fomento* **III,** *Autorización, para:* **Inciso d)** *Recolectar del medio natural reproductores, larvas, postlarvas, crías, huevos, semillas, alevines o en cualquier otro estadio, y* **Inciso e)** *Acuacultura didáctica.*		

Artículos 22.- *la Secretaría podrá inscribir en el Registro Nacional de Pesca a los acuicultores que no requieran concesión, permiso o Autorización.*	Al **proyecto** le aplica el Artículo, incisos y, fracciones anteriores, porque se trata de una actividad acuícola con fines comerciales.	Por el hecho de presentar a la autoridad correspondiente (SEMARNAT) la Manifestación de Impacto Ambiental, el promovente está cumpliendo con este apartado. El proyecto se vincula por la obligatoriedad de obtener la autorización correspondiente para realizar las obras descritas en esta manifestación de impacto ambiental. Como ya se mencionó anteriormente, la promovente una vez autorizado el proyecto en materia ambiental procederá a tramitar el Registro Nacional de Pesca para la unidad de producción acuícola.
Art. 30°.- *Las actividades pesqueras se clasifican en:* **II.-** *Cultivo o acuacultura con fines*		
Artículo 31°.- *Para realizar las actividades de pesca se requiere lo siguiente:* **I,** *Concesión, para:* **Inciso b)** *Acuacultura comercial* **II,** Permiso, para: **Inciso g)** *Acuacultura de fomento* **III,** *Autorización, para:* **Inciso d)** *Recolectar del medio natural reproductores, larvas, postlarvas, crías, huevos, semillas, alevines o en cualquier otro estadio, y* **Inciso e)** *Acuacultura didáctica.*		

Artículos 22.- *la Secretaría podrá inscribir en el Registro Nacional de Pesca a los acuicultores que no requieran concesión, permiso o Autorización.*	Al **proyecto** le aplica el Artículo, incisos y, fracciones anteriores, porque se trata de una actividad acuícola con fines comerciales.	Por el hecho de presentar a la autoridad correspondiente (SEMARNAT) la Manifestación de Impacto Ambiental, el promovente está cumpliendo con este apartado. El proyecto se vincula por la obligatoriedad de obtener la autorización correspondiente para realizar las obras descritas en esta manifestación de impacto ambiental. Como ya se mencionó anteriormente, la promovente una vez autorizado el proyecto en materia ambiental procederá a tramitar el Registro Nacional de Pesca para la unidad de producción acuícola.
Art. 30°.- *Las actividades pesqueras se clasifican en:* **II.-** *Cultivo o acuacultura con fines*		
Artículo 31°.- *Para realizar las actividades de pesca se requiere lo siguiente:* **I,** *Concesión, para:* **Inciso b)** *Acuacultura comercial* **II,** Permiso, para: **Inciso g)** *Acuacultura de fomento* **III,** *Autorización, para:* **Inciso d)** *Recolectar del medio natural reproductores, larvas, postlarvas, crías, huevos, semillas, alevines o en cualquier otro estadio, y* **Inciso e)** *Acuacultura didáctica.*		

Artículos 22.- *la Secretaría podrá inscribir en el Registro Nacional de Pesca a los acuicultores que no requieran concesión, permiso o Autorización.*	Al **proyecto** le aplica el Artículo, incisos y, fracciones anteriores, porque se trata de una actividad acuícola con fines comerciales.	Por el hecho de presentar a la autoridad correspondiente (SEMARNAT) la Manifestación de Impacto Ambiental, el promovente está cumpliendo con este apartado. El proyecto se vincula por la obligatoriedad de obtener la autorización correspondiente para realizar las obras descritas en esta manifestación de impacto ambiental. Como ya se mencionó anteriormente, la promovente una vez autorizado el proyecto en materia ambiental procederá a tramitar el Registro Nacional de Pesca para la unidad de producción acuícola.
Art. 30°.- *Las actividades pesqueras se clasifican en:* **II.-** *Cultivo o acuacultura con fines*		
Artículo 31°.- *Para realizar las actividades de pesca se requiere lo siguiente:* **I,** *Concesión, para:* **Inciso b)** *Acuacultura comercial* **II,** Permiso, para: **Inciso g)** *Acuacultura de fomento* **III,** *Autorización, para:* **Inciso d)** *Recolectar del medio natural reproductores, larvas, postlarvas, crías, huevos, semillas, alevines o en cualquier otro estadio, y* **Inciso e)** *Acuacultura didáctica.*		

Artículos 22.- *la Secretaría podrá inscribir en el Registro Nacional de Pesca a los acuicultores que no requieran concesión, permiso o Autorización.*	Al **proyecto** le aplica el Artículo, incisos y, fracciones anteriores, porque se trata de una actividad acuícola con fines comerciales.	Por el hecho de presentar a la autoridad correspondiente (SEMARNAT) la Manifestación de Impacto Ambiental, el promovente está cumpliendo con este apartado. El proyecto se vincula por la obligatoriedad de obtener la autorización correspondiente para realizar las obras descritas en esta manifestación de impacto ambiental. Como ya se mencionó anteriormente, la promovente una vez autorizado el proyecto en materia ambiental procederá a tramitar el Registro Nacional de Pesca para la unidad de producción acuícola.
Art. 30°.- *Las actividades pesqueras se clasifican en:* **II.-** *Cultivo o acuacultura con fines*		
Artículo 31°.- *Para realizar las actividades de pesca se requiere lo siguiente:* **I,** *Concesión, para:* **Inciso b)** *Acuacultura comercial* **II,** Permiso, para: **Inciso g)** *Acuacultura de fomento* **III,** *Autorización, para:* **Inciso d)** *Recolectar del medio natural reproductores, larvas, postlarvas, crías, huevos, semillas, alevines o en cualquier otro estadio, y* **Inciso e)** *Acuacultura didáctica.*		

Artículos 22.- *la Secretaría podrá inscribir en el Registro Nacional de Pesca a los acuicultores que no requieran concesión, permiso o Autorización.*	Al **proyecto** le aplica el Artículo, incisos y, fracciones anteriores, porque se trata de una actividad acuícola con fines comerciales.	Por el hecho de presentar a la autoridad correspondiente (SEMARNAT) la Manifestación de Impacto Ambiental, el promovente está cumpliendo con este apartado. El proyecto se vincula por la obligatoriedad de obtener la autorización correspondiente para realizar las obras descritas en esta manifestación de impacto ambiental. Como ya se mencionó anteriormente, la promovente una vez autorizado el proyecto en materia ambiental procederá a tramitar el Registro Nacional de Pesca para la unidad de producción acuícola.
Art. 30°.- *Las actividades pesqueras se clasifican en:* **II.-** *Cultivo o acuacultura con fines*		
Artículo 31°.- *Para realizar las actividades de pesca se requiere lo siguiente:* **I,** *Concesión, para:* **Inciso b)** *Acuacultura comercial* **II,** Permiso, para: **Inciso g)** *Acuacultura de fomento* **III,** *Autorización, para:* **Inciso d)** *Recolectar del medio natural reproductores, larvas, postlarvas, crías, huevos, semillas, alevines o en cualquier otro estadio, y* **Inciso e)** *Acuacultura didáctica.*		

Artículos 22.- *la Secretaría podrá inscribir en el Registro Nacional de Pesca a los acuicultores que no requieran concesión, permiso o Autorización.*	Al **proyecto** le aplica el Artículo, incisos y, fracciones anteriores, porque se trata de una actividad acuícola con fines comerciales.	Por el hecho de presentar a la autoridad correspondiente (SEMARNAT) la Manifestación de Impacto Ambiental, el promovente está cumpliendo con este apartado. El proyecto se vincula por la obligatoriedad de obtener la autorización correspondiente para realizar las obras descritas en esta manifestación de impacto ambiental. Como ya se mencionó anteriormente, la promovente una vez autorizado el proyecto en materia ambiental procederá a tramitar el Registro Nacional de Pesca para la unidad de producción acuícola.
Art. 30°.- *Las actividades pesqueras se clasifican en:* **II.-** *Cultivo o acuacultura con fines*		
Artículo 31°.- *Para realizar las actividades de pesca se requiere lo siguiente:* **I,** *Concesión, para:* **Inciso b)** *Acuacultura comercial* **II,** Permiso, para: **Inciso g)** *Acuacultura de fomento* **III,** *Autorización, para:* **Inciso d)** *Recolectar del medio natural reproductores, larvas, postlarvas, crías, huevos, semillas, alevines o en cualquier otro estadio, y* **Inciso e)** *Acuacultura didáctica.*		

Artículos 22.- *la Secretaría podrá inscribir en el Registro Nacional de Pesca a los acuicultores que no requieran concesión, permiso o Autorización.*	Al **proyecto** le aplica el Artículo, incisos y, fracciones anteriores, porque se trata de una actividad acuícola con fines comerciales.	Por el hecho de presentar a la autoridad correspondiente (SEMARNAT) la Manifestación de Impacto Ambiental, el promovente está cumpliendo con este apartado. El proyecto se vincula por la obligatoriedad de obtener la autorización correspondiente para realizar las obras descritas en esta manifestación de impacto ambiental. Como ya se mencionó anteriormente, la promovente una vez autorizado el proyecto en materia ambiental procederá a tramitar el Registro Nacional de Pesca para la unidad de producción acuícola.
Art. 30°.- *Las actividades pesqueras se clasifican en:* **II.-** *Cultivo o acuacultura con fines*		
Artículo 31°.- *Para realizar las actividades de pesca se requiere lo siguiente:* **I,** *Concesión, para:* **Inciso b)** *Acuacultura comercial* **II,** Permiso, para: **Inciso g)** *Acuacultura de fomento* **III,** *Autorización, para:* **Inciso d)** *Recolectar del medio natural reproductores, larvas, postlarvas, crías, huevos, semillas, alevines o en cualquier otro estadio, y* **Inciso e)** *Acuacultura didáctica.*		

Artículos 22.- *la Secretaría podrá inscribir en el Registro Nacional de Pesca a los acuicultores que no requieran concesión, permiso o Autorización.*	Al **proyecto** le aplica el Artículo, incisos y, fracciones anteriores, porque se trata de una actividad acuícola con fines comerciales.	Por el hecho de presentar a la autoridad correspondiente (SEMARNAT) la Manifestación de Impacto Ambiental, el promovente está cumpliendo con este apartado. El proyecto se vincula por la obligatoriedad de obtener la autorización correspondiente para realizar las obras descritas en esta manifestación de impacto ambiental. Como ya se mencionó anteriormente, la promovente una vez autorizado el proyecto en materia ambiental procederá a tramitar el Registro Nacional de Pesca para la unidad de producción acuícola.
Art. 30°.- *Las actividades pesqueras se clasifican en:* **II.-** *Cultivo o acuacultura con fines*		
Artículo 31°.- *Para realizar las actividades de pesca se requiere lo siguiente:* **I,** *Concesión, para:* **Inciso b)** *Acuacultura comercial* **II,** Permiso, para: **Inciso g)** *Acuacultura de fomento* **III,** *Autorización, para:* **Inciso d)** *Recolectar del medio natural reproductores, larvas, postlarvas, crías, huevos, semillas, alevines o en cualquier otro estadio, y* **Inciso e)** *Acuacultura didáctica.*		

Artículos 22.- *la Secretaría podrá inscribir en el Registro Nacional de Pesca a los acuicultores que no requieran concesión, permiso o Autorización.*	Al **proyecto** le aplica el Artículo, incisos y, fracciones anteriores, porque se trata de una actividad acuícola con fines comerciales.	Por el hecho de presentar a la autoridad correspondiente (SEMARNAT) la Manifestación de Impacto Ambiental, el promovente está cumpliendo con este apartado. El proyecto se vincula por la obligatoriedad de obtener la autorización correspondiente para realizar las obras descritas en esta manifestación de impacto ambiental. Como ya se mencionó anteriormente, la promovente una vez autorizado el proyecto en materia ambiental procederá a tramitar el Registro Nacional de Pesca para la unidad de producción acuícola.
Art. 30°.- *Las actividades pesqueras se clasifican en:* **II.-** *Cultivo o acuacultura con fines*		
Artículo 31°.- *Para realizar las actividades de pesca se requiere lo siguiente:* **I,** *Concesión, para:* **Inciso b)** *Acuacultura comercial* **II,** Permiso, para: **Inciso g)** *Acuacultura de fomento* **III,** *Autorización, para:* **Inciso d)** *Recolectar del medio natural reproductores, larvas, postlarvas, crías, huevos, semillas, alevines o en cualquier otro estadio, y* **Inciso e)** *Acuacultura didáctica.*		

Artículos 22.- *la Secretaría podrá inscribir en el Registro Nacional de Pesca a los acuicultores que no requieran concesión, permiso o Autorización.*	Al **proyecto** le aplica el Artículo, incisos y, fracciones anteriores, porque se trata de una actividad acuícola con fines comerciales.	Por el hecho de presentar a la autoridad correspondiente (SEMARNAT) la Manifestación de Impacto Ambiental, el promovente está cumpliendo con este apartado. El proyecto se vincula por la obligatoriedad de obtener la autorización correspondiente para realizar las obras descritas en esta manifestación de impacto ambiental. Como ya se mencionó anteriormente, la promovente una vez autorizado el proyecto en materia ambiental procederá a tramitar el Registro Nacional de Pesca para la unidad de producción acuícola.
Art. 30°.- *Las actividades pesqueras se clasifican en:* **II.-** *Cultivo o acuacultura con fines*		
Artículo 31°.- *Para realizar las actividades de pesca se requiere lo siguiente:* **I,** *Concesión, para:* **Inciso b)** *Acuacultura comercial* **II,** Permiso, para: **Inciso g)** *Acuacultura de fomento* **III,** *Autorización, para:* **Inciso d)** *Recolectar del medio natural reproductores, larvas, postlarvas, crías, huevos, semillas, alevines o en cualquier otro estadio, y* **Inciso e)** *Acuacultura didáctica.*		

Artículos 22.- *la Secretaría podrá inscribir en el Registro Nacional de Pesca a los acuicultores que no requieran concesión, permiso o Autorización.*	Al **proyecto** le aplica el Artículo, incisos y, fracciones anteriores, porque se trata de una actividad acuícola con fines comerciales.	Por el hecho de presentar a la autoridad correspondiente (SEMARNAT) la Manifestación de Impacto Ambiental, el promovente está cumpliendo con este apartado. El proyecto se vincula por la obligatoriedad de obtener la autorización correspondiente para realizar las obras descritas en esta manifestación de impacto ambiental. Como ya se mencionó anteriormente, la promovente una vez autorizado el proyecto en materia ambiental procederá a tramitar el Registro Nacional de Pesca para la unidad de producción acuícola.
Art. 30°.- *Las actividades pesqueras se clasifican en:* **II.-** *Cultivo o acuacultura con fines*		
Artículo 31°.- *Para realizar las actividades de pesca se requiere lo siguiente:* **I,** *Concesión, para:* **Inciso b)** *Acuacultura comercial* **II,** Permiso, para: **Inciso g)** *Acuacultura de fomento* **III,** *Autorización, para:* **Inciso d)** *Recolectar del medio natural reproductores, larvas, postlarvas, crías, huevos, semillas, alevines o en cualquier otro estadio, y* **Inciso e)** *Acuacultura didáctica.*		

Artículos 22.- *la Secretaría podrá inscribir en el Registro Nacional de Pesca a los acuicultores que no requieran concesión, permiso o Autorización.*	Al **proyecto** le aplica el Artículo, incisos y, fracciones anteriores, porque se trata de una actividad acuícola con fines comerciales.	Por el hecho de presentar a la autoridad correspondiente (SEMARNAT) la Manifestación de Impacto Ambiental, el promovente está cumpliendo con este apartado. El proyecto se vincula por la obligatoriedad de obtener la autorización correspondiente para realizar las obras descritas en esta manifestación de impacto ambiental. Como ya se mencionó anteriormente, la promovente una vez autorizado el proyecto en materia ambiental procederá a tramitar el Registro Nacional de Pesca para la unidad de producción acuícola.
Art. 30°.- *Las actividades pesqueras se clasifican en:* **II.-** *Cultivo o acuacultura con fines*		
Artículo 31°.- *Para realizar las actividades de pesca se requiere lo siguiente:* **I,** *Concesión, para:* **Inciso b)** *Acuacultura comercial* **II,** Permiso, para: **Inciso g)** *Acuacultura de fomento* **III,** *Autorización, para:* **Inciso d)** *Recolectar del medio natural reproductores, larvas, postlarvas, crías, huevos, semillas, alevines o en cualquier otro estadio, y* **Inciso e)** *Acuacultura didáctica.*		

Artículos 22.- *la Secretaría podrá inscribir en el Registro Nacional de Pesca a los acuicultores que no requieran concesión, permiso o Autorización.*	Al **proyecto** le aplica el Artículo, incisos y, fracciones anteriores, porque se trata de una actividad acuícola con fines comerciales.	Por el hecho de presentar a la autoridad correspondiente (SEMARNAT) la Manifestación de Impacto Ambiental, el promovente está cumpliendo con este apartado. El proyecto se vincula por la obligatoriedad de obtener la autorización correspondiente para realizar las obras descritas en esta manifestación de impacto ambiental. Como ya se mencionó anteriormente, la promovente una vez autorizado el proyecto en materia ambiental procederá a tramitar el Registro Nacional de Pesca para la unidad de producción acuícola.
Art. 30°.- *Las actividades pesqueras se clasifican en:* **II.-** *Cultivo o acuacultura con fines*		
Artículo 31°.- *Para realizar las actividades de pesca se requiere lo siguiente:* **I,** *Concesión, para:* **Inciso b)** *Acuacultura comercial* **II,** Permiso, para: **Inciso g)** *Acuacultura de fomento* **III,** *Autorización, para:* **Inciso d)** *Recolectar del medio natural reproductores, larvas, postlarvas, crías, huevos, semillas, alevines o en cualquier otro estadio, y* **Inciso e)** *Acuacultura didáctica.*		

Artículos 22.- *la Secretaría podrá inscribir en el Registro Nacional de Pesca a los acuicultores que no requieran concesión, permiso o Autorización.*	Al **proyecto** le aplica el Artículo, incisos y, fracciones anteriores, porque se trata de una actividad acuícola con fines comerciales.	Por el hecho de presentar a la autoridad correspondiente (SEMARNAT) la Manifestación de Impacto Ambiental, el promovente está cumpliendo con este apartado. El proyecto se vincula por la obligatoriedad de obtener la autorización correspondiente para realizar las obras descritas en esta manifestación de impacto ambiental. Como ya se mencionó anteriormente, la promovente una vez autorizado el proyecto en materia ambiental procederá a tramitar el Registro Nacional de Pesca para la unidad de producción acuícola.
Art. 30°.- *Las actividades pesqueras se clasifican en:* **II.-** *Cultivo o acuacultura con fines*		
Artículo 31°.- *Para realizar las actividades de pesca se requiere lo siguiente:* **I,** *Concesión, para:* **Inciso b)** *Acuacultura comercial* **II,** Permiso, para: **Inciso g)** *Acuacultura de fomento* **III,** *Autorización, para:* **Inciso d)** *Recolectar del medio natural reproductores, larvas, postlarvas, crías, huevos, semillas, alevines o en cualquier otro estadio, y* **Inciso e)** *Acuacultura didáctica.*		

Artículos 22.- *la Secretaría podrá inscribir en el Registro Nacional de Pesca a los acuicultores que no requieran concesión, permiso o Autorización.*	Al **proyecto** le aplica el Artículo, incisos y, fracciones anteriores, porque se trata de una actividad acuícola con fines comerciales.	Por el hecho de presentar a la autoridad correspondiente (SEMARNAT) la Manifestación de Impacto Ambiental, el promovente está cumpliendo con este apartado. El proyecto se vincula por la obligatoriedad de obtener la autorización correspondiente para realizar las obras descritas en esta manifestación de impacto ambiental. Como ya se mencionó anteriormente, la promovente una vez autorizado el proyecto en materia ambiental procederá a tramitar el Registro Nacional de Pesca para la unidad de producción acuícola.
Art. 30°.- *Las actividades pesqueras se clasifican en:* **II.-** *Cultivo o acuacultura con fines*		
Artículo 31°.- *Para realizar las actividades de pesca se requiere lo siguiente:* **I,** *Concesión, para:* **Inciso b)** *Acuacultura comercial* **II,** Permiso, para: **Inciso g)** *Acuacultura de fomento* **III,** *Autorización, para:* **Inciso d)** *Recolectar del medio natural reproductores, larvas, postlarvas, crías, huevos, semillas, alevines o en cualquier otro estadio, y* **Inciso e)** *Acuacultura didáctica.*		

Artículos 22.- *la Secretaría podrá inscribir en el Registro Nacional de Pesca a los acuicultores que no requieran concesión, permiso o Autorización.*	Al **proyecto** le aplica el Artículo, incisos y, fracciones anteriores, porque se trata de una actividad acuícola con fines comerciales.	Por el hecho de presentar a la autoridad correspondiente (SEMARNAT) la Manifestación de Impacto Ambiental, el promovente está cumpliendo con este apartado. El proyecto se vincula por la obligatoriedad de obtener la autorización correspondiente para realizar las obras descritas en esta manifestación de impacto ambiental. Como ya se mencionó anteriormente, la promovente una vez autorizado el proyecto en materia ambiental procederá a tramitar el Registro Nacional de Pesca para la unidad de producción acuícola.
Art. 30°.- *Las actividades pesqueras se clasifican en:* **II.-** *Cultivo o acuacultura con fines*		
Artículo 31°.- *Para realizar las actividades de pesca se requiere lo siguiente:* **I,** *Concesión, para:* **Inciso b)** *Acuacultura comercial* **II,** Permiso, para: **Inciso g)** *Acuacultura de fomento* **III,** *Autorización, para:* **Inciso d)** *Recolectar del medio natural reproductores, larvas, postlarvas, crías, huevos, semillas, alevines o en cualquier otro estadio, y* **Inciso e)** *Acuacultura didáctica.*		

Artículos 22.- *la Secretaría podrá inscribir en el Registro Nacional de Pesca a los acuicultores que no requieran concesión, permiso o Autorización.*	Al **proyecto** le aplica el Artículo, incisos y, fracciones anteriores, porque se trata de una actividad acuícola con fines comerciales.	Por el hecho de presentar a la autoridad correspondiente (SEMARNAT) la Manifestación de Impacto Ambiental, el promovente está cumpliendo con este apartado. El proyecto se vincula por la obligatoriedad de obtener la autorización correspondiente para realizar las obras descritas en esta manifestación de impacto ambiental. Como ya se mencionó anteriormente, la promovente una vez autorizado el proyecto en materia ambiental procederá a tramitar el Registro Nacional de Pesca para la unidad de producción acuícola.
Art. 30°.- *Las actividades pesqueras se clasifican en:* **II.-** *Cultivo o acuacultura con fines*		
Artículo 31°.- *Para realizar las actividades de pesca se requiere lo siguiente:* **I,** *Concesión, para:* **Inciso b)** *Acuacultura comercial* **II,** Permiso, para: **Inciso g)** *Acuacultura de fomento* **III,** *Autorización, para:* **Inciso d)** *Recolectar del medio natural reproductores, larvas, postlarvas, crías, huevos, semillas, alevines o en cualquier otro estadio, y* **Inciso e)** *Acuacultura didáctica.*		

Artículos 22.- *la Secretaría podrá inscribir en el Registro Nacional de Pesca a los acuicultores que no requieran concesión, permiso o Autorización.*	Al **proyecto** le aplica el Artículo, incisos y, fracciones anteriores, porque se trata de una actividad acuícola con fines comerciales.	Por el hecho de presentar a la autoridad correspondiente (SEMARNAT) la Manifestación de Impacto Ambiental, el promovente está cumpliendo con este apartado. El proyecto se vincula por la obligatoriedad de obtener la autorización correspondiente para realizar las obras descritas en esta manifestación de impacto ambiental. Como ya se mencionó anteriormente, la promovente una vez autorizado el proyecto en materia ambiental procederá a tramitar el Registro Nacional de Pesca para la unidad de producción acuícola.
Art. 30°.- *Las actividades pesqueras se clasifican en:* **II.-** *Cultivo o acuacultura con fines*		
Artículo 31°.- *Para realizar las actividades de pesca se requiere lo siguiente:* **I,** *Concesión, para:* **Inciso b)** *Acuacultura comercial* **II,** Permiso, para: **Inciso g)** *Acuacultura de fomento* **III,** *Autorización, para:* **Inciso d)** *Recolectar del medio natural reproductores, larvas, postlarvas, crías, huevos, semillas, alevines o en cualquier otro estadio, y* **Inciso e)** *Acuacultura didáctica.*		

Artículos 22.- *la Secretaría podrá inscribir en el Registro Nacional de Pesca a los acuicultores que no requieran concesión, permiso o Autorización.*	Al **proyecto** le aplica el Artículo, incisos y, fracciones anteriores, porque se trata de una actividad acuícola con fines comerciales.	Por el hecho de presentar a la autoridad correspondiente (SEMARNAT) la Manifestación de Impacto Ambiental, el promovente está cumpliendo con este apartado. El proyecto se vincula por la obligatoriedad de obtener la autorización correspondiente para realizar las obras descritas en esta manifestación de impacto ambiental. Como ya se mencionó anteriormente, la promovente una vez autorizado el proyecto en materia ambiental procederá a tramitar el Registro Nacional de Pesca para la unidad de producción acuícola.
Art. 30°.- *Las actividades pesqueras se clasifican en:* **II.-** *Cultivo o acuacultura con fines*		
Artículo 31°.- *Para realizar las actividades de pesca se requiere lo siguiente:* **I,** *Concesión, para:* **Inciso b)** *Acuacultura comercial* **II,** Permiso, para: **Inciso g)** *Acuacultura de fomento* **III,** *Autorización, para:* **Inciso d)** *Recolectar del medio natural reproductores, larvas, postlarvas, crías, huevos, semillas, alevines o en cualquier otro estadio, y* **Inciso e)** *Acuacultura didáctica.*		

Artículos 22.- *la Secretaría podrá inscribir en el Registro Nacional de Pesca a los acuicultores que no requieran concesión, permiso o Autorización.*	Al **proyecto** le aplica el Artículo, incisos y, fracciones anteriores, porque se trata de una actividad acuícola con fines comerciales.	Por el hecho de presentar a la autoridad correspondiente (SEMARNAT) la Manifestación de Impacto Ambiental, el promovente está cumpliendo con este apartado. El proyecto se vincula por la obligatoriedad de obtener la autorización correspondiente para realizar las obras descritas en esta manifestación de impacto ambiental. Como ya se mencionó anteriormente, la promovente una vez autorizado el proyecto en materia ambiental procederá a tramitar el Registro Nacional de Pesca para la unidad de producción acuícola.
Art. 30°.- *Las actividades pesqueras se clasifican en:* **II.-** *Cultivo o acuacultura con fines*		
Artículo 31°.- *Para realizar las actividades de pesca se requiere lo siguiente:* **I,** *Concesión, para:* **Inciso b)** *Acuacultura comercial* **II,** Permiso, para: **Inciso g)** *Acuacultura de fomento* **III,** *Autorización, para:* **Inciso d)** *Recolectar del medio natural reproductores, larvas, postlarvas, crías, huevos, semillas, alevines o en cualquier otro estadio, y* **Inciso e)** *Acuacultura didáctica.*		

Artículos 22.- *la Secretaría podrá inscribir en el Registro Nacional de Pesca a los acuicultores que no requieran concesión, permiso o Autorización.*	Al **proyecto** le aplica el Artículo, incisos y, fracciones anteriores, porque se trata de una actividad acuícola con fines comerciales.	Por el hecho de presentar a la autoridad correspondiente (SEMARNAT) la Manifestación de Impacto Ambiental, el promovente está cumpliendo con este apartado. El proyecto se vincula por la obligatoriedad de obtener la autorización correspondiente para realizar las obras descritas en esta manifestación de impacto ambiental. Como ya se mencionó anteriormente, la promovente una vez autorizado el proyecto en materia ambiental procederá a tramitar el Registro Nacional de Pesca para la unidad de producción acuícola.
Art. 30°.- *Las actividades pesqueras se clasifican en:* **II.-** *Cultivo o acuacultura con fines*		
Artículo 31°.- *Para realizar las actividades de pesca se requiere lo siguiente:* **I,** *Concesión, para:* **Inciso b)** *Acuacultura comercial* **II,** Permiso, para: **Inciso g)** *Acuacultura de fomento* **III,** *Autorización, para:* **Inciso d)** *Recolectar del medio natural reproductores, larvas, postlarvas, crías, huevos, semillas, alevines o en cualquier otro estadio, y* **Inciso e)** *Acuacultura didáctica.*		

Artículos 22.- *la Secretaría podrá inscribir en el Registro Nacional de Pesca a los acuicultores que no requieran concesión, permiso o Autorización.*	Al **proyecto** le aplica el Artículo, incisos y, fracciones anteriores, porque se trata de una actividad acuícola con fines comerciales.	Por el hecho de presentar a la autoridad correspondiente (SEMARNAT) la Manifestación de Impacto Ambiental, el promovente está cumpliendo con este apartado. El proyecto se vincula por la obligatoriedad de obtener la autorización correspondiente para realizar las obras descritas en esta manifestación de impacto ambiental. Como ya se mencionó anteriormente, la promovente una vez autorizado el proyecto en materia ambiental procederá a tramitar el Registro Nacional de Pesca para la unidad de producción acuícola.
Art. 30°.- *Las actividades pesqueras se clasifican en:* **II.-** *Cultivo o acuacultura con fines*		
Artículo 31°.- *Para realizar las actividades de pesca se requiere lo siguiente:* **I,** *Concesión, para:* **Inciso b)** *Acuacultura comercial* **II,** Permiso, para: **Inciso g)** *Acuacultura de fomento* **III,** *Autorización, para:* **Inciso d)** *Recolectar del medio natural reproductores, larvas, postlarvas, crías, huevos, semillas, alevines o en cualquier otro estadio, y* **Inciso e)** *Acuacultura didáctica.*		

Artículos 22.- *la Secretaría podrá inscribir en el Registro Nacional de Pesca a los acuicultores que no requieran concesión, permiso o Autorización.*	Al **proyecto** le aplica el Artículo, incisos y, fracciones anteriores, porque se trata de una actividad acuícola con fines comerciales.	Por el hecho de presentar a la autoridad correspondiente (SEMARNAT) la Manifestación de Impacto Ambiental, el promovente está cumpliendo con este apartado. El proyecto se vincula por la obligatoriedad de obtener la autorización correspondiente para realizar las obras descritas en esta manifestación de impacto ambiental. Como ya se mencionó anteriormente, la promovente una vez autorizado el proyecto en materia ambiental procederá a tramitar el Registro Nacional de Pesca para la unidad de producción acuícola.
Art. 30°.- *Las actividades pesqueras se clasifican en:* **II.-** *Cultivo o acuacultura con fines*		
Artículo 31°.- *Para realizar las actividades de pesca se requiere lo siguiente:* **I,** *Concesión, para:* **Inciso b)** *Acuacultura comercial* **II,** Permiso, para: **Inciso g)** *Acuacultura de fomento* **III,** *Autorización, para:* **Inciso d)** *Recolectar del medio natural reproductores, larvas, postlarvas, crías, huevos, semillas, alevines o en cualquier otro estadio, y* **Inciso e)** *Acuacultura didáctica.*		

Artículos 22.- *la Secretaría podrá inscribir en el Registro Nacional de Pesca a los acuicultores que no requieran concesión, permiso o Autorización.*	Al **proyecto** le aplica el Artículo, incisos y, fracciones anteriores, porque se trata de una actividad acuícola con fines comerciales.	Por el hecho de presentar a la autoridad correspondiente (SEMARNAT) la Manifestación de Impacto Ambiental, el promovente está cumpliendo con este apartado. El proyecto se vincula por la obligatoriedad de obtener la autorización correspondiente para realizar las obras descritas en esta manifestación de impacto ambiental. Como ya se mencionó anteriormente, la promovente una vez autorizado el proyecto en materia ambiental procederá a tramitar el Registro Nacional de Pesca para la unidad de producción acuícola.
Art. 30°.- *Las actividades pesqueras se clasifican en:* **II.-** *Cultivo o acuacultura con fines*		
Artículo 31°.- *Para realizar las actividades de pesca se requiere lo siguiente:* **I,** *Concesión, para:* **Inciso b)** *Acuacultura comercial* **II,** Permiso, para: **Inciso g)** *Acuacultura de fomento* **III,** *Autorización, para:* **Inciso d)** *Recolectar del medio natural reproductores, larvas, postlarvas, crías, huevos, semillas, alevines o en cualquier otro estadio, y* **Inciso e)** *Acuacultura didáctica.*		

Artículos 22.- *la Secretaría podrá inscribir en el Registro Nacional de Pesca a los acuicultores que no requieran concesión, permiso o Autorización.*	Al **proyecto** le aplica el Artículo, incisos y, fracciones anteriores, porque se trata de una actividad acuícola con fines comerciales.	Por el hecho de presentar a la autoridad correspondiente (SEMARNAT) la Manifestación de Impacto Ambiental, el promovente está cumpliendo con este apartado. El proyecto se vincula por la obligatoriedad de obtener la autorización correspondiente para realizar las obras descritas en esta manifestación de impacto ambiental. Como ya se mencionó anteriormente, la promovente una vez autorizado el proyecto en materia ambiental procederá a tramitar el Registro Nacional de Pesca para la unidad de producción acuícola.
Art. 30°.- *Las actividades pesqueras se clasifican en:* **II.-** *Cultivo o acuacultura con fines*		
Artículo 31°.- *Para realizar las actividades de pesca se requiere lo siguiente:* **I,** *Concesión, para:* **Inciso b)** *Acuacultura comercial* **II,** Permiso, para: **Inciso g)** *Acuacultura de fomento* **III,** *Autorización, para:* **Inciso d)** *Recolectar del medio natural reproductores, larvas, postlarvas, crías, huevos, semillas, alevines o en cualquier otro estadio, y* **Inciso e)** *Acuacultura didáctica.*		

Artículos 22.- *la Secretaría podrá inscribir en el Registro Nacional de Pesca a los acuicultores que no requieran concesión, permiso o Autorización.*	Al **proyecto** le aplica el Artículo, incisos y, fracciones anteriores, porque se trata de una actividad acuícola con fines comerciales.	Por el hecho de presentar a la autoridad correspondiente (SEMARNAT) la Manifestación de Impacto Ambiental, el promovente está cumpliendo con este apartado. El proyecto se vincula por la obligatoriedad de obtener la autorización correspondiente para realizar las obras descritas en esta manifestación de impacto ambiental. Como ya se mencionó anteriormente, la promovente una vez autorizado el proyecto en materia ambiental procederá a tramitar el Registro Nacional de Pesca para la unidad de producción acuícola.
Art. 30°.- *Las actividades pesqueras se clasifican en:* **II.-** *Cultivo o acuacultura con fines*		
Artículo 31°.- *Para realizar las actividades de pesca se requiere lo siguiente:* **I,** *Concesión, para:* **Inciso b)** *Acuacultura comercial* **II,** Permiso, para: **Inciso g)** *Acuacultura de fomento* **III,** *Autorización, para:* **Inciso d)** *Recolectar del medio natural reproductores, larvas, postlarvas, crías, huevos, semillas, alevines o en cualquier otro estadio, y* **Inciso e)** *Acuacultura didáctica.*		

Artículos 22.- *la Secretaría podrá inscribir en el Registro Nacional de Pesca a los acuicultores que no requieran concesión, permiso o Autorización.*	Al **proyecto** le aplica el Artículo, incisos y, fracciones anteriores, porque se trata de una actividad acuícola con fines comerciales.	Por el hecho de presentar a la autoridad correspondiente (SEMARNAT) la Manifestación de Impacto Ambiental, el promovente está cumpliendo con este apartado. El proyecto se vincula por la obligatoriedad de obtener la autorización correspondiente para realizar las obras descritas en esta manifestación de impacto ambiental. Como ya se mencionó anteriormente, la promovente una vez autorizado el proyecto en materia ambiental procederá a tramitar el Registro Nacional de Pesca para la unidad de producción acuícola.
Art. 30°.- *Las actividades pesqueras se clasifican en:* **II.-** *Cultivo o acuacultura con fines*		
Artículo 31°.- *Para realizar las actividades de pesca se requiere lo siguiente:* **I,** *Concesión, para:* **Inciso b)** *Acuacultura comercial* **II,** Permiso, para: **Inciso g)** *Acuacultura de fomento* **III,** *Autorización, para:* **Inciso d)** *Recolectar del medio natural reproductores, larvas, postlarvas, crías, huevos, semillas, alevines o en cualquier otro estadio, y* **Inciso e)** *Acuacultura didáctica.*		

Artículos 22.- *la Secretaría podrá inscribir en el Registro Nacional de Pesca a los acuicultores que no requieran concesión, permiso o Autorización.*	Al **proyecto** le aplica el Artículo, incisos y, fracciones anteriores, porque se trata de una actividad acuícola con fines comerciales.	Por el hecho de presentar a la autoridad correspondiente (SEMARNAT) la Manifestación de Impacto Ambiental, el promovente está cumpliendo con este apartado. El proyecto se vincula por la obligatoriedad de obtener la autorización correspondiente para realizar las obras descritas en esta manifestación de impacto ambiental. Como ya se mencionó anteriormente, la promovente una vez autorizado el proyecto en materia ambiental procederá a tramitar el Registro Nacional de Pesca para la unidad de producción acuícola.
Art. 30°.- *Las actividades pesqueras se clasifican en:* **II.-** *Cultivo o acuacultura con fines*		
Artículo 31°.- *Para realizar las actividades de pesca se requiere lo siguiente:* **I,** *Concesión, para:* **Inciso b)** *Acuacultura comercial* **II,** Permiso, para: **Inciso g)** *Acuacultura de fomento* **III,** *Autorización, para:* **Inciso d)** *Recolectar del medio natural reproductores, larvas, postlarvas, crías, huevos, semillas, alevines o en cualquier otro estadio, y* **Inciso e)** *Acuacultura didáctica.*		

Artículos 22.- *la Secretaría podrá inscribir en el Registro Nacional de Pesca a los acuicultores que no requieran concesión, permiso o Autorización.*	Al **proyecto** le aplica el Artículo, incisos y, fracciones anteriores, porque se trata de una actividad acuícola con fines comerciales.	Por el hecho de presentar a la autoridad correspondiente (SEMARNAT) la Manifestación de Impacto Ambiental, el promovente está cumpliendo con este apartado. El proyecto se vincula por la obligatoriedad de obtener la autorización correspondiente para realizar las obras descritas en esta manifestación de impacto ambiental. Como ya se mencionó anteriormente, la promovente una vez autorizado el proyecto en materia ambiental procederá a tramitar el Registro Nacional de Pesca para la unidad de producción acuícola.
Art. 30°.- *Las actividades pesqueras se clasifican en:* **II.-** *Cultivo o acuacultura con fines*		
Artículo 31°.- *Para realizar las actividades de pesca se requiere lo siguiente:* **I,** *Concesión, para:* **Inciso b)** *Acuacultura comercial* **II,** Permiso, para: **Inciso g)** *Acuacultura de fomento* **III,** *Autorización, para:* **Inciso d)** *Recolectar del medio natural reproductores, larvas, postlarvas, crías, huevos, semillas, alevines o en cualquier otro estadio, y* **Inciso e)** *Acuacultura didáctica.*		

Artículos 22.- *la Secretaría podrá inscribir en el Registro Nacional de Pesca a los acuicultores que no requieran concesión, permiso o Autorización.*	Al **proyecto** le aplica el Artículo, incisos y, fracciones anteriores, porque se trata de una actividad acuícola con fines comerciales.	Por el hecho de presentar a la autoridad correspondiente (SEMARNAT) la Manifestación de Impacto Ambiental, el promovente está cumpliendo con este apartado. El proyecto se vincula por la obligatoriedad de obtener la autorización correspondiente para realizar las obras descritas en esta manifestación de impacto ambiental. Como ya se mencionó anteriormente, la promovente una vez autorizado el proyecto en materia ambiental procederá a tramitar el Registro Nacional de Pesca para la unidad de producción acuícola.
Art. 30°.- *Las actividades pesqueras se clasifican en:* **II.-** *Cultivo o acuacultura con fines*		
Artículo 31°.- *Para realizar las actividades de pesca se requiere lo siguiente:* **I,** *Concesión, para:* **Inciso b)** *Acuacultura comercial* **II,** Permiso, para: **Inciso g)** *Acuacultura de fomento* **III,** *Autorización, para:* **Inciso d)** *Recolectar del medio natural reproductores, larvas, postlarvas, crías, huevos, semillas, alevines o en cualquier otro estadio, y* **Inciso e)** *Acuacultura didáctica.*		

Artículos 22.- *la Secretaría podrá inscribir en el Registro Nacional de Pesca a los acuicultores que no requieran concesión, permiso o Autorización.*	Al **proyecto** le aplica el Artículo, incisos y, fracciones anteriores, porque se trata de una actividad acuícola con fines comerciales.	Por el hecho de presentar a la autoridad correspondiente (SEMARNAT) la Manifestación de Impacto Ambiental, el promovente está cumpliendo con este apartado. El proyecto se vincula por la obligatoriedad de obtener la autorización correspondiente para realizar las obras descritas en esta manifestación de impacto ambiental. Como ya se mencionó anteriormente, la promovente una vez autorizado el proyecto en materia ambiental procederá a tramitar el Registro Nacional de Pesca para la unidad de producción acuícola.
Art. 30°.- *Las actividades pesqueras se clasifican en:* **II.-** *Cultivo o acuacultura con fines*		
Artículo 31°.- *Para realizar las actividades de pesca se requiere lo siguiente:* **I,** *Concesión, para:* **Inciso b)** *Acuacultura comercial* **II,** Permiso, para: **Inciso g)** *Acuacultura de fomento* **III,** *Autorización, para:* **Inciso d)** *Recolectar del medio natural reproductores, larvas, postlarvas, crías, huevos, semillas, alevines o en cualquier otro estadio, y* **Inciso e)** *Acuacultura didáctica.*		

Artículos 22.- *la Secretaría podrá inscribir en el Registro Nacional de Pesca a los acuicultores que no requieran concesión, permiso o Autorización.*	Al **proyecto** le aplica el Artículo, incisos y, fracciones anteriores, porque se trata de una actividad acuícola con fines comerciales.	Por el hecho de presentar a la autoridad correspondiente (SEMARNAT) la Manifestación de Impacto Ambiental, el promovente está cumpliendo con este apartado. El proyecto se vincula por la obligatoriedad de obtener la autorización correspondiente para realizar las obras descritas en esta manifestación de impacto ambiental. Como ya se mencionó anteriormente, la promovente una vez autorizado el proyecto en materia ambiental procederá a tramitar el Registro Nacional de Pesca para la unidad de producción acuícola.
Art. 30°.- *Las actividades pesqueras se clasifican en:* **II.-** *Cultivo o acuacultura con fines*		
Artículo 31°.- *Para realizar las actividades de pesca se requiere lo siguiente:* **I,** *Concesión, para:* **Inciso b)** *Acuacultura comercial* **II,** Permiso, para: **Inciso g)** *Acuacultura de fomento* **III,** *Autorización, para:* **Inciso d)** *Recolectar del medio natural reproductores, larvas, postlarvas, crías, huevos, semillas, alevines o en cualquier otro estadio, y* **Inciso e)** *Acuacultura didáctica.*		

Artículos 22.- *la Secretaría podrá inscribir en el Registro Nacional de Pesca a los acuicultores que no requieran concesión, permiso o Autorización.*	Al **proyecto** le aplica el Artículo, incisos y, fracciones anteriores, porque se trata de una actividad acuícola con fines comerciales.	Por el hecho de presentar a la autoridad correspondiente (SEMARNAT) la Manifestación de Impacto Ambiental, el promovente está cumpliendo con este apartado. El proyecto se vincula por la obligatoriedad de obtener la autorización correspondiente para realizar las obras descritas en esta manifestación de impacto ambiental. Como ya se mencionó anteriormente, la promovente una vez autorizado el proyecto en materia ambiental procederá a tramitar el Registro Nacional de Pesca para la unidad de producción acuícola.
Art. 30°.- *Las actividades pesqueras se clasifican en:* **II.-** *Cultivo o acuacultura con fines*		
Artículo 31°.- *Para realizar las actividades de pesca se requiere lo siguiente:* **I,** *Concesión, para:* **Inciso b)** *Acuacultura comercial* **II,** Permiso, para: **Inciso g)** *Acuacultura de fomento* **III,** *Autorización, para:* **Inciso d)** *Recolectar del medio natural reproductores, larvas, postlarvas, crías, huevos, semillas, alevines o en cualquier otro estadio, y* **Inciso e)** *Acuacultura didáctica.*		

Artículos 22.- *la Secretaría podrá inscribir en el Registro Nacional de Pesca a los acuicultores que no requieran concesión, permiso o Autorización.*	Al **proyecto** le aplica el Artículo, incisos y, fracciones anteriores, porque se trata de una actividad acuícola con fines comerciales.	Por el hecho de presentar a la autoridad correspondiente (SEMARNAT) la Manifestación de Impacto Ambiental, el promovente está cumpliendo con este apartado. El proyecto se vincula por la obligatoriedad de obtener la autorización correspondiente para realizar las obras descritas en esta manifestación de impacto ambiental. Como ya se mencionó anteriormente, la promovente una vez autorizado el proyecto en materia ambiental procederá a tramitar el Registro Nacional de Pesca para la unidad de producción acuícola.
Art. 30°.- *Las actividades pesqueras se clasifican en:* **II.-** *Cultivo o acuacultura con fines*		
Artículo 31°.- *Para realizar las actividades de pesca se requiere lo siguiente:* **I,** *Concesión, para:* **Inciso b)** *Acuacultura comercial* **II,** Permiso, para: **Inciso g)** *Acuacultura de fomento* **III,** *Autorización, para:* **Inciso d)** *Recolectar del medio natural reproductores, larvas, postlarvas, crías, huevos, semillas, alevines o en cualquier otro estadio, y* **Inciso e)** *Acuacultura didáctica.*		

Artículos 22.- *la Secretaría podrá inscribir en el Registro Nacional de Pesca a los acuicultores que no requieran concesión, permiso o Autorización.*	Al **proyecto** le aplica el Artículo, incisos y, fracciones anteriores, porque se trata de una actividad acuícola con fines comerciales.	Por el hecho de presentar a la autoridad correspondiente (SEMARNAT) la Manifestación de Impacto Ambiental, el promovente está cumpliendo con este apartado. El proyecto se vincula por la obligatoriedad de obtener la autorización correspondiente para realizar las obras descritas en esta manifestación de impacto ambiental. Como ya se mencionó anteriormente, la promovente una vez autorizado el proyecto en materia ambiental procederá a tramitar el Registro Nacional de Pesca para la unidad de producción acuícola.
Art. 30°.- *Las actividades pesqueras se clasifican en:* **II.-** *Cultivo o acuacultura con fines*		
Artículo 31°.- *Para realizar las actividades de pesca se requiere lo siguiente:* **I,** *Concesión, para:* **Inciso b)** *Acuacultura comercial* **II,** Permiso, para: **Inciso g)** *Acuacultura de fomento* **III,** *Autorización, para:* **Inciso d)** *Recolectar del medio natural reproductores, larvas, postlarvas, crías, huevos, semillas, alevines o en cualquier otro estadio, y* **Inciso e)** *Acuacultura didáctica.*		

Artículos 22.- *la Secretaría podrá inscribir en el Registro Nacional de Pesca a los acuicultores que no requieran concesión, permiso o Autorización.*	Al **proyecto** le aplica el Artículo, incisos y, fracciones anteriores, porque se trata de una actividad acuícola con fines comerciales.	Por el hecho de presentar a la autoridad correspondiente (SEMARNAT) la Manifestación de Impacto Ambiental, el promovente está cumpliendo con este apartado. El proyecto se vincula por la obligatoriedad de obtener la autorización correspondiente para realizar las obras descritas en esta manifestación de impacto ambiental. Como ya se mencionó anteriormente, la promovente una vez autorizado el proyecto en materia ambiental procederá a tramitar el Registro Nacional de Pesca para la unidad de producción acuícola.
Art. 30°.- *Las actividades pesqueras se clasifican en:* **II.-** *Cultivo o acuacultura con fines*		
Artículo 31°.- *Para realizar las actividades de pesca se requiere lo siguiente:* **I,** *Concesión, para:* **Inciso b)** *Acuacultura comercial* **II,** Permiso, para: **Inciso g)** *Acuacultura de fomento* **III,** *Autorización, para:* **Inciso d)** *Recolectar del medio natural reproductores, larvas, postlarvas, crías, huevos, semillas, alevines o en cualquier otro estadio, y* **Inciso e)** *Acuacultura didáctica.*		

Artículos 22.- *la Secretaría podrá inscribir en el Registro Nacional de Pesca a los acuicultores que no requieran concesión, permiso o Autorización.*	Al **proyecto** le aplica el Artículo, incisos y, fracciones anteriores, porque se trata de una actividad acuícola con fines comerciales.	Por el hecho de presentar a la autoridad correspondiente (SEMARNAT) la Manifestación de Impacto Ambiental, el promovente está cumpliendo con este apartado. El proyecto se vincula por la obligatoriedad de obtener la autorización correspondiente para realizar las obras descritas en esta manifestación de impacto ambiental. Como ya se mencionó anteriormente, la promovente una vez autorizado el proyecto en materia ambiental procederá a tramitar el Registro Nacional de Pesca para la unidad de producción acuícola.
Art. 30°.- *Las actividades pesqueras se clasifican en:* **II.-** *Cultivo o acuacultura con fines*		
Artículo 31°.- *Para realizar las actividades de pesca se requiere lo siguiente:* **I,** *Concesión, para:* **Inciso b)** *Acuacultura comercial* **II,** Permiso, para: **Inciso g)** *Acuacultura de fomento* **III,** *Autorización, para:* **Inciso d)** *Recolectar del medio natural reproductores, larvas, postlarvas, crías, huevos, semillas, alevines o en cualquier otro estadio, y* **Inciso e)** *Acuacultura didáctica.*		

Artículos 22.- *la Secretaría podrá inscribir en el Registro Nacional de Pesca a los acuicultores que no requieran concesión, permiso o Autorización.*	Al **proyecto** le aplica el Artículo, incisos y, fracciones anteriores, porque se trata de una actividad acuícola con fines comerciales.	Por el hecho de presentar a la autoridad correspondiente (SEMARNAT) la Manifestación de Impacto Ambiental, el promovente está cumpliendo con este apartado. El proyecto se vincula por la obligatoriedad de obtener la autorización correspondiente para realizar las obras descritas en esta manifestación de impacto ambiental. Como ya se mencionó anteriormente, la promovente una vez autorizado el proyecto en materia ambiental procederá a tramitar el Registro Nacional de Pesca para la unidad de producción acuícola.
Art. 30°.- *Las actividades pesqueras se clasifican en:* **II.-** *Cultivo o acuacultura con fines*		
Artículo 31°.- *Para realizar las actividades de pesca se requiere lo siguiente:* **I,** *Concesión, para:* **Inciso b)** *Acuacultura comercial* **II,** Permiso, para: **Inciso g)** *Acuacultura de fomento* **III,** *Autorización, para:* **Inciso d)** *Recolectar del medio natural reproductores, larvas, postlarvas, crías, huevos, semillas, alevines o en cualquier otro estadio, y* **Inciso e)** *Acuacultura didáctica.*		

Artículos 22.- *la Secretaría podrá inscribir en el Registro Nacional de Pesca a los acuicultores que no requieran concesión, permiso o Autorización.*	Al **proyecto** le aplica el Artículo, incisos y, fracciones anteriores, porque se trata de una actividad acuícola con fines comerciales.	Por el hecho de presentar a la autoridad correspondiente (SEMARNAT) la Manifestación de Impacto Ambiental, el promovente está cumpliendo con este apartado. El proyecto se vincula por la obligatoriedad de obtener la autorización correspondiente para realizar las obras descritas en esta manifestación de impacto ambiental. Como ya se mencionó anteriormente, la promovente una vez autorizado el proyecto en materia ambiental procederá a tramitar el Registro Nacional de Pesca para la unidad de producción acuícola.
Art. 30°.- *Las actividades pesqueras se clasifican en:* **II.-** *Cultivo o acuacultura con fines*		
Artículo 31°.- *Para realizar las actividades de pesca se requiere lo siguiente:* **I,** *Concesión, para:* **Inciso b)** *Acuacultura comercial* **II,** Permiso, para: **Inciso g)** *Acuacultura de fomento* **III,** *Autorización, para:* **Inciso d)** *Recolectar del medio natural reproductores, larvas, postlarvas, crías, huevos, semillas, alevines o en cualquier otro estadio, y* **Inciso e)** *Acuacultura didáctica.*		

Artículos 22.- *la Secretaría podrá inscribir en el Registro Nacional de Pesca a los acuicultores que no requieran concesión, permiso o Autorización.*	Al **proyecto** le aplica el Artículo, incisos y, fracciones anteriores, porque se trata de una actividad acuícola con fines comerciales.	Por el hecho de presentar a la autoridad correspondiente (SEMARNAT) la Manifestación de Impacto Ambiental, el promovente está cumpliendo con este apartado. El proyecto se vincula por la obligatoriedad de obtener la autorización correspondiente para realizar las obras descritas en esta manifestación de impacto ambiental. Como ya se mencionó anteriormente, la promovente una vez autorizado el proyecto en materia ambiental procederá a tramitar el Registro Nacional de Pesca para la unidad de producción acuícola.
Art. 30°.- *Las actividades pesqueras se clasifican en:* **II.-** *Cultivo o acuacultura con fines*		
Artículo 31°.- *Para realizar las actividades de pesca se requiere lo siguiente:* **I,** *Concesión, para:* **Inciso b)** *Acuacultura comercial* **II,** Permiso, para: **Inciso g)** *Acuacultura de fomento* **III,** *Autorización, para:* **Inciso d)** *Recolectar del medio natural reproductores, larvas, postlarvas, crías, huevos, semillas, alevines o en cualquier otro estadio, y* **Inciso e)** *Acuacultura didáctica.*		

Artículos 22.- *la Secretaría podrá inscribir en el Registro Nacional de Pesca a los acuicultores que no requieran concesión, permiso o Autorización.*	Al **proyecto** le aplica el Artículo, incisos y, fracciones anteriores, porque se trata de una actividad acuícola con fines comerciales.	Por el hecho de presentar a la autoridad correspondiente (SEMARNAT) la Manifestación de Impacto Ambiental, el promovente está cumpliendo con este apartado. El proyecto se vincula por la obligatoriedad de obtener la autorización correspondiente para realizar las obras descritas en esta manifestación de impacto ambiental. Como ya se mencionó anteriormente, la promovente una vez autorizado el proyecto en materia ambiental procederá a tramitar el Registro Nacional de Pesca para la unidad de producción acuícola.
Art. 30°.- *Las actividades pesqueras se clasifican en:* **II.-** *Cultivo o acuacultura con fines*		
Artículo 31°.- *Para realizar las actividades de pesca se requiere lo siguiente:* **I,** *Concesión, para:* **Inciso b)** *Acuacultura comercial* **II,** Permiso, para: **Inciso g)** *Acuacultura de fomento* **III,** *Autorización, para:* **Inciso d)** *Recolectar del medio natural reproductores, larvas, postlarvas, crías, huevos, semillas, alevines o en cualquier otro estadio, y* **Inciso e)** *Acuacultura didáctica.*		

Artículos 22.- *la Secretaría podrá inscribir en el Registro Nacional de Pesca a los acuicultores que no requieran concesión, permiso o Autorización.*	Al **proyecto** le aplica el Artículo, incisos y, fracciones anteriores, porque se trata de una actividad acuícola con fines comerciales.	Por el hecho de presentar a la autoridad correspondiente (SEMARNAT) la Manifestación de Impacto Ambiental, el promovente está cumpliendo con este apartado. El proyecto se vincula por la obligatoriedad de obtener la autorización correspondiente para realizar las obras descritas en esta manifestación de impacto ambiental. Como ya se mencionó anteriormente, la promovente una vez autorizado el proyecto en materia ambiental procederá a tramitar el Registro Nacional de Pesca para la unidad de producción acuícola.
Art. 30°.- *Las actividades pesqueras se clasifican en:* **II.-** *Cultivo o acuacultura con fines*		
Artículo 31°.- *Para realizar las actividades de pesca se requiere lo siguiente:* **I,** *Concesión, para:* **Inciso b)** *Acuacultura comercial* **II,** Permiso, para: **Inciso g)** *Acuacultura de fomento* **III,** *Autorización, para:* **Inciso d)** *Recolectar del medio natural reproductores, larvas, postlarvas, crías, huevos, semillas, alevines o en cualquier otro estadio, y* **Inciso e)** *Acuacultura didáctica.*		

Artículos 22.- *la Secretaría podrá inscribir en el Registro Nacional de Pesca a los acuicultores que no requieran concesión, permiso o Autorización.*	Al **proyecto** le aplica el Artículo, incisos y, fracciones anteriores, porque se trata de una actividad acuícola con fines comerciales.	Por el hecho de presentar a la autoridad correspondiente (SEMARNAT) la Manifestación de Impacto Ambiental, el promovente está cumpliendo con este apartado. El proyecto se vincula por la obligatoriedad de obtener la autorización correspondiente para realizar las obras descritas en esta manifestación de impacto ambiental. Como ya se mencionó anteriormente, la promovente una vez autorizado el proyecto en materia ambiental procederá a tramitar el Registro Nacional de Pesca para la unidad de producción acuícola.
Art. 30°.- *Las actividades pesqueras se clasifican en:* **II.-** *Cultivo o acuacultura con fines*		
Artículo 31°.- *Para realizar las actividades de pesca se requiere lo siguiente:* **I,** *Concesión, para:* **Inciso b)** *Acuacultura comercial* **II,** Permiso, para: **Inciso g)** *Acuacultura de fomento* **III,** *Autorización, para:* **Inciso d)** *Recolectar del medio natural reproductores, larvas, postlarvas, crías, huevos, semillas, alevines o en cualquier otro estadio, y* **Inciso e)** *Acuacultura didáctica.*		

Artículos 22.- *la Secretaría podrá inscribir en el Registro Nacional de Pesca a los acuicultores que no requieran concesión, permiso o Autorización.*	Al **proyecto** le aplica el Artículo, incisos y, fracciones anteriores, porque se trata de una actividad acuícola con fines comerciales.	Por el hecho de presentar a la autoridad correspondiente (SEMARNAT) la Manifestación de Impacto Ambiental, el promovente está cumpliendo con este apartado. El proyecto se vincula por la obligatoriedad de obtener la autorización correspondiente para realizar las obras descritas en esta manifestación de impacto ambiental. Como ya se mencionó anteriormente, la promovente una vez autorizado el proyecto en materia ambiental procederá a tramitar el Registro Nacional de Pesca para la unidad de producción acuícola.
Art. 30°.- *Las actividades pesqueras se clasifican en:* **II.-** *Cultivo o acuacultura con fines*		
Artículo 31°.- *Para realizar las actividades de pesca se requiere lo siguiente:* **I,** *Concesión, para:* **Inciso b)** *Acuacultura comercial* **II,** Permiso, para: **Inciso g)** *Acuacultura de fomento* **III,** *Autorización, para:* **Inciso d)** *Recolectar del medio natural reproductores, larvas, postlarvas, crías, huevos, semillas, alevines o en cualquier otro estadio, y* **Inciso e)** *Acuacultura didáctica.*		

Artículos 22.- *la Secretaría podrá inscribir en el Registro Nacional de Pesca a los acuicultores que no requieran concesión, permiso o Autorización.*	Al **proyecto** le aplica el Artículo, incisos y, fracciones anteriores, porque se trata de una actividad acuícola con fines comerciales.	Por el hecho de presentar a la autoridad correspondiente (SEMARNAT) la Manifestación de Impacto Ambiental, el promovente está cumpliendo con este apartado. El proyecto se vincula por la obligatoriedad de obtener la autorización correspondiente para realizar las obras descritas en esta manifestación de impacto ambiental. Como ya se mencionó anteriormente, la promovente una vez autorizado el proyecto en materia ambiental procederá a tramitar el Registro Nacional de Pesca para la unidad de producción acuícola.
Art. 30°.- *Las actividades pesqueras se clasifican en:* **II.-** *Cultivo o acuacultura con fines*		
Artículo 31°.- *Para realizar las actividades de pesca se requiere lo siguiente:* **I,** *Concesión, para:* **Inciso b)** *Acuacultura comercial* **II,** Permiso, para: **Inciso g)** *Acuacultura de fomento* **III,** *Autorización, para:* **Inciso d)** *Recolectar del medio natural reproductores, larvas, postlarvas, crías, huevos, semillas, alevines o en cualquier otro estadio, y* **Inciso e)** *Acuacultura didáctica.*		

Artículos 22.- *la Secretaría podrá inscribir en el Registro Nacional de Pesca a los acuicultores que no requieran concesión, permiso o Autorización.*	Al **proyecto** le aplica el Artículo, incisos y, fracciones anteriores, porque se trata de una actividad acuícola con fines comerciales.	Por el hecho de presentar a la autoridad correspondiente (SEMARNAT) la Manifestación de Impacto Ambiental, el promovente está cumpliendo con este apartado. El proyecto se vincula por la obligatoriedad de obtener la autorización correspondiente para realizar las obras descritas en esta manifestación de impacto ambiental. Como ya se mencionó anteriormente, la promovente una vez autorizado el proyecto en materia ambiental procederá a tramitar el Registro Nacional de Pesca para la unidad de producción acuícola.
Art. 30°.- *Las actividades pesqueras se clasifican en:* **II.-** *Cultivo o acuacultura con fines*		
Artículo 31°.- *Para realizar las actividades de pesca se requiere lo siguiente:* **I,** *Concesión, para:* **Inciso b)** *Acuacultura comercial* **II,** Permiso, para: **Inciso g)** *Acuacultura de fomento* **III,** *Autorización, para:* **Inciso d)** *Recolectar del medio natural reproductores, larvas, postlarvas, crías, huevos, semillas, alevines o en cualquier otro estadio, y* **Inciso e)** *Acuacultura didáctica.*		

Artículos 22.- *la Secretaría podrá inscribir en el Registro Nacional de Pesca a los acuicultores que no requieran concesión, permiso o Autorización.*	Al **proyecto** le aplica el Artículo, incisos y, fracciones anteriores, porque se trata de una actividad acuícola con fines comerciales.	Por el hecho de presentar a la autoridad correspondiente (SEMARNAT) la Manifestación de Impacto Ambiental, el promovente está cumpliendo con este apartado. El proyecto se vincula por la obligatoriedad de obtener la autorización correspondiente para realizar las obras descritas en esta manifestación de impacto ambiental. Como ya se mencionó anteriormente, la promovente una vez autorizado el proyecto en materia ambiental procederá a tramitar el Registro Nacional de Pesca para la unidad de producción acuícola.
Art. 30°.- *Las actividades pesqueras se clasifican en:* **II.-** *Cultivo o acuacultura con fines*		
Artículo 31°.- *Para realizar las actividades de pesca se requiere lo siguiente:* **I,** *Concesión, para:* **Inciso b)** *Acuacultura comercial* **II,** Permiso, para: **Inciso g)** *Acuacultura de fomento* **III,** *Autorización, para:* **Inciso d)** *Recolectar del medio natural reproductores, larvas, postlarvas, crías, huevos, semillas, alevines o en cualquier otro estadio, y* **Inciso e)** *Acuacultura didáctica.*		

Artículos 22.- *la Secretaría podrá inscribir en el Registro Nacional de Pesca a los acuicultores que no requieran concesión, permiso o Autorización.*	Al **proyecto** le aplica el Artículo, incisos y, fracciones anteriores, porque se trata de una actividad acuícola con fines comerciales.	Por el hecho de presentar a la autoridad correspondiente (SEMARNAT) la Manifestación de Impacto Ambiental, el promovente está cumpliendo con este apartado. El proyecto se vincula por la obligatoriedad de obtener la autorización correspondiente para realizar las obras descritas en esta manifestación de impacto ambiental. Como ya se mencionó anteriormente, la promovente una vez autorizado el proyecto en materia ambiental procederá a tramitar el Registro Nacional de Pesca para la unidad de producción acuícola.
Art. 30°.- *Las actividades pesqueras se clasifican en:* **II.-** *Cultivo o acuacultura con fines*		
Artículo 31°.- *Para realizar las actividades de pesca se requiere lo siguiente:* **I,** *Concesión, para:* **Inciso b)** *Acuacultura comercial* **II,** Permiso, para: **Inciso g)** *Acuacultura de fomento* **III,** *Autorización, para:* **Inciso d)** *Recolectar del medio natural reproductores, larvas, postlarvas, crías, huevos, semillas, alevines o en cualquier otro estadio, y* **Inciso e)** *Acuacultura didáctica.*		

Artículos 22.- *la Secretaría podrá inscribir en el Registro Nacional de Pesca a los acuicultores que no requieran concesión, permiso o Autorización.*	Al **proyecto** le aplica el Artículo, incisos y, fracciones anteriores, porque se trata de una actividad acuícola con fines comerciales.	Por el hecho de presentar a la autoridad correspondiente (SEMARNAT) la Manifestación de Impacto Ambiental, el promovente está cumpliendo con este apartado. El proyecto se vincula por la obligatoriedad de obtener la autorización correspondiente para realizar las obras descritas en esta manifestación de impacto ambiental. Como ya se mencionó anteriormente, la promovente una vez autorizado el proyecto en materia ambiental procederá a tramitar el Registro Nacional de Pesca para la unidad de producción acuícola.
Art. 30°.- *Las actividades pesqueras se clasifican en:* **II.-** *Cultivo o acuacultura con fines*		
Artículo 31°.- *Para realizar las actividades de pesca se requiere lo siguiente:* **I,** *Concesión, para:* **Inciso b)** *Acuacultura comercial* **II,** Permiso, para: **Inciso g)** *Acuacultura de fomento* **III,** *Autorización, para:* **Inciso d)** *Recolectar del medio natural reproductores, larvas, postlarvas, crías, huevos, semillas, alevines o en cualquier otro estadio, y* **Inciso e)** *Acuacultura didáctica.*		

Artículos 22.- *la Secretaría podrá inscribir en el Registro Nacional de Pesca a los acuicultores que no requieran concesión, permiso o Autorización.*	Al **proyecto** le aplica el Artículo, incisos y, fracciones anteriores, porque se trata de una actividad acuícola con fines comerciales.	Por el hecho de presentar a la autoridad correspondiente (SEMARNAT) la Manifestación de Impacto Ambiental, el promovente está cumpliendo con este apartado. El proyecto se vincula por la obligatoriedad de obtener la autorización correspondiente para realizar las obras descritas en esta manifestación de impacto ambiental. Como ya se mencionó anteriormente, la promovente una vez autorizado el proyecto en materia ambiental procederá a tramitar el Registro Nacional de Pesca para la unidad de producción acuícola.
Art. 30°.- *Las actividades pesqueras se clasifican en:* **II.-** *Cultivo o acuacultura con fines*		
Artículo 31°.- *Para realizar las actividades de pesca se requiere lo siguiente:* **I,** *Concesión, para:* **Inciso b)** *Acuacultura comercial* **II,** Permiso, para: **Inciso g)** *Acuacultura de fomento* **III,** *Autorización, para:* **Inciso d)** *Recolectar del medio natural reproductores, larvas, postlarvas, crías, huevos, semillas, alevines o en cualquier otro estadio, y* **Inciso e)** *Acuacultura didáctica.*		

Artículos 22.- *la Secretaría podrá inscribir en el Registro Nacional de Pesca a los acuicultores que no requieran concesión, permiso o Autorización.*	Al **proyecto** le aplica el Artículo, incisos y, fracciones anteriores, porque se trata de una actividad acuícola con fines comerciales.	Por el hecho de presentar a la autoridad correspondiente (SEMARNAT) la Manifestación de Impacto Ambiental, el promovente está cumpliendo con este apartado. El proyecto se vincula por la obligatoriedad de obtener la autorización correspondiente para realizar las obras descritas en esta manifestación de impacto ambiental. Como ya se mencionó anteriormente, la promovente una vez autorizado el proyecto en materia ambiental procederá a tramitar el Registro Nacional de Pesca para la unidad de producción acuícola.
Art. 30°.- *Las actividades pesqueras se clasifican en:* **II.-** *Cultivo o acuacultura con fines*		
Artículo 31°.- *Para realizar las actividades de pesca se requiere lo siguiente:* **I,** *Concesión, para:* **Inciso b)** *Acuacultura comercial* **II,** Permiso, para: **Inciso g)** *Acuacultura de fomento* **III,** *Autorización, para:* **Inciso d)** *Recolectar del medio natural reproductores, larvas, postlarvas, crías, huevos, semillas, alevines o en cualquier otro estadio, y* **Inciso e)** *Acuacultura didáctica.*		

Artículos 22.- *la Secretaría podrá inscribir en el Registro Nacional de Pesca a los acuicultores que no requieran concesión, permiso o Autorización.*	Al **proyecto** le aplica el Artículo, incisos y, fracciones anteriores, porque se trata de una actividad acuícola con fines comerciales.	Por el hecho de presentar a la autoridad correspondiente (SEMARNAT) la Manifestación de Impacto Ambiental, el promovente está cumpliendo con este apartado. El proyecto se vincula por la obligatoriedad de obtener la autorización correspondiente para realizar las obras descritas en esta manifestación de impacto ambiental. Como ya se mencionó anteriormente, la promovente una vez autorizado el proyecto en materia ambiental procederá a tramitar el Registro Nacional de Pesca para la unidad de producción acuícola.
Art. 30°.- *Las actividades pesqueras se clasifican en:* **II.-** *Cultivo o acuacultura con fines*		
Artículo 31°.- *Para realizar las actividades de pesca se requiere lo siguiente:* **I,** *Concesión, para:* **Inciso b)** *Acuacultura comercial* **II,** Permiso, para: **Inciso g)** *Acuacultura de fomento* **III,** *Autorización, para:* **Inciso d)** *Recolectar del medio natural reproductores, larvas, postlarvas, crías, huevos, semillas, alevines o en cualquier otro estadio, y* **Inciso e)** *Acuacultura didáctica.*		

Artículos 22.- *la Secretaría podrá inscribir en el Registro Nacional de Pesca a los acuicultores que no requieran concesión, permiso o Autorización.*	Al **proyecto** le aplica el Artículo, incisos y, fracciones anteriores, porque se trata de una actividad acuícola con fines comerciales.	Por el hecho de presentar a la autoridad correspondiente (SEMARNAT) la Manifestación de Impacto Ambiental, el promovente está cumpliendo con este apartado. El proyecto se vincula por la obligatoriedad de obtener la autorización correspondiente para realizar las obras descritas en esta manifestación de impacto ambiental. Como ya se mencionó anteriormente, la promovente una vez autorizado el proyecto en materia ambiental procederá a tramitar el Registro Nacional de Pesca para la unidad de producción acuícola.
Art. 30°.- *Las actividades pesqueras se clasifican en:* **II.-** *Cultivo o acuacultura con fines*		
Artículo 31°.- *Para realizar las actividades de pesca se requiere lo siguiente:* **I,** *Concesión, para:* **Inciso b)** *Acuacultura comercial* **II,** Permiso, para: **Inciso g)** *Acuacultura de fomento* **III,** *Autorización, para:* **Inciso d)** *Recolectar del medio natural reproductores, larvas, postlarvas, crías, huevos, semillas, alevines o en cualquier otro estadio, y* **Inciso e)** *Acuacultura didáctica.*		

Artículos 22.- *la Secretaría podrá inscribir en el Registro Nacional de Pesca a los acuicultores que no requieran concesión, permiso o Autorización.*	Al **proyecto** le aplica el Artículo, incisos y, fracciones anteriores, porque se trata de una actividad acuícola con fines comerciales.	Por el hecho de presentar a la autoridad correspondiente (SEMARNAT) la Manifestación de Impacto Ambiental, el promovente está cumpliendo con este apartado. El proyecto se vincula por la obligatoriedad de obtener la autorización correspondiente para realizar las obras descritas en esta manifestación de impacto ambiental. Como ya se mencionó anteriormente, la promovente una vez autorizado el proyecto en materia ambiental procederá a tramitar el Registro Nacional de Pesca para la unidad de producción acuícola.
Art. 30°.- *Las actividades pesqueras se clasifican en:* **II.-** *Cultivo o acuacultura con fines*		
Artículo 31°.- *Para realizar las actividades de pesca se requiere lo siguiente:* **I,** *Concesión, para:* **Inciso b)** *Acuacultura comercial* **II,** Permiso, para: **Inciso g)** *Acuacultura de fomento* **III,** *Autorización, para:* **Inciso d)** *Recolectar del medio natural reproductores, larvas, postlarvas, crías, huevos, semillas, alevines o en cualquier otro estadio, y* **Inciso e)** *Acuacultura didáctica.*		

Artículos 22.- *la Secretaría podrá inscribir en el Registro Nacional de Pesca a los acuicultores que no requieran concesión, permiso o Autorización.*	Al **proyecto** le aplica el Artículo, incisos y, fracciones anteriores, porque se trata de una actividad acuícola con fines comerciales.	Por el hecho de presentar a la autoridad correspondiente (SEMARNAT) la Manifestación de Impacto Ambiental, el promovente está cumpliendo con este apartado. El proyecto se vincula por la obligatoriedad de obtener la autorización correspondiente para realizar las obras descritas en esta manifestación de impacto ambiental. Como ya se mencionó anteriormente, la promovente una vez autorizado el proyecto en materia ambiental procederá a tramitar el Registro Nacional de Pesca para la unidad de producción acuícola.
Art. 30°.- *Las actividades pesqueras se clasifican en:* **II.-** *Cultivo o acuacultura con fines*		
Artículo 31°.- *Para realizar las actividades de pesca se requiere lo siguiente:* **I,** *Concesión, para:* **Inciso b)** *Acuacultura comercial* **II,** Permiso, para: **Inciso g)** *Acuacultura de fomento* **III,** *Autorización, para:* **Inciso d)** *Recolectar del medio natural reproductores, larvas, postlarvas, crías, huevos, semillas, alevines o en cualquier otro estadio, y* **Inciso e)** *Acuacultura didáctica.*		

Artículos 22.- *la Secretaría podrá inscribir en el Registro Nacional de Pesca a los acuicultores que no requieran concesión, permiso o Autorización.*	Al **proyecto** le aplica el Artículo, incisos y, fracciones anteriores, porque se trata de una actividad acuícola con fines comerciales.	Por el hecho de presentar a la autoridad correspondiente (SEMARNAT) la Manifestación de Impacto Ambiental, el promovente está cumpliendo con este apartado. El proyecto se vincula por la obligatoriedad de obtener la autorización correspondiente para realizar las obras descritas en esta manifestación de impacto ambiental. Como ya se mencionó anteriormente, la promovente una vez autorizado el proyecto en materia ambiental procederá a tramitar el Registro Nacional de Pesca para la unidad de producción acuícola.
Art. 30°.- *Las actividades pesqueras se clasifican en:* **II.-** *Cultivo o acuacultura con fines*		
Artículo 31°.- *Para realizar las actividades de pesca se requiere lo siguiente:* **I,** *Concesión, para:* **Inciso b)** *Acuacultura comercial* **II,** Permiso, para: **Inciso g)** *Acuacultura de fomento* **III,** *Autorización, para:* **Inciso d)** *Recolectar del medio natural reproductores, larvas, postlarvas, crías, huevos, semillas, alevines o en cualquier otro estadio, y* **Inciso e)** *Acuacultura didáctica.*		

Artículos 22.- *la Secretaría podrá inscribir en el Registro Nacional de Pesca a los acuicultores que no requieran concesión, permiso o Autorización.*	Al **proyecto** le aplica el Artículo, incisos y, fracciones anteriores, porque se trata de una actividad acuícola con fines comerciales.	Por el hecho de presentar a la autoridad correspondiente (SEMARNAT) la Manifestación de Impacto Ambiental, el promovente está cumpliendo con este apartado. El proyecto se vincula por la obligatoriedad de obtener la autorización correspondiente para realizar las obras descritas en esta manifestación de impacto ambiental. Como ya se mencionó anteriormente, la promovente una vez autorizado el proyecto en materia ambiental procederá a tramitar el Registro Nacional de Pesca para la unidad de producción acuícola.
Art. 30°.- *Las actividades pesqueras se clasifican en:* **II.-** *Cultivo o acuacultura con fines*		
Artículo 31°.- *Para realizar las actividades de pesca se requiere lo siguiente:* **I,** *Concesión, para:* **Inciso b)** *Acuacultura comercial* **II,** Permiso, para: **Inciso g)** *Acuacultura de fomento* **III,** *Autorización, para:* **Inciso d)** *Recolectar del medio natural reproductores, larvas, postlarvas, crías, huevos, semillas, alevines o en cualquier otro estadio, y* **Inciso e)** *Acuacultura didáctica.*		

Artículos 22.- *la Secretaría podrá inscribir en el Registro Nacional de Pesca a los acuicultores que no requieran concesión, permiso o Autorización.*	Al **proyecto** le aplica el Artículo, incisos y, fracciones anteriores, porque se trata de una actividad acuícola con fines comerciales.	Por el hecho de presentar a la autoridad correspondiente (SEMARNAT) la Manifestación de Impacto Ambiental, el promovente está cumpliendo con este apartado. El proyecto se vincula por la obligatoriedad de obtener la autorización correspondiente para realizar las obras descritas en esta manifestación de impacto ambiental. Como ya se mencionó anteriormente, la promovente una vez autorizado el proyecto en materia ambiental procederá a tramitar el Registro Nacional de Pesca para la unidad de producción acuícola.
Art. 30°.- *Las actividades pesqueras se clasifican en:* **II.-** *Cultivo o acuacultura con fines*		
Artículo 31°.- *Para realizar las actividades de pesca se requiere lo siguiente:* **I,** *Concesión, para:* **Inciso b)** *Acuacultura comercial* **II,** Permiso, para: **Inciso g)** *Acuacultura de fomento* **III,** *Autorización, para:* **Inciso d)** *Recolectar del medio natural reproductores, larvas, postlarvas, crías, huevos, semillas, alevines o en cualquier otro estadio, y* **Inciso e)** *Acuacultura didáctica.*		

Artículos 22.- *la Secretaría podrá inscribir en el Registro Nacional de Pesca a los acuicultores que no requieran concesión, permiso o Autorización.*	Al **proyecto** le aplica el Artículo, incisos y, fracciones anteriores, porque se trata de una actividad acuícola con fines comerciales.	Por el hecho de presentar a la autoridad correspondiente (SEMARNAT) la Manifestación de Impacto Ambiental, el promovente está cumpliendo con este apartado. El proyecto se vincula por la obligatoriedad de obtener la autorización correspondiente para realizar las obras descritas en esta manifestación de impacto ambiental. Como ya se mencionó anteriormente, la promovente una vez autorizado el proyecto en materia ambiental procederá a tramitar el Registro Nacional de Pesca para la unidad de producción acuícola.
Art. 30°.- *Las actividades pesqueras se clasifican en:* **II.-** *Cultivo o acuacultura con fines*		
Artículo 31°.- *Para realizar las actividades de pesca se requiere lo siguiente:* **I,** *Concesión, para:* **Inciso b)** *Acuacultura comercial* **II,** Permiso, para: **Inciso g)** *Acuacultura de fomento* **III,** *Autorización, para:* **Inciso d)** *Recolectar del medio natural reproductores, larvas, postlarvas, crías, huevos, semillas, alevines o en cualquier otro estadio, y* **Inciso e)** *Acuacultura didáctica.*		

Artículos 22.- *la Secretaría podrá inscribir en el Registro Nacional de Pesca a los acuicultores que no requieran concesión, permiso o Autorización.*	Al **proyecto** le aplica el Artículo, incisos y, fracciones anteriores, porque se trata de una actividad acuícola con fines comerciales.	Por el hecho de presentar a la autoridad correspondiente (SEMARNAT) la Manifestación de Impacto Ambiental, el promovente está cumpliendo con este apartado. El proyecto se vincula por la obligatoriedad de obtener la autorización correspondiente para realizar las obras descritas en esta manifestación de impacto ambiental. Como ya se mencionó anteriormente, la promovente una vez autorizado el proyecto en materia ambiental procederá a tramitar el Registro Nacional de Pesca para la unidad de producción acuícola.
Art. 30°.- *Las actividades pesqueras se clasifican en:* **II.-** *Cultivo o acuacultura con fines*		
Artículo 31°.- *Para realizar las actividades de pesca se requiere lo siguiente:* **I,** *Concesión, para:* **Inciso b)** *Acuacultura comercial* **II,** Permiso, para: **Inciso g)** *Acuacultura de fomento* **III,** *Autorización, para:* **Inciso d)** *Recolectar del medio natural reproductores, larvas, postlarvas, crías, huevos, semillas, alevines o en cualquier otro estadio, y* **Inciso e)** *Acuacultura didáctica.*		

Artículos 22.- *la Secretaría podrá inscribir en el Registro Nacional de Pesca a los acuicultores que no requieran concesión, permiso o Autorización.*	Al **proyecto** le aplica el Artículo, incisos y, fracciones anteriores, porque se trata de una actividad acuícola con fines comerciales.	Por el hecho de presentar a la autoridad correspondiente (SEMARNAT) la Manifestación de Impacto Ambiental, el promovente está cumpliendo con este apartado. El proyecto se vincula por la obligatoriedad de obtener la autorización correspondiente para realizar las obras descritas en esta manifestación de impacto ambiental. Como ya se mencionó anteriormente, la promovente una vez autorizado el proyecto en materia ambiental procederá a tramitar el Registro Nacional de Pesca para la unidad de producción acuícola.
Art. 30°.- *Las actividades pesqueras se clasifican en:* **II.-** *Cultivo o acuacultura con fines*		
Artículo 31°.- *Para realizar las actividades de pesca se requiere lo siguiente:* **I,** *Concesión, para:* **Inciso b)** *Acuacultura comercial* **II,** Permiso, para: **Inciso g)** *Acuacultura de fomento* **III,** *Autorización, para:* **Inciso d)** *Recolectar del medio natural reproductores, larvas, postlarvas, crías, huevos, semillas, alevines o en cualquier otro estadio, y* **Inciso e)** *Acuacultura didáctica.*		

Artículos 22.- *la Secretaría podrá inscribir en el Registro Nacional de Pesca a los acuicultores que no requieran concesión, permiso o Autorización.*	Al **proyecto** le aplica el Artículo, incisos y, fracciones anteriores, porque se trata de una actividad acuícola con fines comerciales.	Por el hecho de presentar a la autoridad correspondiente (SEMARNAT) la Manifestación de Impacto Ambiental, el promovente está cumpliendo con este apartado. El proyecto se vincula por la obligatoriedad de obtener la autorización correspondiente para realizar las obras descritas en esta manifestación de impacto ambiental. Como ya se mencionó anteriormente, la promovente una vez autorizado el proyecto en materia ambiental procederá a tramitar el Registro Nacional de Pesca para la unidad de producción acuícola.
Art. 30°.- *Las actividades pesqueras se clasifican en:* **II.-** *Cultivo o acuacultura con fines*		
Artículo 31°.- *Para realizar las actividades de pesca se requiere lo siguiente:* **I,** *Concesión, para:* **Inciso b)** *Acuacultura comercial* **II,** Permiso, para: **Inciso g)** *Acuacultura de fomento* **III,** *Autorización, para:* **Inciso d)** *Recolectar del medio natural reproductores, larvas, postlarvas, crías, huevos, semillas, alevines o en cualquier otro estadio, y* **Inciso e)** *Acuacultura didáctica.*		

Artículos 22.- *la Secretaría podrá inscribir en el Registro Nacional de Pesca a los acuicultores que no requieran concesión, permiso o Autorización.*	Al **proyecto** le aplica el Artículo, incisos y, fracciones anteriores, porque se trata de una actividad acuícola con fines comerciales.	Por el hecho de presentar a la autoridad correspondiente (SEMARNAT) la Manifestación de Impacto Ambiental, el promovente está cumpliendo con este apartado. El proyecto se vincula por la obligatoriedad de obtener la autorización correspondiente para realizar las obras descritas en esta manifestación de impacto ambiental. Como ya se mencionó anteriormente, la promovente una vez autorizado el proyecto en materia ambiental procederá a tramitar el Registro Nacional de Pesca para la unidad de producción acuícola.
Art. 30°.- *Las actividades pesqueras se clasifican en:* **II.-** *Cultivo o acuacultura con fines*		
Artículo 31°.- *Para realizar las actividades de pesca se requiere lo siguiente:* **I,** *Concesión, para:* **Inciso b)** *Acuacultura comercial* **II,** Permiso, para: **Inciso g)** *Acuacultura de fomento* **III,** *Autorización, para:* **Inciso d)** *Recolectar del medio natural reproductores, larvas, postlarvas, crías, huevos, semillas, alevines o en cualquier otro estadio, y* **Inciso e)** *Acuacultura didáctica.*		

Artículos 22.- *la Secretaría podrá inscribir en el Registro Nacional de Pesca a los acuicultores que no requieran concesión, permiso o Autorización.*	Al **proyecto** le aplica el Artículo, incisos y, fracciones anteriores, porque se trata de una actividad acuícola con fines comerciales.	Por el hecho de presentar a la autoridad correspondiente (SEMARNAT) la Manifestación de Impacto Ambiental, el promovente está cumpliendo con este apartado. El proyecto se vincula por la obligatoriedad de obtener la autorización correspondiente para realizar las obras descritas en esta manifestación de impacto ambiental. Como ya se mencionó anteriormente, la promovente una vez autorizado el proyecto en materia ambiental procederá a tramitar el Registro Nacional de Pesca para la unidad de producción acuícola.
Art. 30°.- *Las actividades pesqueras se clasifican en:* **II.-** *Cultivo o acuacultura con fines*		
Artículo 31°.- *Para realizar las actividades de pesca se requiere lo siguiente:* **I,** *Concesión, para:* **Inciso b)** *Acuacultura comercial* **II,** Permiso, para: **Inciso g)** *Acuacultura de fomento* **III,** *Autorización, para:* **Inciso d)** *Recolectar del medio natural reproductores, larvas, postlarvas, crías, huevos, semillas, alevines o en cualquier otro estadio, y* **Inciso e)** *Acuacultura didáctica.*		

Artículos 22.- *la Secretaría podrá inscribir en el Registro Nacional de Pesca a los acuicultores que no requieran concesión, permiso o Autorización.*	Al **proyecto** le aplica el Artículo, incisos y, fracciones anteriores, porque se trata de una actividad acuícola con fines comerciales.	Por el hecho de presentar a la autoridad correspondiente (SEMARNAT) la Manifestación de Impacto Ambiental, el promovente está cumpliendo con este apartado. El proyecto se vincula por la obligatoriedad de obtener la autorización correspondiente para realizar las obras descritas en esta manifestación de impacto ambiental. Como ya se mencionó anteriormente, la promovente una vez autorizado el proyecto en materia ambiental procederá a tramitar el Registro Nacional de Pesca para la unidad de producción acuícola.
Art. 30°.- *Las actividades pesqueras se clasifican en:* **II.-** *Cultivo o acuacultura con fines*		
Artículo 31°.- *Para realizar las actividades de pesca se requiere lo siguiente:* **I,** *Concesión, para:* **Inciso b)** *Acuacultura comercial* **II,** Permiso, para: **Inciso g)** *Acuacultura de fomento* **III,** *Autorización, para:* **Inciso d)** *Recolectar del medio natural reproductores, larvas, postlarvas, crías, huevos, semillas, alevines o en cualquier otro estadio, y* **Inciso e)** *Acuacultura didáctica.*		

Artículos 22.- *la Secretaría podrá inscribir en el Registro Nacional de Pesca a los acuicultores que no requieran concesión, permiso o Autorización.*	Al **proyecto** le aplica el Artículo, incisos y, fracciones anteriores, porque se trata de una actividad acuícola con fines comerciales.	Por el hecho de presentar a la autoridad correspondiente (SEMARNAT) la Manifestación de Impacto Ambiental, el promovente está cumpliendo con este apartado. El proyecto se vincula por la obligatoriedad de obtener la autorización correspondiente para realizar las obras descritas en esta manifestación de impacto ambiental. Como ya se mencionó anteriormente, la promovente una vez autorizado el proyecto en materia ambiental procederá a tramitar el Registro Nacional de Pesca para la unidad de producción acuícola.
Art. 30°.- *Las actividades pesqueras se clasifican en:* **II.-** *Cultivo o acuacultura con fines*		
Artículo 31°.- *Para realizar las actividades de pesca se requiere lo siguiente:* **I,** *Concesión, para:* **Inciso b)** *Acuacultura comercial* **II,** Permiso, para: **Inciso g)** *Acuacultura de fomento* **III,** *Autorización, para:* **Inciso d)** *Recolectar del medio natural reproductores, larvas, postlarvas, crías, huevos, semillas, alevines o en cualquier otro estadio, y* **Inciso e)** *Acuacultura didáctica.*		

Artículos 22.- *la Secretaría podrá inscribir en el Registro Nacional de Pesca a los acuicultores que no requieran concesión, permiso o Autorización.*	Al **proyecto** le aplica el Artículo, incisos y, fracciones anteriores, porque se trata de una actividad acuícola con fines comerciales.	Por el hecho de presentar a la autoridad correspondiente (SEMARNAT) la Manifestación de Impacto Ambiental, el promovente está cumpliendo con este apartado. El proyecto se vincula por la obligatoriedad de obtener la autorización correspondiente para realizar las obras descritas en esta manifestación de impacto ambiental. Como ya se mencionó anteriormente, la promovente una vez autorizado el proyecto en materia ambiental procederá a tramitar el Registro Nacional de Pesca para la unidad de producción acuícola.
Art. 30°.- *Las actividades pesqueras se clasifican en:* **II.-** *Cultivo o acuacultura con fines*		
Artículo 31°.- *Para realizar las actividades de pesca se requiere lo siguiente:* **I,** *Concesión, para:* **Inciso b)** *Acuacultura comercial* **II,** Permiso, para: **Inciso g)** *Acuacultura de fomento* **III,** *Autorización, para:* **Inciso d)** *Recolectar del medio natural reproductores, larvas, postlarvas, crías, huevos, semillas, alevines o en cualquier otro estadio, y* **Inciso e)** *Acuacultura didáctica.*		

Artículos 22.- *la Secretaría podrá inscribir en el Registro Nacional de Pesca a los acuicultores que no requieran concesión, permiso o Autorización.*	Al **proyecto** le aplica el Artículo, incisos y, fracciones anteriores, porque se trata de una actividad acuícola con fines comerciales.	Por el hecho de presentar a la autoridad correspondiente (SEMARNAT) la Manifestación de Impacto Ambiental, el promovente está cumpliendo con este apartado. El proyecto se vincula por la obligatoriedad de obtener la autorización correspondiente para realizar las obras descritas en esta manifestación de impacto ambiental. Como ya se mencionó anteriormente, la promovente una vez autorizado el proyecto en materia ambiental procederá a tramitar el Registro Nacional de Pesca para la unidad de producción acuícola.
Art. 30°.- *Las actividades pesqueras se clasifican en:* **II.-** *Cultivo o acuacultura con fines*		
Artículo 31°.- *Para realizar las actividades de pesca se requiere lo siguiente:* **I,** *Concesión, para:* **Inciso b)** *Acuacultura comercial* **II,** Permiso, para: **Inciso g)** *Acuacultura de fomento* **III,** *Autorización, para:* **Inciso d)** *Recolectar del medio natural reproductores, larvas, postlarvas, crías, huevos, semillas, alevines o en cualquier otro estadio, y* **Inciso e)** *Acuacultura didáctica.*		

Artículos 22.- *la Secretaría podrá inscribir en el Registro Nacional de Pesca a los acuicultores que no requieran concesión, permiso o Autorización.*	Al **proyecto** le aplica el Artículo, incisos y, fracciones anteriores, porque se trata de una actividad acuícola con fines comerciales.	Por el hecho de presentar a la autoridad correspondiente (SEMARNAT) la Manifestación de Impacto Ambiental, el promovente está cumpliendo con este apartado. El proyecto se vincula por la obligatoriedad de obtener la autorización correspondiente para realizar las obras descritas en esta manifestación de impacto ambiental. Como ya se mencionó anteriormente, la promovente una vez autorizado el proyecto en materia ambiental procederá a tramitar el Registro Nacional de Pesca para la unidad de producción acuícola.
Art. 30°.- *Las actividades pesqueras se clasifican en:* **II.-** *Cultivo o acuacultura con fines*		
Artículo 31°.- *Para realizar las actividades de pesca se requiere lo siguiente:* **I,** *Concesión, para:* **Inciso b)** *Acuacultura comercial* **II,** Permiso, para: **Inciso g)** *Acuacultura de fomento* **III,** *Autorización, para:* **Inciso d)** *Recolectar del medio natural reproductores, larvas, postlarvas, crías, huevos, semillas, alevines o en cualquier otro estadio, y* **Inciso e)** *Acuacultura didáctica.*		

Artículos 22.- *la Secretaría podrá inscribir en el Registro Nacional de Pesca a los acuicultores que no requieran concesión, permiso o Autorización.*	Al **proyecto** le aplica el Artículo, incisos y, fracciones anteriores, porque se trata de una actividad acuícola con fines comerciales.	Por el hecho de presentar a la autoridad correspondiente (SEMARNAT) la Manifestación de Impacto Ambiental, el promovente está cumpliendo con este apartado. El proyecto se vincula por la obligatoriedad de obtener la autorización correspondiente para realizar las obras descritas en esta manifestación de impacto ambiental. Como ya se mencionó anteriormente, la promovente una vez autorizado el proyecto en materia ambiental procederá a tramitar el Registro Nacional de Pesca para la unidad de producción acuícola.
Art. 30°.- *Las actividades pesqueras se clasifican en:* **II.-** *Cultivo o acuacultura con fines*		
Artículo 31°.- *Para realizar las actividades de pesca se requiere lo siguiente:* **I,** *Concesión, para:* **Inciso b)** *Acuacultura comercial* **II,** Permiso, para: **Inciso g)** *Acuacultura de fomento* **III,** *Autorización, para:* **Inciso d)** *Recolectar del medio natural reproductores, larvas, postlarvas, crías, huevos, semillas, alevines o en cualquier otro estadio, y* **Inciso e)** *Acuacultura didáctica.*		

Artículos 22.- *la Secretaría podrá inscribir en el Registro Nacional de Pesca a los acuicultores que no requieran concesión, permiso o Autorización.*	Al **proyecto** le aplica el Artículo, incisos y, fracciones anteriores, porque se trata de una actividad acuícola con fines comerciales.	Por el hecho de presentar a la autoridad correspondiente (SEMARNAT) la Manifestación de Impacto Ambiental, el promovente está cumpliendo con este apartado. El proyecto se vincula por la obligatoriedad de obtener la autorización correspondiente para realizar las obras descritas en esta manifestación de impacto ambiental. Como ya se mencionó anteriormente, la promovente una vez autorizado el proyecto en materia ambiental procederá a tramitar el Registro Nacional de Pesca para la unidad de producción acuícola.
Art. 30°.- *Las actividades pesqueras se clasifican en:* **II.-** *Cultivo o acuacultura con fines*		
Artículo 31°.- *Para realizar las actividades de pesca se requiere lo siguiente:* **I,** *Concesión, para:* **Inciso b)** *Acuacultura comercial* **II,** Permiso, para: **Inciso g)** *Acuacultura de fomento* **III,** *Autorización, para:* **Inciso d)** *Recolectar del medio natural reproductores, larvas, postlarvas, crías, huevos, semillas, alevines o en cualquier otro estadio, y* **Inciso e)** *Acuacultura didáctica.*		

Artículos 22.- *la Secretaría podrá inscribir en el Registro Nacional de Pesca a los acuicultores que no requieran concesión, permiso o Autorización.*	Al **proyecto** le aplica el Artículo, incisos y, fracciones anteriores, porque se trata de una actividad acuícola con fines comerciales.	Por el hecho de presentar a la autoridad correspondiente (SEMARNAT) la Manifestación de Impacto Ambiental, el promovente está cumpliendo con este apartado. El proyecto se vincula por la obligatoriedad de obtener la autorización correspondiente para realizar las obras descritas en esta manifestación de impacto ambiental. Como ya se mencionó anteriormente, la promovente una vez autorizado el proyecto en materia ambiental procederá a tramitar el Registro Nacional de Pesca para la unidad de producción acuícola.
Art. 30°.- *Las actividades pesqueras se clasifican en:* **II.-** *Cultivo o acuacultura con fines*		
Artículo 31°.- *Para realizar las actividades de pesca se requiere lo siguiente:* **I,** *Concesión, para:* **Inciso b)** *Acuacultura comercial* **II,** Permiso, para: **Inciso g)** *Acuacultura de fomento* **III,** *Autorización, para:* **Inciso d)** *Recolectar del medio natural reproductores, larvas, postlarvas, crías, huevos, semillas, alevines o en cualquier otro estadio, y* **Inciso e)** *Acuacultura didáctica.*		

Artículos 22.- *la Secretaría podrá inscribir en el Registro Nacional de Pesca a los acuicultores que no requieran concesión, permiso o Autorización.*	Al **proyecto** le aplica el Artículo, incisos y, fracciones anteriores, porque se trata de una actividad acuícola con fines comerciales.	Por el hecho de presentar a la autoridad correspondiente (SEMARNAT) la Manifestación de Impacto Ambiental, el promovente está cumpliendo con este apartado. El proyecto se vincula por la obligatoriedad de obtener la autorización correspondiente para realizar las obras descritas en esta manifestación de impacto ambiental. Como ya se mencionó anteriormente, la promovente una vez autorizado el proyecto en materia ambiental procederá a tramitar el Registro Nacional de Pesca para la unidad de producción acuícola.
Art. 30°.- *Las actividades pesqueras se clasifican en:* **II.-** *Cultivo o acuacultura con fines*		
Artículo 31°.- *Para realizar las actividades de pesca se requiere lo siguiente:* **I,** *Concesión, para:* **Inciso b)** *Acuacultura comercial* **II,** Permiso, para: **Inciso g)** *Acuacultura de fomento* **III,** *Autorización, para:* **Inciso d)** *Recolectar del medio natural reproductores, larvas, postlarvas, crías, huevos, semillas, alevines o en cualquier otro estadio, y* **Inciso e)** *Acuacultura didáctica.*		

Artículos 22.- *la Secretaría podrá inscribir en el Registro Nacional de Pesca a los acuicultores que no requieran concesión, permiso o Autorización.*	Al **proyecto** le aplica el Artículo, incisos y, fracciones anteriores, porque se trata de una actividad acuícola con fines comerciales.	Por el hecho de presentar a la autoridad correspondiente (SEMARNAT) la Manifestación de Impacto Ambiental, el promovente está cumpliendo con este apartado. El proyecto se vincula por la obligatoriedad de obtener la autorización correspondiente para realizar las obras descritas en esta manifestación de impacto ambiental. Como ya se mencionó anteriormente, la promovente una vez autorizado el proyecto en materia ambiental procederá a tramitar el Registro Nacional de Pesca para la unidad de producción acuícola.
Art. 30°.- *Las actividades pesqueras se clasifican en:* **II.-** *Cultivo o acuacultura con fines*		
Artículo 31°.- *Para realizar las actividades de pesca se requiere lo siguiente:* **I,** *Concesión, para:* **Inciso b)** *Acuacultura comercial* **II,** Permiso, para: **Inciso g)** *Acuacultura de fomento* **III,** *Autorización, para:* **Inciso d)** *Recolectar del medio natural reproductores, larvas, postlarvas, crías, huevos, semillas, alevines o en cualquier otro estadio, y* **Inciso e)** *Acuacultura didáctica.*		

Artículos 22.- *la Secretaría podrá inscribir en el Registro Nacional de Pesca a los acuicultores que no requieran concesión, permiso o Autorización.*	Al **proyecto** le aplica el Artículo, incisos y, fracciones anteriores, porque se trata de una actividad acuícola con fines comerciales.	Por el hecho de presentar a la autoridad correspondiente (SEMARNAT) la Manifestación de Impacto Ambiental, el promovente está cumpliendo con este apartado. El proyecto se vincula por la obligatoriedad de obtener la autorización correspondiente para realizar las obras descritas en esta manifestación de impacto ambiental. Como ya se mencionó anteriormente, la promovente una vez autorizado el proyecto en materia ambiental procederá a tramitar el Registro Nacional de Pesca para la unidad de producción acuícola.
Art. 30°.- *Las actividades pesqueras se clasifican en:* **II.-** *Cultivo o acuacultura con fines*		
Artículo 31°.- *Para realizar las actividades de pesca se requiere lo siguiente:* **I,** *Concesión, para:* **Inciso b)** *Acuacultura comercial* **II,** Permiso, para: **Inciso g)** *Acuacultura de fomento* **III,** *Autorización, para:* **Inciso d)** *Recolectar del medio natural reproductores, larvas, postlarvas, crías, huevos, semillas, alevines o en cualquier otro estadio, y* **Inciso e)** *Acuacultura didáctica.*		

Artículos 22.- *la Secretaría podrá inscribir en el Registro Nacional de Pesca a los acuicultores que no requieran concesión, permiso o Autorización.*	Al **proyecto** le aplica el Artículo, incisos y, fracciones anteriores, porque se trata de una actividad acuícola con fines comerciales.	Por el hecho de presentar a la autoridad correspondiente (SEMARNAT) la Manifestación de Impacto Ambiental, el promovente está cumpliendo con este apartado. El proyecto se vincula por la obligatoriedad de obtener la autorización correspondiente para realizar las obras descritas en esta manifestación de impacto ambiental. Como ya se mencionó anteriormente, la promovente una vez autorizado el proyecto en materia ambiental procederá a tramitar el Registro Nacional de Pesca para la unidad de producción acuícola.
Art. 30°.- *Las actividades pesqueras se clasifican en:* **II.-** *Cultivo o acuacultura con fines*		
Artículo 31°.- *Para realizar las actividades de pesca se requiere lo siguiente:* **I,** *Concesión, para:* **Inciso b)** *Acuacultura comercial* **II,** Permiso, para: **Inciso g)** *Acuacultura de fomento* **III,** *Autorización, para:* **Inciso d)** *Recolectar del medio natural reproductores, larvas, postlarvas, crías, huevos, semillas, alevines o en cualquier otro estadio, y* **Inciso e)** *Acuacultura didáctica.*		

Artículos 22.- *la Secretaría podrá inscribir en el Registro Nacional de Pesca a los acuicultores que no requieran concesión, permiso o Autorización.*	Al **proyecto** le aplica el Artículo, incisos y, fracciones anteriores, porque se trata de una actividad acuícola con fines comerciales.	Por el hecho de presentar a la autoridad correspondiente (SEMARNAT) la Manifestación de Impacto Ambiental, el promovente está cumpliendo con este apartado. El proyecto se vincula por la obligatoriedad de obtener la autorización correspondiente para realizar las obras descritas en esta manifestación de impacto ambiental. Como ya se mencionó anteriormente, la promovente una vez autorizado el proyecto en materia ambiental procederá a tramitar el Registro Nacional de Pesca para la unidad de producción acuícola.
Art. 30°.- *Las actividades pesqueras se clasifican en:* **II.-** *Cultivo o acuacultura con fines*		
Artículo 31°.- *Para realizar las actividades de pesca se requiere lo siguiente:* **I,** *Concesión, para:* **Inciso b)** *Acuacultura comercial* **II,** Permiso, para: **Inciso g)** *Acuacultura de fomento* **III,** *Autorización, para:* **Inciso d)** *Recolectar del medio natural reproductores, larvas, postlarvas, crías, huevos, semillas, alevines o en cualquier otro estadio, y* **Inciso e)** *Acuacultura didáctica.*		

Artículos 22.- *la Secretaría podrá inscribir en el Registro Nacional de Pesca a los acuicultores que no requieran concesión, permiso o Autorización.*	Al **proyecto** le aplica el Artículo, incisos y, fracciones anteriores, porque se trata de una actividad acuícola con fines comerciales.	Por el hecho de presentar a la autoridad correspondiente (SEMARNAT) la Manifestación de Impacto Ambiental, el promovente está cumpliendo con este apartado. El proyecto se vincula por la obligatoriedad de obtener la autorización correspondiente para realizar las obras descritas en esta manifestación de impacto ambiental. Como ya se mencionó anteriormente, la promovente una vez autorizado el proyecto en materia ambiental procederá a tramitar el Registro Nacional de Pesca para la unidad de producción acuícola.
Art. 30°.- *Las actividades pesqueras se clasifican en:* **II.-** *Cultivo o acuacultura con fines*		
Artículo 31°.- *Para realizar las actividades de pesca se requiere lo siguiente:* **I,** *Concesión, para:* **Inciso b)** *Acuacultura comercial* **II,** Permiso, para: **Inciso g)** *Acuacultura de fomento* **III,** *Autorización, para:* **Inciso d)** *Recolectar del medio natural reproductores, larvas, postlarvas, crías, huevos, semillas, alevines o en cualquier otro estadio, y* **Inciso e)** *Acuacultura didáctica.*		

Artículos 22.- *la Secretaría podrá inscribir en el Registro Nacional de Pesca a los acuicultores que no requieran concesión, permiso o Autorización.*	Al **proyecto** le aplica el Artículo, incisos y, fracciones anteriores, porque se trata de una actividad acuícola con fines comerciales.	Por el hecho de presentar a la autoridad correspondiente (SEMARNAT) la Manifestación de Impacto Ambiental, el promovente está cumpliendo con este apartado. El proyecto se vincula por la obligatoriedad de obtener la autorización correspondiente para realizar las obras descritas en esta manifestación de impacto ambiental. Como ya se mencionó anteriormente, la promovente una vez autorizado el proyecto en materia ambiental procederá a tramitar el Registro Nacional de Pesca para la unidad de producción acuícola.
Art. 30°.- *Las actividades pesqueras se clasifican en:* **II.-** *Cultivo o acuacultura con fines*		
Artículo 31°.- *Para realizar las actividades de pesca se requiere lo siguiente:* **I,** *Concesión, para:* **Inciso b)** *Acuacultura comercial* **II,** Permiso, para: **Inciso g)** *Acuacultura de fomento* **III,** *Autorización, para:* **Inciso d)** *Recolectar del medio natural reproductores, larvas, postlarvas, crías, huevos, semillas, alevines o en cualquier otro estadio, y* **Inciso e)** *Acuacultura didáctica.*		

Artículos 22.- *la Secretaría podrá inscribir en el Registro Nacional de Pesca a los acuicultores que no requieran concesión, permiso o Autorización.*	Al **proyecto** le aplica el Artículo, incisos y, fracciones anteriores, porque se trata de una actividad acuícola con fines comerciales.	Por el hecho de presentar a la autoridad correspondiente (SEMARNAT) la Manifestación de Impacto Ambiental, el promovente está cumpliendo con este apartado. El proyecto se vincula por la obligatoriedad de obtener la autorización correspondiente para realizar las obras descritas en esta manifestación de impacto ambiental. Como ya se mencionó anteriormente, la promovente una vez autorizado el proyecto en materia ambiental procederá a tramitar el Registro Nacional de Pesca para la unidad de producción acuícola.
Art. 30°.- *Las actividades pesqueras se clasifican en:* **II.-** *Cultivo o acuacultura con fines*		
Artículo 31°.- *Para realizar las actividades de pesca se requiere lo siguiente:* **I,** *Concesión, para:* **Inciso b)** *Acuacultura comercial* **II,** Permiso, para: **Inciso g)** *Acuacultura de fomento* **III,** *Autorización, para:* **Inciso d)** *Recolectar del medio natural reproductores, larvas, postlarvas, crías, huevos, semillas, alevines o en cualquier otro estadio, y* **Inciso e)** *Acuacultura didáctica.*		

Artículos 22.- *la Secretaría podrá inscribir en el Registro Nacional de Pesca a los acuicultores que no requieran concesión, permiso o Autorización.*	Al **proyecto** le aplica el Artículo, incisos y, fracciones anteriores, porque se trata de una actividad acuícola con fines comerciales.	Por el hecho de presentar a la autoridad correspondiente (SEMARNAT) la Manifestación de Impacto Ambiental, el promovente está cumpliendo con este apartado. El proyecto se vincula por la obligatoriedad de obtener la autorización correspondiente para realizar las obras descritas en esta manifestación de impacto ambiental. Como ya se mencionó anteriormente, la promovente una vez autorizado el proyecto en materia ambiental procederá a tramitar el Registro Nacional de Pesca para la unidad de producción acuícola.
Art. 30°.- *Las actividades pesqueras se clasifican en:* **II.-** *Cultivo o acuacultura con fines*		
Artículo 31°.- *Para realizar las actividades de pesca se requiere lo siguiente:* **I,** *Concesión, para:* **Inciso b)** *Acuacultura comercial* **II,** Permiso, para: **Inciso g)** *Acuacultura de fomento* **III,** *Autorización, para:* **Inciso d)** *Recolectar del medio natural reproductores, larvas, postlarvas, crías, huevos, semillas, alevines o en cualquier otro estadio, y* **Inciso e)** *Acuacultura didáctica.*		

Artículos 22.- *la Secretaría podrá inscribir en el Registro Nacional de Pesca a los acuicultores que no requieran concesión, permiso o Autorización.*	Al **proyecto** le aplica el Artículo, incisos y, fracciones anteriores, porque se trata de una actividad acuícola con fines comerciales.	Por el hecho de presentar a la autoridad correspondiente (SEMARNAT) la Manifestación de Impacto Ambiental, el promovente está cumpliendo con este apartado. El proyecto se vincula por la obligatoriedad de obtener la autorización correspondiente para realizar las obras descritas en esta manifestación de impacto ambiental. Como ya se mencionó anteriormente, la promovente una vez autorizado el proyecto en materia ambiental procederá a tramitar el Registro Nacional de Pesca para la unidad de producción acuícola.
Art. 30°.- *Las actividades pesqueras se clasifican en:* **II.-** *Cultivo o acuacultura con fines*		
Artículo 31°.- *Para realizar las actividades de pesca se requiere lo siguiente:* **I,** *Concesión, para:* **Inciso b)** *Acuacultura comercial* **II,** Permiso, para: **Inciso g)** *Acuacultura de fomento* **III,** *Autorización, para:* **Inciso d)** *Recolectar del medio natural reproductores, larvas, postlarvas, crías, huevos, semillas, alevines o en cualquier otro estadio, y* **Inciso e)** *Acuacultura didáctica.*		

Artículos 22.- *la Secretaría podrá inscribir en el Registro Nacional de Pesca a los acuicultores que no requieran concesión, permiso o Autorización.*	Al **proyecto** le aplica el Artículo, incisos y, fracciones anteriores, porque se trata de una actividad acuícola con fines comerciales.	Por el hecho de presentar a la autoridad correspondiente (SEMARNAT) la Manifestación de Impacto Ambiental, el promovente está cumpliendo con este apartado. El proyecto se vincula por la obligatoriedad de obtener la autorización correspondiente para realizar las obras descritas en esta manifestación de impacto ambiental. Como ya se mencionó anteriormente, la promovente una vez autorizado el proyecto en materia ambiental procederá a tramitar el Registro Nacional de Pesca para la unidad de producción acuícola.
Art. 30°.- *Las actividades pesqueras se clasifican en:* **II.-** *Cultivo o acuacultura con fines*		
Artículo 31°.- *Para realizar las actividades de pesca se requiere lo siguiente:* **I,** *Concesión, para:* **Inciso b)** *Acuacultura comercial* **II,** Permiso, para: **Inciso g)** *Acuacultura de fomento* **III,** *Autorización, para:* **Inciso d)** *Recolectar del medio natural reproductores, larvas, postlarvas, crías, huevos, semillas, alevines o en cualquier otro estadio, y* **Inciso e)** *Acuacultura didáctica.*		

Artículos 22.- *la Secretaría podrá inscribir en el Registro Nacional de Pesca a los acuicultores que no requieran concesión, permiso o Autorización.*	Al **proyecto** le aplica el Artículo, incisos y, fracciones anteriores, porque se trata de una actividad acuícola con fines comerciales.	Por el hecho de presentar a la autoridad correspondiente (SEMARNAT) la Manifestación de Impacto Ambiental, el promovente está cumpliendo con este apartado. El proyecto se vincula por la obligatoriedad de obtener la autorización correspondiente para realizar las obras descritas en esta manifestación de impacto ambiental. Como ya se mencionó anteriormente, la promovente una vez autorizado el proyecto en materia ambiental procederá a tramitar el Registro Nacional de Pesca para la unidad de producción acuícola.
Art. 30°.- *Las actividades pesqueras se clasifican en:* **II.-** *Cultivo o acuacultura con fines*		
Artículo 31°.- *Para realizar las actividades de pesca se requiere lo siguiente:* **I,** *Concesión, para:* **Inciso b)** *Acuacultura comercial* **II,** Permiso, para: **Inciso g)** *Acuacultura de fomento* **III,** *Autorización, para:* **Inciso d)** *Recolectar del medio natural reproductores, larvas, postlarvas, crías, huevos, semillas, alevines o en cualquier otro estadio, y* **Inciso e)** *Acuacultura didáctica.*		

Artículos 22.- *la Secretaría podrá inscribir en el Registro Nacional de Pesca a los acuicultores que no requieran concesión, permiso o Autorización.*	Al **proyecto** le aplica el Artículo, incisos y, fracciones anteriores, porque se trata de una actividad acuícola con fines comerciales.	Por el hecho de presentar a la autoridad correspondiente (SEMARNAT) la Manifestación de Impacto Ambiental, el promovente está cumpliendo con este apartado. El proyecto se vincula por la obligatoriedad de obtener la autorización correspondiente para realizar las obras descritas en esta manifestación de impacto ambiental. Como ya se mencionó anteriormente, la promovente una vez autorizado el proyecto en materia ambiental procederá a tramitar el Registro Nacional de Pesca para la unidad de producción acuícola.
Art. 30°.- *Las actividades pesqueras se clasifican en:* **II.-** *Cultivo o acuacultura con fines*		
Artículo 31°.- *Para realizar las actividades de pesca se requiere lo siguiente:* **I,** *Concesión, para:* **Inciso b)** *Acuacultura comercial* **II,** Permiso, para: **Inciso g)** *Acuacultura de fomento* **III,** *Autorización, para:* **Inciso d)** *Recolectar del medio natural reproductores, larvas, postlarvas, crías, huevos, semillas, alevines o en cualquier otro estadio, y* **Inciso e)** *Acuacultura didáctica.*		

Artículos 22.- *la Secretaría podrá inscribir en el Registro Nacional de Pesca a los acuicultores que no requieran concesión, permiso o Autorización.*	Al **proyecto** le aplica el Artículo, incisos y, fracciones anteriores, porque se trata de una actividad acuícola con fines comerciales.	Por el hecho de presentar a la autoridad correspondiente (SEMARNAT) la Manifestación de Impacto Ambiental, el promovente está cumpliendo con este apartado. El proyecto se vincula por la obligatoriedad de obtener la autorización correspondiente para realizar las obras descritas en esta manifestación de impacto ambiental. Como ya se mencionó anteriormente, la promovente una vez autorizado el proyecto en materia ambiental procederá a tramitar el Registro Nacional de Pesca para la unidad de producción acuícola.
Art. 30°.- *Las actividades pesqueras se clasifican en:* **II.-** *Cultivo o acuacultura con fines*		
Artículo 31°.- *Para realizar las actividades de pesca se requiere lo siguiente:* **I,** *Concesión, para:* **Inciso b)** *Acuacultura comercial* **II,** Permiso, para: **Inciso g)** *Acuacultura de fomento* **III,** *Autorización, para:* **Inciso d)** *Recolectar del medio natural reproductores, larvas, postlarvas, crías, huevos, semillas, alevines o en cualquier otro estadio, y* **Inciso e)** *Acuacultura didáctica.*		

Artículos 22.- *la Secretaría podrá inscribir en el Registro Nacional de Pesca a los acuicultores que no requieran concesión, permiso o Autorización.*	Al **proyecto** le aplica el Artículo, incisos y, fracciones anteriores, porque se trata de una actividad acuícola con fines comerciales.	Por el hecho de presentar a la autoridad correspondiente (SEMARNAT) la Manifestación de Impacto Ambiental, el promovente está cumpliendo con este apartado. El proyecto se vincula por la obligatoriedad de obtener la autorización correspondiente para realizar las obras descritas en esta manifestación de impacto ambiental. Como ya se mencionó anteriormente, la promovente una vez autorizado el proyecto en materia ambiental procederá a tramitar el Registro Nacional de Pesca para la unidad de producción acuícola.
Art. 30°.- *Las actividades pesqueras se clasifican en:* **II.-** *Cultivo o acuacultura con fines*		
Artículo 31°.- *Para realizar las actividades de pesca se requiere lo siguiente:* **I,** *Concesión, para:* **Inciso b)** *Acuacultura comercial* **II,** Permiso, para: **Inciso g)** *Acuacultura de fomento* **III,** *Autorización, para:* **Inciso d)** *Recolectar del medio natural reproductores, larvas, postlarvas, crías, huevos, semillas, alevines o en cualquier otro estadio, y* **Inciso e)** *Acuacultura didáctica.*		

Artículos 22.- *la Secretaría podrá inscribir en el Registro Nacional de Pesca a los acuicultores que no requieran concesión, permiso o Autorización.*	Al **proyecto** le aplica el Artículo, incisos y, fracciones anteriores, porque se trata de una actividad acuícola con fines comerciales.	Por el hecho de presentar a la autoridad correspondiente (SEMARNAT) la Manifestación de Impacto Ambiental, el promovente está cumpliendo con este apartado. El proyecto se vincula por la obligatoriedad de obtener la autorización correspondiente para realizar las obras descritas en esta manifestación de impacto ambiental. Como ya se mencionó anteriormente, la promovente una vez autorizado el proyecto en materia ambiental procederá a tramitar el Registro Nacional de Pesca para la unidad de producción acuícola.
Art. 30°.- *Las actividades pesqueras se clasifican en:* **II.-** *Cultivo o acuacultura con fines*		
Artículo 31°.- *Para realizar las actividades de pesca se requiere lo siguiente:* **I,** *Concesión, para:* **Inciso b)** *Acuacultura comercial* **II,** Permiso, para: **Inciso g)** *Acuacultura de fomento* **III,** *Autorización, para:* **Inciso d)** *Recolectar del medio natural reproductores, larvas, postlarvas, crías, huevos, semillas, alevines o en cualquier otro estadio, y* **Inciso e)** *Acuacultura didáctica.*		

Artículos 22.- *la Secretaría podrá inscribir en el Registro Nacional de Pesca a los acuicultores que no requieran concesión, permiso o Autorización.*	Al **proyecto** le aplica el Artículo, incisos y, fracciones anteriores, porque se trata de una actividad acuícola con fines comerciales.	Por el hecho de presentar a la autoridad correspondiente (SEMARNAT) la Manifestación de Impacto Ambiental, el promovente está cumpliendo con este apartado. El proyecto se vincula por la obligatoriedad de obtener la autorización correspondiente para realizar las obras descritas en esta manifestación de impacto ambiental. Como ya se mencionó anteriormente, la promovente una vez autorizado el proyecto en materia ambiental procederá a tramitar el Registro Nacional de Pesca para la unidad de producción acuícola.
Art. 30°.- *Las actividades pesqueras se clasifican en:* **II.-** *Cultivo o acuacultura con fines*		
Artículo 31°.- *Para realizar las actividades de pesca se requiere lo siguiente:* **I,** *Concesión, para:* **Inciso b)** *Acuacultura comercial* **II,** Permiso, para: **Inciso g)** *Acuacultura de fomento* **III,** *Autorización, para:* **Inciso d)** *Recolectar del medio natural reproductores, larvas, postlarvas, crías, huevos, semillas, alevines o en cualquier otro estadio, y* **Inciso e)** *Acuacultura didáctica.*		

Artículos 22.- *la Secretaría podrá inscribir en el Registro Nacional de Pesca a los acuicultores que no requieran concesión, permiso o Autorización.*	Al **proyecto** le aplica el Artículo, incisos y, fracciones anteriores, porque se trata de una actividad acuícola con fines comerciales.	Por el hecho de presentar a la autoridad correspondiente (SEMARNAT) la Manifestación de Impacto Ambiental, el promovente está cumpliendo con este apartado. El proyecto se vincula por la obligatoriedad de obtener la autorización correspondiente para realizar las obras descritas en esta manifestación de impacto ambiental. Como ya se mencionó anteriormente, la promovente una vez autorizado el proyecto en materia ambiental procederá a tramitar el Registro Nacional de Pesca para la unidad de producción acuícola.
Art. 30°.- *Las actividades pesqueras se clasifican en:* **II.-** *Cultivo o acuacultura con fines*		
Artículo 31°.- *Para realizar las actividades de pesca se requiere lo siguiente:* **I,** *Concesión, para:* **Inciso b)** *Acuacultura comercial* **II,** Permiso, para: **Inciso g)** *Acuacultura de fomento* **III,** *Autorización, para:* **Inciso d)** *Recolectar del medio natural reproductores, larvas, postlarvas, crías, huevos, semillas, alevines o en cualquier otro estadio, y* **Inciso e)** *Acuacultura didáctica.*		

Artículos 22.- *la Secretaría podrá inscribir en el Registro Nacional de Pesca a los acuicultores que no requieran concesión, permiso o Autorización.*	Al **proyecto** le aplica el Artículo, incisos y, fracciones anteriores, porque se trata de una actividad acuícola con fines comerciales.	Por el hecho de presentar a la autoridad correspondiente (SEMARNAT) la Manifestación de Impacto Ambiental, el promovente está cumpliendo con este apartado. El proyecto se vincula por la obligatoriedad de obtener la autorización correspondiente para realizar las obras descritas en esta manifestación de impacto ambiental. Como ya se mencionó anteriormente, la promovente una vez autorizado el proyecto en materia ambiental procederá a tramitar el Registro Nacional de Pesca para la unidad de producción acuícola.
Art. 30°.- *Las actividades pesqueras se clasifican en:* **II.-** *Cultivo o acuacultura con fines*		
Artículo 31°.- *Para realizar las actividades de pesca se requiere lo siguiente:* **I,** *Concesión, para:* **Inciso b)** *Acuacultura comercial* **II,** Permiso, para: **Inciso g)** *Acuacultura de fomento* **III,** *Autorización, para:* **Inciso d)** *Recolectar del medio natural reproductores, larvas, postlarvas, crías, huevos, semillas, alevines o en cualquier otro estadio, y* **Inciso e)** *Acuacultura didáctica.*		

Artículos 22.- *la Secretaría podrá inscribir en el Registro Nacional de Pesca a los acuicultores que no requieran concesión, permiso o Autorización.*	Al **proyecto** le aplica el Artículo, incisos y, fracciones anteriores, porque se trata de una actividad acuícola con fines comerciales.	Por el hecho de presentar a la autoridad correspondiente (SEMARNAT) la Manifestación de Impacto Ambiental, el promovente está cumpliendo con este apartado. El proyecto se vincula por la obligatoriedad de obtener la autorización correspondiente para realizar las obras descritas en esta manifestación de impacto ambiental. Como ya se mencionó anteriormente, la promovente una vez autorizado el proyecto en materia ambiental procederá a tramitar el Registro Nacional de Pesca para la unidad de producción acuícola.
Art. 30°.- *Las actividades pesqueras se clasifican en:* **II.-** *Cultivo o acuacultura con fines*		
Artículo 31°.- *Para realizar las actividades de pesca se requiere lo siguiente:* **I,** *Concesión, para:* **Inciso b)** *Acuacultura comercial* **II,** Permiso, para: **Inciso g)** *Acuacultura de fomento* **III,** *Autorización, para:* **Inciso d)** *Recolectar del medio natural reproductores, larvas, postlarvas, crías, huevos, semillas, alevines o en cualquier otro estadio, y* **Inciso e)** *Acuacultura didáctica.*		

Artículos 22.- *la Secretaría podrá inscribir en el Registro Nacional de Pesca a los acuicultores que no requieran concesión, permiso o Autorización.*	Al **proyecto** le aplica el Artículo, incisos y, fracciones anteriores, porque se trata de una actividad acuícola con fines comerciales.	Por el hecho de presentar a la autoridad correspondiente (SEMARNAT) la Manifestación de Impacto Ambiental, el promovente está cumpliendo con este apartado. El proyecto se vincula por la obligatoriedad de obtener la autorización correspondiente para realizar las obras descritas en esta manifestación de impacto ambiental. Como ya se mencionó anteriormente, la promovente una vez autorizado el proyecto en materia ambiental procederá a tramitar el Registro Nacional de Pesca para la unidad de producción acuícola.
Art. 30°.- *Las actividades pesqueras se clasifican en:* **II.-** *Cultivo o acuacultura con fines*		
Artículo 31°.- *Para realizar las actividades de pesca se requiere lo siguiente:* **I,** *Concesión, para:* **Inciso b)** *Acuacultura comercial* **II,** Permiso, para: **Inciso g)** *Acuacultura de fomento* **III,** *Autorización, para:* **Inciso d)** *Recolectar del medio natural reproductores, larvas, postlarvas, crías, huevos, semillas, alevines o en cualquier otro estadio, y* **Inciso e)** *Acuacultura didáctica.*		

Artículos 22.- *la Secretaría podrá inscribir en el Registro Nacional de Pesca a los acuicultores que no requieran concesión, permiso o Autorización.*	Al **proyecto** le aplica el Artículo, incisos y, fracciones anteriores, porque se trata de una actividad acuícola con fines comerciales.	Por el hecho de presentar a la autoridad correspondiente (SEMARNAT) la Manifestación de Impacto Ambiental, el promovente está cumpliendo con este apartado. El proyecto se vincula por la obligatoriedad de obtener la autorización correspondiente para realizar las obras descritas en esta manifestación de impacto ambiental. Como ya se mencionó anteriormente, la promovente una vez autorizado el proyecto en materia ambiental procederá a tramitar el Registro Nacional de Pesca para la unidad de producción acuícola.
Art. 30°.- *Las actividades pesqueras se clasifican en:* **II.-** *Cultivo o acuacultura con fines*		
Artículo 31°.- *Para realizar las actividades de pesca se requiere lo siguiente:* **I,** *Concesión, para:* **Inciso b)** *Acuacultura comercial* **II,** Permiso, para: **Inciso g)** *Acuacultura de fomento* **III,** *Autorización, para:* **Inciso d)** *Recolectar del medio natural reproductores, larvas, postlarvas, crías, huevos, semillas, alevines o en cualquier otro estadio, y* **Inciso e)** *Acuacultura didáctica.*		

Artículos 22.- *la Secretaría podrá inscribir en el Registro Nacional de Pesca a los acuicultores que no requieran concesión, permiso o Autorización.*	Al **proyecto** le aplica el Artículo, incisos y, fracciones anteriores, porque se trata de una actividad acuícola con fines comerciales.	Por el hecho de presentar a la autoridad correspondiente (SEMARNAT) la Manifestación de Impacto Ambiental, el promovente está cumpliendo con este apartado. El proyecto se vincula por la obligatoriedad de obtener la autorización correspondiente para realizar las obras descritas en esta manifestación de impacto ambiental. Como ya se mencionó anteriormente, la promovente una vez autorizado el proyecto en materia ambiental procederá a tramitar el Registro Nacional de Pesca para la unidad de producción acuícola.
Art. 30°.- *Las actividades pesqueras se clasifican en:* **II.-** *Cultivo o acuacultura con fines*		
Artículo 31°.- *Para realizar las actividades de pesca se requiere lo siguiente:* **I,** *Concesión, para:* **Inciso b)** *Acuacultura comercial* **II,** Permiso, para: **Inciso g)** *Acuacultura de fomento* **III,** *Autorización, para:* **Inciso d)** *Recolectar del medio natural reproductores, larvas, postlarvas, crías, huevos, semillas, alevines o en cualquier otro estadio, y* **Inciso e)** *Acuacultura didáctica.*		

Artículos 22.- *la Secretaría podrá inscribir en el Registro Nacional de Pesca a los acuicultores que no requieran concesión, permiso o Autorización.*	Al **proyecto** le aplica el Artículo, incisos y, fracciones anteriores, porque se trata de una actividad acuícola con fines comerciales.	Por el hecho de presentar a la autoridad correspondiente (SEMARNAT) la Manifestación de Impacto Ambiental, el promovente está cumpliendo con este apartado. El proyecto se vincula por la obligatoriedad de obtener la autorización correspondiente para realizar las obras descritas en esta manifestación de impacto ambiental. Como ya se mencionó anteriormente, la promovente una vez autorizado el proyecto en materia ambiental procederá a tramitar el Registro Nacional de Pesca para la unidad de producción acuícola.
Art. 30°.- *Las actividades pesqueras se clasifican en:* **II.-** *Cultivo o acuacultura con fines*		
Artículo 31°.- *Para realizar las actividades de pesca se requiere lo siguiente:* **I,** *Concesión, para:* **Inciso b)** *Acuacultura comercial* **II,** Permiso, para: **Inciso g)** *Acuacultura de fomento* **III,** *Autorización, para:* **Inciso d)** *Recolectar del medio natural reproductores, larvas, postlarvas, crías, huevos, semillas, alevines o en cualquier otro estadio, y* **Inciso e)** *Acuacultura didáctica.*		

Artículos 22.- *la Secretaría podrá inscribir en el Registro Nacional de Pesca a los acuicultores que no requieran concesión, permiso o Autorización.*	Al **proyecto** le aplica el Artículo, incisos y, fracciones anteriores, porque se trata de una actividad acuícola con fines comerciales.	Por el hecho de presentar a la autoridad correspondiente (SEMARNAT) la Manifestación de Impacto Ambiental, el promovente está cumpliendo con este apartado. El proyecto se vincula por la obligatoriedad de obtener la autorización correspondiente para realizar las obras descritas en esta manifestación de impacto ambiental. Como ya se mencionó anteriormente, la promovente una vez autorizado el proyecto en materia ambiental procederá a tramitar el Registro Nacional de Pesca para la unidad de producción acuícola.
Art. 30°.- *Las actividades pesqueras se clasifican en:* **II.-** *Cultivo o acuacultura con fines*		
Artículo 31°.- *Para realizar las actividades de pesca se requiere lo siguiente:* **I,** *Concesión, para:* **Inciso b)** *Acuacultura comercial* **II,** Permiso, para: **Inciso g)** *Acuacultura de fomento* **III,** *Autorización, para:* **Inciso d)** *Recolectar del medio natural reproductores, larvas, postlarvas, crías, huevos, semillas, alevines o en cualquier otro estadio, y* **Inciso e)** *Acuacultura didáctica.*		

Artículos 22.- *la Secretaría podrá inscribir en el Registro Nacional de Pesca a los acuicultores que no requieran concesión, permiso o Autorización.*	Al **proyecto** le aplica el Artículo, incisos y, fracciones anteriores, porque se trata de una actividad acuícola con fines comerciales.	Por el hecho de presentar a la autoridad correspondiente (SEMARNAT) la Manifestación de Impacto Ambiental, el promovente está cumpliendo con este apartado. El proyecto se vincula por la obligatoriedad de obtener la autorización correspondiente para realizar las obras descritas en esta manifestación de impacto ambiental. Como ya se mencionó anteriormente, la promovente una vez autorizado el proyecto en materia ambiental procederá a tramitar el Registro Nacional de Pesca para la unidad de producción acuícola.
Art. 30°.- *Las actividades pesqueras se clasifican en:* **II.-** *Cultivo o acuacultura con fines*		
Artículo 31°.- *Para realizar las actividades de pesca se requiere lo siguiente:* **I,** *Concesión, para:* **Inciso b)** *Acuacultura comercial* **II,** Permiso, para: **Inciso g)** *Acuacultura de fomento* **III,** *Autorización, para:* **Inciso d)** *Recolectar del medio natural reproductores, larvas, postlarvas, crías, huevos, semillas, alevines o en cualquier otro estadio, y* **Inciso e)** *Acuacultura didáctica.*		

Artículos 22.- *la Secretaría podrá inscribir en el Registro Nacional de Pesca a los acuicultores que no requieran concesión, permiso o Autorización.*	Al **proyecto** le aplica el Artículo, incisos y, fracciones anteriores, porque se trata de una actividad acuícola con fines comerciales.	Por el hecho de presentar a la autoridad correspondiente (SEMARNAT) la Manifestación de Impacto Ambiental, el promovente está cumpliendo con este apartado. El proyecto se vincula por la obligatoriedad de obtener la autorización correspondiente para realizar las obras descritas en esta manifestación de impacto ambiental. Como ya se mencionó anteriormente, la promovente una vez autorizado el proyecto en materia ambiental procederá a tramitar el Registro Nacional de Pesca para la unidad de producción acuícola.
Art. 30°.- *Las actividades pesqueras se clasifican en:* **II.-** *Cultivo o acuacultura con fines*		
Artículo 31°.- *Para realizar las actividades de pesca se requiere lo siguiente:* **I,** *Concesión, para:* **Inciso b)** *Acuacultura comercial* **II,** Permiso, para: **Inciso g)** *Acuacultura de fomento* **III,** *Autorización, para:* **Inciso d)** *Recolectar del medio natural reproductores, larvas, postlarvas, crías, huevos, semillas, alevines o en cualquier otro estadio, y* **Inciso e)** *Acuacultura didáctica.*		

Artículos 22.- *la Secretaría podrá inscribir en el Registro Nacional de Pesca a los acuicultores que no requieran concesión, permiso o Autorización.*	Al **proyecto** le aplica el Artículo, incisos y, fracciones anteriores, porque se trata de una actividad acuícola con fines comerciales.	Por el hecho de presentar a la autoridad correspondiente (SEMARNAT) la Manifestación de Impacto Ambiental, el promovente está cumpliendo con este apartado. El proyecto se vincula por la obligatoriedad de obtener la autorización correspondiente para realizar las obras descritas en esta manifestación de impacto ambiental. Como ya se mencionó anteriormente, la promovente una vez autorizado el proyecto en materia ambiental procederá a tramitar el Registro Nacional de Pesca para la unidad de producción acuícola.
Art. 30°.- *Las actividades pesqueras se clasifican en:* **II.-** *Cultivo o acuacultura con fines*		
Artículo 31°.- *Para realizar las actividades de pesca se requiere lo siguiente:* **I,** *Concesión, para:* **Inciso b)** *Acuacultura comercial* **II,** Permiso, para: **Inciso g)** *Acuacultura de fomento* **III,** *Autorización, para:* **Inciso d)** *Recolectar del medio natural reproductores, larvas, postlarvas, crías, huevos, semillas, alevines o en cualquier otro estadio, y* **Inciso e)** *Acuacultura didáctica.*		

Artículos 22.- *la Secretaría podrá inscribir en el Registro Nacional de Pesca a los acuicultores que no requieran concesión, permiso o Autorización.*	Al **proyecto** le aplica el Artículo, incisos y, fracciones anteriores, porque se trata de una actividad acuícola con fines comerciales.	Por el hecho de presentar a la autoridad correspondiente (SEMARNAT) la Manifestación de Impacto Ambiental, el promovente está cumpliendo con este apartado. El proyecto se vincula por la obligatoriedad de obtener la autorización correspondiente para realizar las obras descritas en esta manifestación de impacto ambiental. Como ya se mencionó anteriormente, la promovente una vez autorizado el proyecto en materia ambiental procederá a tramitar el Registro Nacional de Pesca para la unidad de producción acuícola.
Art. 30°.- *Las actividades pesqueras se clasifican en:* **II.-** *Cultivo o acuacultura con fines*		
Artículo 31°.- *Para realizar las actividades de pesca se requiere lo siguiente:* **I,** *Concesión, para:* **Inciso b)** *Acuacultura comercial* **II,** Permiso, para: **Inciso g)** *Acuacultura de fomento* **III,** *Autorización, para:* **Inciso d)** *Recolectar del medio natural reproductores, larvas, postlarvas, crías, huevos, semillas, alevines o en cualquier otro estadio, y* **Inciso e)** *Acuacultura didáctica.*		

Artículos 22.- *la Secretaría podrá inscribir en el Registro Nacional de Pesca a los acuicultores que no requieran concesión, permiso o Autorización.*	Al **proyecto** le aplica el Artículo, incisos y, fracciones anteriores, porque se trata de una actividad acuícola con fines comerciales.	Por el hecho de presentar a la autoridad correspondiente (SEMARNAT) la Manifestación de Impacto Ambiental, el promovente está cumpliendo con este apartado. El proyecto se vincula por la obligatoriedad de obtener la autorización correspondiente para realizar las obras descritas en esta manifestación de impacto ambiental. Como ya se mencionó anteriormente, la promovente una vez autorizado el proyecto en materia ambiental procederá a tramitar el Registro Nacional de Pesca para la unidad de producción acuícola.
Art. 30°.- *Las actividades pesqueras se clasifican en:* **II.-** *Cultivo o acuacultura con fines*		
Artículo 31°.- *Para realizar las actividades de pesca se requiere lo siguiente:* **I,** *Concesión, para:* **Inciso b)** *Acuacultura comercial* **II,** Permiso, para: **Inciso g)** *Acuacultura de fomento* **III,** *Autorización, para:* **Inciso d)** *Recolectar del medio natural reproductores, larvas, postlarvas, crías, huevos, semillas, alevines o en cualquier otro estadio, y* **Inciso e)** *Acuacultura didáctica.*		

Artículos 22.- *la Secretaría podrá inscribir en el Registro Nacional de Pesca a los acuicultores que no requieran concesión, permiso o Autorización.*	Al **proyecto** le aplica el Artículo, incisos y, fracciones anteriores, porque se trata de una actividad acuícola con fines comerciales.	Por el hecho de presentar a la autoridad correspondiente (SEMARNAT) la Manifestación de Impacto Ambiental, el promovente está cumpliendo con este apartado. El proyecto se vincula por la obligatoriedad de obtener la autorización correspondiente para realizar las obras descritas en esta manifestación de impacto ambiental. Como ya se mencionó anteriormente, la promovente una vez autorizado el proyecto en materia ambiental procederá a tramitar el Registro Nacional de Pesca para la unidad de producción acuícola.
Art. 30°.- *Las actividades pesqueras se clasifican en:* **II.-** *Cultivo o acuacultura con fines*		
Artículo 31°.- *Para realizar las actividades de pesca se requiere lo siguiente:* **I,** *Concesión, para:* **Inciso b)** *Acuacultura comercial* **II,** Permiso, para: **Inciso g)** *Acuacultura de fomento* **III,** *Autorización, para:* **Inciso d)** *Recolectar del medio natural reproductores, larvas, postlarvas, crías, huevos, semillas, alevines o en cualquier otro estadio, y* **Inciso e)** *Acuacultura didáctica.*		

Artículos 22.- *la Secretaría podrá inscribir en el Registro Nacional de Pesca a los acuicultores que no requieran concesión, permiso o Autorización.*	Al **proyecto** le aplica el Artículo, incisos y, fracciones anteriores, porque se trata de una actividad acuícola con fines comerciales.	Por el hecho de presentar a la autoridad correspondiente (SEMARNAT) la Manifestación de Impacto Ambiental, el promovente está cumpliendo con este apartado. El proyecto se vincula por la obligatoriedad de obtener la autorización correspondiente para realizar las obras descritas en esta manifestación de impacto ambiental. Como ya se mencionó anteriormente, la promovente una vez autorizado el proyecto en materia ambiental procederá a tramitar el Registro Nacional de Pesca para la unidad de producción acuícola.
Art. 30°.- *Las actividades pesqueras se clasifican en:* **II.-** *Cultivo o acuacultura con fines*		
Artículo 31°.- *Para realizar las actividades de pesca se requiere lo siguiente:* **I,** *Concesión, para:* **Inciso b)** *Acuacultura comercial* **II,** Permiso, para: **Inciso g)** *Acuacultura de fomento* **III,** *Autorización, para:* **Inciso d)** *Recolectar del medio natural reproductores, larvas, postlarvas, crías, huevos, semillas, alevines o en cualquier otro estadio, y* **Inciso e)** *Acuacultura didáctica.*		

Artículos 22.- *la Secretaría podrá inscribir en el Registro Nacional de Pesca a los acuicultores que no requieran concesión, permiso o Autorización.*	Al **proyecto** le aplica el Artículo, incisos y, fracciones anteriores, porque se trata de una actividad acuícola con fines comerciales.	Por el hecho de presentar a la autoridad correspondiente (SEMARNAT) la Manifestación de Impacto Ambiental, el promovente está cumpliendo con este apartado. El proyecto se vincula por la obligatoriedad de obtener la autorización correspondiente para realizar las obras descritas en esta manifestación de impacto ambiental. Como ya se mencionó anteriormente, la promovente una vez autorizado el proyecto en materia ambiental procederá a tramitar el Registro Nacional de Pesca para la unidad de producción acuícola.
Art. 30°.- *Las actividades pesqueras se clasifican en:* **II.-** *Cultivo o acuacultura con fines*		
Artículo 31°.- *Para realizar las actividades de pesca se requiere lo siguiente:* **I,** *Concesión, para:* **Inciso b)** *Acuacultura comercial* **II,** Permiso, para: **Inciso g)** *Acuacultura de fomento* **III,** *Autorización, para:* **Inciso d)** *Recolectar del medio natural reproductores, larvas, postlarvas, crías, huevos, semillas, alevines o en cualquier otro estadio, y* **Inciso e)** *Acuacultura didáctica.*		

Artículos 22.- *la Secretaría podrá inscribir en el Registro Nacional de Pesca a los acuicultores que no requieran concesión, permiso o Autorización.*	Al **proyecto** le aplica el Artículo, incisos y, fracciones anteriores, porque se trata de una actividad acuícola con fines comerciales.	Por el hecho de presentar a la autoridad correspondiente (SEMARNAT) la Manifestación de Impacto Ambiental, el promovente está cumpliendo con este apartado. El proyecto se vincula por la obligatoriedad de obtener la autorización correspondiente para realizar las obras descritas en esta manifestación de impacto ambiental. Como ya se mencionó anteriormente, la promovente una vez autorizado el proyecto en materia ambiental procederá a tramitar el Registro Nacional de Pesca para la unidad de producción acuícola.
Art. 30°.- *Las actividades pesqueras se clasifican en:* **II.-** *Cultivo o acuacultura con fines*		
Artículo 31°.- *Para realizar las actividades de pesca se requiere lo siguiente:* **I,** *Concesión, para:* **Inciso b)** *Acuacultura comercial* **II,** Permiso, para: **Inciso g)** *Acuacultura de fomento* **III,** *Autorización, para:* **Inciso d)** *Recolectar del medio natural reproductores, larvas, postlarvas, crías, huevos, semillas, alevines o en cualquier otro estadio, y* **Inciso e)** *Acuacultura didáctica.*		

Artículos 22.- *la Secretaría podrá inscribir en el Registro Nacional de Pesca a los acuicultores que no requieran concesión, permiso o Autorización.*	Al **proyecto** le aplica el Artículo, incisos y, fracciones anteriores, porque se trata de una actividad acuícola con fines comerciales.	Por el hecho de presentar a la autoridad correspondiente (SEMARNAT) la Manifestación de Impacto Ambiental, el promovente está cumpliendo con este apartado. El proyecto se vincula por la obligatoriedad de obtener la autorización correspondiente para realizar las obras descritas en esta manifestación de impacto ambiental. Como ya se mencionó anteriormente, la promovente una vez autorizado el proyecto en materia ambiental procederá a tramitar el Registro Nacional de Pesca para la unidad de producción acuícola.
Art. 30°.- *Las actividades pesqueras se clasifican en:* **II.-** *Cultivo o acuacultura con fines*		
Artículo 31°.- *Para realizar las actividades de pesca se requiere lo siguiente:* **I,** *Concesión, para:* **Inciso b)** *Acuacultura comercial* **II,** Permiso, para: **Inciso g)** *Acuacultura de fomento* **III,** *Autorización, para:* **Inciso d)** *Recolectar del medio natural reproductores, larvas, postlarvas, crías, huevos, semillas, alevines o en cualquier otro estadio, y* **Inciso e)** *Acuacultura didáctica.*		

Artículos 22.- *la Secretaría podrá inscribir en el Registro Nacional de Pesca a los acuicultores que no requieran concesión, permiso o Autorización.*	Al **proyecto** le aplica el Artículo, incisos y, fracciones anteriores, porque se trata de una actividad acuícola con fines comerciales.	Por el hecho de presentar a la autoridad correspondiente (SEMARNAT) la Manifestación de Impacto Ambiental, el promovente está cumpliendo con este apartado. El proyecto se vincula por la obligatoriedad de obtener la autorización correspondiente para realizar las obras descritas en esta manifestación de impacto ambiental. Como ya se mencionó anteriormente, la promovente una vez autorizado el proyecto en materia ambiental procederá a tramitar el Registro Nacional de Pesca para la unidad de producción acuícola.
Art. 30°.- *Las actividades pesqueras se clasifican en:* **II.-** *Cultivo o acuacultura con fines*		
Artículo 31°.- *Para realizar las actividades de pesca se requiere lo siguiente:* **I,** *Concesión, para:* **Inciso b)** *Acuacultura comercial* **II,** Permiso, para: **Inciso g)** *Acuacultura de fomento* **III,** *Autorización, para:* **Inciso d)** *Recolectar del medio natural reproductores, larvas, postlarvas, crías, huevos, semillas, alevines o en cualquier otro estadio, y* **Inciso e)** *Acuacultura didáctica.*		

Artículos 22.- *la Secretaría podrá inscribir en el Registro Nacional de Pesca a los acuicultores que no requieran concesión, permiso o Autorización.*	Al **proyecto** le aplica el Artículo, incisos y, fracciones anteriores, porque se trata de una actividad acuícola con fines comerciales.	Por el hecho de presentar a la autoridad correspondiente (SEMARNAT) la Manifestación de Impacto Ambiental, el promovente está cumpliendo con este apartado. El proyecto se vincula por la obligatoriedad de obtener la autorización correspondiente para realizar las obras descritas en esta manifestación de impacto ambiental. Como ya se mencionó anteriormente, la promovente una vez autorizado el proyecto en materia ambiental procederá a tramitar el Registro Nacional de Pesca para la unidad de producción acuícola.
Art. 30°.- *Las actividades pesqueras se clasifican en:* **II.-** *Cultivo o acuacultura con fines*		
Artículo 31°.- *Para realizar las actividades de pesca se requiere lo siguiente:* **I,** *Concesión, para:* **Inciso b)** *Acuacultura comercial* **II,** Permiso, para: **Inciso g)** *Acuacultura de fomento* **III,** *Autorización, para:* **Inciso d)** *Recolectar del medio natural reproductores, larvas, postlarvas, crías, huevos, semillas, alevines o en cualquier otro estadio, y* **Inciso e)** *Acuacultura didáctica.*		

Artículos 22.- *la Secretaría podrá inscribir en el Registro Nacional de Pesca a los acuicultores que no requieran concesión, permiso o Autorización.*	Al **proyecto** le aplica el Artículo, incisos y, fracciones anteriores, porque se trata de una actividad acuícola con fines comerciales.	Por el hecho de presentar a la autoridad correspondiente (SEMARNAT) la Manifestación de Impacto Ambiental, el promovente está cumpliendo con este apartado. El proyecto se vincula por la obligatoriedad de obtener la autorización correspondiente para realizar las obras descritas en esta manifestación de impacto ambiental. Como ya se mencionó anteriormente, la promovente una vez autorizado el proyecto en materia ambiental procederá a tramitar el Registro Nacional de Pesca para la unidad de producción acuícola.
Art. 30°.- *Las actividades pesqueras se clasifican en:* **II.-** *Cultivo o acuacultura con fines*		
Artículo 31°.- *Para realizar las actividades de pesca se requiere lo siguiente:* **I,** *Concesión, para:* **Inciso b)** *Acuacultura comercial* **II,** Permiso, para: **Inciso g)** *Acuacultura de fomento* **III,** *Autorización, para:* **Inciso d)** *Recolectar del medio natural reproductores, larvas, postlarvas, crías, huevos, semillas, alevines o en cualquier otro estadio, y* **Inciso e)** *Acuacultura didáctica.*		

Artículos 22.- *la Secretaría podrá inscribir en el Registro Nacional de Pesca a los acuicultores que no requieran concesión, permiso o Autorización.*	Al **proyecto** le aplica el Artículo, incisos y, fracciones anteriores, porque se trata de una actividad acuícola con fines comerciales.	Por el hecho de presentar a la autoridad correspondiente (SEMARNAT) la Manifestación de Impacto Ambiental, el promovente está cumpliendo con este apartado. El proyecto se vincula por la obligatoriedad de obtener la autorización correspondiente para realizar las obras descritas en esta manifestación de impacto ambiental. Como ya se mencionó anteriormente, la promovente una vez autorizado el proyecto en materia ambiental procederá a tramitar el Registro Nacional de Pesca para la unidad de producción acuícola.
Art. 30°.- *Las actividades pesqueras se clasifican en:* **II.-** *Cultivo o acuacultura con fines*		
Artículo 31°.- *Para realizar las actividades de pesca se requiere lo siguiente:* **I,** *Concesión, para:* **Inciso b)** *Acuacultura comercial* **II,** Permiso, para: **Inciso g)** *Acuacultura de fomento* **III,** *Autorización, para:* **Inciso d)** *Recolectar del medio natural reproductores, larvas, postlarvas, crías, huevos, semillas, alevines o en cualquier otro estadio, y* **Inciso e)** *Acuacultura didáctica.*		

Artículos 22.- *la Secretaría podrá inscribir en el Registro Nacional de Pesca a los acuicultores que no requieran concesión, permiso o Autorización.*	Al **proyecto** le aplica el Artículo, incisos y, fracciones anteriores, porque se trata de una actividad acuícola con fines comerciales.	Por el hecho de presentar a la autoridad correspondiente (SEMARNAT) la Manifestación de Impacto Ambiental, el promovente está cumpliendo con este apartado. El proyecto se vincula por la obligatoriedad de obtener la autorización correspondiente para realizar las obras descritas en esta manifestación de impacto ambiental. Como ya se mencionó anteriormente, la promovente una vez autorizado el proyecto en materia ambiental procederá a tramitar el Registro Nacional de Pesca para la unidad de producción acuícola.
Art. 30°.- *Las actividades pesqueras se clasifican en:* **II.-** *Cultivo o acuacultura con fines*		
Artículo 31°.- *Para realizar las actividades de pesca se requiere lo siguiente:* **I,** *Concesión, para:* **Inciso b)** *Acuacultura comercial* **II,** Permiso, para: **Inciso g)** *Acuacultura de fomento* **III,** *Autorización, para:* **Inciso d)** *Recolectar del medio natural reproductores, larvas, postlarvas, crías, huevos, semillas, alevines o en cualquier otro estadio, y* **Inciso e)** *Acuacultura didáctica.*		

Artículos 22.- *la Secretaría podrá inscribir en el Registro Nacional de Pesca a los acuicultores que no requieran concesión, permiso o Autorización.*	Al **proyecto** le aplica el Artículo, incisos y, fracciones anteriores, porque se trata de una actividad acuícola con fines comerciales.	Por el hecho de presentar a la autoridad correspondiente (SEMARNAT) la Manifestación de Impacto Ambiental, el promovente está cumpliendo con este apartado. El proyecto se vincula por la obligatoriedad de obtener la autorización correspondiente para realizar las obras descritas en esta manifestación de impacto ambiental. Como ya se mencionó anteriormente, la promovente una vez autorizado el proyecto en materia ambiental procederá a tramitar el Registro Nacional de Pesca para la unidad de producción acuícola.
Art. 30°.- *Las actividades pesqueras se clasifican en:* **II.-** *Cultivo o acuacultura con fines*		
Artículo 31°.- *Para realizar las actividades de pesca se requiere lo siguiente:* **I,** *Concesión, para:* **Inciso b)** *Acuacultura comercial* **II,** Permiso, para: **Inciso g)** *Acuacultura de fomento* **III,** *Autorización, para:* **Inciso d)** *Recolectar del medio natural reproductores, larvas, postlarvas, crías, huevos, semillas, alevines o en cualquier otro estadio, y* **Inciso e)** *Acuacultura didáctica.*		

Artículos 22.- *la Secretaría podrá inscribir en el Registro Nacional de Pesca a los acuicultores que no requieran concesión, permiso o Autorización.*	Al **proyecto** le aplica el Artículo, incisos y, fracciones anteriores, porque se trata de una actividad acuícola con fines comerciales.	Por el hecho de presentar a la autoridad correspondiente (SEMARNAT) la Manifestación de Impacto Ambiental, el promovente está cumpliendo con este apartado. El proyecto se vincula por la obligatoriedad de obtener la autorización correspondiente para realizar las obras descritas en esta manifestación de impacto ambiental. Como ya se mencionó anteriormente, la promovente una vez autorizado el proyecto en materia ambiental procederá a tramitar el Registro Nacional de Pesca para la unidad de producción acuícola.
Art. 30°.- *Las actividades pesqueras se clasifican en:* **II.-** *Cultivo o acuacultura con fines*		
Artículo 31°.- *Para realizar las actividades de pesca se requiere lo siguiente:* **I,** *Concesión, para:* **Inciso b)** *Acuacultura comercial* **II,** Permiso, para: **Inciso g)** *Acuacultura de fomento* **III,** *Autorización, para:* **Inciso d)** *Recolectar del medio natural reproductores, larvas, postlarvas, crías, huevos, semillas, alevines o en cualquier otro estadio, y* **Inciso e)** *Acuacultura didáctica.*		

Artículos 22.- *la Secretaría podrá inscribir en el Registro Nacional de Pesca a los acuicultores que no requieran concesión, permiso o Autorización.*	Al **proyecto** le aplica el Artículo, incisos y, fracciones anteriores, porque se trata de una actividad acuícola con fines comerciales.	Por el hecho de presentar a la autoridad correspondiente (SEMARNAT) la Manifestación de Impacto Ambiental, el promovente está cumpliendo con este apartado. El proyecto se vincula por la obligatoriedad de obtener la autorización correspondiente para realizar las obras descritas en esta manifestación de impacto ambiental. Como ya se mencionó anteriormente, la promovente una vez autorizado el proyecto en materia ambiental procederá a tramitar el Registro Nacional de Pesca para la unidad de producción acuícola.
Art. 30°.- *Las actividades pesqueras se clasifican en:* **II.-** *Cultivo o acuacultura con fines*		
Artículo 31°.- *Para realizar las actividades de pesca se requiere lo siguiente:* **I,** *Concesión, para:* **Inciso b)** *Acuacultura comercial* **II,** Permiso, para: **Inciso g)** *Acuacultura de fomento* **III,** *Autorización, para:* **Inciso d)** *Recolectar del medio natural reproductores, larvas, postlarvas, crías, huevos, semillas, alevines o en cualquier otro estadio, y* **Inciso e)** *Acuacultura didáctica.*		

Artículos 22.- *la Secretaría podrá inscribir en el Registro Nacional de Pesca a los acuicultores que no requieran concesión, permiso o Autorización.*	Al **proyecto** le aplica el Artículo, incisos y, fracciones anteriores, porque se trata de una actividad acuícola con fines comerciales.	Por el hecho de presentar a la autoridad correspondiente (SEMARNAT) la Manifestación de Impacto Ambiental, el promovente está cumpliendo con este apartado. El proyecto se vincula por la obligatoriedad de obtener la autorización correspondiente para realizar las obras descritas en esta manifestación de impacto ambiental. Como ya se mencionó anteriormente, la promovente una vez autorizado el proyecto en materia ambiental procederá a tramitar el Registro Nacional de Pesca para la unidad de producción acuícola.
Art. 30°.- *Las actividades pesqueras se clasifican en:* **II.-** *Cultivo o acuacultura con fines*		
Artículo 31°.- *Para realizar las actividades de pesca se requiere lo siguiente:* **I,** *Concesión, para:* **Inciso b)** *Acuacultura comercial* **II,** Permiso, para: **Inciso g)** *Acuacultura de fomento* **III,** *Autorización, para:* **Inciso d)** *Recolectar del medio natural reproductores, larvas, postlarvas, crías, huevos, semillas, alevines o en cualquier otro estadio, y* **Inciso e)** *Acuacultura didáctica.*		

Artículos 22.- *la Secretaría podrá inscribir en el Registro Nacional de Pesca a los acuicultores que no requieran concesión, permiso o Autorización.*	Al **proyecto** le aplica el Artículo, incisos y, fracciones anteriores, porque se trata de una actividad acuícola con fines comerciales.	Por el hecho de presentar a la autoridad correspondiente (SEMARNAT) la Manifestación de Impacto Ambiental, el promovente está cumpliendo con este apartado. El proyecto se vincula por la obligatoriedad de obtener la autorización correspondiente para realizar las obras descritas en esta manifestación de impacto ambiental. Como ya se mencionó anteriormente, la promovente una vez autorizado el proyecto en materia ambiental procederá a tramitar el Registro Nacional de Pesca para la unidad de producción acuícola.
Art. 30°.- *Las actividades pesqueras se clasifican en:* **II.-** *Cultivo o acuacultura con fines*		
Artículo 31°.- *Para realizar las actividades de pesca se requiere lo siguiente:* **I,** *Concesión, para:* **Inciso b)** *Acuacultura comercial* **II,** Permiso, para: **Inciso g)** *Acuacultura de fomento* **III,** *Autorización, para:* **Inciso d)** *Recolectar del medio natural reproductores, larvas, postlarvas, crías, huevos, semillas, alevines o en cualquier otro estadio, y* **Inciso e)** *Acuacultura didáctica.*		

Artículos 22.- *la Secretaría podrá inscribir en el Registro Nacional de Pesca a los acuicultores que no requieran concesión, permiso o Autorización.*	Al **proyecto** le aplica el Artículo, incisos y, fracciones anteriores, porque se trata de una actividad acuícola con fines comerciales.	Por el hecho de presentar a la autoridad correspondiente (SEMARNAT) la Manifestación de Impacto Ambiental, el promovente está cumpliendo con este apartado. El proyecto se vincula por la obligatoriedad de obtener la autorización correspondiente para realizar las obras descritas en esta manifestación de impacto ambiental. Como ya se mencionó anteriormente, la promovente una vez autorizado el proyecto en materia ambiental procederá a tramitar el Registro Nacional de Pesca para la unidad de producción acuícola.
Art. 30°.- *Las actividades pesqueras se clasifican en:* **II.-** *Cultivo o acuacultura con fines*		
Artículo 31°.- *Para realizar las actividades de pesca se requiere lo siguiente:* **I,** *Concesión, para:* **Inciso b)** *Acuacultura comercial* **II,** Permiso, para: **Inciso g)** *Acuacultura de fomento* **III,** *Autorización, para:* **Inciso d)** *Recolectar del medio natural reproductores, larvas, postlarvas, crías, huevos, semillas, alevines o en cualquier otro estadio, y* **Inciso e)** *Acuacultura didáctica.*		

Artículos 22.- *la Secretaría podrá inscribir en el Registro Nacional de Pesca a los acuicultores que no requieran concesión, permiso o Autorización.*	Al **proyecto** le aplica el Artículo, incisos y, fracciones anteriores, porque se trata de una actividad acuícola con fines comerciales.	Por el hecho de presentar a la autoridad correspondiente (SEMARNAT) la Manifestación de Impacto Ambiental, el promovente está cumpliendo con este apartado. El proyecto se vincula por la obligatoriedad de obtener la autorización correspondiente para realizar las obras descritas en esta manifestación de impacto ambiental. Como ya se mencionó anteriormente, la promovente una vez autorizado el proyecto en materia ambiental procederá a tramitar el Registro Nacional de Pesca para la unidad de producción acuícola.
Art. 30°.- *Las actividades pesqueras se clasifican en:* **II.-** *Cultivo o acuacultura con fines*		
Artículo 31°.- *Para realizar las actividades de pesca se requiere lo siguiente:* **I,** *Concesión, para:* **Inciso b)** *Acuacultura comercial* **II,** Permiso, para: **Inciso g)** *Acuacultura de fomento* **III,** *Autorización, para:* **Inciso d)** *Recolectar del medio natural reproductores, larvas, postlarvas, crías, huevos, semillas, alevines o en cualquier otro estadio, y* **Inciso e)** *Acuacultura didáctica.*		

Artículos 22.- *la Secretaría podrá inscribir en el Registro Nacional de Pesca a los acuicultores que no requieran concesión, permiso o Autorización.*	Al **proyecto** le aplica el Artículo, incisos y, fracciones anteriores, porque se trata de una actividad acuícola con fines comerciales.	Por el hecho de presentar a la autoridad correspondiente (SEMARNAT) la Manifestación de Impacto Ambiental, el promovente está cumpliendo con este apartado. El proyecto se vincula por la obligatoriedad de obtener la autorización correspondiente para realizar las obras descritas en esta manifestación de impacto ambiental. Como ya se mencionó anteriormente, la promovente una vez autorizado el proyecto en materia ambiental procederá a tramitar el Registro Nacional de Pesca para la unidad de producción acuícola.
Art. 30°.- *Las actividades pesqueras se clasifican en:* **II.-** *Cultivo o acuacultura con fines*		
Artículo 31°.- *Para realizar las actividades de pesca se requiere lo siguiente:* **I,** *Concesión, para:* **Inciso b)** *Acuacultura comercial* **II,** Permiso, para: **Inciso g)** *Acuacultura de fomento* **III,** *Autorización, para:* **Inciso d)** *Recolectar del medio natural reproductores, larvas, postlarvas, crías, huevos, semillas, alevines o en cualquier otro estadio, y* **Inciso e)** *Acuacultura didáctica.*		

Artículos 22.- *la Secretaría podrá inscribir en el Registro Nacional de Pesca a los acuicultores que no requieran concesión, permiso o Autorización.*	Al **proyecto** le aplica el Artículo, incisos y, fracciones anteriores, porque se trata de una actividad acuícola con fines comerciales.	Por el hecho de presentar a la autoridad correspondiente (SEMARNAT) la Manifestación de Impacto Ambiental, el promovente está cumpliendo con este apartado. El proyecto se vincula por la obligatoriedad de obtener la autorización correspondiente para realizar las obras descritas en esta manifestación de impacto ambiental. Como ya se mencionó anteriormente, la promovente una vez autorizado el proyecto en materia ambiental procederá a tramitar el Registro Nacional de Pesca para la unidad de producción acuícola.
Art. 30°.- *Las actividades pesqueras se clasifican en:* **II.-** *Cultivo o acuacultura con fines*		
Artículo 31°.- *Para realizar las actividades de pesca se requiere lo siguiente:* **I,** *Concesión, para:* **Inciso b)** *Acuacultura comercial* **II,** Permiso, para: **Inciso g)** *Acuacultura de fomento* **III,** *Autorización, para:* **Inciso d)** *Recolectar del medio natural reproductores, larvas, postlarvas, crías, huevos, semillas, alevines o en cualquier otro estadio, y* **Inciso e)** *Acuacultura didáctica.*		

Artículos 22.- *la Secretaría podrá inscribir en el Registro Nacional de Pesca a los acuicultores que no requieran concesión, permiso o Autorización.*	Al **proyecto** le aplica el Artículo, incisos y, fracciones anteriores, porque se trata de una actividad acuícola con fines comerciales.	Por el hecho de presentar a la autoridad correspondiente (SEMARNAT) la Manifestación de Impacto Ambiental, el promovente está cumpliendo con este apartado. El proyecto se vincula por la obligatoriedad de obtener la autorización correspondiente para realizar las obras descritas en esta manifestación de impacto ambiental. Como ya se mencionó anteriormente, la promovente una vez autorizado el proyecto en materia ambiental procederá a tramitar el Registro Nacional de Pesca para la unidad de producción acuícola.
Art. 30°.- *Las actividades pesqueras se clasifican en:* **II.-** *Cultivo o acuacultura con fines*		
Artículo 31°.- *Para realizar las actividades de pesca se requiere lo siguiente:* **I,** *Concesión, para:* **Inciso b)** *Acuacultura comercial* **II,** Permiso, para: **Inciso g)** *Acuacultura de fomento* **III,** *Autorización, para:* **Inciso d)** *Recolectar del medio natural reproductores, larvas, postlarvas, crías, huevos, semillas, alevines o en cualquier otro estadio, y* **Inciso e)** *Acuacultura didáctica.*		

Artículos 22.- *la Secretaría podrá inscribir en el Registro Nacional de Pesca a los acuicultores que no requieran concesión, permiso o Autorización.*	Al **proyecto** le aplica el Artículo, incisos y, fracciones anteriores, porque se trata de una actividad acuícola con fines comerciales.	Por el hecho de presentar a la autoridad correspondiente (SEMARNAT) la Manifestación de Impacto Ambiental, el promovente está cumpliendo con este apartado. El proyecto se vincula por la obligatoriedad de obtener la autorización correspondiente para realizar las obras descritas en esta manifestación de impacto ambiental. Como ya se mencionó anteriormente, la promovente una vez autorizado el proyecto en materia ambiental procederá a tramitar el Registro Nacional de Pesca para la unidad de producción acuícola.
Art. 30°.- *Las actividades pesqueras se clasifican en:* **II.-** *Cultivo o acuacultura con fines*		
Artículo 31°.- *Para realizar las actividades de pesca se requiere lo siguiente:* **I,** *Concesión, para:* **Inciso b)** *Acuacultura comercial* **II,** Permiso, para: **Inciso g)** *Acuacultura de fomento* **III,** *Autorización, para:* **Inciso d)** *Recolectar del medio natural reproductores, larvas, postlarvas, crías, huevos, semillas, alevines o en cualquier otro estadio, y* **Inciso e)** *Acuacultura didáctica.*		

Artículos 22.- *la Secretaría podrá inscribir en el Registro Nacional de Pesca a los acuicultores que no requieran concesión, permiso o Autorización.*	Al **proyecto** le aplica el Artículo, incisos y, fracciones anteriores, porque se trata de una actividad acuícola con fines comerciales.	Por el hecho de presentar a la autoridad correspondiente (SEMARNAT) la Manifestación de Impacto Ambiental, el promovente está cumpliendo con este apartado. El proyecto se vincula por la obligatoriedad de obtener la autorización correspondiente para realizar las obras descritas en esta manifestación de impacto ambiental. Como ya se mencionó anteriormente, la promovente una vez autorizado el proyecto en materia ambiental procederá a tramitar el Registro Nacional de Pesca para la unidad de producción acuícola.
Art. 30°.- *Las actividades pesqueras se clasifican en:* **II.-** *Cultivo o acuacultura con fines*		
Artículo 31°.- *Para realizar las actividades de pesca se requiere lo siguiente:* **I,** *Concesión, para:* **Inciso b)** *Acuacultura comercial* **II,** Permiso, para: **Inciso g)** *Acuacultura de fomento* **III,** *Autorización, para:* **Inciso d)** *Recolectar del medio natural reproductores, larvas, postlarvas, crías, huevos, semillas, alevines o en cualquier otro estadio, y* **Inciso e)** *Acuacultura didáctica.*		

Artículos 22.- *la Secretaría podrá inscribir en el Registro Nacional de Pesca a los acuicultores que no requieran concesión, permiso o Autorización.*	Al **proyecto** le aplica el Artículo, incisos y, fracciones anteriores, porque se trata de una actividad acuícola con fines comerciales.	Por el hecho de presentar a la autoridad correspondiente (SEMARNAT) la Manifestación de Impacto Ambiental, el promovente está cumpliendo con este apartado. El proyecto se vincula por la obligatoriedad de obtener la autorización correspondiente para realizar las obras descritas en esta manifestación de impacto ambiental. Como ya se mencionó anteriormente, la promovente una vez autorizado el proyecto en materia ambiental procederá a tramitar el Registro Nacional de Pesca para la unidad de producción acuícola.
Art. 30°.- *Las actividades pesqueras se clasifican en:* **II.-** *Cultivo o acuacultura con fines*		
Artículo 31°.- *Para realizar las actividades de pesca se requiere lo siguiente:* **I,** *Concesión, para:* **Inciso b)** *Acuacultura comercial* **II,** Permiso, para: **Inciso g)** *Acuacultura de fomento* **III,** *Autorización, para:* **Inciso d)** *Recolectar del medio natural reproductores, larvas, postlarvas, crías, huevos, semillas, alevines o en cualquier otro estadio, y* **Inciso e)** *Acuacultura didáctica.*		

Artículos 22.- *la Secretaría podrá inscribir en el Registro Nacional de Pesca a los acuicultores que no requieran concesión, permiso o Autorización.*	Al **proyecto** le aplica el Artículo, incisos y, fracciones anteriores, porque se trata de una actividad acuícola con fines comerciales.	Por el hecho de presentar a la autoridad correspondiente (SEMARNAT) la Manifestación de Impacto Ambiental, el promovente está cumpliendo con este apartado. El proyecto se vincula por la obligatoriedad de obtener la autorización correspondiente para realizar las obras descritas en esta manifestación de impacto ambiental. Como ya se mencionó anteriormente, la promovente una vez autorizado el proyecto en materia ambiental procederá a tramitar el Registro Nacional de Pesca para la unidad de producción acuícola.
Art. 30°.- *Las actividades pesqueras se clasifican en:* **II.-** *Cultivo o acuacultura con fines*		
Artículo 31°.- *Para realizar las actividades de pesca se requiere lo siguiente:* **I,** *Concesión, para:* **Inciso b)** *Acuacultura comercial* **II,** Permiso, para: **Inciso g)** *Acuacultura de fomento* **III,** *Autorización, para:* **Inciso d)** *Recolectar del medio natural reproductores, larvas, postlarvas, crías, huevos, semillas, alevines o en cualquier otro estadio, y* **Inciso e)** *Acuacultura didáctica.*		

Artículos 22.- *la Secretaría podrá inscribir en el Registro Nacional de Pesca a los acuicultores que no requieran concesión, permiso o Autorización.*	Al **proyecto** le aplica el Artículo, incisos y, fracciones anteriores, porque se trata de una actividad acuícola con fines comerciales.	Por el hecho de presentar a la autoridad correspondiente (SEMARNAT) la Manifestación de Impacto Ambiental, el promovente está cumpliendo con este apartado. El proyecto se vincula por la obligatoriedad de obtener la autorización correspondiente para realizar las obras descritas en esta manifestación de impacto ambiental. Como ya se mencionó anteriormente, la promovente una vez autorizado el proyecto en materia ambiental procederá a tramitar el Registro Nacional de Pesca para la unidad de producción acuícola.
Art. 30°.- *Las actividades pesqueras se clasifican en:* **II.-** *Cultivo o acuacultura con fines*		
Artículo 31°.- *Para realizar las actividades de pesca se requiere lo siguiente:* **I,** *Concesión, para:* **Inciso b)** *Acuacultura comercial* **II,** Permiso, para: **Inciso g)** *Acuacultura de fomento* **III,** *Autorización, para:* **Inciso d)** *Recolectar del medio natural reproductores, larvas, postlarvas, crías, huevos, semillas, alevines o en cualquier otro estadio, y* **Inciso e)** *Acuacultura didáctica.*		

Artículos 22.- *la Secretaría podrá inscribir en el Registro Nacional de Pesca a los acuicultores que no requieran concesión, permiso o Autorización.*	Al **proyecto** le aplica el Artículo, incisos y, fracciones anteriores, porque se trata de una actividad acuícola con fines comerciales.	Por el hecho de presentar a la autoridad correspondiente (SEMARNAT) la Manifestación de Impacto Ambiental, el promovente está cumpliendo con este apartado. El proyecto se vincula por la obligatoriedad de obtener la autorización correspondiente para realizar las obras descritas en esta manifestación de impacto ambiental. Como ya se mencionó anteriormente, la promovente una vez autorizado el proyecto en materia ambiental procederá a tramitar el Registro Nacional de Pesca para la unidad de producción acuícola.
Art. 30°.- *Las actividades pesqueras se clasifican en:* **II.-** *Cultivo o acuacultura con fines*		
Artículo 31°.- *Para realizar las actividades de pesca se requiere lo siguiente:* **I,** *Concesión, para:* **Inciso b)** *Acuacultura comercial* **II,** Permiso, para: **Inciso g)** *Acuacultura de fomento* **III,** *Autorización, para:* **Inciso d)** *Recolectar del medio natural reproductores, larvas, postlarvas, crías, huevos, semillas, alevines o en cualquier otro estadio, y* **Inciso e)** *Acuacultura didáctica.*		

Artículos 22.- *la Secretaría podrá inscribir en el Registro Nacional de Pesca a los acuicultores que no requieran concesión, permiso o Autorización.*	Al **proyecto** le aplica el Artículo, incisos y, fracciones anteriores, porque se trata de una actividad acuícola con fines comerciales.	Por el hecho de presentar a la autoridad correspondiente (SEMARNAT) la Manifestación de Impacto Ambiental, el promovente está cumpliendo con este apartado. El proyecto se vincula por la obligatoriedad de obtener la autorización correspondiente para realizar las obras descritas en esta manifestación de impacto ambiental. Como ya se mencionó anteriormente, la promovente una vez autorizado el proyecto en materia ambiental procederá a tramitar el Registro Nacional de Pesca para la unidad de producción acuícola.
Art. 30°.- *Las actividades pesqueras se clasifican en:* **II.-** *Cultivo o acuacultura con fines*		
Artículo 31°.- *Para realizar las actividades de pesca se requiere lo siguiente:* **I,** *Concesión, para:* **Inciso b)** *Acuacultura comercial* **II,** Permiso, para: **Inciso g)** *Acuacultura de fomento* **III,** *Autorización, para:* **Inciso d)** *Recolectar del medio natural reproductores, larvas, postlarvas, crías, huevos, semillas, alevines o en cualquier otro estadio, y* **Inciso e)** *Acuacultura didáctica.*		

Artículos 22.- *la Secretaría podrá inscribir en el Registro Nacional de Pesca a los acuicultores que no requieran concesión, permiso o Autorización.*	Al **proyecto** le aplica el Artículo, incisos y, fracciones anteriores, porque se trata de una actividad acuícola con fines comerciales.	Por el hecho de presentar a la autoridad correspondiente (SEMARNAT) la Manifestación de Impacto Ambiental, el promovente está cumpliendo con este apartado. El proyecto se vincula por la obligatoriedad de obtener la autorización correspondiente para realizar las obras descritas en esta manifestación de impacto ambiental. Como ya se mencionó anteriormente, la promovente una vez autorizado el proyecto en materia ambiental procederá a tramitar el Registro Nacional de Pesca para la unidad de producción acuícola.
Art. 30°.- *Las actividades pesqueras se clasifican en:* **II.-** *Cultivo o acuacultura con fines*		
Artículo 31°.- *Para realizar las actividades de pesca se requiere lo siguiente:* **I,** *Concesión, para:* **Inciso b)** *Acuacultura comercial* **II,** Permiso, para: **Inciso g)** *Acuacultura de fomento* **III,** *Autorización, para:* **Inciso d)** *Recolectar del medio natural reproductores, larvas, postlarvas, crías, huevos, semillas, alevines o en cualquier otro estadio, y* **Inciso e)** *Acuacultura didáctica.*		

Artículos 22.- *la Secretaría podrá inscribir en el Registro Nacional de Pesca a los acuicultores que no requieran concesión, permiso o Autorización.*	Al **proyecto** le aplica el Artículo, incisos y, fracciones anteriores, porque se trata de una actividad acuícola con fines comerciales.	Por el hecho de presentar a la autoridad correspondiente (SEMARNAT) la Manifestación de Impacto Ambiental, el promovente está cumpliendo con este apartado. El proyecto se vincula por la obligatoriedad de obtener la autorización correspondiente para realizar las obras descritas en esta manifestación de impacto ambiental. Como ya se mencionó anteriormente, la promovente una vez autorizado el proyecto en materia ambiental procederá a tramitar el Registro Nacional de Pesca para la unidad de producción acuícola.
Art. 30°.- *Las actividades pesqueras se clasifican en:* **II.-** *Cultivo o acuacultura con fines*		
Artículo 31°.- *Para realizar las actividades de pesca se requiere lo siguiente:* **I,** *Concesión, para:* **Inciso b)** *Acuacultura comercial* **II,** Permiso, para: **Inciso g)** *Acuacultura de fomento* **III,** *Autorización, para:* **Inciso d)** *Recolectar del medio natural reproductores, larvas, postlarvas, crías, huevos, semillas, alevines o en cualquier otro estadio, y* **Inciso e)** *Acuacultura didáctica.*		

Artículos 22.- *la Secretaría podrá inscribir en el Registro Nacional de Pesca a los acuicultores que no requieran concesión, permiso o Autorización.*	Al **proyecto** le aplica el Artículo, incisos y, fracciones anteriores, porque se trata de una actividad acuícola con fines comerciales.	Por el hecho de presentar a la autoridad correspondiente (SEMARNAT) la Manifestación de Impacto Ambiental, el promovente está cumpliendo con este apartado. El proyecto se vincula por la obligatoriedad de obtener la autorización correspondiente para realizar las obras descritas en esta manifestación de impacto ambiental. Como ya se mencionó anteriormente, la promovente una vez autorizado el proyecto en materia ambiental procederá a tramitar el Registro Nacional de Pesca para la unidad de producción acuícola.
Art. 30°.- *Las actividades pesqueras se clasifican en:* **II.-** *Cultivo o acuacultura con fines*		
Artículo 31°.- *Para realizar las actividades de pesca se requiere lo siguiente:* **I,** *Concesión, para:* **Inciso b)** *Acuacultura comercial* **II,** Permiso, para: **Inciso g)** *Acuacultura de fomento* **III,** *Autorización, para:* **Inciso d)** *Recolectar del medio natural reproductores, larvas, postlarvas, crías, huevos, semillas, alevines o en cualquier otro estadio, y* **Inciso e)** *Acuacultura didáctica.*		

Artículos 22.- *la Secretaría podrá inscribir en el Registro Nacional de Pesca a los acuicultores que no requieran concesión, permiso o Autorización.*	Al **proyecto** le aplica el Artículo, incisos y, fracciones anteriores, porque se trata de una actividad acuícola con fines comerciales.	Por el hecho de presentar a la autoridad correspondiente (SEMARNAT) la Manifestación de Impacto Ambiental, el promovente está cumpliendo con este apartado. El proyecto se vincula por la obligatoriedad de obtener la autorización correspondiente para realizar las obras descritas en esta manifestación de impacto ambiental. Como ya se mencionó anteriormente, la promovente una vez autorizado el proyecto en materia ambiental procederá a tramitar el Registro Nacional de Pesca para la unidad de producción acuícola.
Art. 30°.- *Las actividades pesqueras se clasifican en:* **II.-** *Cultivo o acuacultura con fines*		
Artículo 31°.- *Para realizar las actividades de pesca se requiere lo siguiente:* **I,** *Concesión, para:* **Inciso b)** *Acuacultura comercial* **II,** Permiso, para: **Inciso g)** *Acuacultura de fomento* **III,** *Autorización, para:* **Inciso d)** *Recolectar del medio natural reproductores, larvas, postlarvas, crías, huevos, semillas, alevines o en cualquier otro estadio, y* **Inciso e)** *Acuacultura didáctica.*		

Artículos 22.- *la Secretaría podrá inscribir en el Registro Nacional de Pesca a los acuicultores que no requieran concesión, permiso o Autorización.*	Al **proyecto** le aplica el Artículo, incisos y, fracciones anteriores, porque se trata de una actividad acuícola con fines comerciales.	Por el hecho de presentar a la autoridad correspondiente (SEMARNAT) la Manifestación de Impacto Ambiental, el promovente está cumpliendo con este apartado. El proyecto se vincula por la obligatoriedad de obtener la autorización correspondiente para realizar las obras descritas en esta manifestación de impacto ambiental. Como ya se mencionó anteriormente, la promovente una vez autorizado el proyecto en materia ambiental procederá a tramitar el Registro Nacional de Pesca para la unidad de producción acuícola.
Art. 30°.- *Las actividades pesqueras se clasifican en:* **II.-** *Cultivo o acuacultura con fines*		
Artículo 31°.- *Para realizar las actividades de pesca se requiere lo siguiente:* **I,** *Concesión, para:* **Inciso b)** *Acuacultura comercial* **II,** Permiso, para: **Inciso g)** *Acuacultura de fomento* **III,** *Autorización, para:* **Inciso d)** *Recolectar del medio natural reproductores, larvas, postlarvas, crías, huevos, semillas, alevines o en cualquier otro estadio, y* **Inciso e)** *Acuacultura didáctica.*		

Artículos 22.- *la Secretaría podrá inscribir en el Registro Nacional de Pesca a los acuicultores que no requieran concesión, permiso o Autorización.*	Al **proyecto** le aplica el Artículo, incisos y, fracciones anteriores, porque se trata de una actividad acuícola con fines comerciales.	Por el hecho de presentar a la autoridad correspondiente (SEMARNAT) la Manifestación de Impacto Ambiental, el promovente está cumpliendo con este apartado. El proyecto se vincula por la obligatoriedad de obtener la autorización correspondiente para realizar las obras descritas en esta manifestación de impacto ambiental. Como ya se mencionó anteriormente, la promovente una vez autorizado el proyecto en materia ambiental procederá a tramitar el Registro Nacional de Pesca para la unidad de producción acuícola.
Art. 30°.- *Las actividades pesqueras se clasifican en:* **II.-** *Cultivo o acuacultura con fines*		
Artículo 31°.- *Para realizar las actividades de pesca se requiere lo siguiente:* **I,** *Concesión, para:* **Inciso b)** *Acuacultura comercial* **II,** Permiso, para: **Inciso g)** *Acuacultura de fomento* **III,** *Autorización, para:* **Inciso d)** *Recolectar del medio natural reproductores, larvas, postlarvas, crías, huevos, semillas, alevines o en cualquier otro estadio, y* **Inciso e)** *Acuacultura didáctica.*		

Artículos 22.- *la Secretaría podrá inscribir en el Registro Nacional de Pesca a los acuicultores que no requieran concesión, permiso o Autorización.*	Al **proyecto** le aplica el Artículo, incisos y, fracciones anteriores, porque se trata de una actividad acuícola con fines comerciales.	Por el hecho de presentar a la autoridad correspondiente (SEMARNAT) la Manifestación de Impacto Ambiental, el promovente está cumpliendo con este apartado. El proyecto se vincula por la obligatoriedad de obtener la autorización correspondiente para realizar las obras descritas en esta manifestación de impacto ambiental. Como ya se mencionó anteriormente, la promovente una vez autorizado el proyecto en materia ambiental procederá a tramitar el Registro Nacional de Pesca para la unidad de producción acuícola.
Art. 30°.- *Las actividades pesqueras se clasifican en:* **II.-** *Cultivo o acuacultura con fines*		
Artículo 31°.- *Para realizar las actividades de pesca se requiere lo siguiente:* **I,** *Concesión, para:* **Inciso b)** *Acuacultura comercial* **II,** Permiso, para: **Inciso g)** *Acuacultura de fomento* **III,** *Autorización, para:* **Inciso d)** *Recolectar del medio natural reproductores, larvas, postlarvas, crías, huevos, semillas, alevines o en cualquier otro estadio, y* **Inciso e)** *Acuacultura didáctica.*		

Artículos 22.- *la Secretaría podrá inscribir en el Registro Nacional de Pesca a los acuicultores que no requieran concesión, permiso o Autorización.*	Al **proyecto** le aplica el Artículo, incisos y, fracciones anteriores, porque se trata de una actividad acuícola con fines comerciales.	Por el hecho de presentar a la autoridad correspondiente (SEMARNAT) la Manifestación de Impacto Ambiental, el promovente está cumpliendo con este apartado. El proyecto se vincula por la obligatoriedad de obtener la autorización correspondiente para realizar las obras descritas en esta manifestación de impacto ambiental. Como ya se mencionó anteriormente, la promovente una vez autorizado el proyecto en materia ambiental procederá a tramitar el Registro Nacional de Pesca para la unidad de producción acuícola.
Art. 30°.- *Las actividades pesqueras se clasifican en:* **II.-** *Cultivo o acuacultura con fines*		
Artículo 31°.- *Para realizar las actividades de pesca se requiere lo siguiente:* **I,** *Concesión, para:* **Inciso b)** *Acuacultura comercial* **II,** Permiso, para: **Inciso g)** *Acuacultura de fomento* **III,** *Autorización, para:* **Inciso d)** *Recolectar del medio natural reproductores, larvas, postlarvas, crías, huevos, semillas, alevines o en cualquier otro estadio, y* **Inciso e)** *Acuacultura didáctica.*		

Artículos 22.- *la Secretaría podrá inscribir en el Registro Nacional de Pesca a los acuicultores que no requieran concesión, permiso o Autorización.*	Al **proyecto** le aplica el Artículo, incisos y, fracciones anteriores, porque se trata de una actividad acuícola con fines comerciales.	Por el hecho de presentar a la autoridad correspondiente (SEMARNAT) la Manifestación de Impacto Ambiental, el promovente está cumpliendo con este apartado. El proyecto se vincula por la obligatoriedad de obtener la autorización correspondiente para realizar las obras descritas en esta manifestación de impacto ambiental. Como ya se mencionó anteriormente, la promovente una vez autorizado el proyecto en materia ambiental procederá a tramitar el Registro Nacional de Pesca para la unidad de producción acuícola.
Art. 30°.- *Las actividades pesqueras se clasifican en:* **II.-** *Cultivo o acuacultura con fines*		
Artículo 31°.- *Para realizar las actividades de pesca se requiere lo siguiente:* **I,** *Concesión, para:* **Inciso b)** *Acuacultura comercial* **II,** Permiso, para: **Inciso g)** *Acuacultura de fomento* **III,** *Autorización, para:* **Inciso d)** *Recolectar del medio natural reproductores, larvas, postlarvas, crías, huevos, semillas, alevines o en cualquier otro estadio, y* **Inciso e)** *Acuacultura didáctica.*		

Artículos 22.- *la Secretaría podrá inscribir en el Registro Nacional de Pesca a los acuicultores que no requieran concesión, permiso o Autorización.*	Al **proyecto** le aplica el Artículo, incisos y, fracciones anteriores, porque se trata de una actividad acuícola con fines comerciales.	Por el hecho de presentar a la autoridad correspondiente (SEMARNAT) la Manifestación de Impacto Ambiental, el promovente está cumpliendo con este apartado. El proyecto se vincula por la obligatoriedad de obtener la autorización correspondiente para realizar las obras descritas en esta manifestación de impacto ambiental. Como ya se mencionó anteriormente, la promovente una vez autorizado el proyecto en materia ambiental procederá a tramitar el Registro Nacional de Pesca para la unidad de producción acuícola.
Art. 30°.- *Las actividades pesqueras se clasifican en:* **II.-** *Cultivo o acuacultura con fines*		
Artículo 31°.- *Para realizar las actividades de pesca se requiere lo siguiente:* **I,** *Concesión, para:* **Inciso b)** *Acuacultura comercial* **II,** Permiso, para: **Inciso g)** *Acuacultura de fomento* **III,** *Autorización, para:* **Inciso d)** *Recolectar del medio natural reproductores, larvas, postlarvas, crías, huevos, semillas, alevines o en cualquier otro estadio, y* **Inciso e)** *Acuacultura didáctica.*		

Artículos 22.- *la Secretaría podrá inscribir en el Registro Nacional de Pesca a los acuicultores que no requieran concesión, permiso o Autorización.*	Al **proyecto** le aplica el Artículo, incisos y, fracciones anteriores, porque se trata de una actividad acuícola con fines comerciales.	Por el hecho de presentar a la autoridad correspondiente (SEMARNAT) la Manifestación de Impacto Ambiental, el promovente está cumpliendo con este apartado. El proyecto se vincula por la obligatoriedad de obtener la autorización correspondiente para realizar las obras descritas en esta manifestación de impacto ambiental. Como ya se mencionó anteriormente, la promovente una vez autorizado el proyecto en materia ambiental procederá a tramitar el Registro Nacional de Pesca para la unidad de producción acuícola.
Art. 30°.- *Las actividades pesqueras se clasifican en:* **II.-** *Cultivo o acuacultura con fines*		
Artículo 31°.- *Para realizar las actividades de pesca se requiere lo siguiente:* **I,** *Concesión, para:* **Inciso b)** *Acuacultura comercial* **II,** Permiso, para: **Inciso g)** *Acuacultura de fomento* **III,** *Autorización, para:* **Inciso d)** *Recolectar del medio natural reproductores, larvas, postlarvas, crías, huevos, semillas, alevines o en cualquier otro estadio, y* **Inciso e)** *Acuacultura didáctica.*		

Artículos 22.- *la Secretaría podrá inscribir en el Registro Nacional de Pesca a los acuicultores que no requieran concesión, permiso o Autorización.*	Al **proyecto** le aplica el Artículo, incisos y, fracciones anteriores, porque se trata de una actividad acuícola con fines comerciales.	Por el hecho de presentar a la autoridad correspondiente (SEMARNAT) la Manifestación de Impacto Ambiental, el promovente está cumpliendo con este apartado. El proyecto se vincula por la obligatoriedad de obtener la autorización correspondiente para realizar las obras descritas en esta manifestación de impacto ambiental. Como ya se mencionó anteriormente, la promovente una vez autorizado el proyecto en materia ambiental procederá a tramitar el Registro Nacional de Pesca para la unidad de producción acuícola.
Art. 30°.- *Las actividades pesqueras se clasifican en:* **II.-** *Cultivo o acuacultura con fines*		
Artículo 31°.- *Para realizar las actividades de pesca se requiere lo siguiente:* **I,** *Concesión, para:* **Inciso b)** *Acuacultura comercial* **II,** Permiso, para: **Inciso g)** *Acuacultura de fomento* **III,** *Autorización, para:* **Inciso d)** *Recolectar del medio natural reproductores, larvas, postlarvas, crías, huevos, semillas, alevines o en cualquier otro estadio, y* **Inciso e)** *Acuacultura didáctica.*		

Artículos 22.- *la Secretaría podrá inscribir en el Registro Nacional de Pesca a los acuicultores que no requieran concesión, permiso o Autorización.*	Al **proyecto** le aplica el Artículo, incisos y, fracciones anteriores, porque se trata de una actividad acuícola con fines comerciales.	Por el hecho de presentar a la autoridad correspondiente (SEMARNAT) la Manifestación de Impacto Ambiental, el promovente está cumpliendo con este apartado. El proyecto se vincula por la obligatoriedad de obtener la autorización correspondiente para realizar las obras descritas en esta manifestación de impacto ambiental. Como ya se mencionó anteriormente, la promovente una vez autorizado el proyecto en materia ambiental procederá a tramitar el Registro Nacional de Pesca para la unidad de producción acuícola.
Art. 30°.- *Las actividades pesqueras se clasifican en:* **II.-** *Cultivo o acuacultura con fines*		
Artículo 31°.- *Para realizar las actividades de pesca se requiere lo siguiente:* **I,** *Concesión, para:* **Inciso b)** *Acuacultura comercial* **II,** Permiso, para: **Inciso g)** *Acuacultura de fomento* **III,** *Autorización, para:* **Inciso d)** *Recolectar del medio natural reproductores, larvas, postlarvas, crías, huevos, semillas, alevines o en cualquier otro estadio, y* **Inciso e)** *Acuacultura didáctica.*		

Artículos 22.- *la Secretaría podrá inscribir en el Registro Nacional de Pesca a los acuicultores que no requieran concesión, permiso o Autorización.*	Al **proyecto** le aplica el Artículo, incisos y, fracciones anteriores, porque se trata de una actividad acuícola con fines comerciales.	Por el hecho de presentar a la autoridad correspondiente (SEMARNAT) la Manifestación de Impacto Ambiental, el promovente está cumpliendo con este apartado. El proyecto se vincula por la obligatoriedad de obtener la autorización correspondiente para realizar las obras descritas en esta manifestación de impacto ambiental. Como ya se mencionó anteriormente, la promovente una vez autorizado el proyecto en materia ambiental procederá a tramitar el Registro Nacional de Pesca para la unidad de producción acuícola.
Art. 30°.- *Las actividades pesqueras se clasifican en:* **II.-** *Cultivo o acuacultura con fines*		
Artículo 31°.- *Para realizar las actividades de pesca se requiere lo siguiente:* **I,** *Concesión, para:* **Inciso b)** *Acuacultura comercial* **II,** Permiso, para: **Inciso g)** *Acuacultura de fomento* **III,** *Autorización, para:* **Inciso d)** *Recolectar del medio natural reproductores, larvas, postlarvas, crías, huevos, semillas, alevines o en cualquier otro estadio, y* **Inciso e)** *Acuacultura didáctica.*		

Artículos 22.- *la Secretaría podrá inscribir en el Registro Nacional de Pesca a los acuicultores que no requieran concesión, permiso o Autorización.*	Al **proyecto** le aplica el Artículo, incisos y, fracciones anteriores, porque se trata de una actividad acuícola con fines comerciales.	Por el hecho de presentar a la autoridad correspondiente (SEMARNAT) la Manifestación de Impacto Ambiental, el promovente está cumpliendo con este apartado. El proyecto se vincula por la obligatoriedad de obtener la autorización correspondiente para realizar las obras descritas en esta manifestación de impacto ambiental. Como ya se mencionó anteriormente, la promovente una vez autorizado el proyecto en materia ambiental procederá a tramitar el Registro Nacional de Pesca para la unidad de producción acuícola.
Art. 30°.- *Las actividades pesqueras se clasifican en:* **II.-** *Cultivo o acuacultura con fines*		
Artículo 31°.- *Para realizar las actividades de pesca se requiere lo siguiente:* **I,** *Concesión, para:* **Inciso b)** *Acuacultura comercial* **II,** Permiso, para: **Inciso g)** *Acuacultura de fomento* **III,** *Autorización, para:* **Inciso d)** *Recolectar del medio natural reproductores, larvas, postlarvas, crías, huevos, semillas, alevines o en cualquier otro estadio, y* **Inciso e)** *Acuacultura didáctica.*		

Artículos 22.- *la Secretaría podrá inscribir en el Registro Nacional de Pesca a los acuicultores que no requieran concesión, permiso o Autorización.*	Al **proyecto** le aplica el Artículo, incisos y, fracciones anteriores, porque se trata de una actividad acuícola con fines comerciales.	Por el hecho de presentar a la autoridad correspondiente (SEMARNAT) la Manifestación de Impacto Ambiental, el promovente está cumpliendo con este apartado. El proyecto se vincula por la obligatoriedad de obtener la autorización correspondiente para realizar las obras descritas en esta manifestación de impacto ambiental. Como ya se mencionó anteriormente, la promovente una vez autorizado el proyecto en materia ambiental procederá a tramitar el Registro Nacional de Pesca para la unidad de producción acuícola.
Art. 30°.- *Las actividades pesqueras se clasifican en:* **II.-** *Cultivo o acuacultura con fines*		
Artículo 31°.- *Para realizar las actividades de pesca se requiere lo siguiente:* **I,** *Concesión, para:* **Inciso b)** *Acuacultura comercial* **II,** Permiso, para: **Inciso g)** *Acuacultura de fomento* **III,** *Autorización, para:* **Inciso d)** *Recolectar del medio natural reproductores, larvas, postlarvas, crías, huevos, semillas, alevines o en cualquier otro estadio, y* **Inciso e)** *Acuacultura didáctica.*		

Artículos 22.- *la Secretaría podrá inscribir en el Registro Nacional de Pesca a los acuicultores que no requieran concesión, permiso o Autorización.*	Al **proyecto** le aplica el Artículo, incisos y, fracciones anteriores, porque se trata de una actividad acuícola con fines comerciales.	Por el hecho de presentar a la autoridad correspondiente (SEMARNAT) la Manifestación de Impacto Ambiental, el promovente está cumpliendo con este apartado. El proyecto se vincula por la obligatoriedad de obtener la autorización correspondiente para realizar las obras descritas en esta manifestación de impacto ambiental. Como ya se mencionó anteriormente, la promovente una vez autorizado el proyecto en materia ambiental procederá a tramitar el Registro Nacional de Pesca para la unidad de producción acuícola.
Art. 30°.- *Las actividades pesqueras se clasifican en:* **II.-** *Cultivo o acuacultura con fines*		
Artículo 31°.- *Para realizar las actividades de pesca se requiere lo siguiente:* **I,** *Concesión, para:* **Inciso b)** *Acuacultura comercial* **II,** Permiso, para: **Inciso g)** *Acuacultura de fomento* **III,** *Autorización, para:* **Inciso d)** *Recolectar del medio natural reproductores, larvas, postlarvas, crías, huevos, semillas, alevines o en cualquier otro estadio, y* **Inciso e)** *Acuacultura didáctica.*		

Artículos 22.- *la Secretaría podrá inscribir en el Registro Nacional de Pesca a los acuicultores que no requieran concesión, permiso o Autorización.*	Al **proyecto** le aplica el Artículo, incisos y, fracciones anteriores, porque se trata de una actividad acuícola con fines comerciales.	Por el hecho de presentar a la autoridad correspondiente (SEMARNAT) la Manifestación de Impacto Ambiental, el promovente está cumpliendo con este apartado. El proyecto se vincula por la obligatoriedad de obtener la autorización correspondiente para realizar las obras descritas en esta manifestación de impacto ambiental. Como ya se mencionó anteriormente, la promovente una vez autorizado el proyecto en materia ambiental procederá a tramitar el Registro Nacional de Pesca para la unidad de producción acuícola.
Art. 30°.- *Las actividades pesqueras se clasifican en:* **II.-** *Cultivo o acuacultura con fines*		
Artículo 31°.- *Para realizar las actividades de pesca se requiere lo siguiente:* **I,** *Concesión, para:* **Inciso b)** *Acuacultura comercial* **II,** Permiso, para: **Inciso g)** *Acuacultura de fomento* **III,** *Autorización, para:* **Inciso d)** *Recolectar del medio natural reproductores, larvas, postlarvas, crías, huevos, semillas, alevines o en cualquier otro estadio, y* **Inciso e)** *Acuacultura didáctica.*		

Artículos 22.- *la Secretaría podrá inscribir en el Registro Nacional de Pesca a los acuicultores que no requieran concesión, permiso o Autorización.*	Al **proyecto** le aplica el Artículo, incisos y, fracciones anteriores, porque se trata de una actividad acuícola con fines comerciales.	Por el hecho de presentar a la autoridad correspondiente (SEMARNAT) la Manifestación de Impacto Ambiental, el promovente está cumpliendo con este apartado. El proyecto se vincula por la obligatoriedad de obtener la autorización correspondiente para realizar las obras descritas en esta manifestación de impacto ambiental. Como ya se mencionó anteriormente, la promovente una vez autorizado el proyecto en materia ambiental procederá a tramitar el Registro Nacional de Pesca para la unidad de producción acuícola.
Art. 30°.- *Las actividades pesqueras se clasifican en:* **II.-** *Cultivo o acuacultura con fines*		
Artículo 31°.- *Para realizar las actividades de pesca se requiere lo siguiente:* **I,** *Concesión, para:* **Inciso b)** *Acuacultura comercial* **II,** Permiso, para: **Inciso g)** *Acuacultura de fomento* **III,** *Autorización, para:* **Inciso d)** *Recolectar del medio natural reproductores, larvas, postlarvas, crías, huevos, semillas, alevines o en cualquier otro estadio, y* **Inciso e)** *Acuacultura didáctica.*		

Artículos 22.- *la Secretaría podrá inscribir en el Registro Nacional de Pesca a los acuicultores que no requieran concesión, permiso o Autorización.*	Al **proyecto** le aplica el Artículo, incisos y, fracciones anteriores, porque se trata de una actividad acuícola con fines comerciales.	Por el hecho de presentar a la autoridad correspondiente (SEMARNAT) la Manifestación de Impacto Ambiental, el promovente está cumpliendo con este apartado. El proyecto se vincula por la obligatoriedad de obtener la autorización correspondiente para realizar las obras descritas en esta manifestación de impacto ambiental. Como ya se mencionó anteriormente, la promovente una vez autorizado el proyecto en materia ambiental procederá a tramitar el Registro Nacional de Pesca para la unidad de producción acuícola.
Art. 30°.- *Las actividades pesqueras se clasifican en:* **II.-** *Cultivo o acuacultura con fines*		
Artículo 31°.- *Para realizar las actividades de pesca se requiere lo siguiente:* **I,** *Concesión, para:* **Inciso b)** *Acuacultura comercial* **II,** Permiso, para: **Inciso g)** *Acuacultura de fomento* **III,** *Autorización, para:* **Inciso d)** *Recolectar del medio natural reproductores, larvas, postlarvas, crías, huevos, semillas, alevines o en cualquier otro estadio, y* **Inciso e)** *Acuacultura didáctica.*		

Artículos 22.- *la Secretaría podrá inscribir en el Registro Nacional de Pesca a los acuicultores que no requieran concesión, permiso o Autorización.*	Al **proyecto** le aplica el Artículo, incisos y, fracciones anteriores, porque se trata de una actividad acuícola con fines comerciales.	Por el hecho de presentar a la autoridad correspondiente (SEMARNAT) la Manifestación de Impacto Ambiental, el promovente está cumpliendo con este apartado. El proyecto se vincula por la obligatoriedad de obtener la autorización correspondiente para realizar las obras descritas en esta manifestación de impacto ambiental. Como ya se mencionó anteriormente, la promovente una vez autorizado el proyecto en materia ambiental procederá a tramitar el Registro Nacional de Pesca para la unidad de producción acuícola.
Art. 30°.- *Las actividades pesqueras se clasifican en:* **II.-** *Cultivo o acuacultura con fines*		
Artículo 31°.- *Para realizar las actividades de pesca se requiere lo siguiente:* **I,** *Concesión, para:* **Inciso b)** *Acuacultura comercial* **II,** Permiso, para: **Inciso g)** *Acuacultura de fomento* **III,** *Autorización, para:* **Inciso d)** *Recolectar del medio natural reproductores, larvas, postlarvas, crías, huevos, semillas, alevines o en cualquier otro estadio, y* **Inciso e)** *Acuacultura didáctica.*		

Artículos 22.- *la Secretaría podrá inscribir en el Registro Nacional de Pesca a los acuicultores que no requieran concesión, permiso o Autorización.*	Al **proyecto** le aplica el Artículo, incisos y, fracciones anteriores, porque se trata de una actividad acuícola con fines comerciales.	Por el hecho de presentar a la autoridad correspondiente (SEMARNAT) la Manifestación de Impacto Ambiental, el promovente está cumpliendo con este apartado. El proyecto se vincula por la obligatoriedad de obtener la autorización correspondiente para realizar las obras descritas en esta manifestación de impacto ambiental. Como ya se mencionó anteriormente, la promovente una vez autorizado el proyecto en materia ambiental procederá a tramitar el Registro Nacional de Pesca para la unidad de producción acuícola.
Art. 30°.- *Las actividades pesqueras se clasifican en:* **II.-** *Cultivo o acuacultura con fines*		
Artículo 31°.- *Para realizar las actividades de pesca se requiere lo siguiente:* **I,** *Concesión, para:* **Inciso b)** *Acuacultura comercial* **II,** Permiso, para: **Inciso g)** *Acuacultura de fomento* **III,** *Autorización, para:* **Inciso d)** *Recolectar del medio natural reproductores, larvas, postlarvas, crías, huevos, semillas, alevines o en cualquier otro estadio, y* **Inciso e)** *Acuacultura didáctica.*		

Artículos 22.- *la Secretaría podrá inscribir en el Registro Nacional de Pesca a los acuicultores que no requieran concesión, permiso o Autorización.*	Al **proyecto** le aplica el Artículo, incisos y, fracciones anteriores, porque se trata de una actividad acuícola con fines comerciales.	Por el hecho de presentar a la autoridad correspondiente (SEMARNAT) la Manifestación de Impacto Ambiental, el promovente está cumpliendo con este apartado. El proyecto se vincula por la obligatoriedad de obtener la autorización correspondiente para realizar las obras descritas en esta manifestación de impacto ambiental. Como ya se mencionó anteriormente, la promovente una vez autorizado el proyecto en materia ambiental procederá a tramitar el Registro Nacional de Pesca para la unidad de producción acuícola.
Art. 30°.- *Las actividades pesqueras se clasifican en:* **II.-** *Cultivo o acuacultura con fines*		
Artículo 31°.- *Para realizar las actividades de pesca se requiere lo siguiente:* **I,** *Concesión, para:* **Inciso b)** *Acuacultura comercial* **II,** Permiso, para: **Inciso g)** *Acuacultura de fomento* **III,** *Autorización, para:* **Inciso d)** *Recolectar del medio natural reproductores, larvas, postlarvas, crías, huevos, semillas, alevines o en cualquier otro estadio, y* **Inciso e)** *Acuacultura didáctica.*		

Artículos 22.- *la Secretaría podrá inscribir en el Registro Nacional de Pesca a los acuicultores que no requieran concesión, permiso o Autorización.*	Al **proyecto** le aplica el Artículo, incisos y, fracciones anteriores, porque se trata de una actividad acuícola con fines comerciales.	Por el hecho de presentar a la autoridad correspondiente (SEMARNAT) la Manifestación de Impacto Ambiental, el promovente está cumpliendo con este apartado. El proyecto se vincula por la obligatoriedad de obtener la autorización correspondiente para realizar las obras descritas en esta manifestación de impacto ambiental. Como ya se mencionó anteriormente, la promovente una vez autorizado el proyecto en materia ambiental procederá a tramitar el Registro Nacional de Pesca para la unidad de producción acuícola.
Art. 30°.- *Las actividades pesqueras se clasifican en:* **II.-** *Cultivo o acuacultura con fines*		
Artículo 31°.- *Para realizar las actividades de pesca se requiere lo siguiente:* **I,** *Concesión, para:* **Inciso b)** *Acuacultura comercial* **II,** Permiso, para: **Inciso g)** *Acuacultura de fomento* **III,** *Autorización, para:* **Inciso d)** *Recolectar del medio natural reproductores, larvas, postlarvas, crías, huevos, semillas, alevines o en cualquier otro estadio, y* **Inciso e)** *Acuacultura didáctica.*		

Artículos 22.- *la Secretaría podrá inscribir en el Registro Nacional de Pesca a los acuicultores que no requieran concesión, permiso o Autorización.*	Al **proyecto** le aplica el Artículo, incisos y, fracciones anteriores, porque se trata de una actividad acuícola con fines comerciales.	Por el hecho de presentar a la autoridad correspondiente (SEMARNAT) la Manifestación de Impacto Ambiental, el promovente está cumpliendo con este apartado. El proyecto se vincula por la obligatoriedad de obtener la autorización correspondiente para realizar las obras descritas en esta manifestación de impacto ambiental. Como ya se mencionó anteriormente, la promovente una vez autorizado el proyecto en materia ambiental procederá a tramitar el Registro Nacional de Pesca para la unidad de producción acuícola.
Art. 30°.- *Las actividades pesqueras se clasifican en:* **II.-** *Cultivo o acuacultura con fines*		
Artículo 31°.- *Para realizar las actividades de pesca se requiere lo siguiente:* **I,** *Concesión, para:* **Inciso b)** *Acuacultura comercial* **II,** Permiso, para: **Inciso g)** *Acuacultura de fomento* **III,** *Autorización, para:* **Inciso d)** *Recolectar del medio natural reproductores, larvas, postlarvas, crías, huevos, semillas, alevines o en cualquier otro estadio, y* **Inciso e)** *Acuacultura didáctica.*		

Artículos 22.- *la Secretaría podrá inscribir en el Registro Nacional de Pesca a los acuicultores que no requieran concesión, permiso o Autorización.*	Al **proyecto** le aplica el Artículo, incisos y, fracciones anteriores, porque se trata de una actividad acuícola con fines comerciales.	Por el hecho de presentar a la autoridad correspondiente (SEMARNAT) la Manifestación de Impacto Ambiental, el promovente está cumpliendo con este apartado. El proyecto se vincula por la obligatoriedad de obtener la autorización correspondiente para realizar las obras descritas en esta manifestación de impacto ambiental. Como ya se mencionó anteriormente, la promovente una vez autorizado el proyecto en materia ambiental procederá a tramitar el Registro Nacional de Pesca para la unidad de producción acuícola.
Art. 30°.- *Las actividades pesqueras se clasifican en:* **II.-** *Cultivo o acuacultura con fines*		
Artículo 31°.- *Para realizar las actividades de pesca se requiere lo siguiente:* **I,** *Concesión, para:* **Inciso b)** *Acuacultura comercial* **II,** Permiso, para: **Inciso g)** *Acuacultura de fomento* **III,** *Autorización, para:* **Inciso d)** *Recolectar del medio natural reproductores, larvas, postlarvas, crías, huevos, semillas, alevines o en cualquier otro estadio, y* **Inciso e)** *Acuacultura didáctica.*		

Artículos 22.- *la Secretaría podrá inscribir en el Registro Nacional de Pesca a los acuicultores que no requieran concesión, permiso o Autorización.*	Al **proyecto** le aplica el Artículo, incisos y, fracciones anteriores, porque se trata de una actividad acuícola con fines comerciales.	Por el hecho de presentar a la autoridad correspondiente (SEMARNAT) la Manifestación de Impacto Ambiental, el promovente está cumpliendo con este apartado. El proyecto se vincula por la obligatoriedad de obtener la autorización correspondiente para realizar las obras descritas en esta manifestación de impacto ambiental. Como ya se mencionó anteriormente, la promovente una vez autorizado el proyecto en materia ambiental procederá a tramitar el Registro Nacional de Pesca para la unidad de producción acuícola.
Art. 30°.- *Las actividades pesqueras se clasifican en:* **II.-** *Cultivo o acuacultura con fines*		
Artículo 31°.- *Para realizar las actividades de pesca se requiere lo siguiente:* **I,** *Concesión, para:* **Inciso b)** *Acuacultura comercial* **II,** Permiso, para: **Inciso g)** *Acuacultura de fomento* **III,** *Autorización, para:* **Inciso d)** *Recolectar del medio natural reproductores, larvas, postlarvas, crías, huevos, semillas, alevines o en cualquier otro estadio, y* **Inciso e)** *Acuacultura didáctica.*		

Artículos 22.- *la Secretaría podrá inscribir en el Registro Nacional de Pesca a los acuicultores que no requieran concesión, permiso o Autorización.*	Al **proyecto** le aplica el Artículo, incisos y, fracciones anteriores, porque se trata de una actividad acuícola con fines comerciales.	Por el hecho de presentar a la autoridad correspondiente (SEMARNAT) la Manifestación de Impacto Ambiental, el promovente está cumpliendo con este apartado. El proyecto se vincula por la obligatoriedad de obtener la autorización correspondiente para realizar las obras descritas en esta manifestación de impacto ambiental. Como ya se mencionó anteriormente, la promovente una vez autorizado el proyecto en materia ambiental procederá a tramitar el Registro Nacional de Pesca para la unidad de producción acuícola.
Art. 30°.- *Las actividades pesqueras se clasifican en:* **II.-** *Cultivo o acuacultura con fines*		
Artículo 31°.- *Para realizar las actividades de pesca se requiere lo siguiente:* **I,** *Concesión, para:* **Inciso b)** *Acuacultura comercial* **II,** Permiso, para: **Inciso g)** *Acuacultura de fomento* **III,** *Autorización, para:* **Inciso d)** *Recolectar del medio natural reproductores, larvas, postlarvas, crías, huevos, semillas, alevines o en cualquier otro estadio, y* **Inciso e)** *Acuacultura didáctica.*		

Artículos 22.- *la Secretaría podrá inscribir en el Registro Nacional de Pesca a los acuicultores que no requieran concesión, permiso o Autorización.*	Al **proyecto** le aplica el Artículo, incisos y, fracciones anteriores, porque se trata de una actividad acuícola con fines comerciales.	Por el hecho de presentar a la autoridad correspondiente (SEMARNAT) la Manifestación de Impacto Ambiental, el promovente está cumpliendo con este apartado. El proyecto se vincula por la obligatoriedad de obtener la autorización correspondiente para realizar las obras descritas en esta manifestación de impacto ambiental. Como ya se mencionó anteriormente, la promovente una vez autorizado el proyecto en materia ambiental procederá a tramitar el Registro Nacional de Pesca para la unidad de producción acuícola.
Art. 30°.- *Las actividades pesqueras se clasifican en:* **II.-** *Cultivo o acuacultura con fines*		
Artículo 31°.- *Para realizar las actividades de pesca se requiere lo siguiente:* **I,** *Concesión, para:* **Inciso b)** *Acuacultura comercial* **II,** Permiso, para: **Inciso g)** *Acuacultura de fomento* **III,** *Autorización, para:* **Inciso d)** *Recolectar del medio natural reproductores, larvas, postlarvas, crías, huevos, semillas, alevines o en cualquier otro estadio, y* **Inciso e)** *Acuacultura didáctica.*		

Artículos 22.- *la Secretaría podrá inscribir en el Registro Nacional de Pesca a los acuicultores que no requieran concesión, permiso o Autorización.*	Al **proyecto** le aplica el Artículo, incisos y, fracciones anteriores, porque se trata de una actividad acuícola con fines comerciales.	Por el hecho de presentar a la autoridad correspondiente (SEMARNAT) la Manifestación de Impacto Ambiental, el promovente está cumpliendo con este apartado. El proyecto se vincula por la obligatoriedad de obtener la autorización correspondiente para realizar las obras descritas en esta manifestación de impacto ambiental. Como ya se mencionó anteriormente, la promovente una vez autorizado el proyecto en materia ambiental procederá a tramitar el Registro Nacional de Pesca para la unidad de producción acuícola.
Art. 30°.- *Las actividades pesqueras se clasifican en:* **II.-** *Cultivo o acuacultura con fines*		
Artículo 31°.- *Para realizar las actividades de pesca se requiere lo siguiente:* **I,** *Concesión, para:* **Inciso b)** *Acuacultura comercial* **II,** Permiso, para: **Inciso g)** *Acuacultura de fomento* **III,** *Autorización, para:* **Inciso d)** *Recolectar del medio natural reproductores, larvas, postlarvas, crías, huevos, semillas, alevines o en cualquier otro estadio, y* **Inciso e)** *Acuacultura didáctica.*		

Artículos 22.- *la Secretaría podrá inscribir en el Registro Nacional de Pesca a los acuicultores que no requieran concesión, permiso o Autorización.*	Al **proyecto** le aplica el Artículo, incisos y, fracciones anteriores, porque se trata de una actividad acuícola con fines comerciales.	Por el hecho de presentar a la autoridad correspondiente (SEMARNAT) la Manifestación de Impacto Ambiental, el promovente está cumpliendo con este apartado. El proyecto se vincula por la obligatoriedad de obtener la autorización correspondiente para realizar las obras descritas en esta manifestación de impacto ambiental. Como ya se mencionó anteriormente, la promovente una vez autorizado el proyecto en materia ambiental procederá a tramitar el Registro Nacional de Pesca para la unidad de producción acuícola.
Art. 30°.- *Las actividades pesqueras se clasifican en:* **II.-** *Cultivo o acuacultura con fines*		
Artículo 31°.- *Para realizar las actividades de pesca se requiere lo siguiente:* **I,** *Concesión, para:* **Inciso b)** *Acuacultura comercial* **II,** Permiso, para: **Inciso g)** *Acuacultura de fomento* **III,** *Autorización, para:* **Inciso d)** *Recolectar del medio natural reproductores, larvas, postlarvas, crías, huevos, semillas, alevines o en cualquier otro estadio, y* **Inciso e)** *Acuacultura didáctica.*		

Artículos 22.- *la Secretaría podrá inscribir en el Registro Nacional de Pesca a los acuicultores que no requieran concesión, permiso o Autorización.*	Al **proyecto** le aplica el Artículo, incisos y, fracciones anteriores, porque se trata de una actividad acuícola con fines comerciales.	Por el hecho de presentar a la autoridad correspondiente (SEMARNAT) la Manifestación de Impacto Ambiental, el promovente está cumpliendo con este apartado. El proyecto se vincula por la obligatoriedad de obtener la autorización correspondiente para realizar las obras descritas en esta manifestación de impacto ambiental. Como ya se mencionó anteriormente, la promovente una vez autorizado el proyecto en materia ambiental procederá a tramitar el Registro Nacional de Pesca para la unidad de producción acuícola.
Art. 30°.- *Las actividades pesqueras se clasifican en:* **II.-** *Cultivo o acuacultura con fines*		
Artículo 31°.- *Para realizar las actividades de pesca se requiere lo siguiente:* **I,** *Concesión, para:* **Inciso b)** *Acuacultura comercial* **II,** Permiso, para: **Inciso g)** *Acuacultura de fomento* **III,** *Autorización, para:* **Inciso d)** *Recolectar del medio natural reproductores, larvas, postlarvas, crías, huevos, semillas, alevines o en cualquier otro estadio, y* **Inciso e)** *Acuacultura didáctica.*		

Artículos 22.- *la Secretaría podrá inscribir en el Registro Nacional de Pesca a los acuicultores que no requieran concesión, permiso o Autorización.*	Al **proyecto** le aplica el Artículo, incisos y, fracciones anteriores, porque se trata de una actividad acuícola con fines comerciales.	Por el hecho de presentar a la autoridad correspondiente (SEMARNAT) la Manifestación de Impacto Ambiental, el promovente está cumpliendo con este apartado. El proyecto se vincula por la obligatoriedad de obtener la autorización correspondiente para realizar las obras descritas en esta manifestación de impacto ambiental. Como ya se mencionó anteriormente, la promovente una vez autorizado el proyecto en materia ambiental procederá a tramitar el Registro Nacional de Pesca para la unidad de producción acuícola.
Art. 30°.- *Las actividades pesqueras se clasifican en:* **II.-** *Cultivo o acuacultura con fines*		
Artículo 31°.- *Para realizar las actividades de pesca se requiere lo siguiente:* **I,** *Concesión, para:* **Inciso b)** *Acuacultura comercial* **II,** Permiso, para: **Inciso g)** *Acuacultura de fomento* **III,** *Autorización, para:* **Inciso d)** *Recolectar del medio natural reproductores, larvas, postlarvas, crías, huevos, semillas, alevines o en cualquier otro estadio, y* **Inciso e)** *Acuacultura didáctica.*		

Artículos 22.- *la Secretaría podrá inscribir en el Registro Nacional de Pesca a los acuicultores que no requieran concesión, permiso o Autorización.*	Al **proyecto** le aplica el Artículo, incisos y, fracciones anteriores, porque se trata de una actividad acuícola con fines comerciales.	Por el hecho de presentar a la autoridad correspondiente (SEMARNAT) la Manifestación de Impacto Ambiental, el promovente está cumpliendo con este apartado. El proyecto se vincula por la obligatoriedad de obtener la autorización correspondiente para realizar las obras descritas en esta manifestación de impacto ambiental. Como ya se mencionó anteriormente, la promovente una vez autorizado el proyecto en materia ambiental procederá a tramitar el Registro Nacional de Pesca para la unidad de producción acuícola.
Art. 30°.- *Las actividades pesqueras se clasifican en:* **II.-** *Cultivo o acuacultura con fines*		
Artículo 31°.- *Para realizar las actividades de pesca se requiere lo siguiente:* **I,** *Concesión, para:* **Inciso b)** *Acuacultura comercial* **II,** Permiso, para: **Inciso g)** *Acuacultura de fomento* **III,** *Autorización, para:* **Inciso d)** *Recolectar del medio natural reproductores, larvas, postlarvas, crías, huevos, semillas, alevines o en cualquier otro estadio, y* **Inciso e)** *Acuacultura didáctica.*		

Artículos 22.- *la Secretaría podrá inscribir en el Registro Nacional de Pesca a los acuicultores que no requieran concesión, permiso o Autorización.*	Al **proyecto** le aplica el Artículo, incisos y, fracciones anteriores, porque se trata de una actividad acuícola con fines comerciales.	Por el hecho de presentar a la autoridad correspondiente (SEMARNAT) la Manifestación de Impacto Ambiental, el promovente está cumpliendo con este apartado. El proyecto se vincula por la obligatoriedad de obtener la autorización correspondiente para realizar las obras descritas en esta manifestación de impacto ambiental. Como ya se mencionó anteriormente, la promovente una vez autorizado el proyecto en materia ambiental procederá a tramitar el Registro Nacional de Pesca para la unidad de producción acuícola.
Art. 30°.- *Las actividades pesqueras se clasifican en:* **II.-** *Cultivo o acuacultura con fines*		
Artículo 31°.- *Para realizar las actividades de pesca se requiere lo siguiente:* **I,** *Concesión, para:* **Inciso b)** *Acuacultura comercial* **II,** Permiso, para: **Inciso g)** *Acuacultura de fomento* **III,** *Autorización, para:* **Inciso d)** *Recolectar del medio natural reproductores, larvas, postlarvas, crías, huevos, semillas, alevines o en cualquier otro estadio, y* **Inciso e)** *Acuacultura didáctica.*		

Artículos 22.- *la Secretaría podrá inscribir en el Registro Nacional de Pesca a los acuicultores que no requieran concesión, permiso o Autorización.*	Al **proyecto** le aplica el Artículo, incisos y, fracciones anteriores, porque se trata de una actividad acuícola con fines comerciales.	Por el hecho de presentar a la autoridad correspondiente (SEMARNAT) la Manifestación de Impacto Ambiental, el promovente está cumpliendo con este apartado. El proyecto se vincula por la obligatoriedad de obtener la autorización correspondiente para realizar las obras descritas en esta manifestación de impacto ambiental. Como ya se mencionó anteriormente, la promovente una vez autorizado el proyecto en materia ambiental procederá a tramitar el Registro Nacional de Pesca para la unidad de producción acuícola.
Art. 30°.- *Las actividades pesqueras se clasifican en:* **II.-** *Cultivo o acuacultura con fines*		
Artículo 31°.- *Para realizar las actividades de pesca se requiere lo siguiente:* **I,** *Concesión, para:* **Inciso b)** *Acuacultura comercial* **II,** Permiso, para: **Inciso g)** *Acuacultura de fomento* **III,** *Autorización, para:* **Inciso d)** *Recolectar del medio natural reproductores, larvas, postlarvas, crías, huevos, semillas, alevines o en cualquier otro estadio, y* **Inciso e)** *Acuacultura didáctica.*		

Artículos 22.- *la Secretaría podrá inscribir en el Registro Nacional de Pesca a los acuicultores que no requieran concesión, permiso o Autorización.*	Al **proyecto** le aplica el Artículo, incisos y, fracciones anteriores, porque se trata de una actividad acuícola con fines comerciales.	Por el hecho de presentar a la autoridad correspondiente (SEMARNAT) la Manifestación de Impacto Ambiental, el promovente está cumpliendo con este apartado. El proyecto se vincula por la obligatoriedad de obtener la autorización correspondiente para realizar las obras descritas en esta manifestación de impacto ambiental. Como ya se mencionó anteriormente, la promovente una vez autorizado el proyecto en materia ambiental procederá a tramitar el Registro Nacional de Pesca para la unidad de producción acuícola.
Art. 30°.- *Las actividades pesqueras se clasifican en:* **II.-** *Cultivo o acuacultura con fines*		
Artículo 31°.- *Para realizar las actividades de pesca se requiere lo siguiente:* **I,** *Concesión, para:* **Inciso b)** *Acuacultura comercial* **II,** Permiso, para: **Inciso g)** *Acuacultura de fomento* **III,** *Autorización, para:* **Inciso d)** *Recolectar del medio natural reproductores, larvas, postlarvas, crías, huevos, semillas, alevines o en cualquier otro estadio, y* **Inciso e)** *Acuacultura didáctica.*		

Artículos 22.- *la Secretaría podrá inscribir en el Registro Nacional de Pesca a los acuicultores que no requieran concesión, permiso o Autorización.*	Al **proyecto** le aplica el Artículo, incisos y, fracciones anteriores, porque se trata de una actividad acuícola con fines comerciales.	Por el hecho de presentar a la autoridad correspondiente (SEMARNAT) la Manifestación de Impacto Ambiental, el promovente está cumpliendo con este apartado. El proyecto se vincula por la obligatoriedad de obtener la autorización correspondiente para realizar las obras descritas en esta manifestación de impacto ambiental. Como ya se mencionó anteriormente, la promovente una vez autorizado el proyecto en materia ambiental procederá a tramitar el Registro Nacional de Pesca para la unidad de producción acuícola.
Art. 30°.- *Las actividades pesqueras se clasifican en:* **II.-** *Cultivo o acuacultura con fines*		
Artículo 31°.- *Para realizar las actividades de pesca se requiere lo siguiente:* **I,** *Concesión, para:* **Inciso b)** *Acuacultura comercial* **II,** Permiso, para: **Inciso g)** *Acuacultura de fomento* **III,** *Autorización, para:* **Inciso d)** *Recolectar del medio natural reproductores, larvas, postlarvas, crías, huevos, semillas, alevines o en cualquier otro estadio, y* **Inciso e)** *Acuacultura didáctica.*		

Artículos 22.- *la Secretaría podrá inscribir en el Registro Nacional de Pesca a los acuicultores que no requieran concesión, permiso o Autorización.*	Al **proyecto** le aplica el Artículo, incisos y, fracciones anteriores, porque se trata de una actividad acuícola con fines comerciales.	Por el hecho de presentar a la autoridad correspondiente (SEMARNAT) la Manifestación de Impacto Ambiental, el promovente está cumpliendo con este apartado. El proyecto se vincula por la obligatoriedad de obtener la autorización correspondiente para realizar las obras descritas en esta manifestación de impacto ambiental. Como ya se mencionó anteriormente, la promovente una vez autorizado el proyecto en materia ambiental procederá a tramitar el Registro Nacional de Pesca para la unidad de producción acuícola.
Art. 30°.- *Las actividades pesqueras se clasifican en:* **II.-** *Cultivo o acuacultura con fines*		
Artículo 31°.- *Para realizar las actividades de pesca se requiere lo siguiente:* **I,** *Concesión, para:* **Inciso b)** *Acuacultura comercial* **II,** Permiso, para: **Inciso g)** *Acuacultura de fomento* **III,** *Autorización, para:* **Inciso d)** *Recolectar del medio natural reproductores, larvas, postlarvas, crías, huevos, semillas, alevines o en cualquier otro estadio, y* **Inciso e)** *Acuacultura didáctica.*		

Artículos 22.- *la Secretaría podrá inscribir en el Registro Nacional de Pesca a los acuicultores que no requieran concesión, permiso o Autorización.*	Al **proyecto** le aplica el Artículo, incisos y, fracciones anteriores, porque se trata de una actividad acuícola con fines comerciales.	Por el hecho de presentar a la autoridad correspondiente (SEMARNAT) la Manifestación de Impacto Ambiental, el promovente está cumpliendo con este apartado. El proyecto se vincula por la obligatoriedad de obtener la autorización correspondiente para realizar las obras descritas en esta manifestación de impacto ambiental. Como ya se mencionó anteriormente, la promovente una vez autorizado el proyecto en materia ambiental procederá a tramitar el Registro Nacional de Pesca para la unidad de producción acuícola.
Art. 30°.- *Las actividades pesqueras se clasifican en:* **II.-** *Cultivo o acuacultura con fines*		
Artículo 31°.- *Para realizar las actividades de pesca se requiere lo siguiente:* **I,** *Concesión, para:* **Inciso b)** *Acuacultura comercial* **II,** Permiso, para: **Inciso g)** *Acuacultura de fomento* **III,** *Autorización, para:* **Inciso d)** *Recolectar del medio natural reproductores, larvas, postlarvas, crías, huevos, semillas, alevines o en cualquier otro estadio, y* **Inciso e)** *Acuacultura didáctica.*		

Artículos 22.- *la Secretaría podrá inscribir en el Registro Nacional de Pesca a los acuicultores que no requieran concesión, permiso o Autorización.*	Al **proyecto** le aplica el Artículo, incisos y, fracciones anteriores, porque se trata de una actividad acuícola con fines comerciales.	Por el hecho de presentar a la autoridad correspondiente (SEMARNAT) la Manifestación de Impacto Ambiental, el promovente está cumpliendo con este apartado. El proyecto se vincula por la obligatoriedad de obtener la autorización correspondiente para realizar las obras descritas en esta manifestación de impacto ambiental. Como ya se mencionó anteriormente, la promovente una vez autorizado el proyecto en materia ambiental procederá a tramitar el Registro Nacional de Pesca para la unidad de producción acuícola.
Art. 30°.- *Las actividades pesqueras se clasifican en:* **II.-** *Cultivo o acuacultura con fines*		
Artículo 31°.- *Para realizar las actividades de pesca se requiere lo siguiente:* **I,** *Concesión, para:* **Inciso b)** *Acuacultura comercial* **II,** Permiso, para: **Inciso g)** *Acuacultura de fomento* **III,** *Autorización, para:* **Inciso d)** *Recolectar del medio natural reproductores, larvas, postlarvas, crías, huevos, semillas, alevines o en cualquier otro estadio, y* **Inciso e)** *Acuacultura didáctica.*		

Artículos 22.- *la Secretaría podrá inscribir en el Registro Nacional de Pesca a los acuicultores que no requieran concesión, permiso o Autorización.*	Al **proyecto** le aplica el Artículo, incisos y, fracciones anteriores, porque se trata de una actividad acuícola con fines comerciales.	Por el hecho de presentar a la autoridad correspondiente (SEMARNAT) la Manifestación de Impacto Ambiental, el promovente está cumpliendo con este apartado. El proyecto se vincula por la obligatoriedad de obtener la autorización correspondiente para realizar las obras descritas en esta manifestación de impacto ambiental. Como ya se mencionó anteriormente, la promovente una vez autorizado el proyecto en materia ambiental procederá a tramitar el Registro Nacional de Pesca para la unidad de producción acuícola.
Art. 30°.- *Las actividades pesqueras se clasifican en:* **II.-** *Cultivo o acuacultura con fines*		
Artículo 31°.- *Para realizar las actividades de pesca se requiere lo siguiente:* **I,** *Concesión, para:* **Inciso b)** *Acuacultura comercial* **II,** Permiso, para: **Inciso g)** *Acuacultura de fomento* **III,** *Autorización, para:* **Inciso d)** *Recolectar del medio natural reproductores, larvas, postlarvas, crías, huevos, semillas, alevines o en cualquier otro estadio, y* **Inciso e)** *Acuacultura didáctica.*		

Artículos 22.- *la Secretaría podrá inscribir en el Registro Nacional de Pesca a los acuicultores que no requieran concesión, permiso o Autorización.*	Al **proyecto** le aplica el Artículo, incisos y, fracciones anteriores, porque se trata de una actividad acuícola con fines comerciales.	Por el hecho de presentar a la autoridad correspondiente (SEMARNAT) la Manifestación de Impacto Ambiental, el promovente está cumpliendo con este apartado. El proyecto se vincula por la obligatoriedad de obtener la autorización correspondiente para realizar las obras descritas en esta manifestación de impacto ambiental. Como ya se mencionó anteriormente, la promovente una vez autorizado el proyecto en materia ambiental procederá a tramitar el Registro Nacional de Pesca para la unidad de producción acuícola.
Art. 30°.- *Las actividades pesqueras se clasifican en:* **II.-** *Cultivo o acuacultura con fines*		
Artículo 31°.- *Para realizar las actividades de pesca se requiere lo siguiente:* **I,** *Concesión, para:* **Inciso b)** *Acuacultura comercial* **II,** Permiso, para: **Inciso g)** *Acuacultura de fomento* **III,** *Autorización, para:* **Inciso d)** *Recolectar del medio natural reproductores, larvas, postlarvas, crías, huevos, semillas, alevines o en cualquier otro estadio, y* **Inciso e)** *Acuacultura didáctica.*		

Artículos 22.- *la Secretaría podrá inscribir en el Registro Nacional de Pesca a los acuicultores que no requieran concesión, permiso o Autorización.*	Al **proyecto** le aplica el Artículo, incisos y, fracciones anteriores, porque se trata de una actividad acuícola con fines comerciales.	Por el hecho de presentar a la autoridad correspondiente (SEMARNAT) la Manifestación de Impacto Ambiental, el promovente está cumpliendo con este apartado. El proyecto se vincula por la obligatoriedad de obtener la autorización correspondiente para realizar las obras descritas en esta manifestación de impacto ambiental. Como ya se mencionó anteriormente, la promovente una vez autorizado el proyecto en materia ambiental procederá a tramitar el Registro Nacional de Pesca para la unidad de producción acuícola.
Art. 30°.- *Las actividades pesqueras se clasifican en:* **II.-** *Cultivo o acuacultura con fines*		
Artículo 31°.- *Para realizar las actividades de pesca se requiere lo siguiente:* **I,** *Concesión, para:* **Inciso b)** *Acuacultura comercial* **II,** Permiso, para: **Inciso g)** *Acuacultura de fomento* **III,** *Autorización, para:* **Inciso d)** *Recolectar del medio natural reproductores, larvas, postlarvas, crías, huevos, semillas, alevines o en cualquier otro estadio, y* **Inciso e)** *Acuacultura didáctica.*		

Artículos 22.- *la Secretaría podrá inscribir en el Registro Nacional de Pesca a los acuicultores que no requieran concesión, permiso o Autorización.*	Al **proyecto** le aplica el Artículo, incisos y, fracciones anteriores, porque se trata de una actividad acuícola con fines comerciales.	Por el hecho de presentar a la autoridad correspondiente (SEMARNAT) la Manifestación de Impacto Ambiental, el promovente está cumpliendo con este apartado. El proyecto se vincula por la obligatoriedad de obtener la autorización correspondiente para realizar las obras descritas en esta manifestación de impacto ambiental. Como ya se mencionó anteriormente, la promovente una vez autorizado el proyecto en materia ambiental procederá a tramitar el Registro Nacional de Pesca para la unidad de producción acuícola.
Art. 30°.- *Las actividades pesqueras se clasifican en:* **II.-** *Cultivo o acuacultura con fines*		
Artículo 31°.- *Para realizar las actividades de pesca se requiere lo siguiente:* **I,** *Concesión, para:* **Inciso b)** *Acuacultura comercial* **II,** Permiso, para: **Inciso g)** *Acuacultura de fomento* **III,** *Autorización, para:* **Inciso d)** *Recolectar del medio natural reproductores, larvas, postlarvas, crías, huevos, semillas, alevines o en cualquier otro estadio, y* **Inciso e)** *Acuacultura didáctica.*		

Artículos 22.- *la Secretaría podrá inscribir en el Registro Nacional de Pesca a los acuicultores que no requieran concesión, permiso o Autorización.*	Al **proyecto** le aplica el Artículo, incisos y, fracciones anteriores, porque se trata de una actividad acuícola con fines comerciales.	Por el hecho de presentar a la autoridad correspondiente (SEMARNAT) la Manifestación de Impacto Ambiental, el promovente está cumpliendo con este apartado. El proyecto se vincula por la obligatoriedad de obtener la autorización correspondiente para realizar las obras descritas en esta manifestación de impacto ambiental. Como ya se mencionó anteriormente, la promovente una vez autorizado el proyecto en materia ambiental procederá a tramitar el Registro Nacional de Pesca para la unidad de producción acuícola.
Art. 30°.- *Las actividades pesqueras se clasifican en:* **II.-** *Cultivo o acuacultura con fines*		
Artículo 31°.- *Para realizar las actividades de pesca se requiere lo siguiente:* **I,** *Concesión, para:* **Inciso b)** *Acuacultura comercial* **II,** Permiso, para: **Inciso g)** *Acuacultura de fomento* **III,** *Autorización, para:* **Inciso d)** *Recolectar del medio natural reproductores, larvas, postlarvas, crías, huevos, semillas, alevines o en cualquier otro estadio, y* **Inciso e)** *Acuacultura didáctica.*		

Artículos 22.- *la Secretaría podrá inscribir en el Registro Nacional de Pesca a los acuicultores que no requieran concesión, permiso o Autorización.*	Al **proyecto** le aplica el Artículo, incisos y, fracciones anteriores, porque se trata de una actividad acuícola con fines comerciales.	Por el hecho de presentar a la autoridad correspondiente (SEMARNAT) la Manifestación de Impacto Ambiental, el promovente está cumpliendo con este apartado. El proyecto se vincula por la obligatoriedad de obtener la autorización correspondiente para realizar las obras descritas en esta manifestación de impacto ambiental. Como ya se mencionó anteriormente, la promovente una vez autorizado el proyecto en materia ambiental procederá a tramitar el Registro Nacional de Pesca para la unidad de producción acuícola.
Art. 30°.- *Las actividades pesqueras se clasifican en:* **II.-** *Cultivo o acuacultura con fines*		
Artículo 31°.- *Para realizar las actividades de pesca se requiere lo siguiente:* **I,** *Concesión, para:* **Inciso b)** *Acuacultura comercial* **II,** Permiso, para: **Inciso g)** *Acuacultura de fomento* **III,** *Autorización, para:* **Inciso d)** *Recolectar del medio natural reproductores, larvas, postlarvas, crías, huevos, semillas, alevines o en cualquier otro estadio, y* **Inciso e)** *Acuacultura didáctica.*		

Artículos 22.- *la Secretaría podrá inscribir en el Registro Nacional de Pesca a los acuicultores que no requieran concesión, permiso o Autorización.*	Al **proyecto** le aplica el Artículo, incisos y, fracciones anteriores, porque se trata de una actividad acuícola con fines comerciales.	Por el hecho de presentar a la autoridad correspondiente (SEMARNAT) la Manifestación de Impacto Ambiental, el promovente está cumpliendo con este apartado. El proyecto se vincula por la obligatoriedad de obtener la autorización correspondiente para realizar las obras descritas en esta manifestación de impacto ambiental. Como ya se mencionó anteriormente, la promovente una vez autorizado el proyecto en materia ambiental procederá a tramitar el Registro Nacional de Pesca para la unidad de producción acuícola.
Art. 30°.- *Las actividades pesqueras se clasifican en:* **II.-** *Cultivo o acuacultura con fines*		
Artículo 31°.- *Para realizar las actividades de pesca se requiere lo siguiente:* **I,** *Concesión, para:* **Inciso b)** *Acuacultura comercial* **II,** Permiso, para: **Inciso g)** *Acuacultura de fomento* **III,** *Autorización, para:* **Inciso d)** *Recolectar del medio natural reproductores, larvas, postlarvas, crías, huevos, semillas, alevines o en cualquier otro estadio, y* **Inciso e)** *Acuacultura didáctica.*		

Artículos 22.- *la Secretaría podrá inscribir en el Registro Nacional de Pesca a los acuicultores que no requieran concesión, permiso o Autorización.*	Al **proyecto** le aplica el Artículo, incisos y, fracciones anteriores, porque se trata de una actividad acuícola con fines comerciales.	Por el hecho de presentar a la autoridad correspondiente (SEMARNAT) la Manifestación de Impacto Ambiental, el promovente está cumpliendo con este apartado. El proyecto se vincula por la obligatoriedad de obtener la autorización correspondiente para realizar las obras descritas en esta manifestación de impacto ambiental. Como ya se mencionó anteriormente, la promovente una vez autorizado el proyecto en materia ambiental procederá a tramitar el Registro Nacional de Pesca para la unidad de producción acuícola.
Art. 30°.- *Las actividades pesqueras se clasifican en:* **II.-** *Cultivo o acuacultura con fines*		
Artículo 31°.- *Para realizar las actividades de pesca se requiere lo siguiente:* **I,** *Concesión, para:* **Inciso b)** *Acuacultura comercial* **II,** Permiso, para: **Inciso g)** *Acuacultura de fomento* **III,** *Autorización, para:* **Inciso d)** *Recolectar del medio natural reproductores, larvas, postlarvas, crías, huevos, semillas, alevines o en cualquier otro estadio, y* **Inciso e)** *Acuacultura didáctica.*		

Artículos 22.- *la Secretaría podrá inscribir en el Registro Nacional de Pesca a los acuicultores que no requieran concesión, permiso o Autorización.*	Al **proyecto** le aplica el Artículo, incisos y, fracciones anteriores, porque se trata de una actividad acuícola con fines comerciales.	Por el hecho de presentar a la autoridad correspondiente (SEMARNAT) la Manifestación de Impacto Ambiental, el promovente está cumpliendo con este apartado. El proyecto se vincula por la obligatoriedad de obtener la autorización correspondiente para realizar las obras descritas en esta manifestación de impacto ambiental. Como ya se mencionó anteriormente, la promovente una vez autorizado el proyecto en materia ambiental procederá a tramitar el Registro Nacional de Pesca para la unidad de producción acuícola.
Art. 30°.- *Las actividades pesqueras se clasifican en:* **II.-** *Cultivo o acuacultura con fines*		
Artículo 31°.- *Para realizar las actividades de pesca se requiere lo siguiente:* **I,** *Concesión, para:* **Inciso b)** *Acuacultura comercial* **II,** Permiso, para: **Inciso g)** *Acuacultura de fomento* **III,** *Autorización, para:* **Inciso d)** *Recolectar del medio natural reproductores, larvas, postlarvas, crías, huevos, semillas, alevines o en cualquier otro estadio, y* **Inciso e)** *Acuacultura didáctica.*		

Artículos 22.- *la Secretaría podrá inscribir en el Registro Nacional de Pesca a los acuicultores que no requieran concesión, permiso o Autorización.*	Al **proyecto** le aplica el Artículo, incisos y, fracciones anteriores, porque se trata de una actividad acuícola con fines comerciales.	Por el hecho de presentar a la autoridad correspondiente (SEMARNAT) la Manifestación de Impacto Ambiental, el promovente está cumpliendo con este apartado. El proyecto se vincula por la obligatoriedad de obtener la autorización correspondiente para realizar las obras descritas en esta manifestación de impacto ambiental. Como ya se mencionó anteriormente, la promovente una vez autorizado el proyecto en materia ambiental procederá a tramitar el Registro Nacional de Pesca para la unidad de producción acuícola.
Art. 30°.- *Las actividades pesqueras se clasifican en:* **II.-** *Cultivo o acuacultura con fines*		
Artículo 31°.- *Para realizar las actividades de pesca se requiere lo siguiente:* **I,** *Concesión, para:* **Inciso b)** *Acuacultura comercial* **II,** Permiso, para: **Inciso g)** *Acuacultura de fomento* **III,** *Autorización, para:* **Inciso d)** *Recolectar del medio natural reproductores, larvas, postlarvas, crías, huevos, semillas, alevines o en cualquier otro estadio, y* **Inciso e)** *Acuacultura didáctica.*		

Artículos 22.- *la Secretaría podrá inscribir en el Registro Nacional de Pesca a los acuicultores que no requieran concesión, permiso o Autorización.*	Al **proyecto** le aplica el Artículo, incisos y, fracciones anteriores, porque se trata de una actividad acuícola con fines comerciales.	Por el hecho de presentar a la autoridad correspondiente (SEMARNAT) la Manifestación de Impacto Ambiental, el promovente está cumpliendo con este apartado. El proyecto se vincula por la obligatoriedad de obtener la autorización correspondiente para realizar las obras descritas en esta manifestación de impacto ambiental. Como ya se mencionó anteriormente, la promovente una vez autorizado el proyecto en materia ambiental procederá a tramitar el Registro Nacional de Pesca para la unidad de producción acuícola.
Art. 30°.- *Las actividades pesqueras se clasifican en:* **II.-** *Cultivo o acuacultura con fines*		
Artículo 31°.- *Para realizar las actividades de pesca se requiere lo siguiente:* **I,** *Concesión, para:* **Inciso b)** *Acuacultura comercial* **II,** Permiso, para: **Inciso g)** *Acuacultura de fomento* **III,** *Autorización, para:* **Inciso d)** *Recolectar del medio natural reproductores, larvas, postlarvas, crías, huevos, semillas, alevines o en cualquier otro estadio, y* **Inciso e)** *Acuacultura didáctica.*		

Artículos 22.- *la Secretaría podrá inscribir en el Registro Nacional de Pesca a los acuicultores que no requieran concesión, permiso o Autorización.*	Al **proyecto** le aplica el Artículo, incisos y, fracciones anteriores, porque se trata de una actividad acuícola con fines comerciales.	Por el hecho de presentar a la autoridad correspondiente (SEMARNAT) la Manifestación de Impacto Ambiental, el promovente está cumpliendo con este apartado. El proyecto se vincula por la obligatoriedad de obtener la autorización correspondiente para realizar las obras descritas en esta manifestación de impacto ambiental. Como ya se mencionó anteriormente, la promovente una vez autorizado el proyecto en materia ambiental procederá a tramitar el Registro Nacional de Pesca para la unidad de producción acuícola.
Art. 30°.- *Las actividades pesqueras se clasifican en:* **II.-** *Cultivo o acuacultura con fines*		
Artículo 31°.- *Para realizar las actividades de pesca se requiere lo siguiente:* **I,** *Concesión, para:* **Inciso b)** *Acuacultura comercial* **II,** Permiso, para: **Inciso g)** *Acuacultura de fomento* **III,** *Autorización, para:* **Inciso d)** *Recolectar del medio natural reproductores, larvas, postlarvas, crías, huevos, semillas, alevines o en cualquier otro estadio, y* **Inciso e)** *Acuacultura didáctica.*		

Artículos 22.- *la Secretaría podrá inscribir en el Registro Nacional de Pesca a los acuicultores que no requieran concesión, permiso o Autorización.*	Al **proyecto** le aplica el Artículo, incisos y, fracciones anteriores, porque se trata de una actividad acuícola con fines comerciales.	Por el hecho de presentar a la autoridad correspondiente (SEMARNAT) la Manifestación de Impacto Ambiental, el promovente está cumpliendo con este apartado. El proyecto se vincula por la obligatoriedad de obtener la autorización correspondiente para realizar las obras descritas en esta manifestación de impacto ambiental. Como ya se mencionó anteriormente, la promovente una vez autorizado el proyecto en materia ambiental procederá a tramitar el Registro Nacional de Pesca para la unidad de producción acuícola.
Art. 30°.- *Las actividades pesqueras se clasifican en:* **II.-** *Cultivo o acuacultura con fines*		
Artículo 31°.- *Para realizar las actividades de pesca se requiere lo siguiente:* **I,** *Concesión, para:* **Inciso b)** *Acuacultura comercial* **II,** Permiso, para: **Inciso g)** *Acuacultura de fomento* **III,** *Autorización, para:* **Inciso d)** *Recolectar del medio natural reproductores, larvas, postlarvas, crías, huevos, semillas, alevines o en cualquier otro estadio, y* **Inciso e)** *Acuacultura didáctica.*		

Artículos 22.- *la Secretaría podrá inscribir en el Registro Nacional de Pesca a los acuicultores que no requieran concesión, permiso o Autorización.*	Al **proyecto** le aplica el Artículo, incisos y, fracciones anteriores, porque se trata de una actividad acuícola con fines comerciales.	Por el hecho de presentar a la autoridad correspondiente (SEMARNAT) la Manifestación de Impacto Ambiental, el promovente está cumpliendo con este apartado. El proyecto se vincula por la obligatoriedad de obtener la autorización correspondiente para realizar las obras descritas en esta manifestación de impacto ambiental. Como ya se mencionó anteriormente, la promovente una vez autorizado el proyecto en materia ambiental procederá a tramitar el Registro Nacional de Pesca para la unidad de producción acuícola.
Art. 30°.- *Las actividades pesqueras se clasifican en:* **II.-** *Cultivo o acuacultura con fines*		
Artículo 31°.- *Para realizar las actividades de pesca se requiere lo siguiente:* **I,** *Concesión, para:* **Inciso b)** *Acuacultura comercial* **II,** Permiso, para: **Inciso g)** *Acuacultura de fomento* **III,** *Autorización, para:* **Inciso d)** *Recolectar del medio natural reproductores, larvas, postlarvas, crías, huevos, semillas, alevines o en cualquier otro estadio, y* **Inciso e)** *Acuacultura didáctica.*		

Artículos 22.- *la Secretaría podrá inscribir en el Registro Nacional de Pesca a los acuicultores que no requieran concesión, permiso o Autorización.*	Al **proyecto** le aplica el Artículo, incisos y, fracciones anteriores, porque se trata de una actividad acuícola con fines comerciales.	Por el hecho de presentar a la autoridad correspondiente (SEMARNAT) la Manifestación de Impacto Ambiental, el promovente está cumpliendo con este apartado. El proyecto se vincula por la obligatoriedad de obtener la autorización correspondiente para realizar las obras descritas en esta manifestación de impacto ambiental. Como ya se mencionó anteriormente, la promovente una vez autorizado el proyecto en materia ambiental procederá a tramitar el Registro Nacional de Pesca para la unidad de producción acuícola.
Art. 30°.- *Las actividades pesqueras se clasifican en:* **II.-** *Cultivo o acuacultura con fines*		
Artículo 31°.- *Para realizar las actividades de pesca se requiere lo siguiente:* **I,** *Concesión, para:* **Inciso b)** *Acuacultura comercial* **II,** Permiso, para: **Inciso g)** *Acuacultura de fomento* **III,** *Autorización, para:* **Inciso d)** *Recolectar del medio natural reproductores, larvas, postlarvas, crías, huevos, semillas, alevines o en cualquier otro estadio, y* **Inciso e)** *Acuacultura didáctica.*		

Artículos 22.- *la Secretaría podrá inscribir en el Registro Nacional de Pesca a los acuicultores que no requieran concesión, permiso o Autorización.*	Al **proyecto** le aplica el Artículo, incisos y, fracciones anteriores, porque se trata de una actividad acuícola con fines comerciales.	Por el hecho de presentar a la autoridad correspondiente (SEMARNAT) la Manifestación de Impacto Ambiental, el promovente está cumpliendo con este apartado. El proyecto se vincula por la obligatoriedad de obtener la autorización correspondiente para realizar las obras descritas en esta manifestación de impacto ambiental. Como ya se mencionó anteriormente, la promovente una vez autorizado el proyecto en materia ambiental procederá a tramitar el Registro Nacional de Pesca para la unidad de producción acuícola.
Art. 30°.- *Las actividades pesqueras se clasifican en:* **II.-** *Cultivo o acuacultura con fines*		
Artículo 31°.- *Para realizar las actividades de pesca se requiere lo siguiente:* **I,** *Concesión, para:* **Inciso b)** *Acuacultura comercial* **II,** Permiso, para: **Inciso g)** *Acuacultura de fomento* **III,** *Autorización, para:* **Inciso d)** *Recolectar del medio natural reproductores, larvas, postlarvas, crías, huevos, semillas, alevines o en cualquier otro estadio, y* **Inciso e)** *Acuacultura didáctica.*		

Artículos 22.- *la Secretaría podrá inscribir en el Registro Nacional de Pesca a los acuicultores que no requieran concesión, permiso o Autorización.*	Al **proyecto** le aplica el Artículo, incisos y, fracciones anteriores, porque se trata de una actividad acuícola con fines comerciales.	Por el hecho de presentar a la autoridad correspondiente (SEMARNAT) la Manifestación de Impacto Ambiental, el promovente está cumpliendo con este apartado. El proyecto se vincula por la obligatoriedad de obtener la autorización correspondiente para realizar las obras descritas en esta manifestación de impacto ambiental. Como ya se mencionó anteriormente, la promovente una vez autorizado el proyecto en materia ambiental procederá a tramitar el Registro Nacional de Pesca para la unidad de producción acuícola.
Art. 30°.- *Las actividades pesqueras se clasifican en:* **II.-** *Cultivo o acuacultura con fines*		
Artículo 31°.- *Para realizar las actividades de pesca se requiere lo siguiente:* **I,** *Concesión, para:* **Inciso b)** *Acuacultura comercial* **II,** Permiso, para: **Inciso g)** *Acuacultura de fomento* **III,** *Autorización, para:* **Inciso d)** *Recolectar del medio natural reproductores, larvas, postlarvas, crías, huevos, semillas, alevines o en cualquier otro estadio, y* **Inciso e)** *Acuacultura didáctica.*		

Artículos 22.- *la Secretaría podrá inscribir en el Registro Nacional de Pesca a los acuicultores que no requieran concesión, permiso o Autorización.*	Al **proyecto** le aplica el Artículo, incisos y, fracciones anteriores, porque se trata de una actividad acuícola con fines comerciales.	Por el hecho de presentar a la autoridad correspondiente (SEMARNAT) la Manifestación de Impacto Ambiental, el promovente está cumpliendo con este apartado. El proyecto se vincula por la obligatoriedad de obtener la autorización correspondiente para realizar las obras descritas en esta manifestación de impacto ambiental. Como ya se mencionó anteriormente, la promovente una vez autorizado el proyecto en materia ambiental procederá a tramitar el Registro Nacional de Pesca para la unidad de producción acuícola.
Art. 30°.- *Las actividades pesqueras se clasifican en:* **II.-** *Cultivo o acuacultura con fines*		
Artículo 31°.- *Para realizar las actividades de pesca se requiere lo siguiente:* **I,** *Concesión, para:* **Inciso b)** *Acuacultura comercial* **II,** Permiso, para: **Inciso g)** *Acuacultura de fomento* **III,** *Autorización, para:* **Inciso d)** *Recolectar del medio natural reproductores, larvas, postlarvas, crías, huevos, semillas, alevines o en cualquier otro estadio, y* **Inciso e)** *Acuacultura didáctica.*		

Artículos 22.- *la Secretaría podrá inscribir en el Registro Nacional de Pesca a los acuicultores que no requieran concesión, permiso o Autorización.*	Al **proyecto** le aplica el Artículo, incisos y, fracciones anteriores, porque se trata de una actividad acuícola con fines comerciales.	Por el hecho de presentar a la autoridad correspondiente (SEMARNAT) la Manifestación de Impacto Ambiental, el promovente está cumpliendo con este apartado. El proyecto se vincula por la obligatoriedad de obtener la autorización correspondiente para realizar las obras descritas en esta manifestación de impacto ambiental. Como ya se mencionó anteriormente, la promovente una vez autorizado el proyecto en materia ambiental procederá a tramitar el Registro Nacional de Pesca para la unidad de producción acuícola.
Art. 30°.- *Las actividades pesqueras se clasifican en:* **II.-** *Cultivo o acuacultura con fines*		
Artículo 31°.- *Para realizar las actividades de pesca se requiere lo siguiente:* **I,** *Concesión, para:* **Inciso b)** *Acuacultura comercial* **II,** Permiso, para: **Inciso g)** *Acuacultura de fomento* **III,** *Autorización, para:* **Inciso d)** *Recolectar del medio natural reproductores, larvas, postlarvas, crías, huevos, semillas, alevines o en cualquier otro estadio, y* **Inciso e)** *Acuacultura didáctica.*		

Artículos 22.- *la Secretaría podrá inscribir en el Registro Nacional de Pesca a los acuicultores que no requieran concesión, permiso o Autorización.*	Al **proyecto** le aplica el Artículo, incisos y, fracciones anteriores, porque se trata de una actividad acuícola con fines comerciales.	Por el hecho de presentar a la autoridad correspondiente (SEMARNAT) la Manifestación de Impacto Ambiental, el promovente está cumpliendo con este apartado. El proyecto se vincula por la obligatoriedad de obtener la autorización correspondiente para realizar las obras descritas en esta manifestación de impacto ambiental. Como ya se mencionó anteriormente, la promovente una vez autorizado el proyecto en materia ambiental procederá a tramitar el Registro Nacional de Pesca para la unidad de producción acuícola.
Art. 30°.- *Las actividades pesqueras se clasifican en:* **II.-** *Cultivo o acuacultura con fines*		
Artículo 31°.- *Para realizar las actividades de pesca se requiere lo siguiente:* **I,** *Concesión, para:* **Inciso b)** *Acuacultura comercial* **II,** Permiso, para: **Inciso g)** *Acuacultura de fomento* **III,** *Autorización, para:* **Inciso d)** *Recolectar del medio natural reproductores, larvas, postlarvas, crías, huevos, semillas, alevines o en cualquier otro estadio, y* **Inciso e)** *Acuacultura didáctica.*		

Artículos 22.- *la Secretaría podrá inscribir en el Registro Nacional de Pesca a los acuicultores que no requieran concesión, permiso o Autorización.*	Al **proyecto** le aplica el Artículo, incisos y, fracciones anteriores, porque se trata de una actividad acuícola con fines comerciales.	Por el hecho de presentar a la autoridad correspondiente (SEMARNAT) la Manifestación de Impacto Ambiental, el promovente está cumpliendo con este apartado. El proyecto se vincula por la obligatoriedad de obtener la autorización correspondiente para realizar las obras descritas en esta manifestación de impacto ambiental. Como ya se mencionó anteriormente, la promovente una vez autorizado el proyecto en materia ambiental procederá a tramitar el Registro Nacional de Pesca para la unidad de producción acuícola.
Art. 30°.- *Las actividades pesqueras se clasifican en:* **II.-** *Cultivo o acuacultura con fines*		
Artículo 31°.- *Para realizar las actividades de pesca se requiere lo siguiente:* **I,** *Concesión, para:* **Inciso b)** *Acuacultura comercial* **II,** Permiso, para: **Inciso g)** *Acuacultura de fomento* **III,** *Autorización, para:* **Inciso d)** *Recolectar del medio natural reproductores, larvas, postlarvas, crías, huevos, semillas, alevines o en cualquier otro estadio, y* **Inciso e)** *Acuacultura didáctica.*		

Artículos 22.- *la Secretaría podrá inscribir en el Registro Nacional de Pesca a los acuicultores que no requieran concesión, permiso o Autorización.*	Al **proyecto** le aplica el Artículo, incisos y, fracciones anteriores, porque se trata de una actividad acuícola con fines comerciales.	Por el hecho de presentar a la autoridad correspondiente (SEMARNAT) la Manifestación de Impacto Ambiental, el promovente está cumpliendo con este apartado. El proyecto se vincula por la obligatoriedad de obtener la autorización correspondiente para realizar las obras descritas en esta manifestación de impacto ambiental. Como ya se mencionó anteriormente, la promovente una vez autorizado el proyecto en materia ambiental procederá a tramitar el Registro Nacional de Pesca para la unidad de producción acuícola.
Art. 30°.- *Las actividades pesqueras se clasifican en:* **II.-** *Cultivo o acuacultura con fines*		
Artículo 31°.- *Para realizar las actividades de pesca se requiere lo siguiente:* **I,** *Concesión, para:* **Inciso b)** *Acuacultura comercial* **II,** Permiso, para: **Inciso g)** *Acuacultura de fomento* **III,** *Autorización, para:* **Inciso d)** *Recolectar del medio natural reproductores, larvas, postlarvas, crías, huevos, semillas, alevines o en cualquier otro estadio, y* **Inciso e)** *Acuacultura didáctica.*		

Artículos 22.- *la Secretaría podrá inscribir en el Registro Nacional de Pesca a los acuicultores que no requieran concesión, permiso o Autorización.*	Al **proyecto** le aplica el Artículo, incisos y, fracciones anteriores, porque se trata de una actividad acuícola con fines comerciales.	Por el hecho de presentar a la autoridad correspondiente (SEMARNAT) la Manifestación de Impacto Ambiental, el promovente está cumpliendo con este apartado. El proyecto se vincula por la obligatoriedad de obtener la autorización correspondiente para realizar las obras descritas en esta manifestación de impacto ambiental. Como ya se mencionó anteriormente, la promovente una vez autorizado el proyecto en materia ambiental procederá a tramitar el Registro Nacional de Pesca para la unidad de producción acuícola.
Art. 30°.- *Las actividades pesqueras se clasifican en:* **II.-** *Cultivo o acuacultura con fines*		
Artículo 31°.- *Para realizar las actividades de pesca se requiere lo siguiente:* **I,** *Concesión, para:* **Inciso b)** *Acuacultura comercial* **II,** Permiso, para: **Inciso g)** *Acuacultura de fomento* **III,** *Autorización, para:* **Inciso d)** *Recolectar del medio natural reproductores, larvas, postlarvas, crías, huevos, semillas, alevines o en cualquier otro estadio, y* **Inciso e)** *Acuacultura didáctica.*		

Artículos 22.- *la Secretaría podrá inscribir en el Registro Nacional de Pesca a los acuicultores que no requieran concesión, permiso o Autorización.*	Al **proyecto** le aplica el Artículo, incisos y, fracciones anteriores, porque se trata de una actividad acuícola con fines comerciales.	Por el hecho de presentar a la autoridad correspondiente (SEMARNAT) la Manifestación de Impacto Ambiental, el promovente está cumpliendo con este apartado. El proyecto se vincula por la obligatoriedad de obtener la autorización correspondiente para realizar las obras descritas en esta manifestación de impacto ambiental. Como ya se mencionó anteriormente, la promovente una vez autorizado el proyecto en materia ambiental procederá a tramitar el Registro Nacional de Pesca para la unidad de producción acuícola.
Art. 30°.- *Las actividades pesqueras se clasifican en:* **II.-** *Cultivo o acuacultura con fines*		
Artículo 31°.- *Para realizar las actividades de pesca se requiere lo siguiente:* **I,** *Concesión, para:* **Inciso b)** *Acuacultura comercial* **II,** Permiso, para: **Inciso g)** *Acuacultura de fomento* **III,** *Autorización, para:* **Inciso d)** *Recolectar del medio natural reproductores, larvas, postlarvas, crías, huevos, semillas, alevines o en cualquier otro estadio, y* **Inciso e)** *Acuacultura didáctica.*		

Artículos 22.- *la Secretaría podrá inscribir en el Registro Nacional de Pesca a los acuicultores que no requieran concesión, permiso o Autorización.*	Al **proyecto** le aplica el Artículo, incisos y, fracciones anteriores, porque se trata de una actividad acuícola con fines comerciales.	Por el hecho de presentar a la autoridad correspondiente (SEMARNAT) la Manifestación de Impacto Ambiental, el promovente está cumpliendo con este apartado. El proyecto se vincula por la obligatoriedad de obtener la autorización correspondiente para realizar las obras descritas en esta manifestación de impacto ambiental. Como ya se mencionó anteriormente, la promovente una vez autorizado el proyecto en materia ambiental procederá a tramitar el Registro Nacional de Pesca para la unidad de producción acuícola.
Art. 30°.- *Las actividades pesqueras se clasifican en:* **II.-** *Cultivo o acuacultura con fines*		
Artículo 31°.- *Para realizar las actividades de pesca se requiere lo siguiente:* **I,** *Concesión, para:* **Inciso b)** *Acuacultura comercial* **II,** Permiso, para: **Inciso g)** *Acuacultura de fomento* **III,** *Autorización, para:* **Inciso d)** *Recolectar del medio natural reproductores, larvas, postlarvas, crías, huevos, semillas, alevines o en cualquier otro estadio, y* **Inciso e)** *Acuacultura didáctica.*		

Artículos 22.- *la Secretaría podrá inscribir en el Registro Nacional de Pesca a los acuicultores que no requieran concesión, permiso o Autorización.*	Al **proyecto** le aplica el Artículo, incisos y, fracciones anteriores, porque se trata de una actividad acuícola con fines comerciales.	Por el hecho de presentar a la autoridad correspondiente (SEMARNAT) la Manifestación de Impacto Ambiental, el promovente está cumpliendo con este apartado. El proyecto se vincula por la obligatoriedad de obtener la autorización correspondiente para realizar las obras descritas en esta manifestación de impacto ambiental. Como ya se mencionó anteriormente, la promovente una vez autorizado el proyecto en materia ambiental procederá a tramitar el Registro Nacional de Pesca para la unidad de producción acuícola.
Art. 30°.- *Las actividades pesqueras se clasifican en:* **II.-** *Cultivo o acuacultura con fines*		
Artículo 31°.- *Para realizar las actividades de pesca se requiere lo siguiente:* **I,** *Concesión, para:* **Inciso b)** *Acuacultura comercial* **II,** Permiso, para: **Inciso g)** *Acuacultura de fomento* **III,** *Autorización, para:* **Inciso d)** *Recolectar del medio natural reproductores, larvas, postlarvas, crías, huevos, semillas, alevines o en cualquier otro estadio, y* **Inciso e)** *Acuacultura didáctica.*		

Artículos 22.- *la Secretaría podrá inscribir en el Registro Nacional de Pesca a los acuicultores que no requieran concesión, permiso o Autorización.*	Al **proyecto** le aplica el Artículo, incisos y, fracciones anteriores, porque se trata de una actividad acuícola con fines comerciales.	Por el hecho de presentar a la autoridad correspondiente (SEMARNAT) la Manifestación de Impacto Ambiental, el promovente está cumpliendo con este apartado. El proyecto se vincula por la obligatoriedad de obtener la autorización correspondiente para realizar las obras descritas en esta manifestación de impacto ambiental. Como ya se mencionó anteriormente, la promovente una vez autorizado el proyecto en materia ambiental procederá a tramitar el Registro Nacional de Pesca para la unidad de producción acuícola.
Art. 30°.- *Las actividades pesqueras se clasifican en:* **II.-** *Cultivo o acuacultura con fines*		
Artículo 31°.- *Para realizar las actividades de pesca se requiere lo siguiente:* **I,** *Concesión, para:* **Inciso b)** *Acuacultura comercial* **II,** Permiso, para: **Inciso g)** *Acuacultura de fomento* **III,** *Autorización, para:* **Inciso d)** *Recolectar del medio natural reproductores, larvas, postlarvas, crías, huevos, semillas, alevines o en cualquier otro estadio, y* **Inciso e)** *Acuacultura didáctica.*		

Artículos 22.- *la Secretaría podrá inscribir en el Registro Nacional de Pesca a los acuicultores que no requieran concesión, permiso o Autorización.*	Al **proyecto** le aplica el Artículo, incisos y, fracciones anteriores, porque se trata de una actividad acuícola con fines comerciales.	Por el hecho de presentar a la autoridad correspondiente (SEMARNAT) la Manifestación de Impacto Ambiental, el promovente está cumpliendo con este apartado. El proyecto se vincula por la obligatoriedad de obtener la autorización correspondiente para realizar las obras descritas en esta manifestación de impacto ambiental. Como ya se mencionó anteriormente, la promovente una vez autorizado el proyecto en materia ambiental procederá a tramitar el Registro Nacional de Pesca para la unidad de producción acuícola.
Art. 30°.- *Las actividades pesqueras se clasifican en:* **II.-** *Cultivo o acuacultura con fines*		
Artículo 31°.- *Para realizar las actividades de pesca se requiere lo siguiente:* **I,** *Concesión, para:* **Inciso b)** *Acuacultura comercial* **II,** Permiso, para: **Inciso g)** *Acuacultura de fomento* **III,** *Autorización, para:* **Inciso d)** *Recolectar del medio natural reproductores, larvas, postlarvas, crías, huevos, semillas, alevines o en cualquier otro estadio, y* **Inciso e)** *Acuacultura didáctica.*		

Artículos 22.- *la Secretaría podrá inscribir en el Registro Nacional de Pesca a los acuicultores que no requieran concesión, permiso o Autorización.*	Al **proyecto** le aplica el Artículo, incisos y, fracciones anteriores, porque se trata de una actividad acuícola con fines comerciales.	Por el hecho de presentar a la autoridad correspondiente (SEMARNAT) la Manifestación de Impacto Ambiental, el promovente está cumpliendo con este apartado. El proyecto se vincula por la obligatoriedad de obtener la autorización correspondiente para realizar las obras descritas en esta manifestación de impacto ambiental. Como ya se mencionó anteriormente, la promovente una vez autorizado el proyecto en materia ambiental procederá a tramitar el Registro Nacional de Pesca para la unidad de producción acuícola.
Art. 30°.- *Las actividades pesqueras se clasifican en:* **II.-** *Cultivo o acuacultura con fines*		
Artículo 31°.- *Para realizar las actividades de pesca se requiere lo siguiente:* **I,** *Concesión, para:* **Inciso b)** *Acuacultura comercial* **II,** Permiso, para: **Inciso g)** *Acuacultura de fomento* **III,** *Autorización, para:* **Inciso d)** *Recolectar del medio natural reproductores, larvas, postlarvas, crías, huevos, semillas, alevines o en cualquier otro estadio, y* **Inciso e)** *Acuacultura didáctica.*		

Artículos 22.- *la Secretaría podrá inscribir en el Registro Nacional de Pesca a los acuicultores que no requieran concesión, permiso o Autorización.*	Al **proyecto** le aplica el Artículo, incisos y, fracciones anteriores, porque se trata de una actividad acuícola con fines comerciales.	Por el hecho de presentar a la autoridad correspondiente (SEMARNAT) la Manifestación de Impacto Ambiental, el promovente está cumpliendo con este apartado. El proyecto se vincula por la obligatoriedad de obtener la autorización correspondiente para realizar las obras descritas en esta manifestación de impacto ambiental. Como ya se mencionó anteriormente, la promovente una vez autorizado el proyecto en materia ambiental procederá a tramitar el Registro Nacional de Pesca para la unidad de producción acuícola.
Art. 30°.- *Las actividades pesqueras se clasifican en:* **II.-** *Cultivo o acuacultura con fines*		
Artículo 31°.- *Para realizar las actividades de pesca se requiere lo siguiente:* **I,** *Concesión, para:* **Inciso b)** *Acuacultura comercial* **II,** Permiso, para: **Inciso g)** *Acuacultura de fomento* **III,** *Autorización, para:* **Inciso d)** *Recolectar del medio natural reproductores, larvas, postlarvas, crías, huevos, semillas, alevines o en cualquier otro estadio, y* **Inciso e)** *Acuacultura didáctica.*		

Artículos 22.- *la Secretaría podrá inscribir en el Registro Nacional de Pesca a los acuicultores que no requieran concesión, permiso o Autorización.*	Al **proyecto** le aplica el Artículo, incisos y, fracciones anteriores, porque se trata de una actividad acuícola con fines comerciales.	Por el hecho de presentar a la autoridad correspondiente (SEMARNAT) la Manifestación de Impacto Ambiental, el promovente está cumpliendo con este apartado. El proyecto se vincula por la obligatoriedad de obtener la autorización correspondiente para realizar las obras descritas en esta manifestación de impacto ambiental. Como ya se mencionó anteriormente, la promovente una vez autorizado el proyecto en materia ambiental procederá a tramitar el Registro Nacional de Pesca para la unidad de producción acuícola.
Art. 30°.- *Las actividades pesqueras se clasifican en:* **II.-** *Cultivo o acuacultura con fines*		
Artículo 31°.- *Para realizar las actividades de pesca se requiere lo siguiente:* **I,** *Concesión, para:* **Inciso b)** *Acuacultura comercial* **II,** Permiso, para: **Inciso g)** *Acuacultura de fomento* **III,** *Autorización, para:* **Inciso d)** *Recolectar del medio natural reproductores, larvas, postlarvas, crías, huevos, semillas, alevines o en cualquier otro estadio, y* **Inciso e)** *Acuacultura didáctica.*		

Artículos 22.- *la Secretaría podrá inscribir en el Registro Nacional de Pesca a los acuicultores que no requieran concesión, permiso o Autorización.*	Al **proyecto** le aplica el Artículo, incisos y, fracciones anteriores, porque se trata de una actividad acuícola con fines comerciales.	Por el hecho de presentar a la autoridad correspondiente (SEMARNAT) la Manifestación de Impacto Ambiental, el promovente está cumpliendo con este apartado. El proyecto se vincula por la obligatoriedad de obtener la autorización correspondiente para realizar las obras descritas en esta manifestación de impacto ambiental. Como ya se mencionó anteriormente, la promovente una vez autorizado el proyecto en materia ambiental procederá a tramitar el Registro Nacional de Pesca para la unidad de producción acuícola.
Art. 30°.- *Las actividades pesqueras se clasifican en:* **II.-** *Cultivo o acuacultura con fines*		
Artículo 31°.- *Para realizar las actividades de pesca se requiere lo siguiente:* **I,** *Concesión, para:* **Inciso b)** *Acuacultura comercial* **II,** Permiso, para: **Inciso g)** *Acuacultura de fomento* **III,** *Autorización, para:* **Inciso d)** *Recolectar del medio natural reproductores, larvas, postlarvas, crías, huevos, semillas, alevines o en cualquier otro estadio, y* **Inciso e)** *Acuacultura didáctica.*		

Artículos 22.- *la Secretaría podrá inscribir en el Registro Nacional de Pesca a los acuicultores que no requieran concesión, permiso o Autorización.*	Al **proyecto** le aplica el Artículo, incisos y, fracciones anteriores, porque se trata de una actividad acuícola con fines comerciales.	Por el hecho de presentar a la autoridad correspondiente (SEMARNAT) la Manifestación de Impacto Ambiental, el promovente está cumpliendo con este apartado. El proyecto se vincula por la obligatoriedad de obtener la autorización correspondiente para realizar las obras descritas en esta manifestación de impacto ambiental. Como ya se mencionó anteriormente, la promovente una vez autorizado el proyecto en materia ambiental procederá a tramitar el Registro Nacional de Pesca para la unidad de producción acuícola.
Art. 30°.- *Las actividades pesqueras se clasifican en:* **II.-** *Cultivo o acuacultura con fines*		
Artículo 31°.- *Para realizar las actividades de pesca se requiere lo siguiente:* **I,** *Concesión, para:* **Inciso b)** *Acuacultura comercial* **II,** Permiso, para: **Inciso g)** *Acuacultura de fomento* **III,** *Autorización, para:* **Inciso d)** *Recolectar del medio natural reproductores, larvas, postlarvas, crías, huevos, semillas, alevines o en cualquier otro estadio, y* **Inciso e)** *Acuacultura didáctica.*		

Artículos 22.- *la Secretaría podrá inscribir en el Registro Nacional de Pesca a los acuicultores que no requieran concesión, permiso o Autorización.*	Al **proyecto** le aplica el Artículo, incisos y, fracciones anteriores, porque se trata de una actividad acuícola con fines comerciales.	Por el hecho de presentar a la autoridad correspondiente (SEMARNAT) la Manifestación de Impacto Ambiental, el promovente está cumpliendo con este apartado. El proyecto se vincula por la obligatoriedad de obtener la autorización correspondiente para realizar las obras descritas en esta manifestación de impacto ambiental. Como ya se mencionó anteriormente, la promovente una vez autorizado el proyecto en materia ambiental procederá a tramitar el Registro Nacional de Pesca para la unidad de producción acuícola.
Art. 30°.- *Las actividades pesqueras se clasifican en:* **II.-** *Cultivo o acuacultura con fines*		
Artículo 31°.- *Para realizar las actividades de pesca se requiere lo siguiente:* **I,** *Concesión, para:* **Inciso b)** *Acuacultura comercial* **II,** Permiso, para: **Inciso g)** *Acuacultura de fomento* **III,** *Autorización, para:* **Inciso d)** *Recolectar del medio natural reproductores, larvas, postlarvas, crías, huevos, semillas, alevines o en cualquier otro estadio, y* **Inciso e)** *Acuacultura didáctica.*		

Artículos 22.- *la Secretaría podrá inscribir en el Registro Nacional de Pesca a los acuicultores que no requieran concesión, permiso o Autorización.*	Al **proyecto** le aplica el Artículo, incisos y, fracciones anteriores, porque se trata de una actividad acuícola con fines comerciales.	Por el hecho de presentar a la autoridad correspondiente (SEMARNAT) la Manifestación de Impacto Ambiental, el promovente está cumpliendo con este apartado. El proyecto se vincula por la obligatoriedad de obtener la autorización correspondiente para realizar las obras descritas en esta manifestación de impacto ambiental. Como ya se mencionó anteriormente, la promovente una vez autorizado el proyecto en materia ambiental procederá a tramitar el Registro Nacional de Pesca para la unidad de producción acuícola.
Art. 30°.- *Las actividades pesqueras se clasifican en:* **II.-** *Cultivo o acuacultura con fines*		
Artículo 31°.- *Para realizar las actividades de pesca se requiere lo siguiente:* **I,** *Concesión, para:* **Inciso b)** *Acuacultura comercial* **II,** Permiso, para: **Inciso g)** *Acuacultura de fomento* **III,** *Autorización, para:* **Inciso d)** *Recolectar del medio natural reproductores, larvas, postlarvas, crías, huevos, semillas, alevines o en cualquier otro estadio, y* **Inciso e)** *Acuacultura didáctica.*		

Artículos 22.- *la Secretaría podrá inscribir en el Registro Nacional de Pesca a los acuicultores que no requieran concesión, permiso o Autorización.*	Al **proyecto** le aplica el Artículo, incisos y, fracciones anteriores, porque se trata de una actividad acuícola con fines comerciales.	Por el hecho de presentar a la autoridad correspondiente (SEMARNAT) la Manifestación de Impacto Ambiental, el promovente está cumpliendo con este apartado. El proyecto se vincula por la obligatoriedad de obtener la autorización correspondiente para realizar las obras descritas en esta manifestación de impacto ambiental. Como ya se mencionó anteriormente, la promovente una vez autorizado el proyecto en materia ambiental procederá a tramitar el Registro Nacional de Pesca para la unidad de producción acuícola.
Art. 30°.- *Las actividades pesqueras se clasifican en:* **II.-** *Cultivo o acuacultura con fines*		
Artículo 31°.- *Para realizar las actividades de pesca se requiere lo siguiente:* **I,** *Concesión, para:* **Inciso b)** *Acuacultura comercial* **II,** Permiso, para: **Inciso g)** *Acuacultura de fomento* **III,** *Autorización, para:* **Inciso d)** *Recolectar del medio natural reproductores, larvas, postlarvas, crías, huevos, semillas, alevines o en cualquier otro estadio, y* **Inciso e)** *Acuacultura didáctica.*		

Artículos 22.- *la Secretaría podrá inscribir en el Registro Nacional de Pesca a los acuicultores que no requieran concesión, permiso o Autorización.*	Al **proyecto** le aplica el Artículo, incisos y, fracciones anteriores, porque se trata de una actividad acuícola con fines comerciales.	Por el hecho de presentar a la autoridad correspondiente (SEMARNAT) la Manifestación de Impacto Ambiental, el promovente está cumpliendo con este apartado. El proyecto se vincula por la obligatoriedad de obtener la autorización correspondiente para realizar las obras descritas en esta manifestación de impacto ambiental. Como ya se mencionó anteriormente, la promovente una vez autorizado el proyecto en materia ambiental procederá a tramitar el Registro Nacional de Pesca para la unidad de producción acuícola.
Art. 30°.- *Las actividades pesqueras se clasifican en:* **II.-** *Cultivo o acuacultura con fines*		
Artículo 31°.- *Para realizar las actividades de pesca se requiere lo siguiente:* **I,** *Concesión, para:* **Inciso b)** *Acuacultura comercial* **II,** Permiso, para: **Inciso g)** *Acuacultura de fomento* **III,** *Autorización, para:* **Inciso d)** *Recolectar del medio natural reproductores, larvas, postlarvas, crías, huevos, semillas, alevines o en cualquier otro estadio, y* **Inciso e)** *Acuacultura didáctica.*		

Artículos 22.- *la Secretaría podrá inscribir en el Registro Nacional de Pesca a los acuicultores que no requieran concesión, permiso o Autorización.*	Al **proyecto** le aplica el Artículo, incisos y, fracciones anteriores, porque se trata de una actividad acuícola con fines comerciales.	Por el hecho de presentar a la autoridad correspondiente (SEMARNAT) la Manifestación de Impacto Ambiental, el promovente está cumpliendo con este apartado. El proyecto se vincula por la obligatoriedad de obtener la autorización correspondiente para realizar las obras descritas en esta manifestación de impacto ambiental. Como ya se mencionó anteriormente, la promovente una vez autorizado el proyecto en materia ambiental procederá a tramitar el Registro Nacional de Pesca para la unidad de producción acuícola.
Art. 30°.- *Las actividades pesqueras se clasifican en:* **II.-** *Cultivo o acuacultura con fines*		
Artículo 31°.- *Para realizar las actividades de pesca se requiere lo siguiente:* **I,** *Concesión, para:* **Inciso b)** *Acuacultura comercial* **II,** Permiso, para: **Inciso g)** *Acuacultura de fomento* **III,** *Autorización, para:* **Inciso d)** *Recolectar del medio natural reproductores, larvas, postlarvas, crías, huevos, semillas, alevines o en cualquier otro estadio, y* **Inciso e)** *Acuacultura didáctica.*		

Artículos 22.- *la Secretaría podrá inscribir en el Registro Nacional de Pesca a los acuicultores que no requieran concesión, permiso o Autorización.*	Al **proyecto** le aplica el Artículo, incisos y, fracciones anteriores, porque se trata de una actividad acuícola con fines comerciales.	Por el hecho de presentar a la autoridad correspondiente (SEMARNAT) la Manifestación de Impacto Ambiental, el promovente está cumpliendo con este apartado. El proyecto se vincula por la obligatoriedad de obtener la autorización correspondiente para realizar las obras descritas en esta manifestación de impacto ambiental. Como ya se mencionó anteriormente, la promovente una vez autorizado el proyecto en materia ambiental procederá a tramitar el Registro Nacional de Pesca para la unidad de producción acuícola.
Art. 30°.- *Las actividades pesqueras se clasifican en:* **II.-** *Cultivo o acuacultura con fines*		
Artículo 31°.- *Para realizar las actividades de pesca se requiere lo siguiente:* **I,** *Concesión, para:* **Inciso b)** *Acuacultura comercial* **II,** Permiso, para: **Inciso g)** *Acuacultura de fomento* **III,** *Autorización, para:* **Inciso d)** *Recolectar del medio natural reproductores, larvas, postlarvas, crías, huevos, semillas, alevines o en cualquier otro estadio, y* **Inciso e)** *Acuacultura didáctica.*		

Artículos 22.- *la Secretaría podrá inscribir en el Registro Nacional de Pesca a los acuicultores que no requieran concesión, permiso o Autorización.*	Al **proyecto** le aplica el Artículo, incisos y, fracciones anteriores, porque se trata de una actividad acuícola con fines comerciales.	Por el hecho de presentar a la autoridad correspondiente (SEMARNAT) la Manifestación de Impacto Ambiental, el promovente está cumpliendo con este apartado. El proyecto se vincula por la obligatoriedad de obtener la autorización correspondiente para realizar las obras descritas en esta manifestación de impacto ambiental. Como ya se mencionó anteriormente, la promovente una vez autorizado el proyecto en materia ambiental procederá a tramitar el Registro Nacional de Pesca para la unidad de producción acuícola.
Art. 30°.- *Las actividades pesqueras se clasifican en:* **II.-** *Cultivo o acuacultura con fines*		
Artículo 31°.- *Para realizar las actividades de pesca se requiere lo siguiente:* **I,** *Concesión, para:* **Inciso b)** *Acuacultura comercial* **II,** Permiso, para: **Inciso g)** *Acuacultura de fomento* **III,** *Autorización, para:* **Inciso d)** *Recolectar del medio natural reproductores, larvas, postlarvas, crías, huevos, semillas, alevines o en cualquier otro estadio, y* **Inciso e)** *Acuacultura didáctica.*		

Artículos 22.- *la Secretaría podrá inscribir en el Registro Nacional de Pesca a los acuicultores que no requieran concesión, permiso o Autorización.*	Al **proyecto** le aplica el Artículo, incisos y, fracciones anteriores, porque se trata de una actividad acuícola con fines comerciales.	Por el hecho de presentar a la autoridad correspondiente (SEMARNAT) la Manifestación de Impacto Ambiental, el promovente está cumpliendo con este apartado. El proyecto se vincula por la obligatoriedad de obtener la autorización correspondiente para realizar las obras descritas en esta manifestación de impacto ambiental. Como ya se mencionó anteriormente, la promovente una vez autorizado el proyecto en materia ambiental procederá a tramitar el Registro Nacional de Pesca para la unidad de producción acuícola.
Art. 30°.- *Las actividades pesqueras se clasifican en:* **II.-** *Cultivo o acuacultura con fines*		
Artículo 31°.- *Para realizar las actividades de pesca se requiere lo siguiente:* **I,** *Concesión, para:* **Inciso b)** *Acuacultura comercial* **II,** Permiso, para: **Inciso g)** *Acuacultura de fomento* **III,** *Autorización, para:* **Inciso d)** *Recolectar del medio natural reproductores, larvas, postlarvas, crías, huevos, semillas, alevines o en cualquier otro estadio, y* **Inciso e)** *Acuacultura didáctica.*		

Artículos 22.- *la Secretaría podrá inscribir en el Registro Nacional de Pesca a los acuicultores que no requieran concesión, permiso o Autorización.*	Al **proyecto** le aplica el Artículo, incisos y, fracciones anteriores, porque se trata de una actividad acuícola con fines comerciales.	Por el hecho de presentar a la autoridad correspondiente (SEMARNAT) la Manifestación de Impacto Ambiental, el promovente está cumpliendo con este apartado. El proyecto se vincula por la obligatoriedad de obtener la autorización correspondiente para realizar las obras descritas en esta manifestación de impacto ambiental. Como ya se mencionó anteriormente, la promovente una vez autorizado el proyecto en materia ambiental procederá a tramitar el Registro Nacional de Pesca para la unidad de producción acuícola.
Art. 30°.- *Las actividades pesqueras se clasifican en:* **II.-** *Cultivo o acuacultura con fines*		
Artículo 31°.- *Para realizar las actividades de pesca se requiere lo siguiente:* **I,** *Concesión, para:* **Inciso b)** *Acuacultura comercial* **II,** Permiso, para: **Inciso g)** *Acuacultura de fomento* **III,** *Autorización, para:* **Inciso d)** *Recolectar del medio natural reproductores, larvas, postlarvas, crías, huevos, semillas, alevines o en cualquier otro estadio, y* **Inciso e)** *Acuacultura didáctica.*		

Artículos 22.- *la Secretaría podrá inscribir en el Registro Nacional de Pesca a los acuicultores que no requieran concesión, permiso o Autorización.*	Al **proyecto** le aplica el Artículo, incisos y, fracciones anteriores, porque se trata de una actividad acuícola con fines comerciales.	Por el hecho de presentar a la autoridad correspondiente (SEMARNAT) la Manifestación de Impacto Ambiental, el promovente está cumpliendo con este apartado. El proyecto se vincula por la obligatoriedad de obtener la autorización correspondiente para realizar las obras descritas en esta manifestación de impacto ambiental. Como ya se mencionó anteriormente, la promovente una vez autorizado el proyecto en materia ambiental procederá a tramitar el Registro Nacional de Pesca para la unidad de producción acuícola.
Art. 30°.- *Las actividades pesqueras se clasifican en:* **II.-** *Cultivo o acuacultura con fines*		
Artículo 31°.- *Para realizar las actividades de pesca se requiere lo siguiente:* **I,** *Concesión, para:* **Inciso b)** *Acuacultura comercial* **II,** Permiso, para: **Inciso g)** *Acuacultura de fomento* **III,** *Autorización, para:* **Inciso d)** *Recolectar del medio natural reproductores, larvas, postlarvas, crías, huevos, semillas, alevines o en cualquier otro estadio, y* **Inciso e)** *Acuacultura didáctica.*		

Artículos 22.- *la Secretaría podrá inscribir en el Registro Nacional de Pesca a los acuicultores que no requieran concesión, permiso o Autorización.*	Al **proyecto** le aplica el Artículo, incisos y, fracciones anteriores, porque se trata de una actividad acuícola con fines comerciales.	Por el hecho de presentar a la autoridad correspondiente (SEMARNAT) la Manifestación de Impacto Ambiental, el promovente está cumpliendo con este apartado. El proyecto se vincula por la obligatoriedad de obtener la autorización correspondiente para realizar las obras descritas en esta manifestación de impacto ambiental. Como ya se mencionó anteriormente, la promovente una vez autorizado el proyecto en materia ambiental procederá a tramitar el Registro Nacional de Pesca para la unidad de producción acuícola.
Art. 30°.- *Las actividades pesqueras se clasifican en:* **II.-** *Cultivo o acuacultura con fines*		
Artículo 31°.- *Para realizar las actividades de pesca se requiere lo siguiente:* **I,** *Concesión, para:* **Inciso b)** *Acuacultura comercial* **II,** Permiso, para: **Inciso g)** *Acuacultura de fomento* **III,** *Autorización, para:* **Inciso d)** *Recolectar del medio natural reproductores, larvas, postlarvas, crías, huevos, semillas, alevines o en cualquier otro estadio, y* **Inciso e)** *Acuacultura didáctica.*		

Artículos 22.- *la Secretaría podrá inscribir en el Registro Nacional de Pesca a los acuicultores que no requieran concesión, permiso o Autorización.*	Al **proyecto** le aplica el Artículo, incisos y, fracciones anteriores, porque se trata de una actividad acuícola con fines comerciales.	Por el hecho de presentar a la autoridad correspondiente (SEMARNAT) la Manifestación de Impacto Ambiental, el promovente está cumpliendo con este apartado. El proyecto se vincula por la obligatoriedad de obtener la autorización correspondiente para realizar las obras descritas en esta manifestación de impacto ambiental. Como ya se mencionó anteriormente, la promovente una vez autorizado el proyecto en materia ambiental procederá a tramitar el Registro Nacional de Pesca para la unidad de producción acuícola.
Art. 30°.- *Las actividades pesqueras se clasifican en:* **II.-** *Cultivo o acuacultura con fines*		
Artículo 31°.- *Para realizar las actividades de pesca se requiere lo siguiente:* **I,** *Concesión, para:* **Inciso b)** *Acuacultura comercial* **II,** Permiso, para: **Inciso g)** *Acuacultura de fomento* **III,** *Autorización, para:* **Inciso d)** *Recolectar del medio natural reproductores, larvas, postlarvas, crías, huevos, semillas, alevines o en cualquier otro estadio, y* **Inciso e)** *Acuacultura didáctica.*		

Artículos 22.- *la Secretaría podrá inscribir en el Registro Nacional de Pesca a los acuicultores que no requieran concesión, permiso o Autorización.*	Al **proyecto** le aplica el Artículo, incisos y, fracciones anteriores, porque se trata de una actividad acuícola con fines comerciales.	Por el hecho de presentar a la autoridad correspondiente (SEMARNAT) la Manifestación de Impacto Ambiental, el promovente está cumpliendo con este apartado. El proyecto se vincula por la obligatoriedad de obtener la autorización correspondiente para realizar las obras descritas en esta manifestación de impacto ambiental. Como ya se mencionó anteriormente, la promovente una vez autorizado el proyecto en materia ambiental procederá a tramitar el Registro Nacional de Pesca para la unidad de producción acuícola.
Art. 30°.- *Las actividades pesqueras se clasifican en:* **II.-** *Cultivo o acuacultura con fines*		
Artículo 31°.- *Para realizar las actividades de pesca se requiere lo siguiente:* **I,** *Concesión, para:* **Inciso b)** *Acuacultura comercial* **II,** Permiso, para: **Inciso g)** *Acuacultura de fomento* **III,** *Autorización, para:* **Inciso d)** *Recolectar del medio natural reproductores, larvas, postlarvas, crías, huevos, semillas, alevines o en cualquier otro estadio, y* **Inciso e)** *Acuacultura didáctica.*		

Artículos 22.- *la Secretaría podrá inscribir en el Registro Nacional de Pesca a los acuicultores que no requieran concesión, permiso o Autorización.*	Al **proyecto** le aplica el Artículo, incisos y, fracciones anteriores, porque se trata de una actividad acuícola con fines comerciales.	Por el hecho de presentar a la autoridad correspondiente (SEMARNAT) la Manifestación de Impacto Ambiental, el promovente está cumpliendo con este apartado. El proyecto se vincula por la obligatoriedad de obtener la autorización correspondiente para realizar las obras descritas en esta manifestación de impacto ambiental. Como ya se mencionó anteriormente, la promovente una vez autorizado el proyecto en materia ambiental procederá a tramitar el Registro Nacional de Pesca para la unidad de producción acuícola.
Art. 30°.- *Las actividades pesqueras se clasifican en:* **II.-** *Cultivo o acuacultura con fines*		
Artículo 31°.- *Para realizar las actividades de pesca se requiere lo siguiente:* **I,** *Concesión, para:* **Inciso b)** *Acuacultura comercial* **II,** Permiso, para: **Inciso g)** *Acuacultura de fomento* **III,** *Autorización, para:* **Inciso d)** *Recolectar del medio natural reproductores, larvas, postlarvas, crías, huevos, semillas, alevines o en cualquier otro estadio, y* **Inciso e)** *Acuacultura didáctica.*		

Artículos 22.- *la Secretaría podrá inscribir en el Registro Nacional de Pesca a los acuicultores que no requieran concesión, permiso o Autorización.*	Al **proyecto** le aplica el Artículo, incisos y, fracciones anteriores, porque se trata de una actividad acuícola con fines comerciales.	Por el hecho de presentar a la autoridad correspondiente (SEMARNAT) la Manifestación de Impacto Ambiental, el promovente está cumpliendo con este apartado. El proyecto se vincula por la obligatoriedad de obtener la autorización correspondiente para realizar las obras descritas en esta manifestación de impacto ambiental. Como ya se mencionó anteriormente, la promovente una vez autorizado el proyecto en materia ambiental procederá a tramitar el Registro Nacional de Pesca para la unidad de producción acuícola.
Art. 30°.- *Las actividades pesqueras se clasifican en:* **II.-** *Cultivo o acuacultura con fines*		
Artículo 31°.- *Para realizar las actividades de pesca se requiere lo siguiente:* **I,** *Concesión, para:* **Inciso b)** *Acuacultura comercial* **II,** Permiso, para: **Inciso g)** *Acuacultura de fomento* **III,** *Autorización, para:* **Inciso d)** *Recolectar del medio natural reproductores, larvas, postlarvas, crías, huevos, semillas, alevines o en cualquier otro estadio, y* **Inciso e)** *Acuacultura didáctica.*		

Artículos 22.- *la Secretaría podrá inscribir en el Registro Nacional de Pesca a los acuicultores que no requieran concesión, permiso o Autorización.*	Al **proyecto** le aplica el Artículo, incisos y, fracciones anteriores, porque se trata de una actividad acuícola con fines comerciales.	Por el hecho de presentar a la autoridad correspondiente (SEMARNAT) la Manifestación de Impacto Ambiental, el promovente está cumpliendo con este apartado. El proyecto se vincula por la obligatoriedad de obtener la autorización correspondiente para realizar las obras descritas en esta manifestación de impacto ambiental. Como ya se mencionó anteriormente, la promovente una vez autorizado el proyecto en materia ambiental procederá a tramitar el Registro Nacional de Pesca para la unidad de producción acuícola.
Art. 30°.- *Las actividades pesqueras se clasifican en:* **II.-** *Cultivo o acuacultura con fines*		
Artículo 31°.- *Para realizar las actividades de pesca se requiere lo siguiente:* **I,** *Concesión, para:* **Inciso b)** *Acuacultura comercial* **II,** Permiso, para: **Inciso g)** *Acuacultura de fomento* **III,** *Autorización, para:* **Inciso d)** *Recolectar del medio natural reproductores, larvas, postlarvas, crías, huevos, semillas, alevines o en cualquier otro estadio, y* **Inciso e)** *Acuacultura didáctica.*		

Artículos 22.- *la Secretaría podrá inscribir en el Registro Nacional de Pesca a los acuicultores que no requieran concesión, permiso o Autorización.*	Al **proyecto** le aplica el Artículo, incisos y, fracciones anteriores, porque se trata de una actividad acuícola con fines comerciales.	Por el hecho de presentar a la autoridad correspondiente (SEMARNAT) la Manifestación de Impacto Ambiental, el promovente está cumpliendo con este apartado. El proyecto se vincula por la obligatoriedad de obtener la autorización correspondiente para realizar las obras descritas en esta manifestación de impacto ambiental. Como ya se mencionó anteriormente, la promovente una vez autorizado el proyecto en materia ambiental procederá a tramitar el Registro Nacional de Pesca para la unidad de producción acuícola.
Art. 30°.- *Las actividades pesqueras se clasifican en:* **II.-** *Cultivo o acuacultura con fines*		
Artículo 31°.- *Para realizar las actividades de pesca se requiere lo siguiente:* **I,** *Concesión, para:* **Inciso b)** *Acuacultura comercial* **II,** Permiso, para: **Inciso g)** *Acuacultura de fomento* **III,** *Autorización, para:* **Inciso d)** *Recolectar del medio natural reproductores, larvas, postlarvas, crías, huevos, semillas, alevines o en cualquier otro estadio, y* **Inciso e)** *Acuacultura didáctica.*		

Artículos 22.- *la Secretaría podrá inscribir en el Registro Nacional de Pesca a los acuicultores que no requieran concesión, permiso o Autorización.*	Al **proyecto** le aplica el Artículo, incisos y, fracciones anteriores, porque se trata de una actividad acuícola con fines comerciales.	Por el hecho de presentar a la autoridad correspondiente (SEMARNAT) la Manifestación de Impacto Ambiental, el promovente está cumpliendo con este apartado. El proyecto se vincula por la obligatoriedad de obtener la autorización correspondiente para realizar las obras descritas en esta manifestación de impacto ambiental. Como ya se mencionó anteriormente, la promovente una vez autorizado el proyecto en materia ambiental procederá a tramitar el Registro Nacional de Pesca para la unidad de producción acuícola.
Art. 30°.- *Las actividades pesqueras se clasifican en:* **II.-** *Cultivo o acuacultura con fines*		
Artículo 31°.- *Para realizar las actividades de pesca se requiere lo siguiente:* **I,** *Concesión, para:* **Inciso b)** *Acuacultura comercial* **II,** Permiso, para: **Inciso g)** *Acuacultura de fomento* **III,** *Autorización, para:* **Inciso d)** *Recolectar del medio natural reproductores, larvas, postlarvas, crías, huevos, semillas, alevines o en cualquier otro estadio, y* **Inciso e)** *Acuacultura didáctica.*		

Artículos 22.- *la Secretaría podrá inscribir en el Registro Nacional de Pesca a los acuicultores que no requieran concesión, permiso o Autorización.*	Al **proyecto** le aplica el Artículo, incisos y, fracciones anteriores, porque se trata de una actividad acuícola con fines comerciales.	Por el hecho de presentar a la autoridad correspondiente (SEMARNAT) la Manifestación de Impacto Ambiental, el promovente está cumpliendo con este apartado. El proyecto se vincula por la obligatoriedad de obtener la autorización correspondiente para realizar las obras descritas en esta manifestación de impacto ambiental. Como ya se mencionó anteriormente, la promovente una vez autorizado el proyecto en materia ambiental procederá a tramitar el Registro Nacional de Pesca para la unidad de producción acuícola.
Art. 30°.- *Las actividades pesqueras se clasifican en:* **II.-** *Cultivo o acuacultura con fines*		
Artículo 31°.- *Para realizar las actividades de pesca se requiere lo siguiente:* **I,** *Concesión, para:* **Inciso b)** *Acuacultura comercial* **II,** Permiso, para: **Inciso g)** *Acuacultura de fomento* **III,** *Autorización, para:* **Inciso d)** *Recolectar del medio natural reproductores, larvas, postlarvas, crías, huevos, semillas, alevines o en cualquier otro estadio, y* **Inciso e)** *Acuacultura didáctica.*		

Artículos 22.- *la Secretaría podrá inscribir en el Registro Nacional de Pesca a los acuicultores que no requieran concesión, permiso o Autorización.*	Al **proyecto** le aplica el Artículo, incisos y, fracciones anteriores, porque se trata de una actividad acuícola con fines comerciales.	Por el hecho de presentar a la autoridad correspondiente (SEMARNAT) la Manifestación de Impacto Ambiental, el promovente está cumpliendo con este apartado. El proyecto se vincula por la obligatoriedad de obtener la autorización correspondiente para realizar las obras descritas en esta manifestación de impacto ambiental. Como ya se mencionó anteriormente, la promovente una vez autorizado el proyecto en materia ambiental procederá a tramitar el Registro Nacional de Pesca para la unidad de producción acuícola.
Art. 30°.- *Las actividades pesqueras se clasifican en:* **II.-** *Cultivo o acuacultura con fines*		
Artículo 31°.- *Para realizar las actividades de pesca se requiere lo siguiente:* **I,** *Concesión, para:* **Inciso b)** *Acuacultura comercial* **II,** Permiso, para: **Inciso g)** *Acuacultura de fomento* **III,** *Autorización, para:* **Inciso d)** *Recolectar del medio natural reproductores, larvas, postlarvas, crías, huevos, semillas, alevines o en cualquier otro estadio, y* **Inciso e)** *Acuacultura didáctica.*		

Artículos 22.- *la Secretaría podrá inscribir en el Registro Nacional de Pesca a los acuicultores que no requieran concesión, permiso o Autorización.*	Al **proyecto** le aplica el Artículo, incisos y, fracciones anteriores, porque se trata de una actividad acuícola con fines comerciales.	Por el hecho de presentar a la autoridad correspondiente (SEMARNAT) la Manifestación de Impacto Ambiental, el promovente está cumpliendo con este apartado. El proyecto se vincula por la obligatoriedad de obtener la autorización correspondiente para realizar las obras descritas en esta manifestación de impacto ambiental. Como ya se mencionó anteriormente, la promovente una vez autorizado el proyecto en materia ambiental procederá a tramitar el Registro Nacional de Pesca para la unidad de producción acuícola.
Art. 30°.- *Las actividades pesqueras se clasifican en:* **II.-** *Cultivo o acuacultura con fines*		
Artículo 31°.- *Para realizar las actividades de pesca se requiere lo siguiente:* **I,** *Concesión, para:* **Inciso b)** *Acuacultura comercial* **II,** Permiso, para: **Inciso g)** *Acuacultura de fomento* **III,** *Autorización, para:* **Inciso d)** *Recolectar del medio natural reproductores, larvas, postlarvas, crías, huevos, semillas, alevines o en cualquier otro estadio, y* **Inciso e)** *Acuacultura didáctica.*		

Artículos 22.- *la Secretaría podrá inscribir en el Registro Nacional de Pesca a los acuicultores que no requieran concesión, permiso o Autorización.*	Al **proyecto** le aplica el Artículo, incisos y, fracciones anteriores, porque se trata de una actividad acuícola con fines comerciales.	Por el hecho de presentar a la autoridad correspondiente (SEMARNAT) la Manifestación de Impacto Ambiental, el promovente está cumpliendo con este apartado. El proyecto se vincula por la obligatoriedad de obtener la autorización correspondiente para realizar las obras descritas en esta manifestación de impacto ambiental. Como ya se mencionó anteriormente, la promovente una vez autorizado el proyecto en materia ambiental procederá a tramitar el Registro Nacional de Pesca para la unidad de producción acuícola.
Art. 30°.- *Las actividades pesqueras se clasifican en:* **II.-** *Cultivo o acuacultura con fines*		
Artículo 31°.- *Para realizar las actividades de pesca se requiere lo siguiente:* **I,** *Concesión, para:* **Inciso b)** *Acuacultura comercial* **II,** Permiso, para: **Inciso g)** *Acuacultura de fomento* **III,** *Autorización, para:* **Inciso d)** *Recolectar del medio natural reproductores, larvas, postlarvas, crías, huevos, semillas, alevines o en cualquier otro estadio, y* **Inciso e)** *Acuacultura didáctica.*		

Artículos 22.- *la Secretaría podrá inscribir en el Registro Nacional de Pesca a los acuicultores que no requieran concesión, permiso o Autorización.*	Al **proyecto** le aplica el Artículo, incisos y, fracciones anteriores, porque se trata de una actividad acuícola con fines comerciales.	Por el hecho de presentar a la autoridad correspondiente (SEMARNAT) la Manifestación de Impacto Ambiental, el promovente está cumpliendo con este apartado. El proyecto se vincula por la obligatoriedad de obtener la autorización correspondiente para realizar las obras descritas en esta manifestación de impacto ambiental. Como ya se mencionó anteriormente, la promovente una vez autorizado el proyecto en materia ambiental procederá a tramitar el Registro Nacional de Pesca para la unidad de producción acuícola.
Art. 30°.- *Las actividades pesqueras se clasifican en:* **II.-** *Cultivo o acuacultura con fines*		
Artículo 31°.- *Para realizar las actividades de pesca se requiere lo siguiente:* **I,** *Concesión, para:* **Inciso b)** *Acuacultura comercial* **II,** Permiso, para: **Inciso g)** *Acuacultura de fomento* **III,** *Autorización, para:* **Inciso d)** *Recolectar del medio natural reproductores, larvas, postlarvas, crías, huevos, semillas, alevines o en cualquier otro estadio, y* **Inciso e)** *Acuacultura didáctica.*		

Artículos 22.- *la Secretaría podrá inscribir en el Registro Nacional de Pesca a los acuicultores que no requieran concesión, permiso o Autorización.*	Al **proyecto** le aplica el Artículo, incisos y, fracciones anteriores, porque se trata de una actividad acuícola con fines comerciales.	Por el hecho de presentar a la autoridad correspondiente (SEMARNAT) la Manifestación de Impacto Ambiental, el promovente está cumpliendo con este apartado. El proyecto se vincula por la obligatoriedad de obtener la autorización correspondiente para realizar las obras descritas en esta manifestación de impacto ambiental. Como ya se mencionó anteriormente, la promovente una vez autorizado el proyecto en materia ambiental procederá a tramitar el Registro Nacional de Pesca para la unidad de producción acuícola.
Art. 30°.- *Las actividades pesqueras se clasifican en:* **II.-** *Cultivo o acuacultura con fines*		
Artículo 31°.- *Para realizar las actividades de pesca se requiere lo siguiente:* **I,** *Concesión, para:* **Inciso b)** *Acuacultura comercial* **II,** Permiso, para: **Inciso g)** *Acuacultura de fomento* **III,** *Autorización, para:* **Inciso d)** *Recolectar del medio natural reproductores, larvas, postlarvas, crías, huevos, semillas, alevines o en cualquier otro estadio, y* **Inciso e)** *Acuacultura didáctica.*		

Artículos 22.- *la Secretaría podrá inscribir en el Registro Nacional de Pesca a los acuicultores que no requieran concesión, permiso o Autorización.*	Al **proyecto** le aplica el Artículo, incisos y, fracciones anteriores, porque se trata de una actividad acuícola con fines comerciales.	Por el hecho de presentar a la autoridad correspondiente (SEMARNAT) la Manifestación de Impacto Ambiental, el promovente está cumpliendo con este apartado. El proyecto se vincula por la obligatoriedad de obtener la autorización correspondiente para realizar las obras descritas en esta manifestación de impacto ambiental. Como ya se mencionó anteriormente, la promovente una vez autorizado el proyecto en materia ambiental procederá a tramitar el Registro Nacional de Pesca para la unidad de producción acuícola.
Art. 30°.- *Las actividades pesqueras se clasifican en:* **II.-** *Cultivo o acuacultura con fines*		
Artículo 31°.- *Para realizar las actividades de pesca se requiere lo siguiente:* **I,** *Concesión, para:* **Inciso b)** *Acuacultura comercial* **II,** Permiso, para: **Inciso g)** *Acuacultura de fomento* **III,** *Autorización, para:* **Inciso d)** *Recolectar del medio natural reproductores, larvas, postlarvas, crías, huevos, semillas, alevines o en cualquier otro estadio, y* **Inciso e)** *Acuacultura didáctica.*		

Artículos 22.- *la Secretaría podrá inscribir en el Registro Nacional de Pesca a los acuicultores que no requieran concesión, permiso o Autorización.*	Al **proyecto** le aplica el Artículo, incisos y, fracciones anteriores, porque se trata de una actividad acuícola con fines comerciales.	Por el hecho de presentar a la autoridad correspondiente (SEMARNAT) la Manifestación de Impacto Ambiental, el promovente está cumpliendo con este apartado. El proyecto se vincula por la obligatoriedad de obtener la autorización correspondiente para realizar las obras descritas en esta manifestación de impacto ambiental. Como ya se mencionó anteriormente, la promovente una vez autorizado el proyecto en materia ambiental procederá a tramitar el Registro Nacional de Pesca para la unidad de producción acuícola.
Art. 30°.- *Las actividades pesqueras se clasifican en:* **II.-** *Cultivo o acuacultura con fines*		
Artículo 31°.- *Para realizar las actividades de pesca se requiere lo siguiente:* **I,** *Concesión, para:* **Inciso b)** *Acuacultura comercial* **II,** Permiso, para: **Inciso g)** *Acuacultura de fomento* **III,** *Autorización, para:* **Inciso d)** *Recolectar del medio natural reproductores, larvas, postlarvas, crías, huevos, semillas, alevines o en cualquier otro estadio, y* **Inciso e)** *Acuacultura didáctica.*		

Artículos 22.- *la Secretaría podrá inscribir en el Registro Nacional de Pesca a los acuicultores que no requieran concesión, permiso o Autorización.*	Al **proyecto** le aplica el Artículo, incisos y, fracciones anteriores, porque se trata de una actividad acuícola con fines comerciales.	Por el hecho de presentar a la autoridad correspondiente (SEMARNAT) la Manifestación de Impacto Ambiental, el promovente está cumpliendo con este apartado. El proyecto se vincula por la obligatoriedad de obtener la autorización correspondiente para realizar las obras descritas en esta manifestación de impacto ambiental. Como ya se mencionó anteriormente, la promovente una vez autorizado el proyecto en materia ambiental procederá a tramitar el Registro Nacional de Pesca para la unidad de producción acuícola.
Art. 30°.- *Las actividades pesqueras se clasifican en:* **II.-** *Cultivo o acuacultura con fines*		
Artículo 31°.- *Para realizar las actividades de pesca se requiere lo siguiente:* **I,** *Concesión, para:* **Inciso b)** *Acuacultura comercial* **II,** Permiso, para: **Inciso g)** *Acuacultura de fomento* **III,** *Autorización, para:* **Inciso d)** *Recolectar del medio natural reproductores, larvas, postlarvas, crías, huevos, semillas, alevines o en cualquier otro estadio, y* **Inciso e)** *Acuacultura didáctica.*		

Artículos 22.- *la Secretaría podrá inscribir en el Registro Nacional de Pesca a los acuicultores que no requieran concesión, permiso o Autorización.*	Al **proyecto** le aplica el Artículo, incisos y, fracciones anteriores, porque se trata de una actividad acuícola con fines comerciales.	Por el hecho de presentar a la autoridad correspondiente (SEMARNAT) la Manifestación de Impacto Ambiental, el promovente está cumpliendo con este apartado. El proyecto se vincula por la obligatoriedad de obtener la autorización correspondiente para realizar las obras descritas en esta manifestación de impacto ambiental. Como ya se mencionó anteriormente, la promovente una vez autorizado el proyecto en materia ambiental procederá a tramitar el Registro Nacional de Pesca para la unidad de producción acuícola.
Art. 30°.- *Las actividades pesqueras se clasifican en:* **II.-** *Cultivo o acuacultura con fines*		
Artículo 31°.- *Para realizar las actividades de pesca se requiere lo siguiente:* **I,** *Concesión, para:* **Inciso b)** *Acuacultura comercial* **II,** Permiso, para: **Inciso g)** *Acuacultura de fomento* **III,** *Autorización, para:* **Inciso d)** *Recolectar del medio natural reproductores, larvas, postlarvas, crías, huevos, semillas, alevines o en cualquier otro estadio, y* **Inciso e)** *Acuacultura didáctica.*		

Artículos 22.- *la Secretaría podrá inscribir en el Registro Nacional de Pesca a los acuicultores que no requieran concesión, permiso o Autorización.*	Al **proyecto** le aplica el Artículo, incisos y, fracciones anteriores, porque se trata de una actividad acuícola con fines comerciales.	Por el hecho de presentar a la autoridad correspondiente (SEMARNAT) la Manifestación de Impacto Ambiental, el promovente está cumpliendo con este apartado. El proyecto se vincula por la obligatoriedad de obtener la autorización correspondiente para realizar las obras descritas en esta manifestación de impacto ambiental. Como ya se mencionó anteriormente, la promovente una vez autorizado el proyecto en materia ambiental procederá a tramitar el Registro Nacional de Pesca para la unidad de producción acuícola.
Art. 30°.- *Las actividades pesqueras se clasifican en:* **II.-** *Cultivo o acuacultura con fines*		
Artículo 31°.- *Para realizar las actividades de pesca se requiere lo siguiente:* **I,** *Concesión, para:* **Inciso b)** *Acuacultura comercial* **II,** Permiso, para: **Inciso g)** *Acuacultura de fomento* **III,** *Autorización, para:* **Inciso d)** *Recolectar del medio natural reproductores, larvas, postlarvas, crías, huevos, semillas, alevines o en cualquier otro estadio, y* **Inciso e)** *Acuacultura didáctica.*		

Artículos 22.- *la Secretaría podrá inscribir en el Registro Nacional de Pesca a los acuicultores que no requieran concesión, permiso o Autorización.*	Al **proyecto** le aplica el Artículo, incisos y, fracciones anteriores, porque se trata de una actividad acuícola con fines comerciales.	Por el hecho de presentar a la autoridad correspondiente (SEMARNAT) la Manifestación de Impacto Ambiental, el promovente está cumpliendo con este apartado. El proyecto se vincula por la obligatoriedad de obtener la autorización correspondiente para realizar las obras descritas en esta manifestación de impacto ambiental. Como ya se mencionó anteriormente, la promovente una vez autorizado el proyecto en materia ambiental procederá a tramitar el Registro Nacional de Pesca para la unidad de producción acuícola.
Art. 30°.- *Las actividades pesqueras se clasifican en:* **II.-** *Cultivo o acuacultura con fines*		
Artículo 31°.- *Para realizar las actividades de pesca se requiere lo siguiente:* **I,** *Concesión, para:* **Inciso b)** *Acuacultura comercial* **II,** Permiso, para: **Inciso g)** *Acuacultura de fomento* **III,** *Autorización, para:* **Inciso d)** *Recolectar del medio natural reproductores, larvas, postlarvas, crías, huevos, semillas, alevines o en cualquier otro estadio, y* **Inciso e)** *Acuacultura didáctica.*		

Artículos 22.- *la Secretaría podrá inscribir en el Registro Nacional de Pesca a los acuicultores que no requieran concesión, permiso o Autorización.*	Al **proyecto** le aplica el Artículo, incisos y, fracciones anteriores, porque se trata de una actividad acuícola con fines comerciales.	Por el hecho de presentar a la autoridad correspondiente (SEMARNAT) la Manifestación de Impacto Ambiental, el promovente está cumpliendo con este apartado. El proyecto se vincula por la obligatoriedad de obtener la autorización correspondiente para realizar las obras descritas en esta manifestación de impacto ambiental. Como ya se mencionó anteriormente, la promovente una vez autorizado el proyecto en materia ambiental procederá a tramitar el Registro Nacional de Pesca para la unidad de producción acuícola.
Art. 30°.- *Las actividades pesqueras se clasifican en:* **II.-** *Cultivo o acuacultura con fines*		
Artículo 31°.- *Para realizar las actividades de pesca se requiere lo siguiente:* **I,** *Concesión, para:* **Inciso b)** *Acuacultura comercial* **II,** Permiso, para: **Inciso g)** *Acuacultura de fomento* **III,** *Autorización, para:* **Inciso d)** *Recolectar del medio natural reproductores, larvas, postlarvas, crías, huevos, semillas, alevines o en cualquier otro estadio, y* **Inciso e)** *Acuacultura didáctica.*		

Artículos 22.- *la Secretaría podrá inscribir en el Registro Nacional de Pesca a los acuicultores que no requieran concesión, permiso o Autorización.*	Al **proyecto** le aplica el Artículo, incisos y, fracciones anteriores, porque se trata de una actividad acuícola con fines comerciales.	Por el hecho de presentar a la autoridad correspondiente (SEMARNAT) la Manifestación de Impacto Ambiental, el promovente está cumpliendo con este apartado. El proyecto se vincula por la obligatoriedad de obtener la autorización correspondiente para realizar las obras descritas en esta manifestación de impacto ambiental. Como ya se mencionó anteriormente, la promovente una vez autorizado el proyecto en materia ambiental procederá a tramitar el Registro Nacional de Pesca para la unidad de producción acuícola.
Art. 30°.- *Las actividades pesqueras se clasifican en:* **II.-** *Cultivo o acuacultura con fines*		
Artículo 31°.- *Para realizar las actividades de pesca se requiere lo siguiente:* **I,** *Concesión, para:* **Inciso b)** *Acuacultura comercial* **II,** Permiso, para: **Inciso g)** *Acuacultura de fomento* **III,** *Autorización, para:* **Inciso d)** *Recolectar del medio natural reproductores, larvas, postlarvas, crías, huevos, semillas, alevines o en cualquier otro estadio, y* **Inciso e)** *Acuacultura didáctica.*		

Artículos 22.- *la Secretaría podrá inscribir en el Registro Nacional de Pesca a los acuicultores que no requieran concesión, permiso o Autorización.*	Al **proyecto** le aplica el Artículo, incisos y, fracciones anteriores, porque se trata de una actividad acuícola con fines comerciales.	Por el hecho de presentar a la autoridad correspondiente (SEMARNAT) la Manifestación de Impacto Ambiental, el promovente está cumpliendo con este apartado. El proyecto se vincula por la obligatoriedad de obtener la autorización correspondiente para realizar las obras descritas en esta manifestación de impacto ambiental. Como ya se mencionó anteriormente, la promovente una vez autorizado el proyecto en materia ambiental procederá a tramitar el Registro Nacional de Pesca para la unidad de producción acuícola.
Art. 30°.- *Las actividades pesqueras se clasifican en:* **II.-** *Cultivo o acuacultura con fines*		
Artículo 31°.- *Para realizar las actividades de pesca se requiere lo siguiente:* **I,** *Concesión, para:* **Inciso b)** *Acuacultura comercial* **II,** Permiso, para: **Inciso g)** *Acuacultura de fomento* **III,** *Autorización, para:* **Inciso d)** *Recolectar del medio natural reproductores, larvas, postlarvas, crías, huevos, semillas, alevines o en cualquier otro estadio, y* **Inciso e)** *Acuacultura didáctica.*		

Artículos 22.- *la Secretaría podrá inscribir en el Registro Nacional de Pesca a los acuicultores que no requieran concesión, permiso o Autorización.*	Al **proyecto** le aplica el Artículo, incisos y, fracciones anteriores, porque se trata de una actividad acuícola con fines comerciales.	Por el hecho de presentar a la autoridad correspondiente (SEMARNAT) la Manifestación de Impacto Ambiental, el promovente está cumpliendo con este apartado. El proyecto se vincula por la obligatoriedad de obtener la autorización correspondiente para realizar las obras descritas en esta manifestación de impacto ambiental. Como ya se mencionó anteriormente, la promovente una vez autorizado el proyecto en materia ambiental procederá a tramitar el Registro Nacional de Pesca para la unidad de producción acuícola.
Art. 30°.- *Las actividades pesqueras se clasifican en:* **II.-** *Cultivo o acuacultura con fines*		
Artículo 31°.- *Para realizar las actividades de pesca se requiere lo siguiente:* **I,** *Concesión, para:* **Inciso b)** *Acuacultura comercial* **II,** Permiso, para: **Inciso g)** *Acuacultura de fomento* **III,** *Autorización, para:* **Inciso d)** *Recolectar del medio natural reproductores, larvas, postlarvas, crías, huevos, semillas, alevines o en cualquier otro estadio, y* **Inciso e)** *Acuacultura didáctica.*		

Artículos 22.- *la Secretaría podrá inscribir en el Registro Nacional de Pesca a los acuicultores que no requieran concesión, permiso o Autorización.*	Al **proyecto** le aplica el Artículo, incisos y, fracciones anteriores, porque se trata de una actividad acuícola con fines comerciales.	Por el hecho de presentar a la autoridad correspondiente (SEMARNAT) la Manifestación de Impacto Ambiental, el promovente está cumpliendo con este apartado. El proyecto se vincula por la obligatoriedad de obtener la autorización correspondiente para realizar las obras descritas en esta manifestación de impacto ambiental. Como ya se mencionó anteriormente, la promovente una vez autorizado el proyecto en materia ambiental procederá a tramitar el Registro Nacional de Pesca para la unidad de producción acuícola.
Art. 30°.- *Las actividades pesqueras se clasifican en:* **II.-** *Cultivo o acuacultura con fines*		
Artículo 31°.- *Para realizar las actividades de pesca se requiere lo siguiente:* **I,** *Concesión, para:* **Inciso b)** *Acuacultura comercial* **II,** Permiso, para: **Inciso g)** *Acuacultura de fomento* **III,** *Autorización, para:* **Inciso d)** *Recolectar del medio natural reproductores, larvas, postlarvas, crías, huevos, semillas, alevines o en cualquier otro estadio, y* **Inciso e)** *Acuacultura didáctica.*		

Artículos 22.- *la Secretaría podrá inscribir en el Registro Nacional de Pesca a los acuicultores que no requieran concesión, permiso o Autorización.*	Al **proyecto** le aplica el Artículo, incisos y, fracciones anteriores, porque se trata de una actividad acuícola con fines comerciales.	Por el hecho de presentar a la autoridad correspondiente (SEMARNAT) la Manifestación de Impacto Ambiental, el promovente está cumpliendo con este apartado. El proyecto se vincula por la obligatoriedad de obtener la autorización correspondiente para realizar las obras descritas en esta manifestación de impacto ambiental. Como ya se mencionó anteriormente, la promovente una vez autorizado el proyecto en materia ambiental procederá a tramitar el Registro Nacional de Pesca para la unidad de producción acuícola.
Art. 30°.- *Las actividades pesqueras se clasifican en:* **II.-** *Cultivo o acuacultura con fines*		
Artículo 31°.- *Para realizar las actividades de pesca se requiere lo siguiente:* **I,** *Concesión, para:* **Inciso b)** *Acuacultura comercial* **II,** Permiso, para: **Inciso g)** *Acuacultura de fomento* **III,** *Autorización, para:* **Inciso d)** *Recolectar del medio natural reproductores, larvas, postlarvas, crías, huevos, semillas, alevines o en cualquier otro estadio, y* **Inciso e)** *Acuacultura didáctica.*		

Artículos 22.- *la Secretaría podrá inscribir en el Registro Nacional de Pesca a los acuicultores que no requieran concesión, permiso o Autorización.*	Al **proyecto** le aplica el Artículo, incisos y, fracciones anteriores, porque se trata de una actividad acuícola con fines comerciales.	Por el hecho de presentar a la autoridad correspondiente (SEMARNAT) la Manifestación de Impacto Ambiental, el promovente está cumpliendo con este apartado. El proyecto se vincula por la obligatoriedad de obtener la autorización correspondiente para realizar las obras descritas en esta manifestación de impacto ambiental. Como ya se mencionó anteriormente, la promovente una vez autorizado el proyecto en materia ambiental procederá a tramitar el Registro Nacional de Pesca para la unidad de producción acuícola.
Art. 30°.- *Las actividades pesqueras se clasifican en:* **II.-** *Cultivo o acuacultura con fines*		
Artículo 31°.- *Para realizar las actividades de pesca se requiere lo siguiente:* **I,** *Concesión, para:* **Inciso b)** *Acuacultura comercial* **II,** Permiso, para: **Inciso g)** *Acuacultura de fomento* **III,** *Autorización, para:* **Inciso d)** *Recolectar del medio natural reproductores, larvas, postlarvas, crías, huevos, semillas, alevines o en cualquier otro estadio, y* **Inciso e)** *Acuacultura didáctica.*		

Artículos 22.- *la Secretaría podrá inscribir en el Registro Nacional de Pesca a los acuicultores que no requieran concesión, permiso o Autorización.*	Al **proyecto** le aplica el Artículo, incisos y, fracciones anteriores, porque se trata de una actividad acuícola con fines comerciales.	Por el hecho de presentar a la autoridad correspondiente (SEMARNAT) la Manifestación de Impacto Ambiental, el promovente está cumpliendo con este apartado. El proyecto se vincula por la obligatoriedad de obtener la autorización correspondiente para realizar las obras descritas en esta manifestación de impacto ambiental. Como ya se mencionó anteriormente, la promovente una vez autorizado el proyecto en materia ambiental procederá a tramitar el Registro Nacional de Pesca para la unidad de producción acuícola.
Art. 30°.- *Las actividades pesqueras se clasifican en:* **II.-** *Cultivo o acuacultura con fines*		
Artículo 31°.- *Para realizar las actividades de pesca se requiere lo siguiente:* **I,** *Concesión, para:* **Inciso b)** *Acuacultura comercial* **II,** Permiso, para: **Inciso g)** *Acuacultura de fomento* **III,** *Autorización, para:* **Inciso d)** *Recolectar del medio natural reproductores, larvas, postlarvas, crías, huevos, semillas, alevines o en cualquier otro estadio, y* **Inciso e)** *Acuacultura didáctica.*		

Artículos 22.- *la Secretaría podrá inscribir en el Registro Nacional de Pesca a los acuicultores que no requieran concesión, permiso o Autorización.*	Al **proyecto** le aplica el Artículo, incisos y, fracciones anteriores, porque se trata de una actividad acuícola con fines comerciales.	Por el hecho de presentar a la autoridad correspondiente (SEMARNAT) la Manifestación de Impacto Ambiental, el promovente está cumpliendo con este apartado. El proyecto se vincula por la obligatoriedad de obtener la autorización correspondiente para realizar las obras descritas en esta manifestación de impacto ambiental. Como ya se mencionó anteriormente, la promovente una vez autorizado el proyecto en materia ambiental procederá a tramitar el Registro Nacional de Pesca para la unidad de producción acuícola.
Art. 30°.- *Las actividades pesqueras se clasifican en:* **II.-** *Cultivo o acuacultura con fines*		
Artículo 31°.- *Para realizar las actividades de pesca se requiere lo siguiente:* **I,** *Concesión, para:* **Inciso b)** *Acuacultura comercial* **II,** Permiso, para: **Inciso g)** *Acuacultura de fomento* **III,** *Autorización, para:* **Inciso d)** *Recolectar del medio natural reproductores, larvas, postlarvas, crías, huevos, semillas, alevines o en cualquier otro estadio, y* **Inciso e)** *Acuacultura didáctica.*		

Artículos 22.- *la Secretaría podrá inscribir en el Registro Nacional de Pesca a los acuicultores que no requieran concesión, permiso o Autorización.*	Al **proyecto** le aplica el Artículo, incisos y, fracciones anteriores, porque se trata de una actividad acuícola con fines comerciales.	Por el hecho de presentar a la autoridad correspondiente (SEMARNAT) la Manifestación de Impacto Ambiental, el promovente está cumpliendo con este apartado. El proyecto se vincula por la obligatoriedad de obtener la autorización correspondiente para realizar las obras descritas en esta manifestación de impacto ambiental. Como ya se mencionó anteriormente, la promovente una vez autorizado el proyecto en materia ambiental procederá a tramitar el Registro Nacional de Pesca para la unidad de producción acuícola.
Art. 30°.- *Las actividades pesqueras se clasifican en:* **II.-** *Cultivo o acuacultura con fines*		
Artículo 31°.- *Para realizar las actividades de pesca se requiere lo siguiente:* **I,** *Concesión, para:* **Inciso b)** *Acuacultura comercial* **II,** Permiso, para: **Inciso g)** *Acuacultura de fomento* **III,** *Autorización, para:* **Inciso d)** *Recolectar del medio natural reproductores, larvas, postlarvas, crías, huevos, semillas, alevines o en cualquier otro estadio, y* **Inciso e)** *Acuacultura didáctica.*		

Artículos 22.- *la Secretaría podrá inscribir en el Registro Nacional de Pesca a los acuicultores que no requieran concesión, permiso o Autorización.*	Al **proyecto** le aplica el Artículo, incisos y, fracciones anteriores, porque se trata de una actividad acuícola con fines comerciales.	Por el hecho de presentar a la autoridad correspondiente (SEMARNAT) la Manifestación de Impacto Ambiental, el promovente está cumpliendo con este apartado. El proyecto se vincula por la obligatoriedad de obtener la autorización correspondiente para realizar las obras descritas en esta manifestación de impacto ambiental. Como ya se mencionó anteriormente, la promovente una vez autorizado el proyecto en materia ambiental procederá a tramitar el Registro Nacional de Pesca para la unidad de producción acuícola.
Art. 30°.- *Las actividades pesqueras se clasifican en:* **II.-** *Cultivo o acuacultura con fines*		
Artículo 31°.- *Para realizar las actividades de pesca se requiere lo siguiente:* **I,** *Concesión, para:* **Inciso b)** *Acuacultura comercial* **II,** Permiso, para: **Inciso g)** *Acuacultura de fomento* **III,** *Autorización, para:* **Inciso d)** *Recolectar del medio natural reproductores, larvas, postlarvas, crías, huevos, semillas, alevines o en cualquier otro estadio, y* **Inciso e)** *Acuacultura didáctica.*		

Artículos 22.- *la Secretaría podrá inscribir en el Registro Nacional de Pesca a los acuicultores que no requieran concesión, permiso o Autorización.*	Al **proyecto** le aplica el Artículo, incisos y, fracciones anteriores, porque se trata de una actividad acuícola con fines comerciales.	Por el hecho de presentar a la autoridad correspondiente (SEMARNAT) la Manifestación de Impacto Ambiental, el promovente está cumpliendo con este apartado. El proyecto se vincula por la obligatoriedad de obtener la autorización correspondiente para realizar las obras descritas en esta manifestación de impacto ambiental. Como ya se mencionó anteriormente, la promovente una vez autorizado el proyecto en materia ambiental procederá a tramitar el Registro Nacional de Pesca para la unidad de producción acuícola.
Art. 30°.- *Las actividades pesqueras se clasifican en:* **II.-** *Cultivo o acuacultura con fines*		
Artículo 31°.- *Para realizar las actividades de pesca se requiere lo siguiente:* **I,** *Concesión, para:* **Inciso b)** *Acuacultura comercial* **II,** Permiso, para: **Inciso g)** *Acuacultura de fomento* **III,** *Autorización, para:* **Inciso d)** *Recolectar del medio natural reproductores, larvas, postlarvas, crías, huevos, semillas, alevines o en cualquier otro estadio, y* **Inciso e)** *Acuacultura didáctica.*		

Artículos 22.- *la Secretaría podrá inscribir en el Registro Nacional de Pesca a los acuicultores que no requieran concesión, permiso o Autorización.*	Al **proyecto** le aplica el Artículo, incisos y, fracciones anteriores, porque se trata de una actividad acuícola con fines comerciales.	Por el hecho de presentar a la autoridad correspondiente (SEMARNAT) la Manifestación de Impacto Ambiental, el promovente está cumpliendo con este apartado. El proyecto se vincula por la obligatoriedad de obtener la autorización correspondiente para realizar las obras descritas en esta manifestación de impacto ambiental. Como ya se mencionó anteriormente, la promovente una vez autorizado el proyecto en materia ambiental procederá a tramitar el Registro Nacional de Pesca para la unidad de producción acuícola.
Art. 30°.- *Las actividades pesqueras se clasifican en:* **II.-** *Cultivo o acuacultura con fines*		
Artículo 31°.- *Para realizar las actividades de pesca se requiere lo siguiente:* **I,** *Concesión, para:* **Inciso b)** *Acuacultura comercial* **II,** Permiso, para: **Inciso g)** *Acuacultura de fomento* **III,** *Autorización, para:* **Inciso d)** *Recolectar del medio natural reproductores, larvas, postlarvas, crías, huevos, semillas, alevines o en cualquier otro estadio, y* **Inciso e)** *Acuacultura didáctica.*		

Artículos 22.- *la Secretaría podrá inscribir en el Registro Nacional de Pesca a los acuicultores que no requieran concesión, permiso o Autorización.*	Al **proyecto** le aplica el Artículo, incisos y, fracciones anteriores, porque se trata de una actividad acuícola con fines comerciales.	Por el hecho de presentar a la autoridad correspondiente (SEMARNAT) la Manifestación de Impacto Ambiental, el promovente está cumpliendo con este apartado. El proyecto se vincula por la obligatoriedad de obtener la autorización correspondiente para realizar las obras descritas en esta manifestación de impacto ambiental. Como ya se mencionó anteriormente, la promovente una vez autorizado el proyecto en materia ambiental procederá a tramitar el Registro Nacional de Pesca para la unidad de producción acuícola.
Art. 30°.- *Las actividades pesqueras se clasifican en:* **II.-** *Cultivo o acuacultura con fines*		
Artículo 31°.- *Para realizar las actividades de pesca se requiere lo siguiente:* **I,** *Concesión, para:* **Inciso b)** *Acuacultura comercial* **II,** Permiso, para: **Inciso g)** *Acuacultura de fomento* **III,** *Autorización, para:* **Inciso d)** *Recolectar del medio natural reproductores, larvas, postlarvas, crías, huevos, semillas, alevines o en cualquier otro estadio, y* **Inciso e)** *Acuacultura didáctica.*		

Artículos 22.- *la Secretaría podrá inscribir en el Registro Nacional de Pesca a los acuicultores que no requieran concesión, permiso o Autorización.*	Al **proyecto** le aplica el Artículo, incisos y, fracciones anteriores, porque se trata de una actividad acuícola con fines comerciales.	Por el hecho de presentar a la autoridad correspondiente (SEMARNAT) la Manifestación de Impacto Ambiental, el promovente está cumpliendo con este apartado. El proyecto se vincula por la obligatoriedad de obtener la autorización correspondiente para realizar las obras descritas en esta manifestación de impacto ambiental. Como ya se mencionó anteriormente, la promovente una vez autorizado el proyecto en materia ambiental procederá a tramitar el Registro Nacional de Pesca para la unidad de producción acuícola.
Art. 30°.- *Las actividades pesqueras se clasifican en:* **II.-** *Cultivo o acuacultura con fines*		
Artículo 31°.- *Para realizar las actividades de pesca se requiere lo siguiente:* **I,** *Concesión, para:* **Inciso b)** *Acuacultura comercial* **II,** Permiso, para: **Inciso g)** *Acuacultura de fomento* **III,** *Autorización, para:* **Inciso d)** *Recolectar del medio natural reproductores, larvas, postlarvas, crías, huevos, semillas, alevines o en cualquier otro estadio, y* **Inciso e)** *Acuacultura didáctica.*		

Artículos 22.- *la Secretaría podrá inscribir en el Registro Nacional de Pesca a los acuicultores que no requieran concesión, permiso o Autorización.*	Al **proyecto** le aplica el Artículo, incisos y, fracciones anteriores, porque se trata de una actividad acuícola con fines comerciales.	Por el hecho de presentar a la autoridad correspondiente (SEMARNAT) la Manifestación de Impacto Ambiental, el promovente está cumpliendo con este apartado. El proyecto se vincula por la obligatoriedad de obtener la autorización correspondiente para realizar las obras descritas en esta manifestación de impacto ambiental. Como ya se mencionó anteriormente, la promovente una vez autorizado el proyecto en materia ambiental procederá a tramitar el Registro Nacional de Pesca para la unidad de producción acuícola.
Art. 30°.- *Las actividades pesqueras se clasifican en:* **II.-** *Cultivo o acuacultura con fines*		
Artículo 31°.- *Para realizar las actividades de pesca se requiere lo siguiente:* **I,** *Concesión, para:* **Inciso b)** *Acuacultura comercial* **II,** Permiso, para: **Inciso g)** *Acuacultura de fomento* **III,** *Autorización, para:* **Inciso d)** *Recolectar del medio natural reproductores, larvas, postlarvas, crías, huevos, semillas, alevines o en cualquier otro estadio, y* **Inciso e)** *Acuacultura didáctica.*		

Artículos 22.- *la Secretaría podrá inscribir en el Registro Nacional de Pesca a los acuicultores que no requieran concesión, permiso o Autorización.*	Al **proyecto** le aplica el Artículo, incisos y, fracciones anteriores, porque se trata de una actividad acuícola con fines comerciales.	Por el hecho de presentar a la autoridad correspondiente (SEMARNAT) la Manifestación de Impacto Ambiental, el promovente está cumpliendo con este apartado. El proyecto se vincula por la obligatoriedad de obtener la autorización correspondiente para realizar las obras descritas en esta manifestación de impacto ambiental. Como ya se mencionó anteriormente, la promovente una vez autorizado el proyecto en materia ambiental procederá a tramitar el Registro Nacional de Pesca para la unidad de producción acuícola.
Art. 30°.- *Las actividades pesqueras se clasifican en:* **II.-** *Cultivo o acuacultura con fines*		
Artículo 31°.- *Para realizar las actividades de pesca se requiere lo siguiente:* **I,** *Concesión, para:* **Inciso b)** *Acuacultura comercial* **II,** Permiso, para: **Inciso g)** *Acuacultura de fomento* **III,** *Autorización, para:* **Inciso d)** *Recolectar del medio natural reproductores, larvas, postlarvas, crías, huevos, semillas, alevines o en cualquier otro estadio, y* **Inciso e)** *Acuacultura didáctica.*		

Artículos 22.- *la Secretaría podrá inscribir en el Registro Nacional de Pesca a los acuicultores que no requieran concesión, permiso o Autorización.*	Al **proyecto** le aplica el Artículo, incisos y, fracciones anteriores, porque se trata de una actividad acuícola con fines comerciales.	Por el hecho de presentar a la autoridad correspondiente (SEMARNAT) la Manifestación de Impacto Ambiental, el promovente está cumpliendo con este apartado. El proyecto se vincula por la obligatoriedad de obtener la autorización correspondiente para realizar las obras descritas en esta manifestación de impacto ambiental. Como ya se mencionó anteriormente, la promovente una vez autorizado el proyecto en materia ambiental procederá a tramitar el Registro Nacional de Pesca para la unidad de producción acuícola.
Art. 30°.- *Las actividades pesqueras se clasifican en:* **II.-** *Cultivo o acuacultura con fines*		
Artículo 31°.- *Para realizar las actividades de pesca se requiere lo siguiente:* **I,** *Concesión, para:* **Inciso b)** *Acuacultura comercial* **II,** Permiso, para: **Inciso g)** *Acuacultura de fomento* **III,** *Autorización, para:* **Inciso d)** *Recolectar del medio natural reproductores, larvas, postlarvas, crías, huevos, semillas, alevines o en cualquier otro estadio, y* **Inciso e)** *Acuacultura didáctica.*		

Artículos 22.- *la Secretaría podrá inscribir en el Registro Nacional de Pesca a los acuicultores que no requieran concesión, permiso o Autorización.*	Al **proyecto** le aplica el Artículo, incisos y, fracciones anteriores, porque se trata de una actividad acuícola con fines comerciales.	Por el hecho de presentar a la autoridad correspondiente (SEMARNAT) la Manifestación de Impacto Ambiental, el promovente está cumpliendo con este apartado. El proyecto se vincula por la obligatoriedad de obtener la autorización correspondiente para realizar las obras descritas en esta manifestación de impacto ambiental. Como ya se mencionó anteriormente, la promovente una vez autorizado el proyecto en materia ambiental procederá a tramitar el Registro Nacional de Pesca para la unidad de producción acuícola.
Art. 30°.- *Las actividades pesqueras se clasifican en:* **II.-** *Cultivo o acuacultura con fines*		
Artículo 31°.- *Para realizar las actividades de pesca se requiere lo siguiente:* **I,** *Concesión, para:* **Inciso b)** *Acuacultura comercial* **II,** Permiso, para: **Inciso g)** *Acuacultura de fomento* **III,** *Autorización, para:* **Inciso d)** *Recolectar del medio natural reproductores, larvas, postlarvas, crías, huevos, semillas, alevines o en cualquier otro estadio, y* **Inciso e)** *Acuacultura didáctica.*		

Artículos 22.- *la Secretaría podrá inscribir en el Registro Nacional de Pesca a los acuicultores que no requieran concesión, permiso o Autorización.*	Al **proyecto** le aplica el Artículo, incisos y, fracciones anteriores, porque se trata de una actividad acuícola con fines comerciales.	Por el hecho de presentar a la autoridad correspondiente (SEMARNAT) la Manifestación de Impacto Ambiental, el promovente está cumpliendo con este apartado. El proyecto se vincula por la obligatoriedad de obtener la autorización correspondiente para realizar las obras descritas en esta manifestación de impacto ambiental. Como ya se mencionó anteriormente, la promovente una vez autorizado el proyecto en materia ambiental procederá a tramitar el Registro Nacional de Pesca para la unidad de producción acuícola.
Art. 30°.- *Las actividades pesqueras se clasifican en:* **II.-** *Cultivo o acuacultura con fines*		
Artículo 31°.- *Para realizar las actividades de pesca se requiere lo siguiente:* **I,** *Concesión, para:* **Inciso b)** *Acuacultura comercial* **II,** Permiso, para: **Inciso g)** *Acuacultura de fomento* **III,** *Autorización, para:* **Inciso d)** *Recolectar del medio natural reproductores, larvas, postlarvas, crías, huevos, semillas, alevines o en cualquier otro estadio, y* **Inciso e)** *Acuacultura didáctica.*		

Artículos 22.- *la Secretaría podrá inscribir en el Registro Nacional de Pesca a los acuicultores que no requieran concesión, permiso o Autorización.*	Al **proyecto** le aplica el Artículo, incisos y, fracciones anteriores, porque se trata de una actividad acuícola con fines comerciales.	Por el hecho de presentar a la autoridad correspondiente (SEMARNAT) la Manifestación de Impacto Ambiental, el promovente está cumpliendo con este apartado. El proyecto se vincula por la obligatoriedad de obtener la autorización correspondiente para realizar las obras descritas en esta manifestación de impacto ambiental. Como ya se mencionó anteriormente, la promovente una vez autorizado el proyecto en materia ambiental procederá a tramitar el Registro Nacional de Pesca para la unidad de producción acuícola.
Art. 30°.- *Las actividades pesqueras se clasifican en:* **II.-** *Cultivo o acuacultura con fines*		
Artículo 31°.- *Para realizar las actividades de pesca se requiere lo siguiente:* **I,** *Concesión, para:* **Inciso b)** *Acuacultura comercial* **II,** Permiso, para: **Inciso g)** *Acuacultura de fomento* **III,** *Autorización, para:* **Inciso d)** *Recolectar del medio natural reproductores, larvas, postlarvas, crías, huevos, semillas, alevines o en cualquier otro estadio, y* **Inciso e)** *Acuacultura didáctica.*		

Artículos 22.- *la Secretaría podrá inscribir en el Registro Nacional de Pesca a los acuicultores que no requieran concesión, permiso o Autorización.*	Al **proyecto** le aplica el Artículo, incisos y, fracciones anteriores, porque se trata de una actividad acuícola con fines comerciales.	Por el hecho de presentar a la autoridad correspondiente (SEMARNAT) la Manifestación de Impacto Ambiental, el promovente está cumpliendo con este apartado. El proyecto se vincula por la obligatoriedad de obtener la autorización correspondiente para realizar las obras descritas en esta manifestación de impacto ambiental. Como ya se mencionó anteriormente, la promovente una vez autorizado el proyecto en materia ambiental procederá a tramitar el Registro Nacional de Pesca para la unidad de producción acuícola.
Art. 30°.- *Las actividades pesqueras se clasifican en:* **II.-** *Cultivo o acuacultura con fines*		
Artículo 31°.- *Para realizar las actividades de pesca se requiere lo siguiente:* **I,** *Concesión, para:* **Inciso b)** *Acuacultura comercial* **II,** Permiso, para: **Inciso g)** *Acuacultura de fomento* **III,** *Autorización, para:* **Inciso d)** *Recolectar del medio natural reproductores, larvas, postlarvas, crías, huevos, semillas, alevines o en cualquier otro estadio, y* **Inciso e)** *Acuacultura didáctica.*		

Artículos 22.- *la Secretaría podrá inscribir en el Registro Nacional de Pesca a los acuicultores que no requieran concesión, permiso o Autorización.*	Al **proyecto** le aplica el Artículo, incisos y, fracciones anteriores, porque se trata de una actividad acuícola con fines comerciales.	Por el hecho de presentar a la autoridad correspondiente (SEMARNAT) la Manifestación de Impacto Ambiental, el promovente está cumpliendo con este apartado. El proyecto se vincula por la obligatoriedad de obtener la autorización correspondiente para realizar las obras descritas en esta manifestación de impacto ambiental. Como ya se mencionó anteriormente, la promovente una vez autorizado el proyecto en materia ambiental procederá a tramitar el Registro Nacional de Pesca para la unidad de producción acuícola.
Art. 30°.- *Las actividades pesqueras se clasifican en:* **II.-** *Cultivo o acuacultura con fines*		
Artículo 31°.- *Para realizar las actividades de pesca se requiere lo siguiente:* **I,** *Concesión, para:* **Inciso b)** *Acuacultura comercial* **II,** Permiso, para: **Inciso g)** *Acuacultura de fomento* **III,** *Autorización, para:* **Inciso d)** *Recolectar del medio natural reproductores, larvas, postlarvas, crías, huevos, semillas, alevines o en cualquier otro estadio, y* **Inciso e)** *Acuacultura didáctica.*		

Artículos 22.- *la Secretaría podrá inscribir en el Registro Nacional de Pesca a los acuicultores que no requieran concesión, permiso o Autorización.*	Al **proyecto** le aplica el Artículo, incisos y, fracciones anteriores, porque se trata de una actividad acuícola con fines comerciales.	Por el hecho de presentar a la autoridad correspondiente (SEMARNAT) la Manifestación de Impacto Ambiental, el promovente está cumpliendo con este apartado. El proyecto se vincula por la obligatoriedad de obtener la autorización correspondiente para realizar las obras descritas en esta manifestación de impacto ambiental. Como ya se mencionó anteriormente, la promovente una vez autorizado el proyecto en materia ambiental procederá a tramitar el Registro Nacional de Pesca para la unidad de producción acuícola.
Art. 30°.- *Las actividades pesqueras se clasifican en:* **II.-** *Cultivo o acuacultura con fines*		
Artículo 31°.- *Para realizar las actividades de pesca se requiere lo siguiente:* **I,** *Concesión, para:* **Inciso b)** *Acuacultura comercial* **II,** Permiso, para: **Inciso g)** *Acuacultura de fomento* **III,** *Autorización, para:* **Inciso d)** *Recolectar del medio natural reproductores, larvas, postlarvas, crías, huevos, semillas, alevines o en cualquier otro estadio, y* **Inciso e)** *Acuacultura didáctica.*		

Artículos 22.- *la Secretaría podrá inscribir en el Registro Nacional de Pesca a los acuicultores que no requieran concesión, permiso o Autorización.*	Al **proyecto** le aplica el Artículo, incisos y, fracciones anteriores, porque se trata de una actividad acuícola con fines comerciales.	Por el hecho de presentar a la autoridad correspondiente (SEMARNAT) la Manifestación de Impacto Ambiental, el promovente está cumpliendo con este apartado. El proyecto se vincula por la obligatoriedad de obtener la autorización correspondiente para realizar las obras descritas en esta manifestación de impacto ambiental. Como ya se mencionó anteriormente, la promovente una vez autorizado el proyecto en materia ambiental procederá a tramitar el Registro Nacional de Pesca para la unidad de producción acuícola.
Art. 30°.- *Las actividades pesqueras se clasifican en:* **II.-** *Cultivo o acuacultura con fines*		
Artículo 31°.- *Para realizar las actividades de pesca se requiere lo siguiente:* **I,** *Concesión, para:* **Inciso b)** *Acuacultura comercial* **II,** Permiso, para: **Inciso g)** *Acuacultura de fomento* **III,** *Autorización, para:* **Inciso d)** *Recolectar del medio natural reproductores, larvas, postlarvas, crías, huevos, semillas, alevines o en cualquier otro estadio, y* **Inciso e)** *Acuacultura didáctica.*		

Artículos 22.- *la Secretaría podrá inscribir en el Registro Nacional de Pesca a los acuicultores que no requieran concesión, permiso o Autorización.*	Al **proyecto** le aplica el Artículo, incisos y, fracciones anteriores, porque se trata de una actividad acuícola con fines comerciales.	Por el hecho de presentar a la autoridad correspondiente (SEMARNAT) la Manifestación de Impacto Ambiental, el promovente está cumpliendo con este apartado. El proyecto se vincula por la obligatoriedad de obtener la autorización correspondiente para realizar las obras descritas en esta manifestación de impacto ambiental. Como ya se mencionó anteriormente, la promovente una vez autorizado el proyecto en materia ambiental procederá a tramitar el Registro Nacional de Pesca para la unidad de producción acuícola.
Art. 30°.- *Las actividades pesqueras se clasifican en:* **II.-** *Cultivo o acuacultura con fines*		
Artículo 31°.- *Para realizar las actividades de pesca se requiere lo siguiente:* **I,** *Concesión, para:* **Inciso b)** *Acuacultura comercial* **II,** Permiso, para: **Inciso g)** *Acuacultura de fomento* **III,** *Autorización, para:* **Inciso d)** *Recolectar del medio natural reproductores, larvas, postlarvas, crías, huevos, semillas, alevines o en cualquier otro estadio, y* **Inciso e)** *Acuacultura didáctica.*		

Artículos 22.- *la Secretaría podrá inscribir en el Registro Nacional de Pesca a los acuicultores que no requieran concesión, permiso o Autorización.*	Al **proyecto** le aplica el Artículo, incisos y, fracciones anteriores, porque se trata de una actividad acuícola con fines comerciales.	Por el hecho de presentar a la autoridad correspondiente (SEMARNAT) la Manifestación de Impacto Ambiental, el promovente está cumpliendo con este apartado. El proyecto se vincula por la obligatoriedad de obtener la autorización correspondiente para realizar las obras descritas en esta manifestación de impacto ambiental. Como ya se mencionó anteriormente, la promovente una vez autorizado el proyecto en materia ambiental procederá a tramitar el Registro Nacional de Pesca para la unidad de producción acuícola.
Art. 30°.- *Las actividades pesqueras se clasifican en:* **II.-** *Cultivo o acuacultura con fines*		
Artículo 31°.- *Para realizar las actividades de pesca se requiere lo siguiente:* **I,** *Concesión, para:* **Inciso b)** *Acuacultura comercial* **II,** Permiso, para: **Inciso g)** *Acuacultura de fomento* **III,** *Autorización, para:* **Inciso d)** *Recolectar del medio natural reproductores, larvas, postlarvas, crías, huevos, semillas, alevines o en cualquier otro estadio, y* **Inciso e)** *Acuacultura didáctica.*		

Artículos 22.- *la Secretaría podrá inscribir en el Registro Nacional de Pesca a los acuicultores que no requieran concesión, permiso o Autorización.*	Al **proyecto** le aplica el Artículo, incisos y, fracciones anteriores, porque se trata de una actividad acuícola con fines comerciales.	Por el hecho de presentar a la autoridad correspondiente (SEMARNAT) la Manifestación de Impacto Ambiental, el promovente está cumpliendo con este apartado. El proyecto se vincula por la obligatoriedad de obtener la autorización correspondiente para realizar las obras descritas en esta manifestación de impacto ambiental. Como ya se mencionó anteriormente, la promovente una vez autorizado el proyecto en materia ambiental procederá a tramitar el Registro Nacional de Pesca para la unidad de producción acuícola.
Art. 30°.- *Las actividades pesqueras se clasifican en:* **II.-** *Cultivo o acuacultura con fines*		
Artículo 31°.- *Para realizar las actividades de pesca se requiere lo siguiente:* **I,** *Concesión, para:* **Inciso b)** *Acuacultura comercial* **II,** Permiso, para: **Inciso g)** *Acuacultura de fomento* **III,** *Autorización, para:* **Inciso d)** *Recolectar del medio natural reproductores, larvas, postlarvas, crías, huevos, semillas, alevines o en cualquier otro estadio, y* **Inciso e)** *Acuacultura didáctica.*		

Artículos 22.- *la Secretaría podrá inscribir en el Registro Nacional de Pesca a los acuicultores que no requieran concesión, permiso o Autorización.*	Al **proyecto** le aplica el Artículo, incisos y, fracciones anteriores, porque se trata de una actividad acuícola con fines comerciales.	Por el hecho de presentar a la autoridad correspondiente (SEMARNAT) la Manifestación de Impacto Ambiental, el promovente está cumpliendo con este apartado. El proyecto se vincula por la obligatoriedad de obtener la autorización correspondiente para realizar las obras descritas en esta manifestación de impacto ambiental. Como ya se mencionó anteriormente, la promovente una vez autorizado el proyecto en materia ambiental procederá a tramitar el Registro Nacional de Pesca para la unidad de producción acuícola.
Art. 30°.- *Las actividades pesqueras se clasifican en:* **II.-** *Cultivo o acuacultura con fines*		
Artículo 31°.- *Para realizar las actividades de pesca se requiere lo siguiente:* **I,** *Concesión, para:* **Inciso b)** *Acuacultura comercial* **II,** Permiso, para: **Inciso g)** *Acuacultura de fomento* **III,** *Autorización, para:* **Inciso d)** *Recolectar del medio natural reproductores, larvas, postlarvas, crías, huevos, semillas, alevines o en cualquier otro estadio, y* **Inciso e)** *Acuacultura didáctica.*		

Artículos 22.- *la Secretaría podrá inscribir en el Registro Nacional de Pesca a los acuicultores que no requieran concesión, permiso o Autorización.*	Al **proyecto** le aplica el Artículo, incisos y, fracciones anteriores, porque se trata de una actividad acuícola con fines comerciales.	Por el hecho de presentar a la autoridad correspondiente (SEMARNAT) la Manifestación de Impacto Ambiental, el promovente está cumpliendo con este apartado. El proyecto se vincula por la obligatoriedad de obtener la autorización correspondiente para realizar las obras descritas en esta manifestación de impacto ambiental. Como ya se mencionó anteriormente, la promovente una vez autorizado el proyecto en materia ambiental procederá a tramitar el Registro Nacional de Pesca para la unidad de producción acuícola.
Art. 30°.- *Las actividades pesqueras se clasifican en:* **II.-** *Cultivo o acuacultura con fines*		
Artículo 31°.- *Para realizar las actividades de pesca se requiere lo siguiente:* **I,** *Concesión, para:* **Inciso b)** *Acuacultura comercial* **II,** Permiso, para: **Inciso g)** *Acuacultura de fomento* **III,** *Autorización, para:* **Inciso d)** *Recolectar del medio natural reproductores, larvas, postlarvas, crías, huevos, semillas, alevines o en cualquier otro estadio, y* **Inciso e)** *Acuacultura didáctica.*		

Artículos 22.- *la Secretaría podrá inscribir en el Registro Nacional de Pesca a los acuicultores que no requieran concesión, permiso o Autorización.*	Al **proyecto** le aplica el Artículo, incisos y, fracciones anteriores, porque se trata de una actividad acuícola con fines comerciales.	Por el hecho de presentar a la autoridad correspondiente (SEMARNAT) la Manifestación de Impacto Ambiental, el promovente está cumpliendo con este apartado. El proyecto se vincula por la obligatoriedad de obtener la autorización correspondiente para realizar las obras descritas en esta manifestación de impacto ambiental. Como ya se mencionó anteriormente, la promovente una vez autorizado el proyecto en materia ambiental procederá a tramitar el Registro Nacional de Pesca para la unidad de producción acuícola.
Art. 30°.- *Las actividades pesqueras se clasifican en:* **II.-** *Cultivo o acuacultura con fines*		
Artículo 31°.- *Para realizar las actividades de pesca se requiere lo siguiente:* **I,** *Concesión, para:* **Inciso b)** *Acuacultura comercial* **II,** Permiso, para: **Inciso g)** *Acuacultura de fomento* **III,** *Autorización, para:* **Inciso d)** *Recolectar del medio natural reproductores, larvas, postlarvas, crías, huevos, semillas, alevines o en cualquier otro estadio, y* **Inciso e)** *Acuacultura didáctica.*		

Artículos 22.- *la Secretaría podrá inscribir en el Registro Nacional de Pesca a los acuicultores que no requieran concesión, permiso o Autorización.*	Al **proyecto** le aplica el Artículo, incisos y, fracciones anteriores, porque se trata de una actividad acuícola con fines comerciales.	Por el hecho de presentar a la autoridad correspondiente (SEMARNAT) la Manifestación de Impacto Ambiental, el promovente está cumpliendo con este apartado. El proyecto se vincula por la obligatoriedad de obtener la autorización correspondiente para realizar las obras descritas en esta manifestación de impacto ambiental. Como ya se mencionó anteriormente, la promovente una vez autorizado el proyecto en materia ambiental procederá a tramitar el Registro Nacional de Pesca para la unidad de producción acuícola.
Art. 30°.- *Las actividades pesqueras se clasifican en:* **II.-** *Cultivo o acuacultura con fines*		
Artículo 31°.- *Para realizar las actividades de pesca se requiere lo siguiente:* **I,** *Concesión, para:* **Inciso b)** *Acuacultura comercial* **II,** Permiso, para: **Inciso g)** *Acuacultura de fomento* **III,** *Autorización, para:* **Inciso d)** *Recolectar del medio natural reproductores, larvas, postlarvas, crías, huevos, semillas, alevines o en cualquier otro estadio, y* **Inciso e)** *Acuacultura didáctica.*		

Artículos 22.- *la Secretaría podrá inscribir en el Registro Nacional de Pesca a los acuicultores que no requieran concesión, permiso o Autorización.*	Al **proyecto** le aplica el Artículo, incisos y, fracciones anteriores, porque se trata de una actividad acuícola con fines comerciales.	Por el hecho de presentar a la autoridad correspondiente (SEMARNAT) la Manifestación de Impacto Ambiental, el promovente está cumpliendo con este apartado. El proyecto se vincula por la obligatoriedad de obtener la autorización correspondiente para realizar las obras descritas en esta manifestación de impacto ambiental. Como ya se mencionó anteriormente, la promovente una vez autorizado el proyecto en materia ambiental procederá a tramitar el Registro Nacional de Pesca para la unidad de producción acuícola.
Art. 30°.- *Las actividades pesqueras se clasifican en:* **II.-** *Cultivo o acuacultura con fines*		
Artículo 31°.- *Para realizar las actividades de pesca se requiere lo siguiente:* **I,** *Concesión, para:* **Inciso b)** *Acuacultura comercial* **II,** Permiso, para: **Inciso g)** *Acuacultura de fomento* **III,** *Autorización, para:* **Inciso d)** *Recolectar del medio natural reproductores, larvas, postlarvas, crías, huevos, semillas, alevines o en cualquier otro estadio, y* **Inciso e)** *Acuacultura didáctica.*		

Artículos 22.- *la Secretaría podrá inscribir en el Registro Nacional de Pesca a los acuicultores que no requieran concesión, permiso o Autorización.*	Al **proyecto** le aplica el Artículo, incisos y, fracciones anteriores, porque se trata de una actividad acuícola con fines comerciales.	Por el hecho de presentar a la autoridad correspondiente (SEMARNAT) la Manifestación de Impacto Ambiental, el promovente está cumpliendo con este apartado. El proyecto se vincula por la obligatoriedad de obtener la autorización correspondiente para realizar las obras descritas en esta manifestación de impacto ambiental. Como ya se mencionó anteriormente, la promovente una vez autorizado el proyecto en materia ambiental procederá a tramitar el Registro Nacional de Pesca para la unidad de producción acuícola.
Art. 30°.- *Las actividades pesqueras se clasifican en:* **II.-** *Cultivo o acuacultura con fines*		
Artículo 31°.- *Para realizar las actividades de pesca se requiere lo siguiente:* **I,** *Concesión, para:* **Inciso b)** *Acuacultura comercial* **II,** Permiso, para: **Inciso g)** *Acuacultura de fomento* **III,** *Autorización, para:* **Inciso d)** *Recolectar del medio natural reproductores, larvas, postlarvas, crías, huevos, semillas, alevines o en cualquier otro estadio, y* **Inciso e)** *Acuacultura didáctica.*		

Artículos 22.- *la Secretaría podrá inscribir en el Registro Nacional de Pesca a los acuicultores que no requieran concesión, permiso o Autorización.*	Al **proyecto** le aplica el Artículo, incisos y, fracciones anteriores, porque se trata de una actividad acuícola con fines comerciales.	Por el hecho de presentar a la autoridad correspondiente (SEMARNAT) la Manifestación de Impacto Ambiental, el promovente está cumpliendo con este apartado. El proyecto se vincula por la obligatoriedad de obtener la autorización correspondiente para realizar las obras descritas en esta manifestación de impacto ambiental. Como ya se mencionó anteriormente, la promovente una vez autorizado el proyecto en materia ambiental procederá a tramitar el Registro Nacional de Pesca para la unidad de producción acuícola.
Art. 30°.- *Las actividades pesqueras se clasifican en:* **II.-** *Cultivo o acuacultura con fines*		
Artículo 31°.- *Para realizar las actividades de pesca se requiere lo siguiente:* **I,** *Concesión, para:* **Inciso b)** *Acuacultura comercial* **II,** Permiso, para: **Inciso g)** *Acuacultura de fomento* **III,** *Autorización, para:* **Inciso d)** *Recolectar del medio natural reproductores, larvas, postlarvas, crías, huevos, semillas, alevines o en cualquier otro estadio, y* **Inciso e)** *Acuacultura didáctica.*		

Artículos 22.- *la Secretaría podrá inscribir en el Registro Nacional de Pesca a los acuicultores que no requieran concesión, permiso o Autorización.*	Al **proyecto** le aplica el Artículo, incisos y, fracciones anteriores, porque se trata de una actividad acuícola con fines comerciales.	Por el hecho de presentar a la autoridad correspondiente (SEMARNAT) la Manifestación de Impacto Ambiental, el promovente está cumpliendo con este apartado. El proyecto se vincula por la obligatoriedad de obtener la autorización correspondiente para realizar las obras descritas en esta manifestación de impacto ambiental. Como ya se mencionó anteriormente, la promovente una vez autorizado el proyecto en materia ambiental procederá a tramitar el Registro Nacional de Pesca para la unidad de producción acuícola.
Art. 30°.- *Las actividades pesqueras se clasifican en:* **II.-** *Cultivo o acuacultura con fines*		
Artículo 31°.- *Para realizar las actividades de pesca se requiere lo siguiente:* **I,** *Concesión, para:* **Inciso b)** *Acuacultura comercial* **II,** Permiso, para: **Inciso g)** *Acuacultura de fomento* **III,** *Autorización, para:* **Inciso d)** *Recolectar del medio natural reproductores, larvas, postlarvas, crías, huevos, semillas, alevines o en cualquier otro estadio, y* **Inciso e)** *Acuacultura didáctica.*		

Artículos 22.- *la Secretaría podrá inscribir en el Registro Nacional de Pesca a los acuicultores que no requieran concesión, permiso o Autorización.*	Al **proyecto** le aplica el Artículo, incisos y, fracciones anteriores, porque se trata de una actividad acuícola con fines comerciales.	Por el hecho de presentar a la autoridad correspondiente (SEMARNAT) la Manifestación de Impacto Ambiental, el promovente está cumpliendo con este apartado. El proyecto se vincula por la obligatoriedad de obtener la autorización correspondiente para realizar las obras descritas en esta manifestación de impacto ambiental. Como ya se mencionó anteriormente, la promovente una vez autorizado el proyecto en materia ambiental procederá a tramitar el Registro Nacional de Pesca para la unidad de producción acuícola.
Art. 30°.- *Las actividades pesqueras se clasifican en:* **II.-** *Cultivo o acuacultura con fines*		
Artículo 31°.- *Para realizar las actividades de pesca se requiere lo siguiente:* **I,** *Concesión, para:* **Inciso b)** *Acuacultura comercial* **II,** Permiso, para: **Inciso g)** *Acuacultura de fomento* **III,** *Autorización, para:* **Inciso d)** *Recolectar del medio natural reproductores, larvas, postlarvas, crías, huevos, semillas, alevines o en cualquier otro estadio, y* **Inciso e)** *Acuacultura didáctica.*		

Artículos 22.- *la Secretaría podrá inscribir en el Registro Nacional de Pesca a los acuicultores que no requieran concesión, permiso o Autorización.*	Al **proyecto** le aplica el Artículo, incisos y, fracciones anteriores, porque se trata de una actividad acuícola con fines comerciales.	Por el hecho de presentar a la autoridad correspondiente (SEMARNAT) la Manifestación de Impacto Ambiental, el promovente está cumpliendo con este apartado. El proyecto se vincula por la obligatoriedad de obtener la autorización correspondiente para realizar las obras descritas en esta manifestación de impacto ambiental. Como ya se mencionó anteriormente, la promovente una vez autorizado el proyecto en materia ambiental procederá a tramitar el Registro Nacional de Pesca para la unidad de producción acuícola.
Art. 30°.- *Las actividades pesqueras se clasifican en:* **II.-** *Cultivo o acuacultura con fines*		
Artículo 31°.- *Para realizar las actividades de pesca se requiere lo siguiente:* **I,** *Concesión, para:* **Inciso b)** *Acuacultura comercial* **II,** Permiso, para: **Inciso g)** *Acuacultura de fomento* **III,** *Autorización, para:* **Inciso d)** *Recolectar del medio natural reproductores, larvas, postlarvas, crías, huevos, semillas, alevines o en cualquier otro estadio, y* **Inciso e)** *Acuacultura didáctica.*		

Artículos 22.- *la Secretaría podrá inscribir en el Registro Nacional de Pesca a los acuicultores que no requieran concesión, permiso o Autorización.*	Al **proyecto** le aplica el Artículo, incisos y, fracciones anteriores, porque se trata de una actividad acuícola con fines comerciales.	Por el hecho de presentar a la autoridad correspondiente (SEMARNAT) la Manifestación de Impacto Ambiental, el promovente está cumpliendo con este apartado. El proyecto se vincula por la obligatoriedad de obtener la autorización correspondiente para realizar las obras descritas en esta manifestación de impacto ambiental. Como ya se mencionó anteriormente, la promovente una vez autorizado el proyecto en materia ambiental procederá a tramitar el Registro Nacional de Pesca para la unidad de producción acuícola.
Art. 30°.- *Las actividades pesqueras se clasifican en:* **II.-** *Cultivo o acuacultura con fines*		
Artículo 31°.- *Para realizar las actividades de pesca se requiere lo siguiente:* **I,** *Concesión, para:* **Inciso b)** *Acuacultura comercial* **II,** Permiso, para: **Inciso g)** *Acuacultura de fomento* **III,** *Autorización, para:* **Inciso d)** *Recolectar del medio natural reproductores, larvas, postlarvas, crías, huevos, semillas, alevines o en cualquier otro estadio, y* **Inciso e)** *Acuacultura didáctica.*		

Artículos 22.- *la Secretaría podrá inscribir en el Registro Nacional de Pesca a los acuicultores que no requieran concesión, permiso o Autorización.*	Al **proyecto** le aplica el Artículo, incisos y, fracciones anteriores, porque se trata de una actividad acuícola con fines comerciales.	Por el hecho de presentar a la autoridad correspondiente (SEMARNAT) la Manifestación de Impacto Ambiental, el promovente está cumpliendo con este apartado. El proyecto se vincula por la obligatoriedad de obtener la autorización correspondiente para realizar las obras descritas en esta manifestación de impacto ambiental. Como ya se mencionó anteriormente, la promovente una vez autorizado el proyecto en materia ambiental procederá a tramitar el Registro Nacional de Pesca para la unidad de producción acuícola.
Art. 30°.- *Las actividades pesqueras se clasifican en:* **II.-** *Cultivo o acuacultura con fines*		
Artículo 31°.- *Para realizar las actividades de pesca se requiere lo siguiente:* **I,** *Concesión, para:* **Inciso b)** *Acuacultura comercial* **II,** Permiso, para: **Inciso g)** *Acuacultura de fomento* **III,** *Autorización, para:* **Inciso d)** *Recolectar del medio natural reproductores, larvas, postlarvas, crías, huevos, semillas, alevines o en cualquier otro estadio, y* **Inciso e)** *Acuacultura didáctica.*		

Artículos 22.- *la Secretaría podrá inscribir en el Registro Nacional de Pesca a los acuicultores que no requieran concesión, permiso o Autorización.*	Al **proyecto** le aplica el Artículo, incisos y, fracciones anteriores, porque se trata de una actividad acuícola con fines comerciales.	Por el hecho de presentar a la autoridad correspondiente (SEMARNAT) la Manifestación de Impacto Ambiental, el promovente está cumpliendo con este apartado. El proyecto se vincula por la obligatoriedad de obtener la autorización correspondiente para realizar las obras descritas en esta manifestación de impacto ambiental. Como ya se mencionó anteriormente, la promovente una vez autorizado el proyecto en materia ambiental procederá a tramitar el Registro Nacional de Pesca para la unidad de producción acuícola.
Art. 30°.- *Las actividades pesqueras se clasifican en:* **II.-** *Cultivo o acuacultura con fines*		
Artículo 31°.- *Para realizar las actividades de pesca se requiere lo siguiente:* **I,** *Concesión, para:* **Inciso b)** *Acuacultura comercial* **II,** Permiso, para: **Inciso g)** *Acuacultura de fomento* **III,** *Autorización, para:* **Inciso d)** *Recolectar del medio natural reproductores, larvas, postlarvas, crías, huevos, semillas, alevines o en cualquier otro estadio, y* **Inciso e)** *Acuacultura didáctica.*		

Artículos 22.- *la Secretaría podrá inscribir en el Registro Nacional de Pesca a los acuicultores que no requieran concesión, permiso o Autorización.*	Al **proyecto** le aplica el Artículo, incisos y, fracciones anteriores, porque se trata de una actividad acuícola con fines comerciales.	Por el hecho de presentar a la autoridad correspondiente (SEMARNAT) la Manifestación de Impacto Ambiental, el promovente está cumpliendo con este apartado. El proyecto se vincula por la obligatoriedad de obtener la autorización correspondiente para realizar las obras descritas en esta manifestación de impacto ambiental. Como ya se mencionó anteriormente, la promovente una vez autorizado el proyecto en materia ambiental procederá a tramitar el Registro Nacional de Pesca para la unidad de producción acuícola.
Art. 30°.- *Las actividades pesqueras se clasifican en:* **II.-** *Cultivo o acuacultura con fines*		
Artículo 31°.- *Para realizar las actividades de pesca se requiere lo siguiente:* **I,** *Concesión, para:* **Inciso b)** *Acuacultura comercial* **II,** Permiso, para: **Inciso g)** *Acuacultura de fomento* **III,** *Autorización, para:* **Inciso d)** *Recolectar del medio natural reproductores, larvas, postlarvas, crías, huevos, semillas, alevines o en cualquier otro estadio, y* **Inciso e)** *Acuacultura didáctica.*		

Artículos 22.- *la Secretaría podrá inscribir en el Registro Nacional de Pesca a los acuicultores que no requieran concesión, permiso o Autorización.*	Al **proyecto** le aplica el Artículo, incisos y, fracciones anteriores, porque se trata de una actividad acuícola con fines comerciales.	Por el hecho de presentar a la autoridad correspondiente (SEMARNAT) la Manifestación de Impacto Ambiental, el promovente está cumpliendo con este apartado. El proyecto se vincula por la obligatoriedad de obtener la autorización correspondiente para realizar las obras descritas en esta manifestación de impacto ambiental. Como ya se mencionó anteriormente, la promovente una vez autorizado el proyecto en materia ambiental procederá a tramitar el Registro Nacional de Pesca para la unidad de producción acuícola.
Art. 30°.- *Las actividades pesqueras se clasifican en:* **II.-** *Cultivo o acuacultura con fines*		
Artículo 31°.- *Para realizar las actividades de pesca se requiere lo siguiente:* **I,** *Concesión, para:* **Inciso b)** *Acuacultura comercial* **II,** Permiso, para: **Inciso g)** *Acuacultura de fomento* **III,** *Autorización, para:* **Inciso d)** *Recolectar del medio natural reproductores, larvas, postlarvas, crías, huevos, semillas, alevines o en cualquier otro estadio, y* **Inciso e)** *Acuacultura didáctica.*		

Artículos 22.- *la Secretaría podrá inscribir en el Registro Nacional de Pesca a los acuicultores que no requieran concesión, permiso o Autorización.*	Al **proyecto** le aplica el Artículo, incisos y, fracciones anteriores, porque se trata de una actividad acuícola con fines comerciales.	Por el hecho de presentar a la autoridad correspondiente (SEMARNAT) la Manifestación de Impacto Ambiental, el promovente está cumpliendo con este apartado. El proyecto se vincula por la obligatoriedad de obtener la autorización correspondiente para realizar las obras descritas en esta manifestación de impacto ambiental. Como ya se mencionó anteriormente, la promovente una vez autorizado el proyecto en materia ambiental procederá a tramitar el Registro Nacional de Pesca para la unidad de producción acuícola.
Art. 30°.- *Las actividades pesqueras se clasifican en:* **II.-** *Cultivo o acuacultura con fines*		
Artículo 31°.- *Para realizar las actividades de pesca se requiere lo siguiente:* **I,** *Concesión, para:* **Inciso b)** *Acuacultura comercial* **II,** Permiso, para: **Inciso g)** *Acuacultura de fomento* **III,** *Autorización, para:* **Inciso d)** *Recolectar del medio natural reproductores, larvas, postlarvas, crías, huevos, semillas, alevines o en cualquier otro estadio, y* **Inciso e)** *Acuacultura didáctica.*		

Artículos 22.- *la Secretaría podrá inscribir en el Registro Nacional de Pesca a los acuicultores que no requieran concesión, permiso o Autorización.*	Al **proyecto** le aplica el Artículo, incisos y, fracciones anteriores, porque se trata de una actividad acuícola con fines comerciales.	Por el hecho de presentar a la autoridad correspondiente (SEMARNAT) la Manifestación de Impacto Ambiental, el promovente está cumpliendo con este apartado. El proyecto se vincula por la obligatoriedad de obtener la autorización correspondiente para realizar las obras descritas en esta manifestación de impacto ambiental. Como ya se mencionó anteriormente, la promovente una vez autorizado el proyecto en materia ambiental procederá a tramitar el Registro Nacional de Pesca para la unidad de producción acuícola.
Art. 30°.- *Las actividades pesqueras se clasifican en:* **II.-** *Cultivo o acuacultura con fines*		
Artículo 31°.- *Para realizar las actividades de pesca se requiere lo siguiente:* **I,** *Concesión, para:* **Inciso b)** *Acuacultura comercial* **II,** Permiso, para: **Inciso g)** *Acuacultura de fomento* **III,** *Autorización, para:* **Inciso d)** *Recolectar del medio natural reproductores, larvas, postlarvas, crías, huevos, semillas, alevines o en cualquier otro estadio, y* **Inciso e)** *Acuacultura didáctica.*		

Artículos 22.- *la Secretaría podrá inscribir en el Registro Nacional de Pesca a los acuicultores que no requieran concesión, permiso o Autorización.*	Al **proyecto** le aplica el Artículo, incisos y, fracciones anteriores, porque se trata de una actividad acuícola con fines comerciales.	Por el hecho de presentar a la autoridad correspondiente (SEMARNAT) la Manifestación de Impacto Ambiental, el promovente está cumpliendo con este apartado. El proyecto se vincula por la obligatoriedad de obtener la autorización correspondiente para realizar las obras descritas en esta manifestación de impacto ambiental. Como ya se mencionó anteriormente, la promovente una vez autorizado el proyecto en materia ambiental procederá a tramitar el Registro Nacional de Pesca para la unidad de producción acuícola.
Art. 30°.- *Las actividades pesqueras se clasifican en:* **II.-** *Cultivo o acuacultura con fines*		
Artículo 31°.- *Para realizar las actividades de pesca se requiere lo siguiente:* **I,** *Concesión, para:* **Inciso b)** *Acuacultura comercial* **II,** Permiso, para: **Inciso g)** *Acuacultura de fomento* **III,** *Autorización, para:* **Inciso d)** *Recolectar del medio natural reproductores, larvas, postlarvas, crías, huevos, semillas, alevines o en cualquier otro estadio, y* **Inciso e)** *Acuacultura didáctica.*		

Artículos 22.- *la Secretaría podrá inscribir en el Registro Nacional de Pesca a los acuicultores que no requieran concesión, permiso o Autorización.*	Al **proyecto** le aplica el Artículo, incisos y, fracciones anteriores, porque se trata de una actividad acuícola con fines comerciales.	Por el hecho de presentar a la autoridad correspondiente (SEMARNAT) la Manifestación de Impacto Ambiental, el promovente está cumpliendo con este apartado. El proyecto se vincula por la obligatoriedad de obtener la autorización correspondiente para realizar las obras descritas en esta manifestación de impacto ambiental. Como ya se mencionó anteriormente, la promovente una vez autorizado el proyecto en materia ambiental procederá a tramitar el Registro Nacional de Pesca para la unidad de producción acuícola.
Art. 30°.- *Las actividades pesqueras se clasifican en:* **II.-** *Cultivo o acuacultura con fines*		
Artículo 31°.- *Para realizar las actividades de pesca se requiere lo siguiente:* **I,** *Concesión, para:* **Inciso b)** *Acuacultura comercial* **II,** Permiso, para: **Inciso g)** *Acuacultura de fomento* **III,** *Autorización, para:* **Inciso d)** *Recolectar del medio natural reproductores, larvas, postlarvas, crías, huevos, semillas, alevines o en cualquier otro estadio, y* **Inciso e)** *Acuacultura didáctica.*		

Artículos 22.- *la Secretaría podrá inscribir en el Registro Nacional de Pesca a los acuicultores que no requieran concesión, permiso o Autorización.*	Al **proyecto** le aplica el Artículo, incisos y, fracciones anteriores, porque se trata de una actividad acuícola con fines comerciales.	Por el hecho de presentar a la autoridad correspondiente (SEMARNAT) la Manifestación de Impacto Ambiental, el promovente está cumpliendo con este apartado. El proyecto se vincula por la obligatoriedad de obtener la autorización correspondiente para realizar las obras descritas en esta manifestación de impacto ambiental. Como ya se mencionó anteriormente, la promovente una vez autorizado el proyecto en materia ambiental procederá a tramitar el Registro Nacional de Pesca para la unidad de producción acuícola.
Art. 30°.- *Las actividades pesqueras se clasifican en:* **II.-** *Cultivo o acuacultura con fines*		
Artículo 31°.- *Para realizar las actividades de pesca se requiere lo siguiente:* **I,** *Concesión, para:* **Inciso b)** *Acuacultura comercial* **II,** Permiso, para: **Inciso g)** *Acuacultura de fomento* **III,** *Autorización, para:* **Inciso d)** *Recolectar del medio natural reproductores, larvas, postlarvas, crías, huevos, semillas, alevines o en cualquier otro estadio, y* **Inciso e)** *Acuacultura didáctica.*		

Artículos 22.- *la Secretaría podrá inscribir en el Registro Nacional de Pesca a los acuicultores que no requieran concesión, permiso o Autorización.*	Al **proyecto** le aplica el Artículo, incisos y, fracciones anteriores, porque se trata de una actividad acuícola con fines comerciales.	Por el hecho de presentar a la autoridad correspondiente (SEMARNAT) la Manifestación de Impacto Ambiental, el promovente está cumpliendo con este apartado. El proyecto se vincula por la obligatoriedad de obtener la autorización correspondiente para realizar las obras descritas en esta manifestación de impacto ambiental. Como ya se mencionó anteriormente, la promovente una vez autorizado el proyecto en materia ambiental procederá a tramitar el Registro Nacional de Pesca para la unidad de producción acuícola.
Art. 30°.- *Las actividades pesqueras se clasifican en:* **II.-** *Cultivo o acuacultura con fines*		
Artículo 31°.- *Para realizar las actividades de pesca se requiere lo siguiente:* **I,** *Concesión, para:* **Inciso b)** *Acuacultura comercial* **II,** Permiso, para: **Inciso g)** *Acuacultura de fomento* **III,** *Autorización, para:* **Inciso d)** *Recolectar del medio natural reproductores, larvas, postlarvas, crías, huevos, semillas, alevines o en cualquier otro estadio, y* **Inciso e)** *Acuacultura didáctica.*		

Artículos 22.- *la Secretaría podrá inscribir en el Registro Nacional de Pesca a los acuicultores que no requieran concesión, permiso o Autorización.*	Al **proyecto** le aplica el Artículo, incisos y, fracciones anteriores, porque se trata de una actividad acuícola con fines comerciales.	Por el hecho de presentar a la autoridad correspondiente (SEMARNAT) la Manifestación de Impacto Ambiental, el promovente está cumpliendo con este apartado. El proyecto se vincula por la obligatoriedad de obtener la autorización correspondiente para realizar las obras descritas en esta manifestación de impacto ambiental. Como ya se mencionó anteriormente, la promovente una vez autorizado el proyecto en materia ambiental procederá a tramitar el Registro Nacional de Pesca para la unidad de producción acuícola.
Art. 30°.- *Las actividades pesqueras se clasifican en:* **II.-** *Cultivo o acuacultura con fines*		
Artículo 31°.- *Para realizar las actividades de pesca se requiere lo siguiente:* **I,** *Concesión, para:* **Inciso b)** *Acuacultura comercial* **II,** Permiso, para: **Inciso g)** *Acuacultura de fomento* **III,** *Autorización, para:* **Inciso d)** *Recolectar del medio natural reproductores, larvas, postlarvas, crías, huevos, semillas, alevines o en cualquier otro estadio, y* **Inciso e)** *Acuacultura didáctica.*		

Artículos 22.- *la Secretaría podrá inscribir en el Registro Nacional de Pesca a los acuicultores que no requieran concesión, permiso o Autorización.*	Al **proyecto** le aplica el Artículo, incisos y, fracciones anteriores, porque se trata de una actividad acuícola con fines comerciales.	Por el hecho de presentar a la autoridad correspondiente (SEMARNAT) la Manifestación de Impacto Ambiental, el promovente está cumpliendo con este apartado. El proyecto se vincula por la obligatoriedad de obtener la autorización correspondiente para realizar las obras descritas en esta manifestación de impacto ambiental. Como ya se mencionó anteriormente, la promovente una vez autorizado el proyecto en materia ambiental procederá a tramitar el Registro Nacional de Pesca para la unidad de producción acuícola.
Art. 30°.- *Las actividades pesqueras se clasifican en:* **II.-** *Cultivo o acuacultura con fines*		
Artículo 31°.- *Para realizar las actividades de pesca se requiere lo siguiente:* **I,** *Concesión, para:* **Inciso b)** *Acuacultura comercial* **II,** Permiso, para: **Inciso g)** *Acuacultura de fomento* **III,** *Autorización, para:* **Inciso d)** *Recolectar del medio natural reproductores, larvas, postlarvas, crías, huevos, semillas, alevines o en cualquier otro estadio, y* **Inciso e)** *Acuacultura didáctica.*		

Artículos 22.- *la Secretaría podrá inscribir en el Registro Nacional de Pesca a los acuicultores que no requieran concesión, permiso o Autorización.*	Al **proyecto** le aplica el Artículo, incisos y, fracciones anteriores, porque se trata de una actividad acuícola con fines comerciales.	Por el hecho de presentar a la autoridad correspondiente (SEMARNAT) la Manifestación de Impacto Ambiental, el promovente está cumpliendo con este apartado. El proyecto se vincula por la obligatoriedad de obtener la autorización correspondiente para realizar las obras descritas en esta manifestación de impacto ambiental. Como ya se mencionó anteriormente, la promovente una vez autorizado el proyecto en materia ambiental procederá a tramitar el Registro Nacional de Pesca para la unidad de producción acuícola.
Art. 30°.- *Las actividades pesqueras se clasifican en:* **II.-** *Cultivo o acuacultura con fines*		
Artículo 31°.- *Para realizar las actividades de pesca se requiere lo siguiente:* **I,** *Concesión, para:* **Inciso b)** *Acuacultura comercial* **II,** Permiso, para: **Inciso g)** *Acuacultura de fomento* **III,** *Autorización, para:* **Inciso d)** *Recolectar del medio natural reproductores, larvas, postlarvas, crías, huevos, semillas, alevines o en cualquier otro estadio, y* **Inciso e)** *Acuacultura didáctica.*		

Artículos 22.- *la Secretaría podrá inscribir en el Registro Nacional de Pesca a los acuicultores que no requieran concesión, permiso o Autorización.*	Al **proyecto** le aplica el Artículo, incisos y, fracciones anteriores, porque se trata de una actividad acuícola con fines comerciales.	Por el hecho de presentar a la autoridad correspondiente (SEMARNAT) la Manifestación de Impacto Ambiental, el promovente está cumpliendo con este apartado. El proyecto se vincula por la obligatoriedad de obtener la autorización correspondiente para realizar las obras descritas en esta manifestación de impacto ambiental. Como ya se mencionó anteriormente, la promovente una vez autorizado el proyecto en materia ambiental procederá a tramitar el Registro Nacional de Pesca para la unidad de producción acuícola.
Art. 30°.- *Las actividades pesqueras se clasifican en:* **II.-** *Cultivo o acuacultura con fines*		
Artículo 31°.- *Para realizar las actividades de pesca se requiere lo siguiente:* **I,** *Concesión, para:* **Inciso b)** *Acuacultura comercial* **II,** Permiso, para: **Inciso g)** *Acuacultura de fomento* **III,** *Autorización, para:* **Inciso d)** *Recolectar del medio natural reproductores, larvas, postlarvas, crías, huevos, semillas, alevines o en cualquier otro estadio, y* **Inciso e)** *Acuacultura didáctica.*		

Artículos 22.- *la Secretaría podrá inscribir en el Registro Nacional de Pesca a los acuicultores que no requieran concesión, permiso o Autorización.*	Al **proyecto** le aplica el Artículo, incisos y, fracciones anteriores, porque se trata de una actividad acuícola con fines comerciales.	Por el hecho de presentar a la autoridad correspondiente (SEMARNAT) la Manifestación de Impacto Ambiental, el promovente está cumpliendo con este apartado. El proyecto se vincula por la obligatoriedad de obtener la autorización correspondiente para realizar las obras descritas en esta manifestación de impacto ambiental. Como ya se mencionó anteriormente, la promovente una vez autorizado el proyecto en materia ambiental procederá a tramitar el Registro Nacional de Pesca para la unidad de producción acuícola.
Art. 30°.- *Las actividades pesqueras se clasifican en:* **II.-** *Cultivo o acuacultura con fines*		
Artículo 31°.- *Para realizar las actividades de pesca se requiere lo siguiente:* **I,** *Concesión, para:* **Inciso b)** *Acuacultura comercial* **II,** Permiso, para: **Inciso g)** *Acuacultura de fomento* **III,** *Autorización, para:* **Inciso d)** *Recolectar del medio natural reproductores, larvas, postlarvas, crías, huevos, semillas, alevines o en cualquier otro estadio, y* **Inciso e)** *Acuacultura didáctica.*		

Artículos 22.- *la Secretaría podrá inscribir en el Registro Nacional de Pesca a los acuicultores que no requieran concesión, permiso o Autorización.*	Al **proyecto** le aplica el Artículo, incisos y, fracciones anteriores, porque se trata de una actividad acuícola con fines comerciales.	Por el hecho de presentar a la autoridad correspondiente (SEMARNAT) la Manifestación de Impacto Ambiental, el promovente está cumpliendo con este apartado. El proyecto se vincula por la obligatoriedad de obtener la autorización correspondiente para realizar las obras descritas en esta manifestación de impacto ambiental. Como ya se mencionó anteriormente, la promovente una vez autorizado el proyecto en materia ambiental procederá a tramitar el Registro Nacional de Pesca para la unidad de producción acuícola.
Art. 30°.- *Las actividades pesqueras se clasifican en:* **II.-** *Cultivo o acuacultura con fines*		
Artículo 31°.- *Para realizar las actividades de pesca se requiere lo siguiente:* **I,** *Concesión, para:* **Inciso b)** *Acuacultura comercial* **II,** Permiso, para: **Inciso g)** *Acuacultura de fomento* **III,** *Autorización, para:* **Inciso d)** *Recolectar del medio natural reproductores, larvas, postlarvas, crías, huevos, semillas, alevines o en cualquier otro estadio, y* **Inciso e)** *Acuacultura didáctica.*		

Artículos 22.- *la Secretaría podrá inscribir en el Registro Nacional de Pesca a los acuicultores que no requieran concesión, permiso o Autorización.*	Al **proyecto** le aplica el Artículo, incisos y, fracciones anteriores, porque se trata de una actividad acuícola con fines comerciales.	Por el hecho de presentar a la autoridad correspondiente (SEMARNAT) la Manifestación de Impacto Ambiental, el promovente está cumpliendo con este apartado. El proyecto se vincula por la obligatoriedad de obtener la autorización correspondiente para realizar las obras descritas en esta manifestación de impacto ambiental. Como ya se mencionó anteriormente, la promovente una vez autorizado el proyecto en materia ambiental procederá a tramitar el Registro Nacional de Pesca para la unidad de producción acuícola.
Art. 30°.- *Las actividades pesqueras se clasifican en:* **II.-** *Cultivo o acuacultura con fines*		
Artículo 31°.- *Para realizar las actividades de pesca se requiere lo siguiente:* **I,** *Concesión, para:* **Inciso b)** *Acuacultura comercial* **II,** Permiso, para: **Inciso g)** *Acuacultura de fomento* **III,** *Autorización, para:* **Inciso d)** *Recolectar del medio natural reproductores, larvas, postlarvas, crías, huevos, semillas, alevines o en cualquier otro estadio, y* **Inciso e)** *Acuacultura didáctica.*		

Artículos 22.- *la Secretaría podrá inscribir en el Registro Nacional de Pesca a los acuicultores que no requieran concesión, permiso o Autorización.*	Al **proyecto** le aplica el Artículo, incisos y, fracciones anteriores, porque se trata de una actividad acuícola con fines comerciales.	Por el hecho de presentar a la autoridad correspondiente (SEMARNAT) la Manifestación de Impacto Ambiental, el promovente está cumpliendo con este apartado. El proyecto se vincula por la obligatoriedad de obtener la autorización correspondiente para realizar las obras descritas en esta manifestación de impacto ambiental. Como ya se mencionó anteriormente, la promovente una vez autorizado el proyecto en materia ambiental procederá a tramitar el Registro Nacional de Pesca para la unidad de producción acuícola.
Art. 30°.- *Las actividades pesqueras se clasifican en:* **II.-** *Cultivo o acuacultura con fines*		
Artículo 31°.- *Para realizar las actividades de pesca se requiere lo siguiente:* **I,** *Concesión, para:* **Inciso b)** *Acuacultura comercial* **II,** Permiso, para: **Inciso g)** *Acuacultura de fomento* **III,** *Autorización, para:* **Inciso d)** *Recolectar del medio natural reproductores, larvas, postlarvas, crías, huevos, semillas, alevines o en cualquier otro estadio, y* **Inciso e)** *Acuacultura didáctica.*		

Artículos 22.- *la Secretaría podrá inscribir en el Registro Nacional de Pesca a los acuicultores que no requieran concesión, permiso o Autorización.*	Al **proyecto** le aplica el Artículo, incisos y, fracciones anteriores, porque se trata de una actividad acuícola con fines comerciales.	Por el hecho de presentar a la autoridad correspondiente (SEMARNAT) la Manifestación de Impacto Ambiental, el promovente está cumpliendo con este apartado. El proyecto se vincula por la obligatoriedad de obtener la autorización correspondiente para realizar las obras descritas en esta manifestación de impacto ambiental. Como ya se mencionó anteriormente, la promovente una vez autorizado el proyecto en materia ambiental procederá a tramitar el Registro Nacional de Pesca para la unidad de producción acuícola.
Art. 30°.- *Las actividades pesqueras se clasifican en:* **II.-** *Cultivo o acuacultura con fines*		
Artículo 31°.- *Para realizar las actividades de pesca se requiere lo siguiente:* **I,** *Concesión, para:* **Inciso b)** *Acuacultura comercial* **II,** Permiso, para: **Inciso g)** *Acuacultura de fomento* **III,** *Autorización, para:* **Inciso d)** *Recolectar del medio natural reproductores, larvas, postlarvas, crías, huevos, semillas, alevines o en cualquier otro estadio, y* **Inciso e)** *Acuacultura didáctica.*		

Artículos 22.- *la Secretaría podrá inscribir en el Registro Nacional de Pesca a los acuicultores que no requieran concesión, permiso o Autorización.*	Al **proyecto** le aplica el Artículo, incisos y, fracciones anteriores, porque se trata de una actividad acuícola con fines comerciales.	Por el hecho de presentar a la autoridad correspondiente (SEMARNAT) la Manifestación de Impacto Ambiental, el promovente está cumpliendo con este apartado. El proyecto se vincula por la obligatoriedad de obtener la autorización correspondiente para realizar las obras descritas en esta manifestación de impacto ambiental. Como ya se mencionó anteriormente, la promovente una vez autorizado el proyecto en materia ambiental procederá a tramitar el Registro Nacional de Pesca para la unidad de producción acuícola.
Art. 30°.- *Las actividades pesqueras se clasifican en:* **II.-** *Cultivo o acuacultura con fines*		
Artículo 31°.- *Para realizar las actividades de pesca se requiere lo siguiente:* **I,** *Concesión, para:* **Inciso b)** *Acuacultura comercial* **II,** Permiso, para: **Inciso g)** *Acuacultura de fomento* **III,** *Autorización, para:* **Inciso d)** *Recolectar del medio natural reproductores, larvas, postlarvas, crías, huevos, semillas, alevines o en cualquier otro estadio, y* **Inciso e)** *Acuacultura didáctica.*		

Artículos 22.- *la Secretaría podrá inscribir en el Registro Nacional de Pesca a los acuicultores que no requieran concesión, permiso o Autorización.*	Al **proyecto** le aplica el Artículo, incisos y, fracciones anteriores, porque se trata de una actividad acuícola con fines comerciales.	Por el hecho de presentar a la autoridad correspondiente (SEMARNAT) la Manifestación de Impacto Ambiental, el promovente está cumpliendo con este apartado. El proyecto se vincula por la obligatoriedad de obtener la autorización correspondiente para realizar las obras descritas en esta manifestación de impacto ambiental. Como ya se mencionó anteriormente, la promovente una vez autorizado el proyecto en materia ambiental procederá a tramitar el Registro Nacional de Pesca para la unidad de producción acuícola.
Art. 30°.- *Las actividades pesqueras se clasifican en:* **II.-** *Cultivo o acuacultura con fines*		
Artículo 31°.- *Para realizar las actividades de pesca se requiere lo siguiente:* **I,** *Concesión, para:* **Inciso b)** *Acuacultura comercial* **II,** Permiso, para: **Inciso g)** *Acuacultura de fomento* **III,** *Autorización, para:* **Inciso d)** *Recolectar del medio natural reproductores, larvas, postlarvas, crías, huevos, semillas, alevines o en cualquier otro estadio, y* **Inciso e)** *Acuacultura didáctica.*		

Artículos 22.- *la Secretaría podrá inscribir en el Registro Nacional de Pesca a los acuicultores que no requieran concesión, permiso o Autorización.*	Al **proyecto** le aplica el Artículo, incisos y, fracciones anteriores, porque se trata de una actividad acuícola con fines comerciales.	Por el hecho de presentar a la autoridad correspondiente (SEMARNAT) la Manifestación de Impacto Ambiental, el promovente está cumpliendo con este apartado. El proyecto se vincula por la obligatoriedad de obtener la autorización correspondiente para realizar las obras descritas en esta manifestación de impacto ambiental. Como ya se mencionó anteriormente, la promovente una vez autorizado el proyecto en materia ambiental procederá a tramitar el Registro Nacional de Pesca para la unidad de producción acuícola.
Art. 30°.- *Las actividades pesqueras se clasifican en:* **II.-** *Cultivo o acuacultura con fines*		
Artículo 31°.- *Para realizar las actividades de pesca se requiere lo siguiente:* **I,** *Concesión, para:* **Inciso b)** *Acuacultura comercial* **II,** Permiso, para: **Inciso g)** *Acuacultura de fomento* **III,** *Autorización, para:* **Inciso d)** *Recolectar del medio natural reproductores, larvas, postlarvas, crías, huevos, semillas, alevines o en cualquier otro estadio, y* **Inciso e)** *Acuacultura didáctica.*		

Artículos 22.- *la Secretaría podrá inscribir en el Registro Nacional de Pesca a los acuicultores que no requieran concesión, permiso o Autorización.*	Al **proyecto** le aplica el Artículo, incisos y, fracciones anteriores, porque se trata de una actividad acuícola con fines comerciales.	Por el hecho de presentar a la autoridad correspondiente (SEMARNAT) la Manifestación de Impacto Ambiental, el promovente está cumpliendo con este apartado. El proyecto se vincula por la obligatoriedad de obtener la autorización correspondiente para realizar las obras descritas en esta manifestación de impacto ambiental. Como ya se mencionó anteriormente, la promovente una vez autorizado el proyecto en materia ambiental procederá a tramitar el Registro Nacional de Pesca para la unidad de producción acuícola.
Art. 30°.- *Las actividades pesqueras se clasifican en:* **II.-** *Cultivo o acuacultura con fines*		
Artículo 31°.- *Para realizar las actividades de pesca se requiere lo siguiente:* **I,** *Concesión, para:* **Inciso b)** *Acuacultura comercial* **II,** Permiso, para: **Inciso g)** *Acuacultura de fomento* **III,** *Autorización, para:* **Inciso d)** *Recolectar del medio natural reproductores, larvas, postlarvas, crías, huevos, semillas, alevines o en cualquier otro estadio, y* **Inciso e)** *Acuacultura didáctica.*		

Artículos 22.- *la Secretaría podrá inscribir en el Registro Nacional de Pesca a los acuicultores que no requieran concesión, permiso o Autorización.*	Al **proyecto** le aplica el Artículo, incisos y, fracciones anteriores, porque se trata de una actividad acuícola con fines comerciales.	Por el hecho de presentar a la autoridad correspondiente (SEMARNAT) la Manifestación de Impacto Ambiental, el promovente está cumpliendo con este apartado. El proyecto se vincula por la obligatoriedad de obtener la autorización correspondiente para realizar las obras descritas en esta manifestación de impacto ambiental. Como ya se mencionó anteriormente, la promovente una vez autorizado el proyecto en materia ambiental procederá a tramitar el Registro Nacional de Pesca para la unidad de producción acuícola.
Art. 30°.- *Las actividades pesqueras se clasifican en:* **II.-** *Cultivo o acuacultura con fines*		
Artículo 31°.- *Para realizar las actividades de pesca se requiere lo siguiente:* **I,** *Concesión, para:* **Inciso b)** *Acuacultura comercial* **II,** Permiso, para: **Inciso g)** *Acuacultura de fomento* **III,** *Autorización, para:* **Inciso d)** *Recolectar del medio natural reproductores, larvas, postlarvas, crías, huevos, semillas, alevines o en cualquier otro estadio, y* **Inciso e)** *Acuacultura didáctica.*		

Artículos 22.- *la Secretaría podrá inscribir en el Registro Nacional de Pesca a los acuicultores que no requieran concesión, permiso o Autorización.*	Al **proyecto** le aplica el Artículo, incisos y, fracciones anteriores, porque se trata de una actividad acuícola con fines comerciales.	Por el hecho de presentar a la autoridad correspondiente (SEMARNAT) la Manifestación de Impacto Ambiental, el promovente está cumpliendo con este apartado. El proyecto se vincula por la obligatoriedad de obtener la autorización correspondiente para realizar las obras descritas en esta manifestación de impacto ambiental. Como ya se mencionó anteriormente, la promovente una vez autorizado el proyecto en materia ambiental procederá a tramitar el Registro Nacional de Pesca para la unidad de producción acuícola.
Art. 30°.- *Las actividades pesqueras se clasifican en:* **II.-** *Cultivo o acuacultura con fines*		
Artículo 31°.- *Para realizar las actividades de pesca se requiere lo siguiente:* **I,** *Concesión, para:* **Inciso b)** *Acuacultura comercial* **II,** Permiso, para: **Inciso g)** *Acuacultura de fomento* **III,** *Autorización, para:* **Inciso d)** *Recolectar del medio natural reproductores, larvas, postlarvas, crías, huevos, semillas, alevines o en cualquier otro estadio, y* **Inciso e)** *Acuacultura didáctica.*		

Artículos 22.- *la Secretaría podrá inscribir en el Registro Nacional de Pesca a los acuicultores que no requieran concesión, permiso o Autorización.*	Al **proyecto** le aplica el Artículo, incisos y, fracciones anteriores, porque se trata de una actividad acuícola con fines comerciales.	Por el hecho de presentar a la autoridad correspondiente (SEMARNAT) la Manifestación de Impacto Ambiental, el promovente está cumpliendo con este apartado. El proyecto se vincula por la obligatoriedad de obtener la autorización correspondiente para realizar las obras descritas en esta manifestación de impacto ambiental. Como ya se mencionó anteriormente, la promovente una vez autorizado el proyecto en materia ambiental procederá a tramitar el Registro Nacional de Pesca para la unidad de producción acuícola.
Art. 30°.- *Las actividades pesqueras se clasifican en:* **II.-** *Cultivo o acuacultura con fines*		
Artículo 31°.- *Para realizar las actividades de pesca se requiere lo siguiente:* **I,** *Concesión, para:* **Inciso b)** *Acuacultura comercial* **II,** Permiso, para: **Inciso g)** *Acuacultura de fomento* **III,** *Autorización, para:* **Inciso d)** *Recolectar del medio natural reproductores, larvas, postlarvas, crías, huevos, semillas, alevines o en cualquier otro estadio, y* **Inciso e)** *Acuacultura didáctica.*		

Artículos 22.- *la Secretaría podrá inscribir en el Registro Nacional de Pesca a los acuicultores que no requieran concesión, permiso o Autorización.*	Al **proyecto** le aplica el Artículo, incisos y, fracciones anteriores, porque se trata de una actividad acuícola con fines comerciales.	Por el hecho de presentar a la autoridad correspondiente (SEMARNAT) la Manifestación de Impacto Ambiental, el promovente está cumpliendo con este apartado. El proyecto se vincula por la obligatoriedad de obtener la autorización correspondiente para realizar las obras descritas en esta manifestación de impacto ambiental. Como ya se mencionó anteriormente, la promovente una vez autorizado el proyecto en materia ambiental procederá a tramitar el Registro Nacional de Pesca para la unidad de producción acuícola.
Art. 30°.- *Las actividades pesqueras se clasifican en:* **II.-** *Cultivo o acuacultura con fines*		
Artículo 31°.- *Para realizar las actividades de pesca se requiere lo siguiente:* **I,** *Concesión, para:* **Inciso b)** *Acuacultura comercial* **II,** Permiso, para: **Inciso g)** *Acuacultura de fomento* **III,** *Autorización, para:* **Inciso d)** *Recolectar del medio natural reproductores, larvas, postlarvas, crías, huevos, semillas, alevines o en cualquier otro estadio, y* **Inciso e)** *Acuacultura didáctica.*		

Artículos 22.- *la Secretaría podrá inscribir en el Registro Nacional de Pesca a los acuicultores que no requieran concesión, permiso o Autorización.*	Al **proyecto** le aplica el Artículo, incisos y, fracciones anteriores, porque se trata de una actividad acuícola con fines comerciales.	Por el hecho de presentar a la autoridad correspondiente (SEMARNAT) la Manifestación de Impacto Ambiental, el promovente está cumpliendo con este apartado. El proyecto se vincula por la obligatoriedad de obtener la autorización correspondiente para realizar las obras descritas en esta manifestación de impacto ambiental. Como ya se mencionó anteriormente, la promovente una vez autorizado el proyecto en materia ambiental procederá a tramitar el Registro Nacional de Pesca para la unidad de producción acuícola.
Art. 30°.- *Las actividades pesqueras se clasifican en:* **II.-** *Cultivo o acuacultura con fines*		
Artículo 31°.- *Para realizar las actividades de pesca se requiere lo siguiente:* **I,** *Concesión, para:* **Inciso b)** *Acuacultura comercial* **II,** Permiso, para: **Inciso g)** *Acuacultura de fomento* **III,** *Autorización, para:* **Inciso d)** *Recolectar del medio natural reproductores, larvas, postlarvas, crías, huevos, semillas, alevines o en cualquier otro estadio, y* **Inciso e)** *Acuacultura didáctica.*		

Artículos 22.- *la Secretaría podrá inscribir en el Registro Nacional de Pesca a los acuicultores que no requieran concesión, permiso o Autorización.*	Al **proyecto** le aplica el Artículo, incisos y, fracciones anteriores, porque se trata de una actividad acuícola con fines comerciales.	Por el hecho de presentar a la autoridad correspondiente (SEMARNAT) la Manifestación de Impacto Ambiental, el promovente está cumpliendo con este apartado. El proyecto se vincula por la obligatoriedad de obtener la autorización correspondiente para realizar las obras descritas en esta manifestación de impacto ambiental. Como ya se mencionó anteriormente, la promovente una vez autorizado el proyecto en materia ambiental procederá a tramitar el Registro Nacional de Pesca para la unidad de producción acuícola.
Art. 30°.- *Las actividades pesqueras se clasifican en:* **II.-** *Cultivo o acuacultura con fines*		
Artículo 31°.- *Para realizar las actividades de pesca se requiere lo siguiente:* **I,** *Concesión, para:* **Inciso b)** *Acuacultura comercial* **II,** Permiso, para: **Inciso g)** *Acuacultura de fomento* **III,** *Autorización, para:* **Inciso d)** *Recolectar del medio natural reproductores, larvas, postlarvas, crías, huevos, semillas, alevines o en cualquier otro estadio, y* **Inciso e)** *Acuacultura didáctica.*		

Artículos 22.- *la Secretaría podrá inscribir en el Registro Nacional de Pesca a los acuicultores que no requieran concesión, permiso o Autorización.*	Al **proyecto** le aplica el Artículo, incisos y, fracciones anteriores, porque se trata de una actividad acuícola con fines comerciales.	Por el hecho de presentar a la autoridad correspondiente (SEMARNAT) la Manifestación de Impacto Ambiental, el promovente está cumpliendo con este apartado. El proyecto se vincula por la obligatoriedad de obtener la autorización correspondiente para realizar las obras descritas en esta manifestación de impacto ambiental. Como ya se mencionó anteriormente, la promovente una vez autorizado el proyecto en materia ambiental procederá a tramitar el Registro Nacional de Pesca para la unidad de producción acuícola.
Art. 30°.- *Las actividades pesqueras se clasifican en:* **II.-** *Cultivo o acuacultura con fines*		
Artículo 31°.- *Para realizar las actividades de pesca se requiere lo siguiente:* **I,** *Concesión, para:* **Inciso b)** *Acuacultura comercial* **II,** Permiso, para: **Inciso g)** *Acuacultura de fomento* **III,** *Autorización, para:* **Inciso d)** *Recolectar del medio natural reproductores, larvas, postlarvas, crías, huevos, semillas, alevines o en cualquier otro estadio, y* **Inciso e)** *Acuacultura didáctica.*		

Artículos 22.- *la Secretaría podrá inscribir en el Registro Nacional de Pesca a los acuicultores que no requieran concesión, permiso o Autorización.*	Al **proyecto** le aplica el Artículo, incisos y, fracciones anteriores, porque se trata de una actividad acuícola con fines comerciales.	Por el hecho de presentar a la autoridad correspondiente (SEMARNAT) la Manifestación de Impacto Ambiental, el promovente está cumpliendo con este apartado. El proyecto se vincula por la obligatoriedad de obtener la autorización correspondiente para realizar las obras descritas en esta manifestación de impacto ambiental. Como ya se mencionó anteriormente, la promovente una vez autorizado el proyecto en materia ambiental procederá a tramitar el Registro Nacional de Pesca para la unidad de producción acuícola.
Art. 30°.- *Las actividades pesqueras se clasifican en:* **II.-** *Cultivo o acuacultura con fines*		
Artículo 31°.- *Para realizar las actividades de pesca se requiere lo siguiente:* **I,** *Concesión, para:* **Inciso b)** *Acuacultura comercial* **II,** Permiso, para: **Inciso g)** *Acuacultura de fomento* **III,** *Autorización, para:* **Inciso d)** *Recolectar del medio natural reproductores, larvas, postlarvas, crías, huevos, semillas, alevines o en cualquier otro estadio, y* **Inciso e)** *Acuacultura didáctica.*		

Artículos 22.- *la Secretaría podrá inscribir en el Registro Nacional de Pesca a los acuicultores que no requieran concesión, permiso o Autorización.*	Al **proyecto** le aplica el Artículo, incisos y, fracciones anteriores, porque se trata de una actividad acuícola con fines comerciales.	Por el hecho de presentar a la autoridad correspondiente (SEMARNAT) la Manifestación de Impacto Ambiental, el promovente está cumpliendo con este apartado. El proyecto se vincula por la obligatoriedad de obtener la autorización correspondiente para realizar las obras descritas en esta manifestación de impacto ambiental. Como ya se mencionó anteriormente, la promovente una vez autorizado el proyecto en materia ambiental procederá a tramitar el Registro Nacional de Pesca para la unidad de producción acuícola.
Art. 30°.- *Las actividades pesqueras se clasifican en:* **II.-** *Cultivo o acuacultura con fines*		
Artículo 31°.- *Para realizar las actividades de pesca se requiere lo siguiente:* **I,** *Concesión, para:* **Inciso b)** *Acuacultura comercial* **II,** Permiso, para: **Inciso g)** *Acuacultura de fomento* **III,** *Autorización, para:* **Inciso d)** *Recolectar del medio natural reproductores, larvas, postlarvas, crías, huevos, semillas, alevines o en cualquier otro estadio, y* **Inciso e)** *Acuacultura didáctica.*		

Artículos 22.- *la Secretaría podrá inscribir en el Registro Nacional de Pesca a los acuicultores que no requieran concesión, permiso o Autorización.*	Al **proyecto** le aplica el Artículo, incisos y, fracciones anteriores, porque se trata de una actividad acuícola con fines comerciales.	Por el hecho de presentar a la autoridad correspondiente (SEMARNAT) la Manifestación de Impacto Ambiental, el promovente está cumpliendo con este apartado. El proyecto se vincula por la obligatoriedad de obtener la autorización correspondiente para realizar las obras descritas en esta manifestación de impacto ambiental. Como ya se mencionó anteriormente, la promovente una vez autorizado el proyecto en materia ambiental procederá a tramitar el Registro Nacional de Pesca para la unidad de producción acuícola.
Art. 30°.- *Las actividades pesqueras se clasifican en:* **II.-** *Cultivo o acuacultura con fines*		
Artículo 31°.- *Para realizar las actividades de pesca se requiere lo siguiente:* **I,** *Concesión, para:* **Inciso b)** *Acuacultura comercial* **II,** Permiso, para: **Inciso g)** *Acuacultura de fomento* **III,** *Autorización, para:* **Inciso d)** *Recolectar del medio natural reproductores, larvas, postlarvas, crías, huevos, semillas, alevines o en cualquier otro estadio, y* **Inciso e)** *Acuacultura didáctica.*		

Artículos 22.- *la Secretaría podrá inscribir en el Registro Nacional de Pesca a los acuicultores que no requieran concesión, permiso o Autorización.*	Al **proyecto** le aplica el Artículo, incisos y, fracciones anteriores, porque se trata de una actividad acuícola con fines comerciales.	Por el hecho de presentar a la autoridad correspondiente (SEMARNAT) la Manifestación de Impacto Ambiental, el promovente está cumpliendo con este apartado. El proyecto se vincula por la obligatoriedad de obtener la autorización correspondiente para realizar las obras descritas en esta manifestación de impacto ambiental. Como ya se mencionó anteriormente, la promovente una vez autorizado el proyecto en materia ambiental procederá a tramitar el Registro Nacional de Pesca para la unidad de producción acuícola.
Art. 30°.- *Las actividades pesqueras se clasifican en:* **II.-** *Cultivo o acuacultura con fines*		
Artículo 31°.- *Para realizar las actividades de pesca se requiere lo siguiente:* **I,** *Concesión, para:* **Inciso b)** *Acuacultura comercial* **II,** Permiso, para: **Inciso g)** *Acuacultura de fomento* **III,** *Autorización, para:* **Inciso d)** *Recolectar del medio natural reproductores, larvas, postlarvas, crías, huevos, semillas, alevines o en cualquier otro estadio, y* **Inciso e)** *Acuacultura didáctica.*		

Artículos 22.- *la Secretaría podrá inscribir en el Registro Nacional de Pesca a los acuicultores que no requieran concesión, permiso o Autorización.*	Al **proyecto** le aplica el Artículo, incisos y, fracciones anteriores, porque se trata de una actividad acuícola con fines comerciales.	Por el hecho de presentar a la autoridad correspondiente (SEMARNAT) la Manifestación de Impacto Ambiental, el promovente está cumpliendo con este apartado. El proyecto se vincula por la obligatoriedad de obtener la autorización correspondiente para realizar las obras descritas en esta manifestación de impacto ambiental. Como ya se mencionó anteriormente, la promovente una vez autorizado el proyecto en materia ambiental procederá a tramitar el Registro Nacional de Pesca para la unidad de producción acuícola.
Art. 30°.- *Las actividades pesqueras se clasifican en:* **II.-** *Cultivo o acuacultura con fines*		
Artículo 31°.- *Para realizar las actividades de pesca se requiere lo siguiente:* **I,** *Concesión, para:* **Inciso b)** *Acuacultura comercial* **II,** Permiso, para: **Inciso g)** *Acuacultura de fomento* **III,** *Autorización, para:* **Inciso d)** *Recolectar del medio natural reproductores, larvas, postlarvas, crías, huevos, semillas, alevines o en cualquier otro estadio, y* **Inciso e)** *Acuacultura didáctica.*		

Artículos 22.- *la Secretaría podrá inscribir en el Registro Nacional de Pesca a los acuicultores que no requieran concesión, permiso o Autorización.*	Al **proyecto** le aplica el Artículo, incisos y, fracciones anteriores, porque se trata de una actividad acuícola con fines comerciales.	Por el hecho de presentar a la autoridad correspondiente (SEMARNAT) la Manifestación de Impacto Ambiental, el promovente está cumpliendo con este apartado. El proyecto se vincula por la obligatoriedad de obtener la autorización correspondiente para realizar las obras descritas en esta manifestación de impacto ambiental. Como ya se mencionó anteriormente, la promovente una vez autorizado el proyecto en materia ambiental procederá a tramitar el Registro Nacional de Pesca para la unidad de producción acuícola.
Art. 30°.- *Las actividades pesqueras se clasifican en:* **II.-** *Cultivo o acuacultura con fines*		
Artículo 31°.- *Para realizar las actividades de pesca se requiere lo siguiente:* **I,** *Concesión, para:* **Inciso b)** *Acuacultura comercial* **II,** Permiso, para: **Inciso g)** *Acuacultura de fomento* **III,** *Autorización, para:* **Inciso d)** *Recolectar del medio natural reproductores, larvas, postlarvas, crías, huevos, semillas, alevines o en cualquier otro estadio, y* **Inciso e)** *Acuacultura didáctica.*		

Artículos 22.- *la Secretaría podrá inscribir en el Registro Nacional de Pesca a los acuicultores que no requieran concesión, permiso o Autorización.*	Al **proyecto** le aplica el Artículo, incisos y, fracciones anteriores, porque se trata de una actividad acuícola con fines comerciales.	Por el hecho de presentar a la autoridad correspondiente (SEMARNAT) la Manifestación de Impacto Ambiental, el promovente está cumpliendo con este apartado. El proyecto se vincula por la obligatoriedad de obtener la autorización correspondiente para realizar las obras descritas en esta manifestación de impacto ambiental. Como ya se mencionó anteriormente, la promovente una vez autorizado el proyecto en materia ambiental procederá a tramitar el Registro Nacional de Pesca para la unidad de producción acuícola.
Art. 30°.- *Las actividades pesqueras se clasifican en:* **II.-** *Cultivo o acuacultura con fines*		
Artículo 31°.- *Para realizar las actividades de pesca se requiere lo siguiente:* **I,** *Concesión, para:* **Inciso b)** *Acuacultura comercial* **II,** Permiso, para: **Inciso g)** *Acuacultura de fomento* **III,** *Autorización, para:* **Inciso d)** *Recolectar del medio natural reproductores, larvas, postlarvas, crías, huevos, semillas, alevines o en cualquier otro estadio, y* **Inciso e)** *Acuacultura didáctica.*		

Artículos 22.- *la Secretaría podrá inscribir en el Registro Nacional de Pesca a los acuicultores que no requieran concesión, permiso o Autorización.*	Al **proyecto** le aplica el Artículo, incisos y, fracciones anteriores, porque se trata de una actividad acuícola con fines comerciales.	Por el hecho de presentar a la autoridad correspondiente (SEMARNAT) la Manifestación de Impacto Ambiental, el promovente está cumpliendo con este apartado. El proyecto se vincula por la obligatoriedad de obtener la autorización correspondiente para realizar las obras descritas en esta manifestación de impacto ambiental. Como ya se mencionó anteriormente, la promovente una vez autorizado el proyecto en materia ambiental procederá a tramitar el Registro Nacional de Pesca para la unidad de producción acuícola.
Art. 30°.- *Las actividades pesqueras se clasifican en:* **II.-** *Cultivo o acuacultura con fines*		
Artículo 31°.- *Para realizar las actividades de pesca se requiere lo siguiente:* **I,** *Concesión, para:* **Inciso b)** *Acuacultura comercial* **II,** Permiso, para: **Inciso g)** *Acuacultura de fomento* **III,** *Autorización, para:* **Inciso d)** *Recolectar del medio natural reproductores, larvas, postlarvas, crías, huevos, semillas, alevines o en cualquier otro estadio, y* **Inciso e)** *Acuacultura didáctica.*		

Artículos 22.- *la Secretaría podrá inscribir en el Registro Nacional de Pesca a los acuicultores que no requieran concesión, permiso o Autorización.*	Al **proyecto** le aplica el Artículo, incisos y, fracciones anteriores, porque se trata de una actividad acuícola con fines comerciales.	Por el hecho de presentar a la autoridad correspondiente (SEMARNAT) la Manifestación de Impacto Ambiental, el promovente está cumpliendo con este apartado. El proyecto se vincula por la obligatoriedad de obtener la autorización correspondiente para realizar las obras descritas en esta manifestación de impacto ambiental. Como ya se mencionó anteriormente, la promovente una vez autorizado el proyecto en materia ambiental procederá a tramitar el Registro Nacional de Pesca para la unidad de producción acuícola.
Art. 30°.- *Las actividades pesqueras se clasifican en:* **II.-** *Cultivo o acuacultura con fines*		
Artículo 31°.- *Para realizar las actividades de pesca se requiere lo siguiente:* **I,** *Concesión, para:* **Inciso b)** *Acuacultura comercial* **II,** Permiso, para: **Inciso g)** *Acuacultura de fomento* **III,** *Autorización, para:* **Inciso d)** *Recolectar del medio natural reproductores, larvas, postlarvas, crías, huevos, semillas, alevines o en cualquier otro estadio, y* **Inciso e)** *Acuacultura didáctica.*		

Artículos 22.- *la Secretaría podrá inscribir en el Registro Nacional de Pesca a los acuicultores que no requieran concesión, permiso o Autorización.*	Al **proyecto** le aplica el Artículo, incisos y, fracciones anteriores, porque se trata de una actividad acuícola con fines comerciales.	Por el hecho de presentar a la autoridad correspondiente (SEMARNAT) la Manifestación de Impacto Ambiental, el promovente está cumpliendo con este apartado. El proyecto se vincula por la obligatoriedad de obtener la autorización correspondiente para realizar las obras descritas en esta manifestación de impacto ambiental. Como ya se mencionó anteriormente, la promovente una vez autorizado el proyecto en materia ambiental procederá a tramitar el Registro Nacional de Pesca para la unidad de producción acuícola.
Art. 30°.- *Las actividades pesqueras se clasifican en:* **II.-** *Cultivo o acuacultura con fines*		
Artículo 31°.- *Para realizar las actividades de pesca se requiere lo siguiente:* **I,** *Concesión, para:* **Inciso b)** *Acuacultura comercial* **II,** Permiso, para: **Inciso g)** *Acuacultura de fomento* **III,** *Autorización, para:* **Inciso d)** *Recolectar del medio natural reproductores, larvas, postlarvas, crías, huevos, semillas, alevines o en cualquier otro estadio, y* **Inciso e)** *Acuacultura didáctica.*		

Artículos 22.- *la Secretaría podrá inscribir en el Registro Nacional de Pesca a los acuicultores que no requieran concesión, permiso o Autorización.*	Al **proyecto** le aplica el Artículo, incisos y, fracciones anteriores, porque se trata de una actividad acuícola con fines comerciales.	Por el hecho de presentar a la autoridad correspondiente (SEMARNAT) la Manifestación de Impacto Ambiental, el promovente está cumpliendo con este apartado. El proyecto se vincula por la obligatoriedad de obtener la autorización correspondiente para realizar las obras descritas en esta manifestación de impacto ambiental. Como ya se mencionó anteriormente, la promovente una vez autorizado el proyecto en materia ambiental procederá a tramitar el Registro Nacional de Pesca para la unidad de producción acuícola.
Art. 30°.- *Las actividades pesqueras se clasifican en:* **II.-** *Cultivo o acuacultura con fines*		
Artículo 31°.- *Para realizar las actividades de pesca se requiere lo siguiente:* **I,** *Concesión, para:* **Inciso b)** *Acuacultura comercial* **II,** Permiso, para: **Inciso g)** *Acuacultura de fomento* **III,** *Autorización, para:* **Inciso d)** *Recolectar del medio natural reproductores, larvas, postlarvas, crías, huevos, semillas, alevines o en cualquier otro estadio, y* **Inciso e)** *Acuacultura didáctica.*		

Artículos 22.- *la Secretaría podrá inscribir en el Registro Nacional de Pesca a los acuicultores que no requieran concesión, permiso o Autorización.*	Al **proyecto** le aplica el Artículo, incisos y, fracciones anteriores, porque se trata de una actividad acuícola con fines comerciales.	Por el hecho de presentar a la autoridad correspondiente (SEMARNAT) la Manifestación de Impacto Ambiental, el promovente está cumpliendo con este apartado. El proyecto se vincula por la obligatoriedad de obtener la autorización correspondiente para realizar las obras descritas en esta manifestación de impacto ambiental. Como ya se mencionó anteriormente, la promovente una vez autorizado el proyecto en materia ambiental procederá a tramitar el Registro Nacional de Pesca para la unidad de producción acuícola.
Art. 30°.- *Las actividades pesqueras se clasifican en:* **II.-** *Cultivo o acuacultura con fines*		
Artículo 31°.- *Para realizar las actividades de pesca se requiere lo siguiente:* **I,** *Concesión, para:* **Inciso b)** *Acuacultura comercial* **II,** Permiso, para: **Inciso g)** *Acuacultura de fomento* **III,** *Autorización, para:* **Inciso d)** *Recolectar del medio natural reproductores, larvas, postlarvas, crías, huevos, semillas, alevines o en cualquier otro estadio, y* **Inciso e)** *Acuacultura didáctica.*		

Artículos 22.- *la Secretaría podrá inscribir en el Registro Nacional de Pesca a los acuicultores que no requieran concesión, permiso o Autorización.*	Al **proyecto** le aplica el Artículo, incisos y, fracciones anteriores, porque se trata de una actividad acuícola con fines comerciales.	Por el hecho de presentar a la autoridad correspondiente (SEMARNAT) la Manifestación de Impacto Ambiental, el promovente está cumpliendo con este apartado. El proyecto se vincula por la obligatoriedad de obtener la autorización correspondiente para realizar las obras descritas en esta manifestación de impacto ambiental. Como ya se mencionó anteriormente, la promovente una vez autorizado el proyecto en materia ambiental procederá a tramitar el Registro Nacional de Pesca para la unidad de producción acuícola.
Art. 30°.- *Las actividades pesqueras se clasifican en:* **II.-** *Cultivo o acuacultura con fines*		
Artículo 31°.- *Para realizar las actividades de pesca se requiere lo siguiente:* **I,** *Concesión, para:* **Inciso b)** *Acuacultura comercial* **II,** Permiso, para: **Inciso g)** *Acuacultura de fomento* **III,** *Autorización, para:* **Inciso d)** *Recolectar del medio natural reproductores, larvas, postlarvas, crías, huevos, semillas, alevines o en cualquier otro estadio, y* **Inciso e)** *Acuacultura didáctica.*		

Artículos 22.- *la Secretaría podrá inscribir en el Registro Nacional de Pesca a los acuicultores que no requieran concesión, permiso o Autorización.*	Al **proyecto** le aplica el Artículo, incisos y, fracciones anteriores, porque se trata de una actividad acuícola con fines comerciales.	Por el hecho de presentar a la autoridad correspondiente (SEMARNAT) la Manifestación de Impacto Ambiental, el promovente está cumpliendo con este apartado. El proyecto se vincula por la obligatoriedad de obtener la autorización correspondiente para realizar las obras descritas en esta manifestación de impacto ambiental. Como ya se mencionó anteriormente, la promovente una vez autorizado el proyecto en materia ambiental procederá a tramitar el Registro Nacional de Pesca para la unidad de producción acuícola.
Art. 30°.- *Las actividades pesqueras se clasifican en:* **II.-** *Cultivo o acuacultura con fines*		
Artículo 31°.- *Para realizar las actividades de pesca se requiere lo siguiente:* **I,** *Concesión, para:* **Inciso b)** *Acuacultura comercial* **II,** Permiso, para: **Inciso g)** *Acuacultura de fomento* **III,** *Autorización, para:* **Inciso d)** *Recolectar del medio natural reproductores, larvas, postlarvas, crías, huevos, semillas, alevines o en cualquier otro estadio, y* **Inciso e)** *Acuacultura didáctica.*		

Artículos 22.- *la Secretaría podrá inscribir en el Registro Nacional de Pesca a los acuicultores que no requieran concesión, permiso o Autorización.*	Al **proyecto** le aplica el Artículo, incisos y, fracciones anteriores, porque se trata de una actividad acuícola con fines comerciales.	Por el hecho de presentar a la autoridad correspondiente (SEMARNAT) la Manifestación de Impacto Ambiental, el promovente está cumpliendo con este apartado. El proyecto se vincula por la obligatoriedad de obtener la autorización correspondiente para realizar las obras descritas en esta manifestación de impacto ambiental. Como ya se mencionó anteriormente, la promovente una vez autorizado el proyecto en materia ambiental procederá a tramitar el Registro Nacional de Pesca para la unidad de producción acuícola.
Art. 30°.- *Las actividades pesqueras se clasifican en:* **II.-** *Cultivo o acuacultura con fines*		
Artículo 31°.- *Para realizar las actividades de pesca se requiere lo siguiente:* **I,** *Concesión, para:* **Inciso b)** *Acuacultura comercial* **II,** Permiso, para: **Inciso g)** *Acuacultura de fomento* **III,** *Autorización, para:* **Inciso d)** *Recolectar del medio natural reproductores, larvas, postlarvas, crías, huevos, semillas, alevines o en cualquier otro estadio, y* **Inciso e)** *Acuacultura didáctica.*		

Artículos 22.- *la Secretaría podrá inscribir en el Registro Nacional de Pesca a los acuicultores que no requieran concesión, permiso o Autorización.*	Al **proyecto** le aplica el Artículo, incisos y, fracciones anteriores, porque se trata de una actividad acuícola con fines comerciales.	Por el hecho de presentar a la autoridad correspondiente (SEMARNAT) la Manifestación de Impacto Ambiental, el promovente está cumpliendo con este apartado. El proyecto se vincula por la obligatoriedad de obtener la autorización correspondiente para realizar las obras descritas en esta manifestación de impacto ambiental. Como ya se mencionó anteriormente, la promovente una vez autorizado el proyecto en materia ambiental procederá a tramitar el Registro Nacional de Pesca para la unidad de producción acuícola.
Art. 30°.- *Las actividades pesqueras se clasifican en:* **II.-** *Cultivo o acuacultura con fines*		
Artículo 31°.- *Para realizar las actividades de pesca se requiere lo siguiente:* **I,** *Concesión, para:* **Inciso b)** *Acuacultura comercial* **II,** Permiso, para: **Inciso g)** *Acuacultura de fomento* **III,** *Autorización, para:* **Inciso d)** *Recolectar del medio natural reproductores, larvas, postlarvas, crías, huevos, semillas, alevines o en cualquier otro estadio, y* **Inciso e)** *Acuacultura didáctica.*		

Artículos 22.- *la Secretaría podrá inscribir en el Registro Nacional de Pesca a los acuicultores que no requieran concesión, permiso o Autorización.*	Al **proyecto** le aplica el Artículo, incisos y, fracciones anteriores, porque se trata de una actividad acuícola con fines comerciales.	Por el hecho de presentar a la autoridad correspondiente (SEMARNAT) la Manifestación de Impacto Ambiental, el promovente está cumpliendo con este apartado. El proyecto se vincula por la obligatoriedad de obtener la autorización correspondiente para realizar las obras descritas en esta manifestación de impacto ambiental. Como ya se mencionó anteriormente, la promovente una vez autorizado el proyecto en materia ambiental procederá a tramitar el Registro Nacional de Pesca para la unidad de producción acuícola.
Art. 30°.- *Las actividades pesqueras se clasifican en:* **II.-** *Cultivo o acuacultura con fines*		
Artículo 31°.- *Para realizar las actividades de pesca se requiere lo siguiente:* **I,** *Concesión, para:* **Inciso b)** *Acuacultura comercial* **II,** Permiso, para: **Inciso g)** *Acuacultura de fomento* **III,** *Autorización, para:* **Inciso d)** *Recolectar del medio natural reproductores, larvas, postlarvas, crías, huevos, semillas, alevines o en cualquier otro estadio, y* **Inciso e)** *Acuacultura didáctica.*		

Artículos 22.- *la Secretaría podrá inscribir en el Registro Nacional de Pesca a los acuicultores que no requieran concesión, permiso o Autorización.*	Al **proyecto** le aplica el Artículo, incisos y, fracciones anteriores, porque se trata de una actividad acuícola con fines comerciales.	Por el hecho de presentar a la autoridad correspondiente (SEMARNAT) la Manifestación de Impacto Ambiental, el promovente está cumpliendo con este apartado. El proyecto se vincula por la obligatoriedad de obtener la autorización correspondiente para realizar las obras descritas en esta manifestación de impacto ambiental. Como ya se mencionó anteriormente, la promovente una vez autorizado el proyecto en materia ambiental procederá a tramitar el Registro Nacional de Pesca para la unidad de producción acuícola.
Art. 30°.- *Las actividades pesqueras se clasifican en:* **II.-** *Cultivo o acuacultura con fines*		
Artículo 31°.- *Para realizar las actividades de pesca se requiere lo siguiente:* **I,** *Concesión, para:* **Inciso b)** *Acuacultura comercial* **II,** Permiso, para: **Inciso g)** *Acuacultura de fomento* **III,** *Autorización, para:* **Inciso d)** *Recolectar del medio natural reproductores, larvas, postlarvas, crías, huevos, semillas, alevines o en cualquier otro estadio, y* **Inciso e)** *Acuacultura didáctica.*		

Artículos 22.- *la Secretaría podrá inscribir en el Registro Nacional de Pesca a los acuicultores que no requieran concesión, permiso o Autorización.*	Al **proyecto** le aplica el Artículo, incisos y, fracciones anteriores, porque se trata de una actividad acuícola con fines comerciales.	Por el hecho de presentar a la autoridad correspondiente (SEMARNAT) la Manifestación de Impacto Ambiental, el promovente está cumpliendo con este apartado. El proyecto se vincula por la obligatoriedad de obtener la autorización correspondiente para realizar las obras descritas en esta manifestación de impacto ambiental. Como ya se mencionó anteriormente, la promovente una vez autorizado el proyecto en materia ambiental procederá a tramitar el Registro Nacional de Pesca para la unidad de producción acuícola.
Art. 30°.- *Las actividades pesqueras se clasifican en:* **II.-** *Cultivo o acuacultura con fines*		
Artículo 31°.- *Para realizar las actividades de pesca se requiere lo siguiente:* **I,** *Concesión, para:* **Inciso b)** *Acuacultura comercial* **II,** Permiso, para: **Inciso g)** *Acuacultura de fomento* **III,** *Autorización, para:* **Inciso d)** *Recolectar del medio natural reproductores, larvas, postlarvas, crías, huevos, semillas, alevines o en cualquier otro estadio, y* **Inciso e)** *Acuacultura didáctica.*		

Artículos 22.- *la Secretaría podrá inscribir en el Registro Nacional de Pesca a los acuicultores que no requieran concesión, permiso o Autorización.*	Al **proyecto** le aplica el Artículo, incisos y, fracciones anteriores, porque se trata de una actividad acuícola con fines comerciales.	Por el hecho de presentar a la autoridad correspondiente (SEMARNAT) la Manifestación de Impacto Ambiental, el promovente está cumpliendo con este apartado. El proyecto se vincula por la obligatoriedad de obtener la autorización correspondiente para realizar las obras descritas en esta manifestación de impacto ambiental. Como ya se mencionó anteriormente, la promovente una vez autorizado el proyecto en materia ambiental procederá a tramitar el Registro Nacional de Pesca para la unidad de producción acuícola.
Art. 30°.- *Las actividades pesqueras se clasifican en:* **II.-** *Cultivo o acuacultura con fines*		
Artículo 31°.- *Para realizar las actividades de pesca se requiere lo siguiente:* **I,** *Concesión, para:* **Inciso b)** *Acuacultura comercial* **II,** Permiso, para: **Inciso g)** *Acuacultura de fomento* **III,** *Autorización, para:* **Inciso d)** *Recolectar del medio natural reproductores, larvas, postlarvas, crías, huevos, semillas, alevines o en cualquier otro estadio, y* **Inciso e)** *Acuacultura didáctica.*		

Artículos 22.- *la Secretaría podrá inscribir en el Registro Nacional de Pesca a los acuicultores que no requieran concesión, permiso o Autorización.*	Al **proyecto** le aplica el Artículo, incisos y, fracciones anteriores, porque se trata de una actividad acuícola con fines comerciales.	Por el hecho de presentar a la autoridad correspondiente (SEMARNAT) la Manifestación de Impacto Ambiental, el promovente está cumpliendo con este apartado. El proyecto se vincula por la obligatoriedad de obtener la autorización correspondiente para realizar las obras descritas en esta manifestación de impacto ambiental. Como ya se mencionó anteriormente, la promovente una vez autorizado el proyecto en materia ambiental procederá a tramitar el Registro Nacional de Pesca para la unidad de producción acuícola.
Art. 30°.- *Las actividades pesqueras se clasifican en:* **II.-** *Cultivo o acuacultura con fines*		
Artículo 31°.- *Para realizar las actividades de pesca se requiere lo siguiente:* **I,** *Concesión, para:* **Inciso b)** *Acuacultura comercial* **II,** Permiso, para: **Inciso g)** *Acuacultura de fomento* **III,** *Autorización, para:* **Inciso d)** *Recolectar del medio natural reproductores, larvas, postlarvas, crías, huevos, semillas, alevines o en cualquier otro estadio, y* **Inciso e)** *Acuacultura didáctica.*		

Artículos 22.- *la Secretaría podrá inscribir en el Registro Nacional de Pesca a los acuicultores que no requieran concesión, permiso o Autorización.*	Al **proyecto** le aplica el Artículo, incisos y, fracciones anteriores, porque se trata de una actividad acuícola con fines comerciales.	Por el hecho de presentar a la autoridad correspondiente (SEMARNAT) la Manifestación de Impacto Ambiental, el promovente está cumpliendo con este apartado. El proyecto se vincula por la obligatoriedad de obtener la autorización correspondiente para realizar las obras descritas en esta manifestación de impacto ambiental. Como ya se mencionó anteriormente, la promovente una vez autorizado el proyecto en materia ambiental procederá a tramitar el Registro Nacional de Pesca para la unidad de producción acuícola.
Art. 30°.- *Las actividades pesqueras se clasifican en:* **II.-** *Cultivo o acuacultura con fines*		
Artículo 31°.- *Para realizar las actividades de pesca se requiere lo siguiente:* **I,** *Concesión, para:* **Inciso b)** *Acuacultura comercial* **II,** Permiso, para: **Inciso g)** *Acuacultura de fomento* **III,** *Autorización, para:* **Inciso d)** *Recolectar del medio natural reproductores, larvas, postlarvas, crías, huevos, semillas, alevines o en cualquier otro estadio, y* **Inciso e)** *Acuacultura didáctica.*		

Artículos 22.- *la Secretaría podrá inscribir en el Registro Nacional de Pesca a los acuicultores que no requieran concesión, permiso o Autorización.*	Al **proyecto** le aplica el Artículo, incisos y, fracciones anteriores, porque se trata de una actividad acuícola con fines comerciales.	Por el hecho de presentar a la autoridad correspondiente (SEMARNAT) la Manifestación de Impacto Ambiental, el promovente está cumpliendo con este apartado. El proyecto se vincula por la obligatoriedad de obtener la autorización correspondiente para realizar las obras descritas en esta manifestación de impacto ambiental. Como ya se mencionó anteriormente, la promovente una vez autorizado el proyecto en materia ambiental procederá a tramitar el Registro Nacional de Pesca para la unidad de producción acuícola.
Art. 30°.- *Las actividades pesqueras se clasifican en:* **II.-** *Cultivo o acuacultura con fines*		
Artículo 31°.- *Para realizar las actividades de pesca se requiere lo siguiente:* **I,** *Concesión, para:* **Inciso b)** *Acuacultura comercial* **II,** Permiso, para: **Inciso g)** *Acuacultura de fomento* **III,** *Autorización, para:* **Inciso d)** *Recolectar del medio natural reproductores, larvas, postlarvas, crías, huevos, semillas, alevines o en cualquier otro estadio, y* **Inciso e)** *Acuacultura didáctica.*		

Artículos 22.- *la Secretaría podrá inscribir en el Registro Nacional de Pesca a los acuicultores que no requieran concesión, permiso o Autorización.*	Al **proyecto** le aplica el Artículo, incisos y, fracciones anteriores, porque se trata de una actividad acuícola con fines comerciales.	Por el hecho de presentar a la autoridad correspondiente (SEMARNAT) la Manifestación de Impacto Ambiental, el promovente está cumpliendo con este apartado. El proyecto se vincula por la obligatoriedad de obtener la autorización correspondiente para realizar las obras descritas en esta manifestación de impacto ambiental. Como ya se mencionó anteriormente, la promovente una vez autorizado el proyecto en materia ambiental procederá a tramitar el Registro Nacional de Pesca para la unidad de producción acuícola.
Art. 30°.- *Las actividades pesqueras se clasifican en:* **II.-** *Cultivo o acuacultura con fines*		
Artículo 31°.- *Para realizar las actividades de pesca se requiere lo siguiente:* **I,** *Concesión, para:* **Inciso b)** *Acuacultura comercial* **II,** Permiso, para: **Inciso g)** *Acuacultura de fomento* **III,** *Autorización, para:* **Inciso d)** *Recolectar del medio natural reproductores, larvas, postlarvas, crías, huevos, semillas, alevines o en cualquier otro estadio, y* **Inciso e)** *Acuacultura didáctica.*		

Artículos 22.- *la Secretaría podrá inscribir en el Registro Nacional de Pesca a los acuicultores que no requieran concesión, permiso o Autorización.*	Al **proyecto** le aplica el Artículo, incisos y, fracciones anteriores, porque se trata de una actividad acuícola con fines comerciales.	Por el hecho de presentar a la autoridad correspondiente (SEMARNAT) la Manifestación de Impacto Ambiental, el promovente está cumpliendo con este apartado. El proyecto se vincula por la obligatoriedad de obtener la autorización correspondiente para realizar las obras descritas en esta manifestación de impacto ambiental. Como ya se mencionó anteriormente, la promovente una vez autorizado el proyecto en materia ambiental procederá a tramitar el Registro Nacional de Pesca para la unidad de producción acuícola.
Art. 30°.- *Las actividades pesqueras se clasifican en:* **II.-** *Cultivo o acuacultura con fines*		
Artículo 31°.- *Para realizar las actividades de pesca se requiere lo siguiente:* **I,** *Concesión, para:* **Inciso b)** *Acuacultura comercial* **II,** Permiso, para: **Inciso g)** *Acuacultura de fomento* **III,** *Autorización, para:* **Inciso d)** *Recolectar del medio natural reproductores, larvas, postlarvas, crías, huevos, semillas, alevines o en cualquier otro estadio, y* **Inciso e)** *Acuacultura didáctica.*		

Artículos 22.- *la Secretaría podrá inscribir en el Registro Nacional de Pesca a los acuicultores que no requieran concesión, permiso o Autorización.*	Al **proyecto** le aplica el Artículo, incisos y, fracciones anteriores, porque se trata de una actividad acuícola con fines comerciales.	Por el hecho de presentar a la autoridad correspondiente (SEMARNAT) la Manifestación de Impacto Ambiental, el promovente está cumpliendo con este apartado. El proyecto se vincula por la obligatoriedad de obtener la autorización correspondiente para realizar las obras descritas en esta manifestación de impacto ambiental. Como ya se mencionó anteriormente, la promovente una vez autorizado el proyecto en materia ambiental procederá a tramitar el Registro Nacional de Pesca para la unidad de producción acuícola.
Art. 30°.- *Las actividades pesqueras se clasifican en:* **II.-** *Cultivo o acuacultura con fines*		
Artículo 31°.- *Para realizar las actividades de pesca se requiere lo siguiente:* **I,** *Concesión, para:* **Inciso b)** *Acuacultura comercial* **II,** Permiso, para: **Inciso g)** *Acuacultura de fomento* **III,** *Autorización, para:* **Inciso d)** *Recolectar del medio natural reproductores, larvas, postlarvas, crías, huevos, semillas, alevines o en cualquier otro estadio, y* **Inciso e)** *Acuacultura didáctica.*		

Artículos 22.- *la Secretaría podrá inscribir en el Registro Nacional de Pesca a los acuicultores que no requieran concesión, permiso o Autorización.*	Al **proyecto** le aplica el Artículo, incisos y, fracciones anteriores, porque se trata de una actividad acuícola con fines comerciales.	Por el hecho de presentar a la autoridad correspondiente (SEMARNAT) la Manifestación de Impacto Ambiental, el promovente está cumpliendo con este apartado. El proyecto se vincula por la obligatoriedad de obtener la autorización correspondiente para realizar las obras descritas en esta manifestación de impacto ambiental. Como ya se mencionó anteriormente, la promovente una vez autorizado el proyecto en materia ambiental procederá a tramitar el Registro Nacional de Pesca para la unidad de producción acuícola.
Art. 30°.- *Las actividades pesqueras se clasifican en:* **II.-** *Cultivo o acuacultura con fines*		
Artículo 31°.- *Para realizar las actividades de pesca se requiere lo siguiente:* **I,** *Concesión, para:* **Inciso b)** *Acuacultura comercial* **II,** Permiso, para: **Inciso g)** *Acuacultura de fomento* **III,** *Autorización, para:* **Inciso d)** *Recolectar del medio natural reproductores, larvas, postlarvas, crías, huevos, semillas, alevines o en cualquier otro estadio, y* **Inciso e)** *Acuacultura didáctica.*		

Artículos 22.- *la Secretaría podrá inscribir en el Registro Nacional de Pesca a los acuicultores que no requieran concesión, permiso o Autorización.*	Al **proyecto** le aplica el Artículo, incisos y, fracciones anteriores, porque se trata de una actividad acuícola con fines comerciales.	Por el hecho de presentar a la autoridad correspondiente (SEMARNAT) la Manifestación de Impacto Ambiental, el promovente está cumpliendo con este apartado. El proyecto se vincula por la obligatoriedad de obtener la autorización correspondiente para realizar las obras descritas en esta manifestación de impacto ambiental. Como ya se mencionó anteriormente, la promovente una vez autorizado el proyecto en materia ambiental procederá a tramitar el Registro Nacional de Pesca para la unidad de producción acuícola.
Art. 30°.- *Las actividades pesqueras se clasifican en:* **II.-** *Cultivo o acuacultura con fines*		
Artículo 31°.- *Para realizar las actividades de pesca se requiere lo siguiente:* **I,** *Concesión, para:* **Inciso b)** *Acuacultura comercial* **II,** Permiso, para: **Inciso g)** *Acuacultura de fomento* **III,** *Autorización, para:* **Inciso d)** *Recolectar del medio natural reproductores, larvas, postlarvas, crías, huevos, semillas, alevines o en cualquier otro estadio, y* **Inciso e)** *Acuacultura didáctica.*		

Artículos 22.- *la Secretaría podrá inscribir en el Registro Nacional de Pesca a los acuicultores que no requieran concesión, permiso o Autorización.*	Al **proyecto** le aplica el Artículo, incisos y, fracciones anteriores, porque se trata de una actividad acuícola con fines comerciales.	Por el hecho de presentar a la autoridad correspondiente (SEMARNAT) la Manifestación de Impacto Ambiental, el promovente está cumpliendo con este apartado. El proyecto se vincula por la obligatoriedad de obtener la autorización correspondiente para realizar las obras descritas en esta manifestación de impacto ambiental. Como ya se mencionó anteriormente, la promovente una vez autorizado el proyecto en materia ambiental procederá a tramitar el Registro Nacional de Pesca para la unidad de producción acuícola.
Art. 30°.- *Las actividades pesqueras se clasifican en:* **II.-** *Cultivo o acuacultura con fines*		
Artículo 31°.- *Para realizar las actividades de pesca se requiere lo siguiente:* **I,** *Concesión, para:* **Inciso b)** *Acuacultura comercial* **II,** Permiso, para: **Inciso g)** *Acuacultura de fomento* **III,** *Autorización, para:* **Inciso d)** *Recolectar del medio natural reproductores, larvas, postlarvas, crías, huevos, semillas, alevines o en cualquier otro estadio, y* **Inciso e)** *Acuacultura didáctica.*		

Artículos 22.- *la Secretaría podrá inscribir en el Registro Nacional de Pesca a los acuicultores que no requieran concesión, permiso o Autorización.*	Al **proyecto** le aplica el Artículo, incisos y, fracciones anteriores, porque se trata de una actividad acuícola con fines comerciales.	Por el hecho de presentar a la autoridad correspondiente (SEMARNAT) la Manifestación de Impacto Ambiental, el promovente está cumpliendo con este apartado. El proyecto se vincula por la obligatoriedad de obtener la autorización correspondiente para realizar las obras descritas en esta manifestación de impacto ambiental. Como ya se mencionó anteriormente, la promovente una vez autorizado el proyecto en materia ambiental procederá a tramitar el Registro Nacional de Pesca para la unidad de producción acuícola.
Art. 30°.- *Las actividades pesqueras se clasifican en:* **II.-** *Cultivo o acuacultura con fines*		
Artículo 31°.- *Para realizar las actividades de pesca se requiere lo siguiente:* **I,** *Concesión, para:* **Inciso b)** *Acuacultura comercial* **II,** Permiso, para: **Inciso g)** *Acuacultura de fomento* **III,** *Autorización, para:* **Inciso d)** *Recolectar del medio natural reproductores, larvas, postlarvas, crías, huevos, semillas, alevines o en cualquier otro estadio, y* **Inciso e)** *Acuacultura didáctica.*		

Artículos 22.- *la Secretaría podrá inscribir en el Registro Nacional de Pesca a los acuicultores que no requieran concesión, permiso o Autorización.*	Al **proyecto** le aplica el Artículo, incisos y, fracciones anteriores, porque se trata de una actividad acuícola con fines comerciales.	Por el hecho de presentar a la autoridad correspondiente (SEMARNAT) la Manifestación de Impacto Ambiental, el promovente está cumpliendo con este apartado. El proyecto se vincula por la obligatoriedad de obtener la autorización correspondiente para realizar las obras descritas en esta manifestación de impacto ambiental. Como ya se mencionó anteriormente, la promovente una vez autorizado el proyecto en materia ambiental procederá a tramitar el Registro Nacional de Pesca para la unidad de producción acuícola.
Art. 30°.- *Las actividades pesqueras se clasifican en:* **II.-** *Cultivo o acuacultura con fines*		
Artículo 31°.- *Para realizar las actividades de pesca se requiere lo siguiente:* **I,** *Concesión, para:* **Inciso b)** *Acuacultura comercial* **II,** Permiso, para: **Inciso g)** *Acuacultura de fomento* **III,** *Autorización, para:* **Inciso d)** *Recolectar del medio natural reproductores, larvas, postlarvas, crías, huevos, semillas, alevines o en cualquier otro estadio, y* **Inciso e)** *Acuacultura didáctica.*		

Artículos 22.- *la Secretaría podrá inscribir en el Registro Nacional de Pesca a los acuicultores que no requieran concesión, permiso o Autorización.*	Al **proyecto** le aplica el Artículo, incisos y, fracciones anteriores, porque se trata de una actividad acuícola con fines comerciales.	Por el hecho de presentar a la autoridad correspondiente (SEMARNAT) la Manifestación de Impacto Ambiental, el promovente está cumpliendo con este apartado. El proyecto se vincula por la obligatoriedad de obtener la autorización correspondiente para realizar las obras descritas en esta manifestación de impacto ambiental. Como ya se mencionó anteriormente, la promovente una vez autorizado el proyecto en materia ambiental procederá a tramitar el Registro Nacional de Pesca para la unidad de producción acuícola.
Art. 30°.- *Las actividades pesqueras se clasifican en:* **II.-** *Cultivo o acuacultura con fines*		
Artículo 31°.- *Para realizar las actividades de pesca se requiere lo siguiente:* **I,** *Concesión, para:* **Inciso b)** *Acuacultura comercial* **II,** Permiso, para: **Inciso g)** *Acuacultura de fomento* **III,** *Autorización, para:* **Inciso d)** *Recolectar del medio natural reproductores, larvas, postlarvas, crías, huevos, semillas, alevines o en cualquier otro estadio, y* **Inciso e)** *Acuacultura didáctica.*		

Artículos 22.- *la Secretaría podrá inscribir en el Registro Nacional de Pesca a los acuicultores que no requieran concesión, permiso o Autorización.*	Al **proyecto** le aplica el Artículo, incisos y, fracciones anteriores, porque se trata de una actividad acuícola con fines comerciales.	Por el hecho de presentar a la autoridad correspondiente (SEMARNAT) la Manifestación de Impacto Ambiental, el promovente está cumpliendo con este apartado. El proyecto se vincula por la obligatoriedad de obtener la autorización correspondiente para realizar las obras descritas en esta manifestación de impacto ambiental. Como ya se mencionó anteriormente, la promovente una vez autorizado el proyecto en materia ambiental procederá a tramitar el Registro Nacional de Pesca para la unidad de producción acuícola.
Art. 30°.- *Las actividades pesqueras se clasifican en:* **II.-** *Cultivo o acuacultura con fines*		
Artículo 31°.- *Para realizar las actividades de pesca se requiere lo siguiente:* **I,** *Concesión, para:* **Inciso b)** *Acuacultura comercial* **II,** Permiso, para: **Inciso g)** *Acuacultura de fomento* **III,** *Autorización, para:* **Inciso d)** *Recolectar del medio natural reproductores, larvas, postlarvas, crías, huevos, semillas, alevines o en cualquier otro estadio, y* **Inciso e)** *Acuacultura didáctica.*		

Artículos 22.- *la Secretaría podrá inscribir en el Registro Nacional de Pesca a los acuicultores que no requieran concesión, permiso o Autorización.*	Al **proyecto** le aplica el Artículo, incisos y, fracciones anteriores, porque se trata de una actividad acuícola con fines comerciales.	Por el hecho de presentar a la autoridad correspondiente (SEMARNAT) la Manifestación de Impacto Ambiental, el promovente está cumpliendo con este apartado. El proyecto se vincula por la obligatoriedad de obtener la autorización correspondiente para realizar las obras descritas en esta manifestación de impacto ambiental. Como ya se mencionó anteriormente, la promovente una vez autorizado el proyecto en materia ambiental procederá a tramitar el Registro Nacional de Pesca para la unidad de producción acuícola.
Art. 30°.- *Las actividades pesqueras se clasifican en:* **II.-** *Cultivo o acuacultura con fines*		
Artículo 31°.- *Para realizar las actividades de pesca se requiere lo siguiente:* **I,** *Concesión, para:* **Inciso b)** *Acuacultura comercial* **II,** Permiso, para: **Inciso g)** *Acuacultura de fomento* **III,** *Autorización, para:* **Inciso d)** *Recolectar del medio natural reproductores, larvas, postlarvas, crías, huevos, semillas, alevines o en cualquier otro estadio, y* **Inciso e)** *Acuacultura didáctica.*		

Artículos 22.- *la Secretaría podrá inscribir en el Registro Nacional de Pesca a los acuicultores que no requieran concesión, permiso o Autorización.*	Al **proyecto** le aplica el Artículo, incisos y, fracciones anteriores, porque se trata de una actividad acuícola con fines comerciales.	Por el hecho de presentar a la autoridad correspondiente (SEMARNAT) la Manifestación de Impacto Ambiental, el promovente está cumpliendo con este apartado. El proyecto se vincula por la obligatoriedad de obtener la autorización correspondiente para realizar las obras descritas en esta manifestación de impacto ambiental. Como ya se mencionó anteriormente, la promovente una vez autorizado el proyecto en materia ambiental procederá a tramitar el Registro Nacional de Pesca para la unidad de producción acuícola.
Art. 30°.- *Las actividades pesqueras se clasifican en:* **II.-** *Cultivo o acuacultura con fines*		
Artículo 31°.- *Para realizar las actividades de pesca se requiere lo siguiente:* **I,** *Concesión, para:* **Inciso b)** *Acuacultura comercial* **II,** Permiso, para: **Inciso g)** *Acuacultura de fomento* **III,** *Autorización, para:* **Inciso d)** *Recolectar del medio natural reproductores, larvas, postlarvas, crías, huevos, semillas, alevines o en cualquier otro estadio, y* **Inciso e)** *Acuacultura didáctica.*		

Artículos 22.- *la Secretaría podrá inscribir en el Registro Nacional de Pesca a los acuicultores que no requieran concesión, permiso o Autorización.*	Al **proyecto** le aplica el Artículo, incisos y, fracciones anteriores, porque se trata de una actividad acuícola con fines comerciales.	Por el hecho de presentar a la autoridad correspondiente (SEMARNAT) la Manifestación de Impacto Ambiental, el promovente está cumpliendo con este apartado. El proyecto se vincula por la obligatoriedad de obtener la autorización correspondiente para realizar las obras descritas en esta manifestación de impacto ambiental. Como ya se mencionó anteriormente, la promovente una vez autorizado el proyecto en materia ambiental procederá a tramitar el Registro Nacional de Pesca para la unidad de producción acuícola.
Art. 30°.- *Las actividades pesqueras se clasifican en:* **II.-** *Cultivo o acuacultura con fines*		
Artículo 31°.- *Para realizar las actividades de pesca se requiere lo siguiente:* **I,** *Concesión, para:* **Inciso b)** *Acuacultura comercial* **II,** Permiso, para: **Inciso g)** *Acuacultura de fomento* **III,** *Autorización, para:* **Inciso d)** *Recolectar del medio natural reproductores, larvas, postlarvas, crías, huevos, semillas, alevines o en cualquier otro estadio, y* **Inciso e)** *Acuacultura didáctica.*		

Artículos 22.- *la Secretaría podrá inscribir en el Registro Nacional de Pesca a los acuicultores que no requieran concesión, permiso o Autorización.*	Al **proyecto** le aplica el Artículo, incisos y, fracciones anteriores, porque se trata de una actividad acuícola con fines comerciales.	Por el hecho de presentar a la autoridad correspondiente (SEMARNAT) la Manifestación de Impacto Ambiental, el promovente está cumpliendo con este apartado. El proyecto se vincula por la obligatoriedad de obtener la autorización correspondiente para realizar las obras descritas en esta manifestación de impacto ambiental. Como ya se mencionó anteriormente, la promovente una vez autorizado el proyecto en materia ambiental procederá a tramitar el Registro Nacional de Pesca para la unidad de producción acuícola.
Art. 30°.- *Las actividades pesqueras se clasifican en:* **II.-** *Cultivo o acuacultura con fines*		
Artículo 31°.- *Para realizar las actividades de pesca se requiere lo siguiente:* **I,** *Concesión, para:* **Inciso b)** *Acuacultura comercial* **II,** Permiso, para: **Inciso g)** *Acuacultura de fomento* **III,** *Autorización, para:* **Inciso d)** *Recolectar del medio natural reproductores, larvas, postlarvas, crías, huevos, semillas, alevines o en cualquier otro estadio, y* **Inciso e)** *Acuacultura didáctica.*		

Artículos 22.- *la Secretaría podrá inscribir en el Registro Nacional de Pesca a los acuicultores que no requieran concesión, permiso o Autorización.*	Al **proyecto** le aplica el Artículo, incisos y, fracciones anteriores, porque se trata de una actividad acuícola con fines comerciales.	Por el hecho de presentar a la autoridad correspondiente (SEMARNAT) la Manifestación de Impacto Ambiental, el promovente está cumpliendo con este apartado. El proyecto se vincula por la obligatoriedad de obtener la autorización correspondiente para realizar las obras descritas en esta manifestación de impacto ambiental. Como ya se mencionó anteriormente, la promovente una vez autorizado el proyecto en materia ambiental procederá a tramitar el Registro Nacional de Pesca para la unidad de producción acuícola.
Art. 30°.- *Las actividades pesqueras se clasifican en:* **II.-** *Cultivo o acuacultura con fines*		
Artículo 31°.- *Para realizar las actividades de pesca se requiere lo siguiente:* **I,** *Concesión, para:* **Inciso b)** *Acuacultura comercial* **II,** Permiso, para: **Inciso g)** *Acuacultura de fomento* **III,** *Autorización, para:* **Inciso d)** *Recolectar del medio natural reproductores, larvas, postlarvas, crías, huevos, semillas, alevines o en cualquier otro estadio, y* **Inciso e)** *Acuacultura didáctica.*		

Artículos 22.- *la Secretaría podrá inscribir en el Registro Nacional de Pesca a los acuicultores que no requieran concesión, permiso o Autorización.*	Al **proyecto** le aplica el Artículo, incisos y, fracciones anteriores, porque se trata de una actividad acuícola con fines comerciales.	Por el hecho de presentar a la autoridad correspondiente (SEMARNAT) la Manifestación de Impacto Ambiental, el promovente está cumpliendo con este apartado. El proyecto se vincula por la obligatoriedad de obtener la autorización correspondiente para realizar las obras descritas en esta manifestación de impacto ambiental. Como ya se mencionó anteriormente, la promovente una vez autorizado el proyecto en materia ambiental procederá a tramitar el Registro Nacional de Pesca para la unidad de producción acuícola.
Art. 30°.- *Las actividades pesqueras se clasifican en:* **II.-** *Cultivo o acuacultura con fines*		
Artículo 31°.- *Para realizar las actividades de pesca se requiere lo siguiente:* **I,** *Concesión, para:* **Inciso b)** *Acuacultura comercial* **II,** Permiso, para: **Inciso g)** *Acuacultura de fomento* **III,** *Autorización, para:* **Inciso d)** *Recolectar del medio natural reproductores, larvas, postlarvas, crías, huevos, semillas, alevines o en cualquier otro estadio, y* **Inciso e)** *Acuacultura didáctica.*		

Artículos 22.- *la Secretaría podrá inscribir en el Registro Nacional de Pesca a los acuicultores que no requieran concesión, permiso o Autorización.*	Al **proyecto** le aplica el Artículo, incisos y, fracciones anteriores, porque se trata de una actividad acuícola con fines comerciales.	Por el hecho de presentar a la autoridad correspondiente (SEMARNAT) la Manifestación de Impacto Ambiental, el promovente está cumpliendo con este apartado. El proyecto se vincula por la obligatoriedad de obtener la autorización correspondiente para realizar las obras descritas en esta manifestación de impacto ambiental. Como ya se mencionó anteriormente, la promovente una vez autorizado el proyecto en materia ambiental procederá a tramitar el Registro Nacional de Pesca para la unidad de producción acuícola.
Art. 30°.- *Las actividades pesqueras se clasifican en:* **II.-** *Cultivo o acuacultura con fines*		
Artículo 31°.- *Para realizar las actividades de pesca se requiere lo siguiente:* **I,** *Concesión, para:* **Inciso b)** *Acuacultura comercial* **II,** Permiso, para: **Inciso g)** *Acuacultura de fomento* **III,** *Autorización, para:* **Inciso d)** *Recolectar del medio natural reproductores, larvas, postlarvas, crías, huevos, semillas, alevines o en cualquier otro estadio, y* **Inciso e)** *Acuacultura didáctica.*		

Artículos 22.- *la Secretaría podrá inscribir en el Registro Nacional de Pesca a los acuicultores que no requieran concesión, permiso o Autorización.*	Al **proyecto** le aplica el Artículo, incisos y, fracciones anteriores, porque se trata de una actividad acuícola con fines comerciales.	Por el hecho de presentar a la autoridad correspondiente (SEMARNAT) la Manifestación de Impacto Ambiental, el promovente está cumpliendo con este apartado. El proyecto se vincula por la obligatoriedad de obtener la autorización correspondiente para realizar las obras descritas en esta manifestación de impacto ambiental. Como ya se mencionó anteriormente, la promovente una vez autorizado el proyecto en materia ambiental procederá a tramitar el Registro Nacional de Pesca para la unidad de producción acuícola.
Art. 30°.- *Las actividades pesqueras se clasifican en:* **II.-** *Cultivo o acuacultura con fines*		
Artículo 31°.- *Para realizar las actividades de pesca se requiere lo siguiente:* **I,** *Concesión, para:* **Inciso b)** *Acuacultura comercial* **II,** Permiso, para: **Inciso g)** *Acuacultura de fomento* **III,** *Autorización, para:* **Inciso d)** *Recolectar del medio natural reproductores, larvas, postlarvas, crías, huevos, semillas, alevines o en cualquier otro estadio, y* **Inciso e)** *Acuacultura didáctica.*		

Artículos 22.- *la Secretaría podrá inscribir en el Registro Nacional de Pesca a los acuicultores que no requieran concesión, permiso o Autorización.*	Al **proyecto** le aplica el Artículo, incisos y, fracciones anteriores, porque se trata de una actividad acuícola con fines comerciales.	Por el hecho de presentar a la autoridad correspondiente (SEMARNAT) la Manifestación de Impacto Ambiental, el promovente está cumpliendo con este apartado. El proyecto se vincula por la obligatoriedad de obtener la autorización correspondiente para realizar las obras descritas en esta manifestación de impacto ambiental. Como ya se mencionó anteriormente, la promovente una vez autorizado el proyecto en materia ambiental procederá a tramitar el Registro Nacional de Pesca para la unidad de producción acuícola.
Art. 30°.- *Las actividades pesqueras se clasifican en:* **II.-** *Cultivo o acuacultura con fines*		
Artículo 31°.- *Para realizar las actividades de pesca se requiere lo siguiente:* **I,** *Concesión, para:* **Inciso b)** *Acuacultura comercial* **II,** Permiso, para: **Inciso g)** *Acuacultura de fomento* **III,** *Autorización, para:* **Inciso d)** *Recolectar del medio natural reproductores, larvas, postlarvas, crías, huevos, semillas, alevines o en cualquier otro estadio, y* **Inciso e)** *Acuacultura didáctica.*		

Artículos 22.- *la Secretaría podrá inscribir en el Registro Nacional de Pesca a los acuicultores que no requieran concesión, permiso o Autorización.*	Al **proyecto** le aplica el Artículo, incisos y, fracciones anteriores, porque se trata de una actividad acuícola con fines comerciales.	Por el hecho de presentar a la autoridad correspondiente (SEMARNAT) la Manifestación de Impacto Ambiental, el promovente está cumpliendo con este apartado. El proyecto se vincula por la obligatoriedad de obtener la autorización correspondiente para realizar las obras descritas en esta manifestación de impacto ambiental. Como ya se mencionó anteriormente, la promovente una vez autorizado el proyecto en materia ambiental procederá a tramitar el Registro Nacional de Pesca para la unidad de producción acuícola.
Art. 30°.- *Las actividades pesqueras se clasifican en:* **II.-** *Cultivo o acuacultura con fines*		
Artículo 31°.- *Para realizar las actividades de pesca se requiere lo siguiente:* **I,** *Concesión, para:* **Inciso b)** *Acuacultura comercial* **II,** Permiso, para: **Inciso g)** *Acuacultura de fomento* **III,** *Autorización, para:* **Inciso d)** *Recolectar del medio natural reproductores, larvas, postlarvas, crías, huevos, semillas, alevines o en cualquier otro estadio, y* **Inciso e)** *Acuacultura didáctica.*		

Artículos 22.- *la Secretaría podrá inscribir en el Registro Nacional de Pesca a los acuicultores que no requieran concesión, permiso o Autorización.*	Al **proyecto** le aplica el Artículo, incisos y, fracciones anteriores, porque se trata de una actividad acuícola con fines comerciales.	Por el hecho de presentar a la autoridad correspondiente (SEMARNAT) la Manifestación de Impacto Ambiental, el promovente está cumpliendo con este apartado. El proyecto se vincula por la obligatoriedad de obtener la autorización correspondiente para realizar las obras descritas en esta manifestación de impacto ambiental. Como ya se mencionó anteriormente, la promovente una vez autorizado el proyecto en materia ambiental procederá a tramitar el Registro Nacional de Pesca para la unidad de producción acuícola.
Art. 30°.- *Las actividades pesqueras se clasifican en:* **II.-** *Cultivo o acuacultura con fines*		
Artículo 31°.- *Para realizar las actividades de pesca se requiere lo siguiente:* **I,** *Concesión, para:* **Inciso b)** *Acuacultura comercial* **II,** Permiso, para: **Inciso g)** *Acuacultura de fomento* **III,** *Autorización, para:* **Inciso d)** *Recolectar del medio natural reproductores, larvas, postlarvas, crías, huevos, semillas, alevines o en cualquier otro estadio, y* **Inciso e)** *Acuacultura didáctica.*		

Artículos 22.- *la Secretaría podrá inscribir en el Registro Nacional de Pesca a los acuicultores que no requieran concesión, permiso o Autorización.*	Al **proyecto** le aplica el Artículo, incisos y, fracciones anteriores, porque se trata de una actividad acuícola con fines comerciales.	Por el hecho de presentar a la autoridad correspondiente (SEMARNAT) la Manifestación de Impacto Ambiental, el promovente está cumpliendo con este apartado. El proyecto se vincula por la obligatoriedad de obtener la autorización correspondiente para realizar las obras descritas en esta manifestación de impacto ambiental. Como ya se mencionó anteriormente, la promovente una vez autorizado el proyecto en materia ambiental procederá a tramitar el Registro Nacional de Pesca para la unidad de producción acuícola.
Art. 30°.- *Las actividades pesqueras se clasifican en:* **II.-** *Cultivo o acuacultura con fines*		
Artículo 31°.- *Para realizar las actividades de pesca se requiere lo siguiente:* **I,** *Concesión, para:* **Inciso b)** *Acuacultura comercial* **II,** Permiso, para: **Inciso g)** *Acuacultura de fomento* **III,** *Autorización, para:* **Inciso d)** *Recolectar del medio natural reproductores, larvas, postlarvas, crías, huevos, semillas, alevines o en cualquier otro estadio, y* **Inciso e)** *Acuacultura didáctica.*		

Artículos 22.- *la Secretaría podrá inscribir en el Registro Nacional de Pesca a los acuicultores que no requieran concesión, permiso o Autorización.*	Al **proyecto** le aplica el Artículo, incisos y, fracciones anteriores, porque se trata de una actividad acuícola con fines comerciales.	Por el hecho de presentar a la autoridad correspondiente (SEMARNAT) la Manifestación de Impacto Ambiental, el promovente está cumpliendo con este apartado. El proyecto se vincula por la obligatoriedad de obtener la autorización correspondiente para realizar las obras descritas en esta manifestación de impacto ambiental. Como ya se mencionó anteriormente, la promovente una vez autorizado el proyecto en materia ambiental procederá a tramitar el Registro Nacional de Pesca para la unidad de producción acuícola.
Art. 30°.- *Las actividades pesqueras se clasifican en:* **II.-** *Cultivo o acuacultura con fines*		
Artículo 31°.- *Para realizar las actividades de pesca se requiere lo siguiente:* **I,** *Concesión, para:* **Inciso b)** *Acuacultura comercial* **II,** Permiso, para: **Inciso g)** *Acuacultura de fomento* **III,** *Autorización, para:* **Inciso d)** *Recolectar del medio natural reproductores, larvas, postlarvas, crías, huevos, semillas, alevines o en cualquier otro estadio, y* **Inciso e)** *Acuacultura didáctica.*		

Artículos 22.- *la Secretaría podrá inscribir en el Registro Nacional de Pesca a los acuicultores que no requieran concesión, permiso o Autorización.*	Al **proyecto** le aplica el Artículo, incisos y, fracciones anteriores, porque se trata de una actividad acuícola con fines comerciales.	Por el hecho de presentar a la autoridad correspondiente (SEMARNAT) la Manifestación de Impacto Ambiental, el promovente está cumpliendo con este apartado. El proyecto se vincula por la obligatoriedad de obtener la autorización correspondiente para realizar las obras descritas en esta manifestación de impacto ambiental. Como ya se mencionó anteriormente, la promovente una vez autorizado el proyecto en materia ambiental procederá a tramitar el Registro Nacional de Pesca para la unidad de producción acuícola.
Art. 30°.- *Las actividades pesqueras se clasifican en:* **II.-** *Cultivo o acuacultura con fines*		
Artículo 31°.- *Para realizar las actividades de pesca se requiere lo siguiente:* **I,** *Concesión, para:* **Inciso b)** *Acuacultura comercial* **II,** Permiso, para: **Inciso g)** *Acuacultura de fomento* **III,** *Autorización, para:* **Inciso d)** *Recolectar del medio natural reproductores, larvas, postlarvas, crías, huevos, semillas, alevines o en cualquier otro estadio, y* **Inciso e)** *Acuacultura didáctica.*		

Artículos 22.- *la Secretaría podrá inscribir en el Registro Nacional de Pesca a los acuicultores que no requieran concesión, permiso o Autorización.*	Al **proyecto** le aplica el Artículo, incisos y, fracciones anteriores, porque se trata de una actividad acuícola con fines comerciales.	Por el hecho de presentar a la autoridad correspondiente (SEMARNAT) la Manifestación de Impacto Ambiental, el promovente está cumpliendo con este apartado. El proyecto se vincula por la obligatoriedad de obtener la autorización correspondiente para realizar las obras descritas en esta manifestación de impacto ambiental. Como ya se mencionó anteriormente, la promovente una vez autorizado el proyecto en materia ambiental procederá a tramitar el Registro Nacional de Pesca para la unidad de producción acuícola.
Art. 30°.- *Las actividades pesqueras se clasifican en:* **II.-** *Cultivo o acuacultura con fines*		
Artículo 31°.- *Para realizar las actividades de pesca se requiere lo siguiente:* **I,** *Concesión, para:* **Inciso b)** *Acuacultura comercial* **II,** Permiso, para: **Inciso g)** *Acuacultura de fomento* **III,** *Autorización, para:* **Inciso d)** *Recolectar del medio natural reproductores, larvas, postlarvas, crías, huevos, semillas, alevines o en cualquier otro estadio, y* **Inciso e)** *Acuacultura didáctica.*		

Artículos 22.- *la Secretaría podrá inscribir en el Registro Nacional de Pesca a los acuicultores que no requieran concesión, permiso o Autorización.*	Al **proyecto** le aplica el Artículo, incisos y, fracciones anteriores, porque se trata de una actividad acuícola con fines comerciales.	Por el hecho de presentar a la autoridad correspondiente (SEMARNAT) la Manifestación de Impacto Ambiental, el promovente está cumpliendo con este apartado. El proyecto se vincula por la obligatoriedad de obtener la autorización correspondiente para realizar las obras descritas en esta manifestación de impacto ambiental. Como ya se mencionó anteriormente, la promovente una vez autorizado el proyecto en materia ambiental procederá a tramitar el Registro Nacional de Pesca para la unidad de producción acuícola.
Art. 30°.- *Las actividades pesqueras se clasifican en:* **II.-** *Cultivo o acuacultura con fines*		
Artículo 31°.- *Para realizar las actividades de pesca se requiere lo siguiente:* **I,** *Concesión, para:* **Inciso b)** *Acuacultura comercial* **II,** Permiso, para: **Inciso g)** *Acuacultura de fomento* **III,** *Autorización, para:* **Inciso d)** *Recolectar del medio natural reproductores, larvas, postlarvas, crías, huevos, semillas, alevines o en cualquier otro estadio, y* **Inciso e)** *Acuacultura didáctica.*		

Artículos 22.- *la Secretaría podrá inscribir en el Registro Nacional de Pesca a los acuicultores que no requieran concesión, permiso o Autorización.*	Al **proyecto** le aplica el Artículo, incisos y, fracciones anteriores, porque se trata de una actividad acuícola con fines comerciales.	Por el hecho de presentar a la autoridad correspondiente (SEMARNAT) la Manifestación de Impacto Ambiental, el promovente está cumpliendo con este apartado. El proyecto se vincula por la obligatoriedad de obtener la autorización correspondiente para realizar las obras descritas en esta manifestación de impacto ambiental. Como ya se mencionó anteriormente, la promovente una vez autorizado el proyecto en materia ambiental procederá a tramitar el Registro Nacional de Pesca para la unidad de producción acuícola.
Art. 30°.- *Las actividades pesqueras se clasifican en:* **II.-** *Cultivo o acuacultura con fines*		
Artículo 31°.- *Para realizar las actividades de pesca se requiere lo siguiente:* **I,** *Concesión, para:* **Inciso b)** *Acuacultura comercial* **II,** Permiso, para: **Inciso g)** *Acuacultura de fomento* **III,** *Autorización, para:* **Inciso d)** *Recolectar del medio natural reproductores, larvas, postlarvas, crías, huevos, semillas, alevines o en cualquier otro estadio, y* **Inciso e)** *Acuacultura didáctica.*		

Artículos 22.- *la Secretaría podrá inscribir en el Registro Nacional de Pesca a los acuicultores que no requieran concesión, permiso o Autorización.*	Al **proyecto** le aplica el Artículo, incisos y, fracciones anteriores, porque se trata de una actividad acuícola con fines comerciales.	Por el hecho de presentar a la autoridad correspondiente (SEMARNAT) la Manifestación de Impacto Ambiental, el promovente está cumpliendo con este apartado. El proyecto se vincula por la obligatoriedad de obtener la autorización correspondiente para realizar las obras descritas en esta manifestación de impacto ambiental. Como ya se mencionó anteriormente, la promovente una vez autorizado el proyecto en materia ambiental procederá a tramitar el Registro Nacional de Pesca para la unidad de producción acuícola.
Art. 30°.- *Las actividades pesqueras se clasifican en:* **II.-** *Cultivo o acuacultura con fines*		
Artículo 31°.- *Para realizar las actividades de pesca se requiere lo siguiente:* **I,** *Concesión, para:* **Inciso b)** *Acuacultura comercial* **II,** Permiso, para: **Inciso g)** *Acuacultura de fomento* **III,** *Autorización, para:* **Inciso d)** *Recolectar del medio natural reproductores, larvas, postlarvas, crías, huevos, semillas, alevines o en cualquier otro estadio, y* **Inciso e)** *Acuacultura didáctica.*		

Artículos 22.- *la Secretaría podrá inscribir en el Registro Nacional de Pesca a los acuicultores que no requieran concesión, permiso o Autorización.*	Al **proyecto** le aplica el Artículo, incisos y, fracciones anteriores, porque se trata de una actividad acuícola con fines comerciales.	Por el hecho de presentar a la autoridad correspondiente (SEMARNAT) la Manifestación de Impacto Ambiental, el promovente está cumpliendo con este apartado. El proyecto se vincula por la obligatoriedad de obtener la autorización correspondiente para realizar las obras descritas en esta manifestación de impacto ambiental. Como ya se mencionó anteriormente, la promovente una vez autorizado el proyecto en materia ambiental procederá a tramitar el Registro Nacional de Pesca para la unidad de producción acuícola.
Art. 30°.- *Las actividades pesqueras se clasifican en:* **II.-** *Cultivo o acuacultura con fines*		
Artículo 31°.- *Para realizar las actividades de pesca se requiere lo siguiente:* **I,** *Concesión, para:* **Inciso b)** *Acuacultura comercial* **II,** Permiso, para: **Inciso g)** *Acuacultura de fomento* **III,** *Autorización, para:* **Inciso d)** *Recolectar del medio natural reproductores, larvas, postlarvas, crías, huevos, semillas, alevines o en cualquier otro estadio, y* **Inciso e)** *Acuacultura didáctica.*		

Artículos 22.- *la Secretaría podrá inscribir en el Registro Nacional de Pesca a los acuicultores que no requieran concesión, permiso o Autorización.*	Al **proyecto** le aplica el Artículo, incisos y, fracciones anteriores, porque se trata de una actividad acuícola con fines comerciales.	Por el hecho de presentar a la autoridad correspondiente (SEMARNAT) la Manifestación de Impacto Ambiental, el promovente está cumpliendo con este apartado. El proyecto se vincula por la obligatoriedad de obtener la autorización correspondiente para realizar las obras descritas en esta manifestación de impacto ambiental. Como ya se mencionó anteriormente, la promovente una vez autorizado el proyecto en materia ambiental procederá a tramitar el Registro Nacional de Pesca para la unidad de producción acuícola.
Art. 30°.- *Las actividades pesqueras se clasifican en:* **II.-** *Cultivo o acuacultura con fines*		
Artículo 31°.- *Para realizar las actividades de pesca se requiere lo siguiente:* **I,** *Concesión, para:* **Inciso b)** *Acuacultura comercial* **II,** Permiso, para: **Inciso g)** *Acuacultura de fomento* **III,** *Autorización, para:* **Inciso d)** *Recolectar del medio natural reproductores, larvas, postlarvas, crías, huevos, semillas, alevines o en cualquier otro estadio, y* **Inciso e)** *Acuacultura didáctica.*		

Artículos 22.- *la Secretaría podrá inscribir en el Registro Nacional de Pesca a los acuicultores que no requieran concesión, permiso o Autorización.*	Al **proyecto** le aplica el Artículo, incisos y, fracciones anteriores, porque se trata de una actividad acuícola con fines comerciales.	Por el hecho de presentar a la autoridad correspondiente (SEMARNAT) la Manifestación de Impacto Ambiental, el promovente está cumpliendo con este apartado. El proyecto se vincula por la obligatoriedad de obtener la autorización correspondiente para realizar las obras descritas en esta manifestación de impacto ambiental. Como ya se mencionó anteriormente, la promovente una vez autorizado el proyecto en materia ambiental procederá a tramitar el Registro Nacional de Pesca para la unidad de producción acuícola.
Art. 30°.- *Las actividades pesqueras se clasifican en:* **II.-** *Cultivo o acuacultura con fines*		
Artículo 31°.- *Para realizar las actividades de pesca se requiere lo siguiente:* **I,** *Concesión, para:* **Inciso b)** *Acuacultura comercial* **II,** Permiso, para: **Inciso g)** *Acuacultura de fomento* **III,** *Autorización, para:* **Inciso d)** *Recolectar del medio natural reproductores, larvas, postlarvas, crías, huevos, semillas, alevines o en cualquier otro estadio, y* **Inciso e)** *Acuacultura didáctica.*		

Artículos 22.- *la Secretaría podrá inscribir en el Registro Nacional de Pesca a los acuicultores que no requieran concesión, permiso o Autorización.*	Al **proyecto** le aplica el Artículo, incisos y, fracciones anteriores, porque se trata de una actividad acuícola con fines comerciales.	Por el hecho de presentar a la autoridad correspondiente (SEMARNAT) la Manifestación de Impacto Ambiental, el promovente está cumpliendo con este apartado. El proyecto se vincula por la obligatoriedad de obtener la autorización correspondiente para realizar las obras descritas en esta manifestación de impacto ambiental. Como ya se mencionó anteriormente, la promovente una vez autorizado el proyecto en materia ambiental procederá a tramitar el Registro Nacional de Pesca para la unidad de producción acuícola.
Art. 30°.- *Las actividades pesqueras se clasifican en:* **II.-** *Cultivo o acuacultura con fines*		
Artículo 31°.- *Para realizar las actividades de pesca se requiere lo siguiente:* **I,** *Concesión, para:* **Inciso b)** *Acuacultura comercial* **II,** Permiso, para: **Inciso g)** *Acuacultura de fomento* **III,** *Autorización, para:* **Inciso d)** *Recolectar del medio natural reproductores, larvas, postlarvas, crías, huevos, semillas, alevines o en cualquier otro estadio, y* **Inciso e)** *Acuacultura didáctica.*		

Artículos 22.- *la Secretaría podrá inscribir en el Registro Nacional de Pesca a los acuicultores que no requieran concesión, permiso o Autorización.*	Al **proyecto** le aplica el Artículo, incisos y, fracciones anteriores, porque se trata de una actividad acuícola con fines comerciales.	Por el hecho de presentar a la autoridad correspondiente (SEMARNAT) la Manifestación de Impacto Ambiental, el promovente está cumpliendo con este apartado. El proyecto se vincula por la obligatoriedad de obtener la autorización correspondiente para realizar las obras descritas en esta manifestación de impacto ambiental. Como ya se mencionó anteriormente, la promovente una vez autorizado el proyecto en materia ambiental procederá a tramitar el Registro Nacional de Pesca para la unidad de producción acuícola.
Art. 30°.- *Las actividades pesqueras se clasifican en:* **II.-** *Cultivo o acuacultura con fines*		
Artículo 31°.- *Para realizar las actividades de pesca se requiere lo siguiente:* **I,** *Concesión, para:* **Inciso b)** *Acuacultura comercial* **II,** Permiso, para: **Inciso g)** *Acuacultura de fomento* **III,** *Autorización, para:* **Inciso d)** *Recolectar del medio natural reproductores, larvas, postlarvas, crías, huevos, semillas, alevines o en cualquier otro estadio, y* **Inciso e)** *Acuacultura didáctica.*		

Artículos 22.- *la Secretaría podrá inscribir en el Registro Nacional de Pesca a los acuicultores que no requieran concesión, permiso o Autorización.*	Al **proyecto** le aplica el Artículo, incisos y, fracciones anteriores, porque se trata de una actividad acuícola con fines comerciales.	Por el hecho de presentar a la autoridad correspondiente (SEMARNAT) la Manifestación de Impacto Ambiental, el promovente está cumpliendo con este apartado. El proyecto se vincula por la obligatoriedad de obtener la autorización correspondiente para realizar las obras descritas en esta manifestación de impacto ambiental. Como ya se mencionó anteriormente, la promovente una vez autorizado el proyecto en materia ambiental procederá a tramitar el Registro Nacional de Pesca para la unidad de producción acuícola.
Art. 30°.- *Las actividades pesqueras se clasifican en:* **II.-** *Cultivo o acuacultura con fines*		
Artículo 31°.- *Para realizar las actividades de pesca se requiere lo siguiente:* **I,** *Concesión, para:* **Inciso b)** *Acuacultura comercial* **II,** Permiso, para: **Inciso g)** *Acuacultura de fomento* **III,** *Autorización, para:* **Inciso d)** *Recolectar del medio natural reproductores, larvas, postlarvas, crías, huevos, semillas, alevines o en cualquier otro estadio, y* **Inciso e)** *Acuacultura didáctica.*		

Artículos 22.- *la Secretaría podrá inscribir en el Registro Nacional de Pesca a los acuicultores que no requieran concesión, permiso o Autorización.*	Al **proyecto** le aplica el Artículo, incisos y, fracciones anteriores, porque se trata de una actividad acuícola con fines comerciales.	Por el hecho de presentar a la autoridad correspondiente (SEMARNAT) la Manifestación de Impacto Ambiental, el promovente está cumpliendo con este apartado. El proyecto se vincula por la obligatoriedad de obtener la autorización correspondiente para realizar las obras descritas en esta manifestación de impacto ambiental. Como ya se mencionó anteriormente, la promovente una vez autorizado el proyecto en materia ambiental procederá a tramitar el Registro Nacional de Pesca para la unidad de producción acuícola.
Art. 30°.- *Las actividades pesqueras se clasifican en:* **II.-** *Cultivo o acuacultura con fines*		
Artículo 31°.- *Para realizar las actividades de pesca se requiere lo siguiente:* **I,** *Concesión, para:* **Inciso b)** *Acuacultura comercial* **II,** Permiso, para: **Inciso g)** *Acuacultura de fomento* **III,** *Autorización, para:* **Inciso d)** *Recolectar del medio natural reproductores, larvas, postlarvas, crías, huevos, semillas, alevines o en cualquier otro estadio, y* **Inciso e)** *Acuacultura didáctica.*		

Artículos 22.- *la Secretaría podrá inscribir en el Registro Nacional de Pesca a los acuicultores que no requieran concesión, permiso o Autorización.*	Al **proyecto** le aplica el Artículo, incisos y, fracciones anteriores, porque se trata de una actividad acuícola con fines comerciales.	Por el hecho de presentar a la autoridad correspondiente (SEMARNAT) la Manifestación de Impacto Ambiental, el promovente está cumpliendo con este apartado. El proyecto se vincula por la obligatoriedad de obtener la autorización correspondiente para realizar las obras descritas en esta manifestación de impacto ambiental. Como ya se mencionó anteriormente, la promovente una vez autorizado el proyecto en materia ambiental procederá a tramitar el Registro Nacional de Pesca para la unidad de producción acuícola.
Art. 30°.- *Las actividades pesqueras se clasifican en:* **II.-** *Cultivo o acuacultura con fines*		
Artículo 31°.- *Para realizar las actividades de pesca se requiere lo siguiente:* **I,** *Concesión, para:* **Inciso b)** *Acuacultura comercial* **II,** Permiso, para: **Inciso g)** *Acuacultura de fomento* **III,** *Autorización, para:* **Inciso d)** *Recolectar del medio natural reproductores, larvas, postlarvas, crías, huevos, semillas, alevines o en cualquier otro estadio, y* **Inciso e)** *Acuacultura didáctica.*		

Artículos 22.- *la Secretaría podrá inscribir en el Registro Nacional de Pesca a los acuicultores que no requieran concesión, permiso o Autorización.*	Al **proyecto** le aplica el Artículo, incisos y, fracciones anteriores, porque se trata de una actividad acuícola con fines comerciales.	Por el hecho de presentar a la autoridad correspondiente (SEMARNAT) la Manifestación de Impacto Ambiental, el promovente está cumpliendo con este apartado. El proyecto se vincula por la obligatoriedad de obtener la autorización correspondiente para realizar las obras descritas en esta manifestación de impacto ambiental. Como ya se mencionó anteriormente, la promovente una vez autorizado el proyecto en materia ambiental procederá a tramitar el Registro Nacional de Pesca para la unidad de producción acuícola.
Art. 30°.- *Las actividades pesqueras se clasifican en:* **II.-** *Cultivo o acuacultura con fines*		
Artículo 31°.- *Para realizar las actividades de pesca se requiere lo siguiente:* **I,** *Concesión, para:* **Inciso b)** *Acuacultura comercial* **II,** Permiso, para: **Inciso g)** *Acuacultura de fomento* **III,** *Autorización, para:* **Inciso d)** *Recolectar del medio natural reproductores, larvas, postlarvas, crías, huevos, semillas, alevines o en cualquier otro estadio, y* **Inciso e)** *Acuacultura didáctica.*		

Artículos 22.- *la Secretaría podrá inscribir en el Registro Nacional de Pesca a los acuicultores que no requieran concesión, permiso o Autorización.*	Al **proyecto** le aplica el Artículo, incisos y, fracciones anteriores, porque se trata de una actividad acuícola con fines comerciales.	Por el hecho de presentar a la autoridad correspondiente (SEMARNAT) la Manifestación de Impacto Ambiental, el promovente está cumpliendo con este apartado. El proyecto se vincula por la obligatoriedad de obtener la autorización correspondiente para realizar las obras descritas en esta manifestación de impacto ambiental. Como ya se mencionó anteriormente, la promovente una vez autorizado el proyecto en materia ambiental procederá a tramitar el Registro Nacional de Pesca para la unidad de producción acuícola.
Art. 30°.- *Las actividades pesqueras se clasifican en:* **II.-** *Cultivo o acuacultura con fines*		
Artículo 31°.- *Para realizar las actividades de pesca se requiere lo siguiente:* **I,** *Concesión, para:* **Inciso b)** *Acuacultura comercial* **II,** Permiso, para: **Inciso g)** *Acuacultura de fomento* **III,** *Autorización, para:* **Inciso d)** *Recolectar del medio natural reproductores, larvas, postlarvas, crías, huevos, semillas, alevines o en cualquier otro estadio, y* **Inciso e)** *Acuacultura didáctica.*		

Artículos 22.- *la Secretaría podrá inscribir en el Registro Nacional de Pesca a los acuicultores que no requieran concesión, permiso o Autorización.*	Al **proyecto** le aplica el Artículo, incisos y, fracciones anteriores, porque se trata de una actividad acuícola con fines comerciales.	Por el hecho de presentar a la autoridad correspondiente (SEMARNAT) la Manifestación de Impacto Ambiental, el promovente está cumpliendo con este apartado. El proyecto se vincula por la obligatoriedad de obtener la autorización correspondiente para realizar las obras descritas en esta manifestación de impacto ambiental. Como ya se mencionó anteriormente, la promovente una vez autorizado el proyecto en materia ambiental procederá a tramitar el Registro Nacional de Pesca para la unidad de producción acuícola.
Art. 30°.- *Las actividades pesqueras se clasifican en:* **II.-** *Cultivo o acuacultura con fines*		
Artículo 31°.- *Para realizar las actividades de pesca se requiere lo siguiente:* **I,** *Concesión, para:* **Inciso b)** *Acuacultura comercial* **II,** Permiso, para: **Inciso g)** *Acuacultura de fomento* **III,** *Autorización, para:* **Inciso d)** *Recolectar del medio natural reproductores, larvas, postlarvas, crías, huevos, semillas, alevines o en cualquier otro estadio, y* **Inciso e)** *Acuacultura didáctica.*		

Artículos 22.- *la Secretaría podrá inscribir en el Registro Nacional de Pesca a los acuicultores que no requieran concesión, permiso o Autorización.*	Al **proyecto** le aplica el Artículo, incisos y, fracciones anteriores, porque se trata de una actividad acuícola con fines comerciales.	Por el hecho de presentar a la autoridad correspondiente (SEMARNAT) la Manifestación de Impacto Ambiental, el promovente está cumpliendo con este apartado. El proyecto se vincula por la obligatoriedad de obtener la autorización correspondiente para realizar las obras descritas en esta manifestación de impacto ambiental. Como ya se mencionó anteriormente, la promovente una vez autorizado el proyecto en materia ambiental procederá a tramitar el Registro Nacional de Pesca para la unidad de producción acuícola.
Art. 30°.- *Las actividades pesqueras se clasifican en:* **II.-** *Cultivo o acuacultura con fines*		
Artículo 31°.- *Para realizar las actividades de pesca se requiere lo siguiente:* **I,** *Concesión, para:* **Inciso b)** *Acuacultura comercial* **II,** Permiso, para: **Inciso g)** *Acuacultura de fomento* **III,** *Autorización, para:* **Inciso d)** *Recolectar del medio natural reproductores, larvas, postlarvas, crías, huevos, semillas, alevines o en cualquier otro estadio, y* **Inciso e)** *Acuacultura didáctica.*		

Artículos 22.- *la Secretaría podrá inscribir en el Registro Nacional de Pesca a los acuicultores que no requieran concesión, permiso o Autorización.*	Al **proyecto** le aplica el Artículo, incisos y, fracciones anteriores, porque se trata de una actividad acuícola con fines comerciales.	Por el hecho de presentar a la autoridad correspondiente (SEMARNAT) la Manifestación de Impacto Ambiental, el promovente está cumpliendo con este apartado. El proyecto se vincula por la obligatoriedad de obtener la autorización correspondiente para realizar las obras descritas en esta manifestación de impacto ambiental. Como ya se mencionó anteriormente, la promovente una vez autorizado el proyecto en materia ambiental procederá a tramitar el Registro Nacional de Pesca para la unidad de producción acuícola.
Art. 30°.- *Las actividades pesqueras se clasifican en:* **II.-** *Cultivo o acuacultura con fines*		
Artículo 31°.- *Para realizar las actividades de pesca se requiere lo siguiente:* **I,** *Concesión, para:* **Inciso b)** *Acuacultura comercial* **II,** Permiso, para: **Inciso g)** *Acuacultura de fomento* **III,** *Autorización, para:* **Inciso d)** *Recolectar del medio natural reproductores, larvas, postlarvas, crías, huevos, semillas, alevines o en cualquier otro estadio, y* **Inciso e)** *Acuacultura didáctica.*		

Artículos 22.- *la Secretaría podrá inscribir en el Registro Nacional de Pesca a los acuicultores que no requieran concesión, permiso o Autorización.*	Al **proyecto** le aplica el Artículo, incisos y, fracciones anteriores, porque se trata de una actividad acuícola con fines comerciales.	Por el hecho de presentar a la autoridad correspondiente (SEMARNAT) la Manifestación de Impacto Ambiental, el promovente está cumpliendo con este apartado. El proyecto se vincula por la obligatoriedad de obtener la autorización correspondiente para realizar las obras descritas en esta manifestación de impacto ambiental. Como ya se mencionó anteriormente, la promovente una vez autorizado el proyecto en materia ambiental procederá a tramitar el Registro Nacional de Pesca para la unidad de producción acuícola.
Art. 30°.- *Las actividades pesqueras se clasifican en:* **II.-** *Cultivo o acuacultura con fines*		
Artículo 31°.- *Para realizar las actividades de pesca se requiere lo siguiente:* **I,** *Concesión, para:* **Inciso b)** *Acuacultura comercial* **II,** Permiso, para: **Inciso g)** *Acuacultura de fomento* **III,** *Autorización, para:* **Inciso d)** *Recolectar del medio natural reproductores, larvas, postlarvas, crías, huevos, semillas, alevines o en cualquier otro estadio, y* **Inciso e)** *Acuacultura didáctica.*		

Artículos 22.- *la Secretaría podrá inscribir en el Registro Nacional de Pesca a los acuicultores que no requieran concesión, permiso o Autorización.*	Al **proyecto** le aplica el Artículo, incisos y, fracciones anteriores, porque se trata de una actividad acuícola con fines comerciales.	Por el hecho de presentar a la autoridad correspondiente (SEMARNAT) la Manifestación de Impacto Ambiental, el promovente está cumpliendo con este apartado. El proyecto se vincula por la obligatoriedad de obtener la autorización correspondiente para realizar las obras descritas en esta manifestación de impacto ambiental. Como ya se mencionó anteriormente, la promovente una vez autorizado el proyecto en materia ambiental procederá a tramitar el Registro Nacional de Pesca para la unidad de producción acuícola.
Art. 30°.- *Las actividades pesqueras se clasifican en:* **II.-** *Cultivo o acuacultura con fines*		
Artículo 31°.- *Para realizar las actividades de pesca se requiere lo siguiente:* **I,** *Concesión, para:* **Inciso b)** *Acuacultura comercial* **II,** Permiso, para: **Inciso g)** *Acuacultura de fomento* **III,** *Autorización, para:* **Inciso d)** *Recolectar del medio natural reproductores, larvas, postlarvas, crías, huevos, semillas, alevines o en cualquier otro estadio, y* **Inciso e)** *Acuacultura didáctica.*		

Artículos 22.- *la Secretaría podrá inscribir en el Registro Nacional de Pesca a los acuicultores que no requieran concesión, permiso o Autorización.*	Al **proyecto** le aplica el Artículo, incisos y, fracciones anteriores, porque se trata de una actividad acuícola con fines comerciales.	Por el hecho de presentar a la autoridad correspondiente (SEMARNAT) la Manifestación de Impacto Ambiental, el promovente está cumpliendo con este apartado. El proyecto se vincula por la obligatoriedad de obtener la autorización correspondiente para realizar las obras descritas en esta manifestación de impacto ambiental. Como ya se mencionó anteriormente, la promovente una vez autorizado el proyecto en materia ambiental procederá a tramitar el Registro Nacional de Pesca para la unidad de producción acuícola.
Art. 30°.- *Las actividades pesqueras se clasifican en:* **II.-** *Cultivo o acuacultura con fines*		
Artículo 31°.- *Para realizar las actividades de pesca se requiere lo siguiente:* **I,** *Concesión, para:* **Inciso b)** *Acuacultura comercial* **II,** Permiso, para: **Inciso g)** *Acuacultura de fomento* **III,** *Autorización, para:* **Inciso d)** *Recolectar del medio natural reproductores, larvas, postlarvas, crías, huevos, semillas, alevines o en cualquier otro estadio, y* **Inciso e)** *Acuacultura didáctica.*		

Artículos 22.- *la Secretaría podrá inscribir en el Registro Nacional de Pesca a los acuicultores que no requieran concesión, permiso o Autorización.*	Al **proyecto** le aplica el Artículo, incisos y, fracciones anteriores, porque se trata de una actividad acuícola con fines comerciales.	Por el hecho de presentar a la autoridad correspondiente (SEMARNAT) la Manifestación de Impacto Ambiental, el promovente está cumpliendo con este apartado. El proyecto se vincula por la obligatoriedad de obtener la autorización correspondiente para realizar las obras descritas en esta manifestación de impacto ambiental. Como ya se mencionó anteriormente, la promovente una vez autorizado el proyecto en materia ambiental procederá a tramitar el Registro Nacional de Pesca para la unidad de producción acuícola.
Art. 30°.- *Las actividades pesqueras se clasifican en:* **II.-** *Cultivo o acuacultura con fines*		
Artículo 31°.- *Para realizar las actividades de pesca se requiere lo siguiente:* **I,** *Concesión, para:* **Inciso b)** *Acuacultura comercial* **II,** Permiso, para: **Inciso g)** *Acuacultura de fomento* **III,** *Autorización, para:* **Inciso d)** *Recolectar del medio natural reproductores, larvas, postlarvas, crías, huevos, semillas, alevines o en cualquier otro estadio, y* **Inciso e)** *Acuacultura didáctica.*		

Artículos 22.- *la Secretaría podrá inscribir en el Registro Nacional de Pesca a los acuicultores que no requieran concesión, permiso o Autorización.*	Al **proyecto** le aplica el Artículo, incisos y, fracciones anteriores, porque se trata de una actividad acuícola con fines comerciales.	Por el hecho de presentar a la autoridad correspondiente (SEMARNAT) la Manifestación de Impacto Ambiental, el promovente está cumpliendo con este apartado. El proyecto se vincula por la obligatoriedad de obtener la autorización correspondiente para realizar las obras descritas en esta manifestación de impacto ambiental. Como ya se mencionó anteriormente, la promovente una vez autorizado el proyecto en materia ambiental procederá a tramitar el Registro Nacional de Pesca para la unidad de producción acuícola.
Art. 30°.- *Las actividades pesqueras se clasifican en:* **II.-** *Cultivo o acuacultura con fines*		
Artículo 31°.- *Para realizar las actividades de pesca se requiere lo siguiente:* **I,** *Concesión, para:* **Inciso b)** *Acuacultura comercial* **II,** Permiso, para: **Inciso g)** *Acuacultura de fomento* **III,** *Autorización, para:* **Inciso d)** *Recolectar del medio natural reproductores, larvas, postlarvas, crías, huevos, semillas, alevines o en cualquier otro estadio, y* **Inciso e)** *Acuacultura didáctica.*		

Artículos 22.- *la Secretaría podrá inscribir en el Registro Nacional de Pesca a los acuicultores que no requieran concesión, permiso o Autorización.*	Al **proyecto** le aplica el Artículo, incisos y, fracciones anteriores, porque se trata de una actividad acuícola con fines comerciales.	Por el hecho de presentar a la autoridad correspondiente (SEMARNAT) la Manifestación de Impacto Ambiental, el promovente está cumpliendo con este apartado. El proyecto se vincula por la obligatoriedad de obtener la autorización correspondiente para realizar las obras descritas en esta manifestación de impacto ambiental. Como ya se mencionó anteriormente, la promovente una vez autorizado el proyecto en materia ambiental procederá a tramitar el Registro Nacional de Pesca para la unidad de producción acuícola.
Art. 30°.- *Las actividades pesqueras se clasifican en:* **II.-** *Cultivo o acuacultura con fines*		
Artículo 31°.- *Para realizar las actividades de pesca se requiere lo siguiente:* **I,** *Concesión, para:* **Inciso b)** *Acuacultura comercial* **II,** Permiso, para: **Inciso g)** *Acuacultura de fomento* **III,** *Autorización, para:* **Inciso d)** *Recolectar del medio natural reproductores, larvas, postlarvas, crías, huevos, semillas, alevines o en cualquier otro estadio, y* **Inciso e)** *Acuacultura didáctica.*		

Artículos 22.- *la Secretaría podrá inscribir en el Registro Nacional de Pesca a los acuicultores que no requieran concesión, permiso o Autorización.*	Al **proyecto** le aplica el Artículo, incisos y, fracciones anteriores, porque se trata de una actividad acuícola con fines comerciales.	Por el hecho de presentar a la autoridad correspondiente (SEMARNAT) la Manifestación de Impacto Ambiental, el promovente está cumpliendo con este apartado. El proyecto se vincula por la obligatoriedad de obtener la autorización correspondiente para realizar las obras descritas en esta manifestación de impacto ambiental. Como ya se mencionó anteriormente, la promovente una vez autorizado el proyecto en materia ambiental procederá a tramitar el Registro Nacional de Pesca para la unidad de producción acuícola.
Art. 30°.- *Las actividades pesqueras se clasifican en:* **II.-** *Cultivo o acuacultura con fines*		
Artículo 31°.- *Para realizar las actividades de pesca se requiere lo siguiente:* **I,** *Concesión, para:* **Inciso b)** *Acuacultura comercial* **II,** Permiso, para: **Inciso g)** *Acuacultura de fomento* **III,** *Autorización, para:* **Inciso d)** *Recolectar del medio natural reproductores, larvas, postlarvas, crías, huevos, semillas, alevines o en cualquier otro estadio, y* **Inciso e)** *Acuacultura didáctica.*		

Artículos 22.- *la Secretaría podrá inscribir en el Registro Nacional de Pesca a los acuicultores que no requieran concesión, permiso o Autorización.*	Al **proyecto** le aplica el Artículo, incisos y, fracciones anteriores, porque se trata de una actividad acuícola con fines comerciales.	Por el hecho de presentar a la autoridad correspondiente (SEMARNAT) la Manifestación de Impacto Ambiental, el promovente está cumpliendo con este apartado. El proyecto se vincula por la obligatoriedad de obtener la autorización correspondiente para realizar las obras descritas en esta manifestación de impacto ambiental. Como ya se mencionó anteriormente, la promovente una vez autorizado el proyecto en materia ambiental procederá a tramitar el Registro Nacional de Pesca para la unidad de producción acuícola.
Art. 30°.- *Las actividades pesqueras se clasifican en:* **II.-** *Cultivo o acuacultura con fines*		
Artículo 31°.- *Para realizar las actividades de pesca se requiere lo siguiente:* **I,** *Concesión, para:* **Inciso b)** *Acuacultura comercial* **II,** Permiso, para: **Inciso g)** *Acuacultura de fomento* **III,** *Autorización, para:* **Inciso d)** *Recolectar del medio natural reproductores, larvas, postlarvas, crías, huevos, semillas, alevines o en cualquier otro estadio, y* **Inciso e)** *Acuacultura didáctica.*		

Artículos 22.- *la Secretaría podrá inscribir en el Registro Nacional de Pesca a los acuicultores que no requieran concesión, permiso o Autorización.*	Al **proyecto** le aplica el Artículo, incisos y, fracciones anteriores, porque se trata de una actividad acuícola con fines comerciales.	Por el hecho de presentar a la autoridad correspondiente (SEMARNAT) la Manifestación de Impacto Ambiental, el promovente está cumpliendo con este apartado. El proyecto se vincula por la obligatoriedad de obtener la autorización correspondiente para realizar las obras descritas en esta manifestación de impacto ambiental. Como ya se mencionó anteriormente, la promovente una vez autorizado el proyecto en materia ambiental procederá a tramitar el Registro Nacional de Pesca para la unidad de producción acuícola.
Art. 30°.- *Las actividades pesqueras se clasifican en:* **II.-** *Cultivo o acuacultura con fines*		
Artículo 31°.- *Para realizar las actividades de pesca se requiere lo siguiente:* **I,** *Concesión, para:* **Inciso b)** *Acuacultura comercial* **II,** Permiso, para: **Inciso g)** *Acuacultura de fomento* **III,** *Autorización, para:* **Inciso d)** *Recolectar del medio natural reproductores, larvas, postlarvas, crías, huevos, semillas, alevines o en cualquier otro estadio, y* **Inciso e)** *Acuacultura didáctica.*		

Artículos 22.- *la Secretaría podrá inscribir en el Registro Nacional de Pesca a los acuicultores que no requieran concesión, permiso o Autorización.*	Al **proyecto** le aplica el Artículo, incisos y, fracciones anteriores, porque se trata de una actividad acuícola con fines comerciales.	Por el hecho de presentar a la autoridad correspondiente (SEMARNAT) la Manifestación de Impacto Ambiental, el promovente está cumpliendo con este apartado. El proyecto se vincula por la obligatoriedad de obtener la autorización correspondiente para realizar las obras descritas en esta manifestación de impacto ambiental. Como ya se mencionó anteriormente, la promovente una vez autorizado el proyecto en materia ambiental procederá a tramitar el Registro Nacional de Pesca para la unidad de producción acuícola.
Art. 30°.- *Las actividades pesqueras se clasifican en:* **II.-** *Cultivo o acuacultura con fines*		
Artículo 31°.- *Para realizar las actividades de pesca se requiere lo siguiente:* **I,** *Concesión, para:* **Inciso b)** *Acuacultura comercial* **II,** Permiso, para: **Inciso g)** *Acuacultura de fomento* **III,** *Autorización, para:* **Inciso d)** *Recolectar del medio natural reproductores, larvas, postlarvas, crías, huevos, semillas, alevines o en cualquier otro estadio, y* **Inciso e)** *Acuacultura didáctica.*		

Artículos 22.- *la Secretaría podrá inscribir en el Registro Nacional de Pesca a los acuicultores que no requieran concesión, permiso o Autorización.*	Al **proyecto** le aplica el Artículo, incisos y, fracciones anteriores, porque se trata de una actividad acuícola con fines comerciales.	Por el hecho de presentar a la autoridad correspondiente (SEMARNAT) la Manifestación de Impacto Ambiental, el promovente está cumpliendo con este apartado. El proyecto se vincula por la obligatoriedad de obtener la autorización correspondiente para realizar las obras descritas en esta manifestación de impacto ambiental. Como ya se mencionó anteriormente, la promovente una vez autorizado el proyecto en materia ambiental procederá a tramitar el Registro Nacional de Pesca para la unidad de producción acuícola.
Art. 30°.- *Las actividades pesqueras se clasifican en:* **II.-** *Cultivo o acuacultura con fines*		
Artículo 31°.- *Para realizar las actividades de pesca se requiere lo siguiente:* **I,** *Concesión, para:* **Inciso b)** *Acuacultura comercial* **II,** Permiso, para: **Inciso g)** *Acuacultura de fomento* **III,** *Autorización, para:* **Inciso d)** *Recolectar del medio natural reproductores, larvas, postlarvas, crías, huevos, semillas, alevines o en cualquier otro estadio, y* **Inciso e)** *Acuacultura didáctica.*		

Artículos 22.- *la Secretaría podrá inscribir en el Registro Nacional de Pesca a los acuicultores que no requieran concesión, permiso o Autorización.*	Al **proyecto** le aplica el Artículo, incisos y, fracciones anteriores, porque se trata de una actividad acuícola con fines comerciales.	Por el hecho de presentar a la autoridad correspondiente (SEMARNAT) la Manifestación de Impacto Ambiental, el promovente está cumpliendo con este apartado. El proyecto se vincula por la obligatoriedad de obtener la autorización correspondiente para realizar las obras descritas en esta manifestación de impacto ambiental. Como ya se mencionó anteriormente, la promovente una vez autorizado el proyecto en materia ambiental procederá a tramitar el Registro Nacional de Pesca para la unidad de producción acuícola.
Art. 30°.- *Las actividades pesqueras se clasifican en:* **II.-** *Cultivo o acuacultura con fines*		
Artículo 31°.- *Para realizar las actividades de pesca se requiere lo siguiente:* **I,** *Concesión, para:* **Inciso b)** *Acuacultura comercial* **II,** Permiso, para: **Inciso g)** *Acuacultura de fomento* **III,** *Autorización, para:* **Inciso d)** *Recolectar del medio natural reproductores, larvas, postlarvas, crías, huevos, semillas, alevines o en cualquier otro estadio, y* **Inciso e)** *Acuacultura didáctica.*		

Artículos 22.- *la Secretaría podrá inscribir en el Registro Nacional de Pesca a los acuicultores que no requieran concesión, permiso o Autorización.*	Al **proyecto** le aplica el Artículo, incisos y, fracciones anteriores, porque se trata de una actividad acuícola con fines comerciales.	Por el hecho de presentar a la autoridad correspondiente (SEMARNAT) la Manifestación de Impacto Ambiental, el promovente está cumpliendo con este apartado. El proyecto se vincula por la obligatoriedad de obtener la autorización correspondiente para realizar las obras descritas en esta manifestación de impacto ambiental. Como ya se mencionó anteriormente, la promovente una vez autorizado el proyecto en materia ambiental procederá a tramitar el Registro Nacional de Pesca para la unidad de producción acuícola.
Art. 30°.- *Las actividades pesqueras se clasifican en:* **II.-** *Cultivo o acuacultura con fines*		
Artículo 31°.- *Para realizar las actividades de pesca se requiere lo siguiente:* **I,** *Concesión, para:* **Inciso b)** *Acuacultura comercial* **II,** Permiso, para: **Inciso g)** *Acuacultura de fomento* **III,** *Autorización, para:* **Inciso d)** *Recolectar del medio natural reproductores, larvas, postlarvas, crías, huevos, semillas, alevines o en cualquier otro estadio, y* **Inciso e)** *Acuacultura didáctica.*		

Artículos 22.- *la Secretaría podrá inscribir en el Registro Nacional de Pesca a los acuicultores que no requieran concesión, permiso o Autorización.*	Al **proyecto** le aplica el Artículo, incisos y, fracciones anteriores, porque se trata de una actividad acuícola con fines comerciales.	Por el hecho de presentar a la autoridad correspondiente (SEMARNAT) la Manifestación de Impacto Ambiental, el promovente está cumpliendo con este apartado. El proyecto se vincula por la obligatoriedad de obtener la autorización correspondiente para realizar las obras descritas en esta manifestación de impacto ambiental. Como ya se mencionó anteriormente, la promovente una vez autorizado el proyecto en materia ambiental procederá a tramitar el Registro Nacional de Pesca para la unidad de producción acuícola.
Art. 30°.- *Las actividades pesqueras se clasifican en:* **II.-** *Cultivo o acuacultura con fines*		
Artículo 31°.- *Para realizar las actividades de pesca se requiere lo siguiente:* **I,** *Concesión, para:* **Inciso b)** *Acuacultura comercial* **II,** Permiso, para: **Inciso g)** *Acuacultura de fomento* **III,** *Autorización, para:* **Inciso d)** *Recolectar del medio natural reproductores, larvas, postlarvas, crías, huevos, semillas, alevines o en cualquier otro estadio, y* **Inciso e)** *Acuacultura didáctica.*		

Artículos 22.- *la Secretaría podrá inscribir en el Registro Nacional de Pesca a los acuicultores que no requieran concesión, permiso o Autorización.*	Al **proyecto** le aplica el Artículo, incisos y, fracciones anteriores, porque se trata de una actividad acuícola con fines comerciales.	Por el hecho de presentar a la autoridad correspondiente (SEMARNAT) la Manifestación de Impacto Ambiental, el promovente está cumpliendo con este apartado. El proyecto se vincula por la obligatoriedad de obtener la autorización correspondiente para realizar las obras descritas en esta manifestación de impacto ambiental. Como ya se mencionó anteriormente, la promovente una vez autorizado el proyecto en materia ambiental procederá a tramitar el Registro Nacional de Pesca para la unidad de producción acuícola.
Art. 30°.- *Las actividades pesqueras se clasifican en:* **II.-** *Cultivo o acuacultura con fines*		
Artículo 31°.- *Para realizar las actividades de pesca se requiere lo siguiente:* **I,** *Concesión, para:* **Inciso b)** *Acuacultura comercial* **II,** Permiso, para: **Inciso g)** *Acuacultura de fomento* **III,** *Autorización, para:* **Inciso d)** *Recolectar del medio natural reproductores, larvas, postlarvas, crías, huevos, semillas, alevines o en cualquier otro estadio, y* **Inciso e)** *Acuacultura didáctica.*		

Artículos 22.- *la Secretaría podrá inscribir en el Registro Nacional de Pesca a los acuicultores que no requieran concesión, permiso o Autorización.*	Al **proyecto** le aplica el Artículo, incisos y, fracciones anteriores, porque se trata de una actividad acuícola con fines comerciales.	Por el hecho de presentar a la autoridad correspondiente (SEMARNAT) la Manifestación de Impacto Ambiental, el promovente está cumpliendo con este apartado. El proyecto se vincula por la obligatoriedad de obtener la autorización correspondiente para realizar las obras descritas en esta manifestación de impacto ambiental. Como ya se mencionó anteriormente, la promovente una vez autorizado el proyecto en materia ambiental procederá a tramitar el Registro Nacional de Pesca para la unidad de producción acuícola.
Art. 30°.- *Las actividades pesqueras se clasifican en:* **II.-** *Cultivo o acuacultura con fines*		
Artículo 31°.- *Para realizar las actividades de pesca se requiere lo siguiente:* **I,** *Concesión, para:* **Inciso b)** *Acuacultura comercial* **II,** Permiso, para: **Inciso g)** *Acuacultura de fomento* **III,** *Autorización, para:* **Inciso d)** *Recolectar del medio natural reproductores, larvas, postlarvas, crías, huevos, semillas, alevines o en cualquier otro estadio, y* **Inciso e)** *Acuacultura didáctica.*		

Artículos 22.- *la Secretaría podrá inscribir en el Registro Nacional de Pesca a los acuicultores que no requieran concesión, permiso o Autorización.*	Al **proyecto** le aplica el Artículo, incisos y, fracciones anteriores, porque se trata de una actividad acuícola con fines comerciales.	Por el hecho de presentar a la autoridad correspondiente (SEMARNAT) la Manifestación de Impacto Ambiental, el promovente está cumpliendo con este apartado. El proyecto se vincula por la obligatoriedad de obtener la autorización correspondiente para realizar las obras descritas en esta manifestación de impacto ambiental. Como ya se mencionó anteriormente, la promovente una vez autorizado el proyecto en materia ambiental procederá a tramitar el Registro Nacional de Pesca para la unidad de producción acuícola.
Art. 30°.- *Las actividades pesqueras se clasifican en:* **II.-** *Cultivo o acuacultura con fines*		
Artículo 31°.- *Para realizar las actividades de pesca se requiere lo siguiente:* **I,** *Concesión, para:* **Inciso b)** *Acuacultura comercial* **II,** Permiso, para: **Inciso g)** *Acuacultura de fomento* **III,** *Autorización, para:* **Inciso d)** *Recolectar del medio natural reproductores, larvas, postlarvas, crías, huevos, semillas, alevines o en cualquier otro estadio, y* **Inciso e)** *Acuacultura didáctica.*		

Artículos 22.- *la Secretaría podrá inscribir en el Registro Nacional de Pesca a los acuicultores que no requieran concesión, permiso o Autorización.*	Al **proyecto** le aplica el Artículo, incisos y, fracciones anteriores, porque se trata de una actividad acuícola con fines comerciales.	Por el hecho de presentar a la autoridad correspondiente (SEMARNAT) la Manifestación de Impacto Ambiental, el promovente está cumpliendo con este apartado. El proyecto se vincula por la obligatoriedad de obtener la autorización correspondiente para realizar las obras descritas en esta manifestación de impacto ambiental. Como ya se mencionó anteriormente, la promovente una vez autorizado el proyecto en materia ambiental procederá a tramitar el Registro Nacional de Pesca para la unidad de producción acuícola.
Art. 30°.- *Las actividades pesqueras se clasifican en:* **II.-** *Cultivo o acuacultura con fines*		
Artículo 31°.- *Para realizar las actividades de pesca se requiere lo siguiente:* **I,** *Concesión, para:* **Inciso b)** *Acuacultura comercial* **II,** Permiso, para: **Inciso g)** *Acuacultura de fomento* **III,** *Autorización, para:* **Inciso d)** *Recolectar del medio natural reproductores, larvas, postlarvas, crías, huevos, semillas, alevines o en cualquier otro estadio, y* **Inciso e)** *Acuacultura didáctica.*		

Artículos 22.- *la Secretaría podrá inscribir en el Registro Nacional de Pesca a los acuicultores que no requieran concesión, permiso o Autorización.*	Al **proyecto** le aplica el Artículo, incisos y, fracciones anteriores, porque se trata de una actividad acuícola con fines comerciales.	Por el hecho de presentar a la autoridad correspondiente (SEMARNAT) la Manifestación de Impacto Ambiental, el promovente está cumpliendo con este apartado. El proyecto se vincula por la obligatoriedad de obtener la autorización correspondiente para realizar las obras descritas en esta manifestación de impacto ambiental. Como ya se mencionó anteriormente, la promovente una vez autorizado el proyecto en materia ambiental procederá a tramitar el Registro Nacional de Pesca para la unidad de producción acuícola.
Art. 30°.- *Las actividades pesqueras se clasifican en:* **II.-** *Cultivo o acuacultura con fines*		
Artículo 31°.- *Para realizar las actividades de pesca se requiere lo siguiente:* **I,** *Concesión, para:* **Inciso b)** *Acuacultura comercial* **II,** Permiso, para: **Inciso g)** *Acuacultura de fomento* **III,** *Autorización, para:* **Inciso d)** *Recolectar del medio natural reproductores, larvas, postlarvas, crías, huevos, semillas, alevines o en cualquier otro estadio, y* **Inciso e)** *Acuacultura didáctica.*		

Artículos 22.- *la Secretaría podrá inscribir en el Registro Nacional de Pesca a los acuicultores que no requieran concesión, permiso o Autorización.*	Al **proyecto** le aplica el Artículo, incisos y, fracciones anteriores, porque se trata de una actividad acuícola con fines comerciales.	Por el hecho de presentar a la autoridad correspondiente (SEMARNAT) la Manifestación de Impacto Ambiental, el promovente está cumpliendo con este apartado. El proyecto se vincula por la obligatoriedad de obtener la autorización correspondiente para realizar las obras descritas en esta manifestación de impacto ambiental. Como ya se mencionó anteriormente, la promovente una vez autorizado el proyecto en materia ambiental procederá a tramitar el Registro Nacional de Pesca para la unidad de producción acuícola.
Art. 30°.- *Las actividades pesqueras se clasifican en:* **II.-** *Cultivo o acuacultura con fines*		
Artículo 31°.- *Para realizar las actividades de pesca se requiere lo siguiente:* **I,** *Concesión, para:* **Inciso b)** *Acuacultura comercial* **II,** Permiso, para: **Inciso g)** *Acuacultura de fomento* **III,** *Autorización, para:* **Inciso d)** *Recolectar del medio natural reproductores, larvas, postlarvas, crías, huevos, semillas, alevines o en cualquier otro estadio, y* **Inciso e)** *Acuacultura didáctica.*		

Artículos 22.- *la Secretaría podrá inscribir en el Registro Nacional de Pesca a los acuicultores que no requieran concesión, permiso o Autorización.*	Al **proyecto** le aplica el Artículo, incisos y, fracciones anteriores, porque se trata de una actividad acuícola con fines comerciales.	Por el hecho de presentar a la autoridad correspondiente (SEMARNAT) la Manifestación de Impacto Ambiental, el promovente está cumpliendo con este apartado. El proyecto se vincula por la obligatoriedad de obtener la autorización correspondiente para realizar las obras descritas en esta manifestación de impacto ambiental. Como ya se mencionó anteriormente, la promovente una vez autorizado el proyecto en materia ambiental procederá a tramitar el Registro Nacional de Pesca para la unidad de producción acuícola.
Art. 30°.- *Las actividades pesqueras se clasifican en:* **II.-** *Cultivo o acuacultura con fines*		
Artículo 31°.- *Para realizar las actividades de pesca se requiere lo siguiente:* **I,** *Concesión, para:* **Inciso b)** *Acuacultura comercial* **II,** Permiso, para: **Inciso g)** *Acuacultura de fomento* **III,** *Autorización, para:* **Inciso d)** *Recolectar del medio natural reproductores, larvas, postlarvas, crías, huevos, semillas, alevines o en cualquier otro estadio, y* **Inciso e)** *Acuacultura didáctica.*		

Artículos 22.- *la Secretaría podrá inscribir en el Registro Nacional de Pesca a los acuicultores que no requieran concesión, permiso o Autorización.*	Al **proyecto** le aplica el Artículo, incisos y, fracciones anteriores, porque se trata de una actividad acuícola con fines comerciales.	Por el hecho de presentar a la autoridad correspondiente (SEMARNAT) la Manifestación de Impacto Ambiental, el promovente está cumpliendo con este apartado. El proyecto se vincula por la obligatoriedad de obtener la autorización correspondiente para realizar las obras descritas en esta manifestación de impacto ambiental. Como ya se mencionó anteriormente, la promovente una vez autorizado el proyecto en materia ambiental procederá a tramitar el Registro Nacional de Pesca para la unidad de producción acuícola.
Art. 30°.- *Las actividades pesqueras se clasifican en:* **II.-** *Cultivo o acuacultura con fines*		
Artículo 31°.- *Para realizar las actividades de pesca se requiere lo siguiente:* **I,** *Concesión, para:* **Inciso b)** *Acuacultura comercial* **II,** Permiso, para: **Inciso g)** *Acuacultura de fomento* **III,** *Autorización, para:* **Inciso d)** *Recolectar del medio natural reproductores, larvas, postlarvas, crías, huevos, semillas, alevines o en cualquier otro estadio, y* **Inciso e)** *Acuacultura didáctica.*		

Artículos 22.- *la Secretaría podrá inscribir en el Registro Nacional de Pesca a los acuicultores que no requieran concesión, permiso o Autorización.*	Al **proyecto** le aplica el Artículo, incisos y, fracciones anteriores, porque se trata de una actividad acuícola con fines comerciales.	Por el hecho de presentar a la autoridad correspondiente (SEMARNAT) la Manifestación de Impacto Ambiental, el promovente está cumpliendo con este apartado. El proyecto se vincula por la obligatoriedad de obtener la autorización correspondiente para realizar las obras descritas en esta manifestación de impacto ambiental. Como ya se mencionó anteriormente, la promovente una vez autorizado el proyecto en materia ambiental procederá a tramitar el Registro Nacional de Pesca para la unidad de producción acuícola.
Art. 30°.- *Las actividades pesqueras se clasifican en:* **II.-** *Cultivo o acuacultura con fines*		
Artículo 31°.- *Para realizar las actividades de pesca se requiere lo siguiente:* **I,** *Concesión, para:* **Inciso b)** *Acuacultura comercial* **II,** Permiso, para: **Inciso g)** *Acuacultura de fomento* **III,** *Autorización, para:* **Inciso d)** *Recolectar del medio natural reproductores, larvas, postlarvas, crías, huevos, semillas, alevines o en cualquier otro estadio, y* **Inciso e)** *Acuacultura didáctica.*		

Artículos 22.- *la Secretaría podrá inscribir en el Registro Nacional de Pesca a los acuicultores que no requieran concesión, permiso o Autorización.*	Al **proyecto** le aplica el Artículo, incisos y, fracciones anteriores, porque se trata de una actividad acuícola con fines comerciales.	Por el hecho de presentar a la autoridad correspondiente (SEMARNAT) la Manifestación de Impacto Ambiental, el promovente está cumpliendo con este apartado. El proyecto se vincula por la obligatoriedad de obtener la autorización correspondiente para realizar las obras descritas en esta manifestación de impacto ambiental. Como ya se mencionó anteriormente, la promovente una vez autorizado el proyecto en materia ambiental procederá a tramitar el Registro Nacional de Pesca para la unidad de producción acuícola.
Art. 30°.- *Las actividades pesqueras se clasifican en:* **II.-** *Cultivo o acuacultura con fines*		
Artículo 31°.- *Para realizar las actividades de pesca se requiere lo siguiente:* **I,** *Concesión, para:* **Inciso b)** *Acuacultura comercial* **II,** Permiso, para: **Inciso g)** *Acuacultura de fomento* **III,** *Autorización, para:* **Inciso d)** *Recolectar del medio natural reproductores, larvas, postlarvas, crías, huevos, semillas, alevines o en cualquier otro estadio, y* **Inciso e)** *Acuacultura didáctica.*		

Artículos 22.- *la Secretaría podrá inscribir en el Registro Nacional de Pesca a los acuicultores que no requieran concesión, permiso o Autorización.*	Al **proyecto** le aplica el Artículo, incisos y, fracciones anteriores, porque se trata de una actividad acuícola con fines comerciales.	Por el hecho de presentar a la autoridad correspondiente (SEMARNAT) la Manifestación de Impacto Ambiental, el promovente está cumpliendo con este apartado. El proyecto se vincula por la obligatoriedad de obtener la autorización correspondiente para realizar las obras descritas en esta manifestación de impacto ambiental. Como ya se mencionó anteriormente, la promovente una vez autorizado el proyecto en materia ambiental procederá a tramitar el Registro Nacional de Pesca para la unidad de producción acuícola.
Art. 30°.- *Las actividades pesqueras se clasifican en:* **II.-** *Cultivo o acuacultura con fines*		
Artículo 31°.- *Para realizar las actividades de pesca se requiere lo siguiente:* **I,** *Concesión, para:* **Inciso b)** *Acuacultura comercial* **II,** Permiso, para: **Inciso g)** *Acuacultura de fomento* **III,** *Autorización, para:* **Inciso d)** *Recolectar del medio natural reproductores, larvas, postlarvas, crías, huevos, semillas, alevines o en cualquier otro estadio, y* **Inciso e)** *Acuacultura didáctica.*		

Artículos 22.- *la Secretaría podrá inscribir en el Registro Nacional de Pesca a los acuicultores que no requieran concesión, permiso o Autorización.*	Al **proyecto** le aplica el Artículo, incisos y, fracciones anteriores, porque se trata de una actividad acuícola con fines comerciales.	Por el hecho de presentar a la autoridad correspondiente (SEMARNAT) la Manifestación de Impacto Ambiental, el promovente está cumpliendo con este apartado. El proyecto se vincula por la obligatoriedad de obtener la autorización correspondiente para realizar las obras descritas en esta manifestación de impacto ambiental. Como ya se mencionó anteriormente, la promovente una vez autorizado el proyecto en materia ambiental procederá a tramitar el Registro Nacional de Pesca para la unidad de producción acuícola.
Art. 30°.- *Las actividades pesqueras se clasifican en:* **II.-** *Cultivo o acuacultura con fines*		
Artículo 31°.- *Para realizar las actividades de pesca se requiere lo siguiente:* **I,** *Concesión, para:* **Inciso b)** *Acuacultura comercial* **II,** Permiso, para: **Inciso g)** *Acuacultura de fomento* **III,** *Autorización, para:* **Inciso d)** *Recolectar del medio natural reproductores, larvas, postlarvas, crías, huevos, semillas, alevines o en cualquier otro estadio, y* **Inciso e)** *Acuacultura didáctica.*		

Artículos 22.- *la Secretaría podrá inscribir en el Registro Nacional de Pesca a los acuicultores que no requieran concesión, permiso o Autorización.*	Al **proyecto** le aplica el Artículo, incisos y, fracciones anteriores, porque se trata de una actividad acuícola con fines comerciales.	Por el hecho de presentar a la autoridad correspondiente (SEMARNAT) la Manifestación de Impacto Ambiental, el promovente está cumpliendo con este apartado. El proyecto se vincula por la obligatoriedad de obtener la autorización correspondiente para realizar las obras descritas en esta manifestación de impacto ambiental. Como ya se mencionó anteriormente, la promovente una vez autorizado el proyecto en materia ambiental procederá a tramitar el Registro Nacional de Pesca para la unidad de producción acuícola.
Art. 30°.- *Las actividades pesqueras se clasifican en:* **II.-** *Cultivo o acuacultura con fines*		
Artículo 31°.- *Para realizar las actividades de pesca se requiere lo siguiente:* **I,** *Concesión, para:* **Inciso b)** *Acuacultura comercial* **II,** Permiso, para: **Inciso g)** *Acuacultura de fomento* **III,** *Autorización, para:* **Inciso d)** *Recolectar del medio natural reproductores, larvas, postlarvas, crías, huevos, semillas, alevines o en cualquier otro estadio, y* **Inciso e)** *Acuacultura didáctica.*		

Artículos 22.- *la Secretaría podrá inscribir en el Registro Nacional de Pesca a los acuicultores que no requieran concesión, permiso o Autorización.*	Al **proyecto** le aplica el Artículo, incisos y, fracciones anteriores, porque se trata de una actividad acuícola con fines comerciales.	Por el hecho de presentar a la autoridad correspondiente (SEMARNAT) la Manifestación de Impacto Ambiental, el promovente está cumpliendo con este apartado. El proyecto se vincula por la obligatoriedad de obtener la autorización correspondiente para realizar las obras descritas en esta manifestación de impacto ambiental. Como ya se mencionó anteriormente, la promovente una vez autorizado el proyecto en materia ambiental procederá a tramitar el Registro Nacional de Pesca para la unidad de producción acuícola.
Art. 30°.- *Las actividades pesqueras se clasifican en:* **II.-** *Cultivo o acuacultura con fines*		
Artículo 31°.- *Para realizar las actividades de pesca se requiere lo siguiente:* **I,** *Concesión, para:* **Inciso b)** *Acuacultura comercial* **II,** Permiso, para: **Inciso g)** *Acuacultura de fomento* **III,** *Autorización, para:* **Inciso d)** *Recolectar del medio natural reproductores, larvas, postlarvas, crías, huevos, semillas, alevines o en cualquier otro estadio, y* **Inciso e)** *Acuacultura didáctica.*		

Artículos 22.- *la Secretaría podrá inscribir en el Registro Nacional de Pesca a los acuicultores que no requieran concesión, permiso o Autorización.*	Al **proyecto** le aplica el Artículo, incisos y, fracciones anteriores, porque se trata de una actividad acuícola con fines comerciales.	Por el hecho de presentar a la autoridad correspondiente (SEMARNAT) la Manifestación de Impacto Ambiental, el promovente está cumpliendo con este apartado. El proyecto se vincula por la obligatoriedad de obtener la autorización correspondiente para realizar las obras descritas en esta manifestación de impacto ambiental. Como ya se mencionó anteriormente, la promovente una vez autorizado el proyecto en materia ambiental procederá a tramitar el Registro Nacional de Pesca para la unidad de producción acuícola.
Art. 30°.- *Las actividades pesqueras se clasifican en:* **II.-** *Cultivo o acuacultura con fines*		
Artículo 31°.- *Para realizar las actividades de pesca se requiere lo siguiente:* **I,** *Concesión, para:* **Inciso b)** *Acuacultura comercial* **II,** Permiso, para: **Inciso g)** *Acuacultura de fomento* **III,** *Autorización, para:* **Inciso d)** *Recolectar del medio natural reproductores, larvas, postlarvas, crías, huevos, semillas, alevines o en cualquier otro estadio, y* **Inciso e)** *Acuacultura didáctica.*		

Artículos 22.- *la Secretaría podrá inscribir en el Registro Nacional de Pesca a los acuicultores que no requieran concesión, permiso o Autorización.*	Al **proyecto** le aplica el Artículo, incisos y, fracciones anteriores, porque se trata de una actividad acuícola con fines comerciales.	Por el hecho de presentar a la autoridad correspondiente (SEMARNAT) la Manifestación de Impacto Ambiental, el promovente está cumpliendo con este apartado. El proyecto se vincula por la obligatoriedad de obtener la autorización correspondiente para realizar las obras descritas en esta manifestación de impacto ambiental. Como ya se mencionó anteriormente, la promovente una vez autorizado el proyecto en materia ambiental procederá a tramitar el Registro Nacional de Pesca para la unidad de producción acuícola.
Art. 30°.- *Las actividades pesqueras se clasifican en:* **II.-** *Cultivo o acuacultura con fines*		
Artículo 31°.- *Para realizar las actividades de pesca se requiere lo siguiente:* **I,** *Concesión, para:* **Inciso b)** *Acuacultura comercial* **II,** Permiso, para: **Inciso g)** *Acuacultura de fomento* **III,** *Autorización, para:* **Inciso d)** *Recolectar del medio natural reproductores, larvas, postlarvas, crías, huevos, semillas, alevines o en cualquier otro estadio, y* **Inciso e)** *Acuacultura didáctica.*		

Artículos 22.- *la Secretaría podrá inscribir en el Registro Nacional de Pesca a los acuicultores que no requieran concesión, permiso o Autorización.*	Al **proyecto** le aplica el Artículo, incisos y, fracciones anteriores, porque se trata de una actividad acuícola con fines comerciales.	Por el hecho de presentar a la autoridad correspondiente (SEMARNAT) la Manifestación de Impacto Ambiental, el promovente está cumpliendo con este apartado. El proyecto se vincula por la obligatoriedad de obtener la autorización correspondiente para realizar las obras descritas en esta manifestación de impacto ambiental. Como ya se mencionó anteriormente, la promovente una vez autorizado el proyecto en materia ambiental procederá a tramitar el Registro Nacional de Pesca para la unidad de producción acuícola.
Art. 30°.- *Las actividades pesqueras se clasifican en:* **II.-** *Cultivo o acuacultura con fines*		
Artículo 31°.- *Para realizar las actividades de pesca se requiere lo siguiente:* **I,** *Concesión, para:* **Inciso b)** *Acuacultura comercial* **II,** Permiso, para: **Inciso g)** *Acuacultura de fomento* **III,** *Autorización, para:* **Inciso d)** *Recolectar del medio natural reproductores, larvas, postlarvas, crías, huevos, semillas, alevines o en cualquier otro estadio, y* **Inciso e)** *Acuacultura didáctica.*		

Artículos 22.- *la Secretaría podrá inscribir en el Registro Nacional de Pesca a los acuicultores que no requieran concesión, permiso o Autorización.*	Al **proyecto** le aplica el Artículo, incisos y, fracciones anteriores, porque se trata de una actividad acuícola con fines comerciales.	Por el hecho de presentar a la autoridad correspondiente (SEMARNAT) la Manifestación de Impacto Ambiental, el promovente está cumpliendo con este apartado. El proyecto se vincula por la obligatoriedad de obtener la autorización correspondiente para realizar las obras descritas en esta manifestación de impacto ambiental. Como ya se mencionó anteriormente, la promovente una vez autorizado el proyecto en materia ambiental procederá a tramitar el Registro Nacional de Pesca para la unidad de producción acuícola.
Art. 30°.- *Las actividades pesqueras se clasifican en:* **II.-** *Cultivo o acuacultura con fines*		
Artículo 31°.- *Para realizar las actividades de pesca se requiere lo siguiente:* **I,** *Concesión, para:* **Inciso b)** *Acuacultura comercial* **II,** Permiso, para: **Inciso g)** *Acuacultura de fomento* **III,** *Autorización, para:* **Inciso d)** *Recolectar del medio natural reproductores, larvas, postlarvas, crías, huevos, semillas, alevines o en cualquier otro estadio, y* **Inciso e)** *Acuacultura didáctica.*		

Artículos 22.- *la Secretaría podrá inscribir en el Registro Nacional de Pesca a los acuicultores que no requieran concesión, permiso o Autorización.*	Al **proyecto** le aplica el Artículo, incisos y, fracciones anteriores, porque se trata de una actividad acuícola con fines comerciales.	Por el hecho de presentar a la autoridad correspondiente (SEMARNAT) la Manifestación de Impacto Ambiental, el promovente está cumpliendo con este apartado. El proyecto se vincula por la obligatoriedad de obtener la autorización correspondiente para realizar las obras descritas en esta manifestación de impacto ambiental. Como ya se mencionó anteriormente, la promovente una vez autorizado el proyecto en materia ambiental procederá a tramitar el Registro Nacional de Pesca para la unidad de producción acuícola.
Art. 30°.- *Las actividades pesqueras se clasifican en:* **II.-** *Cultivo o acuacultura con fines*		
Artículo 31°.- *Para realizar las actividades de pesca se requiere lo siguiente:* **I,** *Concesión, para:* **Inciso b)** *Acuacultura comercial* **II,** Permiso, para: **Inciso g)** *Acuacultura de fomento* **III,** *Autorización, para:* **Inciso d)** *Recolectar del medio natural reproductores, larvas, postlarvas, crías, huevos, semillas, alevines o en cualquier otro estadio, y* **Inciso e)** *Acuacultura didáctica.*		

Artículos 22.- *la Secretaría podrá inscribir en el Registro Nacional de Pesca a los acuicultores que no requieran concesión, permiso o Autorización.*	Al **proyecto** le aplica el Artículo, incisos y, fracciones anteriores, porque se trata de una actividad acuícola con fines comerciales.	Por el hecho de presentar a la autoridad correspondiente (SEMARNAT) la Manifestación de Impacto Ambiental, el promovente está cumpliendo con este apartado. El proyecto se vincula por la obligatoriedad de obtener la autorización correspondiente para realizar las obras descritas en esta manifestación de impacto ambiental. Como ya se mencionó anteriormente, la promovente una vez autorizado el proyecto en materia ambiental procederá a tramitar el Registro Nacional de Pesca para la unidad de producción acuícola.
Art. 30°.- *Las actividades pesqueras se clasifican en:* **II.-** *Cultivo o acuacultura con fines*		
Artículo 31°.- *Para realizar las actividades de pesca se requiere lo siguiente:* **I,** *Concesión, para:* **Inciso b)** *Acuacultura comercial* **II,** Permiso, para: **Inciso g)** *Acuacultura de fomento* **III,** *Autorización, para:* **Inciso d)** *Recolectar del medio natural reproductores, larvas, postlarvas, crías, huevos, semillas, alevines o en cualquier otro estadio, y* **Inciso e)** *Acuacultura didáctica.*		

Artículos 22.- *la Secretaría podrá inscribir en el Registro Nacional de Pesca a los acuicultores que no requieran concesión, permiso o Autorización.*	Al **proyecto** le aplica el Artículo, incisos y, fracciones anteriores, porque se trata de una actividad acuícola con fines comerciales.	Por el hecho de presentar a la autoridad correspondiente (SEMARNAT) la Manifestación de Impacto Ambiental, el promovente está cumpliendo con este apartado. El proyecto se vincula por la obligatoriedad de obtener la autorización correspondiente para realizar las obras descritas en esta manifestación de impacto ambiental. Como ya se mencionó anteriormente, la promovente una vez autorizado el proyecto en materia ambiental procederá a tramitar el Registro Nacional de Pesca para la unidad de producción acuícola.
Art. 30°.- *Las actividades pesqueras se clasifican en:* **II.-** *Cultivo o acuacultura con fines*		
Artículo 31°.- *Para realizar las actividades de pesca se requiere lo siguiente:* **I,** *Concesión, para:* **Inciso b)** *Acuacultura comercial* **II,** Permiso, para: **Inciso g)** *Acuacultura de fomento* **III,** *Autorización, para:* **Inciso d)** *Recolectar del medio natural reproductores, larvas, postlarvas, crías, huevos, semillas, alevines o en cualquier otro estadio, y* **Inciso e)** *Acuacultura didáctica.*		

Artículos 22.- *la Secretaría podrá inscribir en el Registro Nacional de Pesca a los acuicultores que no requieran concesión, permiso o Autorización.*	Al **proyecto** le aplica el Artículo, incisos y, fracciones anteriores, porque se trata de una actividad acuícola con fines comerciales.	Por el hecho de presentar a la autoridad correspondiente (SEMARNAT) la Manifestación de Impacto Ambiental, el promovente está cumpliendo con este apartado. El proyecto se vincula por la obligatoriedad de obtener la autorización correspondiente para realizar las obras descritas en esta manifestación de impacto ambiental. Como ya se mencionó anteriormente, la promovente una vez autorizado el proyecto en materia ambiental procederá a tramitar el Registro Nacional de Pesca para la unidad de producción acuícola.
Art. 30°.- *Las actividades pesqueras se clasifican en:* **II.-** *Cultivo o acuacultura con fines*		
Artículo 31°.- *Para realizar las actividades de pesca se requiere lo siguiente:* **I,** *Concesión, para:* **Inciso b)** *Acuacultura comercial* **II,** Permiso, para: **Inciso g)** *Acuacultura de fomento* **III,** *Autorización, para:* **Inciso d)** *Recolectar del medio natural reproductores, larvas, postlarvas, crías, huevos, semillas, alevines o en cualquier otro estadio, y* **Inciso e)** *Acuacultura didáctica.*		

Artículos 22.- *la Secretaría podrá inscribir en el Registro Nacional de Pesca a los acuicultores que no requieran concesión, permiso o Autorización.*	Al **proyecto** le aplica el Artículo, incisos y, fracciones anteriores, porque se trata de una actividad acuícola con fines comerciales.	Por el hecho de presentar a la autoridad correspondiente (SEMARNAT) la Manifestación de Impacto Ambiental, el promovente está cumpliendo con este apartado. El proyecto se vincula por la obligatoriedad de obtener la autorización correspondiente para realizar las obras descritas en esta manifestación de impacto ambiental. Como ya se mencionó anteriormente, la promovente una vez autorizado el proyecto en materia ambiental procederá a tramitar el Registro Nacional de Pesca para la unidad de producción acuícola.
Art. 30°.- *Las actividades pesqueras se clasifican en:* **II.-** *Cultivo o acuacultura con fines*		
Artículo 31°.- *Para realizar las actividades de pesca se requiere lo siguiente:* **I,** *Concesión, para:* **Inciso b)** *Acuacultura comercial* **II,** Permiso, para: **Inciso g)** *Acuacultura de fomento* **III,** *Autorización, para:* **Inciso d)** *Recolectar del medio natural reproductores, larvas, postlarvas, crías, huevos, semillas, alevines o en cualquier otro estadio, y* **Inciso e)** *Acuacultura didáctica.*		

Artículos 22.- *la Secretaría podrá inscribir en el Registro Nacional de Pesca a los acuicultores que no requieran concesión, permiso o Autorización.*	Al **proyecto** le aplica el Artículo, incisos y, fracciones anteriores, porque se trata de una actividad acuícola con fines comerciales.	Por el hecho de presentar a la autoridad correspondiente (SEMARNAT) la Manifestación de Impacto Ambiental, el promovente está cumpliendo con este apartado. El proyecto se vincula por la obligatoriedad de obtener la autorización correspondiente para realizar las obras descritas en esta manifestación de impacto ambiental. Como ya se mencionó anteriormente, la promovente una vez autorizado el proyecto en materia ambiental procederá a tramitar el Registro Nacional de Pesca para la unidad de producción acuícola.
Art. 30°.- *Las actividades pesqueras se clasifican en:* **II.-** *Cultivo o acuacultura con fines*		
Artículo 31°.- *Para realizar las actividades de pesca se requiere lo siguiente:* **I,** *Concesión, para:* **Inciso b)** *Acuacultura comercial* **II,** Permiso, para: **Inciso g)** *Acuacultura de fomento* **III,** *Autorización, para:* **Inciso d)** *Recolectar del medio natural reproductores, larvas, postlarvas, crías, huevos, semillas, alevines o en cualquier otro estadio, y* **Inciso e)** *Acuacultura didáctica.*		

Artículos 22.- *la Secretaría podrá inscribir en el Registro Nacional de Pesca a los acuicultores que no requieran concesión, permiso o Autorización.*	Al **proyecto** le aplica el Artículo, incisos y, fracciones anteriores, porque se trata de una actividad acuícola con fines comerciales.	Por el hecho de presentar a la autoridad correspondiente (SEMARNAT) la Manifestación de Impacto Ambiental, el promovente está cumpliendo con este apartado. El proyecto se vincula por la obligatoriedad de obtener la autorización correspondiente para realizar las obras descritas en esta manifestación de impacto ambiental. Como ya se mencionó anteriormente, la promovente una vez autorizado el proyecto en materia ambiental procederá a tramitar el Registro Nacional de Pesca para la unidad de producción acuícola.
Art. 30°.- *Las actividades pesqueras se clasifican en:* **II.-** *Cultivo o acuacultura con fines*		
Artículo 31°.- *Para realizar las actividades de pesca se requiere lo siguiente:* **I,** *Concesión, para:* **Inciso b)** *Acuacultura comercial* **II,** Permiso, para: **Inciso g)** *Acuacultura de fomento* **III,** *Autorización, para:* **Inciso d)** *Recolectar del medio natural reproductores, larvas, postlarvas, crías, huevos, semillas, alevines o en cualquier otro estadio, y* **Inciso e)** *Acuacultura didáctica.*		

Artículos 22.- *la Secretaría podrá inscribir en el Registro Nacional de Pesca a los acuicultores que no requieran concesión, permiso o Autorización.*	Al **proyecto** le aplica el Artículo, incisos y, fracciones anteriores, porque se trata de una actividad acuícola con fines comerciales.	Por el hecho de presentar a la autoridad correspondiente (SEMARNAT) la Manifestación de Impacto Ambiental, el promovente está cumpliendo con este apartado. El proyecto se vincula por la obligatoriedad de obtener la autorización correspondiente para realizar las obras descritas en esta manifestación de impacto ambiental. Como ya se mencionó anteriormente, la promovente una vez autorizado el proyecto en materia ambiental procederá a tramitar el Registro Nacional de Pesca para la unidad de producción acuícola.
Art. 30°.- *Las actividades pesqueras se clasifican en:* **II.-** *Cultivo o acuacultura con fines*		
Artículo 31°.- *Para realizar las actividades de pesca se requiere lo siguiente:* **I,** *Concesión, para:* **Inciso b)** *Acuacultura comercial* **II,** Permiso, para: **Inciso g)** *Acuacultura de fomento* **III,** *Autorización, para:* **Inciso d)** *Recolectar del medio natural reproductores, larvas, postlarvas, crías, huevos, semillas, alevines o en cualquier otro estadio, y* **Inciso e)** *Acuacultura didáctica.*		

Artículos 22.- *la Secretaría podrá inscribir en el Registro Nacional de Pesca a los acuicultores que no requieran concesión, permiso o Autorización.*	Al **proyecto** le aplica el Artículo, incisos y, fracciones anteriores, porque se trata de una actividad acuícola con fines comerciales.	Por el hecho de presentar a la autoridad correspondiente (SEMARNAT) la Manifestación de Impacto Ambiental, el promovente está cumpliendo con este apartado. El proyecto se vincula por la obligatoriedad de obtener la autorización correspondiente para realizar las obras descritas en esta manifestación de impacto ambiental. Como ya se mencionó anteriormente, la promovente una vez autorizado el proyecto en materia ambiental procederá a tramitar el Registro Nacional de Pesca para la unidad de producción acuícola.
Art. 30°.- *Las actividades pesqueras se clasifican en:* **II.-** *Cultivo o acuacultura con fines*		
Artículo 31°.- *Para realizar las actividades de pesca se requiere lo siguiente:* **I,** *Concesión, para:* **Inciso b)** *Acuacultura comercial* **II,** Permiso, para: **Inciso g)** *Acuacultura de fomento* **III,** *Autorización, para:* **Inciso d)** *Recolectar del medio natural reproductores, larvas, postlarvas, crías, huevos, semillas, alevines o en cualquier otro estadio, y* **Inciso e)** *Acuacultura didáctica.*		

Artículos 22.- *la Secretaría podrá inscribir en el Registro Nacional de Pesca a los acuicultores que no requieran concesión, permiso o Autorización.*	Al **proyecto** le aplica el Artículo, incisos y, fracciones anteriores, porque se trata de una actividad acuícola con fines comerciales.	Por el hecho de presentar a la autoridad correspondiente (SEMARNAT) la Manifestación de Impacto Ambiental, el promovente está cumpliendo con este apartado. El proyecto se vincula por la obligatoriedad de obtener la autorización correspondiente para realizar las obras descritas en esta manifestación de impacto ambiental. Como ya se mencionó anteriormente, la promovente una vez autorizado el proyecto en materia ambiental procederá a tramitar el Registro Nacional de Pesca para la unidad de producción acuícola.
Art. 30°.- *Las actividades pesqueras se clasifican en:* **II.-** *Cultivo o acuacultura con fines*		
Artículo 31°.- *Para realizar las actividades de pesca se requiere lo siguiente:* **I,** *Concesión, para:* **Inciso b)** *Acuacultura comercial* **II,** Permiso, para: **Inciso g)** *Acuacultura de fomento* **III,** *Autorización, para:* **Inciso d)** *Recolectar del medio natural reproductores, larvas, postlarvas, crías, huevos, semillas, alevines o en cualquier otro estadio, y* **Inciso e)** *Acuacultura didáctica.*		

Artículos 22.- *la Secretaría podrá inscribir en el Registro Nacional de Pesca a los acuicultores que no requieran concesión, permiso o Autorización.*	Al **proyecto** le aplica el Artículo, incisos y, fracciones anteriores, porque se trata de una actividad acuícola con fines comerciales.	Por el hecho de presentar a la autoridad correspondiente (SEMARNAT) la Manifestación de Impacto Ambiental, el promovente está cumpliendo con este apartado. El proyecto se vincula por la obligatoriedad de obtener la autorización correspondiente para realizar las obras descritas en esta manifestación de impacto ambiental. Como ya se mencionó anteriormente, la promovente una vez autorizado el proyecto en materia ambiental procederá a tramitar el Registro Nacional de Pesca para la unidad de producción acuícola.
Art. 30°.- *Las actividades pesqueras se clasifican en:* **II.-** *Cultivo o acuacultura con fines*		
Artículo 31°.- *Para realizar las actividades de pesca se requiere lo siguiente:* **I,** *Concesión, para:* **Inciso b)** *Acuacultura comercial* **II,** Permiso, para: **Inciso g)** *Acuacultura de fomento* **III,** *Autorización, para:* **Inciso d)** *Recolectar del medio natural reproductores, larvas, postlarvas, crías, huevos, semillas, alevines o en cualquier otro estadio, y* **Inciso e)** *Acuacultura didáctica.*		

Artículos 22.- *la Secretaría podrá inscribir en el Registro Nacional de Pesca a los acuicultores que no requieran concesión, permiso o Autorización.*	Al **proyecto** le aplica el Artículo, incisos y, fracciones anteriores, porque se trata de una actividad acuícola con fines comerciales.	Por el hecho de presentar a la autoridad correspondiente (SEMARNAT) la Manifestación de Impacto Ambiental, el promovente está cumpliendo con este apartado. El proyecto se vincula por la obligatoriedad de obtener la autorización correspondiente para realizar las obras descritas en esta manifestación de impacto ambiental. Como ya se mencionó anteriormente, la promovente una vez autorizado el proyecto en materia ambiental procederá a tramitar el Registro Nacional de Pesca para la unidad de producción acuícola.
Art. 30°.- *Las actividades pesqueras se clasifican en:* **II.-** *Cultivo o acuacultura con fines*		
Artículo 31°.- *Para realizar las actividades de pesca se requiere lo siguiente:* **I,** *Concesión, para:* **Inciso b)** *Acuacultura comercial* **II,** Permiso, para: **Inciso g)** *Acuacultura de fomento* **III,** *Autorización, para:* **Inciso d)** *Recolectar del medio natural reproductores, larvas, postlarvas, crías, huevos, semillas, alevines o en cualquier otro estadio, y* **Inciso e)** *Acuacultura didáctica.*		

Artículos 22.- *la Secretaría podrá inscribir en el Registro Nacional de Pesca a los acuicultores que no requieran concesión, permiso o Autorización.*	Al **proyecto** le aplica el Artículo, incisos y, fracciones anteriores, porque se trata de una actividad acuícola con fines comerciales.	Por el hecho de presentar a la autoridad correspondiente (SEMARNAT) la Manifestación de Impacto Ambiental, el promovente está cumpliendo con este apartado. El proyecto se vincula por la obligatoriedad de obtener la autorización correspondiente para realizar las obras descritas en esta manifestación de impacto ambiental. Como ya se mencionó anteriormente, la promovente una vez autorizado el proyecto en materia ambiental procederá a tramitar el Registro Nacional de Pesca para la unidad de producción acuícola.
Art. 30°.- *Las actividades pesqueras se clasifican en:* **II.-** *Cultivo o acuacultura con fines*		
Artículo 31°.- *Para realizar las actividades de pesca se requiere lo siguiente:* **I,** *Concesión, para:* **Inciso b)** *Acuacultura comercial* **II,** Permiso, para: **Inciso g)** *Acuacultura de fomento* **III,** *Autorización, para:* **Inciso d)** *Recolectar del medio natural reproductores, larvas, postlarvas, crías, huevos, semillas, alevines o en cualquier otro estadio, y* **Inciso e)** *Acuacultura didáctica.*		

Artículos 22.- *la Secretaría podrá inscribir en el Registro Nacional de Pesca a los acuicultores que no requieran concesión, permiso o Autorización.*	Al **proyecto** le aplica el Artículo, incisos y, fracciones anteriores, porque se trata de una actividad acuícola con fines comerciales.	Por el hecho de presentar a la autoridad correspondiente (SEMARNAT) la Manifestación de Impacto Ambiental, el promovente está cumpliendo con este apartado. El proyecto se vincula por la obligatoriedad de obtener la autorización correspondiente para realizar las obras descritas en esta manifestación de impacto ambiental. Como ya se mencionó anteriormente, la promovente una vez autorizado el proyecto en materia ambiental procederá a tramitar el Registro Nacional de Pesca para la unidad de producción acuícola.
Art. 30°.- *Las actividades pesqueras se clasifican en:* **II.-** *Cultivo o acuacultura con fines*		
Artículo 31°.- *Para realizar las actividades de pesca se requiere lo siguiente:* **I,** *Concesión, para:* **Inciso b)** *Acuacultura comercial* **II,** Permiso, para: **Inciso g)** *Acuacultura de fomento* **III,** *Autorización, para:* **Inciso d)** *Recolectar del medio natural reproductores, larvas, postlarvas, crías, huevos, semillas, alevines o en cualquier otro estadio, y* **Inciso e)** *Acuacultura didáctica.*		

Artículos 22.- *la Secretaría podrá inscribir en el Registro Nacional de Pesca a los acuicultores que no requieran concesión, permiso o Autorización.*	Al **proyecto** le aplica el Artículo, incisos y, fracciones anteriores, porque se trata de una actividad acuícola con fines comerciales.	Por el hecho de presentar a la autoridad correspondiente (SEMARNAT) la Manifestación de Impacto Ambiental, el promovente está cumpliendo con este apartado. El proyecto se vincula por la obligatoriedad de obtener la autorización correspondiente para realizar las obras descritas en esta manifestación de impacto ambiental. Como ya se mencionó anteriormente, la promovente una vez autorizado el proyecto en materia ambiental procederá a tramitar el Registro Nacional de Pesca para la unidad de producción acuícola.
Art. 30°.- *Las actividades pesqueras se clasifican en:* **II.-** *Cultivo o acuacultura con fines*		
Artículo 31°.- *Para realizar las actividades de pesca se requiere lo siguiente:* **I,** *Concesión, para:* **Inciso b)** *Acuacultura comercial* **II,** Permiso, para: **Inciso g)** *Acuacultura de fomento* **III,** *Autorización, para:* **Inciso d)** *Recolectar del medio natural reproductores, larvas, postlarvas, crías, huevos, semillas, alevines o en cualquier otro estadio, y* **Inciso e)** *Acuacultura didáctica.*		

Artículos 22.- *la Secretaría podrá inscribir en el Registro Nacional de Pesca a los acuicultores que no requieran concesión, permiso o Autorización.*	Al **proyecto** le aplica el Artículo, incisos y, fracciones anteriores, porque se trata de una actividad acuícola con fines comerciales.	Por el hecho de presentar a la autoridad correspondiente (SEMARNAT) la Manifestación de Impacto Ambiental, el promovente está cumpliendo con este apartado. El proyecto se vincula por la obligatoriedad de obtener la autorización correspondiente para realizar las obras descritas en esta manifestación de impacto ambiental. Como ya se mencionó anteriormente, la promovente una vez autorizado el proyecto en materia ambiental procederá a tramitar el Registro Nacional de Pesca para la unidad de producción acuícola.
Art. 30°.- *Las actividades pesqueras se clasifican en:* **II.-** *Cultivo o acuacultura con fines*		
Artículo 31°.- *Para realizar las actividades de pesca se requiere lo siguiente:* **I,** *Concesión, para:* **Inciso b)** *Acuacultura comercial* **II,** Permiso, para: **Inciso g)** *Acuacultura de fomento* **III,** *Autorización, para:* **Inciso d)** *Recolectar del medio natural reproductores, larvas, postlarvas, crías, huevos, semillas, alevines o en cualquier otro estadio, y* **Inciso e)** *Acuacultura didáctica.*		

Artículos 22.- *la Secretaría podrá inscribir en el Registro Nacional de Pesca a los acuicultores que no requieran concesión, permiso o Autorización.*	Al **proyecto** le aplica el Artículo, incisos y, fracciones anteriores, porque se trata de una actividad acuícola con fines comerciales.	Por el hecho de presentar a la autoridad correspondiente (SEMARNAT) la Manifestación de Impacto Ambiental, el promovente está cumpliendo con este apartado. El proyecto se vincula por la obligatoriedad de obtener la autorización correspondiente para realizar las obras descritas en esta manifestación de impacto ambiental. Como ya se mencionó anteriormente, la promovente una vez autorizado el proyecto en materia ambiental procederá a tramitar el Registro Nacional de Pesca para la unidad de producción acuícola.
Art. 30°.- *Las actividades pesqueras se clasifican en:* **II.-** *Cultivo o acuacultura con fines*		
Artículo 31°.- *Para realizar las actividades de pesca se requiere lo siguiente:* **I,** *Concesión, para:* **Inciso b)** *Acuacultura comercial* **II,** Permiso, para: **Inciso g)** *Acuacultura de fomento* **III,** *Autorización, para:* **Inciso d)** *Recolectar del medio natural reproductores, larvas, postlarvas, crías, huevos, semillas, alevines o en cualquier otro estadio, y* **Inciso e)** *Acuacultura didáctica.*		

Artículos 22.- *la Secretaría podrá inscribir en el Registro Nacional de Pesca a los acuicultores que no requieran concesión, permiso o Autorización.*	Al **proyecto** le aplica el Artículo, incisos y, fracciones anteriores, porque se trata de una actividad acuícola con fines comerciales.	Por el hecho de presentar a la autoridad correspondiente (SEMARNAT) la Manifestación de Impacto Ambiental, el promovente está cumpliendo con este apartado. El proyecto se vincula por la obligatoriedad de obtener la autorización correspondiente para realizar las obras descritas en esta manifestación de impacto ambiental. Como ya se mencionó anteriormente, la promovente una vez autorizado el proyecto en materia ambiental procederá a tramitar el Registro Nacional de Pesca para la unidad de producción acuícola.
Art. 30°.- *Las actividades pesqueras se clasifican en:* **II.-** *Cultivo o acuacultura con fines*		
Artículo 31°.- *Para realizar las actividades de pesca se requiere lo siguiente:* **I,** *Concesión, para:* **Inciso b)** *Acuacultura comercial* **II,** Permiso, para: **Inciso g)** *Acuacultura de fomento* **III,** *Autorización, para:* **Inciso d)** *Recolectar del medio natural reproductores, larvas, postlarvas, crías, huevos, semillas, alevines o en cualquier otro estadio, y* **Inciso e)** *Acuacultura didáctica.*		

Artículos 22.- *la Secretaría podrá inscribir en el Registro Nacional de Pesca a los acuicultores que no requieran concesión, permiso o Autorización.*	Al **proyecto** le aplica el Artículo, incisos y, fracciones anteriores, porque se trata de una actividad acuícola con fines comerciales.	Por el hecho de presentar a la autoridad correspondiente (SEMARNAT) la Manifestación de Impacto Ambiental, el promovente está cumpliendo con este apartado. El proyecto se vincula por la obligatoriedad de obtener la autorización correspondiente para realizar las obras descritas en esta manifestación de impacto ambiental. Como ya se mencionó anteriormente, la promovente una vez autorizado el proyecto en materia ambiental procederá a tramitar el Registro Nacional de Pesca para la unidad de producción acuícola.
Art. 30°.- *Las actividades pesqueras se clasifican en:* **II.-** *Cultivo o acuacultura con fines*		
Artículo 31°.- *Para realizar las actividades de pesca se requiere lo siguiente:* **I,** *Concesión, para:* **Inciso b)** *Acuacultura comercial* **II,** Permiso, para: **Inciso g)** *Acuacultura de fomento* **III,** *Autorización, para:* **Inciso d)** *Recolectar del medio natural reproductores, larvas, postlarvas, crías, huevos, semillas, alevines o en cualquier otro estadio, y* **Inciso e)** *Acuacultura didáctica.*		

Artículos 22.- *la Secretaría podrá inscribir en el Registro Nacional de Pesca a los acuicultores que no requieran concesión, permiso o Autorización.*	Al **proyecto** le aplica el Artículo, incisos y, fracciones anteriores, porque se trata de una actividad acuícola con fines comerciales.	Por el hecho de presentar a la autoridad correspondiente (SEMARNAT) la Manifestación de Impacto Ambiental, el promovente está cumpliendo con este apartado. El proyecto se vincula por la obligatoriedad de obtener la autorización correspondiente para realizar las obras descritas en esta manifestación de impacto ambiental. Como ya se mencionó anteriormente, la promovente una vez autorizado el proyecto en materia ambiental procederá a tramitar el Registro Nacional de Pesca para la unidad de producción acuícola.
Art. 30°.- *Las actividades pesqueras se clasifican en:* **II.-** *Cultivo o acuacultura con fines*		
Artículo 31°.- *Para realizar las actividades de pesca se requiere lo siguiente:* **I,** *Concesión, para:* **Inciso b)** *Acuacultura comercial* **II,** Permiso, para: **Inciso g)** *Acuacultura de fomento* **III,** *Autorización, para:* **Inciso d)** *Recolectar del medio natural reproductores, larvas, postlarvas, crías, huevos, semillas, alevines o en cualquier otro estadio, y* **Inciso e)** *Acuacultura didáctica.*		

Artículos 22.- *la Secretaría podrá inscribir en el Registro Nacional de Pesca a los acuicultores que no requieran concesión, permiso o Autorización.*	Al **proyecto** le aplica el Artículo, incisos y, fracciones anteriores, porque se trata de una actividad acuícola con fines comerciales.	Por el hecho de presentar a la autoridad correspondiente (SEMARNAT) la Manifestación de Impacto Ambiental, el promovente está cumpliendo con este apartado. El proyecto se vincula por la obligatoriedad de obtener la autorización correspondiente para realizar las obras descritas en esta manifestación de impacto ambiental. Como ya se mencionó anteriormente, la promovente una vez autorizado el proyecto en materia ambiental procederá a tramitar el Registro Nacional de Pesca para la unidad de producción acuícola.
Art. 30°.- *Las actividades pesqueras se clasifican en:* **II.-** *Cultivo o acuacultura con fines*		
Artículo 31°.- *Para realizar las actividades de pesca se requiere lo siguiente:* **I,** *Concesión, para:* **Inciso b)** *Acuacultura comercial* **II,** Permiso, para: **Inciso g)** *Acuacultura de fomento* **III,** *Autorización, para:* **Inciso d)** *Recolectar del medio natural reproductores, larvas, postlarvas, crías, huevos, semillas, alevines o en cualquier otro estadio, y* **Inciso e)** *Acuacultura didáctica.*		

Artículos 22.- *la Secretaría podrá inscribir en el Registro Nacional de Pesca a los acuicultores que no requieran concesión, permiso o Autorización.*	Al **proyecto** le aplica el Artículo, incisos y, fracciones anteriores, porque se trata de una actividad acuícola con fines comerciales.	Por el hecho de presentar a la autoridad correspondiente (SEMARNAT) la Manifestación de Impacto Ambiental, el promovente está cumpliendo con este apartado. El proyecto se vincula por la obligatoriedad de obtener la autorización correspondiente para realizar las obras descritas en esta manifestación de impacto ambiental. Como ya se mencionó anteriormente, la promovente una vez autorizado el proyecto en materia ambiental procederá a tramitar el Registro Nacional de Pesca para la unidad de producción acuícola.
Art. 30°.- *Las actividades pesqueras se clasifican en:* **II.-** *Cultivo o acuacultura con fines*		
Artículo 31°.- *Para realizar las actividades de pesca se requiere lo siguiente:* **I,** *Concesión, para:* **Inciso b)** *Acuacultura comercial* **II,** Permiso, para: **Inciso g)** *Acuacultura de fomento* **III,** *Autorización, para:* **Inciso d)** *Recolectar del medio natural reproductores, larvas, postlarvas, crías, huevos, semillas, alevines o en cualquier otro estadio, y* **Inciso e)** *Acuacultura didáctica.*		

Artículos 22.- *la Secretaría podrá inscribir en el Registro Nacional de Pesca a los acuicultores que no requieran concesión, permiso o Autorización.*	Al **proyecto** le aplica el Artículo, incisos y, fracciones anteriores, porque se trata de una actividad acuícola con fines comerciales.	Por el hecho de presentar a la autoridad correspondiente (SEMARNAT) la Manifestación de Impacto Ambiental, el promovente está cumpliendo con este apartado. El proyecto se vincula por la obligatoriedad de obtener la autorización correspondiente para realizar las obras descritas en esta manifestación de impacto ambiental. Como ya se mencionó anteriormente, la promovente una vez autorizado el proyecto en materia ambiental procederá a tramitar el Registro Nacional de Pesca para la unidad de producción acuícola.
Art. 30°.- *Las actividades pesqueras se clasifican en:* **II.-** *Cultivo o acuacultura con fines*		
Artículo 31°.- *Para realizar las actividades de pesca se requiere lo siguiente:* **I,** *Concesión, para:* **Inciso b)** *Acuacultura comercial* **II,** Permiso, para: **Inciso g)** *Acuacultura de fomento* **III,** *Autorización, para:* **Inciso d)** *Recolectar del medio natural reproductores, larvas, postlarvas, crías, huevos, semillas, alevines o en cualquier otro estadio, y* **Inciso e)** *Acuacultura didáctica.*		

Artículos 22.- *la Secretaría podrá inscribir en el Registro Nacional de Pesca a los acuicultores que no requieran concesión, permiso o Autorización.*	Al **proyecto** le aplica el Artículo, incisos y, fracciones anteriores, porque se trata de una actividad acuícola con fines comerciales.	Por el hecho de presentar a la autoridad correspondiente (SEMARNAT) la Manifestación de Impacto Ambiental, el promovente está cumpliendo con este apartado. El proyecto se vincula por la obligatoriedad de obtener la autorización correspondiente para realizar las obras descritas en esta manifestación de impacto ambiental. Como ya se mencionó anteriormente, la promovente una vez autorizado el proyecto en materia ambiental procederá a tramitar el Registro Nacional de Pesca para la unidad de producción acuícola.
Art. 30°.- *Las actividades pesqueras se clasifican en:* **II.-** *Cultivo o acuacultura con fines*		
Artículo 31°.- *Para realizar las actividades de pesca se requiere lo siguiente:* **I,** *Concesión, para:* **Inciso b)** *Acuacultura comercial* **II,** Permiso, para: **Inciso g)** *Acuacultura de fomento* **III,** *Autorización, para:* **Inciso d)** *Recolectar del medio natural reproductores, larvas, postlarvas, crías, huevos, semillas, alevines o en cualquier otro estadio, y* **Inciso e)** *Acuacultura didáctica.*		

Artículos 22.- *la Secretaría podrá inscribir en el Registro Nacional de Pesca a los acuicultores que no requieran concesión, permiso o Autorización.*	Al **proyecto** le aplica el Artículo, incisos y, fracciones anteriores, porque se trata de una actividad acuícola con fines comerciales.	Por el hecho de presentar a la autoridad correspondiente (SEMARNAT) la Manifestación de Impacto Ambiental, el promovente está cumpliendo con este apartado. El proyecto se vincula por la obligatoriedad de obtener la autorización correspondiente para realizar las obras descritas en esta manifestación de impacto ambiental. Como ya se mencionó anteriormente, la promovente una vez autorizado el proyecto en materia ambiental procederá a tramitar el Registro Nacional de Pesca para la unidad de producción acuícola.
Art. 30°.- *Las actividades pesqueras se clasifican en:* **II.-** *Cultivo o acuacultura con fines*		
Artículo 31°.- *Para realizar las actividades de pesca se requiere lo siguiente:* **I,** *Concesión, para:* **Inciso b)** *Acuacultura comercial* **II,** Permiso, para: **Inciso g)** *Acuacultura de fomento* **III,** *Autorización, para:* **Inciso d)** *Recolectar del medio natural reproductores, larvas, postlarvas, crías, huevos, semillas, alevines o en cualquier otro estadio, y* **Inciso e)** *Acuacultura didáctica.*		

Artículos 22.- *la Secretaría podrá inscribir en el Registro Nacional de Pesca a los acuicultores que no requieran concesión, permiso o Autorización.*	Al **proyecto** le aplica el Artículo, incisos y, fracciones anteriores, porque se trata de una actividad acuícola con fines comerciales.	Por el hecho de presentar a la autoridad correspondiente (SEMARNAT) la Manifestación de Impacto Ambiental, el promovente está cumpliendo con este apartado. El proyecto se vincula por la obligatoriedad de obtener la autorización correspondiente para realizar las obras descritas en esta manifestación de impacto ambiental. Como ya se mencionó anteriormente, la promovente una vez autorizado el proyecto en materia ambiental procederá a tramitar el Registro Nacional de Pesca para la unidad de producción acuícola.
Art. 30°.- *Las actividades pesqueras se clasifican en:* **II.-** *Cultivo o acuacultura con fines*		
Artículo 31°.- *Para realizar las actividades de pesca se requiere lo siguiente:* **I,** *Concesión, para:* **Inciso b)** *Acuacultura comercial* **II,** Permiso, para: **Inciso g)** *Acuacultura de fomento* **III,** *Autorización, para:* **Inciso d)** *Recolectar del medio natural reproductores, larvas, postlarvas, crías, huevos, semillas, alevines o en cualquier otro estadio, y* **Inciso e)** *Acuacultura didáctica.*		

Artículos 22.- *la Secretaría podrá inscribir en el Registro Nacional de Pesca a los acuicultores que no requieran concesión, permiso o Autorización.*	Al **proyecto** le aplica el Artículo, incisos y, fracciones anteriores, porque se trata de una actividad acuícola con fines comerciales.	Por el hecho de presentar a la autoridad correspondiente (SEMARNAT) la Manifestación de Impacto Ambiental, el promovente está cumpliendo con este apartado. El proyecto se vincula por la obligatoriedad de obtener la autorización correspondiente para realizar las obras descritas en esta manifestación de impacto ambiental. Como ya se mencionó anteriormente, la promovente una vez autorizado el proyecto en materia ambiental procederá a tramitar el Registro Nacional de Pesca para la unidad de producción acuícola.
Art. 30°.- *Las actividades pesqueras se clasifican en:* **II.-** *Cultivo o acuacultura con fines*		
Artículo 31°.- *Para realizar las actividades de pesca se requiere lo siguiente:* **I,** *Concesión, para:* **Inciso b)** *Acuacultura comercial* **II,** Permiso, para: **Inciso g)** *Acuacultura de fomento* **III,** *Autorización, para:* **Inciso d)** *Recolectar del medio natural reproductores, larvas, postlarvas, crías, huevos, semillas, alevines o en cualquier otro estadio, y* **Inciso e)** *Acuacultura didáctica.*		

Artículos 22.- *la Secretaría podrá inscribir en el Registro Nacional de Pesca a los acuicultores que no requieran concesión, permiso o Autorización.*	Al **proyecto** le aplica el Artículo, incisos y, fracciones anteriores, porque se trata de una actividad acuícola con fines comerciales.	Por el hecho de presentar a la autoridad correspondiente (SEMARNAT) la Manifestación de Impacto Ambiental, el promovente está cumpliendo con este apartado. El proyecto se vincula por la obligatoriedad de obtener la autorización correspondiente para realizar las obras descritas en esta manifestación de impacto ambiental. Como ya se mencionó anteriormente, la promovente una vez autorizado el proyecto en materia ambiental procederá a tramitar el Registro Nacional de Pesca para la unidad de producción acuícola.
Art. 30°.- *Las actividades pesqueras se clasifican en:* **II.-** *Cultivo o acuacultura con fines*		
Artículo 31°.- *Para realizar las actividades de pesca se requiere lo siguiente:* **I,** *Concesión, para:* **Inciso b)** *Acuacultura comercial* **II,** Permiso, para: **Inciso g)** *Acuacultura de fomento* **III,** *Autorización, para:* **Inciso d)** *Recolectar del medio natural reproductores, larvas, postlarvas, crías, huevos, semillas, alevines o en cualquier otro estadio, y* **Inciso e)** *Acuacultura didáctica.*		

Artículos 22.- *la Secretaría podrá inscribir en el Registro Nacional de Pesca a los acuicultores que no requieran concesión, permiso o Autorización.*	Al **proyecto** le aplica el Artículo, incisos y, fracciones anteriores, porque se trata de una actividad acuícola con fines comerciales.	Por el hecho de presentar a la autoridad correspondiente (SEMARNAT) la Manifestación de Impacto Ambiental, el promovente está cumpliendo con este apartado. El proyecto se vincula por la obligatoriedad de obtener la autorización correspondiente para realizar las obras descritas en esta manifestación de impacto ambiental. Como ya se mencionó anteriormente, la promovente una vez autorizado el proyecto en materia ambiental procederá a tramitar el Registro Nacional de Pesca para la unidad de producción acuícola.
Art. 30°.- *Las actividades pesqueras se clasifican en:* **II.-** *Cultivo o acuacultura con fines*		
Artículo 31°.- *Para realizar las actividades de pesca se requiere lo siguiente:* **I,** *Concesión, para:* **Inciso b)** *Acuacultura comercial* **II,** Permiso, para: **Inciso g)** *Acuacultura de fomento* **III,** *Autorización, para:* **Inciso d)** *Recolectar del medio natural reproductores, larvas, postlarvas, crías, huevos, semillas, alevines o en cualquier otro estadio, y* **Inciso e)** *Acuacultura didáctica.*		

Artículos 22.- *la Secretaría podrá inscribir en el Registro Nacional de Pesca a los acuicultores que no requieran concesión, permiso o Autorización.*	Al **proyecto** le aplica el Artículo, incisos y, fracciones anteriores, porque se trata de una actividad acuícola con fines comerciales.	Por el hecho de presentar a la autoridad correspondiente (SEMARNAT) la Manifestación de Impacto Ambiental, el promovente está cumpliendo con este apartado. El proyecto se vincula por la obligatoriedad de obtener la autorización correspondiente para realizar las obras descritas en esta manifestación de impacto ambiental. Como ya se mencionó anteriormente, la promovente una vez autorizado el proyecto en materia ambiental procederá a tramitar el Registro Nacional de Pesca para la unidad de producción acuícola.
Art. 30°.- *Las actividades pesqueras se clasifican en:* **II.-** *Cultivo o acuacultura con fines*		
Artículo 31°.- *Para realizar las actividades de pesca se requiere lo siguiente:* **I,** *Concesión, para:* **Inciso b)** *Acuacultura comercial* **II,** Permiso, para: **Inciso g)** *Acuacultura de fomento* **III,** *Autorización, para:* **Inciso d)** *Recolectar del medio natural reproductores, larvas, postlarvas, crías, huevos, semillas, alevines o en cualquier otro estadio, y* **Inciso e)** *Acuacultura didáctica.*		

Artículos 22.- *la Secretaría podrá inscribir en el Registro Nacional de Pesca a los acuicultores que no requieran concesión, permiso o Autorización.*	Al **proyecto** le aplica el Artículo, incisos y, fracciones anteriores, porque se trata de una actividad acuícola con fines comerciales.	Por el hecho de presentar a la autoridad correspondiente (SEMARNAT) la Manifestación de Impacto Ambiental, el promovente está cumpliendo con este apartado. El proyecto se vincula por la obligatoriedad de obtener la autorización correspondiente para realizar las obras descritas en esta manifestación de impacto ambiental. Como ya se mencionó anteriormente, la promovente una vez autorizado el proyecto en materia ambiental procederá a tramitar el Registro Nacional de Pesca para la unidad de producción acuícola.
Art. 30°.- *Las actividades pesqueras se clasifican en:* **II.-** *Cultivo o acuacultura con fines*		
Artículo 31°.- *Para realizar las actividades de pesca se requiere lo siguiente:* **I,** *Concesión, para:* **Inciso b)** *Acuacultura comercial* **II,** Permiso, para: **Inciso g)** *Acuacultura de fomento* **III,** *Autorización, para:* **Inciso d)** *Recolectar del medio natural reproductores, larvas, postlarvas, crías, huevos, semillas, alevines o en cualquier otro estadio, y* **Inciso e)** *Acuacultura didáctica.*		

Artículos 22.- *la Secretaría podrá inscribir en el Registro Nacional de Pesca a los acuicultores que no requieran concesión, permiso o Autorización.*	Al **proyecto** le aplica el Artículo, incisos y, fracciones anteriores, porque se trata de una actividad acuícola con fines comerciales.	Por el hecho de presentar a la autoridad correspondiente (SEMARNAT) la Manifestación de Impacto Ambiental, el promovente está cumpliendo con este apartado. El proyecto se vincula por la obligatoriedad de obtener la autorización correspondiente para realizar las obras descritas en esta manifestación de impacto ambiental. Como ya se mencionó anteriormente, la promovente una vez autorizado el proyecto en materia ambiental procederá a tramitar el Registro Nacional de Pesca para la unidad de producción acuícola.
Art. 30°.- *Las actividades pesqueras se clasifican en:* **II.-** *Cultivo o acuacultura con fines*		
Artículo 31°.- *Para realizar las actividades de pesca se requiere lo siguiente:* **I,** *Concesión, para:* **Inciso b)** *Acuacultura comercial* **II,** Permiso, para: **Inciso g)** *Acuacultura de fomento* **III,** *Autorización, para:* **Inciso d)** *Recolectar del medio natural reproductores, larvas, postlarvas, crías, huevos, semillas, alevines o en cualquier otro estadio, y* **Inciso e)** *Acuacultura didáctica.*		

Artículos 22.- *la Secretaría podrá inscribir en el Registro Nacional de Pesca a los acuicultores que no requieran concesión, permiso o Autorización.*	Al **proyecto** le aplica el Artículo, incisos y, fracciones anteriores, porque se trata de una actividad acuícola con fines comerciales.	Por el hecho de presentar a la autoridad correspondiente (SEMARNAT) la Manifestación de Impacto Ambiental, el promovente está cumpliendo con este apartado. El proyecto se vincula por la obligatoriedad de obtener la autorización correspondiente para realizar las obras descritas en esta manifestación de impacto ambiental. Como ya se mencionó anteriormente, la promovente una vez autorizado el proyecto en materia ambiental procederá a tramitar el Registro Nacional de Pesca para la unidad de producción acuícola.
Art. 30°.- *Las actividades pesqueras se clasifican en:* **II.-** *Cultivo o acuacultura con fines*		
Artículo 31°.- *Para realizar las actividades de pesca se requiere lo siguiente:* **I,** *Concesión, para:* **Inciso b)** *Acuacultura comercial* **II,** Permiso, para: **Inciso g)** *Acuacultura de fomento* **III,** *Autorización, para:* **Inciso d)** *Recolectar del medio natural reproductores, larvas, postlarvas, crías, huevos, semillas, alevines o en cualquier otro estadio, y* **Inciso e)** *Acuacultura didáctica.*		

Artículos 22.- *la Secretaría podrá inscribir en el Registro Nacional de Pesca a los acuicultores que no requieran concesión, permiso o Autorización.*	Al **proyecto** le aplica el Artículo, incisos y, fracciones anteriores, porque se trata de una actividad acuícola con fines comerciales.	Por el hecho de presentar a la autoridad correspondiente (SEMARNAT) la Manifestación de Impacto Ambiental, el promovente está cumpliendo con este apartado. El proyecto se vincula por la obligatoriedad de obtener la autorización correspondiente para realizar las obras descritas en esta manifestación de impacto ambiental. Como ya se mencionó anteriormente, la promovente una vez autorizado el proyecto en materia ambiental procederá a tramitar el Registro Nacional de Pesca para la unidad de producción acuícola.
Art. 30°.- *Las actividades pesqueras se clasifican en:* **II.-** *Cultivo o acuacultura con fines*		
Artículo 31°.- *Para realizar las actividades de pesca se requiere lo siguiente:* **I,** *Concesión, para:* **Inciso b)** *Acuacultura comercial* **II,** Permiso, para: **Inciso g)** *Acuacultura de fomento* **III,** *Autorización, para:* **Inciso d)** *Recolectar del medio natural reproductores, larvas, postlarvas, crías, huevos, semillas, alevines o en cualquier otro estadio, y* **Inciso e)** *Acuacultura didáctica.*		

Artículos 22.- *la Secretaría podrá inscribir en el Registro Nacional de Pesca a los acuicultores que no requieran concesión, permiso o Autorización.*	Al **proyecto** le aplica el Artículo, incisos y, fracciones anteriores, porque se trata de una actividad acuícola con fines comerciales.	Por el hecho de presentar a la autoridad correspondiente (SEMARNAT) la Manifestación de Impacto Ambiental, el promovente está cumpliendo con este apartado. El proyecto se vincula por la obligatoriedad de obtener la autorización correspondiente para realizar las obras descritas en esta manifestación de impacto ambiental. Como ya se mencionó anteriormente, la promovente una vez autorizado el proyecto en materia ambiental procederá a tramitar el Registro Nacional de Pesca para la unidad de producción acuícola.
Art. 30°.- *Las actividades pesqueras se clasifican en:* **II.-** *Cultivo o acuacultura con fines*		
Artículo 31°.- *Para realizar las actividades de pesca se requiere lo siguiente:* **I,** *Concesión, para:* **Inciso b)** *Acuacultura comercial* **II,** Permiso, para: **Inciso g)** *Acuacultura de fomento* **III,** *Autorización, para:* **Inciso d)** *Recolectar del medio natural reproductores, larvas, postlarvas, crías, huevos, semillas, alevines o en cualquier otro estadio, y* **Inciso e)** *Acuacultura didáctica.*		

Artículos 22.- *la Secretaría podrá inscribir en el Registro Nacional de Pesca a los acuicultores que no requieran concesión, permiso o Autorización.*	Al **proyecto** le aplica el Artículo, incisos y, fracciones anteriores, porque se trata de una actividad acuícola con fines comerciales.	Por el hecho de presentar a la autoridad correspondiente (SEMARNAT) la Manifestación de Impacto Ambiental, el promovente está cumpliendo con este apartado. El proyecto se vincula por la obligatoriedad de obtener la autorización correspondiente para realizar las obras descritas en esta manifestación de impacto ambiental. Como ya se mencionó anteriormente, la promovente una vez autorizado el proyecto en materia ambiental procederá a tramitar el Registro Nacional de Pesca para la unidad de producción acuícola.
Art. 30°.- *Las actividades pesqueras se clasifican en:* **II.-** *Cultivo o acuacultura con fines*		
Artículo 31°.- *Para realizar las actividades de pesca se requiere lo siguiente:* **I,** *Concesión, para:* **Inciso b)** *Acuacultura comercial* **II,** Permiso, para: **Inciso g)** *Acuacultura de fomento* **III,** *Autorización, para:* **Inciso d)** *Recolectar del medio natural reproductores, larvas, postlarvas, crías, huevos, semillas, alevines o en cualquier otro estadio, y* **Inciso e)** *Acuacultura didáctica.*		

Artículos 22.- *la Secretaría podrá inscribir en el Registro Nacional de Pesca a los acuicultores que no requieran concesión, permiso o Autorización.*	Al **proyecto** le aplica el Artículo, incisos y, fracciones anteriores, porque se trata de una actividad acuícola con fines comerciales.	Por el hecho de presentar a la autoridad correspondiente (SEMARNAT) la Manifestación de Impacto Ambiental, el promovente está cumpliendo con este apartado. El proyecto se vincula por la obligatoriedad de obtener la autorización correspondiente para realizar las obras descritas en esta manifestación de impacto ambiental. Como ya se mencionó anteriormente, la promovente una vez autorizado el proyecto en materia ambiental procederá a tramitar el Registro Nacional de Pesca para la unidad de producción acuícola.
Art. 30°.- *Las actividades pesqueras se clasifican en:* **II.-** *Cultivo o acuacultura con fines*		
Artículo 31°.- *Para realizar las actividades de pesca se requiere lo siguiente:* **I,** *Concesión, para:* **Inciso b)** *Acuacultura comercial* **II,** Permiso, para: **Inciso g)** *Acuacultura de fomento* **III,** *Autorización, para:* **Inciso d)** *Recolectar del medio natural reproductores, larvas, postlarvas, crías, huevos, semillas, alevines o en cualquier otro estadio, y* **Inciso e)** *Acuacultura didáctica.*		

Artículos 22.- *la Secretaría podrá inscribir en el Registro Nacional de Pesca a los acuicultores que no requieran concesión, permiso o Autorización.*	Al **proyecto** le aplica el Artículo, incisos y, fracciones anteriores, porque se trata de una actividad acuícola con fines comerciales.	Por el hecho de presentar a la autoridad correspondiente (SEMARNAT) la Manifestación de Impacto Ambiental, el promovente está cumpliendo con este apartado. El proyecto se vincula por la obligatoriedad de obtener la autorización correspondiente para realizar las obras descritas en esta manifestación de impacto ambiental. Como ya se mencionó anteriormente, la promovente una vez autorizado el proyecto en materia ambiental procederá a tramitar el Registro Nacional de Pesca para la unidad de producción acuícola.
Art. 30°.- *Las actividades pesqueras se clasifican en:* **II.-** *Cultivo o acuacultura con fines*		
Artículo 31°.- *Para realizar las actividades de pesca se requiere lo siguiente:* **I,** *Concesión, para:* **Inciso b)** *Acuacultura comercial* **II,** Permiso, para: **Inciso g)** *Acuacultura de fomento* **III,** *Autorización, para:* **Inciso d)** *Recolectar del medio natural reproductores, larvas, postlarvas, crías, huevos, semillas, alevines o en cualquier otro estadio, y* **Inciso e)** *Acuacultura didáctica.*		

Artículos 22.- *la Secretaría podrá inscribir en el Registro Nacional de Pesca a los acuicultores que no requieran concesión, permiso o Autorización.*	Al **proyecto** le aplica el Artículo, incisos y, fracciones anteriores, porque se trata de una actividad acuícola con fines comerciales.	Por el hecho de presentar a la autoridad correspondiente (SEMARNAT) la Manifestación de Impacto Ambiental, el promovente está cumpliendo con este apartado. El proyecto se vincula por la obligatoriedad de obtener la autorización correspondiente para realizar las obras descritas en esta manifestación de impacto ambiental. Como ya se mencionó anteriormente, la promovente una vez autorizado el proyecto en materia ambiental procederá a tramitar el Registro Nacional de Pesca para la unidad de producción acuícola.
Art. 30°.- *Las actividades pesqueras se clasifican en:* **II.-** *Cultivo o acuacultura con fines*		
Artículo 31°.- *Para realizar las actividades de pesca se requiere lo siguiente:* **I,** *Concesión, para:* **Inciso b)** *Acuacultura comercial* **II,** Permiso, para: **Inciso g)** *Acuacultura de fomento* **III,** *Autorización, para:* **Inciso d)** *Recolectar del medio natural reproductores, larvas, postlarvas, crías, huevos, semillas, alevines o en cualquier otro estadio, y* **Inciso e)** *Acuacultura didáctica.*		

Artículos 22.- *la Secretaría podrá inscribir en el Registro Nacional de Pesca a los acuicultores que no requieran concesión, permiso o Autorización.*	Al **proyecto** le aplica el Artículo, incisos y, fracciones anteriores, porque se trata de una actividad acuícola con fines comerciales.	Por el hecho de presentar a la autoridad correspondiente (SEMARNAT) la Manifestación de Impacto Ambiental, el promovente está cumpliendo con este apartado. El proyecto se vincula por la obligatoriedad de obtener la autorización correspondiente para realizar las obras descritas en esta manifestación de impacto ambiental. Como ya se mencionó anteriormente, la promovente una vez autorizado el proyecto en materia ambiental procederá a tramitar el Registro Nacional de Pesca para la unidad de producción acuícola.
Art. 30°.- *Las actividades pesqueras se clasifican en:* **II.-** *Cultivo o acuacultura con fines*		
Artículo 31°.- *Para realizar las actividades de pesca se requiere lo siguiente:* **I,** *Concesión, para:* **Inciso b)** *Acuacultura comercial* **II,** Permiso, para: **Inciso g)** *Acuacultura de fomento* **III,** *Autorización, para:* **Inciso d)** *Recolectar del medio natural reproductores, larvas, postlarvas, crías, huevos, semillas, alevines o en cualquier otro estadio, y* **Inciso e)** *Acuacultura didáctica.*		

Artículos 22.- *la Secretaría podrá inscribir en el Registro Nacional de Pesca a los acuicultores que no requieran concesión, permiso o Autorización.*	Al **proyecto** le aplica el Artículo, incisos y, fracciones anteriores, porque se trata de una actividad acuícola con fines comerciales.	Por el hecho de presentar a la autoridad correspondiente (SEMARNAT) la Manifestación de Impacto Ambiental, el promovente está cumpliendo con este apartado. El proyecto se vincula por la obligatoriedad de obtener la autorización correspondiente para realizar las obras descritas en esta manifestación de impacto ambiental. Como ya se mencionó anteriormente, la promovente una vez autorizado el proyecto en materia ambiental procederá a tramitar el Registro Nacional de Pesca para la unidad de producción acuícola.
Art. 30°.- *Las actividades pesqueras se clasifican en:* **II.-** *Cultivo o acuacultura con fines*		
Artículo 31°.- *Para realizar las actividades de pesca se requiere lo siguiente:* **I,** *Concesión, para:* **Inciso b)** *Acuacultura comercial* **II,** Permiso, para: **Inciso g)** *Acuacultura de fomento* **III,** *Autorización, para:* **Inciso d)** *Recolectar del medio natural reproductores, larvas, postlarvas, crías, huevos, semillas, alevines o en cualquier otro estadio, y* **Inciso e)** *Acuacultura didáctica.*		

Artículos 22.- *la Secretaría podrá inscribir en el Registro Nacional de Pesca a los acuicultores que no requieran concesión, permiso o Autorización.*	Al **proyecto** le aplica el Artículo, incisos y, fracciones anteriores, porque se trata de una actividad acuícola con fines comerciales.	Por el hecho de presentar a la autoridad correspondiente (SEMARNAT) la Manifestación de Impacto Ambiental, el promovente está cumpliendo con este apartado. El proyecto se vincula por la obligatoriedad de obtener la autorización correspondiente para realizar las obras descritas en esta manifestación de impacto ambiental. Como ya se mencionó anteriormente, la promovente una vez autorizado el proyecto en materia ambiental procederá a tramitar el Registro Nacional de Pesca para la unidad de producción acuícola.
Art. 30°.- *Las actividades pesqueras se clasifican en:* **II.-** *Cultivo o acuacultura con fines*		
Artículo 31°.- *Para realizar las actividades de pesca se requiere lo siguiente:* **I,** *Concesión, para:* **Inciso b)** *Acuacultura comercial* **II,** Permiso, para: **Inciso g)** *Acuacultura de fomento* **III,** *Autorización, para:* **Inciso d)** *Recolectar del medio natural reproductores, larvas, postlarvas, crías, huevos, semillas, alevines o en cualquier otro estadio, y* **Inciso e)** *Acuacultura didáctica.*		

Artículos 22.- *la Secretaría podrá inscribir en el Registro Nacional de Pesca a los acuicultores que no requieran concesión, permiso o Autorización.*	Al **proyecto** le aplica el Artículo, incisos y, fracciones anteriores, porque se trata de una actividad acuícola con fines comerciales.	Por el hecho de presentar a la autoridad correspondiente (SEMARNAT) la Manifestación de Impacto Ambiental, el promovente está cumpliendo con este apartado. El proyecto se vincula por la obligatoriedad de obtener la autorización correspondiente para realizar las obras descritas en esta manifestación de impacto ambiental. Como ya se mencionó anteriormente, la promovente una vez autorizado el proyecto en materia ambiental procederá a tramitar el Registro Nacional de Pesca para la unidad de producción acuícola.
Art. 30°.- *Las actividades pesqueras se clasifican en:* **II.-** *Cultivo o acuacultura con fines*		
Artículo 31°.- *Para realizar las actividades de pesca se requiere lo siguiente:* **I,** *Concesión, para:* **Inciso b)** *Acuacultura comercial* **II,** Permiso, para: **Inciso g)** *Acuacultura de fomento* **III,** *Autorización, para:* **Inciso d)** *Recolectar del medio natural reproductores, larvas, postlarvas, crías, huevos, semillas, alevines o en cualquier otro estadio, y* **Inciso e)** *Acuacultura didáctica.*		

Artículos 22.- *la Secretaría podrá inscribir en el Registro Nacional de Pesca a los acuicultores que no requieran concesión, permiso o Autorización.*	Al **proyecto** le aplica el Artículo, incisos y, fracciones anteriores, porque se trata de una actividad acuícola con fines comerciales.	Por el hecho de presentar a la autoridad correspondiente (SEMARNAT) la Manifestación de Impacto Ambiental, el promovente está cumpliendo con este apartado. El proyecto se vincula por la obligatoriedad de obtener la autorización correspondiente para realizar las obras descritas en esta manifestación de impacto ambiental. Como ya se mencionó anteriormente, la promovente una vez autorizado el proyecto en materia ambiental procederá a tramitar el Registro Nacional de Pesca para la unidad de producción acuícola.
Art. 30°.- *Las actividades pesqueras se clasifican en:* **II.-** *Cultivo o acuacultura con fines*		
Artículo 31°.- *Para realizar las actividades de pesca se requiere lo siguiente:* **I,** *Concesión, para:* **Inciso b)** *Acuacultura comercial* **II,** Permiso, para: **Inciso g)** *Acuacultura de fomento* **III,** *Autorización, para:* **Inciso d)** *Recolectar del medio natural reproductores, larvas, postlarvas, crías, huevos, semillas, alevines o en cualquier otro estadio, y* **Inciso e)** *Acuacultura didáctica.*		

Artículos 22.- *la Secretaría podrá inscribir en el Registro Nacional de Pesca a los acuicultores que no requieran concesión, permiso o Autorización.*	Al **proyecto** le aplica el Artículo, incisos y, fracciones anteriores, porque se trata de una actividad acuícola con fines comerciales.	Por el hecho de presentar a la autoridad correspondiente (SEMARNAT) la Manifestación de Impacto Ambiental, el promovente está cumpliendo con este apartado. El proyecto se vincula por la obligatoriedad de obtener la autorización correspondiente para realizar las obras descritas en esta manifestación de impacto ambiental. Como ya se mencionó anteriormente, la promovente una vez autorizado el proyecto en materia ambiental procederá a tramitar el Registro Nacional de Pesca para la unidad de producción acuícola.
Art. 30°.- *Las actividades pesqueras se clasifican en:* **II.-** *Cultivo o acuacultura con fines*		
Artículo 31°.- *Para realizar las actividades de pesca se requiere lo siguiente:* **I,** *Concesión, para:* **Inciso b)** *Acuacultura comercial* **II,** Permiso, para: **Inciso g)** *Acuacultura de fomento* **III,** *Autorización, para:* **Inciso d)** *Recolectar del medio natural reproductores, larvas, postlarvas, crías, huevos, semillas, alevines o en cualquier otro estadio, y* **Inciso e)** *Acuacultura didáctica.*		

Artículos 22.- *la Secretaría podrá inscribir en el Registro Nacional de Pesca a los acuicultores que no requieran concesión, permiso o Autorización.*	Al **proyecto** le aplica el Artículo, incisos y, fracciones anteriores, porque se trata de una actividad acuícola con fines comerciales.	Por el hecho de presentar a la autoridad correspondiente (SEMARNAT) la Manifestación de Impacto Ambiental, el promovente está cumpliendo con este apartado. El proyecto se vincula por la obligatoriedad de obtener la autorización correspondiente para realizar las obras descritas en esta manifestación de impacto ambiental. Como ya se mencionó anteriormente, la promovente una vez autorizado el proyecto en materia ambiental procederá a tramitar el Registro Nacional de Pesca para la unidad de producción acuícola.
Art. 30°.- *Las actividades pesqueras se clasifican en:* **II.-** *Cultivo o acuacultura con fines*		
Artículo 31°.- *Para realizar las actividades de pesca se requiere lo siguiente:* **I,** *Concesión, para:* **Inciso b)** *Acuacultura comercial* **II,** Permiso, para: **Inciso g)** *Acuacultura de fomento* **III,** *Autorización, para:* **Inciso d)** *Recolectar del medio natural reproductores, larvas, postlarvas, crías, huevos, semillas, alevines o en cualquier otro estadio, y* **Inciso e)** *Acuacultura didáctica.*		

Artículos 22.- *la Secretaría podrá inscribir en el Registro Nacional de Pesca a los acuicultores que no requieran concesión, permiso o Autorización.*	Al **proyecto** le aplica el Artículo, incisos y, fracciones anteriores, porque se trata de una actividad acuícola con fines comerciales.	Por el hecho de presentar a la autoridad correspondiente (SEMARNAT) la Manifestación de Impacto Ambiental, el promovente está cumpliendo con este apartado. El proyecto se vincula por la obligatoriedad de obtener la autorización correspondiente para realizar las obras descritas en esta manifestación de impacto ambiental. Como ya se mencionó anteriormente, la promovente una vez autorizado el proyecto en materia ambiental procederá a tramitar el Registro Nacional de Pesca para la unidad de producción acuícola.
Art. 30°.- *Las actividades pesqueras se clasifican en:* **II.-** *Cultivo o acuacultura con fines*		
Artículo 31°.- *Para realizar las actividades de pesca se requiere lo siguiente:* **I,** *Concesión, para:* **Inciso b)** *Acuacultura comercial* **II,** Permiso, para: **Inciso g)** *Acuacultura de fomento* **III,** *Autorización, para:* **Inciso d)** *Recolectar del medio natural reproductores, larvas, postlarvas, crías, huevos, semillas, alevines o en cualquier otro estadio, y* **Inciso e)** *Acuacultura didáctica.*		

Artículos 22.- *la Secretaría podrá inscribir en el Registro Nacional de Pesca a los acuicultores que no requieran concesión, permiso o Autorización.*	Al **proyecto** le aplica el Artículo, incisos y, fracciones anteriores, porque se trata de una actividad acuícola con fines comerciales.	Por el hecho de presentar a la autoridad correspondiente (SEMARNAT) la Manifestación de Impacto Ambiental, el promovente está cumpliendo con este apartado. El proyecto se vincula por la obligatoriedad de obtener la autorización correspondiente para realizar las obras descritas en esta manifestación de impacto ambiental. Como ya se mencionó anteriormente, la promovente una vez autorizado el proyecto en materia ambiental procederá a tramitar el Registro Nacional de Pesca para la unidad de producción acuícola.
Art. 30°.- *Las actividades pesqueras se clasifican en:* **II.-** *Cultivo o acuacultura con fines*		
Artículo 31°.- *Para realizar las actividades de pesca se requiere lo siguiente:* **I,** *Concesión, para:* **Inciso b)** *Acuacultura comercial* **II,** Permiso, para: **Inciso g)** *Acuacultura de fomento* **III,** *Autorización, para:* **Inciso d)** *Recolectar del medio natural reproductores, larvas, postlarvas, crías, huevos, semillas, alevines o en cualquier otro estadio, y* **Inciso e)** *Acuacultura didáctica.*		

Artículos 22.- *la Secretaría podrá inscribir en el Registro Nacional de Pesca a los acuicultores que no requieran concesión, permiso o Autorización.*	Al **proyecto** le aplica el Artículo, incisos y, fracciones anteriores, porque se trata de una actividad acuícola con fines comerciales.	Por el hecho de presentar a la autoridad correspondiente (SEMARNAT) la Manifestación de Impacto Ambiental, el promovente está cumpliendo con este apartado. El proyecto se vincula por la obligatoriedad de obtener la autorización correspondiente para realizar las obras descritas en esta manifestación de impacto ambiental. Como ya se mencionó anteriormente, la promovente una vez autorizado el proyecto en materia ambiental procederá a tramitar el Registro Nacional de Pesca para la unidad de producción acuícola.
Art. 30°.- *Las actividades pesqueras se clasifican en:* **II.-** *Cultivo o acuacultura con fines*		
Artículo 31°.- *Para realizar las actividades de pesca se requiere lo siguiente:* **I,** *Concesión, para:* **Inciso b)** *Acuacultura comercial* **II,** Permiso, para: **Inciso g)** *Acuacultura de fomento* **III,** *Autorización, para:* **Inciso d)** *Recolectar del medio natural reproductores, larvas, postlarvas, crías, huevos, semillas, alevines o en cualquier otro estadio, y* **Inciso e)** *Acuacultura didáctica.*		

Artículos 22.- *la Secretaría podrá inscribir en el Registro Nacional de Pesca a los acuicultores que no requieran concesión, permiso o Autorización.*	Al **proyecto** le aplica el Artículo, incisos y, fracciones anteriores, porque se trata de una actividad acuícola con fines comerciales.	Por el hecho de presentar a la autoridad correspondiente (SEMARNAT) la Manifestación de Impacto Ambiental, el promovente está cumpliendo con este apartado. El proyecto se vincula por la obligatoriedad de obtener la autorización correspondiente para realizar las obras descritas en esta manifestación de impacto ambiental. Como ya se mencionó anteriormente, la promovente una vez autorizado el proyecto en materia ambiental procederá a tramitar el Registro Nacional de Pesca para la unidad de producción acuícola.
Art. 30°.- *Las actividades pesqueras se clasifican en:* **II.-** *Cultivo o acuacultura con fines*		
Artículo 31°.- *Para realizar las actividades de pesca se requiere lo siguiente:* **I,** *Concesión, para:* **Inciso b)** *Acuacultura comercial* **II,** Permiso, para: **Inciso g)** *Acuacultura de fomento* **III,** *Autorización, para:* **Inciso d)** *Recolectar del medio natural reproductores, larvas, postlarvas, crías, huevos, semillas, alevines o en cualquier otro estadio, y* **Inciso e)** *Acuacultura didáctica.*		

Artículos 22.- *la Secretaría podrá inscribir en el Registro Nacional de Pesca a los acuicultores que no requieran concesión, permiso o Autorización.*	Al **proyecto** le aplica el Artículo, incisos y, fracciones anteriores, porque se trata de una actividad acuícola con fines comerciales.	Por el hecho de presentar a la autoridad correspondiente (SEMARNAT) la Manifestación de Impacto Ambiental, el promovente está cumpliendo con este apartado. El proyecto se vincula por la obligatoriedad de obtener la autorización correspondiente para realizar las obras descritas en esta manifestación de impacto ambiental. Como ya se mencionó anteriormente, la promovente una vez autorizado el proyecto en materia ambiental procederá a tramitar el Registro Nacional de Pesca para la unidad de producción acuícola.
Art. 30°.- *Las actividades pesqueras se clasifican en:* **II.-** *Cultivo o acuacultura con fines*		
Artículo 31°.- *Para realizar las actividades de pesca se requiere lo siguiente:* **I,** *Concesión, para:* **Inciso b)** *Acuacultura comercial* **II,** Permiso, para: **Inciso g)** *Acuacultura de fomento* **III,** *Autorización, para:* **Inciso d)** *Recolectar del medio natural reproductores, larvas, postlarvas, crías, huevos, semillas, alevines o en cualquier otro estadio, y* **Inciso e)** *Acuacultura didáctica.*		

Artículos 22.- *la Secretaría podrá inscribir en el Registro Nacional de Pesca a los acuicultores que no requieran concesión, permiso o Autorización.*	Al **proyecto** le aplica el Artículo, incisos y, fracciones anteriores, porque se trata de una actividad acuícola con fines comerciales.	Por el hecho de presentar a la autoridad correspondiente (SEMARNAT) la Manifestación de Impacto Ambiental, el promovente está cumpliendo con este apartado. El proyecto se vincula por la obligatoriedad de obtener la autorización correspondiente para realizar las obras descritas en esta manifestación de impacto ambiental. Como ya se mencionó anteriormente, la promovente una vez autorizado el proyecto en materia ambiental procederá a tramitar el Registro Nacional de Pesca para la unidad de producción acuícola.
Art. 30°.- *Las actividades pesqueras se clasifican en:* **II.-** *Cultivo o acuacultura con fines*		
Artículo 31°.- *Para realizar las actividades de pesca se requiere lo siguiente:* **I,** *Concesión, para:* **Inciso b)** *Acuacultura comercial* **II,** Permiso, para: **Inciso g)** *Acuacultura de fomento* **III,** *Autorización, para:* **Inciso d)** *Recolectar del medio natural reproductores, larvas, postlarvas, crías, huevos, semillas, alevines o en cualquier otro estadio, y* **Inciso e)** *Acuacultura didáctica.*		

Artículos 22.- *la Secretaría podrá inscribir en el Registro Nacional de Pesca a los acuicultores que no requieran concesión, permiso o Autorización.*	Al **proyecto** le aplica el Artículo, incisos y, fracciones anteriores, porque se trata de una actividad acuícola con fines comerciales.	Por el hecho de presentar a la autoridad correspondiente (SEMARNAT) la Manifestación de Impacto Ambiental, el promovente está cumpliendo con este apartado. El proyecto se vincula por la obligatoriedad de obtener la autorización correspondiente para realizar las obras descritas en esta manifestación de impacto ambiental. Como ya se mencionó anteriormente, la promovente una vez autorizado el proyecto en materia ambiental procederá a tramitar el Registro Nacional de Pesca para la unidad de producción acuícola.
Art. 30°.- *Las actividades pesqueras se clasifican en:* **II.-** *Cultivo o acuacultura con fines*		
Artículo 31°.- *Para realizar las actividades de pesca se requiere lo siguiente:* **I,** *Concesión, para:* **Inciso b)** *Acuacultura comercial* **II,** Permiso, para: **Inciso g)** *Acuacultura de fomento* **III,** *Autorización, para:* **Inciso d)** *Recolectar del medio natural reproductores, larvas, postlarvas, crías, huevos, semillas, alevines o en cualquier otro estadio, y* **Inciso e)** *Acuacultura didáctica.*		

Artículos 22.- *la Secretaría podrá inscribir en el Registro Nacional de Pesca a los acuicultores que no requieran concesión, permiso o Autorización.*	Al **proyecto** le aplica el Artículo, incisos y, fracciones anteriores, porque se trata de una actividad acuícola con fines comerciales.	Por el hecho de presentar a la autoridad correspondiente (SEMARNAT) la Manifestación de Impacto Ambiental, el promovente está cumpliendo con este apartado. El proyecto se vincula por la obligatoriedad de obtener la autorización correspondiente para realizar las obras descritas en esta manifestación de impacto ambiental. Como ya se mencionó anteriormente, la promovente una vez autorizado el proyecto en materia ambiental procederá a tramitar el Registro Nacional de Pesca para la unidad de producción acuícola.
Art. 30°.- *Las actividades pesqueras se clasifican en:* **II.-** *Cultivo o acuacultura con fines*		
Artículo 31°.- *Para realizar las actividades de pesca se requiere lo siguiente:* **I,** *Concesión, para:* **Inciso b)** *Acuacultura comercial* **II,** Permiso, para: **Inciso g)** *Acuacultura de fomento* **III,** *Autorización, para:* **Inciso d)** *Recolectar del medio natural reproductores, larvas, postlarvas, crías, huevos, semillas, alevines o en cualquier otro estadio, y* **Inciso e)** *Acuacultura didáctica.*		

Artículos 22.- *la Secretaría podrá inscribir en el Registro Nacional de Pesca a los acuicultores que no requieran concesión, permiso o Autorización.*	Al **proyecto** le aplica el Artículo, incisos y, fracciones anteriores, porque se trata de una actividad acuícola con fines comerciales.	Por el hecho de presentar a la autoridad correspondiente (SEMARNAT) la Manifestación de Impacto Ambiental, el promovente está cumpliendo con este apartado. El proyecto se vincula por la obligatoriedad de obtener la autorización correspondiente para realizar las obras descritas en esta manifestación de impacto ambiental. Como ya se mencionó anteriormente, la promovente una vez autorizado el proyecto en materia ambiental procederá a tramitar el Registro Nacional de Pesca para la unidad de producción acuícola.
Art. 30°.- *Las actividades pesqueras se clasifican en:* **II.-** *Cultivo o acuacultura con fines*		
Artículo 31°.- *Para realizar las actividades de pesca se requiere lo siguiente:* **I,** *Concesión, para:* **Inciso b)** *Acuacultura comercial* **II,** Permiso, para: **Inciso g)** *Acuacultura de fomento* **III,** *Autorización, para:* **Inciso d)** *Recolectar del medio natural reproductores, larvas, postlarvas, crías, huevos, semillas, alevines o en cualquier otro estadio, y* **Inciso e)** *Acuacultura didáctica.*		

Artículos 22.- *la Secretaría podrá inscribir en el Registro Nacional de Pesca a los acuicultores que no requieran concesión, permiso o Autorización.*	Al **proyecto** le aplica el Artículo, incisos y, fracciones anteriores, porque se trata de una actividad acuícola con fines comerciales.	Por el hecho de presentar a la autoridad correspondiente (SEMARNAT) la Manifestación de Impacto Ambiental, el promovente está cumpliendo con este apartado. El proyecto se vincula por la obligatoriedad de obtener la autorización correspondiente para realizar las obras descritas en esta manifestación de impacto ambiental. Como ya se mencionó anteriormente, la promovente una vez autorizado el proyecto en materia ambiental procederá a tramitar el Registro Nacional de Pesca para la unidad de producción acuícola.
Art. 30°.- *Las actividades pesqueras se clasifican en:* **II.-** *Cultivo o acuacultura con fines*		
Artículo 31°.- *Para realizar las actividades de pesca se requiere lo siguiente:* **I,** *Concesión, para:* **Inciso b)** *Acuacultura comercial* **II,** Permiso, para: **Inciso g)** *Acuacultura de fomento* **III,** *Autorización, para:* **Inciso d)** *Recolectar del medio natural reproductores, larvas, postlarvas, crías, huevos, semillas, alevines o en cualquier otro estadio, y* **Inciso e)** *Acuacultura didáctica.*		

Artículos 22.- *la Secretaría podrá inscribir en el Registro Nacional de Pesca a los acuicultores que no requieran concesión, permiso o Autorización.*	Al **proyecto** le aplica el Artículo, incisos y, fracciones anteriores, porque se trata de una actividad acuícola con fines comerciales.	Por el hecho de presentar a la autoridad correspondiente (SEMARNAT) la Manifestación de Impacto Ambiental, el promovente está cumpliendo con este apartado. El proyecto se vincula por la obligatoriedad de obtener la autorización correspondiente para realizar las obras descritas en esta manifestación de impacto ambiental. Como ya se mencionó anteriormente, la promovente una vez autorizado el proyecto en materia ambiental procederá a tramitar el Registro Nacional de Pesca para la unidad de producción acuícola.
Art. 30°.- *Las actividades pesqueras se clasifican en:* **II.-** *Cultivo o acuacultura con fines*		
Artículo 31°.- *Para realizar las actividades de pesca se requiere lo siguiente:* **I,** *Concesión, para:* **Inciso b)** *Acuacultura comercial* **II,** Permiso, para: **Inciso g)** *Acuacultura de fomento* **III,** *Autorización, para:* **Inciso d)** *Recolectar del medio natural reproductores, larvas, postlarvas, crías, huevos, semillas, alevines o en cualquier otro estadio, y* **Inciso e)** *Acuacultura didáctica.*		

Artículos 22.- *la Secretaría podrá inscribir en el Registro Nacional de Pesca a los acuicultores que no requieran concesión, permiso o Autorización.*	Al **proyecto** le aplica el Artículo, incisos y, fracciones anteriores, porque se trata de una actividad acuícola con fines comerciales.	Por el hecho de presentar a la autoridad correspondiente (SEMARNAT) la Manifestación de Impacto Ambiental, el promovente está cumpliendo con este apartado. El proyecto se vincula por la obligatoriedad de obtener la autorización correspondiente para realizar las obras descritas en esta manifestación de impacto ambiental. Como ya se mencionó anteriormente, la promovente una vez autorizado el proyecto en materia ambiental procederá a tramitar el Registro Nacional de Pesca para la unidad de producción acuícola.
Art. 30°.- *Las actividades pesqueras se clasifican en:* **II.-** *Cultivo o acuacultura con fines*		
Artículo 31°.- *Para realizar las actividades de pesca se requiere lo siguiente:* **I,** *Concesión, para:* **Inciso b)** *Acuacultura comercial* **II,** Permiso, para: **Inciso g)** *Acuacultura de fomento* **III,** *Autorización, para:* **Inciso d)** *Recolectar del medio natural reproductores, larvas, postlarvas, crías, huevos, semillas, alevines o en cualquier otro estadio, y* **Inciso e)** *Acuacultura didáctica.*		

Artículos 22.- *la Secretaría podrá inscribir en el Registro Nacional de Pesca a los acuicultores que no requieran concesión, permiso o Autorización.*	Al **proyecto** le aplica el Artículo, incisos y, fracciones anteriores, porque se trata de una actividad acuícola con fines comerciales.	Por el hecho de presentar a la autoridad correspondiente (SEMARNAT) la Manifestación de Impacto Ambiental, el promovente está cumpliendo con este apartado. El proyecto se vincula por la obligatoriedad de obtener la autorización correspondiente para realizar las obras descritas en esta manifestación de impacto ambiental. Como ya se mencionó anteriormente, la promovente una vez autorizado el proyecto en materia ambiental procederá a tramitar el Registro Nacional de Pesca para la unidad de producción acuícola.
Art. 30°.- *Las actividades pesqueras se clasifican en:* **II.-** *Cultivo o acuacultura con fines*		
Artículo 31°.- *Para realizar las actividades de pesca se requiere lo siguiente:* **I,** *Concesión, para:* **Inciso b)** *Acuacultura comercial* **II,** Permiso, para: **Inciso g)** *Acuacultura de fomento* **III,** *Autorización, para:* **Inciso d)** *Recolectar del medio natural reproductores, larvas, postlarvas, crías, huevos, semillas, alevines o en cualquier otro estadio, y* **Inciso e)** *Acuacultura didáctica.*		

Artículos 22.- *la Secretaría podrá inscribir en el Registro Nacional de Pesca a los acuicultores que no requieran concesión, permiso o Autorización.*	Al **proyecto** le aplica el Artículo, incisos y, fracciones anteriores, porque se trata de una actividad acuícola con fines comerciales.	Por el hecho de presentar a la autoridad correspondiente (SEMARNAT) la Manifestación de Impacto Ambiental, el promovente está cumpliendo con este apartado. El proyecto se vincula por la obligatoriedad de obtener la autorización correspondiente para realizar las obras descritas en esta manifestación de impacto ambiental. Como ya se mencionó anteriormente, la promovente una vez autorizado el proyecto en materia ambiental procederá a tramitar el Registro Nacional de Pesca para la unidad de producción acuícola.
Art. 30°.- *Las actividades pesqueras se clasifican en:* **II.-** *Cultivo o acuacultura con fines*		
Artículo 31°.- *Para realizar las actividades de pesca se requiere lo siguiente:* **I,** *Concesión, para:* **Inciso b)** *Acuacultura comercial* **II,** Permiso, para: **Inciso g)** *Acuacultura de fomento* **III,** *Autorización, para:* **Inciso d)** *Recolectar del medio natural reproductores, larvas, postlarvas, crías, huevos, semillas, alevines o en cualquier otro estadio, y* **Inciso e)** *Acuacultura didáctica.*		

Artículos 22.- *la Secretaría podrá inscribir en el Registro Nacional de Pesca a los acuicultores que no requieran concesión, permiso o Autorización.*	Al **proyecto** le aplica el Artículo, incisos y, fracciones anteriores, porque se trata de una actividad acuícola con fines comerciales.	Por el hecho de presentar a la autoridad correspondiente (SEMARNAT) la Manifestación de Impacto Ambiental, el promovente está cumpliendo con este apartado. El proyecto se vincula por la obligatoriedad de obtener la autorización correspondiente para realizar las obras descritas en esta manifestación de impacto ambiental. Como ya se mencionó anteriormente, la promovente una vez autorizado el proyecto en materia ambiental procederá a tramitar el Registro Nacional de Pesca para la unidad de producción acuícola.
Art. 30°.- *Las actividades pesqueras se clasifican en:* **II.-** *Cultivo o acuacultura con fines*		
Artículo 31°.- *Para realizar las actividades de pesca se requiere lo siguiente:* **I,** *Concesión, para:* **Inciso b)** *Acuacultura comercial* **II,** Permiso, para: **Inciso g)** *Acuacultura de fomento* **III,** *Autorización, para:* **Inciso d)** *Recolectar del medio natural reproductores, larvas, postlarvas, crías, huevos, semillas, alevines o en cualquier otro estadio, y* **Inciso e)** *Acuacultura didáctica.*		

Artículos 22.- *la Secretaría podrá inscribir en el Registro Nacional de Pesca a los acuicultores que no requieran concesión, permiso o Autorización.*	Al **proyecto** le aplica el Artículo, incisos y, fracciones anteriores, porque se trata de una actividad acuícola con fines comerciales.	Por el hecho de presentar a la autoridad correspondiente (SEMARNAT) la Manifestación de Impacto Ambiental, el promovente está cumpliendo con este apartado. El proyecto se vincula por la obligatoriedad de obtener la autorización correspondiente para realizar las obras descritas en esta manifestación de impacto ambiental. Como ya se mencionó anteriormente, la promovente una vez autorizado el proyecto en materia ambiental procederá a tramitar el Registro Nacional de Pesca para la unidad de producción acuícola.
Art. 30°.- *Las actividades pesqueras se clasifican en:* **II.-** *Cultivo o acuacultura con fines*		
Artículo 31°.- *Para realizar las actividades de pesca se requiere lo siguiente:* **I,** *Concesión, para:* **Inciso b)** *Acuacultura comercial* **II,** Permiso, para: **Inciso g)** *Acuacultura de fomento* **III,** *Autorización, para:* **Inciso d)** *Recolectar del medio natural reproductores, larvas, postlarvas, crías, huevos, semillas, alevines o en cualquier otro estadio, y* **Inciso e)** *Acuacultura didáctica.*		

Artículos 22.- *la Secretaría podrá inscribir en el Registro Nacional de Pesca a los acuicultores que no requieran concesión, permiso o Autorización.*	Al **proyecto** le aplica el Artículo, incisos y, fracciones anteriores, porque se trata de una actividad acuícola con fines comerciales.	Por el hecho de presentar a la autoridad correspondiente (SEMARNAT) la Manifestación de Impacto Ambiental, el promovente está cumpliendo con este apartado. El proyecto se vincula por la obligatoriedad de obtener la autorización correspondiente para realizar las obras descritas en esta manifestación de impacto ambiental. Como ya se mencionó anteriormente, la promovente una vez autorizado el proyecto en materia ambiental procederá a tramitar el Registro Nacional de Pesca para la unidad de producción acuícola.
Art. 30°.- *Las actividades pesqueras se clasifican en:* **II.-** *Cultivo o acuacultura con fines*		
Artículo 31°.- *Para realizar las actividades de pesca se requiere lo siguiente:* **I,** *Concesión, para:* **Inciso b)** *Acuacultura comercial* **II,** Permiso, para: **Inciso g)** *Acuacultura de fomento* **III,** *Autorización, para:* **Inciso d)** *Recolectar del medio natural reproductores, larvas, postlarvas, crías, huevos, semillas, alevines o en cualquier otro estadio, y* **Inciso e)** *Acuacultura didáctica.*		

Artículos 22.- *la Secretaría podrá inscribir en el Registro Nacional de Pesca a los acuicultores que no requieran concesión, permiso o Autorización.*	Al **proyecto** le aplica el Artículo, incisos y, fracciones anteriores, porque se trata de una actividad acuícola con fines comerciales.	Por el hecho de presentar a la autoridad correspondiente (SEMARNAT) la Manifestación de Impacto Ambiental, el promovente está cumpliendo con este apartado. El proyecto se vincula por la obligatoriedad de obtener la autorización correspondiente para realizar las obras descritas en esta manifestación de impacto ambiental. Como ya se mencionó anteriormente, la promovente una vez autorizado el proyecto en materia ambiental procederá a tramitar el Registro Nacional de Pesca para la unidad de producción acuícola.
Art. 30°.- *Las actividades pesqueras se clasifican en:* **II.-** *Cultivo o acuacultura con fines*		
Artículo 31°.- *Para realizar las actividades de pesca se requiere lo siguiente:* **I,** *Concesión, para:* **Inciso b)** *Acuacultura comercial* **II,** Permiso, para: **Inciso g)** *Acuacultura de fomento* **III,** *Autorización, para:* **Inciso d)** *Recolectar del medio natural reproductores, larvas, postlarvas, crías, huevos, semillas, alevines o en cualquier otro estadio, y* **Inciso e)** *Acuacultura didáctica.*		

Artículos 22.- *la Secretaría podrá inscribir en el Registro Nacional de Pesca a los acuicultores que no requieran concesión, permiso o Autorización.*	Al **proyecto** le aplica el Artículo, incisos y, fracciones anteriores, porque se trata de una actividad acuícola con fines comerciales.	Por el hecho de presentar a la autoridad correspondiente (SEMARNAT) la Manifestación de Impacto Ambiental, el promovente está cumpliendo con este apartado. El proyecto se vincula por la obligatoriedad de obtener la autorización correspondiente para realizar las obras descritas en esta manifestación de impacto ambiental. Como ya se mencionó anteriormente, la promovente una vez autorizado el proyecto en materia ambiental procederá a tramitar el Registro Nacional de Pesca para la unidad de producción acuícola.
Art. 30°.- *Las actividades pesqueras se clasifican en:* **II.-** *Cultivo o acuacultura con fines*		
Artículo 31°.- *Para realizar las actividades de pesca se requiere lo siguiente:* **I,** *Concesión, para:* **Inciso b)** *Acuacultura comercial* **II,** Permiso, para: **Inciso g)** *Acuacultura de fomento* **III,** *Autorización, para:* **Inciso d)** *Recolectar del medio natural reproductores, larvas, postlarvas, crías, huevos, semillas, alevines o en cualquier otro estadio, y* **Inciso e)** *Acuacultura didáctica.*		

Artículos 22.- *la Secretaría podrá inscribir en el Registro Nacional de Pesca a los acuicultores que no requieran concesión, permiso o Autorización.*	Al **proyecto** le aplica el Artículo, incisos y, fracciones anteriores, porque se trata de una actividad acuícola con fines comerciales.	Por el hecho de presentar a la autoridad correspondiente (SEMARNAT) la Manifestación de Impacto Ambiental, el promovente está cumpliendo con este apartado. El proyecto se vincula por la obligatoriedad de obtener la autorización correspondiente para realizar las obras descritas en esta manifestación de impacto ambiental. Como ya se mencionó anteriormente, la promovente una vez autorizado el proyecto en materia ambiental procederá a tramitar el Registro Nacional de Pesca para la unidad de producción acuícola.
Art. 30°.- *Las actividades pesqueras se clasifican en:* **II.-** *Cultivo o acuacultura con fines*		
Artículo 31°.- *Para realizar las actividades de pesca se requiere lo siguiente:* **I,** *Concesión, para:* **Inciso b)** *Acuacultura comercial* **II,** Permiso, para: **Inciso g)** *Acuacultura de fomento* **III,** *Autorización, para:* **Inciso d)** *Recolectar del medio natural reproductores, larvas, postlarvas, crías, huevos, semillas, alevines o en cualquier otro estadio, y* **Inciso e)** *Acuacultura didáctica.*		

Artículos 22.- *la Secretaría podrá inscribir en el Registro Nacional de Pesca a los acuicultores que no requieran concesión, permiso o Autorización.*	Al **proyecto** le aplica el Artículo, incisos y, fracciones anteriores, porque se trata de una actividad acuícola con fines comerciales.	Por el hecho de presentar a la autoridad correspondiente (SEMARNAT) la Manifestación de Impacto Ambiental, el promovente está cumpliendo con este apartado. El proyecto se vincula por la obligatoriedad de obtener la autorización correspondiente para realizar las obras descritas en esta manifestación de impacto ambiental. Como ya se mencionó anteriormente, la promovente una vez autorizado el proyecto en materia ambiental procederá a tramitar el Registro Nacional de Pesca para la unidad de producción acuícola.
Art. 30°.- *Las actividades pesqueras se clasifican en:* **II.-** *Cultivo o acuacultura con fines*		
Artículo 31°.- *Para realizar las actividades de pesca se requiere lo siguiente:* **I,** *Concesión, para:* **Inciso b)** *Acuacultura comercial* **II,** Permiso, para: **Inciso g)** *Acuacultura de fomento* **III,** *Autorización, para:* **Inciso d)** *Recolectar del medio natural reproductores, larvas, postlarvas, crías, huevos, semillas, alevines o en cualquier otro estadio, y* **Inciso e)** *Acuacultura didáctica.*		

Artículos 22.- *la Secretaría podrá inscribir en el Registro Nacional de Pesca a los acuicultores que no requieran concesión, permiso o Autorización.*	Al **proyecto** le aplica el Artículo, incisos y, fracciones anteriores, porque se trata de una actividad acuícola con fines comerciales.	Por el hecho de presentar a la autoridad correspondiente (SEMARNAT) la Manifestación de Impacto Ambiental, el promovente está cumpliendo con este apartado. El proyecto se vincula por la obligatoriedad de obtener la autorización correspondiente para realizar las obras descritas en esta manifestación de impacto ambiental. Como ya se mencionó anteriormente, la promovente una vez autorizado el proyecto en materia ambiental procederá a tramitar el Registro Nacional de Pesca para la unidad de producción acuícola.
Art. 30°.- *Las actividades pesqueras se clasifican en:* **II.-** *Cultivo o acuacultura con fines*		
Artículo 31°.- *Para realizar las actividades de pesca se requiere lo siguiente:* **I,** *Concesión, para:* **Inciso b)** *Acuacultura comercial* **II,** Permiso, para: **Inciso g)** *Acuacultura de fomento* **III,** *Autorización, para:* **Inciso d)** *Recolectar del medio natural reproductores, larvas, postlarvas, crías, huevos, semillas, alevines o en cualquier otro estadio, y* **Inciso e)** *Acuacultura didáctica.*		

Artículos 22.- *la Secretaría podrá inscribir en el Registro Nacional de Pesca a los acuicultores que no requieran concesión, permiso o Autorización.*	Al **proyecto** le aplica el Artículo, incisos y, fracciones anteriores, porque se trata de una actividad acuícola con fines comerciales.	Por el hecho de presentar a la autoridad correspondiente (SEMARNAT) la Manifestación de Impacto Ambiental, el promovente está cumpliendo con este apartado. El proyecto se vincula por la obligatoriedad de obtener la autorización correspondiente para realizar las obras descritas en esta manifestación de impacto ambiental. Como ya se mencionó anteriormente, la promovente una vez autorizado el proyecto en materia ambiental procederá a tramitar el Registro Nacional de Pesca para la unidad de producción acuícola.
Art. 30°.- *Las actividades pesqueras se clasifican en:* **II.-** *Cultivo o acuacultura con fines*		
Artículo 31°.- *Para realizar las actividades de pesca se requiere lo siguiente:* **I,** *Concesión, para:* **Inciso b)** *Acuacultura comercial* **II,** Permiso, para: **Inciso g)** *Acuacultura de fomento* **III,** *Autorización, para:* **Inciso d)** *Recolectar del medio natural reproductores, larvas, postlarvas, crías, huevos, semillas, alevines o en cualquier otro estadio, y* **Inciso e)** *Acuacultura didáctica.*		

Artículos 22.- *la Secretaría podrá inscribir en el Registro Nacional de Pesca a los acuicultores que no requieran concesión, permiso o Autorización.*	Al **proyecto** le aplica el Artículo, incisos y, fracciones anteriores, porque se trata de una actividad acuícola con fines comerciales.	Por el hecho de presentar a la autoridad correspondiente (SEMARNAT) la Manifestación de Impacto Ambiental, el promovente está cumpliendo con este apartado. El proyecto se vincula por la obligatoriedad de obtener la autorización correspondiente para realizar las obras descritas en esta manifestación de impacto ambiental. Como ya se mencionó anteriormente, la promovente una vez autorizado el proyecto en materia ambiental procederá a tramitar el Registro Nacional de Pesca para la unidad de producción acuícola.
Art. 30°.- *Las actividades pesqueras se clasifican en:* **II.-** *Cultivo o acuacultura con fines*		
Artículo 31°.- *Para realizar las actividades de pesca se requiere lo siguiente:* **I,** *Concesión, para:* **Inciso b)** *Acuacultura comercial* **II,** Permiso, para: **Inciso g)** *Acuacultura de fomento* **III,** *Autorización, para:* **Inciso d)** *Recolectar del medio natural reproductores, larvas, postlarvas, crías, huevos, semillas, alevines o en cualquier otro estadio, y* **Inciso e)** *Acuacultura didáctica.*		

Artículos 22.- *la Secretaría podrá inscribir en el Registro Nacional de Pesca a los acuicultores que no requieran concesión, permiso o Autorización.*	Al **proyecto** le aplica el Artículo, incisos y, fracciones anteriores, porque se trata de una actividad acuícola con fines comerciales.	Por el hecho de presentar a la autoridad correspondiente (SEMARNAT) la Manifestación de Impacto Ambiental, el promovente está cumpliendo con este apartado. El proyecto se vincula por la obligatoriedad de obtener la autorización correspondiente para realizar las obras descritas en esta manifestación de impacto ambiental. Como ya se mencionó anteriormente, la promovente una vez autorizado el proyecto en materia ambiental procederá a tramitar el Registro Nacional de Pesca para la unidad de producción acuícola.
Art. 30°.- *Las actividades pesqueras se clasifican en:* **II.-** *Cultivo o acuacultura con fines*		
Artículo 31°.- *Para realizar las actividades de pesca se requiere lo siguiente:* **I,** *Concesión, para:* **Inciso b)** *Acuacultura comercial* **II,** Permiso, para: **Inciso g)** *Acuacultura de fomento* **III,** *Autorización, para:* **Inciso d)** *Recolectar del medio natural reproductores, larvas, postlarvas, crías, huevos, semillas, alevines o en cualquier otro estadio, y* **Inciso e)** *Acuacultura didáctica.*		

Artículos 22.- *la Secretaría podrá inscribir en el Registro Nacional de Pesca a los acuicultores que no requieran concesión, permiso o Autorización.*	Al **proyecto** le aplica el Artículo, incisos y, fracciones anteriores, porque se trata de una actividad acuícola con fines comerciales.	Por el hecho de presentar a la autoridad correspondiente (SEMARNAT) la Manifestación de Impacto Ambiental, el promovente está cumpliendo con este apartado. El proyecto se vincula por la obligatoriedad de obtener la autorización correspondiente para realizar las obras descritas en esta manifestación de impacto ambiental. Como ya se mencionó anteriormente, la promovente una vez autorizado el proyecto en materia ambiental procederá a tramitar el Registro Nacional de Pesca para la unidad de producción acuícola.
Art. 30°.- *Las actividades pesqueras se clasifican en:* **II.-** *Cultivo o acuacultura con fines*		
Artículo 31°.- *Para realizar las actividades de pesca se requiere lo siguiente:* **I,** *Concesión, para:* **Inciso b)** *Acuacultura comercial* **II,** Permiso, para: **Inciso g)** *Acuacultura de fomento* **III,** *Autorización, para:* **Inciso d)** *Recolectar del medio natural reproductores, larvas, postlarvas, crías, huevos, semillas, alevines o en cualquier otro estadio, y* **Inciso e)** *Acuacultura didáctica.*		

Artículos 22.- *la Secretaría podrá inscribir en el Registro Nacional de Pesca a los acuicultores que no requieran concesión, permiso o Autorización.*	Al **proyecto** le aplica el Artículo, incisos y, fracciones anteriores, porque se trata de una actividad acuícola con fines comerciales.	Por el hecho de presentar a la autoridad correspondiente (SEMARNAT) la Manifestación de Impacto Ambiental, el promovente está cumpliendo con este apartado. El proyecto se vincula por la obligatoriedad de obtener la autorización correspondiente para realizar las obras descritas en esta manifestación de impacto ambiental. Como ya se mencionó anteriormente, la promovente una vez autorizado el proyecto en materia ambiental procederá a tramitar el Registro Nacional de Pesca para la unidad de producción acuícola.
Art. 30°.- *Las actividades pesqueras se clasifican en:* **II.-** *Cultivo o acuacultura con fines*		
Artículo 31°.- *Para realizar las actividades de pesca se requiere lo siguiente:* **I,** *Concesión, para:* **Inciso b)** *Acuacultura comercial* **II,** Permiso, para: **Inciso g)** *Acuacultura de fomento* **III,** *Autorización, para:* **Inciso d)** *Recolectar del medio natural reproductores, larvas, postlarvas, crías, huevos, semillas, alevines o en cualquier otro estadio, y* **Inciso e)** *Acuacultura didáctica.*		

Artículos 22.- *la Secretaría podrá inscribir en el Registro Nacional de Pesca a los acuicultores que no requieran concesión, permiso o Autorización.*	Al **proyecto** le aplica el Artículo, incisos y, fracciones anteriores, porque se trata de una actividad acuícola con fines comerciales.	Por el hecho de presentar a la autoridad correspondiente (SEMARNAT) la Manifestación de Impacto Ambiental, el promovente está cumpliendo con este apartado. El proyecto se vincula por la obligatoriedad de obtener la autorización correspondiente para realizar las obras descritas en esta manifestación de impacto ambiental. Como ya se mencionó anteriormente, la promovente una vez autorizado el proyecto en materia ambiental procederá a tramitar el Registro Nacional de Pesca para la unidad de producción acuícola.
Art. 30°.- *Las actividades pesqueras se clasifican en:* **II.-** *Cultivo o acuacultura con fines*		
Artículo 31°.- *Para realizar las actividades de pesca se requiere lo siguiente:* **I,** *Concesión, para:* **Inciso b)** *Acuacultura comercial* **II,** Permiso, para: **Inciso g)** *Acuacultura de fomento* **III,** *Autorización, para:* **Inciso d)** *Recolectar del medio natural reproductores, larvas, postlarvas, crías, huevos, semillas, alevines o en cualquier otro estadio, y* **Inciso e)** *Acuacultura didáctica.*		

Artículos 22.- *la Secretaría podrá inscribir en el Registro Nacional de Pesca a los acuicultores que no requieran concesión, permiso o Autorización.*	Al **proyecto** le aplica el Artículo, incisos y, fracciones anteriores, porque se trata de una actividad acuícola con fines comerciales.	Por el hecho de presentar a la autoridad correspondiente (SEMARNAT) la Manifestación de Impacto Ambiental, el promovente está cumpliendo con este apartado. El proyecto se vincula por la obligatoriedad de obtener la autorización correspondiente para realizar las obras descritas en esta manifestación de impacto ambiental. Como ya se mencionó anteriormente, la promovente una vez autorizado el proyecto en materia ambiental procederá a tramitar el Registro Nacional de Pesca para la unidad de producción acuícola.
Art. 30°.- *Las actividades pesqueras se clasifican en:* **II.-** *Cultivo o acuacultura con fines*		
Artículo 31°.- *Para realizar las actividades de pesca se requiere lo siguiente:* **I,** *Concesión, para:* **Inciso b)** *Acuacultura comercial* **II,** Permiso, para: **Inciso g)** *Acuacultura de fomento* **III,** *Autorización, para:* **Inciso d)** *Recolectar del medio natural reproductores, larvas, postlarvas, crías, huevos, semillas, alevines o en cualquier otro estadio, y* **Inciso e)** *Acuacultura didáctica.*		

Artículos 22.- *la Secretaría podrá inscribir en el Registro Nacional de Pesca a los acuicultores que no requieran concesión, permiso o Autorización.*	Al **proyecto** le aplica el Artículo, incisos y, fracciones anteriores, porque se trata de una actividad acuícola con fines comerciales.	Por el hecho de presentar a la autoridad correspondiente (SEMARNAT) la Manifestación de Impacto Ambiental, el promovente está cumpliendo con este apartado. El proyecto se vincula por la obligatoriedad de obtener la autorización correspondiente para realizar las obras descritas en esta manifestación de impacto ambiental. Como ya se mencionó anteriormente, la promovente una vez autorizado el proyecto en materia ambiental procederá a tramitar el Registro Nacional de Pesca para la unidad de producción acuícola.
Art. 30°.- *Las actividades pesqueras se clasifican en:* **II.-** *Cultivo o acuacultura con fines*		
Artículo 31°.- *Para realizar las actividades de pesca se requiere lo siguiente:* **I,** *Concesión, para:* **Inciso b)** *Acuacultura comercial* **II,** Permiso, para: **Inciso g)** *Acuacultura de fomento* **III,** *Autorización, para:* **Inciso d)** *Recolectar del medio natural reproductores, larvas, postlarvas, crías, huevos, semillas, alevines o en cualquier otro estadio, y* **Inciso e)** *Acuacultura didáctica.*		

Artículos 22.- *la Secretaría podrá inscribir en el Registro Nacional de Pesca a los acuicultores que no requieran concesión, permiso o Autorización.*	Al **proyecto** le aplica el Artículo, incisos y, fracciones anteriores, porque se trata de una actividad acuícola con fines comerciales.	Por el hecho de presentar a la autoridad correspondiente (SEMARNAT) la Manifestación de Impacto Ambiental, el promovente está cumpliendo con este apartado. El proyecto se vincula por la obligatoriedad de obtener la autorización correspondiente para realizar las obras descritas en esta manifestación de impacto ambiental. Como ya se mencionó anteriormente, la promovente una vez autorizado el proyecto en materia ambiental procederá a tramitar el Registro Nacional de Pesca para la unidad de producción acuícola.
Art. 30°.- *Las actividades pesqueras se clasifican en:* **II.-** *Cultivo o acuacultura con fines*		
Artículo 31°.- *Para realizar las actividades de pesca se requiere lo siguiente:* **I,** *Concesión, para:* **Inciso b)** *Acuacultura comercial* **II,** Permiso, para: **Inciso g)** *Acuacultura de fomento* **III,** *Autorización, para:* **Inciso d)** *Recolectar del medio natural reproductores, larvas, postlarvas, crías, huevos, semillas, alevines o en cualquier otro estadio, y* **Inciso e)** *Acuacultura didáctica.*		

Artículos 22.- *la Secretaría podrá inscribir en el Registro Nacional de Pesca a los acuicultores que no requieran concesión, permiso o Autorización.*	Al **proyecto** le aplica el Artículo, incisos y, fracciones anteriores, porque se trata de una actividad acuícola con fines comerciales.	Por el hecho de presentar a la autoridad correspondiente (SEMARNAT) la Manifestación de Impacto Ambiental, el promovente está cumpliendo con este apartado. El proyecto se vincula por la obligatoriedad de obtener la autorización correspondiente para realizar las obras descritas en esta manifestación de impacto ambiental. Como ya se mencionó anteriormente, la promovente una vez autorizado el proyecto en materia ambiental procederá a tramitar el Registro Nacional de Pesca para la unidad de producción acuícola.
Art. 30°.- *Las actividades pesqueras se clasifican en:* **II.-** *Cultivo o acuacultura con fines*		
Artículo 31°.- *Para realizar las actividades de pesca se requiere lo siguiente:* **I,** *Concesión, para:* **Inciso b)** *Acuacultura comercial* **II,** Permiso, para: **Inciso g)** *Acuacultura de fomento* **III,** *Autorización, para:* **Inciso d)** *Recolectar del medio natural reproductores, larvas, postlarvas, crías, huevos, semillas, alevines o en cualquier otro estadio, y* **Inciso e)** *Acuacultura didáctica.*		

Artículos 22.- *la Secretaría podrá inscribir en el Registro Nacional de Pesca a los acuicultores que no requieran concesión, permiso o Autorización.*	Al **proyecto** le aplica el Artículo, incisos y, fracciones anteriores, porque se trata de una actividad acuícola con fines comerciales.	Por el hecho de presentar a la autoridad correspondiente (SEMARNAT) la Manifestación de Impacto Ambiental, el promovente está cumpliendo con este apartado. El proyecto se vincula por la obligatoriedad de obtener la autorización correspondiente para realizar las obras descritas en esta manifestación de impacto ambiental. Como ya se mencionó anteriormente, la promovente una vez autorizado el proyecto en materia ambiental procederá a tramitar el Registro Nacional de Pesca para la unidad de producción acuícola.
Art. 30°.- *Las actividades pesqueras se clasifican en:* **II.-** *Cultivo o acuacultura con fines*		
Artículo 31°.- *Para realizar las actividades de pesca se requiere lo siguiente:* **I,** *Concesión, para:* **Inciso b)** *Acuacultura comercial* **II,** Permiso, para: **Inciso g)** *Acuacultura de fomento* **III,** *Autorización, para:* **Inciso d)** *Recolectar del medio natural reproductores, larvas, postlarvas, crías, huevos, semillas, alevines o en cualquier otro estadio, y* **Inciso e)** *Acuacultura didáctica.*		

Artículos 22.- *la Secretaría podrá inscribir en el Registro Nacional de Pesca a los acuicultores que no requieran concesión, permiso o Autorización.*	Al **proyecto** le aplica el Artículo, incisos y, fracciones anteriores, porque se trata de una actividad acuícola con fines comerciales.	Por el hecho de presentar a la autoridad correspondiente (SEMARNAT) la Manifestación de Impacto Ambiental, el promovente está cumpliendo con este apartado. El proyecto se vincula por la obligatoriedad de obtener la autorización correspondiente para realizar las obras descritas en esta manifestación de impacto ambiental. Como ya se mencionó anteriormente, la promovente una vez autorizado el proyecto en materia ambiental procederá a tramitar el Registro Nacional de Pesca para la unidad de producción acuícola.
Art. 30°.- *Las actividades pesqueras se clasifican en:* **II.-** *Cultivo o acuacultura con fines*		
Artículo 31°.- *Para realizar las actividades de pesca se requiere lo siguiente:* **I,** *Concesión, para:* **Inciso b)** *Acuacultura comercial* **II,** Permiso, para: **Inciso g)** *Acuacultura de fomento* **III,** *Autorización, para:* **Inciso d)** *Recolectar del medio natural reproductores, larvas, postlarvas, crías, huevos, semillas, alevines o en cualquier otro estadio, y* **Inciso e)** *Acuacultura didáctica.*		

Artículos 22.- *la Secretaría podrá inscribir en el Registro Nacional de Pesca a los acuicultores que no requieran concesión, permiso o Autorización.*	Al **proyecto** le aplica el Artículo, incisos y, fracciones anteriores, porque se trata de una actividad acuícola con fines comerciales.	Por el hecho de presentar a la autoridad correspondiente (SEMARNAT) la Manifestación de Impacto Ambiental, el promovente está cumpliendo con este apartado. El proyecto se vincula por la obligatoriedad de obtener la autorización correspondiente para realizar las obras descritas en esta manifestación de impacto ambiental. Como ya se mencionó anteriormente, la promovente una vez autorizado el proyecto en materia ambiental procederá a tramitar el Registro Nacional de Pesca para la unidad de producción acuícola.
Art. 30°.- *Las actividades pesqueras se clasifican en:* **II.-** *Cultivo o acuacultura con fines*		
Artículo 31°.- *Para realizar las actividades de pesca se requiere lo siguiente:* **I,** *Concesión, para:* **Inciso b)** *Acuacultura comercial* **II,** Permiso, para: **Inciso g)** *Acuacultura de fomento* **III,** *Autorización, para:* **Inciso d)** *Recolectar del medio natural reproductores, larvas, postlarvas, crías, huevos, semillas, alevines o en cualquier otro estadio, y* **Inciso e)** *Acuacultura didáctica.*		

Artículos 22.- *la Secretaría podrá inscribir en el Registro Nacional de Pesca a los acuicultores que no requieran concesión, permiso o Autorización.*	Al **proyecto** le aplica el Artículo, incisos y, fracciones anteriores, porque se trata de una actividad acuícola con fines comerciales.	Por el hecho de presentar a la autoridad correspondiente (SEMARNAT) la Manifestación de Impacto Ambiental, el promovente está cumpliendo con este apartado. El proyecto se vincula por la obligatoriedad de obtener la autorización correspondiente para realizar las obras descritas en esta manifestación de impacto ambiental. Como ya se mencionó anteriormente, la promovente una vez autorizado el proyecto en materia ambiental procederá a tramitar el Registro Nacional de Pesca para la unidad de producción acuícola.
Art. 30°.- *Las actividades pesqueras se clasifican en:* **II.-** *Cultivo o acuacultura con fines*		
Artículo 31°.- *Para realizar las actividades de pesca se requiere lo siguiente:* **I,** *Concesión, para:* **Inciso b)** *Acuacultura comercial* **II,** Permiso, para: **Inciso g)** *Acuacultura de fomento* **III,** *Autorización, para:* **Inciso d)** *Recolectar del medio natural reproductores, larvas, postlarvas, crías, huevos, semillas, alevines o en cualquier otro estadio, y* **Inciso e)** *Acuacultura didáctica.*		

Artículos 22.- *la Secretaría podrá inscribir en el Registro Nacional de Pesca a los acuicultores que no requieran concesión, permiso o Autorización.*	Al **proyecto** le aplica el Artículo, incisos y, fracciones anteriores, porque se trata de una actividad acuícola con fines comerciales.	Por el hecho de presentar a la autoridad correspondiente (SEMARNAT) la Manifestación de Impacto Ambiental, el promovente está cumpliendo con este apartado. El proyecto se vincula por la obligatoriedad de obtener la autorización correspondiente para realizar las obras descritas en esta manifestación de impacto ambiental. Como ya se mencionó anteriormente, la promovente una vez autorizado el proyecto en materia ambiental procederá a tramitar el Registro Nacional de Pesca para la unidad de producción acuícola.
Art. 30°.- *Las actividades pesqueras se clasifican en:* **II.-** *Cultivo o acuacultura con fines*		
Artículo 31°.- *Para realizar las actividades de pesca se requiere lo siguiente:* **I,** *Concesión, para:* **Inciso b)** *Acuacultura comercial* **II,** Permiso, para: **Inciso g)** *Acuacultura de fomento* **III,** *Autorización, para:* **Inciso d)** *Recolectar del medio natural reproductores, larvas, postlarvas, crías, huevos, semillas, alevines o en cualquier otro estadio, y* **Inciso e)** *Acuacultura didáctica.*		

Artículos 22.- *la Secretaría podrá inscribir en el Registro Nacional de Pesca a los acuicultores que no requieran concesión, permiso o Autorización.*	Al **proyecto** le aplica el Artículo, incisos y, fracciones anteriores, porque se trata de una actividad acuícola con fines comerciales.	Por el hecho de presentar a la autoridad correspondiente (SEMARNAT) la Manifestación de Impacto Ambiental, el promovente está cumpliendo con este apartado. El proyecto se vincula por la obligatoriedad de obtener la autorización correspondiente para realizar las obras descritas en esta manifestación de impacto ambiental. Como ya se mencionó anteriormente, la promovente una vez autorizado el proyecto en materia ambiental procederá a tramitar el Registro Nacional de Pesca para la unidad de producción acuícola.
Art. 30°.- *Las actividades pesqueras se clasifican en:* **II.-** *Cultivo o acuacultura con fines*		
Artículo 31°.- *Para realizar las actividades de pesca se requiere lo siguiente:* **I,** *Concesión, para:* **Inciso b)** *Acuacultura comercial* **II,** Permiso, para: **Inciso g)** *Acuacultura de fomento* **III,** *Autorización, para:* **Inciso d)** *Recolectar del medio natural reproductores, larvas, postlarvas, crías, huevos, semillas, alevines o en cualquier otro estadio, y* **Inciso e)** *Acuacultura didáctica.*		

Artículos 22.- *la Secretaría podrá inscribir en el Registro Nacional de Pesca a los acuicultores que no requieran concesión, permiso o Autorización.*	Al **proyecto** le aplica el Artículo, incisos y, fracciones anteriores, porque se trata de una actividad acuícola con fines comerciales.	Por el hecho de presentar a la autoridad correspondiente (SEMARNAT) la Manifestación de Impacto Ambiental, el promovente está cumpliendo con este apartado. El proyecto se vincula por la obligatoriedad de obtener la autorización correspondiente para realizar las obras descritas en esta manifestación de impacto ambiental. Como ya se mencionó anteriormente, la promovente una vez autorizado el proyecto en materia ambiental procederá a tramitar el Registro Nacional de Pesca para la unidad de producción acuícola.
Art. 30°.- *Las actividades pesqueras se clasifican en:* **II.-** *Cultivo o acuacultura con fines*		
Artículo 31°.- *Para realizar las actividades de pesca se requiere lo siguiente:* **I,** *Concesión, para:* **Inciso b)** *Acuacultura comercial* **II,** Permiso, para: **Inciso g)** *Acuacultura de fomento* **III,** *Autorización, para:* **Inciso d)** *Recolectar del medio natural reproductores, larvas, postlarvas, crías, huevos, semillas, alevines o en cualquier otro estadio, y* **Inciso e)** *Acuacultura didáctica.*		

Artículos 22.- *la Secretaría podrá inscribir en el Registro Nacional de Pesca a los acuicultores que no requieran concesión, permiso o Autorización.*	Al **proyecto** le aplica el Artículo, incisos y, fracciones anteriores, porque se trata de una actividad acuícola con fines comerciales.	Por el hecho de presentar a la autoridad correspondiente (SEMARNAT) la Manifestación de Impacto Ambiental, el promovente está cumpliendo con este apartado. El proyecto se vincula por la obligatoriedad de obtener la autorización correspondiente para realizar las obras descritas en esta manifestación de impacto ambiental. Como ya se mencionó anteriormente, la promovente una vez autorizado el proyecto en materia ambiental procederá a tramitar el Registro Nacional de Pesca para la unidad de producción acuícola.
Art. 30°.- *Las actividades pesqueras se clasifican en:* **II.-** *Cultivo o acuacultura con fines*		
Artículo 31°.- *Para realizar las actividades de pesca se requiere lo siguiente:* **I,** *Concesión, para:* **Inciso b)** *Acuacultura comercial* **II,** Permiso, para: **Inciso g)** *Acuacultura de fomento* **III,** *Autorización, para:* **Inciso d)** *Recolectar del medio natural reproductores, larvas, postlarvas, crías, huevos, semillas, alevines o en cualquier otro estadio, y* **Inciso e)** *Acuacultura didáctica.*		

Artículos 22.- *la Secretaría podrá inscribir en el Registro Nacional de Pesca a los acuicultores que no requieran concesión, permiso o Autorización.*	Al **proyecto** le aplica el Artículo, incisos y, fracciones anteriores, porque se trata de una actividad acuícola con fines comerciales.	Por el hecho de presentar a la autoridad correspondiente (SEMARNAT) la Manifestación de Impacto Ambiental, el promovente está cumpliendo con este apartado. El proyecto se vincula por la obligatoriedad de obtener la autorización correspondiente para realizar las obras descritas en esta manifestación de impacto ambiental. Como ya se mencionó anteriormente, la promovente una vez autorizado el proyecto en materia ambiental procederá a tramitar el Registro Nacional de Pesca para la unidad de producción acuícola.
Art. 30°.- *Las actividades pesqueras se clasifican en:* **II.-** *Cultivo o acuacultura con fines*		
Artículo 31°.- *Para realizar las actividades de pesca se requiere lo siguiente:* **I,** *Concesión, para:* **Inciso b)** *Acuacultura comercial* **II,** Permiso, para: **Inciso g)** *Acuacultura de fomento* **III,** *Autorización, para:* **Inciso d)** *Recolectar del medio natural reproductores, larvas, postlarvas, crías, huevos, semillas, alevines o en cualquier otro estadio, y* **Inciso e)** *Acuacultura didáctica.*		

Artículos 22.- *la Secretaría podrá inscribir en el Registro Nacional de Pesca a los acuicultores que no requieran concesión, permiso o Autorización.*	Al **proyecto** le aplica el Artículo, incisos y, fracciones anteriores, porque se trata de una actividad acuícola con fines comerciales.	Por el hecho de presentar a la autoridad correspondiente (SEMARNAT) la Manifestación de Impacto Ambiental, el promovente está cumpliendo con este apartado. El proyecto se vincula por la obligatoriedad de obtener la autorización correspondiente para realizar las obras descritas en esta manifestación de impacto ambiental. Como ya se mencionó anteriormente, la promovente una vez autorizado el proyecto en materia ambiental procederá a tramitar el Registro Nacional de Pesca para la unidad de producción acuícola.
Art. 30°.- *Las actividades pesqueras se clasifican en:* **II.-** *Cultivo o acuacultura con fines*		
Artículo 31°.- *Para realizar las actividades de pesca se requiere lo siguiente:* **I,** *Concesión, para:* **Inciso b)** *Acuacultura comercial* **II,** Permiso, para: **Inciso g)** *Acuacultura de fomento* **III,** *Autorización, para:* **Inciso d)** *Recolectar del medio natural reproductores, larvas, postlarvas, crías, huevos, semillas, alevines o en cualquier otro estadio, y* **Inciso e)** *Acuacultura didáctica.*		

Artículos 22.- *la Secretaría podrá inscribir en el Registro Nacional de Pesca a los acuicultores que no requieran concesión, permiso o Autorización.*	Al **proyecto** le aplica el Artículo, incisos y, fracciones anteriores, porque se trata de una actividad acuícola con fines comerciales.	Por el hecho de presentar a la autoridad correspondiente (SEMARNAT) la Manifestación de Impacto Ambiental, el promovente está cumpliendo con este apartado. El proyecto se vincula por la obligatoriedad de obtener la autorización correspondiente para realizar las obras descritas en esta manifestación de impacto ambiental. Como ya se mencionó anteriormente, la promovente una vez autorizado el proyecto en materia ambiental procederá a tramitar el Registro Nacional de Pesca para la unidad de producción acuícola.
Art. 30°.- *Las actividades pesqueras se clasifican en:* **II.-** *Cultivo o acuacultura con fines*		
Artículo 31°.- *Para realizar las actividades de pesca se requiere lo siguiente:* **I,** *Concesión, para:* **Inciso b)** *Acuacultura comercial* **II,** Permiso, para: **Inciso g)** *Acuacultura de fomento* **III,** *Autorización, para:* **Inciso d)** *Recolectar del medio natural reproductores, larvas, postlarvas, crías, huevos, semillas, alevines o en cualquier otro estadio, y* **Inciso e)** *Acuacultura didáctica.*		

Artículos 22.- *la Secretaría podrá inscribir en el Registro Nacional de Pesca a los acuicultores que no requieran concesión, permiso o Autorización.*	Al **proyecto** le aplica el Artículo, incisos y, fracciones anteriores, porque se trata de una actividad acuícola con fines comerciales.	Por el hecho de presentar a la autoridad correspondiente (SEMARNAT) la Manifestación de Impacto Ambiental, el promovente está cumpliendo con este apartado. El proyecto se vincula por la obligatoriedad de obtener la autorización correspondiente para realizar las obras descritas en esta manifestación de impacto ambiental. Como ya se mencionó anteriormente, la promovente una vez autorizado el proyecto en materia ambiental procederá a tramitar el Registro Nacional de Pesca para la unidad de producción acuícola.
Art. 30°.- *Las actividades pesqueras se clasifican en:* **II.-** *Cultivo o acuacultura con fines*		
Artículo 31°.- *Para realizar las actividades de pesca se requiere lo siguiente:* **I,** *Concesión, para:* **Inciso b)** *Acuacultura comercial* **II,** Permiso, para: **Inciso g)** *Acuacultura de fomento* **III,** *Autorización, para:* **Inciso d)** *Recolectar del medio natural reproductores, larvas, postlarvas, crías, huevos, semillas, alevines o en cualquier otro estadio, y* **Inciso e)** *Acuacultura didáctica.*		

Artículos 22.- *la Secretaría podrá inscribir en el Registro Nacional de Pesca a los acuicultores que no requieran concesión, permiso o Autorización.*	Al **proyecto** le aplica el Artículo, incisos y, fracciones anteriores, porque se trata de una actividad acuícola con fines comerciales.	Por el hecho de presentar a la autoridad correspondiente (SEMARNAT) la Manifestación de Impacto Ambiental, el promovente está cumpliendo con este apartado. El proyecto se vincula por la obligatoriedad de obtener la autorización correspondiente para realizar las obras descritas en esta manifestación de impacto ambiental. Como ya se mencionó anteriormente, la promovente una vez autorizado el proyecto en materia ambiental procederá a tramitar el Registro Nacional de Pesca para la unidad de producción acuícola.
Art. 30°.- *Las actividades pesqueras se clasifican en:* **II.-** *Cultivo o acuacultura con fines*		
Artículo 31°.- *Para realizar las actividades de pesca se requiere lo siguiente:* **I,** *Concesión, para:* **Inciso b)** *Acuacultura comercial* **II,** Permiso, para: **Inciso g)** *Acuacultura de fomento* **III,** *Autorización, para:* **Inciso d)** *Recolectar del medio natural reproductores, larvas, postlarvas, crías, huevos, semillas, alevines o en cualquier otro estadio, y* **Inciso e)** *Acuacultura didáctica.*		

Artículos 22.- *la Secretaría podrá inscribir en el Registro Nacional de Pesca a los acuicultores que no requieran concesión, permiso o Autorización.*	Al **proyecto** le aplica el Artículo, incisos y, fracciones anteriores, porque se trata de una actividad acuícola con fines comerciales.	Por el hecho de presentar a la autoridad correspondiente (SEMARNAT) la Manifestación de Impacto Ambiental, el promovente está cumpliendo con este apartado. El proyecto se vincula por la obligatoriedad de obtener la autorización correspondiente para realizar las obras descritas en esta manifestación de impacto ambiental. Como ya se mencionó anteriormente, la promovente una vez autorizado el proyecto en materia ambiental procederá a tramitar el Registro Nacional de Pesca para la unidad de producción acuícola.
Art. 30°.- *Las actividades pesqueras se clasifican en:* **II.-** *Cultivo o acuacultura con fines*		
Artículo 31°.- *Para realizar las actividades de pesca se requiere lo siguiente:* **I,** *Concesión, para:* **Inciso b)** *Acuacultura comercial* **II,** Permiso, para: **Inciso g)** *Acuacultura de fomento* **III,** *Autorización, para:* **Inciso d)** *Recolectar del medio natural reproductores, larvas, postlarvas, crías, huevos, semillas, alevines o en cualquier otro estadio, y* **Inciso e)** *Acuacultura didáctica.*		

Artículos 22.- *la Secretaría podrá inscribir en el Registro Nacional de Pesca a los acuicultores que no requieran concesión, permiso o Autorización.*	Al **proyecto** le aplica el Artículo, incisos y, fracciones anteriores, porque se trata de una actividad acuícola con fines comerciales.	Por el hecho de presentar a la autoridad correspondiente (SEMARNAT) la Manifestación de Impacto Ambiental, el promovente está cumpliendo con este apartado. El proyecto se vincula por la obligatoriedad de obtener la autorización correspondiente para realizar las obras descritas en esta manifestación de impacto ambiental. Como ya se mencionó anteriormente, la promovente una vez autorizado el proyecto en materia ambiental procederá a tramitar el Registro Nacional de Pesca para la unidad de producción acuícola.
Art. 30°.- *Las actividades pesqueras se clasifican en:* **II.-** *Cultivo o acuacultura con fines*		
Artículo 31°.- *Para realizar las actividades de pesca se requiere lo siguiente:* **I,** *Concesión, para:* **Inciso b)** *Acuacultura comercial* **II,** Permiso, para: **Inciso g)** *Acuacultura de fomento* **III,** *Autorización, para:* **Inciso d)** *Recolectar del medio natural reproductores, larvas, postlarvas, crías, huevos, semillas, alevines o en cualquier otro estadio, y* **Inciso e)** *Acuacultura didáctica.*		

Artículos 22.- *la Secretaría podrá inscribir en el Registro Nacional de Pesca a los acuicultores que no requieran concesión, permiso o Autorización.*	Al **proyecto** le aplica el Artículo, incisos y, fracciones anteriores, porque se trata de una actividad acuícola con fines comerciales.	Por el hecho de presentar a la autoridad correspondiente (SEMARNAT) la Manifestación de Impacto Ambiental, el promovente está cumpliendo con este apartado. El proyecto se vincula por la obligatoriedad de obtener la autorización correspondiente para realizar las obras descritas en esta manifestación de impacto ambiental. Como ya se mencionó anteriormente, la promovente una vez autorizado el proyecto en materia ambiental procederá a tramitar el Registro Nacional de Pesca para la unidad de producción acuícola.
Art. 30°.- *Las actividades pesqueras se clasifican en:* **II.-** *Cultivo o acuacultura con fines*		
Artículo 31°.- *Para realizar las actividades de pesca se requiere lo siguiente:* **I,** *Concesión, para:* **Inciso b)** *Acuacultura comercial* **II,** Permiso, para: **Inciso g)** *Acuacultura de fomento* **III,** *Autorización, para:* **Inciso d)** *Recolectar del medio natural reproductores, larvas, postlarvas, crías, huevos, semillas, alevines o en cualquier otro estadio, y* **Inciso e)** *Acuacultura didáctica.*		

Artículos 22.- *la Secretaría podrá inscribir en el Registro Nacional de Pesca a los acuicultores que no requieran concesión, permiso o Autorización.*	Al **proyecto** le aplica el Artículo, incisos y, fracciones anteriores, porque se trata de una actividad acuícola con fines comerciales.	Por el hecho de presentar a la autoridad correspondiente (SEMARNAT) la Manifestación de Impacto Ambiental, el promovente está cumpliendo con este apartado. El proyecto se vincula por la obligatoriedad de obtener la autorización correspondiente para realizar las obras descritas en esta manifestación de impacto ambiental. Como ya se mencionó anteriormente, la promovente una vez autorizado el proyecto en materia ambiental procederá a tramitar el Registro Nacional de Pesca para la unidad de producción acuícola.
Art. 30°.- *Las actividades pesqueras se clasifican en:* **II.-** *Cultivo o acuacultura con fines*		
Artículo 31°.- *Para realizar las actividades de pesca se requiere lo siguiente:* **I,** *Concesión, para:* **Inciso b)** *Acuacultura comercial* **II,** Permiso, para: **Inciso g)** *Acuacultura de fomento* **III,** *Autorización, para:* **Inciso d)** *Recolectar del medio natural reproductores, larvas, postlarvas, crías, huevos, semillas, alevines o en cualquier otro estadio, y* **Inciso e)** *Acuacultura didáctica.*		

Artículos 22.- *la Secretaría podrá inscribir en el Registro Nacional de Pesca a los acuicultores que no requieran concesión, permiso o Autorización.*	Al **proyecto** le aplica el Artículo, incisos y, fracciones anteriores, porque se trata de una actividad acuícola con fines comerciales.	Por el hecho de presentar a la autoridad correspondiente (SEMARNAT) la Manifestación de Impacto Ambiental, el promovente está cumpliendo con este apartado. El proyecto se vincula por la obligatoriedad de obtener la autorización correspondiente para realizar las obras descritas en esta manifestación de impacto ambiental. Como ya se mencionó anteriormente, la promovente una vez autorizado el proyecto en materia ambiental procederá a tramitar el Registro Nacional de Pesca para la unidad de producción acuícola.
Art. 30°.- *Las actividades pesqueras se clasifican en:* **II.-** *Cultivo o acuacultura con fines*		
Artículo 31°.- *Para realizar las actividades de pesca se requiere lo siguiente:* **I,** *Concesión, para:* **Inciso b)** *Acuacultura comercial* **II,** Permiso, para: **Inciso g)** *Acuacultura de fomento* **III,** *Autorización, para:* **Inciso d)** *Recolectar del medio natural reproductores, larvas, postlarvas, crías, huevos, semillas, alevines o en cualquier otro estadio, y* **Inciso e)** *Acuacultura didáctica.*		

Artículos 22.- *la Secretaría podrá inscribir en el Registro Nacional de Pesca a los acuicultores que no requieran concesión, permiso o Autorización.*	Al **proyecto** le aplica el Artículo, incisos y, fracciones anteriores, porque se trata de una actividad acuícola con fines comerciales.	Por el hecho de presentar a la autoridad correspondiente (SEMARNAT) la Manifestación de Impacto Ambiental, el promovente está cumpliendo con este apartado. El proyecto se vincula por la obligatoriedad de obtener la autorización correspondiente para realizar las obras descritas en esta manifestación de impacto ambiental. Como ya se mencionó anteriormente, la promovente una vez autorizado el proyecto en materia ambiental procederá a tramitar el Registro Nacional de Pesca para la unidad de producción acuícola.
Art. 30°.- *Las actividades pesqueras se clasifican en:* **II.-** *Cultivo o acuacultura con fines*		
Artículo 31°.- *Para realizar las actividades de pesca se requiere lo siguiente:* **I,** *Concesión, para:* **Inciso b)** *Acuacultura comercial* **II,** Permiso, para: **Inciso g)** *Acuacultura de fomento* **III,** *Autorización, para:* **Inciso d)** *Recolectar del medio natural reproductores, larvas, postlarvas, crías, huevos, semillas, alevines o en cualquier otro estadio, y* **Inciso e)** *Acuacultura didáctica.*		

Artículos 22.- *la Secretaría podrá inscribir en el Registro Nacional de Pesca a los acuicultores que no requieran concesión, permiso o Autorización.*	Al **proyecto** le aplica el Artículo, incisos y, fracciones anteriores, porque se trata de una actividad acuícola con fines comerciales.	Por el hecho de presentar a la autoridad correspondiente (SEMARNAT) la Manifestación de Impacto Ambiental, el promovente está cumpliendo con este apartado. El proyecto se vincula por la obligatoriedad de obtener la autorización correspondiente para realizar las obras descritas en esta manifestación de impacto ambiental. Como ya se mencionó anteriormente, la promovente una vez autorizado el proyecto en materia ambiental procederá a tramitar el Registro Nacional de Pesca para la unidad de producción acuícola.
Art. 30°.- *Las actividades pesqueras se clasifican en:* **II.-** *Cultivo o acuacultura con fines*		
Artículo 31°.- *Para realizar las actividades de pesca se requiere lo siguiente:* **I,** *Concesión, para:* **Inciso b)** *Acuacultura comercial* **II,** Permiso, para: **Inciso g)** *Acuacultura de fomento* **III,** *Autorización, para:* **Inciso d)** *Recolectar del medio natural reproductores, larvas, postlarvas, crías, huevos, semillas, alevines o en cualquier otro estadio, y* **Inciso e)** *Acuacultura didáctica.*		

Artículos 22.- *la Secretaría podrá inscribir en el Registro Nacional de Pesca a los acuicultores que no requieran concesión, permiso o Autorización.*	Al **proyecto** le aplica el Artículo, incisos y, fracciones anteriores, porque se trata de una actividad acuícola con fines comerciales.	Por el hecho de presentar a la autoridad correspondiente (SEMARNAT) la Manifestación de Impacto Ambiental, el promovente está cumpliendo con este apartado. El proyecto se vincula por la obligatoriedad de obtener la autorización correspondiente para realizar las obras descritas en esta manifestación de impacto ambiental. Como ya se mencionó anteriormente, la promovente una vez autorizado el proyecto en materia ambiental procederá a tramitar el Registro Nacional de Pesca para la unidad de producción acuícola.
Art. 30°.- *Las actividades pesqueras se clasifican en:* **II.-** *Cultivo o acuacultura con fines*		
Artículo 31°.- *Para realizar las actividades de pesca se requiere lo siguiente:* **I,** *Concesión, para:* **Inciso b)** *Acuacultura comercial* **II,** Permiso, para: **Inciso g)** *Acuacultura de fomento* **III,** *Autorización, para:* **Inciso d)** *Recolectar del medio natural reproductores, larvas, postlarvas, crías, huevos, semillas, alevines o en cualquier otro estadio, y* **Inciso e)** *Acuacultura didáctica.*		

Artículos 22.- *la Secretaría podrá inscribir en el Registro Nacional de Pesca a los acuicultores que no requieran concesión, permiso o Autorización.*	Al **proyecto** le aplica el Artículo, incisos y, fracciones anteriores, porque se trata de una actividad acuícola con fines comerciales.	Por el hecho de presentar a la autoridad correspondiente (SEMARNAT) la Manifestación de Impacto Ambiental, el promovente está cumpliendo con este apartado. El proyecto se vincula por la obligatoriedad de obtener la autorización correspondiente para realizar las obras descritas en esta manifestación de impacto ambiental. Como ya se mencionó anteriormente, la promovente una vez autorizado el proyecto en materia ambiental procederá a tramitar el Registro Nacional de Pesca para la unidad de producción acuícola.
Art. 30°.- *Las actividades pesqueras se clasifican en:* **II.-** *Cultivo o acuacultura con fines*		
Artículo 31°.- *Para realizar las actividades de pesca se requiere lo siguiente:* **I,** *Concesión, para:* **Inciso b)** *Acuacultura comercial* **II,** Permiso, para: **Inciso g)** *Acuacultura de fomento* **III,** *Autorización, para:* **Inciso d)** *Recolectar del medio natural reproductores, larvas, postlarvas, crías, huevos, semillas, alevines o en cualquier otro estadio, y* **Inciso e)** *Acuacultura didáctica.*		

Artículos 22.- *la Secretaría podrá inscribir en el Registro Nacional de Pesca a los acuicultores que no requieran concesión, permiso o Autorización.*	Al **proyecto** le aplica el Artículo, incisos y, fracciones anteriores, porque se trata de una actividad acuícola con fines comerciales.	Por el hecho de presentar a la autoridad correspondiente (SEMARNAT) la Manifestación de Impacto Ambiental, el promovente está cumpliendo con este apartado. El proyecto se vincula por la obligatoriedad de obtener la autorización correspondiente para realizar las obras descritas en esta manifestación de impacto ambiental. Como ya se mencionó anteriormente, la promovente una vez autorizado el proyecto en materia ambiental procederá a tramitar el Registro Nacional de Pesca para la unidad de producción acuícola.
Art. 30°.- *Las actividades pesqueras se clasifican en:* **II.-** *Cultivo o acuacultura con fines*		
Artículo 31°.- *Para realizar las actividades de pesca se requiere lo siguiente:* **I,** *Concesión, para:* **Inciso b)** *Acuacultura comercial* **II,** Permiso, para: **Inciso g)** *Acuacultura de fomento* **III,** *Autorización, para:* **Inciso d)** *Recolectar del medio natural reproductores, larvas, postlarvas, crías, huevos, semillas, alevines o en cualquier otro estadio, y* **Inciso e)** *Acuacultura didáctica.*		

Artículos 22.- *la Secretaría podrá inscribir en el Registro Nacional de Pesca a los acuicultores que no requieran concesión, permiso o Autorización.*	Al **proyecto** le aplica el Artículo, incisos y, fracciones anteriores, porque se trata de una actividad acuícola con fines comerciales.	Por el hecho de presentar a la autoridad correspondiente (SEMARNAT) la Manifestación de Impacto Ambiental, el promovente está cumpliendo con este apartado. El proyecto se vincula por la obligatoriedad de obtener la autorización correspondiente para realizar las obras descritas en esta manifestación de impacto ambiental. Como ya se mencionó anteriormente, la promovente una vez autorizado el proyecto en materia ambiental procederá a tramitar el Registro Nacional de Pesca para la unidad de producción acuícola.
Art. 30°.- *Las actividades pesqueras se clasifican en:* **II.-** *Cultivo o acuacultura con fines*		
Artículo 31°.- *Para realizar las actividades de pesca se requiere lo siguiente:* **I,** *Concesión, para:* **Inciso b)** *Acuacultura comercial* **II,** Permiso, para: **Inciso g)** *Acuacultura de fomento* **III,** *Autorización, para:* **Inciso d)** *Recolectar del medio natural reproductores, larvas, postlarvas, crías, huevos, semillas, alevines o en cualquier otro estadio, y* **Inciso e)** *Acuacultura didáctica.*		

Artículos 22.- *la Secretaría podrá inscribir en el Registro Nacional de Pesca a los acuicultores que no requieran concesión, permiso o Autorización.*	Al **proyecto** le aplica el Artículo, incisos y, fracciones anteriores, porque se trata de una actividad acuícola con fines comerciales.	Por el hecho de presentar a la autoridad correspondiente (SEMARNAT) la Manifestación de Impacto Ambiental, el promovente está cumpliendo con este apartado. El proyecto se vincula por la obligatoriedad de obtener la autorización correspondiente para realizar las obras descritas en esta manifestación de impacto ambiental. Como ya se mencionó anteriormente, la promovente una vez autorizado el proyecto en materia ambiental procederá a tramitar el Registro Nacional de Pesca para la unidad de producción acuícola.
Art. 30°.- *Las actividades pesqueras se clasifican en:* **II.-** *Cultivo o acuacultura con fines*		
Artículo 31°.- *Para realizar las actividades de pesca se requiere lo siguiente:* **I,** *Concesión, para:* **Inciso b)** *Acuacultura comercial* **II,** Permiso, para: **Inciso g)** *Acuacultura de fomento* **III,** *Autorización, para:* **Inciso d)** *Recolectar del medio natural reproductores, larvas, postlarvas, crías, huevos, semillas, alevines o en cualquier otro estadio, y* **Inciso e)** *Acuacultura didáctica.*		

Artículos 22.- *la Secretaría podrá inscribir en el Registro Nacional de Pesca a los acuicultores que no requieran concesión, permiso o Autorización.*	Al **proyecto** le aplica el Artículo, incisos y, fracciones anteriores, porque se trata de una actividad acuícola con fines comerciales.	Por el hecho de presentar a la autoridad correspondiente (SEMARNAT) la Manifestación de Impacto Ambiental, el promovente está cumpliendo con este apartado. El proyecto se vincula por la obligatoriedad de obtener la autorización correspondiente para realizar las obras descritas en esta manifestación de impacto ambiental. Como ya se mencionó anteriormente, la promovente una vez autorizado el proyecto en materia ambiental procederá a tramitar el Registro Nacional de Pesca para la unidad de producción acuícola.
Art. 30°.- *Las actividades pesqueras se clasifican en:* **II.-** *Cultivo o acuacultura con fines*		
Artículo 31°.- *Para realizar las actividades de pesca se requiere lo siguiente:* **I,** *Concesión, para:* **Inciso b)** *Acuacultura comercial* **II,** Permiso, para: **Inciso g)** *Acuacultura de fomento* **III,** *Autorización, para:* **Inciso d)** *Recolectar del medio natural reproductores, larvas, postlarvas, crías, huevos, semillas, alevines o en cualquier otro estadio, y* **Inciso e)** *Acuacultura didáctica.*		

Artículos 22.- *la Secretaría podrá inscribir en el Registro Nacional de Pesca a los acuicultores que no requieran concesión, permiso o Autorización.*	Al **proyecto** le aplica el Artículo, incisos y, fracciones anteriores, porque se trata de una actividad acuícola con fines comerciales.	Por el hecho de presentar a la autoridad correspondiente (SEMARNAT) la Manifestación de Impacto Ambiental, el promovente está cumpliendo con este apartado. El proyecto se vincula por la obligatoriedad de obtener la autorización correspondiente para realizar las obras descritas en esta manifestación de impacto ambiental. Como ya se mencionó anteriormente, la promovente una vez autorizado el proyecto en materia ambiental procederá a tramitar el Registro Nacional de Pesca para la unidad de producción acuícola.
Art. 30°.- *Las actividades pesqueras se clasifican en:* **II.-** *Cultivo o acuacultura con fines*		
Artículo 31°.- *Para realizar las actividades de pesca se requiere lo siguiente:* **I,** *Concesión, para:* **Inciso b)** *Acuacultura comercial* **II,** Permiso, para: **Inciso g)** *Acuacultura de fomento* **III,** *Autorización, para:* **Inciso d)** *Recolectar del medio natural reproductores, larvas, postlarvas, crías, huevos, semillas, alevines o en cualquier otro estadio, y* **Inciso e)** *Acuacultura didáctica.*		

Artículos 22.- *la Secretaría podrá inscribir en el Registro Nacional de Pesca a los acuicultores que no requieran concesión, permiso o Autorización.*	Al **proyecto** le aplica el Artículo, incisos y, fracciones anteriores, porque se trata de una actividad acuícola con fines comerciales.	Por el hecho de presentar a la autoridad correspondiente (SEMARNAT) la Manifestación de Impacto Ambiental, el promovente está cumpliendo con este apartado. El proyecto se vincula por la obligatoriedad de obtener la autorización correspondiente para realizar las obras descritas en esta manifestación de impacto ambiental. Como ya se mencionó anteriormente, la promovente una vez autorizado el proyecto en materia ambiental procederá a tramitar el Registro Nacional de Pesca para la unidad de producción acuícola.
Art. 30°.- *Las actividades pesqueras se clasifican en:* **II.-** *Cultivo o acuacultura con fines*		
Artículo 31°.- *Para realizar las actividades de pesca se requiere lo siguiente:* **I,** *Concesión, para:* **Inciso b)** *Acuacultura comercial* **II,** Permiso, para: **Inciso g)** *Acuacultura de fomento* **III,** *Autorización, para:* **Inciso d)** *Recolectar del medio natural reproductores, larvas, postlarvas, crías, huevos, semillas, alevines o en cualquier otro estadio, y* **Inciso e)** *Acuacultura didáctica.*		

Artículos 22.- *la Secretaría podrá inscribir en el Registro Nacional de Pesca a los acuicultores que no requieran concesión, permiso o Autorización.*	Al **proyecto** le aplica el Artículo, incisos y, fracciones anteriores, porque se trata de una actividad acuícola con fines comerciales.	Por el hecho de presentar a la autoridad correspondiente (SEMARNAT) la Manifestación de Impacto Ambiental, el promovente está cumpliendo con este apartado. El proyecto se vincula por la obligatoriedad de obtener la autorización correspondiente para realizar las obras descritas en esta manifestación de impacto ambiental. Como ya se mencionó anteriormente, la promovente una vez autorizado el proyecto en materia ambiental procederá a tramitar el Registro Nacional de Pesca para la unidad de producción acuícola.
Art. 30°.- *Las actividades pesqueras se clasifican en:* **II.-** *Cultivo o acuacultura con fines*		
Artículo 31°.- *Para realizar las actividades de pesca se requiere lo siguiente:* **I,** *Concesión, para:* **Inciso b)** *Acuacultura comercial* **II,** Permiso, para: **Inciso g)** *Acuacultura de fomento* **III,** *Autorización, para:* **Inciso d)** *Recolectar del medio natural reproductores, larvas, postlarvas, crías, huevos, semillas, alevines o en cualquier otro estadio, y* **Inciso e)** *Acuacultura didáctica.*		

Artículos 22.- *la Secretaría podrá inscribir en el Registro Nacional de Pesca a los acuicultores que no requieran concesión, permiso o Autorización.*	Al **proyecto** le aplica el Artículo, incisos y, fracciones anteriores, porque se trata de una actividad acuícola con fines comerciales.	Por el hecho de presentar a la autoridad correspondiente (SEMARNAT) la Manifestación de Impacto Ambiental, el promovente está cumpliendo con este apartado. El proyecto se vincula por la obligatoriedad de obtener la autorización correspondiente para realizar las obras descritas en esta manifestación de impacto ambiental. Como ya se mencionó anteriormente, la promovente una vez autorizado el proyecto en materia ambiental procederá a tramitar el Registro Nacional de Pesca para la unidad de producción acuícola.
Art. 30°.- *Las actividades pesqueras se clasifican en:* **II.-** *Cultivo o acuacultura con fines*		
Artículo 31°.- *Para realizar las actividades de pesca se requiere lo siguiente:* **I,** *Concesión, para:* **Inciso b)** *Acuacultura comercial* **II,** Permiso, para: **Inciso g)** *Acuacultura de fomento* **III,** *Autorización, para:* **Inciso d)** *Recolectar del medio natural reproductores, larvas, postlarvas, crías, huevos, semillas, alevines o en cualquier otro estadio, y* **Inciso e)** *Acuacultura didáctica.*		

Artículos 22.- *la Secretaría podrá inscribir en el Registro Nacional de Pesca a los acuicultores que no requieran concesión, permiso o Autorización.*	Al **proyecto** le aplica el Artículo, incisos y, fracciones anteriores, porque se trata de una actividad acuícola con fines comerciales.	Por el hecho de presentar a la autoridad correspondiente (SEMARNAT) la Manifestación de Impacto Ambiental, el promovente está cumpliendo con este apartado. El proyecto se vincula por la obligatoriedad de obtener la autorización correspondiente para realizar las obras descritas en esta manifestación de impacto ambiental. Como ya se mencionó anteriormente, la promovente una vez autorizado el proyecto en materia ambiental procederá a tramitar el Registro Nacional de Pesca para la unidad de producción acuícola.
Art. 30°.- *Las actividades pesqueras se clasifican en:* **II.-** *Cultivo o acuacultura con fines*		
Artículo 31°.- *Para realizar las actividades de pesca se requiere lo siguiente:* **I,** *Concesión, para:* **Inciso b)** *Acuacultura comercial* **II,** Permiso, para: **Inciso g)** *Acuacultura de fomento* **III,** *Autorización, para:* **Inciso d)** *Recolectar del medio natural reproductores, larvas, postlarvas, crías, huevos, semillas, alevines o en cualquier otro estadio, y* **Inciso e)** *Acuacultura didáctica.*		

Artículos 22.- *la Secretaría podrá inscribir en el Registro Nacional de Pesca a los acuicultores que no requieran concesión, permiso o Autorización.*	Al **proyecto** le aplica el Artículo, incisos y, fracciones anteriores, porque se trata de una actividad acuícola con fines comerciales.	Por el hecho de presentar a la autoridad correspondiente (SEMARNAT) la Manifestación de Impacto Ambiental, el promovente está cumpliendo con este apartado. El proyecto se vincula por la obligatoriedad de obtener la autorización correspondiente para realizar las obras descritas en esta manifestación de impacto ambiental. Como ya se mencionó anteriormente, la promovente una vez autorizado el proyecto en materia ambiental procederá a tramitar el Registro Nacional de Pesca para la unidad de producción acuícola.
Art. 30°.- *Las actividades pesqueras se clasifican en:* **II.-** *Cultivo o acuacultura con fines*		
Artículo 31°.- *Para realizar las actividades de pesca se requiere lo siguiente:* **I,** *Concesión, para:* **Inciso b)** *Acuacultura comercial* **II,** Permiso, para: **Inciso g)** *Acuacultura de fomento* **III,** *Autorización, para:* **Inciso d)** *Recolectar del medio natural reproductores, larvas, postlarvas, crías, huevos, semillas, alevines o en cualquier otro estadio, y* **Inciso e)** *Acuacultura didáctica.*		

Artículos 22.- *la Secretaría podrá inscribir en el Registro Nacional de Pesca a los acuicultores que no requieran concesión, permiso o Autorización.*	Al **proyecto** le aplica el Artículo, incisos y, fracciones anteriores, porque se trata de una actividad acuícola con fines comerciales.	Por el hecho de presentar a la autoridad correspondiente (SEMARNAT) la Manifestación de Impacto Ambiental, el promovente está cumpliendo con este apartado. El proyecto se vincula por la obligatoriedad de obtener la autorización correspondiente para realizar las obras descritas en esta manifestación de impacto ambiental. Como ya se mencionó anteriormente, la promovente una vez autorizado el proyecto en materia ambiental procederá a tramitar el Registro Nacional de Pesca para la unidad de producción acuícola.
Art. 30°.- *Las actividades pesqueras se clasifican en:* **II.-** *Cultivo o acuacultura con fines*		
Artículo 31°.- *Para realizar las actividades de pesca se requiere lo siguiente:* **I,** *Concesión, para:* **Inciso b)** *Acuacultura comercial* **II,** Permiso, para: **Inciso g)** *Acuacultura de fomento* **III,** *Autorización, para:* **Inciso d)** *Recolectar del medio natural reproductores, larvas, postlarvas, crías, huevos, semillas, alevines o en cualquier otro estadio, y* **Inciso e)** *Acuacultura didáctica.*		

Artículos 22.- *la Secretaría podrá inscribir en el Registro Nacional de Pesca a los acuicultores que no requieran concesión, permiso o Autorización.*	Al **proyecto** le aplica el Artículo, incisos y, fracciones anteriores, porque se trata de una actividad acuícola con fines comerciales.	Por el hecho de presentar a la autoridad correspondiente (SEMARNAT) la Manifestación de Impacto Ambiental, el promovente está cumpliendo con este apartado. El proyecto se vincula por la obligatoriedad de obtener la autorización correspondiente para realizar las obras descritas en esta manifestación de impacto ambiental. Como ya se mencionó anteriormente, la promovente una vez autorizado el proyecto en materia ambiental procederá a tramitar el Registro Nacional de Pesca para la unidad de producción acuícola.
Art. 30°.- *Las actividades pesqueras se clasifican en:* **II.-** *Cultivo o acuacultura con fines*		
Artículo 31°.- *Para realizar las actividades de pesca se requiere lo siguiente:* **I,** *Concesión, para:* **Inciso b)** *Acuacultura comercial* **II,** Permiso, para: **Inciso g)** *Acuacultura de fomento* **III,** *Autorización, para:* **Inciso d)** *Recolectar del medio natural reproductores, larvas, postlarvas, crías, huevos, semillas, alevines o en cualquier otro estadio, y* **Inciso e)** *Acuacultura didáctica.*		

Artículos 22.- *la Secretaría podrá inscribir en el Registro Nacional de Pesca a los acuicultores que no requieran concesión, permiso o Autorización.*	Al **proyecto** le aplica el Artículo, incisos y, fracciones anteriores, porque se trata de una actividad acuícola con fines comerciales.	Por el hecho de presentar a la autoridad correspondiente (SEMARNAT) la Manifestación de Impacto Ambiental, el promovente está cumpliendo con este apartado. El proyecto se vincula por la obligatoriedad de obtener la autorización correspondiente para realizar las obras descritas en esta manifestación de impacto ambiental. Como ya se mencionó anteriormente, la promovente una vez autorizado el proyecto en materia ambiental procederá a tramitar el Registro Nacional de Pesca para la unidad de producción acuícola.
Art. 30°.- *Las actividades pesqueras se clasifican en:* **II.-** *Cultivo o acuacultura con fines*		
Artículo 31°.- *Para realizar las actividades de pesca se requiere lo siguiente:* **I,** *Concesión, para:* **Inciso b)** *Acuacultura comercial* **II,** Permiso, para: **Inciso g)** *Acuacultura de fomento* **III,** *Autorización, para:* **Inciso d)** *Recolectar del medio natural reproductores, larvas, postlarvas, crías, huevos, semillas, alevines o en cualquier otro estadio, y* **Inciso e)** *Acuacultura didáctica.*		

Artículos 22.- *la Secretaría podrá inscribir en el Registro Nacional de Pesca a los acuicultores que no requieran concesión, permiso o Autorización.*	Al **proyecto** le aplica el Artículo, incisos y, fracciones anteriores, porque se trata de una actividad acuícola con fines comerciales.	Por el hecho de presentar a la autoridad correspondiente (SEMARNAT) la Manifestación de Impacto Ambiental, el promovente está cumpliendo con este apartado. El proyecto se vincula por la obligatoriedad de obtener la autorización correspondiente para realizar las obras descritas en esta manifestación de impacto ambiental. Como ya se mencionó anteriormente, la promovente una vez autorizado el proyecto en materia ambiental procederá a tramitar el Registro Nacional de Pesca para la unidad de producción acuícola.
Art. 30°.- *Las actividades pesqueras se clasifican en:* **II.-** *Cultivo o acuacultura con fines*		
Artículo 31°.- *Para realizar las actividades de pesca se requiere lo siguiente:* **I,** *Concesión, para:* **Inciso b)** *Acuacultura comercial* **II,** Permiso, para: **Inciso g)** *Acuacultura de fomento* **III,** *Autorización, para:* **Inciso d)** *Recolectar del medio natural reproductores, larvas, postlarvas, crías, huevos, semillas, alevines o en cualquier otro estadio, y* **Inciso e)** *Acuacultura didáctica.*		

Artículos 22.- *la Secretaría podrá inscribir en el Registro Nacional de Pesca a los acuicultores que no requieran concesión, permiso o Autorización.*	Al **proyecto** le aplica el Artículo, incisos y, fracciones anteriores, porque se trata de una actividad acuícola con fines comerciales.	Por el hecho de presentar a la autoridad correspondiente (SEMARNAT) la Manifestación de Impacto Ambiental, el promovente está cumpliendo con este apartado. El proyecto se vincula por la obligatoriedad de obtener la autorización correspondiente para realizar las obras descritas en esta manifestación de impacto ambiental. Como ya se mencionó anteriormente, la promovente una vez autorizado el proyecto en materia ambiental procederá a tramitar el Registro Nacional de Pesca para la unidad de producción acuícola.
Art. 30°.- *Las actividades pesqueras se clasifican en:* **II.-** *Cultivo o acuacultura con fines*		
Artículo 31°.- *Para realizar las actividades de pesca se requiere lo siguiente:* **I,** *Concesión, para:* **Inciso b)** *Acuacultura comercial* **II,** Permiso, para: **Inciso g)** *Acuacultura de fomento* **III,** *Autorización, para:* **Inciso d)** *Recolectar del medio natural reproductores, larvas, postlarvas, crías, huevos, semillas, alevines o en cualquier otro estadio, y* **Inciso e)** *Acuacultura didáctica.*		

Artículos 22.- *la Secretaría podrá inscribir en el Registro Nacional de Pesca a los acuicultores que no requieran concesión, permiso o Autorización.*	Al **proyecto** le aplica el Artículo, incisos y, fracciones anteriores, porque se trata de una actividad acuícola con fines comerciales.	Por el hecho de presentar a la autoridad correspondiente (SEMARNAT) la Manifestación de Impacto Ambiental, el promovente está cumpliendo con este apartado. El proyecto se vincula por la obligatoriedad de obtener la autorización correspondiente para realizar las obras descritas en esta manifestación de impacto ambiental. Como ya se mencionó anteriormente, la promovente una vez autorizado el proyecto en materia ambiental procederá a tramitar el Registro Nacional de Pesca para la unidad de producción acuícola.
Art. 30°.- *Las actividades pesqueras se clasifican en:* **II.-** *Cultivo o acuacultura con fines*		
Artículo 31°.- *Para realizar las actividades de pesca se requiere lo siguiente:* **I,** *Concesión, para:* **Inciso b)** *Acuacultura comercial* **II,** Permiso, para: **Inciso g)** *Acuacultura de fomento* **III,** *Autorización, para:* **Inciso d)** *Recolectar del medio natural reproductores, larvas, postlarvas, crías, huevos, semillas, alevines o en cualquier otro estadio, y* **Inciso e)** *Acuacultura didáctica.*		

Artículos 22.- *la Secretaría podrá inscribir en el Registro Nacional de Pesca a los acuicultores que no requieran concesión, permiso o Autorización.*	Al **proyecto** le aplica el Artículo, incisos y, fracciones anteriores, porque se trata de una actividad acuícola con fines comerciales.	Por el hecho de presentar a la autoridad correspondiente (SEMARNAT) la Manifestación de Impacto Ambiental, el promovente está cumpliendo con este apartado. El proyecto se vincula por la obligatoriedad de obtener la autorización correspondiente para realizar las obras descritas en esta manifestación de impacto ambiental. Como ya se mencionó anteriormente, la promovente una vez autorizado el proyecto en materia ambiental procederá a tramitar el Registro Nacional de Pesca para la unidad de producción acuícola.
Art. 30°.- *Las actividades pesqueras se clasifican en:* **II.-** *Cultivo o acuacultura con fines*		
Artículo 31°.- *Para realizar las actividades de pesca se requiere lo siguiente:* **I,** *Concesión, para:* **Inciso b)** *Acuacultura comercial* **II,** Permiso, para: **Inciso g)** *Acuacultura de fomento* **III,** *Autorización, para:* **Inciso d)** *Recolectar del medio natural reproductores, larvas, postlarvas, crías, huevos, semillas, alevines o en cualquier otro estadio, y* **Inciso e)** *Acuacultura didáctica.*		

Artículos 22.- *la Secretaría podrá inscribir en el Registro Nacional de Pesca a los acuicultores que no requieran concesión, permiso o Autorización.*	Al **proyecto** le aplica el Artículo, incisos y, fracciones anteriores, porque se trata de una actividad acuícola con fines comerciales.	Por el hecho de presentar a la autoridad correspondiente (SEMARNAT) la Manifestación de Impacto Ambiental, el promovente está cumpliendo con este apartado. El proyecto se vincula por la obligatoriedad de obtener la autorización correspondiente para realizar las obras descritas en esta manifestación de impacto ambiental. Como ya se mencionó anteriormente, la promovente una vez autorizado el proyecto en materia ambiental procederá a tramitar el Registro Nacional de Pesca para la unidad de producción acuícola.
Art. 30°.- *Las actividades pesqueras se clasifican en:* **II.-** *Cultivo o acuacultura con fines*		
Artículo 31°.- *Para realizar las actividades de pesca se requiere lo siguiente:* **I,** *Concesión, para:* **Inciso b)** *Acuacultura comercial* **II,** Permiso, para: **Inciso g)** *Acuacultura de fomento* **III,** *Autorización, para:* **Inciso d)** *Recolectar del medio natural reproductores, larvas, postlarvas, crías, huevos, semillas, alevines o en cualquier otro estadio, y* **Inciso e)** *Acuacultura didáctica.*		

Artículos 22.- *la Secretaría podrá inscribir en el Registro Nacional de Pesca a los acuicultores que no requieran concesión, permiso o Autorización.*	Al **proyecto** le aplica el Artículo, incisos y, fracciones anteriores, porque se trata de una actividad acuícola con fines comerciales.	Por el hecho de presentar a la autoridad correspondiente (SEMARNAT) la Manifestación de Impacto Ambiental, el promovente está cumpliendo con este apartado. El proyecto se vincula por la obligatoriedad de obtener la autorización correspondiente para realizar las obras descritas en esta manifestación de impacto ambiental. Como ya se mencionó anteriormente, la promovente una vez autorizado el proyecto en materia ambiental procederá a tramitar el Registro Nacional de Pesca para la unidad de producción acuícola.
Art. 30°.- *Las actividades pesqueras se clasifican en:* **II.-** *Cultivo o acuacultura con fines*		
Artículo 31°.- *Para realizar las actividades de pesca se requiere lo siguiente:* **I,** *Concesión, para:* **Inciso b)** *Acuacultura comercial* **II,** Permiso, para: **Inciso g)** *Acuacultura de fomento* **III,** *Autorización, para:* **Inciso d)** *Recolectar del medio natural reproductores, larvas, postlarvas, crías, huevos, semillas, alevines o en cualquier otro estadio, y* **Inciso e)** *Acuacultura didáctica.*		

Artículos 22.- *la Secretaría podrá inscribir en el Registro Nacional de Pesca a los acuicultores que no requieran concesión, permiso o Autorización.*	Al **proyecto** le aplica el Artículo, incisos y, fracciones anteriores, porque se trata de una actividad acuícola con fines comerciales.	Por el hecho de presentar a la autoridad correspondiente (SEMARNAT) la Manifestación de Impacto Ambiental, el promovente está cumpliendo con este apartado. El proyecto se vincula por la obligatoriedad de obtener la autorización correspondiente para realizar las obras descritas en esta manifestación de impacto ambiental. Como ya se mencionó anteriormente, la promovente una vez autorizado el proyecto en materia ambiental procederá a tramitar el Registro Nacional de Pesca para la unidad de producción acuícola.
Art. 30°.- *Las actividades pesqueras se clasifican en:* **II.-** *Cultivo o acuacultura con fines*		
Artículo 31°.- *Para realizar las actividades de pesca se requiere lo siguiente:* **I,** *Concesión, para:* **Inciso b)** *Acuacultura comercial* **II,** Permiso, para: **Inciso g)** *Acuacultura de fomento* **III,** *Autorización, para:* **Inciso d)** *Recolectar del medio natural reproductores, larvas, postlarvas, crías, huevos, semillas, alevines o en cualquier otro estadio, y* **Inciso e)** *Acuacultura didáctica.*		

Artículos 22.- *la Secretaría podrá inscribir en el Registro Nacional de Pesca a los acuicultores que no requieran concesión, permiso o Autorización.*	Al **proyecto** le aplica el Artículo, incisos y, fracciones anteriores, porque se trata de una actividad acuícola con fines comerciales.	Por el hecho de presentar a la autoridad correspondiente (SEMARNAT) la Manifestación de Impacto Ambiental, el promovente está cumpliendo con este apartado. El proyecto se vincula por la obligatoriedad de obtener la autorización correspondiente para realizar las obras descritas en esta manifestación de impacto ambiental. Como ya se mencionó anteriormente, la promovente una vez autorizado el proyecto en materia ambiental procederá a tramitar el Registro Nacional de Pesca para la unidad de producción acuícola.
Art. 30°.- *Las actividades pesqueras se clasifican en:* **II.-** *Cultivo o acuacultura con fines*		
Artículo 31°.- *Para realizar las actividades de pesca se requiere lo siguiente:* **I,** *Concesión, para:* **Inciso b)** *Acuacultura comercial* **II,** Permiso, para: **Inciso g)** *Acuacultura de fomento* **III,** *Autorización, para:* **Inciso d)** *Recolectar del medio natural reproductores, larvas, postlarvas, crías, huevos, semillas, alevines o en cualquier otro estadio, y* **Inciso e)** *Acuacultura didáctica.*		

Artículos 22.- *la Secretaría podrá inscribir en el Registro Nacional de Pesca a los acuicultores que no requieran concesión, permiso o Autorización.*	Al **proyecto** le aplica el Artículo, incisos y, fracciones anteriores, porque se trata de una actividad acuícola con fines comerciales.	Por el hecho de presentar a la autoridad correspondiente (SEMARNAT) la Manifestación de Impacto Ambiental, el promovente está cumpliendo con este apartado. El proyecto se vincula por la obligatoriedad de obtener la autorización correspondiente para realizar las obras descritas en esta manifestación de impacto ambiental. Como ya se mencionó anteriormente, la promovente una vez autorizado el proyecto en materia ambiental procederá a tramitar el Registro Nacional de Pesca para la unidad de producción acuícola.
Art. 30°.- *Las actividades pesqueras se clasifican en:* **II.-** *Cultivo o acuacultura con fines*		
Artículo 31°.- *Para realizar las actividades de pesca se requiere lo siguiente:* **I,** *Concesión, para:* **Inciso b)** *Acuacultura comercial* **II,** Permiso, para: **Inciso g)** *Acuacultura de fomento* **III,** *Autorización, para:* **Inciso d)** *Recolectar del medio natural reproductores, larvas, postlarvas, crías, huevos, semillas, alevines o en cualquier otro estadio, y* **Inciso e)** *Acuacultura didáctica.*		

Artículos 22.- *la Secretaría podrá inscribir en el Registro Nacional de Pesca a los acuicultores que no requieran concesión, permiso o Autorización.*	Al **proyecto** le aplica el Artículo, incisos y, fracciones anteriores, porque se trata de una actividad acuícola con fines comerciales.	Por el hecho de presentar a la autoridad correspondiente (SEMARNAT) la Manifestación de Impacto Ambiental, el promovente está cumpliendo con este apartado. El proyecto se vincula por la obligatoriedad de obtener la autorización correspondiente para realizar las obras descritas en esta manifestación de impacto ambiental. Como ya se mencionó anteriormente, la promovente una vez autorizado el proyecto en materia ambiental procederá a tramitar el Registro Nacional de Pesca para la unidad de producción acuícola.
Art. 30°.- *Las actividades pesqueras se clasifican en:* **II.-** *Cultivo o acuacultura con fines*		
Artículo 31°.- *Para realizar las actividades de pesca se requiere lo siguiente:* **I,** *Concesión, para:* **Inciso b)** *Acuacultura comercial* **II,** Permiso, para: **Inciso g)** *Acuacultura de fomento* **III,** *Autorización, para:* **Inciso d)** *Recolectar del medio natural reproductores, larvas, postlarvas, crías, huevos, semillas, alevines o en cualquier otro estadio, y* **Inciso e)** *Acuacultura didáctica.*		

Artículos 22.- *la Secretaría podrá inscribir en el Registro Nacional de Pesca a los acuicultores que no requieran concesión, permiso o Autorización.*	Al **proyecto** le aplica el Artículo, incisos y, fracciones anteriores, porque se trata de una actividad acuícola con fines comerciales.	Por el hecho de presentar a la autoridad correspondiente (SEMARNAT) la Manifestación de Impacto Ambiental, el promovente está cumpliendo con este apartado. El proyecto se vincula por la obligatoriedad de obtener la autorización correspondiente para realizar las obras descritas en esta manifestación de impacto ambiental. Como ya se mencionó anteriormente, la promovente una vez autorizado el proyecto en materia ambiental procederá a tramitar el Registro Nacional de Pesca para la unidad de producción acuícola.
Art. 30°.- *Las actividades pesqueras se clasifican en:* **II.-** *Cultivo o acuacultura con fines*		
Artículo 31°.- *Para realizar las actividades de pesca se requiere lo siguiente:* **I,** *Concesión, para:* **Inciso b)** *Acuacultura comercial* **II,** Permiso, para: **Inciso g)** *Acuacultura de fomento* **III,** *Autorización, para:* **Inciso d)** *Recolectar del medio natural reproductores, larvas, postlarvas, crías, huevos, semillas, alevines o en cualquier otro estadio, y* **Inciso e)** *Acuacultura didáctica.*		

Artículos 22.- *la Secretaría podrá inscribir en el Registro Nacional de Pesca a los acuicultores que no requieran concesión, permiso o Autorización.*	Al **proyecto** le aplica el Artículo, incisos y, fracciones anteriores, porque se trata de una actividad acuícola con fines comerciales.	Por el hecho de presentar a la autoridad correspondiente (SEMARNAT) la Manifestación de Impacto Ambiental, el promovente está cumpliendo con este apartado. El proyecto se vincula por la obligatoriedad de obtener la autorización correspondiente para realizar las obras descritas en esta manifestación de impacto ambiental. Como ya se mencionó anteriormente, la promovente una vez autorizado el proyecto en materia ambiental procederá a tramitar el Registro Nacional de Pesca para la unidad de producción acuícola.
Art. 30°.- *Las actividades pesqueras se clasifican en:* **II.-** *Cultivo o acuacultura con fines*		
Artículo 31°.- *Para realizar las actividades de pesca se requiere lo siguiente:* **I,** *Concesión, para:* **Inciso b)** *Acuacultura comercial* **II,** Permiso, para: **Inciso g)** *Acuacultura de fomento* **III,** *Autorización, para:* **Inciso d)** *Recolectar del medio natural reproductores, larvas, postlarvas, crías, huevos, semillas, alevines o en cualquier otro estadio, y* **Inciso e)** *Acuacultura didáctica.*		

Artículos 22.- *la Secretaría podrá inscribir en el Registro Nacional de Pesca a los acuicultores que no requieran concesión, permiso o Autorización.*	Al **proyecto** le aplica el Artículo, incisos y, fracciones anteriores, porque se trata de una actividad acuícola con fines comerciales.	Por el hecho de presentar a la autoridad correspondiente (SEMARNAT) la Manifestación de Impacto Ambiental, el promovente está cumpliendo con este apartado. El proyecto se vincula por la obligatoriedad de obtener la autorización correspondiente para realizar las obras descritas en esta manifestación de impacto ambiental. Como ya se mencionó anteriormente, la promovente una vez autorizado el proyecto en materia ambiental procederá a tramitar el Registro Nacional de Pesca para la unidad de producción acuícola.
Art. 30°.- *Las actividades pesqueras se clasifican en:* **II.-** *Cultivo o acuacultura con fines*		
Artículo 31°.- *Para realizar las actividades de pesca se requiere lo siguiente:* **I,** *Concesión, para:* **Inciso b)** *Acuacultura comercial* **II,** Permiso, para: **Inciso g)** *Acuacultura de fomento* **III,** *Autorización, para:* **Inciso d)** *Recolectar del medio natural reproductores, larvas, postlarvas, crías, huevos, semillas, alevines o en cualquier otro estadio, y* **Inciso e)** *Acuacultura didáctica.*		

Artículos 22.- *la Secretaría podrá inscribir en el Registro Nacional de Pesca a los acuicultores que no requieran concesión, permiso o Autorización.*	Al **proyecto** le aplica el Artículo, incisos y, fracciones anteriores, porque se trata de una actividad acuícola con fines comerciales.	Por el hecho de presentar a la autoridad correspondiente (SEMARNAT) la Manifestación de Impacto Ambiental, el promovente está cumpliendo con este apartado. El proyecto se vincula por la obligatoriedad de obtener la autorización correspondiente para realizar las obras descritas en esta manifestación de impacto ambiental. Como ya se mencionó anteriormente, la promovente una vez autorizado el proyecto en materia ambiental procederá a tramitar el Registro Nacional de Pesca para la unidad de producción acuícola.
Art. 30°.- *Las actividades pesqueras se clasifican en:* **II.-** *Cultivo o acuacultura con fines*		
Artículo 31°.- *Para realizar las actividades de pesca se requiere lo siguiente:* **I,** *Concesión, para:* **Inciso b)** *Acuacultura comercial* **II,** Permiso, para: **Inciso g)** *Acuacultura de fomento* **III,** *Autorización, para:* **Inciso d)** *Recolectar del medio natural reproductores, larvas, postlarvas, crías, huevos, semillas, alevines o en cualquier otro estadio, y* **Inciso e)** *Acuacultura didáctica.*		

Artículos 22.- *la Secretaría podrá inscribir en el Registro Nacional de Pesca a los acuicultores que no requieran concesión, permiso o Autorización.*	Al **proyecto** le aplica el Artículo, incisos y, fracciones anteriores, porque se trata de una actividad acuícola con fines comerciales.	Por el hecho de presentar a la autoridad correspondiente (SEMARNAT) la Manifestación de Impacto Ambiental, el promovente está cumpliendo con este apartado. El proyecto se vincula por la obligatoriedad de obtener la autorización correspondiente para realizar las obras descritas en esta manifestación de impacto ambiental. Como ya se mencionó anteriormente, la promovente una vez autorizado el proyecto en materia ambiental procederá a tramitar el Registro Nacional de Pesca para la unidad de producción acuícola.
Art. 30°.- *Las actividades pesqueras se clasifican en:* **II.-** *Cultivo o acuacultura con fines*		
Artículo 31°.- *Para realizar las actividades de pesca se requiere lo siguiente:* **I,** *Concesión, para:* **Inciso b)** *Acuacultura comercial* **II,** Permiso, para: **Inciso g)** *Acuacultura de fomento* **III,** *Autorización, para:* **Inciso d)** *Recolectar del medio natural reproductores, larvas, postlarvas, crías, huevos, semillas, alevines o en cualquier otro estadio, y* **Inciso e)** *Acuacultura didáctica.*		

Artículos 22.- *la Secretaría podrá inscribir en el Registro Nacional de Pesca a los acuicultores que no requieran concesión, permiso o Autorización.*	Al **proyecto** le aplica el Artículo, incisos y, fracciones anteriores, porque se trata de una actividad acuícola con fines comerciales.	Por el hecho de presentar a la autoridad correspondiente (SEMARNAT) la Manifestación de Impacto Ambiental, el promovente está cumpliendo con este apartado. El proyecto se vincula por la obligatoriedad de obtener la autorización correspondiente para realizar las obras descritas en esta manifestación de impacto ambiental. Como ya se mencionó anteriormente, la promovente una vez autorizado el proyecto en materia ambiental procederá a tramitar el Registro Nacional de Pesca para la unidad de producción acuícola.
Art. 30°.- *Las actividades pesqueras se clasifican en:* **II.-** *Cultivo o acuacultura con fines*		
Artículo 31°.- *Para realizar las actividades de pesca se requiere lo siguiente:* **I,** *Concesión, para:* **Inciso b)** *Acuacultura comercial* **II,** Permiso, para: **Inciso g)** *Acuacultura de fomento* **III,** *Autorización, para:* **Inciso d)** *Recolectar del medio natural reproductores, larvas, postlarvas, crías, huevos, semillas, alevines o en cualquier otro estadio, y* **Inciso e)** *Acuacultura didáctica.*		

Artículos 22.- *la Secretaría podrá inscribir en el Registro Nacional de Pesca a los acuicultores que no requieran concesión, permiso o Autorización.*	Al **proyecto** le aplica el Artículo, incisos y, fracciones anteriores, porque se trata de una actividad acuícola con fines comerciales.	Por el hecho de presentar a la autoridad correspondiente (SEMARNAT) la Manifestación de Impacto Ambiental, el promovente está cumpliendo con este apartado. El proyecto se vincula por la obligatoriedad de obtener la autorización correspondiente para realizar las obras descritas en esta manifestación de impacto ambiental. Como ya se mencionó anteriormente, la promovente una vez autorizado el proyecto en materia ambiental procederá a tramitar el Registro Nacional de Pesca para la unidad de producción acuícola.
Art. 30°.- *Las actividades pesqueras se clasifican en:* **II.-** *Cultivo o acuacultura con fines*		
Artículo 31°.- *Para realizar las actividades de pesca se requiere lo siguiente:* **I,** *Concesión, para:* **Inciso b)** *Acuacultura comercial* **II,** Permiso, para: **Inciso g)** *Acuacultura de fomento* **III,** *Autorización, para:* **Inciso d)** *Recolectar del medio natural reproductores, larvas, postlarvas, crías, huevos, semillas, alevines o en cualquier otro estadio, y* **Inciso e)** *Acuacultura didáctica.*		

Artículos 22.- *la Secretaría podrá inscribir en el Registro Nacional de Pesca a los acuicultores que no requieran concesión, permiso o Autorización.*	Al **proyecto** le aplica el Artículo, incisos y, fracciones anteriores, porque se trata de una actividad acuícola con fines comerciales.	Por el hecho de presentar a la autoridad correspondiente (SEMARNAT) la Manifestación de Impacto Ambiental, el promovente está cumpliendo con este apartado. El proyecto se vincula por la obligatoriedad de obtener la autorización correspondiente para realizar las obras descritas en esta manifestación de impacto ambiental. Como ya se mencionó anteriormente, la promovente una vez autorizado el proyecto en materia ambiental procederá a tramitar el Registro Nacional de Pesca para la unidad de producción acuícola.
Art. 30°.- *Las actividades pesqueras se clasifican en:* **II.-** *Cultivo o acuacultura con fines*		
Artículo 31°.- *Para realizar las actividades de pesca se requiere lo siguiente:* **I,** *Concesión, para:* **Inciso b)** *Acuacultura comercial* **II,** Permiso, para: **Inciso g)** *Acuacultura de fomento* **III,** *Autorización, para:* **Inciso d)** *Recolectar del medio natural reproductores, larvas, postlarvas, crías, huevos, semillas, alevines o en cualquier otro estadio, y* **Inciso e)** *Acuacultura didáctica.*		

Artículos 22.- *la Secretaría podrá inscribir en el Registro Nacional de Pesca a los acuicultores que no requieran concesión, permiso o Autorización.*	Al **proyecto** le aplica el Artículo, incisos y, fracciones anteriores, porque se trata de una actividad acuícola con fines comerciales.	Por el hecho de presentar a la autoridad correspondiente (SEMARNAT) la Manifestación de Impacto Ambiental, el promovente está cumpliendo con este apartado. El proyecto se vincula por la obligatoriedad de obtener la autorización correspondiente para realizar las obras descritas en esta manifestación de impacto ambiental. Como ya se mencionó anteriormente, la promovente una vez autorizado el proyecto en materia ambiental procederá a tramitar el Registro Nacional de Pesca para la unidad de producción acuícola.
Art. 30°.- *Las actividades pesqueras se clasifican en:* **II.-** *Cultivo o acuacultura con fines*		
Artículo 31°.- *Para realizar las actividades de pesca se requiere lo siguiente:* **I,** *Concesión, para:* **Inciso b)** *Acuacultura comercial* **II,** Permiso, para: **Inciso g)** *Acuacultura de fomento* **III,** *Autorización, para:* **Inciso d)** *Recolectar del medio natural reproductores, larvas, postlarvas, crías, huevos, semillas, alevines o en cualquier otro estadio, y* **Inciso e)** *Acuacultura didáctica.*		

Artículos 22.- *la Secretaría podrá inscribir en el Registro Nacional de Pesca a los acuicultores que no requieran concesión, permiso o Autorización.*	Al **proyecto** le aplica el Artículo, incisos y, fracciones anteriores, porque se trata de una actividad acuícola con fines comerciales.	Por el hecho de presentar a la autoridad correspondiente (SEMARNAT) la Manifestación de Impacto Ambiental, el promovente está cumpliendo con este apartado. El proyecto se vincula por la obligatoriedad de obtener la autorización correspondiente para realizar las obras descritas en esta manifestación de impacto ambiental. Como ya se mencionó anteriormente, la promovente una vez autorizado el proyecto en materia ambiental procederá a tramitar el Registro Nacional de Pesca para la unidad de producción acuícola.
Art. 30°.- *Las actividades pesqueras se clasifican en:* **II.-** *Cultivo o acuacultura con fines*		
Artículo 31°.- *Para realizar las actividades de pesca se requiere lo siguiente:* **I,** *Concesión, para:* **Inciso b)** *Acuacultura comercial* **II,** Permiso, para: **Inciso g)** *Acuacultura de fomento* **III,** *Autorización, para:* **Inciso d)** *Recolectar del medio natural reproductores, larvas, postlarvas, crías, huevos, semillas, alevines o en cualquier otro estadio, y* **Inciso e)** *Acuacultura didáctica.*		

Artículos 22.- *la Secretaría podrá inscribir en el Registro Nacional de Pesca a los acuicultores que no requieran concesión, permiso o Autorización.*	Al **proyecto** le aplica el Artículo, incisos y, fracciones anteriores, porque se trata de una actividad acuícola con fines comerciales.	Por el hecho de presentar a la autoridad correspondiente (SEMARNAT) la Manifestación de Impacto Ambiental, el promovente está cumpliendo con este apartado. El proyecto se vincula por la obligatoriedad de obtener la autorización correspondiente para realizar las obras descritas en esta manifestación de impacto ambiental. Como ya se mencionó anteriormente, la promovente una vez autorizado el proyecto en materia ambiental procederá a tramitar el Registro Nacional de Pesca para la unidad de producción acuícola.
Art. 30°.- *Las actividades pesqueras se clasifican en:* **II.-** *Cultivo o acuacultura con fines*		
Artículo 31°.- *Para realizar las actividades de pesca se requiere lo siguiente:* **I,** *Concesión, para:* **Inciso b)** *Acuacultura comercial* **II,** Permiso, para: **Inciso g)** *Acuacultura de fomento* **III,** *Autorización, para:* **Inciso d)** *Recolectar del medio natural reproductores, larvas, postlarvas, crías, huevos, semillas, alevines o en cualquier otro estadio, y* **Inciso e)** *Acuacultura didáctica.*		

Artículos 22.- *la Secretaría podrá inscribir en el Registro Nacional de Pesca a los acuicultores que no requieran concesión, permiso o Autorización.*	Al **proyecto** le aplica el Artículo, incisos y, fracciones anteriores, porque se trata de una actividad acuícola con fines comerciales.	Por el hecho de presentar a la autoridad correspondiente (SEMARNAT) la Manifestación de Impacto Ambiental, el promovente está cumpliendo con este apartado. El proyecto se vincula por la obligatoriedad de obtener la autorización correspondiente para realizar las obras descritas en esta manifestación de impacto ambiental. Como ya se mencionó anteriormente, la promovente una vez autorizado el proyecto en materia ambiental procederá a tramitar el Registro Nacional de Pesca para la unidad de producción acuícola.
Art. 30°.- *Las actividades pesqueras se clasifican en:* **II.-** *Cultivo o acuacultura con fines*		
Artículo 31°.- *Para realizar las actividades de pesca se requiere lo siguiente:* **I,** *Concesión, para:* **Inciso b)** *Acuacultura comercial* **II,** Permiso, para: **Inciso g)** *Acuacultura de fomento* **III,** *Autorización, para:* **Inciso d)** *Recolectar del medio natural reproductores, larvas, postlarvas, crías, huevos, semillas, alevines o en cualquier otro estadio, y* **Inciso e)** *Acuacultura didáctica.*		

Artículos 22.- *la Secretaría podrá inscribir en el Registro Nacional de Pesca a los acuicultores que no requieran concesión, permiso o Autorización.*	Al **proyecto** le aplica el Artículo, incisos y, fracciones anteriores, porque se trata de una actividad acuícola con fines comerciales.	Por el hecho de presentar a la autoridad correspondiente (SEMARNAT) la Manifestación de Impacto Ambiental, el promovente está cumpliendo con este apartado. El proyecto se vincula por la obligatoriedad de obtener la autorización correspondiente para realizar las obras descritas en esta manifestación de impacto ambiental. Como ya se mencionó anteriormente, la promovente una vez autorizado el proyecto en materia ambiental procederá a tramitar el Registro Nacional de Pesca para la unidad de producción acuícola.
Art. 30°.- *Las actividades pesqueras se clasifican en:* **II.-** *Cultivo o acuacultura con fines*		
Artículo 31°.- *Para realizar las actividades de pesca se requiere lo siguiente:* **I,** *Concesión, para:* **Inciso b)** *Acuacultura comercial* **II,** Permiso, para: **Inciso g)** *Acuacultura de fomento* **III,** *Autorización, para:* **Inciso d)** *Recolectar del medio natural reproductores, larvas, postlarvas, crías, huevos, semillas, alevines o en cualquier otro estadio, y* **Inciso e)** *Acuacultura didáctica.*		

Artículos 22.- *la Secretaría podrá inscribir en el Registro Nacional de Pesca a los acuicultores que no requieran concesión, permiso o Autorización.*	Al **proyecto** le aplica el Artículo, incisos y, fracciones anteriores, porque se trata de una actividad acuícola con fines comerciales.	Por el hecho de presentar a la autoridad correspondiente (SEMARNAT) la Manifestación de Impacto Ambiental, el promovente está cumpliendo con este apartado. El proyecto se vincula por la obligatoriedad de obtener la autorización correspondiente para realizar las obras descritas en esta manifestación de impacto ambiental. Como ya se mencionó anteriormente, la promovente una vez autorizado el proyecto en materia ambiental procederá a tramitar el Registro Nacional de Pesca para la unidad de producción acuícola.
Art. 30°.- *Las actividades pesqueras se clasifican en:* **II.-** *Cultivo o acuacultura con fines*		
Artículo 31°.- *Para realizar las actividades de pesca se requiere lo siguiente:* **I,** *Concesión, para:* **Inciso b)** *Acuacultura comercial* **II,** Permiso, para: **Inciso g)** *Acuacultura de fomento* **III,** *Autorización, para:* **Inciso d)** *Recolectar del medio natural reproductores, larvas, postlarvas, crías, huevos, semillas, alevines o en cualquier otro estadio, y* **Inciso e)** *Acuacultura didáctica.*		

Artículos 22.- *la Secretaría podrá inscribir en el Registro Nacional de Pesca a los acuicultores que no requieran concesión, permiso o Autorización.*	Al **proyecto** le aplica el Artículo, incisos y, fracciones anteriores, porque se trata de una actividad acuícola con fines comerciales.	Por el hecho de presentar a la autoridad correspondiente (SEMARNAT) la Manifestación de Impacto Ambiental, el promovente está cumpliendo con este apartado. El proyecto se vincula por la obligatoriedad de obtener la autorización correspondiente para realizar las obras descritas en esta manifestación de impacto ambiental. Como ya se mencionó anteriormente, la promovente una vez autorizado el proyecto en materia ambiental procederá a tramitar el Registro Nacional de Pesca para la unidad de producción acuícola.
Art. 30°.- *Las actividades pesqueras se clasifican en:* **II.-** *Cultivo o acuacultura con fines*		
Artículo 31°.- *Para realizar las actividades de pesca se requiere lo siguiente:* **I,** *Concesión, para:* **Inciso b)** *Acuacultura comercial* **II,** Permiso, para: **Inciso g)** *Acuacultura de fomento* **III,** *Autorización, para:* **Inciso d)** *Recolectar del medio natural reproductores, larvas, postlarvas, crías, huevos, semillas, alevines o en cualquier otro estadio, y* **Inciso e)** *Acuacultura didáctica.*		

Artículos 22.- *la Secretaría podrá inscribir en el Registro Nacional de Pesca a los acuicultores que no requieran concesión, permiso o Autorización.*	Al **proyecto** le aplica el Artículo, incisos y, fracciones anteriores, porque se trata de una actividad acuícola con fines comerciales.	Por el hecho de presentar a la autoridad correspondiente (SEMARNAT) la Manifestación de Impacto Ambiental, el promovente está cumpliendo con este apartado. El proyecto se vincula por la obligatoriedad de obtener la autorización correspondiente para realizar las obras descritas en esta manifestación de impacto ambiental. Como ya se mencionó anteriormente, la promovente una vez autorizado el proyecto en materia ambiental procederá a tramitar el Registro Nacional de Pesca para la unidad de producción acuícola.
Art. 30°.- *Las actividades pesqueras se clasifican en:* **II.-** *Cultivo o acuacultura con fines*		
Artículo 31°.- *Para realizar las actividades de pesca se requiere lo siguiente:* **I,** *Concesión, para:* **Inciso b)** *Acuacultura comercial* **II,** Permiso, para: **Inciso g)** *Acuacultura de fomento* **III,** *Autorización, para:* **Inciso d)** *Recolectar del medio natural reproductores, larvas, postlarvas, crías, huevos, semillas, alevines o en cualquier otro estadio, y* **Inciso e)** *Acuacultura didáctica.*		

Artículos 22.- *la Secretaría podrá inscribir en el Registro Nacional de Pesca a los acuicultores que no requieran concesión, permiso o Autorización.*	Al **proyecto** le aplica el Artículo, incisos y, fracciones anteriores, porque se trata de una actividad acuícola con fines comerciales.	Por el hecho de presentar a la autoridad correspondiente (SEMARNAT) la Manifestación de Impacto Ambiental, el promovente está cumpliendo con este apartado. El proyecto se vincula por la obligatoriedad de obtener la autorización correspondiente para realizar las obras descritas en esta manifestación de impacto ambiental. Como ya se mencionó anteriormente, la promovente una vez autorizado el proyecto en materia ambiental procederá a tramitar el Registro Nacional de Pesca para la unidad de producción acuícola.
Art. 30°.- *Las actividades pesqueras se clasifican en:* **II.-** *Cultivo o acuacultura con fines*		
Artículo 31°.- *Para realizar las actividades de pesca se requiere lo siguiente:* **I,** *Concesión, para:* **Inciso b)** *Acuacultura comercial* **II,** Permiso, para: **Inciso g)** *Acuacultura de fomento* **III,** *Autorización, para:* **Inciso d)** *Recolectar del medio natural reproductores, larvas, postlarvas, crías, huevos, semillas, alevines o en cualquier otro estadio, y* **Inciso e)** *Acuacultura didáctica.*		

Artículos 22.- *la Secretaría podrá inscribir en el Registro Nacional de Pesca a los acuicultores que no requieran concesión, permiso o Autorización.*	Al **proyecto** le aplica el Artículo, incisos y, fracciones anteriores, porque se trata de una actividad acuícola con fines comerciales.	Por el hecho de presentar a la autoridad correspondiente (SEMARNAT) la Manifestación de Impacto Ambiental, el promovente está cumpliendo con este apartado. El proyecto se vincula por la obligatoriedad de obtener la autorización correspondiente para realizar las obras descritas en esta manifestación de impacto ambiental. Como ya se mencionó anteriormente, la promovente una vez autorizado el proyecto en materia ambiental procederá a tramitar el Registro Nacional de Pesca para la unidad de producción acuícola.
Art. 30°.- *Las actividades pesqueras se clasifican en:* **II.-** *Cultivo o acuacultura con fines*		
Artículo 31°.- *Para realizar las actividades de pesca se requiere lo siguiente:* **I,** *Concesión, para:* **Inciso b)** *Acuacultura comercial* **II,** Permiso, para: **Inciso g)** *Acuacultura de fomento* **III,** *Autorización, para:* **Inciso d)** *Recolectar del medio natural reproductores, larvas, postlarvas, crías, huevos, semillas, alevines o en cualquier otro estadio, y* **Inciso e)** *Acuacultura didáctica.*		

Artículos 22.- *la Secretaría podrá inscribir en el Registro Nacional de Pesca a los acuicultores que no requieran concesión, permiso o Autorización.*	Al **proyecto** le aplica el Artículo, incisos y, fracciones anteriores, porque se trata de una actividad acuícola con fines comerciales.	Por el hecho de presentar a la autoridad correspondiente (SEMARNAT) la Manifestación de Impacto Ambiental, el promovente está cumpliendo con este apartado. El proyecto se vincula por la obligatoriedad de obtener la autorización correspondiente para realizar las obras descritas en esta manifestación de impacto ambiental. Como ya se mencionó anteriormente, la promovente una vez autorizado el proyecto en materia ambiental procederá a tramitar el Registro Nacional de Pesca para la unidad de producción acuícola.
Art. 30°.- *Las actividades pesqueras se clasifican en:* **II.-** *Cultivo o acuacultura con fines*		
Artículo 31°.- *Para realizar las actividades de pesca se requiere lo siguiente:* **I,** *Concesión, para:* **Inciso b)** *Acuacultura comercial* **II,** Permiso, para: **Inciso g)** *Acuacultura de fomento* **III,** *Autorización, para:* **Inciso d)** *Recolectar del medio natural reproductores, larvas, postlarvas, crías, huevos, semillas, alevines o en cualquier otro estadio, y* **Inciso e)** *Acuacultura didáctica.*		

Artículos 22.- *la Secretaría podrá inscribir en el Registro Nacional de Pesca a los acuicultores que no requieran concesión, permiso o Autorización.*	Al **proyecto** le aplica el Artículo, incisos y, fracciones anteriores, porque se trata de una actividad acuícola con fines comerciales.	Por el hecho de presentar a la autoridad correspondiente (SEMARNAT) la Manifestación de Impacto Ambiental, el promovente está cumpliendo con este apartado. El proyecto se vincula por la obligatoriedad de obtener la autorización correspondiente para realizar las obras descritas en esta manifestación de impacto ambiental. Como ya se mencionó anteriormente, la promovente una vez autorizado el proyecto en materia ambiental procederá a tramitar el Registro Nacional de Pesca para la unidad de producción acuícola.
Art. 30°.- *Las actividades pesqueras se clasifican en:* **II.-** *Cultivo o acuacultura con fines*		
Artículo 31°.- *Para realizar las actividades de pesca se requiere lo siguiente:* **I,** *Concesión, para:* **Inciso b)** *Acuacultura comercial* **II,** Permiso, para: **Inciso g)** *Acuacultura de fomento* **III,** *Autorización, para:* **Inciso d)** *Recolectar del medio natural reproductores, larvas, postlarvas, crías, huevos, semillas, alevines o en cualquier otro estadio, y* **Inciso e)** *Acuacultura didáctica.*		

Artículos 22.- *la Secretaría podrá inscribir en el Registro Nacional de Pesca a los acuicultores que no requieran concesión, permiso o Autorización.*	Al **proyecto** le aplica el Artículo, incisos y, fracciones anteriores, porque se trata de una actividad acuícola con fines comerciales.	Por el hecho de presentar a la autoridad correspondiente (SEMARNAT) la Manifestación de Impacto Ambiental, el promovente está cumpliendo con este apartado. El proyecto se vincula por la obligatoriedad de obtener la autorización correspondiente para realizar las obras descritas en esta manifestación de impacto ambiental. Como ya se mencionó anteriormente, la promovente una vez autorizado el proyecto en materia ambiental procederá a tramitar el Registro Nacional de Pesca para la unidad de producción acuícola.
Art. 30°.- *Las actividades pesqueras se clasifican en:* **II.-** *Cultivo o acuacultura con fines*		
Artículo 31°.- *Para realizar las actividades de pesca se requiere lo siguiente:* **I,** *Concesión, para:* **Inciso b)** *Acuacultura comercial* **II,** Permiso, para: **Inciso g)** *Acuacultura de fomento* **III,** *Autorización, para:* **Inciso d)** *Recolectar del medio natural reproductores, larvas, postlarvas, crías, huevos, semillas, alevines o en cualquier otro estadio, y* **Inciso e)** *Acuacultura didáctica.*		

Artículos 22.- *la Secretaría podrá inscribir en el Registro Nacional de Pesca a los acuicultores que no requieran concesión, permiso o Autorización.*	Al **proyecto** le aplica el Artículo, incisos y, fracciones anteriores, porque se trata de una actividad acuícola con fines comerciales.	Por el hecho de presentar a la autoridad correspondiente (SEMARNAT) la Manifestación de Impacto Ambiental, el promovente está cumpliendo con este apartado. El proyecto se vincula por la obligatoriedad de obtener la autorización correspondiente para realizar las obras descritas en esta manifestación de impacto ambiental. Como ya se mencionó anteriormente, la promovente una vez autorizado el proyecto en materia ambiental procederá a tramitar el Registro Nacional de Pesca para la unidad de producción acuícola.
Art. 30°.- *Las actividades pesqueras se clasifican en:* **II.-** *Cultivo o acuacultura con fines*		
Artículo 31°.- *Para realizar las actividades de pesca se requiere lo siguiente:* **I,** *Concesión, para:* **Inciso b)** *Acuacultura comercial* **II,** Permiso, para: **Inciso g)** *Acuacultura de fomento* **III,** *Autorización, para:* **Inciso d)** *Recolectar del medio natural reproductores, larvas, postlarvas, crías, huevos, semillas, alevines o en cualquier otro estadio, y* **Inciso e)** *Acuacultura didáctica.*		

Artículos 22.- *la Secretaría podrá inscribir en el Registro Nacional de Pesca a los acuicultores que no requieran concesión, permiso o Autorización.*	Al **proyecto** le aplica el Artículo, incisos y, fracciones anteriores, porque se trata de una actividad acuícola con fines comerciales.	Por el hecho de presentar a la autoridad correspondiente (SEMARNAT) la Manifestación de Impacto Ambiental, el promovente está cumpliendo con este apartado. El proyecto se vincula por la obligatoriedad de obtener la autorización correspondiente para realizar las obras descritas en esta manifestación de impacto ambiental. Como ya se mencionó anteriormente, la promovente una vez autorizado el proyecto en materia ambiental procederá a tramitar el Registro Nacional de Pesca para la unidad de producción acuícola.
Art. 30°.- *Las actividades pesqueras se clasifican en:* **II.-** *Cultivo o acuacultura con fines*		
Artículo 31°.- *Para realizar las actividades de pesca se requiere lo siguiente:* **I,** *Concesión, para:* **Inciso b)** *Acuacultura comercial* **II,** Permiso, para: **Inciso g)** *Acuacultura de fomento* **III,** *Autorización, para:* **Inciso d)** *Recolectar del medio natural reproductores, larvas, postlarvas, crías, huevos, semillas, alevines o en cualquier otro estadio, y* **Inciso e)** *Acuacultura didáctica.*		

Artículos 22.- *la Secretaría podrá inscribir en el Registro Nacional de Pesca a los acuicultores que no requieran concesión, permiso o Autorización.*	Al **proyecto** le aplica el Artículo, incisos y, fracciones anteriores, porque se trata de una actividad acuícola con fines comerciales.	Por el hecho de presentar a la autoridad correspondiente (SEMARNAT) la Manifestación de Impacto Ambiental, el promovente está cumpliendo con este apartado. El proyecto se vincula por la obligatoriedad de obtener la autorización correspondiente para realizar las obras descritas en esta manifestación de impacto ambiental. Como ya se mencionó anteriormente, la promovente una vez autorizado el proyecto en materia ambiental procederá a tramitar el Registro Nacional de Pesca para la unidad de producción acuícola.
Art. 30°.- *Las actividades pesqueras se clasifican en:* **II.-** *Cultivo o acuacultura con fines*		
Artículo 31°.- *Para realizar las actividades de pesca se requiere lo siguiente:* **I,** *Concesión, para:* **Inciso b)** *Acuacultura comercial* **II,** Permiso, para: **Inciso g)** *Acuacultura de fomento* **III,** *Autorización, para:* **Inciso d)** *Recolectar del medio natural reproductores, larvas, postlarvas, crías, huevos, semillas, alevines o en cualquier otro estadio, y* **Inciso e)** *Acuacultura didáctica.*		

Artículos 22.- *la Secretaría podrá inscribir en el Registro Nacional de Pesca a los acuicultores que no requieran concesión, permiso o Autorización.*	Al **proyecto** le aplica el Artículo, incisos y, fracciones anteriores, porque se trata de una actividad acuícola con fines comerciales.	Por el hecho de presentar a la autoridad correspondiente (SEMARNAT) la Manifestación de Impacto Ambiental, el promovente está cumpliendo con este apartado. El proyecto se vincula por la obligatoriedad de obtener la autorización correspondiente para realizar las obras descritas en esta manifestación de impacto ambiental. Como ya se mencionó anteriormente, la promovente una vez autorizado el proyecto en materia ambiental procederá a tramitar el Registro Nacional de Pesca para la unidad de producción acuícola.
Art. 30°.- *Las actividades pesqueras se clasifican en:* **II.-** *Cultivo o acuacultura con fines*		
Artículo 31°.- *Para realizar las actividades de pesca se requiere lo siguiente:* **I,** *Concesión, para:* **Inciso b)** *Acuacultura comercial* **II,** Permiso, para: **Inciso g)** *Acuacultura de fomento* **III,** *Autorización, para:* **Inciso d)** *Recolectar del medio natural reproductores, larvas, postlarvas, crías, huevos, semillas, alevines o en cualquier otro estadio, y* **Inciso e)** *Acuacultura didáctica.*		

Artículos 22.- *la Secretaría podrá inscribir en el Registro Nacional de Pesca a los acuicultores que no requieran concesión, permiso o Autorización.*	Al **proyecto** le aplica el Artículo, incisos y, fracciones anteriores, porque se trata de una actividad acuícola con fines comerciales.	Por el hecho de presentar a la autoridad correspondiente (SEMARNAT) la Manifestación de Impacto Ambiental, el promovente está cumpliendo con este apartado. El proyecto se vincula por la obligatoriedad de obtener la autorización correspondiente para realizar las obras descritas en esta manifestación de impacto ambiental. Como ya se mencionó anteriormente, la promovente una vez autorizado el proyecto en materia ambiental procederá a tramitar el Registro Nacional de Pesca para la unidad de producción acuícola.
Art. 30°.- *Las actividades pesqueras se clasifican en:* **II.-** *Cultivo o acuacultura con fines*		
Artículo 31°.- *Para realizar las actividades de pesca se requiere lo siguiente:* **I,** *Concesión, para:* **Inciso b)** *Acuacultura comercial* **II,** Permiso, para: **Inciso g)** *Acuacultura de fomento* **III,** *Autorización, para:* **Inciso d)** *Recolectar del medio natural reproductores, larvas, postlarvas, crías, huevos, semillas, alevines o en cualquier otro estadio, y* **Inciso e)** *Acuacultura didáctica.*		

Artículos 22.- *la Secretaría podrá inscribir en el Registro Nacional de Pesca a los acuicultores que no requieran concesión, permiso o Autorización.*	Al **proyecto** le aplica el Artículo, incisos y, fracciones anteriores, porque se trata de una actividad acuícola con fines comerciales.	Por el hecho de presentar a la autoridad correspondiente (SEMARNAT) la Manifestación de Impacto Ambiental, el promovente está cumpliendo con este apartado. El proyecto se vincula por la obligatoriedad de obtener la autorización correspondiente para realizar las obras descritas en esta manifestación de impacto ambiental. Como ya se mencionó anteriormente, la promovente una vez autorizado el proyecto en materia ambiental procederá a tramitar el Registro Nacional de Pesca para la unidad de producción acuícola.
Art. 30°.- *Las actividades pesqueras se clasifican en:* **II.-** *Cultivo o acuacultura con fines*		
Artículo 31°.- *Para realizar las actividades de pesca se requiere lo siguiente:* **I,** *Concesión, para:* **Inciso b)** *Acuacultura comercial* **II,** Permiso, para: **Inciso g)** *Acuacultura de fomento* **III,** *Autorización, para:* **Inciso d)** *Recolectar del medio natural reproductores, larvas, postlarvas, crías, huevos, semillas, alevines o en cualquier otro estadio, y* **Inciso e)** *Acuacultura didáctica.*		

Artículos 22.- *la Secretaría podrá inscribir en el Registro Nacional de Pesca a los acuicultores que no requieran concesión, permiso o Autorización.*	Al **proyecto** le aplica el Artículo, incisos y, fracciones anteriores, porque se trata de una actividad acuícola con fines comerciales.	Por el hecho de presentar a la autoridad correspondiente (SEMARNAT) la Manifestación de Impacto Ambiental, el promovente está cumpliendo con este apartado. El proyecto se vincula por la obligatoriedad de obtener la autorización correspondiente para realizar las obras descritas en esta manifestación de impacto ambiental. Como ya se mencionó anteriormente, la promovente una vez autorizado el proyecto en materia ambiental procederá a tramitar el Registro Nacional de Pesca para la unidad de producción acuícola.
Art. 30°.- *Las actividades pesqueras se clasifican en:* **II.-** *Cultivo o acuacultura con fines*		
Artículo 31°.- *Para realizar las actividades de pesca se requiere lo siguiente:* **I,** *Concesión, para:* **Inciso b)** *Acuacultura comercial* **II,** Permiso, para: **Inciso g)** *Acuacultura de fomento* **III,** *Autorización, para:* **Inciso d)** *Recolectar del medio natural reproductores, larvas, postlarvas, crías, huevos, semillas, alevines o en cualquier otro estadio, y* **Inciso e)** *Acuacultura didáctica.*		

Artículos 22.- *la Secretaría podrá inscribir en el Registro Nacional de Pesca a los acuicultores que no requieran concesión, permiso o Autorización.*	Al **proyecto** le aplica el Artículo, incisos y, fracciones anteriores, porque se trata de una actividad acuícola con fines comerciales.	Por el hecho de presentar a la autoridad correspondiente (SEMARNAT) la Manifestación de Impacto Ambiental, el promovente está cumpliendo con este apartado. El proyecto se vincula por la obligatoriedad de obtener la autorización correspondiente para realizar las obras descritas en esta manifestación de impacto ambiental. Como ya se mencionó anteriormente, la promovente una vez autorizado el proyecto en materia ambiental procederá a tramitar el Registro Nacional de Pesca para la unidad de producción acuícola.
Art. 30°.- *Las actividades pesqueras se clasifican en:* **II.-** *Cultivo o acuacultura con fines*		
Artículo 31°.- *Para realizar las actividades de pesca se requiere lo siguiente:* **I,** *Concesión, para:* **Inciso b)** *Acuacultura comercial* **II,** Permiso, para: **Inciso g)** *Acuacultura de fomento* **III,** *Autorización, para:* **Inciso d)** *Recolectar del medio natural reproductores, larvas, postlarvas, crías, huevos, semillas, alevines o en cualquier otro estadio, y* **Inciso e)** *Acuacultura didáctica.*		

Artículos 22.- *la Secretaría podrá inscribir en el Registro Nacional de Pesca a los acuicultores que no requieran concesión, permiso o Autorización.*	Al **proyecto** le aplica el Artículo, incisos y, fracciones anteriores, porque se trata de una actividad acuícola con fines comerciales.	Por el hecho de presentar a la autoridad correspondiente (SEMARNAT) la Manifestación de Impacto Ambiental, el promovente está cumpliendo con este apartado. El proyecto se vincula por la obligatoriedad de obtener la autorización correspondiente para realizar las obras descritas en esta manifestación de impacto ambiental. Como ya se mencionó anteriormente, la promovente una vez autorizado el proyecto en materia ambiental procederá a tramitar el Registro Nacional de Pesca para la unidad de producción acuícola.
Art. 30°.- *Las actividades pesqueras se clasifican en:* **II.-** *Cultivo o acuacultura con fines*		
Artículo 31°.- *Para realizar las actividades de pesca se requiere lo siguiente:* **I,** *Concesión, para:* **Inciso b)** *Acuacultura comercial* **II,** Permiso, para: **Inciso g)** *Acuacultura de fomento* **III,** *Autorización, para:* **Inciso d)** *Recolectar del medio natural reproductores, larvas, postlarvas, crías, huevos, semillas, alevines o en cualquier otro estadio, y* **Inciso e)** *Acuacultura didáctica.*		

Artículos 22.- *la Secretaría podrá inscribir en el Registro Nacional de Pesca a los acuicultores que no requieran concesión, permiso o Autorización.*	Al **proyecto** le aplica el Artículo, incisos y, fracciones anteriores, porque se trata de una actividad acuícola con fines comerciales.	Por el hecho de presentar a la autoridad correspondiente (SEMARNAT) la Manifestación de Impacto Ambiental, el promovente está cumpliendo con este apartado. El proyecto se vincula por la obligatoriedad de obtener la autorización correspondiente para realizar las obras descritas en esta manifestación de impacto ambiental. Como ya se mencionó anteriormente, la promovente una vez autorizado el proyecto en materia ambiental procederá a tramitar el Registro Nacional de Pesca para la unidad de producción acuícola.
Art. 30°.- *Las actividades pesqueras se clasifican en:* **II.-** *Cultivo o acuacultura con fines*		
Artículo 31°.- *Para realizar las actividades de pesca se requiere lo siguiente:* **I,** *Concesión, para:* **Inciso b)** *Acuacultura comercial* **II,** Permiso, para: **Inciso g)** *Acuacultura de fomento* **III,** *Autorización, para:* **Inciso d)** *Recolectar del medio natural reproductores, larvas, postlarvas, crías, huevos, semillas, alevines o en cualquier otro estadio, y* **Inciso e)** *Acuacultura didáctica.*		

Artículos 22.- *la Secretaría podrá inscribir en el Registro Nacional de Pesca a los acuicultores que no requieran concesión, permiso o Autorización.*	Al **proyecto** le aplica el Artículo, incisos y, fracciones anteriores, porque se trata de una actividad acuícola con fines comerciales.	Por el hecho de presentar a la autoridad correspondiente (SEMARNAT) la Manifestación de Impacto Ambiental, el promovente está cumpliendo con este apartado. El proyecto se vincula por la obligatoriedad de obtener la autorización correspondiente para realizar las obras descritas en esta manifestación de impacto ambiental. Como ya se mencionó anteriormente, la promovente una vez autorizado el proyecto en materia ambiental procederá a tramitar el Registro Nacional de Pesca para la unidad de producción acuícola.
Art. 30°.- *Las actividades pesqueras se clasifican en:* **II.-** *Cultivo o acuacultura con fines*		
Artículo 31°.- *Para realizar las actividades de pesca se requiere lo siguiente:* **I,** *Concesión, para:* **Inciso b)** *Acuacultura comercial* **II,** Permiso, para: **Inciso g)** *Acuacultura de fomento* **III,** *Autorización, para:* **Inciso d)** *Recolectar del medio natural reproductores, larvas, postlarvas, crías, huevos, semillas, alevines o en cualquier otro estadio, y* **Inciso e)** *Acuacultura didáctica.*		

Artículos 22.- *la Secretaría podrá inscribir en el Registro Nacional de Pesca a los acuicultores que no requieran concesión, permiso o Autorización.*	Al **proyecto** le aplica el Artículo, incisos y, fracciones anteriores, porque se trata de una actividad acuícola con fines comerciales.	Por el hecho de presentar a la autoridad correspondiente (SEMARNAT) la Manifestación de Impacto Ambiental, el promovente está cumpliendo con este apartado. El proyecto se vincula por la obligatoriedad de obtener la autorización correspondiente para realizar las obras descritas en esta manifestación de impacto ambiental. Como ya se mencionó anteriormente, la promovente una vez autorizado el proyecto en materia ambiental procederá a tramitar el Registro Nacional de Pesca para la unidad de producción acuícola.
Art. 30°.- *Las actividades pesqueras se clasifican en:* **II.-** *Cultivo o acuacultura con fines*		
Artículo 31°.- *Para realizar las actividades de pesca se requiere lo siguiente:* **I,** *Concesión, para:* **Inciso b)** *Acuacultura comercial* **II,** Permiso, para: **Inciso g)** *Acuacultura de fomento* **III,** *Autorización, para:* **Inciso d)** *Recolectar del medio natural reproductores, larvas, postlarvas, crías, huevos, semillas, alevines o en cualquier otro estadio, y* **Inciso e)** *Acuacultura didáctica.*		

Artículos 22.- *la Secretaría podrá inscribir en el Registro Nacional de Pesca a los acuicultores que no requieran concesión, permiso o Autorización.*	Al **proyecto** le aplica el Artículo, incisos y, fracciones anteriores, porque se trata de una actividad acuícola con fines comerciales.	Por el hecho de presentar a la autoridad correspondiente (SEMARNAT) la Manifestación de Impacto Ambiental, el promovente está cumpliendo con este apartado. El proyecto se vincula por la obligatoriedad de obtener la autorización correspondiente para realizar las obras descritas en esta manifestación de impacto ambiental. Como ya se mencionó anteriormente, la promovente una vez autorizado el proyecto en materia ambiental procederá a tramitar el Registro Nacional de Pesca para la unidad de producción acuícola.
Art. 30°.- *Las actividades pesqueras se clasifican en:* **II.-** *Cultivo o acuacultura con fines*		
Artículo 31°.- *Para realizar las actividades de pesca se requiere lo siguiente:* **I,** *Concesión, para:* **Inciso b)** *Acuacultura comercial* **II,** Permiso, para: **Inciso g)** *Acuacultura de fomento* **III,** *Autorización, para:* **Inciso d)** *Recolectar del medio natural reproductores, larvas, postlarvas, crías, huevos, semillas, alevines o en cualquier otro estadio, y* **Inciso e)** *Acuacultura didáctica.*		

Artículos 22.- *la Secretaría podrá inscribir en el Registro Nacional de Pesca a los acuicultores que no requieran concesión, permiso o Autorización.*	Al **proyecto** le aplica el Artículo, incisos y, fracciones anteriores, porque se trata de una actividad acuícola con fines comerciales.	Por el hecho de presentar a la autoridad correspondiente (SEMARNAT) la Manifestación de Impacto Ambiental, el promovente está cumpliendo con este apartado. El proyecto se vincula por la obligatoriedad de obtener la autorización correspondiente para realizar las obras descritas en esta manifestación de impacto ambiental. Como ya se mencionó anteriormente, la promovente una vez autorizado el proyecto en materia ambiental procederá a tramitar el Registro Nacional de Pesca para la unidad de producción acuícola.
Art. 30°.- *Las actividades pesqueras se clasifican en:* **II.-** *Cultivo o acuacultura con fines*		
Artículo 31°.- *Para realizar las actividades de pesca se requiere lo siguiente:* **I,** *Concesión, para:* **Inciso b)** *Acuacultura comercial* **II,** Permiso, para: **Inciso g)** *Acuacultura de fomento* **III,** *Autorización, para:* **Inciso d)** *Recolectar del medio natural reproductores, larvas, postlarvas, crías, huevos, semillas, alevines o en cualquier otro estadio, y* **Inciso e)** *Acuacultura didáctica.*		

Artículos 22.- *la Secretaría podrá inscribir en el Registro Nacional de Pesca a los acuicultores que no requieran concesión, permiso o Autorización.*	Al **proyecto** le aplica el Artículo, incisos y, fracciones anteriores, porque se trata de una actividad acuícola con fines comerciales.	Por el hecho de presentar a la autoridad correspondiente (SEMARNAT) la Manifestación de Impacto Ambiental, el promovente está cumpliendo con este apartado. El proyecto se vincula por la obligatoriedad de obtener la autorización correspondiente para realizar las obras descritas en esta manifestación de impacto ambiental. Como ya se mencionó anteriormente, la promovente una vez autorizado el proyecto en materia ambiental procederá a tramitar el Registro Nacional de Pesca para la unidad de producción acuícola.
Art. 30°.- *Las actividades pesqueras se clasifican en:* **II.-** *Cultivo o acuacultura con fines*		
Artículo 31°.- *Para realizar las actividades de pesca se requiere lo siguiente:* **I,** *Concesión, para:* **Inciso b)** *Acuacultura comercial* **II,** Permiso, para: **Inciso g)** *Acuacultura de fomento* **III,** *Autorización, para:* **Inciso d)** *Recolectar del medio natural reproductores, larvas, postlarvas, crías, huevos, semillas, alevines o en cualquier otro estadio, y* **Inciso e)** *Acuacultura didáctica.*		

Artículos 22.- *la Secretaría podrá inscribir en el Registro Nacional de Pesca a los acuicultores que no requieran concesión, permiso o Autorización.*	Al **proyecto** le aplica el Artículo, incisos y, fracciones anteriores, porque se trata de una actividad acuícola con fines comerciales.	Por el hecho de presentar a la autoridad correspondiente (SEMARNAT) la Manifestación de Impacto Ambiental, el promovente está cumpliendo con este apartado. El proyecto se vincula por la obligatoriedad de obtener la autorización correspondiente para realizar las obras descritas en esta manifestación de impacto ambiental. Como ya se mencionó anteriormente, la promovente una vez autorizado el proyecto en materia ambiental procederá a tramitar el Registro Nacional de Pesca para la unidad de producción acuícola.
Art. 30°.- *Las actividades pesqueras se clasifican en:* **II.-** *Cultivo o acuacultura con fines*		
Artículo 31°.- *Para realizar las actividades de pesca se requiere lo siguiente:* **I,** *Concesión, para:* **Inciso b)** *Acuacultura comercial* **II,** Permiso, para: **Inciso g)** *Acuacultura de fomento* **III,** *Autorización, para:* **Inciso d)** *Recolectar del medio natural reproductores, larvas, postlarvas, crías, huevos, semillas, alevines o en cualquier otro estadio, y* **Inciso e)** *Acuacultura didáctica.*		

Artículos 22.- *la Secretaría podrá inscribir en el Registro Nacional de Pesca a los acuicultores que no requieran concesión, permiso o Autorización.*	Al **proyecto** le aplica el Artículo, incisos y, fracciones anteriores, porque se trata de una actividad acuícola con fines comerciales.	Por el hecho de presentar a la autoridad correspondiente (SEMARNAT) la Manifestación de Impacto Ambiental, el promovente está cumpliendo con este apartado. El proyecto se vincula por la obligatoriedad de obtener la autorización correspondiente para realizar las obras descritas en esta manifestación de impacto ambiental. Como ya se mencionó anteriormente, la promovente una vez autorizado el proyecto en materia ambiental procederá a tramitar el Registro Nacional de Pesca para la unidad de producción acuícola.
Art. 30°.- *Las actividades pesqueras se clasifican en:* **II.-** *Cultivo o acuacultura con fines*		
Artículo 31°.- *Para realizar las actividades de pesca se requiere lo siguiente:* **I,** *Concesión, para:* **Inciso b)** *Acuacultura comercial* **II,** Permiso, para: **Inciso g)** *Acuacultura de fomento* **III,** *Autorización, para:* **Inciso d)** *Recolectar del medio natural reproductores, larvas, postlarvas, crías, huevos, semillas, alevines o en cualquier otro estadio, y* **Inciso e)** *Acuacultura didáctica.*		

Artículos 22.- *la Secretaría podrá inscribir en el Registro Nacional de Pesca a los acuicultores que no requieran concesión, permiso o Autorización.*	Al **proyecto** le aplica el Artículo, incisos y, fracciones anteriores, porque se trata de una actividad acuícola con fines comerciales.	Por el hecho de presentar a la autoridad correspondiente (SEMARNAT) la Manifestación de Impacto Ambiental, el promovente está cumpliendo con este apartado. El proyecto se vincula por la obligatoriedad de obtener la autorización correspondiente para realizar las obras descritas en esta manifestación de impacto ambiental. Como ya se mencionó anteriormente, la promovente una vez autorizado el proyecto en materia ambiental procederá a tramitar el Registro Nacional de Pesca para la unidad de producción acuícola.
Art. 30°.- *Las actividades pesqueras se clasifican en:* **II.-** *Cultivo o acuacultura con fines*		
Artículo 31°.- *Para realizar las actividades de pesca se requiere lo siguiente:* **I,** *Concesión, para:* **Inciso b)** *Acuacultura comercial* **II,** Permiso, para: **Inciso g)** *Acuacultura de fomento* **III,** *Autorización, para:* **Inciso d)** *Recolectar del medio natural reproductores, larvas, postlarvas, crías, huevos, semillas, alevines o en cualquier otro estadio, y* **Inciso e)** *Acuacultura didáctica.*		

Artículos 22.- *la Secretaría podrá inscribir en el Registro Nacional de Pesca a los acuicultores que no requieran concesión, permiso o Autorización.*	Al **proyecto** le aplica el Artículo, incisos y, fracciones anteriores, porque se trata de una actividad acuícola con fines comerciales.	Por el hecho de presentar a la autoridad correspondiente (SEMARNAT) la Manifestación de Impacto Ambiental, el promovente está cumpliendo con este apartado. El proyecto se vincula por la obligatoriedad de obtener la autorización correspondiente para realizar las obras descritas en esta manifestación de impacto ambiental. Como ya se mencionó anteriormente, la promovente una vez autorizado el proyecto en materia ambiental procederá a tramitar el Registro Nacional de Pesca para la unidad de producción acuícola.
Art. 30°.- *Las actividades pesqueras se clasifican en:* **II.-** *Cultivo o acuacultura con fines*		
Artículo 31°.- *Para realizar las actividades de pesca se requiere lo siguiente:* **I,** *Concesión, para:* **Inciso b)** *Acuacultura comercial* **II,** Permiso, para: **Inciso g)** *Acuacultura de fomento* **III,** *Autorización, para:* **Inciso d)** *Recolectar del medio natural reproductores, larvas, postlarvas, crías, huevos, semillas, alevines o en cualquier otro estadio, y* **Inciso e)** *Acuacultura didáctica.*		

Artículos 22.- *la Secretaría podrá inscribir en el Registro Nacional de Pesca a los acuicultores que no requieran concesión, permiso o Autorización.*	Al **proyecto** le aplica el Artículo, incisos y, fracciones anteriores, porque se trata de una actividad acuícola con fines comerciales.	Por el hecho de presentar a la autoridad correspondiente (SEMARNAT) la Manifestación de Impacto Ambiental, el promovente está cumpliendo con este apartado. El proyecto se vincula por la obligatoriedad de obtener la autorización correspondiente para realizar las obras descritas en esta manifestación de impacto ambiental. Como ya se mencionó anteriormente, la promovente una vez autorizado el proyecto en materia ambiental procederá a tramitar el Registro Nacional de Pesca para la unidad de producción acuícola.
Art. 30°.- *Las actividades pesqueras se clasifican en:* **II.-** *Cultivo o acuacultura con fines*		
Artículo 31°.- *Para realizar las actividades de pesca se requiere lo siguiente:* **I,** *Concesión, para:* **Inciso b)** *Acuacultura comercial* **II,** Permiso, para: **Inciso g)** *Acuacultura de fomento* **III,** *Autorización, para:* **Inciso d)** *Recolectar del medio natural reproductores, larvas, postlarvas, crías, huevos, semillas, alevines o en cualquier otro estadio, y* **Inciso e)** *Acuacultura didáctica.*		

Artículos 22.- *la Secretaría podrá inscribir en el Registro Nacional de Pesca a los acuicultores que no requieran concesión, permiso o Autorización.*	Al **proyecto** le aplica el Artículo, incisos y, fracciones anteriores, porque se trata de una actividad acuícola con fines comerciales.	Por el hecho de presentar a la autoridad correspondiente (SEMARNAT) la Manifestación de Impacto Ambiental, el promovente está cumpliendo con este apartado. El proyecto se vincula por la obligatoriedad de obtener la autorización correspondiente para realizar las obras descritas en esta manifestación de impacto ambiental. Como ya se mencionó anteriormente, la promovente una vez autorizado el proyecto en materia ambiental procederá a tramitar el Registro Nacional de Pesca para la unidad de producción acuícola.
Art. 30°.- *Las actividades pesqueras se clasifican en:* **II.-** *Cultivo o acuacultura con fines*		
Artículo 31°.- *Para realizar las actividades de pesca se requiere lo siguiente:* **I,** *Concesión, para:* **Inciso b)** *Acuacultura comercial* **II,** Permiso, para: **Inciso g)** *Acuacultura de fomento* **III,** *Autorización, para:* **Inciso d)** *Recolectar del medio natural reproductores, larvas, postlarvas, crías, huevos, semillas, alevines o en cualquier otro estadio, y* **Inciso e)** *Acuacultura didáctica.*		

Artículos 22.- *la Secretaría podrá inscribir en el Registro Nacional de Pesca a los acuicultores que no requieran concesión, permiso o Autorización.*	Al **proyecto** le aplica el Artículo, incisos y, fracciones anteriores, porque se trata de una actividad acuícola con fines comerciales.	Por el hecho de presentar a la autoridad correspondiente (SEMARNAT) la Manifestación de Impacto Ambiental, el promovente está cumpliendo con este apartado. El proyecto se vincula por la obligatoriedad de obtener la autorización correspondiente para realizar las obras descritas en esta manifestación de impacto ambiental. Como ya se mencionó anteriormente, la promovente una vez autorizado el proyecto en materia ambiental procederá a tramitar el Registro Nacional de Pesca para la unidad de producción acuícola.
Art. 30°.- *Las actividades pesqueras se clasifican en:* **II.-** *Cultivo o acuacultura con fines*		
Artículo 31°.- *Para realizar las actividades de pesca se requiere lo siguiente:* **I,** *Concesión, para:* **Inciso b)** *Acuacultura comercial* **II,** Permiso, para: **Inciso g)** *Acuacultura de fomento* **III,** *Autorización, para:* **Inciso d)** *Recolectar del medio natural reproductores, larvas, postlarvas, crías, huevos, semillas, alevines o en cualquier otro estadio, y* **Inciso e)** *Acuacultura didáctica.*		

Artículos 22.- *la Secretaría podrá inscribir en el Registro Nacional de Pesca a los acuicultores que no requieran concesión, permiso o Autorización.*	Al **proyecto** le aplica el Artículo, incisos y, fracciones anteriores, porque se trata de una actividad acuícola con fines comerciales.	Por el hecho de presentar a la autoridad correspondiente (SEMARNAT) la Manifestación de Impacto Ambiental, el promovente está cumpliendo con este apartado. El proyecto se vincula por la obligatoriedad de obtener la autorización correspondiente para realizar las obras descritas en esta manifestación de impacto ambiental. Como ya se mencionó anteriormente, la promovente una vez autorizado el proyecto en materia ambiental procederá a tramitar el Registro Nacional de Pesca para la unidad de producción acuícola.
Art. 30°.- *Las actividades pesqueras se clasifican en:* **II.-** *Cultivo o acuacultura con fines*		
Artículo 31°.- *Para realizar las actividades de pesca se requiere lo siguiente:* **I,** *Concesión, para:* **Inciso b)** *Acuacultura comercial* **II,** Permiso, para: **Inciso g)** *Acuacultura de fomento* **III,** *Autorización, para:* **Inciso d)** *Recolectar del medio natural reproductores, larvas, postlarvas, crías, huevos, semillas, alevines o en cualquier otro estadio, y* **Inciso e)** *Acuacultura didáctica.*		

Artículos 22.- *la Secretaría podrá inscribir en el Registro Nacional de Pesca a los acuicultores que no requieran concesión, permiso o Autorización.*	Al **proyecto** le aplica el Artículo, incisos y, fracciones anteriores, porque se trata de una actividad acuícola con fines comerciales.	Por el hecho de presentar a la autoridad correspondiente (SEMARNAT) la Manifestación de Impacto Ambiental, el promovente está cumpliendo con este apartado. El proyecto se vincula por la obligatoriedad de obtener la autorización correspondiente para realizar las obras descritas en esta manifestación de impacto ambiental. Como ya se mencionó anteriormente, la promovente una vez autorizado el proyecto en materia ambiental procederá a tramitar el Registro Nacional de Pesca para la unidad de producción acuícola.
Art. 30°.- *Las actividades pesqueras se clasifican en:* **II.-** *Cultivo o acuacultura con fines*		
Artículo 31°.- *Para realizar las actividades de pesca se requiere lo siguiente:* **I,** *Concesión, para:* **Inciso b)** *Acuacultura comercial* **II,** Permiso, para: **Inciso g)** *Acuacultura de fomento* **III,** *Autorización, para:* **Inciso d)** *Recolectar del medio natural reproductores, larvas, postlarvas, crías, huevos, semillas, alevines o en cualquier otro estadio, y* **Inciso e)** *Acuacultura didáctica.*		

Artículos 22.- *la Secretaría podrá inscribir en el Registro Nacional de Pesca a los acuicultores que no requieran concesión, permiso o Autorización.*	Al **proyecto** le aplica el Artículo, incisos y, fracciones anteriores, porque se trata de una actividad acuícola con fines comerciales.	Por el hecho de presentar a la autoridad correspondiente (SEMARNAT) la Manifestación de Impacto Ambiental, el promovente está cumpliendo con este apartado. El proyecto se vincula por la obligatoriedad de obtener la autorización correspondiente para realizar las obras descritas en esta manifestación de impacto ambiental. Como ya se mencionó anteriormente, la promovente una vez autorizado el proyecto en materia ambiental procederá a tramitar el Registro Nacional de Pesca para la unidad de producción acuícola.
Art. 30°.- *Las actividades pesqueras se clasifican en:* **II.-** *Cultivo o acuacultura con fines*		
Artículo 31°.- *Para realizar las actividades de pesca se requiere lo siguiente:* **I,** *Concesión, para:* **Inciso b)** *Acuacultura comercial* **II,** Permiso, para: **Inciso g)** *Acuacultura de fomento* **III,** *Autorización, para:* **Inciso d)** *Recolectar del medio natural reproductores, larvas, postlarvas, crías, huevos, semillas, alevines o en cualquier otro estadio, y* **Inciso e)** *Acuacultura didáctica.*		

Artículos 22.- *la Secretaría podrá inscribir en el Registro Nacional de Pesca a los acuicultores que no requieran concesión, permiso o Autorización.*	Al **proyecto** le aplica el Artículo, incisos y, fracciones anteriores, porque se trata de una actividad acuícola con fines comerciales.	Por el hecho de presentar a la autoridad correspondiente (SEMARNAT) la Manifestación de Impacto Ambiental, el promovente está cumpliendo con este apartado. El proyecto se vincula por la obligatoriedad de obtener la autorización correspondiente para realizar las obras descritas en esta manifestación de impacto ambiental. Como ya se mencionó anteriormente, la promovente una vez autorizado el proyecto en materia ambiental procederá a tramitar el Registro Nacional de Pesca para la unidad de producción acuícola.
Art. 30°.- *Las actividades pesqueras se clasifican en:* **II.-** *Cultivo o acuacultura con fines*		
Artículo 31°.- *Para realizar las actividades de pesca se requiere lo siguiente:* **I,** *Concesión, para:* **Inciso b)** *Acuacultura comercial* **II,** Permiso, para: **Inciso g)** *Acuacultura de fomento* **III,** *Autorización, para:* **Inciso d)** *Recolectar del medio natural reproductores, larvas, postlarvas, crías, huevos, semillas, alevines o en cualquier otro estadio, y* **Inciso e)** *Acuacultura didáctica.*		

Artículos 22.- *la Secretaría podrá inscribir en el Registro Nacional de Pesca a los acuicultores que no requieran concesión, permiso o Autorización.*	Al **proyecto** le aplica el Artículo, incisos y, fracciones anteriores, porque se trata de una actividad acuícola con fines comerciales.	Por el hecho de presentar a la autoridad correspondiente (SEMARNAT) la Manifestación de Impacto Ambiental, el promovente está cumpliendo con este apartado. El proyecto se vincula por la obligatoriedad de obtener la autorización correspondiente para realizar las obras descritas en esta manifestación de impacto ambiental. Como ya se mencionó anteriormente, la promovente una vez autorizado el proyecto en materia ambiental procederá a tramitar el Registro Nacional de Pesca para la unidad de producción acuícola.
Art. 30°.- *Las actividades pesqueras se clasifican en:* **II.-** *Cultivo o acuacultura con fines*		
Artículo 31°.- *Para realizar las actividades de pesca se requiere lo siguiente:* **I,** *Concesión, para:* **Inciso b)** *Acuacultura comercial* **II,** Permiso, para: **Inciso g)** *Acuacultura de fomento* **III,** *Autorización, para:* **Inciso d)** *Recolectar del medio natural reproductores, larvas, postlarvas, crías, huevos, semillas, alevines o en cualquier otro estadio, y* **Inciso e)** *Acuacultura didáctica.*		

Artículos 22.- *la Secretaría podrá inscribir en el Registro Nacional de Pesca a los acuicultores que no requieran concesión, permiso o Autorización.*	Al **proyecto** le aplica el Artículo, incisos y, fracciones anteriores, porque se trata de una actividad acuícola con fines comerciales.	Por el hecho de presentar a la autoridad correspondiente (SEMARNAT) la Manifestación de Impacto Ambiental, el promovente está cumpliendo con este apartado. El proyecto se vincula por la obligatoriedad de obtener la autorización correspondiente para realizar las obras descritas en esta manifestación de impacto ambiental. Como ya se mencionó anteriormente, la promovente una vez autorizado el proyecto en materia ambiental procederá a tramitar el Registro Nacional de Pesca para la unidad de producción acuícola.
Art. 30°.- *Las actividades pesqueras se clasifican en:* **II.-** *Cultivo o acuacultura con fines*		
Artículo 31°.- *Para realizar las actividades de pesca se requiere lo siguiente:* **I,** *Concesión, para:* **Inciso b)** *Acuacultura comercial* **II,** Permiso, para: **Inciso g)** *Acuacultura de fomento* **III,** *Autorización, para:* **Inciso d)** *Recolectar del medio natural reproductores, larvas, postlarvas, crías, huevos, semillas, alevines o en cualquier otro estadio, y* **Inciso e)** *Acuacultura didáctica.*		

Artículos 22.- *la Secretaría podrá inscribir en el Registro Nacional de Pesca a los acuicultores que no requieran concesión, permiso o Autorización.*	Al **proyecto** le aplica el Artículo, incisos y, fracciones anteriores, porque se trata de una actividad acuícola con fines comerciales.	Por el hecho de presentar a la autoridad correspondiente (SEMARNAT) la Manifestación de Impacto Ambiental, el promovente está cumpliendo con este apartado. El proyecto se vincula por la obligatoriedad de obtener la autorización correspondiente para realizar las obras descritas en esta manifestación de impacto ambiental. Como ya se mencionó anteriormente, la promovente una vez autorizado el proyecto en materia ambiental procederá a tramitar el Registro Nacional de Pesca para la unidad de producción acuícola.
Art. 30°.- *Las actividades pesqueras se clasifican en:* **II.-** *Cultivo o acuacultura con fines*		
Artículo 31°.- *Para realizar las actividades de pesca se requiere lo siguiente:* **I,** *Concesión, para:* **Inciso b)** *Acuacultura comercial* **II,** Permiso, para: **Inciso g)** *Acuacultura de fomento* **III,** *Autorización, para:* **Inciso d)** *Recolectar del medio natural reproductores, larvas, postlarvas, crías, huevos, semillas, alevines o en cualquier otro estadio, y* **Inciso e)** *Acuacultura didáctica.*		

Artículos 22.- *la Secretaría podrá inscribir en el Registro Nacional de Pesca a los acuicultores que no requieran concesión, permiso o Autorización.*	Al **proyecto** le aplica el Artículo, incisos y, fracciones anteriores, porque se trata de una actividad acuícola con fines comerciales.	Por el hecho de presentar a la autoridad correspondiente (SEMARNAT) la Manifestación de Impacto Ambiental, el promovente está cumpliendo con este apartado. El proyecto se vincula por la obligatoriedad de obtener la autorización correspondiente para realizar las obras descritas en esta manifestación de impacto ambiental. Como ya se mencionó anteriormente, la promovente una vez autorizado el proyecto en materia ambiental procederá a tramitar el Registro Nacional de Pesca para la unidad de producción acuícola.
Art. 30°.- *Las actividades pesqueras se clasifican en:* **II.-** *Cultivo o acuacultura con fines*		
Artículo 31°.- *Para realizar las actividades de pesca se requiere lo siguiente:* **I,** *Concesión, para:* **Inciso b)** *Acuacultura comercial* **II,** Permiso, para: **Inciso g)** *Acuacultura de fomento* **III,** *Autorización, para:* **Inciso d)** *Recolectar del medio natural reproductores, larvas, postlarvas, crías, huevos, semillas, alevines o en cualquier otro estadio, y* **Inciso e)** *Acuacultura didáctica.*		

Artículos 22.- *la Secretaría podrá inscribir en el Registro Nacional de Pesca a los acuicultores que no requieran concesión, permiso o Autorización.*	Al **proyecto** le aplica el Artículo, incisos y, fracciones anteriores, porque se trata de una actividad acuícola con fines comerciales.	Por el hecho de presentar a la autoridad correspondiente (SEMARNAT) la Manifestación de Impacto Ambiental, el promovente está cumpliendo con este apartado. El proyecto se vincula por la obligatoriedad de obtener la autorización correspondiente para realizar las obras descritas en esta manifestación de impacto ambiental. Como ya se mencionó anteriormente, la promovente una vez autorizado el proyecto en materia ambiental procederá a tramitar el Registro Nacional de Pesca para la unidad de producción acuícola.
Art. 30°.- *Las actividades pesqueras se clasifican en:* **II.-** *Cultivo o acuacultura con fines*		
Artículo 31°.- *Para realizar las actividades de pesca se requiere lo siguiente:* **I,** *Concesión, para:* **Inciso b)** *Acuacultura comercial* **II,** Permiso, para: **Inciso g)** *Acuacultura de fomento* **III,** *Autorización, para:* **Inciso d)** *Recolectar del medio natural reproductores, larvas, postlarvas, crías, huevos, semillas, alevines o en cualquier otro estadio, y* **Inciso e)** *Acuacultura didáctica.*		

Artículos 22.- *la Secretaría podrá inscribir en el Registro Nacional de Pesca a los acuicultores que no requieran concesión, permiso o Autorización.*	Al **proyecto** le aplica el Artículo, incisos y, fracciones anteriores, porque se trata de una actividad acuícola con fines comerciales.	Por el hecho de presentar a la autoridad correspondiente (SEMARNAT) la Manifestación de Impacto Ambiental, el promovente está cumpliendo con este apartado. El proyecto se vincula por la obligatoriedad de obtener la autorización correspondiente para realizar las obras descritas en esta manifestación de impacto ambiental. Como ya se mencionó anteriormente, la promovente una vez autorizado el proyecto en materia ambiental procederá a tramitar el Registro Nacional de Pesca para la unidad de producción acuícola.
Art. 30°.- *Las actividades pesqueras se clasifican en:* **II.-** *Cultivo o acuacultura con fines*		
Artículo 31°.- *Para realizar las actividades de pesca se requiere lo siguiente:* **I,** *Concesión, para:* **Inciso b)** *Acuacultura comercial* **II,** Permiso, para: **Inciso g)** *Acuacultura de fomento* **III,** *Autorización, para:* **Inciso d)** *Recolectar del medio natural reproductores, larvas, postlarvas, crías, huevos, semillas, alevines o en cualquier otro estadio, y* **Inciso e)** *Acuacultura didáctica.*		

Artículos 22.- *la Secretaría podrá inscribir en el Registro Nacional de Pesca a los acuicultores que no requieran concesión, permiso o Autorización.*	Al **proyecto** le aplica el Artículo, incisos y, fracciones anteriores, porque se trata de una actividad acuícola con fines comerciales.	Por el hecho de presentar a la autoridad correspondiente (SEMARNAT) la Manifestación de Impacto Ambiental, el promovente está cumpliendo con este apartado. El proyecto se vincula por la obligatoriedad de obtener la autorización correspondiente para realizar las obras descritas en esta manifestación de impacto ambiental. Como ya se mencionó anteriormente, la promovente una vez autorizado el proyecto en materia ambiental procederá a tramitar el Registro Nacional de Pesca para la unidad de producción acuícola.
Art. 30°.- *Las actividades pesqueras se clasifican en:* **II.-** *Cultivo o acuacultura con fines*		
Artículo 31°.- *Para realizar las actividades de pesca se requiere lo siguiente:* **I,** *Concesión, para:* **Inciso b)** *Acuacultura comercial* **II,** Permiso, para: **Inciso g)** *Acuacultura de fomento* **III,** *Autorización, para:* **Inciso d)** *Recolectar del medio natural reproductores, larvas, postlarvas, crías, huevos, semillas, alevines o en cualquier otro estadio, y* **Inciso e)** *Acuacultura didáctica.*		

Artículos 22.- *la Secretaría podrá inscribir en el Registro Nacional de Pesca a los acuicultores que no requieran concesión, permiso o Autorización.*	Al **proyecto** le aplica el Artículo, incisos y, fracciones anteriores, porque se trata de una actividad acuícola con fines comerciales.	Por el hecho de presentar a la autoridad correspondiente (SEMARNAT) la Manifestación de Impacto Ambiental, el promovente está cumpliendo con este apartado. El proyecto se vincula por la obligatoriedad de obtener la autorización correspondiente para realizar las obras descritas en esta manifestación de impacto ambiental. Como ya se mencionó anteriormente, la promovente una vez autorizado el proyecto en materia ambiental procederá a tramitar el Registro Nacional de Pesca para la unidad de producción acuícola.
Art. 30°.- *Las actividades pesqueras se clasifican en:* **II.-** *Cultivo o acuacultura con fines*		
Artículo 31°.- *Para realizar las actividades de pesca se requiere lo siguiente:* **I,** *Concesión, para:* **Inciso b)** *Acuacultura comercial* **II,** Permiso, para: **Inciso g)** *Acuacultura de fomento* **III,** *Autorización, para:* **Inciso d)** *Recolectar del medio natural reproductores, larvas, postlarvas, crías, huevos, semillas, alevines o en cualquier otro estadio, y* **Inciso e)** *Acuacultura didáctica.*		

Artículos 22.- *la Secretaría podrá inscribir en el Registro Nacional de Pesca a los acuicultores que no requieran concesión, permiso o Autorización.*	Al **proyecto** le aplica el Artículo, incisos y, fracciones anteriores, porque se trata de una actividad acuícola con fines comerciales.	Por el hecho de presentar a la autoridad correspondiente (SEMARNAT) la Manifestación de Impacto Ambiental, el promovente está cumpliendo con este apartado. El proyecto se vincula por la obligatoriedad de obtener la autorización correspondiente para realizar las obras descritas en esta manifestación de impacto ambiental. Como ya se mencionó anteriormente, la promovente una vez autorizado el proyecto en materia ambiental procederá a tramitar el Registro Nacional de Pesca para la unidad de producción acuícola.
Art. 30°.- *Las actividades pesqueras se clasifican en:* **II.-** *Cultivo o acuacultura con fines*		
Artículo 31°.- *Para realizar las actividades de pesca se requiere lo siguiente:* **I,** *Concesión, para:* **Inciso b)** *Acuacultura comercial* **II,** Permiso, para: **Inciso g)** *Acuacultura de fomento* **III,** *Autorización, para:* **Inciso d)** *Recolectar del medio natural reproductores, larvas, postlarvas, crías, huevos, semillas, alevines o en cualquier otro estadio, y* **Inciso e)** *Acuacultura didáctica.*		

Artículos 22.- *la Secretaría podrá inscribir en el Registro Nacional de Pesca a los acuicultores que no requieran concesión, permiso o Autorización.*	Al **proyecto** le aplica el Artículo, incisos y, fracciones anteriores, porque se trata de una actividad acuícola con fines comerciales.	Por el hecho de presentar a la autoridad correspondiente (SEMARNAT) la Manifestación de Impacto Ambiental, el promovente está cumpliendo con este apartado. El proyecto se vincula por la obligatoriedad de obtener la autorización correspondiente para realizar las obras descritas en esta manifestación de impacto ambiental. Como ya se mencionó anteriormente, la promovente una vez autorizado el proyecto en materia ambiental procederá a tramitar el Registro Nacional de Pesca para la unidad de producción acuícola.
Art. 30°.- *Las actividades pesqueras se clasifican en:* **II.-** *Cultivo o acuacultura con fines*		
Artículo 31°.- *Para realizar las actividades de pesca se requiere lo siguiente:* **I,** *Concesión, para:* **Inciso b)** *Acuacultura comercial* **II,** Permiso, para: **Inciso g)** *Acuacultura de fomento* **III,** *Autorización, para:* **Inciso d)** *Recolectar del medio natural reproductores, larvas, postlarvas, crías, huevos, semillas, alevines o en cualquier otro estadio, y* **Inciso e)** *Acuacultura didáctica.*		

Artículos 22.- *la Secretaría podrá inscribir en el Registro Nacional de Pesca a los acuicultores que no requieran concesión, permiso o Autorización.*	Al **proyecto** le aplica el Artículo, incisos y, fracciones anteriores, porque se trata de una actividad acuícola con fines comerciales.	Por el hecho de presentar a la autoridad correspondiente (SEMARNAT) la Manifestación de Impacto Ambiental, el promovente está cumpliendo con este apartado. El proyecto se vincula por la obligatoriedad de obtener la autorización correspondiente para realizar las obras descritas en esta manifestación de impacto ambiental. Como ya se mencionó anteriormente, la promovente una vez autorizado el proyecto en materia ambiental procederá a tramitar el Registro Nacional de Pesca para la unidad de producción acuícola.
Art. 30°.- *Las actividades pesqueras se clasifican en:* **II.-** *Cultivo o acuacultura con fines*		
Artículo 31°.- *Para realizar las actividades de pesca se requiere lo siguiente:* **I,** *Concesión, para:* **Inciso b)** *Acuacultura comercial* **II,** Permiso, para: **Inciso g)** *Acuacultura de fomento* **III,** *Autorización, para:* **Inciso d)** *Recolectar del medio natural reproductores, larvas, postlarvas, crías, huevos, semillas, alevines o en cualquier otro estadio, y* **Inciso e)** *Acuacultura didáctica.*		

Artículos 22.- *la Secretaría podrá inscribir en el Registro Nacional de Pesca a los acuicultores que no requieran concesión, permiso o Autorización.*	Al **proyecto** le aplica el Artículo, incisos y, fracciones anteriores, porque se trata de una actividad acuícola con fines comerciales.	Por el hecho de presentar a la autoridad correspondiente (SEMARNAT) la Manifestación de Impacto Ambiental, el promovente está cumpliendo con este apartado. El proyecto se vincula por la obligatoriedad de obtener la autorización correspondiente para realizar las obras descritas en esta manifestación de impacto ambiental. Como ya se mencionó anteriormente, la promovente una vez autorizado el proyecto en materia ambiental procederá a tramitar el Registro Nacional de Pesca para la unidad de producción acuícola.
Art. 30°.- *Las actividades pesqueras se clasifican en:* **II.-** *Cultivo o acuacultura con fines*		
Artículo 31°.- *Para realizar las actividades de pesca se requiere lo siguiente:* **I,** *Concesión, para:* **Inciso b)** *Acuacultura comercial* **II,** Permiso, para: **Inciso g)** *Acuacultura de fomento* **III,** *Autorización, para:* **Inciso d)** *Recolectar del medio natural reproductores, larvas, postlarvas, crías, huevos, semillas, alevines o en cualquier otro estadio, y* **Inciso e)** *Acuacultura didáctica.*		

Artículos 22.- *la Secretaría podrá inscribir en el Registro Nacional de Pesca a los acuicultores que no requieran concesión, permiso o Autorización.*	Al **proyecto** le aplica el Artículo, incisos y, fracciones anteriores, porque se trata de una actividad acuícola con fines comerciales.	Por el hecho de presentar a la autoridad correspondiente (SEMARNAT) la Manifestación de Impacto Ambiental, el promovente está cumpliendo con este apartado. El proyecto se vincula por la obligatoriedad de obtener la autorización correspondiente para realizar las obras descritas en esta manifestación de impacto ambiental. Como ya se mencionó anteriormente, la promovente una vez autorizado el proyecto en materia ambiental procederá a tramitar el Registro Nacional de Pesca para la unidad de producción acuícola.
Art. 30°.- *Las actividades pesqueras se clasifican en:* **II.-** *Cultivo o acuacultura con fines*		
Artículo 31°.- *Para realizar las actividades de pesca se requiere lo siguiente:* **I,** *Concesión, para:* **Inciso b)** *Acuacultura comercial* **II,** Permiso, para: **Inciso g)** *Acuacultura de fomento* **III,** *Autorización, para:* **Inciso d)** *Recolectar del medio natural reproductores, larvas, postlarvas, crías, huevos, semillas, alevines o en cualquier otro estadio, y* **Inciso e)** *Acuacultura didáctica.*		

Artículos 22.- *la Secretaría podrá inscribir en el Registro Nacional de Pesca a los acuicultores que no requieran concesión, permiso o Autorización.*	Al **proyecto** le aplica el Artículo, incisos y, fracciones anteriores, porque se trata de una actividad acuícola con fines comerciales.	Por el hecho de presentar a la autoridad correspondiente (SEMARNAT) la Manifestación de Impacto Ambiental, el promovente está cumpliendo con este apartado. El proyecto se vincula por la obligatoriedad de obtener la autorización correspondiente para realizar las obras descritas en esta manifestación de impacto ambiental. Como ya se mencionó anteriormente, la promovente una vez autorizado el proyecto en materia ambiental procederá a tramitar el Registro Nacional de Pesca para la unidad de producción acuícola.
Art. 30°.- *Las actividades pesqueras se clasifican en:* **II.-** *Cultivo o acuacultura con fines*		
Artículo 31°.- *Para realizar las actividades de pesca se requiere lo siguiente:* **I,** *Concesión, para:* **Inciso b)** *Acuacultura comercial* **II,** Permiso, para: **Inciso g)** *Acuacultura de fomento* **III,** *Autorización, para:* **Inciso d)** *Recolectar del medio natural reproductores, larvas, postlarvas, crías, huevos, semillas, alevines o en cualquier otro estadio, y* **Inciso e)** *Acuacultura didáctica.*		

Artículos 22.- *la Secretaría podrá inscribir en el Registro Nacional de Pesca a los acuicultores que no requieran concesión, permiso o Autorización.*	Al **proyecto** le aplica el Artículo, incisos y, fracciones anteriores, porque se trata de una actividad acuícola con fines comerciales.	Por el hecho de presentar a la autoridad correspondiente (SEMARNAT) la Manifestación de Impacto Ambiental, el promovente está cumpliendo con este apartado. El proyecto se vincula por la obligatoriedad de obtener la autorización correspondiente para realizar las obras descritas en esta manifestación de impacto ambiental. Como ya se mencionó anteriormente, la promovente una vez autorizado el proyecto en materia ambiental procederá a tramitar el Registro Nacional de Pesca para la unidad de producción acuícola.
Art. 30°.- *Las actividades pesqueras se clasifican en:* **II.-** *Cultivo o acuacultura con fines*		
Artículo 31°.- *Para realizar las actividades de pesca se requiere lo siguiente:* **I,** *Concesión, para:* **Inciso b)** *Acuacultura comercial* **II,** Permiso, para: **Inciso g)** *Acuacultura de fomento* **III,** *Autorización, para:* **Inciso d)** *Recolectar del medio natural reproductores, larvas, postlarvas, crías, huevos, semillas, alevines o en cualquier otro estadio, y* **Inciso e)** *Acuacultura didáctica.*		

Artículos 22.- *la Secretaría podrá inscribir en el Registro Nacional de Pesca a los acuicultores que no requieran concesión, permiso o Autorización.*	Al **proyecto** le aplica el Artículo, incisos y, fracciones anteriores, porque se trata de una actividad acuícola con fines comerciales.	Por el hecho de presentar a la autoridad correspondiente (SEMARNAT) la Manifestación de Impacto Ambiental, el promovente está cumpliendo con este apartado. El proyecto se vincula por la obligatoriedad de obtener la autorización correspondiente para realizar las obras descritas en esta manifestación de impacto ambiental. Como ya se mencionó anteriormente, la promovente una vez autorizado el proyecto en materia ambiental procederá a tramitar el Registro Nacional de Pesca para la unidad de producción acuícola.
Art. 30°.- *Las actividades pesqueras se clasifican en:* **II.-** *Cultivo o acuacultura con fines*		
Artículo 31°.- *Para realizar las actividades de pesca se requiere lo siguiente:* **I,** *Concesión, para:* **Inciso b)** *Acuacultura comercial* **II,** Permiso, para: **Inciso g)** *Acuacultura de fomento* **III,** *Autorización, para:* **Inciso d)** *Recolectar del medio natural reproductores, larvas, postlarvas, crías, huevos, semillas, alevines o en cualquier otro estadio, y* **Inciso e)** *Acuacultura didáctica.*		

Artículos 22.- *la Secretaría podrá inscribir en el Registro Nacional de Pesca a los acuicultores que no requieran concesión, permiso o Autorización.*	Al **proyecto** le aplica el Artículo, incisos y, fracciones anteriores, porque se trata de una actividad acuícola con fines comerciales.	Por el hecho de presentar a la autoridad correspondiente (SEMARNAT) la Manifestación de Impacto Ambiental, el promovente está cumpliendo con este apartado. El proyecto se vincula por la obligatoriedad de obtener la autorización correspondiente para realizar las obras descritas en esta manifestación de impacto ambiental. Como ya se mencionó anteriormente, la promovente una vez autorizado el proyecto en materia ambiental procederá a tramitar el Registro Nacional de Pesca para la unidad de producción acuícola.
Art. 30°.- *Las actividades pesqueras se clasifican en:* **II.-** *Cultivo o acuacultura con fines*		
Artículo 31°.- *Para realizar las actividades de pesca se requiere lo siguiente:* **I,** *Concesión, para:* **Inciso b)** *Acuacultura comercial* **II,** Permiso, para: **Inciso g)** *Acuacultura de fomento* **III,** *Autorización, para:* **Inciso d)** *Recolectar del medio natural reproductores, larvas, postlarvas, crías, huevos, semillas, alevines o en cualquier otro estadio, y* **Inciso e)** *Acuacultura didáctica.*		

Artículos 22.- *la Secretaría podrá inscribir en el Registro Nacional de Pesca a los acuicultores que no requieran concesión, permiso o Autorización.*	Al **proyecto** le aplica el Artículo, incisos y, fracciones anteriores, porque se trata de una actividad acuícola con fines comerciales.	Por el hecho de presentar a la autoridad correspondiente (SEMARNAT) la Manifestación de Impacto Ambiental, el promovente está cumpliendo con este apartado. El proyecto se vincula por la obligatoriedad de obtener la autorización correspondiente para realizar las obras descritas en esta manifestación de impacto ambiental. Como ya se mencionó anteriormente, la promovente una vez autorizado el proyecto en materia ambiental procederá a tramitar el Registro Nacional de Pesca para la unidad de producción acuícola.
Art. 30°.- *Las actividades pesqueras se clasifican en:* **II.-** *Cultivo o acuacultura con fines*		
Artículo 31°.- *Para realizar las actividades de pesca se requiere lo siguiente:* **I,** *Concesión, para:* **Inciso b)** *Acuacultura comercial* **II,** Permiso, para: **Inciso g)** *Acuacultura de fomento* **III,** *Autorización, para:* **Inciso d)** *Recolectar del medio natural reproductores, larvas, postlarvas, crías, huevos, semillas, alevines o en cualquier otro estadio, y* **Inciso e)** *Acuacultura didáctica.*		

Artículos 22.- *la Secretaría podrá inscribir en el Registro Nacional de Pesca a los acuicultores que no requieran concesión, permiso o Autorización.*	Al **proyecto** le aplica el Artículo, incisos y, fracciones anteriores, porque se trata de una actividad acuícola con fines comerciales.	Por el hecho de presentar a la autoridad correspondiente (SEMARNAT) la Manifestación de Impacto Ambiental, el promovente está cumpliendo con este apartado. El proyecto se vincula por la obligatoriedad de obtener la autorización correspondiente para realizar las obras descritas en esta manifestación de impacto ambiental. Como ya se mencionó anteriormente, la promovente una vez autorizado el proyecto en materia ambiental procederá a tramitar el Registro Nacional de Pesca para la unidad de producción acuícola.
Art. 30°.- *Las actividades pesqueras se clasifican en:* **II.-** *Cultivo o acuacultura con fines*		
Artículo 31°.- *Para realizar las actividades de pesca se requiere lo siguiente:* **I,** *Concesión, para:* **Inciso b)** *Acuacultura comercial* **II,** Permiso, para: **Inciso g)** *Acuacultura de fomento* **III,** *Autorización, para:* **Inciso d)** *Recolectar del medio natural reproductores, larvas, postlarvas, crías, huevos, semillas, alevines o en cualquier otro estadio, y* **Inciso e)** *Acuacultura didáctica.*		

Artículos 22.- *la Secretaría podrá inscribir en el Registro Nacional de Pesca a los acuicultores que no requieran concesión, permiso o Autorización.*	Al **proyecto** le aplica el Artículo, incisos y, fracciones anteriores, porque se trata de una actividad acuícola con fines comerciales.	Por el hecho de presentar a la autoridad correspondiente (SEMARNAT) la Manifestación de Impacto Ambiental, el promovente está cumpliendo con este apartado. El proyecto se vincula por la obligatoriedad de obtener la autorización correspondiente para realizar las obras descritas en esta manifestación de impacto ambiental. Como ya se mencionó anteriormente, la promovente una vez autorizado el proyecto en materia ambiental procederá a tramitar el Registro Nacional de Pesca para la unidad de producción acuícola.
Art. 30°.- *Las actividades pesqueras se clasifican en:* **II.-** *Cultivo o acuacultura con fines*		
Artículo 31°.- *Para realizar las actividades de pesca se requiere lo siguiente:* **I,** *Concesión, para:* **Inciso b)** *Acuacultura comercial* **II,** Permiso, para: **Inciso g)** *Acuacultura de fomento* **III,** *Autorización, para:* **Inciso d)** *Recolectar del medio natural reproductores, larvas, postlarvas, crías, huevos, semillas, alevines o en cualquier otro estadio, y* **Inciso e)** *Acuacultura didáctica.*		

Artículos 22.- *la Secretaría podrá inscribir en el Registro Nacional de Pesca a los acuicultores que no requieran concesión, permiso o Autorización.*	Al **proyecto** le aplica el Artículo, incisos y, fracciones anteriores, porque se trata de una actividad acuícola con fines comerciales.	Por el hecho de presentar a la autoridad correspondiente (SEMARNAT) la Manifestación de Impacto Ambiental, el promovente está cumpliendo con este apartado. El proyecto se vincula por la obligatoriedad de obtener la autorización correspondiente para realizar las obras descritas en esta manifestación de impacto ambiental. Como ya se mencionó anteriormente, la promovente una vez autorizado el proyecto en materia ambiental procederá a tramitar el Registro Nacional de Pesca para la unidad de producción acuícola.
Art. 30°.- *Las actividades pesqueras se clasifican en:* **II.-** *Cultivo o acuacultura con fines*		
Artículo 31°.- *Para realizar las actividades de pesca se requiere lo siguiente:* **I,** *Concesión, para:* **Inciso b)** *Acuacultura comercial* **II,** Permiso, para: **Inciso g)** *Acuacultura de fomento* **III,** *Autorización, para:* **Inciso d)** *Recolectar del medio natural reproductores, larvas, postlarvas, crías, huevos, semillas, alevines o en cualquier otro estadio, y* **Inciso e)** *Acuacultura didáctica.*		

Artículos 22.- *la Secretaría podrá inscribir en el Registro Nacional de Pesca a los acuicultores que no requieran concesión, permiso o Autorización.*	Al **proyecto** le aplica el Artículo, incisos y, fracciones anteriores, porque se trata de una actividad acuícola con fines comerciales.	Por el hecho de presentar a la autoridad correspondiente (SEMARNAT) la Manifestación de Impacto Ambiental, el promovente está cumpliendo con este apartado. El proyecto se vincula por la obligatoriedad de obtener la autorización correspondiente para realizar las obras descritas en esta manifestación de impacto ambiental. Como ya se mencionó anteriormente, la promovente una vez autorizado el proyecto en materia ambiental procederá a tramitar el Registro Nacional de Pesca para la unidad de producción acuícola.
Art. 30°.- *Las actividades pesqueras se clasifican en:* **II.-** *Cultivo o acuacultura con fines*		
Artículo 31°.- *Para realizar las actividades de pesca se requiere lo siguiente:* **I,** *Concesión, para:* **Inciso b)** *Acuacultura comercial* **II,** Permiso, para: **Inciso g)** *Acuacultura de fomento* **III,** *Autorización, para:* **Inciso d)** *Recolectar del medio natural reproductores, larvas, postlarvas, crías, huevos, semillas, alevines o en cualquier otro estadio, y* **Inciso e)** *Acuacultura didáctica.*		

Artículos 22.- *la Secretaría podrá inscribir en el Registro Nacional de Pesca a los acuicultores que no requieran concesión, permiso o Autorización.*	Al **proyecto** le aplica el Artículo, incisos y, fracciones anteriores, porque se trata de una actividad acuícola con fines comerciales.	Por el hecho de presentar a la autoridad correspondiente (SEMARNAT) la Manifestación de Impacto Ambiental, el promovente está cumpliendo con este apartado. El proyecto se vincula por la obligatoriedad de obtener la autorización correspondiente para realizar las obras descritas en esta manifestación de impacto ambiental. Como ya se mencionó anteriormente, la promovente una vez autorizado el proyecto en materia ambiental procederá a tramitar el Registro Nacional de Pesca para la unidad de producción acuícola.
Art. 30°.- *Las actividades pesqueras se clasifican en:* **II.-** *Cultivo o acuacultura con fines*		
Artículo 31°.- *Para realizar las actividades de pesca se requiere lo siguiente:* **I,** *Concesión, para:* **Inciso b)** *Acuacultura comercial* **II,** Permiso, para: **Inciso g)** *Acuacultura de fomento* **III,** *Autorización, para:* **Inciso d)** *Recolectar del medio natural reproductores, larvas, postlarvas, crías, huevos, semillas, alevines o en cualquier otro estadio, y* **Inciso e)** *Acuacultura didáctica.*		

Artículos 22.- *la Secretaría podrá inscribir en el Registro Nacional de Pesca a los acuicultores que no requieran concesión, permiso o Autorización.*	Al **proyecto** le aplica el Artículo, incisos y, fracciones anteriores, porque se trata de una actividad acuícola con fines comerciales.	Por el hecho de presentar a la autoridad correspondiente (SEMARNAT) la Manifestación de Impacto Ambiental, el promovente está cumpliendo con este apartado. El proyecto se vincula por la obligatoriedad de obtener la autorización correspondiente para realizar las obras descritas en esta manifestación de impacto ambiental. Como ya se mencionó anteriormente, la promovente una vez autorizado el proyecto en materia ambiental procederá a tramitar el Registro Nacional de Pesca para la unidad de producción acuícola.
Art. 30°.- *Las actividades pesqueras se clasifican en:* **II.-** *Cultivo o acuacultura con fines*		
Artículo 31°.- *Para realizar las actividades de pesca se requiere lo siguiente:* **I,** *Concesión, para:* **Inciso b)** *Acuacultura comercial* **II,** Permiso, para: **Inciso g)** *Acuacultura de fomento* **III,** *Autorización, para:* **Inciso d)** *Recolectar del medio natural reproductores, larvas, postlarvas, crías, huevos, semillas, alevines o en cualquier otro estadio, y* **Inciso e)** *Acuacultura didáctica.*		

Artículos 22.- *la Secretaría podrá inscribir en el Registro Nacional de Pesca a los acuicultores que no requieran concesión, permiso o Autorización.*	Al **proyecto** le aplica el Artículo, incisos y, fracciones anteriores, porque se trata de una actividad acuícola con fines comerciales.	Por el hecho de presentar a la autoridad correspondiente (SEMARNAT) la Manifestación de Impacto Ambiental, el promovente está cumpliendo con este apartado. El proyecto se vincula por la obligatoriedad de obtener la autorización correspondiente para realizar las obras descritas en esta manifestación de impacto ambiental. Como ya se mencionó anteriormente, la promovente una vez autorizado el proyecto en materia ambiental procederá a tramitar el Registro Nacional de Pesca para la unidad de producción acuícola.
Art. 30°.- *Las actividades pesqueras se clasifican en:* **II.-** *Cultivo o acuacultura con fines*		
Artículo 31°.- *Para realizar las actividades de pesca se requiere lo siguiente:* **I,** *Concesión, para:* **Inciso b)** *Acuacultura comercial* **II,** Permiso, para: **Inciso g)** *Acuacultura de fomento* **III,** *Autorización, para:* **Inciso d)** *Recolectar del medio natural reproductores, larvas, postlarvas, crías, huevos, semillas, alevines o en cualquier otro estadio, y* **Inciso e)** *Acuacultura didáctica.*		

Artículos 22.- *la Secretaría podrá inscribir en el Registro Nacional de Pesca a los acuicultores que no requieran concesión, permiso o Autorización.*	Al **proyecto** le aplica el Artículo, incisos y, fracciones anteriores, porque se trata de una actividad acuícola con fines comerciales.	Por el hecho de presentar a la autoridad correspondiente (SEMARNAT) la Manifestación de Impacto Ambiental, el promovente está cumpliendo con este apartado. El proyecto se vincula por la obligatoriedad de obtener la autorización correspondiente para realizar las obras descritas en esta manifestación de impacto ambiental. Como ya se mencionó anteriormente, la promovente una vez autorizado el proyecto en materia ambiental procederá a tramitar el Registro Nacional de Pesca para la unidad de producción acuícola.
Art. 30°.- *Las actividades pesqueras se clasifican en:* **II.-** *Cultivo o acuacultura con fines*		
Artículo 31°.- *Para realizar las actividades de pesca se requiere lo siguiente:* **I,** *Concesión, para:* **Inciso b)** *Acuacultura comercial* **II,** Permiso, para: **Inciso g)** *Acuacultura de fomento* **III,** *Autorización, para:* **Inciso d)** *Recolectar del medio natural reproductores, larvas, postlarvas, crías, huevos, semillas, alevines o en cualquier otro estadio, y* **Inciso e)** *Acuacultura didáctica.*		

Artículos 22.- *la Secretaría podrá inscribir en el Registro Nacional de Pesca a los acuicultores que no requieran concesión, permiso o Autorización.*	Al **proyecto** le aplica el Artículo, incisos y, fracciones anteriores, porque se trata de una actividad acuícola con fines comerciales.	Por el hecho de presentar a la autoridad correspondiente (SEMARNAT) la Manifestación de Impacto Ambiental, el promovente está cumpliendo con este apartado. El proyecto se vincula por la obligatoriedad de obtener la autorización correspondiente para realizar las obras descritas en esta manifestación de impacto ambiental. Como ya se mencionó anteriormente, la promovente una vez autorizado el proyecto en materia ambiental procederá a tramitar el Registro Nacional de Pesca para la unidad de producción acuícola.
Art. 30°.- *Las actividades pesqueras se clasifican en:* **II.-** *Cultivo o acuacultura con fines*		
Artículo 31°.- *Para realizar las actividades de pesca se requiere lo siguiente:* **I,** *Concesión, para:* **Inciso b)** *Acuacultura comercial* **II,** Permiso, para: **Inciso g)** *Acuacultura de fomento* **III,** *Autorización, para:* **Inciso d)** *Recolectar del medio natural reproductores, larvas, postlarvas, crías, huevos, semillas, alevines o en cualquier otro estadio, y* **Inciso e)** *Acuacultura didáctica.*		

Artículos 22.- *la Secretaría podrá inscribir en el Registro Nacional de Pesca a los acuicultores que no requieran concesión, permiso o Autorización.*	Al **proyecto** le aplica el Artículo, incisos y, fracciones anteriores, porque se trata de una actividad acuícola con fines comerciales.	Por el hecho de presentar a la autoridad correspondiente (SEMARNAT) la Manifestación de Impacto Ambiental, el promovente está cumpliendo con este apartado. El proyecto se vincula por la obligatoriedad de obtener la autorización correspondiente para realizar las obras descritas en esta manifestación de impacto ambiental. Como ya se mencionó anteriormente, la promovente una vez autorizado el proyecto en materia ambiental procederá a tramitar el Registro Nacional de Pesca para la unidad de producción acuícola.
Art. 30°.- *Las actividades pesqueras se clasifican en:* **II.-** *Cultivo o acuacultura con fines*		
Artículo 31°.- *Para realizar las actividades de pesca se requiere lo siguiente:* **I,** *Concesión, para:* **Inciso b)** *Acuacultura comercial* **II,** Permiso, para: **Inciso g)** *Acuacultura de fomento* **III,** *Autorización, para:* **Inciso d)** *Recolectar del medio natural reproductores, larvas, postlarvas, crías, huevos, semillas, alevines o en cualquier otro estadio, y* **Inciso e)** *Acuacultura didáctica.*		

Artículos 22.- *la Secretaría podrá inscribir en el Registro Nacional de Pesca a los acuicultores que no requieran concesión, permiso o Autorización.*	Al **proyecto** le aplica el Artículo, incisos y, fracciones anteriores, porque se trata de una actividad acuícola con fines comerciales.	Por el hecho de presentar a la autoridad correspondiente (SEMARNAT) la Manifestación de Impacto Ambiental, el promovente está cumpliendo con este apartado. El proyecto se vincula por la obligatoriedad de obtener la autorización correspondiente para realizar las obras descritas en esta manifestación de impacto ambiental. Como ya se mencionó anteriormente, la promovente una vez autorizado el proyecto en materia ambiental procederá a tramitar el Registro Nacional de Pesca para la unidad de producción acuícola.
Art. 30°.- *Las actividades pesqueras se clasifican en:* **II.-** *Cultivo o acuacultura con fines*		
Artículo 31°.- *Para realizar las actividades de pesca se requiere lo siguiente:* **I,** *Concesión, para:* **Inciso b)** *Acuacultura comercial* **II,** Permiso, para: **Inciso g)** *Acuacultura de fomento* **III,** *Autorización, para:* **Inciso d)** *Recolectar del medio natural reproductores, larvas, postlarvas, crías, huevos, semillas, alevines o en cualquier otro estadio, y* **Inciso e)** *Acuacultura didáctica.*		

Artículos 22.- *la Secretaría podrá inscribir en el Registro Nacional de Pesca a los acuicultores que no requieran concesión, permiso o Autorización.*	Al **proyecto** le aplica el Artículo, incisos y, fracciones anteriores, porque se trata de una actividad acuícola con fines comerciales.	Por el hecho de presentar a la autoridad correspondiente (SEMARNAT) la Manifestación de Impacto Ambiental, el promovente está cumpliendo con este apartado. El proyecto se vincula por la obligatoriedad de obtener la autorización correspondiente para realizar las obras descritas en esta manifestación de impacto ambiental. Como ya se mencionó anteriormente, la promovente una vez autorizado el proyecto en materia ambiental procederá a tramitar el Registro Nacional de Pesca para la unidad de producción acuícola.
Art. 30°.- *Las actividades pesqueras se clasifican en:* **II.-** *Cultivo o acuacultura con fines*		
Artículo 31°.- *Para realizar las actividades de pesca se requiere lo siguiente:* **I,** *Concesión, para:* **Inciso b)** *Acuacultura comercial* **II,** Permiso, para: **Inciso g)** *Acuacultura de fomento* **III,** *Autorización, para:* **Inciso d)** *Recolectar del medio natural reproductores, larvas, postlarvas, crías, huevos, semillas, alevines o en cualquier otro estadio, y* **Inciso e)** *Acuacultura didáctica.*		

Artículos 22.- *la Secretaría podrá inscribir en el Registro Nacional de Pesca a los acuicultores que no requieran concesión, permiso o Autorización.*	Al **proyecto** le aplica el Artículo, incisos y, fracciones anteriores, porque se trata de una actividad acuícola con fines comerciales.	Por el hecho de presentar a la autoridad correspondiente (SEMARNAT) la Manifestación de Impacto Ambiental, el promovente está cumpliendo con este apartado. El proyecto se vincula por la obligatoriedad de obtener la autorización correspondiente para realizar las obras descritas en esta manifestación de impacto ambiental. Como ya se mencionó anteriormente, la promovente una vez autorizado el proyecto en materia ambiental procederá a tramitar el Registro Nacional de Pesca para la unidad de producción acuícola.
Art. 30°.- *Las actividades pesqueras se clasifican en:* **II.-** *Cultivo o acuacultura con fines*		
Artículo 31°.- *Para realizar las actividades de pesca se requiere lo siguiente:* **I,** *Concesión, para:* **Inciso b)** *Acuacultura comercial* **II,** Permiso, para: **Inciso g)** *Acuacultura de fomento* **III,** *Autorización, para:* **Inciso d)** *Recolectar del medio natural reproductores, larvas, postlarvas, crías, huevos, semillas, alevines o en cualquier otro estadio, y* **Inciso e)** *Acuacultura didáctica.*		

Artículos 22.- *la Secretaría podrá inscribir en el Registro Nacional de Pesca a los acuicultores que no requieran concesión, permiso o Autorización.*	Al **proyecto** le aplica el Artículo, incisos y, fracciones anteriores, porque se trata de una actividad acuícola con fines comerciales.	Por el hecho de presentar a la autoridad correspondiente (SEMARNAT) la Manifestación de Impacto Ambiental, el promovente está cumpliendo con este apartado. El proyecto se vincula por la obligatoriedad de obtener la autorización correspondiente para realizar las obras descritas en esta manifestación de impacto ambiental. Como ya se mencionó anteriormente, la promovente una vez autorizado el proyecto en materia ambiental procederá a tramitar el Registro Nacional de Pesca para la unidad de producción acuícola.
Art. 30°.- *Las actividades pesqueras se clasifican en:* **II.-** *Cultivo o acuacultura con fines*		
Artículo 31°.- *Para realizar las actividades de pesca se requiere lo siguiente:* **I,** *Concesión, para:* **Inciso b)** *Acuacultura comercial* **II,** Permiso, para: **Inciso g)** *Acuacultura de fomento* **III,** *Autorización, para:* **Inciso d)** *Recolectar del medio natural reproductores, larvas, postlarvas, crías, huevos, semillas, alevines o en cualquier otro estadio, y* **Inciso e)** *Acuacultura didáctica.*		

Artículos 22.- *la Secretaría podrá inscribir en el Registro Nacional de Pesca a los acuicultores que no requieran concesión, permiso o Autorización.*	Al **proyecto** le aplica el Artículo, incisos y, fracciones anteriores, porque se trata de una actividad acuícola con fines comerciales.	Por el hecho de presentar a la autoridad correspondiente (SEMARNAT) la Manifestación de Impacto Ambiental, el promovente está cumpliendo con este apartado. El proyecto se vincula por la obligatoriedad de obtener la autorización correspondiente para realizar las obras descritas en esta manifestación de impacto ambiental. Como ya se mencionó anteriormente, la promovente una vez autorizado el proyecto en materia ambiental procederá a tramitar el Registro Nacional de Pesca para la unidad de producción acuícola.
Art. 30°.- *Las actividades pesqueras se clasifican en:* **II.-** *Cultivo o acuacultura con fines*		
Artículo 31°.- *Para realizar las actividades de pesca se requiere lo siguiente:* **I,** *Concesión, para:* **Inciso b)** *Acuacultura comercial* **II,** Permiso, para: **Inciso g)** *Acuacultura de fomento* **III,** *Autorización, para:* **Inciso d)** *Recolectar del medio natural reproductores, larvas, postlarvas, crías, huevos, semillas, alevines o en cualquier otro estadio, y* **Inciso e)** *Acuacultura didáctica.*		

Artículos 22.- *la Secretaría podrá inscribir en el Registro Nacional de Pesca a los acuicultores que no requieran concesión, permiso o Autorización.*	Al **proyecto** le aplica el Artículo, incisos y, fracciones anteriores, porque se trata de una actividad acuícola con fines comerciales.	Por el hecho de presentar a la autoridad correspondiente (SEMARNAT) la Manifestación de Impacto Ambiental, el promovente está cumpliendo con este apartado. El proyecto se vincula por la obligatoriedad de obtener la autorización correspondiente para realizar las obras descritas en esta manifestación de impacto ambiental. Como ya se mencionó anteriormente, la promovente una vez autorizado el proyecto en materia ambiental procederá a tramitar el Registro Nacional de Pesca para la unidad de producción acuícola.
Art. 30°.- *Las actividades pesqueras se clasifican en:* **II.-** *Cultivo o acuacultura con fines*		
Artículo 31°.- *Para realizar las actividades de pesca se requiere lo siguiente:* **I,** *Concesión, para:* **Inciso b)** *Acuacultura comercial* **II,** Permiso, para: **Inciso g)** *Acuacultura de fomento* **III,** *Autorización, para:* **Inciso d)** *Recolectar del medio natural reproductores, larvas, postlarvas, crías, huevos, semillas, alevines o en cualquier otro estadio, y* **Inciso e)** *Acuacultura didáctica.*		

Artículos 22.- *la Secretaría podrá inscribir en el Registro Nacional de Pesca a los acuicultores que no requieran concesión, permiso o Autorización.*	Al **proyecto** le aplica el Artículo, incisos y, fracciones anteriores, porque se trata de una actividad acuícola con fines comerciales.	Por el hecho de presentar a la autoridad correspondiente (SEMARNAT) la Manifestación de Impacto Ambiental, el promovente está cumpliendo con este apartado. El proyecto se vincula por la obligatoriedad de obtener la autorización correspondiente para realizar las obras descritas en esta manifestación de impacto ambiental. Como ya se mencionó anteriormente, la promovente una vez autorizado el proyecto en materia ambiental procederá a tramitar el Registro Nacional de Pesca para la unidad de producción acuícola.
Art. 30°.- *Las actividades pesqueras se clasifican en:* **II.-** *Cultivo o acuacultura con fines*		
Artículo 31°.- *Para realizar las actividades de pesca se requiere lo siguiente:* **I,** *Concesión, para:* **Inciso b)** *Acuacultura comercial* **II,** Permiso, para: **Inciso g)** *Acuacultura de fomento* **III,** *Autorización, para:* **Inciso d)** *Recolectar del medio natural reproductores, larvas, postlarvas, crías, huevos, semillas, alevines o en cualquier otro estadio, y* **Inciso e)** *Acuacultura didáctica.*		

Artículos 22.- *la Secretaría podrá inscribir en el Registro Nacional de Pesca a los acuicultores que no requieran concesión, permiso o Autorización.*	Al **proyecto** le aplica el Artículo, incisos y, fracciones anteriores, porque se trata de una actividad acuícola con fines comerciales.	Por el hecho de presentar a la autoridad correspondiente (SEMARNAT) la Manifestación de Impacto Ambiental, el promovente está cumpliendo con este apartado. El proyecto se vincula por la obligatoriedad de obtener la autorización correspondiente para realizar las obras descritas en esta manifestación de impacto ambiental. Como ya se mencionó anteriormente, la promovente una vez autorizado el proyecto en materia ambiental procederá a tramitar el Registro Nacional de Pesca para la unidad de producción acuícola.
Art. 30°.- *Las actividades pesqueras se clasifican en:* **II.-** *Cultivo o acuacultura con fines*		
Artículo 31°.- *Para realizar las actividades de pesca se requiere lo siguiente:* **I,** *Concesión, para:* **Inciso b)** *Acuacultura comercial* **II,** Permiso, para: **Inciso g)** *Acuacultura de fomento* **III,** *Autorización, para:* **Inciso d)** *Recolectar del medio natural reproductores, larvas, postlarvas, crías, huevos, semillas, alevines o en cualquier otro estadio, y* **Inciso e)** *Acuacultura didáctica.*		

Artículos 22.- *la Secretaría podrá inscribir en el Registro Nacional de Pesca a los acuicultores que no requieran concesión, permiso o Autorización.*	Al **proyecto** le aplica el Artículo, incisos y, fracciones anteriores, porque se trata de una actividad acuícola con fines comerciales.	Por el hecho de presentar a la autoridad correspondiente (SEMARNAT) la Manifestación de Impacto Ambiental, el promovente está cumpliendo con este apartado. El proyecto se vincula por la obligatoriedad de obtener la autorización correspondiente para realizar las obras descritas en esta manifestación de impacto ambiental. Como ya se mencionó anteriormente, la promovente una vez autorizado el proyecto en materia ambiental procederá a tramitar el Registro Nacional de Pesca para la unidad de producción acuícola.
Art. 30°.- *Las actividades pesqueras se clasifican en:* **II.-** *Cultivo o acuacultura con fines*		
Artículo 31°.- *Para realizar las actividades de pesca se requiere lo siguiente:* **I,** *Concesión, para:* **Inciso b)** *Acuacultura comercial* **II,** Permiso, para: **Inciso g)** *Acuacultura de fomento* **III,** *Autorización, para:* **Inciso d)** *Recolectar del medio natural reproductores, larvas, postlarvas, crías, huevos, semillas, alevines o en cualquier otro estadio, y* **Inciso e)** *Acuacultura didáctica.*		

Artículos 22.- *la Secretaría podrá inscribir en el Registro Nacional de Pesca a los acuicultores que no requieran concesión, permiso o Autorización.*	Al **proyecto** le aplica el Artículo, incisos y, fracciones anteriores, porque se trata de una actividad acuícola con fines comerciales.	Por el hecho de presentar a la autoridad correspondiente (SEMARNAT) la Manifestación de Impacto Ambiental, el promovente está cumpliendo con este apartado. El proyecto se vincula por la obligatoriedad de obtener la autorización correspondiente para realizar las obras descritas en esta manifestación de impacto ambiental. Como ya se mencionó anteriormente, la promovente una vez autorizado el proyecto en materia ambiental procederá a tramitar el Registro Nacional de Pesca para la unidad de producción acuícola.
Art. 30°.- *Las actividades pesqueras se clasifican en:* **II.-** *Cultivo o acuacultura con fines*		
Artículo 31°.- *Para realizar las actividades de pesca se requiere lo siguiente:* **I,** *Concesión, para:* **Inciso b)** *Acuacultura comercial* **II,** Permiso, para: **Inciso g)** *Acuacultura de fomento* **III,** *Autorización, para:* **Inciso d)** *Recolectar del medio natural reproductores, larvas, postlarvas, crías, huevos, semillas, alevines o en cualquier otro estadio, y* **Inciso e)** *Acuacultura didáctica.*		

Artículos 22.- *la Secretaría podrá inscribir en el Registro Nacional de Pesca a los acuicultores que no requieran concesión, permiso o Autorización.*	Al **proyecto** le aplica el Artículo, incisos y, fracciones anteriores, porque se trata de una actividad acuícola con fines comerciales.	Por el hecho de presentar a la autoridad correspondiente (SEMARNAT) la Manifestación de Impacto Ambiental, el promovente está cumpliendo con este apartado. El proyecto se vincula por la obligatoriedad de obtener la autorización correspondiente para realizar las obras descritas en esta manifestación de impacto ambiental. Como ya se mencionó anteriormente, la promovente una vez autorizado el proyecto en materia ambiental procederá a tramitar el Registro Nacional de Pesca para la unidad de producción acuícola.
Art. 30°.- *Las actividades pesqueras se clasifican en:* **II.-** *Cultivo o acuacultura con fines*		
Artículo 31°.- *Para realizar las actividades de pesca se requiere lo siguiente:* **I,** *Concesión, para:* **Inciso b)** *Acuacultura comercial* **II,** Permiso, para: **Inciso g)** *Acuacultura de fomento* **III,** *Autorización, para:* **Inciso d)** *Recolectar del medio natural reproductores, larvas, postlarvas, crías, huevos, semillas, alevines o en cualquier otro estadio, y* **Inciso e)** *Acuacultura didáctica.*		

Artículos 22.- *la Secretaría podrá inscribir en el Registro Nacional de Pesca a los acuicultores que no requieran concesión, permiso o Autorización.*	Al **proyecto** le aplica el Artículo, incisos y, fracciones anteriores, porque se trata de una actividad acuícola con fines comerciales.	Por el hecho de presentar a la autoridad correspondiente (SEMARNAT) la Manifestación de Impacto Ambiental, el promovente está cumpliendo con este apartado. El proyecto se vincula por la obligatoriedad de obtener la autorización correspondiente para realizar las obras descritas en esta manifestación de impacto ambiental. Como ya se mencionó anteriormente, la promovente una vez autorizado el proyecto en materia ambiental procederá a tramitar el Registro Nacional de Pesca para la unidad de producción acuícola.
Art. 30°.- *Las actividades pesqueras se clasifican en:* **II.-** *Cultivo o acuacultura con fines*		
Artículo 31°.- *Para realizar las actividades de pesca se requiere lo siguiente:* **I,** *Concesión, para:* **Inciso b)** *Acuacultura comercial* **II,** Permiso, para: **Inciso g)** *Acuacultura de fomento* **III,** *Autorización, para:* **Inciso d)** *Recolectar del medio natural reproductores, larvas, postlarvas, crías, huevos, semillas, alevines o en cualquier otro estadio, y* **Inciso e)** *Acuacultura didáctica.*		

Artículos 22.- *la Secretaría podrá inscribir en el Registro Nacional de Pesca a los acuicultores que no requieran concesión, permiso o Autorización.*	Al **proyecto** le aplica el Artículo, incisos y, fracciones anteriores, porque se trata de una actividad acuícola con fines comerciales.	Por el hecho de presentar a la autoridad correspondiente (SEMARNAT) la Manifestación de Impacto Ambiental, el promovente está cumpliendo con este apartado. El proyecto se vincula por la obligatoriedad de obtener la autorización correspondiente para realizar las obras descritas en esta manifestación de impacto ambiental. Como ya se mencionó anteriormente, la promovente una vez autorizado el proyecto en materia ambiental procederá a tramitar el Registro Nacional de Pesca para la unidad de producción acuícola.
Art. 30°.- *Las actividades pesqueras se clasifican en:* **II.-** *Cultivo o acuacultura con fines*		
Artículo 31°.- *Para realizar las actividades de pesca se requiere lo siguiente:* **I,** *Concesión, para:* **Inciso b)** *Acuacultura comercial* **II,** Permiso, para: **Inciso g)** *Acuacultura de fomento* **III,** *Autorización, para:* **Inciso d)** *Recolectar del medio natural reproductores, larvas, postlarvas, crías, huevos, semillas, alevines o en cualquier otro estadio, y* **Inciso e)** *Acuacultura didáctica.*		

Artículos 22.- *la Secretaría podrá inscribir en el Registro Nacional de Pesca a los acuicultores que no requieran concesión, permiso o Autorización.*	Al **proyecto** le aplica el Artículo, incisos y, fracciones anteriores, porque se trata de una actividad acuícola con fines comerciales.	Por el hecho de presentar a la autoridad correspondiente (SEMARNAT) la Manifestación de Impacto Ambiental, el promovente está cumpliendo con este apartado. El proyecto se vincula por la obligatoriedad de obtener la autorización correspondiente para realizar las obras descritas en esta manifestación de impacto ambiental. Como ya se mencionó anteriormente, la promovente una vez autorizado el proyecto en materia ambiental procederá a tramitar el Registro Nacional de Pesca para la unidad de producción acuícola.
Art. 30°.- *Las actividades pesqueras se clasifican en:* **II.-** *Cultivo o acuacultura con fines*		
Artículo 31°.- *Para realizar las actividades de pesca se requiere lo siguiente:* **I,** *Concesión, para:* **Inciso b)** *Acuacultura comercial* **II,** Permiso, para: **Inciso g)** *Acuacultura de fomento* **III,** *Autorización, para:* **Inciso d)** *Recolectar del medio natural reproductores, larvas, postlarvas, crías, huevos, semillas, alevines o en cualquier otro estadio, y* **Inciso e)** *Acuacultura didáctica.*		

Artículos 22.- *la Secretaría podrá inscribir en el Registro Nacional de Pesca a los acuicultores que no requieran concesión, permiso o Autorización.*	Al **proyecto** le aplica el Artículo, incisos y, fracciones anteriores, porque se trata de una actividad acuícola con fines comerciales.	Por el hecho de presentar a la autoridad correspondiente (SEMARNAT) la Manifestación de Impacto Ambiental, el promovente está cumpliendo con este apartado. El proyecto se vincula por la obligatoriedad de obtener la autorización correspondiente para realizar las obras descritas en esta manifestación de impacto ambiental. Como ya se mencionó anteriormente, la promovente una vez autorizado el proyecto en materia ambiental procederá a tramitar el Registro Nacional de Pesca para la unidad de producción acuícola.
Art. 30°.- *Las actividades pesqueras se clasifican en:* **II.-** *Cultivo o acuacultura con fines*		
Artículo 31°.- *Para realizar las actividades de pesca se requiere lo siguiente:* **I,** *Concesión, para:* **Inciso b)** *Acuacultura comercial* **II,** Permiso, para: **Inciso g)** *Acuacultura de fomento* **III,** *Autorización, para:* **Inciso d)** *Recolectar del medio natural reproductores, larvas, postlarvas, crías, huevos, semillas, alevines o en cualquier otro estadio, y* **Inciso e)** *Acuacultura didáctica.*		

Artículos 22.- *la Secretaría podrá inscribir en el Registro Nacional de Pesca a los acuicultores que no requieran concesión, permiso o Autorización.*	Al **proyecto** le aplica el Artículo, incisos y, fracciones anteriores, porque se trata de una actividad acuícola con fines comerciales.	Por el hecho de presentar a la autoridad correspondiente (SEMARNAT) la Manifestación de Impacto Ambiental, el promovente está cumpliendo con este apartado. El proyecto se vincula por la obligatoriedad de obtener la autorización correspondiente para realizar las obras descritas en esta manifestación de impacto ambiental. Como ya se mencionó anteriormente, la promovente una vez autorizado el proyecto en materia ambiental procederá a tramitar el Registro Nacional de Pesca para la unidad de producción acuícola.
Art. 30°.- *Las actividades pesqueras se clasifican en:* **II.-** *Cultivo o acuacultura con fines*		
Artículo 31°.- *Para realizar las actividades de pesca se requiere lo siguiente:* **I,** *Concesión, para:* **Inciso b)** *Acuacultura comercial* **II,** Permiso, para: **Inciso g)** *Acuacultura de fomento* **III,** *Autorización, para:* **Inciso d)** *Recolectar del medio natural reproductores, larvas, postlarvas, crías, huevos, semillas, alevines o en cualquier otro estadio, y* **Inciso e)** *Acuacultura didáctica.*		

Artículos 22.- *la Secretaría podrá inscribir en el Registro Nacional de Pesca a los acuicultores que no requieran concesión, permiso o Autorización.*	Al **proyecto** le aplica el Artículo, incisos y, fracciones anteriores, porque se trata de una actividad acuícola con fines comerciales.	Por el hecho de presentar a la autoridad correspondiente (SEMARNAT) la Manifestación de Impacto Ambiental, el promovente está cumpliendo con este apartado. El proyecto se vincula por la obligatoriedad de obtener la autorización correspondiente para realizar las obras descritas en esta manifestación de impacto ambiental. Como ya se mencionó anteriormente, la promovente una vez autorizado el proyecto en materia ambiental procederá a tramitar el Registro Nacional de Pesca para la unidad de producción acuícola.
Art. 30°.- *Las actividades pesqueras se clasifican en:* **II.-** *Cultivo o acuacultura con fines*		
Artículo 31°.- *Para realizar las actividades de pesca se requiere lo siguiente:* **I,** *Concesión, para:* **Inciso b)** *Acuacultura comercial* **II,** Permiso, para: **Inciso g)** *Acuacultura de fomento* **III,** *Autorización, para:* **Inciso d)** *Recolectar del medio natural reproductores, larvas, postlarvas, crías, huevos, semillas, alevines o en cualquier otro estadio, y* **Inciso e)** *Acuacultura didáctica.*		

Artículos 22.- *la Secretaría podrá inscribir en el Registro Nacional de Pesca a los acuicultores que no requieran concesión, permiso o Autorización.*	Al **proyecto** le aplica el Artículo, incisos y, fracciones anteriores, porque se trata de una actividad acuícola con fines comerciales.	Por el hecho de presentar a la autoridad correspondiente (SEMARNAT) la Manifestación de Impacto Ambiental, el promovente está cumpliendo con este apartado. El proyecto se vincula por la obligatoriedad de obtener la autorización correspondiente para realizar las obras descritas en esta manifestación de impacto ambiental. Como ya se mencionó anteriormente, la promovente una vez autorizado el proyecto en materia ambiental procederá a tramitar el Registro Nacional de Pesca para la unidad de producción acuícola.
Art. 30°.- *Las actividades pesqueras se clasifican en:* **II.-** *Cultivo o acuacultura con fines*		
Artículo 31°.- *Para realizar las actividades de pesca se requiere lo siguiente:* **I,** *Concesión, para:* **Inciso b)** *Acuacultura comercial* **II,** Permiso, para: **Inciso g)** *Acuacultura de fomento* **III,** *Autorización, para:* **Inciso d)** *Recolectar del medio natural reproductores, larvas, postlarvas, crías, huevos, semillas, alevines o en cualquier otro estadio, y* **Inciso e)** *Acuacultura didáctica.*		

Artículos 22.- *la Secretaría podrá inscribir en el Registro Nacional de Pesca a los acuicultores que no requieran concesión, permiso o Autorización.*	Al **proyecto** le aplica el Artículo, incisos y, fracciones anteriores, porque se trata de una actividad acuícola con fines comerciales.	Por el hecho de presentar a la autoridad correspondiente (SEMARNAT) la Manifestación de Impacto Ambiental, el promovente está cumpliendo con este apartado. El proyecto se vincula por la obligatoriedad de obtener la autorización correspondiente para realizar las obras descritas en esta manifestación de impacto ambiental. Como ya se mencionó anteriormente, la promovente una vez autorizado el proyecto en materia ambiental procederá a tramitar el Registro Nacional de Pesca para la unidad de producción acuícola.
Art. 30°.- *Las actividades pesqueras se clasifican en:* **II.-** *Cultivo o acuacultura con fines*		
Artículo 31°.- *Para realizar las actividades de pesca se requiere lo siguiente:* **I,** *Concesión, para:* **Inciso b)** *Acuacultura comercial* **II,** Permiso, para: **Inciso g)** *Acuacultura de fomento* **III,** *Autorización, para:* **Inciso d)** *Recolectar del medio natural reproductores, larvas, postlarvas, crías, huevos, semillas, alevines o en cualquier otro estadio, y* **Inciso e)** *Acuacultura didáctica.*		

Artículos 22.- *la Secretaría podrá inscribir en el Registro Nacional de Pesca a los acuicultores que no requieran concesión, permiso o Autorización.*	Al **proyecto** le aplica el Artículo, incisos y, fracciones anteriores, porque se trata de una actividad acuícola con fines comerciales.	Por el hecho de presentar a la autoridad correspondiente (SEMARNAT) la Manifestación de Impacto Ambiental, el promovente está cumpliendo con este apartado. El proyecto se vincula por la obligatoriedad de obtener la autorización correspondiente para realizar las obras descritas en esta manifestación de impacto ambiental. Como ya se mencionó anteriormente, la promovente una vez autorizado el proyecto en materia ambiental procederá a tramitar el Registro Nacional de Pesca para la unidad de producción acuícola.
Art. 30°.- *Las actividades pesqueras se clasifican en:* **II.-** *Cultivo o acuacultura con fines*		
Artículo 31°.- *Para realizar las actividades de pesca se requiere lo siguiente:* **I,** *Concesión, para:* **Inciso b)** *Acuacultura comercial* **II,** Permiso, para: **Inciso g)** *Acuacultura de fomento* **III,** *Autorización, para:* **Inciso d)** *Recolectar del medio natural reproductores, larvas, postlarvas, crías, huevos, semillas, alevines o en cualquier otro estadio, y* **Inciso e)** *Acuacultura didáctica.*		

Artículos 22.- *la Secretaría podrá inscribir en el Registro Nacional de Pesca a los acuicultores que no requieran concesión, permiso o Autorización.*	Al **proyecto** le aplica el Artículo, incisos y, fracciones anteriores, porque se trata de una actividad acuícola con fines comerciales.	Por el hecho de presentar a la autoridad correspondiente (SEMARNAT) la Manifestación de Impacto Ambiental, el promovente está cumpliendo con este apartado. El proyecto se vincula por la obligatoriedad de obtener la autorización correspondiente para realizar las obras descritas en esta manifestación de impacto ambiental. Como ya se mencionó anteriormente, la promovente una vez autorizado el proyecto en materia ambiental procederá a tramitar el Registro Nacional de Pesca para la unidad de producción acuícola.
Art. 30°.- *Las actividades pesqueras se clasifican en:* **II.-** *Cultivo o acuacultura con fines*		
Artículo 31°.- *Para realizar las actividades de pesca se requiere lo siguiente:* **I,** *Concesión, para:* **Inciso b)** *Acuacultura comercial* **II,** Permiso, para: **Inciso g)** *Acuacultura de fomento* **III,** *Autorización, para:* **Inciso d)** *Recolectar del medio natural reproductores, larvas, postlarvas, crías, huevos, semillas, alevines o en cualquier otro estadio, y* **Inciso e)** *Acuacultura didáctica.*		

Artículos 22.- *la Secretaría podrá inscribir en el Registro Nacional de Pesca a los acuicultores que no requieran concesión, permiso o Autorización.*	Al **proyecto** le aplica el Artículo, incisos y, fracciones anteriores, porque se trata de una actividad acuícola con fines comerciales.	Por el hecho de presentar a la autoridad correspondiente (SEMARNAT) la Manifestación de Impacto Ambiental, el promovente está cumpliendo con este apartado. El proyecto se vincula por la obligatoriedad de obtener la autorización correspondiente para realizar las obras descritas en esta manifestación de impacto ambiental. Como ya se mencionó anteriormente, la promovente una vez autorizado el proyecto en materia ambiental procederá a tramitar el Registro Nacional de Pesca para la unidad de producción acuícola.
Art. 30°.- *Las actividades pesqueras se clasifican en:* **II.-** *Cultivo o acuacultura con fines*		
Artículo 31°.- *Para realizar las actividades de pesca se requiere lo siguiente:* **I,** *Concesión, para:* **Inciso b)** *Acuacultura comercial* **II,** Permiso, para: **Inciso g)** *Acuacultura de fomento* **III,** *Autorización, para:* **Inciso d)** *Recolectar del medio natural reproductores, larvas, postlarvas, crías, huevos, semillas, alevines o en cualquier otro estadio, y* **Inciso e)** *Acuacultura didáctica.*		

Artículos 22.- *la Secretaría podrá inscribir en el Registro Nacional de Pesca a los acuicultores que no requieran concesión, permiso o Autorización.*	Al **proyecto** le aplica el Artículo, incisos y, fracciones anteriores, porque se trata de una actividad acuícola con fines comerciales.	Por el hecho de presentar a la autoridad correspondiente (SEMARNAT) la Manifestación de Impacto Ambiental, el promovente está cumpliendo con este apartado. El proyecto se vincula por la obligatoriedad de obtener la autorización correspondiente para realizar las obras descritas en esta manifestación de impacto ambiental. Como ya se mencionó anteriormente, la promovente una vez autorizado el proyecto en materia ambiental procederá a tramitar el Registro Nacional de Pesca para la unidad de producción acuícola.
Art. 30°.- *Las actividades pesqueras se clasifican en:* **II.-** *Cultivo o acuacultura con fines*		
Artículo 31°.- *Para realizar las actividades de pesca se requiere lo siguiente:* **I,** *Concesión, para:* **Inciso b)** *Acuacultura comercial* **II,** Permiso, para: **Inciso g)** *Acuacultura de fomento* **III,** *Autorización, para:* **Inciso d)** *Recolectar del medio natural reproductores, larvas, postlarvas, crías, huevos, semillas, alevines o en cualquier otro estadio, y* **Inciso e)** *Acuacultura didáctica.*		

Artículos 22.- *la Secretaría podrá inscribir en el Registro Nacional de Pesca a los acuicultores que no requieran concesión, permiso o Autorización.*	Al **proyecto** le aplica el Artículo, incisos y, fracciones anteriores, porque se trata de una actividad acuícola con fines comerciales.	Por el hecho de presentar a la autoridad correspondiente (SEMARNAT) la Manifestación de Impacto Ambiental, el promovente está cumpliendo con este apartado. El proyecto se vincula por la obligatoriedad de obtener la autorización correspondiente para realizar las obras descritas en esta manifestación de impacto ambiental. Como ya se mencionó anteriormente, la promovente una vez autorizado el proyecto en materia ambiental procederá a tramitar el Registro Nacional de Pesca para la unidad de producción acuícola.
Art. 30°.- *Las actividades pesqueras se clasifican en:* **II.-** *Cultivo o acuacultura con fines*		
Artículo 31°.- *Para realizar las actividades de pesca se requiere lo siguiente:* **I,** *Concesión, para:* **Inciso b)** *Acuacultura comercial* **II,** Permiso, para: **Inciso g)** *Acuacultura de fomento* **III,** *Autorización, para:* **Inciso d)** *Recolectar del medio natural reproductores, larvas, postlarvas, crías, huevos, semillas, alevines o en cualquier otro estadio, y* **Inciso e)** *Acuacultura didáctica.*		

Artículos 22.- *la Secretaría podrá inscribir en el Registro Nacional de Pesca a los acuicultores que no requieran concesión, permiso o Autorización.*	Al **proyecto** le aplica el Artículo, incisos y, fracciones anteriores, porque se trata de una actividad acuícola con fines comerciales.	Por el hecho de presentar a la autoridad correspondiente (SEMARNAT) la Manifestación de Impacto Ambiental, el promovente está cumpliendo con este apartado. El proyecto se vincula por la obligatoriedad de obtener la autorización correspondiente para realizar las obras descritas en esta manifestación de impacto ambiental. Como ya se mencionó anteriormente, la promovente una vez autorizado el proyecto en materia ambiental procederá a tramitar el Registro Nacional de Pesca para la unidad de producción acuícola.
Art. 30°.- *Las actividades pesqueras se clasifican en:* **II.-** *Cultivo o acuacultura con fines*		
Artículo 31°.- *Para realizar las actividades de pesca se requiere lo siguiente:* **I,** *Concesión, para:* **Inciso b)** *Acuacultura comercial* **II,** Permiso, para: **Inciso g)** *Acuacultura de fomento* **III,** *Autorización, para:* **Inciso d)** *Recolectar del medio natural reproductores, larvas, postlarvas, crías, huevos, semillas, alevines o en cualquier otro estadio, y* **Inciso e)** *Acuacultura didáctica.*		

Artículos 22.- *la Secretaría podrá inscribir en el Registro Nacional de Pesca a los acuicultores que no requieran concesión, permiso o Autorización.*	Al **proyecto** le aplica el Artículo, incisos y, fracciones anteriores, porque se trata de una actividad acuícola con fines comerciales.	Por el hecho de presentar a la autoridad correspondiente (SEMARNAT) la Manifestación de Impacto Ambiental, el promovente está cumpliendo con este apartado. El proyecto se vincula por la obligatoriedad de obtener la autorización correspondiente para realizar las obras descritas en esta manifestación de impacto ambiental. Como ya se mencionó anteriormente, la promovente una vez autorizado el proyecto en materia ambiental procederá a tramitar el Registro Nacional de Pesca para la unidad de producción acuícola.
Art. 30°.- *Las actividades pesqueras se clasifican en:* **II.-** *Cultivo o acuacultura con fines*		
Artículo 31°.- *Para realizar las actividades de pesca se requiere lo siguiente:* **I,** *Concesión, para:* **Inciso b)** *Acuacultura comercial* **II,** Permiso, para: **Inciso g)** *Acuacultura de fomento* **III,** *Autorización, para:* **Inciso d)** *Recolectar del medio natural reproductores, larvas, postlarvas, crías, huevos, semillas, alevines o en cualquier otro estadio, y* **Inciso e)** *Acuacultura didáctica.*		

Artículos 22.- *la Secretaría podrá inscribir en el Registro Nacional de Pesca a los acuicultores que no requieran concesión, permiso o Autorización.*	Al **proyecto** le aplica el Artículo, incisos y, fracciones anteriores, porque se trata de una actividad acuícola con fines comerciales.	Por el hecho de presentar a la autoridad correspondiente (SEMARNAT) la Manifestación de Impacto Ambiental, el promovente está cumpliendo con este apartado. El proyecto se vincula por la obligatoriedad de obtener la autorización correspondiente para realizar las obras descritas en esta manifestación de impacto ambiental. Como ya se mencionó anteriormente, la promovente una vez autorizado el proyecto en materia ambiental procederá a tramitar el Registro Nacional de Pesca para la unidad de producción acuícola.
Art. 30°.- *Las actividades pesqueras se clasifican en:* **II.-** *Cultivo o acuacultura con fines*		
Artículo 31°.- *Para realizar las actividades de pesca se requiere lo siguiente:* **I,** *Concesión, para:* **Inciso b)** *Acuacultura comercial* **II,** Permiso, para: **Inciso g)** *Acuacultura de fomento* **III,** *Autorización, para:* **Inciso d)** *Recolectar del medio natural reproductores, larvas, postlarvas, crías, huevos, semillas, alevines o en cualquier otro estadio, y* **Inciso e)** *Acuacultura didáctica.*		

Artículos 22.- *la Secretaría podrá inscribir en el Registro Nacional de Pesca a los acuicultores que no requieran concesión, permiso o Autorización.*	Al **proyecto** le aplica el Artículo, incisos y, fracciones anteriores, porque se trata de una actividad acuícola con fines comerciales.	Por el hecho de presentar a la autoridad correspondiente (SEMARNAT) la Manifestación de Impacto Ambiental, el promovente está cumpliendo con este apartado. El proyecto se vincula por la obligatoriedad de obtener la autorización correspondiente para realizar las obras descritas en esta manifestación de impacto ambiental. Como ya se mencionó anteriormente, la promovente una vez autorizado el proyecto en materia ambiental procederá a tramitar el Registro Nacional de Pesca para la unidad de producción acuícola.
Art. 30°.- *Las actividades pesqueras se clasifican en:* **II.-** *Cultivo o acuacultura con fines*		
Artículo 31°.- *Para realizar las actividades de pesca se requiere lo siguiente:* **I,** *Concesión, para:* **Inciso b)** *Acuacultura comercial* **II,** Permiso, para: **Inciso g)** *Acuacultura de fomento* **III,** *Autorización, para:* **Inciso d)** *Recolectar del medio natural reproductores, larvas, postlarvas, crías, huevos, semillas, alevines o en cualquier otro estadio, y* **Inciso e)** *Acuacultura didáctica.*		

Artículos 22.- *la Secretaría podrá inscribir en el Registro Nacional de Pesca a los acuicultores que no requieran concesión, permiso o Autorización.*	Al **proyecto** le aplica el Artículo, incisos y, fracciones anteriores, porque se trata de una actividad acuícola con fines comerciales.	Por el hecho de presentar a la autoridad correspondiente (SEMARNAT) la Manifestación de Impacto Ambiental, el promovente está cumpliendo con este apartado. El proyecto se vincula por la obligatoriedad de obtener la autorización correspondiente para realizar las obras descritas en esta manifestación de impacto ambiental. Como ya se mencionó anteriormente, la promovente una vez autorizado el proyecto en materia ambiental procederá a tramitar el Registro Nacional de Pesca para la unidad de producción acuícola.
Art. 30°.- *Las actividades pesqueras se clasifican en:* **II.-** *Cultivo o acuacultura con fines*		
Artículo 31°.- *Para realizar las actividades de pesca se requiere lo siguiente:* **I,** *Concesión, para:* **Inciso b)** *Acuacultura comercial* **II,** Permiso, para: **Inciso g)** *Acuacultura de fomento* **III,** *Autorización, para:* **Inciso d)** *Recolectar del medio natural reproductores, larvas, postlarvas, crías, huevos, semillas, alevines o en cualquier otro estadio, y* **Inciso e)** *Acuacultura didáctica.*		

Artículos 22.- *la Secretaría podrá inscribir en el Registro Nacional de Pesca a los acuicultores que no requieran concesión, permiso o Autorización.*	Al **proyecto** le aplica el Artículo, incisos y, fracciones anteriores, porque se trata de una actividad acuícola con fines comerciales.	Por el hecho de presentar a la autoridad correspondiente (SEMARNAT) la Manifestación de Impacto Ambiental, el promovente está cumpliendo con este apartado. El proyecto se vincula por la obligatoriedad de obtener la autorización correspondiente para realizar las obras descritas en esta manifestación de impacto ambiental. Como ya se mencionó anteriormente, la promovente una vez autorizado el proyecto en materia ambiental procederá a tramitar el Registro Nacional de Pesca para la unidad de producción acuícola.
Art. 30°.- *Las actividades pesqueras se clasifican en:* **II.-** *Cultivo o acuacultura con fines*		
Artículo 31°.- *Para realizar las actividades de pesca se requiere lo siguiente:* **I,** *Concesión, para:* **Inciso b)** *Acuacultura comercial* **II,** Permiso, para: **Inciso g)** *Acuacultura de fomento* **III,** *Autorización, para:* **Inciso d)** *Recolectar del medio natural reproductores, larvas, postlarvas, crías, huevos, semillas, alevines o en cualquier otro estadio, y* **Inciso e)** *Acuacultura didáctica.*		

Artículos 22.- *la Secretaría podrá inscribir en el Registro Nacional de Pesca a los acuicultores que no requieran concesión, permiso o Autorización.*	Al **proyecto** le aplica el Artículo, incisos y, fracciones anteriores, porque se trata de una actividad acuícola con fines comerciales.	Por el hecho de presentar a la autoridad correspondiente (SEMARNAT) la Manifestación de Impacto Ambiental, el promovente está cumpliendo con este apartado. El proyecto se vincula por la obligatoriedad de obtener la autorización correspondiente para realizar las obras descritas en esta manifestación de impacto ambiental. Como ya se mencionó anteriormente, la promovente una vez autorizado el proyecto en materia ambiental procederá a tramitar el Registro Nacional de Pesca para la unidad de producción acuícola.
Art. 30°.- *Las actividades pesqueras se clasifican en:* **II.-** *Cultivo o acuacultura con fines*		
Artículo 31°.- *Para realizar las actividades de pesca se requiere lo siguiente:* **I,** *Concesión, para:* **Inciso b)** *Acuacultura comercial* **II,** Permiso, para: **Inciso g)** *Acuacultura de fomento* **III,** *Autorización, para:* **Inciso d)** *Recolectar del medio natural reproductores, larvas, postlarvas, crías, huevos, semillas, alevines o en cualquier otro estadio, y* **Inciso e)** *Acuacultura didáctica.*		

Artículos 22.- *la Secretaría podrá inscribir en el Registro Nacional de Pesca a los acuicultores que no requieran concesión, permiso o Autorización.*	Al **proyecto** le aplica el Artículo, incisos y, fracciones anteriores, porque se trata de una actividad acuícola con fines comerciales.	Por el hecho de presentar a la autoridad correspondiente (SEMARNAT) la Manifestación de Impacto Ambiental, el promovente está cumpliendo con este apartado. El proyecto se vincula por la obligatoriedad de obtener la autorización correspondiente para realizar las obras descritas en esta manifestación de impacto ambiental. Como ya se mencionó anteriormente, la promovente una vez autorizado el proyecto en materia ambiental procederá a tramitar el Registro Nacional de Pesca para la unidad de producción acuícola.
Art. 30°.- *Las actividades pesqueras se clasifican en:* **II.-** *Cultivo o acuacultura con fines*		
Artículo 31°.- *Para realizar las actividades de pesca se requiere lo siguiente:* **I,** *Concesión, para:* **Inciso b)** *Acuacultura comercial* **II,** Permiso, para: **Inciso g)** *Acuacultura de fomento* **III,** *Autorización, para:* **Inciso d)** *Recolectar del medio natural reproductores, larvas, postlarvas, crías, huevos, semillas, alevines o en cualquier otro estadio, y* **Inciso e)** *Acuacultura didáctica.*		

Artículos 22.- *la Secretaría podrá inscribir en el Registro Nacional de Pesca a los acuicultores que no requieran concesión, permiso o Autorización.*	Al **proyecto** le aplica el Artículo, incisos y, fracciones anteriores, porque se trata de una actividad acuícola con fines comerciales.	Por el hecho de presentar a la autoridad correspondiente (SEMARNAT) la Manifestación de Impacto Ambiental, el promovente está cumpliendo con este apartado. El proyecto se vincula por la obligatoriedad de obtener la autorización correspondiente para realizar las obras descritas en esta manifestación de impacto ambiental. Como ya se mencionó anteriormente, la promovente una vez autorizado el proyecto en materia ambiental procederá a tramitar el Registro Nacional de Pesca para la unidad de producción acuícola.
Art. 30°.- *Las actividades pesqueras se clasifican en:* **II.-** *Cultivo o acuacultura con fines*		
Artículo 31°.- *Para realizar las actividades de pesca se requiere lo siguiente:* **I,** *Concesión, para:* **Inciso b)** *Acuacultura comercial* **II,** Permiso, para: **Inciso g)** *Acuacultura de fomento* **III,** *Autorización, para:* **Inciso d)** *Recolectar del medio natural reproductores, larvas, postlarvas, crías, huevos, semillas, alevines o en cualquier otro estadio, y* **Inciso e)** *Acuacultura didáctica.*		

Artículos 22.- *la Secretaría podrá inscribir en el Registro Nacional de Pesca a los acuicultores que no requieran concesión, permiso o Autorización.*	Al **proyecto** le aplica el Artículo, incisos y, fracciones anteriores, porque se trata de una actividad acuícola con fines comerciales.	Por el hecho de presentar a la autoridad correspondiente (SEMARNAT) la Manifestación de Impacto Ambiental, el promovente está cumpliendo con este apartado. El proyecto se vincula por la obligatoriedad de obtener la autorización correspondiente para realizar las obras descritas en esta manifestación de impacto ambiental. Como ya se mencionó anteriormente, la promovente una vez autorizado el proyecto en materia ambiental procederá a tramitar el Registro Nacional de Pesca para la unidad de producción acuícola.
Art. 30°.- *Las actividades pesqueras se clasifican en:* **II.-** *Cultivo o acuacultura con fines*		
Artículo 31°.- *Para realizar las actividades de pesca se requiere lo siguiente:* **I,** *Concesión, para:* **Inciso b)** *Acuacultura comercial* **II,** Permiso, para: **Inciso g)** *Acuacultura de fomento* **III,** *Autorización, para:* **Inciso d)** *Recolectar del medio natural reproductores, larvas, postlarvas, crías, huevos, semillas, alevines o en cualquier otro estadio, y* **Inciso e)** *Acuacultura didáctica.*		

Artículos 22.- *la Secretaría podrá inscribir en el Registro Nacional de Pesca a los acuicultores que no requieran concesión, permiso o Autorización.*	Al **proyecto** le aplica el Artículo, incisos y, fracciones anteriores, porque se trata de una actividad acuícola con fines comerciales.	Por el hecho de presentar a la autoridad correspondiente (SEMARNAT) la Manifestación de Impacto Ambiental, el promovente está cumpliendo con este apartado. El proyecto se vincula por la obligatoriedad de obtener la autorización correspondiente para realizar las obras descritas en esta manifestación de impacto ambiental. Como ya se mencionó anteriormente, la promovente una vez autorizado el proyecto en materia ambiental procederá a tramitar el Registro Nacional de Pesca para la unidad de producción acuícola.
Art. 30°.- *Las actividades pesqueras se clasifican en:* **II.-** *Cultivo o acuacultura con fines*		
Artículo 31°.- *Para realizar las actividades de pesca se requiere lo siguiente:* **I,** *Concesión, para:* **Inciso b)** *Acuacultura comercial* **II,** Permiso, para: **Inciso g)** *Acuacultura de fomento* **III,** *Autorización, para:* **Inciso d)** *Recolectar del medio natural reproductores, larvas, postlarvas, crías, huevos, semillas, alevines o en cualquier otro estadio, y* **Inciso e)** *Acuacultura didáctica.*		

Artículos 22.- *la Secretaría podrá inscribir en el Registro Nacional de Pesca a los acuicultores que no requieran concesión, permiso o Autorización.*	Al **proyecto** le aplica el Artículo, incisos y, fracciones anteriores, porque se trata de una actividad acuícola con fines comerciales.	Por el hecho de presentar a la autoridad correspondiente (SEMARNAT) la Manifestación de Impacto Ambiental, el promovente está cumpliendo con este apartado. El proyecto se vincula por la obligatoriedad de obtener la autorización correspondiente para realizar las obras descritas en esta manifestación de impacto ambiental. Como ya se mencionó anteriormente, la promovente una vez autorizado el proyecto en materia ambiental procederá a tramitar el Registro Nacional de Pesca para la unidad de producción acuícola.
Art. 30°.- *Las actividades pesqueras se clasifican en:* **II.-** *Cultivo o acuacultura con fines*		
Artículo 31°.- *Para realizar las actividades de pesca se requiere lo siguiente:* **I,** *Concesión, para:* **Inciso b)** *Acuacultura comercial* **II,** Permiso, para: **Inciso g)** *Acuacultura de fomento* **III,** *Autorización, para:* **Inciso d)** *Recolectar del medio natural reproductores, larvas, postlarvas, crías, huevos, semillas, alevines o en cualquier otro estadio, y* **Inciso e)** *Acuacultura didáctica.*		

Artículos 22.- *la Secretaría podrá inscribir en el Registro Nacional de Pesca a los acuicultores que no requieran concesión, permiso o Autorización.*	Al **proyecto** le aplica el Artículo, incisos y, fracciones anteriores, porque se trata de una actividad acuícola con fines comerciales.	Por el hecho de presentar a la autoridad correspondiente (SEMARNAT) la Manifestación de Impacto Ambiental, el promovente está cumpliendo con este apartado. El proyecto se vincula por la obligatoriedad de obtener la autorización correspondiente para realizar las obras descritas en esta manifestación de impacto ambiental. Como ya se mencionó anteriormente, la promovente una vez autorizado el proyecto en materia ambiental procederá a tramitar el Registro Nacional de Pesca para la unidad de producción acuícola.
Art. 30°.- *Las actividades pesqueras se clasifican en:* **II.-** *Cultivo o acuacultura con fines*		
Artículo 31°.- *Para realizar las actividades de pesca se requiere lo siguiente:* **I,** *Concesión, para:* **Inciso b)** *Acuacultura comercial* **II,** Permiso, para: **Inciso g)** *Acuacultura de fomento* **III,** *Autorización, para:* **Inciso d)** *Recolectar del medio natural reproductores, larvas, postlarvas, crías, huevos, semillas, alevines o en cualquier otro estadio, y* **Inciso e)** *Acuacultura didáctica.*		

Artículos 22.- *la Secretaría podrá inscribir en el Registro Nacional de Pesca a los acuicultores que no requieran concesión, permiso o Autorización.*	Al **proyecto** le aplica el Artículo, incisos y, fracciones anteriores, porque se trata de una actividad acuícola con fines comerciales.	Por el hecho de presentar a la autoridad correspondiente (SEMARNAT) la Manifestación de Impacto Ambiental, el promovente está cumpliendo con este apartado. El proyecto se vincula por la obligatoriedad de obtener la autorización correspondiente para realizar las obras descritas en esta manifestación de impacto ambiental. Como ya se mencionó anteriormente, la promovente una vez autorizado el proyecto en materia ambiental procederá a tramitar el Registro Nacional de Pesca para la unidad de producción acuícola.
Art. 30°.- *Las actividades pesqueras se clasifican en:* **II.-** *Cultivo o acuacultura con fines*		
Artículo 31°.- *Para realizar las actividades de pesca se requiere lo siguiente:* **I,** *Concesión, para:* **Inciso b)** *Acuacultura comercial* **II,** Permiso, para: **Inciso g)** *Acuacultura de fomento* **III,** *Autorización, para:* **Inciso d)** *Recolectar del medio natural reproductores, larvas, postlarvas, crías, huevos, semillas, alevines o en cualquier otro estadio, y* **Inciso e)** *Acuacultura didáctica.*		

Artículos 22.- *la Secretaría podrá inscribir en el Registro Nacional de Pesca a los acuicultores que no requieran concesión, permiso o Autorización.*	Al **proyecto** le aplica el Artículo, incisos y, fracciones anteriores, porque se trata de una actividad acuícola con fines comerciales.	Por el hecho de presentar a la autoridad correspondiente (SEMARNAT) la Manifestación de Impacto Ambiental, el promovente está cumpliendo con este apartado. El proyecto se vincula por la obligatoriedad de obtener la autorización correspondiente para realizar las obras descritas en esta manifestación de impacto ambiental. Como ya se mencionó anteriormente, la promovente una vez autorizado el proyecto en materia ambiental procederá a tramitar el Registro Nacional de Pesca para la unidad de producción acuícola.
Art. 30°.- *Las actividades pesqueras se clasifican en:* **II.-** *Cultivo o acuacultura con fines*		
Artículo 31°.- *Para realizar las actividades de pesca se requiere lo siguiente:* **I,** *Concesión, para:* **Inciso b)** *Acuacultura comercial* **II,** Permiso, para: **Inciso g)** *Acuacultura de fomento* **III,** *Autorización, para:* **Inciso d)** *Recolectar del medio natural reproductores, larvas, postlarvas, crías, huevos, semillas, alevines o en cualquier otro estadio, y* **Inciso e)** *Acuacultura didáctica.*		

Artículos 22.- *la Secretaría podrá inscribir en el Registro Nacional de Pesca a los acuicultores que no requieran concesión, permiso o Autorización.*	Al **proyecto** le aplica el Artículo, incisos y, fracciones anteriores, porque se trata de una actividad acuícola con fines comerciales.	Por el hecho de presentar a la autoridad correspondiente (SEMARNAT) la Manifestación de Impacto Ambiental, el promovente está cumpliendo con este apartado. El proyecto se vincula por la obligatoriedad de obtener la autorización correspondiente para realizar las obras descritas en esta manifestación de impacto ambiental. Como ya se mencionó anteriormente, la promovente una vez autorizado el proyecto en materia ambiental procederá a tramitar el Registro Nacional de Pesca para la unidad de producción acuícola.
Art. 30°.- *Las actividades pesqueras se clasifican en:* **II.-** *Cultivo o acuacultura con fines*		
Artículo 31°.- *Para realizar las actividades de pesca se requiere lo siguiente:* **I,** *Concesión, para:* **Inciso b)** *Acuacultura comercial* **II,** Permiso, para: **Inciso g)** *Acuacultura de fomento* **III,** *Autorización, para:* **Inciso d)** *Recolectar del medio natural reproductores, larvas, postlarvas, crías, huevos, semillas, alevines o en cualquier otro estadio, y* **Inciso e)** *Acuacultura didáctica.*		

Artículos 22.- *la Secretaría podrá inscribir en el Registro Nacional de Pesca a los acuicultores que no requieran concesión, permiso o Autorización.*	Al **proyecto** le aplica el Artículo, incisos y, fracciones anteriores, porque se trata de una actividad acuícola con fines comerciales.	Por el hecho de presentar a la autoridad correspondiente (SEMARNAT) la Manifestación de Impacto Ambiental, el promovente está cumpliendo con este apartado. El proyecto se vincula por la obligatoriedad de obtener la autorización correspondiente para realizar las obras descritas en esta manifestación de impacto ambiental. Como ya se mencionó anteriormente, la promovente una vez autorizado el proyecto en materia ambiental procederá a tramitar el Registro Nacional de Pesca para la unidad de producción acuícola.
Art. 30°.- *Las actividades pesqueras se clasifican en:* **II.-** *Cultivo o acuacultura con fines*		
Artículo 31°.- *Para realizar las actividades de pesca se requiere lo siguiente:* **I,** *Concesión, para:* **Inciso b)** *Acuacultura comercial* **II,** Permiso, para: **Inciso g)** *Acuacultura de fomento* **III,** *Autorización, para:* **Inciso d)** *Recolectar del medio natural reproductores, larvas, postlarvas, crías, huevos, semillas, alevines o en cualquier otro estadio, y* **Inciso e)** *Acuacultura didáctica.*		

Artículos 22.- *la Secretaría podrá inscribir en el Registro Nacional de Pesca a los acuicultores que no requieran concesión, permiso o Autorización.*	Al **proyecto** le aplica el Artículo, incisos y, fracciones anteriores, porque se trata de una actividad acuícola con fines comerciales.	Por el hecho de presentar a la autoridad correspondiente (SEMARNAT) la Manifestación de Impacto Ambiental, el promovente está cumpliendo con este apartado. El proyecto se vincula por la obligatoriedad de obtener la autorización correspondiente para realizar las obras descritas en esta manifestación de impacto ambiental. Como ya se mencionó anteriormente, la promovente una vez autorizado el proyecto en materia ambiental procederá a tramitar el Registro Nacional de Pesca para la unidad de producción acuícola.
Art. 30°.- *Las actividades pesqueras se clasifican en:* **II.-** *Cultivo o acuacultura con fines*		
Artículo 31°.- *Para realizar las actividades de pesca se requiere lo siguiente:* **I,** *Concesión, para:* **Inciso b)** *Acuacultura comercial* **II,** Permiso, para: **Inciso g)** *Acuacultura de fomento* **III,** *Autorización, para:* **Inciso d)** *Recolectar del medio natural reproductores, larvas, postlarvas, crías, huevos, semillas, alevines o en cualquier otro estadio, y* **Inciso e)** *Acuacultura didáctica.*		

Artículos 22.- *la Secretaría podrá inscribir en el Registro Nacional de Pesca a los acuicultores que no requieran concesión, permiso o Autorización.*	Al **proyecto** le aplica el Artículo, incisos y, fracciones anteriores, porque se trata de una actividad acuícola con fines comerciales.	Por el hecho de presentar a la autoridad correspondiente (SEMARNAT) la Manifestación de Impacto Ambiental, el promovente está cumpliendo con este apartado. El proyecto se vincula por la obligatoriedad de obtener la autorización correspondiente para realizar las obras descritas en esta manifestación de impacto ambiental. Como ya se mencionó anteriormente, la promovente una vez autorizado el proyecto en materia ambiental procederá a tramitar el Registro Nacional de Pesca para la unidad de producción acuícola.
Art. 30°.- *Las actividades pesqueras se clasifican en:* **II.-** *Cultivo o acuacultura con fines*		
Artículo 31°.- *Para realizar las actividades de pesca se requiere lo siguiente:* **I,** *Concesión, para:* **Inciso b)** *Acuacultura comercial* **II,** Permiso, para: **Inciso g)** *Acuacultura de fomento* **III,** *Autorización, para:* **Inciso d)** *Recolectar del medio natural reproductores, larvas, postlarvas, crías, huevos, semillas, alevines o en cualquier otro estadio, y* **Inciso e)** *Acuacultura didáctica.*		

Artículos 22.- *la Secretaría podrá inscribir en el Registro Nacional de Pesca a los acuicultores que no requieran concesión, permiso o Autorización.*	Al **proyecto** le aplica el Artículo, incisos y, fracciones anteriores, porque se trata de una actividad acuícola con fines comerciales.	Por el hecho de presentar a la autoridad correspondiente (SEMARNAT) la Manifestación de Impacto Ambiental, el promovente está cumpliendo con este apartado. El proyecto se vincula por la obligatoriedad de obtener la autorización correspondiente para realizar las obras descritas en esta manifestación de impacto ambiental. Como ya se mencionó anteriormente, la promovente una vez autorizado el proyecto en materia ambiental procederá a tramitar el Registro Nacional de Pesca para la unidad de producción acuícola.
Art. 30°.- *Las actividades pesqueras se clasifican en:* **II.-** *Cultivo o acuacultura con fines*		
Artículo 31°.- *Para realizar las actividades de pesca se requiere lo siguiente:* **I,** *Concesión, para:* **Inciso b)** *Acuacultura comercial* **II,** Permiso, para: **Inciso g)** *Acuacultura de fomento* **III,** *Autorización, para:* **Inciso d)** *Recolectar del medio natural reproductores, larvas, postlarvas, crías, huevos, semillas, alevines o en cualquier otro estadio, y* **Inciso e)** *Acuacultura didáctica.*		

Artículos 22.- *la Secretaría podrá inscribir en el Registro Nacional de Pesca a los acuicultores que no requieran concesión, permiso o Autorización.*	Al **proyecto** le aplica el Artículo, incisos y, fracciones anteriores, porque se trata de una actividad acuícola con fines comerciales.	Por el hecho de presentar a la autoridad correspondiente (SEMARNAT) la Manifestación de Impacto Ambiental, el promovente está cumpliendo con este apartado. El proyecto se vincula por la obligatoriedad de obtener la autorización correspondiente para realizar las obras descritas en esta manifestación de impacto ambiental. Como ya se mencionó anteriormente, la promovente una vez autorizado el proyecto en materia ambiental procederá a tramitar el Registro Nacional de Pesca para la unidad de producción acuícola.
Art. 30°.- *Las actividades pesqueras se clasifican en:* **II.-** *Cultivo o acuacultura con fines*		
Artículo 31°.- *Para realizar las actividades de pesca se requiere lo siguiente:* **I,** *Concesión, para:* **Inciso b)** *Acuacultura comercial* **II,** Permiso, para: **Inciso g)** *Acuacultura de fomento* **III,** *Autorización, para:* **Inciso d)** *Recolectar del medio natural reproductores, larvas, postlarvas, crías, huevos, semillas, alevines o en cualquier otro estadio, y* **Inciso e)** *Acuacultura didáctica.*		

Artículos 22.- *la Secretaría podrá inscribir en el Registro Nacional de Pesca a los acuicultores que no requieran concesión, permiso o Autorización.*	Al **proyecto** le aplica el Artículo, incisos y, fracciones anteriores, porque se trata de una actividad acuícola con fines comerciales.	Por el hecho de presentar a la autoridad correspondiente (SEMARNAT) la Manifestación de Impacto Ambiental, el promovente está cumpliendo con este apartado. El proyecto se vincula por la obligatoriedad de obtener la autorización correspondiente para realizar las obras descritas en esta manifestación de impacto ambiental. Como ya se mencionó anteriormente, la promovente una vez autorizado el proyecto en materia ambiental procederá a tramitar el Registro Nacional de Pesca para la unidad de producción acuícola.
Art. 30°.- *Las actividades pesqueras se clasifican en:* **II.-** *Cultivo o acuacultura con fines*		
Artículo 31°.- *Para realizar las actividades de pesca se requiere lo siguiente:* **I,** *Concesión, para:* **Inciso b)** *Acuacultura comercial* **II,** Permiso, para: **Inciso g)** *Acuacultura de fomento* **III,** *Autorización, para:* **Inciso d)** *Recolectar del medio natural reproductores, larvas, postlarvas, crías, huevos, semillas, alevines o en cualquier otro estadio, y* **Inciso e)** *Acuacultura didáctica.*		

Artículos 22.- *la Secretaría podrá inscribir en el Registro Nacional de Pesca a los acuicultores que no requieran concesión, permiso o Autorización.*	Al **proyecto** le aplica el Artículo, incisos y, fracciones anteriores, porque se trata de una actividad acuícola con fines comerciales.	Por el hecho de presentar a la autoridad correspondiente (SEMARNAT) la Manifestación de Impacto Ambiental, el promovente está cumpliendo con este apartado. El proyecto se vincula por la obligatoriedad de obtener la autorización correspondiente para realizar las obras descritas en esta manifestación de impacto ambiental. Como ya se mencionó anteriormente, la promovente una vez autorizado el proyecto en materia ambiental procederá a tramitar el Registro Nacional de Pesca para la unidad de producción acuícola.
Art. 30°.- *Las actividades pesqueras se clasifican en:* **II.-** *Cultivo o acuacultura con fines*		
Artículo 31°.- *Para realizar las actividades de pesca se requiere lo siguiente:* **I,** *Concesión, para:* **Inciso b)** *Acuacultura comercial* **II,** Permiso, para: **Inciso g)** *Acuacultura de fomento* **III,** *Autorización, para:* **Inciso d)** *Recolectar del medio natural reproductores, larvas, postlarvas, crías, huevos, semillas, alevines o en cualquier otro estadio, y* **Inciso e)** *Acuacultura didáctica.*		

Artículos 22.- *la Secretaría podrá inscribir en el Registro Nacional de Pesca a los acuicultores que no requieran concesión, permiso o Autorización.*	Al **proyecto** le aplica el Artículo, incisos y, fracciones anteriores, porque se trata de una actividad acuícola con fines comerciales.	Por el hecho de presentar a la autoridad correspondiente (SEMARNAT) la Manifestación de Impacto Ambiental, el promovente está cumpliendo con este apartado. El proyecto se vincula por la obligatoriedad de obtener la autorización correspondiente para realizar las obras descritas en esta manifestación de impacto ambiental. Como ya se mencionó anteriormente, la promovente una vez autorizado el proyecto en materia ambiental procederá a tramitar el Registro Nacional de Pesca para la unidad de producción acuícola.
Art. 30°.- *Las actividades pesqueras se clasifican en:* **II.-** *Cultivo o acuacultura con fines*		
Artículo 31°.- *Para realizar las actividades de pesca se requiere lo siguiente:* **I,** *Concesión, para:* **Inciso b)** *Acuacultura comercial* **II,** Permiso, para: **Inciso g)** *Acuacultura de fomento* **III,** *Autorización, para:* **Inciso d)** *Recolectar del medio natural reproductores, larvas, postlarvas, crías, huevos, semillas, alevines o en cualquier otro estadio, y* **Inciso e)** *Acuacultura didáctica.*		

Artículos 22.- *la Secretaría podrá inscribir en el Registro Nacional de Pesca a los acuicultores que no requieran concesión, permiso o Autorización.*	Al **proyecto** le aplica el Artículo, incisos y, fracciones anteriores, porque se trata de una actividad acuícola con fines comerciales.	Por el hecho de presentar a la autoridad correspondiente (SEMARNAT) la Manifestación de Impacto Ambiental, el promovente está cumpliendo con este apartado. El proyecto se vincula por la obligatoriedad de obtener la autorización correspondiente para realizar las obras descritas en esta manifestación de impacto ambiental. Como ya se mencionó anteriormente, la promovente una vez autorizado el proyecto en materia ambiental procederá a tramitar el Registro Nacional de Pesca para la unidad de producción acuícola.
Art. 30°.- *Las actividades pesqueras se clasifican en:* **II.-** *Cultivo o acuacultura con fines*		
Artículo 31°.- *Para realizar las actividades de pesca se requiere lo siguiente:* **I,** *Concesión, para:* **Inciso b)** *Acuacultura comercial* **II,** Permiso, para: **Inciso g)** *Acuacultura de fomento* **III,** *Autorización, para:* **Inciso d)** *Recolectar del medio natural reproductores, larvas, postlarvas, crías, huevos, semillas, alevines o en cualquier otro estadio, y* **Inciso e)** *Acuacultura didáctica.*		

Artículos 22.- *la Secretaría podrá inscribir en el Registro Nacional de Pesca a los acuicultores que no requieran concesión, permiso o Autorización.*	Al **proyecto** le aplica el Artículo, incisos y, fracciones anteriores, porque se trata de una actividad acuícola con fines comerciales.	Por el hecho de presentar a la autoridad correspondiente (SEMARNAT) la Manifestación de Impacto Ambiental, el promovente está cumpliendo con este apartado. El proyecto se vincula por la obligatoriedad de obtener la autorización correspondiente para realizar las obras descritas en esta manifestación de impacto ambiental. Como ya se mencionó anteriormente, la promovente una vez autorizado el proyecto en materia ambiental procederá a tramitar el Registro Nacional de Pesca para la unidad de producción acuícola.
Art. 30°.- *Las actividades pesqueras se clasifican en:* **II.-** *Cultivo o acuacultura con fines*		
Artículo 31°.- *Para realizar las actividades de pesca se requiere lo siguiente:* **I,** *Concesión, para:* **Inciso b)** *Acuacultura comercial* **II,** Permiso, para: **Inciso g)** *Acuacultura de fomento* **III,** *Autorización, para:* **Inciso d)** *Recolectar del medio natural reproductores, larvas, postlarvas, crías, huevos, semillas, alevines o en cualquier otro estadio, y* **Inciso e)** *Acuacultura didáctica.*		

Artículos 22.- *la Secretaría podrá inscribir en el Registro Nacional de Pesca a los acuicultores que no requieran concesión, permiso o Autorización.*	Al **proyecto** le aplica el Artículo, incisos y, fracciones anteriores, porque se trata de una actividad acuícola con fines comerciales.	Por el hecho de presentar a la autoridad correspondiente (SEMARNAT) la Manifestación de Impacto Ambiental, el promovente está cumpliendo con este apartado. El proyecto se vincula por la obligatoriedad de obtener la autorización correspondiente para realizar las obras descritas en esta manifestación de impacto ambiental. Como ya se mencionó anteriormente, la promovente una vez autorizado el proyecto en materia ambiental procederá a tramitar el Registro Nacional de Pesca para la unidad de producción acuícola.
Art. 30°.- *Las actividades pesqueras se clasifican en:* **II.-** *Cultivo o acuacultura con fines*		
Artículo 31°.- *Para realizar las actividades de pesca se requiere lo siguiente:* **I,** *Concesión, para:* **Inciso b)** *Acuacultura comercial* **II,** Permiso, para: **Inciso g)** *Acuacultura de fomento* **III,** *Autorización, para:* **Inciso d)** *Recolectar del medio natural reproductores, larvas, postlarvas, crías, huevos, semillas, alevines o en cualquier otro estadio, y* **Inciso e)** *Acuacultura didáctica.*		

Artículos 22.- *la Secretaría podrá inscribir en el Registro Nacional de Pesca a los acuicultores que no requieran concesión, permiso o Autorización.*	Al **proyecto** le aplica el Artículo, incisos y, fracciones anteriores, porque se trata de una actividad acuícola con fines comerciales.	Por el hecho de presentar a la autoridad correspondiente (SEMARNAT) la Manifestación de Impacto Ambiental, el promovente está cumpliendo con este apartado. El proyecto se vincula por la obligatoriedad de obtener la autorización correspondiente para realizar las obras descritas en esta manifestación de impacto ambiental. Como ya se mencionó anteriormente, la promovente una vez autorizado el proyecto en materia ambiental procederá a tramitar el Registro Nacional de Pesca para la unidad de producción acuícola.
Art. 30°.- *Las actividades pesqueras se clasifican en:* **II.-** *Cultivo o acuacultura con fines*		
Artículo 31°.- *Para realizar las actividades de pesca se requiere lo siguiente:* **I,** *Concesión, para:* **Inciso b)** *Acuacultura comercial* **II,** Permiso, para: **Inciso g)** *Acuacultura de fomento* **III,** *Autorización, para:* **Inciso d)** *Recolectar del medio natural reproductores, larvas, postlarvas, crías, huevos, semillas, alevines o en cualquier otro estadio, y* **Inciso e)** *Acuacultura didáctica.*		

Artículos 22.- *la Secretaría podrá inscribir en el Registro Nacional de Pesca a los acuicultores que no requieran concesión, permiso o Autorización.*	Al **proyecto** le aplica el Artículo, incisos y, fracciones anteriores, porque se trata de una actividad acuícola con fines comerciales.	Por el hecho de presentar a la autoridad correspondiente (SEMARNAT) la Manifestación de Impacto Ambiental, el promovente está cumpliendo con este apartado. El proyecto se vincula por la obligatoriedad de obtener la autorización correspondiente para realizar las obras descritas en esta manifestación de impacto ambiental. Como ya se mencionó anteriormente, la promovente una vez autorizado el proyecto en materia ambiental procederá a tramitar el Registro Nacional de Pesca para la unidad de producción acuícola.
Art. 30°.- *Las actividades pesqueras se clasifican en:* **II.-** *Cultivo o acuacultura con fines*		
Artículo 31°.- *Para realizar las actividades de pesca se requiere lo siguiente:* **I,** *Concesión, para:* **Inciso b)** *Acuacultura comercial* **II,** Permiso, para: **Inciso g)** *Acuacultura de fomento* **III,** *Autorización, para:* **Inciso d)** *Recolectar del medio natural reproductores, larvas, postlarvas, crías, huevos, semillas, alevines o en cualquier otro estadio, y* **Inciso e)** *Acuacultura didáctica.*		

Artículos 22.- *la Secretaría podrá inscribir en el Registro Nacional de Pesca a los acuicultores que no requieran concesión, permiso o Autorización.*	Al **proyecto** le aplica el Artículo, incisos y, fracciones anteriores, porque se trata de una actividad acuícola con fines comerciales.	Por el hecho de presentar a la autoridad correspondiente (SEMARNAT) la Manifestación de Impacto Ambiental, el promovente está cumpliendo con este apartado. El proyecto se vincula por la obligatoriedad de obtener la autorización correspondiente para realizar las obras descritas en esta manifestación de impacto ambiental. Como ya se mencionó anteriormente, la promovente una vez autorizado el proyecto en materia ambiental procederá a tramitar el Registro Nacional de Pesca para la unidad de producción acuícola.
Art. 30°.- *Las actividades pesqueras se clasifican en:* **II.-** *Cultivo o acuacultura con fines*		
Artículo 31°.- *Para realizar las actividades de pesca se requiere lo siguiente:* **I,** *Concesión, para:* **Inciso b)** *Acuacultura comercial* **II,** Permiso, para: **Inciso g)** *Acuacultura de fomento* **III,** *Autorización, para:* **Inciso d)** *Recolectar del medio natural reproductores, larvas, postlarvas, crías, huevos, semillas, alevines o en cualquier otro estadio, y* **Inciso e)** *Acuacultura didáctica.*		

Artículos 22.- *la Secretaría podrá inscribir en el Registro Nacional de Pesca a los acuicultores que no requieran concesión, permiso o Autorización.*	Al **proyecto** le aplica el Artículo, incisos y, fracciones anteriores, porque se trata de una actividad acuícola con fines comerciales.	Por el hecho de presentar a la autoridad correspondiente (SEMARNAT) la Manifestación de Impacto Ambiental, el promovente está cumpliendo con este apartado. El proyecto se vincula por la obligatoriedad de obtener la autorización correspondiente para realizar las obras descritas en esta manifestación de impacto ambiental. Como ya se mencionó anteriormente, la promovente una vez autorizado el proyecto en materia ambiental procederá a tramitar el Registro Nacional de Pesca para la unidad de producción acuícola.
Art. 30°.- *Las actividades pesqueras se clasifican en:* **II.-** *Cultivo o acuacultura con fines*		
Artículo 31°.- *Para realizar las actividades de pesca se requiere lo siguiente:* **I,** *Concesión, para:* **Inciso b)** *Acuacultura comercial* **II,** Permiso, para: **Inciso g)** *Acuacultura de fomento* **III,** *Autorización, para:* **Inciso d)** *Recolectar del medio natural reproductores, larvas, postlarvas, crías, huevos, semillas, alevines o en cualquier otro estadio, y* **Inciso e)** *Acuacultura didáctica.*		

Artículos 22.- *la Secretaría podrá inscribir en el Registro Nacional de Pesca a los acuicultores que no requieran concesión, permiso o Autorización.*	Al **proyecto** le aplica el Artículo, incisos y, fracciones anteriores, porque se trata de una actividad acuícola con fines comerciales.	Por el hecho de presentar a la autoridad correspondiente (SEMARNAT) la Manifestación de Impacto Ambiental, el promovente está cumpliendo con este apartado. El proyecto se vincula por la obligatoriedad de obtener la autorización correspondiente para realizar las obras descritas en esta manifestación de impacto ambiental. Como ya se mencionó anteriormente, la promovente una vez autorizado el proyecto en materia ambiental procederá a tramitar el Registro Nacional de Pesca para la unidad de producción acuícola.
Art. 30°.- *Las actividades pesqueras se clasifican en:* **II.-** *Cultivo o acuacultura con fines*		
Artículo 31°.- *Para realizar las actividades de pesca se requiere lo siguiente:* **I,** *Concesión, para:* **Inciso b)** *Acuacultura comercial* **II,** Permiso, para: **Inciso g)** *Acuacultura de fomento* **III,** *Autorización, para:* **Inciso d)** *Recolectar del medio natural reproductores, larvas, postlarvas, crías, huevos, semillas, alevines o en cualquier otro estadio, y* **Inciso e)** *Acuacultura didáctica.*		

Artículos 22.- *la Secretaría podrá inscribir en el Registro Nacional de Pesca a los acuicultores que no requieran concesión, permiso o Autorización.*	Al **proyecto** le aplica el Artículo, incisos y, fracciones anteriores, porque se trata de una actividad acuícola con fines comerciales.	Por el hecho de presentar a la autoridad correspondiente (SEMARNAT) la Manifestación de Impacto Ambiental, el promovente está cumpliendo con este apartado. El proyecto se vincula por la obligatoriedad de obtener la autorización correspondiente para realizar las obras descritas en esta manifestación de impacto ambiental. Como ya se mencionó anteriormente, la promovente una vez autorizado el proyecto en materia ambiental procederá a tramitar el Registro Nacional de Pesca para la unidad de producción acuícola.
Art. 30°.- *Las actividades pesqueras se clasifican en:* **II.-** *Cultivo o acuacultura con fines*		
Artículo 31°.- *Para realizar las actividades de pesca se requiere lo siguiente:* **I,** *Concesión, para:* **Inciso b)** *Acuacultura comercial* **II,** Permiso, para: **Inciso g)** *Acuacultura de fomento* **III,** *Autorización, para:* **Inciso d)** *Recolectar del medio natural reproductores, larvas, postlarvas, crías, huevos, semillas, alevines o en cualquier otro estadio, y* **Inciso e)** *Acuacultura didáctica.*		

Artículos 22.- *la Secretaría podrá inscribir en el Registro Nacional de Pesca a los acuicultores que no requieran concesión, permiso o Autorización.*	Al **proyecto** le aplica el Artículo, incisos y, fracciones anteriores, porque se trata de una actividad acuícola con fines comerciales.	Por el hecho de presentar a la autoridad correspondiente (SEMARNAT) la Manifestación de Impacto Ambiental, el promovente está cumpliendo con este apartado. El proyecto se vincula por la obligatoriedad de obtener la autorización correspondiente para realizar las obras descritas en esta manifestación de impacto ambiental. Como ya se mencionó anteriormente, la promovente una vez autorizado el proyecto en materia ambiental procederá a tramitar el Registro Nacional de Pesca para la unidad de producción acuícola.
Art. 30°.- *Las actividades pesqueras se clasifican en:* **II.-** *Cultivo o acuacultura con fines*		
Artículo 31°.- *Para realizar las actividades de pesca se requiere lo siguiente:* **I,** *Concesión, para:* **Inciso b)** *Acuacultura comercial* **II,** Permiso, para: **Inciso g)** *Acuacultura de fomento* **III,** *Autorización, para:* **Inciso d)** *Recolectar del medio natural reproductores, larvas, postlarvas, crías, huevos, semillas, alevines o en cualquier otro estadio, y* **Inciso e)** *Acuacultura didáctica.*		

Artículos 22.- *la Secretaría podrá inscribir en el Registro Nacional de Pesca a los acuicultores que no requieran concesión, permiso o Autorización.*	Al **proyecto** le aplica el Artículo, incisos y, fracciones anteriores, porque se trata de una actividad acuícola con fines comerciales.	Por el hecho de presentar a la autoridad correspondiente (SEMARNAT) la Manifestación de Impacto Ambiental, el promovente está cumpliendo con este apartado. El proyecto se vincula por la obligatoriedad de obtener la autorización correspondiente para realizar las obras descritas en esta manifestación de impacto ambiental. Como ya se mencionó anteriormente, la promovente una vez autorizado el proyecto en materia ambiental procederá a tramitar el Registro Nacional de Pesca para la unidad de producción acuícola.
Art. 30°.- *Las actividades pesqueras se clasifican en:* **II.-** *Cultivo o acuacultura con fines*		
Artículo 31°.- *Para realizar las actividades de pesca se requiere lo siguiente:* **I,** *Concesión, para:* **Inciso b)** *Acuacultura comercial* **II,** Permiso, para: **Inciso g)** *Acuacultura de fomento* **III,** *Autorización, para:* **Inciso d)** *Recolectar del medio natural reproductores, larvas, postlarvas, crías, huevos, semillas, alevines o en cualquier otro estadio, y* **Inciso e)** *Acuacultura didáctica.*		

Artículos 22.- *la Secretaría podrá inscribir en el Registro Nacional de Pesca a los acuicultores que no requieran concesión, permiso o Autorización.*	Al **proyecto** le aplica el Artículo, incisos y, fracciones anteriores, porque se trata de una actividad acuícola con fines comerciales.	Por el hecho de presentar a la autoridad correspondiente (SEMARNAT) la Manifestación de Impacto Ambiental, el promovente está cumpliendo con este apartado. El proyecto se vincula por la obligatoriedad de obtener la autorización correspondiente para realizar las obras descritas en esta manifestación de impacto ambiental. Como ya se mencionó anteriormente, la promovente una vez autorizado el proyecto en materia ambiental procederá a tramitar el Registro Nacional de Pesca para la unidad de producción acuícola.
Art. 30°.- *Las actividades pesqueras se clasifican en:* **II.-** *Cultivo o acuacultura con fines*		
Artículo 31°.- *Para realizar las actividades de pesca se requiere lo siguiente:* **I,** *Concesión, para:* **Inciso b)** *Acuacultura comercial* **II,** Permiso, para: **Inciso g)** *Acuacultura de fomento* **III,** *Autorización, para:* **Inciso d)** *Recolectar del medio natural reproductores, larvas, postlarvas, crías, huevos, semillas, alevines o en cualquier otro estadio, y* **Inciso e)** *Acuacultura didáctica.*		

Artículos 22.- *la Secretaría podrá inscribir en el Registro Nacional de Pesca a los acuicultores que no requieran concesión, permiso o Autorización.*	Al **proyecto** le aplica el Artículo, incisos y, fracciones anteriores, porque se trata de una actividad acuícola con fines comerciales.	Por el hecho de presentar a la autoridad correspondiente (SEMARNAT) la Manifestación de Impacto Ambiental, el promovente está cumpliendo con este apartado. El proyecto se vincula por la obligatoriedad de obtener la autorización correspondiente para realizar las obras descritas en esta manifestación de impacto ambiental. Como ya se mencionó anteriormente, la promovente una vez autorizado el proyecto en materia ambiental procederá a tramitar el Registro Nacional de Pesca para la unidad de producción acuícola.
Art. 30°.- *Las actividades pesqueras se clasifican en:* **II.-** *Cultivo o acuacultura con fines*		
Artículo 31°.- *Para realizar las actividades de pesca se requiere lo siguiente:* **I,** *Concesión, para:* **Inciso b)** *Acuacultura comercial* **II,** Permiso, para: **Inciso g)** *Acuacultura de fomento* **III,** *Autorización, para:* **Inciso d)** *Recolectar del medio natural reproductores, larvas, postlarvas, crías, huevos, semillas, alevines o en cualquier otro estadio, y* **Inciso e)** *Acuacultura didáctica.*		

Artículos 22.- *la Secretaría podrá inscribir en el Registro Nacional de Pesca a los acuicultores que no requieran concesión, permiso o Autorización.*	Al **proyecto** le aplica el Artículo, incisos y, fracciones anteriores, porque se trata de una actividad acuícola con fines comerciales.	Por el hecho de presentar a la autoridad correspondiente (SEMARNAT) la Manifestación de Impacto Ambiental, el promovente está cumpliendo con este apartado. El proyecto se vincula por la obligatoriedad de obtener la autorización correspondiente para realizar las obras descritas en esta manifestación de impacto ambiental. Como ya se mencionó anteriormente, la promovente una vez autorizado el proyecto en materia ambiental procederá a tramitar el Registro Nacional de Pesca para la unidad de producción acuícola.
Art. 30°.- *Las actividades pesqueras se clasifican en:* **II.-** *Cultivo o acuacultura con fines*		
Artículo 31°.- *Para realizar las actividades de pesca se requiere lo siguiente:* **I,** *Concesión, para:* **Inciso b)** *Acuacultura comercial* **II,** Permiso, para: **Inciso g)** *Acuacultura de fomento* **III,** *Autorización, para:* **Inciso d)** *Recolectar del medio natural reproductores, larvas, postlarvas, crías, huevos, semillas, alevines o en cualquier otro estadio, y* **Inciso e)** *Acuacultura didáctica.*		

Artículos 22.- *la Secretaría podrá inscribir en el Registro Nacional de Pesca a los acuicultores que no requieran concesión, permiso o Autorización.*	Al **proyecto** le aplica el Artículo, incisos y, fracciones anteriores, porque se trata de una actividad acuícola con fines comerciales.	Por el hecho de presentar a la autoridad correspondiente (SEMARNAT) la Manifestación de Impacto Ambiental, el promovente está cumpliendo con este apartado. El proyecto se vincula por la obligatoriedad de obtener la autorización correspondiente para realizar las obras descritas en esta manifestación de impacto ambiental. Como ya se mencionó anteriormente, la promovente una vez autorizado el proyecto en materia ambiental procederá a tramitar el Registro Nacional de Pesca para la unidad de producción acuícola.
Art. 30°.- *Las actividades pesqueras se clasifican en:* **II.-** *Cultivo o acuacultura con fines*		
Artículo 31°.- *Para realizar las actividades de pesca se requiere lo siguiente:* **I,** *Concesión, para:* **Inciso b)** *Acuacultura comercial* **II,** Permiso, para: **Inciso g)** *Acuacultura de fomento* **III,** *Autorización, para:* **Inciso d)** *Recolectar del medio natural reproductores, larvas, postlarvas, crías, huevos, semillas, alevines o en cualquier otro estadio, y* **Inciso e)** *Acuacultura didáctica.*		

Artículos 22.- *la Secretaría podrá inscribir en el Registro Nacional de Pesca a los acuicultores que no requieran concesión, permiso o Autorización.*	Al **proyecto** le aplica el Artículo, incisos y, fracciones anteriores, porque se trata de una actividad acuícola con fines comerciales.	Por el hecho de presentar a la autoridad correspondiente (SEMARNAT) la Manifestación de Impacto Ambiental, el promovente está cumpliendo con este apartado. El proyecto se vincula por la obligatoriedad de obtener la autorización correspondiente para realizar las obras descritas en esta manifestación de impacto ambiental. Como ya se mencionó anteriormente, la promovente una vez autorizado el proyecto en materia ambiental procederá a tramitar el Registro Nacional de Pesca para la unidad de producción acuícola.
Art. 30°.- *Las actividades pesqueras se clasifican en:* **II.-** *Cultivo o acuacultura con fines*		
Artículo 31°.- *Para realizar las actividades de pesca se requiere lo siguiente:* **I,** *Concesión, para:* **Inciso b)** *Acuacultura comercial* **II,** Permiso, para: **Inciso g)** *Acuacultura de fomento* **III,** *Autorización, para:* **Inciso d)** *Recolectar del medio natural reproductores, larvas, postlarvas, crías, huevos, semillas, alevines o en cualquier otro estadio, y* **Inciso e)** *Acuacultura didáctica.*		

Artículos 22.- *la Secretaría podrá inscribir en el Registro Nacional de Pesca a los acuicultores que no requieran concesión, permiso o Autorización.*	Al **proyecto** le aplica el Artículo, incisos y, fracciones anteriores, porque se trata de una actividad acuícola con fines comerciales.	Por el hecho de presentar a la autoridad correspondiente (SEMARNAT) la Manifestación de Impacto Ambiental, el promovente está cumpliendo con este apartado. El proyecto se vincula por la obligatoriedad de obtener la autorización correspondiente para realizar las obras descritas en esta manifestación de impacto ambiental. Como ya se mencionó anteriormente, la promovente una vez autorizado el proyecto en materia ambiental procederá a tramitar el Registro Nacional de Pesca para la unidad de producción acuícola.
Art. 30°.- *Las actividades pesqueras se clasifican en:* **II.-** *Cultivo o acuacultura con fines*		
Artículo 31°.- *Para realizar las actividades de pesca se requiere lo siguiente:* **I,** *Concesión, para:* **Inciso b)** *Acuacultura comercial* **II,** Permiso, para: **Inciso g)** *Acuacultura de fomento* **III,** *Autorización, para:* **Inciso d)** *Recolectar del medio natural reproductores, larvas, postlarvas, crías, huevos, semillas, alevines o en cualquier otro estadio, y* **Inciso e)** *Acuacultura didáctica.*		

Artículos 22.- *la Secretaría podrá inscribir en el Registro Nacional de Pesca a los acuicultores que no requieran concesión, permiso o Autorización.*	Al **proyecto** le aplica el Artículo, incisos y, fracciones anteriores, porque se trata de una actividad acuícola con fines comerciales.	Por el hecho de presentar a la autoridad correspondiente (SEMARNAT) la Manifestación de Impacto Ambiental, el promovente está cumpliendo con este apartado. El proyecto se vincula por la obligatoriedad de obtener la autorización correspondiente para realizar las obras descritas en esta manifestación de impacto ambiental. Como ya se mencionó anteriormente, la promovente una vez autorizado el proyecto en materia ambiental procederá a tramitar el Registro Nacional de Pesca para la unidad de producción acuícola.
Art. 30°.- *Las actividades pesqueras se clasifican en:* **II.-** *Cultivo o acuacultura con fines*		
Artículo 31°.- *Para realizar las actividades de pesca se requiere lo siguiente:* **I,** *Concesión, para:* **Inciso b)** *Acuacultura comercial* **II,** Permiso, para: **Inciso g)** *Acuacultura de fomento* **III,** *Autorización, para:* **Inciso d)** *Recolectar del medio natural reproductores, larvas, postlarvas, crías, huevos, semillas, alevines o en cualquier otro estadio, y* **Inciso e)** *Acuacultura didáctica.*		

Artículos 22.- *la Secretaría podrá inscribir en el Registro Nacional de Pesca a los acuicultores que no requieran concesión, permiso o Autorización.*	Al **proyecto** le aplica el Artículo, incisos y, fracciones anteriores, porque se trata de una actividad acuícola con fines comerciales.	Por el hecho de presentar a la autoridad correspondiente (SEMARNAT) la Manifestación de Impacto Ambiental, el promovente está cumpliendo con este apartado. El proyecto se vincula por la obligatoriedad de obtener la autorización correspondiente para realizar las obras descritas en esta manifestación de impacto ambiental. Como ya se mencionó anteriormente, la promovente una vez autorizado el proyecto en materia ambiental procederá a tramitar el Registro Nacional de Pesca para la unidad de producción acuícola.
Art. 30°.- *Las actividades pesqueras se clasifican en:* **II.-** *Cultivo o acuacultura con fines*		
Artículo 31°.- *Para realizar las actividades de pesca se requiere lo siguiente:* **I,** *Concesión, para:* **Inciso b)** *Acuacultura comercial* **II,** Permiso, para: **Inciso g)** *Acuacultura de fomento* **III,** *Autorización, para:* **Inciso d)** *Recolectar del medio natural reproductores, larvas, postlarvas, crías, huevos, semillas, alevines o en cualquier otro estadio, y* **Inciso e)** *Acuacultura didáctica.*		

Artículos 22.- *la Secretaría podrá inscribir en el Registro Nacional de Pesca a los acuicultores que no requieran concesión, permiso o Autorización.*	Al **proyecto** le aplica el Artículo, incisos y, fracciones anteriores, porque se trata de una actividad acuícola con fines comerciales.	Por el hecho de presentar a la autoridad correspondiente (SEMARNAT) la Manifestación de Impacto Ambiental, el promovente está cumpliendo con este apartado. El proyecto se vincula por la obligatoriedad de obtener la autorización correspondiente para realizar las obras descritas en esta manifestación de impacto ambiental. Como ya se mencionó anteriormente, la promovente una vez autorizado el proyecto en materia ambiental procederá a tramitar el Registro Nacional de Pesca para la unidad de producción acuícola.
Art. 30°.- *Las actividades pesqueras se clasifican en:* **II.-** *Cultivo o acuacultura con fines*		
Artículo 31°.- *Para realizar las actividades de pesca se requiere lo siguiente:* **I,** *Concesión, para:* **Inciso b)** *Acuacultura comercial* **II,** Permiso, para: **Inciso g)** *Acuacultura de fomento* **III,** *Autorización, para:* **Inciso d)** *Recolectar del medio natural reproductores, larvas, postlarvas, crías, huevos, semillas, alevines o en cualquier otro estadio, y* **Inciso e)** *Acuacultura didáctica.*		

Artículos 22.- *la Secretaría podrá inscribir en el Registro Nacional de Pesca a los acuicultores que no requieran concesión, permiso o Autorización.*	Al **proyecto** le aplica el Artículo, incisos y, fracciones anteriores, porque se trata de una actividad acuícola con fines comerciales.	Por el hecho de presentar a la autoridad correspondiente (SEMARNAT) la Manifestación de Impacto Ambiental, el promovente está cumpliendo con este apartado. El proyecto se vincula por la obligatoriedad de obtener la autorización correspondiente para realizar las obras descritas en esta manifestación de impacto ambiental. Como ya se mencionó anteriormente, la promovente una vez autorizado el proyecto en materia ambiental procederá a tramitar el Registro Nacional de Pesca para la unidad de producción acuícola.
Art. 30°.- *Las actividades pesqueras se clasifican en:* **II.-** *Cultivo o acuacultura con fines*		
Artículo 31°.- *Para realizar las actividades de pesca se requiere lo siguiente:* **I,** *Concesión, para:* **Inciso b)** *Acuacultura comercial* **II,** Permiso, para: **Inciso g)** *Acuacultura de fomento* **III,** *Autorización, para:* **Inciso d)** *Recolectar del medio natural reproductores, larvas, postlarvas, crías, huevos, semillas, alevines o en cualquier otro estadio, y* **Inciso e)** *Acuacultura didáctica.*		

Artículos 22.- *la Secretaría podrá inscribir en el Registro Nacional de Pesca a los acuicultores que no requieran concesión, permiso o Autorización.*	Al **proyecto** le aplica el Artículo, incisos y, fracciones anteriores, porque se trata de una actividad acuícola con fines comerciales.	Por el hecho de presentar a la autoridad correspondiente (SEMARNAT) la Manifestación de Impacto Ambiental, el promovente está cumpliendo con este apartado. El proyecto se vincula por la obligatoriedad de obtener la autorización correspondiente para realizar las obras descritas en esta manifestación de impacto ambiental. Como ya se mencionó anteriormente, la promovente una vez autorizado el proyecto en materia ambiental procederá a tramitar el Registro Nacional de Pesca para la unidad de producción acuícola.
Art. 30°.- *Las actividades pesqueras se clasifican en:* **II.-** *Cultivo o acuacultura con fines*		
Artículo 31°.- *Para realizar las actividades de pesca se requiere lo siguiente:* **I,** *Concesión, para:* **Inciso b)** *Acuacultura comercial* **II,** Permiso, para: **Inciso g)** *Acuacultura de fomento* **III,** *Autorización, para:* **Inciso d)** *Recolectar del medio natural reproductores, larvas, postlarvas, crías, huevos, semillas, alevines o en cualquier otro estadio, y* **Inciso e)** *Acuacultura didáctica.*		

Artículos 22.- *la Secretaría podrá inscribir en el Registro Nacional de Pesca a los acuicultores que no requieran concesión, permiso o Autorización.*	Al **proyecto** le aplica el Artículo, incisos y, fracciones anteriores, porque se trata de una actividad acuícola con fines comerciales.	Por el hecho de presentar a la autoridad correspondiente (SEMARNAT) la Manifestación de Impacto Ambiental, el promovente está cumpliendo con este apartado. El proyecto se vincula por la obligatoriedad de obtener la autorización correspondiente para realizar las obras descritas en esta manifestación de impacto ambiental. Como ya se mencionó anteriormente, la promovente una vez autorizado el proyecto en materia ambiental procederá a tramitar el Registro Nacional de Pesca para la unidad de producción acuícola.
Art. 30°.- *Las actividades pesqueras se clasifican en:* **II.-** *Cultivo o acuacultura con fines*		
Artículo 31°.- *Para realizar las actividades de pesca se requiere lo siguiente:* **I,** *Concesión, para:* **Inciso b)** *Acuacultura comercial* **II,** Permiso, para: **Inciso g)** *Acuacultura de fomento* **III,** *Autorización, para:* **Inciso d)** *Recolectar del medio natural reproductores, larvas, postlarvas, crías, huevos, semillas, alevines o en cualquier otro estadio, y* **Inciso e)** *Acuacultura didáctica.*		

Artículos 22.- *la Secretaría podrá inscribir en el Registro Nacional de Pesca a los acuicultores que no requieran concesión, permiso o Autorización.*	Al **proyecto** le aplica el Artículo, incisos y, fracciones anteriores, porque se trata de una actividad acuícola con fines comerciales.	Por el hecho de presentar a la autoridad correspondiente (SEMARNAT) la Manifestación de Impacto Ambiental, el promovente está cumpliendo con este apartado. El proyecto se vincula por la obligatoriedad de obtener la autorización correspondiente para realizar las obras descritas en esta manifestación de impacto ambiental. Como ya se mencionó anteriormente, la promovente una vez autorizado el proyecto en materia ambiental procederá a tramitar el Registro Nacional de Pesca para la unidad de producción acuícola.
Art. 30°.- *Las actividades pesqueras se clasifican en:* **II.-** *Cultivo o acuacultura con fines*		
Artículo 31°.- *Para realizar las actividades de pesca se requiere lo siguiente:* **I,** *Concesión, para:* **Inciso b)** *Acuacultura comercial* **II,** Permiso, para: **Inciso g)** *Acuacultura de fomento* **III,** *Autorización, para:* **Inciso d)** *Recolectar del medio natural reproductores, larvas, postlarvas, crías, huevos, semillas, alevines o en cualquier otro estadio, y* **Inciso e)** *Acuacultura didáctica.*		

Artículos 22.- *la Secretaría podrá inscribir en el Registro Nacional de Pesca a los acuicultores que no requieran concesión, permiso o Autorización.*	Al **proyecto** le aplica el Artículo, incisos y, fracciones anteriores, porque se trata de una actividad acuícola con fines comerciales.	Por el hecho de presentar a la autoridad correspondiente (SEMARNAT) la Manifestación de Impacto Ambiental, el promovente está cumpliendo con este apartado. El proyecto se vincula por la obligatoriedad de obtener la autorización correspondiente para realizar las obras descritas en esta manifestación de impacto ambiental. Como ya se mencionó anteriormente, la promovente una vez autorizado el proyecto en materia ambiental procederá a tramitar el Registro Nacional de Pesca para la unidad de producción acuícola.
Art. 30°.- *Las actividades pesqueras se clasifican en:* **II.-** *Cultivo o acuacultura con fines*		
Artículo 31°.- *Para realizar las actividades de pesca se requiere lo siguiente:* **I,** *Concesión, para:* **Inciso b)** *Acuacultura comercial* **II,** Permiso, para: **Inciso g)** *Acuacultura de fomento* **III,** *Autorización, para:* **Inciso d)** *Recolectar del medio natural reproductores, larvas, postlarvas, crías, huevos, semillas, alevines o en cualquier otro estadio, y* **Inciso e)** *Acuacultura didáctica.*		

Artículos 22.- *la Secretaría podrá inscribir en el Registro Nacional de Pesca a los acuicultores que no requieran concesión, permiso o Autorización.*	Al **proyecto** le aplica el Artículo, incisos y, fracciones anteriores, porque se trata de una actividad acuícola con fines comerciales.	Por el hecho de presentar a la autoridad correspondiente (SEMARNAT) la Manifestación de Impacto Ambiental, el promovente está cumpliendo con este apartado. El proyecto se vincula por la obligatoriedad de obtener la autorización correspondiente para realizar las obras descritas en esta manifestación de impacto ambiental. Como ya se mencionó anteriormente, la promovente una vez autorizado el proyecto en materia ambiental procederá a tramitar el Registro Nacional de Pesca para la unidad de producción acuícola.
Art. 30°.- *Las actividades pesqueras se clasifican en:* **II.-** *Cultivo o acuacultura con fines*		
Artículo 31°.- *Para realizar las actividades de pesca se requiere lo siguiente:* **I,** *Concesión, para:* **Inciso b)** *Acuacultura comercial* **II,** Permiso, para: **Inciso g)** *Acuacultura de fomento* **III,** *Autorización, para:* **Inciso d)** *Recolectar del medio natural reproductores, larvas, postlarvas, crías, huevos, semillas, alevines o en cualquier otro estadio, y* **Inciso e)** *Acuacultura didáctica.*		

Artículos 22.- *la Secretaría podrá inscribir en el Registro Nacional de Pesca a los acuicultores que no requieran concesión, permiso o Autorización.*	Al **proyecto** le aplica el Artículo, incisos y, fracciones anteriores, porque se trata de una actividad acuícola con fines comerciales.	Por el hecho de presentar a la autoridad correspondiente (SEMARNAT) la Manifestación de Impacto Ambiental, el promovente está cumpliendo con este apartado. El proyecto se vincula por la obligatoriedad de obtener la autorización correspondiente para realizar las obras descritas en esta manifestación de impacto ambiental. Como ya se mencionó anteriormente, la promovente una vez autorizado el proyecto en materia ambiental procederá a tramitar el Registro Nacional de Pesca para la unidad de producción acuícola.
Art. 30°.- *Las actividades pesqueras se clasifican en:* **II.-** *Cultivo o acuacultura con fines*		
Artículo 31°.- *Para realizar las actividades de pesca se requiere lo siguiente:* **I,** *Concesión, para:* **Inciso b)** *Acuacultura comercial* **II,** Permiso, para: **Inciso g)** *Acuacultura de fomento* **III,** *Autorización, para:* **Inciso d)** *Recolectar del medio natural reproductores, larvas, postlarvas, crías, huevos, semillas, alevines o en cualquier otro estadio, y* **Inciso e)** *Acuacultura didáctica.*		

Artículos 22.- *la Secretaría podrá inscribir en el Registro Nacional de Pesca a los acuicultores que no requieran concesión, permiso o Autorización.*	Al **proyecto** le aplica el Artículo, incisos y, fracciones anteriores, porque se trata de una actividad acuícola con fines comerciales.	Por el hecho de presentar a la autoridad correspondiente (SEMARNAT) la Manifestación de Impacto Ambiental, el promovente está cumpliendo con este apartado. El proyecto se vincula por la obligatoriedad de obtener la autorización correspondiente para realizar las obras descritas en esta manifestación de impacto ambiental. Como ya se mencionó anteriormente, la promovente una vez autorizado el proyecto en materia ambiental procederá a tramitar el Registro Nacional de Pesca para la unidad de producción acuícola.
Art. 30°.- *Las actividades pesqueras se clasifican en:* **II.-** *Cultivo o acuacultura con fines*		
Artículo 31°.- *Para realizar las actividades de pesca se requiere lo siguiente:* **I,** *Concesión, para:* **Inciso b)** *Acuacultura comercial* **II,** Permiso, para: **Inciso g)** *Acuacultura de fomento* **III,** *Autorización, para:* **Inciso d)** *Recolectar del medio natural reproductores, larvas, postlarvas, crías, huevos, semillas, alevines o en cualquier otro estadio, y* **Inciso e)** *Acuacultura didáctica.*		

Artículos 22.- *la Secretaría podrá inscribir en el Registro Nacional de Pesca a los acuicultores que no requieran concesión, permiso o Autorización.*	Al **proyecto** le aplica el Artículo, incisos y, fracciones anteriores, porque se trata de una actividad acuícola con fines comerciales.	Por el hecho de presentar a la autoridad correspondiente (SEMARNAT) la Manifestación de Impacto Ambiental, el promovente está cumpliendo con este apartado. El proyecto se vincula por la obligatoriedad de obtener la autorización correspondiente para realizar las obras descritas en esta manifestación de impacto ambiental. Como ya se mencionó anteriormente, la promovente una vez autorizado el proyecto en materia ambiental procederá a tramitar el Registro Nacional de Pesca para la unidad de producción acuícola.
Art. 30°.- *Las actividades pesqueras se clasifican en:* **II.-** *Cultivo o acuacultura con fines*		
Artículo 31°.- *Para realizar las actividades de pesca se requiere lo siguiente:* **I,** *Concesión, para:* **Inciso b)** *Acuacultura comercial* **II,** Permiso, para: **Inciso g)** *Acuacultura de fomento* **III,** *Autorización, para:* **Inciso d)** *Recolectar del medio natural reproductores, larvas, postlarvas, crías, huevos, semillas, alevines o en cualquier otro estadio, y* **Inciso e)** *Acuacultura didáctica.*		

Artículos 22.- *la Secretaría podrá inscribir en el Registro Nacional de Pesca a los acuicultores que no requieran concesión, permiso o Autorización.*	Al **proyecto** le aplica el Artículo, incisos y, fracciones anteriores, porque se trata de una actividad acuícola con fines comerciales.	Por el hecho de presentar a la autoridad correspondiente (SEMARNAT) la Manifestación de Impacto Ambiental, el promovente está cumpliendo con este apartado. El proyecto se vincula por la obligatoriedad de obtener la autorización correspondiente para realizar las obras descritas en esta manifestación de impacto ambiental. Como ya se mencionó anteriormente, la promovente una vez autorizado el proyecto en materia ambiental procederá a tramitar el Registro Nacional de Pesca para la unidad de producción acuícola.
Art. 30°.- *Las actividades pesqueras se clasifican en:* **II.-** *Cultivo o acuacultura con fines*		
Artículo 31°.- *Para realizar las actividades de pesca se requiere lo siguiente:* **I,** *Concesión, para:* **Inciso b)** *Acuacultura comercial* **II,** Permiso, para: **Inciso g)** *Acuacultura de fomento* **III,** *Autorización, para:* **Inciso d)** *Recolectar del medio natural reproductores, larvas, postlarvas, crías, huevos, semillas, alevines o en cualquier otro estadio, y* **Inciso e)** *Acuacultura didáctica.*		

Artículos 22.- *la Secretaría podrá inscribir en el Registro Nacional de Pesca a los acuicultores que no requieran concesión, permiso o Autorización.*	Al **proyecto** le aplica el Artículo, incisos y, fracciones anteriores, porque se trata de una actividad acuícola con fines comerciales.	Por el hecho de presentar a la autoridad correspondiente (SEMARNAT) la Manifestación de Impacto Ambiental, el promovente está cumpliendo con este apartado. El proyecto se vincula por la obligatoriedad de obtener la autorización correspondiente para realizar las obras descritas en esta manifestación de impacto ambiental. Como ya se mencionó anteriormente, la promovente una vez autorizado el proyecto en materia ambiental procederá a tramitar el Registro Nacional de Pesca para la unidad de producción acuícola.
Art. 30°.- *Las actividades pesqueras se clasifican en:* **II.-** *Cultivo o acuacultura con fines*		
Artículo 31°.- *Para realizar las actividades de pesca se requiere lo siguiente:* **I,** *Concesión, para:* **Inciso b)** *Acuacultura comercial* **II,** Permiso, para: **Inciso g)** *Acuacultura de fomento* **III,** *Autorización, para:* **Inciso d)** *Recolectar del medio natural reproductores, larvas, postlarvas, crías, huevos, semillas, alevines o en cualquier otro estadio, y* **Inciso e)** *Acuacultura didáctica.*		

Artículos 22.- *la Secretaría podrá inscribir en el Registro Nacional de Pesca a los acuicultores que no requieran concesión, permiso o Autorización.*	Al **proyecto** le aplica el Artículo, incisos y, fracciones anteriores, porque se trata de una actividad acuícola con fines comerciales.	Por el hecho de presentar a la autoridad correspondiente (SEMARNAT) la Manifestación de Impacto Ambiental, el promovente está cumpliendo con este apartado. El proyecto se vincula por la obligatoriedad de obtener la autorización correspondiente para realizar las obras descritas en esta manifestación de impacto ambiental. Como ya se mencionó anteriormente, la promovente una vez autorizado el proyecto en materia ambiental procederá a tramitar el Registro Nacional de Pesca para la unidad de producción acuícola.
Art. 30°.- *Las actividades pesqueras se clasifican en:* **II.-** *Cultivo o acuacultura con fines*		
Artículo 31°.- *Para realizar las actividades de pesca se requiere lo siguiente:* **I,** *Concesión, para:* **Inciso b)** *Acuacultura comercial* **II,** Permiso, para: **Inciso g)** *Acuacultura de fomento* **III,** *Autorización, para:* **Inciso d)** *Recolectar del medio natural reproductores, larvas, postlarvas, crías, huevos, semillas, alevines o en cualquier otro estadio, y* **Inciso e)** *Acuacultura didáctica.*		

Artículos 22.- *la Secretaría podrá inscribir en el Registro Nacional de Pesca a los acuicultores que no requieran concesión, permiso o Autorización.*	Al **proyecto** le aplica el Artículo, incisos y, fracciones anteriores, porque se trata de una actividad acuícola con fines comerciales.	Por el hecho de presentar a la autoridad correspondiente (SEMARNAT) la Manifestación de Impacto Ambiental, el promovente está cumpliendo con este apartado. El proyecto se vincula por la obligatoriedad de obtener la autorización correspondiente para realizar las obras descritas en esta manifestación de impacto ambiental. Como ya se mencionó anteriormente, la promovente una vez autorizado el proyecto en materia ambiental procederá a tramitar el Registro Nacional de Pesca para la unidad de producción acuícola.
Art. 30°.- *Las actividades pesqueras se clasifican en:* **II.-** *Cultivo o acuacultura con fines*		
Artículo 31°.- *Para realizar las actividades de pesca se requiere lo siguiente:* **I,** *Concesión, para:* **Inciso b)** *Acuacultura comercial* **II,** Permiso, para: **Inciso g)** *Acuacultura de fomento* **III,** *Autorización, para:* **Inciso d)** *Recolectar del medio natural reproductores, larvas, postlarvas, crías, huevos, semillas, alevines o en cualquier otro estadio, y* **Inciso e)** *Acuacultura didáctica.*		

Artículos 22.- *la Secretaría podrá inscribir en el Registro Nacional de Pesca a los acuicultores que no requieran concesión, permiso o Autorización.*	Al **proyecto** le aplica el Artículo, incisos y, fracciones anteriores, porque se trata de una actividad acuícola con fines comerciales.	Por el hecho de presentar a la autoridad correspondiente (SEMARNAT) la Manifestación de Impacto Ambiental, el promovente está cumpliendo con este apartado. El proyecto se vincula por la obligatoriedad de obtener la autorización correspondiente para realizar las obras descritas en esta manifestación de impacto ambiental. Como ya se mencionó anteriormente, la promovente una vez autorizado el proyecto en materia ambiental procederá a tramitar el Registro Nacional de Pesca para la unidad de producción acuícola.
Art. 30°.- *Las actividades pesqueras se clasifican en:* **II.-** *Cultivo o acuacultura con fines*		
Artículo 31°.- *Para realizar las actividades de pesca se requiere lo siguiente:* **I,** *Concesión, para:* **Inciso b)** *Acuacultura comercial* **II,** Permiso, para: **Inciso g)** *Acuacultura de fomento* **III,** *Autorización, para:* **Inciso d)** *Recolectar del medio natural reproductores, larvas, postlarvas, crías, huevos, semillas, alevines o en cualquier otro estadio, y* **Inciso e)** *Acuacultura didáctica.*		

Artículos 22.- *la Secretaría podrá inscribir en el Registro Nacional de Pesca a los acuicultores que no requieran concesión, permiso o Autorización.*	Al **proyecto** le aplica el Artículo, incisos y, fracciones anteriores, porque se trata de una actividad acuícola con fines comerciales.	Por el hecho de presentar a la autoridad correspondiente (SEMARNAT) la Manifestación de Impacto Ambiental, el promovente está cumpliendo con este apartado. El proyecto se vincula por la obligatoriedad de obtener la autorización correspondiente para realizar las obras descritas en esta manifestación de impacto ambiental. Como ya se mencionó anteriormente, la promovente una vez autorizado el proyecto en materia ambiental procederá a tramitar el Registro Nacional de Pesca para la unidad de producción acuícola.
Art. 30°.- *Las actividades pesqueras se clasifican en:* **II.-** *Cultivo o acuacultura con fines*		
Artículo 31°.- *Para realizar las actividades de pesca se requiere lo siguiente:* **I,** *Concesión, para:* **Inciso b)** *Acuacultura comercial* **II,** Permiso, para: **Inciso g)** *Acuacultura de fomento* **III,** *Autorización, para:* **Inciso d)** *Recolectar del medio natural reproductores, larvas, postlarvas, crías, huevos, semillas, alevines o en cualquier otro estadio, y* **Inciso e)** *Acuacultura didáctica.*		

Artículos 22.- *la Secretaría podrá inscribir en el Registro Nacional de Pesca a los acuicultores que no requieran concesión, permiso o Autorización.*	Al **proyecto** le aplica el Artículo, incisos y, fracciones anteriores, porque se trata de una actividad acuícola con fines comerciales.	Por el hecho de presentar a la autoridad correspondiente (SEMARNAT) la Manifestación de Impacto Ambiental, el promovente está cumpliendo con este apartado. El proyecto se vincula por la obligatoriedad de obtener la autorización correspondiente para realizar las obras descritas en esta manifestación de impacto ambiental. Como ya se mencionó anteriormente, la promovente una vez autorizado el proyecto en materia ambiental procederá a tramitar el Registro Nacional de Pesca para la unidad de producción acuícola.
Art. 30°.- *Las actividades pesqueras se clasifican en:* **II.-** *Cultivo o acuacultura con fines*		
Artículo 31°.- *Para realizar las actividades de pesca se requiere lo siguiente:* **I,** *Concesión, para:* **Inciso b)** *Acuacultura comercial* **II,** Permiso, para: **Inciso g)** *Acuacultura de fomento* **III,** *Autorización, para:* **Inciso d)** *Recolectar del medio natural reproductores, larvas, postlarvas, crías, huevos, semillas, alevines o en cualquier otro estadio, y* **Inciso e)** *Acuacultura didáctica.*		

Artículos 22.- *la Secretaría podrá inscribir en el Registro Nacional de Pesca a los acuicultores que no requieran concesión, permiso o Autorización.*	Al **proyecto** le aplica el Artículo, incisos y, fracciones anteriores, porque se trata de una actividad acuícola con fines comerciales.	Por el hecho de presentar a la autoridad correspondiente (SEMARNAT) la Manifestación de Impacto Ambiental, el promovente está cumpliendo con este apartado. El proyecto se vincula por la obligatoriedad de obtener la autorización correspondiente para realizar las obras descritas en esta manifestación de impacto ambiental. Como ya se mencionó anteriormente, la promovente una vez autorizado el proyecto en materia ambiental procederá a tramitar el Registro Nacional de Pesca para la unidad de producción acuícola.
Art. 30°.- *Las actividades pesqueras se clasifican en:* **II.-** *Cultivo o acuacultura con fines*		
Artículo 31°.- *Para realizar las actividades de pesca se requiere lo siguiente:* **I,** *Concesión, para:* **Inciso b)** *Acuacultura comercial* **II,** Permiso, para: **Inciso g)** *Acuacultura de fomento* **III,** *Autorización, para:* **Inciso d)** *Recolectar del medio natural reproductores, larvas, postlarvas, crías, huevos, semillas, alevines o en cualquier otro estadio, y* **Inciso e)** *Acuacultura didáctica.*		

Artículos 22.- *la Secretaría podrá inscribir en el Registro Nacional de Pesca a los acuicultores que no requieran concesión, permiso o Autorización.*	Al **proyecto** le aplica el Artículo, incisos y, fracciones anteriores, porque se trata de una actividad acuícola con fines comerciales.	Por el hecho de presentar a la autoridad correspondiente (SEMARNAT) la Manifestación de Impacto Ambiental, el promovente está cumpliendo con este apartado. El proyecto se vincula por la obligatoriedad de obtener la autorización correspondiente para realizar las obras descritas en esta manifestación de impacto ambiental. Como ya se mencionó anteriormente, la promovente una vez autorizado el proyecto en materia ambiental procederá a tramitar el Registro Nacional de Pesca para la unidad de producción acuícola.
Art. 30°.- *Las actividades pesqueras se clasifican en:* **II.-** *Cultivo o acuacultura con fines*		
Artículo 31°.- *Para realizar las actividades de pesca se requiere lo siguiente:* **I,** *Concesión, para:* **Inciso b)** *Acuacultura comercial* **II,** Permiso, para: **Inciso g)** *Acuacultura de fomento* **III,** *Autorización, para:* **Inciso d)** *Recolectar del medio natural reproductores, larvas, postlarvas, crías, huevos, semillas, alevines o en cualquier otro estadio, y* **Inciso e)** *Acuacultura didáctica.*		

Artículos 22.- *la Secretaría podrá inscribir en el Registro Nacional de Pesca a los acuicultores que no requieran concesión, permiso o Autorización.*	Al **proyecto** le aplica el Artículo, incisos y, fracciones anteriores, porque se trata de una actividad acuícola con fines comerciales.	Por el hecho de presentar a la autoridad correspondiente (SEMARNAT) la Manifestación de Impacto Ambiental, el promovente está cumpliendo con este apartado. El proyecto se vincula por la obligatoriedad de obtener la autorización correspondiente para realizar las obras descritas en esta manifestación de impacto ambiental. Como ya se mencionó anteriormente, la promovente una vez autorizado el proyecto en materia ambiental procederá a tramitar el Registro Nacional de Pesca para la unidad de producción acuícola.
Art. 30°.- *Las actividades pesqueras se clasifican en:* **II.-** *Cultivo o acuacultura con fines*		
Artículo 31°.- *Para realizar las actividades de pesca se requiere lo siguiente:* **I,** *Concesión, para:* **Inciso b)** *Acuacultura comercial* **II,** Permiso, para: **Inciso g)** *Acuacultura de fomento* **III,** *Autorización, para:* **Inciso d)** *Recolectar del medio natural reproductores, larvas, postlarvas, crías, huevos, semillas, alevines o en cualquier otro estadio, y* **Inciso e)** *Acuacultura didáctica.*		

Artículos 22.- *la Secretaría podrá inscribir en el Registro Nacional de Pesca a los acuicultores que no requieran concesión, permiso o Autorización.*	Al **proyecto** le aplica el Artículo, incisos y, fracciones anteriores, porque se trata de una actividad acuícola con fines comerciales.	Por el hecho de presentar a la autoridad correspondiente (SEMARNAT) la Manifestación de Impacto Ambiental, el promovente está cumpliendo con este apartado. El proyecto se vincula por la obligatoriedad de obtener la autorización correspondiente para realizar las obras descritas en esta manifestación de impacto ambiental. Como ya se mencionó anteriormente, la promovente una vez autorizado el proyecto en materia ambiental procederá a tramitar el Registro Nacional de Pesca para la unidad de producción acuícola.
Art. 30°.- *Las actividades pesqueras se clasifican en:* **II.-** *Cultivo o acuacultura con fines*		
Artículo 31°.- *Para realizar las actividades de pesca se requiere lo siguiente:* **I,** *Concesión, para:* **Inciso b)** *Acuacultura comercial* **II,** Permiso, para: **Inciso g)** *Acuacultura de fomento* **III,** *Autorización, para:* **Inciso d)** *Recolectar del medio natural reproductores, larvas, postlarvas, crías, huevos, semillas, alevines o en cualquier otro estadio, y* **Inciso e)** *Acuacultura didáctica.*		

Artículos 22.- *la Secretaría podrá inscribir en el Registro Nacional de Pesca a los acuicultores que no requieran concesión, permiso o Autorización.*	Al **proyecto** le aplica el Artículo, incisos y, fracciones anteriores, porque se trata de una actividad acuícola con fines comerciales.	Por el hecho de presentar a la autoridad correspondiente (SEMARNAT) la Manifestación de Impacto Ambiental, el promovente está cumpliendo con este apartado. El proyecto se vincula por la obligatoriedad de obtener la autorización correspondiente para realizar las obras descritas en esta manifestación de impacto ambiental. Como ya se mencionó anteriormente, la promovente una vez autorizado el proyecto en materia ambiental procederá a tramitar el Registro Nacional de Pesca para la unidad de producción acuícola.
Art. 30°.- *Las actividades pesqueras se clasifican en:* **II.-** *Cultivo o acuacultura con fines*		
Artículo 31°.- *Para realizar las actividades de pesca se requiere lo siguiente:* **I,** *Concesión, para:* **Inciso b)** *Acuacultura comercial* **II,** Permiso, para: **Inciso g)** *Acuacultura de fomento* **III,** *Autorización, para:* **Inciso d)** *Recolectar del medio natural reproductores, larvas, postlarvas, crías, huevos, semillas, alevines o en cualquier otro estadio, y* **Inciso e)** *Acuacultura didáctica.*		

Artículos 22.- *la Secretaría podrá inscribir en el Registro Nacional de Pesca a los acuicultores que no requieran concesión, permiso o Autorización.*	Al **proyecto** le aplica el Artículo, incisos y, fracciones anteriores, porque se trata de una actividad acuícola con fines comerciales.	Por el hecho de presentar a la autoridad correspondiente (SEMARNAT) la Manifestación de Impacto Ambiental, el promovente está cumpliendo con este apartado. El proyecto se vincula por la obligatoriedad de obtener la autorización correspondiente para realizar las obras descritas en esta manifestación de impacto ambiental. Como ya se mencionó anteriormente, la promovente una vez autorizado el proyecto en materia ambiental procederá a tramitar el Registro Nacional de Pesca para la unidad de producción acuícola.
Art. 30°.- *Las actividades pesqueras se clasifican en:* **II.-** *Cultivo o acuacultura con fines*		
Artículo 31°.- *Para realizar las actividades de pesca se requiere lo siguiente:* **I,** *Concesión, para:* **Inciso b)** *Acuacultura comercial* **II,** Permiso, para: **Inciso g)** *Acuacultura de fomento* **III,** *Autorización, para:* **Inciso d)** *Recolectar del medio natural reproductores, larvas, postlarvas, crías, huevos, semillas, alevines o en cualquier otro estadio, y* **Inciso e)** *Acuacultura didáctica.*		

Artículos 22.- *la Secretaría podrá inscribir en el Registro Nacional de Pesca a los acuicultores que no requieran concesión, permiso o Autorización.*	Al **proyecto** le aplica el Artículo, incisos y, fracciones anteriores, porque se trata de una actividad acuícola con fines comerciales.	Por el hecho de presentar a la autoridad correspondiente (SEMARNAT) la Manifestación de Impacto Ambiental, el promovente está cumpliendo con este apartado. El proyecto se vincula por la obligatoriedad de obtener la autorización correspondiente para realizar las obras descritas en esta manifestación de impacto ambiental. Como ya se mencionó anteriormente, la promovente una vez autorizado el proyecto en materia ambiental procederá a tramitar el Registro Nacional de Pesca para la unidad de producción acuícola.
Art. 30°.- *Las actividades pesqueras se clasifican en:* **II.-** *Cultivo o acuacultura con fines*		
Artículo 31°.- *Para realizar las actividades de pesca se requiere lo siguiente:* **I,** *Concesión, para:* **Inciso b)** *Acuacultura comercial* **II,** Permiso, para: **Inciso g)** *Acuacultura de fomento* **III,** *Autorización, para:* **Inciso d)** *Recolectar del medio natural reproductores, larvas, postlarvas, crías, huevos, semillas, alevines o en cualquier otro estadio, y* **Inciso e)** *Acuacultura didáctica.*		

Artículos 22.- *la Secretaría podrá inscribir en el Registro Nacional de Pesca a los acuicultores que no requieran concesión, permiso o Autorización.*	Al **proyecto** le aplica el Artículo, incisos y, fracciones anteriores, porque se trata de una actividad acuícola con fines comerciales.	Por el hecho de presentar a la autoridad correspondiente (SEMARNAT) la Manifestación de Impacto Ambiental, el promovente está cumpliendo con este apartado. El proyecto se vincula por la obligatoriedad de obtener la autorización correspondiente para realizar las obras descritas en esta manifestación de impacto ambiental. Como ya se mencionó anteriormente, la promovente una vez autorizado el proyecto en materia ambiental procederá a tramitar el Registro Nacional de Pesca para la unidad de producción acuícola.
Art. 30°.- *Las actividades pesqueras se clasifican en:* **II.-** *Cultivo o acuacultura con fines*		
Artículo 31°.- *Para realizar las actividades de pesca se requiere lo siguiente:* **I,** *Concesión, para:* **Inciso b)** *Acuacultura comercial* **II,** Permiso, para: **Inciso g)** *Acuacultura de fomento* **III,** *Autorización, para:* **Inciso d)** *Recolectar del medio natural reproductores, larvas, postlarvas, crías, huevos, semillas, alevines o en cualquier otro estadio, y* **Inciso e)** *Acuacultura didáctica.*		

Artículos 22.- *la Secretaría podrá inscribir en el Registro Nacional de Pesca a los acuicultores que no requieran concesión, permiso o Autorización.*	Al **proyecto** le aplica el Artículo, incisos y, fracciones anteriores, porque se trata de una actividad acuícola con fines comerciales.	Por el hecho de presentar a la autoridad correspondiente (SEMARNAT) la Manifestación de Impacto Ambiental, el promovente está cumpliendo con este apartado. El proyecto se vincula por la obligatoriedad de obtener la autorización correspondiente para realizar las obras descritas en esta manifestación de impacto ambiental. Como ya se mencionó anteriormente, la promovente una vez autorizado el proyecto en materia ambiental procederá a tramitar el Registro Nacional de Pesca para la unidad de producción acuícola.
Art. 30°.- *Las actividades pesqueras se clasifican en:* **II.-** *Cultivo o acuacultura con fines*		
Artículo 31°.- *Para realizar las actividades de pesca se requiere lo siguiente:* **I,** *Concesión, para:* **Inciso b)** *Acuacultura comercial* **II,** Permiso, para: **Inciso g)** *Acuacultura de fomento* **III,** *Autorización, para:* **Inciso d)** *Recolectar del medio natural reproductores, larvas, postlarvas, crías, huevos, semillas, alevines o en cualquier otro estadio, y* **Inciso e)** *Acuacultura didáctica.*		

Artículos 22.- *la Secretaría podrá inscribir en el Registro Nacional de Pesca a los acuicultores que no requieran concesión, permiso o Autorización.*	Al **proyecto** le aplica el Artículo, incisos y, fracciones anteriores, porque se trata de una actividad acuícola con fines comerciales.	Por el hecho de presentar a la autoridad correspondiente (SEMARNAT) la Manifestación de Impacto Ambiental, el promovente está cumpliendo con este apartado. El proyecto se vincula por la obligatoriedad de obtener la autorización correspondiente para realizar las obras descritas en esta manifestación de impacto ambiental. Como ya se mencionó anteriormente, la promovente una vez autorizado el proyecto en materia ambiental procederá a tramitar el Registro Nacional de Pesca para la unidad de producción acuícola.
Art. 30°.- *Las actividades pesqueras se clasifican en:* **II.-** *Cultivo o acuacultura con fines*		
Artículo 31°.- *Para realizar las actividades de pesca se requiere lo siguiente:* **I,** *Concesión, para:* **Inciso b)** *Acuacultura comercial* **II,** Permiso, para: **Inciso g)** *Acuacultura de fomento* **III,** *Autorización, para:* **Inciso d)** *Recolectar del medio natural reproductores, larvas, postlarvas, crías, huevos, semillas, alevines o en cualquier otro estadio, y* **Inciso e)** *Acuacultura didáctica.*		

Artículos 22.- *la Secretaría podrá inscribir en el Registro Nacional de Pesca a los acuicultores que no requieran concesión, permiso o Autorización.*	Al **proyecto** le aplica el Artículo, incisos y, fracciones anteriores, porque se trata de una actividad acuícola con fines comerciales.	Por el hecho de presentar a la autoridad correspondiente (SEMARNAT) la Manifestación de Impacto Ambiental, el promovente está cumpliendo con este apartado. El proyecto se vincula por la obligatoriedad de obtener la autorización correspondiente para realizar las obras descritas en esta manifestación de impacto ambiental. Como ya se mencionó anteriormente, la promovente una vez autorizado el proyecto en materia ambiental procederá a tramitar el Registro Nacional de Pesca para la unidad de producción acuícola.
Art. 30°.- *Las actividades pesqueras se clasifican en:* **II.-** *Cultivo o acuacultura con fines*		
Artículo 31°.- *Para realizar las actividades de pesca se requiere lo siguiente:* **I,** *Concesión, para:* **Inciso b)** *Acuacultura comercial* **II,** Permiso, para: **Inciso g)** *Acuacultura de fomento* **III,** *Autorización, para:* **Inciso d)** *Recolectar del medio natural reproductores, larvas, postlarvas, crías, huevos, semillas, alevines o en cualquier otro estadio, y* **Inciso e)** *Acuacultura didáctica.*		

Artículos 22.- *la Secretaría podrá inscribir en el Registro Nacional de Pesca a los acuicultores que no requieran concesión, permiso o Autorización.*	Al **proyecto** le aplica el Artículo, incisos y, fracciones anteriores, porque se trata de una actividad acuícola con fines comerciales.	Por el hecho de presentar a la autoridad correspondiente (SEMARNAT) la Manifestación de Impacto Ambiental, el promovente está cumpliendo con este apartado. El proyecto se vincula por la obligatoriedad de obtener la autorización correspondiente para realizar las obras descritas en esta manifestación de impacto ambiental. Como ya se mencionó anteriormente, la promovente una vez autorizado el proyecto en materia ambiental procederá a tramitar el Registro Nacional de Pesca para la unidad de producción acuícola.
Art. 30°.- *Las actividades pesqueras se clasifican en:* **II.-** *Cultivo o acuacultura con fines*		
Artículo 31°.- *Para realizar las actividades de pesca se requiere lo siguiente:* **I,** *Concesión, para:* **Inciso b)** *Acuacultura comercial* **II,** Permiso, para: **Inciso g)** *Acuacultura de fomento* **III,** *Autorización, para:* **Inciso d)** *Recolectar del medio natural reproductores, larvas, postlarvas, crías, huevos, semillas, alevines o en cualquier otro estadio, y* **Inciso e)** *Acuacultura didáctica.*		

Artículos 22.- *la Secretaría podrá inscribir en el Registro Nacional de Pesca a los acuicultores que no requieran concesión, permiso o Autorización.*	Al **proyecto** le aplica el Artículo, incisos y, fracciones anteriores, porque se trata de una actividad acuícola con fines comerciales.	Por el hecho de presentar a la autoridad correspondiente (SEMARNAT) la Manifestación de Impacto Ambiental, el promovente está cumpliendo con este apartado. El proyecto se vincula por la obligatoriedad de obtener la autorización correspondiente para realizar las obras descritas en esta manifestación de impacto ambiental. Como ya se mencionó anteriormente, la promovente una vez autorizado el proyecto en materia ambiental procederá a tramitar el Registro Nacional de Pesca para la unidad de producción acuícola.
Art. 30°.- *Las actividades pesqueras se clasifican en:* **II.-** *Cultivo o acuacultura con fines*		
Artículo 31°.- *Para realizar las actividades de pesca se requiere lo siguiente:* **I,** *Concesión, para:* **Inciso b)** *Acuacultura comercial* **II,** Permiso, para: **Inciso g)** *Acuacultura de fomento* **III,** *Autorización, para:* **Inciso d)** *Recolectar del medio natural reproductores, larvas, postlarvas, crías, huevos, semillas, alevines o en cualquier otro estadio, y* **Inciso e)** *Acuacultura didáctica.*		

Artículos 22.- *la Secretaría podrá inscribir en el Registro Nacional de Pesca a los acuicultores que no requieran concesión, permiso o Autorización.*	Al **proyecto** le aplica el Artículo, incisos y, fracciones anteriores, porque se trata de una actividad acuícola con fines comerciales.	Por el hecho de presentar a la autoridad correspondiente (SEMARNAT) la Manifestación de Impacto Ambiental, el promovente está cumpliendo con este apartado. El proyecto se vincula por la obligatoriedad de obtener la autorización correspondiente para realizar las obras descritas en esta manifestación de impacto ambiental. Como ya se mencionó anteriormente, la promovente una vez autorizado el proyecto en materia ambiental procederá a tramitar el Registro Nacional de Pesca para la unidad de producción acuícola.
Art. 30°.- *Las actividades pesqueras se clasifican en:* **II.-** *Cultivo o acuacultura con fines*		
Artículo 31°.- *Para realizar las actividades de pesca se requiere lo siguiente:* **I,** *Concesión, para:* **Inciso b)** *Acuacultura comercial* **II,** Permiso, para: **Inciso g)** *Acuacultura de fomento* **III,** *Autorización, para:* **Inciso d)** *Recolectar del medio natural reproductores, larvas, postlarvas, crías, huevos, semillas, alevines o en cualquier otro estadio, y* **Inciso e)** *Acuacultura didáctica.*		

Artículos 22.- *la Secretaría podrá inscribir en el Registro Nacional de Pesca a los acuicultores que no requieran concesión, permiso o Autorización.*	Al **proyecto** le aplica el Artículo, incisos y, fracciones anteriores, porque se trata de una actividad acuícola con fines comerciales.	Por el hecho de presentar a la autoridad correspondiente (SEMARNAT) la Manifestación de Impacto Ambiental, el promovente está cumpliendo con este apartado. El proyecto se vincula por la obligatoriedad de obtener la autorización correspondiente para realizar las obras descritas en esta manifestación de impacto ambiental. Como ya se mencionó anteriormente, la promovente una vez autorizado el proyecto en materia ambiental procederá a tramitar el Registro Nacional de Pesca para la unidad de producción acuícola.
Art. 30°.- *Las actividades pesqueras se clasifican en:* **II.-** *Cultivo o acuacultura con fines*		
Artículo 31°.- *Para realizar las actividades de pesca se requiere lo siguiente:* **I,** *Concesión, para:* **Inciso b)** *Acuacultura comercial* **II,** Permiso, para: **Inciso g)** *Acuacultura de fomento* **III,** *Autorización, para:* **Inciso d)** *Recolectar del medio natural reproductores, larvas, postlarvas, crías, huevos, semillas, alevines o en cualquier otro estadio, y* **Inciso e)** *Acuacultura didáctica.*		

Artículos 22.- *la Secretaría podrá inscribir en el Registro Nacional de Pesca a los acuicultores que no requieran concesión, permiso o Autorización.*	Al **proyecto** le aplica el Artículo, incisos y, fracciones anteriores, porque se trata de una actividad acuícola con fines comerciales.	Por el hecho de presentar a la autoridad correspondiente (SEMARNAT) la Manifestación de Impacto Ambiental, el promovente está cumpliendo con este apartado. El proyecto se vincula por la obligatoriedad de obtener la autorización correspondiente para realizar las obras descritas en esta manifestación de impacto ambiental. Como ya se mencionó anteriormente, la promovente una vez autorizado el proyecto en materia ambiental procederá a tramitar el Registro Nacional de Pesca para la unidad de producción acuícola.
Art. 30°.- *Las actividades pesqueras se clasifican en:* **II.-** *Cultivo o acuacultura con fines*		
Artículo 31°.- *Para realizar las actividades de pesca se requiere lo siguiente:* **I,** *Concesión, para:* **Inciso b)** *Acuacultura comercial* **II,** Permiso, para: **Inciso g)** *Acuacultura de fomento* **III,** *Autorización, para:* **Inciso d)** *Recolectar del medio natural reproductores, larvas, postlarvas, crías, huevos, semillas, alevines o en cualquier otro estadio, y* **Inciso e)** *Acuacultura didáctica.*		

Artículos 22.- *la Secretaría podrá inscribir en el Registro Nacional de Pesca a los acuicultores que no requieran concesión, permiso o Autorización.*	Al **proyecto** le aplica el Artículo, incisos y, fracciones anteriores, porque se trata de una actividad acuícola con fines comerciales.	Por el hecho de presentar a la autoridad correspondiente (SEMARNAT) la Manifestación de Impacto Ambiental, el promovente está cumpliendo con este apartado. El proyecto se vincula por la obligatoriedad de obtener la autorización correspondiente para realizar las obras descritas en esta manifestación de impacto ambiental. Como ya se mencionó anteriormente, la promovente una vez autorizado el proyecto en materia ambiental procederá a tramitar el Registro Nacional de Pesca para la unidad de producción acuícola.
Art. 30°.- *Las actividades pesqueras se clasifican en:* **II.-** *Cultivo o acuacultura con fines*		
Artículo 31°.- *Para realizar las actividades de pesca se requiere lo siguiente:* **I,** *Concesión, para:* **Inciso b)** *Acuacultura comercial* **II,** Permiso, para: **Inciso g)** *Acuacultura de fomento* **III,** *Autorización, para:* **Inciso d)** *Recolectar del medio natural reproductores, larvas, postlarvas, crías, huevos, semillas, alevines o en cualquier otro estadio, y* **Inciso e)** *Acuacultura didáctica.*		

Artículos 22.- *la Secretaría podrá inscribir en el Registro Nacional de Pesca a los acuicultores que no requieran concesión, permiso o Autorización.*	Al **proyecto** le aplica el Artículo, incisos y, fracciones anteriores, porque se trata de una actividad acuícola con fines comerciales.	Por el hecho de presentar a la autoridad correspondiente (SEMARNAT) la Manifestación de Impacto Ambiental, el promovente está cumpliendo con este apartado. El proyecto se vincula por la obligatoriedad de obtener la autorización correspondiente para realizar las obras descritas en esta manifestación de impacto ambiental. Como ya se mencionó anteriormente, la promovente una vez autorizado el proyecto en materia ambiental procederá a tramitar el Registro Nacional de Pesca para la unidad de producción acuícola.
Art. 30°.- *Las actividades pesqueras se clasifican en:* **II.-** *Cultivo o acuacultura con fines*		
Artículo 31°.- *Para realizar las actividades de pesca se requiere lo siguiente:* **I,** *Concesión, para:* **Inciso b)** *Acuacultura comercial* **II,** Permiso, para: **Inciso g)** *Acuacultura de fomento* **III,** *Autorización, para:* **Inciso d)** *Recolectar del medio natural reproductores, larvas, postlarvas, crías, huevos, semillas, alevines o en cualquier otro estadio, y* **Inciso e)** *Acuacultura didáctica.*		

Artículos 22.- *la Secretaría podrá inscribir en el Registro Nacional de Pesca a los acuicultores que no requieran concesión, permiso o Autorización.*	Al **proyecto** le aplica el Artículo, incisos y, fracciones anteriores, porque se trata de una actividad acuícola con fines comerciales.	Por el hecho de presentar a la autoridad correspondiente (SEMARNAT) la Manifestación de Impacto Ambiental, el promovente está cumpliendo con este apartado. El proyecto se vincula por la obligatoriedad de obtener la autorización correspondiente para realizar las obras descritas en esta manifestación de impacto ambiental. Como ya se mencionó anteriormente, la promovente una vez autorizado el proyecto en materia ambiental procederá a tramitar el Registro Nacional de Pesca para la unidad de producción acuícola.
Art. 30°.- *Las actividades pesqueras se clasifican en:* **II.-** *Cultivo o acuacultura con fines*		
Artículo 31°.- *Para realizar las actividades de pesca se requiere lo siguiente:* **I,** *Concesión, para:* **Inciso b)** *Acuacultura comercial* **II,** Permiso, para: **Inciso g)** *Acuacultura de fomento* **III,** *Autorización, para:* **Inciso d)** *Recolectar del medio natural reproductores, larvas, postlarvas, crías, huevos, semillas, alevines o en cualquier otro estadio, y* **Inciso e)** *Acuacultura didáctica.*		

Artículos 22.- *la Secretaría podrá inscribir en el Registro Nacional de Pesca a los acuicultores que no requieran concesión, permiso o Autorización.*	Al **proyecto** le aplica el Artículo, incisos y, fracciones anteriores, porque se trata de una actividad acuícola con fines comerciales.	Por el hecho de presentar a la autoridad correspondiente (SEMARNAT) la Manifestación de Impacto Ambiental, el promovente está cumpliendo con este apartado. El proyecto se vincula por la obligatoriedad de obtener la autorización correspondiente para realizar las obras descritas en esta manifestación de impacto ambiental. Como ya se mencionó anteriormente, la promovente una vez autorizado el proyecto en materia ambiental procederá a tramitar el Registro Nacional de Pesca para la unidad de producción acuícola.
Art. 30°.- *Las actividades pesqueras se clasifican en:* **II.-** *Cultivo o acuacultura con fines*		
Artículo 31°.- *Para realizar las actividades de pesca se requiere lo siguiente:* **I,** *Concesión, para:* **Inciso b)** *Acuacultura comercial* **II,** Permiso, para: **Inciso g)** *Acuacultura de fomento* **III,** *Autorización, para:* **Inciso d)** *Recolectar del medio natural reproductores, larvas, postlarvas, crías, huevos, semillas, alevines o en cualquier otro estadio, y* **Inciso e)** *Acuacultura didáctica.*		

Artículos 22.- *la Secretaría podrá inscribir en el Registro Nacional de Pesca a los acuicultores que no requieran concesión, permiso o Autorización.*	Al **proyecto** le aplica el Artículo, incisos y, fracciones anteriores, porque se trata de una actividad acuícola con fines comerciales.	Por el hecho de presentar a la autoridad correspondiente (SEMARNAT) la Manifestación de Impacto Ambiental, el promovente está cumpliendo con este apartado. El proyecto se vincula por la obligatoriedad de obtener la autorización correspondiente para realizar las obras descritas en esta manifestación de impacto ambiental. Como ya se mencionó anteriormente, la promovente una vez autorizado el proyecto en materia ambiental procederá a tramitar el Registro Nacional de Pesca para la unidad de producción acuícola.
Art. 30°.- *Las actividades pesqueras se clasifican en:* **II.-** *Cultivo o acuacultura con fines*		
Artículo 31°.- *Para realizar las actividades de pesca se requiere lo siguiente:* **I,** *Concesión, para:* **Inciso b)** *Acuacultura comercial* **II,** Permiso, para: **Inciso g)** *Acuacultura de fomento* **III,** *Autorización, para:* **Inciso d)** *Recolectar del medio natural reproductores, larvas, postlarvas, crías, huevos, semillas, alevines o en cualquier otro estadio, y* **Inciso e)** *Acuacultura didáctica.*		

Artículos 22.- *la Secretaría podrá inscribir en el Registro Nacional de Pesca a los acuicultores que no requieran concesión, permiso o Autorización.*	Al **proyecto** le aplica el Artículo, incisos y, fracciones anteriores, porque se trata de una actividad acuícola con fines comerciales.	Por el hecho de presentar a la autoridad correspondiente (SEMARNAT) la Manifestación de Impacto Ambiental, el promovente está cumpliendo con este apartado. El proyecto se vincula por la obligatoriedad de obtener la autorización correspondiente para realizar las obras descritas en esta manifestación de impacto ambiental. Como ya se mencionó anteriormente, la promovente una vez autorizado el proyecto en materia ambiental procederá a tramitar el Registro Nacional de Pesca para la unidad de producción acuícola.
Art. 30°.- *Las actividades pesqueras se clasifican en:* **II.-** *Cultivo o acuacultura con fines*		
Artículo 31°.- *Para realizar las actividades de pesca se requiere lo siguiente:* **I,** *Concesión, para:* **Inciso b)** *Acuacultura comercial* **II,** Permiso, para: **Inciso g)** *Acuacultura de fomento* **III,** *Autorización, para:* **Inciso d)** *Recolectar del medio natural reproductores, larvas, postlarvas, crías, huevos, semillas, alevines o en cualquier otro estadio, y* **Inciso e)** *Acuacultura didáctica.*		

Artículos 22.- *la Secretaría podrá inscribir en el Registro Nacional de Pesca a los acuicultores que no requieran concesión, permiso o Autorización.*	Al **proyecto** le aplica el Artículo, incisos y, fracciones anteriores, porque se trata de una actividad acuícola con fines comerciales.	Por el hecho de presentar a la autoridad correspondiente (SEMARNAT) la Manifestación de Impacto Ambiental, el promovente está cumpliendo con este apartado. El proyecto se vincula por la obligatoriedad de obtener la autorización correspondiente para realizar las obras descritas en esta manifestación de impacto ambiental. Como ya se mencionó anteriormente, la promovente una vez autorizado el proyecto en materia ambiental procederá a tramitar el Registro Nacional de Pesca para la unidad de producción acuícola.
Art. 30°.- *Las actividades pesqueras se clasifican en:* **II.-** *Cultivo o acuacultura con fines*		
Artículo 31°.- *Para realizar las actividades de pesca se requiere lo siguiente:* **I,** *Concesión, para:* **Inciso b)** *Acuacultura comercial* **II,** Permiso, para: **Inciso g)** *Acuacultura de fomento* **III,** *Autorización, para:* **Inciso d)** *Recolectar del medio natural reproductores, larvas, postlarvas, crías, huevos, semillas, alevines o en cualquier otro estadio, y* **Inciso e)** *Acuacultura didáctica.*		

Artículos 22.- *la Secretaría podrá inscribir en el Registro Nacional de Pesca a los acuicultores que no requieran concesión, permiso o Autorización.*	Al **proyecto** le aplica el Artículo, incisos y, fracciones anteriores, porque se trata de una actividad acuícola con fines comerciales.	Por el hecho de presentar a la autoridad correspondiente (SEMARNAT) la Manifestación de Impacto Ambiental, el promovente está cumpliendo con este apartado. El proyecto se vincula por la obligatoriedad de obtener la autorización correspondiente para realizar las obras descritas en esta manifestación de impacto ambiental. Como ya se mencionó anteriormente, la promovente una vez autorizado el proyecto en materia ambiental procederá a tramitar el Registro Nacional de Pesca para la unidad de producción acuícola.
Art. 30°.- *Las actividades pesqueras se clasifican en:* **II.-** *Cultivo o acuacultura con fines*		
Artículo 31°.- *Para realizar las actividades de pesca se requiere lo siguiente:* **I,** *Concesión, para:* **Inciso b)** *Acuacultura comercial* **II,** Permiso, para: **Inciso g)** *Acuacultura de fomento* **III,** *Autorización, para:* **Inciso d)** *Recolectar del medio natural reproductores, larvas, postlarvas, crías, huevos, semillas, alevines o en cualquier otro estadio, y* **Inciso e)** *Acuacultura didáctica.*		

Artículos 22.- *la Secretaría podrá inscribir en el Registro Nacional de Pesca a los acuicultores que no requieran concesión, permiso o Autorización.*	Al **proyecto** le aplica el Artículo, incisos y, fracciones anteriores, porque se trata de una actividad acuícola con fines comerciales.	Por el hecho de presentar a la autoridad correspondiente (SEMARNAT) la Manifestación de Impacto Ambiental, el promovente está cumpliendo con este apartado. El proyecto se vincula por la obligatoriedad de obtener la autorización correspondiente para realizar las obras descritas en esta manifestación de impacto ambiental. Como ya se mencionó anteriormente, la promovente una vez autorizado el proyecto en materia ambiental procederá a tramitar el Registro Nacional de Pesca para la unidad de producción acuícola.
Art. 30°.- *Las actividades pesqueras se clasifican en:* **II.-** *Cultivo o acuacultura con fines*		
Artículo 31°.- *Para realizar las actividades de pesca se requiere lo siguiente:* **I,** *Concesión, para:* **Inciso b)** *Acuacultura comercial* **II,** Permiso, para: **Inciso g)** *Acuacultura de fomento* **III,** *Autorización, para:* **Inciso d)** *Recolectar del medio natural reproductores, larvas, postlarvas, crías, huevos, semillas, alevines o en cualquier otro estadio, y* **Inciso e)** *Acuacultura didáctica.*		

Artículos 22.- *la Secretaría podrá inscribir en el Registro Nacional de Pesca a los acuicultores que no requieran concesión, permiso o Autorización.*	Al **proyecto** le aplica el Artículo, incisos y, fracciones anteriores, porque se trata de una actividad acuícola con fines comerciales.	Por el hecho de presentar a la autoridad correspondiente (SEMARNAT) la Manifestación de Impacto Ambiental, el promovente está cumpliendo con este apartado. El proyecto se vincula por la obligatoriedad de obtener la autorización correspondiente para realizar las obras descritas en esta manifestación de impacto ambiental. Como ya se mencionó anteriormente, la promovente una vez autorizado el proyecto en materia ambiental procederá a tramitar el Registro Nacional de Pesca para la unidad de producción acuícola.
Art. 30°.- *Las actividades pesqueras se clasifican en:* **II.-** *Cultivo o acuacultura con fines*		
Artículo 31°.- *Para realizar las actividades de pesca se requiere lo siguiente:* **I,** *Concesión, para:* **Inciso b)** *Acuacultura comercial* **II,** Permiso, para: **Inciso g)** *Acuacultura de fomento* **III,** *Autorización, para:* **Inciso d)** *Recolectar del medio natural reproductores, larvas, postlarvas, crías, huevos, semillas, alevines o en cualquier otro estadio, y* **Inciso e)** *Acuacultura didáctica.*		

Artículos 22.- *la Secretaría podrá inscribir en el Registro Nacional de Pesca a los acuicultores que no requieran concesión, permiso o Autorización.*	Al **proyecto** le aplica el Artículo, incisos y, fracciones anteriores, porque se trata de una actividad acuícola con fines comerciales.	Por el hecho de presentar a la autoridad correspondiente (SEMARNAT) la Manifestación de Impacto Ambiental, el promovente está cumpliendo con este apartado. El proyecto se vincula por la obligatoriedad de obtener la autorización correspondiente para realizar las obras descritas en esta manifestación de impacto ambiental. Como ya se mencionó anteriormente, la promovente una vez autorizado el proyecto en materia ambiental procederá a tramitar el Registro Nacional de Pesca para la unidad de producción acuícola.
Art. 30°.- *Las actividades pesqueras se clasifican en:* **II.-** *Cultivo o acuacultura con fines*		
Artículo 31°.- *Para realizar las actividades de pesca se requiere lo siguiente:* **I,** *Concesión, para:* **Inciso b)** *Acuacultura comercial* **II,** Permiso, para: **Inciso g)** *Acuacultura de fomento* **III,** *Autorización, para:* **Inciso d)** *Recolectar del medio natural reproductores, larvas, postlarvas, crías, huevos, semillas, alevines o en cualquier otro estadio, y* **Inciso e)** *Acuacultura didáctica.*		

Artículos 22.- *la Secretaría podrá inscribir en el Registro Nacional de Pesca a los acuicultores que no requieran concesión, permiso o Autorización.*	Al **proyecto** le aplica el Artículo, incisos y, fracciones anteriores, porque se trata de una actividad acuícola con fines comerciales.	Por el hecho de presentar a la autoridad correspondiente (SEMARNAT) la Manifestación de Impacto Ambiental, el promovente está cumpliendo con este apartado. El proyecto se vincula por la obligatoriedad de obtener la autorización correspondiente para realizar las obras descritas en esta manifestación de impacto ambiental. Como ya se mencionó anteriormente, la promovente una vez autorizado el proyecto en materia ambiental procederá a tramitar el Registro Nacional de Pesca para la unidad de producción acuícola.
Art. 30°.- *Las actividades pesqueras se clasifican en:* **II.-** *Cultivo o acuacultura con fines*		
Artículo 31°.- *Para realizar las actividades de pesca se requiere lo siguiente:* **I,** *Concesión, para:* **Inciso b)** *Acuacultura comercial* **II,** Permiso, para: **Inciso g)** *Acuacultura de fomento* **III,** *Autorización, para:* **Inciso d)** *Recolectar del medio natural reproductores, larvas, postlarvas, crías, huevos, semillas, alevines o en cualquier otro estadio, y* **Inciso e)** *Acuacultura didáctica.*		

Artículos 22.- *la Secretaría podrá inscribir en el Registro Nacional de Pesca a los acuicultores que no requieran concesión, permiso o Autorización.*	Al **proyecto** le aplica el Artículo, incisos y, fracciones anteriores, porque se trata de una actividad acuícola con fines comerciales.	Por el hecho de presentar a la autoridad correspondiente (SEMARNAT) la Manifestación de Impacto Ambiental, el promovente está cumpliendo con este apartado. El proyecto se vincula por la obligatoriedad de obtener la autorización correspondiente para realizar las obras descritas en esta manifestación de impacto ambiental. Como ya se mencionó anteriormente, la promovente una vez autorizado el proyecto en materia ambiental procederá a tramitar el Registro Nacional de Pesca para la unidad de producción acuícola.
Art. 30°.- *Las actividades pesqueras se clasifican en:* **II.-** *Cultivo o acuacultura con fines*		
Artículo 31°.- *Para realizar las actividades de pesca se requiere lo siguiente:* **I,** *Concesión, para:* **Inciso b)** *Acuacultura comercial* **II,** Permiso, para: **Inciso g)** *Acuacultura de fomento* **III,** *Autorización, para:* **Inciso d)** *Recolectar del medio natural reproductores, larvas, postlarvas, crías, huevos, semillas, alevines o en cualquier otro estadio, y* **Inciso e)** *Acuacultura didáctica.*		

Artículos 22.- *la Secretaría podrá inscribir en el Registro Nacional de Pesca a los acuicultores que no requieran concesión, permiso o Autorización.*	Al **proyecto** le aplica el Artículo, incisos y, fracciones anteriores, porque se trata de una actividad acuícola con fines comerciales.	Por el hecho de presentar a la autoridad correspondiente (SEMARNAT) la Manifestación de Impacto Ambiental, el promovente está cumpliendo con este apartado. El proyecto se vincula por la obligatoriedad de obtener la autorización correspondiente para realizar las obras descritas en esta manifestación de impacto ambiental. Como ya se mencionó anteriormente, la promovente una vez autorizado el proyecto en materia ambiental procederá a tramitar el Registro Nacional de Pesca para la unidad de producción acuícola.
Art. 30°.- *Las actividades pesqueras se clasifican en:* **II.-** *Cultivo o acuacultura con fines*		
Artículo 31°.- *Para realizar las actividades de pesca se requiere lo siguiente:* **I,** *Concesión, para:* **Inciso b)** *Acuacultura comercial* **II,** Permiso, para: **Inciso g)** *Acuacultura de fomento* **III,** *Autorización, para:* **Inciso d)** *Recolectar del medio natural reproductores, larvas, postlarvas, crías, huevos, semillas, alevines o en cualquier otro estadio, y* **Inciso e)** *Acuacultura didáctica.*		

Artículos 22.- *la Secretaría podrá inscribir en el Registro Nacional de Pesca a los acuicultores que no requieran concesión, permiso o Autorización.*	Al **proyecto** le aplica el Artículo, incisos y, fracciones anteriores, porque se trata de una actividad acuícola con fines comerciales.	Por el hecho de presentar a la autoridad correspondiente (SEMARNAT) la Manifestación de Impacto Ambiental, el promovente está cumpliendo con este apartado. El proyecto se vincula por la obligatoriedad de obtener la autorización correspondiente para realizar las obras descritas en esta manifestación de impacto ambiental. Como ya se mencionó anteriormente, la promovente una vez autorizado el proyecto en materia ambiental procederá a tramitar el Registro Nacional de Pesca para la unidad de producción acuícola.
Art. 30°.- *Las actividades pesqueras se clasifican en:* **II.-** *Cultivo o acuacultura con fines*		
Artículo 31°.- *Para realizar las actividades de pesca se requiere lo siguiente:* **I,** *Concesión, para:* **Inciso b)** *Acuacultura comercial* **II,** Permiso, para: **Inciso g)** *Acuacultura de fomento* **III,** *Autorización, para:* **Inciso d)** *Recolectar del medio natural reproductores, larvas, postlarvas, crías, huevos, semillas, alevines o en cualquier otro estadio, y* **Inciso e)** *Acuacultura didáctica.*		

Artículos 22.- *la Secretaría podrá inscribir en el Registro Nacional de Pesca a los acuicultores que no requieran concesión, permiso o Autorización.*	Al **proyecto** le aplica el Artículo, incisos y, fracciones anteriores, porque se trata de una actividad acuícola con fines comerciales.	Por el hecho de presentar a la autoridad correspondiente (SEMARNAT) la Manifestación de Impacto Ambiental, el promovente está cumpliendo con este apartado. El proyecto se vincula por la obligatoriedad de obtener la autorización correspondiente para realizar las obras descritas en esta manifestación de impacto ambiental. Como ya se mencionó anteriormente, la promovente una vez autorizado el proyecto en materia ambiental procederá a tramitar el Registro Nacional de Pesca para la unidad de producción acuícola.
Art. 30°.- *Las actividades pesqueras se clasifican en:* **II.-** *Cultivo o acuacultura con fines*		
Artículo 31°.- *Para realizar las actividades de pesca se requiere lo siguiente:* **I,** *Concesión, para:* **Inciso b)** *Acuacultura comercial* **II,** Permiso, para: **Inciso g)** *Acuacultura de fomento* **III,** *Autorización, para:* **Inciso d)** *Recolectar del medio natural reproductores, larvas, postlarvas, crías, huevos, semillas, alevines o en cualquier otro estadio, y* **Inciso e)** *Acuacultura didáctica.*		

Artículos 22.- *la Secretaría podrá inscribir en el Registro Nacional de Pesca a los acuicultores que no requieran concesión, permiso o Autorización.*	Al **proyecto** le aplica el Artículo, incisos y, fracciones anteriores, porque se trata de una actividad acuícola con fines comerciales.	Por el hecho de presentar a la autoridad correspondiente (SEMARNAT) la Manifestación de Impacto Ambiental, el promovente está cumpliendo con este apartado. El proyecto se vincula por la obligatoriedad de obtener la autorización correspondiente para realizar las obras descritas en esta manifestación de impacto ambiental. Como ya se mencionó anteriormente, la promovente una vez autorizado el proyecto en materia ambiental procederá a tramitar el Registro Nacional de Pesca para la unidad de producción acuícola.
Art. 30°.- *Las actividades pesqueras se clasifican en:* **II.-** *Cultivo o acuacultura con fines*		
Artículo 31°.- *Para realizar las actividades de pesca se requiere lo siguiente:* **I,** *Concesión, para:* **Inciso b)** *Acuacultura comercial* **II,** Permiso, para: **Inciso g)** *Acuacultura de fomento* **III,** *Autorización, para:* **Inciso d)** *Recolectar del medio natural reproductores, larvas, postlarvas, crías, huevos, semillas, alevines o en cualquier otro estadio, y* **Inciso e)** *Acuacultura didáctica.*		

Artículos 22.- *la Secretaría podrá inscribir en el Registro Nacional de Pesca a los acuicultores que no requieran concesión, permiso o Autorización.*	Al **proyecto** le aplica el Artículo, incisos y, fracciones anteriores, porque se trata de una actividad acuícola con fines comerciales.	Por el hecho de presentar a la autoridad correspondiente (SEMARNAT) la Manifestación de Impacto Ambiental, el promovente está cumpliendo con este apartado. El proyecto se vincula por la obligatoriedad de obtener la autorización correspondiente para realizar las obras descritas en esta manifestación de impacto ambiental. Como ya se mencionó anteriormente, la promovente una vez autorizado el proyecto en materia ambiental procederá a tramitar el Registro Nacional de Pesca para la unidad de producción acuícola.
Art. 30°.- *Las actividades pesqueras se clasifican en:* **II.-** *Cultivo o acuacultura con fines*		
Artículo 31°.- *Para realizar las actividades de pesca se requiere lo siguiente:* **I,** *Concesión, para:* **Inciso b)** *Acuacultura comercial* **II,** Permiso, para: **Inciso g)** *Acuacultura de fomento* **III,** *Autorización, para:* **Inciso d)** *Recolectar del medio natural reproductores, larvas, postlarvas, crías, huevos, semillas, alevines o en cualquier otro estadio, y* **Inciso e)** *Acuacultura didáctica.*		

Artículos 22.- *la Secretaría podrá inscribir en el Registro Nacional de Pesca a los acuicultores que no requieran concesión, permiso o Autorización.*	Al **proyecto** le aplica el Artículo, incisos y, fracciones anteriores, porque se trata de una actividad acuícola con fines comerciales.	Por el hecho de presentar a la autoridad correspondiente (SEMARNAT) la Manifestación de Impacto Ambiental, el promovente está cumpliendo con este apartado. El proyecto se vincula por la obligatoriedad de obtener la autorización correspondiente para realizar las obras descritas en esta manifestación de impacto ambiental. Como ya se mencionó anteriormente, la promovente una vez autorizado el proyecto en materia ambiental procederá a tramitar el Registro Nacional de Pesca para la unidad de producción acuícola.
Art. 30°.- *Las actividades pesqueras se clasifican en:* **II.-** *Cultivo o acuacultura con fines*		
Artículo 31°.- *Para realizar las actividades de pesca se requiere lo siguiente:* **I,** *Concesión, para:* **Inciso b)** *Acuacultura comercial* **II,** Permiso, para: **Inciso g)** *Acuacultura de fomento* **III,** *Autorización, para:* **Inciso d)** *Recolectar del medio natural reproductores, larvas, postlarvas, crías, huevos, semillas, alevines o en cualquier otro estadio, y* **Inciso e)** *Acuacultura didáctica.*		

Artículos 22.- *la Secretaría podrá inscribir en el Registro Nacional de Pesca a los acuicultores que no requieran concesión, permiso o Autorización.*	Al **proyecto** le aplica el Artículo, incisos y, fracciones anteriores, porque se trata de una actividad acuícola con fines comerciales.	Por el hecho de presentar a la autoridad correspondiente (SEMARNAT) la Manifestación de Impacto Ambiental, el promovente está cumpliendo con este apartado. El proyecto se vincula por la obligatoriedad de obtener la autorización correspondiente para realizar las obras descritas en esta manifestación de impacto ambiental. Como ya se mencionó anteriormente, la promovente una vez autorizado el proyecto en materia ambiental procederá a tramitar el Registro Nacional de Pesca para la unidad de producción acuícola.
Art. 30°.- *Las actividades pesqueras se clasifican en:* **II.-** *Cultivo o acuacultura con fines*		
Artículo 31°.- *Para realizar las actividades de pesca se requiere lo siguiente:* **I,** *Concesión, para:* **Inciso b)** *Acuacultura comercial* **II,** Permiso, para: **Inciso g)** *Acuacultura de fomento* **III,** *Autorización, para:* **Inciso d)** *Recolectar del medio natural reproductores, larvas, postlarvas, crías, huevos, semillas, alevines o en cualquier otro estadio, y* **Inciso e)** *Acuacultura didáctica.*		

Artículos 22.- *la Secretaría podrá inscribir en el Registro Nacional de Pesca a los acuicultores que no requieran concesión, permiso o Autorización.*	Al **proyecto** le aplica el Artículo, incisos y, fracciones anteriores, porque se trata de una actividad acuícola con fines comerciales.	Por el hecho de presentar a la autoridad correspondiente (SEMARNAT) la Manifestación de Impacto Ambiental, el promovente está cumpliendo con este apartado. El proyecto se vincula por la obligatoriedad de obtener la autorización correspondiente para realizar las obras descritas en esta manifestación de impacto ambiental. Como ya se mencionó anteriormente, la promovente una vez autorizado el proyecto en materia ambiental procederá a tramitar el Registro Nacional de Pesca para la unidad de producción acuícola.
Art. 30°.- *Las actividades pesqueras se clasifican en:* **II.-** *Cultivo o acuacultura con fines*		
Artículo 31°.- *Para realizar las actividades de pesca se requiere lo siguiente:* **I,** *Concesión, para:* **Inciso b)** *Acuacultura comercial* **II,** Permiso, para: **Inciso g)** *Acuacultura de fomento* **III,** *Autorización, para:* **Inciso d)** *Recolectar del medio natural reproductores, larvas, postlarvas, crías, huevos, semillas, alevines o en cualquier otro estadio, y* **Inciso e)** *Acuacultura didáctica.*		

Artículos 22.- *la Secretaría podrá inscribir en el Registro Nacional de Pesca a los acuicultores que no requieran concesión, permiso o Autorización.*	Al **proyecto** le aplica el Artículo, incisos y, fracciones anteriores, porque se trata de una actividad acuícola con fines comerciales.	Por el hecho de presentar a la autoridad correspondiente (SEMARNAT) la Manifestación de Impacto Ambiental, el promovente está cumpliendo con este apartado. El proyecto se vincula por la obligatoriedad de obtener la autorización correspondiente para realizar las obras descritas en esta manifestación de impacto ambiental. Como ya se mencionó anteriormente, la promovente una vez autorizado el proyecto en materia ambiental procederá a tramitar el Registro Nacional de Pesca para la unidad de producción acuícola.
Art. 30°.- *Las actividades pesqueras se clasifican en:* **II.-** *Cultivo o acuacultura con fines*		
Artículo 31°.- *Para realizar las actividades de pesca se requiere lo siguiente:* **I,** *Concesión, para:* **Inciso b)** *Acuacultura comercial* **II,** Permiso, para: **Inciso g)** *Acuacultura de fomento* **III,** *Autorización, para:* **Inciso d)** *Recolectar del medio natural reproductores, larvas, postlarvas, crías, huevos, semillas, alevines o en cualquier otro estadio, y* **Inciso e)** *Acuacultura didáctica.*		

Artículos 22.- *la Secretaría podrá inscribir en el Registro Nacional de Pesca a los acuicultores que no requieran concesión, permiso o Autorización.*	Al **proyecto** le aplica el Artículo, incisos y, fracciones anteriores, porque se trata de una actividad acuícola con fines comerciales.	Por el hecho de presentar a la autoridad correspondiente (SEMARNAT) la Manifestación de Impacto Ambiental, el promovente está cumpliendo con este apartado. El proyecto se vincula por la obligatoriedad de obtener la autorización correspondiente para realizar las obras descritas en esta manifestación de impacto ambiental. Como ya se mencionó anteriormente, la promovente una vez autorizado el proyecto en materia ambiental procederá a tramitar el Registro Nacional de Pesca para la unidad de producción acuícola.
Art. 30°.- *Las actividades pesqueras se clasifican en:* **II.-** *Cultivo o acuacultura con fines*		
Artículo 31°.- *Para realizar las actividades de pesca se requiere lo siguiente:* **I,** *Concesión, para:* **Inciso b)** *Acuacultura comercial* **II,** Permiso, para: **Inciso g)** *Acuacultura de fomento* **III,** *Autorización, para:* **Inciso d)** *Recolectar del medio natural reproductores, larvas, postlarvas, crías, huevos, semillas, alevines o en cualquier otro estadio, y* **Inciso e)** *Acuacultura didáctica.*		

Artículos 22.- *la Secretaría podrá inscribir en el Registro Nacional de Pesca a los acuicultores que no requieran concesión, permiso o Autorización.*	Al **proyecto** le aplica el Artículo, incisos y, fracciones anteriores, porque se trata de una actividad acuícola con fines comerciales.	Por el hecho de presentar a la autoridad correspondiente (SEMARNAT) la Manifestación de Impacto Ambiental, el promovente está cumpliendo con este apartado. El proyecto se vincula por la obligatoriedad de obtener la autorización correspondiente para realizar las obras descritas en esta manifestación de impacto ambiental. Como ya se mencionó anteriormente, la promovente una vez autorizado el proyecto en materia ambiental procederá a tramitar el Registro Nacional de Pesca para la unidad de producción acuícola.
Art. 30°.- *Las actividades pesqueras se clasifican en:* **II.-** *Cultivo o acuacultura con fines*		
Artículo 31°.- *Para realizar las actividades de pesca se requiere lo siguiente:* **I,** *Concesión, para:* **Inciso b)** *Acuacultura comercial* **II,** Permiso, para: **Inciso g)** *Acuacultura de fomento* **III,** *Autorización, para:* **Inciso d)** *Recolectar del medio natural reproductores, larvas, postlarvas, crías, huevos, semillas, alevines o en cualquier otro estadio, y* **Inciso e)** *Acuacultura didáctica.*		

Artículos 22.- *la Secretaría podrá inscribir en el Registro Nacional de Pesca a los acuicultores que no requieran concesión, permiso o Autorización.*	Al **proyecto** le aplica el Artículo, incisos y, fracciones anteriores, porque se trata de una actividad acuícola con fines comerciales.	Por el hecho de presentar a la autoridad correspondiente (SEMARNAT) la Manifestación de Impacto Ambiental, el promovente está cumpliendo con este apartado. El proyecto se vincula por la obligatoriedad de obtener la autorización correspondiente para realizar las obras descritas en esta manifestación de impacto ambiental. Como ya se mencionó anteriormente, la promovente una vez autorizado el proyecto en materia ambiental procederá a tramitar el Registro Nacional de Pesca para la unidad de producción acuícola.
Art. 30°.- *Las actividades pesqueras se clasifican en:* **II.-** *Cultivo o acuacultura con fines*		
Artículo 31°.- *Para realizar las actividades de pesca se requiere lo siguiente:* **I,** *Concesión, para:* **Inciso b)** *Acuacultura comercial* **II,** Permiso, para: **Inciso g)** *Acuacultura de fomento* **III,** *Autorización, para:* **Inciso d)** *Recolectar del medio natural reproductores, larvas, postlarvas, crías, huevos, semillas, alevines o en cualquier otro estadio, y* **Inciso e)** *Acuacultura didáctica.*		

Artículos 22.- *la Secretaría podrá inscribir en el Registro Nacional de Pesca a los acuicultores que no requieran concesión, permiso o Autorización.*	Al **proyecto** le aplica el Artículo, incisos y, fracciones anteriores, porque se trata de una actividad acuícola con fines comerciales.	Por el hecho de presentar a la autoridad correspondiente (SEMARNAT) la Manifestación de Impacto Ambiental, el promovente está cumpliendo con este apartado. El proyecto se vincula por la obligatoriedad de obtener la autorización correspondiente para realizar las obras descritas en esta manifestación de impacto ambiental. Como ya se mencionó anteriormente, la promovente una vez autorizado el proyecto en materia ambiental procederá a tramitar el Registro Nacional de Pesca para la unidad de producción acuícola.
Art. 30°.- *Las actividades pesqueras se clasifican en:* **II.-** *Cultivo o acuacultura con fines*		
Artículo 31°.- *Para realizar las actividades de pesca se requiere lo siguiente:* **I,** *Concesión, para:* **Inciso b)** *Acuacultura comercial* **II,** Permiso, para: **Inciso g)** *Acuacultura de fomento* **III,** *Autorización, para:* **Inciso d)** *Recolectar del medio natural reproductores, larvas, postlarvas, crías, huevos, semillas, alevines o en cualquier otro estadio, y* **Inciso e)** *Acuacultura didáctica.*		

Artículos 22.- *la Secretaría podrá inscribir en el Registro Nacional de Pesca a los acuicultores que no requieran concesión, permiso o Autorización.*	Al **proyecto** le aplica el Artículo, incisos y, fracciones anteriores, porque se trata de una actividad acuícola con fines comerciales.	Por el hecho de presentar a la autoridad correspondiente (SEMARNAT) la Manifestación de Impacto Ambiental, el promovente está cumpliendo con este apartado. El proyecto se vincula por la obligatoriedad de obtener la autorización correspondiente para realizar las obras descritas en esta manifestación de impacto ambiental. Como ya se mencionó anteriormente, la promovente una vez autorizado el proyecto en materia ambiental procederá a tramitar el Registro Nacional de Pesca para la unidad de producción acuícola.
Art. 30°.- *Las actividades pesqueras se clasifican en:* **II.-** *Cultivo o acuacultura con fines*		
Artículo 31°.- *Para realizar las actividades de pesca se requiere lo siguiente:* **I,** *Concesión, para:* **Inciso b)** *Acuacultura comercial* **II,** Permiso, para: **Inciso g)** *Acuacultura de fomento* **III,** *Autorización, para:* **Inciso d)** *Recolectar del medio natural reproductores, larvas, postlarvas, crías, huevos, semillas, alevines o en cualquier otro estadio, y* **Inciso e)** *Acuacultura didáctica.*		

Artículos 22.- *la Secretaría podrá inscribir en el Registro Nacional de Pesca a los acuicultores que no requieran concesión, permiso o Autorización.*	Al **proyecto** le aplica el Artículo, incisos y, fracciones anteriores, porque se trata de una actividad acuícola con fines comerciales.	Por el hecho de presentar a la autoridad correspondiente (SEMARNAT) la Manifestación de Impacto Ambiental, el promovente está cumpliendo con este apartado. El proyecto se vincula por la obligatoriedad de obtener la autorización correspondiente para realizar las obras descritas en esta manifestación de impacto ambiental. Como ya se mencionó anteriormente, la promovente una vez autorizado el proyecto en materia ambiental procederá a tramitar el Registro Nacional de Pesca para la unidad de producción acuícola.
Art. 30°.- *Las actividades pesqueras se clasifican en:* **II.-** *Cultivo o acuacultura con fines*		
Artículo 31°.- *Para realizar las actividades de pesca se requiere lo siguiente:* **I,** *Concesión, para:* **Inciso b)** *Acuacultura comercial* **II,** Permiso, para: **Inciso g)** *Acuacultura de fomento* **III,** *Autorización, para:* **Inciso d)** *Recolectar del medio natural reproductores, larvas, postlarvas, crías, huevos, semillas, alevines o en cualquier otro estadio, y* **Inciso e)** *Acuacultura didáctica.*		

Artículos 22.- *la Secretaría podrá inscribir en el Registro Nacional de Pesca a los acuicultores que no requieran concesión, permiso o Autorización.*	Al **proyecto** le aplica el Artículo, incisos y, fracciones anteriores, porque se trata de una actividad acuícola con fines comerciales.	Por el hecho de presentar a la autoridad correspondiente (SEMARNAT) la Manifestación de Impacto Ambiental, el promovente está cumpliendo con este apartado. El proyecto se vincula por la obligatoriedad de obtener la autorización correspondiente para realizar las obras descritas en esta manifestación de impacto ambiental. Como ya se mencionó anteriormente, la promovente una vez autorizado el proyecto en materia ambiental procederá a tramitar el Registro Nacional de Pesca para la unidad de producción acuícola.
Art. 30°.- *Las actividades pesqueras se clasifican en:* **II.-** *Cultivo o acuacultura con fines*		
Artículo 31°.- *Para realizar las actividades de pesca se requiere lo siguiente:* **I,** *Concesión, para:* **Inciso b)** *Acuacultura comercial* **II,** Permiso, para: **Inciso g)** *Acuacultura de fomento* **III,** *Autorización, para:* **Inciso d)** *Recolectar del medio natural reproductores, larvas, postlarvas, crías, huevos, semillas, alevines o en cualquier otro estadio, y* **Inciso e)** *Acuacultura didáctica.*		

Artículos 22.- *la Secretaría podrá inscribir en el Registro Nacional de Pesca a los acuicultores que no requieran concesión, permiso o Autorización.*	Al **proyecto** le aplica el Artículo, incisos y, fracciones anteriores, porque se trata de una actividad acuícola con fines comerciales.	Por el hecho de presentar a la autoridad correspondiente (SEMARNAT) la Manifestación de Impacto Ambiental, el promovente está cumpliendo con este apartado. El proyecto se vincula por la obligatoriedad de obtener la autorización correspondiente para realizar las obras descritas en esta manifestación de impacto ambiental. Como ya se mencionó anteriormente, la promovente una vez autorizado el proyecto en materia ambiental procederá a tramitar el Registro Nacional de Pesca para la unidad de producción acuícola.
Art. 30°.- *Las actividades pesqueras se clasifican en:* **II.-** *Cultivo o acuacultura con fines*		
Artículo 31°.- *Para realizar las actividades de pesca se requiere lo siguiente:* **I,** *Concesión, para:* **Inciso b)** *Acuacultura comercial* **II,** Permiso, para: **Inciso g)** *Acuacultura de fomento* **III,** *Autorización, para:* **Inciso d)** *Recolectar del medio natural reproductores, larvas, postlarvas, crías, huevos, semillas, alevines o en cualquier otro estadio, y* **Inciso e)** *Acuacultura didáctica.*		

Artículos 22.- *la Secretaría podrá inscribir en el Registro Nacional de Pesca a los acuicultores que no requieran concesión, permiso o Autorización.*	Al **proyecto** le aplica el Artículo, incisos y, fracciones anteriores, porque se trata de una actividad acuícola con fines comerciales.	Por el hecho de presentar a la autoridad correspondiente (SEMARNAT) la Manifestación de Impacto Ambiental, el promovente está cumpliendo con este apartado. El proyecto se vincula por la obligatoriedad de obtener la autorización correspondiente para realizar las obras descritas en esta manifestación de impacto ambiental. Como ya se mencionó anteriormente, la promovente una vez autorizado el proyecto en materia ambiental procederá a tramitar el Registro Nacional de Pesca para la unidad de producción acuícola.
Art. 30°.- *Las actividades pesqueras se clasifican en:* **II.-** *Cultivo o acuacultura con fines*		
Artículo 31°.- *Para realizar las actividades de pesca se requiere lo siguiente:* **I,** *Concesión, para:* **Inciso b)** *Acuacultura comercial* **II,** Permiso, para: **Inciso g)** *Acuacultura de fomento* **III,** *Autorización, para:* **Inciso d)** *Recolectar del medio natural reproductores, larvas, postlarvas, crías, huevos, semillas, alevines o en cualquier otro estadio, y* **Inciso e)** *Acuacultura didáctica.*		

Artículos 22.- *la Secretaría podrá inscribir en el Registro Nacional de Pesca a los acuicultores que no requieran concesión, permiso o Autorización.*	Al **proyecto** le aplica el Artículo, incisos y, fracciones anteriores, porque se trata de una actividad acuícola con fines comerciales.	Por el hecho de presentar a la autoridad correspondiente (SEMARNAT) la Manifestación de Impacto Ambiental, el promovente está cumpliendo con este apartado. El proyecto se vincula por la obligatoriedad de obtener la autorización correspondiente para realizar las obras descritas en esta manifestación de impacto ambiental. Como ya se mencionó anteriormente, la promovente una vez autorizado el proyecto en materia ambiental procederá a tramitar el Registro Nacional de Pesca para la unidad de producción acuícola.
Art. 30°.- *Las actividades pesqueras se clasifican en:* **II.-** *Cultivo o acuacultura con fines*		
Artículo 31°.- *Para realizar las actividades de pesca se requiere lo siguiente:* **I,** *Concesión, para:* **Inciso b)** *Acuacultura comercial* **II,** Permiso, para: **Inciso g)** *Acuacultura de fomento* **III,** *Autorización, para:* **Inciso d)** *Recolectar del medio natural reproductores, larvas, postlarvas, crías, huevos, semillas, alevines o en cualquier otro estadio, y* **Inciso e)** *Acuacultura didáctica.*		

Artículos 22.- *la Secretaría podrá inscribir en el Registro Nacional de Pesca a los acuicultores que no requieran concesión, permiso o Autorización.*	Al **proyecto** le aplica el Artículo, incisos y, fracciones anteriores, porque se trata de una actividad acuícola con fines comerciales.	Por el hecho de presentar a la autoridad correspondiente (SEMARNAT) la Manifestación de Impacto Ambiental, el promovente está cumpliendo con este apartado. El proyecto se vincula por la obligatoriedad de obtener la autorización correspondiente para realizar las obras descritas en esta manifestación de impacto ambiental. Como ya se mencionó anteriormente, la promovente una vez autorizado el proyecto en materia ambiental procederá a tramitar el Registro Nacional de Pesca para la unidad de producción acuícola.
Art. 30°.- *Las actividades pesqueras se clasifican en:* **II.-** *Cultivo o acuacultura con fines*		
Artículo 31°.- *Para realizar las actividades de pesca se requiere lo siguiente:* **I,** *Concesión, para:* **Inciso b)** *Acuacultura comercial* **II,** Permiso, para: **Inciso g)** *Acuacultura de fomento* **III,** *Autorización, para:* **Inciso d)** *Recolectar del medio natural reproductores, larvas, postlarvas, crías, huevos, semillas, alevines o en cualquier otro estadio, y* **Inciso e)** *Acuacultura didáctica.*		

Artículos 22.- *la Secretaría podrá inscribir en el Registro Nacional de Pesca a los acuicultores que no requieran concesión, permiso o Autorización.*	Al **proyecto** le aplica el Artículo, incisos y, fracciones anteriores, porque se trata de una actividad acuícola con fines comerciales.	Por el hecho de presentar a la autoridad correspondiente (SEMARNAT) la Manifestación de Impacto Ambiental, el promovente está cumpliendo con este apartado. El proyecto se vincula por la obligatoriedad de obtener la autorización correspondiente para realizar las obras descritas en esta manifestación de impacto ambiental. Como ya se mencionó anteriormente, la promovente una vez autorizado el proyecto en materia ambiental procederá a tramitar el Registro Nacional de Pesca para la unidad de producción acuícola.
Art. 30°.- *Las actividades pesqueras se clasifican en:* **II.-** *Cultivo o acuacultura con fines*		
Artículo 31°.- *Para realizar las actividades de pesca se requiere lo siguiente:* **I,** *Concesión, para:* **Inciso b)** *Acuacultura comercial* **II,** Permiso, para: **Inciso g)** *Acuacultura de fomento* **III,** *Autorización, para:* **Inciso d)** *Recolectar del medio natural reproductores, larvas, postlarvas, crías, huevos, semillas, alevines o en cualquier otro estadio, y* **Inciso e)** *Acuacultura didáctica.*		

Artículos 22.- *la Secretaría podrá inscribir en el Registro Nacional de Pesca a los acuicultores que no requieran concesión, permiso o Autorización.*	Al **proyecto** le aplica el Artículo, incisos y, fracciones anteriores, porque se trata de una actividad acuícola con fines comerciales.	Por el hecho de presentar a la autoridad correspondiente (SEMARNAT) la Manifestación de Impacto Ambiental, el promovente está cumpliendo con este apartado. El proyecto se vincula por la obligatoriedad de obtener la autorización correspondiente para realizar las obras descritas en esta manifestación de impacto ambiental. Como ya se mencionó anteriormente, la promovente una vez autorizado el proyecto en materia ambiental procederá a tramitar el Registro Nacional de Pesca para la unidad de producción acuícola.
Art. 30°.- *Las actividades pesqueras se clasifican en:* **II.-** *Cultivo o acuacultura con fines*		
Artículo 31°.- *Para realizar las actividades de pesca se requiere lo siguiente:* **I,** *Concesión, para:* **Inciso b)** *Acuacultura comercial* **II,** Permiso, para: **Inciso g)** *Acuacultura de fomento* **III,** *Autorización, para:* **Inciso d)** *Recolectar del medio natural reproductores, larvas, postlarvas, crías, huevos, semillas, alevines o en cualquier otro estadio, y* **Inciso e)** *Acuacultura didáctica.*		

Artículos 22.- *la Secretaría podrá inscribir en el Registro Nacional de Pesca a los acuicultores que no requieran concesión, permiso o Autorización.*	Al **proyecto** le aplica el Artículo, incisos y, fracciones anteriores, porque se trata de una actividad acuícola con fines comerciales.	Por el hecho de presentar a la autoridad correspondiente (SEMARNAT) la Manifestación de Impacto Ambiental, el promovente está cumpliendo con este apartado. El proyecto se vincula por la obligatoriedad de obtener la autorización correspondiente para realizar las obras descritas en esta manifestación de impacto ambiental. Como ya se mencionó anteriormente, la promovente una vez autorizado el proyecto en materia ambiental procederá a tramitar el Registro Nacional de Pesca para la unidad de producción acuícola.
Art. 30°.- *Las actividades pesqueras se clasifican en:* **II.-** *Cultivo o acuacultura con fines*		
Artículo 31°.- *Para realizar las actividades de pesca se requiere lo siguiente:* **I,** *Concesión, para:* **Inciso b)** *Acuacultura comercial* **II,** Permiso, para: **Inciso g)** *Acuacultura de fomento* **III,** *Autorización, para:* **Inciso d)** *Recolectar del medio natural reproductores, larvas, postlarvas, crías, huevos, semillas, alevines o en cualquier otro estadio, y* **Inciso e)** *Acuacultura didáctica.*		

Artículos 22.- *la Secretaría podrá inscribir en el Registro Nacional de Pesca a los acuicultores que no requieran concesión, permiso o Autorización.*	Al **proyecto** le aplica el Artículo, incisos y, fracciones anteriores, porque se trata de una actividad acuícola con fines comerciales.	Por el hecho de presentar a la autoridad correspondiente (SEMARNAT) la Manifestación de Impacto Ambiental, el promovente está cumpliendo con este apartado. El proyecto se vincula por la obligatoriedad de obtener la autorización correspondiente para realizar las obras descritas en esta manifestación de impacto ambiental. Como ya se mencionó anteriormente, la promovente una vez autorizado el proyecto en materia ambiental procederá a tramitar el Registro Nacional de Pesca para la unidad de producción acuícola.
Art. 30°.- *Las actividades pesqueras se clasifican en:* **II.-** *Cultivo o acuacultura con fines*		
Artículo 31°.- *Para realizar las actividades de pesca se requiere lo siguiente:* **I,** *Concesión, para:* **Inciso b)** *Acuacultura comercial* **II,** Permiso, para: **Inciso g)** *Acuacultura de fomento* **III,** *Autorización, para:* **Inciso d)** *Recolectar del medio natural reproductores, larvas, postlarvas, crías, huevos, semillas, alevines o en cualquier otro estadio, y* **Inciso e)** *Acuacultura didáctica.*		

Artículos 22.- *la Secretaría podrá inscribir en el Registro Nacional de Pesca a los acuicultores que no requieran concesión, permiso o Autorización.*	Al **proyecto** le aplica el Artículo, incisos y, fracciones anteriores, porque se trata de una actividad acuícola con fines comerciales.	Por el hecho de presentar a la autoridad correspondiente (SEMARNAT) la Manifestación de Impacto Ambiental, el promovente está cumpliendo con este apartado. El proyecto se vincula por la obligatoriedad de obtener la autorización correspondiente para realizar las obras descritas en esta manifestación de impacto ambiental. Como ya se mencionó anteriormente, la promovente una vez autorizado el proyecto en materia ambiental procederá a tramitar el Registro Nacional de Pesca para la unidad de producción acuícola.
Art. 30°.- *Las actividades pesqueras se clasifican en:* **II.-** *Cultivo o acuacultura con fines*		
Artículo 31°.- *Para realizar las actividades de pesca se requiere lo siguiente:* **I,** *Concesión, para:* **Inciso b)** *Acuacultura comercial* **II,** Permiso, para: **Inciso g)** *Acuacultura de fomento* **III,** *Autorización, para:* **Inciso d)** *Recolectar del medio natural reproductores, larvas, postlarvas, crías, huevos, semillas, alevines o en cualquier otro estadio, y* **Inciso e)** *Acuacultura didáctica.*		

Artículos 22.- *la Secretaría podrá inscribir en el Registro Nacional de Pesca a los acuicultores que no requieran concesión, permiso o Autorización.*	Al **proyecto** le aplica el Artículo, incisos y, fracciones anteriores, porque se trata de una actividad acuícola con fines comerciales.	Por el hecho de presentar a la autoridad correspondiente (SEMARNAT) la Manifestación de Impacto Ambiental, el promovente está cumpliendo con este apartado. El proyecto se vincula por la obligatoriedad de obtener la autorización correspondiente para realizar las obras descritas en esta manifestación de impacto ambiental. Como ya se mencionó anteriormente, la promovente una vez autorizado el proyecto en materia ambiental procederá a tramitar el Registro Nacional de Pesca para la unidad de producción acuícola.
Art. 30°.- *Las actividades pesqueras se clasifican en:* **II.-** *Cultivo o acuacultura con fines*		
Artículo 31°.- *Para realizar las actividades de pesca se requiere lo siguiente:* **I,** *Concesión, para:* **Inciso b)** *Acuacultura comercial* **II,** Permiso, para: **Inciso g)** *Acuacultura de fomento* **III,** *Autorización, para:* **Inciso d)** *Recolectar del medio natural reproductores, larvas, postlarvas, crías, huevos, semillas, alevines o en cualquier otro estadio, y* **Inciso e)** *Acuacultura didáctica.*		

Artículos 22.- *la Secretaría podrá inscribir en el Registro Nacional de Pesca a los acuicultores que no requieran concesión, permiso o Autorización.*	Al **proyecto** le aplica el Artículo, incisos y, fracciones anteriores, porque se trata de una actividad acuícola con fines comerciales.	Por el hecho de presentar a la autoridad correspondiente (SEMARNAT) la Manifestación de Impacto Ambiental, el promovente está cumpliendo con este apartado. El proyecto se vincula por la obligatoriedad de obtener la autorización correspondiente para realizar las obras descritas en esta manifestación de impacto ambiental. Como ya se mencionó anteriormente, la promovente una vez autorizado el proyecto en materia ambiental procederá a tramitar el Registro Nacional de Pesca para la unidad de producción acuícola.
Art. 30°.- *Las actividades pesqueras se clasifican en:* **II.-** *Cultivo o acuacultura con fines*		
Artículo 31°.- *Para realizar las actividades de pesca se requiere lo siguiente:* **I,** *Concesión, para:* **Inciso b)** *Acuacultura comercial* **II,** Permiso, para: **Inciso g)** *Acuacultura de fomento* **III,** *Autorización, para:* **Inciso d)** *Recolectar del medio natural reproductores, larvas, postlarvas, crías, huevos, semillas, alevines o en cualquier otro estadio, y* **Inciso e)** *Acuacultura didáctica.*		

Artículos 22.- *la Secretaría podrá inscribir en el Registro Nacional de Pesca a los acuicultores que no requieran concesión, permiso o Autorización.*	Al **proyecto** le aplica el Artículo, incisos y, fracciones anteriores, porque se trata de una actividad acuícola con fines comerciales.	Por el hecho de presentar a la autoridad correspondiente (SEMARNAT) la Manifestación de Impacto Ambiental, el promovente está cumpliendo con este apartado. El proyecto se vincula por la obligatoriedad de obtener la autorización correspondiente para realizar las obras descritas en esta manifestación de impacto ambiental. Como ya se mencionó anteriormente, la promovente una vez autorizado el proyecto en materia ambiental procederá a tramitar el Registro Nacional de Pesca para la unidad de producción acuícola.
Art. 30°.- *Las actividades pesqueras se clasifican en:* **II.-** *Cultivo o acuacultura con fines*		
Artículo 31°.- *Para realizar las actividades de pesca se requiere lo siguiente:* **I,** *Concesión, para:* **Inciso b)** *Acuacultura comercial* **II,** Permiso, para: **Inciso g)** *Acuacultura de fomento* **III,** *Autorización, para:* **Inciso d)** *Recolectar del medio natural reproductores, larvas, postlarvas, crías, huevos, semillas, alevines o en cualquier otro estadio, y* **Inciso e)** *Acuacultura didáctica.*		

Artículos 22.- *la Secretaría podrá inscribir en el Registro Nacional de Pesca a los acuicultores que no requieran concesión, permiso o Autorización.*	Al **proyecto** le aplica el Artículo, incisos y, fracciones anteriores, porque se trata de una actividad acuícola con fines comerciales.	Por el hecho de presentar a la autoridad correspondiente (SEMARNAT) la Manifestación de Impacto Ambiental, el promovente está cumpliendo con este apartado. El proyecto se vincula por la obligatoriedad de obtener la autorización correspondiente para realizar las obras descritas en esta manifestación de impacto ambiental. Como ya se mencionó anteriormente, la promovente una vez autorizado el proyecto en materia ambiental procederá a tramitar el Registro Nacional de Pesca para la unidad de producción acuícola.
Art. 30°.- *Las actividades pesqueras se clasifican en:* **II.-** *Cultivo o acuacultura con fines*		
Artículo 31°.- *Para realizar las actividades de pesca se requiere lo siguiente:* **I,** *Concesión, para:* **Inciso b)** *Acuacultura comercial* **II,** Permiso, para: **Inciso g)** *Acuacultura de fomento* **III,** *Autorización, para:* **Inciso d)** *Recolectar del medio natural reproductores, larvas, postlarvas, crías, huevos, semillas, alevines o en cualquier otro estadio, y* **Inciso e)** *Acuacultura didáctica.*		

Artículos 22.- *la Secretaría podrá inscribir en el Registro Nacional de Pesca a los acuicultores que no requieran concesión, permiso o Autorización.*	Al **proyecto** le aplica el Artículo, incisos y, fracciones anteriores, porque se trata de una actividad acuícola con fines comerciales.	Por el hecho de presentar a la autoridad correspondiente (SEMARNAT) la Manifestación de Impacto Ambiental, el promovente está cumpliendo con este apartado. El proyecto se vincula por la obligatoriedad de obtener la autorización correspondiente para realizar las obras descritas en esta manifestación de impacto ambiental. Como ya se mencionó anteriormente, la promovente una vez autorizado el proyecto en materia ambiental procederá a tramitar el Registro Nacional de Pesca para la unidad de producción acuícola.
Art. 30°.- *Las actividades pesqueras se clasifican en:* **II.-** *Cultivo o acuacultura con fines*		
Artículo 31°.- *Para realizar las actividades de pesca se requiere lo siguiente:* **I,** *Concesión, para:* **Inciso b)** *Acuacultura comercial* **II,** Permiso, para: **Inciso g)** *Acuacultura de fomento* **III,** *Autorización, para:* **Inciso d)** *Recolectar del medio natural reproductores, larvas, postlarvas, crías, huevos, semillas, alevines o en cualquier otro estadio, y* **Inciso e)** *Acuacultura didáctica.*		

Artículos 22.- *la Secretaría podrá inscribir en el Registro Nacional de Pesca a los acuicultores que no requieran concesión, permiso o Autorización.*	Al **proyecto** le aplica el Artículo, incisos y, fracciones anteriores, porque se trata de una actividad acuícola con fines comerciales.	Por el hecho de presentar a la autoridad correspondiente (SEMARNAT) la Manifestación de Impacto Ambiental, el promovente está cumpliendo con este apartado. El proyecto se vincula por la obligatoriedad de obtener la autorización correspondiente para realizar las obras descritas en esta manifestación de impacto ambiental. Como ya se mencionó anteriormente, la promovente una vez autorizado el proyecto en materia ambiental procederá a tramitar el Registro Nacional de Pesca para la unidad de producción acuícola.
Art. 30°.- *Las actividades pesqueras se clasifican en:* **II.-** *Cultivo o acuacultura con fines*		
Artículo 31°.- *Para realizar las actividades de pesca se requiere lo siguiente:* **I,** *Concesión, para:* **Inciso b)** *Acuacultura comercial* **II,** Permiso, para: **Inciso g)** *Acuacultura de fomento* **III,** *Autorización, para:* **Inciso d)** *Recolectar del medio natural reproductores, larvas, postlarvas, crías, huevos, semillas, alevines o en cualquier otro estadio, y* **Inciso e)** *Acuacultura didáctica.*		

Artículos 22.- *la Secretaría podrá inscribir en el Registro Nacional de Pesca a los acuicultores que no requieran concesión, permiso o Autorización.*	Al **proyecto** le aplica el Artículo, incisos y, fracciones anteriores, porque se trata de una actividad acuícola con fines comerciales.	Por el hecho de presentar a la autoridad correspondiente (SEMARNAT) la Manifestación de Impacto Ambiental, el promovente está cumpliendo con este apartado. El proyecto se vincula por la obligatoriedad de obtener la autorización correspondiente para realizar las obras descritas en esta manifestación de impacto ambiental. Como ya se mencionó anteriormente, la promovente una vez autorizado el proyecto en materia ambiental procederá a tramitar el Registro Nacional de Pesca para la unidad de producción acuícola.
Art. 30°.- *Las actividades pesqueras se clasifican en:* **II.-** *Cultivo o acuacultura con fines*		
Artículo 31°.- *Para realizar las actividades de pesca se requiere lo siguiente:* **I,** *Concesión, para:* **Inciso b)** *Acuacultura comercial* **II,** Permiso, para: **Inciso g)** *Acuacultura de fomento* **III,** *Autorización, para:* **Inciso d)** *Recolectar del medio natural reproductores, larvas, postlarvas, crías, huevos, semillas, alevines o en cualquier otro estadio, y* **Inciso e)** *Acuacultura didáctica.*		

Artículos 22.- *la Secretaría podrá inscribir en el Registro Nacional de Pesca a los acuicultores que no requieran concesión, permiso o Autorización.*	Al **proyecto** le aplica el Artículo, incisos y, fracciones anteriores, porque se trata de una actividad acuícola con fines comerciales.	Por el hecho de presentar a la autoridad correspondiente (SEMARNAT) la Manifestación de Impacto Ambiental, el promovente está cumpliendo con este apartado. El proyecto se vincula por la obligatoriedad de obtener la autorización correspondiente para realizar las obras descritas en esta manifestación de impacto ambiental. Como ya se mencionó anteriormente, la promovente una vez autorizado el proyecto en materia ambiental procederá a tramitar el Registro Nacional de Pesca para la unidad de producción acuícola.
Art. 30°.- *Las actividades pesqueras se clasifican en:* **II.-** *Cultivo o acuacultura con fines*		
Artículo 31°.- *Para realizar las actividades de pesca se requiere lo siguiente:* **I,** *Concesión, para:* **Inciso b)** *Acuacultura comercial* **II,** Permiso, para: **Inciso g)** *Acuacultura de fomento* **III,** *Autorización, para:* **Inciso d)** *Recolectar del medio natural reproductores, larvas, postlarvas, crías, huevos, semillas, alevines o en cualquier otro estadio, y* **Inciso e)** *Acuacultura didáctica.*		

Artículos 22.- *la Secretaría podrá inscribir en el Registro Nacional de Pesca a los acuicultores que no requieran concesión, permiso o Autorización.*	Al **proyecto** le aplica el Artículo, incisos y, fracciones anteriores, porque se trata de una actividad acuícola con fines comerciales.	Por el hecho de presentar a la autoridad correspondiente (SEMARNAT) la Manifestación de Impacto Ambiental, el promovente está cumpliendo con este apartado. El proyecto se vincula por la obligatoriedad de obtener la autorización correspondiente para realizar las obras descritas en esta manifestación de impacto ambiental. Como ya se mencionó anteriormente, la promovente una vez autorizado el proyecto en materia ambiental procederá a tramitar el Registro Nacional de Pesca para la unidad de producción acuícola.
Art. 30°.- *Las actividades pesqueras se clasifican en:* **II.-** *Cultivo o acuacultura con fines*		
Artículo 31°.- *Para realizar las actividades de pesca se requiere lo siguiente:* **I,** *Concesión, para:* **Inciso b)** *Acuacultura comercial* **II,** Permiso, para: **Inciso g)** *Acuacultura de fomento* **III,** *Autorización, para:* **Inciso d)** *Recolectar del medio natural reproductores, larvas, postlarvas, crías, huevos, semillas, alevines o en cualquier otro estadio, y* **Inciso e)** *Acuacultura didáctica.*		

Artículos 22.- *la Secretaría podrá inscribir en el Registro Nacional de Pesca a los acuicultores que no requieran concesión, permiso o Autorización.*	Al **proyecto** le aplica el Artículo, incisos y, fracciones anteriores, porque se trata de una actividad acuícola con fines comerciales.	Por el hecho de presentar a la autoridad correspondiente (SEMARNAT) la Manifestación de Impacto Ambiental, el promovente está cumpliendo con este apartado. El proyecto se vincula por la obligatoriedad de obtener la autorización correspondiente para realizar las obras descritas en esta manifestación de impacto ambiental. Como ya se mencionó anteriormente, la promovente una vez autorizado el proyecto en materia ambiental procederá a tramitar el Registro Nacional de Pesca para la unidad de producción acuícola.
Art. 30°.- *Las actividades pesqueras se clasifican en:* **II.-** *Cultivo o acuacultura con fines*		
Artículo 31°.- *Para realizar las actividades de pesca se requiere lo siguiente:* **I,** *Concesión, para:* **Inciso b)** *Acuacultura comercial* **II,** Permiso, para: **Inciso g)** *Acuacultura de fomento* **III,** *Autorización, para:* **Inciso d)** *Recolectar del medio natural reproductores, larvas, postlarvas, crías, huevos, semillas, alevines o en cualquier otro estadio, y* **Inciso e)** *Acuacultura didáctica.*		

Artículos 22.- *la Secretaría podrá inscribir en el Registro Nacional de Pesca a los acuicultores que no requieran concesión, permiso o Autorización.*	Al **proyecto** le aplica el Artículo, incisos y, fracciones anteriores, porque se trata de una actividad acuícola con fines comerciales.	Por el hecho de presentar a la autoridad correspondiente (SEMARNAT) la Manifestación de Impacto Ambiental, el promovente está cumpliendo con este apartado. El proyecto se vincula por la obligatoriedad de obtener la autorización correspondiente para realizar las obras descritas en esta manifestación de impacto ambiental. Como ya se mencionó anteriormente, la promovente una vez autorizado el proyecto en materia ambiental procederá a tramitar el Registro Nacional de Pesca para la unidad de producción acuícola.
Art. 30°.- *Las actividades pesqueras se clasifican en:* **II.-** *Cultivo o acuacultura con fines*		
Artículo 31°.- *Para realizar las actividades de pesca se requiere lo siguiente:* **I,** *Concesión, para:* **Inciso b)** *Acuacultura comercial* **II,** Permiso, para: **Inciso g)** *Acuacultura de fomento* **III,** *Autorización, para:* **Inciso d)** *Recolectar del medio natural reproductores, larvas, postlarvas, crías, huevos, semillas, alevines o en cualquier otro estadio, y* **Inciso e)** *Acuacultura didáctica.*		

Artículos 22.- *la Secretaría podrá inscribir en el Registro Nacional de Pesca a los acuicultores que no requieran concesión, permiso o Autorización.*	Al **proyecto** le aplica el Artículo, incisos y, fracciones anteriores, porque se trata de una actividad acuícola con fines comerciales.	Por el hecho de presentar a la autoridad correspondiente (SEMARNAT) la Manifestación de Impacto Ambiental, el promovente está cumpliendo con este apartado. El proyecto se vincula por la obligatoriedad de obtener la autorización correspondiente para realizar las obras descritas en esta manifestación de impacto ambiental. Como ya se mencionó anteriormente, la promovente una vez autorizado el proyecto en materia ambiental procederá a tramitar el Registro Nacional de Pesca para la unidad de producción acuícola.
Art. 30°.- *Las actividades pesqueras se clasifican en:* **II.-** *Cultivo o acuacultura con fines*		
Artículo 31°.- *Para realizar las actividades de pesca se requiere lo siguiente:* **I,** *Concesión, para:* **Inciso b)** *Acuacultura comercial* **II,** Permiso, para: **Inciso g)** *Acuacultura de fomento* **III,** *Autorización, para:* **Inciso d)** *Recolectar del medio natural reproductores, larvas, postlarvas, crías, huevos, semillas, alevines o en cualquier otro estadio, y* **Inciso e)** *Acuacultura didáctica.*		

Artículos 22.- *la Secretaría podrá inscribir en el Registro Nacional de Pesca a los acuicultores que no requieran concesión, permiso o Autorización.*	Al **proyecto** le aplica el Artículo, incisos y, fracciones anteriores, porque se trata de una actividad acuícola con fines comerciales.	Por el hecho de presentar a la autoridad correspondiente (SEMARNAT) la Manifestación de Impacto Ambiental, el promovente está cumpliendo con este apartado. El proyecto se vincula por la obligatoriedad de obtener la autorización correspondiente para realizar las obras descritas en esta manifestación de impacto ambiental. Como ya se mencionó anteriormente, la promovente una vez autorizado el proyecto en materia ambiental procederá a tramitar el Registro Nacional de Pesca para la unidad de producción acuícola.
Art. 30°.- *Las actividades pesqueras se clasifican en:* **II.-** *Cultivo o acuacultura con fines*		
Artículo 31°.- *Para realizar las actividades de pesca se requiere lo siguiente:* **I,** *Concesión, para:* **Inciso b)** *Acuacultura comercial* **II,** Permiso, para: **Inciso g)** *Acuacultura de fomento* **III,** *Autorización, para:* **Inciso d)** *Recolectar del medio natural reproductores, larvas, postlarvas, crías, huevos, semillas, alevines o en cualquier otro estadio, y* **Inciso e)** *Acuacultura didáctica.*		

Artículos 22.- *la Secretaría podrá inscribir en el Registro Nacional de Pesca a los acuicultores que no requieran concesión, permiso o Autorización.*	Al **proyecto** le aplica el Artículo, incisos y, fracciones anteriores, porque se trata de una actividad acuícola con fines comerciales.	Por el hecho de presentar a la autoridad correspondiente (SEMARNAT) la Manifestación de Impacto Ambiental, el promovente está cumpliendo con este apartado. El proyecto se vincula por la obligatoriedad de obtener la autorización correspondiente para realizar las obras descritas en esta manifestación de impacto ambiental. Como ya se mencionó anteriormente, la promovente una vez autorizado el proyecto en materia ambiental procederá a tramitar el Registro Nacional de Pesca para la unidad de producción acuícola.
Art. 30°.- *Las actividades pesqueras se clasifican en:* **II.-** *Cultivo o acuacultura con fines*		
Artículo 31°.- *Para realizar las actividades de pesca se requiere lo siguiente:* **I,** *Concesión, para:* **Inciso b)** *Acuacultura comercial* **II,** Permiso, para: **Inciso g)** *Acuacultura de fomento* **III,** *Autorización, para:* **Inciso d)** *Recolectar del medio natural reproductores, larvas, postlarvas, crías, huevos, semillas, alevines o en cualquier otro estadio, y* **Inciso e)** *Acuacultura didáctica.*		

Artículos 22.- *la Secretaría podrá inscribir en el Registro Nacional de Pesca a los acuicultores que no requieran concesión, permiso o Autorización.*	Al **proyecto** le aplica el Artículo, incisos y, fracciones anteriores, porque se trata de una actividad acuícola con fines comerciales.	Por el hecho de presentar a la autoridad correspondiente (SEMARNAT) la Manifestación de Impacto Ambiental, el promovente está cumpliendo con este apartado. El proyecto se vincula por la obligatoriedad de obtener la autorización correspondiente para realizar las obras descritas en esta manifestación de impacto ambiental. Como ya se mencionó anteriormente, la promovente una vez autorizado el proyecto en materia ambiental procederá a tramitar el Registro Nacional de Pesca para la unidad de producción acuícola.
Art. 30°.- *Las actividades pesqueras se clasifican en:* **II.-** *Cultivo o acuacultura con fines*		
Artículo 31°.- *Para realizar las actividades de pesca se requiere lo siguiente:* **I,** *Concesión, para:* **Inciso b)** *Acuacultura comercial* **II,** Permiso, para: **Inciso g)** *Acuacultura de fomento* **III,** *Autorización, para:* **Inciso d)** *Recolectar del medio natural reproductores, larvas, postlarvas, crías, huevos, semillas, alevines o en cualquier otro estadio, y* **Inciso e)** *Acuacultura didáctica.*		

Artículos 22.- *la Secretaría podrá inscribir en el Registro Nacional de Pesca a los acuicultores que no requieran concesión, permiso o Autorización.*	Al **proyecto** le aplica el Artículo, incisos y, fracciones anteriores, porque se trata de una actividad acuícola con fines comerciales.	Por el hecho de presentar a la autoridad correspondiente (SEMARNAT) la Manifestación de Impacto Ambiental, el promovente está cumpliendo con este apartado. El proyecto se vincula por la obligatoriedad de obtener la autorización correspondiente para realizar las obras descritas en esta manifestación de impacto ambiental. Como ya se mencionó anteriormente, la promovente una vez autorizado el proyecto en materia ambiental procederá a tramitar el Registro Nacional de Pesca para la unidad de producción acuícola.
Art. 30°.- *Las actividades pesqueras se clasifican en:* **II.-** *Cultivo o acuacultura con fines*		
Artículo 31°.- *Para realizar las actividades de pesca se requiere lo siguiente:* **I,** *Concesión, para:* **Inciso b)** *Acuacultura comercial* **II,** Permiso, para: **Inciso g)** *Acuacultura de fomento* **III,** *Autorización, para:* **Inciso d)** *Recolectar del medio natural reproductores, larvas, postlarvas, crías, huevos, semillas, alevines o en cualquier otro estadio, y* **Inciso e)** *Acuacultura didáctica.*		

Artículos 22.- *la Secretaría podrá inscribir en el Registro Nacional de Pesca a los acuicultores que no requieran concesión, permiso o Autorización.*	Al **proyecto** le aplica el Artículo, incisos y, fracciones anteriores, porque se trata de una actividad acuícola con fines comerciales.	Por el hecho de presentar a la autoridad correspondiente (SEMARNAT) la Manifestación de Impacto Ambiental, el promovente está cumpliendo con este apartado. El proyecto se vincula por la obligatoriedad de obtener la autorización correspondiente para realizar las obras descritas en esta manifestación de impacto ambiental. Como ya se mencionó anteriormente, la promovente una vez autorizado el proyecto en materia ambiental procederá a tramitar el Registro Nacional de Pesca para la unidad de producción acuícola.
Art. 30°.- *Las actividades pesqueras se clasifican en:* **II.-** *Cultivo o acuacultura con fines*		
Artículo 31°.- *Para realizar las actividades de pesca se requiere lo siguiente:* **I,** *Concesión, para:* **Inciso b)** *Acuacultura comercial* **II,** Permiso, para: **Inciso g)** *Acuacultura de fomento* **III,** *Autorización, para:* **Inciso d)** *Recolectar del medio natural reproductores, larvas, postlarvas, crías, huevos, semillas, alevines o en cualquier otro estadio, y* **Inciso e)** *Acuacultura didáctica.*		

Artículos 22.- *la Secretaría podrá inscribir en el Registro Nacional de Pesca a los acuicultores que no requieran concesión, permiso o Autorización.*	Al **proyecto** le aplica el Artículo, incisos y, fracciones anteriores, porque se trata de una actividad acuícola con fines comerciales.	Por el hecho de presentar a la autoridad correspondiente (SEMARNAT) la Manifestación de Impacto Ambiental, el promovente está cumpliendo con este apartado. El proyecto se vincula por la obligatoriedad de obtener la autorización correspondiente para realizar las obras descritas en esta manifestación de impacto ambiental. Como ya se mencionó anteriormente, la promovente una vez autorizado el proyecto en materia ambiental procederá a tramitar el Registro Nacional de Pesca para la unidad de producción acuícola.
Art. 30°.- *Las actividades pesqueras se clasifican en:* **II.-** *Cultivo o acuacultura con fines*		
Artículo 31°.- *Para realizar las actividades de pesca se requiere lo siguiente:* **I,** *Concesión, para:* **Inciso b)** *Acuacultura comercial* **II,** Permiso, para: **Inciso g)** *Acuacultura de fomento* **III,** *Autorización, para:* **Inciso d)** *Recolectar del medio natural reproductores, larvas, postlarvas, crías, huevos, semillas, alevines o en cualquier otro estadio, y* **Inciso e)** *Acuacultura didáctica.*		

Artículos 22.- *la Secretaría podrá inscribir en el Registro Nacional de Pesca a los acuicultores que no requieran concesión, permiso o Autorización.*	Al **proyecto** le aplica el Artículo, incisos y, fracciones anteriores, porque se trata de una actividad acuícola con fines comerciales.	Por el hecho de presentar a la autoridad correspondiente (SEMARNAT) la Manifestación de Impacto Ambiental, el promovente está cumpliendo con este apartado. El proyecto se vincula por la obligatoriedad de obtener la autorización correspondiente para realizar las obras descritas en esta manifestación de impacto ambiental. Como ya se mencionó anteriormente, la promovente una vez autorizado el proyecto en materia ambiental procederá a tramitar el Registro Nacional de Pesca para la unidad de producción acuícola.
Art. 30°.- *Las actividades pesqueras se clasifican en:* **II.-** *Cultivo o acuacultura con fines*		
Artículo 31°.- *Para realizar las actividades de pesca se requiere lo siguiente:* **I,** *Concesión, para:* **Inciso b)** *Acuacultura comercial* **II,** Permiso, para: **Inciso g)** *Acuacultura de fomento* **III,** *Autorización, para:* **Inciso d)** *Recolectar del medio natural reproductores, larvas, postlarvas, crías, huevos, semillas, alevines o en cualquier otro estadio, y* **Inciso e)** *Acuacultura didáctica.*		

Artículos 22.- *la Secretaría podrá inscribir en el Registro Nacional de Pesca a los acuicultores que no requieran concesión, permiso o Autorización.*	Al **proyecto** le aplica el Artículo, incisos y, fracciones anteriores, porque se trata de una actividad acuícola con fines comerciales.	Por el hecho de presentar a la autoridad correspondiente (SEMARNAT) la Manifestación de Impacto Ambiental, el promovente está cumpliendo con este apartado. El proyecto se vincula por la obligatoriedad de obtener la autorización correspondiente para realizar las obras descritas en esta manifestación de impacto ambiental. Como ya se mencionó anteriormente, la promovente una vez autorizado el proyecto en materia ambiental procederá a tramitar el Registro Nacional de Pesca para la unidad de producción acuícola.
Art. 30°.- *Las actividades pesqueras se clasifican en:* **II.-** *Cultivo o acuacultura con fines*		
Artículo 31°.- *Para realizar las actividades de pesca se requiere lo siguiente:* **I,** *Concesión, para:* **Inciso b)** *Acuacultura comercial* **II,** Permiso, para: **Inciso g)** *Acuacultura de fomento* **III,** *Autorización, para:* **Inciso d)** *Recolectar del medio natural reproductores, larvas, postlarvas, crías, huevos, semillas, alevines o en cualquier otro estadio, y* **Inciso e)** *Acuacultura didáctica.*		

Artículos 22.- *la Secretaría podrá inscribir en el Registro Nacional de Pesca a los acuicultores que no requieran concesión, permiso o Autorización.*	Al **proyecto** le aplica el Artículo, incisos y, fracciones anteriores, porque se trata de una actividad acuícola con fines comerciales.	Por el hecho de presentar a la autoridad correspondiente (SEMARNAT) la Manifestación de Impacto Ambiental, el promovente está cumpliendo con este apartado. El proyecto se vincula por la obligatoriedad de obtener la autorización correspondiente para realizar las obras descritas en esta manifestación de impacto ambiental. Como ya se mencionó anteriormente, la promovente una vez autorizado el proyecto en materia ambiental procederá a tramitar el Registro Nacional de Pesca para la unidad de producción acuícola.
Art. 30°.- *Las actividades pesqueras se clasifican en:* **II.-** *Cultivo o acuacultura con fines*		
Artículo 31°.- *Para realizar las actividades de pesca se requiere lo siguiente:* **I,** *Concesión, para:* **Inciso b)** *Acuacultura comercial* **II,** Permiso, para: **Inciso g)** *Acuacultura de fomento* **III,** *Autorización, para:* **Inciso d)** *Recolectar del medio natural reproductores, larvas, postlarvas, crías, huevos, semillas, alevines o en cualquier otro estadio, y* **Inciso e)** *Acuacultura didáctica.*		

Artículos 22.- *la Secretaría podrá inscribir en el Registro Nacional de Pesca a los acuicultores que no requieran concesión, permiso o Autorización.*	Al **proyecto** le aplica el Artículo, incisos y, fracciones anteriores, porque se trata de una actividad acuícola con fines comerciales.	Por el hecho de presentar a la autoridad correspondiente (SEMARNAT) la Manifestación de Impacto Ambiental, el promovente está cumpliendo con este apartado. El proyecto se vincula por la obligatoriedad de obtener la autorización correspondiente para realizar las obras descritas en esta manifestación de impacto ambiental. Como ya se mencionó anteriormente, la promovente una vez autorizado el proyecto en materia ambiental procederá a tramitar el Registro Nacional de Pesca para la unidad de producción acuícola.
Art. 30°.- *Las actividades pesqueras se clasifican en:* **II.-** *Cultivo o acuacultura con fines*		
Artículo 31°.- *Para realizar las actividades de pesca se requiere lo siguiente:* **I,** *Concesión, para:* **Inciso b)** *Acuacultura comercial* **II,** Permiso, para: **Inciso g)** *Acuacultura de fomento* **III,** *Autorización, para:* **Inciso d)** *Recolectar del medio natural reproductores, larvas, postlarvas, crías, huevos, semillas, alevines o en cualquier otro estadio, y* **Inciso e)** *Acuacultura didáctica.*		

Artículos 22.- *la Secretaría podrá inscribir en el Registro Nacional de Pesca a los acuicultores que no requieran concesión, permiso o Autorización.*	Al **proyecto** le aplica el Artículo, incisos y, fracciones anteriores, porque se trata de una actividad acuícola con fines comerciales.	Por el hecho de presentar a la autoridad correspondiente (SEMARNAT) la Manifestación de Impacto Ambiental, el promovente está cumpliendo con este apartado. El proyecto se vincula por la obligatoriedad de obtener la autorización correspondiente para realizar las obras descritas en esta manifestación de impacto ambiental. Como ya se mencionó anteriormente, la promovente una vez autorizado el proyecto en materia ambiental procederá a tramitar el Registro Nacional de Pesca para la unidad de producción acuícola.
Art. 30°.- *Las actividades pesqueras se clasifican en:* **II.-** *Cultivo o acuacultura con fines*		
Artículo 31°.- *Para realizar las actividades de pesca se requiere lo siguiente:* **I,** *Concesión, para:* **Inciso b)** *Acuacultura comercial* **II,** Permiso, para: **Inciso g)** *Acuacultura de fomento* **III,** *Autorización, para:* **Inciso d)** *Recolectar del medio natural reproductores, larvas, postlarvas, crías, huevos, semillas, alevines o en cualquier otro estadio, y* **Inciso e)** *Acuacultura didáctica.*		

Artículos 22.- *la Secretaría podrá inscribir en el Registro Nacional de Pesca a los acuicultores que no requieran concesión, permiso o Autorización.*	Al **proyecto** le aplica el Artículo, incisos y, fracciones anteriores, porque se trata de una actividad acuícola con fines comerciales.	Por el hecho de presentar a la autoridad correspondiente (SEMARNAT) la Manifestación de Impacto Ambiental, el promovente está cumpliendo con este apartado. El proyecto se vincula por la obligatoriedad de obtener la autorización correspondiente para realizar las obras descritas en esta manifestación de impacto ambiental. Como ya se mencionó anteriormente, la promovente una vez autorizado el proyecto en materia ambiental procederá a tramitar el Registro Nacional de Pesca para la unidad de producción acuícola.
Art. 30°.- *Las actividades pesqueras se clasifican en:* **II.-** *Cultivo o acuacultura con fines*		
Artículo 31°.- *Para realizar las actividades de pesca se requiere lo siguiente:* **I,** *Concesión, para:* **Inciso b)** *Acuacultura comercial* **II,** Permiso, para: **Inciso g)** *Acuacultura de fomento* **III,** *Autorización, para:* **Inciso d)** *Recolectar del medio natural reproductores, larvas, postlarvas, crías, huevos, semillas, alevines o en cualquier otro estadio, y* **Inciso e)** *Acuacultura didáctica.*		

Artículos 22.- *la Secretaría podrá inscribir en el Registro Nacional de Pesca a los acuicultores que no requieran concesión, permiso o Autorización.*	Al **proyecto** le aplica el Artículo, incisos y, fracciones anteriores, porque se trata de una actividad acuícola con fines comerciales.	Por el hecho de presentar a la autoridad correspondiente (SEMARNAT) la Manifestación de Impacto Ambiental, el promovente está cumpliendo con este apartado. El proyecto se vincula por la obligatoriedad de obtener la autorización correspondiente para realizar las obras descritas en esta manifestación de impacto ambiental. Como ya se mencionó anteriormente, la promovente una vez autorizado el proyecto en materia ambiental procederá a tramitar el Registro Nacional de Pesca para la unidad de producción acuícola.
Art. 30°.- *Las actividades pesqueras se clasifican en:* **II.-** *Cultivo o acuacultura con fines*		
Artículo 31°.- *Para realizar las actividades de pesca se requiere lo siguiente:* **I,** *Concesión, para:* **Inciso b)** *Acuacultura comercial* **II,** Permiso, para: **Inciso g)** *Acuacultura de fomento* **III,** *Autorización, para:* **Inciso d)** *Recolectar del medio natural reproductores, larvas, postlarvas, crías, huevos, semillas, alevines o en cualquier otro estadio, y* **Inciso e)** *Acuacultura didáctica.*		

Artículos 22.- *la Secretaría podrá inscribir en el Registro Nacional de Pesca a los acuicultores que no requieran concesión, permiso o Autorización.*	Al **proyecto** le aplica el Artículo, incisos y, fracciones anteriores, porque se trata de una actividad acuícola con fines comerciales.	Por el hecho de presentar a la autoridad correspondiente (SEMARNAT) la Manifestación de Impacto Ambiental, el promovente está cumpliendo con este apartado. El proyecto se vincula por la obligatoriedad de obtener la autorización correspondiente para realizar las obras descritas en esta manifestación de impacto ambiental. Como ya se mencionó anteriormente, la promovente una vez autorizado el proyecto en materia ambiental procederá a tramitar el Registro Nacional de Pesca para la unidad de producción acuícola.
Art. 30°.- *Las actividades pesqueras se clasifican en:* **II.-** *Cultivo o acuacultura con fines*		
Artículo 31°.- *Para realizar las actividades de pesca se requiere lo siguiente:* **I,** *Concesión, para:* **Inciso b)** *Acuacultura comercial* **II,** Permiso, para: **Inciso g)** *Acuacultura de fomento* **III,** *Autorización, para:* **Inciso d)** *Recolectar del medio natural reproductores, larvas, postlarvas, crías, huevos, semillas, alevines o en cualquier otro estadio, y* **Inciso e)** *Acuacultura didáctica.*		

Artículos 22.- *la Secretaría podrá inscribir en el Registro Nacional de Pesca a los acuicultores que no requieran concesión, permiso o Autorización.*	Al **proyecto** le aplica el Artículo, incisos y, fracciones anteriores, porque se trata de una actividad acuícola con fines comerciales.	Por el hecho de presentar a la autoridad correspondiente (SEMARNAT) la Manifestación de Impacto Ambiental, el promovente está cumpliendo con este apartado. El proyecto se vincula por la obligatoriedad de obtener la autorización correspondiente para realizar las obras descritas en esta manifestación de impacto ambiental. Como ya se mencionó anteriormente, la promovente una vez autorizado el proyecto en materia ambiental procederá a tramitar el Registro Nacional de Pesca para la unidad de producción acuícola.
Art. 30°.- *Las actividades pesqueras se clasifican en:* **II.-** *Cultivo o acuacultura con fines*		
Artículo 31°.- *Para realizar las actividades de pesca se requiere lo siguiente:* **I,** *Concesión, para:* **Inciso b)** *Acuacultura comercial* **II,** Permiso, para: **Inciso g)** *Acuacultura de fomento* **III,** *Autorización, para:* **Inciso d)** *Recolectar del medio natural reproductores, larvas, postlarvas, crías, huevos, semillas, alevines o en cualquier otro estadio, y* **Inciso e)** *Acuacultura didáctica.*		

Artículos 22.- *la Secretaría podrá inscribir en el Registro Nacional de Pesca a los acuicultores que no requieran concesión, permiso o Autorización.*	Al **proyecto** le aplica el Artículo, incisos y, fracciones anteriores, porque se trata de una actividad acuícola con fines comerciales.	Por el hecho de presentar a la autoridad correspondiente (SEMARNAT) la Manifestación de Impacto Ambiental, el promovente está cumpliendo con este apartado. El proyecto se vincula por la obligatoriedad de obtener la autorización correspondiente para realizar las obras descritas en esta manifestación de impacto ambiental. Como ya se mencionó anteriormente, la promovente una vez autorizado el proyecto en materia ambiental procederá a tramitar el Registro Nacional de Pesca para la unidad de producción acuícola.
Art. 30°.- *Las actividades pesqueras se clasifican en:* **II.-** *Cultivo o acuacultura con fines*		
Artículo 31°.- *Para realizar las actividades de pesca se requiere lo siguiente:* **I,** *Concesión, para:* **Inciso b)** *Acuacultura comercial* **II,** Permiso, para: **Inciso g)** *Acuacultura de fomento* **III,** *Autorización, para:* **Inciso d)** *Recolectar del medio natural reproductores, larvas, postlarvas, crías, huevos, semillas, alevines o en cualquier otro estadio, y* **Inciso e)** *Acuacultura didáctica.*		

Artículos 22.- *la Secretaría podrá inscribir en el Registro Nacional de Pesca a los acuicultores que no requieran concesión, permiso o Autorización.*	Al **proyecto** le aplica el Artículo, incisos y, fracciones anteriores, porque se trata de una actividad acuícola con fines comerciales.	Por el hecho de presentar a la autoridad correspondiente (SEMARNAT) la Manifestación de Impacto Ambiental, el promovente está cumpliendo con este apartado. El proyecto se vincula por la obligatoriedad de obtener la autorización correspondiente para realizar las obras descritas en esta manifestación de impacto ambiental. Como ya se mencionó anteriormente, la promovente una vez autorizado el proyecto en materia ambiental procederá a tramitar el Registro Nacional de Pesca para la unidad de producción acuícola.
Art. 30°.- *Las actividades pesqueras se clasifican en:* **II.-** *Cultivo o acuacultura con fines*		
Artículo 31°.- *Para realizar las actividades de pesca se requiere lo siguiente:* **I,** *Concesión, para:* **Inciso b)** *Acuacultura comercial* **II,** Permiso, para: **Inciso g)** *Acuacultura de fomento* **III,** *Autorización, para:* **Inciso d)** *Recolectar del medio natural reproductores, larvas, postlarvas, crías, huevos, semillas, alevines o en cualquier otro estadio, y* **Inciso e)** *Acuacultura didáctica.*		

Artículos 22.- *la Secretaría podrá inscribir en el Registro Nacional de Pesca a los acuicultores que no requieran concesión, permiso o Autorización.*	Al **proyecto** le aplica el Artículo, incisos y, fracciones anteriores, porque se trata de una actividad acuícola con fines comerciales.	Por el hecho de presentar a la autoridad correspondiente (SEMARNAT) la Manifestación de Impacto Ambiental, el promovente está cumpliendo con este apartado. El proyecto se vincula por la obligatoriedad de obtener la autorización correspondiente para realizar las obras descritas en esta manifestación de impacto ambiental. Como ya se mencionó anteriormente, la promovente una vez autorizado el proyecto en materia ambiental procederá a tramitar el Registro Nacional de Pesca para la unidad de producción acuícola.
Art. 30°.- *Las actividades pesqueras se clasifican en:* **II.-** *Cultivo o acuacultura con fines*		
Artículo 31°.- *Para realizar las actividades de pesca se requiere lo siguiente:* **I,** *Concesión, para:* **Inciso b)** *Acuacultura comercial* **II,** Permiso, para: **Inciso g)** *Acuacultura de fomento* **III,** *Autorización, para:* **Inciso d)** *Recolectar del medio natural reproductores, larvas, postlarvas, crías, huevos, semillas, alevines o en cualquier otro estadio, y* **Inciso e)** *Acuacultura didáctica.*		

Artículos 22.- *la Secretaría podrá inscribir en el Registro Nacional de Pesca a los acuicultores que no requieran concesión, permiso o Autorización.*	Al **proyecto** le aplica el Artículo, incisos y, fracciones anteriores, porque se trata de una actividad acuícola con fines comerciales.	Por el hecho de presentar a la autoridad correspondiente (SEMARNAT) la Manifestación de Impacto Ambiental, el promovente está cumpliendo con este apartado. El proyecto se vincula por la obligatoriedad de obtener la autorización correspondiente para realizar las obras descritas en esta manifestación de impacto ambiental. Como ya se mencionó anteriormente, la promovente una vez autorizado el proyecto en materia ambiental procederá a tramitar el Registro Nacional de Pesca para la unidad de producción acuícola.
Art. 30°.- *Las actividades pesqueras se clasifican en:* **II.-** *Cultivo o acuacultura con fines*		
Artículo 31°.- *Para realizar las actividades de pesca se requiere lo siguiente:* **I,** *Concesión, para:* **Inciso b)** *Acuacultura comercial* **II,** Permiso, para: **Inciso g)** *Acuacultura de fomento* **III,** *Autorización, para:* **Inciso d)** *Recolectar del medio natural reproductores, larvas, postlarvas, crías, huevos, semillas, alevines o en cualquier otro estadio, y* **Inciso e)** *Acuacultura didáctica.*		

Artículos 22.- *la Secretaría podrá inscribir en el Registro Nacional de Pesca a los acuicultores que no requieran concesión, permiso o Autorización.*	Al **proyecto** le aplica el Artículo, incisos y, fracciones anteriores, porque se trata de una actividad acuícola con fines comerciales.	Por el hecho de presentar a la autoridad correspondiente (SEMARNAT) la Manifestación de Impacto Ambiental, el promovente está cumpliendo con este apartado. El proyecto se vincula por la obligatoriedad de obtener la autorización correspondiente para realizar las obras descritas en esta manifestación de impacto ambiental. Como ya se mencionó anteriormente, la promovente una vez autorizado el proyecto en materia ambiental procederá a tramitar el Registro Nacional de Pesca para la unidad de producción acuícola.
Art. 30°.- *Las actividades pesqueras se clasifican en:* **II.-** *Cultivo o acuacultura con fines*		
Artículo 31°.- *Para realizar las actividades de pesca se requiere lo siguiente:* **I,** *Concesión, para:* **Inciso b)** *Acuacultura comercial* **II,** Permiso, para: **Inciso g)** *Acuacultura de fomento* **III,** *Autorización, para:* **Inciso d)** *Recolectar del medio natural reproductores, larvas, postlarvas, crías, huevos, semillas, alevines o en cualquier otro estadio, y* **Inciso e)** *Acuacultura didáctica.*		

Artículos 22.- *la Secretaría podrá inscribir en el Registro Nacional de Pesca a los acuicultores que no requieran concesión, permiso o Autorización.*	Al **proyecto** le aplica el Artículo, incisos y, fracciones anteriores, porque se trata de una actividad acuícola con fines comerciales.	Por el hecho de presentar a la autoridad correspondiente (SEMARNAT) la Manifestación de Impacto Ambiental, el promovente está cumpliendo con este apartado. El proyecto se vincula por la obligatoriedad de obtener la autorización correspondiente para realizar las obras descritas en esta manifestación de impacto ambiental. Como ya se mencionó anteriormente, la promovente una vez autorizado el proyecto en materia ambiental procederá a tramitar el Registro Nacional de Pesca para la unidad de producción acuícola.
Art. 30°.- *Las actividades pesqueras se clasifican en:* **II.-** *Cultivo o acuacultura con fines*		
Artículo 31°.- *Para realizar las actividades de pesca se requiere lo siguiente:* **I,** *Concesión, para:* **Inciso b)** *Acuacultura comercial* **II,** Permiso, para: **Inciso g)** *Acuacultura de fomento* **III,** *Autorización, para:* **Inciso d)** *Recolectar del medio natural reproductores, larvas, postlarvas, crías, huevos, semillas, alevines o en cualquier otro estadio, y* **Inciso e)** *Acuacultura didáctica.*		

Artículos 22.- *la Secretaría podrá inscribir en el Registro Nacional de Pesca a los acuicultores que no requieran concesión, permiso o Autorización.*	Al **proyecto** le aplica el Artículo, incisos y, fracciones anteriores, porque se trata de una actividad acuícola con fines comerciales.	Por el hecho de presentar a la autoridad correspondiente (SEMARNAT) la Manifestación de Impacto Ambiental, el promovente está cumpliendo con este apartado. El proyecto se vincula por la obligatoriedad de obtener la autorización correspondiente para realizar las obras descritas en esta manifestación de impacto ambiental. Como ya se mencionó anteriormente, la promovente una vez autorizado el proyecto en materia ambiental procederá a tramitar el Registro Nacional de Pesca para la unidad de producción acuícola.
Art. 30°.- *Las actividades pesqueras se clasifican en:* **II.-** *Cultivo o acuacultura con fines*		
Artículo 31°.- *Para realizar las actividades de pesca se requiere lo siguiente:* **I,** *Concesión, para:* **Inciso b)** *Acuacultura comercial* **II,** Permiso, para: **Inciso g)** *Acuacultura de fomento* **III,** *Autorización, para:* **Inciso d)** *Recolectar del medio natural reproductores, larvas, postlarvas, crías, huevos, semillas, alevines o en cualquier otro estadio, y* **Inciso e)** *Acuacultura didáctica.*		

Artículos 22.- *la Secretaría podrá inscribir en el Registro Nacional de Pesca a los acuicultores que no requieran concesión, permiso o Autorización.*	Al **proyecto** le aplica el Artículo, incisos y, fracciones anteriores, porque se trata de una actividad acuícola con fines comerciales.	Por el hecho de presentar a la autoridad correspondiente (SEMARNAT) la Manifestación de Impacto Ambiental, el promovente está cumpliendo con este apartado. El proyecto se vincula por la obligatoriedad de obtener la autorización correspondiente para realizar las obras descritas en esta manifestación de impacto ambiental. Como ya se mencionó anteriormente, la promovente una vez autorizado el proyecto en materia ambiental procederá a tramitar el Registro Nacional de Pesca para la unidad de producción acuícola.
Art. 30°.- *Las actividades pesqueras se clasifican en:* **II.-** *Cultivo o acuacultura con fines*		
Artículo 31°.- *Para realizar las actividades de pesca se requiere lo siguiente:* **I,** *Concesión, para:* **Inciso b)** *Acuacultura comercial* **II,** Permiso, para: **Inciso g)** *Acuacultura de fomento* **III,** *Autorización, para:* **Inciso d)** *Recolectar del medio natural reproductores, larvas, postlarvas, crías, huevos, semillas, alevines o en cualquier otro estadio, y* **Inciso e)** *Acuacultura didáctica.*		

Artículos 22.- *la Secretaría podrá inscribir en el Registro Nacional de Pesca a los acuicultores que no requieran concesión, permiso o Autorización.*	Al **proyecto** le aplica el Artículo, incisos y, fracciones anteriores, porque se trata de una actividad acuícola con fines comerciales.	Por el hecho de presentar a la autoridad correspondiente (SEMARNAT) la Manifestación de Impacto Ambiental, el promovente está cumpliendo con este apartado. El proyecto se vincula por la obligatoriedad de obtener la autorización correspondiente para realizar las obras descritas en esta manifestación de impacto ambiental. Como ya se mencionó anteriormente, la promovente una vez autorizado el proyecto en materia ambiental procederá a tramitar el Registro Nacional de Pesca para la unidad de producción acuícola.
Art. 30°.- *Las actividades pesqueras se clasifican en:* **II.-** *Cultivo o acuacultura con fines*		
Artículo 31°.- *Para realizar las actividades de pesca se requiere lo siguiente:* **I,** *Concesión, para:* **Inciso b)** *Acuacultura comercial* **II,** Permiso, para: **Inciso g)** *Acuacultura de fomento* **III,** *Autorización, para:* **Inciso d)** *Recolectar del medio natural reproductores, larvas, postlarvas, crías, huevos, semillas, alevines o en cualquier otro estadio, y* **Inciso e)** *Acuacultura didáctica.*		

Artículos 22.- *la Secretaría podrá inscribir en el Registro Nacional de Pesca a los acuicultores que no requieran concesión, permiso o Autorización.*	Al **proyecto** le aplica el Artículo, incisos y, fracciones anteriores, porque se trata de una actividad acuícola con fines comerciales.	Por el hecho de presentar a la autoridad correspondiente (SEMARNAT) la Manifestación de Impacto Ambiental, el promovente está cumpliendo con este apartado. El proyecto se vincula por la obligatoriedad de obtener la autorización correspondiente para realizar las obras descritas en esta manifestación de impacto ambiental. Como ya se mencionó anteriormente, la promovente una vez autorizado el proyecto en materia ambiental procederá a tramitar el Registro Nacional de Pesca para la unidad de producción acuícola.
Art. 30°.- *Las actividades pesqueras se clasifican en:* **II.-** *Cultivo o acuacultura con fines*		
Artículo 31°.- *Para realizar las actividades de pesca se requiere lo siguiente:* **I,** *Concesión, para:* **Inciso b)** *Acuacultura comercial* **II,** Permiso, para: **Inciso g)** *Acuacultura de fomento* **III,** *Autorización, para:* **Inciso d)** *Recolectar del medio natural reproductores, larvas, postlarvas, crías, huevos, semillas, alevines o en cualquier otro estadio, y* **Inciso e)** *Acuacultura didáctica.*		

Artículos 22.- *la Secretaría podrá inscribir en el Registro Nacional de Pesca a los acuicultores que no requieran concesión, permiso o Autorización.*	Al **proyecto** le aplica el Artículo, incisos y, fracciones anteriores, porque se trata de una actividad acuícola con fines comerciales.	Por el hecho de presentar a la autoridad correspondiente (SEMARNAT) la Manifestación de Impacto Ambiental, el promovente está cumpliendo con este apartado. El proyecto se vincula por la obligatoriedad de obtener la autorización correspondiente para realizar las obras descritas en esta manifestación de impacto ambiental. Como ya se mencionó anteriormente, la promovente una vez autorizado el proyecto en materia ambiental procederá a tramitar el Registro Nacional de Pesca para la unidad de producción acuícola.
Art. 30°.- *Las actividades pesqueras se clasifican en:* **II.-** *Cultivo o acuacultura con fines*		
Artículo 31°.- *Para realizar las actividades de pesca se requiere lo siguiente:* **I,** *Concesión, para:* **Inciso b)** *Acuacultura comercial* **II,** Permiso, para: **Inciso g)** *Acuacultura de fomento* **III,** *Autorización, para:* **Inciso d)** *Recolectar del medio natural reproductores, larvas, postlarvas, crías, huevos, semillas, alevines o en cualquier otro estadio, y* **Inciso e)** *Acuacultura didáctica.*		

Artículos 22.- *la Secretaría podrá inscribir en el Registro Nacional de Pesca a los acuicultores que no requieran concesión, permiso o Autorización.*	Al **proyecto** le aplica el Artículo, incisos y, fracciones anteriores, porque se trata de una actividad acuícola con fines comerciales.	Por el hecho de presentar a la autoridad correspondiente (SEMARNAT) la Manifestación de Impacto Ambiental, el promovente está cumpliendo con este apartado. El proyecto se vincula por la obligatoriedad de obtener la autorización correspondiente para realizar las obras descritas en esta manifestación de impacto ambiental. Como ya se mencionó anteriormente, la promovente una vez autorizado el proyecto en materia ambiental procederá a tramitar el Registro Nacional de Pesca para la unidad de producción acuícola.
Art. 30°.- *Las actividades pesqueras se clasifican en:* **II.-** *Cultivo o acuacultura con fines*		
Artículo 31°.- *Para realizar las actividades de pesca se requiere lo siguiente:* **I,** *Concesión, para:* **Inciso b)** *Acuacultura comercial* **II,** Permiso, para: **Inciso g)** *Acuacultura de fomento* **III,** *Autorización, para:* **Inciso d)** *Recolectar del medio natural reproductores, larvas, postlarvas, crías, huevos, semillas, alevines o en cualquier otro estadio, y* **Inciso e)** *Acuacultura didáctica.*		

Artículos 22.- *la Secretaría podrá inscribir en el Registro Nacional de Pesca a los acuicultores que no requieran concesión, permiso o Autorización.*	Al **proyecto** le aplica el Artículo, incisos y, fracciones anteriores, porque se trata de una actividad acuícola con fines comerciales.	Por el hecho de presentar a la autoridad correspondiente (SEMARNAT) la Manifestación de Impacto Ambiental, el promovente está cumpliendo con este apartado. El proyecto se vincula por la obligatoriedad de obtener la autorización correspondiente para realizar las obras descritas en esta manifestación de impacto ambiental. Como ya se mencionó anteriormente, la promovente una vez autorizado el proyecto en materia ambiental procederá a tramitar el Registro Nacional de Pesca para la unidad de producción acuícola.
Art. 30°.- *Las actividades pesqueras se clasifican en:* **II.-** *Cultivo o acuacultura con fines*		
Artículo 31°.- *Para realizar las actividades de pesca se requiere lo siguiente:* **I,** *Concesión, para:* **Inciso b)** *Acuacultura comercial* **II,** Permiso, para: **Inciso g)** *Acuacultura de fomento* **III,** *Autorización, para:* **Inciso d)** *Recolectar del medio natural reproductores, larvas, postlarvas, crías, huevos, semillas, alevines o en cualquier otro estadio, y* **Inciso e)** *Acuacultura didáctica.*		

Artículos 22.- *la Secretaría podrá inscribir en el Registro Nacional de Pesca a los acuicultores que no requieran concesión, permiso o Autorización.*	Al **proyecto** le aplica el Artículo, incisos y, fracciones anteriores, porque se trata de una actividad acuícola con fines comerciales.	Por el hecho de presentar a la autoridad correspondiente (SEMARNAT) la Manifestación de Impacto Ambiental, el promovente está cumpliendo con este apartado. El proyecto se vincula por la obligatoriedad de obtener la autorización correspondiente para realizar las obras descritas en esta manifestación de impacto ambiental. Como ya se mencionó anteriormente, la promovente una vez autorizado el proyecto en materia ambiental procederá a tramitar el Registro Nacional de Pesca para la unidad de producción acuícola.
Art. 30°.- *Las actividades pesqueras se clasifican en:* **II.-** *Cultivo o acuacultura con fines*		
Artículo 31°.- *Para realizar las actividades de pesca se requiere lo siguiente:* **I,** *Concesión, para:* **Inciso b)** *Acuacultura comercial* **II,** Permiso, para: **Inciso g)** *Acuacultura de fomento* **III,** *Autorización, para:* **Inciso d)** *Recolectar del medio natural reproductores, larvas, postlarvas, crías, huevos, semillas, alevines o en cualquier otro estadio, y* **Inciso e)** *Acuacultura didáctica.*		

Artículos 22.- *la Secretaría podrá inscribir en el Registro Nacional de Pesca a los acuicultores que no requieran concesión, permiso o Autorización.*	Al **proyecto** le aplica el Artículo, incisos y, fracciones anteriores, porque se trata de una actividad acuícola con fines comerciales.	Por el hecho de presentar a la autoridad correspondiente (SEMARNAT) la Manifestación de Impacto Ambiental, el promovente está cumpliendo con este apartado. El proyecto se vincula por la obligatoriedad de obtener la autorización correspondiente para realizar las obras descritas en esta manifestación de impacto ambiental. Como ya se mencionó anteriormente, la promovente una vez autorizado el proyecto en materia ambiental procederá a tramitar el Registro Nacional de Pesca para la unidad de producción acuícola.
Art. 30°.- *Las actividades pesqueras se clasifican en:* **II.-** *Cultivo o acuacultura con fines*		
Artículo 31°.- *Para realizar las actividades de pesca se requiere lo siguiente:* **I,** *Concesión, para:* **Inciso b)** *Acuacultura comercial* **II,** Permiso, para: **Inciso g)** *Acuacultura de fomento* **III,** *Autorización, para:* **Inciso d)** *Recolectar del medio natural reproductores, larvas, postlarvas, crías, huevos, semillas, alevines o en cualquier otro estadio, y* **Inciso e)** *Acuacultura didáctica.*		

Artículos 22.- *la Secretaría podrá inscribir en el Registro Nacional de Pesca a los acuicultores que no requieran concesión, permiso o Autorización.*	Al **proyecto** le aplica el Artículo, incisos y, fracciones anteriores, porque se trata de una actividad acuícola con fines comerciales.	Por el hecho de presentar a la autoridad correspondiente (SEMARNAT) la Manifestación de Impacto Ambiental, el promovente está cumpliendo con este apartado. El proyecto se vincula por la obligatoriedad de obtener la autorización correspondiente para realizar las obras descritas en esta manifestación de impacto ambiental. Como ya se mencionó anteriormente, la promovente una vez autorizado el proyecto en materia ambiental procederá a tramitar el Registro Nacional de Pesca para la unidad de producción acuícola.
Art. 30°.- *Las actividades pesqueras se clasifican en:* **II.-** *Cultivo o acuacultura con fines*		
Artículo 31°.- *Para realizar las actividades de pesca se requiere lo siguiente:* **I,** *Concesión, para:* **Inciso b)** *Acuacultura comercial* **II,** Permiso, para: **Inciso g)** *Acuacultura de fomento* **III,** *Autorización, para:* **Inciso d)** *Recolectar del medio natural reproductores, larvas, postlarvas, crías, huevos, semillas, alevines o en cualquier otro estadio, y* **Inciso e)** *Acuacultura didáctica.*		

Artículos 22.- *la Secretaría podrá inscribir en el Registro Nacional de Pesca a los acuicultores que no requieran concesión, permiso o Autorización.*	Al **proyecto** le aplica el Artículo, incisos y, fracciones anteriores, porque se trata de una actividad acuícola con fines comerciales.	Por el hecho de presentar a la autoridad correspondiente (SEMARNAT) la Manifestación de Impacto Ambiental, el promovente está cumpliendo con este apartado. El proyecto se vincula por la obligatoriedad de obtener la autorización correspondiente para realizar las obras descritas en esta manifestación de impacto ambiental. Como ya se mencionó anteriormente, la promovente una vez autorizado el proyecto en materia ambiental procederá a tramitar el Registro Nacional de Pesca para la unidad de producción acuícola.
Art. 30°.- *Las actividades pesqueras se clasifican en:* **II.-** *Cultivo o acuacultura con fines*		
Artículo 31°.- *Para realizar las actividades de pesca se requiere lo siguiente:* **I,** *Concesión, para:* **Inciso b)** *Acuacultura comercial* **II,** Permiso, para: **Inciso g)** *Acuacultura de fomento* **III,** *Autorización, para:* **Inciso d)** *Recolectar del medio natural reproductores, larvas, postlarvas, crías, huevos, semillas, alevines o en cualquier otro estadio, y* **Inciso e)** *Acuacultura didáctica.*		

Artículos 22.- *la Secretaría podrá inscribir en el Registro Nacional de Pesca a los acuicultores que no requieran concesión, permiso o Autorización.*	Al **proyecto** le aplica el Artículo, incisos y, fracciones anteriores, porque se trata de una actividad acuícola con fines comerciales.	Por el hecho de presentar a la autoridad correspondiente (SEMARNAT) la Manifestación de Impacto Ambiental, el promovente está cumpliendo con este apartado. El proyecto se vincula por la obligatoriedad de obtener la autorización correspondiente para realizar las obras descritas en esta manifestación de impacto ambiental. Como ya se mencionó anteriormente, la promovente una vez autorizado el proyecto en materia ambiental procederá a tramitar el Registro Nacional de Pesca para la unidad de producción acuícola.
Art. 30°.- *Las actividades pesqueras se clasifican en:* **II.-** *Cultivo o acuacultura con fines*		
Artículo 31°.- *Para realizar las actividades de pesca se requiere lo siguiente:* **I,** *Concesión, para:* **Inciso b)** *Acuacultura comercial* **II,** Permiso, para: **Inciso g)** *Acuacultura de fomento* **III,** *Autorización, para:* **Inciso d)** *Recolectar del medio natural reproductores, larvas, postlarvas, crías, huevos, semillas, alevines o en cualquier otro estadio, y* **Inciso e)** *Acuacultura didáctica.*		

Artículos 22.- *la Secretaría podrá inscribir en el Registro Nacional de Pesca a los acuicultores que no requieran concesión, permiso o Autorización.*	Al **proyecto** le aplica el Artículo, incisos y, fracciones anteriores, porque se trata de una actividad acuícola con fines comerciales.	Por el hecho de presentar a la autoridad correspondiente (SEMARNAT) la Manifestación de Impacto Ambiental, el promovente está cumpliendo con este apartado. El proyecto se vincula por la obligatoriedad de obtener la autorización correspondiente para realizar las obras descritas en esta manifestación de impacto ambiental. Como ya se mencionó anteriormente, la promovente una vez autorizado el proyecto en materia ambiental procederá a tramitar el Registro Nacional de Pesca para la unidad de producción acuícola.
Art. 30°.- *Las actividades pesqueras se clasifican en:* **II.-** *Cultivo o acuacultura con fines*		
Artículo 31°.- *Para realizar las actividades de pesca se requiere lo siguiente:* **I,** *Concesión, para:* **Inciso b)** *Acuacultura comercial* **II,** Permiso, para: **Inciso g)** *Acuacultura de fomento* **III,** *Autorización, para:* **Inciso d)** *Recolectar del medio natural reproductores, larvas, postlarvas, crías, huevos, semillas, alevines o en cualquier otro estadio, y* **Inciso e)** *Acuacultura didáctica.*		

Artículos 22.- *la Secretaría podrá inscribir en el Registro Nacional de Pesca a los acuicultores que no requieran concesión, permiso o Autorización.*	Al **proyecto** le aplica el Artículo, incisos y, fracciones anteriores, porque se trata de una actividad acuícola con fines comerciales.	Por el hecho de presentar a la autoridad correspondiente (SEMARNAT) la Manifestación de Impacto Ambiental, el promovente está cumpliendo con este apartado. El proyecto se vincula por la obligatoriedad de obtener la autorización correspondiente para realizar las obras descritas en esta manifestación de impacto ambiental. Como ya se mencionó anteriormente, la promovente una vez autorizado el proyecto en materia ambiental procederá a tramitar el Registro Nacional de Pesca para la unidad de producción acuícola.
Art. 30°.- *Las actividades pesqueras se clasifican en:* **II.-** *Cultivo o acuacultura con fines*		
Artículo 31°.- *Para realizar las actividades de pesca se requiere lo siguiente:* **I,** *Concesión, para:* **Inciso b)** *Acuacultura comercial* **II,** Permiso, para: **Inciso g)** *Acuacultura de fomento* **III,** *Autorización, para:* **Inciso d)** *Recolectar del medio natural reproductores, larvas, postlarvas, crías, huevos, semillas, alevines o en cualquier otro estadio, y* **Inciso e)** *Acuacultura didáctica.*		

Artículos 22.- *la Secretaría podrá inscribir en el Registro Nacional de Pesca a los acuicultores que no requieran concesión, permiso o Autorización.*	Al **proyecto** le aplica el Artículo, incisos y, fracciones anteriores, porque se trata de una actividad acuícola con fines comerciales.	Por el hecho de presentar a la autoridad correspondiente (SEMARNAT) la Manifestación de Impacto Ambiental, el promovente está cumpliendo con este apartado. El proyecto se vincula por la obligatoriedad de obtener la autorización correspondiente para realizar las obras descritas en esta manifestación de impacto ambiental. Como ya se mencionó anteriormente, la promovente una vez autorizado el proyecto en materia ambiental procederá a tramitar el Registro Nacional de Pesca para la unidad de producción acuícola.
Art. 30°.- *Las actividades pesqueras se clasifican en:* **II.-** *Cultivo o acuacultura con fines*		
Artículo 31°.- *Para realizar las actividades de pesca se requiere lo siguiente:* **I,** *Concesión, para:* **Inciso b)** *Acuacultura comercial* **II,** Permiso, para: **Inciso g)** *Acuacultura de fomento* **III,** *Autorización, para:* **Inciso d)** *Recolectar del medio natural reproductores, larvas, postlarvas, crías, huevos, semillas, alevines o en cualquier otro estadio, y* **Inciso e)** *Acuacultura didáctica.*		

Artículos 22.- *la Secretaría podrá inscribir en el Registro Nacional de Pesca a los acuicultores que no requieran concesión, permiso o Autorización.*	Al **proyecto** le aplica el Artículo, incisos y, fracciones anteriores, porque se trata de una actividad acuícola con fines comerciales.	Por el hecho de presentar a la autoridad correspondiente (SEMARNAT) la Manifestación de Impacto Ambiental, el promovente está cumpliendo con este apartado. El proyecto se vincula por la obligatoriedad de obtener la autorización correspondiente para realizar las obras descritas en esta manifestación de impacto ambiental. Como ya se mencionó anteriormente, la promovente una vez autorizado el proyecto en materia ambiental procederá a tramitar el Registro Nacional de Pesca para la unidad de producción acuícola.
Art. 30°.- *Las actividades pesqueras se clasifican en:* **II.-** *Cultivo o acuacultura con fines*		
Artículo 31°.- *Para realizar las actividades de pesca se requiere lo siguiente:* **I,** *Concesión, para:* **Inciso b)** *Acuacultura comercial* **II,** Permiso, para: **Inciso g)** *Acuacultura de fomento* **III,** *Autorización, para:* **Inciso d)** *Recolectar del medio natural reproductores, larvas, postlarvas, crías, huevos, semillas, alevines o en cualquier otro estadio, y* **Inciso e)** *Acuacultura didáctica.*		

Artículos 22.- *la Secretaría podrá inscribir en el Registro Nacional de Pesca a los acuicultores que no requieran concesión, permiso o Autorización.*	Al **proyecto** le aplica el Artículo, incisos y, fracciones anteriores, porque se trata de una actividad acuícola con fines comerciales.	Por el hecho de presentar a la autoridad correspondiente (SEMARNAT) la Manifestación de Impacto Ambiental, el promovente está cumpliendo con este apartado. El proyecto se vincula por la obligatoriedad de obtener la autorización correspondiente para realizar las obras descritas en esta manifestación de impacto ambiental. Como ya se mencionó anteriormente, la promovente una vez autorizado el proyecto en materia ambiental procederá a tramitar el Registro Nacional de Pesca para la unidad de producción acuícola.
Art. 30°.- *Las actividades pesqueras se clasifican en:* **II.-** *Cultivo o acuacultura con fines*		
Artículo 31°.- *Para realizar las actividades de pesca se requiere lo siguiente:* **I,** *Concesión, para:* **Inciso b)** *Acuacultura comercial* **II,** Permiso, para: **Inciso g)** *Acuacultura de fomento* **III,** *Autorización, para:* **Inciso d)** *Recolectar del medio natural reproductores, larvas, postlarvas, crías, huevos, semillas, alevines o en cualquier otro estadio, y* **Inciso e)** *Acuacultura didáctica.*		

Artículos 22.- *la Secretaría podrá inscribir en el Registro Nacional de Pesca a los acuicultores que no requieran concesión, permiso o Autorización.*	Al **proyecto** le aplica el Artículo, incisos y, fracciones anteriores, porque se trata de una actividad acuícola con fines comerciales.	Por el hecho de presentar a la autoridad correspondiente (SEMARNAT) la Manifestación de Impacto Ambiental, el promovente está cumpliendo con este apartado. El proyecto se vincula por la obligatoriedad de obtener la autorización correspondiente para realizar las obras descritas en esta manifestación de impacto ambiental. Como ya se mencionó anteriormente, la promovente una vez autorizado el proyecto en materia ambiental procederá a tramitar el Registro Nacional de Pesca para la unidad de producción acuícola.
Art. 30°.- *Las actividades pesqueras se clasifican en:* **II.-** *Cultivo o acuacultura con fines*		
Artículo 31°.- *Para realizar las actividades de pesca se requiere lo siguiente:* **I,** *Concesión, para:* **Inciso b)** *Acuacultura comercial* **II,** Permiso, para: **Inciso g)** *Acuacultura de fomento* **III,** *Autorización, para:* **Inciso d)** *Recolectar del medio natural reproductores, larvas, postlarvas, crías, huevos, semillas, alevines o en cualquier otro estadio, y* **Inciso e)** *Acuacultura didáctica.*		

Artículos 22.- *la Secretaría podrá inscribir en el Registro Nacional de Pesca a los acuicultores que no requieran concesión, permiso o Autorización.*	Al **proyecto** le aplica el Artículo, incisos y, fracciones anteriores, porque se trata de una actividad acuícola con fines comerciales.	Por el hecho de presentar a la autoridad correspondiente (SEMARNAT) la Manifestación de Impacto Ambiental, el promovente está cumpliendo con este apartado. El proyecto se vincula por la obligatoriedad de obtener la autorización correspondiente para realizar las obras descritas en esta manifestación de impacto ambiental. Como ya se mencionó anteriormente, la promovente una vez autorizado el proyecto en materia ambiental procederá a tramitar el Registro Nacional de Pesca para la unidad de producción acuícola.
Art. 30°.- *Las actividades pesqueras se clasifican en:* **II.-** *Cultivo o acuacultura con fines*		
Artículo 31°.- *Para realizar las actividades de pesca se requiere lo siguiente:* **I,** *Concesión, para:* **Inciso b)** *Acuacultura comercial* **II,** Permiso, para: **Inciso g)** *Acuacultura de fomento* **III,** *Autorización, para:* **Inciso d)** *Recolectar del medio natural reproductores, larvas, postlarvas, crías, huevos, semillas, alevines o en cualquier otro estadio, y* **Inciso e)** *Acuacultura didáctica.*		

Artículos 22.- *la Secretaría podrá inscribir en el Registro Nacional de Pesca a los acuicultores que no requieran concesión, permiso o Autorización.*	Al **proyecto** le aplica el Artículo, incisos y, fracciones anteriores, porque se trata de una actividad acuícola con fines comerciales.	Por el hecho de presentar a la autoridad correspondiente (SEMARNAT) la Manifestación de Impacto Ambiental, el promovente está cumpliendo con este apartado. El proyecto se vincula por la obligatoriedad de obtener la autorización correspondiente para realizar las obras descritas en esta manifestación de impacto ambiental. Como ya se mencionó anteriormente, la promovente una vez autorizado el proyecto en materia ambiental procederá a tramitar el Registro Nacional de Pesca para la unidad de producción acuícola.
Art. 30°.- *Las actividades pesqueras se clasifican en:* **II.-** *Cultivo o acuacultura con fines*		
Artículo 31°.- *Para realizar las actividades de pesca se requiere lo siguiente:* **I,** *Concesión, para:* **Inciso b)** *Acuacultura comercial* **II,** Permiso, para: **Inciso g)** *Acuacultura de fomento* **III,** *Autorización, para:* **Inciso d)** *Recolectar del medio natural reproductores, larvas, postlarvas, crías, huevos, semillas, alevines o en cualquier otro estadio, y* **Inciso e)** *Acuacultura didáctica.*		

Artículos 22.- *la Secretaría podrá inscribir en el Registro Nacional de Pesca a los acuicultores que no requieran concesión, permiso o Autorización.*	Al **proyecto** le aplica el Artículo, incisos y, fracciones anteriores, porque se trata de una actividad acuícola con fines comerciales.	Por el hecho de presentar a la autoridad correspondiente (SEMARNAT) la Manifestación de Impacto Ambiental, el promovente está cumpliendo con este apartado. El proyecto se vincula por la obligatoriedad de obtener la autorización correspondiente para realizar las obras descritas en esta manifestación de impacto ambiental. Como ya se mencionó anteriormente, la promovente una vez autorizado el proyecto en materia ambiental procederá a tramitar el Registro Nacional de Pesca para la unidad de producción acuícola.
Art. 30°.- *Las actividades pesqueras se clasifican en:* **II.-** *Cultivo o acuacultura con fines*		
Artículo 31°.- *Para realizar las actividades de pesca se requiere lo siguiente:* **I,** *Concesión, para:* **Inciso b)** *Acuacultura comercial* **II,** Permiso, para: **Inciso g)** *Acuacultura de fomento* **III,** *Autorización, para:* **Inciso d)** *Recolectar del medio natural reproductores, larvas, postlarvas, crías, huevos, semillas, alevines o en cualquier otro estadio, y* **Inciso e)** *Acuacultura didáctica.*		

Artículos 22.- *la Secretaría podrá inscribir en el Registro Nacional de Pesca a los acuicultores que no requieran concesión, permiso o Autorización.*	Al **proyecto** le aplica el Artículo, incisos y, fracciones anteriores, porque se trata de una actividad acuícola con fines comerciales.	Por el hecho de presentar a la autoridad correspondiente (SEMARNAT) la Manifestación de Impacto Ambiental, el promovente está cumpliendo con este apartado. El proyecto se vincula por la obligatoriedad de obtener la autorización correspondiente para realizar las obras descritas en esta manifestación de impacto ambiental. Como ya se mencionó anteriormente, la promovente una vez autorizado el proyecto en materia ambiental procederá a tramitar el Registro Nacional de Pesca para la unidad de producción acuícola.
Art. 30°.- *Las actividades pesqueras se clasifican en:* **II.-** *Cultivo o acuacultura con fines*		
Artículo 31°.- *Para realizar las actividades de pesca se requiere lo siguiente:* **I,** *Concesión, para:* **Inciso b)** *Acuacultura comercial* **II,** Permiso, para: **Inciso g)** *Acuacultura de fomento* **III,** *Autorización, para:* **Inciso d)** *Recolectar del medio natural reproductores, larvas, postlarvas, crías, huevos, semillas, alevines o en cualquier otro estadio, y* **Inciso e)** *Acuacultura didáctica.*		

Artículos 22.- *la Secretaría podrá inscribir en el Registro Nacional de Pesca a los acuicultores que no requieran concesión, permiso o Autorización.*	Al **proyecto** le aplica el Artículo, incisos y, fracciones anteriores, porque se trata de una actividad acuícola con fines comerciales.	Por el hecho de presentar a la autoridad correspondiente (SEMARNAT) la Manifestación de Impacto Ambiental, el promovente está cumpliendo con este apartado. El proyecto se vincula por la obligatoriedad de obtener la autorización correspondiente para realizar las obras descritas en esta manifestación de impacto ambiental. Como ya se mencionó anteriormente, la promovente una vez autorizado el proyecto en materia ambiental procederá a tramitar el Registro Nacional de Pesca para la unidad de producción acuícola.
Art. 30°.- *Las actividades pesqueras se clasifican en:* **II.-** *Cultivo o acuacultura con fines*		
Artículo 31°.- *Para realizar las actividades de pesca se requiere lo siguiente:* **I,** *Concesión, para:* **Inciso b)** *Acuacultura comercial* **II,** Permiso, para: **Inciso g)** *Acuacultura de fomento* **III,** *Autorización, para:* **Inciso d)** *Recolectar del medio natural reproductores, larvas, postlarvas, crías, huevos, semillas, alevines o en cualquier otro estadio, y* **Inciso e)** *Acuacultura didáctica.*		

Artículos 22.- *la Secretaría podrá inscribir en el Registro Nacional de Pesca a los acuicultores que no requieran concesión, permiso o Autorización.*	Al **proyecto** le aplica el Artículo, incisos y, fracciones anteriores, porque se trata de una actividad acuícola con fines comerciales.	Por el hecho de presentar a la autoridad correspondiente (SEMARNAT) la Manifestación de Impacto Ambiental, el promovente está cumpliendo con este apartado. El proyecto se vincula por la obligatoriedad de obtener la autorización correspondiente para realizar las obras descritas en esta manifestación de impacto ambiental. Como ya se mencionó anteriormente, la promovente una vez autorizado el proyecto en materia ambiental procederá a tramitar el Registro Nacional de Pesca para la unidad de producción acuícola.
Art. 30°.- *Las actividades pesqueras se clasifican en:* **II.-** *Cultivo o acuacultura con fines*		
Artículo 31°.- *Para realizar las actividades de pesca se requiere lo siguiente:* **I,** *Concesión, para:* **Inciso b)** *Acuacultura comercial* **II,** Permiso, para: **Inciso g)** *Acuacultura de fomento* **III,** *Autorización, para:* **Inciso d)** *Recolectar del medio natural reproductores, larvas, postlarvas, crías, huevos, semillas, alevines o en cualquier otro estadio, y* **Inciso e)** *Acuacultura didáctica.*		

Artículos 22.- *la Secretaría podrá inscribir en el Registro Nacional de Pesca a los acuicultores que no requieran concesión, permiso o Autorización.*	Al **proyecto** le aplica el Artículo, incisos y, fracciones anteriores, porque se trata de una actividad acuícola con fines comerciales.	Por el hecho de presentar a la autoridad correspondiente (SEMARNAT) la Manifestación de Impacto Ambiental, el promovente está cumpliendo con este apartado. El proyecto se vincula por la obligatoriedad de obtener la autorización correspondiente para realizar las obras descritas en esta manifestación de impacto ambiental. Como ya se mencionó anteriormente, la promovente una vez autorizado el proyecto en materia ambiental procederá a tramitar el Registro Nacional de Pesca para la unidad de producción acuícola.
Art. 30°.- *Las actividades pesqueras se clasifican en:* **II.-** *Cultivo o acuacultura con fines*		
Artículo 31°.- *Para realizar las actividades de pesca se requiere lo siguiente:* **I,** *Concesión, para:* **Inciso b)** *Acuacultura comercial* **II,** Permiso, para: **Inciso g)** *Acuacultura de fomento* **III,** *Autorización, para:* **Inciso d)** *Recolectar del medio natural reproductores, larvas, postlarvas, crías, huevos, semillas, alevines o en cualquier otro estadio, y* **Inciso e)** *Acuacultura didáctica.*		

Artículos 22.- *la Secretaría podrá inscribir en el Registro Nacional de Pesca a los acuicultores que no requieran concesión, permiso o Autorización.*	Al **proyecto** le aplica el Artículo, incisos y, fracciones anteriores, porque se trata de una actividad acuícola con fines comerciales.	Por el hecho de presentar a la autoridad correspondiente (SEMARNAT) la Manifestación de Impacto Ambiental, el promovente está cumpliendo con este apartado. El proyecto se vincula por la obligatoriedad de obtener la autorización correspondiente para realizar las obras descritas en esta manifestación de impacto ambiental. Como ya se mencionó anteriormente, la promovente una vez autorizado el proyecto en materia ambiental procederá a tramitar el Registro Nacional de Pesca para la unidad de producción acuícola.
Art. 30°.- *Las actividades pesqueras se clasifican en:* **II.-** *Cultivo o acuacultura con fines*		
Artículo 31°.- *Para realizar las actividades de pesca se requiere lo siguiente:* **I,** *Concesión, para:* **Inciso b)** *Acuacultura comercial* **II,** Permiso, para: **Inciso g)** *Acuacultura de fomento* **III,** *Autorización, para:* **Inciso d)** *Recolectar del medio natural reproductores, larvas, postlarvas, crías, huevos, semillas, alevines o en cualquier otro estadio, y* **Inciso e)** *Acuacultura didáctica.*		

Artículos 22.- *la Secretaría podrá inscribir en el Registro Nacional de Pesca a los acuicultores que no requieran concesión, permiso o Autorización.*	Al **proyecto** le aplica el Artículo, incisos y, fracciones anteriores, porque se trata de una actividad acuícola con fines comerciales.	Por el hecho de presentar a la autoridad correspondiente (SEMARNAT) la Manifestación de Impacto Ambiental, el promovente está cumpliendo con este apartado. El proyecto se vincula por la obligatoriedad de obtener la autorización correspondiente para realizar las obras descritas en esta manifestación de impacto ambiental. Como ya se mencionó anteriormente, la promovente una vez autorizado el proyecto en materia ambiental procederá a tramitar el Registro Nacional de Pesca para la unidad de producción acuícola.
Art. 30°.- *Las actividades pesqueras se clasifican en:* **II.-** *Cultivo o acuacultura con fines*		
Artículo 31°.- *Para realizar las actividades de pesca se requiere lo siguiente:* **I,** *Concesión, para:* **Inciso b)** *Acuacultura comercial* **II,** Permiso, para: **Inciso g)** *Acuacultura de fomento* **III,** *Autorización, para:* **Inciso d)** *Recolectar del medio natural reproductores, larvas, postlarvas, crías, huevos, semillas, alevines o en cualquier otro estadio, y* **Inciso e)** *Acuacultura didáctica.*		

Artículos 22.- *la Secretaría podrá inscribir en el Registro Nacional de Pesca a los acuicultores que no requieran concesión, permiso o Autorización.*	Al **proyecto** le aplica el Artículo, incisos y, fracciones anteriores, porque se trata de una actividad acuícola con fines comerciales.	Por el hecho de presentar a la autoridad correspondiente (SEMARNAT) la Manifestación de Impacto Ambiental, el promovente está cumpliendo con este apartado. El proyecto se vincula por la obligatoriedad de obtener la autorización correspondiente para realizar las obras descritas en esta manifestación de impacto ambiental. Como ya se mencionó anteriormente, la promovente una vez autorizado el proyecto en materia ambiental procederá a tramitar el Registro Nacional de Pesca para la unidad de producción acuícola.
Art. 30°.- *Las actividades pesqueras se clasifican en:* **II.-** *Cultivo o acuacultura con fines*		
Artículo 31°.- *Para realizar las actividades de pesca se requiere lo siguiente:* **I,** *Concesión, para:* **Inciso b)** *Acuacultura comercial* **II,** Permiso, para: **Inciso g)** *Acuacultura de fomento* **III,** *Autorización, para:* **Inciso d)** *Recolectar del medio natural reproductores, larvas, postlarvas, crías, huevos, semillas, alevines o en cualquier otro estadio, y* **Inciso e)** *Acuacultura didáctica.*		

Artículos 22.- *la Secretaría podrá inscribir en el Registro Nacional de Pesca a los acuicultores que no requieran concesión, permiso o Autorización.*	Al **proyecto** le aplica el Artículo, incisos y, fracciones anteriores, porque se trata de una actividad acuícola con fines comerciales.	Por el hecho de presentar a la autoridad correspondiente (SEMARNAT) la Manifestación de Impacto Ambiental, el promovente está cumpliendo con este apartado. El proyecto se vincula por la obligatoriedad de obtener la autorización correspondiente para realizar las obras descritas en esta manifestación de impacto ambiental. Como ya se mencionó anteriormente, la promovente una vez autorizado el proyecto en materia ambiental procederá a tramitar el Registro Nacional de Pesca para la unidad de producción acuícola.
Art. 30°.- *Las actividades pesqueras se clasifican en:* **II.-** *Cultivo o acuacultura con fines*		
Artículo 31°.- *Para realizar las actividades de pesca se requiere lo siguiente:* **I,** *Concesión, para:* **Inciso b)** *Acuacultura comercial* **II,** Permiso, para: **Inciso g)** *Acuacultura de fomento* **III,** *Autorización, para:* **Inciso d)** *Recolectar del medio natural reproductores, larvas, postlarvas, crías, huevos, semillas, alevines o en cualquier otro estadio, y* **Inciso e)** *Acuacultura didáctica.*		

Artículos 22.- *la Secretaría podrá inscribir en el Registro Nacional de Pesca a los acuicultores que no requieran concesión, permiso o Autorización.*	Al **proyecto** le aplica el Artículo, incisos y, fracciones anteriores, porque se trata de una actividad acuícola con fines comerciales.	Por el hecho de presentar a la autoridad correspondiente (SEMARNAT) la Manifestación de Impacto Ambiental, el promovente está cumpliendo con este apartado. El proyecto se vincula por la obligatoriedad de obtener la autorización correspondiente para realizar las obras descritas en esta manifestación de impacto ambiental. Como ya se mencionó anteriormente, la promovente una vez autorizado el proyecto en materia ambiental procederá a tramitar el Registro Nacional de Pesca para la unidad de producción acuícola.
Art. 30°.- *Las actividades pesqueras se clasifican en:* **II.-** *Cultivo o acuacultura con fines*		
Artículo 31°.- *Para realizar las actividades de pesca se requiere lo siguiente:* **I,** *Concesión, para:* **Inciso b)** *Acuacultura comercial* **II,** Permiso, para: **Inciso g)** *Acuacultura de fomento* **III,** *Autorización, para:* **Inciso d)** *Recolectar del medio natural reproductores, larvas, postlarvas, crías, huevos, semillas, alevines o en cualquier otro estadio, y* **Inciso e)** *Acuacultura didáctica.*		

Artículos 22.- *la Secretaría podrá inscribir en el Registro Nacional de Pesca a los acuicultores que no requieran concesión, permiso o Autorización.*	Al **proyecto** le aplica el Artículo, incisos y, fracciones anteriores, porque se trata de una actividad acuícola con fines comerciales.	Por el hecho de presentar a la autoridad correspondiente (SEMARNAT) la Manifestación de Impacto Ambiental, el promovente está cumpliendo con este apartado. El proyecto se vincula por la obligatoriedad de obtener la autorización correspondiente para realizar las obras descritas en esta manifestación de impacto ambiental. Como ya se mencionó anteriormente, la promovente una vez autorizado el proyecto en materia ambiental procederá a tramitar el Registro Nacional de Pesca para la unidad de producción acuícola.
Art. 30°.- *Las actividades pesqueras se clasifican en:* **II.-** *Cultivo o acuacultura con fines*		
Artículo 31°.- *Para realizar las actividades de pesca se requiere lo siguiente:* **I,** *Concesión, para:* **Inciso b)** *Acuacultura comercial* **II,** Permiso, para: **Inciso g)** *Acuacultura de fomento* **III,** *Autorización, para:* **Inciso d)** *Recolectar del medio natural reproductores, larvas, postlarvas, crías, huevos, semillas, alevines o en cualquier otro estadio, y* **Inciso e)** *Acuacultura didáctica.*		

Artículos 22.- *la Secretaría podrá inscribir en el Registro Nacional de Pesca a los acuicultores que no requieran concesión, permiso o Autorización.*	Al **proyecto** le aplica el Artículo, incisos y, fracciones anteriores, porque se trata de una actividad acuícola con fines comerciales.	Por el hecho de presentar a la autoridad correspondiente (SEMARNAT) la Manifestación de Impacto Ambiental, el promovente está cumpliendo con este apartado. El proyecto se vincula por la obligatoriedad de obtener la autorización correspondiente para realizar las obras descritas en esta manifestación de impacto ambiental. Como ya se mencionó anteriormente, la promovente una vez autorizado el proyecto en materia ambiental procederá a tramitar el Registro Nacional de Pesca para la unidad de producción acuícola.
Art. 30°.- *Las actividades pesqueras se clasifican en:* **II.-** *Cultivo o acuacultura con fines*		
Artículo 31°.- *Para realizar las actividades de pesca se requiere lo siguiente:* **I,** *Concesión, para:* **Inciso b)** *Acuacultura comercial* **II,** Permiso, para: **Inciso g)** *Acuacultura de fomento* **III,** *Autorización, para:* **Inciso d)** *Recolectar del medio natural reproductores, larvas, postlarvas, crías, huevos, semillas, alevines o en cualquier otro estadio, y* **Inciso e)** *Acuacultura didáctica.*		

Artículos 22.- *la Secretaría podrá inscribir en el Registro Nacional de Pesca a los acuicultores que no requieran concesión, permiso o Autorización.*	Al **proyecto** le aplica el Artículo, incisos y, fracciones anteriores, porque se trata de una actividad acuícola con fines comerciales.	Por el hecho de presentar a la autoridad correspondiente (SEMARNAT) la Manifestación de Impacto Ambiental, el promovente está cumpliendo con este apartado. El proyecto se vincula por la obligatoriedad de obtener la autorización correspondiente para realizar las obras descritas en esta manifestación de impacto ambiental. Como ya se mencionó anteriormente, la promovente una vez autorizado el proyecto en materia ambiental procederá a tramitar el Registro Nacional de Pesca para la unidad de producción acuícola.
Art. 30°.- *Las actividades pesqueras se clasifican en:* **II.-** *Cultivo o acuacultura con fines*		
Artículo 31°.- *Para realizar las actividades de pesca se requiere lo siguiente:* **I,** *Concesión, para:* **Inciso b)** *Acuacultura comercial* **II,** Permiso, para: **Inciso g)** *Acuacultura de fomento* **III,** *Autorización, para:* **Inciso d)** *Recolectar del medio natural reproductores, larvas, postlarvas, crías, huevos, semillas, alevines o en cualquier otro estadio, y* **Inciso e)** *Acuacultura didáctica.*		

Artículos 22.- *la Secretaría podrá inscribir en el Registro Nacional de Pesca a los acuicultores que no requieran concesión, permiso o Autorización.*	Al **proyecto** le aplica el Artículo, incisos y, fracciones anteriores, porque se trata de una actividad acuícola con fines comerciales.	Por el hecho de presentar a la autoridad correspondiente (SEMARNAT) la Manifestación de Impacto Ambiental, el promovente está cumpliendo con este apartado. El proyecto se vincula por la obligatoriedad de obtener la autorización correspondiente para realizar las obras descritas en esta manifestación de impacto ambiental. Como ya se mencionó anteriormente, la promovente una vez autorizado el proyecto en materia ambiental procederá a tramitar el Registro Nacional de Pesca para la unidad de producción acuícola.
Art. 30°.- *Las actividades pesqueras se clasifican en:* **II.-** *Cultivo o acuacultura con fines*		
Artículo 31°.- *Para realizar las actividades de pesca se requiere lo siguiente:* **I,** *Concesión, para:* **Inciso b)** *Acuacultura comercial* **II,** Permiso, para: **Inciso g)** *Acuacultura de fomento* **III,** *Autorización, para:* **Inciso d)** *Recolectar del medio natural reproductores, larvas, postlarvas, crías, huevos, semillas, alevines o en cualquier otro estadio, y* **Inciso e)** *Acuacultura didáctica.*		

Artículos 22.- *la Secretaría podrá inscribir en el Registro Nacional de Pesca a los acuicultores que no requieran concesión, permiso o Autorización.*	Al **proyecto** le aplica el Artículo, incisos y, fracciones anteriores, porque se trata de una actividad acuícola con fines comerciales.	Por el hecho de presentar a la autoridad correspondiente (SEMARNAT) la Manifestación de Impacto Ambiental, el promovente está cumpliendo con este apartado. El proyecto se vincula por la obligatoriedad de obtener la autorización correspondiente para realizar las obras descritas en esta manifestación de impacto ambiental. Como ya se mencionó anteriormente, la promovente una vez autorizado el proyecto en materia ambiental procederá a tramitar el Registro Nacional de Pesca para la unidad de producción acuícola.
Art. 30°.- *Las actividades pesqueras se clasifican en:* **II.-** *Cultivo o acuacultura con fines*		
Artículo 31°.- *Para realizar las actividades de pesca se requiere lo siguiente:* **I,** *Concesión, para:* **Inciso b)** *Acuacultura comercial* **II,** Permiso, para: **Inciso g)** *Acuacultura de fomento* **III,** *Autorización, para:* **Inciso d)** *Recolectar del medio natural reproductores, larvas, postlarvas, crías, huevos, semillas, alevines o en cualquier otro estadio, y* **Inciso e)** *Acuacultura didáctica.*		

Artículos 22.- *la Secretaría podrá inscribir en el Registro Nacional de Pesca a los acuicultores que no requieran concesión, permiso o Autorización.*	Al **proyecto** le aplica el Artículo, incisos y, fracciones anteriores, porque se trata de una actividad acuícola con fines comerciales.	Por el hecho de presentar a la autoridad correspondiente (SEMARNAT) la Manifestación de Impacto Ambiental, el promovente está cumpliendo con este apartado. El proyecto se vincula por la obligatoriedad de obtener la autorización correspondiente para realizar las obras descritas en esta manifestación de impacto ambiental. Como ya se mencionó anteriormente, la promovente una vez autorizado el proyecto en materia ambiental procederá a tramitar el Registro Nacional de Pesca para la unidad de producción acuícola.
Art. 30°.- *Las actividades pesqueras se clasifican en:* **II.-** *Cultivo o acuacultura con fines*		
Artículo 31°.- *Para realizar las actividades de pesca se requiere lo siguiente:* **I,** *Concesión, para:* **Inciso b)** *Acuacultura comercial* **II,** Permiso, para: **Inciso g)** *Acuacultura de fomento* **III,** *Autorización, para:* **Inciso d)** *Recolectar del medio natural reproductores, larvas, postlarvas, crías, huevos, semillas, alevines o en cualquier otro estadio, y* **Inciso e)** *Acuacultura didáctica.*		

Artículos 22.- *la Secretaría podrá inscribir en el Registro Nacional de Pesca a los acuicultores que no requieran concesión, permiso o Autorización.*	Al **proyecto** le aplica el Artículo, incisos y, fracciones anteriores, porque se trata de una actividad acuícola con fines comerciales.	Por el hecho de presentar a la autoridad correspondiente (SEMARNAT) la Manifestación de Impacto Ambiental, el promovente está cumpliendo con este apartado. El proyecto se vincula por la obligatoriedad de obtener la autorización correspondiente para realizar las obras descritas en esta manifestación de impacto ambiental. Como ya se mencionó anteriormente, la promovente una vez autorizado el proyecto en materia ambiental procederá a tramitar el Registro Nacional de Pesca para la unidad de producción acuícola.
Art. 30°.- *Las actividades pesqueras se clasifican en:* **II.-** *Cultivo o acuacultura con fines*		
Artículo 31°.- *Para realizar las actividades de pesca se requiere lo siguiente:* **I,** *Concesión, para:* **Inciso b)** *Acuacultura comercial* **II,** Permiso, para: **Inciso g)** *Acuacultura de fomento* **III,** *Autorización, para:* **Inciso d)** *Recolectar del medio natural reproductores, larvas, postlarvas, crías, huevos, semillas, alevines o en cualquier otro estadio, y* **Inciso e)** *Acuacultura didáctica.*		

Artículos 22.- *la Secretaría podrá inscribir en el Registro Nacional de Pesca a los acuicultores que no requieran concesión, permiso o Autorización.*	Al **proyecto** le aplica el Artículo, incisos y, fracciones anteriores, porque se trata de una actividad acuícola con fines comerciales.	Por el hecho de presentar a la autoridad correspondiente (SEMARNAT) la Manifestación de Impacto Ambiental, el promovente está cumpliendo con este apartado. El proyecto se vincula por la obligatoriedad de obtener la autorización correspondiente para realizar las obras descritas en esta manifestación de impacto ambiental. Como ya se mencionó anteriormente, la promovente una vez autorizado el proyecto en materia ambiental procederá a tramitar el Registro Nacional de Pesca para la unidad de producción acuícola.
Art. 30°.- *Las actividades pesqueras se clasifican en:* **II.-** *Cultivo o acuacultura con fines*		
Artículo 31°.- *Para realizar las actividades de pesca se requiere lo siguiente:* **I,** *Concesión, para:* **Inciso b)** *Acuacultura comercial* **II,** Permiso, para: **Inciso g)** *Acuacultura de fomento* **III,** *Autorización, para:* **Inciso d)** *Recolectar del medio natural reproductores, larvas, postlarvas, crías, huevos, semillas, alevines o en cualquier otro estadio, y* **Inciso e)** *Acuacultura didáctica.*		

Artículos 22.- *la Secretaría podrá inscribir en el Registro Nacional de Pesca a los acuicultores que no requieran concesión, permiso o Autorización.*	Al **proyecto** le aplica el Artículo, incisos y, fracciones anteriores, porque se trata de una actividad acuícola con fines comerciales.	Por el hecho de presentar a la autoridad correspondiente (SEMARNAT) la Manifestación de Impacto Ambiental, el promovente está cumpliendo con este apartado. El proyecto se vincula por la obligatoriedad de obtener la autorización correspondiente para realizar las obras descritas en esta manifestación de impacto ambiental. Como ya se mencionó anteriormente, la promovente una vez autorizado el proyecto en materia ambiental procederá a tramitar el Registro Nacional de Pesca para la unidad de producción acuícola.
Art. 30°.- *Las actividades pesqueras se clasifican en:* **II.-** *Cultivo o acuacultura con fines*		
Artículo 31°.- *Para realizar las actividades de pesca se requiere lo siguiente:* **I,** *Concesión, para:* **Inciso b)** *Acuacultura comercial* **II,** Permiso, para: **Inciso g)** *Acuacultura de fomento* **III,** *Autorización, para:* **Inciso d)** *Recolectar del medio natural reproductores, larvas, postlarvas, crías, huevos, semillas, alevines o en cualquier otro estadio, y* **Inciso e)** *Acuacultura didáctica.*		

Artículos 22.- *la Secretaría podrá inscribir en el Registro Nacional de Pesca a los acuicultores que no requieran concesión, permiso o Autorización.*	Al **proyecto** le aplica el Artículo, incisos y, fracciones anteriores, porque se trata de una actividad acuícola con fines comerciales.	Por el hecho de presentar a la autoridad correspondiente (SEMARNAT) la Manifestación de Impacto Ambiental, el promovente está cumpliendo con este apartado. El proyecto se vincula por la obligatoriedad de obtener la autorización correspondiente para realizar las obras descritas en esta manifestación de impacto ambiental. Como ya se mencionó anteriormente, la promovente una vez autorizado el proyecto en materia ambiental procederá a tramitar el Registro Nacional de Pesca para la unidad de producción acuícola.
Art. 30°.- *Las actividades pesqueras se clasifican en:* **II.-** *Cultivo o acuacultura con fines*		
Artículo 31°.- *Para realizar las actividades de pesca se requiere lo siguiente:* **I,** *Concesión, para:* **Inciso b)** *Acuacultura comercial* **II,** Permiso, para: **Inciso g)** *Acuacultura de fomento* **III,** *Autorización, para:* **Inciso d)** *Recolectar del medio natural reproductores, larvas, postlarvas, crías, huevos, semillas, alevines o en cualquier otro estadio, y* **Inciso e)** *Acuacultura didáctica.*		

Artículos 22.- *la Secretaría podrá inscribir en el Registro Nacional de Pesca a los acuicultores que no requieran concesión, permiso o Autorización.*	Al **proyecto** le aplica el Artículo, incisos y, fracciones anteriores, porque se trata de una actividad acuícola con fines comerciales.	Por el hecho de presentar a la autoridad correspondiente (SEMARNAT) la Manifestación de Impacto Ambiental, el promovente está cumpliendo con este apartado. El proyecto se vincula por la obligatoriedad de obtener la autorización correspondiente para realizar las obras descritas en esta manifestación de impacto ambiental. Como ya se mencionó anteriormente, la promovente una vez autorizado el proyecto en materia ambiental procederá a tramitar el Registro Nacional de Pesca para la unidad de producción acuícola.
Art. 30°.- *Las actividades pesqueras se clasifican en:* **II.-** *Cultivo o acuacultura con fines*		
Artículo 31°.- *Para realizar las actividades de pesca se requiere lo siguiente:* **I,** *Concesión, para:* **Inciso b)** *Acuacultura comercial* **II,** Permiso, para: **Inciso g)** *Acuacultura de fomento* **III,** *Autorización, para:* **Inciso d)** *Recolectar del medio natural reproductores, larvas, postlarvas, crías, huevos, semillas, alevines o en cualquier otro estadio, y* **Inciso e)** *Acuacultura didáctica.*		

Artículos 22.- *la Secretaría podrá inscribir en el Registro Nacional de Pesca a los acuicultores que no requieran concesión, permiso o Autorización.*	Al **proyecto** le aplica el Artículo, incisos y, fracciones anteriores, porque se trata de una actividad acuícola con fines comerciales.	Por el hecho de presentar a la autoridad correspondiente (SEMARNAT) la Manifestación de Impacto Ambiental, el promovente está cumpliendo con este apartado. El proyecto se vincula por la obligatoriedad de obtener la autorización correspondiente para realizar las obras descritas en esta manifestación de impacto ambiental. Como ya se mencionó anteriormente, la promovente una vez autorizado el proyecto en materia ambiental procederá a tramitar el Registro Nacional de Pesca para la unidad de producción acuícola.
Art. 30°.- *Las actividades pesqueras se clasifican en:* **II.-** *Cultivo o acuacultura con fines*		
Artículo 31°.- *Para realizar las actividades de pesca se requiere lo siguiente:* **I,** *Concesión, para:* **Inciso b)** *Acuacultura comercial* **II,** Permiso, para: **Inciso g)** *Acuacultura de fomento* **III,** *Autorización, para:* **Inciso d)** *Recolectar del medio natural reproductores, larvas, postlarvas, crías, huevos, semillas, alevines o en cualquier otro estadio, y* **Inciso e)** *Acuacultura didáctica.*		

Artículos 22.- *la Secretaría podrá inscribir en el Registro Nacional de Pesca a los acuicultores que no requieran concesión, permiso o Autorización.*	Al **proyecto** le aplica el Artículo, incisos y, fracciones anteriores, porque se trata de una actividad acuícola con fines comerciales.	Por el hecho de presentar a la autoridad correspondiente (SEMARNAT) la Manifestación de Impacto Ambiental, el promovente está cumpliendo con este apartado. El proyecto se vincula por la obligatoriedad de obtener la autorización correspondiente para realizar las obras descritas en esta manifestación de impacto ambiental. Como ya se mencionó anteriormente, la promovente una vez autorizado el proyecto en materia ambiental procederá a tramitar el Registro Nacional de Pesca para la unidad de producción acuícola.
Art. 30°.- *Las actividades pesqueras se clasifican en:* **II.-** *Cultivo o acuacultura con fines*		
Artículo 31°.- *Para realizar las actividades de pesca se requiere lo siguiente:* **I,** *Concesión, para:* **Inciso b)** *Acuacultura comercial* **II,** Permiso, para: **Inciso g)** *Acuacultura de fomento* **III,** *Autorización, para:* **Inciso d)** *Recolectar del medio natural reproductores, larvas, postlarvas, crías, huevos, semillas, alevines o en cualquier otro estadio, y* **Inciso e)** *Acuacultura didáctica.*		

Artículos 22.- *la Secretaría podrá inscribir en el Registro Nacional de Pesca a los acuicultores que no requieran concesión, permiso o Autorización.*	Al **proyecto** le aplica el Artículo, incisos y, fracciones anteriores, porque se trata de una actividad acuícola con fines comerciales.	Por el hecho de presentar a la autoridad correspondiente (SEMARNAT) la Manifestación de Impacto Ambiental, el promovente está cumpliendo con este apartado. El proyecto se vincula por la obligatoriedad de obtener la autorización correspondiente para realizar las obras descritas en esta manifestación de impacto ambiental. Como ya se mencionó anteriormente, la promovente una vez autorizado el proyecto en materia ambiental procederá a tramitar el Registro Nacional de Pesca para la unidad de producción acuícola.
Art. 30°.- *Las actividades pesqueras se clasifican en:* **II.-** *Cultivo o acuacultura con fines*		
Artículo 31°.- *Para realizar las actividades de pesca se requiere lo siguiente:* **I,** *Concesión, para:* **Inciso b)** *Acuacultura comercial* **II,** Permiso, para: **Inciso g)** *Acuacultura de fomento* **III,** *Autorización, para:* **Inciso d)** *Recolectar del medio natural reproductores, larvas, postlarvas, crías, huevos, semillas, alevines o en cualquier otro estadio, y* **Inciso e)** *Acuacultura didáctica.*		

Artículos 22.- *la Secretaría podrá inscribir en el Registro Nacional de Pesca a los acuicultores que no requieran concesión, permiso o Autorización.*	Al **proyecto** le aplica el Artículo, incisos y, fracciones anteriores, porque se trata de una actividad acuícola con fines comerciales.	Por el hecho de presentar a la autoridad correspondiente (SEMARNAT) la Manifestación de Impacto Ambiental, el promovente está cumpliendo con este apartado. El proyecto se vincula por la obligatoriedad de obtener la autorización correspondiente para realizar las obras descritas en esta manifestación de impacto ambiental. Como ya se mencionó anteriormente, la promovente una vez autorizado el proyecto en materia ambiental procederá a tramitar el Registro Nacional de Pesca para la unidad de producción acuícola.
Art. 30°.- *Las actividades pesqueras se clasifican en:* **II.-** *Cultivo o acuacultura con fines*		
Artículo 31°.- *Para realizar las actividades de pesca se requiere lo siguiente:* **I,** *Concesión, para:* **Inciso b)** *Acuacultura comercial* **II,** Permiso, para: **Inciso g)** *Acuacultura de fomento* **III,** *Autorización, para:* **Inciso d)** *Recolectar del medio natural reproductores, larvas, postlarvas, crías, huevos, semillas, alevines o en cualquier otro estadio, y* **Inciso e)** *Acuacultura didáctica.*		

Artículos 22.- *la Secretaría podrá inscribir en el Registro Nacional de Pesca a los acuicultores que no requieran concesión, permiso o Autorización.*	Al **proyecto** le aplica el Artículo, incisos y, fracciones anteriores, porque se trata de una actividad acuícola con fines comerciales.	Por el hecho de presentar a la autoridad correspondiente (SEMARNAT) la Manifestación de Impacto Ambiental, el promovente está cumpliendo con este apartado. El proyecto se vincula por la obligatoriedad de obtener la autorización correspondiente para realizar las obras descritas en esta manifestación de impacto ambiental. Como ya se mencionó anteriormente, la promovente una vez autorizado el proyecto en materia ambiental procederá a tramitar el Registro Nacional de Pesca para la unidad de producción acuícola.
Art. 30°.- *Las actividades pesqueras se clasifican en:* **II.-** *Cultivo o acuacultura con fines*		
Artículo 31°.- *Para realizar las actividades de pesca se requiere lo siguiente:* **I,** *Concesión, para:* **Inciso b)** *Acuacultura comercial* **II,** Permiso, para: **Inciso g)** *Acuacultura de fomento* **III,** *Autorización, para:* **Inciso d)** *Recolectar del medio natural reproductores, larvas, postlarvas, crías, huevos, semillas, alevines o en cualquier otro estadio, y* **Inciso e)** *Acuacultura didáctica.*		

Artículos 22.- *la Secretaría podrá inscribir en el Registro Nacional de Pesca a los acuicultores que no requieran concesión, permiso o Autorización.*	Al **proyecto** le aplica el Artículo, incisos y, fracciones anteriores, porque se trata de una actividad acuícola con fines comerciales.	Por el hecho de presentar a la autoridad correspondiente (SEMARNAT) la Manifestación de Impacto Ambiental, el promovente está cumpliendo con este apartado. El proyecto se vincula por la obligatoriedad de obtener la autorización correspondiente para realizar las obras descritas en esta manifestación de impacto ambiental. Como ya se mencionó anteriormente, la promovente una vez autorizado el proyecto en materia ambiental procederá a tramitar el Registro Nacional de Pesca para la unidad de producción acuícola.
Art. 30°.- *Las actividades pesqueras se clasifican en:* **II.-** *Cultivo o acuacultura con fines*		
Artículo 31°.- *Para realizar las actividades de pesca se requiere lo siguiente:* **I,** *Concesión, para:* **Inciso b)** *Acuacultura comercial* **II,** Permiso, para: **Inciso g)** *Acuacultura de fomento* **III,** *Autorización, para:* **Inciso d)** *Recolectar del medio natural reproductores, larvas, postlarvas, crías, huevos, semillas, alevines o en cualquier otro estadio, y* **Inciso e)** *Acuacultura didáctica.*		

Artículos 22.- *la Secretaría podrá inscribir en el Registro Nacional de Pesca a los acuicultores que no requieran concesión, permiso o Autorización.*	Al **proyecto** le aplica el Artículo, incisos y, fracciones anteriores, porque se trata de una actividad acuícola con fines comerciales.	Por el hecho de presentar a la autoridad correspondiente (SEMARNAT) la Manifestación de Impacto Ambiental, el promovente está cumpliendo con este apartado. El proyecto se vincula por la obligatoriedad de obtener la autorización correspondiente para realizar las obras descritas en esta manifestación de impacto ambiental. Como ya se mencionó anteriormente, la promovente una vez autorizado el proyecto en materia ambiental procederá a tramitar el Registro Nacional de Pesca para la unidad de producción acuícola.
Art. 30°.- *Las actividades pesqueras se clasifican en:* **II.-** *Cultivo o acuacultura con fines*		
Artículo 31°.- *Para realizar las actividades de pesca se requiere lo siguiente:* **I,** *Concesión, para:* **Inciso b)** *Acuacultura comercial* **II,** Permiso, para: **Inciso g)** *Acuacultura de fomento* **III,** *Autorización, para:* **Inciso d)** *Recolectar del medio natural reproductores, larvas, postlarvas, crías, huevos, semillas, alevines o en cualquier otro estadio, y* **Inciso e)** *Acuacultura didáctica.*		

Artículos 22.- *la Secretaría podrá inscribir en el Registro Nacional de Pesca a los acuicultores que no requieran concesión, permiso o Autorización.*	Al **proyecto** le aplica el Artículo, incisos y, fracciones anteriores, porque se trata de una actividad acuícola con fines comerciales.	Por el hecho de presentar a la autoridad correspondiente (SEMARNAT) la Manifestación de Impacto Ambiental, el promovente está cumpliendo con este apartado. El proyecto se vincula por la obligatoriedad de obtener la autorización correspondiente para realizar las obras descritas en esta manifestación de impacto ambiental. Como ya se mencionó anteriormente, la promovente una vez autorizado el proyecto en materia ambiental procederá a tramitar el Registro Nacional de Pesca para la unidad de producción acuícola.
Art. 30°.- *Las actividades pesqueras se clasifican en:* **II.-** *Cultivo o acuacultura con fines*		
Artículo 31°.- *Para realizar las actividades de pesca se requiere lo siguiente:* **I,** *Concesión, para:* **Inciso b)** *Acuacultura comercial* **II,** Permiso, para: **Inciso g)** *Acuacultura de fomento* **III,** *Autorización, para:* **Inciso d)** *Recolectar del medio natural reproductores, larvas, postlarvas, crías, huevos, semillas, alevines o en cualquier otro estadio, y* **Inciso e)** *Acuacultura didáctica.*		

Artículos 22.- *la Secretaría podrá inscribir en el Registro Nacional de Pesca a los acuicultores que no requieran concesión, permiso o Autorización.*	Al **proyecto** le aplica el Artículo, incisos y, fracciones anteriores, porque se trata de una actividad acuícola con fines comerciales.	Por el hecho de presentar a la autoridad correspondiente (SEMARNAT) la Manifestación de Impacto Ambiental, el promovente está cumpliendo con este apartado. El proyecto se vincula por la obligatoriedad de obtener la autorización correspondiente para realizar las obras descritas en esta manifestación de impacto ambiental. Como ya se mencionó anteriormente, la promovente una vez autorizado el proyecto en materia ambiental procederá a tramitar el Registro Nacional de Pesca para la unidad de producción acuícola.
Art. 30°.- *Las actividades pesqueras se clasifican en:* **II.-** *Cultivo o acuacultura con fines*		
Artículo 31°.- *Para realizar las actividades de pesca se requiere lo siguiente:* **I,** *Concesión, para:* **Inciso b)** *Acuacultura comercial* **II,** Permiso, para: **Inciso g)** *Acuacultura de fomento* **III,** *Autorización, para:* **Inciso d)** *Recolectar del medio natural reproductores, larvas, postlarvas, crías, huevos, semillas, alevines o en cualquier otro estadio, y* **Inciso e)** *Acuacultura didáctica.*		

Artículos 22.- *la Secretaría podrá inscribir en el Registro Nacional de Pesca a los acuicultores que no requieran concesión, permiso o Autorización.*	Al **proyecto** le aplica el Artículo, incisos y, fracciones anteriores, porque se trata de una actividad acuícola con fines comerciales.	Por el hecho de presentar a la autoridad correspondiente (SEMARNAT) la Manifestación de Impacto Ambiental, el promovente está cumpliendo con este apartado. El proyecto se vincula por la obligatoriedad de obtener la autorización correspondiente para realizar las obras descritas en esta manifestación de impacto ambiental. Como ya se mencionó anteriormente, la promovente una vez autorizado el proyecto en materia ambiental procederá a tramitar el Registro Nacional de Pesca para la unidad de producción acuícola.
Art. 30°.- *Las actividades pesqueras se clasifican en:* **II.-** *Cultivo o acuacultura con fines*		
Artículo 31°.- *Para realizar las actividades de pesca se requiere lo siguiente:* **I,** *Concesión, para:* **Inciso b)** *Acuacultura comercial* **II,** Permiso, para: **Inciso g)** *Acuacultura de fomento* **III,** *Autorización, para:* **Inciso d)** *Recolectar del medio natural reproductores, larvas, postlarvas, crías, huevos, semillas, alevines o en cualquier otro estadio, y* **Inciso e)** *Acuacultura didáctica.*		

Artículos 22.- *la Secretaría podrá inscribir en el Registro Nacional de Pesca a los acuicultores que no requieran concesión, permiso o Autorización.*	Al **proyecto** le aplica el Artículo, incisos y, fracciones anteriores, porque se trata de una actividad acuícola con fines comerciales.	Por el hecho de presentar a la autoridad correspondiente (SEMARNAT) la Manifestación de Impacto Ambiental, el promovente está cumpliendo con este apartado. El proyecto se vincula por la obligatoriedad de obtener la autorización correspondiente para realizar las obras descritas en esta manifestación de impacto ambiental. Como ya se mencionó anteriormente, la promovente una vez autorizado el proyecto en materia ambiental procederá a tramitar el Registro Nacional de Pesca para la unidad de producción acuícola.
Art. 30°.- *Las actividades pesqueras se clasifican en:* **II.-** *Cultivo o acuacultura con fines*		
Artículo 31°.- *Para realizar las actividades de pesca se requiere lo siguiente:* **I,** *Concesión, para:* **Inciso b)** *Acuacultura comercial* **II,** Permiso, para: **Inciso g)** *Acuacultura de fomento* **III,** *Autorización, para:* **Inciso d)** *Recolectar del medio natural reproductores, larvas, postlarvas, crías, huevos, semillas, alevines o en cualquier otro estadio, y* **Inciso e)** *Acuacultura didáctica.*		

Artículos 22.- *la Secretaría podrá inscribir en el Registro Nacional de Pesca a los acuicultores que no requieran concesión, permiso o Autorización.*	Al **proyecto** le aplica el Artículo, incisos y, fracciones anteriores, porque se trata de una actividad acuícola con fines comerciales.	Por el hecho de presentar a la autoridad correspondiente (SEMARNAT) la Manifestación de Impacto Ambiental, el promovente está cumpliendo con este apartado. El proyecto se vincula por la obligatoriedad de obtener la autorización correspondiente para realizar las obras descritas en esta manifestación de impacto ambiental. Como ya se mencionó anteriormente, la promovente una vez autorizado el proyecto en materia ambiental procederá a tramitar el Registro Nacional de Pesca para la unidad de producción acuícola.
Art. 30°.- *Las actividades pesqueras se clasifican en:* **II.-** *Cultivo o acuacultura con fines*		
Artículo 31°.- *Para realizar las actividades de pesca se requiere lo siguiente:* **I,** *Concesión, para:* **Inciso b)** *Acuacultura comercial* **II,** Permiso, para: **Inciso g)** *Acuacultura de fomento* **III,** *Autorización, para:* **Inciso d)** *Recolectar del medio natural reproductores, larvas, postlarvas, crías, huevos, semillas, alevines o en cualquier otro estadio, y* **Inciso e)** *Acuacultura didáctica.*		

Artículos 22.- *la Secretaría podrá inscribir en el Registro Nacional de Pesca a los acuicultores que no requieran concesión, permiso o Autorización.*	Al **proyecto** le aplica el Artículo, incisos y, fracciones anteriores, porque se trata de una actividad acuícola con fines comerciales.	Por el hecho de presentar a la autoridad correspondiente (SEMARNAT) la Manifestación de Impacto Ambiental, el promovente está cumpliendo con este apartado. El proyecto se vincula por la obligatoriedad de obtener la autorización correspondiente para realizar las obras descritas en esta manifestación de impacto ambiental. Como ya se mencionó anteriormente, la promovente una vez autorizado el proyecto en materia ambiental procederá a tramitar el Registro Nacional de Pesca para la unidad de producción acuícola.
Art. 30°.- *Las actividades pesqueras se clasifican en:* **II.-** *Cultivo o acuacultura con fines*		
Artículo 31°.- *Para realizar las actividades de pesca se requiere lo siguiente:* **I,** *Concesión, para:* **Inciso b)** *Acuacultura comercial* **II,** Permiso, para: **Inciso g)** *Acuacultura de fomento* **III,** *Autorización, para:* **Inciso d)** *Recolectar del medio natural reproductores, larvas, postlarvas, crías, huevos, semillas, alevines o en cualquier otro estadio, y* **Inciso e)** *Acuacultura didáctica.*		

Artículos 22.- *la Secretaría podrá inscribir en el Registro Nacional de Pesca a los acuicultores que no requieran concesión, permiso o Autorización.*	Al **proyecto** le aplica el Artículo, incisos y, fracciones anteriores, porque se trata de una actividad acuícola con fines comerciales.	Por el hecho de presentar a la autoridad correspondiente (SEMARNAT) la Manifestación de Impacto Ambiental, el promovente está cumpliendo con este apartado. El proyecto se vincula por la obligatoriedad de obtener la autorización correspondiente para realizar las obras descritas en esta manifestación de impacto ambiental. Como ya se mencionó anteriormente, la promovente una vez autorizado el proyecto en materia ambiental procederá a tramitar el Registro Nacional de Pesca para la unidad de producción acuícola.
Art. 30°.- *Las actividades pesqueras se clasifican en:* **II.-** *Cultivo o acuacultura con fines*		
Artículo 31°.- *Para realizar las actividades de pesca se requiere lo siguiente:* **I,** *Concesión, para:* **Inciso b)** *Acuacultura comercial* **II,** Permiso, para: **Inciso g)** *Acuacultura de fomento* **III,** *Autorización, para:* **Inciso d)** *Recolectar del medio natural reproductores, larvas, postlarvas, crías, huevos, semillas, alevines o en cualquier otro estadio, y* **Inciso e)** *Acuacultura didáctica.*		

Artículos 22.- *la Secretaría podrá inscribir en el Registro Nacional de Pesca a los acuicultores que no requieran concesión, permiso o Autorización.*	Al **proyecto** le aplica el Artículo, incisos y, fracciones anteriores, porque se trata de una actividad acuícola con fines comerciales.	Por el hecho de presentar a la autoridad correspondiente (SEMARNAT) la Manifestación de Impacto Ambiental, el promovente está cumpliendo con este apartado. El proyecto se vincula por la obligatoriedad de obtener la autorización correspondiente para realizar las obras descritas en esta manifestación de impacto ambiental. Como ya se mencionó anteriormente, la promovente una vez autorizado el proyecto en materia ambiental procederá a tramitar el Registro Nacional de Pesca para la unidad de producción acuícola.
Art. 30°.- *Las actividades pesqueras se clasifican en:* **II.-** *Cultivo o acuacultura con fines*		
Artículo 31°.- *Para realizar las actividades de pesca se requiere lo siguiente:* **I,** *Concesión, para:* **Inciso b)** *Acuacultura comercial* **II,** Permiso, para: **Inciso g)** *Acuacultura de fomento* **III,** *Autorización, para:* **Inciso d)** *Recolectar del medio natural reproductores, larvas, postlarvas, crías, huevos, semillas, alevines o en cualquier otro estadio, y* **Inciso e)** *Acuacultura didáctica.*		

Artículos 22.- *la Secretaría podrá inscribir en el Registro Nacional de Pesca a los acuicultores que no requieran concesión, permiso o Autorización.*	Al **proyecto** le aplica el Artículo, incisos y, fracciones anteriores, porque se trata de una actividad acuícola con fines comerciales.	Por el hecho de presentar a la autoridad correspondiente (SEMARNAT) la Manifestación de Impacto Ambiental, el promovente está cumpliendo con este apartado. El proyecto se vincula por la obligatoriedad de obtener la autorización correspondiente para realizar las obras descritas en esta manifestación de impacto ambiental. Como ya se mencionó anteriormente, la promovente una vez autorizado el proyecto en materia ambiental procederá a tramitar el Registro Nacional de Pesca para la unidad de producción acuícola.
Art. 30°.- *Las actividades pesqueras se clasifican en:* **II.-** *Cultivo o acuacultura con fines*		
Artículo 31°.- *Para realizar las actividades de pesca se requiere lo siguiente:* **I,** *Concesión, para:* **Inciso b)** *Acuacultura comercial* **II,** Permiso, para: **Inciso g)** *Acuacultura de fomento* **III,** *Autorización, para:* **Inciso d)** *Recolectar del medio natural reproductores, larvas, postlarvas, crías, huevos, semillas, alevines o en cualquier otro estadio, y* **Inciso e)** *Acuacultura didáctica.*		

Artículos 22.- *la Secretaría podrá inscribir en el Registro Nacional de Pesca a los acuicultores que no requieran concesión, permiso o Autorización.*	Al **proyecto** le aplica el Artículo, incisos y, fracciones anteriores, porque se trata de una actividad acuícola con fines comerciales.	Por el hecho de presentar a la autoridad correspondiente (SEMARNAT) la Manifestación de Impacto Ambiental, el promovente está cumpliendo con este apartado. El proyecto se vincula por la obligatoriedad de obtener la autorización correspondiente para realizar las obras descritas en esta manifestación de impacto ambiental. Como ya se mencionó anteriormente, la promovente una vez autorizado el proyecto en materia ambiental procederá a tramitar el Registro Nacional de Pesca para la unidad de producción acuícola.
Art. 30°.- *Las actividades pesqueras se clasifican en:* **II.-** *Cultivo o acuacultura con fines*		
Artículo 31°.- *Para realizar las actividades de pesca se requiere lo siguiente:* **I,** *Concesión, para:* **Inciso b)** *Acuacultura comercial* **II,** Permiso, para: **Inciso g)** *Acuacultura de fomento* **III,** *Autorización, para:* **Inciso d)** *Recolectar del medio natural reproductores, larvas, postlarvas, crías, huevos, semillas, alevines o en cualquier otro estadio, y* **Inciso e)** *Acuacultura didáctica.*		

Artículos 22.- *la Secretaría podrá inscribir en el Registro Nacional de Pesca a los acuicultores que no requieran concesión, permiso o Autorización.*	Al **proyecto** le aplica el Artículo, incisos y, fracciones anteriores, porque se trata de una actividad acuícola con fines comerciales.	Por el hecho de presentar a la autoridad correspondiente (SEMARNAT) la Manifestación de Impacto Ambiental, el promovente está cumpliendo con este apartado. El proyecto se vincula por la obligatoriedad de obtener la autorización correspondiente para realizar las obras descritas en esta manifestación de impacto ambiental. Como ya se mencionó anteriormente, la promovente una vez autorizado el proyecto en materia ambiental procederá a tramitar el Registro Nacional de Pesca para la unidad de producción acuícola.
Art. 30°.- *Las actividades pesqueras se clasifican en:* **II.-** *Cultivo o acuacultura con fines*		
Artículo 31°.- *Para realizar las actividades de pesca se requiere lo siguiente:* **I,** *Concesión, para:* **Inciso b)** *Acuacultura comercial* **II,** Permiso, para: **Inciso g)** *Acuacultura de fomento* **III,** *Autorización, para:* **Inciso d)** *Recolectar del medio natural reproductores, larvas, postlarvas, crías, huevos, semillas, alevines o en cualquier otro estadio, y* **Inciso e)** *Acuacultura didáctica.*		

Artículos 22.- *la Secretaría podrá inscribir en el Registro Nacional de Pesca a los acuicultores que no requieran concesión, permiso o Autorización.*	Al **proyecto** le aplica el Artículo, incisos y, fracciones anteriores, porque se trata de una actividad acuícola con fines comerciales.	Por el hecho de presentar a la autoridad correspondiente (SEMARNAT) la Manifestación de Impacto Ambiental, el promovente está cumpliendo con este apartado. El proyecto se vincula por la obligatoriedad de obtener la autorización correspondiente para realizar las obras descritas en esta manifestación de impacto ambiental. Como ya se mencionó anteriormente, la promovente una vez autorizado el proyecto en materia ambiental procederá a tramitar el Registro Nacional de Pesca para la unidad de producción acuícola.
Art. 30°.- *Las actividades pesqueras se clasifican en:* **II.-** *Cultivo o acuacultura con fines*		
Artículo 31°.- *Para realizar las actividades de pesca se requiere lo siguiente:* **I,** *Concesión, para:* **Inciso b)** *Acuacultura comercial* **II,** Permiso, para: **Inciso g)** *Acuacultura de fomento* **III,** *Autorización, para:* **Inciso d)** *Recolectar del medio natural reproductores, larvas, postlarvas, crías, huevos, semillas, alevines o en cualquier otro estadio, y* **Inciso e)** *Acuacultura didáctica.*		

Artículos 22.- *la Secretaría podrá inscribir en el Registro Nacional de Pesca a los acuicultores que no requieran concesión, permiso o Autorización.*	Al **proyecto** le aplica el Artículo, incisos y, fracciones anteriores, porque se trata de una actividad acuícola con fines comerciales.	Por el hecho de presentar a la autoridad correspondiente (SEMARNAT) la Manifestación de Impacto Ambiental, el promovente está cumpliendo con este apartado. El proyecto se vincula por la obligatoriedad de obtener la autorización correspondiente para realizar las obras descritas en esta manifestación de impacto ambiental. Como ya se mencionó anteriormente, la promovente una vez autorizado el proyecto en materia ambiental procederá a tramitar el Registro Nacional de Pesca para la unidad de producción acuícola.
Art. 30°.- *Las actividades pesqueras se clasifican en:* **II.-** *Cultivo o acuacultura con fines*		
Artículo 31°.- *Para realizar las actividades de pesca se requiere lo siguiente:* **I,** *Concesión, para:* **Inciso b)** *Acuacultura comercial* **II,** Permiso, para: **Inciso g)** *Acuacultura de fomento* **III,** *Autorización, para:* **Inciso d)** *Recolectar del medio natural reproductores, larvas, postlarvas, crías, huevos, semillas, alevines o en cualquier otro estadio, y* **Inciso e)** *Acuacultura didáctica.*		

Artículos 22.- *la Secretaría podrá inscribir en el Registro Nacional de Pesca a los acuicultores que no requieran concesión, permiso o Autorización.*	Al **proyecto** le aplica el Artículo, incisos y, fracciones anteriores, porque se trata de una actividad acuícola con fines comerciales.	Por el hecho de presentar a la autoridad correspondiente (SEMARNAT) la Manifestación de Impacto Ambiental, el promovente está cumpliendo con este apartado. El proyecto se vincula por la obligatoriedad de obtener la autorización correspondiente para realizar las obras descritas en esta manifestación de impacto ambiental. Como ya se mencionó anteriormente, la promovente una vez autorizado el proyecto en materia ambiental procederá a tramitar el Registro Nacional de Pesca para la unidad de producción acuícola.
Art. 30°.- *Las actividades pesqueras se clasifican en:* **II.-** *Cultivo o acuacultura con fines*		
Artículo 31°.- *Para realizar las actividades de pesca se requiere lo siguiente:* **I,** *Concesión, para:* **Inciso b)** *Acuacultura comercial* **II,** Permiso, para: **Inciso g)** *Acuacultura de fomento* **III,** *Autorización, para:* **Inciso d)** *Recolectar del medio natural reproductores, larvas, postlarvas, crías, huevos, semillas, alevines o en cualquier otro estadio, y* **Inciso e)** *Acuacultura didáctica.*		

Artículos 22.- *la Secretaría podrá inscribir en el Registro Nacional de Pesca a los acuicultores que no requieran concesión, permiso o Autorización.*	Al **proyecto** le aplica el Artículo, incisos y, fracciones anteriores, porque se trata de una actividad acuícola con fines comerciales.	Por el hecho de presentar a la autoridad correspondiente (SEMARNAT) la Manifestación de Impacto Ambiental, el promovente está cumpliendo con este apartado. El proyecto se vincula por la obligatoriedad de obtener la autorización correspondiente para realizar las obras descritas en esta manifestación de impacto ambiental. Como ya se mencionó anteriormente, la promovente una vez autorizado el proyecto en materia ambiental procederá a tramitar el Registro Nacional de Pesca para la unidad de producción acuícola.
Art. 30°.- *Las actividades pesqueras se clasifican en:* **II.-** *Cultivo o acuacultura con fines*		
Artículo 31°.- *Para realizar las actividades de pesca se requiere lo siguiente:* **I,** *Concesión, para:* **Inciso b)** *Acuacultura comercial* **II,** Permiso, para: **Inciso g)** *Acuacultura de fomento* **III,** *Autorización, para:* **Inciso d)** *Recolectar del medio natural reproductores, larvas, postlarvas, crías, huevos, semillas, alevines o en cualquier otro estadio, y* **Inciso e)** *Acuacultura didáctica.*		

Artículos 22.- *la Secretaría podrá inscribir en el Registro Nacional de Pesca a los acuicultores que no requieran concesión, permiso o Autorización.*	Al **proyecto** le aplica el Artículo, incisos y, fracciones anteriores, porque se trata de una actividad acuícola con fines comerciales.	Por el hecho de presentar a la autoridad correspondiente (SEMARNAT) la Manifestación de Impacto Ambiental, el promovente está cumpliendo con este apartado. El proyecto se vincula por la obligatoriedad de obtener la autorización correspondiente para realizar las obras descritas en esta manifestación de impacto ambiental. Como ya se mencionó anteriormente, la promovente una vez autorizado el proyecto en materia ambiental procederá a tramitar el Registro Nacional de Pesca para la unidad de producción acuícola.
Art. 30°.- *Las actividades pesqueras se clasifican en:* **II.-** *Cultivo o acuacultura con fines*		
Artículo 31°.- *Para realizar las actividades de pesca se requiere lo siguiente:* **I,** *Concesión, para:* **Inciso b)** *Acuacultura comercial* **II,** Permiso, para: **Inciso g)** *Acuacultura de fomento* **III,** *Autorización, para:* **Inciso d)** *Recolectar del medio natural reproductores, larvas, postlarvas, crías, huevos, semillas, alevines o en cualquier otro estadio, y* **Inciso e)** *Acuacultura didáctica.*		

Artículos 22.- *la Secretaría podrá inscribir en el Registro Nacional de Pesca a los acuicultores que no requieran concesión, permiso o Autorización.*	Al **proyecto** le aplica el Artículo, incisos y, fracciones anteriores, porque se trata de una actividad acuícola con fines comerciales.	Por el hecho de presentar a la autoridad correspondiente (SEMARNAT) la Manifestación de Impacto Ambiental, el promovente está cumpliendo con este apartado. El proyecto se vincula por la obligatoriedad de obtener la autorización correspondiente para realizar las obras descritas en esta manifestación de impacto ambiental. Como ya se mencionó anteriormente, la promovente una vez autorizado el proyecto en materia ambiental procederá a tramitar el Registro Nacional de Pesca para la unidad de producción acuícola.
Art. 30°.- *Las actividades pesqueras se clasifican en:* **II.-** *Cultivo o acuacultura con fines*		
Artículo 31°.- *Para realizar las actividades de pesca se requiere lo siguiente:* **I,** *Concesión, para:* **Inciso b)** *Acuacultura comercial* **II,** Permiso, para: **Inciso g)** *Acuacultura de fomento* **III,** *Autorización, para:* **Inciso d)** *Recolectar del medio natural reproductores, larvas, postlarvas, crías, huevos, semillas, alevines o en cualquier otro estadio, y* **Inciso e)** *Acuacultura didáctica.*		

Artículos 22.- *la Secretaría podrá inscribir en el Registro Nacional de Pesca a los acuicultores que no requieran concesión, permiso o Autorización.*	Al **proyecto** le aplica el Artículo, incisos y, fracciones anteriores, porque se trata de una actividad acuícola con fines comerciales.	Por el hecho de presentar a la autoridad correspondiente (SEMARNAT) la Manifestación de Impacto Ambiental, el promovente está cumpliendo con este apartado. El proyecto se vincula por la obligatoriedad de obtener la autorización correspondiente para realizar las obras descritas en esta manifestación de impacto ambiental. Como ya se mencionó anteriormente, la promovente una vez autorizado el proyecto en materia ambiental procederá a tramitar el Registro Nacional de Pesca para la unidad de producción acuícola.
Art. 30°.- *Las actividades pesqueras se clasifican en:* **II.-** *Cultivo o acuacultura con fines*		
Artículo 31°.- *Para realizar las actividades de pesca se requiere lo siguiente:* **I,** *Concesión, para:* **Inciso b)** *Acuacultura comercial* **II,** Permiso, para: **Inciso g)** *Acuacultura de fomento* **III,** *Autorización, para:* **Inciso d)** *Recolectar del medio natural reproductores, larvas, postlarvas, crías, huevos, semillas, alevines o en cualquier otro estadio, y* **Inciso e)** *Acuacultura didáctica.*		

Artículos 22.- *la Secretaría podrá inscribir en el Registro Nacional de Pesca a los acuicultores que no requieran concesión, permiso o Autorización.*	Al **proyecto** le aplica el Artículo, incisos y, fracciones anteriores, porque se trata de una actividad acuícola con fines comerciales.	Por el hecho de presentar a la autoridad correspondiente (SEMARNAT) la Manifestación de Impacto Ambiental, el promovente está cumpliendo con este apartado. El proyecto se vincula por la obligatoriedad de obtener la autorización correspondiente para realizar las obras descritas en esta manifestación de impacto ambiental. Como ya se mencionó anteriormente, la promovente una vez autorizado el proyecto en materia ambiental procederá a tramitar el Registro Nacional de Pesca para la unidad de producción acuícola.
Art. 30°.- *Las actividades pesqueras se clasifican en:* **II.-** *Cultivo o acuacultura con fines*		
Artículo 31°.- *Para realizar las actividades de pesca se requiere lo siguiente:* **I,** *Concesión, para:* **Inciso b)** *Acuacultura comercial* **II,** Permiso, para: **Inciso g)** *Acuacultura de fomento* **III,** *Autorización, para:* **Inciso d)** *Recolectar del medio natural reproductores, larvas, postlarvas, crías, huevos, semillas, alevines o en cualquier otro estadio, y* **Inciso e)** *Acuacultura didáctica.*		

Artículos 22.- *la Secretaría podrá inscribir en el Registro Nacional de Pesca a los acuicultores que no requieran concesión, permiso o Autorización.*	Al **proyecto** le aplica el Artículo, incisos y, fracciones anteriores, porque se trata de una actividad acuícola con fines comerciales.	Por el hecho de presentar a la autoridad correspondiente (SEMARNAT) la Manifestación de Impacto Ambiental, el promovente está cumpliendo con este apartado. El proyecto se vincula por la obligatoriedad de obtener la autorización correspondiente para realizar las obras descritas en esta manifestación de impacto ambiental. Como ya se mencionó anteriormente, la promovente una vez autorizado el proyecto en materia ambiental procederá a tramitar el Registro Nacional de Pesca para la unidad de producción acuícola.
Art. 30°.- *Las actividades pesqueras se clasifican en:* **II.-** *Cultivo o acuacultura con fines*		
Artículo 31°.- *Para realizar las actividades de pesca se requiere lo siguiente:* **I,** *Concesión, para:* **Inciso b)** *Acuacultura comercial* **II,** Permiso, para: **Inciso g)** *Acuacultura de fomento* **III,** *Autorización, para:* **Inciso d)** *Recolectar del medio natural reproductores, larvas, postlarvas, crías, huevos, semillas, alevines o en cualquier otro estadio, y* **Inciso e)** *Acuacultura didáctica.*		

Artículos 22.- *la Secretaría podrá inscribir en el Registro Nacional de Pesca a los acuicultores que no requieran concesión, permiso o Autorización.*	Al **proyecto** le aplica el Artículo, incisos y, fracciones anteriores, porque se trata de una actividad acuícola con fines comerciales.	Por el hecho de presentar a la autoridad correspondiente (SEMARNAT) la Manifestación de Impacto Ambiental, el promovente está cumpliendo con este apartado. El proyecto se vincula por la obligatoriedad de obtener la autorización correspondiente para realizar las obras descritas en esta manifestación de impacto ambiental. Como ya se mencionó anteriormente, la promovente una vez autorizado el proyecto en materia ambiental procederá a tramitar el Registro Nacional de Pesca para la unidad de producción acuícola.
Art. 30°.- *Las actividades pesqueras se clasifican en:* **II.-** *Cultivo o acuacultura con fines*		
Artículo 31°.- *Para realizar las actividades de pesca se requiere lo siguiente:* **I,** *Concesión, para:* **Inciso b)** *Acuacultura comercial* **II,** Permiso, para: **Inciso g)** *Acuacultura de fomento* **III,** *Autorización, para:* **Inciso d)** *Recolectar del medio natural reproductores, larvas, postlarvas, crías, huevos, semillas, alevines o en cualquier otro estadio, y* **Inciso e)** *Acuacultura didáctica.*		

Artículos 22.- *la Secretaría podrá inscribir en el Registro Nacional de Pesca a los acuicultores que no requieran concesión, permiso o Autorización.*	Al **proyecto** le aplica el Artículo, incisos y, fracciones anteriores, porque se trata de una actividad acuícola con fines comerciales.	Por el hecho de presentar a la autoridad correspondiente (SEMARNAT) la Manifestación de Impacto Ambiental, el promovente está cumpliendo con este apartado. El proyecto se vincula por la obligatoriedad de obtener la autorización correspondiente para realizar las obras descritas en esta manifestación de impacto ambiental. Como ya se mencionó anteriormente, la promovente una vez autorizado el proyecto en materia ambiental procederá a tramitar el Registro Nacional de Pesca para la unidad de producción acuícola.
Art. 30°.- *Las actividades pesqueras se clasifican en:* **II.-** *Cultivo o acuacultura con fines*		
Artículo 31°.- *Para realizar las actividades de pesca se requiere lo siguiente:* **I,** *Concesión, para:* **Inciso b)** *Acuacultura comercial* **II,** Permiso, para: **Inciso g)** *Acuacultura de fomento* **III,** *Autorización, para:* **Inciso d)** *Recolectar del medio natural reproductores, larvas, postlarvas, crías, huevos, semillas, alevines o en cualquier otro estadio, y* **Inciso e)** *Acuacultura didáctica.*		

Artículos 22.- *la Secretaría podrá inscribir en el Registro Nacional de Pesca a los acuicultores que no requieran concesión, permiso o Autorización.*	Al **proyecto** le aplica el Artículo, incisos y, fracciones anteriores, porque se trata de una actividad acuícola con fines comerciales.	Por el hecho de presentar a la autoridad correspondiente (SEMARNAT) la Manifestación de Impacto Ambiental, el promovente está cumpliendo con este apartado. El proyecto se vincula por la obligatoriedad de obtener la autorización correspondiente para realizar las obras descritas en esta manifestación de impacto ambiental. Como ya se mencionó anteriormente, la promovente una vez autorizado el proyecto en materia ambiental procederá a tramitar el Registro Nacional de Pesca para la unidad de producción acuícola.
Art. 30°.- *Las actividades pesqueras se clasifican en:* **II.-** *Cultivo o acuacultura con fines*		
Artículo 31°.- *Para realizar las actividades de pesca se requiere lo siguiente:* **I,** *Concesión, para:* **Inciso b)** *Acuacultura comercial* **II,** Permiso, para: **Inciso g)** *Acuacultura de fomento* **III,** *Autorización, para:* **Inciso d)** *Recolectar del medio natural reproductores, larvas, postlarvas, crías, huevos, semillas, alevines o en cualquier otro estadio, y* **Inciso e)** *Acuacultura didáctica.*		

Artículos 22.- *la Secretaría podrá inscribir en el Registro Nacional de Pesca a los acuicultores que no requieran concesión, permiso o Autorización.*	Al **proyecto** le aplica el Artículo, incisos y, fracciones anteriores, porque se trata de una actividad acuícola con fines comerciales.	Por el hecho de presentar a la autoridad correspondiente (SEMARNAT) la Manifestación de Impacto Ambiental, el promovente está cumpliendo con este apartado. El proyecto se vincula por la obligatoriedad de obtener la autorización correspondiente para realizar las obras descritas en esta manifestación de impacto ambiental. Como ya se mencionó anteriormente, la promovente una vez autorizado el proyecto en materia ambiental procederá a tramitar el Registro Nacional de Pesca para la unidad de producción acuícola.
Art. 30°.- *Las actividades pesqueras se clasifican en:* **II.-** *Cultivo o acuacultura con fines*		
Artículo 31°.- *Para realizar las actividades de pesca se requiere lo siguiente:* **I,** *Concesión, para:* **Inciso b)** *Acuacultura comercial* **II,** Permiso, para: **Inciso g)** *Acuacultura de fomento* **III,** *Autorización, para:* **Inciso d)** *Recolectar del medio natural reproductores, larvas, postlarvas, crías, huevos, semillas, alevines o en cualquier otro estadio, y* **Inciso e)** *Acuacultura didáctica.*		

Artículos 22.- *la Secretaría podrá inscribir en el Registro Nacional de Pesca a los acuicultores que no requieran concesión, permiso o Autorización.*	Al **proyecto** le aplica el Artículo, incisos y, fracciones anteriores, porque se trata de una actividad acuícola con fines comerciales.	Por el hecho de presentar a la autoridad correspondiente (SEMARNAT) la Manifestación de Impacto Ambiental, el promovente está cumpliendo con este apartado. El proyecto se vincula por la obligatoriedad de obtener la autorización correspondiente para realizar las obras descritas en esta manifestación de impacto ambiental. Como ya se mencionó anteriormente, la promovente una vez autorizado el proyecto en materia ambiental procederá a tramitar el Registro Nacional de Pesca para la unidad de producción acuícola.
Art. 30°.- *Las actividades pesqueras se clasifican en:* **II.-** *Cultivo o acuacultura con fines*		
Artículo 31°.- *Para realizar las actividades de pesca se requiere lo siguiente:* **I,** *Concesión, para:* **Inciso b)** *Acuacultura comercial* **II,** Permiso, para: **Inciso g)** *Acuacultura de fomento* **III,** *Autorización, para:* **Inciso d)** *Recolectar del medio natural reproductores, larvas, postlarvas, crías, huevos, semillas, alevines o en cualquier otro estadio, y* **Inciso e)** *Acuacultura didáctica.*		

Artículos 22.- *la Secretaría podrá inscribir en el Registro Nacional de Pesca a los acuicultores que no requieran concesión, permiso o Autorización.*	Al **proyecto** le aplica el Artículo, incisos y, fracciones anteriores, porque se trata de una actividad acuícola con fines comerciales.	Por el hecho de presentar a la autoridad correspondiente (SEMARNAT) la Manifestación de Impacto Ambiental, el promovente está cumpliendo con este apartado. El proyecto se vincula por la obligatoriedad de obtener la autorización correspondiente para realizar las obras descritas en esta manifestación de impacto ambiental. Como ya se mencionó anteriormente, la promovente una vez autorizado el proyecto en materia ambiental procederá a tramitar el Registro Nacional de Pesca para la unidad de producción acuícola.
Art. 30°.- *Las actividades pesqueras se clasifican en:* **II.-** *Cultivo o acuacultura con fines*		
Artículo 31°.- *Para realizar las actividades de pesca se requiere lo siguiente:* **I,** *Concesión, para:* **Inciso b)** *Acuacultura comercial* **II,** Permiso, para: **Inciso g)** *Acuacultura de fomento* **III,** *Autorización, para:* **Inciso d)** *Recolectar del medio natural reproductores, larvas, postlarvas, crías, huevos, semillas, alevines o en cualquier otro estadio, y* **Inciso e)** *Acuacultura didáctica.*		

Artículos 22.- *la Secretaría podrá inscribir en el Registro Nacional de Pesca a los acuicultores que no requieran concesión, permiso o Autorización.*	Al **proyecto** le aplica el Artículo, incisos y, fracciones anteriores, porque se trata de una actividad acuícola con fines comerciales.	Por el hecho de presentar a la autoridad correspondiente (SEMARNAT) la Manifestación de Impacto Ambiental, el promovente está cumpliendo con este apartado. El proyecto se vincula por la obligatoriedad de obtener la autorización correspondiente para realizar las obras descritas en esta manifestación de impacto ambiental. Como ya se mencionó anteriormente, la promovente una vez autorizado el proyecto en materia ambiental procederá a tramitar el Registro Nacional de Pesca para la unidad de producción acuícola.
Art. 30°.- *Las actividades pesqueras se clasifican en:* **II.-** *Cultivo o acuacultura con fines*		
Artículo 31°.- *Para realizar las actividades de pesca se requiere lo siguiente:* **I,** *Concesión, para:* **Inciso b)** *Acuacultura comercial* **II,** Permiso, para: **Inciso g)** *Acuacultura de fomento* **III,** *Autorización, para:* **Inciso d)** *Recolectar del medio natural reproductores, larvas, postlarvas, crías, huevos, semillas, alevines o en cualquier otro estadio, y* **Inciso e)** *Acuacultura didáctica.*		

Artículos 22.- *la Secretaría podrá inscribir en el Registro Nacional de Pesca a los acuicultores que no requieran concesión, permiso o Autorización.*	Al **proyecto** le aplica el Artículo, incisos y, fracciones anteriores, porque se trata de una actividad acuícola con fines comerciales.	Por el hecho de presentar a la autoridad correspondiente (SEMARNAT) la Manifestación de Impacto Ambiental, el promovente está cumpliendo con este apartado. El proyecto se vincula por la obligatoriedad de obtener la autorización correspondiente para realizar las obras descritas en esta manifestación de impacto ambiental. Como ya se mencionó anteriormente, la promovente una vez autorizado el proyecto en materia ambiental procederá a tramitar el Registro Nacional de Pesca para la unidad de producción acuícola.
Art. 30°.- *Las actividades pesqueras se clasifican en:* **II.-** *Cultivo o acuacultura con fines*		
Artículo 31°.- *Para realizar las actividades de pesca se requiere lo siguiente:* **I,** *Concesión, para:* **Inciso b)** *Acuacultura comercial* **II,** Permiso, para: **Inciso g)** *Acuacultura de fomento* **III,** *Autorización, para:* **Inciso d)** *Recolectar del medio natural reproductores, larvas, postlarvas, crías, huevos, semillas, alevines o en cualquier otro estadio, y* **Inciso e)** *Acuacultura didáctica.*		

Artículos 22.- *la Secretaría podrá inscribir en el Registro Nacional de Pesca a los acuicultores que no requieran concesión, permiso o Autorización.*	Al **proyecto** le aplica el Artículo, incisos y, fracciones anteriores, porque se trata de una actividad acuícola con fines comerciales.	Por el hecho de presentar a la autoridad correspondiente (SEMARNAT) la Manifestación de Impacto Ambiental, el promovente está cumpliendo con este apartado. El proyecto se vincula por la obligatoriedad de obtener la autorización correspondiente para realizar las obras descritas en esta manifestación de impacto ambiental. Como ya se mencionó anteriormente, la promovente una vez autorizado el proyecto en materia ambiental procederá a tramitar el Registro Nacional de Pesca para la unidad de producción acuícola.
Art. 30°.- *Las actividades pesqueras se clasifican en:* **II.-** *Cultivo o acuacultura con fines*		
Artículo 31°.- *Para realizar las actividades de pesca se requiere lo siguiente:* **I,** *Concesión, para:* **Inciso b)** *Acuacultura comercial* **II,** Permiso, para: **Inciso g)** *Acuacultura de fomento* **III,** *Autorización, para:* **Inciso d)** *Recolectar del medio natural reproductores, larvas, postlarvas, crías, huevos, semillas, alevines o en cualquier otro estadio, y* **Inciso e)** *Acuacultura didáctica.*		

Artículos 22.- *la Secretaría podrá inscribir en el Registro Nacional de Pesca a los acuicultores que no requieran concesión, permiso o Autorización.*	Al **proyecto** le aplica el Artículo, incisos y, fracciones anteriores, porque se trata de una actividad acuícola con fines comerciales.	Por el hecho de presentar a la autoridad correspondiente (SEMARNAT) la Manifestación de Impacto Ambiental, el promovente está cumpliendo con este apartado. El proyecto se vincula por la obligatoriedad de obtener la autorización correspondiente para realizar las obras descritas en esta manifestación de impacto ambiental. Como ya se mencionó anteriormente, la promovente una vez autorizado el proyecto en materia ambiental procederá a tramitar el Registro Nacional de Pesca para la unidad de producción acuícola.
Art. 30°.- *Las actividades pesqueras se clasifican en:* **II.-** *Cultivo o acuacultura con fines*		
Artículo 31°.- *Para realizar las actividades de pesca se requiere lo siguiente:* **I,** *Concesión, para:* **Inciso b)** *Acuacultura comercial* **II,** Permiso, para: **Inciso g)** *Acuacultura de fomento* **III,** *Autorización, para:* **Inciso d)** *Recolectar del medio natural reproductores, larvas, postlarvas, crías, huevos, semillas, alevines o en cualquier otro estadio, y* **Inciso e)** *Acuacultura didáctica.*		

Artículos 22.- *la Secretaría podrá inscribir en el Registro Nacional de Pesca a los acuicultores que no requieran concesión, permiso o Autorización.*	Al **proyecto** le aplica el Artículo, incisos y, fracciones anteriores, porque se trata de una actividad acuícola con fines comerciales.	Por el hecho de presentar a la autoridad correspondiente (SEMARNAT) la Manifestación de Impacto Ambiental, el promovente está cumpliendo con este apartado. El proyecto se vincula por la obligatoriedad de obtener la autorización correspondiente para realizar las obras descritas en esta manifestación de impacto ambiental. Como ya se mencionó anteriormente, la promovente una vez autorizado el proyecto en materia ambiental procederá a tramitar el Registro Nacional de Pesca para la unidad de producción acuícola.
Art. 30°.- *Las actividades pesqueras se clasifican en:* **II.-** *Cultivo o acuacultura con fines*		
Artículo 31°.- *Para realizar las actividades de pesca se requiere lo siguiente:* **I,** *Concesión, para:* **Inciso b)** *Acuacultura comercial* **II,** Permiso, para: **Inciso g)** *Acuacultura de fomento* **III,** *Autorización, para:* **Inciso d)** *Recolectar del medio natural reproductores, larvas, postlarvas, crías, huevos, semillas, alevines o en cualquier otro estadio, y* **Inciso e)** *Acuacultura didáctica.*		

Artículos 22.- *la Secretaría podrá inscribir en el Registro Nacional de Pesca a los acuicultores que no requieran concesión, permiso o Autorización.*	Al **proyecto** le aplica el Artículo, incisos y, fracciones anteriores, porque se trata de una actividad acuícola con fines comerciales.	Por el hecho de presentar a la autoridad correspondiente (SEMARNAT) la Manifestación de Impacto Ambiental, el promovente está cumpliendo con este apartado. El proyecto se vincula por la obligatoriedad de obtener la autorización correspondiente para realizar las obras descritas en esta manifestación de impacto ambiental. Como ya se mencionó anteriormente, la promovente una vez autorizado el proyecto en materia ambiental procederá a tramitar el Registro Nacional de Pesca para la unidad de producción acuícola.
Art. 30°.- *Las actividades pesqueras se clasifican en:* **II.-** *Cultivo o acuacultura con fines*		
Artículo 31°.- *Para realizar las actividades de pesca se requiere lo siguiente:* **I,** *Concesión, para:* **Inciso b)** *Acuacultura comercial* **II,** Permiso, para: **Inciso g)** *Acuacultura de fomento* **III,** *Autorización, para:* **Inciso d)** *Recolectar del medio natural reproductores, larvas, postlarvas, crías, huevos, semillas, alevines o en cualquier otro estadio, y* **Inciso e)** *Acuacultura didáctica.*		

Artículos 22.- *la Secretaría podrá inscribir en el Registro Nacional de Pesca a los acuicultores que no requieran concesión, permiso o Autorización.*	Al **proyecto** le aplica el Artículo, incisos y, fracciones anteriores, porque se trata de una actividad acuícola con fines comerciales.	Por el hecho de presentar a la autoridad correspondiente (SEMARNAT) la Manifestación de Impacto Ambiental, el promovente está cumpliendo con este apartado. El proyecto se vincula por la obligatoriedad de obtener la autorización correspondiente para realizar las obras descritas en esta manifestación de impacto ambiental. Como ya se mencionó anteriormente, la promovente una vez autorizado el proyecto en materia ambiental procederá a tramitar el Registro Nacional de Pesca para la unidad de producción acuícola.
Art. 30°.- *Las actividades pesqueras se clasifican en:* **II.-** *Cultivo o acuacultura con fines*		
Artículo 31°.- *Para realizar las actividades de pesca se requiere lo siguiente:* **I,** *Concesión, para:* **Inciso b)** *Acuacultura comercial* **II,** Permiso, para: **Inciso g)** *Acuacultura de fomento* **III,** *Autorización, para:* **Inciso d)** *Recolectar del medio natural reproductores, larvas, postlarvas, crías, huevos, semillas, alevines o en cualquier otro estadio, y* **Inciso e)** *Acuacultura didáctica.*		

Artículos 22.- *la Secretaría podrá inscribir en el Registro Nacional de Pesca a los acuicultores que no requieran concesión, permiso o Autorización.*	Al **proyecto** le aplica el Artículo, incisos y, fracciones anteriores, porque se trata de una actividad acuícola con fines comerciales.	Por el hecho de presentar a la autoridad correspondiente (SEMARNAT) la Manifestación de Impacto Ambiental, el promovente está cumpliendo con este apartado. El proyecto se vincula por la obligatoriedad de obtener la autorización correspondiente para realizar las obras descritas en esta manifestación de impacto ambiental. Como ya se mencionó anteriormente, la promovente una vez autorizado el proyecto en materia ambiental procederá a tramitar el Registro Nacional de Pesca para la unidad de producción acuícola.
Art. 30°.- *Las actividades pesqueras se clasifican en:* **II.-** *Cultivo o acuacultura con fines*		
Artículo 31°.- *Para realizar las actividades de pesca se requiere lo siguiente:* **I,** *Concesión, para:* **Inciso b)** *Acuacultura comercial* **II,** Permiso, para: **Inciso g)** *Acuacultura de fomento* **III,** *Autorización, para:* **Inciso d)** *Recolectar del medio natural reproductores, larvas, postlarvas, crías, huevos, semillas, alevines o en cualquier otro estadio, y* **Inciso e)** *Acuacultura didáctica.*		

Artículos 22.- *la Secretaría podrá inscribir en el Registro Nacional de Pesca a los acuicultores que no requieran concesión, permiso o Autorización.*	Al **proyecto** le aplica el Artículo, incisos y, fracciones anteriores, porque se trata de una actividad acuícola con fines comerciales.	Por el hecho de presentar a la autoridad correspondiente (SEMARNAT) la Manifestación de Impacto Ambiental, el promovente está cumpliendo con este apartado. El proyecto se vincula por la obligatoriedad de obtener la autorización correspondiente para realizar las obras descritas en esta manifestación de impacto ambiental. Como ya se mencionó anteriormente, la promovente una vez autorizado el proyecto en materia ambiental procederá a tramitar el Registro Nacional de Pesca para la unidad de producción acuícola.
Art. 30°.- *Las actividades pesqueras se clasifican en:* **II.-** *Cultivo o acuacultura con fines*		
Artículo 31°.- *Para realizar las actividades de pesca se requiere lo siguiente:* **I,** *Concesión, para:* **Inciso b)** *Acuacultura comercial* **II,** Permiso, para: **Inciso g)** *Acuacultura de fomento* **III,** *Autorización, para:* **Inciso d)** *Recolectar del medio natural reproductores, larvas, postlarvas, crías, huevos, semillas, alevines o en cualquier otro estadio, y* **Inciso e)** *Acuacultura didáctica.*		

Artículos 22.- *la Secretaría podrá inscribir en el Registro Nacional de Pesca a los acuicultores que no requieran concesión, permiso o Autorización.*	Al **proyecto** le aplica el Artículo, incisos y, fracciones anteriores, porque se trata de una actividad acuícola con fines comerciales.	Por el hecho de presentar a la autoridad correspondiente (SEMARNAT) la Manifestación de Impacto Ambiental, el promovente está cumpliendo con este apartado. El proyecto se vincula por la obligatoriedad de obtener la autorización correspondiente para realizar las obras descritas en esta manifestación de impacto ambiental. Como ya se mencionó anteriormente, la promovente una vez autorizado el proyecto en materia ambiental procederá a tramitar el Registro Nacional de Pesca para la unidad de producción acuícola.
Art. 30°.- *Las actividades pesqueras se clasifican en:* **II.-** *Cultivo o acuacultura con fines*		
Artículo 31°.- *Para realizar las actividades de pesca se requiere lo siguiente:* **I,** *Concesión, para:* **Inciso b)** *Acuacultura comercial* **II,** Permiso, para: **Inciso g)** *Acuacultura de fomento* **III,** *Autorización, para:* **Inciso d)** *Recolectar del medio natural reproductores, larvas, postlarvas, crías, huevos, semillas, alevines o en cualquier otro estadio, y* **Inciso e)** *Acuacultura didáctica.*		

Artículos 22.- *la Secretaría podrá inscribir en el Registro Nacional de Pesca a los acuicultores que no requieran concesión, permiso o Autorización.*	Al **proyecto** le aplica el Artículo, incisos y, fracciones anteriores, porque se trata de una actividad acuícola con fines comerciales.	Por el hecho de presentar a la autoridad correspondiente (SEMARNAT) la Manifestación de Impacto Ambiental, el promovente está cumpliendo con este apartado. El proyecto se vincula por la obligatoriedad de obtener la autorización correspondiente para realizar las obras descritas en esta manifestación de impacto ambiental. Como ya se mencionó anteriormente, la promovente una vez autorizado el proyecto en materia ambiental procederá a tramitar el Registro Nacional de Pesca para la unidad de producción acuícola.
Art. 30°.- *Las actividades pesqueras se clasifican en:* **II.-** *Cultivo o acuacultura con fines*		
Artículo 31°.- *Para realizar las actividades de pesca se requiere lo siguiente:* **I,** *Concesión, para:* **Inciso b)** *Acuacultura comercial* **II,** Permiso, para: **Inciso g)** *Acuacultura de fomento* **III,** *Autorización, para:* **Inciso d)** *Recolectar del medio natural reproductores, larvas, postlarvas, crías, huevos, semillas, alevines o en cualquier otro estadio, y* **Inciso e)** *Acuacultura didáctica.*		

Artículos 22.- *la Secretaría podrá inscribir en el Registro Nacional de Pesca a los acuicultores que no requieran concesión, permiso o Autorización.*	Al **proyecto** le aplica el Artículo, incisos y, fracciones anteriores, porque se trata de una actividad acuícola con fines comerciales.	Por el hecho de presentar a la autoridad correspondiente (SEMARNAT) la Manifestación de Impacto Ambiental, el promovente está cumpliendo con este apartado. El proyecto se vincula por la obligatoriedad de obtener la autorización correspondiente para realizar las obras descritas en esta manifestación de impacto ambiental. Como ya se mencionó anteriormente, la promovente una vez autorizado el proyecto en materia ambiental procederá a tramitar el Registro Nacional de Pesca para la unidad de producción acuícola.
Art. 30°.- *Las actividades pesqueras se clasifican en:* **II.-** *Cultivo o acuacultura con fines*		
Artículo 31°.- *Para realizar las actividades de pesca se requiere lo siguiente:* **I,** *Concesión, para:* **Inciso b)** *Acuacultura comercial* **II,** Permiso, para: **Inciso g)** *Acuacultura de fomento* **III,** *Autorización, para:* **Inciso d)** *Recolectar del medio natural reproductores, larvas, postlarvas, crías, huevos, semillas, alevines o en cualquier otro estadio, y* **Inciso e)** *Acuacultura didáctica.*		

Artículos 22.- *la Secretaría podrá inscribir en el Registro Nacional de Pesca a los acuicultores que no requieran concesión, permiso o Autorización.*	Al **proyecto** le aplica el Artículo, incisos y, fracciones anteriores, porque se trata de una actividad acuícola con fines comerciales.	Por el hecho de presentar a la autoridad correspondiente (SEMARNAT) la Manifestación de Impacto Ambiental, el promovente está cumpliendo con este apartado. El proyecto se vincula por la obligatoriedad de obtener la autorización correspondiente para realizar las obras descritas en esta manifestación de impacto ambiental. Como ya se mencionó anteriormente, la promovente una vez autorizado el proyecto en materia ambiental procederá a tramitar el Registro Nacional de Pesca para la unidad de producción acuícola.
Art. 30°.- *Las actividades pesqueras se clasifican en:* **II.-** *Cultivo o acuacultura con fines*		
Artículo 31°.- *Para realizar las actividades de pesca se requiere lo siguiente:* **I,** *Concesión, para:* **Inciso b)** *Acuacultura comercial* **II,** Permiso, para: **Inciso g)** *Acuacultura de fomento* **III,** *Autorización, para:* **Inciso d)** *Recolectar del medio natural reproductores, larvas, postlarvas, crías, huevos, semillas, alevines o en cualquier otro estadio, y* **Inciso e)** *Acuacultura didáctica.*		

Artículos 22.- *la Secretaría podrá inscribir en el Registro Nacional de Pesca a los acuicultores que no requieran concesión, permiso o Autorización.*	Al **proyecto** le aplica el Artículo, incisos y, fracciones anteriores, porque se trata de una actividad acuícola con fines comerciales.	Por el hecho de presentar a la autoridad correspondiente (SEMARNAT) la Manifestación de Impacto Ambiental, el promovente está cumpliendo con este apartado. El proyecto se vincula por la obligatoriedad de obtener la autorización correspondiente para realizar las obras descritas en esta manifestación de impacto ambiental. Como ya se mencionó anteriormente, la promovente una vez autorizado el proyecto en materia ambiental procederá a tramitar el Registro Nacional de Pesca para la unidad de producción acuícola.
Art. 30°.- *Las actividades pesqueras se clasifican en:* **II.-** *Cultivo o acuacultura con fines*		
Artículo 31°.- *Para realizar las actividades de pesca se requiere lo siguiente:* **I,** *Concesión, para:* **Inciso b)** *Acuacultura comercial* **II,** Permiso, para: **Inciso g)** *Acuacultura de fomento* **III,** *Autorización, para:* **Inciso d)** *Recolectar del medio natural reproductores, larvas, postlarvas, crías, huevos, semillas, alevines o en cualquier otro estadio, y* **Inciso e)** *Acuacultura didáctica.*		

Artículos 22.- *la Secretaría podrá inscribir en el Registro Nacional de Pesca a los acuicultores que no requieran concesión, permiso o Autorización.*	Al **proyecto** le aplica el Artículo, incisos y, fracciones anteriores, porque se trata de una actividad acuícola con fines comerciales.	Por el hecho de presentar a la autoridad correspondiente (SEMARNAT) la Manifestación de Impacto Ambiental, el promovente está cumpliendo con este apartado. El proyecto se vincula por la obligatoriedad de obtener la autorización correspondiente para realizar las obras descritas en esta manifestación de impacto ambiental. Como ya se mencionó anteriormente, la promovente una vez autorizado el proyecto en materia ambiental procederá a tramitar el Registro Nacional de Pesca para la unidad de producción acuícola.
Art. 30°.- *Las actividades pesqueras se clasifican en:* **II.-** *Cultivo o acuacultura con fines*		
Artículo 31°.- *Para realizar las actividades de pesca se requiere lo siguiente:* **I,** *Concesión, para:* **Inciso b)** *Acuacultura comercial* **II,** Permiso, para: **Inciso g)** *Acuacultura de fomento* **III,** *Autorización, para:* **Inciso d)** *Recolectar del medio natural reproductores, larvas, postlarvas, crías, huevos, semillas, alevines o en cualquier otro estadio, y* **Inciso e)** *Acuacultura didáctica.*		

Artículos 22.- *la Secretaría podrá inscribir en el Registro Nacional de Pesca a los acuicultores que no requieran concesión, permiso o Autorización.*	Al **proyecto** le aplica el Artículo, incisos y, fracciones anteriores, porque se trata de una actividad acuícola con fines comerciales.	Por el hecho de presentar a la autoridad correspondiente (SEMARNAT) la Manifestación de Impacto Ambiental, el promovente está cumpliendo con este apartado. El proyecto se vincula por la obligatoriedad de obtener la autorización correspondiente para realizar las obras descritas en esta manifestación de impacto ambiental. Como ya se mencionó anteriormente, la promovente una vez autorizado el proyecto en materia ambiental procederá a tramitar el Registro Nacional de Pesca para la unidad de producción acuícola.
Art. 30°.- *Las actividades pesqueras se clasifican en:* **II.-** *Cultivo o acuacultura con fines*		
Artículo 31°.- *Para realizar las actividades de pesca se requiere lo siguiente:* **I,** *Concesión, para:* **Inciso b)** *Acuacultura comercial* **II,** Permiso, para: **Inciso g)** *Acuacultura de fomento* **III,** *Autorización, para:* **Inciso d)** *Recolectar del medio natural reproductores, larvas, postlarvas, crías, huevos, semillas, alevines o en cualquier otro estadio, y* **Inciso e)** *Acuacultura didáctica.*		

Artículos 22.- *la Secretaría podrá inscribir en el Registro Nacional de Pesca a los acuicultores que no requieran concesión, permiso o Autorización.*	Al **proyecto** le aplica el Artículo, incisos y, fracciones anteriores, porque se trata de una actividad acuícola con fines comerciales.	Por el hecho de presentar a la autoridad correspondiente (SEMARNAT) la Manifestación de Impacto Ambiental, el promovente está cumpliendo con este apartado. El proyecto se vincula por la obligatoriedad de obtener la autorización correspondiente para realizar las obras descritas en esta manifestación de impacto ambiental. Como ya se mencionó anteriormente, la promovente una vez autorizado el proyecto en materia ambiental procederá a tramitar el Registro Nacional de Pesca para la unidad de producción acuícola.
Art. 30°.- *Las actividades pesqueras se clasifican en:* **II.-** *Cultivo o acuacultura con fines*		
Artículo 31°.- *Para realizar las actividades de pesca se requiere lo siguiente:* **I,** *Concesión, para:* **Inciso b)** *Acuacultura comercial* **II,** Permiso, para: **Inciso g)** *Acuacultura de fomento* **III,** *Autorización, para:* **Inciso d)** *Recolectar del medio natural reproductores, larvas, postlarvas, crías, huevos, semillas, alevines o en cualquier otro estadio, y* **Inciso e)** *Acuacultura didáctica.*		

Artículos 22.- *la Secretaría podrá inscribir en el Registro Nacional de Pesca a los acuicultores que no requieran concesión, permiso o Autorización.*	Al **proyecto** le aplica el Artículo, incisos y, fracciones anteriores, porque se trata de una actividad acuícola con fines comerciales.	Por el hecho de presentar a la autoridad correspondiente (SEMARNAT) la Manifestación de Impacto Ambiental, el promovente está cumpliendo con este apartado. El proyecto se vincula por la obligatoriedad de obtener la autorización correspondiente para realizar las obras descritas en esta manifestación de impacto ambiental. Como ya se mencionó anteriormente, la promovente una vez autorizado el proyecto en materia ambiental procederá a tramitar el Registro Nacional de Pesca para la unidad de producción acuícola.
Art. 30°.- *Las actividades pesqueras se clasifican en:* **II.-** *Cultivo o acuacultura con fines*		
Artículo 31°.- *Para realizar las actividades de pesca se requiere lo siguiente:* **I,** *Concesión, para:* **Inciso b)** *Acuacultura comercial* **II,** Permiso, para: **Inciso g)** *Acuacultura de fomento* **III,** *Autorización, para:* **Inciso d)** *Recolectar del medio natural reproductores, larvas, postlarvas, crías, huevos, semillas, alevines o en cualquier otro estadio, y* **Inciso e)** *Acuacultura didáctica.*		

Artículos 22.- *la Secretaría podrá inscribir en el Registro Nacional de Pesca a los acuicultores que no requieran concesión, permiso o Autorización.*	Al **proyecto** le aplica el Artículo, incisos y, fracciones anteriores, porque se trata de una actividad acuícola con fines comerciales.	Por el hecho de presentar a la autoridad correspondiente (SEMARNAT) la Manifestación de Impacto Ambiental, el promovente está cumpliendo con este apartado. El proyecto se vincula por la obligatoriedad de obtener la autorización correspondiente para realizar las obras descritas en esta manifestación de impacto ambiental. Como ya se mencionó anteriormente, la promovente una vez autorizado el proyecto en materia ambiental procederá a tramitar el Registro Nacional de Pesca para la unidad de producción acuícola.
Art. 30°.- *Las actividades pesqueras se clasifican en:* **II.-** *Cultivo o acuacultura con fines*		
Artículo 31°.- *Para realizar las actividades de pesca se requiere lo siguiente:* **I,** *Concesión, para:* **Inciso b)** *Acuacultura comercial* **II,** Permiso, para: **Inciso g)** *Acuacultura de fomento* **III,** *Autorización, para:* **Inciso d)** *Recolectar del medio natural reproductores, larvas, postlarvas, crías, huevos, semillas, alevines o en cualquier otro estadio, y* **Inciso e)** *Acuacultura didáctica.*		

Artículos 22.- *la Secretaría podrá inscribir en el Registro Nacional de Pesca a los acuicultores que no requieran concesión, permiso o Autorización.*	Al **proyecto** le aplica el Artículo, incisos y, fracciones anteriores, porque se trata de una actividad acuícola con fines comerciales.	Por el hecho de presentar a la autoridad correspondiente (SEMARNAT) la Manifestación de Impacto Ambiental, el promovente está cumpliendo con este apartado. El proyecto se vincula por la obligatoriedad de obtener la autorización correspondiente para realizar las obras descritas en esta manifestación de impacto ambiental. Como ya se mencionó anteriormente, la promovente una vez autorizado el proyecto en materia ambiental procederá a tramitar el Registro Nacional de Pesca para la unidad de producción acuícola.
Art. 30°.- *Las actividades pesqueras se clasifican en:* **II.-** *Cultivo o acuacultura con fines*		
Artículo 31°.- *Para realizar las actividades de pesca se requiere lo siguiente:* **I,** *Concesión, para:* **Inciso b)** *Acuacultura comercial* **II,** Permiso, para: **Inciso g)** *Acuacultura de fomento* **III,** *Autorización, para:* **Inciso d)** *Recolectar del medio natural reproductores, larvas, postlarvas, crías, huevos, semillas, alevines o en cualquier otro estadio, y* **Inciso e)** *Acuacultura didáctica.*		

Artículos 22.- *la Secretaría podrá inscribir en el Registro Nacional de Pesca a los acuicultores que no requieran concesión, permiso o Autorización.*	Al **proyecto** le aplica el Artículo, incisos y, fracciones anteriores, porque se trata de una actividad acuícola con fines comerciales.	Por el hecho de presentar a la autoridad correspondiente (SEMARNAT) la Manifestación de Impacto Ambiental, el promovente está cumpliendo con este apartado. El proyecto se vincula por la obligatoriedad de obtener la autorización correspondiente para realizar las obras descritas en esta manifestación de impacto ambiental. Como ya se mencionó anteriormente, la promovente una vez autorizado el proyecto en materia ambiental procederá a tramitar el Registro Nacional de Pesca para la unidad de producción acuícola.
Art. 30°.- *Las actividades pesqueras se clasifican en:* **II.-** *Cultivo o acuacultura con fines*		
Artículo 31°.- *Para realizar las actividades de pesca se requiere lo siguiente:* **I,** *Concesión, para:* **Inciso b)** *Acuacultura comercial* **II,** Permiso, para: **Inciso g)** *Acuacultura de fomento* **III,** *Autorización, para:* **Inciso d)** *Recolectar del medio natural reproductores, larvas, postlarvas, crías, huevos, semillas, alevines o en cualquier otro estadio, y* **Inciso e)** *Acuacultura didáctica.*		

Artículos 22.- *la Secretaría podrá inscribir en el Registro Nacional de Pesca a los acuicultores que no requieran concesión, permiso o Autorización.*	Al **proyecto** le aplica el Artículo, incisos y, fracciones anteriores, porque se trata de una actividad acuícola con fines comerciales.	Por el hecho de presentar a la autoridad correspondiente (SEMARNAT) la Manifestación de Impacto Ambiental, el promovente está cumpliendo con este apartado. El proyecto se vincula por la obligatoriedad de obtener la autorización correspondiente para realizar las obras descritas en esta manifestación de impacto ambiental. Como ya se mencionó anteriormente, la promovente una vez autorizado el proyecto en materia ambiental procederá a tramitar el Registro Nacional de Pesca para la unidad de producción acuícola.
Art. 30°.- *Las actividades pesqueras se clasifican en:* **II.-** *Cultivo o acuacultura con fines*		
Artículo 31°.- *Para realizar las actividades de pesca se requiere lo siguiente:* **I,** *Concesión, para:* **Inciso b)** *Acuacultura comercial* **II,** Permiso, para: **Inciso g)** *Acuacultura de fomento* **III,** *Autorización, para:* **Inciso d)** *Recolectar del medio natural reproductores, larvas, postlarvas, crías, huevos, semillas, alevines o en cualquier otro estadio, y* **Inciso e)** *Acuacultura didáctica.*		

Artículos 22.- *la Secretaría podrá inscribir en el Registro Nacional de Pesca a los acuicultores que no requieran concesión, permiso o Autorización.*	Al **proyecto** le aplica el Artículo, incisos y, fracciones anteriores, porque se trata de una actividad acuícola con fines comerciales.	Por el hecho de presentar a la autoridad correspondiente (SEMARNAT) la Manifestación de Impacto Ambiental, el promovente está cumpliendo con este apartado. El proyecto se vincula por la obligatoriedad de obtener la autorización correspondiente para realizar las obras descritas en esta manifestación de impacto ambiental. Como ya se mencionó anteriormente, la promovente una vez autorizado el proyecto en materia ambiental procederá a tramitar el Registro Nacional de Pesca para la unidad de producción acuícola.
Art. 30°.- *Las actividades pesqueras se clasifican en:* **II.-** *Cultivo o acuacultura con fines*		
Artículo 31°.- *Para realizar las actividades de pesca se requiere lo siguiente:* **I,** *Concesión, para:* **Inciso b)** *Acuacultura comercial* **II,** Permiso, para: **Inciso g)** *Acuacultura de fomento* **III,** *Autorización, para:* **Inciso d)** *Recolectar del medio natural reproductores, larvas, postlarvas, crías, huevos, semillas, alevines o en cualquier otro estadio, y* **Inciso e)** *Acuacultura didáctica.*		

Artículos 22.- *la Secretaría podrá inscribir en el Registro Nacional de Pesca a los acuicultores que no requieran concesión, permiso o Autorización.*	Al **proyecto** le aplica el Artículo, incisos y, fracciones anteriores, porque se trata de una actividad acuícola con fines comerciales.	Por el hecho de presentar a la autoridad correspondiente (SEMARNAT) la Manifestación de Impacto Ambiental, el promovente está cumpliendo con este apartado. El proyecto se vincula por la obligatoriedad de obtener la autorización correspondiente para realizar las obras descritas en esta manifestación de impacto ambiental. Como ya se mencionó anteriormente, la promovente una vez autorizado el proyecto en materia ambiental procederá a tramitar el Registro Nacional de Pesca para la unidad de producción acuícola.
Art. 30°.- *Las actividades pesqueras se clasifican en:* **II.-** *Cultivo o acuacultura con fines*		
Artículo 31°.- *Para realizar las actividades de pesca se requiere lo siguiente:* **I,** *Concesión, para:* **Inciso b)** *Acuacultura comercial* **II,** Permiso, para: **Inciso g)** *Acuacultura de fomento* **III,** *Autorización, para:* **Inciso d)** *Recolectar del medio natural reproductores, larvas, postlarvas, crías, huevos, semillas, alevines o en cualquier otro estadio, y* **Inciso e)** *Acuacultura didáctica.*		

Artículos 22.- *la Secretaría podrá inscribir en el Registro Nacional de Pesca a los acuicultores que no requieran concesión, permiso o Autorización.*	Al **proyecto** le aplica el Artículo, incisos y, fracciones anteriores, porque se trata de una actividad acuícola con fines comerciales.	Por el hecho de presentar a la autoridad correspondiente (SEMARNAT) la Manifestación de Impacto Ambiental, el promovente está cumpliendo con este apartado. El proyecto se vincula por la obligatoriedad de obtener la autorización correspondiente para realizar las obras descritas en esta manifestación de impacto ambiental. Como ya se mencionó anteriormente, la promovente una vez autorizado el proyecto en materia ambiental procederá a tramitar el Registro Nacional de Pesca para la unidad de producción acuícola.
Art. 30°.- *Las actividades pesqueras se clasifican en:* **II.-** *Cultivo o acuacultura con fines*		
Artículo 31°.- *Para realizar las actividades de pesca se requiere lo siguiente:* **I,** *Concesión, para:* **Inciso b)** *Acuacultura comercial* **II,** Permiso, para: **Inciso g)** *Acuacultura de fomento* **III,** *Autorización, para:* **Inciso d)** *Recolectar del medio natural reproductores, larvas, postlarvas, crías, huevos, semillas, alevines o en cualquier otro estadio, y* **Inciso e)** *Acuacultura didáctica.*		

Artículos 22.- *la Secretaría podrá inscribir en el Registro Nacional de Pesca a los acuicultores que no requieran concesión, permiso o Autorización.*	Al **proyecto** le aplica el Artículo, incisos y, fracciones anteriores, porque se trata de una actividad acuícola con fines comerciales.	Por el hecho de presentar a la autoridad correspondiente (SEMARNAT) la Manifestación de Impacto Ambiental, el promovente está cumpliendo con este apartado. El proyecto se vincula por la obligatoriedad de obtener la autorización correspondiente para realizar las obras descritas en esta manifestación de impacto ambiental. Como ya se mencionó anteriormente, la promovente una vez autorizado el proyecto en materia ambiental procederá a tramitar el Registro Nacional de Pesca para la unidad de producción acuícola.
Art. 30°.- *Las actividades pesqueras se clasifican en:* **II.-** *Cultivo o acuacultura con fines*		
Artículo 31°.- *Para realizar las actividades de pesca se requiere lo siguiente:* **I,** *Concesión, para:* **Inciso b)** *Acuacultura comercial* **II,** Permiso, para: **Inciso g)** *Acuacultura de fomento* **III,** *Autorización, para:* **Inciso d)** *Recolectar del medio natural reproductores, larvas, postlarvas, crías, huevos, semillas, alevines o en cualquier otro estadio, y* **Inciso e)** *Acuacultura didáctica.*		

Artículos 22.- *la Secretaría podrá inscribir en el Registro Nacional de Pesca a los acuicultores que no requieran concesión, permiso o Autorización.*	Al **proyecto** le aplica el Artículo, incisos y, fracciones anteriores, porque se trata de una actividad acuícola con fines comerciales.	Por el hecho de presentar a la autoridad correspondiente (SEMARNAT) la Manifestación de Impacto Ambiental, el promovente está cumpliendo con este apartado. El proyecto se vincula por la obligatoriedad de obtener la autorización correspondiente para realizar las obras descritas en esta manifestación de impacto ambiental. Como ya se mencionó anteriormente, la promovente una vez autorizado el proyecto en materia ambiental procederá a tramitar el Registro Nacional de Pesca para la unidad de producción acuícola.
Art. 30°.- *Las actividades pesqueras se clasifican en:* **II.-** *Cultivo o acuacultura con fines*		
Artículo 31°.- *Para realizar las actividades de pesca se requiere lo siguiente:* **I,** *Concesión, para:* **Inciso b)** *Acuacultura comercial* **II,** Permiso, para: **Inciso g)** *Acuacultura de fomento* **III,** *Autorización, para:* **Inciso d)** *Recolectar del medio natural reproductores, larvas, postlarvas, crías, huevos, semillas, alevines o en cualquier otro estadio, y* **Inciso e)** *Acuacultura didáctica.*		

Artículos 22.- *la Secretaría podrá inscribir en el Registro Nacional de Pesca a los acuicultores que no requieran concesión, permiso o Autorización.*	Al **proyecto** le aplica el Artículo, incisos y, fracciones anteriores, porque se trata de una actividad acuícola con fines comerciales.	Por el hecho de presentar a la autoridad correspondiente (SEMARNAT) la Manifestación de Impacto Ambiental, el promovente está cumpliendo con este apartado. El proyecto se vincula por la obligatoriedad de obtener la autorización correspondiente para realizar las obras descritas en esta manifestación de impacto ambiental. Como ya se mencionó anteriormente, la promovente una vez autorizado el proyecto en materia ambiental procederá a tramitar el Registro Nacional de Pesca para la unidad de producción acuícola.
Art. 30°.- *Las actividades pesqueras se clasifican en:* **II.-** *Cultivo o acuacultura con fines*		
Artículo 31°.- *Para realizar las actividades de pesca se requiere lo siguiente:* **I,** *Concesión, para:* **Inciso b)** *Acuacultura comercial* **II,** Permiso, para: **Inciso g)** *Acuacultura de fomento* **III,** *Autorización, para:* **Inciso d)** *Recolectar del medio natural reproductores, larvas, postlarvas, crías, huevos, semillas, alevines o en cualquier otro estadio, y* **Inciso e)** *Acuacultura didáctica.*		

Artículos 22.- *la Secretaría podrá inscribir en el Registro Nacional de Pesca a los acuicultores que no requieran concesión, permiso o Autorización.*	Al **proyecto** le aplica el Artículo, incisos y, fracciones anteriores, porque se trata de una actividad acuícola con fines comerciales.	Por el hecho de presentar a la autoridad correspondiente (SEMARNAT) la Manifestación de Impacto Ambiental, el promovente está cumpliendo con este apartado. El proyecto se vincula por la obligatoriedad de obtener la autorización correspondiente para realizar las obras descritas en esta manifestación de impacto ambiental. Como ya se mencionó anteriormente, la promovente una vez autorizado el proyecto en materia ambiental procederá a tramitar el Registro Nacional de Pesca para la unidad de producción acuícola.
Art. 30°.- *Las actividades pesqueras se clasifican en:* **II.-** *Cultivo o acuacultura con fines*		
Artículo 31°.- *Para realizar las actividades de pesca se requiere lo siguiente:* **I,** *Concesión, para:* **Inciso b)** *Acuacultura comercial* **II,** Permiso, para: **Inciso g)** *Acuacultura de fomento* **III,** *Autorización, para:* **Inciso d)** *Recolectar del medio natural reproductores, larvas, postlarvas, crías, huevos, semillas, alevines o en cualquier otro estadio, y* **Inciso e)** *Acuacultura didáctica.*		

Artículos 22.- *la Secretaría podrá inscribir en el Registro Nacional de Pesca a los acuicultores que no requieran concesión, permiso o Autorización.*	Al **proyecto** le aplica el Artículo, incisos y, fracciones anteriores, porque se trata de una actividad acuícola con fines comerciales.	Por el hecho de presentar a la autoridad correspondiente (SEMARNAT) la Manifestación de Impacto Ambiental, el promovente está cumpliendo con este apartado. El proyecto se vincula por la obligatoriedad de obtener la autorización correspondiente para realizar las obras descritas en esta manifestación de impacto ambiental. Como ya se mencionó anteriormente, la promovente una vez autorizado el proyecto en materia ambiental procederá a tramitar el Registro Nacional de Pesca para la unidad de producción acuícola.
Art. 30°.- *Las actividades pesqueras se clasifican en:* **II.-** *Cultivo o acuacultura con fines*		
Artículo 31°.- *Para realizar las actividades de pesca se requiere lo siguiente:* **I,** *Concesión, para:* **Inciso b)** *Acuacultura comercial* **II,** Permiso, para: **Inciso g)** *Acuacultura de fomento* **III,** *Autorización, para:* **Inciso d)** *Recolectar del medio natural reproductores, larvas, postlarvas, crías, huevos, semillas, alevines o en cualquier otro estadio, y* **Inciso e)** *Acuacultura didáctica.*		

Artículos 22.- *la Secretaría podrá inscribir en el Registro Nacional de Pesca a los acuicultores que no requieran concesión, permiso o Autorización.*	Al **proyecto** le aplica el Artículo, incisos y, fracciones anteriores, porque se trata de una actividad acuícola con fines comerciales.	Por el hecho de presentar a la autoridad correspondiente (SEMARNAT) la Manifestación de Impacto Ambiental, el promovente está cumpliendo con este apartado. El proyecto se vincula por la obligatoriedad de obtener la autorización correspondiente para realizar las obras descritas en esta manifestación de impacto ambiental. Como ya se mencionó anteriormente, la promovente una vez autorizado el proyecto en materia ambiental procederá a tramitar el Registro Nacional de Pesca para la unidad de producción acuícola.
Art. 30°.- *Las actividades pesqueras se clasifican en:* **II.-** *Cultivo o acuacultura con fines*		
Artículo 31°.- *Para realizar las actividades de pesca se requiere lo siguiente:* **I,** *Concesión, para:* **Inciso b)** *Acuacultura comercial* **II,** Permiso, para: **Inciso g)** *Acuacultura de fomento* **III,** *Autorización, para:* **Inciso d)** *Recolectar del medio natural reproductores, larvas, postlarvas, crías, huevos, semillas, alevines o en cualquier otro estadio, y* **Inciso e)** *Acuacultura didáctica.*		

Artículos 22.- *la Secretaría podrá inscribir en el Registro Nacional de Pesca a los acuicultores que no requieran concesión, permiso o Autorización.*	Al **proyecto** le aplica el Artículo, incisos y, fracciones anteriores, porque se trata de una actividad acuícola con fines comerciales.	Por el hecho de presentar a la autoridad correspondiente (SEMARNAT) la Manifestación de Impacto Ambiental, el promovente está cumpliendo con este apartado. El proyecto se vincula por la obligatoriedad de obtener la autorización correspondiente para realizar las obras descritas en esta manifestación de impacto ambiental. Como ya se mencionó anteriormente, la promovente una vez autorizado el proyecto en materia ambiental procederá a tramitar el Registro Nacional de Pesca para la unidad de producción acuícola.
Art. 30°.- *Las actividades pesqueras se clasifican en:* **II.-** *Cultivo o acuacultura con fines*		
Artículo 31°.- *Para realizar las actividades de pesca se requiere lo siguiente:* **I,** *Concesión, para:* **Inciso b)** *Acuacultura comercial* **II,** Permiso, para: **Inciso g)** *Acuacultura de fomento* **III,** *Autorización, para:* **Inciso d)** *Recolectar del medio natural reproductores, larvas, postlarvas, crías, huevos, semillas, alevines o en cualquier otro estadio, y* **Inciso e)** *Acuacultura didáctica.*		

Artículos 22.- *la Secretaría podrá inscribir en el Registro Nacional de Pesca a los acuicultores que no requieran concesión, permiso o Autorización.*	Al **proyecto** le aplica el Artículo, incisos y, fracciones anteriores, porque se trata de una actividad acuícola con fines comerciales.	Por el hecho de presentar a la autoridad correspondiente (SEMARNAT) la Manifestación de Impacto Ambiental, el promovente está cumpliendo con este apartado. El proyecto se vincula por la obligatoriedad de obtener la autorización correspondiente para realizar las obras descritas en esta manifestación de impacto ambiental. Como ya se mencionó anteriormente, la promovente una vez autorizado el proyecto en materia ambiental procederá a tramitar el Registro Nacional de Pesca para la unidad de producción acuícola.
Art. 30°.- *Las actividades pesqueras se clasifican en:* **II.-** *Cultivo o acuacultura con fines*		
Artículo 31°.- *Para realizar las actividades de pesca se requiere lo siguiente:* **I,** *Concesión, para:* **Inciso b)** *Acuacultura comercial* **II,** Permiso, para: **Inciso g)** *Acuacultura de fomento* **III,** *Autorización, para:* **Inciso d)** *Recolectar del medio natural reproductores, larvas, postlarvas, crías, huevos, semillas, alevines o en cualquier otro estadio, y* **Inciso e)** *Acuacultura didáctica.*		

Artículos 22.- *la Secretaría podrá inscribir en el Registro Nacional de Pesca a los acuicultores que no requieran concesión, permiso o Autorización.*	Al **proyecto** le aplica el Artículo, incisos y, fracciones anteriores, porque se trata de una actividad acuícola con fines comerciales.	Por el hecho de presentar a la autoridad correspondiente (SEMARNAT) la Manifestación de Impacto Ambiental, el promovente está cumpliendo con este apartado. El proyecto se vincula por la obligatoriedad de obtener la autorización correspondiente para realizar las obras descritas en esta manifestación de impacto ambiental. Como ya se mencionó anteriormente, la promovente una vez autorizado el proyecto en materia ambiental procederá a tramitar el Registro Nacional de Pesca para la unidad de producción acuícola.
Art. 30°.- *Las actividades pesqueras se clasifican en:* **II.-** *Cultivo o acuacultura con fines*		
Artículo 31°.- *Para realizar las actividades de pesca se requiere lo siguiente:* **I,** *Concesión, para:* **Inciso b)** *Acuacultura comercial* **II,** Permiso, para: **Inciso g)** *Acuacultura de fomento* **III,** *Autorización, para:* **Inciso d)** *Recolectar del medio natural reproductores, larvas, postlarvas, crías, huevos, semillas, alevines o en cualquier otro estadio, y* **Inciso e)** *Acuacultura didáctica.*		

Artículos 22.- *la Secretaría podrá inscribir en el Registro Nacional de Pesca a los acuicultores que no requieran concesión, permiso o Autorización.*	Al **proyecto** le aplica el Artículo, incisos y, fracciones anteriores, porque se trata de una actividad acuícola con fines comerciales.	Por el hecho de presentar a la autoridad correspondiente (SEMARNAT) la Manifestación de Impacto Ambiental, el promovente está cumpliendo con este apartado. El proyecto se vincula por la obligatoriedad de obtener la autorización correspondiente para realizar las obras descritas en esta manifestación de impacto ambiental. Como ya se mencionó anteriormente, la promovente una vez autorizado el proyecto en materia ambiental procederá a tramitar el Registro Nacional de Pesca para la unidad de producción acuícola.
Art. 30°.- *Las actividades pesqueras se clasifican en:* **II.-** *Cultivo o acuacultura con fines*		
Artículo 31°.- *Para realizar las actividades de pesca se requiere lo siguiente:* **I,** *Concesión, para:* **Inciso b)** *Acuacultura comercial* **II,** Permiso, para: **Inciso g)** *Acuacultura de fomento* **III,** *Autorización, para:* **Inciso d)** *Recolectar del medio natural reproductores, larvas, postlarvas, crías, huevos, semillas, alevines o en cualquier otro estadio, y* **Inciso e)** *Acuacultura didáctica.*		

Artículos 22.- *la Secretaría podrá inscribir en el Registro Nacional de Pesca a los acuicultores que no requieran concesión, permiso o Autorización.*	Al **proyecto** le aplica el Artículo, incisos y, fracciones anteriores, porque se trata de una actividad acuícola con fines comerciales.	Por el hecho de presentar a la autoridad correspondiente (SEMARNAT) la Manifestación de Impacto Ambiental, el promovente está cumpliendo con este apartado. El proyecto se vincula por la obligatoriedad de obtener la autorización correspondiente para realizar las obras descritas en esta manifestación de impacto ambiental. Como ya se mencionó anteriormente, la promovente una vez autorizado el proyecto en materia ambiental procederá a tramitar el Registro Nacional de Pesca para la unidad de producción acuícola.
Art. 30°.- *Las actividades pesqueras se clasifican en:* **II.-** *Cultivo o acuacultura con fines*		
Artículo 31°.- *Para realizar las actividades de pesca se requiere lo siguiente:* **I,** *Concesión, para:* **Inciso b)** *Acuacultura comercial* **II,** Permiso, para: **Inciso g)** *Acuacultura de fomento* **III,** *Autorización, para:* **Inciso d)** *Recolectar del medio natural reproductores, larvas, postlarvas, crías, huevos, semillas, alevines o en cualquier otro estadio, y* **Inciso e)** *Acuacultura didáctica.*		

Artículos 22.- *la Secretaría podrá inscribir en el Registro Nacional de Pesca a los acuicultores que no requieran concesión, permiso o Autorización.*	Al **proyecto** le aplica el Artículo, incisos y, fracciones anteriores, porque se trata de una actividad acuícola con fines comerciales.	Por el hecho de presentar a la autoridad correspondiente (SEMARNAT) la Manifestación de Impacto Ambiental, el promovente está cumpliendo con este apartado. El proyecto se vincula por la obligatoriedad de obtener la autorización correspondiente para realizar las obras descritas en esta manifestación de impacto ambiental. Como ya se mencionó anteriormente, la promovente una vez autorizado el proyecto en materia ambiental procederá a tramitar el Registro Nacional de Pesca para la unidad de producción acuícola.
Art. 30°.- *Las actividades pesqueras se clasifican en:* **II.-** *Cultivo o acuacultura con fines*		
Artículo 31°.- *Para realizar las actividades de pesca se requiere lo siguiente:* **I,** *Concesión, para:* **Inciso b)** *Acuacultura comercial* **II,** Permiso, para: **Inciso g)** *Acuacultura de fomento* **III,** *Autorización, para:* **Inciso d)** *Recolectar del medio natural reproductores, larvas, postlarvas, crías, huevos, semillas, alevines o en cualquier otro estadio, y* **Inciso e)** *Acuacultura didáctica.*		

Artículos 22.- *la Secretaría podrá inscribir en el Registro Nacional de Pesca a los acuicultores que no requieran concesión, permiso o Autorización.*	Al **proyecto** le aplica el Artículo, incisos y, fracciones anteriores, porque se trata de una actividad acuícola con fines comerciales.	Por el hecho de presentar a la autoridad correspondiente (SEMARNAT) la Manifestación de Impacto Ambiental, el promovente está cumpliendo con este apartado. El proyecto se vincula por la obligatoriedad de obtener la autorización correspondiente para realizar las obras descritas en esta manifestación de impacto ambiental. Como ya se mencionó anteriormente, la promovente una vez autorizado el proyecto en materia ambiental procederá a tramitar el Registro Nacional de Pesca para la unidad de producción acuícola.
Art. 30°.- *Las actividades pesqueras se clasifican en:* **II.-** *Cultivo o acuacultura con fines*		
Artículo 31°.- *Para realizar las actividades de pesca se requiere lo siguiente:* **I,** *Concesión, para:* **Inciso b)** *Acuacultura comercial* **II,** Permiso, para: **Inciso g)** *Acuacultura de fomento* **III,** *Autorización, para:* **Inciso d)** *Recolectar del medio natural reproductores, larvas, postlarvas, crías, huevos, semillas, alevines o en cualquier otro estadio, y* **Inciso e)** *Acuacultura didáctica.*		

Artículos 22.- *la Secretaría podrá inscribir en el Registro Nacional de Pesca a los acuicultores que no requieran concesión, permiso o Autorización.*	Al **proyecto** le aplica el Artículo, incisos y, fracciones anteriores, porque se trata de una actividad acuícola con fines comerciales.	Por el hecho de presentar a la autoridad correspondiente (SEMARNAT) la Manifestación de Impacto Ambiental, el promovente está cumpliendo con este apartado. El proyecto se vincula por la obligatoriedad de obtener la autorización correspondiente para realizar las obras descritas en esta manifestación de impacto ambiental. Como ya se mencionó anteriormente, la promovente una vez autorizado el proyecto en materia ambiental procederá a tramitar el Registro Nacional de Pesca para la unidad de producción acuícola.
Art. 30°.- *Las actividades pesqueras se clasifican en:* **II.-** *Cultivo o acuacultura con fines*		
Artículo 31°.- *Para realizar las actividades de pesca se requiere lo siguiente:* **I,** *Concesión, para:* **Inciso b)** *Acuacultura comercial* **II,** Permiso, para: **Inciso g)** *Acuacultura de fomento* **III,** *Autorización, para:* **Inciso d)** *Recolectar del medio natural reproductores, larvas, postlarvas, crías, huevos, semillas, alevines o en cualquier otro estadio, y* **Inciso e)** *Acuacultura didáctica.*		

Artículos 22.- *la Secretaría podrá inscribir en el Registro Nacional de Pesca a los acuicultores que no requieran concesión, permiso o Autorización.*	Al **proyecto** le aplica el Artículo, incisos y, fracciones anteriores, porque se trata de una actividad acuícola con fines comerciales.	Por el hecho de presentar a la autoridad correspondiente (SEMARNAT) la Manifestación de Impacto Ambiental, el promovente está cumpliendo con este apartado. El proyecto se vincula por la obligatoriedad de obtener la autorización correspondiente para realizar las obras descritas en esta manifestación de impacto ambiental. Como ya se mencionó anteriormente, la promovente una vez autorizado el proyecto en materia ambiental procederá a tramitar el Registro Nacional de Pesca para la unidad de producción acuícola.
Art. 30°.- *Las actividades pesqueras se clasifican en:* **II.-** *Cultivo o acuacultura con fines*		
Artículo 31°.- *Para realizar las actividades de pesca se requiere lo siguiente:* **I,** *Concesión, para:* **Inciso b)** *Acuacultura comercial* **II,** Permiso, para: **Inciso g)** *Acuacultura de fomento* **III,** *Autorización, para:* **Inciso d)** *Recolectar del medio natural reproductores, larvas, postlarvas, crías, huevos, semillas, alevines o en cualquier otro estadio, y* **Inciso e)** *Acuacultura didáctica.*		

Artículos 22.- *la Secretaría podrá inscribir en el Registro Nacional de Pesca a los acuicultores que no requieran concesión, permiso o Autorización.*	Al **proyecto** le aplica el Artículo, incisos y, fracciones anteriores, porque se trata de una actividad acuícola con fines comerciales.	Por el hecho de presentar a la autoridad correspondiente (SEMARNAT) la Manifestación de Impacto Ambiental, el promovente está cumpliendo con este apartado. El proyecto se vincula por la obligatoriedad de obtener la autorización correspondiente para realizar las obras descritas en esta manifestación de impacto ambiental. Como ya se mencionó anteriormente, la promovente una vez autorizado el proyecto en materia ambiental procederá a tramitar el Registro Nacional de Pesca para la unidad de producción acuícola.
Art. 30°.- *Las actividades pesqueras se clasifican en:* **II.-** *Cultivo o acuacultura con fines*		
Artículo 31°.- *Para realizar las actividades de pesca se requiere lo siguiente:* **I,** *Concesión, para:* **Inciso b)** *Acuacultura comercial* **II,** Permiso, para: **Inciso g)** *Acuacultura de fomento* **III,** *Autorización, para:* **Inciso d)** *Recolectar del medio natural reproductores, larvas, postlarvas, crías, huevos, semillas, alevines o en cualquier otro estadio, y* **Inciso e)** *Acuacultura didáctica.*		

Artículos 22.- *la Secretaría podrá inscribir en el Registro Nacional de Pesca a los acuicultores que no requieran concesión, permiso o Autorización.*	Al **proyecto** le aplica el Artículo, incisos y, fracciones anteriores, porque se trata de una actividad acuícola con fines comerciales.	Por el hecho de presentar a la autoridad correspondiente (SEMARNAT) la Manifestación de Impacto Ambiental, el promovente está cumpliendo con este apartado. El proyecto se vincula por la obligatoriedad de obtener la autorización correspondiente para realizar las obras descritas en esta manifestación de impacto ambiental. Como ya se mencionó anteriormente, la promovente una vez autorizado el proyecto en materia ambiental procederá a tramitar el Registro Nacional de Pesca para la unidad de producción acuícola.
Art. 30°.- *Las actividades pesqueras se clasifican en:* **II.-** *Cultivo o acuacultura con fines*		
Artículo 31°.- *Para realizar las actividades de pesca se requiere lo siguiente:* **I,** *Concesión, para:* **Inciso b)** *Acuacultura comercial* **II,** Permiso, para: **Inciso g)** *Acuacultura de fomento* **III,** *Autorización, para:* **Inciso d)** *Recolectar del medio natural reproductores, larvas, postlarvas, crías, huevos, semillas, alevines o en cualquier otro estadio, y* **Inciso e)** *Acuacultura didáctica.*		

Artículos 22.- *la Secretaría podrá inscribir en el Registro Nacional de Pesca a los acuicultores que no requieran concesión, permiso o Autorización.*	Al **proyecto** le aplica el Artículo, incisos y, fracciones anteriores, porque se trata de una actividad acuícola con fines comerciales.	Por el hecho de presentar a la autoridad correspondiente (SEMARNAT) la Manifestación de Impacto Ambiental, el promovente está cumpliendo con este apartado. El proyecto se vincula por la obligatoriedad de obtener la autorización correspondiente para realizar las obras descritas en esta manifestación de impacto ambiental. Como ya se mencionó anteriormente, la promovente una vez autorizado el proyecto en materia ambiental procederá a tramitar el Registro Nacional de Pesca para la unidad de producción acuícola.
Art. 30°.- *Las actividades pesqueras se clasifican en:* **II.-** *Cultivo o acuacultura con fines*		
Artículo 31°.- *Para realizar las actividades de pesca se requiere lo siguiente:* **I,** *Concesión, para:* **Inciso b)** *Acuacultura comercial* **II,** Permiso, para: **Inciso g)** *Acuacultura de fomento* **III,** *Autorización, para:* **Inciso d)** *Recolectar del medio natural reproductores, larvas, postlarvas, crías, huevos, semillas, alevines o en cualquier otro estadio, y* **Inciso e)** *Acuacultura didáctica.*		

Artículos 22.- *la Secretaría podrá inscribir en el Registro Nacional de Pesca a los acuicultores que no requieran concesión, permiso o Autorización.*	Al **proyecto** le aplica el Artículo, incisos y, fracciones anteriores, porque se trata de una actividad acuícola con fines comerciales.	Por el hecho de presentar a la autoridad correspondiente (SEMARNAT) la Manifestación de Impacto Ambiental, el promovente está cumpliendo con este apartado. El proyecto se vincula por la obligatoriedad de obtener la autorización correspondiente para realizar las obras descritas en esta manifestación de impacto ambiental. Como ya se mencionó anteriormente, la promovente una vez autorizado el proyecto en materia ambiental procederá a tramitar el Registro Nacional de Pesca para la unidad de producción acuícola.
Art. 30°.- *Las actividades pesqueras se clasifican en:* **II.-** *Cultivo o acuacultura con fines*		
Artículo 31°.- *Para realizar las actividades de pesca se requiere lo siguiente:* **I,** *Concesión, para:* **Inciso b)** *Acuacultura comercial* **II,** Permiso, para: **Inciso g)** *Acuacultura de fomento* **III,** *Autorización, para:* **Inciso d)** *Recolectar del medio natural reproductores, larvas, postlarvas, crías, huevos, semillas, alevines o en cualquier otro estadio, y* **Inciso e)** *Acuacultura didáctica.*		

Artículos 22.- *la Secretaría podrá inscribir en el Registro Nacional de Pesca a los acuicultores que no requieran concesión, permiso o Autorización.*	Al **proyecto** le aplica el Artículo, incisos y, fracciones anteriores, porque se trata de una actividad acuícola con fines comerciales.	Por el hecho de presentar a la autoridad correspondiente (SEMARNAT) la Manifestación de Impacto Ambiental, el promovente está cumpliendo con este apartado. El proyecto se vincula por la obligatoriedad de obtener la autorización correspondiente para realizar las obras descritas en esta manifestación de impacto ambiental. Como ya se mencionó anteriormente, la promovente una vez autorizado el proyecto en materia ambiental procederá a tramitar el Registro Nacional de Pesca para la unidad de producción acuícola.
Art. 30°.- *Las actividades pesqueras se clasifican en:* **II.-** *Cultivo o acuacultura con fines*		
Artículo 31°.- *Para realizar las actividades de pesca se requiere lo siguiente:* **I,** *Concesión, para:* **Inciso b)** *Acuacultura comercial* **II,** Permiso, para: **Inciso g)** *Acuacultura de fomento* **III,** *Autorización, para:* **Inciso d)** *Recolectar del medio natural reproductores, larvas, postlarvas, crías, huevos, semillas, alevines o en cualquier otro estadio, y* **Inciso e)** *Acuacultura didáctica.*		

Artículos 22.- *la Secretaría podrá inscribir en el Registro Nacional de Pesca a los acuicultores que no requieran concesión, permiso o Autorización.*	Al **proyecto** le aplica el Artículo, incisos y, fracciones anteriores, porque se trata de una actividad acuícola con fines comerciales.	Por el hecho de presentar a la autoridad correspondiente (SEMARNAT) la Manifestación de Impacto Ambiental, el promovente está cumpliendo con este apartado. El proyecto se vincula por la obligatoriedad de obtener la autorización correspondiente para realizar las obras descritas en esta manifestación de impacto ambiental. Como ya se mencionó anteriormente, la promovente una vez autorizado el proyecto en materia ambiental procederá a tramitar el Registro Nacional de Pesca para la unidad de producción acuícola.
Art. 30°.- *Las actividades pesqueras se clasifican en:* **II.-** *Cultivo o acuacultura con fines*		
Artículo 31°.- *Para realizar las actividades de pesca se requiere lo siguiente:* **I,** *Concesión, para:* **Inciso b)** *Acuacultura comercial* **II,** Permiso, para: **Inciso g)** *Acuacultura de fomento* **III,** *Autorización, para:* **Inciso d)** *Recolectar del medio natural reproductores, larvas, postlarvas, crías, huevos, semillas, alevines o en cualquier otro estadio, y* **Inciso e)** *Acuacultura didáctica.*		

Artículos 22.- *la Secretaría podrá inscribir en el Registro Nacional de Pesca a los acuicultores que no requieran concesión, permiso o Autorización.*	Al **proyecto** le aplica el Artículo, incisos y, fracciones anteriores, porque se trata de una actividad acuícola con fines comerciales.	Por el hecho de presentar a la autoridad correspondiente (SEMARNAT) la Manifestación de Impacto Ambiental, el promovente está cumpliendo con este apartado. El proyecto se vincula por la obligatoriedad de obtener la autorización correspondiente para realizar las obras descritas en esta manifestación de impacto ambiental. Como ya se mencionó anteriormente, la promovente una vez autorizado el proyecto en materia ambiental procederá a tramitar el Registro Nacional de Pesca para la unidad de producción acuícola.
Art. 30°.- *Las actividades pesqueras se clasifican en:* **II.-** *Cultivo o acuacultura con fines*		
Artículo 31°.- *Para realizar las actividades de pesca se requiere lo siguiente:* **I,** *Concesión, para:* **Inciso b)** *Acuacultura comercial* **II,** Permiso, para: **Inciso g)** *Acuacultura de fomento* **III,** *Autorización, para:* **Inciso d)** *Recolectar del medio natural reproductores, larvas, postlarvas, crías, huevos, semillas, alevines o en cualquier otro estadio, y* **Inciso e)** *Acuacultura didáctica.*		

Artículos 22.- *la Secretaría podrá inscribir en el Registro Nacional de Pesca a los acuicultores que no requieran concesión, permiso o Autorización.*	Al **proyecto** le aplica el Artículo, incisos y, fracciones anteriores, porque se trata de una actividad acuícola con fines comerciales.	Por el hecho de presentar a la autoridad correspondiente (SEMARNAT) la Manifestación de Impacto Ambiental, el promovente está cumpliendo con este apartado. El proyecto se vincula por la obligatoriedad de obtener la autorización correspondiente para realizar las obras descritas en esta manifestación de impacto ambiental. Como ya se mencionó anteriormente, la promovente una vez autorizado el proyecto en materia ambiental procederá a tramitar el Registro Nacional de Pesca para la unidad de producción acuícola.
Art. 30°.- *Las actividades pesqueras se clasifican en:* **II.-** *Cultivo o acuacultura con fines*		
Artículo 31°.- *Para realizar las actividades de pesca se requiere lo siguiente:* **I,** *Concesión, para:* **Inciso b)** *Acuacultura comercial* **II,** Permiso, para: **Inciso g)** *Acuacultura de fomento* **III,** *Autorización, para:* **Inciso d)** *Recolectar del medio natural reproductores, larvas, postlarvas, crías, huevos, semillas, alevines o en cualquier otro estadio, y* **Inciso e)** *Acuacultura didáctica.*		

Artículos 22.- *la Secretaría podrá inscribir en el Registro Nacional de Pesca a los acuicultores que no requieran concesión, permiso o Autorización.*	Al **proyecto** le aplica el Artículo, incisos y, fracciones anteriores, porque se trata de una actividad acuícola con fines comerciales.	Por el hecho de presentar a la autoridad correspondiente (SEMARNAT) la Manifestación de Impacto Ambiental, el promovente está cumpliendo con este apartado. El proyecto se vincula por la obligatoriedad de obtener la autorización correspondiente para realizar las obras descritas en esta manifestación de impacto ambiental. Como ya se mencionó anteriormente, la promovente una vez autorizado el proyecto en materia ambiental procederá a tramitar el Registro Nacional de Pesca para la unidad de producción acuícola.
Art. 30°.- *Las actividades pesqueras se clasifican en:* **II.-** *Cultivo o acuacultura con fines*		
Artículo 31°.- *Para realizar las actividades de pesca se requiere lo siguiente:* **I,** *Concesión, para:* **Inciso b)** *Acuacultura comercial* **II,** Permiso, para: **Inciso g)** *Acuacultura de fomento* **III,** *Autorización, para:* **Inciso d)** *Recolectar del medio natural reproductores, larvas, postlarvas, crías, huevos, semillas, alevines o en cualquier otro estadio, y* **Inciso e)** *Acuacultura didáctica.*		

Artículos 22.- *la Secretaría podrá inscribir en el Registro Nacional de Pesca a los acuicultores que no requieran concesión, permiso o Autorización.*	Al **proyecto** le aplica el Artículo, incisos y, fracciones anteriores, porque se trata de una actividad acuícola con fines comerciales.	Por el hecho de presentar a la autoridad correspondiente (SEMARNAT) la Manifestación de Impacto Ambiental, el promovente está cumpliendo con este apartado. El proyecto se vincula por la obligatoriedad de obtener la autorización correspondiente para realizar las obras descritas en esta manifestación de impacto ambiental. Como ya se mencionó anteriormente, la promovente una vez autorizado el proyecto en materia ambiental procederá a tramitar el Registro Nacional de Pesca para la unidad de producción acuícola.
Art. 30°.- *Las actividades pesqueras se clasifican en:* **II.-** *Cultivo o acuacultura con fines*		
Artículo 31°.- *Para realizar las actividades de pesca se requiere lo siguiente:* **I,** *Concesión, para:* **Inciso b)** *Acuacultura comercial* **II,** Permiso, para: **Inciso g)** *Acuacultura de fomento* **III,** *Autorización, para:* **Inciso d)** *Recolectar del medio natural reproductores, larvas, postlarvas, crías, huevos, semillas, alevines o en cualquier otro estadio, y* **Inciso e)** *Acuacultura didáctica.*		

Artículos 22.- *la Secretaría podrá inscribir en el Registro Nacional de Pesca a los acuicultores que no requieran concesión, permiso o Autorización.*	Al **proyecto** le aplica el Artículo, incisos y, fracciones anteriores, porque se trata de una actividad acuícola con fines comerciales.	Por el hecho de presentar a la autoridad correspondiente (SEMARNAT) la Manifestación de Impacto Ambiental, el promovente está cumpliendo con este apartado. El proyecto se vincula por la obligatoriedad de obtener la autorización correspondiente para realizar las obras descritas en esta manifestación de impacto ambiental. Como ya se mencionó anteriormente, la promovente una vez autorizado el proyecto en materia ambiental procederá a tramitar el Registro Nacional de Pesca para la unidad de producción acuícola.
Art. 30°.- *Las actividades pesqueras se clasifican en:* **II.-** *Cultivo o acuacultura con fines*		
Artículo 31°.- *Para realizar las actividades de pesca se requiere lo siguiente:* **I,** *Concesión, para:* **Inciso b)** *Acuacultura comercial* **II,** Permiso, para: **Inciso g)** *Acuacultura de fomento* **III,** *Autorización, para:* **Inciso d)** *Recolectar del medio natural reproductores, larvas, postlarvas, crías, huevos, semillas, alevines o en cualquier otro estadio, y* **Inciso e)** *Acuacultura didáctica.*		

Artículos 22.- *la Secretaría podrá inscribir en el Registro Nacional de Pesca a los acuicultores que no requieran concesión, permiso o Autorización.*	Al **proyecto** le aplica el Artículo, incisos y, fracciones anteriores, porque se trata de una actividad acuícola con fines comerciales.	Por el hecho de presentar a la autoridad correspondiente (SEMARNAT) la Manifestación de Impacto Ambiental, el promovente está cumpliendo con este apartado. El proyecto se vincula por la obligatoriedad de obtener la autorización correspondiente para realizar las obras descritas en esta manifestación de impacto ambiental. Como ya se mencionó anteriormente, la promovente una vez autorizado el proyecto en materia ambiental procederá a tramitar el Registro Nacional de Pesca para la unidad de producción acuícola.
Art. 30°.- *Las actividades pesqueras se clasifican en:* **II.-** *Cultivo o acuacultura con fines*		
Artículo 31°.- *Para realizar las actividades de pesca se requiere lo siguiente:* **I,** *Concesión, para:* **Inciso b)** *Acuacultura comercial* **II,** Permiso, para: **Inciso g)** *Acuacultura de fomento* **III,** *Autorización, para:* **Inciso d)** *Recolectar del medio natural reproductores, larvas, postlarvas, crías, huevos, semillas, alevines o en cualquier otro estadio, y* **Inciso e)** *Acuacultura didáctica.*		

Artículos 22.- *la Secretaría podrá inscribir en el Registro Nacional de Pesca a los acuicultores que no requieran concesión, permiso o Autorización.*	Al **proyecto** le aplica el Artículo, incisos y, fracciones anteriores, porque se trata de una actividad acuícola con fines comerciales.	Por el hecho de presentar a la autoridad correspondiente (SEMARNAT) la Manifestación de Impacto Ambiental, el promovente está cumpliendo con este apartado. El proyecto se vincula por la obligatoriedad de obtener la autorización correspondiente para realizar las obras descritas en esta manifestación de impacto ambiental. Como ya se mencionó anteriormente, la promovente una vez autorizado el proyecto en materia ambiental procederá a tramitar el Registro Nacional de Pesca para la unidad de producción acuícola.
Art. 30°.- *Las actividades pesqueras se clasifican en:* **II.-** *Cultivo o acuacultura con fines*		
Artículo 31°.- *Para realizar las actividades de pesca se requiere lo siguiente:* **I,** *Concesión, para:* **Inciso b)** *Acuacultura comercial* **II,** Permiso, para: **Inciso g)** *Acuacultura de fomento* **III,** *Autorización, para:* **Inciso d)** *Recolectar del medio natural reproductores, larvas, postlarvas, crías, huevos, semillas, alevines o en cualquier otro estadio, y* **Inciso e)** *Acuacultura didáctica.*		

Artículos 22.- *la Secretaría podrá inscribir en el Registro Nacional de Pesca a los acuicultores que no requieran concesión, permiso o Autorización.*	Al **proyecto** le aplica el Artículo, incisos y, fracciones anteriores, porque se trata de una actividad acuícola con fines comerciales.	Por el hecho de presentar a la autoridad correspondiente (SEMARNAT) la Manifestación de Impacto Ambiental, el promovente está cumpliendo con este apartado. El proyecto se vincula por la obligatoriedad de obtener la autorización correspondiente para realizar las obras descritas en esta manifestación de impacto ambiental. Como ya se mencionó anteriormente, la promovente una vez autorizado el proyecto en materia ambiental procederá a tramitar el Registro Nacional de Pesca para la unidad de producción acuícola.
Art. 30°.- *Las actividades pesqueras se clasifican en:* **II.-** *Cultivo o acuacultura con fines*		
Artículo 31°.- *Para realizar las actividades de pesca se requiere lo siguiente:* **I,** *Concesión, para:* **Inciso b)** *Acuacultura comercial* **II,** Permiso, para: **Inciso g)** *Acuacultura de fomento* **III,** *Autorización, para:* **Inciso d)** *Recolectar del medio natural reproductores, larvas, postlarvas, crías, huevos, semillas, alevines o en cualquier otro estadio, y* **Inciso e)** *Acuacultura didáctica.*		

Artículos 22.- *la Secretaría podrá inscribir en el Registro Nacional de Pesca a los acuicultores que no requieran concesión, permiso o Autorización.*	Al **proyecto** le aplica el Artículo, incisos y, fracciones anteriores, porque se trata de una actividad acuícola con fines comerciales.	Por el hecho de presentar a la autoridad correspondiente (SEMARNAT) la Manifestación de Impacto Ambiental, el promovente está cumpliendo con este apartado. El proyecto se vincula por la obligatoriedad de obtener la autorización correspondiente para realizar las obras descritas en esta manifestación de impacto ambiental. Como ya se mencionó anteriormente, la promovente una vez autorizado el proyecto en materia ambiental procederá a tramitar el Registro Nacional de Pesca para la unidad de producción acuícola.
Art. 30°.- *Las actividades pesqueras se clasifican en:* **II.-** *Cultivo o acuacultura con fines*		
Artículo 31°.- *Para realizar las actividades de pesca se requiere lo siguiente:* **I,** *Concesión, para:* **Inciso b)** *Acuacultura comercial* **II,** Permiso, para: **Inciso g)** *Acuacultura de fomento* **III,** *Autorización, para:* **Inciso d)** *Recolectar del medio natural reproductores, larvas, postlarvas, crías, huevos, semillas, alevines o en cualquier otro estadio, y* **Inciso e)** *Acuacultura didáctica.*		

Artículos 22.- *la Secretaría podrá inscribir en el Registro Nacional de Pesca a los acuicultores que no requieran concesión, permiso o Autorización.*	Al **proyecto** le aplica el Artículo, incisos y, fracciones anteriores, porque se trata de una actividad acuícola con fines comerciales.	Por el hecho de presentar a la autoridad correspondiente (SEMARNAT) la Manifestación de Impacto Ambiental, el promovente está cumpliendo con este apartado. El proyecto se vincula por la obligatoriedad de obtener la autorización correspondiente para realizar las obras descritas en esta manifestación de impacto ambiental. Como ya se mencionó anteriormente, la promovente una vez autorizado el proyecto en materia ambiental procederá a tramitar el Registro Nacional de Pesca para la unidad de producción acuícola.
Art. 30°.- *Las actividades pesqueras se clasifican en:* **II.-** *Cultivo o acuacultura con fines*		
Artículo 31°.- *Para realizar las actividades de pesca se requiere lo siguiente:* **I,** *Concesión, para:* **Inciso b)** *Acuacultura comercial* **II,** Permiso, para: **Inciso g)** *Acuacultura de fomento* **III,** *Autorización, para:* **Inciso d)** *Recolectar del medio natural reproductores, larvas, postlarvas, crías, huevos, semillas, alevines o en cualquier otro estadio, y* **Inciso e)** *Acuacultura didáctica.*		

Artículos 22.- *la Secretaría podrá inscribir en el Registro Nacional de Pesca a los acuicultores que no requieran concesión, permiso o Autorización.*	Al **proyecto** le aplica el Artículo, incisos y, fracciones anteriores, porque se trata de una actividad acuícola con fines comerciales.	Por el hecho de presentar a la autoridad correspondiente (SEMARNAT) la Manifestación de Impacto Ambiental, el promovente está cumpliendo con este apartado. El proyecto se vincula por la obligatoriedad de obtener la autorización correspondiente para realizar las obras descritas en esta manifestación de impacto ambiental. Como ya se mencionó anteriormente, la promovente una vez autorizado el proyecto en materia ambiental procederá a tramitar el Registro Nacional de Pesca para la unidad de producción acuícola.
Art. 30°.- *Las actividades pesqueras se clasifican en:* **II.-** *Cultivo o acuacultura con fines*		
Artículo 31°.- *Para realizar las actividades de pesca se requiere lo siguiente:* **I,** *Concesión, para:* **Inciso b)** *Acuacultura comercial* **II,** Permiso, para: **Inciso g)** *Acuacultura de fomento* **III,** *Autorización, para:* **Inciso d)** *Recolectar del medio natural reproductores, larvas, postlarvas, crías, huevos, semillas, alevines o en cualquier otro estadio, y* **Inciso e)** *Acuacultura didáctica.*		

Artículos 22.- *la Secretaría podrá inscribir en el Registro Nacional de Pesca a los acuicultores que no requieran concesión, permiso o Autorización.*	Al **proyecto** le aplica el Artículo, incisos y, fracciones anteriores, porque se trata de una actividad acuícola con fines comerciales.	Por el hecho de presentar a la autoridad correspondiente (SEMARNAT) la Manifestación de Impacto Ambiental, el promovente está cumpliendo con este apartado. El proyecto se vincula por la obligatoriedad de obtener la autorización correspondiente para realizar las obras descritas en esta manifestación de impacto ambiental. Como ya se mencionó anteriormente, la promovente una vez autorizado el proyecto en materia ambiental procederá a tramitar el Registro Nacional de Pesca para la unidad de producción acuícola.
Art. 30°.- *Las actividades pesqueras se clasifican en:* **II.-** *Cultivo o acuacultura con fines*		
Artículo 31°.- *Para realizar las actividades de pesca se requiere lo siguiente:* **I,** *Concesión, para:* **Inciso b)** *Acuacultura comercial* **II,** Permiso, para: **Inciso g)** *Acuacultura de fomento* **III,** *Autorización, para:* **Inciso d)** *Recolectar del medio natural reproductores, larvas, postlarvas, crías, huevos, semillas, alevines o en cualquier otro estadio, y* **Inciso e)** *Acuacultura didáctica.*		

Artículos 22.- *la Secretaría podrá inscribir en el Registro Nacional de Pesca a los acuicultores que no requieran concesión, permiso o Autorización.*	Al **proyecto** le aplica el Artículo, incisos y, fracciones anteriores, porque se trata de una actividad acuícola con fines comerciales.	Por el hecho de presentar a la autoridad correspondiente (SEMARNAT) la Manifestación de Impacto Ambiental, el promovente está cumpliendo con este apartado. El proyecto se vincula por la obligatoriedad de obtener la autorización correspondiente para realizar las obras descritas en esta manifestación de impacto ambiental. Como ya se mencionó anteriormente, la promovente una vez autorizado el proyecto en materia ambiental procederá a tramitar el Registro Nacional de Pesca para la unidad de producción acuícola.
Art. 30°.- *Las actividades pesqueras se clasifican en:* **II.-** *Cultivo o acuacultura con fines*		
Artículo 31°.- *Para realizar las actividades de pesca se requiere lo siguiente:* **I,** *Concesión, para:* **Inciso b)** *Acuacultura comercial* **II,** Permiso, para: **Inciso g)** *Acuacultura de fomento* **III,** *Autorización, para:* **Inciso d)** *Recolectar del medio natural reproductores, larvas, postlarvas, crías, huevos, semillas, alevines o en cualquier otro estadio, y* **Inciso e)** *Acuacultura didáctica.*		

Artículos 22.- *la Secretaría podrá inscribir en el Registro Nacional de Pesca a los acuicultores que no requieran concesión, permiso o Autorización.*	Al **proyecto** le aplica el Artículo, incisos y, fracciones anteriores, porque se trata de una actividad acuícola con fines comerciales.	Por el hecho de presentar a la autoridad correspondiente (SEMARNAT) la Manifestación de Impacto Ambiental, el promovente está cumpliendo con este apartado. El proyecto se vincula por la obligatoriedad de obtener la autorización correspondiente para realizar las obras descritas en esta manifestación de impacto ambiental. Como ya se mencionó anteriormente, la promovente una vez autorizado el proyecto en materia ambiental procederá a tramitar el Registro Nacional de Pesca para la unidad de producción acuícola.
Art. 30°.- *Las actividades pesqueras se clasifican en:* **II.-** *Cultivo o acuacultura con fines*		
Artículo 31°.- *Para realizar las actividades de pesca se requiere lo siguiente:* **I,** *Concesión, para:* **Inciso b)** *Acuacultura comercial* **II,** Permiso, para: **Inciso g)** *Acuacultura de fomento* **III,** *Autorización, para:* **Inciso d)** *Recolectar del medio natural reproductores, larvas, postlarvas, crías, huevos, semillas, alevines o en cualquier otro estadio, y* **Inciso e)** *Acuacultura didáctica.*		

Artículos 22.- *la Secretaría podrá inscribir en el Registro Nacional de Pesca a los acuicultores que no requieran concesión, permiso o Autorización.*	Al **proyecto** le aplica el Artículo, incisos y, fracciones anteriores, porque se trata de una actividad acuícola con fines comerciales.	Por el hecho de presentar a la autoridad correspondiente (SEMARNAT) la Manifestación de Impacto Ambiental, el promovente está cumpliendo con este apartado. El proyecto se vincula por la obligatoriedad de obtener la autorización correspondiente para realizar las obras descritas en esta manifestación de impacto ambiental. Como ya se mencionó anteriormente, la promovente una vez autorizado el proyecto en materia ambiental procederá a tramitar el Registro Nacional de Pesca para la unidad de producción acuícola.
Art. 30°.- *Las actividades pesqueras se clasifican en:* **II.-** *Cultivo o acuacultura con fines*		
Artículo 31°.- *Para realizar las actividades de pesca se requiere lo siguiente:* **I,** *Concesión, para:* **Inciso b)** *Acuacultura comercial* **II,** Permiso, para: **Inciso g)** *Acuacultura de fomento* **III,** *Autorización, para:* **Inciso d)** *Recolectar del medio natural reproductores, larvas, postlarvas, crías, huevos, semillas, alevines o en cualquier otro estadio, y* **Inciso e)** *Acuacultura didáctica.*		

Artículos 22.- *la Secretaría podrá inscribir en el Registro Nacional de Pesca a los acuicultores que no requieran concesión, permiso o Autorización.*	Al **proyecto** le aplica el Artículo, incisos y, fracciones anteriores, porque se trata de una actividad acuícola con fines comerciales.	Por el hecho de presentar a la autoridad correspondiente (SEMARNAT) la Manifestación de Impacto Ambiental, el promovente está cumpliendo con este apartado. El proyecto se vincula por la obligatoriedad de obtener la autorización correspondiente para realizar las obras descritas en esta manifestación de impacto ambiental. Como ya se mencionó anteriormente, la promovente una vez autorizado el proyecto en materia ambiental procederá a tramitar el Registro Nacional de Pesca para la unidad de producción acuícola.
Art. 30°.- *Las actividades pesqueras se clasifican en:* **II.-** *Cultivo o acuacultura con fines*		
Artículo 31°.- *Para realizar las actividades de pesca se requiere lo siguiente:* **I,** *Concesión, para:* **Inciso b)** *Acuacultura comercial* **II,** Permiso, para: **Inciso g)** *Acuacultura de fomento* **III,** *Autorización, para:* **Inciso d)** *Recolectar del medio natural reproductores, larvas, postlarvas, crías, huevos, semillas, alevines o en cualquier otro estadio, y* **Inciso e)** *Acuacultura didáctica.*		

Artículos 22.- *la Secretaría podrá inscribir en el Registro Nacional de Pesca a los acuicultores que no requieran concesión, permiso o Autorización.*	Al **proyecto** le aplica el Artículo, incisos y, fracciones anteriores, porque se trata de una actividad acuícola con fines comerciales.	Por el hecho de presentar a la autoridad correspondiente (SEMARNAT) la Manifestación de Impacto Ambiental, el promovente está cumpliendo con este apartado. El proyecto se vincula por la obligatoriedad de obtener la autorización correspondiente para realizar las obras descritas en esta manifestación de impacto ambiental. Como ya se mencionó anteriormente, la promovente una vez autorizado el proyecto en materia ambiental procederá a tramitar el Registro Nacional de Pesca para la unidad de producción acuícola.
Art. 30°.- *Las actividades pesqueras se clasifican en:* **II.-** *Cultivo o acuacultura con fines*		
Artículo 31°.- *Para realizar las actividades de pesca se requiere lo siguiente:* **I,** *Concesión, para:* **Inciso b)** *Acuacultura comercial* **II,** Permiso, para: **Inciso g)** *Acuacultura de fomento* **III,** *Autorización, para:* **Inciso d)** *Recolectar del medio natural reproductores, larvas, postlarvas, crías, huevos, semillas, alevines o en cualquier otro estadio, y* **Inciso e)** *Acuacultura didáctica.*		

Artículos 22.- *la Secretaría podrá inscribir en el Registro Nacional de Pesca a los acuicultores que no requieran concesión, permiso o Autorización.*	Al **proyecto** le aplica el Artículo, incisos y, fracciones anteriores, porque se trata de una actividad acuícola con fines comerciales.	Por el hecho de presentar a la autoridad correspondiente (SEMARNAT) la Manifestación de Impacto Ambiental, el promovente está cumpliendo con este apartado. El proyecto se vincula por la obligatoriedad de obtener la autorización correspondiente para realizar las obras descritas en esta manifestación de impacto ambiental. Como ya se mencionó anteriormente, la promovente una vez autorizado el proyecto en materia ambiental procederá a tramitar el Registro Nacional de Pesca para la unidad de producción acuícola.
Art. 30°.- *Las actividades pesqueras se clasifican en:* **II.-** *Cultivo o acuacultura con fines*		
Artículo 31°.- *Para realizar las actividades de pesca se requiere lo siguiente:* **I,** *Concesión, para:* **Inciso b)** *Acuacultura comercial* **II,** Permiso, para: **Inciso g)** *Acuacultura de fomento* **III,** *Autorización, para:* **Inciso d)** *Recolectar del medio natural reproductores, larvas, postlarvas, crías, huevos, semillas, alevines o en cualquier otro estadio, y* **Inciso e)** *Acuacultura didáctica.*		

Artículos 22.- *la Secretaría podrá inscribir en el Registro Nacional de Pesca a los acuicultores que no requieran concesión, permiso o Autorización.*	Al **proyecto** le aplica el Artículo, incisos y, fracciones anteriores, porque se trata de una actividad acuícola con fines comerciales.	Por el hecho de presentar a la autoridad correspondiente (SEMARNAT) la Manifestación de Impacto Ambiental, el promovente está cumpliendo con este apartado. El proyecto se vincula por la obligatoriedad de obtener la autorización correspondiente para realizar las obras descritas en esta manifestación de impacto ambiental. Como ya se mencionó anteriormente, la promovente una vez autorizado el proyecto en materia ambiental procederá a tramitar el Registro Nacional de Pesca para la unidad de producción acuícola.
Art. 30°.- *Las actividades pesqueras se clasifican en:* **II.-** *Cultivo o acuacultura con fines*		
Artículo 31°.- *Para realizar las actividades de pesca se requiere lo siguiente:* **I,** *Concesión, para:* **Inciso b)** *Acuacultura comercial* **II,** Permiso, para: **Inciso g)** *Acuacultura de fomento* **III,** *Autorización, para:* **Inciso d)** *Recolectar del medio natural reproductores, larvas, postlarvas, crías, huevos, semillas, alevines o en cualquier otro estadio, y* **Inciso e)** *Acuacultura didáctica.*		

Artículos 22.- *la Secretaría podrá inscribir en el Registro Nacional de Pesca a los acuicultores que no requieran concesión, permiso o Autorización.*	Al **proyecto** le aplica el Artículo, incisos y, fracciones anteriores, porque se trata de una actividad acuícola con fines comerciales.	Por el hecho de presentar a la autoridad correspondiente (SEMARNAT) la Manifestación de Impacto Ambiental, el promovente está cumpliendo con este apartado. El proyecto se vincula por la obligatoriedad de obtener la autorización correspondiente para realizar las obras descritas en esta manifestación de impacto ambiental. Como ya se mencionó anteriormente, la promovente una vez autorizado el proyecto en materia ambiental procederá a tramitar el Registro Nacional de Pesca para la unidad de producción acuícola.
Art. 30°.- *Las actividades pesqueras se clasifican en:* **II.-** *Cultivo o acuacultura con fines*		
Artículo 31°.- *Para realizar las actividades de pesca se requiere lo siguiente:* **I,** *Concesión, para:* **Inciso b)** *Acuacultura comercial* **II,** Permiso, para: **Inciso g)** *Acuacultura de fomento* **III,** *Autorización, para:* **Inciso d)** *Recolectar del medio natural reproductores, larvas, postlarvas, crías, huevos, semillas, alevines o en cualquier otro estadio, y* **Inciso e)** *Acuacultura didáctica.*		

Artículos 22.- *la Secretaría podrá inscribir en el Registro Nacional de Pesca a los acuicultores que no requieran concesión, permiso o Autorización.*	Al **proyecto** le aplica el Artículo, incisos y, fracciones anteriores, porque se trata de una actividad acuícola con fines comerciales.	Por el hecho de presentar a la autoridad correspondiente (SEMARNAT) la Manifestación de Impacto Ambiental, el promovente está cumpliendo con este apartado. El proyecto se vincula por la obligatoriedad de obtener la autorización correspondiente para realizar las obras descritas en esta manifestación de impacto ambiental. Como ya se mencionó anteriormente, la promovente una vez autorizado el proyecto en materia ambiental procederá a tramitar el Registro Nacional de Pesca para la unidad de producción acuícola.
Art. 30°.- *Las actividades pesqueras se clasifican en:* **II.-** *Cultivo o acuacultura con fines*		
Artículo 31°.- *Para realizar las actividades de pesca se requiere lo siguiente:* **I,** *Concesión, para:* **Inciso b)** *Acuacultura comercial* **II,** Permiso, para: **Inciso g)** *Acuacultura de fomento* **III,** *Autorización, para:* **Inciso d)** *Recolectar del medio natural reproductores, larvas, postlarvas, crías, huevos, semillas, alevines o en cualquier otro estadio, y* **Inciso e)** *Acuacultura didáctica.*		

Artículos 22.- *la Secretaría podrá inscribir en el Registro Nacional de Pesca a los acuicultores que no requieran concesión, permiso o Autorización.*	Al **proyecto** le aplica el Artículo, incisos y, fracciones anteriores, porque se trata de una actividad acuícola con fines comerciales.	Por el hecho de presentar a la autoridad correspondiente (SEMARNAT) la Manifestación de Impacto Ambiental, el promovente está cumpliendo con este apartado. El proyecto se vincula por la obligatoriedad de obtener la autorización correspondiente para realizar las obras descritas en esta manifestación de impacto ambiental. Como ya se mencionó anteriormente, la promovente una vez autorizado el proyecto en materia ambiental procederá a tramitar el Registro Nacional de Pesca para la unidad de producción acuícola.
Art. 30°.- *Las actividades pesqueras se clasifican en:* **II.-** *Cultivo o acuacultura con fines*		
Artículo 31°.- *Para realizar las actividades de pesca se requiere lo siguiente:* **I,** *Concesión, para:* **Inciso b)** *Acuacultura comercial* **II,** Permiso, para: **Inciso g)** *Acuacultura de fomento* **III,** *Autorización, para:* **Inciso d)** *Recolectar del medio natural reproductores, larvas, postlarvas, crías, huevos, semillas, alevines o en cualquier otro estadio, y* **Inciso e)** *Acuacultura didáctica.*		

Artículos 22.- *la Secretaría podrá inscribir en el Registro Nacional de Pesca a los acuicultores que no requieran concesión, permiso o Autorización.*	Al **proyecto** le aplica el Artículo, incisos y, fracciones anteriores, porque se trata de una actividad acuícola con fines comerciales.	Por el hecho de presentar a la autoridad correspondiente (SEMARNAT) la Manifestación de Impacto Ambiental, el promovente está cumpliendo con este apartado. El proyecto se vincula por la obligatoriedad de obtener la autorización correspondiente para realizar las obras descritas en esta manifestación de impacto ambiental. Como ya se mencionó anteriormente, la promovente una vez autorizado el proyecto en materia ambiental procederá a tramitar el Registro Nacional de Pesca para la unidad de producción acuícola.
Art. 30°.- *Las actividades pesqueras se clasifican en:* **II.-** *Cultivo o acuacultura con fines*		
Artículo 31°.- *Para realizar las actividades de pesca se requiere lo siguiente:* **I,** *Concesión, para:* **Inciso b)** *Acuacultura comercial* **II,** Permiso, para: **Inciso g)** *Acuacultura de fomento* **III,** *Autorización, para:* **Inciso d)** *Recolectar del medio natural reproductores, larvas, postlarvas, crías, huevos, semillas, alevines o en cualquier otro estadio, y* **Inciso e)** *Acuacultura didáctica.*		

Artículos 22.- *la Secretaría podrá inscribir en el Registro Nacional de Pesca a los acuicultores que no requieran concesión, permiso o Autorización.*	Al **proyecto** le aplica el Artículo, incisos y, fracciones anteriores, porque se trata de una actividad acuícola con fines comerciales.	Por el hecho de presentar a la autoridad correspondiente (SEMARNAT) la Manifestación de Impacto Ambiental, el promovente está cumpliendo con este apartado. El proyecto se vincula por la obligatoriedad de obtener la autorización correspondiente para realizar las obras descritas en esta manifestación de impacto ambiental. Como ya se mencionó anteriormente, la promovente una vez autorizado el proyecto en materia ambiental procederá a tramitar el Registro Nacional de Pesca para la unidad de producción acuícola.
Art. 30°.- *Las actividades pesqueras se clasifican en:* **II.-** *Cultivo o acuacultura con fines*		
Artículo 31°.- *Para realizar las actividades de pesca se requiere lo siguiente:* **I,** *Concesión, para:* **Inciso b)** *Acuacultura comercial* **II,** Permiso, para: **Inciso g)** *Acuacultura de fomento* **III,** *Autorización, para:* **Inciso d)** *Recolectar del medio natural reproductores, larvas, postlarvas, crías, huevos, semillas, alevines o en cualquier otro estadio, y* **Inciso e)** *Acuacultura didáctica.*		

Artículos 22.- *la Secretaría podrá inscribir en el Registro Nacional de Pesca a los acuicultores que no requieran concesión, permiso o Autorización.*	Al **proyecto** le aplica el Artículo, incisos y, fracciones anteriores, porque se trata de una actividad acuícola con fines comerciales.	Por el hecho de presentar a la autoridad correspondiente (SEMARNAT) la Manifestación de Impacto Ambiental, el promovente está cumpliendo con este apartado. El proyecto se vincula por la obligatoriedad de obtener la autorización correspondiente para realizar las obras descritas en esta manifestación de impacto ambiental. Como ya se mencionó anteriormente, la promovente una vez autorizado el proyecto en materia ambiental procederá a tramitar el Registro Nacional de Pesca para la unidad de producción acuícola.
Art. 30°.- *Las actividades pesqueras se clasifican en:* **II.-** *Cultivo o acuacultura con fines*		
Artículo 31°.- *Para realizar las actividades de pesca se requiere lo siguiente:* **I,** *Concesión, para:* **Inciso b)** *Acuacultura comercial* **II,** Permiso, para: **Inciso g)** *Acuacultura de fomento* **III,** *Autorización, para:* **Inciso d)** *Recolectar del medio natural reproductores, larvas, postlarvas, crías, huevos, semillas, alevines o en cualquier otro estadio, y* **Inciso e)** *Acuacultura didáctica.*		

Artículos 22.- *la Secretaría podrá inscribir en el Registro Nacional de Pesca a los acuicultores que no requieran concesión, permiso o Autorización.*	Al **proyecto** le aplica el Artículo, incisos y, fracciones anteriores, porque se trata de una actividad acuícola con fines comerciales.	Por el hecho de presentar a la autoridad correspondiente (SEMARNAT) la Manifestación de Impacto Ambiental, el promovente está cumpliendo con este apartado. El proyecto se vincula por la obligatoriedad de obtener la autorización correspondiente para realizar las obras descritas en esta manifestación de impacto ambiental. Como ya se mencionó anteriormente, la promovente una vez autorizado el proyecto en materia ambiental procederá a tramitar el Registro Nacional de Pesca para la unidad de producción acuícola.
Art. 30°.- *Las actividades pesqueras se clasifican en:* **II.-** *Cultivo o acuacultura con fines*		
Artículo 31°.- *Para realizar las actividades de pesca se requiere lo siguiente:* **I,** *Concesión, para:* **Inciso b)** *Acuacultura comercial* **II,** Permiso, para: **Inciso g)** *Acuacultura de fomento* **III,** *Autorización, para:* **Inciso d)** *Recolectar del medio natural reproductores, larvas, postlarvas, crías, huevos, semillas, alevines o en cualquier otro estadio, y* **Inciso e)** *Acuacultura didáctica.*		

Artículos 22.- *la Secretaría podrá inscribir en el Registro Nacional de Pesca a los acuicultores que no requieran concesión, permiso o Autorización.*	Al **proyecto** le aplica el Artículo, incisos y, fracciones anteriores, porque se trata de una actividad acuícola con fines comerciales.	Por el hecho de presentar a la autoridad correspondiente (SEMARNAT) la Manifestación de Impacto Ambiental, el promovente está cumpliendo con este apartado. El proyecto se vincula por la obligatoriedad de obtener la autorización correspondiente para realizar las obras descritas en esta manifestación de impacto ambiental. Como ya se mencionó anteriormente, la promovente una vez autorizado el proyecto en materia ambiental procederá a tramitar el Registro Nacional de Pesca para la unidad de producción acuícola.
Art. 30°.- *Las actividades pesqueras se clasifican en:* **II.-** *Cultivo o acuacultura con fines*		
Artículo 31°.- *Para realizar las actividades de pesca se requiere lo siguiente:* **I,** *Concesión, para:* **Inciso b)** *Acuacultura comercial* **II,** Permiso, para: **Inciso g)** *Acuacultura de fomento* **III,** *Autorización, para:* **Inciso d)** *Recolectar del medio natural reproductores, larvas, postlarvas, crías, huevos, semillas, alevines o en cualquier otro estadio, y* **Inciso e)** *Acuacultura didáctica.*		

Artículos 22.- *la Secretaría podrá inscribir en el Registro Nacional de Pesca a los acuicultores que no requieran concesión, permiso o Autorización.*	Al **proyecto** le aplica el Artículo, incisos y, fracciones anteriores, porque se trata de una actividad acuícola con fines comerciales.	Por el hecho de presentar a la autoridad correspondiente (SEMARNAT) la Manifestación de Impacto Ambiental, el promovente está cumpliendo con este apartado. El proyecto se vincula por la obligatoriedad de obtener la autorización correspondiente para realizar las obras descritas en esta manifestación de impacto ambiental. Como ya se mencionó anteriormente, la promovente una vez autorizado el proyecto en materia ambiental procederá a tramitar el Registro Nacional de Pesca para la unidad de producción acuícola.
Art. 30°.- *Las actividades pesqueras se clasifican en:* **II.-** *Cultivo o acuacultura con fines*		
Artículo 31°.- *Para realizar las actividades de pesca se requiere lo siguiente:* **I,** *Concesión, para:* **Inciso b)** *Acuacultura comercial* **II,** Permiso, para: **Inciso g)** *Acuacultura de fomento* **III,** *Autorización, para:* **Inciso d)** *Recolectar del medio natural reproductores, larvas, postlarvas, crías, huevos, semillas, alevines o en cualquier otro estadio, y* **Inciso e)** *Acuacultura didáctica.*		

Artículos 22.- *la Secretaría podrá inscribir en el Registro Nacional de Pesca a los acuicultores que no requieran concesión, permiso o Autorización.*	Al **proyecto** le aplica el Artículo, incisos y, fracciones anteriores, porque se trata de una actividad acuícola con fines comerciales.	Por el hecho de presentar a la autoridad correspondiente (SEMARNAT) la Manifestación de Impacto Ambiental, el promovente está cumpliendo con este apartado. El proyecto se vincula por la obligatoriedad de obtener la autorización correspondiente para realizar las obras descritas en esta manifestación de impacto ambiental. Como ya se mencionó anteriormente, la promovente una vez autorizado el proyecto en materia ambiental procederá a tramitar el Registro Nacional de Pesca para la unidad de producción acuícola.
Art. 30°.- *Las actividades pesqueras se clasifican en:* **II.-** *Cultivo o acuacultura con fines*		
Artículo 31°.- *Para realizar las actividades de pesca se requiere lo siguiente:* **I,** *Concesión, para:* **Inciso b)** *Acuacultura comercial* **II,** Permiso, para: **Inciso g)** *Acuacultura de fomento* **III,** *Autorización, para:* **Inciso d)** *Recolectar del medio natural reproductores, larvas, postlarvas, crías, huevos, semillas, alevines o en cualquier otro estadio, y* **Inciso e)** *Acuacultura didáctica.*		

Artículos 22.- *la Secretaría podrá inscribir en el Registro Nacional de Pesca a los acuicultores que no requieran concesión, permiso o Autorización.*	Al **proyecto** le aplica el Artículo, incisos y, fracciones anteriores, porque se trata de una actividad acuícola con fines comerciales.	Por el hecho de presentar a la autoridad correspondiente (SEMARNAT) la Manifestación de Impacto Ambiental, el promovente está cumpliendo con este apartado. El proyecto se vincula por la obligatoriedad de obtener la autorización correspondiente para realizar las obras descritas en esta manifestación de impacto ambiental. Como ya se mencionó anteriormente, la promovente una vez autorizado el proyecto en materia ambiental procederá a tramitar el Registro Nacional de Pesca para la unidad de producción acuícola.
Art. 30°.- *Las actividades pesqueras se clasifican en:* **II.-** *Cultivo o acuacultura con fines*		
Artículo 31°.- *Para realizar las actividades de pesca se requiere lo siguiente:* **I,** *Concesión, para:* **Inciso b)** *Acuacultura comercial* **II,** Permiso, para: **Inciso g)** *Acuacultura de fomento* **III,** *Autorización, para:* **Inciso d)** *Recolectar del medio natural reproductores, larvas, postlarvas, crías, huevos, semillas, alevines o en cualquier otro estadio, y* **Inciso e)** *Acuacultura didáctica.*		

Artículos 22.- *la Secretaría podrá inscribir en el Registro Nacional de Pesca a los acuicultores que no requieran concesión, permiso o Autorización.*	Al **proyecto** le aplica el Artículo, incisos y, fracciones anteriores, porque se trata de una actividad acuícola con fines comerciales.	Por el hecho de presentar a la autoridad correspondiente (SEMARNAT) la Manifestación de Impacto Ambiental, el promovente está cumpliendo con este apartado. El proyecto se vincula por la obligatoriedad de obtener la autorización correspondiente para realizar las obras descritas en esta manifestación de impacto ambiental. Como ya se mencionó anteriormente, la promovente una vez autorizado el proyecto en materia ambiental procederá a tramitar el Registro Nacional de Pesca para la unidad de producción acuícola.
Art. 30°.- *Las actividades pesqueras se clasifican en:* **II.-** *Cultivo o acuacultura con fines*		
Artículo 31°.- *Para realizar las actividades de pesca se requiere lo siguiente:* **I,** *Concesión, para:* **Inciso b)** *Acuacultura comercial* **II,** Permiso, para: **Inciso g)** *Acuacultura de fomento* **III,** *Autorización, para:* **Inciso d)** *Recolectar del medio natural reproductores, larvas, postlarvas, crías, huevos, semillas, alevines o en cualquier otro estadio, y* **Inciso e)** *Acuacultura didáctica.*		

Artículos 22.- *la Secretaría podrá inscribir en el Registro Nacional de Pesca a los acuicultores que no requieran concesión, permiso o Autorización.*	Al **proyecto** le aplica el Artículo, incisos y, fracciones anteriores, porque se trata de una actividad acuícola con fines comerciales.	Por el hecho de presentar a la autoridad correspondiente (SEMARNAT) la Manifestación de Impacto Ambiental, el promovente está cumpliendo con este apartado. El proyecto se vincula por la obligatoriedad de obtener la autorización correspondiente para realizar las obras descritas en esta manifestación de impacto ambiental. Como ya se mencionó anteriormente, la promovente una vez autorizado el proyecto en materia ambiental procederá a tramitar el Registro Nacional de Pesca para la unidad de producción acuícola.
Art. 30°.- *Las actividades pesqueras se clasifican en:* **II.-** *Cultivo o acuacultura con fines*		
Artículo 31°.- *Para realizar las actividades de pesca se requiere lo siguiente:* **I,** *Concesión, para:* **Inciso b)** *Acuacultura comercial* **II,** Permiso, para: **Inciso g)** *Acuacultura de fomento* **III,** *Autorización, para:* **Inciso d)** *Recolectar del medio natural reproductores, larvas, postlarvas, crías, huevos, semillas, alevines o en cualquier otro estadio, y* **Inciso e)** *Acuacultura didáctica.*		

Artículos 22.- *la Secretaría podrá inscribir en el Registro Nacional de Pesca a los acuicultores que no requieran concesión, permiso o Autorización.*	Al **proyecto** le aplica el Artículo, incisos y, fracciones anteriores, porque se trata de una actividad acuícola con fines comerciales.	Por el hecho de presentar a la autoridad correspondiente (SEMARNAT) la Manifestación de Impacto Ambiental, el promovente está cumpliendo con este apartado. El proyecto se vincula por la obligatoriedad de obtener la autorización correspondiente para realizar las obras descritas en esta manifestación de impacto ambiental. Como ya se mencionó anteriormente, la promovente una vez autorizado el proyecto en materia ambiental procederá a tramitar el Registro Nacional de Pesca para la unidad de producción acuícola.
Art. 30°.- *Las actividades pesqueras se clasifican en:* **II.-** *Cultivo o acuacultura con fines*		
Artículo 31°.- *Para realizar las actividades de pesca se requiere lo siguiente:* **I,** *Concesión, para:* **Inciso b)** *Acuacultura comercial* **II,** Permiso, para: **Inciso g)** *Acuacultura de fomento* **III,** *Autorización, para:* **Inciso d)** *Recolectar del medio natural reproductores, larvas, postlarvas, crías, huevos, semillas, alevines o en cualquier otro estadio, y* **Inciso e)** *Acuacultura didáctica.*		

Artículos 22.- *la Secretaría podrá inscribir en el Registro Nacional de Pesca a los acuicultores que no requieran concesión, permiso o Autorización.*	Al **proyecto** le aplica el Artículo, incisos y, fracciones anteriores, porque se trata de una actividad acuícola con fines comerciales.	Por el hecho de presentar a la autoridad correspondiente (SEMARNAT) la Manifestación de Impacto Ambiental, el promovente está cumpliendo con este apartado. El proyecto se vincula por la obligatoriedad de obtener la autorización correspondiente para realizar las obras descritas en esta manifestación de impacto ambiental. Como ya se mencionó anteriormente, la promovente una vez autorizado el proyecto en materia ambiental procederá a tramitar el Registro Nacional de Pesca para la unidad de producción acuícola.
Art. 30°.- *Las actividades pesqueras se clasifican en:* **II.-** *Cultivo o acuacultura con fines*		
Artículo 31°.- *Para realizar las actividades de pesca se requiere lo siguiente:* **I,** *Concesión, para:* **Inciso b)** *Acuacultura comercial* **II,** Permiso, para: **Inciso g)** *Acuacultura de fomento* **III,** *Autorización, para:* **Inciso d)** *Recolectar del medio natural reproductores, larvas, postlarvas, crías, huevos, semillas, alevines o en cualquier otro estadio, y* **Inciso e)** *Acuacultura didáctica.*		

Artículos 22.- *la Secretaría podrá inscribir en el Registro Nacional de Pesca a los acuicultores que no requieran concesión, permiso o Autorización.*	Al **proyecto** le aplica el Artículo, incisos y, fracciones anteriores, porque se trata de una actividad acuícola con fines comerciales.	Por el hecho de presentar a la autoridad correspondiente (SEMARNAT) la Manifestación de Impacto Ambiental, el promovente está cumpliendo con este apartado. El proyecto se vincula por la obligatoriedad de obtener la autorización correspondiente para realizar las obras descritas en esta manifestación de impacto ambiental. Como ya se mencionó anteriormente, la promovente una vez autorizado el proyecto en materia ambiental procederá a tramitar el Registro Nacional de Pesca para la unidad de producción acuícola.
Art. 30°.- *Las actividades pesqueras se clasifican en:* **II.-** *Cultivo o acuacultura con fines*		
Artículo 31°.- *Para realizar las actividades de pesca se requiere lo siguiente:* **I,** *Concesión, para:* **Inciso b)** *Acuacultura comercial* **II,** Permiso, para: **Inciso g)** *Acuacultura de fomento* **III,** *Autorización, para:* **Inciso d)** *Recolectar del medio natural reproductores, larvas, postlarvas, crías, huevos, semillas, alevines o en cualquier otro estadio, y* **Inciso e)** *Acuacultura didáctica.*		

Artículos 22.- *la Secretaría podrá inscribir en el Registro Nacional de Pesca a los acuicultores que no requieran concesión, permiso o Autorización.*	Al **proyecto** le aplica el Artículo, incisos y, fracciones anteriores, porque se trata de una actividad acuícola con fines comerciales.	Por el hecho de presentar a la autoridad correspondiente (SEMARNAT) la Manifestación de Impacto Ambiental, el promovente está cumpliendo con este apartado. El proyecto se vincula por la obligatoriedad de obtener la autorización correspondiente para realizar las obras descritas en esta manifestación de impacto ambiental. Como ya se mencionó anteriormente, la promovente una vez autorizado el proyecto en materia ambiental procederá a tramitar el Registro Nacional de Pesca para la unidad de producción acuícola.
Art. 30°.- *Las actividades pesqueras se clasifican en:* **II.-** *Cultivo o acuacultura con fines*		
Artículo 31°.- *Para realizar las actividades de pesca se requiere lo siguiente:* **I,** *Concesión, para:* **Inciso b)** *Acuacultura comercial* **II,** Permiso, para: **Inciso g)** *Acuacultura de fomento* **III,** *Autorización, para:* **Inciso d)** *Recolectar del medio natural reproductores, larvas, postlarvas, crías, huevos, semillas, alevines o en cualquier otro estadio, y* **Inciso e)** *Acuacultura didáctica.*		

Artículos 22.- *la Secretaría podrá inscribir en el Registro Nacional de Pesca a los acuicultores que no requieran concesión, permiso o Autorización.*	Al **proyecto** le aplica el Artículo, incisos y, fracciones anteriores, porque se trata de una actividad acuícola con fines comerciales.	Por el hecho de presentar a la autoridad correspondiente (SEMARNAT) la Manifestación de Impacto Ambiental, el promovente está cumpliendo con este apartado. El proyecto se vincula por la obligatoriedad de obtener la autorización correspondiente para realizar las obras descritas en esta manifestación de impacto ambiental. Como ya se mencionó anteriormente, la promovente una vez autorizado el proyecto en materia ambiental procederá a tramitar el Registro Nacional de Pesca para la unidad de producción acuícola.
Art. 30°.- *Las actividades pesqueras se clasifican en:* **II.-** *Cultivo o acuacultura con fines*		
Artículo 31°.- *Para realizar las actividades de pesca se requiere lo siguiente:* **I,** *Concesión, para:* **Inciso b)** *Acuacultura comercial* **II,** Permiso, para: **Inciso g)** *Acuacultura de fomento* **III,** *Autorización, para:* **Inciso d)** *Recolectar del medio natural reproductores, larvas, postlarvas, crías, huevos, semillas, alevines o en cualquier otro estadio, y* **Inciso e)** *Acuacultura didáctica.*		

Artículos 22.- *la Secretaría podrá inscribir en el Registro Nacional de Pesca a los acuicultores que no requieran concesión, permiso o Autorización.*	Al **proyecto** le aplica el Artículo, incisos y, fracciones anteriores, porque se trata de una actividad acuícola con fines comerciales.	Por el hecho de presentar a la autoridad correspondiente (SEMARNAT) la Manifestación de Impacto Ambiental, el promovente está cumpliendo con este apartado. El proyecto se vincula por la obligatoriedad de obtener la autorización correspondiente para realizar las obras descritas en esta manifestación de impacto ambiental. Como ya se mencionó anteriormente, la promovente una vez autorizado el proyecto en materia ambiental procederá a tramitar el Registro Nacional de Pesca para la unidad de producción acuícola.
Art. 30°.- *Las actividades pesqueras se clasifican en:* **II.-** *Cultivo o acuacultura con fines*		
Artículo 31°.- *Para realizar las actividades de pesca se requiere lo siguiente:* **I,** *Concesión, para:* **Inciso b)** *Acuacultura comercial* **II,** Permiso, para: **Inciso g)** *Acuacultura de fomento* **III,** *Autorización, para:* **Inciso d)** *Recolectar del medio natural reproductores, larvas, postlarvas, crías, huevos, semillas, alevines o en cualquier otro estadio, y* **Inciso e)** *Acuacultura didáctica.*		

Artículos 22.- *la Secretaría podrá inscribir en el Registro Nacional de Pesca a los acuicultores que no requieran concesión, permiso o Autorización.*	Al **proyecto** le aplica el Artículo, incisos y, fracciones anteriores, porque se trata de una actividad acuícola con fines comerciales.	Por el hecho de presentar a la autoridad correspondiente (SEMARNAT) la Manifestación de Impacto Ambiental, el promovente está cumpliendo con este apartado. El proyecto se vincula por la obligatoriedad de obtener la autorización correspondiente para realizar las obras descritas en esta manifestación de impacto ambiental. Como ya se mencionó anteriormente, la promovente una vez autorizado el proyecto en materia ambiental procederá a tramitar el Registro Nacional de Pesca para la unidad de producción acuícola.
Art. 30°.- *Las actividades pesqueras se clasifican en:* **II.-** *Cultivo o acuacultura con fines*		
Artículo 31°.- *Para realizar las actividades de pesca se requiere lo siguiente:* **I,** *Concesión, para:* **Inciso b)** *Acuacultura comercial* **II,** Permiso, para: **Inciso g)** *Acuacultura de fomento* **III,** *Autorización, para:* **Inciso d)** *Recolectar del medio natural reproductores, larvas, postlarvas, crías, huevos, semillas, alevines o en cualquier otro estadio, y* **Inciso e)** *Acuacultura didáctica.*		

Artículos 22.- *la Secretaría podrá inscribir en el Registro Nacional de Pesca a los acuicultores que no requieran concesión, permiso o Autorización.*	Al **proyecto** le aplica el Artículo, incisos y, fracciones anteriores, porque se trata de una actividad acuícola con fines comerciales.	Por el hecho de presentar a la autoridad correspondiente (SEMARNAT) la Manifestación de Impacto Ambiental, el promovente está cumpliendo con este apartado. El proyecto se vincula por la obligatoriedad de obtener la autorización correspondiente para realizar las obras descritas en esta manifestación de impacto ambiental. Como ya se mencionó anteriormente, la promovente una vez autorizado el proyecto en materia ambiental procederá a tramitar el Registro Nacional de Pesca para la unidad de producción acuícola.
Art. 30°.- *Las actividades pesqueras se clasifican en:* **II.-** *Cultivo o acuacultura con fines*		
Artículo 31°.- *Para realizar las actividades de pesca se requiere lo siguiente:* **I,** *Concesión, para:* **Inciso b)** *Acuacultura comercial* **II,** Permiso, para: **Inciso g)** *Acuacultura de fomento* **III,** *Autorización, para:* **Inciso d)** *Recolectar del medio natural reproductores, larvas, postlarvas, crías, huevos, semillas, alevines o en cualquier otro estadio, y* **Inciso e)** *Acuacultura didáctica.*		

Artículos 22.- *la Secretaría podrá inscribir en el Registro Nacional de Pesca a los acuicultores que no requieran concesión, permiso o Autorización.*	Al **proyecto** le aplica el Artículo, incisos y, fracciones anteriores, porque se trata de una actividad acuícola con fines comerciales.	Por el hecho de presentar a la autoridad correspondiente (SEMARNAT) la Manifestación de Impacto Ambiental, el promovente está cumpliendo con este apartado. El proyecto se vincula por la obligatoriedad de obtener la autorización correspondiente para realizar las obras descritas en esta manifestación de impacto ambiental. Como ya se mencionó anteriormente, la promovente una vez autorizado el proyecto en materia ambiental procederá a tramitar el Registro Nacional de Pesca para la unidad de producción acuícola.
Art. 30°.- *Las actividades pesqueras se clasifican en:* **II.-** *Cultivo o acuacultura con fines*		
Artículo 31°.- *Para realizar las actividades de pesca se requiere lo siguiente:* **I,** *Concesión, para:* **Inciso b)** *Acuacultura comercial* **II,** Permiso, para: **Inciso g)** *Acuacultura de fomento* **III,** *Autorización, para:* **Inciso d)** *Recolectar del medio natural reproductores, larvas, postlarvas, crías, huevos, semillas, alevines o en cualquier otro estadio, y* **Inciso e)** *Acuacultura didáctica.*		

Artículos 22.- *la Secretaría podrá inscribir en el Registro Nacional de Pesca a los acuicultores que no requieran concesión, permiso o Autorización.*	Al **proyecto** le aplica el Artículo, incisos y, fracciones anteriores, porque se trata de una actividad acuícola con fines comerciales.	Por el hecho de presentar a la autoridad correspondiente (SEMARNAT) la Manifestación de Impacto Ambiental, el promovente está cumpliendo con este apartado. El proyecto se vincula por la obligatoriedad de obtener la autorización correspondiente para realizar las obras descritas en esta manifestación de impacto ambiental. Como ya se mencionó anteriormente, la promovente una vez autorizado el proyecto en materia ambiental procederá a tramitar el Registro Nacional de Pesca para la unidad de producción acuícola.
Art. 30°.- *Las actividades pesqueras se clasifican en:* **II.-** *Cultivo o acuacultura con fines*		
Artículo 31°.- *Para realizar las actividades de pesca se requiere lo siguiente:* **I,** *Concesión, para:* **Inciso b)** *Acuacultura comercial* **II,** Permiso, para: **Inciso g)** *Acuacultura de fomento* **III,** *Autorización, para:* **Inciso d)** *Recolectar del medio natural reproductores, larvas, postlarvas, crías, huevos, semillas, alevines o en cualquier otro estadio, y* **Inciso e)** *Acuacultura didáctica.*		

Artículos 22.- *la Secretaría podrá inscribir en el Registro Nacional de Pesca a los acuicultores que no requieran concesión, permiso o Autorización.*	Al **proyecto** le aplica el Artículo, incisos y, fracciones anteriores, porque se trata de una actividad acuícola con fines comerciales.	Por el hecho de presentar a la autoridad correspondiente (SEMARNAT) la Manifestación de Impacto Ambiental, el promovente está cumpliendo con este apartado. El proyecto se vincula por la obligatoriedad de obtener la autorización correspondiente para realizar las obras descritas en esta manifestación de impacto ambiental. Como ya se mencionó anteriormente, la promovente una vez autorizado el proyecto en materia ambiental procederá a tramitar el Registro Nacional de Pesca para la unidad de producción acuícola.
Art. 30°.- *Las actividades pesqueras se clasifican en:* **II.-** *Cultivo o acuacultura con fines*		
Artículo 31°.- *Para realizar las actividades de pesca se requiere lo siguiente:* **I,** *Concesión, para:* **Inciso b)** *Acuacultura comercial* **II,** Permiso, para: **Inciso g)** *Acuacultura de fomento* **III,** *Autorización, para:* **Inciso d)** *Recolectar del medio natural reproductores, larvas, postlarvas, crías, huevos, semillas, alevines o en cualquier otro estadio, y* **Inciso e)** *Acuacultura didáctica.*		

Artículos 22.- *la Secretaría podrá inscribir en el Registro Nacional de Pesca a los acuicultores que no requieran concesión, permiso o Autorización.*	Al **proyecto** le aplica el Artículo, incisos y, fracciones anteriores, porque se trata de una actividad acuícola con fines comerciales.	Por el hecho de presentar a la autoridad correspondiente (SEMARNAT) la Manifestación de Impacto Ambiental, el promovente está cumpliendo con este apartado. El proyecto se vincula por la obligatoriedad de obtener la autorización correspondiente para realizar las obras descritas en esta manifestación de impacto ambiental. Como ya se mencionó anteriormente, la promovente una vez autorizado el proyecto en materia ambiental procederá a tramitar el Registro Nacional de Pesca para la unidad de producción acuícola.
Art. 30°.- *Las actividades pesqueras se clasifican en:* **II.-** *Cultivo o acuacultura con fines*		
Artículo 31°.- *Para realizar las actividades de pesca se requiere lo siguiente:* **I,** *Concesión, para:* **Inciso b)** *Acuacultura comercial* **II,** Permiso, para: **Inciso g)** *Acuacultura de fomento* **III,** *Autorización, para:* **Inciso d)** *Recolectar del medio natural reproductores, larvas, postlarvas, crías, huevos, semillas, alevines o en cualquier otro estadio, y* **Inciso e)** *Acuacultura didáctica.*		

Artículos 22.- *la Secretaría podrá inscribir en el Registro Nacional de Pesca a los acuicultores que no requieran concesión, permiso o Autorización.*	Al **proyecto** le aplica el Artículo, incisos y, fracciones anteriores, porque se trata de una actividad acuícola con fines comerciales.	Por el hecho de presentar a la autoridad correspondiente (SEMARNAT) la Manifestación de Impacto Ambiental, el promovente está cumpliendo con este apartado. El proyecto se vincula por la obligatoriedad de obtener la autorización correspondiente para realizar las obras descritas en esta manifestación de impacto ambiental. Como ya se mencionó anteriormente, la promovente una vez autorizado el proyecto en materia ambiental procederá a tramitar el Registro Nacional de Pesca para la unidad de producción acuícola.
Art. 30°.- *Las actividades pesqueras se clasifican en:* **II.-** *Cultivo o acuacultura con fines*		
Artículo 31°.- *Para realizar las actividades de pesca se requiere lo siguiente:* **I,** *Concesión, para:* **Inciso b)** *Acuacultura comercial* **II,** Permiso, para: **Inciso g)** *Acuacultura de fomento* **III,** *Autorización, para:* **Inciso d)** *Recolectar del medio natural reproductores, larvas, postlarvas, crías, huevos, semillas, alevines o en cualquier otro estadio, y* **Inciso e)** *Acuacultura didáctica.*		

Artículos 22.- *la Secretaría podrá inscribir en el Registro Nacional de Pesca a los acuicultores que no requieran concesión, permiso o Autorización.*	Al **proyecto** le aplica el Artículo, incisos y, fracciones anteriores, porque se trata de una actividad acuícola con fines comerciales.	Por el hecho de presentar a la autoridad correspondiente (SEMARNAT) la Manifestación de Impacto Ambiental, el promovente está cumpliendo con este apartado. El proyecto se vincula por la obligatoriedad de obtener la autorización correspondiente para realizar las obras descritas en esta manifestación de impacto ambiental. Como ya se mencionó anteriormente, la promovente una vez autorizado el proyecto en materia ambiental procederá a tramitar el Registro Nacional de Pesca para la unidad de producción acuícola.
Art. 30°.- *Las actividades pesqueras se clasifican en:* **II.-** *Cultivo o acuacultura con fines*		
Artículo 31°.- *Para realizar las actividades de pesca se requiere lo siguiente:* **I,** *Concesión, para:* **Inciso b)** *Acuacultura comercial* **II,** Permiso, para: **Inciso g)** *Acuacultura de fomento* **III,** *Autorización, para:* **Inciso d)** *Recolectar del medio natural reproductores, larvas, postlarvas, crías, huevos, semillas, alevines o en cualquier otro estadio, y* **Inciso e)** *Acuacultura didáctica.*		

Artículos 22.- *la Secretaría podrá inscribir en el Registro Nacional de Pesca a los acuicultores que no requieran concesión, permiso o Autorización.*	Al **proyecto** le aplica el Artículo, incisos y, fracciones anteriores, porque se trata de una actividad acuícola con fines comerciales.	Por el hecho de presentar a la autoridad correspondiente (SEMARNAT) la Manifestación de Impacto Ambiental, el promovente está cumpliendo con este apartado. El proyecto se vincula por la obligatoriedad de obtener la autorización correspondiente para realizar las obras descritas en esta manifestación de impacto ambiental. Como ya se mencionó anteriormente, la promovente una vez autorizado el proyecto en materia ambiental procederá a tramitar el Registro Nacional de Pesca para la unidad de producción acuícola.
Art. 30°.- *Las actividades pesqueras se clasifican en:* **II.-** *Cultivo o acuacultura con fines*		
Artículo 31°.- *Para realizar las actividades de pesca se requiere lo siguiente:* **I,** *Concesión, para:* **Inciso b)** *Acuacultura comercial* **II,** Permiso, para: **Inciso g)** *Acuacultura de fomento* **III,** *Autorización, para:* **Inciso d)** *Recolectar del medio natural reproductores, larvas, postlarvas, crías, huevos, semillas, alevines o en cualquier otro estadio, y* **Inciso e)** *Acuacultura didáctica.*		

Artículos 22.- *la Secretaría podrá inscribir en el Registro Nacional de Pesca a los acuicultores que no requieran concesión, permiso o Autorización.*	Al **proyecto** le aplica el Artículo, incisos y, fracciones anteriores, porque se trata de una actividad acuícola con fines comerciales.	Por el hecho de presentar a la autoridad correspondiente (SEMARNAT) la Manifestación de Impacto Ambiental, el promovente está cumpliendo con este apartado. El proyecto se vincula por la obligatoriedad de obtener la autorización correspondiente para realizar las obras descritas en esta manifestación de impacto ambiental. Como ya se mencionó anteriormente, la promovente una vez autorizado el proyecto en materia ambiental procederá a tramitar el Registro Nacional de Pesca para la unidad de producción acuícola.
Art. 30°.- *Las actividades pesqueras se clasifican en:* **II.-** *Cultivo o acuacultura con fines*		
Artículo 31°.- *Para realizar las actividades de pesca se requiere lo siguiente:* **I,** *Concesión, para:* **Inciso b)** *Acuacultura comercial* **II,** Permiso, para: **Inciso g)** *Acuacultura de fomento* **III,** *Autorización, para:* **Inciso d)** *Recolectar del medio natural reproductores, larvas, postlarvas, crías, huevos, semillas, alevines o en cualquier otro estadio, y* **Inciso e)** *Acuacultura didáctica.*		

Artículos 22.- *la Secretaría podrá inscribir en el Registro Nacional de Pesca a los acuicultores que no requieran concesión, permiso o Autorización.*	Al **proyecto** le aplica el Artículo, incisos y, fracciones anteriores, porque se trata de una actividad acuícola con fines comerciales.	Por el hecho de presentar a la autoridad correspondiente (SEMARNAT) la Manifestación de Impacto Ambiental, el promovente está cumpliendo con este apartado. El proyecto se vincula por la obligatoriedad de obtener la autorización correspondiente para realizar las obras descritas en esta manifestación de impacto ambiental. Como ya se mencionó anteriormente, la promovente una vez autorizado el proyecto en materia ambiental procederá a tramitar el Registro Nacional de Pesca para la unidad de producción acuícola.
Art. 30°.- *Las actividades pesqueras se clasifican en:* **II.-** *Cultivo o acuacultura con fines*		
Artículo 31°.- *Para realizar las actividades de pesca se requiere lo siguiente:* **I,** *Concesión, para:* **Inciso b)** *Acuacultura comercial* **II,** Permiso, para: **Inciso g)** *Acuacultura de fomento* **III,** *Autorización, para:* **Inciso d)** *Recolectar del medio natural reproductores, larvas, postlarvas, crías, huevos, semillas, alevines o en cualquier otro estadio, y* **Inciso e)** *Acuacultura didáctica.*		

Artículos 22.- *la Secretaría podrá inscribir en el Registro Nacional de Pesca a los acuicultores que no requieran concesión, permiso o Autorización.*	Al **proyecto** le aplica el Artículo, incisos y, fracciones anteriores, porque se trata de una actividad acuícola con fines comerciales.	Por el hecho de presentar a la autoridad correspondiente (SEMARNAT) la Manifestación de Impacto Ambiental, el promovente está cumpliendo con este apartado. El proyecto se vincula por la obligatoriedad de obtener la autorización correspondiente para realizar las obras descritas en esta manifestación de impacto ambiental. Como ya se mencionó anteriormente, la promovente una vez autorizado el proyecto en materia ambiental procederá a tramitar el Registro Nacional de Pesca para la unidad de producción acuícola.
Art. 30°.- *Las actividades pesqueras se clasifican en:* **II.-** *Cultivo o acuacultura con fines*		
Artículo 31°.- *Para realizar las actividades de pesca se requiere lo siguiente:* **I,** *Concesión, para:* **Inciso b)** *Acuacultura comercial* **II,** Permiso, para: **Inciso g)** *Acuacultura de fomento* **III,** *Autorización, para:* **Inciso d)** *Recolectar del medio natural reproductores, larvas, postlarvas, crías, huevos, semillas, alevines o en cualquier otro estadio, y* **Inciso e)** *Acuacultura didáctica.*		

Artículos 22.- *la Secretaría podrá inscribir en el Registro Nacional de Pesca a los acuicultores que no requieran concesión, permiso o Autorización.*	Al **proyecto** le aplica el Artículo, incisos y, fracciones anteriores, porque se trata de una actividad acuícola con fines comerciales.	Por el hecho de presentar a la autoridad correspondiente (SEMARNAT) la Manifestación de Impacto Ambiental, el promovente está cumpliendo con este apartado. El proyecto se vincula por la obligatoriedad de obtener la autorización correspondiente para realizar las obras descritas en esta manifestación de impacto ambiental. Como ya se mencionó anteriormente, la promovente una vez autorizado el proyecto en materia ambiental procederá a tramitar el Registro Nacional de Pesca para la unidad de producción acuícola.
Art. 30°.- *Las actividades pesqueras se clasifican en:* **II.-** *Cultivo o acuacultura con fines*		
Artículo 31°.- *Para realizar las actividades de pesca se requiere lo siguiente:* **I,** *Concesión, para:* **Inciso b)** *Acuacultura comercial* **II,** Permiso, para: **Inciso g)** *Acuacultura de fomento* **III,** *Autorización, para:* **Inciso d)** *Recolectar del medio natural reproductores, larvas, postlarvas, crías, huevos, semillas, alevines o en cualquier otro estadio, y* **Inciso e)** *Acuacultura didáctica.*		

Artículos 22.- *la Secretaría podrá inscribir en el Registro Nacional de Pesca a los acuicultores que no requieran concesión, permiso o Autorización.*	Al **proyecto** le aplica el Artículo, incisos y, fracciones anteriores, porque se trata de una actividad acuícola con fines comerciales.	Por el hecho de presentar a la autoridad correspondiente (SEMARNAT) la Manifestación de Impacto Ambiental, el promovente está cumpliendo con este apartado. El proyecto se vincula por la obligatoriedad de obtener la autorización correspondiente para realizar las obras descritas en esta manifestación de impacto ambiental. Como ya se mencionó anteriormente, la promovente una vez autorizado el proyecto en materia ambiental procederá a tramitar el Registro Nacional de Pesca para la unidad de producción acuícola.
Art. 30°.- *Las actividades pesqueras se clasifican en:* **II.-** *Cultivo o acuacultura con fines*		
Artículo 31°.- *Para realizar las actividades de pesca se requiere lo siguiente:* **I,** *Concesión, para:* **Inciso b)** *Acuacultura comercial* **II,** Permiso, para: **Inciso g)** *Acuacultura de fomento* **III,** *Autorización, para:* **Inciso d)** *Recolectar del medio natural reproductores, larvas, postlarvas, crías, huevos, semillas, alevines o en cualquier otro estadio, y* **Inciso e)** *Acuacultura didáctica.*		

Artículos 22.- *la Secretaría podrá inscribir en el Registro Nacional de Pesca a los acuicultores que no requieran concesión, permiso o Autorización.*	Al **proyecto** le aplica el Artículo, incisos y, fracciones anteriores, porque se trata de una actividad acuícola con fines comerciales.	Por el hecho de presentar a la autoridad correspondiente (SEMARNAT) la Manifestación de Impacto Ambiental, el promovente está cumpliendo con este apartado. El proyecto se vincula por la obligatoriedad de obtener la autorización correspondiente para realizar las obras descritas en esta manifestación de impacto ambiental. Como ya se mencionó anteriormente, la promovente una vez autorizado el proyecto en materia ambiental procederá a tramitar el Registro Nacional de Pesca para la unidad de producción acuícola.
Art. 30°.- *Las actividades pesqueras se clasifican en:* **II.-** *Cultivo o acuacultura con fines*		
Artículo 31°.- *Para realizar las actividades de pesca se requiere lo siguiente:* **I,** *Concesión, para:* **Inciso b)** *Acuacultura comercial* **II,** Permiso, para: **Inciso g)** *Acuacultura de fomento* **III,** *Autorización, para:* **Inciso d)** *Recolectar del medio natural reproductores, larvas, postlarvas, crías, huevos, semillas, alevines o en cualquier otro estadio, y* **Inciso e)** *Acuacultura didáctica.*		

Artículos 22.- *la Secretaría podrá inscribir en el Registro Nacional de Pesca a los acuicultores que no requieran concesión, permiso o Autorización.*	Al **proyecto** le aplica el Artículo, incisos y, fracciones anteriores, porque se trata de una actividad acuícola con fines comerciales.	Por el hecho de presentar a la autoridad correspondiente (SEMARNAT) la Manifestación de Impacto Ambiental, el promovente está cumpliendo con este apartado. El proyecto se vincula por la obligatoriedad de obtener la autorización correspondiente para realizar las obras descritas en esta manifestación de impacto ambiental. Como ya se mencionó anteriormente, la promovente una vez autorizado el proyecto en materia ambiental procederá a tramitar el Registro Nacional de Pesca para la unidad de producción acuícola.
Art. 30°.- *Las actividades pesqueras se clasifican en:* **II.-** *Cultivo o acuacultura con fines*		
Artículo 31°.- *Para realizar las actividades de pesca se requiere lo siguiente:* **I,** *Concesión, para:* **Inciso b)** *Acuacultura comercial* **II,** Permiso, para: **Inciso g)** *Acuacultura de fomento* **III,** *Autorización, para:* **Inciso d)** *Recolectar del medio natural reproductores, larvas, postlarvas, crías, huevos, semillas, alevines o en cualquier otro estadio, y* **Inciso e)** *Acuacultura didáctica.*		

Artículos 22.- *la Secretaría podrá inscribir en el Registro Nacional de Pesca a los acuicultores que no requieran concesión, permiso o Autorización.*	Al **proyecto** le aplica el Artículo, incisos y, fracciones anteriores, porque se trata de una actividad acuícola con fines comerciales.	Por el hecho de presentar a la autoridad correspondiente (SEMARNAT) la Manifestación de Impacto Ambiental, el promovente está cumpliendo con este apartado. El proyecto se vincula por la obligatoriedad de obtener la autorización correspondiente para realizar las obras descritas en esta manifestación de impacto ambiental. Como ya se mencionó anteriormente, la promovente una vez autorizado el proyecto en materia ambiental procederá a tramitar el Registro Nacional de Pesca para la unidad de producción acuícola.
Art. 30°.- *Las actividades pesqueras se clasifican en:* **II.-** *Cultivo o acuacultura con fines*		
Artículo 31°.- *Para realizar las actividades de pesca se requiere lo siguiente:* **I,** *Concesión, para:* **Inciso b)** *Acuacultura comercial* **II,** Permiso, para: **Inciso g)** *Acuacultura de fomento* **III,** *Autorización, para:* **Inciso d)** *Recolectar del medio natural reproductores, larvas, postlarvas, crías, huevos, semillas, alevines o en cualquier otro estadio, y* **Inciso e)** *Acuacultura didáctica.*		

Artículos 22.- *la Secretaría podrá inscribir en el Registro Nacional de Pesca a los acuicultores que no requieran concesión, permiso o Autorización.*	Al **proyecto** le aplica el Artículo, incisos y, fracciones anteriores, porque se trata de una actividad acuícola con fines comerciales.	Por el hecho de presentar a la autoridad correspondiente (SEMARNAT) la Manifestación de Impacto Ambiental, el promovente está cumpliendo con este apartado. El proyecto se vincula por la obligatoriedad de obtener la autorización correspondiente para realizar las obras descritas en esta manifestación de impacto ambiental. Como ya se mencionó anteriormente, la promovente una vez autorizado el proyecto en materia ambiental procederá a tramitar el Registro Nacional de Pesca para la unidad de producción acuícola.
Art. 30°.- *Las actividades pesqueras se clasifican en:* **II.-** *Cultivo o acuacultura con fines*		
Artículo 31°.- *Para realizar las actividades de pesca se requiere lo siguiente:* **I,** *Concesión, para:* **Inciso b)** *Acuacultura comercial* **II,** Permiso, para: **Inciso g)** *Acuacultura de fomento* **III,** *Autorización, para:* **Inciso d)** *Recolectar del medio natural reproductores, larvas, postlarvas, crías, huevos, semillas, alevines o en cualquier otro estadio, y* **Inciso e)** *Acuacultura didáctica.*		

Artículos 22.- *la Secretaría podrá inscribir en el Registro Nacional de Pesca a los acuicultores que no requieran concesión, permiso o Autorización.*	Al **proyecto** le aplica el Artículo, incisos y, fracciones anteriores, porque se trata de una actividad acuícola con fines comerciales.	Por el hecho de presentar a la autoridad correspondiente (SEMARNAT) la Manifestación de Impacto Ambiental, el promovente está cumpliendo con este apartado. El proyecto se vincula por la obligatoriedad de obtener la autorización correspondiente para realizar las obras descritas en esta manifestación de impacto ambiental. Como ya se mencionó anteriormente, la promovente una vez autorizado el proyecto en materia ambiental procederá a tramitar el Registro Nacional de Pesca para la unidad de producción acuícola.
Art. 30°.- *Las actividades pesqueras se clasifican en:* **II.-** *Cultivo o acuacultura con fines*		
Artículo 31°.- *Para realizar las actividades de pesca se requiere lo siguiente:* **I,** *Concesión, para:* **Inciso b)** *Acuacultura comercial* **II,** Permiso, para: **Inciso g)** *Acuacultura de fomento* **III,** *Autorización, para:* **Inciso d)** *Recolectar del medio natural reproductores, larvas, postlarvas, crías, huevos, semillas, alevines o en cualquier otro estadio, y* **Inciso e)** *Acuacultura didáctica.*		

Artículos 22.- *la Secretaría podrá inscribir en el Registro Nacional de Pesca a los acuicultores que no requieran concesión, permiso o Autorización.*	Al **proyecto** le aplica el Artículo, incisos y, fracciones anteriores, porque se trata de una actividad acuícola con fines comerciales.	Por el hecho de presentar a la autoridad correspondiente (SEMARNAT) la Manifestación de Impacto Ambiental, el promovente está cumpliendo con este apartado. El proyecto se vincula por la obligatoriedad de obtener la autorización correspondiente para realizar las obras descritas en esta manifestación de impacto ambiental. Como ya se mencionó anteriormente, la promovente una vez autorizado el proyecto en materia ambiental procederá a tramitar el Registro Nacional de Pesca para la unidad de producción acuícola.
Art. 30°.- *Las actividades pesqueras se clasifican en:* **II.-** *Cultivo o acuacultura con fines*		
Artículo 31°.- *Para realizar las actividades de pesca se requiere lo siguiente:* **I,** *Concesión, para:* **Inciso b)** *Acuacultura comercial* **II,** Permiso, para: **Inciso g)** *Acuacultura de fomento* **III,** *Autorización, para:* **Inciso d)** *Recolectar del medio natural reproductores, larvas, postlarvas, crías, huevos, semillas, alevines o en cualquier otro estadio, y* **Inciso e)** *Acuacultura didáctica.*		

Artículos 22.- *la Secretaría podrá inscribir en el Registro Nacional de Pesca a los acuicultores que no requieran concesión, permiso o Autorización.*	Al **proyecto** le aplica el Artículo, incisos y, fracciones anteriores, porque se trata de una actividad acuícola con fines comerciales.	Por el hecho de presentar a la autoridad correspondiente (SEMARNAT) la Manifestación de Impacto Ambiental, el promovente está cumpliendo con este apartado. El proyecto se vincula por la obligatoriedad de obtener la autorización correspondiente para realizar las obras descritas en esta manifestación de impacto ambiental. Como ya se mencionó anteriormente, la promovente una vez autorizado el proyecto en materia ambiental procederá a tramitar el Registro Nacional de Pesca para la unidad de producción acuícola.
Art. 30°.- *Las actividades pesqueras se clasifican en:* **II.-** *Cultivo o acuacultura con fines*		
Artículo 31°.- *Para realizar las actividades de pesca se requiere lo siguiente:* **I,** *Concesión, para:* **Inciso b)** *Acuacultura comercial* **II,** Permiso, para: **Inciso g)** *Acuacultura de fomento* **III,** *Autorización, para:* **Inciso d)** *Recolectar del medio natural reproductores, larvas, postlarvas, crías, huevos, semillas, alevines o en cualquier otro estadio, y* **Inciso e)** *Acuacultura didáctica.*		

Artículos 22.- *la Secretaría podrá inscribir en el Registro Nacional de Pesca a los acuicultores que no requieran concesión, permiso o Autorización.*	Al **proyecto** le aplica el Artículo, incisos y, fracciones anteriores, porque se trata de una actividad acuícola con fines comerciales.	Por el hecho de presentar a la autoridad correspondiente (SEMARNAT) la Manifestación de Impacto Ambiental, el promovente está cumpliendo con este apartado. El proyecto se vincula por la obligatoriedad de obtener la autorización correspondiente para realizar las obras descritas en esta manifestación de impacto ambiental. Como ya se mencionó anteriormente, la promovente una vez autorizado el proyecto en materia ambiental procederá a tramitar el Registro Nacional de Pesca para la unidad de producción acuícola.
Art. 30°.- *Las actividades pesqueras se clasifican en:* **II.-** *Cultivo o acuacultura con fines*		
Artículo 31°.- *Para realizar las actividades de pesca se requiere lo siguiente:* **I,** *Concesión, para:* **Inciso b)** *Acuacultura comercial* **II,** Permiso, para: **Inciso g)** *Acuacultura de fomento* **III,** *Autorización, para:* **Inciso d)** *Recolectar del medio natural reproductores, larvas, postlarvas, crías, huevos, semillas, alevines o en cualquier otro estadio, y* **Inciso e)** *Acuacultura didáctica.*		

Artículos 22.- *la Secretaría podrá inscribir en el Registro Nacional de Pesca a los acuicultores que no requieran concesión, permiso o Autorización.*	Al **proyecto** le aplica el Artículo, incisos y, fracciones anteriores, porque se trata de una actividad acuícola con fines comerciales.	Por el hecho de presentar a la autoridad correspondiente (SEMARNAT) la Manifestación de Impacto Ambiental, el promovente está cumpliendo con este apartado. El proyecto se vincula por la obligatoriedad de obtener la autorización correspondiente para realizar las obras descritas en esta manifestación de impacto ambiental. Como ya se mencionó anteriormente, la promovente una vez autorizado el proyecto en materia ambiental procederá a tramitar el Registro Nacional de Pesca para la unidad de producción acuícola.
Art. 30°.- *Las actividades pesqueras se clasifican en:* **II.-** *Cultivo o acuacultura con fines*		
Artículo 31°.- *Para realizar las actividades de pesca se requiere lo siguiente:* **I,** *Concesión, para:* **Inciso b)** *Acuacultura comercial* **II,** Permiso, para: **Inciso g)** *Acuacultura de fomento* **III,** *Autorización, para:* **Inciso d)** *Recolectar del medio natural reproductores, larvas, postlarvas, crías, huevos, semillas, alevines o en cualquier otro estadio, y* **Inciso e)** *Acuacultura didáctica.*		

Artículos 22.- *la Secretaría podrá inscribir en el Registro Nacional de Pesca a los acuicultores que no requieran concesión, permiso o Autorización.*	Al **proyecto** le aplica el Artículo, incisos y, fracciones anteriores, porque se trata de una actividad acuícola con fines comerciales.	Por el hecho de presentar a la autoridad correspondiente (SEMARNAT) la Manifestación de Impacto Ambiental, el promovente está cumpliendo con este apartado. El proyecto se vincula por la obligatoriedad de obtener la autorización correspondiente para realizar las obras descritas en esta manifestación de impacto ambiental. Como ya se mencionó anteriormente, la promovente una vez autorizado el proyecto en materia ambiental procederá a tramitar el Registro Nacional de Pesca para la unidad de producción acuícola.
Art. 30°.- *Las actividades pesqueras se clasifican en:* **II.-** *Cultivo o acuacultura con fines*		
Artículo 31°.- *Para realizar las actividades de pesca se requiere lo siguiente:* **I,** *Concesión, para:* **Inciso b)** *Acuacultura comercial* **II,** Permiso, para: **Inciso g)** *Acuacultura de fomento* **III,** *Autorización, para:* **Inciso d)** *Recolectar del medio natural reproductores, larvas, postlarvas, crías, huevos, semillas, alevines o en cualquier otro estadio, y* **Inciso e)** *Acuacultura didáctica.*		

Artículos 22.- *la Secretaría podrá inscribir en el Registro Nacional de Pesca a los acuicultores que no requieran concesión, permiso o Autorización.*	Al **proyecto** le aplica el Artículo, incisos y, fracciones anteriores, porque se trata de una actividad acuícola con fines comerciales.	Por el hecho de presentar a la autoridad correspondiente (SEMARNAT) la Manifestación de Impacto Ambiental, el promovente está cumpliendo con este apartado. El proyecto se vincula por la obligatoriedad de obtener la autorización correspondiente para realizar las obras descritas en esta manifestación de impacto ambiental. Como ya se mencionó anteriormente, la promovente una vez autorizado el proyecto en materia ambiental procederá a tramitar el Registro Nacional de Pesca para la unidad de producción acuícola.
Art. 30°.- *Las actividades pesqueras se clasifican en:* **II.-** *Cultivo o acuacultura con fines*		
Artículo 31°.- *Para realizar las actividades de pesca se requiere lo siguiente:* **I,** *Concesión, para:* **Inciso b)** *Acuacultura comercial* **II,** Permiso, para: **Inciso g)** *Acuacultura de fomento* **III,** *Autorización, para:* **Inciso d)** *Recolectar del medio natural reproductores, larvas, postlarvas, crías, huevos, semillas, alevines o en cualquier otro estadio, y* **Inciso e)** *Acuacultura didáctica.*		

Artículos 22.- *la Secretaría podrá inscribir en el Registro Nacional de Pesca a los acuicultores que no requieran concesión, permiso o Autorización.*	Al **proyecto** le aplica el Artículo, incisos y, fracciones anteriores, porque se trata de una actividad acuícola con fines comerciales.	Por el hecho de presentar a la autoridad correspondiente (SEMARNAT) la Manifestación de Impacto Ambiental, el promovente está cumpliendo con este apartado. El proyecto se vincula por la obligatoriedad de obtener la autorización correspondiente para realizar las obras descritas en esta manifestación de impacto ambiental. Como ya se mencionó anteriormente, la promovente una vez autorizado el proyecto en materia ambiental procederá a tramitar el Registro Nacional de Pesca para la unidad de producción acuícola.
Art. 30°.- *Las actividades pesqueras se clasifican en:* **II.-** *Cultivo o acuacultura con fines*		
Artículo 31°.- *Para realizar las actividades de pesca se requiere lo siguiente:* **I,** *Concesión, para:* **Inciso b)** *Acuacultura comercial* **II,** Permiso, para: **Inciso g)** *Acuacultura de fomento* **III,** *Autorización, para:* **Inciso d)** *Recolectar del medio natural reproductores, larvas, postlarvas, crías, huevos, semillas, alevines o en cualquier otro estadio, y* **Inciso e)** *Acuacultura didáctica.*		

Artículos 22.- *la Secretaría podrá inscribir en el Registro Nacional de Pesca a los acuicultores que no requieran concesión, permiso o Autorización.*	Al **proyecto** le aplica el Artículo, incisos y, fracciones anteriores, porque se trata de una actividad acuícola con fines comerciales.	Por el hecho de presentar a la autoridad correspondiente (SEMARNAT) la Manifestación de Impacto Ambiental, el promovente está cumpliendo con este apartado. El proyecto se vincula por la obligatoriedad de obtener la autorización correspondiente para realizar las obras descritas en esta manifestación de impacto ambiental. Como ya se mencionó anteriormente, la promovente una vez autorizado el proyecto en materia ambiental procederá a tramitar el Registro Nacional de Pesca para la unidad de producción acuícola.
Art. 30°.- *Las actividades pesqueras se clasifican en:* **II.-** *Cultivo o acuacultura con fines*		
Artículo 31°.- *Para realizar las actividades de pesca se requiere lo siguiente:* **I,** *Concesión, para:* **Inciso b)** *Acuacultura comercial* **II,** Permiso, para: **Inciso g)** *Acuacultura de fomento* **III,** *Autorización, para:* **Inciso d)** *Recolectar del medio natural reproductores, larvas, postlarvas, crías, huevos, semillas, alevines o en cualquier otro estadio, y* **Inciso e)** *Acuacultura didáctica.*		

Artículos 22.- *la Secretaría podrá inscribir en el Registro Nacional de Pesca a los acuicultores que no requieran concesión, permiso o Autorización.*	Al **proyecto** le aplica el Artículo, incisos y, fracciones anteriores, porque se trata de una actividad acuícola con fines comerciales.	Por el hecho de presentar a la autoridad correspondiente (SEMARNAT) la Manifestación de Impacto Ambiental, el promovente está cumpliendo con este apartado. El proyecto se vincula por la obligatoriedad de obtener la autorización correspondiente para realizar las obras descritas en esta manifestación de impacto ambiental. Como ya se mencionó anteriormente, la promovente una vez autorizado el proyecto en materia ambiental procederá a tramitar el Registro Nacional de Pesca para la unidad de producción acuícola.
Art. 30°.- *Las actividades pesqueras se clasifican en:* **II.-** *Cultivo o acuacultura con fines*		
Artículo 31°.- *Para realizar las actividades de pesca se requiere lo siguiente:* **I,** *Concesión, para:* **Inciso b)** *Acuacultura comercial* **II,** Permiso, para: **Inciso g)** *Acuacultura de fomento* **III,** *Autorización, para:* **Inciso d)** *Recolectar del medio natural reproductores, larvas, postlarvas, crías, huevos, semillas, alevines o en cualquier otro estadio, y* **Inciso e)** *Acuacultura didáctica.*		

Artículos 22.- *la Secretaría podrá inscribir en el Registro Nacional de Pesca a los acuicultores que no requieran concesión, permiso o Autorización.*	Al **proyecto** le aplica el Artículo, incisos y, fracciones anteriores, porque se trata de una actividad acuícola con fines comerciales.	Por el hecho de presentar a la autoridad correspondiente (SEMARNAT) la Manifestación de Impacto Ambiental, el promovente está cumpliendo con este apartado. El proyecto se vincula por la obligatoriedad de obtener la autorización correspondiente para realizar las obras descritas en esta manifestación de impacto ambiental. Como ya se mencionó anteriormente, la promovente una vez autorizado el proyecto en materia ambiental procederá a tramitar el Registro Nacional de Pesca para la unidad de producción acuícola.
Art. 30°.- *Las actividades pesqueras se clasifican en:* **II.-** *Cultivo o acuacultura con fines*		
Artículo 31°.- *Para realizar las actividades de pesca se requiere lo siguiente:* **I,** *Concesión, para:* **Inciso b)** *Acuacultura comercial* **II,** Permiso, para: **Inciso g)** *Acuacultura de fomento* **III,** *Autorización, para:* **Inciso d)** *Recolectar del medio natural reproductores, larvas, postlarvas, crías, huevos, semillas, alevines o en cualquier otro estadio, y* **Inciso e)** *Acuacultura didáctica.*		

Artículos 22.- *la Secretaría podrá inscribir en el Registro Nacional de Pesca a los acuicultores que no requieran concesión, permiso o Autorización.*	Al **proyecto** le aplica el Artículo, incisos y, fracciones anteriores, porque se trata de una actividad acuícola con fines comerciales.	Por el hecho de presentar a la autoridad correspondiente (SEMARNAT) la Manifestación de Impacto Ambiental, el promovente está cumpliendo con este apartado. El proyecto se vincula por la obligatoriedad de obtener la autorización correspondiente para realizar las obras descritas en esta manifestación de impacto ambiental. Como ya se mencionó anteriormente, la promovente una vez autorizado el proyecto en materia ambiental procederá a tramitar el Registro Nacional de Pesca para la unidad de producción acuícola.
Art. 30°.- *Las actividades pesqueras se clasifican en:* **II.-** *Cultivo o acuacultura con fines*		
Artículo 31°.- *Para realizar las actividades de pesca se requiere lo siguiente:* **I,** *Concesión, para:* **Inciso b)** *Acuacultura comercial* **II,** Permiso, para: **Inciso g)** *Acuacultura de fomento* **III,** *Autorización, para:* **Inciso d)** *Recolectar del medio natural reproductores, larvas, postlarvas, crías, huevos, semillas, alevines o en cualquier otro estadio, y* **Inciso e)** *Acuacultura didáctica.*		

Artículos 22.- *la Secretaría podrá inscribir en el Registro Nacional de Pesca a los acuicultores que no requieran concesión, permiso o Autorización.*	Al **proyecto** le aplica el Artículo, incisos y, fracciones anteriores, porque se trata de una actividad acuícola con fines comerciales.	Por el hecho de presentar a la autoridad correspondiente (SEMARNAT) la Manifestación de Impacto Ambiental, el promovente está cumpliendo con este apartado. El proyecto se vincula por la obligatoriedad de obtener la autorización correspondiente para realizar las obras descritas en esta manifestación de impacto ambiental. Como ya se mencionó anteriormente, la promovente una vez autorizado el proyecto en materia ambiental procederá a tramitar el Registro Nacional de Pesca para la unidad de producción acuícola.
Art. 30°.- *Las actividades pesqueras se clasifican en:* **II.-** *Cultivo o acuacultura con fines*		
Artículo 31°.- *Para realizar las actividades de pesca se requiere lo siguiente:* **I,** *Concesión, para:* **Inciso b)** *Acuacultura comercial* **II,** Permiso, para: **Inciso g)** *Acuacultura de fomento* **III,** *Autorización, para:* **Inciso d)** *Recolectar del medio natural reproductores, larvas, postlarvas, crías, huevos, semillas, alevines o en cualquier otro estadio, y* **Inciso e)** *Acuacultura didáctica.*		

Artículos 22.- *la Secretaría podrá inscribir en el Registro Nacional de Pesca a los acuicultores que no requieran concesión, permiso o Autorización.*	Al **proyecto** le aplica el Artículo, incisos y, fracciones anteriores, porque se trata de una actividad acuícola con fines comerciales.	Por el hecho de presentar a la autoridad correspondiente (SEMARNAT) la Manifestación de Impacto Ambiental, el promovente está cumpliendo con este apartado. El proyecto se vincula por la obligatoriedad de obtener la autorización correspondiente para realizar las obras descritas en esta manifestación de impacto ambiental. Como ya se mencionó anteriormente, la promovente una vez autorizado el proyecto en materia ambiental procederá a tramitar el Registro Nacional de Pesca para la unidad de producción acuícola.
Art. 30°.- *Las actividades pesqueras se clasifican en:* **II.-** *Cultivo o acuacultura con fines*		
Artículo 31°.- *Para realizar las actividades de pesca se requiere lo siguiente:* **I,** *Concesión, para:* **Inciso b)** *Acuacultura comercial* **II,** Permiso, para: **Inciso g)** *Acuacultura de fomento* **III,** *Autorización, para:* **Inciso d)** *Recolectar del medio natural reproductores, larvas, postlarvas, crías, huevos, semillas, alevines o en cualquier otro estadio, y* **Inciso e)** *Acuacultura didáctica.*		

Artículos 22.- *la Secretaría podrá inscribir en el Registro Nacional de Pesca a los acuicultores que no requieran concesión, permiso o Autorización.*	Al **proyecto** le aplica el Artículo, incisos y, fracciones anteriores, porque se trata de una actividad acuícola con fines comerciales.	Por el hecho de presentar a la autoridad correspondiente (SEMARNAT) la Manifestación de Impacto Ambiental, el promovente está cumpliendo con este apartado. El proyecto se vincula por la obligatoriedad de obtener la autorización correspondiente para realizar las obras descritas en esta manifestación de impacto ambiental. Como ya se mencionó anteriormente, la promovente una vez autorizado el proyecto en materia ambiental procederá a tramitar el Registro Nacional de Pesca para la unidad de producción acuícola.
Art. 30°.- *Las actividades pesqueras se clasifican en:* **II.-** *Cultivo o acuacultura con fines*		
Artículo 31°.- *Para realizar las actividades de pesca se requiere lo siguiente:* **I,** *Concesión, para:* **Inciso b)** *Acuacultura comercial* **II,** Permiso, para: **Inciso g)** *Acuacultura de fomento* **III,** *Autorización, para:* **Inciso d)** *Recolectar del medio natural reproductores, larvas, postlarvas, crías, huevos, semillas, alevines o en cualquier otro estadio, y* **Inciso e)** *Acuacultura didáctica.*		

Artículos 22.- *la Secretaría podrá inscribir en el Registro Nacional de Pesca a los acuicultores que no requieran concesión, permiso o Autorización.*	Al **proyecto** le aplica el Artículo, incisos y, fracciones anteriores, porque se trata de una actividad acuícola con fines comerciales.	Por el hecho de presentar a la autoridad correspondiente (SEMARNAT) la Manifestación de Impacto Ambiental, el promovente está cumpliendo con este apartado. El proyecto se vincula por la obligatoriedad de obtener la autorización correspondiente para realizar las obras descritas en esta manifestación de impacto ambiental. Como ya se mencionó anteriormente, la promovente una vez autorizado el proyecto en materia ambiental procederá a tramitar el Registro Nacional de Pesca para la unidad de producción acuícola.
Art. 30°.- *Las actividades pesqueras se clasifican en:* **II.-** *Cultivo o acuacultura con fines*		
Artículo 31°.- *Para realizar las actividades de pesca se requiere lo siguiente:* **I,** *Concesión, para:* **Inciso b)** *Acuacultura comercial* **II,** Permiso, para: **Inciso g)** *Acuacultura de fomento* **III,** *Autorización, para:* **Inciso d)** *Recolectar del medio natural reproductores, larvas, postlarvas, crías, huevos, semillas, alevines o en cualquier otro estadio, y* **Inciso e)** *Acuacultura didáctica.*		

Artículos 22.- *la Secretaría podrá inscribir en el Registro Nacional de Pesca a los acuicultores que no requieran concesión, permiso o Autorización.*	Al **proyecto** le aplica el Artículo, incisos y, fracciones anteriores, porque se trata de una actividad acuícola con fines comerciales.	Por el hecho de presentar a la autoridad correspondiente (SEMARNAT) la Manifestación de Impacto Ambiental, el promovente está cumpliendo con este apartado. El proyecto se vincula por la obligatoriedad de obtener la autorización correspondiente para realizar las obras descritas en esta manifestación de impacto ambiental. Como ya se mencionó anteriormente, la promovente una vez autorizado el proyecto en materia ambiental procederá a tramitar el Registro Nacional de Pesca para la unidad de producción acuícola.
Art. 30°.- *Las actividades pesqueras se clasifican en:* **II.-** *Cultivo o acuacultura con fines*		
Artículo 31°.- *Para realizar las actividades de pesca se requiere lo siguiente:* **I,** *Concesión, para:* **Inciso b)** *Acuacultura comercial* **II,** Permiso, para: **Inciso g)** *Acuacultura de fomento* **III,** *Autorización, para:* **Inciso d)** *Recolectar del medio natural reproductores, larvas, postlarvas, crías, huevos, semillas, alevines o en cualquier otro estadio, y* **Inciso e)** *Acuacultura didáctica.*		

Artículos 22.- *la Secretaría podrá inscribir en el Registro Nacional de Pesca a los acuicultores que no requieran concesión, permiso o Autorización.*	Al **proyecto** le aplica el Artículo, incisos y, fracciones anteriores, porque se trata de una actividad acuícola con fines comerciales.	Por el hecho de presentar a la autoridad correspondiente (SEMARNAT) la Manifestación de Impacto Ambiental, el promovente está cumpliendo con este apartado. El proyecto se vincula por la obligatoriedad de obtener la autorización correspondiente para realizar las obras descritas en esta manifestación de impacto ambiental. Como ya se mencionó anteriormente, la promovente una vez autorizado el proyecto en materia ambiental procederá a tramitar el Registro Nacional de Pesca para la unidad de producción acuícola.
Art. 30°.- *Las actividades pesqueras se clasifican en:* **II.-** *Cultivo o acuacultura con fines*		
Artículo 31°.- *Para realizar las actividades de pesca se requiere lo siguiente:* **I,** *Concesión, para:* **Inciso b)** *Acuacultura comercial* **II,** Permiso, para: **Inciso g)** *Acuacultura de fomento* **III,** *Autorización, para:* **Inciso d)** *Recolectar del medio natural reproductores, larvas, postlarvas, crías, huevos, semillas, alevines o en cualquier otro estadio, y* **Inciso e)** *Acuacultura didáctica.*		

Artículos 22.- *la Secretaría podrá inscribir en el Registro Nacional de Pesca a los acuicultores que no requieran concesión, permiso o Autorización.*	Al **proyecto** le aplica el Artículo, incisos y, fracciones anteriores, porque se trata de una actividad acuícola con fines comerciales.	Por el hecho de presentar a la autoridad correspondiente (SEMARNAT) la Manifestación de Impacto Ambiental, el promovente está cumpliendo con este apartado. El proyecto se vincula por la obligatoriedad de obtener la autorización correspondiente para realizar las obras descritas en esta manifestación de impacto ambiental. Como ya se mencionó anteriormente, la promovente una vez autorizado el proyecto en materia ambiental procederá a tramitar el Registro Nacional de Pesca para la unidad de producción acuícola.
Art. 30°.- *Las actividades pesqueras se clasifican en:* **II.-** *Cultivo o acuacultura con fines*		
Artículo 31°.- *Para realizar las actividades de pesca se requiere lo siguiente:* **I,** *Concesión, para:* **Inciso b)** *Acuacultura comercial* **II,** Permiso, para: **Inciso g)** *Acuacultura de fomento* **III,** *Autorización, para:* **Inciso d)** *Recolectar del medio natural reproductores, larvas, postlarvas, crías, huevos, semillas, alevines o en cualquier otro estadio, y* **Inciso e)** *Acuacultura didáctica.*		

Artículos 22.- *la Secretaría podrá inscribir en el Registro Nacional de Pesca a los acuicultores que no requieran concesión, permiso o Autorización.*	Al **proyecto** le aplica el Artículo, incisos y, fracciones anteriores, porque se trata de una actividad acuícola con fines comerciales.	Por el hecho de presentar a la autoridad correspondiente (SEMARNAT) la Manifestación de Impacto Ambiental, el promovente está cumpliendo con este apartado. El proyecto se vincula por la obligatoriedad de obtener la autorización correspondiente para realizar las obras descritas en esta manifestación de impacto ambiental. Como ya se mencionó anteriormente, la promovente una vez autorizado el proyecto en materia ambiental procederá a tramitar el Registro Nacional de Pesca para la unidad de producción acuícola.
Art. 30°.- *Las actividades pesqueras se clasifican en:* **II.-** *Cultivo o acuacultura con fines*		
Artículo 31°.- *Para realizar las actividades de pesca se requiere lo siguiente:* **I,** *Concesión, para:* **Inciso b)** *Acuacultura comercial* **II,** Permiso, para: **Inciso g)** *Acuacultura de fomento* **III,** *Autorización, para:* **Inciso d)** *Recolectar del medio natural reproductores, larvas, postlarvas, crías, huevos, semillas, alevines o en cualquier otro estadio, y* **Inciso e)** *Acuacultura didáctica.*		

Artículos 22.- *la Secretaría podrá inscribir en el Registro Nacional de Pesca a los acuicultores que no requieran concesión, permiso o Autorización.*	Al **proyecto** le aplica el Artículo, incisos y, fracciones anteriores, porque se trata de una actividad acuícola con fines comerciales.	Por el hecho de presentar a la autoridad correspondiente (SEMARNAT) la Manifestación de Impacto Ambiental, el promovente está cumpliendo con este apartado. El proyecto se vincula por la obligatoriedad de obtener la autorización correspondiente para realizar las obras descritas en esta manifestación de impacto ambiental. Como ya se mencionó anteriormente, la promovente una vez autorizado el proyecto en materia ambiental procederá a tramitar el Registro Nacional de Pesca para la unidad de producción acuícola.
Art. 30°.- *Las actividades pesqueras se clasifican en:* **II.-** *Cultivo o acuacultura con fines*		
Artículo 31°.- *Para realizar las actividades de pesca se requiere lo siguiente:* **I,** *Concesión, para:* **Inciso b)** *Acuacultura comercial* **II,** Permiso, para: **Inciso g)** *Acuacultura de fomento* **III,** *Autorización, para:* **Inciso d)** *Recolectar del medio natural reproductores, larvas, postlarvas, crías, huevos, semillas, alevines o en cualquier otro estadio, y* **Inciso e)** *Acuacultura didáctica.*		

Artículos 22.- *la Secretaría podrá inscribir en el Registro Nacional de Pesca a los acuicultores que no requieran concesión, permiso o Autorización.*	Al **proyecto** le aplica el Artículo, incisos y, fracciones anteriores, porque se trata de una actividad acuícola con fines comerciales.	Por el hecho de presentar a la autoridad correspondiente (SEMARNAT) la Manifestación de Impacto Ambiental, el promovente está cumpliendo con este apartado. El proyecto se vincula por la obligatoriedad de obtener la autorización correspondiente para realizar las obras descritas en esta manifestación de impacto ambiental. Como ya se mencionó anteriormente, la promovente una vez autorizado el proyecto en materia ambiental procederá a tramitar el Registro Nacional de Pesca para la unidad de producción acuícola.
Art. 30°.- *Las actividades pesqueras se clasifican en:* **II.-** *Cultivo o acuacultura con fines*		
Artículo 31°.- *Para realizar las actividades de pesca se requiere lo siguiente:* **I,** *Concesión, para:* **Inciso b)** *Acuacultura comercial* **II,** Permiso, para: **Inciso g)** *Acuacultura de fomento* **III,** *Autorización, para:* **Inciso d)** *Recolectar del medio natural reproductores, larvas, postlarvas, crías, huevos, semillas, alevines o en cualquier otro estadio, y* **Inciso e)** *Acuacultura didáctica.*		

Artículos 22.- *la Secretaría podrá inscribir en el Registro Nacional de Pesca a los acuicultores que no requieran concesión, permiso o Autorización.*	Al **proyecto** le aplica el Artículo, incisos y, fracciones anteriores, porque se trata de una actividad acuícola con fines comerciales.	Por el hecho de presentar a la autoridad correspondiente (SEMARNAT) la Manifestación de Impacto Ambiental, el promovente está cumpliendo con este apartado. El proyecto se vincula por la obligatoriedad de obtener la autorización correspondiente para realizar las obras descritas en esta manifestación de impacto ambiental. Como ya se mencionó anteriormente, la promovente una vez autorizado el proyecto en materia ambiental procederá a tramitar el Registro Nacional de Pesca para la unidad de producción acuícola.
Art. 30°.- *Las actividades pesqueras se clasifican en:* **II.-** *Cultivo o acuacultura con fines*		
Artículo 31°.- *Para realizar las actividades de pesca se requiere lo siguiente:* **I,** *Concesión, para:* **Inciso b)** *Acuacultura comercial* **II,** Permiso, para: **Inciso g)** *Acuacultura de fomento* **III,** *Autorización, para:* **Inciso d)** *Recolectar del medio natural reproductores, larvas, postlarvas, crías, huevos, semillas, alevines o en cualquier otro estadio, y* **Inciso e)** *Acuacultura didáctica.*		

Artículos 22.- *la Secretaría podrá inscribir en el Registro Nacional de Pesca a los acuicultores que no requieran concesión, permiso o Autorización.*	Al **proyecto** le aplica el Artículo, incisos y, fracciones anteriores, porque se trata de una actividad acuícola con fines comerciales.	Por el hecho de presentar a la autoridad correspondiente (SEMARNAT) la Manifestación de Impacto Ambiental, el promovente está cumpliendo con este apartado. El proyecto se vincula por la obligatoriedad de obtener la autorización correspondiente para realizar las obras descritas en esta manifestación de impacto ambiental. Como ya se mencionó anteriormente, la promovente una vez autorizado el proyecto en materia ambiental procederá a tramitar el Registro Nacional de Pesca para la unidad de producción acuícola.
Art. 30°.- *Las actividades pesqueras se clasifican en:* **II.-** *Cultivo o acuacultura con fines*		
Artículo 31°.- *Para realizar las actividades de pesca se requiere lo siguiente:* **I,** *Concesión, para:* **Inciso b)** *Acuacultura comercial* **II,** Permiso, para: **Inciso g)** *Acuacultura de fomento* **III,** *Autorización, para:* **Inciso d)** *Recolectar del medio natural reproductores, larvas, postlarvas, crías, huevos, semillas, alevines o en cualquier otro estadio, y* **Inciso e)** *Acuacultura didáctica.*		

Artículos 22.- *la Secretaría podrá inscribir en el Registro Nacional de Pesca a los acuicultores que no requieran concesión, permiso o Autorización.*	Al **proyecto** le aplica el Artículo, incisos y, fracciones anteriores, porque se trata de una actividad acuícola con fines comerciales.	Por el hecho de presentar a la autoridad correspondiente (SEMARNAT) la Manifestación de Impacto Ambiental, el promovente está cumpliendo con este apartado. El proyecto se vincula por la obligatoriedad de obtener la autorización correspondiente para realizar las obras descritas en esta manifestación de impacto ambiental. Como ya se mencionó anteriormente, la promovente una vez autorizado el proyecto en materia ambiental procederá a tramitar el Registro Nacional de Pesca para la unidad de producción acuícola.
Art. 30°.- *Las actividades pesqueras se clasifican en:* **II.-** *Cultivo o acuacultura con fines*		
Artículo 31°.- *Para realizar las actividades de pesca se requiere lo siguiente:* **I,** *Concesión, para:* **Inciso b)** *Acuacultura comercial* **II,** Permiso, para: **Inciso g)** *Acuacultura de fomento* **III,** *Autorización, para:* **Inciso d)** *Recolectar del medio natural reproductores, larvas, postlarvas, crías, huevos, semillas, alevines o en cualquier otro estadio, y* **Inciso e)** *Acuacultura didáctica.*		

Artículos 22.- *la Secretaría podrá inscribir en el Registro Nacional de Pesca a los acuicultores que no requieran concesión, permiso o Autorización.*	Al **proyecto** le aplica el Artículo, incisos y, fracciones anteriores, porque se trata de una actividad acuícola con fines comerciales.	Por el hecho de presentar a la autoridad correspondiente (SEMARNAT) la Manifestación de Impacto Ambiental, el promovente está cumpliendo con este apartado. El proyecto se vincula por la obligatoriedad de obtener la autorización correspondiente para realizar las obras descritas en esta manifestación de impacto ambiental. Como ya se mencionó anteriormente, la promovente una vez autorizado el proyecto en materia ambiental procederá a tramitar el Registro Nacional de Pesca para la unidad de producción acuícola.
Art. 30°.- *Las actividades pesqueras se clasifican en:* **II.-** *Cultivo o acuacultura con fines*		
Artículo 31°.- *Para realizar las actividades de pesca se requiere lo siguiente:* **I,** *Concesión, para:* **Inciso b)** *Acuacultura comercial* **II,** Permiso, para: **Inciso g)** *Acuacultura de fomento* **III,** *Autorización, para:* **Inciso d)** *Recolectar del medio natural reproductores, larvas, postlarvas, crías, huevos, semillas, alevines o en cualquier otro estadio, y* **Inciso e)** *Acuacultura didáctica.*		

Artículos 22.- *la Secretaría podrá inscribir en el Registro Nacional de Pesca a los acuicultores que no requieran concesión, permiso o Autorización.*	Al **proyecto** le aplica el Artículo, incisos y, fracciones anteriores, porque se trata de una actividad acuícola con fines comerciales.	Por el hecho de presentar a la autoridad correspondiente (SEMARNAT) la Manifestación de Impacto Ambiental, el promovente está cumpliendo con este apartado. El proyecto se vincula por la obligatoriedad de obtener la autorización correspondiente para realizar las obras descritas en esta manifestación de impacto ambiental. Como ya se mencionó anteriormente, la promovente una vez autorizado el proyecto en materia ambiental procederá a tramitar el Registro Nacional de Pesca para la unidad de producción acuícola.
Art. 30°.- *Las actividades pesqueras se clasifican en:* **II.-** *Cultivo o acuacultura con fines*		
Artículo 31°.- *Para realizar las actividades de pesca se requiere lo siguiente:* **I,** *Concesión, para:* **Inciso b)** *Acuacultura comercial* **II,** Permiso, para: **Inciso g)** *Acuacultura de fomento* **III,** *Autorización, para:* **Inciso d)** *Recolectar del medio natural reproductores, larvas, postlarvas, crías, huevos, semillas, alevines o en cualquier otro estadio, y* **Inciso e)** *Acuacultura didáctica.*		

Artículos 22.- *la Secretaría podrá inscribir en el Registro Nacional de Pesca a los acuicultores que no requieran concesión, permiso o Autorización.*	Al **proyecto** le aplica el Artículo, incisos y, fracciones anteriores, porque se trata de una actividad acuícola con fines comerciales.	Por el hecho de presentar a la autoridad correspondiente (SEMARNAT) la Manifestación de Impacto Ambiental, el promovente está cumpliendo con este apartado. El proyecto se vincula por la obligatoriedad de obtener la autorización correspondiente para realizar las obras descritas en esta manifestación de impacto ambiental. Como ya se mencionó anteriormente, la promovente una vez autorizado el proyecto en materia ambiental procederá a tramitar el Registro Nacional de Pesca para la unidad de producción acuícola.
Art. 30°.- *Las actividades pesqueras se clasifican en:* **II.-** *Cultivo o acuacultura con fines*		
Artículo 31°.- *Para realizar las actividades de pesca se requiere lo siguiente:* **I,** *Concesión, para:* **Inciso b)** *Acuacultura comercial* **II,** Permiso, para: **Inciso g)** *Acuacultura de fomento* **III,** *Autorización, para:* **Inciso d)** *Recolectar del medio natural reproductores, larvas, postlarvas, crías, huevos, semillas, alevines o en cualquier otro estadio, y* **Inciso e)** *Acuacultura didáctica.*		

Artículos 22.- *la Secretaría podrá inscribir en el Registro Nacional de Pesca a los acuicultores que no requieran concesión, permiso o Autorización.*	Al **proyecto** le aplica el Artículo, incisos y, fracciones anteriores, porque se trata de una actividad acuícola con fines comerciales.	Por el hecho de presentar a la autoridad correspondiente (SEMARNAT) la Manifestación de Impacto Ambiental, el promovente está cumpliendo con este apartado. El proyecto se vincula por la obligatoriedad de obtener la autorización correspondiente para realizar las obras descritas en esta manifestación de impacto ambiental. Como ya se mencionó anteriormente, la promovente una vez autorizado el proyecto en materia ambiental procederá a tramitar el Registro Nacional de Pesca para la unidad de producción acuícola.
Art. 30°.- *Las actividades pesqueras se clasifican en:* **II.-** *Cultivo o acuacultura con fines*		
Artículo 31°.- *Para realizar las actividades de pesca se requiere lo siguiente:* **I,** *Concesión, para:* **Inciso b)** *Acuacultura comercial* **II,** Permiso, para: **Inciso g)** *Acuacultura de fomento* **III,** *Autorización, para:* **Inciso d)** *Recolectar del medio natural reproductores, larvas, postlarvas, crías, huevos, semillas, alevines o en cualquier otro estadio, y* **Inciso e)** *Acuacultura didáctica.*		

Artículos 22.- *la Secretaría podrá inscribir en el Registro Nacional de Pesca a los acuicultores que no requieran concesión, permiso o Autorización.*	Al **proyecto** le aplica el Artículo, incisos y, fracciones anteriores, porque se trata de una actividad acuícola con fines comerciales.	Por el hecho de presentar a la autoridad correspondiente (SEMARNAT) la Manifestación de Impacto Ambiental, el promovente está cumpliendo con este apartado. El proyecto se vincula por la obligatoriedad de obtener la autorización correspondiente para realizar las obras descritas en esta manifestación de impacto ambiental. Como ya se mencionó anteriormente, la promovente una vez autorizado el proyecto en materia ambiental procederá a tramitar el Registro Nacional de Pesca para la unidad de producción acuícola.
Art. 30°.- *Las actividades pesqueras se clasifican en:* **II.-** *Cultivo o acuacultura con fines*		
Artículo 31°.- *Para realizar las actividades de pesca se requiere lo siguiente:* **I,** *Concesión, para:* **Inciso b)** *Acuacultura comercial* **II,** Permiso, para: **Inciso g)** *Acuacultura de fomento* **III,** *Autorización, para:* **Inciso d)** *Recolectar del medio natural reproductores, larvas, postlarvas, crías, huevos, semillas, alevines o en cualquier otro estadio, y* **Inciso e)** *Acuacultura didáctica.*		

Artículos 22.- *la Secretaría podrá inscribir en el Registro Nacional de Pesca a los acuicultores que no requieran concesión, permiso o Autorización.*	Al **proyecto** le aplica el Artículo, incisos y, fracciones anteriores, porque se trata de una actividad acuícola con fines comerciales.	Por el hecho de presentar a la autoridad correspondiente (SEMARNAT) la Manifestación de Impacto Ambiental, el promovente está cumpliendo con este apartado. El proyecto se vincula por la obligatoriedad de obtener la autorización correspondiente para realizar las obras descritas en esta manifestación de impacto ambiental. Como ya se mencionó anteriormente, la promovente una vez autorizado el proyecto en materia ambiental procederá a tramitar el Registro Nacional de Pesca para la unidad de producción acuícola.
Art. 30°.- *Las actividades pesqueras se clasifican en:* **II.-** *Cultivo o acuacultura con fines*		
Artículo 31°.- *Para realizar las actividades de pesca se requiere lo siguiente:* **I,** *Concesión, para:* **Inciso b)** *Acuacultura comercial* **II,** Permiso, para: **Inciso g)** *Acuacultura de fomento* **III,** *Autorización, para:* **Inciso d)** *Recolectar del medio natural reproductores, larvas, postlarvas, crías, huevos, semillas, alevines o en cualquier otro estadio, y* **Inciso e)** *Acuacultura didáctica.*		

Artículos 22.- *la Secretaría podrá inscribir en el Registro Nacional de Pesca a los acuicultores que no requieran concesión, permiso o Autorización.*	Al **proyecto** le aplica el Artículo, incisos y, fracciones anteriores, porque se trata de una actividad acuícola con fines comerciales.	Por el hecho de presentar a la autoridad correspondiente (SEMARNAT) la Manifestación de Impacto Ambiental, el promovente está cumpliendo con este apartado. El proyecto se vincula por la obligatoriedad de obtener la autorización correspondiente para realizar las obras descritas en esta manifestación de impacto ambiental. Como ya se mencionó anteriormente, la promovente una vez autorizado el proyecto en materia ambiental procederá a tramitar el Registro Nacional de Pesca para la unidad de producción acuícola.
Art. 30°.- *Las actividades pesqueras se clasifican en:* **II.-** *Cultivo o acuacultura con fines*		
Artículo 31°.- *Para realizar las actividades de pesca se requiere lo siguiente:* **I,** *Concesión, para:* **Inciso b)** *Acuacultura comercial* **II,** Permiso, para: **Inciso g)** *Acuacultura de fomento* **III,** *Autorización, para:* **Inciso d)** *Recolectar del medio natural reproductores, larvas, postlarvas, crías, huevos, semillas, alevines o en cualquier otro estadio, y* **Inciso e)** *Acuacultura didáctica.*		

Artículos 22.- *la Secretaría podrá inscribir en el Registro Nacional de Pesca a los acuicultores que no requieran concesión, permiso o Autorización.*	Al **proyecto** le aplica el Artículo, incisos y, fracciones anteriores, porque se trata de una actividad acuícola con fines comerciales.	Por el hecho de presentar a la autoridad correspondiente (SEMARNAT) la Manifestación de Impacto Ambiental, el promovente está cumpliendo con este apartado. El proyecto se vincula por la obligatoriedad de obtener la autorización correspondiente para realizar las obras descritas en esta manifestación de impacto ambiental. Como ya se mencionó anteriormente, la promovente una vez autorizado el proyecto en materia ambiental procederá a tramitar el Registro Nacional de Pesca para la unidad de producción acuícola.
Art. 30°.- *Las actividades pesqueras se clasifican en:* **II.-** *Cultivo o acuacultura con fines*		
Artículo 31°.- *Para realizar las actividades de pesca se requiere lo siguiente:* **I,** *Concesión, para:* **Inciso b)** *Acuacultura comercial* **II,** Permiso, para: **Inciso g)** *Acuacultura de fomento* **III,** *Autorización, para:* **Inciso d)** *Recolectar del medio natural reproductores, larvas, postlarvas, crías, huevos, semillas, alevines o en cualquier otro estadio, y* **Inciso e)** *Acuacultura didáctica.*		

Artículos 22.- *la Secretaría podrá inscribir en el Registro Nacional de Pesca a los acuicultores que no requieran concesión, permiso o Autorización.*	Al **proyecto** le aplica el Artículo, incisos y, fracciones anteriores, porque se trata de una actividad acuícola con fines comerciales.	Por el hecho de presentar a la autoridad correspondiente (SEMARNAT) la Manifestación de Impacto Ambiental, el promovente está cumpliendo con este apartado. El proyecto se vincula por la obligatoriedad de obtener la autorización correspondiente para realizar las obras descritas en esta manifestación de impacto ambiental. Como ya se mencionó anteriormente, la promovente una vez autorizado el proyecto en materia ambiental procederá a tramitar el Registro Nacional de Pesca para la unidad de producción acuícola.
Art. 30°.- *Las actividades pesqueras se clasifican en:* **II.-** *Cultivo o acuacultura con fines*		
Artículo 31°.- *Para realizar las actividades de pesca se requiere lo siguiente:* **I,** *Concesión, para:* **Inciso b)** *Acuacultura comercial* **II,** Permiso, para: **Inciso g)** *Acuacultura de fomento* **III,** *Autorización, para:* **Inciso d)** *Recolectar del medio natural reproductores, larvas, postlarvas, crías, huevos, semillas, alevines o en cualquier otro estadio, y* **Inciso e)** *Acuacultura didáctica.*		

Artículos 22.- *la Secretaría podrá inscribir en el Registro Nacional de Pesca a los acuicultores que no requieran concesión, permiso o Autorización.*	Al **proyecto** le aplica el Artículo, incisos y, fracciones anteriores, porque se trata de una actividad acuícola con fines comerciales.	Por el hecho de presentar a la autoridad correspondiente (SEMARNAT) la Manifestación de Impacto Ambiental, el promovente está cumpliendo con este apartado. El proyecto se vincula por la obligatoriedad de obtener la autorización correspondiente para realizar las obras descritas en esta manifestación de impacto ambiental. Como ya se mencionó anteriormente, la promovente una vez autorizado el proyecto en materia ambiental procederá a tramitar el Registro Nacional de Pesca para la unidad de producción acuícola.
Art. 30°.- *Las actividades pesqueras se clasifican en:* **II.-** *Cultivo o acuacultura con fines*		
Artículo 31°.- *Para realizar las actividades de pesca se requiere lo siguiente:* **I,** *Concesión, para:* **Inciso b)** *Acuacultura comercial* **II,** Permiso, para: **Inciso g)** *Acuacultura de fomento* **III,** *Autorización, para:* **Inciso d)** *Recolectar del medio natural reproductores, larvas, postlarvas, crías, huevos, semillas, alevines o en cualquier otro estadio, y* **Inciso e)** *Acuacultura didáctica.*		

Artículos 22.- *la Secretaría podrá inscribir en el Registro Nacional de Pesca a los acuicultores que no requieran concesión, permiso o Autorización.*	Al **proyecto** le aplica el Artículo, incisos y, fracciones anteriores, porque se trata de una actividad acuícola con fines comerciales.	Por el hecho de presentar a la autoridad correspondiente (SEMARNAT) la Manifestación de Impacto Ambiental, el promovente está cumpliendo con este apartado. El proyecto se vincula por la obligatoriedad de obtener la autorización correspondiente para realizar las obras descritas en esta manifestación de impacto ambiental. Como ya se mencionó anteriormente, la promovente una vez autorizado el proyecto en materia ambiental procederá a tramitar el Registro Nacional de Pesca para la unidad de producción acuícola.
Art. 30°.- *Las actividades pesqueras se clasifican en:* **II.-** *Cultivo o acuacultura con fines*		
Artículo 31°.- *Para realizar las actividades de pesca se requiere lo siguiente:* **I,** *Concesión, para:* **Inciso b)** *Acuacultura comercial* **II,** Permiso, para: **Inciso g)** *Acuacultura de fomento* **III,** *Autorización, para:* **Inciso d)** *Recolectar del medio natural reproductores, larvas, postlarvas, crías, huevos, semillas, alevines o en cualquier otro estadio, y* **Inciso e)** *Acuacultura didáctica.*		

Artículos 22.- *la Secretaría podrá inscribir en el Registro Nacional de Pesca a los acuicultores que no requieran concesión, permiso o Autorización.*	Al **proyecto** le aplica el Artículo, incisos y, fracciones anteriores, porque se trata de una actividad acuícola con fines comerciales.	Por el hecho de presentar a la autoridad correspondiente (SEMARNAT) la Manifestación de Impacto Ambiental, el promovente está cumpliendo con este apartado. El proyecto se vincula por la obligatoriedad de obtener la autorización correspondiente para realizar las obras descritas en esta manifestación de impacto ambiental. Como ya se mencionó anteriormente, la promovente una vez autorizado el proyecto en materia ambiental procederá a tramitar el Registro Nacional de Pesca para la unidad de producción acuícola.
Art. 30°.- *Las actividades pesqueras se clasifican en:* **II.-** *Cultivo o acuacultura con fines*		
Artículo 31°.- *Para realizar las actividades de pesca se requiere lo siguiente:* **I,** *Concesión, para:* **Inciso b)** *Acuacultura comercial* **II,** Permiso, para: **Inciso g)** *Acuacultura de fomento* **III,** *Autorización, para:* **Inciso d)** *Recolectar del medio natural reproductores, larvas, postlarvas, crías, huevos, semillas, alevines o en cualquier otro estadio, y* **Inciso e)** *Acuacultura didáctica.*		

Artículos 22.- *la Secretaría podrá inscribir en el Registro Nacional de Pesca a los acuicultores que no requieran concesión, permiso o Autorización.*	Al **proyecto** le aplica el Artículo, incisos y, fracciones anteriores, porque se trata de una actividad acuícola con fines comerciales.	Por el hecho de presentar a la autoridad correspondiente (SEMARNAT) la Manifestación de Impacto Ambiental, el promovente está cumpliendo con este apartado. El proyecto se vincula por la obligatoriedad de obtener la autorización correspondiente para realizar las obras descritas en esta manifestación de impacto ambiental. Como ya se mencionó anteriormente, la promovente una vez autorizado el proyecto en materia ambiental procederá a tramitar el Registro Nacional de Pesca para la unidad de producción acuícola.
Art. 30°.- *Las actividades pesqueras se clasifican en:* **II.-** *Cultivo o acuacultura con fines*		
Artículo 31°.- *Para realizar las actividades de pesca se requiere lo siguiente:* **I,** *Concesión, para:* **Inciso b)** *Acuacultura comercial* **II,** Permiso, para: **Inciso g)** *Acuacultura de fomento* **III,** *Autorización, para:* **Inciso d)** *Recolectar del medio natural reproductores, larvas, postlarvas, crías, huevos, semillas, alevines o en cualquier otro estadio, y* **Inciso e)** *Acuacultura didáctica.*		

Artículos 22.- *la Secretaría podrá inscribir en el Registro Nacional de Pesca a los acuicultores que no requieran concesión, permiso o Autorización.*	Al **proyecto** le aplica el Artículo, incisos y, fracciones anteriores, porque se trata de una actividad acuícola con fines comerciales.	Por el hecho de presentar a la autoridad correspondiente (SEMARNAT) la Manifestación de Impacto Ambiental, el promovente está cumpliendo con este apartado. El proyecto se vincula por la obligatoriedad de obtener la autorización correspondiente para realizar las obras descritas en esta manifestación de impacto ambiental. Como ya se mencionó anteriormente, la promovente una vez autorizado el proyecto en materia ambiental procederá a tramitar el Registro Nacional de Pesca para la unidad de producción acuícola.
Art. 30°.- *Las actividades pesqueras se clasifican en:* **II.-** *Cultivo o acuacultura con fines*		
Artículo 31°.- *Para realizar las actividades de pesca se requiere lo siguiente:* **I,** *Concesión, para:* **Inciso b)** *Acuacultura comercial* **II,** Permiso, para: **Inciso g)** *Acuacultura de fomento* **III,** *Autorización, para:* **Inciso d)** *Recolectar del medio natural reproductores, larvas, postlarvas, crías, huevos, semillas, alevines o en cualquier otro estadio, y* **Inciso e)** *Acuacultura didáctica.*		

Artículos 22.- *la Secretaría podrá inscribir en el Registro Nacional de Pesca a los acuicultores que no requieran concesión, permiso o Autorización.*	Al **proyecto** le aplica el Artículo, incisos y, fracciones anteriores, porque se trata de una actividad acuícola con fines comerciales.	Por el hecho de presentar a la autoridad correspondiente (SEMARNAT) la Manifestación de Impacto Ambiental, el promovente está cumpliendo con este apartado. El proyecto se vincula por la obligatoriedad de obtener la autorización correspondiente para realizar las obras descritas en esta manifestación de impacto ambiental. Como ya se mencionó anteriormente, la promovente una vez autorizado el proyecto en materia ambiental procederá a tramitar el Registro Nacional de Pesca para la unidad de producción acuícola.
Art. 30°.- *Las actividades pesqueras se clasifican en:* **II.-** *Cultivo o acuacultura con fines*		
Artículo 31°.- *Para realizar las actividades de pesca se requiere lo siguiente:* **I,** *Concesión, para:* **Inciso b)** *Acuacultura comercial* **II,** Permiso, para: **Inciso g)** *Acuacultura de fomento* **III,** *Autorización, para:* **Inciso d)** *Recolectar del medio natural reproductores, larvas, postlarvas, crías, huevos, semillas, alevines o en cualquier otro estadio, y* **Inciso e)** *Acuacultura didáctica.*		

Artículos 22.- *la Secretaría podrá inscribir en el Registro Nacional de Pesca a los acuicultores que no requieran concesión, permiso o Autorización.*	Al **proyecto** le aplica el Artículo, incisos y, fracciones anteriores, porque se trata de una actividad acuícola con fines comerciales.	Por el hecho de presentar a la autoridad correspondiente (SEMARNAT) la Manifestación de Impacto Ambiental, el promovente está cumpliendo con este apartado. El proyecto se vincula por la obligatoriedad de obtener la autorización correspondiente para realizar las obras descritas en esta manifestación de impacto ambiental. Como ya se mencionó anteriormente, la promovente una vez autorizado el proyecto en materia ambiental procederá a tramitar el Registro Nacional de Pesca para la unidad de producción acuícola.
Art. 30°.- *Las actividades pesqueras se clasifican en:* **II.-** *Cultivo o acuacultura con fines*		
Artículo 31°.- *Para realizar las actividades de pesca se requiere lo siguiente:* **I,** *Concesión, para:* **Inciso b)** *Acuacultura comercial* **II,** Permiso, para: **Inciso g)** *Acuacultura de fomento* **III,** *Autorización, para:* **Inciso d)** *Recolectar del medio natural reproductores, larvas, postlarvas, crías, huevos, semillas, alevines o en cualquier otro estadio, y* **Inciso e)** *Acuacultura didáctica.*		

Artículos 22.- *la Secretaría podrá inscribir en el Registro Nacional de Pesca a los acuicultores que no requieran concesión, permiso o Autorización.*	Al **proyecto** le aplica el Artículo, incisos y, fracciones anteriores, porque se trata de una actividad acuícola con fines comerciales.	Por el hecho de presentar a la autoridad correspondiente (SEMARNAT) la Manifestación de Impacto Ambiental, el promovente está cumpliendo con este apartado. El proyecto se vincula por la obligatoriedad de obtener la autorización correspondiente para realizar las obras descritas en esta manifestación de impacto ambiental. Como ya se mencionó anteriormente, la promovente una vez autorizado el proyecto en materia ambiental procederá a tramitar el Registro Nacional de Pesca para la unidad de producción acuícola.
Art. 30°.- *Las actividades pesqueras se clasifican en:* **II.-** *Cultivo o acuacultura con fines*		
Artículo 31°.- *Para realizar las actividades de pesca se requiere lo siguiente:* **I,** *Concesión, para:* **Inciso b)** *Acuacultura comercial* **II,** Permiso, para: **Inciso g)** *Acuacultura de fomento* **III,** *Autorización, para:* **Inciso d)** *Recolectar del medio natural reproductores, larvas, postlarvas, crías, huevos, semillas, alevines o en cualquier otro estadio, y* **Inciso e)** *Acuacultura didáctica.*		

Artículos 22.- *la Secretaría podrá inscribir en el Registro Nacional de Pesca a los acuicultores que no requieran concesión, permiso o Autorización.*	Al **proyecto** le aplica el Artículo, incisos y, fracciones anteriores, porque se trata de una actividad acuícola con fines comerciales.	Por el hecho de presentar a la autoridad correspondiente (SEMARNAT) la Manifestación de Impacto Ambiental, el promovente está cumpliendo con este apartado. El proyecto se vincula por la obligatoriedad de obtener la autorización correspondiente para realizar las obras descritas en esta manifestación de impacto ambiental. Como ya se mencionó anteriormente, la promovente una vez autorizado el proyecto en materia ambiental procederá a tramitar el Registro Nacional de Pesca para la unidad de producción acuícola.
Art. 30°.- *Las actividades pesqueras se clasifican en:* **II.-** *Cultivo o acuacultura con fines*		
Artículo 31°.- *Para realizar las actividades de pesca se requiere lo siguiente:* **I,** *Concesión, para:* **Inciso b)** *Acuacultura comercial* **II,** Permiso, para: **Inciso g)** *Acuacultura de fomento* **III,** *Autorización, para:* **Inciso d)** *Recolectar del medio natural reproductores, larvas, postlarvas, crías, huevos, semillas, alevines o en cualquier otro estadio, y* **Inciso e)** *Acuacultura didáctica.*		

Artículos 22.- *la Secretaría podrá inscribir en el Registro Nacional de Pesca a los acuicultores que no requieran concesión, permiso o Autorización.*	Al **proyecto** le aplica el Artículo, incisos y, fracciones anteriores, porque se trata de una actividad acuícola con fines comerciales.	Por el hecho de presentar a la autoridad correspondiente (SEMARNAT) la Manifestación de Impacto Ambiental, el promovente está cumpliendo con este apartado. El proyecto se vincula por la obligatoriedad de obtener la autorización correspondiente para realizar las obras descritas en esta manifestación de impacto ambiental. Como ya se mencionó anteriormente, la promovente una vez autorizado el proyecto en materia ambiental procederá a tramitar el Registro Nacional de Pesca para la unidad de producción acuícola.
Art. 30°.- *Las actividades pesqueras se clasifican en:* **II.-** *Cultivo o acuacultura con fines*		
Artículo 31°.- *Para realizar las actividades de pesca se requiere lo siguiente:* **I,** *Concesión, para:* **Inciso b)** *Acuacultura comercial* **II,** Permiso, para: **Inciso g)** *Acuacultura de fomento* **III,** *Autorización, para:* **Inciso d)** *Recolectar del medio natural reproductores, larvas, postlarvas, crías, huevos, semillas, alevines o en cualquier otro estadio, y* **Inciso e)** *Acuacultura didáctica.*		

Artículos 22.- *la Secretaría podrá inscribir en el Registro Nacional de Pesca a los acuicultores que no requieran concesión, permiso o Autorización.*	Al **proyecto** le aplica el Artículo, incisos y, fracciones anteriores, porque se trata de una actividad acuícola con fines comerciales.	Por el hecho de presentar a la autoridad correspondiente (SEMARNAT) la Manifestación de Impacto Ambiental, el promovente está cumpliendo con este apartado. El proyecto se vincula por la obligatoriedad de obtener la autorización correspondiente para realizar las obras descritas en esta manifestación de impacto ambiental. Como ya se mencionó anteriormente, la promovente una vez autorizado el proyecto en materia ambiental procederá a tramitar el Registro Nacional de Pesca para la unidad de producción acuícola.
Art. 30°.- *Las actividades pesqueras se clasifican en:* **II.-** *Cultivo o acuacultura con fines*		
Artículo 31°.- *Para realizar las actividades de pesca se requiere lo siguiente:* **I,** *Concesión, para:* **Inciso b)** *Acuacultura comercial* **II,** Permiso, para: **Inciso g)** *Acuacultura de fomento* **III,** *Autorización, para:* **Inciso d)** *Recolectar del medio natural reproductores, larvas, postlarvas, crías, huevos, semillas, alevines o en cualquier otro estadio, y* **Inciso e)** *Acuacultura didáctica.*		

Artículos 22.- *la Secretaría podrá inscribir en el Registro Nacional de Pesca a los acuicultores que no requieran concesión, permiso o Autorización.*	Al **proyecto** le aplica el Artículo, incisos y, fracciones anteriores, porque se trata de una actividad acuícola con fines comerciales.	Por el hecho de presentar a la autoridad correspondiente (SEMARNAT) la Manifestación de Impacto Ambiental, el promovente está cumpliendo con este apartado. El proyecto se vincula por la obligatoriedad de obtener la autorización correspondiente para realizar las obras descritas en esta manifestación de impacto ambiental. Como ya se mencionó anteriormente, la promovente una vez autorizado el proyecto en materia ambiental procederá a tramitar el Registro Nacional de Pesca para la unidad de producción acuícola.
Art. 30°.- *Las actividades pesqueras se clasifican en:* **II.-** *Cultivo o acuacultura con fines*		
Artículo 31°.- *Para realizar las actividades de pesca se requiere lo siguiente:* **I,** *Concesión, para:* **Inciso b)** *Acuacultura comercial* **II,** Permiso, para: **Inciso g)** *Acuacultura de fomento* **III,** *Autorización, para:* **Inciso d)** *Recolectar del medio natural reproductores, larvas, postlarvas, crías, huevos, semillas, alevines o en cualquier otro estadio, y* **Inciso e)** *Acuacultura didáctica.*		

Artículos 22.- *la Secretaría podrá inscribir en el Registro Nacional de Pesca a los acuicultores que no requieran concesión, permiso o Autorización.*	Al **proyecto** le aplica el Artículo, incisos y, fracciones anteriores, porque se trata de una actividad acuícola con fines comerciales.	Por el hecho de presentar a la autoridad correspondiente (SEMARNAT) la Manifestación de Impacto Ambiental, el promovente está cumpliendo con este apartado. El proyecto se vincula por la obligatoriedad de obtener la autorización correspondiente para realizar las obras descritas en esta manifestación de impacto ambiental. Como ya se mencionó anteriormente, la promovente una vez autorizado el proyecto en materia ambiental procederá a tramitar el Registro Nacional de Pesca para la unidad de producción acuícola.
Art. 30°.- *Las actividades pesqueras se clasifican en:* **II.-** *Cultivo o acuacultura con fines*		
Artículo 31°.- *Para realizar las actividades de pesca se requiere lo siguiente:* **I,** *Concesión, para:* **Inciso b)** *Acuacultura comercial* **II,** Permiso, para: **Inciso g)** *Acuacultura de fomento* **III,** *Autorización, para:* **Inciso d)** *Recolectar del medio natural reproductores, larvas, postlarvas, crías, huevos, semillas, alevines o en cualquier otro estadio, y* **Inciso e)** *Acuacultura didáctica.*		

Artículos 22.- *la Secretaría podrá inscribir en el Registro Nacional de Pesca a los acuicultores que no requieran concesión, permiso o Autorización.*	Al **proyecto** le aplica el Artículo, incisos y, fracciones anteriores, porque se trata de una actividad acuícola con fines comerciales.	Por el hecho de presentar a la autoridad correspondiente (SEMARNAT) la Manifestación de Impacto Ambiental, el promovente está cumpliendo con este apartado. El proyecto se vincula por la obligatoriedad de obtener la autorización correspondiente para realizar las obras descritas en esta manifestación de impacto ambiental. Como ya se mencionó anteriormente, la promovente una vez autorizado el proyecto en materia ambiental procederá a tramitar el Registro Nacional de Pesca para la unidad de producción acuícola.
Art. 30°.- *Las actividades pesqueras se clasifican en:* **II.-** *Cultivo o acuacultura con fines*		
Artículo 31°.- *Para realizar las actividades de pesca se requiere lo siguiente:* **I,** *Concesión, para:* **Inciso b)** *Acuacultura comercial* **II,** Permiso, para: **Inciso g)** *Acuacultura de fomento* **III,** *Autorización, para:* **Inciso d)** *Recolectar del medio natural reproductores, larvas, postlarvas, crías, huevos, semillas, alevines o en cualquier otro estadio, y* **Inciso e)** *Acuacultura didáctica.*		

Artículos 22.- *la Secretaría podrá inscribir en el Registro Nacional de Pesca a los acuicultores que no requieran concesión, permiso o Autorización.*	Al **proyecto** le aplica el Artículo, incisos y, fracciones anteriores, porque se trata de una actividad acuícola con fines comerciales.	Por el hecho de presentar a la autoridad correspondiente (SEMARNAT) la Manifestación de Impacto Ambiental, el promovente está cumpliendo con este apartado. El proyecto se vincula por la obligatoriedad de obtener la autorización correspondiente para realizar las obras descritas en esta manifestación de impacto ambiental. Como ya se mencionó anteriormente, la promovente una vez autorizado el proyecto en materia ambiental procederá a tramitar el Registro Nacional de Pesca para la unidad de producción acuícola.
Art. 30°.- *Las actividades pesqueras se clasifican en:* **II.-** *Cultivo o acuacultura con fines*		
Artículo 31°.- *Para realizar las actividades de pesca se requiere lo siguiente:* **I,** *Concesión, para:* **Inciso b)** *Acuacultura comercial* **II,** Permiso, para: **Inciso g)** *Acuacultura de fomento* **III,** *Autorización, para:* **Inciso d)** *Recolectar del medio natural reproductores, larvas, postlarvas, crías, huevos, semillas, alevines o en cualquier otro estadio, y* **Inciso e)** *Acuacultura didáctica.*		

Artículos 22.- *la Secretaría podrá inscribir en el Registro Nacional de Pesca a los acuicultores que no requieran concesión, permiso o Autorización.*	Al **proyecto** le aplica el Artículo, incisos y, fracciones anteriores, porque se trata de una actividad acuícola con fines comerciales.	Por el hecho de presentar a la autoridad correspondiente (SEMARNAT) la Manifestación de Impacto Ambiental, el promovente está cumpliendo con este apartado. El proyecto se vincula por la obligatoriedad de obtener la autorización correspondiente para realizar las obras descritas en esta manifestación de impacto ambiental. Como ya se mencionó anteriormente, la promovente una vez autorizado el proyecto en materia ambiental procederá a tramitar el Registro Nacional de Pesca para la unidad de producción acuícola.
Art. 30°.- *Las actividades pesqueras se clasifican en:* **II.-** *Cultivo o acuacultura con fines*		
Artículo 31°.- *Para realizar las actividades de pesca se requiere lo siguiente:* **I,** *Concesión, para:* **Inciso b)** *Acuacultura comercial* **II,** Permiso, para: **Inciso g)** *Acuacultura de fomento* **III,** *Autorización, para:* **Inciso d)** *Recolectar del medio natural reproductores, larvas, postlarvas, crías, huevos, semillas, alevines o en cualquier otro estadio, y* **Inciso e)** *Acuacultura didáctica.*		

Artículos 22.- *la Secretaría podrá inscribir en el Registro Nacional de Pesca a los acuicultores que no requieran concesión, permiso o Autorización.*	Al **proyecto** le aplica el Artículo, incisos y, fracciones anteriores, porque se trata de una actividad acuícola con fines comerciales.	Por el hecho de presentar a la autoridad correspondiente (SEMARNAT) la Manifestación de Impacto Ambiental, el promovente está cumpliendo con este apartado. El proyecto se vincula por la obligatoriedad de obtener la autorización correspondiente para realizar las obras descritas en esta manifestación de impacto ambiental. Como ya se mencionó anteriormente, la promovente una vez autorizado el proyecto en materia ambiental procederá a tramitar el Registro Nacional de Pesca para la unidad de producción acuícola.
Art. 30°.- *Las actividades pesqueras se clasifican en:* **II.-** *Cultivo o acuacultura con fines*		
Artículo 31°.- *Para realizar las actividades de pesca se requiere lo siguiente:* **I,** *Concesión, para:* **Inciso b)** *Acuacultura comercial* **II,** Permiso, para: **Inciso g)** *Acuacultura de fomento* **III,** *Autorización, para:* **Inciso d)** *Recolectar del medio natural reproductores, larvas, postlarvas, crías, huevos, semillas, alevines o en cualquier otro estadio, y* **Inciso e)** *Acuacultura didáctica.*		

Artículos 22.- *la Secretaría podrá inscribir en el Registro Nacional de Pesca a los acuicultores que no requieran concesión, permiso o Autorización.*	Al **proyecto** le aplica el Artículo, incisos y, fracciones anteriores, porque se trata de una actividad acuícola con fines comerciales.	Por el hecho de presentar a la autoridad correspondiente (SEMARNAT) la Manifestación de Impacto Ambiental, el promovente está cumpliendo con este apartado. El proyecto se vincula por la obligatoriedad de obtener la autorización correspondiente para realizar las obras descritas en esta manifestación de impacto ambiental. Como ya se mencionó anteriormente, la promovente una vez autorizado el proyecto en materia ambiental procederá a tramitar el Registro Nacional de Pesca para la unidad de producción acuícola.
Art. 30°.- *Las actividades pesqueras se clasifican en:* **II.-** *Cultivo o acuacultura con fines*		
Artículo 31°.- *Para realizar las actividades de pesca se requiere lo siguiente:* **I,** *Concesión, para:* **Inciso b)** *Acuacultura comercial* **II,** Permiso, para: **Inciso g)** *Acuacultura de fomento* **III,** *Autorización, para:* **Inciso d)** *Recolectar del medio natural reproductores, larvas, postlarvas, crías, huevos, semillas, alevines o en cualquier otro estadio, y* **Inciso e)** *Acuacultura didáctica.*		

Artículos 22.- *la Secretaría podrá inscribir en el Registro Nacional de Pesca a los acuicultores que no requieran concesión, permiso o Autorización.*	Al **proyecto** le aplica el Artículo, incisos y, fracciones anteriores, porque se trata de una actividad acuícola con fines comerciales.	Por el hecho de presentar a la autoridad correspondiente (SEMARNAT) la Manifestación de Impacto Ambiental, el promovente está cumpliendo con este apartado. El proyecto se vincula por la obligatoriedad de obtener la autorización correspondiente para realizar las obras descritas en esta manifestación de impacto ambiental. Como ya se mencionó anteriormente, la promovente una vez autorizado el proyecto en materia ambiental procederá a tramitar el Registro Nacional de Pesca para la unidad de producción acuícola.
Art. 30°.- *Las actividades pesqueras se clasifican en:* **II.-** *Cultivo o acuacultura con fines*		
Artículo 31°.- *Para realizar las actividades de pesca se requiere lo siguiente:* **I,** *Concesión, para:* **Inciso b)** *Acuacultura comercial* **II,** Permiso, para: **Inciso g)** *Acuacultura de fomento* **III,** *Autorización, para:* **Inciso d)** *Recolectar del medio natural reproductores, larvas, postlarvas, crías, huevos, semillas, alevines o en cualquier otro estadio, y* **Inciso e)** *Acuacultura didáctica.*		

Artículos 22.- *la Secretaría podrá inscribir en el Registro Nacional de Pesca a los acuicultores que no requieran concesión, permiso o Autorización.*	Al **proyecto** le aplica el Artículo, incisos y, fracciones anteriores, porque se trata de una actividad acuícola con fines comerciales.	Por el hecho de presentar a la autoridad correspondiente (SEMARNAT) la Manifestación de Impacto Ambiental, el promovente está cumpliendo con este apartado. El proyecto se vincula por la obligatoriedad de obtener la autorización correspondiente para realizar las obras descritas en esta manifestación de impacto ambiental. Como ya se mencionó anteriormente, la promovente una vez autorizado el proyecto en materia ambiental procederá a tramitar el Registro Nacional de Pesca para la unidad de producción acuícola.
Art. 30°.- *Las actividades pesqueras se clasifican en:* **II.-** *Cultivo o acuacultura con fines*		
Artículo 31°.- *Para realizar las actividades de pesca se requiere lo siguiente:* **I,** *Concesión, para:* **Inciso b)** *Acuacultura comercial* **II,** Permiso, para: **Inciso g)** *Acuacultura de fomento* **III,** *Autorización, para:* **Inciso d)** *Recolectar del medio natural reproductores, larvas, postlarvas, crías, huevos, semillas, alevines o en cualquier otro estadio, y* **Inciso e)** *Acuacultura didáctica.*		

Artículos 22.- *la Secretaría podrá inscribir en el Registro Nacional de Pesca a los acuicultores que no requieran concesión, permiso o Autorización.*	Al **proyecto** le aplica el Artículo, incisos y, fracciones anteriores, porque se trata de una actividad acuícola con fines comerciales.	Por el hecho de presentar a la autoridad correspondiente (SEMARNAT) la Manifestación de Impacto Ambiental, el promovente está cumpliendo con este apartado. El proyecto se vincula por la obligatoriedad de obtener la autorización correspondiente para realizar las obras descritas en esta manifestación de impacto ambiental. Como ya se mencionó anteriormente, la promovente una vez autorizado el proyecto en materia ambiental procederá a tramitar el Registro Nacional de Pesca para la unidad de producción acuícola.
Art. 30°.- *Las actividades pesqueras se clasifican en:* **II.-** *Cultivo o acuacultura con fines*		
Artículo 31°.- *Para realizar las actividades de pesca se requiere lo siguiente:* **I,** *Concesión, para:* **Inciso b)** *Acuacultura comercial* **II,** Permiso, para: **Inciso g)** *Acuacultura de fomento* **III,** *Autorización, para:* **Inciso d)** *Recolectar del medio natural reproductores, larvas, postlarvas, crías, huevos, semillas, alevines o en cualquier otro estadio, y* **Inciso e)** *Acuacultura didáctica.*		

Artículos 22.- *la Secretaría podrá inscribir en el Registro Nacional de Pesca a los acuicultores que no requieran concesión, permiso o Autorización.*	Al **proyecto** le aplica el Artículo, incisos y, fracciones anteriores, porque se trata de una actividad acuícola con fines comerciales.	Por el hecho de presentar a la autoridad correspondiente (SEMARNAT) la Manifestación de Impacto Ambiental, el promovente está cumpliendo con este apartado. El proyecto se vincula por la obligatoriedad de obtener la autorización correspondiente para realizar las obras descritas en esta manifestación de impacto ambiental. Como ya se mencionó anteriormente, la promovente una vez autorizado el proyecto en materia ambiental procederá a tramitar el Registro Nacional de Pesca para la unidad de producción acuícola.
Art. 30°.- *Las actividades pesqueras se clasifican en:* **II.-** *Cultivo o acuacultura con fines*		
Artículo 31°.- *Para realizar las actividades de pesca se requiere lo siguiente:* **I,** *Concesión, para:* **Inciso b)** *Acuacultura comercial* **II,** Permiso, para: **Inciso g)** *Acuacultura de fomento* **III,** *Autorización, para:* **Inciso d)** *Recolectar del medio natural reproductores, larvas, postlarvas, crías, huevos, semillas, alevines o en cualquier otro estadio, y* **Inciso e)** *Acuacultura didáctica.*		

Artículos 22.- *la Secretaría podrá inscribir en el Registro Nacional de Pesca a los acuicultores que no requieran concesión, permiso o Autorización.*	Al **proyecto** le aplica el Artículo, incisos y, fracciones anteriores, porque se trata de una actividad acuícola con fines comerciales.	Por el hecho de presentar a la autoridad correspondiente (SEMARNAT) la Manifestación de Impacto Ambiental, el promovente está cumpliendo con este apartado. El proyecto se vincula por la obligatoriedad de obtener la autorización correspondiente para realizar las obras descritas en esta manifestación de impacto ambiental. Como ya se mencionó anteriormente, la promovente una vez autorizado el proyecto en materia ambiental procederá a tramitar el Registro Nacional de Pesca para la unidad de producción acuícola.
Art. 30°.- *Las actividades pesqueras se clasifican en:* **II.-** *Cultivo o acuacultura con fines*		
Artículo 31°.- *Para realizar las actividades de pesca se requiere lo siguiente:* **I,** *Concesión, para:* **Inciso b)** *Acuacultura comercial* **II,** Permiso, para: **Inciso g)** *Acuacultura de fomento* **III,** *Autorización, para:* **Inciso d)** *Recolectar del medio natural reproductores, larvas, postlarvas, crías, huevos, semillas, alevines o en cualquier otro estadio, y* **Inciso e)** *Acuacultura didáctica.*		

Artículos 22.- *la Secretaría podrá inscribir en el Registro Nacional de Pesca a los acuicultores que no requieran concesión, permiso o Autorización.*	Al **proyecto** le aplica el Artículo, incisos y, fracciones anteriores, porque se trata de una actividad acuícola con fines comerciales.	Por el hecho de presentar a la autoridad correspondiente (SEMARNAT) la Manifestación de Impacto Ambiental, el promovente está cumpliendo con este apartado. El proyecto se vincula por la obligatoriedad de obtener la autorización correspondiente para realizar las obras descritas en esta manifestación de impacto ambiental. Como ya se mencionó anteriormente, la promovente una vez autorizado el proyecto en materia ambiental procederá a tramitar el Registro Nacional de Pesca para la unidad de producción acuícola.
Art. 30°.- *Las actividades pesqueras se clasifican en:* **II.-** *Cultivo o acuacultura con fines*		
Artículo 31°.- *Para realizar las actividades de pesca se requiere lo siguiente:* **I,** *Concesión, para:* **Inciso b)** *Acuacultura comercial* **II,** Permiso, para: **Inciso g)** *Acuacultura de fomento* **III,** *Autorización, para:* **Inciso d)** *Recolectar del medio natural reproductores, larvas, postlarvas, crías, huevos, semillas, alevines o en cualquier otro estadio, y* **Inciso e)** *Acuacultura didáctica.*		

Artículos 22.- *la Secretaría podrá inscribir en el Registro Nacional de Pesca a los acuicultores que no requieran concesión, permiso o Autorización.*	Al **proyecto** le aplica el Artículo, incisos y, fracciones anteriores, porque se trata de una actividad acuícola con fines comerciales.	Por el hecho de presentar a la autoridad correspondiente (SEMARNAT) la Manifestación de Impacto Ambiental, el promovente está cumpliendo con este apartado. El proyecto se vincula por la obligatoriedad de obtener la autorización correspondiente para realizar las obras descritas en esta manifestación de impacto ambiental. Como ya se mencionó anteriormente, la promovente una vez autorizado el proyecto en materia ambiental procederá a tramitar el Registro Nacional de Pesca para la unidad de producción acuícola.
Art. 30°.- *Las actividades pesqueras se clasifican en:* **II.-** *Cultivo o acuacultura con fines*		
Artículo 31°.- *Para realizar las actividades de pesca se requiere lo siguiente:* **I,** *Concesión, para:* **Inciso b)** *Acuacultura comercial* **II,** Permiso, para: **Inciso g)** *Acuacultura de fomento* **III,** *Autorización, para:* **Inciso d)** *Recolectar del medio natural reproductores, larvas, postlarvas, crías, huevos, semillas, alevines o en cualquier otro estadio, y* **Inciso e)** *Acuacultura didáctica.*		

Artículos 22.- *la Secretaría podrá inscribir en el Registro Nacional de Pesca a los acuicultores que no requieran concesión, permiso o Autorización.*	Al **proyecto** le aplica el Artículo, incisos y, fracciones anteriores, porque se trata de una actividad acuícola con fines comerciales.	Por el hecho de presentar a la autoridad correspondiente (SEMARNAT) la Manifestación de Impacto Ambiental, el promovente está cumpliendo con este apartado. El proyecto se vincula por la obligatoriedad de obtener la autorización correspondiente para realizar las obras descritas en esta manifestación de impacto ambiental. Como ya se mencionó anteriormente, la promovente una vez autorizado el proyecto en materia ambiental procederá a tramitar el Registro Nacional de Pesca para la unidad de producción acuícola.
Art. 30°.- *Las actividades pesqueras se clasifican en:* **II.-** *Cultivo o acuacultura con fines*		
Artículo 31°.- *Para realizar las actividades de pesca se requiere lo siguiente:* **I,** *Concesión, para:* **Inciso b)** *Acuacultura comercial* **II,** Permiso, para: **Inciso g)** *Acuacultura de fomento* **III,** *Autorización, para:* **Inciso d)** *Recolectar del medio natural reproductores, larvas, postlarvas, crías, huevos, semillas, alevines o en cualquier otro estadio, y* **Inciso e)** *Acuacultura didáctica.*		

Artículos 22.- *la Secretaría podrá inscribir en el Registro Nacional de Pesca a los acuicultores que no requieran concesión, permiso o Autorización.*	Al **proyecto** le aplica el Artículo, incisos y, fracciones anteriores, porque se trata de una actividad acuícola con fines comerciales.	Por el hecho de presentar a la autoridad correspondiente (SEMARNAT) la Manifestación de Impacto Ambiental, el promovente está cumpliendo con este apartado. El proyecto se vincula por la obligatoriedad de obtener la autorización correspondiente para realizar las obras descritas en esta manifestación de impacto ambiental. Como ya se mencionó anteriormente, la promovente una vez autorizado el proyecto en materia ambiental procederá a tramitar el Registro Nacional de Pesca para la unidad de producción acuícola.
Art. 30°.- *Las actividades pesqueras se clasifican en:* **II.-** *Cultivo o acuacultura con fines*		
Artículo 31°.- *Para realizar las actividades de pesca se requiere lo siguiente:* **I,** *Concesión, para:* **Inciso b)** *Acuacultura comercial* **II,** Permiso, para: **Inciso g)** *Acuacultura de fomento* **III,** *Autorización, para:* **Inciso d)** *Recolectar del medio natural reproductores, larvas, postlarvas, crías, huevos, semillas, alevines o en cualquier otro estadio, y* **Inciso e)** *Acuacultura didáctica.*		

Artículos 22.- *la Secretaría podrá inscribir en el Registro Nacional de Pesca a los acuicultores que no requieran concesión, permiso o Autorización.*	Al **proyecto** le aplica el Artículo, incisos y, fracciones anteriores, porque se trata de una actividad acuícola con fines comerciales.	Por el hecho de presentar a la autoridad correspondiente (SEMARNAT) la Manifestación de Impacto Ambiental, el promovente está cumpliendo con este apartado. El proyecto se vincula por la obligatoriedad de obtener la autorización correspondiente para realizar las obras descritas en esta manifestación de impacto ambiental. Como ya se mencionó anteriormente, la promovente una vez autorizado el proyecto en materia ambiental procederá a tramitar el Registro Nacional de Pesca para la unidad de producción acuícola.
Art. 30°.- *Las actividades pesqueras se clasifican en:* **II.-** *Cultivo o acuacultura con fines*		
Artículo 31°.- *Para realizar las actividades de pesca se requiere lo siguiente:* **I,** *Concesión, para:* **Inciso b)** *Acuacultura comercial* **II,** Permiso, para: **Inciso g)** *Acuacultura de fomento* **III,** *Autorización, para:* **Inciso d)** *Recolectar del medio natural reproductores, larvas, postlarvas, crías, huevos, semillas, alevines o en cualquier otro estadio, y* **Inciso e)** *Acuacultura didáctica.*		

Artículos 22.- *la Secretaría podrá inscribir en el Registro Nacional de Pesca a los acuicultores que no requieran concesión, permiso o Autorización.*	Al **proyecto** le aplica el Artículo, incisos y, fracciones anteriores, porque se trata de una actividad acuícola con fines comerciales.	Por el hecho de presentar a la autoridad correspondiente (SEMARNAT) la Manifestación de Impacto Ambiental, el promovente está cumpliendo con este apartado. El proyecto se vincula por la obligatoriedad de obtener la autorización correspondiente para realizar las obras descritas en esta manifestación de impacto ambiental. Como ya se mencionó anteriormente, la promovente una vez autorizado el proyecto en materia ambiental procederá a tramitar el Registro Nacional de Pesca para la unidad de producción acuícola.
Art. 30°.- *Las actividades pesqueras se clasifican en:* **II.-** *Cultivo o acuacultura con fines*		
Artículo 31°.- *Para realizar las actividades de pesca se requiere lo siguiente:* **I,** *Concesión, para:* **Inciso b)** *Acuacultura comercial* **II,** Permiso, para: **Inciso g)** *Acuacultura de fomento* **III,** *Autorización, para:* **Inciso d)** *Recolectar del medio natural reproductores, larvas, postlarvas, crías, huevos, semillas, alevines o en cualquier otro estadio, y* **Inciso e)** *Acuacultura didáctica.*		

Artículos 22.- *la Secretaría podrá inscribir en el Registro Nacional de Pesca a los acuicultores que no requieran concesión, permiso o Autorización.*	Al **proyecto** le aplica el Artículo, incisos y, fracciones anteriores, porque se trata de una actividad acuícola con fines comerciales.	Por el hecho de presentar a la autoridad correspondiente (SEMARNAT) la Manifestación de Impacto Ambiental, el promovente está cumpliendo con este apartado. El proyecto se vincula por la obligatoriedad de obtener la autorización correspondiente para realizar las obras descritas en esta manifestación de impacto ambiental. Como ya se mencionó anteriormente, la promovente una vez autorizado el proyecto en materia ambiental procederá a tramitar el Registro Nacional de Pesca para la unidad de producción acuícola.
Art. 30°.- *Las actividades pesqueras se clasifican en:* **II.-** *Cultivo o acuacultura con fines*		
Artículo 31°.- *Para realizar las actividades de pesca se requiere lo siguiente:* **I,** *Concesión, para:* **Inciso b)** *Acuacultura comercial* **II,** Permiso, para: **Inciso g)** *Acuacultura de fomento* **III,** *Autorización, para:* **Inciso d)** *Recolectar del medio natural reproductores, larvas, postlarvas, crías, huevos, semillas, alevines o en cualquier otro estadio, y* **Inciso e)** *Acuacultura didáctica.*		

Artículos 22.- *la Secretaría podrá inscribir en el Registro Nacional de Pesca a los acuicultores que no requieran concesión, permiso o Autorización.*	Al **proyecto** le aplica el Artículo, incisos y, fracciones anteriores, porque se trata de una actividad acuícola con fines comerciales.	Por el hecho de presentar a la autoridad correspondiente (SEMARNAT) la Manifestación de Impacto Ambiental, el promovente está cumpliendo con este apartado. El proyecto se vincula por la obligatoriedad de obtener la autorización correspondiente para realizar las obras descritas en esta manifestación de impacto ambiental. Como ya se mencionó anteriormente, la promovente una vez autorizado el proyecto en materia ambiental procederá a tramitar el Registro Nacional de Pesca para la unidad de producción acuícola.
Art. 30°.- *Las actividades pesqueras se clasifican en:* **II.-** *Cultivo o acuacultura con fines*		
Artículo 31°.- *Para realizar las actividades de pesca se requiere lo siguiente:* **I,** *Concesión, para:* **Inciso b)** *Acuacultura comercial* **II,** Permiso, para: **Inciso g)** *Acuacultura de fomento* **III,** *Autorización, para:* **Inciso d)** *Recolectar del medio natural reproductores, larvas, postlarvas, crías, huevos, semillas, alevines o en cualquier otro estadio, y* **Inciso e)** *Acuacultura didáctica.*		

Artículos 22.- *la Secretaría podrá inscribir en el Registro Nacional de Pesca a los acuicultores que no requieran concesión, permiso o Autorización.*	Al **proyecto** le aplica el Artículo, incisos y, fracciones anteriores, porque se trata de una actividad acuícola con fines comerciales.	Por el hecho de presentar a la autoridad correspondiente (SEMARNAT) la Manifestación de Impacto Ambiental, el promovente está cumpliendo con este apartado. El proyecto se vincula por la obligatoriedad de obtener la autorización correspondiente para realizar las obras descritas en esta manifestación de impacto ambiental. Como ya se mencionó anteriormente, la promovente una vez autorizado el proyecto en materia ambiental procederá a tramitar el Registro Nacional de Pesca para la unidad de producción acuícola.
Art. 30°.- *Las actividades pesqueras se clasifican en:* **II.-** *Cultivo o acuacultura con fines*		
Artículo 31°.- *Para realizar las actividades de pesca se requiere lo siguiente:* **I,** *Concesión, para:* **Inciso b)** *Acuacultura comercial* **II,** Permiso, para: **Inciso g)** *Acuacultura de fomento* **III,** *Autorización, para:* **Inciso d)** *Recolectar del medio natural reproductores, larvas, postlarvas, crías, huevos, semillas, alevines o en cualquier otro estadio, y* **Inciso e)** *Acuacultura didáctica.*		

Artículos 22.- *la Secretaría podrá inscribir en el Registro Nacional de Pesca a los acuicultores que no requieran concesión, permiso o Autorización.*	Al **proyecto** le aplica el Artículo, incisos y, fracciones anteriores, porque se trata de una actividad acuícola con fines comerciales.	Por el hecho de presentar a la autoridad correspondiente (SEMARNAT) la Manifestación de Impacto Ambiental, el promovente está cumpliendo con este apartado. El proyecto se vincula por la obligatoriedad de obtener la autorización correspondiente para realizar las obras descritas en esta manifestación de impacto ambiental. Como ya se mencionó anteriormente, la promovente una vez autorizado el proyecto en materia ambiental procederá a tramitar el Registro Nacional de Pesca para la unidad de producción acuícola.
Art. 30°.- *Las actividades pesqueras se clasifican en:* **II.-** *Cultivo o acuacultura con fines*		
Artículo 31°.- *Para realizar las actividades de pesca se requiere lo siguiente:* **I,** *Concesión, para:* **Inciso b)** *Acuacultura comercial* **II,** Permiso, para: **Inciso g)** *Acuacultura de fomento* **III,** *Autorización, para:* **Inciso d)** *Recolectar del medio natural reproductores, larvas, postlarvas, crías, huevos, semillas, alevines o en cualquier otro estadio, y* **Inciso e)** *Acuacultura didáctica.*		

Artículos 22.- *la Secretaría podrá inscribir en el Registro Nacional de Pesca a los acuicultores que no requieran concesión, permiso o Autorización.*	Al **proyecto** le aplica el Artículo, incisos y, fracciones anteriores, porque se trata de una actividad acuícola con fines comerciales.	Por el hecho de presentar a la autoridad correspondiente (SEMARNAT) la Manifestación de Impacto Ambiental, el promovente está cumpliendo con este apartado. El proyecto se vincula por la obligatoriedad de obtener la autorización correspondiente para realizar las obras descritas en esta manifestación de impacto ambiental. Como ya se mencionó anteriormente, la promovente una vez autorizado el proyecto en materia ambiental procederá a tramitar el Registro Nacional de Pesca para la unidad de producción acuícola.
Art. 30°.- *Las actividades pesqueras se clasifican en:* **II.-** *Cultivo o acuacultura con fines*		
Artículo 31°.- *Para realizar las actividades de pesca se requiere lo siguiente:* **I,** *Concesión, para:* **Inciso b)** *Acuacultura comercial* **II,** Permiso, para: **Inciso g)** *Acuacultura de fomento* **III,** *Autorización, para:* **Inciso d)** *Recolectar del medio natural reproductores, larvas, postlarvas, crías, huevos, semillas, alevines o en cualquier otro estadio, y* **Inciso e)** *Acuacultura didáctica.*		

Artículos 22.- *la Secretaría podrá inscribir en el Registro Nacional de Pesca a los acuicultores que no requieran concesión, permiso o Autorización.*	Al **proyecto** le aplica el Artículo, incisos y, fracciones anteriores, porque se trata de una actividad acuícola con fines comerciales.	Por el hecho de presentar a la autoridad correspondiente (SEMARNAT) la Manifestación de Impacto Ambiental, el promovente está cumpliendo con este apartado. El proyecto se vincula por la obligatoriedad de obtener la autorización correspondiente para realizar las obras descritas en esta manifestación de impacto ambiental. Como ya se mencionó anteriormente, la promovente una vez autorizado el proyecto en materia ambiental procederá a tramitar el Registro Nacional de Pesca para la unidad de producción acuícola.
Art. 30°.- *Las actividades pesqueras se clasifican en:* **II.-** *Cultivo o acuacultura con fines*		
Artículo 31°.- *Para realizar las actividades de pesca se requiere lo siguiente:* **I,** *Concesión, para:* **Inciso b)** *Acuacultura comercial* **II,** Permiso, para: **Inciso g)** *Acuacultura de fomento* **III,** *Autorización, para:* **Inciso d)** *Recolectar del medio natural reproductores, larvas, postlarvas, crías, huevos, semillas, alevines o en cualquier otro estadio, y* **Inciso e)** *Acuacultura didáctica.*		

Artículos 22.- *la Secretaría podrá inscribir en el Registro Nacional de Pesca a los acuicultores que no requieran concesión, permiso o Autorización.*	Al **proyecto** le aplica el Artículo, incisos y, fracciones anteriores, porque se trata de una actividad acuícola con fines comerciales.	Por el hecho de presentar a la autoridad correspondiente (SEMARNAT) la Manifestación de Impacto Ambiental, el promovente está cumpliendo con este apartado. El proyecto se vincula por la obligatoriedad de obtener la autorización correspondiente para realizar las obras descritas en esta manifestación de impacto ambiental. Como ya se mencionó anteriormente, la promovente una vez autorizado el proyecto en materia ambiental procederá a tramitar el Registro Nacional de Pesca para la unidad de producción acuícola.
Art. 30°.- *Las actividades pesqueras se clasifican en:* **II.-** *Cultivo o acuacultura con fines*		
Artículo 31°.- *Para realizar las actividades de pesca se requiere lo siguiente:* **I,** *Concesión, para:* **Inciso b)** *Acuacultura comercial* **II,** Permiso, para: **Inciso g)** *Acuacultura de fomento* **III,** *Autorización, para:* **Inciso d)** *Recolectar del medio natural reproductores, larvas, postlarvas, crías, huevos, semillas, alevines o en cualquier otro estadio, y* **Inciso e)** *Acuacultura didáctica.*		

Artículos 22.- *la Secretaría podrá inscribir en el Registro Nacional de Pesca a los acuicultores que no requieran concesión, permiso o Autorización.*	Al **proyecto** le aplica el Artículo, incisos y, fracciones anteriores, porque se trata de una actividad acuícola con fines comerciales.	Por el hecho de presentar a la autoridad correspondiente (SEMARNAT) la Manifestación de Impacto Ambiental, el promovente está cumpliendo con este apartado. El proyecto se vincula por la obligatoriedad de obtener la autorización correspondiente para realizar las obras descritas en esta manifestación de impacto ambiental. Como ya se mencionó anteriormente, la promovente una vez autorizado el proyecto en materia ambiental procederá a tramitar el Registro Nacional de Pesca para la unidad de producción acuícola.
Art. 30°.- *Las actividades pesqueras se clasifican en:* **II.-** *Cultivo o acuacultura con fines*		
Artículo 31°.- *Para realizar las actividades de pesca se requiere lo siguiente:* **I,** *Concesión, para:* **Inciso b)** *Acuacultura comercial* **II,** Permiso, para: **Inciso g)** *Acuacultura de fomento* **III,** *Autorización, para:* **Inciso d)** *Recolectar del medio natural reproductores, larvas, postlarvas, crías, huevos, semillas, alevines o en cualquier otro estadio, y* **Inciso e)** *Acuacultura didáctica.*		

Artículos 22.- *la Secretaría podrá inscribir en el Registro Nacional de Pesca a los acuicultores que no requieran concesión, permiso o Autorización.*	Al **proyecto** le aplica el Artículo, incisos y, fracciones anteriores, porque se trata de una actividad acuícola con fines comerciales.	Por el hecho de presentar a la autoridad correspondiente (SEMARNAT) la Manifestación de Impacto Ambiental, el promovente está cumpliendo con este apartado. El proyecto se vincula por la obligatoriedad de obtener la autorización correspondiente para realizar las obras descritas en esta manifestación de impacto ambiental. Como ya se mencionó anteriormente, la promovente una vez autorizado el proyecto en materia ambiental procederá a tramitar el Registro Nacional de Pesca para la unidad de producción acuícola.
Art. 30°.- *Las actividades pesqueras se clasifican en:* **II.-** *Cultivo o acuacultura con fines*		
Artículo 31°.- *Para realizar las actividades de pesca se requiere lo siguiente:* **I,** *Concesión, para:* **Inciso b)** *Acuacultura comercial* **II,** Permiso, para: **Inciso g)** *Acuacultura de fomento* **III,** *Autorización, para:* **Inciso d)** *Recolectar del medio natural reproductores, larvas, postlarvas, crías, huevos, semillas, alevines o en cualquier otro estadio, y* **Inciso e)** *Acuacultura didáctica.*		

Artículos 22.- *la Secretaría podrá inscribir en el Registro Nacional de Pesca a los acuicultores que no requieran concesión, permiso o Autorización.*	Al **proyecto** le aplica el Artículo, incisos y, fracciones anteriores, porque se trata de una actividad acuícola con fines comerciales.	Por el hecho de presentar a la autoridad correspondiente (SEMARNAT) la Manifestación de Impacto Ambiental, el promovente está cumpliendo con este apartado. El proyecto se vincula por la obligatoriedad de obtener la autorización correspondiente para realizar las obras descritas en esta manifestación de impacto ambiental. Como ya se mencionó anteriormente, la promovente una vez autorizado el proyecto en materia ambiental procederá a tramitar el Registro Nacional de Pesca para la unidad de producción acuícola.
Art. 30°.- *Las actividades pesqueras se clasifican en:* **II.-** *Cultivo o acuacultura con fines*		
Artículo 31°.- *Para realizar las actividades de pesca se requiere lo siguiente:* **I,** *Concesión, para:* **Inciso b)** *Acuacultura comercial* **II,** Permiso, para: **Inciso g)** *Acuacultura de fomento* **III,** *Autorización, para:* **Inciso d)** *Recolectar del medio natural reproductores, larvas, postlarvas, crías, huevos, semillas, alevines o en cualquier otro estadio, y* **Inciso e)** *Acuacultura didáctica.*		

Artículos 22.- *la Secretaría podrá inscribir en el Registro Nacional de Pesca a los acuicultores que no requieran concesión, permiso o Autorización.*	Al **proyecto** le aplica el Artículo, incisos y, fracciones anteriores, porque se trata de una actividad acuícola con fines comerciales.	Por el hecho de presentar a la autoridad correspondiente (SEMARNAT) la Manifestación de Impacto Ambiental, el promovente está cumpliendo con este apartado. El proyecto se vincula por la obligatoriedad de obtener la autorización correspondiente para realizar las obras descritas en esta manifestación de impacto ambiental. Como ya se mencionó anteriormente, la promovente una vez autorizado el proyecto en materia ambiental procederá a tramitar el Registro Nacional de Pesca para la unidad de producción acuícola.
Art. 30°.- *Las actividades pesqueras se clasifican en:* **II.-** *Cultivo o acuacultura con fines*		
Artículo 31°.- *Para realizar las actividades de pesca se requiere lo siguiente:* **I,** *Concesión, para:* **Inciso b)** *Acuacultura comercial* **II,** Permiso, para: **Inciso g)** *Acuacultura de fomento* **III,** *Autorización, para:* **Inciso d)** *Recolectar del medio natural reproductores, larvas, postlarvas, crías, huevos, semillas, alevines o en cualquier otro estadio, y* **Inciso e)** *Acuacultura didáctica.*		

Artículos 22.- *la Secretaría podrá inscribir en el Registro Nacional de Pesca a los acuicultores que no requieran concesión, permiso o Autorización.*	Al **proyecto** le aplica el Artículo, incisos y, fracciones anteriores, porque se trata de una actividad acuícola con fines comerciales.	Por el hecho de presentar a la autoridad correspondiente (SEMARNAT) la Manifestación de Impacto Ambiental, el promovente está cumpliendo con este apartado. El proyecto se vincula por la obligatoriedad de obtener la autorización correspondiente para realizar las obras descritas en esta manifestación de impacto ambiental. Como ya se mencionó anteriormente, la promovente una vez autorizado el proyecto en materia ambiental procederá a tramitar el Registro Nacional de Pesca para la unidad de producción acuícola.
Art. 30°.- *Las actividades pesqueras se clasifican en:* **II.-** *Cultivo o acuacultura con fines*		
Artículo 31°.- *Para realizar las actividades de pesca se requiere lo siguiente:* **I,** *Concesión, para:* **Inciso b)** *Acuacultura comercial* **II,** Permiso, para: **Inciso g)** *Acuacultura de fomento* **III,** *Autorización, para:* **Inciso d)** *Recolectar del medio natural reproductores, larvas, postlarvas, crías, huevos, semillas, alevines o en cualquier otro estadio, y* **Inciso e)** *Acuacultura didáctica.*		

Artículos 22.- *la Secretaría podrá inscribir en el Registro Nacional de Pesca a los acuicultores que no requieran concesión, permiso o Autorización.*	Al **proyecto** le aplica el Artículo, incisos y, fracciones anteriores, porque se trata de una actividad acuícola con fines comerciales.	Por el hecho de presentar a la autoridad correspondiente (SEMARNAT) la Manifestación de Impacto Ambiental, el promovente está cumpliendo con este apartado. El proyecto se vincula por la obligatoriedad de obtener la autorización correspondiente para realizar las obras descritas en esta manifestación de impacto ambiental. Como ya se mencionó anteriormente, la promovente una vez autorizado el proyecto en materia ambiental procederá a tramitar el Registro Nacional de Pesca para la unidad de producción acuícola.
Art. 30°.- *Las actividades pesqueras se clasifican en:* **II.-** *Cultivo o acuacultura con fines*		
Artículo 31°.- *Para realizar las actividades de pesca se requiere lo siguiente:* **I,** *Concesión, para:* **Inciso b)** *Acuacultura comercial* **II,** Permiso, para: **Inciso g)** *Acuacultura de fomento* **III,** *Autorización, para:* **Inciso d)** *Recolectar del medio natural reproductores, larvas, postlarvas, crías, huevos, semillas, alevines o en cualquier otro estadio, y* **Inciso e)** *Acuacultura didáctica.*		

Artículos 22.- *la Secretaría podrá inscribir en el Registro Nacional de Pesca a los acuicultores que no requieran concesión, permiso o Autorización.*	Al **proyecto** le aplica el Artículo, incisos y, fracciones anteriores, porque se trata de una actividad acuícola con fines comerciales.	Por el hecho de presentar a la autoridad correspondiente (SEMARNAT) la Manifestación de Impacto Ambiental, el promovente está cumpliendo con este apartado. El proyecto se vincula por la obligatoriedad de obtener la autorización correspondiente para realizar las obras descritas en esta manifestación de impacto ambiental. Como ya se mencionó anteriormente, la promovente una vez autorizado el proyecto en materia ambiental procederá a tramitar el Registro Nacional de Pesca para la unidad de producción acuícola.
Art. 30°.- *Las actividades pesqueras se clasifican en:* **II.-** *Cultivo o acuacultura con fines*		
Artículo 31°.- *Para realizar las actividades de pesca se requiere lo siguiente:* **I,** *Concesión, para:* **Inciso b)** *Acuacultura comercial* **II,** Permiso, para: **Inciso g)** *Acuacultura de fomento* **III,** *Autorización, para:* **Inciso d)** *Recolectar del medio natural reproductores, larvas, postlarvas, crías, huevos, semillas, alevines o en cualquier otro estadio, y* **Inciso e)** *Acuacultura didáctica.*		

Artículos 22.- *la Secretaría podrá inscribir en el Registro Nacional de Pesca a los acuicultores que no requieran concesión, permiso o Autorización.*	Al **proyecto** le aplica el Artículo, incisos y, fracciones anteriores, porque se trata de una actividad acuícola con fines comerciales.	Por el hecho de presentar a la autoridad correspondiente (SEMARNAT) la Manifestación de Impacto Ambiental, el promovente está cumpliendo con este apartado. El proyecto se vincula por la obligatoriedad de obtener la autorización correspondiente para realizar las obras descritas en esta manifestación de impacto ambiental. Como ya se mencionó anteriormente, la promovente una vez autorizado el proyecto en materia ambiental procederá a tramitar el Registro Nacional de Pesca para la unidad de producción acuícola.
Art. 30°.- *Las actividades pesqueras se clasifican en:* **II.-** *Cultivo o acuacultura con fines*		
Artículo 31°.- *Para realizar las actividades de pesca se requiere lo siguiente:* **I,** *Concesión, para:* **Inciso b)** *Acuacultura comercial* **II,** Permiso, para: **Inciso g)** *Acuacultura de fomento* **III,** *Autorización, para:* **Inciso d)** *Recolectar del medio natural reproductores, larvas, postlarvas, crías, huevos, semillas, alevines o en cualquier otro estadio, y* **Inciso e)** *Acuacultura didáctica.*		

Artículos 22.- *la Secretaría podrá inscribir en el Registro Nacional de Pesca a los acuicultores que no requieran concesión, permiso o Autorización.*	Al **proyecto** le aplica el Artículo, incisos y, fracciones anteriores, porque se trata de una actividad acuícola con fines comerciales.	Por el hecho de presentar a la autoridad correspondiente (SEMARNAT) la Manifestación de Impacto Ambiental, el promovente está cumpliendo con este apartado. El proyecto se vincula por la obligatoriedad de obtener la autorización correspondiente para realizar las obras descritas en esta manifestación de impacto ambiental. Como ya se mencionó anteriormente, la promovente una vez autorizado el proyecto en materia ambiental procederá a tramitar el Registro Nacional de Pesca para la unidad de producción acuícola.
Art. 30°.- *Las actividades pesqueras se clasifican en:* **II.-** *Cultivo o acuacultura con fines*		
Artículo 31°.- *Para realizar las actividades de pesca se requiere lo siguiente:* **I,** *Concesión, para:* **Inciso b)** *Acuacultura comercial* **II,** Permiso, para: **Inciso g)** *Acuacultura de fomento* **III,** *Autorización, para:* **Inciso d)** *Recolectar del medio natural reproductores, larvas, postlarvas, crías, huevos, semillas, alevines o en cualquier otro estadio, y* **Inciso e)** *Acuacultura didáctica.*		

Artículos 22.- *la Secretaría podrá inscribir en el Registro Nacional de Pesca a los acuicultores que no requieran concesión, permiso o Autorización.*	Al **proyecto** le aplica el Artículo, incisos y, fracciones anteriores, porque se trata de una actividad acuícola con fines comerciales.	Por el hecho de presentar a la autoridad correspondiente (SEMARNAT) la Manifestación de Impacto Ambiental, el promovente está cumpliendo con este apartado. El proyecto se vincula por la obligatoriedad de obtener la autorización correspondiente para realizar las obras descritas en esta manifestación de impacto ambiental. Como ya se mencionó anteriormente, la promovente una vez autorizado el proyecto en materia ambiental procederá a tramitar el Registro Nacional de Pesca para la unidad de producción acuícola.
Art. 30°.- *Las actividades pesqueras se clasifican en:* **II.-** *Cultivo o acuacultura con fines*		
Artículo 31°.- *Para realizar las actividades de pesca se requiere lo siguiente:* **I,** *Concesión, para:* **Inciso b)** *Acuacultura comercial* **II,** Permiso, para: **Inciso g)** *Acuacultura de fomento* **III,** *Autorización, para:* **Inciso d)** *Recolectar del medio natural reproductores, larvas, postlarvas, crías, huevos, semillas, alevines o en cualquier otro estadio, y* **Inciso e)** *Acuacultura didáctica.*		

Artículos 22.- *la Secretaría podrá inscribir en el Registro Nacional de Pesca a los acuicultores que no requieran concesión, permiso o Autorización.*	Al **proyecto** le aplica el Artículo, incisos y, fracciones anteriores, porque se trata de una actividad acuícola con fines comerciales.	Por el hecho de presentar a la autoridad correspondiente (SEMARNAT) la Manifestación de Impacto Ambiental, el promovente está cumpliendo con este apartado. El proyecto se vincula por la obligatoriedad de obtener la autorización correspondiente para realizar las obras descritas en esta manifestación de impacto ambiental. Como ya se mencionó anteriormente, la promovente una vez autorizado el proyecto en materia ambiental procederá a tramitar el Registro Nacional de Pesca para la unidad de producción acuícola.
Art. 30°.- *Las actividades pesqueras se clasifican en:* **II.-** *Cultivo o acuacultura con fines*		
Artículo 31°.- *Para realizar las actividades de pesca se requiere lo siguiente:* **I,** *Concesión, para:* **Inciso b)** *Acuacultura comercial* **II,** Permiso, para: **Inciso g)** *Acuacultura de fomento* **III,** *Autorización, para:* **Inciso d)** *Recolectar del medio natural reproductores, larvas, postlarvas, crías, huevos, semillas, alevines o en cualquier otro estadio, y* **Inciso e)** *Acuacultura didáctica.*		

Artículos 22.- *la Secretaría podrá inscribir en el Registro Nacional de Pesca a los acuicultores que no requieran concesión, permiso o Autorización.*	Al **proyecto** le aplica el Artículo, incisos y, fracciones anteriores, porque se trata de una actividad acuícola con fines comerciales.	Por el hecho de presentar a la autoridad correspondiente (SEMARNAT) la Manifestación de Impacto Ambiental, el promovente está cumpliendo con este apartado. El proyecto se vincula por la obligatoriedad de obtener la autorización correspondiente para realizar las obras descritas en esta manifestación de impacto ambiental. Como ya se mencionó anteriormente, la promovente una vez autorizado el proyecto en materia ambiental procederá a tramitar el Registro Nacional de Pesca para la unidad de producción acuícola.
Art. 30°.- *Las actividades pesqueras se clasifican en:* **II.-** *Cultivo o acuacultura con fines*		
Artículo 31°.- *Para realizar las actividades de pesca se requiere lo siguiente:* **I,** *Concesión, para:* **Inciso b)** *Acuacultura comercial* **II,** Permiso, para: **Inciso g)** *Acuacultura de fomento* **III,** *Autorización, para:* **Inciso d)** *Recolectar del medio natural reproductores, larvas, postlarvas, crías, huevos, semillas, alevines o en cualquier otro estadio, y* **Inciso e)** *Acuacultura didáctica.*		

Artículos 22.- *la Secretaría podrá inscribir en el Registro Nacional de Pesca a los acuicultores que no requieran concesión, permiso o Autorización.*	Al **proyecto** le aplica el Artículo, incisos y, fracciones anteriores, porque se trata de una actividad acuícola con fines comerciales.	Por el hecho de presentar a la autoridad correspondiente (SEMARNAT) la Manifestación de Impacto Ambiental, el promovente está cumpliendo con este apartado. El proyecto se vincula por la obligatoriedad de obtener la autorización correspondiente para realizar las obras descritas en esta manifestación de impacto ambiental. Como ya se mencionó anteriormente, la promovente una vez autorizado el proyecto en materia ambiental procederá a tramitar el Registro Nacional de Pesca para la unidad de producción acuícola.
Art. 30°.- *Las actividades pesqueras se clasifican en:* **II.-** *Cultivo o acuacultura con fines*		
Artículo 31°.- *Para realizar las actividades de pesca se requiere lo siguiente:* **I,** *Concesión, para:* **Inciso b)** *Acuacultura comercial* **II,** Permiso, para: **Inciso g)** *Acuacultura de fomento* **III,** *Autorización, para:* **Inciso d)** *Recolectar del medio natural reproductores, larvas, postlarvas, crías, huevos, semillas, alevines o en cualquier otro estadio, y* **Inciso e)** *Acuacultura didáctica.*		

Artículos 22.- *la Secretaría podrá inscribir en el Registro Nacional de Pesca a los acuicultores que no requieran concesión, permiso o Autorización.*	Al **proyecto** le aplica el Artículo, incisos y, fracciones anteriores, porque se trata de una actividad acuícola con fines comerciales.	Por el hecho de presentar a la autoridad correspondiente (SEMARNAT) la Manifestación de Impacto Ambiental, el promovente está cumpliendo con este apartado. El proyecto se vincula por la obligatoriedad de obtener la autorización correspondiente para realizar las obras descritas en esta manifestación de impacto ambiental. Como ya se mencionó anteriormente, la promovente una vez autorizado el proyecto en materia ambiental procederá a tramitar el Registro Nacional de Pesca para la unidad de producción acuícola.
Art. 30°.- *Las actividades pesqueras se clasifican en:* **II.-** *Cultivo o acuacultura con fines*		
Artículo 31°.- *Para realizar las actividades de pesca se requiere lo siguiente:* **I,** *Concesión, para:* **Inciso b)** *Acuacultura comercial* **II,** Permiso, para: **Inciso g)** *Acuacultura de fomento* **III,** *Autorización, para:* **Inciso d)** *Recolectar del medio natural reproductores, larvas, postlarvas, crías, huevos, semillas, alevines o en cualquier otro estadio, y* **Inciso e)** *Acuacultura didáctica.*		

Artículos 22.- *la Secretaría podrá inscribir en el Registro Nacional de Pesca a los acuicultores que no requieran concesión, permiso o Autorización.*	Al **proyecto** le aplica el Artículo, incisos y, fracciones anteriores, porque se trata de una actividad acuícola con fines comerciales.	Por el hecho de presentar a la autoridad correspondiente (SEMARNAT) la Manifestación de Impacto Ambiental, el promovente está cumpliendo con este apartado. El proyecto se vincula por la obligatoriedad de obtener la autorización correspondiente para realizar las obras descritas en esta manifestación de impacto ambiental. Como ya se mencionó anteriormente, la promovente una vez autorizado el proyecto en materia ambiental procederá a tramitar el Registro Nacional de Pesca para la unidad de producción acuícola.
Art. 30°.- *Las actividades pesqueras se clasifican en:* **II.-** *Cultivo o acuacultura con fines*		
Artículo 31°.- *Para realizar las actividades de pesca se requiere lo siguiente:* **I,** *Concesión, para:* **Inciso b)** *Acuacultura comercial* **II,** Permiso, para: **Inciso g)** *Acuacultura de fomento* **III,** *Autorización, para:* **Inciso d)** *Recolectar del medio natural reproductores, larvas, postlarvas, crías, huevos, semillas, alevines o en cualquier otro estadio, y* **Inciso e)** *Acuacultura didáctica.*		

Artículos 22.- *la Secretaría podrá inscribir en el Registro Nacional de Pesca a los acuicultores que no requieran concesión, permiso o Autorización.*	Al **proyecto** le aplica el Artículo, incisos y, fracciones anteriores, porque se trata de una actividad acuícola con fines comerciales.	Por el hecho de presentar a la autoridad correspondiente (SEMARNAT) la Manifestación de Impacto Ambiental, el promovente está cumpliendo con este apartado. El proyecto se vincula por la obligatoriedad de obtener la autorización correspondiente para realizar las obras descritas en esta manifestación de impacto ambiental. Como ya se mencionó anteriormente, la promovente una vez autorizado el proyecto en materia ambiental procederá a tramitar el Registro Nacional de Pesca para la unidad de producción acuícola.
Art. 30°.- *Las actividades pesqueras se clasifican en:* **II.-** *Cultivo o acuacultura con fines*		
Artículo 31°.- *Para realizar las actividades de pesca se requiere lo siguiente:* **I,** *Concesión, para:* **Inciso b)** *Acuacultura comercial* **II,** Permiso, para: **Inciso g)** *Acuacultura de fomento* **III,** *Autorización, para:* **Inciso d)** *Recolectar del medio natural reproductores, larvas, postlarvas, crías, huevos, semillas, alevines o en cualquier otro estadio, y* **Inciso e)** *Acuacultura didáctica.*		

Artículos 22.- *la Secretaría podrá inscribir en el Registro Nacional de Pesca a los acuicultores que no requieran concesión, permiso o Autorización.*	Al **proyecto** le aplica el Artículo, incisos y, fracciones anteriores, porque se trata de una actividad acuícola con fines comerciales.	Por el hecho de presentar a la autoridad correspondiente (SEMARNAT) la Manifestación de Impacto Ambiental, el promovente está cumpliendo con este apartado. El proyecto se vincula por la obligatoriedad de obtener la autorización correspondiente para realizar las obras descritas en esta manifestación de impacto ambiental. Como ya se mencionó anteriormente, la promovente una vez autorizado el proyecto en materia ambiental procederá a tramitar el Registro Nacional de Pesca para la unidad de producción acuícola.
Art. 30°.- *Las actividades pesqueras se clasifican en:* **II.-** *Cultivo o acuacultura con fines*		
Artículo 31°.- *Para realizar las actividades de pesca se requiere lo siguiente:* **I,** *Concesión, para:* **Inciso b)** *Acuacultura comercial* **II,** Permiso, para: **Inciso g)** *Acuacultura de fomento* **III,** *Autorización, para:* **Inciso d)** *Recolectar del medio natural reproductores, larvas, postlarvas, crías, huevos, semillas, alevines o en cualquier otro estadio, y* **Inciso e)** *Acuacultura didáctica.*		

Artículos 22.- *la Secretaría podrá inscribir en el Registro Nacional de Pesca a los acuicultores que no requieran concesión, permiso o Autorización.*	Al **proyecto** le aplica el Artículo, incisos y, fracciones anteriores, porque se trata de una actividad acuícola con fines comerciales.	Por el hecho de presentar a la autoridad correspondiente (SEMARNAT) la Manifestación de Impacto Ambiental, el promovente está cumpliendo con este apartado. El proyecto se vincula por la obligatoriedad de obtener la autorización correspondiente para realizar las obras descritas en esta manifestación de impacto ambiental. Como ya se mencionó anteriormente, la promovente una vez autorizado el proyecto en materia ambiental procederá a tramitar el Registro Nacional de Pesca para la unidad de producción acuícola.
Art. 30°.- *Las actividades pesqueras se clasifican en:* **II.-** *Cultivo o acuacultura con fines*		
Artículo 31°.- *Para realizar las actividades de pesca se requiere lo siguiente:* **I,** *Concesión, para:* **Inciso b)** *Acuacultura comercial* **II,** Permiso, para: **Inciso g)** *Acuacultura de fomento* **III,** *Autorización, para:* **Inciso d)** *Recolectar del medio natural reproductores, larvas, postlarvas, crías, huevos, semillas, alevines o en cualquier otro estadio, y* **Inciso e)** *Acuacultura didáctica.*		

Artículos 22.- *la Secretaría podrá inscribir en el Registro Nacional de Pesca a los acuicultores que no requieran concesión, permiso o Autorización.*	Al **proyecto** le aplica el Artículo, incisos y, fracciones anteriores, porque se trata de una actividad acuícola con fines comerciales.	Por el hecho de presentar a la autoridad correspondiente (SEMARNAT) la Manifestación de Impacto Ambiental, el promovente está cumpliendo con este apartado. El proyecto se vincula por la obligatoriedad de obtener la autorización correspondiente para realizar las obras descritas en esta manifestación de impacto ambiental. Como ya se mencionó anteriormente, la promovente una vez autorizado el proyecto en materia ambiental procederá a tramitar el Registro Nacional de Pesca para la unidad de producción acuícola.
Art. 30°.- *Las actividades pesqueras se clasifican en:* **II.-** *Cultivo o acuacultura con fines*		
Artículo 31°.- *Para realizar las actividades de pesca se requiere lo siguiente:* **I,** *Concesión, para:* **Inciso b)** *Acuacultura comercial* **II,** Permiso, para: **Inciso g)** *Acuacultura de fomento* **III,** *Autorización, para:* **Inciso d)** *Recolectar del medio natural reproductores, larvas, postlarvas, crías, huevos, semillas, alevines o en cualquier otro estadio, y* **Inciso e)** *Acuacultura didáctica.*		

Artículos 22.- *la Secretaría podrá inscribir en el Registro Nacional de Pesca a los acuicultores que no requieran concesión, permiso o Autorización.*	Al **proyecto** le aplica el Artículo, incisos y, fracciones anteriores, porque se trata de una actividad acuícola con fines comerciales.	Por el hecho de presentar a la autoridad correspondiente (SEMARNAT) la Manifestación de Impacto Ambiental, el promovente está cumpliendo con este apartado. El proyecto se vincula por la obligatoriedad de obtener la autorización correspondiente para realizar las obras descritas en esta manifestación de impacto ambiental. Como ya se mencionó anteriormente, la promovente una vez autorizado el proyecto en materia ambiental procederá a tramitar el Registro Nacional de Pesca para la unidad de producción acuícola.
Art. 30°.- *Las actividades pesqueras se clasifican en:* **II.-** *Cultivo o acuacultura con fines*		
Artículo 31°.- *Para realizar las actividades de pesca se requiere lo siguiente:* **I,** *Concesión, para:* **Inciso b)** *Acuacultura comercial* **II,** Permiso, para: **Inciso g)** *Acuacultura de fomento* **III,** *Autorización, para:* **Inciso d)** *Recolectar del medio natural reproductores, larvas, postlarvas, crías, huevos, semillas, alevines o en cualquier otro estadio, y* **Inciso e)** *Acuacultura didáctica.*		

Artículos 22.- *la Secretaría podrá inscribir en el Registro Nacional de Pesca a los acuicultores que no requieran concesión, permiso o Autorización.*	Al **proyecto** le aplica el Artículo, incisos y, fracciones anteriores, porque se trata de una actividad acuícola con fines comerciales.	Por el hecho de presentar a la autoridad correspondiente (SEMARNAT) la Manifestación de Impacto Ambiental, el promovente está cumpliendo con este apartado. El proyecto se vincula por la obligatoriedad de obtener la autorización correspondiente para realizar las obras descritas en esta manifestación de impacto ambiental. Como ya se mencionó anteriormente, la promovente una vez autorizado el proyecto en materia ambiental procederá a tramitar el Registro Nacional de Pesca para la unidad de producción acuícola.
Art. 30°.- *Las actividades pesqueras se clasifican en:* **II.-** *Cultivo o acuacultura con fines*		
Artículo 31°.- *Para realizar las actividades de pesca se requiere lo siguiente:* **I,** *Concesión, para:* **Inciso b)** *Acuacultura comercial* **II,** Permiso, para: **Inciso g)** *Acuacultura de fomento* **III,** *Autorización, para:* **Inciso d)** *Recolectar del medio natural reproductores, larvas, postlarvas, crías, huevos, semillas, alevines o en cualquier otro estadio, y* **Inciso e)** *Acuacultura didáctica.*		

Artículos 22.- *la Secretaría podrá inscribir en el Registro Nacional de Pesca a los acuicultores que no requieran concesión, permiso o Autorización.*	Al **proyecto** le aplica el Artículo, incisos y, fracciones anteriores, porque se trata de una actividad acuícola con fines comerciales.	Por el hecho de presentar a la autoridad correspondiente (SEMARNAT) la Manifestación de Impacto Ambiental, el promovente está cumpliendo con este apartado. El proyecto se vincula por la obligatoriedad de obtener la autorización correspondiente para realizar las obras descritas en esta manifestación de impacto ambiental. Como ya se mencionó anteriormente, la promovente una vez autorizado el proyecto en materia ambiental procederá a tramitar el Registro Nacional de Pesca para la unidad de producción acuícola.
Art. 30°.- *Las actividades pesqueras se clasifican en:* **II.-** *Cultivo o acuacultura con fines*		
Artículo 31°.- *Para realizar las actividades de pesca se requiere lo siguiente:* **I,** *Concesión, para:* **Inciso b)** *Acuacultura comercial* **II,** Permiso, para: **Inciso g)** *Acuacultura de fomento* **III,** *Autorización, para:* **Inciso d)** *Recolectar del medio natural reproductores, larvas, postlarvas, crías, huevos, semillas, alevines o en cualquier otro estadio, y* **Inciso e)** *Acuacultura didáctica.*		

Artículos 22.- *la Secretaría podrá inscribir en el Registro Nacional de Pesca a los acuicultores que no requieran concesión, permiso o Autorización.*	Al **proyecto** le aplica el Artículo, incisos y, fracciones anteriores, porque se trata de una actividad acuícola con fines comerciales.	Por el hecho de presentar a la autoridad correspondiente (SEMARNAT) la Manifestación de Impacto Ambiental, el promovente está cumpliendo con este apartado. El proyecto se vincula por la obligatoriedad de obtener la autorización correspondiente para realizar las obras descritas en esta manifestación de impacto ambiental. Como ya se mencionó anteriormente, la promovente una vez autorizado el proyecto en materia ambiental procederá a tramitar el Registro Nacional de Pesca para la unidad de producción acuícola.
Art. 30°.- *Las actividades pesqueras se clasifican en:* **II.-** *Cultivo o acuacultura con fines*		
Artículo 31°.- *Para realizar las actividades de pesca se requiere lo siguiente:* **I,** *Concesión, para:* **Inciso b)** *Acuacultura comercial* **II,** Permiso, para: **Inciso g)** *Acuacultura de fomento* **III,** *Autorización, para:* **Inciso d)** *Recolectar del medio natural reproductores, larvas, postlarvas, crías, huevos, semillas, alevines o en cualquier otro estadio, y* **Inciso e)** *Acuacultura didáctica.*		

Artículos 22.- *la Secretaría podrá inscribir en el Registro Nacional de Pesca a los acuicultores que no requieran concesión, permiso o Autorización.*	Al **proyecto** le aplica el Artículo, incisos y, fracciones anteriores, porque se trata de una actividad acuícola con fines comerciales.	Por el hecho de presentar a la autoridad correspondiente (SEMARNAT) la Manifestación de Impacto Ambiental, el promovente está cumpliendo con este apartado. El proyecto se vincula por la obligatoriedad de obtener la autorización correspondiente para realizar las obras descritas en esta manifestación de impacto ambiental. Como ya se mencionó anteriormente, la promovente una vez autorizado el proyecto en materia ambiental procederá a tramitar el Registro Nacional de Pesca para la unidad de producción acuícola.
Art. 30°.- *Las actividades pesqueras se clasifican en:* **II.-** *Cultivo o acuacultura con fines*		
Artículo 31°.- *Para realizar las actividades de pesca se requiere lo siguiente:* **I,** *Concesión, para:* **Inciso b)** *Acuacultura comercial* **II,** Permiso, para: **Inciso g)** *Acuacultura de fomento* **III,** *Autorización, para:* **Inciso d)** *Recolectar del medio natural reproductores, larvas, postlarvas, crías, huevos, semillas, alevines o en cualquier otro estadio, y* **Inciso e)** *Acuacultura didáctica.*		

Artículos 22.- *la Secretaría podrá inscribir en el Registro Nacional de Pesca a los acuicultores que no requieran concesión, permiso o Autorización.*	Al **proyecto** le aplica el Artículo, incisos y, fracciones anteriores, porque se trata de una actividad acuícola con fines comerciales.	Por el hecho de presentar a la autoridad correspondiente (SEMARNAT) la Manifestación de Impacto Ambiental, el promovente está cumpliendo con este apartado. El proyecto se vincula por la obligatoriedad de obtener la autorización correspondiente para realizar las obras descritas en esta manifestación de impacto ambiental. Como ya se mencionó anteriormente, la promovente una vez autorizado el proyecto en materia ambiental procederá a tramitar el Registro Nacional de Pesca para la unidad de producción acuícola.
Art. 30°.- *Las actividades pesqueras se clasifican en:* **II.-** *Cultivo o acuacultura con fines*		
Artículo 31°.- *Para realizar las actividades de pesca se requiere lo siguiente:* **I,** *Concesión, para:* **Inciso b)** *Acuacultura comercial* **II,** Permiso, para: **Inciso g)** *Acuacultura de fomento* **III,** *Autorización, para:* **Inciso d)** *Recolectar del medio natural reproductores, larvas, postlarvas, crías, huevos, semillas, alevines o en cualquier otro estadio, y* **Inciso e)** *Acuacultura didáctica.*		

Artículos 22.- *la Secretaría podrá inscribir en el Registro Nacional de Pesca a los acuicultores que no requieran concesión, permiso o Autorización.*	Al **proyecto** le aplica el Artículo, incisos y, fracciones anteriores, porque se trata de una actividad acuícola con fines comerciales.	Por el hecho de presentar a la autoridad correspondiente (SEMARNAT) la Manifestación de Impacto Ambiental, el promovente está cumpliendo con este apartado. El proyecto se vincula por la obligatoriedad de obtener la autorización correspondiente para realizar las obras descritas en esta manifestación de impacto ambiental. Como ya se mencionó anteriormente, la promovente una vez autorizado el proyecto en materia ambiental procederá a tramitar el Registro Nacional de Pesca para la unidad de producción acuícola.
Art. 30°.- *Las actividades pesqueras se clasifican en:* **II.-** *Cultivo o acuacultura con fines*		
Artículo 31°.- *Para realizar las actividades de pesca se requiere lo siguiente:* **I,** *Concesión, para:* **Inciso b)** *Acuacultura comercial* **II,** Permiso, para: **Inciso g)** *Acuacultura de fomento* **III,** *Autorización, para:* **Inciso d)** *Recolectar del medio natural reproductores, larvas, postlarvas, crías, huevos, semillas, alevines o en cualquier otro estadio, y* **Inciso e)** *Acuacultura didáctica.*		

Artículos 22.- *la Secretaría podrá inscribir en el Registro Nacional de Pesca a los acuicultores que no requieran concesión, permiso o Autorización.*	Al **proyecto** le aplica el Artículo, incisos y, fracciones anteriores, porque se trata de una actividad acuícola con fines comerciales.	Por el hecho de presentar a la autoridad correspondiente (SEMARNAT) la Manifestación de Impacto Ambiental, el promovente está cumpliendo con este apartado. El proyecto se vincula por la obligatoriedad de obtener la autorización correspondiente para realizar las obras descritas en esta manifestación de impacto ambiental. Como ya se mencionó anteriormente, la promovente una vez autorizado el proyecto en materia ambiental procederá a tramitar el Registro Nacional de Pesca para la unidad de producción acuícola.
Art. 30°.- *Las actividades pesqueras se clasifican en:* **II.-** *Cultivo o acuacultura con fines*		
Artículo 31°.- *Para realizar las actividades de pesca se requiere lo siguiente:* **I,** *Concesión, para:* **Inciso b)** *Acuacultura comercial* **II,** Permiso, para: **Inciso g)** *Acuacultura de fomento* **III,** *Autorización, para:* **Inciso d)** *Recolectar del medio natural reproductores, larvas, postlarvas, crías, huevos, semillas, alevines o en cualquier otro estadio, y* **Inciso e)** *Acuacultura didáctica.*		

Artículos 22.- *la Secretaría podrá inscribir en el Registro Nacional de Pesca a los acuicultores que no requieran concesión, permiso o Autorización.*	Al **proyecto** le aplica el Artículo, incisos y, fracciones anteriores, porque se trata de una actividad acuícola con fines comerciales.	Por el hecho de presentar a la autoridad correspondiente (SEMARNAT) la Manifestación de Impacto Ambiental, el promovente está cumpliendo con este apartado. El proyecto se vincula por la obligatoriedad de obtener la autorización correspondiente para realizar las obras descritas en esta manifestación de impacto ambiental. Como ya se mencionó anteriormente, la promovente una vez autorizado el proyecto en materia ambiental procederá a tramitar el Registro Nacional de Pesca para la unidad de producción acuícola.
Art. 30°.- *Las actividades pesqueras se clasifican en:* **II.-** *Cultivo o acuacultura con fines*		
Artículo 31°.- *Para realizar las actividades de pesca se requiere lo siguiente:* **I,** *Concesión, para:* **Inciso b)** *Acuacultura comercial* **II,** Permiso, para: **Inciso g)** *Acuacultura de fomento* **III,** *Autorización, para:* **Inciso d)** *Recolectar del medio natural reproductores, larvas, postlarvas, crías, huevos, semillas, alevines o en cualquier otro estadio, y* **Inciso e)** *Acuacultura didáctica.*		

Artículos 22.- *la Secretaría podrá inscribir en el Registro Nacional de Pesca a los acuicultores que no requieran concesión, permiso o Autorización.*	Al **proyecto** le aplica el Artículo, incisos y, fracciones anteriores, porque se trata de una actividad acuícola con fines comerciales.	Por el hecho de presentar a la autoridad correspondiente (SEMARNAT) la Manifestación de Impacto Ambiental, el promovente está cumpliendo con este apartado. El proyecto se vincula por la obligatoriedad de obtener la autorización correspondiente para realizar las obras descritas en esta manifestación de impacto ambiental. Como ya se mencionó anteriormente, la promovente una vez autorizado el proyecto en materia ambiental procederá a tramitar el Registro Nacional de Pesca para la unidad de producción acuícola.
Art. 30°.- *Las actividades pesqueras se clasifican en:* **II.-** *Cultivo o acuacultura con fines*		
Artículo 31°.- *Para realizar las actividades de pesca se requiere lo siguiente:* **I,** *Concesión, para:* **Inciso b)** *Acuacultura comercial* **II,** Permiso, para: **Inciso g)** *Acuacultura de fomento* **III,** *Autorización, para:* **Inciso d)** *Recolectar del medio natural reproductores, larvas, postlarvas, crías, huevos, semillas, alevines o en cualquier otro estadio, y* **Inciso e)** *Acuacultura didáctica.*		

Artículos 22.- *la Secretaría podrá inscribir en el Registro Nacional de Pesca a los acuicultores que no requieran concesión, permiso o Autorización.*	Al **proyecto** le aplica el Artículo, incisos y, fracciones anteriores, porque se trata de una actividad acuícola con fines comerciales.	Por el hecho de presentar a la autoridad correspondiente (SEMARNAT) la Manifestación de Impacto Ambiental, el promovente está cumpliendo con este apartado. El proyecto se vincula por la obligatoriedad de obtener la autorización correspondiente para realizar las obras descritas en esta manifestación de impacto ambiental. Como ya se mencionó anteriormente, la promovente una vez autorizado el proyecto en materia ambiental procederá a tramitar el Registro Nacional de Pesca para la unidad de producción acuícola.
Art. 30°.- *Las actividades pesqueras se clasifican en:* **II.-** *Cultivo o acuacultura con fines*		
Artículo 31°.- *Para realizar las actividades de pesca se requiere lo siguiente:* **I,** *Concesión, para:* **Inciso b)** *Acuacultura comercial* **II,** Permiso, para: **Inciso g)** *Acuacultura de fomento* **III,** *Autorización, para:* **Inciso d)** *Recolectar del medio natural reproductores, larvas, postlarvas, crías, huevos, semillas, alevines o en cualquier otro estadio, y* **Inciso e)** *Acuacultura didáctica.*		

Artículos 22.- *la Secretaría podrá inscribir en el Registro Nacional de Pesca a los acuicultores que no requieran concesión, permiso o Autorización.*	Al **proyecto** le aplica el Artículo, incisos y, fracciones anteriores, porque se trata de una actividad acuícola con fines comerciales.	Por el hecho de presentar a la autoridad correspondiente (SEMARNAT) la Manifestación de Impacto Ambiental, el promovente está cumpliendo con este apartado. El proyecto se vincula por la obligatoriedad de obtener la autorización correspondiente para realizar las obras descritas en esta manifestación de impacto ambiental. Como ya se mencionó anteriormente, la promovente una vez autorizado el proyecto en materia ambiental procederá a tramitar el Registro Nacional de Pesca para la unidad de producción acuícola.
Art. 30°.- *Las actividades pesqueras se clasifican en:* **II.-** *Cultivo o acuacultura con fines*		
Artículo 31°.- *Para realizar las actividades de pesca se requiere lo siguiente:* **I,** *Concesión, para:* **Inciso b)** *Acuacultura comercial* **II,** Permiso, para: **Inciso g)** *Acuacultura de fomento* **III,** *Autorización, para:* **Inciso d)** *Recolectar del medio natural reproductores, larvas, postlarvas, crías, huevos, semillas, alevines o en cualquier otro estadio, y* **Inciso e)** *Acuacultura didáctica.*		

Artículos 22.- *la Secretaría podrá inscribir en el Registro Nacional de Pesca a los acuicultores que no requieran concesión, permiso o Autorización.*	Al **proyecto** le aplica el Artículo, incisos y, fracciones anteriores, porque se trata de una actividad acuícola con fines comerciales.	Por el hecho de presentar a la autoridad correspondiente (SEMARNAT) la Manifestación de Impacto Ambiental, el promovente está cumpliendo con este apartado. El proyecto se vincula por la obligatoriedad de obtener la autorización correspondiente para realizar las obras descritas en esta manifestación de impacto ambiental. Como ya se mencionó anteriormente, la promovente una vez autorizado el proyecto en materia ambiental procederá a tramitar el Registro Nacional de Pesca para la unidad de producción acuícola.
Art. 30°.- *Las actividades pesqueras se clasifican en:* **II.-** *Cultivo o acuacultura con fines*		
Artículo 31°.- *Para realizar las actividades de pesca se requiere lo siguiente:* **I,** *Concesión, para:* **Inciso b)** *Acuacultura comercial* **II,** Permiso, para: **Inciso g)** *Acuacultura de fomento* **III,** *Autorización, para:* **Inciso d)** *Recolectar del medio natural reproductores, larvas, postlarvas, crías, huevos, semillas, alevines o en cualquier otro estadio, y* **Inciso e)** *Acuacultura didáctica.*		

Artículos 22.- *la Secretaría podrá inscribir en el Registro Nacional de Pesca a los acuicultores que no requieran concesión, permiso o Autorización.*	Al **proyecto** le aplica el Artículo, incisos y, fracciones anteriores, porque se trata de una actividad acuícola con fines comerciales.	Por el hecho de presentar a la autoridad correspondiente (SEMARNAT) la Manifestación de Impacto Ambiental, el promovente está cumpliendo con este apartado. El proyecto se vincula por la obligatoriedad de obtener la autorización correspondiente para realizar las obras descritas en esta manifestación de impacto ambiental. Como ya se mencionó anteriormente, la promovente una vez autorizado el proyecto en materia ambiental procederá a tramitar el Registro Nacional de Pesca para la unidad de producción acuícola.
Art. 30°.- *Las actividades pesqueras se clasifican en:* **II.-** *Cultivo o acuacultura con fines*		
Artículo 31°.- *Para realizar las actividades de pesca se requiere lo siguiente:* **I,** *Concesión, para:* **Inciso b)** *Acuacultura comercial* **II,** Permiso, para: **Inciso g)** *Acuacultura de fomento* **III,** *Autorización, para:* **Inciso d)** *Recolectar del medio natural reproductores, larvas, postlarvas, crías, huevos, semillas, alevines o en cualquier otro estadio, y* **Inciso e)** *Acuacultura didáctica.*		

Artículos 22.- *la Secretaría podrá inscribir en el Registro Nacional de Pesca a los acuicultores que no requieran concesión, permiso o Autorización.*	Al **proyecto** le aplica el Artículo, incisos y, fracciones anteriores, porque se trata de una actividad acuícola con fines comerciales.	Por el hecho de presentar a la autoridad correspondiente (SEMARNAT) la Manifestación de Impacto Ambiental, el promovente está cumpliendo con este apartado. El proyecto se vincula por la obligatoriedad de obtener la autorización correspondiente para realizar las obras descritas en esta manifestación de impacto ambiental. Como ya se mencionó anteriormente, la promovente una vez autorizado el proyecto en materia ambiental procederá a tramitar el Registro Nacional de Pesca para la unidad de producción acuícola.
Art. 30°.- *Las actividades pesqueras se clasifican en:* **II.-** *Cultivo o acuacultura con fines*		
Artículo 31°.- *Para realizar las actividades de pesca se requiere lo siguiente:* **I,** *Concesión, para:* **Inciso b)** *Acuacultura comercial* **II,** Permiso, para: **Inciso g)** *Acuacultura de fomento* **III,** *Autorización, para:* **Inciso d)** *Recolectar del medio natural reproductores, larvas, postlarvas, crías, huevos, semillas, alevines o en cualquier otro estadio, y* **Inciso e)** *Acuacultura didáctica.*		

Artículos 22.- *la Secretaría podrá inscribir en el Registro Nacional de Pesca a los acuicultores que no requieran concesión, permiso o Autorización.*	Al **proyecto** le aplica el Artículo, incisos y, fracciones anteriores, porque se trata de una actividad acuícola con fines comerciales.	Por el hecho de presentar a la autoridad correspondiente (SEMARNAT) la Manifestación de Impacto Ambiental, el promovente está cumpliendo con este apartado. El proyecto se vincula por la obligatoriedad de obtener la autorización correspondiente para realizar las obras descritas en esta manifestación de impacto ambiental. Como ya se mencionó anteriormente, la promovente una vez autorizado el proyecto en materia ambiental procederá a tramitar el Registro Nacional de Pesca para la unidad de producción acuícola.
Art. 30°.- *Las actividades pesqueras se clasifican en:* **II.-** *Cultivo o acuacultura con fines*		
Artículo 31°.- *Para realizar las actividades de pesca se requiere lo siguiente:* **I,** *Concesión, para:* **Inciso b)** *Acuacultura comercial* **II,** Permiso, para: **Inciso g)** *Acuacultura de fomento* **III,** *Autorización, para:* **Inciso d)** *Recolectar del medio natural reproductores, larvas, postlarvas, crías, huevos, semillas, alevines o en cualquier otro estadio, y* **Inciso e)** *Acuacultura didáctica.*		

Artículos 22.- *la Secretaría podrá inscribir en el Registro Nacional de Pesca a los acuicultores que no requieran concesión, permiso o Autorización.*	Al **proyecto** le aplica el Artículo, incisos y, fracciones anteriores, porque se trata de una actividad acuícola con fines comerciales.	Por el hecho de presentar a la autoridad correspondiente (SEMARNAT) la Manifestación de Impacto Ambiental, el promovente está cumpliendo con este apartado. El proyecto se vincula por la obligatoriedad de obtener la autorización correspondiente para realizar las obras descritas en esta manifestación de impacto ambiental. Como ya se mencionó anteriormente, la promovente una vez autorizado el proyecto en materia ambiental procederá a tramitar el Registro Nacional de Pesca para la unidad de producción acuícola.
Art. 30°.- *Las actividades pesqueras se clasifican en:* **II.-** *Cultivo o acuacultura con fines*		
Artículo 31°.- *Para realizar las actividades de pesca se requiere lo siguiente:* **I,** *Concesión, para:* **Inciso b)** *Acuacultura comercial* **II,** Permiso, para: **Inciso g)** *Acuacultura de fomento* **III,** *Autorización, para:* **Inciso d)** *Recolectar del medio natural reproductores, larvas, postlarvas, crías, huevos, semillas, alevines o en cualquier otro estadio, y* **Inciso e)** *Acuacultura didáctica.*		

Artículos 22.- *la Secretaría podrá inscribir en el Registro Nacional de Pesca a los acuicultores que no requieran concesión, permiso o Autorización.*	Al **proyecto** le aplica el Artículo, incisos y, fracciones anteriores, porque se trata de una actividad acuícola con fines comerciales.	Por el hecho de presentar a la autoridad correspondiente (SEMARNAT) la Manifestación de Impacto Ambiental, el promovente está cumpliendo con este apartado. El proyecto se vincula por la obligatoriedad de obtener la autorización correspondiente para realizar las obras descritas en esta manifestación de impacto ambiental. Como ya se mencionó anteriormente, la promovente una vez autorizado el proyecto en materia ambiental procederá a tramitar el Registro Nacional de Pesca para la unidad de producción acuícola.
Art. 30°.- *Las actividades pesqueras se clasifican en:* **II.-** *Cultivo o acuacultura con fines*		
Artículo 31°.- *Para realizar las actividades de pesca se requiere lo siguiente:* **I,** *Concesión, para:* **Inciso b)** *Acuacultura comercial* **II,** Permiso, para: **Inciso g)** *Acuacultura de fomento* **III,** *Autorización, para:* **Inciso d)** *Recolectar del medio natural reproductores, larvas, postlarvas, crías, huevos, semillas, alevines o en cualquier otro estadio, y* **Inciso e)** *Acuacultura didáctica.*		

Artículos 22.- *la Secretaría podrá inscribir en el Registro Nacional de Pesca a los acuicultores que no requieran concesión, permiso o Autorización.*	Al **proyecto** le aplica el Artículo, incisos y, fracciones anteriores, porque se trata de una actividad acuícola con fines comerciales.	Por el hecho de presentar a la autoridad correspondiente (SEMARNAT) la Manifestación de Impacto Ambiental, el promovente está cumpliendo con este apartado. El proyecto se vincula por la obligatoriedad de obtener la autorización correspondiente para realizar las obras descritas en esta manifestación de impacto ambiental. Como ya se mencionó anteriormente, la promovente una vez autorizado el proyecto en materia ambiental procederá a tramitar el Registro Nacional de Pesca para la unidad de producción acuícola.
Art. 30°.- *Las actividades pesqueras se clasifican en:* **II.-** *Cultivo o acuacultura con fines*		
Artículo 31°.- *Para realizar las actividades de pesca se requiere lo siguiente:* **I,** *Concesión, para:* **Inciso b)** *Acuacultura comercial* **II,** Permiso, para: **Inciso g)** *Acuacultura de fomento* **III,** *Autorización, para:* **Inciso d)** *Recolectar del medio natural reproductores, larvas, postlarvas, crías, huevos, semillas, alevines o en cualquier otro estadio, y* **Inciso e)** *Acuacultura didáctica.*		

Artículos 22.- *la Secretaría podrá inscribir en el Registro Nacional de Pesca a los acuicultores que no requieran concesión, permiso o Autorización.*	Al **proyecto** le aplica el Artículo, incisos y, fracciones anteriores, porque se trata de una actividad acuícola con fines comerciales.	Por el hecho de presentar a la autoridad correspondiente (SEMARNAT) la Manifestación de Impacto Ambiental, el promovente está cumpliendo con este apartado. El proyecto se vincula por la obligatoriedad de obtener la autorización correspondiente para realizar las obras descritas en esta manifestación de impacto ambiental. Como ya se mencionó anteriormente, la promovente una vez autorizado el proyecto en materia ambiental procederá a tramitar el Registro Nacional de Pesca para la unidad de producción acuícola.
Art. 30°.- *Las actividades pesqueras se clasifican en:* **II.-** *Cultivo o acuacultura con fines*		
Artículo 31°.- *Para realizar las actividades de pesca se requiere lo siguiente:* **I,** *Concesión, para:* **Inciso b)** *Acuacultura comercial* **II,** Permiso, para: **Inciso g)** *Acuacultura de fomento* **III,** *Autorización, para:* **Inciso d)** *Recolectar del medio natural reproductores, larvas, postlarvas, crías, huevos, semillas, alevines o en cualquier otro estadio, y* **Inciso e)** *Acuacultura didáctica.*		

Artículos 22.- *la Secretaría podrá inscribir en el Registro Nacional de Pesca a los acuicultores que no requieran concesión, permiso o Autorización.*	Al **proyecto** le aplica el Artículo, incisos y, fracciones anteriores, porque se trata de una actividad acuícola con fines comerciales.	Por el hecho de presentar a la autoridad correspondiente (SEMARNAT) la Manifestación de Impacto Ambiental, el promovente está cumpliendo con este apartado. El proyecto se vincula por la obligatoriedad de obtener la autorización correspondiente para realizar las obras descritas en esta manifestación de impacto ambiental. Como ya se mencionó anteriormente, la promovente una vez autorizado el proyecto en materia ambiental procederá a tramitar el Registro Nacional de Pesca para la unidad de producción acuícola.
Art. 30°.- *Las actividades pesqueras se clasifican en:* **II.-** *Cultivo o acuacultura con fines*		
Artículo 31°.- *Para realizar las actividades de pesca se requiere lo siguiente:* **I,** *Concesión, para:* **Inciso b)** *Acuacultura comercial* **II,** Permiso, para: **Inciso g)** *Acuacultura de fomento* **III,** *Autorización, para:* **Inciso d)** *Recolectar del medio natural reproductores, larvas, postlarvas, crías, huevos, semillas, alevines o en cualquier otro estadio, y* **Inciso e)** *Acuacultura didáctica.*		

Artículos 22.- *la Secretaría podrá inscribir en el Registro Nacional de Pesca a los acuicultores que no requieran concesión, permiso o Autorización.*	Al **proyecto** le aplica el Artículo, incisos y, fracciones anteriores, porque se trata de una actividad acuícola con fines comerciales.	Por el hecho de presentar a la autoridad correspondiente (SEMARNAT) la Manifestación de Impacto Ambiental, el promovente está cumpliendo con este apartado. El proyecto se vincula por la obligatoriedad de obtener la autorización correspondiente para realizar las obras descritas en esta manifestación de impacto ambiental. Como ya se mencionó anteriormente, la promovente una vez autorizado el proyecto en materia ambiental procederá a tramitar el Registro Nacional de Pesca para la unidad de producción acuícola.
Art. 30°.- *Las actividades pesqueras se clasifican en:* **II.-** *Cultivo o acuacultura con fines*		
Artículo 31°.- *Para realizar las actividades de pesca se requiere lo siguiente:* **I,** *Concesión, para:* **Inciso b)** *Acuacultura comercial* **II,** Permiso, para: **Inciso g)** *Acuacultura de fomento* **III,** *Autorización, para:* **Inciso d)** *Recolectar del medio natural reproductores, larvas, postlarvas, crías, huevos, semillas, alevines o en cualquier otro estadio, y* **Inciso e)** *Acuacultura didáctica.*		

Artículos 22.- *la Secretaría podrá inscribir en el Registro Nacional de Pesca a los acuicultores que no requieran concesión, permiso o Autorización.*	Al **proyecto** le aplica el Artículo, incisos y, fracciones anteriores, porque se trata de una actividad acuícola con fines comerciales.	Por el hecho de presentar a la autoridad correspondiente (SEMARNAT) la Manifestación de Impacto Ambiental, el promovente está cumpliendo con este apartado. El proyecto se vincula por la obligatoriedad de obtener la autorización correspondiente para realizar las obras descritas en esta manifestación de impacto ambiental. Como ya se mencionó anteriormente, la promovente una vez autorizado el proyecto en materia ambiental procederá a tramitar el Registro Nacional de Pesca para la unidad de producción acuícola.
Art. 30°.- *Las actividades pesqueras se clasifican en:* **II.-** *Cultivo o acuacultura con fines*		
Artículo 31°.- *Para realizar las actividades de pesca se requiere lo siguiente:* **I,** *Concesión, para:* **Inciso b)** *Acuacultura comercial* **II,** Permiso, para: **Inciso g)** *Acuacultura de fomento* **III,** *Autorización, para:* **Inciso d)** *Recolectar del medio natural reproductores, larvas, postlarvas, crías, huevos, semillas, alevines o en cualquier otro estadio, y* **Inciso e)** *Acuacultura didáctica.*		

Artículos 22.- *la Secretaría podrá inscribir en el Registro Nacional de Pesca a los acuicultores que no requieran concesión, permiso o Autorización.*	Al **proyecto** le aplica el Artículo, incisos y, fracciones anteriores, porque se trata de una actividad acuícola con fines comerciales.	Por el hecho de presentar a la autoridad correspondiente (SEMARNAT) la Manifestación de Impacto Ambiental, el promovente está cumpliendo con este apartado. El proyecto se vincula por la obligatoriedad de obtener la autorización correspondiente para realizar las obras descritas en esta manifestación de impacto ambiental. Como ya se mencionó anteriormente, la promovente una vez autorizado el proyecto en materia ambiental procederá a tramitar el Registro Nacional de Pesca para la unidad de producción acuícola.
Art. 30°.- *Las actividades pesqueras se clasifican en:* **II.-** *Cultivo o acuacultura con fines*		
Artículo 31°.- *Para realizar las actividades de pesca se requiere lo siguiente:* **I,** *Concesión, para:* **Inciso b)** *Acuacultura comercial* **II,** Permiso, para: **Inciso g)** *Acuacultura de fomento* **III,** *Autorización, para:* **Inciso d)** *Recolectar del medio natural reproductores, larvas, postlarvas, crías, huevos, semillas, alevines o en cualquier otro estadio, y* **Inciso e)** *Acuacultura didáctica.*		

Artículos 22.- *la Secretaría podrá inscribir en el Registro Nacional de Pesca a los acuicultores que no requieran concesión, permiso o Autorización.*	Al **proyecto** le aplica el Artículo, incisos y, fracciones anteriores, porque se trata de una actividad acuícola con fines comerciales.	Por el hecho de presentar a la autoridad correspondiente (SEMARNAT) la Manifestación de Impacto Ambiental, el promovente está cumpliendo con este apartado. El proyecto se vincula por la obligatoriedad de obtener la autorización correspondiente para realizar las obras descritas en esta manifestación de impacto ambiental. Como ya se mencionó anteriormente, la promovente una vez autorizado el proyecto en materia ambiental procederá a tramitar el Registro Nacional de Pesca para la unidad de producción acuícola.
Art. 30°.- *Las actividades pesqueras se clasifican en:* **II.-** *Cultivo o acuacultura con fines*		
Artículo 31°.- *Para realizar las actividades de pesca se requiere lo siguiente:* **I,** *Concesión, para:* **Inciso b)** *Acuacultura comercial* **II,** Permiso, para: **Inciso g)** *Acuacultura de fomento* **III,** *Autorización, para:* **Inciso d)** *Recolectar del medio natural reproductores, larvas, postlarvas, crías, huevos, semillas, alevines o en cualquier otro estadio, y* **Inciso e)** *Acuacultura didáctica.*		

Artículos 22.- *la Secretaría podrá inscribir en el Registro Nacional de Pesca a los acuicultores que no requieran concesión, permiso o Autorización.*	Al **proyecto** le aplica el Artículo, incisos y, fracciones anteriores, porque se trata de una actividad acuícola con fines comerciales.	Por el hecho de presentar a la autoridad correspondiente (SEMARNAT) la Manifestación de Impacto Ambiental, el promovente está cumpliendo con este apartado. El proyecto se vincula por la obligatoriedad de obtener la autorización correspondiente para realizar las obras descritas en esta manifestación de impacto ambiental. Como ya se mencionó anteriormente, la promovente una vez autorizado el proyecto en materia ambiental procederá a tramitar el Registro Nacional de Pesca para la unidad de producción acuícola.
Art. 30°.- *Las actividades pesqueras se clasifican en:* **II.-** *Cultivo o acuacultura con fines*		
Artículo 31°.- *Para realizar las actividades de pesca se requiere lo siguiente:* **I,** *Concesión, para:* **Inciso b)** *Acuacultura comercial* **II,** Permiso, para: **Inciso g)** *Acuacultura de fomento* **III,** *Autorización, para:* **Inciso d)** *Recolectar del medio natural reproductores, larvas, postlarvas, crías, huevos, semillas, alevines o en cualquier otro estadio, y* **Inciso e)** *Acuacultura didáctica.*		

Artículos 22.- *la Secretaría podrá inscribir en el Registro Nacional de Pesca a los acuicultores que no requieran concesión, permiso o Autorización.*	Al **proyecto** le aplica el Artículo, incisos y, fracciones anteriores, porque se trata de una actividad acuícola con fines comerciales.	Por el hecho de presentar a la autoridad correspondiente (SEMARNAT) la Manifestación de Impacto Ambiental, el promovente está cumpliendo con este apartado. El proyecto se vincula por la obligatoriedad de obtener la autorización correspondiente para realizar las obras descritas en esta manifestación de impacto ambiental. Como ya se mencionó anteriormente, la promovente una vez autorizado el proyecto en materia ambiental procederá a tramitar el Registro Nacional de Pesca para la unidad de producción acuícola.
Art. 30°.- *Las actividades pesqueras se clasifican en:* **II.-** *Cultivo o acuacultura con fines*		
Artículo 31°.- *Para realizar las actividades de pesca se requiere lo siguiente:* **I,** *Concesión, para:* **Inciso b)** *Acuacultura comercial* **II,** Permiso, para: **Inciso g)** *Acuacultura de fomento* **III,** *Autorización, para:* **Inciso d)** *Recolectar del medio natural reproductores, larvas, postlarvas, crías, huevos, semillas, alevines o en cualquier otro estadio, y* **Inciso e)** *Acuacultura didáctica.*		

Artículos 22.- *la Secretaría podrá inscribir en el Registro Nacional de Pesca a los acuicultores que no requieran concesión, permiso o Autorización.*	Al **proyecto** le aplica el Artículo, incisos y, fracciones anteriores, porque se trata de una actividad acuícola con fines comerciales.	Por el hecho de presentar a la autoridad correspondiente (SEMARNAT) la Manifestación de Impacto Ambiental, el promovente está cumpliendo con este apartado. El proyecto se vincula por la obligatoriedad de obtener la autorización correspondiente para realizar las obras descritas en esta manifestación de impacto ambiental. Como ya se mencionó anteriormente, la promovente una vez autorizado el proyecto en materia ambiental procederá a tramitar el Registro Nacional de Pesca para la unidad de producción acuícola.
Art. 30°.- *Las actividades pesqueras se clasifican en:* **II.-** *Cultivo o acuacultura con fines*		
Artículo 31°.- *Para realizar las actividades de pesca se requiere lo siguiente:* **I,** *Concesión, para:* **Inciso b)** *Acuacultura comercial* **II,** Permiso, para: **Inciso g)** *Acuacultura de fomento* **III,** *Autorización, para:* **Inciso d)** *Recolectar del medio natural reproductores, larvas, postlarvas, crías, huevos, semillas, alevines o en cualquier otro estadio, y* **Inciso e)** *Acuacultura didáctica.*		

Artículos 22.- *la Secretaría podrá inscribir en el Registro Nacional de Pesca a los acuicultores que no requieran concesión, permiso o Autorización.*	Al **proyecto** le aplica el Artículo, incisos y, fracciones anteriores, porque se trata de una actividad acuícola con fines comerciales.	Por el hecho de presentar a la autoridad correspondiente (SEMARNAT) la Manifestación de Impacto Ambiental, el promovente está cumpliendo con este apartado. El proyecto se vincula por la obligatoriedad de obtener la autorización correspondiente para realizar las obras descritas en esta manifestación de impacto ambiental. Como ya se mencionó anteriormente, la promovente una vez autorizado el proyecto en materia ambiental procederá a tramitar el Registro Nacional de Pesca para la unidad de producción acuícola.
Art. 30°.- *Las actividades pesqueras se clasifican en:* **II.-** *Cultivo o acuacultura con fines*		
Artículo 31°.- *Para realizar las actividades de pesca se requiere lo siguiente:* **I,** *Concesión, para:* **Inciso b)** *Acuacultura comercial* **II,** Permiso, para: **Inciso g)** *Acuacultura de fomento* **III,** *Autorización, para:* **Inciso d)** *Recolectar del medio natural reproductores, larvas, postlarvas, crías, huevos, semillas, alevines o en cualquier otro estadio, y* **Inciso e)** *Acuacultura didáctica.*		

Artículos 22.- *la Secretaría podrá inscribir en el Registro Nacional de Pesca a los acuicultores que no requieran concesión, permiso o Autorización.*	Al **proyecto** le aplica el Artículo, incisos y, fracciones anteriores, porque se trata de una actividad acuícola con fines comerciales.	Por el hecho de presentar a la autoridad correspondiente (SEMARNAT) la Manifestación de Impacto Ambiental, el promovente está cumpliendo con este apartado. El proyecto se vincula por la obligatoriedad de obtener la autorización correspondiente para realizar las obras descritas en esta manifestación de impacto ambiental. Como ya se mencionó anteriormente, la promovente una vez autorizado el proyecto en materia ambiental procederá a tramitar el Registro Nacional de Pesca para la unidad de producción acuícola.
Art. 30°.- *Las actividades pesqueras se clasifican en:* **II.-** *Cultivo o acuacultura con fines*		
Artículo 31°.- *Para realizar las actividades de pesca se requiere lo siguiente:* **I,** *Concesión, para:* **Inciso b)** *Acuacultura comercial* **II,** Permiso, para: **Inciso g)** *Acuacultura de fomento* **III,** *Autorización, para:* **Inciso d)** *Recolectar del medio natural reproductores, larvas, postlarvas, crías, huevos, semillas, alevines o en cualquier otro estadio, y* **Inciso e)** *Acuacultura didáctica.*		

Artículos 22.- *la Secretaría podrá inscribir en el Registro Nacional de Pesca a los acuicultores que no requieran concesión, permiso o Autorización.*	Al **proyecto** le aplica el Artículo, incisos y, fracciones anteriores, porque se trata de una actividad acuícola con fines comerciales.	Por el hecho de presentar a la autoridad correspondiente (SEMARNAT) la Manifestación de Impacto Ambiental, el promovente está cumpliendo con este apartado. El proyecto se vincula por la obligatoriedad de obtener la autorización correspondiente para realizar las obras descritas en esta manifestación de impacto ambiental. Como ya se mencionó anteriormente, la promovente una vez autorizado el proyecto en materia ambiental procederá a tramitar el Registro Nacional de Pesca para la unidad de producción acuícola.
Art. 30°.- *Las actividades pesqueras se clasifican en:* **II.-** *Cultivo o acuacultura con fines*		
Artículo 31°.- *Para realizar las actividades de pesca se requiere lo siguiente:* **I,** *Concesión, para:* **Inciso b)** *Acuacultura comercial* **II,** Permiso, para: **Inciso g)** *Acuacultura de fomento* **III,** *Autorización, para:* **Inciso d)** *Recolectar del medio natural reproductores, larvas, postlarvas, crías, huevos, semillas, alevines o en cualquier otro estadio, y* **Inciso e)** *Acuacultura didáctica.*		

Artículos 22.- *la Secretaría podrá inscribir en el Registro Nacional de Pesca a los acuicultores que no requieran concesión, permiso o Autorización.*	Al **proyecto** le aplica el Artículo, incisos y, fracciones anteriores, porque se trata de una actividad acuícola con fines comerciales.	Por el hecho de presentar a la autoridad correspondiente (SEMARNAT) la Manifestación de Impacto Ambiental, el promovente está cumpliendo con este apartado. El proyecto se vincula por la obligatoriedad de obtener la autorización correspondiente para realizar las obras descritas en esta manifestación de impacto ambiental. Como ya se mencionó anteriormente, la promovente una vez autorizado el proyecto en materia ambiental procederá a tramitar el Registro Nacional de Pesca para la unidad de producción acuícola.
Art. 30°.- *Las actividades pesqueras se clasifican en:* **II.-** *Cultivo o acuacultura con fines*		
Artículo 31°.- *Para realizar las actividades de pesca se requiere lo siguiente:* **I,** *Concesión, para:* **Inciso b)** *Acuacultura comercial* **II,** Permiso, para: **Inciso g)** *Acuacultura de fomento* **III,** *Autorización, para:* **Inciso d)** *Recolectar del medio natural reproductores, larvas, postlarvas, crías, huevos, semillas, alevines o en cualquier otro estadio, y* **Inciso e)** *Acuacultura didáctica.*		

Artículos 22.- *la Secretaría podrá inscribir en el Registro Nacional de Pesca a los acuicultores que no requieran concesión, permiso o Autorización.*	Al **proyecto** le aplica el Artículo, incisos y, fracciones anteriores, porque se trata de una actividad acuícola con fines comerciales.	Por el hecho de presentar a la autoridad correspondiente (SEMARNAT) la Manifestación de Impacto Ambiental, el promovente está cumpliendo con este apartado. El proyecto se vincula por la obligatoriedad de obtener la autorización correspondiente para realizar las obras descritas en esta manifestación de impacto ambiental. Como ya se mencionó anteriormente, la promovente una vez autorizado el proyecto en materia ambiental procederá a tramitar el Registro Nacional de Pesca para la unidad de producción acuícola.
Art. 30°.- *Las actividades pesqueras se clasifican en:* **II.-** *Cultivo o acuacultura con fines*		
Artículo 31°.- *Para realizar las actividades de pesca se requiere lo siguiente:* **I,** *Concesión, para:* **Inciso b)** *Acuacultura comercial* **II,** Permiso, para: **Inciso g)** *Acuacultura de fomento* **III,** *Autorización, para:* **Inciso d)** *Recolectar del medio natural reproductores, larvas, postlarvas, crías, huevos, semillas, alevines o en cualquier otro estadio, y* **Inciso e)** *Acuacultura didáctica.*		

Artículos 22.- *la Secretaría podrá inscribir en el Registro Nacional de Pesca a los acuicultores que no requieran concesión, permiso o Autorización.*	Al **proyecto** le aplica el Artículo, incisos y, fracciones anteriores, porque se trata de una actividad acuícola con fines comerciales.	Por el hecho de presentar a la autoridad correspondiente (SEMARNAT) la Manifestación de Impacto Ambiental, el promovente está cumpliendo con este apartado. El proyecto se vincula por la obligatoriedad de obtener la autorización correspondiente para realizar las obras descritas en esta manifestación de impacto ambiental. Como ya se mencionó anteriormente, la promovente una vez autorizado el proyecto en materia ambiental procederá a tramitar el Registro Nacional de Pesca para la unidad de producción acuícola.
Art. 30°.- *Las actividades pesqueras se clasifican en:* **II.-** *Cultivo o acuacultura con fines*		
Artículo 31°.- *Para realizar las actividades de pesca se requiere lo siguiente:* **I,** *Concesión, para:* **Inciso b)** *Acuacultura comercial* **II,** Permiso, para: **Inciso g)** *Acuacultura de fomento* **III,** *Autorización, para:* **Inciso d)** *Recolectar del medio natural reproductores, larvas, postlarvas, crías, huevos, semillas, alevines o en cualquier otro estadio, y* **Inciso e)** *Acuacultura didáctica.*		

Artículos 22.- *la Secretaría podrá inscribir en el Registro Nacional de Pesca a los acuicultores que no requieran concesión, permiso o Autorización.*	Al **proyecto** le aplica el Artículo, incisos y, fracciones anteriores, porque se trata de una actividad acuícola con fines comerciales.	Por el hecho de presentar a la autoridad correspondiente (SEMARNAT) la Manifestación de Impacto Ambiental, el promovente está cumpliendo con este apartado. El proyecto se vincula por la obligatoriedad de obtener la autorización correspondiente para realizar las obras descritas en esta manifestación de impacto ambiental. Como ya se mencionó anteriormente, la promovente una vez autorizado el proyecto en materia ambiental procederá a tramitar el Registro Nacional de Pesca para la unidad de producción acuícola.
Art. 30°.- *Las actividades pesqueras se clasifican en:* **II.-** *Cultivo o acuacultura con fines*		
Artículo 31°.- *Para realizar las actividades de pesca se requiere lo siguiente:* **I,** *Concesión, para:* **Inciso b)** *Acuacultura comercial* **II,** Permiso, para: **Inciso g)** *Acuacultura de fomento* **III,** *Autorización, para:* **Inciso d)** *Recolectar del medio natural reproductores, larvas, postlarvas, crías, huevos, semillas, alevines o en cualquier otro estadio, y* **Inciso e)** *Acuacultura didáctica.*		

Artículos 22.- *la Secretaría podrá inscribir en el Registro Nacional de Pesca a los acuicultores que no requieran concesión, permiso o Autorización.*	Al **proyecto** le aplica el Artículo, incisos y, fracciones anteriores, porque se trata de una actividad acuícola con fines comerciales.	Por el hecho de presentar a la autoridad correspondiente (SEMARNAT) la Manifestación de Impacto Ambiental, el promovente está cumpliendo con este apartado. El proyecto se vincula por la obligatoriedad de obtener la autorización correspondiente para realizar las obras descritas en esta manifestación de impacto ambiental. Como ya se mencionó anteriormente, la promovente una vez autorizado el proyecto en materia ambiental procederá a tramitar el Registro Nacional de Pesca para la unidad de producción acuícola.
Art. 30°.- *Las actividades pesqueras se clasifican en:* **II.-** *Cultivo o acuacultura con fines*		
Artículo 31°.- *Para realizar las actividades de pesca se requiere lo siguiente:* **I,** *Concesión, para:* **Inciso b)** *Acuacultura comercial* **II,** Permiso, para: **Inciso g)** *Acuacultura de fomento* **III,** *Autorización, para:* **Inciso d)** *Recolectar del medio natural reproductores, larvas, postlarvas, crías, huevos, semillas, alevines o en cualquier otro estadio, y* **Inciso e)** *Acuacultura didáctica.*		

Artículos 22.- *la Secretaría podrá inscribir en el Registro Nacional de Pesca a los acuicultores que no requieran concesión, permiso o Autorización.*	Al **proyecto** le aplica el Artículo, incisos y, fracciones anteriores, porque se trata de una actividad acuícola con fines comerciales.	Por el hecho de presentar a la autoridad correspondiente (SEMARNAT) la Manifestación de Impacto Ambiental, el promovente está cumpliendo con este apartado. El proyecto se vincula por la obligatoriedad de obtener la autorización correspondiente para realizar las obras descritas en esta manifestación de impacto ambiental. Como ya se mencionó anteriormente, la promovente una vez autorizado el proyecto en materia ambiental procederá a tramitar el Registro Nacional de Pesca para la unidad de producción acuícola.
Art. 30°.- *Las actividades pesqueras se clasifican en:* **II.-** *Cultivo o acuacultura con fines*		
Artículo 31°.- *Para realizar las actividades de pesca se requiere lo siguiente:* **I,** *Concesión, para:* **Inciso b)** *Acuacultura comercial* **II,** Permiso, para: **Inciso g)** *Acuacultura de fomento* **III,** *Autorización, para:* **Inciso d)** *Recolectar del medio natural reproductores, larvas, postlarvas, crías, huevos, semillas, alevines o en cualquier otro estadio, y* **Inciso e)** *Acuacultura didáctica.*		

Artículos 22.- *la Secretaría podrá inscribir en el Registro Nacional de Pesca a los acuicultores que no requieran concesión, permiso o Autorización.*	Al **proyecto** le aplica el Artículo, incisos y, fracciones anteriores, porque se trata de una actividad acuícola con fines comerciales.	Por el hecho de presentar a la autoridad correspondiente (SEMARNAT) la Manifestación de Impacto Ambiental, el promovente está cumpliendo con este apartado. El proyecto se vincula por la obligatoriedad de obtener la autorización correspondiente para realizar las obras descritas en esta manifestación de impacto ambiental. Como ya se mencionó anteriormente, la promovente una vez autorizado el proyecto en materia ambiental procederá a tramitar el Registro Nacional de Pesca para la unidad de producción acuícola.
Art. 30°.- *Las actividades pesqueras se clasifican en:* **II.-** *Cultivo o acuacultura con fines*		
Artículo 31°.- *Para realizar las actividades de pesca se requiere lo siguiente:* **I,** *Concesión, para:* **Inciso b)** *Acuacultura comercial* **II,** Permiso, para: **Inciso g)** *Acuacultura de fomento* **III,** *Autorización, para:* **Inciso d)** *Recolectar del medio natural reproductores, larvas, postlarvas, crías, huevos, semillas, alevines o en cualquier otro estadio, y* **Inciso e)** *Acuacultura didáctica.*		

Artículos 22.- *la Secretaría podrá inscribir en el Registro Nacional de Pesca a los acuicultores que no requieran concesión, permiso o Autorización.*	Al **proyecto** le aplica el Artículo, incisos y, fracciones anteriores, porque se trata de una actividad acuícola con fines comerciales.	Por el hecho de presentar a la autoridad correspondiente (SEMARNAT) la Manifestación de Impacto Ambiental, el promovente está cumpliendo con este apartado. El proyecto se vincula por la obligatoriedad de obtener la autorización correspondiente para realizar las obras descritas en esta manifestación de impacto ambiental. Como ya se mencionó anteriormente, la promovente una vez autorizado el proyecto en materia ambiental procederá a tramitar el Registro Nacional de Pesca para la unidad de producción acuícola.
Art. 30°.- *Las actividades pesqueras se clasifican en:* **II.-** *Cultivo o acuacultura con fines*		
Artículo 31°.- *Para realizar las actividades de pesca se requiere lo siguiente:* **I,** *Concesión, para:* **Inciso b)** *Acuacultura comercial* **II,** Permiso, para: **Inciso g)** *Acuacultura de fomento* **III,** *Autorización, para:* **Inciso d)** *Recolectar del medio natural reproductores, larvas, postlarvas, crías, huevos, semillas, alevines o en cualquier otro estadio, y* **Inciso e)** *Acuacultura didáctica.*		

Artículos 22.- *la Secretaría podrá inscribir en el Registro Nacional de Pesca a los acuicultores que no requieran concesión, permiso o Autorización.*	Al **proyecto** le aplica el Artículo, incisos y, fracciones anteriores, porque se trata de una actividad acuícola con fines comerciales.	Por el hecho de presentar a la autoridad correspondiente (SEMARNAT) la Manifestación de Impacto Ambiental, el promovente está cumpliendo con este apartado. El proyecto se vincula por la obligatoriedad de obtener la autorización correspondiente para realizar las obras descritas en esta manifestación de impacto ambiental. Como ya se mencionó anteriormente, la promovente una vez autorizado el proyecto en materia ambiental procederá a tramitar el Registro Nacional de Pesca para la unidad de producción acuícola.
Art. 30°.- *Las actividades pesqueras se clasifican en:* **II.-** *Cultivo o acuacultura con fines*		
Artículo 31°.- *Para realizar las actividades de pesca se requiere lo siguiente:* **I,** *Concesión, para:* **Inciso b)** *Acuacultura comercial* **II,** Permiso, para: **Inciso g)** *Acuacultura de fomento* **III,** *Autorización, para:* **Inciso d)** *Recolectar del medio natural reproductores, larvas, postlarvas, crías, huevos, semillas, alevines o en cualquier otro estadio, y* **Inciso e)** *Acuacultura didáctica.*		

Artículos 22.- *la Secretaría podrá inscribir en el Registro Nacional de Pesca a los acuicultores que no requieran concesión, permiso o Autorización.*	Al **proyecto** le aplica el Artículo, incisos y, fracciones anteriores, porque se trata de una actividad acuícola con fines comerciales.	Por el hecho de presentar a la autoridad correspondiente (SEMARNAT) la Manifestación de Impacto Ambiental, el promovente está cumpliendo con este apartado. El proyecto se vincula por la obligatoriedad de obtener la autorización correspondiente para realizar las obras descritas en esta manifestación de impacto ambiental. Como ya se mencionó anteriormente, la promovente una vez autorizado el proyecto en materia ambiental procederá a tramitar el Registro Nacional de Pesca para la unidad de producción acuícola.
Art. 30°.- *Las actividades pesqueras se clasifican en:* **II.-** *Cultivo o acuacultura con fines*		
Artículo 31°.- *Para realizar las actividades de pesca se requiere lo siguiente:* **I,** *Concesión, para:* **Inciso b)** *Acuacultura comercial* **II,** Permiso, para: **Inciso g)** *Acuacultura de fomento* **III,** *Autorización, para:* **Inciso d)** *Recolectar del medio natural reproductores, larvas, postlarvas, crías, huevos, semillas, alevines o en cualquier otro estadio, y* **Inciso e)** *Acuacultura didáctica.*		

Artículos 22.- *la Secretaría podrá inscribir en el Registro Nacional de Pesca a los acuicultores que no requieran concesión, permiso o Autorización.*	Al **proyecto** le aplica el Artículo, incisos y, fracciones anteriores, porque se trata de una actividad acuícola con fines comerciales.	Por el hecho de presentar a la autoridad correspondiente (SEMARNAT) la Manifestación de Impacto Ambiental, el promovente está cumpliendo con este apartado. El proyecto se vincula por la obligatoriedad de obtener la autorización correspondiente para realizar las obras descritas en esta manifestación de impacto ambiental. Como ya se mencionó anteriormente, la promovente una vez autorizado el proyecto en materia ambiental procederá a tramitar el Registro Nacional de Pesca para la unidad de producción acuícola.
Art. 30°.- *Las actividades pesqueras se clasifican en:* **II.-** *Cultivo o acuacultura con fines*		
Artículo 31°.- *Para realizar las actividades de pesca se requiere lo siguiente:* **I,** *Concesión, para:* **Inciso b)** *Acuacultura comercial* **II,** Permiso, para: **Inciso g)** *Acuacultura de fomento* **III,** *Autorización, para:* **Inciso d)** *Recolectar del medio natural reproductores, larvas, postlarvas, crías, huevos, semillas, alevines o en cualquier otro estadio, y* **Inciso e)** *Acuacultura didáctica.*		

Artículos 22.- *la Secretaría podrá inscribir en el Registro Nacional de Pesca a los acuicultores que no requieran concesión, permiso o Autorización.*	Al **proyecto** le aplica el Artículo, incisos y, fracciones anteriores, porque se trata de una actividad acuícola con fines comerciales.	Por el hecho de presentar a la autoridad correspondiente (SEMARNAT) la Manifestación de Impacto Ambiental, el promovente está cumpliendo con este apartado. El proyecto se vincula por la obligatoriedad de obtener la autorización correspondiente para realizar las obras descritas en esta manifestación de impacto ambiental. Como ya se mencionó anteriormente, la promovente una vez autorizado el proyecto en materia ambiental procederá a tramitar el Registro Nacional de Pesca para la unidad de producción acuícola.
Art. 30°.- *Las actividades pesqueras se clasifican en:* **II.-** *Cultivo o acuacultura con fines*		
Artículo 31°.- *Para realizar las actividades de pesca se requiere lo siguiente:* **I,** *Concesión, para:* **Inciso b)** *Acuacultura comercial* **II,** Permiso, para: **Inciso g)** *Acuacultura de fomento* **III,** *Autorización, para:* **Inciso d)** *Recolectar del medio natural reproductores, larvas, postlarvas, crías, huevos, semillas, alevines o en cualquier otro estadio, y* **Inciso e)** *Acuacultura didáctica.*		

Artículos 22.- *la Secretaría podrá inscribir en el Registro Nacional de Pesca a los acuicultores que no requieran concesión, permiso o Autorización.*	Al **proyecto** le aplica el Artículo, incisos y, fracciones anteriores, porque se trata de una actividad acuícola con fines comerciales.	Por el hecho de presentar a la autoridad correspondiente (SEMARNAT) la Manifestación de Impacto Ambiental, el promovente está cumpliendo con este apartado. El proyecto se vincula por la obligatoriedad de obtener la autorización correspondiente para realizar las obras descritas en esta manifestación de impacto ambiental. Como ya se mencionó anteriormente, la promovente una vez autorizado el proyecto en materia ambiental procederá a tramitar el Registro Nacional de Pesca para la unidad de producción acuícola.
Art. 30°.- *Las actividades pesqueras se clasifican en:* **II.-** *Cultivo o acuacultura con fines*		
Artículo 31°.- *Para realizar las actividades de pesca se requiere lo siguiente:* **I,** *Concesión, para:* **Inciso b)** *Acuacultura comercial* **II,** Permiso, para: **Inciso g)** *Acuacultura de fomento* **III,** *Autorización, para:* **Inciso d)** *Recolectar del medio natural reproductores, larvas, postlarvas, crías, huevos, semillas, alevines o en cualquier otro estadio, y* **Inciso e)** *Acuacultura didáctica.*		

Artículos 22.- *la Secretaría podrá inscribir en el Registro Nacional de Pesca a los acuicultores que no requieran concesión, permiso o Autorización.*	Al **proyecto** le aplica el Artículo, incisos y, fracciones anteriores, porque se trata de una actividad acuícola con fines comerciales.	Por el hecho de presentar a la autoridad correspondiente (SEMARNAT) la Manifestación de Impacto Ambiental, el promovente está cumpliendo con este apartado. El proyecto se vincula por la obligatoriedad de obtener la autorización correspondiente para realizar las obras descritas en esta manifestación de impacto ambiental. Como ya se mencionó anteriormente, la promovente una vez autorizado el proyecto en materia ambiental procederá a tramitar el Registro Nacional de Pesca para la unidad de producción acuícola.
Art. 30°.- *Las actividades pesqueras se clasifican en:* **II.-** *Cultivo o acuacultura con fines*		
Artículo 31°.- *Para realizar las actividades de pesca se requiere lo siguiente:* **I,** *Concesión, para:* **Inciso b)** *Acuacultura comercial* **II,** Permiso, para: **Inciso g)** *Acuacultura de fomento* **III,** *Autorización, para:* **Inciso d)** *Recolectar del medio natural reproductores, larvas, postlarvas, crías, huevos, semillas, alevines o en cualquier otro estadio, y* **Inciso e)** *Acuacultura didáctica.*		

Artículos 22.- *la Secretaría podrá inscribir en el Registro Nacional de Pesca a los acuicultores que no requieran concesión, permiso o Autorización.*	Al **proyecto** le aplica el Artículo, incisos y, fracciones anteriores, porque se trata de una actividad acuícola con fines comerciales.	Por el hecho de presentar a la autoridad correspondiente (SEMARNAT) la Manifestación de Impacto Ambiental, el promovente está cumpliendo con este apartado. El proyecto se vincula por la obligatoriedad de obtener la autorización correspondiente para realizar las obras descritas en esta manifestación de impacto ambiental. Como ya se mencionó anteriormente, la promovente una vez autorizado el proyecto en materia ambiental procederá a tramitar el Registro Nacional de Pesca para la unidad de producción acuícola.
Art. 30°.- *Las actividades pesqueras se clasifican en:* **II.-** *Cultivo o acuacultura con fines*		
Artículo 31°.- *Para realizar las actividades de pesca se requiere lo siguiente:* **I,** *Concesión, para:* **Inciso b)** *Acuacultura comercial* **II,** Permiso, para: **Inciso g)** *Acuacultura de fomento* **III,** *Autorización, para:* **Inciso d)** *Recolectar del medio natural reproductores, larvas, postlarvas, crías, huevos, semillas, alevines o en cualquier otro estadio, y* **Inciso e)** *Acuacultura didáctica.*		

Artículos 22.- *la Secretaría podrá inscribir en el Registro Nacional de Pesca a los acuicultores que no requieran concesión, permiso o Autorización.*	Al **proyecto** le aplica el Artículo, incisos y, fracciones anteriores, porque se trata de una actividad acuícola con fines comerciales.	Por el hecho de presentar a la autoridad correspondiente (SEMARNAT) la Manifestación de Impacto Ambiental, el promovente está cumpliendo con este apartado. El proyecto se vincula por la obligatoriedad de obtener la autorización correspondiente para realizar las obras descritas en esta manifestación de impacto ambiental. Como ya se mencionó anteriormente, la promovente una vez autorizado el proyecto en materia ambiental procederá a tramitar el Registro Nacional de Pesca para la unidad de producción acuícola.
Art. 30°.- *Las actividades pesqueras se clasifican en:* **II.-** *Cultivo o acuacultura con fines*		
Artículo 31°.- *Para realizar las actividades de pesca se requiere lo siguiente:* **I,** *Concesión, para:* **Inciso b)** *Acuacultura comercial* **II,** Permiso, para: **Inciso g)** *Acuacultura de fomento* **III,** *Autorización, para:* **Inciso d)** *Recolectar del medio natural reproductores, larvas, postlarvas, crías, huevos, semillas, alevines o en cualquier otro estadio, y* **Inciso e)** *Acuacultura didáctica.*		

Artículos 22.- *la Secretaría podrá inscribir en el Registro Nacional de Pesca a los acuicultores que no requieran concesión, permiso o Autorización.*	Al **proyecto** le aplica el Artículo, incisos y, fracciones anteriores, porque se trata de una actividad acuícola con fines comerciales.	Por el hecho de presentar a la autoridad correspondiente (SEMARNAT) la Manifestación de Impacto Ambiental, el promovente está cumpliendo con este apartado. El proyecto se vincula por la obligatoriedad de obtener la autorización correspondiente para realizar las obras descritas en esta manifestación de impacto ambiental. Como ya se mencionó anteriormente, la promovente una vez autorizado el proyecto en materia ambiental procederá a tramitar el Registro Nacional de Pesca para la unidad de producción acuícola.
Art. 30°.- *Las actividades pesqueras se clasifican en:* **II.-** *Cultivo o acuacultura con fines*		
Artículo 31°.- *Para realizar las actividades de pesca se requiere lo siguiente:* **I,** *Concesión, para:* **Inciso b)** *Acuacultura comercial* **II,** Permiso, para: **Inciso g)** *Acuacultura de fomento* **III,** *Autorización, para:* **Inciso d)** *Recolectar del medio natural reproductores, larvas, postlarvas, crías, huevos, semillas, alevines o en cualquier otro estadio, y* **Inciso e)** *Acuacultura didáctica.*		

Artículos 22.- *la Secretaría podrá inscribir en el Registro Nacional de Pesca a los acuicultores que no requieran concesión, permiso o Autorización.*	Al **proyecto** le aplica el Artículo, incisos y, fracciones anteriores, porque se trata de una actividad acuícola con fines comerciales.	Por el hecho de presentar a la autoridad correspondiente (SEMARNAT) la Manifestación de Impacto Ambiental, el promovente está cumpliendo con este apartado. El proyecto se vincula por la obligatoriedad de obtener la autorización correspondiente para realizar las obras descritas en esta manifestación de impacto ambiental. Como ya se mencionó anteriormente, la promovente una vez autorizado el proyecto en materia ambiental procederá a tramitar el Registro Nacional de Pesca para la unidad de producción acuícola.
Art. 30°.- *Las actividades pesqueras se clasifican en:* **II.-** *Cultivo o acuacultura con fines*		
Artículo 31°.- *Para realizar las actividades de pesca se requiere lo siguiente:* **I,** *Concesión, para:* **Inciso b)** *Acuacultura comercial* **II,** Permiso, para: **Inciso g)** *Acuacultura de fomento* **III,** *Autorización, para:* **Inciso d)** *Recolectar del medio natural reproductores, larvas, postlarvas, crías, huevos, semillas, alevines o en cualquier otro estadio, y* **Inciso e)** *Acuacultura didáctica.*		

Artículos 22.- *la Secretaría podrá inscribir en el Registro Nacional de Pesca a los acuicultores que no requieran concesión, permiso o Autorización.*	Al **proyecto** le aplica el Artículo, incisos y, fracciones anteriores, porque se trata de una actividad acuícola con fines comerciales.	Por el hecho de presentar a la autoridad correspondiente (SEMARNAT) la Manifestación de Impacto Ambiental, el promovente está cumpliendo con este apartado. El proyecto se vincula por la obligatoriedad de obtener la autorización correspondiente para realizar las obras descritas en esta manifestación de impacto ambiental. Como ya se mencionó anteriormente, la promovente una vez autorizado el proyecto en materia ambiental procederá a tramitar el Registro Nacional de Pesca para la unidad de producción acuícola.
Art. 30°.- *Las actividades pesqueras se clasifican en:* **II.-** *Cultivo o acuacultura con fines*		
Artículo 31°.- *Para realizar las actividades de pesca se requiere lo siguiente:* **I,** *Concesión, para:* **Inciso b)** *Acuacultura comercial* **II,** Permiso, para: **Inciso g)** *Acuacultura de fomento* **III,** *Autorización, para:* **Inciso d)** *Recolectar del medio natural reproductores, larvas, postlarvas, crías, huevos, semillas, alevines o en cualquier otro estadio, y* **Inciso e)** *Acuacultura didáctica.*		

Artículos 22.- *la Secretaría podrá inscribir en el Registro Nacional de Pesca a los acuicultores que no requieran concesión, permiso o Autorización.*	Al **proyecto** le aplica el Artículo, incisos y, fracciones anteriores, porque se trata de una actividad acuícola con fines comerciales.	Por el hecho de presentar a la autoridad correspondiente (SEMARNAT) la Manifestación de Impacto Ambiental, el promovente está cumpliendo con este apartado. El proyecto se vincula por la obligatoriedad de obtener la autorización correspondiente para realizar las obras descritas en esta manifestación de impacto ambiental. Como ya se mencionó anteriormente, la promovente una vez autorizado el proyecto en materia ambiental procederá a tramitar el Registro Nacional de Pesca para la unidad de producción acuícola.
Art. 30°.- *Las actividades pesqueras se clasifican en:* **II.-** *Cultivo o acuacultura con fines*		
Artículo 31°.- *Para realizar las actividades de pesca se requiere lo siguiente:* **I,** *Concesión, para:* **Inciso b)** *Acuacultura comercial* **II,** Permiso, para: **Inciso g)** *Acuacultura de fomento* **III,** *Autorización, para:* **Inciso d)** *Recolectar del medio natural reproductores, larvas, postlarvas, crías, huevos, semillas, alevines o en cualquier otro estadio, y* **Inciso e)** *Acuacultura didáctica.*		

Artículos 22.- *la Secretaría podrá inscribir en el Registro Nacional de Pesca a los acuicultores que no requieran concesión, permiso o Autorización.*	Al **proyecto** le aplica el Artículo, incisos y, fracciones anteriores, porque se trata de una actividad acuícola con fines comerciales.	Por el hecho de presentar a la autoridad correspondiente (SEMARNAT) la Manifestación de Impacto Ambiental, el promovente está cumpliendo con este apartado. El proyecto se vincula por la obligatoriedad de obtener la autorización correspondiente para realizar las obras descritas en esta manifestación de impacto ambiental. Como ya se mencionó anteriormente, la promovente una vez autorizado el proyecto en materia ambiental procederá a tramitar el Registro Nacional de Pesca para la unidad de producción acuícola.
Art. 30°.- *Las actividades pesqueras se clasifican en:* **II.-** *Cultivo o acuacultura con fines*		
Artículo 31°.- *Para realizar las actividades de pesca se requiere lo siguiente:* **I,** *Concesión, para:* **Inciso b)** *Acuacultura comercial* **II,** Permiso, para: **Inciso g)** *Acuacultura de fomento* **III,** *Autorización, para:* **Inciso d)** *Recolectar del medio natural reproductores, larvas, postlarvas, crías, huevos, semillas, alevines o en cualquier otro estadio, y* **Inciso e)** *Acuacultura didáctica.*		

Artículos 22.- *la Secretaría podrá inscribir en el Registro Nacional de Pesca a los acuicultores que no requieran concesión, permiso o Autorización.*	Al **proyecto** le aplica el Artículo, incisos y, fracciones anteriores, porque se trata de una actividad acuícola con fines comerciales.	Por el hecho de presentar a la autoridad correspondiente (SEMARNAT) la Manifestación de Impacto Ambiental, el promovente está cumpliendo con este apartado. El proyecto se vincula por la obligatoriedad de obtener la autorización correspondiente para realizar las obras descritas en esta manifestación de impacto ambiental. Como ya se mencionó anteriormente, la promovente una vez autorizado el proyecto en materia ambiental procederá a tramitar el Registro Nacional de Pesca para la unidad de producción acuícola.
Art. 30°.- *Las actividades pesqueras se clasifican en:* **II.-** *Cultivo o acuacultura con fines*		
Artículo 31°.- *Para realizar las actividades de pesca se requiere lo siguiente:* **I,** *Concesión, para:* **Inciso b)** *Acuacultura comercial* **II,** Permiso, para: **Inciso g)** *Acuacultura de fomento* **III,** *Autorización, para:* **Inciso d)** *Recolectar del medio natural reproductores, larvas, postlarvas, crías, huevos, semillas, alevines o en cualquier otro estadio, y* **Inciso e)** *Acuacultura didáctica.*		

Artículos 22.- *la Secretaría podrá inscribir en el Registro Nacional de Pesca a los acuicultores que no requieran concesión, permiso o Autorización.*	Al **proyecto** le aplica el Artículo, incisos y, fracciones anteriores, porque se trata de una actividad acuícola con fines comerciales.	Por el hecho de presentar a la autoridad correspondiente (SEMARNAT) la Manifestación de Impacto Ambiental, el promovente está cumpliendo con este apartado. El proyecto se vincula por la obligatoriedad de obtener la autorización correspondiente para realizar las obras descritas en esta manifestación de impacto ambiental. Como ya se mencionó anteriormente, la promovente una vez autorizado el proyecto en materia ambiental procederá a tramitar el Registro Nacional de Pesca para la unidad de producción acuícola.
Art. 30°.- *Las actividades pesqueras se clasifican en:* **II.-** *Cultivo o acuacultura con fines*		
Artículo 31°.- *Para realizar las actividades de pesca se requiere lo siguiente:* **I,** *Concesión, para:* **Inciso b)** *Acuacultura comercial* **II,** Permiso, para: **Inciso g)** *Acuacultura de fomento* **III,** *Autorización, para:* **Inciso d)** *Recolectar del medio natural reproductores, larvas, postlarvas, crías, huevos, semillas, alevines o en cualquier otro estadio, y* **Inciso e)** *Acuacultura didáctica.*		

Artículos 22.- *la Secretaría podrá inscribir en el Registro Nacional de Pesca a los acuicultores que no requieran concesión, permiso o Autorización.*	Al **proyecto** le aplica el Artículo, incisos y, fracciones anteriores, porque se trata de una actividad acuícola con fines comerciales.	Por el hecho de presentar a la autoridad correspondiente (SEMARNAT) la Manifestación de Impacto Ambiental, el promovente está cumpliendo con este apartado. El proyecto se vincula por la obligatoriedad de obtener la autorización correspondiente para realizar las obras descritas en esta manifestación de impacto ambiental. Como ya se mencionó anteriormente, la promovente una vez autorizado el proyecto en materia ambiental procederá a tramitar el Registro Nacional de Pesca para la unidad de producción acuícola.
Art. 30°.- *Las actividades pesqueras se clasifican en:* **II.-** *Cultivo o acuacultura con fines*		
Artículo 31°.- *Para realizar las actividades de pesca se requiere lo siguiente:* **I,** *Concesión, para:* **Inciso b)** *Acuacultura comercial* **II,** Permiso, para: **Inciso g)** *Acuacultura de fomento* **III,** *Autorización, para:* **Inciso d)** *Recolectar del medio natural reproductores, larvas, postlarvas, crías, huevos, semillas, alevines o en cualquier otro estadio, y* **Inciso e)** *Acuacultura didáctica.*		

Artículos 22.- *la Secretaría podrá inscribir en el Registro Nacional de Pesca a los acuicultores que no requieran concesión, permiso o Autorización.*	Al **proyecto** le aplica el Artículo, incisos y, fracciones anteriores, porque se trata de una actividad acuícola con fines comerciales.	Por el hecho de presentar a la autoridad correspondiente (SEMARNAT) la Manifestación de Impacto Ambiental, el promovente está cumpliendo con este apartado. El proyecto se vincula por la obligatoriedad de obtener la autorización correspondiente para realizar las obras descritas en esta manifestación de impacto ambiental. Como ya se mencionó anteriormente, la promovente una vez autorizado el proyecto en materia ambiental procederá a tramitar el Registro Nacional de Pesca para la unidad de producción acuícola.
Art. 30°.- *Las actividades pesqueras se clasifican en:* **II.-** *Cultivo o acuacultura con fines*		
Artículo 31°.- *Para realizar las actividades de pesca se requiere lo siguiente:* **I,** *Concesión, para:* **Inciso b)** *Acuacultura comercial* **II,** Permiso, para: **Inciso g)** *Acuacultura de fomento* **III,** *Autorización, para:* **Inciso d)** *Recolectar del medio natural reproductores, larvas, postlarvas, crías, huevos, semillas, alevines o en cualquier otro estadio, y* **Inciso e)** *Acuacultura didáctica.*		

Artículos 22.- *la Secretaría podrá inscribir en el Registro Nacional de Pesca a los acuicultores que no requieran concesión, permiso o Autorización.*	Al **proyecto** le aplica el Artículo, incisos y, fracciones anteriores, porque se trata de una actividad acuícola con fines comerciales.	Por el hecho de presentar a la autoridad correspondiente (SEMARNAT) la Manifestación de Impacto Ambiental, el promovente está cumpliendo con este apartado. El proyecto se vincula por la obligatoriedad de obtener la autorización correspondiente para realizar las obras descritas en esta manifestación de impacto ambiental. Como ya se mencionó anteriormente, la promovente una vez autorizado el proyecto en materia ambiental procederá a tramitar el Registro Nacional de Pesca para la unidad de producción acuícola.
Art. 30°.- *Las actividades pesqueras se clasifican en:* **II.-** *Cultivo o acuacultura con fines*		
Artículo 31°.- *Para realizar las actividades de pesca se requiere lo siguiente:* **I,** *Concesión, para:* **Inciso b)** *Acuacultura comercial* **II,** Permiso, para: **Inciso g)** *Acuacultura de fomento* **III,** *Autorización, para:* **Inciso d)** *Recolectar del medio natural reproductores, larvas, postlarvas, crías, huevos, semillas, alevines o en cualquier otro estadio, y* **Inciso e)** *Acuacultura didáctica.*		

Artículos 22.- *la Secretaría podrá inscribir en el Registro Nacional de Pesca a los acuicultores que no requieran concesión, permiso o Autorización.*	Al **proyecto** le aplica el Artículo, incisos y, fracciones anteriores, porque se trata de una actividad acuícola con fines comerciales.	Por el hecho de presentar a la autoridad correspondiente (SEMARNAT) la Manifestación de Impacto Ambiental, el promovente está cumpliendo con este apartado. El proyecto se vincula por la obligatoriedad de obtener la autorización correspondiente para realizar las obras descritas en esta manifestación de impacto ambiental. Como ya se mencionó anteriormente, la promovente una vez autorizado el proyecto en materia ambiental procederá a tramitar el Registro Nacional de Pesca para la unidad de producción acuícola.
Art. 30°.- *Las actividades pesqueras se clasifican en:* **II.-** *Cultivo o acuacultura con fines*		
Artículo 31°.- *Para realizar las actividades de pesca se requiere lo siguiente:* **I,** *Concesión, para:* **Inciso b)** *Acuacultura comercial* **II,** Permiso, para: **Inciso g)** *Acuacultura de fomento* **III,** *Autorización, para:* **Inciso d)** *Recolectar del medio natural reproductores, larvas, postlarvas, crías, huevos, semillas, alevines o en cualquier otro estadio, y* **Inciso e)** *Acuacultura didáctica.*		

Artículos 22.- *la Secretaría podrá inscribir en el Registro Nacional de Pesca a los acuicultores que no requieran concesión, permiso o Autorización.*	Al **proyecto** le aplica el Artículo, incisos y, fracciones anteriores, porque se trata de una actividad acuícola con fines comerciales.	Por el hecho de presentar a la autoridad correspondiente (SEMARNAT) la Manifestación de Impacto Ambiental, el promovente está cumpliendo con este apartado. El proyecto se vincula por la obligatoriedad de obtener la autorización correspondiente para realizar las obras descritas en esta manifestación de impacto ambiental. Como ya se mencionó anteriormente, la promovente una vez autorizado el proyecto en materia ambiental procederá a tramitar el Registro Nacional de Pesca para la unidad de producción acuícola.
Art. 30°.- *Las actividades pesqueras se clasifican en:* **II.-** *Cultivo o acuacultura con fines*		
Artículo 31°.- *Para realizar las actividades de pesca se requiere lo siguiente:* **I,** *Concesión, para:* **Inciso b)** *Acuacultura comercial* **II,** Permiso, para: **Inciso g)** *Acuacultura de fomento* **III,** *Autorización, para:* **Inciso d)** *Recolectar del medio natural reproductores, larvas, postlarvas, crías, huevos, semillas, alevines o en cualquier otro estadio, y* **Inciso e)** *Acuacultura didáctica.*		

Artículos 22.- *la Secretaría podrá inscribir en el Registro Nacional de Pesca a los acuicultores que no requieran concesión, permiso o Autorización.*	Al **proyecto** le aplica el Artículo, incisos y, fracciones anteriores, porque se trata de una actividad acuícola con fines comerciales.	Por el hecho de presentar a la autoridad correspondiente (SEMARNAT) la Manifestación de Impacto Ambiental, el promovente está cumpliendo con este apartado. El proyecto se vincula por la obligatoriedad de obtener la autorización correspondiente para realizar las obras descritas en esta manifestación de impacto ambiental. Como ya se mencionó anteriormente, la promovente una vez autorizado el proyecto en materia ambiental procederá a tramitar el Registro Nacional de Pesca para la unidad de producción acuícola.
Art. 30°.- *Las actividades pesqueras se clasifican en:* **II.-** *Cultivo o acuacultura con fines*		
Artículo 31°.- *Para realizar las actividades de pesca se requiere lo siguiente:* **I,** *Concesión, para:* **Inciso b)** *Acuacultura comercial* **II,** Permiso, para: **Inciso g)** *Acuacultura de fomento* **III,** *Autorización, para:* **Inciso d)** *Recolectar del medio natural reproductores, larvas, postlarvas, crías, huevos, semillas, alevines o en cualquier otro estadio, y* **Inciso e)** *Acuacultura didáctica.*		

Artículos 22.- *la Secretaría podrá inscribir en el Registro Nacional de Pesca a los acuicultores que no requieran concesión, permiso o Autorización.*	Al **proyecto** le aplica el Artículo, incisos y, fracciones anteriores, porque se trata de una actividad acuícola con fines comerciales.	Por el hecho de presentar a la autoridad correspondiente (SEMARNAT) la Manifestación de Impacto Ambiental, el promovente está cumpliendo con este apartado. El proyecto se vincula por la obligatoriedad de obtener la autorización correspondiente para realizar las obras descritas en esta manifestación de impacto ambiental. Como ya se mencionó anteriormente, la promovente una vez autorizado el proyecto en materia ambiental procederá a tramitar el Registro Nacional de Pesca para la unidad de producción acuícola.
Art. 30°.- *Las actividades pesqueras se clasifican en:* **II.-** *Cultivo o acuacultura con fines*		
Artículo 31°.- *Para realizar las actividades de pesca se requiere lo siguiente:* **I,** *Concesión, para:* **Inciso b)** *Acuacultura comercial* **II,** Permiso, para: **Inciso g)** *Acuacultura de fomento* **III,** *Autorización, para:* **Inciso d)** *Recolectar del medio natural reproductores, larvas, postlarvas, crías, huevos, semillas, alevines o en cualquier otro estadio, y* **Inciso e)** *Acuacultura didáctica.*		

Artículos 22.- *la Secretaría podrá inscribir en el Registro Nacional de Pesca a los acuicultores que no requieran concesión, permiso o Autorización.*	Al **proyecto** le aplica el Artículo, incisos y, fracciones anteriores, porque se trata de una actividad acuícola con fines comerciales.	Por el hecho de presentar a la autoridad correspondiente (SEMARNAT) la Manifestación de Impacto Ambiental, el promovente está cumpliendo con este apartado. El proyecto se vincula por la obligatoriedad de obtener la autorización correspondiente para realizar las obras descritas en esta manifestación de impacto ambiental. Como ya se mencionó anteriormente, la promovente una vez autorizado el proyecto en materia ambiental procederá a tramitar el Registro Nacional de Pesca para la unidad de producción acuícola.
Art. 30°.- *Las actividades pesqueras se clasifican en:* **II.-** *Cultivo o acuacultura con fines*		
Artículo 31°.- *Para realizar las actividades de pesca se requiere lo siguiente:* **I,** *Concesión, para:* **Inciso b)** *Acuacultura comercial* **II,** Permiso, para: **Inciso g)** *Acuacultura de fomento* **III,** *Autorización, para:* **Inciso d)** *Recolectar del medio natural reproductores, larvas, postlarvas, crías, huevos, semillas, alevines o en cualquier otro estadio, y* **Inciso e)** *Acuacultura didáctica.*		

Artículos 22.- *la Secretaría podrá inscribir en el Registro Nacional de Pesca a los acuicultores que no requieran concesión, permiso o Autorización.*	Al **proyecto** le aplica el Artículo, incisos y, fracciones anteriores, porque se trata de una actividad acuícola con fines comerciales.	Por el hecho de presentar a la autoridad correspondiente (SEMARNAT) la Manifestación de Impacto Ambiental, el promovente está cumpliendo con este apartado. El proyecto se vincula por la obligatoriedad de obtener la autorización correspondiente para realizar las obras descritas en esta manifestación de impacto ambiental. Como ya se mencionó anteriormente, la promovente una vez autorizado el proyecto en materia ambiental procederá a tramitar el Registro Nacional de Pesca para la unidad de producción acuícola.
Art. 30°.- *Las actividades pesqueras se clasifican en:* **II.-** *Cultivo o acuacultura con fines*		
Artículo 31°.- *Para realizar las actividades de pesca se requiere lo siguiente:* **I,** *Concesión, para:* **Inciso b)** *Acuacultura comercial* **II,** Permiso, para: **Inciso g)** *Acuacultura de fomento* **III,** *Autorización, para:* **Inciso d)** *Recolectar del medio natural reproductores, larvas, postlarvas, crías, huevos, semillas, alevines o en cualquier otro estadio, y* **Inciso e)** *Acuacultura didáctica.*		

Artículos 22.- *la Secretaría podrá inscribir en el Registro Nacional de Pesca a los acuicultores que no requieran concesión, permiso o Autorización.*	Al **proyecto** le aplica el Artículo, incisos y, fracciones anteriores, porque se trata de una actividad acuícola con fines comerciales.	Por el hecho de presentar a la autoridad correspondiente (SEMARNAT) la Manifestación de Impacto Ambiental, el promovente está cumpliendo con este apartado. El proyecto se vincula por la obligatoriedad de obtener la autorización correspondiente para realizar las obras descritas en esta manifestación de impacto ambiental. Como ya se mencionó anteriormente, la promovente una vez autorizado el proyecto en materia ambiental procederá a tramitar el Registro Nacional de Pesca para la unidad de producción acuícola.
Art. 30°.- *Las actividades pesqueras se clasifican en:* **II.-** *Cultivo o acuacultura con fines*		
Artículo 31°.- *Para realizar las actividades de pesca se requiere lo siguiente:* **I,** *Concesión, para:* **Inciso b)** *Acuacultura comercial* **II,** Permiso, para: **Inciso g)** *Acuacultura de fomento* **III,** *Autorización, para:* **Inciso d)** *Recolectar del medio natural reproductores, larvas, postlarvas, crías, huevos, semillas, alevines o en cualquier otro estadio, y* **Inciso e)** *Acuacultura didáctica.*		

Artículos 22.- *la Secretaría podrá inscribir en el Registro Nacional de Pesca a los acuicultores que no requieran concesión, permiso o Autorización.*	Al **proyecto** le aplica el Artículo, incisos y, fracciones anteriores, porque se trata de una actividad acuícola con fines comerciales.	Por el hecho de presentar a la autoridad correspondiente (SEMARNAT) la Manifestación de Impacto Ambiental, el promovente está cumpliendo con este apartado. El proyecto se vincula por la obligatoriedad de obtener la autorización correspondiente para realizar las obras descritas en esta manifestación de impacto ambiental. Como ya se mencionó anteriormente, la promovente una vez autorizado el proyecto en materia ambiental procederá a tramitar el Registro Nacional de Pesca para la unidad de producción acuícola.
Art. 30°.- *Las actividades pesqueras se clasifican en:* **II.-** *Cultivo o acuacultura con fines*		
Artículo 31°.- *Para realizar las actividades de pesca se requiere lo siguiente:* **I,** *Concesión, para:* **Inciso b)** *Acuacultura comercial* **II,** Permiso, para: **Inciso g)** *Acuacultura de fomento* **III,** *Autorización, para:* **Inciso d)** *Recolectar del medio natural reproductores, larvas, postlarvas, crías, huevos, semillas, alevines o en cualquier otro estadio, y* **Inciso e)** *Acuacultura didáctica.*		

Artículos 22.- *la Secretaría podrá inscribir en el Registro Nacional de Pesca a los acuicultores que no requieran concesión, permiso o Autorización.*	Al **proyecto** le aplica el Artículo, incisos y, fracciones anteriores, porque se trata de una actividad acuícola con fines comerciales.	Por el hecho de presentar a la autoridad correspondiente (SEMARNAT) la Manifestación de Impacto Ambiental, el promovente está cumpliendo con este apartado. El proyecto se vincula por la obligatoriedad de obtener la autorización correspondiente para realizar las obras descritas en esta manifestación de impacto ambiental. Como ya se mencionó anteriormente, la promovente una vez autorizado el proyecto en materia ambiental procederá a tramitar el Registro Nacional de Pesca para la unidad de producción acuícola.
Art. 30°.- *Las actividades pesqueras se clasifican en:* **II.-** *Cultivo o acuacultura con fines*		
Artículo 31°.- *Para realizar las actividades de pesca se requiere lo siguiente:* **I,** *Concesión, para:* **Inciso b)** *Acuacultura comercial* **II,** Permiso, para: **Inciso g)** *Acuacultura de fomento* **III,** *Autorización, para:* **Inciso d)** *Recolectar del medio natural reproductores, larvas, postlarvas, crías, huevos, semillas, alevines o en cualquier otro estadio, y* **Inciso e)** *Acuacultura didáctica.*		

Artículos 22.- *la Secretaría podrá inscribir en el Registro Nacional de Pesca a los acuicultores que no requieran concesión, permiso o Autorización.*	Al **proyecto** le aplica el Artículo, incisos y, fracciones anteriores, porque se trata de una actividad acuícola con fines comerciales.	Por el hecho de presentar a la autoridad correspondiente (SEMARNAT) la Manifestación de Impacto Ambiental, el promovente está cumpliendo con este apartado. El proyecto se vincula por la obligatoriedad de obtener la autorización correspondiente para realizar las obras descritas en esta manifestación de impacto ambiental. Como ya se mencionó anteriormente, la promovente una vez autorizado el proyecto en materia ambiental procederá a tramitar el Registro Nacional de Pesca para la unidad de producción acuícola.
Art. 30°.- *Las actividades pesqueras se clasifican en:* **II.-** *Cultivo o acuacultura con fines*		
Artículo 31°.- *Para realizar las actividades de pesca se requiere lo siguiente:* **I,** *Concesión, para:* **Inciso b)** *Acuacultura comercial* **II,** Permiso, para: **Inciso g)** *Acuacultura de fomento* **III,** *Autorización, para:* **Inciso d)** *Recolectar del medio natural reproductores, larvas, postlarvas, crías, huevos, semillas, alevines o en cualquier otro estadio, y* **Inciso e)** *Acuacultura didáctica.*		

Artículos 22.- *la Secretaría podrá inscribir en el Registro Nacional de Pesca a los acuicultores que no requieran concesión, permiso o Autorización.*	Al **proyecto** le aplica el Artículo, incisos y, fracciones anteriores, porque se trata de una actividad acuícola con fines comerciales.	Por el hecho de presentar a la autoridad correspondiente (SEMARNAT) la Manifestación de Impacto Ambiental, el promovente está cumpliendo con este apartado. El proyecto se vincula por la obligatoriedad de obtener la autorización correspondiente para realizar las obras descritas en esta manifestación de impacto ambiental. Como ya se mencionó anteriormente, la promovente una vez autorizado el proyecto en materia ambiental procederá a tramitar el Registro Nacional de Pesca para la unidad de producción acuícola.
Art. 30°.- *Las actividades pesqueras se clasifican en:* **II.-** *Cultivo o acuacultura con fines*		
Artículo 31°.- *Para realizar las actividades de pesca se requiere lo siguiente:* **I,** *Concesión, para:* **Inciso b)** *Acuacultura comercial* **II,** Permiso, para: **Inciso g)** *Acuacultura de fomento* **III,** *Autorización, para:* **Inciso d)** *Recolectar del medio natural reproductores, larvas, postlarvas, crías, huevos, semillas, alevines o en cualquier otro estadio, y* **Inciso e)** *Acuacultura didáctica.*		

Artículos 22.- *la Secretaría podrá inscribir en el Registro Nacional de Pesca a los acuicultores que no requieran concesión, permiso o Autorización.*	Al **proyecto** le aplica el Artículo, incisos y, fracciones anteriores, porque se trata de una actividad acuícola con fines comerciales.	Por el hecho de presentar a la autoridad correspondiente (SEMARNAT) la Manifestación de Impacto Ambiental, el promovente está cumpliendo con este apartado. El proyecto se vincula por la obligatoriedad de obtener la autorización correspondiente para realizar las obras descritas en esta manifestación de impacto ambiental. Como ya se mencionó anteriormente, la promovente una vez autorizado el proyecto en materia ambiental procederá a tramitar el Registro Nacional de Pesca para la unidad de producción acuícola.
Art. 30°.- *Las actividades pesqueras se clasifican en:* **II.-** *Cultivo o acuacultura con fines*		
Artículo 31°.- *Para realizar las actividades de pesca se requiere lo siguiente:* **I,** *Concesión, para:* **Inciso b)** *Acuacultura comercial* **II,** Permiso, para: **Inciso g)** *Acuacultura de fomento* **III,** *Autorización, para:* **Inciso d)** *Recolectar del medio natural reproductores, larvas, postlarvas, crías, huevos, semillas, alevines o en cualquier otro estadio, y* **Inciso e)** *Acuacultura didáctica.*		

Artículos 22.- *la Secretaría podrá inscribir en el Registro Nacional de Pesca a los acuicultores que no requieran concesión, permiso o Autorización.*	Al **proyecto** le aplica el Artículo, incisos y, fracciones anteriores, porque se trata de una actividad acuícola con fines comerciales.	Por el hecho de presentar a la autoridad correspondiente (SEMARNAT) la Manifestación de Impacto Ambiental, el promovente está cumpliendo con este apartado. El proyecto se vincula por la obligatoriedad de obtener la autorización correspondiente para realizar las obras descritas en esta manifestación de impacto ambiental. Como ya se mencionó anteriormente, la promovente una vez autorizado el proyecto en materia ambiental procederá a tramitar el Registro Nacional de Pesca para la unidad de producción acuícola.
Art. 30°.- *Las actividades pesqueras se clasifican en:* **II.-** *Cultivo o acuacultura con fines*		
Artículo 31°.- *Para realizar las actividades de pesca se requiere lo siguiente:* **I,** *Concesión, para:* **Inciso b)** *Acuacultura comercial* **II,** Permiso, para: **Inciso g)** *Acuacultura de fomento* **III,** *Autorización, para:* **Inciso d)** *Recolectar del medio natural reproductores, larvas, postlarvas, crías, huevos, semillas, alevines o en cualquier otro estadio, y* **Inciso e)** *Acuacultura didáctica.*		

Artículos 22.- *la Secretaría podrá inscribir en el Registro Nacional de Pesca a los acuicultores que no requieran concesión, permiso o Autorización.*	Al **proyecto** le aplica el Artículo, incisos y, fracciones anteriores, porque se trata de una actividad acuícola con fines comerciales.	Por el hecho de presentar a la autoridad correspondiente (SEMARNAT) la Manifestación de Impacto Ambiental, el promovente está cumpliendo con este apartado. El proyecto se vincula por la obligatoriedad de obtener la autorización correspondiente para realizar las obras descritas en esta manifestación de impacto ambiental. Como ya se mencionó anteriormente, la promovente una vez autorizado el proyecto en materia ambiental procederá a tramitar el Registro Nacional de Pesca para la unidad de producción acuícola.
Art. 30°.- *Las actividades pesqueras se clasifican en:* **II.-** *Cultivo o acuacultura con fines*		
Artículo 31°.- *Para realizar las actividades de pesca se requiere lo siguiente:* **I,** *Concesión, para:* **Inciso b)** *Acuacultura comercial* **II,** Permiso, para: **Inciso g)** *Acuacultura de fomento* **III,** *Autorización, para:* **Inciso d)** *Recolectar del medio natural reproductores, larvas, postlarvas, crías, huevos, semillas, alevines o en cualquier otro estadio, y* **Inciso e)** *Acuacultura didáctica.*		

Artículos 22.- *la Secretaría podrá inscribir en el Registro Nacional de Pesca a los acuicultores que no requieran concesión, permiso o Autorización.*	Al **proyecto** le aplica el Artículo, incisos y, fracciones anteriores, porque se trata de una actividad acuícola con fines comerciales.	Por el hecho de presentar a la autoridad correspondiente (SEMARNAT) la Manifestación de Impacto Ambiental, el promovente está cumpliendo con este apartado. El proyecto se vincula por la obligatoriedad de obtener la autorización correspondiente para realizar las obras descritas en esta manifestación de impacto ambiental. Como ya se mencionó anteriormente, la promovente una vez autorizado el proyecto en materia ambiental procederá a tramitar el Registro Nacional de Pesca para la unidad de producción acuícola.
Art. 30°.- *Las actividades pesqueras se clasifican en:* **II.-** *Cultivo o acuacultura con fines*		
Artículo 31°.- *Para realizar las actividades de pesca se requiere lo siguiente:* **I,** *Concesión, para:* **Inciso b)** *Acuacultura comercial* **II,** Permiso, para: **Inciso g)** *Acuacultura de fomento* **III,** *Autorización, para:* **Inciso d)** *Recolectar del medio natural reproductores, larvas, postlarvas, crías, huevos, semillas, alevines o en cualquier otro estadio, y* **Inciso e)** *Acuacultura didáctica.*		

Artículos 22.- *la Secretaría podrá inscribir en el Registro Nacional de Pesca a los acuicultores que no requieran concesión, permiso o Autorización.*	Al **proyecto** le aplica el Artículo, incisos y, fracciones anteriores, porque se trata de una actividad acuícola con fines comerciales.	Por el hecho de presentar a la autoridad correspondiente (SEMARNAT) la Manifestación de Impacto Ambiental, el promovente está cumpliendo con este apartado. El proyecto se vincula por la obligatoriedad de obtener la autorización correspondiente para realizar las obras descritas en esta manifestación de impacto ambiental. Como ya se mencionó anteriormente, la promovente una vez autorizado el proyecto en materia ambiental procederá a tramitar el Registro Nacional de Pesca para la unidad de producción acuícola.
Art. 30°.- *Las actividades pesqueras se clasifican en:* **II.-** *Cultivo o acuacultura con fines*		
Artículo 31°.- *Para realizar las actividades de pesca se requiere lo siguiente:* **I,** *Concesión, para:* **Inciso b)** *Acuacultura comercial* **II,** Permiso, para: **Inciso g)** *Acuacultura de fomento* **III,** *Autorización, para:* **Inciso d)** *Recolectar del medio natural reproductores, larvas, postlarvas, crías, huevos, semillas, alevines o en cualquier otro estadio, y* **Inciso e)** *Acuacultura didáctica.*		

Artículos 22.- *la Secretaría podrá inscribir en el Registro Nacional de Pesca a los acuicultores que no requieran concesión, permiso o Autorización.*	Al **proyecto** le aplica el Artículo, incisos y, fracciones anteriores, porque se trata de una actividad acuícola con fines comerciales.	Por el hecho de presentar a la autoridad correspondiente (SEMARNAT) la Manifestación de Impacto Ambiental, el promovente está cumpliendo con este apartado. El proyecto se vincula por la obligatoriedad de obtener la autorización correspondiente para realizar las obras descritas en esta manifestación de impacto ambiental. Como ya se mencionó anteriormente, la promovente una vez autorizado el proyecto en materia ambiental procederá a tramitar el Registro Nacional de Pesca para la unidad de producción acuícola.
Art. 30°.- *Las actividades pesqueras se clasifican en:* **II.-** *Cultivo o acuacultura con fines*		
Artículo 31°.- *Para realizar las actividades de pesca se requiere lo siguiente:* **I,** *Concesión, para:* **Inciso b)** *Acuacultura comercial* **II,** Permiso, para: **Inciso g)** *Acuacultura de fomento* **III,** *Autorización, para:* **Inciso d)** *Recolectar del medio natural reproductores, larvas, postlarvas, crías, huevos, semillas, alevines o en cualquier otro estadio, y* **Inciso e)** *Acuacultura didáctica.*		

Artículos 22.- *la Secretaría podrá inscribir en el Registro Nacional de Pesca a los acuicultores que no requieran concesión, permiso o Autorización.*	Al **proyecto** le aplica el Artículo, incisos y, fracciones anteriores, porque se trata de una actividad acuícola con fines comerciales.	Por el hecho de presentar a la autoridad correspondiente (SEMARNAT) la Manifestación de Impacto Ambiental, el promovente está cumpliendo con este apartado. El proyecto se vincula por la obligatoriedad de obtener la autorización correspondiente para realizar las obras descritas en esta manifestación de impacto ambiental. Como ya se mencionó anteriormente, la promovente una vez autorizado el proyecto en materia ambiental procederá a tramitar el Registro Nacional de Pesca para la unidad de producción acuícola.
Art. 30°.- *Las actividades pesqueras se clasifican en:* **II.-** *Cultivo o acuacultura con fines*		
Artículo 31°.- *Para realizar las actividades de pesca se requiere lo siguiente:* **I,** *Concesión, para:* **Inciso b)** *Acuacultura comercial* **II,** Permiso, para: **Inciso g)** *Acuacultura de fomento* **III,** *Autorización, para:* **Inciso d)** *Recolectar del medio natural reproductores, larvas, postlarvas, crías, huevos, semillas, alevines o en cualquier otro estadio, y* **Inciso e)** *Acuacultura didáctica.*		

Artículos 22.- *la Secretaría podrá inscribir en el Registro Nacional de Pesca a los acuicultores que no requieran concesión, permiso o Autorización.*	Al **proyecto** le aplica el Artículo, incisos y, fracciones anteriores, porque se trata de una actividad acuícola con fines comerciales.	Por el hecho de presentar a la autoridad correspondiente (SEMARNAT) la Manifestación de Impacto Ambiental, el promovente está cumpliendo con este apartado. El proyecto se vincula por la obligatoriedad de obtener la autorización correspondiente para realizar las obras descritas en esta manifestación de impacto ambiental. Como ya se mencionó anteriormente, la promovente una vez autorizado el proyecto en materia ambiental procederá a tramitar el Registro Nacional de Pesca para la unidad de producción acuícola.
Art. 30°.- *Las actividades pesqueras se clasifican en:* **II.-** *Cultivo o acuacultura con fines*		
Artículo 31°.- *Para realizar las actividades de pesca se requiere lo siguiente:* **I,** *Concesión, para:* **Inciso b)** *Acuacultura comercial* **II,** Permiso, para: **Inciso g)** *Acuacultura de fomento* **III,** *Autorización, para:* **Inciso d)** *Recolectar del medio natural reproductores, larvas, postlarvas, crías, huevos, semillas, alevines o en cualquier otro estadio, y* **Inciso e)** *Acuacultura didáctica.*		

Artículos 22.- *la Secretaría podrá inscribir en el Registro Nacional de Pesca a los acuicultores que no requieran concesión, permiso o Autorización.*	Al **proyecto** le aplica el Artículo, incisos y, fracciones anteriores, porque se trata de una actividad acuícola con fines comerciales.	Por el hecho de presentar a la autoridad correspondiente (SEMARNAT) la Manifestación de Impacto Ambiental, el promovente está cumpliendo con este apartado. El proyecto se vincula por la obligatoriedad de obtener la autorización correspondiente para realizar las obras descritas en esta manifestación de impacto ambiental. Como ya se mencionó anteriormente, la promovente una vez autorizado el proyecto en materia ambiental procederá a tramitar el Registro Nacional de Pesca para la unidad de producción acuícola.
Art. 30°.- *Las actividades pesqueras se clasifican en:* **II.-** *Cultivo o acuacultura con fines*		
Artículo 31°.- *Para realizar las actividades de pesca se requiere lo siguiente:* **I,** *Concesión, para:* **Inciso b)** *Acuacultura comercial* **II,** Permiso, para: **Inciso g)** *Acuacultura de fomento* **III,** *Autorización, para:* **Inciso d)** *Recolectar del medio natural reproductores, larvas, postlarvas, crías, huevos, semillas, alevines o en cualquier otro estadio, y* **Inciso e)** *Acuacultura didáctica.*		

Artículos 22.- *la Secretaría podrá inscribir en el Registro Nacional de Pesca a los acuicultores que no requieran concesión, permiso o Autorización.*	Al **proyecto** le aplica el Artículo, incisos y, fracciones anteriores, porque se trata de una actividad acuícola con fines comerciales.	Por el hecho de presentar a la autoridad correspondiente (SEMARNAT) la Manifestación de Impacto Ambiental, el promovente está cumpliendo con este apartado. El proyecto se vincula por la obligatoriedad de obtener la autorización correspondiente para realizar las obras descritas en esta manifestación de impacto ambiental. Como ya se mencionó anteriormente, la promovente una vez autorizado el proyecto en materia ambiental procederá a tramitar el Registro Nacional de Pesca para la unidad de producción acuícola.
Art. 30°.- *Las actividades pesqueras se clasifican en:* **II.-** *Cultivo o acuacultura con fines*		
Artículo 31°.- *Para realizar las actividades de pesca se requiere lo siguiente:* **I,** *Concesión, para:* **Inciso b)** *Acuacultura comercial* **II,** Permiso, para: **Inciso g)** *Acuacultura de fomento* **III,** *Autorización, para:* **Inciso d)** *Recolectar del medio natural reproductores, larvas, postlarvas, crías, huevos, semillas, alevines o en cualquier otro estadio, y* **Inciso e)** *Acuacultura didáctica.*		

Artículos 22.- *la Secretaría podrá inscribir en el Registro Nacional de Pesca a los acuicultores que no requieran concesión, permiso o Autorización.*	Al **proyecto** le aplica el Artículo, incisos y, fracciones anteriores, porque se trata de una actividad acuícola con fines comerciales.	Por el hecho de presentar a la autoridad correspondiente (SEMARNAT) la Manifestación de Impacto Ambiental, el promovente está cumpliendo con este apartado. El proyecto se vincula por la obligatoriedad de obtener la autorización correspondiente para realizar las obras descritas en esta manifestación de impacto ambiental. Como ya se mencionó anteriormente, la promovente una vez autorizado el proyecto en materia ambiental procederá a tramitar el Registro Nacional de Pesca para la unidad de producción acuícola.
Art. 30°.- *Las actividades pesqueras se clasifican en:* **II.-** *Cultivo o acuacultura con fines*		
Artículo 31°.- *Para realizar las actividades de pesca se requiere lo siguiente:* **I,** *Concesión, para:* **Inciso b)** *Acuacultura comercial* **II,** Permiso, para: **Inciso g)** *Acuacultura de fomento* **III,** *Autorización, para:* **Inciso d)** *Recolectar del medio natural reproductores, larvas, postlarvas, crías, huevos, semillas, alevines o en cualquier otro estadio, y* **Inciso e)** *Acuacultura didáctica.*		

Artículos 22.- *la Secretaría podrá inscribir en el Registro Nacional de Pesca a los acuicultores que no requieran concesión, permiso o Autorización.*	Al **proyecto** le aplica el Artículo, incisos y, fracciones anteriores, porque se trata de una actividad acuícola con fines comerciales.	Por el hecho de presentar a la autoridad correspondiente (SEMARNAT) la Manifestación de Impacto Ambiental, el promovente está cumpliendo con este apartado. El proyecto se vincula por la obligatoriedad de obtener la autorización correspondiente para realizar las obras descritas en esta manifestación de impacto ambiental. Como ya se mencionó anteriormente, la promovente una vez autorizado el proyecto en materia ambiental procederá a tramitar el Registro Nacional de Pesca para la unidad de producción acuícola.
Art. 30°.- *Las actividades pesqueras se clasifican en:* **II.-** *Cultivo o acuacultura con fines*		
Artículo 31°.- *Para realizar las actividades de pesca se requiere lo siguiente:* **I,** *Concesión, para:* **Inciso b)** *Acuacultura comercial* **II,** Permiso, para: **Inciso g)** *Acuacultura de fomento* **III,** *Autorización, para:* **Inciso d)** *Recolectar del medio natural reproductores, larvas, postlarvas, crías, huevos, semillas, alevines o en cualquier otro estadio, y* **Inciso e)** *Acuacultura didáctica.*		

Artículos 22.- *la Secretaría podrá inscribir en el Registro Nacional de Pesca a los acuicultores que no requieran concesión, permiso o Autorización.*	Al **proyecto** le aplica el Artículo, incisos y, fracciones anteriores, porque se trata de una actividad acuícola con fines comerciales.	Por el hecho de presentar a la autoridad correspondiente (SEMARNAT) la Manifestación de Impacto Ambiental, el promovente está cumpliendo con este apartado. El proyecto se vincula por la obligatoriedad de obtener la autorización correspondiente para realizar las obras descritas en esta manifestación de impacto ambiental. Como ya se mencionó anteriormente, la promovente una vez autorizado el proyecto en materia ambiental procederá a tramitar el Registro Nacional de Pesca para la unidad de producción acuícola.
Art. 30°.- *Las actividades pesqueras se clasifican en:* **II.-** *Cultivo o acuacultura con fines*		
Artículo 31°.- *Para realizar las actividades de pesca se requiere lo siguiente:* **I,** *Concesión, para:* **Inciso b)** *Acuacultura comercial* **II,** Permiso, para: **Inciso g)** *Acuacultura de fomento* **III,** *Autorización, para:* **Inciso d)** *Recolectar del medio natural reproductores, larvas, postlarvas, crías, huevos, semillas, alevines o en cualquier otro estadio, y* **Inciso e)** *Acuacultura didáctica.*		

Artículos 22.- *la Secretaría podrá inscribir en el Registro Nacional de Pesca a los acuicultores que no requieran concesión, permiso o Autorización.*	Al **proyecto** le aplica el Artículo, incisos y, fracciones anteriores, porque se trata de una actividad acuícola con fines comerciales.	Por el hecho de presentar a la autoridad correspondiente (SEMARNAT) la Manifestación de Impacto Ambiental, el promovente está cumpliendo con este apartado. El proyecto se vincula por la obligatoriedad de obtener la autorización correspondiente para realizar las obras descritas en esta manifestación de impacto ambiental. Como ya se mencionó anteriormente, la promovente una vez autorizado el proyecto en materia ambiental procederá a tramitar el Registro Nacional de Pesca para la unidad de producción acuícola.
Art. 30°.- *Las actividades pesqueras se clasifican en:* **II.-** *Cultivo o acuacultura con fines*		
Artículo 31°.- *Para realizar las actividades de pesca se requiere lo siguiente:* **I,** *Concesión, para:* **Inciso b)** *Acuacultura comercial* **II,** Permiso, para: **Inciso g)** *Acuacultura de fomento* **III,** *Autorización, para:* **Inciso d)** *Recolectar del medio natural reproductores, larvas, postlarvas, crías, huevos, semillas, alevines o en cualquier otro estadio, y* **Inciso e)** *Acuacultura didáctica.*		

Artículos 22.- *la Secretaría podrá inscribir en el Registro Nacional de Pesca a los acuicultores que no requieran concesión, permiso o Autorización.*	Al **proyecto** le aplica el Artículo, incisos y, fracciones anteriores, porque se trata de una actividad acuícola con fines comerciales.	Por el hecho de presentar a la autoridad correspondiente (SEMARNAT) la Manifestación de Impacto Ambiental, el promovente está cumpliendo con este apartado. El proyecto se vincula por la obligatoriedad de obtener la autorización correspondiente para realizar las obras descritas en esta manifestación de impacto ambiental. Como ya se mencionó anteriormente, la promovente una vez autorizado el proyecto en materia ambiental procederá a tramitar el Registro Nacional de Pesca para la unidad de producción acuícola.
Art. 30°.- *Las actividades pesqueras se clasifican en:* **II.-** *Cultivo o acuacultura con fines*		
Artículo 31°.- *Para realizar las actividades de pesca se requiere lo siguiente:* **I,** *Concesión, para:* **Inciso b)** *Acuacultura comercial* **II,** Permiso, para: **Inciso g)** *Acuacultura de fomento* **III,** *Autorización, para:* **Inciso d)** *Recolectar del medio natural reproductores, larvas, postlarvas, crías, huevos, semillas, alevines o en cualquier otro estadio, y* **Inciso e)** *Acuacultura didáctica.*		

Artículos 22.- *la Secretaría podrá inscribir en el Registro Nacional de Pesca a los acuicultores que no requieran concesión, permiso o Autorización.*	Al **proyecto** le aplica el Artículo, incisos y, fracciones anteriores, porque se trata de una actividad acuícola con fines comerciales.	Por el hecho de presentar a la autoridad correspondiente (SEMARNAT) la Manifestación de Impacto Ambiental, el promovente está cumpliendo con este apartado. El proyecto se vincula por la obligatoriedad de obtener la autorización correspondiente para realizar las obras descritas en esta manifestación de impacto ambiental. Como ya se mencionó anteriormente, la promovente una vez autorizado el proyecto en materia ambiental procederá a tramitar el Registro Nacional de Pesca para la unidad de producción acuícola.
Art. 30°.- *Las actividades pesqueras se clasifican en:* **II.-** *Cultivo o acuacultura con fines*		
Artículo 31°.- *Para realizar las actividades de pesca se requiere lo siguiente:* **I,** *Concesión, para:* **Inciso b)** *Acuacultura comercial* **II,** Permiso, para: **Inciso g)** *Acuacultura de fomento* **III,** *Autorización, para:* **Inciso d)** *Recolectar del medio natural reproductores, larvas, postlarvas, crías, huevos, semillas, alevines o en cualquier otro estadio, y* **Inciso e)** *Acuacultura didáctica.*		

Artículos 22.- *la Secretaría podrá inscribir en el Registro Nacional de Pesca a los acuicultores que no requieran concesión, permiso o Autorización.*	Al **proyecto** le aplica el Artículo, incisos y, fracciones anteriores, porque se trata de una actividad acuícola con fines comerciales.	Por el hecho de presentar a la autoridad correspondiente (SEMARNAT) la Manifestación de Impacto Ambiental, el promovente está cumpliendo con este apartado. El proyecto se vincula por la obligatoriedad de obtener la autorización correspondiente para realizar las obras descritas en esta manifestación de impacto ambiental. Como ya se mencionó anteriormente, la promovente una vez autorizado el proyecto en materia ambiental procederá a tramitar el Registro Nacional de Pesca para la unidad de producción acuícola.
Art. 30°.- *Las actividades pesqueras se clasifican en:* **II.-** *Cultivo o acuacultura con fines*		
Artículo 31°.- *Para realizar las actividades de pesca se requiere lo siguiente:* **I,** *Concesión, para:* **Inciso b)** *Acuacultura comercial* **II,** Permiso, para: **Inciso g)** *Acuacultura de fomento* **III,** *Autorización, para:* **Inciso d)** *Recolectar del medio natural reproductores, larvas, postlarvas, crías, huevos, semillas, alevines o en cualquier otro estadio, y* **Inciso e)** *Acuacultura didáctica.*		

Artículos 22.- *la Secretaría podrá inscribir en el Registro Nacional de Pesca a los acuicultores que no requieran concesión, permiso o Autorización.*	Al **proyecto** le aplica el Artículo, incisos y, fracciones anteriores, porque se trata de una actividad acuícola con fines comerciales.	Por el hecho de presentar a la autoridad correspondiente (SEMARNAT) la Manifestación de Impacto Ambiental, el promovente está cumpliendo con este apartado. El proyecto se vincula por la obligatoriedad de obtener la autorización correspondiente para realizar las obras descritas en esta manifestación de impacto ambiental. Como ya se mencionó anteriormente, la promovente una vez autorizado el proyecto en materia ambiental procederá a tramitar el Registro Nacional de Pesca para la unidad de producción acuícola.
Art. 30°.- *Las actividades pesqueras se clasifican en:* **II.-** *Cultivo o acuacultura con fines*		
Artículo 31°.- *Para realizar las actividades de pesca se requiere lo siguiente:* **I,** *Concesión, para:* **Inciso b)** *Acuacultura comercial* **II,** Permiso, para: **Inciso g)** *Acuacultura de fomento* **III,** *Autorización, para:* **Inciso d)** *Recolectar del medio natural reproductores, larvas, postlarvas, crías, huevos, semillas, alevines o en cualquier otro estadio, y* **Inciso e)** *Acuacultura didáctica.*		

Artículos 22.- *la Secretaría podrá inscribir en el Registro Nacional de Pesca a los acuicultores que no requieran concesión, permiso o Autorización.*	Al **proyecto** le aplica el Artículo, incisos y, fracciones anteriores, porque se trata de una actividad acuícola con fines comerciales.	Por el hecho de presentar a la autoridad correspondiente (SEMARNAT) la Manifestación de Impacto Ambiental, el promovente está cumpliendo con este apartado. El proyecto se vincula por la obligatoriedad de obtener la autorización correspondiente para realizar las obras descritas en esta manifestación de impacto ambiental. Como ya se mencionó anteriormente, la promovente una vez autorizado el proyecto en materia ambiental procederá a tramitar el Registro Nacional de Pesca para la unidad de producción acuícola.
Art. 30°.- *Las actividades pesqueras se clasifican en:* **II.-** *Cultivo o acuacultura con fines*		
Artículo 31°.- *Para realizar las actividades de pesca se requiere lo siguiente:* **I,** *Concesión, para:* **Inciso b)** *Acuacultura comercial* **II,** Permiso, para: **Inciso g)** *Acuacultura de fomento* **III,** *Autorización, para:* **Inciso d)** *Recolectar del medio natural reproductores, larvas, postlarvas, crías, huevos, semillas, alevines o en cualquier otro estadio, y* **Inciso e)** *Acuacultura didáctica.*		

Artículos 22.- *la Secretaría podrá inscribir en el Registro Nacional de Pesca a los acuicultores que no requieran concesión, permiso o Autorización.*	Al **proyecto** le aplica el Artículo, incisos y, fracciones anteriores, porque se trata de una actividad acuícola con fines comerciales.	Por el hecho de presentar a la autoridad correspondiente (SEMARNAT) la Manifestación de Impacto Ambiental, el promovente está cumpliendo con este apartado. El proyecto se vincula por la obligatoriedad de obtener la autorización correspondiente para realizar las obras descritas en esta manifestación de impacto ambiental. Como ya se mencionó anteriormente, la promovente una vez autorizado el proyecto en materia ambiental procederá a tramitar el Registro Nacional de Pesca para la unidad de producción acuícola.
Art. 30°.- *Las actividades pesqueras se clasifican en:* **II.-** *Cultivo o acuacultura con fines*		
Artículo 31°.- *Para realizar las actividades de pesca se requiere lo siguiente:* **I,** *Concesión, para:* **Inciso b)** *Acuacultura comercial* **II,** Permiso, para: **Inciso g)** *Acuacultura de fomento* **III,** *Autorización, para:* **Inciso d)** *Recolectar del medio natural reproductores, larvas, postlarvas, crías, huevos, semillas, alevines o en cualquier otro estadio, y* **Inciso e)** *Acuacultura didáctica.*		

Artículos 22.- *la Secretaría podrá inscribir en el Registro Nacional de Pesca a los acuicultores que no requieran concesión, permiso o Autorización.*	Al **proyecto** le aplica el Artículo, incisos y, fracciones anteriores, porque se trata de una actividad acuícola con fines comerciales.	Por el hecho de presentar a la autoridad correspondiente (SEMARNAT) la Manifestación de Impacto Ambiental, el promovente está cumpliendo con este apartado. El proyecto se vincula por la obligatoriedad de obtener la autorización correspondiente para realizar las obras descritas en esta manifestación de impacto ambiental. Como ya se mencionó anteriormente, la promovente una vez autorizado el proyecto en materia ambiental procederá a tramitar el Registro Nacional de Pesca para la unidad de producción acuícola.
Art. 30°.- *Las actividades pesqueras se clasifican en:* **II.-** *Cultivo o acuacultura con fines*		
Artículo 31°.- *Para realizar las actividades de pesca se requiere lo siguiente:* **I,** *Concesión, para:* **Inciso b)** *Acuacultura comercial* **II,** Permiso, para: **Inciso g)** *Acuacultura de fomento* **III,** *Autorización, para:* **Inciso d)** *Recolectar del medio natural reproductores, larvas, postlarvas, crías, huevos, semillas, alevines o en cualquier otro estadio, y* **Inciso e)** *Acuacultura didáctica.*		

Artículos 22.- *la Secretaría podrá inscribir en el Registro Nacional de Pesca a los acuicultores que no requieran concesión, permiso o Autorización.*	Al **proyecto** le aplica el Artículo, incisos y, fracciones anteriores, porque se trata de una actividad acuícola con fines comerciales.	Por el hecho de presentar a la autoridad correspondiente (SEMARNAT) la Manifestación de Impacto Ambiental, el promovente está cumpliendo con este apartado. El proyecto se vincula por la obligatoriedad de obtener la autorización correspondiente para realizar las obras descritas en esta manifestación de impacto ambiental. Como ya se mencionó anteriormente, la promovente una vez autorizado el proyecto en materia ambiental procederá a tramitar el Registro Nacional de Pesca para la unidad de producción acuícola.
Art. 30°.- *Las actividades pesqueras se clasifican en:* **II.-** *Cultivo o acuacultura con fines*		
Artículo 31°.- *Para realizar las actividades de pesca se requiere lo siguiente:* **I,** *Concesión, para:* **Inciso b)** *Acuacultura comercial* **II,** Permiso, para: **Inciso g)** *Acuacultura de fomento* **III,** *Autorización, para:* **Inciso d)** *Recolectar del medio natural reproductores, larvas, postlarvas, crías, huevos, semillas, alevines o en cualquier otro estadio, y* **Inciso e)** *Acuacultura didáctica.*		

Artículos 22.- *la Secretaría podrá inscribir en el Registro Nacional de Pesca a los acuicultores que no requieran concesión, permiso o Autorización.*	Al **proyecto** le aplica el Artículo, incisos y, fracciones anteriores, porque se trata de una actividad acuícola con fines comerciales.	Por el hecho de presentar a la autoridad correspondiente (SEMARNAT) la Manifestación de Impacto Ambiental, el promovente está cumpliendo con este apartado. El proyecto se vincula por la obligatoriedad de obtener la autorización correspondiente para realizar las obras descritas en esta manifestación de impacto ambiental. Como ya se mencionó anteriormente, la promovente una vez autorizado el proyecto en materia ambiental procederá a tramitar el Registro Nacional de Pesca para la unidad de producción acuícola.
Art. 30°.- *Las actividades pesqueras se clasifican en:* **II.-** *Cultivo o acuacultura con fines*		
Artículo 31°.- *Para realizar las actividades de pesca se requiere lo siguiente:* **I,** *Concesión, para:* **Inciso b)** *Acuacultura comercial* **II,** Permiso, para: **Inciso g)** *Acuacultura de fomento* **III,** *Autorización, para:* **Inciso d)** *Recolectar del medio natural reproductores, larvas, postlarvas, crías, huevos, semillas, alevines o en cualquier otro estadio, y* **Inciso e)** *Acuacultura didáctica.*		

Artículos 22.- *la Secretaría podrá inscribir en el Registro Nacional de Pesca a los acuicultores que no requieran concesión, permiso o Autorización.*	Al **proyecto** le aplica el Artículo, incisos y, fracciones anteriores, porque se trata de una actividad acuícola con fines comerciales.	Por el hecho de presentar a la autoridad correspondiente (SEMARNAT) la Manifestación de Impacto Ambiental, el promovente está cumpliendo con este apartado. El proyecto se vincula por la obligatoriedad de obtener la autorización correspondiente para realizar las obras descritas en esta manifestación de impacto ambiental. Como ya se mencionó anteriormente, la promovente una vez autorizado el proyecto en materia ambiental procederá a tramitar el Registro Nacional de Pesca para la unidad de producción acuícola.
Art. 30°.- *Las actividades pesqueras se clasifican en:* **II.-** *Cultivo o acuacultura con fines*		
Artículo 31°.- *Para realizar las actividades de pesca se requiere lo siguiente:* **I,** *Concesión, para:* **Inciso b)** *Acuacultura comercial* **II,** Permiso, para: **Inciso g)** *Acuacultura de fomento* **III,** *Autorización, para:* **Inciso d)** *Recolectar del medio natural reproductores, larvas, postlarvas, crías, huevos, semillas, alevines o en cualquier otro estadio, y* **Inciso e)** *Acuacultura didáctica.*		

Artículos 22.- *la Secretaría podrá inscribir en el Registro Nacional de Pesca a los acuicultores que no requieran concesión, permiso o Autorización.*	Al **proyecto** le aplica el Artículo, incisos y, fracciones anteriores, porque se trata de una actividad acuícola con fines comerciales.	Por el hecho de presentar a la autoridad correspondiente (SEMARNAT) la Manifestación de Impacto Ambiental, el promovente está cumpliendo con este apartado. El proyecto se vincula por la obligatoriedad de obtener la autorización correspondiente para realizar las obras descritas en esta manifestación de impacto ambiental. Como ya se mencionó anteriormente, la promovente una vez autorizado el proyecto en materia ambiental procederá a tramitar el Registro Nacional de Pesca para la unidad de producción acuícola.
Art. 30°.- *Las actividades pesqueras se clasifican en:* **II.-** *Cultivo o acuacultura con fines*		
Artículo 31°.- *Para realizar las actividades de pesca se requiere lo siguiente:* **I,** *Concesión, para:* **Inciso b)** *Acuacultura comercial* **II,** Permiso, para: **Inciso g)** *Acuacultura de fomento* **III,** *Autorización, para:* **Inciso d)** *Recolectar del medio natural reproductores, larvas, postlarvas, crías, huevos, semillas, alevines o en cualquier otro estadio, y* **Inciso e)** *Acuacultura didáctica.*		

Artículos 22.- *la Secretaría podrá inscribir en el Registro Nacional de Pesca a los acuicultores que no requieran concesión, permiso o Autorización.*	Al **proyecto** le aplica el Artículo, incisos y, fracciones anteriores, porque se trata de una actividad acuícola con fines comerciales.	Por el hecho de presentar a la autoridad correspondiente (SEMARNAT) la Manifestación de Impacto Ambiental, el promovente está cumpliendo con este apartado. El proyecto se vincula por la obligatoriedad de obtener la autorización correspondiente para realizar las obras descritas en esta manifestación de impacto ambiental. Como ya se mencionó anteriormente, la promovente una vez autorizado el proyecto en materia ambiental procederá a tramitar el Registro Nacional de Pesca para la unidad de producción acuícola.
Art. 30°.- *Las actividades pesqueras se clasifican en:* **II.-** *Cultivo o acuacultura con fines*		
Artículo 31°.- *Para realizar las actividades de pesca se requiere lo siguiente:* **I,** *Concesión, para:* **Inciso b)** *Acuacultura comercial* **II,** Permiso, para: **Inciso g)** *Acuacultura de fomento* **III,** *Autorización, para:* **Inciso d)** *Recolectar del medio natural reproductores, larvas, postlarvas, crías, huevos, semillas, alevines o en cualquier otro estadio, y* **Inciso e)** *Acuacultura didáctica.*		

Artículos 22.- *la Secretaría podrá inscribir en el Registro Nacional de Pesca a los acuicultores que no requieran concesión, permiso o Autorización.*	Al **proyecto** le aplica el Artículo, incisos y, fracciones anteriores, porque se trata de una actividad acuícola con fines comerciales.	Por el hecho de presentar a la autoridad correspondiente (SEMARNAT) la Manifestación de Impacto Ambiental, el promovente está cumpliendo con este apartado. El proyecto se vincula por la obligatoriedad de obtener la autorización correspondiente para realizar las obras descritas en esta manifestación de impacto ambiental. Como ya se mencionó anteriormente, la promovente una vez autorizado el proyecto en materia ambiental procederá a tramitar el Registro Nacional de Pesca para la unidad de producción acuícola.
Art. 30°.- *Las actividades pesqueras se clasifican en:* **II.-** *Cultivo o acuacultura con fines*		
Artículo 31°.- *Para realizar las actividades de pesca se requiere lo siguiente:* **I,** *Concesión, para:* **Inciso b)** *Acuacultura comercial* **II,** Permiso, para: **Inciso g)** *Acuacultura de fomento* **III,** *Autorización, para:* **Inciso d)** *Recolectar del medio natural reproductores, larvas, postlarvas, crías, huevos, semillas, alevines o en cualquier otro estadio, y* **Inciso e)** *Acuacultura didáctica.*		

Artículos 22.- *la Secretaría podrá inscribir en el Registro Nacional de Pesca a los acuicultores que no requieran concesión, permiso o Autorización.*	Al **proyecto** le aplica el Artículo, incisos y, fracciones anteriores, porque se trata de una actividad acuícola con fines comerciales.	Por el hecho de presentar a la autoridad correspondiente (SEMARNAT) la Manifestación de Impacto Ambiental, el promovente está cumpliendo con este apartado. El proyecto se vincula por la obligatoriedad de obtener la autorización correspondiente para realizar las obras descritas en esta manifestación de impacto ambiental. Como ya se mencionó anteriormente, la promovente una vez autorizado el proyecto en materia ambiental procederá a tramitar el Registro Nacional de Pesca para la unidad de producción acuícola.
Art. 30°.- *Las actividades pesqueras se clasifican en:* **II.-** *Cultivo o acuacultura con fines*		
Artículo 31°.- *Para realizar las actividades de pesca se requiere lo siguiente:* **I,** *Concesión, para:* **Inciso b)** *Acuacultura comercial* **II,** Permiso, para: **Inciso g)** *Acuacultura de fomento* **III,** *Autorización, para:* **Inciso d)** *Recolectar del medio natural reproductores, larvas, postlarvas, crías, huevos, semillas, alevines o en cualquier otro estadio, y* **Inciso e)** *Acuacultura didáctica.*		

Artículos 22.- *la Secretaría podrá inscribir en el Registro Nacional de Pesca a los acuicultores que no requieran concesión, permiso o Autorización.*	Al **proyecto** le aplica el Artículo, incisos y, fracciones anteriores, porque se trata de una actividad acuícola con fines comerciales.	Por el hecho de presentar a la autoridad correspondiente (SEMARNAT) la Manifestación de Impacto Ambiental, el promovente está cumpliendo con este apartado. El proyecto se vincula por la obligatoriedad de obtener la autorización correspondiente para realizar las obras descritas en esta manifestación de impacto ambiental. Como ya se mencionó anteriormente, la promovente una vez autorizado el proyecto en materia ambiental procederá a tramitar el Registro Nacional de Pesca para la unidad de producción acuícola.
Art. 30°.- *Las actividades pesqueras se clasifican en:* **II.-** *Cultivo o acuacultura con fines*		
Artículo 31°.- *Para realizar las actividades de pesca se requiere lo siguiente:* **I,** *Concesión, para:* **Inciso b)** *Acuacultura comercial* **II,** Permiso, para: **Inciso g)** *Acuacultura de fomento* **III,** *Autorización, para:* **Inciso d)** *Recolectar del medio natural reproductores, larvas, postlarvas, crías, huevos, semillas, alevines o en cualquier otro estadio, y* **Inciso e)** *Acuacultura didáctica.*		

Artículos 22.- *la Secretaría podrá inscribir en el Registro Nacional de Pesca a los acuicultores que no requieran concesión, permiso o Autorización.*	Al **proyecto** le aplica el Artículo, incisos y, fracciones anteriores, porque se trata de una actividad acuícola con fines comerciales.	Por el hecho de presentar a la autoridad correspondiente (SEMARNAT) la Manifestación de Impacto Ambiental, el promovente está cumpliendo con este apartado. El proyecto se vincula por la obligatoriedad de obtener la autorización correspondiente para realizar las obras descritas en esta manifestación de impacto ambiental. Como ya se mencionó anteriormente, la promovente una vez autorizado el proyecto en materia ambiental procederá a tramitar el Registro Nacional de Pesca para la unidad de producción acuícola.
Art. 30°.- *Las actividades pesqueras se clasifican en:* **II.-** *Cultivo o acuacultura con fines*		
Artículo 31°.- *Para realizar las actividades de pesca se requiere lo siguiente:* **I,** *Concesión, para:* **Inciso b)** *Acuacultura comercial* **II,** Permiso, para: **Inciso g)** *Acuacultura de fomento* **III,** *Autorización, para:* **Inciso d)** *Recolectar del medio natural reproductores, larvas, postlarvas, crías, huevos, semillas, alevines o en cualquier otro estadio, y* **Inciso e)** *Acuacultura didáctica.*		

Artículos 22.- *la Secretaría podrá inscribir en el Registro Nacional de Pesca a los acuicultores que no requieran concesión, permiso o Autorización.*	Al **proyecto** le aplica el Artículo, incisos y, fracciones anteriores, porque se trata de una actividad acuícola con fines comerciales.	Por el hecho de presentar a la autoridad correspondiente (SEMARNAT) la Manifestación de Impacto Ambiental, el promovente está cumpliendo con este apartado. El proyecto se vincula por la obligatoriedad de obtener la autorización correspondiente para realizar las obras descritas en esta manifestación de impacto ambiental. Como ya se mencionó anteriormente, la promovente una vez autorizado el proyecto en materia ambiental procederá a tramitar el Registro Nacional de Pesca para la unidad de producción acuícola.
Art. 30°.- *Las actividades pesqueras se clasifican en:* **II.-** *Cultivo o acuacultura con fines*		
Artículo 31°.- *Para realizar las actividades de pesca se requiere lo siguiente:* **I,** *Concesión, para:* **Inciso b)** *Acuacultura comercial* **II,** Permiso, para: **Inciso g)** *Acuacultura de fomento* **III,** *Autorización, para:* **Inciso d)** *Recolectar del medio natural reproductores, larvas, postlarvas, crías, huevos, semillas, alevines o en cualquier otro estadio, y* **Inciso e)** *Acuacultura didáctica.*		

Artículos 22.- *la Secretaría podrá inscribir en el Registro Nacional de Pesca a los acuicultores que no requieran concesión, permiso o Autorización.*	Al **proyecto** le aplica el Artículo, incisos y, fracciones anteriores, porque se trata de una actividad acuícola con fines comerciales.	Por el hecho de presentar a la autoridad correspondiente (SEMARNAT) la Manifestación de Impacto Ambiental, el promovente está cumpliendo con este apartado. El proyecto se vincula por la obligatoriedad de obtener la autorización correspondiente para realizar las obras descritas en esta manifestación de impacto ambiental. Como ya se mencionó anteriormente, la promovente una vez autorizado el proyecto en materia ambiental procederá a tramitar el Registro Nacional de Pesca para la unidad de producción acuícola.
Art. 30°.- *Las actividades pesqueras se clasifican en:* **II.-** *Cultivo o acuacultura con fines*		
Artículo 31°.- *Para realizar las actividades de pesca se requiere lo siguiente:* **I,** *Concesión, para:* **Inciso b)** *Acuacultura comercial* **II,** Permiso, para: **Inciso g)** *Acuacultura de fomento* **III,** *Autorización, para:* **Inciso d)** *Recolectar del medio natural reproductores, larvas, postlarvas, crías, huevos, semillas, alevines o en cualquier otro estadio, y* **Inciso e)** *Acuacultura didáctica.*		

Artículos 22.- *la Secretaría podrá inscribir en el Registro Nacional de Pesca a los acuicultores que no requieran concesión, permiso o Autorización.*	Al **proyecto** le aplica el Artículo, incisos y, fracciones anteriores, porque se trata de una actividad acuícola con fines comerciales.	Por el hecho de presentar a la autoridad correspondiente (SEMARNAT) la Manifestación de Impacto Ambiental, el promovente está cumpliendo con este apartado. El proyecto se vincula por la obligatoriedad de obtener la autorización correspondiente para realizar las obras descritas en esta manifestación de impacto ambiental. Como ya se mencionó anteriormente, la promovente una vez autorizado el proyecto en materia ambiental procederá a tramitar el Registro Nacional de Pesca para la unidad de producción acuícola.
Art. 30°.- *Las actividades pesqueras se clasifican en:* **II.-** *Cultivo o acuacultura con fines*		
Artículo 31°.- *Para realizar las actividades de pesca se requiere lo siguiente:* **I,** *Concesión, para:* **Inciso b)** *Acuacultura comercial* **II,** Permiso, para: **Inciso g)** *Acuacultura de fomento* **III,** *Autorización, para:* **Inciso d)** *Recolectar del medio natural reproductores, larvas, postlarvas, crías, huevos, semillas, alevines o en cualquier otro estadio, y* **Inciso e)** *Acuacultura didáctica.*		

Artículos 22.- *la Secretaría podrá inscribir en el Registro Nacional de Pesca a los acuicultores que no requieran concesión, permiso o Autorización.*	Al **proyecto** le aplica el Artículo, incisos y, fracciones anteriores, porque se trata de una actividad acuícola con fines comerciales.	Por el hecho de presentar a la autoridad correspondiente (SEMARNAT) la Manifestación de Impacto Ambiental, el promovente está cumpliendo con este apartado. El proyecto se vincula por la obligatoriedad de obtener la autorización correspondiente para realizar las obras descritas en esta manifestación de impacto ambiental. Como ya se mencionó anteriormente, la promovente una vez autorizado el proyecto en materia ambiental procederá a tramitar el Registro Nacional de Pesca para la unidad de producción acuícola.
Art. 30°.- *Las actividades pesqueras se clasifican en:* **II.-** *Cultivo o acuacultura con fines*		
Artículo 31°.- *Para realizar las actividades de pesca se requiere lo siguiente:* **I,** *Concesión, para:* **Inciso b)** *Acuacultura comercial* **II,** Permiso, para: **Inciso g)** *Acuacultura de fomento* **III,** *Autorización, para:* **Inciso d)** *Recolectar del medio natural reproductores, larvas, postlarvas, crías, huevos, semillas, alevines o en cualquier otro estadio, y* **Inciso e)** *Acuacultura didáctica.*		

Artículos 22.- *la Secretaría podrá inscribir en el Registro Nacional de Pesca a los acuicultores que no requieran concesión, permiso o Autorización.*	Al **proyecto** le aplica el Artículo, incisos y, fracciones anteriores, porque se trata de una actividad acuícola con fines comerciales.	Por el hecho de presentar a la autoridad correspondiente (SEMARNAT) la Manifestación de Impacto Ambiental, el promovente está cumpliendo con este apartado. El proyecto se vincula por la obligatoriedad de obtener la autorización correspondiente para realizar las obras descritas en esta manifestación de impacto ambiental. Como ya se mencionó anteriormente, la promovente una vez autorizado el proyecto en materia ambiental procederá a tramitar el Registro Nacional de Pesca para la unidad de producción acuícola.
Art. 30°.- *Las actividades pesqueras se clasifican en:* **II.-** *Cultivo o acuacultura con fines*		
Artículo 31°.- *Para realizar las actividades de pesca se requiere lo siguiente:* **I,** *Concesión, para:* **Inciso b)** *Acuacultura comercial* **II,** Permiso, para: **Inciso g)** *Acuacultura de fomento* **III,** *Autorización, para:* **Inciso d)** *Recolectar del medio natural reproductores, larvas, postlarvas, crías, huevos, semillas, alevines o en cualquier otro estadio, y* **Inciso e)** *Acuacultura didáctica.*		

Artículos 22.- *la Secretaría podrá inscribir en el Registro Nacional de Pesca a los acuicultores que no requieran concesión, permiso o Autorización.*	Al **proyecto** le aplica el Artículo, incisos y, fracciones anteriores, porque se trata de una actividad acuícola con fines comerciales.	Por el hecho de presentar a la autoridad correspondiente (SEMARNAT) la Manifestación de Impacto Ambiental, el promovente está cumpliendo con este apartado. El proyecto se vincula por la obligatoriedad de obtener la autorización correspondiente para realizar las obras descritas en esta manifestación de impacto ambiental. Como ya se mencionó anteriormente, la promovente una vez autorizado el proyecto en materia ambiental procederá a tramitar el Registro Nacional de Pesca para la unidad de producción acuícola.
Art. 30°.- *Las actividades pesqueras se clasifican en:* **II.-** *Cultivo o acuacultura con fines*		
Artículo 31°.- *Para realizar las actividades de pesca se requiere lo siguiente:* **I,** *Concesión, para:* **Inciso b)** *Acuacultura comercial* **II,** Permiso, para: **Inciso g)** *Acuacultura de fomento* **III,** *Autorización, para:* **Inciso d)** *Recolectar del medio natural reproductores, larvas, postlarvas, crías, huevos, semillas, alevines o en cualquier otro estadio, y* **Inciso e)** *Acuacultura didáctica.*		

Artículos 22.- *la Secretaría podrá inscribir en el Registro Nacional de Pesca a los acuicultores que no requieran concesión, permiso o Autorización.*	Al **proyecto** le aplica el Artículo, incisos y, fracciones anteriores, porque se trata de una actividad acuícola con fines comerciales.	Por el hecho de presentar a la autoridad correspondiente (SEMARNAT) la Manifestación de Impacto Ambiental, el promovente está cumpliendo con este apartado. El proyecto se vincula por la obligatoriedad de obtener la autorización correspondiente para realizar las obras descritas en esta manifestación de impacto ambiental. Como ya se mencionó anteriormente, la promovente una vez autorizado el proyecto en materia ambiental procederá a tramitar el Registro Nacional de Pesca para la unidad de producción acuícola.
Art. 30°.- *Las actividades pesqueras se clasifican en:* **II.-** *Cultivo o acuacultura con fines*		
Artículo 31°.- *Para realizar las actividades de pesca se requiere lo siguiente:* **I,** *Concesión, para:* **Inciso b)** *Acuacultura comercial* **II,** Permiso, para: **Inciso g)** *Acuacultura de fomento* **III,** *Autorización, para:* **Inciso d)** *Recolectar del medio natural reproductores, larvas, postlarvas, crías, huevos, semillas, alevines o en cualquier otro estadio, y* **Inciso e)** *Acuacultura didáctica.*		

Artículos 22.- *la Secretaría podrá inscribir en el Registro Nacional de Pesca a los acuicultores que no requieran concesión, permiso o Autorización.*	Al **proyecto** le aplica el Artículo, incisos y, fracciones anteriores, porque se trata de una actividad acuícola con fines comerciales.	Por el hecho de presentar a la autoridad correspondiente (SEMARNAT) la Manifestación de Impacto Ambiental, el promovente está cumpliendo con este apartado. El proyecto se vincula por la obligatoriedad de obtener la autorización correspondiente para realizar las obras descritas en esta manifestación de impacto ambiental. Como ya se mencionó anteriormente, la promovente una vez autorizado el proyecto en materia ambiental procederá a tramitar el Registro Nacional de Pesca para la unidad de producción acuícola.
Art. 30°.- *Las actividades pesqueras se clasifican en:* **II.-** *Cultivo o acuacultura con fines*		
Artículo 31°.- *Para realizar las actividades de pesca se requiere lo siguiente:* **I,** *Concesión, para:* **Inciso b)** *Acuacultura comercial* **II,** Permiso, para: **Inciso g)** *Acuacultura de fomento* **III,** *Autorización, para:* **Inciso d)** *Recolectar del medio natural reproductores, larvas, postlarvas, crías, huevos, semillas, alevines o en cualquier otro estadio, y* **Inciso e)** *Acuacultura didáctica.*		

Artículos 22.- *la Secretaría podrá inscribir en el Registro Nacional de Pesca a los acuicultores que no requieran concesión, permiso o Autorización.*	Al **proyecto** le aplica el Artículo, incisos y, fracciones anteriores, porque se trata de una actividad acuícola con fines comerciales.	Por el hecho de presentar a la autoridad correspondiente (SEMARNAT) la Manifestación de Impacto Ambiental, el promovente está cumpliendo con este apartado. El proyecto se vincula por la obligatoriedad de obtener la autorización correspondiente para realizar las obras descritas en esta manifestación de impacto ambiental. Como ya se mencionó anteriormente, la promovente una vez autorizado el proyecto en materia ambiental procederá a tramitar el Registro Nacional de Pesca para la unidad de producción acuícola.
Art. 30°.- *Las actividades pesqueras se clasifican en:* **II.-** *Cultivo o acuacultura con fines*		
Artículo 31°.- *Para realizar las actividades de pesca se requiere lo siguiente:* **I,** *Concesión, para:* **Inciso b)** *Acuacultura comercial* **II,** Permiso, para: **Inciso g)** *Acuacultura de fomento* **III,** *Autorización, para:* **Inciso d)** *Recolectar del medio natural reproductores, larvas, postlarvas, crías, huevos, semillas, alevines o en cualquier otro estadio, y* **Inciso e)** *Acuacultura didáctica.*		

Artículos 22.- *la Secretaría podrá inscribir en el Registro Nacional de Pesca a los acuicultores que no requieran concesión, permiso o Autorización.*	Al **proyecto** le aplica el Artículo, incisos y, fracciones anteriores, porque se trata de una actividad acuícola con fines comerciales.	Por el hecho de presentar a la autoridad correspondiente (SEMARNAT) la Manifestación de Impacto Ambiental, el promovente está cumpliendo con este apartado. El proyecto se vincula por la obligatoriedad de obtener la autorización correspondiente para realizar las obras descritas en esta manifestación de impacto ambiental. Como ya se mencionó anteriormente, la promovente una vez autorizado el proyecto en materia ambiental procederá a tramitar el Registro Nacional de Pesca para la unidad de producción acuícola.
Art. 30°.- *Las actividades pesqueras se clasifican en:* **II.-** *Cultivo o acuacultura con fines*		
Artículo 31°.- *Para realizar las actividades de pesca se requiere lo siguiente:* **I,** *Concesión, para:* **Inciso b)** *Acuacultura comercial* **II,** Permiso, para: **Inciso g)** *Acuacultura de fomento* **III,** *Autorización, para:* **Inciso d)** *Recolectar del medio natural reproductores, larvas, postlarvas, crías, huevos, semillas, alevines o en cualquier otro estadio, y* **Inciso e)** *Acuacultura didáctica.*		

Artículos 22.- *la Secretaría podrá inscribir en el Registro Nacional de Pesca a los acuicultores que no requieran concesión, permiso o Autorización.*	Al **proyecto** le aplica el Artículo, incisos y, fracciones anteriores, porque se trata de una actividad acuícola con fines comerciales.	Por el hecho de presentar a la autoridad correspondiente (SEMARNAT) la Manifestación de Impacto Ambiental, el promovente está cumpliendo con este apartado. El proyecto se vincula por la obligatoriedad de obtener la autorización correspondiente para realizar las obras descritas en esta manifestación de impacto ambiental. Como ya se mencionó anteriormente, la promovente una vez autorizado el proyecto en materia ambiental procederá a tramitar el Registro Nacional de Pesca para la unidad de producción acuícola.
Art. 30°.- *Las actividades pesqueras se clasifican en:* **II.-** *Cultivo o acuacultura con fines*		
Artículo 31°.- *Para realizar las actividades de pesca se requiere lo siguiente:* **I,** *Concesión, para:* **Inciso b)** *Acuacultura comercial* **II,** Permiso, para: **Inciso g)** *Acuacultura de fomento* **III,** *Autorización, para:* **Inciso d)** *Recolectar del medio natural reproductores, larvas, postlarvas, crías, huevos, semillas, alevines o en cualquier otro estadio, y* **Inciso e)** *Acuacultura didáctica.*		

Artículos 22.- *la Secretaría podrá inscribir en el Registro Nacional de Pesca a los acuicultores que no requieran concesión, permiso o Autorización.*	Al **proyecto** le aplica el Artículo, incisos y, fracciones anteriores, porque se trata de una actividad acuícola con fines comerciales.	Por el hecho de presentar a la autoridad correspondiente (SEMARNAT) la Manifestación de Impacto Ambiental, el promovente está cumpliendo con este apartado. El proyecto se vincula por la obligatoriedad de obtener la autorización correspondiente para realizar las obras descritas en esta manifestación de impacto ambiental. Como ya se mencionó anteriormente, la promovente una vez autorizado el proyecto en materia ambiental procederá a tramitar el Registro Nacional de Pesca para la unidad de producción acuícola.
Art. 30°.- *Las actividades pesqueras se clasifican en:* **II.-** *Cultivo o acuacultura con fines*		
Artículo 31°.- *Para realizar las actividades de pesca se requiere lo siguiente:* **I,** *Concesión, para:* **Inciso b)** *Acuacultura comercial* **II,** Permiso, para: **Inciso g)** *Acuacultura de fomento* **III,** *Autorización, para:* **Inciso d)** *Recolectar del medio natural reproductores, larvas, postlarvas, crías, huevos, semillas, alevines o en cualquier otro estadio, y* **Inciso e)** *Acuacultura didáctica.*		

Artículos 22.- *la Secretaría podrá inscribir en el Registro Nacional de Pesca a los acuicultores que no requieran concesión, permiso o Autorización.*	Al **proyecto** le aplica el Artículo, incisos y, fracciones anteriores, porque se trata de una actividad acuícola con fines comerciales.	Por el hecho de presentar a la autoridad correspondiente (SEMARNAT) la Manifestación de Impacto Ambiental, el promovente está cumpliendo con este apartado. El proyecto se vincula por la obligatoriedad de obtener la autorización correspondiente para realizar las obras descritas en esta manifestación de impacto ambiental. Como ya se mencionó anteriormente, la promovente una vez autorizado el proyecto en materia ambiental procederá a tramitar el Registro Nacional de Pesca para la unidad de producción acuícola.
Art. 30°.- *Las actividades pesqueras se clasifican en:* **II.-** *Cultivo o acuacultura con fines*		
Artículo 31°.- *Para realizar las actividades de pesca se requiere lo siguiente:* **I,** *Concesión, para:* **Inciso b)** *Acuacultura comercial* **II,** Permiso, para: **Inciso g)** *Acuacultura de fomento* **III,** *Autorización, para:* **Inciso d)** *Recolectar del medio natural reproductores, larvas, postlarvas, crías, huevos, semillas, alevines o en cualquier otro estadio, y* **Inciso e)** *Acuacultura didáctica.*		

Artículos 22.- *la Secretaría podrá inscribir en el Registro Nacional de Pesca a los acuicultores que no requieran concesión, permiso o Autorización.*	Al **proyecto** le aplica el Artículo, incisos y, fracciones anteriores, porque se trata de una actividad acuícola con fines comerciales.	Por el hecho de presentar a la autoridad correspondiente (SEMARNAT) la Manifestación de Impacto Ambiental, el promovente está cumpliendo con este apartado. El proyecto se vincula por la obligatoriedad de obtener la autorización correspondiente para realizar las obras descritas en esta manifestación de impacto ambiental. Como ya se mencionó anteriormente, la promovente una vez autorizado el proyecto en materia ambiental procederá a tramitar el Registro Nacional de Pesca para la unidad de producción acuícola.
Art. 30°.- *Las actividades pesqueras se clasifican en:* **II.-** *Cultivo o acuacultura con fines*		
Artículo 31°.- *Para realizar las actividades de pesca se requiere lo siguiente:* **I,** *Concesión, para:* **Inciso b)** *Acuacultura comercial* **II,** Permiso, para: **Inciso g)** *Acuacultura de fomento* **III,** *Autorización, para:* **Inciso d)** *Recolectar del medio natural reproductores, larvas, postlarvas, crías, huevos, semillas, alevines o en cualquier otro estadio, y* **Inciso e)** *Acuacultura didáctica.*		

Artículos 22.- *la Secretaría podrá inscribir en el Registro Nacional de Pesca a los acuicultores que no requieran concesión, permiso o Autorización.*	Al **proyecto** le aplica el Artículo, incisos y, fracciones anteriores, porque se trata de una actividad acuícola con fines comerciales.	Por el hecho de presentar a la autoridad correspondiente (SEMARNAT) la Manifestación de Impacto Ambiental, el promovente está cumpliendo con este apartado. El proyecto se vincula por la obligatoriedad de obtener la autorización correspondiente para realizar las obras descritas en esta manifestación de impacto ambiental. Como ya se mencionó anteriormente, la promovente una vez autorizado el proyecto en materia ambiental procederá a tramitar el Registro Nacional de Pesca para la unidad de producción acuícola.
Art. 30°.- *Las actividades pesqueras se clasifican en:* **II.-** *Cultivo o acuacultura con fines*		
Artículo 31°.- *Para realizar las actividades de pesca se requiere lo siguiente:* **I,** *Concesión, para:* **Inciso b)** *Acuacultura comercial* **II,** Permiso, para: **Inciso g)** *Acuacultura de fomento* **III,** *Autorización, para:* **Inciso d)** *Recolectar del medio natural reproductores, larvas, postlarvas, crías, huevos, semillas, alevines o en cualquier otro estadio, y* **Inciso e)** *Acuacultura didáctica.*		

Artículos 22.- *la Secretaría podrá inscribir en el Registro Nacional de Pesca a los acuicultores que no requieran concesión, permiso o Autorización.*	Al **proyecto** le aplica el Artículo, incisos y, fracciones anteriores, porque se trata de una actividad acuícola con fines comerciales.	Por el hecho de presentar a la autoridad correspondiente (SEMARNAT) la Manifestación de Impacto Ambiental, el promovente está cumpliendo con este apartado. El proyecto se vincula por la obligatoriedad de obtener la autorización correspondiente para realizar las obras descritas en esta manifestación de impacto ambiental. Como ya se mencionó anteriormente, la promovente una vez autorizado el proyecto en materia ambiental procederá a tramitar el Registro Nacional de Pesca para la unidad de producción acuícola.
Art. 30°.- *Las actividades pesqueras se clasifican en:* **II.-** *Cultivo o acuacultura con fines*		
Artículo 31°.- *Para realizar las actividades de pesca se requiere lo siguiente:* **I,** *Concesión, para:* **Inciso b)** *Acuacultura comercial* **II,** Permiso, para: **Inciso g)** *Acuacultura de fomento* **III,** *Autorización, para:* **Inciso d)** *Recolectar del medio natural reproductores, larvas, postlarvas, crías, huevos, semillas, alevines o en cualquier otro estadio, y* **Inciso e)** *Acuacultura didáctica.*		

Artículos 22.- *la Secretaría podrá inscribir en el Registro Nacional de Pesca a los acuicultores que no requieran concesión, permiso o Autorización.*	Al **proyecto** le aplica el Artículo, incisos y, fracciones anteriores, porque se trata de una actividad acuícola con fines comerciales.	Por el hecho de presentar a la autoridad correspondiente (SEMARNAT) la Manifestación de Impacto Ambiental, el promovente está cumpliendo con este apartado. El proyecto se vincula por la obligatoriedad de obtener la autorización correspondiente para realizar las obras descritas en esta manifestación de impacto ambiental. Como ya se mencionó anteriormente, la promovente una vez autorizado el proyecto en materia ambiental procederá a tramitar el Registro Nacional de Pesca para la unidad de producción acuícola.
Art. 30°.- *Las actividades pesqueras se clasifican en:* **II.-** *Cultivo o acuacultura con fines*		
Artículo 31°.- *Para realizar las actividades de pesca se requiere lo siguiente:* **I,** *Concesión, para:* **Inciso b)** *Acuacultura comercial* **II,** Permiso, para: **Inciso g)** *Acuacultura de fomento* **III,** *Autorización, para:* **Inciso d)** *Recolectar del medio natural reproductores, larvas, postlarvas, crías, huevos, semillas, alevines o en cualquier otro estadio, y* **Inciso e)** *Acuacultura didáctica.*		

Artículos 22.- *la Secretaría podrá inscribir en el Registro Nacional de Pesca a los acuicultores que no requieran concesión, permiso o Autorización.*	Al **proyecto** le aplica el Artículo, incisos y, fracciones anteriores, porque se trata de una actividad acuícola con fines comerciales.	Por el hecho de presentar a la autoridad correspondiente (SEMARNAT) la Manifestación de Impacto Ambiental, el promovente está cumpliendo con este apartado. El proyecto se vincula por la obligatoriedad de obtener la autorización correspondiente para realizar las obras descritas en esta manifestación de impacto ambiental. Como ya se mencionó anteriormente, la promovente una vez autorizado el proyecto en materia ambiental procederá a tramitar el Registro Nacional de Pesca para la unidad de producción acuícola.
Art. 30°.- *Las actividades pesqueras se clasifican en:* **II.-** *Cultivo o acuacultura con fines*		
Artículo 31°.- *Para realizar las actividades de pesca se requiere lo siguiente:* **I,** *Concesión, para:* **Inciso b)** *Acuacultura comercial* **II,** Permiso, para: **Inciso g)** *Acuacultura de fomento* **III,** *Autorización, para:* **Inciso d)** *Recolectar del medio natural reproductores, larvas, postlarvas, crías, huevos, semillas, alevines o en cualquier otro estadio, y* **Inciso e)** *Acuacultura didáctica.*		

Artículos 22.- *la Secretaría podrá inscribir en el Registro Nacional de Pesca a los acuicultores que no requieran concesión, permiso o Autorización.*	Al **proyecto** le aplica el Artículo, incisos y, fracciones anteriores, porque se trata de una actividad acuícola con fines comerciales.	Por el hecho de presentar a la autoridad correspondiente (SEMARNAT) la Manifestación de Impacto Ambiental, el promovente está cumpliendo con este apartado. El proyecto se vincula por la obligatoriedad de obtener la autorización correspondiente para realizar las obras descritas en esta manifestación de impacto ambiental. Como ya se mencionó anteriormente, la promovente una vez autorizado el proyecto en materia ambiental procederá a tramitar el Registro Nacional de Pesca para la unidad de producción acuícola.
Art. 30°.- *Las actividades pesqueras se clasifican en:* **II.-** *Cultivo o acuacultura con fines*		
Artículo 31°.- *Para realizar las actividades de pesca se requiere lo siguiente:* **I,** *Concesión, para:* **Inciso b)** *Acuacultura comercial* **II,** Permiso, para: **Inciso g)** *Acuacultura de fomento* **III,** *Autorización, para:* **Inciso d)** *Recolectar del medio natural reproductores, larvas, postlarvas, crías, huevos, semillas, alevines o en cualquier otro estadio, y* **Inciso e)** *Acuacultura didáctica.*		

Artículos 22.- *la Secretaría podrá inscribir en el Registro Nacional de Pesca a los acuicultores que no requieran concesión, permiso o Autorización.*	Al **proyecto** le aplica el Artículo, incisos y, fracciones anteriores, porque se trata de una actividad acuícola con fines comerciales.	Por el hecho de presentar a la autoridad correspondiente (SEMARNAT) la Manifestación de Impacto Ambiental, el promovente está cumpliendo con este apartado. El proyecto se vincula por la obligatoriedad de obtener la autorización correspondiente para realizar las obras descritas en esta manifestación de impacto ambiental. Como ya se mencionó anteriormente, la promovente una vez autorizado el proyecto en materia ambiental procederá a tramitar el Registro Nacional de Pesca para la unidad de producción acuícola.
Art. 30°.- *Las actividades pesqueras se clasifican en:* **II.-** *Cultivo o acuacultura con fines*		
Artículo 31°.- *Para realizar las actividades de pesca se requiere lo siguiente:* **I,** *Concesión, para:* **Inciso b)** *Acuacultura comercial* **II,** Permiso, para: **Inciso g)** *Acuacultura de fomento* **III,** *Autorización, para:* **Inciso d)** *Recolectar del medio natural reproductores, larvas, postlarvas, crías, huevos, semillas, alevines o en cualquier otro estadio, y* **Inciso e)** *Acuacultura didáctica.*		

Artículos 22.- *la Secretaría podrá inscribir en el Registro Nacional de Pesca a los acuicultores que no requieran concesión, permiso o Autorización.*	Al **proyecto** le aplica el Artículo, incisos y, fracciones anteriores, porque se trata de una actividad acuícola con fines comerciales.	Por el hecho de presentar a la autoridad correspondiente (SEMARNAT) la Manifestación de Impacto Ambiental, el promovente está cumpliendo con este apartado. El proyecto se vincula por la obligatoriedad de obtener la autorización correspondiente para realizar las obras descritas en esta manifestación de impacto ambiental. Como ya se mencionó anteriormente, la promovente una vez autorizado el proyecto en materia ambiental procederá a tramitar el Registro Nacional de Pesca para la unidad de producción acuícola.
Art. 30°.- *Las actividades pesqueras se clasifican en:* **II.-** *Cultivo o acuacultura con fines*		
Artículo 31°.- *Para realizar las actividades de pesca se requiere lo siguiente:* **I,** *Concesión, para:* **Inciso b)** *Acuacultura comercial* **II,** Permiso, para: **Inciso g)** *Acuacultura de fomento* **III,** *Autorización, para:* **Inciso d)** *Recolectar del medio natural reproductores, larvas, postlarvas, crías, huevos, semillas, alevines o en cualquier otro estadio, y* **Inciso e)** *Acuacultura didáctica.*		

Artículos 22.- *la Secretaría podrá inscribir en el Registro Nacional de Pesca a los acuicultores que no requieran concesión, permiso o Autorización.*	Al **proyecto** le aplica el Artículo, incisos y, fracciones anteriores, porque se trata de una actividad acuícola con fines comerciales.	Por el hecho de presentar a la autoridad correspondiente (SEMARNAT) la Manifestación de Impacto Ambiental, el promovente está cumpliendo con este apartado. El proyecto se vincula por la obligatoriedad de obtener la autorización correspondiente para realizar las obras descritas en esta manifestación de impacto ambiental. Como ya se mencionó anteriormente, la promovente una vez autorizado el proyecto en materia ambiental procederá a tramitar el Registro Nacional de Pesca para la unidad de producción acuícola.
Art. 30°.- *Las actividades pesqueras se clasifican en:* **II.-** *Cultivo o acuacultura con fines*		
Artículo 31°.- *Para realizar las actividades de pesca se requiere lo siguiente:* **I,** *Concesión, para:* **Inciso b)** *Acuacultura comercial* **II,** Permiso, para: **Inciso g)** *Acuacultura de fomento* **III,** *Autorización, para:* **Inciso d)** *Recolectar del medio natural reproductores, larvas, postlarvas, crías, huevos, semillas, alevines o en cualquier otro estadio, y* **Inciso e)** *Acuacultura didáctica.*		

Artículos 22.- *la Secretaría podrá inscribir en el Registro Nacional de Pesca a los acuicultores que no requieran concesión, permiso o Autorización.*	Al **proyecto** le aplica el Artículo, incisos y, fracciones anteriores, porque se trata de una actividad acuícola con fines comerciales.	Por el hecho de presentar a la autoridad correspondiente (SEMARNAT) la Manifestación de Impacto Ambiental, el promovente está cumpliendo con este apartado. El proyecto se vincula por la obligatoriedad de obtener la autorización correspondiente para realizar las obras descritas en esta manifestación de impacto ambiental. Como ya se mencionó anteriormente, la promovente una vez autorizado el proyecto en materia ambiental procederá a tramitar el Registro Nacional de Pesca para la unidad de producción acuícola.
Art. 30°.- *Las actividades pesqueras se clasifican en:* **II.-** *Cultivo o acuacultura con fines*		
Artículo 31°.- *Para realizar las actividades de pesca se requiere lo siguiente:* **I,** *Concesión, para:* **Inciso b)** *Acuacultura comercial* **II,** Permiso, para: **Inciso g)** *Acuacultura de fomento* **III,** *Autorización, para:* **Inciso d)** *Recolectar del medio natural reproductores, larvas, postlarvas, crías, huevos, semillas, alevines o en cualquier otro estadio, y* **Inciso e)** *Acuacultura didáctica.*		

Artículos 22.- *la Secretaría podrá inscribir en el Registro Nacional de Pesca a los acuicultores que no requieran concesión, permiso o Autorización.*	Al **proyecto** le aplica el Artículo, incisos y, fracciones anteriores, porque se trata de una actividad acuícola con fines comerciales.	Por el hecho de presentar a la autoridad correspondiente (SEMARNAT) la Manifestación de Impacto Ambiental, el promovente está cumpliendo con este apartado. El proyecto se vincula por la obligatoriedad de obtener la autorización correspondiente para realizar las obras descritas en esta manifestación de impacto ambiental. Como ya se mencionó anteriormente, la promovente una vez autorizado el proyecto en materia ambiental procederá a tramitar el Registro Nacional de Pesca para la unidad de producción acuícola.
Art. 30°.- *Las actividades pesqueras se clasifican en:* **II.-** *Cultivo o acuacultura con fines*		
Artículo 31°.- *Para realizar las actividades de pesca se requiere lo siguiente:* **I,** *Concesión, para:* **Inciso b)** *Acuacultura comercial* **II,** Permiso, para: **Inciso g)** *Acuacultura de fomento* **III,** *Autorización, para:* **Inciso d)** *Recolectar del medio natural reproductores, larvas, postlarvas, crías, huevos, semillas, alevines o en cualquier otro estadio, y* **Inciso e)** *Acuacultura didáctica.*		

Artículos 22.- *la Secretaría podrá inscribir en el Registro Nacional de Pesca a los acuicultores que no requieran concesión, permiso o Autorización.*	Al **proyecto** le aplica el Artículo, incisos y, fracciones anteriores, porque se trata de una actividad acuícola con fines comerciales.	Por el hecho de presentar a la autoridad correspondiente (SEMARNAT) la Manifestación de Impacto Ambiental, el promovente está cumpliendo con este apartado. El proyecto se vincula por la obligatoriedad de obtener la autorización correspondiente para realizar las obras descritas en esta manifestación de impacto ambiental. Como ya se mencionó anteriormente, la promovente una vez autorizado el proyecto en materia ambiental procederá a tramitar el Registro Nacional de Pesca para la unidad de producción acuícola.
Art. 30°.- *Las actividades pesqueras se clasifican en:* **II.-** *Cultivo o acuacultura con fines*		
Artículo 31°.- *Para realizar las actividades de pesca se requiere lo siguiente:* **I,** *Concesión, para:* **Inciso b)** *Acuacultura comercial* **II,** Permiso, para: **Inciso g)** *Acuacultura de fomento* **III,** *Autorización, para:* **Inciso d)** *Recolectar del medio natural reproductores, larvas, postlarvas, crías, huevos, semillas, alevines o en cualquier otro estadio, y* **Inciso e)** *Acuacultura didáctica.*		

Artículos 22.- *la Secretaría podrá inscribir en el Registro Nacional de Pesca a los acuicultores que no requieran concesión, permiso o Autorización.*	Al **proyecto** le aplica el Artículo, incisos y, fracciones anteriores, porque se trata de una actividad acuícola con fines comerciales.	Por el hecho de presentar a la autoridad correspondiente (SEMARNAT) la Manifestación de Impacto Ambiental, el promovente está cumpliendo con este apartado. El proyecto se vincula por la obligatoriedad de obtener la autorización correspondiente para realizar las obras descritas en esta manifestación de impacto ambiental. Como ya se mencionó anteriormente, la promovente una vez autorizado el proyecto en materia ambiental procederá a tramitar el Registro Nacional de Pesca para la unidad de producción acuícola.
Art. 30°.- *Las actividades pesqueras se clasifican en:* **II.-** *Cultivo o acuacultura con fines*		
Artículo 31°.- *Para realizar las actividades de pesca se requiere lo siguiente:* **I,** *Concesión, para:* **Inciso b)** *Acuacultura comercial* **II,** Permiso, para: **Inciso g)** *Acuacultura de fomento* **III,** *Autorización, para:* **Inciso d)** *Recolectar del medio natural reproductores, larvas, postlarvas, crías, huevos, semillas, alevines o en cualquier otro estadio, y* **Inciso e)** *Acuacultura didáctica.*		

Artículos 22.- *la Secretaría podrá inscribir en el Registro Nacional de Pesca a los acuicultores que no requieran concesión, permiso o Autorización.*	Al **proyecto** le aplica el Artículo, incisos y, fracciones anteriores, porque se trata de una actividad acuícola con fines comerciales.	Por el hecho de presentar a la autoridad correspondiente (SEMARNAT) la Manifestación de Impacto Ambiental, el promovente está cumpliendo con este apartado. El proyecto se vincula por la obligatoriedad de obtener la autorización correspondiente para realizar las obras descritas en esta manifestación de impacto ambiental. Como ya se mencionó anteriormente, la promovente una vez autorizado el proyecto en materia ambiental procederá a tramitar el Registro Nacional de Pesca para la unidad de producción acuícola.
Art. 30°.- *Las actividades pesqueras se clasifican en:* **II.-** *Cultivo o acuacultura con fines*		
Artículo 31°.- *Para realizar las actividades de pesca se requiere lo siguiente:* **I,** *Concesión, para:* **Inciso b)** *Acuacultura comercial* **II,** Permiso, para: **Inciso g)** *Acuacultura de fomento* **III,** *Autorización, para:* **Inciso d)** *Recolectar del medio natural reproductores, larvas, postlarvas, crías, huevos, semillas, alevines o en cualquier otro estadio, y* **Inciso e)** *Acuacultura didáctica.*		

Artículos 22.- *la Secretaría podrá inscribir en el Registro Nacional de Pesca a los acuicultores que no requieran concesión, permiso o Autorización.*	Al **proyecto** le aplica el Artículo, incisos y, fracciones anteriores, porque se trata de una actividad acuícola con fines comerciales.	Por el hecho de presentar a la autoridad correspondiente (SEMARNAT) la Manifestación de Impacto Ambiental, el promovente está cumpliendo con este apartado. El proyecto se vincula por la obligatoriedad de obtener la autorización correspondiente para realizar las obras descritas en esta manifestación de impacto ambiental. Como ya se mencionó anteriormente, la promovente una vez autorizado el proyecto en materia ambiental procederá a tramitar el Registro Nacional de Pesca para la unidad de producción acuícola.
Art. 30°.- *Las actividades pesqueras se clasifican en:* **II.-** *Cultivo o acuacultura con fines*		
Artículo 31°.- *Para realizar las actividades de pesca se requiere lo siguiente:* **I,** *Concesión, para:* **Inciso b)** *Acuacultura comercial* **II,** Permiso, para: **Inciso g)** *Acuacultura de fomento* **III,** *Autorización, para:* **Inciso d)** *Recolectar del medio natural reproductores, larvas, postlarvas, crías, huevos, semillas, alevines o en cualquier otro estadio, y* **Inciso e)** *Acuacultura didáctica.*		

Artículos 22.- *la Secretaría podrá inscribir en el Registro Nacional de Pesca a los acuicultores que no requieran concesión, permiso o Autorización.*	Al **proyecto** le aplica el Artículo, incisos y, fracciones anteriores, porque se trata de una actividad acuícola con fines comerciales.	Por el hecho de presentar a la autoridad correspondiente (SEMARNAT) la Manifestación de Impacto Ambiental, el promovente está cumpliendo con este apartado. El proyecto se vincula por la obligatoriedad de obtener la autorización correspondiente para realizar las obras descritas en esta manifestación de impacto ambiental. Como ya se mencionó anteriormente, la promovente una vez autorizado el proyecto en materia ambiental procederá a tramitar el Registro Nacional de Pesca para la unidad de producción acuícola.
Art. 30°.- *Las actividades pesqueras se clasifican en:* **II.-** *Cultivo o acuacultura con fines*		
Artículo 31°.- *Para realizar las actividades de pesca se requiere lo siguiente:* **I,** *Concesión, para:* **Inciso b)** *Acuacultura comercial* **II,** Permiso, para: **Inciso g)** *Acuacultura de fomento* **III,** *Autorización, para:* **Inciso d)** *Recolectar del medio natural reproductores, larvas, postlarvas, crías, huevos, semillas, alevines o en cualquier otro estadio, y* **Inciso e)** *Acuacultura didáctica.*		

Artículos 22.- *la Secretaría podrá inscribir en el Registro Nacional de Pesca a los acuicultores que no requieran concesión, permiso o Autorización.*	Al **proyecto** le aplica el Artículo, incisos y, fracciones anteriores, porque se trata de una actividad acuícola con fines comerciales.	Por el hecho de presentar a la autoridad correspondiente (SEMARNAT) la Manifestación de Impacto Ambiental, el promovente está cumpliendo con este apartado. El proyecto se vincula por la obligatoriedad de obtener la autorización correspondiente para realizar las obras descritas en esta manifestación de impacto ambiental. Como ya se mencionó anteriormente, la promovente una vez autorizado el proyecto en materia ambiental procederá a tramitar el Registro Nacional de Pesca para la unidad de producción acuícola.
Art. 30°.- *Las actividades pesqueras se clasifican en:* **II.-** *Cultivo o acuacultura con fines*		
Artículo 31°.- *Para realizar las actividades de pesca se requiere lo siguiente:* **I,** *Concesión, para:* **Inciso b)** *Acuacultura comercial* **II,** Permiso, para: **Inciso g)** *Acuacultura de fomento* **III,** *Autorización, para:* **Inciso d)** *Recolectar del medio natural reproductores, larvas, postlarvas, crías, huevos, semillas, alevines o en cualquier otro estadio, y* **Inciso e)** *Acuacultura didáctica.*		

Artículos 22.- *la Secretaría podrá inscribir en el Registro Nacional de Pesca a los acuicultores que no requieran concesión, permiso o Autorización.*	Al **proyecto** le aplica el Artículo, incisos y, fracciones anteriores, porque se trata de una actividad acuícola con fines comerciales.	Por el hecho de presentar a la autoridad correspondiente (SEMARNAT) la Manifestación de Impacto Ambiental, el promovente está cumpliendo con este apartado. El proyecto se vincula por la obligatoriedad de obtener la autorización correspondiente para realizar las obras descritas en esta manifestación de impacto ambiental. Como ya se mencionó anteriormente, la promovente una vez autorizado el proyecto en materia ambiental procederá a tramitar el Registro Nacional de Pesca para la unidad de producción acuícola.
Art. 30°.- *Las actividades pesqueras se clasifican en:* **II.-** *Cultivo o acuacultura con fines*		
Artículo 31°.- *Para realizar las actividades de pesca se requiere lo siguiente:* **I,** *Concesión, para:* **Inciso b)** *Acuacultura comercial* **II,** Permiso, para: **Inciso g)** *Acuacultura de fomento* **III,** *Autorización, para:* **Inciso d)** *Recolectar del medio natural reproductores, larvas, postlarvas, crías, huevos, semillas, alevines o en cualquier otro estadio, y* **Inciso e)** *Acuacultura didáctica.*		

Artículos 22.- *la Secretaría podrá inscribir en el Registro Nacional de Pesca a los acuicultores que no requieran concesión, permiso o Autorización.*	Al **proyecto** le aplica el Artículo, incisos y, fracciones anteriores, porque se trata de una actividad acuícola con fines comerciales.	Por el hecho de presentar a la autoridad correspondiente (SEMARNAT) la Manifestación de Impacto Ambiental, el promovente está cumpliendo con este apartado. El proyecto se vincula por la obligatoriedad de obtener la autorización correspondiente para realizar las obras descritas en esta manifestación de impacto ambiental. Como ya se mencionó anteriormente, la promovente una vez autorizado el proyecto en materia ambiental procederá a tramitar el Registro Nacional de Pesca para la unidad de producción acuícola.
Art. 30°.- *Las actividades pesqueras se clasifican en:* **II.-** *Cultivo o acuacultura con fines*		
Artículo 31°.- *Para realizar las actividades de pesca se requiere lo siguiente:* **I,** *Concesión, para:* **Inciso b)** *Acuacultura comercial* **II,** Permiso, para: **Inciso g)** *Acuacultura de fomento* **III,** *Autorización, para:* **Inciso d)** *Recolectar del medio natural reproductores, larvas, postlarvas, crías, huevos, semillas, alevines o en cualquier otro estadio, y* **Inciso e)** *Acuacultura didáctica.*		

Artículos 22.- *la Secretaría podrá inscribir en el Registro Nacional de Pesca a los acuicultores que no requieran concesión, permiso o Autorización.*	Al **proyecto** le aplica el Artículo, incisos y, fracciones anteriores, porque se trata de una actividad acuícola con fines comerciales.	Por el hecho de presentar a la autoridad correspondiente (SEMARNAT) la Manifestación de Impacto Ambiental, el promovente está cumpliendo con este apartado. El proyecto se vincula por la obligatoriedad de obtener la autorización correspondiente para realizar las obras descritas en esta manifestación de impacto ambiental. Como ya se mencionó anteriormente, la promovente una vez autorizado el proyecto en materia ambiental procederá a tramitar el Registro Nacional de Pesca para la unidad de producción acuícola.
Art. 30°.- *Las actividades pesqueras se clasifican en:* **II.-** *Cultivo o acuacultura con fines*		
Artículo 31°.- *Para realizar las actividades de pesca se requiere lo siguiente:* **I,** *Concesión, para:* **Inciso b)** *Acuacultura comercial* **II,** Permiso, para: **Inciso g)** *Acuacultura de fomento* **III,** *Autorización, para:* **Inciso d)** *Recolectar del medio natural reproductores, larvas, postlarvas, crías, huevos, semillas, alevines o en cualquier otro estadio, y* **Inciso e)** *Acuacultura didáctica.*		

Artículos 22.- *la Secretaría podrá inscribir en el Registro Nacional de Pesca a los acuicultores que no requieran concesión, permiso o Autorización.*	Al **proyecto** le aplica el Artículo, incisos y, fracciones anteriores, porque se trata de una actividad acuícola con fines comerciales.	Por el hecho de presentar a la autoridad correspondiente (SEMARNAT) la Manifestación de Impacto Ambiental, el promovente está cumpliendo con este apartado. El proyecto se vincula por la obligatoriedad de obtener la autorización correspondiente para realizar las obras descritas en esta manifestación de impacto ambiental. Como ya se mencionó anteriormente, la promovente una vez autorizado el proyecto en materia ambiental procederá a tramitar el Registro Nacional de Pesca para la unidad de producción acuícola.
Art. 30°.- *Las actividades pesqueras se clasifican en:* **II.-** *Cultivo o acuacultura con fines*		
Artículo 31°.- *Para realizar las actividades de pesca se requiere lo siguiente:* **I,** *Concesión, para:* **Inciso b)** *Acuacultura comercial* **II,** Permiso, para: **Inciso g)** *Acuacultura de fomento* **III,** *Autorización, para:* **Inciso d)** *Recolectar del medio natural reproductores, larvas, postlarvas, crías, huevos, semillas, alevines o en cualquier otro estadio, y* **Inciso e)** *Acuacultura didáctica.*		

Artículos 22.- *la Secretaría podrá inscribir en el Registro Nacional de Pesca a los acuicultores que no requieran concesión, permiso o Autorización.*	Al **proyecto** le aplica el Artículo, incisos y, fracciones anteriores, porque se trata de una actividad acuícola con fines comerciales.	Por el hecho de presentar a la autoridad correspondiente (SEMARNAT) la Manifestación de Impacto Ambiental, el promovente está cumpliendo con este apartado. El proyecto se vincula por la obligatoriedad de obtener la autorización correspondiente para realizar las obras descritas en esta manifestación de impacto ambiental. Como ya se mencionó anteriormente, la promovente una vez autorizado el proyecto en materia ambiental procederá a tramitar el Registro Nacional de Pesca para la unidad de producción acuícola.
Art. 30°.- *Las actividades pesqueras se clasifican en:* **II.-** *Cultivo o acuacultura con fines*		
Artículo 31°.- *Para realizar las actividades de pesca se requiere lo siguiente:* **I,** *Concesión, para:* **Inciso b)** *Acuacultura comercial* **II,** Permiso, para: **Inciso g)** *Acuacultura de fomento* **III,** *Autorización, para:* **Inciso d)** *Recolectar del medio natural reproductores, larvas, postlarvas, crías, huevos, semillas, alevines o en cualquier otro estadio, y* **Inciso e)** *Acuacultura didáctica.*		

Artículos 22.- *la Secretaría podrá inscribir en el Registro Nacional de Pesca a los acuicultores que no requieran concesión, permiso o Autorización.*	Al **proyecto** le aplica el Artículo, incisos y, fracciones anteriores, porque se trata de una actividad acuícola con fines comerciales.	Por el hecho de presentar a la autoridad correspondiente (SEMARNAT) la Manifestación de Impacto Ambiental, el promovente está cumpliendo con este apartado. El proyecto se vincula por la obligatoriedad de obtener la autorización correspondiente para realizar las obras descritas en esta manifestación de impacto ambiental. Como ya se mencionó anteriormente, la promovente una vez autorizado el proyecto en materia ambiental procederá a tramitar el Registro Nacional de Pesca para la unidad de producción acuícola.
Art. 30°.- *Las actividades pesqueras se clasifican en:* **II.-** *Cultivo o acuacultura con fines*		
Artículo 31°.- *Para realizar las actividades de pesca se requiere lo siguiente:* **I,** *Concesión, para:* **Inciso b)** *Acuacultura comercial* **II,** Permiso, para: **Inciso g)** *Acuacultura de fomento* **III,** *Autorización, para:* **Inciso d)** *Recolectar del medio natural reproductores, larvas, postlarvas, crías, huevos, semillas, alevines o en cualquier otro estadio, y* **Inciso e)** *Acuacultura didáctica.*		

Artículos 22.- *la Secretaría podrá inscribir en el Registro Nacional de Pesca a los acuicultores que no requieran concesión, permiso o Autorización.*	Al **proyecto** le aplica el Artículo, incisos y, fracciones anteriores, porque se trata de una actividad acuícola con fines comerciales.	Por el hecho de presentar a la autoridad correspondiente (SEMARNAT) la Manifestación de Impacto Ambiental, el promovente está cumpliendo con este apartado. El proyecto se vincula por la obligatoriedad de obtener la autorización correspondiente para realizar las obras descritas en esta manifestación de impacto ambiental. Como ya se mencionó anteriormente, la promovente una vez autorizado el proyecto en materia ambiental procederá a tramitar el Registro Nacional de Pesca para la unidad de producción acuícola.
Art. 30°.- *Las actividades pesqueras se clasifican en:* **II.-** *Cultivo o acuacultura con fines*		
Artículo 31°.- *Para realizar las actividades de pesca se requiere lo siguiente:* **I,** *Concesión, para:* **Inciso b)** *Acuacultura comercial* **II,** Permiso, para: **Inciso g)** *Acuacultura de fomento* **III,** *Autorización, para:* **Inciso d)** *Recolectar del medio natural reproductores, larvas, postlarvas, crías, huevos, semillas, alevines o en cualquier otro estadio, y* **Inciso e)** *Acuacultura didáctica.*		

Artículos 22.- *la Secretaría podrá inscribir en el Registro Nacional de Pesca a los acuicultores que no requieran concesión, permiso o Autorización.*	Al **proyecto** le aplica el Artículo, incisos y, fracciones anteriores, porque se trata de una actividad acuícola con fines comerciales.	Por el hecho de presentar a la autoridad correspondiente (SEMARNAT) la Manifestación de Impacto Ambiental, el promovente está cumpliendo con este apartado. El proyecto se vincula por la obligatoriedad de obtener la autorización correspondiente para realizar las obras descritas en esta manifestación de impacto ambiental. Como ya se mencionó anteriormente, la promovente una vez autorizado el proyecto en materia ambiental procederá a tramitar el Registro Nacional de Pesca para la unidad de producción acuícola.
Art. 30°.- *Las actividades pesqueras se clasifican en:* **II.-** *Cultivo o acuacultura con fines*		
Artículo 31°.- *Para realizar las actividades de pesca se requiere lo siguiente:* **I,** *Concesión, para:* **Inciso b)** *Acuacultura comercial* **II,** Permiso, para: **Inciso g)** *Acuacultura de fomento* **III,** *Autorización, para:* **Inciso d)** *Recolectar del medio natural reproductores, larvas, postlarvas, crías, huevos, semillas, alevines o en cualquier otro estadio, y* **Inciso e)** *Acuacultura didáctica.*		

Artículos 22.- *la Secretaría podrá inscribir en el Registro Nacional de Pesca a los acuicultores que no requieran concesión, permiso o Autorización.*	Al **proyecto** le aplica el Artículo, incisos y, fracciones anteriores, porque se trata de una actividad acuícola con fines comerciales.	Por el hecho de presentar a la autoridad correspondiente (SEMARNAT) la Manifestación de Impacto Ambiental, el promovente está cumpliendo con este apartado. El proyecto se vincula por la obligatoriedad de obtener la autorización correspondiente para realizar las obras descritas en esta manifestación de impacto ambiental. Como ya se mencionó anteriormente, la promovente una vez autorizado el proyecto en materia ambiental procederá a tramitar el Registro Nacional de Pesca para la unidad de producción acuícola.
Art. 30°.- *Las actividades pesqueras se clasifican en:* **II.-** *Cultivo o acuacultura con fines*		
Artículo 31°.- *Para realizar las actividades de pesca se requiere lo siguiente:* **I,** *Concesión, para:* **Inciso b)** *Acuacultura comercial* **II,** Permiso, para: **Inciso g)** *Acuacultura de fomento* **III,** *Autorización, para:* **Inciso d)** *Recolectar del medio natural reproductores, larvas, postlarvas, crías, huevos, semillas, alevines o en cualquier otro estadio, y* **Inciso e)** *Acuacultura didáctica.*		

Artículos 22.- *la Secretaría podrá inscribir en el Registro Nacional de Pesca a los acuicultores que no requieran concesión, permiso o Autorización.*	Al **proyecto** le aplica el Artículo, incisos y, fracciones anteriores, porque se trata de una actividad acuícola con fines comerciales.	Por el hecho de presentar a la autoridad correspondiente (SEMARNAT) la Manifestación de Impacto Ambiental, el promovente está cumpliendo con este apartado. El proyecto se vincula por la obligatoriedad de obtener la autorización correspondiente para realizar las obras descritas en esta manifestación de impacto ambiental. Como ya se mencionó anteriormente, la promovente una vez autorizado el proyecto en materia ambiental procederá a tramitar el Registro Nacional de Pesca para la unidad de producción acuícola.
Art. 30°.- *Las actividades pesqueras se clasifican en:* **II.-** *Cultivo o acuacultura con fines*		
Artículo 31°.- *Para realizar las actividades de pesca se requiere lo siguiente:* **I,** *Concesión, para:* **Inciso b)** *Acuacultura comercial* **II,** Permiso, para: **Inciso g)** *Acuacultura de fomento* **III,** *Autorización, para:* **Inciso d)** *Recolectar del medio natural reproductores, larvas, postlarvas, crías, huevos, semillas, alevines o en cualquier otro estadio, y* **Inciso e)** *Acuacultura didáctica.*		

Artículos 22.- *la Secretaría podrá inscribir en el Registro Nacional de Pesca a los acuicultores que no requieran concesión, permiso o Autorización.*	Al **proyecto** le aplica el Artículo, incisos y, fracciones anteriores, porque se trata de una actividad acuícola con fines comerciales.	Por el hecho de presentar a la autoridad correspondiente (SEMARNAT) la Manifestación de Impacto Ambiental, el promovente está cumpliendo con este apartado. El proyecto se vincula por la obligatoriedad de obtener la autorización correspondiente para realizar las obras descritas en esta manifestación de impacto ambiental. Como ya se mencionó anteriormente, la promovente una vez autorizado el proyecto en materia ambiental procederá a tramitar el Registro Nacional de Pesca para la unidad de producción acuícola.
Art. 30°.- *Las actividades pesqueras se clasifican en:* **II.-** *Cultivo o acuacultura con fines*		
Artículo 31°.- *Para realizar las actividades de pesca se requiere lo siguiente:* **I,** *Concesión, para:* **Inciso b)** *Acuacultura comercial* **II,** Permiso, para: **Inciso g)** *Acuacultura de fomento* **III,** *Autorización, para:* **Inciso d)** *Recolectar del medio natural reproductores, larvas, postlarvas, crías, huevos, semillas, alevines o en cualquier otro estadio, y* **Inciso e)** *Acuacultura didáctica.*		

Artículos 22.- *la Secretaría podrá inscribir en el Registro Nacional de Pesca a los acuicultores que no requieran concesión, permiso o Autorización.*	Al **proyecto** le aplica el Artículo, incisos y, fracciones anteriores, porque se trata de una actividad acuícola con fines comerciales.	Por el hecho de presentar a la autoridad correspondiente (SEMARNAT) la Manifestación de Impacto Ambiental, el promovente está cumpliendo con este apartado. El proyecto se vincula por la obligatoriedad de obtener la autorización correspondiente para realizar las obras descritas en esta manifestación de impacto ambiental. Como ya se mencionó anteriormente, la promovente una vez autorizado el proyecto en materia ambiental procederá a tramitar el Registro Nacional de Pesca para la unidad de producción acuícola.
Art. 30°.- *Las actividades pesqueras se clasifican en:* **II.-** *Cultivo o acuacultura con fines*		
Artículo 31°.- *Para realizar las actividades de pesca se requiere lo siguiente:* **I,** *Concesión, para:* **Inciso b)** *Acuacultura comercial* **II,** Permiso, para: **Inciso g)** *Acuacultura de fomento* **III,** *Autorización, para:* **Inciso d)** *Recolectar del medio natural reproductores, larvas, postlarvas, crías, huevos, semillas, alevines o en cualquier otro estadio, y* **Inciso e)** *Acuacultura didáctica.*		

Artículos 22.- *la Secretaría podrá inscribir en el Registro Nacional de Pesca a los acuicultores que no requieran concesión, permiso o Autorización.*	Al **proyecto** le aplica el Artículo, incisos y, fracciones anteriores, porque se trata de una actividad acuícola con fines comerciales.	Por el hecho de presentar a la autoridad correspondiente (SEMARNAT) la Manifestación de Impacto Ambiental, el promovente está cumpliendo con este apartado. El proyecto se vincula por la obligatoriedad de obtener la autorización correspondiente para realizar las obras descritas en esta manifestación de impacto ambiental. Como ya se mencionó anteriormente, la promovente una vez autorizado el proyecto en materia ambiental procederá a tramitar el Registro Nacional de Pesca para la unidad de producción acuícola.
Art. 30°.- *Las actividades pesqueras se clasifican en:* **II.-** *Cultivo o acuacultura con fines*		
Artículo 31°.- *Para realizar las actividades de pesca se requiere lo siguiente:* **I,** *Concesión, para:* **Inciso b)** *Acuacultura comercial* **II,** Permiso, para: **Inciso g)** *Acuacultura de fomento* **III,** *Autorización, para:* **Inciso d)** *Recolectar del medio natural reproductores, larvas, postlarvas, crías, huevos, semillas, alevines o en cualquier otro estadio, y* **Inciso e)** *Acuacultura didáctica.*		

Artículos 22.- *la Secretaría podrá inscribir en el Registro Nacional de Pesca a los acuicultores que no requieran concesión, permiso o Autorización.*	Al **proyecto** le aplica el Artículo, incisos y, fracciones anteriores, porque se trata de una actividad acuícola con fines comerciales.	Por el hecho de presentar a la autoridad correspondiente (SEMARNAT) la Manifestación de Impacto Ambiental, el promovente está cumpliendo con este apartado. El proyecto se vincula por la obligatoriedad de obtener la autorización correspondiente para realizar las obras descritas en esta manifestación de impacto ambiental. Como ya se mencionó anteriormente, la promovente una vez autorizado el proyecto en materia ambiental procederá a tramitar el Registro Nacional de Pesca para la unidad de producción acuícola.
Art. 30°.- *Las actividades pesqueras se clasifican en:* **II.-** *Cultivo o acuacultura con fines*		
Artículo 31°.- *Para realizar las actividades de pesca se requiere lo siguiente:* **I,** *Concesión, para:* **Inciso b)** *Acuacultura comercial* **II,** Permiso, para: **Inciso g)** *Acuacultura de fomento* **III,** *Autorización, para:* **Inciso d)** *Recolectar del medio natural reproductores, larvas, postlarvas, crías, huevos, semillas, alevines o en cualquier otro estadio, y* **Inciso e)** *Acuacultura didáctica.*		

Artículos 22.- *la Secretaría podrá inscribir en el Registro Nacional de Pesca a los acuicultores que no requieran concesión, permiso o Autorización.*	Al **proyecto** le aplica el Artículo, incisos y, fracciones anteriores, porque se trata de una actividad acuícola con fines comerciales.	Por el hecho de presentar a la autoridad correspondiente (SEMARNAT) la Manifestación de Impacto Ambiental, el promovente está cumpliendo con este apartado. El proyecto se vincula por la obligatoriedad de obtener la autorización correspondiente para realizar las obras descritas en esta manifestación de impacto ambiental. Como ya se mencionó anteriormente, la promovente una vez autorizado el proyecto en materia ambiental procederá a tramitar el Registro Nacional de Pesca para la unidad de producción acuícola.
Art. 30°.- *Las actividades pesqueras se clasifican en:* **II.-** *Cultivo o acuacultura con fines*		
Artículo 31°.- *Para realizar las actividades de pesca se requiere lo siguiente:* **I,** *Concesión, para:* **Inciso b)** *Acuacultura comercial* **II,** Permiso, para: **Inciso g)** *Acuacultura de fomento* **III,** *Autorización, para:* **Inciso d)** *Recolectar del medio natural reproductores, larvas, postlarvas, crías, huevos, semillas, alevines o en cualquier otro estadio, y* **Inciso e)** *Acuacultura didáctica.*		

Artículos 22.- *la Secretaría podrá inscribir en el Registro Nacional de Pesca a los acuicultores que no requieran concesión, permiso o Autorización.*	Al **proyecto** le aplica el Artículo, incisos y, fracciones anteriores, porque se trata de una actividad acuícola con fines comerciales.	Por el hecho de presentar a la autoridad correspondiente (SEMARNAT) la Manifestación de Impacto Ambiental, el promovente está cumpliendo con este apartado. El proyecto se vincula por la obligatoriedad de obtener la autorización correspondiente para realizar las obras descritas en esta manifestación de impacto ambiental. Como ya se mencionó anteriormente, la promovente una vez autorizado el proyecto en materia ambiental procederá a tramitar el Registro Nacional de Pesca para la unidad de producción acuícola.
Art. 30°.- *Las actividades pesqueras se clasifican en:* **II.-** *Cultivo o acuacultura con fines*		
Artículo 31°.- *Para realizar las actividades de pesca se requiere lo siguiente:* **I,** *Concesión, para:* **Inciso b)** *Acuacultura comercial* **II,** Permiso, para: **Inciso g)** *Acuacultura de fomento* **III,** *Autorización, para:* **Inciso d)** *Recolectar del medio natural reproductores, larvas, postlarvas, crías, huevos, semillas, alevines o en cualquier otro estadio, y* **Inciso e)** *Acuacultura didáctica.*		

Artículos 22.- *la Secretaría podrá inscribir en el Registro Nacional de Pesca a los acuicultores que no requieran concesión, permiso o Autorización.*	Al **proyecto** le aplica el Artículo, incisos y, fracciones anteriores, porque se trata de una actividad acuícola con fines comerciales.	Por el hecho de presentar a la autoridad correspondiente (SEMARNAT) la Manifestación de Impacto Ambiental, el promovente está cumpliendo con este apartado. El proyecto se vincula por la obligatoriedad de obtener la autorización correspondiente para realizar las obras descritas en esta manifestación de impacto ambiental. Como ya se mencionó anteriormente, la promovente una vez autorizado el proyecto en materia ambiental procederá a tramitar el Registro Nacional de Pesca para la unidad de producción acuícola.
Art. 30°.- *Las actividades pesqueras se clasifican en:* **II.-** *Cultivo o acuacultura con fines*		
Artículo 31°.- *Para realizar las actividades de pesca se requiere lo siguiente:* **I,** *Concesión, para:* **Inciso b)** *Acuacultura comercial* **II,** Permiso, para: **Inciso g)** *Acuacultura de fomento* **III,** *Autorización, para:* **Inciso d)** *Recolectar del medio natural reproductores, larvas, postlarvas, crías, huevos, semillas, alevines o en cualquier otro estadio, y* **Inciso e)** *Acuacultura didáctica.*		

Artículos 22.- *la Secretaría podrá inscribir en el Registro Nacional de Pesca a los acuicultores que no requieran concesión, permiso o Autorización.*	Al **proyecto** le aplica el Artículo, incisos y, fracciones anteriores, porque se trata de una actividad acuícola con fines comerciales.	Por el hecho de presentar a la autoridad correspondiente (SEMARNAT) la Manifestación de Impacto Ambiental, el promovente está cumpliendo con este apartado. El proyecto se vincula por la obligatoriedad de obtener la autorización correspondiente para realizar las obras descritas en esta manifestación de impacto ambiental. Como ya se mencionó anteriormente, la promovente una vez autorizado el proyecto en materia ambiental procederá a tramitar el Registro Nacional de Pesca para la unidad de producción acuícola.
Art. 30°.- *Las actividades pesqueras se clasifican en:* **II.-** *Cultivo o acuacultura con fines*		
Artículo 31°.- *Para realizar las actividades de pesca se requiere lo siguiente:* **I,** *Concesión, para:* **Inciso b)** *Acuacultura comercial* **II,** Permiso, para: **Inciso g)** *Acuacultura de fomento* **III,** *Autorización, para:* **Inciso d)** *Recolectar del medio natural reproductores, larvas, postlarvas, crías, huevos, semillas, alevines o en cualquier otro estadio, y* **Inciso e)** *Acuacultura didáctica.*		

Artículos 22.- *la Secretaría podrá inscribir en el Registro Nacional de Pesca a los acuicultores que no requieran concesión, permiso o Autorización.*	Al **proyecto** le aplica el Artículo, incisos y, fracciones anteriores, porque se trata de una actividad acuícola con fines comerciales.	Por el hecho de presentar a la autoridad correspondiente (SEMARNAT) la Manifestación de Impacto Ambiental, el promovente está cumpliendo con este apartado. El proyecto se vincula por la obligatoriedad de obtener la autorización correspondiente para realizar las obras descritas en esta manifestación de impacto ambiental. Como ya se mencionó anteriormente, la promovente una vez autorizado el proyecto en materia ambiental procederá a tramitar el Registro Nacional de Pesca para la unidad de producción acuícola.
Art. 30°.- *Las actividades pesqueras se clasifican en:* **II.-** *Cultivo o acuacultura con fines*		
Artículo 31°.- *Para realizar las actividades de pesca se requiere lo siguiente:* **I,** *Concesión, para:* **Inciso b)** *Acuacultura comercial* **II,** Permiso, para: **Inciso g)** *Acuacultura de fomento* **III,** *Autorización, para:* **Inciso d)** *Recolectar del medio natural reproductores, larvas, postlarvas, crías, huevos, semillas, alevines o en cualquier otro estadio, y* **Inciso e)** *Acuacultura didáctica.*		

Artículos 22.- *la Secretaría podrá inscribir en el Registro Nacional de Pesca a los acuicultores que no requieran concesión, permiso o Autorización.*	Al **proyecto** le aplica el Artículo, incisos y, fracciones anteriores, porque se trata de una actividad acuícola con fines comerciales.	Por el hecho de presentar a la autoridad correspondiente (SEMARNAT) la Manifestación de Impacto Ambiental, el promovente está cumpliendo con este apartado. El proyecto se vincula por la obligatoriedad de obtener la autorización correspondiente para realizar las obras descritas en esta manifestación de impacto ambiental. Como ya se mencionó anteriormente, la promovente una vez autorizado el proyecto en materia ambiental procederá a tramitar el Registro Nacional de Pesca para la unidad de producción acuícola.
Art. 30°.- *Las actividades pesqueras se clasifican en:* **II.-** *Cultivo o acuacultura con fines*		
Artículo 31°.- *Para realizar las actividades de pesca se requiere lo siguiente:* **I,** *Concesión, para:* **Inciso b)** *Acuacultura comercial* **II,** Permiso, para: **Inciso g)** *Acuacultura de fomento* **III,** *Autorización, para:* **Inciso d)** *Recolectar del medio natural reproductores, larvas, postlarvas, crías, huevos, semillas, alevines o en cualquier otro estadio, y* **Inciso e)** *Acuacultura didáctica.*		

Artículos 22.- *la Secretaría podrá inscribir en el Registro Nacional de Pesca a los acuicultores que no requieran concesión, permiso o Autorización.*	Al **proyecto** le aplica el Artículo, incisos y, fracciones anteriores, porque se trata de una actividad acuícola con fines comerciales.	Por el hecho de presentar a la autoridad correspondiente (SEMARNAT) la Manifestación de Impacto Ambiental, el promovente está cumpliendo con este apartado. El proyecto se vincula por la obligatoriedad de obtener la autorización correspondiente para realizar las obras descritas en esta manifestación de impacto ambiental. Como ya se mencionó anteriormente, la promovente una vez autorizado el proyecto en materia ambiental procederá a tramitar el Registro Nacional de Pesca para la unidad de producción acuícola.
Art. 30°.- *Las actividades pesqueras se clasifican en:* **II.-** *Cultivo o acuacultura con fines*		
Artículo 31°.- *Para realizar las actividades de pesca se requiere lo siguiente:* **I,** *Concesión, para:* **Inciso b)** *Acuacultura comercial* **II,** Permiso, para: **Inciso g)** *Acuacultura de fomento* **III,** *Autorización, para:* **Inciso d)** *Recolectar del medio natural reproductores, larvas, postlarvas, crías, huevos, semillas, alevines o en cualquier otro estadio, y* **Inciso e)** *Acuacultura didáctica.*		

Artículos 22.- *la Secretaría podrá inscribir en el Registro Nacional de Pesca a los acuicultores que no requieran concesión, permiso o Autorización.*	Al **proyecto** le aplica el Artículo, incisos y, fracciones anteriores, porque se trata de una actividad acuícola con fines comerciales.	Por el hecho de presentar a la autoridad correspondiente (SEMARNAT) la Manifestación de Impacto Ambiental, el promovente está cumpliendo con este apartado. El proyecto se vincula por la obligatoriedad de obtener la autorización correspondiente para realizar las obras descritas en esta manifestación de impacto ambiental. Como ya se mencionó anteriormente, la promovente una vez autorizado el proyecto en materia ambiental procederá a tramitar el Registro Nacional de Pesca para la unidad de producción acuícola.
Art. 30°.- *Las actividades pesqueras se clasifican en:* **II.-** *Cultivo o acuacultura con fines*		
Artículo 31°.- *Para realizar las actividades de pesca se requiere lo siguiente:* **I,** *Concesión, para:* **Inciso b)** *Acuacultura comercial* **II,** Permiso, para: **Inciso g)** *Acuacultura de fomento* **III,** *Autorización, para:* **Inciso d)** *Recolectar del medio natural reproductores, larvas, postlarvas, crías, huevos, semillas, alevines o en cualquier otro estadio, y* **Inciso e)** *Acuacultura didáctica.*		

Artículos 22.- *la Secretaría podrá inscribir en el Registro Nacional de Pesca a los acuicultores que no requieran concesión, permiso o Autorización.*	Al **proyecto** le aplica el Artículo, incisos y, fracciones anteriores, porque se trata de una actividad acuícola con fines comerciales.	Por el hecho de presentar a la autoridad correspondiente (SEMARNAT) la Manifestación de Impacto Ambiental, el promovente está cumpliendo con este apartado. El proyecto se vincula por la obligatoriedad de obtener la autorización correspondiente para realizar las obras descritas en esta manifestación de impacto ambiental. Como ya se mencionó anteriormente, la promovente una vez autorizado el proyecto en materia ambiental procederá a tramitar el Registro Nacional de Pesca para la unidad de producción acuícola.
Art. 30°.- *Las actividades pesqueras se clasifican en:* **II.-** *Cultivo o acuacultura con fines*		
Artículo 31°.- *Para realizar las actividades de pesca se requiere lo siguiente:* **I,** *Concesión, para:* **Inciso b)** *Acuacultura comercial* **II,** Permiso, para: **Inciso g)** *Acuacultura de fomento* **III,** *Autorización, para:* **Inciso d)** *Recolectar del medio natural reproductores, larvas, postlarvas, crías, huevos, semillas, alevines o en cualquier otro estadio, y* **Inciso e)** *Acuacultura didáctica.*		

Artículos 22.- *la Secretaría podrá inscribir en el Registro Nacional de Pesca a los acuicultores que no requieran concesión, permiso o Autorización.*	Al **proyecto** le aplica el Artículo, incisos y, fracciones anteriores, porque se trata de una actividad acuícola con fines comerciales.	Por el hecho de presentar a la autoridad correspondiente (SEMARNAT) la Manifestación de Impacto Ambiental, el promovente está cumpliendo con este apartado. El proyecto se vincula por la obligatoriedad de obtener la autorización correspondiente para realizar las obras descritas en esta manifestación de impacto ambiental. Como ya se mencionó anteriormente, la promovente una vez autorizado el proyecto en materia ambiental procederá a tramitar el Registro Nacional de Pesca para la unidad de producción acuícola.
Art. 30°.- *Las actividades pesqueras se clasifican en:* **II.-** *Cultivo o acuacultura con fines*		
Artículo 31°.- *Para realizar las actividades de pesca se requiere lo siguiente:* **I,** *Concesión, para:* **Inciso b)** *Acuacultura comercial* **II,** Permiso, para: **Inciso g)** *Acuacultura de fomento* **III,** *Autorización, para:* **Inciso d)** *Recolectar del medio natural reproductores, larvas, postlarvas, crías, huevos, semillas, alevines o en cualquier otro estadio, y* **Inciso e)** *Acuacultura didáctica.*		

Artículos 22.- *la Secretaría podrá inscribir en el Registro Nacional de Pesca a los acuicultores que no requieran concesión, permiso o Autorización.*	Al **proyecto** le aplica el Artículo, incisos y, fracciones anteriores, porque se trata de una actividad acuícola con fines comerciales.	Por el hecho de presentar a la autoridad correspondiente (SEMARNAT) la Manifestación de Impacto Ambiental, el promovente está cumpliendo con este apartado. El proyecto se vincula por la obligatoriedad de obtener la autorización correspondiente para realizar las obras descritas en esta manifestación de impacto ambiental. Como ya se mencionó anteriormente, la promovente una vez autorizado el proyecto en materia ambiental procederá a tramitar el Registro Nacional de Pesca para la unidad de producción acuícola.
Art. 30°.- *Las actividades pesqueras se clasifican en:* **II.-** *Cultivo o acuacultura con fines*		
Artículo 31°.- *Para realizar las actividades de pesca se requiere lo siguiente:* **I,** *Concesión, para:* **Inciso b)** *Acuacultura comercial* **II,** Permiso, para: **Inciso g)** *Acuacultura de fomento* **III,** *Autorización, para:* **Inciso d)** *Recolectar del medio natural reproductores, larvas, postlarvas, crías, huevos, semillas, alevines o en cualquier otro estadio, y* **Inciso e)** *Acuacultura didáctica.*		

Artículos 22.- *la Secretaría podrá inscribir en el Registro Nacional de Pesca a los acuicultores que no requieran concesión, permiso o Autorización.*	Al **proyecto** le aplica el Artículo, incisos y, fracciones anteriores, porque se trata de una actividad acuícola con fines comerciales.	Por el hecho de presentar a la autoridad correspondiente (SEMARNAT) la Manifestación de Impacto Ambiental, el promovente está cumpliendo con este apartado. El proyecto se vincula por la obligatoriedad de obtener la autorización correspondiente para realizar las obras descritas en esta manifestación de impacto ambiental. Como ya se mencionó anteriormente, la promovente una vez autorizado el proyecto en materia ambiental procederá a tramitar el Registro Nacional de Pesca para la unidad de producción acuícola.
Art. 30°.- *Las actividades pesqueras se clasifican en:* **II.-** *Cultivo o acuacultura con fines*		
Artículo 31°.- *Para realizar las actividades de pesca se requiere lo siguiente:* **I,** *Concesión, para:* **Inciso b)** *Acuacultura comercial* **II,** Permiso, para: **Inciso g)** *Acuacultura de fomento* **III,** *Autorización, para:* **Inciso d)** *Recolectar del medio natural reproductores, larvas, postlarvas, crías, huevos, semillas, alevines o en cualquier otro estadio, y* **Inciso e)** *Acuacultura didáctica.*		

Artículos 22.- *la Secretaría podrá inscribir en el Registro Nacional de Pesca a los acuicultores que no requieran concesión, permiso o Autorización.*	Al **proyecto** le aplica el Artículo, incisos y, fracciones anteriores, porque se trata de una actividad acuícola con fines comerciales.	Por el hecho de presentar a la autoridad correspondiente (SEMARNAT) la Manifestación de Impacto Ambiental, el promovente está cumpliendo con este apartado. El proyecto se vincula por la obligatoriedad de obtener la autorización correspondiente para realizar las obras descritas en esta manifestación de impacto ambiental. Como ya se mencionó anteriormente, la promovente una vez autorizado el proyecto en materia ambiental procederá a tramitar el Registro Nacional de Pesca para la unidad de producción acuícola.
Art. 30°.- *Las actividades pesqueras se clasifican en:* **II.-** *Cultivo o acuacultura con fines*		
Artículo 31°.- *Para realizar las actividades de pesca se requiere lo siguiente:* **I,** *Concesión, para:* **Inciso b)** *Acuacultura comercial* **II,** Permiso, para: **Inciso g)** *Acuacultura de fomento* **III,** *Autorización, para:* **Inciso d)** *Recolectar del medio natural reproductores, larvas, postlarvas, crías, huevos, semillas, alevines o en cualquier otro estadio, y* **Inciso e)** *Acuacultura didáctica.*		

Artículos 22.- *la Secretaría podrá inscribir en el Registro Nacional de Pesca a los acuicultores que no requieran concesión, permiso o Autorización.*	Al **proyecto** le aplica el Artículo, incisos y, fracciones anteriores, porque se trata de una actividad acuícola con fines comerciales.	Por el hecho de presentar a la autoridad correspondiente (SEMARNAT) la Manifestación de Impacto Ambiental, el promovente está cumpliendo con este apartado. El proyecto se vincula por la obligatoriedad de obtener la autorización correspondiente para realizar las obras descritas en esta manifestación de impacto ambiental. Como ya se mencionó anteriormente, la promovente una vez autorizado el proyecto en materia ambiental procederá a tramitar el Registro Nacional de Pesca para la unidad de producción acuícola.
Art. 30°.- *Las actividades pesqueras se clasifican en:* **II.-** *Cultivo o acuacultura con fines*		
Artículo 31°.- *Para realizar las actividades de pesca se requiere lo siguiente:* **I,** *Concesión, para:* **Inciso b)** *Acuacultura comercial* **II,** Permiso, para: **Inciso g)** *Acuacultura de fomento* **III,** *Autorización, para:* **Inciso d)** *Recolectar del medio natural reproductores, larvas, postlarvas, crías, huevos, semillas, alevines o en cualquier otro estadio, y* **Inciso e)** *Acuacultura didáctica.*		

Artículos 22.- *la Secretaría podrá inscribir en el Registro Nacional de Pesca a los acuicultores que no requieran concesión, permiso o Autorización.*	Al **proyecto** le aplica el Artículo, incisos y, fracciones anteriores, porque se trata de una actividad acuícola con fines comerciales.	Por el hecho de presentar a la autoridad correspondiente (SEMARNAT) la Manifestación de Impacto Ambiental, el promovente está cumpliendo con este apartado. El proyecto se vincula por la obligatoriedad de obtener la autorización correspondiente para realizar las obras descritas en esta manifestación de impacto ambiental. Como ya se mencionó anteriormente, la promovente una vez autorizado el proyecto en materia ambiental procederá a tramitar el Registro Nacional de Pesca para la unidad de producción acuícola.
Art. 30°.- *Las actividades pesqueras se clasifican en:* **II.-** *Cultivo o acuacultura con fines*		
Artículo 31°.- *Para realizar las actividades de pesca se requiere lo siguiente:* **I,** *Concesión, para:* **Inciso b)** *Acuacultura comercial* **II,** Permiso, para: **Inciso g)** *Acuacultura de fomento* **III,** *Autorización, para:* **Inciso d)** *Recolectar del medio natural reproductores, larvas, postlarvas, crías, huevos, semillas, alevines o en cualquier otro estadio, y* **Inciso e)** *Acuacultura didáctica.*		

Artículos 22.- *la Secretaría podrá inscribir en el Registro Nacional de Pesca a los acuicultores que no requieran concesión, permiso o Autorización.*	Al **proyecto** le aplica el Artículo, incisos y, fracciones anteriores, porque se trata de una actividad acuícola con fines comerciales.	Por el hecho de presentar a la autoridad correspondiente (SEMARNAT) la Manifestación de Impacto Ambiental, el promovente está cumpliendo con este apartado. El proyecto se vincula por la obligatoriedad de obtener la autorización correspondiente para realizar las obras descritas en esta manifestación de impacto ambiental. Como ya se mencionó anteriormente, la promovente una vez autorizado el proyecto en materia ambiental procederá a tramitar el Registro Nacional de Pesca para la unidad de producción acuícola.
Art. 30°.- *Las actividades pesqueras se clasifican en:* **II.-** *Cultivo o acuacultura con fines*		
Artículo 31°.- *Para realizar las actividades de pesca se requiere lo siguiente:* **I,** *Concesión, para:* **Inciso b)** *Acuacultura comercial* **II,** Permiso, para: **Inciso g)** *Acuacultura de fomento* **III,** *Autorización, para:* **Inciso d)** *Recolectar del medio natural reproductores, larvas, postlarvas, crías, huevos, semillas, alevines o en cualquier otro estadio, y* **Inciso e)** *Acuacultura didáctica.*		

Artículos 22.- *la Secretaría podrá inscribir en el Registro Nacional de Pesca a los acuicultores que no requieran concesión, permiso o Autorización.*	Al **proyecto** le aplica el Artículo, incisos y, fracciones anteriores, porque se trata de una actividad acuícola con fines comerciales.	Por el hecho de presentar a la autoridad correspondiente (SEMARNAT) la Manifestación de Impacto Ambiental, el promovente está cumpliendo con este apartado. El proyecto se vincula por la obligatoriedad de obtener la autorización correspondiente para realizar las obras descritas en esta manifestación de impacto ambiental. Como ya se mencionó anteriormente, la promovente una vez autorizado el proyecto en materia ambiental procederá a tramitar el Registro Nacional de Pesca para la unidad de producción acuícola.
Art. 30°.- *Las actividades pesqueras se clasifican en:* **II.-** *Cultivo o acuacultura con fines*		
Artículo 31°.- *Para realizar las actividades de pesca se requiere lo siguiente:* **I,** *Concesión, para:* **Inciso b)** *Acuacultura comercial* **II,** Permiso, para: **Inciso g)** *Acuacultura de fomento* **III,** *Autorización, para:* **Inciso d)** *Recolectar del medio natural reproductores, larvas, postlarvas, crías, huevos, semillas, alevines o en cualquier otro estadio, y* **Inciso e)** *Acuacultura didáctica.*		

Artículos 22.- *la Secretaría podrá inscribir en el Registro Nacional de Pesca a los acuicultores que no requieran concesión, permiso o Autorización.*	Al **proyecto** le aplica el Artículo, incisos y, fracciones anteriores, porque se trata de una actividad acuícola con fines comerciales.	Por el hecho de presentar a la autoridad correspondiente (SEMARNAT) la Manifestación de Impacto Ambiental, el promovente está cumpliendo con este apartado. El proyecto se vincula por la obligatoriedad de obtener la autorización correspondiente para realizar las obras descritas en esta manifestación de impacto ambiental. Como ya se mencionó anteriormente, la promovente una vez autorizado el proyecto en materia ambiental procederá a tramitar el Registro Nacional de Pesca para la unidad de producción acuícola.
Art. 30°.- *Las actividades pesqueras se clasifican en:* **II.-** *Cultivo o acuacultura con fines*		
Artículo 31°.- *Para realizar las actividades de pesca se requiere lo siguiente:* **I,** *Concesión, para:* **Inciso b)** *Acuacultura comercial* **II,** Permiso, para: **Inciso g)** *Acuacultura de fomento* **III,** *Autorización, para:* **Inciso d)** *Recolectar del medio natural reproductores, larvas, postlarvas, crías, huevos, semillas, alevines o en cualquier otro estadio, y* **Inciso e)** *Acuacultura didáctica.*		

Artículos 22.- *la Secretaría podrá inscribir en el Registro Nacional de Pesca a los acuicultores que no requieran concesión, permiso o Autorización.*	Al **proyecto** le aplica el Artículo, incisos y, fracciones anteriores, porque se trata de una actividad acuícola con fines comerciales.	Por el hecho de presentar a la autoridad correspondiente (SEMARNAT) la Manifestación de Impacto Ambiental, el promovente está cumpliendo con este apartado. El proyecto se vincula por la obligatoriedad de obtener la autorización correspondiente para realizar las obras descritas en esta manifestación de impacto ambiental. Como ya se mencionó anteriormente, la promovente una vez autorizado el proyecto en materia ambiental procederá a tramitar el Registro Nacional de Pesca para la unidad de producción acuícola.
Art. 30°.- *Las actividades pesqueras se clasifican en:* **II.-** *Cultivo o acuacultura con fines*		
Artículo 31°.- *Para realizar las actividades de pesca se requiere lo siguiente:* **I,** *Concesión, para:* **Inciso b)** *Acuacultura comercial* **II,** Permiso, para: **Inciso g)** *Acuacultura de fomento* **III,** *Autorización, para:* **Inciso d)** *Recolectar del medio natural reproductores, larvas, postlarvas, crías, huevos, semillas, alevines o en cualquier otro estadio, y* **Inciso e)** *Acuacultura didáctica.*		

Artículos 22.- *la Secretaría podrá inscribir en el Registro Nacional de Pesca a los acuicultores que no requieran concesión, permiso o Autorización.*	Al **proyecto** le aplica el Artículo, incisos y, fracciones anteriores, porque se trata de una actividad acuícola con fines comerciales.	Por el hecho de presentar a la autoridad correspondiente (SEMARNAT) la Manifestación de Impacto Ambiental, el promovente está cumpliendo con este apartado. El proyecto se vincula por la obligatoriedad de obtener la autorización correspondiente para realizar las obras descritas en esta manifestación de impacto ambiental. Como ya se mencionó anteriormente, la promovente una vez autorizado el proyecto en materia ambiental procederá a tramitar el Registro Nacional de Pesca para la unidad de producción acuícola.
Art. 30°.- *Las actividades pesqueras se clasifican en:* **II.-** *Cultivo o acuacultura con fines*		
Artículo 31°.- *Para realizar las actividades de pesca se requiere lo siguiente:* **I,** *Concesión, para:* **Inciso b)** *Acuacultura comercial* **II,** Permiso, para: **Inciso g)** *Acuacultura de fomento* **III,** *Autorización, para:* **Inciso d)** *Recolectar del medio natural reproductores, larvas, postlarvas, crías, huevos, semillas, alevines o en cualquier otro estadio, y* **Inciso e)** *Acuacultura didáctica.*		

Artículos 22.- *la Secretaría podrá inscribir en el Registro Nacional de Pesca a los acuicultores que no requieran concesión, permiso o Autorización.*	Al **proyecto** le aplica el Artículo, incisos y, fracciones anteriores, porque se trata de una actividad acuícola con fines comerciales.	Por el hecho de presentar a la autoridad correspondiente (SEMARNAT) la Manifestación de Impacto Ambiental, el promovente está cumpliendo con este apartado. El proyecto se vincula por la obligatoriedad de obtener la autorización correspondiente para realizar las obras descritas en esta manifestación de impacto ambiental. Como ya se mencionó anteriormente, la promovente una vez autorizado el proyecto en materia ambiental procederá a tramitar el Registro Nacional de Pesca para la unidad de producción acuícola.
Art. 30°.- *Las actividades pesqueras se clasifican en:* **II.-** *Cultivo o acuacultura con fines*		
Artículo 31°.- *Para realizar las actividades de pesca se requiere lo siguiente:* **I,** *Concesión, para:* **Inciso b)** *Acuacultura comercial* **II,** Permiso, para: **Inciso g)** *Acuacultura de fomento* **III,** *Autorización, para:* **Inciso d)** *Recolectar del medio natural reproductores, larvas, postlarvas, crías, huevos, semillas, alevines o en cualquier otro estadio, y* **Inciso e)** *Acuacultura didáctica.*		

Artículos 22.- *la Secretaría podrá inscribir en el Registro Nacional de Pesca a los acuicultores que no requieran concesión, permiso o Autorización.*	Al **proyecto** le aplica el Artículo, incisos y, fracciones anteriores, porque se trata de una actividad acuícola con fines comerciales.	Por el hecho de presentar a la autoridad correspondiente (SEMARNAT) la Manifestación de Impacto Ambiental, el promovente está cumpliendo con este apartado. El proyecto se vincula por la obligatoriedad de obtener la autorización correspondiente para realizar las obras descritas en esta manifestación de impacto ambiental. Como ya se mencionó anteriormente, la promovente una vez autorizado el proyecto en materia ambiental procederá a tramitar el Registro Nacional de Pesca para la unidad de producción acuícola.
Art. 30°.- *Las actividades pesqueras se clasifican en:* **II.-** *Cultivo o acuacultura con fines*		
Artículo 31°.- *Para realizar las actividades de pesca se requiere lo siguiente:* **I,** *Concesión, para:* **Inciso b)** *Acuacultura comercial* **II,** Permiso, para: **Inciso g)** *Acuacultura de fomento* **III,** *Autorización, para:* **Inciso d)** *Recolectar del medio natural reproductores, larvas, postlarvas, crías, huevos, semillas, alevines o en cualquier otro estadio, y* **Inciso e)** *Acuacultura didáctica.*		

Artículos 22.- *la Secretaría podrá inscribir en el Registro Nacional de Pesca a los acuicultores que no requieran concesión, permiso o Autorización.*	Al **proyecto** le aplica el Artículo, incisos y, fracciones anteriores, porque se trata de una actividad acuícola con fines comerciales.	Por el hecho de presentar a la autoridad correspondiente (SEMARNAT) la Manifestación de Impacto Ambiental, el promovente está cumpliendo con este apartado. El proyecto se vincula por la obligatoriedad de obtener la autorización correspondiente para realizar las obras descritas en esta manifestación de impacto ambiental. Como ya se mencionó anteriormente, la promovente una vez autorizado el proyecto en materia ambiental procederá a tramitar el Registro Nacional de Pesca para la unidad de producción acuícola.
Art. 30°.- *Las actividades pesqueras se clasifican en:* **II.-** *Cultivo o acuacultura con fines*		
Artículo 31°.- *Para realizar las actividades de pesca se requiere lo siguiente:* **I,** *Concesión, para:* **Inciso b)** *Acuacultura comercial* **II,** Permiso, para: **Inciso g)** *Acuacultura de fomento* **III,** *Autorización, para:* **Inciso d)** *Recolectar del medio natural reproductores, larvas, postlarvas, crías, huevos, semillas, alevines o en cualquier otro estadio, y* **Inciso e)** *Acuacultura didáctica.*		

Artículos 22.- *la Secretaría podrá inscribir en el Registro Nacional de Pesca a los acuicultores que no requieran concesión, permiso o Autorización.*	Al **proyecto** le aplica el Artículo, incisos y, fracciones anteriores, porque se trata de una actividad acuícola con fines comerciales.	Por el hecho de presentar a la autoridad correspondiente (SEMARNAT) la Manifestación de Impacto Ambiental, el promovente está cumpliendo con este apartado. El proyecto se vincula por la obligatoriedad de obtener la autorización correspondiente para realizar las obras descritas en esta manifestación de impacto ambiental. Como ya se mencionó anteriormente, la promovente una vez autorizado el proyecto en materia ambiental procederá a tramitar el Registro Nacional de Pesca para la unidad de producción acuícola.
Art. 30°.- *Las actividades pesqueras se clasifican en:* **II.-** *Cultivo o acuacultura con fines*		
Artículo 31°.- *Para realizar las actividades de pesca se requiere lo siguiente:* **I,** *Concesión, para:* **Inciso b)** *Acuacultura comercial* **II,** Permiso, para: **Inciso g)** *Acuacultura de fomento* **III,** *Autorización, para:* **Inciso d)** *Recolectar del medio natural reproductores, larvas, postlarvas, crías, huevos, semillas, alevines o en cualquier otro estadio, y* **Inciso e)** *Acuacultura didáctica.*		

Artículos 22.- *la Secretaría podrá inscribir en el Registro Nacional de Pesca a los acuicultores que no requieran concesión, permiso o Autorización.*	Al **proyecto** le aplica el Artículo, incisos y, fracciones anteriores, porque se trata de una actividad acuícola con fines comerciales.	Por el hecho de presentar a la autoridad correspondiente (SEMARNAT) la Manifestación de Impacto Ambiental, el promovente está cumpliendo con este apartado. El proyecto se vincula por la obligatoriedad de obtener la autorización correspondiente para realizar las obras descritas en esta manifestación de impacto ambiental. Como ya se mencionó anteriormente, la promovente una vez autorizado el proyecto en materia ambiental procederá a tramitar el Registro Nacional de Pesca para la unidad de producción acuícola.
Art. 30°.- *Las actividades pesqueras se clasifican en:* **II.-** *Cultivo o acuacultura con fines*		
Artículo 31°.- *Para realizar las actividades de pesca se requiere lo siguiente:* **I,** *Concesión, para:* **Inciso b)** *Acuacultura comercial* **II,** Permiso, para: **Inciso g)** *Acuacultura de fomento* **III,** *Autorización, para:* **Inciso d)** *Recolectar del medio natural reproductores, larvas, postlarvas, crías, huevos, semillas, alevines o en cualquier otro estadio, y* **Inciso e)** *Acuacultura didáctica.*		

Artículos 22.- *la Secretaría podrá inscribir en el Registro Nacional de Pesca a los acuicultores que no requieran concesión, permiso o Autorización.*	Al **proyecto** le aplica el Artículo, incisos y, fracciones anteriores, porque se trata de una actividad acuícola con fines comerciales.	Por el hecho de presentar a la autoridad correspondiente (SEMARNAT) la Manifestación de Impacto Ambiental, el promovente está cumpliendo con este apartado. El proyecto se vincula por la obligatoriedad de obtener la autorización correspondiente para realizar las obras descritas en esta manifestación de impacto ambiental. Como ya se mencionó anteriormente, la promovente una vez autorizado el proyecto en materia ambiental procederá a tramitar el Registro Nacional de Pesca para la unidad de producción acuícola.
Art. 30°.- *Las actividades pesqueras se clasifican en:* **II.-** *Cultivo o acuacultura con fines*		
Artículo 31°.- *Para realizar las actividades de pesca se requiere lo siguiente:* **I,** *Concesión, para:* **Inciso b)** *Acuacultura comercial* **II,** Permiso, para: **Inciso g)** *Acuacultura de fomento* **III,** *Autorización, para:* **Inciso d)** *Recolectar del medio natural reproductores, larvas, postlarvas, crías, huevos, semillas, alevines o en cualquier otro estadio, y* **Inciso e)** *Acuacultura didáctica.*		

Artículos 22.- *la Secretaría podrá inscribir en el Registro Nacional de Pesca a los acuicultores que no requieran concesión, permiso o Autorización.*	Al **proyecto** le aplica el Artículo, incisos y, fracciones anteriores, porque se trata de una actividad acuícola con fines comerciales.	Por el hecho de presentar a la autoridad correspondiente (SEMARNAT) la Manifestación de Impacto Ambiental, el promovente está cumpliendo con este apartado. El proyecto se vincula por la obligatoriedad de obtener la autorización correspondiente para realizar las obras descritas en esta manifestación de impacto ambiental. Como ya se mencionó anteriormente, la promovente una vez autorizado el proyecto en materia ambiental procederá a tramitar el Registro Nacional de Pesca para la unidad de producción acuícola.
Art. 30°.- *Las actividades pesqueras se clasifican en:* **II.-** *Cultivo o acuacultura con fines*		
Artículo 31°.- *Para realizar las actividades de pesca se requiere lo siguiente:* **I,** *Concesión, para:* **Inciso b)** *Acuacultura comercial* **II,** Permiso, para: **Inciso g)** *Acuacultura de fomento* **III,** *Autorización, para:* **Inciso d)** *Recolectar del medio natural reproductores, larvas, postlarvas, crías, huevos, semillas, alevines o en cualquier otro estadio, y* **Inciso e)** *Acuacultura didáctica.*		

Artículos 22.- *la Secretaría podrá inscribir en el Registro Nacional de Pesca a los acuicultores que no requieran concesión, permiso o Autorización.*	Al **proyecto** le aplica el Artículo, incisos y, fracciones anteriores, porque se trata de una actividad acuícola con fines comerciales.	Por el hecho de presentar a la autoridad correspondiente (SEMARNAT) la Manifestación de Impacto Ambiental, el promovente está cumpliendo con este apartado. El proyecto se vincula por la obligatoriedad de obtener la autorización correspondiente para realizar las obras descritas en esta manifestación de impacto ambiental. Como ya se mencionó anteriormente, la promovente una vez autorizado el proyecto en materia ambiental procederá a tramitar el Registro Nacional de Pesca para la unidad de producción acuícola.
Art. 30°.- *Las actividades pesqueras se clasifican en:* **II.-** *Cultivo o acuacultura con fines*		
Artículo 31°.- *Para realizar las actividades de pesca se requiere lo siguiente:* **I,** *Concesión, para:* **Inciso b)** *Acuacultura comercial* **II,** Permiso, para: **Inciso g)** *Acuacultura de fomento* **III,** *Autorización, para:* **Inciso d)** *Recolectar del medio natural reproductores, larvas, postlarvas, crías, huevos, semillas, alevines o en cualquier otro estadio, y* **Inciso e)** *Acuacultura didáctica.*		

Artículos 22.- *la Secretaría podrá inscribir en el Registro Nacional de Pesca a los acuicultores que no requieran concesión, permiso o Autorización.*	Al **proyecto** le aplica el Artículo, incisos y, fracciones anteriores, porque se trata de una actividad acuícola con fines comerciales.	Por el hecho de presentar a la autoridad correspondiente (SEMARNAT) la Manifestación de Impacto Ambiental, el promovente está cumpliendo con este apartado. El proyecto se vincula por la obligatoriedad de obtener la autorización correspondiente para realizar las obras descritas en esta manifestación de impacto ambiental. Como ya se mencionó anteriormente, la promovente una vez autorizado el proyecto en materia ambiental procederá a tramitar el Registro Nacional de Pesca para la unidad de producción acuícola.
Art. 30°.- *Las actividades pesqueras se clasifican en:* **II.-** *Cultivo o acuacultura con fines*		
Artículo 31°.- *Para realizar las actividades de pesca se requiere lo siguiente:* **I,** *Concesión, para:* **Inciso b)** *Acuacultura comercial* **II,** Permiso, para: **Inciso g)** *Acuacultura de fomento* **III,** *Autorización, para:* **Inciso d)** *Recolectar del medio natural reproductores, larvas, postlarvas, crías, huevos, semillas, alevines o en cualquier otro estadio, y* **Inciso e)** *Acuacultura didáctica.*		

Artículos 22.- *la Secretaría podrá inscribir en el Registro Nacional de Pesca a los acuicultores que no requieran concesión, permiso o Autorización.*	Al **proyecto** le aplica el Artículo, incisos y, fracciones anteriores, porque se trata de una actividad acuícola con fines comerciales.	Por el hecho de presentar a la autoridad correspondiente (SEMARNAT) la Manifestación de Impacto Ambiental, el promovente está cumpliendo con este apartado. El proyecto se vincula por la obligatoriedad de obtener la autorización correspondiente para realizar las obras descritas en esta manifestación de impacto ambiental. Como ya se mencionó anteriormente, la promovente una vez autorizado el proyecto en materia ambiental procederá a tramitar el Registro Nacional de Pesca para la unidad de producción acuícola.
Art. 30°.- *Las actividades pesqueras se clasifican en:* **II.-** *Cultivo o acuacultura con fines*		
Artículo 31°.- *Para realizar las actividades de pesca se requiere lo siguiente:* **I,** *Concesión, para:* **Inciso b)** *Acuacultura comercial* **II,** Permiso, para: **Inciso g)** *Acuacultura de fomento* **III,** *Autorización, para:* **Inciso d)** *Recolectar del medio natural reproductores, larvas, postlarvas, crías, huevos, semillas, alevines o en cualquier otro estadio, y* **Inciso e)** *Acuacultura didáctica.*		

Artículos 22.- *la Secretaría podrá inscribir en el Registro Nacional de Pesca a los acuicultores que no requieran concesión, permiso o Autorización.*	Al **proyecto** le aplica el Artículo, incisos y, fracciones anteriores, porque se trata de una actividad acuícola con fines comerciales.	Por el hecho de presentar a la autoridad correspondiente (SEMARNAT) la Manifestación de Impacto Ambiental, el promovente está cumpliendo con este apartado. El proyecto se vincula por la obligatoriedad de obtener la autorización correspondiente para realizar las obras descritas en esta manifestación de impacto ambiental. Como ya se mencionó anteriormente, la promovente una vez autorizado el proyecto en materia ambiental procederá a tramitar el Registro Nacional de Pesca para la unidad de producción acuícola.
Art. 30°.- *Las actividades pesqueras se clasifican en:* **II.-** *Cultivo o acuacultura con fines*		
Artículo 31°.- *Para realizar las actividades de pesca se requiere lo siguiente:* **I,** *Concesión, para:* **Inciso b)** *Acuacultura comercial* **II,** Permiso, para: **Inciso g)** *Acuacultura de fomento* **III,** *Autorización, para:* **Inciso d)** *Recolectar del medio natural reproductores, larvas, postlarvas, crías, huevos, semillas, alevines o en cualquier otro estadio, y* **Inciso e)** *Acuacultura didáctica.*		

Artículos 22.- *la Secretaría podrá inscribir en el Registro Nacional de Pesca a los acuicultores que no requieran concesión, permiso o Autorización.*	Al **proyecto** le aplica el Artículo, incisos y, fracciones anteriores, porque se trata de una actividad acuícola con fines comerciales.	Por el hecho de presentar a la autoridad correspondiente (SEMARNAT) la Manifestación de Impacto Ambiental, el promovente está cumpliendo con este apartado. El proyecto se vincula por la obligatoriedad de obtener la autorización correspondiente para realizar las obras descritas en esta manifestación de impacto ambiental. Como ya se mencionó anteriormente, la promovente una vez autorizado el proyecto en materia ambiental procederá a tramitar el Registro Nacional de Pesca para la unidad de producción acuícola.
Art. 30°.- *Las actividades pesqueras se clasifican en:* **II.-** *Cultivo o acuacultura con fines*		
Artículo 31°.- *Para realizar las actividades de pesca se requiere lo siguiente:* **I,** *Concesión, para:* **Inciso b)** *Acuacultura comercial* **II,** Permiso, para: **Inciso g)** *Acuacultura de fomento* **III,** *Autorización, para:* **Inciso d)** *Recolectar del medio natural reproductores, larvas, postlarvas, crías, huevos, semillas, alevines o en cualquier otro estadio, y* **Inciso e)** *Acuacultura didáctica.*		

Artículos 22.- *la Secretaría podrá inscribir en el Registro Nacional de Pesca a los acuicultores que no requieran concesión, permiso o Autorización.*	Al **proyecto** le aplica el Artículo, incisos y, fracciones anteriores, porque se trata de una actividad acuícola con fines comerciales.	Por el hecho de presentar a la autoridad correspondiente (SEMARNAT) la Manifestación de Impacto Ambiental, el promovente está cumpliendo con este apartado. El proyecto se vincula por la obligatoriedad de obtener la autorización correspondiente para realizar las obras descritas en esta manifestación de impacto ambiental. Como ya se mencionó anteriormente, la promovente una vez autorizado el proyecto en materia ambiental procederá a tramitar el Registro Nacional de Pesca para la unidad de producción acuícola.
Art. 30°.- *Las actividades pesqueras se clasifican en:* **II.-** *Cultivo o acuacultura con fines*		
Artículo 31°.- *Para realizar las actividades de pesca se requiere lo siguiente:* **I,** *Concesión, para:* **Inciso b)** *Acuacultura comercial* **II,** Permiso, para: **Inciso g)** *Acuacultura de fomento* **III,** *Autorización, para:* **Inciso d)** *Recolectar del medio natural reproductores, larvas, postlarvas, crías, huevos, semillas, alevines o en cualquier otro estadio, y* **Inciso e)** *Acuacultura didáctica.*		

Artículos 22.- *la Secretaría podrá inscribir en el Registro Nacional de Pesca a los acuicultores que no requieran concesión, permiso o Autorización.*	Al **proyecto** le aplica el Artículo, incisos y, fracciones anteriores, porque se trata de una actividad acuícola con fines comerciales.	Por el hecho de presentar a la autoridad correspondiente (SEMARNAT) la Manifestación de Impacto Ambiental, el promovente está cumpliendo con este apartado. El proyecto se vincula por la obligatoriedad de obtener la autorización correspondiente para realizar las obras descritas en esta manifestación de impacto ambiental. Como ya se mencionó anteriormente, la promovente una vez autorizado el proyecto en materia ambiental procederá a tramitar el Registro Nacional de Pesca para la unidad de producción acuícola.
Art. 30°.- *Las actividades pesqueras se clasifican en:* **II.-** *Cultivo o acuacultura con fines*		
Artículo 31°.- *Para realizar las actividades de pesca se requiere lo siguiente:* **I,** *Concesión, para:* **Inciso b)** *Acuacultura comercial* **II,** Permiso, para: **Inciso g)** *Acuacultura de fomento* **III,** *Autorización, para:* **Inciso d)** *Recolectar del medio natural reproductores, larvas, postlarvas, crías, huevos, semillas, alevines o en cualquier otro estadio, y* **Inciso e)** *Acuacultura didáctica.*		

Artículos 22.- *la Secretaría podrá inscribir en el Registro Nacional de Pesca a los acuicultores que no requieran concesión, permiso o Autorización.*	Al **proyecto** le aplica el Artículo, incisos y, fracciones anteriores, porque se trata de una actividad acuícola con fines comerciales.	Por el hecho de presentar a la autoridad correspondiente (SEMARNAT) la Manifestación de Impacto Ambiental, el promovente está cumpliendo con este apartado. El proyecto se vincula por la obligatoriedad de obtener la autorización correspondiente para realizar las obras descritas en esta manifestación de impacto ambiental. Como ya se mencionó anteriormente, la promovente una vez autorizado el proyecto en materia ambiental procederá a tramitar el Registro Nacional de Pesca para la unidad de producción acuícola.
Art. 30°.- *Las actividades pesqueras se clasifican en:* **II.-** *Cultivo o acuacultura con fines*		
Artículo 31°.- *Para realizar las actividades de pesca se requiere lo siguiente:* **I,** *Concesión, para:* **Inciso b)** *Acuacultura comercial* **II,** Permiso, para: **Inciso g)** *Acuacultura de fomento* **III,** *Autorización, para:* **Inciso d)** *Recolectar del medio natural reproductores, larvas, postlarvas, crías, huevos, semillas, alevines o en cualquier otro estadio, y* **Inciso e)** *Acuacultura didáctica.*		

Artículos 22.- *la Secretaría podrá inscribir en el Registro Nacional de Pesca a los acuicultores que no requieran concesión, permiso o Autorización.*	Al **proyecto** le aplica el Artículo, incisos y, fracciones anteriores, porque se trata de una actividad acuícola con fines comerciales.	Por el hecho de presentar a la autoridad correspondiente (SEMARNAT) la Manifestación de Impacto Ambiental, el promovente está cumpliendo con este apartado. El proyecto se vincula por la obligatoriedad de obtener la autorización correspondiente para realizar las obras descritas en esta manifestación de impacto ambiental. Como ya se mencionó anteriormente, la promovente una vez autorizado el proyecto en materia ambiental procederá a tramitar el Registro Nacional de Pesca para la unidad de producción acuícola.
Art. 30°.- *Las actividades pesqueras se clasifican en:* **II.-** *Cultivo o acuacultura con fines*		
Artículo 31°.- *Para realizar las actividades de pesca se requiere lo siguiente:* **I,** *Concesión, para:* **Inciso b)** *Acuacultura comercial* **II,** Permiso, para: **Inciso g)** *Acuacultura de fomento* **III,** *Autorización, para:* **Inciso d)** *Recolectar del medio natural reproductores, larvas, postlarvas, crías, huevos, semillas, alevines o en cualquier otro estadio, y* **Inciso e)** *Acuacultura didáctica.*		

Artículos 22.- *la Secretaría podrá inscribir en el Registro Nacional de Pesca a los acuicultores que no requieran concesión, permiso o Autorización.*	Al **proyecto** le aplica el Artículo, incisos y, fracciones anteriores, porque se trata de una actividad acuícola con fines comerciales.	Por el hecho de presentar a la autoridad correspondiente (SEMARNAT) la Manifestación de Impacto Ambiental, el promovente está cumpliendo con este apartado. El proyecto se vincula por la obligatoriedad de obtener la autorización correspondiente para realizar las obras descritas en esta manifestación de impacto ambiental. Como ya se mencionó anteriormente, la promovente una vez autorizado el proyecto en materia ambiental procederá a tramitar el Registro Nacional de Pesca para la unidad de producción acuícola.
Art. 30°.- *Las actividades pesqueras se clasifican en:* **II.-** *Cultivo o acuacultura con fines*		
Artículo 31°.- *Para realizar las actividades de pesca se requiere lo siguiente:* **I,** *Concesión, para:* **Inciso b)** *Acuacultura comercial* **II,** Permiso, para: **Inciso g)** *Acuacultura de fomento* **III,** *Autorización, para:* **Inciso d)** *Recolectar del medio natural reproductores, larvas, postlarvas, crías, huevos, semillas, alevines o en cualquier otro estadio, y* **Inciso e)** *Acuacultura didáctica.*		

Artículos 22.- *la Secretaría podrá inscribir en el Registro Nacional de Pesca a los acuicultores que no requieran concesión, permiso o Autorización.*	Al **proyecto** le aplica el Artículo, incisos y, fracciones anteriores, porque se trata de una actividad acuícola con fines comerciales.	Por el hecho de presentar a la autoridad correspondiente (SEMARNAT) la Manifestación de Impacto Ambiental, el promovente está cumpliendo con este apartado. El proyecto se vincula por la obligatoriedad de obtener la autorización correspondiente para realizar las obras descritas en esta manifestación de impacto ambiental. Como ya se mencionó anteriormente, la promovente una vez autorizado el proyecto en materia ambiental procederá a tramitar el Registro Nacional de Pesca para la unidad de producción acuícola.
Art. 30°.- *Las actividades pesqueras se clasifican en:* **II.-** *Cultivo o acuacultura con fines*		
Artículo 31°.- *Para realizar las actividades de pesca se requiere lo siguiente:* **I,** *Concesión, para:* **Inciso b)** *Acuacultura comercial* **II,** Permiso, para: **Inciso g)** *Acuacultura de fomento* **III,** *Autorización, para:* **Inciso d)** *Recolectar del medio natural reproductores, larvas, postlarvas, crías, huevos, semillas, alevines o en cualquier otro estadio, y* **Inciso e)** *Acuacultura didáctica.*		

Artículos 22.- *la Secretaría podrá inscribir en el Registro Nacional de Pesca a los acuicultores que no requieran concesión, permiso o Autorización.*	Al **proyecto** le aplica el Artículo, incisos y, fracciones anteriores, porque se trata de una actividad acuícola con fines comerciales.	Por el hecho de presentar a la autoridad correspondiente (SEMARNAT) la Manifestación de Impacto Ambiental, el promovente está cumpliendo con este apartado. El proyecto se vincula por la obligatoriedad de obtener la autorización correspondiente para realizar las obras descritas en esta manifestación de impacto ambiental. Como ya se mencionó anteriormente, la promovente una vez autorizado el proyecto en materia ambiental procederá a tramitar el Registro Nacional de Pesca para la unidad de producción acuícola.
Art. 30°.- *Las actividades pesqueras se clasifican en:* **II.-** *Cultivo o acuacultura con fines*		
Artículo 31°.- *Para realizar las actividades de pesca se requiere lo siguiente:* **I,** *Concesión, para:* **Inciso b)** *Acuacultura comercial* **II,** Permiso, para: **Inciso g)** *Acuacultura de fomento* **III,** *Autorización, para:* **Inciso d)** *Recolectar del medio natural reproductores, larvas, postlarvas, crías, huevos, semillas, alevines o en cualquier otro estadio, y* **Inciso e)** *Acuacultura didáctica.*		

Artículos 22.- *la Secretaría podrá inscribir en el Registro Nacional de Pesca a los acuicultores que no requieran concesión, permiso o Autorización.*	Al **proyecto** le aplica el Artículo, incisos y, fracciones anteriores, porque se trata de una actividad acuícola con fines comerciales.	Por el hecho de presentar a la autoridad correspondiente (SEMARNAT) la Manifestación de Impacto Ambiental, el promovente está cumpliendo con este apartado. El proyecto se vincula por la obligatoriedad de obtener la autorización correspondiente para realizar las obras descritas en esta manifestación de impacto ambiental. Como ya se mencionó anteriormente, la promovente una vez autorizado el proyecto en materia ambiental procederá a tramitar el Registro Nacional de Pesca para la unidad de producción acuícola.
Art. 30°.- *Las actividades pesqueras se clasifican en:* **II.-** *Cultivo o acuacultura con fines*		
Artículo 31°.- *Para realizar las actividades de pesca se requiere lo siguiente:* **I,** *Concesión, para:* **Inciso b)** *Acuacultura comercial* **II,** Permiso, para: **Inciso g)** *Acuacultura de fomento* **III,** *Autorización, para:* **Inciso d)** *Recolectar del medio natural reproductores, larvas, postlarvas, crías, huevos, semillas, alevines o en cualquier otro estadio, y* **Inciso e)** *Acuacultura didáctica.*		

Artículos 22.- *la Secretaría podrá inscribir en el Registro Nacional de Pesca a los acuicultores que no requieran concesión, permiso o Autorización.*	Al **proyecto** le aplica el Artículo, incisos y, fracciones anteriores, porque se trata de una actividad acuícola con fines comerciales.	Por el hecho de presentar a la autoridad correspondiente (SEMARNAT) la Manifestación de Impacto Ambiental, el promovente está cumpliendo con este apartado. El proyecto se vincula por la obligatoriedad de obtener la autorización correspondiente para realizar las obras descritas en esta manifestación de impacto ambiental. Como ya se mencionó anteriormente, la promovente una vez autorizado el proyecto en materia ambiental procederá a tramitar el Registro Nacional de Pesca para la unidad de producción acuícola.
Art. 30°.- *Las actividades pesqueras se clasifican en:* **II.-** *Cultivo o acuacultura con fines*		
Artículo 31°.- *Para realizar las actividades de pesca se requiere lo siguiente:* **I,** *Concesión, para:* **Inciso b)** *Acuacultura comercial* **II,** Permiso, para: **Inciso g)** *Acuacultura de fomento* **III,** *Autorización, para:* **Inciso d)** *Recolectar del medio natural reproductores, larvas, postlarvas, crías, huevos, semillas, alevines o en cualquier otro estadio, y* **Inciso e)** *Acuacultura didáctica.*		

Artículos 22.- *la Secretaría podrá inscribir en el Registro Nacional de Pesca a los acuicultores que no requieran concesión, permiso o Autorización.*	Al **proyecto** le aplica el Artículo, incisos y, fracciones anteriores, porque se trata de una actividad acuícola con fines comerciales.	Por el hecho de presentar a la autoridad correspondiente (SEMARNAT) la Manifestación de Impacto Ambiental, el promovente está cumpliendo con este apartado. El proyecto se vincula por la obligatoriedad de obtener la autorización correspondiente para realizar las obras descritas en esta manifestación de impacto ambiental. Como ya se mencionó anteriormente, la promovente una vez autorizado el proyecto en materia ambiental procederá a tramitar el Registro Nacional de Pesca para la unidad de producción acuícola.
Art. 30°.- *Las actividades pesqueras se clasifican en:* **II.-** *Cultivo o acuacultura con fines*		
Artículo 31°.- *Para realizar las actividades de pesca se requiere lo siguiente:* **I,** *Concesión, para:* **Inciso b)** *Acuacultura comercial* **II,** Permiso, para: **Inciso g)** *Acuacultura de fomento* **III,** *Autorización, para:* **Inciso d)** *Recolectar del medio natural reproductores, larvas, postlarvas, crías, huevos, semillas, alevines o en cualquier otro estadio, y* **Inciso e)** *Acuacultura didáctica.*		

Artículos 22.- *la Secretaría podrá inscribir en el Registro Nacional de Pesca a los acuicultores que no requieran concesión, permiso o Autorización.*	Al **proyecto** le aplica el Artículo, incisos y, fracciones anteriores, porque se trata de una actividad acuícola con fines comerciales.	Por el hecho de presentar a la autoridad correspondiente (SEMARNAT) la Manifestación de Impacto Ambiental, el promovente está cumpliendo con este apartado. El proyecto se vincula por la obligatoriedad de obtener la autorización correspondiente para realizar las obras descritas en esta manifestación de impacto ambiental. Como ya se mencionó anteriormente, la promovente una vez autorizado el proyecto en materia ambiental procederá a tramitar el Registro Nacional de Pesca para la unidad de producción acuícola.
Art. 30°.- *Las actividades pesqueras se clasifican en:* **II.-** *Cultivo o acuacultura con fines*		
Artículo 31°.- *Para realizar las actividades de pesca se requiere lo siguiente:* **I,** *Concesión, para:* **Inciso b)** *Acuacultura comercial* **II,** Permiso, para: **Inciso g)** *Acuacultura de fomento* **III,** *Autorización, para:* **Inciso d)** *Recolectar del medio natural reproductores, larvas, postlarvas, crías, huevos, semillas, alevines o en cualquier otro estadio, y* **Inciso e)** *Acuacultura didáctica.*		

Artículos 22.- *la Secretaría podrá inscribir en el Registro Nacional de Pesca a los acuicultores que no requieran concesión, permiso o Autorización.*	Al **proyecto** le aplica el Artículo, incisos y, fracciones anteriores, porque se trata de una actividad acuícola con fines comerciales.	Por el hecho de presentar a la autoridad correspondiente (SEMARNAT) la Manifestación de Impacto Ambiental, el promovente está cumpliendo con este apartado. El proyecto se vincula por la obligatoriedad de obtener la autorización correspondiente para realizar las obras descritas en esta manifestación de impacto ambiental. Como ya se mencionó anteriormente, la promovente una vez autorizado el proyecto en materia ambiental procederá a tramitar el Registro Nacional de Pesca para la unidad de producción acuícola.
Art. 30°.- *Las actividades pesqueras se clasifican en:* **II.-** *Cultivo o acuacultura con fines*		
Artículo 31°.- *Para realizar las actividades de pesca se requiere lo siguiente:* **I,** *Concesión, para:* **Inciso b)** *Acuacultura comercial* **II,** Permiso, para: **Inciso g)** *Acuacultura de fomento* **III,** *Autorización, para:* **Inciso d)** *Recolectar del medio natural reproductores, larvas, postlarvas, crías, huevos, semillas, alevines o en cualquier otro estadio, y* **Inciso e)** *Acuacultura didáctica.*		

Artículos 22.- *la Secretaría podrá inscribir en el Registro Nacional de Pesca a los acuicultores que no requieran concesión, permiso o Autorización.*	Al **proyecto** le aplica el Artículo, incisos y, fracciones anteriores, porque se trata de una actividad acuícola con fines comerciales.	Por el hecho de presentar a la autoridad correspondiente (SEMARNAT) la Manifestación de Impacto Ambiental, el promovente está cumpliendo con este apartado. El proyecto se vincula por la obligatoriedad de obtener la autorización correspondiente para realizar las obras descritas en esta manifestación de impacto ambiental. Como ya se mencionó anteriormente, la promovente una vez autorizado el proyecto en materia ambiental procederá a tramitar el Registro Nacional de Pesca para la unidad de producción acuícola.
Art. 30°.- *Las actividades pesqueras se clasifican en:* **II.-** *Cultivo o acuacultura con fines*		
Artículo 31°.- *Para realizar las actividades de pesca se requiere lo siguiente:* **I,** *Concesión, para:* **Inciso b)** *Acuacultura comercial* **II,** Permiso, para: **Inciso g)** *Acuacultura de fomento* **III,** *Autorización, para:* **Inciso d)** *Recolectar del medio natural reproductores, larvas, postlarvas, crías, huevos, semillas, alevines o en cualquier otro estadio, y* **Inciso e)** *Acuacultura didáctica.*		

Artículos 22.- *la Secretaría podrá inscribir en el Registro Nacional de Pesca a los acuicultores que no requieran concesión, permiso o Autorización.*	Al **proyecto** le aplica el Artículo, incisos y, fracciones anteriores, porque se trata de una actividad acuícola con fines comerciales.	Por el hecho de presentar a la autoridad correspondiente (SEMARNAT) la Manifestación de Impacto Ambiental, el promovente está cumpliendo con este apartado. El proyecto se vincula por la obligatoriedad de obtener la autorización correspondiente para realizar las obras descritas en esta manifestación de impacto ambiental. Como ya se mencionó anteriormente, la promovente una vez autorizado el proyecto en materia ambiental procederá a tramitar el Registro Nacional de Pesca para la unidad de producción acuícola.
Art. 30°.- *Las actividades pesqueras se clasifican en:* **II.-** *Cultivo o acuacultura con fines*		
Artículo 31°.- *Para realizar las actividades de pesca se requiere lo siguiente:* **I,** *Concesión, para:* **Inciso b)** *Acuacultura comercial* **II,** Permiso, para: **Inciso g)** *Acuacultura de fomento* **III,** *Autorización, para:* **Inciso d)** *Recolectar del medio natural reproductores, larvas, postlarvas, crías, huevos, semillas, alevines o en cualquier otro estadio, y* **Inciso e)** *Acuacultura didáctica.*		

Artículos 22.- *la Secretaría podrá inscribir en el Registro Nacional de Pesca a los acuicultores que no requieran concesión, permiso o Autorización.*	Al **proyecto** le aplica el Artículo, incisos y, fracciones anteriores, porque se trata de una actividad acuícola con fines comerciales.	Por el hecho de presentar a la autoridad correspondiente (SEMARNAT) la Manifestación de Impacto Ambiental, el promovente está cumpliendo con este apartado. El proyecto se vincula por la obligatoriedad de obtener la autorización correspondiente para realizar las obras descritas en esta manifestación de impacto ambiental. Como ya se mencionó anteriormente, la promovente una vez autorizado el proyecto en materia ambiental procederá a tramitar el Registro Nacional de Pesca para la unidad de producción acuícola.
Art. 30°.- *Las actividades pesqueras se clasifican en:* **II.-** *Cultivo o acuacultura con fines*		
Artículo 31°.- *Para realizar las actividades de pesca se requiere lo siguiente:* **I,** *Concesión, para:* **Inciso b)** *Acuacultura comercial* **II,** Permiso, para: **Inciso g)** *Acuacultura de fomento* **III,** *Autorización, para:* **Inciso d)** *Recolectar del medio natural reproductores, larvas, postlarvas, crías, huevos, semillas, alevines o en cualquier otro estadio, y* **Inciso e)** *Acuacultura didáctica.*		

Artículos 22.- *la Secretaría podrá inscribir en el Registro Nacional de Pesca a los acuicultores que no requieran concesión, permiso o Autorización.*	Al **proyecto** le aplica el Artículo, incisos y, fracciones anteriores, porque se trata de una actividad acuícola con fines comerciales.	Por el hecho de presentar a la autoridad correspondiente (SEMARNAT) la Manifestación de Impacto Ambiental, el promovente está cumpliendo con este apartado. El proyecto se vincula por la obligatoriedad de obtener la autorización correspondiente para realizar las obras descritas en esta manifestación de impacto ambiental. Como ya se mencionó anteriormente, la promovente una vez autorizado el proyecto en materia ambiental procederá a tramitar el Registro Nacional de Pesca para la unidad de producción acuícola.
Art. 30°.- *Las actividades pesqueras se clasifican en:* **II.-** *Cultivo o acuacultura con fines*		
Artículo 31°.- *Para realizar las actividades de pesca se requiere lo siguiente:* **I,** *Concesión, para:* **Inciso b)** *Acuacultura comercial* **II,** Permiso, para: **Inciso g)** *Acuacultura de fomento* **III,** *Autorización, para:* **Inciso d)** *Recolectar del medio natural reproductores, larvas, postlarvas, crías, huevos, semillas, alevines o en cualquier otro estadio, y* **Inciso e)** *Acuacultura didáctica.*		

Artículos 22.- *la Secretaría podrá inscribir en el Registro Nacional de Pesca a los acuicultores que no requieran concesión, permiso o Autorización.*	Al **proyecto** le aplica el Artículo, incisos y, fracciones anteriores, porque se trata de una actividad acuícola con fines comerciales.	Por el hecho de presentar a la autoridad correspondiente (SEMARNAT) la Manifestación de Impacto Ambiental, el promovente está cumpliendo con este apartado. El proyecto se vincula por la obligatoriedad de obtener la autorización correspondiente para realizar las obras descritas en esta manifestación de impacto ambiental. Como ya se mencionó anteriormente, la promovente una vez autorizado el proyecto en materia ambiental procederá a tramitar el Registro Nacional de Pesca para la unidad de producción acuícola.
Art. 30°.- *Las actividades pesqueras se clasifican en:* **II.-** *Cultivo o acuacultura con fines*		
Artículo 31°.- *Para realizar las actividades de pesca se requiere lo siguiente:* **I,** *Concesión, para:* **Inciso b)** *Acuacultura comercial* **II,** Permiso, para: **Inciso g)** *Acuacultura de fomento* **III,** *Autorización, para:* **Inciso d)** *Recolectar del medio natural reproductores, larvas, postlarvas, crías, huevos, semillas, alevines o en cualquier otro estadio, y* **Inciso e)** *Acuacultura didáctica.*		

Artículos 22.- *la Secretaría podrá inscribir en el Registro Nacional de Pesca a los acuicultores que no requieran concesión, permiso o Autorización.*	Al **proyecto** le aplica el Artículo, incisos y, fracciones anteriores, porque se trata de una actividad acuícola con fines comerciales.	Por el hecho de presentar a la autoridad correspondiente (SEMARNAT) la Manifestación de Impacto Ambiental, el promovente está cumpliendo con este apartado. El proyecto se vincula por la obligatoriedad de obtener la autorización correspondiente para realizar las obras descritas en esta manifestación de impacto ambiental. Como ya se mencionó anteriormente, la promovente una vez autorizado el proyecto en materia ambiental procederá a tramitar el Registro Nacional de Pesca para la unidad de producción acuícola.
Art. 30°.- *Las actividades pesqueras se clasifican en:* **II.-** *Cultivo o acuacultura con fines*		
Artículo 31°.- *Para realizar las actividades de pesca se requiere lo siguiente:* **I,** *Concesión, para:* **Inciso b)** *Acuacultura comercial* **II,** Permiso, para: **Inciso g)** *Acuacultura de fomento* **III,** *Autorización, para:* **Inciso d)** *Recolectar del medio natural reproductores, larvas, postlarvas, crías, huevos, semillas, alevines o en cualquier otro estadio, y* **Inciso e)** *Acuacultura didáctica.*		

Artículos 22.- *la Secretaría podrá inscribir en el Registro Nacional de Pesca a los acuicultores que no requieran concesión, permiso o Autorización.*	Al **proyecto** le aplica el Artículo, incisos y, fracciones anteriores, porque se trata de una actividad acuícola con fines comerciales.	Por el hecho de presentar a la autoridad correspondiente (SEMARNAT) la Manifestación de Impacto Ambiental, el promovente está cumpliendo con este apartado. El proyecto se vincula por la obligatoriedad de obtener la autorización correspondiente para realizar las obras descritas en esta manifestación de impacto ambiental. Como ya se mencionó anteriormente, la promovente una vez autorizado el proyecto en materia ambiental procederá a tramitar el Registro Nacional de Pesca para la unidad de producción acuícola.
Art. 30°.- *Las actividades pesqueras se clasifican en:* **II.-** *Cultivo o acuacultura con fines*		
Artículo 31°.- *Para realizar las actividades de pesca se requiere lo siguiente:* **I,** *Concesión, para:* **Inciso b)** *Acuacultura comercial* **II,** Permiso, para: **Inciso g)** *Acuacultura de fomento* **III,** *Autorización, para:* **Inciso d)** *Recolectar del medio natural reproductores, larvas, postlarvas, crías, huevos, semillas, alevines o en cualquier otro estadio, y* **Inciso e)** *Acuacultura didáctica.*		

Artículos 22.- *la Secretaría podrá inscribir en el Registro Nacional de Pesca a los acuicultores que no requieran concesión, permiso o Autorización.*	Al **proyecto** le aplica el Artículo, incisos y, fracciones anteriores, porque se trata de una actividad acuícola con fines comerciales.	Por el hecho de presentar a la autoridad correspondiente (SEMARNAT) la Manifestación de Impacto Ambiental, el promovente está cumpliendo con este apartado. El proyecto se vincula por la obligatoriedad de obtener la autorización correspondiente para realizar las obras descritas en esta manifestación de impacto ambiental. Como ya se mencionó anteriormente, la promovente una vez autorizado el proyecto en materia ambiental procederá a tramitar el Registro Nacional de Pesca para la unidad de producción acuícola.
Art. 30°.- *Las actividades pesqueras se clasifican en:* **II.-** *Cultivo o acuacultura con fines*		
Artículo 31°.- *Para realizar las actividades de pesca se requiere lo siguiente:* **I,** *Concesión, para:* **Inciso b)** *Acuacultura comercial* **II,** Permiso, para: **Inciso g)** *Acuacultura de fomento* **III,** *Autorización, para:* **Inciso d)** *Recolectar del medio natural reproductores, larvas, postlarvas, crías, huevos, semillas, alevines o en cualquier otro estadio, y* **Inciso e)** *Acuacultura didáctica.*		

Artículos 22.- *la Secretaría podrá inscribir en el Registro Nacional de Pesca a los acuicultores que no requieran concesión, permiso o Autorización.*	Al **proyecto** le aplica el Artículo, incisos y, fracciones anteriores, porque se trata de una actividad acuícola con fines comerciales.	Por el hecho de presentar a la autoridad correspondiente (SEMARNAT) la Manifestación de Impacto Ambiental, el promovente está cumpliendo con este apartado. El proyecto se vincula por la obligatoriedad de obtener la autorización correspondiente para realizar las obras descritas en esta manifestación de impacto ambiental. Como ya se mencionó anteriormente, la promovente una vez autorizado el proyecto en materia ambiental procederá a tramitar el Registro Nacional de Pesca para la unidad de producción acuícola.
Art. 30°.- *Las actividades pesqueras se clasifican en:* **II.-** *Cultivo o acuacultura con fines*		
Artículo 31°.- *Para realizar las actividades de pesca se requiere lo siguiente:* **I,** *Concesión, para:* **Inciso b)** *Acuacultura comercial* **II,** Permiso, para: **Inciso g)** *Acuacultura de fomento* **III,** *Autorización, para:* **Inciso d)** *Recolectar del medio natural reproductores, larvas, postlarvas, crías, huevos, semillas, alevines o en cualquier otro estadio, y* **Inciso e)** *Acuacultura didáctica.*		

Artículos 22.- *la Secretaría podrá inscribir en el Registro Nacional de Pesca a los acuicultores que no requieran concesión, permiso o Autorización.*	Al **proyecto** le aplica el Artículo, incisos y, fracciones anteriores, porque se trata de una actividad acuícola con fines comerciales.	Por el hecho de presentar a la autoridad correspondiente (SEMARNAT) la Manifestación de Impacto Ambiental, el promovente está cumpliendo con este apartado. El proyecto se vincula por la obligatoriedad de obtener la autorización correspondiente para realizar las obras descritas en esta manifestación de impacto ambiental. Como ya se mencionó anteriormente, la promovente una vez autorizado el proyecto en materia ambiental procederá a tramitar el Registro Nacional de Pesca para la unidad de producción acuícola.
Art. 30°.- *Las actividades pesqueras se clasifican en:* **II.-** *Cultivo o acuacultura con fines*		
Artículo 31°.- *Para realizar las actividades de pesca se requiere lo siguiente:* **I,** *Concesión, para:* **Inciso b)** *Acuacultura comercial* **II,** Permiso, para: **Inciso g)** *Acuacultura de fomento* **III,** *Autorización, para:* **Inciso d)** *Recolectar del medio natural reproductores, larvas, postlarvas, crías, huevos, semillas, alevines o en cualquier otro estadio, y* **Inciso e)** *Acuacultura didáctica.*		

Artículos 22.- *la Secretaría podrá inscribir en el Registro Nacional de Pesca a los acuicultores que no requieran concesión, permiso o Autorización.*	Al **proyecto** le aplica el Artículo, incisos y, fracciones anteriores, porque se trata de una actividad acuícola con fines comerciales.	Por el hecho de presentar a la autoridad correspondiente (SEMARNAT) la Manifestación de Impacto Ambiental, el promovente está cumpliendo con este apartado. El proyecto se vincula por la obligatoriedad de obtener la autorización correspondiente para realizar las obras descritas en esta manifestación de impacto ambiental. Como ya se mencionó anteriormente, la promovente una vez autorizado el proyecto en materia ambiental procederá a tramitar el Registro Nacional de Pesca para la unidad de producción acuícola.
Art. 30°.- *Las actividades pesqueras se clasifican en:* **II.-** *Cultivo o acuacultura con fines*		
Artículo 31°.- *Para realizar las actividades de pesca se requiere lo siguiente:* **I,** *Concesión, para:* **Inciso b)** *Acuacultura comercial* **II,** Permiso, para: **Inciso g)** *Acuacultura de fomento* **III,** *Autorización, para:* **Inciso d)** *Recolectar del medio natural reproductores, larvas, postlarvas, crías, huevos, semillas, alevines o en cualquier otro estadio, y* **Inciso e)** *Acuacultura didáctica.*		

Artículos 22.- *la Secretaría podrá inscribir en el Registro Nacional de Pesca a los acuicultores que no requieran concesión, permiso o Autorización.*	Al **proyecto** le aplica el Artículo, incisos y, fracciones anteriores, porque se trata de una actividad acuícola con fines comerciales.	Por el hecho de presentar a la autoridad correspondiente (SEMARNAT) la Manifestación de Impacto Ambiental, el promovente está cumpliendo con este apartado. El proyecto se vincula por la obligatoriedad de obtener la autorización correspondiente para realizar las obras descritas en esta manifestación de impacto ambiental. Como ya se mencionó anteriormente, la promovente una vez autorizado el proyecto en materia ambiental procederá a tramitar el Registro Nacional de Pesca para la unidad de producción acuícola.
Art. 30°.- *Las actividades pesqueras se clasifican en:* **II.-** *Cultivo o acuacultura con fines*		
Artículo 31°.- *Para realizar las actividades de pesca se requiere lo siguiente:* **I,** *Concesión, para:* **Inciso b)** *Acuacultura comercial* **II,** Permiso, para: **Inciso g)** *Acuacultura de fomento* **III,** *Autorización, para:* **Inciso d)** *Recolectar del medio natural reproductores, larvas, postlarvas, crías, huevos, semillas, alevines o en cualquier otro estadio, y* **Inciso e)** *Acuacultura didáctica.*		

Artículos 22.- *la Secretaría podrá inscribir en el Registro Nacional de Pesca a los acuicultores que no requieran concesión, permiso o Autorización.*	Al **proyecto** le aplica el Artículo, incisos y, fracciones anteriores, porque se trata de una actividad acuícola con fines comerciales.	Por el hecho de presentar a la autoridad correspondiente (SEMARNAT) la Manifestación de Impacto Ambiental, el promovente está cumpliendo con este apartado. El proyecto se vincula por la obligatoriedad de obtener la autorización correspondiente para realizar las obras descritas en esta manifestación de impacto ambiental. Como ya se mencionó anteriormente, la promovente una vez autorizado el proyecto en materia ambiental procederá a tramitar el Registro Nacional de Pesca para la unidad de producción acuícola.
Art. 30°.- *Las actividades pesqueras se clasifican en:* **II.-** *Cultivo o acuacultura con fines*		
Artículo 31°.- *Para realizar las actividades de pesca se requiere lo siguiente:* **I,** *Concesión, para:* **Inciso b)** *Acuacultura comercial* **II,** Permiso, para: **Inciso g)** *Acuacultura de fomento* **III,** *Autorización, para:* **Inciso d)** *Recolectar del medio natural reproductores, larvas, postlarvas, crías, huevos, semillas, alevines o en cualquier otro estadio, y* **Inciso e)** *Acuacultura didáctica.*		

Artículos 22.- *la Secretaría podrá inscribir en el Registro Nacional de Pesca a los acuicultores que no requieran concesión, permiso o Autorización.*	Al **proyecto** le aplica el Artículo, incisos y, fracciones anteriores, porque se trata de una actividad acuícola con fines comerciales.	Por el hecho de presentar a la autoridad correspondiente (SEMARNAT) la Manifestación de Impacto Ambiental, el promovente está cumpliendo con este apartado. El proyecto se vincula por la obligatoriedad de obtener la autorización correspondiente para realizar las obras descritas en esta manifestación de impacto ambiental. Como ya se mencionó anteriormente, la promovente una vez autorizado el proyecto en materia ambiental procederá a tramitar el Registro Nacional de Pesca para la unidad de producción acuícola.
Art. 30°.- *Las actividades pesqueras se clasifican en:* **II.-** *Cultivo o acuacultura con fines*		
Artículo 31°.- *Para realizar las actividades de pesca se requiere lo siguiente:* **I,** *Concesión, para:* **Inciso b)** *Acuacultura comercial* **II,** Permiso, para: **Inciso g)** *Acuacultura de fomento* **III,** *Autorización, para:* **Inciso d)** *Recolectar del medio natural reproductores, larvas, postlarvas, crías, huevos, semillas, alevines o en cualquier otro estadio, y* **Inciso e)** *Acuacultura didáctica.*		

Artículos 22.- *la Secretaría podrá inscribir en el Registro Nacional de Pesca a los acuicultores que no requieran concesión, permiso o Autorización.*	Al **proyecto** le aplica el Artículo, incisos y, fracciones anteriores, porque se trata de una actividad acuícola con fines comerciales.	Por el hecho de presentar a la autoridad correspondiente (SEMARNAT) la Manifestación de Impacto Ambiental, el promovente está cumpliendo con este apartado. El proyecto se vincula por la obligatoriedad de obtener la autorización correspondiente para realizar las obras descritas en esta manifestación de impacto ambiental. Como ya se mencionó anteriormente, la promovente una vez autorizado el proyecto en materia ambiental procederá a tramitar el Registro Nacional de Pesca para la unidad de producción acuícola.
Art. 30°.- *Las actividades pesqueras se clasifican en:* **II.-** *Cultivo o acuacultura con fines*		
Artículo 31°.- *Para realizar las actividades de pesca se requiere lo siguiente:* **I,** *Concesión, para:* **Inciso b)** *Acuacultura comercial* **II,** Permiso, para: **Inciso g)** *Acuacultura de fomento* **III,** *Autorización, para:* **Inciso d)** *Recolectar del medio natural reproductores, larvas, postlarvas, crías, huevos, semillas, alevines o en cualquier otro estadio, y* **Inciso e)** *Acuacultura didáctica.*		

Artículos 22.- *la Secretaría podrá inscribir en el Registro Nacional de Pesca a los acuicultores que no requieran concesión, permiso o Autorización.*	Al **proyecto** le aplica el Artículo, incisos y, fracciones anteriores, porque se trata de una actividad acuícola con fines comerciales.	Por el hecho de presentar a la autoridad correspondiente (SEMARNAT) la Manifestación de Impacto Ambiental, el promovente está cumpliendo con este apartado. El proyecto se vincula por la obligatoriedad de obtener la autorización correspondiente para realizar las obras descritas en esta manifestación de impacto ambiental. Como ya se mencionó anteriormente, la promovente una vez autorizado el proyecto en materia ambiental procederá a tramitar el Registro Nacional de Pesca para la unidad de producción acuícola.
Art. 30°.- *Las actividades pesqueras se clasifican en:* **II.-** *Cultivo o acuacultura con fines*		
Artículo 31°.- *Para realizar las actividades de pesca se requiere lo siguiente:* **I,** *Concesión, para:* **Inciso b)** *Acuacultura comercial* **II,** Permiso, para: **Inciso g)** *Acuacultura de fomento* **III,** *Autorización, para:* **Inciso d)** *Recolectar del medio natural reproductores, larvas, postlarvas, crías, huevos, semillas, alevines o en cualquier otro estadio, y* **Inciso e)** *Acuacultura didáctica.*		

Artículos 22.- *la Secretaría podrá inscribir en el Registro Nacional de Pesca a los acuicultores que no requieran concesión, permiso o Autorización.*	Al **proyecto** le aplica el Artículo, incisos y, fracciones anteriores, porque se trata de una actividad acuícola con fines comerciales.	Por el hecho de presentar a la autoridad correspondiente (SEMARNAT) la Manifestación de Impacto Ambiental, el promovente está cumpliendo con este apartado. El proyecto se vincula por la obligatoriedad de obtener la autorización correspondiente para realizar las obras descritas en esta manifestación de impacto ambiental. Como ya se mencionó anteriormente, la promovente una vez autorizado el proyecto en materia ambiental procederá a tramitar el Registro Nacional de Pesca para la unidad de producción acuícola.
Art. 30°.- *Las actividades pesqueras se clasifican en:* **II.-** *Cultivo o acuacultura con fines*		
Artículo 31°.- *Para realizar las actividades de pesca se requiere lo siguiente:* **I,** *Concesión, para:* **Inciso b)** *Acuacultura comercial* **II,** Permiso, para: **Inciso g)** *Acuacultura de fomento* **III,** *Autorización, para:* **Inciso d)** *Recolectar del medio natural reproductores, larvas, postlarvas, crías, huevos, semillas, alevines o en cualquier otro estadio, y* **Inciso e)** *Acuacultura didáctica.*		

Artículos 22.- *la Secretaría podrá inscribir en el Registro Nacional de Pesca a los acuicultores que no requieran concesión, permiso o Autorización.*	Al **proyecto** le aplica el Artículo, incisos y, fracciones anteriores, porque se trata de una actividad acuícola con fines comerciales.	Por el hecho de presentar a la autoridad correspondiente (SEMARNAT) la Manifestación de Impacto Ambiental, el promovente está cumpliendo con este apartado. El proyecto se vincula por la obligatoriedad de obtener la autorización correspondiente para realizar las obras descritas en esta manifestación de impacto ambiental. Como ya se mencionó anteriormente, la promovente una vez autorizado el proyecto en materia ambiental procederá a tramitar el Registro Nacional de Pesca para la unidad de producción acuícola.
Art. 30°.- *Las actividades pesqueras se clasifican en:* **II.-** *Cultivo o acuacultura con fines*		
Artículo 31°.- *Para realizar las actividades de pesca se requiere lo siguiente:* **I,** *Concesión, para:* **Inciso b)** *Acuacultura comercial* **II,** Permiso, para: **Inciso g)** *Acuacultura de fomento* **III,** *Autorización, para:* **Inciso d)** *Recolectar del medio natural reproductores, larvas, postlarvas, crías, huevos, semillas, alevines o en cualquier otro estadio, y* **Inciso e)** *Acuacultura didáctica.*		

Artículos 22.- *la Secretaría podrá inscribir en el Registro Nacional de Pesca a los acuicultores que no requieran concesión, permiso o Autorización.*	Al **proyecto** le aplica el Artículo, incisos y, fracciones anteriores, porque se trata de una actividad acuícola con fines comerciales.	Por el hecho de presentar a la autoridad correspondiente (SEMARNAT) la Manifestación de Impacto Ambiental, el promovente está cumpliendo con este apartado. El proyecto se vincula por la obligatoriedad de obtener la autorización correspondiente para realizar las obras descritas en esta manifestación de impacto ambiental. Como ya se mencionó anteriormente, la promovente una vez autorizado el proyecto en materia ambiental procederá a tramitar el Registro Nacional de Pesca para la unidad de producción acuícola.
Art. 30°.- *Las actividades pesqueras se clasifican en:* **II.-** *Cultivo o acuacultura con fines*		
Artículo 31°.- *Para realizar las actividades de pesca se requiere lo siguiente:* **I,** *Concesión, para:* **Inciso b)** *Acuacultura comercial* **II,** Permiso, para: **Inciso g)** *Acuacultura de fomento* **III,** *Autorización, para:* **Inciso d)** *Recolectar del medio natural reproductores, larvas, postlarvas, crías, huevos, semillas, alevines o en cualquier otro estadio, y* **Inciso e)** *Acuacultura didáctica.*		

Artículos 22.- *la Secretaría podrá inscribir en el Registro Nacional de Pesca a los acuicultores que no requieran concesión, permiso o Autorización.*	Al **proyecto** le aplica el Artículo, incisos y, fracciones anteriores, porque se trata de una actividad acuícola con fines comerciales.	Por el hecho de presentar a la autoridad correspondiente (SEMARNAT) la Manifestación de Impacto Ambiental, el promovente está cumpliendo con este apartado. El proyecto se vincula por la obligatoriedad de obtener la autorización correspondiente para realizar las obras descritas en esta manifestación de impacto ambiental. Como ya se mencionó anteriormente, la promovente una vez autorizado el proyecto en materia ambiental procederá a tramitar el Registro Nacional de Pesca para la unidad de producción acuícola.
Art. 30°.- *Las actividades pesqueras se clasifican en:* **II.-** *Cultivo o acuacultura con fines*		
Artículo 31°.- *Para realizar las actividades de pesca se requiere lo siguiente:* **I,** *Concesión, para:* **Inciso b)** *Acuacultura comercial* **II,** Permiso, para: **Inciso g)** *Acuacultura de fomento* **III,** *Autorización, para:* **Inciso d)** *Recolectar del medio natural reproductores, larvas, postlarvas, crías, huevos, semillas, alevines o en cualquier otro estadio, y* **Inciso e)** *Acuacultura didáctica.*		

Artículos 22.- *la Secretaría podrá inscribir en el Registro Nacional de Pesca a los acuicultores que no requieran concesión, permiso o Autorización.*	Al **proyecto** le aplica el Artículo, incisos y, fracciones anteriores, porque se trata de una actividad acuícola con fines comerciales.	Por el hecho de presentar a la autoridad correspondiente (SEMARNAT) la Manifestación de Impacto Ambiental, el promovente está cumpliendo con este apartado. El proyecto se vincula por la obligatoriedad de obtener la autorización correspondiente para realizar las obras descritas en esta manifestación de impacto ambiental. Como ya se mencionó anteriormente, la promovente una vez autorizado el proyecto en materia ambiental procederá a tramitar el Registro Nacional de Pesca para la unidad de producción acuícola.
Art. 30°.- *Las actividades pesqueras se clasifican en:* **II.-** *Cultivo o acuacultura con fines*		
Artículo 31°.- *Para realizar las actividades de pesca se requiere lo siguiente:* **I,** *Concesión, para:* **Inciso b)** *Acuacultura comercial* **II,** Permiso, para: **Inciso g)** *Acuacultura de fomento* **III,** *Autorización, para:* **Inciso d)** *Recolectar del medio natural reproductores, larvas, postlarvas, crías, huevos, semillas, alevines o en cualquier otro estadio, y* **Inciso e)** *Acuacultura didáctica.*		

Artículos 22.- *la Secretaría podrá inscribir en el Registro Nacional de Pesca a los acuicultores que no requieran concesión, permiso o Autorización.*	Al **proyecto** le aplica el Artículo, incisos y, fracciones anteriores, porque se trata de una actividad acuícola con fines comerciales.	Por el hecho de presentar a la autoridad correspondiente (SEMARNAT) la Manifestación de Impacto Ambiental, el promovente está cumpliendo con este apartado. El proyecto se vincula por la obligatoriedad de obtener la autorización correspondiente para realizar las obras descritas en esta manifestación de impacto ambiental. Como ya se mencionó anteriormente, la promovente una vez autorizado el proyecto en materia ambiental procederá a tramitar el Registro Nacional de Pesca para la unidad de producción acuícola.
Art. 30°.- *Las actividades pesqueras se clasifican en:* **II.-** *Cultivo o acuacultura con fines*		
Artículo 31°.- *Para realizar las actividades de pesca se requiere lo siguiente:* **I,** *Concesión, para:* **Inciso b)** *Acuacultura comercial* **II,** Permiso, para: **Inciso g)** *Acuacultura de fomento* **III,** *Autorización, para:* **Inciso d)** *Recolectar del medio natural reproductores, larvas, postlarvas, crías, huevos, semillas, alevines o en cualquier otro estadio, y* **Inciso e)** *Acuacultura didáctica.*		

Artículos 22.- *la Secretaría podrá inscribir en el Registro Nacional de Pesca a los acuicultores que no requieran concesión, permiso o Autorización.*	Al **proyecto** le aplica el Artículo, incisos y, fracciones anteriores, porque se trata de una actividad acuícola con fines comerciales.	Por el hecho de presentar a la autoridad correspondiente (SEMARNAT) la Manifestación de Impacto Ambiental, el promovente está cumpliendo con este apartado. El proyecto se vincula por la obligatoriedad de obtener la autorización correspondiente para realizar las obras descritas en esta manifestación de impacto ambiental. Como ya se mencionó anteriormente, la promovente una vez autorizado el proyecto en materia ambiental procederá a tramitar el Registro Nacional de Pesca para la unidad de producción acuícola.
Art. 30°.- *Las actividades pesqueras se clasifican en:* **II.-** *Cultivo o acuacultura con fines*		
Artículo 31°.- *Para realizar las actividades de pesca se requiere lo siguiente:* **I,** *Concesión, para:* **Inciso b)** *Acuacultura comercial* **II,** Permiso, para: **Inciso g)** *Acuacultura de fomento* **III,** *Autorización, para:* **Inciso d)** *Recolectar del medio natural reproductores, larvas, postlarvas, crías, huevos, semillas, alevines o en cualquier otro estadio, y* **Inciso e)** *Acuacultura didáctica.*		

Artículos 22.- *la Secretaría podrá inscribir en el Registro Nacional de Pesca a los acuicultores que no requieran concesión, permiso o Autorización.*	Al **proyecto** le aplica el Artículo, incisos y, fracciones anteriores, porque se trata de una actividad acuícola con fines comerciales.	Por el hecho de presentar a la autoridad correspondiente (SEMARNAT) la Manifestación de Impacto Ambiental, el promovente está cumpliendo con este apartado. El proyecto se vincula por la obligatoriedad de obtener la autorización correspondiente para realizar las obras descritas en esta manifestación de impacto ambiental. Como ya se mencionó anteriormente, la promovente una vez autorizado el proyecto en materia ambiental procederá a tramitar el Registro Nacional de Pesca para la unidad de producción acuícola.
Art. 30°.- *Las actividades pesqueras se clasifican en:* **II.-** *Cultivo o acuacultura con fines*		
Artículo 31°.- *Para realizar las actividades de pesca se requiere lo siguiente:* **I,** *Concesión, para:* **Inciso b)** *Acuacultura comercial* **II,** Permiso, para: **Inciso g)** *Acuacultura de fomento* **III,** *Autorización, para:* **Inciso d)** *Recolectar del medio natural reproductores, larvas, postlarvas, crías, huevos, semillas, alevines o en cualquier otro estadio, y* **Inciso e)** *Acuacultura didáctica.*		

Artículos 22.- *la Secretaría podrá inscribir en el Registro Nacional de Pesca a los acuicultores que no requieran concesión, permiso o Autorización.*	Al **proyecto** le aplica el Artículo, incisos y, fracciones anteriores, porque se trata de una actividad acuícola con fines comerciales.	Por el hecho de presentar a la autoridad correspondiente (SEMARNAT) la Manifestación de Impacto Ambiental, el promovente está cumpliendo con este apartado. El proyecto se vincula por la obligatoriedad de obtener la autorización correspondiente para realizar las obras descritas en esta manifestación de impacto ambiental. Como ya se mencionó anteriormente, la promovente una vez autorizado el proyecto en materia ambiental procederá a tramitar el Registro Nacional de Pesca para la unidad de producción acuícola.
Art. 30°.- *Las actividades pesqueras se clasifican en:* **II.-** *Cultivo o acuacultura con fines*		
Artículo 31°.- *Para realizar las actividades de pesca se requiere lo siguiente:* **I,** *Concesión, para:* **Inciso b)** *Acuacultura comercial* **II,** Permiso, para: **Inciso g)** *Acuacultura de fomento* **III,** *Autorización, para:* **Inciso d)** *Recolectar del medio natural reproductores, larvas, postlarvas, crías, huevos, semillas, alevines o en cualquier otro estadio, y* **Inciso e)** *Acuacultura didáctica.*		

Artículos 22.- *la Secretaría podrá inscribir en el Registro Nacional de Pesca a los acuicultores que no requieran concesión, permiso o Autorización.*	Al **proyecto** le aplica el Artículo, incisos y, fracciones anteriores, porque se trata de una actividad acuícola con fines comerciales.	Por el hecho de presentar a la autoridad correspondiente (SEMARNAT) la Manifestación de Impacto Ambiental, el promovente está cumpliendo con este apartado. El proyecto se vincula por la obligatoriedad de obtener la autorización correspondiente para realizar las obras descritas en esta manifestación de impacto ambiental. Como ya se mencionó anteriormente, la promovente una vez autorizado el proyecto en materia ambiental procederá a tramitar el Registro Nacional de Pesca para la unidad de producción acuícola.
Art. 30°.- *Las actividades pesqueras se clasifican en:* **II.-** *Cultivo o acuacultura con fines*		
Artículo 31°.- *Para realizar las actividades de pesca se requiere lo siguiente:* **I,** *Concesión, para:* **Inciso b)** *Acuacultura comercial* **II,** Permiso, para: **Inciso g)** *Acuacultura de fomento* **III,** *Autorización, para:* **Inciso d)** *Recolectar del medio natural reproductores, larvas, postlarvas, crías, huevos, semillas, alevines o en cualquier otro estadio, y* **Inciso e)** *Acuacultura didáctica.*		

Artículos 22.- *la Secretaría podrá inscribir en el Registro Nacional de Pesca a los acuicultores que no requieran concesión, permiso o Autorización.*	Al **proyecto** le aplica el Artículo, incisos y, fracciones anteriores, porque se trata de una actividad acuícola con fines comerciales.	Por el hecho de presentar a la autoridad correspondiente (SEMARNAT) la Manifestación de Impacto Ambiental, el promovente está cumpliendo con este apartado. El proyecto se vincula por la obligatoriedad de obtener la autorización correspondiente para realizar las obras descritas en esta manifestación de impacto ambiental. Como ya se mencionó anteriormente, la promovente una vez autorizado el proyecto en materia ambiental procederá a tramitar el Registro Nacional de Pesca para la unidad de producción acuícola.
Art. 30°.- *Las actividades pesqueras se clasifican en:* **II.-** *Cultivo o acuacultura con fines*		
Artículo 31°.- *Para realizar las actividades de pesca se requiere lo siguiente:* **I,** *Concesión, para:* **Inciso b)** *Acuacultura comercial* **II,** Permiso, para: **Inciso g)** *Acuacultura de fomento* **III,** *Autorización, para:* **Inciso d)** *Recolectar del medio natural reproductores, larvas, postlarvas, crías, huevos, semillas, alevines o en cualquier otro estadio, y* **Inciso e)** *Acuacultura didáctica.*		

Artículos 22.- *la Secretaría podrá inscribir en el Registro Nacional de Pesca a los acuicultores que no requieran concesión, permiso o Autorización.*	Al **proyecto** le aplica el Artículo, incisos y, fracciones anteriores, porque se trata de una actividad acuícola con fines comerciales.	Por el hecho de presentar a la autoridad correspondiente (SEMARNAT) la Manifestación de Impacto Ambiental, el promovente está cumpliendo con este apartado. El proyecto se vincula por la obligatoriedad de obtener la autorización correspondiente para realizar las obras descritas en esta manifestación de impacto ambiental. Como ya se mencionó anteriormente, la promovente una vez autorizado el proyecto en materia ambiental procederá a tramitar el Registro Nacional de Pesca para la unidad de producción acuícola.
Art. 30°.- *Las actividades pesqueras se clasifican en:* **II.-** *Cultivo o acuacultura con fines*		
Artículo 31°.- *Para realizar las actividades de pesca se requiere lo siguiente:* **I,** *Concesión, para:* **Inciso b)** *Acuacultura comercial* **II,** Permiso, para: **Inciso g)** *Acuacultura de fomento* **III,** *Autorización, para:* **Inciso d)** *Recolectar del medio natural reproductores, larvas, postlarvas, crías, huevos, semillas, alevines o en cualquier otro estadio, y* **Inciso e)** *Acuacultura didáctica.*		

Artículos 22.- *la Secretaría podrá inscribir en el Registro Nacional de Pesca a los acuicultores que no requieran concesión, permiso o Autorización.*	Al **proyecto** le aplica el Artículo, incisos y, fracciones anteriores, porque se trata de una actividad acuícola con fines comerciales.	Por el hecho de presentar a la autoridad correspondiente (SEMARNAT) la Manifestación de Impacto Ambiental, el promovente está cumpliendo con este apartado. El proyecto se vincula por la obligatoriedad de obtener la autorización correspondiente para realizar las obras descritas en esta manifestación de impacto ambiental. Como ya se mencionó anteriormente, la promovente una vez autorizado el proyecto en materia ambiental procederá a tramitar el Registro Nacional de Pesca para la unidad de producción acuícola.
Art. 30°.- *Las actividades pesqueras se clasifican en:* **II.-** *Cultivo o acuacultura con fines*		
Artículo 31°.- *Para realizar las actividades de pesca se requiere lo siguiente:* **I,** *Concesión, para:* **Inciso b)** *Acuacultura comercial* **II,** Permiso, para: **Inciso g)** *Acuacultura de fomento* **III,** *Autorización, para:* **Inciso d)** *Recolectar del medio natural reproductores, larvas, postlarvas, crías, huevos, semillas, alevines o en cualquier otro estadio, y* **Inciso e)** *Acuacultura didáctica.*		

Artículos 22.- *la Secretaría podrá inscribir en el Registro Nacional de Pesca a los acuicultores que no requieran concesión, permiso o Autorización.*	Al **proyecto** le aplica el Artículo, incisos y, fracciones anteriores, porque se trata de una actividad acuícola con fines comerciales.	Por el hecho de presentar a la autoridad correspondiente (SEMARNAT) la Manifestación de Impacto Ambiental, el promovente está cumpliendo con este apartado. El proyecto se vincula por la obligatoriedad de obtener la autorización correspondiente para realizar las obras descritas en esta manifestación de impacto ambiental. Como ya se mencionó anteriormente, la promovente una vez autorizado el proyecto en materia ambiental procederá a tramitar el Registro Nacional de Pesca para la unidad de producción acuícola.
Art. 30°.- *Las actividades pesqueras se clasifican en:* **II.-** *Cultivo o acuacultura con fines*		
Artículo 31°.- *Para realizar las actividades de pesca se requiere lo siguiente:* **I,** *Concesión, para:* **Inciso b)** *Acuacultura comercial* **II,** Permiso, para: **Inciso g)** *Acuacultura de fomento* **III,** *Autorización, para:* **Inciso d)** *Recolectar del medio natural reproductores, larvas, postlarvas, crías, huevos, semillas, alevines o en cualquier otro estadio, y* **Inciso e)** *Acuacultura didáctica.*		

Artículos 22.- *la Secretaría podrá inscribir en el Registro Nacional de Pesca a los acuicultores que no requieran concesión, permiso o Autorización.*	Al **proyecto** le aplica el Artículo, incisos y, fracciones anteriores, porque se trata de una actividad acuícola con fines comerciales.	Por el hecho de presentar a la autoridad correspondiente (SEMARNAT) la Manifestación de Impacto Ambiental, el promovente está cumpliendo con este apartado. El proyecto se vincula por la obligatoriedad de obtener la autorización correspondiente para realizar las obras descritas en esta manifestación de impacto ambiental. Como ya se mencionó anteriormente, la promovente una vez autorizado el proyecto en materia ambiental procederá a tramitar el Registro Nacional de Pesca para la unidad de producción acuícola.
Art. 30°.- *Las actividades pesqueras se clasifican en:* **II.-** *Cultivo o acuacultura con fines*		
Artículo 31°.- *Para realizar las actividades de pesca se requiere lo siguiente:* **I,** *Concesión, para:* **Inciso b)** *Acuacultura comercial* **II,** Permiso, para: **Inciso g)** *Acuacultura de fomento* **III,** *Autorización, para:* **Inciso d)** *Recolectar del medio natural reproductores, larvas, postlarvas, crías, huevos, semillas, alevines o en cualquier otro estadio, y* **Inciso e)** *Acuacultura didáctica.*		

Artículos 22.- *la Secretaría podrá inscribir en el Registro Nacional de Pesca a los acuicultores que no requieran concesión, permiso o Autorización.*	Al **proyecto** le aplica el Artículo, incisos y, fracciones anteriores, porque se trata de una actividad acuícola con fines comerciales.	Por el hecho de presentar a la autoridad correspondiente (SEMARNAT) la Manifestación de Impacto Ambiental, el promovente está cumpliendo con este apartado. El proyecto se vincula por la obligatoriedad de obtener la autorización correspondiente para realizar las obras descritas en esta manifestación de impacto ambiental. Como ya se mencionó anteriormente, la promovente una vez autorizado el proyecto en materia ambiental procederá a tramitar el Registro Nacional de Pesca para la unidad de producción acuícola.
Art. 30°.- *Las actividades pesqueras se clasifican en:* **II.-** *Cultivo o acuacultura con fines*		
Artículo 31°.- *Para realizar las actividades de pesca se requiere lo siguiente:* **I,** *Concesión, para:* **Inciso b)** *Acuacultura comercial* **II,** Permiso, para: **Inciso g)** *Acuacultura de fomento* **III,** *Autorización, para:* **Inciso d)** *Recolectar del medio natural reproductores, larvas, postlarvas, crías, huevos, semillas, alevines o en cualquier otro estadio, y* **Inciso e)** *Acuacultura didáctica.*		

Artículos 22.- *la Secretaría podrá inscribir en el Registro Nacional de Pesca a los acuicultores que no requieran concesión, permiso o Autorización.*	Al **proyecto** le aplica el Artículo, incisos y, fracciones anteriores, porque se trata de una actividad acuícola con fines comerciales.	Por el hecho de presentar a la autoridad correspondiente (SEMARNAT) la Manifestación de Impacto Ambiental, el promovente está cumpliendo con este apartado. El proyecto se vincula por la obligatoriedad de obtener la autorización correspondiente para realizar las obras descritas en esta manifestación de impacto ambiental. Como ya se mencionó anteriormente, la promovente una vez autorizado el proyecto en materia ambiental procederá a tramitar el Registro Nacional de Pesca para la unidad de producción acuícola.
Art. 30°.- *Las actividades pesqueras se clasifican en:* **II.-** *Cultivo o acuacultura con fines*		
Artículo 31°.- *Para realizar las actividades de pesca se requiere lo siguiente:* **I,** *Concesión, para:* **Inciso b)** *Acuacultura comercial* **II,** Permiso, para: **Inciso g)** *Acuacultura de fomento* **III,** *Autorización, para:* **Inciso d)** *Recolectar del medio natural reproductores, larvas, postlarvas, crías, huevos, semillas, alevines o en cualquier otro estadio, y* **Inciso e)** *Acuacultura didáctica.*		

Artículos 22.- *la Secretaría podrá inscribir en el Registro Nacional de Pesca a los acuicultores que no requieran concesión, permiso o Autorización.*	Al **proyecto** le aplica el Artículo, incisos y, fracciones anteriores, porque se trata de una actividad acuícola con fines comerciales.	Por el hecho de presentar a la autoridad correspondiente (SEMARNAT) la Manifestación de Impacto Ambiental, el promovente está cumpliendo con este apartado. El proyecto se vincula por la obligatoriedad de obtener la autorización correspondiente para realizar las obras descritas en esta manifestación de impacto ambiental. Como ya se mencionó anteriormente, la promovente una vez autorizado el proyecto en materia ambiental procederá a tramitar el Registro Nacional de Pesca para la unidad de producción acuícola.
Art. 30°.- *Las actividades pesqueras se clasifican en:* **II.-** *Cultivo o acuacultura con fines*		
Artículo 31°.- *Para realizar las actividades de pesca se requiere lo siguiente:* **I,** *Concesión, para:* **Inciso b)** *Acuacultura comercial* **II,** Permiso, para: **Inciso g)** *Acuacultura de fomento* **III,** *Autorización, para:* **Inciso d)** *Recolectar del medio natural reproductores, larvas, postlarvas, crías, huevos, semillas, alevines o en cualquier otro estadio, y* **Inciso e)** *Acuacultura didáctica.*		

Artículos 22.- *la Secretaría podrá inscribir en el Registro Nacional de Pesca a los acuicultores que no requieran concesión, permiso o Autorización.*	Al **proyecto** le aplica el Artículo, incisos y, fracciones anteriores, porque se trata de una actividad acuícola con fines comerciales.	Por el hecho de presentar a la autoridad correspondiente (SEMARNAT) la Manifestación de Impacto Ambiental, el promovente está cumpliendo con este apartado. El proyecto se vincula por la obligatoriedad de obtener la autorización correspondiente para realizar las obras descritas en esta manifestación de impacto ambiental. Como ya se mencionó anteriormente, la promovente una vez autorizado el proyecto en materia ambiental procederá a tramitar el Registro Nacional de Pesca para la unidad de producción acuícola.
Art. 30°.- *Las actividades pesqueras se clasifican en:* **II.-** *Cultivo o acuacultura con fines*		
Artículo 31°.- *Para realizar las actividades de pesca se requiere lo siguiente:* **I,** *Concesión, para:* **Inciso b)** *Acuacultura comercial* **II,** Permiso, para: **Inciso g)** *Acuacultura de fomento* **III,** *Autorización, para:* **Inciso d)** *Recolectar del medio natural reproductores, larvas, postlarvas, crías, huevos, semillas, alevines o en cualquier otro estadio, y* **Inciso e)** *Acuacultura didáctica.*		

Artículos 22.- *la Secretaría podrá inscribir en el Registro Nacional de Pesca a los acuicultores que no requieran concesión, permiso o Autorización.*	Al **proyecto** le aplica el Artículo, incisos y, fracciones anteriores, porque se trata de una actividad acuícola con fines comerciales.	Por el hecho de presentar a la autoridad correspondiente (SEMARNAT) la Manifestación de Impacto Ambiental, el promovente está cumpliendo con este apartado. El proyecto se vincula por la obligatoriedad de obtener la autorización correspondiente para realizar las obras descritas en esta manifestación de impacto ambiental. Como ya se mencionó anteriormente, la promovente una vez autorizado el proyecto en materia ambiental procederá a tramitar el Registro Nacional de Pesca para la unidad de producción acuícola.
Art. 30°.- *Las actividades pesqueras se clasifican en:* **II.-** *Cultivo o acuacultura con fines*		
Artículo 31°.- *Para realizar las actividades de pesca se requiere lo siguiente:* **I,** *Concesión, para:* **Inciso b)** *Acuacultura comercial* **II,** Permiso, para: **Inciso g)** *Acuacultura de fomento* **III,** *Autorización, para:* **Inciso d)** *Recolectar del medio natural reproductores, larvas, postlarvas, crías, huevos, semillas, alevines o en cualquier otro estadio, y* **Inciso e)** *Acuacultura didáctica.*		

Artículos 22.- *la Secretaría podrá inscribir en el Registro Nacional de Pesca a los acuicultores que no requieran concesión, permiso o Autorización.*	Al **proyecto** le aplica el Artículo, incisos y, fracciones anteriores, porque se trata de una actividad acuícola con fines comerciales.	Por el hecho de presentar a la autoridad correspondiente (SEMARNAT) la Manifestación de Impacto Ambiental, el promovente está cumpliendo con este apartado. El proyecto se vincula por la obligatoriedad de obtener la autorización correspondiente para realizar las obras descritas en esta manifestación de impacto ambiental. Como ya se mencionó anteriormente, la promovente una vez autorizado el proyecto en materia ambiental procederá a tramitar el Registro Nacional de Pesca para la unidad de producción acuícola.
Art. 30°.- *Las actividades pesqueras se clasifican en:* **II.-** *Cultivo o acuacultura con fines*		
Artículo 31°.- *Para realizar las actividades de pesca se requiere lo siguiente:* **I,** *Concesión, para:* **Inciso b)** *Acuacultura comercial* **II,** Permiso, para: **Inciso g)** *Acuacultura de fomento* **III,** *Autorización, para:* **Inciso d)** *Recolectar del medio natural reproductores, larvas, postlarvas, crías, huevos, semillas, alevines o en cualquier otro estadio, y* **Inciso e)** *Acuacultura didáctica.*		

Artículos 22.- *la Secretaría podrá inscribir en el Registro Nacional de Pesca a los acuicultores que no requieran concesión, permiso o Autorización.*	Al **proyecto** le aplica el Artículo, incisos y, fracciones anteriores, porque se trata de una actividad acuícola con fines comerciales.	Por el hecho de presentar a la autoridad correspondiente (SEMARNAT) la Manifestación de Impacto Ambiental, el promovente está cumpliendo con este apartado. El proyecto se vincula por la obligatoriedad de obtener la autorización correspondiente para realizar las obras descritas en esta manifestación de impacto ambiental. Como ya se mencionó anteriormente, la promovente una vez autorizado el proyecto en materia ambiental procederá a tramitar el Registro Nacional de Pesca para la unidad de producción acuícola.
Art. 30°.- *Las actividades pesqueras se clasifican en:* **II.-** *Cultivo o acuacultura con fines*		
Artículo 31°.- *Para realizar las actividades de pesca se requiere lo siguiente:* **I,** *Concesión, para:* **Inciso b)** *Acuacultura comercial* **II,** Permiso, para: **Inciso g)** *Acuacultura de fomento* **III,** *Autorización, para:* **Inciso d)** *Recolectar del medio natural reproductores, larvas, postlarvas, crías, huevos, semillas, alevines o en cualquier otro estadio, y* **Inciso e)** *Acuacultura didáctica.*		

Artículos 22.- *la Secretaría podrá inscribir en el Registro Nacional de Pesca a los acuicultores que no requieran concesión, permiso o Autorización.*	Al **proyecto** le aplica el Artículo, incisos y, fracciones anteriores, porque se trata de una actividad acuícola con fines comerciales.	Por el hecho de presentar a la autoridad correspondiente (SEMARNAT) la Manifestación de Impacto Ambiental, el promovente está cumpliendo con este apartado. El proyecto se vincula por la obligatoriedad de obtener la autorización correspondiente para realizar las obras descritas en esta manifestación de impacto ambiental. Como ya se mencionó anteriormente, la promovente una vez autorizado el proyecto en materia ambiental procederá a tramitar el Registro Nacional de Pesca para la unidad de producción acuícola.
Art. 30°.- *Las actividades pesqueras se clasifican en:* **II.-** *Cultivo o acuacultura con fines*		
Artículo 31°.- *Para realizar las actividades de pesca se requiere lo siguiente:* **I,** *Concesión, para:* **Inciso b)** *Acuacultura comercial* **II,** Permiso, para: **Inciso g)** *Acuacultura de fomento* **III,** *Autorización, para:* **Inciso d)** *Recolectar del medio natural reproductores, larvas, postlarvas, crías, huevos, semillas, alevines o en cualquier otro estadio, y* **Inciso e)** *Acuacultura didáctica.*		

Artículos 22.- *la Secretaría podrá inscribir en el Registro Nacional de Pesca a los acuicultores que no requieran concesión, permiso o Autorización.*	Al **proyecto** le aplica el Artículo, incisos y, fracciones anteriores, porque se trata de una actividad acuícola con fines comerciales.	Por el hecho de presentar a la autoridad correspondiente (SEMARNAT) la Manifestación de Impacto Ambiental, el promovente está cumpliendo con este apartado. El proyecto se vincula por la obligatoriedad de obtener la autorización correspondiente para realizar las obras descritas en esta manifestación de impacto ambiental. Como ya se mencionó anteriormente, la promovente una vez autorizado el proyecto en materia ambiental procederá a tramitar el Registro Nacional de Pesca para la unidad de producción acuícola.
Art. 30°.- *Las actividades pesqueras se clasifican en:* **II.-** *Cultivo o acuacultura con fines*		
Artículo 31°.- *Para realizar las actividades de pesca se requiere lo siguiente:* **I,** *Concesión, para:* **Inciso b)** *Acuacultura comercial* **II,** Permiso, para: **Inciso g)** *Acuacultura de fomento* **III,** *Autorización, para:* **Inciso d)** *Recolectar del medio natural reproductores, larvas, postlarvas, crías, huevos, semillas, alevines o en cualquier otro estadio, y* **Inciso e)** *Acuacultura didáctica.*		

Artículos 22.- *la Secretaría podrá inscribir en el Registro Nacional de Pesca a los acuicultores que no requieran concesión, permiso o Autorización.*	Al **proyecto** le aplica el Artículo, incisos y, fracciones anteriores, porque se trata de una actividad acuícola con fines comerciales.	Por el hecho de presentar a la autoridad correspondiente (SEMARNAT) la Manifestación de Impacto Ambiental, el promovente está cumpliendo con este apartado. El proyecto se vincula por la obligatoriedad de obtener la autorización correspondiente para realizar las obras descritas en esta manifestación de impacto ambiental. Como ya se mencionó anteriormente, la promovente una vez autorizado el proyecto en materia ambiental procederá a tramitar el Registro Nacional de Pesca para la unidad de producción acuícola.
Art. 30°.- *Las actividades pesqueras se clasifican en:* **II.-** *Cultivo o acuacultura con fines*		
Artículo 31°.- *Para realizar las actividades de pesca se requiere lo siguiente:* **I,** *Concesión, para:* **Inciso b)** *Acuacultura comercial* **II,** Permiso, para: **Inciso g)** *Acuacultura de fomento* **III,** *Autorización, para:* **Inciso d)** *Recolectar del medio natural reproductores, larvas, postlarvas, crías, huevos, semillas, alevines o en cualquier otro estadio, y* **Inciso e)** *Acuacultura didáctica.*		

Artículos 22.- *la Secretaría podrá inscribir en el Registro Nacional de Pesca a los acuicultores que no requieran concesión, permiso o Autorización.*	Al **proyecto** le aplica el Artículo, incisos y, fracciones anteriores, porque se trata de una actividad acuícola con fines comerciales.	Por el hecho de presentar a la autoridad correspondiente (SEMARNAT) la Manifestación de Impacto Ambiental, el promovente está cumpliendo con este apartado. El proyecto se vincula por la obligatoriedad de obtener la autorización correspondiente para realizar las obras descritas en esta manifestación de impacto ambiental. Como ya se mencionó anteriormente, la promovente una vez autorizado el proyecto en materia ambiental procederá a tramitar el Registro Nacional de Pesca para la unidad de producción acuícola.
Art. 30°.- *Las actividades pesqueras se clasifican en:* **II.-** *Cultivo o acuacultura con fines*		
Artículo 31°.- *Para realizar las actividades de pesca se requiere lo siguiente:* **I,** *Concesión, para:* **Inciso b)** *Acuacultura comercial* **II,** Permiso, para: **Inciso g)** *Acuacultura de fomento* **III,** *Autorización, para:* **Inciso d)** *Recolectar del medio natural reproductores, larvas, postlarvas, crías, huevos, semillas, alevines o en cualquier otro estadio, y* **Inciso e)** *Acuacultura didáctica.*		

Artículos 22.- *la Secretaría podrá inscribir en el Registro Nacional de Pesca a los acuicultores que no requieran concesión, permiso o Autorización.*	Al **proyecto** le aplica el Artículo, incisos y, fracciones anteriores, porque se trata de una actividad acuícola con fines comerciales.	Por el hecho de presentar a la autoridad correspondiente (SEMARNAT) la Manifestación de Impacto Ambiental, el promovente está cumpliendo con este apartado. El proyecto se vincula por la obligatoriedad de obtener la autorización correspondiente para realizar las obras descritas en esta manifestación de impacto ambiental. Como ya se mencionó anteriormente, la promovente una vez autorizado el proyecto en materia ambiental procederá a tramitar el Registro Nacional de Pesca para la unidad de producción acuícola.
Art. 30°.- *Las actividades pesqueras se clasifican en:* **II.-** *Cultivo o acuacultura con fines*		
Artículo 31°.- *Para realizar las actividades de pesca se requiere lo siguiente:* **I,** *Concesión, para:* **Inciso b)** *Acuacultura comercial* **II,** Permiso, para: **Inciso g)** *Acuacultura de fomento* **III,** *Autorización, para:* **Inciso d)** *Recolectar del medio natural reproductores, larvas, postlarvas, crías, huevos, semillas, alevines o en cualquier otro estadio, y* **Inciso e)** *Acuacultura didáctica.*		

Artículos 22.- *la Secretaría podrá inscribir en el Registro Nacional de Pesca a los acuicultores que no requieran concesión, permiso o Autorización.*	Al **proyecto** le aplica el Artículo, incisos y, fracciones anteriores, porque se trata de una actividad acuícola con fines comerciales.	Por el hecho de presentar a la autoridad correspondiente (SEMARNAT) la Manifestación de Impacto Ambiental, el promovente está cumpliendo con este apartado. El proyecto se vincula por la obligatoriedad de obtener la autorización correspondiente para realizar las obras descritas en esta manifestación de impacto ambiental. Como ya se mencionó anteriormente, la promovente una vez autorizado el proyecto en materia ambiental procederá a tramitar el Registro Nacional de Pesca para la unidad de producción acuícola.
Art. 30°.- *Las actividades pesqueras se clasifican en:* **II.-** *Cultivo o acuacultura con fines*		
Artículo 31°.- *Para realizar las actividades de pesca se requiere lo siguiente:* **I,** *Concesión, para:* **Inciso b)** *Acuacultura comercial* **II,** Permiso, para: **Inciso g)** *Acuacultura de fomento* **III,** *Autorización, para:* **Inciso d)** *Recolectar del medio natural reproductores, larvas, postlarvas, crías, huevos, semillas, alevines o en cualquier otro estadio, y* **Inciso e)** *Acuacultura didáctica.*		

Artículos 22.- *la Secretaría podrá inscribir en el Registro Nacional de Pesca a los acuicultores que no requieran concesión, permiso o Autorización.*	Al **proyecto** le aplica el Artículo, incisos y, fracciones anteriores, porque se trata de una actividad acuícola con fines comerciales.	Por el hecho de presentar a la autoridad correspondiente (SEMARNAT) la Manifestación de Impacto Ambiental, el promovente está cumpliendo con este apartado. El proyecto se vincula por la obligatoriedad de obtener la autorización correspondiente para realizar las obras descritas en esta manifestación de impacto ambiental. Como ya se mencionó anteriormente, la promovente una vez autorizado el proyecto en materia ambiental procederá a tramitar el Registro Nacional de Pesca para la unidad de producción acuícola.
Art. 30°.- *Las actividades pesqueras se clasifican en:* **II.-** *Cultivo o acuacultura con fines*		
Artículo 31°.- *Para realizar las actividades de pesca se requiere lo siguiente:* **I,** *Concesión, para:* **Inciso b)** *Acuacultura comercial* **II,** Permiso, para: **Inciso g)** *Acuacultura de fomento* **III,** *Autorización, para:* **Inciso d)** *Recolectar del medio natural reproductores, larvas, postlarvas, crías, huevos, semillas, alevines o en cualquier otro estadio, y* **Inciso e)** *Acuacultura didáctica.*		

Artículos 22.- *la Secretaría podrá inscribir en el Registro Nacional de Pesca a los acuicultores que no requieran concesión, permiso o Autorización.*	Al **proyecto** le aplica el Artículo, incisos y, fracciones anteriores, porque se trata de una actividad acuícola con fines comerciales.	Por el hecho de presentar a la autoridad correspondiente (SEMARNAT) la Manifestación de Impacto Ambiental, el promovente está cumpliendo con este apartado. El proyecto se vincula por la obligatoriedad de obtener la autorización correspondiente para realizar las obras descritas en esta manifestación de impacto ambiental. Como ya se mencionó anteriormente, la promovente una vez autorizado el proyecto en materia ambiental procederá a tramitar el Registro Nacional de Pesca para la unidad de producción acuícola.
Art. 30°.- *Las actividades pesqueras se clasifican en:* **II.-** *Cultivo o acuacultura con fines*		
Artículo 31°.- *Para realizar las actividades de pesca se requiere lo siguiente:* **I,** *Concesión, para:* **Inciso b)** *Acuacultura comercial* **II,** Permiso, para: **Inciso g)** *Acuacultura de fomento* **III,** *Autorización, para:* **Inciso d)** *Recolectar del medio natural reproductores, larvas, postlarvas, crías, huevos, semillas, alevines o en cualquier otro estadio, y* **Inciso e)** *Acuacultura didáctica.*		

Artículos 22.- *la Secretaría podrá inscribir en el Registro Nacional de Pesca a los acuicultores que no requieran concesión, permiso o Autorización.*	Al **proyecto** le aplica el Artículo, incisos y, fracciones anteriores, porque se trata de una actividad acuícola con fines comerciales.	Por el hecho de presentar a la autoridad correspondiente (SEMARNAT) la Manifestación de Impacto Ambiental, el promovente está cumpliendo con este apartado. El proyecto se vincula por la obligatoriedad de obtener la autorización correspondiente para realizar las obras descritas en esta manifestación de impacto ambiental. Como ya se mencionó anteriormente, la promovente una vez autorizado el proyecto en materia ambiental procederá a tramitar el Registro Nacional de Pesca para la unidad de producción acuícola.
Art. 30°.- *Las actividades pesqueras se clasifican en:* **II.-** *Cultivo o acuacultura con fines*		
Artículo 31°.- *Para realizar las actividades de pesca se requiere lo siguiente:* **I,** *Concesión, para:* **Inciso b)** *Acuacultura comercial* **II,** Permiso, para: **Inciso g)** *Acuacultura de fomento* **III,** *Autorización, para:* **Inciso d)** *Recolectar del medio natural reproductores, larvas, postlarvas, crías, huevos, semillas, alevines o en cualquier otro estadio, y* **Inciso e)** *Acuacultura didáctica.*		

Artículos 22.- *la Secretaría podrá inscribir en el Registro Nacional de Pesca a los acuicultores que no requieran concesión, permiso o Autorización.*	Al **proyecto** le aplica el Artículo, incisos y, fracciones anteriores, porque se trata de una actividad acuícola con fines comerciales.	Por el hecho de presentar a la autoridad correspondiente (SEMARNAT) la Manifestación de Impacto Ambiental, el promovente está cumpliendo con este apartado. El proyecto se vincula por la obligatoriedad de obtener la autorización correspondiente para realizar las obras descritas en esta manifestación de impacto ambiental. Como ya se mencionó anteriormente, la promovente una vez autorizado el proyecto en materia ambiental procederá a tramitar el Registro Nacional de Pesca para la unidad de producción acuícola.
Art. 30°.- *Las actividades pesqueras se clasifican en:* **II.-** *Cultivo o acuacultura con fines*		
Artículo 31°.- *Para realizar las actividades de pesca se requiere lo siguiente:* **I,** *Concesión, para:* **Inciso b)** *Acuacultura comercial* **II,** Permiso, para: **Inciso g)** *Acuacultura de fomento* **III,** *Autorización, para:* **Inciso d)** *Recolectar del medio natural reproductores, larvas, postlarvas, crías, huevos, semillas, alevines o en cualquier otro estadio, y* **Inciso e)** *Acuacultura didáctica.*		

Artículos 22.- *la Secretaría podrá inscribir en el Registro Nacional de Pesca a los acuicultores que no requieran concesión, permiso o Autorización.*	Al **proyecto** le aplica el Artículo, incisos y, fracciones anteriores, porque se trata de una actividad acuícola con fines comerciales.	Por el hecho de presentar a la autoridad correspondiente (SEMARNAT) la Manifestación de Impacto Ambiental, el promovente está cumpliendo con este apartado. El proyecto se vincula por la obligatoriedad de obtener la autorización correspondiente para realizar las obras descritas en esta manifestación de impacto ambiental. Como ya se mencionó anteriormente, la promovente una vez autorizado el proyecto en materia ambiental procederá a tramitar el Registro Nacional de Pesca para la unidad de producción acuícola.
Art. 30°.- *Las actividades pesqueras se clasifican en:* **II.-** *Cultivo o acuacultura con fines*		
Artículo 31°.- *Para realizar las actividades de pesca se requiere lo siguiente:* **I,** *Concesión, para:* **Inciso b)** *Acuacultura comercial* **II,** Permiso, para: **Inciso g)** *Acuacultura de fomento* **III,** *Autorización, para:* **Inciso d)** *Recolectar del medio natural reproductores, larvas, postlarvas, crías, huevos, semillas, alevines o en cualquier otro estadio, y* **Inciso e)** *Acuacultura didáctica.*		

Artículos 22.- *la Secretaría podrá inscribir en el Registro Nacional de Pesca a los acuicultores que no requieran concesión, permiso o Autorización.*	Al **proyecto** le aplica el Artículo, incisos y, fracciones anteriores, porque se trata de una actividad acuícola con fines comerciales.	Por el hecho de presentar a la autoridad correspondiente (SEMARNAT) la Manifestación de Impacto Ambiental, el promovente está cumpliendo con este apartado. El proyecto se vincula por la obligatoriedad de obtener la autorización correspondiente para realizar las obras descritas en esta manifestación de impacto ambiental. Como ya se mencionó anteriormente, la promovente una vez autorizado el proyecto en materia ambiental procederá a tramitar el Registro Nacional de Pesca para la unidad de producción acuícola.
Art. 30°.- *Las actividades pesqueras se clasifican en:* **II.-** *Cultivo o acuacultura con fines*		
Artículo 31°.- *Para realizar las actividades de pesca se requiere lo siguiente:* **I,** *Concesión, para:* **Inciso b)** *Acuacultura comercial* **II,** Permiso, para: **Inciso g)** *Acuacultura de fomento* **III,** *Autorización, para:* **Inciso d)** *Recolectar del medio natural reproductores, larvas, postlarvas, crías, huevos, semillas, alevines o en cualquier otro estadio, y* **Inciso e)** *Acuacultura didáctica.*		

Artículos 22.- *la Secretaría podrá inscribir en el Registro Nacional de Pesca a los acuicultores que no requieran concesión, permiso o Autorización.*	Al **proyecto** le aplica el Artículo, incisos y, fracciones anteriores, porque se trata de una actividad acuícola con fines comerciales.	Por el hecho de presentar a la autoridad correspondiente (SEMARNAT) la Manifestación de Impacto Ambiental, el promovente está cumpliendo con este apartado. El proyecto se vincula por la obligatoriedad de obtener la autorización correspondiente para realizar las obras descritas en esta manifestación de impacto ambiental. Como ya se mencionó anteriormente, la promovente una vez autorizado el proyecto en materia ambiental procederá a tramitar el Registro Nacional de Pesca para la unidad de producción acuícola.
Art. 30°.- *Las actividades pesqueras se clasifican en:* **II.-** *Cultivo o acuacultura con fines*		
Artículo 31°.- *Para realizar las actividades de pesca se requiere lo siguiente:* **I,** *Concesión, para:* **Inciso b)** *Acuacultura comercial* **II,** Permiso, para: **Inciso g)** *Acuacultura de fomento* **III,** *Autorización, para:* **Inciso d)** *Recolectar del medio natural reproductores, larvas, postlarvas, crías, huevos, semillas, alevines o en cualquier otro estadio, y* **Inciso e)** *Acuacultura didáctica.*		

Artículos 22.- *la Secretaría podrá inscribir en el Registro Nacional de Pesca a los acuicultores que no requieran concesión, permiso o Autorización.*	Al **proyecto** le aplica el Artículo, incisos y, fracciones anteriores, porque se trata de una actividad acuícola con fines comerciales.	Por el hecho de presentar a la autoridad correspondiente (SEMARNAT) la Manifestación de Impacto Ambiental, el promovente está cumpliendo con este apartado. El proyecto se vincula por la obligatoriedad de obtener la autorización correspondiente para realizar las obras descritas en esta manifestación de impacto ambiental. Como ya se mencionó anteriormente, la promovente una vez autorizado el proyecto en materia ambiental procederá a tramitar el Registro Nacional de Pesca para la unidad de producción acuícola.
Art. 30°.- *Las actividades pesqueras se clasifican en:* **II.-** *Cultivo o acuacultura con fines*		
Artículo 31°.- *Para realizar las actividades de pesca se requiere lo siguiente:* **I,** *Concesión, para:* **Inciso b)** *Acuacultura comercial* **II,** Permiso, para: **Inciso g)** *Acuacultura de fomento* **III,** *Autorización, para:* **Inciso d)** *Recolectar del medio natural reproductores, larvas, postlarvas, crías, huevos, semillas, alevines o en cualquier otro estadio, y* **Inciso e)** *Acuacultura didáctica.*		

Artículos 22.- *la Secretaría podrá inscribir en el Registro Nacional de Pesca a los acuicultores que no requieran concesión, permiso o Autorización.*	Al **proyecto** le aplica el Artículo, incisos y, fracciones anteriores, porque se trata de una actividad acuícola con fines comerciales.	Por el hecho de presentar a la autoridad correspondiente (SEMARNAT) la Manifestación de Impacto Ambiental, el promovente está cumpliendo con este apartado. El proyecto se vincula por la obligatoriedad de obtener la autorización correspondiente para realizar las obras descritas en esta manifestación de impacto ambiental. Como ya se mencionó anteriormente, la promovente una vez autorizado el proyecto en materia ambiental procederá a tramitar el Registro Nacional de Pesca para la unidad de producción acuícola.
Art. 30°.- *Las actividades pesqueras se clasifican en:* **II.-** *Cultivo o acuacultura con fines*		
Artículo 31°.- *Para realizar las actividades de pesca se requiere lo siguiente:* **I,** *Concesión, para:* **Inciso b)** *Acuacultura comercial* **II,** Permiso, para: **Inciso g)** *Acuacultura de fomento* **III,** *Autorización, para:* **Inciso d)** *Recolectar del medio natural reproductores, larvas, postlarvas, crías, huevos, semillas, alevines o en cualquier otro estadio, y* **Inciso e)** *Acuacultura didáctica.*		

Artículos 22.- *la Secretaría podrá inscribir en el Registro Nacional de Pesca a los acuicultores que no requieran concesión, permiso o Autorización.*	Al **proyecto** le aplica el Artículo, incisos y, fracciones anteriores, porque se trata de una actividad acuícola con fines comerciales.	Por el hecho de presentar a la autoridad correspondiente (SEMARNAT) la Manifestación de Impacto Ambiental, el promovente está cumpliendo con este apartado. El proyecto se vincula por la obligatoriedad de obtener la autorización correspondiente para realizar las obras descritas en esta manifestación de impacto ambiental. Como ya se mencionó anteriormente, la promovente una vez autorizado el proyecto en materia ambiental procederá a tramitar el Registro Nacional de Pesca para la unidad de producción acuícola.
Art. 30°.- *Las actividades pesqueras se clasifican en:* **II.-** *Cultivo o acuacultura con fines*		
Artículo 31°.- *Para realizar las actividades de pesca se requiere lo siguiente:* **I,** *Concesión, para:* **Inciso b)** *Acuacultura comercial* **II,** Permiso, para: **Inciso g)** *Acuacultura de fomento* **III,** *Autorización, para:* **Inciso d)** *Recolectar del medio natural reproductores, larvas, postlarvas, crías, huevos, semillas, alevines o en cualquier otro estadio, y* **Inciso e)** *Acuacultura didáctica.*		

Artículos 22.- *la Secretaría podrá inscribir en el Registro Nacional de Pesca a los acuicultores que no requieran concesión, permiso o Autorización.*	Al **proyecto** le aplica el Artículo, incisos y, fracciones anteriores, porque se trata de una actividad acuícola con fines comerciales.	Por el hecho de presentar a la autoridad correspondiente (SEMARNAT) la Manifestación de Impacto Ambiental, el promovente está cumpliendo con este apartado. El proyecto se vincula por la obligatoriedad de obtener la autorización correspondiente para realizar las obras descritas en esta manifestación de impacto ambiental. Como ya se mencionó anteriormente, la promovente una vez autorizado el proyecto en materia ambiental procederá a tramitar el Registro Nacional de Pesca para la unidad de producción acuícola.
Art. 30°.- *Las actividades pesqueras se clasifican en:* **II.-** *Cultivo o acuacultura con fines*		
Artículo 31°.- *Para realizar las actividades de pesca se requiere lo siguiente:* **I,** *Concesión, para:* **Inciso b)** *Acuacultura comercial* **II,** Permiso, para: **Inciso g)** *Acuacultura de fomento* **III,** *Autorización, para:* **Inciso d)** *Recolectar del medio natural reproductores, larvas, postlarvas, crías, huevos, semillas, alevines o en cualquier otro estadio, y* **Inciso e)** *Acuacultura didáctica.*		

Artículos 22.- *la Secretaría podrá inscribir en el Registro Nacional de Pesca a los acuicultores que no requieran concesión, permiso o Autorización.*	Al **proyecto** le aplica el Artículo, incisos y, fracciones anteriores, porque se trata de una actividad acuícola con fines comerciales.	Por el hecho de presentar a la autoridad correspondiente (SEMARNAT) la Manifestación de Impacto Ambiental, el promovente está cumpliendo con este apartado. El proyecto se vincula por la obligatoriedad de obtener la autorización correspondiente para realizar las obras descritas en esta manifestación de impacto ambiental. Como ya se mencionó anteriormente, la promovente una vez autorizado el proyecto en materia ambiental procederá a tramitar el Registro Nacional de Pesca para la unidad de producción acuícola.
Art. 30°.- *Las actividades pesqueras se clasifican en:* **II.-** *Cultivo o acuacultura con fines*		
Artículo 31°.- *Para realizar las actividades de pesca se requiere lo siguiente:* **I,** *Concesión, para:* **Inciso b)** *Acuacultura comercial* **II,** Permiso, para: **Inciso g)** *Acuacultura de fomento* **III,** *Autorización, para:* **Inciso d)** *Recolectar del medio natural reproductores, larvas, postlarvas, crías, huevos, semillas, alevines o en cualquier otro estadio, y* **Inciso e)** *Acuacultura didáctica.*		

Artículos 22.- *la Secretaría podrá inscribir en el Registro Nacional de Pesca a los acuicultores que no requieran concesión, permiso o Autorización.*	Al **proyecto** le aplica el Artículo, incisos y, fracciones anteriores, porque se trata de una actividad acuícola con fines comerciales.	Por el hecho de presentar a la autoridad correspondiente (SEMARNAT) la Manifestación de Impacto Ambiental, el promovente está cumpliendo con este apartado. El proyecto se vincula por la obligatoriedad de obtener la autorización correspondiente para realizar las obras descritas en esta manifestación de impacto ambiental. Como ya se mencionó anteriormente, la promovente una vez autorizado el proyecto en materia ambiental procederá a tramitar el Registro Nacional de Pesca para la unidad de producción acuícola.
Art. 30°.- *Las actividades pesqueras se clasifican en:* **II.-** *Cultivo o acuacultura con fines*		
Artículo 31°.- *Para realizar las actividades de pesca se requiere lo siguiente:* **I,** *Concesión, para:* **Inciso b)** *Acuacultura comercial* **II,** Permiso, para: **Inciso g)** *Acuacultura de fomento* **III,** *Autorización, para:* **Inciso d)** *Recolectar del medio natural reproductores, larvas, postlarvas, crías, huevos, semillas, alevines o en cualquier otro estadio, y* **Inciso e)** *Acuacultura didáctica.*		

Artículos 22.- *la Secretaría podrá inscribir en el Registro Nacional de Pesca a los acuicultores que no requieran concesión, permiso o Autorización.*	Al **proyecto** le aplica el Artículo, incisos y, fracciones anteriores, porque se trata de una actividad acuícola con fines comerciales.	Por el hecho de presentar a la autoridad correspondiente (SEMARNAT) la Manifestación de Impacto Ambiental, el promovente está cumpliendo con este apartado. El proyecto se vincula por la obligatoriedad de obtener la autorización correspondiente para realizar las obras descritas en esta manifestación de impacto ambiental. Como ya se mencionó anteriormente, la promovente una vez autorizado el proyecto en materia ambiental procederá a tramitar el Registro Nacional de Pesca para la unidad de producción acuícola.
Art. 30°.- *Las actividades pesqueras se clasifican en:* **II.-** *Cultivo o acuacultura con fines*		
Artículo 31°.- *Para realizar las actividades de pesca se requiere lo siguiente:* **I,** *Concesión, para:* **Inciso b)** *Acuacultura comercial* **II,** Permiso, para: **Inciso g)** *Acuacultura de fomento* **III,** *Autorización, para:* **Inciso d)** *Recolectar del medio natural reproductores, larvas, postlarvas, crías, huevos, semillas, alevines o en cualquier otro estadio, y* **Inciso e)** *Acuacultura didáctica.*		

Artículos 22.- *la Secretaría podrá inscribir en el Registro Nacional de Pesca a los acuicultores que no requieran concesión, permiso o Autorización.*	Al **proyecto** le aplica el Artículo, incisos y, fracciones anteriores, porque se trata de una actividad acuícola con fines comerciales.	Por el hecho de presentar a la autoridad correspondiente (SEMARNAT) la Manifestación de Impacto Ambiental, el promovente está cumpliendo con este apartado. El proyecto se vincula por la obligatoriedad de obtener la autorización correspondiente para realizar las obras descritas en esta manifestación de impacto ambiental. Como ya se mencionó anteriormente, la promovente una vez autorizado el proyecto en materia ambiental procederá a tramitar el Registro Nacional de Pesca para la unidad de producción acuícola.
Art. 30°.- *Las actividades pesqueras se clasifican en:* **II.-** *Cultivo o acuacultura con fines*		
Artículo 31°.- *Para realizar las actividades de pesca se requiere lo siguiente:* **I,** *Concesión, para:* **Inciso b)** *Acuacultura comercial* **II,** Permiso, para: **Inciso g)** *Acuacultura de fomento* **III,** *Autorización, para:* **Inciso d)** *Recolectar del medio natural reproductores, larvas, postlarvas, crías, huevos, semillas, alevines o en cualquier otro estadio, y* **Inciso e)** *Acuacultura didáctica.*		

Artículos 22.- *la Secretaría podrá inscribir en el Registro Nacional de Pesca a los acuicultores que no requieran concesión, permiso o Autorización.*	Al **proyecto** le aplica el Artículo, incisos y, fracciones anteriores, porque se trata de una actividad acuícola con fines comerciales.	Por el hecho de presentar a la autoridad correspondiente (SEMARNAT) la Manifestación de Impacto Ambiental, el promovente está cumpliendo con este apartado. El proyecto se vincula por la obligatoriedad de obtener la autorización correspondiente para realizar las obras descritas en esta manifestación de impacto ambiental. Como ya se mencionó anteriormente, la promovente una vez autorizado el proyecto en materia ambiental procederá a tramitar el Registro Nacional de Pesca para la unidad de producción acuícola.
Art. 30°.- *Las actividades pesqueras se clasifican en:* **II.-** *Cultivo o acuacultura con fines*		
Artículo 31°.- *Para realizar las actividades de pesca se requiere lo siguiente:* **I,** *Concesión, para:* **Inciso b)** *Acuacultura comercial* **II,** Permiso, para: **Inciso g)** *Acuacultura de fomento* **III,** *Autorización, para:* **Inciso d)** *Recolectar del medio natural reproductores, larvas, postlarvas, crías, huevos, semillas, alevines o en cualquier otro estadio, y* **Inciso e)** *Acuacultura didáctica.*		

Artículos 22.- *la Secretaría podrá inscribir en el Registro Nacional de Pesca a los acuicultores que no requieran concesión, permiso o Autorización.*	Al **proyecto** le aplica el Artículo, incisos y, fracciones anteriores, porque se trata de una actividad acuícola con fines comerciales.	Por el hecho de presentar a la autoridad correspondiente (SEMARNAT) la Manifestación de Impacto Ambiental, el promovente está cumpliendo con este apartado. El proyecto se vincula por la obligatoriedad de obtener la autorización correspondiente para realizar las obras descritas en esta manifestación de impacto ambiental. Como ya se mencionó anteriormente, la promovente una vez autorizado el proyecto en materia ambiental procederá a tramitar el Registro Nacional de Pesca para la unidad de producción acuícola.
Art. 30°.- *Las actividades pesqueras se clasifican en:* **II.-** *Cultivo o acuacultura con fines*		
Artículo 31°.- *Para realizar las actividades de pesca se requiere lo siguiente:* **I,** *Concesión, para:* **Inciso b)** *Acuacultura comercial* **II,** Permiso, para: **Inciso g)** *Acuacultura de fomento* **III,** *Autorización, para:* **Inciso d)** *Recolectar del medio natural reproductores, larvas, postlarvas, crías, huevos, semillas, alevines o en cualquier otro estadio, y* **Inciso e)** *Acuacultura didáctica.*		

Artículos 22.- *la Secretaría podrá inscribir en el Registro Nacional de Pesca a los acuicultores que no requieran concesión, permiso o Autorización.*	Al **proyecto** le aplica el Artículo, incisos y, fracciones anteriores, porque se trata de una actividad acuícola con fines comerciales.	Por el hecho de presentar a la autoridad correspondiente (SEMARNAT) la Manifestación de Impacto Ambiental, el promovente está cumpliendo con este apartado. El proyecto se vincula por la obligatoriedad de obtener la autorización correspondiente para realizar las obras descritas en esta manifestación de impacto ambiental. Como ya se mencionó anteriormente, la promovente una vez autorizado el proyecto en materia ambiental procederá a tramitar el Registro Nacional de Pesca para la unidad de producción acuícola.
Art. 30°.- *Las actividades pesqueras se clasifican en:* **II.-** *Cultivo o acuacultura con fines*		
Artículo 31°.- *Para realizar las actividades de pesca se requiere lo siguiente:* **I,** *Concesión, para:* **Inciso b)** *Acuacultura comercial* **II,** Permiso, para: **Inciso g)** *Acuacultura de fomento* **III,** *Autorización, para:* **Inciso d)** *Recolectar del medio natural reproductores, larvas, postlarvas, crías, huevos, semillas, alevines o en cualquier otro estadio, y* **Inciso e)** *Acuacultura didáctica.*		

Artículos 22.- *la Secretaría podrá inscribir en el Registro Nacional de Pesca a los acuicultores que no requieran concesión, permiso o Autorización.*	Al **proyecto** le aplica el Artículo, incisos y, fracciones anteriores, porque se trata de una actividad acuícola con fines comerciales.	Por el hecho de presentar a la autoridad correspondiente (SEMARNAT) la Manifestación de Impacto Ambiental, el promovente está cumpliendo con este apartado. El proyecto se vincula por la obligatoriedad de obtener la autorización correspondiente para realizar las obras descritas en esta manifestación de impacto ambiental. Como ya se mencionó anteriormente, la promovente una vez autorizado el proyecto en materia ambiental procederá a tramitar el Registro Nacional de Pesca para la unidad de producción acuícola.
Art. 30°.- *Las actividades pesqueras se clasifican en:* **II.-** *Cultivo o acuacultura con fines*		
Artículo 31°.- *Para realizar las actividades de pesca se requiere lo siguiente:* **I,** *Concesión, para:* **Inciso b)** *Acuacultura comercial* **II,** Permiso, para: **Inciso g)** *Acuacultura de fomento* **III,** *Autorización, para:* **Inciso d)** *Recolectar del medio natural reproductores, larvas, postlarvas, crías, huevos, semillas, alevines o en cualquier otro estadio, y* **Inciso e)** *Acuacultura didáctica.*		

Artículos 22.- *la Secretaría podrá inscribir en el Registro Nacional de Pesca a los acuicultores que no requieran concesión, permiso o Autorización.*	Al **proyecto** le aplica el Artículo, incisos y, fracciones anteriores, porque se trata de una actividad acuícola con fines comerciales.	Por el hecho de presentar a la autoridad correspondiente (SEMARNAT) la Manifestación de Impacto Ambiental, el promovente está cumpliendo con este apartado. El proyecto se vincula por la obligatoriedad de obtener la autorización correspondiente para realizar las obras descritas en esta manifestación de impacto ambiental. Como ya se mencionó anteriormente, la promovente una vez autorizado el proyecto en materia ambiental procederá a tramitar el Registro Nacional de Pesca para la unidad de producción acuícola.
Art. 30°.- *Las actividades pesqueras se clasifican en:* **II.-** *Cultivo o acuacultura con fines*		
Artículo 31°.- *Para realizar las actividades de pesca se requiere lo siguiente:* **I,** *Concesión, para:* **Inciso b)** *Acuacultura comercial* **II,** Permiso, para: **Inciso g)** *Acuacultura de fomento* **III,** *Autorización, para:* **Inciso d)** *Recolectar del medio natural reproductores, larvas, postlarvas, crías, huevos, semillas, alevines o en cualquier otro estadio, y* **Inciso e)** *Acuacultura didáctica.*		

Artículos 22.- *la Secretaría podrá inscribir en el Registro Nacional de Pesca a los acuicultores que no requieran concesión, permiso o Autorización.*	Al **proyecto** le aplica el Artículo, incisos y, fracciones anteriores, porque se trata de una actividad acuícola con fines comerciales.	Por el hecho de presentar a la autoridad correspondiente (SEMARNAT) la Manifestación de Impacto Ambiental, el promovente está cumpliendo con este apartado. El proyecto se vincula por la obligatoriedad de obtener la autorización correspondiente para realizar las obras descritas en esta manifestación de impacto ambiental. Como ya se mencionó anteriormente, la promovente una vez autorizado el proyecto en materia ambiental procederá a tramitar el Registro Nacional de Pesca para la unidad de producción acuícola.
Art. 30°.- *Las actividades pesqueras se clasifican en:* **II.-** *Cultivo o acuacultura con fines*		
Artículo 31°.- *Para realizar las actividades de pesca se requiere lo siguiente:* **I,** *Concesión, para:* **Inciso b)** *Acuacultura comercial* **II,** Permiso, para: **Inciso g)** *Acuacultura de fomento* **III,** *Autorización, para:* **Inciso d)** *Recolectar del medio natural reproductores, larvas, postlarvas, crías, huevos, semillas, alevines o en cualquier otro estadio, y* **Inciso e)** *Acuacultura didáctica.*		

Artículos 22.- *la Secretaría podrá inscribir en el Registro Nacional de Pesca a los acuicultores que no requieran concesión, permiso o Autorización.*	Al **proyecto** le aplica el Artículo, incisos y, fracciones anteriores, porque se trata de una actividad acuícola con fines comerciales.	Por el hecho de presentar a la autoridad correspondiente (SEMARNAT) la Manifestación de Impacto Ambiental, el promovente está cumpliendo con este apartado. El proyecto se vincula por la obligatoriedad de obtener la autorización correspondiente para realizar las obras descritas en esta manifestación de impacto ambiental. Como ya se mencionó anteriormente, la promovente una vez autorizado el proyecto en materia ambiental procederá a tramitar el Registro Nacional de Pesca para la unidad de producción acuícola.
Art. 30°.- *Las actividades pesqueras se clasifican en:* **II.-** *Cultivo o acuacultura con fines*		
Artículo 31°.- *Para realizar las actividades de pesca se requiere lo siguiente:* **I,** *Concesión, para:* **Inciso b)** *Acuacultura comercial* **II,** Permiso, para: **Inciso g)** *Acuacultura de fomento* **III,** *Autorización, para:* **Inciso d)** *Recolectar del medio natural reproductores, larvas, postlarvas, crías, huevos, semillas, alevines o en cualquier otro estadio, y* **Inciso e)** *Acuacultura didáctica.*		

Artículos 22.- *la Secretaría podrá inscribir en el Registro Nacional de Pesca a los acuicultores que no requieran concesión, permiso o Autorización.*	Al **proyecto** le aplica el Artículo, incisos y, fracciones anteriores, porque se trata de una actividad acuícola con fines comerciales.	Por el hecho de presentar a la autoridad correspondiente (SEMARNAT) la Manifestación de Impacto Ambiental, el promovente está cumpliendo con este apartado. El proyecto se vincula por la obligatoriedad de obtener la autorización correspondiente para realizar las obras descritas en esta manifestación de impacto ambiental. Como ya se mencionó anteriormente, la promovente una vez autorizado el proyecto en materia ambiental procederá a tramitar el Registro Nacional de Pesca para la unidad de producción acuícola.
Art. 30°.- *Las actividades pesqueras se clasifican en:* **II.-** *Cultivo o acuacultura con fines*		
Artículo 31°.- *Para realizar las actividades de pesca se requiere lo siguiente:* **I,** *Concesión, para:* **Inciso b)** *Acuacultura comercial* **II,** Permiso, para: **Inciso g)** *Acuacultura de fomento* **III,** *Autorización, para:* **Inciso d)** *Recolectar del medio natural reproductores, larvas, postlarvas, crías, huevos, semillas, alevines o en cualquier otro estadio, y* **Inciso e)** *Acuacultura didáctica.*		

Artículos 22.- *la Secretaría podrá inscribir en el Registro Nacional de Pesca a los acuicultores que no requieran concesión, permiso o Autorización.*	Al **proyecto** le aplica el Artículo, incisos y, fracciones anteriores, porque se trata de una actividad acuícola con fines comerciales.	Por el hecho de presentar a la autoridad correspondiente (SEMARNAT) la Manifestación de Impacto Ambiental, el promovente está cumpliendo con este apartado. El proyecto se vincula por la obligatoriedad de obtener la autorización correspondiente para realizar las obras descritas en esta manifestación de impacto ambiental. Como ya se mencionó anteriormente, la promovente una vez autorizado el proyecto en materia ambiental procederá a tramitar el Registro Nacional de Pesca para la unidad de producción acuícola.
Art. 30°.- *Las actividades pesqueras se clasifican en:* **II.-** *Cultivo o acuacultura con fines*		
Artículo 31°.- *Para realizar las actividades de pesca se requiere lo siguiente:* **I,** *Concesión, para:* **Inciso b)** *Acuacultura comercial* **II,** Permiso, para: **Inciso g)** *Acuacultura de fomento* **III,** *Autorización, para:* **Inciso d)** *Recolectar del medio natural reproductores, larvas, postlarvas, crías, huevos, semillas, alevines o en cualquier otro estadio, y* **Inciso e)** *Acuacultura didáctica.*		

Artículos 22.- *la Secretaría podrá inscribir en el Registro Nacional de Pesca a los acuicultores que no requieran concesión, permiso o Autorización.*	Al **proyecto** le aplica el Artículo, incisos y, fracciones anteriores, porque se trata de una actividad acuícola con fines comerciales.	Por el hecho de presentar a la autoridad correspondiente (SEMARNAT) la Manifestación de Impacto Ambiental, el promovente está cumpliendo con este apartado. El proyecto se vincula por la obligatoriedad de obtener la autorización correspondiente para realizar las obras descritas en esta manifestación de impacto ambiental. Como ya se mencionó anteriormente, la promovente una vez autorizado el proyecto en materia ambiental procederá a tramitar el Registro Nacional de Pesca para la unidad de producción acuícola.
Art. 30°.- *Las actividades pesqueras se clasifican en:* **II.-** *Cultivo o acuacultura con fines*		
Artículo 31°.- *Para realizar las actividades de pesca se requiere lo siguiente:* **I,** *Concesión, para:* **Inciso b)** *Acuacultura comercial* **II,** Permiso, para: **Inciso g)** *Acuacultura de fomento* **III,** *Autorización, para:* **Inciso d)** *Recolectar del medio natural reproductores, larvas, postlarvas, crías, huevos, semillas, alevines o en cualquier otro estadio, y* **Inciso e)** *Acuacultura didáctica.*		

Artículos 22.- *la Secretaría podrá inscribir en el Registro Nacional de Pesca a los acuicultores que no requieran concesión, permiso o Autorización.*	Al **proyecto** le aplica el Artículo, incisos y, fracciones anteriores, porque se trata de una actividad acuícola con fines comerciales.	Por el hecho de presentar a la autoridad correspondiente (SEMARNAT) la Manifestación de Impacto Ambiental, el promovente está cumpliendo con este apartado. El proyecto se vincula por la obligatoriedad de obtener la autorización correspondiente para realizar las obras descritas en esta manifestación de impacto ambiental. Como ya se mencionó anteriormente, la promovente una vez autorizado el proyecto en materia ambiental procederá a tramitar el Registro Nacional de Pesca para la unidad de producción acuícola.
Art. 30°.- *Las actividades pesqueras se clasifican en:* **II.-** *Cultivo o acuacultura con fines*		
Artículo 31°.- *Para realizar las actividades de pesca se requiere lo siguiente:* **I,** *Concesión, para:* **Inciso b)** *Acuacultura comercial* **II,** Permiso, para: **Inciso g)** *Acuacultura de fomento* **III,** *Autorización, para:* **Inciso d)** *Recolectar del medio natural reproductores, larvas, postlarvas, crías, huevos, semillas, alevines o en cualquier otro estadio, y* **Inciso e)** *Acuacultura didáctica.*		

Artículos 22.- *la Secretaría podrá inscribir en el Registro Nacional de Pesca a los acuicultores que no requieran concesión, permiso o Autorización.*	Al **proyecto** le aplica el Artículo, incisos y, fracciones anteriores, porque se trata de una actividad acuícola con fines comerciales.	Por el hecho de presentar a la autoridad correspondiente (SEMARNAT) la Manifestación de Impacto Ambiental, el promovente está cumpliendo con este apartado. El proyecto se vincula por la obligatoriedad de obtener la autorización correspondiente para realizar las obras descritas en esta manifestación de impacto ambiental. Como ya se mencionó anteriormente, la promovente una vez autorizado el proyecto en materia ambiental procederá a tramitar el Registro Nacional de Pesca para la unidad de producción acuícola.
Art. 30°.- *Las actividades pesqueras se clasifican en:* **II.-** *Cultivo o acuacultura con fines*		
Artículo 31°.- *Para realizar las actividades de pesca se requiere lo siguiente:* **I,** *Concesión, para:* **Inciso b)** *Acuacultura comercial* **II,** Permiso, para: **Inciso g)** *Acuacultura de fomento* **III,** *Autorización, para:* **Inciso d)** *Recolectar del medio natural reproductores, larvas, postlarvas, crías, huevos, semillas, alevines o en cualquier otro estadio, y* **Inciso e)** *Acuacultura didáctica.*		

Artículos 22.- *la Secretaría podrá inscribir en el Registro Nacional de Pesca a los acuicultores que no requieran concesión, permiso o Autorización.*	Al **proyecto** le aplica el Artículo, incisos y, fracciones anteriores, porque se trata de una actividad acuícola con fines comerciales.	Por el hecho de presentar a la autoridad correspondiente (SEMARNAT) la Manifestación de Impacto Ambiental, el promovente está cumpliendo con este apartado. El proyecto se vincula por la obligatoriedad de obtener la autorización correspondiente para realizar las obras descritas en esta manifestación de impacto ambiental. Como ya se mencionó anteriormente, la promovente una vez autorizado el proyecto en materia ambiental procederá a tramitar el Registro Nacional de Pesca para la unidad de producción acuícola.
Art. 30°.- *Las actividades pesqueras se clasifican en:* **II.-** *Cultivo o acuacultura con fines*		
Artículo 31°.- *Para realizar las actividades de pesca se requiere lo siguiente:* **I,** *Concesión, para:* **Inciso b)** *Acuacultura comercial* **II,** Permiso, para: **Inciso g)** *Acuacultura de fomento* **III,** *Autorización, para:* **Inciso d)** *Recolectar del medio natural reproductores, larvas, postlarvas, crías, huevos, semillas, alevines o en cualquier otro estadio, y* **Inciso e)** *Acuacultura didáctica.*		

Artículos 22.- *la Secretaría podrá inscribir en el Registro Nacional de Pesca a los acuicultores que no requieran concesión, permiso o Autorización.*	Al **proyecto** le aplica el Artículo, incisos y, fracciones anteriores, porque se trata de una actividad acuícola con fines comerciales.	Por el hecho de presentar a la autoridad correspondiente (SEMARNAT) la Manifestación de Impacto Ambiental, el promovente está cumpliendo con este apartado. El proyecto se vincula por la obligatoriedad de obtener la autorización correspondiente para realizar las obras descritas en esta manifestación de impacto ambiental. Como ya se mencionó anteriormente, la promovente una vez autorizado el proyecto en materia ambiental procederá a tramitar el Registro Nacional de Pesca para la unidad de producción acuícola.
Art. 30°.- *Las actividades pesqueras se clasifican en:* **II.-** *Cultivo o acuacultura con fines*		
Artículo 31°.- *Para realizar las actividades de pesca se requiere lo siguiente:* **I,** *Concesión, para:* **Inciso b)** *Acuacultura comercial* **II,** Permiso, para: **Inciso g)** *Acuacultura de fomento* **III,** *Autorización, para:* **Inciso d)** *Recolectar del medio natural reproductores, larvas, postlarvas, crías, huevos, semillas, alevines o en cualquier otro estadio, y* **Inciso e)** *Acuacultura didáctica.*		

Artículos 22.- *la Secretaría podrá inscribir en el Registro Nacional de Pesca a los acuicultores que no requieran concesión, permiso o Autorización.*	Al **proyecto** le aplica el Artículo, incisos y, fracciones anteriores, porque se trata de una actividad acuícola con fines comerciales.	Por el hecho de presentar a la autoridad correspondiente (SEMARNAT) la Manifestación de Impacto Ambiental, el promovente está cumpliendo con este apartado. El proyecto se vincula por la obligatoriedad de obtener la autorización correspondiente para realizar las obras descritas en esta manifestación de impacto ambiental. Como ya se mencionó anteriormente, la promovente una vez autorizado el proyecto en materia ambiental procederá a tramitar el Registro Nacional de Pesca para la unidad de producción acuícola.
Art. 30°.- *Las actividades pesqueras se clasifican en:* **II.-** *Cultivo o acuacultura con fines*		
Artículo 31°.- *Para realizar las actividades de pesca se requiere lo siguiente:* **I,** *Concesión, para:* **Inciso b)** *Acuacultura comercial* **II,** Permiso, para: **Inciso g)** *Acuacultura de fomento* **III,** *Autorización, para:* **Inciso d)** *Recolectar del medio natural reproductores, larvas, postlarvas, crías, huevos, semillas, alevines o en cualquier otro estadio, y* **Inciso e)** *Acuacultura didáctica.*		

Artículos 22.- *la Secretaría podrá inscribir en el Registro Nacional de Pesca a los acuicultores que no requieran concesión, permiso o Autorización.*	Al **proyecto** le aplica el Artículo, incisos y, fracciones anteriores, porque se trata de una actividad acuícola con fines comerciales.	Por el hecho de presentar a la autoridad correspondiente (SEMARNAT) la Manifestación de Impacto Ambiental, el promovente está cumpliendo con este apartado. El proyecto se vincula por la obligatoriedad de obtener la autorización correspondiente para realizar las obras descritas en esta manifestación de impacto ambiental. Como ya se mencionó anteriormente, la promovente una vez autorizado el proyecto en materia ambiental procederá a tramitar el Registro Nacional de Pesca para la unidad de producción acuícola.
Art. 30°.- *Las actividades pesqueras se clasifican en:* **II.-** *Cultivo o acuacultura con fines*		
Artículo 31°.- *Para realizar las actividades de pesca se requiere lo siguiente:* **I,** *Concesión, para:* **Inciso b)** *Acuacultura comercial* **II,** Permiso, para: **Inciso g)** *Acuacultura de fomento* **III,** *Autorización, para:* **Inciso d)** *Recolectar del medio natural reproductores, larvas, postlarvas, crías, huevos, semillas, alevines o en cualquier otro estadio, y* **Inciso e)** *Acuacultura didáctica.*		

Artículos 22.- *la Secretaría podrá inscribir en el Registro Nacional de Pesca a los acuicultores que no requieran concesión, permiso o Autorización.*	Al **proyecto** le aplica el Artículo, incisos y, fracciones anteriores, porque se trata de una actividad acuícola con fines comerciales.	Por el hecho de presentar a la autoridad correspondiente (SEMARNAT) la Manifestación de Impacto Ambiental, el promovente está cumpliendo con este apartado. El proyecto se vincula por la obligatoriedad de obtener la autorización correspondiente para realizar las obras descritas en esta manifestación de impacto ambiental. Como ya se mencionó anteriormente, la promovente una vez autorizado el proyecto en materia ambiental procederá a tramitar el Registro Nacional de Pesca para la unidad de producción acuícola.
Art. 30°.- *Las actividades pesqueras se clasifican en:* **II.-** *Cultivo o acuacultura con fines*		
Artículo 31°.- *Para realizar las actividades de pesca se requiere lo siguiente:* **I,** *Concesión, para:* **Inciso b)** *Acuacultura comercial* **II,** Permiso, para: **Inciso g)** *Acuacultura de fomento* **III,** *Autorización, para:* **Inciso d)** *Recolectar del medio natural reproductores, larvas, postlarvas, crías, huevos, semillas, alevines o en cualquier otro estadio, y* **Inciso e)** *Acuacultura didáctica.*		

Artículos 22.- *la Secretaría podrá inscribir en el Registro Nacional de Pesca a los acuicultores que no requieran concesión, permiso o Autorización.*	Al **proyecto** le aplica el Artículo, incisos y, fracciones anteriores, porque se trata de una actividad acuícola con fines comerciales.	Por el hecho de presentar a la autoridad correspondiente (SEMARNAT) la Manifestación de Impacto Ambiental, el promovente está cumpliendo con este apartado. El proyecto se vincula por la obligatoriedad de obtener la autorización correspondiente para realizar las obras descritas en esta manifestación de impacto ambiental. Como ya se mencionó anteriormente, la promovente una vez autorizado el proyecto en materia ambiental procederá a tramitar el Registro Nacional de Pesca para la unidad de producción acuícola.
Art. 30°.- *Las actividades pesqueras se clasifican en:* **II.-** *Cultivo o acuacultura con fines*		
Artículo 31°.- *Para realizar las actividades de pesca se requiere lo siguiente:* **I,** *Concesión, para:* **Inciso b)** *Acuacultura comercial* **II,** Permiso, para: **Inciso g)** *Acuacultura de fomento* **III,** *Autorización, para:* **Inciso d)** *Recolectar del medio natural reproductores, larvas, postlarvas, crías, huevos, semillas, alevines o en cualquier otro estadio, y* **Inciso e)** *Acuacultura didáctica.*		

Artículos 22.- *la Secretaría podrá inscribir en el Registro Nacional de Pesca a los acuicultores que no requieran concesión, permiso o Autorización.*	Al **proyecto** le aplica el Artículo, incisos y, fracciones anteriores, porque se trata de una actividad acuícola con fines comerciales.	Por el hecho de presentar a la autoridad correspondiente (SEMARNAT) la Manifestación de Impacto Ambiental, el promovente está cumpliendo con este apartado. El proyecto se vincula por la obligatoriedad de obtener la autorización correspondiente para realizar las obras descritas en esta manifestación de impacto ambiental. Como ya se mencionó anteriormente, la promovente una vez autorizado el proyecto en materia ambiental procederá a tramitar el Registro Nacional de Pesca para la unidad de producción acuícola.
Art. 30°.- *Las actividades pesqueras se clasifican en:* **II.-** *Cultivo o acuacultura con fines*		
Artículo 31°.- *Para realizar las actividades de pesca se requiere lo siguiente:* **I,** *Concesión, para:* **Inciso b)** *Acuacultura comercial* **II,** Permiso, para: **Inciso g)** *Acuacultura de fomento* **III,** *Autorización, para:* **Inciso d)** *Recolectar del medio natural reproductores, larvas, postlarvas, crías, huevos, semillas, alevines o en cualquier otro estadio, y* **Inciso e)** *Acuacultura didáctica.*		

Artículos 22.- *la Secretaría podrá inscribir en el Registro Nacional de Pesca a los acuicultores que no requieran concesión, permiso o Autorización.*	Al **proyecto** le aplica el Artículo, incisos y, fracciones anteriores, porque se trata de una actividad acuícola con fines comerciales.	Por el hecho de presentar a la autoridad correspondiente (SEMARNAT) la Manifestación de Impacto Ambiental, el promovente está cumpliendo con este apartado. El proyecto se vincula por la obligatoriedad de obtener la autorización correspondiente para realizar las obras descritas en esta manifestación de impacto ambiental. Como ya se mencionó anteriormente, la promovente una vez autorizado el proyecto en materia ambiental procederá a tramitar el Registro Nacional de Pesca para la unidad de producción acuícola.
Art. 30°.- *Las actividades pesqueras se clasifican en:* **II.-** *Cultivo o acuacultura con fines*		
Artículo 31°.- *Para realizar las actividades de pesca se requiere lo siguiente:* **I,** *Concesión, para:* **Inciso b)** *Acuacultura comercial* **II,** Permiso, para: **Inciso g)** *Acuacultura de fomento* **III,** *Autorización, para:* **Inciso d)** *Recolectar del medio natural reproductores, larvas, postlarvas, crías, huevos, semillas, alevines o en cualquier otro estadio, y* **Inciso e)** *Acuacultura didáctica.*		

Artículos 22.- *la Secretaría podrá inscribir en el Registro Nacional de Pesca a los acuicultores que no requieran concesión, permiso o Autorización.*	Al **proyecto** le aplica el Artículo, incisos y, fracciones anteriores, porque se trata de una actividad acuícola con fines comerciales.	Por el hecho de presentar a la autoridad correspondiente (SEMARNAT) la Manifestación de Impacto Ambiental, el promovente está cumpliendo con este apartado. El proyecto se vincula por la obligatoriedad de obtener la autorización correspondiente para realizar las obras descritas en esta manifestación de impacto ambiental. Como ya se mencionó anteriormente, la promovente una vez autorizado el proyecto en materia ambiental procederá a tramitar el Registro Nacional de Pesca para la unidad de producción acuícola.
Art. 30°.- *Las actividades pesqueras se clasifican en:* **II.-** *Cultivo o acuacultura con fines*		
Artículo 31°.- *Para realizar las actividades de pesca se requiere lo siguiente:* **I,** *Concesión, para:* **Inciso b)** *Acuacultura comercial* **II,** Permiso, para: **Inciso g)** *Acuacultura de fomento* **III,** *Autorización, para:* **Inciso d)** *Recolectar del medio natural reproductores, larvas, postlarvas, crías, huevos, semillas, alevines o en cualquier otro estadio, y* **Inciso e)** *Acuacultura didáctica.*		

Artículos 22.- *la Secretaría podrá inscribir en el Registro Nacional de Pesca a los acuicultores que no requieran concesión, permiso o Autorización.*	Al **proyecto** le aplica el Artículo, incisos y, fracciones anteriores, porque se trata de una actividad acuícola con fines comerciales.	Por el hecho de presentar a la autoridad correspondiente (SEMARNAT) la Manifestación de Impacto Ambiental, el promovente está cumpliendo con este apartado. El proyecto se vincula por la obligatoriedad de obtener la autorización correspondiente para realizar las obras descritas en esta manifestación de impacto ambiental. Como ya se mencionó anteriormente, la promovente una vez autorizado el proyecto en materia ambiental procederá a tramitar el Registro Nacional de Pesca para la unidad de producción acuícola.
Art. 30°.- *Las actividades pesqueras se clasifican en:* **II.-** *Cultivo o acuacultura con fines*		
Artículo 31°.- *Para realizar las actividades de pesca se requiere lo siguiente:* **I,** *Concesión, para:* **Inciso b)** *Acuacultura comercial* **II,** Permiso, para: **Inciso g)** *Acuacultura de fomento* **III,** *Autorización, para:* **Inciso d)** *Recolectar del medio natural reproductores, larvas, postlarvas, crías, huevos, semillas, alevines o en cualquier otro estadio, y* **Inciso e)** *Acuacultura didáctica.*		

Artículos 22.- *la Secretaría podrá inscribir en el Registro Nacional de Pesca a los acuicultores que no requieran concesión, permiso o Autorización.*	Al **proyecto** le aplica el Artículo, incisos y, fracciones anteriores, porque se trata de una actividad acuícola con fines comerciales.	Por el hecho de presentar a la autoridad correspondiente (SEMARNAT) la Manifestación de Impacto Ambiental, el promovente está cumpliendo con este apartado. El proyecto se vincula por la obligatoriedad de obtener la autorización correspondiente para realizar las obras descritas en esta manifestación de impacto ambiental. Como ya se mencionó anteriormente, la promovente una vez autorizado el proyecto en materia ambiental procederá a tramitar el Registro Nacional de Pesca para la unidad de producción acuícola.
Art. 30°.- *Las actividades pesqueras se clasifican en:* **II.-** *Cultivo o acuacultura con fines*		
Artículo 31°.- *Para realizar las actividades de pesca se requiere lo siguiente:* **I,** *Concesión, para:* **Inciso b)** *Acuacultura comercial* **II,** Permiso, para: **Inciso g)** *Acuacultura de fomento* **III,** *Autorización, para:* **Inciso d)** *Recolectar del medio natural reproductores, larvas, postlarvas, crías, huevos, semillas, alevines o en cualquier otro estadio, y* **Inciso e)** *Acuacultura didáctica.*		

Artículos 22.- *la Secretaría podrá inscribir en el Registro Nacional de Pesca a los acuicultores que no requieran concesión, permiso o Autorización.*	Al **proyecto** le aplica el Artículo, incisos y, fracciones anteriores, porque se trata de una actividad acuícola con fines comerciales.	Por el hecho de presentar a la autoridad correspondiente (SEMARNAT) la Manifestación de Impacto Ambiental, el promovente está cumpliendo con este apartado. El proyecto se vincula por la obligatoriedad de obtener la autorización correspondiente para realizar las obras descritas en esta manifestación de impacto ambiental. Como ya se mencionó anteriormente, la promovente una vez autorizado el proyecto en materia ambiental procederá a tramitar el Registro Nacional de Pesca para la unidad de producción acuícola.
Art. 30°.- *Las actividades pesqueras se clasifican en:* **II.-** *Cultivo o acuacultura con fines*		
Artículo 31°.- *Para realizar las actividades de pesca se requiere lo siguiente:* **I,** *Concesión, para:* **Inciso b)** *Acuacultura comercial* **II,** Permiso, para: **Inciso g)** *Acuacultura de fomento* **III,** *Autorización, para:* **Inciso d)** *Recolectar del medio natural reproductores, larvas, postlarvas, crías, huevos, semillas, alevines o en cualquier otro estadio, y* **Inciso e)** *Acuacultura didáctica.*		

Artículos 22.- *la Secretaría podrá inscribir en el Registro Nacional de Pesca a los acuicultores que no requieran concesión, permiso o Autorización.*	Al **proyecto** le aplica el Artículo, incisos y, fracciones anteriores, porque se trata de una actividad acuícola con fines comerciales.	Por el hecho de presentar a la autoridad correspondiente (SEMARNAT) la Manifestación de Impacto Ambiental, el promovente está cumpliendo con este apartado. El proyecto se vincula por la obligatoriedad de obtener la autorización correspondiente para realizar las obras descritas en esta manifestación de impacto ambiental. Como ya se mencionó anteriormente, la promovente una vez autorizado el proyecto en materia ambiental procederá a tramitar el Registro Nacional de Pesca para la unidad de producción acuícola.
Art. 30°.- *Las actividades pesqueras se clasifican en:* **II.-** *Cultivo o acuacultura con fines*		
Artículo 31°.- *Para realizar las actividades de pesca se requiere lo siguiente:* **I,** *Concesión, para:* **Inciso b)** *Acuacultura comercial* **II,** Permiso, para: **Inciso g)** *Acuacultura de fomento* **III,** *Autorización, para:* **Inciso d)** *Recolectar del medio natural reproductores, larvas, postlarvas, crías, huevos, semillas, alevines o en cualquier otro estadio, y* **Inciso e)** *Acuacultura didáctica.*		

Artículos 22.- *la Secretaría podrá inscribir en el Registro Nacional de Pesca a los acuicultores que no requieran concesión, permiso o Autorización.*	Al **proyecto** le aplica el Artículo, incisos y, fracciones anteriores, porque se trata de una actividad acuícola con fines comerciales.	Por el hecho de presentar a la autoridad correspondiente (SEMARNAT) la Manifestación de Impacto Ambiental, el promovente está cumpliendo con este apartado. El proyecto se vincula por la obligatoriedad de obtener la autorización correspondiente para realizar las obras descritas en esta manifestación de impacto ambiental. Como ya se mencionó anteriormente, la promovente una vez autorizado el proyecto en materia ambiental procederá a tramitar el Registro Nacional de Pesca para la unidad de producción acuícola.
Art. 30°.- *Las actividades pesqueras se clasifican en:* **II.-** *Cultivo o acuacultura con fines*		
Artículo 31°.- *Para realizar las actividades de pesca se requiere lo siguiente:* **I,** *Concesión, para:* **Inciso b)** *Acuacultura comercial* **II,** Permiso, para: **Inciso g)** *Acuacultura de fomento* **III,** *Autorización, para:* **Inciso d)** *Recolectar del medio natural reproductores, larvas, postlarvas, crías, huevos, semillas, alevines o en cualquier otro estadio, y* **Inciso e)** *Acuacultura didáctica.*		

Artículos 22.- *la Secretaría podrá inscribir en el Registro Nacional de Pesca a los acuicultores que no requieran concesión, permiso o Autorización.*	Al **proyecto** le aplica el Artículo, incisos y, fracciones anteriores, porque se trata de una actividad acuícola con fines comerciales.	Por el hecho de presentar a la autoridad correspondiente (SEMARNAT) la Manifestación de Impacto Ambiental, el promovente está cumpliendo con este apartado. El proyecto se vincula por la obligatoriedad de obtener la autorización correspondiente para realizar las obras descritas en esta manifestación de impacto ambiental. Como ya se mencionó anteriormente, la promovente una vez autorizado el proyecto en materia ambiental procederá a tramitar el Registro Nacional de Pesca para la unidad de producción acuícola.
Art. 30°.- *Las actividades pesqueras se clasifican en:* **II.-** *Cultivo o acuacultura con fines*		
Artículo 31°.- *Para realizar las actividades de pesca se requiere lo siguiente:* **I,** *Concesión, para:* **Inciso b)** *Acuacultura comercial* **II,** Permiso, para: **Inciso g)** *Acuacultura de fomento* **III,** *Autorización, para:* **Inciso d)** *Recolectar del medio natural reproductores, larvas, postlarvas, crías, huevos, semillas, alevines o en cualquier otro estadio, y* **Inciso e)** *Acuacultura didáctica.*		

Artículos 22.- *la Secretaría podrá inscribir en el Registro Nacional de Pesca a los acuicultores que no requieran concesión, permiso o Autorización.*	Al **proyecto** le aplica el Artículo, incisos y, fracciones anteriores, porque se trata de una actividad acuícola con fines comerciales.	Por el hecho de presentar a la autoridad correspondiente (SEMARNAT) la Manifestación de Impacto Ambiental, el promovente está cumpliendo con este apartado. El proyecto se vincula por la obligatoriedad de obtener la autorización correspondiente para realizar las obras descritas en esta manifestación de impacto ambiental. Como ya se mencionó anteriormente, la promovente una vez autorizado el proyecto en materia ambiental procederá a tramitar el Registro Nacional de Pesca para la unidad de producción acuícola.
Art. 30°.- *Las actividades pesqueras se clasifican en:* **II.-** *Cultivo o acuacultura con fines*		
Artículo 31°.- *Para realizar las actividades de pesca se requiere lo siguiente:* **I,** *Concesión, para:* **Inciso b)** *Acuacultura comercial* **II,** Permiso, para: **Inciso g)** *Acuacultura de fomento* **III,** *Autorización, para:* **Inciso d)** *Recolectar del medio natural reproductores, larvas, postlarvas, crías, huevos, semillas, alevines o en cualquier otro estadio, y* **Inciso e)** *Acuacultura didáctica.*		

Artículos 22.- *la Secretaría podrá inscribir en el Registro Nacional de Pesca a los acuicultores que no requieran concesión, permiso o Autorización.*	Al **proyecto** le aplica el Artículo, incisos y, fracciones anteriores, porque se trata de una actividad acuícola con fines comerciales.	Por el hecho de presentar a la autoridad correspondiente (SEMARNAT) la Manifestación de Impacto Ambiental, el promovente está cumpliendo con este apartado. El proyecto se vincula por la obligatoriedad de obtener la autorización correspondiente para realizar las obras descritas en esta manifestación de impacto ambiental. Como ya se mencionó anteriormente, la promovente una vez autorizado el proyecto en materia ambiental procederá a tramitar el Registro Nacional de Pesca para la unidad de producción acuícola.
Art. 30°.- *Las actividades pesqueras se clasifican en:* **II.-** *Cultivo o acuacultura con fines*		
Artículo 31°.- *Para realizar las actividades de pesca se requiere lo siguiente:* **I,** *Concesión, para:* **Inciso b)** *Acuacultura comercial* **II,** Permiso, para: **Inciso g)** *Acuacultura de fomento* **III,** *Autorización, para:* **Inciso d)** *Recolectar del medio natural reproductores, larvas, postlarvas, crías, huevos, semillas, alevines o en cualquier otro estadio, y* **Inciso e)** *Acuacultura didáctica.*		

Artículos 22.- *la Secretaría podrá inscribir en el Registro Nacional de Pesca a los acuicultores que no requieran concesión, permiso o Autorización.*	Al **proyecto** le aplica el Artículo, incisos y, fracciones anteriores, porque se trata de una actividad acuícola con fines comerciales.	Por el hecho de presentar a la autoridad correspondiente (SEMARNAT) la Manifestación de Impacto Ambiental, el promovente está cumpliendo con este apartado. El proyecto se vincula por la obligatoriedad de obtener la autorización correspondiente para realizar las obras descritas en esta manifestación de impacto ambiental. Como ya se mencionó anteriormente, la promovente una vez autorizado el proyecto en materia ambiental procederá a tramitar el Registro Nacional de Pesca para la unidad de producción acuícola.
Art. 30°.- *Las actividades pesqueras se clasifican en:* **II.-** *Cultivo o acuacultura con fines*		
Artículo 31°.- *Para realizar las actividades de pesca se requiere lo siguiente:* **I,** *Concesión, para:* **Inciso b)** *Acuacultura comercial* **II,** Permiso, para: **Inciso g)** *Acuacultura de fomento* **III,** *Autorización, para:* **Inciso d)** *Recolectar del medio natural reproductores, larvas, postlarvas, crías, huevos, semillas, alevines o en cualquier otro estadio, y* **Inciso e)** *Acuacultura didáctica.*		

Artículos 22.- *la Secretaría podrá inscribir en el Registro Nacional de Pesca a los acuicultores que no requieran concesión, permiso o Autorización.*	Al **proyecto** le aplica el Artículo, incisos y, fracciones anteriores, porque se trata de una actividad acuícola con fines comerciales.	Por el hecho de presentar a la autoridad correspondiente (SEMARNAT) la Manifestación de Impacto Ambiental, el promovente está cumpliendo con este apartado. El proyecto se vincula por la obligatoriedad de obtener la autorización correspondiente para realizar las obras descritas en esta manifestación de impacto ambiental. Como ya se mencionó anteriormente, la promovente una vez autorizado el proyecto en materia ambiental procederá a tramitar el Registro Nacional de Pesca para la unidad de producción acuícola.
Art. 30°.- *Las actividades pesqueras se clasifican en:* **II.-** *Cultivo o acuacultura con fines*		
Artículo 31°.- *Para realizar las actividades de pesca se requiere lo siguiente:* **I,** *Concesión, para:* **Inciso b)** *Acuacultura comercial* **II,** Permiso, para: **Inciso g)** *Acuacultura de fomento* **III,** *Autorización, para:* **Inciso d)** *Recolectar del medio natural reproductores, larvas, postlarvas, crías, huevos, semillas, alevines o en cualquier otro estadio, y* **Inciso e)** *Acuacultura didáctica.*		

Artículos 22.- *la Secretaría podrá inscribir en el Registro Nacional de Pesca a los acuicultores que no requieran concesión, permiso o Autorización.*	Al **proyecto** le aplica el Artículo, incisos y, fracciones anteriores, porque se trata de una actividad acuícola con fines comerciales.	Por el hecho de presentar a la autoridad correspondiente (SEMARNAT) la Manifestación de Impacto Ambiental, el promovente está cumpliendo con este apartado. El proyecto se vincula por la obligatoriedad de obtener la autorización correspondiente para realizar las obras descritas en esta manifestación de impacto ambiental. Como ya se mencionó anteriormente, la promovente una vez autorizado el proyecto en materia ambiental procederá a tramitar el Registro Nacional de Pesca para la unidad de producción acuícola.
Art. 30°.- *Las actividades pesqueras se clasifican en:* **II.-** *Cultivo o acuacultura con fines*		
Artículo 31°.- *Para realizar las actividades de pesca se requiere lo siguiente:* **I,** *Concesión, para:* **Inciso b)** *Acuacultura comercial* **II,** Permiso, para: **Inciso g)** *Acuacultura de fomento* **III,** *Autorización, para:* **Inciso d)** *Recolectar del medio natural reproductores, larvas, postlarvas, crías, huevos, semillas, alevines o en cualquier otro estadio, y* **Inciso e)** *Acuacultura didáctica.*		

Artículos 22.- *la Secretaría podrá inscribir en el Registro Nacional de Pesca a los acuicultores que no requieran concesión, permiso o Autorización.*	Al **proyecto** le aplica el Artículo, incisos y, fracciones anteriores, porque se trata de una actividad acuícola con fines comerciales.	Por el hecho de presentar a la autoridad correspondiente (SEMARNAT) la Manifestación de Impacto Ambiental, el promovente está cumpliendo con este apartado. El proyecto se vincula por la obligatoriedad de obtener la autorización correspondiente para realizar las obras descritas en esta manifestación de impacto ambiental. Como ya se mencionó anteriormente, la promovente una vez autorizado el proyecto en materia ambiental procederá a tramitar el Registro Nacional de Pesca para la unidad de producción acuícola.
Art. 30°.- *Las actividades pesqueras se clasifican en:* **II.-** *Cultivo o acuacultura con fines*		
Artículo 31°.- *Para realizar las actividades de pesca se requiere lo siguiente:* **I,** *Concesión, para:* **Inciso b)** *Acuacultura comercial* **II,** Permiso, para: **Inciso g)** *Acuacultura de fomento* **III,** *Autorización, para:* **Inciso d)** *Recolectar del medio natural reproductores, larvas, postlarvas, crías, huevos, semillas, alevines o en cualquier otro estadio, y* **Inciso e)** *Acuacultura didáctica.*		

Artículos 22.- *la Secretaría podrá inscribir en el Registro Nacional de Pesca a los acuicultores que no requieran concesión, permiso o Autorización.*	Al **proyecto** le aplica el Artículo, incisos y, fracciones anteriores, porque se trata de una actividad acuícola con fines comerciales.	Por el hecho de presentar a la autoridad correspondiente (SEMARNAT) la Manifestación de Impacto Ambiental, el promovente está cumpliendo con este apartado. El proyecto se vincula por la obligatoriedad de obtener la autorización correspondiente para realizar las obras descritas en esta manifestación de impacto ambiental. Como ya se mencionó anteriormente, la promovente una vez autorizado el proyecto en materia ambiental procederá a tramitar el Registro Nacional de Pesca para la unidad de producción acuícola.
Art. 30°.- *Las actividades pesqueras se clasifican en:* **II.-** *Cultivo o acuacultura con fines*		
Artículo 31°.- *Para realizar las actividades de pesca se requiere lo siguiente:* **I,** *Concesión, para:* **Inciso b)** *Acuacultura comercial* **II,** Permiso, para: **Inciso g)** *Acuacultura de fomento* **III,** *Autorización, para:* **Inciso d)** *Recolectar del medio natural reproductores, larvas, postlarvas, crías, huevos, semillas, alevines o en cualquier otro estadio, y* **Inciso e)** *Acuacultura didáctica.*		

Artículos 22.- *la Secretaría podrá inscribir en el Registro Nacional de Pesca a los acuicultores que no requieran concesión, permiso o Autorización.*	Al **proyecto** le aplica el Artículo, incisos y, fracciones anteriores, porque se trata de una actividad acuícola con fines comerciales.	Por el hecho de presentar a la autoridad correspondiente (SEMARNAT) la Manifestación de Impacto Ambiental, el promovente está cumpliendo con este apartado. El proyecto se vincula por la obligatoriedad de obtener la autorización correspondiente para realizar las obras descritas en esta manifestación de impacto ambiental. Como ya se mencionó anteriormente, la promovente una vez autorizado el proyecto en materia ambiental procederá a tramitar el Registro Nacional de Pesca para la unidad de producción acuícola.
Art. 30°.- *Las actividades pesqueras se clasifican en:* **II.-** *Cultivo o acuacultura con fines*		
Artículo 31°.- *Para realizar las actividades de pesca se requiere lo siguiente:* **I,** *Concesión, para:* **Inciso b)** *Acuacultura comercial* **II,** Permiso, para: **Inciso g)** *Acuacultura de fomento* **III,** *Autorización, para:* **Inciso d)** *Recolectar del medio natural reproductores, larvas, postlarvas, crías, huevos, semillas, alevines o en cualquier otro estadio, y* **Inciso e)** *Acuacultura didáctica.*		

Artículos 22.- *la Secretaría podrá inscribir en el Registro Nacional de Pesca a los acuicultores que no requieran concesión, permiso o Autorización.*	Al **proyecto** le aplica el Artículo, incisos y, fracciones anteriores, porque se trata de una actividad acuícola con fines comerciales.	Por el hecho de presentar a la autoridad correspondiente (SEMARNAT) la Manifestación de Impacto Ambiental, el promovente está cumpliendo con este apartado. El proyecto se vincula por la obligatoriedad de obtener la autorización correspondiente para realizar las obras descritas en esta manifestación de impacto ambiental. Como ya se mencionó anteriormente, la promovente una vez autorizado el proyecto en materia ambiental procederá a tramitar el Registro Nacional de Pesca para la unidad de producción acuícola.
Art. 30°.- *Las actividades pesqueras se clasifican en:* **II.-** *Cultivo o acuacultura con fines*		
Artículo 31°.- *Para realizar las actividades de pesca se requiere lo siguiente:* **I,** *Concesión, para:* **Inciso b)** *Acuacultura comercial* **II,** Permiso, para: **Inciso g)** *Acuacultura de fomento* **III,** *Autorización, para:* **Inciso d)** *Recolectar del medio natural reproductores, larvas, postlarvas, crías, huevos, semillas, alevines o en cualquier otro estadio, y* **Inciso e)** *Acuacultura didáctica.*		

Artículos 22.- *la Secretaría podrá inscribir en el Registro Nacional de Pesca a los acuicultores que no requieran concesión, permiso o Autorización.*	Al **proyecto** le aplica el Artículo, incisos y, fracciones anteriores, porque se trata de una actividad acuícola con fines comerciales.	Por el hecho de presentar a la autoridad correspondiente (SEMARNAT) la Manifestación de Impacto Ambiental, el promovente está cumpliendo con este apartado. El proyecto se vincula por la obligatoriedad de obtener la autorización correspondiente para realizar las obras descritas en esta manifestación de impacto ambiental. Como ya se mencionó anteriormente, la promovente una vez autorizado el proyecto en materia ambiental procederá a tramitar el Registro Nacional de Pesca para la unidad de producción acuícola.
Art. 30°.- *Las actividades pesqueras se clasifican en:* **II.-** *Cultivo o acuacultura con fines*		
Artículo 31°.- *Para realizar las actividades de pesca se requiere lo siguiente:* **I,** *Concesión, para:* **Inciso b)** *Acuacultura comercial* **II,** Permiso, para: **Inciso g)** *Acuacultura de fomento* **III,** *Autorización, para:* **Inciso d)** *Recolectar del medio natural reproductores, larvas, postlarvas, crías, huevos, semillas, alevines o en cualquier otro estadio, y* **Inciso e)** *Acuacultura didáctica.*		

Artículos 22.- *la Secretaría podrá inscribir en el Registro Nacional de Pesca a los acuicultores que no requieran concesión, permiso o Autorización.*	Al **proyecto** le aplica el Artículo, incisos y, fracciones anteriores, porque se trata de una actividad acuícola con fines comerciales.	Por el hecho de presentar a la autoridad correspondiente (SEMARNAT) la Manifestación de Impacto Ambiental, el promovente está cumpliendo con este apartado. El proyecto se vincula por la obligatoriedad de obtener la autorización correspondiente para realizar las obras descritas en esta manifestación de impacto ambiental. Como ya se mencionó anteriormente, la promovente una vez autorizado el proyecto en materia ambiental procederá a tramitar el Registro Nacional de Pesca para la unidad de producción acuícola.
Art. 30°.- *Las actividades pesqueras se clasifican en:* **II.-** *Cultivo o acuacultura con fines*		
Artículo 31°.- *Para realizar las actividades de pesca se requiere lo siguiente:* **I,** *Concesión, para:* **Inciso b)** *Acuacultura comercial* **II,** Permiso, para: **Inciso g)** *Acuacultura de fomento* **III,** *Autorización, para:* **Inciso d)** *Recolectar del medio natural reproductores, larvas, postlarvas, crías, huevos, semillas, alevines o en cualquier otro estadio, y* **Inciso e)** *Acuacultura didáctica.*		

Artículos 22.- *la Secretaría podrá inscribir en el Registro Nacional de Pesca a los acuicultores que no requieran concesión, permiso o Autorización.*	Al **proyecto** le aplica el Artículo, incisos y, fracciones anteriores, porque se trata de una actividad acuícola con fines comerciales.	Por el hecho de presentar a la autoridad correspondiente (SEMARNAT) la Manifestación de Impacto Ambiental, el promovente está cumpliendo con este apartado. El proyecto se vincula por la obligatoriedad de obtener la autorización correspondiente para realizar las obras descritas en esta manifestación de impacto ambiental. Como ya se mencionó anteriormente, la promovente una vez autorizado el proyecto en materia ambiental procederá a tramitar el Registro Nacional de Pesca para la unidad de producción acuícola.
Art. 30°.- *Las actividades pesqueras se clasifican en:* **II.-** *Cultivo o acuacultura con fines*		
Artículo 31°.- *Para realizar las actividades de pesca se requiere lo siguiente:* **I,** *Concesión, para:* **Inciso b)** *Acuacultura comercial* **II,** Permiso, para: **Inciso g)** *Acuacultura de fomento* **III,** *Autorización, para:* **Inciso d)** *Recolectar del medio natural reproductores, larvas, postlarvas, crías, huevos, semillas, alevines o en cualquier otro estadio, y* **Inciso e)** *Acuacultura didáctica.*		

Artículos 22.- *la Secretaría podrá inscribir en el Registro Nacional de Pesca a los acuicultores que no requieran concesión, permiso o Autorización.*	Al **proyecto** le aplica el Artículo, incisos y, fracciones anteriores, porque se trata de una actividad acuícola con fines comerciales.	Por el hecho de presentar a la autoridad correspondiente (SEMARNAT) la Manifestación de Impacto Ambiental, el promovente está cumpliendo con este apartado. El proyecto se vincula por la obligatoriedad de obtener la autorización correspondiente para realizar las obras descritas en esta manifestación de impacto ambiental. Como ya se mencionó anteriormente, la promovente una vez autorizado el proyecto en materia ambiental procederá a tramitar el Registro Nacional de Pesca para la unidad de producción acuícola.
Art. 30°.- *Las actividades pesqueras se clasifican en:* **II.-** *Cultivo o acuacultura con fines*		
Artículo 31°.- *Para realizar las actividades de pesca se requiere lo siguiente:* **I,** *Concesión, para:* **Inciso b)** *Acuacultura comercial* **II,** Permiso, para: **Inciso g)** *Acuacultura de fomento* **III,** *Autorización, para:* **Inciso d)** *Recolectar del medio natural reproductores, larvas, postlarvas, crías, huevos, semillas, alevines o en cualquier otro estadio, y* **Inciso e)** *Acuacultura didáctica.*		

Artículos 22.- *la Secretaría podrá inscribir en el Registro Nacional de Pesca a los acuicultores que no requieran concesión, permiso o Autorización.*	Al **proyecto** le aplica el Artículo, incisos y, fracciones anteriores, porque se trata de una actividad acuícola con fines comerciales.	Por el hecho de presentar a la autoridad correspondiente (SEMARNAT) la Manifestación de Impacto Ambiental, el promovente está cumpliendo con este apartado. El proyecto se vincula por la obligatoriedad de obtener la autorización correspondiente para realizar las obras descritas en esta manifestación de impacto ambiental. Como ya se mencionó anteriormente, la promovente una vez autorizado el proyecto en materia ambiental procederá a tramitar el Registro Nacional de Pesca para la unidad de producción acuícola.
Art. 30°.- *Las actividades pesqueras se clasifican en:* **II.-** *Cultivo o acuacultura con fines*		
Artículo 31°.- *Para realizar las actividades de pesca se requiere lo siguiente:* **I,** *Concesión, para:* **Inciso b)** *Acuacultura comercial* **II,** Permiso, para: **Inciso g)** *Acuacultura de fomento* **III,** *Autorización, para:* **Inciso d)** *Recolectar del medio natural reproductores, larvas, postlarvas, crías, huevos, semillas, alevines o en cualquier otro estadio, y* **Inciso e)** *Acuacultura didáctica.*		

Artículos 22.- *la Secretaría podrá inscribir en el Registro Nacional de Pesca a los acuicultores que no requieran concesión, permiso o Autorización.*	Al **proyecto** le aplica el Artículo, incisos y, fracciones anteriores, porque se trata de una actividad acuícola con fines comerciales.	Por el hecho de presentar a la autoridad correspondiente (SEMARNAT) la Manifestación de Impacto Ambiental, el promovente está cumpliendo con este apartado. El proyecto se vincula por la obligatoriedad de obtener la autorización correspondiente para realizar las obras descritas en esta manifestación de impacto ambiental. Como ya se mencionó anteriormente, la promovente una vez autorizado el proyecto en materia ambiental procederá a tramitar el Registro Nacional de Pesca para la unidad de producción acuícola.
Art. 30°.- *Las actividades pesqueras se clasifican en:* **II.-** *Cultivo o acuacultura con fines*		
Artículo 31°.- *Para realizar las actividades de pesca se requiere lo siguiente:* **I,** *Concesión, para:* **Inciso b)** *Acuacultura comercial* **II,** Permiso, para: **Inciso g)** *Acuacultura de fomento* **III,** *Autorización, para:* **Inciso d)** *Recolectar del medio natural reproductores, larvas, postlarvas, crías, huevos, semillas, alevines o en cualquier otro estadio, y* **Inciso e)** *Acuacultura didáctica.*		

Artículos 22.- *la Secretaría podrá inscribir en el Registro Nacional de Pesca a los acuicultores que no requieran concesión, permiso o Autorización.*	Al **proyecto** le aplica el Artículo, incisos y, fracciones anteriores, porque se trata de una actividad acuícola con fines comerciales.	Por el hecho de presentar a la autoridad correspondiente (SEMARNAT) la Manifestación de Impacto Ambiental, el promovente está cumpliendo con este apartado. El proyecto se vincula por la obligatoriedad de obtener la autorización correspondiente para realizar las obras descritas en esta manifestación de impacto ambiental. Como ya se mencionó anteriormente, la promovente una vez autorizado el proyecto en materia ambiental procederá a tramitar el Registro Nacional de Pesca para la unidad de producción acuícola.
Art. 30°.- *Las actividades pesqueras se clasifican en:* **II.-** *Cultivo o acuacultura con fines*		
Artículo 31°.- *Para realizar las actividades de pesca se requiere lo siguiente:* **I,** *Concesión, para:* **Inciso b)** *Acuacultura comercial* **II,** Permiso, para: **Inciso g)** *Acuacultura de fomento* **III,** *Autorización, para:* **Inciso d)** *Recolectar del medio natural reproductores, larvas, postlarvas, crías, huevos, semillas, alevines o en cualquier otro estadio, y* **Inciso e)** *Acuacultura didáctica.*		

Artículos 22.- *la Secretaría podrá inscribir en el Registro Nacional de Pesca a los acuicultores que no requieran concesión, permiso o Autorización.*	Al **proyecto** le aplica el Artículo, incisos y, fracciones anteriores, porque se trata de una actividad acuícola con fines comerciales.	Por el hecho de presentar a la autoridad correspondiente (SEMARNAT) la Manifestación de Impacto Ambiental, el promovente está cumpliendo con este apartado. El proyecto se vincula por la obligatoriedad de obtener la autorización correspondiente para realizar las obras descritas en esta manifestación de impacto ambiental. Como ya se mencionó anteriormente, la promovente una vez autorizado el proyecto en materia ambiental procederá a tramitar el Registro Nacional de Pesca para la unidad de producción acuícola.
Art. 30°.- *Las actividades pesqueras se clasifican en:* **II.-** *Cultivo o acuacultura con fines*		
Artículo 31°.- *Para realizar las actividades de pesca se requiere lo siguiente:* **I,** *Concesión, para:* **Inciso b)** *Acuacultura comercial* **II,** Permiso, para: **Inciso g)** *Acuacultura de fomento* **III,** *Autorización, para:* **Inciso d)** *Recolectar del medio natural reproductores, larvas, postlarvas, crías, huevos, semillas, alevines o en cualquier otro estadio, y* **Inciso e)** *Acuacultura didáctica.*		

Artículos 22.- *la Secretaría podrá inscribir en el Registro Nacional de Pesca a los acuicultores que no requieran concesión, permiso o Autorización.*	Al **proyecto** le aplica el Artículo, incisos y, fracciones anteriores, porque se trata de una actividad acuícola con fines comerciales.	Por el hecho de presentar a la autoridad correspondiente (SEMARNAT) la Manifestación de Impacto Ambiental, el promovente está cumpliendo con este apartado. El proyecto se vincula por la obligatoriedad de obtener la autorización correspondiente para realizar las obras descritas en esta manifestación de impacto ambiental. Como ya se mencionó anteriormente, la promovente una vez autorizado el proyecto en materia ambiental procederá a tramitar el Registro Nacional de Pesca para la unidad de producción acuícola.
Art. 30°.- *Las actividades pesqueras se clasifican en:* **II.-** *Cultivo o acuacultura con fines*		
Artículo 31°.- *Para realizar las actividades de pesca se requiere lo siguiente:* **I,** *Concesión, para:* **Inciso b)** *Acuacultura comercial* **II,** Permiso, para: **Inciso g)** *Acuacultura de fomento* **III,** *Autorización, para:* **Inciso d)** *Recolectar del medio natural reproductores, larvas, postlarvas, crías, huevos, semillas, alevines o en cualquier otro estadio, y* **Inciso e)** *Acuacultura didáctica.*		

Artículos 22.- *la Secretaría podrá inscribir en el Registro Nacional de Pesca a los acuicultores que no requieran concesión, permiso o Autorización.*	Al **proyecto** le aplica el Artículo, incisos y, fracciones anteriores, porque se trata de una actividad acuícola con fines comerciales.	Por el hecho de presentar a la autoridad correspondiente (SEMARNAT) la Manifestación de Impacto Ambiental, el promovente está cumpliendo con este apartado. El proyecto se vincula por la obligatoriedad de obtener la autorización correspondiente para realizar las obras descritas en esta manifestación de impacto ambiental. Como ya se mencionó anteriormente, la promovente una vez autorizado el proyecto en materia ambiental procederá a tramitar el Registro Nacional de Pesca para la unidad de producción acuícola.
Art. 30°.- *Las actividades pesqueras se clasifican en:* **II.-** *Cultivo o acuacultura con fines*		
Artículo 31°.- *Para realizar las actividades de pesca se requiere lo siguiente:* **I,** *Concesión, para:* **Inciso b)** *Acuacultura comercial* **II,** Permiso, para: **Inciso g)** *Acuacultura de fomento* **III,** *Autorización, para:* **Inciso d)** *Recolectar del medio natural reproductores, larvas, postlarvas, crías, huevos, semillas, alevines o en cualquier otro estadio, y* **Inciso e)** *Acuacultura didáctica.*		

Artículos 22.- *la Secretaría podrá inscribir en el Registro Nacional de Pesca a los acuicultores que no requieran concesión, permiso o Autorización.*	Al **proyecto** le aplica el Artículo, incisos y, fracciones anteriores, porque se trata de una actividad acuícola con fines comerciales.	Por el hecho de presentar a la autoridad correspondiente (SEMARNAT) la Manifestación de Impacto Ambiental, el promovente está cumpliendo con este apartado. El proyecto se vincula por la obligatoriedad de obtener la autorización correspondiente para realizar las obras descritas en esta manifestación de impacto ambiental. Como ya se mencionó anteriormente, la promovente una vez autorizado el proyecto en materia ambiental procederá a tramitar el Registro Nacional de Pesca para la unidad de producción acuícola.
Art. 30°.- *Las actividades pesqueras se clasifican en:* **II.-** *Cultivo o acuacultura con fines*		
Artículo 31°.- *Para realizar las actividades de pesca se requiere lo siguiente:* **I,** *Concesión, para:* **Inciso b)** *Acuacultura comercial* **II,** Permiso, para: **Inciso g)** *Acuacultura de fomento* **III,** *Autorización, para:* **Inciso d)** *Recolectar del medio natural reproductores, larvas, postlarvas, crías, huevos, semillas, alevines o en cualquier otro estadio, y* **Inciso e)** *Acuacultura didáctica.*		

Artículos 22.- *la Secretaría podrá inscribir en el Registro Nacional de Pesca a los acuicultores que no requieran concesión, permiso o Autorización.*	Al **proyecto** le aplica el Artículo, incisos y, fracciones anteriores, porque se trata de una actividad acuícola con fines comerciales.	Por el hecho de presentar a la autoridad correspondiente (SEMARNAT) la Manifestación de Impacto Ambiental, el promovente está cumpliendo con este apartado. El proyecto se vincula por la obligatoriedad de obtener la autorización correspondiente para realizar las obras descritas en esta manifestación de impacto ambiental. Como ya se mencionó anteriormente, la promovente una vez autorizado el proyecto en materia ambiental procederá a tramitar el Registro Nacional de Pesca para la unidad de producción acuícola.
Art. 30°.- *Las actividades pesqueras se clasifican en:* **II.-** *Cultivo o acuacultura con fines*		
Artículo 31°.- *Para realizar las actividades de pesca se requiere lo siguiente:* **I,** *Concesión, para:* **Inciso b)** *Acuacultura comercial* **II,** Permiso, para: **Inciso g)** *Acuacultura de fomento* **III,** *Autorización, para:* **Inciso d)** *Recolectar del medio natural reproductores, larvas, postlarvas, crías, huevos, semillas, alevines o en cualquier otro estadio, y* **Inciso e)** *Acuacultura didáctica.*		

Artículos 22.- *la Secretaría podrá inscribir en el Registro Nacional de Pesca a los acuicultores que no requieran concesión, permiso o Autorización.*	Al **proyecto** le aplica el Artículo, incisos y, fracciones anteriores, porque se trata de una actividad acuícola con fines comerciales.	Por el hecho de presentar a la autoridad correspondiente (SEMARNAT) la Manifestación de Impacto Ambiental, el promovente está cumpliendo con este apartado. El proyecto se vincula por la obligatoriedad de obtener la autorización correspondiente para realizar las obras descritas en esta manifestación de impacto ambiental. Como ya se mencionó anteriormente, la promovente una vez autorizado el proyecto en materia ambiental procederá a tramitar el Registro Nacional de Pesca para la unidad de producción acuícola.
Art. 30°.- *Las actividades pesqueras se clasifican en:* **II.-** *Cultivo o acuacultura con fines*		
Artículo 31°.- *Para realizar las actividades de pesca se requiere lo siguiente:* **I,** *Concesión, para:* **Inciso b)** *Acuacultura comercial* **II,** Permiso, para: **Inciso g)** *Acuacultura de fomento* **III,** *Autorización, para:* **Inciso d)** *Recolectar del medio natural reproductores, larvas, postlarvas, crías, huevos, semillas, alevines o en cualquier otro estadio, y* **Inciso e)** *Acuacultura didáctica.*		

Artículos 22.- *la Secretaría podrá inscribir en el Registro Nacional de Pesca a los acuicultores que no requieran concesión, permiso o Autorización.*	Al **proyecto** le aplica el Artículo, incisos y, fracciones anteriores, porque se trata de una actividad acuícola con fines comerciales.	Por el hecho de presentar a la autoridad correspondiente (SEMARNAT) la Manifestación de Impacto Ambiental, el promovente está cumpliendo con este apartado. El proyecto se vincula por la obligatoriedad de obtener la autorización correspondiente para realizar las obras descritas en esta manifestación de impacto ambiental. Como ya se mencionó anteriormente, la promovente una vez autorizado el proyecto en materia ambiental procederá a tramitar el Registro Nacional de Pesca para la unidad de producción acuícola.
Art. 30°.- *Las actividades pesqueras se clasifican en:* **II.-** *Cultivo o acuacultura con fines*		
Artículo 31°.- *Para realizar las actividades de pesca se requiere lo siguiente:* **I,** *Concesión, para:* **Inciso b)** *Acuacultura comercial* **II,** Permiso, para: **Inciso g)** *Acuacultura de fomento* **III,** *Autorización, para:* **Inciso d)** *Recolectar del medio natural reproductores, larvas, postlarvas, crías, huevos, semillas, alevines o en cualquier otro estadio, y* **Inciso e)** *Acuacultura didáctica.*		

Artículos 22.- *la Secretaría podrá inscribir en el Registro Nacional de Pesca a los acuicultores que no requieran concesión, permiso o Autorización.*	Al **proyecto** le aplica el Artículo, incisos y, fracciones anteriores, porque se trata de una actividad acuícola con fines comerciales.	Por el hecho de presentar a la autoridad correspondiente (SEMARNAT) la Manifestación de Impacto Ambiental, el promovente está cumpliendo con este apartado. El proyecto se vincula por la obligatoriedad de obtener la autorización correspondiente para realizar las obras descritas en esta manifestación de impacto ambiental. Como ya se mencionó anteriormente, la promovente una vez autorizado el proyecto en materia ambiental procederá a tramitar el Registro Nacional de Pesca para la unidad de producción acuícola.
Art. 30°.- *Las actividades pesqueras se clasifican en:* **II.-** *Cultivo o acuacultura con fines*		
Artículo 31°.- *Para realizar las actividades de pesca se requiere lo siguiente:* **I,** *Concesión, para:* **Inciso b)** *Acuacultura comercial* **II,** Permiso, para: **Inciso g)** *Acuacultura de fomento* **III,** *Autorización, para:* **Inciso d)** *Recolectar del medio natural reproductores, larvas, postlarvas, crías, huevos, semillas, alevines o en cualquier otro estadio, y* **Inciso e)** *Acuacultura didáctica.*		

Artículos 22.- *la Secretaría podrá inscribir en el Registro Nacional de Pesca a los acuicultores que no requieran concesión, permiso o Autorización.*	Al **proyecto** le aplica el Artículo, incisos y, fracciones anteriores, porque se trata de una actividad acuícola con fines comerciales.	Por el hecho de presentar a la autoridad correspondiente (SEMARNAT) la Manifestación de Impacto Ambiental, el promovente está cumpliendo con este apartado. El proyecto se vincula por la obligatoriedad de obtener la autorización correspondiente para realizar las obras descritas en esta manifestación de impacto ambiental. Como ya se mencionó anteriormente, la promovente una vez autorizado el proyecto en materia ambiental procederá a tramitar el Registro Nacional de Pesca para la unidad de producción acuícola.
Art. 30°.- *Las actividades pesqueras se clasifican en:* **II.-** *Cultivo o acuacultura con fines*		
Artículo 31°.- *Para realizar las actividades de pesca se requiere lo siguiente:* **I,** *Concesión, para:* **Inciso b)** *Acuacultura comercial* **II,** Permiso, para: **Inciso g)** *Acuacultura de fomento* **III,** *Autorización, para:* **Inciso d)** *Recolectar del medio natural reproductores, larvas, postlarvas, crías, huevos, semillas, alevines o en cualquier otro estadio, y* **Inciso e)** *Acuacultura didáctica.*		

Artículos 22.- *la Secretaría podrá inscribir en el Registro Nacional de Pesca a los acuicultores que no requieran concesión, permiso o Autorización.*	Al **proyecto** le aplica el Artículo, incisos y, fracciones anteriores, porque se trata de una actividad acuícola con fines comerciales.	Por el hecho de presentar a la autoridad correspondiente (SEMARNAT) la Manifestación de Impacto Ambiental, el promovente está cumpliendo con este apartado. El proyecto se vincula por la obligatoriedad de obtener la autorización correspondiente para realizar las obras descritas en esta manifestación de impacto ambiental. Como ya se mencionó anteriormente, la promovente una vez autorizado el proyecto en materia ambiental procederá a tramitar el Registro Nacional de Pesca para la unidad de producción acuícola.
Art. 30°.- *Las actividades pesqueras se clasifican en:* **II.-** *Cultivo o acuacultura con fines*		
Artículo 31°.- *Para realizar las actividades de pesca se requiere lo siguiente:* **I,** *Concesión, para:* **Inciso b)** *Acuacultura comercial* **II,** Permiso, para: **Inciso g)** *Acuacultura de fomento* **III,** *Autorización, para:* **Inciso d)** *Recolectar del medio natural reproductores, larvas, postlarvas, crías, huevos, semillas, alevines o en cualquier otro estadio, y* **Inciso e)** *Acuacultura didáctica.*		

Artículos 22.- *la Secretaría podrá inscribir en el Registro Nacional de Pesca a los acuicultores que no requieran concesión, permiso o Autorización.*	Al **proyecto** le aplica el Artículo, incisos y, fracciones anteriores, porque se trata de una actividad acuícola con fines comerciales.	Por el hecho de presentar a la autoridad correspondiente (SEMARNAT) la Manifestación de Impacto Ambiental, el promovente está cumpliendo con este apartado. El proyecto se vincula por la obligatoriedad de obtener la autorización correspondiente para realizar las obras descritas en esta manifestación de impacto ambiental. Como ya se mencionó anteriormente, la promovente una vez autorizado el proyecto en materia ambiental procederá a tramitar el Registro Nacional de Pesca para la unidad de producción acuícola.
Art. 30°.- *Las actividades pesqueras se clasifican en:* **II.-** *Cultivo o acuacultura con fines*		
Artículo 31°.- *Para realizar las actividades de pesca se requiere lo siguiente:* **I,** *Concesión, para:* **Inciso b)** *Acuacultura comercial* **II,** Permiso, para: **Inciso g)** *Acuacultura de fomento* **III,** *Autorización, para:* **Inciso d)** *Recolectar del medio natural reproductores, larvas, postlarvas, crías, huevos, semillas, alevines o en cualquier otro estadio, y* **Inciso e)** *Acuacultura didáctica.*		

Artículos 22.- *la Secretaría podrá inscribir en el Registro Nacional de Pesca a los acuicultores que no requieran concesión, permiso o Autorización.*	Al **proyecto** le aplica el Artículo, incisos y, fracciones anteriores, porque se trata de una actividad acuícola con fines comerciales.	Por el hecho de presentar a la autoridad correspondiente (SEMARNAT) la Manifestación de Impacto Ambiental, el promovente está cumpliendo con este apartado. El proyecto se vincula por la obligatoriedad de obtener la autorización correspondiente para realizar las obras descritas en esta manifestación de impacto ambiental. Como ya se mencionó anteriormente, la promovente una vez autorizado el proyecto en materia ambiental procederá a tramitar el Registro Nacional de Pesca para la unidad de producción acuícola.
Art. 30°.- *Las actividades pesqueras se clasifican en:* **II.-** *Cultivo o acuacultura con fines*		
Artículo 31°.- *Para realizar las actividades de pesca se requiere lo siguiente:* **I,** *Concesión, para:* **Inciso b)** *Acuacultura comercial* **II,** Permiso, para: **Inciso g)** *Acuacultura de fomento* **III,** *Autorización, para:* **Inciso d)** *Recolectar del medio natural reproductores, larvas, postlarvas, crías, huevos, semillas, alevines o en cualquier otro estadio, y* **Inciso e)** *Acuacultura didáctica.*		

Artículos 22.- *la Secretaría podrá inscribir en el Registro Nacional de Pesca a los acuicultores que no requieran concesión, permiso o Autorización.*	Al **proyecto** le aplica el Artículo, incisos y, fracciones anteriores, porque se trata de una actividad acuícola con fines comerciales.	Por el hecho de presentar a la autoridad correspondiente (SEMARNAT) la Manifestación de Impacto Ambiental, el promovente está cumpliendo con este apartado. El proyecto se vincula por la obligatoriedad de obtener la autorización correspondiente para realizar las obras descritas en esta manifestación de impacto ambiental. Como ya se mencionó anteriormente, la promovente una vez autorizado el proyecto en materia ambiental procederá a tramitar el Registro Nacional de Pesca para la unidad de producción acuícola.
Art. 30°.- *Las actividades pesqueras se clasifican en:* **II.-** *Cultivo o acuacultura con fines*		
Artículo 31°.- *Para realizar las actividades de pesca se requiere lo siguiente:* **I,** *Concesión, para:* **Inciso b)** *Acuacultura comercial* **II,** Permiso, para: **Inciso g)** *Acuacultura de fomento* **III,** *Autorización, para:* **Inciso d)** *Recolectar del medio natural reproductores, larvas, postlarvas, crías, huevos, semillas, alevines o en cualquier otro estadio, y* **Inciso e)** *Acuacultura didáctica.*		

Artículos 22.- *la Secretaría podrá inscribir en el Registro Nacional de Pesca a los acuicultores que no requieran concesión, permiso o Autorización.*	Al **proyecto** le aplica el Artículo, incisos y, fracciones anteriores, porque se trata de una actividad acuícola con fines comerciales.	Por el hecho de presentar a la autoridad correspondiente (SEMARNAT) la Manifestación de Impacto Ambiental, el promovente está cumpliendo con este apartado. El proyecto se vincula por la obligatoriedad de obtener la autorización correspondiente para realizar las obras descritas en esta manifestación de impacto ambiental. Como ya se mencionó anteriormente, la promovente una vez autorizado el proyecto en materia ambiental procederá a tramitar el Registro Nacional de Pesca para la unidad de producción acuícola.
Art. 30°.- *Las actividades pesqueras se clasifican en:* **II.-** *Cultivo o acuacultura con fines*		
Artículo 31°.- *Para realizar las actividades de pesca se requiere lo siguiente:* **I,** *Concesión, para:* **Inciso b)** *Acuacultura comercial* **II,** Permiso, para: **Inciso g)** *Acuacultura de fomento* **III,** *Autorización, para:* **Inciso d)** *Recolectar del medio natural reproductores, larvas, postlarvas, crías, huevos, semillas, alevines o en cualquier otro estadio, y* **Inciso e)** *Acuacultura didáctica.*		

Artículos 22.- *la Secretaría podrá inscribir en el Registro Nacional de Pesca a los acuicultores que no requieran concesión, permiso o Autorización.*	Al **proyecto** le aplica el Artículo, incisos y, fracciones anteriores, porque se trata de una actividad acuícola con fines comerciales.	Por el hecho de presentar a la autoridad correspondiente (SEMARNAT) la Manifestación de Impacto Ambiental, el promovente está cumpliendo con este apartado. El proyecto se vincula por la obligatoriedad de obtener la autorización correspondiente para realizar las obras descritas en esta manifestación de impacto ambiental. Como ya se mencionó anteriormente, la promovente una vez autorizado el proyecto en materia ambiental procederá a tramitar el Registro Nacional de Pesca para la unidad de producción acuícola.
Art. 30°.- *Las actividades pesqueras se clasifican en:* **II.-** *Cultivo o acuacultura con fines*		
Artículo 31°.- *Para realizar las actividades de pesca se requiere lo siguiente:* **I,** *Concesión, para:* **Inciso b)** *Acuacultura comercial* **II,** Permiso, para: **Inciso g)** *Acuacultura de fomento* **III,** *Autorización, para:* **Inciso d)** *Recolectar del medio natural reproductores, larvas, postlarvas, crías, huevos, semillas, alevines o en cualquier otro estadio, y* **Inciso e)** *Acuacultura didáctica.*		

Artículos 22.- *la Secretaría podrá inscribir en el Registro Nacional de Pesca a los acuicultores que no requieran concesión, permiso o Autorización.*	Al **proyecto** le aplica el Artículo, incisos y, fracciones anteriores, porque se trata de una actividad acuícola con fines comerciales.	Por el hecho de presentar a la autoridad correspondiente (SEMARNAT) la Manifestación de Impacto Ambiental, el promovente está cumpliendo con este apartado. El proyecto se vincula por la obligatoriedad de obtener la autorización correspondiente para realizar las obras descritas en esta manifestación de impacto ambiental. Como ya se mencionó anteriormente, la promovente una vez autorizado el proyecto en materia ambiental procederá a tramitar el Registro Nacional de Pesca para la unidad de producción acuícola.
Art. 30°.- *Las actividades pesqueras se clasifican en:* **II.-** *Cultivo o acuacultura con fines*		
Artículo 31°.- *Para realizar las actividades de pesca se requiere lo siguiente:* **I,** *Concesión, para:* **Inciso b)** *Acuacultura comercial* **II,** Permiso, para: **Inciso g)** *Acuacultura de fomento* **III,** *Autorización, para:* **Inciso d)** *Recolectar del medio natural reproductores, larvas, postlarvas, crías, huevos, semillas, alevines o en cualquier otro estadio, y* **Inciso e)** *Acuacultura didáctica.*		

Artículos 22.- *la Secretaría podrá inscribir en el Registro Nacional de Pesca a los acuicultores que no requieran concesión, permiso o Autorización.*	Al **proyecto** le aplica el Artículo, incisos y, fracciones anteriores, porque se trata de una actividad acuícola con fines comerciales.	Por el hecho de presentar a la autoridad correspondiente (SEMARNAT) la Manifestación de Impacto Ambiental, el promovente está cumpliendo con este apartado. El proyecto se vincula por la obligatoriedad de obtener la autorización correspondiente para realizar las obras descritas en esta manifestación de impacto ambiental. Como ya se mencionó anteriormente, la promovente una vez autorizado el proyecto en materia ambiental procederá a tramitar el Registro Nacional de Pesca para la unidad de producción acuícola.
Art. 30°.- *Las actividades pesqueras se clasifican en:* **II.-** *Cultivo o acuacultura con fines*		
Artículo 31°.- *Para realizar las actividades de pesca se requiere lo siguiente:* **I,** *Concesión, para:* **Inciso b)** *Acuacultura comercial* **II,** Permiso, para: **Inciso g)** *Acuacultura de fomento* **III,** *Autorización, para:* **Inciso d)** *Recolectar del medio natural reproductores, larvas, postlarvas, crías, huevos, semillas, alevines o en cualquier otro estadio, y* **Inciso e)** *Acuacultura didáctica.*		

Artículos 22.- *la Secretaría podrá inscribir en el Registro Nacional de Pesca a los acuicultores que no requieran concesión, permiso o Autorización.*	Al **proyecto** le aplica el Artículo, incisos y, fracciones anteriores, porque se trata de una actividad acuícola con fines comerciales.	Por el hecho de presentar a la autoridad correspondiente (SEMARNAT) la Manifestación de Impacto Ambiental, el promovente está cumpliendo con este apartado. El proyecto se vincula por la obligatoriedad de obtener la autorización correspondiente para realizar las obras descritas en esta manifestación de impacto ambiental. Como ya se mencionó anteriormente, la promovente una vez autorizado el proyecto en materia ambiental procederá a tramitar el Registro Nacional de Pesca para la unidad de producción acuícola.
Art. 30°.- *Las actividades pesqueras se clasifican en:* **II.-** *Cultivo o acuacultura con fines*		
Artículo 31°.- *Para realizar las actividades de pesca se requiere lo siguiente:* **I,** *Concesión, para:* **Inciso b)** *Acuacultura comercial* **II,** Permiso, para: **Inciso g)** *Acuacultura de fomento* **III,** *Autorización, para:* **Inciso d)** *Recolectar del medio natural reproductores, larvas, postlarvas, crías, huevos, semillas, alevines o en cualquier otro estadio, y* **Inciso e)** *Acuacultura didáctica.*		

Artículos 22.- *la Secretaría podrá inscribir en el Registro Nacional de Pesca a los acuicultores que no requieran concesión, permiso o Autorización.*	Al **proyecto** le aplica el Artículo, incisos y, fracciones anteriores, porque se trata de una actividad acuícola con fines comerciales.	Por el hecho de presentar a la autoridad correspondiente (SEMARNAT) la Manifestación de Impacto Ambiental, el promovente está cumpliendo con este apartado. El proyecto se vincula por la obligatoriedad de obtener la autorización correspondiente para realizar las obras descritas en esta manifestación de impacto ambiental. Como ya se mencionó anteriormente, la promovente una vez autorizado el proyecto en materia ambiental procederá a tramitar el Registro Nacional de Pesca para la unidad de producción acuícola.
Art. 30°.- *Las actividades pesqueras se clasifican en:* **II.-** *Cultivo o acuacultura con fines*		
Artículo 31°.- *Para realizar las actividades de pesca se requiere lo siguiente:* **I,** *Concesión, para:* **Inciso b)** *Acuacultura comercial* **II,** Permiso, para: **Inciso g)** *Acuacultura de fomento* **III,** *Autorización, para:* **Inciso d)** *Recolectar del medio natural reproductores, larvas, postlarvas, crías, huevos, semillas, alevines o en cualquier otro estadio, y* **Inciso e)** *Acuacultura didáctica.*		

Artículos 22.- *la Secretaría podrá inscribir en el Registro Nacional de Pesca a los acuicultores que no requieran concesión, permiso o Autorización.*	Al **proyecto** le aplica el Artículo, incisos y, fracciones anteriores, porque se trata de una actividad acuícola con fines comerciales.	Por el hecho de presentar a la autoridad correspondiente (SEMARNAT) la Manifestación de Impacto Ambiental, el promovente está cumpliendo con este apartado. El proyecto se vincula por la obligatoriedad de obtener la autorización correspondiente para realizar las obras descritas en esta manifestación de impacto ambiental. Como ya se mencionó anteriormente, la promovente una vez autorizado el proyecto en materia ambiental procederá a tramitar el Registro Nacional de Pesca para la unidad de producción acuícola.
Art. 30°.- *Las actividades pesqueras se clasifican en:* **II.-** *Cultivo o acuacultura con fines*		
Artículo 31°.- *Para realizar las actividades de pesca se requiere lo siguiente:* **I,** *Concesión, para:* **Inciso b)** *Acuacultura comercial* **II,** Permiso, para: **Inciso g)** *Acuacultura de fomento* **III,** *Autorización, para:* **Inciso d)** *Recolectar del medio natural reproductores, larvas, postlarvas, crías, huevos, semillas, alevines o en cualquier otro estadio, y* **Inciso e)** *Acuacultura didáctica.*		

Artículos 22.- *la Secretaría podrá inscribir en el Registro Nacional de Pesca a los acuicultores que no requieran concesión, permiso o Autorización.*	Al **proyecto** le aplica el Artículo, incisos y, fracciones anteriores, porque se trata de una actividad acuícola con fines comerciales.	Por el hecho de presentar a la autoridad correspondiente (SEMARNAT) la Manifestación de Impacto Ambiental, el promovente está cumpliendo con este apartado. El proyecto se vincula por la obligatoriedad de obtener la autorización correspondiente para realizar las obras descritas en esta manifestación de impacto ambiental. Como ya se mencionó anteriormente, la promovente una vez autorizado el proyecto en materia ambiental procederá a tramitar el Registro Nacional de Pesca para la unidad de producción acuícola.
Art. 30°.- *Las actividades pesqueras se clasifican en:* **II.-** *Cultivo o acuacultura con fines*		
Artículo 31°.- *Para realizar las actividades de pesca se requiere lo siguiente:* **I,** *Concesión, para:* **Inciso b)** *Acuacultura comercial* **II,** Permiso, para: **Inciso g)** *Acuacultura de fomento* **III,** *Autorización, para:* **Inciso d)** *Recolectar del medio natural reproductores, larvas, postlarvas, crías, huevos, semillas, alevines o en cualquier otro estadio, y* **Inciso e)** *Acuacultura didáctica.*		

Artículos 22.- *la Secretaría podrá inscribir en el Registro Nacional de Pesca a los acuicultores que no requieran concesión, permiso o Autorización.*	Al **proyecto** le aplica el Artículo, incisos y, fracciones anteriores, porque se trata de una actividad acuícola con fines comerciales.	Por el hecho de presentar a la autoridad correspondiente (SEMARNAT) la Manifestación de Impacto Ambiental, el promovente está cumpliendo con este apartado. El proyecto se vincula por la obligatoriedad de obtener la autorización correspondiente para realizar las obras descritas en esta manifestación de impacto ambiental. Como ya se mencionó anteriormente, la promovente una vez autorizado el proyecto en materia ambiental procederá a tramitar el Registro Nacional de Pesca para la unidad de producción acuícola.
Art. 30°.- *Las actividades pesqueras se clasifican en:* **II.-** *Cultivo o acuacultura con fines*		
Artículo 31°.- *Para realizar las actividades de pesca se requiere lo siguiente:* **I,** *Concesión, para:* **Inciso b)** *Acuacultura comercial* **II,** Permiso, para: **Inciso g)** *Acuacultura de fomento* **III,** *Autorización, para:* **Inciso d)** *Recolectar del medio natural reproductores, larvas, postlarvas, crías, huevos, semillas, alevines o en cualquier otro estadio, y* **Inciso e)** *Acuacultura didáctica.*		

Artículos 22.- *la Secretaría podrá inscribir en el Registro Nacional de Pesca a los acuicultores que no requieran concesión, permiso o Autorización.*	Al **proyecto** le aplica el Artículo, incisos y, fracciones anteriores, porque se trata de una actividad acuícola con fines comerciales.	Por el hecho de presentar a la autoridad correspondiente (SEMARNAT) la Manifestación de Impacto Ambiental, el promovente está cumpliendo con este apartado. El proyecto se vincula por la obligatoriedad de obtener la autorización correspondiente para realizar las obras descritas en esta manifestación de impacto ambiental. Como ya se mencionó anteriormente, la promovente una vez autorizado el proyecto en materia ambiental procederá a tramitar el Registro Nacional de Pesca para la unidad de producción acuícola.
Art. 30°.- *Las actividades pesqueras se clasifican en:* **II.-** *Cultivo o acuacultura con fines*		
Artículo 31°.- *Para realizar las actividades de pesca se requiere lo siguiente:* **I,** *Concesión, para:* **Inciso b)** *Acuacultura comercial* **II,** Permiso, para: **Inciso g)** *Acuacultura de fomento* **III,** *Autorización, para:* **Inciso d)** *Recolectar del medio natural reproductores, larvas, postlarvas, crías, huevos, semillas, alevines o en cualquier otro estadio, y* **Inciso e)** *Acuacultura didáctica.*		

Artículos 22.- *la Secretaría podrá inscribir en el Registro Nacional de Pesca a los acuicultores que no requieran concesión, permiso o Autorización.*	Al **proyecto** le aplica el Artículo, incisos y, fracciones anteriores, porque se trata de una actividad acuícola con fines comerciales.	Por el hecho de presentar a la autoridad correspondiente (SEMARNAT) la Manifestación de Impacto Ambiental, el promovente está cumpliendo con este apartado. El proyecto se vincula por la obligatoriedad de obtener la autorización correspondiente para realizar las obras descritas en esta manifestación de impacto ambiental. Como ya se mencionó anteriormente, la promovente una vez autorizado el proyecto en materia ambiental procederá a tramitar el Registro Nacional de Pesca para la unidad de producción acuícola.
Art. 30°.- *Las actividades pesqueras se clasifican en:* **II.-** *Cultivo o acuacultura con fines*		
Artículo 31°.- *Para realizar las actividades de pesca se requiere lo siguiente:* **I,** *Concesión, para:* **Inciso b)** *Acuacultura comercial* **II,** Permiso, para: **Inciso g)** *Acuacultura de fomento* **III,** *Autorización, para:* **Inciso d)** *Recolectar del medio natural reproductores, larvas, postlarvas, crías, huevos, semillas, alevines o en cualquier otro estadio, y* **Inciso e)** *Acuacultura didáctica.*		

Artículos 22.- *la Secretaría podrá inscribir en el Registro Nacional de Pesca a los acuicultores que no requieran concesión, permiso o Autorización.*	Al **proyecto** le aplica el Artículo, incisos y, fracciones anteriores, porque se trata de una actividad acuícola con fines comerciales.	Por el hecho de presentar a la autoridad correspondiente (SEMARNAT) la Manifestación de Impacto Ambiental, el promovente está cumpliendo con este apartado. El proyecto se vincula por la obligatoriedad de obtener la autorización correspondiente para realizar las obras descritas en esta manifestación de impacto ambiental. Como ya se mencionó anteriormente, la promovente una vez autorizado el proyecto en materia ambiental procederá a tramitar el Registro Nacional de Pesca para la unidad de producción acuícola.
Art. 30°.- *Las actividades pesqueras se clasifican en:* **II.-** *Cultivo o acuacultura con fines*		
Artículo 31°.- *Para realizar las actividades de pesca se requiere lo siguiente:* **I,** *Concesión, para:* **Inciso b)** *Acuacultura comercial* **II,** Permiso, para: **Inciso g)** *Acuacultura de fomento* **III,** *Autorización, para:* **Inciso d)** *Recolectar del medio natural reproductores, larvas, postlarvas, crías, huevos, semillas, alevines o en cualquier otro estadio, y* **Inciso e)** *Acuacultura didáctica.*		

Artículos 22.- *la Secretaría podrá inscribir en el Registro Nacional de Pesca a los acuicultores que no requieran concesión, permiso o Autorización.*	Al **proyecto** le aplica el Artículo, incisos y, fracciones anteriores, porque se trata de una actividad acuícola con fines comerciales.	Por el hecho de presentar a la autoridad correspondiente (SEMARNAT) la Manifestación de Impacto Ambiental, el promovente está cumpliendo con este apartado. El proyecto se vincula por la obligatoriedad de obtener la autorización correspondiente para realizar las obras descritas en esta manifestación de impacto ambiental. Como ya se mencionó anteriormente, la promovente una vez autorizado el proyecto en materia ambiental procederá a tramitar el Registro Nacional de Pesca para la unidad de producción acuícola.
Art. 30°.- *Las actividades pesqueras se clasifican en:* **II.-** *Cultivo o acuacultura con fines*		
Artículo 31°.- *Para realizar las actividades de pesca se requiere lo siguiente:* **I,** *Concesión, para:* **Inciso b)** *Acuacultura comercial* **II,** Permiso, para: **Inciso g)** *Acuacultura de fomento* **III,** *Autorización, para:* **Inciso d)** *Recolectar del medio natural reproductores, larvas, postlarvas, crías, huevos, semillas, alevines o en cualquier otro estadio, y* **Inciso e)** *Acuacultura didáctica.*		

Artículos 22.- *la Secretaría podrá inscribir en el Registro Nacional de Pesca a los acuicultores que no requieran concesión, permiso o Autorización.*	Al **proyecto** le aplica el Artículo, incisos y, fracciones anteriores, porque se trata de una actividad acuícola con fines comerciales.	Por el hecho de presentar a la autoridad correspondiente (SEMARNAT) la Manifestación de Impacto Ambiental, el promovente está cumpliendo con este apartado. El proyecto se vincula por la obligatoriedad de obtener la autorización correspondiente para realizar las obras descritas en esta manifestación de impacto ambiental. Como ya se mencionó anteriormente, la promovente una vez autorizado el proyecto en materia ambiental procederá a tramitar el Registro Nacional de Pesca para la unidad de producción acuícola.
Art. 30°.- *Las actividades pesqueras se clasifican en:* **II.-** *Cultivo o acuacultura con fines*		
Artículo 31°.- *Para realizar las actividades de pesca se requiere lo siguiente:* **I,** *Concesión, para:* **Inciso b)** *Acuacultura comercial* **II,** Permiso, para: **Inciso g)** *Acuacultura de fomento* **III,** *Autorización, para:* **Inciso d)** *Recolectar del medio natural reproductores, larvas, postlarvas, crías, huevos, semillas, alevines o en cualquier otro estadio, y* **Inciso e)** *Acuacultura didáctica.*		

Artículos 22.- *la Secretaría podrá inscribir en el Registro Nacional de Pesca a los acuicultores que no requieran concesión, permiso o Autorización.*	Al **proyecto** le aplica el Artículo, incisos y, fracciones anteriores, porque se trata de una actividad acuícola con fines comerciales.	Por el hecho de presentar a la autoridad correspondiente (SEMARNAT) la Manifestación de Impacto Ambiental, el promovente está cumpliendo con este apartado. El proyecto se vincula por la obligatoriedad de obtener la autorización correspondiente para realizar las obras descritas en esta manifestación de impacto ambiental. Como ya se mencionó anteriormente, la promovente una vez autorizado el proyecto en materia ambiental procederá a tramitar el Registro Nacional de Pesca para la unidad de producción acuícola.
Art. 30°.- *Las actividades pesqueras se clasifican en:* **II.-** *Cultivo o acuacultura con fines*		
Artículo 31°.- *Para realizar las actividades de pesca se requiere lo siguiente:* **I,** *Concesión, para:* **Inciso b)** *Acuacultura comercial* **II,** Permiso, para: **Inciso g)** *Acuacultura de fomento* **III,** *Autorización, para:* **Inciso d)** *Recolectar del medio natural reproductores, larvas, postlarvas, crías, huevos, semillas, alevines o en cualquier otro estadio, y* **Inciso e)** *Acuacultura didáctica.*		

Artículos 22.- *la Secretaría podrá inscribir en el Registro Nacional de Pesca a los acuicultores que no requieran concesión, permiso o Autorización.*	Al **proyecto** le aplica el Artículo, incisos y, fracciones anteriores, porque se trata de una actividad acuícola con fines comerciales.	Por el hecho de presentar a la autoridad correspondiente (SEMARNAT) la Manifestación de Impacto Ambiental, el promovente está cumpliendo con este apartado. El proyecto se vincula por la obligatoriedad de obtener la autorización correspondiente para realizar las obras descritas en esta manifestación de impacto ambiental. Como ya se mencionó anteriormente, la promovente una vez autorizado el proyecto en materia ambiental procederá a tramitar el Registro Nacional de Pesca para la unidad de producción acuícola.
Art. 30°.- *Las actividades pesqueras se clasifican en:* **II.-** *Cultivo o acuacultura con fines*		
Artículo 31°.- *Para realizar las actividades de pesca se requiere lo siguiente:* **I,** *Concesión, para:* **Inciso b)** *Acuacultura comercial* **II,** Permiso, para: **Inciso g)** *Acuacultura de fomento* **III,** *Autorización, para:* **Inciso d)** *Recolectar del medio natural reproductores, larvas, postlarvas, crías, huevos, semillas, alevines o en cualquier otro estadio, y* **Inciso e)** *Acuacultura didáctica.*		

Artículos 22.- *la Secretaría podrá inscribir en el Registro Nacional de Pesca a los acuicultores que no requieran concesión, permiso o Autorización.*	Al **proyecto** le aplica el Artículo, incisos y, fracciones anteriores, porque se trata de una actividad acuícola con fines comerciales.	Por el hecho de presentar a la autoridad correspondiente (SEMARNAT) la Manifestación de Impacto Ambiental, el promovente está cumpliendo con este apartado. El proyecto se vincula por la obligatoriedad de obtener la autorización correspondiente para realizar las obras descritas en esta manifestación de impacto ambiental. Como ya se mencionó anteriormente, la promovente una vez autorizado el proyecto en materia ambiental procederá a tramitar el Registro Nacional de Pesca para la unidad de producción acuícola.
Art. 30°.- *Las actividades pesqueras se clasifican en:* **II.-** *Cultivo o acuacultura con fines*		
Artículo 31°.- *Para realizar las actividades de pesca se requiere lo siguiente:* **I,** *Concesión, para:* **Inciso b)** *Acuacultura comercial* **II,** Permiso, para: **Inciso g)** *Acuacultura de fomento* **III,** *Autorización, para:* **Inciso d)** *Recolectar del medio natural reproductores, larvas, postlarvas, crías, huevos, semillas, alevines o en cualquier otro estadio, y* **Inciso e)** *Acuacultura didáctica.*		

Artículos 22.- *la Secretaría podrá inscribir en el Registro Nacional de Pesca a los acuicultores que no requieran concesión, permiso o Autorización.*	Al **proyecto** le aplica el Artículo, incisos y, fracciones anteriores, porque se trata de una actividad acuícola con fines comerciales.	Por el hecho de presentar a la autoridad correspondiente (SEMARNAT) la Manifestación de Impacto Ambiental, el promovente está cumpliendo con este apartado. El proyecto se vincula por la obligatoriedad de obtener la autorización correspondiente para realizar las obras descritas en esta manifestación de impacto ambiental. Como ya se mencionó anteriormente, la promovente una vez autorizado el proyecto en materia ambiental procederá a tramitar el Registro Nacional de Pesca para la unidad de producción acuícola.
Art. 30°.- *Las actividades pesqueras se clasifican en:* **II.-** *Cultivo o acuacultura con fines*		
Artículo 31°.- *Para realizar las actividades de pesca se requiere lo siguiente:* **I,** *Concesión, para:* **Inciso b)** *Acuacultura comercial* **II,** Permiso, para: **Inciso g)** *Acuacultura de fomento* **III,** *Autorización, para:* **Inciso d)** *Recolectar del medio natural reproductores, larvas, postlarvas, crías, huevos, semillas, alevines o en cualquier otro estadio, y* **Inciso e)** *Acuacultura didáctica.*		

Artículos 22.- *la Secretaría podrá inscribir en el Registro Nacional de Pesca a los acuicultores que no requieran concesión, permiso o Autorización.*	Al **proyecto** le aplica el Artículo, incisos y, fracciones anteriores, porque se trata de una actividad acuícola con fines comerciales.	Por el hecho de presentar a la autoridad correspondiente (SEMARNAT) la Manifestación de Impacto Ambiental, el promovente está cumpliendo con este apartado. El proyecto se vincula por la obligatoriedad de obtener la autorización correspondiente para realizar las obras descritas en esta manifestación de impacto ambiental. Como ya se mencionó anteriormente, la promovente una vez autorizado el proyecto en materia ambiental procederá a tramitar el Registro Nacional de Pesca para la unidad de producción acuícola.
Art. 30°.- *Las actividades pesqueras se clasifican en:* **II.-** *Cultivo o acuacultura con fines*		
Artículo 31°.- *Para realizar las actividades de pesca se requiere lo siguiente:* **I,** *Concesión, para:* **Inciso b)** *Acuacultura comercial* **II,** Permiso, para: **Inciso g)** *Acuacultura de fomento* **III,** *Autorización, para:* **Inciso d)** *Recolectar del medio natural reproductores, larvas, postlarvas, crías, huevos, semillas, alevines o en cualquier otro estadio, y* **Inciso e)** *Acuacultura didáctica.*		

Artículos 22.- *la Secretaría podrá inscribir en el Registro Nacional de Pesca a los acuicultores que no requieran concesión, permiso o Autorización.*	Al **proyecto** le aplica el Artículo, incisos y, fracciones anteriores, porque se trata de una actividad acuícola con fines comerciales.	Por el hecho de presentar a la autoridad correspondiente (SEMARNAT) la Manifestación de Impacto Ambiental, el promovente está cumpliendo con este apartado. El proyecto se vincula por la obligatoriedad de obtener la autorización correspondiente para realizar las obras descritas en esta manifestación de impacto ambiental. Como ya se mencionó anteriormente, la promovente una vez autorizado el proyecto en materia ambiental procederá a tramitar el Registro Nacional de Pesca para la unidad de producción acuícola.
Art. 30°.- *Las actividades pesqueras se clasifican en:* **II.-** *Cultivo o acuacultura con fines*		
Artículo 31°.- *Para realizar las actividades de pesca se requiere lo siguiente:* **I,** *Concesión, para:* **Inciso b)** *Acuacultura comercial* **II,** Permiso, para: **Inciso g)** *Acuacultura de fomento* **III,** *Autorización, para:* **Inciso d)** *Recolectar del medio natural reproductores, larvas, postlarvas, crías, huevos, semillas, alevines o en cualquier otro estadio, y* **Inciso e)** *Acuacultura didáctica.*		

Artículos 22.- *la Secretaría podrá inscribir en el Registro Nacional de Pesca a los acuicultores que no requieran concesión, permiso o Autorización.*	Al **proyecto** le aplica el Artículo, incisos y, fracciones anteriores, porque se trata de una actividad acuícola con fines comerciales.	Por el hecho de presentar a la autoridad correspondiente (SEMARNAT) la Manifestación de Impacto Ambiental, el promovente está cumpliendo con este apartado. El proyecto se vincula por la obligatoriedad de obtener la autorización correspondiente para realizar las obras descritas en esta manifestación de impacto ambiental. Como ya se mencionó anteriormente, la promovente una vez autorizado el proyecto en materia ambiental procederá a tramitar el Registro Nacional de Pesca para la unidad de producción acuícola.
Art. 30°.- *Las actividades pesqueras se clasifican en:* **II.-** *Cultivo o acuacultura con fines*		
Artículo 31°.- *Para realizar las actividades de pesca se requiere lo siguiente:* **I,** *Concesión, para:* **Inciso b)** *Acuacultura comercial* **II,** Permiso, para: **Inciso g)** *Acuacultura de fomento* **III,** *Autorización, para:* **Inciso d)** *Recolectar del medio natural reproductores, larvas, postlarvas, crías, huevos, semillas, alevines o en cualquier otro estadio, y* **Inciso e)** *Acuacultura didáctica.*		

Artículos 22.- *la Secretaría podrá inscribir en el Registro Nacional de Pesca a los acuicultores que no requieran concesión, permiso o Autorización.*	Al **proyecto** le aplica el Artículo, incisos y, fracciones anteriores, porque se trata de una actividad acuícola con fines comerciales.	Por el hecho de presentar a la autoridad correspondiente (SEMARNAT) la Manifestación de Impacto Ambiental, el promovente está cumpliendo con este apartado. El proyecto se vincula por la obligatoriedad de obtener la autorización correspondiente para realizar las obras descritas en esta manifestación de impacto ambiental. Como ya se mencionó anteriormente, la promovente una vez autorizado el proyecto en materia ambiental procederá a tramitar el Registro Nacional de Pesca para la unidad de producción acuícola.
Art. 30°.- *Las actividades pesqueras se clasifican en:* **II.-** *Cultivo o acuacultura con fines*		
Artículo 31°.- *Para realizar las actividades de pesca se requiere lo siguiente:* **I,** *Concesión, para:* **Inciso b)** *Acuacultura comercial* **II,** Permiso, para: **Inciso g)** *Acuacultura de fomento* **III,** *Autorización, para:* **Inciso d)** *Recolectar del medio natural reproductores, larvas, postlarvas, crías, huevos, semillas, alevines o en cualquier otro estadio, y* **Inciso e)** *Acuacultura didáctica.*		

Artículos 22.- *la Secretaría podrá inscribir en el Registro Nacional de Pesca a los acuicultores que no requieran concesión, permiso o Autorización.*	Al **proyecto** le aplica el Artículo, incisos y, fracciones anteriores, porque se trata de una actividad acuícola con fines comerciales.	Por el hecho de presentar a la autoridad correspondiente (SEMARNAT) la Manifestación de Impacto Ambiental, el promovente está cumpliendo con este apartado. El proyecto se vincula por la obligatoriedad de obtener la autorización correspondiente para realizar las obras descritas en esta manifestación de impacto ambiental. Como ya se mencionó anteriormente, la promovente una vez autorizado el proyecto en materia ambiental procederá a tramitar el Registro Nacional de Pesca para la unidad de producción acuícola.
Art. 30°.- *Las actividades pesqueras se clasifican en:* **II.-** *Cultivo o acuacultura con fines*		
Artículo 31°.- *Para realizar las actividades de pesca se requiere lo siguiente:* **I,** *Concesión, para:* **Inciso b)** *Acuacultura comercial* **II,** Permiso, para: **Inciso g)** *Acuacultura de fomento* **III,** *Autorización, para:* **Inciso d)** *Recolectar del medio natural reproductores, larvas, postlarvas, crías, huevos, semillas, alevines o en cualquier otro estadio, y* **Inciso e)** *Acuacultura didáctica.*		

Artículos 22.- *la Secretaría podrá inscribir en el Registro Nacional de Pesca a los acuicultores que no requieran concesión, permiso o Autorización.*	Al **proyecto** le aplica el Artículo, incisos y, fracciones anteriores, porque se trata de una actividad acuícola con fines comerciales.	Por el hecho de presentar a la autoridad correspondiente (SEMARNAT) la Manifestación de Impacto Ambiental, el promovente está cumpliendo con este apartado. El proyecto se vincula por la obligatoriedad de obtener la autorización correspondiente para realizar las obras descritas en esta manifestación de impacto ambiental. Como ya se mencionó anteriormente, la promovente una vez autorizado el proyecto en materia ambiental procederá a tramitar el Registro Nacional de Pesca para la unidad de producción acuícola.
Art. 30°.- *Las actividades pesqueras se clasifican en:* **II.-** *Cultivo o acuacultura con fines*		
Artículo 31°.- *Para realizar las actividades de pesca se requiere lo siguiente:* **I,** *Concesión, para:* **Inciso b)** *Acuacultura comercial* **II,** Permiso, para: **Inciso g)** *Acuacultura de fomento* **III,** *Autorización, para:* **Inciso d)** *Recolectar del medio natural reproductores, larvas, postlarvas, crías, huevos, semillas, alevines o en cualquier otro estadio, y* **Inciso e)** *Acuacultura didáctica.*		

Artículos 22.- *la Secretaría podrá inscribir en el Registro Nacional de Pesca a los acuicultores que no requieran concesión, permiso o Autorización.*	Al **proyecto** le aplica el Artículo, incisos y, fracciones anteriores, porque se trata de una actividad acuícola con fines comerciales.	Por el hecho de presentar a la autoridad correspondiente (SEMARNAT) la Manifestación de Impacto Ambiental, el promovente está cumpliendo con este apartado. El proyecto se vincula por la obligatoriedad de obtener la autorización correspondiente para realizar las obras descritas en esta manifestación de impacto ambiental. Como ya se mencionó anteriormente, la promovente una vez autorizado el proyecto en materia ambiental procederá a tramitar el Registro Nacional de Pesca para la unidad de producción acuícola.
Art. 30°.- *Las actividades pesqueras se clasifican en:* **II.-** *Cultivo o acuacultura con fines*		
Artículo 31°.- *Para realizar las actividades de pesca se requiere lo siguiente:* **I,** *Concesión, para:* **Inciso b)** *Acuacultura comercial* **II,** Permiso, para: **Inciso g)** *Acuacultura de fomento* **III,** *Autorización, para:* **Inciso d)** *Recolectar del medio natural reproductores, larvas, postlarvas, crías, huevos, semillas, alevines o en cualquier otro estadio, y* **Inciso e)** *Acuacultura didáctica.*		

Artículos 22.- *la Secretaría podrá inscribir en el Registro Nacional de Pesca a los acuicultores que no requieran concesión, permiso o Autorización.*	Al **proyecto** le aplica el Artículo, incisos y, fracciones anteriores, porque se trata de una actividad acuícola con fines comerciales.	Por el hecho de presentar a la autoridad correspondiente (SEMARNAT) la Manifestación de Impacto Ambiental, el promovente está cumpliendo con este apartado. El proyecto se vincula por la obligatoriedad de obtener la autorización correspondiente para realizar las obras descritas en esta manifestación de impacto ambiental. Como ya se mencionó anteriormente, la promovente una vez autorizado el proyecto en materia ambiental procederá a tramitar el Registro Nacional de Pesca para la unidad de producción acuícola.
Art. 30°.- *Las actividades pesqueras se clasifican en:* **II.-** *Cultivo o acuacultura con fines*		
Artículo 31°.- *Para realizar las actividades de pesca se requiere lo siguiente:* **I,** *Concesión, para:* **Inciso b)** *Acuacultura comercial* **II,** Permiso, para: **Inciso g)** *Acuacultura de fomento* **III,** *Autorización, para:* **Inciso d)** *Recolectar del medio natural reproductores, larvas, postlarvas, crías, huevos, semillas, alevines o en cualquier otro estadio, y* **Inciso e)** *Acuacultura didáctica.*		

Artículos 22.- *la Secretaría podrá inscribir en el Registro Nacional de Pesca a los acuicultores que no requieran concesión, permiso o Autorización.*	Al **proyecto** le aplica el Artículo, incisos y, fracciones anteriores, porque se trata de una actividad acuícola con fines comerciales.	Por el hecho de presentar a la autoridad correspondiente (SEMARNAT) la Manifestación de Impacto Ambiental, el promovente está cumpliendo con este apartado. El proyecto se vincula por la obligatoriedad de obtener la autorización correspondiente para realizar las obras descritas en esta manifestación de impacto ambiental. Como ya se mencionó anteriormente, la promovente una vez autorizado el proyecto en materia ambiental procederá a tramitar el Registro Nacional de Pesca para la unidad de producción acuícola.
Art. 30°.- *Las actividades pesqueras se clasifican en:* **II.-** *Cultivo o acuacultura con fines*		
Artículo 31°.- *Para realizar las actividades de pesca se requiere lo siguiente:* **I,** *Concesión, para:* **Inciso b)** *Acuacultura comercial* **II,** Permiso, para: **Inciso g)** *Acuacultura de fomento* **III,** *Autorización, para:* **Inciso d)** *Recolectar del medio natural reproductores, larvas, postlarvas, crías, huevos, semillas, alevines o en cualquier otro estadio, y* **Inciso e)** *Acuacultura didáctica.*		

Artículos 22.- *la Secretaría podrá inscribir en el Registro Nacional de Pesca a los acuicultores que no requieran concesión, permiso o Autorización.*	Al **proyecto** le aplica el Artículo, incisos y, fracciones anteriores, porque se trata de una actividad acuícola con fines comerciales.	Por el hecho de presentar a la autoridad correspondiente (SEMARNAT) la Manifestación de Impacto Ambiental, el promovente está cumpliendo con este apartado. El proyecto se vincula por la obligatoriedad de obtener la autorización correspondiente para realizar las obras descritas en esta manifestación de impacto ambiental. Como ya se mencionó anteriormente, la promovente una vez autorizado el proyecto en materia ambiental procederá a tramitar el Registro Nacional de Pesca para la unidad de producción acuícola.
Art. 30°.- *Las actividades pesqueras se clasifican en:* **II.-** *Cultivo o acuacultura con fines*		
Artículo 31°.- *Para realizar las actividades de pesca se requiere lo siguiente:* **I,** *Concesión, para:* **Inciso b)** *Acuacultura comercial* **II,** Permiso, para: **Inciso g)** *Acuacultura de fomento* **III,** *Autorización, para:* **Inciso d)** *Recolectar del medio natural reproductores, larvas, postlarvas, crías, huevos, semillas, alevines o en cualquier otro estadio, y* **Inciso e)** *Acuacultura didáctica.*		

Artículos 22.- *la Secretaría podrá inscribir en el Registro Nacional de Pesca a los acuicultores que no requieran concesión, permiso o Autorización.*	Al **proyecto** le aplica el Artículo, incisos y, fracciones anteriores, porque se trata de una actividad acuícola con fines comerciales.	Por el hecho de presentar a la autoridad correspondiente (SEMARNAT) la Manifestación de Impacto Ambiental, el promovente está cumpliendo con este apartado. El proyecto se vincula por la obligatoriedad de obtener la autorización correspondiente para realizar las obras descritas en esta manifestación de impacto ambiental. Como ya se mencionó anteriormente, la promovente una vez autorizado el proyecto en materia ambiental procederá a tramitar el Registro Nacional de Pesca para la unidad de producción acuícola.
Art. 30°.- *Las actividades pesqueras se clasifican en:* **II.-** *Cultivo o acuacultura con fines*		
Artículo 31°.- *Para realizar las actividades de pesca se requiere lo siguiente:* **I,** *Concesión, para:* **Inciso b)** *Acuacultura comercial* **II,** Permiso, para: **Inciso g)** *Acuacultura de fomento* **III,** *Autorización, para:* **Inciso d)** *Recolectar del medio natural reproductores, larvas, postlarvas, crías, huevos, semillas, alevines o en cualquier otro estadio, y* **Inciso e)** *Acuacultura didáctica.*		

Artículos 22.- *la Secretaría podrá inscribir en el Registro Nacional de Pesca a los acuicultores que no requieran concesión, permiso o Autorización.*	Al **proyecto** le aplica el Artículo, incisos y, fracciones anteriores, porque se trata de una actividad acuícola con fines comerciales.	Por el hecho de presentar a la autoridad correspondiente (SEMARNAT) la Manifestación de Impacto Ambiental, el promovente está cumpliendo con este apartado. El proyecto se vincula por la obligatoriedad de obtener la autorización correspondiente para realizar las obras descritas en esta manifestación de impacto ambiental. Como ya se mencionó anteriormente, la promovente una vez autorizado el proyecto en materia ambiental procederá a tramitar el Registro Nacional de Pesca para la unidad de producción acuícola.
Art. 30°.- *Las actividades pesqueras se clasifican en:* **II.-** *Cultivo o acuacultura con fines*		
Artículo 31°.- *Para realizar las actividades de pesca se requiere lo siguiente:* **I,** *Concesión, para:* **Inciso b)** *Acuacultura comercial* **II,** Permiso, para: **Inciso g)** *Acuacultura de fomento* **III,** *Autorización, para:* **Inciso d)** *Recolectar del medio natural reproductores, larvas, postlarvas, crías, huevos, semillas, alevines o en cualquier otro estadio, y* **Inciso e)** *Acuacultura didáctica.*		

Artículos 22.- *la Secretaría podrá inscribir en el Registro Nacional de Pesca a los acuicultores que no requieran concesión, permiso o Autorización.*	Al **proyecto** le aplica el Artículo, incisos y, fracciones anteriores, porque se trata de una actividad acuícola con fines comerciales.	Por el hecho de presentar a la autoridad correspondiente (SEMARNAT) la Manifestación de Impacto Ambiental, el promovente está cumpliendo con este apartado. El proyecto se vincula por la obligatoriedad de obtener la autorización correspondiente para realizar las obras descritas en esta manifestación de impacto ambiental. Como ya se mencionó anteriormente, la promovente una vez autorizado el proyecto en materia ambiental procederá a tramitar el Registro Nacional de Pesca para la unidad de producción acuícola.
Art. 30°.- *Las actividades pesqueras se clasifican en:* **II.-** *Cultivo o acuacultura con fines*		
Artículo 31°.- *Para realizar las actividades de pesca se requiere lo siguiente:* **I,** *Concesión, para:* **Inciso b)** *Acuacultura comercial* **II,** Permiso, para: **Inciso g)** *Acuacultura de fomento* **III,** *Autorización, para:* **Inciso d)** *Recolectar del medio natural reproductores, larvas, postlarvas, crías, huevos, semillas, alevines o en cualquier otro estadio, y* **Inciso e)** *Acuacultura didáctica.*		

Artículos 22.- *la Secretaría podrá inscribir en el Registro Nacional de Pesca a los acuicultores que no requieran concesión, permiso o Autorización.*	Al **proyecto** le aplica el Artículo, incisos y, fracciones anteriores, porque se trata de una actividad acuícola con fines comerciales.	Por el hecho de presentar a la autoridad correspondiente (SEMARNAT) la Manifestación de Impacto Ambiental, el promovente está cumpliendo con este apartado. El proyecto se vincula por la obligatoriedad de obtener la autorización correspondiente para realizar las obras descritas en esta manifestación de impacto ambiental. Como ya se mencionó anteriormente, la promovente una vez autorizado el proyecto en materia ambiental procederá a tramitar el Registro Nacional de Pesca para la unidad de producción acuícola.
Art. 30°.- *Las actividades pesqueras se clasifican en:* **II.-** *Cultivo o acuacultura con fines*		
Artículo 31°.- *Para realizar las actividades de pesca se requiere lo siguiente:* **I,** *Concesión, para:* **Inciso b)** *Acuacultura comercial* **II,** Permiso, para: **Inciso g)** *Acuacultura de fomento* **III,** *Autorización, para:* **Inciso d)** *Recolectar del medio natural reproductores, larvas, postlarvas, crías, huevos, semillas, alevines o en cualquier otro estadio, y* **Inciso e)** *Acuacultura didáctica.*		

Artículos 22.- *la Secretaría podrá inscribir en el Registro Nacional de Pesca a los acuicultores que no requieran concesión, permiso o Autorización.*	Al **proyecto** le aplica el Artículo, incisos y, fracciones anteriores, porque se trata de una actividad acuícola con fines comerciales.	Por el hecho de presentar a la autoridad correspondiente (SEMARNAT) la Manifestación de Impacto Ambiental, el promovente está cumpliendo con este apartado. El proyecto se vincula por la obligatoriedad de obtener la autorización correspondiente para realizar las obras descritas en esta manifestación de impacto ambiental. Como ya se mencionó anteriormente, la promovente una vez autorizado el proyecto en materia ambiental procederá a tramitar el Registro Nacional de Pesca para la unidad de producción acuícola.
Art. 30°.- *Las actividades pesqueras se clasifican en:* **II.-** *Cultivo o acuacultura con fines*		
Artículo 31°.- *Para realizar las actividades de pesca se requiere lo siguiente:* **I,** *Concesión, para:* **Inciso b)** *Acuacultura comercial* **II,** Permiso, para: **Inciso g)** *Acuacultura de fomento* **III,** *Autorización, para:* **Inciso d)** *Recolectar del medio natural reproductores, larvas, postlarvas, crías, huevos, semillas, alevines o en cualquier otro estadio, y* **Inciso e)** *Acuacultura didáctica.*		

Artículos 22.- *la Secretaría podrá inscribir en el Registro Nacional de Pesca a los acuicultores que no requieran concesión, permiso o Autorización.*	Al **proyecto** le aplica el Artículo, incisos y, fracciones anteriores, porque se trata de una actividad acuícola con fines comerciales.	Por el hecho de presentar a la autoridad correspondiente (SEMARNAT) la Manifestación de Impacto Ambiental, el promovente está cumpliendo con este apartado. El proyecto se vincula por la obligatoriedad de obtener la autorización correspondiente para realizar las obras descritas en esta manifestación de impacto ambiental. Como ya se mencionó anteriormente, la promovente una vez autorizado el proyecto en materia ambiental procederá a tramitar el Registro Nacional de Pesca para la unidad de producción acuícola.
Art. 30°.- *Las actividades pesqueras se clasifican en:* **II.-** *Cultivo o acuacultura con fines*		
Artículo 31°.- *Para realizar las actividades de pesca se requiere lo siguiente:* **I,** *Concesión, para:* **Inciso b)** *Acuacultura comercial* **II,** Permiso, para: **Inciso g)** *Acuacultura de fomento* **III,** *Autorización, para:* **Inciso d)** *Recolectar del medio natural reproductores, larvas, postlarvas, crías, huevos, semillas, alevines o en cualquier otro estadio, y* **Inciso e)** *Acuacultura didáctica.*		

Artículos 22.- *la Secretaría podrá inscribir en el Registro Nacional de Pesca a los acuicultores que no requieran concesión, permiso o Autorización.*	Al **proyecto** le aplica el Artículo, incisos y, fracciones anteriores, porque se trata de una actividad acuícola con fines comerciales.	Por el hecho de presentar a la autoridad correspondiente (SEMARNAT) la Manifestación de Impacto Ambiental, el promovente está cumpliendo con este apartado. El proyecto se vincula por la obligatoriedad de obtener la autorización correspondiente para realizar las obras descritas en esta manifestación de impacto ambiental. Como ya se mencionó anteriormente, la promovente una vez autorizado el proyecto en materia ambiental procederá a tramitar el Registro Nacional de Pesca para la unidad de producción acuícola.
Art. 30°.- *Las actividades pesqueras se clasifican en:* **II.-** *Cultivo o acuacultura con fines*		
Artículo 31°.- *Para realizar las actividades de pesca se requiere lo siguiente:* **I,** *Concesión, para:* **Inciso b)** *Acuacultura comercial* **II,** Permiso, para: **Inciso g)** *Acuacultura de fomento* **III,** *Autorización, para:* **Inciso d)** *Recolectar del medio natural reproductores, larvas, postlarvas, crías, huevos, semillas, alevines o en cualquier otro estadio, y* **Inciso e)** *Acuacultura didáctica.*		

Artículos 22.- *la Secretaría podrá inscribir en el Registro Nacional de Pesca a los acuicultores que no requieran concesión, permiso o Autorización.*	Al **proyecto** le aplica el Artículo, incisos y, fracciones anteriores, porque se trata de una actividad acuícola con fines comerciales.	Por el hecho de presentar a la autoridad correspondiente (SEMARNAT) la Manifestación de Impacto Ambiental, el promovente está cumpliendo con este apartado. El proyecto se vincula por la obligatoriedad de obtener la autorización correspondiente para realizar las obras descritas en esta manifestación de impacto ambiental. Como ya se mencionó anteriormente, la promovente una vez autorizado el proyecto en materia ambiental procederá a tramitar el Registro Nacional de Pesca para la unidad de producción acuícola.
Art. 30°.- *Las actividades pesqueras se clasifican en:* **II.-** *Cultivo o acuacultura con fines*		
Artículo 31°.- *Para realizar las actividades de pesca se requiere lo siguiente:* **I,** *Concesión, para:* **Inciso b)** *Acuacultura comercial* **II,** Permiso, para: **Inciso g)** *Acuacultura de fomento* **III,** *Autorización, para:* **Inciso d)** *Recolectar del medio natural reproductores, larvas, postlarvas, crías, huevos, semillas, alevines o en cualquier otro estadio, y* **Inciso e)** *Acuacultura didáctica.*		

Artículos 22.- *la Secretaría podrá inscribir en el Registro Nacional de Pesca a los acuicultores que no requieran concesión, permiso o Autorización.*	Al **proyecto** le aplica el Artículo, incisos y, fracciones anteriores, porque se trata de una actividad acuícola con fines comerciales.	Por el hecho de presentar a la autoridad correspondiente (SEMARNAT) la Manifestación de Impacto Ambiental, el promovente está cumpliendo con este apartado. El proyecto se vincula por la obligatoriedad de obtener la autorización correspondiente para realizar las obras descritas en esta manifestación de impacto ambiental. Como ya se mencionó anteriormente, la promovente una vez autorizado el proyecto en materia ambiental procederá a tramitar el Registro Nacional de Pesca para la unidad de producción acuícola.
Art. 30°.- *Las actividades pesqueras se clasifican en:* **II.-** *Cultivo o acuacultura con fines*		
Artículo 31°.- *Para realizar las actividades de pesca se requiere lo siguiente:* **I,** *Concesión, para:* **Inciso b)** *Acuacultura comercial* **II,** Permiso, para: **Inciso g)** *Acuacultura de fomento* **III,** *Autorización, para:* **Inciso d)** *Recolectar del medio natural reproductores, larvas, postlarvas, crías, huevos, semillas, alevines o en cualquier otro estadio, y* **Inciso e)** *Acuacultura didáctica.*		

Artículos 22.- *la Secretaría podrá inscribir en el Registro Nacional de Pesca a los acuicultores que no requieran concesión, permiso o Autorización.*	Al **proyecto** le aplica el Artículo, incisos y, fracciones anteriores, porque se trata de una actividad acuícola con fines comerciales.	Por el hecho de presentar a la autoridad correspondiente (SEMARNAT) la Manifestación de Impacto Ambiental, el promovente está cumpliendo con este apartado. El proyecto se vincula por la obligatoriedad de obtener la autorización correspondiente para realizar las obras descritas en esta manifestación de impacto ambiental. Como ya se mencionó anteriormente, la promovente una vez autorizado el proyecto en materia ambiental procederá a tramitar el Registro Nacional de Pesca para la unidad de producción acuícola.
Art. 30°.- *Las actividades pesqueras se clasifican en:* **II.-** *Cultivo o acuacultura con fines*		
Artículo 31°.- *Para realizar las actividades de pesca se requiere lo siguiente:* **I,** *Concesión, para:* **Inciso b)** *Acuacultura comercial* **II,** Permiso, para: **Inciso g)** *Acuacultura de fomento* **III,** *Autorización, para:* **Inciso d)** *Recolectar del medio natural reproductores, larvas, postlarvas, crías, huevos, semillas, alevines o en cualquier otro estadio, y* **Inciso e)** *Acuacultura didáctica.*		

Artículos 22.- *la Secretaría podrá inscribir en el Registro Nacional de Pesca a los acuicultores que no requieran concesión, permiso o Autorización.*	Al **proyecto** le aplica el Artículo, incisos y, fracciones anteriores, porque se trata de una actividad acuícola con fines comerciales.	Por el hecho de presentar a la autoridad correspondiente (SEMARNAT) la Manifestación de Impacto Ambiental, el promovente está cumpliendo con este apartado. El proyecto se vincula por la obligatoriedad de obtener la autorización correspondiente para realizar las obras descritas en esta manifestación de impacto ambiental. Como ya se mencionó anteriormente, la promovente una vez autorizado el proyecto en materia ambiental procederá a tramitar el Registro Nacional de Pesca para la unidad de producción acuícola.
Art. 30°.- *Las actividades pesqueras se clasifican en:* **II.-** *Cultivo o acuacultura con fines*		
Artículo 31°.- *Para realizar las actividades de pesca se requiere lo siguiente:* **I,** *Concesión, para:* **Inciso b)** *Acuacultura comercial* **II,** Permiso, para: **Inciso g)** *Acuacultura de fomento* **III,** *Autorización, para:* **Inciso d)** *Recolectar del medio natural reproductores, larvas, postlarvas, crías, huevos, semillas, alevines o en cualquier otro estadio, y* **Inciso e)** *Acuacultura didáctica.*		

Artículos 22.- *la Secretaría podrá inscribir en el Registro Nacional de Pesca a los acuicultores que no requieran concesión, permiso o Autorización.*	Al **proyecto** le aplica el Artículo, incisos y, fracciones anteriores, porque se trata de una actividad acuícola con fines comerciales.	Por el hecho de presentar a la autoridad correspondiente (SEMARNAT) la Manifestación de Impacto Ambiental, el promovente está cumpliendo con este apartado. El proyecto se vincula por la obligatoriedad de obtener la autorización correspondiente para realizar las obras descritas en esta manifestación de impacto ambiental. Como ya se mencionó anteriormente, la promovente una vez autorizado el proyecto en materia ambiental procederá a tramitar el Registro Nacional de Pesca para la unidad de producción acuícola.
Art. 30°.- *Las actividades pesqueras se clasifican en:* **II.-** *Cultivo o acuacultura con fines*		
Artículo 31°.- *Para realizar las actividades de pesca se requiere lo siguiente:* **I,** *Concesión, para:* **Inciso b)** *Acuacultura comercial* **II,** Permiso, para: **Inciso g)** *Acuacultura de fomento* **III,** *Autorización, para:* **Inciso d)** *Recolectar del medio natural reproductores, larvas, postlarvas, crías, huevos, semillas, alevines o en cualquier otro estadio, y* **Inciso e)** *Acuacultura didáctica.*		

Artículos 22.- *la Secretaría podrá inscribir en el Registro Nacional de Pesca a los acuicultores que no requieran concesión, permiso o Autorización.*	Al **proyecto** le aplica el Artículo, incisos y, fracciones anteriores, porque se trata de una actividad acuícola con fines comerciales.	Por el hecho de presentar a la autoridad correspondiente (SEMARNAT) la Manifestación de Impacto Ambiental, el promovente está cumpliendo con este apartado. El proyecto se vincula por la obligatoriedad de obtener la autorización correspondiente para realizar las obras descritas en esta manifestación de impacto ambiental. Como ya se mencionó anteriormente, la promovente una vez autorizado el proyecto en materia ambiental procederá a tramitar el Registro Nacional de Pesca para la unidad de producción acuícola.
Art. 30°.- *Las actividades pesqueras se clasifican en:* **II.-** *Cultivo o acuacultura con fines*		
Artículo 31°.- *Para realizar las actividades de pesca se requiere lo siguiente:* **I,** *Concesión, para:* **Inciso b)** *Acuacultura comercial* **II,** Permiso, para: **Inciso g)** *Acuacultura de fomento* **III,** *Autorización, para:* **Inciso d)** *Recolectar del medio natural reproductores, larvas, postlarvas, crías, huevos, semillas, alevines o en cualquier otro estadio, y* **Inciso e)** *Acuacultura didáctica.*		

Artículos 22.- *la Secretaría podrá inscribir en el Registro Nacional de Pesca a los acuicultores que no requieran concesión, permiso o Autorización.*	Al **proyecto** le aplica el Artículo, incisos y, fracciones anteriores, porque se trata de una actividad acuícola con fines comerciales.	Por el hecho de presentar a la autoridad correspondiente (SEMARNAT) la Manifestación de Impacto Ambiental, el promovente está cumpliendo con este apartado. El proyecto se vincula por la obligatoriedad de obtener la autorización correspondiente para realizar las obras descritas en esta manifestación de impacto ambiental. Como ya se mencionó anteriormente, la promovente una vez autorizado el proyecto en materia ambiental procederá a tramitar el Registro Nacional de Pesca para la unidad de producción acuícola.
Art. 30°.- *Las actividades pesqueras se clasifican en:* **II.-** *Cultivo o acuacultura con fines*		
Artículo 31°.- *Para realizar las actividades de pesca se requiere lo siguiente:* **I,** *Concesión, para:* **Inciso b)** *Acuacultura comercial* **II,** Permiso, para: **Inciso g)** *Acuacultura de fomento* **III,** *Autorización, para:* **Inciso d)** *Recolectar del medio natural reproductores, larvas, postlarvas, crías, huevos, semillas, alevines o en cualquier otro estadio, y* **Inciso e)** *Acuacultura didáctica.*		

Artículos 22.- *la Secretaría podrá inscribir en el Registro Nacional de Pesca a los acuicultores que no requieran concesión, permiso o Autorización.*	Al **proyecto** le aplica el Artículo, incisos y, fracciones anteriores, porque se trata de una actividad acuícola con fines comerciales.	Por el hecho de presentar a la autoridad correspondiente (SEMARNAT) la Manifestación de Impacto Ambiental, el promovente está cumpliendo con este apartado. El proyecto se vincula por la obligatoriedad de obtener la autorización correspondiente para realizar las obras descritas en esta manifestación de impacto ambiental. Como ya se mencionó anteriormente, la promovente una vez autorizado el proyecto en materia ambiental procederá a tramitar el Registro Nacional de Pesca para la unidad de producción acuícola.
Art. 30°.- *Las actividades pesqueras se clasifican en:* **II.-** *Cultivo o acuacultura con fines*		
Artículo 31°.- *Para realizar las actividades de pesca se requiere lo siguiente:* **I,** *Concesión, para:* **Inciso b)** *Acuacultura comercial* **II,** Permiso, para: **Inciso g)** *Acuacultura de fomento* **III,** *Autorización, para:* **Inciso d)** *Recolectar del medio natural reproductores, larvas, postlarvas, crías, huevos, semillas, alevines o en cualquier otro estadio, y* **Inciso e)** *Acuacultura didáctica.*		

Artículos 22.- *la Secretaría podrá inscribir en el Registro Nacional de Pesca a los acuicultores que no requieran concesión, permiso o Autorización.*	Al **proyecto** le aplica el Artículo, incisos y, fracciones anteriores, porque se trata de una actividad acuícola con fines comerciales.	Por el hecho de presentar a la autoridad correspondiente (SEMARNAT) la Manifestación de Impacto Ambiental, el promovente está cumpliendo con este apartado. El proyecto se vincula por la obligatoriedad de obtener la autorización correspondiente para realizar las obras descritas en esta manifestación de impacto ambiental. Como ya se mencionó anteriormente, la promovente una vez autorizado el proyecto en materia ambiental procederá a tramitar el Registro Nacional de Pesca para la unidad de producción acuícola.
Art. 30°.- *Las actividades pesqueras se clasifican en:* **II.-** *Cultivo o acuacultura con fines*		
Artículo 31°.- *Para realizar las actividades de pesca se requiere lo siguiente:* **I,** *Concesión, para:* **Inciso b)** *Acuacultura comercial* **II,** Permiso, para: **Inciso g)** *Acuacultura de fomento* **III,** *Autorización, para:* **Inciso d)** *Recolectar del medio natural reproductores, larvas, postlarvas, crías, huevos, semillas, alevines o en cualquier otro estadio, y* **Inciso e)** *Acuacultura didáctica.*		

Artículos 22.- *la Secretaría podrá inscribir en el Registro Nacional de Pesca a los acuicultores que no requieran concesión, permiso o Autorización.*	Al **proyecto** le aplica el Artículo, incisos y, fracciones anteriores, porque se trata de una actividad acuícola con fines comerciales.	Por el hecho de presentar a la autoridad correspondiente (SEMARNAT) la Manifestación de Impacto Ambiental, el promovente está cumpliendo con este apartado. El proyecto se vincula por la obligatoriedad de obtener la autorización correspondiente para realizar las obras descritas en esta manifestación de impacto ambiental. Como ya se mencionó anteriormente, la promovente una vez autorizado el proyecto en materia ambiental procederá a tramitar el Registro Nacional de Pesca para la unidad de producción acuícola.
Art. 30°.- *Las actividades pesqueras se clasifican en:* **II.-** *Cultivo o acuacultura con fines*		
Artículo 31°.- *Para realizar las actividades de pesca se requiere lo siguiente:* **I,** *Concesión, para:* **Inciso b)** *Acuacultura comercial* **II,** Permiso, para: **Inciso g)** *Acuacultura de fomento* **III,** *Autorización, para:* **Inciso d)** *Recolectar del medio natural reproductores, larvas, postlarvas, crías, huevos, semillas, alevines o en cualquier otro estadio, y* **Inciso e)** *Acuacultura didáctica.*		

Artículos 22.- *la Secretaría podrá inscribir en el Registro Nacional de Pesca a los acuicultores que no requieran concesión, permiso o Autorización.*	Al **proyecto** le aplica el Artículo, incisos y, fracciones anteriores, porque se trata de una actividad acuícola con fines comerciales.	Por el hecho de presentar a la autoridad correspondiente (SEMARNAT) la Manifestación de Impacto Ambiental, el promovente está cumpliendo con este apartado. El proyecto se vincula por la obligatoriedad de obtener la autorización correspondiente para realizar las obras descritas en esta manifestación de impacto ambiental. Como ya se mencionó anteriormente, la promovente una vez autorizado el proyecto en materia ambiental procederá a tramitar el Registro Nacional de Pesca para la unidad de producción acuícola.
Art. 30°.- *Las actividades pesqueras se clasifican en:* **II.-** *Cultivo o acuacultura con fines*		
Artículo 31°.- *Para realizar las actividades de pesca se requiere lo siguiente:* **I,** *Concesión, para:* **Inciso b)** *Acuacultura comercial* **II,** Permiso, para: **Inciso g)** *Acuacultura de fomento* **III,** *Autorización, para:* **Inciso d)** *Recolectar del medio natural reproductores, larvas, postlarvas, crías, huevos, semillas, alevines o en cualquier otro estadio, y* **Inciso e)** *Acuacultura didáctica.*		

Artículos 22.- *la Secretaría podrá inscribir en el Registro Nacional de Pesca a los acuicultores que no requieran concesión, permiso o Autorización.*	Al **proyecto** le aplica el Artículo, incisos y, fracciones anteriores, porque se trata de una actividad acuícola con fines comerciales.	Por el hecho de presentar a la autoridad correspondiente (SEMARNAT) la Manifestación de Impacto Ambiental, el promovente está cumpliendo con este apartado. El proyecto se vincula por la obligatoriedad de obtener la autorización correspondiente para realizar las obras descritas en esta manifestación de impacto ambiental. Como ya se mencionó anteriormente, la promovente una vez autorizado el proyecto en materia ambiental procederá a tramitar el Registro Nacional de Pesca para la unidad de producción acuícola.
Art. 30°.- *Las actividades pesqueras se clasifican en:* **II.-** *Cultivo o acuacultura con fines*		
Artículo 31°.- *Para realizar las actividades de pesca se requiere lo siguiente:* **I,** *Concesión, para:* **Inciso b)** *Acuacultura comercial* **II,** Permiso, para: **Inciso g)** *Acuacultura de fomento* **III,** *Autorización, para:* **Inciso d)** *Recolectar del medio natural reproductores, larvas, postlarvas, crías, huevos, semillas, alevines o en cualquier otro estadio, y* **Inciso e)** *Acuacultura didáctica.*		

Artículos 22.- *la Secretaría podrá inscribir en el Registro Nacional de Pesca a los acuicultores que no requieran concesión, permiso o Autorización.*	Al **proyecto** le aplica el Artículo, incisos y, fracciones anteriores, porque se trata de una actividad acuícola con fines comerciales.	Por el hecho de presentar a la autoridad correspondiente (SEMARNAT) la Manifestación de Impacto Ambiental, el promovente está cumpliendo con este apartado. El proyecto se vincula por la obligatoriedad de obtener la autorización correspondiente para realizar las obras descritas en esta manifestación de impacto ambiental. Como ya se mencionó anteriormente, la promovente una vez autorizado el proyecto en materia ambiental procederá a tramitar el Registro Nacional de Pesca para la unidad de producción acuícola.
Art. 30°.- *Las actividades pesqueras se clasifican en:* **II.-** *Cultivo o acuacultura con fines*		
Artículo 31°.- *Para realizar las actividades de pesca se requiere lo siguiente:* **I,** *Concesión, para:* **Inciso b)** *Acuacultura comercial* **II,** Permiso, para: **Inciso g)** *Acuacultura de fomento* **III,** *Autorización, para:* **Inciso d)** *Recolectar del medio natural reproductores, larvas, postlarvas, crías, huevos, semillas, alevines o en cualquier otro estadio, y* **Inciso e)** *Acuacultura didáctica.*		

Artículos 22.- *la Secretaría podrá inscribir en el Registro Nacional de Pesca a los acuicultores que no requieran concesión, permiso o Autorización.*	Al **proyecto** le aplica el Artículo, incisos y, fracciones anteriores, porque se trata de una actividad acuícola con fines comerciales.	Por el hecho de presentar a la autoridad correspondiente (SEMARNAT) la Manifestación de Impacto Ambiental, el promovente está cumpliendo con este apartado. El proyecto se vincula por la obligatoriedad de obtener la autorización correspondiente para realizar las obras descritas en esta manifestación de impacto ambiental. Como ya se mencionó anteriormente, la promovente una vez autorizado el proyecto en materia ambiental procederá a tramitar el Registro Nacional de Pesca para la unidad de producción acuícola.
Art. 30°.- *Las actividades pesqueras se clasifican en:* **II.-** *Cultivo o acuacultura con fines*		
Artículo 31°.- *Para realizar las actividades de pesca se requiere lo siguiente:* **I,** *Concesión, para:* **Inciso b)** *Acuacultura comercial* **II,** Permiso, para: **Inciso g)** *Acuacultura de fomento* **III,** *Autorización, para:* **Inciso d)** *Recolectar del medio natural reproductores, larvas, postlarvas, crías, huevos, semillas, alevines o en cualquier otro estadio, y* **Inciso e)** *Acuacultura didáctica.*		

Artículos 22.- *la Secretaría podrá inscribir en el Registro Nacional de Pesca a los acuicultores que no requieran concesión, permiso o Autorización.*	Al **proyecto** le aplica el Artículo, incisos y, fracciones anteriores, porque se trata de una actividad acuícola con fines comerciales.	Por el hecho de presentar a la autoridad correspondiente (SEMARNAT) la Manifestación de Impacto Ambiental, el promovente está cumpliendo con este apartado. El proyecto se vincula por la obligatoriedad de obtener la autorización correspondiente para realizar las obras descritas en esta manifestación de impacto ambiental. Como ya se mencionó anteriormente, la promovente una vez autorizado el proyecto en materia ambiental procederá a tramitar el Registro Nacional de Pesca para la unidad de producción acuícola.
Art. 30°.- *Las actividades pesqueras se clasifican en:* **II.-** *Cultivo o acuacultura con fines*		
Artículo 31°.- *Para realizar las actividades de pesca se requiere lo siguiente:* **I,** *Concesión, para:* **Inciso b)** *Acuacultura comercial* **II,** Permiso, para: **Inciso g)** *Acuacultura de fomento* **III,** *Autorización, para:* **Inciso d)** *Recolectar del medio natural reproductores, larvas, postlarvas, crías, huevos, semillas, alevines o en cualquier otro estadio, y* **Inciso e)** *Acuacultura didáctica.*		

Artículos 22.- *la Secretaría podrá inscribir en el Registro Nacional de Pesca a los acuicultores que no requieran concesión, permiso o Autorización.*	Al **proyecto** le aplica el Artículo, incisos y, fracciones anteriores, porque se trata de una actividad acuícola con fines comerciales.	Por el hecho de presentar a la autoridad correspondiente (SEMARNAT) la Manifestación de Impacto Ambiental, el promovente está cumpliendo con este apartado. El proyecto se vincula por la obligatoriedad de obtener la autorización correspondiente para realizar las obras descritas en esta manifestación de impacto ambiental. Como ya se mencionó anteriormente, la promovente una vez autorizado el proyecto en materia ambiental procederá a tramitar el Registro Nacional de Pesca para la unidad de producción acuícola.
Art. 30°.- *Las actividades pesqueras se clasifican en:* **II.-** *Cultivo o acuacultura con fines*		
Artículo 31°.- *Para realizar las actividades de pesca se requiere lo siguiente:* **I,** *Concesión, para:* **Inciso b)** *Acuacultura comercial* **II,** Permiso, para: **Inciso g)** *Acuacultura de fomento* **III,** *Autorización, para:* **Inciso d)** *Recolectar del medio natural reproductores, larvas, postlarvas, crías, huevos, semillas, alevines o en cualquier otro estadio, y* **Inciso e)** *Acuacultura didáctica.*		

Artículos 22.- *la Secretaría podrá inscribir en el Registro Nacional de Pesca a los acuicultores que no requieran concesión, permiso o Autorización.*	Al **proyecto** le aplica el Artículo, incisos y, fracciones anteriores, porque se trata de una actividad acuícola con fines comerciales.	Por el hecho de presentar a la autoridad correspondiente (SEMARNAT) la Manifestación de Impacto Ambiental, el promovente está cumpliendo con este apartado. El proyecto se vincula por la obligatoriedad de obtener la autorización correspondiente para realizar las obras descritas en esta manifestación de impacto ambiental. Como ya se mencionó anteriormente, la promovente una vez autorizado el proyecto en materia ambiental procederá a tramitar el Registro Nacional de Pesca para la unidad de producción acuícola.
Art. 30°.- *Las actividades pesqueras se clasifican en:* **II.-** *Cultivo o acuacultura con fines*		
Artículo 31°.- *Para realizar las actividades de pesca se requiere lo siguiente:* **I,** *Concesión, para:* **Inciso b)** *Acuacultura comercial* **II,** Permiso, para: **Inciso g)** *Acuacultura de fomento* **III,** *Autorización, para:* **Inciso d)** *Recolectar del medio natural reproductores, larvas, postlarvas, crías, huevos, semillas, alevines o en cualquier otro estadio, y* **Inciso e)** *Acuacultura didáctica.*		

Artículos 22.- *la Secretaría podrá inscribir en el Registro Nacional de Pesca a los acuicultores que no requieran concesión, permiso o Autorización.*	Al **proyecto** le aplica el Artículo, incisos y, fracciones anteriores, porque se trata de una actividad acuícola con fines comerciales.	Por el hecho de presentar a la autoridad correspondiente (SEMARNAT) la Manifestación de Impacto Ambiental, el promovente está cumpliendo con este apartado. El proyecto se vincula por la obligatoriedad de obtener la autorización correspondiente para realizar las obras descritas en esta manifestación de impacto ambiental. Como ya se mencionó anteriormente, la promovente una vez autorizado el proyecto en materia ambiental procederá a tramitar el Registro Nacional de Pesca para la unidad de producción acuícola.
Art. 30°.- *Las actividades pesqueras se clasifican en:* **II.-** *Cultivo o acuacultura con fines*		
Artículo 31°.- *Para realizar las actividades de pesca se requiere lo siguiente:* **I,** *Concesión, para:* **Inciso b)** *Acuacultura comercial* **II,** Permiso, para: **Inciso g)** *Acuacultura de fomento* **III,** *Autorización, para:* **Inciso d)** *Recolectar del medio natural reproductores, larvas, postlarvas, crías, huevos, semillas, alevines o en cualquier otro estadio, y* **Inciso e)** *Acuacultura didáctica.*		

Artículos 22.- *la Secretaría podrá inscribir en el Registro Nacional de Pesca a los acuicultores que no requieran concesión, permiso o Autorización.*	Al **proyecto** le aplica el Artículo, incisos y, fracciones anteriores, porque se trata de una actividad acuícola con fines comerciales.	Por el hecho de presentar a la autoridad correspondiente (SEMARNAT) la Manifestación de Impacto Ambiental, el promovente está cumpliendo con este apartado. El proyecto se vincula por la obligatoriedad de obtener la autorización correspondiente para realizar las obras descritas en esta manifestación de impacto ambiental. Como ya se mencionó anteriormente, la promovente una vez autorizado el proyecto en materia ambiental procederá a tramitar el Registro Nacional de Pesca para la unidad de producción acuícola.
Art. 30°.- *Las actividades pesqueras se clasifican en:* **II.-** *Cultivo o acuacultura con fines*		
Artículo 31°.- *Para realizar las actividades de pesca se requiere lo siguiente:* **I,** *Concesión, para:* **Inciso b)** *Acuacultura comercial* **II,** Permiso, para: **Inciso g)** *Acuacultura de fomento* **III,** *Autorización, para:* **Inciso d)** *Recolectar del medio natural reproductores, larvas, postlarvas, crías, huevos, semillas, alevines o en cualquier otro estadio, y* **Inciso e)** *Acuacultura didáctica.*		

Artículos 22.- *la Secretaría podrá inscribir en el Registro Nacional de Pesca a los acuicultores que no requieran concesión, permiso o Autorización.*	Al **proyecto** le aplica el Artículo, incisos y, fracciones anteriores, porque se trata de una actividad acuícola con fines comerciales.	Por el hecho de presentar a la autoridad correspondiente (SEMARNAT) la Manifestación de Impacto Ambiental, el promovente está cumpliendo con este apartado. El proyecto se vincula por la obligatoriedad de obtener la autorización correspondiente para realizar las obras descritas en esta manifestación de impacto ambiental. Como ya se mencionó anteriormente, la promovente una vez autorizado el proyecto en materia ambiental procederá a tramitar el Registro Nacional de Pesca para la unidad de producción acuícola.
Art. 30°.- *Las actividades pesqueras se clasifican en:* **II.-** *Cultivo o acuacultura con fines*		
Artículo 31°.- *Para realizar las actividades de pesca se requiere lo siguiente:* **I,** *Concesión, para:* **Inciso b)** *Acuacultura comercial* **II,** Permiso, para: **Inciso g)** *Acuacultura de fomento* **III,** *Autorización, para:* **Inciso d)** *Recolectar del medio natural reproductores, larvas, postlarvas, crías, huevos, semillas, alevines o en cualquier otro estadio, y* **Inciso e)** *Acuacultura didáctica.*		

Artículos 22.- *la Secretaría podrá inscribir en el Registro Nacional de Pesca a los acuicultores que no requieran concesión, permiso o Autorización.*	Al **proyecto** le aplica el Artículo, incisos y, fracciones anteriores, porque se trata de una actividad acuícola con fines comerciales.	Por el hecho de presentar a la autoridad correspondiente (SEMARNAT) la Manifestación de Impacto Ambiental, el promovente está cumpliendo con este apartado. El proyecto se vincula por la obligatoriedad de obtener la autorización correspondiente para realizar las obras descritas en esta manifestación de impacto ambiental. Como ya se mencionó anteriormente, la promovente una vez autorizado el proyecto en materia ambiental procederá a tramitar el Registro Nacional de Pesca para la unidad de producción acuícola.
Art. 30°.- *Las actividades pesqueras se clasifican en:* **II.-** *Cultivo o acuacultura con fines*		
Artículo 31°.- *Para realizar las actividades de pesca se requiere lo siguiente:* **I,** *Concesión, para:* **Inciso b)** *Acuacultura comercial* **II,** Permiso, para: **Inciso g)** *Acuacultura de fomento* **III,** *Autorización, para:* **Inciso d)** *Recolectar del medio natural reproductores, larvas, postlarvas, crías, huevos, semillas, alevines o en cualquier otro estadio, y* **Inciso e)** *Acuacultura didáctica.*		

Artículos 22.- *la Secretaría podrá inscribir en el Registro Nacional de Pesca a los acuicultores que no requieran concesión, permiso o Autorización.*	Al **proyecto** le aplica el Artículo, incisos y, fracciones anteriores, porque se trata de una actividad acuícola con fines comerciales.	Por el hecho de presentar a la autoridad correspondiente (SEMARNAT) la Manifestación de Impacto Ambiental, el promovente está cumpliendo con este apartado. El proyecto se vincula por la obligatoriedad de obtener la autorización correspondiente para realizar las obras descritas en esta manifestación de impacto ambiental. Como ya se mencionó anteriormente, la promovente una vez autorizado el proyecto en materia ambiental procederá a tramitar el Registro Nacional de Pesca para la unidad de producción acuícola.
Art. 30°.- *Las actividades pesqueras se clasifican en:* **II.-** *Cultivo o acuacultura con fines*		
Artículo 31°.- *Para realizar las actividades de pesca se requiere lo siguiente:* **I,** *Concesión, para:* **Inciso b)** *Acuacultura comercial* **II,** Permiso, para: **Inciso g)** *Acuacultura de fomento* **III,** *Autorización, para:* **Inciso d)** *Recolectar del medio natural reproductores, larvas, postlarvas, crías, huevos, semillas, alevines o en cualquier otro estadio, y* **Inciso e)** *Acuacultura didáctica.*		

Artículos 22.- *la Secretaría podrá inscribir en el Registro Nacional de Pesca a los acuicultores que no requieran concesión, permiso o Autorización.*	Al **proyecto** le aplica el Artículo, incisos y, fracciones anteriores, porque se trata de una actividad acuícola con fines comerciales.	Por el hecho de presentar a la autoridad correspondiente (SEMARNAT) la Manifestación de Impacto Ambiental, el promovente está cumpliendo con este apartado. El proyecto se vincula por la obligatoriedad de obtener la autorización correspondiente para realizar las obras descritas en esta manifestación de impacto ambiental. Como ya se mencionó anteriormente, la promovente una vez autorizado el proyecto en materia ambiental procederá a tramitar el Registro Nacional de Pesca para la unidad de producción acuícola.
Art. 30°.- *Las actividades pesqueras se clasifican en:* **II.-** *Cultivo o acuacultura con fines*		
Artículo 31°.- *Para realizar las actividades de pesca se requiere lo siguiente:* **I,** *Concesión, para:* **Inciso b)** *Acuacultura comercial* **II,** Permiso, para: **Inciso g)** *Acuacultura de fomento* **III,** *Autorización, para:* **Inciso d)** *Recolectar del medio natural reproductores, larvas, postlarvas, crías, huevos, semillas, alevines o en cualquier otro estadio, y* **Inciso e)** *Acuacultura didáctica.*		

Artículos 22.- *la Secretaría podrá inscribir en el Registro Nacional de Pesca a los acuicultores que no requieran concesión, permiso o Autorización.*	Al **proyecto** le aplica el Artículo, incisos y, fracciones anteriores, porque se trata de una actividad acuícola con fines comerciales.	Por el hecho de presentar a la autoridad correspondiente (SEMARNAT) la Manifestación de Impacto Ambiental, el promovente está cumpliendo con este apartado. El proyecto se vincula por la obligatoriedad de obtener la autorización correspondiente para realizar las obras descritas en esta manifestación de impacto ambiental. Como ya se mencionó anteriormente, la promovente una vez autorizado el proyecto en materia ambiental procederá a tramitar el Registro Nacional de Pesca para la unidad de producción acuícola.
Art. 30°.- *Las actividades pesqueras se clasifican en:* **II.-** *Cultivo o acuacultura con fines*		
Artículo 31°.- *Para realizar las actividades de pesca se requiere lo siguiente:* **I,** *Concesión, para:* **Inciso b)** *Acuacultura comercial* **II,** Permiso, para: **Inciso g)** *Acuacultura de fomento* **III,** *Autorización, para:* **Inciso d)** *Recolectar del medio natural reproductores, larvas, postlarvas, crías, huevos, semillas, alevines o en cualquier otro estadio, y* **Inciso e)** *Acuacultura didáctica.*		

Artículos 22.- *la Secretaría podrá inscribir en el Registro Nacional de Pesca a los acuicultores que no requieran concesión, permiso o Autorización.*	Al **proyecto** le aplica el Artículo, incisos y, fracciones anteriores, porque se trata de una actividad acuícola con fines comerciales.	Por el hecho de presentar a la autoridad correspondiente (SEMARNAT) la Manifestación de Impacto Ambiental, el promovente está cumpliendo con este apartado. El proyecto se vincula por la obligatoriedad de obtener la autorización correspondiente para realizar las obras descritas en esta manifestación de impacto ambiental. Como ya se mencionó anteriormente, la promovente una vez autorizado el proyecto en materia ambiental procederá a tramitar el Registro Nacional de Pesca para la unidad de producción acuícola.
Art. 30°.- *Las actividades pesqueras se clasifican en:* **II.-** *Cultivo o acuacultura con fines*		
Artículo 31°.- *Para realizar las actividades de pesca se requiere lo siguiente:* **I,** *Concesión, para:* **Inciso b)** *Acuacultura comercial* **II,** Permiso, para: **Inciso g)** *Acuacultura de fomento* **III,** *Autorización, para:* **Inciso d)** *Recolectar del medio natural reproductores, larvas, postlarvas, crías, huevos, semillas, alevines o en cualquier otro estadio, y* **Inciso e)** *Acuacultura didáctica.*		

Artículos 22.- *la Secretaría podrá inscribir en el Registro Nacional de Pesca a los acuicultores que no requieran concesión, permiso o Autorización.*	Al **proyecto** le aplica el Artículo, incisos y, fracciones anteriores, porque se trata de una actividad acuícola con fines comerciales.	Por el hecho de presentar a la autoridad correspondiente (SEMARNAT) la Manifestación de Impacto Ambiental, el promovente está cumpliendo con este apartado. El proyecto se vincula por la obligatoriedad de obtener la autorización correspondiente para realizar las obras descritas en esta manifestación de impacto ambiental. Como ya se mencionó anteriormente, la promovente una vez autorizado el proyecto en materia ambiental procederá a tramitar el Registro Nacional de Pesca para la unidad de producción acuícola.
Art. 30°.- *Las actividades pesqueras se clasifican en:* **II.-** *Cultivo o acuacultura con fines*		
Artículo 31°.- *Para realizar las actividades de pesca se requiere lo siguiente:* **I,** *Concesión, para:* **Inciso b)** *Acuacultura comercial* **II,** Permiso, para: **Inciso g)** *Acuacultura de fomento* **III,** *Autorización, para:* **Inciso d)** *Recolectar del medio natural reproductores, larvas, postlarvas, crías, huevos, semillas, alevines o en cualquier otro estadio, y* **Inciso e)** *Acuacultura didáctica.*		

Artículos 22.- *la Secretaría podrá inscribir en el Registro Nacional de Pesca a los acuicultores que no requieran concesión, permiso o Autorización.*	Al **proyecto** le aplica el Artículo, incisos y, fracciones anteriores, porque se trata de una actividad acuícola con fines comerciales.	Por el hecho de presentar a la autoridad correspondiente (SEMARNAT) la Manifestación de Impacto Ambiental, el promovente está cumpliendo con este apartado. El proyecto se vincula por la obligatoriedad de obtener la autorización correspondiente para realizar las obras descritas en esta manifestación de impacto ambiental. Como ya se mencionó anteriormente, la promovente una vez autorizado el proyecto en materia ambiental procederá a tramitar el Registro Nacional de Pesca para la unidad de producción acuícola.
Art. 30°.- *Las actividades pesqueras se clasifican en:* **II.-** *Cultivo o acuacultura con fines*		
Artículo 31°.- *Para realizar las actividades de pesca se requiere lo siguiente:* **I,** *Concesión, para:* **Inciso b)** *Acuacultura comercial* **II,** Permiso, para: **Inciso g)** *Acuacultura de fomento* **III,** *Autorización, para:* **Inciso d)** *Recolectar del medio natural reproductores, larvas, postlarvas, crías, huevos, semillas, alevines o en cualquier otro estadio, y* **Inciso e)** *Acuacultura didáctica.*		

Artículos 22.- *la Secretaría podrá inscribir en el Registro Nacional de Pesca a los acuicultores que no requieran concesión, permiso o Autorización.*	Al **proyecto** le aplica el Artículo, incisos y, fracciones anteriores, porque se trata de una actividad acuícola con fines comerciales.	Por el hecho de presentar a la autoridad correspondiente (SEMARNAT) la Manifestación de Impacto Ambiental, el promovente está cumpliendo con este apartado. El proyecto se vincula por la obligatoriedad de obtener la autorización correspondiente para realizar las obras descritas en esta manifestación de impacto ambiental. Como ya se mencionó anteriormente, la promovente una vez autorizado el proyecto en materia ambiental procederá a tramitar el Registro Nacional de Pesca para la unidad de producción acuícola.
Art. 30°.- *Las actividades pesqueras se clasifican en:* **II.-** *Cultivo o acuacultura con fines*		
Artículo 31°.- *Para realizar las actividades de pesca se requiere lo siguiente:* **I,** *Concesión, para:* **Inciso b)** *Acuacultura comercial* **II,** Permiso, para: **Inciso g)** *Acuacultura de fomento* **III,** *Autorización, para:* **Inciso d)** *Recolectar del medio natural reproductores, larvas, postlarvas, crías, huevos, semillas, alevines o en cualquier otro estadio, y* **Inciso e)** *Acuacultura didáctica.*		

Artículos 22.- *la Secretaría podrá inscribir en el Registro Nacional de Pesca a los acuicultores que no requieran concesión, permiso o Autorización.*	Al **proyecto** le aplica el Artículo, incisos y, fracciones anteriores, porque se trata de una actividad acuícola con fines comerciales.	Por el hecho de presentar a la autoridad correspondiente (SEMARNAT) la Manifestación de Impacto Ambiental, el promovente está cumpliendo con este apartado. El proyecto se vincula por la obligatoriedad de obtener la autorización correspondiente para realizar las obras descritas en esta manifestación de impacto ambiental. Como ya se mencionó anteriormente, la promovente una vez autorizado el proyecto en materia ambiental procederá a tramitar el Registro Nacional de Pesca para la unidad de producción acuícola.
Art. 30°.- *Las actividades pesqueras se clasifican en:* **II.-** *Cultivo o acuacultura con fines*		
Artículo 31°.- *Para realizar las actividades de pesca se requiere lo siguiente:* **I,** *Concesión, para:* **Inciso b)** *Acuacultura comercial* **II,** Permiso, para: **Inciso g)** *Acuacultura de fomento* **III,** *Autorización, para:* **Inciso d)** *Recolectar del medio natural reproductores, larvas, postlarvas, crías, huevos, semillas, alevines o en cualquier otro estadio, y* **Inciso e)** *Acuacultura didáctica.*		

Artículos 22.- *la Secretaría podrá inscribir en el Registro Nacional de Pesca a los acuicultores que no requieran concesión, permiso o Autorización.*	Al **proyecto** le aplica el Artículo, incisos y, fracciones anteriores, porque se trata de una actividad acuícola con fines comerciales.	Por el hecho de presentar a la autoridad correspondiente (SEMARNAT) la Manifestación de Impacto Ambiental, el promovente está cumpliendo con este apartado. El proyecto se vincula por la obligatoriedad de obtener la autorización correspondiente para realizar las obras descritas en esta manifestación de impacto ambiental. Como ya se mencionó anteriormente, la promovente una vez autorizado el proyecto en materia ambiental procederá a tramitar el Registro Nacional de Pesca para la unidad de producción acuícola.
Art. 30°.- *Las actividades pesqueras se clasifican en:* **II.-** *Cultivo o acuacultura con fines*		
Artículo 31°.- *Para realizar las actividades de pesca se requiere lo siguiente:* **I,** *Concesión, para:* **Inciso b)** *Acuacultura comercial* **II,** Permiso, para: **Inciso g)** *Acuacultura de fomento* **III,** *Autorización, para:* **Inciso d)** *Recolectar del medio natural reproductores, larvas, postlarvas, crías, huevos, semillas, alevines o en cualquier otro estadio, y* **Inciso e)** *Acuacultura didáctica.*		

Artículos 22.- *la Secretaría podrá inscribir en el Registro Nacional de Pesca a los acuicultores que no requieran concesión, permiso o Autorización.*	Al **proyecto** le aplica el Artículo, incisos y, fracciones anteriores, porque se trata de una actividad acuícola con fines comerciales.	Por el hecho de presentar a la autoridad correspondiente (SEMARNAT) la Manifestación de Impacto Ambiental, el promovente está cumpliendo con este apartado. El proyecto se vincula por la obligatoriedad de obtener la autorización correspondiente para realizar las obras descritas en esta manifestación de impacto ambiental. Como ya se mencionó anteriormente, la promovente una vez autorizado el proyecto en materia ambiental procederá a tramitar el Registro Nacional de Pesca para la unidad de producción acuícola.
Art. 30°.- *Las actividades pesqueras se clasifican en:* **II.-** *Cultivo o acuacultura con fines*		
Artículo 31°.- *Para realizar las actividades de pesca se requiere lo siguiente:* **I,** *Concesión, para:* **Inciso b)** *Acuacultura comercial* **II,** Permiso, para: **Inciso g)** *Acuacultura de fomento* **III,** *Autorización, para:* **Inciso d)** *Recolectar del medio natural reproductores, larvas, postlarvas, crías, huevos, semillas, alevines o en cualquier otro estadio, y* **Inciso e)** *Acuacultura didáctica.*		

Artículos 22.- *la Secretaría podrá inscribir en el Registro Nacional de Pesca a los acuicultores que no requieran concesión, permiso o Autorización.*	Al **proyecto** le aplica el Artículo, incisos y, fracciones anteriores, porque se trata de una actividad acuícola con fines comerciales.	Por el hecho de presentar a la autoridad correspondiente (SEMARNAT) la Manifestación de Impacto Ambiental, el promovente está cumpliendo con este apartado. El proyecto se vincula por la obligatoriedad de obtener la autorización correspondiente para realizar las obras descritas en esta manifestación de impacto ambiental. Como ya se mencionó anteriormente, la promovente una vez autorizado el proyecto en materia ambiental procederá a tramitar el Registro Nacional de Pesca para la unidad de producción acuícola.
Art. 30°.- *Las actividades pesqueras se clasifican en:* **II.-** *Cultivo o acuacultura con fines*		
Artículo 31°.- *Para realizar las actividades de pesca se requiere lo siguiente:* **I,** *Concesión, para:* **Inciso b)** *Acuacultura comercial* **II,** Permiso, para: **Inciso g)** *Acuacultura de fomento* **III,** *Autorización, para:* **Inciso d)** *Recolectar del medio natural reproductores, larvas, postlarvas, crías, huevos, semillas, alevines o en cualquier otro estadio, y* **Inciso e)** *Acuacultura didáctica.*		

Artículos 22.- *la Secretaría podrá inscribir en el Registro Nacional de Pesca a los acuicultores que no requieran concesión, permiso o Autorización.*	Al **proyecto** le aplica el Artículo, incisos y, fracciones anteriores, porque se trata de una actividad acuícola con fines comerciales.	Por el hecho de presentar a la autoridad correspondiente (SEMARNAT) la Manifestación de Impacto Ambiental, el promovente está cumpliendo con este apartado. El proyecto se vincula por la obligatoriedad de obtener la autorización correspondiente para realizar las obras descritas en esta manifestación de impacto ambiental. Como ya se mencionó anteriormente, la promovente una vez autorizado el proyecto en materia ambiental procederá a tramitar el Registro Nacional de Pesca para la unidad de producción acuícola.
Art. 30°.- *Las actividades pesqueras se clasifican en:* **II.-** *Cultivo o acuacultura con fines*		
Artículo 31°.- *Para realizar las actividades de pesca se requiere lo siguiente:* **I,** *Concesión, para:* **Inciso b)** *Acuacultura comercial* **II,** Permiso, para: **Inciso g)** *Acuacultura de fomento* **III,** *Autorización, para:* **Inciso d)** *Recolectar del medio natural reproductores, larvas, postlarvas, crías, huevos, semillas, alevines o en cualquier otro estadio, y* **Inciso e)** *Acuacultura didáctica.*		

Artículos 22.- *la Secretaría podrá inscribir en el Registro Nacional de Pesca a los acuicultores que no requieran concesión, permiso o Autorización.*	Al **proyecto** le aplica el Artículo, incisos y, fracciones anteriores, porque se trata de una actividad acuícola con fines comerciales.	Por el hecho de presentar a la autoridad correspondiente (SEMARNAT) la Manifestación de Impacto Ambiental, el promovente está cumpliendo con este apartado. El proyecto se vincula por la obligatoriedad de obtener la autorización correspondiente para realizar las obras descritas en esta manifestación de impacto ambiental. Como ya se mencionó anteriormente, la promovente una vez autorizado el proyecto en materia ambiental procederá a tramitar el Registro Nacional de Pesca para la unidad de producción acuícola.
Art. 30°.- *Las actividades pesqueras se clasifican en:* **II.-** *Cultivo o acuacultura con fines*		
Artículo 31°.- *Para realizar las actividades de pesca se requiere lo siguiente:* **I,** *Concesión, para:* **Inciso b)** *Acuacultura comercial* **II,** Permiso, para: **Inciso g)** *Acuacultura de fomento* **III,** *Autorización, para:* **Inciso d)** *Recolectar del medio natural reproductores, larvas, postlarvas, crías, huevos, semillas, alevines o en cualquier otro estadio, y* **Inciso e)** *Acuacultura didáctica.*		

Artículos 22.- *la Secretaría podrá inscribir en el Registro Nacional de Pesca a los acuicultores que no requieran concesión, permiso o Autorización.*	Al **proyecto** le aplica el Artículo, incisos y, fracciones anteriores, porque se trata de una actividad acuícola con fines comerciales.	Por el hecho de presentar a la autoridad correspondiente (SEMARNAT) la Manifestación de Impacto Ambiental, el promovente está cumpliendo con este apartado. El proyecto se vincula por la obligatoriedad de obtener la autorización correspondiente para realizar las obras descritas en esta manifestación de impacto ambiental. Como ya se mencionó anteriormente, la promovente una vez autorizado el proyecto en materia ambiental procederá a tramitar el Registro Nacional de Pesca para la unidad de producción acuícola.
Art. 30°.- *Las actividades pesqueras se clasifican en:* **II.-** *Cultivo o acuacultura con fines*		
Artículo 31°.- *Para realizar las actividades de pesca se requiere lo siguiente:* **I,** *Concesión, para:* **Inciso b)** *Acuacultura comercial* **II,** Permiso, para: **Inciso g)** *Acuacultura de fomento* **III,** *Autorización, para:* **Inciso d)** *Recolectar del medio natural reproductores, larvas, postlarvas, crías, huevos, semillas, alevines o en cualquier otro estadio, y* **Inciso e)** *Acuacultura didáctica.*		

Artículos 22.- *la Secretaría podrá inscribir en el Registro Nacional de Pesca a los acuicultores que no requieran concesión, permiso o Autorización.*	Al **proyecto** le aplica el Artículo, incisos y, fracciones anteriores, porque se trata de una actividad acuícola con fines comerciales.	Por el hecho de presentar a la autoridad correspondiente (SEMARNAT) la Manifestación de Impacto Ambiental, el promovente está cumpliendo con este apartado. El proyecto se vincula por la obligatoriedad de obtener la autorización correspondiente para realizar las obras descritas en esta manifestación de impacto ambiental. Como ya se mencionó anteriormente, la promovente una vez autorizado el proyecto en materia ambiental procederá a tramitar el Registro Nacional de Pesca para la unidad de producción acuícola.
Art. 30°.- *Las actividades pesqueras se clasifican en:* **II.-** *Cultivo o acuacultura con fines*		
Artículo 31°.- *Para realizar las actividades de pesca se requiere lo siguiente:* **I,** *Concesión, para:* **Inciso b)** *Acuacultura comercial* **II,** Permiso, para: **Inciso g)** *Acuacultura de fomento* **III,** *Autorización, para:* **Inciso d)** *Recolectar del medio natural reproductores, larvas, postlarvas, crías, huevos, semillas, alevines o en cualquier otro estadio, y* **Inciso e)** *Acuacultura didáctica.*		

Artículos 22.- *la Secretaría podrá inscribir en el Registro Nacional de Pesca a los acuicultores que no requieran concesión, permiso o Autorización.*	Al **proyecto** le aplica el Artículo, incisos y, fracciones anteriores, porque se trata de una actividad acuícola con fines comerciales.	Por el hecho de presentar a la autoridad correspondiente (SEMARNAT) la Manifestación de Impacto Ambiental, el promovente está cumpliendo con este apartado. El proyecto se vincula por la obligatoriedad de obtener la autorización correspondiente para realizar las obras descritas en esta manifestación de impacto ambiental. Como ya se mencionó anteriormente, la promovente una vez autorizado el proyecto en materia ambiental procederá a tramitar el Registro Nacional de Pesca para la unidad de producción acuícola.
Art. 30°.- *Las actividades pesqueras se clasifican en:* **II.-** *Cultivo o acuacultura con fines*		
Artículo 31°.- *Para realizar las actividades de pesca se requiere lo siguiente:* **I,** *Concesión, para:* **Inciso b)** *Acuacultura comercial* **II,** Permiso, para: **Inciso g)** *Acuacultura de fomento* **III,** *Autorización, para:* **Inciso d)** *Recolectar del medio natural reproductores, larvas, postlarvas, crías, huevos, semillas, alevines o en cualquier otro estadio, y* **Inciso e)** *Acuacultura didáctica.*		

Artículos 22.- *la Secretaría podrá inscribir en el Registro Nacional de Pesca a los acuicultores que no requieran concesión, permiso o Autorización.*	Al **proyecto** le aplica el Artículo, incisos y, fracciones anteriores, porque se trata de una actividad acuícola con fines comerciales.	Por el hecho de presentar a la autoridad correspondiente (SEMARNAT) la Manifestación de Impacto Ambiental, el promovente está cumpliendo con este apartado. El proyecto se vincula por la obligatoriedad de obtener la autorización correspondiente para realizar las obras descritas en esta manifestación de impacto ambiental. Como ya se mencionó anteriormente, la promovente una vez autorizado el proyecto en materia ambiental procederá a tramitar el Registro Nacional de Pesca para la unidad de producción acuícola.
Art. 30°.- *Las actividades pesqueras se clasifican en:* **II.-** *Cultivo o acuacultura con fines*		
Artículo 31°.- *Para realizar las actividades de pesca se requiere lo siguiente:* **I,** *Concesión, para:* **Inciso b)** *Acuacultura comercial* **II,** Permiso, para: **Inciso g)** *Acuacultura de fomento* **III,** *Autorización, para:* **Inciso d)** *Recolectar del medio natural reproductores, larvas, postlarvas, crías, huevos, semillas, alevines o en cualquier otro estadio, y* **Inciso e)** *Acuacultura didáctica.*		

Artículos 22.- *la Secretaría podrá inscribir en el Registro Nacional de Pesca a los acuicultores que no requieran concesión, permiso o Autorización.*	Al **proyecto** le aplica el Artículo, incisos y, fracciones anteriores, porque se trata de una actividad acuícola con fines comerciales.	Por el hecho de presentar a la autoridad correspondiente (SEMARNAT) la Manifestación de Impacto Ambiental, el promovente está cumpliendo con este apartado. El proyecto se vincula por la obligatoriedad de obtener la autorización correspondiente para realizar las obras descritas en esta manifestación de impacto ambiental. Como ya se mencionó anteriormente, la promovente una vez autorizado el proyecto en materia ambiental procederá a tramitar el Registro Nacional de Pesca para la unidad de producción acuícola.
Art. 30°.- *Las actividades pesqueras se clasifican en:* **II.-** *Cultivo o acuacultura con fines*		
Artículo 31°.- *Para realizar las actividades de pesca se requiere lo siguiente:* **I,** *Concesión, para:* **Inciso b)** *Acuacultura comercial* **II,** Permiso, para: **Inciso g)** *Acuacultura de fomento* **III,** *Autorización, para:* **Inciso d)** *Recolectar del medio natural reproductores, larvas, postlarvas, crías, huevos, semillas, alevines o en cualquier otro estadio, y* **Inciso e)** *Acuacultura didáctica.*		

Artículos 22.- *la Secretaría podrá inscribir en el Registro Nacional de Pesca a los acuicultores que no requieran concesión, permiso o Autorización.*	Al **proyecto** le aplica el Artículo, incisos y, fracciones anteriores, porque se trata de una actividad acuícola con fines comerciales.	Por el hecho de presentar a la autoridad correspondiente (SEMARNAT) la Manifestación de Impacto Ambiental, el promovente está cumpliendo con este apartado. El proyecto se vincula por la obligatoriedad de obtener la autorización correspondiente para realizar las obras descritas en esta manifestación de impacto ambiental. Como ya se mencionó anteriormente, la promovente una vez autorizado el proyecto en materia ambiental procederá a tramitar el Registro Nacional de Pesca para la unidad de producción acuícola.
Art. 30°.- *Las actividades pesqueras se clasifican en:* **II.-** *Cultivo o acuacultura con fines*		
Artículo 31°.- *Para realizar las actividades de pesca se requiere lo siguiente:* **I,** *Concesión, para:* **Inciso b)** *Acuacultura comercial* **II,** Permiso, para: **Inciso g)** *Acuacultura de fomento* **III,** *Autorización, para:* **Inciso d)** *Recolectar del medio natural reproductores, larvas, postlarvas, crías, huevos, semillas, alevines o en cualquier otro estadio, y* **Inciso e)** *Acuacultura didáctica.*		

Artículos 22.- *la Secretaría podrá inscribir en el Registro Nacional de Pesca a los acuicultores que no requieran concesión, permiso o Autorización.*	Al **proyecto** le aplica el Artículo, incisos y, fracciones anteriores, porque se trata de una actividad acuícola con fines comerciales.	Por el hecho de presentar a la autoridad correspondiente (SEMARNAT) la Manifestación de Impacto Ambiental, el promovente está cumpliendo con este apartado. El proyecto se vincula por la obligatoriedad de obtener la autorización correspondiente para realizar las obras descritas en esta manifestación de impacto ambiental. Como ya se mencionó anteriormente, la promovente una vez autorizado el proyecto en materia ambiental procederá a tramitar el Registro Nacional de Pesca para la unidad de producción acuícola.
Art. 30°.- *Las actividades pesqueras se clasifican en:* **II.-** *Cultivo o acuacultura con fines*		
Artículo 31°.- *Para realizar las actividades de pesca se requiere lo siguiente:* **I,** *Concesión, para:* **Inciso b)** *Acuacultura comercial* **II,** Permiso, para: **Inciso g)** *Acuacultura de fomento* **III,** *Autorización, para:* **Inciso d)** *Recolectar del medio natural reproductores, larvas, postlarvas, crías, huevos, semillas, alevines o en cualquier otro estadio, y* **Inciso e)** *Acuacultura didáctica.*		

Artículos 22.- *la Secretaría podrá inscribir en el Registro Nacional de Pesca a los acuicultores que no requieran concesión, permiso o Autorización.*	Al **proyecto** le aplica el Artículo, incisos y, fracciones anteriores, porque se trata de una actividad acuícola con fines comerciales.	Por el hecho de presentar a la autoridad correspondiente (SEMARNAT) la Manifestación de Impacto Ambiental, el promovente está cumpliendo con este apartado. El proyecto se vincula por la obligatoriedad de obtener la autorización correspondiente para realizar las obras descritas en esta manifestación de impacto ambiental. Como ya se mencionó anteriormente, la promovente una vez autorizado el proyecto en materia ambiental procederá a tramitar el Registro Nacional de Pesca para la unidad de producción acuícola.
Art. 30°.- *Las actividades pesqueras se clasifican en:* **II.-** *Cultivo o acuacultura con fines*		
Artículo 31°.- *Para realizar las actividades de pesca se requiere lo siguiente:* **I,** *Concesión, para:* **Inciso b)** *Acuacultura comercial* **II,** Permiso, para: **Inciso g)** *Acuacultura de fomento* **III,** *Autorización, para:* **Inciso d)** *Recolectar del medio natural reproductores, larvas, postlarvas, crías, huevos, semillas, alevines o en cualquier otro estadio, y* **Inciso e)** *Acuacultura didáctica.*		

Artículos 22.- *la Secretaría podrá inscribir en el Registro Nacional de Pesca a los acuicultores que no requieran concesión, permiso o Autorización.*	Al **proyecto** le aplica el Artículo, incisos y, fracciones anteriores, porque se trata de una actividad acuícola con fines comerciales.	Por el hecho de presentar a la autoridad correspondiente (SEMARNAT) la Manifestación de Impacto Ambiental, el promovente está cumpliendo con este apartado. El proyecto se vincula por la obligatoriedad de obtener la autorización correspondiente para realizar las obras descritas en esta manifestación de impacto ambiental. Como ya se mencionó anteriormente, la promovente una vez autorizado el proyecto en materia ambiental procederá a tramitar el Registro Nacional de Pesca para la unidad de producción acuícola.
Art. 30°.- *Las actividades pesqueras se clasifican en:* **II.-** *Cultivo o acuacultura con fines*		
Artículo 31°.- *Para realizar las actividades de pesca se requiere lo siguiente:* **I,** *Concesión, para:* **Inciso b)** *Acuacultura comercial* **II,** Permiso, para: **Inciso g)** *Acuacultura de fomento* **III,** *Autorización, para:* **Inciso d)** *Recolectar del medio natural reproductores, larvas, postlarvas, crías, huevos, semillas, alevines o en cualquier otro estadio, y* **Inciso e)** *Acuacultura didáctica.*		

Artículos 22.- *la Secretaría podrá inscribir en el Registro Nacional de Pesca a los acuicultores que no requieran concesión, permiso o Autorización.*	Al **proyecto** le aplica el Artículo, incisos y, fracciones anteriores, porque se trata de una actividad acuícola con fines comerciales.	Por el hecho de presentar a la autoridad correspondiente (SEMARNAT) la Manifestación de Impacto Ambiental, el promovente está cumpliendo con este apartado. El proyecto se vincula por la obligatoriedad de obtener la autorización correspondiente para realizar las obras descritas en esta manifestación de impacto ambiental. Como ya se mencionó anteriormente, la promovente una vez autorizado el proyecto en materia ambiental procederá a tramitar el Registro Nacional de Pesca para la unidad de producción acuícola.
Art. 30°.- *Las actividades pesqueras se clasifican en:* **II.-** *Cultivo o acuacultura con fines*		
Artículo 31°.- *Para realizar las actividades de pesca se requiere lo siguiente:* **I,** *Concesión, para:* **Inciso b)** *Acuacultura comercial* **II,** Permiso, para: **Inciso g)** *Acuacultura de fomento* **III,** *Autorización, para:* **Inciso d)** *Recolectar del medio natural reproductores, larvas, postlarvas, crías, huevos, semillas, alevines o en cualquier otro estadio, y* **Inciso e)** *Acuacultura didáctica.*		

Artículos 22.- *la Secretaría podrá inscribir en el Registro Nacional de Pesca a los acuicultores que no requieran concesión, permiso o Autorización.*	Al **proyecto** le aplica el Artículo, incisos y, fracciones anteriores, porque se trata de una actividad acuícola con fines comerciales.	Por el hecho de presentar a la autoridad correspondiente (SEMARNAT) la Manifestación de Impacto Ambiental, el promovente está cumpliendo con este apartado. El proyecto se vincula por la obligatoriedad de obtener la autorización correspondiente para realizar las obras descritas en esta manifestación de impacto ambiental. Como ya se mencionó anteriormente, la promovente una vez autorizado el proyecto en materia ambiental procederá a tramitar el Registro Nacional de Pesca para la unidad de producción acuícola.
Art. 30°.- *Las actividades pesqueras se clasifican en:* **II.-** *Cultivo o acuacultura con fines*		
Artículo 31°.- *Para realizar las actividades de pesca se requiere lo siguiente:* **I,** *Concesión, para:* **Inciso b)** *Acuacultura comercial* **II,** Permiso, para: **Inciso g)** *Acuacultura de fomento* **III,** *Autorización, para:* **Inciso d)** *Recolectar del medio natural reproductores, larvas, postlarvas, crías, huevos, semillas, alevines o en cualquier otro estadio, y* **Inciso e)** *Acuacultura didáctica.*		

Artículos 22.- *la Secretaría podrá inscribir en el Registro Nacional de Pesca a los acuicultores que no requieran concesión, permiso o Autorización.*	Al **proyecto** le aplica el Artículo, incisos y, fracciones anteriores, porque se trata de una actividad acuícola con fines comerciales.	Por el hecho de presentar a la autoridad correspondiente (SEMARNAT) la Manifestación de Impacto Ambiental, el promovente está cumpliendo con este apartado. El proyecto se vincula por la obligatoriedad de obtener la autorización correspondiente para realizar las obras descritas en esta manifestación de impacto ambiental. Como ya se mencionó anteriormente, la promovente una vez autorizado el proyecto en materia ambiental procederá a tramitar el Registro Nacional de Pesca para la unidad de producción acuícola.
Art. 30°.- *Las actividades pesqueras se clasifican en:* **II.-** *Cultivo o acuacultura con fines*		
Artículo 31°.- *Para realizar las actividades de pesca se requiere lo siguiente:* **I,** *Concesión, para:* **Inciso b)** *Acuacultura comercial* **II,** Permiso, para: **Inciso g)** *Acuacultura de fomento* **III,** *Autorización, para:* **Inciso d)** *Recolectar del medio natural reproductores, larvas, postlarvas, crías, huevos, semillas, alevines o en cualquier otro estadio, y* **Inciso e)** *Acuacultura didáctica.*		

Artículos 22.- *la Secretaría podrá inscribir en el Registro Nacional de Pesca a los acuicultores que no requieran concesión, permiso o Autorización.*	Al **proyecto** le aplica el Artículo, incisos y, fracciones anteriores, porque se trata de una actividad acuícola con fines comerciales.	Por el hecho de presentar a la autoridad correspondiente (SEMARNAT) la Manifestación de Impacto Ambiental, el promovente está cumpliendo con este apartado. El proyecto se vincula por la obligatoriedad de obtener la autorización correspondiente para realizar las obras descritas en esta manifestación de impacto ambiental. Como ya se mencionó anteriormente, la promovente una vez autorizado el proyecto en materia ambiental procederá a tramitar el Registro Nacional de Pesca para la unidad de producción acuícola.
Art. 30°.- *Las actividades pesqueras se clasifican en:* **II.-** *Cultivo o acuacultura con fines*		
Artículo 31°.- *Para realizar las actividades de pesca se requiere lo siguiente:* **I,** *Concesión, para:* **Inciso b)** *Acuacultura comercial* **II,** Permiso, para: **Inciso g)** *Acuacultura de fomento* **III,** *Autorización, para:* **Inciso d)** *Recolectar del medio natural reproductores, larvas, postlarvas, crías, huevos, semillas, alevines o en cualquier otro estadio, y* **Inciso e)** *Acuacultura didáctica.*		

Artículos 22.- *la Secretaría podrá inscribir en el Registro Nacional de Pesca a los acuicultores que no requieran concesión, permiso o Autorización.*	Al **proyecto** le aplica el Artículo, incisos y, fracciones anteriores, porque se trata de una actividad acuícola con fines comerciales.	Por el hecho de presentar a la autoridad correspondiente (SEMARNAT) la Manifestación de Impacto Ambiental, el promovente está cumpliendo con este apartado. El proyecto se vincula por la obligatoriedad de obtener la autorización correspondiente para realizar las obras descritas en esta manifestación de impacto ambiental. Como ya se mencionó anteriormente, la promovente una vez autorizado el proyecto en materia ambiental procederá a tramitar el Registro Nacional de Pesca para la unidad de producción acuícola.
Art. 30°.- *Las actividades pesqueras se clasifican en:* **II.-** *Cultivo o acuacultura con fines*		
Artículo 31°.- *Para realizar las actividades de pesca se requiere lo siguiente:* **I,** *Concesión, para:* **Inciso b)** *Acuacultura comercial* **II,** Permiso, para: **Inciso g)** *Acuacultura de fomento* **III,** *Autorización, para:* **Inciso d)** *Recolectar del medio natural reproductores, larvas, postlarvas, crías, huevos, semillas, alevines o en cualquier otro estadio, y* **Inciso e)** *Acuacultura didáctica.*		

Artículos 22.- *la Secretaría podrá inscribir en el Registro Nacional de Pesca a los acuicultores que no requieran concesión, permiso o Autorización.*	Al **proyecto** le aplica el Artículo, incisos y, fracciones anteriores, porque se trata de una actividad acuícola con fines comerciales.	Por el hecho de presentar a la autoridad correspondiente (SEMARNAT) la Manifestación de Impacto Ambiental, el promovente está cumpliendo con este apartado. El proyecto se vincula por la obligatoriedad de obtener la autorización correspondiente para realizar las obras descritas en esta manifestación de impacto ambiental. Como ya se mencionó anteriormente, la promovente una vez autorizado el proyecto en materia ambiental procederá a tramitar el Registro Nacional de Pesca para la unidad de producción acuícola.
Art. 30°.- *Las actividades pesqueras se clasifican en:* **II.-** *Cultivo o acuacultura con fines*		
Artículo 31°.- *Para realizar las actividades de pesca se requiere lo siguiente:* **I,** *Concesión, para:* **Inciso b)** *Acuacultura comercial* **II,** Permiso, para: **Inciso g)** *Acuacultura de fomento* **III,** *Autorización, para:* **Inciso d)** *Recolectar del medio natural reproductores, larvas, postlarvas, crías, huevos, semillas, alevines o en cualquier otro estadio, y* **Inciso e)** *Acuacultura didáctica.*		

Artículos 22.- *la Secretaría podrá inscribir en el Registro Nacional de Pesca a los acuicultores que no requieran concesión, permiso o Autorización.*	Al **proyecto** le aplica el Artículo, incisos y, fracciones anteriores, porque se trata de una actividad acuícola con fines comerciales.	Por el hecho de presentar a la autoridad correspondiente (SEMARNAT) la Manifestación de Impacto Ambiental, el promovente está cumpliendo con este apartado. El proyecto se vincula por la obligatoriedad de obtener la autorización correspondiente para realizar las obras descritas en esta manifestación de impacto ambiental. Como ya se mencionó anteriormente, la promovente una vez autorizado el proyecto en materia ambiental procederá a tramitar el Registro Nacional de Pesca para la unidad de producción acuícola.
Art. 30°.- *Las actividades pesqueras se clasifican en:* **II.-** *Cultivo o acuacultura con fines*		
Artículo 31°.- *Para realizar las actividades de pesca se requiere lo siguiente:* **I,** *Concesión, para:* **Inciso b)** *Acuacultura comercial* **II,** Permiso, para: **Inciso g)** *Acuacultura de fomento* **III,** *Autorización, para:* **Inciso d)** *Recolectar del medio natural reproductores, larvas, postlarvas, crías, huevos, semillas, alevines o en cualquier otro estadio, y* **Inciso e)** *Acuacultura didáctica.*		

Artículos 22.- *la Secretaría podrá inscribir en el Registro Nacional de Pesca a los acuicultores que no requieran concesión, permiso o Autorización.*	Al **proyecto** le aplica el Artículo, incisos y, fracciones anteriores, porque se trata de una actividad acuícola con fines comerciales.	Por el hecho de presentar a la autoridad correspondiente (SEMARNAT) la Manifestación de Impacto Ambiental, el promovente está cumpliendo con este apartado. El proyecto se vincula por la obligatoriedad de obtener la autorización correspondiente para realizar las obras descritas en esta manifestación de impacto ambiental. Como ya se mencionó anteriormente, la promovente una vez autorizado el proyecto en materia ambiental procederá a tramitar el Registro Nacional de Pesca para la unidad de producción acuícola.
Art. 30°.- *Las actividades pesqueras se clasifican en:* **II.-** *Cultivo o acuacultura con fines*		
Artículo 31°.- *Para realizar las actividades de pesca se requiere lo siguiente:* **I,** *Concesión, para:* **Inciso b)** *Acuacultura comercial* **II,** Permiso, para: **Inciso g)** *Acuacultura de fomento* **III,** *Autorización, para:* **Inciso d)** *Recolectar del medio natural reproductores, larvas, postlarvas, crías, huevos, semillas, alevines o en cualquier otro estadio, y* **Inciso e)** *Acuacultura didáctica.*		

Artículos 22.- *la Secretaría podrá inscribir en el Registro Nacional de Pesca a los acuicultores que no requieran concesión, permiso o Autorización.*	Al **proyecto** le aplica el Artículo, incisos y, fracciones anteriores, porque se trata de una actividad acuícola con fines comerciales.	Por el hecho de presentar a la autoridad correspondiente (SEMARNAT) la Manifestación de Impacto Ambiental, el promovente está cumpliendo con este apartado. El proyecto se vincula por la obligatoriedad de obtener la autorización correspondiente para realizar las obras descritas en esta manifestación de impacto ambiental. Como ya se mencionó anteriormente, la promovente una vez autorizado el proyecto en materia ambiental procederá a tramitar el Registro Nacional de Pesca para la unidad de producción acuícola.
Art. 30°.- *Las actividades pesqueras se clasifican en:* **II.-** *Cultivo o acuacultura con fines*		
Artículo 31°.- *Para realizar las actividades de pesca se requiere lo siguiente:* **I,** *Concesión, para:* **Inciso b)** *Acuacultura comercial* **II,** Permiso, para: **Inciso g)** *Acuacultura de fomento* **III,** *Autorización, para:* **Inciso d)** *Recolectar del medio natural reproductores, larvas, postlarvas, crías, huevos, semillas, alevines o en cualquier otro estadio, y* **Inciso e)** *Acuacultura didáctica.*		

Artículos 22.- *la Secretaría podrá inscribir en el Registro Nacional de Pesca a los acuicultores que no requieran concesión, permiso o Autorización.*	Al **proyecto** le aplica el Artículo, incisos y, fracciones anteriores, porque se trata de una actividad acuícola con fines comerciales.	Por el hecho de presentar a la autoridad correspondiente (SEMARNAT) la Manifestación de Impacto Ambiental, el promovente está cumpliendo con este apartado. El proyecto se vincula por la obligatoriedad de obtener la autorización correspondiente para realizar las obras descritas en esta manifestación de impacto ambiental. Como ya se mencionó anteriormente, la promovente una vez autorizado el proyecto en materia ambiental procederá a tramitar el Registro Nacional de Pesca para la unidad de producción acuícola.
Art. 30°.- *Las actividades pesqueras se clasifican en:* **II.-** *Cultivo o acuacultura con fines*		
Artículo 31°.- *Para realizar las actividades de pesca se requiere lo siguiente:* **I,** *Concesión, para:* **Inciso b)** *Acuacultura comercial* **II,** Permiso, para: **Inciso g)** *Acuacultura de fomento* **III,** *Autorización, para:* **Inciso d)** *Recolectar del medio natural reproductores, larvas, postlarvas, crías, huevos, semillas, alevines o en cualquier otro estadio, y* **Inciso e)** *Acuacultura didáctica.*		

Artículos 22.- *la Secretaría podrá inscribir en el Registro Nacional de Pesca a los acuicultores que no requieran concesión, permiso o Autorización.*	Al **proyecto** le aplica el Artículo, incisos y, fracciones anteriores, porque se trata de una actividad acuícola con fines comerciales.	Por el hecho de presentar a la autoridad correspondiente (SEMARNAT) la Manifestación de Impacto Ambiental, el promovente está cumpliendo con este apartado. El proyecto se vincula por la obligatoriedad de obtener la autorización correspondiente para realizar las obras descritas en esta manifestación de impacto ambiental. Como ya se mencionó anteriormente, la promovente una vez autorizado el proyecto en materia ambiental procederá a tramitar el Registro Nacional de Pesca para la unidad de producción acuícola.
Art. 30°.- *Las actividades pesqueras se clasifican en:* **II.-** *Cultivo o acuacultura con fines*		
Artículo 31°.- *Para realizar las actividades de pesca se requiere lo siguiente:* **I,** *Concesión, para:* **Inciso b)** *Acuacultura comercial* **II,** Permiso, para: **Inciso g)** *Acuacultura de fomento* **III,** *Autorización, para:* **Inciso d)** *Recolectar del medio natural reproductores, larvas, postlarvas, crías, huevos, semillas, alevines o en cualquier otro estadio, y* **Inciso e)** *Acuacultura didáctica.*		

Artículos 22.- *la Secretaría podrá inscribir en el Registro Nacional de Pesca a los acuicultores que no requieran concesión, permiso o Autorización.*	Al **proyecto** le aplica el Artículo, incisos y, fracciones anteriores, porque se trata de una actividad acuícola con fines comerciales.	Por el hecho de presentar a la autoridad correspondiente (SEMARNAT) la Manifestación de Impacto Ambiental, el promovente está cumpliendo con este apartado. El proyecto se vincula por la obligatoriedad de obtener la autorización correspondiente para realizar las obras descritas en esta manifestación de impacto ambiental. Como ya se mencionó anteriormente, la promovente una vez autorizado el proyecto en materia ambiental procederá a tramitar el Registro Nacional de Pesca para la unidad de producción acuícola.
Art. 30°.- *Las actividades pesqueras se clasifican en:* **II.-** *Cultivo o acuacultura con fines*		
Artículo 31°.- *Para realizar las actividades de pesca se requiere lo siguiente:* **I,** *Concesión, para:* **Inciso b)** *Acuacultura comercial* **II,** Permiso, para: **Inciso g)** *Acuacultura de fomento* **III,** *Autorización, para:* **Inciso d)** *Recolectar del medio natural reproductores, larvas, postlarvas, crías, huevos, semillas, alevines o en cualquier otro estadio, y* **Inciso e)** *Acuacultura didáctica.*		

Artículos 22.- *la Secretaría podrá inscribir en el Registro Nacional de Pesca a los acuicultores que no requieran concesión, permiso o Autorización.*	Al **proyecto** le aplica el Artículo, incisos y, fracciones anteriores, porque se trata de una actividad acuícola con fines comerciales.	Por el hecho de presentar a la autoridad correspondiente (SEMARNAT) la Manifestación de Impacto Ambiental, el promovente está cumpliendo con este apartado. El proyecto se vincula por la obligatoriedad de obtener la autorización correspondiente para realizar las obras descritas en esta manifestación de impacto ambiental. Como ya se mencionó anteriormente, la promovente una vez autorizado el proyecto en materia ambiental procederá a tramitar el Registro Nacional de Pesca para la unidad de producción acuícola.
Art. 30°.- *Las actividades pesqueras se clasifican en:* **II.-** *Cultivo o acuacultura con fines*		
Artículo 31°.- *Para realizar las actividades de pesca se requiere lo siguiente:* **I,** *Concesión, para:* **Inciso b)** *Acuacultura comercial* **II,** Permiso, para: **Inciso g)** *Acuacultura de fomento* **III,** *Autorización, para:* **Inciso d)** *Recolectar del medio natural reproductores, larvas, postlarvas, crías, huevos, semillas, alevines o en cualquier otro estadio, y* **Inciso e)** *Acuacultura didáctica.*		

Artículos 22.- *la Secretaría podrá inscribir en el Registro Nacional de Pesca a los acuicultores que no requieran concesión, permiso o Autorización.*	Al **proyecto** le aplica el Artículo, incisos y, fracciones anteriores, porque se trata de una actividad acuícola con fines comerciales.	Por el hecho de presentar a la autoridad correspondiente (SEMARNAT) la Manifestación de Impacto Ambiental, el promovente está cumpliendo con este apartado. El proyecto se vincula por la obligatoriedad de obtener la autorización correspondiente para realizar las obras descritas en esta manifestación de impacto ambiental. Como ya se mencionó anteriormente, la promovente una vez autorizado el proyecto en materia ambiental procederá a tramitar el Registro Nacional de Pesca para la unidad de producción acuícola.
Art. 30°.- *Las actividades pesqueras se clasifican en:* **II.-** *Cultivo o acuacultura con fines*		
Artículo 31°.- *Para realizar las actividades de pesca se requiere lo siguiente:* **I,** *Concesión, para:* **Inciso b)** *Acuacultura comercial* **II,** Permiso, para: **Inciso g)** *Acuacultura de fomento* **III,** *Autorización, para:* **Inciso d)** *Recolectar del medio natural reproductores, larvas, postlarvas, crías, huevos, semillas, alevines o en cualquier otro estadio, y* **Inciso e)** *Acuacultura didáctica.*		

Artículos 22.- *la Secretaría podrá inscribir en el Registro Nacional de Pesca a los acuicultores que no requieran concesión, permiso o Autorización.*	Al **proyecto** le aplica el Artículo, incisos y, fracciones anteriores, porque se trata de una actividad acuícola con fines comerciales.	Por el hecho de presentar a la autoridad correspondiente (SEMARNAT) la Manifestación de Impacto Ambiental, el promovente está cumpliendo con este apartado. El proyecto se vincula por la obligatoriedad de obtener la autorización correspondiente para realizar las obras descritas en esta manifestación de impacto ambiental. Como ya se mencionó anteriormente, la promovente una vez autorizado el proyecto en materia ambiental procederá a tramitar el Registro Nacional de Pesca para la unidad de producción acuícola.
Art. 30°.- *Las actividades pesqueras se clasifican en:* **II.-** *Cultivo o acuacultura con fines*		
Artículo 31°.- *Para realizar las actividades de pesca se requiere lo siguiente:* **I,** *Concesión, para:* **Inciso b)** *Acuacultura comercial* **II,** Permiso, para: **Inciso g)** *Acuacultura de fomento* **III,** *Autorización, para:* **Inciso d)** *Recolectar del medio natural reproductores, larvas, postlarvas, crías, huevos, semillas, alevines o en cualquier otro estadio, y* **Inciso e)** *Acuacultura didáctica.*		

Artículos 22.- *la Secretaría podrá inscribir en el Registro Nacional de Pesca a los acuicultores que no requieran concesión, permiso o Autorización.*	Al **proyecto** le aplica el Artículo, incisos y, fracciones anteriores, porque se trata de una actividad acuícola con fines comerciales.	Por el hecho de presentar a la autoridad correspondiente (SEMARNAT) la Manifestación de Impacto Ambiental, el promovente está cumpliendo con este apartado. El proyecto se vincula por la obligatoriedad de obtener la autorización correspondiente para realizar las obras descritas en esta manifestación de impacto ambiental. Como ya se mencionó anteriormente, la promovente una vez autorizado el proyecto en materia ambiental procederá a tramitar el Registro Nacional de Pesca para la unidad de producción acuícola.
Art. 30°.- *Las actividades pesqueras se clasifican en:* **II.-** *Cultivo o acuacultura con fines*		
Artículo 31°.- *Para realizar las actividades de pesca se requiere lo siguiente:* **I,** *Concesión, para:* **Inciso b)** *Acuacultura comercial* **II,** Permiso, para: **Inciso g)** *Acuacultura de fomento* **III,** *Autorización, para:* **Inciso d)** *Recolectar del medio natural reproductores, larvas, postlarvas, crías, huevos, semillas, alevines o en cualquier otro estadio, y* **Inciso e)** *Acuacultura didáctica.*		

Artículos 22.- *la Secretaría podrá inscribir en el Registro Nacional de Pesca a los acuicultores que no requieran concesión, permiso o Autorización.*	Al **proyecto** le aplica el Artículo, incisos y, fracciones anteriores, porque se trata de una actividad acuícola con fines comerciales.	Por el hecho de presentar a la autoridad correspondiente (SEMARNAT) la Manifestación de Impacto Ambiental, el promovente está cumpliendo con este apartado. El proyecto se vincula por la obligatoriedad de obtener la autorización correspondiente para realizar las obras descritas en esta manifestación de impacto ambiental. Como ya se mencionó anteriormente, la promovente una vez autorizado el proyecto en materia ambiental procederá a tramitar el Registro Nacional de Pesca para la unidad de producción acuícola.
Art. 30°.- *Las actividades pesqueras se clasifican en:* **II.-** *Cultivo o acuacultura con fines*		
Artículo 31°.- *Para realizar las actividades de pesca se requiere lo siguiente:* **I,** *Concesión, para:* **Inciso b)** *Acuacultura comercial* **II,** Permiso, para: **Inciso g)** *Acuacultura de fomento* **III,** *Autorización, para:* **Inciso d)** *Recolectar del medio natural reproductores, larvas, postlarvas, crías, huevos, semillas, alevines o en cualquier otro estadio, y* **Inciso e)** *Acuacultura didáctica.*		

Artículos 22.- *la Secretaría podrá inscribir en el Registro Nacional de Pesca a los acuicultores que no requieran concesión, permiso o Autorización.*	Al **proyecto** le aplica el Artículo, incisos y, fracciones anteriores, porque se trata de una actividad acuícola con fines comerciales.	Por el hecho de presentar a la autoridad correspondiente (SEMARNAT) la Manifestación de Impacto Ambiental, el promovente está cumpliendo con este apartado. El proyecto se vincula por la obligatoriedad de obtener la autorización correspondiente para realizar las obras descritas en esta manifestación de impacto ambiental. Como ya se mencionó anteriormente, la promovente una vez autorizado el proyecto en materia ambiental procederá a tramitar el Registro Nacional de Pesca para la unidad de producción acuícola.
Art. 30°.- *Las actividades pesqueras se clasifican en:* **II.-** *Cultivo o acuacultura con fines*		
Artículo 31°.- *Para realizar las actividades de pesca se requiere lo siguiente:* **I,** *Concesión, para:* **Inciso b)** *Acuacultura comercial* **II,** Permiso, para: **Inciso g)** *Acuacultura de fomento* **III,** *Autorización, para:* **Inciso d)** *Recolectar del medio natural reproductores, larvas, postlarvas, crías, huevos, semillas, alevines o en cualquier otro estadio, y* **Inciso e)** *Acuacultura didáctica.*		

Artículos 22.- *la Secretaría podrá inscribir en el Registro Nacional de Pesca a los acuicultores que no requieran concesión, permiso o Autorización.*	Al **proyecto** le aplica el Artículo, incisos y, fracciones anteriores, porque se trata de una actividad acuícola con fines comerciales.	Por el hecho de presentar a la autoridad correspondiente (SEMARNAT) la Manifestación de Impacto Ambiental, el promovente está cumpliendo con este apartado. El proyecto se vincula por la obligatoriedad de obtener la autorización correspondiente para realizar las obras descritas en esta manifestación de impacto ambiental. Como ya se mencionó anteriormente, la promovente una vez autorizado el proyecto en materia ambiental procederá a tramitar el Registro Nacional de Pesca para la unidad de producción acuícola.
Art. 30°.- *Las actividades pesqueras se clasifican en:* **II.-** *Cultivo o acuacultura con fines*		
Artículo 31°.- *Para realizar las actividades de pesca se requiere lo siguiente:* **I,** *Concesión, para:* **Inciso b)** *Acuacultura comercial* **II,** Permiso, para: **Inciso g)** *Acuacultura de fomento* **III,** *Autorización, para:* **Inciso d)** *Recolectar del medio natural reproductores, larvas, postlarvas, crías, huevos, semillas, alevines o en cualquier otro estadio, y* **Inciso e)** *Acuacultura didáctica.*		

Artículos 22.- *la Secretaría podrá inscribir en el Registro Nacional de Pesca a los acuicultores que no requieran concesión, permiso o Autorización.*	Al **proyecto** le aplica el Artículo, incisos y, fracciones anteriores, porque se trata de una actividad acuícola con fines comerciales.	Por el hecho de presentar a la autoridad correspondiente (SEMARNAT) la Manifestación de Impacto Ambiental, el promovente está cumpliendo con este apartado. El proyecto se vincula por la obligatoriedad de obtener la autorización correspondiente para realizar las obras descritas en esta manifestación de impacto ambiental. Como ya se mencionó anteriormente, la promovente una vez autorizado el proyecto en materia ambiental procederá a tramitar el Registro Nacional de Pesca para la unidad de producción acuícola.
Art. 30°.- *Las actividades pesqueras se clasifican en:* **II.-** *Cultivo o acuacultura con fines*		
Artículo 31°.- *Para realizar las actividades de pesca se requiere lo siguiente:* **I,** *Concesión, para:* **Inciso b)** *Acuacultura comercial* **II,** Permiso, para: **Inciso g)** *Acuacultura de fomento* **III,** *Autorización, para:* **Inciso d)** *Recolectar del medio natural reproductores, larvas, postlarvas, crías, huevos, semillas, alevines o en cualquier otro estadio, y* **Inciso e)** *Acuacultura didáctica.*		

Artículos 22.- *la Secretaría podrá inscribir en el Registro Nacional de Pesca a los acuicultores que no requieran concesión, permiso o Autorización.*	Al **proyecto** le aplica el Artículo, incisos y, fracciones anteriores, porque se trata de una actividad acuícola con fines comerciales.	Por el hecho de presentar a la autoridad correspondiente (SEMARNAT) la Manifestación de Impacto Ambiental, el promovente está cumpliendo con este apartado. El proyecto se vincula por la obligatoriedad de obtener la autorización correspondiente para realizar las obras descritas en esta manifestación de impacto ambiental. Como ya se mencionó anteriormente, la promovente una vez autorizado el proyecto en materia ambiental procederá a tramitar el Registro Nacional de Pesca para la unidad de producción acuícola.
Art. 30°.- *Las actividades pesqueras se clasifican en:* **II.-** *Cultivo o acuacultura con fines*		
Artículo 31°.- *Para realizar las actividades de pesca se requiere lo siguiente:* **I,** *Concesión, para:* **Inciso b)** *Acuacultura comercial* **II,** Permiso, para: **Inciso g)** *Acuacultura de fomento* **III,** *Autorización, para:* **Inciso d)** *Recolectar del medio natural reproductores, larvas, postlarvas, crías, huevos, semillas, alevines o en cualquier otro estadio, y* **Inciso e)** *Acuacultura didáctica.*		

Artículos 22.- *la Secretaría podrá inscribir en el Registro Nacional de Pesca a los acuicultores que no requieran concesión, permiso o Autorización.*	Al **proyecto** le aplica el Artículo, incisos y, fracciones anteriores, porque se trata de una actividad acuícola con fines comerciales.	Por el hecho de presentar a la autoridad correspondiente (SEMARNAT) la Manifestación de Impacto Ambiental, el promovente está cumpliendo con este apartado. El proyecto se vincula por la obligatoriedad de obtener la autorización correspondiente para realizar las obras descritas en esta manifestación de impacto ambiental. Como ya se mencionó anteriormente, la promovente una vez autorizado el proyecto en materia ambiental procederá a tramitar el Registro Nacional de Pesca para la unidad de producción acuícola.
Art. 30°.- *Las actividades pesqueras se clasifican en:* **II.-** *Cultivo o acuacultura con fines*		
Artículo 31°.- *Para realizar las actividades de pesca se requiere lo siguiente:* **I,** *Concesión, para:* **Inciso b)** *Acuacultura comercial* **II,** Permiso, para: **Inciso g)** *Acuacultura de fomento* **III,** *Autorización, para:* **Inciso d)** *Recolectar del medio natural reproductores, larvas, postlarvas, crías, huevos, semillas, alevines o en cualquier otro estadio, y* **Inciso e)** *Acuacultura didáctica.*		

Artículos 22.- *la Secretaría podrá inscribir en el Registro Nacional de Pesca a los acuicultores que no requieran concesión, permiso o Autorización.*	Al **proyecto** le aplica el Artículo, incisos y, fracciones anteriores, porque se trata de una actividad acuícola con fines comerciales.	Por el hecho de presentar a la autoridad correspondiente (SEMARNAT) la Manifestación de Impacto Ambiental, el promovente está cumpliendo con este apartado. El proyecto se vincula por la obligatoriedad de obtener la autorización correspondiente para realizar las obras descritas en esta manifestación de impacto ambiental. Como ya se mencionó anteriormente, la promovente una vez autorizado el proyecto en materia ambiental procederá a tramitar el Registro Nacional de Pesca para la unidad de producción acuícola.
Art. 30°.- *Las actividades pesqueras se clasifican en:* **II.-** *Cultivo o acuacultura con fines*		
Artículo 31°.- *Para realizar las actividades de pesca se requiere lo siguiente:* **I,** *Concesión, para:* **Inciso b)** *Acuacultura comercial* **II,** Permiso, para: **Inciso g)** *Acuacultura de fomento* **III,** *Autorización, para:* **Inciso d)** *Recolectar del medio natural reproductores, larvas, postlarvas, crías, huevos, semillas, alevines o en cualquier otro estadio, y* **Inciso e)** *Acuacultura didáctica.*		

Artículos 22.- *la Secretaría podrá inscribir en el Registro Nacional de Pesca a los acuicultores que no requieran concesión, permiso o Autorización.*	Al **proyecto** le aplica el Artículo, incisos y, fracciones anteriores, porque se trata de una actividad acuícola con fines comerciales.	Por el hecho de presentar a la autoridad correspondiente (SEMARNAT) la Manifestación de Impacto Ambiental, el promovente está cumpliendo con este apartado. El proyecto se vincula por la obligatoriedad de obtener la autorización correspondiente para realizar las obras descritas en esta manifestación de impacto ambiental. Como ya se mencionó anteriormente, la promovente una vez autorizado el proyecto en materia ambiental procederá a tramitar el Registro Nacional de Pesca para la unidad de producción acuícola.
Art. 30°.- *Las actividades pesqueras se clasifican en:* **II.-** *Cultivo o acuacultura con fines*		
Artículo 31°.- *Para realizar las actividades de pesca se requiere lo siguiente:* **I,** *Concesión, para:* **Inciso b)** *Acuacultura comercial* **II,** Permiso, para: **Inciso g)** *Acuacultura de fomento* **III,** *Autorización, para:* **Inciso d)** *Recolectar del medio natural reproductores, larvas, postlarvas, crías, huevos, semillas, alevines o en cualquier otro estadio, y* **Inciso e)** *Acuacultura didáctica.*		

Artículos 22.- *la Secretaría podrá inscribir en el Registro Nacional de Pesca a los acuicultores que no requieran concesión, permiso o Autorización.*	Al **proyecto** le aplica el Artículo, incisos y, fracciones anteriores, porque se trata de una actividad acuícola con fines comerciales.	Por el hecho de presentar a la autoridad correspondiente (SEMARNAT) la Manifestación de Impacto Ambiental, el promovente está cumpliendo con este apartado. El proyecto se vincula por la obligatoriedad de obtener la autorización correspondiente para realizar las obras descritas en esta manifestación de impacto ambiental. Como ya se mencionó anteriormente, la promovente una vez autorizado el proyecto en materia ambiental procederá a tramitar el Registro Nacional de Pesca para la unidad de producción acuícola.
Art. 30°.- *Las actividades pesqueras se clasifican en:* **II.-** *Cultivo o acuacultura con fines*		
Artículo 31°.- *Para realizar las actividades de pesca se requiere lo siguiente:* **I,** *Concesión, para:* **Inciso b)** *Acuacultura comercial* **II,** Permiso, para: **Inciso g)** *Acuacultura de fomento* **III,** *Autorización, para:* **Inciso d)** *Recolectar del medio natural reproductores, larvas, postlarvas, crías, huevos, semillas, alevines o en cualquier otro estadio, y* **Inciso e)** *Acuacultura didáctica.*		

Artículos 22.- *la Secretaría podrá inscribir en el Registro Nacional de Pesca a los acuicultores que no requieran concesión, permiso o Autorización.*	Al **proyecto** le aplica el Artículo, incisos y, fracciones anteriores, porque se trata de una actividad acuícola con fines comerciales.	Por el hecho de presentar a la autoridad correspondiente (SEMARNAT) la Manifestación de Impacto Ambiental, el promovente está cumpliendo con este apartado. El proyecto se vincula por la obligatoriedad de obtener la autorización correspondiente para realizar las obras descritas en esta manifestación de impacto ambiental. Como ya se mencionó anteriormente, la promovente una vez autorizado el proyecto en materia ambiental procederá a tramitar el Registro Nacional de Pesca para la unidad de producción acuícola.
Art. 30°.- *Las actividades pesqueras se clasifican en:* **II.-** *Cultivo o acuacultura con fines*		
Artículo 31°.- *Para realizar las actividades de pesca se requiere lo siguiente:* **I,** *Concesión, para:* **Inciso b)** *Acuacultura comercial* **II,** Permiso, para: **Inciso g)** *Acuacultura de fomento* **III,** *Autorización, para:* **Inciso d)** *Recolectar del medio natural reproductores, larvas, postlarvas, crías, huevos, semillas, alevines o en cualquier otro estadio, y* **Inciso e)** *Acuacultura didáctica.*		

Artículos 22.- *la Secretaría podrá inscribir en el Registro Nacional de Pesca a los acuicultores que no requieran concesión, permiso o Autorización.*	Al **proyecto** le aplica el Artículo, incisos y, fracciones anteriores, porque se trata de una actividad acuícola con fines comerciales.	Por el hecho de presentar a la autoridad correspondiente (SEMARNAT) la Manifestación de Impacto Ambiental, el promovente está cumpliendo con este apartado. El proyecto se vincula por la obligatoriedad de obtener la autorización correspondiente para realizar las obras descritas en esta manifestación de impacto ambiental. Como ya se mencionó anteriormente, la promovente una vez autorizado el proyecto en materia ambiental procederá a tramitar el Registro Nacional de Pesca para la unidad de producción acuícola.
Art. 30°.- *Las actividades pesqueras se clasifican en:* **II.-** *Cultivo o acuacultura con fines*		
Artículo 31°.- *Para realizar las actividades de pesca se requiere lo siguiente:* **I,** *Concesión, para:* **Inciso b)** *Acuacultura comercial* **II,** Permiso, para: **Inciso g)** *Acuacultura de fomento* **III,** *Autorización, para:* **Inciso d)** *Recolectar del medio natural reproductores, larvas, postlarvas, crías, huevos, semillas, alevines o en cualquier otro estadio, y* **Inciso e)** *Acuacultura didáctica.*		

Artículos 22.- *la Secretaría podrá inscribir en el Registro Nacional de Pesca a los acuicultores que no requieran concesión, permiso o Autorización.*	Al **proyecto** le aplica el Artículo, incisos y, fracciones anteriores, porque se trata de una actividad acuícola con fines comerciales.	Por el hecho de presentar a la autoridad correspondiente (SEMARNAT) la Manifestación de Impacto Ambiental, el promovente está cumpliendo con este apartado. El proyecto se vincula por la obligatoriedad de obtener la autorización correspondiente para realizar las obras descritas en esta manifestación de impacto ambiental. Como ya se mencionó anteriormente, la promovente una vez autorizado el proyecto en materia ambiental procederá a tramitar el Registro Nacional de Pesca para la unidad de producción acuícola.
Art. 30°.- *Las actividades pesqueras se clasifican en:* **II.-** *Cultivo o acuacultura con fines*		
Artículo 31°.- *Para realizar las actividades de pesca se requiere lo siguiente:* **I,** *Concesión, para:* **Inciso b)** *Acuacultura comercial* **II,** Permiso, para: **Inciso g)** *Acuacultura de fomento* **III,** *Autorización, para:* **Inciso d)** *Recolectar del medio natural reproductores, larvas, postlarvas, crías, huevos, semillas, alevines o en cualquier otro estadio, y* **Inciso e)** *Acuacultura didáctica.*		

Artículos 22.- *la Secretaría podrá inscribir en el Registro Nacional de Pesca a los acuicultores que no requieran concesión, permiso o Autorización.*	Al **proyecto** le aplica el Artículo, incisos y, fracciones anteriores, porque se trata de una actividad acuícola con fines comerciales.	Por el hecho de presentar a la autoridad correspondiente (SEMARNAT) la Manifestación de Impacto Ambiental, el promovente está cumpliendo con este apartado. El proyecto se vincula por la obligatoriedad de obtener la autorización correspondiente para realizar las obras descritas en esta manifestación de impacto ambiental. Como ya se mencionó anteriormente, la promovente una vez autorizado el proyecto en materia ambiental procederá a tramitar el Registro Nacional de Pesca para la unidad de producción acuícola.
Art. 30°.- *Las actividades pesqueras se clasifican en:* **II.-** *Cultivo o acuacultura con fines*		
Artículo 31°.- *Para realizar las actividades de pesca se requiere lo siguiente:* **I,** *Concesión, para:* **Inciso b)** *Acuacultura comercial* **II,** Permiso, para: **Inciso g)** *Acuacultura de fomento* **III,** *Autorización, para:* **Inciso d)** *Recolectar del medio natural reproductores, larvas, postlarvas, crías, huevos, semillas, alevines o en cualquier otro estadio, y* **Inciso e)** *Acuacultura didáctica.*		

Artículos 22.- *la Secretaría podrá inscribir en el Registro Nacional de Pesca a los acuicultores que no requieran concesión, permiso o Autorización.*	Al **proyecto** le aplica el Artículo, incisos y, fracciones anteriores, porque se trata de una actividad acuícola con fines comerciales.	Por el hecho de presentar a la autoridad correspondiente (SEMARNAT) la Manifestación de Impacto Ambiental, el promovente está cumpliendo con este apartado. El proyecto se vincula por la obligatoriedad de obtener la autorización correspondiente para realizar las obras descritas en esta manifestación de impacto ambiental. Como ya se mencionó anteriormente, la promovente una vez autorizado el proyecto en materia ambiental procederá a tramitar el Registro Nacional de Pesca para la unidad de producción acuícola.
Art. 30°.- *Las actividades pesqueras se clasifican en:* **II.-** *Cultivo o acuacultura con fines*		
Artículo 31°.- *Para realizar las actividades de pesca se requiere lo siguiente:* **I,** *Concesión, para:* **Inciso b)** *Acuacultura comercial* **II,** Permiso, para: **Inciso g)** *Acuacultura de fomento* **III,** *Autorización, para:* **Inciso d)** *Recolectar del medio natural reproductores, larvas, postlarvas, crías, huevos, semillas, alevines o en cualquier otro estadio, y* **Inciso e)** *Acuacultura didáctica.*		

Artículos 22.- *la Secretaría podrá inscribir en el Registro Nacional de Pesca a los acuicultores que no requieran concesión, permiso o Autorización.*	Al **proyecto** le aplica el Artículo, incisos y, fracciones anteriores, porque se trata de una actividad acuícola con fines comerciales.	Por el hecho de presentar a la autoridad correspondiente (SEMARNAT) la Manifestación de Impacto Ambiental, el promovente está cumpliendo con este apartado. El proyecto se vincula por la obligatoriedad de obtener la autorización correspondiente para realizar las obras descritas en esta manifestación de impacto ambiental. Como ya se mencionó anteriormente, la promovente una vez autorizado el proyecto en materia ambiental procederá a tramitar el Registro Nacional de Pesca para la unidad de producción acuícola.
Art. 30°.- *Las actividades pesqueras se clasifican en:* **II.-** *Cultivo o acuacultura con fines*		
Artículo 31°.- *Para realizar las actividades de pesca se requiere lo siguiente:* **I,** *Concesión, para:* **Inciso b)** *Acuacultura comercial* **II,** Permiso, para: **Inciso g)** *Acuacultura de fomento* **III,** *Autorización, para:* **Inciso d)** *Recolectar del medio natural reproductores, larvas, postlarvas, crías, huevos, semillas, alevines o en cualquier otro estadio, y* **Inciso e)** *Acuacultura didáctica.*		

Artículos 22.- *la Secretaría podrá inscribir en el Registro Nacional de Pesca a los acuicultores que no requieran concesión, permiso o Autorización.*	Al **proyecto** le aplica el Artículo, incisos y, fracciones anteriores, porque se trata de una actividad acuícola con fines comerciales.	Por el hecho de presentar a la autoridad correspondiente (SEMARNAT) la Manifestación de Impacto Ambiental, el promovente está cumpliendo con este apartado. El proyecto se vincula por la obligatoriedad de obtener la autorización correspondiente para realizar las obras descritas en esta manifestación de impacto ambiental. Como ya se mencionó anteriormente, la promovente una vez autorizado el proyecto en materia ambiental procederá a tramitar el Registro Nacional de Pesca para la unidad de producción acuícola.
Art. 30°.- *Las actividades pesqueras se clasifican en:* **II.-** *Cultivo o acuacultura con fines*		
Artículo 31°.- *Para realizar las actividades de pesca se requiere lo siguiente:* **I,** *Concesión, para:* **Inciso b)** *Acuacultura comercial* **II,** Permiso, para: **Inciso g)** *Acuacultura de fomento* **III,** *Autorización, para:* **Inciso d)** *Recolectar del medio natural reproductores, larvas, postlarvas, crías, huevos, semillas, alevines o en cualquier otro estadio, y* **Inciso e)** *Acuacultura didáctica.*		

Artículos 22.- *la Secretaría podrá inscribir en el Registro Nacional de Pesca a los acuicultores que no requieran concesión, permiso o Autorización.*	Al **proyecto** le aplica el Artículo, incisos y, fracciones anteriores, porque se trata de una actividad acuícola con fines comerciales.	Por el hecho de presentar a la autoridad correspondiente (SEMARNAT) la Manifestación de Impacto Ambiental, el promovente está cumpliendo con este apartado. El proyecto se vincula por la obligatoriedad de obtener la autorización correspondiente para realizar las obras descritas en esta manifestación de impacto ambiental. Como ya se mencionó anteriormente, la promovente una vez autorizado el proyecto en materia ambiental procederá a tramitar el Registro Nacional de Pesca para la unidad de producción acuícola.
Art. 30°.- *Las actividades pesqueras se clasifican en:* **II.-** *Cultivo o acuacultura con fines*		
Artículo 31°.- *Para realizar las actividades de pesca se requiere lo siguiente:* **I,** *Concesión, para:* **Inciso b)** *Acuacultura comercial* **II,** Permiso, para: **Inciso g)** *Acuacultura de fomento* **III,** *Autorización, para:* **Inciso d)** *Recolectar del medio natural reproductores, larvas, postlarvas, crías, huevos, semillas, alevines o en cualquier otro estadio, y* **Inciso e)** *Acuacultura didáctica.*		

Artículos 22.- *la Secretaría podrá inscribir en el Registro Nacional de Pesca a los acuicultores que no requieran concesión, permiso o Autorización.*	Al **proyecto** le aplica el Artículo, incisos y, fracciones anteriores, porque se trata de una actividad acuícola con fines comerciales.	Por el hecho de presentar a la autoridad correspondiente (SEMARNAT) la Manifestación de Impacto Ambiental, el promovente está cumpliendo con este apartado. El proyecto se vincula por la obligatoriedad de obtener la autorización correspondiente para realizar las obras descritas en esta manifestación de impacto ambiental. Como ya se mencionó anteriormente, la promovente una vez autorizado el proyecto en materia ambiental procederá a tramitar el Registro Nacional de Pesca para la unidad de producción acuícola.
Art. 30°.- *Las actividades pesqueras se clasifican en:* **II.-** *Cultivo o acuacultura con fines*		
Artículo 31°.- *Para realizar las actividades de pesca se requiere lo siguiente:* **I,** *Concesión, para:* **Inciso b)** *Acuacultura comercial* **II,** Permiso, para: **Inciso g)** *Acuacultura de fomento* **III,** *Autorización, para:* **Inciso d)** *Recolectar del medio natural reproductores, larvas, postlarvas, crías, huevos, semillas, alevines o en cualquier otro estadio, y* **Inciso e)** *Acuacultura didáctica.*		

Artículos 22.- *la Secretaría podrá inscribir en el Registro Nacional de Pesca a los acuicultores que no requieran concesión, permiso o Autorización.*	Al **proyecto** le aplica el Artículo, incisos y, fracciones anteriores, porque se trata de una actividad acuícola con fines comerciales.	Por el hecho de presentar a la autoridad correspondiente (SEMARNAT) la Manifestación de Impacto Ambiental, el promovente está cumpliendo con este apartado. El proyecto se vincula por la obligatoriedad de obtener la autorización correspondiente para realizar las obras descritas en esta manifestación de impacto ambiental. Como ya se mencionó anteriormente, la promovente una vez autorizado el proyecto en materia ambiental procederá a tramitar el Registro Nacional de Pesca para la unidad de producción acuícola.
Art. 30°.- *Las actividades pesqueras se clasifican en:* **II.-** *Cultivo o acuacultura con fines*		
Artículo 31°.- *Para realizar las actividades de pesca se requiere lo siguiente:* **I,** *Concesión, para:* **Inciso b)** *Acuacultura comercial* **II,** Permiso, para: **Inciso g)** *Acuacultura de fomento* **III,** *Autorización, para:* **Inciso d)** *Recolectar del medio natural reproductores, larvas, postlarvas, crías, huevos, semillas, alevines o en cualquier otro estadio, y* **Inciso e)** *Acuacultura didáctica.*		

Artículos 22.- *la Secretaría podrá inscribir en el Registro Nacional de Pesca a los acuicultores que no requieran concesión, permiso o Autorización.*	Al **proyecto** le aplica el Artículo, incisos y, fracciones anteriores, porque se trata de una actividad acuícola con fines comerciales.	Por el hecho de presentar a la autoridad correspondiente (SEMARNAT) la Manifestación de Impacto Ambiental, el promovente está cumpliendo con este apartado. El proyecto se vincula por la obligatoriedad de obtener la autorización correspondiente para realizar las obras descritas en esta manifestación de impacto ambiental. Como ya se mencionó anteriormente, la promovente una vez autorizado el proyecto en materia ambiental procederá a tramitar el Registro Nacional de Pesca para la unidad de producción acuícola.
Art. 30°.- *Las actividades pesqueras se clasifican en:* **II.-** *Cultivo o acuacultura con fines*		
Artículo 31°.- *Para realizar las actividades de pesca se requiere lo siguiente:* **I,** *Concesión, para:* **Inciso b)** *Acuacultura comercial* **II,** Permiso, para: **Inciso g)** *Acuacultura de fomento* **III,** *Autorización, para:* **Inciso d)** *Recolectar del medio natural reproductores, larvas, postlarvas, crías, huevos, semillas, alevines o en cualquier otro estadio, y* **Inciso e)** *Acuacultura didáctica.*		

Artículos 22.- *la Secretaría podrá inscribir en el Registro Nacional de Pesca a los acuicultores que no requieran concesión, permiso o Autorización.*	Al **proyecto** le aplica el Artículo, incisos y, fracciones anteriores, porque se trata de una actividad acuícola con fines comerciales.	Por el hecho de presentar a la autoridad correspondiente (SEMARNAT) la Manifestación de Impacto Ambiental, el promovente está cumpliendo con este apartado. El proyecto se vincula por la obligatoriedad de obtener la autorización correspondiente para realizar las obras descritas en esta manifestación de impacto ambiental. Como ya se mencionó anteriormente, la promovente una vez autorizado el proyecto en materia ambiental procederá a tramitar el Registro Nacional de Pesca para la unidad de producción acuícola.
Art. 30°.- *Las actividades pesqueras se clasifican en:* **II.-** *Cultivo o acuacultura con fines*		
Artículo 31°.- *Para realizar las actividades de pesca se requiere lo siguiente:* **I,** *Concesión, para:* **Inciso b)** *Acuacultura comercial* **II,** Permiso, para: **Inciso g)** *Acuacultura de fomento* **III,** *Autorización, para:* **Inciso d)** *Recolectar del medio natural reproductores, larvas, postlarvas, crías, huevos, semillas, alevines o en cualquier otro estadio, y* **Inciso e)** *Acuacultura didáctica.*		

Artículos 22.- *la Secretaría podrá inscribir en el Registro Nacional de Pesca a los acuicultores que no requieran concesión, permiso o Autorización.*	Al **proyecto** le aplica el Artículo, incisos y, fracciones anteriores, porque se trata de una actividad acuícola con fines comerciales.	Por el hecho de presentar a la autoridad correspondiente (SEMARNAT) la Manifestación de Impacto Ambiental, el promovente está cumpliendo con este apartado. El proyecto se vincula por la obligatoriedad de obtener la autorización correspondiente para realizar las obras descritas en esta manifestación de impacto ambiental. Como ya se mencionó anteriormente, la promovente una vez autorizado el proyecto en materia ambiental procederá a tramitar el Registro Nacional de Pesca para la unidad de producción acuícola.
Art. 30°.- *Las actividades pesqueras se clasifican en:* **II.-** *Cultivo o acuacultura con fines*		
Artículo 31°.- *Para realizar las actividades de pesca se requiere lo siguiente:* **I,** *Concesión, para:* **Inciso b)** *Acuacultura comercial* **II,** Permiso, para: **Inciso g)** *Acuacultura de fomento* **III,** *Autorización, para:* **Inciso d)** *Recolectar del medio natural reproductores, larvas, postlarvas, crías, huevos, semillas, alevines o en cualquier otro estadio, y* **Inciso e)** *Acuacultura didáctica.*		

Artículos 22.- *la Secretaría podrá inscribir en el Registro Nacional de Pesca a los acuicultores que no requieran concesión, permiso o Autorización.*	Al **proyecto** le aplica el Artículo, incisos y, fracciones anteriores, porque se trata de una actividad acuícola con fines comerciales.	Por el hecho de presentar a la autoridad correspondiente (SEMARNAT) la Manifestación de Impacto Ambiental, el promovente está cumpliendo con este apartado. El proyecto se vincula por la obligatoriedad de obtener la autorización correspondiente para realizar las obras descritas en esta manifestación de impacto ambiental. Como ya se mencionó anteriormente, la promovente una vez autorizado el proyecto en materia ambiental procederá a tramitar el Registro Nacional de Pesca para la unidad de producción acuícola.
Art. 30°.- *Las actividades pesqueras se clasifican en:* **II.-** *Cultivo o acuacultura con fines*		
Artículo 31°.- *Para realizar las actividades de pesca se requiere lo siguiente:* **I,** *Concesión, para:* **Inciso b)** *Acuacultura comercial* **II,** Permiso, para: **Inciso g)** *Acuacultura de fomento* **III,** *Autorización, para:* **Inciso d)** *Recolectar del medio natural reproductores, larvas, postlarvas, crías, huevos, semillas, alevines o en cualquier otro estadio, y* **Inciso e)** *Acuacultura didáctica.*		

Artículos 22.- *la Secretaría podrá inscribir en el Registro Nacional de Pesca a los acuicultores que no requieran concesión, permiso o Autorización.*	Al **proyecto** le aplica el Artículo, incisos y, fracciones anteriores, porque se trata de una actividad acuícola con fines comerciales.	Por el hecho de presentar a la autoridad correspondiente (SEMARNAT) la Manifestación de Impacto Ambiental, el promovente está cumpliendo con este apartado. El proyecto se vincula por la obligatoriedad de obtener la autorización correspondiente para realizar las obras descritas en esta manifestación de impacto ambiental. Como ya se mencionó anteriormente, la promovente una vez autorizado el proyecto en materia ambiental procederá a tramitar el Registro Nacional de Pesca para la unidad de producción acuícola.
Art. 30°.- *Las actividades pesqueras se clasifican en:* **II.-** *Cultivo o acuacultura con fines*		
Artículo 31°.- *Para realizar las actividades de pesca se requiere lo siguiente:* **I,** *Concesión, para:* **Inciso b)** *Acuacultura comercial* **II,** Permiso, para: **Inciso g)** *Acuacultura de fomento* **III,** *Autorización, para:* **Inciso d)** *Recolectar del medio natural reproductores, larvas, postlarvas, crías, huevos, semillas, alevines o en cualquier otro estadio, y* **Inciso e)** *Acuacultura didáctica.*		

Artículos 22.- *la Secretaría podrá inscribir en el Registro Nacional de Pesca a los acuicultores que no requieran concesión, permiso o Autorización.*	Al **proyecto** le aplica el Artículo, incisos y, fracciones anteriores, porque se trata de una actividad acuícola con fines comerciales.	Por el hecho de presentar a la autoridad correspondiente (SEMARNAT) la Manifestación de Impacto Ambiental, el promovente está cumpliendo con este apartado. El proyecto se vincula por la obligatoriedad de obtener la autorización correspondiente para realizar las obras descritas en esta manifestación de impacto ambiental. Como ya se mencionó anteriormente, la promovente una vez autorizado el proyecto en materia ambiental procederá a tramitar el Registro Nacional de Pesca para la unidad de producción acuícola.
Art. 30°.- *Las actividades pesqueras se clasifican en:* **II.-** *Cultivo o acuacultura con fines*		
Artículo 31°.- *Para realizar las actividades de pesca se requiere lo siguiente:* **I,** *Concesión, para:* **Inciso b)** *Acuacultura comercial* **II,** Permiso, para: **Inciso g)** *Acuacultura de fomento* **III,** *Autorización, para:* **Inciso d)** *Recolectar del medio natural reproductores, larvas, postlarvas, crías, huevos, semillas, alevines o en cualquier otro estadio, y* **Inciso e)** *Acuacultura didáctica.*		

Artículos 22.- *la Secretaría podrá inscribir en el Registro Nacional de Pesca a los acuicultores que no requieran concesión, permiso o Autorización.*	Al **proyecto** le aplica el Artículo, incisos y, fracciones anteriores, porque se trata de una actividad acuícola con fines comerciales.	Por el hecho de presentar a la autoridad correspondiente (SEMARNAT) la Manifestación de Impacto Ambiental, el promovente está cumpliendo con este apartado. El proyecto se vincula por la obligatoriedad de obtener la autorización correspondiente para realizar las obras descritas en esta manifestación de impacto ambiental. Como ya se mencionó anteriormente, la promovente una vez autorizado el proyecto en materia ambiental procederá a tramitar el Registro Nacional de Pesca para la unidad de producción acuícola.
Art. 30°.- *Las actividades pesqueras se clasifican en:* **II.-** *Cultivo o acuacultura con fines*		
Artículo 31°.- *Para realizar las actividades de pesca se requiere lo siguiente:* **I,** *Concesión, para:* **Inciso b)** *Acuacultura comercial* **II,** Permiso, para: **Inciso g)** *Acuacultura de fomento* **III,** *Autorización, para:* **Inciso d)** *Recolectar del medio natural reproductores, larvas, postlarvas, crías, huevos, semillas, alevines o en cualquier otro estadio, y* **Inciso e)** *Acuacultura didáctica.*		

Artículos 22.- *la Secretaría podrá inscribir en el Registro Nacional de Pesca a los acuicultores que no requieran concesión, permiso o Autorización.*	Al **proyecto** le aplica el Artículo, incisos y, fracciones anteriores, porque se trata de una actividad acuícola con fines comerciales.	Por el hecho de presentar a la autoridad correspondiente (SEMARNAT) la Manifestación de Impacto Ambiental, el promovente está cumpliendo con este apartado. El proyecto se vincula por la obligatoriedad de obtener la autorización correspondiente para realizar las obras descritas en esta manifestación de impacto ambiental. Como ya se mencionó anteriormente, la promovente una vez autorizado el proyecto en materia ambiental procederá a tramitar el Registro Nacional de Pesca para la unidad de producción acuícola.
Art. 30°.- *Las actividades pesqueras se clasifican en:* **II.-** *Cultivo o acuacultura con fines*		
Artículo 31°.- *Para realizar las actividades de pesca se requiere lo siguiente:* **I,** *Concesión, para:* **Inciso b)** *Acuacultura comercial* **II,** Permiso, para: **Inciso g)** *Acuacultura de fomento* **III,** *Autorización, para:* **Inciso d)** *Recolectar del medio natural reproductores, larvas, postlarvas, crías, huevos, semillas, alevines o en cualquier otro estadio, y* **Inciso e)** *Acuacultura didáctica.*		

Artículos 22.- *la Secretaría podrá inscribir en el Registro Nacional de Pesca a los acuicultores que no requieran concesión, permiso o Autorización.*	Al **proyecto** le aplica el Artículo, incisos y, fracciones anteriores, porque se trata de una actividad acuícola con fines comerciales.	Por el hecho de presentar a la autoridad correspondiente (SEMARNAT) la Manifestación de Impacto Ambiental, el promovente está cumpliendo con este apartado. El proyecto se vincula por la obligatoriedad de obtener la autorización correspondiente para realizar las obras descritas en esta manifestación de impacto ambiental. Como ya se mencionó anteriormente, la promovente una vez autorizado el proyecto en materia ambiental procederá a tramitar el Registro Nacional de Pesca para la unidad de producción acuícola.
Art. 30°.- *Las actividades pesqueras se clasifican en:* **II.-** *Cultivo o acuacultura con fines*		
Artículo 31°.- *Para realizar las actividades de pesca se requiere lo siguiente:* **I,** *Concesión, para:* **Inciso b)** *Acuacultura comercial* **II,** Permiso, para: **Inciso g)** *Acuacultura de fomento* **III,** *Autorización, para:* **Inciso d)** *Recolectar del medio natural reproductores, larvas, postlarvas, crías, huevos, semillas, alevines o en cualquier otro estadio, y* **Inciso e)** *Acuacultura didáctica.*		

Artículos 22.- *la Secretaría podrá inscribir en el Registro Nacional de Pesca a los acuicultores que no requieran concesión, permiso o Autorización.*	Al **proyecto** le aplica el Artículo, incisos y, fracciones anteriores, porque se trata de una actividad acuícola con fines comerciales.	Por el hecho de presentar a la autoridad correspondiente (SEMARNAT) la Manifestación de Impacto Ambiental, el promovente está cumpliendo con este apartado. El proyecto se vincula por la obligatoriedad de obtener la autorización correspondiente para realizar las obras descritas en esta manifestación de impacto ambiental. Como ya se mencionó anteriormente, la promovente una vez autorizado el proyecto en materia ambiental procederá a tramitar el Registro Nacional de Pesca para la unidad de producción acuícola.
Art. 30°.- *Las actividades pesqueras se clasifican en:* **II.-** *Cultivo o acuacultura con fines*		
Artículo 31°.- *Para realizar las actividades de pesca se requiere lo siguiente:* **I,** *Concesión, para:* **Inciso b)** *Acuacultura comercial* **II,** Permiso, para: **Inciso g)** *Acuacultura de fomento* **III,** *Autorización, para:* **Inciso d)** *Recolectar del medio natural reproductores, larvas, postlarvas, crías, huevos, semillas, alevines o en cualquier otro estadio, y* **Inciso e)** *Acuacultura didáctica.*		

Artículos 22.- *la Secretaría podrá inscribir en el Registro Nacional de Pesca a los acuicultores que no requieran concesión, permiso o Autorización.*	Al **proyecto** le aplica el Artículo, incisos y, fracciones anteriores, porque se trata de una actividad acuícola con fines comerciales.	Por el hecho de presentar a la autoridad correspondiente (SEMARNAT) la Manifestación de Impacto Ambiental, el promovente está cumpliendo con este apartado. El proyecto se vincula por la obligatoriedad de obtener la autorización correspondiente para realizar las obras descritas en esta manifestación de impacto ambiental. Como ya se mencionó anteriormente, la promovente una vez autorizado el proyecto en materia ambiental procederá a tramitar el Registro Nacional de Pesca para la unidad de producción acuícola.
Art. 30°.- *Las actividades pesqueras se clasifican en:* **II.-** *Cultivo o acuacultura con fines*		
Artículo 31°.- *Para realizar las actividades de pesca se requiere lo siguiente:* **I,** *Concesión, para:* **Inciso b)** *Acuacultura comercial* **II,** Permiso, para: **Inciso g)** *Acuacultura de fomento* **III,** *Autorización, para:* **Inciso d)** *Recolectar del medio natural reproductores, larvas, postlarvas, crías, huevos, semillas, alevines o en cualquier otro estadio, y* **Inciso e)** *Acuacultura didáctica.*		

Artículos 22.- *la Secretaría podrá inscribir en el Registro Nacional de Pesca a los acuicultores que no requieran concesión, permiso o Autorización.*	Al **proyecto** le aplica el Artículo, incisos y, fracciones anteriores, porque se trata de una actividad acuícola con fines comerciales.	Por el hecho de presentar a la autoridad correspondiente (SEMARNAT) la Manifestación de Impacto Ambiental, el promovente está cumpliendo con este apartado. El proyecto se vincula por la obligatoriedad de obtener la autorización correspondiente para realizar las obras descritas en esta manifestación de impacto ambiental. Como ya se mencionó anteriormente, la promovente una vez autorizado el proyecto en materia ambiental procederá a tramitar el Registro Nacional de Pesca para la unidad de producción acuícola.
Art. 30°.- *Las actividades pesqueras se clasifican en:* **II.-** *Cultivo o acuacultura con fines*		
Artículo 31°.- *Para realizar las actividades de pesca se requiere lo siguiente:* **I,** *Concesión, para:* **Inciso b)** *Acuacultura comercial* **II,** Permiso, para: **Inciso g)** *Acuacultura de fomento* **III,** *Autorización, para:* **Inciso d)** *Recolectar del medio natural reproductores, larvas, postlarvas, crías, huevos, semillas, alevines o en cualquier otro estadio, y* **Inciso e)** *Acuacultura didáctica.*		

Artículos 22.- *la Secretaría podrá inscribir en el Registro Nacional de Pesca a los acuicultores que no requieran concesión, permiso o Autorización.*	Al **proyecto** le aplica el Artículo, incisos y, fracciones anteriores, porque se trata de una actividad acuícola con fines comerciales.	Por el hecho de presentar a la autoridad correspondiente (SEMARNAT) la Manifestación de Impacto Ambiental, el promovente está cumpliendo con este apartado. El proyecto se vincula por la obligatoriedad de obtener la autorización correspondiente para realizar las obras descritas en esta manifestación de impacto ambiental. Como ya se mencionó anteriormente, la promovente una vez autorizado el proyecto en materia ambiental procederá a tramitar el Registro Nacional de Pesca para la unidad de producción acuícola.
Art. 30°.- *Las actividades pesqueras se clasifican en:* **II.-** *Cultivo o acuacultura con fines*		
Artículo 31°.- *Para realizar las actividades de pesca se requiere lo siguiente:* **I,** *Concesión, para:* **Inciso b)** *Acuacultura comercial* **II,** Permiso, para: **Inciso g)** *Acuacultura de fomento* **III,** *Autorización, para:* **Inciso d)** *Recolectar del medio natural reproductores, larvas, postlarvas, crías, huevos, semillas, alevines o en cualquier otro estadio, y* **Inciso e)** *Acuacultura didáctica.*		

Artículos 22.- *la Secretaría podrá inscribir en el Registro Nacional de Pesca a los acuicultores que no requieran concesión, permiso o Autorización.*	Al **proyecto** le aplica el Artículo, incisos y, fracciones anteriores, porque se trata de una actividad acuícola con fines comerciales.	Por el hecho de presentar a la autoridad correspondiente (SEMARNAT) la Manifestación de Impacto Ambiental, el promovente está cumpliendo con este apartado. El proyecto se vincula por la obligatoriedad de obtener la autorización correspondiente para realizar las obras descritas en esta manifestación de impacto ambiental. Como ya se mencionó anteriormente, la promovente una vez autorizado el proyecto en materia ambiental procederá a tramitar el Registro Nacional de Pesca para la unidad de producción acuícola.
Art. 30°.- *Las actividades pesqueras se clasifican en:* **II.-** *Cultivo o acuacultura con fines*		
Artículo 31°.- *Para realizar las actividades de pesca se requiere lo siguiente:* **I,** *Concesión, para:* **Inciso b)** *Acuacultura comercial* **II,** Permiso, para: **Inciso g)** *Acuacultura de fomento* **III,** *Autorización, para:* **Inciso d)** *Recolectar del medio natural reproductores, larvas, postlarvas, crías, huevos, semillas, alevines o en cualquier otro estadio, y* **Inciso e)** *Acuacultura didáctica.*		

Artículos 22.- *la Secretaría podrá inscribir en el Registro Nacional de Pesca a los acuicultores que no requieran concesión, permiso o Autorización.*	Al **proyecto** le aplica el Artículo, incisos y, fracciones anteriores, porque se trata de una actividad acuícola con fines comerciales.	Por el hecho de presentar a la autoridad correspondiente (SEMARNAT) la Manifestación de Impacto Ambiental, el promovente está cumpliendo con este apartado. El proyecto se vincula por la obligatoriedad de obtener la autorización correspondiente para realizar las obras descritas en esta manifestación de impacto ambiental. Como ya se mencionó anteriormente, la promovente una vez autorizado el proyecto en materia ambiental procederá a tramitar el Registro Nacional de Pesca para la unidad de producción acuícola.
Art. 30°.- *Las actividades pesqueras se clasifican en:* **II.-** *Cultivo o acuacultura con fines*		
Artículo 31°.- *Para realizar las actividades de pesca se requiere lo siguiente:* **I,** *Concesión, para:* **Inciso b)** *Acuacultura comercial* **II,** Permiso, para: **Inciso g)** *Acuacultura de fomento* **III,** *Autorización, para:* **Inciso d)** *Recolectar del medio natural reproductores, larvas, postlarvas, crías, huevos, semillas, alevines o en cualquier otro estadio, y* **Inciso e)** *Acuacultura didáctica.*		

Artículos 22.- *la Secretaría podrá inscribir en el Registro Nacional de Pesca a los acuicultores que no requieran concesión, permiso o Autorización.*	Al **proyecto** le aplica el Artículo, incisos y, fracciones anteriores, porque se trata de una actividad acuícola con fines comerciales.	Por el hecho de presentar a la autoridad correspondiente (SEMARNAT) la Manifestación de Impacto Ambiental, el promovente está cumpliendo con este apartado. El proyecto se vincula por la obligatoriedad de obtener la autorización correspondiente para realizar las obras descritas en esta manifestación de impacto ambiental. Como ya se mencionó anteriormente, la promovente una vez autorizado el proyecto en materia ambiental procederá a tramitar el Registro Nacional de Pesca para la unidad de producción acuícola.
Art. 30°.- *Las actividades pesqueras se clasifican en:* **II.-** *Cultivo o acuacultura con fines*		
Artículo 31°.- *Para realizar las actividades de pesca se requiere lo siguiente:* **I,** *Concesión, para:* **Inciso b)** *Acuacultura comercial* **II,** Permiso, para: **Inciso g)** *Acuacultura de fomento* **III,** *Autorización, para:* **Inciso d)** *Recolectar del medio natural reproductores, larvas, postlarvas, crías, huevos, semillas, alevines o en cualquier otro estadio, y* **Inciso e)** *Acuacultura didáctica.*		

Artículos 22.- *la Secretaría podrá inscribir en el Registro Nacional de Pesca a los acuicultores que no requieran concesión, permiso o Autorización.*	Al **proyecto** le aplica el Artículo, incisos y, fracciones anteriores, porque se trata de una actividad acuícola con fines comerciales.	Por el hecho de presentar a la autoridad correspondiente (SEMARNAT) la Manifestación de Impacto Ambiental, el promovente está cumpliendo con este apartado. El proyecto se vincula por la obligatoriedad de obtener la autorización correspondiente para realizar las obras descritas en esta manifestación de impacto ambiental. Como ya se mencionó anteriormente, la promovente una vez autorizado el proyecto en materia ambiental procederá a tramitar el Registro Nacional de Pesca para la unidad de producción acuícola.
Art. 30°.- *Las actividades pesqueras se clasifican en:* **II.-** *Cultivo o acuacultura con fines*		
Artículo 31°.- *Para realizar las actividades de pesca se requiere lo siguiente:* **I,** *Concesión, para:* **Inciso b)** *Acuacultura comercial* **II,** Permiso, para: **Inciso g)** *Acuacultura de fomento* **III,** *Autorización, para:* **Inciso d)** *Recolectar del medio natural reproductores, larvas, postlarvas, crías, huevos, semillas, alevines o en cualquier otro estadio, y* **Inciso e)** *Acuacultura didáctica.*		

Artículos 22.- *la Secretaría podrá inscribir en el Registro Nacional de Pesca a los acuicultores que no requieran concesión, permiso o Autorización.*	Al **proyecto** le aplica el Artículo, incisos y, fracciones anteriores, porque se trata de una actividad acuícola con fines comerciales.	Por el hecho de presentar a la autoridad correspondiente (SEMARNAT) la Manifestación de Impacto Ambiental, el promovente está cumpliendo con este apartado. El proyecto se vincula por la obligatoriedad de obtener la autorización correspondiente para realizar las obras descritas en esta manifestación de impacto ambiental. Como ya se mencionó anteriormente, la promovente una vez autorizado el proyecto en materia ambiental procederá a tramitar el Registro Nacional de Pesca para la unidad de producción acuícola.
Art. 30°.- *Las actividades pesqueras se clasifican en:* **II.-** *Cultivo o acuacultura con fines*		
Artículo 31°.- *Para realizar las actividades de pesca se requiere lo siguiente:* **I,** *Concesión, para:* **Inciso b)** *Acuacultura comercial* **II,** Permiso, para: **Inciso g)** *Acuacultura de fomento* **III,** *Autorización, para:* **Inciso d)** *Recolectar del medio natural reproductores, larvas, postlarvas, crías, huevos, semillas, alevines o en cualquier otro estadio, y* **Inciso e)** *Acuacultura didáctica.*		

Artículos 22.- *la Secretaría podrá inscribir en el Registro Nacional de Pesca a los acuicultores que no requieran concesión, permiso o Autorización.*	Al **proyecto** le aplica el Artículo, incisos y, fracciones anteriores, porque se trata de una actividad acuícola con fines comerciales.	Por el hecho de presentar a la autoridad correspondiente (SEMARNAT) la Manifestación de Impacto Ambiental, el promovente está cumpliendo con este apartado. El proyecto se vincula por la obligatoriedad de obtener la autorización correspondiente para realizar las obras descritas en esta manifestación de impacto ambiental. Como ya se mencionó anteriormente, la promovente una vez autorizado el proyecto en materia ambiental procederá a tramitar el Registro Nacional de Pesca para la unidad de producción acuícola.
Art. 30°.- *Las actividades pesqueras se clasifican en:* **II.-** *Cultivo o acuacultura con fines*		
Artículo 31°.- *Para realizar las actividades de pesca se requiere lo siguiente:* **I,** *Concesión, para:* **Inciso b)** *Acuacultura comercial* **II,** Permiso, para: **Inciso g)** *Acuacultura de fomento* **III,** *Autorización, para:* **Inciso d)** *Recolectar del medio natural reproductores, larvas, postlarvas, crías, huevos, semillas, alevines o en cualquier otro estadio, y* **Inciso e)** *Acuacultura didáctica.*		

Artículos 22.- *la Secretaría podrá inscribir en el Registro Nacional de Pesca a los acuicultores que no requieran concesión, permiso o Autorización.*	Al **proyecto** le aplica el Artículo, incisos y, fracciones anteriores, porque se trata de una actividad acuícola con fines comerciales.	Por el hecho de presentar a la autoridad correspondiente (SEMARNAT) la Manifestación de Impacto Ambiental, el promovente está cumpliendo con este apartado. El proyecto se vincula por la obligatoriedad de obtener la autorización correspondiente para realizar las obras descritas en esta manifestación de impacto ambiental. Como ya se mencionó anteriormente, la promovente una vez autorizado el proyecto en materia ambiental procederá a tramitar el Registro Nacional de Pesca para la unidad de producción acuícola.
Art. 30°.- *Las actividades pesqueras se clasifican en:* **II.-** *Cultivo o acuacultura con fines*		
Artículo 31°.- *Para realizar las actividades de pesca se requiere lo siguiente:* **I,** *Concesión, para:* **Inciso b)** *Acuacultura comercial* **II,** Permiso, para: **Inciso g)** *Acuacultura de fomento* **III,** *Autorización, para:* **Inciso d)** *Recolectar del medio natural reproductores, larvas, postlarvas, crías, huevos, semillas, alevines o en cualquier otro estadio, y* **Inciso e)** *Acuacultura didáctica.*		

Artículos 22.- *la Secretaría podrá inscribir en el Registro Nacional de Pesca a los acuicultores que no requieran concesión, permiso o Autorización.*	Al **proyecto** le aplica el Artículo, incisos y, fracciones anteriores, porque se trata de una actividad acuícola con fines comerciales.	Por el hecho de presentar a la autoridad correspondiente (SEMARNAT) la Manifestación de Impacto Ambiental, el promovente está cumpliendo con este apartado. El proyecto se vincula por la obligatoriedad de obtener la autorización correspondiente para realizar las obras descritas en esta manifestación de impacto ambiental. Como ya se mencionó anteriormente, la promovente una vez autorizado el proyecto en materia ambiental procederá a tramitar el Registro Nacional de Pesca para la unidad de producción acuícola.
Art. 30°.- *Las actividades pesqueras se clasifican en:* **II.-** *Cultivo o acuacultura con fines*		
Artículo 31°.- *Para realizar las actividades de pesca se requiere lo siguiente:* **I,** *Concesión, para:* **Inciso b)** *Acuacultura comercial* **II,** Permiso, para: **Inciso g)** *Acuacultura de fomento* **III,** *Autorización, para:* **Inciso d)** *Recolectar del medio natural reproductores, larvas, postlarvas, crías, huevos, semillas, alevines o en cualquier otro estadio, y* **Inciso e)** *Acuacultura didáctica.*		

Artículos 22.- *la Secretaría podrá inscribir en el Registro Nacional de Pesca a los acuicultores que no requieran concesión, permiso o Autorización.*	Al **proyecto** le aplica el Artículo, incisos y, fracciones anteriores, porque se trata de una actividad acuícola con fines comerciales.	Por el hecho de presentar a la autoridad correspondiente (SEMARNAT) la Manifestación de Impacto Ambiental, el promovente está cumpliendo con este apartado. El proyecto se vincula por la obligatoriedad de obtener la autorización correspondiente para realizar las obras descritas en esta manifestación de impacto ambiental. Como ya se mencionó anteriormente, la promovente una vez autorizado el proyecto en materia ambiental procederá a tramitar el Registro Nacional de Pesca para la unidad de producción acuícola.
Art. 30°.- *Las actividades pesqueras se clasifican en:* **II.-** *Cultivo o acuacultura con fines*		
Artículo 31°.- *Para realizar las actividades de pesca se requiere lo siguiente:* **I,** *Concesión, para:* **Inciso b)** *Acuacultura comercial* **II,** Permiso, para: **Inciso g)** *Acuacultura de fomento* **III,** *Autorización, para:* **Inciso d)** *Recolectar del medio natural reproductores, larvas, postlarvas, crías, huevos, semillas, alevines o en cualquier otro estadio, y* **Inciso e)** *Acuacultura didáctica.*		

Artículos 22.- *la Secretaría podrá inscribir en el Registro Nacional de Pesca a los acuicultores que no requieran concesión, permiso o Autorización.*	Al **proyecto** le aplica el Artículo, incisos y, fracciones anteriores, porque se trata de una actividad acuícola con fines comerciales.	Por el hecho de presentar a la autoridad correspondiente (SEMARNAT) la Manifestación de Impacto Ambiental, el promovente está cumpliendo con este apartado. El proyecto se vincula por la obligatoriedad de obtener la autorización correspondiente para realizar las obras descritas en esta manifestación de impacto ambiental. Como ya se mencionó anteriormente, la promovente una vez autorizado el proyecto en materia ambiental procederá a tramitar el Registro Nacional de Pesca para la unidad de producción acuícola.
Art. 30°.- *Las actividades pesqueras se clasifican en:* **II.-** *Cultivo o acuacultura con fines*		
Artículo 31°.- *Para realizar las actividades de pesca se requiere lo siguiente:* **I,** *Concesión, para:* **Inciso b)** *Acuacultura comercial* **II,** Permiso, para: **Inciso g)** *Acuacultura de fomento* **III,** *Autorización, para:* **Inciso d)** *Recolectar del medio natural reproductores, larvas, postlarvas, crías, huevos, semillas, alevines o en cualquier otro estadio, y* **Inciso e)** *Acuacultura didáctica.*		

Artículos 22.- *la Secretaría podrá inscribir en el Registro Nacional de Pesca a los acuicultores que no requieran concesión, permiso o Autorización.*	Al **proyecto** le aplica el Artículo, incisos y, fracciones anteriores, porque se trata de una actividad acuícola con fines comerciales.	Por el hecho de presentar a la autoridad correspondiente (SEMARNAT) la Manifestación de Impacto Ambiental, el promovente está cumpliendo con este apartado. El proyecto se vincula por la obligatoriedad de obtener la autorización correspondiente para realizar las obras descritas en esta manifestación de impacto ambiental. Como ya se mencionó anteriormente, la promovente una vez autorizado el proyecto en materia ambiental procederá a tramitar el Registro Nacional de Pesca para la unidad de producción acuícola.
Art. 30°.- *Las actividades pesqueras se clasifican en:* **II.-** *Cultivo o acuacultura con fines*		
Artículo 31°.- *Para realizar las actividades de pesca se requiere lo siguiente:* **I,** *Concesión, para:* **Inciso b)** *Acuacultura comercial* **II,** Permiso, para: **Inciso g)** *Acuacultura de fomento* **III,** *Autorización, para:* **Inciso d)** *Recolectar del medio natural reproductores, larvas, postlarvas, crías, huevos, semillas, alevines o en cualquier otro estadio, y* **Inciso e)** *Acuacultura didáctica.*		

Artículos 22.- *la Secretaría podrá inscribir en el Registro Nacional de Pesca a los acuicultores que no requieran concesión, permiso o Autorización.*	Al **proyecto** le aplica el Artículo, incisos y, fracciones anteriores, porque se trata de una actividad acuícola con fines comerciales.	Por el hecho de presentar a la autoridad correspondiente (SEMARNAT) la Manifestación de Impacto Ambiental, el promovente está cumpliendo con este apartado. El proyecto se vincula por la obligatoriedad de obtener la autorización correspondiente para realizar las obras descritas en esta manifestación de impacto ambiental. Como ya se mencionó anteriormente, la promovente una vez autorizado el proyecto en materia ambiental procederá a tramitar el Registro Nacional de Pesca para la unidad de producción acuícola.
Art. 30°.- *Las actividades pesqueras se clasifican en:* **II.-** *Cultivo o acuacultura con fines*		
Artículo 31°.- *Para realizar las actividades de pesca se requiere lo siguiente:* **I,** *Concesión, para:* **Inciso b)** *Acuacultura comercial* **II,** Permiso, para: **Inciso g)** *Acuacultura de fomento* **III,** *Autorización, para:* **Inciso d)** *Recolectar del medio natural reproductores, larvas, postlarvas, crías, huevos, semillas, alevines o en cualquier otro estadio, y* **Inciso e)** *Acuacultura didáctica.*		

Artículos 22.- *la Secretaría podrá inscribir en el Registro Nacional de Pesca a los acuicultores que no requieran concesión, permiso o Autorización.*	Al **proyecto** le aplica el Artículo, incisos y, fracciones anteriores, porque se trata de una actividad acuícola con fines comerciales.	Por el hecho de presentar a la autoridad correspondiente (SEMARNAT) la Manifestación de Impacto Ambiental, el promovente está cumpliendo con este apartado. El proyecto se vincula por la obligatoriedad de obtener la autorización correspondiente para realizar las obras descritas en esta manifestación de impacto ambiental. Como ya se mencionó anteriormente, la promovente una vez autorizado el proyecto en materia ambiental procederá a tramitar el Registro Nacional de Pesca para la unidad de producción acuícola.
Art. 30°.- *Las actividades pesqueras se clasifican en:* **II.-** *Cultivo o acuacultura con fines*		
Artículo 31°.- *Para realizar las actividades de pesca se requiere lo siguiente:* **I,** *Concesión, para:* **Inciso b)** *Acuacultura comercial* **II,** Permiso, para: **Inciso g)** *Acuacultura de fomento* **III,** *Autorización, para:* **Inciso d)** *Recolectar del medio natural reproductores, larvas, postlarvas, crías, huevos, semillas, alevines o en cualquier otro estadio, y* **Inciso e)** *Acuacultura didáctica.*		

Artículos 22.- *la Secretaría podrá inscribir en el Registro Nacional de Pesca a los acuicultores que no requieran concesión, permiso o Autorización.*	Al **proyecto** le aplica el Artículo, incisos y, fracciones anteriores, porque se trata de una actividad acuícola con fines comerciales.	Por el hecho de presentar a la autoridad correspondiente (SEMARNAT) la Manifestación de Impacto Ambiental, el promovente está cumpliendo con este apartado. El proyecto se vincula por la obligatoriedad de obtener la autorización correspondiente para realizar las obras descritas en esta manifestación de impacto ambiental. Como ya se mencionó anteriormente, la promovente una vez autorizado el proyecto en materia ambiental procederá a tramitar el Registro Nacional de Pesca para la unidad de producción acuícola.
Art. 30°.- *Las actividades pesqueras se clasifican en:* **II.-** *Cultivo o acuacultura con fines*		
Artículo 31°.- *Para realizar las actividades de pesca se requiere lo siguiente:* **I,** *Concesión, para:* **Inciso b)** *Acuacultura comercial* **II,** Permiso, para: **Inciso g)** *Acuacultura de fomento* **III,** *Autorización, para:* **Inciso d)** *Recolectar del medio natural reproductores, larvas, postlarvas, crías, huevos, semillas, alevines o en cualquier otro estadio, y* **Inciso e)** *Acuacultura didáctica.*		

Artículos 22.- *la Secretaría podrá inscribir en el Registro Nacional de Pesca a los acuicultores que no requieran concesión, permiso o Autorización.*	Al **proyecto** le aplica el Artículo, incisos y, fracciones anteriores, porque se trata de una actividad acuícola con fines comerciales.	Por el hecho de presentar a la autoridad correspondiente (SEMARNAT) la Manifestación de Impacto Ambiental, el promovente está cumpliendo con este apartado. El proyecto se vincula por la obligatoriedad de obtener la autorización correspondiente para realizar las obras descritas en esta manifestación de impacto ambiental. Como ya se mencionó anteriormente, la promovente una vez autorizado el proyecto en materia ambiental procederá a tramitar el Registro Nacional de Pesca para la unidad de producción acuícola.
Art. 30°.- *Las actividades pesqueras se clasifican en:* **II.-** *Cultivo o acuacultura con fines*		
Artículo 31°.- *Para realizar las actividades de pesca se requiere lo siguiente:* **I,** *Concesión, para:* **Inciso b)** *Acuacultura comercial* **II,** Permiso, para: **Inciso g)** *Acuacultura de fomento* **III,** *Autorización, para:* **Inciso d)** *Recolectar del medio natural reproductores, larvas, postlarvas, crías, huevos, semillas, alevines o en cualquier otro estadio, y* **Inciso e)** *Acuacultura didáctica.*		

Artículos 22.- *la Secretaría podrá inscribir en el Registro Nacional de Pesca a los acuicultores que no requieran concesión, permiso o Autorización.*	Al **proyecto** le aplica el Artículo, incisos y, fracciones anteriores, porque se trata de una actividad acuícola con fines comerciales.	Por el hecho de presentar a la autoridad correspondiente (SEMARNAT) la Manifestación de Impacto Ambiental, el promovente está cumpliendo con este apartado. El proyecto se vincula por la obligatoriedad de obtener la autorización correspondiente para realizar las obras descritas en esta manifestación de impacto ambiental. Como ya se mencionó anteriormente, la promovente una vez autorizado el proyecto en materia ambiental procederá a tramitar el Registro Nacional de Pesca para la unidad de producción acuícola.
Art. 30°.- *Las actividades pesqueras se clasifican en:* **II.-** *Cultivo o acuacultura con fines*		
Artículo 31°.- *Para realizar las actividades de pesca se requiere lo siguiente:* **I,** *Concesión, para:* **Inciso b)** *Acuacultura comercial* **II,** Permiso, para: **Inciso g)** *Acuacultura de fomento* **III,** *Autorización, para:* **Inciso d)** *Recolectar del medio natural reproductores, larvas, postlarvas, crías, huevos, semillas, alevines o en cualquier otro estadio, y* **Inciso e)** *Acuacultura didáctica.*		

Artículos 22.- *la Secretaría podrá inscribir en el Registro Nacional de Pesca a los acuicultores que no requieran concesión, permiso o Autorización.*	Al **proyecto** le aplica el Artículo, incisos y, fracciones anteriores, porque se trata de una actividad acuícola con fines comerciales.	Por el hecho de presentar a la autoridad correspondiente (SEMARNAT) la Manifestación de Impacto Ambiental, el promovente está cumpliendo con este apartado. El proyecto se vincula por la obligatoriedad de obtener la autorización correspondiente para realizar las obras descritas en esta manifestación de impacto ambiental. Como ya se mencionó anteriormente, la promovente una vez autorizado el proyecto en materia ambiental procederá a tramitar el Registro Nacional de Pesca para la unidad de producción acuícola.
Art. 30°.- *Las actividades pesqueras se clasifican en:* **II.-** *Cultivo o acuacultura con fines*		
Artículo 31°.- *Para realizar las actividades de pesca se requiere lo siguiente:* **I,** *Concesión, para:* **Inciso b)** *Acuacultura comercial* **II,** Permiso, para: **Inciso g)** *Acuacultura de fomento* **III,** *Autorización, para:* **Inciso d)** *Recolectar del medio natural reproductores, larvas, postlarvas, crías, huevos, semillas, alevines o en cualquier otro estadio, y* **Inciso e)** *Acuacultura didáctica.*		

Artículos 22.- *la Secretaría podrá inscribir en el Registro Nacional de Pesca a los acuicultores que no requieran concesión, permiso o Autorización.*	Al **proyecto** le aplica el Artículo, incisos y, fracciones anteriores, porque se trata de una actividad acuícola con fines comerciales.	Por el hecho de presentar a la autoridad correspondiente (SEMARNAT) la Manifestación de Impacto Ambiental, el promovente está cumpliendo con este apartado. El proyecto se vincula por la obligatoriedad de obtener la autorización correspondiente para realizar las obras descritas en esta manifestación de impacto ambiental. Como ya se mencionó anteriormente, la promovente una vez autorizado el proyecto en materia ambiental procederá a tramitar el Registro Nacional de Pesca para la unidad de producción acuícola.
Art. 30°.- *Las actividades pesqueras se clasifican en:* **II.-** *Cultivo o acuacultura con fines*		
Artículo 31°.- *Para realizar las actividades de pesca se requiere lo siguiente:* **I,** *Concesión, para:* **Inciso b)** *Acuacultura comercial* **II,** Permiso, para: **Inciso g)** *Acuacultura de fomento* **III,** *Autorización, para:* **Inciso d)** *Recolectar del medio natural reproductores, larvas, postlarvas, crías, huevos, semillas, alevines o en cualquier otro estadio, y* **Inciso e)** *Acuacultura didáctica.*		

Artículos 22.- *la Secretaría podrá inscribir en el Registro Nacional de Pesca a los acuicultores que no requieran concesión, permiso o Autorización.*	Al **proyecto** le aplica el Artículo, incisos y, fracciones anteriores, porque se trata de una actividad acuícola con fines comerciales.	Por el hecho de presentar a la autoridad correspondiente (SEMARNAT) la Manifestación de Impacto Ambiental, el promovente está cumpliendo con este apartado. El proyecto se vincula por la obligatoriedad de obtener la autorización correspondiente para realizar las obras descritas en esta manifestación de impacto ambiental. Como ya se mencionó anteriormente, la promovente una vez autorizado el proyecto en materia ambiental procederá a tramitar el Registro Nacional de Pesca para la unidad de producción acuícola.
Art. 30°.- *Las actividades pesqueras se clasifican en:* **II.-** *Cultivo o acuacultura con fines*		
Artículo 31°.- *Para realizar las actividades de pesca se requiere lo siguiente:* **I,** *Concesión, para:* **Inciso b)** *Acuacultura comercial* **II,** Permiso, para: **Inciso g)** *Acuacultura de fomento* **III,** *Autorización, para:* **Inciso d)** *Recolectar del medio natural reproductores, larvas, postlarvas, crías, huevos, semillas, alevines o en cualquier otro estadio, y* **Inciso e)** *Acuacultura didáctica.*		

Artículos 22.- *la Secretaría podrá inscribir en el Registro Nacional de Pesca a los acuicultores que no requieran concesión, permiso o Autorización.*	Al **proyecto** le aplica el Artículo, incisos y, fracciones anteriores, porque se trata de una actividad acuícola con fines comerciales.	Por el hecho de presentar a la autoridad correspondiente (SEMARNAT) la Manifestación de Impacto Ambiental, el promovente está cumpliendo con este apartado. El proyecto se vincula por la obligatoriedad de obtener la autorización correspondiente para realizar las obras descritas en esta manifestación de impacto ambiental. Como ya se mencionó anteriormente, la promovente una vez autorizado el proyecto en materia ambiental procederá a tramitar el Registro Nacional de Pesca para la unidad de producción acuícola.
Art. 30°.- *Las actividades pesqueras se clasifican en:* **II.-** *Cultivo o acuacultura con fines*		
Artículo 31°.- *Para realizar las actividades de pesca se requiere lo siguiente:* **I,** *Concesión, para:* **Inciso b)** *Acuacultura comercial* **II,** Permiso, para: **Inciso g)** *Acuacultura de fomento* **III,** *Autorización, para:* **Inciso d)** *Recolectar del medio natural reproductores, larvas, postlarvas, crías, huevos, semillas, alevines o en cualquier otro estadio, y* **Inciso e)** *Acuacultura didáctica.*		

Artículos 22.- *la Secretaría podrá inscribir en el Registro Nacional de Pesca a los acuicultores que no requieran concesión, permiso o Autorización.*	Al **proyecto** le aplica el Artículo, incisos y, fracciones anteriores, porque se trata de una actividad acuícola con fines comerciales.	Por el hecho de presentar a la autoridad correspondiente (SEMARNAT) la Manifestación de Impacto Ambiental, el promovente está cumpliendo con este apartado. El proyecto se vincula por la obligatoriedad de obtener la autorización correspondiente para realizar las obras descritas en esta manifestación de impacto ambiental. Como ya se mencionó anteriormente, la promovente una vez autorizado el proyecto en materia ambiental procederá a tramitar el Registro Nacional de Pesca para la unidad de producción acuícola.
Art. 30°.- *Las actividades pesqueras se clasifican en:* **II.-** *Cultivo o acuacultura con fines*		
Artículo 31°.- *Para realizar las actividades de pesca se requiere lo siguiente:* **I,** *Concesión, para:* **Inciso b)** *Acuacultura comercial* **II,** Permiso, para: **Inciso g)** *Acuacultura de fomento* **III,** *Autorización, para:* **Inciso d)** *Recolectar del medio natural reproductores, larvas, postlarvas, crías, huevos, semillas, alevines o en cualquier otro estadio, y* **Inciso e)** *Acuacultura didáctica.*		

Artículos 22.- *la Secretaría podrá inscribir en el Registro Nacional de Pesca a los acuicultores que no requieran concesión, permiso o Autorización.*	Al **proyecto** le aplica el Artículo, incisos y, fracciones anteriores, porque se trata de una actividad acuícola con fines comerciales.	Por el hecho de presentar a la autoridad correspondiente (SEMARNAT) la Manifestación de Impacto Ambiental, el promovente está cumpliendo con este apartado. El proyecto se vincula por la obligatoriedad de obtener la autorización correspondiente para realizar las obras descritas en esta manifestación de impacto ambiental. Como ya se mencionó anteriormente, la promovente una vez autorizado el proyecto en materia ambiental procederá a tramitar el Registro Nacional de Pesca para la unidad de producción acuícola.
Art. 30°.- *Las actividades pesqueras se clasifican en:* **II.-** *Cultivo o acuacultura con fines*		
Artículo 31°.- *Para realizar las actividades de pesca se requiere lo siguiente:* **I,** *Concesión, para:* **Inciso b)** *Acuacultura comercial* **II,** Permiso, para: **Inciso g)** *Acuacultura de fomento* **III,** *Autorización, para:* **Inciso d)** *Recolectar del medio natural reproductores, larvas, postlarvas, crías, huevos, semillas, alevines o en cualquier otro estadio, y* **Inciso e)** *Acuacultura didáctica.*		

Artículos 22.- *la Secretaría podrá inscribir en el Registro Nacional de Pesca a los acuicultores que no requieran concesión, permiso o Autorización.*	Al **proyecto** le aplica el Artículo, incisos y, fracciones anteriores, porque se trata de una actividad acuícola con fines comerciales.	Por el hecho de presentar a la autoridad correspondiente (SEMARNAT) la Manifestación de Impacto Ambiental, el promovente está cumpliendo con este apartado. El proyecto se vincula por la obligatoriedad de obtener la autorización correspondiente para realizar las obras descritas en esta manifestación de impacto ambiental. Como ya se mencionó anteriormente, la promovente una vez autorizado el proyecto en materia ambiental procederá a tramitar el Registro Nacional de Pesca para la unidad de producción acuícola.
Art. 30°.- *Las actividades pesqueras se clasifican en:* **II.-** *Cultivo o acuacultura con fines*		
Artículo 31°.- *Para realizar las actividades de pesca se requiere lo siguiente:* **I,** *Concesión, para:* **Inciso b)** *Acuacultura comercial* **II,** Permiso, para: **Inciso g)** *Acuacultura de fomento* **III,** *Autorización, para:* **Inciso d)** *Recolectar del medio natural reproductores, larvas, postlarvas, crías, huevos, semillas, alevines o en cualquier otro estadio, y* **Inciso e)** *Acuacultura didáctica.*		

Artículos 22.- *la Secretaría podrá inscribir en el Registro Nacional de Pesca a los acuicultores que no requieran concesión, permiso o Autorización.*	Al **proyecto** le aplica el Artículo, incisos y, fracciones anteriores, porque se trata de una actividad acuícola con fines comerciales.	Por el hecho de presentar a la autoridad correspondiente (SEMARNAT) la Manifestación de Impacto Ambiental, el promovente está cumpliendo con este apartado. El proyecto se vincula por la obligatoriedad de obtener la autorización correspondiente para realizar las obras descritas en esta manifestación de impacto ambiental. Como ya se mencionó anteriormente, la promovente una vez autorizado el proyecto en materia ambiental procederá a tramitar el Registro Nacional de Pesca para la unidad de producción acuícola.
Art. 30°.- *Las actividades pesqueras se clasifican en:* **II.-** *Cultivo o acuacultura con fines*		
Artículo 31°.- *Para realizar las actividades de pesca se requiere lo siguiente:* **I,** *Concesión, para:* **Inciso b)** *Acuacultura comercial* **II,** Permiso, para: **Inciso g)** *Acuacultura de fomento* **III,** *Autorización, para:* **Inciso d)** *Recolectar del medio natural reproductores, larvas, postlarvas, crías, huevos, semillas, alevines o en cualquier otro estadio, y* **Inciso e)** *Acuacultura didáctica.*		

Artículos 22.- *la Secretaría podrá inscribir en el Registro Nacional de Pesca a los acuicultores que no requieran concesión, permiso o Autorización.*	Al **proyecto** le aplica el Artículo, incisos y, fracciones anteriores, porque se trata de una actividad acuícola con fines comerciales.	Por el hecho de presentar a la autoridad correspondiente (SEMARNAT) la Manifestación de Impacto Ambiental, el promovente está cumpliendo con este apartado. El proyecto se vincula por la obligatoriedad de obtener la autorización correspondiente para realizar las obras descritas en esta manifestación de impacto ambiental. Como ya se mencionó anteriormente, la promovente una vez autorizado el proyecto en materia ambiental procederá a tramitar el Registro Nacional de Pesca para la unidad de producción acuícola.
Art. 30°.- *Las actividades pesqueras se clasifican en:* **II.-** *Cultivo o acuacultura con fines*		
Artículo 31°.- *Para realizar las actividades de pesca se requiere lo siguiente:* **I,** *Concesión, para:* **Inciso b)** *Acuacultura comercial* **II,** Permiso, para: **Inciso g)** *Acuacultura de fomento* **III,** *Autorización, para:* **Inciso d)** *Recolectar del medio natural reproductores, larvas, postlarvas, crías, huevos, semillas, alevines o en cualquier otro estadio, y* **Inciso e)** *Acuacultura didáctica.*		

Artículos 22.- *la Secretaría podrá inscribir en el Registro Nacional de Pesca a los acuicultores que no requieran concesión, permiso o Autorización.*	Al **proyecto** le aplica el Artículo, incisos y, fracciones anteriores, porque se trata de una actividad acuícola con fines comerciales.	Por el hecho de presentar a la autoridad correspondiente (SEMARNAT) la Manifestación de Impacto Ambiental, el promovente está cumpliendo con este apartado. El proyecto se vincula por la obligatoriedad de obtener la autorización correspondiente para realizar las obras descritas en esta manifestación de impacto ambiental. Como ya se mencionó anteriormente, la promovente una vez autorizado el proyecto en materia ambiental procederá a tramitar el Registro Nacional de Pesca para la unidad de producción acuícola.
Art. 30°.- *Las actividades pesqueras se clasifican en:* **II.-** *Cultivo o acuacultura con fines*		
Artículo 31°.- *Para realizar las actividades de pesca se requiere lo siguiente:* **I,** *Concesión, para:* **Inciso b)** *Acuacultura comercial* **II,** Permiso, para: **Inciso g)** *Acuacultura de fomento* **III,** *Autorización, para:* **Inciso d)** *Recolectar del medio natural reproductores, larvas, postlarvas, crías, huevos, semillas, alevines o en cualquier otro estadio, y* **Inciso e)** *Acuacultura didáctica.*		

Artículos 22.- *la Secretaría podrá inscribir en el Registro Nacional de Pesca a los acuicultores que no requieran concesión, permiso o Autorización.*	Al **proyecto** le aplica el Artículo, incisos y, fracciones anteriores, porque se trata de una actividad acuícola con fines comerciales.	Por el hecho de presentar a la autoridad correspondiente (SEMARNAT) la Manifestación de Impacto Ambiental, el promovente está cumpliendo con este apartado. El proyecto se vincula por la obligatoriedad de obtener la autorización correspondiente para realizar las obras descritas en esta manifestación de impacto ambiental. Como ya se mencionó anteriormente, la promovente una vez autorizado el proyecto en materia ambiental procederá a tramitar el Registro Nacional de Pesca para la unidad de producción acuícola.
Art. 30°.- *Las actividades pesqueras se clasifican en:* **II.-** *Cultivo o acuacultura con fines*		
Artículo 31°.- *Para realizar las actividades de pesca se requiere lo siguiente:* **I,** *Concesión, para:* **Inciso b)** *Acuacultura comercial* **II,** Permiso, para: **Inciso g)** *Acuacultura de fomento* **III,** *Autorización, para:* **Inciso d)** *Recolectar del medio natural reproductores, larvas, postlarvas, crías, huevos, semillas, alevines o en cualquier otro estadio, y* **Inciso e)** *Acuacultura didáctica.*		

Artículos 22.- *la Secretaría podrá inscribir en el Registro Nacional de Pesca a los acuicultores que no requieran concesión, permiso o Autorización.*	Al **proyecto** le aplica el Artículo, incisos y, fracciones anteriores, porque se trata de una actividad acuícola con fines comerciales.	Por el hecho de presentar a la autoridad correspondiente (SEMARNAT) la Manifestación de Impacto Ambiental, el promovente está cumpliendo con este apartado. El proyecto se vincula por la obligatoriedad de obtener la autorización correspondiente para realizar las obras descritas en esta manifestación de impacto ambiental. Como ya se mencionó anteriormente, la promovente una vez autorizado el proyecto en materia ambiental procederá a tramitar el Registro Nacional de Pesca para la unidad de producción acuícola.
Art. 30°.- *Las actividades pesqueras se clasifican en:* **II.-** *Cultivo o acuacultura con fines*		
Artículo 31°.- *Para realizar las actividades de pesca se requiere lo siguiente:* **I,** *Concesión, para:* **Inciso b)** *Acuacultura comercial* **II,** Permiso, para: **Inciso g)** *Acuacultura de fomento* **III,** *Autorización, para:* **Inciso d)** *Recolectar del medio natural reproductores, larvas, postlarvas, crías, huevos, semillas, alevines o en cualquier otro estadio, y* **Inciso e)** *Acuacultura didáctica.*		

Artículos 22.- *la Secretaría podrá inscribir en el Registro Nacional de Pesca a los acuicultores que no requieran concesión, permiso o Autorización.*	Al **proyecto** le aplica el Artículo, incisos y, fracciones anteriores, porque se trata de una actividad acuícola con fines comerciales.	Por el hecho de presentar a la autoridad correspondiente (SEMARNAT) la Manifestación de Impacto Ambiental, el promovente está cumpliendo con este apartado. El proyecto se vincula por la obligatoriedad de obtener la autorización correspondiente para realizar las obras descritas en esta manifestación de impacto ambiental. Como ya se mencionó anteriormente, la promovente una vez autorizado el proyecto en materia ambiental procederá a tramitar el Registro Nacional de Pesca para la unidad de producción acuícola.
Art. 30°.- *Las actividades pesqueras se clasifican en:* **II.-** *Cultivo o acuacultura con fines*		
Artículo 31°.- *Para realizar las actividades de pesca se requiere lo siguiente:* **I,** *Concesión, para:* **Inciso b)** *Acuacultura comercial* **II,** Permiso, para: **Inciso g)** *Acuacultura de fomento* **III,** *Autorización, para:* **Inciso d)** *Recolectar del medio natural reproductores, larvas, postlarvas, crías, huevos, semillas, alevines o en cualquier otro estadio, y* **Inciso e)** *Acuacultura didáctica.*		

Artículos 22.- *la Secretaría podrá inscribir en el Registro Nacional de Pesca a los acuicultores que no requieran concesión, permiso o Autorización.*	Al **proyecto** le aplica el Artículo, incisos y, fracciones anteriores, porque se trata de una actividad acuícola con fines comerciales.	Por el hecho de presentar a la autoridad correspondiente (SEMARNAT) la Manifestación de Impacto Ambiental, el promovente está cumpliendo con este apartado. El proyecto se vincula por la obligatoriedad de obtener la autorización correspondiente para realizar las obras descritas en esta manifestación de impacto ambiental. Como ya se mencionó anteriormente, la promovente una vez autorizado el proyecto en materia ambiental procederá a tramitar el Registro Nacional de Pesca para la unidad de producción acuícola.
Art. 30°.- *Las actividades pesqueras se clasifican en:* **II.-** *Cultivo o acuacultura con fines*		
Artículo 31°.- *Para realizar las actividades de pesca se requiere lo siguiente:* **I,** *Concesión, para:* **Inciso b)** *Acuacultura comercial* **II,** Permiso, para: **Inciso g)** *Acuacultura de fomento* **III,** *Autorización, para:* **Inciso d)** *Recolectar del medio natural reproductores, larvas, postlarvas, crías, huevos, semillas, alevines o en cualquier otro estadio, y* **Inciso e)** *Acuacultura didáctica.*		

Artículos 22.- *la Secretaría podrá inscribir en el Registro Nacional de Pesca a los acuicultores que no requieran concesión, permiso o Autorización.*	Al **proyecto** le aplica el Artículo, incisos y, fracciones anteriores, porque se trata de una actividad acuícola con fines comerciales.	Por el hecho de presentar a la autoridad correspondiente (SEMARNAT) la Manifestación de Impacto Ambiental, el promovente está cumpliendo con este apartado. El proyecto se vincula por la obligatoriedad de obtener la autorización correspondiente para realizar las obras descritas en esta manifestación de impacto ambiental. Como ya se mencionó anteriormente, la promovente una vez autorizado el proyecto en materia ambiental procederá a tramitar el Registro Nacional de Pesca para la unidad de producción acuícola.
Art. 30°.- *Las actividades pesqueras se clasifican en:* **II.-** *Cultivo o acuacultura con fines*		
Artículo 31°.- *Para realizar las actividades de pesca se requiere lo siguiente:* **I,** *Concesión, para:* **Inciso b)** *Acuacultura comercial* **II,** Permiso, para: **Inciso g)** *Acuacultura de fomento* **III,** *Autorización, para:* **Inciso d)** *Recolectar del medio natural reproductores, larvas, postlarvas, crías, huevos, semillas, alevines o en cualquier otro estadio, y* **Inciso e)** *Acuacultura didáctica.*		

Artículos 22.- *la Secretaría podrá inscribir en el Registro Nacional de Pesca a los acuicultores que no requieran concesión, permiso o Autorización.*	Al **proyecto** le aplica el Artículo, incisos y, fracciones anteriores, porque se trata de una actividad acuícola con fines comerciales.	Por el hecho de presentar a la autoridad correspondiente (SEMARNAT) la Manifestación de Impacto Ambiental, el promovente está cumpliendo con este apartado. El proyecto se vincula por la obligatoriedad de obtener la autorización correspondiente para realizar las obras descritas en esta manifestación de impacto ambiental. Como ya se mencionó anteriormente, la promovente una vez autorizado el proyecto en materia ambiental procederá a tramitar el Registro Nacional de Pesca para la unidad de producción acuícola.
Art. 30°.- *Las actividades pesqueras se clasifican en:* **II.-** *Cultivo o acuacultura con fines*		
Artículo 31°.- *Para realizar las actividades de pesca se requiere lo siguiente:* **I,** *Concesión, para:* **Inciso b)** *Acuacultura comercial* **II,** Permiso, para: **Inciso g)** *Acuacultura de fomento* **III,** *Autorización, para:* **Inciso d)** *Recolectar del medio natural reproductores, larvas, postlarvas, crías, huevos, semillas, alevines o en cualquier otro estadio, y* **Inciso e)** *Acuacultura didáctica.*		

Artículos 22.- *la Secretaría podrá inscribir en el Registro Nacional de Pesca a los acuicultores que no requieran concesión, permiso o Autorización.*	Al **proyecto** le aplica el Artículo, incisos y, fracciones anteriores, porque se trata de una actividad acuícola con fines comerciales.	Por el hecho de presentar a la autoridad correspondiente (SEMARNAT) la Manifestación de Impacto Ambiental, el promovente está cumpliendo con este apartado. El proyecto se vincula por la obligatoriedad de obtener la autorización correspondiente para realizar las obras descritas en esta manifestación de impacto ambiental. Como ya se mencionó anteriormente, la promovente una vez autorizado el proyecto en materia ambiental procederá a tramitar el Registro Nacional de Pesca para la unidad de producción acuícola.
Art. 30°.- *Las actividades pesqueras se clasifican en:* **II.-** *Cultivo o acuacultura con fines*		
Artículo 31°.- *Para realizar las actividades de pesca se requiere lo siguiente:* **I,** *Concesión, para:* **Inciso b)** *Acuacultura comercial* **II,** Permiso, para: **Inciso g)** *Acuacultura de fomento* **III,** *Autorización, para:* **Inciso d)** *Recolectar del medio natural reproductores, larvas, postlarvas, crías, huevos, semillas, alevines o en cualquier otro estadio, y* **Inciso e)** *Acuacultura didáctica.*		

Artículos 22.- *la Secretaría podrá inscribir en el Registro Nacional de Pesca a los acuicultores que no requieran concesión, permiso o Autorización.*	Al **proyecto** le aplica el Artículo, incisos y, fracciones anteriores, porque se trata de una actividad acuícola con fines comerciales.	Por el hecho de presentar a la autoridad correspondiente (SEMARNAT) la Manifestación de Impacto Ambiental, el promovente está cumpliendo con este apartado. El proyecto se vincula por la obligatoriedad de obtener la autorización correspondiente para realizar las obras descritas en esta manifestación de impacto ambiental. Como ya se mencionó anteriormente, la promovente una vez autorizado el proyecto en materia ambiental procederá a tramitar el Registro Nacional de Pesca para la unidad de producción acuícola.
Art. 30°.- *Las actividades pesqueras se clasifican en:* **II.-** *Cultivo o acuacultura con fines*		
Artículo 31°.- *Para realizar las actividades de pesca se requiere lo siguiente:* **I,** *Concesión, para:* **Inciso b)** *Acuacultura comercial* **II,** Permiso, para: **Inciso g)** *Acuacultura de fomento* **III,** *Autorización, para:* **Inciso d)** *Recolectar del medio natural reproductores, larvas, postlarvas, crías, huevos, semillas, alevines o en cualquier otro estadio, y* **Inciso e)** *Acuacultura didáctica.*		

Artículos 22.- *la Secretaría podrá inscribir en el Registro Nacional de Pesca a los acuicultores que no requieran concesión, permiso o Autorización.*	Al **proyecto** le aplica el Artículo, incisos y, fracciones anteriores, porque se trata de una actividad acuícola con fines comerciales.	Por el hecho de presentar a la autoridad correspondiente (SEMARNAT) la Manifestación de Impacto Ambiental, el promovente está cumpliendo con este apartado. El proyecto se vincula por la obligatoriedad de obtener la autorización correspondiente para realizar las obras descritas en esta manifestación de impacto ambiental. Como ya se mencionó anteriormente, la promovente una vez autorizado el proyecto en materia ambiental procederá a tramitar el Registro Nacional de Pesca para la unidad de producción acuícola.
Art. 30°.- *Las actividades pesqueras se clasifican en:* **II.-** *Cultivo o acuacultura con fines*		
Artículo 31°.- *Para realizar las actividades de pesca se requiere lo siguiente:* **I,** *Concesión, para:* **Inciso b)** *Acuacultura comercial* **II,** Permiso, para: **Inciso g)** *Acuacultura de fomento* **III,** *Autorización, para:* **Inciso d)** *Recolectar del medio natural reproductores, larvas, postlarvas, crías, huevos, semillas, alevines o en cualquier otro estadio, y* **Inciso e)** *Acuacultura didáctica.*		

Artículos 22.- *la Secretaría podrá inscribir en el Registro Nacional de Pesca a los acuicultores que no requieran concesión, permiso o Autorización.*	Al **proyecto** le aplica el Artículo, incisos y, fracciones anteriores, porque se trata de una actividad acuícola con fines comerciales.	Por el hecho de presentar a la autoridad correspondiente (SEMARNAT) la Manifestación de Impacto Ambiental, el promovente está cumpliendo con este apartado. El proyecto se vincula por la obligatoriedad de obtener la autorización correspondiente para realizar las obras descritas en esta manifestación de impacto ambiental. Como ya se mencionó anteriormente, la promovente una vez autorizado el proyecto en materia ambiental procederá a tramitar el Registro Nacional de Pesca para la unidad de producción acuícola.
Art. 30°.- *Las actividades pesqueras se clasifican en:* **II.-** *Cultivo o acuacultura con fines*		
Artículo 31°.- *Para realizar las actividades de pesca se requiere lo siguiente:* **I,** *Concesión, para:* **Inciso b)** *Acuacultura comercial* **II,** Permiso, para: **Inciso g)** *Acuacultura de fomento* **III,** *Autorización, para:* **Inciso d)** *Recolectar del medio natural reproductores, larvas, postlarvas, crías, huevos, semillas, alevines o en cualquier otro estadio, y* **Inciso e)** *Acuacultura didáctica.*		

Artículos 22.- *la Secretaría podrá inscribir en el Registro Nacional de Pesca a los acuicultores que no requieran concesión, permiso o Autorización.*	Al **proyecto** le aplica el Artículo, incisos y, fracciones anteriores, porque se trata de una actividad acuícola con fines comerciales.	Por el hecho de presentar a la autoridad correspondiente (SEMARNAT) la Manifestación de Impacto Ambiental, el promovente está cumpliendo con este apartado. El proyecto se vincula por la obligatoriedad de obtener la autorización correspondiente para realizar las obras descritas en esta manifestación de impacto ambiental. Como ya se mencionó anteriormente, la promovente una vez autorizado el proyecto en materia ambiental procederá a tramitar el Registro Nacional de Pesca para la unidad de producción acuícola.
Art. 30°.- *Las actividades pesqueras se clasifican en:* **II.-** *Cultivo o acuacultura con fines*		
Artículo 31°.- *Para realizar las actividades de pesca se requiere lo siguiente:* **I,** *Concesión, para:* **Inciso b)** *Acuacultura comercial* **II,** Permiso, para: **Inciso g)** *Acuacultura de fomento* **III,** *Autorización, para:* **Inciso d)** *Recolectar del medio natural reproductores, larvas, postlarvas, crías, huevos, semillas, alevines o en cualquier otro estadio, y* **Inciso e)** *Acuacultura didáctica.*		

Artículos 22.- *la Secretaría podrá inscribir en el Registro Nacional de Pesca a los acuicultores que no requieran concesión, permiso o Autorización.*	Al **proyecto** le aplica el Artículo, incisos y, fracciones anteriores, porque se trata de una actividad acuícola con fines comerciales.	Por el hecho de presentar a la autoridad correspondiente (SEMARNAT) la Manifestación de Impacto Ambiental, el promovente está cumpliendo con este apartado. El proyecto se vincula por la obligatoriedad de obtener la autorización correspondiente para realizar las obras descritas en esta manifestación de impacto ambiental. Como ya se mencionó anteriormente, la promovente una vez autorizado el proyecto en materia ambiental procederá a tramitar el Registro Nacional de Pesca para la unidad de producción acuícola.
Art. 30°.- *Las actividades pesqueras se clasifican en:* **II.-** *Cultivo o acuacultura con fines*		
Artículo 31°.- *Para realizar las actividades de pesca se requiere lo siguiente:* **I,** *Concesión, para:* **Inciso b)** *Acuacultura comercial* **II,** Permiso, para: **Inciso g)** *Acuacultura de fomento* **III,** *Autorización, para:* **Inciso d)** *Recolectar del medio natural reproductores, larvas, postlarvas, crías, huevos, semillas, alevines o en cualquier otro estadio, y* **Inciso e)** *Acuacultura didáctica.*		

Artículos 22.- *la Secretaría podrá inscribir en el Registro Nacional de Pesca a los acuicultores que no requieran concesión, permiso o Autorización.*	Al **proyecto** le aplica el Artículo, incisos y, fracciones anteriores, porque se trata de una actividad acuícola con fines comerciales.	Por el hecho de presentar a la autoridad correspondiente (SEMARNAT) la Manifestación de Impacto Ambiental, el promovente está cumpliendo con este apartado. El proyecto se vincula por la obligatoriedad de obtener la autorización correspondiente para realizar las obras descritas en esta manifestación de impacto ambiental. Como ya se mencionó anteriormente, la promovente una vez autorizado el proyecto en materia ambiental procederá a tramitar el Registro Nacional de Pesca para la unidad de producción acuícola.
Art. 30°.- *Las actividades pesqueras se clasifican en:* **II.-** *Cultivo o acuacultura con fines*		
Artículo 31°.- *Para realizar las actividades de pesca se requiere lo siguiente:* **I,** *Concesión, para:* **Inciso b)** *Acuacultura comercial* **II,** Permiso, para: **Inciso g)** *Acuacultura de fomento* **III,** *Autorización, para:* **Inciso d)** *Recolectar del medio natural reproductores, larvas, postlarvas, crías, huevos, semillas, alevines o en cualquier otro estadio, y* **Inciso e)** *Acuacultura didáctica.*		

Artículos 22.- *la Secretaría podrá inscribir en el Registro Nacional de Pesca a los acuicultores que no requieran concesión, permiso o Autorización.*	Al **proyecto** le aplica el Artículo, incisos y, fracciones anteriores, porque se trata de una actividad acuícola con fines comerciales.	Por el hecho de presentar a la autoridad correspondiente (SEMARNAT) la Manifestación de Impacto Ambiental, el promovente está cumpliendo con este apartado. El proyecto se vincula por la obligatoriedad de obtener la autorización correspondiente para realizar las obras descritas en esta manifestación de impacto ambiental. Como ya se mencionó anteriormente, la promovente una vez autorizado el proyecto en materia ambiental procederá a tramitar el Registro Nacional de Pesca para la unidad de producción acuícola.
Art. 30°.- *Las actividades pesqueras se clasifican en:* **II.-** *Cultivo o acuacultura con fines*		
Artículo 31°.- *Para realizar las actividades de pesca se requiere lo siguiente:* **I,** *Concesión, para:* **Inciso b)** *Acuacultura comercial* **II,** Permiso, para: **Inciso g)** *Acuacultura de fomento* **III,** *Autorización, para:* **Inciso d)** *Recolectar del medio natural reproductores, larvas, postlarvas, crías, huevos, semillas, alevines o en cualquier otro estadio, y* **Inciso e)** *Acuacultura didáctica.*		

Artículos 22.- *la Secretaría podrá inscribir en el Registro Nacional de Pesca a los acuicultores que no requieran concesión, permiso o Autorización.*	Al **proyecto** le aplica el Artículo, incisos y, fracciones anteriores, porque se trata de una actividad acuícola con fines comerciales.	Por el hecho de presentar a la autoridad correspondiente (SEMARNAT) la Manifestación de Impacto Ambiental, el promovente está cumpliendo con este apartado. El proyecto se vincula por la obligatoriedad de obtener la autorización correspondiente para realizar las obras descritas en esta manifestación de impacto ambiental. Como ya se mencionó anteriormente, la promovente una vez autorizado el proyecto en materia ambiental procederá a tramitar el Registro Nacional de Pesca para la unidad de producción acuícola.
Art. 30°.- *Las actividades pesqueras se clasifican en:* **II.-** *Cultivo o acuacultura con fines*		
Artículo 31°.- *Para realizar las actividades de pesca se requiere lo siguiente:* **I,** *Concesión, para:* **Inciso b)** *Acuacultura comercial* **II,** Permiso, para: **Inciso g)** *Acuacultura de fomento* **III,** *Autorización, para:* **Inciso d)** *Recolectar del medio natural reproductores, larvas, postlarvas, crías, huevos, semillas, alevines o en cualquier otro estadio, y* **Inciso e)** *Acuacultura didáctica.*		

Artículos 22.- *la Secretaría podrá inscribir en el Registro Nacional de Pesca a los acuicultores que no requieran concesión, permiso o Autorización.*	Al **proyecto** le aplica el Artículo, incisos y, fracciones anteriores, porque se trata de una actividad acuícola con fines comerciales.	Por el hecho de presentar a la autoridad correspondiente (SEMARNAT) la Manifestación de Impacto Ambiental, el promovente está cumpliendo con este apartado. El proyecto se vincula por la obligatoriedad de obtener la autorización correspondiente para realizar las obras descritas en esta manifestación de impacto ambiental. Como ya se mencionó anteriormente, la promovente una vez autorizado el proyecto en materia ambiental procederá a tramitar el Registro Nacional de Pesca para la unidad de producción acuícola.
Art. 30°.- *Las actividades pesqueras se clasifican en:* **II.-** *Cultivo o acuacultura con fines*		
Artículo 31°.- *Para realizar las actividades de pesca se requiere lo siguiente:* **I,** *Concesión, para:* **Inciso b)** *Acuacultura comercial* **II,** Permiso, para: **Inciso g)** *Acuacultura de fomento* **III,** *Autorización, para:* **Inciso d)** *Recolectar del medio natural reproductores, larvas, postlarvas, crías, huevos, semillas, alevines o en cualquier otro estadio, y* **Inciso e)** *Acuacultura didáctica.*		

Artículos 22.- *la Secretaría podrá inscribir en el Registro Nacional de Pesca a los acuicultores que no requieran concesión, permiso o Autorización.*	Al **proyecto** le aplica el Artículo, incisos y, fracciones anteriores, porque se trata de una actividad acuícola con fines comerciales.	Por el hecho de presentar a la autoridad correspondiente (SEMARNAT) la Manifestación de Impacto Ambiental, el promovente está cumpliendo con este apartado. El proyecto se vincula por la obligatoriedad de obtener la autorización correspondiente para realizar las obras descritas en esta manifestación de impacto ambiental. Como ya se mencionó anteriormente, la promovente una vez autorizado el proyecto en materia ambiental procederá a tramitar el Registro Nacional de Pesca para la unidad de producción acuícola.
Art. 30°.- *Las actividades pesqueras se clasifican en:* **II.-** *Cultivo o acuacultura con fines*		
Artículo 31°.- *Para realizar las actividades de pesca se requiere lo siguiente:* **I,** *Concesión, para:* **Inciso b)** *Acuacultura comercial* **II,** Permiso, para: **Inciso g)** *Acuacultura de fomento* **III,** *Autorización, para:* **Inciso d)** *Recolectar del medio natural reproductores, larvas, postlarvas, crías, huevos, semillas, alevines o en cualquier otro estadio, y* **Inciso e)** *Acuacultura didáctica.*		

Artículos 22.- *la Secretaría podrá inscribir en el Registro Nacional de Pesca a los acuicultores que no requieran concesión, permiso o Autorización.*	Al **proyecto** le aplica el Artículo, incisos y, fracciones anteriores, porque se trata de una actividad acuícola con fines comerciales.	Por el hecho de presentar a la autoridad correspondiente (SEMARNAT) la Manifestación de Impacto Ambiental, el promovente está cumpliendo con este apartado. El proyecto se vincula por la obligatoriedad de obtener la autorización correspondiente para realizar las obras descritas en esta manifestación de impacto ambiental. Como ya se mencionó anteriormente, la promovente una vez autorizado el proyecto en materia ambiental procederá a tramitar el Registro Nacional de Pesca para la unidad de producción acuícola.
Art. 30°.- *Las actividades pesqueras se clasifican en:* **II.-** *Cultivo o acuacultura con fines*		
Artículo 31°.- *Para realizar las actividades de pesca se requiere lo siguiente:* **I,** *Concesión, para:* **Inciso b)** *Acuacultura comercial* **II,** Permiso, para: **Inciso g)** *Acuacultura de fomento* **III,** *Autorización, para:* **Inciso d)** *Recolectar del medio natural reproductores, larvas, postlarvas, crías, huevos, semillas, alevines o en cualquier otro estadio, y* **Inciso e)** *Acuacultura didáctica.*		

Artículos 22.- *la Secretaría podrá inscribir en el Registro Nacional de Pesca a los acuicultores que no requieran concesión, permiso o Autorización.*	Al **proyecto** le aplica el Artículo, incisos y, fracciones anteriores, porque se trata de una actividad acuícola con fines comerciales.	Por el hecho de presentar a la autoridad correspondiente (SEMARNAT) la Manifestación de Impacto Ambiental, el promovente está cumpliendo con este apartado. El proyecto se vincula por la obligatoriedad de obtener la autorización correspondiente para realizar las obras descritas en esta manifestación de impacto ambiental. Como ya se mencionó anteriormente, la promovente una vez autorizado el proyecto en materia ambiental procederá a tramitar el Registro Nacional de Pesca para la unidad de producción acuícola.
Art. 30°.- *Las actividades pesqueras se clasifican en:* **II.-** *Cultivo o acuacultura con fines*		
Artículo 31°.- *Para realizar las actividades de pesca se requiere lo siguiente:* **I,** *Concesión, para:* **Inciso b)** *Acuacultura comercial* **II,** Permiso, para: **Inciso g)** *Acuacultura de fomento* **III,** *Autorización, para:* **Inciso d)** *Recolectar del medio natural reproductores, larvas, postlarvas, crías, huevos, semillas, alevines o en cualquier otro estadio, y* **Inciso e)** *Acuacultura didáctica.*		

Artículos 22.- *la Secretaría podrá inscribir en el Registro Nacional de Pesca a los acuicultores que no requieran concesión, permiso o Autorización.*	Al **proyecto** le aplica el Artículo, incisos y, fracciones anteriores, porque se trata de una actividad acuícola con fines comerciales.	Por el hecho de presentar a la autoridad correspondiente (SEMARNAT) la Manifestación de Impacto Ambiental, el promovente está cumpliendo con este apartado. El proyecto se vincula por la obligatoriedad de obtener la autorización correspondiente para realizar las obras descritas en esta manifestación de impacto ambiental. Como ya se mencionó anteriormente, la promovente una vez autorizado el proyecto en materia ambiental procederá a tramitar el Registro Nacional de Pesca para la unidad de producción acuícola.
Art. 30°.- *Las actividades pesqueras se clasifican en:* **II.-** *Cultivo o acuacultura con fines*		
Artículo 31°.- *Para realizar las actividades de pesca se requiere lo siguiente:* **I,** *Concesión, para:* **Inciso b)** *Acuacultura comercial* **II,** Permiso, para: **Inciso g)** *Acuacultura de fomento* **III,** *Autorización, para:* **Inciso d)** *Recolectar del medio natural reproductores, larvas, postlarvas, crías, huevos, semillas, alevines o en cualquier otro estadio, y* **Inciso e)** *Acuacultura didáctica.*		

Artículos 22.- *la Secretaría podrá inscribir en el Registro Nacional de Pesca a los acuicultores que no requieran concesión, permiso o Autorización.*	Al **proyecto** le aplica el Artículo, incisos y, fracciones anteriores, porque se trata de una actividad acuícola con fines comerciales.	Por el hecho de presentar a la autoridad correspondiente (SEMARNAT) la Manifestación de Impacto Ambiental, el promovente está cumpliendo con este apartado. El proyecto se vincula por la obligatoriedad de obtener la autorización correspondiente para realizar las obras descritas en esta manifestación de impacto ambiental. Como ya se mencionó anteriormente, la promovente una vez autorizado el proyecto en materia ambiental procederá a tramitar el Registro Nacional de Pesca para la unidad de producción acuícola.
Art. 30°.- *Las actividades pesqueras se clasifican en:* **II.-** *Cultivo o acuacultura con fines*		
Artículo 31°.- *Para realizar las actividades de pesca se requiere lo siguiente:* **I,** *Concesión, para:* **Inciso b)** *Acuacultura comercial* **II,** Permiso, para: **Inciso g)** *Acuacultura de fomento* **III,** *Autorización, para:* **Inciso d)** *Recolectar del medio natural reproductores, larvas, postlarvas, crías, huevos, semillas, alevines o en cualquier otro estadio, y* **Inciso e)** *Acuacultura didáctica.*		

Artículos 22.- *la Secretaría podrá inscribir en el Registro Nacional de Pesca a los acuicultores que no requieran concesión, permiso o Autorización.*	Al **proyecto** le aplica el Artículo, incisos y, fracciones anteriores, porque se trata de una actividad acuícola con fines comerciales.	Por el hecho de presentar a la autoridad correspondiente (SEMARNAT) la Manifestación de Impacto Ambiental, el promovente está cumpliendo con este apartado. El proyecto se vincula por la obligatoriedad de obtener la autorización correspondiente para realizar las obras descritas en esta manifestación de impacto ambiental. Como ya se mencionó anteriormente, la promovente una vez autorizado el proyecto en materia ambiental procederá a tramitar el Registro Nacional de Pesca para la unidad de producción acuícola.
Art. 30°.- *Las actividades pesqueras se clasifican en:* **II.-** *Cultivo o acuacultura con fines*		
Artículo 31°.- *Para realizar las actividades de pesca se requiere lo siguiente:* **I,** *Concesión, para:* **Inciso b)** *Acuacultura comercial* **II,** Permiso, para: **Inciso g)** *Acuacultura de fomento* **III,** *Autorización, para:* **Inciso d)** *Recolectar del medio natural reproductores, larvas, postlarvas, crías, huevos, semillas, alevines o en cualquier otro estadio, y* **Inciso e)** *Acuacultura didáctica.*		

Artículos 22.- *la Secretaría podrá inscribir en el Registro Nacional de Pesca a los acuicultores que no requieran concesión, permiso o Autorización.*	Al **proyecto** le aplica el Artículo, incisos y, fracciones anteriores, porque se trata de una actividad acuícola con fines comerciales.	Por el hecho de presentar a la autoridad correspondiente (SEMARNAT) la Manifestación de Impacto Ambiental, el promovente está cumpliendo con este apartado. El proyecto se vincula por la obligatoriedad de obtener la autorización correspondiente para realizar las obras descritas en esta manifestación de impacto ambiental. Como ya se mencionó anteriormente, la promovente una vez autorizado el proyecto en materia ambiental procederá a tramitar el Registro Nacional de Pesca para la unidad de producción acuícola.
Art. 30°.- *Las actividades pesqueras se clasifican en:* **II.-** *Cultivo o acuacultura con fines*		
Artículo 31°.- *Para realizar las actividades de pesca se requiere lo siguiente:* **I,** *Concesión, para:* **Inciso b)** *Acuacultura comercial* **II,** Permiso, para: **Inciso g)** *Acuacultura de fomento* **III,** *Autorización, para:* **Inciso d)** *Recolectar del medio natural reproductores, larvas, postlarvas, crías, huevos, semillas, alevines o en cualquier otro estadio, y* **Inciso e)** *Acuacultura didáctica.*		

Artículos 22.- *la Secretaría podrá inscribir en el Registro Nacional de Pesca a los acuicultores que no requieran concesión, permiso o Autorización.*	Al **proyecto** le aplica el Artículo, incisos y, fracciones anteriores, porque se trata de una actividad acuícola con fines comerciales.	Por el hecho de presentar a la autoridad correspondiente (SEMARNAT) la Manifestación de Impacto Ambiental, el promovente está cumpliendo con este apartado. El proyecto se vincula por la obligatoriedad de obtener la autorización correspondiente para realizar las obras descritas en esta manifestación de impacto ambiental. Como ya se mencionó anteriormente, la promovente una vez autorizado el proyecto en materia ambiental procederá a tramitar el Registro Nacional de Pesca para la unidad de producción acuícola.
Art. 30°.- *Las actividades pesqueras se clasifican en:* **II.-** *Cultivo o acuacultura con fines*		
Artículo 31°.- *Para realizar las actividades de pesca se requiere lo siguiente:* **I,** *Concesión, para:* **Inciso b)** *Acuacultura comercial* **II,** Permiso, para: **Inciso g)** *Acuacultura de fomento* **III,** *Autorización, para:* **Inciso d)** *Recolectar del medio natural reproductores, larvas, postlarvas, crías, huevos, semillas, alevines o en cualquier otro estadio, y* **Inciso e)** *Acuacultura didáctica.*		

Artículos 22.- *la Secretaría podrá inscribir en el Registro Nacional de Pesca a los acuicultores que no requieran concesión, permiso o Autorización.*	Al **proyecto** le aplica el Artículo, incisos y, fracciones anteriores, porque se trata de una actividad acuícola con fines comerciales.	Por el hecho de presentar a la autoridad correspondiente (SEMARNAT) la Manifestación de Impacto Ambiental, el promovente está cumpliendo con este apartado. El proyecto se vincula por la obligatoriedad de obtener la autorización correspondiente para realizar las obras descritas en esta manifestación de impacto ambiental. Como ya se mencionó anteriormente, la promovente una vez autorizado el proyecto en materia ambiental procederá a tramitar el Registro Nacional de Pesca para la unidad de producción acuícola.
Art. 30°.- *Las actividades pesqueras se clasifican en:* **II.-** *Cultivo o acuacultura con fines*		
Artículo 31°.- *Para realizar las actividades de pesca se requiere lo siguiente:* **I,** *Concesión, para:* **Inciso b)** *Acuacultura comercial* **II,** Permiso, para: **Inciso g)** *Acuacultura de fomento* **III,** *Autorización, para:* **Inciso d)** *Recolectar del medio natural reproductores, larvas, postlarvas, crías, huevos, semillas, alevines o en cualquier otro estadio, y* **Inciso e)** *Acuacultura didáctica.*		

Artículos 22.- *la Secretaría podrá inscribir en el Registro Nacional de Pesca a los acuicultores que no requieran concesión, permiso o Autorización.*	Al **proyecto** le aplica el Artículo, incisos y, fracciones anteriores, porque se trata de una actividad acuícola con fines comerciales.	Por el hecho de presentar a la autoridad correspondiente (SEMARNAT) la Manifestación de Impacto Ambiental, el promovente está cumpliendo con este apartado. El proyecto se vincula por la obligatoriedad de obtener la autorización correspondiente para realizar las obras descritas en esta manifestación de impacto ambiental. Como ya se mencionó anteriormente, la promovente una vez autorizado el proyecto en materia ambiental procederá a tramitar el Registro Nacional de Pesca para la unidad de producción acuícola.
Art. 30°.- *Las actividades pesqueras se clasifican en:* **II.-** *Cultivo o acuacultura con fines*		
Artículo 31°.- *Para realizar las actividades de pesca se requiere lo siguiente:* **I,** *Concesión, para:* **Inciso b)** *Acuacultura comercial* **II,** Permiso, para: **Inciso g)** *Acuacultura de fomento* **III,** *Autorización, para:* **Inciso d)** *Recolectar del medio natural reproductores, larvas, postlarvas, crías, huevos, semillas, alevines o en cualquier otro estadio, y* **Inciso e)** *Acuacultura didáctica.*		

Artículos 22.- *la Secretaría podrá inscribir en el Registro Nacional de Pesca a los acuicultores que no requieran concesión, permiso o Autorización.*	Al **proyecto** le aplica el Artículo, incisos y, fracciones anteriores, porque se trata de una actividad acuícola con fines comerciales.	Por el hecho de presentar a la autoridad correspondiente (SEMARNAT) la Manifestación de Impacto Ambiental, el promovente está cumpliendo con este apartado. El proyecto se vincula por la obligatoriedad de obtener la autorización correspondiente para realizar las obras descritas en esta manifestación de impacto ambiental. Como ya se mencionó anteriormente, la promovente una vez autorizado el proyecto en materia ambiental procederá a tramitar el Registro Nacional de Pesca para la unidad de producción acuícola.
Art. 30°.- *Las actividades pesqueras se clasifican en:* **II.-** *Cultivo o acuacultura con fines*		
Artículo 31°.- *Para realizar las actividades de pesca se requiere lo siguiente:* **I,** *Concesión, para:* **Inciso b)** *Acuacultura comercial* **II,** Permiso, para: **Inciso g)** *Acuacultura de fomento* **III,** *Autorización, para:* **Inciso d)** *Recolectar del medio natural reproductores, larvas, postlarvas, crías, huevos, semillas, alevines o en cualquier otro estadio, y* **Inciso e)** *Acuacultura didáctica.*		

Artículos 22.- *la Secretaría podrá inscribir en el Registro Nacional de Pesca a los acuicultores que no requieran concesión, permiso o Autorización.*	Al **proyecto** le aplica el Artículo, incisos y, fracciones anteriores, porque se trata de una actividad acuícola con fines comerciales.	Por el hecho de presentar a la autoridad correspondiente (SEMARNAT) la Manifestación de Impacto Ambiental, el promovente está cumpliendo con este apartado. El proyecto se vincula por la obligatoriedad de obtener la autorización correspondiente para realizar las obras descritas en esta manifestación de impacto ambiental. Como ya se mencionó anteriormente, la promovente una vez autorizado el proyecto en materia ambiental procederá a tramitar el Registro Nacional de Pesca para la unidad de producción acuícola.
Art. 30°.- *Las actividades pesqueras se clasifican en:* **II.-** *Cultivo o acuacultura con fines*		
Artículo 31°.- *Para realizar las actividades de pesca se requiere lo siguiente:* **I,** *Concesión, para:* **Inciso b)** *Acuacultura comercial* **II,** Permiso, para: **Inciso g)** *Acuacultura de fomento* **III,** *Autorización, para:* **Inciso d)** *Recolectar del medio natural reproductores, larvas, postlarvas, crías, huevos, semillas, alevines o en cualquier otro estadio, y* **Inciso e)** *Acuacultura didáctica.*		

Artículos 22.- *la Secretaría podrá inscribir en el Registro Nacional de Pesca a los acuicultores que no requieran concesión, permiso o Autorización.*	Al **proyecto** le aplica el Artículo, incisos y, fracciones anteriores, porque se trata de una actividad acuícola con fines comerciales.	Por el hecho de presentar a la autoridad correspondiente (SEMARNAT) la Manifestación de Impacto Ambiental, el promovente está cumpliendo con este apartado. El proyecto se vincula por la obligatoriedad de obtener la autorización correspondiente para realizar las obras descritas en esta manifestación de impacto ambiental. Como ya se mencionó anteriormente, la promovente una vez autorizado el proyecto en materia ambiental procederá a tramitar el Registro Nacional de Pesca para la unidad de producción acuícola.
Art. 30°.- *Las actividades pesqueras se clasifican en:* **II.-** *Cultivo o acuacultura con fines*		
Artículo 31°.- *Para realizar las actividades de pesca se requiere lo siguiente:* **I,** *Concesión, para:* **Inciso b)** *Acuacultura comercial* **II,** Permiso, para: **Inciso g)** *Acuacultura de fomento* **III,** *Autorización, para:* **Inciso d)** *Recolectar del medio natural reproductores, larvas, postlarvas, crías, huevos, semillas, alevines o en cualquier otro estadio, y* **Inciso e)** *Acuacultura didáctica.*		

Artículos 22.- *la Secretaría podrá inscribir en el Registro Nacional de Pesca a los acuicultores que no requieran concesión, permiso o Autorización.*	Al **proyecto** le aplica el Artículo, incisos y, fracciones anteriores, porque se trata de una actividad acuícola con fines comerciales.	Por el hecho de presentar a la autoridad correspondiente (SEMARNAT) la Manifestación de Impacto Ambiental, el promovente está cumpliendo con este apartado. El proyecto se vincula por la obligatoriedad de obtener la autorización correspondiente para realizar las obras descritas en esta manifestación de impacto ambiental. Como ya se mencionó anteriormente, la promovente una vez autorizado el proyecto en materia ambiental procederá a tramitar el Registro Nacional de Pesca para la unidad de producción acuícola.
Art. 30°.- *Las actividades pesqueras se clasifican en:* **II.-** *Cultivo o acuacultura con fines*		
Artículo 31°.- *Para realizar las actividades de pesca se requiere lo siguiente:* **I,** *Concesión, para:* **Inciso b)** *Acuacultura comercial* **II,** Permiso, para: **Inciso g)** *Acuacultura de fomento* **III,** *Autorización, para:* **Inciso d)** *Recolectar del medio natural reproductores, larvas, postlarvas, crías, huevos, semillas, alevines o en cualquier otro estadio, y* **Inciso e)** *Acuacultura didáctica.*		

Artículos 22.- *la Secretaría podrá inscribir en el Registro Nacional de Pesca a los acuicultores que no requieran concesión, permiso o Autorización.*	Al **proyecto** le aplica el Artículo, incisos y, fracciones anteriores, porque se trata de una actividad acuícola con fines comerciales.	Por el hecho de presentar a la autoridad correspondiente (SEMARNAT) la Manifestación de Impacto Ambiental, el promovente está cumpliendo con este apartado. El proyecto se vincula por la obligatoriedad de obtener la autorización correspondiente para realizar las obras descritas en esta manifestación de impacto ambiental. Como ya se mencionó anteriormente, la promovente una vez autorizado el proyecto en materia ambiental procederá a tramitar el Registro Nacional de Pesca para la unidad de producción acuícola.
Art. 30°.- *Las actividades pesqueras se clasifican en:* **II.-** *Cultivo o acuacultura con fines*		
Artículo 31°.- *Para realizar las actividades de pesca se requiere lo siguiente:* **I,** *Concesión, para:* **Inciso b)** *Acuacultura comercial* **II,** Permiso, para: **Inciso g)** *Acuacultura de fomento* **III,** *Autorización, para:* **Inciso d)** *Recolectar del medio natural reproductores, larvas, postlarvas, crías, huevos, semillas, alevines o en cualquier otro estadio, y* **Inciso e)** *Acuacultura didáctica.*		

Artículos 22.- *la Secretaría podrá inscribir en el Registro Nacional de Pesca a los acuicultores que no requieran concesión, permiso o Autorización.*	Al **proyecto** le aplica el Artículo, incisos y, fracciones anteriores, porque se trata de una actividad acuícola con fines comerciales.	Por el hecho de presentar a la autoridad correspondiente (SEMARNAT) la Manifestación de Impacto Ambiental, el promovente está cumpliendo con este apartado. El proyecto se vincula por la obligatoriedad de obtener la autorización correspondiente para realizar las obras descritas en esta manifestación de impacto ambiental. Como ya se mencionó anteriormente, la promovente una vez autorizado el proyecto en materia ambiental procederá a tramitar el Registro Nacional de Pesca para la unidad de producción acuícola.
Art. 30°.- *Las actividades pesqueras se clasifican en:* **II.-** *Cultivo o acuacultura con fines*		
Artículo 31°.- *Para realizar las actividades de pesca se requiere lo siguiente:* **I,** *Concesión, para:* **Inciso b)** *Acuacultura comercial* **II,** Permiso, para: **Inciso g)** *Acuacultura de fomento* **III,** *Autorización, para:* **Inciso d)** *Recolectar del medio natural reproductores, larvas, postlarvas, crías, huevos, semillas, alevines o en cualquier otro estadio, y* **Inciso e)** *Acuacultura didáctica.*		

Artículos 22.- *la Secretaría podrá inscribir en el Registro Nacional de Pesca a los acuicultores que no requieran concesión, permiso o Autorización.*	Al **proyecto** le aplica el Artículo, incisos y, fracciones anteriores, porque se trata de una actividad acuícola con fines comerciales.	Por el hecho de presentar a la autoridad correspondiente (SEMARNAT) la Manifestación de Impacto Ambiental, el promovente está cumpliendo con este apartado. El proyecto se vincula por la obligatoriedad de obtener la autorización correspondiente para realizar las obras descritas en esta manifestación de impacto ambiental. Como ya se mencionó anteriormente, la promovente una vez autorizado el proyecto en materia ambiental procederá a tramitar el Registro Nacional de Pesca para la unidad de producción acuícola.
Art. 30°.- *Las actividades pesqueras se clasifican en:* **II.-** *Cultivo o acuacultura con fines*		
Artículo 31°.- *Para realizar las actividades de pesca se requiere lo siguiente:* **I,** *Concesión, para:* **Inciso b)** *Acuacultura comercial* **II,** Permiso, para: **Inciso g)** *Acuacultura de fomento* **III,** *Autorización, para:* **Inciso d)** *Recolectar del medio natural reproductores, larvas, postlarvas, crías, huevos, semillas, alevines o en cualquier otro estadio, y* **Inciso e)** *Acuacultura didáctica.*		

Artículos 22.- *la Secretaría podrá inscribir en el Registro Nacional de Pesca a los acuicultores que no requieran concesión, permiso o Autorización.*	Al **proyecto** le aplica el Artículo, incisos y, fracciones anteriores, porque se trata de una actividad acuícola con fines comerciales.	Por el hecho de presentar a la autoridad correspondiente (SEMARNAT) la Manifestación de Impacto Ambiental, el promovente está cumpliendo con este apartado. El proyecto se vincula por la obligatoriedad de obtener la autorización correspondiente para realizar las obras descritas en esta manifestación de impacto ambiental. Como ya se mencionó anteriormente, la promovente una vez autorizado el proyecto en materia ambiental procederá a tramitar el Registro Nacional de Pesca para la unidad de producción acuícola.
Art. 30°.- *Las actividades pesqueras se clasifican en:* **II.-** *Cultivo o acuacultura con fines*		
Artículo 31°.- *Para realizar las actividades de pesca se requiere lo siguiente:* **I,** *Concesión, para:* **Inciso b)** *Acuacultura comercial* **II,** Permiso, para: **Inciso g)** *Acuacultura de fomento* **III,** *Autorización, para:* **Inciso d)** *Recolectar del medio natural reproductores, larvas, postlarvas, crías, huevos, semillas, alevines o en cualquier otro estadio, y* **Inciso e)** *Acuacultura didáctica.*		

Artículos 22.- *la Secretaría podrá inscribir en el Registro Nacional de Pesca a los acuicultores que no requieran concesión, permiso o Autorización.*	Al **proyecto** le aplica el Artículo, incisos y, fracciones anteriores, porque se trata de una actividad acuícola con fines comerciales.	Por el hecho de presentar a la autoridad correspondiente (SEMARNAT) la Manifestación de Impacto Ambiental, el promovente está cumpliendo con este apartado. El proyecto se vincula por la obligatoriedad de obtener la autorización correspondiente para realizar las obras descritas en esta manifestación de impacto ambiental. Como ya se mencionó anteriormente, la promovente una vez autorizado el proyecto en materia ambiental procederá a tramitar el Registro Nacional de Pesca para la unidad de producción acuícola.
Art. 30°.- *Las actividades pesqueras se clasifican en:* **II.-** *Cultivo o acuacultura con fines*		
Artículo 31°.- *Para realizar las actividades de pesca se requiere lo siguiente:* **I,** *Concesión, para:* **Inciso b)** *Acuacultura comercial* **II,** Permiso, para: **Inciso g)** *Acuacultura de fomento* **III,** *Autorización, para:* **Inciso d)** *Recolectar del medio natural reproductores, larvas, postlarvas, crías, huevos, semillas, alevines o en cualquier otro estadio, y* **Inciso e)** *Acuacultura didáctica.*		

Artículos 22.- *la Secretaría podrá inscribir en el Registro Nacional de Pesca a los acuicultores que no requieran concesión, permiso o Autorización.*	Al **proyecto** le aplica el Artículo, incisos y, fracciones anteriores, porque se trata de una actividad acuícola con fines comerciales.	Por el hecho de presentar a la autoridad correspondiente (SEMARNAT) la Manifestación de Impacto Ambiental, el promovente está cumpliendo con este apartado. El proyecto se vincula por la obligatoriedad de obtener la autorización correspondiente para realizar las obras descritas en esta manifestación de impacto ambiental. Como ya se mencionó anteriormente, la promovente una vez autorizado el proyecto en materia ambiental procederá a tramitar el Registro Nacional de Pesca para la unidad de producción acuícola.
Art. 30°.- *Las actividades pesqueras se clasifican en:* **II.-** *Cultivo o acuacultura con fines*		
Artículo 31°.- *Para realizar las actividades de pesca se requiere lo siguiente:* **I,** *Concesión, para:* **Inciso b)** *Acuacultura comercial* **II,** Permiso, para: **Inciso g)** *Acuacultura de fomento* **III,** *Autorización, para:* **Inciso d)** *Recolectar del medio natural reproductores, larvas, postlarvas, crías, huevos, semillas, alevines o en cualquier otro estadio, y* **Inciso e)** *Acuacultura didáctica.*		

Artículos 22.- *la Secretaría podrá inscribir en el Registro Nacional de Pesca a los acuicultores que no requieran concesión, permiso o Autorización.*	Al **proyecto** le aplica el Artículo, incisos y, fracciones anteriores, porque se trata de una actividad acuícola con fines comerciales.	Por el hecho de presentar a la autoridad correspondiente (SEMARNAT) la Manifestación de Impacto Ambiental, el promovente está cumpliendo con este apartado. El proyecto se vincula por la obligatoriedad de obtener la autorización correspondiente para realizar las obras descritas en esta manifestación de impacto ambiental. Como ya se mencionó anteriormente, la promovente una vez autorizado el proyecto en materia ambiental procederá a tramitar el Registro Nacional de Pesca para la unidad de producción acuícola.
Art. 30°.- *Las actividades pesqueras se clasifican en:* **II.-** *Cultivo o acuacultura con fines*		
Artículo 31°.- *Para realizar las actividades de pesca se requiere lo siguiente:* **I,** *Concesión, para:* **Inciso b)** *Acuacultura comercial* **II,** Permiso, para: **Inciso g)** *Acuacultura de fomento* **III,** *Autorización, para:* **Inciso d)** *Recolectar del medio natural reproductores, larvas, postlarvas, crías, huevos, semillas, alevines o en cualquier otro estadio, y* **Inciso e)** *Acuacultura didáctica.*		

Artículos 22.- *la Secretaría podrá inscribir en el Registro Nacional de Pesca a los acuicultores que no requieran concesión, permiso o Autorización.*	Al **proyecto** le aplica el Artículo, incisos y, fracciones anteriores, porque se trata de una actividad acuícola con fines comerciales.	Por el hecho de presentar a la autoridad correspondiente (SEMARNAT) la Manifestación de Impacto Ambiental, el promovente está cumpliendo con este apartado. El proyecto se vincula por la obligatoriedad de obtener la autorización correspondiente para realizar las obras descritas en esta manifestación de impacto ambiental. Como ya se mencionó anteriormente, la promovente una vez autorizado el proyecto en materia ambiental procederá a tramitar el Registro Nacional de Pesca para la unidad de producción acuícola.
Art. 30°.- *Las actividades pesqueras se clasifican en:* **II.-** *Cultivo o acuacultura con fines*		
Artículo 31°.- *Para realizar las actividades de pesca se requiere lo siguiente:* **I,** *Concesión, para:* **Inciso b)** *Acuacultura comercial* **II,** Permiso, para: **Inciso g)** *Acuacultura de fomento* **III,** *Autorización, para:* **Inciso d)** *Recolectar del medio natural reproductores, larvas, postlarvas, crías, huevos, semillas, alevines o en cualquier otro estadio, y* **Inciso e)** *Acuacultura didáctica.*		

Artículos 22.- *la Secretaría podrá inscribir en el Registro Nacional de Pesca a los acuicultores que no requieran concesión, permiso o Autorización.*	Al **proyecto** le aplica el Artículo, incisos y, fracciones anteriores, porque se trata de una actividad acuícola con fines comerciales.	Por el hecho de presentar a la autoridad correspondiente (SEMARNAT) la Manifestación de Impacto Ambiental, el promovente está cumpliendo con este apartado. El proyecto se vincula por la obligatoriedad de obtener la autorización correspondiente para realizar las obras descritas en esta manifestación de impacto ambiental. Como ya se mencionó anteriormente, la promovente una vez autorizado el proyecto en materia ambiental procederá a tramitar el Registro Nacional de Pesca para la unidad de producción acuícola.
Art. 30°.- *Las actividades pesqueras se clasifican en:* **II.-** *Cultivo o acuacultura con fines*		
Artículo 31°.- *Para realizar las actividades de pesca se requiere lo siguiente:* **I,** *Concesión, para:* **Inciso b)** *Acuacultura comercial* **II,** Permiso, para: **Inciso g)** *Acuacultura de fomento* **III,** *Autorización, para:* **Inciso d)** *Recolectar del medio natural reproductores, larvas, postlarvas, crías, huevos, semillas, alevines o en cualquier otro estadio, y* **Inciso e)** *Acuacultura didáctica.*		

Artículos 22.- *la Secretaría podrá inscribir en el Registro Nacional de Pesca a los acuicultores que no requieran concesión, permiso o Autorización.*	Al **proyecto** le aplica el Artículo, incisos y, fracciones anteriores, porque se trata de una actividad acuícola con fines comerciales.	Por el hecho de presentar a la autoridad correspondiente (SEMARNAT) la Manifestación de Impacto Ambiental, el promovente está cumpliendo con este apartado. El proyecto se vincula por la obligatoriedad de obtener la autorización correspondiente para realizar las obras descritas en esta manifestación de impacto ambiental. Como ya se mencionó anteriormente, la promovente una vez autorizado el proyecto en materia ambiental procederá a tramitar el Registro Nacional de Pesca para la unidad de producción acuícola.
Art. 30°.- *Las actividades pesqueras se clasifican en:* **II.-** *Cultivo o acuacultura con fines*		
Artículo 31°.- *Para realizar las actividades de pesca se requiere lo siguiente:* **I,** *Concesión, para:* **Inciso b)** *Acuacultura comercial* **II,** Permiso, para: **Inciso g)** *Acuacultura de fomento* **III,** *Autorización, para:* **Inciso d)** *Recolectar del medio natural reproductores, larvas, postlarvas, crías, huevos, semillas, alevines o en cualquier otro estadio, y* **Inciso e)** *Acuacultura didáctica.*		

Artículos 22.- *la Secretaría podrá inscribir en el Registro Nacional de Pesca a los acuicultores que no requieran concesión, permiso o Autorización.*	Al **proyecto** le aplica el Artículo, incisos y, fracciones anteriores, porque se trata de una actividad acuícola con fines comerciales.	Por el hecho de presentar a la autoridad correspondiente (SEMARNAT) la Manifestación de Impacto Ambiental, el promovente está cumpliendo con este apartado. El proyecto se vincula por la obligatoriedad de obtener la autorización correspondiente para realizar las obras descritas en esta manifestación de impacto ambiental. Como ya se mencionó anteriormente, la promovente una vez autorizado el proyecto en materia ambiental procederá a tramitar el Registro Nacional de Pesca para la unidad de producción acuícola.
Art. 30°.- *Las actividades pesqueras se clasifican en:* **II.-** *Cultivo o acuacultura con fines*		
Artículo 31°.- *Para realizar las actividades de pesca se requiere lo siguiente:* **I,** *Concesión, para:* **Inciso b)** *Acuacultura comercial* **II,** Permiso, para: **Inciso g)** *Acuacultura de fomento* **III,** *Autorización, para:* **Inciso d)** *Recolectar del medio natural reproductores, larvas, postlarvas, crías, huevos, semillas, alevines o en cualquier otro estadio, y* **Inciso e)** *Acuacultura didáctica.*		

Artículos 22.- *la Secretaría podrá inscribir en el Registro Nacional de Pesca a los acuicultores que no requieran concesión, permiso o Autorización.*	Al **proyecto** le aplica el Artículo, incisos y, fracciones anteriores, porque se trata de una actividad acuícola con fines comerciales.	Por el hecho de presentar a la autoridad correspondiente (SEMARNAT) la Manifestación de Impacto Ambiental, el promovente está cumpliendo con este apartado. El proyecto se vincula por la obligatoriedad de obtener la autorización correspondiente para realizar las obras descritas en esta manifestación de impacto ambiental. Como ya se mencionó anteriormente, la promovente una vez autorizado el proyecto en materia ambiental procederá a tramitar el Registro Nacional de Pesca para la unidad de producción acuícola.
Art. 30°.- *Las actividades pesqueras se clasifican en:* **II.-** *Cultivo o acuacultura con fines*		
Artículo 31°.- *Para realizar las actividades de pesca se requiere lo siguiente:* **I,** *Concesión, para:* **Inciso b)** *Acuacultura comercial* **II,** Permiso, para: **Inciso g)** *Acuacultura de fomento* **III,** *Autorización, para:* **Inciso d)** *Recolectar del medio natural reproductores, larvas, postlarvas, crías, huevos, semillas, alevines o en cualquier otro estadio, y* **Inciso e)** *Acuacultura didáctica.*		

Artículos 22.- *la Secretaría podrá inscribir en el Registro Nacional de Pesca a los acuicultores que no requieran concesión, permiso o Autorización.*	Al **proyecto** le aplica el Artículo, incisos y, fracciones anteriores, porque se trata de una actividad acuícola con fines comerciales.	Por el hecho de presentar a la autoridad correspondiente (SEMARNAT) la Manifestación de Impacto Ambiental, el promovente está cumpliendo con este apartado. El proyecto se vincula por la obligatoriedad de obtener la autorización correspondiente para realizar las obras descritas en esta manifestación de impacto ambiental. Como ya se mencionó anteriormente, la promovente una vez autorizado el proyecto en materia ambiental procederá a tramitar el Registro Nacional de Pesca para la unidad de producción acuícola.
Art. 30°.- *Las actividades pesqueras se clasifican en:* **II.-** *Cultivo o acuacultura con fines*		
Artículo 31°.- *Para realizar las actividades de pesca se requiere lo siguiente:* **I,** *Concesión, para:* **Inciso b)** *Acuacultura comercial* **II,** Permiso, para: **Inciso g)** *Acuacultura de fomento* **III,** *Autorización, para:* **Inciso d)** *Recolectar del medio natural reproductores, larvas, postlarvas, crías, huevos, semillas, alevines o en cualquier otro estadio, y* **Inciso e)** *Acuacultura didáctica.*		

Artículos 22.- *la Secretaría podrá inscribir en el Registro Nacional de Pesca a los acuicultores que no requieran concesión, permiso o Autorización.*	Al **proyecto** le aplica el Artículo, incisos y, fracciones anteriores, porque se trata de una actividad acuícola con fines comerciales.	Por el hecho de presentar a la autoridad correspondiente (SEMARNAT) la Manifestación de Impacto Ambiental, el promovente está cumpliendo con este apartado. El proyecto se vincula por la obligatoriedad de obtener la autorización correspondiente para realizar las obras descritas en esta manifestación de impacto ambiental. Como ya se mencionó anteriormente, la promovente una vez autorizado el proyecto en materia ambiental procederá a tramitar el Registro Nacional de Pesca para la unidad de producción acuícola.
Art. 30°.- *Las actividades pesqueras se clasifican en:* **II.-** *Cultivo o acuacultura con fines*		
Artículo 31°.- *Para realizar las actividades de pesca se requiere lo siguiente:* **I,** *Concesión, para:* **Inciso b)** *Acuacultura comercial* **II,** Permiso, para: **Inciso g)** *Acuacultura de fomento* **III,** *Autorización, para:* **Inciso d)** *Recolectar del medio natural reproductores, larvas, postlarvas, crías, huevos, semillas, alevines o en cualquier otro estadio, y* **Inciso e)** *Acuacultura didáctica.*		

Artículos 22.- *la Secretaría podrá inscribir en el Registro Nacional de Pesca a los acuicultores que no requieran concesión, permiso o Autorización.*	Al **proyecto** le aplica el Artículo, incisos y, fracciones anteriores, porque se trata de una actividad acuícola con fines comerciales.	Por el hecho de presentar a la autoridad correspondiente (SEMARNAT) la Manifestación de Impacto Ambiental, el promovente está cumpliendo con este apartado. El proyecto se vincula por la obligatoriedad de obtener la autorización correspondiente para realizar las obras descritas en esta manifestación de impacto ambiental. Como ya se mencionó anteriormente, la promovente una vez autorizado el proyecto en materia ambiental procederá a tramitar el Registro Nacional de Pesca para la unidad de producción acuícola.
Art. 30°.- *Las actividades pesqueras se clasifican en:* **II.-** *Cultivo o acuacultura con fines*		
Artículo 31°.- *Para realizar las actividades de pesca se requiere lo siguiente:* **I,** *Concesión, para:* **Inciso b)** *Acuacultura comercial* **II,** Permiso, para: **Inciso g)** *Acuacultura de fomento* **III,** *Autorización, para:* **Inciso d)** *Recolectar del medio natural reproductores, larvas, postlarvas, crías, huevos, semillas, alevines o en cualquier otro estadio, y* **Inciso e)** *Acuacultura didáctica.*		

Artículos 22.- *la Secretaría podrá inscribir en el Registro Nacional de Pesca a los acuicultores que no requieran concesión, permiso o Autorización.*	Al **proyecto** le aplica el Artículo, incisos y, fracciones anteriores, porque se trata de una actividad acuícola con fines comerciales.	Por el hecho de presentar a la autoridad correspondiente (SEMARNAT) la Manifestación de Impacto Ambiental, el promovente está cumpliendo con este apartado. El proyecto se vincula por la obligatoriedad de obtener la autorización correspondiente para realizar las obras descritas en esta manifestación de impacto ambiental. Como ya se mencionó anteriormente, la promovente una vez autorizado el proyecto en materia ambiental procederá a tramitar el Registro Nacional de Pesca para la unidad de producción acuícola.
Art. 30°.- *Las actividades pesqueras se clasifican en:* **II.-** *Cultivo o acuacultura con fines*		
Artículo 31°.- *Para realizar las actividades de pesca se requiere lo siguiente:* **I,** *Concesión, para:* **Inciso b)** *Acuacultura comercial* **II,** Permiso, para: **Inciso g)** *Acuacultura de fomento* **III,** *Autorización, para:* **Inciso d)** *Recolectar del medio natural reproductores, larvas, postlarvas, crías, huevos, semillas, alevines o en cualquier otro estadio, y* **Inciso e)** *Acuacultura didáctica.*		

Artículos 22.- *la Secretaría podrá inscribir en el Registro Nacional de Pesca a los acuicultores que no requieran concesión, permiso o Autorización.*	Al **proyecto** le aplica el Artículo, incisos y, fracciones anteriores, porque se trata de una actividad acuícola con fines comerciales.	Por el hecho de presentar a la autoridad correspondiente (SEMARNAT) la Manifestación de Impacto Ambiental, el promovente está cumpliendo con este apartado. El proyecto se vincula por la obligatoriedad de obtener la autorización correspondiente para realizar las obras descritas en esta manifestación de impacto ambiental. Como ya se mencionó anteriormente, la promovente una vez autorizado el proyecto en materia ambiental procederá a tramitar el Registro Nacional de Pesca para la unidad de producción acuícola.
Art. 30°.- *Las actividades pesqueras se clasifican en:* **II.-** *Cultivo o acuacultura con fines*		
Artículo 31°.- *Para realizar las actividades de pesca se requiere lo siguiente:* **I,** *Concesión, para:* **Inciso b)** *Acuacultura comercial* **II,** Permiso, para: **Inciso g)** *Acuacultura de fomento* **III,** *Autorización, para:* **Inciso d)** *Recolectar del medio natural reproductores, larvas, postlarvas, crías, huevos, semillas, alevines o en cualquier otro estadio, y* **Inciso e)** *Acuacultura didáctica.*		

Artículos 22.- *la Secretaría podrá inscribir en el Registro Nacional de Pesca a los acuicultores que no requieran concesión, permiso o Autorización.*	Al **proyecto** le aplica el Artículo, incisos y, fracciones anteriores, porque se trata de una actividad acuícola con fines comerciales.	Por el hecho de presentar a la autoridad correspondiente (SEMARNAT) la Manifestación de Impacto Ambiental, el promovente está cumpliendo con este apartado. El proyecto se vincula por la obligatoriedad de obtener la autorización correspondiente para realizar las obras descritas en esta manifestación de impacto ambiental. Como ya se mencionó anteriormente, la promovente una vez autorizado el proyecto en materia ambiental procederá a tramitar el Registro Nacional de Pesca para la unidad de producción acuícola.
Art. 30°.- *Las actividades pesqueras se clasifican en:* **II.-** *Cultivo o acuacultura con fines*		
Artículo 31°.- *Para realizar las actividades de pesca se requiere lo siguiente:* **I,** *Concesión, para:* **Inciso b)** *Acuacultura comercial* **II,** Permiso, para: **Inciso g)** *Acuacultura de fomento* **III,** *Autorización, para:* **Inciso d)** *Recolectar del medio natural reproductores, larvas, postlarvas, crías, huevos, semillas, alevines o en cualquier otro estadio, y* **Inciso e)** *Acuacultura didáctica.*		

Artículos 22.- *la Secretaría podrá inscribir en el Registro Nacional de Pesca a los acuicultores que no requieran concesión, permiso o Autorización.*	Al **proyecto** le aplica el Artículo, incisos y, fracciones anteriores, porque se trata de una actividad acuícola con fines comerciales.	Por el hecho de presentar a la autoridad correspondiente (SEMARNAT) la Manifestación de Impacto Ambiental, el promovente está cumpliendo con este apartado. El proyecto se vincula por la obligatoriedad de obtener la autorización correspondiente para realizar las obras descritas en esta manifestación de impacto ambiental. Como ya se mencionó anteriormente, la promovente una vez autorizado el proyecto en materia ambiental procederá a tramitar el Registro Nacional de Pesca para la unidad de producción acuícola.
Art. 30°.- *Las actividades pesqueras se clasifican en:* **II.-** *Cultivo o acuacultura con fines*		
Artículo 31°.- *Para realizar las actividades de pesca se requiere lo siguiente:* **I,** *Concesión, para:* **Inciso b)** *Acuacultura comercial* **II,** Permiso, para: **Inciso g)** *Acuacultura de fomento* **III,** *Autorización, para:* **Inciso d)** *Recolectar del medio natural reproductores, larvas, postlarvas, crías, huevos, semillas, alevines o en cualquier otro estadio, y* **Inciso e)** *Acuacultura didáctica.*		

Artículos 22.- *la Secretaría podrá inscribir en el Registro Nacional de Pesca a los acuicultores que no requieran concesión, permiso o Autorización.*	Al **proyecto** le aplica el Artículo, incisos y, fracciones anteriores, porque se trata de una actividad acuícola con fines comerciales.	Por el hecho de presentar a la autoridad correspondiente (SEMARNAT) la Manifestación de Impacto Ambiental, el promovente está cumpliendo con este apartado. El proyecto se vincula por la obligatoriedad de obtener la autorización correspondiente para realizar las obras descritas en esta manifestación de impacto ambiental. Como ya se mencionó anteriormente, la promovente una vez autorizado el proyecto en materia ambiental procederá a tramitar el Registro Nacional de Pesca para la unidad de producción acuícola.
Art. 30°.- *Las actividades pesqueras se clasifican en:* **II.-** *Cultivo o acuacultura con fines*		
Artículo 31°.- *Para realizar las actividades de pesca se requiere lo siguiente:* **I,** *Concesión, para:* **Inciso b)** *Acuacultura comercial* **II,** Permiso, para: **Inciso g)** *Acuacultura de fomento* **III,** *Autorización, para:* **Inciso d)** *Recolectar del medio natural reproductores, larvas, postlarvas, crías, huevos, semillas, alevines o en cualquier otro estadio, y* **Inciso e)** *Acuacultura didáctica.*		

Artículos 22.- *la Secretaría podrá inscribir en el Registro Nacional de Pesca a los acuicultores que no requieran concesión, permiso o Autorización.*	Al **proyecto** le aplica el Artículo, incisos y, fracciones anteriores, porque se trata de una actividad acuícola con fines comerciales.	Por el hecho de presentar a la autoridad correspondiente (SEMARNAT) la Manifestación de Impacto Ambiental, el promovente está cumpliendo con este apartado. El proyecto se vincula por la obligatoriedad de obtener la autorización correspondiente para realizar las obras descritas en esta manifestación de impacto ambiental. Como ya se mencionó anteriormente, la promovente una vez autorizado el proyecto en materia ambiental procederá a tramitar el Registro Nacional de Pesca para la unidad de producción acuícola.
Art. 30°.- *Las actividades pesqueras se clasifican en:* **II.-** *Cultivo o acuacultura con fines*		
Artículo 31°.- *Para realizar las actividades de pesca se requiere lo siguiente:* **I,** *Concesión, para:* **Inciso b)** *Acuacultura comercial* **II,** Permiso, para: **Inciso g)** *Acuacultura de fomento* **III,** *Autorización, para:* **Inciso d)** *Recolectar del medio natural reproductores, larvas, postlarvas, crías, huevos, semillas, alevines o en cualquier otro estadio, y* **Inciso e)** *Acuacultura didáctica.*		

Artículos 22.- *la Secretaría podrá inscribir en el Registro Nacional de Pesca a los acuicultores que no requieran concesión, permiso o Autorización.*	Al **proyecto** le aplica el Artículo, incisos y, fracciones anteriores, porque se trata de una actividad acuícola con fines comerciales.	Por el hecho de presentar a la autoridad correspondiente (SEMARNAT) la Manifestación de Impacto Ambiental, el promovente está cumpliendo con este apartado. El proyecto se vincula por la obligatoriedad de obtener la autorización correspondiente para realizar las obras descritas en esta manifestación de impacto ambiental. Como ya se mencionó anteriormente, la promovente una vez autorizado el proyecto en materia ambiental procederá a tramitar el Registro Nacional de Pesca para la unidad de producción acuícola.
Art. 30°.- *Las actividades pesqueras se clasifican en:* **II.-** *Cultivo o acuacultura con fines*		
Artículo 31°.- *Para realizar las actividades de pesca se requiere lo siguiente:* **I,** *Concesión, para:* **Inciso b)** *Acuacultura comercial* **II,** Permiso, para: **Inciso g)** *Acuacultura de fomento* **III,** *Autorización, para:* **Inciso d)** *Recolectar del medio natural reproductores, larvas, postlarvas, crías, huevos, semillas, alevines o en cualquier otro estadio, y* **Inciso e)** *Acuacultura didáctica.*		

Artículos 22.- *la Secretaría podrá inscribir en el Registro Nacional de Pesca a los acuicultores que no requieran concesión, permiso o Autorización.*	Al **proyecto** le aplica el Artículo, incisos y, fracciones anteriores, porque se trata de una actividad acuícola con fines comerciales.	Por el hecho de presentar a la autoridad correspondiente (SEMARNAT) la Manifestación de Impacto Ambiental, el promovente está cumpliendo con este apartado. El proyecto se vincula por la obligatoriedad de obtener la autorización correspondiente para realizar las obras descritas en esta manifestación de impacto ambiental. Como ya se mencionó anteriormente, la promovente una vez autorizado el proyecto en materia ambiental procederá a tramitar el Registro Nacional de Pesca para la unidad de producción acuícola.
Art. 30°.- *Las actividades pesqueras se clasifican en:* **II.-** *Cultivo o acuacultura con fines*		
Artículo 31°.- *Para realizar las actividades de pesca se requiere lo siguiente:* **I,** *Concesión, para:* **Inciso b)** *Acuacultura comercial* **II,** Permiso, para: **Inciso g)** *Acuacultura de fomento* **III,** *Autorización, para:* **Inciso d)** *Recolectar del medio natural reproductores, larvas, postlarvas, crías, huevos, semillas, alevines o en cualquier otro estadio, y* **Inciso e)** *Acuacultura didáctica.*		

Artículos 22.- *la Secretaría podrá inscribir en el Registro Nacional de Pesca a los acuicultores que no requieran concesión, permiso o Autorización.*	Al **proyecto** le aplica el Artículo, incisos y, fracciones anteriores, porque se trata de una actividad acuícola con fines comerciales.	Por el hecho de presentar a la autoridad correspondiente (SEMARNAT) la Manifestación de Impacto Ambiental, el promovente está cumpliendo con este apartado. El proyecto se vincula por la obligatoriedad de obtener la autorización correspondiente para realizar las obras descritas en esta manifestación de impacto ambiental. Como ya se mencionó anteriormente, la promovente una vez autorizado el proyecto en materia ambiental procederá a tramitar el Registro Nacional de Pesca para la unidad de producción acuícola.
Art. 30°.- *Las actividades pesqueras se clasifican en:* **II.-** *Cultivo o acuacultura con fines*		
Artículo 31°.- *Para realizar las actividades de pesca se requiere lo siguiente:* **I,** *Concesión, para:* **Inciso b)** *Acuacultura comercial* **II,** Permiso, para: **Inciso g)** *Acuacultura de fomento* **III,** *Autorización, para:* **Inciso d)** *Recolectar del medio natural reproductores, larvas, postlarvas, crías, huevos, semillas, alevines o en cualquier otro estadio, y* **Inciso e)** *Acuacultura didáctica.*		

Artículos 22.- *la Secretaría podrá inscribir en el Registro Nacional de Pesca a los acuicultores que no requieran concesión, permiso o Autorización.*	Al **proyecto** le aplica el Artículo, incisos y, fracciones anteriores, porque se trata de una actividad acuícola con fines comerciales.	Por el hecho de presentar a la autoridad correspondiente (SEMARNAT) la Manifestación de Impacto Ambiental, el promovente está cumpliendo con este apartado. El proyecto se vincula por la obligatoriedad de obtener la autorización correspondiente para realizar las obras descritas en esta manifestación de impacto ambiental. Como ya se mencionó anteriormente, la promovente una vez autorizado el proyecto en materia ambiental procederá a tramitar el Registro Nacional de Pesca para la unidad de producción acuícola.
Art. 30°.- *Las actividades pesqueras se clasifican en:* **II.-** *Cultivo o acuacultura con fines*		
Artículo 31°.- *Para realizar las actividades de pesca se requiere lo siguiente:* **I,** *Concesión, para:* **Inciso b)** *Acuacultura comercial* **II,** Permiso, para: **Inciso g)** *Acuacultura de fomento* **III,** *Autorización, para:* **Inciso d)** *Recolectar del medio natural reproductores, larvas, postlarvas, crías, huevos, semillas, alevines o en cualquier otro estadio, y* **Inciso e)** *Acuacultura didáctica.*		

Artículos 22.- *la Secretaría podrá inscribir en el Registro Nacional de Pesca a los acuicultores que no requieran concesión, permiso o Autorización.*	Al **proyecto** le aplica el Artículo, incisos y, fracciones anteriores, porque se trata de una actividad acuícola con fines comerciales.	Por el hecho de presentar a la autoridad correspondiente (SEMARNAT) la Manifestación de Impacto Ambiental, el promovente está cumpliendo con este apartado. El proyecto se vincula por la obligatoriedad de obtener la autorización correspondiente para realizar las obras descritas en esta manifestación de impacto ambiental. Como ya se mencionó anteriormente, la promovente una vez autorizado el proyecto en materia ambiental procederá a tramitar el Registro Nacional de Pesca para la unidad de producción acuícola.
Art. 30°.- *Las actividades pesqueras se clasifican en:* **II.-** *Cultivo o acuacultura con fines*		
Artículo 31°.- *Para realizar las actividades de pesca se requiere lo siguiente:* **I,** *Concesión, para:* **Inciso b)** *Acuacultura comercial* **II,** Permiso, para: **Inciso g)** *Acuacultura de fomento* **III,** *Autorización, para:* **Inciso d)** *Recolectar del medio natural reproductores, larvas, postlarvas, crías, huevos, semillas, alevines o en cualquier otro estadio, y* **Inciso e)** *Acuacultura didáctica.*		

Artículos 22.- *la Secretaría podrá inscribir en el Registro Nacional de Pesca a los acuicultores que no requieran concesión, permiso o Autorización.*	Al **proyecto** le aplica el Artículo, incisos y, fracciones anteriores, porque se trata de una actividad acuícola con fines comerciales.	Por el hecho de presentar a la autoridad correspondiente (SEMARNAT) la Manifestación de Impacto Ambiental, el promovente está cumpliendo con este apartado. El proyecto se vincula por la obligatoriedad de obtener la autorización correspondiente para realizar las obras descritas en esta manifestación de impacto ambiental. Como ya se mencionó anteriormente, la promovente una vez autorizado el proyecto en materia ambiental procederá a tramitar el Registro Nacional de Pesca para la unidad de producción acuícola.
Art. 30°.- *Las actividades pesqueras se clasifican en:* **II.-** *Cultivo o acuacultura con fines*		
Artículo 31°.- *Para realizar las actividades de pesca se requiere lo siguiente:* **I,** *Concesión, para:* **Inciso b)** *Acuacultura comercial* **II,** Permiso, para: **Inciso g)** *Acuacultura de fomento* **III,** *Autorización, para:* **Inciso d)** *Recolectar del medio natural reproductores, larvas, postlarvas, crías, huevos, semillas, alevines o en cualquier otro estadio, y* **Inciso e)** *Acuacultura didáctica.*		

Artículos 22.- *la Secretaría podrá inscribir en el Registro Nacional de Pesca a los acuicultores que no requieran concesión, permiso o Autorización.*	Al **proyecto** le aplica el Artículo, incisos y, fracciones anteriores, porque se trata de una actividad acuícola con fines comerciales.	Por el hecho de presentar a la autoridad correspondiente (SEMARNAT) la Manifestación de Impacto Ambiental, el promovente está cumpliendo con este apartado. El proyecto se vincula por la obligatoriedad de obtener la autorización correspondiente para realizar las obras descritas en esta manifestación de impacto ambiental. Como ya se mencionó anteriormente, la promovente una vez autorizado el proyecto en materia ambiental procederá a tramitar el Registro Nacional de Pesca para la unidad de producción acuícola.
Art. 30°.- *Las actividades pesqueras se clasifican en:* **II.-** *Cultivo o acuacultura con fines*		
Artículo 31°.- *Para realizar las actividades de pesca se requiere lo siguiente:* **I,** *Concesión, para:* **Inciso b)** *Acuacultura comercial* **II,** Permiso, para: **Inciso g)** *Acuacultura de fomento* **III,** *Autorización, para:* **Inciso d)** *Recolectar del medio natural reproductores, larvas, postlarvas, crías, huevos, semillas, alevines o en cualquier otro estadio, y* **Inciso e)** *Acuacultura didáctica.*		

Artículos 22.- *la Secretaría podrá inscribir en el Registro Nacional de Pesca a los acuicultores que no requieran concesión, permiso o Autorización.*	Al **proyecto** le aplica el Artículo, incisos y, fracciones anteriores, porque se trata de una actividad acuícola con fines comerciales.	Por el hecho de presentar a la autoridad correspondiente (SEMARNAT) la Manifestación de Impacto Ambiental, el promovente está cumpliendo con este apartado. El proyecto se vincula por la obligatoriedad de obtener la autorización correspondiente para realizar las obras descritas en esta manifestación de impacto ambiental. Como ya se mencionó anteriormente, la promovente una vez autorizado el proyecto en materia ambiental procederá a tramitar el Registro Nacional de Pesca para la unidad de producción acuícola.
Art. 30°.- *Las actividades pesqueras se clasifican en:* **II.-** *Cultivo o acuacultura con fines*		
Artículo 31°.- *Para realizar las actividades de pesca se requiere lo siguiente:* **I,** *Concesión, para:* **Inciso b)** *Acuacultura comercial* **II,** Permiso, para: **Inciso g)** *Acuacultura de fomento* **III,** *Autorización, para:* **Inciso d)** *Recolectar del medio natural reproductores, larvas, postlarvas, crías, huevos, semillas, alevines o en cualquier otro estadio, y* **Inciso e)** *Acuacultura didáctica.*		

Artículos 22.- *la Secretaría podrá inscribir en el Registro Nacional de Pesca a los acuicultores que no requieran concesión, permiso o Autorización.*	Al **proyecto** le aplica el Artículo, incisos y, fracciones anteriores, porque se trata de una actividad acuícola con fines comerciales.	Por el hecho de presentar a la autoridad correspondiente (SEMARNAT) la Manifestación de Impacto Ambiental, el promovente está cumpliendo con este apartado. El proyecto se vincula por la obligatoriedad de obtener la autorización correspondiente para realizar las obras descritas en esta manifestación de impacto ambiental. Como ya se mencionó anteriormente, la promovente una vez autorizado el proyecto en materia ambiental procederá a tramitar el Registro Nacional de Pesca para la unidad de producción acuícola.
Art. 30°.- *Las actividades pesqueras se clasifican en:* **II.-** *Cultivo o acuacultura con fines*		
Artículo 31°.- *Para realizar las actividades de pesca se requiere lo siguiente:* **I,** *Concesión, para:* **Inciso b)** *Acuacultura comercial* **II,** Permiso, para: **Inciso g)** *Acuacultura de fomento* **III,** *Autorización, para:* **Inciso d)** *Recolectar del medio natural reproductores, larvas, postlarvas, crías, huevos, semillas, alevines o en cualquier otro estadio, y* **Inciso e)** *Acuacultura didáctica.*		

Artículos 22.- *la Secretaría podrá inscribir en el Registro Nacional de Pesca a los acuicultores que no requieran concesión, permiso o Autorización.*	Al **proyecto** le aplica el Artículo, incisos y, fracciones anteriores, porque se trata de una actividad acuícola con fines comerciales.	Por el hecho de presentar a la autoridad correspondiente (SEMARNAT) la Manifestación de Impacto Ambiental, el promovente está cumpliendo con este apartado. El proyecto se vincula por la obligatoriedad de obtener la autorización correspondiente para realizar las obras descritas en esta manifestación de impacto ambiental. Como ya se mencionó anteriormente, la promovente una vez autorizado el proyecto en materia ambiental procederá a tramitar el Registro Nacional de Pesca para la unidad de producción acuícola.
Art. 30°.- *Las actividades pesqueras se clasifican en:* **II.-** *Cultivo o acuacultura con fines*		
Artículo 31°.- *Para realizar las actividades de pesca se requiere lo siguiente:* **I,** *Concesión, para:* **Inciso b)** *Acuacultura comercial* **II,** Permiso, para: **Inciso g)** *Acuacultura de fomento* **III,** *Autorización, para:* **Inciso d)** *Recolectar del medio natural reproductores, larvas, postlarvas, crías, huevos, semillas, alevines o en cualquier otro estadio, y* **Inciso e)** *Acuacultura didáctica.*		

Artículos 22.- *la Secretaría podrá inscribir en el Registro Nacional de Pesca a los acuicultores que no requieran concesión, permiso o Autorización.*	Al **proyecto** le aplica el Artículo, incisos y, fracciones anteriores, porque se trata de una actividad acuícola con fines comerciales.	Por el hecho de presentar a la autoridad correspondiente (SEMARNAT) la Manifestación de Impacto Ambiental, el promovente está cumpliendo con este apartado. El proyecto se vincula por la obligatoriedad de obtener la autorización correspondiente para realizar las obras descritas en esta manifestación de impacto ambiental. Como ya se mencionó anteriormente, la promovente una vez autorizado el proyecto en materia ambiental procederá a tramitar el Registro Nacional de Pesca para la unidad de producción acuícola.
Art. 30°.- *Las actividades pesqueras se clasifican en:* **II.-** *Cultivo o acuacultura con fines*		
Artículo 31°.- *Para realizar las actividades de pesca se requiere lo siguiente:* **I,** *Concesión, para:* **Inciso b)** *Acuacultura comercial* **II,** Permiso, para: **Inciso g)** *Acuacultura de fomento* **III,** *Autorización, para:* **Inciso d)** *Recolectar del medio natural reproductores, larvas, postlarvas, crías, huevos, semillas, alevines o en cualquier otro estadio, y* **Inciso e)** *Acuacultura didáctica.*		

Artículos 22.- *la Secretaría podrá inscribir en el Registro Nacional de Pesca a los acuicultores que no requieran concesión, permiso o Autorización.*	Al **proyecto** le aplica el Artículo, incisos y, fracciones anteriores, porque se trata de una actividad acuícola con fines comerciales.	Por el hecho de presentar a la autoridad correspondiente (SEMARNAT) la Manifestación de Impacto Ambiental, el promovente está cumpliendo con este apartado. El proyecto se vincula por la obligatoriedad de obtener la autorización correspondiente para realizar las obras descritas en esta manifestación de impacto ambiental. Como ya se mencionó anteriormente, la promovente una vez autorizado el proyecto en materia ambiental procederá a tramitar el Registro Nacional de Pesca para la unidad de producción acuícola.
Art. 30°.- *Las actividades pesqueras se clasifican en:* **II.-** *Cultivo o acuacultura con fines*		
Artículo 31°.- *Para realizar las actividades de pesca se requiere lo siguiente:* **I,** *Concesión, para:* **Inciso b)** *Acuacultura comercial* **II,** Permiso, para: **Inciso g)** *Acuacultura de fomento* **III,** *Autorización, para:* **Inciso d)** *Recolectar del medio natural reproductores, larvas, postlarvas, crías, huevos, semillas, alevines o en cualquier otro estadio, y* **Inciso e)** *Acuacultura didáctica.*		

Artículos 22.- *la Secretaría podrá inscribir en el Registro Nacional de Pesca a los acuicultores que no requieran concesión, permiso o Autorización.*	Al **proyecto** le aplica el Artículo, incisos y, fracciones anteriores, porque se trata de una actividad acuícola con fines comerciales.	Por el hecho de presentar a la autoridad correspondiente (SEMARNAT) la Manifestación de Impacto Ambiental, el promovente está cumpliendo con este apartado. El proyecto se vincula por la obligatoriedad de obtener la autorización correspondiente para realizar las obras descritas en esta manifestación de impacto ambiental. Como ya se mencionó anteriormente, la promovente una vez autorizado el proyecto en materia ambiental procederá a tramitar el Registro Nacional de Pesca para la unidad de producción acuícola.
Art. 30°.- *Las actividades pesqueras se clasifican en:* **II.-** *Cultivo o acuacultura con fines*		
Artículo 31°.- *Para realizar las actividades de pesca se requiere lo siguiente:* **I,** *Concesión, para:* **Inciso b)** *Acuacultura comercial* **II,** Permiso, para: **Inciso g)** *Acuacultura de fomento* **III,** *Autorización, para:* **Inciso d)** *Recolectar del medio natural reproductores, larvas, postlarvas, crías, huevos, semillas, alevines o en cualquier otro estadio, y* **Inciso e)** *Acuacultura didáctica.*		

Artículos 22.- *la Secretaría podrá inscribir en el Registro Nacional de Pesca a los acuicultores que no requieran concesión, permiso o Autorización.*	Al **proyecto** le aplica el Artículo, incisos y, fracciones anteriores, porque se trata de una actividad acuícola con fines comerciales.	Por el hecho de presentar a la autoridad correspondiente (SEMARNAT) la Manifestación de Impacto Ambiental, el promovente está cumpliendo con este apartado. El proyecto se vincula por la obligatoriedad de obtener la autorización correspondiente para realizar las obras descritas en esta manifestación de impacto ambiental. Como ya se mencionó anteriormente, la promovente una vez autorizado el proyecto en materia ambiental procederá a tramitar el Registro Nacional de Pesca para la unidad de producción acuícola.
Art. 30°.- *Las actividades pesqueras se clasifican en:* **II.-** *Cultivo o acuacultura con fines*		
Artículo 31°.- *Para realizar las actividades de pesca se requiere lo siguiente:* **I,** *Concesión, para:* **Inciso b)** *Acuacultura comercial* **II,** Permiso, para: **Inciso g)** *Acuacultura de fomento* **III,** *Autorización, para:* **Inciso d)** *Recolectar del medio natural reproductores, larvas, postlarvas, crías, huevos, semillas, alevines o en cualquier otro estadio, y* **Inciso e)** *Acuacultura didáctica.*		

Artículos 22.- *la Secretaría podrá inscribir en el Registro Nacional de Pesca a los acuicultores que no requieran concesión, permiso o Autorización.*	Al **proyecto** le aplica el Artículo, incisos y, fracciones anteriores, porque se trata de una actividad acuícola con fines comerciales.	Por el hecho de presentar a la autoridad correspondiente (SEMARNAT) la Manifestación de Impacto Ambiental, el promovente está cumpliendo con este apartado. El proyecto se vincula por la obligatoriedad de obtener la autorización correspondiente para realizar las obras descritas en esta manifestación de impacto ambiental. Como ya se mencionó anteriormente, la promovente una vez autorizado el proyecto en materia ambiental procederá a tramitar el Registro Nacional de Pesca para la unidad de producción acuícola.
Art. 30°.- *Las actividades pesqueras se clasifican en:* **II.-** *Cultivo o acuacultura con fines*		
Artículo 31°.- *Para realizar las actividades de pesca se requiere lo siguiente:* **I,** *Concesión, para:* **Inciso b)** *Acuacultura comercial* **II,** Permiso, para: **Inciso g)** *Acuacultura de fomento* **III,** *Autorización, para:* **Inciso d)** *Recolectar del medio natural reproductores, larvas, postlarvas, crías, huevos, semillas, alevines o en cualquier otro estadio, y* **Inciso e)** *Acuacultura didáctica.*		

Artículos 22.- *la Secretaría podrá inscribir en el Registro Nacional de Pesca a los acuicultores que no requieran concesión, permiso o Autorización.*	Al **proyecto** le aplica el Artículo, incisos y, fracciones anteriores, porque se trata de una actividad acuícola con fines comerciales.	Por el hecho de presentar a la autoridad correspondiente (SEMARNAT) la Manifestación de Impacto Ambiental, el promovente está cumpliendo con este apartado. El proyecto se vincula por la obligatoriedad de obtener la autorización correspondiente para realizar las obras descritas en esta manifestación de impacto ambiental. Como ya se mencionó anteriormente, la promovente una vez autorizado el proyecto en materia ambiental procederá a tramitar el Registro Nacional de Pesca para la unidad de producción acuícola.
Art. 30°.- *Las actividades pesqueras se clasifican en:* **II.-** *Cultivo o acuacultura con fines*		
Artículo 31°.- *Para realizar las actividades de pesca se requiere lo siguiente:* **I,** *Concesión, para:* **Inciso b)** *Acuacultura comercial* **II,** Permiso, para: **Inciso g)** *Acuacultura de fomento* **III,** *Autorización, para:* **Inciso d)** *Recolectar del medio natural reproductores, larvas, postlarvas, crías, huevos, semillas, alevines o en cualquier otro estadio, y* **Inciso e)** *Acuacultura didáctica.*		

Artículos 22.- *la Secretaría podrá inscribir en el Registro Nacional de Pesca a los acuicultores que no requieran concesión, permiso o Autorización.*	Al **proyecto** le aplica el Artículo, incisos y, fracciones anteriores, porque se trata de una actividad acuícola con fines comerciales.	Por el hecho de presentar a la autoridad correspondiente (SEMARNAT) la Manifestación de Impacto Ambiental, el promovente está cumpliendo con este apartado. El proyecto se vincula por la obligatoriedad de obtener la autorización correspondiente para realizar las obras descritas en esta manifestación de impacto ambiental. Como ya se mencionó anteriormente, la promovente una vez autorizado el proyecto en materia ambiental procederá a tramitar el Registro Nacional de Pesca para la unidad de producción acuícola.
Art. 30°.- *Las actividades pesqueras se clasifican en:* **II.-** *Cultivo o acuacultura con fines*		
Artículo 31°.- *Para realizar las actividades de pesca se requiere lo siguiente:* **I,** *Concesión, para:* **Inciso b)** *Acuacultura comercial* **II,** Permiso, para: **Inciso g)** *Acuacultura de fomento* **III,** *Autorización, para:* **Inciso d)** *Recolectar del medio natural reproductores, larvas, postlarvas, crías, huevos, semillas, alevines o en cualquier otro estadio, y* **Inciso e)** *Acuacultura didáctica.*		

Artículos 22.- *la Secretaría podrá inscribir en el Registro Nacional de Pesca a los acuicultores que no requieran concesión, permiso o Autorización.*	Al **proyecto** le aplica el Artículo, incisos y, fracciones anteriores, porque se trata de una actividad acuícola con fines comerciales.	Por el hecho de presentar a la autoridad correspondiente (SEMARNAT) la Manifestación de Impacto Ambiental, el promovente está cumpliendo con este apartado. El proyecto se vincula por la obligatoriedad de obtener la autorización correspondiente para realizar las obras descritas en esta manifestación de impacto ambiental. Como ya se mencionó anteriormente, la promovente una vez autorizado el proyecto en materia ambiental procederá a tramitar el Registro Nacional de Pesca para la unidad de producción acuícola.
Art. 30°.- *Las actividades pesqueras se clasifican en:* **II.-** *Cultivo o acuacultura con fines*		
Artículo 31°.- *Para realizar las actividades de pesca se requiere lo siguiente:* **I,** *Concesión, para:* **Inciso b)** *Acuacultura comercial* **II,** Permiso, para: **Inciso g)** *Acuacultura de fomento* **III,** *Autorización, para:* **Inciso d)** *Recolectar del medio natural reproductores, larvas, postlarvas, crías, huevos, semillas, alevines o en cualquier otro estadio, y* **Inciso e)** *Acuacultura didáctica.*		

Artículos 22.- *la Secretaría podrá inscribir en el Registro Nacional de Pesca a los acuicultores que no requieran concesión, permiso o Autorización.*	Al **proyecto** le aplica el Artículo, incisos y, fracciones anteriores, porque se trata de una actividad acuícola con fines comerciales.	Por el hecho de presentar a la autoridad correspondiente (SEMARNAT) la Manifestación de Impacto Ambiental, el promovente está cumpliendo con este apartado. El proyecto se vincula por la obligatoriedad de obtener la autorización correspondiente para realizar las obras descritas en esta manifestación de impacto ambiental. Como ya se mencionó anteriormente, la promovente una vez autorizado el proyecto en materia ambiental procederá a tramitar el Registro Nacional de Pesca para la unidad de producción acuícola.
Art. 30°.- *Las actividades pesqueras se clasifican en:* **II.-** *Cultivo o acuacultura con fines*		
Artículo 31°.- *Para realizar las actividades de pesca se requiere lo siguiente:* **I,** *Concesión, para:* **Inciso b)** *Acuacultura comercial* **II,** Permiso, para: **Inciso g)** *Acuacultura de fomento* **III,** *Autorización, para:* **Inciso d)** *Recolectar del medio natural reproductores, larvas, postlarvas, crías, huevos, semillas, alevines o en cualquier otro estadio, y* **Inciso e)** *Acuacultura didáctica.*		

Artículos 22.- *la Secretaría podrá inscribir en el Registro Nacional de Pesca a los acuicultores que no requieran concesión, permiso o Autorización.*	Al **proyecto** le aplica el Artículo, incisos y, fracciones anteriores, porque se trata de una actividad acuícola con fines comerciales.	Por el hecho de presentar a la autoridad correspondiente (SEMARNAT) la Manifestación de Impacto Ambiental, el promovente está cumpliendo con este apartado. El proyecto se vincula por la obligatoriedad de obtener la autorización correspondiente para realizar las obras descritas en esta manifestación de impacto ambiental. Como ya se mencionó anteriormente, la promovente una vez autorizado el proyecto en materia ambiental procederá a tramitar el Registro Nacional de Pesca para la unidad de producción acuícola.
Art. 30°.- *Las actividades pesqueras se clasifican en:* **II.-** *Cultivo o acuacultura con fines*		
Artículo 31°.- *Para realizar las actividades de pesca se requiere lo siguiente:* **I,** *Concesión, para:* **Inciso b)** *Acuacultura comercial* **II,** Permiso, para: **Inciso g)** *Acuacultura de fomento* **III,** *Autorización, para:* **Inciso d)** *Recolectar del medio natural reproductores, larvas, postlarvas, crías, huevos, semillas, alevines o en cualquier otro estadio, y* **Inciso e)** *Acuacultura didáctica.*		

Artículos 22.- *la Secretaría podrá inscribir en el Registro Nacional de Pesca a los acuicultores que no requieran concesión, permiso o Autorización.*	Al **proyecto** le aplica el Artículo, incisos y, fracciones anteriores, porque se trata de una actividad acuícola con fines comerciales.	Por el hecho de presentar a la autoridad correspondiente (SEMARNAT) la Manifestación de Impacto Ambiental, el promovente está cumpliendo con este apartado. El proyecto se vincula por la obligatoriedad de obtener la autorización correspondiente para realizar las obras descritas en esta manifestación de impacto ambiental. Como ya se mencionó anteriormente, la promovente una vez autorizado el proyecto en materia ambiental procederá a tramitar el Registro Nacional de Pesca para la unidad de producción acuícola.
Art. 30°.- *Las actividades pesqueras se clasifican en:* **II.-** *Cultivo o acuacultura con fines*		
Artículo 31°.- *Para realizar las actividades de pesca se requiere lo siguiente:* **I,** *Concesión, para:* **Inciso b)** *Acuacultura comercial* **II,** Permiso, para: **Inciso g)** *Acuacultura de fomento* **III,** *Autorización, para:* **Inciso d)** *Recolectar del medio natural reproductores, larvas, postlarvas, crías, huevos, semillas, alevines o en cualquier otro estadio, y* **Inciso e)** *Acuacultura didáctica.*		

Artículos 22.- *la Secretaría podrá inscribir en el Registro Nacional de Pesca a los acuicultores que no requieran concesión, permiso o Autorización.*	Al **proyecto** le aplica el Artículo, incisos y, fracciones anteriores, porque se trata de una actividad acuícola con fines comerciales.	Por el hecho de presentar a la autoridad correspondiente (SEMARNAT) la Manifestación de Impacto Ambiental, el promovente está cumpliendo con este apartado. El proyecto se vincula por la obligatoriedad de obtener la autorización correspondiente para realizar las obras descritas en esta manifestación de impacto ambiental. Como ya se mencionó anteriormente, la promovente una vez autorizado el proyecto en materia ambiental procederá a tramitar el Registro Nacional de Pesca para la unidad de producción acuícola.
Art. 30°.- *Las actividades pesqueras se clasifican en:* **II.-** *Cultivo o acuacultura con fines*		
Artículo 31°.- *Para realizar las actividades de pesca se requiere lo siguiente:* **I,** *Concesión, para:* **Inciso b)** *Acuacultura comercial* **II,** Permiso, para: **Inciso g)** *Acuacultura de fomento* **III,** *Autorización, para:* **Inciso d)** *Recolectar del medio natural reproductores, larvas, postlarvas, crías, huevos, semillas, alevines o en cualquier otro estadio, y* **Inciso e)** *Acuacultura didáctica.*		

Artículos 22.- *la Secretaría podrá inscribir en el Registro Nacional de Pesca a los acuicultores que no requieran concesión, permiso o Autorización.*	Al **proyecto** le aplica el Artículo, incisos y, fracciones anteriores, porque se trata de una actividad acuícola con fines comerciales.	Por el hecho de presentar a la autoridad correspondiente (SEMARNAT) la Manifestación de Impacto Ambiental, el promovente está cumpliendo con este apartado. El proyecto se vincula por la obligatoriedad de obtener la autorización correspondiente para realizar las obras descritas en esta manifestación de impacto ambiental. Como ya se mencionó anteriormente, la promovente una vez autorizado el proyecto en materia ambiental procederá a tramitar el Registro Nacional de Pesca para la unidad de producción acuícola.
Art. 30°.- *Las actividades pesqueras se clasifican en:* **II.-** *Cultivo o acuacultura con fines*		
Artículo 31°.- *Para realizar las actividades de pesca se requiere lo siguiente:* **I,** *Concesión, para:* **Inciso b)** *Acuacultura comercial* **II,** Permiso, para: **Inciso g)** *Acuacultura de fomento* **III,** *Autorización, para:* **Inciso d)** *Recolectar del medio natural reproductores, larvas, postlarvas, crías, huevos, semillas, alevines o en cualquier otro estadio, y* **Inciso e)** *Acuacultura didáctica.*		

Artículos 22.- *la Secretaría podrá inscribir en el Registro Nacional de Pesca a los acuicultores que no requieran concesión, permiso o Autorización.*	Al **proyecto** le aplica el Artículo, incisos y, fracciones anteriores, porque se trata de una actividad acuícola con fines comerciales.	Por el hecho de presentar a la autoridad correspondiente (SEMARNAT) la Manifestación de Impacto Ambiental, el promovente está cumpliendo con este apartado. El proyecto se vincula por la obligatoriedad de obtener la autorización correspondiente para realizar las obras descritas en esta manifestación de impacto ambiental. Como ya se mencionó anteriormente, la promovente una vez autorizado el proyecto en materia ambiental procederá a tramitar el Registro Nacional de Pesca para la unidad de producción acuícola.
Art. 30°.- *Las actividades pesqueras se clasifican en:* **II.-** *Cultivo o acuacultura con fines*		
Artículo 31°.- *Para realizar las actividades de pesca se requiere lo siguiente:* **I,** *Concesión, para:* **Inciso b)** *Acuacultura comercial* **II,** Permiso, para: **Inciso g)** *Acuacultura de fomento* **III,** *Autorización, para:* **Inciso d)** *Recolectar del medio natural reproductores, larvas, postlarvas, crías, huevos, semillas, alevines o en cualquier otro estadio, y* **Inciso e)** *Acuacultura didáctica.*		

Artículos 22.- *la Secretaría podrá inscribir en el Registro Nacional de Pesca a los acuicultores que no requieran concesión, permiso o Autorización.*	Al **proyecto** le aplica el Artículo, incisos y, fracciones anteriores, porque se trata de una actividad acuícola con fines comerciales.	Por el hecho de presentar a la autoridad correspondiente (SEMARNAT) la Manifestación de Impacto Ambiental, el promovente está cumpliendo con este apartado. El proyecto se vincula por la obligatoriedad de obtener la autorización correspondiente para realizar las obras descritas en esta manifestación de impacto ambiental. Como ya se mencionó anteriormente, la promovente una vez autorizado el proyecto en materia ambiental procederá a tramitar el Registro Nacional de Pesca para la unidad de producción acuícola.
Art. 30°.- *Las actividades pesqueras se clasifican en:* **II.-** *Cultivo o acuacultura con fines*		
Artículo 31°.- *Para realizar las actividades de pesca se requiere lo siguiente:* **I,** *Concesión, para:* **Inciso b)** *Acuacultura comercial* **II,** Permiso, para: **Inciso g)** *Acuacultura de fomento* **III,** *Autorización, para:* **Inciso d)** *Recolectar del medio natural reproductores, larvas, postlarvas, crías, huevos, semillas, alevines o en cualquier otro estadio, y* **Inciso e)** *Acuacultura didáctica.*		

Artículos 22.- *la Secretaría podrá inscribir en el Registro Nacional de Pesca a los acuicultores que no requieran concesión, permiso o Autorización.*	Al **proyecto** le aplica el Artículo, incisos y, fracciones anteriores, porque se trata de una actividad acuícola con fines comerciales.	Por el hecho de presentar a la autoridad correspondiente (SEMARNAT) la Manifestación de Impacto Ambiental, el promovente está cumpliendo con este apartado. El proyecto se vincula por la obligatoriedad de obtener la autorización correspondiente para realizar las obras descritas en esta manifestación de impacto ambiental. Como ya se mencionó anteriormente, la promovente una vez autorizado el proyecto en materia ambiental procederá a tramitar el Registro Nacional de Pesca para la unidad de producción acuícola.
Art. 30°.- *Las actividades pesqueras se clasifican en:* **II.-** *Cultivo o acuacultura con fines*		
Artículo 31°.- *Para realizar las actividades de pesca se requiere lo siguiente:* **I,** *Concesión, para:* **Inciso b)** *Acuacultura comercial* **II,** Permiso, para: **Inciso g)** *Acuacultura de fomento* **III,** *Autorización, para:* **Inciso d)** *Recolectar del medio natural reproductores, larvas, postlarvas, crías, huevos, semillas, alevines o en cualquier otro estadio, y* **Inciso e)** *Acuacultura didáctica.*		

Artículos 22.- *la Secretaría podrá inscribir en el Registro Nacional de Pesca a los acuicultores que no requieran concesión, permiso o Autorización.*	Al **proyecto** le aplica el Artículo, incisos y, fracciones anteriores, porque se trata de una actividad acuícola con fines comerciales.	Por el hecho de presentar a la autoridad correspondiente (SEMARNAT) la Manifestación de Impacto Ambiental, el promovente está cumpliendo con este apartado. El proyecto se vincula por la obligatoriedad de obtener la autorización correspondiente para realizar las obras descritas en esta manifestación de impacto ambiental. Como ya se mencionó anteriormente, la promovente una vez autorizado el proyecto en materia ambiental procederá a tramitar el Registro Nacional de Pesca para la unidad de producción acuícola.
Art. 30°.- *Las actividades pesqueras se clasifican en:* **II.-** *Cultivo o acuacultura con fines*		
Artículo 31°.- *Para realizar las actividades de pesca se requiere lo siguiente:* **I,** *Concesión, para:* **Inciso b)** *Acuacultura comercial* **II,** Permiso, para: **Inciso g)** *Acuacultura de fomento* **III,** *Autorización, para:* **Inciso d)** *Recolectar del medio natural reproductores, larvas, postlarvas, crías, huevos, semillas, alevines o en cualquier otro estadio, y* **Inciso e)** *Acuacultura didáctica.*		

Artículos 22.- *la Secretaría podrá inscribir en el Registro Nacional de Pesca a los acuicultores que no requieran concesión, permiso o Autorización.*	Al **proyecto** le aplica el Artículo, incisos y, fracciones anteriores, porque se trata de una actividad acuícola con fines comerciales.	Por el hecho de presentar a la autoridad correspondiente (SEMARNAT) la Manifestación de Impacto Ambiental, el promovente está cumpliendo con este apartado. El proyecto se vincula por la obligatoriedad de obtener la autorización correspondiente para realizar las obras descritas en esta manifestación de impacto ambiental. Como ya se mencionó anteriormente, la promovente una vez autorizado el proyecto en materia ambiental procederá a tramitar el Registro Nacional de Pesca para la unidad de producción acuícola.
Art. 30°.- *Las actividades pesqueras se clasifican en:* **II.-** *Cultivo o acuacultura con fines*		
Artículo 31°.- *Para realizar las actividades de pesca se requiere lo siguiente:* **I,** *Concesión, para:* **Inciso b)** *Acuacultura comercial* **II,** Permiso, para: **Inciso g)** *Acuacultura de fomento* **III,** *Autorización, para:* **Inciso d)** *Recolectar del medio natural reproductores, larvas, postlarvas, crías, huevos, semillas, alevines o en cualquier otro estadio, y* **Inciso e)** *Acuacultura didáctica.*		

Artículos 22.- *la Secretaría podrá inscribir en el Registro Nacional de Pesca a los acuicultores que no requieran concesión, permiso o Autorización.*	Al **proyecto** le aplica el Artículo, incisos y, fracciones anteriores, porque se trata de una actividad acuícola con fines comerciales.	Por el hecho de presentar a la autoridad correspondiente (SEMARNAT) la Manifestación de Impacto Ambiental, el promovente está cumpliendo con este apartado. El proyecto se vincula por la obligatoriedad de obtener la autorización correspondiente para realizar las obras descritas en esta manifestación de impacto ambiental. Como ya se mencionó anteriormente, la promovente una vez autorizado el proyecto en materia ambiental procederá a tramitar el Registro Nacional de Pesca para la unidad de producción acuícola.
Art. 30°.- *Las actividades pesqueras se clasifican en:* **II.-** *Cultivo o acuacultura con fines*		
Artículo 31°.- *Para realizar las actividades de pesca se requiere lo siguiente:* **I,** *Concesión, para:* **Inciso b)** *Acuacultura comercial* **II,** Permiso, para: **Inciso g)** *Acuacultura de fomento* **III,** *Autorización, para:* **Inciso d)** *Recolectar del medio natural reproductores, larvas, postlarvas, crías, huevos, semillas, alevines o en cualquier otro estadio, y* **Inciso e)** *Acuacultura didáctica.*		

Artículos 22.- *la Secretaría podrá inscribir en el Registro Nacional de Pesca a los acuicultores que no requieran concesión, permiso o Autorización.*	Al **proyecto** le aplica el Artículo, incisos y, fracciones anteriores, porque se trata de una actividad acuícola con fines comerciales.	Por el hecho de presentar a la autoridad correspondiente (SEMARNAT) la Manifestación de Impacto Ambiental, el promovente está cumpliendo con este apartado. El proyecto se vincula por la obligatoriedad de obtener la autorización correspondiente para realizar las obras descritas en esta manifestación de impacto ambiental. Como ya se mencionó anteriormente, la promovente una vez autorizado el proyecto en materia ambiental procederá a tramitar el Registro Nacional de Pesca para la unidad de producción acuícola.
Art. 30°.- *Las actividades pesqueras se clasifican en:* **II.-** *Cultivo o acuacultura con fines*		
Artículo 31°.- *Para realizar las actividades de pesca se requiere lo siguiente:* **I,** *Concesión, para:* **Inciso b)** *Acuacultura comercial* **II,** Permiso, para: **Inciso g)** *Acuacultura de fomento* **III,** *Autorización, para:* **Inciso d)** *Recolectar del medio natural reproductores, larvas, postlarvas, crías, huevos, semillas, alevines o en cualquier otro estadio, y* **Inciso e)** *Acuacultura didáctica.*		

Artículos 22.- *la Secretaría podrá inscribir en el Registro Nacional de Pesca a los acuicultores que no requieran concesión, permiso o Autorización.*	Al **proyecto** le aplica el Artículo, incisos y, fracciones anteriores, porque se trata de una actividad acuícola con fines comerciales.	Por el hecho de presentar a la autoridad correspondiente (SEMARNAT) la Manifestación de Impacto Ambiental, el promovente está cumpliendo con este apartado. El proyecto se vincula por la obligatoriedad de obtener la autorización correspondiente para realizar las obras descritas en esta manifestación de impacto ambiental. Como ya se mencionó anteriormente, la promovente una vez autorizado el proyecto en materia ambiental procederá a tramitar el Registro Nacional de Pesca para la unidad de producción acuícola.
Art. 30°.- *Las actividades pesqueras se clasifican en:* **II.-** *Cultivo o acuacultura con fines*		
Artículo 31°.- *Para realizar las actividades de pesca se requiere lo siguiente:* **I,** *Concesión, para:* **Inciso b)** *Acuacultura comercial* **II,** Permiso, para: **Inciso g)** *Acuacultura de fomento* **III,** *Autorización, para:* **Inciso d)** *Recolectar del medio natural reproductores, larvas, postlarvas, crías, huevos, semillas, alevines o en cualquier otro estadio, y* **Inciso e)** *Acuacultura didáctica.*		

Artículos 22.- *la Secretaría podrá inscribir en el Registro Nacional de Pesca a los acuicultores que no requieran concesión, permiso o Autorización.*	Al **proyecto** le aplica el Artículo, incisos y, fracciones anteriores, porque se trata de una actividad acuícola con fines comerciales.	Por el hecho de presentar a la autoridad correspondiente (SEMARNAT) la Manifestación de Impacto Ambiental, el promovente está cumpliendo con este apartado. El proyecto se vincula por la obligatoriedad de obtener la autorización correspondiente para realizar las obras descritas en esta manifestación de impacto ambiental. Como ya se mencionó anteriormente, la promovente una vez autorizado el proyecto en materia ambiental procederá a tramitar el Registro Nacional de Pesca para la unidad de producción acuícola.
Art. 30°.- *Las actividades pesqueras se clasifican en:* **II.-** *Cultivo o acuacultura con fines*		
Artículo 31°.- *Para realizar las actividades de pesca se requiere lo siguiente:* **I,** *Concesión, para:* **Inciso b)** *Acuacultura comercial* **II,** Permiso, para: **Inciso g)** *Acuacultura de fomento* **III,** *Autorización, para:* **Inciso d)** *Recolectar del medio natural reproductores, larvas, postlarvas, crías, huevos, semillas, alevines o en cualquier otro estadio, y* **Inciso e)** *Acuacultura didáctica.*		

Artículos 22.- *la Secretaría podrá inscribir en el Registro Nacional de Pesca a los acuicultores que no requieran concesión, permiso o Autorización.*	Al **proyecto** le aplica el Artículo, incisos y, fracciones anteriores, porque se trata de una actividad acuícola con fines comerciales.	Por el hecho de presentar a la autoridad correspondiente (SEMARNAT) la Manifestación de Impacto Ambiental, el promovente está cumpliendo con este apartado. El proyecto se vincula por la obligatoriedad de obtener la autorización correspondiente para realizar las obras descritas en esta manifestación de impacto ambiental. Como ya se mencionó anteriormente, la promovente una vez autorizado el proyecto en materia ambiental procederá a tramitar el Registro Nacional de Pesca para la unidad de producción acuícola.
Art. 30°.- *Las actividades pesqueras se clasifican en:* **II.-** *Cultivo o acuacultura con fines*		
Artículo 31°.- *Para realizar las actividades de pesca se requiere lo siguiente:* **I,** *Concesión, para:* **Inciso b)** *Acuacultura comercial* **II,** Permiso, para: **Inciso g)** *Acuacultura de fomento* **III,** *Autorización, para:* **Inciso d)** *Recolectar del medio natural reproductores, larvas, postlarvas, crías, huevos, semillas, alevines o en cualquier otro estadio, y* **Inciso e)** *Acuacultura didáctica.*		

Artículos 22.- *la Secretaría podrá inscribir en el Registro Nacional de Pesca a los acuicultores que no requieran concesión, permiso o Autorización.*	Al **proyecto** le aplica el Artículo, incisos y, fracciones anteriores, porque se trata de una actividad acuícola con fines comerciales.	Por el hecho de presentar a la autoridad correspondiente (SEMARNAT) la Manifestación de Impacto Ambiental, el promovente está cumpliendo con este apartado. El proyecto se vincula por la obligatoriedad de obtener la autorización correspondiente para realizar las obras descritas en esta manifestación de impacto ambiental. Como ya se mencionó anteriormente, la promovente una vez autorizado el proyecto en materia ambiental procederá a tramitar el Registro Nacional de Pesca para la unidad de producción acuícola.
Art. 30°.- *Las actividades pesqueras se clasifican en:* **II.-** *Cultivo o acuacultura con fines*		
Artículo 31°.- *Para realizar las actividades de pesca se requiere lo siguiente:* **I,** *Concesión, para:* **Inciso b)** *Acuacultura comercial* **II,** Permiso, para: **Inciso g)** *Acuacultura de fomento* **III,** *Autorización, para:* **Inciso d)** *Recolectar del medio natural reproductores, larvas, postlarvas, crías, huevos, semillas, alevines o en cualquier otro estadio, y* **Inciso e)** *Acuacultura didáctica.*		

Artículos 22.- *la Secretaría podrá inscribir en el Registro Nacional de Pesca a los acuicultores que no requieran concesión, permiso o Autorización.*	Al **proyecto** le aplica el Artículo, incisos y, fracciones anteriores, porque se trata de una actividad acuícola con fines comerciales.	Por el hecho de presentar a la autoridad correspondiente (SEMARNAT) la Manifestación de Impacto Ambiental, el promovente está cumpliendo con este apartado. El proyecto se vincula por la obligatoriedad de obtener la autorización correspondiente para realizar las obras descritas en esta manifestación de impacto ambiental. Como ya se mencionó anteriormente, la promovente una vez autorizado el proyecto en materia ambiental procederá a tramitar el Registro Nacional de Pesca para la unidad de producción acuícola.
Art. 30°.- *Las actividades pesqueras se clasifican en:* **II.-** *Cultivo o acuacultura con fines*		
Artículo 31°.- *Para realizar las actividades de pesca se requiere lo siguiente:* **I,** *Concesión, para:* **Inciso b)** *Acuacultura comercial* **II,** Permiso, para: **Inciso g)** *Acuacultura de fomento* **III,** *Autorización, para:* **Inciso d)** *Recolectar del medio natural reproductores, larvas, postlarvas, crías, huevos, semillas, alevines o en cualquier otro estadio, y* **Inciso e)** *Acuacultura didáctica.*		

Artículos 22.- *la Secretaría podrá inscribir en el Registro Nacional de Pesca a los acuicultores que no requieran concesión, permiso o Autorización.*	Al **proyecto** le aplica el Artículo, incisos y, fracciones anteriores, porque se trata de una actividad acuícola con fines comerciales.	Por el hecho de presentar a la autoridad correspondiente (SEMARNAT) la Manifestación de Impacto Ambiental, el promovente está cumpliendo con este apartado. El proyecto se vincula por la obligatoriedad de obtener la autorización correspondiente para realizar las obras descritas en esta manifestación de impacto ambiental. Como ya se mencionó anteriormente, la promovente una vez autorizado el proyecto en materia ambiental procederá a tramitar el Registro Nacional de Pesca para la unidad de producción acuícola.
Art. 30°.- *Las actividades pesqueras se clasifican en:* **II.-** *Cultivo o acuacultura con fines*		
Artículo 31°.- *Para realizar las actividades de pesca se requiere lo siguiente:* **I,** *Concesión, para:* **Inciso b)** *Acuacultura comercial* **II,** Permiso, para: **Inciso g)** *Acuacultura de fomento* **III,** *Autorización, para:* **Inciso d)** *Recolectar del medio natural reproductores, larvas, postlarvas, crías, huevos, semillas, alevines o en cualquier otro estadio, y* **Inciso e)** *Acuacultura didáctica.*		

Artículos 22.- *la Secretaría podrá inscribir en el Registro Nacional de Pesca a los acuicultores que no requieran concesión, permiso o Autorización.*	Al **proyecto** le aplica el Artículo, incisos y, fracciones anteriores, porque se trata de una actividad acuícola con fines comerciales.	Por el hecho de presentar a la autoridad correspondiente (SEMARNAT) la Manifestación de Impacto Ambiental, el promovente está cumpliendo con este apartado. El proyecto se vincula por la obligatoriedad de obtener la autorización correspondiente para realizar las obras descritas en esta manifestación de impacto ambiental. Como ya se mencionó anteriormente, la promovente una vez autorizado el proyecto en materia ambiental procederá a tramitar el Registro Nacional de Pesca para la unidad de producción acuícola.
Art. 30°.- *Las actividades pesqueras se clasifican en:* **II.-** *Cultivo o acuacultura con fines*		
Artículo 31°.- *Para realizar las actividades de pesca se requiere lo siguiente:* **I,** *Concesión, para:* **Inciso b)** *Acuacultura comercial* **II,** Permiso, para: **Inciso g)** *Acuacultura de fomento* **III,** *Autorización, para:* **Inciso d)** *Recolectar del medio natural reproductores, larvas, postlarvas, crías, huevos, semillas, alevines o en cualquier otro estadio, y* **Inciso e)** *Acuacultura didáctica.*		

Artículos 22.- *la Secretaría podrá inscribir en el Registro Nacional de Pesca a los acuicultores que no requieran concesión, permiso o Autorización.*	Al **proyecto** le aplica el Artículo, incisos y, fracciones anteriores, porque se trata de una actividad acuícola con fines comerciales.	Por el hecho de presentar a la autoridad correspondiente (SEMARNAT) la Manifestación de Impacto Ambiental, el promovente está cumpliendo con este apartado. El proyecto se vincula por la obligatoriedad de obtener la autorización correspondiente para realizar las obras descritas en esta manifestación de impacto ambiental. Como ya se mencionó anteriormente, la promovente una vez autorizado el proyecto en materia ambiental procederá a tramitar el Registro Nacional de Pesca para la unidad de producción acuícola.
Art. 30°.- *Las actividades pesqueras se clasifican en:* **II.-** *Cultivo o acuacultura con fines*		
Artículo 31°.- *Para realizar las actividades de pesca se requiere lo siguiente:* **I,** *Concesión, para:* **Inciso b)** *Acuacultura comercial* **II,** Permiso, para: **Inciso g)** *Acuacultura de fomento* **III,** *Autorización, para:* **Inciso d)** *Recolectar del medio natural reproductores, larvas, postlarvas, crías, huevos, semillas, alevines o en cualquier otro estadio, y* **Inciso e)** *Acuacultura didáctica.*		

Artículos 22.- *la Secretaría podrá inscribir en el Registro Nacional de Pesca a los acuicultores que no requieran concesión, permiso o Autorización.*	Al **proyecto** le aplica el Artículo, incisos y, fracciones anteriores, porque se trata de una actividad acuícola con fines comerciales.	Por el hecho de presentar a la autoridad correspondiente (SEMARNAT) la Manifestación de Impacto Ambiental, el promovente está cumpliendo con este apartado. El proyecto se vincula por la obligatoriedad de obtener la autorización correspondiente para realizar las obras descritas en esta manifestación de impacto ambiental. Como ya se mencionó anteriormente, la promovente una vez autorizado el proyecto en materia ambiental procederá a tramitar el Registro Nacional de Pesca para la unidad de producción acuícola.
Art. 30°.- *Las actividades pesqueras se clasifican en:* **II.-** *Cultivo o acuacultura con fines*		
Artículo 31°.- *Para realizar las actividades de pesca se requiere lo siguiente:* **I,** *Concesión, para:* **Inciso b)** *Acuacultura comercial* **II,** Permiso, para: **Inciso g)** *Acuacultura de fomento* **III,** *Autorización, para:* **Inciso d)** *Recolectar del medio natural reproductores, larvas, postlarvas, crías, huevos, semillas, alevines o en cualquier otro estadio, y* **Inciso e)** *Acuacultura didáctica.*		

Artículos 22.- *la Secretaría podrá inscribir en el Registro Nacional de Pesca a los acuicultores que no requieran concesión, permiso o Autorización.*	Al **proyecto** le aplica el Artículo, incisos y, fracciones anteriores, porque se trata de una actividad acuícola con fines comerciales.	Por el hecho de presentar a la autoridad correspondiente (SEMARNAT) la Manifestación de Impacto Ambiental, el promovente está cumpliendo con este apartado. El proyecto se vincula por la obligatoriedad de obtener la autorización correspondiente para realizar las obras descritas en esta manifestación de impacto ambiental. Como ya se mencionó anteriormente, la promovente una vez autorizado el proyecto en materia ambiental procederá a tramitar el Registro Nacional de Pesca para la unidad de producción acuícola.
Art. 30°.- *Las actividades pesqueras se clasifican en:* **II.-** *Cultivo o acuacultura con fines*		
Artículo 31°.- *Para realizar las actividades de pesca se requiere lo siguiente:* **I,** *Concesión, para:* **Inciso b)** *Acuacultura comercial* **II,** Permiso, para: **Inciso g)** *Acuacultura de fomento* **III,** *Autorización, para:* **Inciso d)** *Recolectar del medio natural reproductores, larvas, postlarvas, crías, huevos, semillas, alevines o en cualquier otro estadio, y* **Inciso e)** *Acuacultura didáctica.*		

Artículos 22.- *la Secretaría podrá inscribir en el Registro Nacional de Pesca a los acuicultores que no requieran concesión, permiso o Autorización.*	Al **proyecto** le aplica el Artículo, incisos y, fracciones anteriores, porque se trata de una actividad acuícola con fines comerciales.	Por el hecho de presentar a la autoridad correspondiente (SEMARNAT) la Manifestación de Impacto Ambiental, el promovente está cumpliendo con este apartado. El proyecto se vincula por la obligatoriedad de obtener la autorización correspondiente para realizar las obras descritas en esta manifestación de impacto ambiental. Como ya se mencionó anteriormente, la promovente una vez autorizado el proyecto en materia ambiental procederá a tramitar el Registro Nacional de Pesca para la unidad de producción acuícola.
Art. 30°.- *Las actividades pesqueras se clasifican en:* **II.-** *Cultivo o acuacultura con fines*		
Artículo 31°.- *Para realizar las actividades de pesca se requiere lo siguiente:* **I,** *Concesión, para:* **Inciso b)** *Acuacultura comercial* **II,** Permiso, para: **Inciso g)** *Acuacultura de fomento* **III,** *Autorización, para:* **Inciso d)** *Recolectar del medio natural reproductores, larvas, postlarvas, crías, huevos, semillas, alevines o en cualquier otro estadio, y* **Inciso e)** *Acuacultura didáctica.*		

Artículos 22.- *la Secretaría podrá inscribir en el Registro Nacional de Pesca a los acuicultores que no requieran concesión, permiso o Autorización.*	Al **proyecto** le aplica el Artículo, incisos y, fracciones anteriores, porque se trata de una actividad acuícola con fines comerciales.	Por el hecho de presentar a la autoridad correspondiente (SEMARNAT) la Manifestación de Impacto Ambiental, el promovente está cumpliendo con este apartado. El proyecto se vincula por la obligatoriedad de obtener la autorización correspondiente para realizar las obras descritas en esta manifestación de impacto ambiental. Como ya se mencionó anteriormente, la promovente una vez autorizado el proyecto en materia ambiental procederá a tramitar el Registro Nacional de Pesca para la unidad de producción acuícola.
Art. 30°.- *Las actividades pesqueras se clasifican en:* **II.-** *Cultivo o acuacultura con fines*		
Artículo 31°.- *Para realizar las actividades de pesca se requiere lo siguiente:* **I,** *Concesión, para:* **Inciso b)** *Acuacultura comercial* **II,** Permiso, para: **Inciso g)** *Acuacultura de fomento* **III,** *Autorización, para:* **Inciso d)** *Recolectar del medio natural reproductores, larvas, postlarvas, crías, huevos, semillas, alevines o en cualquier otro estadio, y* **Inciso e)** *Acuacultura didáctica.*		

Artículos 22.- *la Secretaría podrá inscribir en el Registro Nacional de Pesca a los acuicultores que no requieran concesión, permiso o Autorización.*	Al **proyecto** le aplica el Artículo, incisos y, fracciones anteriores, porque se trata de una actividad acuícola con fines comerciales.	Por el hecho de presentar a la autoridad correspondiente (SEMARNAT) la Manifestación de Impacto Ambiental, el promovente está cumpliendo con este apartado. El proyecto se vincula por la obligatoriedad de obtener la autorización correspondiente para realizar las obras descritas en esta manifestación de impacto ambiental. Como ya se mencionó anteriormente, la promovente una vez autorizado el proyecto en materia ambiental procederá a tramitar el Registro Nacional de Pesca para la unidad de producción acuícola.
Art. 30°.- *Las actividades pesqueras se clasifican en:* **II.-** *Cultivo o acuacultura con fines*		
Artículo 31°.- *Para realizar las actividades de pesca se requiere lo siguiente:* **I,** *Concesión, para:* **Inciso b)** *Acuacultura comercial* **II,** Permiso, para: **Inciso g)** *Acuacultura de fomento* **III,** *Autorización, para:* **Inciso d)** *Recolectar del medio natural reproductores, larvas, postlarvas, crías, huevos, semillas, alevines o en cualquier otro estadio, y* **Inciso e)** *Acuacultura didáctica.*		

Artículos 22.- *la Secretaría podrá inscribir en el Registro Nacional de Pesca a los acuicultores que no requieran concesión, permiso o Autorización.*	Al **proyecto** le aplica el Artículo, incisos y, fracciones anteriores, porque se trata de una actividad acuícola con fines comerciales.	Por el hecho de presentar a la autoridad correspondiente (SEMARNAT) la Manifestación de Impacto Ambiental, el promovente está cumpliendo con este apartado. El proyecto se vincula por la obligatoriedad de obtener la autorización correspondiente para realizar las obras descritas en esta manifestación de impacto ambiental. Como ya se mencionó anteriormente, la promovente una vez autorizado el proyecto en materia ambiental procederá a tramitar el Registro Nacional de Pesca para la unidad de producción acuícola.
Art. 30°.- *Las actividades pesqueras se clasifican en:* **II.-** *Cultivo o acuacultura con fines*		
Artículo 31°.- *Para realizar las actividades de pesca se requiere lo siguiente:* **I,** *Concesión, para:* **Inciso b)** *Acuacultura comercial* **II,** Permiso, para: **Inciso g)** *Acuacultura de fomento* **III,** *Autorización, para:* **Inciso d)** *Recolectar del medio natural reproductores, larvas, postlarvas, crías, huevos, semillas, alevines o en cualquier otro estadio, y* **Inciso e)** *Acuacultura didáctica.*		

Artículos 22.- *la Secretaría podrá inscribir en el Registro Nacional de Pesca a los acuicultores que no requieran concesión, permiso o Autorización.*	Al **proyecto** le aplica el Artículo, incisos y, fracciones anteriores, porque se trata de una actividad acuícola con fines comerciales.	Por el hecho de presentar a la autoridad correspondiente (SEMARNAT) la Manifestación de Impacto Ambiental, el promovente está cumpliendo con este apartado. El proyecto se vincula por la obligatoriedad de obtener la autorización correspondiente para realizar las obras descritas en esta manifestación de impacto ambiental. Como ya se mencionó anteriormente, la promovente una vez autorizado el proyecto en materia ambiental procederá a tramitar el Registro Nacional de Pesca para la unidad de producción acuícola.
Art. 30°.- *Las actividades pesqueras se clasifican en:* **II.-** *Cultivo o acuacultura con fines*		
Artículo 31°.- *Para realizar las actividades de pesca se requiere lo siguiente:* **I,** *Concesión, para:* **Inciso b)** *Acuacultura comercial* **II,** Permiso, para: **Inciso g)** *Acuacultura de fomento* **III,** *Autorización, para:* **Inciso d)** *Recolectar del medio natural reproductores, larvas, postlarvas, crías, huevos, semillas, alevines o en cualquier otro estadio, y* **Inciso e)** *Acuacultura didáctica.*		

Artículos 22.- *la Secretaría podrá inscribir en el Registro Nacional de Pesca a los acuicultores que no requieran concesión, permiso o Autorización.*	Al **proyecto** le aplica el Artículo, incisos y, fracciones anteriores, porque se trata de una actividad acuícola con fines comerciales.	Por el hecho de presentar a la autoridad correspondiente (SEMARNAT) la Manifestación de Impacto Ambiental, el promovente está cumpliendo con este apartado. El proyecto se vincula por la obligatoriedad de obtener la autorización correspondiente para realizar las obras descritas en esta manifestación de impacto ambiental. Como ya se mencionó anteriormente, la promovente una vez autorizado el proyecto en materia ambiental procederá a tramitar el Registro Nacional de Pesca para la unidad de producción acuícola.
Art. 30°.- *Las actividades pesqueras se clasifican en:* **II.-** *Cultivo o acuacultura con fines*		
Artículo 31°.- *Para realizar las actividades de pesca se requiere lo siguiente:* **I,** *Concesión, para:* **Inciso b)** *Acuacultura comercial* **II,** Permiso, para: **Inciso g)** *Acuacultura de fomento* **III,** *Autorización, para:* **Inciso d)** *Recolectar del medio natural reproductores, larvas, postlarvas, crías, huevos, semillas, alevines o en cualquier otro estadio, y* **Inciso e)** *Acuacultura didáctica.*		

Artículos 22.- *la Secretaría podrá inscribir en el Registro Nacional de Pesca a los acuicultores que no requieran concesión, permiso o Autorización.*	Al **proyecto** le aplica el Artículo, incisos y, fracciones anteriores, porque se trata de una actividad acuícola con fines comerciales.	Por el hecho de presentar a la autoridad correspondiente (SEMARNAT) la Manifestación de Impacto Ambiental, el promovente está cumpliendo con este apartado. El proyecto se vincula por la obligatoriedad de obtener la autorización correspondiente para realizar las obras descritas en esta manifestación de impacto ambiental. Como ya se mencionó anteriormente, la promovente una vez autorizado el proyecto en materia ambiental procederá a tramitar el Registro Nacional de Pesca para la unidad de producción acuícola.
Art. 30°.- *Las actividades pesqueras se clasifican en:* **II.-** *Cultivo o acuacultura con fines*		
Artículo 31°.- *Para realizar las actividades de pesca se requiere lo siguiente:* **I,** *Concesión, para:* **Inciso b)** *Acuacultura comercial* **II,** Permiso, para: **Inciso g)** *Acuacultura de fomento* **III,** *Autorización, para:* **Inciso d)** *Recolectar del medio natural reproductores, larvas, postlarvas, crías, huevos, semillas, alevines o en cualquier otro estadio, y* **Inciso e)** *Acuacultura didáctica.*		

Artículos 22.- *la Secretaría podrá inscribir en el Registro Nacional de Pesca a los acuicultores que no requieran concesión, permiso o Autorización.*	Al **proyecto** le aplica el Artículo, incisos y, fracciones anteriores, porque se trata de una actividad acuícola con fines comerciales.	Por el hecho de presentar a la autoridad correspondiente (SEMARNAT) la Manifestación de Impacto Ambiental, el promovente está cumpliendo con este apartado. El proyecto se vincula por la obligatoriedad de obtener la autorización correspondiente para realizar las obras descritas en esta manifestación de impacto ambiental. Como ya se mencionó anteriormente, la promovente una vez autorizado el proyecto en materia ambiental procederá a tramitar el Registro Nacional de Pesca para la unidad de producción acuícola.
Art. 30°.- *Las actividades pesqueras se clasifican en:* **II.-** *Cultivo o acuacultura con fines*		
Artículo 31°.- *Para realizar las actividades de pesca se requiere lo siguiente:* **I,** *Concesión, para:* **Inciso b)** *Acuacultura comercial* **II,** Permiso, para: **Inciso g)** *Acuacultura de fomento* **III,** *Autorización, para:* **Inciso d)** *Recolectar del medio natural reproductores, larvas, postlarvas, crías, huevos, semillas, alevines o en cualquier otro estadio, y* **Inciso e)** *Acuacultura didáctica.*		

Artículos 22.- *la Secretaría podrá inscribir en el Registro Nacional de Pesca a los acuicultores que no requieran concesión, permiso o Autorización.*	Al **proyecto** le aplica el Artículo, incisos y, fracciones anteriores, porque se trata de una actividad acuícola con fines comerciales.	Por el hecho de presentar a la autoridad correspondiente (SEMARNAT) la Manifestación de Impacto Ambiental, el promovente está cumpliendo con este apartado. El proyecto se vincula por la obligatoriedad de obtener la autorización correspondiente para realizar las obras descritas en esta manifestación de impacto ambiental. Como ya se mencionó anteriormente, la promovente una vez autorizado el proyecto en materia ambiental procederá a tramitar el Registro Nacional de Pesca para la unidad de producción acuícola.
Art. 30°.- *Las actividades pesqueras se clasifican en:* **II.-** *Cultivo o acuacultura con fines*		
Artículo 31°.- *Para realizar las actividades de pesca se requiere lo siguiente:* **I,** *Concesión, para:* **Inciso b)** *Acuacultura comercial* **II,** Permiso, para: **Inciso g)** *Acuacultura de fomento* **III,** *Autorización, para:* **Inciso d)** *Recolectar del medio natural reproductores, larvas, postlarvas, crías, huevos, semillas, alevines o en cualquier otro estadio, y* **Inciso e)** *Acuacultura didáctica.*		

Artículos 22.- *la Secretaría podrá inscribir en el Registro Nacional de Pesca a los acuicultores que no requieran concesión, permiso o Autorización.*	Al **proyecto** le aplica el Artículo, incisos y, fracciones anteriores, porque se trata de una actividad acuícola con fines comerciales.	Por el hecho de presentar a la autoridad correspondiente (SEMARNAT) la Manifestación de Impacto Ambiental, el promovente está cumpliendo con este apartado. El proyecto se vincula por la obligatoriedad de obtener la autorización correspondiente para realizar las obras descritas en esta manifestación de impacto ambiental. Como ya se mencionó anteriormente, la promovente una vez autorizado el proyecto en materia ambiental procederá a tramitar el Registro Nacional de Pesca para la unidad de producción acuícola.
Art. 30°.- *Las actividades pesqueras se clasifican en:* **II.-** *Cultivo o acuacultura con fines*		
Artículo 31°.- *Para realizar las actividades de pesca se requiere lo siguiente:* **I,** *Concesión, para:* **Inciso b)** *Acuacultura comercial* **II,** Permiso, para: **Inciso g)** *Acuacultura de fomento* **III,** *Autorización, para:* **Inciso d)** *Recolectar del medio natural reproductores, larvas, postlarvas, crías, huevos, semillas, alevines o en cualquier otro estadio, y* **Inciso e)** *Acuacultura didáctica.*		

Artículos 22.- *la Secretaría podrá inscribir en el Registro Nacional de Pesca a los acuicultores que no requieran concesión, permiso o Autorización.*	Al **proyecto** le aplica el Artículo, incisos y, fracciones anteriores, porque se trata de una actividad acuícola con fines comerciales.	Por el hecho de presentar a la autoridad correspondiente (SEMARNAT) la Manifestación de Impacto Ambiental, el promovente está cumpliendo con este apartado. El proyecto se vincula por la obligatoriedad de obtener la autorización correspondiente para realizar las obras descritas en esta manifestación de impacto ambiental. Como ya se mencionó anteriormente, la promovente una vez autorizado el proyecto en materia ambiental procederá a tramitar el Registro Nacional de Pesca para la unidad de producción acuícola.
Art. 30°.- *Las actividades pesqueras se clasifican en:* **II.-** *Cultivo o acuacultura con fines*		
Artículo 31°.- *Para realizar las actividades de pesca se requiere lo siguiente:* **I,** *Concesión, para:* **Inciso b)** *Acuacultura comercial* **II,** Permiso, para: **Inciso g)** *Acuacultura de fomento* **III,** *Autorización, para:* **Inciso d)** *Recolectar del medio natural reproductores, larvas, postlarvas, crías, huevos, semillas, alevines o en cualquier otro estadio, y* **Inciso e)** *Acuacultura didáctica.*		

Artículos 22.- *la Secretaría podrá inscribir en el Registro Nacional de Pesca a los acuicultores que no requieran concesión, permiso o Autorización.*	Al **proyecto** le aplica el Artículo, incisos y, fracciones anteriores, porque se trata de una actividad acuícola con fines comerciales.	Por el hecho de presentar a la autoridad correspondiente (SEMARNAT) la Manifestación de Impacto Ambiental, el promovente está cumpliendo con este apartado. El proyecto se vincula por la obligatoriedad de obtener la autorización correspondiente para realizar las obras descritas en esta manifestación de impacto ambiental. Como ya se mencionó anteriormente, la promovente una vez autorizado el proyecto en materia ambiental procederá a tramitar el Registro Nacional de Pesca para la unidad de producción acuícola.
Art. 30°.- *Las actividades pesqueras se clasifican en:* **II.-** *Cultivo o acuacultura con fines*		
Artículo 31°.- *Para realizar las actividades de pesca se requiere lo siguiente:* **I,** *Concesión, para:* **Inciso b)** *Acuacultura comercial* **II,** Permiso, para: **Inciso g)** *Acuacultura de fomento* **III,** *Autorización, para:* **Inciso d)** *Recolectar del medio natural reproductores, larvas, postlarvas, crías, huevos, semillas, alevines o en cualquier otro estadio, y* **Inciso e)** *Acuacultura didáctica.*		

Artículos 22.- *la Secretaría podrá inscribir en el Registro Nacional de Pesca a los acuicultores que no requieran concesión, permiso o Autorización.*	Al **proyecto** le aplica el Artículo, incisos y, fracciones anteriores, porque se trata de una actividad acuícola con fines comerciales.	Por el hecho de presentar a la autoridad correspondiente (SEMARNAT) la Manifestación de Impacto Ambiental, el promovente está cumpliendo con este apartado. El proyecto se vincula por la obligatoriedad de obtener la autorización correspondiente para realizar las obras descritas en esta manifestación de impacto ambiental. Como ya se mencionó anteriormente, la promovente una vez autorizado el proyecto en materia ambiental procederá a tramitar el Registro Nacional de Pesca para la unidad de producción acuícola.
Art. 30°.- *Las actividades pesqueras se clasifican en:* **II.-** *Cultivo o acuacultura con fines*		
Artículo 31°.- *Para realizar las actividades de pesca se requiere lo siguiente:* **I,** *Concesión, para:* **Inciso b)** *Acuacultura comercial* **II,** Permiso, para: **Inciso g)** *Acuacultura de fomento* **III,** *Autorización, para:* **Inciso d)** *Recolectar del medio natural reproductores, larvas, postlarvas, crías, huevos, semillas, alevines o en cualquier otro estadio, y* **Inciso e)** *Acuacultura didáctica.*		

Artículos 22.- *la Secretaría podrá inscribir en el Registro Nacional de Pesca a los acuicultores que no requieran concesión, permiso o Autorización.*	Al **proyecto** le aplica el Artículo, incisos y, fracciones anteriores, porque se trata de una actividad acuícola con fines comerciales.	Por el hecho de presentar a la autoridad correspondiente (SEMARNAT) la Manifestación de Impacto Ambiental, el promovente está cumpliendo con este apartado. El proyecto se vincula por la obligatoriedad de obtener la autorización correspondiente para realizar las obras descritas en esta manifestación de impacto ambiental. Como ya se mencionó anteriormente, la promovente una vez autorizado el proyecto en materia ambiental procederá a tramitar el Registro Nacional de Pesca para la unidad de producción acuícola.
Art. 30°.- *Las actividades pesqueras se clasifican en:* **II.-** *Cultivo o acuacultura con fines*		
Artículo 31°.- *Para realizar las actividades de pesca se requiere lo siguiente:* **I,** *Concesión, para:* **Inciso b)** *Acuacultura comercial* **II,** Permiso, para: **Inciso g)** *Acuacultura de fomento* **III,** *Autorización, para:* **Inciso d)** *Recolectar del medio natural reproductores, larvas, postlarvas, crías, huevos, semillas, alevines o en cualquier otro estadio, y* **Inciso e)** *Acuacultura didáctica.*		

Artículos 22.- *la Secretaría podrá inscribir en el Registro Nacional de Pesca a los acuicultores que no requieran concesión, permiso o Autorización.*	Al **proyecto** le aplica el Artículo, incisos y, fracciones anteriores, porque se trata de una actividad acuícola con fines comerciales.	Por el hecho de presentar a la autoridad correspondiente (SEMARNAT) la Manifestación de Impacto Ambiental, el promovente está cumpliendo con este apartado. El proyecto se vincula por la obligatoriedad de obtener la autorización correspondiente para realizar las obras descritas en esta manifestación de impacto ambiental. Como ya se mencionó anteriormente, la promovente una vez autorizado el proyecto en materia ambiental procederá a tramitar el Registro Nacional de Pesca para la unidad de producción acuícola.
Art. 30°.- *Las actividades pesqueras se clasifican en:* **II.-** *Cultivo o acuacultura con fines*		
Artículo 31°.- *Para realizar las actividades de pesca se requiere lo siguiente:* **I,** *Concesión, para:* **Inciso b)** *Acuacultura comercial* **II,** Permiso, para: **Inciso g)** *Acuacultura de fomento* **III,** *Autorización, para:* **Inciso d)** *Recolectar del medio natural reproductores, larvas, postlarvas, crías, huevos, semillas, alevines o en cualquier otro estadio, y* **Inciso e)** *Acuacultura didáctica.*		

Artículos 22.- *la Secretaría podrá inscribir en el Registro Nacional de Pesca a los acuicultores que no requieran concesión, permiso o Autorización.*	Al **proyecto** le aplica el Artículo, incisos y, fracciones anteriores, porque se trata de una actividad acuícola con fines comerciales.	Por el hecho de presentar a la autoridad correspondiente (SEMARNAT) la Manifestación de Impacto Ambiental, el promovente está cumpliendo con este apartado. El proyecto se vincula por la obligatoriedad de obtener la autorización correspondiente para realizar las obras descritas en esta manifestación de impacto ambiental. Como ya se mencionó anteriormente, la promovente una vez autorizado el proyecto en materia ambiental procederá a tramitar el Registro Nacional de Pesca para la unidad de producción acuícola.
Art. 30°.- *Las actividades pesqueras se clasifican en:* **II.-** *Cultivo o acuacultura con fines*		
Artículo 31°.- *Para realizar las actividades de pesca se requiere lo siguiente:* **I,** *Concesión, para:* **Inciso b)** *Acuacultura comercial* **II,** Permiso, para: **Inciso g)** *Acuacultura de fomento* **III,** *Autorización, para:* **Inciso d)** *Recolectar del medio natural reproductores, larvas, postlarvas, crías, huevos, semillas, alevines o en cualquier otro estadio, y* **Inciso e)** *Acuacultura didáctica.*		

Artículos 22.- *la Secretaría podrá inscribir en el Registro Nacional de Pesca a los acuicultores que no requieran concesión, permiso o Autorización.*	Al **proyecto** le aplica el Artículo, incisos y, fracciones anteriores, porque se trata de una actividad acuícola con fines comerciales.	Por el hecho de presentar a la autoridad correspondiente (SEMARNAT) la Manifestación de Impacto Ambiental, el promovente está cumpliendo con este apartado. El proyecto se vincula por la obligatoriedad de obtener la autorización correspondiente para realizar las obras descritas en esta manifestación de impacto ambiental. Como ya se mencionó anteriormente, la promovente una vez autorizado el proyecto en materia ambiental procederá a tramitar el Registro Nacional de Pesca para la unidad de producción acuícola.
Art. 30°.- *Las actividades pesqueras se clasifican en:* **II.-** *Cultivo o acuacultura con fines*		
Artículo 31°.- *Para realizar las actividades de pesca se requiere lo siguiente:* **I,** *Concesión, para:* **Inciso b)** *Acuacultura comercial* **II,** Permiso, para: **Inciso g)** *Acuacultura de fomento* **III,** *Autorización, para:* **Inciso d)** *Recolectar del medio natural reproductores, larvas, postlarvas, crías, huevos, semillas, alevines o en cualquier otro estadio, y* **Inciso e)** *Acuacultura didáctica.*		

Artículos 22.- *la Secretaría podrá inscribir en el Registro Nacional de Pesca a los acuicultores que no requieran concesión, permiso o Autorización.*	Al **proyecto** le aplica el Artículo, incisos y, fracciones anteriores, porque se trata de una actividad acuícola con fines comerciales.	Por el hecho de presentar a la autoridad correspondiente (SEMARNAT) la Manifestación de Impacto Ambiental, el promovente está cumpliendo con este apartado. El proyecto se vincula por la obligatoriedad de obtener la autorización correspondiente para realizar las obras descritas en esta manifestación de impacto ambiental. Como ya se mencionó anteriormente, la promovente una vez autorizado el proyecto en materia ambiental procederá a tramitar el Registro Nacional de Pesca para la unidad de producción acuícola.
Art. 30°.- *Las actividades pesqueras se clasifican en:* **II.-** *Cultivo o acuacultura con fines*		
Artículo 31°.- *Para realizar las actividades de pesca se requiere lo siguiente:* **I,** *Concesión, para:* **Inciso b)** *Acuacultura comercial* **II,** Permiso, para: **Inciso g)** *Acuacultura de fomento* **III,** *Autorización, para:* **Inciso d)** *Recolectar del medio natural reproductores, larvas, postlarvas, crías, huevos, semillas, alevines o en cualquier otro estadio, y* **Inciso e)** *Acuacultura didáctica.*		

Artículos 22.- *la Secretaría podrá inscribir en el Registro Nacional de Pesca a los acuicultores que no requieran concesión, permiso o Autorización.*	Al **proyecto** le aplica el Artículo, incisos y, fracciones anteriores, porque se trata de una actividad acuícola con fines comerciales.	Por el hecho de presentar a la autoridad correspondiente (SEMARNAT) la Manifestación de Impacto Ambiental, el promovente está cumpliendo con este apartado. El proyecto se vincula por la obligatoriedad de obtener la autorización correspondiente para realizar las obras descritas en esta manifestación de impacto ambiental. Como ya se mencionó anteriormente, la promovente una vez autorizado el proyecto en materia ambiental procederá a tramitar el Registro Nacional de Pesca para la unidad de producción acuícola.
Art. 30°.- *Las actividades pesqueras se clasifican en:* **II.-** *Cultivo o acuacultura con fines*		
Artículo 31°.- *Para realizar las actividades de pesca se requiere lo siguiente:* **I,** *Concesión, para:* **Inciso b)** *Acuacultura comercial* **II,** Permiso, para: **Inciso g)** *Acuacultura de fomento* **III,** *Autorización, para:* **Inciso d)** *Recolectar del medio natural reproductores, larvas, postlarvas, crías, huevos, semillas, alevines o en cualquier otro estadio, y* **Inciso e)** *Acuacultura didáctica.*		

Artículos 22.- *la Secretaría podrá inscribir en el Registro Nacional de Pesca a los acuicultores que no requieran concesión, permiso o Autorización.*	Al **proyecto** le aplica el Artículo, incisos y, fracciones anteriores, porque se trata de una actividad acuícola con fines comerciales.	Por el hecho de presentar a la autoridad correspondiente (SEMARNAT) la Manifestación de Impacto Ambiental, el promovente está cumpliendo con este apartado. El proyecto se vincula por la obligatoriedad de obtener la autorización correspondiente para realizar las obras descritas en esta manifestación de impacto ambiental. Como ya se mencionó anteriormente, la promovente una vez autorizado el proyecto en materia ambiental procederá a tramitar el Registro Nacional de Pesca para la unidad de producción acuícola.
Art. 30°.- *Las actividades pesqueras se clasifican en:* **II.-** *Cultivo o acuacultura con fines*		
Artículo 31°.- *Para realizar las actividades de pesca se requiere lo siguiente:* **I,** *Concesión, para:* **Inciso b)** *Acuacultura comercial* **II,** Permiso, para: **Inciso g)** *Acuacultura de fomento* **III,** *Autorización, para:* **Inciso d)** *Recolectar del medio natural reproductores, larvas, postlarvas, crías, huevos, semillas, alevines o en cualquier otro estadio, y* **Inciso e)** *Acuacultura didáctica.*		

Artículos 22.- *la Secretaría podrá inscribir en el Registro Nacional de Pesca a los acuicultores que no requieran concesión, permiso o Autorización.*	Al **proyecto** le aplica el Artículo, incisos y, fracciones anteriores, porque se trata de una actividad acuícola con fines comerciales.	Por el hecho de presentar a la autoridad correspondiente (SEMARNAT) la Manifestación de Impacto Ambiental, el promovente está cumpliendo con este apartado. El proyecto se vincula por la obligatoriedad de obtener la autorización correspondiente para realizar las obras descritas en esta manifestación de impacto ambiental. Como ya se mencionó anteriormente, la promovente una vez autorizado el proyecto en materia ambiental procederá a tramitar el Registro Nacional de Pesca para la unidad de producción acuícola.
Art. 30°.- *Las actividades pesqueras se clasifican en:* **II.-** *Cultivo o acuacultura con fines*		
Artículo 31°.- *Para realizar las actividades de pesca se requiere lo siguiente:* **I,** *Concesión, para:* **Inciso b)** *Acuacultura comercial* **II,** Permiso, para: **Inciso g)** *Acuacultura de fomento* **III,** *Autorización, para:* **Inciso d)** *Recolectar del medio natural reproductores, larvas, postlarvas, crías, huevos, semillas, alevines o en cualquier otro estadio, y* **Inciso e)** *Acuacultura didáctica.*		

Artículos 22.- *la Secretaría podrá inscribir en el Registro Nacional de Pesca a los acuicultores que no requieran concesión, permiso o Autorización.*	Al **proyecto** le aplica el Artículo, incisos y, fracciones anteriores, porque se trata de una actividad acuícola con fines comerciales.	Por el hecho de presentar a la autoridad correspondiente (SEMARNAT) la Manifestación de Impacto Ambiental, el promovente está cumpliendo con este apartado. El proyecto se vincula por la obligatoriedad de obtener la autorización correspondiente para realizar las obras descritas en esta manifestación de impacto ambiental. Como ya se mencionó anteriormente, la promovente una vez autorizado el proyecto en materia ambiental procederá a tramitar el Registro Nacional de Pesca para la unidad de producción acuícola.
Art. 30°.- *Las actividades pesqueras se clasifican en:* **II.-** *Cultivo o acuacultura con fines*		
Artículo 31°.- *Para realizar las actividades de pesca se requiere lo siguiente:* **I,** *Concesión, para:* **Inciso b)** *Acuacultura comercial* **II,** Permiso, para: **Inciso g)** *Acuacultura de fomento* **III,** *Autorización, para:* **Inciso d)** *Recolectar del medio natural reproductores, larvas, postlarvas, crías, huevos, semillas, alevines o en cualquier otro estadio, y* **Inciso e)** *Acuacultura didáctica.*		

Artículos 22.- *la Secretaría podrá inscribir en el Registro Nacional de Pesca a los acuicultores que no requieran concesión, permiso o Autorización.*	Al **proyecto** le aplica el Artículo, incisos y, fracciones anteriores, porque se trata de una actividad acuícola con fines comerciales.	Por el hecho de presentar a la autoridad correspondiente (SEMARNAT) la Manifestación de Impacto Ambiental, el promovente está cumpliendo con este apartado. El proyecto se vincula por la obligatoriedad de obtener la autorización correspondiente para realizar las obras descritas en esta manifestación de impacto ambiental. Como ya se mencionó anteriormente, la promovente una vez autorizado el proyecto en materia ambiental procederá a tramitar el Registro Nacional de Pesca para la unidad de producción acuícola.
Art. 30°.- *Las actividades pesqueras se clasifican en:* **II.-** *Cultivo o acuacultura con fines*		
Artículo 31°.- *Para realizar las actividades de pesca se requiere lo siguiente:* **I,** *Concesión, para:* **Inciso b)** *Acuacultura comercial* **II,** Permiso, para: **Inciso g)** *Acuacultura de fomento* **III,** *Autorización, para:* **Inciso d)** *Recolectar del medio natural reproductores, larvas, postlarvas, crías, huevos, semillas, alevines o en cualquier otro estadio, y* **Inciso e)** *Acuacultura didáctica.*		

Artículos 22.- *la Secretaría podrá inscribir en el Registro Nacional de Pesca a los acuicultores que no requieran concesión, permiso o Autorización.*	Al **proyecto** le aplica el Artículo, incisos y, fracciones anteriores, porque se trata de una actividad acuícola con fines comerciales.	Por el hecho de presentar a la autoridad correspondiente (SEMARNAT) la Manifestación de Impacto Ambiental, el promovente está cumpliendo con este apartado. El proyecto se vincula por la obligatoriedad de obtener la autorización correspondiente para realizar las obras descritas en esta manifestación de impacto ambiental. Como ya se mencionó anteriormente, la promovente una vez autorizado el proyecto en materia ambiental procederá a tramitar el Registro Nacional de Pesca para la unidad de producción acuícola.
Art. 30°.- *Las actividades pesqueras se clasifican en:* **II.-** *Cultivo o acuacultura con fines*		
Artículo 31°.- *Para realizar las actividades de pesca se requiere lo siguiente:* **I,** *Concesión, para:* **Inciso b)** *Acuacultura comercial* **II,** Permiso, para: **Inciso g)** *Acuacultura de fomento* **III,** *Autorización, para:* **Inciso d)** *Recolectar del medio natural reproductores, larvas, postlarvas, crías, huevos, semillas, alevines o en cualquier otro estadio, y* **Inciso e)** *Acuacultura didáctica.*		

Artículos 22.- *la Secretaría podrá inscribir en el Registro Nacional de Pesca a los acuicultores que no requieran concesión, permiso o Autorización.*	Al **proyecto** le aplica el Artículo, incisos y, fracciones anteriores, porque se trata de una actividad acuícola con fines comerciales.	Por el hecho de presentar a la autoridad correspondiente (SEMARNAT) la Manifestación de Impacto Ambiental, el promovente está cumpliendo con este apartado. El proyecto se vincula por la obligatoriedad de obtener la autorización correspondiente para realizar las obras descritas en esta manifestación de impacto ambiental. Como ya se mencionó anteriormente, la promovente una vez autorizado el proyecto en materia ambiental procederá a tramitar el Registro Nacional de Pesca para la unidad de producción acuícola.
Art. 30°.- *Las actividades pesqueras se clasifican en:* **II.-** *Cultivo o acuacultura con fines*		
Artículo 31°.- *Para realizar las actividades de pesca se requiere lo siguiente:* **I,** *Concesión, para:* **Inciso b)** *Acuacultura comercial* **II,** Permiso, para: **Inciso g)** *Acuacultura de fomento* **III,** *Autorización, para:* **Inciso d)** *Recolectar del medio natural reproductores, larvas, postlarvas, crías, huevos, semillas, alevines o en cualquier otro estadio, y* **Inciso e)** *Acuacultura didáctica.*		

Artículos 22.- *la Secretaría podrá inscribir en el Registro Nacional de Pesca a los acuicultores que no requieran concesión, permiso o Autorización.*	Al **proyecto** le aplica el Artículo, incisos y, fracciones anteriores, porque se trata de una actividad acuícola con fines comerciales.	Por el hecho de presentar a la autoridad correspondiente (SEMARNAT) la Manifestación de Impacto Ambiental, el promovente está cumpliendo con este apartado. El proyecto se vincula por la obligatoriedad de obtener la autorización correspondiente para realizar las obras descritas en esta manifestación de impacto ambiental. Como ya se mencionó anteriormente, la promovente una vez autorizado el proyecto en materia ambiental procederá a tramitar el Registro Nacional de Pesca para la unidad de producción acuícola.
Art. 30°.- *Las actividades pesqueras se clasifican en:* **II.-** *Cultivo o acuacultura con fines*		
Artículo 31°.- *Para realizar las actividades de pesca se requiere lo siguiente:* **I,** *Concesión, para:* **Inciso b)** *Acuacultura comercial* **II,** Permiso, para: **Inciso g)** *Acuacultura de fomento* **III,** *Autorización, para:* **Inciso d)** *Recolectar del medio natural reproductores, larvas, postlarvas, crías, huevos, semillas, alevines o en cualquier otro estadio, y* **Inciso e)** *Acuacultura didáctica.*		

Artículos 22.- *la Secretaría podrá inscribir en el Registro Nacional de Pesca a los acuicultores que no requieran concesión, permiso o Autorización.*	Al **proyecto** le aplica el Artículo, incisos y, fracciones anteriores, porque se trata de una actividad acuícola con fines comerciales.	Por el hecho de presentar a la autoridad correspondiente (SEMARNAT) la Manifestación de Impacto Ambiental, el promovente está cumpliendo con este apartado. El proyecto se vincula por la obligatoriedad de obtener la autorización correspondiente para realizar las obras descritas en esta manifestación de impacto ambiental. Como ya se mencionó anteriormente, la promovente una vez autorizado el proyecto en materia ambiental procederá a tramitar el Registro Nacional de Pesca para la unidad de producción acuícola.
Art. 30°.- *Las actividades pesqueras se clasifican en:* **II.-** *Cultivo o acuacultura con fines*		
Artículo 31°.- *Para realizar las actividades de pesca se requiere lo siguiente:* **I,** *Concesión, para:* **Inciso b)** *Acuacultura comercial* **II,** Permiso, para: **Inciso g)** *Acuacultura de fomento* **III,** *Autorización, para:* **Inciso d)** *Recolectar del medio natural reproductores, larvas, postlarvas, crías, huevos, semillas, alevines o en cualquier otro estadio, y* **Inciso e)** *Acuacultura didáctica.*		

Artículos 22.- *la Secretaría podrá inscribir en el Registro Nacional de Pesca a los acuicultores que no requieran concesión, permiso o Autorización.*	Al **proyecto** le aplica el Artículo, incisos y, fracciones anteriores, porque se trata de una actividad acuícola con fines comerciales.	Por el hecho de presentar a la autoridad correspondiente (SEMARNAT) la Manifestación de Impacto Ambiental, el promovente está cumpliendo con este apartado. El proyecto se vincula por la obligatoriedad de obtener la autorización correspondiente para realizar las obras descritas en esta manifestación de impacto ambiental. Como ya se mencionó anteriormente, la promovente una vez autorizado el proyecto en materia ambiental procederá a tramitar el Registro Nacional de Pesca para la unidad de producción acuícola.
Art. 30°.- *Las actividades pesqueras se clasifican en:* **II.-** *Cultivo o acuacultura con fines*		
Artículo 31°.- *Para realizar las actividades de pesca se requiere lo siguiente:* **I,** *Concesión, para:* **Inciso b)** *Acuacultura comercial* **II,** Permiso, para: **Inciso g)** *Acuacultura de fomento* **III,** *Autorización, para:* **Inciso d)** *Recolectar del medio natural reproductores, larvas, postlarvas, crías, huevos, semillas, alevines o en cualquier otro estadio, y* **Inciso e)** *Acuacultura didáctica.*		

Artículos 22.- *la Secretaría podrá inscribir en el Registro Nacional de Pesca a los acuicultores que no requieran concesión, permiso o Autorización.*	Al **proyecto** le aplica el Artículo, incisos y, fracciones anteriores, porque se trata de una actividad acuícola con fines comerciales.	Por el hecho de presentar a la autoridad correspondiente (SEMARNAT) la Manifestación de Impacto Ambiental, el promovente está cumpliendo con este apartado. El proyecto se vincula por la obligatoriedad de obtener la autorización correspondiente para realizar las obras descritas en esta manifestación de impacto ambiental. Como ya se mencionó anteriormente, la promovente una vez autorizado el proyecto en materia ambiental procederá a tramitar el Registro Nacional de Pesca para la unidad de producción acuícola.
Art. 30°.- *Las actividades pesqueras se clasifican en:* **II.-** *Cultivo o acuacultura con fines*		
Artículo 31°.- *Para realizar las actividades de pesca se requiere lo siguiente:* **I,** *Concesión, para:* **Inciso b)** *Acuacultura comercial* **II,** Permiso, para: **Inciso g)** *Acuacultura de fomento* **III,** *Autorización, para:* **Inciso d)** *Recolectar del medio natural reproductores, larvas, postlarvas, crías, huevos, semillas, alevines o en cualquier otro estadio, y* **Inciso e)** *Acuacultura didáctica.*		

Artículos 22.- *la Secretaría podrá inscribir en el Registro Nacional de Pesca a los acuicultores que no requieran concesión, permiso o Autorización.*	Al **proyecto** le aplica el Artículo, incisos y, fracciones anteriores, porque se trata de una actividad acuícola con fines comerciales.	Por el hecho de presentar a la autoridad correspondiente (SEMARNAT) la Manifestación de Impacto Ambiental, el promovente está cumpliendo con este apartado. El proyecto se vincula por la obligatoriedad de obtener la autorización correspondiente para realizar las obras descritas en esta manifestación de impacto ambiental. Como ya se mencionó anteriormente, la promovente una vez autorizado el proyecto en materia ambiental procederá a tramitar el Registro Nacional de Pesca para la unidad de producción acuícola.
Art. 30°.- *Las actividades pesqueras se clasifican en:* **II.-** *Cultivo o acuacultura con fines*		
Artículo 31°.- *Para realizar las actividades de pesca se requiere lo siguiente:* **I,** *Concesión, para:* **Inciso b)** *Acuacultura comercial* **II,** Permiso, para: **Inciso g)** *Acuacultura de fomento* **III,** *Autorización, para:* **Inciso d)** *Recolectar del medio natural reproductores, larvas, postlarvas, crías, huevos, semillas, alevines o en cualquier otro estadio, y* **Inciso e)** *Acuacultura didáctica.*		

Artículos 22.- *la Secretaría podrá inscribir en el Registro Nacional de Pesca a los acuicultores que no requieran concesión, permiso o Autorización.*	Al **proyecto** le aplica el Artículo, incisos y, fracciones anteriores, porque se trata de una actividad acuícola con fines comerciales.	Por el hecho de presentar a la autoridad correspondiente (SEMARNAT) la Manifestación de Impacto Ambiental, el promovente está cumpliendo con este apartado. El proyecto se vincula por la obligatoriedad de obtener la autorización correspondiente para realizar las obras descritas en esta manifestación de impacto ambiental. Como ya se mencionó anteriormente, la promovente una vez autorizado el proyecto en materia ambiental procederá a tramitar el Registro Nacional de Pesca para la unidad de producción acuícola.
Art. 30°.- *Las actividades pesqueras se clasifican en:* **II.-** *Cultivo o acuacultura con fines*		
Artículo 31°.- *Para realizar las actividades de pesca se requiere lo siguiente:* **I,** *Concesión, para:* **Inciso b)** *Acuacultura comercial* **II,** Permiso, para: **Inciso g)** *Acuacultura de fomento* **III,** *Autorización, para:* **Inciso d)** *Recolectar del medio natural reproductores, larvas, postlarvas, crías, huevos, semillas, alevines o en cualquier otro estadio, y* **Inciso e)** *Acuacultura didáctica.*		

Artículos 22.- *la Secretaría podrá inscribir en el Registro Nacional de Pesca a los acuicultores que no requieran concesión, permiso o Autorización.*	Al **proyecto** le aplica el Artículo, incisos y, fracciones anteriores, porque se trata de una actividad acuícola con fines comerciales.	Por el hecho de presentar a la autoridad correspondiente (SEMARNAT) la Manifestación de Impacto Ambiental, el promovente está cumpliendo con este apartado. El proyecto se vincula por la obligatoriedad de obtener la autorización correspondiente para realizar las obras descritas en esta manifestación de impacto ambiental. Como ya se mencionó anteriormente, la promovente una vez autorizado el proyecto en materia ambiental procederá a tramitar el Registro Nacional de Pesca para la unidad de producción acuícola.
Art. 30°.- *Las actividades pesqueras se clasifican en:* **II.-** *Cultivo o acuacultura con fines*		
Artículo 31°.- *Para realizar las actividades de pesca se requiere lo siguiente:* **I,** *Concesión, para:* **Inciso b)** *Acuacultura comercial* **II,** Permiso, para: **Inciso g)** *Acuacultura de fomento* **III,** *Autorización, para:* **Inciso d)** *Recolectar del medio natural reproductores, larvas, postlarvas, crías, huevos, semillas, alevines o en cualquier otro estadio, y* **Inciso e)** *Acuacultura didáctica.*		

Artículos 22.- *la Secretaría podrá inscribir en el Registro Nacional de Pesca a los acuicultores que no requieran concesión, permiso o Autorización.*	Al **proyecto** le aplica el Artículo, incisos y, fracciones anteriores, porque se trata de una actividad acuícola con fines comerciales.	Por el hecho de presentar a la autoridad correspondiente (SEMARNAT) la Manifestación de Impacto Ambiental, el promovente está cumpliendo con este apartado. El proyecto se vincula por la obligatoriedad de obtener la autorización correspondiente para realizar las obras descritas en esta manifestación de impacto ambiental. Como ya se mencionó anteriormente, la promovente una vez autorizado el proyecto en materia ambiental procederá a tramitar el Registro Nacional de Pesca para la unidad de producción acuícola.
Art. 30°.- *Las actividades pesqueras se clasifican en:* **II.-** *Cultivo o acuacultura con fines*		
Artículo 31°.- *Para realizar las actividades de pesca se requiere lo siguiente:* **I,** *Concesión, para:* **Inciso b)** *Acuacultura comercial* **II,** Permiso, para: **Inciso g)** *Acuacultura de fomento* **III,** *Autorización, para:* **Inciso d)** *Recolectar del medio natural reproductores, larvas, postlarvas, crías, huevos, semillas, alevines o en cualquier otro estadio, y* **Inciso e)** *Acuacultura didáctica.*		

Artículos 22.- *la Secretaría podrá inscribir en el Registro Nacional de Pesca a los acuicultores que no requieran concesión, permiso o Autorización.*	Al **proyecto** le aplica el Artículo, incisos y, fracciones anteriores, porque se trata de una actividad acuícola con fines comerciales.	Por el hecho de presentar a la autoridad correspondiente (SEMARNAT) la Manifestación de Impacto Ambiental, el promovente está cumpliendo con este apartado. El proyecto se vincula por la obligatoriedad de obtener la autorización correspondiente para realizar las obras descritas en esta manifestación de impacto ambiental. Como ya se mencionó anteriormente, la promovente una vez autorizado el proyecto en materia ambiental procederá a tramitar el Registro Nacional de Pesca para la unidad de producción acuícola.
Art. 30°.- *Las actividades pesqueras se clasifican en:* **II.-** *Cultivo o acuacultura con fines*		
Artículo 31°.- *Para realizar las actividades de pesca se requiere lo siguiente:* **I,** *Concesión, para:* **Inciso b)** *Acuacultura comercial* **II,** Permiso, para: **Inciso g)** *Acuacultura de fomento* **III,** *Autorización, para:* **Inciso d)** *Recolectar del medio natural reproductores, larvas, postlarvas, crías, huevos, semillas, alevines o en cualquier otro estadio, y* **Inciso e)** *Acuacultura didáctica.*		

Artículos 22.- *la Secretaría podrá inscribir en el Registro Nacional de Pesca a los acuicultores que no requieran concesión, permiso o Autorización.*	Al **proyecto** le aplica el Artículo, incisos y, fracciones anteriores, porque se trata de una actividad acuícola con fines comerciales.	Por el hecho de presentar a la autoridad correspondiente (SEMARNAT) la Manifestación de Impacto Ambiental, el promovente está cumpliendo con este apartado. El proyecto se vincula por la obligatoriedad de obtener la autorización correspondiente para realizar las obras descritas en esta manifestación de impacto ambiental. Como ya se mencionó anteriormente, la promovente una vez autorizado el proyecto en materia ambiental procederá a tramitar el Registro Nacional de Pesca para la unidad de producción acuícola.
Art. 30°.- *Las actividades pesqueras se clasifican en:* **II.-** *Cultivo o acuacultura con fines*		
Artículo 31°.- *Para realizar las actividades de pesca se requiere lo siguiente:* **I,** *Concesión, para:* **Inciso b)** *Acuacultura comercial* **II,** Permiso, para: **Inciso g)** *Acuacultura de fomento* **III,** *Autorización, para:* **Inciso d)** *Recolectar del medio natural reproductores, larvas, postlarvas, crías, huevos, semillas, alevines o en cualquier otro estadio, y* **Inciso e)** *Acuacultura didáctica.*		

Artículos 22.- *la Secretaría podrá inscribir en el Registro Nacional de Pesca a los acuicultores que no requieran concesión, permiso o Autorización.*	Al **proyecto** le aplica el Artículo, incisos y, fracciones anteriores, porque se trata de una actividad acuícola con fines comerciales.	Por el hecho de presentar a la autoridad correspondiente (SEMARNAT) la Manifestación de Impacto Ambiental, el promovente está cumpliendo con este apartado. El proyecto se vincula por la obligatoriedad de obtener la autorización correspondiente para realizar las obras descritas en esta manifestación de impacto ambiental. Como ya se mencionó anteriormente, la promovente una vez autorizado el proyecto en materia ambiental procederá a tramitar el Registro Nacional de Pesca para la unidad de producción acuícola.
Art. 30°.- *Las actividades pesqueras se clasifican en:* **II.-** *Cultivo o acuacultura con fines*		
Artículo 31°.- *Para realizar las actividades de pesca se requiere lo siguiente:* **I,** *Concesión, para:* **Inciso b)** *Acuacultura comercial* **II,** Permiso, para: **Inciso g)** *Acuacultura de fomento* **III,** *Autorización, para:* **Inciso d)** *Recolectar del medio natural reproductores, larvas, postlarvas, crías, huevos, semillas, alevines o en cualquier otro estadio, y* **Inciso e)** *Acuacultura didáctica.*		

Artículos 22.- *la Secretaría podrá inscribir en el Registro Nacional de Pesca a los acuicultores que no requieran concesión, permiso o Autorización.*	Al **proyecto** le aplica el Artículo, incisos y, fracciones anteriores, porque se trata de una actividad acuícola con fines comerciales.	Por el hecho de presentar a la autoridad correspondiente (SEMARNAT) la Manifestación de Impacto Ambiental, el promovente está cumpliendo con este apartado. El proyecto se vincula por la obligatoriedad de obtener la autorización correspondiente para realizar las obras descritas en esta manifestación de impacto ambiental. Como ya se mencionó anteriormente, la promovente una vez autorizado el proyecto en materia ambiental procederá a tramitar el Registro Nacional de Pesca para la unidad de producción acuícola.
Art. 30°.- *Las actividades pesqueras se clasifican en:* **II.-** *Cultivo o acuacultura con fines*		
Artículo 31°.- *Para realizar las actividades de pesca se requiere lo siguiente:* **I,** *Concesión, para:* **Inciso b)** *Acuacultura comercial* **II,** Permiso, para: **Inciso g)** *Acuacultura de fomento* **III,** *Autorización, para:* **Inciso d)** *Recolectar del medio natural reproductores, larvas, postlarvas, crías, huevos, semillas, alevines o en cualquier otro estadio, y* **Inciso e)** *Acuacultura didáctica.*		

Artículos 22.- *la Secretaría podrá inscribir en el Registro Nacional de Pesca a los acuicultores que no requieran concesión, permiso o Autorización.*	Al **proyecto** le aplica el Artículo, incisos y, fracciones anteriores, porque se trata de una actividad acuícola con fines comerciales.	Por el hecho de presentar a la autoridad correspondiente (SEMARNAT) la Manifestación de Impacto Ambiental, el promovente está cumpliendo con este apartado. El proyecto se vincula por la obligatoriedad de obtener la autorización correspondiente para realizar las obras descritas en esta manifestación de impacto ambiental. Como ya se mencionó anteriormente, la promovente una vez autorizado el proyecto en materia ambiental procederá a tramitar el Registro Nacional de Pesca para la unidad de producción acuícola.
Art. 30°.- *Las actividades pesqueras se clasifican en:* **II.-** *Cultivo o acuacultura con fines*		
Artículo 31°.- *Para realizar las actividades de pesca se requiere lo siguiente:* **I,** *Concesión, para:* **Inciso b)** *Acuacultura comercial* **II,** Permiso, para: **Inciso g)** *Acuacultura de fomento* **III,** *Autorización, para:* **Inciso d)** *Recolectar del medio natural reproductores, larvas, postlarvas, crías, huevos, semillas, alevines o en cualquier otro estadio, y* **Inciso e)** *Acuacultura didáctica.*		

Artículos 22.- *la Secretaría podrá inscribir en el Registro Nacional de Pesca a los acuicultores que no requieran concesión, permiso o Autorización.*	Al **proyecto** le aplica el Artículo, incisos y, fracciones anteriores, porque se trata de una actividad acuícola con fines comerciales.	Por el hecho de presentar a la autoridad correspondiente (SEMARNAT) la Manifestación de Impacto Ambiental, el promovente está cumpliendo con este apartado. El proyecto se vincula por la obligatoriedad de obtener la autorización correspondiente para realizar las obras descritas en esta manifestación de impacto ambiental. Como ya se mencionó anteriormente, la promovente una vez autorizado el proyecto en materia ambiental procederá a tramitar el Registro Nacional de Pesca para la unidad de producción acuícola.
Art. 30°.- *Las actividades pesqueras se clasifican en:* **II.-** *Cultivo o acuacultura con fines*		
Artículo 31°.- *Para realizar las actividades de pesca se requiere lo siguiente:* **I,** *Concesión, para:* **Inciso b)** *Acuacultura comercial* **II,** Permiso, para: **Inciso g)** *Acuacultura de fomento* **III,** *Autorización, para:* **Inciso d)** *Recolectar del medio natural reproductores, larvas, postlarvas, crías, huevos, semillas, alevines o en cualquier otro estadio, y* **Inciso e)** *Acuacultura didáctica.*		

Artículos 22.- *la Secretaría podrá inscribir en el Registro Nacional de Pesca a los acuicultores que no requieran concesión, permiso o Autorización.*	Al **proyecto** le aplica el Artículo, incisos y, fracciones anteriores, porque se trata de una actividad acuícola con fines comerciales.	Por el hecho de presentar a la autoridad correspondiente (SEMARNAT) la Manifestación de Impacto Ambiental, el promovente está cumpliendo con este apartado. El proyecto se vincula por la obligatoriedad de obtener la autorización correspondiente para realizar las obras descritas en esta manifestación de impacto ambiental. Como ya se mencionó anteriormente, la promovente una vez autorizado el proyecto en materia ambiental procederá a tramitar el Registro Nacional de Pesca para la unidad de producción acuícola.
Art. 30°.- *Las actividades pesqueras se clasifican en:* **II.-** *Cultivo o acuacultura con fines*		
Artículo 31°.- *Para realizar las actividades de pesca se requiere lo siguiente:* **I,** *Concesión, para:* **Inciso b)** *Acuacultura comercial* **II,** Permiso, para: **Inciso g)** *Acuacultura de fomento* **III,** *Autorización, para:* **Inciso d)** *Recolectar del medio natural reproductores, larvas, postlarvas, crías, huevos, semillas, alevines o en cualquier otro estadio, y* **Inciso e)** *Acuacultura didáctica.*		

Artículos 22.- *la Secretaría podrá inscribir en el Registro Nacional de Pesca a los acuicultores que no requieran concesión, permiso o Autorización.*	Al **proyecto** le aplica el Artículo, incisos y, fracciones anteriores, porque se trata de una actividad acuícola con fines comerciales.	Por el hecho de presentar a la autoridad correspondiente (SEMARNAT) la Manifestación de Impacto Ambiental, el promovente está cumpliendo con este apartado. El proyecto se vincula por la obligatoriedad de obtener la autorización correspondiente para realizar las obras descritas en esta manifestación de impacto ambiental. Como ya se mencionó anteriormente, la promovente una vez autorizado el proyecto en materia ambiental procederá a tramitar el Registro Nacional de Pesca para la unidad de producción acuícola.
Art. 30°.- *Las actividades pesqueras se clasifican en:* **II.-** *Cultivo o acuacultura con fines*		
Artículo 31°.- *Para realizar las actividades de pesca se requiere lo siguiente:* **I,** *Concesión, para:* **Inciso b)** *Acuacultura comercial* **II,** Permiso, para: **Inciso g)** *Acuacultura de fomento* **III,** *Autorización, para:* **Inciso d)** *Recolectar del medio natural reproductores, larvas, postlarvas, crías, huevos, semillas, alevines o en cualquier otro estadio, y* **Inciso e)** *Acuacultura didáctica.*		

Artículos 22.- *la Secretaría podrá inscribir en el Registro Nacional de Pesca a los acuicultores que no requieran concesión, permiso o Autorización.*	Al **proyecto** le aplica el Artículo, incisos y, fracciones anteriores, porque se trata de una actividad acuícola con fines comerciales.	Por el hecho de presentar a la autoridad correspondiente (SEMARNAT) la Manifestación de Impacto Ambiental, el promovente está cumpliendo con este apartado. El proyecto se vincula por la obligatoriedad de obtener la autorización correspondiente para realizar las obras descritas en esta manifestación de impacto ambiental. Como ya se mencionó anteriormente, la promovente una vez autorizado el proyecto en materia ambiental procederá a tramitar el Registro Nacional de Pesca para la unidad de producción acuícola.
Art. 30°.- *Las actividades pesqueras se clasifican en:* **II.-** *Cultivo o acuacultura con fines*		
Artículo 31°.- *Para realizar las actividades de pesca se requiere lo siguiente:* **I,** *Concesión, para:* **Inciso b)** *Acuacultura comercial* **II,** Permiso, para: **Inciso g)** *Acuacultura de fomento* **III,** *Autorización, para:* **Inciso d)** *Recolectar del medio natural reproductores, larvas, postlarvas, crías, huevos, semillas, alevines o en cualquier otro estadio, y* **Inciso e)** *Acuacultura didáctica.*		

Artículos 22.- *la Secretaría podrá inscribir en el Registro Nacional de Pesca a los acuicultores que no requieran concesión, permiso o Autorización.*	Al **proyecto** le aplica el Artículo, incisos y, fracciones anteriores, porque se trata de una actividad acuícola con fines comerciales.	Por el hecho de presentar a la autoridad correspondiente (SEMARNAT) la Manifestación de Impacto Ambiental, el promovente está cumpliendo con este apartado. El proyecto se vincula por la obligatoriedad de obtener la autorización correspondiente para realizar las obras descritas en esta manifestación de impacto ambiental. Como ya se mencionó anteriormente, la promovente una vez autorizado el proyecto en materia ambiental procederá a tramitar el Registro Nacional de Pesca para la unidad de producción acuícola.
Art. 30°.- *Las actividades pesqueras se clasifican en:* **II.-** *Cultivo o acuacultura con fines*		
Artículo 31°.- *Para realizar las actividades de pesca se requiere lo siguiente:* **I,** *Concesión, para:* **Inciso b)** *Acuacultura comercial* **II,** Permiso, para: **Inciso g)** *Acuacultura de fomento* **III,** *Autorización, para:* **Inciso d)** *Recolectar del medio natural reproductores, larvas, postlarvas, crías, huevos, semillas, alevines o en cualquier otro estadio, y* **Inciso e)** *Acuacultura didáctica.*		

Artículos 22.- *la Secretaría podrá inscribir en el Registro Nacional de Pesca a los acuicultores que no requieran concesión, permiso o Autorización.*	Al **proyecto** le aplica el Artículo, incisos y, fracciones anteriores, porque se trata de una actividad acuícola con fines comerciales.	Por el hecho de presentar a la autoridad correspondiente (SEMARNAT) la Manifestación de Impacto Ambiental, el promovente está cumpliendo con este apartado. El proyecto se vincula por la obligatoriedad de obtener la autorización correspondiente para realizar las obras descritas en esta manifestación de impacto ambiental. Como ya se mencionó anteriormente, la promovente una vez autorizado el proyecto en materia ambiental procederá a tramitar el Registro Nacional de Pesca para la unidad de producción acuícola.
Art. 30°.- *Las actividades pesqueras se clasifican en:* **II.-** *Cultivo o acuacultura con fines*		
Artículo 31°.- *Para realizar las actividades de pesca se requiere lo siguiente:* **I,** *Concesión, para:* **Inciso b)** *Acuacultura comercial* **II,** Permiso, para: **Inciso g)** *Acuacultura de fomento* **III,** *Autorización, para:* **Inciso d)** *Recolectar del medio natural reproductores, larvas, postlarvas, crías, huevos, semillas, alevines o en cualquier otro estadio, y* **Inciso e)** *Acuacultura didáctica.*		

Artículos 22.- *la Secretaría podrá inscribir en el Registro Nacional de Pesca a los acuicultores que no requieran concesión, permiso o Autorización.*	Al **proyecto** le aplica el Artículo, incisos y, fracciones anteriores, porque se trata de una actividad acuícola con fines comerciales.	Por el hecho de presentar a la autoridad correspondiente (SEMARNAT) la Manifestación de Impacto Ambiental, el promovente está cumpliendo con este apartado. El proyecto se vincula por la obligatoriedad de obtener la autorización correspondiente para realizar las obras descritas en esta manifestación de impacto ambiental. Como ya se mencionó anteriormente, la promovente una vez autorizado el proyecto en materia ambiental procederá a tramitar el Registro Nacional de Pesca para la unidad de producción acuícola.
Art. 30°.- *Las actividades pesqueras se clasifican en:* **II.-** *Cultivo o acuacultura con fines*		
Artículo 31°.- *Para realizar las actividades de pesca se requiere lo siguiente:* **I,** *Concesión, para:* **Inciso b)** *Acuacultura comercial* **II,** Permiso, para: **Inciso g)** *Acuacultura de fomento* **III,** *Autorización, para:* **Inciso d)** *Recolectar del medio natural reproductores, larvas, postlarvas, crías, huevos, semillas, alevines o en cualquier otro estadio, y* **Inciso e)** *Acuacultura didáctica.*		

Artículos 22.- *la Secretaría podrá inscribir en el Registro Nacional de Pesca a los acuicultores que no requieran concesión, permiso o Autorización.*	Al **proyecto** le aplica el Artículo, incisos y, fracciones anteriores, porque se trata de una actividad acuícola con fines comerciales.	Por el hecho de presentar a la autoridad correspondiente (SEMARNAT) la Manifestación de Impacto Ambiental, el promovente está cumpliendo con este apartado. El proyecto se vincula por la obligatoriedad de obtener la autorización correspondiente para realizar las obras descritas en esta manifestación de impacto ambiental. Como ya se mencionó anteriormente, la promovente una vez autorizado el proyecto en materia ambiental procederá a tramitar el Registro Nacional de Pesca para la unidad de producción acuícola.
Art. 30°.- *Las actividades pesqueras se clasifican en:* **II.-** *Cultivo o acuacultura con fines*		
Artículo 31°.- *Para realizar las actividades de pesca se requiere lo siguiente:* **I,** *Concesión, para:* **Inciso b)** *Acuacultura comercial* **II,** Permiso, para: **Inciso g)** *Acuacultura de fomento* **III,** *Autorización, para:* **Inciso d)** *Recolectar del medio natural reproductores, larvas, postlarvas, crías, huevos, semillas, alevines o en cualquier otro estadio, y* **Inciso e)** *Acuacultura didáctica.*		

Artículos 22.- *la Secretaría podrá inscribir en el Registro Nacional de Pesca a los acuicultores que no requieran concesión, permiso o Autorización.*	Al **proyecto** le aplica el Artículo, incisos y, fracciones anteriores, porque se trata de una actividad acuícola con fines comerciales.	Por el hecho de presentar a la autoridad correspondiente (SEMARNAT) la Manifestación de Impacto Ambiental, el promovente está cumpliendo con este apartado. El proyecto se vincula por la obligatoriedad de obtener la autorización correspondiente para realizar las obras descritas en esta manifestación de impacto ambiental. Como ya se mencionó anteriormente, la promovente una vez autorizado el proyecto en materia ambiental procederá a tramitar el Registro Nacional de Pesca para la unidad de producción acuícola.
Art. 30°.- *Las actividades pesqueras se clasifican en:* **II.-** *Cultivo o acuacultura con fines*		
Artículo 31°.- *Para realizar las actividades de pesca se requiere lo siguiente:* **I,** *Concesión, para:* **Inciso b)** *Acuacultura comercial* **II,** Permiso, para: **Inciso g)** *Acuacultura de fomento* **III,** *Autorización, para:* **Inciso d)** *Recolectar del medio natural reproductores, larvas, postlarvas, crías, huevos, semillas, alevines o en cualquier otro estadio, y* **Inciso e)** *Acuacultura didáctica.*		

Artículos 22.- *la Secretaría podrá inscribir en el Registro Nacional de Pesca a los acuicultores que no requieran concesión, permiso o Autorización.*	Al **proyecto** le aplica el Artículo, incisos y, fracciones anteriores, porque se trata de una actividad acuícola con fines comerciales.	Por el hecho de presentar a la autoridad correspondiente (SEMARNAT) la Manifestación de Impacto Ambiental, el promovente está cumpliendo con este apartado. El proyecto se vincula por la obligatoriedad de obtener la autorización correspondiente para realizar las obras descritas en esta manifestación de impacto ambiental. Como ya se mencionó anteriormente, la promovente una vez autorizado el proyecto en materia ambiental procederá a tramitar el Registro Nacional de Pesca para la unidad de producción acuícola.
Art. 30°.- *Las actividades pesqueras se clasifican en:* **II.-** *Cultivo o acuacultura con fines*		
Artículo 31°.- *Para realizar las actividades de pesca se requiere lo siguiente:* **I,** *Concesión, para:* **Inciso b)** *Acuacultura comercial* **II,** Permiso, para: **Inciso g)** *Acuacultura de fomento* **III,** *Autorización, para:* **Inciso d)** *Recolectar del medio natural reproductores, larvas, postlarvas, crías, huevos, semillas, alevines o en cualquier otro estadio, y* **Inciso e)** *Acuacultura didáctica.*		

Artículos 22.- *la Secretaría podrá inscribir en el Registro Nacional de Pesca a los acuicultores que no requieran concesión, permiso o Autorización.*	Al **proyecto** le aplica el Artículo, incisos y, fracciones anteriores, porque se trata de una actividad acuícola con fines comerciales.	Por el hecho de presentar a la autoridad correspondiente (SEMARNAT) la Manifestación de Impacto Ambiental, el promovente está cumpliendo con este apartado. El proyecto se vincula por la obligatoriedad de obtener la autorización correspondiente para realizar las obras descritas en esta manifestación de impacto ambiental. Como ya se mencionó anteriormente, la promovente una vez autorizado el proyecto en materia ambiental procederá a tramitar el Registro Nacional de Pesca para la unidad de producción acuícola.
Art. 30°.- *Las actividades pesqueras se clasifican en:* **II.-** *Cultivo o acuacultura con fines*		
Artículo 31°.- *Para realizar las actividades de pesca se requiere lo siguiente:* **I,** *Concesión, para:* **Inciso b)** *Acuacultura comercial* **II,** Permiso, para: **Inciso g)** *Acuacultura de fomento* **III,** *Autorización, para:* **Inciso d)** *Recolectar del medio natural reproductores, larvas, postlarvas, crías, huevos, semillas, alevines o en cualquier otro estadio, y* **Inciso e)** *Acuacultura didáctica.*		

Artículos 22.- *la Secretaría podrá inscribir en el Registro Nacional de Pesca a los acuicultores que no requieran concesión, permiso o Autorización.*	Al **proyecto** le aplica el Artículo, incisos y, fracciones anteriores, porque se trata de una actividad acuícola con fines comerciales.	Por el hecho de presentar a la autoridad correspondiente (SEMARNAT) la Manifestación de Impacto Ambiental, el promovente está cumpliendo con este apartado. El proyecto se vincula por la obligatoriedad de obtener la autorización correspondiente para realizar las obras descritas en esta manifestación de impacto ambiental. Como ya se mencionó anteriormente, la promovente una vez autorizado el proyecto en materia ambiental procederá a tramitar el Registro Nacional de Pesca para la unidad de producción acuícola.
Art. 30°.- *Las actividades pesqueras se clasifican en:* **II.-** *Cultivo o acuacultura con fines*		
Artículo 31°.- *Para realizar las actividades de pesca se requiere lo siguiente:* **I,** *Concesión, para:* **Inciso b)** *Acuacultura comercial* **II,** Permiso, para: **Inciso g)** *Acuacultura de fomento* **III,** *Autorización, para:* **Inciso d)** *Recolectar del medio natural reproductores, larvas, postlarvas, crías, huevos, semillas, alevines o en cualquier otro estadio, y* **Inciso e)** *Acuacultura didáctica.*		

Artículos 22.- *la Secretaría podrá inscribir en el Registro Nacional de Pesca a los acuicultores que no requieran concesión, permiso o Autorización.*	Al **proyecto** le aplica el Artículo, incisos y, fracciones anteriores, porque se trata de una actividad acuícola con fines comerciales.	Por el hecho de presentar a la autoridad correspondiente (SEMARNAT) la Manifestación de Impacto Ambiental, el promovente está cumpliendo con este apartado. El proyecto se vincula por la obligatoriedad de obtener la autorización correspondiente para realizar las obras descritas en esta manifestación de impacto ambiental. Como ya se mencionó anteriormente, la promovente una vez autorizado el proyecto en materia ambiental procederá a tramitar el Registro Nacional de Pesca para la unidad de producción acuícola.
Art. 30°.- *Las actividades pesqueras se clasifican en:* **II.-** *Cultivo o acuacultura con fines*		
Artículo 31°.- *Para realizar las actividades de pesca se requiere lo siguiente:* **I,** *Concesión, para:* **Inciso b)** *Acuacultura comercial* **II,** Permiso, para: **Inciso g)** *Acuacultura de fomento* **III,** *Autorización, para:* **Inciso d)** *Recolectar del medio natural reproductores, larvas, postlarvas, crías, huevos, semillas, alevines o en cualquier otro estadio, y* **Inciso e)** *Acuacultura didáctica.*		

Artículos 22.- *la Secretaría podrá inscribir en el Registro Nacional de Pesca a los acuicultores que no requieran concesión, permiso o Autorización.*	Al **proyecto** le aplica el Artículo, incisos y, fracciones anteriores, porque se trata de una actividad acuícola con fines comerciales.	Por el hecho de presentar a la autoridad correspondiente (SEMARNAT) la Manifestación de Impacto Ambiental, el promovente está cumpliendo con este apartado. El proyecto se vincula por la obligatoriedad de obtener la autorización correspondiente para realizar las obras descritas en esta manifestación de impacto ambiental. Como ya se mencionó anteriormente, la promovente una vez autorizado el proyecto en materia ambiental procederá a tramitar el Registro Nacional de Pesca para la unidad de producción acuícola.
Art. 30°.- *Las actividades pesqueras se clasifican en:* **II.-** *Cultivo o acuacultura con fines*		
Artículo 31°.- *Para realizar las actividades de pesca se requiere lo siguiente:* **I,** *Concesión, para:* **Inciso b)** *Acuacultura comercial* **II,** Permiso, para: **Inciso g)** *Acuacultura de fomento* **III,** *Autorización, para:* **Inciso d)** *Recolectar del medio natural reproductores, larvas, postlarvas, crías, huevos, semillas, alevines o en cualquier otro estadio, y* **Inciso e)** *Acuacultura didáctica.*		

Artículos 22.- *la Secretaría podrá inscribir en el Registro Nacional de Pesca a los acuicultores que no requieran concesión, permiso o Autorización.*	Al **proyecto** le aplica el Artículo, incisos y, fracciones anteriores, porque se trata de una actividad acuícola con fines comerciales.	Por el hecho de presentar a la autoridad correspondiente (SEMARNAT) la Manifestación de Impacto Ambiental, el promovente está cumpliendo con este apartado. El proyecto se vincula por la obligatoriedad de obtener la autorización correspondiente para realizar las obras descritas en esta manifestación de impacto ambiental. Como ya se mencionó anteriormente, la promovente una vez autorizado el proyecto en materia ambiental procederá a tramitar el Registro Nacional de Pesca para la unidad de producción acuícola.
Art. 30°.- *Las actividades pesqueras se clasifican en:* **II.-** *Cultivo o acuacultura con fines*		
Artículo 31°.- *Para realizar las actividades de pesca se requiere lo siguiente:* **I,** *Concesión, para:* **Inciso b)** *Acuacultura comercial* **II,** Permiso, para: **Inciso g)** *Acuacultura de fomento* **III,** *Autorización, para:* **Inciso d)** *Recolectar del medio natural reproductores, larvas, postlarvas, crías, huevos, semillas, alevines o en cualquier otro estadio, y* **Inciso e)** *Acuacultura didáctica.*		

Artículos 22.- *la Secretaría podrá inscribir en el Registro Nacional de Pesca a los acuicultores que no requieran concesión, permiso o Autorización.*	Al **proyecto** le aplica el Artículo, incisos y, fracciones anteriores, porque se trata de una actividad acuícola con fines comerciales.	Por el hecho de presentar a la autoridad correspondiente (SEMARNAT) la Manifestación de Impacto Ambiental, el promovente está cumpliendo con este apartado. El proyecto se vincula por la obligatoriedad de obtener la autorización correspondiente para realizar las obras descritas en esta manifestación de impacto ambiental. Como ya se mencionó anteriormente, la promovente una vez autorizado el proyecto en materia ambiental procederá a tramitar el Registro Nacional de Pesca para la unidad de producción acuícola.
Art. 30°.- *Las actividades pesqueras se clasifican en:* **II.-** *Cultivo o acuacultura con fines*		
Artículo 31°.- *Para realizar las actividades de pesca se requiere lo siguiente:* **I,** *Concesión, para:* **Inciso b)** *Acuacultura comercial* **II,** Permiso, para: **Inciso g)** *Acuacultura de fomento* **III,** *Autorización, para:* **Inciso d)** *Recolectar del medio natural reproductores, larvas, postlarvas, crías, huevos, semillas, alevines o en cualquier otro estadio, y* **Inciso e)** *Acuacultura didáctica.*		

Artículos 22.- *la Secretaría podrá inscribir en el Registro Nacional de Pesca a los acuicultores que no requieran concesión, permiso o Autorización.*	Al **proyecto** le aplica el Artículo, incisos y, fracciones anteriores, porque se trata de una actividad acuícola con fines comerciales.	Por el hecho de presentar a la autoridad correspondiente (SEMARNAT) la Manifestación de Impacto Ambiental, el promovente está cumpliendo con este apartado. El proyecto se vincula por la obligatoriedad de obtener la autorización correspondiente para realizar las obras descritas en esta manifestación de impacto ambiental. Como ya se mencionó anteriormente, la promovente una vez autorizado el proyecto en materia ambiental procederá a tramitar el Registro Nacional de Pesca para la unidad de producción acuícola.
Art. 30°.- *Las actividades pesqueras se clasifican en:* **II.-** *Cultivo o acuacultura con fines*		
Artículo 31°.- *Para realizar las actividades de pesca se requiere lo siguiente:* **I,** *Concesión, para:* **Inciso b)** *Acuacultura comercial* **II,** Permiso, para: **Inciso g)** *Acuacultura de fomento* **III,** *Autorización, para:* **Inciso d)** *Recolectar del medio natural reproductores, larvas, postlarvas, crías, huevos, semillas, alevines o en cualquier otro estadio, y* **Inciso e)** *Acuacultura didáctica.*		

Artículos 22.- *la Secretaría podrá inscribir en el Registro Nacional de Pesca a los acuicultores que no requieran concesión, permiso o Autorización.*	Al **proyecto** le aplica el Artículo, incisos y, fracciones anteriores, porque se trata de una actividad acuícola con fines comerciales.	Por el hecho de presentar a la autoridad correspondiente (SEMARNAT) la Manifestación de Impacto Ambiental, el promovente está cumpliendo con este apartado. El proyecto se vincula por la obligatoriedad de obtener la autorización correspondiente para realizar las obras descritas en esta manifestación de impacto ambiental. Como ya se mencionó anteriormente, la promovente una vez autorizado el proyecto en materia ambiental procederá a tramitar el Registro Nacional de Pesca para la unidad de producción acuícola.
Art. 30°.- *Las actividades pesqueras se clasifican en:* **II.-** *Cultivo o acuacultura con fines*		
Artículo 31°.- *Para realizar las actividades de pesca se requiere lo siguiente:* **I,** *Concesión, para:* **Inciso b)** *Acuacultura comercial* **II,** Permiso, para: **Inciso g)** *Acuacultura de fomento* **III,** *Autorización, para:* **Inciso d)** *Recolectar del medio natural reproductores, larvas, postlarvas, crías, huevos, semillas, alevines o en cualquier otro estadio, y* **Inciso e)** *Acuacultura didáctica.*		

Artículos 22.- *la Secretaría podrá inscribir en el Registro Nacional de Pesca a los acuicultores que no requieran concesión, permiso o Autorización.*	Al **proyecto** le aplica el Artículo, incisos y, fracciones anteriores, porque se trata de una actividad acuícola con fines comerciales.	Por el hecho de presentar a la autoridad correspondiente (SEMARNAT) la Manifestación de Impacto Ambiental, el promovente está cumpliendo con este apartado. El proyecto se vincula por la obligatoriedad de obtener la autorización correspondiente para realizar las obras descritas en esta manifestación de impacto ambiental. Como ya se mencionó anteriormente, la promovente una vez autorizado el proyecto en materia ambiental procederá a tramitar el Registro Nacional de Pesca para la unidad de producción acuícola.
Art. 30°.- *Las actividades pesqueras se clasifican en:* **II.-** *Cultivo o acuacultura con fines*		
Artículo 31°.- *Para realizar las actividades de pesca se requiere lo siguiente:* **I,** *Concesión, para:* **Inciso b)** *Acuacultura comercial* **II,** Permiso, para: **Inciso g)** *Acuacultura de fomento* **III,** *Autorización, para:* **Inciso d)** *Recolectar del medio natural reproductores, larvas, postlarvas, crías, huevos, semillas, alevines o en cualquier otro estadio, y* **Inciso e)** *Acuacultura didáctica.*		

Artículos 22.- *la Secretaría podrá inscribir en el Registro Nacional de Pesca a los acuicultores que no requieran concesión, permiso o Autorización.*	Al **proyecto** le aplica el Artículo, incisos y, fracciones anteriores, porque se trata de una actividad acuícola con fines comerciales.	Por el hecho de presentar a la autoridad correspondiente (SEMARNAT) la Manifestación de Impacto Ambiental, el promovente está cumpliendo con este apartado. El proyecto se vincula por la obligatoriedad de obtener la autorización correspondiente para realizar las obras descritas en esta manifestación de impacto ambiental. Como ya se mencionó anteriormente, la promovente una vez autorizado el proyecto en materia ambiental procederá a tramitar el Registro Nacional de Pesca para la unidad de producción acuícola.
Art. 30°.- *Las actividades pesqueras se clasifican en:* **II.-** *Cultivo o acuacultura con fines*		
Artículo 31°.- *Para realizar las actividades de pesca se requiere lo siguiente:* **I,** *Concesión, para:* **Inciso b)** *Acuacultura comercial* **II,** Permiso, para: **Inciso g)** *Acuacultura de fomento* **III,** *Autorización, para:* **Inciso d)** *Recolectar del medio natural reproductores, larvas, postlarvas, crías, huevos, semillas, alevines o en cualquier otro estadio, y* **Inciso e)** *Acuacultura didáctica.*		

Artículos 22.- *la Secretaría podrá inscribir en el Registro Nacional de Pesca a los acuicultores que no requieran concesión, permiso o Autorización.*	Al **proyecto** le aplica el Artículo, incisos y, fracciones anteriores, porque se trata de una actividad acuícola con fines comerciales.	Por el hecho de presentar a la autoridad correspondiente (SEMARNAT) la Manifestación de Impacto Ambiental, el promovente está cumpliendo con este apartado. El proyecto se vincula por la obligatoriedad de obtener la autorización correspondiente para realizar las obras descritas en esta manifestación de impacto ambiental. Como ya se mencionó anteriormente, la promovente una vez autorizado el proyecto en materia ambiental procederá a tramitar el Registro Nacional de Pesca para la unidad de producción acuícola.
Art. 30°.- *Las actividades pesqueras se clasifican en:* **II.-** *Cultivo o acuacultura con fines*		
Artículo 31°.- *Para realizar las actividades de pesca se requiere lo siguiente:* **I,** *Concesión, para:* **Inciso b)** *Acuacultura comercial* **II,** Permiso, para: **Inciso g)** *Acuacultura de fomento* **III,** *Autorización, para:* **Inciso d)** *Recolectar del medio natural reproductores, larvas, postlarvas, crías, huevos, semillas, alevines o en cualquier otro estadio, y* **Inciso e)** *Acuacultura didáctica.*		

Artículos 22.- *la Secretaría podrá inscribir en el Registro Nacional de Pesca a los acuicultores que no requieran concesión, permiso o Autorización.*	Al **proyecto** le aplica el Artículo, incisos y, fracciones anteriores, porque se trata de una actividad acuícola con fines comerciales.	Por el hecho de presentar a la autoridad correspondiente (SEMARNAT) la Manifestación de Impacto Ambiental, el promovente está cumpliendo con este apartado. El proyecto se vincula por la obligatoriedad de obtener la autorización correspondiente para realizar las obras descritas en esta manifestación de impacto ambiental. Como ya se mencionó anteriormente, la promovente una vez autorizado el proyecto en materia ambiental procederá a tramitar el Registro Nacional de Pesca para la unidad de producción acuícola.
Art. 30°.- *Las actividades pesqueras se clasifican en:* **II.-** *Cultivo o acuacultura con fines*		
Artículo 31°.- *Para realizar las actividades de pesca se requiere lo siguiente:* **I,** *Concesión, para:* **Inciso b)** *Acuacultura comercial* **II,** Permiso, para: **Inciso g)** *Acuacultura de fomento* **III,** *Autorización, para:* **Inciso d)** *Recolectar del medio natural reproductores, larvas, postlarvas, crías, huevos, semillas, alevines o en cualquier otro estadio, y* **Inciso e)** *Acuacultura didáctica.*		

Artículos 22.- *la Secretaría podrá inscribir en el Registro Nacional de Pesca a los acuicultores que no requieran concesión, permiso o Autorización.*	Al **proyecto** le aplica el Artículo, incisos y, fracciones anteriores, porque se trata de una actividad acuícola con fines comerciales.	Por el hecho de presentar a la autoridad correspondiente (SEMARNAT) la Manifestación de Impacto Ambiental, el promovente está cumpliendo con este apartado. El proyecto se vincula por la obligatoriedad de obtener la autorización correspondiente para realizar las obras descritas en esta manifestación de impacto ambiental. Como ya se mencionó anteriormente, la promovente una vez autorizado el proyecto en materia ambiental procederá a tramitar el Registro Nacional de Pesca para la unidad de producción acuícola.
Art. 30°.- *Las actividades pesqueras se clasifican en:* **II.-** *Cultivo o acuacultura con fines*		
Artículo 31°.- *Para realizar las actividades de pesca se requiere lo siguiente:* **I,** *Concesión, para:* **Inciso b)** *Acuacultura comercial* **II,** Permiso, para: **Inciso g)** *Acuacultura de fomento* **III,** *Autorización, para:* **Inciso d)** *Recolectar del medio natural reproductores, larvas, postlarvas, crías, huevos, semillas, alevines o en cualquier otro estadio, y* **Inciso e)** *Acuacultura didáctica.*		

Artículos 22.- *la Secretaría podrá inscribir en el Registro Nacional de Pesca a los acuicultores que no requieran concesión, permiso o Autorización.*	Al **proyecto** le aplica el Artículo, incisos y, fracciones anteriores, porque se trata de una actividad acuícola con fines comerciales.	Por el hecho de presentar a la autoridad correspondiente (SEMARNAT) la Manifestación de Impacto Ambiental, el promovente está cumpliendo con este apartado. El proyecto se vincula por la obligatoriedad de obtener la autorización correspondiente para realizar las obras descritas en esta manifestación de impacto ambiental. Como ya se mencionó anteriormente, la promovente una vez autorizado el proyecto en materia ambiental procederá a tramitar el Registro Nacional de Pesca para la unidad de producción acuícola.
Art. 30°.- *Las actividades pesqueras se clasifican en:* **II.-** *Cultivo o acuacultura con fines*		
Artículo 31°.- *Para realizar las actividades de pesca se requiere lo siguiente:* **I,** *Concesión, para:* **Inciso b)** *Acuacultura comercial* **II,** Permiso, para: **Inciso g)** *Acuacultura de fomento* **III,** *Autorización, para:* **Inciso d)** *Recolectar del medio natural reproductores, larvas, postlarvas, crías, huevos, semillas, alevines o en cualquier otro estadio, y* **Inciso e)** *Acuacultura didáctica.*		

Artículos 22.- *la Secretaría podrá inscribir en el Registro Nacional de Pesca a los acuicultores que no requieran concesión, permiso o Autorización.*	Al **proyecto** le aplica el Artículo, incisos y, fracciones anteriores, porque se trata de una actividad acuícola con fines comerciales.	Por el hecho de presentar a la autoridad correspondiente (SEMARNAT) la Manifestación de Impacto Ambiental, el promovente está cumpliendo con este apartado. El proyecto se vincula por la obligatoriedad de obtener la autorización correspondiente para realizar las obras descritas en esta manifestación de impacto ambiental. Como ya se mencionó anteriormente, la promovente una vez autorizado el proyecto en materia ambiental procederá a tramitar el Registro Nacional de Pesca para la unidad de producción acuícola.
Art. 30°.- *Las actividades pesqueras se clasifican en:* **II.-** *Cultivo o acuacultura con fines*		
Artículo 31°.- *Para realizar las actividades de pesca se requiere lo siguiente:* **I,** *Concesión, para:* **Inciso b)** *Acuacultura comercial* **II,** Permiso, para: **Inciso g)** *Acuacultura de fomento* **III,** *Autorización, para:* **Inciso d)** *Recolectar del medio natural reproductores, larvas, postlarvas, crías, huevos, semillas, alevines o en cualquier otro estadio, y* **Inciso e)** *Acuacultura didáctica.*		

Artículos 22.- *la Secretaría podrá inscribir en el Registro Nacional de Pesca a los acuicultores que no requieran concesión, permiso o Autorización.*	Al **proyecto** le aplica el Artículo, incisos y, fracciones anteriores, porque se trata de una actividad acuícola con fines comerciales.	Por el hecho de presentar a la autoridad correspondiente (SEMARNAT) la Manifestación de Impacto Ambiental, el promovente está cumpliendo con este apartado. El proyecto se vincula por la obligatoriedad de obtener la autorización correspondiente para realizar las obras descritas en esta manifestación de impacto ambiental. Como ya se mencionó anteriormente, la promovente una vez autorizado el proyecto en materia ambiental procederá a tramitar el Registro Nacional de Pesca para la unidad de producción acuícola.
Art. 30°.- *Las actividades pesqueras se clasifican en:* **II.-** *Cultivo o acuacultura con fines*		
Artículo 31°.- *Para realizar las actividades de pesca se requiere lo siguiente:* **I,** *Concesión, para:* **Inciso b)** *Acuacultura comercial* **II,** Permiso, para: **Inciso g)** *Acuacultura de fomento* **III,** *Autorización, para:* **Inciso d)** *Recolectar del medio natural reproductores, larvas, postlarvas, crías, huevos, semillas, alevines o en cualquier otro estadio, y* **Inciso e)** *Acuacultura didáctica.*		

Artículos 22.- *la Secretaría podrá inscribir en el Registro Nacional de Pesca a los acuicultores que no requieran concesión, permiso o Autorización.*	Al **proyecto** le aplica el Artículo, incisos y, fracciones anteriores, porque se trata de una actividad acuícola con fines comerciales.	Por el hecho de presentar a la autoridad correspondiente (SEMARNAT) la Manifestación de Impacto Ambiental, el promovente está cumpliendo con este apartado. El proyecto se vincula por la obligatoriedad de obtener la autorización correspondiente para realizar las obras descritas en esta manifestación de impacto ambiental. Como ya se mencionó anteriormente, la promovente una vez autorizado el proyecto en materia ambiental procederá a tramitar el Registro Nacional de Pesca para la unidad de producción acuícola.
Art. 30°.- *Las actividades pesqueras se clasifican en:* **II.-** *Cultivo o acuacultura con fines*		
Artículo 31°.- *Para realizar las actividades de pesca se requiere lo siguiente:* **I,** *Concesión, para:* **Inciso b)** *Acuacultura comercial* **II,** Permiso, para: **Inciso g)** *Acuacultura de fomento* **III,** *Autorización, para:* **Inciso d)** *Recolectar del medio natural reproductores, larvas, postlarvas, crías, huevos, semillas, alevines o en cualquier otro estadio, y* **Inciso e)** *Acuacultura didáctica.*		

Artículos 22.- *la Secretaría podrá inscribir en el Registro Nacional de Pesca a los acuicultores que no requieran concesión, permiso o Autorización.*	Al **proyecto** le aplica el Artículo, incisos y, fracciones anteriores, porque se trata de una actividad acuícola con fines comerciales.	Por el hecho de presentar a la autoridad correspondiente (SEMARNAT) la Manifestación de Impacto Ambiental, el promovente está cumpliendo con este apartado. El proyecto se vincula por la obligatoriedad de obtener la autorización correspondiente para realizar las obras descritas en esta manifestación de impacto ambiental. Como ya se mencionó anteriormente, la promovente una vez autorizado el proyecto en materia ambiental procederá a tramitar el Registro Nacional de Pesca para la unidad de producción acuícola.
Art. 30°.- *Las actividades pesqueras se clasifican en:* **II.-** *Cultivo o acuacultura con fines*		
Artículo 31°.- *Para realizar las actividades de pesca se requiere lo siguiente:* **I,** *Concesión, para:* **Inciso b)** *Acuacultura comercial* **II,** Permiso, para: **Inciso g)** *Acuacultura de fomento* **III,** *Autorización, para:* **Inciso d)** *Recolectar del medio natural reproductores, larvas, postlarvas, crías, huevos, semillas, alevines o en cualquier otro estadio, y* **Inciso e)** *Acuacultura didáctica.*		

Artículos 22.- *la Secretaría podrá inscribir en el Registro Nacional de Pesca a los acuicultores que no requieran concesión, permiso o Autorización.*	Al **proyecto** le aplica el Artículo, incisos y, fracciones anteriores, porque se trata de una actividad acuícola con fines comerciales.	Por el hecho de presentar a la autoridad correspondiente (SEMARNAT) la Manifestación de Impacto Ambiental, el promovente está cumpliendo con este apartado. El proyecto se vincula por la obligatoriedad de obtener la autorización correspondiente para realizar las obras descritas en esta manifestación de impacto ambiental. Como ya se mencionó anteriormente, la promovente una vez autorizado el proyecto en materia ambiental procederá a tramitar el Registro Nacional de Pesca para la unidad de producción acuícola.
Art. 30°.- *Las actividades pesqueras se clasifican en:* **II.-** *Cultivo o acuacultura con fines*		
Artículo 31°.- *Para realizar las actividades de pesca se requiere lo siguiente:* **I,** *Concesión, para:* **Inciso b)** *Acuacultura comercial* **II,** Permiso, para: **Inciso g)** *Acuacultura de fomento* **III,** *Autorización, para:* **Inciso d)** *Recolectar del medio natural reproductores, larvas, postlarvas, crías, huevos, semillas, alevines o en cualquier otro estadio, y* **Inciso e)** *Acuacultura didáctica.*		

Artículos 22.- *la Secretaría podrá inscribir en el Registro Nacional de Pesca a los acuicultores que no requieran concesión, permiso o Autorización.*	Al **proyecto** le aplica el Artículo, incisos y, fracciones anteriores, porque se trata de una actividad acuícola con fines comerciales.	Por el hecho de presentar a la autoridad correspondiente (SEMARNAT) la Manifestación de Impacto Ambiental, el promovente está cumpliendo con este apartado. El proyecto se vincula por la obligatoriedad de obtener la autorización correspondiente para realizar las obras descritas en esta manifestación de impacto ambiental. Como ya se mencionó anteriormente, la promovente una vez autorizado el proyecto en materia ambiental procederá a tramitar el Registro Nacional de Pesca para la unidad de producción acuícola.
Art. 30°.- *Las actividades pesqueras se clasifican en:* **II.-** *Cultivo o acuacultura con fines*		
Artículo 31°.- *Para realizar las actividades de pesca se requiere lo siguiente:* **I,** *Concesión, para:* **Inciso b)** *Acuacultura comercial* **II,** Permiso, para: **Inciso g)** *Acuacultura de fomento* **III,** *Autorización, para:* **Inciso d)** *Recolectar del medio natural reproductores, larvas, postlarvas, crías, huevos, semillas, alevines o en cualquier otro estadio, y* **Inciso e)** *Acuacultura didáctica.*		

Artículos 22.- *la Secretaría podrá inscribir en el Registro Nacional de Pesca a los acuicultores que no requieran concesión, permiso o Autorización.*	Al **proyecto** le aplica el Artículo, incisos y, fracciones anteriores, porque se trata de una actividad acuícola con fines comerciales.	Por el hecho de presentar a la autoridad correspondiente (SEMARNAT) la Manifestación de Impacto Ambiental, el promovente está cumpliendo con este apartado. El proyecto se vincula por la obligatoriedad de obtener la autorización correspondiente para realizar las obras descritas en esta manifestación de impacto ambiental. Como ya se mencionó anteriormente, la promovente una vez autorizado el proyecto en materia ambiental procederá a tramitar el Registro Nacional de Pesca para la unidad de producción acuícola.
Art. 30°.- *Las actividades pesqueras se clasifican en:* **II.-** *Cultivo o acuacultura con fines*		
Artículo 31°.- *Para realizar las actividades de pesca se requiere lo siguiente:* **I,** *Concesión, para:* **Inciso b)** *Acuacultura comercial* **II,** Permiso, para: **Inciso g)** *Acuacultura de fomento* **III,** *Autorización, para:* **Inciso d)** *Recolectar del medio natural reproductores, larvas, postlarvas, crías, huevos, semillas, alevines o en cualquier otro estadio, y* **Inciso e)** *Acuacultura didáctica.*		

Artículos 22.- *la Secretaría podrá inscribir en el Registro Nacional de Pesca a los acuicultores que no requieran concesión, permiso o Autorización.*	Al **proyecto** le aplica el Artículo, incisos y, fracciones anteriores, porque se trata de una actividad acuícola con fines comerciales.	Por el hecho de presentar a la autoridad correspondiente (SEMARNAT) la Manifestación de Impacto Ambiental, el promovente está cumpliendo con este apartado. El proyecto se vincula por la obligatoriedad de obtener la autorización correspondiente para realizar las obras descritas en esta manifestación de impacto ambiental. Como ya se mencionó anteriormente, la promovente una vez autorizado el proyecto en materia ambiental procederá a tramitar el Registro Nacional de Pesca para la unidad de producción acuícola.
Art. 30°.- *Las actividades pesqueras se clasifican en:* **II.-** *Cultivo o acuacultura con fines*		
Artículo 31°.- *Para realizar las actividades de pesca se requiere lo siguiente:* **I,** *Concesión, para:* **Inciso b)** *Acuacultura comercial* **II,** Permiso, para: **Inciso g)** *Acuacultura de fomento* **III,** *Autorización, para:* **Inciso d)** *Recolectar del medio natural reproductores, larvas, postlarvas, crías, huevos, semillas, alevines o en cualquier otro estadio, y* **Inciso e)** *Acuacultura didáctica.*		

Artículos 22.- *la Secretaría podrá inscribir en el Registro Nacional de Pesca a los acuicultores que no requieran concesión, permiso o Autorización.*	Al **proyecto** le aplica el Artículo, incisos y, fracciones anteriores, porque se trata de una actividad acuícola con fines comerciales.	Por el hecho de presentar a la autoridad correspondiente (SEMARNAT) la Manifestación de Impacto Ambiental, el promovente está cumpliendo con este apartado. El proyecto se vincula por la obligatoriedad de obtener la autorización correspondiente para realizar las obras descritas en esta manifestación de impacto ambiental. Como ya se mencionó anteriormente, la promovente una vez autorizado el proyecto en materia ambiental procederá a tramitar el Registro Nacional de Pesca para la unidad de producción acuícola.
Art. 30°.- *Las actividades pesqueras se clasifican en:* **II.-** *Cultivo o acuacultura con fines*		
Artículo 31°.- *Para realizar las actividades de pesca se requiere lo siguiente:* **I,** *Concesión, para:* **Inciso b)** *Acuacultura comercial* **II,** Permiso, para: **Inciso g)** *Acuacultura de fomento* **III,** *Autorización, para:* **Inciso d)** *Recolectar del medio natural reproductores, larvas, postlarvas, crías, huevos, semillas, alevines o en cualquier otro estadio, y* **Inciso e)** *Acuacultura didáctica.*		

Artículos 22.- *la Secretaría podrá inscribir en el Registro Nacional de Pesca a los acuicultores que no requieran concesión, permiso o Autorización.*	Al **proyecto** le aplica el Artículo, incisos y, fracciones anteriores, porque se trata de una actividad acuícola con fines comerciales.	Por el hecho de presentar a la autoridad correspondiente (SEMARNAT) la Manifestación de Impacto Ambiental, el promovente está cumpliendo con este apartado. El proyecto se vincula por la obligatoriedad de obtener la autorización correspondiente para realizar las obras descritas en esta manifestación de impacto ambiental. Como ya se mencionó anteriormente, la promovente una vez autorizado el proyecto en materia ambiental procederá a tramitar el Registro Nacional de Pesca para la unidad de producción acuícola.
Art. 30°.- *Las actividades pesqueras se clasifican en:* **II.-** *Cultivo o acuacultura con fines*		
Artículo 31°.- *Para realizar las actividades de pesca se requiere lo siguiente:* **I,** *Concesión, para:* **Inciso b)** *Acuacultura comercial* **II,** Permiso, para: **Inciso g)** *Acuacultura de fomento* **III,** *Autorización, para:* **Inciso d)** *Recolectar del medio natural reproductores, larvas, postlarvas, crías, huevos, semillas, alevines o en cualquier otro estadio, y* **Inciso e)** *Acuacultura didáctica.*		

Artículos 22.- *la Secretaría podrá inscribir en el Registro Nacional de Pesca a los acuicultores que no requieran concesión, permiso o Autorización.*	Al **proyecto** le aplica el Artículo, incisos y, fracciones anteriores, porque se trata de una actividad acuícola con fines comerciales.	Por el hecho de presentar a la autoridad correspondiente (SEMARNAT) la Manifestación de Impacto Ambiental, el promovente está cumpliendo con este apartado. El proyecto se vincula por la obligatoriedad de obtener la autorización correspondiente para realizar las obras descritas en esta manifestación de impacto ambiental. Como ya se mencionó anteriormente, la promovente una vez autorizado el proyecto en materia ambiental procederá a tramitar el Registro Nacional de Pesca para la unidad de producción acuícola.
Art. 30°.- *Las actividades pesqueras se clasifican en:* **II.-** *Cultivo o acuacultura con fines*		
Artículo 31°.- *Para realizar las actividades de pesca se requiere lo siguiente:* **I,** *Concesión, para:* **Inciso b)** *Acuacultura comercial* **II,** Permiso, para: **Inciso g)** *Acuacultura de fomento* **III,** *Autorización, para:* **Inciso d)** *Recolectar del medio natural reproductores, larvas, postlarvas, crías, huevos, semillas, alevines o en cualquier otro estadio, y* **Inciso e)** *Acuacultura didáctica.*		

Artículos 22.- *la Secretaría podrá inscribir en el Registro Nacional de Pesca a los acuicultores que no requieran concesión, permiso o Autorización.*	Al **proyecto** le aplica el Artículo, incisos y, fracciones anteriores, porque se trata de una actividad acuícola con fines comerciales.	Por el hecho de presentar a la autoridad correspondiente (SEMARNAT) la Manifestación de Impacto Ambiental, el promovente está cumpliendo con este apartado. El proyecto se vincula por la obligatoriedad de obtener la autorización correspondiente para realizar las obras descritas en esta manifestación de impacto ambiental. Como ya se mencionó anteriormente, la promovente una vez autorizado el proyecto en materia ambiental procederá a tramitar el Registro Nacional de Pesca para la unidad de producción acuícola.
Art. 30°.- *Las actividades pesqueras se clasifican en:* **II.-** *Cultivo o acuacultura con fines*		
Artículo 31°.- *Para realizar las actividades de pesca se requiere lo siguiente:* **I,** *Concesión, para:* **Inciso b)** *Acuacultura comercial* **II,** Permiso, para: **Inciso g)** *Acuacultura de fomento* **III,** *Autorización, para:* **Inciso d)** *Recolectar del medio natural reproductores, larvas, postlarvas, crías, huevos, semillas, alevines o en cualquier otro estadio, y* **Inciso e)** *Acuacultura didáctica.*		

Artículos 22.- *la Secretaría podrá inscribir en el Registro Nacional de Pesca a los acuicultores que no requieran concesión, permiso o Autorización.*	Al **proyecto** le aplica el Artículo, incisos y, fracciones anteriores, porque se trata de una actividad acuícola con fines comerciales.	Por el hecho de presentar a la autoridad correspondiente (SEMARNAT) la Manifestación de Impacto Ambiental, el promovente está cumpliendo con este apartado. El proyecto se vincula por la obligatoriedad de obtener la autorización correspondiente para realizar las obras descritas en esta manifestación de impacto ambiental. Como ya se mencionó anteriormente, la promovente una vez autorizado el proyecto en materia ambiental procederá a tramitar el Registro Nacional de Pesca para la unidad de producción acuícola.
Art. 30°.- *Las actividades pesqueras se clasifican en:* **II.-** *Cultivo o acuacultura con fines*		
Artículo 31°.- *Para realizar las actividades de pesca se requiere lo siguiente:* **I,** *Concesión, para:* **Inciso b)** *Acuacultura comercial* **II,** Permiso, para: **Inciso g)** *Acuacultura de fomento* **III,** *Autorización, para:* **Inciso d)** *Recolectar del medio natural reproductores, larvas, postlarvas, crías, huevos, semillas, alevines o en cualquier otro estadio, y* **Inciso e)** *Acuacultura didáctica.*		

Artículos 22.- *la Secretaría podrá inscribir en el Registro Nacional de Pesca a los acuicultores que no requieran concesión, permiso o Autorización.*	Al **proyecto** le aplica el Artículo, incisos y, fracciones anteriores, porque se trata de una actividad acuícola con fines comerciales.	Por el hecho de presentar a la autoridad correspondiente (SEMARNAT) la Manifestación de Impacto Ambiental, el promovente está cumpliendo con este apartado. El proyecto se vincula por la obligatoriedad de obtener la autorización correspondiente para realizar las obras descritas en esta manifestación de impacto ambiental. Como ya se mencionó anteriormente, la promovente una vez autorizado el proyecto en materia ambiental procederá a tramitar el Registro Nacional de Pesca para la unidad de producción acuícola.
Art. 30°.- *Las actividades pesqueras se clasifican en:* **II.-** *Cultivo o acuacultura con fines*		
Artículo 31°.- *Para realizar las actividades de pesca se requiere lo siguiente:* **I,** *Concesión, para:* **Inciso b)** *Acuacultura comercial* **II,** Permiso, para: **Inciso g)** *Acuacultura de fomento* **III,** *Autorización, para:* **Inciso d)** *Recolectar del medio natural reproductores, larvas, postlarvas, crías, huevos, semillas, alevines o en cualquier otro estadio, y* **Inciso e)** *Acuacultura didáctica.*		

Artículos 22.- *la Secretaría podrá inscribir en el Registro Nacional de Pesca a los acuicultores que no requieran concesión, permiso o Autorización.*	Al **proyecto** le aplica el Artículo, incisos y, fracciones anteriores, porque se trata de una actividad acuícola con fines comerciales.	Por el hecho de presentar a la autoridad correspondiente (SEMARNAT) la Manifestación de Impacto Ambiental, el promovente está cumpliendo con este apartado. El proyecto se vincula por la obligatoriedad de obtener la autorización correspondiente para realizar las obras descritas en esta manifestación de impacto ambiental. Como ya se mencionó anteriormente, la promovente una vez autorizado el proyecto en materia ambiental procederá a tramitar el Registro Nacional de Pesca para la unidad de producción acuícola.
Art. 30°.- *Las actividades pesqueras se clasifican en:* **II.-** *Cultivo o acuacultura con fines*		
Artículo 31°.- *Para realizar las actividades de pesca se requiere lo siguiente:* **I,** *Concesión, para:* **Inciso b)** *Acuacultura comercial* **II,** Permiso, para: **Inciso g)** *Acuacultura de fomento* **III,** *Autorización, para:* **Inciso d)** *Recolectar del medio natural reproductores, larvas, postlarvas, crías, huevos, semillas, alevines o en cualquier otro estadio, y* **Inciso e)** *Acuacultura didáctica.*		

Artículos 22.- *la Secretaría podrá inscribir en el Registro Nacional de Pesca a los acuicultores que no requieran concesión, permiso o Autorización.*	Al **proyecto** le aplica el Artículo, incisos y, fracciones anteriores, porque se trata de una actividad acuícola con fines comerciales.	Por el hecho de presentar a la autoridad correspondiente (SEMARNAT) la Manifestación de Impacto Ambiental, el promovente está cumpliendo con este apartado. El proyecto se vincula por la obligatoriedad de obtener la autorización correspondiente para realizar las obras descritas en esta manifestación de impacto ambiental. Como ya se mencionó anteriormente, la promovente una vez autorizado el proyecto en materia ambiental procederá a tramitar el Registro Nacional de Pesca para la unidad de producción acuícola.
Art. 30°.- *Las actividades pesqueras se clasifican en:* **II.-** *Cultivo o acuacultura con fines*		
Artículo 31°.- *Para realizar las actividades de pesca se requiere lo siguiente:* **I,** *Concesión, para:* **Inciso b)** *Acuacultura comercial* **II,** Permiso, para: **Inciso g)** *Acuacultura de fomento* **III,** *Autorización, para:* **Inciso d)** *Recolectar del medio natural reproductores, larvas, postlarvas, crías, huevos, semillas, alevines o en cualquier otro estadio, y* **Inciso e)** *Acuacultura didáctica.*		

Artículos 22.- *la Secretaría podrá inscribir en el Registro Nacional de Pesca a los acuicultores que no requieran concesión, permiso o Autorización.*	Al **proyecto** le aplica el Artículo, incisos y, fracciones anteriores, porque se trata de una actividad acuícola con fines comerciales.	Por el hecho de presentar a la autoridad correspondiente (SEMARNAT) la Manifestación de Impacto Ambiental, el promovente está cumpliendo con este apartado. El proyecto se vincula por la obligatoriedad de obtener la autorización correspondiente para realizar las obras descritas en esta manifestación de impacto ambiental. Como ya se mencionó anteriormente, la promovente una vez autorizado el proyecto en materia ambiental procederá a tramitar el Registro Nacional de Pesca para la unidad de producción acuícola.
Art. 30°.- *Las actividades pesqueras se clasifican en:* **II.-** *Cultivo o acuacultura con fines*		
Artículo 31°.- *Para realizar las actividades de pesca se requiere lo siguiente:* **I,** *Concesión, para:* **Inciso b)** *Acuacultura comercial* **II,** Permiso, para: **Inciso g)** *Acuacultura de fomento* **III,** *Autorización, para:* **Inciso d)** *Recolectar del medio natural reproductores, larvas, postlarvas, crías, huevos, semillas, alevines o en cualquier otro estadio, y* **Inciso e)** *Acuacultura didáctica.*		

Artículos 22.- *la Secretaría podrá inscribir en el Registro Nacional de Pesca a los acuicultores que no requieran concesión, permiso o Autorización.*	Al **proyecto** le aplica el Artículo, incisos y, fracciones anteriores, porque se trata de una actividad acuícola con fines comerciales.	Por el hecho de presentar a la autoridad correspondiente (SEMARNAT) la Manifestación de Impacto Ambiental, el promovente está cumpliendo con este apartado. El proyecto se vincula por la obligatoriedad de obtener la autorización correspondiente para realizar las obras descritas en esta manifestación de impacto ambiental. Como ya se mencionó anteriormente, la promovente una vez autorizado el proyecto en materia ambiental procederá a tramitar el Registro Nacional de Pesca para la unidad de producción acuícola.
Art. 30°.- *Las actividades pesqueras se clasifican en:* **II.-** *Cultivo o acuacultura con fines*		
Artículo 31°.- *Para realizar las actividades de pesca se requiere lo siguiente:* **I,** *Concesión, para:* **Inciso b)** *Acuacultura comercial* **II,** Permiso, para: **Inciso g)** *Acuacultura de fomento* **III,** *Autorización, para:* **Inciso d)** *Recolectar del medio natural reproductores, larvas, postlarvas, crías, huevos, semillas, alevines o en cualquier otro estadio, y* **Inciso e)** *Acuacultura didáctica.*		

Artículos 22.- *la Secretaría podrá inscribir en el Registro Nacional de Pesca a los acuicultores que no requieran concesión, permiso o Autorización.*	Al **proyecto** le aplica el Artículo, incisos y, fracciones anteriores, porque se trata de una actividad acuícola con fines comerciales.	Por el hecho de presentar a la autoridad correspondiente (SEMARNAT) la Manifestación de Impacto Ambiental, el promovente está cumpliendo con este apartado. El proyecto se vincula por la obligatoriedad de obtener la autorización correspondiente para realizar las obras descritas en esta manifestación de impacto ambiental. Como ya se mencionó anteriormente, la promovente una vez autorizado el proyecto en materia ambiental procederá a tramitar el Registro Nacional de Pesca para la unidad de producción acuícola.
Art. 30°.- *Las actividades pesqueras se clasifican en:* **II.-** *Cultivo o acuacultura con fines*		
Artículo 31°.- *Para realizar las actividades de pesca se requiere lo siguiente:* **I,** *Concesión, para:* **Inciso b)** *Acuacultura comercial* **II,** Permiso, para: **Inciso g)** *Acuacultura de fomento* **III,** *Autorización, para:* **Inciso d)** *Recolectar del medio natural reproductores, larvas, postlarvas, crías, huevos, semillas, alevines o en cualquier otro estadio, y* **Inciso e)** *Acuacultura didáctica.*		

Artículos 22.- *la Secretaría podrá inscribir en el Registro Nacional de Pesca a los acuicultores que no requieran concesión, permiso o Autorización.*	Al **proyecto** le aplica el Artículo, incisos y, fracciones anteriores, porque se trata de una actividad acuícola con fines comerciales.	Por el hecho de presentar a la autoridad correspondiente (SEMARNAT) la Manifestación de Impacto Ambiental, el promovente está cumpliendo con este apartado. El proyecto se vincula por la obligatoriedad de obtener la autorización correspondiente para realizar las obras descritas en esta manifestación de impacto ambiental. Como ya se mencionó anteriormente, la promovente una vez autorizado el proyecto en materia ambiental procederá a tramitar el Registro Nacional de Pesca para la unidad de producción acuícola.
Art. 30°.- *Las actividades pesqueras se clasifican en:* **II.-** *Cultivo o acuacultura con fines*		
Artículo 31°.- *Para realizar las actividades de pesca se requiere lo siguiente:* **I,** *Concesión, para:* **Inciso b)** *Acuacultura comercial* **II,** Permiso, para: **Inciso g)** *Acuacultura de fomento* **III,** *Autorización, para:* **Inciso d)** *Recolectar del medio natural reproductores, larvas, postlarvas, crías, huevos, semillas, alevines o en cualquier otro estadio, y* **Inciso e)** *Acuacultura didáctica.*		

Artículos 22.- *la Secretaría podrá inscribir en el Registro Nacional de Pesca a los acuicultores que no requieran concesión, permiso o Autorización.*	Al **proyecto** le aplica el Artículo, incisos y, fracciones anteriores, porque se trata de una actividad acuícola con fines comerciales.	Por el hecho de presentar a la autoridad correspondiente (SEMARNAT) la Manifestación de Impacto Ambiental, el promovente está cumpliendo con este apartado. El proyecto se vincula por la obligatoriedad de obtener la autorización correspondiente para realizar las obras descritas en esta manifestación de impacto ambiental. Como ya se mencionó anteriormente, la promovente una vez autorizado el proyecto en materia ambiental procederá a tramitar el Registro Nacional de Pesca para la unidad de producción acuícola.
Art. 30°.- *Las actividades pesqueras se clasifican en:* **II.-** *Cultivo o acuacultura con fines*		
Artículo 31°.- *Para realizar las actividades de pesca se requiere lo siguiente:* **I,** *Concesión, para:* **Inciso b)** *Acuacultura comercial* **II,** Permiso, para: **Inciso g)** *Acuacultura de fomento* **III,** *Autorización, para:* **Inciso d)** *Recolectar del medio natural reproductores, larvas, postlarvas, crías, huevos, semillas, alevines o en cualquier otro estadio, y* **Inciso e)** *Acuacultura didáctica.*		

Artículos 22.- *la Secretaría podrá inscribir en el Registro Nacional de Pesca a los acuicultores que no requieran concesión, permiso o Autorización.*	Al **proyecto** le aplica el Artículo, incisos y, fracciones anteriores, porque se trata de una actividad acuícola con fines comerciales.	Por el hecho de presentar a la autoridad correspondiente (SEMARNAT) la Manifestación de Impacto Ambiental, el promovente está cumpliendo con este apartado. El proyecto se vincula por la obligatoriedad de obtener la autorización correspondiente para realizar las obras descritas en esta manifestación de impacto ambiental. Como ya se mencionó anteriormente, la promovente una vez autorizado el proyecto en materia ambiental procederá a tramitar el Registro Nacional de Pesca para la unidad de producción acuícola.
Art. 30°.- *Las actividades pesqueras se clasifican en:* **II.-** *Cultivo o acuacultura con fines*		
Artículo 31°.- *Para realizar las actividades de pesca se requiere lo siguiente:* **I,** *Concesión, para:* **Inciso b)** *Acuacultura comercial* **II,** Permiso, para: **Inciso g)** *Acuacultura de fomento* **III,** *Autorización, para:* **Inciso d)** *Recolectar del medio natural reproductores, larvas, postlarvas, crías, huevos, semillas, alevines o en cualquier otro estadio, y* **Inciso e)** *Acuacultura didáctica.*		

Artículos 22.- *la Secretaría podrá inscribir en el Registro Nacional de Pesca a los acuicultores que no requieran concesión, permiso o Autorización.*	Al **proyecto** le aplica el Artículo, incisos y, fracciones anteriores, porque se trata de una actividad acuícola con fines comerciales.	Por el hecho de presentar a la autoridad correspondiente (SEMARNAT) la Manifestación de Impacto Ambiental, el promovente está cumpliendo con este apartado. El proyecto se vincula por la obligatoriedad de obtener la autorización correspondiente para realizar las obras descritas en esta manifestación de impacto ambiental. Como ya se mencionó anteriormente, la promovente una vez autorizado el proyecto en materia ambiental procederá a tramitar el Registro Nacional de Pesca para la unidad de producción acuícola.
Art. 30°.- *Las actividades pesqueras se clasifican en:* **II.-** *Cultivo o acuacultura con fines*		
Artículo 31°.- *Para realizar las actividades de pesca se requiere lo siguiente:* **I,** *Concesión, para:* **Inciso b)** *Acuacultura comercial* **II,** Permiso, para: **Inciso g)** *Acuacultura de fomento* **III,** *Autorización, para:* **Inciso d)** *Recolectar del medio natural reproductores, larvas, postlarvas, crías, huevos, semillas, alevines o en cualquier otro estadio, y* **Inciso e)** *Acuacultura didáctica.*		

Artículos 22.- *la Secretaría podrá inscribir en el Registro Nacional de Pesca a los acuicultores que no requieran concesión, permiso o Autorización.*	Al **proyecto** le aplica el Artículo, incisos y, fracciones anteriores, porque se trata de una actividad acuícola con fines comerciales.	Por el hecho de presentar a la autoridad correspondiente (SEMARNAT) la Manifestación de Impacto Ambiental, el promovente está cumpliendo con este apartado. El proyecto se vincula por la obligatoriedad de obtener la autorización correspondiente para realizar las obras descritas en esta manifestación de impacto ambiental. Como ya se mencionó anteriormente, la promovente una vez autorizado el proyecto en materia ambiental procederá a tramitar el Registro Nacional de Pesca para la unidad de producción acuícola.
Art. 30°.- *Las actividades pesqueras se clasifican en:* **II.-** *Cultivo o acuacultura con fines*		
Artículo 31°.- *Para realizar las actividades de pesca se requiere lo siguiente:* **I,** *Concesión, para:* **Inciso b)** *Acuacultura comercial* **II,** Permiso, para: **Inciso g)** *Acuacultura de fomento* **III,** *Autorización, para:* **Inciso d)** *Recolectar del medio natural reproductores, larvas, postlarvas, crías, huevos, semillas, alevines o en cualquier otro estadio, y* **Inciso e)** *Acuacultura didáctica.*		

Artículos 22.- *la Secretaría podrá inscribir en el Registro Nacional de Pesca a los acuicultores que no requieran concesión, permiso o Autorización.*	Al **proyecto** le aplica el Artículo, incisos y, fracciones anteriores, porque se trata de una actividad acuícola con fines comerciales.	Por el hecho de presentar a la autoridad correspondiente (SEMARNAT) la Manifestación de Impacto Ambiental, el promovente está cumpliendo con este apartado. El proyecto se vincula por la obligatoriedad de obtener la autorización correspondiente para realizar las obras descritas en esta manifestación de impacto ambiental. Como ya se mencionó anteriormente, la promovente una vez autorizado el proyecto en materia ambiental procederá a tramitar el Registro Nacional de Pesca para la unidad de producción acuícola.
Art. 30°.- *Las actividades pesqueras se clasifican en:* **II.-** *Cultivo o acuacultura con fines*		
Artículo 31°.- *Para realizar las actividades de pesca se requiere lo siguiente:* **I,** *Concesión, para:* **Inciso b)** *Acuacultura comercial* **II,** Permiso, para: **Inciso g)** *Acuacultura de fomento* **III,** *Autorización, para:* **Inciso d)** *Recolectar del medio natural reproductores, larvas, postlarvas, crías, huevos, semillas, alevines o en cualquier otro estadio, y* **Inciso e)** *Acuacultura didáctica.*		

Artículos 22.- *la Secretaría podrá inscribir en el Registro Nacional de Pesca a los acuicultores que no requieran concesión, permiso o Autorización.*	Al **proyecto** le aplica el Artículo, incisos y, fracciones anteriores, porque se trata de una actividad acuícola con fines comerciales.	Por el hecho de presentar a la autoridad correspondiente (SEMARNAT) la Manifestación de Impacto Ambiental, el promovente está cumpliendo con este apartado. El proyecto se vincula por la obligatoriedad de obtener la autorización correspondiente para realizar las obras descritas en esta manifestación de impacto ambiental. Como ya se mencionó anteriormente, la promovente una vez autorizado el proyecto en materia ambiental procederá a tramitar el Registro Nacional de Pesca para la unidad de producción acuícola.
Art. 30°.- *Las actividades pesqueras se clasifican en:* **II.-** *Cultivo o acuacultura con fines*		
Artículo 31°.- *Para realizar las actividades de pesca se requiere lo siguiente:* **I,** *Concesión, para:* **Inciso b)** *Acuacultura comercial* **II,** Permiso, para: **Inciso g)** *Acuacultura de fomento* **III,** *Autorización, para:* **Inciso d)** *Recolectar del medio natural reproductores, larvas, postlarvas, crías, huevos, semillas, alevines o en cualquier otro estadio, y* **Inciso e)** *Acuacultura didáctica.*		

Artículos 22.- *la Secretaría podrá inscribir en el Registro Nacional de Pesca a los acuicultores que no requieran concesión, permiso o Autorización.*	Al **proyecto** le aplica el Artículo, incisos y, fracciones anteriores, porque se trata de una actividad acuícola con fines comerciales.	Por el hecho de presentar a la autoridad correspondiente (SEMARNAT) la Manifestación de Impacto Ambiental, el promovente está cumpliendo con este apartado. El proyecto se vincula por la obligatoriedad de obtener la autorización correspondiente para realizar las obras descritas en esta manifestación de impacto ambiental. Como ya se mencionó anteriormente, la promovente una vez autorizado el proyecto en materia ambiental procederá a tramitar el Registro Nacional de Pesca para la unidad de producción acuícola.
Art. 30°.- *Las actividades pesqueras se clasifican en:* **II.-** *Cultivo o acuacultura con fines*		
Artículo 31°.- *Para realizar las actividades de pesca se requiere lo siguiente:* **I,** *Concesión, para:* **Inciso b)** *Acuacultura comercial* **II,** Permiso, para: **Inciso g)** *Acuacultura de fomento* **III,** *Autorización, para:* **Inciso d)** *Recolectar del medio natural reproductores, larvas, postlarvas, crías, huevos, semillas, alevines o en cualquier otro estadio, y* **Inciso e)** *Acuacultura didáctica.*		

Artículos 22.- *la Secretaría podrá inscribir en el Registro Nacional de Pesca a los acuicultores que no requieran concesión, permiso o Autorización.*	Al **proyecto** le aplica el Artículo, incisos y, fracciones anteriores, porque se trata de una actividad acuícola con fines comerciales.	Por el hecho de presentar a la autoridad correspondiente (SEMARNAT) la Manifestación de Impacto Ambiental, el promovente está cumpliendo con este apartado. El proyecto se vincula por la obligatoriedad de obtener la autorización correspondiente para realizar las obras descritas en esta manifestación de impacto ambiental. Como ya se mencionó anteriormente, la promovente una vez autorizado el proyecto en materia ambiental procederá a tramitar el Registro Nacional de Pesca para la unidad de producción acuícola.
Art. 30°.- *Las actividades pesqueras se clasifican en:* **II.-** *Cultivo o acuacultura con fines*		
Artículo 31°.- *Para realizar las actividades de pesca se requiere lo siguiente:* **I,** *Concesión, para:* **Inciso b)** *Acuacultura comercial* **II,** Permiso, para: **Inciso g)** *Acuacultura de fomento* **III,** *Autorización, para:* **Inciso d)** *Recolectar del medio natural reproductores, larvas, postlarvas, crías, huevos, semillas, alevines o en cualquier otro estadio, y* **Inciso e)** *Acuacultura didáctica.*		

Artículos 22.- *la Secretaría podrá inscribir en el Registro Nacional de Pesca a los acuicultores que no requieran concesión, permiso o Autorización.*	Al **proyecto** le aplica el Artículo, incisos y, fracciones anteriores, porque se trata de una actividad acuícola con fines comerciales.	Por el hecho de presentar a la autoridad correspondiente (SEMARNAT) la Manifestación de Impacto Ambiental, el promovente está cumpliendo con este apartado. El proyecto se vincula por la obligatoriedad de obtener la autorización correspondiente para realizar las obras descritas en esta manifestación de impacto ambiental. Como ya se mencionó anteriormente, la promovente una vez autorizado el proyecto en materia ambiental procederá a tramitar el Registro Nacional de Pesca para la unidad de producción acuícola.
Art. 30°.- *Las actividades pesqueras se clasifican en:* **II.-** *Cultivo o acuacultura con fines*		
Artículo 31°.- *Para realizar las actividades de pesca se requiere lo siguiente:* **I,** *Concesión, para:* **Inciso b)** *Acuacultura comercial* **II,** Permiso, para: **Inciso g)** *Acuacultura de fomento* **III,** *Autorización, para:* **Inciso d)** *Recolectar del medio natural reproductores, larvas, postlarvas, crías, huevos, semillas, alevines o en cualquier otro estadio, y* **Inciso e)** *Acuacultura didáctica.*		

Artículos 22.- *la Secretaría podrá inscribir en el Registro Nacional de Pesca a los acuicultores que no requieran concesión, permiso o Autorización.*	Al **proyecto** le aplica el Artículo, incisos y, fracciones anteriores, porque se trata de una actividad acuícola con fines comerciales.	Por el hecho de presentar a la autoridad correspondiente (SEMARNAT) la Manifestación de Impacto Ambiental, el promovente está cumpliendo con este apartado. El proyecto se vincula por la obligatoriedad de obtener la autorización correspondiente para realizar las obras descritas en esta manifestación de impacto ambiental. Como ya se mencionó anteriormente, la promovente una vez autorizado el proyecto en materia ambiental procederá a tramitar el Registro Nacional de Pesca para la unidad de producción acuícola.
Art. 30°.- *Las actividades pesqueras se clasifican en:* **II.-** *Cultivo o acuacultura con fines*		
Artículo 31°.- *Para realizar las actividades de pesca se requiere lo siguiente:* **I,** *Concesión, para:* **Inciso b)** *Acuacultura comercial* **II,** Permiso, para: **Inciso g)** *Acuacultura de fomento* **III,** *Autorización, para:* **Inciso d)** *Recolectar del medio natural reproductores, larvas, postlarvas, crías, huevos, semillas, alevines o en cualquier otro estadio, y* **Inciso e)** *Acuacultura didáctica.*		

Artículos 22.- *la Secretaría podrá inscribir en el Registro Nacional de Pesca a los acuicultores que no requieran concesión, permiso o Autorización.*	Al **proyecto** le aplica el Artículo, incisos y, fracciones anteriores, porque se trata de una actividad acuícola con fines comerciales.	Por el hecho de presentar a la autoridad correspondiente (SEMARNAT) la Manifestación de Impacto Ambiental, el promovente está cumpliendo con este apartado. El proyecto se vincula por la obligatoriedad de obtener la autorización correspondiente para realizar las obras descritas en esta manifestación de impacto ambiental. Como ya se mencionó anteriormente, la promovente una vez autorizado el proyecto en materia ambiental procederá a tramitar el Registro Nacional de Pesca para la unidad de producción acuícola.
Art. 30°.- *Las actividades pesqueras se clasifican en:* **II.-** *Cultivo o acuacultura con fines*		
Artículo 31°.- *Para realizar las actividades de pesca se requiere lo siguiente:* **I,** *Concesión, para:* **Inciso b)** *Acuacultura comercial* **II,** Permiso, para: **Inciso g)** *Acuacultura de fomento* **III,** *Autorización, para:* **Inciso d)** *Recolectar del medio natural reproductores, larvas, postlarvas, crías, huevos, semillas, alevines o en cualquier otro estadio, y* **Inciso e)** *Acuacultura didáctica.*		

Artículos 22.- *la Secretaría podrá inscribir en el Registro Nacional de Pesca a los acuicultores que no requieran concesión, permiso o Autorización.*	Al **proyecto** le aplica el Artículo, incisos y, fracciones anteriores, porque se trata de una actividad acuícola con fines comerciales.	Por el hecho de presentar a la autoridad correspondiente (SEMARNAT) la Manifestación de Impacto Ambiental, el promovente está cumpliendo con este apartado. El proyecto se vincula por la obligatoriedad de obtener la autorización correspondiente para realizar las obras descritas en esta manifestación de impacto ambiental. Como ya se mencionó anteriormente, la promovente una vez autorizado el proyecto en materia ambiental procederá a tramitar el Registro Nacional de Pesca para la unidad de producción acuícola.
Art. 30°.- *Las actividades pesqueras se clasifican en:* **II.-** *Cultivo o acuacultura con fines*		
Artículo 31°.- *Para realizar las actividades de pesca se requiere lo siguiente:* **I,** *Concesión, para:* **Inciso b)** *Acuacultura comercial* **II,** Permiso, para: **Inciso g)** *Acuacultura de fomento* **III,** *Autorización, para:* **Inciso d)** *Recolectar del medio natural reproductores, larvas, postlarvas, crías, huevos, semillas, alevines o en cualquier otro estadio, y* **Inciso e)** *Acuacultura didáctica.*		

Artículos 22.- *la Secretaría podrá inscribir en el Registro Nacional de Pesca a los acuicultores que no requieran concesión, permiso o Autorización.*	Al **proyecto** le aplica el Artículo, incisos y, fracciones anteriores, porque se trata de una actividad acuícola con fines comerciales.	Por el hecho de presentar a la autoridad correspondiente (SEMARNAT) la Manifestación de Impacto Ambiental, el promovente está cumpliendo con este apartado. El proyecto se vincula por la obligatoriedad de obtener la autorización correspondiente para realizar las obras descritas en esta manifestación de impacto ambiental. Como ya se mencionó anteriormente, la promovente una vez autorizado el proyecto en materia ambiental procederá a tramitar el Registro Nacional de Pesca para la unidad de producción acuícola.
Art. 30°.- *Las actividades pesqueras se clasifican en:* **II.-** *Cultivo o acuacultura con fines*		
Artículo 31°.- *Para realizar las actividades de pesca se requiere lo siguiente:* **I,** *Concesión, para:* **Inciso b)** *Acuacultura comercial* **II,** Permiso, para: **Inciso g)** *Acuacultura de fomento* **III,** *Autorización, para:* **Inciso d)** *Recolectar del medio natural reproductores, larvas, postlarvas, crías, huevos, semillas, alevines o en cualquier otro estadio, y* **Inciso e)** *Acuacultura didáctica.*		

Artículos 22.- *la Secretaría podrá inscribir en el Registro Nacional de Pesca a los acuicultores que no requieran concesión, permiso o Autorización.*	Al **proyecto** le aplica el Artículo, incisos y, fracciones anteriores, porque se trata de una actividad acuícola con fines comerciales.	Por el hecho de presentar a la autoridad correspondiente (SEMARNAT) la Manifestación de Impacto Ambiental, el promovente está cumpliendo con este apartado. El proyecto se vincula por la obligatoriedad de obtener la autorización correspondiente para realizar las obras descritas en esta manifestación de impacto ambiental. Como ya se mencionó anteriormente, la promovente una vez autorizado el proyecto en materia ambiental procederá a tramitar el Registro Nacional de Pesca para la unidad de producción acuícola.
Art. 30°.- *Las actividades pesqueras se clasifican en:* **II.-** *Cultivo o acuacultura con fines*		
Artículo 31°.- *Para realizar las actividades de pesca se requiere lo siguiente:* **I,** *Concesión, para:* **Inciso b)** *Acuacultura comercial* **II,** Permiso, para: **Inciso g)** *Acuacultura de fomento* **III,** *Autorización, para:* **Inciso d)** *Recolectar del medio natural reproductores, larvas, postlarvas, crías, huevos, semillas, alevines o en cualquier otro estadio, y* **Inciso e)** *Acuacultura didáctica.*		

Artículos 22.- *la Secretaría podrá inscribir en el Registro Nacional de Pesca a los acuicultores que no requieran concesión, permiso o Autorización.*	Al **proyecto** le aplica el Artículo, incisos y, fracciones anteriores, porque se trata de una actividad acuícola con fines comerciales.	Por el hecho de presentar a la autoridad correspondiente (SEMARNAT) la Manifestación de Impacto Ambiental, el promovente está cumpliendo con este apartado. El proyecto se vincula por la obligatoriedad de obtener la autorización correspondiente para realizar las obras descritas en esta manifestación de impacto ambiental. Como ya se mencionó anteriormente, la promovente una vez autorizado el proyecto en materia ambiental procederá a tramitar el Registro Nacional de Pesca para la unidad de producción acuícola.
Art. 30°.- *Las actividades pesqueras se clasifican en:* **II.-** *Cultivo o acuacultura con fines*		
Artículo 31°.- *Para realizar las actividades de pesca se requiere lo siguiente:* **I,** *Concesión, para:* **Inciso b)** *Acuacultura comercial* **II,** Permiso, para: **Inciso g)** *Acuacultura de fomento* **III,** *Autorización, para:* **Inciso d)** *Recolectar del medio natural reproductores, larvas, postlarvas, crías, huevos, semillas, alevines o en cualquier otro estadio, y* **Inciso e)** *Acuacultura didáctica.*		

Artículos 22.- *la Secretaría podrá inscribir en el Registro Nacional de Pesca a los acuicultores que no requieran concesión, permiso o Autorización.*	Al **proyecto** le aplica el Artículo, incisos y, fracciones anteriores, porque se trata de una actividad acuícola con fines comerciales.	Por el hecho de presentar a la autoridad correspondiente (SEMARNAT) la Manifestación de Impacto Ambiental, el promovente está cumpliendo con este apartado. El proyecto se vincula por la obligatoriedad de obtener la autorización correspondiente para realizar las obras descritas en esta manifestación de impacto ambiental. Como ya se mencionó anteriormente, la promovente una vez autorizado el proyecto en materia ambiental procederá a tramitar el Registro Nacional de Pesca para la unidad de producción acuícola.
Art. 30°.- *Las actividades pesqueras se clasifican en:* **II.-** *Cultivo o acuacultura con fines*		
Artículo 31°.- *Para realizar las actividades de pesca se requiere lo siguiente:* **I,** *Concesión, para:* **Inciso b)** *Acuacultura comercial* **II,** Permiso, para: **Inciso g)** *Acuacultura de fomento* **III,** *Autorización, para:* **Inciso d)** *Recolectar del medio natural reproductores, larvas, postlarvas, crías, huevos, semillas, alevines o en cualquier otro estadio, y* **Inciso e)** *Acuacultura didáctica.*		

Artículos 22.- *la Secretaría podrá inscribir en el Registro Nacional de Pesca a los acuicultores que no requieran concesión, permiso o Autorización.*	Al **proyecto** le aplica el Artículo, incisos y, fracciones anteriores, porque se trata de una actividad acuícola con fines comerciales.	Por el hecho de presentar a la autoridad correspondiente (SEMARNAT) la Manifestación de Impacto Ambiental, el promovente está cumpliendo con este apartado. El proyecto se vincula por la obligatoriedad de obtener la autorización correspondiente para realizar las obras descritas en esta manifestación de impacto ambiental. Como ya se mencionó anteriormente, la promovente una vez autorizado el proyecto en materia ambiental procederá a tramitar el Registro Nacional de Pesca para la unidad de producción acuícola.
Art. 30°.- *Las actividades pesqueras se clasifican en:* **II.-** *Cultivo o acuacultura con fines*		
Artículo 31°.- *Para realizar las actividades de pesca se requiere lo siguiente:* **I,** *Concesión, para:* **Inciso b)** *Acuacultura comercial* **II,** Permiso, para: **Inciso g)** *Acuacultura de fomento* **III,** *Autorización, para:* **Inciso d)** *Recolectar del medio natural reproductores, larvas, postlarvas, crías, huevos, semillas, alevines o en cualquier otro estadio, y* **Inciso e)** *Acuacultura didáctica.*		

Artículos 22.- *la Secretaría podrá inscribir en el Registro Nacional de Pesca a los acuicultores que no requieran concesión, permiso o Autorización.*	Al **proyecto** le aplica el Artículo, incisos y, fracciones anteriores, porque se trata de una actividad acuícola con fines comerciales.	Por el hecho de presentar a la autoridad correspondiente (SEMARNAT) la Manifestación de Impacto Ambiental, el promovente está cumpliendo con este apartado. El proyecto se vincula por la obligatoriedad de obtener la autorización correspondiente para realizar las obras descritas en esta manifestación de impacto ambiental. Como ya se mencionó anteriormente, la promovente una vez autorizado el proyecto en materia ambiental procederá a tramitar el Registro Nacional de Pesca para la unidad de producción acuícola.
Art. 30°.- *Las actividades pesqueras se clasifican en:* **II.-** *Cultivo o acuacultura con fines*		
Artículo 31°.- *Para realizar las actividades de pesca se requiere lo siguiente:* **I,** *Concesión, para:* **Inciso b)** *Acuacultura comercial* **II,** Permiso, para: **Inciso g)** *Acuacultura de fomento* **III,** *Autorización, para:* **Inciso d)** *Recolectar del medio natural reproductores, larvas, postlarvas, crías, huevos, semillas, alevines o en cualquier otro estadio, y* **Inciso e)** *Acuacultura didáctica.*		

Artículos 22.- *la Secretaría podrá inscribir en el Registro Nacional de Pesca a los acuicultores que no requieran concesión, permiso o Autorización.*	Al **proyecto** le aplica el Artículo, incisos y, fracciones anteriores, porque se trata de una actividad acuícola con fines comerciales.	Por el hecho de presentar a la autoridad correspondiente (SEMARNAT) la Manifestación de Impacto Ambiental, el promovente está cumpliendo con este apartado. El proyecto se vincula por la obligatoriedad de obtener la autorización correspondiente para realizar las obras descritas en esta manifestación de impacto ambiental. Como ya se mencionó anteriormente, la promovente una vez autorizado el proyecto en materia ambiental procederá a tramitar el Registro Nacional de Pesca para la unidad de producción acuícola.
Art. 30°.- *Las actividades pesqueras se clasifican en:* **II.-** *Cultivo o acuacultura con fines*		
Artículo 31°.- *Para realizar las actividades de pesca se requiere lo siguiente:* **I,** *Concesión, para:* **Inciso b)** *Acuacultura comercial* **II,** Permiso, para: **Inciso g)** *Acuacultura de fomento* **III,** *Autorización, para:* **Inciso d)** *Recolectar del medio natural reproductores, larvas, postlarvas, crías, huevos, semillas, alevines o en cualquier otro estadio, y* **Inciso e)** *Acuacultura didáctica.*		

Artículos 22.- *la Secretaría podrá inscribir en el Registro Nacional de Pesca a los acuicultores que no requieran concesión, permiso o Autorización.*	Al **proyecto** le aplica el Artículo, incisos y, fracciones anteriores, porque se trata de una actividad acuícola con fines comerciales.	Por el hecho de presentar a la autoridad correspondiente (SEMARNAT) la Manifestación de Impacto Ambiental, el promovente está cumpliendo con este apartado. El proyecto se vincula por la obligatoriedad de obtener la autorización correspondiente para realizar las obras descritas en esta manifestación de impacto ambiental. Como ya se mencionó anteriormente, la promovente una vez autorizado el proyecto en materia ambiental procederá a tramitar el Registro Nacional de Pesca para la unidad de producción acuícola.
Art. 30°.- *Las actividades pesqueras se clasifican en:* **II.-** *Cultivo o acuacultura con fines*		
Artículo 31°.- *Para realizar las actividades de pesca se requiere lo siguiente:* **I,** *Concesión, para:* **Inciso b)** *Acuacultura comercial* **II,** Permiso, para: **Inciso g)** *Acuacultura de fomento* **III,** *Autorización, para:* **Inciso d)** *Recolectar del medio natural reproductores, larvas, postlarvas, crías, huevos, semillas, alevines o en cualquier otro estadio, y* **Inciso e)** *Acuacultura didáctica.*		

Artículos 22.- *la Secretaría podrá inscribir en el Registro Nacional de Pesca a los acuicultores que no requieran concesión, permiso o Autorización.*	Al **proyecto** le aplica el Artículo, incisos y, fracciones anteriores, porque se trata de una actividad acuícola con fines comerciales.	Por el hecho de presentar a la autoridad correspondiente (SEMARNAT) la Manifestación de Impacto Ambiental, el promovente está cumpliendo con este apartado. El proyecto se vincula por la obligatoriedad de obtener la autorización correspondiente para realizar las obras descritas en esta manifestación de impacto ambiental. Como ya se mencionó anteriormente, la promovente una vez autorizado el proyecto en materia ambiental procederá a tramitar el Registro Nacional de Pesca para la unidad de producción acuícola.
Art. 30°.- *Las actividades pesqueras se clasifican en:* **II.-** *Cultivo o acuacultura con fines*		
Artículo 31°.- *Para realizar las actividades de pesca se requiere lo siguiente:* **I,** *Concesión, para:* **Inciso b)** *Acuacultura comercial* **II,** Permiso, para: **Inciso g)** *Acuacultura de fomento* **III,** *Autorización, para:* **Inciso d)** *Recolectar del medio natural reproductores, larvas, postlarvas, crías, huevos, semillas, alevines o en cualquier otro estadio, y* **Inciso e)** *Acuacultura didáctica.*		

Artículos 22.- *la Secretaría podrá inscribir en el Registro Nacional de Pesca a los acuicultores que no requieran concesión, permiso o Autorización.*	Al **proyecto** le aplica el Artículo, incisos y, fracciones anteriores, porque se trata de una actividad acuícola con fines comerciales.	Por el hecho de presentar a la autoridad correspondiente (SEMARNAT) la Manifestación de Impacto Ambiental, el promovente está cumpliendo con este apartado. El proyecto se vincula por la obligatoriedad de obtener la autorización correspondiente para realizar las obras descritas en esta manifestación de impacto ambiental. Como ya se mencionó anteriormente, la promovente una vez autorizado el proyecto en materia ambiental procederá a tramitar el Registro Nacional de Pesca para la unidad de producción acuícola.
Art. 30°.- *Las actividades pesqueras se clasifican en:* **II.-** *Cultivo o acuacultura con fines*		
Artículo 31°.- *Para realizar las actividades de pesca se requiere lo siguiente:* **I,** *Concesión, para:* **Inciso b)** *Acuacultura comercial* **II,** Permiso, para: **Inciso g)** *Acuacultura de fomento* **III,** *Autorización, para:* **Inciso d)** *Recolectar del medio natural reproductores, larvas, postlarvas, crías, huevos, semillas, alevines o en cualquier otro estadio, y* **Inciso e)** *Acuacultura didáctica.*		

Artículos 22.- *la Secretaría podrá inscribir en el Registro Nacional de Pesca a los acuicultores que no requieran concesión, permiso o Autorización.*	Al **proyecto** le aplica el Artículo, incisos y, fracciones anteriores, porque se trata de una actividad acuícola con fines comerciales.	Por el hecho de presentar a la autoridad correspondiente (SEMARNAT) la Manifestación de Impacto Ambiental, el promovente está cumpliendo con este apartado. El proyecto se vincula por la obligatoriedad de obtener la autorización correspondiente para realizar las obras descritas en esta manifestación de impacto ambiental. Como ya se mencionó anteriormente, la promovente una vez autorizado el proyecto en materia ambiental procederá a tramitar el Registro Nacional de Pesca para la unidad de producción acuícola.
Art. 30°.- *Las actividades pesqueras se clasifican en:* **II.-** *Cultivo o acuacultura con fines*		
Artículo 31°.- *Para realizar las actividades de pesca se requiere lo siguiente:* **I,** *Concesión, para:* **Inciso b)** *Acuacultura comercial* **II,** Permiso, para: **Inciso g)** *Acuacultura de fomento* **III,** *Autorización, para:* **Inciso d)** *Recolectar del medio natural reproductores, larvas, postlarvas, crías, huevos, semillas, alevines o en cualquier otro estadio, y* **Inciso e)** *Acuacultura didáctica.*		

Artículos 22.- *la Secretaría podrá inscribir en el Registro Nacional de Pesca a los acuicultores que no requieran concesión, permiso o Autorización.*	Al **proyecto** le aplica el Artículo, incisos y, fracciones anteriores, porque se trata de una actividad acuícola con fines comerciales.	Por el hecho de presentar a la autoridad correspondiente (SEMARNAT) la Manifestación de Impacto Ambiental, el promovente está cumpliendo con este apartado. El proyecto se vincula por la obligatoriedad de obtener la autorización correspondiente para realizar las obras descritas en esta manifestación de impacto ambiental. Como ya se mencionó anteriormente, la promovente una vez autorizado el proyecto en materia ambiental procederá a tramitar el Registro Nacional de Pesca para la unidad de producción acuícola.
Art. 30°.- *Las actividades pesqueras se clasifican en:* **II.-** *Cultivo o acuacultura con fines*		
Artículo 31°.- *Para realizar las actividades de pesca se requiere lo siguiente:* **I,** *Concesión, para:* **Inciso b)** *Acuacultura comercial* **II,** Permiso, para: **Inciso g)** *Acuacultura de fomento* **III,** *Autorización, para:* **Inciso d)** *Recolectar del medio natural reproductores, larvas, postlarvas, crías, huevos, semillas, alevines o en cualquier otro estadio, y* **Inciso e)** *Acuacultura didáctica.*		

Artículos 22.- *la Secretaría podrá inscribir en el Registro Nacional de Pesca a los acuicultores que no requieran concesión, permiso o Autorización.*	Al **proyecto** le aplica el Artículo, incisos y, fracciones anteriores, porque se trata de una actividad acuícola con fines comerciales.	Por el hecho de presentar a la autoridad correspondiente (SEMARNAT) la Manifestación de Impacto Ambiental, el promovente está cumpliendo con este apartado. El proyecto se vincula por la obligatoriedad de obtener la autorización correspondiente para realizar las obras descritas en esta manifestación de impacto ambiental. Como ya se mencionó anteriormente, la promovente una vez autorizado el proyecto en materia ambiental procederá a tramitar el Registro Nacional de Pesca para la unidad de producción acuícola.
Art. 30°.- *Las actividades pesqueras se clasifican en:* **II.-** *Cultivo o acuacultura con fines*		
Artículo 31°.- *Para realizar las actividades de pesca se requiere lo siguiente:* **I,** *Concesión, para:* **Inciso b)** *Acuacultura comercial* **II,** Permiso, para: **Inciso g)** *Acuacultura de fomento* **III,** *Autorización, para:* **Inciso d)** *Recolectar del medio natural reproductores, larvas, postlarvas, crías, huevos, semillas, alevines o en cualquier otro estadio, y* **Inciso e)** *Acuacultura didáctica.*		

Artículos 22.- *la Secretaría podrá inscribir en el Registro Nacional de Pesca a los acuicultores que no requieran concesión, permiso o Autorización.*	Al **proyecto** le aplica el Artículo, incisos y, fracciones anteriores, porque se trata de una actividad acuícola con fines comerciales.	Por el hecho de presentar a la autoridad correspondiente (SEMARNAT) la Manifestación de Impacto Ambiental, el promovente está cumpliendo con este apartado. El proyecto se vincula por la obligatoriedad de obtener la autorización correspondiente para realizar las obras descritas en esta manifestación de impacto ambiental. Como ya se mencionó anteriormente, la promovente una vez autorizado el proyecto en materia ambiental procederá a tramitar el Registro Nacional de Pesca para la unidad de producción acuícola.
Art. 30°.- *Las actividades pesqueras se clasifican en:* **II.-** *Cultivo o acuacultura con fines*		
Artículo 31°.- *Para realizar las actividades de pesca se requiere lo siguiente:* **I,** *Concesión, para:* **Inciso b)** *Acuacultura comercial* **II,** Permiso, para: **Inciso g)** *Acuacultura de fomento* **III,** *Autorización, para:* **Inciso d)** *Recolectar del medio natural reproductores, larvas, postlarvas, crías, huevos, semillas, alevines o en cualquier otro estadio, y* **Inciso e)** *Acuacultura didáctica.*		

Artículos 22.- *la Secretaría podrá inscribir en el Registro Nacional de Pesca a los acuicultores que no requieran concesión, permiso o Autorización.*	Al **proyecto** le aplica el Artículo, incisos y, fracciones anteriores, porque se trata de una actividad acuícola con fines comerciales.	Por el hecho de presentar a la autoridad correspondiente (SEMARNAT) la Manifestación de Impacto Ambiental, el promovente está cumpliendo con este apartado. El proyecto se vincula por la obligatoriedad de obtener la autorización correspondiente para realizar las obras descritas en esta manifestación de impacto ambiental. Como ya se mencionó anteriormente, la promovente una vez autorizado el proyecto en materia ambiental procederá a tramitar el Registro Nacional de Pesca para la unidad de producción acuícola.
Art. 30°.- *Las actividades pesqueras se clasifican en:* **II.-** *Cultivo o acuacultura con fines*		
Artículo 31°.- *Para realizar las actividades de pesca se requiere lo siguiente:* **I,** *Concesión, para:* **Inciso b)** *Acuacultura comercial* **II,** Permiso, para: **Inciso g)** *Acuacultura de fomento* **III,** *Autorización, para:* **Inciso d)** *Recolectar del medio natural reproductores, larvas, postlarvas, crías, huevos, semillas, alevines o en cualquier otro estadio, y* **Inciso e)** *Acuacultura didáctica.*		

Artículos 22.- *la Secretaría podrá inscribir en el Registro Nacional de Pesca a los acuicultores que no requieran concesión, permiso o Autorización.*	Al **proyecto** le aplica el Artículo, incisos y, fracciones anteriores, porque se trata de una actividad acuícola con fines comerciales.	Por el hecho de presentar a la autoridad correspondiente (SEMARNAT) la Manifestación de Impacto Ambiental, el promovente está cumpliendo con este apartado. El proyecto se vincula por la obligatoriedad de obtener la autorización correspondiente para realizar las obras descritas en esta manifestación de impacto ambiental. Como ya se mencionó anteriormente, la promovente una vez autorizado el proyecto en materia ambiental procederá a tramitar el Registro Nacional de Pesca para la unidad de producción acuícola.
Art. 30°.- *Las actividades pesqueras se clasifican en:* **II.-** *Cultivo o acuacultura con fines*		
Artículo 31°.- *Para realizar las actividades de pesca se requiere lo siguiente:* **I,** *Concesión, para:* **Inciso b)** *Acuacultura comercial* **II,** Permiso, para: **Inciso g)** *Acuacultura de fomento* **III,** *Autorización, para:* **Inciso d)** *Recolectar del medio natural reproductores, larvas, postlarvas, crías, huevos, semillas, alevines o en cualquier otro estadio, y* **Inciso e)** *Acuacultura didáctica.*		

Artículos 22.- *la Secretaría podrá inscribir en el Registro Nacional de Pesca a los acuicultores que no requieran concesión, permiso o Autorización.*	Al **proyecto** le aplica el Artículo, incisos y, fracciones anteriores, porque se trata de una actividad acuícola con fines comerciales.	Por el hecho de presentar a la autoridad correspondiente (SEMARNAT) la Manifestación de Impacto Ambiental, el promovente está cumpliendo con este apartado. El proyecto se vincula por la obligatoriedad de obtener la autorización correspondiente para realizar las obras descritas en esta manifestación de impacto ambiental. Como ya se mencionó anteriormente, la promovente una vez autorizado el proyecto en materia ambiental procederá a tramitar el Registro Nacional de Pesca para la unidad de producción acuícola.
Art. 30°.- *Las actividades pesqueras se clasifican en:* **II.-** *Cultivo o acuacultura con fines*		
Artículo 31°.- *Para realizar las actividades de pesca se requiere lo siguiente:* **I,** *Concesión, para:* **Inciso b)** *Acuacultura comercial* **II,** Permiso, para: **Inciso g)** *Acuacultura de fomento* **III,** *Autorización, para:* **Inciso d)** *Recolectar del medio natural reproductores, larvas, postlarvas, crías, huevos, semillas, alevines o en cualquier otro estadio, y* **Inciso e)** *Acuacultura didáctica.*		

Artículos 22.- *la Secretaría podrá inscribir en el Registro Nacional de Pesca a los acuicultores que no requieran concesión, permiso o Autorización.*	Al **proyecto** le aplica el Artículo, incisos y, fracciones anteriores, porque se trata de una actividad acuícola con fines comerciales.	Por el hecho de presentar a la autoridad correspondiente (SEMARNAT) la Manifestación de Impacto Ambiental, el promovente está cumpliendo con este apartado. El proyecto se vincula por la obligatoriedad de obtener la autorización correspondiente para realizar las obras descritas en esta manifestación de impacto ambiental. Como ya se mencionó anteriormente, la promovente una vez autorizado el proyecto en materia ambiental procederá a tramitar el Registro Nacional de Pesca para la unidad de producción acuícola.
Art. 30°.- *Las actividades pesqueras se clasifican en:* **II.-** *Cultivo o acuacultura con fines*		
Artículo 31°.- *Para realizar las actividades de pesca se requiere lo siguiente:* **I,** *Concesión, para:* **Inciso b)** *Acuacultura comercial* **II,** Permiso, para: **Inciso g)** *Acuacultura de fomento* **III,** *Autorización, para:* **Inciso d)** *Recolectar del medio natural reproductores, larvas, postlarvas, crías, huevos, semillas, alevines o en cualquier otro estadio, y* **Inciso e)** *Acuacultura didáctica.*		

Artículos 22.- *la Secretaría podrá inscribir en el Registro Nacional de Pesca a los acuicultores que no requieran concesión, permiso o Autorización.*	Al **proyecto** le aplica el Artículo, incisos y, fracciones anteriores, porque se trata de una actividad acuícola con fines comerciales.	Por el hecho de presentar a la autoridad correspondiente (SEMARNAT) la Manifestación de Impacto Ambiental, el promovente está cumpliendo con este apartado. El proyecto se vincula por la obligatoriedad de obtener la autorización correspondiente para realizar las obras descritas en esta manifestación de impacto ambiental. Como ya se mencionó anteriormente, la promovente una vez autorizado el proyecto en materia ambiental procederá a tramitar el Registro Nacional de Pesca para la unidad de producción acuícola.
Art. 30°.- *Las actividades pesqueras se clasifican en:* **II.-** *Cultivo o acuacultura con fines*		
Artículo 31°.- *Para realizar las actividades de pesca se requiere lo siguiente:* **I,** *Concesión, para:* **Inciso b)** *Acuacultura comercial* **II,** Permiso, para: **Inciso g)** *Acuacultura de fomento* **III,** *Autorización, para:* **Inciso d)** *Recolectar del medio natural reproductores, larvas, postlarvas, crías, huevos, semillas, alevines o en cualquier otro estadio, y* **Inciso e)** *Acuacultura didáctica.*		

Artículos 22.- *la Secretaría podrá inscribir en el Registro Nacional de Pesca a los acuicultores que no requieran concesión, permiso o Autorización.*	Al **proyecto** le aplica el Artículo, incisos y, fracciones anteriores, porque se trata de una actividad acuícola con fines comerciales.	Por el hecho de presentar a la autoridad correspondiente (SEMARNAT) la Manifestación de Impacto Ambiental, el promovente está cumpliendo con este apartado. El proyecto se vincula por la obligatoriedad de obtener la autorización correspondiente para realizar las obras descritas en esta manifestación de impacto ambiental. Como ya se mencionó anteriormente, la promovente una vez autorizado el proyecto en materia ambiental procederá a tramitar el Registro Nacional de Pesca para la unidad de producción acuícola.
Art. 30°.- *Las actividades pesqueras se clasifican en:* **II.-** *Cultivo o acuacultura con fines*		
Artículo 31°.- *Para realizar las actividades de pesca se requiere lo siguiente:* **I,** *Concesión, para:* **Inciso b)** *Acuacultura comercial* **II,** Permiso, para: **Inciso g)** *Acuacultura de fomento* **III,** *Autorización, para:* **Inciso d)** *Recolectar del medio natural reproductores, larvas, postlarvas, crías, huevos, semillas, alevines o en cualquier otro estadio, y* **Inciso e)** *Acuacultura didáctica.*		

Artículos 22.- *la Secretaría podrá inscribir en el Registro Nacional de Pesca a los acuicultores que no requieran concesión, permiso o Autorización.*	Al **proyecto** le aplica el Artículo, incisos y, fracciones anteriores, porque se trata de una actividad acuícola con fines comerciales.	Por el hecho de presentar a la autoridad correspondiente (SEMARNAT) la Manifestación de Impacto Ambiental, el promovente está cumpliendo con este apartado. El proyecto se vincula por la obligatoriedad de obtener la autorización correspondiente para realizar las obras descritas en esta manifestación de impacto ambiental. Como ya se mencionó anteriormente, la promovente una vez autorizado el proyecto en materia ambiental procederá a tramitar el Registro Nacional de Pesca para la unidad de producción acuícola.
Art. 30°.- *Las actividades pesqueras se clasifican en:* **II.-** *Cultivo o acuacultura con fines*		
Artículo 31°.- *Para realizar las actividades de pesca se requiere lo siguiente:* **I,** *Concesión, para:* **Inciso b)** *Acuacultura comercial* **II,** Permiso, para: **Inciso g)** *Acuacultura de fomento* **III,** *Autorización, para:* **Inciso d)** *Recolectar del medio natural reproductores, larvas, postlarvas, crías, huevos, semillas, alevines o en cualquier otro estadio, y* **Inciso e)** *Acuacultura didáctica.*		

Artículos 22.- *la Secretaría podrá inscribir en el Registro Nacional de Pesca a los acuicultores que no requieran concesión, permiso o Autorización.*	Al **proyecto** le aplica el Artículo, incisos y, fracciones anteriores, porque se trata de una actividad acuícola con fines comerciales.	Por el hecho de presentar a la autoridad correspondiente (SEMARNAT) la Manifestación de Impacto Ambiental, el promovente está cumpliendo con este apartado. El proyecto se vincula por la obligatoriedad de obtener la autorización correspondiente para realizar las obras descritas en esta manifestación de impacto ambiental. Como ya se mencionó anteriormente, la promovente una vez autorizado el proyecto en materia ambiental procederá a tramitar el Registro Nacional de Pesca para la unidad de producción acuícola.
Art. 30°.- *Las actividades pesqueras se clasifican en:* **II.-** *Cultivo o acuacultura con fines*		
Artículo 31°.- *Para realizar las actividades de pesca se requiere lo siguiente:* **I,** *Concesión, para:* **Inciso b)** *Acuacultura comercial* **II,** Permiso, para: **Inciso g)** *Acuacultura de fomento* **III,** *Autorización, para:* **Inciso d)** *Recolectar del medio natural reproductores, larvas, postlarvas, crías, huevos, semillas, alevines o en cualquier otro estadio, y* **Inciso e)** *Acuacultura didáctica.*		

Artículos 22.- *la Secretaría podrá inscribir en el Registro Nacional de Pesca a los acuicultores que no requieran concesión, permiso o Autorización.*	Al **proyecto** le aplica el Artículo, incisos y, fracciones anteriores, porque se trata de una actividad acuícola con fines comerciales.	Por el hecho de presentar a la autoridad correspondiente (SEMARNAT) la Manifestación de Impacto Ambiental, el promovente está cumpliendo con este apartado. El proyecto se vincula por la obligatoriedad de obtener la autorización correspondiente para realizar las obras descritas en esta manifestación de impacto ambiental. Como ya se mencionó anteriormente, la promovente una vez autorizado el proyecto en materia ambiental procederá a tramitar el Registro Nacional de Pesca para la unidad de producción acuícola.
Art. 30°.- *Las actividades pesqueras se clasifican en:* **II.-** *Cultivo o acuacultura con fines*		
Artículo 31°.- *Para realizar las actividades de pesca se requiere lo siguiente:* **I,** *Concesión, para:* **Inciso b)** *Acuacultura comercial* **II,** Permiso, para: **Inciso g)** *Acuacultura de fomento* **III,** *Autorización, para:* **Inciso d)** *Recolectar del medio natural reproductores, larvas, postlarvas, crías, huevos, semillas, alevines o en cualquier otro estadio, y* **Inciso e)** *Acuacultura didáctica.*		

Artículos 22.- *la Secretaría podrá inscribir en el Registro Nacional de Pesca a los acuicultores que no requieran concesión, permiso o Autorización.*	Al **proyecto** le aplica el Artículo, incisos y, fracciones anteriores, porque se trata de una actividad acuícola con fines comerciales.	Por el hecho de presentar a la autoridad correspondiente (SEMARNAT) la Manifestación de Impacto Ambiental, el promovente está cumpliendo con este apartado. El proyecto se vincula por la obligatoriedad de obtener la autorización correspondiente para realizar las obras descritas en esta manifestación de impacto ambiental. Como ya se mencionó anteriormente, la promovente una vez autorizado el proyecto en materia ambiental procederá a tramitar el Registro Nacional de Pesca para la unidad de producción acuícola.
Art. 30°.- *Las actividades pesqueras se clasifican en:* **II.-** *Cultivo o acuacultura con fines*		
Artículo 31°.- *Para realizar las actividades de pesca se requiere lo siguiente:* **I,** *Concesión, para:* **Inciso b)** *Acuacultura comercial* **II,** Permiso, para: **Inciso g)** *Acuacultura de fomento* **III,** *Autorización, para:* **Inciso d)** *Recolectar del medio natural reproductores, larvas, postlarvas, crías, huevos, semillas, alevines o en cualquier otro estadio, y* **Inciso e)** *Acuacultura didáctica.*		

Artículos 22.- *la Secretaría podrá inscribir en el Registro Nacional de Pesca a los acuicultores que no requieran concesión, permiso o Autorización.*	Al **proyecto** le aplica el Artículo, incisos y, fracciones anteriores, porque se trata de una actividad acuícola con fines comerciales.	Por el hecho de presentar a la autoridad correspondiente (SEMARNAT) la Manifestación de Impacto Ambiental, el promovente está cumpliendo con este apartado. El proyecto se vincula por la obligatoriedad de obtener la autorización correspondiente para realizar las obras descritas en esta manifestación de impacto ambiental. Como ya se mencionó anteriormente, la promovente una vez autorizado el proyecto en materia ambiental procederá a tramitar el Registro Nacional de Pesca para la unidad de producción acuícola.
Art. 30°.- *Las actividades pesqueras se clasifican en:* **II.-** *Cultivo o acuacultura con fines*		
Artículo 31°.- *Para realizar las actividades de pesca se requiere lo siguiente:* **I,** *Concesión, para:* **Inciso b)** *Acuacultura comercial* **II,** Permiso, para: **Inciso g)** *Acuacultura de fomento* **III,** *Autorización, para:* **Inciso d)** *Recolectar del medio natural reproductores, larvas, postlarvas, crías, huevos, semillas, alevines o en cualquier otro estadio, y* **Inciso e)** *Acuacultura didáctica.*		

Artículos 22.- *la Secretaría podrá inscribir en el Registro Nacional de Pesca a los acuicultores que no requieran concesión, permiso o Autorización.*	Al **proyecto** le aplica el Artículo, incisos y, fracciones anteriores, porque se trata de una actividad acuícola con fines comerciales.	Por el hecho de presentar a la autoridad correspondiente (SEMARNAT) la Manifestación de Impacto Ambiental, el promovente está cumpliendo con este apartado. El proyecto se vincula por la obligatoriedad de obtener la autorización correspondiente para realizar las obras descritas en esta manifestación de impacto ambiental. Como ya se mencionó anteriormente, la promovente una vez autorizado el proyecto en materia ambiental procederá a tramitar el Registro Nacional de Pesca para la unidad de producción acuícola.
Art. 30°.- *Las actividades pesqueras se clasifican en:* **II.-** *Cultivo o acuacultura con fines*		
Artículo 31°.- *Para realizar las actividades de pesca se requiere lo siguiente:* **I,** *Concesión, para:* **Inciso b)** *Acuacultura comercial* **II,** Permiso, para: **Inciso g)** *Acuacultura de fomento* **III,** *Autorización, para:* **Inciso d)** *Recolectar del medio natural reproductores, larvas, postlarvas, crías, huevos, semillas, alevines o en cualquier otro estadio, y* **Inciso e)** *Acuacultura didáctica.*		

Artículos 22.- *la Secretaría podrá inscribir en el Registro Nacional de Pesca a los acuicultores que no requieran concesión, permiso o Autorización.*	Al **proyecto** le aplica el Artículo, incisos y, fracciones anteriores, porque se trata de una actividad acuícola con fines comerciales.	Por el hecho de presentar a la autoridad correspondiente (SEMARNAT) la Manifestación de Impacto Ambiental, el promovente está cumpliendo con este apartado. El proyecto se vincula por la obligatoriedad de obtener la autorización correspondiente para realizar las obras descritas en esta manifestación de impacto ambiental. Como ya se mencionó anteriormente, la promovente una vez autorizado el proyecto en materia ambiental procederá a tramitar el Registro Nacional de Pesca para la unidad de producción acuícola.
Art. 30°.- *Las actividades pesqueras se clasifican en:* **II.-** *Cultivo o acuacultura con fines*		
Artículo 31°.- *Para realizar las actividades de pesca se requiere lo siguiente:* **I,** *Concesión, para:* **Inciso b)** *Acuacultura comercial* **II,** Permiso, para: **Inciso g)** *Acuacultura de fomento* **III,** *Autorización, para:* **Inciso d)** *Recolectar del medio natural reproductores, larvas, postlarvas, crías, huevos, semillas, alevines o en cualquier otro estadio, y* **Inciso e)** *Acuacultura didáctica.*		

Artículos 22.- *la Secretaría podrá inscribir en el Registro Nacional de Pesca a los acuicultores que no requieran concesión, permiso o Autorización.*	Al **proyecto** le aplica el Artículo, incisos y, fracciones anteriores, porque se trata de una actividad acuícola con fines comerciales.	Por el hecho de presentar a la autoridad correspondiente (SEMARNAT) la Manifestación de Impacto Ambiental, el promovente está cumpliendo con este apartado. El proyecto se vincula por la obligatoriedad de obtener la autorización correspondiente para realizar las obras descritas en esta manifestación de impacto ambiental. Como ya se mencionó anteriormente, la promovente una vez autorizado el proyecto en materia ambiental procederá a tramitar el Registro Nacional de Pesca para la unidad de producción acuícola.
Art. 30°.- *Las actividades pesqueras se clasifican en:* **II.-** *Cultivo o acuacultura con fines*		
Artículo 31°.- *Para realizar las actividades de pesca se requiere lo siguiente:* **I,** *Concesión, para:* **Inciso b)** *Acuacultura comercial* **II,** Permiso, para: **Inciso g)** *Acuacultura de fomento* **III,** *Autorización, para:* **Inciso d)** *Recolectar del medio natural reproductores, larvas, postlarvas, crías, huevos, semillas, alevines o en cualquier otro estadio, y* **Inciso e)** *Acuacultura didáctica.*		

Artículos 22.- *la Secretaría podrá inscribir en el Registro Nacional de Pesca a los acuicultores que no requieran concesión, permiso o Autorización.*	Al **proyecto** le aplica el Artículo, incisos y, fracciones anteriores, porque se trata de una actividad acuícola con fines comerciales.	Por el hecho de presentar a la autoridad correspondiente (SEMARNAT) la Manifestación de Impacto Ambiental, el promovente está cumpliendo con este apartado. El proyecto se vincula por la obligatoriedad de obtener la autorización correspondiente para realizar las obras descritas en esta manifestación de impacto ambiental. Como ya se mencionó anteriormente, la promovente una vez autorizado el proyecto en materia ambiental procederá a tramitar el Registro Nacional de Pesca para la unidad de producción acuícola.
Art. 30°.- *Las actividades pesqueras se clasifican en:* **II.-** *Cultivo o acuacultura con fines*		
Artículo 31°.- *Para realizar las actividades de pesca se requiere lo siguiente:* **I,** *Concesión, para:* **Inciso b)** *Acuacultura comercial* **II,** Permiso, para: **Inciso g)** *Acuacultura de fomento* **III,** *Autorización, para:* **Inciso d)** *Recolectar del medio natural reproductores, larvas, postlarvas, crías, huevos, semillas, alevines o en cualquier otro estadio, y* **Inciso e)** *Acuacultura didáctica.*		

Artículos 22.- *la Secretaría podrá inscribir en el Registro Nacional de Pesca a los acuicultores que no requieran concesión, permiso o Autorización.*	Al **proyecto** le aplica el Artículo, incisos y, fracciones anteriores, porque se trata de una actividad acuícola con fines comerciales.	Por el hecho de presentar a la autoridad correspondiente (SEMARNAT) la Manifestación de Impacto Ambiental, el promovente está cumpliendo con este apartado. El proyecto se vincula por la obligatoriedad de obtener la autorización correspondiente para realizar las obras descritas en esta manifestación de impacto ambiental. Como ya se mencionó anteriormente, la promovente una vez autorizado el proyecto en materia ambiental procederá a tramitar el Registro Nacional de Pesca para la unidad de producción acuícola.
Art. 30°.- *Las actividades pesqueras se clasifican en:* **II.-** *Cultivo o acuacultura con fines*		
Artículo 31°.- *Para realizar las actividades de pesca se requiere lo siguiente:* **I,** *Concesión, para:* **Inciso b)** *Acuacultura comercial* **II,** Permiso, para: **Inciso g)** *Acuacultura de fomento* **III,** *Autorización, para:* **Inciso d)** *Recolectar del medio natural reproductores, larvas, postlarvas, crías, huevos, semillas, alevines o en cualquier otro estadio, y* **Inciso e)** *Acuacultura didáctica.*		

Artículos 22.- *la Secretaría podrá inscribir en el Registro Nacional de Pesca a los acuicultores que no requieran concesión, permiso o Autorización.*	Al **proyecto** le aplica el Artículo, incisos y, fracciones anteriores, porque se trata de una actividad acuícola con fines comerciales.	Por el hecho de presentar a la autoridad correspondiente (SEMARNAT) la Manifestación de Impacto Ambiental, el promovente está cumpliendo con este apartado. El proyecto se vincula por la obligatoriedad de obtener la autorización correspondiente para realizar las obras descritas en esta manifestación de impacto ambiental. Como ya se mencionó anteriormente, la promovente una vez autorizado el proyecto en materia ambiental procederá a tramitar el Registro Nacional de Pesca para la unidad de producción acuícola.
Art. 30°.- *Las actividades pesqueras se clasifican en:* **II.-** *Cultivo o acuacultura con fines*		
Artículo 31°.- *Para realizar las actividades de pesca se requiere lo siguiente:* **I,** *Concesión, para:* **Inciso b)** *Acuacultura comercial* **II,** Permiso, para: **Inciso g)** *Acuacultura de fomento* **III,** *Autorización, para:* **Inciso d)** *Recolectar del medio natural reproductores, larvas, postlarvas, crías, huevos, semillas, alevines o en cualquier otro estadio, y* **Inciso e)** *Acuacultura didáctica.*		

Artículos 22.- *la Secretaría podrá inscribir en el Registro Nacional de Pesca a los acuicultores que no requieran concesión, permiso o Autorización.*	Al **proyecto** le aplica el Artículo, incisos y, fracciones anteriores, porque se trata de una actividad acuícola con fines comerciales.	Por el hecho de presentar a la autoridad correspondiente (SEMARNAT) la Manifestación de Impacto Ambiental, el promovente está cumpliendo con este apartado. El proyecto se vincula por la obligatoriedad de obtener la autorización correspondiente para realizar las obras descritas en esta manifestación de impacto ambiental. Como ya se mencionó anteriormente, la promovente una vez autorizado el proyecto en materia ambiental procederá a tramitar el Registro Nacional de Pesca para la unidad de producción acuícola.
Art. 30°.- *Las actividades pesqueras se clasifican en:* **II.-** *Cultivo o acuacultura con fines*		
Artículo 31°.- *Para realizar las actividades de pesca se requiere lo siguiente:* **I,** *Concesión, para:* **Inciso b)** *Acuacultura comercial* **II,** Permiso, para: **Inciso g)** *Acuacultura de fomento* **III,** *Autorización, para:* **Inciso d)** *Recolectar del medio natural reproductores, larvas, postlarvas, crías, huevos, semillas, alevines o en cualquier otro estadio, y* **Inciso e)** *Acuacultura didáctica.*		

Artículos 22.- *la Secretaría podrá inscribir en el Registro Nacional de Pesca a los acuicultores que no requieran concesión, permiso o Autorización.*	Al **proyecto** le aplica el Artículo, incisos y, fracciones anteriores, porque se trata de una actividad acuícola con fines comerciales.	Por el hecho de presentar a la autoridad correspondiente (SEMARNAT) la Manifestación de Impacto Ambiental, el promovente está cumpliendo con este apartado. El proyecto se vincula por la obligatoriedad de obtener la autorización correspondiente para realizar las obras descritas en esta manifestación de impacto ambiental. Como ya se mencionó anteriormente, la promovente una vez autorizado el proyecto en materia ambiental procederá a tramitar el Registro Nacional de Pesca para la unidad de producción acuícola.
Art. 30°.- *Las actividades pesqueras se clasifican en:* **II.-** *Cultivo o acuacultura con fines*		
Artículo 31°.- *Para realizar las actividades de pesca se requiere lo siguiente:* **I,** *Concesión, para:* **Inciso b)** *Acuacultura comercial* **II,** Permiso, para: **Inciso g)** *Acuacultura de fomento* **III,** *Autorización, para:* **Inciso d)** *Recolectar del medio natural reproductores, larvas, postlarvas, crías, huevos, semillas, alevines o en cualquier otro estadio, y* **Inciso e)** *Acuacultura didáctica.*		

Artículos 22.- *la Secretaría podrá inscribir en el Registro Nacional de Pesca a los acuicultores que no requieran concesión, permiso o Autorización.*	Al **proyecto** le aplica el Artículo, incisos y, fracciones anteriores, porque se trata de una actividad acuícola con fines comerciales.	Por el hecho de presentar a la autoridad correspondiente (SEMARNAT) la Manifestación de Impacto Ambiental, el promovente está cumpliendo con este apartado. El proyecto se vincula por la obligatoriedad de obtener la autorización correspondiente para realizar las obras descritas en esta manifestación de impacto ambiental. Como ya se mencionó anteriormente, la promovente una vez autorizado el proyecto en materia ambiental procederá a tramitar el Registro Nacional de Pesca para la unidad de producción acuícola.
Art. 30°.- *Las actividades pesqueras se clasifican en:* **II.-** *Cultivo o acuacultura con fines*		
Artículo 31°.- *Para realizar las actividades de pesca se requiere lo siguiente:* **I,** *Concesión, para:* **Inciso b)** *Acuacultura comercial* **II,** Permiso, para: **Inciso g)** *Acuacultura de fomento* **III,** *Autorización, para:* **Inciso d)** *Recolectar del medio natural reproductores, larvas, postlarvas, crías, huevos, semillas, alevines o en cualquier otro estadio, y* **Inciso e)** *Acuacultura didáctica.*		

Artículos 22.- *la Secretaría podrá inscribir en el Registro Nacional de Pesca a los acuicultores que no requieran concesión, permiso o Autorización.*	Al **proyecto** le aplica el Artículo, incisos y, fracciones anteriores, porque se trata de una actividad acuícola con fines comerciales.	Por el hecho de presentar a la autoridad correspondiente (SEMARNAT) la Manifestación de Impacto Ambiental, el promovente está cumpliendo con este apartado. El proyecto se vincula por la obligatoriedad de obtener la autorización correspondiente para realizar las obras descritas en esta manifestación de impacto ambiental. Como ya se mencionó anteriormente, la promovente una vez autorizado el proyecto en materia ambiental procederá a tramitar el Registro Nacional de Pesca para la unidad de producción acuícola.
Art. 30°.- *Las actividades pesqueras se clasifican en:* **II.-** *Cultivo o acuacultura con fines*		
Artículo 31°.- *Para realizar las actividades de pesca se requiere lo siguiente:* **I,** *Concesión, para:* **Inciso b)** *Acuacultura comercial* **II,** Permiso, para: **Inciso g)** *Acuacultura de fomento* **III,** *Autorización, para:* **Inciso d)** *Recolectar del medio natural reproductores, larvas, postlarvas, crías, huevos, semillas, alevines o en cualquier otro estadio, y* **Inciso e)** *Acuacultura didáctica.*		

Artículos 22.- *la Secretaría podrá inscribir en el Registro Nacional de Pesca a los acuicultores que no requieran concesión, permiso o Autorización.*	Al **proyecto** le aplica el Artículo, incisos y, fracciones anteriores, porque se trata de una actividad acuícola con fines comerciales.	Por el hecho de presentar a la autoridad correspondiente (SEMARNAT) la Manifestación de Impacto Ambiental, el promovente está cumpliendo con este apartado. El proyecto se vincula por la obligatoriedad de obtener la autorización correspondiente para realizar las obras descritas en esta manifestación de impacto ambiental. Como ya se mencionó anteriormente, la promovente una vez autorizado el proyecto en materia ambiental procederá a tramitar el Registro Nacional de Pesca para la unidad de producción acuícola.
Art. 30°.- *Las actividades pesqueras se clasifican en:* **II.-** *Cultivo o acuacultura con fines*		
Artículo 31°.- *Para realizar las actividades de pesca se requiere lo siguiente:* **I,** *Concesión, para:* **Inciso b)** *Acuacultura comercial* **II,** Permiso, para: **Inciso g)** *Acuacultura de fomento* **III,** *Autorización, para:* **Inciso d)** *Recolectar del medio natural reproductores, larvas, postlarvas, crías, huevos, semillas, alevines o en cualquier otro estadio, y* **Inciso e)** *Acuacultura didáctica.*		

Artículos 22.- *la Secretaría podrá inscribir en el Registro Nacional de Pesca a los acuicultores que no requieran concesión, permiso o Autorización.*	Al **proyecto** le aplica el Artículo, incisos y, fracciones anteriores, porque se trata de una actividad acuícola con fines comerciales.	Por el hecho de presentar a la autoridad correspondiente (SEMARNAT) la Manifestación de Impacto Ambiental, el promovente está cumpliendo con este apartado. El proyecto se vincula por la obligatoriedad de obtener la autorización correspondiente para realizar las obras descritas en esta manifestación de impacto ambiental. Como ya se mencionó anteriormente, la promovente una vez autorizado el proyecto en materia ambiental procederá a tramitar el Registro Nacional de Pesca para la unidad de producción acuícola.
Art. 30°.- *Las actividades pesqueras se clasifican en:* **II.-** *Cultivo o acuacultura con fines*		
Artículo 31°.- *Para realizar las actividades de pesca se requiere lo siguiente:* **I,** *Concesión, para:* **Inciso b)** *Acuacultura comercial* **II,** Permiso, para: **Inciso g)** *Acuacultura de fomento* **III,** *Autorización, para:* **Inciso d)** *Recolectar del medio natural reproductores, larvas, postlarvas, crías, huevos, semillas, alevines o en cualquier otro estadio, y* **Inciso e)** *Acuacultura didáctica.*		

Artículos 22.- *la Secretaría podrá inscribir en el Registro Nacional de Pesca a los acuicultores que no requieran concesión, permiso o Autorización.*	Al **proyecto** le aplica el Artículo, incisos y, fracciones anteriores, porque se trata de una actividad acuícola con fines comerciales.	Por el hecho de presentar a la autoridad correspondiente (SEMARNAT) la Manifestación de Impacto Ambiental, el promovente está cumpliendo con este apartado. El proyecto se vincula por la obligatoriedad de obtener la autorización correspondiente para realizar las obras descritas en esta manifestación de impacto ambiental. Como ya se mencionó anteriormente, la promovente una vez autorizado el proyecto en materia ambiental procederá a tramitar el Registro Nacional de Pesca para la unidad de producción acuícola.
Art. 30°.- *Las actividades pesqueras se clasifican en:* **II.-** *Cultivo o acuacultura con fines*		
Artículo 31°.- *Para realizar las actividades de pesca se requiere lo siguiente:* **I,** *Concesión, para:* **Inciso b)** *Acuacultura comercial* **II,** Permiso, para: **Inciso g)** *Acuacultura de fomento* **III,** *Autorización, para:* **Inciso d)** *Recolectar del medio natural reproductores, larvas, postlarvas, crías, huevos, semillas, alevines o en cualquier otro estadio, y* **Inciso e)** *Acuacultura didáctica.*		

Artículos 22.- *la Secretaría podrá inscribir en el Registro Nacional de Pesca a los acuicultores que no requieran concesión, permiso o Autorización.*	Al **proyecto** le aplica el Artículo, incisos y, fracciones anteriores, porque se trata de una actividad acuícola con fines comerciales.	Por el hecho de presentar a la autoridad correspondiente (SEMARNAT) la Manifestación de Impacto Ambiental, el promovente está cumpliendo con este apartado. El proyecto se vincula por la obligatoriedad de obtener la autorización correspondiente para realizar las obras descritas en esta manifestación de impacto ambiental. Como ya se mencionó anteriormente, la promovente una vez autorizado el proyecto en materia ambiental procederá a tramitar el Registro Nacional de Pesca para la unidad de producción acuícola.
Art. 30°.- *Las actividades pesqueras se clasifican en:* **II.-** *Cultivo o acuacultura con fines*		
Artículo 31°.- *Para realizar las actividades de pesca se requiere lo siguiente:* **I,** *Concesión, para:* **Inciso b)** *Acuacultura comercial* **II,** Permiso, para: **Inciso g)** *Acuacultura de fomento* **III,** *Autorización, para:* **Inciso d)** *Recolectar del medio natural reproductores, larvas, postlarvas, crías, huevos, semillas, alevines o en cualquier otro estadio, y* **Inciso e)** *Acuacultura didáctica.*		

Artículos 22.- *la Secretaría podrá inscribir en el Registro Nacional de Pesca a los acuicultores que no requieran concesión, permiso o Autorización.*	Al **proyecto** le aplica el Artículo, incisos y, fracciones anteriores, porque se trata de una actividad acuícola con fines comerciales.	Por el hecho de presentar a la autoridad correspondiente (SEMARNAT) la Manifestación de Impacto Ambiental, el promovente está cumpliendo con este apartado. El proyecto se vincula por la obligatoriedad de obtener la autorización correspondiente para realizar las obras descritas en esta manifestación de impacto ambiental. Como ya se mencionó anteriormente, la promovente una vez autorizado el proyecto en materia ambiental procederá a tramitar el Registro Nacional de Pesca para la unidad de producción acuícola.
Art. 30°.- *Las actividades pesqueras se clasifican en:* **II.-** *Cultivo o acuacultura con fines*		
Artículo 31°.- *Para realizar las actividades de pesca se requiere lo siguiente:* **I,** *Concesión, para:* **Inciso b)** *Acuacultura comercial* **II,** Permiso, para: **Inciso g)** *Acuacultura de fomento* **III,** *Autorización, para:* **Inciso d)** *Recolectar del medio natural reproductores, larvas, postlarvas, crías, huevos, semillas, alevines o en cualquier otro estadio, y* **Inciso e)** *Acuacultura didáctica.*		

Artículos 22.- *la Secretaría podrá inscribir en el Registro Nacional de Pesca a los acuicultores que no requieran concesión, permiso o Autorización.*	Al **proyecto** le aplica el Artículo, incisos y, fracciones anteriores, porque se trata de una actividad acuícola con fines comerciales.	Por el hecho de presentar a la autoridad correspondiente (SEMARNAT) la Manifestación de Impacto Ambiental, el promovente está cumpliendo con este apartado. El proyecto se vincula por la obligatoriedad de obtener la autorización correspondiente para realizar las obras descritas en esta manifestación de impacto ambiental. Como ya se mencionó anteriormente, la promovente una vez autorizado el proyecto en materia ambiental procederá a tramitar el Registro Nacional de Pesca para la unidad de producción acuícola.
Art. 30°.- *Las actividades pesqueras se clasifican en:* **II.-** *Cultivo o acuacultura con fines*		
Artículo 31°.- *Para realizar las actividades de pesca se requiere lo siguiente:* **I,** *Concesión, para:* **Inciso b)** *Acuacultura comercial* **II,** Permiso, para: **Inciso g)** *Acuacultura de fomento* **III,** *Autorización, para:* **Inciso d)** *Recolectar del medio natural reproductores, larvas, postlarvas, crías, huevos, semillas, alevines o en cualquier otro estadio, y* **Inciso e)** *Acuacultura didáctica.*		

Artículos 22.- *la Secretaría podrá inscribir en el Registro Nacional de Pesca a los acuicultores que no requieran concesión, permiso o Autorización.*	Al **proyecto** le aplica el Artículo, incisos y, fracciones anteriores, porque se trata de una actividad acuícola con fines comerciales.	Por el hecho de presentar a la autoridad correspondiente (SEMARNAT) la Manifestación de Impacto Ambiental, el promovente está cumpliendo con este apartado. El proyecto se vincula por la obligatoriedad de obtener la autorización correspondiente para realizar las obras descritas en esta manifestación de impacto ambiental. Como ya se mencionó anteriormente, la promovente una vez autorizado el proyecto en materia ambiental procederá a tramitar el Registro Nacional de Pesca para la unidad de producción acuícola.
Art. 30°.- *Las actividades pesqueras se clasifican en:* **II.-** *Cultivo o acuacultura con fines*		
Artículo 31°.- *Para realizar las actividades de pesca se requiere lo siguiente:* **I,** *Concesión, para:* **Inciso b)** *Acuacultura comercial* **II,** Permiso, para: **Inciso g)** *Acuacultura de fomento* **III,** *Autorización, para:* **Inciso d)** *Recolectar del medio natural reproductores, larvas, postlarvas, crías, huevos, semillas, alevines o en cualquier otro estadio, y* **Inciso e)** *Acuacultura didáctica.*		

Artículos 22.- *la Secretaría podrá inscribir en el Registro Nacional de Pesca a los acuicultores que no requieran concesión, permiso o Autorización.*	Al **proyecto** le aplica el Artículo, incisos y, fracciones anteriores, porque se trata de una actividad acuícola con fines comerciales.	Por el hecho de presentar a la autoridad correspondiente (SEMARNAT) la Manifestación de Impacto Ambiental, el promovente está cumpliendo con este apartado. El proyecto se vincula por la obligatoriedad de obtener la autorización correspondiente para realizar las obras descritas en esta manifestación de impacto ambiental. Como ya se mencionó anteriormente, la promovente una vez autorizado el proyecto en materia ambiental procederá a tramitar el Registro Nacional de Pesca para la unidad de producción acuícola.
Art. 30°.- *Las actividades pesqueras se clasifican en:* **II.-** *Cultivo o acuacultura con fines*		
Artículo 31°.- *Para realizar las actividades de pesca se requiere lo siguiente:* **I,** *Concesión, para:* **Inciso b)** *Acuacultura comercial* **II,** Permiso, para: **Inciso g)** *Acuacultura de fomento* **III,** *Autorización, para:* **Inciso d)** *Recolectar del medio natural reproductores, larvas, postlarvas, crías, huevos, semillas, alevines o en cualquier otro estadio, y* **Inciso e)** *Acuacultura didáctica.*		

Artículos 22.- *la Secretaría podrá inscribir en el Registro Nacional de Pesca a los acuicultores que no requieran concesión, permiso o Autorización.*	Al **proyecto** le aplica el Artículo, incisos y, fracciones anteriores, porque se trata de una actividad acuícola con fines comerciales.	Por el hecho de presentar a la autoridad correspondiente (SEMARNAT) la Manifestación de Impacto Ambiental, el promovente está cumpliendo con este apartado. El proyecto se vincula por la obligatoriedad de obtener la autorización correspondiente para realizar las obras descritas en esta manifestación de impacto ambiental. Como ya se mencionó anteriormente, la promovente una vez autorizado el proyecto en materia ambiental procederá a tramitar el Registro Nacional de Pesca para la unidad de producción acuícola.
Art. 30°.- *Las actividades pesqueras se clasifican en:* **II.-** *Cultivo o acuacultura con fines*		
Artículo 31°.- *Para realizar las actividades de pesca se requiere lo siguiente:* **I,** *Concesión, para:* **Inciso b)** *Acuacultura comercial* **II,** Permiso, para: **Inciso g)** *Acuacultura de fomento* **III,** *Autorización, para:* **Inciso d)** *Recolectar del medio natural reproductores, larvas, postlarvas, crías, huevos, semillas, alevines o en cualquier otro estadio, y* **Inciso e)** *Acuacultura didáctica.*		

Artículos 22.- *la Secretaría podrá inscribir en el Registro Nacional de Pesca a los acuicultores que no requieran concesión, permiso o Autorización.*	Al **proyecto** le aplica el Artículo, incisos y, fracciones anteriores, porque se trata de una actividad acuícola con fines comerciales.	Por el hecho de presentar a la autoridad correspondiente (SEMARNAT) la Manifestación de Impacto Ambiental, el promovente está cumpliendo con este apartado. El proyecto se vincula por la obligatoriedad de obtener la autorización correspondiente para realizar las obras descritas en esta manifestación de impacto ambiental. Como ya se mencionó anteriormente, la promovente una vez autorizado el proyecto en materia ambiental procederá a tramitar el Registro Nacional de Pesca para la unidad de producción acuícola.
Art. 30°.- *Las actividades pesqueras se clasifican en:* **II.-** *Cultivo o acuacultura con fines*		
Artículo 31°.- *Para realizar las actividades de pesca se requiere lo siguiente:* **I,** *Concesión, para:* **Inciso b)** *Acuacultura comercial* **II,** Permiso, para: **Inciso g)** *Acuacultura de fomento* **III,** *Autorización, para:* **Inciso d)** *Recolectar del medio natural reproductores, larvas, postlarvas, crías, huevos, semillas, alevines o en cualquier otro estadio, y* **Inciso e)** *Acuacultura didáctica.*		

Artículos 22.- *la Secretaría podrá inscribir en el Registro Nacional de Pesca a los acuicultores que no requieran concesión, permiso o Autorización.*	Al **proyecto** le aplica el Artículo, incisos y, fracciones anteriores, porque se trata de una actividad acuícola con fines comerciales.	Por el hecho de presentar a la autoridad correspondiente (SEMARNAT) la Manifestación de Impacto Ambiental, el promovente está cumpliendo con este apartado. El proyecto se vincula por la obligatoriedad de obtener la autorización correspondiente para realizar las obras descritas en esta manifestación de impacto ambiental. Como ya se mencionó anteriormente, la promovente una vez autorizado el proyecto en materia ambiental procederá a tramitar el Registro Nacional de Pesca para la unidad de producción acuícola.
Art. 30°.- *Las actividades pesqueras se clasifican en:* **II.-** *Cultivo o acuacultura con fines*		
Artículo 31°.- *Para realizar las actividades de pesca se requiere lo siguiente:* **I,** *Concesión, para:* **Inciso b)** *Acuacultura comercial* **II,** Permiso, para: **Inciso g)** *Acuacultura de fomento* **III,** *Autorización, para:* **Inciso d)** *Recolectar del medio natural reproductores, larvas, postlarvas, crías, huevos, semillas, alevines o en cualquier otro estadio, y* **Inciso e)** *Acuacultura didáctica.*		

Artículos 22.- *la Secretaría podrá inscribir en el Registro Nacional de Pesca a los acuicultores que no requieran concesión, permiso o Autorización.*	Al **proyecto** le aplica el Artículo, incisos y, fracciones anteriores, porque se trata de una actividad acuícola con fines comerciales.	Por el hecho de presentar a la autoridad correspondiente (SEMARNAT) la Manifestación de Impacto Ambiental, el promovente está cumpliendo con este apartado. El proyecto se vincula por la obligatoriedad de obtener la autorización correspondiente para realizar las obras descritas en esta manifestación de impacto ambiental. Como ya se mencionó anteriormente, la promovente una vez autorizado el proyecto en materia ambiental procederá a tramitar el Registro Nacional de Pesca para la unidad de producción acuícola.
Art. 30°.- *Las actividades pesqueras se clasifican en:* **II.-** *Cultivo o acuacultura con fines*		
Artículo 31°.- *Para realizar las actividades de pesca se requiere lo siguiente:* **I,** *Concesión, para:* **Inciso b)** *Acuacultura comercial* **II,** Permiso, para: **Inciso g)** *Acuacultura de fomento* **III,** *Autorización, para:* **Inciso d)** *Recolectar del medio natural reproductores, larvas, postlarvas, crías, huevos, semillas, alevines o en cualquier otro estadio, y* **Inciso e)** *Acuacultura didáctica.*		

Artículos 22.- *la Secretaría podrá inscribir en el Registro Nacional de Pesca a los acuicultores que no requieran concesión, permiso o Autorización.*	Al **proyecto** le aplica el Artículo, incisos y, fracciones anteriores, porque se trata de una actividad acuícola con fines comerciales.	Por el hecho de presentar a la autoridad correspondiente (SEMARNAT) la Manifestación de Impacto Ambiental, el promovente está cumpliendo con este apartado. El proyecto se vincula por la obligatoriedad de obtener la autorización correspondiente para realizar las obras descritas en esta manifestación de impacto ambiental. Como ya se mencionó anteriormente, la promovente una vez autorizado el proyecto en materia ambiental procederá a tramitar el Registro Nacional de Pesca para la unidad de producción acuícola.
Art. 30°.- *Las actividades pesqueras se clasifican en:* **II.-** *Cultivo o acuacultura con fines*		
Artículo 31°.- *Para realizar las actividades de pesca se requiere lo siguiente:* **I,** *Concesión, para:* **Inciso b)** *Acuacultura comercial* **II,** Permiso, para: **Inciso g)** *Acuacultura de fomento* **III,** *Autorización, para:* **Inciso d)** *Recolectar del medio natural reproductores, larvas, postlarvas, crías, huevos, semillas, alevines o en cualquier otro estadio, y* **Inciso e)** *Acuacultura didáctica.*		

Artículos 22.- *la Secretaría podrá inscribir en el Registro Nacional de Pesca a los acuicultores que no requieran concesión, permiso o Autorización.*	Al **proyecto** le aplica el Artículo, incisos y, fracciones anteriores, porque se trata de una actividad acuícola con fines comerciales.	Por el hecho de presentar a la autoridad correspondiente (SEMARNAT) la Manifestación de Impacto Ambiental, el promovente está cumpliendo con este apartado. El proyecto se vincula por la obligatoriedad de obtener la autorización correspondiente para realizar las obras descritas en esta manifestación de impacto ambiental. Como ya se mencionó anteriormente, la promovente una vez autorizado el proyecto en materia ambiental procederá a tramitar el Registro Nacional de Pesca para la unidad de producción acuícola.
Art. 30°.- *Las actividades pesqueras se clasifican en:* **II.-** *Cultivo o acuacultura con fines*		
Artículo 31°.- *Para realizar las actividades de pesca se requiere lo siguiente:* **I,** *Concesión, para:* **Inciso b)** *Acuacultura comercial* **II,** Permiso, para: **Inciso g)** *Acuacultura de fomento* **III,** *Autorización, para:* **Inciso d)** *Recolectar del medio natural reproductores, larvas, postlarvas, crías, huevos, semillas, alevines o en cualquier otro estadio, y* **Inciso e)** *Acuacultura didáctica.*		

Artículos 22.- *la Secretaría podrá inscribir en el Registro Nacional de Pesca a los acuicultores que no requieran concesión, permiso o Autorización.*	Al **proyecto** le aplica el Artículo, incisos y, fracciones anteriores, porque se trata de una actividad acuícola con fines comerciales.	Por el hecho de presentar a la autoridad correspondiente (SEMARNAT) la Manifestación de Impacto Ambiental, el promovente está cumpliendo con este apartado. El proyecto se vincula por la obligatoriedad de obtener la autorización correspondiente para realizar las obras descritas en esta manifestación de impacto ambiental. Como ya se mencionó anteriormente, la promovente una vez autorizado el proyecto en materia ambiental procederá a tramitar el Registro Nacional de Pesca para la unidad de producción acuícola.
Art. 30°.- *Las actividades pesqueras se clasifican en:* **II.-** *Cultivo o acuacultura con fines*		
Artículo 31°.- *Para realizar las actividades de pesca se requiere lo siguiente:* **I,** *Concesión, para:* **Inciso b)** *Acuacultura comercial* **II,** Permiso, para: **Inciso g)** *Acuacultura de fomento* **III,** *Autorización, para:* **Inciso d)** *Recolectar del medio natural reproductores, larvas, postlarvas, crías, huevos, semillas, alevines o en cualquier otro estadio, y* **Inciso e)** *Acuacultura didáctica.*		

Artículos 22.- *la Secretaría podrá inscribir en el Registro Nacional de Pesca a los acuicultores que no requieran concesión, permiso o Autorización.*	Al **proyecto** le aplica el Artículo, incisos y, fracciones anteriores, porque se trata de una actividad acuícola con fines comerciales.	Por el hecho de presentar a la autoridad correspondiente (SEMARNAT) la Manifestación de Impacto Ambiental, el promovente está cumpliendo con este apartado. El proyecto se vincula por la obligatoriedad de obtener la autorización correspondiente para realizar las obras descritas en esta manifestación de impacto ambiental. Como ya se mencionó anteriormente, la promovente una vez autorizado el proyecto en materia ambiental procederá a tramitar el Registro Nacional de Pesca para la unidad de producción acuícola.
Art. 30°.- *Las actividades pesqueras se clasifican en:* **II.-** *Cultivo o acuacultura con fines*		
Artículo 31°.- *Para realizar las actividades de pesca se requiere lo siguiente:* **I,** *Concesión, para:* **Inciso b)** *Acuacultura comercial* **II,** Permiso, para: **Inciso g)** *Acuacultura de fomento* **III,** *Autorización, para:* **Inciso d)** *Recolectar del medio natural reproductores, larvas, postlarvas, crías, huevos, semillas, alevines o en cualquier otro estadio, y* **Inciso e)** *Acuacultura didáctica.*		

Artículos 22.- *la Secretaría podrá inscribir en el Registro Nacional de Pesca a los acuicultores que no requieran concesión, permiso o Autorización.*	Al **proyecto** le aplica el Artículo, incisos y, fracciones anteriores, porque se trata de una actividad acuícola con fines comerciales.	Por el hecho de presentar a la autoridad correspondiente (SEMARNAT) la Manifestación de Impacto Ambiental, el promovente está cumpliendo con este apartado. El proyecto se vincula por la obligatoriedad de obtener la autorización correspondiente para realizar las obras descritas en esta manifestación de impacto ambiental. Como ya se mencionó anteriormente, la promovente una vez autorizado el proyecto en materia ambiental procederá a tramitar el Registro Nacional de Pesca para la unidad de producción acuícola.
Art. 30°.- *Las actividades pesqueras se clasifican en:* **II.-** *Cultivo o acuacultura con fines*		
Artículo 31°.- *Para realizar las actividades de pesca se requiere lo siguiente:* **I,** *Concesión, para:* **Inciso b)** *Acuacultura comercial* **II,** Permiso, para: **Inciso g)** *Acuacultura de fomento* **III,** *Autorización, para:* **Inciso d)** *Recolectar del medio natural reproductores, larvas, postlarvas, crías, huevos, semillas, alevines o en cualquier otro estadio, y* **Inciso e)** *Acuacultura didáctica.*		

Artículos 22.- *la Secretaría podrá inscribir en el Registro Nacional de Pesca a los acuicultores que no requieran concesión, permiso o Autorización.*	Al **proyecto** le aplica el Artículo, incisos y, fracciones anteriores, porque se trata de una actividad acuícola con fines comerciales.	Por el hecho de presentar a la autoridad correspondiente (SEMARNAT) la Manifestación de Impacto Ambiental, el promovente está cumpliendo con este apartado. El proyecto se vincula por la obligatoriedad de obtener la autorización correspondiente para realizar las obras descritas en esta manifestación de impacto ambiental. Como ya se mencionó anteriormente, la promovente una vez autorizado el proyecto en materia ambiental procederá a tramitar el Registro Nacional de Pesca para la unidad de producción acuícola.
Art. 30°.- *Las actividades pesqueras se clasifican en:* **II.-** *Cultivo o acuacultura con fines*		
Artículo 31°.- *Para realizar las actividades de pesca se requiere lo siguiente:* **I,** *Concesión, para:* **Inciso b)** *Acuacultura comercial* **II,** Permiso, para: **Inciso g)** *Acuacultura de fomento* **III,** *Autorización, para:* **Inciso d)** *Recolectar del medio natural reproductores, larvas, postlarvas, crías, huevos, semillas, alevines o en cualquier otro estadio, y* **Inciso e)** *Acuacultura didáctica.*		

Artículos 22.- *la Secretaría podrá inscribir en el Registro Nacional de Pesca a los acuicultores que no requieran concesión, permiso o Autorización.*	Al **proyecto** le aplica el Artículo, incisos y, fracciones anteriores, porque se trata de una actividad acuícola con fines comerciales.	Por el hecho de presentar a la autoridad correspondiente (SEMARNAT) la Manifestación de Impacto Ambiental, el promovente está cumpliendo con este apartado. El proyecto se vincula por la obligatoriedad de obtener la autorización correspondiente para realizar las obras descritas en esta manifestación de impacto ambiental. Como ya se mencionó anteriormente, la promovente una vez autorizado el proyecto en materia ambiental procederá a tramitar el Registro Nacional de Pesca para la unidad de producción acuícola.
Art. 30°.- *Las actividades pesqueras se clasifican en:* **II.-** *Cultivo o acuacultura con fines*		
Artículo 31°.- *Para realizar las actividades de pesca se requiere lo siguiente:* **I,** *Concesión, para:* **Inciso b)** *Acuacultura comercial* **II,** Permiso, para: **Inciso g)** *Acuacultura de fomento* **III,** *Autorización, para:* **Inciso d)** *Recolectar del medio natural reproductores, larvas, postlarvas, crías, huevos, semillas, alevines o en cualquier otro estadio, y* **Inciso e)** *Acuacultura didáctica.*		

Artículos 22.- *la Secretaría podrá inscribir en el Registro Nacional de Pesca a los acuicultores que no requieran concesión, permiso o Autorización.*	Al **proyecto** le aplica el Artículo, incisos y, fracciones anteriores, porque se trata de una actividad acuícola con fines comerciales.	Por el hecho de presentar a la autoridad correspondiente (SEMARNAT) la Manifestación de Impacto Ambiental, el promovente está cumpliendo con este apartado. El proyecto se vincula por la obligatoriedad de obtener la autorización correspondiente para realizar las obras descritas en esta manifestación de impacto ambiental. Como ya se mencionó anteriormente, la promovente una vez autorizado el proyecto en materia ambiental procederá a tramitar el Registro Nacional de Pesca para la unidad de producción acuícola.
Art. 30°.- *Las actividades pesqueras se clasifican en:* **II.-** *Cultivo o acuacultura con fines*		
Artículo 31°.- *Para realizar las actividades de pesca se requiere lo siguiente:* **I,** *Concesión, para:* **Inciso b)** *Acuacultura comercial* **II,** Permiso, para: **Inciso g)** *Acuacultura de fomento* **III,** *Autorización, para:* **Inciso d)** *Recolectar del medio natural reproductores, larvas, postlarvas, crías, huevos, semillas, alevines o en cualquier otro estadio, y* **Inciso e)** *Acuacultura didáctica.*		

Artículos 22.- *la Secretaría podrá inscribir en el Registro Nacional de Pesca a los acuicultores que no requieran concesión, permiso o Autorización.*	Al **proyecto** le aplica el Artículo, incisos y, fracciones anteriores, porque se trata de una actividad acuícola con fines comerciales.	Por el hecho de presentar a la autoridad correspondiente (SEMARNAT) la Manifestación de Impacto Ambiental, el promovente está cumpliendo con este apartado. El proyecto se vincula por la obligatoriedad de obtener la autorización correspondiente para realizar las obras descritas en esta manifestación de impacto ambiental. Como ya se mencionó anteriormente, la promovente una vez autorizado el proyecto en materia ambiental procederá a tramitar el Registro Nacional de Pesca para la unidad de producción acuícola.
Art. 30°.- *Las actividades pesqueras se clasifican en:* **II.-** *Cultivo o acuacultura con fines*		
Artículo 31°.- *Para realizar las actividades de pesca se requiere lo siguiente:* **I,** *Concesión, para:* **Inciso b)** *Acuacultura comercial* **II,** Permiso, para: **Inciso g)** *Acuacultura de fomento* **III,** *Autorización, para:* **Inciso d)** *Recolectar del medio natural reproductores, larvas, postlarvas, crías, huevos, semillas, alevines o en cualquier otro estadio, y* **Inciso e)** *Acuacultura didáctica.*		

Artículos 22.- *la Secretaría podrá inscribir en el Registro Nacional de Pesca a los acuicultores que no requieran concesión, permiso o Autorización.*	Al **proyecto** le aplica el Artículo, incisos y, fracciones anteriores, porque se trata de una actividad acuícola con fines comerciales.	Por el hecho de presentar a la autoridad correspondiente (SEMARNAT) la Manifestación de Impacto Ambiental, el promovente está cumpliendo con este apartado. El proyecto se vincula por la obligatoriedad de obtener la autorización correspondiente para realizar las obras descritas en esta manifestación de impacto ambiental. Como ya se mencionó anteriormente, la promovente una vez autorizado el proyecto en materia ambiental procederá a tramitar el Registro Nacional de Pesca para la unidad de producción acuícola.
Art. 30°.- *Las actividades pesqueras se clasifican en:* **II.-** *Cultivo o acuacultura con fines*		
Artículo 31°.- *Para realizar las actividades de pesca se requiere lo siguiente:* **I,** *Concesión, para:* **Inciso b)** *Acuacultura comercial* **II,** Permiso, para: **Inciso g)** *Acuacultura de fomento* **III,** *Autorización, para:* **Inciso d)** *Recolectar del medio natural reproductores, larvas, postlarvas, crías, huevos, semillas, alevines o en cualquier otro estadio, y* **Inciso e)** *Acuacultura didáctica.*		

Artículos 22.- *la Secretaría podrá inscribir en el Registro Nacional de Pesca a los acuicultores que no requieran concesión, permiso o Autorización.*	Al **proyecto** le aplica el Artículo, incisos y, fracciones anteriores, porque se trata de una actividad acuícola con fines comerciales.	Por el hecho de presentar a la autoridad correspondiente (SEMARNAT) la Manifestación de Impacto Ambiental, el promovente está cumpliendo con este apartado. El proyecto se vincula por la obligatoriedad de obtener la autorización correspondiente para realizar las obras descritas en esta manifestación de impacto ambiental. Como ya se mencionó anteriormente, la promovente una vez autorizado el proyecto en materia ambiental procederá a tramitar el Registro Nacional de Pesca para la unidad de producción acuícola.
Art. 30°.- *Las actividades pesqueras se clasifican en:* **II.-** *Cultivo o acuacultura con fines*		
Artículo 31°.- *Para realizar las actividades de pesca se requiere lo siguiente:* **I,** *Concesión, para:* **Inciso b)** *Acuacultura comercial* **II,** Permiso, para: **Inciso g)** *Acuacultura de fomento* **III,** *Autorización, para:* **Inciso d)** *Recolectar del medio natural reproductores, larvas, postlarvas, crías, huevos, semillas, alevines o en cualquier otro estadio, y* **Inciso e)** *Acuacultura didáctica.*		

Artículos 22.- *la Secretaría podrá inscribir en el Registro Nacional de Pesca a los acuicultores que no requieran concesión, permiso o Autorización.*	Al **proyecto** le aplica el Artículo, incisos y, fracciones anteriores, porque se trata de una actividad acuícola con fines comerciales.	Por el hecho de presentar a la autoridad correspondiente (SEMARNAT) la Manifestación de Impacto Ambiental, el promovente está cumpliendo con este apartado. El proyecto se vincula por la obligatoriedad de obtener la autorización correspondiente para realizar las obras descritas en esta manifestación de impacto ambiental. Como ya se mencionó anteriormente, la promovente una vez autorizado el proyecto en materia ambiental procederá a tramitar el Registro Nacional de Pesca para la unidad de producción acuícola.
Art. 30°.- *Las actividades pesqueras se clasifican en:* **II.-** *Cultivo o acuacultura con fines*		
Artículo 31°.- *Para realizar las actividades de pesca se requiere lo siguiente:* **I,** *Concesión, para:* **Inciso b)** *Acuacultura comercial* **II,** Permiso, para: **Inciso g)** *Acuacultura de fomento* **III,** *Autorización, para:* **Inciso d)** *Recolectar del medio natural reproductores, larvas, postlarvas, crías, huevos, semillas, alevines o en cualquier otro estadio, y* **Inciso e)** *Acuacultura didáctica.*		

Artículos 22.- *la Secretaría podrá inscribir en el Registro Nacional de Pesca a los acuicultores que no requieran concesión, permiso o Autorización.*	Al **proyecto** le aplica el Artículo, incisos y, fracciones anteriores, porque se trata de una actividad acuícola con fines comerciales.	Por el hecho de presentar a la autoridad correspondiente (SEMARNAT) la Manifestación de Impacto Ambiental, el promovente está cumpliendo con este apartado. El proyecto se vincula por la obligatoriedad de obtener la autorización correspondiente para realizar las obras descritas en esta manifestación de impacto ambiental. Como ya se mencionó anteriormente, la promovente una vez autorizado el proyecto en materia ambiental procederá a tramitar el Registro Nacional de Pesca para la unidad de producción acuícola.
Art. 30°.- *Las actividades pesqueras se clasifican en:* **II.-** *Cultivo o acuacultura con fines*		
Artículo 31°.- *Para realizar las actividades de pesca se requiere lo siguiente:* **I,** *Concesión, para:* **Inciso b)** *Acuacultura comercial* **II,** Permiso, para: **Inciso g)** *Acuacultura de fomento* **III,** *Autorización, para:* **Inciso d)** *Recolectar del medio natural reproductores, larvas, postlarvas, crías, huevos, semillas, alevines o en cualquier otro estadio, y* **Inciso e)** *Acuacultura didáctica.*		

Artículos 22.- *la Secretaría podrá inscribir en el Registro Nacional de Pesca a los acuicultores que no requieran concesión, permiso o Autorización.*	Al **proyecto** le aplica el Artículo, incisos y, fracciones anteriores, porque se trata de una actividad acuícola con fines comerciales.	Por el hecho de presentar a la autoridad correspondiente (SEMARNAT) la Manifestación de Impacto Ambiental, el promovente está cumpliendo con este apartado. El proyecto se vincula por la obligatoriedad de obtener la autorización correspondiente para realizar las obras descritas en esta manifestación de impacto ambiental. Como ya se mencionó anteriormente, la promovente una vez autorizado el proyecto en materia ambiental procederá a tramitar el Registro Nacional de Pesca para la unidad de producción acuícola.
Art. 30°.- *Las actividades pesqueras se clasifican en:* **II.-** *Cultivo o acuacultura con fines*		
Artículo 31°.- *Para realizar las actividades de pesca se requiere lo siguiente:* **I,** *Concesión, para:* **Inciso b)** *Acuacultura comercial* **II,** Permiso, para: **Inciso g)** *Acuacultura de fomento* **III,** *Autorización, para:* **Inciso d)** *Recolectar del medio natural reproductores, larvas, postlarvas, crías, huevos, semillas, alevines o en cualquier otro estadio, y* **Inciso e)** *Acuacultura didáctica.*		

Artículos 22.- *la Secretaría podrá inscribir en el Registro Nacional de Pesca a los acuicultores que no requieran concesión, permiso o Autorización.*	Al **proyecto** le aplica el Artículo, incisos y, fracciones anteriores, porque se trata de una actividad acuícola con fines comerciales.	Por el hecho de presentar a la autoridad correspondiente (SEMARNAT) la Manifestación de Impacto Ambiental, el promovente está cumpliendo con este apartado. El proyecto se vincula por la obligatoriedad de obtener la autorización correspondiente para realizar las obras descritas en esta manifestación de impacto ambiental. Como ya se mencionó anteriormente, la promovente una vez autorizado el proyecto en materia ambiental procederá a tramitar el Registro Nacional de Pesca para la unidad de producción acuícola.
Art. 30°.- *Las actividades pesqueras se clasifican en:* **II.-** *Cultivo o acuacultura con fines*		
Artículo 31°.- *Para realizar las actividades de pesca se requiere lo siguiente:* **I,** *Concesión, para:* **Inciso b)** *Acuacultura comercial* **II,** Permiso, para: **Inciso g)** *Acuacultura de fomento* **III,** *Autorización, para:* **Inciso d)** *Recolectar del medio natural reproductores, larvas, postlarvas, crías, huevos, semillas, alevines o en cualquier otro estadio, y* **Inciso e)** *Acuacultura didáctica.*		

Artículos 22.- *la Secretaría podrá inscribir en el Registro Nacional de Pesca a los acuicultores que no requieran concesión, permiso o Autorización.*	Al **proyecto** le aplica el Artículo, incisos y, fracciones anteriores, porque se trata de una actividad acuícola con fines comerciales.	Por el hecho de presentar a la autoridad correspondiente (SEMARNAT) la Manifestación de Impacto Ambiental, el promovente está cumpliendo con este apartado. El proyecto se vincula por la obligatoriedad de obtener la autorización correspondiente para realizar las obras descritas en esta manifestación de impacto ambiental. Como ya se mencionó anteriormente, la promovente una vez autorizado el proyecto en materia ambiental procederá a tramitar el Registro Nacional de Pesca para la unidad de producción acuícola.
Art. 30°.- *Las actividades pesqueras se clasifican en:* **II.-** *Cultivo o acuacultura con fines*		
Artículo 31°.- *Para realizar las actividades de pesca se requiere lo siguiente:* **I,** *Concesión, para:* **Inciso b)** *Acuacultura comercial* **II,** Permiso, para: **Inciso g)** *Acuacultura de fomento* **III,** *Autorización, para:* **Inciso d)** *Recolectar del medio natural reproductores, larvas, postlarvas, crías, huevos, semillas, alevines o en cualquier otro estadio, y* **Inciso e)** *Acuacultura didáctica.*		

Artículos 22.- *la Secretaría podrá inscribir en el Registro Nacional de Pesca a los acuicultores que no requieran concesión, permiso o Autorización.*	Al **proyecto** le aplica el Artículo, incisos y, fracciones anteriores, porque se trata de una actividad acuícola con fines comerciales.	Por el hecho de presentar a la autoridad correspondiente (SEMARNAT) la Manifestación de Impacto Ambiental, el promovente está cumpliendo con este apartado. El proyecto se vincula por la obligatoriedad de obtener la autorización correspondiente para realizar las obras descritas en esta manifestación de impacto ambiental. Como ya se mencionó anteriormente, la promovente una vez autorizado el proyecto en materia ambiental procederá a tramitar el Registro Nacional de Pesca para la unidad de producción acuícola.
Art. 30°.- *Las actividades pesqueras se clasifican en:* **II.-** *Cultivo o acuacultura con fines*		
Artículo 31°.- *Para realizar las actividades de pesca se requiere lo siguiente:* **I,** *Concesión, para:* **Inciso b)** *Acuacultura comercial* **II,** Permiso, para: **Inciso g)** *Acuacultura de fomento* **III,** *Autorización, para:* **Inciso d)** *Recolectar del medio natural reproductores, larvas, postlarvas, crías, huevos, semillas, alevines o en cualquier otro estadio, y* **Inciso e)** *Acuacultura didáctica.*		

Artículos 22.- *la Secretaría podrá inscribir en el Registro Nacional de Pesca a los acuicultores que no requieran concesión, permiso o Autorización.*	Al **proyecto** le aplica el Artículo, incisos y, fracciones anteriores, porque se trata de una actividad acuícola con fines comerciales.	Por el hecho de presentar a la autoridad correspondiente (SEMARNAT) la Manifestación de Impacto Ambiental, el promovente está cumpliendo con este apartado. El proyecto se vincula por la obligatoriedad de obtener la autorización correspondiente para realizar las obras descritas en esta manifestación de impacto ambiental. Como ya se mencionó anteriormente, la promovente una vez autorizado el proyecto en materia ambiental procederá a tramitar el Registro Nacional de Pesca para la unidad de producción acuícola.
Art. 30°.- *Las actividades pesqueras se clasifican en:* **II.-** *Cultivo o acuacultura con fines*		
Artículo 31°.- *Para realizar las actividades de pesca se requiere lo siguiente:* **I,** *Concesión, para:* **Inciso b)** *Acuacultura comercial* **II,** Permiso, para: **Inciso g)** *Acuacultura de fomento* **III,** *Autorización, para:* **Inciso d)** *Recolectar del medio natural reproductores, larvas, postlarvas, crías, huevos, semillas, alevines o en cualquier otro estadio, y* **Inciso e)** *Acuacultura didáctica.*		

Artículos 22.- *la Secretaría podrá inscribir en el Registro Nacional de Pesca a los acuicultores que no requieran concesión, permiso o Autorización.*	Al **proyecto** le aplica el Artículo, incisos y, fracciones anteriores, porque se trata de una actividad acuícola con fines comerciales.	Por el hecho de presentar a la autoridad correspondiente (SEMARNAT) la Manifestación de Impacto Ambiental, el promovente está cumpliendo con este apartado. El proyecto se vincula por la obligatoriedad de obtener la autorización correspondiente para realizar las obras descritas en esta manifestación de impacto ambiental. Como ya se mencionó anteriormente, la promovente una vez autorizado el proyecto en materia ambiental procederá a tramitar el Registro Nacional de Pesca para la unidad de producción acuícola.
Art. 30°.- *Las actividades pesqueras se clasifican en:* **II.-** *Cultivo o acuacultura con fines*		
Artículo 31°.- *Para realizar las actividades de pesca se requiere lo siguiente:* **I,** *Concesión, para:* **Inciso b)** *Acuacultura comercial* **II,** Permiso, para: **Inciso g)** *Acuacultura de fomento* **III,** *Autorización, para:* **Inciso d)** *Recolectar del medio natural reproductores, larvas, postlarvas, crías, huevos, semillas, alevines o en cualquier otro estadio, y* **Inciso e)** *Acuacultura didáctica.*		

Artículos 22.- *la Secretaría podrá inscribir en el Registro Nacional de Pesca a los acuicultores que no requieran concesión, permiso o Autorización.*	Al **proyecto** le aplica el Artículo, incisos y, fracciones anteriores, porque se trata de una actividad acuícola con fines comerciales.	Por el hecho de presentar a la autoridad correspondiente (SEMARNAT) la Manifestación de Impacto Ambiental, el promovente está cumpliendo con este apartado. El proyecto se vincula por la obligatoriedad de obtener la autorización correspondiente para realizar las obras descritas en esta manifestación de impacto ambiental. Como ya se mencionó anteriormente, la promovente una vez autorizado el proyecto en materia ambiental procederá a tramitar el Registro Nacional de Pesca para la unidad de producción acuícola.
Art. 30°.- *Las actividades pesqueras se clasifican en:* **II.-** *Cultivo o acuacultura con fines*		
Artículo 31°.- *Para realizar las actividades de pesca se requiere lo siguiente:* **I,** *Concesión, para:* **Inciso b)** *Acuacultura comercial* **II,** Permiso, para: **Inciso g)** *Acuacultura de fomento* **III,** *Autorización, para:* **Inciso d)** *Recolectar del medio natural reproductores, larvas, postlarvas, crías, huevos, semillas, alevines o en cualquier otro estadio, y* **Inciso e)** *Acuacultura didáctica.*		

Artículos 22.- *la Secretaría podrá inscribir en el Registro Nacional de Pesca a los acuicultores que no requieran concesión, permiso o Autorización.*	Al **proyecto** le aplica el Artículo, incisos y, fracciones anteriores, porque se trata de una actividad acuícola con fines comerciales.	Por el hecho de presentar a la autoridad correspondiente (SEMARNAT) la Manifestación de Impacto Ambiental, el promovente está cumpliendo con este apartado. El proyecto se vincula por la obligatoriedad de obtener la autorización correspondiente para realizar las obras descritas en esta manifestación de impacto ambiental. Como ya se mencionó anteriormente, la promovente una vez autorizado el proyecto en materia ambiental procederá a tramitar el Registro Nacional de Pesca para la unidad de producción acuícola.
Art. 30°.- *Las actividades pesqueras se clasifican en:* **II.-** *Cultivo o acuacultura con fines*		
Artículo 31°.- *Para realizar las actividades de pesca se requiere lo siguiente:* **I,** *Concesión, para:* **Inciso b)** *Acuacultura comercial* **II,** Permiso, para: **Inciso g)** *Acuacultura de fomento* **III,** *Autorización, para:* **Inciso d)** *Recolectar del medio natural reproductores, larvas, postlarvas, crías, huevos, semillas, alevines o en cualquier otro estadio, y* **Inciso e)** *Acuacultura didáctica.*		

Artículos 22.- *la Secretaría podrá inscribir en el Registro Nacional de Pesca a los acuicultores que no requieran concesión, permiso o Autorización.*	Al **proyecto** le aplica el Artículo, incisos y, fracciones anteriores, porque se trata de una actividad acuícola con fines comerciales.	Por el hecho de presentar a la autoridad correspondiente (SEMARNAT) la Manifestación de Impacto Ambiental, el promovente está cumpliendo con este apartado. El proyecto se vincula por la obligatoriedad de obtener la autorización correspondiente para realizar las obras descritas en esta manifestación de impacto ambiental. Como ya se mencionó anteriormente, la promovente una vez autorizado el proyecto en materia ambiental procederá a tramitar el Registro Nacional de Pesca para la unidad de producción acuícola.
Art. 30°.- *Las actividades pesqueras se clasifican en:* **II.-** *Cultivo o acuacultura con fines*		
Artículo 31°.- *Para realizar las actividades de pesca se requiere lo siguiente:* **I,** *Concesión, para:* **Inciso b)** *Acuacultura comercial* **II,** Permiso, para: **Inciso g)** *Acuacultura de fomento* **III,** *Autorización, para:* **Inciso d)** *Recolectar del medio natural reproductores, larvas, postlarvas, crías, huevos, semillas, alevines o en cualquier otro estadio, y* **Inciso e)** *Acuacultura didáctica.*		

Artículos 22.- *la Secretaría podrá inscribir en el Registro Nacional de Pesca a los acuicultores que no requieran concesión, permiso o Autorización.*	Al **proyecto** le aplica el Artículo, incisos y, fracciones anteriores, porque se trata de una actividad acuícola con fines comerciales.	Por el hecho de presentar a la autoridad correspondiente (SEMARNAT) la Manifestación de Impacto Ambiental, el promovente está cumpliendo con este apartado. El proyecto se vincula por la obligatoriedad de obtener la autorización correspondiente para realizar las obras descritas en esta manifestación de impacto ambiental. Como ya se mencionó anteriormente, la promovente una vez autorizado el proyecto en materia ambiental procederá a tramitar el Registro Nacional de Pesca para la unidad de producción acuícola.
Art. 30°.- *Las actividades pesqueras se clasifican en:* **II.-** *Cultivo o acuacultura con fines*		
Artículo 31°.- *Para realizar las actividades de pesca se requiere lo siguiente:* **I,** *Concesión, para:* **Inciso b)** *Acuacultura comercial* **II,** Permiso, para: **Inciso g)** *Acuacultura de fomento* **III,** *Autorización, para:* **Inciso d)** *Recolectar del medio natural reproductores, larvas, postlarvas, crías, huevos, semillas, alevines o en cualquier otro estadio, y* **Inciso e)** *Acuacultura didáctica.*		

Artículos 22.- *la Secretaría podrá inscribir en el Registro Nacional de Pesca a los acuicultores que no requieran concesión, permiso o Autorización.*	Al **proyecto** le aplica el Artículo, incisos y, fracciones anteriores, porque se trata de una actividad acuícola con fines comerciales.	Por el hecho de presentar a la autoridad correspondiente (SEMARNAT) la Manifestación de Impacto Ambiental, el promovente está cumpliendo con este apartado. El proyecto se vincula por la obligatoriedad de obtener la autorización correspondiente para realizar las obras descritas en esta manifestación de impacto ambiental. Como ya se mencionó anteriormente, la promovente una vez autorizado el proyecto en materia ambiental procederá a tramitar el Registro Nacional de Pesca para la unidad de producción acuícola.
Art. 30°.- *Las actividades pesqueras se clasifican en:* **II.-** *Cultivo o acuacultura con fines*		
Artículo 31°.- *Para realizar las actividades de pesca se requiere lo siguiente:* **I,** *Concesión, para:* **Inciso b)** *Acuacultura comercial* **II,** Permiso, para: **Inciso g)** *Acuacultura de fomento* **III,** *Autorización, para:* **Inciso d)** *Recolectar del medio natural reproductores, larvas, postlarvas, crías, huevos, semillas, alevines o en cualquier otro estadio, y* **Inciso e)** *Acuacultura didáctica.*		

Artículos 22.- *la Secretaría podrá inscribir en el Registro Nacional de Pesca a los acuicultores que no requieran concesión, permiso o Autorización.*	Al **proyecto** le aplica el Artículo, incisos y, fracciones anteriores, porque se trata de una actividad acuícola con fines comerciales.	Por el hecho de presentar a la autoridad correspondiente (SEMARNAT) la Manifestación de Impacto Ambiental, el promovente está cumpliendo con este apartado. El proyecto se vincula por la obligatoriedad de obtener la autorización correspondiente para realizar las obras descritas en esta manifestación de impacto ambiental. Como ya se mencionó anteriormente, la promovente una vez autorizado el proyecto en materia ambiental procederá a tramitar el Registro Nacional de Pesca para la unidad de producción acuícola.
Art. 30°.- *Las actividades pesqueras se clasifican en:* **II.-** *Cultivo o acuacultura con fines*		
Artículo 31°.- *Para realizar las actividades de pesca se requiere lo siguiente:* **I,** *Concesión, para:* **Inciso b)** *Acuacultura comercial* **II,** Permiso, para: **Inciso g)** *Acuacultura de fomento* **III,** *Autorización, para:* **Inciso d)** *Recolectar del medio natural reproductores, larvas, postlarvas, crías, huevos, semillas, alevines o en cualquier otro estadio, y* **Inciso e)** *Acuacultura didáctica.*		

Artículos 22.- *la Secretaría podrá inscribir en el Registro Nacional de Pesca a los acuicultores que no requieran concesión, permiso o Autorización.*	Al **proyecto** le aplica el Artículo, incisos y, fracciones anteriores, porque se trata de una actividad acuícola con fines comerciales.	Por el hecho de presentar a la autoridad correspondiente (SEMARNAT) la Manifestación de Impacto Ambiental, el promovente está cumpliendo con este apartado. El proyecto se vincula por la obligatoriedad de obtener la autorización correspondiente para realizar las obras descritas en esta manifestación de impacto ambiental. Como ya se mencionó anteriormente, la promovente una vez autorizado el proyecto en materia ambiental procederá a tramitar el Registro Nacional de Pesca para la unidad de producción acuícola.
Art. 30°.- *Las actividades pesqueras se clasifican en:* **II.-** *Cultivo o acuacultura con fines*		
Artículo 31°.- *Para realizar las actividades de pesca se requiere lo siguiente:* **I,** *Concesión, para:* **Inciso b)** *Acuacultura comercial* **II,** Permiso, para: **Inciso g)** *Acuacultura de fomento* **III,** *Autorización, para:* **Inciso d)** *Recolectar del medio natural reproductores, larvas, postlarvas, crías, huevos, semillas, alevines o en cualquier otro estadio, y* **Inciso e)** *Acuacultura didáctica.*		

Artículos 22.- *la Secretaría podrá inscribir en el Registro Nacional de Pesca a los acuicultores que no requieran concesión, permiso o Autorización.*	Al **proyecto** le aplica el Artículo, incisos y, fracciones anteriores, porque se trata de una actividad acuícola con fines comerciales.	Por el hecho de presentar a la autoridad correspondiente (SEMARNAT) la Manifestación de Impacto Ambiental, el promovente está cumpliendo con este apartado. El proyecto se vincula por la obligatoriedad de obtener la autorización correspondiente para realizar las obras descritas en esta manifestación de impacto ambiental. Como ya se mencionó anteriormente, la promovente una vez autorizado el proyecto en materia ambiental procederá a tramitar el Registro Nacional de Pesca para la unidad de producción acuícola.
Art. 30°.- *Las actividades pesqueras se clasifican en:* **II.-** *Cultivo o acuacultura con fines*		
Artículo 31°.- *Para realizar las actividades de pesca se requiere lo siguiente:* **I,** *Concesión, para:* **Inciso b)** *Acuacultura comercial* **II,** Permiso, para: **Inciso g)** *Acuacultura de fomento* **III,** *Autorización, para:* **Inciso d)** *Recolectar del medio natural reproductores, larvas, postlarvas, crías, huevos, semillas, alevines o en cualquier otro estadio, y* **Inciso e)** *Acuacultura didáctica.*		

Artículos 22.- *la Secretaría podrá inscribir en el Registro Nacional de Pesca a los acuicultores que no requieran concesión, permiso o Autorización.*	Al **proyecto** le aplica el Artículo, incisos y, fracciones anteriores, porque se trata de una actividad acuícola con fines comerciales.	Por el hecho de presentar a la autoridad correspondiente (SEMARNAT) la Manifestación de Impacto Ambiental, el promovente está cumpliendo con este apartado. El proyecto se vincula por la obligatoriedad de obtener la autorización correspondiente para realizar las obras descritas en esta manifestación de impacto ambiental. Como ya se mencionó anteriormente, la promovente una vez autorizado el proyecto en materia ambiental procederá a tramitar el Registro Nacional de Pesca para la unidad de producción acuícola.
Art. 30°.- *Las actividades pesqueras se clasifican en:* **II.-** *Cultivo o acuacultura con fines*		
Artículo 31°.- *Para realizar las actividades de pesca se requiere lo siguiente:* **I,** *Concesión, para:* **Inciso b)** *Acuacultura comercial* **II,** Permiso, para: **Inciso g)** *Acuacultura de fomento* **III,** *Autorización, para:* **Inciso d)** *Recolectar del medio natural reproductores, larvas, postlarvas, crías, huevos, semillas, alevines o en cualquier otro estadio, y* **Inciso e)** *Acuacultura didáctica.*		

Artículos 22.- *la Secretaría podrá inscribir en el Registro Nacional de Pesca a los acuicultores que no requieran concesión, permiso o Autorización.*	Al **proyecto** le aplica el Artículo, incisos y, fracciones anteriores, porque se trata de una actividad acuícola con fines comerciales.	Por el hecho de presentar a la autoridad correspondiente (SEMARNAT) la Manifestación de Impacto Ambiental, el promovente está cumpliendo con este apartado. El proyecto se vincula por la obligatoriedad de obtener la autorización correspondiente para realizar las obras descritas en esta manifestación de impacto ambiental. Como ya se mencionó anteriormente, la promovente una vez autorizado el proyecto en materia ambiental procederá a tramitar el Registro Nacional de Pesca para la unidad de producción acuícola.
Art. 30°.- *Las actividades pesqueras se clasifican en:* **II.-** *Cultivo o acuacultura con fines*		
Artículo 31°.- *Para realizar las actividades de pesca se requiere lo siguiente:* **I,** *Concesión, para:* **Inciso b)** *Acuacultura comercial* **II,** Permiso, para: **Inciso g)** *Acuacultura de fomento* **III,** *Autorización, para:* **Inciso d)** *Recolectar del medio natural reproductores, larvas, postlarvas, crías, huevos, semillas, alevines o en cualquier otro estadio, y* **Inciso e)** *Acuacultura didáctica.*		

Artículos 22.- *la Secretaría podrá inscribir en el Registro Nacional de Pesca a los acuicultores que no requieran concesión, permiso o Autorización.*	Al **proyecto** le aplica el Artículo, incisos y, fracciones anteriores, porque se trata de una actividad acuícola con fines comerciales.	Por el hecho de presentar a la autoridad correspondiente (SEMARNAT) la Manifestación de Impacto Ambiental, el promovente está cumpliendo con este apartado. El proyecto se vincula por la obligatoriedad de obtener la autorización correspondiente para realizar las obras descritas en esta manifestación de impacto ambiental. Como ya se mencionó anteriormente, la promovente una vez autorizado el proyecto en materia ambiental procederá a tramitar el Registro Nacional de Pesca para la unidad de producción acuícola.
Art. 30°.- *Las actividades pesqueras se clasifican en:* **II.-** *Cultivo o acuacultura con fines*		
Artículo 31°.- *Para realizar las actividades de pesca se requiere lo siguiente:* **I,** *Concesión, para:* **Inciso b)** *Acuacultura comercial* **II,** Permiso, para: **Inciso g)** *Acuacultura de fomento* **III,** *Autorización, para:* **Inciso d)** *Recolectar del medio natural reproductores, larvas, postlarvas, crías, huevos, semillas, alevines o en cualquier otro estadio, y* **Inciso e)** *Acuacultura didáctica.*		

Artículos 22.- *la Secretaría podrá inscribir en el Registro Nacional de Pesca a los acuicultores que no requieran concesión, permiso o Autorización.*	Al **proyecto** le aplica el Artículo, incisos y, fracciones anteriores, porque se trata de una actividad acuícola con fines comerciales.	Por el hecho de presentar a la autoridad correspondiente (SEMARNAT) la Manifestación de Impacto Ambiental, el promovente está cumpliendo con este apartado. El proyecto se vincula por la obligatoriedad de obtener la autorización correspondiente para realizar las obras descritas en esta manifestación de impacto ambiental. Como ya se mencionó anteriormente, la promovente una vez autorizado el proyecto en materia ambiental procederá a tramitar el Registro Nacional de Pesca para la unidad de producción acuícola.
Art. 30°.- *Las actividades pesqueras se clasifican en:* **II.-** *Cultivo o acuacultura con fines*		
Artículo 31°.- *Para realizar las actividades de pesca se requiere lo siguiente:* **I,** *Concesión, para:* **Inciso b)** *Acuacultura comercial* **II,** Permiso, para: **Inciso g)** *Acuacultura de fomento* **III,** *Autorización, para:* **Inciso d)** *Recolectar del medio natural reproductores, larvas, postlarvas, crías, huevos, semillas, alevines o en cualquier otro estadio, y* **Inciso e)** *Acuacultura didáctica.*		

Artículos 22.- *la Secretaría podrá inscribir en el Registro Nacional de Pesca a los acuicultores que no requieran concesión, permiso o Autorización.*	Al **proyecto** le aplica el Artículo, incisos y, fracciones anteriores, porque se trata de una actividad acuícola con fines comerciales.	Por el hecho de presentar a la autoridad correspondiente (SEMARNAT) la Manifestación de Impacto Ambiental, el promovente está cumpliendo con este apartado. El proyecto se vincula por la obligatoriedad de obtener la autorización correspondiente para realizar las obras descritas en esta manifestación de impacto ambiental. Como ya se mencionó anteriormente, la promovente una vez autorizado el proyecto en materia ambiental procederá a tramitar el Registro Nacional de Pesca para la unidad de producción acuícola.
Art. 30°.- *Las actividades pesqueras se clasifican en:* **II.-** *Cultivo o acuacultura con fines*		
Artículo 31°.- *Para realizar las actividades de pesca se requiere lo siguiente:* **I,** *Concesión, para:* **Inciso b)** *Acuacultura comercial* **II,** Permiso, para: **Inciso g)** *Acuacultura de fomento* **III,** *Autorización, para:* **Inciso d)** *Recolectar del medio natural reproductores, larvas, postlarvas, crías, huevos, semillas, alevines o en cualquier otro estadio, y* **Inciso e)** *Acuacultura didáctica.*		

Artículos 22.- *la Secretaría podrá inscribir en el Registro Nacional de Pesca a los acuicultores que no requieran concesión, permiso o Autorización.*	Al **proyecto** le aplica el Artículo, incisos y, fracciones anteriores, porque se trata de una actividad acuícola con fines comerciales.	Por el hecho de presentar a la autoridad correspondiente (SEMARNAT) la Manifestación de Impacto Ambiental, el promovente está cumpliendo con este apartado. El proyecto se vincula por la obligatoriedad de obtener la autorización correspondiente para realizar las obras descritas en esta manifestación de impacto ambiental. Como ya se mencionó anteriormente, la promovente una vez autorizado el proyecto en materia ambiental procederá a tramitar el Registro Nacional de Pesca para la unidad de producción acuícola.
Art. 30°.- *Las actividades pesqueras se clasifican en:* **II.-** *Cultivo o acuacultura con fines*		
Artículo 31°.- *Para realizar las actividades de pesca se requiere lo siguiente:* **I,** *Concesión, para:* **Inciso b)** *Acuacultura comercial* **II,** Permiso, para: **Inciso g)** *Acuacultura de fomento* **III,** *Autorización, para:* **Inciso d)** *Recolectar del medio natural reproductores, larvas, postlarvas, crías, huevos, semillas, alevines o en cualquier otro estadio, y* **Inciso e)** *Acuacultura didáctica.*		

Artículos 22.- *la Secretaría podrá inscribir en el Registro Nacional de Pesca a los acuicultores que no requieran concesión, permiso o Autorización.*	Al **proyecto** le aplica el Artículo, incisos y, fracciones anteriores, porque se trata de una actividad acuícola con fines comerciales.	Por el hecho de presentar a la autoridad correspondiente (SEMARNAT) la Manifestación de Impacto Ambiental, el promovente está cumpliendo con este apartado. El proyecto se vincula por la obligatoriedad de obtener la autorización correspondiente para realizar las obras descritas en esta manifestación de impacto ambiental. Como ya se mencionó anteriormente, la promovente una vez autorizado el proyecto en materia ambiental procederá a tramitar el Registro Nacional de Pesca para la unidad de producción acuícola.
Art. 30°.- *Las actividades pesqueras se clasifican en:* **II.-** *Cultivo o acuacultura con fines*		
Artículo 31°.- *Para realizar las actividades de pesca se requiere lo siguiente:* **I,** *Concesión, para:* **Inciso b)** *Acuacultura comercial* **II,** Permiso, para: **Inciso g)** *Acuacultura de fomento* **III,** *Autorización, para:* **Inciso d)** *Recolectar del medio natural reproductores, larvas, postlarvas, crías, huevos, semillas, alevines o en cualquier otro estadio, y* **Inciso e)** *Acuacultura didáctica.*		

Artículos 22.- *la Secretaría podrá inscribir en el Registro Nacional de Pesca a los acuicultores que no requieran concesión, permiso o Autorización.*	Al **proyecto** le aplica el Artículo, incisos y, fracciones anteriores, porque se trata de una actividad acuícola con fines comerciales.	Por el hecho de presentar a la autoridad correspondiente (SEMARNAT) la Manifestación de Impacto Ambiental, el promovente está cumpliendo con este apartado. El proyecto se vincula por la obligatoriedad de obtener la autorización correspondiente para realizar las obras descritas en esta manifestación de impacto ambiental. Como ya se mencionó anteriormente, la promovente una vez autorizado el proyecto en materia ambiental procederá a tramitar el Registro Nacional de Pesca para la unidad de producción acuícola.
Art. 30°.- *Las actividades pesqueras se clasifican en:* **II.-** *Cultivo o acuacultura con fines*		
Artículo 31°.- *Para realizar las actividades de pesca se requiere lo siguiente:* **I,** *Concesión, para:* **Inciso b)** *Acuacultura comercial* **II,** Permiso, para: **Inciso g)** *Acuacultura de fomento* **III,** *Autorización, para:* **Inciso d)** *Recolectar del medio natural reproductores, larvas, postlarvas, crías, huevos, semillas, alevines o en cualquier otro estadio, y* **Inciso e)** *Acuacultura didáctica.*		

Artículos 22.- *la Secretaría podrá inscribir en el Registro Nacional de Pesca a los acuicultores que no requieran concesión, permiso o Autorización.*	Al **proyecto** le aplica el Artículo, incisos y, fracciones anteriores, porque se trata de una actividad acuícola con fines comerciales.	Por el hecho de presentar a la autoridad correspondiente (SEMARNAT) la Manifestación de Impacto Ambiental, el promovente está cumpliendo con este apartado. El proyecto se vincula por la obligatoriedad de obtener la autorización correspondiente para realizar las obras descritas en esta manifestación de impacto ambiental. Como ya se mencionó anteriormente, la promovente una vez autorizado el proyecto en materia ambiental procederá a tramitar el Registro Nacional de Pesca para la unidad de producción acuícola.
Art. 30°.- *Las actividades pesqueras se clasifican en:* **II.-** *Cultivo o acuacultura con fines*		
Artículo 31°.- *Para realizar las actividades de pesca se requiere lo siguiente:* **I,** *Concesión, para:* **Inciso b)** *Acuacultura comercial* **II,** Permiso, para: **Inciso g)** *Acuacultura de fomento* **III,** *Autorización, para:* **Inciso d)** *Recolectar del medio natural reproductores, larvas, postlarvas, crías, huevos, semillas, alevines o en cualquier otro estadio, y* **Inciso e)** *Acuacultura didáctica.*		

Artículos 22.- *la Secretaría podrá inscribir en el Registro Nacional de Pesca a los acuicultores que no requieran concesión, permiso o Autorización.*	Al **proyecto** le aplica el Artículo, incisos y, fracciones anteriores, porque se trata de una actividad acuícola con fines comerciales.	Por el hecho de presentar a la autoridad correspondiente (SEMARNAT) la Manifestación de Impacto Ambiental, el promovente está cumpliendo con este apartado. El proyecto se vincula por la obligatoriedad de obtener la autorización correspondiente para realizar las obras descritas en esta manifestación de impacto ambiental. Como ya se mencionó anteriormente, la promovente una vez autorizado el proyecto en materia ambiental procederá a tramitar el Registro Nacional de Pesca para la unidad de producción acuícola.
Art. 30°.- *Las actividades pesqueras se clasifican en:* **II.-** *Cultivo o acuacultura con fines*		
Artículo 31°.- *Para realizar las actividades de pesca se requiere lo siguiente:* **I,** *Concesión, para:* **Inciso b)** *Acuacultura comercial* **II,** Permiso, para: **Inciso g)** *Acuacultura de fomento* **III,** *Autorización, para:* **Inciso d)** *Recolectar del medio natural reproductores, larvas, postlarvas, crías, huevos, semillas, alevines o en cualquier otro estadio, y* **Inciso e)** *Acuacultura didáctica.*		

Artículos 22.- *la Secretaría podrá inscribir en el Registro Nacional de Pesca a los acuicultores que no requieran concesión, permiso o Autorización.*	Al **proyecto** le aplica el Artículo, incisos y, fracciones anteriores, porque se trata de una actividad acuícola con fines comerciales.	Por el hecho de presentar a la autoridad correspondiente (SEMARNAT) la Manifestación de Impacto Ambiental, el promovente está cumpliendo con este apartado. El proyecto se vincula por la obligatoriedad de obtener la autorización correspondiente para realizar las obras descritas en esta manifestación de impacto ambiental. Como ya se mencionó anteriormente, la promovente una vez autorizado el proyecto en materia ambiental procederá a tramitar el Registro Nacional de Pesca para la unidad de producción acuícola.
Art. 30°.- *Las actividades pesqueras se clasifican en:* **II.-** *Cultivo o acuacultura con fines*		
Artículo 31°.- *Para realizar las actividades de pesca se requiere lo siguiente:* **I,** *Concesión, para:* **Inciso b)** *Acuacultura comercial* **II,** Permiso, para: **Inciso g)** *Acuacultura de fomento* **III,** *Autorización, para:* **Inciso d)** *Recolectar del medio natural reproductores, larvas, postlarvas, crías, huevos, semillas, alevines o en cualquier otro estadio, y* **Inciso e)** *Acuacultura didáctica.*		

Artículos 22.- *la Secretaría podrá inscribir en el Registro Nacional de Pesca a los acuicultores que no requieran concesión, permiso o Autorización.*	Al **proyecto** le aplica el Artículo, incisos y, fracciones anteriores, porque se trata de una actividad acuícola con fines comerciales.	Por el hecho de presentar a la autoridad correspondiente (SEMARNAT) la Manifestación de Impacto Ambiental, el promovente está cumpliendo con este apartado. El proyecto se vincula por la obligatoriedad de obtener la autorización correspondiente para realizar las obras descritas en esta manifestación de impacto ambiental. Como ya se mencionó anteriormente, la promovente una vez autorizado el proyecto en materia ambiental procederá a tramitar el Registro Nacional de Pesca para la unidad de producción acuícola.
Art. 30°.- *Las actividades pesqueras se clasifican en:* **II.-** *Cultivo o acuacultura con fines*		
Artículo 31°.- *Para realizar las actividades de pesca se requiere lo siguiente:* **I,** *Concesión, para:* **Inciso b)** *Acuacultura comercial* **II,** Permiso, para: **Inciso g)** *Acuacultura de fomento* **III,** *Autorización, para:* **Inciso d)** *Recolectar del medio natural reproductores, larvas, postlarvas, crías, huevos, semillas, alevines o en cualquier otro estadio, y* **Inciso e)** *Acuacultura didáctica.*		

Artículos 22.- *la Secretaría podrá inscribir en el Registro Nacional de Pesca a los acuicultores que no requieran concesión, permiso o Autorización.*	Al **proyecto** le aplica el Artículo, incisos y, fracciones anteriores, porque se trata de una actividad acuícola con fines comerciales.	Por el hecho de presentar a la autoridad correspondiente (SEMARNAT) la Manifestación de Impacto Ambiental, el promovente está cumpliendo con este apartado. El proyecto se vincula por la obligatoriedad de obtener la autorización correspondiente para realizar las obras descritas en esta manifestación de impacto ambiental. Como ya se mencionó anteriormente, la promovente una vez autorizado el proyecto en materia ambiental procederá a tramitar el Registro Nacional de Pesca para la unidad de producción acuícola.
Art. 30°.- *Las actividades pesqueras se clasifican en:* **II.-** *Cultivo o acuacultura con fines*		
Artículo 31°.- *Para realizar las actividades de pesca se requiere lo siguiente:* **I,** *Concesión, para:* **Inciso b)** *Acuacultura comercial* **II,** Permiso, para: **Inciso g)** *Acuacultura de fomento* **III,** *Autorización, para:* **Inciso d)** *Recolectar del medio natural reproductores, larvas, postlarvas, crías, huevos, semillas, alevines o en cualquier otro estadio, y* **Inciso e)** *Acuacultura didáctica.*		

Artículos 22.- *la Secretaría podrá inscribir en el Registro Nacional de Pesca a los acuicultores que no requieran concesión, permiso o Autorización.*	Al **proyecto** le aplica el Artículo, incisos y, fracciones anteriores, porque se trata de una actividad acuícola con fines comerciales.	Por el hecho de presentar a la autoridad correspondiente (SEMARNAT) la Manifestación de Impacto Ambiental, el promovente está cumpliendo con este apartado. El proyecto se vincula por la obligatoriedad de obtener la autorización correspondiente para realizar las obras descritas en esta manifestación de impacto ambiental. Como ya se mencionó anteriormente, la promovente una vez autorizado el proyecto en materia ambiental procederá a tramitar el Registro Nacional de Pesca para la unidad de producción acuícola.
Art. 30°.- *Las actividades pesqueras se clasifican en:* **II.-** *Cultivo o acuacultura con fines*		
Artículo 31°.- *Para realizar las actividades de pesca se requiere lo siguiente:* **I,** *Concesión, para:* **Inciso b)** *Acuacultura comercial* **II,** Permiso, para: **Inciso g)** *Acuacultura de fomento* **III,** *Autorización, para:* **Inciso d)** *Recolectar del medio natural reproductores, larvas, postlarvas, crías, huevos, semillas, alevines o en cualquier otro estadio, y* **Inciso e)** *Acuacultura didáctica.*		

Artículos 22.- *la Secretaría podrá inscribir en el Registro Nacional de Pesca a los acuicultores que no requieran concesión, permiso o Autorización.*	Al **proyecto** le aplica el Artículo, incisos y, fracciones anteriores, porque se trata de una actividad acuícola con fines comerciales.	Por el hecho de presentar a la autoridad correspondiente (SEMARNAT) la Manifestación de Impacto Ambiental, el promovente está cumpliendo con este apartado. El proyecto se vincula por la obligatoriedad de obtener la autorización correspondiente para realizar las obras descritas en esta manifestación de impacto ambiental. Como ya se mencionó anteriormente, la promovente una vez autorizado el proyecto en materia ambiental procederá a tramitar el Registro Nacional de Pesca para la unidad de producción acuícola.
Art. 30°.- *Las actividades pesqueras se clasifican en:* **II.-** *Cultivo o acuacultura con fines*		
Artículo 31°.- *Para realizar las actividades de pesca se requiere lo siguiente:* **I,** *Concesión, para:* **Inciso b)** *Acuacultura comercial* **II,** Permiso, para: **Inciso g)** *Acuacultura de fomento* **III,** *Autorización, para:* **Inciso d)** *Recolectar del medio natural reproductores, larvas, postlarvas, crías, huevos, semillas, alevines o en cualquier otro estadio, y* **Inciso e)** *Acuacultura didáctica.*		

Artículos 22.- *la Secretaría podrá inscribir en el Registro Nacional de Pesca a los acuicultores que no requieran concesión, permiso o Autorización.*	Al **proyecto** le aplica el Artículo, incisos y, fracciones anteriores, porque se trata de una actividad acuícola con fines comerciales.	Por el hecho de presentar a la autoridad correspondiente (SEMARNAT) la Manifestación de Impacto Ambiental, el promovente está cumpliendo con este apartado. El proyecto se vincula por la obligatoriedad de obtener la autorización correspondiente para realizar las obras descritas en esta manifestación de impacto ambiental. Como ya se mencionó anteriormente, la promovente una vez autorizado el proyecto en materia ambiental procederá a tramitar el Registro Nacional de Pesca para la unidad de producción acuícola.
Art. 30°.- *Las actividades pesqueras se clasifican en:* **II.-** *Cultivo o acuacultura con fines*		
Artículo 31°.- *Para realizar las actividades de pesca se requiere lo siguiente:* **I,** *Concesión, para:* **Inciso b)** *Acuacultura comercial* **II,** Permiso, para: **Inciso g)** *Acuacultura de fomento* **III,** *Autorización, para:* **Inciso d)** *Recolectar del medio natural reproductores, larvas, postlarvas, crías, huevos, semillas, alevines o en cualquier otro estadio, y* **Inciso e)** *Acuacultura didáctica.*		

Artículos 22.- *la Secretaría podrá inscribir en el Registro Nacional de Pesca a los acuicultores que no requieran concesión, permiso o Autorización.*	Al **proyecto** le aplica el Artículo, incisos y, fracciones anteriores, porque se trata de una actividad acuícola con fines comerciales.	Por el hecho de presentar a la autoridad correspondiente (SEMARNAT) la Manifestación de Impacto Ambiental, el promovente está cumpliendo con este apartado. El proyecto se vincula por la obligatoriedad de obtener la autorización correspondiente para realizar las obras descritas en esta manifestación de impacto ambiental. Como ya se mencionó anteriormente, la promovente una vez autorizado el proyecto en materia ambiental procederá a tramitar el Registro Nacional de Pesca para la unidad de producción acuícola.
Art. 30°.- *Las actividades pesqueras se clasifican en:* **II.-** *Cultivo o acuacultura con fines*		
Artículo 31°.- *Para realizar las actividades de pesca se requiere lo siguiente:* **I,** *Concesión, para:* **Inciso b)** *Acuacultura comercial* **II,** Permiso, para: **Inciso g)** *Acuacultura de fomento* **III,** *Autorización, para:* **Inciso d)** *Recolectar del medio natural reproductores, larvas, postlarvas, crías, huevos, semillas, alevines o en cualquier otro estadio, y* **Inciso e)** *Acuacultura didáctica.*		

Artículos 22.- *la Secretaría podrá inscribir en el Registro Nacional de Pesca a los acuicultores que no requieran concesión, permiso o Autorización.*	Al **proyecto** le aplica el Artículo, incisos y, fracciones anteriores, porque se trata de una actividad acuícola con fines comerciales.	Por el hecho de presentar a la autoridad correspondiente (SEMARNAT) la Manifestación de Impacto Ambiental, el promovente está cumpliendo con este apartado. El proyecto se vincula por la obligatoriedad de obtener la autorización correspondiente para realizar las obras descritas en esta manifestación de impacto ambiental. Como ya se mencionó anteriormente, la promovente una vez autorizado el proyecto en materia ambiental procederá a tramitar el Registro Nacional de Pesca para la unidad de producción acuícola.
Art. 30°.- *Las actividades pesqueras se clasifican en:* **II.-** *Cultivo o acuacultura con fines*		
Artículo 31°.- *Para realizar las actividades de pesca se requiere lo siguiente:* **I,** *Concesión, para:* **Inciso b)** *Acuacultura comercial* **II,** Permiso, para: **Inciso g)** *Acuacultura de fomento* **III,** *Autorización, para:* **Inciso d)** *Recolectar del medio natural reproductores, larvas, postlarvas, crías, huevos, semillas, alevines o en cualquier otro estadio, y* **Inciso e)** *Acuacultura didáctica.*		

Artículos 22.- *la Secretaría podrá inscribir en el Registro Nacional de Pesca a los acuicultores que no requieran concesión, permiso o Autorización.*	Al **proyecto** le aplica el Artículo, incisos y, fracciones anteriores, porque se trata de una actividad acuícola con fines comerciales.	Por el hecho de presentar a la autoridad correspondiente (SEMARNAT) la Manifestación de Impacto Ambiental, el promovente está cumpliendo con este apartado. El proyecto se vincula por la obligatoriedad de obtener la autorización correspondiente para realizar las obras descritas en esta manifestación de impacto ambiental. Como ya se mencionó anteriormente, la promovente una vez autorizado el proyecto en materia ambiental procederá a tramitar el Registro Nacional de Pesca para la unidad de producción acuícola.
Art. 30°.- *Las actividades pesqueras se clasifican en:* **II.-** *Cultivo o acuacultura con fines*		
Artículo 31°.- *Para realizar las actividades de pesca se requiere lo siguiente:* **I,** *Concesión, para:* **Inciso b)** *Acuacultura comercial* **II,** Permiso, para: **Inciso g)** *Acuacultura de fomento* **III,** *Autorización, para:* **Inciso d)** *Recolectar del medio natural reproductores, larvas, postlarvas, crías, huevos, semillas, alevines o en cualquier otro estadio, y* **Inciso e)** *Acuacultura didáctica.*		

Artículos 22.- *la Secretaría podrá inscribir en el Registro Nacional de Pesca a los acuicultores que no requieran concesión, permiso o Autorización.*	Al **proyecto** le aplica el Artículo, incisos y, fracciones anteriores, porque se trata de una actividad acuícola con fines comerciales.	Por el hecho de presentar a la autoridad correspondiente (SEMARNAT) la Manifestación de Impacto Ambiental, el promovente está cumpliendo con este apartado. El proyecto se vincula por la obligatoriedad de obtener la autorización correspondiente para realizar las obras descritas en esta manifestación de impacto ambiental. Como ya se mencionó anteriormente, la promovente una vez autorizado el proyecto en materia ambiental procederá a tramitar el Registro Nacional de Pesca para la unidad de producción acuícola.
Art. 30°.- *Las actividades pesqueras se clasifican en:* **II.-** *Cultivo o acuacultura con fines*		
Artículo 31°.- *Para realizar las actividades de pesca se requiere lo siguiente:* **I,** *Concesión, para:* **Inciso b)** *Acuacultura comercial* **II,** Permiso, para: **Inciso g)** *Acuacultura de fomento* **III,** *Autorización, para:* **Inciso d)** *Recolectar del medio natural reproductores, larvas, postlarvas, crías, huevos, semillas, alevines o en cualquier otro estadio, y* **Inciso e)** *Acuacultura didáctica.*		

Artículos 22.- *la Secretaría podrá inscribir en el Registro Nacional de Pesca a los acuicultores que no requieran concesión, permiso o Autorización.*	Al **proyecto** le aplica el Artículo, incisos y, fracciones anteriores, porque se trata de una actividad acuícola con fines comerciales.	Por el hecho de presentar a la autoridad correspondiente (SEMARNAT) la Manifestación de Impacto Ambiental, el promovente está cumpliendo con este apartado. El proyecto se vincula por la obligatoriedad de obtener la autorización correspondiente para realizar las obras descritas en esta manifestación de impacto ambiental. Como ya se mencionó anteriormente, la promovente una vez autorizado el proyecto en materia ambiental procederá a tramitar el Registro Nacional de Pesca para la unidad de producción acuícola.
Art. 30°.- *Las actividades pesqueras se clasifican en:* **II.-** *Cultivo o acuacultura con fines*		
Artículo 31°.- *Para realizar las actividades de pesca se requiere lo siguiente:* **I,** *Concesión, para:* **Inciso b)** *Acuacultura comercial* **II,** Permiso, para: **Inciso g)** *Acuacultura de fomento* **III,** *Autorización, para:* **Inciso d)** *Recolectar del medio natural reproductores, larvas, postlarvas, crías, huevos, semillas, alevines o en cualquier otro estadio, y* **Inciso e)** *Acuacultura didáctica.*		

Artículos 22.- *la Secretaría podrá inscribir en el Registro Nacional de Pesca a los acuicultores que no requieran concesión, permiso o Autorización.*	Al **proyecto** le aplica el Artículo, incisos y, fracciones anteriores, porque se trata de una actividad acuícola con fines comerciales.	Por el hecho de presentar a la autoridad correspondiente (SEMARNAT) la Manifestación de Impacto Ambiental, el promovente está cumpliendo con este apartado. El proyecto se vincula por la obligatoriedad de obtener la autorización correspondiente para realizar las obras descritas en esta manifestación de impacto ambiental. Como ya se mencionó anteriormente, la promovente una vez autorizado el proyecto en materia ambiental procederá a tramitar el Registro Nacional de Pesca para la unidad de producción acuícola.
Art. 30°.- *Las actividades pesqueras se clasifican en:* **II.-** *Cultivo o acuacultura con fines*		
Artículo 31°.- *Para realizar las actividades de pesca se requiere lo siguiente:* **I,** *Concesión, para:* **Inciso b)** *Acuacultura comercial* **II,** Permiso, para: **Inciso g)** *Acuacultura de fomento* **III,** *Autorización, para:* **Inciso d)** *Recolectar del medio natural reproductores, larvas, postlarvas, crías, huevos, semillas, alevines o en cualquier otro estadio, y* **Inciso e)** *Acuacultura didáctica.*		

Artículos 22.- *la Secretaría podrá inscribir en el Registro Nacional de Pesca a los acuicultores que no requieran concesión, permiso o Autorización.*	Al **proyecto** le aplica el Artículo, incisos y, fracciones anteriores, porque se trata de una actividad acuícola con fines comerciales.	Por el hecho de presentar a la autoridad correspondiente (SEMARNAT) la Manifestación de Impacto Ambiental, el promovente está cumpliendo con este apartado. El proyecto se vincula por la obligatoriedad de obtener la autorización correspondiente para realizar las obras descritas en esta manifestación de impacto ambiental. Como ya se mencionó anteriormente, la promovente una vez autorizado el proyecto en materia ambiental procederá a tramitar el Registro Nacional de Pesca para la unidad de producción acuícola.
Art. 30°.- *Las actividades pesqueras se clasifican en:* **II.-** *Cultivo o acuacultura con fines*		
Artículo 31°.- *Para realizar las actividades de pesca se requiere lo siguiente:* **I,** *Concesión, para:* **Inciso b)** *Acuacultura comercial* **II,** Permiso, para: **Inciso g)** *Acuacultura de fomento* **III,** *Autorización, para:* **Inciso d)** *Recolectar del medio natural reproductores, larvas, postlarvas, crías, huevos, semillas, alevines o en cualquier otro estadio, y* **Inciso e)** *Acuacultura didáctica.*		

Artículos 22.- *la Secretaría podrá inscribir en el Registro Nacional de Pesca a los acuicultores que no requieran concesión, permiso o Autorización.*	Al **proyecto** le aplica el Artículo, incisos y, fracciones anteriores, porque se trata de una actividad acuícola con fines comerciales.	Por el hecho de presentar a la autoridad correspondiente (SEMARNAT) la Manifestación de Impacto Ambiental, el promovente está cumpliendo con este apartado. El proyecto se vincula por la obligatoriedad de obtener la autorización correspondiente para realizar las obras descritas en esta manifestación de impacto ambiental. Como ya se mencionó anteriormente, la promovente una vez autorizado el proyecto en materia ambiental procederá a tramitar el Registro Nacional de Pesca para la unidad de producción acuícola.
Art. 30°.- *Las actividades pesqueras se clasifican en:* **II.-** *Cultivo o acuacultura con fines*		
Artículo 31°.- *Para realizar las actividades de pesca se requiere lo siguiente:* **I,** *Concesión, para:* **Inciso b)** *Acuacultura comercial* **II,** Permiso, para: **Inciso g)** *Acuacultura de fomento* **III,** *Autorización, para:* **Inciso d)** *Recolectar del medio natural reproductores, larvas, postlarvas, crías, huevos, semillas, alevines o en cualquier otro estadio, y* **Inciso e)** *Acuacultura didáctica.*		

Artículos 22.- *la Secretaría podrá inscribir en el Registro Nacional de Pesca a los acuicultores que no requieran concesión, permiso o Autorización.*	Al **proyecto** le aplica el Artículo, incisos y, fracciones anteriores, porque se trata de una actividad acuícola con fines comerciales.	Por el hecho de presentar a la autoridad correspondiente (SEMARNAT) la Manifestación de Impacto Ambiental, el promovente está cumpliendo con este apartado. El proyecto se vincula por la obligatoriedad de obtener la autorización correspondiente para realizar las obras descritas en esta manifestación de impacto ambiental. Como ya se mencionó anteriormente, la promovente una vez autorizado el proyecto en materia ambiental procederá a tramitar el Registro Nacional de Pesca para la unidad de producción acuícola.
Art. 30°.- *Las actividades pesqueras se clasifican en:* **II.-** *Cultivo o acuacultura con fines*		
Artículo 31°.- *Para realizar las actividades de pesca se requiere lo siguiente:* **I,** *Concesión, para:* **Inciso b)** *Acuacultura comercial* **II,** Permiso, para: **Inciso g)** *Acuacultura de fomento* **III,** *Autorización, para:* **Inciso d)** *Recolectar del medio natural reproductores, larvas, postlarvas, crías, huevos, semillas, alevines o en cualquier otro estadio, y* **Inciso e)** *Acuacultura didáctica.*		

Artículos 22.- *la Secretaría podrá inscribir en el Registro Nacional de Pesca a los acuicultores que no requieran concesión, permiso o Autorización.*	Al **proyecto** le aplica el Artículo, incisos y, fracciones anteriores, porque se trata de una actividad acuícola con fines comerciales.	Por el hecho de presentar a la autoridad correspondiente (SEMARNAT) la Manifestación de Impacto Ambiental, el promovente está cumpliendo con este apartado. El proyecto se vincula por la obligatoriedad de obtener la autorización correspondiente para realizar las obras descritas en esta manifestación de impacto ambiental. Como ya se mencionó anteriormente, la promovente una vez autorizado el proyecto en materia ambiental procederá a tramitar el Registro Nacional de Pesca para la unidad de producción acuícola.
Art. 30°.- *Las actividades pesqueras se clasifican en:* **II.-** *Cultivo o acuacultura con fines*		
Artículo 31°.- *Para realizar las actividades de pesca se requiere lo siguiente:* **I,** *Concesión, para:* **Inciso b)** *Acuacultura comercial* **II,** Permiso, para: **Inciso g)** *Acuacultura de fomento* **III,** *Autorización, para:* **Inciso d)** *Recolectar del medio natural reproductores, larvas, postlarvas, crías, huevos, semillas, alevines o en cualquier otro estadio, y* **Inciso e)** *Acuacultura didáctica.*		

Artículos 22.- *la Secretaría podrá inscribir en el Registro Nacional de Pesca a los acuicultores que no requieran concesión, permiso o Autorización.*	Al **proyecto** le aplica el Artículo, incisos y, fracciones anteriores, porque se trata de una actividad acuícola con fines comerciales.	Por el hecho de presentar a la autoridad correspondiente (SEMARNAT) la Manifestación de Impacto Ambiental, el promovente está cumpliendo con este apartado. El proyecto se vincula por la obligatoriedad de obtener la autorización correspondiente para realizar las obras descritas en esta manifestación de impacto ambiental. Como ya se mencionó anteriormente, la promovente una vez autorizado el proyecto en materia ambiental procederá a tramitar el Registro Nacional de Pesca para la unidad de producción acuícola.
Art. 30°.- *Las actividades pesqueras se clasifican en:* **II.-** *Cultivo o acuacultura con fines*		
Artículo 31°.- *Para realizar las actividades de pesca se requiere lo siguiente:* **I,** *Concesión, para:* **Inciso b)** *Acuacultura comercial* **II,** Permiso, para: **Inciso g)** *Acuacultura de fomento* **III,** *Autorización, para:* **Inciso d)** *Recolectar del medio natural reproductores, larvas, postlarvas, crías, huevos, semillas, alevines o en cualquier otro estadio, y* **Inciso e)** *Acuacultura didáctica.*		

Artículos 22.- *la Secretaría podrá inscribir en el Registro Nacional de Pesca a los acuicultores que no requieran concesión, permiso o Autorización.*	Al **proyecto** le aplica el Artículo, incisos y, fracciones anteriores, porque se trata de una actividad acuícola con fines comerciales.	Por el hecho de presentar a la autoridad correspondiente (SEMARNAT) la Manifestación de Impacto Ambiental, el promovente está cumpliendo con este apartado. El proyecto se vincula por la obligatoriedad de obtener la autorización correspondiente para realizar las obras descritas en esta manifestación de impacto ambiental. Como ya se mencionó anteriormente, la promovente una vez autorizado el proyecto en materia ambiental procederá a tramitar el Registro Nacional de Pesca para la unidad de producción acuícola.
Art. 30°.- *Las actividades pesqueras se clasifican en:* **II.-** *Cultivo o acuacultura con fines*		
Artículo 31°.- *Para realizar las actividades de pesca se requiere lo siguiente:* **I,** *Concesión, para:* **Inciso b)** *Acuacultura comercial* **II,** Permiso, para: **Inciso g)** *Acuacultura de fomento* **III,** *Autorización, para:* **Inciso d)** *Recolectar del medio natural reproductores, larvas, postlarvas, crías, huevos, semillas, alevines o en cualquier otro estadio, y* **Inciso e)** *Acuacultura didáctica.*		

Artículos 22.- *la Secretaría podrá inscribir en el Registro Nacional de Pesca a los acuicultores que no requieran concesión, permiso o Autorización.*	Al **proyecto** le aplica el Artículo, incisos y, fracciones anteriores, porque se trata de una actividad acuícola con fines comerciales.	Por el hecho de presentar a la autoridad correspondiente (SEMARNAT) la Manifestación de Impacto Ambiental, el promovente está cumpliendo con este apartado. El proyecto se vincula por la obligatoriedad de obtener la autorización correspondiente para realizar las obras descritas en esta manifestación de impacto ambiental. Como ya se mencionó anteriormente, la promovente una vez autorizado el proyecto en materia ambiental procederá a tramitar el Registro Nacional de Pesca para la unidad de producción acuícola.
Art. 30°.- *Las actividades pesqueras se clasifican en:* **II.-** *Cultivo o acuacultura con fines*		
Artículo 31°.- *Para realizar las actividades de pesca se requiere lo siguiente:* **I,** *Concesión, para:* **Inciso b)** *Acuacultura comercial* **II,** Permiso, para: **Inciso g)** *Acuacultura de fomento* **III,** *Autorización, para:* **Inciso d)** *Recolectar del medio natural reproductores, larvas, postlarvas, crías, huevos, semillas, alevines o en cualquier otro estadio, y* **Inciso e)** *Acuacultura didáctica.*		

Artículos 22.- *la Secretaría podrá inscribir en el Registro Nacional de Pesca a los acuicultores que no requieran concesión, permiso o Autorización.*	Al **proyecto** le aplica el Artículo, incisos y, fracciones anteriores, porque se trata de una actividad acuícola con fines comerciales.	Por el hecho de presentar a la autoridad correspondiente (SEMARNAT) la Manifestación de Impacto Ambiental, el promovente está cumpliendo con este apartado. El proyecto se vincula por la obligatoriedad de obtener la autorización correspondiente para realizar las obras descritas en esta manifestación de impacto ambiental. Como ya se mencionó anteriormente, la promovente una vez autorizado el proyecto en materia ambiental procederá a tramitar el Registro Nacional de Pesca para la unidad de producción acuícola.
Art. 30°.- *Las actividades pesqueras se clasifican en:* **II.-** *Cultivo o acuacultura con fines*		
Artículo 31°.- *Para realizar las actividades de pesca se requiere lo siguiente:* **I,** *Concesión, para:* **Inciso b)** *Acuacultura comercial* **II,** Permiso, para: **Inciso g)** *Acuacultura de fomento* **III,** *Autorización, para:* **Inciso d)** *Recolectar del medio natural reproductores, larvas, postlarvas, crías, huevos, semillas, alevines o en cualquier otro estadio, y* **Inciso e)** *Acuacultura didáctica.*		

Artículos 22.- *la Secretaría podrá inscribir en el Registro Nacional de Pesca a los acuicultores que no requieran concesión, permiso o Autorización.*	Al **proyecto** le aplica el Artículo, incisos y, fracciones anteriores, porque se trata de una actividad acuícola con fines comerciales.	Por el hecho de presentar a la autoridad correspondiente (SEMARNAT) la Manifestación de Impacto Ambiental, el promovente está cumpliendo con este apartado. El proyecto se vincula por la obligatoriedad de obtener la autorización correspondiente para realizar las obras descritas en esta manifestación de impacto ambiental. Como ya se mencionó anteriormente, la promovente una vez autorizado el proyecto en materia ambiental procederá a tramitar el Registro Nacional de Pesca para la unidad de producción acuícola.
Art. 30°.- *Las actividades pesqueras se clasifican en:* **II.-** *Cultivo o acuacultura con fines*		
Artículo 31°.- *Para realizar las actividades de pesca se requiere lo siguiente:* **I,** *Concesión, para:* **Inciso b)** *Acuacultura comercial* **II,** Permiso, para: **Inciso g)** *Acuacultura de fomento* **III,** *Autorización, para:* **Inciso d)** *Recolectar del medio natural reproductores, larvas, postlarvas, crías, huevos, semillas, alevines o en cualquier otro estadio, y* **Inciso e)** *Acuacultura didáctica.*		

Artículos 22.- *la Secretaría podrá inscribir en el Registro Nacional de Pesca a los acuicultores que no requieran concesión, permiso o Autorización.*	Al **proyecto** le aplica el Artículo, incisos y, fracciones anteriores, porque se trata de una actividad acuícola con fines comerciales.	Por el hecho de presentar a la autoridad correspondiente (SEMARNAT) la Manifestación de Impacto Ambiental, el promovente está cumpliendo con este apartado. El proyecto se vincula por la obligatoriedad de obtener la autorización correspondiente para realizar las obras descritas en esta manifestación de impacto ambiental. Como ya se mencionó anteriormente, la promovente una vez autorizado el proyecto en materia ambiental procederá a tramitar el Registro Nacional de Pesca para la unidad de producción acuícola.
Art. 30°.- *Las actividades pesqueras se clasifican en:* **II.-** *Cultivo o acuacultura con fines*		
Artículo 31°.- *Para realizar las actividades de pesca se requiere lo siguiente:* **I,** *Concesión, para:* **Inciso b)** *Acuacultura comercial* **II,** Permiso, para: **Inciso g)** *Acuacultura de fomento* **III,** *Autorización, para:* **Inciso d)** *Recolectar del medio natural reproductores, larvas, postlarvas, crías, huevos, semillas, alevines o en cualquier otro estadio, y* **Inciso e)** *Acuacultura didáctica.*		

Artículos 22.- *la Secretaría podrá inscribir en el Registro Nacional de Pesca a los acuicultores que no requieran concesión, permiso o Autorización.*	Al **proyecto** le aplica el Artículo, incisos y, fracciones anteriores, porque se trata de una actividad acuícola con fines comerciales.	Por el hecho de presentar a la autoridad correspondiente (SEMARNAT) la Manifestación de Impacto Ambiental, el promovente está cumpliendo con este apartado. El proyecto se vincula por la obligatoriedad de obtener la autorización correspondiente para realizar las obras descritas en esta manifestación de impacto ambiental. Como ya se mencionó anteriormente, la promovente una vez autorizado el proyecto en materia ambiental procederá a tramitar el Registro Nacional de Pesca para la unidad de producción acuícola.
Art. 30°.- *Las actividades pesqueras se clasifican en:* **II.-** *Cultivo o acuacultura con fines*		
Artículo 31°.- *Para realizar las actividades de pesca se requiere lo siguiente:* **I,** *Concesión, para:* **Inciso b)** *Acuacultura comercial* **II,** Permiso, para: **Inciso g)** *Acuacultura de fomento* **III,** *Autorización, para:* **Inciso d)** *Recolectar del medio natural reproductores, larvas, postlarvas, crías, huevos, semillas, alevines o en cualquier otro estadio, y* **Inciso e)** *Acuacultura didáctica.*		

Artículos 22.- *la Secretaría podrá inscribir en el Registro Nacional de Pesca a los acuicultores que no requieran concesión, permiso o Autorización.*	Al **proyecto** le aplica el Artículo, incisos y, fracciones anteriores, porque se trata de una actividad acuícola con fines comerciales.	Por el hecho de presentar a la autoridad correspondiente (SEMARNAT) la Manifestación de Impacto Ambiental, el promovente está cumpliendo con este apartado. El proyecto se vincula por la obligatoriedad de obtener la autorización correspondiente para realizar las obras descritas en esta manifestación de impacto ambiental. Como ya se mencionó anteriormente, la promovente una vez autorizado el proyecto en materia ambiental procederá a tramitar el Registro Nacional de Pesca para la unidad de producción acuícola.
Art. 30°.- *Las actividades pesqueras se clasifican en:* **II.-** *Cultivo o acuacultura con fines*		
Artículo 31°.- *Para realizar las actividades de pesca se requiere lo siguiente:* **I,** *Concesión, para:* **Inciso b)** *Acuacultura comercial* **II,** Permiso, para: **Inciso g)** *Acuacultura de fomento* **III,** *Autorización, para:* **Inciso d)** *Recolectar del medio natural reproductores, larvas, postlarvas, crías, huevos, semillas, alevines o en cualquier otro estadio, y* **Inciso e)** *Acuacultura didáctica.*		

Artículos 22.- *la Secretaría podrá inscribir en el Registro Nacional de Pesca a los acuicultores que no requieran concesión, permiso o Autorización.*	Al **proyecto** le aplica el Artículo, incisos y, fracciones anteriores, porque se trata de una actividad acuícola con fines comerciales.	Por el hecho de presentar a la autoridad correspondiente (SEMARNAT) la Manifestación de Impacto Ambiental, el promovente está cumpliendo con este apartado. El proyecto se vincula por la obligatoriedad de obtener la autorización correspondiente para realizar las obras descritas en esta manifestación de impacto ambiental. Como ya se mencionó anteriormente, la promovente una vez autorizado el proyecto en materia ambiental procederá a tramitar el Registro Nacional de Pesca para la unidad de producción acuícola.
Art. 30°.- *Las actividades pesqueras se clasifican en:* **II.-** *Cultivo o acuacultura con fines*		
Artículo 31°.- *Para realizar las actividades de pesca se requiere lo siguiente:* **I,** *Concesión, para:* **Inciso b)** *Acuacultura comercial* **II,** Permiso, para: **Inciso g)** *Acuacultura de fomento* **III,** *Autorización, para:* **Inciso d)** *Recolectar del medio natural reproductores, larvas, postlarvas, crías, huevos, semillas, alevines o en cualquier otro estadio, y* **Inciso e)** *Acuacultura didáctica.*		

Artículos 22.- *la Secretaría podrá inscribir en el Registro Nacional de Pesca a los acuicultores que no requieran concesión, permiso o Autorización.*	Al **proyecto** le aplica el Artículo, incisos y, fracciones anteriores, porque se trata de una actividad acuícola con fines comerciales.	Por el hecho de presentar a la autoridad correspondiente (SEMARNAT) la Manifestación de Impacto Ambiental, el promovente está cumpliendo con este apartado. El proyecto se vincula por la obligatoriedad de obtener la autorización correspondiente para realizar las obras descritas en esta manifestación de impacto ambiental. Como ya se mencionó anteriormente, la promovente una vez autorizado el proyecto en materia ambiental procederá a tramitar el Registro Nacional de Pesca para la unidad de producción acuícola.
Art. 30°.- *Las actividades pesqueras se clasifican en:* **II.-** *Cultivo o acuacultura con fines*		
Artículo 31°.- *Para realizar las actividades de pesca se requiere lo siguiente:* **I,** *Concesión, para:* **Inciso b)** *Acuacultura comercial* **II,** Permiso, para: **Inciso g)** *Acuacultura de fomento* **III,** *Autorización, para:* **Inciso d)** *Recolectar del medio natural reproductores, larvas, postlarvas, crías, huevos, semillas, alevines o en cualquier otro estadio, y* **Inciso e)** *Acuacultura didáctica.*		

Artículos 22.- *la Secretaría podrá inscribir en el Registro Nacional de Pesca a los acuicultores que no requieran concesión, permiso o Autorización.*	Al **proyecto** le aplica el Artículo, incisos y, fracciones anteriores, porque se trata de una actividad acuícola con fines comerciales.	Por el hecho de presentar a la autoridad correspondiente (SEMARNAT) la Manifestación de Impacto Ambiental, el promovente está cumpliendo con este apartado. El proyecto se vincula por la obligatoriedad de obtener la autorización correspondiente para realizar las obras descritas en esta manifestación de impacto ambiental. Como ya se mencionó anteriormente, la promovente una vez autorizado el proyecto en materia ambiental procederá a tramitar el Registro Nacional de Pesca para la unidad de producción acuícola.
Art. 30°.- *Las actividades pesqueras se clasifican en:* **II.-** *Cultivo o acuacultura con fines*		
Artículo 31°.- *Para realizar las actividades de pesca se requiere lo siguiente:* **I,** *Concesión, para:* **Inciso b)** *Acuacultura comercial* **II,** Permiso, para: **Inciso g)** *Acuacultura de fomento* **III,** *Autorización, para:* **Inciso d)** *Recolectar del medio natural reproductores, larvas, postlarvas, crías, huevos, semillas, alevines o en cualquier otro estadio, y* **Inciso e)** *Acuacultura didáctica.*		

Artículos 22.- *la Secretaría podrá inscribir en el Registro Nacional de Pesca a los acuicultores que no requieran concesión, permiso o Autorización.*	Al **proyecto** le aplica el Artículo, incisos y, fracciones anteriores, porque se trata de una actividad acuícola con fines comerciales.	Por el hecho de presentar a la autoridad correspondiente (SEMARNAT) la Manifestación de Impacto Ambiental, el promovente está cumpliendo con este apartado. El proyecto se vincula por la obligatoriedad de obtener la autorización correspondiente para realizar las obras descritas en esta manifestación de impacto ambiental. Como ya se mencionó anteriormente, la promovente una vez autorizado el proyecto en materia ambiental procederá a tramitar el Registro Nacional de Pesca para la unidad de producción acuícola.
Art. 30°.- *Las actividades pesqueras se clasifican en:* **II.-** *Cultivo o acuacultura con fines*		
Artículo 31°.- *Para realizar las actividades de pesca se requiere lo siguiente:* **I,** *Concesión, para:* **Inciso b)** *Acuacultura comercial* **II,** Permiso, para: **Inciso g)** *Acuacultura de fomento* **III,** *Autorización, para:* **Inciso d)** *Recolectar del medio natural reproductores, larvas, postlarvas, crías, huevos, semillas, alevines o en cualquier otro estadio, y* **Inciso e)** *Acuacultura didáctica.*		

Artículos 22.- *la Secretaría podrá inscribir en el Registro Nacional de Pesca a los acuicultores que no requieran concesión, permiso o Autorización.*	Al **proyecto** le aplica el Artículo, incisos y, fracciones anteriores, porque se trata de una actividad acuícola con fines comerciales.	Por el hecho de presentar a la autoridad correspondiente (SEMARNAT) la Manifestación de Impacto Ambiental, el promovente está cumpliendo con este apartado. El proyecto se vincula por la obligatoriedad de obtener la autorización correspondiente para realizar las obras descritas en esta manifestación de impacto ambiental. Como ya se mencionó anteriormente, la promovente una vez autorizado el proyecto en materia ambiental procederá a tramitar el Registro Nacional de Pesca para la unidad de producción acuícola.
Art. 30°.- *Las actividades pesqueras se clasifican en:* **II.-** *Cultivo o acuacultura con fines*		
Artículo 31°.- *Para realizar las actividades de pesca se requiere lo siguiente:* **I,** *Concesión, para:* **Inciso b)** *Acuacultura comercial* **II,** Permiso, para: **Inciso g)** *Acuacultura de fomento* **III,** *Autorización, para:* **Inciso d)** *Recolectar del medio natural reproductores, larvas, postlarvas, crías, huevos, semillas, alevines o en cualquier otro estadio, y* **Inciso e)** *Acuacultura didáctica.*		

Artículos 22.- *la Secretaría podrá inscribir en el Registro Nacional de Pesca a los acuicultores que no requieran concesión, permiso o Autorización.*	Al **proyecto** le aplica el Artículo, incisos y, fracciones anteriores, porque se trata de una actividad acuícola con fines comerciales.	Por el hecho de presentar a la autoridad correspondiente (SEMARNAT) la Manifestación de Impacto Ambiental, el promovente está cumpliendo con este apartado. El proyecto se vincula por la obligatoriedad de obtener la autorización correspondiente para realizar las obras descritas en esta manifestación de impacto ambiental. Como ya se mencionó anteriormente, la promovente una vez autorizado el proyecto en materia ambiental procederá a tramitar el Registro Nacional de Pesca para la unidad de producción acuícola.
Art. 30°.- *Las actividades pesqueras se clasifican en:* **II.-** *Cultivo o acuacultura con fines*		
Artículo 31°.- *Para realizar las actividades de pesca se requiere lo siguiente:* **I,** *Concesión, para:* **Inciso b)** *Acuacultura comercial* **II,** Permiso, para: **Inciso g)** *Acuacultura de fomento* **III,** *Autorización, para:* **Inciso d)** *Recolectar del medio natural reproductores, larvas, postlarvas, crías, huevos, semillas, alevines o en cualquier otro estadio, y* **Inciso e)** *Acuacultura didáctica.*		

Artículos 22.- *la Secretaría podrá inscribir en el Registro Nacional de Pesca a los acuicultores que no requieran concesión, permiso o Autorización.*	Al **proyecto** le aplica el Artículo, incisos y, fracciones anteriores, porque se trata de una actividad acuícola con fines comerciales.	Por el hecho de presentar a la autoridad correspondiente (SEMARNAT) la Manifestación de Impacto Ambiental, el promovente está cumpliendo con este apartado. El proyecto se vincula por la obligatoriedad de obtener la autorización correspondiente para realizar las obras descritas en esta manifestación de impacto ambiental. Como ya se mencionó anteriormente, la promovente una vez autorizado el proyecto en materia ambiental procederá a tramitar el Registro Nacional de Pesca para la unidad de producción acuícola.
Art. 30°.- *Las actividades pesqueras se clasifican en:* **II.-** *Cultivo o acuacultura con fines*		
Artículo 31°.- *Para realizar las actividades de pesca se requiere lo siguiente:* **I,** *Concesión, para:* **Inciso b)** *Acuacultura comercial* **II,** Permiso, para: **Inciso g)** *Acuacultura de fomento* **III,** *Autorización, para:* **Inciso d)** *Recolectar del medio natural reproductores, larvas, postlarvas, crías, huevos, semillas, alevines o en cualquier otro estadio, y* **Inciso e)** *Acuacultura didáctica.*		

Artículos 22.- *la Secretaría podrá inscribir en el Registro Nacional de Pesca a los acuicultores que no requieran concesión, permiso o Autorización.*	Al **proyecto** le aplica el Artículo, incisos y, fracciones anteriores, porque se trata de una actividad acuícola con fines comerciales.	Por el hecho de presentar a la autoridad correspondiente (SEMARNAT) la Manifestación de Impacto Ambiental, el promovente está cumpliendo con este apartado. El proyecto se vincula por la obligatoriedad de obtener la autorización correspondiente para realizar las obras descritas en esta manifestación de impacto ambiental. Como ya se mencionó anteriormente, la promovente una vez autorizado el proyecto en materia ambiental procederá a tramitar el Registro Nacional de Pesca para la unidad de producción acuícola.
Art. 30°.- *Las actividades pesqueras se clasifican en:* **II.-** *Cultivo o acuacultura con fines*		
Artículo 31°.- *Para realizar las actividades de pesca se requiere lo siguiente:* **I,** *Concesión, para:* **Inciso b)** *Acuacultura comercial* **II,** Permiso, para: **Inciso g)** *Acuacultura de fomento* **III,** *Autorización, para:* **Inciso d)** *Recolectar del medio natural reproductores, larvas, postlarvas, crías, huevos, semillas, alevines o en cualquier otro estadio, y* **Inciso e)** *Acuacultura didáctica.*		

Artículos 22.- *la Secretaría podrá inscribir en el Registro Nacional de Pesca a los acuicultores que no requieran concesión, permiso o Autorización.*	Al **proyecto** le aplica el Artículo, incisos y, fracciones anteriores, porque se trata de una actividad acuícola con fines comerciales.	Por el hecho de presentar a la autoridad correspondiente (SEMARNAT) la Manifestación de Impacto Ambiental, el promovente está cumpliendo con este apartado. El proyecto se vincula por la obligatoriedad de obtener la autorización correspondiente para realizar las obras descritas en esta manifestación de impacto ambiental. Como ya se mencionó anteriormente, la promovente una vez autorizado el proyecto en materia ambiental procederá a tramitar el Registro Nacional de Pesca para la unidad de producción acuícola.
Art. 30°.- *Las actividades pesqueras se clasifican en:* **II.-** *Cultivo o acuacultura con fines*		
Artículo 31°.- *Para realizar las actividades de pesca se requiere lo siguiente:* **I,** *Concesión, para:* **Inciso b)** *Acuacultura comercial* **II,** Permiso, para: **Inciso g)** *Acuacultura de fomento* **III,** *Autorización, para:* **Inciso d)** *Recolectar del medio natural reproductores, larvas, postlarvas, crías, huevos, semillas, alevines o en cualquier otro estadio, y* **Inciso e)** *Acuacultura didáctica.*		

Artículos 22.- *la Secretaría podrá inscribir en el Registro Nacional de Pesca a los acuicultores que no requieran concesión, permiso o Autorización.*	Al **proyecto** le aplica el Artículo, incisos y, fracciones anteriores, porque se trata de una actividad acuícola con fines comerciales.	Por el hecho de presentar a la autoridad correspondiente (SEMARNAT) la Manifestación de Impacto Ambiental, el promovente está cumpliendo con este apartado. El proyecto se vincula por la obligatoriedad de obtener la autorización correspondiente para realizar las obras descritas en esta manifestación de impacto ambiental. Como ya se mencionó anteriormente, la promovente una vez autorizado el proyecto en materia ambiental procederá a tramitar el Registro Nacional de Pesca para la unidad de producción acuícola.
Art. 30°.- *Las actividades pesqueras se clasifican en:* **II.-** *Cultivo o acuacultura con fines*		
Artículo 31°.- *Para realizar las actividades de pesca se requiere lo siguiente:* **I,** *Concesión, para:* **Inciso b)** *Acuacultura comercial* **II,** Permiso, para: **Inciso g)** *Acuacultura de fomento* **III,** *Autorización, para:* **Inciso d)** *Recolectar del medio natural reproductores, larvas, postlarvas, crías, huevos, semillas, alevines o en cualquier otro estadio, y* **Inciso e)** *Acuacultura didáctica.*		

Artículos 22.- *la Secretaría podrá inscribir en el Registro Nacional de Pesca a los acuicultores que no requieran concesión, permiso o Autorización.*	Al **proyecto** le aplica el Artículo, incisos y, fracciones anteriores, porque se trata de una actividad acuícola con fines comerciales.	Por el hecho de presentar a la autoridad correspondiente (SEMARNAT) la Manifestación de Impacto Ambiental, el promovente está cumpliendo con este apartado. El proyecto se vincula por la obligatoriedad de obtener la autorización correspondiente para realizar las obras descritas en esta manifestación de impacto ambiental. Como ya se mencionó anteriormente, la promovente una vez autorizado el proyecto en materia ambiental procederá a tramitar el Registro Nacional de Pesca para la unidad de producción acuícola.
Art. 30°.- *Las actividades pesqueras se clasifican en:* **II.-** *Cultivo o acuacultura con fines*		
Artículo 31°.- *Para realizar las actividades de pesca se requiere lo siguiente:* **I,** *Concesión, para:* **Inciso b)** *Acuacultura comercial* **II,** Permiso, para: **Inciso g)** *Acuacultura de fomento* **III,** *Autorización, para:* **Inciso d)** *Recolectar del medio natural reproductores, larvas, postlarvas, crías, huevos, semillas, alevines o en cualquier otro estadio, y* **Inciso e)** *Acuacultura didáctica.*		

Artículos 22.- *la Secretaría podrá inscribir en el Registro Nacional de Pesca a los acuicultores que no requieran concesión, permiso o Autorización.*	Al **proyecto** le aplica el Artículo, incisos y, fracciones anteriores, porque se trata de una actividad acuícola con fines comerciales.	Por el hecho de presentar a la autoridad correspondiente (SEMARNAT) la Manifestación de Impacto Ambiental, el promovente está cumpliendo con este apartado. El proyecto se vincula por la obligatoriedad de obtener la autorización correspondiente para realizar las obras descritas en esta manifestación de impacto ambiental. Como ya se mencionó anteriormente, la promovente una vez autorizado el proyecto en materia ambiental procederá a tramitar el Registro Nacional de Pesca para la unidad de producción acuícola.
Art. 30°.- *Las actividades pesqueras se clasifican en:* **II.-** *Cultivo o acuacultura con fines*		
Artículo 31°.- *Para realizar las actividades de pesca se requiere lo siguiente:* **I,** *Concesión, para:* **Inciso b)** *Acuacultura comercial* **II,** Permiso, para: **Inciso g)** *Acuacultura de fomento* **III,** *Autorización, para:* **Inciso d)** *Recolectar del medio natural reproductores, larvas, postlarvas, crías, huevos, semillas, alevines o en cualquier otro estadio, y* **Inciso e)** *Acuacultura didáctica.*		

Artículos 22.- *la Secretaría podrá inscribir en el Registro Nacional de Pesca a los acuicultores que no requieran concesión, permiso o Autorización.*	Al **proyecto** le aplica el Artículo, incisos y, fracciones anteriores, porque se trata de una actividad acuícola con fines comerciales.	Por el hecho de presentar a la autoridad correspondiente (SEMARNAT) la Manifestación de Impacto Ambiental, el promovente está cumpliendo con este apartado. El proyecto se vincula por la obligatoriedad de obtener la autorización correspondiente para realizar las obras descritas en esta manifestación de impacto ambiental. Como ya se mencionó anteriormente, la promovente una vez autorizado el proyecto en materia ambiental procederá a tramitar el Registro Nacional de Pesca para la unidad de producción acuícola.
Art. 30°.- *Las actividades pesqueras se clasifican en:* **II.-** *Cultivo o acuacultura con fines*		
Artículo 31°.- *Para realizar las actividades de pesca se requiere lo siguiente:* **I,** *Concesión, para:* **Inciso b)** *Acuacultura comercial* **II,** Permiso, para: **Inciso g)** *Acuacultura de fomento* **III,** *Autorización, para:* **Inciso d)** *Recolectar del medio natural reproductores, larvas, postlarvas, crías, huevos, semillas, alevines o en cualquier otro estadio, y* **Inciso e)** *Acuacultura didáctica.*		

Artículos 22.- *la Secretaría podrá inscribir en el Registro Nacional de Pesca a los acuicultores que no requieran concesión, permiso o Autorización.*	Al **proyecto** le aplica el Artículo, incisos y, fracciones anteriores, porque se trata de una actividad acuícola con fines comerciales.	Por el hecho de presentar a la autoridad correspondiente (SEMARNAT) la Manifestación de Impacto Ambiental, el promovente está cumpliendo con este apartado. El proyecto se vincula por la obligatoriedad de obtener la autorización correspondiente para realizar las obras descritas en esta manifestación de impacto ambiental. Como ya se mencionó anteriormente, la promovente una vez autorizado el proyecto en materia ambiental procederá a tramitar el Registro Nacional de Pesca para la unidad de producción acuícola.
Art. 30°.- *Las actividades pesqueras se clasifican en:* **II.-** *Cultivo o acuacultura con fines*		
Artículo 31°.- *Para realizar las actividades de pesca se requiere lo siguiente:* **I,** *Concesión, para:* **Inciso b)** *Acuacultura comercial* **II,** Permiso, para: **Inciso g)** *Acuacultura de fomento* **III,** *Autorización, para:* **Inciso d)** *Recolectar del medio natural reproductores, larvas, postlarvas, crías, huevos, semillas, alevines o en cualquier otro estadio, y* **Inciso e)** *Acuacultura didáctica.*		

Artículos 22.- *la Secretaría podrá inscribir en el Registro Nacional de Pesca a los acuicultores que no requieran concesión, permiso o Autorización.*	Al **proyecto** le aplica el Artículo, incisos y, fracciones anteriores, porque se trata de una actividad acuícola con fines comerciales.	Por el hecho de presentar a la autoridad correspondiente (SEMARNAT) la Manifestación de Impacto Ambiental, el promovente está cumpliendo con este apartado. El proyecto se vincula por la obligatoriedad de obtener la autorización correspondiente para realizar las obras descritas en esta manifestación de impacto ambiental. Como ya se mencionó anteriormente, la promovente una vez autorizado el proyecto en materia ambiental procederá a tramitar el Registro Nacional de Pesca para la unidad de producción acuícola.
Art. 30°.- *Las actividades pesqueras se clasifican en:* **II.-** *Cultivo o acuacultura con fines*		
Artículo 31°.- *Para realizar las actividades de pesca se requiere lo siguiente:* **I,** *Concesión, para:* **Inciso b)** *Acuacultura comercial* **II,** Permiso, para: **Inciso g)** *Acuacultura de fomento* **III,** *Autorización, para:* **Inciso d)** *Recolectar del medio natural reproductores, larvas, postlarvas, crías, huevos, semillas, alevines o en cualquier otro estadio, y* **Inciso e)** *Acuacultura didáctica.*		

Artículos 22.- *la Secretaría podrá inscribir en el Registro Nacional de Pesca a los acuicultores que no requieran concesión, permiso o Autorización.*	Al **proyecto** le aplica el Artículo, incisos y, fracciones anteriores, porque se trata de una actividad acuícola con fines comerciales.	Por el hecho de presentar a la autoridad correspondiente (SEMARNAT) la Manifestación de Impacto Ambiental, el promovente está cumpliendo con este apartado. El proyecto se vincula por la obligatoriedad de obtener la autorización correspondiente para realizar las obras descritas en esta manifestación de impacto ambiental. Como ya se mencionó anteriormente, la promovente una vez autorizado el proyecto en materia ambiental procederá a tramitar el Registro Nacional de Pesca para la unidad de producción acuícola.
Art. 30°.- *Las actividades pesqueras se clasifican en:* **II.-** *Cultivo o acuacultura con fines*		
Artículo 31°.- *Para realizar las actividades de pesca se requiere lo siguiente:* **I,** *Concesión, para:* **Inciso b)** *Acuacultura comercial* **II,** Permiso, para: **Inciso g)** *Acuacultura de fomento* **III,** *Autorización, para:* **Inciso d)** *Recolectar del medio natural reproductores, larvas, postlarvas, crías, huevos, semillas, alevines o en cualquier otro estadio, y* **Inciso e)** *Acuacultura didáctica.*		

Artículos 22.- *la Secretaría podrá inscribir en el Registro Nacional de Pesca a los acuicultores que no requieran concesión, permiso o Autorización.*	Al **proyecto** le aplica el Artículo, incisos y, fracciones anteriores, porque se trata de una actividad acuícola con fines comerciales.	Por el hecho de presentar a la autoridad correspondiente (SEMARNAT) la Manifestación de Impacto Ambiental, el promovente está cumpliendo con este apartado. El proyecto se vincula por la obligatoriedad de obtener la autorización correspondiente para realizar las obras descritas en esta manifestación de impacto ambiental. Como ya se mencionó anteriormente, la promovente una vez autorizado el proyecto en materia ambiental procederá a tramitar el Registro Nacional de Pesca para la unidad de producción acuícola.
Art. 30°.- *Las actividades pesqueras se clasifican en:* **II.-** *Cultivo o acuacultura con fines*		
Artículo 31°.- *Para realizar las actividades de pesca se requiere lo siguiente:* **I,** *Concesión, para:* **Inciso b)** *Acuacultura comercial* **II,** Permiso, para: **Inciso g)** *Acuacultura de fomento* **III,** *Autorización, para:* **Inciso d)** *Recolectar del medio natural reproductores, larvas, postlarvas, crías, huevos, semillas, alevines o en cualquier otro estadio, y* **Inciso e)** *Acuacultura didáctica.*		

Artículos 22.- *la Secretaría podrá inscribir en el Registro Nacional de Pesca a los acuicultores que no requieran concesión, permiso o Autorización.*	Al **proyecto** le aplica el Artículo, incisos y, fracciones anteriores, porque se trata de una actividad acuícola con fines comerciales.	Por el hecho de presentar a la autoridad correspondiente (SEMARNAT) la Manifestación de Impacto Ambiental, el promovente está cumpliendo con este apartado. El proyecto se vincula por la obligatoriedad de obtener la autorización correspondiente para realizar las obras descritas en esta manifestación de impacto ambiental. Como ya se mencionó anteriormente, la promovente una vez autorizado el proyecto en materia ambiental procederá a tramitar el Registro Nacional de Pesca para la unidad de producción acuícola.
Art. 30°.- *Las actividades pesqueras se clasifican en:* **II.-** *Cultivo o acuacultura con fines*		
Artículo 31°.- *Para realizar las actividades de pesca se requiere lo siguiente:* **I,** *Concesión, para:* **Inciso b)** *Acuacultura comercial* **II,** Permiso, para: **Inciso g)** *Acuacultura de fomento* **III,** *Autorización, para:* **Inciso d)** *Recolectar del medio natural reproductores, larvas, postlarvas, crías, huevos, semillas, alevines o en cualquier otro estadio, y* **Inciso e)** *Acuacultura didáctica.*		

Artículos 22.- *la Secretaría podrá inscribir en el Registro Nacional de Pesca a los acuicultores que no requieran concesión, permiso o Autorización.*	Al **proyecto** le aplica el Artículo, incisos y, fracciones anteriores, porque se trata de una actividad acuícola con fines comerciales.	Por el hecho de presentar a la autoridad correspondiente (SEMARNAT) la Manifestación de Impacto Ambiental, el promovente está cumpliendo con este apartado. El proyecto se vincula por la obligatoriedad de obtener la autorización correspondiente para realizar las obras descritas en esta manifestación de impacto ambiental. Como ya se mencionó anteriormente, la promovente una vez autorizado el proyecto en materia ambiental procederá a tramitar el Registro Nacional de Pesca para la unidad de producción acuícola.
Art. 30°.- *Las actividades pesqueras se clasifican en:* **II.-** *Cultivo o acuacultura con fines*		
Artículo 31°.- *Para realizar las actividades de pesca se requiere lo siguiente:* **I,** *Concesión, para:* **Inciso b)** *Acuacultura comercial* **II,** Permiso, para: **Inciso g)** *Acuacultura de fomento* **III,** *Autorización, para:* **Inciso d)** *Recolectar del medio natural reproductores, larvas, postlarvas, crías, huevos, semillas, alevines o en cualquier otro estadio, y* **Inciso e)** *Acuacultura didáctica.*		

Artículos 22.- *la Secretaría podrá inscribir en el Registro Nacional de Pesca a los acuicultores que no requieran concesión, permiso o Autorización.*	Al **proyecto** le aplica el Artículo, incisos y, fracciones anteriores, porque se trata de una actividad acuícola con fines comerciales.	Por el hecho de presentar a la autoridad correspondiente (SEMARNAT) la Manifestación de Impacto Ambiental, el promovente está cumpliendo con este apartado. El proyecto se vincula por la obligatoriedad de obtener la autorización correspondiente para realizar las obras descritas en esta manifestación de impacto ambiental. Como ya se mencionó anteriormente, la promovente una vez autorizado el proyecto en materia ambiental procederá a tramitar el Registro Nacional de Pesca para la unidad de producción acuícola.
Art. 30°.- *Las actividades pesqueras se clasifican en:* **II.-** *Cultivo o acuacultura con fines*		
Artículo 31°.- *Para realizar las actividades de pesca se requiere lo siguiente:* **I,** *Concesión, para:* **Inciso b)** *Acuacultura comercial* **II,** Permiso, para: **Inciso g)** *Acuacultura de fomento* **III,** *Autorización, para:* **Inciso d)** *Recolectar del medio natural reproductores, larvas, postlarvas, crías, huevos, semillas, alevines o en cualquier otro estadio, y* **Inciso e)** *Acuacultura didáctica.*		

Artículos 22.- *la Secretaría podrá inscribir en el Registro Nacional de Pesca a los acuicultores que no requieran concesión, permiso o Autorización.*	Al **proyecto** le aplica el Artículo, incisos y, fracciones anteriores, porque se trata de una actividad acuícola con fines comerciales.	Por el hecho de presentar a la autoridad correspondiente (SEMARNAT) la Manifestación de Impacto Ambiental, el promovente está cumpliendo con este apartado. El proyecto se vincula por la obligatoriedad de obtener la autorización correspondiente para realizar las obras descritas en esta manifestación de impacto ambiental. Como ya se mencionó anteriormente, la promovente una vez autorizado el proyecto en materia ambiental procederá a tramitar el Registro Nacional de Pesca para la unidad de producción acuícola.
Art. 30°.- *Las actividades pesqueras se clasifican en:* **II.-** *Cultivo o acuacultura con fines*		
Artículo 31°.- *Para realizar las actividades de pesca se requiere lo siguiente:* **I,** *Concesión, para:* **Inciso b)** *Acuacultura comercial* **II,** Permiso, para: **Inciso g)** *Acuacultura de fomento* **III,** *Autorización, para:* **Inciso d)** *Recolectar del medio natural reproductores, larvas, postlarvas, crías, huevos, semillas, alevines o en cualquier otro estadio, y* **Inciso e)** *Acuacultura didáctica.*		

Artículos 22.- *la Secretaría podrá inscribir en el Registro Nacional de Pesca a los acuicultores que no requieran concesión, permiso o Autorización.*	Al **proyecto** le aplica el Artículo, incisos y, fracciones anteriores, porque se trata de una actividad acuícola con fines comerciales.	Por el hecho de presentar a la autoridad correspondiente (SEMARNAT) la Manifestación de Impacto Ambiental, el promovente está cumpliendo con este apartado. El proyecto se vincula por la obligatoriedad de obtener la autorización correspondiente para realizar las obras descritas en esta manifestación de impacto ambiental. Como ya se mencionó anteriormente, la promovente una vez autorizado el proyecto en materia ambiental procederá a tramitar el Registro Nacional de Pesca para la unidad de producción acuícola.
Art. 30°.- *Las actividades pesqueras se clasifican en:* **II.-** *Cultivo o acuacultura con fines*		
Artículo 31°.- *Para realizar las actividades de pesca se requiere lo siguiente:* **I,** *Concesión, para:* **Inciso b)** *Acuacultura comercial* **II,** Permiso, para: **Inciso g)** *Acuacultura de fomento* **III,** *Autorización, para:* **Inciso d)** *Recolectar del medio natural reproductores, larvas, postlarvas, crías, huevos, semillas, alevines o en cualquier otro estadio, y* **Inciso e)** *Acuacultura didáctica.*		

Artículos 22.- *la Secretaría podrá inscribir en el Registro Nacional de Pesca a los acuicultores que no requieran concesión, permiso o Autorización.*	Al **proyecto** le aplica el Artículo, incisos y, fracciones anteriores, porque se trata de una actividad acuícola con fines comerciales.	Por el hecho de presentar a la autoridad correspondiente (SEMARNAT) la Manifestación de Impacto Ambiental, el promovente está cumpliendo con este apartado. El proyecto se vincula por la obligatoriedad de obtener la autorización correspondiente para realizar las obras descritas en esta manifestación de impacto ambiental. Como ya se mencionó anteriormente, la promovente una vez autorizado el proyecto en materia ambiental procederá a tramitar el Registro Nacional de Pesca para la unidad de producción acuícola.
Art. 30°.- *Las actividades pesqueras se clasifican en:* **II.-** *Cultivo o acuacultura con fines*		
Artículo 31°.- *Para realizar las actividades de pesca se requiere lo siguiente:* **I,** *Concesión, para:* **Inciso b)** *Acuacultura comercial* **II,** Permiso, para: **Inciso g)** *Acuacultura de fomento* **III,** *Autorización, para:* **Inciso d)** *Recolectar del medio natural reproductores, larvas, postlarvas, crías, huevos, semillas, alevines o en cualquier otro estadio, y* **Inciso e)** *Acuacultura didáctica.*		

Artículos 22.- *la Secretaría podrá inscribir en el Registro Nacional de Pesca a los acuicultores que no requieran concesión, permiso o Autorización.*	Al **proyecto** le aplica el Artículo, incisos y, fracciones anteriores, porque se trata de una actividad acuícola con fines comerciales.	Por el hecho de presentar a la autoridad correspondiente (SEMARNAT) la Manifestación de Impacto Ambiental, el promovente está cumpliendo con este apartado. El proyecto se vincula por la obligatoriedad de obtener la autorización correspondiente para realizar las obras descritas en esta manifestación de impacto ambiental. Como ya se mencionó anteriormente, la promovente una vez autorizado el proyecto en materia ambiental procederá a tramitar el Registro Nacional de Pesca para la unidad de producción acuícola.
Art. 30°.- *Las actividades pesqueras se clasifican en:* **II.-** *Cultivo o acuacultura con fines*		
Artículo 31°.- *Para realizar las actividades de pesca se requiere lo siguiente:* **I,** *Concesión, para:* **Inciso b)** *Acuacultura comercial* **II,** Permiso, para: **Inciso g)** *Acuacultura de fomento* **III,** *Autorización, para:* **Inciso d)** *Recolectar del medio natural reproductores, larvas, postlarvas, crías, huevos, semillas, alevines o en cualquier otro estadio, y* **Inciso e)** *Acuacultura didáctica.*		

Artículos 22.- *la Secretaría podrá inscribir en el Registro Nacional de Pesca a los acuicultores que no requieran concesión, permiso o Autorización.*	Al **proyecto** le aplica el Artículo, incisos y, fracciones anteriores, porque se trata de una actividad acuícola con fines comerciales.	Por el hecho de presentar a la autoridad correspondiente (SEMARNAT) la Manifestación de Impacto Ambiental, el promovente está cumpliendo con este apartado. El proyecto se vincula por la obligatoriedad de obtener la autorización correspondiente para realizar las obras descritas en esta manifestación de impacto ambiental. Como ya se mencionó anteriormente, la promovente una vez autorizado el proyecto en materia ambiental procederá a tramitar el Registro Nacional de Pesca para la unidad de producción acuícola.
Art. 30°.- *Las actividades pesqueras se clasifican en:* **II.-** *Cultivo o acuacultura con fines*		
Artículo 31°.- *Para realizar las actividades de pesca se requiere lo siguiente:* **I,** *Concesión, para:* **Inciso b)** *Acuacultura comercial* **II,** Permiso, para: **Inciso g)** *Acuacultura de fomento* **III,** *Autorización, para:* **Inciso d)** *Recolectar del medio natural reproductores, larvas, postlarvas, crías, huevos, semillas, alevines o en cualquier otro estadio, y* **Inciso e)** *Acuacultura didáctica.*		

Artículos 22.- *la Secretaría podrá inscribir en el Registro Nacional de Pesca a los acuicultores que no requieran concesión, permiso o Autorización.*	Al **proyecto** le aplica el Artículo, incisos y, fracciones anteriores, porque se trata de una actividad acuícola con fines comerciales.	Por el hecho de presentar a la autoridad correspondiente (SEMARNAT) la Manifestación de Impacto Ambiental, el promovente está cumpliendo con este apartado. El proyecto se vincula por la obligatoriedad de obtener la autorización correspondiente para realizar las obras descritas en esta manifestación de impacto ambiental. Como ya se mencionó anteriormente, la promovente una vez autorizado el proyecto en materia ambiental procederá a tramitar el Registro Nacional de Pesca para la unidad de producción acuícola.
Art. 30°.- *Las actividades pesqueras se clasifican en:* **II.-** *Cultivo o acuacultura con fines*		
Artículo 31°.- *Para realizar las actividades de pesca se requiere lo siguiente:* **I,** *Concesión, para:* **Inciso b)** *Acuacultura comercial* **II,** Permiso, para: **Inciso g)** *Acuacultura de fomento* **III,** *Autorización, para:* **Inciso d)** *Recolectar del medio natural reproductores, larvas, postlarvas, crías, huevos, semillas, alevines o en cualquier otro estadio, y* **Inciso e)** *Acuacultura didáctica.*		

Artículos 22.- *la Secretaría podrá inscribir en el Registro Nacional de Pesca a los acuicultores que no requieran concesión, permiso o Autorización.*	Al **proyecto** le aplica el Artículo, incisos y, fracciones anteriores, porque se trata de una actividad acuícola con fines comerciales.	Por el hecho de presentar a la autoridad correspondiente (SEMARNAT) la Manifestación de Impacto Ambiental, el promovente está cumpliendo con este apartado. El proyecto se vincula por la obligatoriedad de obtener la autorización correspondiente para realizar las obras descritas en esta manifestación de impacto ambiental. Como ya se mencionó anteriormente, la promovente una vez autorizado el proyecto en materia ambiental procederá a tramitar el Registro Nacional de Pesca para la unidad de producción acuícola.
Art. 30°.- *Las actividades pesqueras se clasifican en:* **II.-** *Cultivo o acuacultura con fines*		
Artículo 31°.- *Para realizar las actividades de pesca se requiere lo siguiente:* **I,** *Concesión, para:* **Inciso b)** *Acuacultura comercial* **II,** Permiso, para: **Inciso g)** *Acuacultura de fomento* **III,** *Autorización, para:* **Inciso d)** *Recolectar del medio natural reproductores, larvas, postlarvas, crías, huevos, semillas, alevines o en cualquier otro estadio, y* **Inciso e)** *Acuacultura didáctica.*		

Artículos 22.- *la Secretaría podrá inscribir en el Registro Nacional de Pesca a los acuicultores que no requieran concesión, permiso o Autorización.*	Al **proyecto** le aplica el Artículo, incisos y, fracciones anteriores, porque se trata de una actividad acuícola con fines comerciales.	Por el hecho de presentar a la autoridad correspondiente (SEMARNAT) la Manifestación de Impacto Ambiental, el promovente está cumpliendo con este apartado. El proyecto se vincula por la obligatoriedad de obtener la autorización correspondiente para realizar las obras descritas en esta manifestación de impacto ambiental. Como ya se mencionó anteriormente, la promovente una vez autorizado el proyecto en materia ambiental procederá a tramitar el Registro Nacional de Pesca para la unidad de producción acuícola.
Art. 30°.- *Las actividades pesqueras se clasifican en:* **II.-** *Cultivo o acuacultura con fines*		
Artículo 31°.- *Para realizar las actividades de pesca se requiere lo siguiente:* **I,** *Concesión, para:* **Inciso b)** *Acuacultura comercial* **II,** Permiso, para: **Inciso g)** *Acuacultura de fomento* **III,** *Autorización, para:* **Inciso d)** *Recolectar del medio natural reproductores, larvas, postlarvas, crías, huevos, semillas, alevines o en cualquier otro estadio, y* **Inciso e)** *Acuacultura didáctica.*		

Artículos 22.- *la Secretaría podrá inscribir en el Registro Nacional de Pesca a los acuicultores que no requieran concesión, permiso o Autorización.*	Al **proyecto** le aplica el Artículo, incisos y, fracciones anteriores, porque se trata de una actividad acuícola con fines comerciales.	Por el hecho de presentar a la autoridad correspondiente (SEMARNAT) la Manifestación de Impacto Ambiental, el promovente está cumpliendo con este apartado. El proyecto se vincula por la obligatoriedad de obtener la autorización correspondiente para realizar las obras descritas en esta manifestación de impacto ambiental. Como ya se mencionó anteriormente, la promovente una vez autorizado el proyecto en materia ambiental procederá a tramitar el Registro Nacional de Pesca para la unidad de producción acuícola.
Art. 30°.- *Las actividades pesqueras se clasifican en:* **II.-** *Cultivo o acuacultura con fines*		
Artículo 31°.- *Para realizar las actividades de pesca se requiere lo siguiente:* **I,** *Concesión, para:* **Inciso b)** *Acuacultura comercial* **II,** Permiso, para: **Inciso g)** *Acuacultura de fomento* **III,** *Autorización, para:* **Inciso d)** *Recolectar del medio natural reproductores, larvas, postlarvas, crías, huevos, semillas, alevines o en cualquier otro estadio, y* **Inciso e)** *Acuacultura didáctica.*		

Artículos 22.- *la Secretaría podrá inscribir en el Registro Nacional de Pesca a los acuicultores que no requieran concesión, permiso o Autorización.*	Al **proyecto** le aplica el Artículo, incisos y, fracciones anteriores, porque se trata de una actividad acuícola con fines comerciales.	Por el hecho de presentar a la autoridad correspondiente (SEMARNAT) la Manifestación de Impacto Ambiental, el promovente está cumpliendo con este apartado. El proyecto se vincula por la obligatoriedad de obtener la autorización correspondiente para realizar las obras descritas en esta manifestación de impacto ambiental. Como ya se mencionó anteriormente, la promovente una vez autorizado el proyecto en materia ambiental procederá a tramitar el Registro Nacional de Pesca para la unidad de producción acuícola.
Art. 30°.- *Las actividades pesqueras se clasifican en:* **II.-** *Cultivo o acuacultura con fines*		
Artículo 31°.- *Para realizar las actividades de pesca se requiere lo siguiente:* **I,** *Concesión, para:* **Inciso b)** *Acuacultura comercial* **II,** Permiso, para: **Inciso g)** *Acuacultura de fomento* **III,** *Autorización, para:* **Inciso d)** *Recolectar del medio natural reproductores, larvas, postlarvas, crías, huevos, semillas, alevines o en cualquier otro estadio, y* **Inciso e)** *Acuacultura didáctica.*		

Artículos 22.- *la Secretaría podrá inscribir en el Registro Nacional de Pesca a los acuicultores que no requieran concesión, permiso o Autorización.*	Al **proyecto** le aplica el Artículo, incisos y, fracciones anteriores, porque se trata de una actividad acuícola con fines comerciales.	Por el hecho de presentar a la autoridad correspondiente (SEMARNAT) la Manifestación de Impacto Ambiental, el promovente está cumpliendo con este apartado. El proyecto se vincula por la obligatoriedad de obtener la autorización correspondiente para realizar las obras descritas en esta manifestación de impacto ambiental. Como ya se mencionó anteriormente, la promovente una vez autorizado el proyecto en materia ambiental procederá a tramitar el Registro Nacional de Pesca para la unidad de producción acuícola.
Art. 30°.- *Las actividades pesqueras se clasifican en:* **II.-** *Cultivo o acuacultura con fines*		
Artículo 31°.- *Para realizar las actividades de pesca se requiere lo siguiente:* **I,** *Concesión, para:* **Inciso b)** *Acuacultura comercial* **II,** Permiso, para: **Inciso g)** *Acuacultura de fomento* **III,** *Autorización, para:* **Inciso d)** *Recolectar del medio natural reproductores, larvas, postlarvas, crías, huevos, semillas, alevines o en cualquier otro estadio, y* **Inciso e)** *Acuacultura didáctica.*		

Artículos 22.- *la Secretaría podrá inscribir en el Registro Nacional de Pesca a los acuicultores que no requieran concesión, permiso o Autorización.*	Al **proyecto** le aplica el Artículo, incisos y, fracciones anteriores, porque se trata de una actividad acuícola con fines comerciales.	Por el hecho de presentar a la autoridad correspondiente (SEMARNAT) la Manifestación de Impacto Ambiental, el promovente está cumpliendo con este apartado. El proyecto se vincula por la obligatoriedad de obtener la autorización correspondiente para realizar las obras descritas en esta manifestación de impacto ambiental. Como ya se mencionó anteriormente, la promovente una vez autorizado el proyecto en materia ambiental procederá a tramitar el Registro Nacional de Pesca para la unidad de producción acuícola.
Art. 30°.- *Las actividades pesqueras se clasifican en:* **II.-** *Cultivo o acuacultura con fines*		
Artículo 31°.- *Para realizar las actividades de pesca se requiere lo siguiente:* **I,** *Concesión, para:* **Inciso b)** *Acuacultura comercial* **II,** Permiso, para: **Inciso g)** *Acuacultura de fomento* **III,** *Autorización, para:* **Inciso d)** *Recolectar del medio natural reproductores, larvas, postlarvas, crías, huevos, semillas, alevines o en cualquier otro estadio, y* **Inciso e)** *Acuacultura didáctica.*		

Artículos 22.- *la Secretaría podrá inscribir en el Registro Nacional de Pesca a los acuicultores que no requieran concesión, permiso o Autorización.*	Al **proyecto** le aplica el Artículo, incisos y, fracciones anteriores, porque se trata de una actividad acuícola con fines comerciales.	Por el hecho de presentar a la autoridad correspondiente (SEMARNAT) la Manifestación de Impacto Ambiental, el promovente está cumpliendo con este apartado. El proyecto se vincula por la obligatoriedad de obtener la autorización correspondiente para realizar las obras descritas en esta manifestación de impacto ambiental. Como ya se mencionó anteriormente, la promovente una vez autorizado el proyecto en materia ambiental procederá a tramitar el Registro Nacional de Pesca para la unidad de producción acuícola.
Art. 30°.- *Las actividades pesqueras se clasifican en:* **II.-** *Cultivo o acuacultura con fines*		
Artículo 31°.- *Para realizar las actividades de pesca se requiere lo siguiente:* **I,** *Concesión, para:* **Inciso b)** *Acuacultura comercial* **II,** Permiso, para: **Inciso g)** *Acuacultura de fomento* **III,** *Autorización, para:* **Inciso d)** *Recolectar del medio natural reproductores, larvas, postlarvas, crías, huevos, semillas, alevines o en cualquier otro estadio, y* **Inciso e)** *Acuacultura didáctica.*		

Artículos 22.- *la Secretaría podrá inscribir en el Registro Nacional de Pesca a los acuicultores que no requieran concesión, permiso o Autorización.*	Al **proyecto** le aplica el Artículo, incisos y, fracciones anteriores, porque se trata de una actividad acuícola con fines comerciales.	Por el hecho de presentar a la autoridad correspondiente (SEMARNAT) la Manifestación de Impacto Ambiental, el promovente está cumpliendo con este apartado. El proyecto se vincula por la obligatoriedad de obtener la autorización correspondiente para realizar las obras descritas en esta manifestación de impacto ambiental. Como ya se mencionó anteriormente, la promovente una vez autorizado el proyecto en materia ambiental procederá a tramitar el Registro Nacional de Pesca para la unidad de producción acuícola.
Art. 30°.- *Las actividades pesqueras se clasifican en:* **II.-** *Cultivo o acuacultura con fines*		
Artículo 31°.- *Para realizar las actividades de pesca se requiere lo siguiente:* **I,** *Concesión, para:* **Inciso b)** *Acuacultura comercial* **II,** Permiso, para: **Inciso g)** *Acuacultura de fomento* **III,** *Autorización, para:* **Inciso d)** *Recolectar del medio natural reproductores, larvas, postlarvas, crías, huevos, semillas, alevines o en cualquier otro estadio, y* **Inciso e)** *Acuacultura didáctica.*		

Artículos 22.- *la Secretaría podrá inscribir en el Registro Nacional de Pesca a los acuicultores que no requieran concesión, permiso o Autorización.*	Al **proyecto** le aplica el Artículo, incisos y, fracciones anteriores, porque se trata de una actividad acuícola con fines comerciales.	Por el hecho de presentar a la autoridad correspondiente (SEMARNAT) la Manifestación de Impacto Ambiental, el promovente está cumpliendo con este apartado. El proyecto se vincula por la obligatoriedad de obtener la autorización correspondiente para realizar las obras descritas en esta manifestación de impacto ambiental. Como ya se mencionó anteriormente, la promovente una vez autorizado el proyecto en materia ambiental procederá a tramitar el Registro Nacional de Pesca para la unidad de producción acuícola.
Art. 30°.- *Las actividades pesqueras se clasifican en:* **II.-** *Cultivo o acuacultura con fines*		
Artículo 31°.- *Para realizar las actividades de pesca se requiere lo siguiente:* **I,** *Concesión, para:* **Inciso b)** *Acuacultura comercial* **II,** Permiso, para: **Inciso g)** *Acuacultura de fomento* **III,** *Autorización, para:* **Inciso d)** *Recolectar del medio natural reproductores, larvas, postlarvas, crías, huevos, semillas, alevines o en cualquier otro estadio, y* **Inciso e)** *Acuacultura didáctica.*		

Artículos 22.- *la Secretaría podrá inscribir en el Registro Nacional de Pesca a los acuicultores que no requieran concesión, permiso o Autorización.*	Al **proyecto** le aplica el Artículo, incisos y, fracciones anteriores, porque se trata de una actividad acuícola con fines comerciales.	Por el hecho de presentar a la autoridad correspondiente (SEMARNAT) la Manifestación de Impacto Ambiental, el promovente está cumpliendo con este apartado. El proyecto se vincula por la obligatoriedad de obtener la autorización correspondiente para realizar las obras descritas en esta manifestación de impacto ambiental. Como ya se mencionó anteriormente, la promovente una vez autorizado el proyecto en materia ambiental procederá a tramitar el Registro Nacional de Pesca para la unidad de producción acuícola.
Art. 30°.- *Las actividades pesqueras se clasifican en:* **II.-** *Cultivo o acuacultura con fines*		
Artículo 31°.- *Para realizar las actividades de pesca se requiere lo siguiente:* **I,** *Concesión, para:* **Inciso b)** *Acuacultura comercial* **II,** Permiso, para: **Inciso g)** *Acuacultura de fomento* **III,** *Autorización, para:* **Inciso d)** *Recolectar del medio natural reproductores, larvas, postlarvas, crías, huevos, semillas, alevines o en cualquier otro estadio, y* **Inciso e)** *Acuacultura didáctica.*		

Artículos 22.- *la Secretaría podrá inscribir en el Registro Nacional de Pesca a los acuicultores que no requieran concesión, permiso o Autorización.*	Al **proyecto** le aplica el Artículo, incisos y, fracciones anteriores, porque se trata de una actividad acuícola con fines comerciales.	Por el hecho de presentar a la autoridad correspondiente (SEMARNAT) la Manifestación de Impacto Ambiental, el promovente está cumpliendo con este apartado. El proyecto se vincula por la obligatoriedad de obtener la autorización correspondiente para realizar las obras descritas en esta manifestación de impacto ambiental. Como ya se mencionó anteriormente, la promovente una vez autorizado el proyecto en materia ambiental procederá a tramitar el Registro Nacional de Pesca para la unidad de producción acuícola.
Art. 30°.- *Las actividades pesqueras se clasifican en:* **II.-** *Cultivo o acuacultura con fines*		
Artículo 31°.- *Para realizar las actividades de pesca se requiere lo siguiente:* **I,** *Concesión, para:* **Inciso b)** *Acuacultura comercial* **II,** Permiso, para: **Inciso g)** *Acuacultura de fomento* **III,** *Autorización, para:* **Inciso d)** *Recolectar del medio natural reproductores, larvas, postlarvas, crías, huevos, semillas, alevines o en cualquier otro estadio, y* **Inciso e)** *Acuacultura didáctica.*		

Artículos 22.- *la Secretaría podrá inscribir en el Registro Nacional de Pesca a los acuicultores que no requieran concesión, permiso o Autorización.*	Al **proyecto** le aplica el Artículo, incisos y, fracciones anteriores, porque se trata de una actividad acuícola con fines comerciales.	Por el hecho de presentar a la autoridad correspondiente (SEMARNAT) la Manifestación de Impacto Ambiental, el promovente está cumpliendo con este apartado. El proyecto se vincula por la obligatoriedad de obtener la autorización correspondiente para realizar las obras descritas en esta manifestación de impacto ambiental. Como ya se mencionó anteriormente, la promovente una vez autorizado el proyecto en materia ambiental procederá a tramitar el Registro Nacional de Pesca para la unidad de producción acuícola.
Art. 30°.- *Las actividades pesqueras se clasifican en:* **II.-** *Cultivo o acuacultura con fines*		
Artículo 31°.- *Para realizar las actividades de pesca se requiere lo siguiente:* **I,** *Concesión, para:* **Inciso b)** *Acuacultura comercial* **II,** Permiso, para: **Inciso g)** *Acuacultura de fomento* **III,** *Autorización, para:* **Inciso d)** *Recolectar del medio natural reproductores, larvas, postlarvas, crías, huevos, semillas, alevines o en cualquier otro estadio, y* **Inciso e)** *Acuacultura didáctica.*		

Artículos 22.- *la Secretaría podrá inscribir en el Registro Nacional de Pesca a los acuicultores que no requieran concesión, permiso o Autorización.*	Al **proyecto** le aplica el Artículo, incisos y, fracciones anteriores, porque se trata de una actividad acuícola con fines comerciales.	Por el hecho de presentar a la autoridad correspondiente (SEMARNAT) la Manifestación de Impacto Ambiental, el promovente está cumpliendo con este apartado. El proyecto se vincula por la obligatoriedad de obtener la autorización correspondiente para realizar las obras descritas en esta manifestación de impacto ambiental. Como ya se mencionó anteriormente, la promovente una vez autorizado el proyecto en materia ambiental procederá a tramitar el Registro Nacional de Pesca para la unidad de producción acuícola.
Art. 30°.- *Las actividades pesqueras se clasifican en:* **II.-** *Cultivo o acuacultura con fines*		
Artículo 31°.- *Para realizar las actividades de pesca se requiere lo siguiente:* **I,** *Concesión, para:* **Inciso b)** *Acuacultura comercial* **II,** Permiso, para: **Inciso g)** *Acuacultura de fomento* **III,** *Autorización, para:* **Inciso d)** *Recolectar del medio natural reproductores, larvas, postlarvas, crías, huevos, semillas, alevines o en cualquier otro estadio, y* **Inciso e)** *Acuacultura didáctica.*		

Artículos 22.- *la Secretaría podrá inscribir en el Registro Nacional de Pesca a los acuicultores que no requieran concesión, permiso o Autorización.*	Al **proyecto** le aplica el Artículo, incisos y, fracciones anteriores, porque se trata de una actividad acuícola con fines comerciales.	Por el hecho de presentar a la autoridad correspondiente (SEMARNAT) la Manifestación de Impacto Ambiental, el promovente está cumpliendo con este apartado. El proyecto se vincula por la obligatoriedad de obtener la autorización correspondiente para realizar las obras descritas en esta manifestación de impacto ambiental. Como ya se mencionó anteriormente, la promovente una vez autorizado el proyecto en materia ambiental procederá a tramitar el Registro Nacional de Pesca para la unidad de producción acuícola.
Art. 30°.- *Las actividades pesqueras se clasifican en:* **II.-** *Cultivo o acuacultura con fines*		
Artículo 31°.- *Para realizar las actividades de pesca se requiere lo siguiente:* **I,** *Concesión, para:* **Inciso b)** *Acuacultura comercial* **II,** Permiso, para: **Inciso g)** *Acuacultura de fomento* **III,** *Autorización, para:* **Inciso d)** *Recolectar del medio natural reproductores, larvas, postlarvas, crías, huevos, semillas, alevines o en cualquier otro estadio, y* **Inciso e)** *Acuacultura didáctica.*		

Artículos 22.- *la Secretaría podrá inscribir en el Registro Nacional de Pesca a los acuicultores que no requieran concesión, permiso o Autorización.*	Al **proyecto** le aplica el Artículo, incisos y, fracciones anteriores, porque se trata de una actividad acuícola con fines comerciales.	Por el hecho de presentar a la autoridad correspondiente (SEMARNAT) la Manifestación de Impacto Ambiental, el promovente está cumpliendo con este apartado. El proyecto se vincula por la obligatoriedad de obtener la autorización correspondiente para realizar las obras descritas en esta manifestación de impacto ambiental. Como ya se mencionó anteriormente, la promovente una vez autorizado el proyecto en materia ambiental procederá a tramitar el Registro Nacional de Pesca para la unidad de producción acuícola.
Art. 30°.- *Las actividades pesqueras se clasifican en:* **II.-** *Cultivo o acuacultura con fines*		
Artículo 31°.- *Para realizar las actividades de pesca se requiere lo siguiente:* **I,** *Concesión, para:* **Inciso b)** *Acuacultura comercial* **II,** Permiso, para: **Inciso g)** *Acuacultura de fomento* **III,** *Autorización, para:* **Inciso d)** *Recolectar del medio natural reproductores, larvas, postlarvas, crías, huevos, semillas, alevines o en cualquier otro estadio, y* **Inciso e)** *Acuacultura didáctica.*		

Artículos 22.- *la Secretaría podrá inscribir en el Registro Nacional de Pesca a los acuicultores que no requieran concesión, permiso o Autorización.*	Al **proyecto** le aplica el Artículo, incisos y, fracciones anteriores, porque se trata de una actividad acuícola con fines comerciales.	Por el hecho de presentar a la autoridad correspondiente (SEMARNAT) la Manifestación de Impacto Ambiental, el promovente está cumpliendo con este apartado. El proyecto se vincula por la obligatoriedad de obtener la autorización correspondiente para realizar las obras descritas en esta manifestación de impacto ambiental. Como ya se mencionó anteriormente, la promovente una vez autorizado el proyecto en materia ambiental procederá a tramitar el Registro Nacional de Pesca para la unidad de producción acuícola.
Art. 30°.- *Las actividades pesqueras se clasifican en:* **II.-** *Cultivo o acuacultura con fines*		
Artículo 31°.- *Para realizar las actividades de pesca se requiere lo siguiente:* **I,** *Concesión, para:* **Inciso b)** *Acuacultura comercial* **II,** Permiso, para: **Inciso g)** *Acuacultura de fomento* **III,** *Autorización, para:* **Inciso d)** *Recolectar del medio natural reproductores, larvas, postlarvas, crías, huevos, semillas, alevines o en cualquier otro estadio, y* **Inciso e)** *Acuacultura didáctica.*		

Artículos 22.- *la Secretaría podrá inscribir en el Registro Nacional de Pesca a los acuicultores que no requieran concesión, permiso o Autorización.*	Al **proyecto** le aplica el Artículo, incisos y, fracciones anteriores, porque se trata de una actividad acuícola con fines comerciales.	Por el hecho de presentar a la autoridad correspondiente (SEMARNAT) la Manifestación de Impacto Ambiental, el promovente está cumpliendo con este apartado. El proyecto se vincula por la obligatoriedad de obtener la autorización correspondiente para realizar las obras descritas en esta manifestación de impacto ambiental. Como ya se mencionó anteriormente, la promovente una vez autorizado el proyecto en materia ambiental procederá a tramitar el Registro Nacional de Pesca para la unidad de producción acuícola.
Art. 30°.- *Las actividades pesqueras se clasifican en:* **II.-** *Cultivo o acuacultura con fines*		
Artículo 31°.- *Para realizar las actividades de pesca se requiere lo siguiente:* **I,** *Concesión, para:* **Inciso b)** *Acuacultura comercial* **II,** Permiso, para: **Inciso g)** *Acuacultura de fomento* **III,** *Autorización, para:* **Inciso d)** *Recolectar del medio natural reproductores, larvas, postlarvas, crías, huevos, semillas, alevines o en cualquier otro estadio, y* **Inciso e)** *Acuacultura didáctica.*		

Artículos 22.- *la Secretaría podrá inscribir en el Registro Nacional de Pesca a los acuicultores que no requieran concesión, permiso o Autorización.*	Al **proyecto** le aplica el Artículo, incisos y, fracciones anteriores, porque se trata de una actividad acuícola con fines comerciales.	Por el hecho de presentar a la autoridad correspondiente (SEMARNAT) la Manifestación de Impacto Ambiental, el promovente está cumpliendo con este apartado. El proyecto se vincula por la obligatoriedad de obtener la autorización correspondiente para realizar las obras descritas en esta manifestación de impacto ambiental. Como ya se mencionó anteriormente, la promovente una vez autorizado el proyecto en materia ambiental procederá a tramitar el Registro Nacional de Pesca para la unidad de producción acuícola.
Art. 30°.- *Las actividades pesqueras se clasifican en:* **II.-** *Cultivo o acuacultura con fines*		
Artículo 31°.- *Para realizar las actividades de pesca se requiere lo siguiente:* **I,** *Concesión, para:* **Inciso b)** *Acuacultura comercial* **II,** Permiso, para: **Inciso g)** *Acuacultura de fomento* **III,** *Autorización, para:* **Inciso d)** *Recolectar del medio natural reproductores, larvas, postlarvas, crías, huevos, semillas, alevines o en cualquier otro estadio, y* **Inciso e)** *Acuacultura didáctica.*		

Artículos 22.- *la Secretaría podrá inscribir en el Registro Nacional de Pesca a los acuicultores que no requieran concesión, permiso o Autorización.*	Al **proyecto** le aplica el Artículo, incisos y, fracciones anteriores, porque se trata de una actividad acuícola con fines comerciales.	Por el hecho de presentar a la autoridad correspondiente (SEMARNAT) la Manifestación de Impacto Ambiental, el promovente está cumpliendo con este apartado. El proyecto se vincula por la obligatoriedad de obtener la autorización correspondiente para realizar las obras descritas en esta manifestación de impacto ambiental. Como ya se mencionó anteriormente, la promovente una vez autorizado el proyecto en materia ambiental procederá a tramitar el Registro Nacional de Pesca para la unidad de producción acuícola.
Art. 30°.- *Las actividades pesqueras se clasifican en:* **II.-** *Cultivo o acuacultura con fines*		
Artículo 31°.- *Para realizar las actividades de pesca se requiere lo siguiente:* **I,** *Concesión, para:* **Inciso b)** *Acuacultura comercial* **II,** Permiso, para: **Inciso g)** *Acuacultura de fomento* **III,** *Autorización, para:* **Inciso d)** *Recolectar del medio natural reproductores, larvas, postlarvas, crías, huevos, semillas, alevines o en cualquier otro estadio, y* **Inciso e)** *Acuacultura didáctica.*		

Artículos 22.- *la Secretaría podrá inscribir en el Registro Nacional de Pesca a los acuicultores que no requieran concesión, permiso o Autorización.*	Al **proyecto** le aplica el Artículo, incisos y, fracciones anteriores, porque se trata de una actividad acuícola con fines comerciales.	Por el hecho de presentar a la autoridad correspondiente (SEMARNAT) la Manifestación de Impacto Ambiental, el promovente está cumpliendo con este apartado. El proyecto se vincula por la obligatoriedad de obtener la autorización correspondiente para realizar las obras descritas en esta manifestación de impacto ambiental. Como ya se mencionó anteriormente, la promovente una vez autorizado el proyecto en materia ambiental procederá a tramitar el Registro Nacional de Pesca para la unidad de producción acuícola.
Art. 30°.- *Las actividades pesqueras se clasifican en:* **II.-** *Cultivo o acuacultura con fines*		
Artículo 31°.- *Para realizar las actividades de pesca se requiere lo siguiente:* **I,** *Concesión, para:* **Inciso b)** *Acuacultura comercial* **II,** Permiso, para: **Inciso g)** *Acuacultura de fomento* **III,** *Autorización, para:* **Inciso d)** *Recolectar del medio natural reproductores, larvas, postlarvas, crías, huevos, semillas, alevines o en cualquier otro estadio, y* **Inciso e)** *Acuacultura didáctica.*		

Artículos 22.- *la Secretaría podrá inscribir en el Registro Nacional de Pesca a los acuicultores que no requieran concesión, permiso o Autorización.*	Al **proyecto** le aplica el Artículo, incisos y, fracciones anteriores, porque se trata de una actividad acuícola con fines comerciales.	Por el hecho de presentar a la autoridad correspondiente (SEMARNAT) la Manifestación de Impacto Ambiental, el promovente está cumpliendo con este apartado. El proyecto se vincula por la obligatoriedad de obtener la autorización correspondiente para realizar las obras descritas en esta manifestación de impacto ambiental. Como ya se mencionó anteriormente, la promovente una vez autorizado el proyecto en materia ambiental procederá a tramitar el Registro Nacional de Pesca para la unidad de producción acuícola.
Art. 30°.- *Las actividades pesqueras se clasifican en:* **II.-** *Cultivo o acuacultura con fines*		
Artículo 31°.- *Para realizar las actividades de pesca se requiere lo siguiente:* **I,** *Concesión, para:* **Inciso b)** *Acuacultura comercial* **II,** Permiso, para: **Inciso g)** *Acuacultura de fomento* **III,** *Autorización, para:* **Inciso d)** *Recolectar del medio natural reproductores, larvas, postlarvas, crías, huevos, semillas, alevines o en cualquier otro estadio, y* **Inciso e)** *Acuacultura didáctica.*		

Artículos 22.- *la Secretaría podrá inscribir en el Registro Nacional de Pesca a los acuicultores que no requieran concesión, permiso o Autorización.*	Al **proyecto** le aplica el Artículo, incisos y, fracciones anteriores, porque se trata de una actividad acuícola con fines comerciales.	Por el hecho de presentar a la autoridad correspondiente (SEMARNAT) la Manifestación de Impacto Ambiental, el promovente está cumpliendo con este apartado. El proyecto se vincula por la obligatoriedad de obtener la autorización correspondiente para realizar las obras descritas en esta manifestación de impacto ambiental. Como ya se mencionó anteriormente, la promovente una vez autorizado el proyecto en materia ambiental procederá a tramitar el Registro Nacional de Pesca para la unidad de producción acuícola.
Art. 30°.- *Las actividades pesqueras se clasifican en:* **II.-** *Cultivo o acuacultura con fines*		
Artículo 31°.- *Para realizar las actividades de pesca se requiere lo siguiente:* **I,** *Concesión, para:* **Inciso b)** *Acuacultura comercial* **II,** Permiso, para: **Inciso g)** *Acuacultura de fomento* **III,** *Autorización, para:* **Inciso d)** *Recolectar del medio natural reproductores, larvas, postlarvas, crías, huevos, semillas, alevines o en cualquier otro estadio, y* **Inciso e)** *Acuacultura didáctica.*		

Artículos 22.- *la Secretaría podrá inscribir en el Registro Nacional de Pesca a los acuicultores que no requieran concesión, permiso o Autorización.*	Al **proyecto** le aplica el Artículo, incisos y, fracciones anteriores, porque se trata de una actividad acuícola con fines comerciales.	Por el hecho de presentar a la autoridad correspondiente (SEMARNAT) la Manifestación de Impacto Ambiental, el promovente está cumpliendo con este apartado. El proyecto se vincula por la obligatoriedad de obtener la autorización correspondiente para realizar las obras descritas en esta manifestación de impacto ambiental. Como ya se mencionó anteriormente, la promovente una vez autorizado el proyecto en materia ambiental procederá a tramitar el Registro Nacional de Pesca para la unidad de producción acuícola.
Art. 30°.- *Las actividades pesqueras se clasifican en:* **II.-** *Cultivo o acuacultura con fines*		
Artículo 31°.- *Para realizar las actividades de pesca se requiere lo siguiente:* **I,** *Concesión, para:* **Inciso b)** *Acuacultura comercial* **II,** Permiso, para: **Inciso g)** *Acuacultura de fomento* **III,** *Autorización, para:* **Inciso d)** *Recolectar del medio natural reproductores, larvas, postlarvas, crías, huevos, semillas, alevines o en cualquier otro estadio, y* **Inciso e)** *Acuacultura didáctica.*		

Artículos 22.- *la Secretaría podrá inscribir en el Registro Nacional de Pesca a los acuicultores que no requieran concesión, permiso o Autorización.*	Al **proyecto** le aplica el Artículo, incisos y, fracciones anteriores, porque se trata de una actividad acuícola con fines comerciales.	Por el hecho de presentar a la autoridad correspondiente (SEMARNAT) la Manifestación de Impacto Ambiental, el promovente está cumpliendo con este apartado. El proyecto se vincula por la obligatoriedad de obtener la autorización correspondiente para realizar las obras descritas en esta manifestación de impacto ambiental. Como ya se mencionó anteriormente, la promovente una vez autorizado el proyecto en materia ambiental procederá a tramitar el Registro Nacional de Pesca para la unidad de producción acuícola.
Art. 30°.- *Las actividades pesqueras se clasifican en:* **II.-** *Cultivo o acuacultura con fines*		
Artículo 31°.- *Para realizar las actividades de pesca se requiere lo siguiente:* **I,** *Concesión, para:* **Inciso b)** *Acuacultura comercial* **II,** Permiso, para: **Inciso g)** *Acuacultura de fomento* **III,** *Autorización, para:* **Inciso d)** *Recolectar del medio natural reproductores, larvas, postlarvas, crías, huevos, semillas, alevines o en cualquier otro estadio, y* **Inciso e)** *Acuacultura didáctica.*		

Artículos 22.- *la Secretaría podrá inscribir en el Registro Nacional de Pesca a los acuicultores que no requieran concesión, permiso o Autorización.*	Al **proyecto** le aplica el Artículo, incisos y, fracciones anteriores, porque se trata de una actividad acuícola con fines comerciales.	Por el hecho de presentar a la autoridad correspondiente (SEMARNAT) la Manifestación de Impacto Ambiental, el promovente está cumpliendo con este apartado. El proyecto se vincula por la obligatoriedad de obtener la autorización correspondiente para realizar las obras descritas en esta manifestación de impacto ambiental. Como ya se mencionó anteriormente, la promovente una vez autorizado el proyecto en materia ambiental procederá a tramitar el Registro Nacional de Pesca para la unidad de producción acuícola.
Art. 30°.- *Las actividades pesqueras se clasifican en:* **II.-** *Cultivo o acuacultura con fines*		
Artículo 31°.- *Para realizar las actividades de pesca se requiere lo siguiente:* **I,** *Concesión, para:* **Inciso b)** *Acuacultura comercial* **II,** Permiso, para: **Inciso g)** *Acuacultura de fomento* **III,** *Autorización, para:* **Inciso d)** *Recolectar del medio natural reproductores, larvas, postlarvas, crías, huevos, semillas, alevines o en cualquier otro estadio, y* **Inciso e)** *Acuacultura didáctica.*		

Artículos 22.- *la Secretaría podrá inscribir en el Registro Nacional de Pesca a los acuicultores que no requieran concesión, permiso o Autorización.*	Al **proyecto** le aplica el Artículo, incisos y, fracciones anteriores, porque se trata de una actividad acuícola con fines comerciales.	Por el hecho de presentar a la autoridad correspondiente (SEMARNAT) la Manifestación de Impacto Ambiental, el promovente está cumpliendo con este apartado. El proyecto se vincula por la obligatoriedad de obtener la autorización correspondiente para realizar las obras descritas en esta manifestación de impacto ambiental. Como ya se mencionó anteriormente, la promovente una vez autorizado el proyecto en materia ambiental procederá a tramitar el Registro Nacional de Pesca para la unidad de producción acuícola.
Art. 30°.- *Las actividades pesqueras se clasifican en:* **II.-** *Cultivo o acuacultura con fines*		
Artículo 31°.- *Para realizar las actividades de pesca se requiere lo siguiente:* **I,** *Concesión, para:* **Inciso b)** *Acuacultura comercial* **II,** Permiso, para: **Inciso g)** *Acuacultura de fomento* **III,** *Autorización, para:* **Inciso d)** *Recolectar del medio natural reproductores, larvas, postlarvas, crías, huevos, semillas, alevines o en cualquier otro estadio, y* **Inciso e)** *Acuacultura didáctica.*		

Artículos 22.- *la Secretaría podrá inscribir en el Registro Nacional de Pesca a los acuicultores que no requieran concesión, permiso o Autorización.*	Al **proyecto** le aplica el Artículo, incisos y, fracciones anteriores, porque se trata de una actividad acuícola con fines comerciales.	Por el hecho de presentar a la autoridad correspondiente (SEMARNAT) la Manifestación de Impacto Ambiental, el promovente está cumpliendo con este apartado. El proyecto se vincula por la obligatoriedad de obtener la autorización correspondiente para realizar las obras descritas en esta manifestación de impacto ambiental. Como ya se mencionó anteriormente, la promovente una vez autorizado el proyecto en materia ambiental procederá a tramitar el Registro Nacional de Pesca para la unidad de producción acuícola.
Art. 30°.- *Las actividades pesqueras se clasifican en:* **II.-** *Cultivo o acuacultura con fines*		
Artículo 31°.- *Para realizar las actividades de pesca se requiere lo siguiente:* **I,** *Concesión, para:* **Inciso b)** *Acuacultura comercial* **II,** Permiso, para: **Inciso g)** *Acuacultura de fomento* **III,** *Autorización, para:* **Inciso d)** *Recolectar del medio natural reproductores, larvas, postlarvas, crías, huevos, semillas, alevines o en cualquier otro estadio, y* **Inciso e)** *Acuacultura didáctica.*		

Artículos 22.- *la Secretaría podrá inscribir en el Registro Nacional de Pesca a los acuicultores que no requieran concesión, permiso o Autorización.*	Al **proyecto** le aplica el Artículo, incisos y, fracciones anteriores, porque se trata de una actividad acuícola con fines comerciales.	Por el hecho de presentar a la autoridad correspondiente (SEMARNAT) la Manifestación de Impacto Ambiental, el promovente está cumpliendo con este apartado. El proyecto se vincula por la obligatoriedad de obtener la autorización correspondiente para realizar las obras descritas en esta manifestación de impacto ambiental. Como ya se mencionó anteriormente, la promovente una vez autorizado el proyecto en materia ambiental procederá a tramitar el Registro Nacional de Pesca para la unidad de producción acuícola.
Art. 30°.- *Las actividades pesqueras se clasifican en:* **II.-** *Cultivo o acuacultura con fines*		
Artículo 31°.- *Para realizar las actividades de pesca se requiere lo siguiente:* **I,** *Concesión, para:* **Inciso b)** *Acuacultura comercial* **II,** Permiso, para: **Inciso g)** *Acuacultura de fomento* **III,** *Autorización, para:* **Inciso d)** *Recolectar del medio natural reproductores, larvas, postlarvas, crías, huevos, semillas, alevines o en cualquier otro estadio, y* **Inciso e)** *Acuacultura didáctica.*		

Artículos 22.- *la Secretaría podrá inscribir en el Registro Nacional de Pesca a los acuicultores que no requieran concesión, permiso o Autorización.*	Al **proyecto** le aplica el Artículo, incisos y, fracciones anteriores, porque se trata de una actividad acuícola con fines comerciales.	Por el hecho de presentar a la autoridad correspondiente (SEMARNAT) la Manifestación de Impacto Ambiental, el promovente está cumpliendo con este apartado. El proyecto se vincula por la obligatoriedad de obtener la autorización correspondiente para realizar las obras descritas en esta manifestación de impacto ambiental. Como ya se mencionó anteriormente, la promovente una vez autorizado el proyecto en materia ambiental procederá a tramitar el Registro Nacional de Pesca para la unidad de producción acuícola.
Art. 30°.- *Las actividades pesqueras se clasifican en:* **II.-** *Cultivo o acuacultura con fines*		
Artículo 31°.- *Para realizar las actividades de pesca se requiere lo siguiente:* **I,** *Concesión, para:* **Inciso b)** *Acuacultura comercial* **II,** Permiso, para: **Inciso g)** *Acuacultura de fomento* **III,** *Autorización, para:* **Inciso d)** *Recolectar del medio natural reproductores, larvas, postlarvas, crías, huevos, semillas, alevines o en cualquier otro estadio, y* **Inciso e)** *Acuacultura didáctica.*		

Artículos 22.- *la Secretaría podrá inscribir en el Registro Nacional de Pesca a los acuicultores que no requieran concesión, permiso o Autorización.*	Al **proyecto** le aplica el Artículo, incisos y, fracciones anteriores, porque se trata de una actividad acuícola con fines comerciales.	Por el hecho de presentar a la autoridad correspondiente (SEMARNAT) la Manifestación de Impacto Ambiental, el promovente está cumpliendo con este apartado. El proyecto se vincula por la obligatoriedad de obtener la autorización correspondiente para realizar las obras descritas en esta manifestación de impacto ambiental. Como ya se mencionó anteriormente, la promovente una vez autorizado el proyecto en materia ambiental procederá a tramitar el Registro Nacional de Pesca para la unidad de producción acuícola.
Art. 30°.- *Las actividades pesqueras se clasifican en:* **II.-** *Cultivo o acuacultura con fines*		
Artículo 31°.- *Para realizar las actividades de pesca se requiere lo siguiente:* **I,** *Concesión, para:* **Inciso b)** *Acuacultura comercial* **II,** Permiso, para: **Inciso g)** *Acuacultura de fomento* **III,** *Autorización, para:* **Inciso d)** *Recolectar del medio natural reproductores, larvas, postlarvas, crías, huevos, semillas, alevines o en cualquier otro estadio, y* **Inciso e)** *Acuacultura didáctica.*		

Artículos 22.- *la Secretaría podrá inscribir en el Registro Nacional de Pesca a los acuicultores que no requieran concesión, permiso o Autorización.*	Al **proyecto** le aplica el Artículo, incisos y, fracciones anteriores, porque se trata de una actividad acuícola con fines comerciales.	Por el hecho de presentar a la autoridad correspondiente (SEMARNAT) la Manifestación de Impacto Ambiental, el promovente está cumpliendo con este apartado. El proyecto se vincula por la obligatoriedad de obtener la autorización correspondiente para realizar las obras descritas en esta manifestación de impacto ambiental. Como ya se mencionó anteriormente, la promovente una vez autorizado el proyecto en materia ambiental procederá a tramitar el Registro Nacional de Pesca para la unidad de producción acuícola.
Art. 30°.- *Las actividades pesqueras se clasifican en:* **II.-** *Cultivo o acuacultura con fines*		
Artículo 31°.- *Para realizar las actividades de pesca se requiere lo siguiente:* **I,** *Concesión, para:* **Inciso b)** *Acuacultura comercial* **II,** Permiso, para: **Inciso g)** *Acuacultura de fomento* **III,** *Autorización, para:* **Inciso d)** *Recolectar del medio natural reproductores, larvas, postlarvas, crías, huevos, semillas, alevines o en cualquier otro estadio, y* **Inciso e)** *Acuacultura didáctica.*		

Artículos 22.- *la Secretaría podrá inscribir en el Registro Nacional de Pesca a los acuicultores que no requieran concesión, permiso o Autorización.*	Al **proyecto** le aplica el Artículo, incisos y, fracciones anteriores, porque se trata de una actividad acuícola con fines comerciales.	Por el hecho de presentar a la autoridad correspondiente (SEMARNAT) la Manifestación de Impacto Ambiental, el promovente está cumpliendo con este apartado. El proyecto se vincula por la obligatoriedad de obtener la autorización correspondiente para realizar las obras descritas en esta manifestación de impacto ambiental. Como ya se mencionó anteriormente, la promovente una vez autorizado el proyecto en materia ambiental procederá a tramitar el Registro Nacional de Pesca para la unidad de producción acuícola.
Art. 30°.- *Las actividades pesqueras se clasifican en:* **II.-** *Cultivo o acuacultura con fines*		
Artículo 31°.- *Para realizar las actividades de pesca se requiere lo siguiente:* **I,** *Concesión, para:* **Inciso b)** *Acuacultura comercial* **II,** Permiso, para: **Inciso g)** *Acuacultura de fomento* **III,** *Autorización, para:* **Inciso d)** *Recolectar del medio natural reproductores, larvas, postlarvas, crías, huevos, semillas, alevines o en cualquier otro estadio, y* **Inciso e)** *Acuacultura didáctica.*		

Artículos 22.- *la Secretaría podrá inscribir en el Registro Nacional de Pesca a los acuicultores que no requieran concesión, permiso o Autorización.*	Al **proyecto** le aplica el Artículo, incisos y, fracciones anteriores, porque se trata de una actividad acuícola con fines comerciales.	Por el hecho de presentar a la autoridad correspondiente (SEMARNAT) la Manifestación de Impacto Ambiental, el promovente está cumpliendo con este apartado. El proyecto se vincula por la obligatoriedad de obtener la autorización correspondiente para realizar las obras descritas en esta manifestación de impacto ambiental. Como ya se mencionó anteriormente, la promovente una vez autorizado el proyecto en materia ambiental procederá a tramitar el Registro Nacional de Pesca para la unidad de producción acuícola.
Art. 30°.- *Las actividades pesqueras se clasifican en:* **II.-** *Cultivo o acuacultura con fines*		
Artículo 31°.- *Para realizar las actividades de pesca se requiere lo siguiente:* **I,** *Concesión, para:* **Inciso b)** *Acuacultura comercial* **II,** Permiso, para: **Inciso g)** *Acuacultura de fomento* **III,** *Autorización, para:* **Inciso d)** *Recolectar del medio natural reproductores, larvas, postlarvas, crías, huevos, semillas, alevines o en cualquier otro estadio, y* **Inciso e)** *Acuacultura didáctica.*		

Artículos 22.- *la Secretaría podrá inscribir en el Registro Nacional de Pesca a los acuicultores que no requieran concesión, permiso o Autorización.*	Al **proyecto** le aplica el Artículo, incisos y, fracciones anteriores, porque se trata de una actividad acuícola con fines comerciales.	Por el hecho de presentar a la autoridad correspondiente (SEMARNAT) la Manifestación de Impacto Ambiental, el promovente está cumpliendo con este apartado. El proyecto se vincula por la obligatoriedad de obtener la autorización correspondiente para realizar las obras descritas en esta manifestación de impacto ambiental. Como ya se mencionó anteriormente, la promovente una vez autorizado el proyecto en materia ambiental procederá a tramitar el Registro Nacional de Pesca para la unidad de producción acuícola.
Art. 30°.- *Las actividades pesqueras se clasifican en:* **II.-** *Cultivo o acuacultura con fines*		
Artículo 31°.- *Para realizar las actividades de pesca se requiere lo siguiente:* **I,** *Concesión, para:* **Inciso b)** *Acuacultura comercial* **II,** Permiso, para: **Inciso g)** *Acuacultura de fomento* **III,** *Autorización, para:* **Inciso d)** *Recolectar del medio natural reproductores, larvas, postlarvas, crías, huevos, semillas, alevines o en cualquier otro estadio, y* **Inciso e)** *Acuacultura didáctica.*		

Artículos 22.- *la Secretaría podrá inscribir en el Registro Nacional de Pesca a los acuicultores que no requieran concesión, permiso o Autorización.*	Al **proyecto** le aplica el Artículo, incisos y, fracciones anteriores, porque se trata de una actividad acuícola con fines comerciales.	Por el hecho de presentar a la autoridad correspondiente (SEMARNAT) la Manifestación de Impacto Ambiental, el promovente está cumpliendo con este apartado. El proyecto se vincula por la obligatoriedad de obtener la autorización correspondiente para realizar las obras descritas en esta manifestación de impacto ambiental. Como ya se mencionó anteriormente, la promovente una vez autorizado el proyecto en materia ambiental procederá a tramitar el Registro Nacional de Pesca para la unidad de producción acuícola.
Art. 30°.- *Las actividades pesqueras se clasifican en:* **II.-** *Cultivo o acuacultura con fines*		
Artículo 31°.- *Para realizar las actividades de pesca se requiere lo siguiente:* **I,** *Concesión, para:* **Inciso b)** *Acuacultura comercial* **II,** Permiso, para: **Inciso g)** *Acuacultura de fomento* **III,** *Autorización, para:* **Inciso d)** *Recolectar del medio natural reproductores, larvas, postlarvas, crías, huevos, semillas, alevines o en cualquier otro estadio, y* **Inciso e)** *Acuacultura didáctica.*		

Artículos 22.- *la Secretaría podrá inscribir en el Registro Nacional de Pesca a los acuicultores que no requieran concesión, permiso o Autorización.*	Al **proyecto** le aplica el Artículo, incisos y, fracciones anteriores, porque se trata de una actividad acuícola con fines comerciales.	Por el hecho de presentar a la autoridad correspondiente (SEMARNAT) la Manifestación de Impacto Ambiental, el promovente está cumpliendo con este apartado. El proyecto se vincula por la obligatoriedad de obtener la autorización correspondiente para realizar las obras descritas en esta manifestación de impacto ambiental. Como ya se mencionó anteriormente, la promovente una vez autorizado el proyecto en materia ambiental procederá a tramitar el Registro Nacional de Pesca para la unidad de producción acuícola.
Art. 30°.- *Las actividades pesqueras se clasifican en:* **II.-** *Cultivo o acuacultura con fines*		
Artículo 31°.- *Para realizar las actividades de pesca se requiere lo siguiente:* **I,** *Concesión, para:* **Inciso b)** *Acuacultura comercial* **II,** Permiso, para: **Inciso g)** *Acuacultura de fomento* **III,** *Autorización, para:* **Inciso d)** *Recolectar del medio natural reproductores, larvas, postlarvas, crías, huevos, semillas, alevines o en cualquier otro estadio, y* **Inciso e)** *Acuacultura didáctica.*		

Artículos 22.- *la Secretaría podrá inscribir en el Registro Nacional de Pesca a los acuicultores que no requieran concesión, permiso o Autorización.*	Al **proyecto** le aplica el Artículo, incisos y, fracciones anteriores, porque se trata de una actividad acuícola con fines comerciales.	Por el hecho de presentar a la autoridad correspondiente (SEMARNAT) la Manifestación de Impacto Ambiental, el promovente está cumpliendo con este apartado. El proyecto se vincula por la obligatoriedad de obtener la autorización correspondiente para realizar las obras descritas en esta manifestación de impacto ambiental. Como ya se mencionó anteriormente, la promovente una vez autorizado el proyecto en materia ambiental procederá a tramitar el Registro Nacional de Pesca para la unidad de producción acuícola.
Art. 30°.- *Las actividades pesqueras se clasifican en:* **II.-** *Cultivo o acuacultura con fines*		
Artículo 31°.- *Para realizar las actividades de pesca se requiere lo siguiente:* **I,** *Concesión, para:* **Inciso b)** *Acuacultura comercial* **II,** Permiso, para: **Inciso g)** *Acuacultura de fomento* **III,** *Autorización, para:* **Inciso d)** *Recolectar del medio natural reproductores, larvas, postlarvas, crías, huevos, semillas, alevines o en cualquier otro estadio, y* **Inciso e)** *Acuacultura didáctica.*		

Artículos 22.- *la Secretaría podrá inscribir en el Registro Nacional de Pesca a los acuicultores que no requieran concesión, permiso o Autorización.*	Al **proyecto** le aplica el Artículo, incisos y, fracciones anteriores, porque se trata de una actividad acuícola con fines comerciales.	Por el hecho de presentar a la autoridad correspondiente (SEMARNAT) la Manifestación de Impacto Ambiental, el promovente está cumpliendo con este apartado. El proyecto se vincula por la obligatoriedad de obtener la autorización correspondiente para realizar las obras descritas en esta manifestación de impacto ambiental. Como ya se mencionó anteriormente, la promovente una vez autorizado el proyecto en materia ambiental procederá a tramitar el Registro Nacional de Pesca para la unidad de producción acuícola.
Art. 30°.- *Las actividades pesqueras se clasifican en:* **II.-** *Cultivo o acuacultura con fines*		
Artículo 31°.- *Para realizar las actividades de pesca se requiere lo siguiente:* **I,** *Concesión, para:* **Inciso b)** *Acuacultura comercial* **II,** Permiso, para: **Inciso g)** *Acuacultura de fomento* **III,** *Autorización, para:* **Inciso d)** *Recolectar del medio natural reproductores, larvas, postlarvas, crías, huevos, semillas, alevines o en cualquier otro estadio, y* **Inciso e)** *Acuacultura didáctica.*		

Artículos 22.- *la Secretaría podrá inscribir en el Registro Nacional de Pesca a los acuicultores que no requieran concesión, permiso o Autorización.*	Al **proyecto** le aplica el Artículo, incisos y, fracciones anteriores, porque se trata de una actividad acuícola con fines comerciales.	Por el hecho de presentar a la autoridad correspondiente (SEMARNAT) la Manifestación de Impacto Ambiental, el promovente está cumpliendo con este apartado. El proyecto se vincula por la obligatoriedad de obtener la autorización correspondiente para realizar las obras descritas en esta manifestación de impacto ambiental. Como ya se mencionó anteriormente, la promovente una vez autorizado el proyecto en materia ambiental procederá a tramitar el Registro Nacional de Pesca para la unidad de producción acuícola.
Art. 30°.- *Las actividades pesqueras se clasifican en:* **II.-** *Cultivo o acuacultura con fines*		
Artículo 31°.- *Para realizar las actividades de pesca se requiere lo siguiente:* **I,** *Concesión, para:* **Inciso b)** *Acuacultura comercial* **II,** Permiso, para: **Inciso g)** *Acuacultura de fomento* **III,** *Autorización, para:* **Inciso d)** *Recolectar del medio natural reproductores, larvas, postlarvas, crías, huevos, semillas, alevines o en cualquier otro estadio, y* **Inciso e)** *Acuacultura didáctica.*		

Artículos 22.- *la Secretaría podrá inscribir en el Registro Nacional de Pesca a los acuicultores que no requieran concesión, permiso o Autorización.*	Al **proyecto** le aplica el Artículo, incisos y, fracciones anteriores, porque se trata de una actividad acuícola con fines comerciales.	Por el hecho de presentar a la autoridad correspondiente (SEMARNAT) la Manifestación de Impacto Ambiental, el promovente está cumpliendo con este apartado. El proyecto se vincula por la obligatoriedad de obtener la autorización correspondiente para realizar las obras descritas en esta manifestación de impacto ambiental. Como ya se mencionó anteriormente, la promovente una vez autorizado el proyecto en materia ambiental procederá a tramitar el Registro Nacional de Pesca para la unidad de producción acuícola.
Art. 30°.- *Las actividades pesqueras se clasifican en:* **II.-** *Cultivo o acuacultura con fines*		
Artículo 31°.- *Para realizar las actividades de pesca se requiere lo siguiente:* **I,** *Concesión, para:* **Inciso b)** *Acuacultura comercial* **II,** Permiso, para: **Inciso g)** *Acuacultura de fomento* **III,** *Autorización, para:* **Inciso d)** *Recolectar del medio natural reproductores, larvas, postlarvas, crías, huevos, semillas, alevines o en cualquier otro estadio, y* **Inciso e)** *Acuacultura didáctica.*		

Artículos 22.- *la Secretaría podrá inscribir en el Registro Nacional de Pesca a los acuicultores que no requieran concesión, permiso o Autorización.*	Al **proyecto** le aplica el Artículo, incisos y, fracciones anteriores, porque se trata de una actividad acuícola con fines comerciales.	Por el hecho de presentar a la autoridad correspondiente (SEMARNAT) la Manifestación de Impacto Ambiental, el promovente está cumpliendo con este apartado. El proyecto se vincula por la obligatoriedad de obtener la autorización correspondiente para realizar las obras descritas en esta manifestación de impacto ambiental. Como ya se mencionó anteriormente, la promovente una vez autorizado el proyecto en materia ambiental procederá a tramitar el Registro Nacional de Pesca para la unidad de producción acuícola.
Art. 30°.- *Las actividades pesqueras se clasifican en:* **II.-** *Cultivo o acuacultura con fines*		
Artículo 31°.- *Para realizar las actividades de pesca se requiere lo siguiente:* **I,** *Concesión, para:* **Inciso b)** *Acuacultura comercial* **II,** Permiso, para: **Inciso g)** *Acuacultura de fomento* **III,** *Autorización, para:* **Inciso d)** *Recolectar del medio natural reproductores, larvas, postlarvas, crías, huevos, semillas, alevines o en cualquier otro estadio, y* **Inciso e)** *Acuacultura didáctica.*		

Artículos 22.- *la Secretaría podrá inscribir en el Registro Nacional de Pesca a los acuicultores que no requieran concesión, permiso o Autorización.*	Al **proyecto** le aplica el Artículo, incisos y, fracciones anteriores, porque se trata de una actividad acuícola con fines comerciales.	Por el hecho de presentar a la autoridad correspondiente (SEMARNAT) la Manifestación de Impacto Ambiental, el promovente está cumpliendo con este apartado. El proyecto se vincula por la obligatoriedad de obtener la autorización correspondiente para realizar las obras descritas en esta manifestación de impacto ambiental. Como ya se mencionó anteriormente, la promovente una vez autorizado el proyecto en materia ambiental procederá a tramitar el Registro Nacional de Pesca para la unidad de producción acuícola.
Art. 30°.- *Las actividades pesqueras se clasifican en:* **II.-** *Cultivo o acuacultura con fines*		
Artículo 31°.- *Para realizar las actividades de pesca se requiere lo siguiente:* **I,** *Concesión, para:* **Inciso b)** *Acuacultura comercial* **II,** Permiso, para: **Inciso g)** *Acuacultura de fomento* **III,** *Autorización, para:* **Inciso d)** *Recolectar del medio natural reproductores, larvas, postlarvas, crías, huevos, semillas, alevines o en cualquier otro estadio, y* **Inciso e)** *Acuacultura didáctica.*		

Artículos 22.- *la Secretaría podrá inscribir en el Registro Nacional de Pesca a los acuicultores que no requieran concesión, permiso o Autorización.*	Al **proyecto** le aplica el Artículo, incisos y, fracciones anteriores, porque se trata de una actividad acuícola con fines comerciales.	Por el hecho de presentar a la autoridad correspondiente (SEMARNAT) la Manifestación de Impacto Ambiental, el promovente está cumpliendo con este apartado. El proyecto se vincula por la obligatoriedad de obtener la autorización correspondiente para realizar las obras descritas en esta manifestación de impacto ambiental. Como ya se mencionó anteriormente, la promovente una vez autorizado el proyecto en materia ambiental procederá a tramitar el Registro Nacional de Pesca para la unidad de producción acuícola.
Art. 30°.- *Las actividades pesqueras se clasifican en:* **II.-** *Cultivo o acuacultura con fines*		
Artículo 31°.- *Para realizar las actividades de pesca se requiere lo siguiente:* **I,** *Concesión, para:* **Inciso b)** *Acuacultura comercial* **II,** Permiso, para: **Inciso g)** *Acuacultura de fomento* **III,** *Autorización, para:* **Inciso d)** *Recolectar del medio natural reproductores, larvas, postlarvas, crías, huevos, semillas, alevines o en cualquier otro estadio, y* **Inciso e)** *Acuacultura didáctica.*		

Artículos 22.- *la Secretaría podrá inscribir en el Registro Nacional de Pesca a los acuicultores que no requieran concesión, permiso o Autorización.*	Al **proyecto** le aplica el Artículo, incisos y, fracciones anteriores, porque se trata de una actividad acuícola con fines comerciales.	Por el hecho de presentar a la autoridad correspondiente (SEMARNAT) la Manifestación de Impacto Ambiental, el promovente está cumpliendo con este apartado. El proyecto se vincula por la obligatoriedad de obtener la autorización correspondiente para realizar las obras descritas en esta manifestación de impacto ambiental. Como ya se mencionó anteriormente, la promovente una vez autorizado el proyecto en materia ambiental procederá a tramitar el Registro Nacional de Pesca para la unidad de producción acuícola.
Art. 30°.- *Las actividades pesqueras se clasifican en:* **II.-** *Cultivo o acuacultura con fines*		
Artículo 31°.- *Para realizar las actividades de pesca se requiere lo siguiente:* **I,** *Concesión, para:* **Inciso b)** *Acuacultura comercial* **II,** Permiso, para: **Inciso g)** *Acuacultura de fomento* **III,** *Autorización, para:* **Inciso d)** *Recolectar del medio natural reproductores, larvas, postlarvas, crías, huevos, semillas, alevines o en cualquier otro estadio, y* **Inciso e)** *Acuacultura didáctica.*		

Artículos 22.- *la Secretaría podrá inscribir en el Registro Nacional de Pesca a los acuicultores que no requieran concesión, permiso o Autorización.*	Al **proyecto** le aplica el Artículo, incisos y, fracciones anteriores, porque se trata de una actividad acuícola con fines comerciales.	Por el hecho de presentar a la autoridad correspondiente (SEMARNAT) la Manifestación de Impacto Ambiental, el promovente está cumpliendo con este apartado. El proyecto se vincula por la obligatoriedad de obtener la autorización correspondiente para realizar las obras descritas en esta manifestación de impacto ambiental. Como ya se mencionó anteriormente, la promovente una vez autorizado el proyecto en materia ambiental procederá a tramitar el Registro Nacional de Pesca para la unidad de producción acuícola.
Art. 30°.- *Las actividades pesqueras se clasifican en:* **II.-** *Cultivo o acuacultura con fines*		
Artículo 31°.- *Para realizar las actividades de pesca se requiere lo siguiente:* **I,** *Concesión, para:* **Inciso b)** *Acuacultura comercial* **II,** Permiso, para: **Inciso g)** *Acuacultura de fomento* **III,** *Autorización, para:* **Inciso d)** *Recolectar del medio natural reproductores, larvas, postlarvas, crías, huevos, semillas, alevines o en cualquier otro estadio, y* **Inciso e)** *Acuacultura didáctica.*		

Artículos 22.- *la Secretaría podrá inscribir en el Registro Nacional de Pesca a los acuicultores que no requieran concesión, permiso o Autorización.*	Al **proyecto** le aplica el Artículo, incisos y, fracciones anteriores, porque se trata de una actividad acuícola con fines comerciales.	Por el hecho de presentar a la autoridad correspondiente (SEMARNAT) la Manifestación de Impacto Ambiental, el promovente está cumpliendo con este apartado. El proyecto se vincula por la obligatoriedad de obtener la autorización correspondiente para realizar las obras descritas en esta manifestación de impacto ambiental. Como ya se mencionó anteriormente, la promovente una vez autorizado el proyecto en materia ambiental procederá a tramitar el Registro Nacional de Pesca para la unidad de producción acuícola.
Art. 30°.- *Las actividades pesqueras se clasifican en:* **II.-** *Cultivo o acuacultura con fines*		
Artículo 31°.- *Para realizar las actividades de pesca se requiere lo siguiente:* **I,** *Concesión, para:* **Inciso b)** *Acuacultura comercial* **II,** Permiso, para: **Inciso g)** *Acuacultura de fomento* **III,** *Autorización, para:* **Inciso d)** *Recolectar del medio natural reproductores, larvas, postlarvas, crías, huevos, semillas, alevines o en cualquier otro estadio, y* **Inciso e)** *Acuacultura didáctica.*		

Artículos 22.- *la Secretaría podrá inscribir en el Registro Nacional de Pesca a los acuicultores que no requieran concesión, permiso o Autorización.*	Al **proyecto** le aplica el Artículo, incisos y, fracciones anteriores, porque se trata de una actividad acuícola con fines comerciales.	Por el hecho de presentar a la autoridad correspondiente (SEMARNAT) la Manifestación de Impacto Ambiental, el promovente está cumpliendo con este apartado. El proyecto se vincula por la obligatoriedad de obtener la autorización correspondiente para realizar las obras descritas en esta manifestación de impacto ambiental. Como ya se mencionó anteriormente, la promovente una vez autorizado el proyecto en materia ambiental procederá a tramitar el Registro Nacional de Pesca para la unidad de producción acuícola.
Art. 30°.- *Las actividades pesqueras se clasifican en:* **II.-** *Cultivo o acuacultura con fines*		
Artículo 31°.- *Para realizar las actividades de pesca se requiere lo siguiente:* **I,** *Concesión, para:* **Inciso b)** *Acuacultura comercial* **II,** Permiso, para: **Inciso g)** *Acuacultura de fomento* **III,** *Autorización, para:* **Inciso d)** *Recolectar del medio natural reproductores, larvas, postlarvas, crías, huevos, semillas, alevines o en cualquier otro estadio, y* **Inciso e)** *Acuacultura didáctica.*		

Artículos 22.- *la Secretaría podrá inscribir en el Registro Nacional de Pesca a los acuicultores que no requieran concesión, permiso o Autorización.*	Al **proyecto** le aplica el Artículo, incisos y, fracciones anteriores, porque se trata de una actividad acuícola con fines comerciales.	Por el hecho de presentar a la autoridad correspondiente (SEMARNAT) la Manifestación de Impacto Ambiental, el promovente está cumpliendo con este apartado. El proyecto se vincula por la obligatoriedad de obtener la autorización correspondiente para realizar las obras descritas en esta manifestación de impacto ambiental. Como ya se mencionó anteriormente, la promovente una vez autorizado el proyecto en materia ambiental procederá a tramitar el Registro Nacional de Pesca para la unidad de producción acuícola.
Art. 30°.- *Las actividades pesqueras se clasifican en:* **II.-** *Cultivo o acuacultura con fines*		
Artículo 31°.- *Para realizar las actividades de pesca se requiere lo siguiente:* **I,** *Concesión, para:* **Inciso b)** *Acuacultura comercial* **II,** Permiso, para: **Inciso g)** *Acuacultura de fomento* **III,** *Autorización, para:* **Inciso d)** *Recolectar del medio natural reproductores, larvas, postlarvas, crías, huevos, semillas, alevines o en cualquier otro estadio, y* **Inciso e)** *Acuacultura didáctica.*		

Artículos 22.- *la Secretaría podrá inscribir en el Registro Nacional de Pesca a los acuicultores que no requieran concesión, permiso o Autorización.*	Al **proyecto** le aplica el Artículo, incisos y, fracciones anteriores, porque se trata de una actividad acuícola con fines comerciales.	Por el hecho de presentar a la autoridad correspondiente (SEMARNAT) la Manifestación de Impacto Ambiental, el promovente está cumpliendo con este apartado. El proyecto se vincula por la obligatoriedad de obtener la autorización correspondiente para realizar las obras descritas en esta manifestación de impacto ambiental. Como ya se mencionó anteriormente, la promovente una vez autorizado el proyecto en materia ambiental procederá a tramitar el Registro Nacional de Pesca para la unidad de producción acuícola.
Art. 30°.- *Las actividades pesqueras se clasifican en:* **II.-** *Cultivo o acuacultura con fines*		
Artículo 31°.- *Para realizar las actividades de pesca se requiere lo siguiente:* **I,** *Concesión, para:* **Inciso b)** *Acuacultura comercial* **II,** Permiso, para: **Inciso g)** *Acuacultura de fomento* **III,** *Autorización, para:* **Inciso d)** *Recolectar del medio natural reproductores, larvas, postlarvas, crías, huevos, semillas, alevines o en cualquier otro estadio, y* **Inciso e)** *Acuacultura didáctica.*		

Artículos 22.- *la Secretaría podrá inscribir en el Registro Nacional de Pesca a los acuicultores que no requieran concesión, permiso o Autorización.*	Al **proyecto** le aplica el Artículo, incisos y, fracciones anteriores, porque se trata de una actividad acuícola con fines comerciales.	Por el hecho de presentar a la autoridad correspondiente (SEMARNAT) la Manifestación de Impacto Ambiental, el promovente está cumpliendo con este apartado. El proyecto se vincula por la obligatoriedad de obtener la autorización correspondiente para realizar las obras descritas en esta manifestación de impacto ambiental. Como ya se mencionó anteriormente, la promovente una vez autorizado el proyecto en materia ambiental procederá a tramitar el Registro Nacional de Pesca para la unidad de producción acuícola.
Art. 30°.- *Las actividades pesqueras se clasifican en:* **II.-** *Cultivo o acuacultura con fines*		
Artículo 31°.- *Para realizar las actividades de pesca se requiere lo siguiente:* **I,** *Concesión, para:* **Inciso b)** *Acuacultura comercial* **II,** Permiso, para: **Inciso g)** *Acuacultura de fomento* **III,** *Autorización, para:* **Inciso d)** *Recolectar del medio natural reproductores, larvas, postlarvas, crías, huevos, semillas, alevines o en cualquier otro estadio, y* **Inciso e)** *Acuacultura didáctica.*		

Artículos 22.- *la Secretaría podrá inscribir en el Registro Nacional de Pesca a los acuicultores que no requieran concesión, permiso o Autorización.*	Al **proyecto** le aplica el Artículo, incisos y, fracciones anteriores, porque se trata de una actividad acuícola con fines comerciales.	Por el hecho de presentar a la autoridad correspondiente (SEMARNAT) la Manifestación de Impacto Ambiental, el promovente está cumpliendo con este apartado. El proyecto se vincula por la obligatoriedad de obtener la autorización correspondiente para realizar las obras descritas en esta manifestación de impacto ambiental. Como ya se mencionó anteriormente, la promovente una vez autorizado el proyecto en materia ambiental procederá a tramitar el Registro Nacional de Pesca para la unidad de producción acuícola.
Art. 30°.- *Las actividades pesqueras se clasifican en:* **II.-** *Cultivo o acuacultura con fines*		
Artículo 31°.- *Para realizar las actividades de pesca se requiere lo siguiente:* **I,** *Concesión, para:* **Inciso b)** *Acuacultura comercial* **II,** Permiso, para: **Inciso g)** *Acuacultura de fomento* **III,** *Autorización, para:* **Inciso d)** *Recolectar del medio natural reproductores, larvas, postlarvas, crías, huevos, semillas, alevines o en cualquier otro estadio, y* **Inciso e)** *Acuacultura didáctica.*		

Artículos 22.- *la Secretaría podrá inscribir en el Registro Nacional de Pesca a los acuicultores que no requieran concesión, permiso o Autorización.*	Al **proyecto** le aplica el Artículo, incisos y, fracciones anteriores, porque se trata de una actividad acuícola con fines comerciales.	Por el hecho de presentar a la autoridad correspondiente (SEMARNAT) la Manifestación de Impacto Ambiental, el promovente está cumpliendo con este apartado. El proyecto se vincula por la obligatoriedad de obtener la autorización correspondiente para realizar las obras descritas en esta manifestación de impacto ambiental. Como ya se mencionó anteriormente, la promovente una vez autorizado el proyecto en materia ambiental procederá a tramitar el Registro Nacional de Pesca para la unidad de producción acuícola.
Art. 30°.- *Las actividades pesqueras se clasifican en:* **II.-** *Cultivo o acuacultura con fines*		
Artículo 31°.- *Para realizar las actividades de pesca se requiere lo siguiente:* **I,** *Concesión, para:* **Inciso b)** *Acuacultura comercial* **II,** Permiso, para: **Inciso g)** *Acuacultura de fomento* **III,** *Autorización, para:* **Inciso d)** *Recolectar del medio natural reproductores, larvas, postlarvas, crías, huevos, semillas, alevines o en cualquier otro estadio, y* **Inciso e)** *Acuacultura didáctica.*		

Artículos 22.- *la Secretaría podrá inscribir en el Registro Nacional de Pesca a los acuicultores que no requieran concesión, permiso o Autorización.*	Al **proyecto** le aplica el Artículo, incisos y, fracciones anteriores, porque se trata de una actividad acuícola con fines comerciales.	Por el hecho de presentar a la autoridad correspondiente (SEMARNAT) la Manifestación de Impacto Ambiental, el promovente está cumpliendo con este apartado. El proyecto se vincula por la obligatoriedad de obtener la autorización correspondiente para realizar las obras descritas en esta manifestación de impacto ambiental. Como ya se mencionó anteriormente, la promovente una vez autorizado el proyecto en materia ambiental procederá a tramitar el Registro Nacional de Pesca para la unidad de producción acuícola.
Art. 30°.- *Las actividades pesqueras se clasifican en:* **II.-** *Cultivo o acuacultura con fines*		
Artículo 31°.- *Para realizar las actividades de pesca se requiere lo siguiente:* **I,** *Concesión, para:* **Inciso b)** *Acuacultura comercial* **II,** Permiso, para: **Inciso g)** *Acuacultura de fomento* **III,** *Autorización, para:* **Inciso d)** *Recolectar del medio natural reproductores, larvas, postlarvas, crías, huevos, semillas, alevines o en cualquier otro estadio, y* **Inciso e)** *Acuacultura didáctica.*		

Artículos 22.- *la Secretaría podrá inscribir en el Registro Nacional de Pesca a los acuicultores que no requieran concesión, permiso o Autorización.*	Al **proyecto** le aplica el Artículo, incisos y, fracciones anteriores, porque se trata de una actividad acuícola con fines comerciales.	Por el hecho de presentar a la autoridad correspondiente (SEMARNAT) la Manifestación de Impacto Ambiental, el promovente está cumpliendo con este apartado. El proyecto se vincula por la obligatoriedad de obtener la autorización correspondiente para realizar las obras descritas en esta manifestación de impacto ambiental. Como ya se mencionó anteriormente, la promovente una vez autorizado el proyecto en materia ambiental procederá a tramitar el Registro Nacional de Pesca para la unidad de producción acuícola.
Art. 30°.- *Las actividades pesqueras se clasifican en:* **II.-** *Cultivo o acuacultura con fines*		
Artículo 31°.- *Para realizar las actividades de pesca se requiere lo siguiente:* **I,** *Concesión, para:* **Inciso b)** *Acuacultura comercial* **II,** Permiso, para: **Inciso g)** *Acuacultura de fomento* **III,** *Autorización, para:* **Inciso d)** *Recolectar del medio natural reproductores, larvas, postlarvas, crías, huevos, semillas, alevines o en cualquier otro estadio, y* **Inciso e)** *Acuacultura didáctica.*		

Artículos 22.- *la Secretaría podrá inscribir en el Registro Nacional de Pesca a los acuicultores que no requieran concesión, permiso o Autorización.*	Al **proyecto** le aplica el Artículo, incisos y, fracciones anteriores, porque se trata de una actividad acuícola con fines comerciales.	Por el hecho de presentar a la autoridad correspondiente (SEMARNAT) la Manifestación de Impacto Ambiental, el promovente está cumpliendo con este apartado. El proyecto se vincula por la obligatoriedad de obtener la autorización correspondiente para realizar las obras descritas en esta manifestación de impacto ambiental. Como ya se mencionó anteriormente, la promovente una vez autorizado el proyecto en materia ambiental procederá a tramitar el Registro Nacional de Pesca para la unidad de producción acuícola.
Art. 30°.- *Las actividades pesqueras se clasifican en:* **II.-** *Cultivo o acuacultura con fines*		
Artículo 31°.- *Para realizar las actividades de pesca se requiere lo siguiente:* **I,** *Concesión, para:* **Inciso b)** *Acuacultura comercial* **II,** Permiso, para: **Inciso g)** *Acuacultura de fomento* **III,** *Autorización, para:* **Inciso d)** *Recolectar del medio natural reproductores, larvas, postlarvas, crías, huevos, semillas, alevines o en cualquier otro estadio, y* **Inciso e)** *Acuacultura didáctica.*		

Artículos 22.- *la Secretaría podrá inscribir en el Registro Nacional de Pesca a los acuicultores que no requieran concesión, permiso o Autorización.*	Al **proyecto** le aplica el Artículo, incisos y, fracciones anteriores, porque se trata de una actividad acuícola con fines comerciales.	Por el hecho de presentar a la autoridad correspondiente (SEMARNAT) la Manifestación de Impacto Ambiental, el promovente está cumpliendo con este apartado. El proyecto se vincula por la obligatoriedad de obtener la autorización correspondiente para realizar las obras descritas en esta manifestación de impacto ambiental. Como ya se mencionó anteriormente, la promovente una vez autorizado el proyecto en materia ambiental procederá a tramitar el Registro Nacional de Pesca para la unidad de producción acuícola.
Art. 30°.- *Las actividades pesqueras se clasifican en:* **II.-** *Cultivo o acuacultura con fines*		
Artículo 31°.- *Para realizar las actividades de pesca se requiere lo siguiente:* **I,** *Concesión, para:* **Inciso b)** *Acuacultura comercial* **II,** Permiso, para: **Inciso g)** *Acuacultura de fomento* **III,** *Autorización, para:* **Inciso d)** *Recolectar del medio natural reproductores, larvas, postlarvas, crías, huevos, semillas, alevines o en cualquier otro estadio, y* **Inciso e)** *Acuacultura didáctica.*		

Artículos 22.- *la Secretaría podrá inscribir en el Registro Nacional de Pesca a los acuicultores que no requieran concesión, permiso o Autorización.*	Al **proyecto** le aplica el Artículo, incisos y, fracciones anteriores, porque se trata de una actividad acuícola con fines comerciales.	Por el hecho de presentar a la autoridad correspondiente (SEMARNAT) la Manifestación de Impacto Ambiental, el promovente está cumpliendo con este apartado. El proyecto se vincula por la obligatoriedad de obtener la autorización correspondiente para realizar las obras descritas en esta manifestación de impacto ambiental. Como ya se mencionó anteriormente, la promovente una vez autorizado el proyecto en materia ambiental procederá a tramitar el Registro Nacional de Pesca para la unidad de producción acuícola.
Art. 30°.- *Las actividades pesqueras se clasifican en:* **II.-** *Cultivo o acuacultura con fines*		
Artículo 31°.- *Para realizar las actividades de pesca se requiere lo siguiente:* **I,** *Concesión, para:* **Inciso b)** *Acuacultura comercial* **II,** Permiso, para: **Inciso g)** *Acuacultura de fomento* **III,** *Autorización, para:* **Inciso d)** *Recolectar del medio natural reproductores, larvas, postlarvas, crías, huevos, semillas, alevines o en cualquier otro estadio, y* **Inciso e)** *Acuacultura didáctica.*		

Artículos 22.- *la Secretaría podrá inscribir en el Registro Nacional de Pesca a los acuicultores que no requieran concesión, permiso o Autorización.*	Al **proyecto** le aplica el Artículo, incisos y, fracciones anteriores, porque se trata de una actividad acuícola con fines comerciales.	Por el hecho de presentar a la autoridad correspondiente (SEMARNAT) la Manifestación de Impacto Ambiental, el promovente está cumpliendo con este apartado. El proyecto se vincula por la obligatoriedad de obtener la autorización correspondiente para realizar las obras descritas en esta manifestación de impacto ambiental. Como ya se mencionó anteriormente, la promovente una vez autorizado el proyecto en materia ambiental procederá a tramitar el Registro Nacional de Pesca para la unidad de producción acuícola.
Art. 30°.- *Las actividades pesqueras se clasifican en:* **II.-** *Cultivo o acuacultura con fines*		
Artículo 31°.- *Para realizar las actividades de pesca se requiere lo siguiente:* **I,** *Concesión, para:* **Inciso b)** *Acuacultura comercial* **II,** Permiso, para: **Inciso g)** *Acuacultura de fomento* **III,** *Autorización, para:* **Inciso d)** *Recolectar del medio natural reproductores, larvas, postlarvas, crías, huevos, semillas, alevines o en cualquier otro estadio, y* **Inciso e)** *Acuacultura didáctica.*		

Artículos 22.- *la Secretaría podrá inscribir en el Registro Nacional de Pesca a los acuicultores que no requieran concesión, permiso o Autorización.*	Al **proyecto** le aplica el Artículo, incisos y, fracciones anteriores, porque se trata de una actividad acuícola con fines comerciales.	Por el hecho de presentar a la autoridad correspondiente (SEMARNAT) la Manifestación de Impacto Ambiental, el promovente está cumpliendo con este apartado. El proyecto se vincula por la obligatoriedad de obtener la autorización correspondiente para realizar las obras descritas en esta manifestación de impacto ambiental. Como ya se mencionó anteriormente, la promovente una vez autorizado el proyecto en materia ambiental procederá a tramitar el Registro Nacional de Pesca para la unidad de producción acuícola.
Art. 30°.- *Las actividades pesqueras se clasifican en:* **II.-** *Cultivo o acuacultura con fines*		
Artículo 31°.- *Para realizar las actividades de pesca se requiere lo siguiente:* **I,** *Concesión, para:* **Inciso b)** *Acuacultura comercial* **II,** Permiso, para: **Inciso g)** *Acuacultura de fomento* **III,** *Autorización, para:* **Inciso d)** *Recolectar del medio natural reproductores, larvas, postlarvas, crías, huevos, semillas, alevines o en cualquier otro estadio, y* **Inciso e)** *Acuacultura didáctica.*		

Artículos 22.- *la Secretaría podrá inscribir en el Registro Nacional de Pesca a los acuicultores que no requieran concesión, permiso o Autorización.*	Al **proyecto** le aplica el Artículo, incisos y, fracciones anteriores, porque se trata de una actividad acuícola con fines comerciales.	Por el hecho de presentar a la autoridad correspondiente (SEMARNAT) la Manifestación de Impacto Ambiental, el promovente está cumpliendo con este apartado. El proyecto se vincula por la obligatoriedad de obtener la autorización correspondiente para realizar las obras descritas en esta manifestación de impacto ambiental. Como ya se mencionó anteriormente, la promovente una vez autorizado el proyecto en materia ambiental procederá a tramitar el Registro Nacional de Pesca para la unidad de producción acuícola.
Art. 30°.- *Las actividades pesqueras se clasifican en:* **II.-** *Cultivo o acuacultura con fines*		
Artículo 31°.- *Para realizar las actividades de pesca se requiere lo siguiente:* **I,** *Concesión, para:* **Inciso b)** *Acuacultura comercial* **II,** Permiso, para: **Inciso g)** *Acuacultura de fomento* **III,** *Autorización, para:* **Inciso d)** *Recolectar del medio natural reproductores, larvas, postlarvas, crías, huevos, semillas, alevines o en cualquier otro estadio, y* **Inciso e)** *Acuacultura didáctica.*		

Artículos 22.- *la Secretaría podrá inscribir en el Registro Nacional de Pesca a los acuicultores que no requieran concesión, permiso o Autorización.*	Al **proyecto** le aplica el Artículo, incisos y, fracciones anteriores, porque se trata de una actividad acuícola con fines comerciales.	Por el hecho de presentar a la autoridad correspondiente (SEMARNAT) la Manifestación de Impacto Ambiental, el promovente está cumpliendo con este apartado. El proyecto se vincula por la obligatoriedad de obtener la autorización correspondiente para realizar las obras descritas en esta manifestación de impacto ambiental. Como ya se mencionó anteriormente, la promovente una vez autorizado el proyecto en materia ambiental procederá a tramitar el Registro Nacional de Pesca para la unidad de producción acuícola.
Art. 30°.- *Las actividades pesqueras se clasifican en:* **II.-** *Cultivo o acuacultura con fines*		
Artículo 31°.- *Para realizar las actividades de pesca se requiere lo siguiente:* **I,** *Concesión, para:* **Inciso b)** *Acuacultura comercial* **II,** Permiso, para: **Inciso g)** *Acuacultura de fomento* **III,** *Autorización, para:* **Inciso d)** *Recolectar del medio natural reproductores, larvas, postlarvas, crías, huevos, semillas, alevines o en cualquier otro estadio, y* **Inciso e)** *Acuacultura didáctica.*		

Artículos 22.- *la Secretaría podrá inscribir en el Registro Nacional de Pesca a los acuicultores que no requieran concesión, permiso o Autorización.*	Al **proyecto** le aplica el Artículo, incisos y, fracciones anteriores, porque se trata de una actividad acuícola con fines comerciales.	Por el hecho de presentar a la autoridad correspondiente (SEMARNAT) la Manifestación de Impacto Ambiental, el promovente está cumpliendo con este apartado. El proyecto se vincula por la obligatoriedad de obtener la autorización correspondiente para realizar las obras descritas en esta manifestación de impacto ambiental. Como ya se mencionó anteriormente, la promovente una vez autorizado el proyecto en materia ambiental procederá a tramitar el Registro Nacional de Pesca para la unidad de producción acuícola.
Art. 30°.- *Las actividades pesqueras se clasifican en:* **II.-** *Cultivo o acuacultura con fines*		
Artículo 31°.- *Para realizar las actividades de pesca se requiere lo siguiente:* **I,** *Concesión, para:* **Inciso b)** *Acuacultura comercial* **II,** Permiso, para: **Inciso g)** *Acuacultura de fomento* **III,** *Autorización, para:* **Inciso d)** *Recolectar del medio natural reproductores, larvas, postlarvas, crías, huevos, semillas, alevines o en cualquier otro estadio, y* **Inciso e)** *Acuacultura didáctica.*		

Artículos 22.- *la Secretaría podrá inscribir en el Registro Nacional de Pesca a los acuicultores que no requieran concesión, permiso o Autorización.*	Al **proyecto** le aplica el Artículo, incisos y, fracciones anteriores, porque se trata de una actividad acuícola con fines comerciales.	Por el hecho de presentar a la autoridad correspondiente (SEMARNAT) la Manifestación de Impacto Ambiental, el promovente está cumpliendo con este apartado. El proyecto se vincula por la obligatoriedad de obtener la autorización correspondiente para realizar las obras descritas en esta manifestación de impacto ambiental. Como ya se mencionó anteriormente, la promovente una vez autorizado el proyecto en materia ambiental procederá a tramitar el Registro Nacional de Pesca para la unidad de producción acuícola.
Art. 30°.- *Las actividades pesqueras se clasifican en:* **II.-** *Cultivo o acuacultura con fines*		
Artículo 31°.- *Para realizar las actividades de pesca se requiere lo siguiente:* **I,** *Concesión, para:* **Inciso b)** *Acuacultura comercial* **II,** Permiso, para: **Inciso g)** *Acuacultura de fomento* **III,** *Autorización, para:* **Inciso d)** *Recolectar del medio natural reproductores, larvas, postlarvas, crías, huevos, semillas, alevines o en cualquier otro estadio, y* **Inciso e)** *Acuacultura didáctica.*		

Artículos 22.- *la Secretaría podrá inscribir en el Registro Nacional de Pesca a los acuicultores que no requieran concesión, permiso o Autorización.*	Al **proyecto** le aplica el Artículo, incisos y, fracciones anteriores, porque se trata de una actividad acuícola con fines comerciales.	Por el hecho de presentar a la autoridad correspondiente (SEMARNAT) la Manifestación de Impacto Ambiental, el promovente está cumpliendo con este apartado. El proyecto se vincula por la obligatoriedad de obtener la autorización correspondiente para realizar las obras descritas en esta manifestación de impacto ambiental. Como ya se mencionó anteriormente, la promovente una vez autorizado el proyecto en materia ambiental procederá a tramitar el Registro Nacional de Pesca para la unidad de producción acuícola.
Art. 30°.- *Las actividades pesqueras se clasifican en:* **II.-** *Cultivo o acuacultura con fines*		
Artículo 31°.- *Para realizar las actividades de pesca se requiere lo siguiente:* **I,** *Concesión, para:* **Inciso b)** *Acuacultura comercial* **II,** Permiso, para: **Inciso g)** *Acuacultura de fomento* **III,** *Autorización, para:* **Inciso d)** *Recolectar del medio natural reproductores, larvas, postlarvas, crías, huevos, semillas, alevines o en cualquier otro estadio, y* **Inciso e)** *Acuacultura didáctica.*		

Artículos 22.- *la Secretaría podrá inscribir en el Registro Nacional de Pesca a los acuicultores que no requieran concesión, permiso o Autorización.*	Al **proyecto** le aplica el Artículo, incisos y, fracciones anteriores, porque se trata de una actividad acuícola con fines comerciales.	Por el hecho de presentar a la autoridad correspondiente (SEMARNAT) la Manifestación de Impacto Ambiental, el promovente está cumpliendo con este apartado. El proyecto se vincula por la obligatoriedad de obtener la autorización correspondiente para realizar las obras descritas en esta manifestación de impacto ambiental. Como ya se mencionó anteriormente, la promovente una vez autorizado el proyecto en materia ambiental procederá a tramitar el Registro Nacional de Pesca para la unidad de producción acuícola.
Art. 30°.- *Las actividades pesqueras se clasifican en:* **II.-** *Cultivo o acuacultura con fines*		
Artículo 31°.- *Para realizar las actividades de pesca se requiere lo siguiente:* **I,** *Concesión, para:* **Inciso b)** *Acuacultura comercial* **II,** Permiso, para: **Inciso g)** *Acuacultura de fomento* **III,** *Autorización, para:* **Inciso d)** *Recolectar del medio natural reproductores, larvas, postlarvas, crías, huevos, semillas, alevines o en cualquier otro estadio, y* **Inciso e)** *Acuacultura didáctica.*		

Artículos 22.- *la Secretaría podrá inscribir en el Registro Nacional de Pesca a los acuicultores que no requieran concesión, permiso o Autorización.*	Al **proyecto** le aplica el Artículo, incisos y, fracciones anteriores, porque se trata de una actividad acuícola con fines comerciales.	Por el hecho de presentar a la autoridad correspondiente (SEMARNAT) la Manifestación de Impacto Ambiental, el promovente está cumpliendo con este apartado. El proyecto se vincula por la obligatoriedad de obtener la autorización correspondiente para realizar las obras descritas en esta manifestación de impacto ambiental. Como ya se mencionó anteriormente, la promovente una vez autorizado el proyecto en materia ambiental procederá a tramitar el Registro Nacional de Pesca para la unidad de producción acuícola.
Art. 30°.- *Las actividades pesqueras se clasifican en:* **II.-** *Cultivo o acuacultura con fines*		
Artículo 31°.- *Para realizar las actividades de pesca se requiere lo siguiente:* **I,** *Concesión, para:* **Inciso b)** *Acuacultura comercial* **II,** Permiso, para: **Inciso g)** *Acuacultura de fomento* **III,** *Autorización, para:* **Inciso d)** *Recolectar del medio natural reproductores, larvas, postlarvas, crías, huevos, semillas, alevines o en cualquier otro estadio, y* **Inciso e)** *Acuacultura didáctica.*		

Artículos 22.- *la Secretaría podrá inscribir en el Registro Nacional de Pesca a los acuicultores que no requieran concesión, permiso o Autorización.*	Al **proyecto** le aplica el Artículo, incisos y, fracciones anteriores, porque se trata de una actividad acuícola con fines comerciales.	Por el hecho de presentar a la autoridad correspondiente (SEMARNAT) la Manifestación de Impacto Ambiental, el promovente está cumpliendo con este apartado. El proyecto se vincula por la obligatoriedad de obtener la autorización correspondiente para realizar las obras descritas en esta manifestación de impacto ambiental. Como ya se mencionó anteriormente, la promovente una vez autorizado el proyecto en materia ambiental procederá a tramitar el Registro Nacional de Pesca para la unidad de producción acuícola.
Art. 30°.- *Las actividades pesqueras se clasifican en:* **II.-** *Cultivo o acuacultura con fines*		
Artículo 31°.- *Para realizar las actividades de pesca se requiere lo siguiente:* **I,** *Concesión, para:* **Inciso b)** *Acuacultura comercial* **II,** Permiso, para: **Inciso g)** *Acuacultura de fomento* **III,** *Autorización, para:* **Inciso d)** *Recolectar del medio natural reproductores, larvas, postlarvas, crías, huevos, semillas, alevines o en cualquier otro estadio, y* **Inciso e)** *Acuacultura didáctica.*		

Artículos 22.- *la Secretaría podrá inscribir en el Registro Nacional de Pesca a los acuicultores que no requieran concesión, permiso o Autorización.*	Al **proyecto** le aplica el Artículo, incisos y, fracciones anteriores, porque se trata de una actividad acuícola con fines comerciales.	Por el hecho de presentar a la autoridad correspondiente (SEMARNAT) la Manifestación de Impacto Ambiental, el promovente está cumpliendo con este apartado. El proyecto se vincula por la obligatoriedad de obtener la autorización correspondiente para realizar las obras descritas en esta manifestación de impacto ambiental. Como ya se mencionó anteriormente, la promovente una vez autorizado el proyecto en materia ambiental procederá a tramitar el Registro Nacional de Pesca para la unidad de producción acuícola.
Art. 30°.- *Las actividades pesqueras se clasifican en:* **II.-** *Cultivo o acuacultura con fines*		
Artículo 31°.- *Para realizar las actividades de pesca se requiere lo siguiente:* **I,** *Concesión, para:* **Inciso b)** *Acuacultura comercial* **II,** Permiso, para: **Inciso g)** *Acuacultura de fomento* **III,** *Autorización, para:* **Inciso d)** *Recolectar del medio natural reproductores, larvas, postlarvas, crías, huevos, semillas, alevines o en cualquier otro estadio, y* **Inciso e)** *Acuacultura didáctica.*		

Artículos 22.- *la Secretaría podrá inscribir en el Registro Nacional de Pesca a los acuicultores que no requieran concesión, permiso o Autorización.*	Al **proyecto** le aplica el Artículo, incisos y, fracciones anteriores, porque se trata de una actividad acuícola con fines comerciales.	Por el hecho de presentar a la autoridad correspondiente (SEMARNAT) la Manifestación de Impacto Ambiental, el promovente está cumpliendo con este apartado. El proyecto se vincula por la obligatoriedad de obtener la autorización correspondiente para realizar las obras descritas en esta manifestación de impacto ambiental. Como ya se mencionó anteriormente, la promovente una vez autorizado el proyecto en materia ambiental procederá a tramitar el Registro Nacional de Pesca para la unidad de producción acuícola.
Art. 30°.- *Las actividades pesqueras se clasifican en:* **II.-** *Cultivo o acuacultura con fines*		
Artículo 31°.- *Para realizar las actividades de pesca se requiere lo siguiente:* **I,** *Concesión, para:* **Inciso b)** *Acuacultura comercial* **II,** Permiso, para: **Inciso g)** *Acuacultura de fomento* **III,** *Autorización, para:* **Inciso d)** *Recolectar del medio natural reproductores, larvas, postlarvas, crías, huevos, semillas, alevines o en cualquier otro estadio, y* **Inciso e)** *Acuacultura didáctica.*		

Artículos 22.- *la Secretaría podrá inscribir en el Registro Nacional de Pesca a los acuicultores que no requieran concesión, permiso o Autorización.*	Al **proyecto** le aplica el Artículo, incisos y, fracciones anteriores, porque se trata de una actividad acuícola con fines comerciales.	Por el hecho de presentar a la autoridad correspondiente (SEMARNAT) la Manifestación de Impacto Ambiental, el promovente está cumpliendo con este apartado. El proyecto se vincula por la obligatoriedad de obtener la autorización correspondiente para realizar las obras descritas en esta manifestación de impacto ambiental. Como ya se mencionó anteriormente, la promovente una vez autorizado el proyecto en materia ambiental procederá a tramitar el Registro Nacional de Pesca para la unidad de producción acuícola.
Art. 30°.- *Las actividades pesqueras se clasifican en:* **II.-** *Cultivo o acuacultura con fines*		
Artículo 31°.- *Para realizar las actividades de pesca se requiere lo siguiente:* **I,** *Concesión, para:* **Inciso b)** *Acuacultura comercial* **II,** Permiso, para: **Inciso g)** *Acuacultura de fomento* **III,** *Autorización, para:* **Inciso d)** *Recolectar del medio natural reproductores, larvas, postlarvas, crías, huevos, semillas, alevines o en cualquier otro estadio, y* **Inciso e)** *Acuacultura didáctica.*		

Artículos 22.- *la Secretaría podrá inscribir en el Registro Nacional de Pesca a los acuicultores que no requieran concesión, permiso o Autorización.*	Al **proyecto** le aplica el Artículo, incisos y, fracciones anteriores, porque se trata de una actividad acuícola con fines comerciales.	Por el hecho de presentar a la autoridad correspondiente (SEMARNAT) la Manifestación de Impacto Ambiental, el promovente está cumpliendo con este apartado. El proyecto se vincula por la obligatoriedad de obtener la autorización correspondiente para realizar las obras descritas en esta manifestación de impacto ambiental. Como ya se mencionó anteriormente, la promovente una vez autorizado el proyecto en materia ambiental procederá a tramitar el Registro Nacional de Pesca para la unidad de producción acuícola.
Art. 30°.- *Las actividades pesqueras se clasifican en:* **II.-** *Cultivo o acuacultura con fines*		
Artículo 31°.- *Para realizar las actividades de pesca se requiere lo siguiente:* **I,** *Concesión, para:* **Inciso b)** *Acuacultura comercial* **II,** Permiso, para: **Inciso g)** *Acuacultura de fomento* **III,** *Autorización, para:* **Inciso d)** *Recolectar del medio natural reproductores, larvas, postlarvas, crías, huevos, semillas, alevines o en cualquier otro estadio, y* **Inciso e)** *Acuacultura didáctica.*		

Artículos 22.- *la Secretaría podrá inscribir en el Registro Nacional de Pesca a los acuicultores que no requieran concesión, permiso o Autorización.*	Al **proyecto** le aplica el Artículo, incisos y, fracciones anteriores, porque se trata de una actividad acuícola con fines comerciales.	Por el hecho de presentar a la autoridad correspondiente (SEMARNAT) la Manifestación de Impacto Ambiental, el promovente está cumpliendo con este apartado. El proyecto se vincula por la obligatoriedad de obtener la autorización correspondiente para realizar las obras descritas en esta manifestación de impacto ambiental. Como ya se mencionó anteriormente, la promovente una vez autorizado el proyecto en materia ambiental procederá a tramitar el Registro Nacional de Pesca para la unidad de producción acuícola.
Art. 30°.- *Las actividades pesqueras se clasifican en:* **II.-** *Cultivo o acuacultura con fines*		
Artículo 31°.- *Para realizar las actividades de pesca se requiere lo siguiente:* **I,** *Concesión, para:* **Inciso b)** *Acuacultura comercial* **II,** Permiso, para: **Inciso g)** *Acuacultura de fomento* **III,** *Autorización, para:* **Inciso d)** *Recolectar del medio natural reproductores, larvas, postlarvas, crías, huevos, semillas, alevines o en cualquier otro estadio, y* **Inciso e)** *Acuacultura didáctica.*		

Artículos 22.- *la Secretaría podrá inscribir en el Registro Nacional de Pesca a los acuicultores que no requieran concesión, permiso o Autorización.*	Al **proyecto** le aplica el Artículo, incisos y, fracciones anteriores, porque se trata de una actividad acuícola con fines comerciales.	Por el hecho de presentar a la autoridad correspondiente (SEMARNAT) la Manifestación de Impacto Ambiental, el promovente está cumpliendo con este apartado. El proyecto se vincula por la obligatoriedad de obtener la autorización correspondiente para realizar las obras descritas en esta manifestación de impacto ambiental. Como ya se mencionó anteriormente, la promovente una vez autorizado el proyecto en materia ambiental procederá a tramitar el Registro Nacional de Pesca para la unidad de producción acuícola.
Art. 30°.- *Las actividades pesqueras se clasifican en:* **II.-** *Cultivo o acuacultura con fines*		
Artículo 31°.- *Para realizar las actividades de pesca se requiere lo siguiente:* **I,** *Concesión, para:* **Inciso b)** *Acuacultura comercial* **II,** Permiso, para: **Inciso g)** *Acuacultura de fomento* **III,** *Autorización, para:* **Inciso d)** *Recolectar del medio natural reproductores, larvas, postlarvas, crías, huevos, semillas, alevines o en cualquier otro estadio, y* **Inciso e)** *Acuacultura didáctica.*		

Artículos 22.- *la Secretaría podrá inscribir en el Registro Nacional de Pesca a los acuicultores que no requieran concesión, permiso o Autorización.*	Al **proyecto** le aplica el Artículo, incisos y, fracciones anteriores, porque se trata de una actividad acuícola con fines comerciales.	Por el hecho de presentar a la autoridad correspondiente (SEMARNAT) la Manifestación de Impacto Ambiental, el promovente está cumpliendo con este apartado. El proyecto se vincula por la obligatoriedad de obtener la autorización correspondiente para realizar las obras descritas en esta manifestación de impacto ambiental. Como ya se mencionó anteriormente, la promovente una vez autorizado el proyecto en materia ambiental procederá a tramitar el Registro Nacional de Pesca para la unidad de producción acuícola.
Art. 30°.- *Las actividades pesqueras se clasifican en:* **II.-** *Cultivo o acuacultura con fines*		
Artículo 31°.- *Para realizar las actividades de pesca se requiere lo siguiente:* **I,** *Concesión, para:* **Inciso b)** *Acuacultura comercial* **II,** Permiso, para: **Inciso g)** *Acuacultura de fomento* **III,** *Autorización, para:* **Inciso d)** *Recolectar del medio natural reproductores, larvas, postlarvas, crías, huevos, semillas, alevines o en cualquier otro estadio, y* **Inciso e)** *Acuacultura didáctica.*		

Artículos 22.- *la Secretaría podrá inscribir en el Registro Nacional de Pesca a los acuicultores que no requieran concesión, permiso o Autorización.*	Al **proyecto** le aplica el Artículo, incisos y, fracciones anteriores, porque se trata de una actividad acuícola con fines comerciales.	Por el hecho de presentar a la autoridad correspondiente (SEMARNAT) la Manifestación de Impacto Ambiental, el promovente está cumpliendo con este apartado. El proyecto se vincula por la obligatoriedad de obtener la autorización correspondiente para realizar las obras descritas en esta manifestación de impacto ambiental. Como ya se mencionó anteriormente, la promovente una vez autorizado el proyecto en materia ambiental procederá a tramitar el Registro Nacional de Pesca para la unidad de producción acuícola.
Art. 30°.- *Las actividades pesqueras se clasifican en:* **II.-** *Cultivo o acuacultura con fines*		
Artículo 31°.- *Para realizar las actividades de pesca se requiere lo siguiente:* **I,** *Concesión, para:* **Inciso b)** *Acuacultura comercial* **II,** Permiso, para: **Inciso g)** *Acuacultura de fomento* **III,** *Autorización, para:* **Inciso d)** *Recolectar del medio natural reproductores, larvas, postlarvas, crías, huevos, semillas, alevines o en cualquier otro estadio, y* **Inciso e)** *Acuacultura didáctica.*		

Artículos 22.- *la Secretaría podrá inscribir en el Registro Nacional de Pesca a los acuicultores que no requieran concesión, permiso o Autorización.*	Al **proyecto** le aplica el Artículo, incisos y, fracciones anteriores, porque se trata de una actividad acuícola con fines comerciales.	Por el hecho de presentar a la autoridad correspondiente (SEMARNAT) la Manifestación de Impacto Ambiental, el promovente está cumpliendo con este apartado. El proyecto se vincula por la obligatoriedad de obtener la autorización correspondiente para realizar las obras descritas en esta manifestación de impacto ambiental. Como ya se mencionó anteriormente, la promovente una vez autorizado el proyecto en materia ambiental procederá a tramitar el Registro Nacional de Pesca para la unidad de producción acuícola.
Art. 30°.- *Las actividades pesqueras se clasifican en:* **II.-** *Cultivo o acuacultura con fines*		
Artículo 31°.- *Para realizar las actividades de pesca se requiere lo siguiente:* **I,** *Concesión, para:* **Inciso b)** *Acuacultura comercial* **II,** Permiso, para: **Inciso g)** *Acuacultura de fomento* **III,** *Autorización, para:* **Inciso d)** *Recolectar del medio natural reproductores, larvas, postlarvas, crías, huevos, semillas, alevines o en cualquier otro estadio, y* **Inciso e)** *Acuacultura didáctica.*		

Artículos 22.- *la Secretaría podrá inscribir en el Registro Nacional de Pesca a los acuicultores que no requieran concesión, permiso o Autorización.*	Al **proyecto** le aplica el Artículo, incisos y, fracciones anteriores, porque se trata de una actividad acuícola con fines comerciales.	Por el hecho de presentar a la autoridad correspondiente (SEMARNAT) la Manifestación de Impacto Ambiental, el promovente está cumpliendo con este apartado. El proyecto se vincula por la obligatoriedad de obtener la autorización correspondiente para realizar las obras descritas en esta manifestación de impacto ambiental. Como ya se mencionó anteriormente, la promovente una vez autorizado el proyecto en materia ambiental procederá a tramitar el Registro Nacional de Pesca para la unidad de producción acuícola.
Art. 30°.- *Las actividades pesqueras se clasifican en:* **II.-** *Cultivo o acuacultura con fines*		
Artículo 31°.- *Para realizar las actividades de pesca se requiere lo siguiente:* **I,** *Concesión, para:* **Inciso b)** *Acuacultura comercial* **II,** Permiso, para: **Inciso g)** *Acuacultura de fomento* **III,** *Autorización, para:* **Inciso d)** *Recolectar del medio natural reproductores, larvas, postlarvas, crías, huevos, semillas, alevines o en cualquier otro estadio, y* **Inciso e)** *Acuacultura didáctica.*		

Artículos 22.- *la Secretaría podrá inscribir en el Registro Nacional de Pesca a los acuicultores que no requieran concesión, permiso o Autorización.*	Al **proyecto** le aplica el Artículo, incisos y, fracciones anteriores, porque se trata de una actividad acuícola con fines comerciales.	Por el hecho de presentar a la autoridad correspondiente (SEMARNAT) la Manifestación de Impacto Ambiental, el promovente está cumpliendo con este apartado. El proyecto se vincula por la obligatoriedad de obtener la autorización correspondiente para realizar las obras descritas en esta manifestación de impacto ambiental. Como ya se mencionó anteriormente, la promovente una vez autorizado el proyecto en materia ambiental procederá a tramitar el Registro Nacional de Pesca para la unidad de producción acuícola.
Art. 30°.- *Las actividades pesqueras se clasifican en:* **II.-** *Cultivo o acuacultura con fines*		
Artículo 31°.- *Para realizar las actividades de pesca se requiere lo siguiente:* **I,** *Concesión, para:* **Inciso b)** *Acuacultura comercial* **II,** Permiso, para: **Inciso g)** *Acuacultura de fomento* **III,** *Autorización, para:* **Inciso d)** *Recolectar del medio natural reproductores, larvas, postlarvas, crías, huevos, semillas, alevines o en cualquier otro estadio, y* **Inciso e)** *Acuacultura didáctica.*		

Artículos 22.- *la Secretaría podrá inscribir en el Registro Nacional de Pesca a los acuicultores que no requieran concesión, permiso o Autorización.*	Al **proyecto** le aplica el Artículo, incisos y, fracciones anteriores, porque se trata de una actividad acuícola con fines comerciales.	Por el hecho de presentar a la autoridad correspondiente (SEMARNAT) la Manifestación de Impacto Ambiental, el promovente está cumpliendo con este apartado. El proyecto se vincula por la obligatoriedad de obtener la autorización correspondiente para realizar las obras descritas en esta manifestación de impacto ambiental. Como ya se mencionó anteriormente, la promovente una vez autorizado el proyecto en materia ambiental procederá a tramitar el Registro Nacional de Pesca para la unidad de producción acuícola.
Art. 30°.- *Las actividades pesqueras se clasifican en:* **II.-** *Cultivo o acuacultura con fines*		
Artículo 31°.- *Para realizar las actividades de pesca se requiere lo siguiente:* **I,** *Concesión, para:* **Inciso b)** *Acuacultura comercial* **II,** Permiso, para: **Inciso g)** *Acuacultura de fomento* **III,** *Autorización, para:* **Inciso d)** *Recolectar del medio natural reproductores, larvas, postlarvas, crías, huevos, semillas, alevines o en cualquier otro estadio, y* **Inciso e)** *Acuacultura didáctica.*		

Artículos 22.- *la Secretaría podrá inscribir en el Registro Nacional de Pesca a los acuicultores que no requieran concesión, permiso o Autorización.*	Al **proyecto** le aplica el Artículo, incisos y, fracciones anteriores, porque se trata de una actividad acuícola con fines comerciales.	Por el hecho de presentar a la autoridad correspondiente (SEMARNAT) la Manifestación de Impacto Ambiental, el promovente está cumpliendo con este apartado. El proyecto se vincula por la obligatoriedad de obtener la autorización correspondiente para realizar las obras descritas en esta manifestación de impacto ambiental. Como ya se mencionó anteriormente, la promovente una vez autorizado el proyecto en materia ambiental procederá a tramitar el Registro Nacional de Pesca para la unidad de producción acuícola.
Art. 30°.- *Las actividades pesqueras se clasifican en:* **II.-** *Cultivo o acuacultura con fines*		
Artículo 31°.- *Para realizar las actividades de pesca se requiere lo siguiente:* **I,** *Concesión, para:* **Inciso b)** *Acuacultura comercial* **II,** Permiso, para: **Inciso g)** *Acuacultura de fomento* **III,** *Autorización, para:* **Inciso d)** *Recolectar del medio natural reproductores, larvas, postlarvas, crías, huevos, semillas, alevines o en cualquier otro estadio, y* **Inciso e)** *Acuacultura didáctica.*		

Artículos 22.- *la Secretaría podrá inscribir en el Registro Nacional de Pesca a los acuicultores que no requieran concesión, permiso o Autorización.*	Al **proyecto** le aplica el Artículo, incisos y, fracciones anteriores, porque se trata de una actividad acuícola con fines comerciales.	Por el hecho de presentar a la autoridad correspondiente (SEMARNAT) la Manifestación de Impacto Ambiental, el promovente está cumpliendo con este apartado. El proyecto se vincula por la obligatoriedad de obtener la autorización correspondiente para realizar las obras descritas en esta manifestación de impacto ambiental. Como ya se mencionó anteriormente, la promovente una vez autorizado el proyecto en materia ambiental procederá a tramitar el Registro Nacional de Pesca para la unidad de producción acuícola.
Art. 30°.- *Las actividades pesqueras se clasifican en:* **II.-** *Cultivo o acuacultura con fines*		
Artículo 31°.- *Para realizar las actividades de pesca se requiere lo siguiente:* **I,** *Concesión, para:* **Inciso b)** *Acuacultura comercial* **II,** Permiso, para: **Inciso g)** *Acuacultura de fomento* **III,** *Autorización, para:* **Inciso d)** *Recolectar del medio natural reproductores, larvas, postlarvas, crías, huevos, semillas, alevines o en cualquier otro estadio, y* **Inciso e)** *Acuacultura didáctica.*		

Artículos 22.- *la Secretaría podrá inscribir en el Registro Nacional de Pesca a los acuicultores que no requieran concesión, permiso o Autorización.*	Al **proyecto** le aplica el Artículo, incisos y, fracciones anteriores, porque se trata de una actividad acuícola con fines comerciales.	Por el hecho de presentar a la autoridad correspondiente (SEMARNAT) la Manifestación de Impacto Ambiental, el promovente está cumpliendo con este apartado. El proyecto se vincula por la obligatoriedad de obtener la autorización correspondiente para realizar las obras descritas en esta manifestación de impacto ambiental. Como ya se mencionó anteriormente, la promovente una vez autorizado el proyecto en materia ambiental procederá a tramitar el Registro Nacional de Pesca para la unidad de producción acuícola.
Art. 30°.- *Las actividades pesqueras se clasifican en:* **II.-** *Cultivo o acuacultura con fines*		
Artículo 31°.- *Para realizar las actividades de pesca se requiere lo siguiente:* **I,** *Concesión, para:* **Inciso b)** *Acuacultura comercial* **II,** Permiso, para: **Inciso g)** *Acuacultura de fomento* **III,** *Autorización, para:* **Inciso d)** *Recolectar del medio natural reproductores, larvas, postlarvas, crías, huevos, semillas, alevines o en cualquier otro estadio, y* **Inciso e)** *Acuacultura didáctica.*		

Artículos 22.- *la Secretaría podrá inscribir en el Registro Nacional de Pesca a los acuicultores que no requieran concesión, permiso o Autorización.*	Al **proyecto** le aplica el Artículo, incisos y, fracciones anteriores, porque se trata de una actividad acuícola con fines comerciales.	Por el hecho de presentar a la autoridad correspondiente (SEMARNAT) la Manifestación de Impacto Ambiental, el promovente está cumpliendo con este apartado. El proyecto se vincula por la obligatoriedad de obtener la autorización correspondiente para realizar las obras descritas en esta manifestación de impacto ambiental. Como ya se mencionó anteriormente, la promovente una vez autorizado el proyecto en materia ambiental procederá a tramitar el Registro Nacional de Pesca para la unidad de producción acuícola.
Art. 30°.- *Las actividades pesqueras se clasifican en:* **II.-** *Cultivo o acuacultura con fines*		
Artículo 31°.- *Para realizar las actividades de pesca se requiere lo siguiente:* **I,** *Concesión, para:* **Inciso b)** *Acuacultura comercial* **II,** Permiso, para: **Inciso g)** *Acuacultura de fomento* **III,** *Autorización, para:* **Inciso d)** *Recolectar del medio natural reproductores, larvas, postlarvas, crías, huevos, semillas, alevines o en cualquier otro estadio, y* **Inciso e)** *Acuacultura didáctica.*		

Artículos 22.- *la Secretaría podrá inscribir en el Registro Nacional de Pesca a los acuicultores que no requieran concesión, permiso o Autorización.*	Al **proyecto** le aplica el Artículo, incisos y, fracciones anteriores, porque se trata de una actividad acuícola con fines comerciales.	Por el hecho de presentar a la autoridad correspondiente (SEMARNAT) la Manifestación de Impacto Ambiental, el promovente está cumpliendo con este apartado. El proyecto se vincula por la obligatoriedad de obtener la autorización correspondiente para realizar las obras descritas en esta manifestación de impacto ambiental. Como ya se mencionó anteriormente, la promovente una vez autorizado el proyecto en materia ambiental procederá a tramitar el Registro Nacional de Pesca para la unidad de producción acuícola.
Art. 30°.- *Las actividades pesqueras se clasifican en:* **II.-** *Cultivo o acuacultura con fines*		
Artículo 31°.- *Para realizar las actividades de pesca se requiere lo siguiente:* **I,** *Concesión, para:* **Inciso b)** *Acuacultura comercial* **II,** Permiso, para: **Inciso g)** *Acuacultura de fomento* **III,** *Autorización, para:* **Inciso d)** *Recolectar del medio natural reproductores, larvas, postlarvas, crías, huevos, semillas, alevines o en cualquier otro estadio, y* **Inciso e)** *Acuacultura didáctica.*		

Artículos 22.- *la Secretaría podrá inscribir en el Registro Nacional de Pesca a los acuicultores que no requieran concesión, permiso o Autorización.*	Al **proyecto** le aplica el Artículo, incisos y, fracciones anteriores, porque se trata de una actividad acuícola con fines comerciales.	Por el hecho de presentar a la autoridad correspondiente (SEMARNAT) la Manifestación de Impacto Ambiental, el promovente está cumpliendo con este apartado. El proyecto se vincula por la obligatoriedad de obtener la autorización correspondiente para realizar las obras descritas en esta manifestación de impacto ambiental. Como ya se mencionó anteriormente, la promovente una vez autorizado el proyecto en materia ambiental procederá a tramitar el Registro Nacional de Pesca para la unidad de producción acuícola.
Art. 30°.- *Las actividades pesqueras se clasifican en:* **II.-** *Cultivo o acuacultura con fines*		
Artículo 31°.- *Para realizar las actividades de pesca se requiere lo siguiente:* **I,** *Concesión, para:* **Inciso b)** *Acuacultura comercial* **II,** Permiso, para: **Inciso g)** *Acuacultura de fomento* **III,** *Autorización, para:* **Inciso d)** *Recolectar del medio natural reproductores, larvas, postlarvas, crías, huevos, semillas, alevines o en cualquier otro estadio, y* **Inciso e)** *Acuacultura didáctica.*		

Artículos 22.- *la Secretaría podrá inscribir en el Registro Nacional de Pesca a los acuicultores que no requieran concesión, permiso o Autorización.*	Al **proyecto** le aplica el Artículo, incisos y, fracciones anteriores, porque se trata de una actividad acuícola con fines comerciales.	Por el hecho de presentar a la autoridad correspondiente (SEMARNAT) la Manifestación de Impacto Ambiental, el promovente está cumpliendo con este apartado. El proyecto se vincula por la obligatoriedad de obtener la autorización correspondiente para realizar las obras descritas en esta manifestación de impacto ambiental. Como ya se mencionó anteriormente, la promovente una vez autorizado el proyecto en materia ambiental procederá a tramitar el Registro Nacional de Pesca para la unidad de producción acuícola.
Art. 30°.- *Las actividades pesqueras se clasifican en:* **II.-** *Cultivo o acuacultura con fines*		
Artículo 31°.- *Para realizar las actividades de pesca se requiere lo siguiente:* **I,** *Concesión, para:* **Inciso b)** *Acuacultura comercial* **II,** Permiso, para: **Inciso g)** *Acuacultura de fomento* **III,** *Autorización, para:* **Inciso d)** *Recolectar del medio natural reproductores, larvas, postlarvas, crías, huevos, semillas, alevines o en cualquier otro estadio, y* **Inciso e)** *Acuacultura didáctica.*		

Artículos 22.- *la Secretaría podrá inscribir en el Registro Nacional de Pesca a los acuicultores que no requieran concesión, permiso o Autorización.*	Al **proyecto** le aplica el Artículo, incisos y, fracciones anteriores, porque se trata de una actividad acuícola con fines comerciales.	Por el hecho de presentar a la autoridad correspondiente (SEMARNAT) la Manifestación de Impacto Ambiental, el promovente está cumpliendo con este apartado. El proyecto se vincula por la obligatoriedad de obtener la autorización correspondiente para realizar las obras descritas en esta manifestación de impacto ambiental. Como ya se mencionó anteriormente, la promovente una vez autorizado el proyecto en materia ambiental procederá a tramitar el Registro Nacional de Pesca para la unidad de producción acuícola.
Art. 30°.- *Las actividades pesqueras se clasifican en:* **II.-** *Cultivo o acuacultura con fines*		
Artículo 31°.- *Para realizar las actividades de pesca se requiere lo siguiente:* **I,** *Concesión, para:* **Inciso b)** *Acuacultura comercial* **II,** Permiso, para: **Inciso g)** *Acuacultura de fomento* **III,** *Autorización, para:* **Inciso d)** *Recolectar del medio natural reproductores, larvas, postlarvas, crías, huevos, semillas, alevines o en cualquier otro estadio, y* **Inciso e)** *Acuacultura didáctica.*		

Artículos 22.- *la Secretaría podrá inscribir en el Registro Nacional de Pesca a los acuicultores que no requieran concesión, permiso o Autorización.*	Al **proyecto** le aplica el Artículo, incisos y, fracciones anteriores, porque se trata de una actividad acuícola con fines comerciales.	Por el hecho de presentar a la autoridad correspondiente (SEMARNAT) la Manifestación de Impacto Ambiental, el promovente está cumpliendo con este apartado. El proyecto se vincula por la obligatoriedad de obtener la autorización correspondiente para realizar las obras descritas en esta manifestación de impacto ambiental. Como ya se mencionó anteriormente, la promovente una vez autorizado el proyecto en materia ambiental procederá a tramitar el Registro Nacional de Pesca para la unidad de producción acuícola.
Art. 30°.- *Las actividades pesqueras se clasifican en:* **II.-** *Cultivo o acuacultura con fines*		
Artículo 31°.- *Para realizar las actividades de pesca se requiere lo siguiente:* **I,** *Concesión, para:* **Inciso b)** *Acuacultura comercial* **II,** Permiso, para: **Inciso g)** *Acuacultura de fomento* **III,** *Autorización, para:* **Inciso d)** *Recolectar del medio natural reproductores, larvas, postlarvas, crías, huevos, semillas, alevines o en cualquier otro estadio, y* **Inciso e)** *Acuacultura didáctica.*		

Artículos 22.- *la Secretaría podrá inscribir en el Registro Nacional de Pesca a los acuicultores que no requieran concesión, permiso o Autorización.*	Al **proyecto** le aplica el Artículo, incisos y, fracciones anteriores, porque se trata de una actividad acuícola con fines comerciales.	Por el hecho de presentar a la autoridad correspondiente (SEMARNAT) la Manifestación de Impacto Ambiental, el promovente está cumpliendo con este apartado. El proyecto se vincula por la obligatoriedad de obtener la autorización correspondiente para realizar las obras descritas en esta manifestación de impacto ambiental. Como ya se mencionó anteriormente, la promovente una vez autorizado el proyecto en materia ambiental procederá a tramitar el Registro Nacional de Pesca para la unidad de producción acuícola.
Art. 30°.- *Las actividades pesqueras se clasifican en:* **II.-** *Cultivo o acuacultura con fines*		
Artículo 31°.- *Para realizar las actividades de pesca se requiere lo siguiente:* **I,** *Concesión, para:* **Inciso b)** *Acuacultura comercial* **II,** Permiso, para: **Inciso g)** *Acuacultura de fomento* **III,** *Autorización, para:* **Inciso d)** *Recolectar del medio natural reproductores, larvas, postlarvas, crías, huevos, semillas, alevines o en cualquier otro estadio, y* **Inciso e)** *Acuacultura didáctica.*		

Artículos 22.- *la Secretaría podrá inscribir en el Registro Nacional de Pesca a los acuicultores que no requieran concesión, permiso o Autorización.*	Al **proyecto** le aplica el Artículo, incisos y, fracciones anteriores, porque se trata de una actividad acuícola con fines comerciales.	Por el hecho de presentar a la autoridad correspondiente (SEMARNAT) la Manifestación de Impacto Ambiental, el promovente está cumpliendo con este apartado. El proyecto se vincula por la obligatoriedad de obtener la autorización correspondiente para realizar las obras descritas en esta manifestación de impacto ambiental. Como ya se mencionó anteriormente, la promovente una vez autorizado el proyecto en materia ambiental procederá a tramitar el Registro Nacional de Pesca para la unidad de producción acuícola.
Art. 30°.- *Las actividades pesqueras se clasifican en:* **II.-** *Cultivo o acuacultura con fines*		
Artículo 31°.- *Para realizar las actividades de pesca se requiere lo siguiente:* **I,** *Concesión, para:* **Inciso b)** *Acuacultura comercial* **II,** Permiso, para: **Inciso g)** *Acuacultura de fomento* **III,** *Autorización, para:* **Inciso d)** *Recolectar del medio natural reproductores, larvas, postlarvas, crías, huevos, semillas, alevines o en cualquier otro estadio, y* **Inciso e)** *Acuacultura didáctica.*		

Artículos 22.- *la Secretaría podrá inscribir en el Registro Nacional de Pesca a los acuicultores que no requieran concesión, permiso o Autorización.*	Al **proyecto** le aplica el Artículo, incisos y, fracciones anteriores, porque se trata de una actividad acuícola con fines comerciales.	Por el hecho de presentar a la autoridad correspondiente (SEMARNAT) la Manifestación de Impacto Ambiental, el promovente está cumpliendo con este apartado. El proyecto se vincula por la obligatoriedad de obtener la autorización correspondiente para realizar las obras descritas en esta manifestación de impacto ambiental. Como ya se mencionó anteriormente, la promovente una vez autorizado el proyecto en materia ambiental procederá a tramitar el Registro Nacional de Pesca para la unidad de producción acuícola.
Art. 30°.- *Las actividades pesqueras se clasifican en:* **II.-** *Cultivo o acuacultura con fines*		
Artículo 31°.- *Para realizar las actividades de pesca se requiere lo siguiente:* **I,** *Concesión, para:* **Inciso b)** *Acuacultura comercial* **II,** Permiso, para: **Inciso g)** *Acuacultura de fomento* **III,** *Autorización, para:* **Inciso d)** *Recolectar del medio natural reproductores, larvas, postlarvas, crías, huevos, semillas, alevines o en cualquier otro estadio, y* **Inciso e)** *Acuacultura didáctica.*		

Artículos 22.- *la Secretaría podrá inscribir en el Registro Nacional de Pesca a los acuicultores que no requieran concesión, permiso o Autorización.*	Al **proyecto** le aplica el Artículo, incisos y, fracciones anteriores, porque se trata de una actividad acuícola con fines comerciales.	Por el hecho de presentar a la autoridad correspondiente (SEMARNAT) la Manifestación de Impacto Ambiental, el promovente está cumpliendo con este apartado. El proyecto se vincula por la obligatoriedad de obtener la autorización correspondiente para realizar las obras descritas en esta manifestación de impacto ambiental. Como ya se mencionó anteriormente, la promovente una vez autorizado el proyecto en materia ambiental procederá a tramitar el Registro Nacional de Pesca para la unidad de producción acuícola.
Art. 30°.- *Las actividades pesqueras se clasifican en:* **II.-** *Cultivo o acuacultura con fines*		
Artículo 31°.- *Para realizar las actividades de pesca se requiere lo siguiente:* **I,** *Concesión, para:* **Inciso b)** *Acuacultura comercial* **II,** Permiso, para: **Inciso g)** *Acuacultura de fomento* **III,** *Autorización, para:* **Inciso d)** *Recolectar del medio natural reproductores, larvas, postlarvas, crías, huevos, semillas, alevines o en cualquier otro estadio, y* **Inciso e)** *Acuacultura didáctica.*		

Artículos 22.- *la Secretaría podrá inscribir en el Registro Nacional de Pesca a los acuicultores que no requieran concesión, permiso o Autorización.*	Al **proyecto** le aplica el Artículo, incisos y, fracciones anteriores, porque se trata de una actividad acuícola con fines comerciales.	Por el hecho de presentar a la autoridad correspondiente (SEMARNAT) la Manifestación de Impacto Ambiental, el promovente está cumpliendo con este apartado. El proyecto se vincula por la obligatoriedad de obtener la autorización correspondiente para realizar las obras descritas en esta manifestación de impacto ambiental. Como ya se mencionó anteriormente, la promovente una vez autorizado el proyecto en materia ambiental procederá a tramitar el Registro Nacional de Pesca para la unidad de producción acuícola.
Art. 30°.- *Las actividades pesqueras se clasifican en:* **II.-** *Cultivo o acuacultura con fines*		
Artículo 31°.- *Para realizar las actividades de pesca se requiere lo siguiente:* **I,** *Concesión, para:* **Inciso b)** *Acuacultura comercial* **II,** Permiso, para: **Inciso g)** *Acuacultura de fomento* **III,** *Autorización, para:* **Inciso d)** *Recolectar del medio natural reproductores, larvas, postlarvas, crías, huevos, semillas, alevines o en cualquier otro estadio, y* **Inciso e)** *Acuacultura didáctica.*		

Artículos 22.- *la Secretaría podrá inscribir en el Registro Nacional de Pesca a los acuicultores que no requieran concesión, permiso o Autorización.*	Al **proyecto** le aplica el Artículo, incisos y, fracciones anteriores, porque se trata de una actividad acuícola con fines comerciales.	Por el hecho de presentar a la autoridad correspondiente (SEMARNAT) la Manifestación de Impacto Ambiental, el promovente está cumpliendo con este apartado. El proyecto se vincula por la obligatoriedad de obtener la autorización correspondiente para realizar las obras descritas en esta manifestación de impacto ambiental. Como ya se mencionó anteriormente, la promovente una vez autorizado el proyecto en materia ambiental procederá a tramitar el Registro Nacional de Pesca para la unidad de producción acuícola.
Art. 30°.- *Las actividades pesqueras se clasifican en:* **II.-** *Cultivo o acuacultura con fines*		
Artículo 31°.- *Para realizar las actividades de pesca se requiere lo siguiente:* **I,** *Concesión, para:* **Inciso b)** *Acuacultura comercial* **II,** Permiso, para: **Inciso g)** *Acuacultura de fomento* **III,** *Autorización, para:* **Inciso d)** *Recolectar del medio natural reproductores, larvas, postlarvas, crías, huevos, semillas, alevines o en cualquier otro estadio, y* **Inciso e)** *Acuacultura didáctica.*		

Artículos 22.- *la Secretaría podrá inscribir en el Registro Nacional de Pesca a los acuicultores que no requieran concesión, permiso o Autorización.*	Al **proyecto** le aplica el Artículo, incisos y, fracciones anteriores, porque se trata de una actividad acuícola con fines comerciales.	Por el hecho de presentar a la autoridad correspondiente (SEMARNAT) la Manifestación de Impacto Ambiental, el promovente está cumpliendo con este apartado. El proyecto se vincula por la obligatoriedad de obtener la autorización correspondiente para realizar las obras descritas en esta manifestación de impacto ambiental. Como ya se mencionó anteriormente, la promovente una vez autorizado el proyecto en materia ambiental procederá a tramitar el Registro Nacional de Pesca para la unidad de producción acuícola.
Art. 30°.- *Las actividades pesqueras se clasifican en:* **II.-** *Cultivo o acuacultura con fines*		
Artículo 31°.- *Para realizar las actividades de pesca se requiere lo siguiente:* **I,** *Concesión, para:* **Inciso b)** *Acuacultura comercial* **II,** Permiso, para: **Inciso g)** *Acuacultura de fomento* **III,** *Autorización, para:* **Inciso d)** *Recolectar del medio natural reproductores, larvas, postlarvas, crías, huevos, semillas, alevines o en cualquier otro estadio, y* **Inciso e)** *Acuacultura didáctica.*		

Artículos 22.- *la Secretaría podrá inscribir en el Registro Nacional de Pesca a los acuicultores que no requieran concesión, permiso o Autorización.*	Al **proyecto** le aplica el Artículo, incisos y, fracciones anteriores, porque se trata de una actividad acuícola con fines comerciales.	Por el hecho de presentar a la autoridad correspondiente (SEMARNAT) la Manifestación de Impacto Ambiental, el promovente está cumpliendo con este apartado. El proyecto se vincula por la obligatoriedad de obtener la autorización correspondiente para realizar las obras descritas en esta manifestación de impacto ambiental. Como ya se mencionó anteriormente, la promovente una vez autorizado el proyecto en materia ambiental procederá a tramitar el Registro Nacional de Pesca para la unidad de producción acuícola.
Art. 30°.- *Las actividades pesqueras se clasifican en:* **II.-** *Cultivo o acuacultura con fines*		
Artículo 31°.- *Para realizar las actividades de pesca se requiere lo siguiente:* **I,** *Concesión, para:* **Inciso b)** *Acuacultura comercial* **II,** Permiso, para: **Inciso g)** *Acuacultura de fomento* **III,** *Autorización, para:* **Inciso d)** *Recolectar del medio natural reproductores, larvas, postlarvas, crías, huevos, semillas, alevines o en cualquier otro estadio, y* **Inciso e)** *Acuacultura didáctica.*		

Artículos 22.- *la Secretaría podrá inscribir en el Registro Nacional de Pesca a los acuicultores que no requieran concesión, permiso o Autorización.*	Al **proyecto** le aplica el Artículo, incisos y, fracciones anteriores, porque se trata de una actividad acuícola con fines comerciales.	Por el hecho de presentar a la autoridad correspondiente (SEMARNAT) la Manifestación de Impacto Ambiental, el promovente está cumpliendo con este apartado. El proyecto se vincula por la obligatoriedad de obtener la autorización correspondiente para realizar las obras descritas en esta manifestación de impacto ambiental. Como ya se mencionó anteriormente, la promovente una vez autorizado el proyecto en materia ambiental procederá a tramitar el Registro Nacional de Pesca para la unidad de producción acuícola.
Art. 30°.- *Las actividades pesqueras se clasifican en:* **II.-** *Cultivo o acuacultura con fines*		
Artículo 31°.- *Para realizar las actividades de pesca se requiere lo siguiente:* **I,** *Concesión, para:* **Inciso b)** *Acuacultura comercial* **II,** Permiso, para: **Inciso g)** *Acuacultura de fomento* **III,** *Autorización, para:* **Inciso d)** *Recolectar del medio natural reproductores, larvas, postlarvas, crías, huevos, semillas, alevines o en cualquier otro estadio, y* **Inciso e)** *Acuacultura didáctica.*		

Artículos 22.- *la Secretaría podrá inscribir en el Registro Nacional de Pesca a los acuicultores que no requieran concesión, permiso o Autorización.*	Al **proyecto** le aplica el Artículo, incisos y, fracciones anteriores, porque se trata de una actividad acuícola con fines comerciales.	Por el hecho de presentar a la autoridad correspondiente (SEMARNAT) la Manifestación de Impacto Ambiental, el promovente está cumpliendo con este apartado. El proyecto se vincula por la obligatoriedad de obtener la autorización correspondiente para realizar las obras descritas en esta manifestación de impacto ambiental. Como ya se mencionó anteriormente, la promovente una vez autorizado el proyecto en materia ambiental procederá a tramitar el Registro Nacional de Pesca para la unidad de producción acuícola.
Art. 30°.- *Las actividades pesqueras se clasifican en:* **II.-** *Cultivo o acuacultura con fines*		
Artículo 31°.- *Para realizar las actividades de pesca se requiere lo siguiente:* **I,** *Concesión, para:* **Inciso b)** *Acuacultura comercial* **II,** Permiso, para: **Inciso g)** *Acuacultura de fomento* **III,** *Autorización, para:* **Inciso d)** *Recolectar del medio natural reproductores, larvas, postlarvas, crías, huevos, semillas, alevines o en cualquier otro estadio, y* **Inciso e)** *Acuacultura didáctica.*		

Artículos 22.- *la Secretaría podrá inscribir en el Registro Nacional de Pesca a los acuicultores que no requieran concesión, permiso o Autorización.*	Al **proyecto** le aplica el Artículo, incisos y, fracciones anteriores, porque se trata de una actividad acuícola con fines comerciales.	Por el hecho de presentar a la autoridad correspondiente (SEMARNAT) la Manifestación de Impacto Ambiental, el promovente está cumpliendo con este apartado. El proyecto se vincula por la obligatoriedad de obtener la autorización correspondiente para realizar las obras descritas en esta manifestación de impacto ambiental. Como ya se mencionó anteriormente, la promovente una vez autorizado el proyecto en materia ambiental procederá a tramitar el Registro Nacional de Pesca para la unidad de producción acuícola.
Art. 30°.- *Las actividades pesqueras se clasifican en:* **II.-** *Cultivo o acuacultura con fines*		
Artículo 31°.- *Para realizar las actividades de pesca se requiere lo siguiente:* **I,** *Concesión, para:* **Inciso b)** *Acuacultura comercial* **II,** Permiso, para: **Inciso g)** *Acuacultura de fomento* **III,** *Autorización, para:* **Inciso d)** *Recolectar del medio natural reproductores, larvas, postlarvas, crías, huevos, semillas, alevines o en cualquier otro estadio, y* **Inciso e)** *Acuacultura didáctica.*		

Artículos 22.- *la Secretaría podrá inscribir en el Registro Nacional de Pesca a los acuicultores que no requieran concesión, permiso o Autorización.*	Al **proyecto** le aplica el Artículo, incisos y, fracciones anteriores, porque se trata de una actividad acuícola con fines comerciales.	Por el hecho de presentar a la autoridad correspondiente (SEMARNAT) la Manifestación de Impacto Ambiental, el promovente está cumpliendo con este apartado. El proyecto se vincula por la obligatoriedad de obtener la autorización correspondiente para realizar las obras descritas en esta manifestación de impacto ambiental. Como ya se mencionó anteriormente, la promovente una vez autorizado el proyecto en materia ambiental procederá a tramitar el Registro Nacional de Pesca para la unidad de producción acuícola.
Art. 30°.- *Las actividades pesqueras se clasifican en:* **II.-** *Cultivo o acuacultura con fines*		
Artículo 31°.- *Para realizar las actividades de pesca se requiere lo siguiente:* **I,** *Concesión, para:* **Inciso b)** *Acuacultura comercial* **II,** Permiso, para: **Inciso g)** *Acuacultura de fomento* **III,** *Autorización, para:* **Inciso d)** *Recolectar del medio natural reproductores, larvas, postlarvas, crías, huevos, semillas, alevines o en cualquier otro estadio, y* **Inciso e)** *Acuacultura didáctica.*		

Artículos 22.- *la Secretaría podrá inscribir en el Registro Nacional de Pesca a los acuicultores que no requieran concesión, permiso o Autorización.*	Al **proyecto** le aplica el Artículo, incisos y, fracciones anteriores, porque se trata de una actividad acuícola con fines comerciales.	Por el hecho de presentar a la autoridad correspondiente (SEMARNAT) la Manifestación de Impacto Ambiental, el promovente está cumpliendo con este apartado. El proyecto se vincula por la obligatoriedad de obtener la autorización correspondiente para realizar las obras descritas en esta manifestación de impacto ambiental. Como ya se mencionó anteriormente, la promovente una vez autorizado el proyecto en materia ambiental procederá a tramitar el Registro Nacional de Pesca para la unidad de producción acuícola.
Art. 30°.- *Las actividades pesqueras se clasifican en:* **II.-** *Cultivo o acuacultura con fines*		
Artículo 31°.- *Para realizar las actividades de pesca se requiere lo siguiente:* **I,** *Concesión, para:* **Inciso b)** *Acuacultura comercial* **II,** Permiso, para: **Inciso g)** *Acuacultura de fomento* **III,** *Autorización, para:* **Inciso d)** *Recolectar del medio natural reproductores, larvas, postlarvas, crías, huevos, semillas, alevines o en cualquier otro estadio, y* **Inciso e)** *Acuacultura didáctica.*		

Artículos 22.- *la Secretaría podrá inscribir en el Registro Nacional de Pesca a los acuicultores que no requieran concesión, permiso o Autorización.*	Al **proyecto** le aplica el Artículo, incisos y, fracciones anteriores, porque se trata de una actividad acuícola con fines comerciales.	Por el hecho de presentar a la autoridad correspondiente (SEMARNAT) la Manifestación de Impacto Ambiental, el promovente está cumpliendo con este apartado. El proyecto se vincula por la obligatoriedad de obtener la autorización correspondiente para realizar las obras descritas en esta manifestación de impacto ambiental. Como ya se mencionó anteriormente, la promovente una vez autorizado el proyecto en materia ambiental procederá a tramitar el Registro Nacional de Pesca para la unidad de producción acuícola.
Art. 30°.- *Las actividades pesqueras se clasifican en:* **II.-** *Cultivo o acuacultura con fines*		
Artículo 31°.- *Para realizar las actividades de pesca se requiere lo siguiente:* **I,** *Concesión, para:* **Inciso b)** *Acuacultura comercial* **II,** Permiso, para: **Inciso g)** *Acuacultura de fomento* **III,** *Autorización, para:* **Inciso d)** *Recolectar del medio natural reproductores, larvas, postlarvas, crías, huevos, semillas, alevines o en cualquier otro estadio, y* **Inciso e)** *Acuacultura didáctica.*		

Artículos 22.- *la Secretaría podrá inscribir en el Registro Nacional de Pesca a los acuicultores que no requieran concesión, permiso o Autorización.*	Al **proyecto** le aplica el Artículo, incisos y, fracciones anteriores, porque se trata de una actividad acuícola con fines comerciales.	Por el hecho de presentar a la autoridad correspondiente (SEMARNAT) la Manifestación de Impacto Ambiental, el promovente está cumpliendo con este apartado. El proyecto se vincula por la obligatoriedad de obtener la autorización correspondiente para realizar las obras descritas en esta manifestación de impacto ambiental. Como ya se mencionó anteriormente, la promovente una vez autorizado el proyecto en materia ambiental procederá a tramitar el Registro Nacional de Pesca para la unidad de producción acuícola.
Art. 30°.- *Las actividades pesqueras se clasifican en:* **II.-** *Cultivo o acuacultura con fines*		
Artículo 31°.- *Para realizar las actividades de pesca se requiere lo siguiente:* **I,** *Concesión, para:* **Inciso b)** *Acuacultura comercial* **II,** Permiso, para: **Inciso g)** *Acuacultura de fomento* **III,** *Autorización, para:* **Inciso d)** *Recolectar del medio natural reproductores, larvas, postlarvas, crías, huevos, semillas, alevines o en cualquier otro estadio, y* **Inciso e)** *Acuacultura didáctica.*		

Artículos 22.- *la Secretaría podrá inscribir en el Registro Nacional de Pesca a los acuicultores que no requieran concesión, permiso o Autorización.*	Al **proyecto** le aplica el Artículo, incisos y, fracciones anteriores, porque se trata de una actividad acuícola con fines comerciales.	Por el hecho de presentar a la autoridad correspondiente (SEMARNAT) la Manifestación de Impacto Ambiental, el promovente está cumpliendo con este apartado. El proyecto se vincula por la obligatoriedad de obtener la autorización correspondiente para realizar las obras descritas en esta manifestación de impacto ambiental. Como ya se mencionó anteriormente, la promovente una vez autorizado el proyecto en materia ambiental procederá a tramitar el Registro Nacional de Pesca para la unidad de producción acuícola.
Art. 30°.- *Las actividades pesqueras se clasifican en:* **II.-** *Cultivo o acuacultura con fines*		
Artículo 31°.- *Para realizar las actividades de pesca se requiere lo siguiente:* **I,** *Concesión, para:* **Inciso b)** *Acuacultura comercial* **II,** Permiso, para: **Inciso g)** *Acuacultura de fomento* **III,** *Autorización, para:* **Inciso d)** *Recolectar del medio natural reproductores, larvas, postlarvas, crías, huevos, semillas, alevines o en cualquier otro estadio, y* **Inciso e)** *Acuacultura didáctica.*		

Artículos 22.- *la Secretaría podrá inscribir en el Registro Nacional de Pesca a los acuicultores que no requieran concesión, permiso o Autorización.*	Al **proyecto** le aplica el Artículo, incisos y, fracciones anteriores, porque se trata de una actividad acuícola con fines comerciales.	Por el hecho de presentar a la autoridad correspondiente (SEMARNAT) la Manifestación de Impacto Ambiental, el promovente está cumpliendo con este apartado. El proyecto se vincula por la obligatoriedad de obtener la autorización correspondiente para realizar las obras descritas en esta manifestación de impacto ambiental. Como ya se mencionó anteriormente, la promovente una vez autorizado el proyecto en materia ambiental procederá a tramitar el Registro Nacional de Pesca para la unidad de producción acuícola.
Art. 30°.- *Las actividades pesqueras se clasifican en:* **II.-** *Cultivo o acuacultura con fines*		
Artículo 31°.- *Para realizar las actividades de pesca se requiere lo siguiente:* **I,** *Concesión, para:* **Inciso b)** *Acuacultura comercial* **II,** Permiso, para: **Inciso g)** *Acuacultura de fomento* **III,** *Autorización, para:* **Inciso d)** *Recolectar del medio natural reproductores, larvas, postlarvas, crías, huevos, semillas, alevines o en cualquier otro estadio, y* **Inciso e)** *Acuacultura didáctica.*		

Artículos 22.- *la Secretaría podrá inscribir en el Registro Nacional de Pesca a los acuicultores que no requieran concesión, permiso o Autorización.*	Al **proyecto** le aplica el Artículo, incisos y, fracciones anteriores, porque se trata de una actividad acuícola con fines comerciales.	Por el hecho de presentar a la autoridad correspondiente (SEMARNAT) la Manifestación de Impacto Ambiental, el promovente está cumpliendo con este apartado. El proyecto se vincula por la obligatoriedad de obtener la autorización correspondiente para realizar las obras descritas en esta manifestación de impacto ambiental. Como ya se mencionó anteriormente, la promovente una vez autorizado el proyecto en materia ambiental procederá a tramitar el Registro Nacional de Pesca para la unidad de producción acuícola.
Art. 30°.- *Las actividades pesqueras se clasifican en:* **II.-** *Cultivo o acuacultura con fines*		
Artículo 31°.- *Para realizar las actividades de pesca se requiere lo siguiente:* **I,** *Concesión, para:* **Inciso b)** *Acuacultura comercial* **II,** Permiso, para: **Inciso g)** *Acuacultura de fomento* **III,** *Autorización, para:* **Inciso d)** *Recolectar del medio natural reproductores, larvas, postlarvas, crías, huevos, semillas, alevines o en cualquier otro estadio, y* **Inciso e)** *Acuacultura didáctica.*		

Artículos 22.- *la Secretaría podrá inscribir en el Registro Nacional de Pesca a los acuicultores que no requieran concesión, permiso o Autorización.*	Al **proyecto** le aplica el Artículo, incisos y, fracciones anteriores, porque se trata de una actividad acuícola con fines comerciales.	Por el hecho de presentar a la autoridad correspondiente (SEMARNAT) la Manifestación de Impacto Ambiental, el promovente está cumpliendo con este apartado. El proyecto se vincula por la obligatoriedad de obtener la autorización correspondiente para realizar las obras descritas en esta manifestación de impacto ambiental. Como ya se mencionó anteriormente, la promovente una vez autorizado el proyecto en materia ambiental procederá a tramitar el Registro Nacional de Pesca para la unidad de producción acuícola.
Art. 30°.- *Las actividades pesqueras se clasifican en:* **II.-** *Cultivo o acuacultura con fines*		
Artículo 31°.- *Para realizar las actividades de pesca se requiere lo siguiente:* **I,** *Concesión, para:* **Inciso b)** *Acuacultura comercial* **II,** Permiso, para: **Inciso g)** *Acuacultura de fomento* **III,** *Autorización, para:* **Inciso d)** *Recolectar del medio natural reproductores, larvas, postlarvas, crías, huevos, semillas, alevines o en cualquier otro estadio, y* **Inciso e)** *Acuacultura didáctica.*		

Artículos 22.- *la Secretaría podrá inscribir en el Registro Nacional de Pesca a los acuicultores que no requieran concesión, permiso o Autorización.*	Al **proyecto** le aplica el Artículo, incisos y, fracciones anteriores, porque se trata de una actividad acuícola con fines comerciales.	Por el hecho de presentar a la autoridad correspondiente (SEMARNAT) la Manifestación de Impacto Ambiental, el promovente está cumpliendo con este apartado. El proyecto se vincula por la obligatoriedad de obtener la autorización correspondiente para realizar las obras descritas en esta manifestación de impacto ambiental. Como ya se mencionó anteriormente, la promovente una vez autorizado el proyecto en materia ambiental procederá a tramitar el Registro Nacional de Pesca para la unidad de producción acuícola.
Art. 30°.- *Las actividades pesqueras se clasifican en:* **II.-** *Cultivo o acuacultura con fines*		
Artículo 31°.- *Para realizar las actividades de pesca se requiere lo siguiente:* **I,** *Concesión, para:* **Inciso b)** *Acuacultura comercial* **II,** Permiso, para: **Inciso g)** *Acuacultura de fomento* **III,** *Autorización, para:* **Inciso d)** *Recolectar del medio natural reproductores, larvas, postlarvas, crías, huevos, semillas, alevines o en cualquier otro estadio, y* **Inciso e)** *Acuacultura didáctica.*		

Artículos 22.- *la Secretaría podrá inscribir en el Registro Nacional de Pesca a los acuicultores que no requieran concesión, permiso o Autorización.*	Al **proyecto** le aplica el Artículo, incisos y, fracciones anteriores, porque se trata de una actividad acuícola con fines comerciales.	Por el hecho de presentar a la autoridad correspondiente (SEMARNAT) la Manifestación de Impacto Ambiental, el promovente está cumpliendo con este apartado. El proyecto se vincula por la obligatoriedad de obtener la autorización correspondiente para realizar las obras descritas en esta manifestación de impacto ambiental. Como ya se mencionó anteriormente, la promovente una vez autorizado el proyecto en materia ambiental procederá a tramitar el Registro Nacional de Pesca para la unidad de producción acuícola.
Art. 30°.- *Las actividades pesqueras se clasifican en:* **II.-** *Cultivo o acuacultura con fines*		
Artículo 31°.- *Para realizar las actividades de pesca se requiere lo siguiente:* **I,** *Concesión, para:* **Inciso b)** *Acuacultura comercial* **II,** Permiso, para: **Inciso g)** *Acuacultura de fomento* **III,** *Autorización, para:* **Inciso d)** *Recolectar del medio natural reproductores, larvas, postlarvas, crías, huevos, semillas, alevines o en cualquier otro estadio, y* **Inciso e)** *Acuacultura didáctica.*		

Artículos 22.- *la Secretaría podrá inscribir en el Registro Nacional de Pesca a los acuicultores que no requieran concesión, permiso o Autorización.*	Al **proyecto** le aplica el Artículo, incisos y, fracciones anteriores, porque se trata de una actividad acuícola con fines comerciales.	Por el hecho de presentar a la autoridad correspondiente (SEMARNAT) la Manifestación de Impacto Ambiental, el promovente está cumpliendo con este apartado. El proyecto se vincula por la obligatoriedad de obtener la autorización correspondiente para realizar las obras descritas en esta manifestación de impacto ambiental. Como ya se mencionó anteriormente, la promovente una vez autorizado el proyecto en materia ambiental procederá a tramitar el Registro Nacional de Pesca para la unidad de producción acuícola.
Art. 30°.- *Las actividades pesqueras se clasifican en:* **II.-** *Cultivo o acuacultura con fines*		
Artículo 31°.- *Para realizar las actividades de pesca se requiere lo siguiente:* **I,** *Concesión, para:* **Inciso b)** *Acuacultura comercial* **II,** Permiso, para: **Inciso g)** *Acuacultura de fomento* **III,** *Autorización, para:* **Inciso d)** *Recolectar del medio natural reproductores, larvas, postlarvas, crías, huevos, semillas, alevines o en cualquier otro estadio, y* **Inciso e)** *Acuacultura didáctica.*		

Artículos 22.- *la Secretaría podrá inscribir en el Registro Nacional de Pesca a los acuicultores que no requieran concesión, permiso o Autorización.*	Al **proyecto** le aplica el Artículo, incisos y, fracciones anteriores, porque se trata de una actividad acuícola con fines comerciales.	Por el hecho de presentar a la autoridad correspondiente (SEMARNAT) la Manifestación de Impacto Ambiental, el promovente está cumpliendo con este apartado. El proyecto se vincula por la obligatoriedad de obtener la autorización correspondiente para realizar las obras descritas en esta manifestación de impacto ambiental. Como ya se mencionó anteriormente, la promovente una vez autorizado el proyecto en materia ambiental procederá a tramitar el Registro Nacional de Pesca para la unidad de producción acuícola.
Art. 30°.- *Las actividades pesqueras se clasifican en:* **II.-** *Cultivo o acuacultura con fines*		
Artículo 31°.- *Para realizar las actividades de pesca se requiere lo siguiente:* **I,** *Concesión, para:* **Inciso b)** *Acuacultura comercial* **II,** Permiso, para: **Inciso g)** *Acuacultura de fomento* **III,** *Autorización, para:* **Inciso d)** *Recolectar del medio natural reproductores, larvas, postlarvas, crías, huevos, semillas, alevines o en cualquier otro estadio, y* **Inciso e)** *Acuacultura didáctica.*		

Artículos 22.- *la Secretaría podrá inscribir en el Registro Nacional de Pesca a los acuicultores que no requieran concesión, permiso o Autorización.*	Al **proyecto** le aplica el Artículo, incisos y, fracciones anteriores, porque se trata de una actividad acuícola con fines comerciales.	Por el hecho de presentar a la autoridad correspondiente (SEMARNAT) la Manifestación de Impacto Ambiental, el promovente está cumpliendo con este apartado. El proyecto se vincula por la obligatoriedad de obtener la autorización correspondiente para realizar las obras descritas en esta manifestación de impacto ambiental. Como ya se mencionó anteriormente, la promovente una vez autorizado el proyecto en materia ambiental procederá a tramitar el Registro Nacional de Pesca para la unidad de producción acuícola.
Art. 30°.- *Las actividades pesqueras se clasifican en:* **II.-** *Cultivo o acuacultura con fines*		
Artículo 31°.- *Para realizar las actividades de pesca se requiere lo siguiente:* **I,** *Concesión, para:* **Inciso b)** *Acuacultura comercial* **II,** Permiso, para: **Inciso g)** *Acuacultura de fomento* **III,** *Autorización, para:* **Inciso d)** *Recolectar del medio natural reproductores, larvas, postlarvas, crías, huevos, semillas, alevines o en cualquier otro estadio, y* **Inciso e)** *Acuacultura didáctica.*		

Artículos 22.- *la Secretaría podrá inscribir en el Registro Nacional de Pesca a los acuicultores que no requieran concesión, permiso o Autorización.*	Al **proyecto** le aplica el Artículo, incisos y, fracciones anteriores, porque se trata de una actividad acuícola con fines comerciales.	Por el hecho de presentar a la autoridad correspondiente (SEMARNAT) la Manifestación de Impacto Ambiental, el promovente está cumpliendo con este apartado. El proyecto se vincula por la obligatoriedad de obtener la autorización correspondiente para realizar las obras descritas en esta manifestación de impacto ambiental. Como ya se mencionó anteriormente, la promovente una vez autorizado el proyecto en materia ambiental procederá a tramitar el Registro Nacional de Pesca para la unidad de producción acuícola.
Art. 30°.- *Las actividades pesqueras se clasifican en:* **II.-** *Cultivo o acuacultura con fines*		
Artículo 31°.- *Para realizar las actividades de pesca se requiere lo siguiente:* **I,** *Concesión, para:* **Inciso b)** *Acuacultura comercial* **II,** Permiso, para: **Inciso g)** *Acuacultura de fomento* **III,** *Autorización, para:* **Inciso d)** *Recolectar del medio natural reproductores, larvas, postlarvas, crías, huevos, semillas, alevines o en cualquier otro estadio, y* **Inciso e)** *Acuacultura didáctica.*		

Artículos 22.- *la Secretaría podrá inscribir en el Registro Nacional de Pesca a los acuicultores que no requieran concesión, permiso o Autorización.*	Al **proyecto** le aplica el Artículo, incisos y, fracciones anteriores, porque se trata de una actividad acuícola con fines comerciales.	Por el hecho de presentar a la autoridad correspondiente (SEMARNAT) la Manifestación de Impacto Ambiental, el promovente está cumpliendo con este apartado. El proyecto se vincula por la obligatoriedad de obtener la autorización correspondiente para realizar las obras descritas en esta manifestación de impacto ambiental. Como ya se mencionó anteriormente, la promovente una vez autorizado el proyecto en materia ambiental procederá a tramitar el Registro Nacional de Pesca para la unidad de producción acuícola.
Art. 30°.- *Las actividades pesqueras se clasifican en:* **II.-** *Cultivo o acuacultura con fines*		
Artículo 31°.- *Para realizar las actividades de pesca se requiere lo siguiente:* **I,** *Concesión, para:* **Inciso b)** *Acuacultura comercial* **II,** Permiso, para: **Inciso g)** *Acuacultura de fomento* **III,** *Autorización, para:* **Inciso d)** *Recolectar del medio natural reproductores, larvas, postlarvas, crías, huevos, semillas, alevines o en cualquier otro estadio, y* **Inciso e)** *Acuacultura didáctica.*		

Artículos 22.- *la Secretaría podrá inscribir en el Registro Nacional de Pesca a los acuicultores que no requieran concesión, permiso o Autorización.*	Al **proyecto** le aplica el Artículo, incisos y, fracciones anteriores, porque se trata de una actividad acuícola con fines comerciales.	Por el hecho de presentar a la autoridad correspondiente (SEMARNAT) la Manifestación de Impacto Ambiental, el promovente está cumpliendo con este apartado. El proyecto se vincula por la obligatoriedad de obtener la autorización correspondiente para realizar las obras descritas en esta manifestación de impacto ambiental. Como ya se mencionó anteriormente, la promovente una vez autorizado el proyecto en materia ambiental procederá a tramitar el Registro Nacional de Pesca para la unidad de producción acuícola.
Art. 30°.- *Las actividades pesqueras se clasifican en:* **II.-** *Cultivo o acuacultura con fines*		
Artículo 31°.- *Para realizar las actividades de pesca se requiere lo siguiente:* **I,** *Concesión, para:* **Inciso b)** *Acuacultura comercial* **II,** Permiso, para: **Inciso g)** *Acuacultura de fomento* **III,** *Autorización, para:* **Inciso d)** *Recolectar del medio natural reproductores, larvas, postlarvas, crías, huevos, semillas, alevines o en cualquier otro estadio, y* **Inciso e)** *Acuacultura didáctica.*		

Artículos 22.- *la Secretaría podrá inscribir en el Registro Nacional de Pesca a los acuicultores que no requieran concesión, permiso o Autorización.*	Al **proyecto** le aplica el Artículo, incisos y, fracciones anteriores, porque se trata de una actividad acuícola con fines comerciales.	Por el hecho de presentar a la autoridad correspondiente (SEMARNAT) la Manifestación de Impacto Ambiental, el promovente está cumpliendo con este apartado. El proyecto se vincula por la obligatoriedad de obtener la autorización correspondiente para realizar las obras descritas en esta manifestación de impacto ambiental. Como ya se mencionó anteriormente, la promovente una vez autorizado el proyecto en materia ambiental procederá a tramitar el Registro Nacional de Pesca para la unidad de producción acuícola.
Art. 30°.- *Las actividades pesqueras se clasifican en:* **II.-** *Cultivo o acuacultura con fines*		
Artículo 31°.- *Para realizar las actividades de pesca se requiere lo siguiente:* **I,** *Concesión, para:* **Inciso b)** *Acuacultura comercial* **II,** Permiso, para: **Inciso g)** *Acuacultura de fomento* **III,** *Autorización, para:* **Inciso d)** *Recolectar del medio natural reproductores, larvas, postlarvas, crías, huevos, semillas, alevines o en cualquier otro estadio, y* **Inciso e)** *Acuacultura didáctica.*		

Artículos 22.- *la Secretaría podrá inscribir en el Registro Nacional de Pesca a los acuicultores que no requieran concesión, permiso o Autorización.*	Al **proyecto** le aplica el Artículo, incisos y, fracciones anteriores, porque se trata de una actividad acuícola con fines comerciales.	Por el hecho de presentar a la autoridad correspondiente (SEMARNAT) la Manifestación de Impacto Ambiental, el promovente está cumpliendo con este apartado. El proyecto se vincula por la obligatoriedad de obtener la autorización correspondiente para realizar las obras descritas en esta manifestación de impacto ambiental. Como ya se mencionó anteriormente, la promovente una vez autorizado el proyecto en materia ambiental procederá a tramitar el Registro Nacional de Pesca para la unidad de producción acuícola.
Art. 30°.- *Las actividades pesqueras se clasifican en:* **II.-** *Cultivo o acuacultura con fines*		
Artículo 31°.- *Para realizar las actividades de pesca se requiere lo siguiente:* **I,** *Concesión, para:* **Inciso b)** *Acuacultura comercial* **II,** Permiso, para: **Inciso g)** *Acuacultura de fomento* **III,** *Autorización, para:* **Inciso d)** *Recolectar del medio natural reproductores, larvas, postlarvas, crías, huevos, semillas, alevines o en cualquier otro estadio, y* **Inciso e)** *Acuacultura didáctica.*		

Artículos 22.- *la Secretaría podrá inscribir en el Registro Nacional de Pesca a los acuicultores que no requieran concesión, permiso o Autorización.*	Al **proyecto** le aplica el Artículo, incisos y, fracciones anteriores, porque se trata de una actividad acuícola con fines comerciales.	Por el hecho de presentar a la autoridad correspondiente (SEMARNAT) la Manifestación de Impacto Ambiental, el promovente está cumpliendo con este apartado. El proyecto se vincula por la obligatoriedad de obtener la autorización correspondiente para realizar las obras descritas en esta manifestación de impacto ambiental. Como ya se mencionó anteriormente, la promovente una vez autorizado el proyecto en materia ambiental procederá a tramitar el Registro Nacional de Pesca para la unidad de producción acuícola.
Art. 30°.- *Las actividades pesqueras se clasifican en:* **II.-** *Cultivo o acuacultura con fines*		
Artículo 31°.- *Para realizar las actividades de pesca se requiere lo siguiente:* **I,** *Concesión, para:* **Inciso b)** *Acuacultura comercial* **II,** Permiso, para: **Inciso g)** *Acuacultura de fomento* **III,** *Autorización, para:* **Inciso d)** *Recolectar del medio natural reproductores, larvas, postlarvas, crías, huevos, semillas, alevines o en cualquier otro estadio, y* **Inciso e)** *Acuacultura didáctica.*		

Artículos 22.- *la Secretaría podrá inscribir en el Registro Nacional de Pesca a los acuicultores que no requieran concesión, permiso o Autorización.*	Al **proyecto** le aplica el Artículo, incisos y, fracciones anteriores, porque se trata de una actividad acuícola con fines comerciales.	Por el hecho de presentar a la autoridad correspondiente (SEMARNAT) la Manifestación de Impacto Ambiental, el promovente está cumpliendo con este apartado. El proyecto se vincula por la obligatoriedad de obtener la autorización correspondiente para realizar las obras descritas en esta manifestación de impacto ambiental. Como ya se mencionó anteriormente, la promovente una vez autorizado el proyecto en materia ambiental procederá a tramitar el Registro Nacional de Pesca para la unidad de producción acuícola.
Art. 30°.- *Las actividades pesqueras se clasifican en:* **II.-** *Cultivo o acuacultura con fines*		
Artículo 31°.- *Para realizar las actividades de pesca se requiere lo siguiente:* **I,** *Concesión, para:* **Inciso b)** *Acuacultura comercial* **II,** Permiso, para: **Inciso g)** *Acuacultura de fomento* **III,** *Autorización, para:* **Inciso d)** *Recolectar del medio natural reproductores, larvas, postlarvas, crías, huevos, semillas, alevines o en cualquier otro estadio, y* **Inciso e)** *Acuacultura didáctica.*		

Artículos 22.- *la Secretaría podrá inscribir en el Registro Nacional de Pesca a los acuicultores que no requieran concesión, permiso o Autorización.*	Al **proyecto** le aplica el Artículo, incisos y, fracciones anteriores, porque se trata de una actividad acuícola con fines comerciales.	Por el hecho de presentar a la autoridad correspondiente (SEMARNAT) la Manifestación de Impacto Ambiental, el promovente está cumpliendo con este apartado. El proyecto se vincula por la obligatoriedad de obtener la autorización correspondiente para realizar las obras descritas en esta manifestación de impacto ambiental. Como ya se mencionó anteriormente, la promovente una vez autorizado el proyecto en materia ambiental procederá a tramitar el Registro Nacional de Pesca para la unidad de producción acuícola.
Art. 30°.- *Las actividades pesqueras se clasifican en:* **II.-** *Cultivo o acuacultura con fines*		
Artículo 31°.- *Para realizar las actividades de pesca se requiere lo siguiente:* **I,** *Concesión, para:* **Inciso b)** *Acuacultura comercial* **II,** Permiso, para: **Inciso g)** *Acuacultura de fomento* **III,** *Autorización, para:* **Inciso d)** *Recolectar del medio natural reproductores, larvas, postlarvas, crías, huevos, semillas, alevines o en cualquier otro estadio, y* **Inciso e)** *Acuacultura didáctica.*		

Artículos 22.- *la Secretaría podrá inscribir en el Registro Nacional de Pesca a los acuicultores que no requieran concesión, permiso o Autorización.*	Al **proyecto** le aplica el Artículo, incisos y, fracciones anteriores, porque se trata de una actividad acuícola con fines comerciales.	Por el hecho de presentar a la autoridad correspondiente (SEMARNAT) la Manifestación de Impacto Ambiental, el promovente está cumpliendo con este apartado. El proyecto se vincula por la obligatoriedad de obtener la autorización correspondiente para realizar las obras descritas en esta manifestación de impacto ambiental. Como ya se mencionó anteriormente, la promovente una vez autorizado el proyecto en materia ambiental procederá a tramitar el Registro Nacional de Pesca para la unidad de producción acuícola.
Art. 30°.- *Las actividades pesqueras se clasifican en:* **II.-** *Cultivo o acuacultura con fines*		
Artículo 31°.- *Para realizar las actividades de pesca se requiere lo siguiente:* **I,** *Concesión, para:* **Inciso b)** *Acuacultura comercial* **II,** Permiso, para: **Inciso g)** *Acuacultura de fomento* **III,** *Autorización, para:* **Inciso d)** *Recolectar del medio natural reproductores, larvas, postlarvas, crías, huevos, semillas, alevines o en cualquier otro estadio, y* **Inciso e)** *Acuacultura didáctica.*		

Artículos 22.- *la Secretaría podrá inscribir en el Registro Nacional de Pesca a los acuicultores que no requieran concesión, permiso o Autorización.*	Al **proyecto** le aplica el Artículo, incisos y, fracciones anteriores, porque se trata de una actividad acuícola con fines comerciales.	Por el hecho de presentar a la autoridad correspondiente (SEMARNAT) la Manifestación de Impacto Ambiental, el promovente está cumpliendo con este apartado. El proyecto se vincula por la obligatoriedad de obtener la autorización correspondiente para realizar las obras descritas en esta manifestación de impacto ambiental. Como ya se mencionó anteriormente, la promovente una vez autorizado el proyecto en materia ambiental procederá a tramitar el Registro Nacional de Pesca para la unidad de producción acuícola.
Art. 30°.- *Las actividades pesqueras se clasifican en:* **II.-** *Cultivo o acuacultura con fines*		
Artículo 31°.- *Para realizar las actividades de pesca se requiere lo siguiente:* **I,** *Concesión, para:* **Inciso b)** *Acuacultura comercial* **II,** Permiso, para: **Inciso g)** *Acuacultura de fomento* **III,** *Autorización, para:* **Inciso d)** *Recolectar del medio natural reproductores, larvas, postlarvas, crías, huevos, semillas, alevines o en cualquier otro estadio, y* **Inciso e)** *Acuacultura didáctica.*		

Artículos 22.- *la Secretaría podrá inscribir en el Registro Nacional de Pesca a los acuicultores que no requieran concesión, permiso o Autorización.*	Al **proyecto** le aplica el Artículo, incisos y, fracciones anteriores, porque se trata de una actividad acuícola con fines comerciales.	Por el hecho de presentar a la autoridad correspondiente (SEMARNAT) la Manifestación de Impacto Ambiental, el promovente está cumpliendo con este apartado. El proyecto se vincula por la obligatoriedad de obtener la autorización correspondiente para realizar las obras descritas en esta manifestación de impacto ambiental. Como ya se mencionó anteriormente, la promovente una vez autorizado el proyecto en materia ambiental procederá a tramitar el Registro Nacional de Pesca para la unidad de producción acuícola.
Art. 30°.- *Las actividades pesqueras se clasifican en:* **II.-** *Cultivo o acuacultura con fines*		
Artículo 31°.- *Para realizar las actividades de pesca se requiere lo siguiente:* **I,** *Concesión, para:* **Inciso b)** *Acuacultura comercial* **II,** Permiso, para: **Inciso g)** *Acuacultura de fomento* **III,** *Autorización, para:* **Inciso d)** *Recolectar del medio natural reproductores, larvas, postlarvas, crías, huevos, semillas, alevines o en cualquier otro estadio, y* **Inciso e)** *Acuacultura didáctica.*		

Artículos 22.- *la Secretaría podrá inscribir en el Registro Nacional de Pesca a los acuicultores que no requieran concesión, permiso o Autorización.*	Al **proyecto** le aplica el Artículo, incisos y, fracciones anteriores, porque se trata de una actividad acuícola con fines comerciales.	Por el hecho de presentar a la autoridad correspondiente (SEMARNAT) la Manifestación de Impacto Ambiental, el promovente está cumpliendo con este apartado. El proyecto se vincula por la obligatoriedad de obtener la autorización correspondiente para realizar las obras descritas en esta manifestación de impacto ambiental. Como ya se mencionó anteriormente, la promovente una vez autorizado el proyecto en materia ambiental procederá a tramitar el Registro Nacional de Pesca para la unidad de producción acuícola.
Art. 30°.- *Las actividades pesqueras se clasifican en:* **II.-** *Cultivo o acuacultura con fines*		
Artículo 31°.- *Para realizar las actividades de pesca se requiere lo siguiente:* **I,** *Concesión, para:* **Inciso b)** *Acuacultura comercial* **II,** Permiso, para: **Inciso g)** *Acuacultura de fomento* **III,** *Autorización, para:* **Inciso d)** *Recolectar del medio natural reproductores, larvas, postlarvas, crías, huevos, semillas, alevines o en cualquier otro estadio, y* **Inciso e)** *Acuacultura didáctica.*		

Artículos 22.- *la Secretaría podrá inscribir en el Registro Nacional de Pesca a los acuicultores que no requieran concesión, permiso o Autorización.*	Al **proyecto** le aplica el Artículo, incisos y, fracciones anteriores, porque se trata de una actividad acuícola con fines comerciales.	Por el hecho de presentar a la autoridad correspondiente (SEMARNAT) la Manifestación de Impacto Ambiental, el promovente está cumpliendo con este apartado. El proyecto se vincula por la obligatoriedad de obtener la autorización correspondiente para realizar las obras descritas en esta manifestación de impacto ambiental. Como ya se mencionó anteriormente, la promovente una vez autorizado el proyecto en materia ambiental procederá a tramitar el Registro Nacional de Pesca para la unidad de producción acuícola.
Art. 30°.- *Las actividades pesqueras se clasifican en:* **II.-** *Cultivo o acuacultura con fines*		
Artículo 31°.- *Para realizar las actividades de pesca se requiere lo siguiente:* **I,** *Concesión, para:* **Inciso b)** *Acuacultura comercial* **II,** Permiso, para: **Inciso g)** *Acuacultura de fomento* **III,** *Autorización, para:* **Inciso d)** *Recolectar del medio natural reproductores, larvas, postlarvas, crías, huevos, semillas, alevines o en cualquier otro estadio, y* **Inciso e)** *Acuacultura didáctica.*		

Artículos 22.- *la Secretaría podrá inscribir en el Registro Nacional de Pesca a los acuicultores que no requieran concesión, permiso o Autorización.*	Al **proyecto** le aplica el Artículo, incisos y, fracciones anteriores, porque se trata de una actividad acuícola con fines comerciales.	Por el hecho de presentar a la autoridad correspondiente (SEMARNAT) la Manifestación de Impacto Ambiental, el promovente está cumpliendo con este apartado. El proyecto se vincula por la obligatoriedad de obtener la autorización correspondiente para realizar las obras descritas en esta manifestación de impacto ambiental. Como ya se mencionó anteriormente, la promovente una vez autorizado el proyecto en materia ambiental procederá a tramitar el Registro Nacional de Pesca para la unidad de producción acuícola.
Art. 30°.- *Las actividades pesqueras se clasifican en:* **II.-** *Cultivo o acuacultura con fines*		
Artículo 31°.- *Para realizar las actividades de pesca se requiere lo siguiente:* **I,** *Concesión, para:* **Inciso b)** *Acuacultura comercial* **II,** Permiso, para: **Inciso g)** *Acuacultura de fomento* **III,** *Autorización, para:* **Inciso d)** *Recolectar del medio natural reproductores, larvas, postlarvas, crías, huevos, semillas, alevines o en cualquier otro estadio, y* **Inciso e)** *Acuacultura didáctica.*		

Artículos 22.- *la Secretaría podrá inscribir en el Registro Nacional de Pesca a los acuicultores que no requieran concesión, permiso o Autorización.*	Al **proyecto** le aplica el Artículo, incisos y, fracciones anteriores, porque se trata de una actividad acuícola con fines comerciales.	Por el hecho de presentar a la autoridad correspondiente (SEMARNAT) la Manifestación de Impacto Ambiental, el promovente está cumpliendo con este apartado. El proyecto se vincula por la obligatoriedad de obtener la autorización correspondiente para realizar las obras descritas en esta manifestación de impacto ambiental. Como ya se mencionó anteriormente, la promovente una vez autorizado el proyecto en materia ambiental procederá a tramitar el Registro Nacional de Pesca para la unidad de producción acuícola.
Art. 30°.- *Las actividades pesqueras se clasifican en:* **II.-** *Cultivo o acuacultura con fines*		
Artículo 31°.- *Para realizar las actividades de pesca se requiere lo siguiente:* **I,** *Concesión, para:* **Inciso b)** *Acuacultura comercial* **II,** Permiso, para: **Inciso g)** *Acuacultura de fomento* **III,** *Autorización, para:* **Inciso d)** *Recolectar del medio natural reproductores, larvas, postlarvas, crías, huevos, semillas, alevines o en cualquier otro estadio, y* **Inciso e)** *Acuacultura didáctica.*		

Artículos 22.- *la Secretaría podrá inscribir en el Registro Nacional de Pesca a los acuicultores que no requieran concesión, permiso o Autorización.*	Al **proyecto** le aplica el Artículo, incisos y, fracciones anteriores, porque se trata de una actividad acuícola con fines comerciales.	Por el hecho de presentar a la autoridad correspondiente (SEMARNAT) la Manifestación de Impacto Ambiental, el promovente está cumpliendo con este apartado. El proyecto se vincula por la obligatoriedad de obtener la autorización correspondiente para realizar las obras descritas en esta manifestación de impacto ambiental. Como ya se mencionó anteriormente, la promovente una vez autorizado el proyecto en materia ambiental procederá a tramitar el Registro Nacional de Pesca para la unidad de producción acuícola.
Art. 30°.- *Las actividades pesqueras se clasifican en:* **II.-** *Cultivo o acuacultura con fines*		
Artículo 31°.- *Para realizar las actividades de pesca se requiere lo siguiente:* **I,** *Concesión, para:* **Inciso b)** *Acuacultura comercial* **II,** Permiso, para: **Inciso g)** *Acuacultura de fomento* **III,** *Autorización, para:* **Inciso d)** *Recolectar del medio natural reproductores, larvas, postlarvas, crías, huevos, semillas, alevines o en cualquier otro estadio, y* **Inciso e)** *Acuacultura didáctica.*		

Artículos 22.- *la Secretaría podrá inscribir en el Registro Nacional de Pesca a los acuicultores que no requieran concesión, permiso o Autorización.*	Al **proyecto** le aplica el Artículo, incisos y, fracciones anteriores, porque se trata de una actividad acuícola con fines comerciales.	Por el hecho de presentar a la autoridad correspondiente (SEMARNAT) la Manifestación de Impacto Ambiental, el promovente está cumpliendo con este apartado. El proyecto se vincula por la obligatoriedad de obtener la autorización correspondiente para realizar las obras descritas en esta manifestación de impacto ambiental. Como ya se mencionó anteriormente, la promovente una vez autorizado el proyecto en materia ambiental procederá a tramitar el Registro Nacional de Pesca para la unidad de producción acuícola.
Art. 30°.- *Las actividades pesqueras se clasifican en:* **II.-** *Cultivo o acuacultura con fines*		
Artículo 31°.- *Para realizar las actividades de pesca se requiere lo siguiente:* **I,** *Concesión, para:* **Inciso b)** *Acuacultura comercial* **II,** Permiso, para: **Inciso g)** *Acuacultura de fomento* **III,** *Autorización, para:* **Inciso d)** *Recolectar del medio natural reproductores, larvas, postlarvas, crías, huevos, semillas, alevines o en cualquier otro estadio, y* **Inciso e)** *Acuacultura didáctica.*		

Artículos 22.- *la Secretaría podrá inscribir en el Registro Nacional de Pesca a los acuicultores que no requieran concesión, permiso o Autorización.*	Al **proyecto** le aplica el Artículo, incisos y, fracciones anteriores, porque se trata de una actividad acuícola con fines comerciales.	Por el hecho de presentar a la autoridad correspondiente (SEMARNAT) la Manifestación de Impacto Ambiental, el promovente está cumpliendo con este apartado. El proyecto se vincula por la obligatoriedad de obtener la autorización correspondiente para realizar las obras descritas en esta manifestación de impacto ambiental. Como ya se mencionó anteriormente, la promovente una vez autorizado el proyecto en materia ambiental procederá a tramitar el Registro Nacional de Pesca para la unidad de producción acuícola.
Art. 30°.- *Las actividades pesqueras se clasifican en:* **II.-** *Cultivo o acuacultura con fines*		
Artículo 31°.- *Para realizar las actividades de pesca se requiere lo siguiente:* **I,** *Concesión, para:* **Inciso b)** *Acuacultura comercial* **II,** Permiso, para: **Inciso g)** *Acuacultura de fomento* **III,** *Autorización, para:* **Inciso d)** *Recolectar del medio natural reproductores, larvas, postlarvas, crías, huevos, semillas, alevines o en cualquier otro estadio, y* **Inciso e)** *Acuacultura didáctica.*		

Artículos 22.- *la Secretaría podrá inscribir en el Registro Nacional de Pesca a los acuicultores que no requieran concesión, permiso o Autorización.*	Al **proyecto** le aplica el Artículo, incisos y, fracciones anteriores, porque se trata de una actividad acuícola con fines comerciales.	Por el hecho de presentar a la autoridad correspondiente (SEMARNAT) la Manifestación de Impacto Ambiental, el promovente está cumpliendo con este apartado. El proyecto se vincula por la obligatoriedad de obtener la autorización correspondiente para realizar las obras descritas en esta manifestación de impacto ambiental. Como ya se mencionó anteriormente, la promovente una vez autorizado el proyecto en materia ambiental procederá a tramitar el Registro Nacional de Pesca para la unidad de producción acuícola.
Art. 30°.- *Las actividades pesqueras se clasifican en:* **II.-** *Cultivo o acuacultura con fines*		
Artículo 31°.- *Para realizar las actividades de pesca se requiere lo siguiente:* **I,** *Concesión, para:* **Inciso b)** *Acuacultura comercial* **II,** Permiso, para: **Inciso g)** *Acuacultura de fomento* **III,** *Autorización, para:* **Inciso d)** *Recolectar del medio natural reproductores, larvas, postlarvas, crías, huevos, semillas, alevines o en cualquier otro estadio, y* **Inciso e)** *Acuacultura didáctica.*		

Artículos 22.- *la Secretaría podrá inscribir en el Registro Nacional de Pesca a los acuicultores que no requieran concesión, permiso o Autorización.*	Al **proyecto** le aplica el Artículo, incisos y, fracciones anteriores, porque se trata de una actividad acuícola con fines comerciales.	Por el hecho de presentar a la autoridad correspondiente (SEMARNAT) la Manifestación de Impacto Ambiental, el promovente está cumpliendo con este apartado. El proyecto se vincula por la obligatoriedad de obtener la autorización correspondiente para realizar las obras descritas en esta manifestación de impacto ambiental. Como ya se mencionó anteriormente, la promovente una vez autorizado el proyecto en materia ambiental procederá a tramitar el Registro Nacional de Pesca para la unidad de producción acuícola.
Art. 30°.- *Las actividades pesqueras se clasifican en:* **II.-** *Cultivo o acuacultura con fines*		
Artículo 31°.- *Para realizar las actividades de pesca se requiere lo siguiente:* **I,** *Concesión, para:* **Inciso b)** *Acuacultura comercial* **II,** Permiso, para: **Inciso g)** *Acuacultura de fomento* **III,** *Autorización, para:* **Inciso d)** *Recolectar del medio natural reproductores, larvas, postlarvas, crías, huevos, semillas, alevines o en cualquier otro estadio, y* **Inciso e)** *Acuacultura didáctica.*		

Artículos 22.- *la Secretaría podrá inscribir en el Registro Nacional de Pesca a los acuicultores que no requieran concesión, permiso o Autorización.*	Al **proyecto** le aplica el Artículo, incisos y, fracciones anteriores, porque se trata de una actividad acuícola con fines comerciales.	Por el hecho de presentar a la autoridad correspondiente (SEMARNAT) la Manifestación de Impacto Ambiental, el promovente está cumpliendo con este apartado. El proyecto se vincula por la obligatoriedad de obtener la autorización correspondiente para realizar las obras descritas en esta manifestación de impacto ambiental. Como ya se mencionó anteriormente, la promovente una vez autorizado el proyecto en materia ambiental procederá a tramitar el Registro Nacional de Pesca para la unidad de producción acuícola.
Art. 30°.- *Las actividades pesqueras se clasifican en:* **II.-** *Cultivo o acuacultura con fines*		
Artículo 31°.- *Para realizar las actividades de pesca se requiere lo siguiente:* **I,** *Concesión, para:* **Inciso b)** *Acuacultura comercial* **II,** Permiso, para: **Inciso g)** *Acuacultura de fomento* **III,** *Autorización, para:* **Inciso d)** *Recolectar del medio natural reproductores, larvas, postlarvas, crías, huevos, semillas, alevines o en cualquier otro estadio, y* **Inciso e)** *Acuacultura didáctica.*		

Artículos 22.- *la Secretaría podrá inscribir en el Registro Nacional de Pesca a los acuicultores que no requieran concesión, permiso o Autorización.*	Al **proyecto** le aplica el Artículo, incisos y, fracciones anteriores, porque se trata de una actividad acuícola con fines comerciales.	Por el hecho de presentar a la autoridad correspondiente (SEMARNAT) la Manifestación de Impacto Ambiental, el promovente está cumpliendo con este apartado. El proyecto se vincula por la obligatoriedad de obtener la autorización correspondiente para realizar las obras descritas en esta manifestación de impacto ambiental. Como ya se mencionó anteriormente, la promovente una vez autorizado el proyecto en materia ambiental procederá a tramitar el Registro Nacional de Pesca para la unidad de producción acuícola.
Art. 30°.- *Las actividades pesqueras se clasifican en:* **II.-** *Cultivo o acuacultura con fines*		
Artículo 31°.- *Para realizar las actividades de pesca se requiere lo siguiente:* **I,** *Concesión, para:* **Inciso b)** *Acuacultura comercial* **II,** Permiso, para: **Inciso g)** *Acuacultura de fomento* **III,** *Autorización, para:* **Inciso d)** *Recolectar del medio natural reproductores, larvas, postlarvas, crías, huevos, semillas, alevines o en cualquier otro estadio, y* **Inciso e)** *Acuacultura didáctica.*		

Artículos 22.- *la Secretaría podrá inscribir en el Registro Nacional de Pesca a los acuicultores que no requieran concesión, permiso o Autorización.*	Al **proyecto** le aplica el Artículo, incisos y, fracciones anteriores, porque se trata de una actividad acuícola con fines comerciales.	Por el hecho de presentar a la autoridad correspondiente (SEMARNAT) la Manifestación de Impacto Ambiental, el promovente está cumpliendo con este apartado. El proyecto se vincula por la obligatoriedad de obtener la autorización correspondiente para realizar las obras descritas en esta manifestación de impacto ambiental. Como ya se mencionó anteriormente, la promovente una vez autorizado el proyecto en materia ambiental procederá a tramitar el Registro Nacional de Pesca para la unidad de producción acuícola.
Art. 30°.- *Las actividades pesqueras se clasifican en:* **II.-** *Cultivo o acuacultura con fines*		
Artículo 31°.- *Para realizar las actividades de pesca se requiere lo siguiente:* **I,** *Concesión, para:* **Inciso b)** *Acuacultura comercial* **II,** Permiso, para: **Inciso g)** *Acuacultura de fomento* **III,** *Autorización, para:* **Inciso d)** *Recolectar del medio natural reproductores, larvas, postlarvas, crías, huevos, semillas, alevines o en cualquier otro estadio, y* **Inciso e)** *Acuacultura didáctica.*		

Artículos 22.- *la Secretaría podrá inscribir en el Registro Nacional de Pesca a los acuicultores que no requieran concesión, permiso o Autorización.*	Al **proyecto** le aplica el Artículo, incisos y, fracciones anteriores, porque se trata de una actividad acuícola con fines comerciales.	Por el hecho de presentar a la autoridad correspondiente (SEMARNAT) la Manifestación de Impacto Ambiental, el promovente está cumpliendo con este apartado. El proyecto se vincula por la obligatoriedad de obtener la autorización correspondiente para realizar las obras descritas en esta manifestación de impacto ambiental. Como ya se mencionó anteriormente, la promovente una vez autorizado el proyecto en materia ambiental procederá a tramitar el Registro Nacional de Pesca para la unidad de producción acuícola.
Art. 30°.- *Las actividades pesqueras se clasifican en:* **II.-** *Cultivo o acuacultura con fines*		
Artículo 31°.- *Para realizar las actividades de pesca se requiere lo siguiente:* **I,** *Concesión, para:* **Inciso b)** *Acuacultura comercial* **II,** Permiso, para: **Inciso g)** *Acuacultura de fomento* **III,** *Autorización, para:* **Inciso d)** *Recolectar del medio natural reproductores, larvas, postlarvas, crías, huevos, semillas, alevines o en cualquier otro estadio, y* **Inciso e)** *Acuacultura didáctica.*		

Artículos 22.- *la Secretaría podrá inscribir en el Registro Nacional de Pesca a los acuicultores que no requieran concesión, permiso o Autorización.*	Al **proyecto** le aplica el Artículo, incisos y, fracciones anteriores, porque se trata de una actividad acuícola con fines comerciales.	Por el hecho de presentar a la autoridad correspondiente (SEMARNAT) la Manifestación de Impacto Ambiental, el promovente está cumpliendo con este apartado. El proyecto se vincula por la obligatoriedad de obtener la autorización correspondiente para realizar las obras descritas en esta manifestación de impacto ambiental. Como ya se mencionó anteriormente, la promovente una vez autorizado el proyecto en materia ambiental procederá a tramitar el Registro Nacional de Pesca para la unidad de producción acuícola.
Art. 30°.- *Las actividades pesqueras se clasifican en:* **II.-** *Cultivo o acuacultura con fines*		
Artículo 31°.- *Para realizar las actividades de pesca se requiere lo siguiente:* **I,** *Concesión, para:* **Inciso b)** *Acuacultura comercial* **II,** Permiso, para: **Inciso g)** *Acuacultura de fomento* **III,** *Autorización, para:* **Inciso d)** *Recolectar del medio natural reproductores, larvas, postlarvas, crías, huevos, semillas, alevines o en cualquier otro estadio, y* **Inciso e)** *Acuacultura didáctica.*		

Artículos 22.- *la Secretaría podrá inscribir en el Registro Nacional de Pesca a los acuicultores que no requieran concesión, permiso o Autorización.*	Al **proyecto** le aplica el Artículo, incisos y, fracciones anteriores, porque se trata de una actividad acuícola con fines comerciales.	Por el hecho de presentar a la autoridad correspondiente (SEMARNAT) la Manifestación de Impacto Ambiental, el promovente está cumpliendo con este apartado. El proyecto se vincula por la obligatoriedad de obtener la autorización correspondiente para realizar las obras descritas en esta manifestación de impacto ambiental. Como ya se mencionó anteriormente, la promovente una vez autorizado el proyecto en materia ambiental procederá a tramitar el Registro Nacional de Pesca para la unidad de producción acuícola.
Art. 30°.- *Las actividades pesqueras se clasifican en:* **II.-** *Cultivo o acuacultura con fines*		
Artículo 31°.- *Para realizar las actividades de pesca se requiere lo siguiente:* **I,** *Concesión, para:* **Inciso b)** *Acuacultura comercial* **II,** Permiso, para: **Inciso g)** *Acuacultura de fomento* **III,** *Autorización, para:* **Inciso d)** *Recolectar del medio natural reproductores, larvas, postlarvas, crías, huevos, semillas, alevines o en cualquier otro estadio, y* **Inciso e)** *Acuacultura didáctica.*		

Artículos 22.- *la Secretaría podrá inscribir en el Registro Nacional de Pesca a los acuicultores que no requieran concesión, permiso o Autorización.*	Al **proyecto** le aplica el Artículo, incisos y, fracciones anteriores, porque se trata de una actividad acuícola con fines comerciales.	Por el hecho de presentar a la autoridad correspondiente (SEMARNAT) la Manifestación de Impacto Ambiental, el promovente está cumpliendo con este apartado. El proyecto se vincula por la obligatoriedad de obtener la autorización correspondiente para realizar las obras descritas en esta manifestación de impacto ambiental. Como ya se mencionó anteriormente, la promovente una vez autorizado el proyecto en materia ambiental procederá a tramitar el Registro Nacional de Pesca para la unidad de producción acuícola.
Art. 30°.- *Las actividades pesqueras se clasifican en:* **II.-** *Cultivo o acuacultura con fines*		
Artículo 31°.- *Para realizar las actividades de pesca se requiere lo siguiente:* **I,** *Concesión, para:* **Inciso b)** *Acuacultura comercial* **II,** Permiso, para: **Inciso g)** *Acuacultura de fomento* **III,** *Autorización, para:* **Inciso d)** *Recolectar del medio natural reproductores, larvas, postlarvas, crías, huevos, semillas, alevines o en cualquier otro estadio, y* **Inciso e)** *Acuacultura didáctica.*		

Artículos 22.- *la Secretaría podrá inscribir en el Registro Nacional de Pesca a los acuicultores que no requieran concesión, permiso o Autorización.*	Al **proyecto** le aplica el Artículo, incisos y, fracciones anteriores, porque se trata de una actividad acuícola con fines comerciales.	Por el hecho de presentar a la autoridad correspondiente (SEMARNAT) la Manifestación de Impacto Ambiental, el promovente está cumpliendo con este apartado. El proyecto se vincula por la obligatoriedad de obtener la autorización correspondiente para realizar las obras descritas en esta manifestación de impacto ambiental. Como ya se mencionó anteriormente, la promovente una vez autorizado el proyecto en materia ambiental procederá a tramitar el Registro Nacional de Pesca para la unidad de producción acuícola.
Art. 30°.- *Las actividades pesqueras se clasifican en:* **II.-** *Cultivo o acuacultura con fines*		
Artículo 31°.- *Para realizar las actividades de pesca se requiere lo siguiente:* **I,** *Concesión, para:* **Inciso b)** *Acuacultura comercial* **II,** Permiso, para: **Inciso g)** *Acuacultura de fomento* **III,** *Autorización, para:* **Inciso d)** *Recolectar del medio natural reproductores, larvas, postlarvas, crías, huevos, semillas, alevines o en cualquier otro estadio, y* **Inciso e)** *Acuacultura didáctica.*		

Artículos 22.- *la Secretaría podrá inscribir en el Registro Nacional de Pesca a los acuicultores que no requieran concesión, permiso o Autorización.*	Al **proyecto** le aplica el Artículo, incisos y, fracciones anteriores, porque se trata de una actividad acuícola con fines comerciales.	Por el hecho de presentar a la autoridad correspondiente (SEMARNAT) la Manifestación de Impacto Ambiental, el promovente está cumpliendo con este apartado. El proyecto se vincula por la obligatoriedad de obtener la autorización correspondiente para realizar las obras descritas en esta manifestación de impacto ambiental. Como ya se mencionó anteriormente, la promovente una vez autorizado el proyecto en materia ambiental procederá a tramitar el Registro Nacional de Pesca para la unidad de producción acuícola.
Art. 30°.- *Las actividades pesqueras se clasifican en:* **II.-** *Cultivo o acuacultura con fines*		
Artículo 31°.- *Para realizar las actividades de pesca se requiere lo siguiente:* **I,** *Concesión, para:* **Inciso b)** *Acuacultura comercial* **II,** Permiso, para: **Inciso g)** *Acuacultura de fomento* **III,** *Autorización, para:* **Inciso d)** *Recolectar del medio natural reproductores, larvas, postlarvas, crías, huevos, semillas, alevines o en cualquier otro estadio, y* **Inciso e)** *Acuacultura didáctica.*		

Artículos 22.- *la Secretaría podrá inscribir en el Registro Nacional de Pesca a los acuicultores que no requieran concesión, permiso o Autorización.*	Al **proyecto** le aplica el Artículo, incisos y, fracciones anteriores, porque se trata de una actividad acuícola con fines comerciales.	Por el hecho de presentar a la autoridad correspondiente (SEMARNAT) la Manifestación de Impacto Ambiental, el promovente está cumpliendo con este apartado. El proyecto se vincula por la obligatoriedad de obtener la autorización correspondiente para realizar las obras descritas en esta manifestación de impacto ambiental. Como ya se mencionó anteriormente, la promovente una vez autorizado el proyecto en materia ambiental procederá a tramitar el Registro Nacional de Pesca para la unidad de producción acuícola.
Art. 30°.- *Las actividades pesqueras se clasifican en:* **II.-** *Cultivo o acuacultura con fines*		
Artículo 31°.- *Para realizar las actividades de pesca se requiere lo siguiente:* **I,** *Concesión, para:* **Inciso b)** *Acuacultura comercial* **II,** Permiso, para: **Inciso g)** *Acuacultura de fomento* **III,** *Autorización, para:* **Inciso d)** *Recolectar del medio natural reproductores, larvas, postlarvas, crías, huevos, semillas, alevines o en cualquier otro estadio, y* **Inciso e)** *Acuacultura didáctica.*		

Artículos 22.- *la Secretaría podrá inscribir en el Registro Nacional de Pesca a los acuicultores que no requieran concesión, permiso o Autorización.*	Al **proyecto** le aplica el Artículo, incisos y, fracciones anteriores, porque se trata de una actividad acuícola con fines comerciales.	Por el hecho de presentar a la autoridad correspondiente (SEMARNAT) la Manifestación de Impacto Ambiental, el promovente está cumpliendo con este apartado. El proyecto se vincula por la obligatoriedad de obtener la autorización correspondiente para realizar las obras descritas en esta manifestación de impacto ambiental. Como ya se mencionó anteriormente, la promovente una vez autorizado el proyecto en materia ambiental procederá a tramitar el Registro Nacional de Pesca para la unidad de producción acuícola.
Art. 30°.- *Las actividades pesqueras se clasifican en:* **II.-** *Cultivo o acuacultura con fines*		
Artículo 31°.- *Para realizar las actividades de pesca se requiere lo siguiente:* **I,** *Concesión, para:* **Inciso b)** *Acuacultura comercial* **II,** Permiso, para: **Inciso g)** *Acuacultura de fomento* **III,** *Autorización, para:* **Inciso d)** *Recolectar del medio natural reproductores, larvas, postlarvas, crías, huevos, semillas, alevines o en cualquier otro estadio, y* **Inciso e)** *Acuacultura didáctica.*		

Artículos 22.- *la Secretaría podrá inscribir en el Registro Nacional de Pesca a los acuicultores que no requieran concesión, permiso o Autorización.*	Al **proyecto** le aplica el Artículo, incisos y, fracciones anteriores, porque se trata de una actividad acuícola con fines comerciales.	Por el hecho de presentar a la autoridad correspondiente (SEMARNAT) la Manifestación de Impacto Ambiental, el promovente está cumpliendo con este apartado. El proyecto se vincula por la obligatoriedad de obtener la autorización correspondiente para realizar las obras descritas en esta manifestación de impacto ambiental. Como ya se mencionó anteriormente, la promovente una vez autorizado el proyecto en materia ambiental procederá a tramitar el Registro Nacional de Pesca para la unidad de producción acuícola.
Art. 30°.- *Las actividades pesqueras se clasifican en:* **II.-** *Cultivo o acuacultura con fines*		
Artículo 31°.- *Para realizar las actividades de pesca se requiere lo siguiente:* **I,** *Concesión, para:* **Inciso b)** *Acuacultura comercial* **II,** Permiso, para: **Inciso g)** *Acuacultura de fomento* **III,** *Autorización, para:* **Inciso d)** *Recolectar del medio natural reproductores, larvas, postlarvas, crías, huevos, semillas, alevines o en cualquier otro estadio, y* **Inciso e)** *Acuacultura didáctica.*		

Artículos 22.- *la Secretaría podrá inscribir en el Registro Nacional de Pesca a los acuicultores que no requieran concesión, permiso o Autorización.*	Al **proyecto** le aplica el Artículo, incisos y, fracciones anteriores, porque se trata de una actividad acuícola con fines comerciales.	Por el hecho de presentar a la autoridad correspondiente (SEMARNAT) la Manifestación de Impacto Ambiental, el promovente está cumpliendo con este apartado. El proyecto se vincula por la obligatoriedad de obtener la autorización correspondiente para realizar las obras descritas en esta manifestación de impacto ambiental. Como ya se mencionó anteriormente, la promovente una vez autorizado el proyecto en materia ambiental procederá a tramitar el Registro Nacional de Pesca para la unidad de producción acuícola.
Art. 30°.- *Las actividades pesqueras se clasifican en:* **II.-** *Cultivo o acuacultura con fines*		
Artículo 31°.- *Para realizar las actividades de pesca se requiere lo siguiente:* **I,** *Concesión, para:* **Inciso b)** *Acuacultura comercial* **II,** Permiso, para: **Inciso g)** *Acuacultura de fomento* **III,** *Autorización, para:* **Inciso d)** *Recolectar del medio natural reproductores, larvas, postlarvas, crías, huevos, semillas, alevines o en cualquier otro estadio, y* **Inciso e)** *Acuacultura didáctica.*		

Artículos 22.- *la Secretaría podrá inscribir en el Registro Nacional de Pesca a los acuicultores que no requieran concesión, permiso o Autorización.*	Al **proyecto** le aplica el Artículo, incisos y, fracciones anteriores, porque se trata de una actividad acuícola con fines comerciales.	Por el hecho de presentar a la autoridad correspondiente (SEMARNAT) la Manifestación de Impacto Ambiental, el promovente está cumpliendo con este apartado. El proyecto se vincula por la obligatoriedad de obtener la autorización correspondiente para realizar las obras descritas en esta manifestación de impacto ambiental. Como ya se mencionó anteriormente, la promovente una vez autorizado el proyecto en materia ambiental procederá a tramitar el Registro Nacional de Pesca para la unidad de producción acuícola.
Art. 30°.- *Las actividades pesqueras se clasifican en:* **II.-** *Cultivo o acuacultura con fines*		
Artículo 31°.- *Para realizar las actividades de pesca se requiere lo siguiente:* **I,** *Concesión, para:* **Inciso b)** *Acuacultura comercial* **II,** Permiso, para: **Inciso g)** *Acuacultura de fomento* **III,** *Autorización, para:* **Inciso d)** *Recolectar del medio natural reproductores, larvas, postlarvas, crías, huevos, semillas, alevines o en cualquier otro estadio, y* **Inciso e)** *Acuacultura didáctica.*		

Artículos 22.- *la Secretaría podrá inscribir en el Registro Nacional de Pesca a los acuicultores que no requieran concesión, permiso o Autorización.*	Al **proyecto** le aplica el Artículo, incisos y, fracciones anteriores, porque se trata de una actividad acuícola con fines comerciales.	Por el hecho de presentar a la autoridad correspondiente (SEMARNAT) la Manifestación de Impacto Ambiental, el promovente está cumpliendo con este apartado. El proyecto se vincula por la obligatoriedad de obtener la autorización correspondiente para realizar las obras descritas en esta manifestación de impacto ambiental. Como ya se mencionó anteriormente, la promovente una vez autorizado el proyecto en materia ambiental procederá a tramitar el Registro Nacional de Pesca para la unidad de producción acuícola.
Art. 30°.- *Las actividades pesqueras se clasifican en:* **II.-** *Cultivo o acuacultura con fines*		
Artículo 31°.- *Para realizar las actividades de pesca se requiere lo siguiente:* **I,** *Concesión, para:* **Inciso b)** *Acuacultura comercial* **II,** Permiso, para: **Inciso g)** *Acuacultura de fomento* **III,** *Autorización, para:* **Inciso d)** *Recolectar del medio natural reproductores, larvas, postlarvas, crías, huevos, semillas, alevines o en cualquier otro estadio, y* **Inciso e)** *Acuacultura didáctica.*		

Artículos 22.- *la Secretaría podrá inscribir en el Registro Nacional de Pesca a los acuicultores que no requieran concesión, permiso o Autorización.*	Al **proyecto** le aplica el Artículo, incisos y, fracciones anteriores, porque se trata de una actividad acuícola con fines comerciales.	Por el hecho de presentar a la autoridad correspondiente (SEMARNAT) la Manifestación de Impacto Ambiental, el promovente está cumpliendo con este apartado. El proyecto se vincula por la obligatoriedad de obtener la autorización correspondiente para realizar las obras descritas en esta manifestación de impacto ambiental. Como ya se mencionó anteriormente, la promovente una vez autorizado el proyecto en materia ambiental procederá a tramitar el Registro Nacional de Pesca para la unidad de producción acuícola.
Art. 30°.- *Las actividades pesqueras se clasifican en:* **II.-** *Cultivo o acuacultura con fines*		
Artículo 31°.- *Para realizar las actividades de pesca se requiere lo siguiente:* **I,** *Concesión, para:* **Inciso b)** *Acuacultura comercial* **II,** Permiso, para: **Inciso g)** *Acuacultura de fomento* **III,** *Autorización, para:* **Inciso d)** *Recolectar del medio natural reproductores, larvas, postlarvas, crías, huevos, semillas, alevines o en cualquier otro estadio, y* **Inciso e)** *Acuacultura didáctica.*		

Artículos 22.- *la Secretaría podrá inscribir en el Registro Nacional de Pesca a los acuicultores que no requieran concesión, permiso o Autorización.*	Al **proyecto** le aplica el Artículo, incisos y, fracciones anteriores, porque se trata de una actividad acuícola con fines comerciales.	Por el hecho de presentar a la autoridad correspondiente (SEMARNAT) la Manifestación de Impacto Ambiental, el promovente está cumpliendo con este apartado. El proyecto se vincula por la obligatoriedad de obtener la autorización correspondiente para realizar las obras descritas en esta manifestación de impacto ambiental. Como ya se mencionó anteriormente, la promovente una vez autorizado el proyecto en materia ambiental procederá a tramitar el Registro Nacional de Pesca para la unidad de producción acuícola.
Art. 30°.- *Las actividades pesqueras se clasifican en:* **II.-** *Cultivo o acuacultura con fines*		
Artículo 31°.- *Para realizar las actividades de pesca se requiere lo siguiente:* **I,** *Concesión, para:* **Inciso b)** *Acuacultura comercial* **II,** Permiso, para: **Inciso g)** *Acuacultura de fomento* **III,** *Autorización, para:* **Inciso d)** *Recolectar del medio natural reproductores, larvas, postlarvas, crías, huevos, semillas, alevines o en cualquier otro estadio, y* **Inciso e)** *Acuacultura didáctica.*		

Artículos 22.- *la Secretaría podrá inscribir en el Registro Nacional de Pesca a los acuicultores que no requieran concesión, permiso o Autorización.*	Al **proyecto** le aplica el Artículo, incisos y, fracciones anteriores, porque se trata de una actividad acuícola con fines comerciales.	Por el hecho de presentar a la autoridad correspondiente (SEMARNAT) la Manifestación de Impacto Ambiental, el promovente está cumpliendo con este apartado. El proyecto se vincula por la obligatoriedad de obtener la autorización correspondiente para realizar las obras descritas en esta manifestación de impacto ambiental. Como ya se mencionó anteriormente, la promovente una vez autorizado el proyecto en materia ambiental procederá a tramitar el Registro Nacional de Pesca para la unidad de producción acuícola.
Art. 30°.- *Las actividades pesqueras se clasifican en:* **II.-** *Cultivo o acuacultura con fines*		
Artículo 31°.- *Para realizar las actividades de pesca se requiere lo siguiente:* **I,** *Concesión, para:* **Inciso b)** *Acuacultura comercial* **II,** Permiso, para: **Inciso g)** *Acuacultura de fomento* **III,** *Autorización, para:* **Inciso d)** *Recolectar del medio natural reproductores, larvas, postlarvas, crías, huevos, semillas, alevines o en cualquier otro estadio, y* **Inciso e)** *Acuacultura didáctica.*		

Artículos 22.- *la Secretaría podrá inscribir en el Registro Nacional de Pesca a los acuicultores que no requieran concesión, permiso o Autorización.*	Al **proyecto** le aplica el Artículo, incisos y, fracciones anteriores, porque se trata de una actividad acuícola con fines comerciales.	Por el hecho de presentar a la autoridad correspondiente (SEMARNAT) la Manifestación de Impacto Ambiental, el promovente está cumpliendo con este apartado. El proyecto se vincula por la obligatoriedad de obtener la autorización correspondiente para realizar las obras descritas en esta manifestación de impacto ambiental. Como ya se mencionó anteriormente, la promovente una vez autorizado el proyecto en materia ambiental procederá a tramitar el Registro Nacional de Pesca para la unidad de producción acuícola.
Art. 30°.- *Las actividades pesqueras se clasifican en:* **II.-** *Cultivo o acuacultura con fines*		
Artículo 31°.- *Para realizar las actividades de pesca se requiere lo siguiente:* **I,** *Concesión, para:* **Inciso b)** *Acuacultura comercial* **II,** Permiso, para: **Inciso g)** *Acuacultura de fomento* **III,** *Autorización, para:* **Inciso d)** *Recolectar del medio natural reproductores, larvas, postlarvas, crías, huevos, semillas, alevines o en cualquier otro estadio, y* **Inciso e)** *Acuacultura didáctica.*		

Artículos 22.- *la Secretaría podrá inscribir en el Registro Nacional de Pesca a los acuicultores que no requieran concesión, permiso o Autorización.*	Al **proyecto** le aplica el Artículo, incisos y, fracciones anteriores, porque se trata de una actividad acuícola con fines comerciales.	Por el hecho de presentar a la autoridad correspondiente (SEMARNAT) la Manifestación de Impacto Ambiental, el promovente está cumpliendo con este apartado. El proyecto se vincula por la obligatoriedad de obtener la autorización correspondiente para realizar las obras descritas en esta manifestación de impacto ambiental. Como ya se mencionó anteriormente, la promovente una vez autorizado el proyecto en materia ambiental procederá a tramitar el Registro Nacional de Pesca para la unidad de producción acuícola.
Art. 30°.- *Las actividades pesqueras se clasifican en:* **II.-** *Cultivo o acuacultura con fines*		
Artículo 31°.- *Para realizar las actividades de pesca se requiere lo siguiente:* **I,** *Concesión, para:* **Inciso b)** *Acuacultura comercial* **II,** Permiso, para: **Inciso g)** *Acuacultura de fomento* **III,** *Autorización, para:* **Inciso d)** *Recolectar del medio natural reproductores, larvas, postlarvas, crías, huevos, semillas, alevines o en cualquier otro estadio, y* **Inciso e)** *Acuacultura didáctica.*		

Artículos 22.- *la Secretaría podrá inscribir en el Registro Nacional de Pesca a los acuicultores que no requieran concesión, permiso o Autorización.*	Al **proyecto** le aplica el Artículo, incisos y, fracciones anteriores, porque se trata de una actividad acuícola con fines comerciales.	Por el hecho de presentar a la autoridad correspondiente (SEMARNAT) la Manifestación de Impacto Ambiental, el promovente está cumpliendo con este apartado. El proyecto se vincula por la obligatoriedad de obtener la autorización correspondiente para realizar las obras descritas en esta manifestación de impacto ambiental. Como ya se mencionó anteriormente, la promovente una vez autorizado el proyecto en materia ambiental procederá a tramitar el Registro Nacional de Pesca para la unidad de producción acuícola.
Art. 30°.- *Las actividades pesqueras se clasifican en:* **II.-** *Cultivo o acuacultura con fines*		
Artículo 31°.- *Para realizar las actividades de pesca se requiere lo siguiente:* **I,** *Concesión, para:* **Inciso b)** *Acuacultura comercial* **II,** Permiso, para: **Inciso g)** *Acuacultura de fomento* **III,** *Autorización, para:* **Inciso d)** *Recolectar del medio natural reproductores, larvas, postlarvas, crías, huevos, semillas, alevines o en cualquier otro estadio, y* **Inciso e)** *Acuacultura didáctica.*		

Artículos 22.- *la Secretaría podrá inscribir en el Registro Nacional de Pesca a los acuicultores que no requieran concesión, permiso o Autorización.*	Al **proyecto** le aplica el Artículo, incisos y, fracciones anteriores, porque se trata de una actividad acuícola con fines comerciales.	Por el hecho de presentar a la autoridad correspondiente (SEMARNAT) la Manifestación de Impacto Ambiental, el promovente está cumpliendo con este apartado. El proyecto se vincula por la obligatoriedad de obtener la autorización correspondiente para realizar las obras descritas en esta manifestación de impacto ambiental. Como ya se mencionó anteriormente, la promovente una vez autorizado el proyecto en materia ambiental procederá a tramitar el Registro Nacional de Pesca para la unidad de producción acuícola.
Art. 30°.- *Las actividades pesqueras se clasifican en:* **II.-** *Cultivo o acuacultura con fines*		
Artículo 31°.- *Para realizar las actividades de pesca se requiere lo siguiente:* **I,** *Concesión, para:* **Inciso b)** *Acuacultura comercial* **II,** Permiso, para: **Inciso g)** *Acuacultura de fomento* **III,** *Autorización, para:* **Inciso d)** *Recolectar del medio natural reproductores, larvas, postlarvas, crías, huevos, semillas, alevines o en cualquier otro estadio, y* **Inciso e)** *Acuacultura didáctica.*		

Artículos 22.- *la Secretaría podrá inscribir en el Registro Nacional de Pesca a los acuicultores que no requieran concesión, permiso o Autorización.*	Al **proyecto** le aplica el Artículo, incisos y, fracciones anteriores, porque se trata de una actividad acuícola con fines comerciales.	Por el hecho de presentar a la autoridad correspondiente (SEMARNAT) la Manifestación de Impacto Ambiental, el promovente está cumpliendo con este apartado. El proyecto se vincula por la obligatoriedad de obtener la autorización correspondiente para realizar las obras descritas en esta manifestación de impacto ambiental. Como ya se mencionó anteriormente, la promovente una vez autorizado el proyecto en materia ambiental procederá a tramitar el Registro Nacional de Pesca para la unidad de producción acuícola.
Art. 30°.- *Las actividades pesqueras se clasifican en:* **II.-** *Cultivo o acuacultura con fines*		
Artículo 31°.- *Para realizar las actividades de pesca se requiere lo siguiente:* **I,** *Concesión, para:* **Inciso b)** *Acuacultura comercial* **II,** Permiso, para: **Inciso g)** *Acuacultura de fomento* **III,** *Autorización, para:* **Inciso d)** *Recolectar del medio natural reproductores, larvas, postlarvas, crías, huevos, semillas, alevines o en cualquier otro estadio, y* **Inciso e)** *Acuacultura didáctica.*		

Artículos 22.- *la Secretaría podrá inscribir en el Registro Nacional de Pesca a los acuicultores que no requieran concesión, permiso o Autorización.*	Al **proyecto** le aplica el Artículo, incisos y, fracciones anteriores, porque se trata de una actividad acuícola con fines comerciales.	Por el hecho de presentar a la autoridad correspondiente (SEMARNAT) la Manifestación de Impacto Ambiental, el promovente está cumpliendo con este apartado. El proyecto se vincula por la obligatoriedad de obtener la autorización correspondiente para realizar las obras descritas en esta manifestación de impacto ambiental. Como ya se mencionó anteriormente, la promovente una vez autorizado el proyecto en materia ambiental procederá a tramitar el Registro Nacional de Pesca para la unidad de producción acuícola.
Art. 30°.- *Las actividades pesqueras se clasifican en:* **II.-** *Cultivo o acuacultura con fines*		
Artículo 31°.- *Para realizar las actividades de pesca se requiere lo siguiente:* **I,** *Concesión, para:* **Inciso b)** *Acuacultura comercial* **II,** Permiso, para: **Inciso g)** *Acuacultura de fomento* **III,** *Autorización, para:* **Inciso d)** *Recolectar del medio natural reproductores, larvas, postlarvas, crías, huevos, semillas, alevines o en cualquier otro estadio, y* **Inciso e)** *Acuacultura didáctica.*		

Artículos 22.- *la Secretaría podrá inscribir en el Registro Nacional de Pesca a los acuicultores que no requieran concesión, permiso o Autorización.*	Al **proyecto** le aplica el Artículo, incisos y, fracciones anteriores, porque se trata de una actividad acuícola con fines comerciales.	Por el hecho de presentar a la autoridad correspondiente (SEMARNAT) la Manifestación de Impacto Ambiental, el promovente está cumpliendo con este apartado. El proyecto se vincula por la obligatoriedad de obtener la autorización correspondiente para realizar las obras descritas en esta manifestación de impacto ambiental. Como ya se mencionó anteriormente, la promovente una vez autorizado el proyecto en materia ambiental procederá a tramitar el Registro Nacional de Pesca para la unidad de producción acuícola.
Art. 30°.- *Las actividades pesqueras se clasifican en:* **II.-** *Cultivo o acuacultura con fines*		
Artículo 31°.- *Para realizar las actividades de pesca se requiere lo siguiente:* **I,** *Concesión, para:* **Inciso b)** *Acuacultura comercial* **II,** Permiso, para: **Inciso g)** *Acuacultura de fomento* **III,** *Autorización, para:* **Inciso d)** *Recolectar del medio natural reproductores, larvas, postlarvas, crías, huevos, semillas, alevines o en cualquier otro estadio, y* **Inciso e)** *Acuacultura didáctica.*		

Artículos 22.- *la Secretaría podrá inscribir en el Registro Nacional de Pesca a los acuicultores que no requieran concesión, permiso o Autorización.*	Al **proyecto** le aplica el Artículo, incisos y, fracciones anteriores, porque se trata de una actividad acuícola con fines comerciales.	Por el hecho de presentar a la autoridad correspondiente (SEMARNAT) la Manifestación de Impacto Ambiental, el promovente está cumpliendo con este apartado. El proyecto se vincula por la obligatoriedad de obtener la autorización correspondiente para realizar las obras descritas en esta manifestación de impacto ambiental. Como ya se mencionó anteriormente, la promovente una vez autorizado el proyecto en materia ambiental procederá a tramitar el Registro Nacional de Pesca para la unidad de producción acuícola.
Art. 30°.- *Las actividades pesqueras se clasifican en:* **II.-** *Cultivo o acuacultura con fines*		
Artículo 31°.- *Para realizar las actividades de pesca se requiere lo siguiente:* **I,** *Concesión, para:* **Inciso b)** *Acuacultura comercial* **II,** Permiso, para: **Inciso g)** *Acuacultura de fomento* **III,** *Autorización, para:* **Inciso d)** *Recolectar del medio natural reproductores, larvas, postlarvas, crías, huevos, semillas, alevines o en cualquier otro estadio, y* **Inciso e)** *Acuacultura didáctica.*		

Artículos 22.- *la Secretaría podrá inscribir en el Registro Nacional de Pesca a los acuicultores que no requieran concesión, permiso o Autorización.*	Al **proyecto** le aplica el Artículo, incisos y, fracciones anteriores, porque se trata de una actividad acuícola con fines comerciales.	Por el hecho de presentar a la autoridad correspondiente (SEMARNAT) la Manifestación de Impacto Ambiental, el promovente está cumpliendo con este apartado. El proyecto se vincula por la obligatoriedad de obtener la autorización correspondiente para realizar las obras descritas en esta manifestación de impacto ambiental. Como ya se mencionó anteriormente, la promovente una vez autorizado el proyecto en materia ambiental procederá a tramitar el Registro Nacional de Pesca para la unidad de producción acuícola.
Art. 30°.- *Las actividades pesqueras se clasifican en:* **II.-** *Cultivo o acuacultura con fines*		
Artículo 31°.- *Para realizar las actividades de pesca se requiere lo siguiente:* **I,** *Concesión, para:* **Inciso b)** *Acuacultura comercial* **II,** Permiso, para: **Inciso g)** *Acuacultura de fomento* **III,** *Autorización, para:* **Inciso d)** *Recolectar del medio natural reproductores, larvas, postlarvas, crías, huevos, semillas, alevines o en cualquier otro estadio, y* **Inciso e)** *Acuacultura didáctica.*		

Artículos 22.- *la Secretaría podrá inscribir en el Registro Nacional de Pesca a los acuicultores que no requieran concesión, permiso o Autorización.*	Al **proyecto** le aplica el Artículo, incisos y, fracciones anteriores, porque se trata de una actividad acuícola con fines comerciales.	Por el hecho de presentar a la autoridad correspondiente (SEMARNAT) la Manifestación de Impacto Ambiental, el promovente está cumpliendo con este apartado. El proyecto se vincula por la obligatoriedad de obtener la autorización correspondiente para realizar las obras descritas en esta manifestación de impacto ambiental. Como ya se mencionó anteriormente, la promovente una vez autorizado el proyecto en materia ambiental procederá a tramitar el Registro Nacional de Pesca para la unidad de producción acuícola.
Art. 30°.- *Las actividades pesqueras se clasifican en:* **II.-** *Cultivo o acuacultura con fines*		
Artículo 31°.- *Para realizar las actividades de pesca se requiere lo siguiente:* **I,** *Concesión, para:* **Inciso b)** *Acuacultura comercial* **II,** Permiso, para: **Inciso g)** *Acuacultura de fomento* **III,** *Autorización, para:* **Inciso d)** *Recolectar del medio natural reproductores, larvas, postlarvas, crías, huevos, semillas, alevines o en cualquier otro estadio, y* **Inciso e)** *Acuacultura didáctica.*		

Artículos 22.- *la Secretaría podrá inscribir en el Registro Nacional de Pesca a los acuicultores que no requieran concesión, permiso o Autorización.*	Al **proyecto** le aplica el Artículo, incisos y, fracciones anteriores, porque se trata de una actividad acuícola con fines comerciales.	Por el hecho de presentar a la autoridad correspondiente (SEMARNAT) la Manifestación de Impacto Ambiental, el promovente está cumpliendo con este apartado. El proyecto se vincula por la obligatoriedad de obtener la autorización correspondiente para realizar las obras descritas en esta manifestación de impacto ambiental. Como ya se mencionó anteriormente, la promovente una vez autorizado el proyecto en materia ambiental procederá a tramitar el Registro Nacional de Pesca para la unidad de producción acuícola.
Art. 30°.- *Las actividades pesqueras se clasifican en:* **II.-** *Cultivo o acuacultura con fines*		
Artículo 31°.- *Para realizar las actividades de pesca se requiere lo siguiente:* **I,** *Concesión, para:* **Inciso b)** *Acuacultura comercial* **II,** Permiso, para: **Inciso g)** *Acuacultura de fomento* **III,** *Autorización, para:* **Inciso d)** *Recolectar del medio natural reproductores, larvas, postlarvas, crías, huevos, semillas, alevines o en cualquier otro estadio, y* **Inciso e)** *Acuacultura didáctica.*		

Artículos 22.- *la Secretaría podrá inscribir en el Registro Nacional de Pesca a los acuicultores que no requieran concesión, permiso o Autorización.*	Al **proyecto** le aplica el Artículo, incisos y, fracciones anteriores, porque se trata de una actividad acuícola con fines comerciales.	Por el hecho de presentar a la autoridad correspondiente (SEMARNAT) la Manifestación de Impacto Ambiental, el promovente está cumpliendo con este apartado. El proyecto se vincula por la obligatoriedad de obtener la autorización correspondiente para realizar las obras descritas en esta manifestación de impacto ambiental. Como ya se mencionó anteriormente, la promovente una vez autorizado el proyecto en materia ambiental procederá a tramitar el Registro Nacional de Pesca para la unidad de producción acuícola.
Art. 30°.- *Las actividades pesqueras se clasifican en:* **II.-** *Cultivo o acuacultura con fines*		
Artículo 31°.- *Para realizar las actividades de pesca se requiere lo siguiente:* **I,** *Concesión, para:* **Inciso b)** *Acuacultura comercial* **II,** Permiso, para: **Inciso g)** *Acuacultura de fomento* **III,** *Autorización, para:* **Inciso d)** *Recolectar del medio natural reproductores, larvas, postlarvas, crías, huevos, semillas, alevines o en cualquier otro estadio, y* **Inciso e)** *Acuacultura didáctica.*		

Artículos 22.- *la Secretaría podrá inscribir en el Registro Nacional de Pesca a los acuicultores que no requieran concesión, permiso o Autorización.*	Al **proyecto** le aplica el Artículo, incisos y, fracciones anteriores, porque se trata de una actividad acuícola con fines comerciales.	Por el hecho de presentar a la autoridad correspondiente (SEMARNAT) la Manifestación de Impacto Ambiental, el promovente está cumpliendo con este apartado. El proyecto se vincula por la obligatoriedad de obtener la autorización correspondiente para realizar las obras descritas en esta manifestación de impacto ambiental. Como ya se mencionó anteriormente, la promovente una vez autorizado el proyecto en materia ambiental procederá a tramitar el Registro Nacional de Pesca para la unidad de producción acuícola.
Art. 30°.- *Las actividades pesqueras se clasifican en:* **II.-** *Cultivo o acuacultura con fines*		
Artículo 31°.- *Para realizar las actividades de pesca se requiere lo siguiente:* **I,** *Concesión, para:* **Inciso b)** *Acuacultura comercial* **II,** Permiso, para: **Inciso g)** *Acuacultura de fomento* **III,** *Autorización, para:* **Inciso d)** *Recolectar del medio natural reproductores, larvas, postlarvas, crías, huevos, semillas, alevines o en cualquier otro estadio, y* **Inciso e)** *Acuacultura didáctica.*		

Artículos 22.- *la Secretaría podrá inscribir en el Registro Nacional de Pesca a los acuicultores que no requieran concesión, permiso o Autorización.*	Al **proyecto** le aplica el Artículo, incisos y, fracciones anteriores, porque se trata de una actividad acuícola con fines comerciales.	Por el hecho de presentar a la autoridad correspondiente (SEMARNAT) la Manifestación de Impacto Ambiental, el promovente está cumpliendo con este apartado. El proyecto se vincula por la obligatoriedad de obtener la autorización correspondiente para realizar las obras descritas en esta manifestación de impacto ambiental. Como ya se mencionó anteriormente, la promovente una vez autorizado el proyecto en materia ambiental procederá a tramitar el Registro Nacional de Pesca para la unidad de producción acuícola.
Art. 30°.- *Las actividades pesqueras se clasifican en:* **II.-** *Cultivo o acuacultura con fines*		
Artículo 31°.- *Para realizar las actividades de pesca se requiere lo siguiente:* **I,** *Concesión, para:* **Inciso b)** *Acuacultura comercial* **II,** Permiso, para: **Inciso g)** *Acuacultura de fomento* **III,** *Autorización, para:* **Inciso d)** *Recolectar del medio natural reproductores, larvas, postlarvas, crías, huevos, semillas, alevines o en cualquier otro estadio, y* **Inciso e)** *Acuacultura didáctica.*		

Artículos 22.- *la Secretaría podrá inscribir en el Registro Nacional de Pesca a los acuicultores que no requieran concesión, permiso o Autorización.*	Al **proyecto** le aplica el Artículo, incisos y, fracciones anteriores, porque se trata de una actividad acuícola con fines comerciales.	Por el hecho de presentar a la autoridad correspondiente (SEMARNAT) la Manifestación de Impacto Ambiental, el promovente está cumpliendo con este apartado. El proyecto se vincula por la obligatoriedad de obtener la autorización correspondiente para realizar las obras descritas en esta manifestación de impacto ambiental. Como ya se mencionó anteriormente, la promovente una vez autorizado el proyecto en materia ambiental procederá a tramitar el Registro Nacional de Pesca para la unidad de producción acuícola.
Art. 30°.- *Las actividades pesqueras se clasifican en:* **II.-** *Cultivo o acuacultura con fines*		
Artículo 31°.- *Para realizar las actividades de pesca se requiere lo siguiente:* **I,** *Concesión, para:* **Inciso b)** *Acuacultura comercial* **II,** Permiso, para: **Inciso g)** *Acuacultura de fomento* **III,** *Autorización, para:* **Inciso d)** *Recolectar del medio natural reproductores, larvas, postlarvas, crías, huevos, semillas, alevines o en cualquier otro estadio, y* **Inciso e)** *Acuacultura didáctica.*		

Artículos 22.- *la Secretaría podrá inscribir en el Registro Nacional de Pesca a los acuicultores que no requieran concesión, permiso o Autorización.*	Al **proyecto** le aplica el Artículo, incisos y, fracciones anteriores, porque se trata de una actividad acuícola con fines comerciales.	Por el hecho de presentar a la autoridad correspondiente (SEMARNAT) la Manifestación de Impacto Ambiental, el promovente está cumpliendo con este apartado. El proyecto se vincula por la obligatoriedad de obtener la autorización correspondiente para realizar las obras descritas en esta manifestación de impacto ambiental. Como ya se mencionó anteriormente, la promovente una vez autorizado el proyecto en materia ambiental procederá a tramitar el Registro Nacional de Pesca para la unidad de producción acuícola.
Art. 30°.- *Las actividades pesqueras se clasifican en:* **II.-** *Cultivo o acuacultura con fines*		
Artículo 31°.- *Para realizar las actividades de pesca se requiere lo siguiente:* **I,** *Concesión, para:* **Inciso b)** *Acuacultura comercial* **II,** Permiso, para: **Inciso g)** *Acuacultura de fomento* **III,** *Autorización, para:* **Inciso d)** *Recolectar del medio natural reproductores, larvas, postlarvas, crías, huevos, semillas, alevines o en cualquier otro estadio, y* **Inciso e)** *Acuacultura didáctica.*		

Artículos 22.- *la Secretaría podrá inscribir en el Registro Nacional de Pesca a los acuicultores que no requieran concesión, permiso o Autorización.*	Al **proyecto** le aplica el Artículo, incisos y, fracciones anteriores, porque se trata de una actividad acuícola con fines comerciales.	Por el hecho de presentar a la autoridad correspondiente (SEMARNAT) la Manifestación de Impacto Ambiental, el promovente está cumpliendo con este apartado. El proyecto se vincula por la obligatoriedad de obtener la autorización correspondiente para realizar las obras descritas en esta manifestación de impacto ambiental. Como ya se mencionó anteriormente, la promovente una vez autorizado el proyecto en materia ambiental procederá a tramitar el Registro Nacional de Pesca para la unidad de producción acuícola.
Art. 30°.- *Las actividades pesqueras se clasifican en:* **II.-** *Cultivo o acuacultura con fines*		
Artículo 31°.- *Para realizar las actividades de pesca se requiere lo siguiente:* **I,** *Concesión, para:* **Inciso b)** *Acuacultura comercial* **II,** Permiso, para: **Inciso g)** *Acuacultura de fomento* **III,** *Autorización, para:* **Inciso d)** *Recolectar del medio natural reproductores, larvas, postlarvas, crías, huevos, semillas, alevines o en cualquier otro estadio, y* **Inciso e)** *Acuacultura didáctica.*		

Artículos 22.- *la Secretaría podrá inscribir en el Registro Nacional de Pesca a los acuicultores que no requieran concesión, permiso o Autorización.*	Al **proyecto** le aplica el Artículo, incisos y, fracciones anteriores, porque se trata de una actividad acuícola con fines comerciales.	Por el hecho de presentar a la autoridad correspondiente (SEMARNAT) la Manifestación de Impacto Ambiental, el promovente está cumpliendo con este apartado. El proyecto se vincula por la obligatoriedad de obtener la autorización correspondiente para realizar las obras descritas en esta manifestación de impacto ambiental. Como ya se mencionó anteriormente, la promovente una vez autorizado el proyecto en materia ambiental procederá a tramitar el Registro Nacional de Pesca para la unidad de producción acuícola.
Art. 30°.- *Las actividades pesqueras se clasifican en:* **II.-** *Cultivo o acuacultura con fines*		
Artículo 31°.- *Para realizar las actividades de pesca se requiere lo siguiente:* **I,** *Concesión, para:* **Inciso b)** *Acuacultura comercial* **II,** Permiso, para: **Inciso g)** *Acuacultura de fomento* **III,** *Autorización, para:* **Inciso d)** *Recolectar del medio natural reproductores, larvas, postlarvas, crías, huevos, semillas, alevines o en cualquier otro estadio, y* **Inciso e)** *Acuacultura didáctica.*		

Artículos 22.- *la Secretaría podrá inscribir en el Registro Nacional de Pesca a los acuicultores que no requieran concesión, permiso o Autorización.*	Al **proyecto** le aplica el Artículo, incisos y, fracciones anteriores, porque se trata de una actividad acuícola con fines comerciales.	Por el hecho de presentar a la autoridad correspondiente (SEMARNAT) la Manifestación de Impacto Ambiental, el promovente está cumpliendo con este apartado. El proyecto se vincula por la obligatoriedad de obtener la autorización correspondiente para realizar las obras descritas en esta manifestación de impacto ambiental. Como ya se mencionó anteriormente, la promovente una vez autorizado el proyecto en materia ambiental procederá a tramitar el Registro Nacional de Pesca para la unidad de producción acuícola.
Art. 30°.- *Las actividades pesqueras se clasifican en:* **II.-** *Cultivo o acuacultura con fines*		
Artículo 31°.- *Para realizar las actividades de pesca se requiere lo siguiente:* **I,** *Concesión, para:* **Inciso b)** *Acuacultura comercial* **II,** Permiso, para: **Inciso g)** *Acuacultura de fomento* **III,** *Autorización, para:* **Inciso d)** *Recolectar del medio natural reproductores, larvas, postlarvas, crías, huevos, semillas, alevines o en cualquier otro estadio, y* **Inciso e)** *Acuacultura didáctica.*		

Artículos 22.- *la Secretaría podrá inscribir en el Registro Nacional de Pesca a los acuicultores que no requieran concesión, permiso o Autorización.*	Al **proyecto** le aplica el Artículo, incisos y, fracciones anteriores, porque se trata de una actividad acuícola con fines comerciales.	Por el hecho de presentar a la autoridad correspondiente (SEMARNAT) la Manifestación de Impacto Ambiental, el promovente está cumpliendo con este apartado. El proyecto se vincula por la obligatoriedad de obtener la autorización correspondiente para realizar las obras descritas en esta manifestación de impacto ambiental. Como ya se mencionó anteriormente, la promovente una vez autorizado el proyecto en materia ambiental procederá a tramitar el Registro Nacional de Pesca para la unidad de producción acuícola.
Art. 30°.- *Las actividades pesqueras se clasifican en:* **II.-** *Cultivo o acuacultura con fines*		
Artículo 31°.- *Para realizar las actividades de pesca se requiere lo siguiente:* **I,** *Concesión, para:* **Inciso b)** *Acuacultura comercial* **II,** Permiso, para: **Inciso g)** *Acuacultura de fomento* **III,** *Autorización, para:* **Inciso d)** *Recolectar del medio natural reproductores, larvas, postlarvas, crías, huevos, semillas, alevines o en cualquier otro estadio, y* **Inciso e)** *Acuacultura didáctica.*		

Artículos 22.- *la Secretaría podrá inscribir en el Registro Nacional de Pesca a los acuicultores que no requieran concesión, permiso o Autorización.*	Al **proyecto** le aplica el Artículo, incisos y, fracciones anteriores, porque se trata de una actividad acuícola con fines comerciales.	Por el hecho de presentar a la autoridad correspondiente (SEMARNAT) la Manifestación de Impacto Ambiental, el promovente está cumpliendo con este apartado. El proyecto se vincula por la obligatoriedad de obtener la autorización correspondiente para realizar las obras descritas en esta manifestación de impacto ambiental. Como ya se mencionó anteriormente, la promovente una vez autorizado el proyecto en materia ambiental procederá a tramitar el Registro Nacional de Pesca para la unidad de producción acuícola.
Art. 30°.- *Las actividades pesqueras se clasifican en:* **II.-** *Cultivo o acuacultura con fines*		
Artículo 31°.- *Para realizar las actividades de pesca se requiere lo siguiente:* **I,** *Concesión, para:* **Inciso b)** *Acuacultura comercial* **II,** Permiso, para: **Inciso g)** *Acuacultura de fomento* **III,** *Autorización, para:* **Inciso d)** *Recolectar del medio natural reproductores, larvas, postlarvas, crías, huevos, semillas, alevines o en cualquier otro estadio, y* **Inciso e)** *Acuacultura didáctica.*		

Artículos 22.- *la Secretaría podrá inscribir en el Registro Nacional de Pesca a los acuicultores que no requieran concesión, permiso o Autorización.*	Al **proyecto** le aplica el Artículo, incisos y, fracciones anteriores, porque se trata de una actividad acuícola con fines comerciales.	Por el hecho de presentar a la autoridad correspondiente (SEMARNAT) la Manifestación de Impacto Ambiental, el promovente está cumpliendo con este apartado. El proyecto se vincula por la obligatoriedad de obtener la autorización correspondiente para realizar las obras descritas en esta manifestación de impacto ambiental. Como ya se mencionó anteriormente, la promovente una vez autorizado el proyecto en materia ambiental procederá a tramitar el Registro Nacional de Pesca para la unidad de producción acuícola.
Art. 30°.- *Las actividades pesqueras se clasifican en:* **II.-** *Cultivo o acuacultura con fines*		
Artículo 31°.- *Para realizar las actividades de pesca se requiere lo siguiente:* **I,** *Concesión, para:* **Inciso b)** *Acuacultura comercial* **II,** Permiso, para: **Inciso g)** *Acuacultura de fomento* **III,** *Autorización, para:* **Inciso d)** *Recolectar del medio natural reproductores, larvas, postlarvas, crías, huevos, semillas, alevines o en cualquier otro estadio, y* **Inciso e)** *Acuacultura didáctica.*		

Artículos 22.- *la Secretaría podrá inscribir en el Registro Nacional de Pesca a los acuicultores que no requieran concesión, permiso o Autorización.*	Al **proyecto** le aplica el Artículo, incisos y, fracciones anteriores, porque se trata de una actividad acuícola con fines comerciales.	Por el hecho de presentar a la autoridad correspondiente (SEMARNAT) la Manifestación de Impacto Ambiental, el promovente está cumpliendo con este apartado. El proyecto se vincula por la obligatoriedad de obtener la autorización correspondiente para realizar las obras descritas en esta manifestación de impacto ambiental. Como ya se mencionó anteriormente, la promovente una vez autorizado el proyecto en materia ambiental procederá a tramitar el Registro Nacional de Pesca para la unidad de producción acuícola.
Art. 30°.- *Las actividades pesqueras se clasifican en:* **II.-** *Cultivo o acuacultura con fines*		
Artículo 31°.- *Para realizar las actividades de pesca se requiere lo siguiente:* **I,** *Concesión, para:* **Inciso b)** *Acuacultura comercial* **II,** Permiso, para: **Inciso g)** *Acuacultura de fomento* **III,** *Autorización, para:* **Inciso d)** *Recolectar del medio natural reproductores, larvas, postlarvas, crías, huevos, semillas, alevines o en cualquier otro estadio, y* **Inciso e)** *Acuacultura didáctica.*		

Artículos 22.- *la Secretaría podrá inscribir en el Registro Nacional de Pesca a los acuicultores que no requieran concesión, permiso o Autorización.*	Al **proyecto** le aplica el Artículo, incisos y, fracciones anteriores, porque se trata de una actividad acuícola con fines comerciales.	Por el hecho de presentar a la autoridad correspondiente (SEMARNAT) la Manifestación de Impacto Ambiental, el promovente está cumpliendo con este apartado. El proyecto se vincula por la obligatoriedad de obtener la autorización correspondiente para realizar las obras descritas en esta manifestación de impacto ambiental. Como ya se mencionó anteriormente, la promovente una vez autorizado el proyecto en materia ambiental procederá a tramitar el Registro Nacional de Pesca para la unidad de producción acuícola.
Art. 30°.- *Las actividades pesqueras se clasifican en:* **II.-** *Cultivo o acuacultura con fines*		
Artículo 31°.- *Para realizar las actividades de pesca se requiere lo siguiente:* **I,** *Concesión, para:* **Inciso b)** *Acuacultura comercial* **II,** Permiso, para: **Inciso g)** *Acuacultura de fomento* **III,** *Autorización, para:* **Inciso d)** *Recolectar del medio natural reproductores, larvas, postlarvas, crías, huevos, semillas, alevines o en cualquier otro estadio, y* **Inciso e)** *Acuacultura didáctica.*		

Artículos 22.- *la Secretaría podrá inscribir en el Registro Nacional de Pesca a los acuicultores que no requieran concesión, permiso o Autorización.*	Al **proyecto** le aplica el Artículo, incisos y, fracciones anteriores, porque se trata de una actividad acuícola con fines comerciales.	Por el hecho de presentar a la autoridad correspondiente (SEMARNAT) la Manifestación de Impacto Ambiental, el promovente está cumpliendo con este apartado. El proyecto se vincula por la obligatoriedad de obtener la autorización correspondiente para realizar las obras descritas en esta manifestación de impacto ambiental. Como ya se mencionó anteriormente, la promovente una vez autorizado el proyecto en materia ambiental procederá a tramitar el Registro Nacional de Pesca para la unidad de producción acuícola.
Art. 30°.- *Las actividades pesqueras se clasifican en:* **II.-** *Cultivo o acuacultura con fines*		
Artículo 31°.- *Para realizar las actividades de pesca se requiere lo siguiente:* **I,** *Concesión, para:* **Inciso b)** *Acuacultura comercial* **II,** Permiso, para: **Inciso g)** *Acuacultura de fomento* **III,** *Autorización, para:* **Inciso d)** *Recolectar del medio natural reproductores, larvas, postlarvas, crías, huevos, semillas, alevines o en cualquier otro estadio, y* **Inciso e)** *Acuacultura didáctica.*		

Artículos 22.- *la Secretaría podrá inscribir en el Registro Nacional de Pesca a los acuicultores que no requieran concesión, permiso o Autorización.*	Al **proyecto** le aplica el Artículo, incisos y, fracciones anteriores, porque se trata de una actividad acuícola con fines comerciales.	Por el hecho de presentar a la autoridad correspondiente (SEMARNAT) la Manifestación de Impacto Ambiental, el promovente está cumpliendo con este apartado. El proyecto se vincula por la obligatoriedad de obtener la autorización correspondiente para realizar las obras descritas en esta manifestación de impacto ambiental. Como ya se mencionó anteriormente, la promovente una vez autorizado el proyecto en materia ambiental procederá a tramitar el Registro Nacional de Pesca para la unidad de producción acuícola.
Art. 30°.- *Las actividades pesqueras se clasifican en:* **II.-** *Cultivo o acuacultura con fines*		
Artículo 31°.- *Para realizar las actividades de pesca se requiere lo siguiente:* **I,** *Concesión, para:* **Inciso b)** *Acuacultura comercial* **II,** Permiso, para: **Inciso g)** *Acuacultura de fomento* **III,** *Autorización, para:* **Inciso d)** *Recolectar del medio natural reproductores, larvas, postlarvas, crías, huevos, semillas, alevines o en cualquier otro estadio, y* **Inciso e)** *Acuacultura didáctica.*		

Artículos 22.- *la Secretaría podrá inscribir en el Registro Nacional de Pesca a los acuicultores que no requieran concesión, permiso o Autorización.*	Al **proyecto** le aplica el Artículo, incisos y, fracciones anteriores, porque se trata de una actividad acuícola con fines comerciales.	Por el hecho de presentar a la autoridad correspondiente (SEMARNAT) la Manifestación de Impacto Ambiental, el promovente está cumpliendo con este apartado. El proyecto se vincula por la obligatoriedad de obtener la autorización correspondiente para realizar las obras descritas en esta manifestación de impacto ambiental. Como ya se mencionó anteriormente, la promovente una vez autorizado el proyecto en materia ambiental procederá a tramitar el Registro Nacional de Pesca para la unidad de producción acuícola.
Art. 30°.- *Las actividades pesqueras se clasifican en:* **II.-** *Cultivo o acuacultura con fines*		
Artículo 31°.- *Para realizar las actividades de pesca se requiere lo siguiente:* **I,** *Concesión, para:* **Inciso b)** *Acuacultura comercial* **II,** Permiso, para: **Inciso g)** *Acuacultura de fomento* **III,** *Autorización, para:* **Inciso d)** *Recolectar del medio natural reproductores, larvas, postlarvas, crías, huevos, semillas, alevines o en cualquier otro estadio, y* **Inciso e)** *Acuacultura didáctica.*		

Artículos 22.- *la Secretaría podrá inscribir en el Registro Nacional de Pesca a los acuicultores que no requieran concesión, permiso o Autorización.*	Al **proyecto** le aplica el Artículo, incisos y, fracciones anteriores, porque se trata de una actividad acuícola con fines comerciales.	Por el hecho de presentar a la autoridad correspondiente (SEMARNAT) la Manifestación de Impacto Ambiental, el promovente está cumpliendo con este apartado. El proyecto se vincula por la obligatoriedad de obtener la autorización correspondiente para realizar las obras descritas en esta manifestación de impacto ambiental. Como ya se mencionó anteriormente, la promovente una vez autorizado el proyecto en materia ambiental procederá a tramitar el Registro Nacional de Pesca para la unidad de producción acuícola.
Art. 30°.- *Las actividades pesqueras se clasifican en:* **II.-** *Cultivo o acuacultura con fines*		
Artículo 31°.- *Para realizar las actividades de pesca se requiere lo siguiente:* **I,** *Concesión, para:* **Inciso b)** *Acuacultura comercial* **II,** Permiso, para: **Inciso g)** *Acuacultura de fomento* **III,** *Autorización, para:* **Inciso d)** *Recolectar del medio natural reproductores, larvas, postlarvas, crías, huevos, semillas, alevines o en cualquier otro estadio, y* **Inciso e)** *Acuacultura didáctica.*		

Artículos 22.- *la Secretaría podrá inscribir en el Registro Nacional de Pesca a los acuicultores que no requieran concesión, permiso o Autorización.*	Al **proyecto** le aplica el Artículo, incisos y, fracciones anteriores, porque se trata de una actividad acuícola con fines comerciales.	Por el hecho de presentar a la autoridad correspondiente (SEMARNAT) la Manifestación de Impacto Ambiental, el promovente está cumpliendo con este apartado. El proyecto se vincula por la obligatoriedad de obtener la autorización correspondiente para realizar las obras descritas en esta manifestación de impacto ambiental. Como ya se mencionó anteriormente, la promovente una vez autorizado el proyecto en materia ambiental procederá a tramitar el Registro Nacional de Pesca para la unidad de producción acuícola.
Art. 30°.- *Las actividades pesqueras se clasifican en:* **II.-** *Cultivo o acuacultura con fines*		
Artículo 31°.- *Para realizar las actividades de pesca se requiere lo siguiente:* **I,** *Concesión, para:* **Inciso b)** *Acuacultura comercial* **II,** Permiso, para: **Inciso g)** *Acuacultura de fomento* **III,** *Autorización, para:* **Inciso d)** *Recolectar del medio natural reproductores, larvas, postlarvas, crías, huevos, semillas, alevines o en cualquier otro estadio, y* **Inciso e)** *Acuacultura didáctica.*		

Artículos 22.- *la Secretaría podrá inscribir en el Registro Nacional de Pesca a los acuicultores que no requieran concesión, permiso o Autorización.*	Al **proyecto** le aplica el Artículo, incisos y, fracciones anteriores, porque se trata de una actividad acuícola con fines comerciales.	Por el hecho de presentar a la autoridad correspondiente (SEMARNAT) la Manifestación de Impacto Ambiental, el promovente está cumpliendo con este apartado. El proyecto se vincula por la obligatoriedad de obtener la autorización correspondiente para realizar las obras descritas en esta manifestación de impacto ambiental. Como ya se mencionó anteriormente, la promovente una vez autorizado el proyecto en materia ambiental procederá a tramitar el Registro Nacional de Pesca para la unidad de producción acuícola.
Art. 30°.- *Las actividades pesqueras se clasifican en:* **II.-** *Cultivo o acuacultura con fines*		
Artículo 31°.- *Para realizar las actividades de pesca se requiere lo siguiente:* **I,** *Concesión, para:* **Inciso b)** *Acuacultura comercial* **II,** Permiso, para: **Inciso g)** *Acuacultura de fomento* **III,** *Autorización, para:* **Inciso d)** *Recolectar del medio natural reproductores, larvas, postlarvas, crías, huevos, semillas, alevines o en cualquier otro estadio, y* **Inciso e)** *Acuacultura didáctica.*		

Artículos 22.- *la Secretaría podrá inscribir en el Registro Nacional de Pesca a los acuicultores que no requieran concesión, permiso o Autorización.*	Al **proyecto** le aplica el Artículo, incisos y, fracciones anteriores, porque se trata de una actividad acuícola con fines comerciales.	Por el hecho de presentar a la autoridad correspondiente (SEMARNAT) la Manifestación de Impacto Ambiental, el promovente está cumpliendo con este apartado. El proyecto se vincula por la obligatoriedad de obtener la autorización correspondiente para realizar las obras descritas en esta manifestación de impacto ambiental. Como ya se mencionó anteriormente, la promovente una vez autorizado el proyecto en materia ambiental procederá a tramitar el Registro Nacional de Pesca para la unidad de producción acuícola.
Art. 30°.- *Las actividades pesqueras se clasifican en:* **II.-** *Cultivo o acuacultura con fines*		
Artículo 31°.- *Para realizar las actividades de pesca se requiere lo siguiente:* **I,** *Concesión, para:* **Inciso b)** *Acuacultura comercial* **II,** Permiso, para: **Inciso g)** *Acuacultura de fomento* **III,** *Autorización, para:* **Inciso d)** *Recolectar del medio natural reproductores, larvas, postlarvas, crías, huevos, semillas, alevines o en cualquier otro estadio, y* **Inciso e)** *Acuacultura didáctica.*		

Artículos 22.- *la Secretaría podrá inscribir en el Registro Nacional de Pesca a los acuicultores que no requieran concesión, permiso o Autorización.*	Al **proyecto** le aplica el Artículo, incisos y, fracciones anteriores, porque se trata de una actividad acuícola con fines comerciales.	Por el hecho de presentar a la autoridad correspondiente (SEMARNAT) la Manifestación de Impacto Ambiental, el promovente está cumpliendo con este apartado. El proyecto se vincula por la obligatoriedad de obtener la autorización correspondiente para realizar las obras descritas en esta manifestación de impacto ambiental. Como ya se mencionó anteriormente, la promovente una vez autorizado el proyecto en materia ambiental procederá a tramitar el Registro Nacional de Pesca para la unidad de producción acuícola.
Art. 30°.- *Las actividades pesqueras se clasifican en:* **II.-** *Cultivo o acuacultura con fines*		
Artículo 31°.- *Para realizar las actividades de pesca se requiere lo siguiente:* **I,** *Concesión, para:* **Inciso b)** *Acuacultura comercial* **II,** Permiso, para: **Inciso g)** *Acuacultura de fomento* **III,** *Autorización, para:* **Inciso d)** *Recolectar del medio natural reproductores, larvas, postlarvas, crías, huevos, semillas, alevines o en cualquier otro estadio, y* **Inciso e)** *Acuacultura didáctica.*		

Artículos 22.- *la Secretaría podrá inscribir en el Registro Nacional de Pesca a los acuicultores que no requieran concesión, permiso o Autorización.*	Al **proyecto** le aplica el Artículo, incisos y, fracciones anteriores, porque se trata de una actividad acuícola con fines comerciales.	Por el hecho de presentar a la autoridad correspondiente (SEMARNAT) la Manifestación de Impacto Ambiental, el promovente está cumpliendo con este apartado. El proyecto se vincula por la obligatoriedad de obtener la autorización correspondiente para realizar las obras descritas en esta manifestación de impacto ambiental. Como ya se mencionó anteriormente, la promovente una vez autorizado el proyecto en materia ambiental procederá a tramitar el Registro Nacional de Pesca para la unidad de producción acuícola.
Art. 30°.- *Las actividades pesqueras se clasifican en:* **II.-** *Cultivo o acuacultura con fines*		
Artículo 31°.- *Para realizar las actividades de pesca se requiere lo siguiente:* **I,** *Concesión, para:* **Inciso b)** *Acuacultura comercial* **II,** Permiso, para: **Inciso g)** *Acuacultura de fomento* **III,** *Autorización, para:* **Inciso d)** *Recolectar del medio natural reproductores, larvas, postlarvas, crías, huevos, semillas, alevines o en cualquier otro estadio, y* **Inciso e)** *Acuacultura didáctica.*		

Artículos 22.- *la Secretaría podrá inscribir en el Registro Nacional de Pesca a los acuicultores que no requieran concesión, permiso o Autorización.*	Al **proyecto** le aplica el Artículo, incisos y, fracciones anteriores, porque se trata de una actividad acuícola con fines comerciales.	Por el hecho de presentar a la autoridad correspondiente (SEMARNAT) la Manifestación de Impacto Ambiental, el promovente está cumpliendo con este apartado. El proyecto se vincula por la obligatoriedad de obtener la autorización correspondiente para realizar las obras descritas en esta manifestación de impacto ambiental. Como ya se mencionó anteriormente, la promovente una vez autorizado el proyecto en materia ambiental procederá a tramitar el Registro Nacional de Pesca para la unidad de producción acuícola.
Art. 30°.- *Las actividades pesqueras se clasifican en:* **II.-** *Cultivo o acuacultura con fines*		
Artículo 31°.- *Para realizar las actividades de pesca se requiere lo siguiente:* **I,** *Concesión, para:* **Inciso b)** *Acuacultura comercial* **II,** Permiso, para: **Inciso g)** *Acuacultura de fomento* **III,** *Autorización, para:* **Inciso d)** *Recolectar del medio natural reproductores, larvas, postlarvas, crías, huevos, semillas, alevines o en cualquier otro estadio, y* **Inciso e)** *Acuacultura didáctica.*		

Artículos 22.- *la Secretaría podrá inscribir en el Registro Nacional de Pesca a los acuicultores que no requieran concesión, permiso o Autorización.*	Al **proyecto** le aplica el Artículo, incisos y, fracciones anteriores, porque se trata de una actividad acuícola con fines comerciales.	Por el hecho de presentar a la autoridad correspondiente (SEMARNAT) la Manifestación de Impacto Ambiental, el promovente está cumpliendo con este apartado. El proyecto se vincula por la obligatoriedad de obtener la autorización correspondiente para realizar las obras descritas en esta manifestación de impacto ambiental. Como ya se mencionó anteriormente, la promovente una vez autorizado el proyecto en materia ambiental procederá a tramitar el Registro Nacional de Pesca para la unidad de producción acuícola.
Art. 30°.- *Las actividades pesqueras se clasifican en:* **II.-** *Cultivo o acuacultura con fines*		
Artículo 31°.- *Para realizar las actividades de pesca se requiere lo siguiente:* **I,** *Concesión, para:* **Inciso b)** *Acuacultura comercial* **II,** Permiso, para: **Inciso g)** *Acuacultura de fomento* **III,** *Autorización, para:* **Inciso d)** *Recolectar del medio natural reproductores, larvas, postlarvas, crías, huevos, semillas, alevines o en cualquier otro estadio, y* **Inciso e)** *Acuacultura didáctica.*		

Artículos 22.- *la Secretaría podrá inscribir en el Registro Nacional de Pesca a los acuicultores que no requieran concesión, permiso o Autorización.*	Al **proyecto** le aplica el Artículo, incisos y, fracciones anteriores, porque se trata de una actividad acuícola con fines comerciales.	Por el hecho de presentar a la autoridad correspondiente (SEMARNAT) la Manifestación de Impacto Ambiental, el promovente está cumpliendo con este apartado. El proyecto se vincula por la obligatoriedad de obtener la autorización correspondiente para realizar las obras descritas en esta manifestación de impacto ambiental. Como ya se mencionó anteriormente, la promovente una vez autorizado el proyecto en materia ambiental procederá a tramitar el Registro Nacional de Pesca para la unidad de producción acuícola.
Art. 30°.- *Las actividades pesqueras se clasifican en:* **II.-** *Cultivo o acuacultura con fines*		
Artículo 31°.- *Para realizar las actividades de pesca se requiere lo siguiente:* **I,** *Concesión, para:* **Inciso b)** *Acuacultura comercial* **II,** Permiso, para: **Inciso g)** *Acuacultura de fomento* **III,** *Autorización, para:* **Inciso d)** *Recolectar del medio natural reproductores, larvas, postlarvas, crías, huevos, semillas, alevines o en cualquier otro estadio, y* **Inciso e)** *Acuacultura didáctica.*		

Artículos 22.- *la Secretaría podrá inscribir en el Registro Nacional de Pesca a los acuicultores que no requieran concesión, permiso o Autorización.*	Al **proyecto** le aplica el Artículo, incisos y, fracciones anteriores, porque se trata de una actividad acuícola con fines comerciales.	Por el hecho de presentar a la autoridad correspondiente (SEMARNAT) la Manifestación de Impacto Ambiental, el promovente está cumpliendo con este apartado. El proyecto se vincula por la obligatoriedad de obtener la autorización correspondiente para realizar las obras descritas en esta manifestación de impacto ambiental. Como ya se mencionó anteriormente, la promovente una vez autorizado el proyecto en materia ambiental procederá a tramitar el Registro Nacional de Pesca para la unidad de producción acuícola.
Art. 30°.- *Las actividades pesqueras se clasifican en:* **II.-** *Cultivo o acuacultura con fines*		
Artículo 31°.- *Para realizar las actividades de pesca se requiere lo siguiente:* **I,** *Concesión, para:* **Inciso b)** *Acuacultura comercial* **II,** Permiso, para: **Inciso g)** *Acuacultura de fomento* **III,** *Autorización, para:* **Inciso d)** *Recolectar del medio natural reproductores, larvas, postlarvas, crías, huevos, semillas, alevines o en cualquier otro estadio, y* **Inciso e)** *Acuacultura didáctica.*		

Artículos 22.- *la Secretaría podrá inscribir en el Registro Nacional de Pesca a los acuicultores que no requieran concesión, permiso o Autorización.*	Al **proyecto** le aplica el Artículo, incisos y, fracciones anteriores, porque se trata de una actividad acuícola con fines comerciales.	Por el hecho de presentar a la autoridad correspondiente (SEMARNAT) la Manifestación de Impacto Ambiental, el promovente está cumpliendo con este apartado. El proyecto se vincula por la obligatoriedad de obtener la autorización correspondiente para realizar las obras descritas en esta manifestación de impacto ambiental. Como ya se mencionó anteriormente, la promovente una vez autorizado el proyecto en materia ambiental procederá a tramitar el Registro Nacional de Pesca para la unidad de producción acuícola.
Art. 30°.- *Las actividades pesqueras se clasifican en:* **II.-** *Cultivo o acuacultura con fines*		
Artículo 31°.- *Para realizar las actividades de pesca se requiere lo siguiente:* **I,** *Concesión, para:* **Inciso b)** *Acuacultura comercial* **II,** Permiso, para: **Inciso g)** *Acuacultura de fomento* **III,** *Autorización, para:* **Inciso d)** *Recolectar del medio natural reproductores, larvas, postlarvas, crías, huevos, semillas, alevines o en cualquier otro estadio, y* **Inciso e)** *Acuacultura didáctica.*		

Artículos 22.- *la Secretaría podrá inscribir en el Registro Nacional de Pesca a los acuicultores que no requieran concesión, permiso o Autorización.*	Al **proyecto** le aplica el Artículo, incisos y, fracciones anteriores, porque se trata de una actividad acuícola con fines comerciales.	Por el hecho de presentar a la autoridad correspondiente (SEMARNAT) la Manifestación de Impacto Ambiental, el promovente está cumpliendo con este apartado. El proyecto se vincula por la obligatoriedad de obtener la autorización correspondiente para realizar las obras descritas en esta manifestación de impacto ambiental. Como ya se mencionó anteriormente, la promovente una vez autorizado el proyecto en materia ambiental procederá a tramitar el Registro Nacional de Pesca para la unidad de producción acuícola.
Art. 30°.- *Las actividades pesqueras se clasifican en:* **II.-** *Cultivo o acuacultura con fines*		
Artículo 31°.- *Para realizar las actividades de pesca se requiere lo siguiente:* **I,** *Concesión, para:* **Inciso b)** *Acuacultura comercial* **II,** Permiso, para: **Inciso g)** *Acuacultura de fomento* **III,** *Autorización, para:* **Inciso d)** *Recolectar del medio natural reproductores, larvas, postlarvas, crías, huevos, semillas, alevines o en cualquier otro estadio, y* **Inciso e)** *Acuacultura didáctica.*		

Artículos 22.- *la Secretaría podrá inscribir en el Registro Nacional de Pesca a los acuicultores que no requieran concesión, permiso o Autorización.*	Al **proyecto** le aplica el Artículo, incisos y, fracciones anteriores, porque se trata de una actividad acuícola con fines comerciales.	Por el hecho de presentar a la autoridad correspondiente (SEMARNAT) la Manifestación de Impacto Ambiental, el promovente está cumpliendo con este apartado. El proyecto se vincula por la obligatoriedad de obtener la autorización correspondiente para realizar las obras descritas en esta manifestación de impacto ambiental. Como ya se mencionó anteriormente, la promovente una vez autorizado el proyecto en materia ambiental procederá a tramitar el Registro Nacional de Pesca para la unidad de producción acuícola.
Art. 30°.- *Las actividades pesqueras se clasifican en:* **II.-** *Cultivo o acuacultura con fines*		
Artículo 31°.- *Para realizar las actividades de pesca se requiere lo siguiente:* **I,** *Concesión, para:* **Inciso b)** *Acuacultura comercial* **II,** Permiso, para: **Inciso g)** *Acuacultura de fomento* **III,** *Autorización, para:* **Inciso d)** *Recolectar del medio natural reproductores, larvas, postlarvas, crías, huevos, semillas, alevines o en cualquier otro estadio, y* **Inciso e)** *Acuacultura didáctica.*		

Artículos 22.- *la Secretaría podrá inscribir en el Registro Nacional de Pesca a los acuicultores que no requieran concesión, permiso o Autorización.*	Al **proyecto** le aplica el Artículo, incisos y, fracciones anteriores, porque se trata de una actividad acuícola con fines comerciales.	Por el hecho de presentar a la autoridad correspondiente (SEMARNAT) la Manifestación de Impacto Ambiental, el promovente está cumpliendo con este apartado. El proyecto se vincula por la obligatoriedad de obtener la autorización correspondiente para realizar las obras descritas en esta manifestación de impacto ambiental. Como ya se mencionó anteriormente, la promovente una vez autorizado el proyecto en materia ambiental procederá a tramitar el Registro Nacional de Pesca para la unidad de producción acuícola.
Art. 30°.- *Las actividades pesqueras se clasifican en:* **II.-** *Cultivo o acuacultura con fines*		
Artículo 31°.- *Para realizar las actividades de pesca se requiere lo siguiente:* **I,** *Concesión, para:* **Inciso b)** *Acuacultura comercial* **II,** Permiso, para: **Inciso g)** *Acuacultura de fomento* **III,** *Autorización, para:* **Inciso d)** *Recolectar del medio natural reproductores, larvas, postlarvas, crías, huevos, semillas, alevines o en cualquier otro estadio, y* **Inciso e)** *Acuacultura didáctica.*		

Artículos 22.- *la Secretaría podrá inscribir en el Registro Nacional de Pesca a los acuicultores que no requieran concesión, permiso o Autorización.*	Al **proyecto** le aplica el Artículo, incisos y, fracciones anteriores, porque se trata de una actividad acuícola con fines comerciales.	Por el hecho de presentar a la autoridad correspondiente (SEMARNAT) la Manifestación de Impacto Ambiental, el promovente está cumpliendo con este apartado. El proyecto se vincula por la obligatoriedad de obtener la autorización correspondiente para realizar las obras descritas en esta manifestación de impacto ambiental. Como ya se mencionó anteriormente, la promovente una vez autorizado el proyecto en materia ambiental procederá a tramitar el Registro Nacional de Pesca para la unidad de producción acuícola.
Art. 30°.- *Las actividades pesqueras se clasifican en:* **II.-** *Cultivo o acuacultura con fines*		
Artículo 31°.- *Para realizar las actividades de pesca se requiere lo siguiente:* **I,** *Concesión, para:* **Inciso b)** *Acuacultura comercial* **II,** Permiso, para: **Inciso g)** *Acuacultura de fomento* **III,** *Autorización, para:* **Inciso d)** *Recolectar del medio natural reproductores, larvas, postlarvas, crías, huevos, semillas, alevines o en cualquier otro estadio, y* **Inciso e)** *Acuacultura didáctica.*		

Artículos 22.- *la Secretaría podrá inscribir en el Registro Nacional de Pesca a los acuicultores que no requieran concesión, permiso o Autorización.*	Al **proyecto** le aplica el Artículo, incisos y, fracciones anteriores, porque se trata de una actividad acuícola con fines comerciales.	Por el hecho de presentar a la autoridad correspondiente (SEMARNAT) la Manifestación de Impacto Ambiental, el promovente está cumpliendo con este apartado. El proyecto se vincula por la obligatoriedad de obtener la autorización correspondiente para realizar las obras descritas en esta manifestación de impacto ambiental. Como ya se mencionó anteriormente, la promovente una vez autorizado el proyecto en materia ambiental procederá a tramitar el Registro Nacional de Pesca para la unidad de producción acuícola.
Art. 30°.- *Las actividades pesqueras se clasifican en:* **II.-** *Cultivo o acuacultura con fines*		
Artículo 31°.- *Para realizar las actividades de pesca se requiere lo siguiente:* **I,** *Concesión, para:* **Inciso b)** *Acuacultura comercial* **II,** Permiso, para: **Inciso g)** *Acuacultura de fomento* **III,** *Autorización, para:* **Inciso d)** *Recolectar del medio natural reproductores, larvas, postlarvas, crías, huevos, semillas, alevines o en cualquier otro estadio, y* **Inciso e)** *Acuacultura didáctica.*		

Artículos 22.- *la Secretaría podrá inscribir en el Registro Nacional de Pesca a los acuicultores que no requieran concesión, permiso o Autorización.*	Al **proyecto** le aplica el Artículo, incisos y, fracciones anteriores, porque se trata de una actividad acuícola con fines comerciales.	Por el hecho de presentar a la autoridad correspondiente (SEMARNAT) la Manifestación de Impacto Ambiental, el promovente está cumpliendo con este apartado. El proyecto se vincula por la obligatoriedad de obtener la autorización correspondiente para realizar las obras descritas en esta manifestación de impacto ambiental. Como ya se mencionó anteriormente, la promovente una vez autorizado el proyecto en materia ambiental procederá a tramitar el Registro Nacional de Pesca para la unidad de producción acuícola.
Art. 30°.- *Las actividades pesqueras se clasifican en:* **II.-** *Cultivo o acuacultura con fines*		
Artículo 31°.- *Para realizar las actividades de pesca se requiere lo siguiente:* **I,** *Concesión, para:* **Inciso b)** *Acuacultura comercial* **II,** Permiso, para: **Inciso g)** *Acuacultura de fomento* **III,** *Autorización, para:* **Inciso d)** *Recolectar del medio natural reproductores, larvas, postlarvas, crías, huevos, semillas, alevines o en cualquier otro estadio, y* **Inciso e)** *Acuacultura didáctica.*		

Artículos 22.- *la Secretaría podrá inscribir en el Registro Nacional de Pesca a los acuicultores que no requieran concesión, permiso o Autorización.*	Al **proyecto** le aplica el Artículo, incisos y, fracciones anteriores, porque se trata de una actividad acuícola con fines comerciales.	Por el hecho de presentar a la autoridad correspondiente (SEMARNAT) la Manifestación de Impacto Ambiental, el promovente está cumpliendo con este apartado. El proyecto se vincula por la obligatoriedad de obtener la autorización correspondiente para realizar las obras descritas en esta manifestación de impacto ambiental. Como ya se mencionó anteriormente, la promovente una vez autorizado el proyecto en materia ambiental procederá a tramitar el Registro Nacional de Pesca para la unidad de producción acuícola.
Art. 30°.- *Las actividades pesqueras se clasifican en:* **II.-** *Cultivo o acuacultura con fines*		
Artículo 31°.- *Para realizar las actividades de pesca se requiere lo siguiente:* **I,** *Concesión, para:* **Inciso b)** *Acuacultura comercial* **II,** Permiso, para: **Inciso g)** *Acuacultura de fomento* **III,** *Autorización, para:* **Inciso d)** *Recolectar del medio natural reproductores, larvas, postlarvas, crías, huevos, semillas, alevines o en cualquier otro estadio, y* **Inciso e)** *Acuacultura didáctica.*		

Artículos 22.- *la Secretaría podrá inscribir en el Registro Nacional de Pesca a los acuicultores que no requieran concesión, permiso o Autorización.*	Al **proyecto** le aplica el Artículo, incisos y, fracciones anteriores, porque se trata de una actividad acuícola con fines comerciales.	Por el hecho de presentar a la autoridad correspondiente (SEMARNAT) la Manifestación de Impacto Ambiental, el promovente está cumpliendo con este apartado. El proyecto se vincula por la obligatoriedad de obtener la autorización correspondiente para realizar las obras descritas en esta manifestación de impacto ambiental. Como ya se mencionó anteriormente, la promovente una vez autorizado el proyecto en materia ambiental procederá a tramitar el Registro Nacional de Pesca para la unidad de producción acuícola.
Art. 30°.- *Las actividades pesqueras se clasifican en:* **II.-** *Cultivo o acuacultura con fines*		
Artículo 31°.- *Para realizar las actividades de pesca se requiere lo siguiente:* **I,** *Concesión, para:* **Inciso b)** *Acuacultura comercial* **II,** Permiso, para: **Inciso g)** *Acuacultura de fomento* **III,** *Autorización, para:* **Inciso d)** *Recolectar del medio natural reproductores, larvas, postlarvas, crías, huevos, semillas, alevines o en cualquier otro estadio, y* **Inciso e)** *Acuacultura didáctica.*		

Artículos 22.- *la Secretaría podrá inscribir en el Registro Nacional de Pesca a los acuicultores que no requieran concesión, permiso o Autorización.*	Al **proyecto** le aplica el Artículo, incisos y, fracciones anteriores, porque se trata de una actividad acuícola con fines comerciales.	Por el hecho de presentar a la autoridad correspondiente (SEMARNAT) la Manifestación de Impacto Ambiental, el promovente está cumpliendo con este apartado. El proyecto se vincula por la obligatoriedad de obtener la autorización correspondiente para realizar las obras descritas en esta manifestación de impacto ambiental. Como ya se mencionó anteriormente, la promovente una vez autorizado el proyecto en materia ambiental procederá a tramitar el Registro Nacional de Pesca para la unidad de producción acuícola.
Art. 30°.- *Las actividades pesqueras se clasifican en:* **II.-** *Cultivo o acuacultura con fines*		
Artículo 31°.- *Para realizar las actividades de pesca se requiere lo siguiente:* **I,** *Concesión, para:* **Inciso b)** *Acuacultura comercial* **II,** Permiso, para: **Inciso g)** *Acuacultura de fomento* **III,** *Autorización, para:* **Inciso d)** *Recolectar del medio natural reproductores, larvas, postlarvas, crías, huevos, semillas, alevines o en cualquier otro estadio, y* **Inciso e)** *Acuacultura didáctica.*		

Artículos 22.- *la Secretaría podrá inscribir en el Registro Nacional de Pesca a los acuicultores que no requieran concesión, permiso o Autorización.*	Al **proyecto** le aplica el Artículo, incisos y, fracciones anteriores, porque se trata de una actividad acuícola con fines comerciales.	Por el hecho de presentar a la autoridad correspondiente (SEMARNAT) la Manifestación de Impacto Ambiental, el promovente está cumpliendo con este apartado. El proyecto se vincula por la obligatoriedad de obtener la autorización correspondiente para realizar las obras descritas en esta manifestación de impacto ambiental. Como ya se mencionó anteriormente, la promovente una vez autorizado el proyecto en materia ambiental procederá a tramitar el Registro Nacional de Pesca para la unidad de producción acuícola.
Art. 30°.- *Las actividades pesqueras se clasifican en:* **II.-** *Cultivo o acuacultura con fines*		
Artículo 31°.- *Para realizar las actividades de pesca se requiere lo siguiente:* **I,** *Concesión, para:* **Inciso b)** *Acuacultura comercial* **II,** Permiso, para: **Inciso g)** *Acuacultura de fomento* **III,** *Autorización, para:* **Inciso d)** *Recolectar del medio natural reproductores, larvas, postlarvas, crías, huevos, semillas, alevines o en cualquier otro estadio, y* **Inciso e)** *Acuacultura didáctica.*		

Artículos 22.- *la Secretaría podrá inscribir en el Registro Nacional de Pesca a los acuicultores que no requieran concesión, permiso o Autorización.*	Al **proyecto** le aplica el Artículo, incisos y, fracciones anteriores, porque se trata de una actividad acuícola con fines comerciales.	Por el hecho de presentar a la autoridad correspondiente (SEMARNAT) la Manifestación de Impacto Ambiental, el promovente está cumpliendo con este apartado. El proyecto se vincula por la obligatoriedad de obtener la autorización correspondiente para realizar las obras descritas en esta manifestación de impacto ambiental. Como ya se mencionó anteriormente, la promovente una vez autorizado el proyecto en materia ambiental procederá a tramitar el Registro Nacional de Pesca para la unidad de producción acuícola.
Art. 30°.- *Las actividades pesqueras se clasifican en:* **II.-** *Cultivo o acuacultura con fines*		
Artículo 31°.- *Para realizar las actividades de pesca se requiere lo siguiente:* **I,** *Concesión, para:* **Inciso b)** *Acuacultura comercial* **II,** Permiso, para: **Inciso g)** *Acuacultura de fomento* **III,** *Autorización, para:* **Inciso d)** *Recolectar del medio natural reproductores, larvas, postlarvas, crías, huevos, semillas, alevines o en cualquier otro estadio, y* **Inciso e)** *Acuacultura didáctica.*		

Artículos 22.- *la Secretaría podrá inscribir en el Registro Nacional de Pesca a los acuicultores que no requieran concesión, permiso o Autorización.*	Al **proyecto** le aplica el Artículo, incisos y, fracciones anteriores, porque se trata de una actividad acuícola con fines comerciales.	Por el hecho de presentar a la autoridad correspondiente (SEMARNAT) la Manifestación de Impacto Ambiental, el promovente está cumpliendo con este apartado. El proyecto se vincula por la obligatoriedad de obtener la autorización correspondiente para realizar las obras descritas en esta manifestación de impacto ambiental. Como ya se mencionó anteriormente, la promovente una vez autorizado el proyecto en materia ambiental procederá a tramitar el Registro Nacional de Pesca para la unidad de producción acuícola.
Art. 30°.- *Las actividades pesqueras se clasifican en:* **II.-** *Cultivo o acuacultura con fines*		
Artículo 31°.- *Para realizar las actividades de pesca se requiere lo siguiente:* **I,** *Concesión, para:* **Inciso b)** *Acuacultura comercial* **II,** Permiso, para: **Inciso g)** *Acuacultura de fomento* **III,** *Autorización, para:* **Inciso d)** *Recolectar del medio natural reproductores, larvas, postlarvas, crías, huevos, semillas, alevines o en cualquier otro estadio, y* **Inciso e)** *Acuacultura didáctica.*		

Artículos 22.- *la Secretaría podrá inscribir en el Registro Nacional de Pesca a los acuicultores que no requieran concesión, permiso o Autorización.*	Al **proyecto** le aplica el Artículo, incisos y, fracciones anteriores, porque se trata de una actividad acuícola con fines comerciales.	Por el hecho de presentar a la autoridad correspondiente (SEMARNAT) la Manifestación de Impacto Ambiental, el promovente está cumpliendo con este apartado. El proyecto se vincula por la obligatoriedad de obtener la autorización correspondiente para realizar las obras descritas en esta manifestación de impacto ambiental. Como ya se mencionó anteriormente, la promovente una vez autorizado el proyecto en materia ambiental procederá a tramitar el Registro Nacional de Pesca para la unidad de producción acuícola.
Art. 30°.- *Las actividades pesqueras se clasifican en:* **II.-** *Cultivo o acuacultura con fines*		
Artículo 31°.- *Para realizar las actividades de pesca se requiere lo siguiente:* **I,** *Concesión, para:* **Inciso b)** *Acuacultura comercial* **II,** Permiso, para: **Inciso g)** *Acuacultura de fomento* **III,** *Autorización, para:* **Inciso d)** *Recolectar del medio natural reproductores, larvas, postlarvas, crías, huevos, semillas, alevines o en cualquier otro estadio, y* **Inciso e)** *Acuacultura didáctica.*		

Artículos 22.- *la Secretaría podrá inscribir en el Registro Nacional de Pesca a los acuicultores que no requieran concesión, permiso o Autorización.*	Al **proyecto** le aplica el Artículo, incisos y, fracciones anteriores, porque se trata de una actividad acuícola con fines comerciales.	Por el hecho de presentar a la autoridad correspondiente (SEMARNAT) la Manifestación de Impacto Ambiental, el promovente está cumpliendo con este apartado. El proyecto se vincula por la obligatoriedad de obtener la autorización correspondiente para realizar las obras descritas en esta manifestación de impacto ambiental. Como ya se mencionó anteriormente, la promovente una vez autorizado el proyecto en materia ambiental procederá a tramitar el Registro Nacional de Pesca para la unidad de producción acuícola.
Art. 30°.- *Las actividades pesqueras se clasifican en:* **II.-** *Cultivo o acuacultura con fines*		
Artículo 31°.- *Para realizar las actividades de pesca se requiere lo siguiente:* **I,** *Concesión, para:* **Inciso b)** *Acuacultura comercial* **II,** Permiso, para: **Inciso g)** *Acuacultura de fomento* **III,** *Autorización, para:* **Inciso d)** *Recolectar del medio natural reproductores, larvas, postlarvas, crías, huevos, semillas, alevines o en cualquier otro estadio, y* **Inciso e)** *Acuacultura didáctica.*		

Artículos 22.- *la Secretaría podrá inscribir en el Registro Nacional de Pesca a los acuicultores que no requieran concesión, permiso o Autorización.*	Al **proyecto** le aplica el Artículo, incisos y, fracciones anteriores, porque se trata de una actividad acuícola con fines comerciales.	Por el hecho de presentar a la autoridad correspondiente (SEMARNAT) la Manifestación de Impacto Ambiental, el promovente está cumpliendo con este apartado. El proyecto se vincula por la obligatoriedad de obtener la autorización correspondiente para realizar las obras descritas en esta manifestación de impacto ambiental. Como ya se mencionó anteriormente, la promovente una vez autorizado el proyecto en materia ambiental procederá a tramitar el Registro Nacional de Pesca para la unidad de producción acuícola.
Art. 30°.- *Las actividades pesqueras se clasifican en:* **II.-** *Cultivo o acuacultura con fines*		
Artículo 31°.- *Para realizar las actividades de pesca se requiere lo siguiente:* **I,** *Concesión, para:* **Inciso b)** *Acuacultura comercial* **II,** Permiso, para: **Inciso g)** *Acuacultura de fomento* **III,** *Autorización, para:* **Inciso d)** *Recolectar del medio natural reproductores, larvas, postlarvas, crías, huevos, semillas, alevines o en cualquier otro estadio, y* **Inciso e)** *Acuacultura didáctica.*		

Artículos 22.- *la Secretaría podrá inscribir en el Registro Nacional de Pesca a los acuicultores que no requieran concesión, permiso o Autorización.*	Al **proyecto** le aplica el Artículo, incisos y, fracciones anteriores, porque se trata de una actividad acuícola con fines comerciales.	Por el hecho de presentar a la autoridad correspondiente (SEMARNAT) la Manifestación de Impacto Ambiental, el promovente está cumpliendo con este apartado. El proyecto se vincula por la obligatoriedad de obtener la autorización correspondiente para realizar las obras descritas en esta manifestación de impacto ambiental. Como ya se mencionó anteriormente, la promovente una vez autorizado el proyecto en materia ambiental procederá a tramitar el Registro Nacional de Pesca para la unidad de producción acuícola.
Art. 30°.- *Las actividades pesqueras se clasifican en:* **II.-** *Cultivo o acuacultura con fines*		
Artículo 31°.- *Para realizar las actividades de pesca se requiere lo siguiente:* **I,** *Concesión, para:* **Inciso b)** *Acuacultura comercial* **II,** Permiso, para: **Inciso g)** *Acuacultura de fomento* **III,** *Autorización, para:* **Inciso d)** *Recolectar del medio natural reproductores, larvas, postlarvas, crías, huevos, semillas, alevines o en cualquier otro estadio, y* **Inciso e)** *Acuacultura didáctica.*		

Artículos 22.- *la Secretaría podrá inscribir en el Registro Nacional de Pesca a los acuicultores que no requieran concesión, permiso o Autorización.*	Al **proyecto** le aplica el Artículo, incisos y, fracciones anteriores, porque se trata de una actividad acuícola con fines comerciales.	Por el hecho de presentar a la autoridad correspondiente (SEMARNAT) la Manifestación de Impacto Ambiental, el promovente está cumpliendo con este apartado. El proyecto se vincula por la obligatoriedad de obtener la autorización correspondiente para realizar las obras descritas en esta manifestación de impacto ambiental. Como ya se mencionó anteriormente, la promovente una vez autorizado el proyecto en materia ambiental procederá a tramitar el Registro Nacional de Pesca para la unidad de producción acuícola.
Art. 30°.- *Las actividades pesqueras se clasifican en:* **II.-** *Cultivo o acuacultura con fines*		
Artículo 31°.- *Para realizar las actividades de pesca se requiere lo siguiente:* **I,** *Concesión, para:* **Inciso b)** *Acuacultura comercial* **II,** Permiso, para: **Inciso g)** *Acuacultura de fomento* **III,** *Autorización, para:* **Inciso d)** *Recolectar del medio natural reproductores, larvas, postlarvas, crías, huevos, semillas, alevines o en cualquier otro estadio, y* **Inciso e)** *Acuacultura didáctica.*		

Artículos 22.- *la Secretaría podrá inscribir en el Registro Nacional de Pesca a los acuicultores que no requieran concesión, permiso o Autorización.*	Al **proyecto** le aplica el Artículo, incisos y, fracciones anteriores, porque se trata de una actividad acuícola con fines comerciales.	Por el hecho de presentar a la autoridad correspondiente (SEMARNAT) la Manifestación de Impacto Ambiental, el promovente está cumpliendo con este apartado. El proyecto se vincula por la obligatoriedad de obtener la autorización correspondiente para realizar las obras descritas en esta manifestación de impacto ambiental. Como ya se mencionó anteriormente, la promovente una vez autorizado el proyecto en materia ambiental procederá a tramitar el Registro Nacional de Pesca para la unidad de producción acuícola.
Art. 30°.- *Las actividades pesqueras se clasifican en:* **II.-** *Cultivo o acuacultura con fines*		
Artículo 31°.- *Para realizar las actividades de pesca se requiere lo siguiente:* **I,** *Concesión, para:* **Inciso b)** *Acuacultura comercial* **II,** Permiso, para: **Inciso g)** *Acuacultura de fomento* **III,** *Autorización, para:* **Inciso d)** *Recolectar del medio natural reproductores, larvas, postlarvas, crías, huevos, semillas, alevines o en cualquier otro estadio, y* **Inciso e)** *Acuacultura didáctica.*		

Artículos 22.- *la Secretaría podrá inscribir en el Registro Nacional de Pesca a los acuicultores que no requieran concesión, permiso o Autorización.*	Al **proyecto** le aplica el Artículo, incisos y, fracciones anteriores, porque se trata de una actividad acuícola con fines comerciales.	Por el hecho de presentar a la autoridad correspondiente (SEMARNAT) la Manifestación de Impacto Ambiental, el promovente está cumpliendo con este apartado. El proyecto se vincula por la obligatoriedad de obtener la autorización correspondiente para realizar las obras descritas en esta manifestación de impacto ambiental. Como ya se mencionó anteriormente, la promovente una vez autorizado el proyecto en materia ambiental procederá a tramitar el Registro Nacional de Pesca para la unidad de producción acuícola.
Art. 30°.- *Las actividades pesqueras se clasifican en:* **II.-** *Cultivo o acuacultura con fines*		
Artículo 31°.- *Para realizar las actividades de pesca se requiere lo siguiente:* **I,** *Concesión, para:* **Inciso b)** *Acuacultura comercial* **II,** Permiso, para: **Inciso g)** *Acuacultura de fomento* **III,** *Autorización, para:* **Inciso d)** *Recolectar del medio natural reproductores, larvas, postlarvas, crías, huevos, semillas, alevines o en cualquier otro estadio, y* **Inciso e)** *Acuacultura didáctica.*		

Artículos 22.- *la Secretaría podrá inscribir en el Registro Nacional de Pesca a los acuicultores que no requieran concesión, permiso o Autorización.*	Al **proyecto** le aplica el Artículo, incisos y, fracciones anteriores, porque se trata de una actividad acuícola con fines comerciales.	Por el hecho de presentar a la autoridad correspondiente (SEMARNAT) la Manifestación de Impacto Ambiental, el promovente está cumpliendo con este apartado. El proyecto se vincula por la obligatoriedad de obtener la autorización correspondiente para realizar las obras descritas en esta manifestación de impacto ambiental. Como ya se mencionó anteriormente, la promovente una vez autorizado el proyecto en materia ambiental procederá a tramitar el Registro Nacional de Pesca para la unidad de producción acuícola.
Art. 30°.- *Las actividades pesqueras se clasifican en:* **II.-** *Cultivo o acuacultura con fines*		
Artículo 31°.- *Para realizar las actividades de pesca se requiere lo siguiente:* **I,** *Concesión, para:* **Inciso b)** *Acuacultura comercial* **II,** Permiso, para: **Inciso g)** *Acuacultura de fomento* **III,** *Autorización, para:* **Inciso d)** *Recolectar del medio natural reproductores, larvas, postlarvas, crías, huevos, semillas, alevines o en cualquier otro estadio, y* **Inciso e)** *Acuacultura didáctica.*		

Artículos 22.- *la Secretaría podrá inscribir en el Registro Nacional de Pesca a los acuicultores que no requieran concesión, permiso o Autorización.*	Al **proyecto** le aplica el Artículo, incisos y, fracciones anteriores, porque se trata de una actividad acuícola con fines comerciales.	Por el hecho de presentar a la autoridad correspondiente (SEMARNAT) la Manifestación de Impacto Ambiental, el promovente está cumpliendo con este apartado. El proyecto se vincula por la obligatoriedad de obtener la autorización correspondiente para realizar las obras descritas en esta manifestación de impacto ambiental. Como ya se mencionó anteriormente, la promovente una vez autorizado el proyecto en materia ambiental procederá a tramitar el Registro Nacional de Pesca para la unidad de producción acuícola.
Art. 30°.- *Las actividades pesqueras se clasifican en:* **II.-** *Cultivo o acuacultura con fines*		
Artículo 31°.- *Para realizar las actividades de pesca se requiere lo siguiente:* **I,** *Concesión, para:* **Inciso b)** *Acuacultura comercial* **II,** Permiso, para: **Inciso g)** *Acuacultura de fomento* **III,** *Autorización, para:* **Inciso d)** *Recolectar del medio natural reproductores, larvas, postlarvas, crías, huevos, semillas, alevines o en cualquier otro estadio, y* **Inciso e)** *Acuacultura didáctica.*		

Artículos 22.- *la Secretaría podrá inscribir en el Registro Nacional de Pesca a los acuicultores que no requieran concesión, permiso o Autorización.*	Al **proyecto** le aplica el Artículo, incisos y, fracciones anteriores, porque se trata de una actividad acuícola con fines comerciales.	Por el hecho de presentar a la autoridad correspondiente (SEMARNAT) la Manifestación de Impacto Ambiental, el promovente está cumpliendo con este apartado. El proyecto se vincula por la obligatoriedad de obtener la autorización correspondiente para realizar las obras descritas en esta manifestación de impacto ambiental. Como ya se mencionó anteriormente, la promovente una vez autorizado el proyecto en materia ambiental procederá a tramitar el Registro Nacional de Pesca para la unidad de producción acuícola.
Art. 30°.- *Las actividades pesqueras se clasifican en:* **II.-** *Cultivo o acuacultura con fines*		
Artículo 31°.- *Para realizar las actividades de pesca se requiere lo siguiente:* **I,** *Concesión, para:* **Inciso b)** *Acuacultura comercial* **II,** Permiso, para: **Inciso g)** *Acuacultura de fomento* **III,** *Autorización, para:* **Inciso d)** *Recolectar del medio natural reproductores, larvas, postlarvas, crías, huevos, semillas, alevines o en cualquier otro estadio, y* **Inciso e)** *Acuacultura didáctica.*		

Artículos 22.- *la Secretaría podrá inscribir en el Registro Nacional de Pesca a los acuicultores que no requieran concesión, permiso o Autorización.*	Al **proyecto** le aplica el Artículo, incisos y, fracciones anteriores, porque se trata de una actividad acuícola con fines comerciales.	Por el hecho de presentar a la autoridad correspondiente (SEMARNAT) la Manifestación de Impacto Ambiental, el promovente está cumpliendo con este apartado. El proyecto se vincula por la obligatoriedad de obtener la autorización correspondiente para realizar las obras descritas en esta manifestación de impacto ambiental. Como ya se mencionó anteriormente, la promovente una vez autorizado el proyecto en materia ambiental procederá a tramitar el Registro Nacional de Pesca para la unidad de producción acuícola.
Art. 30°.- *Las actividades pesqueras se clasifican en:* **II.-** *Cultivo o acuacultura con fines*		
Artículo 31°.- *Para realizar las actividades de pesca se requiere lo siguiente:* **I,** *Concesión, para:* **Inciso b)** *Acuacultura comercial* **II,** Permiso, para: **Inciso g)** *Acuacultura de fomento* **III,** *Autorización, para:* **Inciso d)** *Recolectar del medio natural reproductores, larvas, postlarvas, crías, huevos, semillas, alevines o en cualquier otro estadio, y* **Inciso e)** *Acuacultura didáctica.*		

Artículos 22.- *la Secretaría podrá inscribir en el Registro Nacional de Pesca a los acuicultores que no requieran concesión, permiso o Autorización.*	Al **proyecto** le aplica el Artículo, incisos y, fracciones anteriores, porque se trata de una actividad acuícola con fines comerciales.	Por el hecho de presentar a la autoridad correspondiente (SEMARNAT) la Manifestación de Impacto Ambiental, el promovente está cumpliendo con este apartado. El proyecto se vincula por la obligatoriedad de obtener la autorización correspondiente para realizar las obras descritas en esta manifestación de impacto ambiental. Como ya se mencionó anteriormente, la promovente una vez autorizado el proyecto en materia ambiental procederá a tramitar el Registro Nacional de Pesca para la unidad de producción acuícola.
Art. 30°.- *Las actividades pesqueras se clasifican en:* **II.-** *Cultivo o acuacultura con fines*		
Artículo 31°.- *Para realizar las actividades de pesca se requiere lo siguiente:* **I,** *Concesión, para:* **Inciso b)** *Acuacultura comercial* **II,** Permiso, para: **Inciso g)** *Acuacultura de fomento* **III,** *Autorización, para:* **Inciso d)** *Recolectar del medio natural reproductores, larvas, postlarvas, crías, huevos, semillas, alevines o en cualquier otro estadio, y* **Inciso e)** *Acuacultura didáctica.*		

Artículos 22.- *la Secretaría podrá inscribir en el Registro Nacional de Pesca a los acuicultores que no requieran concesión, permiso o Autorización.*	Al **proyecto** le aplica el Artículo, incisos y, fracciones anteriores, porque se trata de una actividad acuícola con fines comerciales.	Por el hecho de presentar a la autoridad correspondiente (SEMARNAT) la Manifestación de Impacto Ambiental, el promovente está cumpliendo con este apartado. El proyecto se vincula por la obligatoriedad de obtener la autorización correspondiente para realizar las obras descritas en esta manifestación de impacto ambiental. Como ya se mencionó anteriormente, la promovente una vez autorizado el proyecto en materia ambiental procederá a tramitar el Registro Nacional de Pesca para la unidad de producción acuícola.
Art. 30°.- *Las actividades pesqueras se clasifican en:* **II.-** *Cultivo o acuacultura con fines*		
Artículo 31°.- *Para realizar las actividades de pesca se requiere lo siguiente:* **I,** *Concesión, para:* **Inciso b)** *Acuacultura comercial* **II,** Permiso, para: **Inciso g)** *Acuacultura de fomento* **III,** *Autorización, para:* **Inciso d)** *Recolectar del medio natural reproductores, larvas, postlarvas, crías, huevos, semillas, alevines o en cualquier otro estadio, y* **Inciso e)** *Acuacultura didáctica.*		

Artículos 22.- *la Secretaría podrá inscribir en el Registro Nacional de Pesca a los acuicultores que no requieran concesión, permiso o Autorización.*	Al **proyecto** le aplica el Artículo, incisos y, fracciones anteriores, porque se trata de una actividad acuícola con fines comerciales.	Por el hecho de presentar a la autoridad correspondiente (SEMARNAT) la Manifestación de Impacto Ambiental, el promovente está cumpliendo con este apartado. El proyecto se vincula por la obligatoriedad de obtener la autorización correspondiente para realizar las obras descritas en esta manifestación de impacto ambiental. Como ya se mencionó anteriormente, la promovente una vez autorizado el proyecto en materia ambiental procederá a tramitar el Registro Nacional de Pesca para la unidad de producción acuícola.
Art. 30°.- *Las actividades pesqueras se clasifican en:* **II.-** *Cultivo o acuacultura con fines*		
Artículo 31°.- *Para realizar las actividades de pesca se requiere lo siguiente:* **I,** *Concesión, para:* **Inciso b)** *Acuacultura comercial* **II,** Permiso, para: **Inciso g)** *Acuacultura de fomento* **III,** *Autorización, para:* **Inciso d)** *Recolectar del medio natural reproductores, larvas, postlarvas, crías, huevos, semillas, alevines o en cualquier otro estadio, y* **Inciso e)** *Acuacultura didáctica.*		

Artículos 22.- *la Secretaría podrá inscribir en el Registro Nacional de Pesca a los acuicultores que no requieran concesión, permiso o Autorización.*	Al **proyecto** le aplica el Artículo, incisos y, fracciones anteriores, porque se trata de una actividad acuícola con fines comerciales.	Por el hecho de presentar a la autoridad correspondiente (SEMARNAT) la Manifestación de Impacto Ambiental, el promovente está cumpliendo con este apartado. El proyecto se vincula por la obligatoriedad de obtener la autorización correspondiente para realizar las obras descritas en esta manifestación de impacto ambiental. Como ya se mencionó anteriormente, la promovente una vez autorizado el proyecto en materia ambiental procederá a tramitar el Registro Nacional de Pesca para la unidad de producción acuícola.
Art. 30°.- *Las actividades pesqueras se clasifican en:* **II.-** *Cultivo o acuacultura con fines*		
Artículo 31°.- *Para realizar las actividades de pesca se requiere lo siguiente:* **I,** *Concesión, para:* **Inciso b)** *Acuacultura comercial* **II,** Permiso, para: **Inciso g)** *Acuacultura de fomento* **III,** *Autorización, para:* **Inciso d)** *Recolectar del medio natural reproductores, larvas, postlarvas, crías, huevos, semillas, alevines o en cualquier otro estadio, y* **Inciso e)** *Acuacultura didáctica.*		

Artículos 22.- *la Secretaría podrá inscribir en el Registro Nacional de Pesca a los acuicultores que no requieran concesión, permiso o Autorización.*	Al **proyecto** le aplica el Artículo, incisos y, fracciones anteriores, porque se trata de una actividad acuícola con fines comerciales.	Por el hecho de presentar a la autoridad correspondiente (SEMARNAT) la Manifestación de Impacto Ambiental, el promovente está cumpliendo con este apartado. El proyecto se vincula por la obligatoriedad de obtener la autorización correspondiente para realizar las obras descritas en esta manifestación de impacto ambiental. Como ya se mencionó anteriormente, la promovente una vez autorizado el proyecto en materia ambiental procederá a tramitar el Registro Nacional de Pesca para la unidad de producción acuícola.
Art. 30°.- *Las actividades pesqueras se clasifican en:* **II.-** *Cultivo o acuacultura con fines*		
Artículo 31°.- *Para realizar las actividades de pesca se requiere lo siguiente:* **I,** *Concesión, para:* **Inciso b)** *Acuacultura comercial* **II,** Permiso, para: **Inciso g)** *Acuacultura de fomento* **III,** *Autorización, para:* **Inciso d)** *Recolectar del medio natural reproductores, larvas, postlarvas, crías, huevos, semillas, alevines o en cualquier otro estadio, y* **Inciso e)** *Acuacultura didáctica.*		

Artículos 22.- *la Secretaría podrá inscribir en el Registro Nacional de Pesca a los acuicultores que no requieran concesión, permiso o Autorización.*	Al **proyecto** le aplica el Artículo, incisos y, fracciones anteriores, porque se trata de una actividad acuícola con fines comerciales.	Por el hecho de presentar a la autoridad correspondiente (SEMARNAT) la Manifestación de Impacto Ambiental, el promovente está cumpliendo con este apartado. El proyecto se vincula por la obligatoriedad de obtener la autorización correspondiente para realizar las obras descritas en esta manifestación de impacto ambiental. Como ya se mencionó anteriormente, la promovente una vez autorizado el proyecto en materia ambiental procederá a tramitar el Registro Nacional de Pesca para la unidad de producción acuícola.
Art. 30°.- *Las actividades pesqueras se clasifican en:* **II.-** *Cultivo o acuacultura con fines*		
Artículo 31°.- *Para realizar las actividades de pesca se requiere lo siguiente:* **I,** *Concesión, para:* **Inciso b)** *Acuacultura comercial* **II,** Permiso, para: **Inciso g)** *Acuacultura de fomento* **III,** *Autorización, para:* **Inciso d)** *Recolectar del medio natural reproductores, larvas, postlarvas, crías, huevos, semillas, alevines o en cualquier otro estadio, y* **Inciso e)** *Acuacultura didáctica.*		

Artículos 22.- *la Secretaría podrá inscribir en el Registro Nacional de Pesca a los acuicultores que no requieran concesión, permiso o Autorización.*	Al **proyecto** le aplica el Artículo, incisos y, fracciones anteriores, porque se trata de una actividad acuícola con fines comerciales.	Por el hecho de presentar a la autoridad correspondiente (SEMARNAT) la Manifestación de Impacto Ambiental, el promovente está cumpliendo con este apartado. El proyecto se vincula por la obligatoriedad de obtener la autorización correspondiente para realizar las obras descritas en esta manifestación de impacto ambiental. Como ya se mencionó anteriormente, la promovente una vez autorizado el proyecto en materia ambiental procederá a tramitar el Registro Nacional de Pesca para la unidad de producción acuícola.
Art. 30°.- *Las actividades pesqueras se clasifican en:* **II.-** *Cultivo o acuacultura con fines*		
Artículo 31°.- *Para realizar las actividades de pesca se requiere lo siguiente:* **I,** *Concesión, para:* **Inciso b)** *Acuacultura comercial* **II,** Permiso, para: **Inciso g)** *Acuacultura de fomento* **III,** *Autorización, para:* **Inciso d)** *Recolectar del medio natural reproductores, larvas, postlarvas, crías, huevos, semillas, alevines o en cualquier otro estadio, y* **Inciso e)** *Acuacultura didáctica.*		

Artículos 22.- *la Secretaría podrá inscribir en el Registro Nacional de Pesca a los acuicultores que no requieran concesión, permiso o Autorización.*	Al **proyecto** le aplica el Artículo, incisos y, fracciones anteriores, porque se trata de una actividad acuícola con fines comerciales.	Por el hecho de presentar a la autoridad correspondiente (SEMARNAT) la Manifestación de Impacto Ambiental, el promovente está cumpliendo con este apartado. El proyecto se vincula por la obligatoriedad de obtener la autorización correspondiente para realizar las obras descritas en esta manifestación de impacto ambiental. Como ya se mencionó anteriormente, la promovente una vez autorizado el proyecto en materia ambiental procederá a tramitar el Registro Nacional de Pesca para la unidad de producción acuícola.
Art. 30°.- *Las actividades pesqueras se clasifican en:* **II.-** *Cultivo o acuacultura con fines*		
Artículo 31°.- *Para realizar las actividades de pesca se requiere lo siguiente:* **I,** *Concesión, para:* **Inciso b)** *Acuacultura comercial* **II,** Permiso, para: **Inciso g)** *Acuacultura de fomento* **III,** *Autorización, para:* **Inciso d)** *Recolectar del medio natural reproductores, larvas, postlarvas, crías, huevos, semillas, alevines o en cualquier otro estadio, y* **Inciso e)** *Acuacultura didáctica.*		

Artículos 22.- *la Secretaría podrá inscribir en el Registro Nacional de Pesca a los acuicultores que no requieran concesión, permiso o Autorización.*	Al **proyecto** le aplica el Artículo, incisos y, fracciones anteriores, porque se trata de una actividad acuícola con fines comerciales.	Por el hecho de presentar a la autoridad correspondiente (SEMARNAT) la Manifestación de Impacto Ambiental, el promovente está cumpliendo con este apartado. El proyecto se vincula por la obligatoriedad de obtener la autorización correspondiente para realizar las obras descritas en esta manifestación de impacto ambiental. Como ya se mencionó anteriormente, la promovente una vez autorizado el proyecto en materia ambiental procederá a tramitar el Registro Nacional de Pesca para la unidad de producción acuícola.
Art. 30°.- *Las actividades pesqueras se clasifican en:* **II.-** *Cultivo o acuacultura con fines*		
Artículo 31°.- *Para realizar las actividades de pesca se requiere lo siguiente:* **I,** *Concesión, para:* **Inciso b)** *Acuacultura comercial* **II,** Permiso, para: **Inciso g)** *Acuacultura de fomento* **III,** *Autorización, para:* **Inciso d)** *Recolectar del medio natural reproductores, larvas, postlarvas, crías, huevos, semillas, alevines o en cualquier otro estadio, y* **Inciso e)** *Acuacultura didáctica.*		

Artículos 22.- *la Secretaría podrá inscribir en el Registro Nacional de Pesca a los acuicultores que no requieran concesión, permiso o Autorización.*	Al **proyecto** le aplica el Artículo, incisos y, fracciones anteriores, porque se trata de una actividad acuícola con fines comerciales.	Por el hecho de presentar a la autoridad correspondiente (SEMARNAT) la Manifestación de Impacto Ambiental, el promovente está cumpliendo con este apartado. El proyecto se vincula por la obligatoriedad de obtener la autorización correspondiente para realizar las obras descritas en esta manifestación de impacto ambiental. Como ya se mencionó anteriormente, la promovente una vez autorizado el proyecto en materia ambiental procederá a tramitar el Registro Nacional de Pesca para la unidad de producción acuícola.
Art. 30°.- *Las actividades pesqueras se clasifican en:* **II.-** *Cultivo o acuacultura con fines*		
Artículo 31°.- *Para realizar las actividades de pesca se requiere lo siguiente:* **I,** *Concesión, para:* **Inciso b)** *Acuacultura comercial* **II,** Permiso, para: **Inciso g)** *Acuacultura de fomento* **III,** *Autorización, para:* **Inciso d)** *Recolectar del medio natural reproductores, larvas, postlarvas, crías, huevos, semillas, alevines o en cualquier otro estadio, y* **Inciso e)** *Acuacultura didáctica.*		

Artículos 22.- *la Secretaría podrá inscribir en el Registro Nacional de Pesca a los acuicultores que no requieran concesión, permiso o Autorización.*	Al **proyecto** le aplica el Artículo, incisos y, fracciones anteriores, porque se trata de una actividad acuícola con fines comerciales.	Por el hecho de presentar a la autoridad correspondiente (SEMARNAT) la Manifestación de Impacto Ambiental, el promovente está cumpliendo con este apartado. El proyecto se vincula por la obligatoriedad de obtener la autorización correspondiente para realizar las obras descritas en esta manifestación de impacto ambiental. Como ya se mencionó anteriormente, la promovente una vez autorizado el proyecto en materia ambiental procederá a tramitar el Registro Nacional de Pesca para la unidad de producción acuícola.
Art. 30°.- *Las actividades pesqueras se clasifican en:* **II.-** *Cultivo o acuacultura con fines*		
Artículo 31°.- *Para realizar las actividades de pesca se requiere lo siguiente:* **I,** *Concesión, para:* **Inciso b)** *Acuacultura comercial* **II,** Permiso, para: **Inciso g)** *Acuacultura de fomento* **III,** *Autorización, para:* **Inciso d)** *Recolectar del medio natural reproductores, larvas, postlarvas, crías, huevos, semillas, alevines o en cualquier otro estadio, y* **Inciso e)** *Acuacultura didáctica.*		

Artículos 22.- *la Secretaría podrá inscribir en el Registro Nacional de Pesca a los acuicultores que no requieran concesión, permiso o Autorización.*	Al **proyecto** le aplica el Artículo, incisos y, fracciones anteriores, porque se trata de una actividad acuícola con fines comerciales.	Por el hecho de presentar a la autoridad correspondiente (SEMARNAT) la Manifestación de Impacto Ambiental, el promovente está cumpliendo con este apartado. El proyecto se vincula por la obligatoriedad de obtener la autorización correspondiente para realizar las obras descritas en esta manifestación de impacto ambiental. Como ya se mencionó anteriormente, la promovente una vez autorizado el proyecto en materia ambiental procederá a tramitar el Registro Nacional de Pesca para la unidad de producción acuícola.
Art. 30°.- *Las actividades pesqueras se clasifican en:* **II.-** *Cultivo o acuacultura con fines*		
Artículo 31°.- *Para realizar las actividades de pesca se requiere lo siguiente:* **I,** *Concesión, para:* **Inciso b)** *Acuacultura comercial* **II,** Permiso, para: **Inciso g)** *Acuacultura de fomento* **III,** *Autorización, para:* **Inciso d)** *Recolectar del medio natural reproductores, larvas, postlarvas, crías, huevos, semillas, alevines o en cualquier otro estadio, y* **Inciso e)** *Acuacultura didáctica.*		

Artículos 22.- *la Secretaría podrá inscribir en el Registro Nacional de Pesca a los acuicultores que no requieran concesión, permiso o Autorización.*	Al **proyecto** le aplica el Artículo, incisos y, fracciones anteriores, porque se trata de una actividad acuícola con fines comerciales.	Por el hecho de presentar a la autoridad correspondiente (SEMARNAT) la Manifestación de Impacto Ambiental, el promovente está cumpliendo con este apartado. El proyecto se vincula por la obligatoriedad de obtener la autorización correspondiente para realizar las obras descritas en esta manifestación de impacto ambiental. Como ya se mencionó anteriormente, la promovente una vez autorizado el proyecto en materia ambiental procederá a tramitar el Registro Nacional de Pesca para la unidad de producción acuícola.
Art. 30°.- *Las actividades pesqueras se clasifican en:* **II.-** *Cultivo o acuacultura con fines*		
Artículo 31°.- *Para realizar las actividades de pesca se requiere lo siguiente:* **I,** *Concesión, para:* **Inciso b)** *Acuacultura comercial* **II,** Permiso, para: **Inciso g)** *Acuacultura de fomento* **III,** *Autorización, para:* **Inciso d)** *Recolectar del medio natural reproductores, larvas, postlarvas, crías, huevos, semillas, alevines o en cualquier otro estadio, y* **Inciso e)** *Acuacultura didáctica.*		

Artículos 22.- *la Secretaría podrá inscribir en el Registro Nacional de Pesca a los acuicultores que no requieran concesión, permiso o Autorización.*	Al **proyecto** le aplica el Artículo, incisos y, fracciones anteriores, porque se trata de una actividad acuícola con fines comerciales.	Por el hecho de presentar a la autoridad correspondiente (SEMARNAT) la Manifestación de Impacto Ambiental, el promovente está cumpliendo con este apartado. El proyecto se vincula por la obligatoriedad de obtener la autorización correspondiente para realizar las obras descritas en esta manifestación de impacto ambiental. Como ya se mencionó anteriormente, la promovente una vez autorizado el proyecto en materia ambiental procederá a tramitar el Registro Nacional de Pesca para la unidad de producción acuícola.
Art. 30°.- *Las actividades pesqueras se clasifican en:* **II.-** *Cultivo o acuacultura con fines*		
Artículo 31°.- *Para realizar las actividades de pesca se requiere lo siguiente:* **I,** *Concesión, para:* **Inciso b)** *Acuacultura comercial* **II,** Permiso, para: **Inciso g)** *Acuacultura de fomento* **III,** *Autorización, para:* **Inciso d)** *Recolectar del medio natural reproductores, larvas, postlarvas, crías, huevos, semillas, alevines o en cualquier otro estadio, y* **Inciso e)** *Acuacultura didáctica.*		

Artículos 22.- *la Secretaría podrá inscribir en el Registro Nacional de Pesca a los acuicultores que no requieran concesión, permiso o Autorización.*	Al **proyecto** le aplica el Artículo, incisos y, fracciones anteriores, porque se trata de una actividad acuícola con fines comerciales.	Por el hecho de presentar a la autoridad correspondiente (SEMARNAT) la Manifestación de Impacto Ambiental, el promovente está cumpliendo con este apartado. El proyecto se vincula por la obligatoriedad de obtener la autorización correspondiente para realizar las obras descritas en esta manifestación de impacto ambiental. Como ya se mencionó anteriormente, la promovente una vez autorizado el proyecto en materia ambiental procederá a tramitar el Registro Nacional de Pesca para la unidad de producción acuícola.
Art. 30°.- *Las actividades pesqueras se clasifican en:* **II.-** *Cultivo o acuacultura con fines*		
Artículo 31°.- *Para realizar las actividades de pesca se requiere lo siguiente:* **I,** *Concesión, para:* **Inciso b)** *Acuacultura comercial* **II,** Permiso, para: **Inciso g)** *Acuacultura de fomento* **III,** *Autorización, para:* **Inciso d)** *Recolectar del medio natural reproductores, larvas, postlarvas, crías, huevos, semillas, alevines o en cualquier otro estadio, y* **Inciso e)** *Acuacultura didáctica.*		

Artículos 22.- *la Secretaría podrá inscribir en el Registro Nacional de Pesca a los acuicultores que no requieran concesión, permiso o Autorización.*	Al **proyecto** le aplica el Artículo, incisos y, fracciones anteriores, porque se trata de una actividad acuícola con fines comerciales.	Por el hecho de presentar a la autoridad correspondiente (SEMARNAT) la Manifestación de Impacto Ambiental, el promovente está cumpliendo con este apartado. El proyecto se vincula por la obligatoriedad de obtener la autorización correspondiente para realizar las obras descritas en esta manifestación de impacto ambiental. Como ya se mencionó anteriormente, la promovente una vez autorizado el proyecto en materia ambiental procederá a tramitar el Registro Nacional de Pesca para la unidad de producción acuícola.
Art. 30°.- *Las actividades pesqueras se clasifican en:* **II.-** *Cultivo o acuacultura con fines*		
Artículo 31°.- *Para realizar las actividades de pesca se requiere lo siguiente:* **I,** *Concesión, para:* **Inciso b)** *Acuacultura comercial* **II,** Permiso, para: **Inciso g)** *Acuacultura de fomento* **III,** *Autorización, para:* **Inciso d)** *Recolectar del medio natural reproductores, larvas, postlarvas, crías, huevos, semillas, alevines o en cualquier otro estadio, y* **Inciso e)** *Acuacultura didáctica.*		

Artículos 22.- *la Secretaría podrá inscribir en el Registro Nacional de Pesca a los acuicultores que no requieran concesión, permiso o Autorización.*	Al **proyecto** le aplica el Artículo, incisos y, fracciones anteriores, porque se trata de una actividad acuícola con fines comerciales.	Por el hecho de presentar a la autoridad correspondiente (SEMARNAT) la Manifestación de Impacto Ambiental, el promovente está cumpliendo con este apartado. El proyecto se vincula por la obligatoriedad de obtener la autorización correspondiente para realizar las obras descritas en esta manifestación de impacto ambiental. Como ya se mencionó anteriormente, la promovente una vez autorizado el proyecto en materia ambiental procederá a tramitar el Registro Nacional de Pesca para la unidad de producción acuícola.
Art. 30°.- *Las actividades pesqueras se clasifican en:* **II.-** *Cultivo o acuacultura con fines*		
Artículo 31°.- *Para realizar las actividades de pesca se requiere lo siguiente:* **I,** *Concesión, para:* **Inciso b)** *Acuacultura comercial* **II,** Permiso, para: **Inciso g)** *Acuacultura de fomento* **III,** *Autorización, para:* **Inciso d)** *Recolectar del medio natural reproductores, larvas, postlarvas, crías, huevos, semillas, alevines o en cualquier otro estadio, y* **Inciso e)** *Acuacultura didáctica.*		

Artículos 22.- *la Secretaría podrá inscribir en el Registro Nacional de Pesca a los acuicultores que no requieran concesión, permiso o Autorización.*	Al **proyecto** le aplica el Artículo, incisos y, fracciones anteriores, porque se trata de una actividad acuícola con fines comerciales.	Por el hecho de presentar a la autoridad correspondiente (SEMARNAT) la Manifestación de Impacto Ambiental, el promovente está cumpliendo con este apartado. El proyecto se vincula por la obligatoriedad de obtener la autorización correspondiente para realizar las obras descritas en esta manifestación de impacto ambiental. Como ya se mencionó anteriormente, la promovente una vez autorizado el proyecto en materia ambiental procederá a tramitar el Registro Nacional de Pesca para la unidad de producción acuícola.
Art. 30°.- *Las actividades pesqueras se clasifican en:* **II.-** *Cultivo o acuacultura con fines*		
Artículo 31°.- *Para realizar las actividades de pesca se requiere lo siguiente:* **I,** *Concesión, para:* **Inciso b)** *Acuacultura comercial* **II,** Permiso, para: **Inciso g)** *Acuacultura de fomento* **III,** *Autorización, para:* **Inciso d)** *Recolectar del medio natural reproductores, larvas, postlarvas, crías, huevos, semillas, alevines o en cualquier otro estadio, y* **Inciso e)** *Acuacultura didáctica.*		

Artículos 22.- *la Secretaría podrá inscribir en el Registro Nacional de Pesca a los acuicultores que no requieran concesión, permiso o Autorización.*	Al **proyecto** le aplica el Artículo, incisos y, fracciones anteriores, porque se trata de una actividad acuícola con fines comerciales.	Por el hecho de presentar a la autoridad correspondiente (SEMARNAT) la Manifestación de Impacto Ambiental, el promovente está cumpliendo con este apartado. El proyecto se vincula por la obligatoriedad de obtener la autorización correspondiente para realizar las obras descritas en esta manifestación de impacto ambiental. Como ya se mencionó anteriormente, la promovente una vez autorizado el proyecto en materia ambiental procederá a tramitar el Registro Nacional de Pesca para la unidad de producción acuícola.
Art. 30°.- *Las actividades pesqueras se clasifican en:* **II.-** *Cultivo o acuacultura con fines*		
Artículo 31°.- *Para realizar las actividades de pesca se requiere lo siguiente:* **I,** *Concesión, para:* **Inciso b)** *Acuacultura comercial* **II,** Permiso, para: **Inciso g)** *Acuacultura de fomento* **III,** *Autorización, para:* **Inciso d)** *Recolectar del medio natural reproductores, larvas, postlarvas, crías, huevos, semillas, alevines o en cualquier otro estadio, y* **Inciso e)** *Acuacultura didáctica.*		

Artículos 22.- *la Secretaría podrá inscribir en el Registro Nacional de Pesca a los acuicultores que no requieran concesión, permiso o Autorización.*	Al **proyecto** le aplica el Artículo, incisos y, fracciones anteriores, porque se trata de una actividad acuícola con fines comerciales.	Por el hecho de presentar a la autoridad correspondiente (SEMARNAT) la Manifestación de Impacto Ambiental, el promovente está cumpliendo con este apartado. El proyecto se vincula por la obligatoriedad de obtener la autorización correspondiente para realizar las obras descritas en esta manifestación de impacto ambiental. Como ya se mencionó anteriormente, la promovente una vez autorizado el proyecto en materia ambiental procederá a tramitar el Registro Nacional de Pesca para la unidad de producción acuícola.
Art. 30°.- *Las actividades pesqueras se clasifican en:* **II.-** *Cultivo o acuacultura con fines*		
Artículo 31°.- *Para realizar las actividades de pesca se requiere lo siguiente:* **I,** *Concesión, para:* **Inciso b)** *Acuacultura comercial* **II,** Permiso, para: **Inciso g)** *Acuacultura de fomento* **III,** *Autorización, para:* **Inciso d)** *Recolectar del medio natural reproductores, larvas, postlarvas, crías, huevos, semillas, alevines o en cualquier otro estadio, y* **Inciso e)** *Acuacultura didáctica.*		

Artículos 22.- *la Secretaría podrá inscribir en el Registro Nacional de Pesca a los acuicultores que no requieran concesión, permiso o Autorización.*	Al **proyecto** le aplica el Artículo, incisos y, fracciones anteriores, porque se trata de una actividad acuícola con fines comerciales.	Por el hecho de presentar a la autoridad correspondiente (SEMARNAT) la Manifestación de Impacto Ambiental, el promovente está cumpliendo con este apartado. El proyecto se vincula por la obligatoriedad de obtener la autorización correspondiente para realizar las obras descritas en esta manifestación de impacto ambiental. Como ya se mencionó anteriormente, la promovente una vez autorizado el proyecto en materia ambiental procederá a tramitar el Registro Nacional de Pesca para la unidad de producción acuícola.
Art. 30°.- *Las actividades pesqueras se clasifican en:* **II.-** *Cultivo o acuacultura con fines*		
Artículo 31°.- *Para realizar las actividades de pesca se requiere lo siguiente:* **I,** *Concesión, para:* **Inciso b)** *Acuacultura comercial* **II,** Permiso, para: **Inciso g)** *Acuacultura de fomento* **III,** *Autorización, para:* **Inciso d)** *Recolectar del medio natural reproductores, larvas, postlarvas, crías, huevos, semillas, alevines o en cualquier otro estadio, y* **Inciso e)** *Acuacultura didáctica.*		

Artículos 22.- *la Secretaría podrá inscribir en el Registro Nacional de Pesca a los acuicultores que no requieran concesión, permiso o Autorización.*	Al **proyecto** le aplica el Artículo, incisos y, fracciones anteriores, porque se trata de una actividad acuícola con fines comerciales.	Por el hecho de presentar a la autoridad correspondiente (SEMARNAT) la Manifestación de Impacto Ambiental, el promovente está cumpliendo con este apartado. El proyecto se vincula por la obligatoriedad de obtener la autorización correspondiente para realizar las obras descritas en esta manifestación de impacto ambiental. Como ya se mencionó anteriormente, la promovente una vez autorizado el proyecto en materia ambiental procederá a tramitar el Registro Nacional de Pesca para la unidad de producción acuícola.
Art. 30°.- *Las actividades pesqueras se clasifican en:* **II.-** *Cultivo o acuacultura con fines*		
Artículo 31°.- *Para realizar las actividades de pesca se requiere lo siguiente:* **I,** *Concesión, para:* **Inciso b)** *Acuacultura comercial* **II,** Permiso, para: **Inciso g)** *Acuacultura de fomento* **III,** *Autorización, para:* **Inciso d)** *Recolectar del medio natural reproductores, larvas, postlarvas, crías, huevos, semillas, alevines o en cualquier otro estadio, y* **Inciso e)** *Acuacultura didáctica.*		

Artículos 22.- *la Secretaría podrá inscribir en el Registro Nacional de Pesca a los acuicultores que no requieran concesión, permiso o Autorización.*	Al **proyecto** le aplica el Artículo, incisos y, fracciones anteriores, porque se trata de una actividad acuícola con fines comerciales.	Por el hecho de presentar a la autoridad correspondiente (SEMARNAT) la Manifestación de Impacto Ambiental, el promovente está cumpliendo con este apartado. El proyecto se vincula por la obligatoriedad de obtener la autorización correspondiente para realizar las obras descritas en esta manifestación de impacto ambiental. Como ya se mencionó anteriormente, la promovente una vez autorizado el proyecto en materia ambiental procederá a tramitar el Registro Nacional de Pesca para la unidad de producción acuícola.
Art. 30°.- *Las actividades pesqueras se clasifican en:* **II.-** *Cultivo o acuacultura con fines*		
Artículo 31°.- *Para realizar las actividades de pesca se requiere lo siguiente:* **I,** *Concesión, para:* **Inciso b)** *Acuacultura comercial* **II,** Permiso, para: **Inciso g)** *Acuacultura de fomento* **III,** *Autorización, para:* **Inciso d)** *Recolectar del medio natural reproductores, larvas, postlarvas, crías, huevos, semillas, alevines o en cualquier otro estadio, y* **Inciso e)** *Acuacultura didáctica.*		

Artículos 22.- *la Secretaría podrá inscribir en el Registro Nacional de Pesca a los acuicultores que no requieran concesión, permiso o Autorización.*	Al **proyecto** le aplica el Artículo, incisos y, fracciones anteriores, porque se trata de una actividad acuícola con fines comerciales.	Por el hecho de presentar a la autoridad correspondiente (SEMARNAT) la Manifestación de Impacto Ambiental, el promovente está cumpliendo con este apartado. El proyecto se vincula por la obligatoriedad de obtener la autorización correspondiente para realizar las obras descritas en esta manifestación de impacto ambiental. Como ya se mencionó anteriormente, la promovente una vez autorizado el proyecto en materia ambiental procederá a tramitar el Registro Nacional de Pesca para la unidad de producción acuícola.
Art. 30°.- *Las actividades pesqueras se clasifican en:* **II.-** *Cultivo o acuacultura con fines*		
Artículo 31°.- *Para realizar las actividades de pesca se requiere lo siguiente:* **I,** *Concesión, para:* **Inciso b)** *Acuacultura comercial* **II,** Permiso, para: **Inciso g)** *Acuacultura de fomento* **III,** *Autorización, para:* **Inciso d)** *Recolectar del medio natural reproductores, larvas, postlarvas, crías, huevos, semillas, alevines o en cualquier otro estadio, y* **Inciso e)** *Acuacultura didáctica.*		

Artículos 22.- *la Secretaría podrá inscribir en el Registro Nacional de Pesca a los acuicultores que no requieran concesión, permiso o Autorización.*	Al **proyecto** le aplica el Artículo, incisos y, fracciones anteriores, porque se trata de una actividad acuícola con fines comerciales.	Por el hecho de presentar a la autoridad correspondiente (SEMARNAT) la Manifestación de Impacto Ambiental, el promovente está cumpliendo con este apartado. El proyecto se vincula por la obligatoriedad de obtener la autorización correspondiente para realizar las obras descritas en esta manifestación de impacto ambiental. Como ya se mencionó anteriormente, la promovente una vez autorizado el proyecto en materia ambiental procederá a tramitar el Registro Nacional de Pesca para la unidad de producción acuícola.
Art. 30°.- *Las actividades pesqueras se clasifican en:* **II.-** *Cultivo o acuacultura con fines*		
Artículo 31°.- *Para realizar las actividades de pesca se requiere lo siguiente:* **I,** *Concesión, para:* **Inciso b)** *Acuacultura comercial* **II,** Permiso, para: **Inciso g)** *Acuacultura de fomento* **III,** *Autorización, para:* **Inciso d)** *Recolectar del medio natural reproductores, larvas, postlarvas, crías, huevos, semillas, alevines o en cualquier otro estadio, y* **Inciso e)** *Acuacultura didáctica.*		

Artículos 22.- *la Secretaría podrá inscribir en el Registro Nacional de Pesca a los acuicultores que no requieran concesión, permiso o Autorización.*	Al **proyecto** le aplica el Artículo, incisos y, fracciones anteriores, porque se trata de una actividad acuícola con fines comerciales.	Por el hecho de presentar a la autoridad correspondiente (SEMARNAT) la Manifestación de Impacto Ambiental, el promovente está cumpliendo con este apartado. El proyecto se vincula por la obligatoriedad de obtener la autorización correspondiente para realizar las obras descritas en esta manifestación de impacto ambiental. Como ya se mencionó anteriormente, la promovente una vez autorizado el proyecto en materia ambiental procederá a tramitar el Registro Nacional de Pesca para la unidad de producción acuícola.
Art. 30°.- *Las actividades pesqueras se clasifican en:* **II.-** *Cultivo o acuacultura con fines*		
Artículo 31°.- *Para realizar las actividades de pesca se requiere lo siguiente:* **I,** *Concesión, para:* **Inciso b)** *Acuacultura comercial* **II,** Permiso, para: **Inciso g)** *Acuacultura de fomento* **III,** *Autorización, para:* **Inciso d)** *Recolectar del medio natural reproductores, larvas, postlarvas, crías, huevos, semillas, alevines o en cualquier otro estadio, y* **Inciso e)** *Acuacultura didáctica.*		

Artículos 22.- *la Secretaría podrá inscribir en el Registro Nacional de Pesca a los acuicultores que no requieran concesión, permiso o Autorización.*	Al **proyecto** le aplica el Artículo, incisos y, fracciones anteriores, porque se trata de una actividad acuícola con fines comerciales.	Por el hecho de presentar a la autoridad correspondiente (SEMARNAT) la Manifestación de Impacto Ambiental, el promovente está cumpliendo con este apartado. El proyecto se vincula por la obligatoriedad de obtener la autorización correspondiente para realizar las obras descritas en esta manifestación de impacto ambiental. Como ya se mencionó anteriormente, la promovente una vez autorizado el proyecto en materia ambiental procederá a tramitar el Registro Nacional de Pesca para la unidad de producción acuícola.
Art. 30°.- *Las actividades pesqueras se clasifican en:* **II.-** *Cultivo o acuacultura con fines*		
Artículo 31°.- *Para realizar las actividades de pesca se requiere lo siguiente:* **I,** *Concesión, para:* **Inciso b)** *Acuacultura comercial* **II,** Permiso, para: **Inciso g)** *Acuacultura de fomento* **III,** *Autorización, para:* **Inciso d)** *Recolectar del medio natural reproductores, larvas, postlarvas, crías, huevos, semillas, alevines o en cualquier otro estadio, y* **Inciso e)** *Acuacultura didáctica.*		

Artículos 22.- *la Secretaría podrá inscribir en el Registro Nacional de Pesca a los acuicultores que no requieran concesión, permiso o Autorización.*	Al **proyecto** le aplica el Artículo, incisos y, fracciones anteriores, porque se trata de una actividad acuícola con fines comerciales.	Por el hecho de presentar a la autoridad correspondiente (SEMARNAT) la Manifestación de Impacto Ambiental, el promovente está cumpliendo con este apartado. El proyecto se vincula por la obligatoriedad de obtener la autorización correspondiente para realizar las obras descritas en esta manifestación de impacto ambiental. Como ya se mencionó anteriormente, la promovente una vez autorizado el proyecto en materia ambiental procederá a tramitar el Registro Nacional de Pesca para la unidad de producción acuícola.
Art. 30°.- *Las actividades pesqueras se clasifican en:* **II.-** *Cultivo o acuacultura con fines*		
Artículo 31°.- *Para realizar las actividades de pesca se requiere lo siguiente:* **I,** *Concesión, para:* **Inciso b)** *Acuacultura comercial* **II,** Permiso, para: **Inciso g)** *Acuacultura de fomento* **III,** *Autorización, para:* **Inciso d)** *Recolectar del medio natural reproductores, larvas, postlarvas, crías, huevos, semillas, alevines o en cualquier otro estadio, y* **Inciso e)** *Acuacultura didáctica.*		

Artículos 22.- *la Secretaría podrá inscribir en el Registro Nacional de Pesca a los acuicultores que no requieran concesión, permiso o Autorización.*	Al **proyecto** le aplica el Artículo, incisos y, fracciones anteriores, porque se trata de una actividad acuícola con fines comerciales.	Por el hecho de presentar a la autoridad correspondiente (SEMARNAT) la Manifestación de Impacto Ambiental, el promovente está cumpliendo con este apartado. El proyecto se vincula por la obligatoriedad de obtener la autorización correspondiente para realizar las obras descritas en esta manifestación de impacto ambiental. Como ya se mencionó anteriormente, la promovente una vez autorizado el proyecto en materia ambiental procederá a tramitar el Registro Nacional de Pesca para la unidad de producción acuícola.
Art. 30°.- *Las actividades pesqueras se clasifican en:* **II.-** *Cultivo o acuacultura con fines*		
Artículo 31°.- *Para realizar las actividades de pesca se requiere lo siguiente:* **I,** *Concesión, para:* **Inciso b)** *Acuacultura comercial* **II,** Permiso, para: **Inciso g)** *Acuacultura de fomento* **III,** *Autorización, para:* **Inciso d)** *Recolectar del medio natural reproductores, larvas, postlarvas, crías, huevos, semillas, alevines o en cualquier otro estadio, y* **Inciso e)** *Acuacultura didáctica.*		

Artículos 22.- *la Secretaría podrá inscribir en el Registro Nacional de Pesca a los acuicultores que no requieran concesión, permiso o Autorización.*	Al **proyecto** le aplica el Artículo, incisos y, fracciones anteriores, porque se trata de una actividad acuícola con fines comerciales.	Por el hecho de presentar a la autoridad correspondiente (SEMARNAT) la Manifestación de Impacto Ambiental, el promovente está cumpliendo con este apartado. El proyecto se vincula por la obligatoriedad de obtener la autorización correspondiente para realizar las obras descritas en esta manifestación de impacto ambiental. Como ya se mencionó anteriormente, la promovente una vez autorizado el proyecto en materia ambiental procederá a tramitar el Registro Nacional de Pesca para la unidad de producción acuícola.
Art. 30°.- *Las actividades pesqueras se clasifican en:* **II.-** *Cultivo o acuacultura con fines*		
Artículo 31°.- *Para realizar las actividades de pesca se requiere lo siguiente:* **I,** *Concesión, para:* **Inciso b)** *Acuacultura comercial* **II,** Permiso, para: **Inciso g)** *Acuacultura de fomento* **III,** *Autorización, para:* **Inciso d)** *Recolectar del medio natural reproductores, larvas, postlarvas, crías, huevos, semillas, alevines o en cualquier otro estadio, y* **Inciso e)** *Acuacultura didáctica.*		

Artículos 22.- *la Secretaría podrá inscribir en el Registro Nacional de Pesca a los acuicultores que no requieran concesión, permiso o Autorización.*	Al **proyecto** le aplica el Artículo, incisos y, fracciones anteriores, porque se trata de una actividad acuícola con fines comerciales.	Por el hecho de presentar a la autoridad correspondiente (SEMARNAT) la Manifestación de Impacto Ambiental, el promovente está cumpliendo con este apartado. El proyecto se vincula por la obligatoriedad de obtener la autorización correspondiente para realizar las obras descritas en esta manifestación de impacto ambiental. Como ya se mencionó anteriormente, la promovente una vez autorizado el proyecto en materia ambiental procederá a tramitar el Registro Nacional de Pesca para la unidad de producción acuícola.
Art. 30°.- *Las actividades pesqueras se clasifican en:* **II.-** *Cultivo o acuacultura con fines*		
Artículo 31°.- *Para realizar las actividades de pesca se requiere lo siguiente:* **I,** *Concesión, para:* **Inciso b)** *Acuacultura comercial* **II,** Permiso, para: **Inciso g)** *Acuacultura de fomento* **III,** *Autorización, para:* **Inciso d)** *Recolectar del medio natural reproductores, larvas, postlarvas, crías, huevos, semillas, alevines o en cualquier otro estadio, y* **Inciso e)** *Acuacultura didáctica.*		

Artículos 22.- *la Secretaría podrá inscribir en el Registro Nacional de Pesca a los acuicultores que no requieran concesión, permiso o Autorización.*	Al **proyecto** le aplica el Artículo, incisos y, fracciones anteriores, porque se trata de una actividad acuícola con fines comerciales.	Por el hecho de presentar a la autoridad correspondiente (SEMARNAT) la Manifestación de Impacto Ambiental, el promovente está cumpliendo con este apartado. El proyecto se vincula por la obligatoriedad de obtener la autorización correspondiente para realizar las obras descritas en esta manifestación de impacto ambiental. Como ya se mencionó anteriormente, la promovente una vez autorizado el proyecto en materia ambiental procederá a tramitar el Registro Nacional de Pesca para la unidad de producción acuícola.
Art. 30°.- *Las actividades pesqueras se clasifican en:* **II.-** *Cultivo o acuacultura con fines*		
Artículo 31°.- *Para realizar las actividades de pesca se requiere lo siguiente:* **I,** *Concesión, para:* **Inciso b)** *Acuacultura comercial* **II,** Permiso, para: **Inciso g)** *Acuacultura de fomento* **III,** *Autorización, para:* **Inciso d)** *Recolectar del medio natural reproductores, larvas, postlarvas, crías, huevos, semillas, alevines o en cualquier otro estadio, y* **Inciso e)** *Acuacultura didáctica.*		

Artículos 22.- *la Secretaría podrá inscribir en el Registro Nacional de Pesca a los acuicultores que no requieran concesión, permiso o Autorización.*	Al **proyecto** le aplica el Artículo, incisos y, fracciones anteriores, porque se trata de una actividad acuícola con fines comerciales.	Por el hecho de presentar a la autoridad correspondiente (SEMARNAT) la Manifestación de Impacto Ambiental, el promovente está cumpliendo con este apartado. El proyecto se vincula por la obligatoriedad de obtener la autorización correspondiente para realizar las obras descritas en esta manifestación de impacto ambiental. Como ya se mencionó anteriormente, la promovente una vez autorizado el proyecto en materia ambiental procederá a tramitar el Registro Nacional de Pesca para la unidad de producción acuícola.
Art. 30°.- *Las actividades pesqueras se clasifican en:* **II.-** *Cultivo o acuacultura con fines*		
Artículo 31°.- *Para realizar las actividades de pesca se requiere lo siguiente:* **I,** *Concesión, para:* **Inciso b)** *Acuacultura comercial* **II,** Permiso, para: **Inciso g)** *Acuacultura de fomento* **III,** *Autorización, para:* **Inciso d)** *Recolectar del medio natural reproductores, larvas, postlarvas, crías, huevos, semillas, alevines o en cualquier otro estadio, y* **Inciso e)** *Acuacultura didáctica.*		

Artículos 22.- *la Secretaría podrá inscribir en el Registro Nacional de Pesca a los acuicultores que no requieran concesión, permiso o Autorización.*	Al **proyecto** le aplica el Artículo, incisos y, fracciones anteriores, porque se trata de una actividad acuícola con fines comerciales.	Por el hecho de presentar a la autoridad correspondiente (SEMARNAT) la Manifestación de Impacto Ambiental, el promovente está cumpliendo con este apartado. El proyecto se vincula por la obligatoriedad de obtener la autorización correspondiente para realizar las obras descritas en esta manifestación de impacto ambiental. Como ya se mencionó anteriormente, la promovente una vez autorizado el proyecto en materia ambiental procederá a tramitar el Registro Nacional de Pesca para la unidad de producción acuícola.
Art. 30°.- *Las actividades pesqueras se clasifican en:* **II.-** *Cultivo o acuacultura con fines*		
Artículo 31°.- *Para realizar las actividades de pesca se requiere lo siguiente:* **I,** *Concesión, para:* **Inciso b)** *Acuacultura comercial* **II,** Permiso, para: **Inciso g)** *Acuacultura de fomento* **III,** *Autorización, para:* **Inciso d)** *Recolectar del medio natural reproductores, larvas, postlarvas, crías, huevos, semillas, alevines o en cualquier otro estadio, y* **Inciso e)** *Acuacultura didáctica.*		

Artículos 22.- *la Secretaría podrá inscribir en el Registro Nacional de Pesca a los acuicultores que no requieran concesión, permiso o Autorización.*	Al **proyecto** le aplica el Artículo, incisos y, fracciones anteriores, porque se trata de una actividad acuícola con fines comerciales.	Por el hecho de presentar a la autoridad correspondiente (SEMARNAT) la Manifestación de Impacto Ambiental, el promovente está cumpliendo con este apartado. El proyecto se vincula por la obligatoriedad de obtener la autorización correspondiente para realizar las obras descritas en esta manifestación de impacto ambiental. Como ya se mencionó anteriormente, la promovente una vez autorizado el proyecto en materia ambiental procederá a tramitar el Registro Nacional de Pesca para la unidad de producción acuícola.
Art. 30°.- *Las actividades pesqueras se clasifican en:* **II.-** *Cultivo o acuacultura con fines*		
Artículo 31°.- *Para realizar las actividades de pesca se requiere lo siguiente:* **I,** *Concesión, para:* **Inciso b)** *Acuacultura comercial* **II,** Permiso, para: **Inciso g)** *Acuacultura de fomento* **III,** *Autorización, para:* **Inciso d)** *Recolectar del medio natural reproductores, larvas, postlarvas, crías, huevos, semillas, alevines o en cualquier otro estadio, y* **Inciso e)** *Acuacultura didáctica.*		

Artículos 22.- *la Secretaría podrá inscribir en el Registro Nacional de Pesca a los acuicultores que no requieran concesión, permiso o Autorización.*	Al **proyecto** le aplica el Artículo, incisos y, fracciones anteriores, porque se trata de una actividad acuícola con fines comerciales.	Por el hecho de presentar a la autoridad correspondiente (SEMARNAT) la Manifestación de Impacto Ambiental, el promovente está cumpliendo con este apartado. El proyecto se vincula por la obligatoriedad de obtener la autorización correspondiente para realizar las obras descritas en esta manifestación de impacto ambiental. Como ya se mencionó anteriormente, la promovente una vez autorizado el proyecto en materia ambiental procederá a tramitar el Registro Nacional de Pesca para la unidad de producción acuícola.
Art. 30°.- *Las actividades pesqueras se clasifican en:* **II.-** *Cultivo o acuacultura con fines*		
Artículo 31°.- *Para realizar las actividades de pesca se requiere lo siguiente:* **I,** *Concesión, para:* **Inciso b)** *Acuacultura comercial* **II,** Permiso, para: **Inciso g)** *Acuacultura de fomento* **III,** *Autorización, para:* **Inciso d)** *Recolectar del medio natural reproductores, larvas, postlarvas, crías, huevos, semillas, alevines o en cualquier otro estadio, y* **Inciso e)** *Acuacultura didáctica.*		

Artículos 22.- *la Secretaría podrá inscribir en el Registro Nacional de Pesca a los acuicultores que no requieran concesión, permiso o Autorización.*	Al **proyecto** le aplica el Artículo, incisos y, fracciones anteriores, porque se trata de una actividad acuícola con fines comerciales.	Por el hecho de presentar a la autoridad correspondiente (SEMARNAT) la Manifestación de Impacto Ambiental, el promovente está cumpliendo con este apartado. El proyecto se vincula por la obligatoriedad de obtener la autorización correspondiente para realizar las obras descritas en esta manifestación de impacto ambiental. Como ya se mencionó anteriormente, la promovente una vez autorizado el proyecto en materia ambiental procederá a tramitar el Registro Nacional de Pesca para la unidad de producción acuícola.
Art. 30°.- *Las actividades pesqueras se clasifican en:* **II.-** *Cultivo o acuacultura con fines*		
Artículo 31°.- *Para realizar las actividades de pesca se requiere lo siguiente:* **I,** *Concesión, para:* **Inciso b)** *Acuacultura comercial* **II,** Permiso, para: **Inciso g)** *Acuacultura de fomento* **III,** *Autorización, para:* **Inciso d)** *Recolectar del medio natural reproductores, larvas, postlarvas, crías, huevos, semillas, alevines o en cualquier otro estadio, y* **Inciso e)** *Acuacultura didáctica.*		

Artículos 22.- *la Secretaría podrá inscribir en el Registro Nacional de Pesca a los acuicultores que no requieran concesión, permiso o Autorización.*	Al **proyecto** le aplica el Artículo, incisos y, fracciones anteriores, porque se trata de una actividad acuícola con fines comerciales.	Por el hecho de presentar a la autoridad correspondiente (SEMARNAT) la Manifestación de Impacto Ambiental, el promovente está cumpliendo con este apartado. El proyecto se vincula por la obligatoriedad de obtener la autorización correspondiente para realizar las obras descritas en esta manifestación de impacto ambiental. Como ya se mencionó anteriormente, la promovente una vez autorizado el proyecto en materia ambiental procederá a tramitar el Registro Nacional de Pesca para la unidad de producción acuícola.
Art. 30°.- *Las actividades pesqueras se clasifican en:* **II.-** *Cultivo o acuacultura con fines*		
Artículo 31°.- *Para realizar las actividades de pesca se requiere lo siguiente:* **I,** *Concesión, para:* **Inciso b)** *Acuacultura comercial* **II,** Permiso, para: **Inciso g)** *Acuacultura de fomento* **III,** *Autorización, para:* **Inciso d)** *Recolectar del medio natural reproductores, larvas, postlarvas, crías, huevos, semillas, alevines o en cualquier otro estadio, y* **Inciso e)** *Acuacultura didáctica.*		

Artículos 22.- *la Secretaría podrá inscribir en el Registro Nacional de Pesca a los acuicultores que no requieran concesión, permiso o Autorización.*	Al **proyecto** le aplica el Artículo, incisos y, fracciones anteriores, porque se trata de una actividad acuícola con fines comerciales.	Por el hecho de presentar a la autoridad correspondiente (SEMARNAT) la Manifestación de Impacto Ambiental, el promovente está cumpliendo con este apartado. El proyecto se vincula por la obligatoriedad de obtener la autorización correspondiente para realizar las obras descritas en esta manifestación de impacto ambiental. Como ya se mencionó anteriormente, la promovente una vez autorizado el proyecto en materia ambiental procederá a tramitar el Registro Nacional de Pesca para la unidad de producción acuícola.
Art. 30°.- *Las actividades pesqueras se clasifican en:* **II.-** *Cultivo o acuacultura con fines*		
Artículo 31°.- *Para realizar las actividades de pesca se requiere lo siguiente:* **I,** *Concesión, para:* **Inciso b)** *Acuacultura comercial* **II,** Permiso, para: **Inciso g)** *Acuacultura de fomento* **III,** *Autorización, para:* **Inciso d)** *Recolectar del medio natural reproductores, larvas, postlarvas, crías, huevos, semillas, alevines o en cualquier otro estadio, y* **Inciso e)** *Acuacultura didáctica.*		

Artículos 22.- *la Secretaría podrá inscribir en el Registro Nacional de Pesca a los acuicultores que no requieran concesión, permiso o Autorización.*	Al **proyecto** le aplica el Artículo, incisos y, fracciones anteriores, porque se trata de una actividad acuícola con fines comerciales.	Por el hecho de presentar a la autoridad correspondiente (SEMARNAT) la Manifestación de Impacto Ambiental, el promovente está cumpliendo con este apartado. El proyecto se vincula por la obligatoriedad de obtener la autorización correspondiente para realizar las obras descritas en esta manifestación de impacto ambiental. Como ya se mencionó anteriormente, la promovente una vez autorizado el proyecto en materia ambiental procederá a tramitar el Registro Nacional de Pesca para la unidad de producción acuícola.
Art. 30°.- *Las actividades pesqueras se clasifican en:* **II.-** *Cultivo o acuacultura con fines*		
Artículo 31°.- *Para realizar las actividades de pesca se requiere lo siguiente:* **I,** *Concesión, para:* **Inciso b)** *Acuacultura comercial* **II,** Permiso, para: **Inciso g)** *Acuacultura de fomento* **III,** *Autorización, para:* **Inciso d)** *Recolectar del medio natural reproductores, larvas, postlarvas, crías, huevos, semillas, alevines o en cualquier otro estadio, y* **Inciso e)** *Acuacultura didáctica.*		

Artículos 22.- *la Secretaría podrá inscribir en el Registro Nacional de Pesca a los acuicultores que no requieran concesión, permiso o Autorización.*	Al **proyecto** le aplica el Artículo, incisos y, fracciones anteriores, porque se trata de una actividad acuícola con fines comerciales.	Por el hecho de presentar a la autoridad correspondiente (SEMARNAT) la Manifestación de Impacto Ambiental, el promovente está cumpliendo con este apartado. El proyecto se vincula por la obligatoriedad de obtener la autorización correspondiente para realizar las obras descritas en esta manifestación de impacto ambiental. Como ya se mencionó anteriormente, la promovente una vez autorizado el proyecto en materia ambiental procederá a tramitar el Registro Nacional de Pesca para la unidad de producción acuícola.
Art. 30°.- *Las actividades pesqueras se clasifican en:* **II.-** *Cultivo o acuacultura con fines*		
Artículo 31°.- *Para realizar las actividades de pesca se requiere lo siguiente:* **I,** *Concesión, para:* **Inciso b)** *Acuacultura comercial* **II,** Permiso, para: **Inciso g)** *Acuacultura de fomento* **III,** *Autorización, para:* **Inciso d)** *Recolectar del medio natural reproductores, larvas, postlarvas, crías, huevos, semillas, alevines o en cualquier otro estadio, y* **Inciso e)** *Acuacultura didáctica.*		

Artículos 22.- *la Secretaría podrá inscribir en el Registro Nacional de Pesca a los acuicultores que no requieran concesión, permiso o Autorización.*	Al **proyecto** le aplica el Artículo, incisos y, fracciones anteriores, porque se trata de una actividad acuícola con fines comerciales.	Por el hecho de presentar a la autoridad correspondiente (SEMARNAT) la Manifestación de Impacto Ambiental, el promovente está cumpliendo con este apartado. El proyecto se vincula por la obligatoriedad de obtener la autorización correspondiente para realizar las obras descritas en esta manifestación de impacto ambiental. Como ya se mencionó anteriormente, la promovente una vez autorizado el proyecto en materia ambiental procederá a tramitar el Registro Nacional de Pesca para la unidad de producción acuícola.
Art. 30°.- *Las actividades pesqueras se clasifican en:* **II.-** *Cultivo o acuacultura con fines*		
Artículo 31°.- *Para realizar las actividades de pesca se requiere lo siguiente:* **I,** *Concesión, para:* **Inciso b)** *Acuacultura comercial* **II,** Permiso, para: **Inciso g)** *Acuacultura de fomento* **III,** *Autorización, para:* **Inciso d)** *Recolectar del medio natural reproductores, larvas, postlarvas, crías, huevos, semillas, alevines o en cualquier otro estadio, y* **Inciso e)** *Acuacultura didáctica.*		

Artículos 22.- *la Secretaría podrá inscribir en el Registro Nacional de Pesca a los acuicultores que no requieran concesión, permiso o Autorización.*	Al **proyecto** le aplica el Artículo, incisos y, fracciones anteriores, porque se trata de una actividad acuícola con fines comerciales.	Por el hecho de presentar a la autoridad correspondiente (SEMARNAT) la Manifestación de Impacto Ambiental, el promovente está cumpliendo con este apartado. El proyecto se vincula por la obligatoriedad de obtener la autorización correspondiente para realizar las obras descritas en esta manifestación de impacto ambiental. Como ya se mencionó anteriormente, la promovente una vez autorizado el proyecto en materia ambiental procederá a tramitar el Registro Nacional de Pesca para la unidad de producción acuícola.
Art. 30°.- *Las actividades pesqueras se clasifican en:* **II.-** *Cultivo o acuacultura con fines*		
Artículo 31°.- *Para realizar las actividades de pesca se requiere lo siguiente:* **I,** *Concesión, para:* **Inciso b)** *Acuacultura comercial* **II,** Permiso, para: **Inciso g)** *Acuacultura de fomento* **III,** *Autorización, para:* **Inciso d)** *Recolectar del medio natural reproductores, larvas, postlarvas, crías, huevos, semillas, alevines o en cualquier otro estadio, y* **Inciso e)** *Acuacultura didáctica.*		

Artículos 22.- *la Secretaría podrá inscribir en el Registro Nacional de Pesca a los acuicultores que no requieran concesión, permiso o Autorización.*	Al **proyecto** le aplica el Artículo, incisos y, fracciones anteriores, porque se trata de una actividad acuícola con fines comerciales.	Por el hecho de presentar a la autoridad correspondiente (SEMARNAT) la Manifestación de Impacto Ambiental, el promovente está cumpliendo con este apartado. El proyecto se vincula por la obligatoriedad de obtener la autorización correspondiente para realizar las obras descritas en esta manifestación de impacto ambiental. Como ya se mencionó anteriormente, la promovente una vez autorizado el proyecto en materia ambiental procederá a tramitar el Registro Nacional de Pesca para la unidad de producción acuícola.
Art. 30°.- *Las actividades pesqueras se clasifican en:* **II.-** *Cultivo o acuacultura con fines*		
Artículo 31°.- *Para realizar las actividades de pesca se requiere lo siguiente:* **I,** *Concesión, para:* **Inciso b)** *Acuacultura comercial* **II,** Permiso, para: **Inciso g)** *Acuacultura de fomento* **III,** *Autorización, para:* **Inciso d)** *Recolectar del medio natural reproductores, larvas, postlarvas, crías, huevos, semillas, alevines o en cualquier otro estadio, y* **Inciso e)** *Acuacultura didáctica.*		

Artículos 22.- *la Secretaría podrá inscribir en el Registro Nacional de Pesca a los acuicultores que no requieran concesión, permiso o Autorización.*	Al **proyecto** le aplica el Artículo, incisos y, fracciones anteriores, porque se trata de una actividad acuícola con fines comerciales.	Por el hecho de presentar a la autoridad correspondiente (SEMARNAT) la Manifestación de Impacto Ambiental, el promovente está cumpliendo con este apartado. El proyecto se vincula por la obligatoriedad de obtener la autorización correspondiente para realizar las obras descritas en esta manifestación de impacto ambiental. Como ya se mencionó anteriormente, la promovente una vez autorizado el proyecto en materia ambiental procederá a tramitar el Registro Nacional de Pesca para la unidad de producción acuícola.
Art. 30°.- *Las actividades pesqueras se clasifican en:* **II.-** *Cultivo o acuacultura con fines*		
Artículo 31°.- *Para realizar las actividades de pesca se requiere lo siguiente:* **I,** *Concesión, para:* **Inciso b)** *Acuacultura comercial* **II,** Permiso, para: **Inciso g)** *Acuacultura de fomento* **III,** *Autorización, para:* **Inciso d)** *Recolectar del medio natural reproductores, larvas, postlarvas, crías, huevos, semillas, alevines o en cualquier otro estadio, y* **Inciso e)** *Acuacultura didáctica.*		

Artículos 22.- *la Secretaría podrá inscribir en el Registro Nacional de Pesca a los acuicultores que no requieran concesión, permiso o Autorización.*	Al **proyecto** le aplica el Artículo, incisos y, fracciones anteriores, porque se trata de una actividad acuícola con fines comerciales.	Por el hecho de presentar a la autoridad correspondiente (SEMARNAT) la Manifestación de Impacto Ambiental, el promovente está cumpliendo con este apartado. El proyecto se vincula por la obligatoriedad de obtener la autorización correspondiente para realizar las obras descritas en esta manifestación de impacto ambiental. Como ya se mencionó anteriormente, la promovente una vez autorizado el proyecto en materia ambiental procederá a tramitar el Registro Nacional de Pesca para la unidad de producción acuícola.
Art. 30°.- *Las actividades pesqueras se clasifican en:* **II.-** *Cultivo o acuacultura con fines*		
Artículo 31°.- *Para realizar las actividades de pesca se requiere lo siguiente:* **I,** *Concesión, para:* **Inciso b)** *Acuacultura comercial* **II,** Permiso, para: **Inciso g)** *Acuacultura de fomento* **III,** *Autorización, para:* **Inciso d)** *Recolectar del medio natural reproductores, larvas, postlarvas, crías, huevos, semillas, alevines o en cualquier otro estadio, y* **Inciso e)** *Acuacultura didáctica.*		

Artículos 22.- *la Secretaría podrá inscribir en el Registro Nacional de Pesca a los acuicultores que no requieran concesión, permiso o Autorización.*	Al **proyecto** le aplica el Artículo, incisos y, fracciones anteriores, porque se trata de una actividad acuícola con fines comerciales.	Por el hecho de presentar a la autoridad correspondiente (SEMARNAT) la Manifestación de Impacto Ambiental, el promovente está cumpliendo con este apartado. El proyecto se vincula por la obligatoriedad de obtener la autorización correspondiente para realizar las obras descritas en esta manifestación de impacto ambiental. Como ya se mencionó anteriormente, la promovente una vez autorizado el proyecto en materia ambiental procederá a tramitar el Registro Nacional de Pesca para la unidad de producción acuícola.
Art. 30°.- *Las actividades pesqueras se clasifican en:* **II.-** *Cultivo o acuacultura con fines*		
Artículo 31°.- *Para realizar las actividades de pesca se requiere lo siguiente:* **I,** *Concesión, para:* **Inciso b)** *Acuacultura comercial* **II,** Permiso, para: **Inciso g)** *Acuacultura de fomento* **III,** *Autorización, para:* **Inciso d)** *Recolectar del medio natural reproductores, larvas, postlarvas, crías, huevos, semillas, alevines o en cualquier otro estadio, y* **Inciso e)** *Acuacultura didáctica.*		

Artículos 22.- *la Secretaría podrá inscribir en el Registro Nacional de Pesca a los acuicultores que no requieran concesión, permiso o Autorización.*	Al **proyecto** le aplica el Artículo, incisos y, fracciones anteriores, porque se trata de una actividad acuícola con fines comerciales.	Por el hecho de presentar a la autoridad correspondiente (SEMARNAT) la Manifestación de Impacto Ambiental, el promovente está cumpliendo con este apartado. El proyecto se vincula por la obligatoriedad de obtener la autorización correspondiente para realizar las obras descritas en esta manifestación de impacto ambiental. Como ya se mencionó anteriormente, la promovente una vez autorizado el proyecto en materia ambiental procederá a tramitar el Registro Nacional de Pesca para la unidad de producción acuícola.
Art. 30°.- *Las actividades pesqueras se clasifican en:* **II.-** *Cultivo o acuacultura con fines*		
Artículo 31°.- *Para realizar las actividades de pesca se requiere lo siguiente:* **I,** *Concesión, para:* **Inciso b)** *Acuacultura comercial* **II,** Permiso, para: **Inciso g)** *Acuacultura de fomento* **III,** *Autorización, para:* **Inciso d)** *Recolectar del medio natural reproductores, larvas, postlarvas, crías, huevos, semillas, alevines o en cualquier otro estadio, y* **Inciso e)** *Acuacultura didáctica.*		

Artículos 22.- *la Secretaría podrá inscribir en el Registro Nacional de Pesca a los acuicultores que no requieran concesión, permiso o Autorización.*	Al **proyecto** le aplica el Artículo, incisos y, fracciones anteriores, porque se trata de una actividad acuícola con fines comerciales.	Por el hecho de presentar a la autoridad correspondiente (SEMARNAT) la Manifestación de Impacto Ambiental, el promovente está cumpliendo con este apartado. El proyecto se vincula por la obligatoriedad de obtener la autorización correspondiente para realizar las obras descritas en esta manifestación de impacto ambiental. Como ya se mencionó anteriormente, la promovente una vez autorizado el proyecto en materia ambiental procederá a tramitar el Registro Nacional de Pesca para la unidad de producción acuícola.
Art. 30°.- *Las actividades pesqueras se clasifican en:* **II.-** *Cultivo o acuacultura con fines*		
Artículo 31°.- *Para realizar las actividades de pesca se requiere lo siguiente:* **I,** *Concesión, para:* **Inciso b)** *Acuacultura comercial* **II,** Permiso, para: **Inciso g)** *Acuacultura de fomento* **III,** *Autorización, para:* **Inciso d)** *Recolectar del medio natural reproductores, larvas, postlarvas, crías, huevos, semillas, alevines o en cualquier otro estadio, y* **Inciso e)** *Acuacultura didáctica.*		

Artículos 22.- *la Secretaría podrá inscribir en el Registro Nacional de Pesca a los acuicultores que no requieran concesión, permiso o Autorización.*	Al **proyecto** le aplica el Artículo, incisos y, fracciones anteriores, porque se trata de una actividad acuícola con fines comerciales.	Por el hecho de presentar a la autoridad correspondiente (SEMARNAT) la Manifestación de Impacto Ambiental, el promovente está cumpliendo con este apartado. El proyecto se vincula por la obligatoriedad de obtener la autorización correspondiente para realizar las obras descritas en esta manifestación de impacto ambiental. Como ya se mencionó anteriormente, la promovente una vez autorizado el proyecto en materia ambiental procederá a tramitar el Registro Nacional de Pesca para la unidad de producción acuícola.
Art. 30°.- *Las actividades pesqueras se clasifican en:* **II.-** *Cultivo o acuacultura con fines*		
Artículo 31°.- *Para realizar las actividades de pesca se requiere lo siguiente:* **I,** *Concesión, para:* **Inciso b)** *Acuacultura comercial* **II,** Permiso, para: **Inciso g)** *Acuacultura de fomento* **III,** *Autorización, para:* **Inciso d)** *Recolectar del medio natural reproductores, larvas, postlarvas, crías, huevos, semillas, alevines o en cualquier otro estadio, y* **Inciso e)** *Acuacultura didáctica.*		

Artículos 22.- *la Secretaría podrá inscribir en el Registro Nacional de Pesca a los acuicultores que no requieran concesión, permiso o Autorización.*	Al **proyecto** le aplica el Artículo, incisos y, fracciones anteriores, porque se trata de una actividad acuícola con fines comerciales.	Por el hecho de presentar a la autoridad correspondiente (SEMARNAT) la Manifestación de Impacto Ambiental, el promovente está cumpliendo con este apartado. El proyecto se vincula por la obligatoriedad de obtener la autorización correspondiente para realizar las obras descritas en esta manifestación de impacto ambiental. Como ya se mencionó anteriormente, la promovente una vez autorizado el proyecto en materia ambiental procederá a tramitar el Registro Nacional de Pesca para la unidad de producción acuícola.
Art. 30°.- *Las actividades pesqueras se clasifican en:* **II.-** *Cultivo o acuacultura con fines*		
Artículo 31°.- *Para realizar las actividades de pesca se requiere lo siguiente:* **I,** *Concesión, para:* **Inciso b)** *Acuacultura comercial* **II,** Permiso, para: **Inciso g)** *Acuacultura de fomento* **III,** *Autorización, para:* **Inciso d)** *Recolectar del medio natural reproductores, larvas, postlarvas, crías, huevos, semillas, alevines o en cualquier otro estadio, y* **Inciso e)** *Acuacultura didáctica.*		

Artículos 22.- *la Secretaría podrá inscribir en el Registro Nacional de Pesca a los acuicultores que no requieran concesión, permiso o Autorización.*	Al **proyecto** le aplica el Artículo, incisos y, fracciones anteriores, porque se trata de una actividad acuícola con fines comerciales.	Por el hecho de presentar a la autoridad correspondiente (SEMARNAT) la Manifestación de Impacto Ambiental, el promovente está cumpliendo con este apartado. El proyecto se vincula por la obligatoriedad de obtener la autorización correspondiente para realizar las obras descritas en esta manifestación de impacto ambiental. Como ya se mencionó anteriormente, la promovente una vez autorizado el proyecto en materia ambiental procederá a tramitar el Registro Nacional de Pesca para la unidad de producción acuícola.
Art. 30°.- *Las actividades pesqueras se clasifican en:* **II.-** *Cultivo o acuacultura con fines*		
Artículo 31°.- *Para realizar las actividades de pesca se requiere lo siguiente:* **I,** *Concesión, para:* **Inciso b)** *Acuacultura comercial* **II,** Permiso, para: **Inciso g)** *Acuacultura de fomento* **III,** *Autorización, para:* **Inciso d)** *Recolectar del medio natural reproductores, larvas, postlarvas, crías, huevos, semillas, alevines o en cualquier otro estadio, y* **Inciso e)** *Acuacultura didáctica.*		

Artículos 22.- *la Secretaría podrá inscribir en el Registro Nacional de Pesca a los acuicultores que no requieran concesión, permiso o Autorización.*	Al **proyecto** le aplica el Artículo, incisos y, fracciones anteriores, porque se trata de una actividad acuícola con fines comerciales.	Por el hecho de presentar a la autoridad correspondiente (SEMARNAT) la Manifestación de Impacto Ambiental, el promovente está cumpliendo con este apartado. El proyecto se vincula por la obligatoriedad de obtener la autorización correspondiente para realizar las obras descritas en esta manifestación de impacto ambiental. Como ya se mencionó anteriormente, la promovente una vez autorizado el proyecto en materia ambiental procederá a tramitar el Registro Nacional de Pesca para la unidad de producción acuícola.
Art. 30°.- *Las actividades pesqueras se clasifican en:* **II.-** *Cultivo o acuacultura con fines*		
Artículo 31°.- *Para realizar las actividades de pesca se requiere lo siguiente:* **I,** *Concesión, para:* **Inciso b)** *Acuacultura comercial* **II,** Permiso, para: **Inciso g)** *Acuacultura de fomento* **III,** *Autorización, para:* **Inciso d)** *Recolectar del medio natural reproductores, larvas, postlarvas, crías, huevos, semillas, alevines o en cualquier otro estadio, y* **Inciso e)** *Acuacultura didáctica.*		

Artículos 22.- *la Secretaría podrá inscribir en el Registro Nacional de Pesca a los acuicultores que no requieran concesión, permiso o Autorización.*	Al **proyecto** le aplica el Artículo, incisos y, fracciones anteriores, porque se trata de una actividad acuícola con fines comerciales.	Por el hecho de presentar a la autoridad correspondiente (SEMARNAT) la Manifestación de Impacto Ambiental, el promovente está cumpliendo con este apartado. El proyecto se vincula por la obligatoriedad de obtener la autorización correspondiente para realizar las obras descritas en esta manifestación de impacto ambiental. Como ya se mencionó anteriormente, la promovente una vez autorizado el proyecto en materia ambiental procederá a tramitar el Registro Nacional de Pesca para la unidad de producción acuícola.
Art. 30°.- *Las actividades pesqueras se clasifican en:* **II.-** *Cultivo o acuacultura con fines*		
Artículo 31°.- *Para realizar las actividades de pesca se requiere lo siguiente:* **I,** *Concesión, para:* **Inciso b)** *Acuacultura comercial* **II,** Permiso, para: **Inciso g)** *Acuacultura de fomento* **III,** *Autorización, para:* **Inciso d)** *Recolectar del medio natural reproductores, larvas, postlarvas, crías, huevos, semillas, alevines o en cualquier otro estadio, y* **Inciso e)** *Acuacultura didáctica.*		

Artículos 22.- *la Secretaría podrá inscribir en el Registro Nacional de Pesca a los acuicultores que no requieran concesión, permiso o Autorización.*	Al **proyecto** le aplica el Artículo, incisos y, fracciones anteriores, porque se trata de una actividad acuícola con fines comerciales.	Por el hecho de presentar a la autoridad correspondiente (SEMARNAT) la Manifestación de Impacto Ambiental, el promovente está cumpliendo con este apartado. El proyecto se vincula por la obligatoriedad de obtener la autorización correspondiente para realizar las obras descritas en esta manifestación de impacto ambiental. Como ya se mencionó anteriormente, la promovente una vez autorizado el proyecto en materia ambiental procederá a tramitar el Registro Nacional de Pesca para la unidad de producción acuícola.
Art. 30°.- *Las actividades pesqueras se clasifican en:* **II.-** *Cultivo o acuacultura con fines*		
Artículo 31°.- *Para realizar las actividades de pesca se requiere lo siguiente:* **I,** *Concesión, para:* **Inciso b)** *Acuacultura comercial* **II,** Permiso, para: **Inciso g)** *Acuacultura de fomento* **III,** *Autorización, para:* **Inciso d)** *Recolectar del medio natural reproductores, larvas, postlarvas, crías, huevos, semillas, alevines o en cualquier otro estadio, y* **Inciso e)** *Acuacultura didáctica.*		

Artículos 22.- *la Secretaría podrá inscribir en el Registro Nacional de Pesca a los acuicultores que no requieran concesión, permiso o Autorización.*	Al **proyecto** le aplica el Artículo, incisos y, fracciones anteriores, porque se trata de una actividad acuícola con fines comerciales.	Por el hecho de presentar a la autoridad correspondiente (SEMARNAT) la Manifestación de Impacto Ambiental, el promovente está cumpliendo con este apartado. El proyecto se vincula por la obligatoriedad de obtener la autorización correspondiente para realizar las obras descritas en esta manifestación de impacto ambiental. Como ya se mencionó anteriormente, la promovente una vez autorizado el proyecto en materia ambiental procederá a tramitar el Registro Nacional de Pesca para la unidad de producción acuícola.
Art. 30°.- *Las actividades pesqueras se clasifican en:* **II.-** *Cultivo o acuacultura con fines*		
Artículo 31°.- *Para realizar las actividades de pesca se requiere lo siguiente:* **I,** *Concesión, para:* **Inciso b)** *Acuacultura comercial* **II,** Permiso, para: **Inciso g)** *Acuacultura de fomento* **III,** *Autorización, para:* **Inciso d)** *Recolectar del medio natural reproductores, larvas, postlarvas, crías, huevos, semillas, alevines o en cualquier otro estadio, y* **Inciso e)** *Acuacultura didáctica.*		

Artículos 22.- *la Secretaría podrá inscribir en el Registro Nacional de Pesca a los acuicultores que no requieran concesión, permiso o Autorización.*	Al **proyecto** le aplica el Artículo, incisos y, fracciones anteriores, porque se trata de una actividad acuícola con fines comerciales.	Por el hecho de presentar a la autoridad correspondiente (SEMARNAT) la Manifestación de Impacto Ambiental, el promovente está cumpliendo con este apartado. El proyecto se vincula por la obligatoriedad de obtener la autorización correspondiente para realizar las obras descritas en esta manifestación de impacto ambiental. Como ya se mencionó anteriormente, la promovente una vez autorizado el proyecto en materia ambiental procederá a tramitar el Registro Nacional de Pesca para la unidad de producción acuícola.
Art. 30°.- *Las actividades pesqueras se clasifican en:* **II.-** *Cultivo o acuacultura con fines*		
Artículo 31°.- *Para realizar las actividades de pesca se requiere lo siguiente:* **I,** *Concesión, para:* **Inciso b)** *Acuacultura comercial* **II,** Permiso, para: **Inciso g)** *Acuacultura de fomento* **III,** *Autorización, para:* **Inciso d)** *Recolectar del medio natural reproductores, larvas, postlarvas, crías, huevos, semillas, alevines o en cualquier otro estadio, y* **Inciso e)** *Acuacultura didáctica.*		

Artículos 22.- *la Secretaría podrá inscribir en el Registro Nacional de Pesca a los acuicultores que no requieran concesión, permiso o Autorización.*	Al **proyecto** le aplica el Artículo, incisos y, fracciones anteriores, porque se trata de una actividad acuícola con fines comerciales.	Por el hecho de presentar a la autoridad correspondiente (SEMARNAT) la Manifestación de Impacto Ambiental, el promovente está cumpliendo con este apartado. El proyecto se vincula por la obligatoriedad de obtener la autorización correspondiente para realizar las obras descritas en esta manifestación de impacto ambiental. Como ya se mencionó anteriormente, la promovente una vez autorizado el proyecto en materia ambiental procederá a tramitar el Registro Nacional de Pesca para la unidad de producción acuícola.
Art. 30°.- *Las actividades pesqueras se clasifican en:* **II.-** *Cultivo o acuacultura con fines*		
Artículo 31°.- *Para realizar las actividades de pesca se requiere lo siguiente:* **I,** *Concesión, para:* **Inciso b)** *Acuacultura comercial* **II,** Permiso, para: **Inciso g)** *Acuacultura de fomento* **III,** *Autorización, para:* **Inciso d)** *Recolectar del medio natural reproductores, larvas, postlarvas, crías, huevos, semillas, alevines o en cualquier otro estadio, y* **Inciso e)** *Acuacultura didáctica.*		

Artículos 22.- *la Secretaría podrá inscribir en el Registro Nacional de Pesca a los acuicultores que no requieran concesión, permiso o Autorización.*	Al **proyecto** le aplica el Artículo, incisos y, fracciones anteriores, porque se trata de una actividad acuícola con fines comerciales.	Por el hecho de presentar a la autoridad correspondiente (SEMARNAT) la Manifestación de Impacto Ambiental, el promovente está cumpliendo con este apartado. El proyecto se vincula por la obligatoriedad de obtener la autorización correspondiente para realizar las obras descritas en esta manifestación de impacto ambiental. Como ya se mencionó anteriormente, la promovente una vez autorizado el proyecto en materia ambiental procederá a tramitar el Registro Nacional de Pesca para la unidad de producción acuícola.
Art. 30°.- *Las actividades pesqueras se clasifican en:* **II.-** *Cultivo o acuacultura con fines*		
Artículo 31°.- *Para realizar las actividades de pesca se requiere lo siguiente:* **I,** *Concesión, para:* **Inciso b)** *Acuacultura comercial* **II,** Permiso, para: **Inciso g)** *Acuacultura de fomento* **III,** *Autorización, para:* **Inciso d)** *Recolectar del medio natural reproductores, larvas, postlarvas, crías, huevos, semillas, alevines o en cualquier otro estadio, y* **Inciso e)** *Acuacultura didáctica.*		

Artículos 22.- *la Secretaría podrá inscribir en el Registro Nacional de Pesca a los acuicultores que no requieran concesión, permiso o Autorización.*	Al **proyecto** le aplica el Artículo, incisos y, fracciones anteriores, porque se trata de una actividad acuícola con fines comerciales.	Por el hecho de presentar a la autoridad correspondiente (SEMARNAT) la Manifestación de Impacto Ambiental, el promovente está cumpliendo con este apartado. El proyecto se vincula por la obligatoriedad de obtener la autorización correspondiente para realizar las obras descritas en esta manifestación de impacto ambiental. Como ya se mencionó anteriormente, la promovente una vez autorizado el proyecto en materia ambiental procederá a tramitar el Registro Nacional de Pesca para la unidad de producción acuícola.
Art. 30°.- *Las actividades pesqueras se clasifican en:* **II.-** *Cultivo o acuacultura con fines*		
Artículo 31°.- *Para realizar las actividades de pesca se requiere lo siguiente:* **I,** *Concesión, para:* **Inciso b)** *Acuacultura comercial* **II,** Permiso, para: **Inciso g)** *Acuacultura de fomento* **III,** *Autorización, para:* **Inciso d)** *Recolectar del medio natural reproductores, larvas, postlarvas, crías, huevos, semillas, alevines o en cualquier otro estadio, y* **Inciso e)** *Acuacultura didáctica.*		

Artículos 22.- *la Secretaría podrá inscribir en el Registro Nacional de Pesca a los acuicultores que no requieran concesión, permiso o Autorización.*	Al **proyecto** le aplica el Artículo, incisos y, fracciones anteriores, porque se trata de una actividad acuícola con fines comerciales.	Por el hecho de presentar a la autoridad correspondiente (SEMARNAT) la Manifestación de Impacto Ambiental, el promovente está cumpliendo con este apartado. El proyecto se vincula por la obligatoriedad de obtener la autorización correspondiente para realizar las obras descritas en esta manifestación de impacto ambiental. Como ya se mencionó anteriormente, la promovente una vez autorizado el proyecto en materia ambiental procederá a tramitar el Registro Nacional de Pesca para la unidad de producción acuícola.
Art. 30°.- *Las actividades pesqueras se clasifican en:* **II.-** *Cultivo o acuacultura con fines*		
Artículo 31°.- *Para realizar las actividades de pesca se requiere lo siguiente:* **I,** *Concesión, para:* **Inciso b)** *Acuacultura comercial* **II,** Permiso, para: **Inciso g)** *Acuacultura de fomento* **III,** *Autorización, para:* **Inciso d)** *Recolectar del medio natural reproductores, larvas, postlarvas, crías, huevos, semillas, alevines o en cualquier otro estadio, y* **Inciso e)** *Acuacultura didáctica.*		

Artículos 22.- *la Secretaría podrá inscribir en el Registro Nacional de Pesca a los acuicultores que no requieran concesión, permiso o Autorización.*	Al **proyecto** le aplica el Artículo, incisos y, fracciones anteriores, porque se trata de una actividad acuícola con fines comerciales.	Por el hecho de presentar a la autoridad correspondiente (SEMARNAT) la Manifestación de Impacto Ambiental, el promovente está cumpliendo con este apartado. El proyecto se vincula por la obligatoriedad de obtener la autorización correspondiente para realizar las obras descritas en esta manifestación de impacto ambiental. Como ya se mencionó anteriormente, la promovente una vez autorizado el proyecto en materia ambiental procederá a tramitar el Registro Nacional de Pesca para la unidad de producción acuícola.
Art. 30°.- *Las actividades pesqueras se clasifican en:* **II.-** *Cultivo o acuacultura con fines*		
Artículo 31°.- *Para realizar las actividades de pesca se requiere lo siguiente:* **I,** *Concesión, para:* **Inciso b)** *Acuacultura comercial* **II,** Permiso, para: **Inciso g)** *Acuacultura de fomento* **III,** *Autorización, para:* **Inciso d)** *Recolectar del medio natural reproductores, larvas, postlarvas, crías, huevos, semillas, alevines o en cualquier otro estadio, y* **Inciso e)** *Acuacultura didáctica.*		

Artículos 22.- *la Secretaría podrá inscribir en el Registro Nacional de Pesca a los acuicultores que no requieran concesión, permiso o Autorización.*	Al **proyecto** le aplica el Artículo, incisos y, fracciones anteriores, porque se trata de una actividad acuícola con fines comerciales.	Por el hecho de presentar a la autoridad correspondiente (SEMARNAT) la Manifestación de Impacto Ambiental, el promovente está cumpliendo con este apartado. El proyecto se vincula por la obligatoriedad de obtener la autorización correspondiente para realizar las obras descritas en esta manifestación de impacto ambiental. Como ya se mencionó anteriormente, la promovente una vez autorizado el proyecto en materia ambiental procederá a tramitar el Registro Nacional de Pesca para la unidad de producción acuícola.
Art. 30°.- *Las actividades pesqueras se clasifican en:* **II.-** *Cultivo o acuacultura con fines*		
Artículo 31°.- *Para realizar las actividades de pesca se requiere lo siguiente:* **I,** *Concesión, para:* **Inciso b)** *Acuacultura comercial* **II,** Permiso, para: **Inciso g)** *Acuacultura de fomento* **III,** *Autorización, para:* **Inciso d)** *Recolectar del medio natural reproductores, larvas, postlarvas, crías, huevos, semillas, alevines o en cualquier otro estadio, y* **Inciso e)** *Acuacultura didáctica.*		

Artículos 22.- *la Secretaría podrá inscribir en el Registro Nacional de Pesca a los acuicultores que no requieran concesión, permiso o Autorización.*	Al **proyecto** le aplica el Artículo, incisos y, fracciones anteriores, porque se trata de una actividad acuícola con fines comerciales.	Por el hecho de presentar a la autoridad correspondiente (SEMARNAT) la Manifestación de Impacto Ambiental, el promovente está cumpliendo con este apartado. El proyecto se vincula por la obligatoriedad de obtener la autorización correspondiente para realizar las obras descritas en esta manifestación de impacto ambiental. Como ya se mencionó anteriormente, la promovente una vez autorizado el proyecto en materia ambiental procederá a tramitar el Registro Nacional de Pesca para la unidad de producción acuícola.
Art. 30°.- *Las actividades pesqueras se clasifican en:* **II.-** *Cultivo o acuacultura con fines*		
Artículo 31°.- *Para realizar las actividades de pesca se requiere lo siguiente:* **I,** *Concesión, para:* **Inciso b)** *Acuacultura comercial* **II,** Permiso, para: **Inciso g)** *Acuacultura de fomento* **III,** *Autorización, para:* **Inciso d)** *Recolectar del medio natural reproductores, larvas, postlarvas, crías, huevos, semillas, alevines o en cualquier otro estadio, y* **Inciso e)** *Acuacultura didáctica.*		

Artículos 22.- *la Secretaría podrá inscribir en el Registro Nacional de Pesca a los acuicultores que no requieran concesión, permiso o Autorización.*	Al **proyecto** le aplica el Artículo, incisos y, fracciones anteriores, porque se trata de una actividad acuícola con fines comerciales.	Por el hecho de presentar a la autoridad correspondiente (SEMARNAT) la Manifestación de Impacto Ambiental, el promovente está cumpliendo con este apartado. El proyecto se vincula por la obligatoriedad de obtener la autorización correspondiente para realizar las obras descritas en esta manifestación de impacto ambiental. Como ya se mencionó anteriormente, la promovente una vez autorizado el proyecto en materia ambiental procederá a tramitar el Registro Nacional de Pesca para la unidad de producción acuícola.
Art. 30°.- *Las actividades pesqueras se clasifican en:* **II.-** *Cultivo o acuacultura con fines*		
Artículo 31°.- *Para realizar las actividades de pesca se requiere lo siguiente:* **I,** *Concesión, para:* **Inciso b)** *Acuacultura comercial* **II,** Permiso, para: **Inciso g)** *Acuacultura de fomento* **III,** *Autorización, para:* **Inciso d)** *Recolectar del medio natural reproductores, larvas, postlarvas, crías, huevos, semillas, alevines o en cualquier otro estadio, y* **Inciso e)** *Acuacultura didáctica.*		

Artículos 22.- *la Secretaría podrá inscribir en el Registro Nacional de Pesca a los acuicultores que no requieran concesión, permiso o Autorización.*	Al **proyecto** le aplica el Artículo, incisos y, fracciones anteriores, porque se trata de una actividad acuícola con fines comerciales.	Por el hecho de presentar a la autoridad correspondiente (SEMARNAT) la Manifestación de Impacto Ambiental, el promovente está cumpliendo con este apartado. El proyecto se vincula por la obligatoriedad de obtener la autorización correspondiente para realizar las obras descritas en esta manifestación de impacto ambiental. Como ya se mencionó anteriormente, la promovente una vez autorizado el proyecto en materia ambiental procederá a tramitar el Registro Nacional de Pesca para la unidad de producción acuícola.
Art. 30°.- *Las actividades pesqueras se clasifican en:* **II.-** *Cultivo o acuacultura con fines*		
Artículo 31°.- *Para realizar las actividades de pesca se requiere lo siguiente:* **I,** *Concesión, para:* **Inciso b)** *Acuacultura comercial* **II,** Permiso, para: **Inciso g)** *Acuacultura de fomento* **III,** *Autorización, para:* **Inciso d)** *Recolectar del medio natural reproductores, larvas, postlarvas, crías, huevos, semillas, alevines o en cualquier otro estadio, y* **Inciso e)** *Acuacultura didáctica.*		

Artículos 22.- *la Secretaría podrá inscribir en el Registro Nacional de Pesca a los acuicultores que no requieran concesión, permiso o Autorización.*	Al **proyecto** le aplica el Artículo, incisos y, fracciones anteriores, porque se trata de una actividad acuícola con fines comerciales.	Por el hecho de presentar a la autoridad correspondiente (SEMARNAT) la Manifestación de Impacto Ambiental, el promovente está cumpliendo con este apartado. El proyecto se vincula por la obligatoriedad de obtener la autorización correspondiente para realizar las obras descritas en esta manifestación de impacto ambiental. Como ya se mencionó anteriormente, la promovente una vez autorizado el proyecto en materia ambiental procederá a tramitar el Registro Nacional de Pesca para la unidad de producción acuícola.
Art. 30°.- *Las actividades pesqueras se clasifican en:* **II.-** *Cultivo o acuacultura con fines*		
Artículo 31°.- *Para realizar las actividades de pesca se requiere lo siguiente:* **I,** *Concesión, para:* **Inciso b)** *Acuacultura comercial* **II,** Permiso, para: **Inciso g)** *Acuacultura de fomento* **III,** *Autorización, para:* **Inciso d)** *Recolectar del medio natural reproductores, larvas, postlarvas, crías, huevos, semillas, alevines o en cualquier otro estadio, y* **Inciso e)** *Acuacultura didáctica.*		

Artículos 22.- *la Secretaría podrá inscribir en el Registro Nacional de Pesca a los acuicultores que no requieran concesión, permiso o Autorización.*	Al **proyecto** le aplica el Artículo, incisos y, fracciones anteriores, porque se trata de una actividad acuícola con fines comerciales.	Por el hecho de presentar a la autoridad correspondiente (SEMARNAT) la Manifestación de Impacto Ambiental, el promovente está cumpliendo con este apartado. El proyecto se vincula por la obligatoriedad de obtener la autorización correspondiente para realizar las obras descritas en esta manifestación de impacto ambiental. Como ya se mencionó anteriormente, la promovente una vez autorizado el proyecto en materia ambiental procederá a tramitar el Registro Nacional de Pesca para la unidad de producción acuícola.
Art. 30°.- *Las actividades pesqueras se clasifican en:* **II.-** *Cultivo o acuacultura con fines*		
Artículo 31°.- *Para realizar las actividades de pesca se requiere lo siguiente:* **I,** *Concesión, para:* **Inciso b)** *Acuacultura comercial* **II,** Permiso, para: **Inciso g)** *Acuacultura de fomento* **III,** *Autorización, para:* **Inciso d)** *Recolectar del medio natural reproductores, larvas, postlarvas, crías, huevos, semillas, alevines o en cualquier otro estadio, y* **Inciso e)** *Acuacultura didáctica.*		

Artículos 22.- *la Secretaría podrá inscribir en el Registro Nacional de Pesca a los acuicultores que no requieran concesión, permiso o Autorización.*	Al **proyecto** le aplica el Artículo, incisos y, fracciones anteriores, porque se trata de una actividad acuícola con fines comerciales.	Por el hecho de presentar a la autoridad correspondiente (SEMARNAT) la Manifestación de Impacto Ambiental, el promovente está cumpliendo con este apartado. El proyecto se vincula por la obligatoriedad de obtener la autorización correspondiente para realizar las obras descritas en esta manifestación de impacto ambiental. Como ya se mencionó anteriormente, la promovente una vez autorizado el proyecto en materia ambiental procederá a tramitar el Registro Nacional de Pesca para la unidad de producción acuícola.
Art. 30°.- *Las actividades pesqueras se clasifican en:* **II.-** *Cultivo o acuacultura con fines*		
Artículo 31°.- *Para realizar las actividades de pesca se requiere lo siguiente:* **I,** *Concesión, para:* **Inciso b)** *Acuacultura comercial* **II,** Permiso, para: **Inciso g)** *Acuacultura de fomento* **III,** *Autorización, para:* **Inciso d)** *Recolectar del medio natural reproductores, larvas, postlarvas, crías, huevos, semillas, alevines o en cualquier otro estadio, y* **Inciso e)** *Acuacultura didáctica.*		

Artículos 22.- *la Secretaría podrá inscribir en el Registro Nacional de Pesca a los acuicultores que no requieran concesión, permiso o Autorización.*	Al **proyecto** le aplica el Artículo, incisos y, fracciones anteriores, porque se trata de una actividad acuícola con fines comerciales.	Por el hecho de presentar a la autoridad correspondiente (SEMARNAT) la Manifestación de Impacto Ambiental, el promovente está cumpliendo con este apartado. El proyecto se vincula por la obligatoriedad de obtener la autorización correspondiente para realizar las obras descritas en esta manifestación de impacto ambiental. Como ya se mencionó anteriormente, la promovente una vez autorizado el proyecto en materia ambiental procederá a tramitar el Registro Nacional de Pesca para la unidad de producción acuícola.
Art. 30°.- *Las actividades pesqueras se clasifican en:* **II.-** *Cultivo o acuacultura con fines*		
Artículo 31°.- *Para realizar las actividades de pesca se requiere lo siguiente:* **I,** *Concesión, para:* **Inciso b)** *Acuacultura comercial* **II,** Permiso, para: **Inciso g)** *Acuacultura de fomento* **III,** *Autorización, para:* **Inciso d)** *Recolectar del medio natural reproductores, larvas, postlarvas, crías, huevos, semillas, alevines o en cualquier otro estadio, y* **Inciso e)** *Acuacultura didáctica.*		

Artículos 22.- *la Secretaría podrá inscribir en el Registro Nacional de Pesca a los acuicultores que no requieran concesión, permiso o Autorización.*	Al **proyecto** le aplica el Artículo, incisos y, fracciones anteriores, porque se trata de una actividad acuícola con fines comerciales.	Por el hecho de presentar a la autoridad correspondiente (SEMARNAT) la Manifestación de Impacto Ambiental, el promovente está cumpliendo con este apartado. El proyecto se vincula por la obligatoriedad de obtener la autorización correspondiente para realizar las obras descritas en esta manifestación de impacto ambiental. Como ya se mencionó anteriormente, la promovente una vez autorizado el proyecto en materia ambiental procederá a tramitar el Registro Nacional de Pesca para la unidad de producción acuícola.
Art. 30°.- *Las actividades pesqueras se clasifican en:* **II.-** *Cultivo o acuacultura con fines*		
Artículo 31°.- *Para realizar las actividades de pesca se requiere lo siguiente:* **I,** *Concesión, para:* **Inciso b)** *Acuacultura comercial* **II,** Permiso, para: **Inciso g)** *Acuacultura de fomento* **III,** *Autorización, para:* **Inciso d)** *Recolectar del medio natural reproductores, larvas, postlarvas, crías, huevos, semillas, alevines o en cualquier otro estadio, y* **Inciso e)** *Acuacultura didáctica.*		

Artículos 22.- *la Secretaría podrá inscribir en el Registro Nacional de Pesca a los acuicultores que no requieran concesión, permiso o Autorización.*	Al **proyecto** le aplica el Artículo, incisos y, fracciones anteriores, porque se trata de una actividad acuícola con fines comerciales.	Por el hecho de presentar a la autoridad correspondiente (SEMARNAT) la Manifestación de Impacto Ambiental, el promovente está cumpliendo con este apartado. El proyecto se vincula por la obligatoriedad de obtener la autorización correspondiente para realizar las obras descritas en esta manifestación de impacto ambiental. Como ya se mencionó anteriormente, la promovente una vez autorizado el proyecto en materia ambiental procederá a tramitar el Registro Nacional de Pesca para la unidad de producción acuícola.
Art. 30°.- *Las actividades pesqueras se clasifican en:* **II.-** *Cultivo o acuacultura con fines*		
Artículo 31°.- *Para realizar las actividades de pesca se requiere lo siguiente:* **I,** *Concesión, para:* **Inciso b)** *Acuacultura comercial* **II,** Permiso, para: **Inciso g)** *Acuacultura de fomento* **III,** *Autorización, para:* **Inciso d)** *Recolectar del medio natural reproductores, larvas, postlarvas, crías, huevos, semillas, alevines o en cualquier otro estadio, y* **Inciso e)** *Acuacultura didáctica.*		

Artículos 22.- *la Secretaría podrá inscribir en el Registro Nacional de Pesca a los acuicultores que no requieran concesión, permiso o Autorización.*	Al **proyecto** le aplica el Artículo, incisos y, fracciones anteriores, porque se trata de una actividad acuícola con fines comerciales.	Por el hecho de presentar a la autoridad correspondiente (SEMARNAT) la Manifestación de Impacto Ambiental, el promovente está cumpliendo con este apartado. El proyecto se vincula por la obligatoriedad de obtener la autorización correspondiente para realizar las obras descritas en esta manifestación de impacto ambiental. Como ya se mencionó anteriormente, la promovente una vez autorizado el proyecto en materia ambiental procederá a tramitar el Registro Nacional de Pesca para la unidad de producción acuícola.
Art. 30°.- *Las actividades pesqueras se clasifican en:* **II.-** *Cultivo o acuacultura con fines*		
Artículo 31°.- *Para realizar las actividades de pesca se requiere lo siguiente:* **I,** *Concesión, para:* **Inciso b)** *Acuacultura comercial* **II,** Permiso, para: **Inciso g)** *Acuacultura de fomento* **III,** *Autorización, para:* **Inciso d)** *Recolectar del medio natural reproductores, larvas, postlarvas, crías, huevos, semillas, alevines o en cualquier otro estadio, y* **Inciso e)** *Acuacultura didáctica.*		

Artículos 22.- *la Secretaría podrá inscribir en el Registro Nacional de Pesca a los acuicultores que no requieran concesión, permiso o Autorización.*	Al **proyecto** le aplica el Artículo, incisos y, fracciones anteriores, porque se trata de una actividad acuícola con fines comerciales.	Por el hecho de presentar a la autoridad correspondiente (SEMARNAT) la Manifestación de Impacto Ambiental, el promovente está cumpliendo con este apartado. El proyecto se vincula por la obligatoriedad de obtener la autorización correspondiente para realizar las obras descritas en esta manifestación de impacto ambiental. Como ya se mencionó anteriormente, la promovente una vez autorizado el proyecto en materia ambiental procederá a tramitar el Registro Nacional de Pesca para la unidad de producción acuícola.
Art. 30°.- *Las actividades pesqueras se clasifican en:* **II.-** *Cultivo o acuacultura con fines*		
Artículo 31°.- *Para realizar las actividades de pesca se requiere lo siguiente:* **I,** *Concesión, para:* **Inciso b)** *Acuacultura comercial* **II,** Permiso, para: **Inciso g)** *Acuacultura de fomento* **III,** *Autorización, para:* **Inciso d)** *Recolectar del medio natural reproductores, larvas, postlarvas, crías, huevos, semillas, alevines o en cualquier otro estadio, y* **Inciso e)** *Acuacultura didáctica.*		

Artículos 22.- *la Secretaría podrá inscribir en el Registro Nacional de Pesca a los acuicultores que no requieran concesión, permiso o Autorización.*	Al **proyecto** le aplica el Artículo, incisos y, fracciones anteriores, porque se trata de una actividad acuícola con fines comerciales.	Por el hecho de presentar a la autoridad correspondiente (SEMARNAT) la Manifestación de Impacto Ambiental, el promovente está cumpliendo con este apartado. El proyecto se vincula por la obligatoriedad de obtener la autorización correspondiente para realizar las obras descritas en esta manifestación de impacto ambiental. Como ya se mencionó anteriormente, la promovente una vez autorizado el proyecto en materia ambiental procederá a tramitar el Registro Nacional de Pesca para la unidad de producción acuícola.
Art. 30°.- *Las actividades pesqueras se clasifican en:* **II.-** *Cultivo o acuacultura con fines*		
Artículo 31°.- *Para realizar las actividades de pesca se requiere lo siguiente:* **I,** *Concesión, para:* **Inciso b)** *Acuacultura comercial* **II,** Permiso, para: **Inciso g)** *Acuacultura de fomento* **III,** *Autorización, para:* **Inciso d)** *Recolectar del medio natural reproductores, larvas, postlarvas, crías, huevos, semillas, alevines o en cualquier otro estadio, y* **Inciso e)** *Acuacultura didáctica.*		

Artículos 22.- *la Secretaría podrá inscribir en el Registro Nacional de Pesca a los acuicultores que no requieran concesión, permiso o Autorización.*	Al **proyecto** le aplica el Artículo, incisos y, fracciones anteriores, porque se trata de una actividad acuícola con fines comerciales.	Por el hecho de presentar a la autoridad correspondiente (SEMARNAT) la Manifestación de Impacto Ambiental, el promovente está cumpliendo con este apartado. El proyecto se vincula por la obligatoriedad de obtener la autorización correspondiente para realizar las obras descritas en esta manifestación de impacto ambiental. Como ya se mencionó anteriormente, la promovente una vez autorizado el proyecto en materia ambiental procederá a tramitar el Registro Nacional de Pesca para la unidad de producción acuícola.
Art. 30°.- *Las actividades pesqueras se clasifican en:* **II.-** *Cultivo o acuacultura con fines*		
Artículo 31°.- *Para realizar las actividades de pesca se requiere lo siguiente:* **I,** *Concesión, para:* **Inciso b)** *Acuacultura comercial* **II,** Permiso, para: **Inciso g)** *Acuacultura de fomento* **III,** *Autorización, para:* **Inciso d)** *Recolectar del medio natural reproductores, larvas, postlarvas, crías, huevos, semillas, alevines o en cualquier otro estadio, y* **Inciso e)** *Acuacultura didáctica.*		

Artículos 22.- *la Secretaría podrá inscribir en el Registro Nacional de Pesca a los acuicultores que no requieran concesión, permiso o Autorización.*	Al **proyecto** le aplica el Artículo, incisos y, fracciones anteriores, porque se trata de una actividad acuícola con fines comerciales.	Por el hecho de presentar a la autoridad correspondiente (SEMARNAT) la Manifestación de Impacto Ambiental, el promovente está cumpliendo con este apartado. El proyecto se vincula por la obligatoriedad de obtener la autorización correspondiente para realizar las obras descritas en esta manifestación de impacto ambiental. Como ya se mencionó anteriormente, la promovente una vez autorizado el proyecto en materia ambiental procederá a tramitar el Registro Nacional de Pesca para la unidad de producción acuícola.
Art. 30°.- *Las actividades pesqueras se clasifican en:* **II.-** *Cultivo o acuacultura con fines*		
Artículo 31°.- *Para realizar las actividades de pesca se requiere lo siguiente:* **I,** *Concesión, para:* **Inciso b)** *Acuacultura comercial* **II,** Permiso, para: **Inciso g)** *Acuacultura de fomento* **III,** *Autorización, para:* **Inciso d)** *Recolectar del medio natural reproductores, larvas, postlarvas, crías, huevos, semillas, alevines o en cualquier otro estadio, y* **Inciso e)** *Acuacultura didáctica.*		

Artículos 22.- *la Secretaría podrá inscribir en el Registro Nacional de Pesca a los acuicultores que no requieran concesión, permiso o Autorización.*	Al **proyecto** le aplica el Artículo, incisos y, fracciones anteriores, porque se trata de una actividad acuícola con fines comerciales.	Por el hecho de presentar a la autoridad correspondiente (SEMARNAT) la Manifestación de Impacto Ambiental, el promovente está cumpliendo con este apartado. El proyecto se vincula por la obligatoriedad de obtener la autorización correspondiente para realizar las obras descritas en esta manifestación de impacto ambiental. Como ya se mencionó anteriormente, la promovente una vez autorizado el proyecto en materia ambiental procederá a tramitar el Registro Nacional de Pesca para la unidad de producción acuícola.
Art. 30°.- *Las actividades pesqueras se clasifican en:* **II.-** *Cultivo o acuacultura con fines*		
Artículo 31°.- *Para realizar las actividades de pesca se requiere lo siguiente:* **I,** *Concesión, para:* **Inciso b)** *Acuacultura comercial* **II,** Permiso, para: **Inciso g)** *Acuacultura de fomento* **III,** *Autorización, para:* **Inciso d)** *Recolectar del medio natural reproductores, larvas, postlarvas, crías, huevos, semillas, alevines o en cualquier otro estadio, y* **Inciso e)** *Acuacultura didáctica.*		

Artículos 22.- *la Secretaría podrá inscribir en el Registro Nacional de Pesca a los acuicultores que no requieran concesión, permiso o Autorización.*	Al **proyecto** le aplica el Artículo, incisos y, fracciones anteriores, porque se trata de una actividad acuícola con fines comerciales.	Por el hecho de presentar a la autoridad correspondiente (SEMARNAT) la Manifestación de Impacto Ambiental, el promovente está cumpliendo con este apartado. El proyecto se vincula por la obligatoriedad de obtener la autorización correspondiente para realizar las obras descritas en esta manifestación de impacto ambiental. Como ya se mencionó anteriormente, la promovente una vez autorizado el proyecto en materia ambiental procederá a tramitar el Registro Nacional de Pesca para la unidad de producción acuícola.
Art. 30°.- *Las actividades pesqueras se clasifican en:* **II.-** *Cultivo o acuacultura con fines*		
Artículo 31°.- *Para realizar las actividades de pesca se requiere lo siguiente:* **I,** *Concesión, para:* **Inciso b)** *Acuacultura comercial* **II,** Permiso, para: **Inciso g)** *Acuacultura de fomento* **III,** *Autorización, para:* **Inciso d)** *Recolectar del medio natural reproductores, larvas, postlarvas, crías, huevos, semillas, alevines o en cualquier otro estadio, y* **Inciso e)** *Acuacultura didáctica.*		

Artículos 22.- *la Secretaría podrá inscribir en el Registro Nacional de Pesca a los acuicultores que no requieran concesión, permiso o Autorización.*	Al **proyecto** le aplica el Artículo, incisos y, fracciones anteriores, porque se trata de una actividad acuícola con fines comerciales.	Por el hecho de presentar a la autoridad correspondiente (SEMARNAT) la Manifestación de Impacto Ambiental, el promovente está cumpliendo con este apartado. El proyecto se vincula por la obligatoriedad de obtener la autorización correspondiente para realizar las obras descritas en esta manifestación de impacto ambiental. Como ya se mencionó anteriormente, la promovente una vez autorizado el proyecto en materia ambiental procederá a tramitar el Registro Nacional de Pesca para la unidad de producción acuícola.
Art. 30°.- *Las actividades pesqueras se clasifican en:* **II.-** *Cultivo o acuacultura con fines*		
Artículo 31°.- *Para realizar las actividades de pesca se requiere lo siguiente:* **I,** *Concesión, para:* **Inciso b)** *Acuacultura comercial* **II,** Permiso, para: **Inciso g)** *Acuacultura de fomento* **III,** *Autorización, para:* **Inciso d)** *Recolectar del medio natural reproductores, larvas, postlarvas, crías, huevos, semillas, alevines o en cualquier otro estadio, y* **Inciso e)** *Acuacultura didáctica.*		

Artículos 22.- *la Secretaría podrá inscribir en el Registro Nacional de Pesca a los acuicultores que no requieran concesión, permiso o Autorización.*	Al **proyecto** le aplica el Artículo, incisos y, fracciones anteriores, porque se trata de una actividad acuícola con fines comerciales.	Por el hecho de presentar a la autoridad correspondiente (SEMARNAT) la Manifestación de Impacto Ambiental, el promovente está cumpliendo con este apartado. El proyecto se vincula por la obligatoriedad de obtener la autorización correspondiente para realizar las obras descritas en esta manifestación de impacto ambiental. Como ya se mencionó anteriormente, la promovente una vez autorizado el proyecto en materia ambiental procederá a tramitar el Registro Nacional de Pesca para la unidad de producción acuícola.
Art. 30°.- *Las actividades pesqueras se clasifican en:* **II.-** *Cultivo o acuacultura con fines*		
Artículo 31°.- *Para realizar las actividades de pesca se requiere lo siguiente:* **I,** *Concesión, para:* **Inciso b)** *Acuacultura comercial* **II,** Permiso, para: **Inciso g)** *Acuacultura de fomento* **III,** *Autorización, para:* **Inciso d)** *Recolectar del medio natural reproductores, larvas, postlarvas, crías, huevos, semillas, alevines o en cualquier otro estadio, y* **Inciso e)** *Acuacultura didáctica.*		

Artículos 22.- *la Secretaría podrá inscribir en el Registro Nacional de Pesca a los acuicultores que no requieran concesión, permiso o Autorización.*	Al **proyecto** le aplica el Artículo, incisos y, fracciones anteriores, porque se trata de una actividad acuícola con fines comerciales.	Por el hecho de presentar a la autoridad correspondiente (SEMARNAT) la Manifestación de Impacto Ambiental, el promovente está cumpliendo con este apartado. El proyecto se vincula por la obligatoriedad de obtener la autorización correspondiente para realizar las obras descritas en esta manifestación de impacto ambiental. Como ya se mencionó anteriormente, la promovente una vez autorizado el proyecto en materia ambiental procederá a tramitar el Registro Nacional de Pesca para la unidad de producción acuícola.
Art. 30°.- *Las actividades pesqueras se clasifican en:* **II.-** *Cultivo o acuacultura con fines*		
Artículo 31°.- *Para realizar las actividades de pesca se requiere lo siguiente:* **I,** *Concesión, para:* **Inciso b)** *Acuacultura comercial* **II,** Permiso, para: **Inciso g)** *Acuacultura de fomento* **III,** *Autorización, para:* **Inciso d)** *Recolectar del medio natural reproductores, larvas, postlarvas, crías, huevos, semillas, alevines o en cualquier otro estadio, y* **Inciso e)** *Acuacultura didáctica.*		

Artículos 22.- *la Secretaría podrá inscribir en el Registro Nacional de Pesca a los acuicultores que no requieran concesión, permiso o Autorización.*	Al **proyecto** le aplica el Artículo, incisos y, fracciones anteriores, porque se trata de una actividad acuícola con fines comerciales.	Por el hecho de presentar a la autoridad correspondiente (SEMARNAT) la Manifestación de Impacto Ambiental, el promovente está cumpliendo con este apartado. El proyecto se vincula por la obligatoriedad de obtener la autorización correspondiente para realizar las obras descritas en esta manifestación de impacto ambiental. Como ya se mencionó anteriormente, la promovente una vez autorizado el proyecto en materia ambiental procederá a tramitar el Registro Nacional de Pesca para la unidad de producción acuícola.
Art. 30°.- *Las actividades pesqueras se clasifican en:* **II.-** *Cultivo o acuacultura con fines*		
Artículo 31°.- *Para realizar las actividades de pesca se requiere lo siguiente:* **I,** *Concesión, para:* **Inciso b)** *Acuacultura comercial* **II,** Permiso, para: **Inciso g)** *Acuacultura de fomento* **III,** *Autorización, para:* **Inciso d)** *Recolectar del medio natural reproductores, larvas, postlarvas, crías, huevos, semillas, alevines o en cualquier otro estadio, y* **Inciso e)** *Acuacultura didáctica.*		

Artículos 22.- *la Secretaría podrá inscribir en el Registro Nacional de Pesca a los acuicultores que no requieran concesión, permiso o Autorización.*	Al **proyecto** le aplica el Artículo, incisos y, fracciones anteriores, porque se trata de una actividad acuícola con fines comerciales.	Por el hecho de presentar a la autoridad correspondiente (SEMARNAT) la Manifestación de Impacto Ambiental, el promovente está cumpliendo con este apartado. El proyecto se vincula por la obligatoriedad de obtener la autorización correspondiente para realizar las obras descritas en esta manifestación de impacto ambiental. Como ya se mencionó anteriormente, la promovente una vez autorizado el proyecto en materia ambiental procederá a tramitar el Registro Nacional de Pesca para la unidad de producción acuícola.
Art. 30°.- *Las actividades pesqueras se clasifican en:* **II.-** *Cultivo o acuacultura con fines*		
Artículo 31°.- *Para realizar las actividades de pesca se requiere lo siguiente:* **I,** *Concesión, para:* **Inciso b)** *Acuacultura comercial* **II,** Permiso, para: **Inciso g)** *Acuacultura de fomento* **III,** *Autorización, para:* **Inciso d)** *Recolectar del medio natural reproductores, larvas, postlarvas, crías, huevos, semillas, alevines o en cualquier otro estadio, y* **Inciso e)** *Acuacultura didáctica.*		

Artículos 22.- *la Secretaría podrá inscribir en el Registro Nacional de Pesca a los acuicultores que no requieran concesión, permiso o Autorización.*	Al **proyecto** le aplica el Artículo, incisos y, fracciones anteriores, porque se trata de una actividad acuícola con fines comerciales.	Por el hecho de presentar a la autoridad correspondiente (SEMARNAT) la Manifestación de Impacto Ambiental, el promovente está cumpliendo con este apartado. El proyecto se vincula por la obligatoriedad de obtener la autorización correspondiente para realizar las obras descritas en esta manifestación de impacto ambiental. Como ya se mencionó anteriormente, la promovente una vez autorizado el proyecto en materia ambiental procederá a tramitar el Registro Nacional de Pesca para la unidad de producción acuícola.
Art. 30°.- *Las actividades pesqueras se clasifican en:* **II.-** *Cultivo o acuacultura con fines*		
Artículo 31°.- *Para realizar las actividades de pesca se requiere lo siguiente:* **I,** *Concesión, para:* **Inciso b)** *Acuacultura comercial* **II,** Permiso, para: **Inciso g)** *Acuacultura de fomento* **III,** *Autorización, para:* **Inciso d)** *Recolectar del medio natural reproductores, larvas, postlarvas, crías, huevos, semillas, alevines o en cualquier otro estadio, y* **Inciso e)** *Acuacultura didáctica.*		

Artículos 22.- *la Secretaría podrá inscribir en el Registro Nacional de Pesca a los acuicultores que no requieran concesión, permiso o Autorización.*	Al **proyecto** le aplica el Artículo, incisos y, fracciones anteriores, porque se trata de una actividad acuícola con fines comerciales.	Por el hecho de presentar a la autoridad correspondiente (SEMARNAT) la Manifestación de Impacto Ambiental, el promovente está cumpliendo con este apartado. El proyecto se vincula por la obligatoriedad de obtener la autorización correspondiente para realizar las obras descritas en esta manifestación de impacto ambiental. Como ya se mencionó anteriormente, la promovente una vez autorizado el proyecto en materia ambiental procederá a tramitar el Registro Nacional de Pesca para la unidad de producción acuícola.
Art. 30°.- *Las actividades pesqueras se clasifican en:* **II.-** *Cultivo o acuacultura con fines*		
Artículo 31°.- *Para realizar las actividades de pesca se requiere lo siguiente:* **I,** *Concesión, para:* **Inciso b)** *Acuacultura comercial* **II,** Permiso, para: **Inciso g)** *Acuacultura de fomento* **III,** *Autorización, para:* **Inciso d)** *Recolectar del medio natural reproductores, larvas, postlarvas, crías, huevos, semillas, alevines o en cualquier otro estadio, y* **Inciso e)** *Acuacultura didáctica.*		

Artículos 22.- *la Secretaría podrá inscribir en el Registro Nacional de Pesca a los acuicultores que no requieran concesión, permiso o Autorización.*	Al **proyecto** le aplica el Artículo, incisos y, fracciones anteriores, porque se trata de una actividad acuícola con fines comerciales.	Por el hecho de presentar a la autoridad correspondiente (SEMARNAT) la Manifestación de Impacto Ambiental, el promovente está cumpliendo con este apartado. El proyecto se vincula por la obligatoriedad de obtener la autorización correspondiente para realizar las obras descritas en esta manifestación de impacto ambiental. Como ya se mencionó anteriormente, la promovente una vez autorizado el proyecto en materia ambiental procederá a tramitar el Registro Nacional de Pesca para la unidad de producción acuícola.
Art. 30°.- *Las actividades pesqueras se clasifican en:* **II.-** *Cultivo o acuacultura con fines*		
Artículo 31°.- *Para realizar las actividades de pesca se requiere lo siguiente:* **I,** *Concesión, para:* **Inciso b)** *Acuacultura comercial* **II,** Permiso, para: **Inciso g)** *Acuacultura de fomento* **III,** *Autorización, para:* **Inciso d)** *Recolectar del medio natural reproductores, larvas, postlarvas, crías, huevos, semillas, alevines o en cualquier otro estadio, y* **Inciso e)** *Acuacultura didáctica.*		

Artículos 22.- *la Secretaría podrá inscribir en el Registro Nacional de Pesca a los acuicultores que no requieran concesión, permiso o Autorización.*	Al **proyecto** le aplica el Artículo, incisos y, fracciones anteriores, porque se trata de una actividad acuícola con fines comerciales.	Por el hecho de presentar a la autoridad correspondiente (SEMARNAT) la Manifestación de Impacto Ambiental, el promovente está cumpliendo con este apartado. El proyecto se vincula por la obligatoriedad de obtener la autorización correspondiente para realizar las obras descritas en esta manifestación de impacto ambiental. Como ya se mencionó anteriormente, la promovente una vez autorizado el proyecto en materia ambiental procederá a tramitar el Registro Nacional de Pesca para la unidad de producción acuícola.
Art. 30°.- *Las actividades pesqueras se clasifican en:* **II.-** *Cultivo o acuacultura con fines*		
Artículo 31°.- *Para realizar las actividades de pesca se requiere lo siguiente:* **I,** *Concesión, para:* **Inciso b)** *Acuacultura comercial* **II,** Permiso, para: **Inciso g)** *Acuacultura de fomento* **III,** *Autorización, para:* **Inciso d)** *Recolectar del medio natural reproductores, larvas, postlarvas, crías, huevos, semillas, alevines o en cualquier otro estadio, y* **Inciso e)** *Acuacultura didáctica.*		

Artículos 22.- *la Secretaría podrá inscribir en el Registro Nacional de Pesca a los acuicultores que no requieran concesión, permiso o Autorización.*	Al **proyecto** le aplica el Artículo, incisos y, fracciones anteriores, porque se trata de una actividad acuícola con fines comerciales.	Por el hecho de presentar a la autoridad correspondiente (SEMARNAT) la Manifestación de Impacto Ambiental, el promovente está cumpliendo con este apartado. El proyecto se vincula por la obligatoriedad de obtener la autorización correspondiente para realizar las obras descritas en esta manifestación de impacto ambiental. Como ya se mencionó anteriormente, la promovente una vez autorizado el proyecto en materia ambiental procederá a tramitar el Registro Nacional de Pesca para la unidad de producción acuícola.
Art. 30°.- *Las actividades pesqueras se clasifican en:* **II.-** *Cultivo o acuacultura con fines*		
Artículo 31°.- *Para realizar las actividades de pesca se requiere lo siguiente:* **I,** *Concesión, para:* **Inciso b)** *Acuacultura comercial* **II,** Permiso, para: **Inciso g)** *Acuacultura de fomento* **III,** *Autorización, para:* **Inciso d)** *Recolectar del medio natural reproductores, larvas, postlarvas, crías, huevos, semillas, alevines o en cualquier otro estadio, y* **Inciso e)** *Acuacultura didáctica.*		

Artículos 22.- *la Secretaría podrá inscribir en el Registro Nacional de Pesca a los acuicultores que no requieran concesión, permiso o Autorización.*	Al **proyecto** le aplica el Artículo, incisos y, fracciones anteriores, porque se trata de una actividad acuícola con fines comerciales.	Por el hecho de presentar a la autoridad correspondiente (SEMARNAT) la Manifestación de Impacto Ambiental, el promovente está cumpliendo con este apartado. El proyecto se vincula por la obligatoriedad de obtener la autorización correspondiente para realizar las obras descritas en esta manifestación de impacto ambiental. Como ya se mencionó anteriormente, la promovente una vez autorizado el proyecto en materia ambiental procederá a tramitar el Registro Nacional de Pesca para la unidad de producción acuícola.
Art. 30°.- *Las actividades pesqueras se clasifican en:* **II.-** *Cultivo o acuacultura con fines*		
Artículo 31°.- *Para realizar las actividades de pesca se requiere lo siguiente:* **I,** *Concesión, para:* **Inciso b)** *Acuacultura comercial* **II,** Permiso, para: **Inciso g)** *Acuacultura de fomento* **III,** *Autorización, para:* **Inciso d)** *Recolectar del medio natural reproductores, larvas, postlarvas, crías, huevos, semillas, alevines o en cualquier otro estadio, y* **Inciso e)** *Acuacultura didáctica.*		

Artículos 22.- *la Secretaría podrá inscribir en el Registro Nacional de Pesca a los acuicultores que no requieran concesión, permiso o Autorización.*	Al **proyecto** le aplica el Artículo, incisos y, fracciones anteriores, porque se trata de una actividad acuícola con fines comerciales.	Por el hecho de presentar a la autoridad correspondiente (SEMARNAT) la Manifestación de Impacto Ambiental, el promovente está cumpliendo con este apartado. El proyecto se vincula por la obligatoriedad de obtener la autorización correspondiente para realizar las obras descritas en esta manifestación de impacto ambiental. Como ya se mencionó anteriormente, la promovente una vez autorizado el proyecto en materia ambiental procederá a tramitar el Registro Nacional de Pesca para la unidad de producción acuícola.
Art. 30°.- *Las actividades pesqueras se clasifican en:* **II.-** *Cultivo o acuacultura con fines*		
Artículo 31°.- *Para realizar las actividades de pesca se requiere lo siguiente:* **I,** *Concesión, para:* **Inciso b)** *Acuacultura comercial* **II,** Permiso, para: **Inciso g)** *Acuacultura de fomento* **III,** *Autorización, para:* **Inciso d)** *Recolectar del medio natural reproductores, larvas, postlarvas, crías, huevos, semillas, alevines o en cualquier otro estadio, y* **Inciso e)** *Acuacultura didáctica.*		

Artículos 22.- *la Secretaría podrá inscribir en el Registro Nacional de Pesca a los acuicultores que no requieran concesión, permiso o Autorización.*	Al **proyecto** le aplica el Artículo, incisos y, fracciones anteriores, porque se trata de una actividad acuícola con fines comerciales.	Por el hecho de presentar a la autoridad correspondiente (SEMARNAT) la Manifestación de Impacto Ambiental, el promovente está cumpliendo con este apartado. El proyecto se vincula por la obligatoriedad de obtener la autorización correspondiente para realizar las obras descritas en esta manifestación de impacto ambiental. Como ya se mencionó anteriormente, la promovente una vez autorizado el proyecto en materia ambiental procederá a tramitar el Registro Nacional de Pesca para la unidad de producción acuícola.
Art. 30°.- *Las actividades pesqueras se clasifican en:* **II.-** *Cultivo o acuacultura con fines*		
Artículo 31°.- *Para realizar las actividades de pesca se requiere lo siguiente:* **I,** *Concesión, para:* **Inciso b)** *Acuacultura comercial* **II,** Permiso, para: **Inciso g)** *Acuacultura de fomento* **III,** *Autorización, para:* **Inciso d)** *Recolectar del medio natural reproductores, larvas, postlarvas, crías, huevos, semillas, alevines o en cualquier otro estadio, y* **Inciso e)** *Acuacultura didáctica.*		

Artículos 22.- *la Secretaría podrá inscribir en el Registro Nacional de Pesca a los acuicultores que no requieran concesión, permiso o Autorización.*	Al **proyecto** le aplica el Artículo, incisos y, fracciones anteriores, porque se trata de una actividad acuícola con fines comerciales.	Por el hecho de presentar a la autoridad correspondiente (SEMARNAT) la Manifestación de Impacto Ambiental, el promovente está cumpliendo con este apartado. El proyecto se vincula por la obligatoriedad de obtener la autorización correspondiente para realizar las obras descritas en esta manifestación de impacto ambiental. Como ya se mencionó anteriormente, la promovente una vez autorizado el proyecto en materia ambiental procederá a tramitar el Registro Nacional de Pesca para la unidad de producción acuícola.
Art. 30°.- *Las actividades pesqueras se clasifican en:* **II.-** *Cultivo o acuacultura con fines*		
Artículo 31°.- *Para realizar las actividades de pesca se requiere lo siguiente:* **I,** *Concesión, para:* **Inciso b)** *Acuacultura comercial* **II,** Permiso, para: **Inciso g)** *Acuacultura de fomento* **III,** *Autorización, para:* **Inciso d)** *Recolectar del medio natural reproductores, larvas, postlarvas, crías, huevos, semillas, alevines o en cualquier otro estadio, y* **Inciso e)** *Acuacultura didáctica.*		

Artículos 22.- *la Secretaría podrá inscribir en el Registro Nacional de Pesca a los acuicultores que no requieran concesión, permiso o Autorización.*	Al **proyecto** le aplica el Artículo, incisos y, fracciones anteriores, porque se trata de una actividad acuícola con fines comerciales.	Por el hecho de presentar a la autoridad correspondiente (SEMARNAT) la Manifestación de Impacto Ambiental, el promovente está cumpliendo con este apartado. El proyecto se vincula por la obligatoriedad de obtener la autorización correspondiente para realizar las obras descritas en esta manifestación de impacto ambiental. Como ya se mencionó anteriormente, la promovente una vez autorizado el proyecto en materia ambiental procederá a tramitar el Registro Nacional de Pesca para la unidad de producción acuícola.
Art. 30°.- *Las actividades pesqueras se clasifican en:* **II.-** *Cultivo o acuacultura con fines*		
Artículo 31°.- *Para realizar las actividades de pesca se requiere lo siguiente:* **I,** *Concesión, para:* **Inciso b)** *Acuacultura comercial* **II,** Permiso, para: **Inciso g)** *Acuacultura de fomento* **III,** *Autorización, para:* **Inciso d)** *Recolectar del medio natural reproductores, larvas, postlarvas, crías, huevos, semillas, alevines o en cualquier otro estadio, y* **Inciso e)** *Acuacultura didáctica.*		

Artículos 22.- *la Secretaría podrá inscribir en el Registro Nacional de Pesca a los acuicultores que no requieran concesión, permiso o Autorización.*	Al **proyecto** le aplica el Artículo, incisos y, fracciones anteriores, porque se trata de una actividad acuícola con fines comerciales.	Por el hecho de presentar a la autoridad correspondiente (SEMARNAT) la Manifestación de Impacto Ambiental, el promovente está cumpliendo con este apartado. El proyecto se vincula por la obligatoriedad de obtener la autorización correspondiente para realizar las obras descritas en esta manifestación de impacto ambiental. Como ya se mencionó anteriormente, la promovente una vez autorizado el proyecto en materia ambiental procederá a tramitar el Registro Nacional de Pesca para la unidad de producción acuícola.
Art. 30°.- *Las actividades pesqueras se clasifican en:* **II.-** *Cultivo o acuacultura con fines*		
Artículo 31°.- *Para realizar las actividades de pesca se requiere lo siguiente:* **I,** *Concesión, para:* **Inciso b)** *Acuacultura comercial* **II,** Permiso, para: **Inciso g)** *Acuacultura de fomento* **III,** *Autorización, para:* **Inciso d)** *Recolectar del medio natural reproductores, larvas, postlarvas, crías, huevos, semillas, alevines o en cualquier otro estadio, y* **Inciso e)** *Acuacultura didáctica.*		

Artículos 22.- *la Secretaría podrá inscribir en el Registro Nacional de Pesca a los acuicultores que no requieran concesión, permiso o Autorización.*	Al **proyecto** le aplica el Artículo, incisos y, fracciones anteriores, porque se trata de una actividad acuícola con fines comerciales.	Por el hecho de presentar a la autoridad correspondiente (SEMARNAT) la Manifestación de Impacto Ambiental, el promovente está cumpliendo con este apartado. El proyecto se vincula por la obligatoriedad de obtener la autorización correspondiente para realizar las obras descritas en esta manifestación de impacto ambiental. Como ya se mencionó anteriormente, la promovente una vez autorizado el proyecto en materia ambiental procederá a tramitar el Registro Nacional de Pesca para la unidad de producción acuícola.
Art. 30°.- *Las actividades pesqueras se clasifican en:* **II.-** *Cultivo o acuacultura con fines*		
Artículo 31°.- *Para realizar las actividades de pesca se requiere lo siguiente:* **I,** *Concesión, para:* **Inciso b)** *Acuacultura comercial* **II,** Permiso, para: **Inciso g)** *Acuacultura de fomento* **III,** *Autorización, para:* **Inciso d)** *Recolectar del medio natural reproductores, larvas, postlarvas, crías, huevos, semillas, alevines o en cualquier otro estadio, y* **Inciso e)** *Acuacultura didáctica.*		

Artículos 22.- *la Secretaría podrá inscribir en el Registro Nacional de Pesca a los acuicultores que no requieran concesión, permiso o Autorización.*	Al **proyecto** le aplica el Artículo, incisos y, fracciones anteriores, porque se trata de una actividad acuícola con fines comerciales.	Por el hecho de presentar a la autoridad correspondiente (SEMARNAT) la Manifestación de Impacto Ambiental, el promovente está cumpliendo con este apartado. El proyecto se vincula por la obligatoriedad de obtener la autorización correspondiente para realizar las obras descritas en esta manifestación de impacto ambiental. Como ya se mencionó anteriormente, la promovente una vez autorizado el proyecto en materia ambiental procederá a tramitar el Registro Nacional de Pesca para la unidad de producción acuícola.
Art. 30°.- *Las actividades pesqueras se clasifican en:* **II.-** *Cultivo o acuacultura con fines*		
Artículo 31°.- *Para realizar las actividades de pesca se requiere lo siguiente:* **I,** *Concesión, para:* **Inciso b)** *Acuacultura comercial* **II,** Permiso, para: **Inciso g)** *Acuacultura de fomento* **III,** *Autorización, para:* **Inciso d)** *Recolectar del medio natural reproductores, larvas, postlarvas, crías, huevos, semillas, alevines o en cualquier otro estadio, y* **Inciso e)** *Acuacultura didáctica.*		

Artículos 22.- *la Secretaría podrá inscribir en el Registro Nacional de Pesca a los acuicultores que no requieran concesión, permiso o Autorización.*	Al **proyecto** le aplica el Artículo, incisos y, fracciones anteriores, porque se trata de una actividad acuícola con fines comerciales.	Por el hecho de presentar a la autoridad correspondiente (SEMARNAT) la Manifestación de Impacto Ambiental, el promovente está cumpliendo con este apartado. El proyecto se vincula por la obligatoriedad de obtener la autorización correspondiente para realizar las obras descritas en esta manifestación de impacto ambiental. Como ya se mencionó anteriormente, la promovente una vez autorizado el proyecto en materia ambiental procederá a tramitar el Registro Nacional de Pesca para la unidad de producción acuícola.
Art. 30°.- *Las actividades pesqueras se clasifican en:* **II.-** *Cultivo o acuacultura con fines*		
Artículo 31°.- *Para realizar las actividades de pesca se requiere lo siguiente:* **I,** *Concesión, para:* **Inciso b)** *Acuacultura comercial* **II,** Permiso, para: **Inciso g)** *Acuacultura de fomento* **III,** *Autorización, para:* **Inciso d)** *Recolectar del medio natural reproductores, larvas, postlarvas, crías, huevos, semillas, alevines o en cualquier otro estadio, y* **Inciso e)** *Acuacultura didáctica.*		

Artículos 22.- *la Secretaría podrá inscribir en el Registro Nacional de Pesca a los acuicultores que no requieran concesión, permiso o Autorización.*	Al **proyecto** le aplica el Artículo, incisos y, fracciones anteriores, porque se trata de una actividad acuícola con fines comerciales.	Por el hecho de presentar a la autoridad correspondiente (SEMARNAT) la Manifestación de Impacto Ambiental, el promovente está cumpliendo con este apartado. El proyecto se vincula por la obligatoriedad de obtener la autorización correspondiente para realizar las obras descritas en esta manifestación de impacto ambiental. Como ya se mencionó anteriormente, la promovente una vez autorizado el proyecto en materia ambiental procederá a tramitar el Registro Nacional de Pesca para la unidad de producción acuícola.
Art. 30°.- *Las actividades pesqueras se clasifican en:* **II.-** *Cultivo o acuacultura con fines*		
Artículo 31°.- *Para realizar las actividades de pesca se requiere lo siguiente:* **I,** *Concesión, para:* **Inciso b)** *Acuacultura comercial* **II,** Permiso, para: **Inciso g)** *Acuacultura de fomento* **III,** *Autorización, para:* **Inciso d)** *Recolectar del medio natural reproductores, larvas, postlarvas, crías, huevos, semillas, alevines o en cualquier otro estadio, y* **Inciso e)** *Acuacultura didáctica.*		

Artículos 22.- *la Secretaría podrá inscribir en el Registro Nacional de Pesca a los acuicultores que no requieran concesión, permiso o Autorización.*	Al **proyecto** le aplica el Artículo, incisos y, fracciones anteriores, porque se trata de una actividad acuícola con fines comerciales.	Por el hecho de presentar a la autoridad correspondiente (SEMARNAT) la Manifestación de Impacto Ambiental, el promovente está cumpliendo con este apartado. El proyecto se vincula por la obligatoriedad de obtener la autorización correspondiente para realizar las obras descritas en esta manifestación de impacto ambiental. Como ya se mencionó anteriormente, la promovente una vez autorizado el proyecto en materia ambiental procederá a tramitar el Registro Nacional de Pesca para la unidad de producción acuícola.
Art. 30°.- *Las actividades pesqueras se clasifican en:* **II.-** *Cultivo o acuacultura con fines*		
Artículo 31°.- *Para realizar las actividades de pesca se requiere lo siguiente:* **I,** *Concesión, para:* **Inciso b)** *Acuacultura comercial* **II,** Permiso, para: **Inciso g)** *Acuacultura de fomento* **III,** *Autorización, para:* **Inciso d)** *Recolectar del medio natural reproductores, larvas, postlarvas, crías, huevos, semillas, alevines o en cualquier otro estadio, y* **Inciso e)** *Acuacultura didáctica.*		

Artículos 22.- *la Secretaría podrá inscribir en el Registro Nacional de Pesca a los acuicultores que no requieran concesión, permiso o Autorización.*	Al **proyecto** le aplica el Artículo, incisos y, fracciones anteriores, porque se trata de una actividad acuícola con fines comerciales.	Por el hecho de presentar a la autoridad correspondiente (SEMARNAT) la Manifestación de Impacto Ambiental, el promovente está cumpliendo con este apartado. El proyecto se vincula por la obligatoriedad de obtener la autorización correspondiente para realizar las obras descritas en esta manifestación de impacto ambiental. Como ya se mencionó anteriormente, la promovente una vez autorizado el proyecto en materia ambiental procederá a tramitar el Registro Nacional de Pesca para la unidad de producción acuícola.
Art. 30°.- *Las actividades pesqueras se clasifican en:* **II.-** *Cultivo o acuacultura con fines*		
Artículo 31°.- *Para realizar las actividades de pesca se requiere lo siguiente:* **I,** *Concesión, para:* **Inciso b)** *Acuacultura comercial* **II,** Permiso, para: **Inciso g)** *Acuacultura de fomento* **III,** *Autorización, para:* **Inciso d)** *Recolectar del medio natural reproductores, larvas, postlarvas, crías, huevos, semillas, alevines o en cualquier otro estadio, y* **Inciso e)** *Acuacultura didáctica.*		

Artículos 22.- *la Secretaría podrá inscribir en el Registro Nacional de Pesca a los acuicultores que no requieran concesión, permiso o Autorización.*	Al **proyecto** le aplica el Artículo, incisos y, fracciones anteriores, porque se trata de una actividad acuícola con fines comerciales.	Por el hecho de presentar a la autoridad correspondiente (SEMARNAT) la Manifestación de Impacto Ambiental, el promovente está cumpliendo con este apartado. El proyecto se vincula por la obligatoriedad de obtener la autorización correspondiente para realizar las obras descritas en esta manifestación de impacto ambiental. Como ya se mencionó anteriormente, la promovente una vez autorizado el proyecto en materia ambiental procederá a tramitar el Registro Nacional de Pesca para la unidad de producción acuícola.
Art. 30°.- *Las actividades pesqueras se clasifican en:* **II.-** *Cultivo o acuacultura con fines*		
Artículo 31°.- *Para realizar las actividades de pesca se requiere lo siguiente:* **I,** *Concesión, para:* **Inciso b)** *Acuacultura comercial* **II,** Permiso, para: **Inciso g)** *Acuacultura de fomento* **III,** *Autorización, para:* **Inciso d)** *Recolectar del medio natural reproductores, larvas, postlarvas, crías, huevos, semillas, alevines o en cualquier otro estadio, y* **Inciso e)** *Acuacultura didáctica.*		

Artículos 22.- *la Secretaría podrá inscribir en el Registro Nacional de Pesca a los acuicultores que no requieran concesión, permiso o Autorización.*	Al **proyecto** le aplica el Artículo, incisos y, fracciones anteriores, porque se trata de una actividad acuícola con fines comerciales.	Por el hecho de presentar a la autoridad correspondiente (SEMARNAT) la Manifestación de Impacto Ambiental, el promovente está cumpliendo con este apartado. El proyecto se vincula por la obligatoriedad de obtener la autorización correspondiente para realizar las obras descritas en esta manifestación de impacto ambiental. Como ya se mencionó anteriormente, la promovente una vez autorizado el proyecto en materia ambiental procederá a tramitar el Registro Nacional de Pesca para la unidad de producción acuícola.
Art. 30°.- *Las actividades pesqueras se clasifican en:* **II.-** *Cultivo o acuacultura con fines*		
Artículo 31°.- *Para realizar las actividades de pesca se requiere lo siguiente:* **I,** *Concesión, para:* **Inciso b)** *Acuacultura comercial* **II,** Permiso, para: **Inciso g)** *Acuacultura de fomento* **III,** *Autorización, para:* **Inciso d)** *Recolectar del medio natural reproductores, larvas, postlarvas, crías, huevos, semillas, alevines o en cualquier otro estadio, y* **Inciso e)** *Acuacultura didáctica.*		

Artículos 22.- *la Secretaría podrá inscribir en el Registro Nacional de Pesca a los acuicultores que no requieran concesión, permiso o Autorización.*	Al **proyecto** le aplica el Artículo, incisos y, fracciones anteriores, porque se trata de una actividad acuícola con fines comerciales.	Por el hecho de presentar a la autoridad correspondiente (SEMARNAT) la Manifestación de Impacto Ambiental, el promovente está cumpliendo con este apartado. El proyecto se vincula por la obligatoriedad de obtener la autorización correspondiente para realizar las obras descritas en esta manifestación de impacto ambiental. Como ya se mencionó anteriormente, la promovente una vez autorizado el proyecto en materia ambiental procederá a tramitar el Registro Nacional de Pesca para la unidad de producción acuícola.
Art. 30°.- *Las actividades pesqueras se clasifican en:* **II.-** *Cultivo o acuacultura con fines*		
Artículo 31°.- *Para realizar las actividades de pesca se requiere lo siguiente:* **I,** *Concesión, para:* **Inciso b)** *Acuacultura comercial* **II,** Permiso, para: **Inciso g)** *Acuacultura de fomento* **III,** *Autorización, para:* **Inciso d)** *Recolectar del medio natural reproductores, larvas, postlarvas, crías, huevos, semillas, alevines o en cualquier otro estadio, y* **Inciso e)** *Acuacultura didáctica.*		

Artículos 22.- *la Secretaría podrá inscribir en el Registro Nacional de Pesca a los acuicultores que no requieran concesión, permiso o Autorización.*	Al **proyecto** le aplica el Artículo, incisos y, fracciones anteriores, porque se trata de una actividad acuícola con fines comerciales.	Por el hecho de presentar a la autoridad correspondiente (SEMARNAT) la Manifestación de Impacto Ambiental, el promovente está cumpliendo con este apartado. El proyecto se vincula por la obligatoriedad de obtener la autorización correspondiente para realizar las obras descritas en esta manifestación de impacto ambiental. Como ya se mencionó anteriormente, la promovente una vez autorizado el proyecto en materia ambiental procederá a tramitar el Registro Nacional de Pesca para la unidad de producción acuícola.
Art. 30°.- *Las actividades pesqueras se clasifican en:* **II.-** *Cultivo o acuacultura con fines*		
Artículo 31°.- *Para realizar las actividades de pesca se requiere lo siguiente:* **I,** *Concesión, para:* **Inciso b)** *Acuacultura comercial* **II,** Permiso, para: **Inciso g)** *Acuacultura de fomento* **III,** *Autorización, para:* **Inciso d)** *Recolectar del medio natural reproductores, larvas, postlarvas, crías, huevos, semillas, alevines o en cualquier otro estadio, y* **Inciso e)** *Acuacultura didáctica.*		

Artículos 22.- *la Secretaría podrá inscribir en el Registro Nacional de Pesca a los acuicultores que no requieran concesión, permiso o Autorización.*	Al **proyecto** le aplica el Artículo, incisos y, fracciones anteriores, porque se trata de una actividad acuícola con fines comerciales.	Por el hecho de presentar a la autoridad correspondiente (SEMARNAT) la Manifestación de Impacto Ambiental, el promovente está cumpliendo con este apartado. El proyecto se vincula por la obligatoriedad de obtener la autorización correspondiente para realizar las obras descritas en esta manifestación de impacto ambiental. Como ya se mencionó anteriormente, la promovente una vez autorizado el proyecto en materia ambiental procederá a tramitar el Registro Nacional de Pesca para la unidad de producción acuícola.
Art. 30°.- *Las actividades pesqueras se clasifican en:* **II.-** *Cultivo o acuacultura con fines*		
Artículo 31°.- *Para realizar las actividades de pesca se requiere lo siguiente:* **I,** *Concesión, para:* **Inciso b)** *Acuacultura comercial* **II,** Permiso, para: **Inciso g)** *Acuacultura de fomento* **III,** *Autorización, para:* **Inciso d)** *Recolectar del medio natural reproductores, larvas, postlarvas, crías, huevos, semillas, alevines o en cualquier otro estadio, y* **Inciso e)** *Acuacultura didáctica.*		

Artículos 22.- *la Secretaría podrá inscribir en el Registro Nacional de Pesca a los acuicultores que no requieran concesión, permiso o Autorización.*	Al **proyecto** le aplica el Artículo, incisos y, fracciones anteriores, porque se trata de una actividad acuícola con fines comerciales.	Por el hecho de presentar a la autoridad correspondiente (SEMARNAT) la Manifestación de Impacto Ambiental, el promovente está cumpliendo con este apartado. El proyecto se vincula por la obligatoriedad de obtener la autorización correspondiente para realizar las obras descritas en esta manifestación de impacto ambiental. Como ya se mencionó anteriormente, la promovente una vez autorizado el proyecto en materia ambiental procederá a tramitar el Registro Nacional de Pesca para la unidad de producción acuícola.
Art. 30°.- *Las actividades pesqueras se clasifican en:* **II.-** *Cultivo o acuacultura con fines*		
Artículo 31°.- *Para realizar las actividades de pesca se requiere lo siguiente:* **I,** *Concesión, para:* **Inciso b)** *Acuacultura comercial* **II,** Permiso, para: **Inciso g)** *Acuacultura de fomento* **III,** *Autorización, para:* **Inciso d)** *Recolectar del medio natural reproductores, larvas, postlarvas, crías, huevos, semillas, alevines o en cualquier otro estadio, y* **Inciso e)** *Acuacultura didáctica.*		

Artículos 22.- *la Secretaría podrá inscribir en el Registro Nacional de Pesca a los acuicultores que no requieran concesión, permiso o Autorización.*	Al **proyecto** le aplica el Artículo, incisos y, fracciones anteriores, porque se trata de una actividad acuícola con fines comerciales.	Por el hecho de presentar a la autoridad correspondiente (SEMARNAT) la Manifestación de Impacto Ambiental, el promovente está cumpliendo con este apartado. El proyecto se vincula por la obligatoriedad de obtener la autorización correspondiente para realizar las obras descritas en esta manifestación de impacto ambiental. Como ya se mencionó anteriormente, la promovente una vez autorizado el proyecto en materia ambiental procederá a tramitar el Registro Nacional de Pesca para la unidad de producción acuícola.
Art. 30°.- *Las actividades pesqueras se clasifican en:* **II.-** *Cultivo o acuacultura con fines*		
Artículo 31°.- *Para realizar las actividades de pesca se requiere lo siguiente:* **I,** *Concesión, para:* **Inciso b)** *Acuacultura comercial* **II,** Permiso, para: **Inciso g)** *Acuacultura de fomento* **III,** *Autorización, para:* **Inciso d)** *Recolectar del medio natural reproductores, larvas, postlarvas, crías, huevos, semillas, alevines o en cualquier otro estadio, y* **Inciso e)** *Acuacultura didáctica.*		

Artículos 22.- *la Secretaría podrá inscribir en el Registro Nacional de Pesca a los acuicultores que no requieran concesión, permiso o Autorización.*	Al **proyecto** le aplica el Artículo, incisos y, fracciones anteriores, porque se trata de una actividad acuícola con fines comerciales.	Por el hecho de presentar a la autoridad correspondiente (SEMARNAT) la Manifestación de Impacto Ambiental, el promovente está cumpliendo con este apartado. El proyecto se vincula por la obligatoriedad de obtener la autorización correspondiente para realizar las obras descritas en esta manifestación de impacto ambiental. Como ya se mencionó anteriormente, la promovente una vez autorizado el proyecto en materia ambiental procederá a tramitar el Registro Nacional de Pesca para la unidad de producción acuícola.
Art. 30°.- *Las actividades pesqueras se clasifican en:* **II.-** *Cultivo o acuacultura con fines*		
Artículo 31°.- *Para realizar las actividades de pesca se requiere lo siguiente:* **I,** *Concesión, para:* **Inciso b)** *Acuacultura comercial* **II,** Permiso, para: **Inciso g)** *Acuacultura de fomento* **III,** *Autorización, para:* **Inciso d)** *Recolectar del medio natural reproductores, larvas, postlarvas, crías, huevos, semillas, alevines o en cualquier otro estadio, y* **Inciso e)** *Acuacultura didáctica.*		

Artículos 22.- *la Secretaría podrá inscribir en el Registro Nacional de Pesca a los acuicultores que no requieran concesión, permiso o Autorización.*	Al **proyecto** le aplica el Artículo, incisos y, fracciones anteriores, porque se trata de una actividad acuícola con fines comerciales.	Por el hecho de presentar a la autoridad correspondiente (SEMARNAT) la Manifestación de Impacto Ambiental, el promovente está cumpliendo con este apartado. El proyecto se vincula por la obligatoriedad de obtener la autorización correspondiente para realizar las obras descritas en esta manifestación de impacto ambiental. Como ya se mencionó anteriormente, la promovente una vez autorizado el proyecto en materia ambiental procederá a tramitar el Registro Nacional de Pesca para la unidad de producción acuícola.
Art. 30°.- *Las actividades pesqueras se clasifican en:* **II.-** *Cultivo o acuacultura con fines*		
Artículo 31°.- *Para realizar las actividades de pesca se requiere lo siguiente:* **I,** *Concesión, para:* **Inciso b)** *Acuacultura comercial* **II,** Permiso, para: **Inciso g)** *Acuacultura de fomento* **III,** *Autorización, para:* **Inciso d)** *Recolectar del medio natural reproductores, larvas, postlarvas, crías, huevos, semillas, alevines o en cualquier otro estadio, y* **Inciso e)** *Acuacultura didáctica.*		

Artículos 22.- *la Secretaría podrá inscribir en el Registro Nacional de Pesca a los acuicultores que no requieran concesión, permiso o Autorización.*	Al **proyecto** le aplica el Artículo, incisos y, fracciones anteriores, porque se trata de una actividad acuícola con fines comerciales.	Por el hecho de presentar a la autoridad correspondiente (SEMARNAT) la Manifestación de Impacto Ambiental, el promovente está cumpliendo con este apartado. El proyecto se vincula por la obligatoriedad de obtener la autorización correspondiente para realizar las obras descritas en esta manifestación de impacto ambiental. Como ya se mencionó anteriormente, la promovente una vez autorizado el proyecto en materia ambiental procederá a tramitar el Registro Nacional de Pesca para la unidad de producción acuícola.
Art. 30°.- *Las actividades pesqueras se clasifican en:* **II.-** *Cultivo o acuacultura con fines*		
Artículo 31°.- *Para realizar las actividades de pesca se requiere lo siguiente:* **I,** *Concesión, para:* **Inciso b)** *Acuacultura comercial* **II,** Permiso, para: **Inciso g)** *Acuacultura de fomento* **III,** *Autorización, para:* **Inciso d)** *Recolectar del medio natural reproductores, larvas, postlarvas, crías, huevos, semillas, alevines o en cualquier otro estadio, y* **Inciso e)** *Acuacultura didáctica.*		

Artículos 22.- *la Secretaría podrá inscribir en el Registro Nacional de Pesca a los acuicultores que no requieran concesión, permiso o Autorización.*	Al **proyecto** le aplica el Artículo, incisos y, fracciones anteriores, porque se trata de una actividad acuícola con fines comerciales.	Por el hecho de presentar a la autoridad correspondiente (SEMARNAT) la Manifestación de Impacto Ambiental, el promovente está cumpliendo con este apartado. El proyecto se vincula por la obligatoriedad de obtener la autorización correspondiente para realizar las obras descritas en esta manifestación de impacto ambiental. Como ya se mencionó anteriormente, la promovente una vez autorizado el proyecto en materia ambiental procederá a tramitar el Registro Nacional de Pesca para la unidad de producción acuícola.
Art. 30°.- *Las actividades pesqueras se clasifican en:* **II.-** *Cultivo o acuacultura con fines*		
Artículo 31°.- *Para realizar las actividades de pesca se requiere lo siguiente:* **I,** *Concesión, para:* **Inciso b)** *Acuacultura comercial* **II,** Permiso, para: **Inciso g)** *Acuacultura de fomento* **III,** *Autorización, para:* **Inciso d)** *Recolectar del medio natural reproductores, larvas, postlarvas, crías, huevos, semillas, alevines o en cualquier otro estadio, y* **Inciso e)** *Acuacultura didáctica.*		

Artículos 22.- *la Secretaría podrá inscribir en el Registro Nacional de Pesca a los acuicultores que no requieran concesión, permiso o Autorización.*	Al **proyecto** le aplica el Artículo, incisos y, fracciones anteriores, porque se trata de una actividad acuícola con fines comerciales.	Por el hecho de presentar a la autoridad correspondiente (SEMARNAT) la Manifestación de Impacto Ambiental, el promovente está cumpliendo con este apartado. El proyecto se vincula por la obligatoriedad de obtener la autorización correspondiente para realizar las obras descritas en esta manifestación de impacto ambiental. Como ya se mencionó anteriormente, la promovente una vez autorizado el proyecto en materia ambiental procederá a tramitar el Registro Nacional de Pesca para la unidad de producción acuícola.
Art. 30°.- *Las actividades pesqueras se clasifican en:* **II.-** *Cultivo o acuacultura con fines*		
Artículo 31°.- *Para realizar las actividades de pesca se requiere lo siguiente:* **I,** *Concesión, para:* **Inciso b)** *Acuacultura comercial* **II,** Permiso, para: **Inciso g)** *Acuacultura de fomento* **III,** *Autorización, para:* **Inciso d)** *Recolectar del medio natural reproductores, larvas, postlarvas, crías, huevos, semillas, alevines o en cualquier otro estadio, y* **Inciso e)** *Acuacultura didáctica.*		

Artículos 22.- *la Secretaría podrá inscribir en el Registro Nacional de Pesca a los acuicultores que no requieran concesión, permiso o Autorización.*	Al **proyecto** le aplica el Artículo, incisos y, fracciones anteriores, porque se trata de una actividad acuícola con fines comerciales.	Por el hecho de presentar a la autoridad correspondiente (SEMARNAT) la Manifestación de Impacto Ambiental, el promovente está cumpliendo con este apartado. El proyecto se vincula por la obligatoriedad de obtener la autorización correspondiente para realizar las obras descritas en esta manifestación de impacto ambiental. Como ya se mencionó anteriormente, la promovente una vez autorizado el proyecto en materia ambiental procederá a tramitar el Registro Nacional de Pesca para la unidad de producción acuícola.
Art. 30°.- *Las actividades pesqueras se clasifican en:* **II.-** *Cultivo o acuacultura con fines*		
Artículo 31°.- *Para realizar las actividades de pesca se requiere lo siguiente:* **I,** *Concesión, para:* **Inciso b)** *Acuacultura comercial* **II,** Permiso, para: **Inciso g)** *Acuacultura de fomento* **III,** *Autorización, para:* **Inciso d)** *Recolectar del medio natural reproductores, larvas, postlarvas, crías, huevos, semillas, alevines o en cualquier otro estadio, y* **Inciso e)** *Acuacultura didáctica.*		

Artículos 22.- *la Secretaría podrá inscribir en el Registro Nacional de Pesca a los acuicultores que no requieran concesión, permiso o Autorización.*	Al **proyecto** le aplica el Artículo, incisos y, fracciones anteriores, porque se trata de una actividad acuícola con fines comerciales.	Por el hecho de presentar a la autoridad correspondiente (SEMARNAT) la Manifestación de Impacto Ambiental, el promovente está cumpliendo con este apartado. El proyecto se vincula por la obligatoriedad de obtener la autorización correspondiente para realizar las obras descritas en esta manifestación de impacto ambiental. Como ya se mencionó anteriormente, la promovente una vez autorizado el proyecto en materia ambiental procederá a tramitar el Registro Nacional de Pesca para la unidad de producción acuícola.
Art. 30°.- *Las actividades pesqueras se clasifican en:* **II.-** *Cultivo o acuacultura con fines*		
Artículo 31°.- *Para realizar las actividades de pesca se requiere lo siguiente:* **I,** *Concesión, para:* **Inciso b)** *Acuacultura comercial* **II,** Permiso, para: **Inciso g)** *Acuacultura de fomento* **III,** *Autorización, para:* **Inciso d)** *Recolectar del medio natural reproductores, larvas, postlarvas, crías, huevos, semillas, alevines o en cualquier otro estadio, y* **Inciso e)** *Acuacultura didáctica.*		

Artículos 22.- *la Secretaría podrá inscribir en el Registro Nacional de Pesca a los acuicultores que no requieran concesión, permiso o Autorización.*	Al **proyecto** le aplica el Artículo, incisos y, fracciones anteriores, porque se trata de una actividad acuícola con fines comerciales.	Por el hecho de presentar a la autoridad correspondiente (SEMARNAT) la Manifestación de Impacto Ambiental, el promovente está cumpliendo con este apartado. El proyecto se vincula por la obligatoriedad de obtener la autorización correspondiente para realizar las obras descritas en esta manifestación de impacto ambiental. Como ya se mencionó anteriormente, la promovente una vez autorizado el proyecto en materia ambiental procederá a tramitar el Registro Nacional de Pesca para la unidad de producción acuícola.
Art. 30°.- *Las actividades pesqueras se clasifican en:* **II.-** *Cultivo o acuacultura con fines*		
Artículo 31°.- *Para realizar las actividades de pesca se requiere lo siguiente:* **I,** *Concesión, para:* **Inciso b)** *Acuacultura comercial* **II,** Permiso, para: **Inciso g)** *Acuacultura de fomento* **III,** *Autorización, para:* **Inciso d)** *Recolectar del medio natural reproductores, larvas, postlarvas, crías, huevos, semillas, alevines o en cualquier otro estadio, y* **Inciso e)** *Acuacultura didáctica.*		

Artículos 22.- *la Secretaría podrá inscribir en el Registro Nacional de Pesca a los acuicultores que no requieran concesión, permiso o Autorización.*	Al **proyecto** le aplica el Artículo, incisos y, fracciones anteriores, porque se trata de una actividad acuícola con fines comerciales.	Por el hecho de presentar a la autoridad correspondiente (SEMARNAT) la Manifestación de Impacto Ambiental, el promovente está cumpliendo con este apartado. El proyecto se vincula por la obligatoriedad de obtener la autorización correspondiente para realizar las obras descritas en esta manifestación de impacto ambiental. Como ya se mencionó anteriormente, la promovente una vez autorizado el proyecto en materia ambiental procederá a tramitar el Registro Nacional de Pesca para la unidad de producción acuícola.
Art. 30°.- *Las actividades pesqueras se clasifican en:* **II.-** *Cultivo o acuacultura con fines*		
Artículo 31°.- *Para realizar las actividades de pesca se requiere lo siguiente:* **I,** *Concesión, para:* **Inciso b)** *Acuacultura comercial* **II,** Permiso, para: **Inciso g)** *Acuacultura de fomento* **III,** *Autorización, para:* **Inciso d)** *Recolectar del medio natural reproductores, larvas, postlarvas, crías, huevos, semillas, alevines o en cualquier otro estadio, y* **Inciso e)** *Acuacultura didáctica.*		

Artículos 22.- *la Secretaría podrá inscribir en el Registro Nacional de Pesca a los acuicultores que no requieran concesión, permiso o Autorización.*	Al **proyecto** le aplica el Artículo, incisos y, fracciones anteriores, porque se trata de una actividad acuícola con fines comerciales.	Por el hecho de presentar a la autoridad correspondiente (SEMARNAT) la Manifestación de Impacto Ambiental, el promovente está cumpliendo con este apartado. El proyecto se vincula por la obligatoriedad de obtener la autorización correspondiente para realizar las obras descritas en esta manifestación de impacto ambiental. Como ya se mencionó anteriormente, la promovente una vez autorizado el proyecto en materia ambiental procederá a tramitar el Registro Nacional de Pesca para la unidad de producción acuícola.
Art. 30°.- *Las actividades pesqueras se clasifican en:* **II.-** *Cultivo o acuacultura con fines*		
Artículo 31°.- *Para realizar las actividades de pesca se requiere lo siguiente:* **I,** *Concesión, para:* **Inciso b)** *Acuacultura comercial* **II,** Permiso, para: **Inciso g)** *Acuacultura de fomento* **III,** *Autorización, para:* **Inciso d)** *Recolectar del medio natural reproductores, larvas, postlarvas, crías, huevos, semillas, alevines o en cualquier otro estadio, y* **Inciso e)** *Acuacultura didáctica.*		

Artículos 22.- *la Secretaría podrá inscribir en el Registro Nacional de Pesca a los acuicultores que no requieran concesión, permiso o Autorización.*	Al **proyecto** le aplica el Artículo, incisos y, fracciones anteriores, porque se trata de una actividad acuícola con fines comerciales.	Por el hecho de presentar a la autoridad correspondiente (SEMARNAT) la Manifestación de Impacto Ambiental, el promovente está cumpliendo con este apartado. El proyecto se vincula por la obligatoriedad de obtener la autorización correspondiente para realizar las obras descritas en esta manifestación de impacto ambiental. Como ya se mencionó anteriormente, la promovente una vez autorizado el proyecto en materia ambiental procederá a tramitar el Registro Nacional de Pesca para la unidad de producción acuícola.
Art. 30°.- *Las actividades pesqueras se clasifican en:* **II.-** *Cultivo o acuacultura con fines*		
Artículo 31°.- *Para realizar las actividades de pesca se requiere lo siguiente:* **I,** *Concesión, para:* **Inciso b)** *Acuacultura comercial* **II,** Permiso, para: **Inciso g)** *Acuacultura de fomento* **III,** *Autorización, para:* **Inciso d)** *Recolectar del medio natural reproductores, larvas, postlarvas, crías, huevos, semillas, alevines o en cualquier otro estadio, y* **Inciso e)** *Acuacultura didáctica.*		

Artículos 22.- *la Secretaría podrá inscribir en el Registro Nacional de Pesca a los acuicultores que no requieran concesión, permiso o Autorización.*	Al **proyecto** le aplica el Artículo, incisos y, fracciones anteriores, porque se trata de una actividad acuícola con fines comerciales.	Por el hecho de presentar a la autoridad correspondiente (SEMARNAT) la Manifestación de Impacto Ambiental, el promovente está cumpliendo con este apartado. El proyecto se vincula por la obligatoriedad de obtener la autorización correspondiente para realizar las obras descritas en esta manifestación de impacto ambiental. Como ya se mencionó anteriormente, la promovente una vez autorizado el proyecto en materia ambiental procederá a tramitar el Registro Nacional de Pesca para la unidad de producción acuícola.
Art. 30°.- *Las actividades pesqueras se clasifican en:* **II.-** *Cultivo o acuacultura con fines*		
Artículo 31°.- *Para realizar las actividades de pesca se requiere lo siguiente:* **I,** *Concesión, para:* **Inciso b)** *Acuacultura comercial* **II,** Permiso, para: **Inciso g)** *Acuacultura de fomento* **III,** *Autorización, para:* **Inciso d)** *Recolectar del medio natural reproductores, larvas, postlarvas, crías, huevos, semillas, alevines o en cualquier otro estadio, y* **Inciso e)** *Acuacultura didáctica.*		

Artículos 22.- *la Secretaría podrá inscribir en el Registro Nacional de Pesca a los acuicultores que no requieran concesión, permiso o Autorización.*	Al **proyecto** le aplica el Artículo, incisos y, fracciones anteriores, porque se trata de una actividad acuícola con fines comerciales.	Por el hecho de presentar a la autoridad correspondiente (SEMARNAT) la Manifestación de Impacto Ambiental, el promovente está cumpliendo con este apartado. El proyecto se vincula por la obligatoriedad de obtener la autorización correspondiente para realizar las obras descritas en esta manifestación de impacto ambiental. Como ya se mencionó anteriormente, la promovente una vez autorizado el proyecto en materia ambiental procederá a tramitar el Registro Nacional de Pesca para la unidad de producción acuícola.
Art. 30°.- *Las actividades pesqueras se clasifican en:* **II.-** *Cultivo o acuacultura con fines*		
Artículo 31°.- *Para realizar las actividades de pesca se requiere lo siguiente:* **I,** *Concesión, para:* **Inciso b)** *Acuacultura comercial* **II,** Permiso, para: **Inciso g)** *Acuacultura de fomento* **III,** *Autorización, para:* **Inciso d)** *Recolectar del medio natural reproductores, larvas, postlarvas, crías, huevos, semillas, alevines o en cualquier otro estadio, y* **Inciso e)** *Acuacultura didáctica.*		

Artículos 22.- *la Secretaría podrá inscribir en el Registro Nacional de Pesca a los acuicultores que no requieran concesión, permiso o Autorización.*	Al **proyecto** le aplica el Artículo, incisos y, fracciones anteriores, porque se trata de una actividad acuícola con fines comerciales.	Por el hecho de presentar a la autoridad correspondiente (SEMARNAT) la Manifestación de Impacto Ambiental, el promovente está cumpliendo con este apartado. El proyecto se vincula por la obligatoriedad de obtener la autorización correspondiente para realizar las obras descritas en esta manifestación de impacto ambiental. Como ya se mencionó anteriormente, la promovente una vez autorizado el proyecto en materia ambiental procederá a tramitar el Registro Nacional de Pesca para la unidad de producción acuícola.
Art. 30°.- *Las actividades pesqueras se clasifican en:* **II.-** *Cultivo o acuacultura con fines*		
Artículo 31°.- *Para realizar las actividades de pesca se requiere lo siguiente:* **I,** *Concesión, para:* **Inciso b)** *Acuacultura comercial* **II,** Permiso, para: **Inciso g)** *Acuacultura de fomento* **III,** *Autorización, para:* **Inciso d)** *Recolectar del medio natural reproductores, larvas, postlarvas, crías, huevos, semillas, alevines o en cualquier otro estadio, y* **Inciso e)** *Acuacultura didáctica.*		

Artículos 22.- *la Secretaría podrá inscribir en el Registro Nacional de Pesca a los acuicultores que no requieran concesión, permiso o Autorización.*	Al **proyecto** le aplica el Artículo, incisos y, fracciones anteriores, porque se trata de una actividad acuícola con fines comerciales.	Por el hecho de presentar a la autoridad correspondiente (SEMARNAT) la Manifestación de Impacto Ambiental, el promovente está cumpliendo con este apartado. El proyecto se vincula por la obligatoriedad de obtener la autorización correspondiente para realizar las obras descritas en esta manifestación de impacto ambiental. Como ya se mencionó anteriormente, la promovente una vez autorizado el proyecto en materia ambiental procederá a tramitar el Registro Nacional de Pesca para la unidad de producción acuícola.
Art. 30°.- *Las actividades pesqueras se clasifican en:* **II.-** *Cultivo o acuacultura con fines*		
Artículo 31°.- *Para realizar las actividades de pesca se requiere lo siguiente:* **I,** *Concesión, para:* **Inciso b)** *Acuacultura comercial* **II,** Permiso, para: **Inciso g)** *Acuacultura de fomento* **III,** *Autorización, para:* **Inciso d)** *Recolectar del medio natural reproductores, larvas, postlarvas, crías, huevos, semillas, alevines o en cualquier otro estadio, y* **Inciso e)** *Acuacultura didáctica.*		

Artículos 22.- *la Secretaría podrá inscribir en el Registro Nacional de Pesca a los acuicultores que no requieran concesión, permiso o Autorización.*	Al **proyecto** le aplica el Artículo, incisos y, fracciones anteriores, porque se trata de una actividad acuícola con fines comerciales.	Por el hecho de presentar a la autoridad correspondiente (SEMARNAT) la Manifestación de Impacto Ambiental, el promovente está cumpliendo con este apartado. El proyecto se vincula por la obligatoriedad de obtener la autorización correspondiente para realizar las obras descritas en esta manifestación de impacto ambiental. Como ya se mencionó anteriormente, la promovente una vez autorizado el proyecto en materia ambiental procederá a tramitar el Registro Nacional de Pesca para la unidad de producción acuícola.
Art. 30°.- *Las actividades pesqueras se clasifican en:* **II.-** *Cultivo o acuacultura con fines*		
Artículo 31°.- *Para realizar las actividades de pesca se requiere lo siguiente:* **I,** *Concesión, para:* **Inciso b)** *Acuacultura comercial* **II,** Permiso, para: **Inciso g)** *Acuacultura de fomento* **III,** *Autorización, para:* **Inciso d)** *Recolectar del medio natural reproductores, larvas, postlarvas, crías, huevos, semillas, alevines o en cualquier otro estadio, y* **Inciso e)** *Acuacultura didáctica.*		

Artículos 22.- *la Secretaría podrá inscribir en el Registro Nacional de Pesca a los acuicultores que no requieran concesión, permiso o Autorización.*	Al **proyecto** le aplica el Artículo, incisos y, fracciones anteriores, porque se trata de una actividad acuícola con fines comerciales.	Por el hecho de presentar a la autoridad correspondiente (SEMARNAT) la Manifestación de Impacto Ambiental, el promovente está cumpliendo con este apartado. El proyecto se vincula por la obligatoriedad de obtener la autorización correspondiente para realizar las obras descritas en esta manifestación de impacto ambiental. Como ya se mencionó anteriormente, la promovente una vez autorizado el proyecto en materia ambiental procederá a tramitar el Registro Nacional de Pesca para la unidad de producción acuícola.
Art. 30°.- *Las actividades pesqueras se clasifican en:* **II.-** *Cultivo o acuacultura con fines*		
Artículo 31°.- *Para realizar las actividades de pesca se requiere lo siguiente:* **I,** *Concesión, para:* **Inciso b)** *Acuacultura comercial* **II,** Permiso, para: **Inciso g)** *Acuacultura de fomento* **III,** *Autorización, para:* **Inciso d)** *Recolectar del medio natural reproductores, larvas, postlarvas, crías, huevos, semillas, alevines o en cualquier otro estadio, y* **Inciso e)** *Acuacultura didáctica.*		

Artículos 22.- *la Secretaría podrá inscribir en el Registro Nacional de Pesca a los acuicultores que no requieran concesión, permiso o Autorización.*	Al **proyecto** le aplica el Artículo, incisos y, fracciones anteriores, porque se trata de una actividad acuícola con fines comerciales.	Por el hecho de presentar a la autoridad correspondiente (SEMARNAT) la Manifestación de Impacto Ambiental, el promovente está cumpliendo con este apartado. El proyecto se vincula por la obligatoriedad de obtener la autorización correspondiente para realizar las obras descritas en esta manifestación de impacto ambiental. Como ya se mencionó anteriormente, la promovente una vez autorizado el proyecto en materia ambiental procederá a tramitar el Registro Nacional de Pesca para la unidad de producción acuícola.
Art. 30°.- *Las actividades pesqueras se clasifican en:* **II.-** *Cultivo o acuacultura con fines*		
Artículo 31°.- *Para realizar las actividades de pesca se requiere lo siguiente:* **I,** *Concesión, para:* **Inciso b)** *Acuacultura comercial* **II,** Permiso, para: **Inciso g)** *Acuacultura de fomento* **III,** *Autorización, para:* **Inciso d)** *Recolectar del medio natural reproductores, larvas, postlarvas, crías, huevos, semillas, alevines o en cualquier otro estadio, y* **Inciso e)** *Acuacultura didáctica.*		

Artículos 22.- *la Secretaría podrá inscribir en el Registro Nacional de Pesca a los acuicultores que no requieran concesión, permiso o Autorización.*	Al **proyecto** le aplica el Artículo, incisos y, fracciones anteriores, porque se trata de una actividad acuícola con fines comerciales.	Por el hecho de presentar a la autoridad correspondiente (SEMARNAT) la Manifestación de Impacto Ambiental, el promovente está cumpliendo con este apartado. El proyecto se vincula por la obligatoriedad de obtener la autorización correspondiente para realizar las obras descritas en esta manifestación de impacto ambiental. Como ya se mencionó anteriormente, la promovente una vez autorizado el proyecto en materia ambiental procederá a tramitar el Registro Nacional de Pesca para la unidad de producción acuícola.
Art. 30°.- *Las actividades pesqueras se clasifican en:* **II.-** *Cultivo o acuacultura con fines*		
Artículo 31°.- *Para realizar las actividades de pesca se requiere lo siguiente:* **I,** *Concesión, para:* **Inciso b)** *Acuacultura comercial* **II,** Permiso, para: **Inciso g)** *Acuacultura de fomento* **III,** *Autorización, para:* **Inciso d)** *Recolectar del medio natural reproductores, larvas, postlarvas, crías, huevos, semillas, alevines o en cualquier otro estadio, y* **Inciso e)** *Acuacultura didáctica.*		

Artículos 22.- *la Secretaría podrá inscribir en el Registro Nacional de Pesca a los acuicultores que no requieran concesión, permiso o Autorización.*	Al **proyecto** le aplica el Artículo, incisos y, fracciones anteriores, porque se trata de una actividad acuícola con fines comerciales.	Por el hecho de presentar a la autoridad correspondiente (SEMARNAT) la Manifestación de Impacto Ambiental, el promovente está cumpliendo con este apartado. El proyecto se vincula por la obligatoriedad de obtener la autorización correspondiente para realizar las obras descritas en esta manifestación de impacto ambiental. Como ya se mencionó anteriormente, la promovente una vez autorizado el proyecto en materia ambiental procederá a tramitar el Registro Nacional de Pesca para la unidad de producción acuícola.
Art. 30°.- *Las actividades pesqueras se clasifican en:* **II.-** *Cultivo o acuacultura con fines*		
Artículo 31°.- *Para realizar las actividades de pesca se requiere lo siguiente:* **I,** *Concesión, para:* **Inciso b)** *Acuacultura comercial* **II,** Permiso, para: **Inciso g)** *Acuacultura de fomento* **III,** *Autorización, para:* **Inciso d)** *Recolectar del medio natural reproductores, larvas, postlarvas, crías, huevos, semillas, alevines o en cualquier otro estadio, y* **Inciso e)** *Acuacultura didáctica.*		

Artículos 22.- *la Secretaría podrá inscribir en el Registro Nacional de Pesca a los acuicultores que no requieran concesión, permiso o Autorización.*	Al **proyecto** le aplica el Artículo, incisos y, fracciones anteriores, porque se trata de una actividad acuícola con fines comerciales.	Por el hecho de presentar a la autoridad correspondiente (SEMARNAT) la Manifestación de Impacto Ambiental, el promovente está cumpliendo con este apartado. El proyecto se vincula por la obligatoriedad de obtener la autorización correspondiente para realizar las obras descritas en esta manifestación de impacto ambiental. Como ya se mencionó anteriormente, la promovente una vez autorizado el proyecto en materia ambiental procederá a tramitar el Registro Nacional de Pesca para la unidad de producción acuícola.
Art. 30°.- *Las actividades pesqueras se clasifican en:* **II.-** *Cultivo o acuacultura con fines*		
Artículo 31°.- *Para realizar las actividades de pesca se requiere lo siguiente:* **I,** *Concesión, para:* **Inciso b)** *Acuacultura comercial* **II,** Permiso, para: **Inciso g)** *Acuacultura de fomento* **III,** *Autorización, para:* **Inciso d)** *Recolectar del medio natural reproductores, larvas, postlarvas, crías, huevos, semillas, alevines o en cualquier otro estadio, y* **Inciso e)** *Acuacultura didáctica.*		

Artículos 22.- *la Secretaría podrá inscribir en el Registro Nacional de Pesca a los acuicultores que no requieran concesión, permiso o Autorización.*	Al **proyecto** le aplica el Artículo, incisos y, fracciones anteriores, porque se trata de una actividad acuícola con fines comerciales.	Por el hecho de presentar a la autoridad correspondiente (SEMARNAT) la Manifestación de Impacto Ambiental, el promovente está cumpliendo con este apartado. El proyecto se vincula por la obligatoriedad de obtener la autorización correspondiente para realizar las obras descritas en esta manifestación de impacto ambiental. Como ya se mencionó anteriormente, la promovente una vez autorizado el proyecto en materia ambiental procederá a tramitar el Registro Nacional de Pesca para la unidad de producción acuícola.
Art. 30°.- *Las actividades pesqueras se clasifican en:* **II.-** *Cultivo o acuacultura con fines*		
Artículo 31°.- *Para realizar las actividades de pesca se requiere lo siguiente:* **I,** *Concesión, para:* **Inciso b)** *Acuacultura comercial* **II,** Permiso, para: **Inciso g)** *Acuacultura de fomento* **III,** *Autorización, para:* **Inciso d)** *Recolectar del medio natural reproductores, larvas, postlarvas, crías, huevos, semillas, alevines o en cualquier otro estadio, y* **Inciso e)** *Acuacultura didáctica.*		

Artículos 22.- *la Secretaría podrá inscribir en el Registro Nacional de Pesca a los acuicultores que no requieran concesión, permiso o Autorización.*	Al **proyecto** le aplica el Artículo, incisos y, fracciones anteriores, porque se trata de una actividad acuícola con fines comerciales.	Por el hecho de presentar a la autoridad correspondiente (SEMARNAT) la Manifestación de Impacto Ambiental, el promovente está cumpliendo con este apartado. El proyecto se vincula por la obligatoriedad de obtener la autorización correspondiente para realizar las obras descritas en esta manifestación de impacto ambiental. Como ya se mencionó anteriormente, la promovente una vez autorizado el proyecto en materia ambiental procederá a tramitar el Registro Nacional de Pesca para la unidad de producción acuícola.
Art. 30°.- *Las actividades pesqueras se clasifican en:* **II.-** *Cultivo o acuacultura con fines*		
Artículo 31°.- *Para realizar las actividades de pesca se requiere lo siguiente:* **I,** *Concesión, para:* **Inciso b)** *Acuacultura comercial* **II,** Permiso, para: **Inciso g)** *Acuacultura de fomento* **III,** *Autorización, para:* **Inciso d)** *Recolectar del medio natural reproductores, larvas, postlarvas, crías, huevos, semillas, alevines o en cualquier otro estadio, y* **Inciso e)** *Acuacultura didáctica.*		

Artículos 22.- *la Secretaría podrá inscribir en el Registro Nacional de Pesca a los acuicultores que no requieran concesión, permiso o Autorización.*	Al **proyecto** le aplica el Artículo, incisos y, fracciones anteriores, porque se trata de una actividad acuícola con fines comerciales.	Por el hecho de presentar a la autoridad correspondiente (SEMARNAT) la Manifestación de Impacto Ambiental, el promovente está cumpliendo con este apartado. El proyecto se vincula por la obligatoriedad de obtener la autorización correspondiente para realizar las obras descritas en esta manifestación de impacto ambiental. Como ya se mencionó anteriormente, la promovente una vez autorizado el proyecto en materia ambiental procederá a tramitar el Registro Nacional de Pesca para la unidad de producción acuícola.
Art. 30°.- *Las actividades pesqueras se clasifican en:* **II.-** *Cultivo o acuacultura con fines*		
Artículo 31°.- *Para realizar las actividades de pesca se requiere lo siguiente:* **I,** *Concesión, para:* **Inciso b)** *Acuacultura comercial* **II,** Permiso, para: **Inciso g)** *Acuacultura de fomento* **III,** *Autorización, para:* **Inciso d)** *Recolectar del medio natural reproductores, larvas, postlarvas, crías, huevos, semillas, alevines o en cualquier otro estadio, y* **Inciso e)** *Acuacultura didáctica.*		

Artículos 22.- *la Secretaría podrá inscribir en el Registro Nacional de Pesca a los acuicultores que no requieran concesión, permiso o Autorización.*	Al **proyecto** le aplica el Artículo, incisos y, fracciones anteriores, porque se trata de una actividad acuícola con fines comerciales.	Por el hecho de presentar a la autoridad correspondiente (SEMARNAT) la Manifestación de Impacto Ambiental, el promovente está cumpliendo con este apartado. El proyecto se vincula por la obligatoriedad de obtener la autorización correspondiente para realizar las obras descritas en esta manifestación de impacto ambiental. Como ya se mencionó anteriormente, la promovente una vez autorizado el proyecto en materia ambiental procederá a tramitar el Registro Nacional de Pesca para la unidad de producción acuícola.
Art. 30°.- *Las actividades pesqueras se clasifican en:* **II.-** *Cultivo o acuacultura con fines*		
Artículo 31°.- *Para realizar las actividades de pesca se requiere lo siguiente:* **I,** *Concesión, para:* **Inciso b)** *Acuacultura comercial* **II,** Permiso, para: **Inciso g)** *Acuacultura de fomento* **III,** *Autorización, para:* **Inciso d)** *Recolectar del medio natural reproductores, larvas, postlarvas, crías, huevos, semillas, alevines o en cualquier otro estadio, y* **Inciso e)** *Acuacultura didáctica.*		

Artículos 22.- *la Secretaría podrá inscribir en el Registro Nacional de Pesca a los acuicultores que no requieran concesión, permiso o Autorización.*	Al **proyecto** le aplica el Artículo, incisos y, fracciones anteriores, porque se trata de una actividad acuícola con fines comerciales.	Por el hecho de presentar a la autoridad correspondiente (SEMARNAT) la Manifestación de Impacto Ambiental, el promovente está cumpliendo con este apartado. El proyecto se vincula por la obligatoriedad de obtener la autorización correspondiente para realizar las obras descritas en esta manifestación de impacto ambiental. Como ya se mencionó anteriormente, la promovente una vez autorizado el proyecto en materia ambiental procederá a tramitar el Registro Nacional de Pesca para la unidad de producción acuícola.
Art. 30°.- *Las actividades pesqueras se clasifican en:* **II.-** *Cultivo o acuacultura con fines*		
Artículo 31°.- *Para realizar las actividades de pesca se requiere lo siguiente:* **I,** *Concesión, para:* **Inciso b)** *Acuacultura comercial* **II,** Permiso, para: **Inciso g)** *Acuacultura de fomento* **III,** *Autorización, para:* **Inciso d)** *Recolectar del medio natural reproductores, larvas, postlarvas, crías, huevos, semillas, alevines o en cualquier otro estadio, y* **Inciso e)** *Acuacultura didáctica.*		

Artículos 22.- *la Secretaría podrá inscribir en el Registro Nacional de Pesca a los acuicultores que no requieran concesión, permiso o Autorización.*	Al **proyecto** le aplica el Artículo, incisos y, fracciones anteriores, porque se trata de una actividad acuícola con fines comerciales.	Por el hecho de presentar a la autoridad correspondiente (SEMARNAT) la Manifestación de Impacto Ambiental, el promovente está cumpliendo con este apartado. El proyecto se vincula por la obligatoriedad de obtener la autorización correspondiente para realizar las obras descritas en esta manifestación de impacto ambiental. Como ya se mencionó anteriormente, la promovente una vez autorizado el proyecto en materia ambiental procederá a tramitar el Registro Nacional de Pesca para la unidad de producción acuícola.
Art. 30°.- *Las actividades pesqueras se clasifican en:* **II.-** *Cultivo o acuacultura con fines*		
Artículo 31°.- *Para realizar las actividades de pesca se requiere lo siguiente:* **I,** *Concesión, para:* **Inciso b)** *Acuacultura comercial* **II,** Permiso, para: **Inciso g)** *Acuacultura de fomento* **III,** *Autorización, para:* **Inciso d)** *Recolectar del medio natural reproductores, larvas, postlarvas, crías, huevos, semillas, alevines o en cualquier otro estadio, y* **Inciso e)** *Acuacultura didáctica.*		

Artículos 22.- *la Secretaría podrá inscribir en el Registro Nacional de Pesca a los acuicultores que no requieran concesión, permiso o Autorización.*	Al **proyecto** le aplica el Artículo, incisos y, fracciones anteriores, porque se trata de una actividad acuícola con fines comerciales.	Por el hecho de presentar a la autoridad correspondiente (SEMARNAT) la Manifestación de Impacto Ambiental, el promovente está cumpliendo con este apartado. El proyecto se vincula por la obligatoriedad de obtener la autorización correspondiente para realizar las obras descritas en esta manifestación de impacto ambiental. Como ya se mencionó anteriormente, la promovente una vez autorizado el proyecto en materia ambiental procederá a tramitar el Registro Nacional de Pesca para la unidad de producción acuícola.
Art. 30°.- *Las actividades pesqueras se clasifican en:* **II.-** *Cultivo o acuacultura con fines*		
Artículo 31°.- *Para realizar las actividades de pesca se requiere lo siguiente:* **I,** *Concesión, para:* **Inciso b)** *Acuacultura comercial* **II,** Permiso, para: **Inciso g)** *Acuacultura de fomento* **III,** *Autorización, para:* **Inciso d)** *Recolectar del medio natural reproductores, larvas, postlarvas, crías, huevos, semillas, alevines o en cualquier otro estadio, y* **Inciso e)** *Acuacultura didáctica.*		

Artículos 22.- *la Secretaría podrá inscribir en el Registro Nacional de Pesca a los acuicultores que no requieran concesión, permiso o Autorización.*	Al **proyecto** le aplica el Artículo, incisos y, fracciones anteriores, porque se trata de una actividad acuícola con fines comerciales.	Por el hecho de presentar a la autoridad correspondiente (SEMARNAT) la Manifestación de Impacto Ambiental, el promovente está cumpliendo con este apartado. El proyecto se vincula por la obligatoriedad de obtener la autorización correspondiente para realizar las obras descritas en esta manifestación de impacto ambiental. Como ya se mencionó anteriormente, la promovente una vez autorizado el proyecto en materia ambiental procederá a tramitar el Registro Nacional de Pesca para la unidad de producción acuícola.
Art. 30°.- *Las actividades pesqueras se clasifican en:* **II.-** *Cultivo o acuacultura con fines*		
Artículo 31°.- *Para realizar las actividades de pesca se requiere lo siguiente:* **I,** *Concesión, para:* **Inciso b)** *Acuacultura comercial* **II,** Permiso, para: **Inciso g)** *Acuacultura de fomento* **III,** *Autorización, para:* **Inciso d)** *Recolectar del medio natural reproductores, larvas, postlarvas, crías, huevos, semillas, alevines o en cualquier otro estadio, y* **Inciso e)** *Acuacultura didáctica.*		

Artículos 22.- *la Secretaría podrá inscribir en el Registro Nacional de Pesca a los acuicultores que no requieran concesión, permiso o Autorización.*	Al **proyecto** le aplica el Artículo, incisos y, fracciones anteriores, porque se trata de una actividad acuícola con fines comerciales.	Por el hecho de presentar a la autoridad correspondiente (SEMARNAT) la Manifestación de Impacto Ambiental, el promovente está cumpliendo con este apartado. El proyecto se vincula por la obligatoriedad de obtener la autorización correspondiente para realizar las obras descritas en esta manifestación de impacto ambiental. Como ya se mencionó anteriormente, la promovente una vez autorizado el proyecto en materia ambiental procederá a tramitar el Registro Nacional de Pesca para la unidad de producción acuícola.
Art. 30°.- *Las actividades pesqueras se clasifican en:* **II.-** *Cultivo o acuacultura con fines*		
Artículo 31°.- *Para realizar las actividades de pesca se requiere lo siguiente:* **I,** *Concesión, para:* **Inciso b)** *Acuacultura comercial* **II,** Permiso, para: **Inciso g)** *Acuacultura de fomento* **III,** *Autorización, para:* **Inciso d)** *Recolectar del medio natural reproductores, larvas, postlarvas, crías, huevos, semillas, alevines o en cualquier otro estadio, y* **Inciso e)** *Acuacultura didáctica.*		

Artículos 22.- *la Secretaría podrá inscribir en el Registro Nacional de Pesca a los acuicultores que no requieran concesión, permiso o Autorización.*	Al **proyecto** le aplica el Artículo, incisos y, fracciones anteriores, porque se trata de una actividad acuícola con fines comerciales.	Por el hecho de presentar a la autoridad correspondiente (SEMARNAT) la Manifestación de Impacto Ambiental, el promovente está cumpliendo con este apartado. El proyecto se vincula por la obligatoriedad de obtener la autorización correspondiente para realizar las obras descritas en esta manifestación de impacto ambiental. Como ya se mencionó anteriormente, la promovente una vez autorizado el proyecto en materia ambiental procederá a tramitar el Registro Nacional de Pesca para la unidad de producción acuícola.
Art. 30°.- *Las actividades pesqueras se clasifican en:* **II.-** *Cultivo o acuacultura con fines*		
Artículo 31°.- *Para realizar las actividades de pesca se requiere lo siguiente:* **I,** *Concesión, para:* **Inciso b)** *Acuacultura comercial* **II,** Permiso, para: **Inciso g)** *Acuacultura de fomento* **III,** *Autorización, para:* **Inciso d)** *Recolectar del medio natural reproductores, larvas, postlarvas, crías, huevos, semillas, alevines o en cualquier otro estadio, y* **Inciso e)** *Acuacultura didáctica.*		

Artículos 22.- *la Secretaría podrá inscribir en el Registro Nacional de Pesca a los acuicultores que no requieran concesión, permiso o Autorización.*	Al **proyecto** le aplica el Artículo, incisos y, fracciones anteriores, porque se trata de una actividad acuícola con fines comerciales.	Por el hecho de presentar a la autoridad correspondiente (SEMARNAT) la Manifestación de Impacto Ambiental, el promovente está cumpliendo con este apartado. El proyecto se vincula por la obligatoriedad de obtener la autorización correspondiente para realizar las obras descritas en esta manifestación de impacto ambiental. Como ya se mencionó anteriormente, la promovente una vez autorizado el proyecto en materia ambiental procederá a tramitar el Registro Nacional de Pesca para la unidad de producción acuícola.
Art. 30°.- *Las actividades pesqueras se clasifican en:* **II.-** *Cultivo o acuacultura con fines*		
Artículo 31°.- *Para realizar las actividades de pesca se requiere lo siguiente:* **I,** *Concesión, para:* **Inciso b)** *Acuacultura comercial* **II,** Permiso, para: **Inciso g)** *Acuacultura de fomento* **III,** *Autorización, para:* **Inciso d)** *Recolectar del medio natural reproductores, larvas, postlarvas, crías, huevos, semillas, alevines o en cualquier otro estadio, y* **Inciso e)** *Acuacultura didáctica.*		

Artículos 22.- *la Secretaría podrá inscribir en el Registro Nacional de Pesca a los acuicultores que no requieran concesión, permiso o Autorización.*	Al **proyecto** le aplica el Artículo, incisos y, fracciones anteriores, porque se trata de una actividad acuícola con fines comerciales.	Por el hecho de presentar a la autoridad correspondiente (SEMARNAT) la Manifestación de Impacto Ambiental, el promovente está cumpliendo con este apartado. El proyecto se vincula por la obligatoriedad de obtener la autorización correspondiente para realizar las obras descritas en esta manifestación de impacto ambiental. Como ya se mencionó anteriormente, la promovente una vez autorizado el proyecto en materia ambiental procederá a tramitar el Registro Nacional de Pesca para la unidad de producción acuícola.
Art. 30°.- *Las actividades pesqueras se clasifican en:* **II.-** *Cultivo o acuacultura con fines*		
Artículo 31°.- *Para realizar las actividades de pesca se requiere lo siguiente:* **I,** *Concesión, para:* **Inciso b)** *Acuacultura comercial* **II,** Permiso, para: **Inciso g)** *Acuacultura de fomento* **III,** *Autorización, para:* **Inciso d)** *Recolectar del medio natural reproductores, larvas, postlarvas, crías, huevos, semillas, alevines o en cualquier otro estadio, y* **Inciso e)** *Acuacultura didáctica.*		

Artículos 22.- *la Secretaría podrá inscribir en el Registro Nacional de Pesca a los acuicultores que no requieran concesión, permiso o Autorización.*	Al **proyecto** le aplica el Artículo, incisos y, fracciones anteriores, porque se trata de una actividad acuícola con fines comerciales.	Por el hecho de presentar a la autoridad correspondiente (SEMARNAT) la Manifestación de Impacto Ambiental, el promovente está cumpliendo con este apartado. El proyecto se vincula por la obligatoriedad de obtener la autorización correspondiente para realizar las obras descritas en esta manifestación de impacto ambiental. Como ya se mencionó anteriormente, la promovente una vez autorizado el proyecto en materia ambiental procederá a tramitar el Registro Nacional de Pesca para la unidad de producción acuícola.
Art. 30°.- *Las actividades pesqueras se clasifican en:* **II.-** *Cultivo o acuacultura con fines*		
Artículo 31°.- *Para realizar las actividades de pesca se requiere lo siguiente:* **I,** *Concesión, para:* **Inciso b)** *Acuacultura comercial* **II,** Permiso, para: **Inciso g)** *Acuacultura de fomento* **III,** *Autorización, para:* **Inciso d)** *Recolectar del medio natural reproductores, larvas, postlarvas, crías, huevos, semillas, alevines o en cualquier otro estadio, y* **Inciso e)** *Acuacultura didáctica.*		

Artículos 22.- *la Secretaría podrá inscribir en el Registro Nacional de Pesca a los acuicultores que no requieran concesión, permiso o Autorización.*	Al **proyecto** le aplica el Artículo, incisos y, fracciones anteriores, porque se trata de una actividad acuícola con fines comerciales.	Por el hecho de presentar a la autoridad correspondiente (SEMARNAT) la Manifestación de Impacto Ambiental, el promovente está cumpliendo con este apartado. El proyecto se vincula por la obligatoriedad de obtener la autorización correspondiente para realizar las obras descritas en esta manifestación de impacto ambiental. Como ya se mencionó anteriormente, la promovente una vez autorizado el proyecto en materia ambiental procederá a tramitar el Registro Nacional de Pesca para la unidad de producción acuícola.
Art. 30°.- *Las actividades pesqueras se clasifican en:* **II.-** *Cultivo o acuacultura con fines*		
Artículo 31°.- *Para realizar las actividades de pesca se requiere lo siguiente:* **I,** *Concesión, para:* **Inciso b)** *Acuacultura comercial* **II,** Permiso, para: **Inciso g)** *Acuacultura de fomento* **III,** *Autorización, para:* **Inciso d)** *Recolectar del medio natural reproductores, larvas, postlarvas, crías, huevos, semillas, alevines o en cualquier otro estadio, y* **Inciso e)** *Acuacultura didáctica.*		

Artículos 22.- *la Secretaría podrá inscribir en el Registro Nacional de Pesca a los acuicultores que no requieran concesión, permiso o Autorización.*	Al **proyecto** le aplica el Artículo, incisos y, fracciones anteriores, porque se trata de una actividad acuícola con fines comerciales.	Por el hecho de presentar a la autoridad correspondiente (SEMARNAT) la Manifestación de Impacto Ambiental, el promovente está cumpliendo con este apartado. El proyecto se vincula por la obligatoriedad de obtener la autorización correspondiente para realizar las obras descritas en esta manifestación de impacto ambiental. Como ya se mencionó anteriormente, la promovente una vez autorizado el proyecto en materia ambiental procederá a tramitar el Registro Nacional de Pesca para la unidad de producción acuícola.
Art. 30°.- *Las actividades pesqueras se clasifican en:* **II.-** *Cultivo o acuacultura con fines*		
Artículo 31°.- *Para realizar las actividades de pesca se requiere lo siguiente:* **I,** *Concesión, para:* **Inciso b)** *Acuacultura comercial* **II,** Permiso, para: **Inciso g)** *Acuacultura de fomento* **III,** *Autorización, para:* **Inciso d)** *Recolectar del medio natural reproductores, larvas, postlarvas, crías, huevos, semillas, alevines o en cualquier otro estadio, y* **Inciso e)** *Acuacultura didáctica.*		

Artículos 22.- *la Secretaría podrá inscribir en el Registro Nacional de Pesca a los acuicultores que no requieran concesión, permiso o Autorización.*	Al **proyecto** le aplica el Artículo, incisos y, fracciones anteriores, porque se trata de una actividad acuícola con fines comerciales.	Por el hecho de presentar a la autoridad correspondiente (SEMARNAT) la Manifestación de Impacto Ambiental, el promovente está cumpliendo con este apartado. El proyecto se vincula por la obligatoriedad de obtener la autorización correspondiente para realizar las obras descritas en esta manifestación de impacto ambiental. Como ya se mencionó anteriormente, la promovente una vez autorizado el proyecto en materia ambiental procederá a tramitar el Registro Nacional de Pesca para la unidad de producción acuícola.
Art. 30°.- *Las actividades pesqueras se clasifican en:* **II.-** *Cultivo o acuacultura con fines*		
Artículo 31°.- *Para realizar las actividades de pesca se requiere lo siguiente:* **I,** *Concesión, para:* **Inciso b)** *Acuacultura comercial* **II,** Permiso, para: **Inciso g)** *Acuacultura de fomento* **III,** *Autorización, para:* **Inciso d)** *Recolectar del medio natural reproductores, larvas, postlarvas, crías, huevos, semillas, alevines o en cualquier otro estadio, y* **Inciso e)** *Acuacultura didáctica.*		

Artículos 22.- *la Secretaría podrá inscribir en el Registro Nacional de Pesca a los acuicultores que no requieran concesión, permiso o Autorización.*	Al **proyecto** le aplica el Artículo, incisos y, fracciones anteriores, porque se trata de una actividad acuícola con fines comerciales.	Por el hecho de presentar a la autoridad correspondiente (SEMARNAT) la Manifestación de Impacto Ambiental, el promovente está cumpliendo con este apartado. El proyecto se vincula por la obligatoriedad de obtener la autorización correspondiente para realizar las obras descritas en esta manifestación de impacto ambiental. Como ya se mencionó anteriormente, la promovente una vez autorizado el proyecto en materia ambiental procederá a tramitar el Registro Nacional de Pesca para la unidad de producción acuícola.
Art. 30°.- *Las actividades pesqueras se clasifican en:* **II.-** *Cultivo o acuacultura con fines*		
Artículo 31°.- *Para realizar las actividades de pesca se requiere lo siguiente:* **I,** *Concesión, para:* **Inciso b)** *Acuacultura comercial* **II,** Permiso, para: **Inciso g)** *Acuacultura de fomento* **III,** *Autorización, para:* **Inciso d)** *Recolectar del medio natural reproductores, larvas, postlarvas, crías, huevos, semillas, alevines o en cualquier otro estadio, y* **Inciso e)** *Acuacultura didáctica.*		

Artículos 22.- *la Secretaría podrá inscribir en el Registro Nacional de Pesca a los acuicultores que no requieran concesión, permiso o Autorización.*	Al **proyecto** le aplica el Artículo, incisos y, fracciones anteriores, porque se trata de una actividad acuícola con fines comerciales.	Por el hecho de presentar a la autoridad correspondiente (SEMARNAT) la Manifestación de Impacto Ambiental, el promovente está cumpliendo con este apartado. El proyecto se vincula por la obligatoriedad de obtener la autorización correspondiente para realizar las obras descritas en esta manifestación de impacto ambiental. Como ya se mencionó anteriormente, la promovente una vez autorizado el proyecto en materia ambiental procederá a tramitar el Registro Nacional de Pesca para la unidad de producción acuícola.
Art. 30°.- *Las actividades pesqueras se clasifican en:* **II.-** *Cultivo o acuacultura con fines*		
Artículo 31°.- *Para realizar las actividades de pesca se requiere lo siguiente:* **I,** *Concesión, para:* **Inciso b)** *Acuacultura comercial* **II,** Permiso, para: **Inciso g)** *Acuacultura de fomento* **III,** *Autorización, para:* **Inciso d)** *Recolectar del medio natural reproductores, larvas, postlarvas, crías, huevos, semillas, alevines o en cualquier otro estadio, y* **Inciso e)** *Acuacultura didáctica.*		

Artículos 22.- *la Secretaría podrá inscribir en el Registro Nacional de Pesca a los acuicultores que no requieran concesión, permiso o Autorización.*	Al **proyecto** le aplica el Artículo, incisos y, fracciones anteriores, porque se trata de una actividad acuícola con fines comerciales.	Por el hecho de presentar a la autoridad correspondiente (SEMARNAT) la Manifestación de Impacto Ambiental, el promovente está cumpliendo con este apartado. El proyecto se vincula por la obligatoriedad de obtener la autorización correspondiente para realizar las obras descritas en esta manifestación de impacto ambiental. Como ya se mencionó anteriormente, la promovente una vez autorizado el proyecto en materia ambiental procederá a tramitar el Registro Nacional de Pesca para la unidad de producción acuícola.
Art. 30°.- *Las actividades pesqueras se clasifican en:* **II.-** *Cultivo o acuacultura con fines*		
Artículo 31°.- *Para realizar las actividades de pesca se requiere lo siguiente:* **I,** *Concesión, para:* **Inciso b)** *Acuacultura comercial* **II,** Permiso, para: **Inciso g)** *Acuacultura de fomento* **III,** *Autorización, para:* **Inciso d)** *Recolectar del medio natural reproductores, larvas, postlarvas, crías, huevos, semillas, alevines o en cualquier otro estadio, y* **Inciso e)** *Acuacultura didáctica.*		

Artículos 22.- *la Secretaría podrá inscribir en el Registro Nacional de Pesca a los acuicultores que no requieran concesión, permiso o Autorización.*	Al **proyecto** le aplica el Artículo, incisos y, fracciones anteriores, porque se trata de una actividad acuícola con fines comerciales.	Por el hecho de presentar a la autoridad correspondiente (SEMARNAT) la Manifestación de Impacto Ambiental, el promovente está cumpliendo con este apartado. El proyecto se vincula por la obligatoriedad de obtener la autorización correspondiente para realizar las obras descritas en esta manifestación de impacto ambiental. Como ya se mencionó anteriormente, la promovente una vez autorizado el proyecto en materia ambiental procederá a tramitar el Registro Nacional de Pesca para la unidad de producción acuícola.
Art. 30°.- *Las actividades pesqueras se clasifican en:* **II.-** *Cultivo o acuacultura con fines*		
Artículo 31°.- *Para realizar las actividades de pesca se requiere lo siguiente:* **I,** *Concesión, para:* **Inciso b)** *Acuacultura comercial* **II,** Permiso, para: **Inciso g)** *Acuacultura de fomento* **III,** *Autorización, para:* **Inciso d)** *Recolectar del medio natural reproductores, larvas, postlarvas, crías, huevos, semillas, alevines o en cualquier otro estadio, y* **Inciso e)** *Acuacultura didáctica.*		

Artículos 22.- *la Secretaría podrá inscribir en el Registro Nacional de Pesca a los acuicultores que no requieran concesión, permiso o Autorización.*	Al **proyecto** le aplica el Artículo, incisos y, fracciones anteriores, porque se trata de una actividad acuícola con fines comerciales.	Por el hecho de presentar a la autoridad correspondiente (SEMARNAT) la Manifestación de Impacto Ambiental, el promovente está cumpliendo con este apartado. El proyecto se vincula por la obligatoriedad de obtener la autorización correspondiente para realizar las obras descritas en esta manifestación de impacto ambiental. Como ya se mencionó anteriormente, la promovente una vez autorizado el proyecto en materia ambiental procederá a tramitar el Registro Nacional de Pesca para la unidad de producción acuícola.
Art. 30°.- *Las actividades pesqueras se clasifican en:* **II.-** *Cultivo o acuacultura con fines*		
Artículo 31°.- *Para realizar las actividades de pesca se requiere lo siguiente:* **I,** *Concesión, para:* **Inciso b)** *Acuacultura comercial* **II,** Permiso, para: **Inciso g)** *Acuacultura de fomento* **III,** *Autorización, para:* **Inciso d)** *Recolectar del medio natural reproductores, larvas, postlarvas, crías, huevos, semillas, alevines o en cualquier otro estadio, y* **Inciso e)** *Acuacultura didáctica.*		

Artículos 22.- *la Secretaría podrá inscribir en el Registro Nacional de Pesca a los acuicultores que no requieran concesión, permiso o Autorización.*	Al **proyecto** le aplica el Artículo, incisos y, fracciones anteriores, porque se trata de una actividad acuícola con fines comerciales.	Por el hecho de presentar a la autoridad correspondiente (SEMARNAT) la Manifestación de Impacto Ambiental, el promovente está cumpliendo con este apartado. El proyecto se vincula por la obligatoriedad de obtener la autorización correspondiente para realizar las obras descritas en esta manifestación de impacto ambiental. Como ya se mencionó anteriormente, la promovente una vez autorizado el proyecto en materia ambiental procederá a tramitar el Registro Nacional de Pesca para la unidad de producción acuícola.
Art. 30°.- *Las actividades pesqueras se clasifican en:* **II.-** *Cultivo o acuacultura con fines*		
Artículo 31°.- *Para realizar las actividades de pesca se requiere lo siguiente:* **I,** *Concesión, para:* **Inciso b)** *Acuacultura comercial* **II,** Permiso, para: **Inciso g)** *Acuacultura de fomento* **III,** *Autorización, para:* **Inciso d)** *Recolectar del medio natural reproductores, larvas, postlarvas, crías, huevos, semillas, alevines o en cualquier otro estadio, y* **Inciso e)** *Acuacultura didáctica.*		

Artículos 22.- *la Secretaría podrá inscribir en el Registro Nacional de Pesca a los acuicultores que no requieran concesión, permiso o Autorización.*	Al **proyecto** le aplica el Artículo, incisos y, fracciones anteriores, porque se trata de una actividad acuícola con fines comerciales.	Por el hecho de presentar a la autoridad correspondiente (SEMARNAT) la Manifestación de Impacto Ambiental, el promovente está cumpliendo con este apartado. El proyecto se vincula por la obligatoriedad de obtener la autorización correspondiente para realizar las obras descritas en esta manifestación de impacto ambiental. Como ya se mencionó anteriormente, la promovente una vez autorizado el proyecto en materia ambiental procederá a tramitar el Registro Nacional de Pesca para la unidad de producción acuícola.
Art. 30°.- *Las actividades pesqueras se clasifican en:* **II.-** *Cultivo o acuacultura con fines*		
Artículo 31°.- *Para realizar las actividades de pesca se requiere lo siguiente:* **I,** *Concesión, para:* **Inciso b)** *Acuacultura comercial* **II,** Permiso, para: **Inciso g)** *Acuacultura de fomento* **III,** *Autorización, para:* **Inciso d)** *Recolectar del medio natural reproductores, larvas, postlarvas, crías, huevos, semillas, alevines o en cualquier otro estadio, y* **Inciso e)** *Acuacultura didáctica.*		

Artículos 22.- *la Secretaría podrá inscribir en el Registro Nacional de Pesca a los acuicultores que no requieran concesión, permiso o Autorización.*	Al **proyecto** le aplica el Artículo, incisos y, fracciones anteriores, porque se trata de una actividad acuícola con fines comerciales.	Por el hecho de presentar a la autoridad correspondiente (SEMARNAT) la Manifestación de Impacto Ambiental, el promovente está cumpliendo con este apartado. El proyecto se vincula por la obligatoriedad de obtener la autorización correspondiente para realizar las obras descritas en esta manifestación de impacto ambiental. Como ya se mencionó anteriormente, la promovente una vez autorizado el proyecto en materia ambiental procederá a tramitar el Registro Nacional de Pesca para la unidad de producción acuícola.
Art. 30°.- *Las actividades pesqueras se clasifican en:* **II.-** *Cultivo o acuacultura con fines*		
Artículo 31°.- *Para realizar las actividades de pesca se requiere lo siguiente:* **I,** *Concesión, para:* **Inciso b)** *Acuacultura comercial* **II,** Permiso, para: **Inciso g)** *Acuacultura de fomento* **III,** *Autorización, para:* **Inciso d)** *Recolectar del medio natural reproductores, larvas, postlarvas, crías, huevos, semillas, alevines o en cualquier otro estadio, y* **Inciso e)** *Acuacultura didáctica.*		

Artículos 22.- *la Secretaría podrá inscribir en el Registro Nacional de Pesca a los acuicultores que no requieran concesión, permiso o Autorización.*	Al **proyecto** le aplica el Artículo, incisos y, fracciones anteriores, porque se trata de una actividad acuícola con fines comerciales.	Por el hecho de presentar a la autoridad correspondiente (SEMARNAT) la Manifestación de Impacto Ambiental, el promovente está cumpliendo con este apartado. El proyecto se vincula por la obligatoriedad de obtener la autorización correspondiente para realizar las obras descritas en esta manifestación de impacto ambiental. Como ya se mencionó anteriormente, la promovente una vez autorizado el proyecto en materia ambiental procederá a tramitar el Registro Nacional de Pesca para la unidad de producción acuícola.
Art. 30°.- *Las actividades pesqueras se clasifican en:* **II.-** *Cultivo o acuacultura con fines*		
Artículo 31°.- *Para realizar las actividades de pesca se requiere lo siguiente:* **I,** *Concesión, para:* **Inciso b)** *Acuacultura comercial* **II,** Permiso, para: **Inciso g)** *Acuacultura de fomento* **III,** *Autorización, para:* **Inciso d)** *Recolectar del medio natural reproductores, larvas, postlarvas, crías, huevos, semillas, alevines o en cualquier otro estadio, y* **Inciso e)** *Acuacultura didáctica.*		

Artículos 22.- *la Secretaría podrá inscribir en el Registro Nacional de Pesca a los acuicultores que no requieran concesión, permiso o Autorización.*	Al **proyecto** le aplica el Artículo, incisos y, fracciones anteriores, porque se trata de una actividad acuícola con fines comerciales.	Por el hecho de presentar a la autoridad correspondiente (SEMARNAT) la Manifestación de Impacto Ambiental, el promovente está cumpliendo con este apartado. El proyecto se vincula por la obligatoriedad de obtener la autorización correspondiente para realizar las obras descritas en esta manifestación de impacto ambiental. Como ya se mencionó anteriormente, la promovente una vez autorizado el proyecto en materia ambiental procederá a tramitar el Registro Nacional de Pesca para la unidad de producción acuícola.
Art. 30°.- *Las actividades pesqueras se clasifican en:* **II.-** *Cultivo o acuacultura con fines*		
Artículo 31°.- *Para realizar las actividades de pesca se requiere lo siguiente:* **I,** *Concesión, para:* **Inciso b)** *Acuacultura comercial* **II,** Permiso, para: **Inciso g)** *Acuacultura de fomento* **III,** *Autorización, para:* **Inciso d)** *Recolectar del medio natural reproductores, larvas, postlarvas, crías, huevos, semillas, alevines o en cualquier otro estadio, y* **Inciso e)** *Acuacultura didáctica.*		

Artículos 22.- *la Secretaría podrá inscribir en el Registro Nacional de Pesca a los acuicultores que no requieran concesión, permiso o Autorización.*	Al **proyecto** le aplica el Artículo, incisos y, fracciones anteriores, porque se trata de una actividad acuícola con fines comerciales.	Por el hecho de presentar a la autoridad correspondiente (SEMARNAT) la Manifestación de Impacto Ambiental, el promovente está cumpliendo con este apartado. El proyecto se vincula por la obligatoriedad de obtener la autorización correspondiente para realizar las obras descritas en esta manifestación de impacto ambiental. Como ya se mencionó anteriormente, la promovente una vez autorizado el proyecto en materia ambiental procederá a tramitar el Registro Nacional de Pesca para la unidad de producción acuícola.
Art. 30°.- *Las actividades pesqueras se clasifican en:* **II.-** *Cultivo o acuacultura con fines*		
Artículo 31°.- *Para realizar las actividades de pesca se requiere lo siguiente:* **I,** *Concesión, para:* **Inciso b)** *Acuacultura comercial* **II,** Permiso, para: **Inciso g)** *Acuacultura de fomento* **III,** *Autorización, para:* **Inciso d)** *Recolectar del medio natural reproductores, larvas, postlarvas, crías, huevos, semillas, alevines o en cualquier otro estadio, y* **Inciso e)** *Acuacultura didáctica.*		

Artículos 22.- *la Secretaría podrá inscribir en el Registro Nacional de Pesca a los acuicultores que no requieran concesión, permiso o Autorización.*	Al **proyecto** le aplica el Artículo, incisos y, fracciones anteriores, porque se trata de una actividad acuícola con fines comerciales.	Por el hecho de presentar a la autoridad correspondiente (SEMARNAT) la Manifestación de Impacto Ambiental, el promovente está cumpliendo con este apartado. El proyecto se vincula por la obligatoriedad de obtener la autorización correspondiente para realizar las obras descritas en esta manifestación de impacto ambiental. Como ya se mencionó anteriormente, la promovente una vez autorizado el proyecto en materia ambiental procederá a tramitar el Registro Nacional de Pesca para la unidad de producción acuícola.
Art. 30°.- *Las actividades pesqueras se clasifican en:* **II.-** *Cultivo o acuacultura con fines*		
Artículo 31°.- *Para realizar las actividades de pesca se requiere lo siguiente:* **I,** *Concesión, para:* **Inciso b)** *Acuacultura comercial* **II,** Permiso, para: **Inciso g)** *Acuacultura de fomento* **III,** *Autorización, para:* **Inciso d)** *Recolectar del medio natural reproductores, larvas, postlarvas, crías, huevos, semillas, alevines o en cualquier otro estadio, y* **Inciso e)** *Acuacultura didáctica.*		

Artículos 22.- *la Secretaría podrá inscribir en el Registro Nacional de Pesca a los acuicultores que no requieran concesión, permiso o Autorización.*	Al **proyecto** le aplica el Artículo, incisos y, fracciones anteriores, porque se trata de una actividad acuícola con fines comerciales.	Por el hecho de presentar a la autoridad correspondiente (SEMARNAT) la Manifestación de Impacto Ambiental, el promovente está cumpliendo con este apartado. El proyecto se vincula por la obligatoriedad de obtener la autorización correspondiente para realizar las obras descritas en esta manifestación de impacto ambiental. Como ya se mencionó anteriormente, la promovente una vez autorizado el proyecto en materia ambiental procederá a tramitar el Registro Nacional de Pesca para la unidad de producción acuícola.
Art. 30°.- *Las actividades pesqueras se clasifican en:* **II.-** *Cultivo o acuacultura con fines*		
Artículo 31°.- *Para realizar las actividades de pesca se requiere lo siguiente:* **I,** *Concesión, para:* **Inciso b)** *Acuacultura comercial* **II,** Permiso, para: **Inciso g)** *Acuacultura de fomento* **III,** *Autorización, para:* **Inciso d)** *Recolectar del medio natural reproductores, larvas, postlarvas, crías, huevos, semillas, alevines o en cualquier otro estadio, y* **Inciso e)** *Acuacultura didáctica.*		

Artículos 22.- *la Secretaría podrá inscribir en el Registro Nacional de Pesca a los acuicultores que no requieran concesión, permiso o Autorización.*	Al **proyecto** le aplica el Artículo, incisos y, fracciones anteriores, porque se trata de una actividad acuícola con fines comerciales.	Por el hecho de presentar a la autoridad correspondiente (SEMARNAT) la Manifestación de Impacto Ambiental, el promovente está cumpliendo con este apartado. El proyecto se vincula por la obligatoriedad de obtener la autorización correspondiente para realizar las obras descritas en esta manifestación de impacto ambiental. Como ya se mencionó anteriormente, la promovente una vez autorizado el proyecto en materia ambiental procederá a tramitar el Registro Nacional de Pesca para la unidad de producción acuícola.
Art. 30°.- *Las actividades pesqueras se clasifican en:* **II.-** *Cultivo o acuacultura con fines*		
Artículo 31°.- *Para realizar las actividades de pesca se requiere lo siguiente:* **I,** *Concesión, para:* **Inciso b)** *Acuacultura comercial* **II,** Permiso, para: **Inciso g)** *Acuacultura de fomento* **III,** *Autorización, para:* **Inciso d)** *Recolectar del medio natural reproductores, larvas, postlarvas, crías, huevos, semillas, alevines o en cualquier otro estadio, y* **Inciso e)** *Acuacultura didáctica.*		

Artículos 22.- *la Secretaría podrá inscribir en el Registro Nacional de Pesca a los acuicultores que no requieran concesión, permiso o Autorización.*	Al **proyecto** le aplica el Artículo, incisos y, fracciones anteriores, porque se trata de una actividad acuícola con fines comerciales.	Por el hecho de presentar a la autoridad correspondiente (SEMARNAT) la Manifestación de Impacto Ambiental, el promovente está cumpliendo con este apartado. El proyecto se vincula por la obligatoriedad de obtener la autorización correspondiente para realizar las obras descritas en esta manifestación de impacto ambiental. Como ya se mencionó anteriormente, la promovente una vez autorizado el proyecto en materia ambiental procederá a tramitar el Registro Nacional de Pesca para la unidad de producción acuícola.
Art. 30°.- *Las actividades pesqueras se clasifican en:* **II.-** *Cultivo o acuacultura con fines*		
Artículo 31°.- *Para realizar las actividades de pesca se requiere lo siguiente:* **I,** *Concesión, para:* **Inciso b)** *Acuacultura comercial* **II,** Permiso, para: **Inciso g)** *Acuacultura de fomento* **III,** *Autorización, para:* **Inciso d)** *Recolectar del medio natural reproductores, larvas, postlarvas, crías, huevos, semillas, alevines o en cualquier otro estadio, y* **Inciso e)** *Acuacultura didáctica.*		

Artículos 22.- *la Secretaría podrá inscribir en el Registro Nacional de Pesca a los acuicultores que no requieran concesión, permiso o Autorización.*	Al **proyecto** le aplica el Artículo, incisos y, fracciones anteriores, porque se trata de una actividad acuícola con fines comerciales.	Por el hecho de presentar a la autoridad correspondiente (SEMARNAT) la Manifestación de Impacto Ambiental, el promovente está cumpliendo con este apartado. El proyecto se vincula por la obligatoriedad de obtener la autorización correspondiente para realizar las obras descritas en esta manifestación de impacto ambiental. Como ya se mencionó anteriormente, la promovente una vez autorizado el proyecto en materia ambiental procederá a tramitar el Registro Nacional de Pesca para la unidad de producción acuícola.
Art. 30°.- *Las actividades pesqueras se clasifican en:* **II.-** *Cultivo o acuacultura con fines*		
Artículo 31°.- *Para realizar las actividades de pesca se requiere lo siguiente:* **I,** *Concesión, para:* **Inciso b)** *Acuacultura comercial* **II,** Permiso, para: **Inciso g)** *Acuacultura de fomento* **III,** *Autorización, para:* **Inciso d)** *Recolectar del medio natural reproductores, larvas, postlarvas, crías, huevos, semillas, alevines o en cualquier otro estadio, y* **Inciso e)** *Acuacultura didáctica.*		

Artículos 22.- *la Secretaría podrá inscribir en el Registro Nacional de Pesca a los acuicultores que no requieran concesión, permiso o Autorización.*	Al **proyecto** le aplica el Artículo, incisos y, fracciones anteriores, porque se trata de una actividad acuícola con fines comerciales.	Por el hecho de presentar a la autoridad correspondiente (SEMARNAT) la Manifestación de Impacto Ambiental, el promovente está cumpliendo con este apartado. El proyecto se vincula por la obligatoriedad de obtener la autorización correspondiente para realizar las obras descritas en esta manifestación de impacto ambiental. Como ya se mencionó anteriormente, la promovente una vez autorizado el proyecto en materia ambiental procederá a tramitar el Registro Nacional de Pesca para la unidad de producción acuícola.
Art. 30°.- *Las actividades pesqueras se clasifican en:* **II.-** *Cultivo o acuacultura con fines*		
Artículo 31°.- *Para realizar las actividades de pesca se requiere lo siguiente:* **I,** *Concesión, para:* **Inciso b)** *Acuacultura comercial* **II,** Permiso, para: **Inciso g)** *Acuacultura de fomento* **III,** *Autorización, para:* **Inciso d)** *Recolectar del medio natural reproductores, larvas, postlarvas, crías, huevos, semillas, alevines o en cualquier otro estadio, y* **Inciso e)** *Acuacultura didáctica.*		

Artículos 22.- *la Secretaría podrá inscribir en el Registro Nacional de Pesca a los acuicultores que no requieran concesión, permiso o Autorización.*	Al **proyecto** le aplica el Artículo, incisos y, fracciones anteriores, porque se trata de una actividad acuícola con fines comerciales.	Por el hecho de presentar a la autoridad correspondiente (SEMARNAT) la Manifestación de Impacto Ambiental, el promovente está cumpliendo con este apartado. El proyecto se vincula por la obligatoriedad de obtener la autorización correspondiente para realizar las obras descritas en esta manifestación de impacto ambiental. Como ya se mencionó anteriormente, la promovente una vez autorizado el proyecto en materia ambiental procederá a tramitar el Registro Nacional de Pesca para la unidad de producción acuícola.
Art. 30°.- *Las actividades pesqueras se clasifican en:* **II.-** *Cultivo o acuacultura con fines*		
Artículo 31°.- *Para realizar las actividades de pesca se requiere lo siguiente:* **I,** *Concesión, para:* **Inciso b)** *Acuacultura comercial* **II,** Permiso, para: **Inciso g)** *Acuacultura de fomento* **III,** *Autorización, para:* **Inciso d)** *Recolectar del medio natural reproductores, larvas, postlarvas, crías, huevos, semillas, alevines o en cualquier otro estadio, y* **Inciso e)** *Acuacultura didáctica.*		

Artículos 22.- *la Secretaría podrá inscribir en el Registro Nacional de Pesca a los acuicultores que no requieran concesión, permiso o Autorización.*	Al **proyecto** le aplica el Artículo, incisos y, fracciones anteriores, porque se trata de una actividad acuícola con fines comerciales.	Por el hecho de presentar a la autoridad correspondiente (SEMARNAT) la Manifestación de Impacto Ambiental, el promovente está cumpliendo con este apartado. El proyecto se vincula por la obligatoriedad de obtener la autorización correspondiente para realizar las obras descritas en esta manifestación de impacto ambiental. Como ya se mencionó anteriormente, la promovente una vez autorizado el proyecto en materia ambiental procederá a tramitar el Registro Nacional de Pesca para la unidad de producción acuícola.
Art. 30°.- *Las actividades pesqueras se clasifican en:* **II.-** *Cultivo o acuacultura con fines*		
Artículo 31°.- *Para realizar las actividades de pesca se requiere lo siguiente:* **I,** *Concesión, para:* **Inciso b)** *Acuacultura comercial* **II,** Permiso, para: **Inciso g)** *Acuacultura de fomento* **III,** *Autorización, para:* **Inciso d)** *Recolectar del medio natural reproductores, larvas, postlarvas, crías, huevos, semillas, alevines o en cualquier otro estadio, y* **Inciso e)** *Acuacultura didáctica.*		

Artículos 22.- *la Secretaría podrá inscribir en el Registro Nacional de Pesca a los acuicultores que no requieran concesión, permiso o Autorización.*	Al **proyecto** le aplica el Artículo, incisos y, fracciones anteriores, porque se trata de una actividad acuícola con fines comerciales.	Por el hecho de presentar a la autoridad correspondiente (SEMARNAT) la Manifestación de Impacto Ambiental, el promovente está cumpliendo con este apartado. El proyecto se vincula por la obligatoriedad de obtener la autorización correspondiente para realizar las obras descritas en esta manifestación de impacto ambiental. Como ya se mencionó anteriormente, la promovente una vez autorizado el proyecto en materia ambiental procederá a tramitar el Registro Nacional de Pesca para la unidad de producción acuícola.
Art. 30°.- *Las actividades pesqueras se clasifican en:* **II.-** *Cultivo o acuacultura con fines*		
Artículo 31°.- *Para realizar las actividades de pesca se requiere lo siguiente:* **I,** *Concesión, para:* **Inciso b)** *Acuacultura comercial* **II,** Permiso, para: **Inciso g)** *Acuacultura de fomento* **III,** *Autorización, para:* **Inciso d)** *Recolectar del medio natural reproductores, larvas, postlarvas, crías, huevos, semillas, alevines o en cualquier otro estadio, y* **Inciso e)** *Acuacultura didáctica.*		

Artículos 22.- *la Secretaría podrá inscribir en el Registro Nacional de Pesca a los acuicultores que no requieran concesión, permiso o Autorización.*	Al **proyecto** le aplica el Artículo, incisos y, fracciones anteriores, porque se trata de una actividad acuícola con fines comerciales.	Por el hecho de presentar a la autoridad correspondiente (SEMARNAT) la Manifestación de Impacto Ambiental, el promovente está cumpliendo con este apartado. El proyecto se vincula por la obligatoriedad de obtener la autorización correspondiente para realizar las obras descritas en esta manifestación de impacto ambiental. Como ya se mencionó anteriormente, la promovente una vez autorizado el proyecto en materia ambiental procederá a tramitar el Registro Nacional de Pesca para la unidad de producción acuícola.
Art. 30°.- *Las actividades pesqueras se clasifican en:* **II.-** *Cultivo o acuacultura con fines*		
Artículo 31°.- *Para realizar las actividades de pesca se requiere lo siguiente:* **I,** *Concesión, para:* **Inciso b)** *Acuacultura comercial* **II,** Permiso, para: **Inciso g)** *Acuacultura de fomento* **III,** *Autorización, para:* **Inciso d)** *Recolectar del medio natural reproductores, larvas, postlarvas, crías, huevos, semillas, alevines o en cualquier otro estadio, y* **Inciso e)** *Acuacultura didáctica.*		

Artículos 22.- *la Secretaría podrá inscribir en el Registro Nacional de Pesca a los acuicultores que no requieran concesión, permiso o Autorización.*	Al **proyecto** le aplica el Artículo, incisos y, fracciones anteriores, porque se trata de una actividad acuícola con fines comerciales.	Por el hecho de presentar a la autoridad correspondiente (SEMARNAT) la Manifestación de Impacto Ambiental, el promovente está cumpliendo con este apartado. El proyecto se vincula por la obligatoriedad de obtener la autorización correspondiente para realizar las obras descritas en esta manifestación de impacto ambiental. Como ya se mencionó anteriormente, la promovente una vez autorizado el proyecto en materia ambiental procederá a tramitar el Registro Nacional de Pesca para la unidad de producción acuícola.
Art. 30°.- *Las actividades pesqueras se clasifican en:* **II.-** *Cultivo o acuacultura con fines*		
Artículo 31°.- *Para realizar las actividades de pesca se requiere lo siguiente:* **I,** *Concesión, para:* **Inciso b)** *Acuacultura comercial* **II,** Permiso, para: **Inciso g)** *Acuacultura de fomento* **III,** *Autorización, para:* **Inciso d)** *Recolectar del medio natural reproductores, larvas, postlarvas, crías, huevos, semillas, alevines o en cualquier otro estadio, y* **Inciso e)** *Acuacultura didáctica.*		

Artículos 22.- *la Secretaría podrá inscribir en el Registro Nacional de Pesca a los acuicultores que no requieran concesión, permiso o Autorización.*	Al **proyecto** le aplica el Artículo, incisos y, fracciones anteriores, porque se trata de una actividad acuícola con fines comerciales.	Por el hecho de presentar a la autoridad correspondiente (SEMARNAT) la Manifestación de Impacto Ambiental, el promovente está cumpliendo con este apartado. El proyecto se vincula por la obligatoriedad de obtener la autorización correspondiente para realizar las obras descritas en esta manifestación de impacto ambiental. Como ya se mencionó anteriormente, la promovente una vez autorizado el proyecto en materia ambiental procederá a tramitar el Registro Nacional de Pesca para la unidad de producción acuícola.
Art. 30°.- *Las actividades pesqueras se clasifican en:* **II.-** *Cultivo o acuacultura con fines*		
Artículo 31°.- *Para realizar las actividades de pesca se requiere lo siguiente:* **I,** *Concesión, para:* **Inciso b)** *Acuacultura comercial* **II,** Permiso, para: **Inciso g)** *Acuacultura de fomento* **III,** *Autorización, para:* **Inciso d)** *Recolectar del medio natural reproductores, larvas, postlarvas, crías, huevos, semillas, alevines o en cualquier otro estadio, y* **Inciso e)** *Acuacultura didáctica.*		

Artículos 22.- *la Secretaría podrá inscribir en el Registro Nacional de Pesca a los acuicultores que no requieran concesión, permiso o Autorización.*	Al **proyecto** le aplica el Artículo, incisos y, fracciones anteriores, porque se trata de una actividad acuícola con fines comerciales.	Por el hecho de presentar a la autoridad correspondiente (SEMARNAT) la Manifestación de Impacto Ambiental, el promovente está cumpliendo con este apartado. El proyecto se vincula por la obligatoriedad de obtener la autorización correspondiente para realizar las obras descritas en esta manifestación de impacto ambiental. Como ya se mencionó anteriormente, la promovente una vez autorizado el proyecto en materia ambiental procederá a tramitar el Registro Nacional de Pesca para la unidad de producción acuícola.
Art. 30°.- *Las actividades pesqueras se clasifican en:* **II.-** *Cultivo o acuacultura con fines*		
Artículo 31°.- *Para realizar las actividades de pesca se requiere lo siguiente:* **I,** *Concesión, para:* **Inciso b)** *Acuacultura comercial* **II,** Permiso, para: **Inciso g)** *Acuacultura de fomento* **III,** *Autorización, para:* **Inciso d)** *Recolectar del medio natural reproductores, larvas, postlarvas, crías, huevos, semillas, alevines o en cualquier otro estadio, y* **Inciso e)** *Acuacultura didáctica.*		

Artículos 22.- *la Secretaría podrá inscribir en el Registro Nacional de Pesca a los acuicultores que no requieran concesión, permiso o Autorización.*	Al **proyecto** le aplica el Artículo, incisos y, fracciones anteriores, porque se trata de una actividad acuícola con fines comerciales.	Por el hecho de presentar a la autoridad correspondiente (SEMARNAT) la Manifestación de Impacto Ambiental, el promovente está cumpliendo con este apartado. El proyecto se vincula por la obligatoriedad de obtener la autorización correspondiente para realizar las obras descritas en esta manifestación de impacto ambiental. Como ya se mencionó anteriormente, la promovente una vez autorizado el proyecto en materia ambiental procederá a tramitar el Registro Nacional de Pesca para la unidad de producción acuícola.
Art. 30°.- *Las actividades pesqueras se clasifican en:* **II.-** *Cultivo o acuacultura con fines*		
Artículo 31°.- *Para realizar las actividades de pesca se requiere lo siguiente:* **I,** *Concesión, para:* **Inciso b)** *Acuacultura comercial* **II,** Permiso, para: **Inciso g)** *Acuacultura de fomento* **III,** *Autorización, para:* **Inciso d)** *Recolectar del medio natural reproductores, larvas, postlarvas, crías, huevos, semillas, alevines o en cualquier otro estadio, y* **Inciso e)** *Acuacultura didáctica.*		

Artículos 22.- *la Secretaría podrá inscribir en el Registro Nacional de Pesca a los acuicultores que no requieran concesión, permiso o Autorización.*	Al **proyecto** le aplica el Artículo, incisos y, fracciones anteriores, porque se trata de una actividad acuícola con fines comerciales.	Por el hecho de presentar a la autoridad correspondiente (SEMARNAT) la Manifestación de Impacto Ambiental, el promovente está cumpliendo con este apartado. El proyecto se vincula por la obligatoriedad de obtener la autorización correspondiente para realizar las obras descritas en esta manifestación de impacto ambiental. Como ya se mencionó anteriormente, la promovente una vez autorizado el proyecto en materia ambiental procederá a tramitar el Registro Nacional de Pesca para la unidad de producción acuícola.
Art. 30°.- *Las actividades pesqueras se clasifican en:* **II.-** *Cultivo o acuacultura con fines*		
Artículo 31°.- *Para realizar las actividades de pesca se requiere lo siguiente:* **I,** *Concesión, para:* **Inciso b)** *Acuacultura comercial* **II,** Permiso, para: **Inciso g)** *Acuacultura de fomento* **III,** *Autorización, para:* **Inciso d)** *Recolectar del medio natural reproductores, larvas, postlarvas, crías, huevos, semillas, alevines o en cualquier otro estadio, y* **Inciso e)** *Acuacultura didáctica.*		

Artículos 22.- *la Secretaría podrá inscribir en el Registro Nacional de Pesca a los acuicultores que no requieran concesión, permiso o Autorización.*	Al **proyecto** le aplica el Artículo, incisos y, fracciones anteriores, porque se trata de una actividad acuícola con fines comerciales.	Por el hecho de presentar a la autoridad correspondiente (SEMARNAT) la Manifestación de Impacto Ambiental, el promovente está cumpliendo con este apartado. El proyecto se vincula por la obligatoriedad de obtener la autorización correspondiente para realizar las obras descritas en esta manifestación de impacto ambiental. Como ya se mencionó anteriormente, la promovente una vez autorizado el proyecto en materia ambiental procederá a tramitar el Registro Nacional de Pesca para la unidad de producción acuícola.
Art. 30°.- *Las actividades pesqueras se clasifican en:* **II.-** *Cultivo o acuacultura con fines*		
Artículo 31°.- *Para realizar las actividades de pesca se requiere lo siguiente:* **I,** *Concesión, para:* **Inciso b)** *Acuacultura comercial* **II,** Permiso, para: **Inciso g)** *Acuacultura de fomento* **III,** *Autorización, para:* **Inciso d)** *Recolectar del medio natural reproductores, larvas, postlarvas, crías, huevos, semillas, alevines o en cualquier otro estadio, y* **Inciso e)** *Acuacultura didáctica.*		

Artículos 22.- *la Secretaría podrá inscribir en el Registro Nacional de Pesca a los acuicultores que no requieran concesión, permiso o Autorización.*	Al **proyecto** le aplica el Artículo, incisos y, fracciones anteriores, porque se trata de una actividad acuícola con fines comerciales.	Por el hecho de presentar a la autoridad correspondiente (SEMARNAT) la Manifestación de Impacto Ambiental, el promovente está cumpliendo con este apartado. El proyecto se vincula por la obligatoriedad de obtener la autorización correspondiente para realizar las obras descritas en esta manifestación de impacto ambiental. Como ya se mencionó anteriormente, la promovente una vez autorizado el proyecto en materia ambiental procederá a tramitar el Registro Nacional de Pesca para la unidad de producción acuícola.
Art. 30°.- *Las actividades pesqueras se clasifican en:* **II.-** *Cultivo o acuacultura con fines*		
Artículo 31°.- *Para realizar las actividades de pesca se requiere lo siguiente:* **I,** *Concesión, para:* **Inciso b)** *Acuacultura comercial* **II,** Permiso, para: **Inciso g)** *Acuacultura de fomento* **III,** *Autorización, para:* **Inciso d)** *Recolectar del medio natural reproductores, larvas, postlarvas, crías, huevos, semillas, alevines o en cualquier otro estadio, y* **Inciso e)** *Acuacultura didáctica.*		

Artículos 22.- *la Secretaría podrá inscribir en el Registro Nacional de Pesca a los acuicultores que no requieran concesión, permiso o Autorización.*	Al **proyecto** le aplica el Artículo, incisos y, fracciones anteriores, porque se trata de una actividad acuícola con fines comerciales.	Por el hecho de presentar a la autoridad correspondiente (SEMARNAT) la Manifestación de Impacto Ambiental, el promovente está cumpliendo con este apartado. El proyecto se vincula por la obligatoriedad de obtener la autorización correspondiente para realizar las obras descritas en esta manifestación de impacto ambiental. Como ya se mencionó anteriormente, la promovente una vez autorizado el proyecto en materia ambiental procederá a tramitar el Registro Nacional de Pesca para la unidad de producción acuícola.
Art. 30°.- *Las actividades pesqueras se clasifican en:* **II.-** *Cultivo o acuacultura con fines*		
Artículo 31°.- *Para realizar las actividades de pesca se requiere lo siguiente:* **I,** *Concesión, para:* **Inciso b)** *Acuacultura comercial* **II,** Permiso, para: **Inciso g)** *Acuacultura de fomento* **III,** *Autorización, para:* **Inciso d)** *Recolectar del medio natural reproductores, larvas, postlarvas, crías, huevos, semillas, alevines o en cualquier otro estadio, y* **Inciso e)** *Acuacultura didáctica.*		

Artículos 22.- *la Secretaría podrá inscribir en el Registro Nacional de Pesca a los acuicultores que no requieran concesión, permiso o Autorización.*	Al **proyecto** le aplica el Artículo, incisos y, fracciones anteriores, porque se trata de una actividad acuícola con fines comerciales.	Por el hecho de presentar a la autoridad correspondiente (SEMARNAT) la Manifestación de Impacto Ambiental, el promovente está cumpliendo con este apartado. El proyecto se vincula por la obligatoriedad de obtener la autorización correspondiente para realizar las obras descritas en esta manifestación de impacto ambiental. Como ya se mencionó anteriormente, la promovente una vez autorizado el proyecto en materia ambiental procederá a tramitar el Registro Nacional de Pesca para la unidad de producción acuícola.
Art. 30°.- *Las actividades pesqueras se clasifican en:* **II.-** *Cultivo o acuacultura con fines*		
Artículo 31°.- *Para realizar las actividades de pesca se requiere lo siguiente:* **I,** *Concesión, para:* **Inciso b)** *Acuacultura comercial* **II,** Permiso, para: **Inciso g)** *Acuacultura de fomento* **III,** *Autorización, para:* **Inciso d)** *Recolectar del medio natural reproductores, larvas, postlarvas, crías, huevos, semillas, alevines o en cualquier otro estadio, y* **Inciso e)** *Acuacultura didáctica.*		

Artículos 22.- *la Secretaría podrá inscribir en el Registro Nacional de Pesca a los acuicultores que no requieran concesión, permiso o Autorización.*	Al **proyecto** le aplica el Artículo, incisos y, fracciones anteriores, porque se trata de una actividad acuícola con fines comerciales.	Por el hecho de presentar a la autoridad correspondiente (SEMARNAT) la Manifestación de Impacto Ambiental, el promovente está cumpliendo con este apartado. El proyecto se vincula por la obligatoriedad de obtener la autorización correspondiente para realizar las obras descritas en esta manifestación de impacto ambiental. Como ya se mencionó anteriormente, la promovente una vez autorizado el proyecto en materia ambiental procederá a tramitar el Registro Nacional de Pesca para la unidad de producción acuícola.
Art. 30°.- *Las actividades pesqueras se clasifican en:* **II.-** *Cultivo o acuacultura con fines*		
Artículo 31°.- *Para realizar las actividades de pesca se requiere lo siguiente:* **I,** *Concesión, para:* **Inciso b)** *Acuacultura comercial* **II,** Permiso, para: **Inciso g)** *Acuacultura de fomento* **III,** *Autorización, para:* **Inciso d)** *Recolectar del medio natural reproductores, larvas, postlarvas, crías, huevos, semillas, alevines o en cualquier otro estadio, y* **Inciso e)** *Acuacultura didáctica.*		

Artículos 22.- *la Secretaría podrá inscribir en el Registro Nacional de Pesca a los acuicultores que no requieran concesión, permiso o Autorización.*	Al **proyecto** le aplica el Artículo, incisos y, fracciones anteriores, porque se trata de una actividad acuícola con fines comerciales.	Por el hecho de presentar a la autoridad correspondiente (SEMARNAT) la Manifestación de Impacto Ambiental, el promovente está cumpliendo con este apartado. El proyecto se vincula por la obligatoriedad de obtener la autorización correspondiente para realizar las obras descritas en esta manifestación de impacto ambiental. Como ya se mencionó anteriormente, la promovente una vez autorizado el proyecto en materia ambiental procederá a tramitar el Registro Nacional de Pesca para la unidad de producción acuícola.
Art. 30°.- *Las actividades pesqueras se clasifican en:* **II.-** *Cultivo o acuacultura con fines*		
Artículo 31°.- *Para realizar las actividades de pesca se requiere lo siguiente:* **I,** *Concesión, para:* **Inciso b)** *Acuacultura comercial* **II,** Permiso, para: **Inciso g)** *Acuacultura de fomento* **III,** *Autorización, para:* **Inciso d)** *Recolectar del medio natural reproductores, larvas, postlarvas, crías, huevos, semillas, alevines o en cualquier otro estadio, y* **Inciso e)** *Acuacultura didáctica.*		

Artículos 22.- *la Secretaría podrá inscribir en el Registro Nacional de Pesca a los acuicultores que no requieran concesión, permiso o Autorización.*	Al **proyecto** le aplica el Artículo, incisos y, fracciones anteriores, porque se trata de una actividad acuícola con fines comerciales.	Por el hecho de presentar a la autoridad correspondiente (SEMARNAT) la Manifestación de Impacto Ambiental, el promovente está cumpliendo con este apartado. El proyecto se vincula por la obligatoriedad de obtener la autorización correspondiente para realizar las obras descritas en esta manifestación de impacto ambiental. Como ya se mencionó anteriormente, la promovente una vez autorizado el proyecto en materia ambiental procederá a tramitar el Registro Nacional de Pesca para la unidad de producción acuícola.
Art. 30°.- *Las actividades pesqueras se clasifican en:* **II.-** *Cultivo o acuacultura con fines*		
Artículo 31°.- *Para realizar las actividades de pesca se requiere lo siguiente:* **I,** *Concesión, para:* **Inciso b)** *Acuacultura comercial* **II,** Permiso, para: **Inciso g)** *Acuacultura de fomento* **III,** *Autorización, para:* **Inciso d)** *Recolectar del medio natural reproductores, larvas, postlarvas, crías, huevos, semillas, alevines o en cualquier otro estadio, y* **Inciso e)** *Acuacultura didáctica.*		

Artículos 22.- *la Secretaría podrá inscribir en el Registro Nacional de Pesca a los acuicultores que no requieran concesión, permiso o Autorización.*	Al **proyecto** le aplica el Artículo, incisos y, fracciones anteriores, porque se trata de una actividad acuícola con fines comerciales.	Por el hecho de presentar a la autoridad correspondiente (SEMARNAT) la Manifestación de Impacto Ambiental, el promovente está cumpliendo con este apartado. El proyecto se vincula por la obligatoriedad de obtener la autorización correspondiente para realizar las obras descritas en esta manifestación de impacto ambiental. Como ya se mencionó anteriormente, la promovente una vez autorizado el proyecto en materia ambiental procederá a tramitar el Registro Nacional de Pesca para la unidad de producción acuícola.
Art. 30°.- *Las actividades pesqueras se clasifican en:* **II.-** *Cultivo o acuacultura con fines*		
Artículo 31°.- *Para realizar las actividades de pesca se requiere lo siguiente:* **I,** *Concesión, para:* **Inciso b)** *Acuacultura comercial* **II,** Permiso, para: **Inciso g)** *Acuacultura de fomento* **III,** *Autorización, para:* **Inciso d)** *Recolectar del medio natural reproductores, larvas, postlarvas, crías, huevos, semillas, alevines o en cualquier otro estadio, y* **Inciso e)** *Acuacultura didáctica.*		

Artículos 22.- *la Secretaría podrá inscribir en el Registro Nacional de Pesca a los acuicultores que no requieran concesión, permiso o Autorización.*	Al **proyecto** le aplica el Artículo, incisos y, fracciones anteriores, porque se trata de una actividad acuícola con fines comerciales.	Por el hecho de presentar a la autoridad correspondiente (SEMARNAT) la Manifestación de Impacto Ambiental, el promovente está cumpliendo con este apartado. El proyecto se vincula por la obligatoriedad de obtener la autorización correspondiente para realizar las obras descritas en esta manifestación de impacto ambiental. Como ya se mencionó anteriormente, la promovente una vez autorizado el proyecto en materia ambiental procederá a tramitar el Registro Nacional de Pesca para la unidad de producción acuícola.
Art. 30°.- *Las actividades pesqueras se clasifican en:* **II.-** *Cultivo o acuacultura con fines*		
Artículo 31°.- *Para realizar las actividades de pesca se requiere lo siguiente:* **I,** *Concesión, para:* **Inciso b)** *Acuacultura comercial* **II,** Permiso, para: **Inciso g)** *Acuacultura de fomento* **III,** *Autorización, para:* **Inciso d)** *Recolectar del medio natural reproductores, larvas, postlarvas, crías, huevos, semillas, alevines o en cualquier otro estadio, y* **Inciso e)** *Acuacultura didáctica.*		

Artículos 22.- *la Secretaría podrá inscribir en el Registro Nacional de Pesca a los acuicultores que no requieran concesión, permiso o Autorización.*	Al **proyecto** le aplica el Artículo, incisos y, fracciones anteriores, porque se trata de una actividad acuícola con fines comerciales.	Por el hecho de presentar a la autoridad correspondiente (SEMARNAT) la Manifestación de Impacto Ambiental, el promovente está cumpliendo con este apartado. El proyecto se vincula por la obligatoriedad de obtener la autorización correspondiente para realizar las obras descritas en esta manifestación de impacto ambiental. Como ya se mencionó anteriormente, la promovente una vez autorizado el proyecto en materia ambiental procederá a tramitar el Registro Nacional de Pesca para la unidad de producción acuícola.
Art. 30°.- *Las actividades pesqueras se clasifican en:* **II.-** *Cultivo o acuacultura con fines*		
Artículo 31°.- *Para realizar las actividades de pesca se requiere lo siguiente:* **I,** *Concesión, para:* **Inciso b)** *Acuacultura comercial* **II,** Permiso, para: **Inciso g)** *Acuacultura de fomento* **III,** *Autorización, para:* **Inciso d)** *Recolectar del medio natural reproductores, larvas, postlarvas, crías, huevos, semillas, alevines o en cualquier otro estadio, y* **Inciso e)** *Acuacultura didáctica.*		

Artículos 22.- *la Secretaría podrá inscribir en el Registro Nacional de Pesca a los acuicultores que no requieran concesión, permiso o Autorización.*	Al **proyecto** le aplica el Artículo, incisos y, fracciones anteriores, porque se trata de una actividad acuícola con fines comerciales.	Por el hecho de presentar a la autoridad correspondiente (SEMARNAT) la Manifestación de Impacto Ambiental, el promovente está cumpliendo con este apartado. El proyecto se vincula por la obligatoriedad de obtener la autorización correspondiente para realizar las obras descritas en esta manifestación de impacto ambiental. Como ya se mencionó anteriormente, la promovente una vez autorizado el proyecto en materia ambiental procederá a tramitar el Registro Nacional de Pesca para la unidad de producción acuícola.
Art. 30°.- *Las actividades pesqueras se clasifican en:* **II.-** *Cultivo o acuacultura con fines*		
Artículo 31°.- *Para realizar las actividades de pesca se requiere lo siguiente:* **I,** *Concesión, para:* **Inciso b)** *Acuacultura comercial* **II,** Permiso, para: **Inciso g)** *Acuacultura de fomento* **III,** *Autorización, para:* **Inciso d)** *Recolectar del medio natural reproductores, larvas, postlarvas, crías, huevos, semillas, alevines o en cualquier otro estadio, y* **Inciso e)** *Acuacultura didáctica.*		

Artículos 22.- *la Secretaría podrá inscribir en el Registro Nacional de Pesca a los acuicultores que no requieran concesión, permiso o Autorización.*	Al **proyecto** le aplica el Artículo, incisos y, fracciones anteriores, porque se trata de una actividad acuícola con fines comerciales.	Por el hecho de presentar a la autoridad correspondiente (SEMARNAT) la Manifestación de Impacto Ambiental, el promovente está cumpliendo con este apartado. El proyecto se vincula por la obligatoriedad de obtener la autorización correspondiente para realizar las obras descritas en esta manifestación de impacto ambiental. Como ya se mencionó anteriormente, la promovente una vez autorizado el proyecto en materia ambiental procederá a tramitar el Registro Nacional de Pesca para la unidad de producción acuícola.
Art. 30°.- *Las actividades pesqueras se clasifican en:* **II.-** *Cultivo o acuacultura con fines*		
Artículo 31°.- *Para realizar las actividades de pesca se requiere lo siguiente:* **I,** *Concesión, para:* **Inciso b)** *Acuacultura comercial* **II,** Permiso, para: **Inciso g)** *Acuacultura de fomento* **III,** *Autorización, para:* **Inciso d)** *Recolectar del medio natural reproductores, larvas, postlarvas, crías, huevos, semillas, alevines o en cualquier otro estadio, y* **Inciso e)** *Acuacultura didáctica.*		

Artículos 22.- *la Secretaría podrá inscribir en el Registro Nacional de Pesca a los acuicultores que no requieran concesión, permiso o Autorización.*	Al **proyecto** le aplica el Artículo, incisos y, fracciones anteriores, porque se trata de una actividad acuícola con fines comerciales.	Por el hecho de presentar a la autoridad correspondiente (SEMARNAT) la Manifestación de Impacto Ambiental, el promovente está cumpliendo con este apartado. El proyecto se vincula por la obligatoriedad de obtener la autorización correspondiente para realizar las obras descritas en esta manifestación de impacto ambiental. Como ya se mencionó anteriormente, la promovente una vez autorizado el proyecto en materia ambiental procederá a tramitar el Registro Nacional de Pesca para la unidad de producción acuícola.
Art. 30°.- *Las actividades pesqueras se clasifican en:* **II.-** *Cultivo o acuacultura con fines*		
Artículo 31°.- *Para realizar las actividades de pesca se requiere lo siguiente:* **I,** *Concesión, para:* **Inciso b)** *Acuacultura comercial* **II,** Permiso, para: **Inciso g)** *Acuacultura de fomento* **III,** *Autorización, para:* **Inciso d)** *Recolectar del medio natural reproductores, larvas, postlarvas, crías, huevos, semillas, alevines o en cualquier otro estadio, y* **Inciso e)** *Acuacultura didáctica.*		

Artículos 22.- *la Secretaría podrá inscribir en el Registro Nacional de Pesca a los acuicultores que no requieran concesión, permiso o Autorización.*	Al **proyecto** le aplica el Artículo, incisos y, fracciones anteriores, porque se trata de una actividad acuícola con fines comerciales.	Por el hecho de presentar a la autoridad correspondiente (SEMARNAT) la Manifestación de Impacto Ambiental, el promovente está cumpliendo con este apartado. El proyecto se vincula por la obligatoriedad de obtener la autorización correspondiente para realizar las obras descritas en esta manifestación de impacto ambiental. Como ya se mencionó anteriormente, la promovente una vez autorizado el proyecto en materia ambiental procederá a tramitar el Registro Nacional de Pesca para la unidad de producción acuícola.
Art. 30°.- *Las actividades pesqueras se clasifican en:* **II.-** *Cultivo o acuacultura con fines*		
Artículo 31°.- *Para realizar las actividades de pesca se requiere lo siguiente:* **I,** *Concesión, para:* **Inciso b)** *Acuacultura comercial* **II,** Permiso, para: **Inciso g)** *Acuacultura de fomento* **III,** *Autorización, para:* **Inciso d)** *Recolectar del medio natural reproductores, larvas, postlarvas, crías, huevos, semillas, alevines o en cualquier otro estadio, y* **Inciso e)** *Acuacultura didáctica.*		

Artículos 22.- *la Secretaría podrá inscribir en el Registro Nacional de Pesca a los acuicultores que no requieran concesión, permiso o Autorización.*	Al **proyecto** le aplica el Artículo, incisos y, fracciones anteriores, porque se trata de una actividad acuícola con fines comerciales.	Por el hecho de presentar a la autoridad correspondiente (SEMARNAT) la Manifestación de Impacto Ambiental, el promovente está cumpliendo con este apartado. El proyecto se vincula por la obligatoriedad de obtener la autorización correspondiente para realizar las obras descritas en esta manifestación de impacto ambiental. Como ya se mencionó anteriormente, la promovente una vez autorizado el proyecto en materia ambiental procederá a tramitar el Registro Nacional de Pesca para la unidad de producción acuícola.
Art. 30°.- *Las actividades pesqueras se clasifican en:* **II.-** *Cultivo o acuacultura con fines*		
Artículo 31°.- *Para realizar las actividades de pesca se requiere lo siguiente:* **I,** *Concesión, para:* **Inciso b)** *Acuacultura comercial* **II,** Permiso, para: **Inciso g)** *Acuacultura de fomento* **III,** *Autorización, para:* **Inciso d)** *Recolectar del medio natural reproductores, larvas, postlarvas, crías, huevos, semillas, alevines o en cualquier otro estadio, y* **Inciso e)** *Acuacultura didáctica.*		

Artículos 22.- *la Secretaría podrá inscribir en el Registro Nacional de Pesca a los acuicultores que no requieran concesión, permiso o Autorización.*	Al **proyecto** le aplica el Artículo, incisos y, fracciones anteriores, porque se trata de una actividad acuícola con fines comerciales.	Por el hecho de presentar a la autoridad correspondiente (SEMARNAT) la Manifestación de Impacto Ambiental, el promovente está cumpliendo con este apartado. El proyecto se vincula por la obligatoriedad de obtener la autorización correspondiente para realizar las obras descritas en esta manifestación de impacto ambiental. Como ya se mencionó anteriormente, la promovente una vez autorizado el proyecto en materia ambiental procederá a tramitar el Registro Nacional de Pesca para la unidad de producción acuícola.
Art. 30°.- *Las actividades pesqueras se clasifican en:* **II.-** *Cultivo o acuacultura con fines*		
Artículo 31°.- *Para realizar las actividades de pesca se requiere lo siguiente:* **I,** *Concesión, para:* **Inciso b)** *Acuacultura comercial* **II,** Permiso, para: **Inciso g)** *Acuacultura de fomento* **III,** *Autorización, para:* **Inciso d)** *Recolectar del medio natural reproductores, larvas, postlarvas, crías, huevos, semillas, alevines o en cualquier otro estadio, y* **Inciso e)** *Acuacultura didáctica.*		

Artículos 22.- *la Secretaría podrá inscribir en el Registro Nacional de Pesca a los acuicultores que no requieran concesión, permiso o Autorización.*	Al **proyecto** le aplica el Artículo, incisos y, fracciones anteriores, porque se trata de una actividad acuícola con fines comerciales.	Por el hecho de presentar a la autoridad correspondiente (SEMARNAT) la Manifestación de Impacto Ambiental, el promovente está cumpliendo con este apartado. El proyecto se vincula por la obligatoriedad de obtener la autorización correspondiente para realizar las obras descritas en esta manifestación de impacto ambiental. Como ya se mencionó anteriormente, la promovente una vez autorizado el proyecto en materia ambiental procederá a tramitar el Registro Nacional de Pesca para la unidad de producción acuícola.
Art. 30°.- *Las actividades pesqueras se clasifican en:* **II.-** *Cultivo o acuacultura con fines*		
Artículo 31°.- *Para realizar las actividades de pesca se requiere lo siguiente:* **I,** *Concesión, para:* **Inciso b)** *Acuacultura comercial* **II,** Permiso, para: **Inciso g)** *Acuacultura de fomento* **III,** *Autorización, para:* **Inciso d)** *Recolectar del medio natural reproductores, larvas, postlarvas, crías, huevos, semillas, alevines o en cualquier otro estadio, y* **Inciso e)** *Acuacultura didáctica.*		

Artículos 22.- *la Secretaría podrá inscribir en el Registro Nacional de Pesca a los acuicultores que no requieran concesión, permiso o Autorización.*	Al **proyecto** le aplica el Artículo, incisos y, fracciones anteriores, porque se trata de una actividad acuícola con fines comerciales.	Por el hecho de presentar a la autoridad correspondiente (SEMARNAT) la Manifestación de Impacto Ambiental, el promovente está cumpliendo con este apartado. El proyecto se vincula por la obligatoriedad de obtener la autorización correspondiente para realizar las obras descritas en esta manifestación de impacto ambiental. Como ya se mencionó anteriormente, la promovente una vez autorizado el proyecto en materia ambiental procederá a tramitar el Registro Nacional de Pesca para la unidad de producción acuícola.
Art. 30°.- *Las actividades pesqueras se clasifican en:* **II.-** *Cultivo o acuacultura con fines*		
Artículo 31°.- *Para realizar las actividades de pesca se requiere lo siguiente:* **I,** *Concesión, para:* **Inciso b)** *Acuacultura comercial* **II,** Permiso, para: **Inciso g)** *Acuacultura de fomento* **III,** *Autorización, para:* **Inciso d)** *Recolectar del medio natural reproductores, larvas, postlarvas, crías, huevos, semillas, alevines o en cualquier otro estadio, y* **Inciso e)** *Acuacultura didáctica.*		

Artículos 22.- *la Secretaría podrá inscribir en el Registro Nacional de Pesca a los acuicultores que no requieran concesión, permiso o Autorización.*	Al **proyecto** le aplica el Artículo, incisos y, fracciones anteriores, porque se trata de una actividad acuícola con fines comerciales.	Por el hecho de presentar a la autoridad correspondiente (SEMARNAT) la Manifestación de Impacto Ambiental, el promovente está cumpliendo con este apartado. El proyecto se vincula por la obligatoriedad de obtener la autorización correspondiente para realizar las obras descritas en esta manifestación de impacto ambiental. Como ya se mencionó anteriormente, la promovente una vez autorizado el proyecto en materia ambiental procederá a tramitar el Registro Nacional de Pesca para la unidad de producción acuícola.
Art. 30°.- *Las actividades pesqueras se clasifican en:* **II.-** *Cultivo o acuacultura con fines*		
Artículo 31°.- *Para realizar las actividades de pesca se requiere lo siguiente:* **I,** *Concesión, para:* **Inciso b)** *Acuacultura comercial* **II,** Permiso, para: **Inciso g)** *Acuacultura de fomento* **III,** *Autorización, para:* **Inciso d)** *Recolectar del medio natural reproductores, larvas, postlarvas, crías, huevos, semillas, alevines o en cualquier otro estadio, y* **Inciso e)** *Acuacultura didáctica.*		

Artículos 22.- *la Secretaría podrá inscribir en el Registro Nacional de Pesca a los acuicultores que no requieran concesión, permiso o Autorización.*	Al **proyecto** le aplica el Artículo, incisos y, fracciones anteriores, porque se trata de una actividad acuícola con fines comerciales.	Por el hecho de presentar a la autoridad correspondiente (SEMARNAT) la Manifestación de Impacto Ambiental, el promovente está cumpliendo con este apartado. El proyecto se vincula por la obligatoriedad de obtener la autorización correspondiente para realizar las obras descritas en esta manifestación de impacto ambiental. Como ya se mencionó anteriormente, la promovente una vez autorizado el proyecto en materia ambiental procederá a tramitar el Registro Nacional de Pesca para la unidad de producción acuícola.
Art. 30°.- *Las actividades pesqueras se clasifican en:* **II.-** *Cultivo o acuacultura con fines*		
Artículo 31°.- *Para realizar las actividades de pesca se requiere lo siguiente:* **I,** *Concesión, para:* **Inciso b)** *Acuacultura comercial* **II,** Permiso, para: **Inciso g)** *Acuacultura de fomento* **III,** *Autorización, para:* **Inciso d)** *Recolectar del medio natural reproductores, larvas, postlarvas, crías, huevos, semillas, alevines o en cualquier otro estadio, y* **Inciso e)** *Acuacultura didáctica.*		

Artículos 22.- *la Secretaría podrá inscribir en el Registro Nacional de Pesca a los acuicultores que no requieran concesión, permiso o Autorización.*	Al **proyecto** le aplica el Artículo, incisos y, fracciones anteriores, porque se trata de una actividad acuícola con fines comerciales.	Por el hecho de presentar a la autoridad correspondiente (SEMARNAT) la Manifestación de Impacto Ambiental, el promovente está cumpliendo con este apartado. El proyecto se vincula por la obligatoriedad de obtener la autorización correspondiente para realizar las obras descritas en esta manifestación de impacto ambiental. Como ya se mencionó anteriormente, la promovente una vez autorizado el proyecto en materia ambiental procederá a tramitar el Registro Nacional de Pesca para la unidad de producción acuícola.
Art. 30°.- *Las actividades pesqueras se clasifican en:* **II.-** *Cultivo o acuacultura con fines*		
Artículo 31°.- *Para realizar las actividades de pesca se requiere lo siguiente:* **I,** *Concesión, para:* **Inciso b)** *Acuacultura comercial* **II,** Permiso, para: **Inciso g)** *Acuacultura de fomento* **III,** *Autorización, para:* **Inciso d)** *Recolectar del medio natural reproductores, larvas, postlarvas, crías, huevos, semillas, alevines o en cualquier otro estadio, y* **Inciso e)** *Acuacultura didáctica.*		

Artículos 22.- *la Secretaría podrá inscribir en el Registro Nacional de Pesca a los acuicultores que no requieran concesión, permiso o Autorización.*	Al **proyecto** le aplica el Artículo, incisos y, fracciones anteriores, porque se trata de una actividad acuícola con fines comerciales.	Por el hecho de presentar a la autoridad correspondiente (SEMARNAT) la Manifestación de Impacto Ambiental, el promovente está cumpliendo con este apartado. El proyecto se vincula por la obligatoriedad de obtener la autorización correspondiente para realizar las obras descritas en esta manifestación de impacto ambiental. Como ya se mencionó anteriormente, la promovente una vez autorizado el proyecto en materia ambiental procederá a tramitar el Registro Nacional de Pesca para la unidad de producción acuícola.
Art. 30°.- *Las actividades pesqueras se clasifican en:* **II.-** *Cultivo o acuacultura con fines*		
Artículo 31°.- *Para realizar las actividades de pesca se requiere lo siguiente:* **I,** *Concesión, para:* **Inciso b)** *Acuacultura comercial* **II,** Permiso, para: **Inciso g)** *Acuacultura de fomento* **III,** *Autorización, para:* **Inciso d)** *Recolectar del medio natural reproductores, larvas, postlarvas, crías, huevos, semillas, alevines o en cualquier otro estadio, y* **Inciso e)** *Acuacultura didáctica.*		

Artículos 22.- *la Secretaría podrá inscribir en el Registro Nacional de Pesca a los acuicultores que no requieran concesión, permiso o Autorización.*	Al **proyecto** le aplica el Artículo, incisos y, fracciones anteriores, porque se trata de una actividad acuícola con fines comerciales.	Por el hecho de presentar a la autoridad correspondiente (SEMARNAT) la Manifestación de Impacto Ambiental, el promovente está cumpliendo con este apartado. El proyecto se vincula por la obligatoriedad de obtener la autorización correspondiente para realizar las obras descritas en esta manifestación de impacto ambiental. Como ya se mencionó anteriormente, la promovente una vez autorizado el proyecto en materia ambiental procederá a tramitar el Registro Nacional de Pesca para la unidad de producción acuícola.
Art. 30°.- *Las actividades pesqueras se clasifican en:* **II.-** *Cultivo o acuacultura con fines*		
Artículo 31°.- *Para realizar las actividades de pesca se requiere lo siguiente:* **I,** *Concesión, para:* **Inciso b)** *Acuacultura comercial* **II,** Permiso, para: **Inciso g)** *Acuacultura de fomento* **III,** *Autorización, para:* **Inciso d)** *Recolectar del medio natural reproductores, larvas, postlarvas, crías, huevos, semillas, alevines o en cualquier otro estadio, y* **Inciso e)** *Acuacultura didáctica.*		

Artículos 22.- *la Secretaría podrá inscribir en el Registro Nacional de Pesca a los acuicultores que no requieran concesión, permiso o Autorización.*	Al **proyecto** le aplica el Artículo, incisos y, fracciones anteriores, porque se trata de una actividad acuícola con fines comerciales.	Por el hecho de presentar a la autoridad correspondiente (SEMARNAT) la Manifestación de Impacto Ambiental, el promovente está cumpliendo con este apartado. El proyecto se vincula por la obligatoriedad de obtener la autorización correspondiente para realizar las obras descritas en esta manifestación de impacto ambiental. Como ya se mencionó anteriormente, la promovente una vez autorizado el proyecto en materia ambiental procederá a tramitar el Registro Nacional de Pesca para la unidad de producción acuícola.
Art. 30°.- *Las actividades pesqueras se clasifican en:* **II.-** *Cultivo o acuacultura con fines*		
Artículo 31°.- *Para realizar las actividades de pesca se requiere lo siguiente:* **I,** *Concesión, para:* **Inciso b)** *Acuacultura comercial* **II,** Permiso, para: **Inciso g)** *Acuacultura de fomento* **III,** *Autorización, para:* **Inciso d)** *Recolectar del medio natural reproductores, larvas, postlarvas, crías, huevos, semillas, alevines o en cualquier otro estadio, y* **Inciso e)** *Acuacultura didáctica.*		

Artículos 22.- *la Secretaría podrá inscribir en el Registro Nacional de Pesca a los acuicultores que no requieran concesión, permiso o Autorización.*	Al **proyecto** le aplica el Artículo, incisos y, fracciones anteriores, porque se trata de una actividad acuícola con fines comerciales.	Por el hecho de presentar a la autoridad correspondiente (SEMARNAT) la Manifestación de Impacto Ambiental, el promovente está cumpliendo con este apartado. El proyecto se vincula por la obligatoriedad de obtener la autorización correspondiente para realizar las obras descritas en esta manifestación de impacto ambiental. Como ya se mencionó anteriormente, la promovente una vez autorizado el proyecto en materia ambiental procederá a tramitar el Registro Nacional de Pesca para la unidad de producción acuícola.
Art. 30°.- *Las actividades pesqueras se clasifican en:* **II.-** *Cultivo o acuacultura con fines*		
Artículo 31°.- *Para realizar las actividades de pesca se requiere lo siguiente:* **I,** *Concesión, para:* **Inciso b)** *Acuacultura comercial* **II,** Permiso, para: **Inciso g)** *Acuacultura de fomento* **III,** *Autorización, para:* **Inciso d)** *Recolectar del medio natural reproductores, larvas, postlarvas, crías, huevos, semillas, alevines o en cualquier otro estadio, y* **Inciso e)** *Acuacultura didáctica.*		

Artículos 22.- *la Secretaría podrá inscribir en el Registro Nacional de Pesca a los acuicultores que no requieran concesión, permiso o Autorización.*	Al **proyecto** le aplica el Artículo, incisos y, fracciones anteriores, porque se trata de una actividad acuícola con fines comerciales.	Por el hecho de presentar a la autoridad correspondiente (SEMARNAT) la Manifestación de Impacto Ambiental, el promovente está cumpliendo con este apartado. El proyecto se vincula por la obligatoriedad de obtener la autorización correspondiente para realizar las obras descritas en esta manifestación de impacto ambiental. Como ya se mencionó anteriormente, la promovente una vez autorizado el proyecto en materia ambiental procederá a tramitar el Registro Nacional de Pesca para la unidad de producción acuícola.
Art. 30°.- *Las actividades pesqueras se clasifican en:* **II.-** *Cultivo o acuacultura con fines*		
Artículo 31°.- *Para realizar las actividades de pesca se requiere lo siguiente:* **I,** *Concesión, para:* **Inciso b)** *Acuacultura comercial* **II,** Permiso, para: **Inciso g)** *Acuacultura de fomento* **III,** *Autorización, para:* **Inciso d)** *Recolectar del medio natural reproductores, larvas, postlarvas, crías, huevos, semillas, alevines o en cualquier otro estadio, y* **Inciso e)** *Acuacultura didáctica.*		

Artículos 22.- *la Secretaría podrá inscribir en el Registro Nacional de Pesca a los acuicultores que no requieran concesión, permiso o Autorización.*	Al **proyecto** le aplica el Artículo, incisos y, fracciones anteriores, porque se trata de una actividad acuícola con fines comerciales.	Por el hecho de presentar a la autoridad correspondiente (SEMARNAT) la Manifestación de Impacto Ambiental, el promovente está cumpliendo con este apartado. El proyecto se vincula por la obligatoriedad de obtener la autorización correspondiente para realizar las obras descritas en esta manifestación de impacto ambiental. Como ya se mencionó anteriormente, la promovente una vez autorizado el proyecto en materia ambiental procederá a tramitar el Registro Nacional de Pesca para la unidad de producción acuícola.
Art. 30°.- *Las actividades pesqueras se clasifican en:* **II.-** *Cultivo o acuacultura con fines*		
Artículo 31°.- *Para realizar las actividades de pesca se requiere lo siguiente:* **I,** *Concesión, para:* **Inciso b)** *Acuacultura comercial* **II,** Permiso, para: **Inciso g)** *Acuacultura de fomento* **III,** *Autorización, para:* **Inciso d)** *Recolectar del medio natural reproductores, larvas, postlarvas, crías, huevos, semillas, alevines o en cualquier otro estadio, y* **Inciso e)** *Acuacultura didáctica.*		

Artículos 22.- *la Secretaría podrá inscribir en el Registro Nacional de Pesca a los acuicultores que no requieran concesión, permiso o Autorización.*	Al **proyecto** le aplica el Artículo, incisos y, fracciones anteriores, porque se trata de una actividad acuícola con fines comerciales.	Por el hecho de presentar a la autoridad correspondiente (SEMARNAT) la Manifestación de Impacto Ambiental, el promovente está cumpliendo con este apartado. El proyecto se vincula por la obligatoriedad de obtener la autorización correspondiente para realizar las obras descritas en esta manifestación de impacto ambiental. Como ya se mencionó anteriormente, la promovente una vez autorizado el proyecto en materia ambiental procederá a tramitar el Registro Nacional de Pesca para la unidad de producción acuícola.
Art. 30°.- *Las actividades pesqueras se clasifican en:* **II.-** *Cultivo o acuacultura con fines*		
Artículo 31°.- *Para realizar las actividades de pesca se requiere lo siguiente:* **I,** *Concesión, para:* **Inciso b)** *Acuacultura comercial* **II,** Permiso, para: **Inciso g)** *Acuacultura de fomento* **III,** *Autorización, para:* **Inciso d)** *Recolectar del medio natural reproductores, larvas, postlarvas, crías, huevos, semillas, alevines o en cualquier otro estadio, y* **Inciso e)** *Acuacultura didáctica.*		

Artículos 22.- *la Secretaría podrá inscribir en el Registro Nacional de Pesca a los acuicultores que no requieran concesión, permiso o Autorización.*	Al **proyecto** le aplica el Artículo, incisos y, fracciones anteriores, porque se trata de una actividad acuícola con fines comerciales.	Por el hecho de presentar a la autoridad correspondiente (SEMARNAT) la Manifestación de Impacto Ambiental, el promovente está cumpliendo con este apartado. El proyecto se vincula por la obligatoriedad de obtener la autorización correspondiente para realizar las obras descritas en esta manifestación de impacto ambiental. Como ya se mencionó anteriormente, la promovente una vez autorizado el proyecto en materia ambiental procederá a tramitar el Registro Nacional de Pesca para la unidad de producción acuícola.
Art. 30°.- *Las actividades pesqueras se clasifican en:* **II.-** *Cultivo o acuacultura con fines*		
Artículo 31°.- *Para realizar las actividades de pesca se requiere lo siguiente:* **I,** *Concesión, para:* **Inciso b)** *Acuacultura comercial* **II,** Permiso, para: **Inciso g)** *Acuacultura de fomento* **III,** *Autorización, para:* **Inciso d)** *Recolectar del medio natural reproductores, larvas, postlarvas, crías, huevos, semillas, alevines o en cualquier otro estadio, y* **Inciso e)** *Acuacultura didáctica.*		

Artículos 22.- *la Secretaría podrá inscribir en el Registro Nacional de Pesca a los acuicultores que no requieran concesión, permiso o Autorización.*	Al **proyecto** le aplica el Artículo, incisos y, fracciones anteriores, porque se trata de una actividad acuícola con fines comerciales.	Por el hecho de presentar a la autoridad correspondiente (SEMARNAT) la Manifestación de Impacto Ambiental, el promovente está cumpliendo con este apartado. El proyecto se vincula por la obligatoriedad de obtener la autorización correspondiente para realizar las obras descritas en esta manifestación de impacto ambiental. Como ya se mencionó anteriormente, la promovente una vez autorizado el proyecto en materia ambiental procederá a tramitar el Registro Nacional de Pesca para la unidad de producción acuícola.
Art. 30°.- *Las actividades pesqueras se clasifican en:* **II.-** *Cultivo o acuacultura con fines*		
Artículo 31°.- *Para realizar las actividades de pesca se requiere lo siguiente:* **I,** *Concesión, para:* **Inciso b)** *Acuacultura comercial* **II,** Permiso, para: **Inciso g)** *Acuacultura de fomento* **III,** *Autorización, para:* **Inciso d)** *Recolectar del medio natural reproductores, larvas, postlarvas, crías, huevos, semillas, alevines o en cualquier otro estadio, y* **Inciso e)** *Acuacultura didáctica.*		

Artículos 22.- *la Secretaría podrá inscribir en el Registro Nacional de Pesca a los acuicultores que no requieran concesión, permiso o Autorización.*	Al **proyecto** le aplica el Artículo, incisos y, fracciones anteriores, porque se trata de una actividad acuícola con fines comerciales.	Por el hecho de presentar a la autoridad correspondiente (SEMARNAT) la Manifestación de Impacto Ambiental, el promovente está cumpliendo con este apartado. El proyecto se vincula por la obligatoriedad de obtener la autorización correspondiente para realizar las obras descritas en esta manifestación de impacto ambiental. Como ya se mencionó anteriormente, la promovente una vez autorizado el proyecto en materia ambiental procederá a tramitar el Registro Nacional de Pesca para la unidad de producción acuícola.
Art. 30°.- *Las actividades pesqueras se clasifican en:* **II.-** *Cultivo o acuacultura con fines*		
Artículo 31°.- *Para realizar las actividades de pesca se requiere lo siguiente:* **I,** *Concesión, para:* **Inciso b)** *Acuacultura comercial* **II,** Permiso, para: **Inciso g)** *Acuacultura de fomento* **III,** *Autorización, para:* **Inciso d)** *Recolectar del medio natural reproductores, larvas, postlarvas, crías, huevos, semillas, alevines o en cualquier otro estadio, y* **Inciso e)** *Acuacultura didáctica.*		

Artículos 22.- *la Secretaría podrá inscribir en el Registro Nacional de Pesca a los acuicultores que no requieran concesión, permiso o Autorización.*	Al **proyecto** le aplica el Artículo, incisos y, fracciones anteriores, porque se trata de una actividad acuícola con fines comerciales.	Por el hecho de presentar a la autoridad correspondiente (SEMARNAT) la Manifestación de Impacto Ambiental, el promovente está cumpliendo con este apartado. El proyecto se vincula por la obligatoriedad de obtener la autorización correspondiente para realizar las obras descritas en esta manifestación de impacto ambiental. Como ya se mencionó anteriormente, la promovente una vez autorizado el proyecto en materia ambiental procederá a tramitar el Registro Nacional de Pesca para la unidad de producción acuícola.
Art. 30°.- *Las actividades pesqueras se clasifican en:* **II.-** *Cultivo o acuacultura con fines*		
Artículo 31°.- *Para realizar las actividades de pesca se requiere lo siguiente:* **I,** *Concesión, para:* **Inciso b)** *Acuacultura comercial* **II,** Permiso, para: **Inciso g)** *Acuacultura de fomento* **III,** *Autorización, para:* **Inciso d)** *Recolectar del medio natural reproductores, larvas, postlarvas, crías, huevos, semillas, alevines o en cualquier otro estadio, y* **Inciso e)** *Acuacultura didáctica.*		

Artículos 22.- *la Secretaría podrá inscribir en el Registro Nacional de Pesca a los acuicultores que no requieran concesión, permiso o Autorización.*	Al **proyecto** le aplica el Artículo, incisos y, fracciones anteriores, porque se trata de una actividad acuícola con fines comerciales.	Por el hecho de presentar a la autoridad correspondiente (SEMARNAT) la Manifestación de Impacto Ambiental, el promovente está cumpliendo con este apartado. El proyecto se vincula por la obligatoriedad de obtener la autorización correspondiente para realizar las obras descritas en esta manifestación de impacto ambiental. Como ya se mencionó anteriormente, la promovente una vez autorizado el proyecto en materia ambiental procederá a tramitar el Registro Nacional de Pesca para la unidad de producción acuícola.
Art. 30°.- *Las actividades pesqueras se clasifican en:* **II.-** *Cultivo o acuacultura con fines*		
Artículo 31°.- *Para realizar las actividades de pesca se requiere lo siguiente:* **I,** *Concesión, para:* **Inciso b)** *Acuacultura comercial* **II,** Permiso, para: **Inciso g)** *Acuacultura de fomento* **III,** *Autorización, para:* **Inciso d)** *Recolectar del medio natural reproductores, larvas, postlarvas, crías, huevos, semillas, alevines o en cualquier otro estadio, y* **Inciso e)** *Acuacultura didáctica.*		

Artículos 22.- *la Secretaría podrá inscribir en el Registro Nacional de Pesca a los acuicultores que no requieran concesión, permiso o Autorización.*	Al **proyecto** le aplica el Artículo, incisos y, fracciones anteriores, porque se trata de una actividad acuícola con fines comerciales.	Por el hecho de presentar a la autoridad correspondiente (SEMARNAT) la Manifestación de Impacto Ambiental, el promovente está cumpliendo con este apartado. El proyecto se vincula por la obligatoriedad de obtener la autorización correspondiente para realizar las obras descritas en esta manifestación de impacto ambiental. Como ya se mencionó anteriormente, la promovente una vez autorizado el proyecto en materia ambiental procederá a tramitar el Registro Nacional de Pesca para la unidad de producción acuícola.
Art. 30°.- *Las actividades pesqueras se clasifican en:* **II.-** *Cultivo o acuacultura con fines*		
Artículo 31°.- *Para realizar las actividades de pesca se requiere lo siguiente:* **I,** *Concesión, para:* **Inciso b)** *Acuacultura comercial* **II,** Permiso, para: **Inciso g)** *Acuacultura de fomento* **III,** *Autorización, para:* **Inciso d)** *Recolectar del medio natural reproductores, larvas, postlarvas, crías, huevos, semillas, alevines o en cualquier otro estadio, y* **Inciso e)** *Acuacultura didáctica.*		

Artículos 22.- *la Secretaría podrá inscribir en el Registro Nacional de Pesca a los acuicultores que no requieran concesión, permiso o Autorización.*	Al **proyecto** le aplica el Artículo, incisos y, fracciones anteriores, porque se trata de una actividad acuícola con fines comerciales.	Por el hecho de presentar a la autoridad correspondiente (SEMARNAT) la Manifestación de Impacto Ambiental, el promovente está cumpliendo con este apartado. El proyecto se vincula por la obligatoriedad de obtener la autorización correspondiente para realizar las obras descritas en esta manifestación de impacto ambiental. Como ya se mencionó anteriormente, la promovente una vez autorizado el proyecto en materia ambiental procederá a tramitar el Registro Nacional de Pesca para la unidad de producción acuícola.
Art. 30°.- *Las actividades pesqueras se clasifican en:* **II.-** *Cultivo o acuacultura con fines*		
Artículo 31°.- *Para realizar las actividades de pesca se requiere lo siguiente:* **I,** *Concesión, para:* **Inciso b)** *Acuacultura comercial* **II,** Permiso, para: **Inciso g)** *Acuacultura de fomento* **III,** *Autorización, para:* **Inciso d)** *Recolectar del medio natural reproductores, larvas, postlarvas, crías, huevos, semillas, alevines o en cualquier otro estadio, y* **Inciso e)** *Acuacultura didáctica.*		

Artículos 22.- *la Secretaría podrá inscribir en el Registro Nacional de Pesca a los acuicultores que no requieran concesión, permiso o Autorización.*	Al **proyecto** le aplica el Artículo, incisos y, fracciones anteriores, porque se trata de una actividad acuícola con fines comerciales.	Por el hecho de presentar a la autoridad correspondiente (SEMARNAT) la Manifestación de Impacto Ambiental, el promovente está cumpliendo con este apartado. El proyecto se vincula por la obligatoriedad de obtener la autorización correspondiente para realizar las obras descritas en esta manifestación de impacto ambiental. Como ya se mencionó anteriormente, la promovente una vez autorizado el proyecto en materia ambiental procederá a tramitar el Registro Nacional de Pesca para la unidad de producción acuícola.
Art. 30°.- *Las actividades pesqueras se clasifican en:* **II.-** *Cultivo o acuacultura con fines*		
Artículo 31°.- *Para realizar las actividades de pesca se requiere lo siguiente:* **I,** *Concesión, para:* **Inciso b)** *Acuacultura comercial* **II,** Permiso, para: **Inciso g)** *Acuacultura de fomento* **III,** *Autorización, para:* **Inciso d)** *Recolectar del medio natural reproductores, larvas, postlarvas, crías, huevos, semillas, alevines o en cualquier otro estadio, y* **Inciso e)** *Acuacultura didáctica.*		

Artículos 22.- *la Secretaría podrá inscribir en el Registro Nacional de Pesca a los acuicultores que no requieran concesión, permiso o Autorización.*	Al **proyecto** le aplica el Artículo, incisos y, fracciones anteriores, porque se trata de una actividad acuícola con fines comerciales.	Por el hecho de presentar a la autoridad correspondiente (SEMARNAT) la Manifestación de Impacto Ambiental, el promovente está cumpliendo con este apartado. El proyecto se vincula por la obligatoriedad de obtener la autorización correspondiente para realizar las obras descritas en esta manifestación de impacto ambiental. Como ya se mencionó anteriormente, la promovente una vez autorizado el proyecto en materia ambiental procederá a tramitar el Registro Nacional de Pesca para la unidad de producción acuícola.
Art. 30°.- *Las actividades pesqueras se clasifican en:* **II.-** *Cultivo o acuacultura con fines*		
Artículo 31°.- *Para realizar las actividades de pesca se requiere lo siguiente:* **I,** *Concesión, para:* **Inciso b)** *Acuacultura comercial* **II,** Permiso, para: **Inciso g)** *Acuacultura de fomento* **III,** *Autorización, para:* **Inciso d)** *Recolectar del medio natural reproductores, larvas, postlarvas, crías, huevos, semillas, alevines o en cualquier otro estadio, y* **Inciso e)** *Acuacultura didáctica.*		

Artículos 22.- *la Secretaría podrá inscribir en el Registro Nacional de Pesca a los acuicultores que no requieran concesión, permiso o Autorización.*	Al **proyecto** le aplica el Artículo, incisos y, fracciones anteriores, porque se trata de una actividad acuícola con fines comerciales.	Por el hecho de presentar a la autoridad correspondiente (SEMARNAT) la Manifestación de Impacto Ambiental, el promovente está cumpliendo con este apartado. El proyecto se vincula por la obligatoriedad de obtener la autorización correspondiente para realizar las obras descritas en esta manifestación de impacto ambiental. Como ya se mencionó anteriormente, la promovente una vez autorizado el proyecto en materia ambiental procederá a tramitar el Registro Nacional de Pesca para la unidad de producción acuícola.
Art. 30°.- *Las actividades pesqueras se clasifican en:* **II.-** *Cultivo o acuacultura con fines*		
Artículo 31°.- *Para realizar las actividades de pesca se requiere lo siguiente:* **I,** *Concesión, para:* **Inciso b)** *Acuacultura comercial* **II,** Permiso, para: **Inciso g)** *Acuacultura de fomento* **III,** *Autorización, para:* **Inciso d)** *Recolectar del medio natural reproductores, larvas, postlarvas, crías, huevos, semillas, alevines o en cualquier otro estadio, y* **Inciso e)** *Acuacultura didáctica.*		

Artículos 22.- *la Secretaría podrá inscribir en el Registro Nacional de Pesca a los acuicultores que no requieran concesión, permiso o Autorización.*	Al **proyecto** le aplica el Artículo, incisos y, fracciones anteriores, porque se trata de una actividad acuícola con fines comerciales.	Por el hecho de presentar a la autoridad correspondiente (SEMARNAT) la Manifestación de Impacto Ambiental, el promovente está cumpliendo con este apartado. El proyecto se vincula por la obligatoriedad de obtener la autorización correspondiente para realizar las obras descritas en esta manifestación de impacto ambiental. Como ya se mencionó anteriormente, la promovente una vez autorizado el proyecto en materia ambiental procederá a tramitar el Registro Nacional de Pesca para la unidad de producción acuícola.
Art. 30°.- *Las actividades pesqueras se clasifican en:* **II.-** *Cultivo o acuacultura con fines*		
Artículo 31°.- *Para realizar las actividades de pesca se requiere lo siguiente:* **I,** *Concesión, para:* **Inciso b)** *Acuacultura comercial* **II,** Permiso, para: **Inciso g)** *Acuacultura de fomento* **III,** *Autorización, para:* **Inciso d)** *Recolectar del medio natural reproductores, larvas, postlarvas, crías, huevos, semillas, alevines o en cualquier otro estadio, y* **Inciso e)** *Acuacultura didáctica.*		

Artículos 22.- *la Secretaría podrá inscribir en el Registro Nacional de Pesca a los acuicultores que no requieran concesión, permiso o Autorización.*	Al **proyecto** le aplica el Artículo, incisos y, fracciones anteriores, porque se trata de una actividad acuícola con fines comerciales.	Por el hecho de presentar a la autoridad correspondiente (SEMARNAT) la Manifestación de Impacto Ambiental, el promovente está cumpliendo con este apartado. El proyecto se vincula por la obligatoriedad de obtener la autorización correspondiente para realizar las obras descritas en esta manifestación de impacto ambiental. Como ya se mencionó anteriormente, la promovente una vez autorizado el proyecto en materia ambiental procederá a tramitar el Registro Nacional de Pesca para la unidad de producción acuícola.
Art. 30°.- *Las actividades pesqueras se clasifican en:* **II.-** *Cultivo o acuacultura con fines*		
Artículo 31°.- *Para realizar las actividades de pesca se requiere lo siguiente:* **I,** *Concesión, para:* **Inciso b)** *Acuacultura comercial* **II,** Permiso, para: **Inciso g)** *Acuacultura de fomento* **III,** *Autorización, para:* **Inciso d)** *Recolectar del medio natural reproductores, larvas, postlarvas, crías, huevos, semillas, alevines o en cualquier otro estadio, y* **Inciso e)** *Acuacultura didáctica.*		

Artículos 22.- *la Secretaría podrá inscribir en el Registro Nacional de Pesca a los acuicultores que no requieran concesión, permiso o Autorización.*	Al **proyecto** le aplica el Artículo, incisos y, fracciones anteriores, porque se trata de una actividad acuícola con fines comerciales.	Por el hecho de presentar a la autoridad correspondiente (SEMARNAT) la Manifestación de Impacto Ambiental, el promovente está cumpliendo con este apartado. El proyecto se vincula por la obligatoriedad de obtener la autorización correspondiente para realizar las obras descritas en esta manifestación de impacto ambiental. Como ya se mencionó anteriormente, la promovente una vez autorizado el proyecto en materia ambiental procederá a tramitar el Registro Nacional de Pesca para la unidad de producción acuícola.
Art. 30°.- *Las actividades pesqueras se clasifican en:* **II.-** *Cultivo o acuacultura con fines*		
Artículo 31°.- *Para realizar las actividades de pesca se requiere lo siguiente:* **I,** *Concesión, para:* **Inciso b)** *Acuacultura comercial* **II,** Permiso, para: **Inciso g)** *Acuacultura de fomento* **III,** *Autorización, para:* **Inciso d)** *Recolectar del medio natural reproductores, larvas, postlarvas, crías, huevos, semillas, alevines o en cualquier otro estadio, y* **Inciso e)** *Acuacultura didáctica.*		

Artículos 22.- *la Secretaría podrá inscribir en el Registro Nacional de Pesca a los acuicultores que no requieran concesión, permiso o Autorización.*	Al **proyecto** le aplica el Artículo, incisos y, fracciones anteriores, porque se trata de una actividad acuícola con fines comerciales.	Por el hecho de presentar a la autoridad correspondiente (SEMARNAT) la Manifestación de Impacto Ambiental, el promovente está cumpliendo con este apartado. El proyecto se vincula por la obligatoriedad de obtener la autorización correspondiente para realizar las obras descritas en esta manifestación de impacto ambiental. Como ya se mencionó anteriormente, la promovente una vez autorizado el proyecto en materia ambiental procederá a tramitar el Registro Nacional de Pesca para la unidad de producción acuícola.
Art. 30°.- *Las actividades pesqueras se clasifican en:* **II.-** *Cultivo o acuacultura con fines*		
Artículo 31°.- *Para realizar las actividades de pesca se requiere lo siguiente:* **I,** *Concesión, para:* **Inciso b)** *Acuacultura comercial* **II,** Permiso, para: **Inciso g)** *Acuacultura de fomento* **III,** *Autorización, para:* **Inciso d)** *Recolectar del medio natural reproductores, larvas, postlarvas, crías, huevos, semillas, alevines o en cualquier otro estadio, y* **Inciso e)** *Acuacultura didáctica.*		

Artículos 22.- *la Secretaría podrá inscribir en el Registro Nacional de Pesca a los acuicultores que no requieran concesión, permiso o Autorización.*	Al **proyecto** le aplica el Artículo, incisos y, fracciones anteriores, porque se trata de una actividad acuícola con fines comerciales.	Por el hecho de presentar a la autoridad correspondiente (SEMARNAT) la Manifestación de Impacto Ambiental, el promovente está cumpliendo con este apartado. El proyecto se vincula por la obligatoriedad de obtener la autorización correspondiente para realizar las obras descritas en esta manifestación de impacto ambiental. Como ya se mencionó anteriormente, la promovente una vez autorizado el proyecto en materia ambiental procederá a tramitar el Registro Nacional de Pesca para la unidad de producción acuícola.
Art. 30°.- *Las actividades pesqueras se clasifican en:* **II.-** *Cultivo o acuacultura con fines*		
Artículo 31°.- *Para realizar las actividades de pesca se requiere lo siguiente:* **I,** *Concesión, para:* **Inciso b)** *Acuacultura comercial* **II,** Permiso, para: **Inciso g)** *Acuacultura de fomento* **III,** *Autorización, para:* **Inciso d)** *Recolectar del medio natural reproductores, larvas, postlarvas, crías, huevos, semillas, alevines o en cualquier otro estadio, y* **Inciso e)** *Acuacultura didáctica.*		

Artículos 22.- *la Secretaría podrá inscribir en el Registro Nacional de Pesca a los acuicultores que no requieran concesión, permiso o Autorización.*	Al **proyecto** le aplica el Artículo, incisos y, fracciones anteriores, porque se trata de una actividad acuícola con fines comerciales.	Por el hecho de presentar a la autoridad correspondiente (SEMARNAT) la Manifestación de Impacto Ambiental, el promovente está cumpliendo con este apartado. El proyecto se vincula por la obligatoriedad de obtener la autorización correspondiente para realizar las obras descritas en esta manifestación de impacto ambiental. Como ya se mencionó anteriormente, la promovente una vez autorizado el proyecto en materia ambiental procederá a tramitar el Registro Nacional de Pesca para la unidad de producción acuícola.
Art. 30°.- *Las actividades pesqueras se clasifican en:* **II.-** *Cultivo o acuacultura con fines*		
Artículo 31°.- *Para realizar las actividades de pesca se requiere lo siguiente:* **I,** *Concesión, para:* **Inciso b)** *Acuacultura comercial* **II,** Permiso, para: **Inciso g)** *Acuacultura de fomento* **III,** *Autorización, para:* **Inciso d)** *Recolectar del medio natural reproductores, larvas, postlarvas, crías, huevos, semillas, alevines o en cualquier otro estadio, y* **Inciso e)** *Acuacultura didáctica.*		

Artículos 22.- *la Secretaría podrá inscribir en el Registro Nacional de Pesca a los acuicultores que no requieran concesión, permiso o Autorización.*	Al **proyecto** le aplica el Artículo, incisos y, fracciones anteriores, porque se trata de una actividad acuícola con fines comerciales.	Por el hecho de presentar a la autoridad correspondiente (SEMARNAT) la Manifestación de Impacto Ambiental, el promovente está cumpliendo con este apartado. El proyecto se vincula por la obligatoriedad de obtener la autorización correspondiente para realizar las obras descritas en esta manifestación de impacto ambiental. Como ya se mencionó anteriormente, la promovente una vez autorizado el proyecto en materia ambiental procederá a tramitar el Registro Nacional de Pesca para la unidad de producción acuícola.
Art. 30°.- *Las actividades pesqueras se clasifican en:* **II.-** *Cultivo o acuacultura con fines*		
Artículo 31°.- *Para realizar las actividades de pesca se requiere lo siguiente:* **I,** *Concesión, para:* **Inciso b)** *Acuacultura comercial* **II,** Permiso, para: **Inciso g)** *Acuacultura de fomento* **III,** *Autorización, para:* **Inciso d)** *Recolectar del medio natural reproductores, larvas, postlarvas, crías, huevos, semillas, alevines o en cualquier otro estadio, y* **Inciso e)** *Acuacultura didáctica.*		

Artículos 22.- *la Secretaría podrá inscribir en el Registro Nacional de Pesca a los acuicultores que no requieran concesión, permiso o Autorización.*	Al **proyecto** le aplica el Artículo, incisos y, fracciones anteriores, porque se trata de una actividad acuícola con fines comerciales.	Por el hecho de presentar a la autoridad correspondiente (SEMARNAT) la Manifestación de Impacto Ambiental, el promovente está cumpliendo con este apartado. El proyecto se vincula por la obligatoriedad de obtener la autorización correspondiente para realizar las obras descritas en esta manifestación de impacto ambiental. Como ya se mencionó anteriormente, la promovente una vez autorizado el proyecto en materia ambiental procederá a tramitar el Registro Nacional de Pesca para la unidad de producción acuícola.
Art. 30°.- *Las actividades pesqueras se clasifican en:* **II.-** *Cultivo o acuacultura con fines*		
Artículo 31°.- *Para realizar las actividades de pesca se requiere lo siguiente:* **I,** *Concesión, para:* **Inciso b)** *Acuacultura comercial* **II,** Permiso, para: **Inciso g)** *Acuacultura de fomento* **III,** *Autorización, para:* **Inciso d)** *Recolectar del medio natural reproductores, larvas, postlarvas, crías, huevos, semillas, alevines o en cualquier otro estadio, y* **Inciso e)** *Acuacultura didáctica.*		

Artículos 22.- *la Secretaría podrá inscribir en el Registro Nacional de Pesca a los acuicultores que no requieran concesión, permiso o Autorización.*	Al **proyecto** le aplica el Artículo, incisos y, fracciones anteriores, porque se trata de una actividad acuícola con fines comerciales.	Por el hecho de presentar a la autoridad correspondiente (SEMARNAT) la Manifestación de Impacto Ambiental, el promovente está cumpliendo con este apartado. El proyecto se vincula por la obligatoriedad de obtener la autorización correspondiente para realizar las obras descritas en esta manifestación de impacto ambiental. Como ya se mencionó anteriormente, la promovente una vez autorizado el proyecto en materia ambiental procederá a tramitar el Registro Nacional de Pesca para la unidad de producción acuícola.
Art. 30°.- *Las actividades pesqueras se clasifican en:* **II.-** *Cultivo o acuacultura con fines*		
Artículo 31°.- *Para realizar las actividades de pesca se requiere lo siguiente:* **I,** *Concesión, para:* **Inciso b)** *Acuacultura comercial* **II,** Permiso, para: **Inciso g)** *Acuacultura de fomento* **III,** *Autorización, para:* **Inciso d)** *Recolectar del medio natural reproductores, larvas, postlarvas, crías, huevos, semillas, alevines o en cualquier otro estadio, y* **Inciso e)** *Acuacultura didáctica.*		

Artículos 22.- *la Secretaría podrá inscribir en el Registro Nacional de Pesca a los acuicultores que no requieran concesión, permiso o Autorización.*	Al **proyecto** le aplica el Artículo, incisos y, fracciones anteriores, porque se trata de una actividad acuícola con fines comerciales.	Por el hecho de presentar a la autoridad correspondiente (SEMARNAT) la Manifestación de Impacto Ambiental, el promovente está cumpliendo con este apartado. El proyecto se vincula por la obligatoriedad de obtener la autorización correspondiente para realizar las obras descritas en esta manifestación de impacto ambiental. Como ya se mencionó anteriormente, la promovente una vez autorizado el proyecto en materia ambiental procederá a tramitar el Registro Nacional de Pesca para la unidad de producción acuícola.
Art. 30°.- *Las actividades pesqueras se clasifican en:* **II.-** *Cultivo o acuacultura con fines*		
Artículo 31°.- *Para realizar las actividades de pesca se requiere lo siguiente:* **I,** *Concesión, para:* **Inciso b)** *Acuacultura comercial* **II,** Permiso, para: **Inciso g)** *Acuacultura de fomento* **III,** *Autorización, para:* **Inciso d)** *Recolectar del medio natural reproductores, larvas, postlarvas, crías, huevos, semillas, alevines o en cualquier otro estadio, y* **Inciso e)** *Acuacultura didáctica.*		

Artículos 22.- *la Secretaría podrá inscribir en el Registro Nacional de Pesca a los acuicultores que no requieran concesión, permiso o Autorización.*	Al **proyecto** le aplica el Artículo, incisos y, fracciones anteriores, porque se trata de una actividad acuícola con fines comerciales.	Por el hecho de presentar a la autoridad correspondiente (SEMARNAT) la Manifestación de Impacto Ambiental, el promovente está cumpliendo con este apartado. El proyecto se vincula por la obligatoriedad de obtener la autorización correspondiente para realizar las obras descritas en esta manifestación de impacto ambiental. Como ya se mencionó anteriormente, la promovente una vez autorizado el proyecto en materia ambiental procederá a tramitar el Registro Nacional de Pesca para la unidad de producción acuícola.
Art. 30°.- *Las actividades pesqueras se clasifican en:* **II.-** *Cultivo o acuacultura con fines*		
Artículo 31°.- *Para realizar las actividades de pesca se requiere lo siguiente:* **I,** *Concesión, para:* **Inciso b)** *Acuacultura comercial* **II,** Permiso, para: **Inciso g)** *Acuacultura de fomento* **III,** *Autorización, para:* **Inciso d)** *Recolectar del medio natural reproductores, larvas, postlarvas, crías, huevos, semillas, alevines o en cualquier otro estadio, y* **Inciso e)** *Acuacultura didáctica.*		

Artículos 22.- *la Secretaría podrá inscribir en el Registro Nacional de Pesca a los acuicultores que no requieran concesión, permiso o Autorización.*	Al **proyecto** le aplica el Artículo, incisos y, fracciones anteriores, porque se trata de una actividad acuícola con fines comerciales.	Por el hecho de presentar a la autoridad correspondiente (SEMARNAT) la Manifestación de Impacto Ambiental, el promovente está cumpliendo con este apartado. El proyecto se vincula por la obligatoriedad de obtener la autorización correspondiente para realizar las obras descritas en esta manifestación de impacto ambiental. Como ya se mencionó anteriormente, la promovente una vez autorizado el proyecto en materia ambiental procederá a tramitar el Registro Nacional de Pesca para la unidad de producción acuícola.
Art. 30°.- *Las actividades pesqueras se clasifican en:* **II.-** *Cultivo o acuacultura con fines*		
Artículo 31°.- *Para realizar las actividades de pesca se requiere lo siguiente:* **I,** *Concesión, para:* **Inciso b)** *Acuacultura comercial* **II,** Permiso, para: **Inciso g)** *Acuacultura de fomento* **III,** *Autorización, para:* **Inciso d)** *Recolectar del medio natural reproductores, larvas, postlarvas, crías, huevos, semillas, alevines o en cualquier otro estadio, y* **Inciso e)** *Acuacultura didáctica.*		

Artículos 22.- *la Secretaría podrá inscribir en el Registro Nacional de Pesca a los acuicultores que no requieran concesión, permiso o Autorización.*	Al **proyecto** le aplica el Artículo, incisos y, fracciones anteriores, porque se trata de una actividad acuícola con fines comerciales.	Por el hecho de presentar a la autoridad correspondiente (SEMARNAT) la Manifestación de Impacto Ambiental, el promovente está cumpliendo con este apartado. El proyecto se vincula por la obligatoriedad de obtener la autorización correspondiente para realizar las obras descritas en esta manifestación de impacto ambiental. Como ya se mencionó anteriormente, la promovente una vez autorizado el proyecto en materia ambiental procederá a tramitar el Registro Nacional de Pesca para la unidad de producción acuícola.
Art. 30°.- *Las actividades pesqueras se clasifican en:* **II.-** *Cultivo o acuacultura con fines*		
Artículo 31°.- *Para realizar las actividades de pesca se requiere lo siguiente:* **I,** *Concesión, para:* **Inciso b)** *Acuacultura comercial* **II,** Permiso, para: **Inciso g)** *Acuacultura de fomento* **III,** *Autorización, para:* **Inciso d)** *Recolectar del medio natural reproductores, larvas, postlarvas, crías, huevos, semillas, alevines o en cualquier otro estadio, y* **Inciso e)** *Acuacultura didáctica.*		

Artículos 22.- *la Secretaría podrá inscribir en el Registro Nacional de Pesca a los acuicultores que no requieran concesión, permiso o Autorización.*	Al **proyecto** le aplica el Artículo, incisos y, fracciones anteriores, porque se trata de una actividad acuícola con fines comerciales.	Por el hecho de presentar a la autoridad correspondiente (SEMARNAT) la Manifestación de Impacto Ambiental, el promovente está cumpliendo con este apartado. El proyecto se vincula por la obligatoriedad de obtener la autorización correspondiente para realizar las obras descritas en esta manifestación de impacto ambiental. Como ya se mencionó anteriormente, la promovente una vez autorizado el proyecto en materia ambiental procederá a tramitar el Registro Nacional de Pesca para la unidad de producción acuícola.
Art. 30°.- *Las actividades pesqueras se clasifican en:* **II.-** *Cultivo o acuacultura con fines*		
Artículo 31°.- *Para realizar las actividades de pesca se requiere lo siguiente:* **I,** *Concesión, para:* **Inciso b)** *Acuacultura comercial* **II,** Permiso, para: **Inciso g)** *Acuacultura de fomento* **III,** *Autorización, para:* **Inciso d)** *Recolectar del medio natural reproductores, larvas, postlarvas, crías, huevos, semillas, alevines o en cualquier otro estadio, y* **Inciso e)** *Acuacultura didáctica.*		

Artículos 22.- *la Secretaría podrá inscribir en el Registro Nacional de Pesca a los acuicultores que no requieran concesión, permiso o Autorización.*	Al **proyecto** le aplica el Artículo, incisos y, fracciones anteriores, porque se trata de una actividad acuícola con fines comerciales.	Por el hecho de presentar a la autoridad correspondiente (SEMARNAT) la Manifestación de Impacto Ambiental, el promovente está cumpliendo con este apartado. El proyecto se vincula por la obligatoriedad de obtener la autorización correspondiente para realizar las obras descritas en esta manifestación de impacto ambiental. Como ya se mencionó anteriormente, la promovente una vez autorizado el proyecto en materia ambiental procederá a tramitar el Registro Nacional de Pesca para la unidad de producción acuícola.
Art. 30°.- *Las actividades pesqueras se clasifican en:* **II.-** *Cultivo o acuacultura con fines*		
Artículo 31°.- *Para realizar las actividades de pesca se requiere lo siguiente:* **I,** *Concesión, para:* **Inciso b)** *Acuacultura comercial* **II,** Permiso, para: **Inciso g)** *Acuacultura de fomento* **III,** *Autorización, para:* **Inciso d)** *Recolectar del medio natural reproductores, larvas, postlarvas, crías, huevos, semillas, alevines o en cualquier otro estadio, y* **Inciso e)** *Acuacultura didáctica.*		

Artículos 22.- *la Secretaría podrá inscribir en el Registro Nacional de Pesca a los acuicultores que no requieran concesión, permiso o Autorización.*	Al **proyecto** le aplica el Artículo, incisos y, fracciones anteriores, porque se trata de una actividad acuícola con fines comerciales.	Por el hecho de presentar a la autoridad correspondiente (SEMARNAT) la Manifestación de Impacto Ambiental, el promovente está cumpliendo con este apartado. El proyecto se vincula por la obligatoriedad de obtener la autorización correspondiente para realizar las obras descritas en esta manifestación de impacto ambiental. Como ya se mencionó anteriormente, la promovente una vez autorizado el proyecto en materia ambiental procederá a tramitar el Registro Nacional de Pesca para la unidad de producción acuícola.
Art. 30°.- *Las actividades pesqueras se clasifican en:* **II.-** *Cultivo o acuacultura con fines*		
Artículo 31°.- *Para realizar las actividades de pesca se requiere lo siguiente:* **I,** *Concesión, para:* **Inciso b)** *Acuacultura comercial* **II,** Permiso, para: **Inciso g)** *Acuacultura de fomento* **III,** *Autorización, para:* **Inciso d)** *Recolectar del medio natural reproductores, larvas, postlarvas, crías, huevos, semillas, alevines o en cualquier otro estadio, y* **Inciso e)** *Acuacultura didáctica.*		

Artículos 22.- *la Secretaría podrá inscribir en el Registro Nacional de Pesca a los acuicultores que no requieran concesión, permiso o Autorización.*	Al **proyecto** le aplica el Artículo, incisos y, fracciones anteriores, porque se trata de una actividad acuícola con fines comerciales.	Por el hecho de presentar a la autoridad correspondiente (SEMARNAT) la Manifestación de Impacto Ambiental, el promovente está cumpliendo con este apartado. El proyecto se vincula por la obligatoriedad de obtener la autorización correspondiente para realizar las obras descritas en esta manifestación de impacto ambiental. Como ya se mencionó anteriormente, la promovente una vez autorizado el proyecto en materia ambiental procederá a tramitar el Registro Nacional de Pesca para la unidad de producción acuícola.
Art. 30°.- *Las actividades pesqueras se clasifican en:* **II.-** *Cultivo o acuacultura con fines*		
Artículo 31°.- *Para realizar las actividades de pesca se requiere lo siguiente:* **I,** *Concesión, para:* **Inciso b)** *Acuacultura comercial* **II,** Permiso, para: **Inciso g)** *Acuacultura de fomento* **III,** *Autorización, para:* **Inciso d)** *Recolectar del medio natural reproductores, larvas, postlarvas, crías, huevos, semillas, alevines o en cualquier otro estadio, y* **Inciso e)** *Acuacultura didáctica.*		

Artículos 22.- *la Secretaría podrá inscribir en el Registro Nacional de Pesca a los acuicultores que no requieran concesión, permiso o Autorización.*	Al **proyecto** le aplica el Artículo, incisos y, fracciones anteriores, porque se trata de una actividad acuícola con fines comerciales.	Por el hecho de presentar a la autoridad correspondiente (SEMARNAT) la Manifestación de Impacto Ambiental, el promovente está cumpliendo con este apartado. El proyecto se vincula por la obligatoriedad de obtener la autorización correspondiente para realizar las obras descritas en esta manifestación de impacto ambiental. Como ya se mencionó anteriormente, la promovente una vez autorizado el proyecto en materia ambiental procederá a tramitar el Registro Nacional de Pesca para la unidad de producción acuícola.
Art. 30°.- *Las actividades pesqueras se clasifican en:* **II.-** *Cultivo o acuacultura con fines*		
Artículo 31°.- *Para realizar las actividades de pesca se requiere lo siguiente:* **I,** *Concesión, para:* **Inciso b)** *Acuacultura comercial* **II,** Permiso, para: **Inciso g)** *Acuacultura de fomento* **III,** *Autorización, para:* **Inciso d)** *Recolectar del medio natural reproductores, larvas, postlarvas, crías, huevos, semillas, alevines o en cualquier otro estadio, y* **Inciso e)** *Acuacultura didáctica.*		

Artículos 22.- *la Secretaría podrá inscribir en el Registro Nacional de Pesca a los acuicultores que no requieran concesión, permiso o Autorización.*	Al **proyecto** le aplica el Artículo, incisos y, fracciones anteriores, porque se trata de una actividad acuícola con fines comerciales.	Por el hecho de presentar a la autoridad correspondiente (SEMARNAT) la Manifestación de Impacto Ambiental, el promovente está cumpliendo con este apartado. El proyecto se vincula por la obligatoriedad de obtener la autorización correspondiente para realizar las obras descritas en esta manifestación de impacto ambiental. Como ya se mencionó anteriormente, la promovente una vez autorizado el proyecto en materia ambiental procederá a tramitar el Registro Nacional de Pesca para la unidad de producción acuícola.
Art. 30°.- *Las actividades pesqueras se clasifican en:* **II.-** *Cultivo o acuacultura con fines*		
Artículo 31°.- *Para realizar las actividades de pesca se requiere lo siguiente:* **I,** *Concesión, para:* **Inciso b)** *Acuacultura comercial* **II,** Permiso, para: **Inciso g)** *Acuacultura de fomento* **III,** *Autorización, para:* **Inciso d)** *Recolectar del medio natural reproductores, larvas, postlarvas, crías, huevos, semillas, alevines o en cualquier otro estadio, y* **Inciso e)** *Acuacultura didáctica.*		

Artículos 22.- *la Secretaría podrá inscribir en el Registro Nacional de Pesca a los acuicultores que no requieran concesión, permiso o Autorización.*	Al **proyecto** le aplica el Artículo, incisos y, fracciones anteriores, porque se trata de una actividad acuícola con fines comerciales.	Por el hecho de presentar a la autoridad correspondiente (SEMARNAT) la Manifestación de Impacto Ambiental, el promovente está cumpliendo con este apartado. El proyecto se vincula por la obligatoriedad de obtener la autorización correspondiente para realizar las obras descritas en esta manifestación de impacto ambiental. Como ya se mencionó anteriormente, la promovente una vez autorizado el proyecto en materia ambiental procederá a tramitar el Registro Nacional de Pesca para la unidad de producción acuícola.
Art. 30°.- *Las actividades pesqueras se clasifican en:* **II.-** *Cultivo o acuacultura con fines*		
Artículo 31°.- *Para realizar las actividades de pesca se requiere lo siguiente:* **I,** *Concesión, para:* **Inciso b)** *Acuacultura comercial* **II,** Permiso, para: **Inciso g)** *Acuacultura de fomento* **III,** *Autorización, para:* **Inciso d)** *Recolectar del medio natural reproductores, larvas, postlarvas, crías, huevos, semillas, alevines o en cualquier otro estadio, y* **Inciso e)** *Acuacultura didáctica.*		

Artículos 22.- *la Secretaría podrá inscribir en el Registro Nacional de Pesca a los acuicultores que no requieran concesión, permiso o Autorización.*	Al **proyecto** le aplica el Artículo, incisos y, fracciones anteriores, porque se trata de una actividad acuícola con fines comerciales.	Por el hecho de presentar a la autoridad correspondiente (SEMARNAT) la Manifestación de Impacto Ambiental, el promovente está cumpliendo con este apartado. El proyecto se vincula por la obligatoriedad de obtener la autorización correspondiente para realizar las obras descritas en esta manifestación de impacto ambiental. Como ya se mencionó anteriormente, la promovente una vez autorizado el proyecto en materia ambiental procederá a tramitar el Registro Nacional de Pesca para la unidad de producción acuícola.
Art. 30°.- *Las actividades pesqueras se clasifican en:* **II.-** *Cultivo o acuacultura con fines*		
Artículo 31°.- *Para realizar las actividades de pesca se requiere lo siguiente:* **I,** *Concesión, para:* **Inciso b)** *Acuacultura comercial* **II,** Permiso, para: **Inciso g)** *Acuacultura de fomento* **III,** *Autorización, para:* **Inciso d)** *Recolectar del medio natural reproductores, larvas, postlarvas, crías, huevos, semillas, alevines o en cualquier otro estadio, y* **Inciso e)** *Acuacultura didáctica.*		

Artículos 22.- *la Secretaría podrá inscribir en el Registro Nacional de Pesca a los acuicultores que no requieran concesión, permiso o Autorización.*	Al **proyecto** le aplica el Artículo, incisos y, fracciones anteriores, porque se trata de una actividad acuícola con fines comerciales.	Por el hecho de presentar a la autoridad correspondiente (SEMARNAT) la Manifestación de Impacto Ambiental, el promovente está cumpliendo con este apartado. El proyecto se vincula por la obligatoriedad de obtener la autorización correspondiente para realizar las obras descritas en esta manifestación de impacto ambiental. Como ya se mencionó anteriormente, la promovente una vez autorizado el proyecto en materia ambiental procederá a tramitar el Registro Nacional de Pesca para la unidad de producción acuícola.
Art. 30°.- *Las actividades pesqueras se clasifican en:* **II.-** *Cultivo o acuacultura con fines*		
Artículo 31°.- *Para realizar las actividades de pesca se requiere lo siguiente:* **I,** *Concesión, para:* **Inciso b)** *Acuacultura comercial* **II,** Permiso, para: **Inciso g)** *Acuacultura de fomento* **III,** *Autorización, para:* **Inciso d)** *Recolectar del medio natural reproductores, larvas, postlarvas, crías, huevos, semillas, alevines o en cualquier otro estadio, y* **Inciso e)** *Acuacultura didáctica.*		

Artículos 22.- *la Secretaría podrá inscribir en el Registro Nacional de Pesca a los acuicultores que no requieran concesión, permiso o Autorización.*	Al **proyecto** le aplica el Artículo, incisos y, fracciones anteriores, porque se trata de una actividad acuícola con fines comerciales.	Por el hecho de presentar a la autoridad correspondiente (SEMARNAT) la Manifestación de Impacto Ambiental, el promovente está cumpliendo con este apartado. El proyecto se vincula por la obligatoriedad de obtener la autorización correspondiente para realizar las obras descritas en esta manifestación de impacto ambiental. Como ya se mencionó anteriormente, la promovente una vez autorizado el proyecto en materia ambiental procederá a tramitar el Registro Nacional de Pesca para la unidad de producción acuícola.
Art. 30°.- *Las actividades pesqueras se clasifican en:* **II.-** *Cultivo o acuacultura con fines*		
Artículo 31°.- *Para realizar las actividades de pesca se requiere lo siguiente:* **I,** *Concesión, para:* **Inciso b)** *Acuacultura comercial* **II,** Permiso, para: **Inciso g)** *Acuacultura de fomento* **III,** *Autorización, para:* **Inciso d)** *Recolectar del medio natural reproductores, larvas, postlarvas, crías, huevos, semillas, alevines o en cualquier otro estadio, y* **Inciso e)** *Acuacultura didáctica.*		

Artículos 22.- *la Secretaría podrá inscribir en el Registro Nacional de Pesca a los acuicultores que no requieran concesión, permiso o Autorización.*	Al **proyecto** le aplica el Artículo, incisos y, fracciones anteriores, porque se trata de una actividad acuícola con fines comerciales.	Por el hecho de presentar a la autoridad correspondiente (SEMARNAT) la Manifestación de Impacto Ambiental, el promovente está cumpliendo con este apartado. El proyecto se vincula por la obligatoriedad de obtener la autorización correspondiente para realizar las obras descritas en esta manifestación de impacto ambiental. Como ya se mencionó anteriormente, la promovente una vez autorizado el proyecto en materia ambiental procederá a tramitar el Registro Nacional de Pesca para la unidad de producción acuícola.
Art. 30°.- *Las actividades pesqueras se clasifican en:* **II.-** *Cultivo o acuacultura con fines*		
Artículo 31°.- *Para realizar las actividades de pesca se requiere lo siguiente:* **I,** *Concesión, para:* **Inciso b)** *Acuacultura comercial* **II,** Permiso, para: **Inciso g)** *Acuacultura de fomento* **III,** *Autorización, para:* **Inciso d)** *Recolectar del medio natural reproductores, larvas, postlarvas, crías, huevos, semillas, alevines o en cualquier otro estadio, y* **Inciso e)** *Acuacultura didáctica.*		

Artículos 22.- *la Secretaría podrá inscribir en el Registro Nacional de Pesca a los acuicultores que no requieran concesión, permiso o Autorización.*	Al **proyecto** le aplica el Artículo, incisos y, fracciones anteriores, porque se trata de una actividad acuícola con fines comerciales.	Por el hecho de presentar a la autoridad correspondiente (SEMARNAT) la Manifestación de Impacto Ambiental, el promovente está cumpliendo con este apartado. El proyecto se vincula por la obligatoriedad de obtener la autorización correspondiente para realizar las obras descritas en esta manifestación de impacto ambiental. Como ya se mencionó anteriormente, la promovente una vez autorizado el proyecto en materia ambiental procederá a tramitar el Registro Nacional de Pesca para la unidad de producción acuícola.
Art. 30°.- *Las actividades pesqueras se clasifican en:* **II.-** *Cultivo o acuacultura con fines*		
Artículo 31°.- *Para realizar las actividades de pesca se requiere lo siguiente:* **I,** *Concesión, para:* **Inciso b)** *Acuacultura comercial* **II,** Permiso, para: **Inciso g)** *Acuacultura de fomento* **III,** *Autorización, para:* **Inciso d)** *Recolectar del medio natural reproductores, larvas, postlarvas, crías, huevos, semillas, alevines o en cualquier otro estadio, y* **Inciso e)** *Acuacultura didáctica.*		

Artículos 22.- *la Secretaría podrá inscribir en el Registro Nacional de Pesca a los acuicultores que no requieran concesión, permiso o Autorización.*	Al **proyecto** le aplica el Artículo, incisos y, fracciones anteriores, porque se trata de una actividad acuícola con fines comerciales.	Por el hecho de presentar a la autoridad correspondiente (SEMARNAT) la Manifestación de Impacto Ambiental, el promovente está cumpliendo con este apartado. El proyecto se vincula por la obligatoriedad de obtener la autorización correspondiente para realizar las obras descritas en esta manifestación de impacto ambiental. Como ya se mencionó anteriormente, la promovente una vez autorizado el proyecto en materia ambiental procederá a tramitar el Registro Nacional de Pesca para la unidad de producción acuícola.
Art. 30°.- *Las actividades pesqueras se clasifican en:* **II.-** *Cultivo o acuacultura con fines*		
Artículo 31°.- *Para realizar las actividades de pesca se requiere lo siguiente:* **I,** *Concesión, para:* **Inciso b)** *Acuacultura comercial* **II,** Permiso, para: **Inciso g)** *Acuacultura de fomento* **III,** *Autorización, para:* **Inciso d)** *Recolectar del medio natural reproductores, larvas, postlarvas, crías, huevos, semillas, alevines o en cualquier otro estadio, y* **Inciso e)** *Acuacultura didáctica.*		

Artículos 22.- *la Secretaría podrá inscribir en el Registro Nacional de Pesca a los acuicultores que no requieran concesión, permiso o Autorización.*	Al **proyecto** le aplica el Artículo, incisos y, fracciones anteriores, porque se trata de una actividad acuícola con fines comerciales.	Por el hecho de presentar a la autoridad correspondiente (SEMARNAT) la Manifestación de Impacto Ambiental, el promovente está cumpliendo con este apartado. El proyecto se vincula por la obligatoriedad de obtener la autorización correspondiente para realizar las obras descritas en esta manifestación de impacto ambiental. Como ya se mencionó anteriormente, la promovente una vez autorizado el proyecto en materia ambiental procederá a tramitar el Registro Nacional de Pesca para la unidad de producción acuícola.
Art. 30°.- *Las actividades pesqueras se clasifican en:* **II.-** *Cultivo o acuacultura con fines*		
Artículo 31°.- *Para realizar las actividades de pesca se requiere lo siguiente:* **I,** *Concesión, para:* **Inciso b)** *Acuacultura comercial* **II,** Permiso, para: **Inciso g)** *Acuacultura de fomento* **III,** *Autorización, para:* **Inciso d)** *Recolectar del medio natural reproductores, larvas, postlarvas, crías, huevos, semillas, alevines o en cualquier otro estadio, y* **Inciso e)** *Acuacultura didáctica.*		

Artículos 22.- *la Secretaría podrá inscribir en el Registro Nacional de Pesca a los acuicultores que no requieran concesión, permiso o Autorización.*	Al **proyecto** le aplica el Artículo, incisos y, fracciones anteriores, porque se trata de una actividad acuícola con fines comerciales.	Por el hecho de presentar a la autoridad correspondiente (SEMARNAT) la Manifestación de Impacto Ambiental, el promovente está cumpliendo con este apartado. El proyecto se vincula por la obligatoriedad de obtener la autorización correspondiente para realizar las obras descritas en esta manifestación de impacto ambiental. Como ya se mencionó anteriormente, la promovente una vez autorizado el proyecto en materia ambiental procederá a tramitar el Registro Nacional de Pesca para la unidad de producción acuícola.
Art. 30°.- *Las actividades pesqueras se clasifican en:* **II.-** *Cultivo o acuacultura con fines*		
Artículo 31°.- *Para realizar las actividades de pesca se requiere lo siguiente:* **I,** *Concesión, para:* **Inciso b)** *Acuacultura comercial* **II,** Permiso, para: **Inciso g)** *Acuacultura de fomento* **III,** *Autorización, para:* **Inciso d)** *Recolectar del medio natural reproductores, larvas, postlarvas, crías, huevos, semillas, alevines o en cualquier otro estadio, y* **Inciso e)** *Acuacultura didáctica.*		

Artículos 22.- *la Secretaría podrá inscribir en el Registro Nacional de Pesca a los acuicultores que no requieran concesión, permiso o Autorización.*	Al **proyecto** le aplica el Artículo, incisos y, fracciones anteriores, porque se trata de una actividad acuícola con fines comerciales.	Por el hecho de presentar a la autoridad correspondiente (SEMARNAT) la Manifestación de Impacto Ambiental, el promovente está cumpliendo con este apartado. El proyecto se vincula por la obligatoriedad de obtener la autorización correspondiente para realizar las obras descritas en esta manifestación de impacto ambiental. Como ya se mencionó anteriormente, la promovente una vez autorizado el proyecto en materia ambiental procederá a tramitar el Registro Nacional de Pesca para la unidad de producción acuícola.
Art. 30°.- *Las actividades pesqueras se clasifican en:* **II.-** *Cultivo o acuacultura con fines*		
Artículo 31°.- *Para realizar las actividades de pesca se requiere lo siguiente:* **I,** *Concesión, para:* **Inciso b)** *Acuacultura comercial* **II,** Permiso, para: **Inciso g)** *Acuacultura de fomento* **III,** *Autorización, para:* **Inciso d)** *Recolectar del medio natural reproductores, larvas, postlarvas, crías, huevos, semillas, alevines o en cualquier otro estadio, y* **Inciso e)** *Acuacultura didáctica.*		

Artículos 22.- *la Secretaría podrá inscribir en el Registro Nacional de Pesca a los acuicultores que no requieran concesión, permiso o Autorización.*	Al **proyecto** le aplica el Artículo, incisos y, fracciones anteriores, porque se trata de una actividad acuícola con fines comerciales.	Por el hecho de presentar a la autoridad correspondiente (SEMARNAT) la Manifestación de Impacto Ambiental, el promovente está cumpliendo con este apartado. El proyecto se vincula por la obligatoriedad de obtener la autorización correspondiente para realizar las obras descritas en esta manifestación de impacto ambiental. Como ya se mencionó anteriormente, la promovente una vez autorizado el proyecto en materia ambiental procederá a tramitar el Registro Nacional de Pesca para la unidad de producción acuícola.
Art. 30°.- *Las actividades pesqueras se clasifican en:* **II.-** *Cultivo o acuacultura con fines*		
Artículo 31°.- *Para realizar las actividades de pesca se requiere lo siguiente:* **I,** *Concesión, para:* **Inciso b)** *Acuacultura comercial* **II,** Permiso, para: **Inciso g)** *Acuacultura de fomento* **III,** *Autorización, para:* **Inciso d)** *Recolectar del medio natural reproductores, larvas, postlarvas, crías, huevos, semillas, alevines o en cualquier otro estadio, y* **Inciso e)** *Acuacultura didáctica.*		

Artículos 22.- *la Secretaría podrá inscribir en el Registro Nacional de Pesca a los acuicultores que no requieran concesión, permiso o Autorización.*	Al **proyecto** le aplica el Artículo, incisos y, fracciones anteriores, porque se trata de una actividad acuícola con fines comerciales.	Por el hecho de presentar a la autoridad correspondiente (SEMARNAT) la Manifestación de Impacto Ambiental, el promovente está cumpliendo con este apartado. El proyecto se vincula por la obligatoriedad de obtener la autorización correspondiente para realizar las obras descritas en esta manifestación de impacto ambiental. Como ya se mencionó anteriormente, la promovente una vez autorizado el proyecto en materia ambiental procederá a tramitar el Registro Nacional de Pesca para la unidad de producción acuícola.
Art. 30°.- *Las actividades pesqueras se clasifican en:* **II.-** *Cultivo o acuacultura con fines*		
Artículo 31°.- *Para realizar las actividades de pesca se requiere lo siguiente:* **I,** *Concesión, para:* **Inciso b)** *Acuacultura comercial* **II,** Permiso, para: **Inciso g)** *Acuacultura de fomento* **III,** *Autorización, para:* **Inciso d)** *Recolectar del medio natural reproductores, larvas, postlarvas, crías, huevos, semillas, alevines o en cualquier otro estadio, y* **Inciso e)** *Acuacultura didáctica.*		

Artículos 22.- *la Secretaría podrá inscribir en el Registro Nacional de Pesca a los acuicultores que no requieran concesión, permiso o Autorización.*	Al **proyecto** le aplica el Artículo, incisos y, fracciones anteriores, porque se trata de una actividad acuícola con fines comerciales.	Por el hecho de presentar a la autoridad correspondiente (SEMARNAT) la Manifestación de Impacto Ambiental, el promovente está cumpliendo con este apartado. El proyecto se vincula por la obligatoriedad de obtener la autorización correspondiente para realizar las obras descritas en esta manifestación de impacto ambiental. Como ya se mencionó anteriormente, la promovente una vez autorizado el proyecto en materia ambiental procederá a tramitar el Registro Nacional de Pesca para la unidad de producción acuícola.
Art. 30°.- *Las actividades pesqueras se clasifican en:* **II.-** *Cultivo o acuacultura con fines*		
Artículo 31°.- *Para realizar las actividades de pesca se requiere lo siguiente:* **I,** *Concesión, para:* **Inciso b)** *Acuacultura comercial* **II,** Permiso, para: **Inciso g)** *Acuacultura de fomento* **III,** *Autorización, para:* **Inciso d)** *Recolectar del medio natural reproductores, larvas, postlarvas, crías, huevos, semillas, alevines o en cualquier otro estadio, y* **Inciso e)** *Acuacultura didáctica.*		

Artículos 22.- *la Secretaría podrá inscribir en el Registro Nacional de Pesca a los acuicultores que no requieran concesión, permiso o Autorización.*	Al **proyecto** le aplica el Artículo, incisos y, fracciones anteriores, porque se trata de una actividad acuícola con fines comerciales.	Por el hecho de presentar a la autoridad correspondiente (SEMARNAT) la Manifestación de Impacto Ambiental, el promovente está cumpliendo con este apartado. El proyecto se vincula por la obligatoriedad de obtener la autorización correspondiente para realizar las obras descritas en esta manifestación de impacto ambiental. Como ya se mencionó anteriormente, la promovente una vez autorizado el proyecto en materia ambiental procederá a tramitar el Registro Nacional de Pesca para la unidad de producción acuícola.
Art. 30°.- *Las actividades pesqueras se clasifican en:* **II.-** *Cultivo o acuacultura con fines*		
Artículo 31°.- *Para realizar las actividades de pesca se requiere lo siguiente:* **I,** *Concesión, para:* **Inciso b)** *Acuacultura comercial* **II,** Permiso, para: **Inciso g)** *Acuacultura de fomento* **III,** *Autorización, para:* **Inciso d)** *Recolectar del medio natural reproductores, larvas, postlarvas, crías, huevos, semillas, alevines o en cualquier otro estadio, y* **Inciso e)** *Acuacultura didáctica.*		

Artículos 22.- *la Secretaría podrá inscribir en el Registro Nacional de Pesca a los acuicultores que no requieran concesión, permiso o Autorización.*	Al **proyecto** le aplica el Artículo, incisos y, fracciones anteriores, porque se trata de una actividad acuícola con fines comerciales.	Por el hecho de presentar a la autoridad correspondiente (SEMARNAT) la Manifestación de Impacto Ambiental, el promovente está cumpliendo con este apartado. El proyecto se vincula por la obligatoriedad de obtener la autorización correspondiente para realizar las obras descritas en esta manifestación de impacto ambiental. Como ya se mencionó anteriormente, la promovente una vez autorizado el proyecto en materia ambiental procederá a tramitar el Registro Nacional de Pesca para la unidad de producción acuícola.
Art. 30°.- *Las actividades pesqueras se clasifican en:* **II.-** *Cultivo o acuacultura con fines*		
Artículo 31°.- *Para realizar las actividades de pesca se requiere lo siguiente:* **I,** *Concesión, para:* **Inciso b)** *Acuacultura comercial* **II,** Permiso, para: **Inciso g)** *Acuacultura de fomento* **III,** *Autorización, para:* **Inciso d)** *Recolectar del medio natural reproductores, larvas, postlarvas, crías, huevos, semillas, alevines o en cualquier otro estadio, y* **Inciso e)** *Acuacultura didáctica.*		

Artículos 22.- *la Secretaría podrá inscribir en el Registro Nacional de Pesca a los acuicultores que no requieran concesión, permiso o Autorización.*	Al **proyecto** le aplica el Artículo, incisos y, fracciones anteriores, porque se trata de una actividad acuícola con fines comerciales.	Por el hecho de presentar a la autoridad correspondiente (SEMARNAT) la Manifestación de Impacto Ambiental, el promovente está cumpliendo con este apartado. El proyecto se vincula por la obligatoriedad de obtener la autorización correspondiente para realizar las obras descritas en esta manifestación de impacto ambiental. Como ya se mencionó anteriormente, la promovente una vez autorizado el proyecto en materia ambiental procederá a tramitar el Registro Nacional de Pesca para la unidad de producción acuícola.
Art. 30°.- *Las actividades pesqueras se clasifican en:* **II.-** *Cultivo o acuacultura con fines*		
Artículo 31°.- *Para realizar las actividades de pesca se requiere lo siguiente:* **I,** *Concesión, para:* **Inciso b)** *Acuacultura comercial* **II,** Permiso, para: **Inciso g)** *Acuacultura de fomento* **III,** *Autorización, para:* **Inciso d)** *Recolectar del medio natural reproductores, larvas, postlarvas, crías, huevos, semillas, alevines o en cualquier otro estadio, y* **Inciso e)** *Acuacultura didáctica.*		

Artículos 22.- *la Secretaría podrá inscribir en el Registro Nacional de Pesca a los acuicultores que no requieran concesión, permiso o Autorización.*	Al **proyecto** le aplica el Artículo, incisos y, fracciones anteriores, porque se trata de una actividad acuícola con fines comerciales.	Por el hecho de presentar a la autoridad correspondiente (SEMARNAT) la Manifestación de Impacto Ambiental, el promovente está cumpliendo con este apartado. El proyecto se vincula por la obligatoriedad de obtener la autorización correspondiente para realizar las obras descritas en esta manifestación de impacto ambiental. Como ya se mencionó anteriormente, la promovente una vez autorizado el proyecto en materia ambiental procederá a tramitar el Registro Nacional de Pesca para la unidad de producción acuícola.
Art. 30°.- *Las actividades pesqueras se clasifican en:* **II.-** *Cultivo o acuacultura con fines*		
Artículo 31°.- *Para realizar las actividades de pesca se requiere lo siguiente:* **I,** *Concesión, para:* **Inciso b)** *Acuacultura comercial* **II,** Permiso, para: **Inciso g)** *Acuacultura de fomento* **III,** *Autorización, para:* **Inciso d)** *Recolectar del medio natural reproductores, larvas, postlarvas, crías, huevos, semillas, alevines o en cualquier otro estadio, y* **Inciso e)** *Acuacultura didáctica.*		

Artículos 22.- *la Secretaría podrá inscribir en el Registro Nacional de Pesca a los acuicultores que no requieran concesión, permiso o Autorización.*	Al **proyecto** le aplica el Artículo, incisos y, fracciones anteriores, porque se trata de una actividad acuícola con fines comerciales.	Por el hecho de presentar a la autoridad correspondiente (SEMARNAT) la Manifestación de Impacto Ambiental, el promovente está cumpliendo con este apartado. El proyecto se vincula por la obligatoriedad de obtener la autorización correspondiente para realizar las obras descritas en esta manifestación de impacto ambiental. Como ya se mencionó anteriormente, la promovente una vez autorizado el proyecto en materia ambiental procederá a tramitar el Registro Nacional de Pesca para la unidad de producción acuícola.
Art. 30°.- *Las actividades pesqueras se clasifican en:* **II.-** *Cultivo o acuacultura con fines*		
Artículo 31°.- *Para realizar las actividades de pesca se requiere lo siguiente:* **I,** *Concesión, para:* **Inciso b)** *Acuacultura comercial* **II,** Permiso, para: **Inciso g)** *Acuacultura de fomento* **III,** *Autorización, para:* **Inciso d)** *Recolectar del medio natural reproductores, larvas, postlarvas, crías, huevos, semillas, alevines o en cualquier otro estadio, y* **Inciso e)** *Acuacultura didáctica.*		

Artículos 22.- *la Secretaría podrá inscribir en el Registro Nacional de Pesca a los acuicultores que no requieran concesión, permiso o Autorización.*	Al **proyecto** le aplica el Artículo, incisos y, fracciones anteriores, porque se trata de una actividad acuícola con fines comerciales.	Por el hecho de presentar a la autoridad correspondiente (SEMARNAT) la Manifestación de Impacto Ambiental, el promovente está cumpliendo con este apartado. El proyecto se vincula por la obligatoriedad de obtener la autorización correspondiente para realizar las obras descritas en esta manifestación de impacto ambiental. Como ya se mencionó anteriormente, la promovente una vez autorizado el proyecto en materia ambiental procederá a tramitar el Registro Nacional de Pesca para la unidad de producción acuícola.
Art. 30°.- *Las actividades pesqueras se clasifican en:* **II.-** *Cultivo o acuacultura con fines*		
Artículo 31°.- *Para realizar las actividades de pesca se requiere lo siguiente:* **I,** *Concesión, para:* **Inciso b)** *Acuacultura comercial* **II,** Permiso, para: **Inciso g)** *Acuacultura de fomento* **III,** *Autorización, para:* **Inciso d)** *Recolectar del medio natural reproductores, larvas, postlarvas, crías, huevos, semillas, alevines o en cualquier otro estadio, y* **Inciso e)** *Acuacultura didáctica.*		

Artículos 22.- *la Secretaría podrá inscribir en el Registro Nacional de Pesca a los acuicultores que no requieran concesión, permiso o Autorización.*	Al **proyecto** le aplica el Artículo, incisos y, fracciones anteriores, porque se trata de una actividad acuícola con fines comerciales.	Por el hecho de presentar a la autoridad correspondiente (SEMARNAT) la Manifestación de Impacto Ambiental, el promovente está cumpliendo con este apartado. El proyecto se vincula por la obligatoriedad de obtener la autorización correspondiente para realizar las obras descritas en esta manifestación de impacto ambiental. Como ya se mencionó anteriormente, la promovente una vez autorizado el proyecto en materia ambiental procederá a tramitar el Registro Nacional de Pesca para la unidad de producción acuícola.
Art. 30°.- *Las actividades pesqueras se clasifican en:* **II.-** *Cultivo o acuacultura con fines*		
Artículo 31°.- *Para realizar las actividades de pesca se requiere lo siguiente:* **I,** *Concesión, para:* **Inciso b)** *Acuacultura comercial* **II,** Permiso, para: **Inciso g)** *Acuacultura de fomento* **III,** *Autorización, para:* **Inciso d)** *Recolectar del medio natural reproductores, larvas, postlarvas, crías, huevos, semillas, alevines o en cualquier otro estadio, y* **Inciso e)** *Acuacultura didáctica.*		

Artículos 22.- *la Secretaría podrá inscribir en el Registro Nacional de Pesca a los acuicultores que no requieran concesión, permiso o Autorización.*	Al **proyecto** le aplica el Artículo, incisos y, fracciones anteriores, porque se trata de una actividad acuícola con fines comerciales.	Por el hecho de presentar a la autoridad correspondiente (SEMARNAT) la Manifestación de Impacto Ambiental, el promovente está cumpliendo con este apartado. El proyecto se vincula por la obligatoriedad de obtener la autorización correspondiente para realizar las obras descritas en esta manifestación de impacto ambiental. Como ya se mencionó anteriormente, la promovente una vez autorizado el proyecto en materia ambiental procederá a tramitar el Registro Nacional de Pesca para la unidad de producción acuícola.
Art. 30°.- *Las actividades pesqueras se clasifican en:* **II.-** *Cultivo o acuacultura con fines*		
Artículo 31°.- *Para realizar las actividades de pesca se requiere lo siguiente:* **I,** *Concesión, para:* **Inciso b)** *Acuacultura comercial* **II,** Permiso, para: **Inciso g)** *Acuacultura de fomento* **III,** *Autorización, para:* **Inciso d)** *Recolectar del medio natural reproductores, larvas, postlarvas, crías, huevos, semillas, alevines o en cualquier otro estadio, y* **Inciso e)** *Acuacultura didáctica.*		

Artículos 22.- *la Secretaría podrá inscribir en el Registro Nacional de Pesca a los acuicultores que no requieran concesión, permiso o Autorización.*	Al **proyecto** le aplica el Artículo, incisos y, fracciones anteriores, porque se trata de una actividad acuícola con fines comerciales.	Por el hecho de presentar a la autoridad correspondiente (SEMARNAT) la Manifestación de Impacto Ambiental, el promovente está cumpliendo con este apartado. El proyecto se vincula por la obligatoriedad de obtener la autorización correspondiente para realizar las obras descritas en esta manifestación de impacto ambiental. Como ya se mencionó anteriormente, la promovente una vez autorizado el proyecto en materia ambiental procederá a tramitar el Registro Nacional de Pesca para la unidad de producción acuícola.
Art. 30°.- *Las actividades pesqueras se clasifican en:* **II.-** *Cultivo o acuacultura con fines*		
Artículo 31°.- *Para realizar las actividades de pesca se requiere lo siguiente:* **I,** *Concesión, para:* **Inciso b)** *Acuacultura comercial* **II,** Permiso, para: **Inciso g)** *Acuacultura de fomento* **III,** *Autorización, para:* **Inciso d)** *Recolectar del medio natural reproductores, larvas, postlarvas, crías, huevos, semillas, alevines o en cualquier otro estadio, y* **Inciso e)** *Acuacultura didáctica.*		

Artículos 22.- *la Secretaría podrá inscribir en el Registro Nacional de Pesca a los acuicultores que no requieran concesión, permiso o Autorización.*	Al **proyecto** le aplica el Artículo, incisos y, fracciones anteriores, porque se trata de una actividad acuícola con fines comerciales.	Por el hecho de presentar a la autoridad correspondiente (SEMARNAT) la Manifestación de Impacto Ambiental, el promovente está cumpliendo con este apartado. El proyecto se vincula por la obligatoriedad de obtener la autorización correspondiente para realizar las obras descritas en esta manifestación de impacto ambiental. Como ya se mencionó anteriormente, la promovente una vez autorizado el proyecto en materia ambiental procederá a tramitar el Registro Nacional de Pesca para la unidad de producción acuícola.
Art. 30°.- *Las actividades pesqueras se clasifican en:* **II.-** *Cultivo o acuacultura con fines*		
Artículo 31°.- *Para realizar las actividades de pesca se requiere lo siguiente:* **I,** *Concesión, para:* **Inciso b)** *Acuacultura comercial* **II,** Permiso, para: **Inciso g)** *Acuacultura de fomento* **III,** *Autorización, para:* **Inciso d)** *Recolectar del medio natural reproductores, larvas, postlarvas, crías, huevos, semillas, alevines o en cualquier otro estadio, y* **Inciso e)** *Acuacultura didáctica.*		

Artículos 22.- *la Secretaría podrá inscribir en el Registro Nacional de Pesca a los acuicultores que no requieran concesión, permiso o Autorización.*	Al **proyecto** le aplica el Artículo, incisos y, fracciones anteriores, porque se trata de una actividad acuícola con fines comerciales.	Por el hecho de presentar a la autoridad correspondiente (SEMARNAT) la Manifestación de Impacto Ambiental, el promovente está cumpliendo con este apartado. El proyecto se vincula por la obligatoriedad de obtener la autorización correspondiente para realizar las obras descritas en esta manifestación de impacto ambiental. Como ya se mencionó anteriormente, la promovente una vez autorizado el proyecto en materia ambiental procederá a tramitar el Registro Nacional de Pesca para la unidad de producción acuícola.
Art. 30°.- *Las actividades pesqueras se clasifican en:* **II.-** *Cultivo o acuacultura con fines*		
Artículo 31°.- *Para realizar las actividades de pesca se requiere lo siguiente:* **I,** *Concesión, para:* **Inciso b)** *Acuacultura comercial* **II,** Permiso, para: **Inciso g)** *Acuacultura de fomento* **III,** *Autorización, para:* **Inciso d)** *Recolectar del medio natural reproductores, larvas, postlarvas, crías, huevos, semillas, alevines o en cualquier otro estadio, y* **Inciso e)** *Acuacultura didáctica.*		

Artículos 22.- *la Secretaría podrá inscribir en el Registro Nacional de Pesca a los acuicultores que no requieran concesión, permiso o Autorización.*	Al **proyecto** le aplica el Artículo, incisos y, fracciones anteriores, porque se trata de una actividad acuícola con fines comerciales.	Por el hecho de presentar a la autoridad correspondiente (SEMARNAT) la Manifestación de Impacto Ambiental, el promovente está cumpliendo con este apartado. El proyecto se vincula por la obligatoriedad de obtener la autorización correspondiente para realizar las obras descritas en esta manifestación de impacto ambiental. Como ya se mencionó anteriormente, la promovente una vez autorizado el proyecto en materia ambiental procederá a tramitar el Registro Nacional de Pesca para la unidad de producción acuícola.
Art. 30°.- *Las actividades pesqueras se clasifican en:* **II.-** *Cultivo o acuacultura con fines*		
Artículo 31°.- *Para realizar las actividades de pesca se requiere lo siguiente:* **I,** *Concesión, para:* **Inciso b)** *Acuacultura comercial* **II,** Permiso, para: **Inciso g)** *Acuacultura de fomento* **III,** *Autorización, para:* **Inciso d)** *Recolectar del medio natural reproductores, larvas, postlarvas, crías, huevos, semillas, alevines o en cualquier otro estadio, y* **Inciso e)** *Acuacultura didáctica.*		

Artículos 22.- *la Secretaría podrá inscribir en el Registro Nacional de Pesca a los acuicultores que no requieran concesión, permiso o Autorización.*	Al **proyecto** le aplica el Artículo, incisos y, fracciones anteriores, porque se trata de una actividad acuícola con fines comerciales.	Por el hecho de presentar a la autoridad correspondiente (SEMARNAT) la Manifestación de Impacto Ambiental, el promovente está cumpliendo con este apartado. El proyecto se vincula por la obligatoriedad de obtener la autorización correspondiente para realizar las obras descritas en esta manifestación de impacto ambiental. Como ya se mencionó anteriormente, la promovente una vez autorizado el proyecto en materia ambiental procederá a tramitar el Registro Nacional de Pesca para la unidad de producción acuícola.
Art. 30°.- *Las actividades pesqueras se clasifican en:* **II.-** *Cultivo o acuacultura con fines*		
Artículo 31°.- *Para realizar las actividades de pesca se requiere lo siguiente:* **I,** *Concesión, para:* **Inciso b)** *Acuacultura comercial* **II,** Permiso, para: **Inciso g)** *Acuacultura de fomento* **III,** *Autorización, para:* **Inciso d)** *Recolectar del medio natural reproductores, larvas, postlarvas, crías, huevos, semillas, alevines o en cualquier otro estadio, y* **Inciso e)** *Acuacultura didáctica.*		

Artículos 22.- *la Secretaría podrá inscribir en el Registro Nacional de Pesca a los acuicultores que no requieran concesión, permiso o Autorización.*	Al **proyecto** le aplica el Artículo, incisos y, fracciones anteriores, porque se trata de una actividad acuícola con fines comerciales.	Por el hecho de presentar a la autoridad correspondiente (SEMARNAT) la Manifestación de Impacto Ambiental, el promovente está cumpliendo con este apartado. El proyecto se vincula por la obligatoriedad de obtener la autorización correspondiente para realizar las obras descritas en esta manifestación de impacto ambiental. Como ya se mencionó anteriormente, la promovente una vez autorizado el proyecto en materia ambiental procederá a tramitar el Registro Nacional de Pesca para la unidad de producción acuícola.
Art. 30°.- *Las actividades pesqueras se clasifican en:* **II.-** *Cultivo o acuacultura con fines*		
Artículo 31°.- *Para realizar las actividades de pesca se requiere lo siguiente:* **I,** *Concesión, para:* **Inciso b)** *Acuacultura comercial* **II,** Permiso, para: **Inciso g)** *Acuacultura de fomento* **III,** *Autorización, para:* **Inciso d)** *Recolectar del medio natural reproductores, larvas, postlarvas, crías, huevos, semillas, alevines o en cualquier otro estadio, y* **Inciso e)** *Acuacultura didáctica.*		

Artículos 22.- *la Secretaría podrá inscribir en el Registro Nacional de Pesca a los acuicultores que no requieran concesión, permiso o Autorización.*	Al **proyecto** le aplica el Artículo, incisos y, fracciones anteriores, porque se trata de una actividad acuícola con fines comerciales.	Por el hecho de presentar a la autoridad correspondiente (SEMARNAT) la Manifestación de Impacto Ambiental, el promovente está cumpliendo con este apartado. El proyecto se vincula por la obligatoriedad de obtener la autorización correspondiente para realizar las obras descritas en esta manifestación de impacto ambiental. Como ya se mencionó anteriormente, la promovente una vez autorizado el proyecto en materia ambiental procederá a tramitar el Registro Nacional de Pesca para la unidad de producción acuícola.
Art. 30°.- *Las actividades pesqueras se clasifican en:* **II.-** *Cultivo o acuacultura con fines*		
Artículo 31°.- *Para realizar las actividades de pesca se requiere lo siguiente:* **I,** *Concesión, para:* **Inciso b)** *Acuacultura comercial* **II,** Permiso, para: **Inciso g)** *Acuacultura de fomento* **III,** *Autorización, para:* **Inciso d)** *Recolectar del medio natural reproductores, larvas, postlarvas, crías, huevos, semillas, alevines o en cualquier otro estadio, y* **Inciso e)** *Acuacultura didáctica.*		

Artículos 22.- *la Secretaría podrá inscribir en el Registro Nacional de Pesca a los acuicultores que no requieran concesión, permiso o Autorización.*	Al **proyecto** le aplica el Artículo, incisos y, fracciones anteriores, porque se trata de una actividad acuícola con fines comerciales.	Por el hecho de presentar a la autoridad correspondiente (SEMARNAT) la Manifestación de Impacto Ambiental, el promovente está cumpliendo con este apartado. El proyecto se vincula por la obligatoriedad de obtener la autorización correspondiente para realizar las obras descritas en esta manifestación de impacto ambiental. Como ya se mencionó anteriormente, la promovente una vez autorizado el proyecto en materia ambiental procederá a tramitar el Registro Nacional de Pesca para la unidad de producción acuícola.
Art. 30°.- *Las actividades pesqueras se clasifican en:* **II.-** *Cultivo o acuacultura con fines*		
Artículo 31°.- *Para realizar las actividades de pesca se requiere lo siguiente:* **I,** *Concesión, para:* **Inciso b)** *Acuacultura comercial* **II,** Permiso, para: **Inciso g)** *Acuacultura de fomento* **III,** *Autorización, para:* **Inciso d)** *Recolectar del medio natural reproductores, larvas, postlarvas, crías, huevos, semillas, alevines o en cualquier otro estadio, y* **Inciso e)** *Acuacultura didáctica.*		

Artículos 22.- *la Secretaría podrá inscribir en el Registro Nacional de Pesca a los acuicultores que no requieran concesión, permiso o Autorización.*	Al **proyecto** le aplica el Artículo, incisos y, fracciones anteriores, porque se trata de una actividad acuícola con fines comerciales.	Por el hecho de presentar a la autoridad correspondiente (SEMARNAT) la Manifestación de Impacto Ambiental, el promovente está cumpliendo con este apartado. El proyecto se vincula por la obligatoriedad de obtener la autorización correspondiente para realizar las obras descritas en esta manifestación de impacto ambiental. Como ya se mencionó anteriormente, la promovente una vez autorizado el proyecto en materia ambiental procederá a tramitar el Registro Nacional de Pesca para la unidad de producción acuícola.
Art. 30°.- *Las actividades pesqueras se clasifican en:* **II.-** *Cultivo o acuacultura con fines*		
Artículo 31°.- *Para realizar las actividades de pesca se requiere lo siguiente:* **I,** *Concesión, para:* **Inciso b)** *Acuacultura comercial* **II,** Permiso, para: **Inciso g)** *Acuacultura de fomento* **III,** *Autorización, para:* **Inciso d)** *Recolectar del medio natural reproductores, larvas, postlarvas, crías, huevos, semillas, alevines o en cualquier otro estadio, y* **Inciso e)** *Acuacultura didáctica.*		

Artículos 22.- *la Secretaría podrá inscribir en el Registro Nacional de Pesca a los acuicultores que no requieran concesión, permiso o Autorización.*	Al **proyecto** le aplica el Artículo, incisos y, fracciones anteriores, porque se trata de una actividad acuícola con fines comerciales.	Por el hecho de presentar a la autoridad correspondiente (SEMARNAT) la Manifestación de Impacto Ambiental, el promovente está cumpliendo con este apartado. El proyecto se vincula por la obligatoriedad de obtener la autorización correspondiente para realizar las obras descritas en esta manifestación de impacto ambiental. Como ya se mencionó anteriormente, la promovente una vez autorizado el proyecto en materia ambiental procederá a tramitar el Registro Nacional de Pesca para la unidad de producción acuícola.
Art. 30°.- *Las actividades pesqueras se clasifican en:* **II.-** *Cultivo o acuacultura con fines*		
Artículo 31°.- *Para realizar las actividades de pesca se requiere lo siguiente:* **I,** *Concesión, para:* **Inciso b)** *Acuacultura comercial* **II,** Permiso, para: **Inciso g)** *Acuacultura de fomento* **III,** *Autorización, para:* **Inciso d)** *Recolectar del medio natural reproductores, larvas, postlarvas, crías, huevos, semillas, alevines o en cualquier otro estadio, y* **Inciso e)** *Acuacultura didáctica.*		

Artículos 22.- *la Secretaría podrá inscribir en el Registro Nacional de Pesca a los acuicultores que no requieran concesión, permiso o Autorización.*	Al **proyecto** le aplica el Artículo, incisos y, fracciones anteriores, porque se trata de una actividad acuícola con fines comerciales.	Por el hecho de presentar a la autoridad correspondiente (SEMARNAT) la Manifestación de Impacto Ambiental, el promovente está cumpliendo con este apartado. El proyecto se vincula por la obligatoriedad de obtener la autorización correspondiente para realizar las obras descritas en esta manifestación de impacto ambiental. Como ya se mencionó anteriormente, la promovente una vez autorizado el proyecto en materia ambiental procederá a tramitar el Registro Nacional de Pesca para la unidad de producción acuícola.
Art. 30°.- *Las actividades pesqueras se clasifican en:* **II.-** *Cultivo o acuacultura con fines*		
Artículo 31°.- *Para realizar las actividades de pesca se requiere lo siguiente:* **I,** *Concesión, para:* **Inciso b)** *Acuacultura comercial* **II,** Permiso, para: **Inciso g)** *Acuacultura de fomento* **III,** *Autorización, para:* **Inciso d)** *Recolectar del medio natural reproductores, larvas, postlarvas, crías, huevos, semillas, alevines o en cualquier otro estadio, y* **Inciso e)** *Acuacultura didáctica.*		

Artículos 22.- *la Secretaría podrá inscribir en el Registro Nacional de Pesca a los acuicultores que no requieran concesión, permiso o Autorización.*	Al **proyecto** le aplica el Artículo, incisos y, fracciones anteriores, porque se trata de una actividad acuícola con fines comerciales.	Por el hecho de presentar a la autoridad correspondiente (SEMARNAT) la Manifestación de Impacto Ambiental, el promovente está cumpliendo con este apartado. El proyecto se vincula por la obligatoriedad de obtener la autorización correspondiente para realizar las obras descritas en esta manifestación de impacto ambiental. Como ya se mencionó anteriormente, la promovente una vez autorizado el proyecto en materia ambiental procederá a tramitar el Registro Nacional de Pesca para la unidad de producción acuícola.
Art. 30°.- *Las actividades pesqueras se clasifican en:* **II.-** *Cultivo o acuacultura con fines*		
Artículo 31°.- *Para realizar las actividades de pesca se requiere lo siguiente:* **I,** *Concesión, para:* **Inciso b)** *Acuacultura comercial* **II,** Permiso, para: **Inciso g)** *Acuacultura de fomento* **III,** *Autorización, para:* **Inciso d)** *Recolectar del medio natural reproductores, larvas, postlarvas, crías, huevos, semillas, alevines o en cualquier otro estadio, y* **Inciso e)** *Acuacultura didáctica.*		

Artículos 22.- *la Secretaría podrá inscribir en el Registro Nacional de Pesca a los acuicultores que no requieran concesión, permiso o Autorización.*	Al **proyecto** le aplica el Artículo, incisos y, fracciones anteriores, porque se trata de una actividad acuícola con fines comerciales.	Por el hecho de presentar a la autoridad correspondiente (SEMARNAT) la Manifestación de Impacto Ambiental, el promovente está cumpliendo con este apartado. El proyecto se vincula por la obligatoriedad de obtener la autorización correspondiente para realizar las obras descritas en esta manifestación de impacto ambiental. Como ya se mencionó anteriormente, la promovente una vez autorizado el proyecto en materia ambiental procederá a tramitar el Registro Nacional de Pesca para la unidad de producción acuícola.
Art. 30°.- *Las actividades pesqueras se clasifican en:* **II.-** *Cultivo o acuacultura con fines*		
Artículo 31°.- *Para realizar las actividades de pesca se requiere lo siguiente:* **I,** *Concesión, para:* **Inciso b)** *Acuacultura comercial* **II,** Permiso, para: **Inciso g)** *Acuacultura de fomento* **III,** *Autorización, para:* **Inciso d)** *Recolectar del medio natural reproductores, larvas, postlarvas, crías, huevos, semillas, alevines o en cualquier otro estadio, y* **Inciso e)** *Acuacultura didáctica.*		

Artículos 22.- *la Secretaría podrá inscribir en el Registro Nacional de Pesca a los acuicultores que no requieran concesión, permiso o Autorización.*	Al **proyecto** le aplica el Artículo, incisos y, fracciones anteriores, porque se trata de una actividad acuícola con fines comerciales.	Por el hecho de presentar a la autoridad correspondiente (SEMARNAT) la Manifestación de Impacto Ambiental, el promovente está cumpliendo con este apartado. El proyecto se vincula por la obligatoriedad de obtener la autorización correspondiente para realizar las obras descritas en esta manifestación de impacto ambiental. Como ya se mencionó anteriormente, la promovente una vez autorizado el proyecto en materia ambiental procederá a tramitar el Registro Nacional de Pesca para la unidad de producción acuícola.
Art. 30°.- *Las actividades pesqueras se clasifican en:* **II.-** *Cultivo o acuacultura con fines*		
Artículo 31°.- *Para realizar las actividades de pesca se requiere lo siguiente:* **I,** *Concesión, para:* **Inciso b)** *Acuacultura comercial* **II,** Permiso, para: **Inciso g)** *Acuacultura de fomento* **III,** *Autorización, para:* **Inciso d)** *Recolectar del medio natural reproductores, larvas, postlarvas, crías, huevos, semillas, alevines o en cualquier otro estadio, y* **Inciso e)** *Acuacultura didáctica.*		

Artículos 22.- *la Secretaría podrá inscribir en el Registro Nacional de Pesca a los acuicultores que no requieran concesión, permiso o Autorización.*	Al **proyecto** le aplica el Artículo, incisos y, fracciones anteriores, porque se trata de una actividad acuícola con fines comerciales.	Por el hecho de presentar a la autoridad correspondiente (SEMARNAT) la Manifestación de Impacto Ambiental, el promovente está cumpliendo con este apartado. El proyecto se vincula por la obligatoriedad de obtener la autorización correspondiente para realizar las obras descritas en esta manifestación de impacto ambiental. Como ya se mencionó anteriormente, la promovente una vez autorizado el proyecto en materia ambiental procederá a tramitar el Registro Nacional de Pesca para la unidad de producción acuícola.
Art. 30°.- *Las actividades pesqueras se clasifican en:* **II.-** *Cultivo o acuacultura con fines*		
Artículo 31°.- *Para realizar las actividades de pesca se requiere lo siguiente:* **I,** *Concesión, para:* **Inciso b)** *Acuacultura comercial* **II,** Permiso, para: **Inciso g)** *Acuacultura de fomento* **III,** *Autorización, para:* **Inciso d)** *Recolectar del medio natural reproductores, larvas, postlarvas, crías, huevos, semillas, alevines o en cualquier otro estadio, y* **Inciso e)** *Acuacultura didáctica.*		

Artículos 22.- *la Secretaría podrá inscribir en el Registro Nacional de Pesca a los acuicultores que no requieran concesión, permiso o Autorización.*	Al **proyecto** le aplica el Artículo, incisos y, fracciones anteriores, porque se trata de una actividad acuícola con fines comerciales.	Por el hecho de presentar a la autoridad correspondiente (SEMARNAT) la Manifestación de Impacto Ambiental, el promovente está cumpliendo con este apartado. El proyecto se vincula por la obligatoriedad de obtener la autorización correspondiente para realizar las obras descritas en esta manifestación de impacto ambiental. Como ya se mencionó anteriormente, la promovente una vez autorizado el proyecto en materia ambiental procederá a tramitar el Registro Nacional de Pesca para la unidad de producción acuícola.
Art. 30°.- *Las actividades pesqueras se clasifican en:* **II.-** *Cultivo o acuacultura con fines*		
Artículo 31°.- *Para realizar las actividades de pesca se requiere lo siguiente:* **I,** *Concesión, para:* **Inciso b)** *Acuacultura comercial* **II,** Permiso, para: **Inciso g)** *Acuacultura de fomento* **III,** *Autorización, para:* **Inciso d)** *Recolectar del medio natural reproductores, larvas, postlarvas, crías, huevos, semillas, alevines o en cualquier otro estadio, y* **Inciso e)** *Acuacultura didáctica.*		

Artículos 22.- *la Secretaría podrá inscribir en el Registro Nacional de Pesca a los acuicultores que no requieran concesión, permiso o Autorización.*	Al **proyecto** le aplica el Artículo, incisos y, fracciones anteriores, porque se trata de una actividad acuícola con fines comerciales.	Por el hecho de presentar a la autoridad correspondiente (SEMARNAT) la Manifestación de Impacto Ambiental, el promovente está cumpliendo con este apartado. El proyecto se vincula por la obligatoriedad de obtener la autorización correspondiente para realizar las obras descritas en esta manifestación de impacto ambiental. Como ya se mencionó anteriormente, la promovente una vez autorizado el proyecto en materia ambiental procederá a tramitar el Registro Nacional de Pesca para la unidad de producción acuícola.
Art. 30°.- *Las actividades pesqueras se clasifican en:* **II.-** *Cultivo o acuacultura con fines*		
Artículo 31°.- *Para realizar las actividades de pesca se requiere lo siguiente:* **I,** *Concesión, para:* **Inciso b)** *Acuacultura comercial* **II,** Permiso, para: **Inciso g)** *Acuacultura de fomento* **III,** *Autorización, para:* **Inciso d)** *Recolectar del medio natural reproductores, larvas, postlarvas, crías, huevos, semillas, alevines o en cualquier otro estadio, y* **Inciso e)** *Acuacultura didáctica.*		

Artículos 22.- *la Secretaría podrá inscribir en el Registro Nacional de Pesca a los acuicultores que no requieran concesión, permiso o Autorización.*	Al **proyecto** le aplica el Artículo, incisos y, fracciones anteriores, porque se trata de una actividad acuícola con fines comerciales.	Por el hecho de presentar a la autoridad correspondiente (SEMARNAT) la Manifestación de Impacto Ambiental, el promovente está cumpliendo con este apartado. El proyecto se vincula por la obligatoriedad de obtener la autorización correspondiente para realizar las obras descritas en esta manifestación de impacto ambiental. Como ya se mencionó anteriormente, la promovente una vez autorizado el proyecto en materia ambiental procederá a tramitar el Registro Nacional de Pesca para la unidad de producción acuícola.
Art. 30°.- *Las actividades pesqueras se clasifican en:* **II.-** *Cultivo o acuacultura con fines*		
Artículo 31°.- *Para realizar las actividades de pesca se requiere lo siguiente:* **I,** *Concesión, para:* **Inciso b)** *Acuacultura comercial* **II,** Permiso, para: **Inciso g)** *Acuacultura de fomento* **III,** *Autorización, para:* **Inciso d)** *Recolectar del medio natural reproductores, larvas, postlarvas, crías, huevos, semillas, alevines o en cualquier otro estadio, y* **Inciso e)** *Acuacultura didáctica.*		

Artículos 22.- *la Secretaría podrá inscribir en el Registro Nacional de Pesca a los acuicultores que no requieran concesión, permiso o Autorización.*	Al **proyecto** le aplica el Artículo, incisos y, fracciones anteriores, porque se trata de una actividad acuícola con fines comerciales.	Por el hecho de presentar a la autoridad correspondiente (SEMARNAT) la Manifestación de Impacto Ambiental, el promovente está cumpliendo con este apartado. El proyecto se vincula por la obligatoriedad de obtener la autorización correspondiente para realizar las obras descritas en esta manifestación de impacto ambiental. Como ya se mencionó anteriormente, la promovente una vez autorizado el proyecto en materia ambiental procederá a tramitar el Registro Nacional de Pesca para la unidad de producción acuícola.
Art. 30°.- *Las actividades pesqueras se clasifican en:* **II.-** *Cultivo o acuacultura con fines*		
Artículo 31°.- *Para realizar las actividades de pesca se requiere lo siguiente:* **I,** *Concesión, para:* **Inciso b)** *Acuacultura comercial* **II,** Permiso, para: **Inciso g)** *Acuacultura de fomento* **III,** *Autorización, para:* **Inciso d)** *Recolectar del medio natural reproductores, larvas, postlarvas, crías, huevos, semillas, alevines o en cualquier otro estadio, y* **Inciso e)** *Acuacultura didáctica.*		

Artículos 22.- *la Secretaría podrá inscribir en el Registro Nacional de Pesca a los acuicultores que no requieran concesión, permiso o Autorización.*	Al **proyecto** le aplica el Artículo, incisos y, fracciones anteriores, porque se trata de una actividad acuícola con fines comerciales.	Por el hecho de presentar a la autoridad correspondiente (SEMARNAT) la Manifestación de Impacto Ambiental, el promovente está cumpliendo con este apartado. El proyecto se vincula por la obligatoriedad de obtener la autorización correspondiente para realizar las obras descritas en esta manifestación de impacto ambiental. Como ya se mencionó anteriormente, la promovente una vez autorizado el proyecto en materia ambiental procederá a tramitar el Registro Nacional de Pesca para la unidad de producción acuícola.
Art. 30°.- *Las actividades pesqueras se clasifican en:* **II.-** *Cultivo o acuacultura con fines*		
Artículo 31°.- *Para realizar las actividades de pesca se requiere lo siguiente:* **I,** *Concesión, para:* **Inciso b)** *Acuacultura comercial* **II,** Permiso, para: **Inciso g)** *Acuacultura de fomento* **III,** *Autorización, para:* **Inciso d)** *Recolectar del medio natural reproductores, larvas, postlarvas, crías, huevos, semillas, alevines o en cualquier otro estadio, y* **Inciso e)** *Acuacultura didáctica.*		

Artículos 22.- *la Secretaría podrá inscribir en el Registro Nacional de Pesca a los acuicultores que no requieran concesión, permiso o Autorización.*	Al **proyecto** le aplica el Artículo, incisos y, fracciones anteriores, porque se trata de una actividad acuícola con fines comerciales.	Por el hecho de presentar a la autoridad correspondiente (SEMARNAT) la Manifestación de Impacto Ambiental, el promovente está cumpliendo con este apartado. El proyecto se vincula por la obligatoriedad de obtener la autorización correspondiente para realizar las obras descritas en esta manifestación de impacto ambiental. Como ya se mencionó anteriormente, la promovente una vez autorizado el proyecto en materia ambiental procederá a tramitar el Registro Nacional de Pesca para la unidad de producción acuícola.
Art. 30°.- *Las actividades pesqueras se clasifican en:* **II.-** *Cultivo o acuacultura con fines*		
Artículo 31°.- *Para realizar las actividades de pesca se requiere lo siguiente:* **I,** *Concesión, para:* **Inciso b)** *Acuacultura comercial* **II,** Permiso, para: **Inciso g)** *Acuacultura de fomento* **III,** *Autorización, para:* **Inciso d)** *Recolectar del medio natural reproductores, larvas, postlarvas, crías, huevos, semillas, alevines o en cualquier otro estadio, y* **Inciso e)** *Acuacultura didáctica.*		

Artículos 22.- *la Secretaría podrá inscribir en el Registro Nacional de Pesca a los acuicultores que no requieran concesión, permiso o Autorización.*	Al **proyecto** le aplica el Artículo, incisos y, fracciones anteriores, porque se trata de una actividad acuícola con fines comerciales.	Por el hecho de presentar a la autoridad correspondiente (SEMARNAT) la Manifestación de Impacto Ambiental, el promovente está cumpliendo con este apartado. El proyecto se vincula por la obligatoriedad de obtener la autorización correspondiente para realizar las obras descritas en esta manifestación de impacto ambiental. Como ya se mencionó anteriormente, la promovente una vez autorizado el proyecto en materia ambiental procederá a tramitar el Registro Nacional de Pesca para la unidad de producción acuícola.
Art. 30°.- *Las actividades pesqueras se clasifican en:* **II.-** *Cultivo o acuacultura con fines*		
Artículo 31°.- *Para realizar las actividades de pesca se requiere lo siguiente:* **I,** *Concesión, para:* **Inciso b)** *Acuacultura comercial* **II,** Permiso, para: **Inciso g)** *Acuacultura de fomento* **III,** *Autorización, para:* **Inciso d)** *Recolectar del medio natural reproductores, larvas, postlarvas, crías, huevos, semillas, alevines o en cualquier otro estadio, y* **Inciso e)** *Acuacultura didáctica.*		

Artículos 22.- *la Secretaría podrá inscribir en el Registro Nacional de Pesca a los acuicultores que no requieran concesión, permiso o Autorización.*	Al **proyecto** le aplica el Artículo, incisos y, fracciones anteriores, porque se trata de una actividad acuícola con fines comerciales.	Por el hecho de presentar a la autoridad correspondiente (SEMARNAT) la Manifestación de Impacto Ambiental, el promovente está cumpliendo con este apartado. El proyecto se vincula por la obligatoriedad de obtener la autorización correspondiente para realizar las obras descritas en esta manifestación de impacto ambiental. Como ya se mencionó anteriormente, la promovente una vez autorizado el proyecto en materia ambiental procederá a tramitar el Registro Nacional de Pesca para la unidad de producción acuícola.
Art. 30°.- *Las actividades pesqueras se clasifican en:* **II.-** *Cultivo o acuacultura con fines*		
Artículo 31°.- *Para realizar las actividades de pesca se requiere lo siguiente:* **I,** *Concesión, para:* **Inciso b)** *Acuacultura comercial* **II,** Permiso, para: **Inciso g)** *Acuacultura de fomento* **III,** *Autorización, para:* **Inciso d)** *Recolectar del medio natural reproductores, larvas, postlarvas, crías, huevos, semillas, alevines o en cualquier otro estadio, y* **Inciso e)** *Acuacultura didáctica.*		

Artículos 22.- *la Secretaría podrá inscribir en el Registro Nacional de Pesca a los acuicultores que no requieran concesión, permiso o Autorización.*	Al **proyecto** le aplica el Artículo, incisos y, fracciones anteriores, porque se trata de una actividad acuícola con fines comerciales.	Por el hecho de presentar a la autoridad correspondiente (SEMARNAT) la Manifestación de Impacto Ambiental, el promovente está cumpliendo con este apartado. El proyecto se vincula por la obligatoriedad de obtener la autorización correspondiente para realizar las obras descritas en esta manifestación de impacto ambiental. Como ya se mencionó anteriormente, la promovente una vez autorizado el proyecto en materia ambiental procederá a tramitar el Registro Nacional de Pesca para la unidad de producción acuícola.
Art. 30°.- *Las actividades pesqueras se clasifican en:* **II.-** *Cultivo o acuacultura con fines*		
Artículo 31°.- *Para realizar las actividades de pesca se requiere lo siguiente:* **I,** *Concesión, para:* **Inciso b)** *Acuacultura comercial* **II,** Permiso, para: **Inciso g)** *Acuacultura de fomento* **III,** *Autorización, para:* **Inciso d)** *Recolectar del medio natural reproductores, larvas, postlarvas, crías, huevos, semillas, alevines o en cualquier otro estadio, y* **Inciso e)** *Acuacultura didáctica.*		

Artículos 22.- *la Secretaría podrá inscribir en el Registro Nacional de Pesca a los acuicultores que no requieran concesión, permiso o Autorización.*	Al **proyecto** le aplica el Artículo, incisos y, fracciones anteriores, porque se trata de una actividad acuícola con fines comerciales.	Por el hecho de presentar a la autoridad correspondiente (SEMARNAT) la Manifestación de Impacto Ambiental, el promovente está cumpliendo con este apartado. El proyecto se vincula por la obligatoriedad de obtener la autorización correspondiente para realizar las obras descritas en esta manifestación de impacto ambiental. Como ya se mencionó anteriormente, la promovente una vez autorizado el proyecto en materia ambiental procederá a tramitar el Registro Nacional de Pesca para la unidad de producción acuícola.
Art. 30°.- *Las actividades pesqueras se clasifican en:* **II.-** *Cultivo o acuacultura con fines*		
Artículo 31°.- *Para realizar las actividades de pesca se requiere lo siguiente:* **I,** *Concesión, para:* **Inciso b)** *Acuacultura comercial* **II,** Permiso, para: **Inciso g)** *Acuacultura de fomento* **III,** *Autorización, para:* **Inciso d)** *Recolectar del medio natural reproductores, larvas, postlarvas, crías, huevos, semillas, alevines o en cualquier otro estadio, y* **Inciso e)** *Acuacultura didáctica.*		

Artículos 22.- *la Secretaría podrá inscribir en el Registro Nacional de Pesca a los acuicultores que no requieran concesión, permiso o Autorización.*	Al **proyecto** le aplica el Artículo, incisos y, fracciones anteriores, porque se trata de una actividad acuícola con fines comerciales.	Por el hecho de presentar a la autoridad correspondiente (SEMARNAT) la Manifestación de Impacto Ambiental, el promovente está cumpliendo con este apartado. El proyecto se vincula por la obligatoriedad de obtener la autorización correspondiente para realizar las obras descritas en esta manifestación de impacto ambiental. Como ya se mencionó anteriormente, la promovente una vez autorizado el proyecto en materia ambiental procederá a tramitar el Registro Nacional de Pesca para la unidad de producción acuícola.
Art. 30°.- *Las actividades pesqueras se clasifican en:* **II.-** *Cultivo o acuacultura con fines*		
Artículo 31°.- *Para realizar las actividades de pesca se requiere lo siguiente:* **I,** *Concesión, para:* **Inciso b)** *Acuacultura comercial* **II,** Permiso, para: **Inciso g)** *Acuacultura de fomento* **III,** *Autorización, para:* **Inciso d)** *Recolectar del medio natural reproductores, larvas, postlarvas, crías, huevos, semillas, alevines o en cualquier otro estadio, y* **Inciso e)** *Acuacultura didáctica.*		

Artículos 22.- *la Secretaría podrá inscribir en el Registro Nacional de Pesca a los acuicultores que no requieran concesión, permiso o Autorización.*	Al **proyecto** le aplica el Artículo, incisos y, fracciones anteriores, porque se trata de una actividad acuícola con fines comerciales.	Por el hecho de presentar a la autoridad correspondiente (SEMARNAT) la Manifestación de Impacto Ambiental, el promovente está cumpliendo con este apartado. El proyecto se vincula por la obligatoriedad de obtener la autorización correspondiente para realizar las obras descritas en esta manifestación de impacto ambiental. Como ya se mencionó anteriormente, la promovente una vez autorizado el proyecto en materia ambiental procederá a tramitar el Registro Nacional de Pesca para la unidad de producción acuícola.
Art. 30°.- *Las actividades pesqueras se clasifican en:* **II.-** *Cultivo o acuacultura con fines*		
Artículo 31°.- *Para realizar las actividades de pesca se requiere lo siguiente:* **I,** *Concesión, para:* **Inciso b)** *Acuacultura comercial* **II,** Permiso, para: **Inciso g)** *Acuacultura de fomento* **III,** *Autorización, para:* **Inciso d)** *Recolectar del medio natural reproductores, larvas, postlarvas, crías, huevos, semillas, alevines o en cualquier otro estadio, y* **Inciso e)** *Acuacultura didáctica.*		

Artículos 22.- *la Secretaría podrá inscribir en el Registro Nacional de Pesca a los acuicultores que no requieran concesión, permiso o Autorización.*	Al **proyecto** le aplica el Artículo, incisos y, fracciones anteriores, porque se trata de una actividad acuícola con fines comerciales.	Por el hecho de presentar a la autoridad correspondiente (SEMARNAT) la Manifestación de Impacto Ambiental, el promovente está cumpliendo con este apartado. El proyecto se vincula por la obligatoriedad de obtener la autorización correspondiente para realizar las obras descritas en esta manifestación de impacto ambiental. Como ya se mencionó anteriormente, la promovente una vez autorizado el proyecto en materia ambiental procederá a tramitar el Registro Nacional de Pesca para la unidad de producción acuícola.
Art. 30°.- *Las actividades pesqueras se clasifican en:* **II.-** *Cultivo o acuacultura con fines*		
Artículo 31°.- *Para realizar las actividades de pesca se requiere lo siguiente:* **I,** *Concesión, para:* **Inciso b)** *Acuacultura comercial* **II,** Permiso, para: **Inciso g)** *Acuacultura de fomento* **III,** *Autorización, para:* **Inciso d)** *Recolectar del medio natural reproductores, larvas, postlarvas, crías, huevos, semillas, alevines o en cualquier otro estadio, y* **Inciso e)** *Acuacultura didáctica.*		

Artículos 22.- *la Secretaría podrá inscribir en el Registro Nacional de Pesca a los acuicultores que no requieran concesión, permiso o Autorización.*	Al **proyecto** le aplica el Artículo, incisos y, fracciones anteriores, porque se trata de una actividad acuícola con fines comerciales.	Por el hecho de presentar a la autoridad correspondiente (SEMARNAT) la Manifestación de Impacto Ambiental, el promovente está cumpliendo con este apartado. El proyecto se vincula por la obligatoriedad de obtener la autorización correspondiente para realizar las obras descritas en esta manifestación de impacto ambiental. Como ya se mencionó anteriormente, la promovente una vez autorizado el proyecto en materia ambiental procederá a tramitar el Registro Nacional de Pesca para la unidad de producción acuícola.
Art. 30°.- *Las actividades pesqueras se clasifican en:* **II.-** *Cultivo o acuacultura con fines*		
Artículo 31°.- *Para realizar las actividades de pesca se requiere lo siguiente:* **I,** *Concesión, para:* **Inciso b)** *Acuacultura comercial* **II,** Permiso, para: **Inciso g)** *Acuacultura de fomento* **III,** *Autorización, para:* **Inciso d)** *Recolectar del medio natural reproductores, larvas, postlarvas, crías, huevos, semillas, alevines o en cualquier otro estadio, y* **Inciso e)** *Acuacultura didáctica.*		

Artículos 22.- *la Secretaría podrá inscribir en el Registro Nacional de Pesca a los acuicultores que no requieran concesión, permiso o Autorización.*	Al **proyecto** le aplica el Artículo, incisos y, fracciones anteriores, porque se trata de una actividad acuícola con fines comerciales.	Por el hecho de presentar a la autoridad correspondiente (SEMARNAT) la Manifestación de Impacto Ambiental, el promovente está cumpliendo con este apartado. El proyecto se vincula por la obligatoriedad de obtener la autorización correspondiente para realizar las obras descritas en esta manifestación de impacto ambiental. Como ya se mencionó anteriormente, la promovente una vez autorizado el proyecto en materia ambiental procederá a tramitar el Registro Nacional de Pesca para la unidad de producción acuícola.
Art. 30°.- *Las actividades pesqueras se clasifican en:* **II.-** *Cultivo o acuacultura con fines*		
Artículo 31°.- *Para realizar las actividades de pesca se requiere lo siguiente:* **I,** *Concesión, para:* **Inciso b)** *Acuacultura comercial* **II,** Permiso, para: **Inciso g)** *Acuacultura de fomento* **III,** *Autorización, para:* **Inciso d)** *Recolectar del medio natural reproductores, larvas, postlarvas, crías, huevos, semillas, alevines o en cualquier otro estadio, y* **Inciso e)** *Acuacultura didáctica.*		

Artículos 22.- *la Secretaría podrá inscribir en el Registro Nacional de Pesca a los acuicultores que no requieran concesión, permiso o Autorización.*	Al **proyecto** le aplica el Artículo, incisos y, fracciones anteriores, porque se trata de una actividad acuícola con fines comerciales.	Por el hecho de presentar a la autoridad correspondiente (SEMARNAT) la Manifestación de Impacto Ambiental, el promovente está cumpliendo con este apartado. El proyecto se vincula por la obligatoriedad de obtener la autorización correspondiente para realizar las obras descritas en esta manifestación de impacto ambiental. Como ya se mencionó anteriormente, la promovente una vez autorizado el proyecto en materia ambiental procederá a tramitar el Registro Nacional de Pesca para la unidad de producción acuícola.
Art. 30°.- *Las actividades pesqueras se clasifican en:* **II.-** *Cultivo o acuacultura con fines*		
Artículo 31°.- *Para realizar las actividades de pesca se requiere lo siguiente:* **I,** *Concesión, para:* **Inciso b)** *Acuacultura comercial* **II,** Permiso, para: **Inciso g)** *Acuacultura de fomento* **III,** *Autorización, para:* **Inciso d)** *Recolectar del medio natural reproductores, larvas, postlarvas, crías, huevos, semillas, alevines o en cualquier otro estadio, y* **Inciso e)** *Acuacultura didáctica.*		

Artículos 22.- *la Secretaría podrá inscribir en el Registro Nacional de Pesca a los acuicultores que no requieran concesión, permiso o Autorización.*	Al **proyecto** le aplica el Artículo, incisos y, fracciones anteriores, porque se trata de una actividad acuícola con fines comerciales.	Por el hecho de presentar a la autoridad correspondiente (SEMARNAT) la Manifestación de Impacto Ambiental, el promovente está cumpliendo con este apartado. El proyecto se vincula por la obligatoriedad de obtener la autorización correspondiente para realizar las obras descritas en esta manifestación de impacto ambiental. Como ya se mencionó anteriormente, la promovente una vez autorizado el proyecto en materia ambiental procederá a tramitar el Registro Nacional de Pesca para la unidad de producción acuícola.
Art. 30°.- *Las actividades pesqueras se clasifican en:* **II.-** *Cultivo o acuacultura con fines*		
Artículo 31°.- *Para realizar las actividades de pesca se requiere lo siguiente:* **I,** *Concesión, para:* **Inciso b)** *Acuacultura comercial* **II,** Permiso, para: **Inciso g)** *Acuacultura de fomento* **III,** *Autorización, para:* **Inciso d)** *Recolectar del medio natural reproductores, larvas, postlarvas, crías, huevos, semillas, alevines o en cualquier otro estadio, y* **Inciso e)** *Acuacultura didáctica.*		

Artículos 22.- *la Secretaría podrá inscribir en el Registro Nacional de Pesca a los acuicultores que no requieran concesión, permiso o Autorización.*	Al **proyecto** le aplica el Artículo, incisos y, fracciones anteriores, porque se trata de una actividad acuícola con fines comerciales.	Por el hecho de presentar a la autoridad correspondiente (SEMARNAT) la Manifestación de Impacto Ambiental, el promovente está cumpliendo con este apartado. El proyecto se vincula por la obligatoriedad de obtener la autorización correspondiente para realizar las obras descritas en esta manifestación de impacto ambiental. Como ya se mencionó anteriormente, la promovente una vez autorizado el proyecto en materia ambiental procederá a tramitar el Registro Nacional de Pesca para la unidad de producción acuícola.
Art. 30°.- *Las actividades pesqueras se clasifican en:* **II.-** *Cultivo o acuacultura con fines*		
Artículo 31°.- *Para realizar las actividades de pesca se requiere lo siguiente:* **I,** *Concesión, para:* **Inciso b)** *Acuacultura comercial* **II,** Permiso, para: **Inciso g)** *Acuacultura de fomento* **III,** *Autorización, para:* **Inciso d)** *Recolectar del medio natural reproductores, larvas, postlarvas, crías, huevos, semillas, alevines o en cualquier otro estadio, y* **Inciso e)** *Acuacultura didáctica.*		

Artículos 22.- *la Secretaría podrá inscribir en el Registro Nacional de Pesca a los acuicultores que no requieran concesión, permiso o Autorización.*	Al **proyecto** le aplica el Artículo, incisos y, fracciones anteriores, porque se trata de una actividad acuícola con fines comerciales.	Por el hecho de presentar a la autoridad correspondiente (SEMARNAT) la Manifestación de Impacto Ambiental, el promovente está cumpliendo con este apartado. El proyecto se vincula por la obligatoriedad de obtener la autorización correspondiente para realizar las obras descritas en esta manifestación de impacto ambiental. Como ya se mencionó anteriormente, la promovente una vez autorizado el proyecto en materia ambiental procederá a tramitar el Registro Nacional de Pesca para la unidad de producción acuícola.
Art. 30°.- *Las actividades pesqueras se clasifican en:* **II.-** *Cultivo o acuacultura con fines*		
Artículo 31°.- *Para realizar las actividades de pesca se requiere lo siguiente:* **I,** *Concesión, para:* **Inciso b)** *Acuacultura comercial* **II,** Permiso, para: **Inciso g)** *Acuacultura de fomento* **III,** *Autorización, para:* **Inciso d)** *Recolectar del medio natural reproductores, larvas, postlarvas, crías, huevos, semillas, alevines o en cualquier otro estadio, y* **Inciso e)** *Acuacultura didáctica.*		

Artículos 22.- *la Secretaría podrá inscribir en el Registro Nacional de Pesca a los acuicultores que no requieran concesión, permiso o Autorización.*	Al **proyecto** le aplica el Artículo, incisos y, fracciones anteriores, porque se trata de una actividad acuícola con fines comerciales.	Por el hecho de presentar a la autoridad correspondiente (SEMARNAT) la Manifestación de Impacto Ambiental, el promovente está cumpliendo con este apartado. El proyecto se vincula por la obligatoriedad de obtener la autorización correspondiente para realizar las obras descritas en esta manifestación de impacto ambiental. Como ya se mencionó anteriormente, la promovente una vez autorizado el proyecto en materia ambiental procederá a tramitar el Registro Nacional de Pesca para la unidad de producción acuícola.
Art. 30°.- *Las actividades pesqueras se clasifican en:* **II.-** *Cultivo o acuacultura con fines*		
Artículo 31°.- *Para realizar las actividades de pesca se requiere lo siguiente:* **I,** *Concesión, para:* **Inciso b)** *Acuacultura comercial* **II,** Permiso, para: **Inciso g)** *Acuacultura de fomento* **III,** *Autorización, para:* **Inciso d)** *Recolectar del medio natural reproductores, larvas, postlarvas, crías, huevos, semillas, alevines o en cualquier otro estadio, y* **Inciso e)** *Acuacultura didáctica.*		

Artículos 22.- *la Secretaría podrá inscribir en el Registro Nacional de Pesca a los acuicultores que no requieran concesión, permiso o Autorización.*	Al **proyecto** le aplica el Artículo, incisos y, fracciones anteriores, porque se trata de una actividad acuícola con fines comerciales.	Por el hecho de presentar a la autoridad correspondiente (SEMARNAT) la Manifestación de Impacto Ambiental, el promovente está cumpliendo con este apartado. El proyecto se vincula por la obligatoriedad de obtener la autorización correspondiente para realizar las obras descritas en esta manifestación de impacto ambiental. Como ya se mencionó anteriormente, la promovente una vez autorizado el proyecto en materia ambiental procederá a tramitar el Registro Nacional de Pesca para la unidad de producción acuícola.
Art. 30°.- *Las actividades pesqueras se clasifican en:* **II.-** *Cultivo o acuacultura con fines*		
Artículo 31°.- *Para realizar las actividades de pesca se requiere lo siguiente:* **I,** *Concesión, para:* **Inciso b)** *Acuacultura comercial* **II,** Permiso, para: **Inciso g)** *Acuacultura de fomento* **III,** *Autorización, para:* **Inciso d)** *Recolectar del medio natural reproductores, larvas, postlarvas, crías, huevos, semillas, alevines o en cualquier otro estadio, y* **Inciso e)** *Acuacultura didáctica.*		

Artículos 22.- *la Secretaría podrá inscribir en el Registro Nacional de Pesca a los acuicultores que no requieran concesión, permiso o Autorización.*	Al **proyecto** le aplica el Artículo, incisos y, fracciones anteriores, porque se trata de una actividad acuícola con fines comerciales.	Por el hecho de presentar a la autoridad correspondiente (SEMARNAT) la Manifestación de Impacto Ambiental, el promovente está cumpliendo con este apartado. El proyecto se vincula por la obligatoriedad de obtener la autorización correspondiente para realizar las obras descritas en esta manifestación de impacto ambiental. Como ya se mencionó anteriormente, la promovente una vez autorizado el proyecto en materia ambiental procederá a tramitar el Registro Nacional de Pesca para la unidad de producción acuícola.
Art. 30°.- *Las actividades pesqueras se clasifican en:* **II.-** *Cultivo o acuacultura con fines*		
Artículo 31°.- *Para realizar las actividades de pesca se requiere lo siguiente:* **I,** *Concesión, para:* **Inciso b)** *Acuacultura comercial* **II,** Permiso, para: **Inciso g)** *Acuacultura de fomento* **III,** *Autorización, para:* **Inciso d)** *Recolectar del medio natural reproductores, larvas, postlarvas, crías, huevos, semillas, alevines o en cualquier otro estadio, y* **Inciso e)** *Acuacultura didáctica.*		

Artículos 22.- *la Secretaría podrá inscribir en el Registro Nacional de Pesca a los acuicultores que no requieran concesión, permiso o Autorización.*	Al **proyecto** le aplica el Artículo, incisos y, fracciones anteriores, porque se trata de una actividad acuícola con fines comerciales.	Por el hecho de presentar a la autoridad correspondiente (SEMARNAT) la Manifestación de Impacto Ambiental, el promovente está cumpliendo con este apartado. El proyecto se vincula por la obligatoriedad de obtener la autorización correspondiente para realizar las obras descritas en esta manifestación de impacto ambiental. Como ya se mencionó anteriormente, la promovente una vez autorizado el proyecto en materia ambiental procederá a tramitar el Registro Nacional de Pesca para la unidad de producción acuícola.
Art. 30°.- *Las actividades pesqueras se clasifican en:* **II.-** *Cultivo o acuacultura con fines*		
Artículo 31°.- *Para realizar las actividades de pesca se requiere lo siguiente:* **I,** *Concesión, para:* **Inciso b)** *Acuacultura comercial* **II,** Permiso, para: **Inciso g)** *Acuacultura de fomento* **III,** *Autorización, para:* **Inciso d)** *Recolectar del medio natural reproductores, larvas, postlarvas, crías, huevos, semillas, alevines o en cualquier otro estadio, y* **Inciso e)** *Acuacultura didáctica.*		

Artículos 22.- *la Secretaría podrá inscribir en el Registro Nacional de Pesca a los acuicultores que no requieran concesión, permiso o Autorización.*	Al **proyecto** le aplica el Artículo, incisos y, fracciones anteriores, porque se trata de una actividad acuícola con fines comerciales.	Por el hecho de presentar a la autoridad correspondiente (SEMARNAT) la Manifestación de Impacto Ambiental, el promovente está cumpliendo con este apartado. El proyecto se vincula por la obligatoriedad de obtener la autorización correspondiente para realizar las obras descritas en esta manifestación de impacto ambiental. Como ya se mencionó anteriormente, la promovente una vez autorizado el proyecto en materia ambiental procederá a tramitar el Registro Nacional de Pesca para la unidad de producción acuícola.
Art. 30°.- *Las actividades pesqueras se clasifican en:* **II.-** *Cultivo o acuacultura con fines*		
Artículo 31°.- *Para realizar las actividades de pesca se requiere lo siguiente:* **I,** *Concesión, para:* **Inciso b)** *Acuacultura comercial* **II,** Permiso, para: **Inciso g)** *Acuacultura de fomento* **III,** *Autorización, para:* **Inciso d)** *Recolectar del medio natural reproductores, larvas, postlarvas, crías, huevos, semillas, alevines o en cualquier otro estadio, y* **Inciso e)** *Acuacultura didáctica.*		

Artículos 22.- *la Secretaría podrá inscribir en el Registro Nacional de Pesca a los acuicultores que no requieran concesión, permiso o Autorización.*	Al **proyecto** le aplica el Artículo, incisos y, fracciones anteriores, porque se trata de una actividad acuícola con fines comerciales.	Por el hecho de presentar a la autoridad correspondiente (SEMARNAT) la Manifestación de Impacto Ambiental, el promovente está cumpliendo con este apartado. El proyecto se vincula por la obligatoriedad de obtener la autorización correspondiente para realizar las obras descritas en esta manifestación de impacto ambiental. Como ya se mencionó anteriormente, la promovente una vez autorizado el proyecto en materia ambiental procederá a tramitar el Registro Nacional de Pesca para la unidad de producción acuícola.
Art. 30°.- *Las actividades pesqueras se clasifican en:* **II.-** *Cultivo o acuacultura con fines*		
Artículo 31°.- *Para realizar las actividades de pesca se requiere lo siguiente:* **I,** *Concesión, para:* **Inciso b)** *Acuacultura comercial* **II,** Permiso, para: **Inciso g)** *Acuacultura de fomento* **III,** *Autorización, para:* **Inciso d)** *Recolectar del medio natural reproductores, larvas, postlarvas, crías, huevos, semillas, alevines o en cualquier otro estadio, y* **Inciso e)** *Acuacultura didáctica.*		

Artículos 22.- *la Secretaría podrá inscribir en el Registro Nacional de Pesca a los acuicultores que no requieran concesión, permiso o Autorización.*	Al **proyecto** le aplica el Artículo, incisos y, fracciones anteriores, porque se trata de una actividad acuícola con fines comerciales.	Por el hecho de presentar a la autoridad correspondiente (SEMARNAT) la Manifestación de Impacto Ambiental, el promovente está cumpliendo con este apartado. El proyecto se vincula por la obligatoriedad de obtener la autorización correspondiente para realizar las obras descritas en esta manifestación de impacto ambiental. Como ya se mencionó anteriormente, la promovente una vez autorizado el proyecto en materia ambiental procederá a tramitar el Registro Nacional de Pesca para la unidad de producción acuícola.
Art. 30°.- *Las actividades pesqueras se clasifican en:* **II.-** *Cultivo o acuacultura con fines*		
Artículo 31°.- *Para realizar las actividades de pesca se requiere lo siguiente:* **I,** *Concesión, para:* **Inciso b)** *Acuacultura comercial* **II,** Permiso, para: **Inciso g)** *Acuacultura de fomento* **III,** *Autorización, para:* **Inciso d)** *Recolectar del medio natural reproductores, larvas, postlarvas, crías, huevos, semillas, alevines o en cualquier otro estadio, y* **Inciso e)** *Acuacultura didáctica.*		

Artículos 22.- *la Secretaría podrá inscribir en el Registro Nacional de Pesca a los acuicultores que no requieran concesión, permiso o Autorización.*	Al **proyecto** le aplica el Artículo, incisos y, fracciones anteriores, porque se trata de una actividad acuícola con fines comerciales.	Por el hecho de presentar a la autoridad correspondiente (SEMARNAT) la Manifestación de Impacto Ambiental, el promovente está cumpliendo con este apartado. El proyecto se vincula por la obligatoriedad de obtener la autorización correspondiente para realizar las obras descritas en esta manifestación de impacto ambiental. Como ya se mencionó anteriormente, la promovente una vez autorizado el proyecto en materia ambiental procederá a tramitar el Registro Nacional de Pesca para la unidad de producción acuícola.
Art. 30°.- *Las actividades pesqueras se clasifican en:* **II.-** *Cultivo o acuacultura con fines*		
Artículo 31°.- *Para realizar las actividades de pesca se requiere lo siguiente:* **I,** *Concesión, para:* **Inciso b)** *Acuacultura comercial* **II,** Permiso, para: **Inciso g)** *Acuacultura de fomento* **III,** *Autorización, para:* **Inciso d)** *Recolectar del medio natural reproductores, larvas, postlarvas, crías, huevos, semillas, alevines o en cualquier otro estadio, y* **Inciso e)** *Acuacultura didáctica.*		

Artículos 22.- *la Secretaría podrá inscribir en el Registro Nacional de Pesca a los acuicultores que no requieran concesión, permiso o Autorización.*	Al **proyecto** le aplica el Artículo, incisos y, fracciones anteriores, porque se trata de una actividad acuícola con fines comerciales.	Por el hecho de presentar a la autoridad correspondiente (SEMARNAT) la Manifestación de Impacto Ambiental, el promovente está cumpliendo con este apartado. El proyecto se vincula por la obligatoriedad de obtener la autorización correspondiente para realizar las obras descritas en esta manifestación de impacto ambiental. Como ya se mencionó anteriormente, la promovente una vez autorizado el proyecto en materia ambiental procederá a tramitar el Registro Nacional de Pesca para la unidad de producción acuícola.
Art. 30°.- *Las actividades pesqueras se clasifican en:* **II.-** *Cultivo o acuacultura con fines*		
Artículo 31°.- *Para realizar las actividades de pesca se requiere lo siguiente:* **I,** *Concesión, para:* **Inciso b)** *Acuacultura comercial* **II,** Permiso, para: **Inciso g)** *Acuacultura de fomento* **III,** *Autorización, para:* **Inciso d)** *Recolectar del medio natural reproductores, larvas, postlarvas, crías, huevos, semillas, alevines o en cualquier otro estadio, y* **Inciso e)** *Acuacultura didáctica.*		

Artículos 22.- *la Secretaría podrá inscribir en el Registro Nacional de Pesca a los acuicultores que no requieran concesión, permiso o Autorización.*	Al **proyecto** le aplica el Artículo, incisos y, fracciones anteriores, porque se trata de una actividad acuícola con fines comerciales.	Por el hecho de presentar a la autoridad correspondiente (SEMARNAT) la Manifestación de Impacto Ambiental, el promovente está cumpliendo con este apartado. El proyecto se vincula por la obligatoriedad de obtener la autorización correspondiente para realizar las obras descritas en esta manifestación de impacto ambiental. Como ya se mencionó anteriormente, la promovente una vez autorizado el proyecto en materia ambiental procederá a tramitar el Registro Nacional de Pesca para la unidad de producción acuícola.
Art. 30°.- *Las actividades pesqueras se clasifican en:* **II.-** *Cultivo o acuacultura con fines*		
Artículo 31°.- *Para realizar las actividades de pesca se requiere lo siguiente:* **I,** *Concesión, para:* **Inciso b)** *Acuacultura comercial* **II,** Permiso, para: **Inciso g)** *Acuacultura de fomento* **III,** *Autorización, para:* **Inciso d)** *Recolectar del medio natural reproductores, larvas, postlarvas, crías, huevos, semillas, alevines o en cualquier otro estadio, y* **Inciso e)** *Acuacultura didáctica.*		

Artículos 22.- *la Secretaría podrá inscribir en el Registro Nacional de Pesca a los acuicultores que no requieran concesión, permiso o Autorización.*	Al **proyecto** le aplica el Artículo, incisos y, fracciones anteriores, porque se trata de una actividad acuícola con fines comerciales.	Por el hecho de presentar a la autoridad correspondiente (SEMARNAT) la Manifestación de Impacto Ambiental, el promovente está cumpliendo con este apartado. El proyecto se vincula por la obligatoriedad de obtener la autorización correspondiente para realizar las obras descritas en esta manifestación de impacto ambiental. Como ya se mencionó anteriormente, la promovente una vez autorizado el proyecto en materia ambiental procederá a tramitar el Registro Nacional de Pesca para la unidad de producción acuícola.
Art. 30°.- *Las actividades pesqueras se clasifican en:* **II.-** *Cultivo o acuacultura con fines*		
Artículo 31°.- *Para realizar las actividades de pesca se requiere lo siguiente:* **I,** *Concesión, para:* **Inciso b)** *Acuacultura comercial* **II,** Permiso, para: **Inciso g)** *Acuacultura de fomento* **III,** *Autorización, para:* **Inciso d)** *Recolectar del medio natural reproductores, larvas, postlarvas, crías, huevos, semillas, alevines o en cualquier otro estadio, y* **Inciso e)** *Acuacultura didáctica.*		

Artículos 22.- *la Secretaría podrá inscribir en el Registro Nacional de Pesca a los acuicultores que no requieran concesión, permiso o Autorización.*	Al **proyecto** le aplica el Artículo, incisos y, fracciones anteriores, porque se trata de una actividad acuícola con fines comerciales.	Por el hecho de presentar a la autoridad correspondiente (SEMARNAT) la Manifestación de Impacto Ambiental, el promovente está cumpliendo con este apartado. El proyecto se vincula por la obligatoriedad de obtener la autorización correspondiente para realizar las obras descritas en esta manifestación de impacto ambiental. Como ya se mencionó anteriormente, la promovente una vez autorizado el proyecto en materia ambiental procederá a tramitar el Registro Nacional de Pesca para la unidad de producción acuícola.
Art. 30°.- *Las actividades pesqueras se clasifican en:* **II.-** *Cultivo o acuacultura con fines*		
Artículo 31°.- *Para realizar las actividades de pesca se requiere lo siguiente:* **I,** *Concesión, para:* **Inciso b)** *Acuacultura comercial* **II,** Permiso, para: **Inciso g)** *Acuacultura de fomento* **III,** *Autorización, para:* **Inciso d)** *Recolectar del medio natural reproductores, larvas, postlarvas, crías, huevos, semillas, alevines o en cualquier otro estadio, y* **Inciso e)** *Acuacultura didáctica.*		

Artículos 22.- *la Secretaría podrá inscribir en el Registro Nacional de Pesca a los acuicultores que no requieran concesión, permiso o Autorización.*	Al **proyecto** le aplica el Artículo, incisos y, fracciones anteriores, porque se trata de una actividad acuícola con fines comerciales.	Por el hecho de presentar a la autoridad correspondiente (SEMARNAT) la Manifestación de Impacto Ambiental, el promovente está cumpliendo con este apartado. El proyecto se vincula por la obligatoriedad de obtener la autorización correspondiente para realizar las obras descritas en esta manifestación de impacto ambiental. Como ya se mencionó anteriormente, la promovente una vez autorizado el proyecto en materia ambiental procederá a tramitar el Registro Nacional de Pesca para la unidad de producción acuícola.
Art. 30°.- *Las actividades pesqueras se clasifican en:* **II.-** *Cultivo o acuacultura con fines*		
Artículo 31°.- *Para realizar las actividades de pesca se requiere lo siguiente:* **I,** *Concesión, para:* **Inciso b)** *Acuacultura comercial* **II,** Permiso, para: **Inciso g)** *Acuacultura de fomento* **III,** *Autorización, para:* **Inciso d)** *Recolectar del medio natural reproductores, larvas, postlarvas, crías, huevos, semillas, alevines o en cualquier otro estadio, y* **Inciso e)** *Acuacultura didáctica.*		

Artículos 22.- *la Secretaría podrá inscribir en el Registro Nacional de Pesca a los acuicultores que no requieran concesión, permiso o Autorización.*	Al **proyecto** le aplica el Artículo, incisos y, fracciones anteriores, porque se trata de una actividad acuícola con fines comerciales.	Por el hecho de presentar a la autoridad correspondiente (SEMARNAT) la Manifestación de Impacto Ambiental, el promovente está cumpliendo con este apartado. El proyecto se vincula por la obligatoriedad de obtener la autorización correspondiente para realizar las obras descritas en esta manifestación de impacto ambiental. Como ya se mencionó anteriormente, la promovente una vez autorizado el proyecto en materia ambiental procederá a tramitar el Registro Nacional de Pesca para la unidad de producción acuícola.
Art. 30°.- *Las actividades pesqueras se clasifican en:* **II.-** *Cultivo o acuacultura con fines*		
Artículo 31°.- *Para realizar las actividades de pesca se requiere lo siguiente:* **I,** *Concesión, para:* **Inciso b)** *Acuacultura comercial* **II,** Permiso, para: **Inciso g)** *Acuacultura de fomento* **III,** *Autorización, para:* **Inciso d)** *Recolectar del medio natural reproductores, larvas, postlarvas, crías, huevos, semillas, alevines o en cualquier otro estadio, y* **Inciso e)** *Acuacultura didáctica.*		

Artículos 22.- *la Secretaría podrá inscribir en el Registro Nacional de Pesca a los acuicultores que no requieran concesión, permiso o Autorización.*	Al **proyecto** le aplica el Artículo, incisos y, fracciones anteriores, porque se trata de una actividad acuícola con fines comerciales.	Por el hecho de presentar a la autoridad correspondiente (SEMARNAT) la Manifestación de Impacto Ambiental, el promovente está cumpliendo con este apartado. El proyecto se vincula por la obligatoriedad de obtener la autorización correspondiente para realizar las obras descritas en esta manifestación de impacto ambiental. Como ya se mencionó anteriormente, la promovente una vez autorizado el proyecto en materia ambiental procederá a tramitar el Registro Nacional de Pesca para la unidad de producción acuícola.
Art. 30°.- *Las actividades pesqueras se clasifican en:* **II.-** *Cultivo o acuacultura con fines*		
Artículo 31°.- *Para realizar las actividades de pesca se requiere lo siguiente:* **I,** *Concesión, para:* **Inciso b)** *Acuacultura comercial* **II,** Permiso, para: **Inciso g)** *Acuacultura de fomento* **III,** *Autorización, para:* **Inciso d)** *Recolectar del medio natural reproductores, larvas, postlarvas, crías, huevos, semillas, alevines o en cualquier otro estadio, y* **Inciso e)** *Acuacultura didáctica.*		

Artículos 22.- *la Secretaría podrá inscribir en el Registro Nacional de Pesca a los acuicultores que no requieran concesión, permiso o Autorización.*	Al **proyecto** le aplica el Artículo, incisos y, fracciones anteriores, porque se trata de una actividad acuícola con fines comerciales.	Por el hecho de presentar a la autoridad correspondiente (SEMARNAT) la Manifestación de Impacto Ambiental, el promovente está cumpliendo con este apartado. El proyecto se vincula por la obligatoriedad de obtener la autorización correspondiente para realizar las obras descritas en esta manifestación de impacto ambiental. Como ya se mencionó anteriormente, la promovente una vez autorizado el proyecto en materia ambiental procederá a tramitar el Registro Nacional de Pesca para la unidad de producción acuícola.
Art. 30°.- *Las actividades pesqueras se clasifican en:* **II.-** *Cultivo o acuacultura con fines*		
Artículo 31°.- *Para realizar las actividades de pesca se requiere lo siguiente:* **I,** *Concesión, para:* **Inciso b)** *Acuacultura comercial* **II,** Permiso, para: **Inciso g)** *Acuacultura de fomento* **III,** *Autorización, para:* **Inciso d)** *Recolectar del medio natural reproductores, larvas, postlarvas, crías, huevos, semillas, alevines o en cualquier otro estadio, y* **Inciso e)** *Acuacultura didáctica.*		

Artículos 22.- *la Secretaría podrá inscribir en el Registro Nacional de Pesca a los acuicultores que no requieran concesión, permiso o Autorización.*	Al **proyecto** le aplica el Artículo, incisos y, fracciones anteriores, porque se trata de una actividad acuícola con fines comerciales.	Por el hecho de presentar a la autoridad correspondiente (SEMARNAT) la Manifestación de Impacto Ambiental, el promovente está cumpliendo con este apartado. El proyecto se vincula por la obligatoriedad de obtener la autorización correspondiente para realizar las obras descritas en esta manifestación de impacto ambiental. Como ya se mencionó anteriormente, la promovente una vez autorizado el proyecto en materia ambiental procederá a tramitar el Registro Nacional de Pesca para la unidad de producción acuícola.
Art. 30°.- *Las actividades pesqueras se clasifican en:* **II.-** *Cultivo o acuacultura con fines*		
Artículo 31°.- *Para realizar las actividades de pesca se requiere lo siguiente:* **I,** *Concesión, para:* **Inciso b)** *Acuacultura comercial* **II,** Permiso, para: **Inciso g)** *Acuacultura de fomento* **III,** *Autorización, para:* **Inciso d)** *Recolectar del medio natural reproductores, larvas, postlarvas, crías, huevos, semillas, alevines o en cualquier otro estadio, y* **Inciso e)** *Acuacultura didáctica.*		

Artículos 22.- *la Secretaría podrá inscribir en el Registro Nacional de Pesca a los acuicultores que no requieran concesión, permiso o Autorización.*	Al **proyecto** le aplica el Artículo, incisos y, fracciones anteriores, porque se trata de una actividad acuícola con fines comerciales.	Por el hecho de presentar a la autoridad correspondiente (SEMARNAT) la Manifestación de Impacto Ambiental, el promovente está cumpliendo con este apartado. El proyecto se vincula por la obligatoriedad de obtener la autorización correspondiente para realizar las obras descritas en esta manifestación de impacto ambiental. Como ya se mencionó anteriormente, la promovente una vez autorizado el proyecto en materia ambiental procederá a tramitar el Registro Nacional de Pesca para la unidad de producción acuícola.
Art. 30°.- *Las actividades pesqueras se clasifican en:* **II.-** *Cultivo o acuacultura con fines*		
Artículo 31°.- *Para realizar las actividades de pesca se requiere lo siguiente:* **I,** *Concesión, para:* **Inciso b)** *Acuacultura comercial* **II,** Permiso, para: **Inciso g)** *Acuacultura de fomento* **III,** *Autorización, para:* **Inciso d)** *Recolectar del medio natural reproductores, larvas, postlarvas, crías, huevos, semillas, alevines o en cualquier otro estadio, y* **Inciso e)** *Acuacultura didáctica.*		

Artículos 22.- *la Secretaría podrá inscribir en el Registro Nacional de Pesca a los acuicultores que no requieran concesión, permiso o Autorización.*	Al **proyecto** le aplica el Artículo, incisos y, fracciones anteriores, porque se trata de una actividad acuícola con fines comerciales.	Por el hecho de presentar a la autoridad correspondiente (SEMARNAT) la Manifestación de Impacto Ambiental, el promovente está cumpliendo con este apartado. El proyecto se vincula por la obligatoriedad de obtener la autorización correspondiente para realizar las obras descritas en esta manifestación de impacto ambiental. Como ya se mencionó anteriormente, la promovente una vez autorizado el proyecto en materia ambiental procederá a tramitar el Registro Nacional de Pesca para la unidad de producción acuícola.
Art. 30°.- *Las actividades pesqueras se clasifican en:* **II.-** *Cultivo o acuacultura con fines*		
Artículo 31°.- *Para realizar las actividades de pesca se requiere lo siguiente:* **I,** *Concesión, para:* **Inciso b)** *Acuacultura comercial* **II,** Permiso, para: **Inciso g)** *Acuacultura de fomento* **III,** *Autorización, para:* **Inciso d)** *Recolectar del medio natural reproductores, larvas, postlarvas, crías, huevos, semillas, alevines o en cualquier otro estadio, y* **Inciso e)** *Acuacultura didáctica.*		

Artículos 22.- *la Secretaría podrá inscribir en el Registro Nacional de Pesca a los acuicultores que no requieran concesión, permiso o Autorización.*	Al **proyecto** le aplica el Artículo, incisos y, fracciones anteriores, porque se trata de una actividad acuícola con fines comerciales.	Por el hecho de presentar a la autoridad correspondiente (SEMARNAT) la Manifestación de Impacto Ambiental, el promovente está cumpliendo con este apartado. El proyecto se vincula por la obligatoriedad de obtener la autorización correspondiente para realizar las obras descritas en esta manifestación de impacto ambiental. Como ya se mencionó anteriormente, la promovente una vez autorizado el proyecto en materia ambiental procederá a tramitar el Registro Nacional de Pesca para la unidad de producción acuícola.
Art. 30°.- *Las actividades pesqueras se clasifican en:* **II.-** *Cultivo o acuacultura con fines*		
Artículo 31°.- *Para realizar las actividades de pesca se requiere lo siguiente:* **I,** *Concesión, para:* **Inciso b)** *Acuacultura comercial* **II,** Permiso, para: **Inciso g)** *Acuacultura de fomento* **III,** *Autorización, para:* **Inciso d)** *Recolectar del medio natural reproductores, larvas, postlarvas, crías, huevos, semillas, alevines o en cualquier otro estadio, y* **Inciso e)** *Acuacultura didáctica.*		

Artículos 22.- *la Secretaría podrá inscribir en el Registro Nacional de Pesca a los acuicultores que no requieran concesión, permiso o Autorización.*	Al **proyecto** le aplica el Artículo, incisos y, fracciones anteriores, porque se trata de una actividad acuícola con fines comerciales.	Por el hecho de presentar a la autoridad correspondiente (SEMARNAT) la Manifestación de Impacto Ambiental, el promovente está cumpliendo con este apartado. El proyecto se vincula por la obligatoriedad de obtener la autorización correspondiente para realizar las obras descritas en esta manifestación de impacto ambiental. Como ya se mencionó anteriormente, la promovente una vez autorizado el proyecto en materia ambiental procederá a tramitar el Registro Nacional de Pesca para la unidad de producción acuícola.
Art. 30°.- *Las actividades pesqueras se clasifican en:* **II.-** *Cultivo o acuacultura con fines*		
Artículo 31°.- *Para realizar las actividades de pesca se requiere lo siguiente:* **I,** *Concesión, para:* **Inciso b)** *Acuacultura comercial* **II,** Permiso, para: **Inciso g)** *Acuacultura de fomento* **III,** *Autorización, para:* **Inciso d)** *Recolectar del medio natural reproductores, larvas, postlarvas, crías, huevos, semillas, alevines o en cualquier otro estadio, y* **Inciso e)** *Acuacultura didáctica.*		

Artículos 22.- *la Secretaría podrá inscribir en el Registro Nacional de Pesca a los acuicultores que no requieran concesión, permiso o Autorización.*	Al **proyecto** le aplica el Artículo, incisos y, fracciones anteriores, porque se trata de una actividad acuícola con fines comerciales.	Por el hecho de presentar a la autoridad correspondiente (SEMARNAT) la Manifestación de Impacto Ambiental, el promovente está cumpliendo con este apartado. El proyecto se vincula por la obligatoriedad de obtener la autorización correspondiente para realizar las obras descritas en esta manifestación de impacto ambiental. Como ya se mencionó anteriormente, la promovente una vez autorizado el proyecto en materia ambiental procederá a tramitar el Registro Nacional de Pesca para la unidad de producción acuícola.
Art. 30°.- *Las actividades pesqueras se clasifican en:* **II.-** *Cultivo o acuacultura con fines*		
Artículo 31°.- *Para realizar las actividades de pesca se requiere lo siguiente:* **I,** *Concesión, para:* **Inciso b)** *Acuacultura comercial* **II,** Permiso, para: **Inciso g)** *Acuacultura de fomento* **III,** *Autorización, para:* **Inciso d)** *Recolectar del medio natural reproductores, larvas, postlarvas, crías, huevos, semillas, alevines o en cualquier otro estadio, y* **Inciso e)** *Acuacultura didáctica.*		

Artículos 22.- *la Secretaría podrá inscribir en el Registro Nacional de Pesca a los acuicultores que no requieran concesión, permiso o Autorización.*	Al **proyecto** le aplica el Artículo, incisos y, fracciones anteriores, porque se trata de una actividad acuícola con fines comerciales.	Por el hecho de presentar a la autoridad correspondiente (SEMARNAT) la Manifestación de Impacto Ambiental, el promovente está cumpliendo con este apartado. El proyecto se vincula por la obligatoriedad de obtener la autorización correspondiente para realizar las obras descritas en esta manifestación de impacto ambiental. Como ya se mencionó anteriormente, la promovente una vez autorizado el proyecto en materia ambiental procederá a tramitar el Registro Nacional de Pesca para la unidad de producción acuícola.
Art. 30°.- *Las actividades pesqueras se clasifican en:* **II.-** *Cultivo o acuacultura con fines*		
Artículo 31°.- *Para realizar las actividades de pesca se requiere lo siguiente:* **I,** *Concesión, para:* **Inciso b)** *Acuacultura comercial* **II,** Permiso, para: **Inciso g)** *Acuacultura de fomento* **III,** *Autorización, para:* **Inciso d)** *Recolectar del medio natural reproductores, larvas, postlarvas, crías, huevos, semillas, alevines o en cualquier otro estadio, y* **Inciso e)** *Acuacultura didáctica.*		

Artículos 22.- *la Secretaría podrá inscribir en el Registro Nacional de Pesca a los acuicultores que no requieran concesión, permiso o Autorización.*	Al **proyecto** le aplica el Artículo, incisos y, fracciones anteriores, porque se trata de una actividad acuícola con fines comerciales.	Por el hecho de presentar a la autoridad correspondiente (SEMARNAT) la Manifestación de Impacto Ambiental, el promovente está cumpliendo con este apartado. El proyecto se vincula por la obligatoriedad de obtener la autorización correspondiente para realizar las obras descritas en esta manifestación de impacto ambiental. Como ya se mencionó anteriormente, la promovente una vez autorizado el proyecto en materia ambiental procederá a tramitar el Registro Nacional de Pesca para la unidad de producción acuícola.
Art. 30°.- *Las actividades pesqueras se clasifican en:* **II.-** *Cultivo o acuacultura con fines*		
Artículo 31°.- *Para realizar las actividades de pesca se requiere lo siguiente:* **I,** *Concesión, para:* **Inciso b)** *Acuacultura comercial* **II,** Permiso, para: **Inciso g)** *Acuacultura de fomento* **III,** *Autorización, para:* **Inciso d)** *Recolectar del medio natural reproductores, larvas, postlarvas, crías, huevos, semillas, alevines o en cualquier otro estadio, y* **Inciso e)** *Acuacultura didáctica.*		

Artículos 22.- *la Secretaría podrá inscribir en el Registro Nacional de Pesca a los acuicultores que no requieran concesión, permiso o Autorización.*	Al **proyecto** le aplica el Artículo, incisos y, fracciones anteriores, porque se trata de una actividad acuícola con fines comerciales.	Por el hecho de presentar a la autoridad correspondiente (SEMARNAT) la Manifestación de Impacto Ambiental, el promovente está cumpliendo con este apartado. El proyecto se vincula por la obligatoriedad de obtener la autorización correspondiente para realizar las obras descritas en esta manifestación de impacto ambiental. Como ya se mencionó anteriormente, la promovente una vez autorizado el proyecto en materia ambiental procederá a tramitar el Registro Nacional de Pesca para la unidad de producción acuícola.
Art. 30°.- *Las actividades pesqueras se clasifican en:* **II.-** *Cultivo o acuacultura con fines*		
Artículo 31°.- *Para realizar las actividades de pesca se requiere lo siguiente:* **I,** *Concesión, para:* **Inciso b)** *Acuacultura comercial* **II,** Permiso, para: **Inciso g)** *Acuacultura de fomento* **III,** *Autorización, para:* **Inciso d)** *Recolectar del medio natural reproductores, larvas, postlarvas, crías, huevos, semillas, alevines o en cualquier otro estadio, y* **Inciso e)** *Acuacultura didáctica.*		

Artículos 22.- *la Secretaría podrá inscribir en el Registro Nacional de Pesca a los acuicultores que no requieran concesión, permiso o Autorización.*	Al **proyecto** le aplica el Artículo, incisos y, fracciones anteriores, porque se trata de una actividad acuícola con fines comerciales.	Por el hecho de presentar a la autoridad correspondiente (SEMARNAT) la Manifestación de Impacto Ambiental, el promovente está cumpliendo con este apartado. El proyecto se vincula por la obligatoriedad de obtener la autorización correspondiente para realizar las obras descritas en esta manifestación de impacto ambiental. Como ya se mencionó anteriormente, la promovente una vez autorizado el proyecto en materia ambiental procederá a tramitar el Registro Nacional de Pesca para la unidad de producción acuícola.
Art. 30°.- *Las actividades pesqueras se clasifican en:* **II.-** *Cultivo o acuacultura con fines*		
Artículo 31°.- *Para realizar las actividades de pesca se requiere lo siguiente:* **I,** *Concesión, para:* **Inciso b)** *Acuacultura comercial* **II,** Permiso, para: **Inciso g)** *Acuacultura de fomento* **III,** *Autorización, para:* **Inciso d)** *Recolectar del medio natural reproductores, larvas, postlarvas, crías, huevos, semillas, alevines o en cualquier otro estadio, y* **Inciso e)** *Acuacultura didáctica.*		

Artículos 22.- *la Secretaría podrá inscribir en el Registro Nacional de Pesca a los acuicultores que no requieran concesión, permiso o Autorización.*	Al **proyecto** le aplica el Artículo, incisos y, fracciones anteriores, porque se trata de una actividad acuícola con fines comerciales.	Por el hecho de presentar a la autoridad correspondiente (SEMARNAT) la Manifestación de Impacto Ambiental, el promovente está cumpliendo con este apartado. El proyecto se vincula por la obligatoriedad de obtener la autorización correspondiente para realizar las obras descritas en esta manifestación de impacto ambiental. Como ya se mencionó anteriormente, la promovente una vez autorizado el proyecto en materia ambiental procederá a tramitar el Registro Nacional de Pesca para la unidad de producción acuícola.
Art. 30°.- *Las actividades pesqueras se clasifican en:* **II.-** *Cultivo o acuacultura con fines*		
Artículo 31°.- *Para realizar las actividades de pesca se requiere lo siguiente:* **I,** *Concesión, para:* **Inciso b)** *Acuacultura comercial* **II,** Permiso, para: **Inciso g)** *Acuacultura de fomento* **III,** *Autorización, para:* **Inciso d)** *Recolectar del medio natural reproductores, larvas, postlarvas, crías, huevos, semillas, alevines o en cualquier otro estadio, y* **Inciso e)** *Acuacultura didáctica.*		

Artículos 22.- *la Secretaría podrá inscribir en el Registro Nacional de Pesca a los acuicultores que no requieran concesión, permiso o Autorización.*	Al **proyecto** le aplica el Artículo, incisos y, fracciones anteriores, porque se trata de una actividad acuícola con fines comerciales.	Por el hecho de presentar a la autoridad correspondiente (SEMARNAT) la Manifestación de Impacto Ambiental, el promovente está cumpliendo con este apartado. El proyecto se vincula por la obligatoriedad de obtener la autorización correspondiente para realizar las obras descritas en esta manifestación de impacto ambiental. Como ya se mencionó anteriormente, la promovente una vez autorizado el proyecto en materia ambiental procederá a tramitar el Registro Nacional de Pesca para la unidad de producción acuícola.
Art. 30°.- *Las actividades pesqueras se clasifican en:* **II.-** *Cultivo o acuacultura con fines*		
Artículo 31°.- *Para realizar las actividades de pesca se requiere lo siguiente:* **I,** *Concesión, para:* **Inciso b)** *Acuacultura comercial* **II,** Permiso, para: **Inciso g)** *Acuacultura de fomento* **III,** *Autorización, para:* **Inciso d)** *Recolectar del medio natural reproductores, larvas, postlarvas, crías, huevos, semillas, alevines o en cualquier otro estadio, y* **Inciso e)** *Acuacultura didáctica.*		

Artículos 22.- *la Secretaría podrá inscribir en el Registro Nacional de Pesca a los acuicultores que no requieran concesión, permiso o Autorización.*	Al **proyecto** le aplica el Artículo, incisos y, fracciones anteriores, porque se trata de una actividad acuícola con fines comerciales.	Por el hecho de presentar a la autoridad correspondiente (SEMARNAT) la Manifestación de Impacto Ambiental, el promovente está cumpliendo con este apartado. El proyecto se vincula por la obligatoriedad de obtener la autorización correspondiente para realizar las obras descritas en esta manifestación de impacto ambiental. Como ya se mencionó anteriormente, la promovente una vez autorizado el proyecto en materia ambiental procederá a tramitar el Registro Nacional de Pesca para la unidad de producción acuícola.
Art. 30°.- *Las actividades pesqueras se clasifican en:* **II.-** *Cultivo o acuacultura con fines*		
Artículo 31°.- *Para realizar las actividades de pesca se requiere lo siguiente:* **I,** *Concesión, para:* **Inciso b)** *Acuacultura comercial* **II,** Permiso, para: **Inciso g)** *Acuacultura de fomento* **III,** *Autorización, para:* **Inciso d)** *Recolectar del medio natural reproductores, larvas, postlarvas, crías, huevos, semillas, alevines o en cualquier otro estadio, y* **Inciso e)** *Acuacultura didáctica.*		

Artículos 22.- *la Secretaría podrá inscribir en el Registro Nacional de Pesca a los acuicultores que no requieran concesión, permiso o Autorización.*	Al **proyecto** le aplica el Artículo, incisos y, fracciones anteriores, porque se trata de una actividad acuícola con fines comerciales.	Por el hecho de presentar a la autoridad correspondiente (SEMARNAT) la Manifestación de Impacto Ambiental, el promovente está cumpliendo con este apartado. El proyecto se vincula por la obligatoriedad de obtener la autorización correspondiente para realizar las obras descritas en esta manifestación de impacto ambiental. Como ya se mencionó anteriormente, la promovente una vez autorizado el proyecto en materia ambiental procederá a tramitar el Registro Nacional de Pesca para la unidad de producción acuícola.
Art. 30°.- *Las actividades pesqueras se clasifican en:* **II.-** *Cultivo o acuacultura con fines*		
Artículo 31°.- *Para realizar las actividades de pesca se requiere lo siguiente:* **I,** *Concesión, para:* **Inciso b)** *Acuacultura comercial* **II,** Permiso, para: **Inciso g)** *Acuacultura de fomento* **III,** *Autorización, para:* **Inciso d)** *Recolectar del medio natural reproductores, larvas, postlarvas, crías, huevos, semillas, alevines o en cualquier otro estadio, y* **Inciso e)** *Acuacultura didáctica.*		

Artículos 22.- *la Secretaría podrá inscribir en el Registro Nacional de Pesca a los acuicultores que no requieran concesión, permiso o Autorización.*	Al **proyecto** le aplica el Artículo, incisos y, fracciones anteriores, porque se trata de una actividad acuícola con fines comerciales.	Por el hecho de presentar a la autoridad correspondiente (SEMARNAT) la Manifestación de Impacto Ambiental, el promovente está cumpliendo con este apartado. El proyecto se vincula por la obligatoriedad de obtener la autorización correspondiente para realizar las obras descritas en esta manifestación de impacto ambiental. Como ya se mencionó anteriormente, la promovente una vez autorizado el proyecto en materia ambiental procederá a tramitar el Registro Nacional de Pesca para la unidad de producción acuícola.
Art. 30°.- *Las actividades pesqueras se clasifican en:* **II.-** *Cultivo o acuacultura con fines*		
Artículo 31°.- *Para realizar las actividades de pesca se requiere lo siguiente:* **I,** *Concesión, para:* **Inciso b)** *Acuacultura comercial* **II,** Permiso, para: **Inciso g)** *Acuacultura de fomento* **III,** *Autorización, para:* **Inciso d)** *Recolectar del medio natural reproductores, larvas, postlarvas, crías, huevos, semillas, alevines o en cualquier otro estadio, y* **Inciso e)** *Acuacultura didáctica.*		

Artículos 22.- *la Secretaría podrá inscribir en el Registro Nacional de Pesca a los acuicultores que no requieran concesión, permiso o Autorización.*	Al **proyecto** le aplica el Artículo, incisos y, fracciones anteriores, porque se trata de una actividad acuícola con fines comerciales.	Por el hecho de presentar a la autoridad correspondiente (SEMARNAT) la Manifestación de Impacto Ambiental, el promovente está cumpliendo con este apartado. El proyecto se vincula por la obligatoriedad de obtener la autorización correspondiente para realizar las obras descritas en esta manifestación de impacto ambiental. Como ya se mencionó anteriormente, la promovente una vez autorizado el proyecto en materia ambiental procederá a tramitar el Registro Nacional de Pesca para la unidad de producción acuícola.
Art. 30°.- *Las actividades pesqueras se clasifican en:* **II.-** *Cultivo o acuacultura con fines*		
Artículo 31°.- *Para realizar las actividades de pesca se requiere lo siguiente:* **I,** *Concesión, para:* **Inciso b)** *Acuacultura comercial* **II,** Permiso, para: **Inciso g)** *Acuacultura de fomento* **III,** *Autorización, para:* **Inciso d)** *Recolectar del medio natural reproductores, larvas, postlarvas, crías, huevos, semillas, alevines o en cualquier otro estadio, y* **Inciso e)** *Acuacultura didáctica.*		

Artículos 22.- *la Secretaría podrá inscribir en el Registro Nacional de Pesca a los acuicultores que no requieran concesión, permiso o Autorización.*	Al **proyecto** le aplica el Artículo, incisos y, fracciones anteriores, porque se trata de una actividad acuícola con fines comerciales.	Por el hecho de presentar a la autoridad correspondiente (SEMARNAT) la Manifestación de Impacto Ambiental, el promovente está cumpliendo con este apartado. El proyecto se vincula por la obligatoriedad de obtener la autorización correspondiente para realizar las obras descritas en esta manifestación de impacto ambiental. Como ya se mencionó anteriormente, la promovente una vez autorizado el proyecto en materia ambiental procederá a tramitar el Registro Nacional de Pesca para la unidad de producción acuícola.
Art. 30°.- *Las actividades pesqueras se clasifican en:* **II.-** *Cultivo o acuacultura con fines*		
Artículo 31°.- *Para realizar las actividades de pesca se requiere lo siguiente:* **I,** *Concesión, para:* **Inciso b)** *Acuacultura comercial* **II,** Permiso, para: **Inciso g)** *Acuacultura de fomento* **III,** *Autorización, para:* **Inciso d)** *Recolectar del medio natural reproductores, larvas, postlarvas, crías, huevos, semillas, alevines o en cualquier otro estadio, y* **Inciso e)** *Acuacultura didáctica.*		

Artículos 22.- *la Secretaría podrá inscribir en el Registro Nacional de Pesca a los acuicultores que no requieran concesión, permiso o Autorización.*	Al **proyecto** le aplica el Artículo, incisos y, fracciones anteriores, porque se trata de una actividad acuícola con fines comerciales.	Por el hecho de presentar a la autoridad correspondiente (SEMARNAT) la Manifestación de Impacto Ambiental, el promovente está cumpliendo con este apartado. El proyecto se vincula por la obligatoriedad de obtener la autorización correspondiente para realizar las obras descritas en esta manifestación de impacto ambiental. Como ya se mencionó anteriormente, la promovente una vez autorizado el proyecto en materia ambiental procederá a tramitar el Registro Nacional de Pesca para la unidad de producción acuícola.
Art. 30°.- *Las actividades pesqueras se clasifican en:* **II.-** *Cultivo o acuacultura con fines*		
Artículo 31°.- *Para realizar las actividades de pesca se requiere lo siguiente:* **I,** *Concesión, para:* **Inciso b)** *Acuacultura comercial* **II,** Permiso, para: **Inciso g)** *Acuacultura de fomento* **III,** *Autorización, para:* **Inciso d)** *Recolectar del medio natural reproductores, larvas, postlarvas, crías, huevos, semillas, alevines o en cualquier otro estadio, y* **Inciso e)** *Acuacultura didáctica.*		

Artículos 22.- *la Secretaría podrá inscribir en el Registro Nacional de Pesca a los acuicultores que no requieran concesión, permiso o Autorización.*	Al **proyecto** le aplica el Artículo, incisos y, fracciones anteriores, porque se trata de una actividad acuícola con fines comerciales.	Por el hecho de presentar a la autoridad correspondiente (SEMARNAT) la Manifestación de Impacto Ambiental, el promovente está cumpliendo con este apartado. El proyecto se vincula por la obligatoriedad de obtener la autorización correspondiente para realizar las obras descritas en esta manifestación de impacto ambiental. Como ya se mencionó anteriormente, la promovente una vez autorizado el proyecto en materia ambiental procederá a tramitar el Registro Nacional de Pesca para la unidad de producción acuícola.
Art. 30°.- *Las actividades pesqueras se clasifican en:* **II.-** *Cultivo o acuacultura con fines*		
Artículo 31°.- *Para realizar las actividades de pesca se requiere lo siguiente:* **I,** *Concesión, para:* **Inciso b)** *Acuacultura comercial* **II,** Permiso, para: **Inciso g)** *Acuacultura de fomento* **III,** *Autorización, para:* **Inciso d)** *Recolectar del medio natural reproductores, larvas, postlarvas, crías, huevos, semillas, alevines o en cualquier otro estadio, y* **Inciso e)** *Acuacultura didáctica.*		

Artículos 22.- *la Secretaría podrá inscribir en el Registro Nacional de Pesca a los acuicultores que no requieran concesión, permiso o Autorización.*	Al **proyecto** le aplica el Artículo, incisos y, fracciones anteriores, porque se trata de una actividad acuícola con fines comerciales.	Por el hecho de presentar a la autoridad correspondiente (SEMARNAT) la Manifestación de Impacto Ambiental, el promovente está cumpliendo con este apartado. El proyecto se vincula por la obligatoriedad de obtener la autorización correspondiente para realizar las obras descritas en esta manifestación de impacto ambiental. Como ya se mencionó anteriormente, la promovente una vez autorizado el proyecto en materia ambiental procederá a tramitar el Registro Nacional de Pesca para la unidad de producción acuícola.
Art. 30°.- *Las actividades pesqueras se clasifican en:* **II.-** *Cultivo o acuacultura con fines*		
Artículo 31°.- *Para realizar las actividades de pesca se requiere lo siguiente:* **I,** *Concesión, para:* **Inciso b)** *Acuacultura comercial* **II,** Permiso, para: **Inciso g)** *Acuacultura de fomento* **III,** *Autorización, para:* **Inciso d)** *Recolectar del medio natural reproductores, larvas, postlarvas, crías, huevos, semillas, alevines o en cualquier otro estadio, y* **Inciso e)** *Acuacultura didáctica.*		

Artículos 22.- *la Secretaría podrá inscribir en el Registro Nacional de Pesca a los acuicultores que no requieran concesión, permiso o Autorización.*	Al **proyecto** le aplica el Artículo, incisos y, fracciones anteriores, porque se trata de una actividad acuícola con fines comerciales.	Por el hecho de presentar a la autoridad correspondiente (SEMARNAT) la Manifestación de Impacto Ambiental, el promovente está cumpliendo con este apartado. El proyecto se vincula por la obligatoriedad de obtener la autorización correspondiente para realizar las obras descritas en esta manifestación de impacto ambiental. Como ya se mencionó anteriormente, la promovente una vez autorizado el proyecto en materia ambiental procederá a tramitar el Registro Nacional de Pesca para la unidad de producción acuícola.
Art. 30°.- *Las actividades pesqueras se clasifican en:* **II.-** *Cultivo o acuacultura con fines*		
Artículo 31°.- *Para realizar las actividades de pesca se requiere lo siguiente:* **I,** *Concesión, para:* **Inciso b)** *Acuacultura comercial* **II,** Permiso, para: **Inciso g)** *Acuacultura de fomento* **III,** *Autorización, para:* **Inciso d)** *Recolectar del medio natural reproductores, larvas, postlarvas, crías, huevos, semillas, alevines o en cualquier otro estadio, y* **Inciso e)** *Acuacultura didáctica.*		

Artículos 22.- *la Secretaría podrá inscribir en el Registro Nacional de Pesca a los acuicultores que no requieran concesión, permiso o Autorización.*	Al **proyecto** le aplica el Artículo, incisos y, fracciones anteriores, porque se trata de una actividad acuícola con fines comerciales.	Por el hecho de presentar a la autoridad correspondiente (SEMARNAT) la Manifestación de Impacto Ambiental, el promovente está cumpliendo con este apartado. El proyecto se vincula por la obligatoriedad de obtener la autorización correspondiente para realizar las obras descritas en esta manifestación de impacto ambiental. Como ya se mencionó anteriormente, la promovente una vez autorizado el proyecto en materia ambiental procederá a tramitar el Registro Nacional de Pesca para la unidad de producción acuícola.
Art. 30°.- *Las actividades pesqueras se clasifican en:* **II.-** *Cultivo o acuacultura con fines*		
Artículo 31°.- *Para realizar las actividades de pesca se requiere lo siguiente:* **I,** *Concesión, para:* **Inciso b)** *Acuacultura comercial* **II,** Permiso, para: **Inciso g)** *Acuacultura de fomento* **III,** *Autorización, para:* **Inciso d)** *Recolectar del medio natural reproductores, larvas, postlarvas, crías, huevos, semillas, alevines o en cualquier otro estadio, y* **Inciso e)** *Acuacultura didáctica.*		

Artículos 22.- *la Secretaría podrá inscribir en el Registro Nacional de Pesca a los acuicultores que no requieran concesión, permiso o Autorización.*	Al **proyecto** le aplica el Artículo, incisos y, fracciones anteriores, porque se trata de una actividad acuícola con fines comerciales.	Por el hecho de presentar a la autoridad correspondiente (SEMARNAT) la Manifestación de Impacto Ambiental, el promovente está cumpliendo con este apartado. El proyecto se vincula por la obligatoriedad de obtener la autorización correspondiente para realizar las obras descritas en esta manifestación de impacto ambiental. Como ya se mencionó anteriormente, la promovente una vez autorizado el proyecto en materia ambiental procederá a tramitar el Registro Nacional de Pesca para la unidad de producción acuícola.
Art. 30°.- *Las actividades pesqueras se clasifican en:* **II.-** *Cultivo o acuacultura con fines*		
Artículo 31°.- *Para realizar las actividades de pesca se requiere lo siguiente:* **I,** *Concesión, para:* **Inciso b)** *Acuacultura comercial* **II,** Permiso, para: **Inciso g)** *Acuacultura de fomento* **III,** *Autorización, para:* **Inciso d)** *Recolectar del medio natural reproductores, larvas, postlarvas, crías, huevos, semillas, alevines o en cualquier otro estadio, y* **Inciso e)** *Acuacultura didáctica.*		

Artículos 22.- *la Secretaría podrá inscribir en el Registro Nacional de Pesca a los acuicultores que no requieran concesión, permiso o Autorización.*	Al **proyecto** le aplica el Artículo, incisos y, fracciones anteriores, porque se trata de una actividad acuícola con fines comerciales.	Por el hecho de presentar a la autoridad correspondiente (SEMARNAT) la Manifestación de Impacto Ambiental, el promovente está cumpliendo con este apartado. El proyecto se vincula por la obligatoriedad de obtener la autorización correspondiente para realizar las obras descritas en esta manifestación de impacto ambiental. Como ya se mencionó anteriormente, la promovente una vez autorizado el proyecto en materia ambiental procederá a tramitar el Registro Nacional de Pesca para la unidad de producción acuícola.
Art. 30°.- *Las actividades pesqueras se clasifican en:* **II.-** *Cultivo o acuacultura con fines*		
Artículo 31°.- *Para realizar las actividades de pesca se requiere lo siguiente:* **I,** *Concesión, para:* **Inciso b)** *Acuacultura comercial* **II,** Permiso, para: **Inciso g)** *Acuacultura de fomento* **III,** *Autorización, para:* **Inciso d)** *Recolectar del medio natural reproductores, larvas, postlarvas, crías, huevos, semillas, alevines o en cualquier otro estadio, y* **Inciso e)** *Acuacultura didáctica.*		

Artículos 22.- *la Secretaría podrá inscribir en el Registro Nacional de Pesca a los acuicultores que no requieran concesión, permiso o Autorización.*	Al **proyecto** le aplica el Artículo, incisos y, fracciones anteriores, porque se trata de una actividad acuícola con fines comerciales.	Por el hecho de presentar a la autoridad correspondiente (SEMARNAT) la Manifestación de Impacto Ambiental, el promovente está cumpliendo con este apartado. El proyecto se vincula por la obligatoriedad de obtener la autorización correspondiente para realizar las obras descritas en esta manifestación de impacto ambiental. Como ya se mencionó anteriormente, la promovente una vez autorizado el proyecto en materia ambiental procederá a tramitar el Registro Nacional de Pesca para la unidad de producción acuícola.
Art. 30°.- *Las actividades pesqueras se clasifican en:* **II.-** *Cultivo o acuacultura con fines*		
Artículo 31°.- *Para realizar las actividades de pesca se requiere lo siguiente:* **I,** *Concesión, para:* **Inciso b)** *Acuacultura comercial* **II,** Permiso, para: **Inciso g)** *Acuacultura de fomento* **III,** *Autorización, para:* **Inciso d)** *Recolectar del medio natural reproductores, larvas, postlarvas, crías, huevos, semillas, alevines o en cualquier otro estadio, y* **Inciso e)** *Acuacultura didáctica.*		

Artículos 22.- *la Secretaría podrá inscribir en el Registro Nacional de Pesca a los acuicultores que no requieran concesión, permiso o Autorización.*	Al **proyecto** le aplica el Artículo, incisos y, fracciones anteriores, porque se trata de una actividad acuícola con fines comerciales.	Por el hecho de presentar a la autoridad correspondiente (SEMARNAT) la Manifestación de Impacto Ambiental, el promovente está cumpliendo con este apartado. El proyecto se vincula por la obligatoriedad de obtener la autorización correspondiente para realizar las obras descritas en esta manifestación de impacto ambiental. Como ya se mencionó anteriormente, la promovente una vez autorizado el proyecto en materia ambiental procederá a tramitar el Registro Nacional de Pesca para la unidad de producción acuícola.
Art. 30°.- *Las actividades pesqueras se clasifican en:* **II.-** *Cultivo o acuacultura con fines*		
Artículo 31°.- *Para realizar las actividades de pesca se requiere lo siguiente:* **I,** *Concesión, para:* **Inciso b)** *Acuacultura comercial* **II,** Permiso, para: **Inciso g)** *Acuacultura de fomento* **III,** *Autorización, para:* **Inciso d)** *Recolectar del medio natural reproductores, larvas, postlarvas, crías, huevos, semillas, alevines o en cualquier otro estadio, y* **Inciso e)** *Acuacultura didáctica.*		

Artículos 22.- *la Secretaría podrá inscribir en el Registro Nacional de Pesca a los acuicultores que no requieran concesión, permiso o Autorización.*	Al **proyecto** le aplica el Artículo, incisos y, fracciones anteriores, porque se trata de una actividad acuícola con fines comerciales.	Por el hecho de presentar a la autoridad correspondiente (SEMARNAT) la Manifestación de Impacto Ambiental, el promovente está cumpliendo con este apartado. El proyecto se vincula por la obligatoriedad de obtener la autorización correspondiente para realizar las obras descritas en esta manifestación de impacto ambiental. Como ya se mencionó anteriormente, la promovente una vez autorizado el proyecto en materia ambiental procederá a tramitar el Registro Nacional de Pesca para la unidad de producción acuícola.
Art. 30°.- *Las actividades pesqueras se clasifican en:* **II.-** *Cultivo o acuacultura con fines*		
Artículo 31°.- *Para realizar las actividades de pesca se requiere lo siguiente:* **I,** *Concesión, para:* **Inciso b)** *Acuacultura comercial* **II,** Permiso, para: **Inciso g)** *Acuacultura de fomento* **III,** *Autorización, para:* **Inciso d)** *Recolectar del medio natural reproductores, larvas, postlarvas, crías, huevos, semillas, alevines o en cualquier otro estadio, y* **Inciso e)** *Acuacultura didáctica.*		

Artículos 22.- *la Secretaría podrá inscribir en el Registro Nacional de Pesca a los acuicultores que no requieran concesión, permiso o Autorización.*	Al **proyecto** le aplica el Artículo, incisos y, fracciones anteriores, porque se trata de una actividad acuícola con fines comerciales.	Por el hecho de presentar a la autoridad correspondiente (SEMARNAT) la Manifestación de Impacto Ambiental, el promovente está cumpliendo con este apartado. El proyecto se vincula por la obligatoriedad de obtener la autorización correspondiente para realizar las obras descritas en esta manifestación de impacto ambiental. Como ya se mencionó anteriormente, la promovente una vez autorizado el proyecto en materia ambiental procederá a tramitar el Registro Nacional de Pesca para la unidad de producción acuícola.
Art. 30°.- *Las actividades pesqueras se clasifican en:* **II.-** *Cultivo o acuacultura con fines*		
Artículo 31°.- *Para realizar las actividades de pesca se requiere lo siguiente:* **I,** *Concesión, para:* **Inciso b)** *Acuacultura comercial* **II,** Permiso, para: **Inciso g)** *Acuacultura de fomento* **III,** *Autorización, para:* **Inciso d)** *Recolectar del medio natural reproductores, larvas, postlarvas, crías, huevos, semillas, alevines o en cualquier otro estadio, y* **Inciso e)** *Acuacultura didáctica.*		

Artículos 22.- *la Secretaría podrá inscribir en el Registro Nacional de Pesca a los acuicultores que no requieran concesión, permiso o Autorización.*	Al **proyecto** le aplica el Artículo, incisos y, fracciones anteriores, porque se trata de una actividad acuícola con fines comerciales.	Por el hecho de presentar a la autoridad correspondiente (SEMARNAT) la Manifestación de Impacto Ambiental, el promovente está cumpliendo con este apartado. El proyecto se vincula por la obligatoriedad de obtener la autorización correspondiente para realizar las obras descritas en esta manifestación de impacto ambiental. Como ya se mencionó anteriormente, la promovente una vez autorizado el proyecto en materia ambiental procederá a tramitar el Registro Nacional de Pesca para la unidad de producción acuícola.
Art. 30°.- *Las actividades pesqueras se clasifican en:* **II.-** *Cultivo o acuacultura con fines*		
Artículo 31°.- *Para realizar las actividades de pesca se requiere lo siguiente:* **I,** *Concesión, para:* **Inciso b)** *Acuacultura comercial* **II,** Permiso, para: **Inciso g)** *Acuacultura de fomento* **III,** *Autorización, para:* **Inciso d)** *Recolectar del medio natural reproductores, larvas, postlarvas, crías, huevos, semillas, alevines o en cualquier otro estadio, y* **Inciso e)** *Acuacultura didáctica.*		

Artículos 22.- *la Secretaría podrá inscribir en el Registro Nacional de Pesca a los acuicultores que no requieran concesión, permiso o Autorización.*	Al **proyecto** le aplica el Artículo, incisos y, fracciones anteriores, porque se trata de una actividad acuícola con fines comerciales.	Por el hecho de presentar a la autoridad correspondiente (SEMARNAT) la Manifestación de Impacto Ambiental, el promovente está cumpliendo con este apartado. El proyecto se vincula por la obligatoriedad de obtener la autorización correspondiente para realizar las obras descritas en esta manifestación de impacto ambiental. Como ya se mencionó anteriormente, la promovente una vez autorizado el proyecto en materia ambiental procederá a tramitar el Registro Nacional de Pesca para la unidad de producción acuícola.
Art. 30°.- *Las actividades pesqueras se clasifican en:* **II.-** *Cultivo o acuacultura con fines*		
Artículo 31°.- *Para realizar las actividades de pesca se requiere lo siguiente:* **I,** *Concesión, para:* **Inciso b)** *Acuacultura comercial* **II,** Permiso, para: **Inciso g)** *Acuacultura de fomento* **III,** *Autorización, para:* **Inciso d)** *Recolectar del medio natural reproductores, larvas, postlarvas, crías, huevos, semillas, alevines o en cualquier otro estadio, y* **Inciso e)** *Acuacultura didáctica.*		

Artículos 22.- *la Secretaría podrá inscribir en el Registro Nacional de Pesca a los acuicultores que no requieran concesión, permiso o Autorización.*	Al **proyecto** le aplica el Artículo, incisos y, fracciones anteriores, porque se trata de una actividad acuícola con fines comerciales.	Por el hecho de presentar a la autoridad correspondiente (SEMARNAT) la Manifestación de Impacto Ambiental, el promovente está cumpliendo con este apartado. El proyecto se vincula por la obligatoriedad de obtener la autorización correspondiente para realizar las obras descritas en esta manifestación de impacto ambiental. Como ya se mencionó anteriormente, la promovente una vez autorizado el proyecto en materia ambiental procederá a tramitar el Registro Nacional de Pesca para la unidad de producción acuícola.
Art. 30°.- *Las actividades pesqueras se clasifican en:* **II.-** *Cultivo o acuacultura con fines*		
Artículo 31°.- *Para realizar las actividades de pesca se requiere lo siguiente:* **I,** *Concesión, para:* **Inciso b)** *Acuacultura comercial* **II,** Permiso, para: **Inciso g)** *Acuacultura de fomento* **III,** *Autorización, para:* **Inciso d)** *Recolectar del medio natural reproductores, larvas, postlarvas, crías, huevos, semillas, alevines o en cualquier otro estadio, y* **Inciso e)** *Acuacultura didáctica.*		

Artículos 22.- *la Secretaría podrá inscribir en el Registro Nacional de Pesca a los acuicultores que no requieran concesión, permiso o Autorización.*	Al **proyecto** le aplica el Artículo, incisos y, fracciones anteriores, porque se trata de una actividad acuícola con fines comerciales.	Por el hecho de presentar a la autoridad correspondiente (SEMARNAT) la Manifestación de Impacto Ambiental, el promovente está cumpliendo con este apartado. El proyecto se vincula por la obligatoriedad de obtener la autorización correspondiente para realizar las obras descritas en esta manifestación de impacto ambiental. Como ya se mencionó anteriormente, la promovente una vez autorizado el proyecto en materia ambiental procederá a tramitar el Registro Nacional de Pesca para la unidad de producción acuícola.
Art. 30°.- *Las actividades pesqueras se clasifican en:* **II.-** *Cultivo o acuacultura con fines*		
Artículo 31°.- *Para realizar las actividades de pesca se requiere lo siguiente:* **I,** *Concesión, para:* **Inciso b)** *Acuacultura comercial* **II,** Permiso, para: **Inciso g)** *Acuacultura de fomento* **III,** *Autorización, para:* **Inciso d)** *Recolectar del medio natural reproductores, larvas, postlarvas, crías, huevos, semillas, alevines o en cualquier otro estadio, y* **Inciso e)** *Acuacultura didáctica.*		

Artículos 22.- *la Secretaría podrá inscribir en el Registro Nacional de Pesca a los acuicultores que no requieran concesión, permiso o Autorización.*	Al **proyecto** le aplica el Artículo, incisos y, fracciones anteriores, porque se trata de una actividad acuícola con fines comerciales.	Por el hecho de presentar a la autoridad correspondiente (SEMARNAT) la Manifestación de Impacto Ambiental, el promovente está cumpliendo con este apartado. El proyecto se vincula por la obligatoriedad de obtener la autorización correspondiente para realizar las obras descritas en esta manifestación de impacto ambiental. Como ya se mencionó anteriormente, la promovente una vez autorizado el proyecto en materia ambiental procederá a tramitar el Registro Nacional de Pesca para la unidad de producción acuícola.
Art. 30°.- *Las actividades pesqueras se clasifican en:* **II.-** *Cultivo o acuacultura con fines*		
Artículo 31°.- *Para realizar las actividades de pesca se requiere lo siguiente:* **I,** *Concesión, para:* **Inciso b)** *Acuacultura comercial* **II,** Permiso, para: **Inciso g)** *Acuacultura de fomento* **III,** *Autorización, para:* **Inciso d)** *Recolectar del medio natural reproductores, larvas, postlarvas, crías, huevos, semillas, alevines o en cualquier otro estadio, y* **Inciso e)** *Acuacultura didáctica.*		

Artículos 22.- *la Secretaría podrá inscribir en el Registro Nacional de Pesca a los acuicultores que no requieran concesión, permiso o Autorización.*	Al **proyecto** le aplica el Artículo, incisos y, fracciones anteriores, porque se trata de una actividad acuícola con fines comerciales.	Por el hecho de presentar a la autoridad correspondiente (SEMARNAT) la Manifestación de Impacto Ambiental, el promovente está cumpliendo con este apartado. El proyecto se vincula por la obligatoriedad de obtener la autorización correspondiente para realizar las obras descritas en esta manifestación de impacto ambiental. Como ya se mencionó anteriormente, la promovente una vez autorizado el proyecto en materia ambiental procederá a tramitar el Registro Nacional de Pesca para la unidad de producción acuícola.
Art. 30°.- *Las actividades pesqueras se clasifican en:* **II.-** *Cultivo o acuacultura con fines*		
Artículo 31°.- *Para realizar las actividades de pesca se requiere lo siguiente:* **I,** *Concesión, para:* **Inciso b)** *Acuacultura comercial* **II,** Permiso, para: **Inciso g)** *Acuacultura de fomento* **III,** *Autorización, para:* **Inciso d)** *Recolectar del medio natural reproductores, larvas, postlarvas, crías, huevos, semillas, alevines o en cualquier otro estadio, y* **Inciso e)** *Acuacultura didáctica.*		

Artículos 22.- *la Secretaría podrá inscribir en el Registro Nacional de Pesca a los acuicultores que no requieran concesión, permiso o Autorización.*	Al **proyecto** le aplica el Artículo, incisos y, fracciones anteriores, porque se trata de una actividad acuícola con fines comerciales.	Por el hecho de presentar a la autoridad correspondiente (SEMARNAT) la Manifestación de Impacto Ambiental, el promovente está cumpliendo con este apartado. El proyecto se vincula por la obligatoriedad de obtener la autorización correspondiente para realizar las obras descritas en esta manifestación de impacto ambiental. Como ya se mencionó anteriormente, la promovente una vez autorizado el proyecto en materia ambiental procederá a tramitar el Registro Nacional de Pesca para la unidad de producción acuícola.
Art. 30°.- *Las actividades pesqueras se clasifican en:* **II.-** *Cultivo o acuacultura con fines*		
Artículo 31°.- *Para realizar las actividades de pesca se requiere lo siguiente:* **I,** *Concesión, para:* **Inciso b)** *Acuacultura comercial* **II,** Permiso, para: **Inciso g)** *Acuacultura de fomento* **III,** *Autorización, para:* **Inciso d)** *Recolectar del medio natural reproductores, larvas, postlarvas, crías, huevos, semillas, alevines o en cualquier otro estadio, y* **Inciso e)** *Acuacultura didáctica.*		

Artículos 22.- *la Secretaría podrá inscribir en el Registro Nacional de Pesca a los acuicultores que no requieran concesión, permiso o Autorización.*	Al **proyecto** le aplica el Artículo, incisos y, fracciones anteriores, porque se trata de una actividad acuícola con fines comerciales.	Por el hecho de presentar a la autoridad correspondiente (SEMARNAT) la Manifestación de Impacto Ambiental, el promovente está cumpliendo con este apartado. El proyecto se vincula por la obligatoriedad de obtener la autorización correspondiente para realizar las obras descritas en esta manifestación de impacto ambiental. Como ya se mencionó anteriormente, la promovente una vez autorizado el proyecto en materia ambiental procederá a tramitar el Registro Nacional de Pesca para la unidad de producción acuícola.
Art. 30°.- *Las actividades pesqueras se clasifican en:* **II.-** *Cultivo o acuacultura con fines*		
Artículo 31°.- *Para realizar las actividades de pesca se requiere lo siguiente:* **I,** *Concesión, para:* **Inciso b)** *Acuacultura comercial* **II,** Permiso, para: **Inciso g)** *Acuacultura de fomento* **III,** *Autorización, para:* **Inciso d)** *Recolectar del medio natural reproductores, larvas, postlarvas, crías, huevos, semillas, alevines o en cualquier otro estadio, y* **Inciso e)** *Acuacultura didáctica.*		

Artículos 22.- *la Secretaría podrá inscribir en el Registro Nacional de Pesca a los acuicultores que no requieran concesión, permiso o Autorización.*	Al **proyecto** le aplica el Artículo, incisos y, fracciones anteriores, porque se trata de una actividad acuícola con fines comerciales.	Por el hecho de presentar a la autoridad correspondiente (SEMARNAT) la Manifestación de Impacto Ambiental, el promovente está cumpliendo con este apartado. El proyecto se vincula por la obligatoriedad de obtener la autorización correspondiente para realizar las obras descritas en esta manifestación de impacto ambiental. Como ya se mencionó anteriormente, la promovente una vez autorizado el proyecto en materia ambiental procederá a tramitar el Registro Nacional de Pesca para la unidad de producción acuícola.
Art. 30°.- *Las actividades pesqueras se clasifican en:* **II.-** *Cultivo o acuacultura con fines*		
Artículo 31°.- *Para realizar las actividades de pesca se requiere lo siguiente:* **I,** *Concesión, para:* **Inciso b)** *Acuacultura comercial* **II,** Permiso, para: **Inciso g)** *Acuacultura de fomento* **III,** *Autorización, para:* **Inciso d)** *Recolectar del medio natural reproductores, larvas, postlarvas, crías, huevos, semillas, alevines o en cualquier otro estadio, y* **Inciso e)** *Acuacultura didáctica.*		

Artículos 22.- *la Secretaría podrá inscribir en el Registro Nacional de Pesca a los acuicultores que no requieran concesión, permiso o Autorización.*	Al **proyecto** le aplica el Artículo, incisos y, fracciones anteriores, porque se trata de una actividad acuícola con fines comerciales.	Por el hecho de presentar a la autoridad correspondiente (SEMARNAT) la Manifestación de Impacto Ambiental, el promovente está cumpliendo con este apartado. El proyecto se vincula por la obligatoriedad de obtener la autorización correspondiente para realizar las obras descritas en esta manifestación de impacto ambiental. Como ya se mencionó anteriormente, la promovente una vez autorizado el proyecto en materia ambiental procederá a tramitar el Registro Nacional de Pesca para la unidad de producción acuícola.
Art. 30°.- *Las actividades pesqueras se clasifican en:* **II.-** *Cultivo o acuacultura con fines*		
Artículo 31°.- *Para realizar las actividades de pesca se requiere lo siguiente:* **I,** *Concesión, para:* **Inciso b)** *Acuacultura comercial* **II,** Permiso, para: **Inciso g)** *Acuacultura de fomento* **III,** *Autorización, para:* **Inciso d)** *Recolectar del medio natural reproductores, larvas, postlarvas, crías, huevos, semillas, alevines o en cualquier otro estadio, y* **Inciso e)** *Acuacultura didáctica.*		

Artículos 22.- *la Secretaría podrá inscribir en el Registro Nacional de Pesca a los acuicultores que no requieran concesión, permiso o Autorización.*	Al **proyecto** le aplica el Artículo, incisos y, fracciones anteriores, porque se trata de una actividad acuícola con fines comerciales.	Por el hecho de presentar a la autoridad correspondiente (SEMARNAT) la Manifestación de Impacto Ambiental, el promovente está cumpliendo con este apartado. El proyecto se vincula por la obligatoriedad de obtener la autorización correspondiente para realizar las obras descritas en esta manifestación de impacto ambiental. Como ya se mencionó anteriormente, la promovente una vez autorizado el proyecto en materia ambiental procederá a tramitar el Registro Nacional de Pesca para la unidad de producción acuícola.
Art. 30°.- *Las actividades pesqueras se clasifican en:* **II.-** *Cultivo o acuacultura con fines*		
Artículo 31°.- *Para realizar las actividades de pesca se requiere lo siguiente:* **I,** *Concesión, para:* **Inciso b)** *Acuacultura comercial* **II,** Permiso, para: **Inciso g)** *Acuacultura de fomento* **III,** *Autorización, para:* **Inciso d)** *Recolectar del medio natural reproductores, larvas, postlarvas, crías, huevos, semillas, alevines o en cualquier otro estadio, y* **Inciso e)** *Acuacultura didáctica.*		

Artículos 22.- *la Secretaría podrá inscribir en el Registro Nacional de Pesca a los acuicultores que no requieran concesión, permiso o Autorización.*	Al **proyecto** le aplica el Artículo, incisos y, fracciones anteriores, porque se trata de una actividad acuícola con fines comerciales.	Por el hecho de presentar a la autoridad correspondiente (SEMARNAT) la Manifestación de Impacto Ambiental, el promovente está cumpliendo con este apartado. El proyecto se vincula por la obligatoriedad de obtener la autorización correspondiente para realizar las obras descritas en esta manifestación de impacto ambiental. Como ya se mencionó anteriormente, la promovente una vez autorizado el proyecto en materia ambiental procederá a tramitar el Registro Nacional de Pesca para la unidad de producción acuícola.
Art. 30°.- *Las actividades pesqueras se clasifican en:* **II.-** *Cultivo o acuacultura con fines*		
Artículo 31°.- *Para realizar las actividades de pesca se requiere lo siguiente:* **I,** *Concesión, para:* **Inciso b)** *Acuacultura comercial* **II,** Permiso, para: **Inciso g)** *Acuacultura de fomento* **III,** *Autorización, para:* **Inciso d)** *Recolectar del medio natural reproductores, larvas, postlarvas, crías, huevos, semillas, alevines o en cualquier otro estadio, y* **Inciso e)** *Acuacultura didáctica.*		

Artículos 22.- *la Secretaría podrá inscribir en el Registro Nacional de Pesca a los acuicultores que no requieran concesión, permiso o Autorización.*	Al **proyecto** le aplica el Artículo, incisos y, fracciones anteriores, porque se trata de una actividad acuícola con fines comerciales.	Por el hecho de presentar a la autoridad correspondiente (SEMARNAT) la Manifestación de Impacto Ambiental, el promovente está cumpliendo con este apartado. El proyecto se vincula por la obligatoriedad de obtener la autorización correspondiente para realizar las obras descritas en esta manifestación de impacto ambiental. Como ya se mencionó anteriormente, la promovente una vez autorizado el proyecto en materia ambiental procederá a tramitar el Registro Nacional de Pesca para la unidad de producción acuícola.
Art. 30°.- *Las actividades pesqueras se clasifican en:* **II.-** *Cultivo o acuacultura con fines*		
Artículo 31°.- *Para realizar las actividades de pesca se requiere lo siguiente:* **I,** *Concesión, para:* **Inciso b)** *Acuacultura comercial* **II,** Permiso, para: **Inciso g)** *Acuacultura de fomento* **III,** *Autorización, para:* **Inciso d)** *Recolectar del medio natural reproductores, larvas, postlarvas, crías, huevos, semillas, alevines o en cualquier otro estadio, y* **Inciso e)** *Acuacultura didáctica.*		

Artículos 22.- *la Secretaría podrá inscribir en el Registro Nacional de Pesca a los acuicultores que no requieran concesión, permiso o Autorización.*	Al **proyecto** le aplica el Artículo, incisos y, fracciones anteriores, porque se trata de una actividad acuícola con fines comerciales.	Por el hecho de presentar a la autoridad correspondiente (SEMARNAT) la Manifestación de Impacto Ambiental, el promovente está cumpliendo con este apartado. El proyecto se vincula por la obligatoriedad de obtener la autorización correspondiente para realizar las obras descritas en esta manifestación de impacto ambiental. Como ya se mencionó anteriormente, la promovente una vez autorizado el proyecto en materia ambiental procederá a tramitar el Registro Nacional de Pesca para la unidad de producción acuícola.
Art. 30°.- *Las actividades pesqueras se clasifican en:* **II.-** *Cultivo o acuacultura con fines*		
Artículo 31°.- *Para realizar las actividades de pesca se requiere lo siguiente:* **I,** *Concesión, para:* **Inciso b)** *Acuacultura comercial* **II,** Permiso, para: **Inciso g)** *Acuacultura de fomento* **III,** *Autorización, para:* **Inciso d)** *Recolectar del medio natural reproductores, larvas, postlarvas, crías, huevos, semillas, alevines o en cualquier otro estadio, y* **Inciso e)** *Acuacultura didáctica.*		

Artículos 22.- *la Secretaría podrá inscribir en el Registro Nacional de Pesca a los acuicultores que no requieran concesión, permiso o Autorización.*	Al **proyecto** le aplica el Artículo, incisos y, fracciones anteriores, porque se trata de una actividad acuícola con fines comerciales.	Por el hecho de presentar a la autoridad correspondiente (SEMARNAT) la Manifestación de Impacto Ambiental, el promovente está cumpliendo con este apartado. El proyecto se vincula por la obligatoriedad de obtener la autorización correspondiente para realizar las obras descritas en esta manifestación de impacto ambiental. Como ya se mencionó anteriormente, la promovente una vez autorizado el proyecto en materia ambiental procederá a tramitar el Registro Nacional de Pesca para la unidad de producción acuícola.
Art. 30°.- *Las actividades pesqueras se clasifican en:* **II.-** *Cultivo o acuacultura con fines*		
Artículo 31°.- *Para realizar las actividades de pesca se requiere lo siguiente:* **I,** *Concesión, para:* **Inciso b)** *Acuacultura comercial* **II,** Permiso, para: **Inciso g)** *Acuacultura de fomento* **III,** *Autorización, para:* **Inciso d)** *Recolectar del medio natural reproductores, larvas, postlarvas, crías, huevos, semillas, alevines o en cualquier otro estadio, y* **Inciso e)** *Acuacultura didáctica.*		

Artículos 22.- *la Secretaría podrá inscribir en el Registro Nacional de Pesca a los acuicultores que no requieran concesión, permiso o Autorización.*	Al **proyecto** le aplica el Artículo, incisos y, fracciones anteriores, porque se trata de una actividad acuícola con fines comerciales.	Por el hecho de presentar a la autoridad correspondiente (SEMARNAT) la Manifestación de Impacto Ambiental, el promovente está cumpliendo con este apartado. El proyecto se vincula por la obligatoriedad de obtener la autorización correspondiente para realizar las obras descritas en esta manifestación de impacto ambiental. Como ya se mencionó anteriormente, la promovente una vez autorizado el proyecto en materia ambiental procederá a tramitar el Registro Nacional de Pesca para la unidad de producción acuícola.
Art. 30°.- *Las actividades pesqueras se clasifican en:* **II.-** *Cultivo o acuacultura con fines*		
Artículo 31°.- *Para realizar las actividades de pesca se requiere lo siguiente:* **I,** *Concesión, para:* **Inciso b)** *Acuacultura comercial* **II,** Permiso, para: **Inciso g)** *Acuacultura de fomento* **III,** *Autorización, para:* **Inciso d)** *Recolectar del medio natural reproductores, larvas, postlarvas, crías, huevos, semillas, alevines o en cualquier otro estadio, y* **Inciso e)** *Acuacultura didáctica.*		

Artículos 22.- *la Secretaría podrá inscribir en el Registro Nacional de Pesca a los acuicultores que no requieran concesión, permiso o Autorización.*	Al **proyecto** le aplica el Artículo, incisos y, fracciones anteriores, porque se trata de una actividad acuícola con fines comerciales.	Por el hecho de presentar a la autoridad correspondiente (SEMARNAT) la Manifestación de Impacto Ambiental, el promovente está cumpliendo con este apartado. El proyecto se vincula por la obligatoriedad de obtener la autorización correspondiente para realizar las obras descritas en esta manifestación de impacto ambiental. Como ya se mencionó anteriormente, la promovente una vez autorizado el proyecto en materia ambiental procederá a tramitar el Registro Nacional de Pesca para la unidad de producción acuícola.
Art. 30°.- *Las actividades pesqueras se clasifican en:* **II.-** *Cultivo o acuacultura con fines*		
Artículo 31°.- *Para realizar las actividades de pesca se requiere lo siguiente:* **I,** *Concesión, para:* **Inciso b)** *Acuacultura comercial* **II,** Permiso, para: **Inciso g)** *Acuacultura de fomento* **III,** *Autorización, para:* **Inciso d)** *Recolectar del medio natural reproductores, larvas, postlarvas, crías, huevos, semillas, alevines o en cualquier otro estadio, y* **Inciso e)** *Acuacultura didáctica.*		

Artículos 22.- *la Secretaría podrá inscribir en el Registro Nacional de Pesca a los acuicultores que no requieran concesión, permiso o Autorización.*	Al **proyecto** le aplica el Artículo, incisos y, fracciones anteriores, porque se trata de una actividad acuícola con fines comerciales.	Por el hecho de presentar a la autoridad correspondiente (SEMARNAT) la Manifestación de Impacto Ambiental, el promovente está cumpliendo con este apartado. El proyecto se vincula por la obligatoriedad de obtener la autorización correspondiente para realizar las obras descritas en esta manifestación de impacto ambiental. Como ya se mencionó anteriormente, la promovente una vez autorizado el proyecto en materia ambiental procederá a tramitar el Registro Nacional de Pesca para la unidad de producción acuícola.
Art. 30°.- *Las actividades pesqueras se clasifican en:* **II.-** *Cultivo o acuacultura con fines*		
Artículo 31°.- *Para realizar las actividades de pesca se requiere lo siguiente:* **I,** *Concesión, para:* **Inciso b)** *Acuacultura comercial* **II,** Permiso, para: **Inciso g)** *Acuacultura de fomento* **III,** *Autorización, para:* **Inciso d)** *Recolectar del medio natural reproductores, larvas, postlarvas, crías, huevos, semillas, alevines o en cualquier otro estadio, y* **Inciso e)** *Acuacultura didáctica.*		

Artículos 22.- *la Secretaría podrá inscribir en el Registro Nacional de Pesca a los acuicultores que no requieran concesión, permiso o Autorización.*	Al **proyecto** le aplica el Artículo, incisos y, fracciones anteriores, porque se trata de una actividad acuícola con fines comerciales.	Por el hecho de presentar a la autoridad correspondiente (SEMARNAT) la Manifestación de Impacto Ambiental, el promovente está cumpliendo con este apartado. El proyecto se vincula por la obligatoriedad de obtener la autorización correspondiente para realizar las obras descritas en esta manifestación de impacto ambiental. Como ya se mencionó anteriormente, la promovente una vez autorizado el proyecto en materia ambiental procederá a tramitar el Registro Nacional de Pesca para la unidad de producción acuícola.
Art. 30°.- *Las actividades pesqueras se clasifican en:* **II.-** *Cultivo o acuacultura con fines*		
Artículo 31°.- *Para realizar las actividades de pesca se requiere lo siguiente:* **I,** *Concesión, para:* **Inciso b)** *Acuacultura comercial* **II,** Permiso, para: **Inciso g)** *Acuacultura de fomento* **III,** *Autorización, para:* **Inciso d)** *Recolectar del medio natural reproductores, larvas, postlarvas, crías, huevos, semillas, alevines o en cualquier otro estadio, y* **Inciso e)** *Acuacultura didáctica.*		

Artículos 22.- *la Secretaría podrá inscribir en el Registro Nacional de Pesca a los acuicultores que no requieran concesión, permiso o Autorización.*	Al **proyecto** le aplica el Artículo, incisos y, fracciones anteriores, porque se trata de una actividad acuícola con fines comerciales.	Por el hecho de presentar a la autoridad correspondiente (SEMARNAT) la Manifestación de Impacto Ambiental, el promovente está cumpliendo con este apartado. El proyecto se vincula por la obligatoriedad de obtener la autorización correspondiente para realizar las obras descritas en esta manifestación de impacto ambiental. Como ya se mencionó anteriormente, la promovente una vez autorizado el proyecto en materia ambiental procederá a tramitar el Registro Nacional de Pesca para la unidad de producción acuícola.
Art. 30°.- *Las actividades pesqueras se clasifican en:* **II.-** *Cultivo o acuacultura con fines*		
Artículo 31°.- *Para realizar las actividades de pesca se requiere lo siguiente:* **I,** *Concesión, para:* **Inciso b)** *Acuacultura comercial* **II,** Permiso, para: **Inciso g)** *Acuacultura de fomento* **III,** *Autorización, para:* **Inciso d)** *Recolectar del medio natural reproductores, larvas, postlarvas, crías, huevos, semillas, alevines o en cualquier otro estadio, y* **Inciso e)** *Acuacultura didáctica.*		

Artículos 22.- *la Secretaría podrá inscribir en el Registro Nacional de Pesca a los acuicultores que no requieran concesión, permiso o Autorización.*	Al **proyecto** le aplica el Artículo, incisos y, fracciones anteriores, porque se trata de una actividad acuícola con fines comerciales.	Por el hecho de presentar a la autoridad correspondiente (SEMARNAT) la Manifestación de Impacto Ambiental, el promovente está cumpliendo con este apartado. El proyecto se vincula por la obligatoriedad de obtener la autorización correspondiente para realizar las obras descritas en esta manifestación de impacto ambiental. Como ya se mencionó anteriormente, la promovente una vez autorizado el proyecto en materia ambiental procederá a tramitar el Registro Nacional de Pesca para la unidad de producción acuícola.
Art. 30°.- *Las actividades pesqueras se clasifican en:* **II.-** *Cultivo o acuacultura con fines*		
Artículo 31°.- *Para realizar las actividades de pesca se requiere lo siguiente:* **I,** *Concesión, para:* **Inciso b)** *Acuacultura comercial* **II,** Permiso, para: **Inciso g)** *Acuacultura de fomento* **III,** *Autorización, para:* **Inciso d)** *Recolectar del medio natural reproductores, larvas, postlarvas, crías, huevos, semillas, alevines o en cualquier otro estadio, y* **Inciso e)** *Acuacultura didáctica.*		

Artículos 22.- *la Secretaría podrá inscribir en el Registro Nacional de Pesca a los acuicultores que no requieran concesión, permiso o Autorización.*	Al **proyecto** le aplica el Artículo, incisos y, fracciones anteriores, porque se trata de una actividad acuícola con fines comerciales.	Por el hecho de presentar a la autoridad correspondiente (SEMARNAT) la Manifestación de Impacto Ambiental, el promovente está cumpliendo con este apartado. El proyecto se vincula por la obligatoriedad de obtener la autorización correspondiente para realizar las obras descritas en esta manifestación de impacto ambiental. Como ya se mencionó anteriormente, la promovente una vez autorizado el proyecto en materia ambiental procederá a tramitar el Registro Nacional de Pesca para la unidad de producción acuícola.
Art. 30°.- *Las actividades pesqueras se clasifican en:* **II.-** *Cultivo o acuacultura con fines*		
Artículo 31°.- *Para realizar las actividades de pesca se requiere lo siguiente:* **I,** *Concesión, para:* **Inciso b)** *Acuacultura comercial* **II,** Permiso, para: **Inciso g)** *Acuacultura de fomento* **III,** *Autorización, para:* **Inciso d)** *Recolectar del medio natural reproductores, larvas, postlarvas, crías, huevos, semillas, alevines o en cualquier otro estadio, y* **Inciso e)** *Acuacultura didáctica.*		

Artículos 22.- *la Secretaría podrá inscribir en el Registro Nacional de Pesca a los acuicultores que no requieran concesión, permiso o Autorización.*	Al **proyecto** le aplica el Artículo, incisos y, fracciones anteriores, porque se trata de una actividad acuícola con fines comerciales.	Por el hecho de presentar a la autoridad correspondiente (SEMARNAT) la Manifestación de Impacto Ambiental, el promovente está cumpliendo con este apartado. El proyecto se vincula por la obligatoriedad de obtener la autorización correspondiente para realizar las obras descritas en esta manifestación de impacto ambiental. Como ya se mencionó anteriormente, la promovente una vez autorizado el proyecto en materia ambiental procederá a tramitar el Registro Nacional de Pesca para la unidad de producción acuícola.
Art. 30°.- *Las actividades pesqueras se clasifican en:* **II.-** *Cultivo o acuacultura con fines*		
Artículo 31°.- *Para realizar las actividades de pesca se requiere lo siguiente:* **I,** *Concesión, para:* **Inciso b)** *Acuacultura comercial* **II,** Permiso, para: **Inciso g)** *Acuacultura de fomento* **III,** *Autorización, para:* **Inciso d)** *Recolectar del medio natural reproductores, larvas, postlarvas, crías, huevos, semillas, alevines o en cualquier otro estadio, y* **Inciso e)** *Acuacultura didáctica.*		

Artículos 22.- *la Secretaría podrá inscribir en el Registro Nacional de Pesca a los acuicultores que no requieran concesión, permiso o Autorización.*	Al **proyecto** le aplica el Artículo, incisos y, fracciones anteriores, porque se trata de una actividad acuícola con fines comerciales.	Por el hecho de presentar a la autoridad correspondiente (SEMARNAT) la Manifestación de Impacto Ambiental, el promovente está cumpliendo con este apartado. El proyecto se vincula por la obligatoriedad de obtener la autorización correspondiente para realizar las obras descritas en esta manifestación de impacto ambiental. Como ya se mencionó anteriormente, la promovente una vez autorizado el proyecto en materia ambiental procederá a tramitar el Registro Nacional de Pesca para la unidad de producción acuícola.
Art. 30°.- *Las actividades pesqueras se clasifican en:* **II.-** *Cultivo o acuacultura con fines*		
Artículo 31°.- *Para realizar las actividades de pesca se requiere lo siguiente:* **I,** *Concesión, para:* **Inciso b)** *Acuacultura comercial* **II,** Permiso, para: **Inciso g)** *Acuacultura de fomento* **III,** *Autorización, para:* **Inciso d)** *Recolectar del medio natural reproductores, larvas, postlarvas, crías, huevos, semillas, alevines o en cualquier otro estadio, y* **Inciso e)** *Acuacultura didáctica.*		

Artículos 22.- *la Secretaría podrá inscribir en el Registro Nacional de Pesca a los acuicultores que no requieran concesión, permiso o Autorización.*	Al **proyecto** le aplica el Artículo, incisos y, fracciones anteriores, porque se trata de una actividad acuícola con fines comerciales.	Por el hecho de presentar a la autoridad correspondiente (SEMARNAT) la Manifestación de Impacto Ambiental, el promovente está cumpliendo con este apartado. El proyecto se vincula por la obligatoriedad de obtener la autorización correspondiente para realizar las obras descritas en esta manifestación de impacto ambiental. Como ya se mencionó anteriormente, la promovente una vez autorizado el proyecto en materia ambiental procederá a tramitar el Registro Nacional de Pesca para la unidad de producción acuícola.
Art. 30°.- *Las actividades pesqueras se clasifican en:* **II.-** *Cultivo o acuacultura con fines*		
Artículo 31°.- *Para realizar las actividades de pesca se requiere lo siguiente:* **I,** *Concesión, para:* **Inciso b)** *Acuacultura comercial* **II,** Permiso, para: **Inciso g)** *Acuacultura de fomento* **III,** *Autorización, para:* **Inciso d)** *Recolectar del medio natural reproductores, larvas, postlarvas, crías, huevos, semillas, alevines o en cualquier otro estadio, y* **Inciso e)** *Acuacultura didáctica.*		

Artículos 22.- *la Secretaría podrá inscribir en el Registro Nacional de Pesca a los acuicultores que no requieran concesión, permiso o Autorización.*	Al **proyecto** le aplica el Artículo, incisos y, fracciones anteriores, porque se trata de una actividad acuícola con fines comerciales.	Por el hecho de presentar a la autoridad correspondiente (SEMARNAT) la Manifestación de Impacto Ambiental, el promovente está cumpliendo con este apartado. El proyecto se vincula por la obligatoriedad de obtener la autorización correspondiente para realizar las obras descritas en esta manifestación de impacto ambiental. Como ya se mencionó anteriormente, la promovente una vez autorizado el proyecto en materia ambiental procederá a tramitar el Registro Nacional de Pesca para la unidad de producción acuícola.
Art. 30°.- *Las actividades pesqueras se clasifican en:* **II.-** *Cultivo o acuacultura con fines*		
Artículo 31°.- *Para realizar las actividades de pesca se requiere lo siguiente:* **I,** *Concesión, para:* **Inciso b)** *Acuacultura comercial* **II,** Permiso, para: **Inciso g)** *Acuacultura de fomento* **III,** *Autorización, para:* **Inciso d)** *Recolectar del medio natural reproductores, larvas, postlarvas, crías, huevos, semillas, alevines o en cualquier otro estadio, y* **Inciso e)** *Acuacultura didáctica.*		

Artículos 22.- *la Secretaría podrá inscribir en el Registro Nacional de Pesca a los acuicultores que no requieran concesión, permiso o Autorización.*	Al **proyecto** le aplica el Artículo, incisos y, fracciones anteriores, porque se trata de una actividad acuícola con fines comerciales.	Por el hecho de presentar a la autoridad correspondiente (SEMARNAT) la Manifestación de Impacto Ambiental, el promovente está cumpliendo con este apartado. El proyecto se vincula por la obligatoriedad de obtener la autorización correspondiente para realizar las obras descritas en esta manifestación de impacto ambiental. Como ya se mencionó anteriormente, la promovente una vez autorizado el proyecto en materia ambiental procederá a tramitar el Registro Nacional de Pesca para la unidad de producción acuícola.
Art. 30°.- *Las actividades pesqueras se clasifican en:* **II.-** *Cultivo o acuacultura con fines*		
Artículo 31°.- *Para realizar las actividades de pesca se requiere lo siguiente:* **I,** *Concesión, para:* **Inciso b)** *Acuacultura comercial* **II,** Permiso, para: **Inciso g)** *Acuacultura de fomento* **III,** *Autorización, para:* **Inciso d)** *Recolectar del medio natural reproductores, larvas, postlarvas, crías, huevos, semillas, alevines o en cualquier otro estadio, y* **Inciso e)** *Acuacultura didáctica.*		

Artículos 22.- *la Secretaría podrá inscribir en el Registro Nacional de Pesca a los acuicultores que no requieran concesión, permiso o Autorización.*	Al **proyecto** le aplica el Artículo, incisos y, fracciones anteriores, porque se trata de una actividad acuícola con fines comerciales.	Por el hecho de presentar a la autoridad correspondiente (SEMARNAT) la Manifestación de Impacto Ambiental, el promovente está cumpliendo con este apartado. El proyecto se vincula por la obligatoriedad de obtener la autorización correspondiente para realizar las obras descritas en esta manifestación de impacto ambiental. Como ya se mencionó anteriormente, la promovente una vez autorizado el proyecto en materia ambiental procederá a tramitar el Registro Nacional de Pesca para la unidad de producción acuícola.
Art. 30°.- *Las actividades pesqueras se clasifican en:* **II.-** *Cultivo o acuacultura con fines*		
Artículo 31°.- *Para realizar las actividades de pesca se requiere lo siguiente:* **I,** *Concesión, para:* **Inciso b)** *Acuacultura comercial* **II,** Permiso, para: **Inciso g)** *Acuacultura de fomento* **III,** *Autorización, para:* **Inciso d)** *Recolectar del medio natural reproductores, larvas, postlarvas, crías, huevos, semillas, alevines o en cualquier otro estadio, y* **Inciso e)** *Acuacultura didáctica.*		

Artículos 22.- *la Secretaría podrá inscribir en el Registro Nacional de Pesca a los acuicultores que no requieran concesión, permiso o Autorización.*	Al **proyecto** le aplica el Artículo, incisos y, fracciones anteriores, porque se trata de una actividad acuícola con fines comerciales.	Por el hecho de presentar a la autoridad correspondiente (SEMARNAT) la Manifestación de Impacto Ambiental, el promovente está cumpliendo con este apartado. El proyecto se vincula por la obligatoriedad de obtener la autorización correspondiente para realizar las obras descritas en esta manifestación de impacto ambiental. Como ya se mencionó anteriormente, la promovente una vez autorizado el proyecto en materia ambiental procederá a tramitar el Registro Nacional de Pesca para la unidad de producción acuícola.
Art. 30°.- *Las actividades pesqueras se clasifican en:* **II.-** *Cultivo o acuacultura con fines*		
Artículo 31°.- *Para realizar las actividades de pesca se requiere lo siguiente:* **I,** *Concesión, para:* **Inciso b)** *Acuacultura comercial* **II,** Permiso, para: **Inciso g)** *Acuacultura de fomento* **III,** *Autorización, para:* **Inciso d)** *Recolectar del medio natural reproductores, larvas, postlarvas, crías, huevos, semillas, alevines o en cualquier otro estadio, y* **Inciso e)** *Acuacultura didáctica.*		

Artículos 22.- *la Secretaría podrá inscribir en el Registro Nacional de Pesca a los acuicultores que no requieran concesión, permiso o Autorización.*	Al **proyecto** le aplica el Artículo, incisos y, fracciones anteriores, porque se trata de una actividad acuícola con fines comerciales.	Por el hecho de presentar a la autoridad correspondiente (SEMARNAT) la Manifestación de Impacto Ambiental, el promovente está cumpliendo con este apartado. El proyecto se vincula por la obligatoriedad de obtener la autorización correspondiente para realizar las obras descritas en esta manifestación de impacto ambiental. Como ya se mencionó anteriormente, la promovente una vez autorizado el proyecto en materia ambiental procederá a tramitar el Registro Nacional de Pesca para la unidad de producción acuícola.
Art. 30°.- *Las actividades pesqueras se clasifican en:* **II.-** *Cultivo o acuacultura con fines*		
Artículo 31°.- *Para realizar las actividades de pesca se requiere lo siguiente:* **I,** *Concesión, para:* **Inciso b)** *Acuacultura comercial* **II,** Permiso, para: **Inciso g)** *Acuacultura de fomento* **III,** *Autorización, para:* **Inciso d)** *Recolectar del medio natural reproductores, larvas, postlarvas, crías, huevos, semillas, alevines o en cualquier otro estadio, y* **Inciso e)** *Acuacultura didáctica.*		

Artículos 22.- *la Secretaría podrá inscribir en el Registro Nacional de Pesca a los acuicultores que no requieran concesión, permiso o Autorización.*	Al **proyecto** le aplica el Artículo, incisos y, fracciones anteriores, porque se trata de una actividad acuícola con fines comerciales.	Por el hecho de presentar a la autoridad correspondiente (SEMARNAT) la Manifestación de Impacto Ambiental, el promovente está cumpliendo con este apartado. El proyecto se vincula por la obligatoriedad de obtener la autorización correspondiente para realizar las obras descritas en esta manifestación de impacto ambiental. Como ya se mencionó anteriormente, la promovente una vez autorizado el proyecto en materia ambiental procederá a tramitar el Registro Nacional de Pesca para la unidad de producción acuícola.
Art. 30°.- *Las actividades pesqueras se clasifican en:* **II.-** *Cultivo o acuacultura con fines*		
Artículo 31°.- *Para realizar las actividades de pesca se requiere lo siguiente:* **I,** *Concesión, para:* **Inciso b)** *Acuacultura comercial* **II,** Permiso, para: **Inciso g)** *Acuacultura de fomento* **III,** *Autorización, para:* **Inciso d)** *Recolectar del medio natural reproductores, larvas, postlarvas, crías, huevos, semillas, alevines o en cualquier otro estadio, y* **Inciso e)** *Acuacultura didáctica.*		

Artículos 22.- *la Secretaría podrá inscribir en el Registro Nacional de Pesca a los acuicultores que no requieran concesión, permiso o Autorización.*	Al **proyecto** le aplica el Artículo, incisos y, fracciones anteriores, porque se trata de una actividad acuícola con fines comerciales.	Por el hecho de presentar a la autoridad correspondiente (SEMARNAT) la Manifestación de Impacto Ambiental, el promovente está cumpliendo con este apartado. El proyecto se vincula por la obligatoriedad de obtener la autorización correspondiente para realizar las obras descritas en esta manifestación de impacto ambiental. Como ya se mencionó anteriormente, la promovente una vez autorizado el proyecto en materia ambiental procederá a tramitar el Registro Nacional de Pesca para la unidad de producción acuícola.
Art. 30°.- *Las actividades pesqueras se clasifican en:* **II.-** *Cultivo o acuacultura con fines*		
Artículo 31°.- *Para realizar las actividades de pesca se requiere lo siguiente:* **I,** *Concesión, para:* **Inciso b)** *Acuacultura comercial* **II,** Permiso, para: **Inciso g)** *Acuacultura de fomento* **III,** *Autorización, para:* **Inciso d)** *Recolectar del medio natural reproductores, larvas, postlarvas, crías, huevos, semillas, alevines o en cualquier otro estadio, y* **Inciso e)** *Acuacultura didáctica.*		

Artículos 22.- *la Secretaría podrá inscribir en el Registro Nacional de Pesca a los acuicultores que no requieran concesión, permiso o Autorización.*	Al **proyecto** le aplica el Artículo, incisos y, fracciones anteriores, porque se trata de una actividad acuícola con fines comerciales.	Por el hecho de presentar a la autoridad correspondiente (SEMARNAT) la Manifestación de Impacto Ambiental, el promovente está cumpliendo con este apartado. El proyecto se vincula por la obligatoriedad de obtener la autorización correspondiente para realizar las obras descritas en esta manifestación de impacto ambiental. Como ya se mencionó anteriormente, la promovente una vez autorizado el proyecto en materia ambiental procederá a tramitar el Registro Nacional de Pesca para la unidad de producción acuícola.
Art. 30°.- *Las actividades pesqueras se clasifican en:* **II.-** *Cultivo o acuacultura con fines*		
Artículo 31°.- *Para realizar las actividades de pesca se requiere lo siguiente:* **I,** *Concesión, para:* **Inciso b)** *Acuacultura comercial* **II,** Permiso, para: **Inciso g)** *Acuacultura de fomento* **III,** *Autorización, para:* **Inciso d)** *Recolectar del medio natural reproductores, larvas, postlarvas, crías, huevos, semillas, alevines o en cualquier otro estadio, y* **Inciso e)** *Acuacultura didáctica.*		

Artículos 22.- *la Secretaría podrá inscribir en el Registro Nacional de Pesca a los acuicultores que no requieran concesión, permiso o Autorización.*	Al **proyecto** le aplica el Artículo, incisos y, fracciones anteriores, porque se trata de una actividad acuícola con fines comerciales.	Por el hecho de presentar a la autoridad correspondiente (SEMARNAT) la Manifestación de Impacto Ambiental, el promovente está cumpliendo con este apartado. El proyecto se vincula por la obligatoriedad de obtener la autorización correspondiente para realizar las obras descritas en esta manifestación de impacto ambiental. Como ya se mencionó anteriormente, la promovente una vez autorizado el proyecto en materia ambiental procederá a tramitar el Registro Nacional de Pesca para la unidad de producción acuícola.
Art. 30°.- *Las actividades pesqueras se clasifican en:* **II.-** *Cultivo o acuacultura con fines*		
Artículo 31°.- *Para realizar las actividades de pesca se requiere lo siguiente:* **I,** *Concesión, para:* **Inciso b)** *Acuacultura comercial* **II,** Permiso, para: **Inciso g)** *Acuacultura de fomento* **III,** *Autorización, para:* **Inciso d)** *Recolectar del medio natural reproductores, larvas, postlarvas, crías, huevos, semillas, alevines o en cualquier otro estadio, y* **Inciso e)** *Acuacultura didáctica.*		

Artículos 22.- *la Secretaría podrá inscribir en el Registro Nacional de Pesca a los acuicultores que no requieran concesión, permiso o Autorización.*	Al **proyecto** le aplica el Artículo, incisos y, fracciones anteriores, porque se trata de una actividad acuícola con fines comerciales.	Por el hecho de presentar a la autoridad correspondiente (SEMARNAT) la Manifestación de Impacto Ambiental, el promovente está cumpliendo con este apartado. El proyecto se vincula por la obligatoriedad de obtener la autorización correspondiente para realizar las obras descritas en esta manifestación de impacto ambiental. Como ya se mencionó anteriormente, la promovente una vez autorizado el proyecto en materia ambiental procederá a tramitar el Registro Nacional de Pesca para la unidad de producción acuícola.
Art. 30°.- *Las actividades pesqueras se clasifican en:* **II.-** *Cultivo o acuacultura con fines*		
Artículo 31°.- *Para realizar las actividades de pesca se requiere lo siguiente:* **I,** *Concesión, para:* **Inciso b)** *Acuacultura comercial* **II,** Permiso, para: **Inciso g)** *Acuacultura de fomento* **III,** *Autorización, para:* **Inciso d)** *Recolectar del medio natural reproductores, larvas, postlarvas, crías, huevos, semillas, alevines o en cualquier otro estadio, y* **Inciso e)** *Acuacultura didáctica.*		

Artículos 22.- *la Secretaría podrá inscribir en el Registro Nacional de Pesca a los acuicultores que no requieran concesión, permiso o Autorización.*	Al **proyecto** le aplica el Artículo, incisos y, fracciones anteriores, porque se trata de una actividad acuícola con fines comerciales.	Por el hecho de presentar a la autoridad correspondiente (SEMARNAT) la Manifestación de Impacto Ambiental, el promovente está cumpliendo con este apartado. El proyecto se vincula por la obligatoriedad de obtener la autorización correspondiente para realizar las obras descritas en esta manifestación de impacto ambiental. Como ya se mencionó anteriormente, la promovente una vez autorizado el proyecto en materia ambiental procederá a tramitar el Registro Nacional de Pesca para la unidad de producción acuícola.
Art. 30°.- *Las actividades pesqueras se clasifican en:* **II.-** *Cultivo o acuacultura con fines*		
Artículo 31°.- *Para realizar las actividades de pesca se requiere lo siguiente:* **I,** *Concesión, para:* **Inciso b)** *Acuacultura comercial* **II,** Permiso, para: **Inciso g)** *Acuacultura de fomento* **III,** *Autorización, para:* **Inciso d)** *Recolectar del medio natural reproductores, larvas, postlarvas, crías, huevos, semillas, alevines o en cualquier otro estadio, y* **Inciso e)** *Acuacultura didáctica.*		

Artículos 22.- *la Secretaría podrá inscribir en el Registro Nacional de Pesca a los acuicultores que no requieran concesión, permiso o Autorización.*	Al **proyecto** le aplica el Artículo, incisos y, fracciones anteriores, porque se trata de una actividad acuícola con fines comerciales.	Por el hecho de presentar a la autoridad correspondiente (SEMARNAT) la Manifestación de Impacto Ambiental, el promovente está cumpliendo con este apartado. El proyecto se vincula por la obligatoriedad de obtener la autorización correspondiente para realizar las obras descritas en esta manifestación de impacto ambiental. Como ya se mencionó anteriormente, la promovente una vez autorizado el proyecto en materia ambiental procederá a tramitar el Registro Nacional de Pesca para la unidad de producción acuícola.
Art. 30°.- *Las actividades pesqueras se clasifican en:* **II.-** *Cultivo o acuacultura con fines*		
Artículo 31°.- *Para realizar las actividades de pesca se requiere lo siguiente:* **I,** *Concesión, para:* **Inciso b)** *Acuacultura comercial* **II,** Permiso, para: **Inciso g)** *Acuacultura de fomento* **III,** *Autorización, para:* **Inciso d)** *Recolectar del medio natural reproductores, larvas, postlarvas, crías, huevos, semillas, alevines o en cualquier otro estadio, y* **Inciso e)** *Acuacultura didáctica.*		

Artículos 22.- *la Secretaría podrá inscribir en el Registro Nacional de Pesca a los acuicultores que no requieran concesión, permiso o Autorización.*	Al **proyecto** le aplica el Artículo, incisos y, fracciones anteriores, porque se trata de una actividad acuícola con fines comerciales.	Por el hecho de presentar a la autoridad correspondiente (SEMARNAT) la Manifestación de Impacto Ambiental, el promovente está cumpliendo con este apartado. El proyecto se vincula por la obligatoriedad de obtener la autorización correspondiente para realizar las obras descritas en esta manifestación de impacto ambiental. Como ya se mencionó anteriormente, la promovente una vez autorizado el proyecto en materia ambiental procederá a tramitar el Registro Nacional de Pesca para la unidad de producción acuícola.
Art. 30°.- *Las actividades pesqueras se clasifican en:* **II.-** *Cultivo o acuacultura con fines*		
Artículo 31°.- *Para realizar las actividades de pesca se requiere lo siguiente:* **I,** *Concesión, para:* **Inciso b)** *Acuacultura comercial* **II,** Permiso, para: **Inciso g)** *Acuacultura de fomento* **III,** *Autorización, para:* **Inciso d)** *Recolectar del medio natural reproductores, larvas, postlarvas, crías, huevos, semillas, alevines o en cualquier otro estadio, y* **Inciso e)** *Acuacultura didáctica.*		

Artículos 22.- *la Secretaría podrá inscribir en el Registro Nacional de Pesca a los acuicultores que no requieran concesión, permiso o Autorización.*	Al **proyecto** le aplica el Artículo, incisos y, fracciones anteriores, porque se trata de una actividad acuícola con fines comerciales.	Por el hecho de presentar a la autoridad correspondiente (SEMARNAT) la Manifestación de Impacto Ambiental, el promovente está cumpliendo con este apartado. El proyecto se vincula por la obligatoriedad de obtener la autorización correspondiente para realizar las obras descritas en esta manifestación de impacto ambiental. Como ya se mencionó anteriormente, la promovente una vez autorizado el proyecto en materia ambiental procederá a tramitar el Registro Nacional de Pesca para la unidad de producción acuícola.
Art. 30°.- *Las actividades pesqueras se clasifican en:* **II.-** *Cultivo o acuacultura con fines*		
Artículo 31°.- *Para realizar las actividades de pesca se requiere lo siguiente:* **I,** *Concesión, para:* **Inciso b)** *Acuacultura comercial* **II,** Permiso, para: **Inciso g)** *Acuacultura de fomento* **III,** *Autorización, para:* **Inciso d)** *Recolectar del medio natural reproductores, larvas, postlarvas, crías, huevos, semillas, alevines o en cualquier otro estadio, y* **Inciso e)** *Acuacultura didáctica.*		

Artículos 22.- *la Secretaría podrá inscribir en el Registro Nacional de Pesca a los acuicultores que no requieran concesión, permiso o Autorización.*	Al **proyecto** le aplica el Artículo, incisos y, fracciones anteriores, porque se trata de una actividad acuícola con fines comerciales.	Por el hecho de presentar a la autoridad correspondiente (SEMARNAT) la Manifestación de Impacto Ambiental, el promovente está cumpliendo con este apartado. El proyecto se vincula por la obligatoriedad de obtener la autorización correspondiente para realizar las obras descritas en esta manifestación de impacto ambiental. Como ya se mencionó anteriormente, la promovente una vez autorizado el proyecto en materia ambiental procederá a tramitar el Registro Nacional de Pesca para la unidad de producción acuícola.
Art. 30°.- *Las actividades pesqueras se clasifican en:* **II.-** *Cultivo o acuacultura con fines*		
Artículo 31°.- *Para realizar las actividades de pesca se requiere lo siguiente:* **I,** *Concesión, para:* **Inciso b)** *Acuacultura comercial* **II,** Permiso, para: **Inciso g)** *Acuacultura de fomento* **III,** *Autorización, para:* **Inciso d)** *Recolectar del medio natural reproductores, larvas, postlarvas, crías, huevos, semillas, alevines o en cualquier otro estadio, y* **Inciso e)** *Acuacultura didáctica.*		

Artículos 22.- *la Secretaría podrá inscribir en el Registro Nacional de Pesca a los acuicultores que no requieran concesión, permiso o Autorización.*	Al **proyecto** le aplica el Artículo, incisos y, fracciones anteriores, porque se trata de una actividad acuícola con fines comerciales.	Por el hecho de presentar a la autoridad correspondiente (SEMARNAT) la Manifestación de Impacto Ambiental, el promovente está cumpliendo con este apartado. El proyecto se vincula por la obligatoriedad de obtener la autorización correspondiente para realizar las obras descritas en esta manifestación de impacto ambiental. Como ya se mencionó anteriormente, la promovente una vez autorizado el proyecto en materia ambiental procederá a tramitar el Registro Nacional de Pesca para la unidad de producción acuícola.
Art. 30°.- *Las actividades pesqueras se clasifican en:* **II.-** *Cultivo o acuacultura con fines*		
Artículo 31°.- *Para realizar las actividades de pesca se requiere lo siguiente:* **I,** *Concesión, para:* **Inciso b)** *Acuacultura comercial* **II,** Permiso, para: **Inciso g)** *Acuacultura de fomento* **III,** *Autorización, para:* **Inciso d)** *Recolectar del medio natural reproductores, larvas, postlarvas, crías, huevos, semillas, alevines o en cualquier otro estadio, y* **Inciso e)** *Acuacultura didáctica.*		

Artículos 22.- *la Secretaría podrá inscribir en el Registro Nacional de Pesca a los acuicultores que no requieran concesión, permiso o Autorización.*	Al **proyecto** le aplica el Artículo, incisos y, fracciones anteriores, porque se trata de una actividad acuícola con fines comerciales.	Por el hecho de presentar a la autoridad correspondiente (SEMARNAT) la Manifestación de Impacto Ambiental, el promovente está cumpliendo con este apartado. El proyecto se vincula por la obligatoriedad de obtener la autorización correspondiente para realizar las obras descritas en esta manifestación de impacto ambiental. Como ya se mencionó anteriormente, la promovente una vez autorizado el proyecto en materia ambiental procederá a tramitar el Registro Nacional de Pesca para la unidad de producción acuícola.
Art. 30°.- *Las actividades pesqueras se clasifican en:* **II.-** *Cultivo o acuacultura con fines*		
Artículo 31°.- *Para realizar las actividades de pesca se requiere lo siguiente:* **I,** *Concesión, para:* **Inciso b)** *Acuacultura comercial* **II,** Permiso, para: **Inciso g)** *Acuacultura de fomento* **III,** *Autorización, para:* **Inciso d)** *Recolectar del medio natural reproductores, larvas, postlarvas, crías, huevos, semillas, alevines o en cualquier otro estadio, y* **Inciso e)** *Acuacultura didáctica.*		

Artículos 22.- *la Secretaría podrá inscribir en el Registro Nacional de Pesca a los acuicultores que no requieran concesión, permiso o Autorización.*	Al **proyecto** le aplica el Artículo, incisos y, fracciones anteriores, porque se trata de una actividad acuícola con fines comerciales.	Por el hecho de presentar a la autoridad correspondiente (SEMARNAT) la Manifestación de Impacto Ambiental, el promovente está cumpliendo con este apartado. El proyecto se vincula por la obligatoriedad de obtener la autorización correspondiente para realizar las obras descritas en esta manifestación de impacto ambiental. Como ya se mencionó anteriormente, la promovente una vez autorizado el proyecto en materia ambiental procederá a tramitar el Registro Nacional de Pesca para la unidad de producción acuícola.
Art. 30°.- *Las actividades pesqueras se clasifican en:* **II.-** *Cultivo o acuacultura con fines*		
Artículo 31°.- *Para realizar las actividades de pesca se requiere lo siguiente:* **I,** *Concesión, para:* **Inciso b)** *Acuacultura comercial* **II,** Permiso, para: **Inciso g)** *Acuacultura de fomento* **III,** *Autorización, para:* **Inciso d)** *Recolectar del medio natural reproductores, larvas, postlarvas, crías, huevos, semillas, alevines o en cualquier otro estadio, y* **Inciso e)** *Acuacultura didáctica.*		

Artículos 22.- *la Secretaría podrá inscribir en el Registro Nacional de Pesca a los acuicultores que no requieran concesión, permiso o Autorización.*	Al **proyecto** le aplica el Artículo, incisos y, fracciones anteriores, porque se trata de una actividad acuícola con fines comerciales.	Por el hecho de presentar a la autoridad correspondiente (SEMARNAT) la Manifestación de Impacto Ambiental, el promovente está cumpliendo con este apartado. El proyecto se vincula por la obligatoriedad de obtener la autorización correspondiente para realizar las obras descritas en esta manifestación de impacto ambiental. Como ya se mencionó anteriormente, la promovente una vez autorizado el proyecto en materia ambiental procederá a tramitar el Registro Nacional de Pesca para la unidad de producción acuícola.
Art. 30°.- *Las actividades pesqueras se clasifican en:* **II.-** *Cultivo o acuacultura con fines*		
Artículo 31°.- *Para realizar las actividades de pesca se requiere lo siguiente:* **I,** *Concesión, para:* **Inciso b)** *Acuacultura comercial* **II,** Permiso, para: **Inciso g)** *Acuacultura de fomento* **III,** *Autorización, para:* **Inciso d)** *Recolectar del medio natural reproductores, larvas, postlarvas, crías, huevos, semillas, alevines o en cualquier otro estadio, y* **Inciso e)** *Acuacultura didáctica.*		

Artículos 22.- *la Secretaría podrá inscribir en el Registro Nacional de Pesca a los acuicultores que no requieran concesión, permiso o Autorización.*	Al **proyecto** le aplica el Artículo, incisos y, fracciones anteriores, porque se trata de una actividad acuícola con fines comerciales.	Por el hecho de presentar a la autoridad correspondiente (SEMARNAT) la Manifestación de Impacto Ambiental, el promovente está cumpliendo con este apartado. El proyecto se vincula por la obligatoriedad de obtener la autorización correspondiente para realizar las obras descritas en esta manifestación de impacto ambiental. Como ya se mencionó anteriormente, la promovente una vez autorizado el proyecto en materia ambiental procederá a tramitar el Registro Nacional de Pesca para la unidad de producción acuícola.
Art. 30°.- *Las actividades pesqueras se clasifican en:* **II.-** *Cultivo o acuacultura con fines*		
Artículo 31°.- *Para realizar las actividades de pesca se requiere lo siguiente:* **I,** *Concesión, para:* **Inciso b)** *Acuacultura comercial* **II,** Permiso, para: **Inciso g)** *Acuacultura de fomento* **III,** *Autorización, para:* **Inciso d)** *Recolectar del medio natural reproductores, larvas, postlarvas, crías, huevos, semillas, alevines o en cualquier otro estadio, y* **Inciso e)** *Acuacultura didáctica.*		

Artículos 22.- *la Secretaría podrá inscribir en el Registro Nacional de Pesca a los acuicultores que no requieran concesión, permiso o Autorización.*	Al **proyecto** le aplica el Artículo, incisos y, fracciones anteriores, porque se trata de una actividad acuícola con fines comerciales.	Por el hecho de presentar a la autoridad correspondiente (SEMARNAT) la Manifestación de Impacto Ambiental, el promovente está cumpliendo con este apartado. El proyecto se vincula por la obligatoriedad de obtener la autorización correspondiente para realizar las obras descritas en esta manifestación de impacto ambiental. Como ya se mencionó anteriormente, la promovente una vez autorizado el proyecto en materia ambiental procederá a tramitar el Registro Nacional de Pesca para la unidad de producción acuícola.
Art. 30°.- *Las actividades pesqueras se clasifican en:* **II.-** *Cultivo o acuacultura con fines*		
Artículo 31°.- *Para realizar las actividades de pesca se requiere lo siguiente:* **I,** *Concesión, para:* **Inciso b)** *Acuacultura comercial* **II,** Permiso, para: **Inciso g)** *Acuacultura de fomento* **III,** *Autorización, para:* **Inciso d)** *Recolectar del medio natural reproductores, larvas, postlarvas, crías, huevos, semillas, alevines o en cualquier otro estadio, y* **Inciso e)** *Acuacultura didáctica.*		

Artículos 22.- *la Secretaría podrá inscribir en el Registro Nacional de Pesca a los acuicultores que no requieran concesión, permiso o Autorización.*	Al **proyecto** le aplica el Artículo, incisos y, fracciones anteriores, porque se trata de una actividad acuícola con fines comerciales.	Por el hecho de presentar a la autoridad correspondiente (SEMARNAT) la Manifestación de Impacto Ambiental, el promovente está cumpliendo con este apartado. El proyecto se vincula por la obligatoriedad de obtener la autorización correspondiente para realizar las obras descritas en esta manifestación de impacto ambiental. Como ya se mencionó anteriormente, la promovente una vez autorizado el proyecto en materia ambiental procederá a tramitar el Registro Nacional de Pesca para la unidad de producción acuícola.
Art. 30°.- *Las actividades pesqueras se clasifican en:* **II.-** *Cultivo o acuacultura con fines*		
Artículo 31°.- *Para realizar las actividades de pesca se requiere lo siguiente:* **I,** *Concesión, para:* **Inciso b)** *Acuacultura comercial* **II,** Permiso, para: **Inciso g)** *Acuacultura de fomento* **III,** *Autorización, para:* **Inciso d)** *Recolectar del medio natural reproductores, larvas, postlarvas, crías, huevos, semillas, alevines o en cualquier otro estadio, y* **Inciso e)** *Acuacultura didáctica.*		

Artículos 22.- *la Secretaría podrá inscribir en el Registro Nacional de Pesca a los acuicultores que no requieran concesión, permiso o Autorización.*	Al **proyecto** le aplica el Artículo, incisos y, fracciones anteriores, porque se trata de una actividad acuícola con fines comerciales.	Por el hecho de presentar a la autoridad correspondiente (SEMARNAT) la Manifestación de Impacto Ambiental, el promovente está cumpliendo con este apartado. El proyecto se vincula por la obligatoriedad de obtener la autorización correspondiente para realizar las obras descritas en esta manifestación de impacto ambiental. Como ya se mencionó anteriormente, la promovente una vez autorizado el proyecto en materia ambiental procederá a tramitar el Registro Nacional de Pesca para la unidad de producción acuícola.
Art. 30°.- *Las actividades pesqueras se clasifican en:* **II.-** *Cultivo o acuacultura con fines*		
Artículo 31°.- *Para realizar las actividades de pesca se requiere lo siguiente:* **I,** *Concesión, para:* **Inciso b)** *Acuacultura comercial* **II,** Permiso, para: **Inciso g)** *Acuacultura de fomento* **III,** *Autorización, para:* **Inciso d)** *Recolectar del medio natural reproductores, larvas, postlarvas, crías, huevos, semillas, alevines o en cualquier otro estadio, y* **Inciso e)** *Acuacultura didáctica.*		

Artículos 22.- *la Secretaría podrá inscribir en el Registro Nacional de Pesca a los acuicultores que no requieran concesión, permiso o Autorización.*	Al **proyecto** le aplica el Artículo, incisos y, fracciones anteriores, porque se trata de una actividad acuícola con fines comerciales.	Por el hecho de presentar a la autoridad correspondiente (SEMARNAT) la Manifestación de Impacto Ambiental, el promovente está cumpliendo con este apartado. El proyecto se vincula por la obligatoriedad de obtener la autorización correspondiente para realizar las obras descritas en esta manifestación de impacto ambiental. Como ya se mencionó anteriormente, la promovente una vez autorizado el proyecto en materia ambiental procederá a tramitar el Registro Nacional de Pesca para la unidad de producción acuícola.
Art. 30°.- *Las actividades pesqueras se clasifican en:* **II.-** *Cultivo o acuacultura con fines*		
Artículo 31°.- *Para realizar las actividades de pesca se requiere lo siguiente:* **I,** *Concesión, para:* **Inciso b)** *Acuacultura comercial* **II,** Permiso, para: **Inciso g)** *Acuacultura de fomento* **III,** *Autorización, para:* **Inciso d)** *Recolectar del medio natural reproductores, larvas, postlarvas, crías, huevos, semillas, alevines o en cualquier otro estadio, y* **Inciso e)** *Acuacultura didáctica.*		

Artículos 22.- *la Secretaría podrá inscribir en el Registro Nacional de Pesca a los acuicultores que no requieran concesión, permiso o Autorización.*	Al **proyecto** le aplica el Artículo, incisos y, fracciones anteriores, porque se trata de una actividad acuícola con fines comerciales.	Por el hecho de presentar a la autoridad correspondiente (SEMARNAT) la Manifestación de Impacto Ambiental, el promovente está cumpliendo con este apartado. El proyecto se vincula por la obligatoriedad de obtener la autorización correspondiente para realizar las obras descritas en esta manifestación de impacto ambiental. Como ya se mencionó anteriormente, la promovente una vez autorizado el proyecto en materia ambiental procederá a tramitar el Registro Nacional de Pesca para la unidad de producción acuícola.
Art. 30°.- *Las actividades pesqueras se clasifican en:* **II.-** *Cultivo o acuacultura con fines*		
Artículo 31°.- *Para realizar las actividades de pesca se requiere lo siguiente:* **I,** *Concesión, para:* **Inciso b)** *Acuacultura comercial* **II,** Permiso, para: **Inciso g)** *Acuacultura de fomento* **III,** *Autorización, para:* **Inciso d)** *Recolectar del medio natural reproductores, larvas, postlarvas, crías, huevos, semillas, alevines o en cualquier otro estadio, y* **Inciso e)** *Acuacultura didáctica.*		

Artículos 22.- *la Secretaría podrá inscribir en el Registro Nacional de Pesca a los acuicultores que no requieran concesión, permiso o Autorización.*	Al **proyecto** le aplica el Artículo, incisos y, fracciones anteriores, porque se trata de una actividad acuícola con fines comerciales.	Por el hecho de presentar a la autoridad correspondiente (SEMARNAT) la Manifestación de Impacto Ambiental, el promovente está cumpliendo con este apartado. El proyecto se vincula por la obligatoriedad de obtener la autorización correspondiente para realizar las obras descritas en esta manifestación de impacto ambiental. Como ya se mencionó anteriormente, la promovente una vez autorizado el proyecto en materia ambiental procederá a tramitar el Registro Nacional de Pesca para la unidad de producción acuícola.
Art. 30°.- *Las actividades pesqueras se clasifican en:* **II.-** *Cultivo o acuacultura con fines*		
Artículo 31°.- *Para realizar las actividades de pesca se requiere lo siguiente:* **I,** *Concesión, para:* **Inciso b)** *Acuacultura comercial* **II,** Permiso, para: **Inciso g)** *Acuacultura de fomento* **III,** *Autorización, para:* **Inciso d)** *Recolectar del medio natural reproductores, larvas, postlarvas, crías, huevos, semillas, alevines o en cualquier otro estadio, y* **Inciso e)** *Acuacultura didáctica.*		

Artículos 22.- *la Secretaría podrá inscribir en el Registro Nacional de Pesca a los acuicultores que no requieran concesión, permiso o Autorización.*	Al **proyecto** le aplica el Artículo, incisos y, fracciones anteriores, porque se trata de una actividad acuícola con fines comerciales.	Por el hecho de presentar a la autoridad correspondiente (SEMARNAT) la Manifestación de Impacto Ambiental, el promovente está cumpliendo con este apartado. El proyecto se vincula por la obligatoriedad de obtener la autorización correspondiente para realizar las obras descritas en esta manifestación de impacto ambiental. Como ya se mencionó anteriormente, la promovente una vez autorizado el proyecto en materia ambiental procederá a tramitar el Registro Nacional de Pesca para la unidad de producción acuícola.
Art. 30°.- *Las actividades pesqueras se clasifican en:* **II.-** *Cultivo o acuacultura con fines*		
Artículo 31°.- *Para realizar las actividades de pesca se requiere lo siguiente:* **I,** *Concesión, para:* **Inciso b)** *Acuacultura comercial* **II,** Permiso, para: **Inciso g)** *Acuacultura de fomento* **III,** *Autorización, para:* **Inciso d)** *Recolectar del medio natural reproductores, larvas, postlarvas, crías, huevos, semillas, alevines o en cualquier otro estadio, y* **Inciso e)** *Acuacultura didáctica.*		

Artículos 22.- *la Secretaría podrá inscribir en el Registro Nacional de Pesca a los acuicultores que no requieran concesión, permiso o Autorización.*	Al **proyecto** le aplica el Artículo, incisos y, fracciones anteriores, porque se trata de una actividad acuícola con fines comerciales.	Por el hecho de presentar a la autoridad correspondiente (SEMARNAT) la Manifestación de Impacto Ambiental, el promovente está cumpliendo con este apartado. El proyecto se vincula por la obligatoriedad de obtener la autorización correspondiente para realizar las obras descritas en esta manifestación de impacto ambiental. Como ya se mencionó anteriormente, la promovente una vez autorizado el proyecto en materia ambiental procederá a tramitar el Registro Nacional de Pesca para la unidad de producción acuícola.
Art. 30°.- *Las actividades pesqueras se clasifican en:* **II.-** *Cultivo o acuacultura con fines*		
Artículo 31°.- *Para realizar las actividades de pesca se requiere lo siguiente:* **I,** *Concesión, para:* **Inciso b)** *Acuacultura comercial* **II,** Permiso, para: **Inciso g)** *Acuacultura de fomento* **III,** *Autorización, para:* **Inciso d)** *Recolectar del medio natural reproductores, larvas, postlarvas, crías, huevos, semillas, alevines o en cualquier otro estadio, y* **Inciso e)** *Acuacultura didáctica.*		

Artículos 22.- *la Secretaría podrá inscribir en el Registro Nacional de Pesca a los acuicultores que no requieran concesión, permiso o Autorización.*	Al **proyecto** le aplica el Artículo, incisos y, fracciones anteriores, porque se trata de una actividad acuícola con fines comerciales.	Por el hecho de presentar a la autoridad correspondiente (SEMARNAT) la Manifestación de Impacto Ambiental, el promovente está cumpliendo con este apartado. El proyecto se vincula por la obligatoriedad de obtener la autorización correspondiente para realizar las obras descritas en esta manifestación de impacto ambiental. Como ya se mencionó anteriormente, la promovente una vez autorizado el proyecto en materia ambiental procederá a tramitar el Registro Nacional de Pesca para la unidad de producción acuícola.
Art. 30°.- *Las actividades pesqueras se clasifican en:* **II.-** *Cultivo o acuacultura con fines*		
Artículo 31°.- *Para realizar las actividades de pesca se requiere lo siguiente:* **I,** *Concesión, para:* **Inciso b)** *Acuacultura comercial* **II,** Permiso, para: **Inciso g)** *Acuacultura de fomento* **III,** *Autorización, para:* **Inciso d)** *Recolectar del medio natural reproductores, larvas, postlarvas, crías, huevos, semillas, alevines o en cualquier otro estadio, y* **Inciso e)** *Acuacultura didáctica.*		

Artículos 22.- *la Secretaría podrá inscribir en el Registro Nacional de Pesca a los acuicultores que no requieran concesión, permiso o Autorización.*	Al **proyecto** le aplica el Artículo, incisos y, fracciones anteriores, porque se trata de una actividad acuícola con fines comerciales.	Por el hecho de presentar a la autoridad correspondiente (SEMARNAT) la Manifestación de Impacto Ambiental, el promovente está cumpliendo con este apartado. El proyecto se vincula por la obligatoriedad de obtener la autorización correspondiente para realizar las obras descritas en esta manifestación de impacto ambiental. Como ya se mencionó anteriormente, la promovente una vez autorizado el proyecto en materia ambiental procederá a tramitar el Registro Nacional de Pesca para la unidad de producción acuícola.
Art. 30°.- *Las actividades pesqueras se clasifican en:* **II.-** *Cultivo o acuacultura con fines*		
Artículo 31°.- *Para realizar las actividades de pesca se requiere lo siguiente:* **I,** *Concesión, para:* **Inciso b)** *Acuacultura comercial* **II,** Permiso, para: **Inciso g)** *Acuacultura de fomento* **III,** *Autorización, para:* **Inciso d)** *Recolectar del medio natural reproductores, larvas, postlarvas, crías, huevos, semillas, alevines o en cualquier otro estadio, y* **Inciso e)** *Acuacultura didáctica.*		

Artículos 22.- *la Secretaría podrá inscribir en el Registro Nacional de Pesca a los acuicultores que no requieran concesión, permiso o Autorización.*	Al **proyecto** le aplica el Artículo, incisos y, fracciones anteriores, porque se trata de una actividad acuícola con fines comerciales.	Por el hecho de presentar a la autoridad correspondiente (SEMARNAT) la Manifestación de Impacto Ambiental, el promovente está cumpliendo con este apartado. El proyecto se vincula por la obligatoriedad de obtener la autorización correspondiente para realizar las obras descritas en esta manifestación de impacto ambiental. Como ya se mencionó anteriormente, la promovente una vez autorizado el proyecto en materia ambiental procederá a tramitar el Registro Nacional de Pesca para la unidad de producción acuícola.
Art. 30°.- *Las actividades pesqueras se clasifican en:* **II.-** *Cultivo o acuacultura con fines*		
Artículo 31°.- *Para realizar las actividades de pesca se requiere lo siguiente:* **I,** *Concesión, para:* **Inciso b)** *Acuacultura comercial* **II,** Permiso, para: **Inciso g)** *Acuacultura de fomento* **III,** *Autorización, para:* **Inciso d)** *Recolectar del medio natural reproductores, larvas, postlarvas, crías, huevos, semillas, alevines o en cualquier otro estadio, y* **Inciso e)** *Acuacultura didáctica.*		

Artículos 22.- *la Secretaría podrá inscribir en el Registro Nacional de Pesca a los acuicultores que no requieran concesión, permiso o Autorización.*	Al **proyecto** le aplica el Artículo, incisos y, fracciones anteriores, porque se trata de una actividad acuícola con fines comerciales.	Por el hecho de presentar a la autoridad correspondiente (SEMARNAT) la Manifestación de Impacto Ambiental, el promovente está cumpliendo con este apartado. El proyecto se vincula por la obligatoriedad de obtener la autorización correspondiente para realizar las obras descritas en esta manifestación de impacto ambiental. Como ya se mencionó anteriormente, la promovente una vez autorizado el proyecto en materia ambiental procederá a tramitar el Registro Nacional de Pesca para la unidad de producción acuícola.
Art. 30°.- *Las actividades pesqueras se clasifican en:* **II.-** *Cultivo o acuacultura con fines*		
Artículo 31°.- *Para realizar las actividades de pesca se requiere lo siguiente:* **I,** *Concesión, para:* **Inciso b)** *Acuacultura comercial* **II,** Permiso, para: **Inciso g)** *Acuacultura de fomento* **III,** *Autorización, para:* **Inciso d)** *Recolectar del medio natural reproductores, larvas, postlarvas, crías, huevos, semillas, alevines o en cualquier otro estadio, y* **Inciso e)** *Acuacultura didáctica.*		

Artículos 22.- *la Secretaría podrá inscribir en el Registro Nacional de Pesca a los acuicultores que no requieran concesión, permiso o Autorización.*	Al **proyecto** le aplica el Artículo, incisos y, fracciones anteriores, porque se trata de una actividad acuícola con fines comerciales.	Por el hecho de presentar a la autoridad correspondiente (SEMARNAT) la Manifestación de Impacto Ambiental, el promovente está cumpliendo con este apartado. El proyecto se vincula por la obligatoriedad de obtener la autorización correspondiente para realizar las obras descritas en esta manifestación de impacto ambiental. Como ya se mencionó anteriormente, la promovente una vez autorizado el proyecto en materia ambiental procederá a tramitar el Registro Nacional de Pesca para la unidad de producción acuícola.
Art. 30°.- *Las actividades pesqueras se clasifican en:* **II.-** *Cultivo o acuacultura con fines*		
Artículo 31°.- *Para realizar las actividades de pesca se requiere lo siguiente:* **I,** *Concesión, para:* **Inciso b)** *Acuacultura comercial* **II,** Permiso, para: **Inciso g)** *Acuacultura de fomento* **III,** *Autorización, para:* **Inciso d)** *Recolectar del medio natural reproductores, larvas, postlarvas, crías, huevos, semillas, alevines o en cualquier otro estadio, y* **Inciso e)** *Acuacultura didáctica.*		

Artículos 22.- *la Secretaría podrá inscribir en el Registro Nacional de Pesca a los acuicultores que no requieran concesión, permiso o Autorización.*	Al **proyecto** le aplica el Artículo, incisos y, fracciones anteriores, porque se trata de una actividad acuícola con fines comerciales.	Por el hecho de presentar a la autoridad correspondiente (SEMARNAT) la Manifestación de Impacto Ambiental, el promovente está cumpliendo con este apartado. El proyecto se vincula por la obligatoriedad de obtener la autorización correspondiente para realizar las obras descritas en esta manifestación de impacto ambiental. Como ya se mencionó anteriormente, la promovente una vez autorizado el proyecto en materia ambiental procederá a tramitar el Registro Nacional de Pesca para la unidad de producción acuícola.
Art. 30°.- *Las actividades pesqueras se clasifican en:* **II.-** *Cultivo o acuacultura con fines*		
Artículo 31°.- *Para realizar las actividades de pesca se requiere lo siguiente:* **I,** *Concesión, para:* **Inciso b)** *Acuacultura comercial* **II,** Permiso, para: **Inciso g)** *Acuacultura de fomento* **III,** *Autorización, para:* **Inciso d)** *Recolectar del medio natural reproductores, larvas, postlarvas, crías, huevos, semillas, alevines o en cualquier otro estadio, y* **Inciso e)** *Acuacultura didáctica.*		

Artículos 22.- *la Secretaría podrá inscribir en el Registro Nacional de Pesca a los acuicultores que no requieran concesión, permiso o Autorización.*	Al **proyecto** le aplica el Artículo, incisos y, fracciones anteriores, porque se trata de una actividad acuícola con fines comerciales.	Por el hecho de presentar a la autoridad correspondiente (SEMARNAT) la Manifestación de Impacto Ambiental, el promovente está cumpliendo con este apartado. El proyecto se vincula por la obligatoriedad de obtener la autorización correspondiente para realizar las obras descritas en esta manifestación de impacto ambiental. Como ya se mencionó anteriormente, la promovente una vez autorizado el proyecto en materia ambiental procederá a tramitar el Registro Nacional de Pesca para la unidad de producción acuícola.
Art. 30°.- *Las actividades pesqueras se clasifican en:* **II.-** *Cultivo o acuacultura con fines*		
Artículo 31°.- *Para realizar las actividades de pesca se requiere lo siguiente:* **I,** *Concesión, para:* **Inciso b)** *Acuacultura comercial* **II,** Permiso, para: **Inciso g)** *Acuacultura de fomento* **III,** *Autorización, para:* **Inciso d)** *Recolectar del medio natural reproductores, larvas, postlarvas, crías, huevos, semillas, alevines o en cualquier otro estadio, y* **Inciso e)** *Acuacultura didáctica.*		

Artículos 22.- *la Secretaría podrá inscribir en el Registro Nacional de Pesca a los acuicultores que no requieran concesión, permiso o Autorización.*	Al **proyecto** le aplica el Artículo, incisos y, fracciones anteriores, porque se trata de una actividad acuícola con fines comerciales.	Por el hecho de presentar a la autoridad correspondiente (SEMARNAT) la Manifestación de Impacto Ambiental, el promovente está cumpliendo con este apartado. El proyecto se vincula por la obligatoriedad de obtener la autorización correspondiente para realizar las obras descritas en esta manifestación de impacto ambiental. Como ya se mencionó anteriormente, la promovente una vez autorizado el proyecto en materia ambiental procederá a tramitar el Registro Nacional de Pesca para la unidad de producción acuícola.
Art. 30°.- *Las actividades pesqueras se clasifican en:* **II.-** *Cultivo o acuacultura con fines*		
Artículo 31°.- *Para realizar las actividades de pesca se requiere lo siguiente:* **I,** *Concesión, para:* **Inciso b)** *Acuacultura comercial* **II,** Permiso, para: **Inciso g)** *Acuacultura de fomento* **III,** *Autorización, para:* **Inciso d)** *Recolectar del medio natural reproductores, larvas, postlarvas, crías, huevos, semillas, alevines o en cualquier otro estadio, y* **Inciso e)** *Acuacultura didáctica.*		

Artículos 22.- *la Secretaría podrá inscribir en el Registro Nacional de Pesca a los acuicultores que no requieran concesión, permiso o Autorización.*	Al **proyecto** le aplica el Artículo, incisos y, fracciones anteriores, porque se trata de una actividad acuícola con fines comerciales.	Por el hecho de presentar a la autoridad correspondiente (SEMARNAT) la Manifestación de Impacto Ambiental, el promovente está cumpliendo con este apartado. El proyecto se vincula por la obligatoriedad de obtener la autorización correspondiente para realizar las obras descritas en esta manifestación de impacto ambiental. Como ya se mencionó anteriormente, la promovente una vez autorizado el proyecto en materia ambiental procederá a tramitar el Registro Nacional de Pesca para la unidad de producción acuícola.
Art. 30°.- *Las actividades pesqueras se clasifican en:* **II.-** *Cultivo o acuacultura con fines*		
Artículo 31°.- *Para realizar las actividades de pesca se requiere lo siguiente:* **I,** *Concesión, para:* **Inciso b)** *Acuacultura comercial* **II,** Permiso, para: **Inciso g)** *Acuacultura de fomento* **III,** *Autorización, para:* **Inciso d)** *Recolectar del medio natural reproductores, larvas, postlarvas, crías, huevos, semillas, alevines o en cualquier otro estadio, y* **Inciso e)** *Acuacultura didáctica.*		

Artículos 22.- *la Secretaría podrá inscribir en el Registro Nacional de Pesca a los acuicultores que no requieran concesión, permiso o Autorización.*	Al **proyecto** le aplica el Artículo, incisos y, fracciones anteriores, porque se trata de una actividad acuícola con fines comerciales.	Por el hecho de presentar a la autoridad correspondiente (SEMARNAT) la Manifestación de Impacto Ambiental, el promovente está cumpliendo con este apartado. El proyecto se vincula por la obligatoriedad de obtener la autorización correspondiente para realizar las obras descritas en esta manifestación de impacto ambiental. Como ya se mencionó anteriormente, la promovente una vez autorizado el proyecto en materia ambiental procederá a tramitar el Registro Nacional de Pesca para la unidad de producción acuícola.
Art. 30°.- *Las actividades pesqueras se clasifican en:* **II.-** *Cultivo o acuacultura con fines*		
Artículo 31°.- *Para realizar las actividades de pesca se requiere lo siguiente:* **I,** *Concesión, para:* **Inciso b)** *Acuacultura comercial* **II,** Permiso, para: **Inciso g)** *Acuacultura de fomento* **III,** *Autorización, para:* **Inciso d)** *Recolectar del medio natural reproductores, larvas, postlarvas, crías, huevos, semillas, alevines o en cualquier otro estadio, y* **Inciso e)** *Acuacultura didáctica.*		

Artículos 22.- *la Secretaría podrá inscribir en el Registro Nacional de Pesca a los acuicultores que no requieran concesión, permiso o Autorización.*	Al **proyecto** le aplica el Artículo, incisos y, fracciones anteriores, porque se trata de una actividad acuícola con fines comerciales.	Por el hecho de presentar a la autoridad correspondiente (SEMARNAT) la Manifestación de Impacto Ambiental, el promovente está cumpliendo con este apartado. El proyecto se vincula por la obligatoriedad de obtener la autorización correspondiente para realizar las obras descritas en esta manifestación de impacto ambiental. Como ya se mencionó anteriormente, la promovente una vez autorizado el proyecto en materia ambiental procederá a tramitar el Registro Nacional de Pesca para la unidad de producción acuícola.
Art. 30°.- *Las actividades pesqueras se clasifican en:* **II.-** *Cultivo o acuacultura con fines*		
Artículo 31°.- *Para realizar las actividades de pesca se requiere lo siguiente:* **I,** *Concesión, para:* **Inciso b)** *Acuacultura comercial* **II,** Permiso, para: **Inciso g)** *Acuacultura de fomento* **III,** *Autorización, para:* **Inciso d)** *Recolectar del medio natural reproductores, larvas, postlarvas, crías, huevos, semillas, alevines o en cualquier otro estadio, y* **Inciso e)** *Acuacultura didáctica.*		

Artículos 22.- *la Secretaría podrá inscribir en el Registro Nacional de Pesca a los acuicultores que no requieran concesión, permiso o Autorización.*	Al **proyecto** le aplica el Artículo, incisos y, fracciones anteriores, porque se trata de una actividad acuícola con fines comerciales.	Por el hecho de presentar a la autoridad correspondiente (SEMARNAT) la Manifestación de Impacto Ambiental, el promovente está cumpliendo con este apartado. El proyecto se vincula por la obligatoriedad de obtener la autorización correspondiente para realizar las obras descritas en esta manifestación de impacto ambiental. Como ya se mencionó anteriormente, la promovente una vez autorizado el proyecto en materia ambiental procederá a tramitar el Registro Nacional de Pesca para la unidad de producción acuícola.
Art. 30°.- *Las actividades pesqueras se clasifican en:* **II.-** *Cultivo o acuacultura con fines*		
Artículo 31°.- *Para realizar las actividades de pesca se requiere lo siguiente:* **I,** *Concesión, para:* **Inciso b)** *Acuacultura comercial* **II,** Permiso, para: **Inciso g)** *Acuacultura de fomento* **III,** *Autorización, para:* **Inciso d)** *Recolectar del medio natural reproductores, larvas, postlarvas, crías, huevos, semillas, alevines o en cualquier otro estadio, y* **Inciso e)** *Acuacultura didáctica.*		

Artículos 22.- *la Secretaría podrá inscribir en el Registro Nacional de Pesca a los acuicultores que no requieran concesión, permiso o Autorización.*	Al **proyecto** le aplica el Artículo, incisos y, fracciones anteriores, porque se trata de una actividad acuícola con fines comerciales.	Por el hecho de presentar a la autoridad correspondiente (SEMARNAT) la Manifestación de Impacto Ambiental, el promovente está cumpliendo con este apartado. El proyecto se vincula por la obligatoriedad de obtener la autorización correspondiente para realizar las obras descritas en esta manifestación de impacto ambiental. Como ya se mencionó anteriormente, la promovente una vez autorizado el proyecto en materia ambiental procederá a tramitar el Registro Nacional de Pesca para la unidad de producción acuícola.
Art. 30°.- *Las actividades pesqueras se clasifican en:* **II.-** *Cultivo o acuacultura con fines*		
Artículo 31°.- *Para realizar las actividades de pesca se requiere lo siguiente:* **I,** *Concesión, para:* **Inciso b)** *Acuacultura comercial* **II,** Permiso, para: **Inciso g)** *Acuacultura de fomento* **III,** *Autorización, para:* **Inciso d)** *Recolectar del medio natural reproductores, larvas, postlarvas, crías, huevos, semillas, alevines o en cualquier otro estadio, y* **Inciso e)** *Acuacultura didáctica.*		

Artículos 22.- *la Secretaría podrá inscribir en el Registro Nacional de Pesca a los acuicultores que no requieran concesión, permiso o Autorización.*	Al **proyecto** le aplica el Artículo, incisos y, fracciones anteriores, porque se trata de una actividad acuícola con fines comerciales.	Por el hecho de presentar a la autoridad correspondiente (SEMARNAT) la Manifestación de Impacto Ambiental, el promovente está cumpliendo con este apartado. El proyecto se vincula por la obligatoriedad de obtener la autorización correspondiente para realizar las obras descritas en esta manifestación de impacto ambiental. Como ya se mencionó anteriormente, la promovente una vez autorizado el proyecto en materia ambiental procederá a tramitar el Registro Nacional de Pesca para la unidad de producción acuícola.
Art. 30°.- *Las actividades pesqueras se clasifican en:* **II.-** *Cultivo o acuacultura con fines*		
Artículo 31°.- *Para realizar las actividades de pesca se requiere lo siguiente:* **I,** *Concesión, para:* **Inciso b)** *Acuacultura comercial* **II,** Permiso, para: **Inciso g)** *Acuacultura de fomento* **III,** *Autorización, para:* **Inciso d)** *Recolectar del medio natural reproductores, larvas, postlarvas, crías, huevos, semillas, alevines o en cualquier otro estadio, y* **Inciso e)** *Acuacultura didáctica.*		

Artículos 22.- *la Secretaría podrá inscribir en el Registro Nacional de Pesca a los acuicultores que no requieran concesión, permiso o Autorización.*	Al **proyecto** le aplica el Artículo, incisos y, fracciones anteriores, porque se trata de una actividad acuícola con fines comerciales.	Por el hecho de presentar a la autoridad correspondiente (SEMARNAT) la Manifestación de Impacto Ambiental, el promovente está cumpliendo con este apartado. El proyecto se vincula por la obligatoriedad de obtener la autorización correspondiente para realizar las obras descritas en esta manifestación de impacto ambiental. Como ya se mencionó anteriormente, la promovente una vez autorizado el proyecto en materia ambiental procederá a tramitar el Registro Nacional de Pesca para la unidad de producción acuícola.
Art. 30°.- *Las actividades pesqueras se clasifican en:* **II.-** *Cultivo o acuacultura con fines*		
Artículo 31°.- *Para realizar las actividades de pesca se requiere lo siguiente:* **I,** *Concesión, para:* **Inciso b)** *Acuacultura comercial* **II,** Permiso, para: **Inciso g)** *Acuacultura de fomento* **III,** *Autorización, para:* **Inciso d)** *Recolectar del medio natural reproductores, larvas, postlarvas, crías, huevos, semillas, alevines o en cualquier otro estadio, y* **Inciso e)** *Acuacultura didáctica.*		

Artículos 22.- *la Secretaría podrá inscribir en el Registro Nacional de Pesca a los acuicultores que no requieran concesión, permiso o Autorización.*	Al **proyecto** le aplica el Artículo, incisos y, fracciones anteriores, porque se trata de una actividad acuícola con fines comerciales.	Por el hecho de presentar a la autoridad correspondiente (SEMARNAT) la Manifestación de Impacto Ambiental, el promovente está cumpliendo con este apartado. El proyecto se vincula por la obligatoriedad de obtener la autorización correspondiente para realizar las obras descritas en esta manifestación de impacto ambiental. Como ya se mencionó anteriormente, la promovente una vez autorizado el proyecto en materia ambiental procederá a tramitar el Registro Nacional de Pesca para la unidad de producción acuícola.
Art. 30°.- *Las actividades pesqueras se clasifican en:* **II.-** *Cultivo o acuacultura con fines*		
Artículo 31°.- *Para realizar las actividades de pesca se requiere lo siguiente:* **I,** *Concesión, para:* **Inciso b)** *Acuacultura comercial* **II,** Permiso, para: **Inciso g)** *Acuacultura de fomento* **III,** *Autorización, para:* **Inciso d)** *Recolectar del medio natural reproductores, larvas, postlarvas, crías, huevos, semillas, alevines o en cualquier otro estadio, y* **Inciso e)** *Acuacultura didáctica.*		

Artículos 22.- *la Secretaría podrá inscribir en el Registro Nacional de Pesca a los acuicultores que no requieran concesión, permiso o Autorización.*	Al **proyecto** le aplica el Artículo, incisos y, fracciones anteriores, porque se trata de una actividad acuícola con fines comerciales.	Por el hecho de presentar a la autoridad correspondiente (SEMARNAT) la Manifestación de Impacto Ambiental, el promovente está cumpliendo con este apartado. El proyecto se vincula por la obligatoriedad de obtener la autorización correspondiente para realizar las obras descritas en esta manifestación de impacto ambiental. Como ya se mencionó anteriormente, la promovente una vez autorizado el proyecto en materia ambiental procederá a tramitar el Registro Nacional de Pesca para la unidad de producción acuícola.
Art. 30°.- *Las actividades pesqueras se clasifican en:* **II.-** *Cultivo o acuacultura con fines*		
Artículo 31°.- *Para realizar las actividades de pesca se requiere lo siguiente:* **I,** *Concesión, para:* **Inciso b)** *Acuacultura comercial* **II,** Permiso, para: **Inciso g)** *Acuacultura de fomento* **III,** *Autorización, para:* **Inciso d)** *Recolectar del medio natural reproductores, larvas, postlarvas, crías, huevos, semillas, alevines o en cualquier otro estadio, y* **Inciso e)** *Acuacultura didáctica.*		

Artículos 22.- *la Secretaría podrá inscribir en el Registro Nacional de Pesca a los acuicultores que no requieran concesión, permiso o Autorización.*	Al **proyecto** le aplica el Artículo, incisos y, fracciones anteriores, porque se trata de una actividad acuícola con fines comerciales.	Por el hecho de presentar a la autoridad correspondiente (SEMARNAT) la Manifestación de Impacto Ambiental, el promovente está cumpliendo con este apartado. El proyecto se vincula por la obligatoriedad de obtener la autorización correspondiente para realizar las obras descritas en esta manifestación de impacto ambiental. Como ya se mencionó anteriormente, la promovente una vez autorizado el proyecto en materia ambiental procederá a tramitar el Registro Nacional de Pesca para la unidad de producción acuícola.
Art. 30°.- *Las actividades pesqueras se clasifican en:* **II.-** *Cultivo o acuacultura con fines*		
Artículo 31°.- *Para realizar las actividades de pesca se requiere lo siguiente:* **I,** *Concesión, para:* **Inciso b)** *Acuacultura comercial* **II,** Permiso, para: **Inciso g)** *Acuacultura de fomento* **III,** *Autorización, para:* **Inciso d)** *Recolectar del medio natural reproductores, larvas, postlarvas, crías, huevos, semillas, alevines o en cualquier otro estadio, y* **Inciso e)** *Acuacultura didáctica.*		

Artículos 22.- *la Secretaría podrá inscribir en el Registro Nacional de Pesca a los acuicultores que no requieran concesión, permiso o Autorización.*	Al **proyecto** le aplica el Artículo, incisos y, fracciones anteriores, porque se trata de una actividad acuícola con fines comerciales.	Por el hecho de presentar a la autoridad correspondiente (SEMARNAT) la Manifestación de Impacto Ambiental, el promovente está cumpliendo con este apartado. El proyecto se vincula por la obligatoriedad de obtener la autorización correspondiente para realizar las obras descritas en esta manifestación de impacto ambiental. Como ya se mencionó anteriormente, la promovente una vez autorizado el proyecto en materia ambiental procederá a tramitar el Registro Nacional de Pesca para la unidad de producción acuícola.
Art. 30°.- *Las actividades pesqueras se clasifican en:* **II.-** *Cultivo o acuacultura con fines*		
Artículo 31°.- *Para realizar las actividades de pesca se requiere lo siguiente:* **I,** *Concesión, para:* **Inciso b)** *Acuacultura comercial* **II,** Permiso, para: **Inciso g)** *Acuacultura de fomento* **III,** *Autorización, para:* **Inciso d)** *Recolectar del medio natural reproductores, larvas, postlarvas, crías, huevos, semillas, alevines o en cualquier otro estadio, y* **Inciso e)** *Acuacultura didáctica.*		

Artículos 22.- *la Secretaría podrá inscribir en el Registro Nacional de Pesca a los acuicultores que no requieran concesión, permiso o Autorización.*	Al **proyecto** le aplica el Artículo, incisos y, fracciones anteriores, porque se trata de una actividad acuícola con fines comerciales.	Por el hecho de presentar a la autoridad correspondiente (SEMARNAT) la Manifestación de Impacto Ambiental, el promovente está cumpliendo con este apartado. El proyecto se vincula por la obligatoriedad de obtener la autorización correspondiente para realizar las obras descritas en esta manifestación de impacto ambiental. Como ya se mencionó anteriormente, la promovente una vez autorizado el proyecto en materia ambiental procederá a tramitar el Registro Nacional de Pesca para la unidad de producción acuícola.
Art. 30°.- *Las actividades pesqueras se clasifican en:* **II.-** *Cultivo o acuacultura con fines*		
Artículo 31°.- *Para realizar las actividades de pesca se requiere lo siguiente:* **I,** *Concesión, para:* **Inciso b)** *Acuacultura comercial* **II,** Permiso, para: **Inciso g)** *Acuacultura de fomento* **III,** *Autorización, para:* **Inciso d)** *Recolectar del medio natural reproductores, larvas, postlarvas, crías, huevos, semillas, alevines o en cualquier otro estadio, y* **Inciso e)** *Acuacultura didáctica.*		

Artículos 22.- *la Secretaría podrá inscribir en el Registro Nacional de Pesca a los acuicultores que no requieran concesión, permiso o Autorización.*	Al **proyecto** le aplica el Artículo, incisos y, fracciones anteriores, porque se trata de una actividad acuícola con fines comerciales.	Por el hecho de presentar a la autoridad correspondiente (SEMARNAT) la Manifestación de Impacto Ambiental, el promovente está cumpliendo con este apartado. El proyecto se vincula por la obligatoriedad de obtener la autorización correspondiente para realizar las obras descritas en esta manifestación de impacto ambiental. Como ya se mencionó anteriormente, la promovente una vez autorizado el proyecto en materia ambiental procederá a tramitar el Registro Nacional de Pesca para la unidad de producción acuícola.
Art. 30°.- *Las actividades pesqueras se clasifican en:* **II.-** *Cultivo o acuacultura con fines*		
Artículo 31°.- *Para realizar las actividades de pesca se requiere lo siguiente:* **I,** *Concesión, para:* **Inciso b)** *Acuacultura comercial* **II,** Permiso, para: **Inciso g)** *Acuacultura de fomento* **III,** *Autorización, para:* **Inciso d)** *Recolectar del medio natural reproductores, larvas, postlarvas, crías, huevos, semillas, alevines o en cualquier otro estadio, y* **Inciso e)** *Acuacultura didáctica.*		

Artículos 22.- *la Secretaría podrá inscribir en el Registro Nacional de Pesca a los acuicultores que no requieran concesión, permiso o Autorización.*	Al **proyecto** le aplica el Artículo, incisos y, fracciones anteriores, porque se trata de una actividad acuícola con fines comerciales.	Por el hecho de presentar a la autoridad correspondiente (SEMARNAT) la Manifestación de Impacto Ambiental, el promovente está cumpliendo con este apartado. El proyecto se vincula por la obligatoriedad de obtener la autorización correspondiente para realizar las obras descritas en esta manifestación de impacto ambiental. Como ya se mencionó anteriormente, la promovente una vez autorizado el proyecto en materia ambiental procederá a tramitar el Registro Nacional de Pesca para la unidad de producción acuícola.
Art. 30°.- *Las actividades pesqueras se clasifican en:* **II.-** *Cultivo o acuacultura con fines*		
Artículo 31°.- *Para realizar las actividades de pesca se requiere lo siguiente:* **I,** *Concesión, para:* **Inciso b)** *Acuacultura comercial* **II,** Permiso, para: **Inciso g)** *Acuacultura de fomento* **III,** *Autorización, para:* **Inciso d)** *Recolectar del medio natural reproductores, larvas, postlarvas, crías, huevos, semillas, alevines o en cualquier otro estadio, y* **Inciso e)** *Acuacultura didáctica.*		

Artículos 22.- *la Secretaría podrá inscribir en el Registro Nacional de Pesca a los acuicultores que no requieran concesión, permiso o Autorización.*	Al **proyecto** le aplica el Artículo, incisos y, fracciones anteriores, porque se trata de una actividad acuícola con fines comerciales.	Por el hecho de presentar a la autoridad correspondiente (SEMARNAT) la Manifestación de Impacto Ambiental, el promovente está cumpliendo con este apartado. El proyecto se vincula por la obligatoriedad de obtener la autorización correspondiente para realizar las obras descritas en esta manifestación de impacto ambiental. Como ya se mencionó anteriormente, la promovente una vez autorizado el proyecto en materia ambiental procederá a tramitar el Registro Nacional de Pesca para la unidad de producción acuícola.
Art. 30°.- *Las actividades pesqueras se clasifican en:* **II.-** *Cultivo o acuacultura con fines*		
Artículo 31°.- *Para realizar las actividades de pesca se requiere lo siguiente:* **I,** *Concesión, para:* **Inciso b)** *Acuacultura comercial* **II,** Permiso, para: **Inciso g)** *Acuacultura de fomento* **III,** *Autorización, para:* **Inciso d)** *Recolectar del medio natural reproductores, larvas, postlarvas, crías, huevos, semillas, alevines o en cualquier otro estadio, y* **Inciso e)** *Acuacultura didáctica.*		

Artículos 22.- *la Secretaría podrá inscribir en el Registro Nacional de Pesca a los acuicultores que no requieran concesión, permiso o Autorización.*	Al **proyecto** le aplica el Artículo, incisos y, fracciones anteriores, porque se trata de una actividad acuícola con fines comerciales.	Por el hecho de presentar a la autoridad correspondiente (SEMARNAT) la Manifestación de Impacto Ambiental, el promovente está cumpliendo con este apartado. El proyecto se vincula por la obligatoriedad de obtener la autorización correspondiente para realizar las obras descritas en esta manifestación de impacto ambiental. Como ya se mencionó anteriormente, la promovente una vez autorizado el proyecto en materia ambiental procederá a tramitar el Registro Nacional de Pesca para la unidad de producción acuícola.
Art. 30°.- *Las actividades pesqueras se clasifican en:* **II.-** *Cultivo o acuacultura con fines*		
Artículo 31°.- *Para realizar las actividades de pesca se requiere lo siguiente:* **I,** *Concesión, para:* **Inciso b)** *Acuacultura comercial* **II,** Permiso, para: **Inciso g)** *Acuacultura de fomento* **III,** *Autorización, para:* **Inciso d)** *Recolectar del medio natural reproductores, larvas, postlarvas, crías, huevos, semillas, alevines o en cualquier otro estadio, y* **Inciso e)** *Acuacultura didáctica.*		

Artículos 22.- *la Secretaría podrá inscribir en el Registro Nacional de Pesca a los acuicultores que no requieran concesión, permiso o Autorización.*	Al **proyecto** le aplica el Artículo, incisos y, fracciones anteriores, porque se trata de una actividad acuícola con fines comerciales.	Por el hecho de presentar a la autoridad correspondiente (SEMARNAT) la Manifestación de Impacto Ambiental, el promovente está cumpliendo con este apartado. El proyecto se vincula por la obligatoriedad de obtener la autorización correspondiente para realizar las obras descritas en esta manifestación de impacto ambiental. Como ya se mencionó anteriormente, la promovente una vez autorizado el proyecto en materia ambiental procederá a tramitar el Registro Nacional de Pesca para la unidad de producción acuícola.
Art. 30°.- *Las actividades pesqueras se clasifican en:* **II.-** *Cultivo o acuacultura con fines*		
Artículo 31°.- *Para realizar las actividades de pesca se requiere lo siguiente:* **I,** *Concesión, para:* **Inciso b)** *Acuacultura comercial* **II,** Permiso, para: **Inciso g)** *Acuacultura de fomento* **III,** *Autorización, para:* **Inciso d)** *Recolectar del medio natural reproductores, larvas, postlarvas, crías, huevos, semillas, alevines o en cualquier otro estadio, y* **Inciso e)** *Acuacultura didáctica.*		

Artículos 22.- *la Secretaría podrá inscribir en el Registro Nacional de Pesca a los acuicultores que no requieran concesión, permiso o Autorización.*	Al **proyecto** le aplica el Artículo, incisos y, fracciones anteriores, porque se trata de una actividad acuícola con fines comerciales.	Por el hecho de presentar a la autoridad correspondiente (SEMARNAT) la Manifestación de Impacto Ambiental, el promovente está cumpliendo con este apartado. El proyecto se vincula por la obligatoriedad de obtener la autorización correspondiente para realizar las obras descritas en esta manifestación de impacto ambiental. Como ya se mencionó anteriormente, la promovente una vez autorizado el proyecto en materia ambiental procederá a tramitar el Registro Nacional de Pesca para la unidad de producción acuícola.
Art. 30°.- *Las actividades pesqueras se clasifican en:* **II.-** *Cultivo o acuacultura con fines*		
Artículo 31°.- *Para realizar las actividades de pesca se requiere lo siguiente:* **I,** *Concesión, para:* **Inciso b)** *Acuacultura comercial* **II,** Permiso, para: **Inciso g)** *Acuacultura de fomento* **III,** *Autorización, para:* **Inciso d)** *Recolectar del medio natural reproductores, larvas, postlarvas, crías, huevos, semillas, alevines o en cualquier otro estadio, y* **Inciso e)** *Acuacultura didáctica.*		

Artículos 22.- *la Secretaría podrá inscribir en el Registro Nacional de Pesca a los acuicultores que no requieran concesión, permiso o Autorización.*	Al **proyecto** le aplica el Artículo, incisos y, fracciones anteriores, porque se trata de una actividad acuícola con fines comerciales.	Por el hecho de presentar a la autoridad correspondiente (SEMARNAT) la Manifestación de Impacto Ambiental, el promovente está cumpliendo con este apartado. El proyecto se vincula por la obligatoriedad de obtener la autorización correspondiente para realizar las obras descritas en esta manifestación de impacto ambiental. Como ya se mencionó anteriormente, la promovente una vez autorizado el proyecto en materia ambiental procederá a tramitar el Registro Nacional de Pesca para la unidad de producción acuícola.
Art. 30°.- *Las actividades pesqueras se clasifican en:* **II.-** *Cultivo o acuacultura con fines*		
Artículo 31°.- *Para realizar las actividades de pesca se requiere lo siguiente:* **I,** *Concesión, para:* **Inciso b)** *Acuacultura comercial* **II,** Permiso, para: **Inciso g)** *Acuacultura de fomento* **III,** *Autorización, para:* **Inciso d)** *Recolectar del medio natural reproductores, larvas, postlarvas, crías, huevos, semillas, alevines o en cualquier otro estadio, y* **Inciso e)** *Acuacultura didáctica.*		

Artículos 22.- *la Secretaría podrá inscribir en el Registro Nacional de Pesca a los acuicultores que no requieran concesión, permiso o Autorización.*	Al **proyecto** le aplica el Artículo, incisos y, fracciones anteriores, porque se trata de una actividad acuícola con fines comerciales.	Por el hecho de presentar a la autoridad correspondiente (SEMARNAT) la Manifestación de Impacto Ambiental, el promovente está cumpliendo con este apartado. El proyecto se vincula por la obligatoriedad de obtener la autorización correspondiente para realizar las obras descritas en esta manifestación de impacto ambiental. Como ya se mencionó anteriormente, la promovente una vez autorizado el proyecto en materia ambiental procederá a tramitar el Registro Nacional de Pesca para la unidad de producción acuícola.
Art. 30°.- *Las actividades pesqueras se clasifican en:* **II.-** *Cultivo o acuacultura con fines*		
Artículo 31°.- *Para realizar las actividades de pesca se requiere lo siguiente:* **I,** *Concesión, para:* **Inciso b)** *Acuacultura comercial* **II,** Permiso, para: **Inciso g)** *Acuacultura de fomento* **III,** *Autorización, para:* **Inciso d)** *Recolectar del medio natural reproductores, larvas, postlarvas, crías, huevos, semillas, alevines o en cualquier otro estadio, y* **Inciso e)** *Acuacultura didáctica.*		

Artículos 22.- *la Secretaría podrá inscribir en el Registro Nacional de Pesca a los acuicultores que no requieran concesión, permiso o Autorización.*	Al **proyecto** le aplica el Artículo, incisos y, fracciones anteriores, porque se trata de una actividad acuícola con fines comerciales.	Por el hecho de presentar a la autoridad correspondiente (SEMARNAT) la Manifestación de Impacto Ambiental, el promovente está cumpliendo con este apartado. El proyecto se vincula por la obligatoriedad de obtener la autorización correspondiente para realizar las obras descritas en esta manifestación de impacto ambiental. Como ya se mencionó anteriormente, la promovente una vez autorizado el proyecto en materia ambiental procederá a tramitar el Registro Nacional de Pesca para la unidad de producción acuícola.
Art. 30°.- *Las actividades pesqueras se clasifican en:* **II.-** *Cultivo o acuacultura con fines*		
Artículo 31°.- *Para realizar las actividades de pesca se requiere lo siguiente:* **I,** *Concesión, para:* **Inciso b)** *Acuacultura comercial* **II,** Permiso, para: **Inciso g)** *Acuacultura de fomento* **III,** *Autorización, para:* **Inciso d)** *Recolectar del medio natural reproductores, larvas, postlarvas, crías, huevos, semillas, alevines o en cualquier otro estadio, y* **Inciso e)** *Acuacultura didáctica.*		

Artículos 22.- *la Secretaría podrá inscribir en el Registro Nacional de Pesca a los acuicultores que no requieran concesión, permiso o Autorización.*	Al **proyecto** le aplica el Artículo, incisos y, fracciones anteriores, porque se trata de una actividad acuícola con fines comerciales.	Por el hecho de presentar a la autoridad correspondiente (SEMARNAT) la Manifestación de Impacto Ambiental, el promovente está cumpliendo con este apartado. El proyecto se vincula por la obligatoriedad de obtener la autorización correspondiente para realizar las obras descritas en esta manifestación de impacto ambiental. Como ya se mencionó anteriormente, la promovente una vez autorizado el proyecto en materia ambiental procederá a tramitar el Registro Nacional de Pesca para la unidad de producción acuícola.
Art. 30°.- *Las actividades pesqueras se clasifican en:* **II.-** *Cultivo o acuacultura con fines*		
Artículo 31°.- *Para realizar las actividades de pesca se requiere lo siguiente:* **I,** *Concesión, para:* **Inciso b)** *Acuacultura comercial* **II,** Permiso, para: **Inciso g)** *Acuacultura de fomento* **III,** *Autorización, para:* **Inciso d)** *Recolectar del medio natural reproductores, larvas, postlarvas, crías, huevos, semillas, alevines o en cualquier otro estadio, y* **Inciso e)** *Acuacultura didáctica.*		

Artículos 22.- *la Secretaría podrá inscribir en el Registro Nacional de Pesca a los acuicultores que no requieran concesión, permiso o Autorización.*	Al **proyecto** le aplica el Artículo, incisos y, fracciones anteriores, porque se trata de una actividad acuícola con fines comerciales.	Por el hecho de presentar a la autoridad correspondiente (SEMARNAT) la Manifestación de Impacto Ambiental, el promovente está cumpliendo con este apartado. El proyecto se vincula por la obligatoriedad de obtener la autorización correspondiente para realizar las obras descritas en esta manifestación de impacto ambiental. Como ya se mencionó anteriormente, la promovente una vez autorizado el proyecto en materia ambiental procederá a tramitar el Registro Nacional de Pesca para la unidad de producción acuícola.
Art. 30°.- *Las actividades pesqueras se clasifican en:* **II.-** *Cultivo o acuacultura con fines*		
Artículo 31°.- *Para realizar las actividades de pesca se requiere lo siguiente:* **I,** *Concesión, para:* **Inciso b)** *Acuacultura comercial* **II,** Permiso, para: **Inciso g)** *Acuacultura de fomento* **III,** *Autorización, para:* **Inciso d)** *Recolectar del medio natural reproductores, larvas, postlarvas, crías, huevos, semillas, alevines o en cualquier otro estadio, y* **Inciso e)** *Acuacultura didáctica.*		

Artículos 22.- *la Secretaría podrá inscribir en el Registro Nacional de Pesca a los acuicultores que no requieran concesión, permiso o Autorización.*	Al **proyecto** le aplica el Artículo, incisos y, fracciones anteriores, porque se trata de una actividad acuícola con fines comerciales.	Por el hecho de presentar a la autoridad correspondiente (SEMARNAT) la Manifestación de Impacto Ambiental, el promovente está cumpliendo con este apartado. El proyecto se vincula por la obligatoriedad de obtener la autorización correspondiente para realizar las obras descritas en esta manifestación de impacto ambiental. Como ya se mencionó anteriormente, la promovente una vez autorizado el proyecto en materia ambiental procederá a tramitar el Registro Nacional de Pesca para la unidad de producción acuícola.
Art. 30°.- *Las actividades pesqueras se clasifican en:* **II.-** *Cultivo o acuacultura con fines*		
Artículo 31°.- *Para realizar las actividades de pesca se requiere lo siguiente:* **I,** *Concesión, para:* **Inciso b)** *Acuacultura comercial* **II,** Permiso, para: **Inciso g)** *Acuacultura de fomento* **III,** *Autorización, para:* **Inciso d)** *Recolectar del medio natural reproductores, larvas, postlarvas, crías, huevos, semillas, alevines o en cualquier otro estadio, y* **Inciso e)** *Acuacultura didáctica.*		

Artículos 22.- *la Secretaría podrá inscribir en el Registro Nacional de Pesca a los acuicultores que no requieran concesión, permiso o Autorización.*	Al **proyecto** le aplica el Artículo, incisos y, fracciones anteriores, porque se trata de una actividad acuícola con fines comerciales.	Por el hecho de presentar a la autoridad correspondiente (SEMARNAT) la Manifestación de Impacto Ambiental, el promovente está cumpliendo con este apartado. El proyecto se vincula por la obligatoriedad de obtener la autorización correspondiente para realizar las obras descritas en esta manifestación de impacto ambiental. Como ya se mencionó anteriormente, la promovente una vez autorizado el proyecto en materia ambiental procederá a tramitar el Registro Nacional de Pesca para la unidad de producción acuícola.
Art. 30°.- *Las actividades pesqueras se clasifican en:* **II.-** *Cultivo o acuacultura con fines*		
Artículo 31°.- *Para realizar las actividades de pesca se requiere lo siguiente:* **I,** *Concesión, para:* **Inciso b)** *Acuacultura comercial* **II,** Permiso, para: **Inciso g)** *Acuacultura de fomento* **III,** *Autorización, para:* **Inciso d)** *Recolectar del medio natural reproductores, larvas, postlarvas, crías, huevos, semillas, alevines o en cualquier otro estadio, y* **Inciso e)** *Acuacultura didáctica.*		

Artículos 22.- *la Secretaría podrá inscribir en el Registro Nacional de Pesca a los acuicultores que no requieran concesión, permiso o Autorización.*	Al **proyecto** le aplica el Artículo, incisos y, fracciones anteriores, porque se trata de una actividad acuícola con fines comerciales.	Por el hecho de presentar a la autoridad correspondiente (SEMARNAT) la Manifestación de Impacto Ambiental, el promovente está cumpliendo con este apartado. El proyecto se vincula por la obligatoriedad de obtener la autorización correspondiente para realizar las obras descritas en esta manifestación de impacto ambiental. Como ya se mencionó anteriormente, la promovente una vez autorizado el proyecto en materia ambiental procederá a tramitar el Registro Nacional de Pesca para la unidad de producción acuícola.
Art. 30°.- *Las actividades pesqueras se clasifican en:* **II.-** *Cultivo o acuacultura con fines*		
Artículo 31°.- *Para realizar las actividades de pesca se requiere lo siguiente:* **I,** *Concesión, para:* **Inciso b)** *Acuacultura comercial* **II,** Permiso, para: **Inciso g)** *Acuacultura de fomento* **III,** *Autorización, para:* **Inciso d)** *Recolectar del medio natural reproductores, larvas, postlarvas, crías, huevos, semillas, alevines o en cualquier otro estadio, y* **Inciso e)** *Acuacultura didáctica.*		

Artículos 22.- *la Secretaría podrá inscribir en el Registro Nacional de Pesca a los acuicultores que no requieran concesión, permiso o Autorización.*	Al **proyecto** le aplica el Artículo, incisos y, fracciones anteriores, porque se trata de una actividad acuícola con fines comerciales.	Por el hecho de presentar a la autoridad correspondiente (SEMARNAT) la Manifestación de Impacto Ambiental, el promovente está cumpliendo con este apartado. El proyecto se vincula por la obligatoriedad de obtener la autorización correspondiente para realizar las obras descritas en esta manifestación de impacto ambiental. Como ya se mencionó anteriormente, la promovente una vez autorizado el proyecto en materia ambiental procederá a tramitar el Registro Nacional de Pesca para la unidad de producción acuícola.
Art. 30°.- *Las actividades pesqueras se clasifican en:* **II.-** *Cultivo o acuacultura con fines*		
Artículo 31°.- *Para realizar las actividades de pesca se requiere lo siguiente:* **I,** *Concesión, para:* **Inciso b)** *Acuacultura comercial* **II,** Permiso, para: **Inciso g)** *Acuacultura de fomento* **III,** *Autorización, para:* **Inciso d)** *Recolectar del medio natural reproductores, larvas, postlarvas, crías, huevos, semillas, alevines o en cualquier otro estadio, y* **Inciso e)** *Acuacultura didáctica.*		

Artículos 22.- *la Secretaría podrá inscribir en el Registro Nacional de Pesca a los acuicultores que no requieran concesión, permiso o Autorización.*	Al **proyecto** le aplica el Artículo, incisos y, fracciones anteriores, porque se trata de una actividad acuícola con fines comerciales.	Por el hecho de presentar a la autoridad correspondiente (SEMARNAT) la Manifestación de Impacto Ambiental, el promovente está cumpliendo con este apartado. El proyecto se vincula por la obligatoriedad de obtener la autorización correspondiente para realizar las obras descritas en esta manifestación de impacto ambiental. Como ya se mencionó anteriormente, la promovente una vez autorizado el proyecto en materia ambiental procederá a tramitar el Registro Nacional de Pesca para la unidad de producción acuícola.
Art. 30°.- *Las actividades pesqueras se clasifican en:* **II.-** *Cultivo o acuacultura con fines*		
Artículo 31°.- *Para realizar las actividades de pesca se requiere lo siguiente:* **I,** *Concesión, para:* **Inciso b)** *Acuacultura comercial* **II,** Permiso, para: **Inciso g)** *Acuacultura de fomento* **III,** *Autorización, para:* **Inciso d)** *Recolectar del medio natural reproductores, larvas, postlarvas, crías, huevos, semillas, alevines o en cualquier otro estadio, y* **Inciso e)** *Acuacultura didáctica.*		

Artículos 22.- *la Secretaría podrá inscribir en el Registro Nacional de Pesca a los acuicultores que no requieran concesión, permiso o Autorización.*	Al **proyecto** le aplica el Artículo, incisos y, fracciones anteriores, porque se trata de una actividad acuícola con fines comerciales.	Por el hecho de presentar a la autoridad correspondiente (SEMARNAT) la Manifestación de Impacto Ambiental, el promovente está cumpliendo con este apartado. El proyecto se vincula por la obligatoriedad de obtener la autorización correspondiente para realizar las obras descritas en esta manifestación de impacto ambiental. Como ya se mencionó anteriormente, la promovente una vez autorizado el proyecto en materia ambiental procederá a tramitar el Registro Nacional de Pesca para la unidad de producción acuícola.
Art. 30°.- *Las actividades pesqueras se clasifican en:* **II.-** *Cultivo o acuacultura con fines*		
Artículo 31°.- *Para realizar las actividades de pesca se requiere lo siguiente:* **I,** *Concesión, para:* **Inciso b)** *Acuacultura comercial* **II,** Permiso, para: **Inciso g)** *Acuacultura de fomento* **III,** *Autorización, para:* **Inciso d)** *Recolectar del medio natural reproductores, larvas, postlarvas, crías, huevos, semillas, alevines o en cualquier otro estadio, y* **Inciso e)** *Acuacultura didáctica.*		

Artículos 22.- *la Secretaría podrá inscribir en el Registro Nacional de Pesca a los acuicultores que no requieran concesión, permiso o Autorización.*	Al **proyecto** le aplica el Artículo, incisos y, fracciones anteriores, porque se trata de una actividad acuícola con fines comerciales.	Por el hecho de presentar a la autoridad correspondiente (SEMARNAT) la Manifestación de Impacto Ambiental, el promovente está cumpliendo con este apartado. El proyecto se vincula por la obligatoriedad de obtener la autorización correspondiente para realizar las obras descritas en esta manifestación de impacto ambiental. Como ya se mencionó anteriormente, la promovente una vez autorizado el proyecto en materia ambiental procederá a tramitar el Registro Nacional de Pesca para la unidad de producción acuícola.
Art. 30°.- *Las actividades pesqueras se clasifican en:* **II.-** *Cultivo o acuacultura con fines*		
Artículo 31°.- *Para realizar las actividades de pesca se requiere lo siguiente:* **I,** *Concesión, para:* **Inciso b)** *Acuacultura comercial* **II,** Permiso, para: **Inciso g)** *Acuacultura de fomento* **III,** *Autorización, para:* **Inciso d)** *Recolectar del medio natural reproductores, larvas, postlarvas, crías, huevos, semillas, alevines o en cualquier otro estadio, y* **Inciso e)** *Acuacultura didáctica.*		

Artículos 22.- *la Secretaría podrá inscribir en el Registro Nacional de Pesca a los acuicultores que no requieran concesión, permiso o Autorización.*	Al **proyecto** le aplica el Artículo, incisos y, fracciones anteriores, porque se trata de una actividad acuícola con fines comerciales.	Por el hecho de presentar a la autoridad correspondiente (SEMARNAT) la Manifestación de Impacto Ambiental, el promovente está cumpliendo con este apartado. El proyecto se vincula por la obligatoriedad de obtener la autorización correspondiente para realizar las obras descritas en esta manifestación de impacto ambiental. Como ya se mencionó anteriormente, la promovente una vez autorizado el proyecto en materia ambiental procederá a tramitar el Registro Nacional de Pesca para la unidad de producción acuícola.
Art. 30°.- *Las actividades pesqueras se clasifican en:* **II.-** *Cultivo o acuacultura con fines*		
Artículo 31°.- *Para realizar las actividades de pesca se requiere lo siguiente:* **I,** *Concesión, para:* **Inciso b)** *Acuacultura comercial* **II,** Permiso, para: **Inciso g)** *Acuacultura de fomento* **III,** *Autorización, para:* **Inciso d)** *Recolectar del medio natural reproductores, larvas, postlarvas, crías, huevos, semillas, alevines o en cualquier otro estadio, y* **Inciso e)** *Acuacultura didáctica.*		

Artículos 22.- *la Secretaría podrá inscribir en el Registro Nacional de Pesca a los acuicultores que no requieran concesión, permiso o Autorización.*	Al **proyecto** le aplica el Artículo, incisos y, fracciones anteriores, porque se trata de una actividad acuícola con fines comerciales.	Por el hecho de presentar a la autoridad correspondiente (SEMARNAT) la Manifestación de Impacto Ambiental, el promovente está cumpliendo con este apartado. El proyecto se vincula por la obligatoriedad de obtener la autorización correspondiente para realizar las obras descritas en esta manifestación de impacto ambiental. Como ya se mencionó anteriormente, la promovente una vez autorizado el proyecto en materia ambiental procederá a tramitar el Registro Nacional de Pesca para la unidad de producción acuícola.
Art. 30°.- *Las actividades pesqueras se clasifican en:* **II.-** *Cultivo o acuacultura con fines*		
Artículo 31°.- *Para realizar las actividades de pesca se requiere lo siguiente:* **I,** *Concesión, para:* **Inciso b)** *Acuacultura comercial* **II,** Permiso, para: **Inciso g)** *Acuacultura de fomento* **III,** *Autorización, para:* **Inciso d)** *Recolectar del medio natural reproductores, larvas, postlarvas, crías, huevos, semillas, alevines o en cualquier otro estadio, y* **Inciso e)** *Acuacultura didáctica.*		

Artículos 22.- *la Secretaría podrá inscribir en el Registro Nacional de Pesca a los acuicultores que no requieran concesión, permiso o Autorización.*	Al **proyecto** le aplica el Artículo, incisos y, fracciones anteriores, porque se trata de una actividad acuícola con fines comerciales.	Por el hecho de presentar a la autoridad correspondiente (SEMARNAT) la Manifestación de Impacto Ambiental, el promovente está cumpliendo con este apartado. El proyecto se vincula por la obligatoriedad de obtener la autorización correspondiente para realizar las obras descritas en esta manifestación de impacto ambiental. Como ya se mencionó anteriormente, la promovente una vez autorizado el proyecto en materia ambiental procederá a tramitar el Registro Nacional de Pesca para la unidad de producción acuícola.
Art. 30°.- *Las actividades pesqueras se clasifican en:* **II.-** *Cultivo o acuacultura con fines*		
Artículo 31°.- *Para realizar las actividades de pesca se requiere lo siguiente:* **I,** *Concesión, para:* **Inciso b)** *Acuacultura comercial* **II,** Permiso, para: **Inciso g)** *Acuacultura de fomento* **III,** *Autorización, para:* **Inciso d)** *Recolectar del medio natural reproductores, larvas, postlarvas, crías, huevos, semillas, alevines o en cualquier otro estadio, y* **Inciso e)** *Acuacultura didáctica.*		

Artículos 22.- *la Secretaría podrá inscribir en el Registro Nacional de Pesca a los acuicultores que no requieran concesión, permiso o Autorización.*	Al **proyecto** le aplica el Artículo, incisos y, fracciones anteriores, porque se trata de una actividad acuícola con fines comerciales.	Por el hecho de presentar a la autoridad correspondiente (SEMARNAT) la Manifestación de Impacto Ambiental, el promovente está cumpliendo con este apartado. El proyecto se vincula por la obligatoriedad de obtener la autorización correspondiente para realizar las obras descritas en esta manifestación de impacto ambiental. Como ya se mencionó anteriormente, la promovente una vez autorizado el proyecto en materia ambiental procederá a tramitar el Registro Nacional de Pesca para la unidad de producción acuícola.
Art. 30°.- *Las actividades pesqueras se clasifican en:* **II.-** *Cultivo o acuacultura con fines*		
Artículo 31°.- *Para realizar las actividades de pesca se requiere lo siguiente:* **I,** *Concesión, para:* **Inciso b)** *Acuacultura comercial* **II,** Permiso, para: **Inciso g)** *Acuacultura de fomento* **III,** *Autorización, para:* **Inciso d)** *Recolectar del medio natural reproductores, larvas, postlarvas, crías, huevos, semillas, alevines o en cualquier otro estadio, y* **Inciso e)** *Acuacultura didáctica.*		

Artículos 22.- *la Secretaría podrá inscribir en el Registro Nacional de Pesca a los acuicultores que no requieran concesión, permiso o Autorización.*	Al **proyecto** le aplica el Artículo, incisos y, fracciones anteriores, porque se trata de una actividad acuícola con fines comerciales.	Por el hecho de presentar a la autoridad correspondiente (SEMARNAT) la Manifestación de Impacto Ambiental, el promovente está cumpliendo con este apartado. El proyecto se vincula por la obligatoriedad de obtener la autorización correspondiente para realizar las obras descritas en esta manifestación de impacto ambiental. Como ya se mencionó anteriormente, la promovente una vez autorizado el proyecto en materia ambiental procederá a tramitar el Registro Nacional de Pesca para la unidad de producción acuícola.
Art. 30°.- *Las actividades pesqueras se clasifican en:* **II.-** *Cultivo o acuacultura con fines*		
Artículo 31°.- *Para realizar las actividades de pesca se requiere lo siguiente:* **I,** *Concesión, para:* **Inciso b)** *Acuacultura comercial* **II,** Permiso, para: **Inciso g)** *Acuacultura de fomento* **III,** *Autorización, para:* **Inciso d)** *Recolectar del medio natural reproductores, larvas, postlarvas, crías, huevos, semillas, alevines o en cualquier otro estadio, y* **Inciso e)** *Acuacultura didáctica.*		

Artículos 22.- *la Secretaría podrá inscribir en el Registro Nacional de Pesca a los acuicultores que no requieran concesión, permiso o Autorización.*	Al **proyecto** le aplica el Artículo, incisos y, fracciones anteriores, porque se trata de una actividad acuícola con fines comerciales.	Por el hecho de presentar a la autoridad correspondiente (SEMARNAT) la Manifestación de Impacto Ambiental, el promovente está cumpliendo con este apartado. El proyecto se vincula por la obligatoriedad de obtener la autorización correspondiente para realizar las obras descritas en esta manifestación de impacto ambiental. Como ya se mencionó anteriormente, la promovente una vez autorizado el proyecto en materia ambiental procederá a tramitar el Registro Nacional de Pesca para la unidad de producción acuícola.
Art. 30°.- *Las actividades pesqueras se clasifican en:* **II.-** *Cultivo o acuacultura con fines*		
Artículo 31°.- *Para realizar las actividades de pesca se requiere lo siguiente:* **I,** *Concesión, para:* **Inciso b)** *Acuacultura comercial* **II,** Permiso, para: **Inciso g)** *Acuacultura de fomento* **III,** *Autorización, para:* **Inciso d)** *Recolectar del medio natural reproductores, larvas, postlarvas, crías, huevos, semillas, alevines o en cualquier otro estadio, y* **Inciso e)** *Acuacultura didáctica.*		

Artículos 22.- *la Secretaría podrá inscribir en el Registro Nacional de Pesca a los acuicultores que no requieran concesión, permiso o Autorización.*	Al **proyecto** le aplica el Artículo, incisos y, fracciones anteriores, porque se trata de una actividad acuícola con fines comerciales.	Por el hecho de presentar a la autoridad correspondiente (SEMARNAT) la Manifestación de Impacto Ambiental, el promovente está cumpliendo con este apartado. El proyecto se vincula por la obligatoriedad de obtener la autorización correspondiente para realizar las obras descritas en esta manifestación de impacto ambiental. Como ya se mencionó anteriormente, la promovente una vez autorizado el proyecto en materia ambiental procederá a tramitar el Registro Nacional de Pesca para la unidad de producción acuícola.
Art. 30°.- *Las actividades pesqueras se clasifican en:* **II.-** *Cultivo o acuacultura con fines*		
Artículo 31°.- *Para realizar las actividades de pesca se requiere lo siguiente:* **I,** *Concesión, para:* **Inciso b)** *Acuacultura comercial* **II,** Permiso, para: **Inciso g)** *Acuacultura de fomento* **III,** *Autorización, para:* **Inciso d)** *Recolectar del medio natural reproductores, larvas, postlarvas, crías, huevos, semillas, alevines o en cualquier otro estadio, y* **Inciso e)** *Acuacultura didáctica.*		

Artículos 22.- *la Secretaría podrá inscribir en el Registro Nacional de Pesca a los acuicultores que no requieran concesión, permiso o Autorización.*	Al **proyecto** le aplica el Artículo, incisos y, fracciones anteriores, porque se trata de una actividad acuícola con fines comerciales.	Por el hecho de presentar a la autoridad correspondiente (SEMARNAT) la Manifestación de Impacto Ambiental, el promovente está cumpliendo con este apartado. El proyecto se vincula por la obligatoriedad de obtener la autorización correspondiente para realizar las obras descritas en esta manifestación de impacto ambiental. Como ya se mencionó anteriormente, la promovente una vez autorizado el proyecto en materia ambiental procederá a tramitar el Registro Nacional de Pesca para la unidad de producción acuícola.
Art. 30°.- *Las actividades pesqueras se clasifican en:* **II.-** *Cultivo o acuacultura con fines*		
Artículo 31°.- *Para realizar las actividades de pesca se requiere lo siguiente:* **I,** *Concesión, para:* **Inciso b)** *Acuacultura comercial* **II,** Permiso, para: **Inciso g)** *Acuacultura de fomento* **III,** *Autorización, para:* **Inciso d)** *Recolectar del medio natural reproductores, larvas, postlarvas, crías, huevos, semillas, alevines o en cualquier otro estadio, y* **Inciso e)** *Acuacultura didáctica.*		

Artículos 22.- *la Secretaría podrá inscribir en el Registro Nacional de Pesca a los acuicultores que no requieran concesión, permiso o Autorización.*	Al **proyecto** le aplica el Artículo, incisos y, fracciones anteriores, porque se trata de una actividad acuícola con fines comerciales.	Por el hecho de presentar a la autoridad correspondiente (SEMARNAT) la Manifestación de Impacto Ambiental, el promovente está cumpliendo con este apartado. El proyecto se vincula por la obligatoriedad de obtener la autorización correspondiente para realizar las obras descritas en esta manifestación de impacto ambiental. Como ya se mencionó anteriormente, la promovente una vez autorizado el proyecto en materia ambiental procederá a tramitar el Registro Nacional de Pesca para la unidad de producción acuícola.
Art. 30°.- *Las actividades pesqueras se clasifican en:* **II.-** *Cultivo o acuacultura con fines*		
Artículo 31°.- *Para realizar las actividades de pesca se requiere lo siguiente:* **I,** *Concesión, para:* **Inciso b)** *Acuacultura comercial* **II,** Permiso, para: **Inciso g)** *Acuacultura de fomento* **III,** *Autorización, para:* **Inciso d)** *Recolectar del medio natural reproductores, larvas, postlarvas, crías, huevos, semillas, alevines o en cualquier otro estadio, y* **Inciso e)** *Acuacultura didáctica.*		

Artículos 22.- *la Secretaría podrá inscribir en el Registro Nacional de Pesca a los acuicultores que no requieran concesión, permiso o Autorización.*	Al **proyecto** le aplica el Artículo, incisos y, fracciones anteriores, porque se trata de una actividad acuícola con fines comerciales.	Por el hecho de presentar a la autoridad correspondiente (SEMARNAT) la Manifestación de Impacto Ambiental, el promovente está cumpliendo con este apartado. El proyecto se vincula por la obligatoriedad de obtener la autorización correspondiente para realizar las obras descritas en esta manifestación de impacto ambiental. Como ya se mencionó anteriormente, la promovente una vez autorizado el proyecto en materia ambiental procederá a tramitar el Registro Nacional de Pesca para la unidad de producción acuícola.
Art. 30°.- *Las actividades pesqueras se clasifican en:* **II.-** *Cultivo o acuacultura con fines*		
Artículo 31°.- *Para realizar las actividades de pesca se requiere lo siguiente:* **I,** *Concesión, para:* **Inciso b)** *Acuacultura comercial* **II,** Permiso, para: **Inciso g)** *Acuacultura de fomento* **III,** *Autorización, para:* **Inciso d)** *Recolectar del medio natural reproductores, larvas, postlarvas, crías, huevos, semillas, alevines o en cualquier otro estadio, y* **Inciso e)** *Acuacultura didáctica.*		

Artículos 22.- *la Secretaría podrá inscribir en el Registro Nacional de Pesca a los acuicultores que no requieran concesión, permiso o Autorización.*	Al **proyecto** le aplica el Artículo, incisos y, fracciones anteriores, porque se trata de una actividad acuícola con fines comerciales.	Por el hecho de presentar a la autoridad correspondiente (SEMARNAT) la Manifestación de Impacto Ambiental, el promovente está cumpliendo con este apartado. El proyecto se vincula por la obligatoriedad de obtener la autorización correspondiente para realizar las obras descritas en esta manifestación de impacto ambiental. Como ya se mencionó anteriormente, la promovente una vez autorizado el proyecto en materia ambiental procederá a tramitar el Registro Nacional de Pesca para la unidad de producción acuícola.
Art. 30°.- *Las actividades pesqueras se clasifican en:* **II.-** *Cultivo o acuacultura con fines*		
Artículo 31°.- *Para realizar las actividades de pesca se requiere lo siguiente:* **I,** *Concesión, para:* **Inciso b)** *Acuacultura comercial* **II,** Permiso, para: **Inciso g)** *Acuacultura de fomento* **III,** *Autorización, para:* **Inciso d)** *Recolectar del medio natural reproductores, larvas, postlarvas, crías, huevos, semillas, alevines o en cualquier otro estadio, y* **Inciso e)** *Acuacultura didáctica.*		

Artículos 22.- *la Secretaría podrá inscribir en el Registro Nacional de Pesca a los acuicultores que no requieran concesión, permiso o Autorización.*	Al **proyecto** le aplica el Artículo, incisos y, fracciones anteriores, porque se trata de una actividad acuícola con fines comerciales.	Por el hecho de presentar a la autoridad correspondiente (SEMARNAT) la Manifestación de Impacto Ambiental, el promovente está cumpliendo con este apartado. El proyecto se vincula por la obligatoriedad de obtener la autorización correspondiente para realizar las obras descritas en esta manifestación de impacto ambiental. Como ya se mencionó anteriormente, la promovente una vez autorizado el proyecto en materia ambiental procederá a tramitar el Registro Nacional de Pesca para la unidad de producción acuícola.
Art. 30°.- *Las actividades pesqueras se clasifican en:* **II.-** *Cultivo o acuacultura con fines*		
Artículo 31°.- *Para realizar las actividades de pesca se requiere lo siguiente:* **I,** *Concesión, para:* **Inciso b)** *Acuacultura comercial* **II,** Permiso, para: **Inciso g)** *Acuacultura de fomento* **III,** *Autorización, para:* **Inciso d)** *Recolectar del medio natural reproductores, larvas, postlarvas, crías, huevos, semillas, alevines o en cualquier otro estadio, y* **Inciso e)** *Acuacultura didáctica.*		

Artículos 22.- *la Secretaría podrá inscribir en el Registro Nacional de Pesca a los acuicultores que no requieran concesión, permiso o Autorización.*	Al **proyecto** le aplica el Artículo, incisos y, fracciones anteriores, porque se trata de una actividad acuícola con fines comerciales.	Por el hecho de presentar a la autoridad correspondiente (SEMARNAT) la Manifestación de Impacto Ambiental, el promovente está cumpliendo con este apartado. El proyecto se vincula por la obligatoriedad de obtener la autorización correspondiente para realizar las obras descritas en esta manifestación de impacto ambiental. Como ya se mencionó anteriormente, la promovente una vez autorizado el proyecto en materia ambiental procederá a tramitar el Registro Nacional de Pesca para la unidad de producción acuícola.
Art. 30°.- *Las actividades pesqueras se clasifican en:* **II.-** *Cultivo o acuacultura con fines*		
Artículo 31°.- *Para realizar las actividades de pesca se requiere lo siguiente:* **I,** *Concesión, para:* **Inciso b)** *Acuacultura comercial* **II,** Permiso, para: **Inciso g)** *Acuacultura de fomento* **III,** *Autorización, para:* **Inciso d)** *Recolectar del medio natural reproductores, larvas, postlarvas, crías, huevos, semillas, alevines o en cualquier otro estadio, y* **Inciso e)** *Acuacultura didáctica.*		

Artículos 22.- *la Secretaría podrá inscribir en el Registro Nacional de Pesca a los acuicultores que no requieran concesión, permiso o Autorización.*	Al **proyecto** le aplica el Artículo, incisos y, fracciones anteriores, porque se trata de una actividad acuícola con fines comerciales.	Por el hecho de presentar a la autoridad correspondiente (SEMARNAT) la Manifestación de Impacto Ambiental, el promovente está cumpliendo con este apartado. El proyecto se vincula por la obligatoriedad de obtener la autorización correspondiente para realizar las obras descritas en esta manifestación de impacto ambiental. Como ya se mencionó anteriormente, la promovente una vez autorizado el proyecto en materia ambiental procederá a tramitar el Registro Nacional de Pesca para la unidad de producción acuícola.
Art. 30°.- *Las actividades pesqueras se clasifican en:* **II.-** *Cultivo o acuacultura con fines*		
Artículo 31°.- *Para realizar las actividades de pesca se requiere lo siguiente:* **I,** *Concesión, para:* **Inciso b)** *Acuacultura comercial* **II,** Permiso, para: **Inciso g)** *Acuacultura de fomento* **III,** *Autorización, para:* **Inciso d)** *Recolectar del medio natural reproductores, larvas, postlarvas, crías, huevos, semillas, alevines o en cualquier otro estadio, y* **Inciso e)** *Acuacultura didáctica.*		

Artículos 22.- *la Secretaría podrá inscribir en el Registro Nacional de Pesca a los acuicultores que no requieran concesión, permiso o Autorización.*	Al **proyecto** le aplica el Artículo, incisos y, fracciones anteriores, porque se trata de una actividad acuícola con fines comerciales.	Por el hecho de presentar a la autoridad correspondiente (SEMARNAT) la Manifestación de Impacto Ambiental, el promovente está cumpliendo con este apartado. El proyecto se vincula por la obligatoriedad de obtener la autorización correspondiente para realizar las obras descritas en esta manifestación de impacto ambiental. Como ya se mencionó anteriormente, la promovente una vez autorizado el proyecto en materia ambiental procederá a tramitar el Registro Nacional de Pesca para la unidad de producción acuícola.
Art. 30°.- *Las actividades pesqueras se clasifican en:* **II.-** *Cultivo o acuacultura con fines*		
Artículo 31°.- *Para realizar las actividades de pesca se requiere lo siguiente:* **I,** *Concesión, para:* **Inciso b)** *Acuacultura comercial* **II,** Permiso, para: **Inciso g)** *Acuacultura de fomento* **III,** *Autorización, para:* **Inciso d)** *Recolectar del medio natural reproductores, larvas, postlarvas, crías, huevos, semillas, alevines o en cualquier otro estadio, y* **Inciso e)** *Acuacultura didáctica.*		

Artículos 22.- *la Secretaría podrá inscribir en el Registro Nacional de Pesca a los acuicultores que no requieran concesión, permiso o Autorización.*	Al **proyecto** le aplica el Artículo, incisos y, fracciones anteriores, porque se trata de una actividad acuícola con fines comerciales.	Por el hecho de presentar a la autoridad correspondiente (SEMARNAT) la Manifestación de Impacto Ambiental, el promovente está cumpliendo con este apartado. El proyecto se vincula por la obligatoriedad de obtener la autorización correspondiente para realizar las obras descritas en esta manifestación de impacto ambiental. Como ya se mencionó anteriormente, la promovente una vez autorizado el proyecto en materia ambiental procederá a tramitar el Registro Nacional de Pesca para la unidad de producción acuícola.
Art. 30°.- *Las actividades pesqueras se clasifican en:* **II.-** *Cultivo o acuacultura con fines*		
Artículo 31°.- *Para realizar las actividades de pesca se requiere lo siguiente:* **I,** *Concesión, para:* **Inciso b)** *Acuacultura comercial* **II,** Permiso, para: **Inciso g)** *Acuacultura de fomento* **III,** *Autorización, para:* **Inciso d)** *Recolectar del medio natural reproductores, larvas, postlarvas, crías, huevos, semillas, alevines o en cualquier otro estadio, y* **Inciso e)** *Acuacultura didáctica.*		

Artículos 22.- *la Secretaría podrá inscribir en el Registro Nacional de Pesca a los acuicultores que no requieran concesión, permiso o Autorización.*	Al **proyecto** le aplica el Artículo, incisos y, fracciones anteriores, porque se trata de una actividad acuícola con fines comerciales.	Por el hecho de presentar a la autoridad correspondiente (SEMARNAT) la Manifestación de Impacto Ambiental, el promovente está cumpliendo con este apartado. El proyecto se vincula por la obligatoriedad de obtener la autorización correspondiente para realizar las obras descritas en esta manifestación de impacto ambiental. Como ya se mencionó anteriormente, la promovente una vez autorizado el proyecto en materia ambiental procederá a tramitar el Registro Nacional de Pesca para la unidad de producción acuícola.
Art. 30°.- *Las actividades pesqueras se clasifican en:* **II.-** *Cultivo o acuacultura con fines*		
Artículo 31°.- *Para realizar las actividades de pesca se requiere lo siguiente:* **I,** *Concesión, para:* **Inciso b)** *Acuacultura comercial* **II,** Permiso, para: **Inciso g)** *Acuacultura de fomento* **III,** *Autorización, para:* **Inciso d)** *Recolectar del medio natural reproductores, larvas, postlarvas, crías, huevos, semillas, alevines o en cualquier otro estadio, y* **Inciso e)** *Acuacultura didáctica.*		

Artículos 22.- *la Secretaría podrá inscribir en el Registro Nacional de Pesca a los acuicultores que no requieran concesión, permiso o Autorización.*	Al **proyecto** le aplica el Artículo, incisos y, fracciones anteriores, porque se trata de una actividad acuícola con fines comerciales.	Por el hecho de presentar a la autoridad correspondiente (SEMARNAT) la Manifestación de Impacto Ambiental, el promovente está cumpliendo con este apartado. El proyecto se vincula por la obligatoriedad de obtener la autorización correspondiente para realizar las obras descritas en esta manifestación de impacto ambiental. Como ya se mencionó anteriormente, la promovente una vez autorizado el proyecto en materia ambiental procederá a tramitar el Registro Nacional de Pesca para la unidad de producción acuícola.
Art. 30°.- *Las actividades pesqueras se clasifican en:* **II.-** *Cultivo o acuacultura con fines*		
Artículo 31°.- *Para realizar las actividades de pesca se requiere lo siguiente:* **I,** *Concesión, para:* **Inciso b)** *Acuacultura comercial* **II,** Permiso, para: **Inciso g)** *Acuacultura de fomento* **III,** *Autorización, para:* **Inciso d)** *Recolectar del medio natural reproductores, larvas, postlarvas, crías, huevos, semillas, alevines o en cualquier otro estadio, y* **Inciso e)** *Acuacultura didáctica.*		

Artículos 22.- *la Secretaría podrá inscribir en el Registro Nacional de Pesca a los acuicultores que no requieran concesión, permiso o Autorización.*	Al **proyecto** le aplica el Artículo, incisos y, fracciones anteriores, porque se trata de una actividad acuícola con fines comerciales.	Por el hecho de presentar a la autoridad correspondiente (SEMARNAT) la Manifestación de Impacto Ambiental, el promovente está cumpliendo con este apartado. El proyecto se vincula por la obligatoriedad de obtener la autorización correspondiente para realizar las obras descritas en esta manifestación de impacto ambiental. Como ya se mencionó anteriormente, la promovente una vez autorizado el proyecto en materia ambiental procederá a tramitar el Registro Nacional de Pesca para la unidad de producción acuícola.
Art. 30°.- *Las actividades pesqueras se clasifican en:* **II.-** *Cultivo o acuacultura con fines*		
Artículo 31°.- *Para realizar las actividades de pesca se requiere lo siguiente:* **I,** *Concesión, para:* **Inciso b)** *Acuacultura comercial* **II,** Permiso, para: **Inciso g)** *Acuacultura de fomento* **III,** *Autorización, para:* **Inciso d)** *Recolectar del medio natural reproductores, larvas, postlarvas, crías, huevos, semillas, alevines o en cualquier otro estadio, y* **Inciso e)** *Acuacultura didáctica.*		

Artículos 22.- *la Secretaría podrá inscribir en el Registro Nacional de Pesca a los acuicultores que no requieran concesión, permiso o Autorización.*	Al **proyecto** le aplica el Artículo, incisos y, fracciones anteriores, porque se trata de una actividad acuícola con fines comerciales.	Por el hecho de presentar a la autoridad correspondiente (SEMARNAT) la Manifestación de Impacto Ambiental, el promovente está cumpliendo con este apartado. El proyecto se vincula por la obligatoriedad de obtener la autorización correspondiente para realizar las obras descritas en esta manifestación de impacto ambiental. Como ya se mencionó anteriormente, la promovente una vez autorizado el proyecto en materia ambiental procederá a tramitar el Registro Nacional de Pesca para la unidad de producción acuícola.
Art. 30°.- *Las actividades pesqueras se clasifican en:* **II.-** *Cultivo o acuacultura con fines*		
Artículo 31°.- *Para realizar las actividades de pesca se requiere lo siguiente:* **I,** *Concesión, para:* **Inciso b)** *Acuacultura comercial* **II,** Permiso, para: **Inciso g)** *Acuacultura de fomento* **III,** *Autorización, para:* **Inciso d)** *Recolectar del medio natural reproductores, larvas, postlarvas, crías, huevos, semillas, alevines o en cualquier otro estadio, y* **Inciso e)** *Acuacultura didáctica.*		

Artículos 22.- *la Secretaría podrá inscribir en el Registro Nacional de Pesca a los acuicultores que no requieran concesión, permiso o Autorización.*	Al **proyecto** le aplica el Artículo, incisos y, fracciones anteriores, porque se trata de una actividad acuícola con fines comerciales.	Por el hecho de presentar a la autoridad correspondiente (SEMARNAT) la Manifestación de Impacto Ambiental, el promovente está cumpliendo con este apartado. El proyecto se vincula por la obligatoriedad de obtener la autorización correspondiente para realizar las obras descritas en esta manifestación de impacto ambiental. Como ya se mencionó anteriormente, la promovente una vez autorizado el proyecto en materia ambiental procederá a tramitar el Registro Nacional de Pesca para la unidad de producción acuícola.
Art. 30°.- *Las actividades pesqueras se clasifican en:* **II.-** *Cultivo o acuacultura con fines*		
Artículo 31°.- *Para realizar las actividades de pesca se requiere lo siguiente:* **I,** *Concesión, para:* **Inciso b)** *Acuacultura comercial* **II,** Permiso, para: **Inciso g)** *Acuacultura de fomento* **III,** *Autorización, para:* **Inciso d)** *Recolectar del medio natural reproductores, larvas, postlarvas, crías, huevos, semillas, alevines o en cualquier otro estadio, y* **Inciso e)** *Acuacultura didáctica.*		

Artículos 22.- *la Secretaría podrá inscribir en el Registro Nacional de Pesca a los acuicultores que no requieran concesión, permiso o Autorización.*	Al **proyecto** le aplica el Artículo, incisos y, fracciones anteriores, porque se trata de una actividad acuícola con fines comerciales.	Por el hecho de presentar a la autoridad correspondiente (SEMARNAT) la Manifestación de Impacto Ambiental, el promovente está cumpliendo con este apartado. El proyecto se vincula por la obligatoriedad de obtener la autorización correspondiente para realizar las obras descritas en esta manifestación de impacto ambiental. Como ya se mencionó anteriormente, la promovente una vez autorizado el proyecto en materia ambiental procederá a tramitar el Registro Nacional de Pesca para la unidad de producción acuícola.
Art. 30°.- *Las actividades pesqueras se clasifican en:* **II.-** *Cultivo o acuacultura con fines*		
Artículo 31°.- *Para realizar las actividades de pesca se requiere lo siguiente:* **I,** *Concesión, para:* **Inciso b)** *Acuacultura comercial* **II,** Permiso, para: **Inciso g)** *Acuacultura de fomento* **III,** *Autorización, para:* **Inciso d)** *Recolectar del medio natural reproductores, larvas, postlarvas, crías, huevos, semillas, alevines o en cualquier otro estadio, y* **Inciso e)** *Acuacultura didáctica.*		

Artículos 22.- *la Secretaría podrá inscribir en el Registro Nacional de Pesca a los acuicultores que no requieran concesión, permiso o Autorización.*	Al **proyecto** le aplica el Artículo, incisos y, fracciones anteriores, porque se trata de una actividad acuícola con fines comerciales.	Por el hecho de presentar a la autoridad correspondiente (SEMARNAT) la Manifestación de Impacto Ambiental, el promovente está cumpliendo con este apartado. El proyecto se vincula por la obligatoriedad de obtener la autorización correspondiente para realizar las obras descritas en esta manifestación de impacto ambiental. Como ya se mencionó anteriormente, la promovente una vez autorizado el proyecto en materia ambiental procederá a tramitar el Registro Nacional de Pesca para la unidad de producción acuícola.
Art. 30°.- *Las actividades pesqueras se clasifican en:* **II.-** *Cultivo o acuacultura con fines*		
Artículo 31°.- *Para realizar las actividades de pesca se requiere lo siguiente:* **I,** *Concesión, para:* **Inciso b)** *Acuacultura comercial* **II,** Permiso, para: **Inciso g)** *Acuacultura de fomento* **III,** *Autorización, para:* **Inciso d)** *Recolectar del medio natural reproductores, larvas, postlarvas, crías, huevos, semillas, alevines o en cualquier otro estadio, y* **Inciso e)** *Acuacultura didáctica.*		

Artículos 22.- *la Secretaría podrá inscribir en el Registro Nacional de Pesca a los acuicultores que no requieran concesión, permiso o Autorización.*	Al **proyecto** le aplica el Artículo, incisos y, fracciones anteriores, porque se trata de una actividad acuícola con fines comerciales.	Por el hecho de presentar a la autoridad correspondiente (SEMARNAT) la Manifestación de Impacto Ambiental, el promovente está cumpliendo con este apartado. El proyecto se vincula por la obligatoriedad de obtener la autorización correspondiente para realizar las obras descritas en esta manifestación de impacto ambiental. Como ya se mencionó anteriormente, la promovente una vez autorizado el proyecto en materia ambiental procederá a tramitar el Registro Nacional de Pesca para la unidad de producción acuícola.
Art. 30°.- *Las actividades pesqueras se clasifican en:* **II.-** *Cultivo o acuacultura con fines*		
Artículo 31°.- *Para realizar las actividades de pesca se requiere lo siguiente:* **I,** *Concesión, para:* **Inciso b)** *Acuacultura comercial* **II,** Permiso, para: **Inciso g)** *Acuacultura de fomento* **III,** *Autorización, para:* **Inciso d)** *Recolectar del medio natural reproductores, larvas, postlarvas, crías, huevos, semillas, alevines o en cualquier otro estadio, y* **Inciso e)** *Acuacultura didáctica.*		

Artículos 22.- *la Secretaría podrá inscribir en el Registro Nacional de Pesca a los acuicultores que no requieran concesión, permiso o Autorización.*	Al **proyecto** le aplica el Artículo, incisos y, fracciones anteriores, porque se trata de una actividad acuícola con fines comerciales.	Por el hecho de presentar a la autoridad correspondiente (SEMARNAT) la Manifestación de Impacto Ambiental, el promovente está cumpliendo con este apartado. El proyecto se vincula por la obligatoriedad de obtener la autorización correspondiente para realizar las obras descritas en esta manifestación de impacto ambiental. Como ya se mencionó anteriormente, la promovente una vez autorizado el proyecto en materia ambiental procederá a tramitar el Registro Nacional de Pesca para la unidad de producción acuícola.
Art. 30°.- *Las actividades pesqueras se clasifican en:* **II.-** *Cultivo o acuacultura con fines*		
Artículo 31°.- *Para realizar las actividades de pesca se requiere lo siguiente:* **I,** *Concesión, para:* **Inciso b)** *Acuacultura comercial* **II,** Permiso, para: **Inciso g)** *Acuacultura de fomento* **III,** *Autorización, para:* **Inciso d)** *Recolectar del medio natural reproductores, larvas, postlarvas, crías, huevos, semillas, alevines o en cualquier otro estadio, y* **Inciso e)** *Acuacultura didáctica.*		

Artículos 22.- *la Secretaría podrá inscribir en el Registro Nacional de Pesca a los acuicultores que no requieran concesión, permiso o Autorización.*	Al **proyecto** le aplica el Artículo, incisos y, fracciones anteriores, porque se trata de una actividad acuícola con fines comerciales.	Por el hecho de presentar a la autoridad correspondiente (SEMARNAT) la Manifestación de Impacto Ambiental, el promovente está cumpliendo con este apartado. El proyecto se vincula por la obligatoriedad de obtener la autorización correspondiente para realizar las obras descritas en esta manifestación de impacto ambiental. Como ya se mencionó anteriormente, la promovente una vez autorizado el proyecto en materia ambiental procederá a tramitar el Registro Nacional de Pesca para la unidad de producción acuícola.
Art. 30°.- *Las actividades pesqueras se clasifican en:* **II.-** *Cultivo o acuacultura con fines*		
Artículo 31°.- *Para realizar las actividades de pesca se requiere lo siguiente:* **I,** *Concesión, para:* **Inciso b)** *Acuacultura comercial* **II,** Permiso, para: **Inciso g)** *Acuacultura de fomento* **III,** *Autorización, para:* **Inciso d)** *Recolectar del medio natural reproductores, larvas, postlarvas, crías, huevos, semillas, alevines o en cualquier otro estadio, y* **Inciso e)** *Acuacultura didáctica.*		

Artículos 22.- *la Secretaría podrá inscribir en el Registro Nacional de Pesca a los acuicultores que no requieran concesión, permiso o Autorización.*	Al **proyecto** le aplica el Artículo, incisos y, fracciones anteriores, porque se trata de una actividad acuícola con fines comerciales.	Por el hecho de presentar a la autoridad correspondiente (SEMARNAT) la Manifestación de Impacto Ambiental, el promovente está cumpliendo con este apartado. El proyecto se vincula por la obligatoriedad de obtener la autorización correspondiente para realizar las obras descritas en esta manifestación de impacto ambiental. Como ya se mencionó anteriormente, la promovente una vez autorizado el proyecto en materia ambiental procederá a tramitar el Registro Nacional de Pesca para la unidad de producción acuícola.
Art. 30°.- *Las actividades pesqueras se clasifican en:* **II.-** *Cultivo o acuacultura con fines*		
Artículo 31°.- *Para realizar las actividades de pesca se requiere lo siguiente:* **I,** *Concesión, para:* **Inciso b)** *Acuacultura comercial* **II,** Permiso, para: **Inciso g)** *Acuacultura de fomento* **III,** *Autorización, para:* **Inciso d)** *Recolectar del medio natural reproductores, larvas, postlarvas, crías, huevos, semillas, alevines o en cualquier otro estadio, y* **Inciso e)** *Acuacultura didáctica.*		

Artículos 22.- *la Secretaría podrá inscribir en el Registro Nacional de Pesca a los acuicultores que no requieran concesión, permiso o Autorización.*	Al **proyecto** le aplica el Artículo, incisos y, fracciones anteriores, porque se trata de una actividad acuícola con fines comerciales.	Por el hecho de presentar a la autoridad correspondiente (SEMARNAT) la Manifestación de Impacto Ambiental, el promovente está cumpliendo con este apartado. El proyecto se vincula por la obligatoriedad de obtener la autorización correspondiente para realizar las obras descritas en esta manifestación de impacto ambiental. Como ya se mencionó anteriormente, la promovente una vez autorizado el proyecto en materia ambiental procederá a tramitar el Registro Nacional de Pesca para la unidad de producción acuícola.
Art. 30°.- *Las actividades pesqueras se clasifican en:* **II.-** *Cultivo o acuacultura con fines*		
Artículo 31°.- *Para realizar las actividades de pesca se requiere lo siguiente:* **I,** *Concesión, para:* **Inciso b)** *Acuacultura comercial* **II,** Permiso, para: **Inciso g)** *Acuacultura de fomento* **III,** *Autorización, para:* **Inciso d)** *Recolectar del medio natural reproductores, larvas, postlarvas, crías, huevos, semillas, alevines o en cualquier otro estadio, y* **Inciso e)** *Acuacultura didáctica.*		

Artículos 22.- *la Secretaría podrá inscribir en el Registro Nacional de Pesca a los acuicultores que no requieran concesión, permiso o Autorización.*	Al **proyecto** le aplica el Artículo, incisos y, fracciones anteriores, porque se trata de una actividad acuícola con fines comerciales.	Por el hecho de presentar a la autoridad correspondiente (SEMARNAT) la Manifestación de Impacto Ambiental, el promovente está cumpliendo con este apartado. El proyecto se vincula por la obligatoriedad de obtener la autorización correspondiente para realizar las obras descritas en esta manifestación de impacto ambiental. Como ya se mencionó anteriormente, la promovente una vez autorizado el proyecto en materia ambiental procederá a tramitar el Registro Nacional de Pesca para la unidad de producción acuícola.
Art. 30°.- *Las actividades pesqueras se clasifican en:* **II.-** *Cultivo o acuacultura con fines*		
Artículo 31°.- *Para realizar las actividades de pesca se requiere lo siguiente:* **I,** *Concesión, para:* **Inciso b)** *Acuacultura comercial* **II,** Permiso, para: **Inciso g)** *Acuacultura de fomento* **III,** *Autorización, para:* **Inciso d)** *Recolectar del medio natural reproductores, larvas, postlarvas, crías, huevos, semillas, alevines o en cualquier otro estadio, y* **Inciso e)** *Acuacultura didáctica.*		

Artículos 22.- *la Secretaría podrá inscribir en el Registro Nacional de Pesca a los acuicultores que no requieran concesión, permiso o Autorización.*	Al **proyecto** le aplica el Artículo, incisos y, fracciones anteriores, porque se trata de una actividad acuícola con fines comerciales.	Por el hecho de presentar a la autoridad correspondiente (SEMARNAT) la Manifestación de Impacto Ambiental, el promovente está cumpliendo con este apartado. El proyecto se vincula por la obligatoriedad de obtener la autorización correspondiente para realizar las obras descritas en esta manifestación de impacto ambiental. Como ya se mencionó anteriormente, la promovente una vez autorizado el proyecto en materia ambiental procederá a tramitar el Registro Nacional de Pesca para la unidad de producción acuícola.
Art. 30°.- *Las actividades pesqueras se clasifican en:* **II.-** *Cultivo o acuacultura con fines*		
Artículo 31°.- *Para realizar las actividades de pesca se requiere lo siguiente:* **I,** *Concesión, para:* **Inciso b)** *Acuacultura comercial* **II,** Permiso, para: **Inciso g)** *Acuacultura de fomento* **III,** *Autorización, para:* **Inciso d)** *Recolectar del medio natural reproductores, larvas, postlarvas, crías, huevos, semillas, alevines o en cualquier otro estadio, y* **Inciso e)** *Acuacultura didáctica.*		

Artículos 22.- *la Secretaría podrá inscribir en el Registro Nacional de Pesca a los acuicultores que no requieran concesión, permiso o Autorización.*	Al **proyecto** le aplica el Artículo, incisos y, fracciones anteriores, porque se trata de una actividad acuícola con fines comerciales.	Por el hecho de presentar a la autoridad correspondiente (SEMARNAT) la Manifestación de Impacto Ambiental, el promovente está cumpliendo con este apartado. El proyecto se vincula por la obligatoriedad de obtener la autorización correspondiente para realizar las obras descritas en esta manifestación de impacto ambiental. Como ya se mencionó anteriormente, la promovente una vez autorizado el proyecto en materia ambiental procederá a tramitar el Registro Nacional de Pesca para la unidad de producción acuícola.
Art. 30°.- *Las actividades pesqueras se clasifican en:* **II.-** *Cultivo o acuacultura con fines*		
Artículo 31°.- *Para realizar las actividades de pesca se requiere lo siguiente:* **I,** *Concesión, para:* **Inciso b)** *Acuacultura comercial* **II,** Permiso, para: **Inciso g)** *Acuacultura de fomento* **III,** *Autorización, para:* **Inciso d)** *Recolectar del medio natural reproductores, larvas, postlarvas, crías, huevos, semillas, alevines o en cualquier otro estadio, y* **Inciso e)** *Acuacultura didáctica.*		

Artículos 22.- *la Secretaría podrá inscribir en el Registro Nacional de Pesca a los acuicultores que no requieran concesión, permiso o Autorización.*	Al **proyecto** le aplica el Artículo, incisos y, fracciones anteriores, porque se trata de una actividad acuícola con fines comerciales.	Por el hecho de presentar a la autoridad correspondiente (SEMARNAT) la Manifestación de Impacto Ambiental, el promovente está cumpliendo con este apartado. El proyecto se vincula por la obligatoriedad de obtener la autorización correspondiente para realizar las obras descritas en esta manifestación de impacto ambiental. Como ya se mencionó anteriormente, la promovente una vez autorizado el proyecto en materia ambiental procederá a tramitar el Registro Nacional de Pesca para la unidad de producción acuícola.
Art. 30°.- *Las actividades pesqueras se clasifican en:* **II.-** *Cultivo o acuacultura con fines*		
Artículo 31°.- *Para realizar las actividades de pesca se requiere lo siguiente:* **I,** *Concesión, para:* **Inciso b)** *Acuacultura comercial* **II,** Permiso, para: **Inciso g)** *Acuacultura de fomento* **III,** *Autorización, para:* **Inciso d)** *Recolectar del medio natural reproductores, larvas, postlarvas, crías, huevos, semillas, alevines o en cualquier otro estadio, y* **Inciso e)** *Acuacultura didáctica.*		

Artículos 22.- *la Secretaría podrá inscribir en el Registro Nacional de Pesca a los acuicultores que no requieran concesión, permiso o Autorización.*	Al **proyecto** le aplica el Artículo, incisos y, fracciones anteriores, porque se trata de una actividad acuícola con fines comerciales.	Por el hecho de presentar a la autoridad correspondiente (SEMARNAT) la Manifestación de Impacto Ambiental, el promovente está cumpliendo con este apartado. El proyecto se vincula por la obligatoriedad de obtener la autorización correspondiente para realizar las obras descritas en esta manifestación de impacto ambiental. Como ya se mencionó anteriormente, la promovente una vez autorizado el proyecto en materia ambiental procederá a tramitar el Registro Nacional de Pesca para la unidad de producción acuícola.
Art. 30°.- *Las actividades pesqueras se clasifican en:* **II.-** *Cultivo o acuacultura con fines*		
Artículo 31°.- *Para realizar las actividades de pesca se requiere lo siguiente:* **I,** *Concesión, para:* **Inciso b)** *Acuacultura comercial* **II,** Permiso, para: **Inciso g)** *Acuacultura de fomento* **III,** *Autorización, para:* **Inciso d)** *Recolectar del medio natural reproductores, larvas, postlarvas, crías, huevos, semillas, alevines o en cualquier otro estadio, y* **Inciso e)** *Acuacultura didáctica.*		

Artículos 22.- *la Secretaría podrá inscribir en el Registro Nacional de Pesca a los acuicultores que no requieran concesión, permiso o Autorización.*	Al **proyecto** le aplica el Artículo, incisos y, fracciones anteriores, porque se trata de una actividad acuícola con fines comerciales.	Por el hecho de presentar a la autoridad correspondiente (SEMARNAT) la Manifestación de Impacto Ambiental, el promovente está cumpliendo con este apartado. El proyecto se vincula por la obligatoriedad de obtener la autorización correspondiente para realizar las obras descritas en esta manifestación de impacto ambiental. Como ya se mencionó anteriormente, la promovente una vez autorizado el proyecto en materia ambiental procederá a tramitar el Registro Nacional de Pesca para la unidad de producción acuícola.
Art. 30°.- *Las actividades pesqueras se clasifican en:* **II.-** *Cultivo o acuacultura con fines*		
Artículo 31°.- *Para realizar las actividades de pesca se requiere lo siguiente:* **I,** *Concesión, para:* **Inciso b)** *Acuacultura comercial* **II,** Permiso, para: **Inciso g)** *Acuacultura de fomento* **III,** *Autorización, para:* **Inciso d)** *Recolectar del medio natural reproductores, larvas, postlarvas, crías, huevos, semillas, alevines o en cualquier otro estadio, y* **Inciso e)** *Acuacultura didáctica.*		

Artículos 22.- *la Secretaría podrá inscribir en el Registro Nacional de Pesca a los acuicultores que no requieran concesión, permiso o Autorización.*	Al **proyecto** le aplica el Artículo, incisos y, fracciones anteriores, porque se trata de una actividad acuícola con fines comerciales.	Por el hecho de presentar a la autoridad correspondiente (SEMARNAT) la Manifestación de Impacto Ambiental, el promovente está cumpliendo con este apartado. El proyecto se vincula por la obligatoriedad de obtener la autorización correspondiente para realizar las obras descritas en esta manifestación de impacto ambiental. Como ya se mencionó anteriormente, la promovente una vez autorizado el proyecto en materia ambiental procederá a tramitar el Registro Nacional de Pesca para la unidad de producción acuícola.
Art. 30°.- *Las actividades pesqueras se clasifican en:* **II.-** *Cultivo o acuacultura con fines*		
Artículo 31°.- *Para realizar las actividades de pesca se requiere lo siguiente:* **I,** *Concesión, para:* **Inciso b)** *Acuacultura comercial* **II,** Permiso, para: **Inciso g)** *Acuacultura de fomento* **III,** *Autorización, para:* **Inciso d)** *Recolectar del medio natural reproductores, larvas, postlarvas, crías, huevos, semillas, alevines o en cualquier otro estadio, y* **Inciso e)** *Acuacultura didáctica.*		

Artículos 22.- *la Secretaría podrá inscribir en el Registro Nacional de Pesca a los acuicultores que no requieran concesión, permiso o Autorización.*	Al **proyecto** le aplica el Artículo, incisos y, fracciones anteriores, porque se trata de una actividad acuícola con fines comerciales.	Por el hecho de presentar a la autoridad correspondiente (SEMARNAT) la Manifestación de Impacto Ambiental, el promovente está cumpliendo con este apartado. El proyecto se vincula por la obligatoriedad de obtener la autorización correspondiente para realizar las obras descritas en esta manifestación de impacto ambiental. Como ya se mencionó anteriormente, la promovente una vez autorizado el proyecto en materia ambiental procederá a tramitar el Registro Nacional de Pesca para la unidad de producción acuícola.
Art. 30°.- *Las actividades pesqueras se clasifican en:* **II.-** *Cultivo o acuacultura con fines*		
Artículo 31°.- *Para realizar las actividades de pesca se requiere lo siguiente:* **I,** *Concesión, para:* **Inciso b)** *Acuacultura comercial* **II,** Permiso, para: **Inciso g)** *Acuacultura de fomento* **III,** *Autorización, para:* **Inciso d)** *Recolectar del medio natural reproductores, larvas, postlarvas, crías, huevos, semillas, alevines o en cualquier otro estadio, y* **Inciso e)** *Acuacultura didáctica.*		

Artículos 22.- *la Secretaría podrá inscribir en el Registro Nacional de Pesca a los acuicultores que no requieran concesión, permiso o Autorización.*	Al **proyecto** le aplica el Artículo, incisos y, fracciones anteriores, porque se trata de una actividad acuícola con fines comerciales.	Por el hecho de presentar a la autoridad correspondiente (SEMARNAT) la Manifestación de Impacto Ambiental, el promovente está cumpliendo con este apartado. El proyecto se vincula por la obligatoriedad de obtener la autorización correspondiente para realizar las obras descritas en esta manifestación de impacto ambiental. Como ya se mencionó anteriormente, la promovente una vez autorizado el proyecto en materia ambiental procederá a tramitar el Registro Nacional de Pesca para la unidad de producción acuícola.
Art. 30°.- *Las actividades pesqueras se clasifican en:* **II.-** *Cultivo o acuacultura con fines*		
Artículo 31°.- *Para realizar las actividades de pesca se requiere lo siguiente:* **I,** *Concesión, para:* **Inciso b)** *Acuacultura comercial* **II,** Permiso, para: **Inciso g)** *Acuacultura de fomento* **III,** *Autorización, para:* **Inciso d)** *Recolectar del medio natural reproductores, larvas, postlarvas, crías, huevos, semillas, alevines o en cualquier otro estadio, y* **Inciso e)** *Acuacultura didáctica.*		

Artículos 22.- *la Secretaría podrá inscribir en el Registro Nacional de Pesca a los acuicultores que no requieran concesión, permiso o Autorización.*	Al **proyecto** le aplica el Artículo, incisos y, fracciones anteriores, porque se trata de una actividad acuícola con fines comerciales.	Por el hecho de presentar a la autoridad correspondiente (SEMARNAT) la Manifestación de Impacto Ambiental, el promovente está cumpliendo con este apartado. El proyecto se vincula por la obligatoriedad de obtener la autorización correspondiente para realizar las obras descritas en esta manifestación de impacto ambiental. Como ya se mencionó anteriormente, la promovente una vez autorizado el proyecto en materia ambiental procederá a tramitar el Registro Nacional de Pesca para la unidad de producción acuícola.
Art. 30°.- *Las actividades pesqueras se clasifican en:* **II.-** *Cultivo o acuacultura con fines*		
Artículo 31°.- *Para realizar las actividades de pesca se requiere lo siguiente:* **I,** *Concesión, para:* **Inciso b)** *Acuacultura comercial* **II,** Permiso, para: **Inciso g)** *Acuacultura de fomento* **III,** *Autorización, para:* **Inciso d)** *Recolectar del medio natural reproductores, larvas, postlarvas, crías, huevos, semillas, alevines o en cualquier otro estadio, y* **Inciso e)** *Acuacultura didáctica.*		

Artículos 22.- *la Secretaría podrá inscribir en el Registro Nacional de Pesca a los acuicultores que no requieran concesión, permiso o Autorización.*	Al **proyecto** le aplica el Artículo, incisos y, fracciones anteriores, porque se trata de una actividad acuícola con fines comerciales.	Por el hecho de presentar a la autoridad correspondiente (SEMARNAT) la Manifestación de Impacto Ambiental, el promovente está cumpliendo con este apartado. El proyecto se vincula por la obligatoriedad de obtener la autorización correspondiente para realizar las obras descritas en esta manifestación de impacto ambiental. Como ya se mencionó anteriormente, la promovente una vez autorizado el proyecto en materia ambiental procederá a tramitar el Registro Nacional de Pesca para la unidad de producción acuícola.
Art. 30°.- *Las actividades pesqueras se clasifican en:* **II.-** *Cultivo o acuacultura con fines*		
Artículo 31°.- *Para realizar las actividades de pesca se requiere lo siguiente:* **I,** *Concesión, para:* **Inciso b)** *Acuacultura comercial* **II,** Permiso, para: **Inciso g)** *Acuacultura de fomento* **III,** *Autorización, para:* **Inciso d)** *Recolectar del medio natural reproductores, larvas, postlarvas, crías, huevos, semillas, alevines o en cualquier otro estadio, y* **Inciso e)** *Acuacultura didáctica.*		

Artículos 22.- *la Secretaría podrá inscribir en el Registro Nacional de Pesca a los acuicultores que no requieran concesión, permiso o Autorización.*	Al **proyecto** le aplica el Artículo, incisos y, fracciones anteriores, porque se trata de una actividad acuícola con fines comerciales.	Por el hecho de presentar a la autoridad correspondiente (SEMARNAT) la Manifestación de Impacto Ambiental, el promovente está cumpliendo con este apartado. El proyecto se vincula por la obligatoriedad de obtener la autorización correspondiente para realizar las obras descritas en esta manifestación de impacto ambiental. Como ya se mencionó anteriormente, la promovente una vez autorizado el proyecto en materia ambiental procederá a tramitar el Registro Nacional de Pesca para la unidad de producción acuícola.
Art. 30°.- *Las actividades pesqueras se clasifican en:* **II.-** *Cultivo o acuacultura con fines*		
Artículo 31°.- *Para realizar las actividades de pesca se requiere lo siguiente:* **I,** *Concesión, para:* **Inciso b)** *Acuacultura comercial* **II,** Permiso, para: **Inciso g)** *Acuacultura de fomento* **III,** *Autorización, para:* **Inciso d)** *Recolectar del medio natural reproductores, larvas, postlarvas, crías, huevos, semillas, alevines o en cualquier otro estadio, y* **Inciso e)** *Acuacultura didáctica.*		

Artículos 22.- *la Secretaría podrá inscribir en el Registro Nacional de Pesca a los acuicultores que no requieran concesión, permiso o Autorización.*	Al **proyecto** le aplica el Artículo, incisos y, fracciones anteriores, porque se trata de una actividad acuícola con fines comerciales.	Por el hecho de presentar a la autoridad correspondiente (SEMARNAT) la Manifestación de Impacto Ambiental, el promovente está cumpliendo con este apartado. El proyecto se vincula por la obligatoriedad de obtener la autorización correspondiente para realizar las obras descritas en esta manifestación de impacto ambiental. Como ya se mencionó anteriormente, la promovente una vez autorizado el proyecto en materia ambiental procederá a tramitar el Registro Nacional de Pesca para la unidad de producción acuícola.
Art. 30°.- *Las actividades pesqueras se clasifican en:* **II.-** *Cultivo o acuacultura con fines*		
Artículo 31°.- *Para realizar las actividades de pesca se requiere lo siguiente:* **I,** *Concesión, para:* **Inciso b)** *Acuacultura comercial* **II,** Permiso, para: **Inciso g)** *Acuacultura de fomento* **III,** *Autorización, para:* **Inciso d)** *Recolectar del medio natural reproductores, larvas, postlarvas, crías, huevos, semillas, alevines o en cualquier otro estadio, y* **Inciso e)** *Acuacultura didáctica.*		

Artículos 22.- *la Secretaría podrá inscribir en el Registro Nacional de Pesca a los acuicultores que no requieran concesión, permiso o Autorización.*	Al **proyecto** le aplica el Artículo, incisos y, fracciones anteriores, porque se trata de una actividad acuícola con fines comerciales.	Por el hecho de presentar a la autoridad correspondiente (SEMARNAT) la Manifestación de Impacto Ambiental, el promovente está cumpliendo con este apartado. El proyecto se vincula por la obligatoriedad de obtener la autorización correspondiente para realizar las obras descritas en esta manifestación de impacto ambiental. Como ya se mencionó anteriormente, la promovente una vez autorizado el proyecto en materia ambiental procederá a tramitar el Registro Nacional de Pesca para la unidad de producción acuícola.
Art. 30°.- *Las actividades pesqueras se clasifican en:* **II.-** *Cultivo o acuacultura con fines*		
Artículo 31°.- *Para realizar las actividades de pesca se requiere lo siguiente:* **I,** *Concesión, para:* **Inciso b)** *Acuacultura comercial* **II,** Permiso, para: **Inciso g)** *Acuacultura de fomento* **III,** *Autorización, para:* **Inciso d)** *Recolectar del medio natural reproductores, larvas, postlarvas, crías, huevos, semillas, alevines o en cualquier otro estadio, y* **Inciso e)** *Acuacultura didáctica.*		

Artículos 22.- *la Secretaría podrá inscribir en el Registro Nacional de Pesca a los acuicultores que no requieran concesión, permiso o Autorización.*	Al **proyecto** le aplica el Artículo, incisos y, fracciones anteriores, porque se trata de una actividad acuícola con fines comerciales.	Por el hecho de presentar a la autoridad correspondiente (SEMARNAT) la Manifestación de Impacto Ambiental, el promovente está cumpliendo con este apartado. El proyecto se vincula por la obligatoriedad de obtener la autorización correspondiente para realizar las obras descritas en esta manifestación de impacto ambiental. Como ya se mencionó anteriormente, la promovente una vez autorizado el proyecto en materia ambiental procederá a tramitar el Registro Nacional de Pesca para la unidad de producción acuícola.
Art. 30°.- *Las actividades pesqueras se clasifican en:* **II.-** *Cultivo o acuacultura con fines*		
Artículo 31°.- *Para realizar las actividades de pesca se requiere lo siguiente:* **I,** *Concesión, para:* **Inciso b)** *Acuacultura comercial* **II,** Permiso, para: **Inciso g)** *Acuacultura de fomento* **III,** *Autorización, para:* **Inciso d)** *Recolectar del medio natural reproductores, larvas, postlarvas, crías, huevos, semillas, alevines o en cualquier otro estadio, y* **Inciso e)** *Acuacultura didáctica.*		

Artículos 22.- *la Secretaría podrá inscribir en el Registro Nacional de Pesca a los acuicultores que no requieran concesión, permiso o Autorización.*	Al **proyecto** le aplica el Artículo, incisos y, fracciones anteriores, porque se trata de una actividad acuícola con fines comerciales.	Por el hecho de presentar a la autoridad correspondiente (SEMARNAT) la Manifestación de Impacto Ambiental, el promovente está cumpliendo con este apartado. El proyecto se vincula por la obligatoriedad de obtener la autorización correspondiente para realizar las obras descritas en esta manifestación de impacto ambiental. Como ya se mencionó anteriormente, la promovente una vez autorizado el proyecto en materia ambiental procederá a tramitar el Registro Nacional de Pesca para la unidad de producción acuícola.
Art. 30°.- *Las actividades pesqueras se clasifican en:* **II.-** *Cultivo o acuacultura con fines*		
Artículo 31°.- *Para realizar las actividades de pesca se requiere lo siguiente:* **I,** *Concesión, para:* **Inciso b)** *Acuacultura comercial* **II,** Permiso, para: **Inciso g)** *Acuacultura de fomento* **III,** *Autorización, para:* **Inciso d)** *Recolectar del medio natural reproductores, larvas, postlarvas, crías, huevos, semillas, alevines o en cualquier otro estadio, y* **Inciso e)** *Acuacultura didáctica.*		

Artículos 22.- *la Secretaría podrá inscribir en el Registro Nacional de Pesca a los acuicultores que no requieran concesión, permiso o Autorización.*	Al **proyecto** le aplica el Artículo, incisos y, fracciones anteriores, porque se trata de una actividad acuícola con fines comerciales.	Por el hecho de presentar a la autoridad correspondiente (SEMARNAT) la Manifestación de Impacto Ambiental, el promovente está cumpliendo con este apartado. El proyecto se vincula por la obligatoriedad de obtener la autorización correspondiente para realizar las obras descritas en esta manifestación de impacto ambiental. Como ya se mencionó anteriormente, la promovente una vez autorizado el proyecto en materia ambiental procederá a tramitar el Registro Nacional de Pesca para la unidad de producción acuícola.
Art. 30°.- *Las actividades pesqueras se clasifican en:* **II.-** *Cultivo o acuacultura con fines*		
Artículo 31°.- *Para realizar las actividades de pesca se requiere lo siguiente:* **I,** *Concesión, para:* **Inciso b)** *Acuacultura comercial* **II,** Permiso, para: **Inciso g)** *Acuacultura de fomento* **III,** *Autorización, para:* **Inciso d)** *Recolectar del medio natural reproductores, larvas, postlarvas, crías, huevos, semillas, alevines o en cualquier otro estadio, y* **Inciso e)** *Acuacultura didáctica.*		

Artículos 22.- *la Secretaría podrá inscribir en el Registro Nacional de Pesca a los acuicultores que no requieran concesión, permiso o Autorización.*	Al **proyecto** le aplica el Artículo, incisos y, fracciones anteriores, porque se trata de una actividad acuícola con fines comerciales.	Por el hecho de presentar a la autoridad correspondiente (SEMARNAT) la Manifestación de Impacto Ambiental, el promovente está cumpliendo con este apartado. El proyecto se vincula por la obligatoriedad de obtener la autorización correspondiente para realizar las obras descritas en esta manifestación de impacto ambiental. Como ya se mencionó anteriormente, la promovente una vez autorizado el proyecto en materia ambiental procederá a tramitar el Registro Nacional de Pesca para la unidad de producción acuícola.
Art. 30°.- *Las actividades pesqueras se clasifican en:* **II.-** *Cultivo o acuacultura con fines*		
Artículo 31°.- *Para realizar las actividades de pesca se requiere lo siguiente:* **I,** *Concesión, para:* **Inciso b)** *Acuacultura comercial* **II,** Permiso, para: **Inciso g)** *Acuacultura de fomento* **III,** *Autorización, para:* **Inciso d)** *Recolectar del medio natural reproductores, larvas, postlarvas, crías, huevos, semillas, alevines o en cualquier otro estadio, y* **Inciso e)** *Acuacultura didáctica.*		

Artículos 22.- *la Secretaría podrá inscribir en el Registro Nacional de Pesca a los acuicultores que no requieran concesión, permiso o Autorización.*	Al **proyecto** le aplica el Artículo, incisos y, fracciones anteriores, porque se trata de una actividad acuícola con fines comerciales.	Por el hecho de presentar a la autoridad correspondiente (SEMARNAT) la Manifestación de Impacto Ambiental, el promovente está cumpliendo con este apartado. El proyecto se vincula por la obligatoriedad de obtener la autorización correspondiente para realizar las obras descritas en esta manifestación de impacto ambiental. Como ya se mencionó anteriormente, la promovente una vez autorizado el proyecto en materia ambiental procederá a tramitar el Registro Nacional de Pesca para la unidad de producción acuícola.
Art. 30°.- *Las actividades pesqueras se clasifican en:* **II.-** *Cultivo o acuacultura con fines*		
Artículo 31°.- *Para realizar las actividades de pesca se requiere lo siguiente:* **I,** *Concesión, para:* **Inciso b)** *Acuacultura comercial* **II,** Permiso, para: **Inciso g)** *Acuacultura de fomento* **III,** *Autorización, para:* **Inciso d)** *Recolectar del medio natural reproductores, larvas, postlarvas, crías, huevos, semillas, alevines o en cualquier otro estadio, y* **Inciso e)** *Acuacultura didáctica.*		

Artículos 22.- *la Secretaría podrá inscribir en el Registro Nacional de Pesca a los acuicultores que no requieran concesión, permiso o Autorización.*	Al **proyecto** le aplica el Artículo, incisos y, fracciones anteriores, porque se trata de una actividad acuícola con fines comerciales.	Por el hecho de presentar a la autoridad correspondiente (SEMARNAT) la Manifestación de Impacto Ambiental, el promovente está cumpliendo con este apartado. El proyecto se vincula por la obligatoriedad de obtener la autorización correspondiente para realizar las obras descritas en esta manifestación de impacto ambiental. Como ya se mencionó anteriormente, la promovente una vez autorizado el proyecto en materia ambiental procederá a tramitar el Registro Nacional de Pesca para la unidad de producción acuícola.
Art. 30°.- *Las actividades pesqueras se clasifican en:* **II.-** *Cultivo o acuacultura con fines*		
Artículo 31°.- *Para realizar las actividades de pesca se requiere lo siguiente:* **I,** *Concesión, para:* **Inciso b)** *Acuacultura comercial* **II,** Permiso, para: **Inciso g)** *Acuacultura de fomento* **III,** *Autorización, para:* **Inciso d)** *Recolectar del medio natural reproductores, larvas, postlarvas, crías, huevos, semillas, alevines o en cualquier otro estadio, y* **Inciso e)** *Acuacultura didáctica.*		

Artículos 22.- *la Secretaría podrá inscribir en el Registro Nacional de Pesca a los acuicultores que no requieran concesión, permiso o Autorización.*	Al **proyecto** le aplica el Artículo, incisos y, fracciones anteriores, porque se trata de una actividad acuícola con fines comerciales.	Por el hecho de presentar a la autoridad correspondiente (SEMARNAT) la Manifestación de Impacto Ambiental, el promovente está cumpliendo con este apartado. El proyecto se vincula por la obligatoriedad de obtener la autorización correspondiente para realizar las obras descritas en esta manifestación de impacto ambiental. Como ya se mencionó anteriormente, la promovente una vez autorizado el proyecto en materia ambiental procederá a tramitar el Registro Nacional de Pesca para la unidad de producción acuícola.
Art. 30°.- *Las actividades pesqueras se clasifican en:* **II.-** *Cultivo o acuacultura con fines*		
Artículo 31°.- *Para realizar las actividades de pesca se requiere lo siguiente:* **I,** *Concesión, para:* **Inciso b)** *Acuacultura comercial* **II,** Permiso, para: **Inciso g)** *Acuacultura de fomento* **III,** *Autorización, para:* **Inciso d)** *Recolectar del medio natural reproductores, larvas, postlarvas, crías, huevos, semillas, alevines o en cualquier otro estadio, y* **Inciso e)** *Acuacultura didáctica.*		

Artículos 22.- *la Secretaría podrá inscribir en el Registro Nacional de Pesca a los acuicultores que no requieran concesión, permiso o Autorización.*	Al **proyecto** le aplica el Artículo, incisos y, fracciones anteriores, porque se trata de una actividad acuícola con fines comerciales.	Por el hecho de presentar a la autoridad correspondiente (SEMARNAT) la Manifestación de Impacto Ambiental, el promovente está cumpliendo con este apartado. El proyecto se vincula por la obligatoriedad de obtener la autorización correspondiente para realizar las obras descritas en esta manifestación de impacto ambiental. Como ya se mencionó anteriormente, la promovente una vez autorizado el proyecto en materia ambiental procederá a tramitar el Registro Nacional de Pesca para la unidad de producción acuícola.
Art. 30°.- *Las actividades pesqueras se clasifican en:* **II.-** *Cultivo o acuacultura con fines*		
Artículo 31°.- *Para realizar las actividades de pesca se requiere lo siguiente:* **I,** *Concesión, para:* **Inciso b)** *Acuacultura comercial* **II,** Permiso, para: **Inciso g)** *Acuacultura de fomento* **III,** *Autorización, para:* **Inciso d)** *Recolectar del medio natural reproductores, larvas, postlarvas, crías, huevos, semillas, alevines o en cualquier otro estadio, y* **Inciso e)** *Acuacultura didáctica.*		

Artículos 22.- *la Secretaría podrá inscribir en el Registro Nacional de Pesca a los acuicultores que no requieran concesión, permiso o Autorización.*	Al **proyecto** le aplica el Artículo, incisos y, fracciones anteriores, porque se trata de una actividad acuícola con fines comerciales.	Por el hecho de presentar a la autoridad correspondiente (SEMARNAT) la Manifestación de Impacto Ambiental, el promovente está cumpliendo con este apartado. El proyecto se vincula por la obligatoriedad de obtener la autorización correspondiente para realizar las obras descritas en esta manifestación de impacto ambiental. Como ya se mencionó anteriormente, la promovente una vez autorizado el proyecto en materia ambiental procederá a tramitar el Registro Nacional de Pesca para la unidad de producción acuícola.
Art. 30°.- *Las actividades pesqueras se clasifican en:* **II.-** *Cultivo o acuacultura con fines*		
Artículo 31°.- *Para realizar las actividades de pesca se requiere lo siguiente:* **I,** *Concesión, para:* **Inciso b)** *Acuacultura comercial* **II,** Permiso, para: **Inciso g)** *Acuacultura de fomento* **III,** *Autorización, para:* **Inciso d)** *Recolectar del medio natural reproductores, larvas, postlarvas, crías, huevos, semillas, alevines o en cualquier otro estadio, y* **Inciso e)** *Acuacultura didáctica.*		

Artículos 22.- *la Secretaría podrá inscribir en el Registro Nacional de Pesca a los acuicultores que no requieran concesión, permiso o Autorización.*	Al **proyecto** le aplica el Artículo, incisos y, fracciones anteriores, porque se trata de una actividad acuícola con fines comerciales.	Por el hecho de presentar a la autoridad correspondiente (SEMARNAT) la Manifestación de Impacto Ambiental, el promovente está cumpliendo con este apartado. El proyecto se vincula por la obligatoriedad de obtener la autorización correspondiente para realizar las obras descritas en esta manifestación de impacto ambiental. Como ya se mencionó anteriormente, la promovente una vez autorizado el proyecto en materia ambiental procederá a tramitar el Registro Nacional de Pesca para la unidad de producción acuícola.
Art. 30°.- *Las actividades pesqueras se clasifican en:* **II.-** *Cultivo o acuacultura con fines*		
Artículo 31°.- *Para realizar las actividades de pesca se requiere lo siguiente:* **I,** *Concesión, para:* **Inciso b)** *Acuacultura comercial* **II,** Permiso, para: **Inciso g)** *Acuacultura de fomento* **III,** *Autorización, para:* **Inciso d)** *Recolectar del medio natural reproductores, larvas, postlarvas, crías, huevos, semillas, alevines o en cualquier otro estadio, y* **Inciso e)** *Acuacultura didáctica.*		

Artículos 22.- *la Secretaría podrá inscribir en el Registro Nacional de Pesca a los acuicultores que no requieran concesión, permiso o Autorización.*	Al **proyecto** le aplica el Artículo, incisos y, fracciones anteriores, porque se trata de una actividad acuícola con fines comerciales.	Por el hecho de presentar a la autoridad correspondiente (SEMARNAT) la Manifestación de Impacto Ambiental, el promovente está cumpliendo con este apartado. El proyecto se vincula por la obligatoriedad de obtener la autorización correspondiente para realizar las obras descritas en esta manifestación de impacto ambiental. Como ya se mencionó anteriormente, la promovente una vez autorizado el proyecto en materia ambiental procederá a tramitar el Registro Nacional de Pesca para la unidad de producción acuícola.
Art. 30°.- *Las actividades pesqueras se clasifican en:* **II.-** *Cultivo o acuacultura con fines*		
Artículo 31°.- *Para realizar las actividades de pesca se requiere lo siguiente:* **I,** *Concesión, para:* **Inciso b)** *Acuacultura comercial* **II,** Permiso, para: **Inciso g)** *Acuacultura de fomento* **III,** *Autorización, para:* **Inciso d)** *Recolectar del medio natural reproductores, larvas, postlarvas, crías, huevos, semillas, alevines o en cualquier otro estadio, y* **Inciso e)** *Acuacultura didáctica.*		

Artículos 22.- *la Secretaría podrá inscribir en el Registro Nacional de Pesca a los acuicultores que no requieran concesión, permiso o Autorización.*	Al **proyecto** le aplica el Artículo, incisos y, fracciones anteriores, porque se trata de una actividad acuícola con fines comerciales.	Por el hecho de presentar a la autoridad correspondiente (SEMARNAT) la Manifestación de Impacto Ambiental, el promovente está cumpliendo con este apartado. El proyecto se vincula por la obligatoriedad de obtener la autorización correspondiente para realizar las obras descritas en esta manifestación de impacto ambiental. Como ya se mencionó anteriormente, la promovente una vez autorizado el proyecto en materia ambiental procederá a tramitar el Registro Nacional de Pesca para la unidad de producción acuícola.
Art. 30°.- *Las actividades pesqueras se clasifican en:* **II.-** *Cultivo o acuacultura con fines*		
Artículo 31°.- *Para realizar las actividades de pesca se requiere lo siguiente:* **I,** *Concesión, para:* **Inciso b)** *Acuacultura comercial* **II,** Permiso, para: **Inciso g)** *Acuacultura de fomento* **III,** *Autorización, para:* **Inciso d)** *Recolectar del medio natural reproductores, larvas, postlarvas, crías, huevos, semillas, alevines o en cualquier otro estadio, y* **Inciso e)** *Acuacultura didáctica.*		

Artículos 22.- *la Secretaría podrá inscribir en el Registro Nacional de Pesca a los acuicultores que no requieran concesión, permiso o Autorización.*	Al **proyecto** le aplica el Artículo, incisos y, fracciones anteriores, porque se trata de una actividad acuícola con fines comerciales.	Por el hecho de presentar a la autoridad correspondiente (SEMARNAT) la Manifestación de Impacto Ambiental, el promovente está cumpliendo con este apartado. El proyecto se vincula por la obligatoriedad de obtener la autorización correspondiente para realizar las obras descritas en esta manifestación de impacto ambiental. Como ya se mencionó anteriormente, la promovente una vez autorizado el proyecto en materia ambiental procederá a tramitar el Registro Nacional de Pesca para la unidad de producción acuícola.
Art. 30°.- *Las actividades pesqueras se clasifican en:* **II.-** *Cultivo o acuacultura con fines*		
Artículo 31°.- *Para realizar las actividades de pesca se requiere lo siguiente:* **I,** *Concesión, para:* **Inciso b)** *Acuacultura comercial* **II,** Permiso, para: **Inciso g)** *Acuacultura de fomento* **III,** *Autorización, para:* **Inciso d)** *Recolectar del medio natural reproductores, larvas, postlarvas, crías, huevos, semillas, alevines o en cualquier otro estadio, y* **Inciso e)** *Acuacultura didáctica.*		

Artículos 22.- *la Secretaría podrá inscribir en el Registro Nacional de Pesca a los acuicultores que no requieran concesión, permiso o Autorización.*	Al **proyecto** le aplica el Artículo, incisos y, fracciones anteriores, porque se trata de una actividad acuícola con fines comerciales.	Por el hecho de presentar a la autoridad correspondiente (SEMARNAT) la Manifestación de Impacto Ambiental, el promovente está cumpliendo con este apartado. El proyecto se vincula por la obligatoriedad de obtener la autorización correspondiente para realizar las obras descritas en esta manifestación de impacto ambiental. Como ya se mencionó anteriormente, la promovente una vez autorizado el proyecto en materia ambiental procederá a tramitar el Registro Nacional de Pesca para la unidad de producción acuícola.
Art. 30°.- *Las actividades pesqueras se clasifican en:* **II.-** *Cultivo o acuacultura con fines*		
Artículo 31°.- *Para realizar las actividades de pesca se requiere lo siguiente:* **I,** *Concesión, para:* **Inciso b)** *Acuacultura comercial* **II,** Permiso, para: **Inciso g)** *Acuacultura de fomento* **III,** *Autorización, para:* **Inciso d)** *Recolectar del medio natural reproductores, larvas, postlarvas, crías, huevos, semillas, alevines o en cualquier otro estadio, y* **Inciso e)** *Acuacultura didáctica.*		

Artículos 22.- *la Secretaría podrá inscribir en el Registro Nacional de Pesca a los acuicultores que no requieran concesión, permiso o Autorización.*	Al **proyecto** le aplica el Artículo, incisos y, fracciones anteriores, porque se trata de una actividad acuícola con fines comerciales.	Por el hecho de presentar a la autoridad correspondiente (SEMARNAT) la Manifestación de Impacto Ambiental, el promovente está cumpliendo con este apartado. El proyecto se vincula por la obligatoriedad de obtener la autorización correspondiente para realizar las obras descritas en esta manifestación de impacto ambiental. Como ya se mencionó anteriormente, la promovente una vez autorizado el proyecto en materia ambiental procederá a tramitar el Registro Nacional de Pesca para la unidad de producción acuícola.
Art. 30°.- *Las actividades pesqueras se clasifican en:* **II.-** *Cultivo o acuacultura con fines*		
Artículo 31°.- *Para realizar las actividades de pesca se requiere lo siguiente:* **I,** *Concesión, para:* **Inciso b)** *Acuacultura comercial* **II,** Permiso, para: **Inciso g)** *Acuacultura de fomento* **III,** *Autorización, para:* **Inciso d)** *Recolectar del medio natural reproductores, larvas, postlarvas, crías, huevos, semillas, alevines o en cualquier otro estadio, y* **Inciso e)** *Acuacultura didáctica.*		

Artículos 22.- *la Secretaría podrá inscribir en el Registro Nacional de Pesca a los acuicultores que no requieran concesión, permiso o Autorización.*	Al **proyecto** le aplica el Artículo, incisos y, fracciones anteriores, porque se trata de una actividad acuícola con fines comerciales.	Por el hecho de presentar a la autoridad correspondiente (SEMARNAT) la Manifestación de Impacto Ambiental, el promovente está cumpliendo con este apartado. El proyecto se vincula por la obligatoriedad de obtener la autorización correspondiente para realizar las obras descritas en esta manifestación de impacto ambiental. Como ya se mencionó anteriormente, la promovente una vez autorizado el proyecto en materia ambiental procederá a tramitar el Registro Nacional de Pesca para la unidad de producción acuícola.
Art. 30°.- *Las actividades pesqueras se clasifican en:* **II.-** *Cultivo o acuacultura con fines*		
Artículo 31°.- *Para realizar las actividades de pesca se requiere lo siguiente:* **I,** *Concesión, para:* **Inciso b)** *Acuacultura comercial* **II,** Permiso, para: **Inciso g)** *Acuacultura de fomento* **III,** *Autorización, para:* **Inciso d)** *Recolectar del medio natural reproductores, larvas, postlarvas, crías, huevos, semillas, alevines o en cualquier otro estadio, y* **Inciso e)** *Acuacultura didáctica.*		

Artículos 22.- *la Secretaría podrá inscribir en el Registro Nacional de Pesca a los acuicultores que no requieran concesión, permiso o Autorización.*	Al **proyecto** le aplica el Artículo, incisos y, fracciones anteriores, porque se trata de una actividad acuícola con fines comerciales.	Por el hecho de presentar a la autoridad correspondiente (SEMARNAT) la Manifestación de Impacto Ambiental, el promovente está cumpliendo con este apartado. El proyecto se vincula por la obligatoriedad de obtener la autorización correspondiente para realizar las obras descritas en esta manifestación de impacto ambiental. Como ya se mencionó anteriormente, la promovente una vez autorizado el proyecto en materia ambiental procederá a tramitar el Registro Nacional de Pesca para la unidad de producción acuícola.
Art. 30°.- *Las actividades pesqueras se clasifican en:* **II.-** *Cultivo o acuacultura con fines*		
Artículo 31°.- *Para realizar las actividades de pesca se requiere lo siguiente:* **I,** *Concesión, para:* **Inciso b)** *Acuacultura comercial* **II,** Permiso, para: **Inciso g)** *Acuacultura de fomento* **III,** *Autorización, para:* **Inciso d)** *Recolectar del medio natural reproductores, larvas, postlarvas, crías, huevos, semillas, alevines o en cualquier otro estadio, y* **Inciso e)** *Acuacultura didáctica.*		

Artículos 22.- *la Secretaría podrá inscribir en el Registro Nacional de Pesca a los acuicultores que no requieran concesión, permiso o Autorización.*	Al **proyecto** le aplica el Artículo, incisos y, fracciones anteriores, porque se trata de una actividad acuícola con fines comerciales.	Por el hecho de presentar a la autoridad correspondiente (SEMARNAT) la Manifestación de Impacto Ambiental, el promovente está cumpliendo con este apartado. El proyecto se vincula por la obligatoriedad de obtener la autorización correspondiente para realizar las obras descritas en esta manifestación de impacto ambiental. Como ya se mencionó anteriormente, la promovente una vez autorizado el proyecto en materia ambiental procederá a tramitar el Registro Nacional de Pesca para la unidad de producción acuícola.
Art. 30°.- *Las actividades pesqueras se clasifican en:* **II.-** *Cultivo o acuacultura con fines*		
Artículo 31°.- *Para realizar las actividades de pesca se requiere lo siguiente:* **I,** *Concesión, para:* **Inciso b)** *Acuacultura comercial* **II,** Permiso, para: **Inciso g)** *Acuacultura de fomento* **III,** *Autorización, para:* **Inciso d)** *Recolectar del medio natural reproductores, larvas, postlarvas, crías, huevos, semillas, alevines o en cualquier otro estadio, y* **Inciso e)** *Acuacultura didáctica.*		

Artículos 22.- *la Secretaría podrá inscribir en el Registro Nacional de Pesca a los acuicultores que no requieran concesión, permiso o Autorización.*	Al **proyecto** le aplica el Artículo, incisos y, fracciones anteriores, porque se trata de una actividad acuícola con fines comerciales.	Por el hecho de presentar a la autoridad correspondiente (SEMARNAT) la Manifestación de Impacto Ambiental, el promovente está cumpliendo con este apartado. El proyecto se vincula por la obligatoriedad de obtener la autorización correspondiente para realizar las obras descritas en esta manifestación de impacto ambiental. Como ya se mencionó anteriormente, la promovente una vez autorizado el proyecto en materia ambiental procederá a tramitar el Registro Nacional de Pesca para la unidad de producción acuícola.
Art. 30°.- *Las actividades pesqueras se clasifican en:* **II.-** *Cultivo o acuacultura con fines*		
Artículo 31°.- *Para realizar las actividades de pesca se requiere lo siguiente:* **I,** *Concesión, para:* **Inciso b)** *Acuacultura comercial* **II,** Permiso, para: **Inciso g)** *Acuacultura de fomento* **III,** *Autorización, para:* **Inciso d)** *Recolectar del medio natural reproductores, larvas, postlarvas, crías, huevos, semillas, alevines o en cualquier otro estadio, y* **Inciso e)** *Acuacultura didáctica.*		

Artículos 22.- *la Secretaría podrá inscribir en el Registro Nacional de Pesca a los acuicultores que no requieran concesión, permiso o Autorización.*	Al **proyecto** le aplica el Artículo, incisos y, fracciones anteriores, porque se trata de una actividad acuícola con fines comerciales.	Por el hecho de presentar a la autoridad correspondiente (SEMARNAT) la Manifestación de Impacto Ambiental, el promovente está cumpliendo con este apartado. El proyecto se vincula por la obligatoriedad de obtener la autorización correspondiente para realizar las obras descritas en esta manifestación de impacto ambiental. Como ya se mencionó anteriormente, la promovente una vez autorizado el proyecto en materia ambiental procederá a tramitar el Registro Nacional de Pesca para la unidad de producción acuícola.
Art. 30°.- *Las actividades pesqueras se clasifican en:* **II.-** *Cultivo o acuacultura con fines*		
Artículo 31°.- *Para realizar las actividades de pesca se requiere lo siguiente:* **I,** *Concesión, para:* **Inciso b)** *Acuacultura comercial* **II,** Permiso, para: **Inciso g)** *Acuacultura de fomento* **III,** *Autorización, para:* **Inciso d)** *Recolectar del medio natural reproductores, larvas, postlarvas, crías, huevos, semillas, alevines o en cualquier otro estadio, y* **Inciso e)** *Acuacultura didáctica.*		

Artículos 22.- *la Secretaría podrá inscribir en el Registro Nacional de Pesca a los acuicultores que no requieran concesión, permiso o Autorización.*	Al **proyecto** le aplica el Artículo, incisos y, fracciones anteriores, porque se trata de una actividad acuícola con fines comerciales.	Por el hecho de presentar a la autoridad correspondiente (SEMARNAT) la Manifestación de Impacto Ambiental, el promovente está cumpliendo con este apartado. El proyecto se vincula por la obligatoriedad de obtener la autorización correspondiente para realizar las obras descritas en esta manifestación de impacto ambiental. Como ya se mencionó anteriormente, la promovente una vez autorizado el proyecto en materia ambiental procederá a tramitar el Registro Nacional de Pesca para la unidad de producción acuícola.
Art. 30°.- *Las actividades pesqueras se clasifican en:* **II.-** *Cultivo o acuacultura con fines*		
Artículo 31°.- *Para realizar las actividades de pesca se requiere lo siguiente:* **I,** *Concesión, para:* **Inciso b)** *Acuacultura comercial* **II,** Permiso, para: **Inciso g)** *Acuacultura de fomento* **III,** *Autorización, para:* **Inciso d)** *Recolectar del medio natural reproductores, larvas, postlarvas, crías, huevos, semillas, alevines o en cualquier otro estadio, y* **Inciso e)** *Acuacultura didáctica.*		

Artículos 22.- *la Secretaría podrá inscribir en el Registro Nacional de Pesca a los acuicultores que no requieran concesión, permiso o Autorización.*	Al **proyecto** le aplica el Artículo, incisos y, fracciones anteriores, porque se trata de una actividad acuícola con fines comerciales.	Por el hecho de presentar a la autoridad correspondiente (SEMARNAT) la Manifestación de Impacto Ambiental, el promovente está cumpliendo con este apartado. El proyecto se vincula por la obligatoriedad de obtener la autorización correspondiente para realizar las obras descritas en esta manifestación de impacto ambiental. Como ya se mencionó anteriormente, la promovente una vez autorizado el proyecto en materia ambiental procederá a tramitar el Registro Nacional de Pesca para la unidad de producción acuícola.
Art. 30°.- *Las actividades pesqueras se clasifican en:* **II.-** *Cultivo o acuacultura con fines*		
Artículo 31°.- *Para realizar las actividades de pesca se requiere lo siguiente:* **I,** *Concesión, para:* **Inciso b)** *Acuacultura comercial* **II,** Permiso, para: **Inciso g)** *Acuacultura de fomento* **III,** *Autorización, para:* **Inciso d)** *Recolectar del medio natural reproductores, larvas, postlarvas, crías, huevos, semillas, alevines o en cualquier otro estadio, y* **Inciso e)** *Acuacultura didáctica.*		

Artículos 22.- *la Secretaría podrá inscribir en el Registro Nacional de Pesca a los acuicultores que no requieran concesión, permiso o Autorización.*	Al **proyecto** le aplica el Artículo, incisos y, fracciones anteriores, porque se trata de una actividad acuícola con fines comerciales.	Por el hecho de presentar a la autoridad correspondiente (SEMARNAT) la Manifestación de Impacto Ambiental, el promovente está cumpliendo con este apartado. El proyecto se vincula por la obligatoriedad de obtener la autorización correspondiente para realizar las obras descritas en esta manifestación de impacto ambiental. Como ya se mencionó anteriormente, la promovente una vez autorizado el proyecto en materia ambiental procederá a tramitar el Registro Nacional de Pesca para la unidad de producción acuícola.
Art. 30°.- *Las actividades pesqueras se clasifican en:* **II.-** *Cultivo o acuacultura con fines*		
Artículo 31°.- *Para realizar las actividades de pesca se requiere lo siguiente:* **I,** *Concesión, para:* **Inciso b)** *Acuacultura comercial* **II,** Permiso, para: **Inciso g)** *Acuacultura de fomento* **III,** *Autorización, para:* **Inciso d)** *Recolectar del medio natural reproductores, larvas, postlarvas, crías, huevos, semillas, alevines o en cualquier otro estadio, y* **Inciso e)** *Acuacultura didáctica.*		

Artículos 22.- *la Secretaría podrá inscribir en el Registro Nacional de Pesca a los acuicultores que no requieran concesión, permiso o Autorización.*	Al **proyecto** le aplica el Artículo, incisos y, fracciones anteriores, porque se trata de una actividad acuícola con fines comerciales.	Por el hecho de presentar a la autoridad correspondiente (SEMARNAT) la Manifestación de Impacto Ambiental, el promovente está cumpliendo con este apartado. El proyecto se vincula por la obligatoriedad de obtener la autorización correspondiente para realizar las obras descritas en esta manifestación de impacto ambiental. Como ya se mencionó anteriormente, la promovente una vez autorizado el proyecto en materia ambiental procederá a tramitar el Registro Nacional de Pesca para la unidad de producción acuícola.
Art. 30°.- *Las actividades pesqueras se clasifican en:* **II.-** *Cultivo o acuacultura con fines*		
Artículo 31°.- *Para realizar las actividades de pesca se requiere lo siguiente:* **I,** *Concesión, para:* **Inciso b)** *Acuacultura comercial* **II,** Permiso, para: **Inciso g)** *Acuacultura de fomento* **III,** *Autorización, para:* **Inciso d)** *Recolectar del medio natural reproductores, larvas, postlarvas, crías, huevos, semillas, alevines o en cualquier otro estadio, y* **Inciso e)** *Acuacultura didáctica.*		

Artículos 22.- *la Secretaría podrá inscribir en el Registro Nacional de Pesca a los acuicultores que no requieran concesión, permiso o Autorización.*	Al **proyecto** le aplica el Artículo, incisos y, fracciones anteriores, porque se trata de una actividad acuícola con fines comerciales.	Por el hecho de presentar a la autoridad correspondiente (SEMARNAT) la Manifestación de Impacto Ambiental, el promovente está cumpliendo con este apartado. El proyecto se vincula por la obligatoriedad de obtener la autorización correspondiente para realizar las obras descritas en esta manifestación de impacto ambiental. Como ya se mencionó anteriormente, la promovente una vez autorizado el proyecto en materia ambiental procederá a tramitar el Registro Nacional de Pesca para la unidad de producción acuícola.
Art. 30°.- *Las actividades pesqueras se clasifican en:* **II.-** *Cultivo o acuacultura con fines*		
Artículo 31°.- *Para realizar las actividades de pesca se requiere lo siguiente:* **I,** *Concesión, para:* **Inciso b)** *Acuacultura comercial* **II,** Permiso, para: **Inciso g)** *Acuacultura de fomento* **III,** *Autorización, para:* **Inciso d)** *Recolectar del medio natural reproductores, larvas, postlarvas, crías, huevos, semillas, alevines o en cualquier otro estadio, y* **Inciso e)** *Acuacultura didáctica.*		

Artículos 22.- *la Secretaría podrá inscribir en el Registro Nacional de Pesca a los acuicultores que no requieran concesión, permiso o Autorización.*	Al **proyecto** le aplica el Artículo, incisos y, fracciones anteriores, porque se trata de una actividad acuícola con fines comerciales.	Por el hecho de presentar a la autoridad correspondiente (SEMARNAT) la Manifestación de Impacto Ambiental, el promovente está cumpliendo con este apartado. El proyecto se vincula por la obligatoriedad de obtener la autorización correspondiente para realizar las obras descritas en esta manifestación de impacto ambiental. Como ya se mencionó anteriormente, la promovente una vez autorizado el proyecto en materia ambiental procederá a tramitar el Registro Nacional de Pesca para la unidad de producción acuícola.
Art. 30°.- *Las actividades pesqueras se clasifican en:* **II.-** *Cultivo o acuacultura con fines*		
Artículo 31°.- *Para realizar las actividades de pesca se requiere lo siguiente:* **I,** *Concesión, para:* **Inciso b)** *Acuacultura comercial* **II,** Permiso, para: **Inciso g)** *Acuacultura de fomento* **III,** *Autorización, para:* **Inciso d)** *Recolectar del medio natural reproductores, larvas, postlarvas, crías, huevos, semillas, alevines o en cualquier otro estadio, y* **Inciso e)** *Acuacultura didáctica.*		

Artículos 22.- *la Secretaría podrá inscribir en el Registro Nacional de Pesca a los acuicultores que no requieran concesión, permiso o Autorización.*	Al **proyecto** le aplica el Artículo, incisos y, fracciones anteriores, porque se trata de una actividad acuícola con fines comerciales.	Por el hecho de presentar a la autoridad correspondiente (SEMARNAT) la Manifestación de Impacto Ambiental, el promovente está cumpliendo con este apartado. El proyecto se vincula por la obligatoriedad de obtener la autorización correspondiente para realizar las obras descritas en esta manifestación de impacto ambiental. Como ya se mencionó anteriormente, la promovente una vez autorizado el proyecto en materia ambiental procederá a tramitar el Registro Nacional de Pesca para la unidad de producción acuícola.
Art. 30°.- *Las actividades pesqueras se clasifican en:* **II.-** *Cultivo o acuacultura con fines*		
Artículo 31°.- *Para realizar las actividades de pesca se requiere lo siguiente:* **I,** *Concesión, para:* **Inciso b)** *Acuacultura comercial* **II,** Permiso, para: **Inciso g)** *Acuacultura de fomento* **III,** *Autorización, para:* **Inciso d)** *Recolectar del medio natural reproductores, larvas, postlarvas, crías, huevos, semillas, alevines o en cualquier otro estadio, y* **Inciso e)** *Acuacultura didáctica.*		

Artículos 22.- *la Secretaría podrá inscribir en el Registro Nacional de Pesca a los acuicultores que no requieran concesión, permiso o Autorización.*	Al **proyecto** le aplica el Artículo, incisos y, fracciones anteriores, porque se trata de una actividad acuícola con fines comerciales.	Por el hecho de presentar a la autoridad correspondiente (SEMARNAT) la Manifestación de Impacto Ambiental, el promovente está cumpliendo con este apartado. El proyecto se vincula por la obligatoriedad de obtener la autorización correspondiente para realizar las obras descritas en esta manifestación de impacto ambiental. Como ya se mencionó anteriormente, la promovente una vez autorizado el proyecto en materia ambiental procederá a tramitar el Registro Nacional de Pesca para la unidad de producción acuícola.
Art. 30°.- *Las actividades pesqueras se clasifican en:* **II.-** *Cultivo o acuacultura con fines*		
Artículo 31°.- *Para realizar las actividades de pesca se requiere lo siguiente:* **I,** *Concesión, para:* **Inciso b)** *Acuacultura comercial* **II,** Permiso, para: **Inciso g)** *Acuacultura de fomento* **III,** *Autorización, para:* **Inciso d)** *Recolectar del medio natural reproductores, larvas, postlarvas, crías, huevos, semillas, alevines o en cualquier otro estadio, y* **Inciso e)** *Acuacultura didáctica.*		

Artículos 22.- *la Secretaría podrá inscribir en el Registro Nacional de Pesca a los acuicultores que no requieran concesión, permiso o Autorización.*	Al **proyecto** le aplica el Artículo, incisos y, fracciones anteriores, porque se trata de una actividad acuícola con fines comerciales.	Por el hecho de presentar a la autoridad correspondiente (SEMARNAT) la Manifestación de Impacto Ambiental, el promovente está cumpliendo con este apartado. El proyecto se vincula por la obligatoriedad de obtener la autorización correspondiente para realizar las obras descritas en esta manifestación de impacto ambiental. Como ya se mencionó anteriormente, la promovente una vez autorizado el proyecto en materia ambiental procederá a tramitar el Registro Nacional de Pesca para la unidad de producción acuícola.
Art. 30°.- *Las actividades pesqueras se clasifican en:* **II.-** *Cultivo o acuacultura con fines*		
Artículo 31°.- *Para realizar las actividades de pesca se requiere lo siguiente:* **I,** *Concesión, para:* **Inciso b)** *Acuacultura comercial* **II,** Permiso, para: **Inciso g)** *Acuacultura de fomento* **III,** *Autorización, para:* **Inciso d)** *Recolectar del medio natural reproductores, larvas, postlarvas, crías, huevos, semillas, alevines o en cualquier otro estadio, y* **Inciso e)** *Acuacultura didáctica.*		

Artículos 22.- *la Secretaría podrá inscribir en el Registro Nacional de Pesca a los acuicultores que no requieran concesión, permiso o Autorización.*	Al **proyecto** le aplica el Artículo, incisos y, fracciones anteriores, porque se trata de una actividad acuícola con fines comerciales.	Por el hecho de presentar a la autoridad correspondiente (SEMARNAT) la Manifestación de Impacto Ambiental, el promovente está cumpliendo con este apartado. El proyecto se vincula por la obligatoriedad de obtener la autorización correspondiente para realizar las obras descritas en esta manifestación de impacto ambiental. Como ya se mencionó anteriormente, la promovente una vez autorizado el proyecto en materia ambiental procederá a tramitar el Registro Nacional de Pesca para la unidad de producción acuícola.
Art. 30°.- *Las actividades pesqueras se clasifican en:* **II.-** *Cultivo o acuacultura con fines*		
Artículo 31°.- *Para realizar las actividades de pesca se requiere lo siguiente:* **I,** *Concesión, para:* **Inciso b)** *Acuacultura comercial* **II,** Permiso, para: **Inciso g)** *Acuacultura de fomento* **III,** *Autorización, para:* **Inciso d)** *Recolectar del medio natural reproductores, larvas, postlarvas, crías, huevos, semillas, alevines o en cualquier otro estadio, y* **Inciso e)** *Acuacultura didáctica.*		

Artículos 22.- *la Secretaría podrá inscribir en el Registro Nacional de Pesca a los acuicultores que no requieran concesión, permiso o Autorización.*	Al **proyecto** le aplica el Artículo, incisos y, fracciones anteriores, porque se trata de una actividad acuícola con fines comerciales.	Por el hecho de presentar a la autoridad correspondiente (SEMARNAT) la Manifestación de Impacto Ambiental, el promovente está cumpliendo con este apartado. El proyecto se vincula por la obligatoriedad de obtener la autorización correspondiente para realizar las obras descritas en esta manifestación de impacto ambiental. Como ya se mencionó anteriormente, la promovente una vez autorizado el proyecto en materia ambiental procederá a tramitar el Registro Nacional de Pesca para la unidad de producción acuícola.
Art. 30°.- *Las actividades pesqueras se clasifican en:* **II.-** *Cultivo o acuacultura con fines*		
Artículo 31°.- *Para realizar las actividades de pesca se requiere lo siguiente:* **I,** *Concesión, para:* **Inciso b)** *Acuacultura comercial* **II,** Permiso, para: **Inciso g)** *Acuacultura de fomento* **III,** *Autorización, para:* **Inciso d)** *Recolectar del medio natural reproductores, larvas, postlarvas, crías, huevos, semillas, alevines o en cualquier otro estadio, y* **Inciso e)** *Acuacultura didáctica.*		

Artículos 22.- *la Secretaría podrá inscribir en el Registro Nacional de Pesca a los acuicultores que no requieran concesión, permiso o Autorización.*	Al **proyecto** le aplica el Artículo, incisos y, fracciones anteriores, porque se trata de una actividad acuícola con fines comerciales.	Por el hecho de presentar a la autoridad correspondiente (SEMARNAT) la Manifestación de Impacto Ambiental, el promovente está cumpliendo con este apartado. El proyecto se vincula por la obligatoriedad de obtener la autorización correspondiente para realizar las obras descritas en esta manifestación de impacto ambiental. Como ya se mencionó anteriormente, la promovente una vez autorizado el proyecto en materia ambiental procederá a tramitar el Registro Nacional de Pesca para la unidad de producción acuícola.
Art. 30°.- *Las actividades pesqueras se clasifican en:* **II.-** *Cultivo o acuacultura con fines*		
Artículo 31°.- *Para realizar las actividades de pesca se requiere lo siguiente:* **I,** *Concesión, para:* **Inciso b)** *Acuacultura comercial* **II,** Permiso, para: **Inciso g)** *Acuacultura de fomento* **III,** *Autorización, para:* **Inciso d)** *Recolectar del medio natural reproductores, larvas, postlarvas, crías, huevos, semillas, alevines o en cualquier otro estadio, y* **Inciso e)** *Acuacultura didáctica.*		

Artículos 22.- *la Secretaría podrá inscribir en el Registro Nacional de Pesca a los acuicultores que no requieran concesión, permiso o Autorización.*	Al **proyecto** le aplica el Artículo, incisos y, fracciones anteriores, porque se trata de una actividad acuícola con fines comerciales.	Por el hecho de presentar a la autoridad correspondiente (SEMARNAT) la Manifestación de Impacto Ambiental, el promovente está cumpliendo con este apartado. El proyecto se vincula por la obligatoriedad de obtener la autorización correspondiente para realizar las obras descritas en esta manifestación de impacto ambiental. Como ya se mencionó anteriormente, la promovente una vez autorizado el proyecto en materia ambiental procederá a tramitar el Registro Nacional de Pesca para la unidad de producción acuícola.
Art. 30°.- *Las actividades pesqueras se clasifican en:* **II.-** *Cultivo o acuacultura con fines*		
Artículo 31°.- *Para realizar las actividades de pesca se requiere lo siguiente:* **I,** *Concesión, para:* **Inciso b)** *Acuacultura comercial* **II,** Permiso, para: **Inciso g)** *Acuacultura de fomento* **III,** *Autorización, para:* **Inciso d)** *Recolectar del medio natural reproductores, larvas, postlarvas, crías, huevos, semillas, alevines o en cualquier otro estadio, y* **Inciso e)** *Acuacultura didáctica.*		

Artículos 22.- *la Secretaría podrá inscribir en el Registro Nacional de Pesca a los acuicultores que no requieran concesión, permiso o Autorización.*	Al **proyecto** le aplica el Artículo, incisos y, fracciones anteriores, porque se trata de una actividad acuícola con fines comerciales.	Por el hecho de presentar a la autoridad correspondiente (SEMARNAT) la Manifestación de Impacto Ambiental, el promovente está cumpliendo con este apartado. El proyecto se vincula por la obligatoriedad de obtener la autorización correspondiente para realizar las obras descritas en esta manifestación de impacto ambiental. Como ya se mencionó anteriormente, la promovente una vez autorizado el proyecto en materia ambiental procederá a tramitar el Registro Nacional de Pesca para la unidad de producción acuícola.
Art. 30°.- *Las actividades pesqueras se clasifican en:* **II.-** *Cultivo o acuacultura con fines*		
Artículo 31°.- *Para realizar las actividades de pesca se requiere lo siguiente:* **I,** *Concesión, para:* **Inciso b)** *Acuacultura comercial* **II,** Permiso, para: **Inciso g)** *Acuacultura de fomento* **III,** *Autorización, para:* **Inciso d)** *Recolectar del medio natural reproductores, larvas, postlarvas, crías, huevos, semillas, alevines o en cualquier otro estadio, y* **Inciso e)** *Acuacultura didáctica.*		

Artículos 22.- *la Secretaría podrá inscribir en el Registro Nacional de Pesca a los acuicultores que no requieran concesión, permiso o Autorización.*	Al **proyecto** le aplica el Artículo, incisos y, fracciones anteriores, porque se trata de una actividad acuícola con fines comerciales.	Por el hecho de presentar a la autoridad correspondiente (SEMARNAT) la Manifestación de Impacto Ambiental, el promovente está cumpliendo con este apartado. El proyecto se vincula por la obligatoriedad de obtener la autorización correspondiente para realizar las obras descritas en esta manifestación de impacto ambiental. Como ya se mencionó anteriormente, la promovente una vez autorizado el proyecto en materia ambiental procederá a tramitar el Registro Nacional de Pesca para la unidad de producción acuícola.
Art. 30°.- *Las actividades pesqueras se clasifican en:* **II.-** *Cultivo o acuacultura con fines*		
Artículo 31°.- *Para realizar las actividades de pesca se requiere lo siguiente:* **I,** *Concesión, para:* **Inciso b)** *Acuacultura comercial* **II,** Permiso, para: **Inciso g)** *Acuacultura de fomento* **III,** *Autorización, para:* **Inciso d)** *Recolectar del medio natural reproductores, larvas, postlarvas, crías, huevos, semillas, alevines o en cualquier otro estadio, y* **Inciso e)** *Acuacultura didáctica.*		

Artículos 22.- *la Secretaría podrá inscribir en el Registro Nacional de Pesca a los acuicultores que no requieran concesión, permiso o Autorización.*	Al **proyecto** le aplica el Artículo, incisos y, fracciones anteriores, porque se trata de una actividad acuícola con fines comerciales.	Por el hecho de presentar a la autoridad correspondiente (SEMARNAT) la Manifestación de Impacto Ambiental, el promovente está cumpliendo con este apartado. El proyecto se vincula por la obligatoriedad de obtener la autorización correspondiente para realizar las obras descritas en esta manifestación de impacto ambiental. Como ya se mencionó anteriormente, la promovente una vez autorizado el proyecto en materia ambiental procederá a tramitar el Registro Nacional de Pesca para la unidad de producción acuícola.
Art. 30°.- *Las actividades pesqueras se clasifican en:* **II.-** *Cultivo o acuacultura con fines*		
Artículo 31°.- *Para realizar las actividades de pesca se requiere lo siguiente:* **I,** *Concesión, para:* **Inciso b)** *Acuacultura comercial* **II,** Permiso, para: **Inciso g)** *Acuacultura de fomento* **III,** *Autorización, para:* **Inciso d)** *Recolectar del medio natural reproductores, larvas, postlarvas, crías, huevos, semillas, alevines o en cualquier otro estadio, y* **Inciso e)** *Acuacultura didáctica.*		

Artículos 22.- *la Secretaría podrá inscribir en el Registro Nacional de Pesca a los acuicultores que no requieran concesión, permiso o Autorización.*	Al **proyecto** le aplica el Artículo, incisos y, fracciones anteriores, porque se trata de una actividad acuícola con fines comerciales.	Por el hecho de presentar a la autoridad correspondiente (SEMARNAT) la Manifestación de Impacto Ambiental, el promovente está cumpliendo con este apartado. El proyecto se vincula por la obligatoriedad de obtener la autorización correspondiente para realizar las obras descritas en esta manifestación de impacto ambiental. Como ya se mencionó anteriormente, la promovente una vez autorizado el proyecto en materia ambiental procederá a tramitar el Registro Nacional de Pesca para la unidad de producción acuícola.
Art. 30°.- *Las actividades pesqueras se clasifican en:* **II.-** *Cultivo o acuacultura con fines*		
Artículo 31°.- *Para realizar las actividades de pesca se requiere lo siguiente:* **I,** *Concesión, para:* **Inciso b)** *Acuacultura comercial* **II,** Permiso, para: **Inciso g)** *Acuacultura de fomento* **III,** *Autorización, para:* **Inciso d)** *Recolectar del medio natural reproductores, larvas, postlarvas, crías, huevos, semillas, alevines o en cualquier otro estadio, y* **Inciso e)** *Acuacultura didáctica.*		

Artículos 22.- *la Secretaría podrá inscribir en el Registro Nacional de Pesca a los acuicultores que no requieran concesión, permiso o Autorización.*	Al **proyecto** le aplica el Artículo, incisos y, fracciones anteriores, porque se trata de una actividad acuícola con fines comerciales.	Por el hecho de presentar a la autoridad correspondiente (SEMARNAT) la Manifestación de Impacto Ambiental, el promovente está cumpliendo con este apartado. El proyecto se vincula por la obligatoriedad de obtener la autorización correspondiente para realizar las obras descritas en esta manifestación de impacto ambiental. Como ya se mencionó anteriormente, la promovente una vez autorizado el proyecto en materia ambiental procederá a tramitar el Registro Nacional de Pesca para la unidad de producción acuícola.
Art. 30°.- *Las actividades pesqueras se clasifican en:* **II.-** *Cultivo o acuacultura con fines*		
Artículo 31°.- *Para realizar las actividades de pesca se requiere lo siguiente:* **I,** *Concesión, para:* **Inciso b)** *Acuacultura comercial* **II,** Permiso, para: **Inciso g)** *Acuacultura de fomento* **III,** *Autorización, para:* **Inciso d)** *Recolectar del medio natural reproductores, larvas, postlarvas, crías, huevos, semillas, alevines o en cualquier otro estadio, y* **Inciso e)** *Acuacultura didáctica.*		

Artículos 22.- *la Secretaría podrá inscribir en el Registro Nacional de Pesca a los acuicultores que no requieran concesión, permiso o Autorización.*	Al **proyecto** le aplica el Artículo, incisos y, fracciones anteriores, porque se trata de una actividad acuícola con fines comerciales.	Por el hecho de presentar a la autoridad correspondiente (SEMARNAT) la Manifestación de Impacto Ambiental, el promovente está cumpliendo con este apartado. El proyecto se vincula por la obligatoriedad de obtener la autorización correspondiente para realizar las obras descritas en esta manifestación de impacto ambiental. Como ya se mencionó anteriormente, la promovente una vez autorizado el proyecto en materia ambiental procederá a tramitar el Registro Nacional de Pesca para la unidad de producción acuícola.
Art. 30°.- *Las actividades pesqueras se clasifican en:* **II.-** *Cultivo o acuacultura con fines*		
Artículo 31°.- *Para realizar las actividades de pesca se requiere lo siguiente:* **I,** *Concesión, para:* **Inciso b)** *Acuacultura comercial* **II,** Permiso, para: **Inciso g)** *Acuacultura de fomento* **III,** *Autorización, para:* **Inciso d)** *Recolectar del medio natural reproductores, larvas, postlarvas, crías, huevos, semillas, alevines o en cualquier otro estadio, y* **Inciso e)** *Acuacultura didáctica.*		

Artículos 22.- *la Secretaría podrá inscribir en el Registro Nacional de Pesca a los acuicultores que no requieran concesión, permiso o Autorización.*	Al **proyecto** le aplica el Artículo, incisos y, fracciones anteriores, porque se trata de una actividad acuícola con fines comerciales.	Por el hecho de presentar a la autoridad correspondiente (SEMARNAT) la Manifestación de Impacto Ambiental, el promovente está cumpliendo con este apartado. El proyecto se vincula por la obligatoriedad de obtener la autorización correspondiente para realizar las obras descritas en esta manifestación de impacto ambiental. Como ya se mencionó anteriormente, la promovente una vez autorizado el proyecto en materia ambiental procederá a tramitar el Registro Nacional de Pesca para la unidad de producción acuícola.
Art. 30°.- *Las actividades pesqueras se clasifican en:* **II.-** *Cultivo o acuacultura con fines*		
Artículo 31°.- *Para realizar las actividades de pesca se requiere lo siguiente:* **I,** *Concesión, para:* **Inciso b)** *Acuacultura comercial* **II,** Permiso, para: **Inciso g)** *Acuacultura de fomento* **III,** *Autorización, para:* **Inciso d)** *Recolectar del medio natural reproductores, larvas, postlarvas, crías, huevos, semillas, alevines o en cualquier otro estadio, y* **Inciso e)** *Acuacultura didáctica.*		

Artículos 22.- *la Secretaría podrá inscribir en el Registro Nacional de Pesca a los acuicultores que no requieran concesión, permiso o Autorización.*	Al **proyecto** le aplica el Artículo, incisos y, fracciones anteriores, porque se trata de una actividad acuícola con fines comerciales.	Por el hecho de presentar a la autoridad correspondiente (SEMARNAT) la Manifestación de Impacto Ambiental, el promovente está cumpliendo con este apartado. El proyecto se vincula por la obligatoriedad de obtener la autorización correspondiente para realizar las obras descritas en esta manifestación de impacto ambiental. Como ya se mencionó anteriormente, la promovente una vez autorizado el proyecto en materia ambiental procederá a tramitar el Registro Nacional de Pesca para la unidad de producción acuícola.
Art. 30°.- *Las actividades pesqueras se clasifican en:* **II.-** *Cultivo o acuacultura con fines*		
Artículo 31°.- *Para realizar las actividades de pesca se requiere lo siguiente:* **I,** *Concesión, para:* **Inciso b)** *Acuacultura comercial* **II,** Permiso, para: **Inciso g)** *Acuacultura de fomento* **III,** *Autorización, para:* **Inciso d)** *Recolectar del medio natural reproductores, larvas, postlarvas, crías, huevos, semillas, alevines o en cualquier otro estadio, y* **Inciso e)** *Acuacultura didáctica.*		

Artículos 22.- *la Secretaría podrá inscribir en el Registro Nacional de Pesca a los acuicultores que no requieran concesión, permiso o Autorización.*	Al **proyecto** le aplica el Artículo, incisos y, fracciones anteriores, porque se trata de una actividad acuícola con fines comerciales.	Por el hecho de presentar a la autoridad correspondiente (SEMARNAT) la Manifestación de Impacto Ambiental, el promovente está cumpliendo con este apartado. El proyecto se vincula por la obligatoriedad de obtener la autorización correspondiente para realizar las obras descritas en esta manifestación de impacto ambiental. Como ya se mencionó anteriormente, la promovente una vez autorizado el proyecto en materia ambiental procederá a tramitar el Registro Nacional de Pesca para la unidad de producción acuícola.
Art. 30°.- *Las actividades pesqueras se clasifican en:* **II.-** *Cultivo o acuacultura con fines*		
Artículo 31°.- *Para realizar las actividades de pesca se requiere lo siguiente:* **I,** *Concesión, para:* **Inciso b)** *Acuacultura comercial* **II,** Permiso, para: **Inciso g)** *Acuacultura de fomento* **III,** *Autorización, para:* **Inciso d)** *Recolectar del medio natural reproductores, larvas, postlarvas, crías, huevos, semillas, alevines o en cualquier otro estadio, y* **Inciso e)** *Acuacultura didáctica.*		

Artículos 22.- *la Secretaría podrá inscribir en el Registro Nacional de Pesca a los acuicultores que no requieran concesión, permiso o Autorización.*	Al **proyecto** le aplica el Artículo, incisos y, fracciones anteriores, porque se trata de una actividad acuícola con fines comerciales.	Por el hecho de presentar a la autoridad correspondiente (SEMARNAT) la Manifestación de Impacto Ambiental, el promovente está cumpliendo con este apartado. El proyecto se vincula por la obligatoriedad de obtener la autorización correspondiente para realizar las obras descritas en esta manifestación de impacto ambiental. Como ya se mencionó anteriormente, la promovente una vez autorizado el proyecto en materia ambiental procederá a tramitar el Registro Nacional de Pesca para la unidad de producción acuícola.
Art. 30°.- *Las actividades pesqueras se clasifican en:* **II.-** *Cultivo o acuacultura con fines*		
Artículo 31°.- *Para realizar las actividades de pesca se requiere lo siguiente:* **I,** *Concesión, para:* **Inciso b)** *Acuacultura comercial* **II,** Permiso, para: **Inciso g)** *Acuacultura de fomento* **III,** *Autorización, para:* **Inciso d)** *Recolectar del medio natural reproductores, larvas, postlarvas, crías, huevos, semillas, alevines o en cualquier otro estadio, y* **Inciso e)** *Acuacultura didáctica.*		

Artículos 22.- *la Secretaría podrá inscribir en el Registro Nacional de Pesca a los acuicultores que no requieran concesión, permiso o Autorización.*	Al **proyecto** le aplica el Artículo, incisos y, fracciones anteriores, porque se trata de una actividad acuícola con fines comerciales.	Por el hecho de presentar a la autoridad correspondiente (SEMARNAT) la Manifestación de Impacto Ambiental, el promovente está cumpliendo con este apartado. El proyecto se vincula por la obligatoriedad de obtener la autorización correspondiente para realizar las obras descritas en esta manifestación de impacto ambiental. Como ya se mencionó anteriormente, la promovente una vez autorizado el proyecto en materia ambiental procederá a tramitar el Registro Nacional de Pesca para la unidad de producción acuícola.
Art. 30°.- *Las actividades pesqueras se clasifican en:* **II.-** *Cultivo o acuacultura con fines*		
Artículo 31°.- *Para realizar las actividades de pesca se requiere lo siguiente:* **I,** *Concesión, para:* **Inciso b)** *Acuacultura comercial* **II,** Permiso, para: **Inciso g)** *Acuacultura de fomento* **III,** *Autorización, para:* **Inciso d)** *Recolectar del medio natural reproductores, larvas, postlarvas, crías, huevos, semillas, alevines o en cualquier otro estadio, y* **Inciso e)** *Acuacultura didáctica.*		

Artículos 22.- *la Secretaría podrá inscribir en el Registro Nacional de Pesca a los acuicultores que no requieran concesión, permiso o Autorización.*	Al **proyecto** le aplica el Artículo, incisos y, fracciones anteriores, porque se trata de una actividad acuícola con fines comerciales.	Por el hecho de presentar a la autoridad correspondiente (SEMARNAT) la Manifestación de Impacto Ambiental, el promovente está cumpliendo con este apartado. El proyecto se vincula por la obligatoriedad de obtener la autorización correspondiente para realizar las obras descritas en esta manifestación de impacto ambiental. Como ya se mencionó anteriormente, la promovente una vez autorizado el proyecto en materia ambiental procederá a tramitar el Registro Nacional de Pesca para la unidad de producción acuícola.
Art. 30°.- *Las actividades pesqueras se clasifican en:* **II.-** *Cultivo o acuacultura con fines*		
Artículo 31°.- *Para realizar las actividades de pesca se requiere lo siguiente:* **I,** *Concesión, para:* **Inciso b)** *Acuacultura comercial* **II,** Permiso, para: **Inciso g)** *Acuacultura de fomento* **III,** *Autorización, para:* **Inciso d)** *Recolectar del medio natural reproductores, larvas, postlarvas, crías, huevos, semillas, alevines o en cualquier otro estadio, y* **Inciso e)** *Acuacultura didáctica.*		

Artículos 22.- *la Secretaría podrá inscribir en el Registro Nacional de Pesca a los acuicultores que no requieran concesión, permiso o Autorización.*	Al **proyecto** le aplica el Artículo, incisos y, fracciones anteriores, porque se trata de una actividad acuícola con fines comerciales.	Por el hecho de presentar a la autoridad correspondiente (SEMARNAT) la Manifestación de Impacto Ambiental, el promovente está cumpliendo con este apartado. El proyecto se vincula por la obligatoriedad de obtener la autorización correspondiente para realizar las obras descritas en esta manifestación de impacto ambiental. Como ya se mencionó anteriormente, la promovente una vez autorizado el proyecto en materia ambiental procederá a tramitar el Registro Nacional de Pesca para la unidad de producción acuícola.
Art. 30°.- *Las actividades pesqueras se clasifican en:* **II.-** *Cultivo o acuacultura con fines*		
Artículo 31°.- *Para realizar las actividades de pesca se requiere lo siguiente:* **I,** *Concesión, para:* **Inciso b)** *Acuacultura comercial* **II,** Permiso, para: **Inciso g)** *Acuacultura de fomento* **III,** *Autorización, para:* **Inciso d)** *Recolectar del medio natural reproductores, larvas, postlarvas, crías, huevos, semillas, alevines o en cualquier otro estadio, y* **Inciso e)** *Acuacultura didáctica.*		

Artículos 22.- *la Secretaría podrá inscribir en el Registro Nacional de Pesca a los acuicultores que no requieran concesión, permiso o Autorización.*	Al **proyecto** le aplica el Artículo, incisos y, fracciones anteriores, porque se trata de una actividad acuícola con fines comerciales.	Por el hecho de presentar a la autoridad correspondiente (SEMARNAT) la Manifestación de Impacto Ambiental, el promovente está cumpliendo con este apartado. El proyecto se vincula por la obligatoriedad de obtener la autorización correspondiente para realizar las obras descritas en esta manifestación de impacto ambiental. Como ya se mencionó anteriormente, la promovente una vez autorizado el proyecto en materia ambiental procederá a tramitar el Registro Nacional de Pesca para la unidad de producción acuícola.
Art. 30°.- *Las actividades pesqueras se clasifican en:* **II.-** *Cultivo o acuacultura con fines*		
Artículo 31°.- *Para realizar las actividades de pesca se requiere lo siguiente:* **I,** *Concesión, para:* **Inciso b)** *Acuacultura comercial* **II,** Permiso, para: **Inciso g)** *Acuacultura de fomento* **III,** *Autorización, para:* **Inciso d)** *Recolectar del medio natural reproductores, larvas, postlarvas, crías, huevos, semillas, alevines o en cualquier otro estadio, y* **Inciso e)** *Acuacultura didáctica.*		

Artículos 22.- *la Secretaría podrá inscribir en el Registro Nacional de Pesca a los acuicultores que no requieran concesión, permiso o Autorización.*	Al **proyecto** le aplica el Artículo, incisos y, fracciones anteriores, porque se trata de una actividad acuícola con fines comerciales.	Por el hecho de presentar a la autoridad correspondiente (SEMARNAT) la Manifestación de Impacto Ambiental, el promovente está cumpliendo con este apartado. El proyecto se vincula por la obligatoriedad de obtener la autorización correspondiente para realizar las obras descritas en esta manifestación de impacto ambiental. Como ya se mencionó anteriormente, la promovente una vez autorizado el proyecto en materia ambiental procederá a tramitar el Registro Nacional de Pesca para la unidad de producción acuícola.
Art. 30°.- *Las actividades pesqueras se clasifican en:* **II.-** *Cultivo o acuacultura con fines*		
Artículo 31°.- *Para realizar las actividades de pesca se requiere lo siguiente:* **I,** *Concesión, para:* **Inciso b)** *Acuacultura comercial* **II,** Permiso, para: **Inciso g)** *Acuacultura de fomento* **III,** *Autorización, para:* **Inciso d)** *Recolectar del medio natural reproductores, larvas, postlarvas, crías, huevos, semillas, alevines o en cualquier otro estadio, y* **Inciso e)** *Acuacultura didáctica.*		

Artículos 22.- *la Secretaría podrá inscribir en el Registro Nacional de Pesca a los acuicultores que no requieran concesión, permiso o Autorización.*	Al **proyecto** le aplica el Artículo, incisos y, fracciones anteriores, porque se trata de una actividad acuícola con fines comerciales.	Por el hecho de presentar a la autoridad correspondiente (SEMARNAT) la Manifestación de Impacto Ambiental, el promovente está cumpliendo con este apartado. El proyecto se vincula por la obligatoriedad de obtener la autorización correspondiente para realizar las obras descritas en esta manifestación de impacto ambiental. Como ya se mencionó anteriormente, la promovente una vez autorizado el proyecto en materia ambiental procederá a tramitar el Registro Nacional de Pesca para la unidad de producción acuícola.
Art. 30°.- *Las actividades pesqueras se clasifican en:* **II.-** *Cultivo o acuacultura con fines*		
Artículo 31°.- *Para realizar las actividades de pesca se requiere lo siguiente:* **I,** *Concesión, para:* **Inciso b)** *Acuacultura comercial* **II,** Permiso, para: **Inciso g)** *Acuacultura de fomento* **III,** *Autorización, para:* **Inciso d)** *Recolectar del medio natural reproductores, larvas, postlarvas, crías, huevos, semillas, alevines o en cualquier otro estadio, y* **Inciso e)** *Acuacultura didáctica.*		

Artículos 22.- *la Secretaría podrá inscribir en el Registro Nacional de Pesca a los acuicultores que no requieran concesión, permiso o Autorización.*	Al **proyecto** le aplica el Artículo, incisos y, fracciones anteriores, porque se trata de una actividad acuícola con fines comerciales.	Por el hecho de presentar a la autoridad correspondiente (SEMARNAT) la Manifestación de Impacto Ambiental, el promovente está cumpliendo con este apartado. El proyecto se vincula por la obligatoriedad de obtener la autorización correspondiente para realizar las obras descritas en esta manifestación de impacto ambiental. Como ya se mencionó anteriormente, la promovente una vez autorizado el proyecto en materia ambiental procederá a tramitar el Registro Nacional de Pesca para la unidad de producción acuícola.
Art. 30°.- *Las actividades pesqueras se clasifican en:* **II.-** *Cultivo o acuacultura con fines*		
Artículo 31°.- *Para realizar las actividades de pesca se requiere lo siguiente:* **I,** *Concesión, para:* **Inciso b)** *Acuacultura comercial* **II,** Permiso, para: **Inciso g)** *Acuacultura de fomento* **III,** *Autorización, para:* **Inciso d)** *Recolectar del medio natural reproductores, larvas, postlarvas, crías, huevos, semillas, alevines o en cualquier otro estadio, y* **Inciso e)** *Acuacultura didáctica.*		

Artículos 22.- *la Secretaría podrá inscribir en el Registro Nacional de Pesca a los acuicultores que no requieran concesión, permiso o Autorización.*	Al **proyecto** le aplica el Artículo, incisos y, fracciones anteriores, porque se trata de una actividad acuícola con fines comerciales.	Por el hecho de presentar a la autoridad correspondiente (SEMARNAT) la Manifestación de Impacto Ambiental, el promovente está cumpliendo con este apartado. El proyecto se vincula por la obligatoriedad de obtener la autorización correspondiente para realizar las obras descritas en esta manifestación de impacto ambiental. Como ya se mencionó anteriormente, la promovente una vez autorizado el proyecto en materia ambiental procederá a tramitar el Registro Nacional de Pesca para la unidad de producción acuícola.
Art. 30°.- *Las actividades pesqueras se clasifican en:* **II.-** *Cultivo o acuacultura con fines*		
Artículo 31°.- *Para realizar las actividades de pesca se requiere lo siguiente:* **I,** *Concesión, para:* **Inciso b)** *Acuacultura comercial* **II,** Permiso, para: **Inciso g)** *Acuacultura de fomento* **III,** *Autorización, para:* **Inciso d)** *Recolectar del medio natural reproductores, larvas, postlarvas, crías, huevos, semillas, alevines o en cualquier otro estadio, y* **Inciso e)** *Acuacultura didáctica.*		

Artículos 22.- *la Secretaría podrá inscribir en el Registro Nacional de Pesca a los acuicultores que no requieran concesión, permiso o Autorización.*	Al **proyecto** le aplica el Artículo, incisos y, fracciones anteriores, porque se trata de una actividad acuícola con fines comerciales.	Por el hecho de presentar a la autoridad correspondiente (SEMARNAT) la Manifestación de Impacto Ambiental, el promovente está cumpliendo con este apartado. El proyecto se vincula por la obligatoriedad de obtener la autorización correspondiente para realizar las obras descritas en esta manifestación de impacto ambiental. Como ya se mencionó anteriormente, la promovente una vez autorizado el proyecto en materia ambiental procederá a tramitar el Registro Nacional de Pesca para la unidad de producción acuícola.
Art. 30°.- *Las actividades pesqueras se clasifican en:* **II.-** *Cultivo o acuacultura con fines*		
Artículo 31°.- *Para realizar las actividades de pesca se requiere lo siguiente:* **I,** *Concesión, para:* **Inciso b)** *Acuacultura comercial* **II,** Permiso, para: **Inciso g)** *Acuacultura de fomento* **III,** *Autorización, para:* **Inciso d)** *Recolectar del medio natural reproductores, larvas, postlarvas, crías, huevos, semillas, alevines o en cualquier otro estadio, y* **Inciso e)** *Acuacultura didáctica.*		

Artículos 22.- *la Secretaría podrá inscribir en el Registro Nacional de Pesca a los acuicultores que no requieran concesión, permiso o Autorización.*	Al **proyecto** le aplica el Artículo, incisos y, fracciones anteriores, porque se trata de una actividad acuícola con fines comerciales.	Por el hecho de presentar a la autoridad correspondiente (SEMARNAT) la Manifestación de Impacto Ambiental, el promovente está cumpliendo con este apartado. El proyecto se vincula por la obligatoriedad de obtener la autorización correspondiente para realizar las obras descritas en esta manifestación de impacto ambiental. Como ya se mencionó anteriormente, la promovente una vez autorizado el proyecto en materia ambiental procederá a tramitar el Registro Nacional de Pesca para la unidad de producción acuícola.
Art. 30°.- *Las actividades pesqueras se clasifican en:* **II.-** *Cultivo o acuacultura con fines*		
Artículo 31°.- *Para realizar las actividades de pesca se requiere lo siguiente:* **I,** *Concesión, para:* **Inciso b)** *Acuacultura comercial* **II,** Permiso, para: **Inciso g)** *Acuacultura de fomento* **III,** *Autorización, para:* **Inciso d)** *Recolectar del medio natural reproductores, larvas, postlarvas, crías, huevos, semillas, alevines o en cualquier otro estadio, y* **Inciso e)** *Acuacultura didáctica.*		

Artículos 22.- *la Secretaría podrá inscribir en el Registro Nacional de Pesca a los acuicultores que no requieran concesión, permiso o Autorización.*	Al **proyecto** le aplica el Artículo, incisos y, fracciones anteriores, porque se trata de una actividad acuícola con fines comerciales.	Por el hecho de presentar a la autoridad correspondiente (SEMARNAT) la Manifestación de Impacto Ambiental, el promovente está cumpliendo con este apartado. El proyecto se vincula por la obligatoriedad de obtener la autorización correspondiente para realizar las obras descritas en esta manifestación de impacto ambiental. Como ya se mencionó anteriormente, la promovente una vez autorizado el proyecto en materia ambiental procederá a tramitar el Registro Nacional de Pesca para la unidad de producción acuícola.
Art. 30°.- *Las actividades pesqueras se clasifican en:* **II.-** *Cultivo o acuacultura con fines*		
Artículo 31°.- *Para realizar las actividades de pesca se requiere lo siguiente:* **I,** *Concesión, para:* **Inciso b)** *Acuacultura comercial* **II,** Permiso, para: **Inciso g)** *Acuacultura de fomento* **III,** *Autorización, para:* **Inciso d)** *Recolectar del medio natural reproductores, larvas, postlarvas, crías, huevos, semillas, alevines o en cualquier otro estadio, y* **Inciso e)** *Acuacultura didáctica.*		

Artículos 22.- *la Secretaría podrá inscribir en el Registro Nacional de Pesca a los acuicultores que no requieran concesión, permiso o Autorización.*	Al **proyecto** le aplica el Artículo, incisos y, fracciones anteriores, porque se trata de una actividad acuícola con fines comerciales.	Por el hecho de presentar a la autoridad correspondiente (SEMARNAT) la Manifestación de Impacto Ambiental, el promovente está cumpliendo con este apartado. El proyecto se vincula por la obligatoriedad de obtener la autorización correspondiente para realizar las obras descritas en esta manifestación de impacto ambiental. Como ya se mencionó anteriormente, la promovente una vez autorizado el proyecto en materia ambiental procederá a tramitar el Registro Nacional de Pesca para la unidad de producción acuícola.
Art. 30°.- *Las actividades pesqueras se clasifican en:* **II.-** *Cultivo o acuacultura con fines*		
Artículo 31°.- *Para realizar las actividades de pesca se requiere lo siguiente:* **I,** *Concesión, para:* **Inciso b)** *Acuacultura comercial* **II,** Permiso, para: **Inciso g)** *Acuacultura de fomento* **III,** *Autorización, para:* **Inciso d)** *Recolectar del medio natural reproductores, larvas, postlarvas, crías, huevos, semillas, alevines o en cualquier otro estadio, y* **Inciso e)** *Acuacultura didáctica.*		

Artículos 22.- *la Secretaría podrá inscribir en el Registro Nacional de Pesca a los acuicultores que no requieran concesión, permiso o Autorización.*	Al **proyecto** le aplica el Artículo, incisos y, fracciones anteriores, porque se trata de una actividad acuícola con fines comerciales.	Por el hecho de presentar a la autoridad correspondiente (SEMARNAT) la Manifestación de Impacto Ambiental, el promovente está cumpliendo con este apartado. El proyecto se vincula por la obligatoriedad de obtener la autorización correspondiente para realizar las obras descritas en esta manifestación de impacto ambiental. Como ya se mencionó anteriormente, la promovente una vez autorizado el proyecto en materia ambiental procederá a tramitar el Registro Nacional de Pesca para la unidad de producción acuícola.
Art. 30°.- *Las actividades pesqueras se clasifican en:* **II.-** *Cultivo o acuacultura con fines*		
Artículo 31°.- *Para realizar las actividades de pesca se requiere lo siguiente:* **I,** *Concesión, para:* **Inciso b)** *Acuacultura comercial* **II,** Permiso, para: **Inciso g)** *Acuacultura de fomento* **III,** *Autorización, para:* **Inciso d)** *Recolectar del medio natural reproductores, larvas, postlarvas, crías, huevos, semillas, alevines o en cualquier otro estadio, y* **Inciso e)** *Acuacultura didáctica.*		

Artículos 22.- *la Secretaría podrá inscribir en el Registro Nacional de Pesca a los acuicultores que no requieran concesión, permiso o Autorización.*	Al **proyecto** le aplica el Artículo, incisos y, fracciones anteriores, porque se trata de una actividad acuícola con fines comerciales.	Por el hecho de presentar a la autoridad correspondiente (SEMARNAT) la Manifestación de Impacto Ambiental, el promovente está cumpliendo con este apartado. El proyecto se vincula por la obligatoriedad de obtener la autorización correspondiente para realizar las obras descritas en esta manifestación de impacto ambiental. Como ya se mencionó anteriormente, la promovente una vez autorizado el proyecto en materia ambiental procederá a tramitar el Registro Nacional de Pesca para la unidad de producción acuícola.
Art. 30°.- *Las actividades pesqueras se clasifican en:* **II.-** *Cultivo o acuacultura con fines*		
Artículo 31°.- *Para realizar las actividades de pesca se requiere lo siguiente:* **I,** *Concesión, para:* **Inciso b)** *Acuacultura comercial* **II,** Permiso, para: **Inciso g)** *Acuacultura de fomento* **III,** *Autorización, para:* **Inciso d)** *Recolectar del medio natural reproductores, larvas, postlarvas, crías, huevos, semillas, alevines o en cualquier otro estadio, y* **Inciso e)** *Acuacultura didáctica.*		

Artículos 22.- *la Secretaría podrá inscribir en el Registro Nacional de Pesca a los acuicultores que no requieran concesión, permiso o Autorización.*	Al **proyecto** le aplica el Artículo, incisos y, fracciones anteriores, porque se trata de una actividad acuícola con fines comerciales.	Por el hecho de presentar a la autoridad correspondiente (SEMARNAT) la Manifestación de Impacto Ambiental, el promovente está cumpliendo con este apartado. El proyecto se vincula por la obligatoriedad de obtener la autorización correspondiente para realizar las obras descritas en esta manifestación de impacto ambiental. Como ya se mencionó anteriormente, la promovente una vez autorizado el proyecto en materia ambiental procederá a tramitar el Registro Nacional de Pesca para la unidad de producción acuícola.
Art. 30°.- *Las actividades pesqueras se clasifican en:* **II.-** *Cultivo o acuacultura con fines*		
Artículo 31°.- *Para realizar las actividades de pesca se requiere lo siguiente:* **I,** *Concesión, para:* **Inciso b)** *Acuacultura comercial* **II,** Permiso, para: **Inciso g)** *Acuacultura de fomento* **III,** *Autorización, para:* **Inciso d)** *Recolectar del medio natural reproductores, larvas, postlarvas, crías, huevos, semillas, alevines o en cualquier otro estadio, y* **Inciso e)** *Acuacultura didáctica.*		

Artículos 22.- *la Secretaría podrá inscribir en el Registro Nacional de Pesca a los acuicultores que no requieran concesión, permiso o Autorización.*	Al **proyecto** le aplica el Artículo, incisos y, fracciones anteriores, porque se trata de una actividad acuícola con fines comerciales.	Por el hecho de presentar a la autoridad correspondiente (SEMARNAT) la Manifestación de Impacto Ambiental, el promovente está cumpliendo con este apartado. El proyecto se vincula por la obligatoriedad de obtener la autorización correspondiente para realizar las obras descritas en esta manifestación de impacto ambiental. Como ya se mencionó anteriormente, la promovente una vez autorizado el proyecto en materia ambiental procederá a tramitar el Registro Nacional de Pesca para la unidad de producción acuícola.
Art. 30°.- *Las actividades pesqueras se clasifican en:* **II.-** *Cultivo o acuacultura con fines*		
Artículo 31°.- *Para realizar las actividades de pesca se requiere lo siguiente:* **I,** *Concesión, para:* **Inciso b)** *Acuacultura comercial* **II,** Permiso, para: **Inciso g)** *Acuacultura de fomento* **III,** *Autorización, para:* **Inciso d)** *Recolectar del medio natural reproductores, larvas, postlarvas, crías, huevos, semillas, alevines o en cualquier otro estadio, y* **Inciso e)** *Acuacultura didáctica.*		

Artículos 22.- *la Secretaría podrá inscribir en el Registro Nacional de Pesca a los acuicultores que no requieran concesión, permiso o Autorización.*	Al **proyecto** le aplica el Artículo, incisos y, fracciones anteriores, porque se trata de una actividad acuícola con fines comerciales.	Por el hecho de presentar a la autoridad correspondiente (SEMARNAT) la Manifestación de Impacto Ambiental, el promovente está cumpliendo con este apartado. El proyecto se vincula por la obligatoriedad de obtener la autorización correspondiente para realizar las obras descritas en esta manifestación de impacto ambiental. Como ya se mencionó anteriormente, la promovente una vez autorizado el proyecto en materia ambiental procederá a tramitar el Registro Nacional de Pesca para la unidad de producción acuícola.
Art. 30°.- *Las actividades pesqueras se clasifican en:* **II.-** *Cultivo o acuacultura con fines*		
Artículo 31°.- *Para realizar las actividades de pesca se requiere lo siguiente:* **I,** *Concesión, para:* **Inciso b)** *Acuacultura comercial* **II,** Permiso, para: **Inciso g)** *Acuacultura de fomento* **III,** *Autorización, para:* **Inciso d)** *Recolectar del medio natural reproductores, larvas, postlarvas, crías, huevos, semillas, alevines o en cualquier otro estadio, y* **Inciso e)** *Acuacultura didáctica.*		

Artículos 22.- *la Secretaría podrá inscribir en el Registro Nacional de Pesca a los acuicultores que no requieran concesión, permiso o Autorización.*	Al **proyecto** le aplica el Artículo, incisos y, fracciones anteriores, porque se trata de una actividad acuícola con fines comerciales.	Por el hecho de presentar a la autoridad correspondiente (SEMARNAT) la Manifestación de Impacto Ambiental, el promovente está cumpliendo con este apartado. El proyecto se vincula por la obligatoriedad de obtener la autorización correspondiente para realizar las obras descritas en esta manifestación de impacto ambiental. Como ya se mencionó anteriormente, la promovente una vez autorizado el proyecto en materia ambiental procederá a tramitar el Registro Nacional de Pesca para la unidad de producción acuícola.
Art. 30°.- *Las actividades pesqueras se clasifican en:* **II.-** *Cultivo o acuacultura con fines*		
Artículo 31°.- *Para realizar las actividades de pesca se requiere lo siguiente:* **I,** *Concesión, para:* **Inciso b)** *Acuacultura comercial* **II,** Permiso, para: **Inciso g)** *Acuacultura de fomento* **III,** *Autorización, para:* **Inciso d)** *Recolectar del medio natural reproductores, larvas, postlarvas, crías, huevos, semillas, alevines o en cualquier otro estadio, y* **Inciso e)** *Acuacultura didáctica.*		

Artículos 22.- *la Secretaría podrá inscribir en el Registro Nacional de Pesca a los acuicultores que no requieran concesión, permiso o Autorización.*	Al **proyecto** le aplica el Artículo, incisos y, fracciones anteriores, porque se trata de una actividad acuícola con fines comerciales.	Por el hecho de presentar a la autoridad correspondiente (SEMARNAT) la Manifestación de Impacto Ambiental, el promovente está cumpliendo con este apartado. El proyecto se vincula por la obligatoriedad de obtener la autorización correspondiente para realizar las obras descritas en esta manifestación de impacto ambiental. Como ya se mencionó anteriormente, la promovente una vez autorizado el proyecto en materia ambiental procederá a tramitar el Registro Nacional de Pesca para la unidad de producción acuícola.
Art. 30°.- *Las actividades pesqueras se clasifican en:* **II.-** *Cultivo o acuacultura con fines*		
Artículo 31°.- *Para realizar las actividades de pesca se requiere lo siguiente:* **I,** *Concesión, para:* **Inciso b)** *Acuacultura comercial* **II,** Permiso, para: **Inciso g)** *Acuacultura de fomento* **III,** *Autorización, para:* **Inciso d)** *Recolectar del medio natural reproductores, larvas, postlarvas, crías, huevos, semillas, alevines o en cualquier otro estadio, y* **Inciso e)** *Acuacultura didáctica.*		

Artículos 22.- *la Secretaría podrá inscribir en el Registro Nacional de Pesca a los acuicultores que no requieran concesión, permiso o Autorización.*	Al **proyecto** le aplica el Artículo, incisos y, fracciones anteriores, porque se trata de una actividad acuícola con fines comerciales.	Por el hecho de presentar a la autoridad correspondiente (SEMARNAT) la Manifestación de Impacto Ambiental, el promovente está cumpliendo con este apartado. El proyecto se vincula por la obligatoriedad de obtener la autorización correspondiente para realizar las obras descritas en esta manifestación de impacto ambiental. Como ya se mencionó anteriormente, la promovente una vez autorizado el proyecto en materia ambiental procederá a tramitar el Registro Nacional de Pesca para la unidad de producción acuícola.
Art. 30°.- *Las actividades pesqueras se clasifican en:* **II.-** *Cultivo o acuacultura con fines*		
Artículo 31°.- *Para realizar las actividades de pesca se requiere lo siguiente:* **I,** *Concesión, para:* **Inciso b)** *Acuacultura comercial* **II,** Permiso, para: **Inciso g)** *Acuacultura de fomento* **III,** *Autorización, para:* **Inciso d)** *Recolectar del medio natural reproductores, larvas, postlarvas, crías, huevos, semillas, alevines o en cualquier otro estadio, y* **Inciso e)** *Acuacultura didáctica.*		

Artículos 22.- *la Secretaría podrá inscribir en el Registro Nacional de Pesca a los acuicultores que no requieran concesión, permiso o Autorización.*	Al **proyecto** le aplica el Artículo, incisos y, fracciones anteriores, porque se trata de una actividad acuícola con fines comerciales.	Por el hecho de presentar a la autoridad correspondiente (SEMARNAT) la Manifestación de Impacto Ambiental, el promovente está cumpliendo con este apartado. El proyecto se vincula por la obligatoriedad de obtener la autorización correspondiente para realizar las obras descritas en esta manifestación de impacto ambiental. Como ya se mencionó anteriormente, la promovente una vez autorizado el proyecto en materia ambiental procederá a tramitar el Registro Nacional de Pesca para la unidad de producción acuícola.
Art. 30°.- *Las actividades pesqueras se clasifican en:* **II.-** *Cultivo o acuacultura con fines*		
Artículo 31°.- *Para realizar las actividades de pesca se requiere lo siguiente:* **I,** *Concesión, para:* **Inciso b)** *Acuacultura comercial* **II,** Permiso, para: **Inciso g)** *Acuacultura de fomento* **III,** *Autorización, para:* **Inciso d)** *Recolectar del medio natural reproductores, larvas, postlarvas, crías, huevos, semillas, alevines o en cualquier otro estadio, y* **Inciso e)** *Acuacultura didáctica.*		

Artículos 22.- *la Secretaría podrá inscribir en el Registro Nacional de Pesca a los acuicultores que no requieran concesión, permiso o Autorización.*	Al **proyecto** le aplica el Artículo, incisos y, fracciones anteriores, porque se trata de una actividad acuícola con fines comerciales.	Por el hecho de presentar a la autoridad correspondiente (SEMARNAT) la Manifestación de Impacto Ambiental, el promovente está cumpliendo con este apartado. El proyecto se vincula por la obligatoriedad de obtener la autorización correspondiente para realizar las obras descritas en esta manifestación de impacto ambiental. Como ya se mencionó anteriormente, la promovente una vez autorizado el proyecto en materia ambiental procederá a tramitar el Registro Nacional de Pesca para la unidad de producción acuícola.
Art. 30°.- *Las actividades pesqueras se clasifican en:* **II.-** *Cultivo o acuacultura con fines*		
Artículo 31°.- *Para realizar las actividades de pesca se requiere lo siguiente:* **I,** *Concesión, para:* **Inciso b)** *Acuacultura comercial* **II,** Permiso, para: **Inciso g)** *Acuacultura de fomento* **III,** *Autorización, para:* **Inciso d)** *Recolectar del medio natural reproductores, larvas, postlarvas, crías, huevos, semillas, alevines o en cualquier otro estadio, y* **Inciso e)** *Acuacultura didáctica.*		

Artículos 22.- *la Secretaría podrá inscribir en el Registro Nacional de Pesca a los acuicultores que no requieran concesión, permiso o Autorización.*	Al **proyecto** le aplica el Artículo, incisos y, fracciones anteriores, porque se trata de una actividad acuícola con fines comerciales.	Por el hecho de presentar a la autoridad correspondiente (SEMARNAT) la Manifestación de Impacto Ambiental, el promovente está cumpliendo con este apartado. El proyecto se vincula por la obligatoriedad de obtener la autorización correspondiente para realizar las obras descritas en esta manifestación de impacto ambiental. Como ya se mencionó anteriormente, la promovente una vez autorizado el proyecto en materia ambiental procederá a tramitar el Registro Nacional de Pesca para la unidad de producción acuícola.
Art. 30°.- *Las actividades pesqueras se clasifican en:* **II.-** *Cultivo o acuacultura con fines*		
Artículo 31°.- *Para realizar las actividades de pesca se requiere lo siguiente:* **I,** *Concesión, para:* **Inciso b)** *Acuacultura comercial* **II,** Permiso, para: **Inciso g)** *Acuacultura de fomento* **III,** *Autorización, para:* **Inciso d)** *Recolectar del medio natural reproductores, larvas, postlarvas, crías, huevos, semillas, alevines o en cualquier otro estadio, y* **Inciso e)** *Acuacultura didáctica.*		

Artículos 22.- *la Secretaría podrá inscribir en el Registro Nacional de Pesca a los acuicultores que no requieran concesión, permiso o Autorización.*	Al **proyecto** le aplica el Artículo, incisos y, fracciones anteriores, porque se trata de una actividad acuícola con fines comerciales.	Por el hecho de presentar a la autoridad correspondiente (SEMARNAT) la Manifestación de Impacto Ambiental, el promovente está cumpliendo con este apartado. El proyecto se vincula por la obligatoriedad de obtener la autorización correspondiente para realizar las obras descritas en esta manifestación de impacto ambiental. Como ya se mencionó anteriormente, la promovente una vez autorizado el proyecto en materia ambiental procederá a tramitar el Registro Nacional de Pesca para la unidad de producción acuícola.
Art. 30°.- *Las actividades pesqueras se clasifican en:* **II.-** *Cultivo o acuacultura con fines*		
Artículo 31°.- *Para realizar las actividades de pesca se requiere lo siguiente:* **I,** *Concesión, para:* **Inciso b)** *Acuacultura comercial* **II,** Permiso, para: **Inciso g)** *Acuacultura de fomento* **III,** *Autorización, para:* **Inciso d)** *Recolectar del medio natural reproductores, larvas, postlarvas, crías, huevos, semillas, alevines o en cualquier otro estadio, y* **Inciso e)** *Acuacultura didáctica.*		

Artículos 22.- *la Secretaría podrá inscribir en el Registro Nacional de Pesca a los acuicultores que no requieran concesión, permiso o Autorización.*	Al **proyecto** le aplica el Artículo, incisos y, fracciones anteriores, porque se trata de una actividad acuícola con fines comerciales.	Por el hecho de presentar a la autoridad correspondiente (SEMARNAT) la Manifestación de Impacto Ambiental, el promovente está cumpliendo con este apartado. El proyecto se vincula por la obligatoriedad de obtener la autorización correspondiente para realizar las obras descritas en esta manifestación de impacto ambiental. Como ya se mencionó anteriormente, la promovente una vez autorizado el proyecto en materia ambiental procederá a tramitar el Registro Nacional de Pesca para la unidad de producción acuícola.
Art. 30°.- *Las actividades pesqueras se clasifican en:* **II.-** *Cultivo o acuacultura con fines*		
Artículo 31°.- *Para realizar las actividades de pesca se requiere lo siguiente:* **I,** *Concesión, para:* **Inciso b)** *Acuacultura comercial* **II,** Permiso, para: **Inciso g)** *Acuacultura de fomento* **III,** *Autorización, para:* **Inciso d)** *Recolectar del medio natural reproductores, larvas, postlarvas, crías, huevos, semillas, alevines o en cualquier otro estadio, y* **Inciso e)** *Acuacultura didáctica.*		

Artículos 22.- *la Secretaría podrá inscribir en el Registro Nacional de Pesca a los acuicultores que no requieran concesión, permiso o Autorización.*	Al **proyecto** le aplica el Artículo, incisos y, fracciones anteriores, porque se trata de una actividad acuícola con fines comerciales.	Por el hecho de presentar a la autoridad correspondiente (SEMARNAT) la Manifestación de Impacto Ambiental, el promovente está cumpliendo con este apartado. El proyecto se vincula por la obligatoriedad de obtener la autorización correspondiente para realizar las obras descritas en esta manifestación de impacto ambiental. Como ya se mencionó anteriormente, la promovente una vez autorizado el proyecto en materia ambiental procederá a tramitar el Registro Nacional de Pesca para la unidad de producción acuícola.
Art. 30°.- *Las actividades pesqueras se clasifican en:* **II.-** *Cultivo o acuacultura con fines*		
Artículo 31°.- *Para realizar las actividades de pesca se requiere lo siguiente:* **I,** *Concesión, para:* **Inciso b)** *Acuacultura comercial* **II,** Permiso, para: **Inciso g)** *Acuacultura de fomento* **III,** *Autorización, para:* **Inciso d)** *Recolectar del medio natural reproductores, larvas, postlarvas, crías, huevos, semillas, alevines o en cualquier otro estadio, y* **Inciso e)** *Acuacultura didáctica.*		

Artículos 22.- *la Secretaría podrá inscribir en el Registro Nacional de Pesca a los acuicultores que no requieran concesión, permiso o Autorización.*	Al **proyecto** le aplica el Artículo, incisos y, fracciones anteriores, porque se trata de una actividad acuícola con fines comerciales.	Por el hecho de presentar a la autoridad correspondiente (SEMARNAT) la Manifestación de Impacto Ambiental, el promovente está cumpliendo con este apartado. El proyecto se vincula por la obligatoriedad de obtener la autorización correspondiente para realizar las obras descritas en esta manifestación de impacto ambiental. Como ya se mencionó anteriormente, la promovente una vez autorizado el proyecto en materia ambiental procederá a tramitar el Registro Nacional de Pesca para la unidad de producción acuícola.
Art. 30°.- *Las actividades pesqueras se clasifican en:* **II.-** *Cultivo o acuacultura con fines*		
Artículo 31°.- *Para realizar las actividades de pesca se requiere lo siguiente:* **I,** *Concesión, para:* **Inciso b)** *Acuacultura comercial* **II,** Permiso, para: **Inciso g)** *Acuacultura de fomento* **III,** *Autorización, para:* **Inciso d)** *Recolectar del medio natural reproductores, larvas, postlarvas, crías, huevos, semillas, alevines o en cualquier otro estadio, y* **Inciso e)** *Acuacultura didáctica.*		

Artículos 22.- *la Secretaría podrá inscribir en el Registro Nacional de Pesca a los acuicultores que no requieran concesión, permiso o Autorización.*	Al **proyecto** le aplica el Artículo, incisos y, fracciones anteriores, porque se trata de una actividad acuícola con fines comerciales.	Por el hecho de presentar a la autoridad correspondiente (SEMARNAT) la Manifestación de Impacto Ambiental, el promovente está cumpliendo con este apartado. El proyecto se vincula por la obligatoriedad de obtener la autorización correspondiente para realizar las obras descritas en esta manifestación de impacto ambiental. Como ya se mencionó anteriormente, la promovente una vez autorizado el proyecto en materia ambiental procederá a tramitar el Registro Nacional de Pesca para la unidad de producción acuícola.
Art. 30°.- *Las actividades pesqueras se clasifican en:* **II.-** *Cultivo o acuacultura con fines*		
Artículo 31°.- *Para realizar las actividades de pesca se requiere lo siguiente:* **I,** *Concesión, para:* **Inciso b)** *Acuacultura comercial* **II,** Permiso, para: **Inciso g)** *Acuacultura de fomento* **III,** *Autorización, para:* **Inciso d)** *Recolectar del medio natural reproductores, larvas, postlarvas, crías, huevos, semillas, alevines o en cualquier otro estadio, y* **Inciso e)** *Acuacultura didáctica.*		

Artículos 22.- *la Secretaría podrá inscribir en el Registro Nacional de Pesca a los acuicultores que no requieran concesión, permiso o Autorización.*	Al **proyecto** le aplica el Artículo, incisos y, fracciones anteriores, porque se trata de una actividad acuícola con fines comerciales.	Por el hecho de presentar a la autoridad correspondiente (SEMARNAT) la Manifestación de Impacto Ambiental, el promovente está cumpliendo con este apartado. El proyecto se vincula por la obligatoriedad de obtener la autorización correspondiente para realizar las obras descritas en esta manifestación de impacto ambiental. Como ya se mencionó anteriormente, la promovente una vez autorizado el proyecto en materia ambiental procederá a tramitar el Registro Nacional de Pesca para la unidad de producción acuícola.
Art. 30°.- *Las actividades pesqueras se clasifican en:* **II.-** *Cultivo o acuacultura con fines*		
Artículo 31°.- *Para realizar las actividades de pesca se requiere lo siguiente:* **I,** *Concesión, para:* **Inciso b)** *Acuacultura comercial* **II,** Permiso, para: **Inciso g)** *Acuacultura de fomento* **III,** *Autorización, para:* **Inciso d)** *Recolectar del medio natural reproductores, larvas, postlarvas, crías, huevos, semillas, alevines o en cualquier otro estadio, y* **Inciso e)** *Acuacultura didáctica.*		

Artículos 22.- *la Secretaría podrá inscribir en el Registro Nacional de Pesca a los acuicultores que no requieran concesión, permiso o Autorización.*	Al **proyecto** le aplica el Artículo, incisos y, fracciones anteriores, porque se trata de una actividad acuícola con fines comerciales.	Por el hecho de presentar a la autoridad correspondiente (SEMARNAT) la Manifestación de Impacto Ambiental, el promovente está cumpliendo con este apartado. El proyecto se vincula por la obligatoriedad de obtener la autorización correspondiente para realizar las obras descritas en esta manifestación de impacto ambiental. Como ya se mencionó anteriormente, la promovente una vez autorizado el proyecto en materia ambiental procederá a tramitar el Registro Nacional de Pesca para la unidad de producción acuícola.
Art. 30°.- *Las actividades pesqueras se clasifican en:* **II.-** *Cultivo o acuacultura con fines*		
Artículo 31°.- *Para realizar las actividades de pesca se requiere lo siguiente:* **I,** *Concesión, para:* **Inciso b)** *Acuacultura comercial* **II,** Permiso, para: **Inciso g)** *Acuacultura de fomento* **III,** *Autorización, para:* **Inciso d)** *Recolectar del medio natural reproductores, larvas, postlarvas, crías, huevos, semillas, alevines o en cualquier otro estadio, y* **Inciso e)** *Acuacultura didáctica.*		

Artículos 22.- *la Secretaría podrá inscribir en el Registro Nacional de Pesca a los acuicultores que no requieran concesión, permiso o Autorización.*	Al **proyecto** le aplica el Artículo, incisos y, fracciones anteriores, porque se trata de una actividad acuícola con fines comerciales.	Por el hecho de presentar a la autoridad correspondiente (SEMARNAT) la Manifestación de Impacto Ambiental, el promovente está cumpliendo con este apartado. El proyecto se vincula por la obligatoriedad de obtener la autorización correspondiente para realizar las obras descritas en esta manifestación de impacto ambiental. Como ya se mencionó anteriormente, la promovente una vez autorizado el proyecto en materia ambiental procederá a tramitar el Registro Nacional de Pesca para la unidad de producción acuícola.
Art. 30°.- *Las actividades pesqueras se clasifican en:* **II.-** *Cultivo o acuacultura con fines*		
Artículo 31°.- *Para realizar las actividades de pesca se requiere lo siguiente:* **I,** *Concesión, para:* **Inciso b)** *Acuacultura comercial* **II,** Permiso, para: **Inciso g)** *Acuacultura de fomento* **III,** *Autorización, para:* **Inciso d)** *Recolectar del medio natural reproductores, larvas, postlarvas, crías, huevos, semillas, alevines o en cualquier otro estadio, y* **Inciso e)** *Acuacultura didáctica.*		

Artículos 22.- *la Secretaría podrá inscribir en el Registro Nacional de Pesca a los acuicultores que no requieran concesión, permiso o Autorización.*	Al **proyecto** le aplica el Artículo, incisos y, fracciones anteriores, porque se trata de una actividad acuícola con fines comerciales.	Por el hecho de presentar a la autoridad correspondiente (SEMARNAT) la Manifestación de Impacto Ambiental, el promovente está cumpliendo con este apartado. El proyecto se vincula por la obligatoriedad de obtener la autorización correspondiente para realizar las obras descritas en esta manifestación de impacto ambiental. Como ya se mencionó anteriormente, la promovente una vez autorizado el proyecto en materia ambiental procederá a tramitar el Registro Nacional de Pesca para la unidad de producción acuícola.
Art. 30°.- *Las actividades pesqueras se clasifican en:* **II.-** *Cultivo o acuacultura con fines*		
Artículo 31°.- *Para realizar las actividades de pesca se requiere lo siguiente:* **I,** *Concesión, para:* **Inciso b)** *Acuacultura comercial* **II,** Permiso, para: **Inciso g)** *Acuacultura de fomento* **III,** *Autorización, para:* **Inciso d)** *Recolectar del medio natural reproductores, larvas, postlarvas, crías, huevos, semillas, alevines o en cualquier otro estadio, y* **Inciso e)** *Acuacultura didáctica.*		

Artículos 22.- *la Secretaría podrá inscribir en el Registro Nacional de Pesca a los acuicultores que no requieran concesión, permiso o Autorización.*	Al **proyecto** le aplica el Artículo, incisos y, fracciones anteriores, porque se trata de una actividad acuícola con fines comerciales.	Por el hecho de presentar a la autoridad correspondiente (SEMARNAT) la Manifestación de Impacto Ambiental, el promovente está cumpliendo con este apartado. El proyecto se vincula por la obligatoriedad de obtener la autorización correspondiente para realizar las obras descritas en esta manifestación de impacto ambiental. Como ya se mencionó anteriormente, la promovente una vez autorizado el proyecto en materia ambiental procederá a tramitar el Registro Nacional de Pesca para la unidad de producción acuícola.
Art. 30°.- *Las actividades pesqueras se clasifican en:* **II.-** *Cultivo o acuacultura con fines*		
Artículo 31°.- *Para realizar las actividades de pesca se requiere lo siguiente:* **I,** *Concesión, para:* **Inciso b)** *Acuacultura comercial* **II,** Permiso, para: **Inciso g)** *Acuacultura de fomento* **III,** *Autorización, para:* **Inciso d)** *Recolectar del medio natural reproductores, larvas, postlarvas, crías, huevos, semillas, alevines o en cualquier otro estadio, y* **Inciso e)** *Acuacultura didáctica.*		

Artículos 22.- *la Secretaría podrá inscribir en el Registro Nacional de Pesca a los acuicultores que no requieran concesión, permiso o Autorización.*	Al **proyecto** le aplica el Artículo, incisos y, fracciones anteriores, porque se trata de una actividad acuícola con fines comerciales.	Por el hecho de presentar a la autoridad correspondiente (SEMARNAT) la Manifestación de Impacto Ambiental, el promovente está cumpliendo con este apartado. El proyecto se vincula por la obligatoriedad de obtener la autorización correspondiente para realizar las obras descritas en esta manifestación de impacto ambiental. Como ya se mencionó anteriormente, la promovente una vez autorizado el proyecto en materia ambiental procederá a tramitar el Registro Nacional de Pesca para la unidad de producción acuícola.
Art. 30°.- *Las actividades pesqueras se clasifican en:* **II.-** *Cultivo o acuacultura con fines*		
Artículo 31°.- *Para realizar las actividades de pesca se requiere lo siguiente:* **I,** *Concesión, para:* **Inciso b)** *Acuacultura comercial* **II,** Permiso, para: **Inciso g)** *Acuacultura de fomento* **III,** *Autorización, para:* **Inciso d)** *Recolectar del medio natural reproductores, larvas, postlarvas, crías, huevos, semillas, alevines o en cualquier otro estadio, y* **Inciso e)** *Acuacultura didáctica.*		

Artículos 22.- *la Secretaría podrá inscribir en el Registro Nacional de Pesca a los acuicultores que no requieran concesión, permiso o Autorización.*	Al **proyecto** le aplica el Artículo, incisos y, fracciones anteriores, porque se trata de una actividad acuícola con fines comerciales.	Por el hecho de presentar a la autoridad correspondiente (SEMARNAT) la Manifestación de Impacto Ambiental, el promovente está cumpliendo con este apartado. El proyecto se vincula por la obligatoriedad de obtener la autorización correspondiente para realizar las obras descritas en esta manifestación de impacto ambiental. Como ya se mencionó anteriormente, la promovente una vez autorizado el proyecto en materia ambiental procederá a tramitar el Registro Nacional de Pesca para la unidad de producción acuícola.
Art. 30°.- *Las actividades pesqueras se clasifican en:* **II.-** *Cultivo o acuacultura con fines*		
Artículo 31°.- *Para realizar las actividades de pesca se requiere lo siguiente:* **I,** *Concesión, para:* **Inciso b)** *Acuacultura comercial* **II,** Permiso, para: **Inciso g)** *Acuacultura de fomento* **III,** *Autorización, para:* **Inciso d)** *Recolectar del medio natural reproductores, larvas, postlarvas, crías, huevos, semillas, alevines o en cualquier otro estadio, y* **Inciso e)** *Acuacultura didáctica.*		

Artículos 22.- *la Secretaría podrá inscribir en el Registro Nacional de Pesca a los acuicultores que no requieran concesión, permiso o Autorización.*	Al **proyecto** le aplica el Artículo, incisos y, fracciones anteriores, porque se trata de una actividad acuícola con fines comerciales.	Por el hecho de presentar a la autoridad correspondiente (SEMARNAT) la Manifestación de Impacto Ambiental, el promovente está cumpliendo con este apartado. El proyecto se vincula por la obligatoriedad de obtener la autorización correspondiente para realizar las obras descritas en esta manifestación de impacto ambiental. Como ya se mencionó anteriormente, la promovente una vez autorizado el proyecto en materia ambiental procederá a tramitar el Registro Nacional de Pesca para la unidad de producción acuícola.
Art. 30°.- *Las actividades pesqueras se clasifican en:* **II.-** *Cultivo o acuacultura con fines*		
Artículo 31°.- *Para realizar las actividades de pesca se requiere lo siguiente:* **I,** *Concesión, para:* **Inciso b)** *Acuacultura comercial* **II,** Permiso, para: **Inciso g)** *Acuacultura de fomento* **III,** *Autorización, para:* **Inciso d)** *Recolectar del medio natural reproductores, larvas, postlarvas, crías, huevos, semillas, alevines o en cualquier otro estadio, y* **Inciso e)** *Acuacultura didáctica.*		

Artículos 22.- *la Secretaría podrá inscribir en el Registro Nacional de Pesca a los acuicultores que no requieran concesión, permiso o Autorización.*	Al **proyecto** le aplica el Artículo, incisos y, fracciones anteriores, porque se trata de una actividad acuícola con fines comerciales.	Por el hecho de presentar a la autoridad correspondiente (SEMARNAT) la Manifestación de Impacto Ambiental, el promovente está cumpliendo con este apartado. El proyecto se vincula por la obligatoriedad de obtener la autorización correspondiente para realizar las obras descritas en esta manifestación de impacto ambiental. Como ya se mencionó anteriormente, la promovente una vez autorizado el proyecto en materia ambiental procederá a tramitar el Registro Nacional de Pesca para la unidad de producción acuícola.
Art. 30°.- *Las actividades pesqueras se clasifican en:* **II.-** *Cultivo o acuacultura con fines*		
Artículo 31°.- *Para realizar las actividades de pesca se requiere lo siguiente:* **I,** *Concesión, para:* **Inciso b)** *Acuacultura comercial* **II,** Permiso, para: **Inciso g)** *Acuacultura de fomento* **III,** *Autorización, para:* **Inciso d)** *Recolectar del medio natural reproductores, larvas, postlarvas, crías, huevos, semillas, alevines o en cualquier otro estadio, y* **Inciso e)** *Acuacultura didáctica.*		

Artículos 22.- *la Secretaría podrá inscribir en el Registro Nacional de Pesca a los acuicultores que no requieran concesión, permiso o Autorización.*	Al **proyecto** le aplica el Artículo, incisos y, fracciones anteriores, porque se trata de una actividad acuícola con fines comerciales.	Por el hecho de presentar a la autoridad correspondiente (SEMARNAT) la Manifestación de Impacto Ambiental, el promovente está cumpliendo con este apartado. El proyecto se vincula por la obligatoriedad de obtener la autorización correspondiente para realizar las obras descritas en esta manifestación de impacto ambiental. Como ya se mencionó anteriormente, la promovente una vez autorizado el proyecto en materia ambiental procederá a tramitar el Registro Nacional de Pesca para la unidad de producción acuícola.
Art. 30°.- *Las actividades pesqueras se clasifican en:* **II.-** *Cultivo o acuacultura con fines*		
Artículo 31°.- *Para realizar las actividades de pesca se requiere lo siguiente:* **I,** *Concesión, para:* **Inciso b)** *Acuacultura comercial* **II,** Permiso, para: **Inciso g)** *Acuacultura de fomento* **III,** *Autorización, para:* **Inciso d)** *Recolectar del medio natural reproductores, larvas, postlarvas, crías, huevos, semillas, alevines o en cualquier otro estadio, y* **Inciso e)** *Acuacultura didáctica.*		

Artículos 22.- *la Secretaría podrá inscribir en el Registro Nacional de Pesca a los acuicultores que no requieran concesión, permiso o Autorización.*	Al **proyecto** le aplica el Artículo, incisos y, fracciones anteriores, porque se trata de una actividad acuícola con fines comerciales.	Por el hecho de presentar a la autoridad correspondiente (SEMARNAT) la Manifestación de Impacto Ambiental, el promovente está cumpliendo con este apartado. El proyecto se vincula por la obligatoriedad de obtener la autorización correspondiente para realizar las obras descritas en esta manifestación de impacto ambiental. Como ya se mencionó anteriormente, la promovente una vez autorizado el proyecto en materia ambiental procederá a tramitar el Registro Nacional de Pesca para la unidad de producción acuícola.
Art. 30°.- *Las actividades pesqueras se clasifican en:* **II.-** *Cultivo o acuacultura con fines*		
Artículo 31°.- *Para realizar las actividades de pesca se requiere lo siguiente:* **I,** *Concesión, para:* **Inciso b)** *Acuacultura comercial* **II,** Permiso, para: **Inciso g)** *Acuacultura de fomento* **III,** *Autorización, para:* **Inciso d)** *Recolectar del medio natural reproductores, larvas, postlarvas, crías, huevos, semillas, alevines o en cualquier otro estadio, y* **Inciso e)** *Acuacultura didáctica.*		

Artículos 22.- *la Secretaría podrá inscribir en el Registro Nacional de Pesca a los acuicultores que no requieran concesión, permiso o Autorización.*	Al **proyecto** le aplica el Artículo, incisos y, fracciones anteriores, porque se trata de una actividad acuícola con fines comerciales.	Por el hecho de presentar a la autoridad correspondiente (SEMARNAT) la Manifestación de Impacto Ambiental, el promovente está cumpliendo con este apartado. El proyecto se vincula por la obligatoriedad de obtener la autorización correspondiente para realizar las obras descritas en esta manifestación de impacto ambiental. Como ya se mencionó anteriormente, la promovente una vez autorizado el proyecto en materia ambiental procederá a tramitar el Registro Nacional de Pesca para la unidad de producción acuícola.
Art. 30°.- *Las actividades pesqueras se clasifican en:* **II.-** *Cultivo o acuacultura con fines*		
Artículo 31°.- *Para realizar las actividades de pesca se requiere lo siguiente:* **I,** *Concesión, para:* **Inciso b)** *Acuacultura comercial* **II,** Permiso, para: **Inciso g)** *Acuacultura de fomento* **III,** *Autorización, para:* **Inciso d)** *Recolectar del medio natural reproductores, larvas, postlarvas, crías, huevos, semillas, alevines o en cualquier otro estadio, y* **Inciso e)** *Acuacultura didáctica.*		

Artículos 22.- *la Secretaría podrá inscribir en el Registro Nacional de Pesca a los acuicultores que no requieran concesión, permiso o Autorización.*	Al **proyecto** le aplica el Artículo, incisos y, fracciones anteriores, porque se trata de una actividad acuícola con fines comerciales.	Por el hecho de presentar a la autoridad correspondiente (SEMARNAT) la Manifestación de Impacto Ambiental, el promovente está cumpliendo con este apartado. El proyecto se vincula por la obligatoriedad de obtener la autorización correspondiente para realizar las obras descritas en esta manifestación de impacto ambiental. Como ya se mencionó anteriormente, la promovente una vez autorizado el proyecto en materia ambiental procederá a tramitar el Registro Nacional de Pesca para la unidad de producción acuícola.
Art. 30°.- *Las actividades pesqueras se clasifican en:* **II.-** *Cultivo o acuacultura con fines*		
Artículo 31°.- *Para realizar las actividades de pesca se requiere lo siguiente:* **I,** *Concesión, para:* **Inciso b)** *Acuacultura comercial* **II,** Permiso, para: **Inciso g)** *Acuacultura de fomento* **III,** *Autorización, para:* **Inciso d)** *Recolectar del medio natural reproductores, larvas, postlarvas, crías, huevos, semillas, alevines o en cualquier otro estadio, y* **Inciso e)** *Acuacultura didáctica.*		

Artículos 22.- *la Secretaría podrá inscribir en el Registro Nacional de Pesca a los acuicultores que no requieran concesión, permiso o Autorización.*	Al **proyecto** le aplica el Artículo, incisos y, fracciones anteriores, porque se trata de una actividad acuícola con fines comerciales.	Por el hecho de presentar a la autoridad correspondiente (SEMARNAT) la Manifestación de Impacto Ambiental, el promovente está cumpliendo con este apartado. El proyecto se vincula por la obligatoriedad de obtener la autorización correspondiente para realizar las obras descritas en esta manifestación de impacto ambiental. Como ya se mencionó anteriormente, la promovente una vez autorizado el proyecto en materia ambiental procederá a tramitar el Registro Nacional de Pesca para la unidad de producción acuícola.
Art. 30°.- *Las actividades pesqueras se clasifican en:* **II.-** *Cultivo o acuacultura con fines*		
Artículo 31°.- *Para realizar las actividades de pesca se requiere lo siguiente:* **I,** *Concesión, para:* **Inciso b)** *Acuacultura comercial* **II,** Permiso, para: **Inciso g)** *Acuacultura de fomento* **III,** *Autorización, para:* **Inciso d)** *Recolectar del medio natural reproductores, larvas, postlarvas, crías, huevos, semillas, alevines o en cualquier otro estadio, y* **Inciso e)** *Acuacultura didáctica.*		

Artículos 22.- *la Secretaría podrá inscribir en el Registro Nacional de Pesca a los acuicultores que no requieran concesión, permiso o Autorización.*	Al **proyecto** le aplica el Artículo, incisos y, fracciones anteriores, porque se trata de una actividad acuícola con fines comerciales.	Por el hecho de presentar a la autoridad correspondiente (SEMARNAT) la Manifestación de Impacto Ambiental, el promovente está cumpliendo con este apartado. El proyecto se vincula por la obligatoriedad de obtener la autorización correspondiente para realizar las obras descritas en esta manifestación de impacto ambiental. Como ya se mencionó anteriormente, la promovente una vez autorizado el proyecto en materia ambiental procederá a tramitar el Registro Nacional de Pesca para la unidad de producción acuícola.
Art. 30°.- *Las actividades pesqueras se clasifican en:* **II.-** *Cultivo o acuacultura con fines*		
Artículo 31°.- *Para realizar las actividades de pesca se requiere lo siguiente:* **I,** *Concesión, para:* **Inciso b)** *Acuacultura comercial* **II,** Permiso, para: **Inciso g)** *Acuacultura de fomento* **III,** *Autorización, para:* **Inciso d)** *Recolectar del medio natural reproductores, larvas, postlarvas, crías, huevos, semillas, alevines o en cualquier otro estadio, y* **Inciso e)** *Acuacultura didáctica.*		

Artículos 22.- *la Secretaría podrá inscribir en el Registro Nacional de Pesca a los acuicultores que no requieran concesión, permiso o Autorización.*	Al **proyecto** le aplica el Artículo, incisos y, fracciones anteriores, porque se trata de una actividad acuícola con fines comerciales.	Por el hecho de presentar a la autoridad correspondiente (SEMARNAT) la Manifestación de Impacto Ambiental, el promovente está cumpliendo con este apartado. El proyecto se vincula por la obligatoriedad de obtener la autorización correspondiente para realizar las obras descritas en esta manifestación de impacto ambiental. Como ya se mencionó anteriormente, la promovente una vez autorizado el proyecto en materia ambiental procederá a tramitar el Registro Nacional de Pesca para la unidad de producción acuícola.
Art. 30°.- *Las actividades pesqueras se clasifican en:* **II.-** *Cultivo o acuacultura con fines*		
Artículo 31°.- *Para realizar las actividades de pesca se requiere lo siguiente:* **I,** *Concesión, para:* **Inciso b)** *Acuacultura comercial* **II,** Permiso, para: **Inciso g)** *Acuacultura de fomento* **III,** *Autorización, para:* **Inciso d)** *Recolectar del medio natural reproductores, larvas, postlarvas, crías, huevos, semillas, alevines o en cualquier otro estadio, y* **Inciso e)** *Acuacultura didáctica.*		

Artículos 22.- *la Secretaría podrá inscribir en el Registro Nacional de Pesca a los acuicultores que no requieran concesión, permiso o Autorización.*	Al **proyecto** le aplica el Artículo, incisos y, fracciones anteriores, porque se trata de una actividad acuícola con fines comerciales.	Por el hecho de presentar a la autoridad correspondiente (SEMARNAT) la Manifestación de Impacto Ambiental, el promovente está cumpliendo con este apartado. El proyecto se vincula por la obligatoriedad de obtener la autorización correspondiente para realizar las obras descritas en esta manifestación de impacto ambiental. Como ya se mencionó anteriormente, la promovente una vez autorizado el proyecto en materia ambiental procederá a tramitar el Registro Nacional de Pesca para la unidad de producción acuícola.
Art. 30°.- *Las actividades pesqueras se clasifican en:* **II.-** *Cultivo o acuacultura con fines*		
Artículo 31°.- *Para realizar las actividades de pesca se requiere lo siguiente:* **I,** *Concesión, para:* **Inciso b)** *Acuacultura comercial* **II,** Permiso, para: **Inciso g)** *Acuacultura de fomento* **III,** *Autorización, para:* **Inciso d)** *Recolectar del medio natural reproductores, larvas, postlarvas, crías, huevos, semillas, alevines o en cualquier otro estadio, y* **Inciso e)** *Acuacultura didáctica.*		

Artículos 22.- *la Secretaría podrá inscribir en el Registro Nacional de Pesca a los acuicultores que no requieran concesión, permiso o Autorización.*	Al **proyecto** le aplica el Artículo, incisos y, fracciones anteriores, porque se trata de una actividad acuícola con fines comerciales.	Por el hecho de presentar a la autoridad correspondiente (SEMARNAT) la Manifestación de Impacto Ambiental, el promovente está cumpliendo con este apartado. El proyecto se vincula por la obligatoriedad de obtener la autorización correspondiente para realizar las obras descritas en esta manifestación de impacto ambiental. Como ya se mencionó anteriormente, la promovente una vez autorizado el proyecto en materia ambiental procederá a tramitar el Registro Nacional de Pesca para la unidad de producción acuícola.
Art. 30°.- *Las actividades pesqueras se clasifican en:* **II.-** *Cultivo o acuacultura con fines*		
Artículo 31°.- *Para realizar las actividades de pesca se requiere lo siguiente:* **I,** *Concesión, para:* **Inciso b)** *Acuacultura comercial* **II,** Permiso, para: **Inciso g)** *Acuacultura de fomento* **III,** *Autorización, para:* **Inciso d)** *Recolectar del medio natural reproductores, larvas, postlarvas, crías, huevos, semillas, alevines o en cualquier otro estadio, y* **Inciso e)** *Acuacultura didáctica.*		

Artículos 22.- *la Secretaría podrá inscribir en el Registro Nacional de Pesca a los acuicultores que no requieran concesión, permiso o Autorización.*	Al **proyecto** le aplica el Artículo, incisos y, fracciones anteriores, porque se trata de una actividad acuícola con fines comerciales.	Por el hecho de presentar a la autoridad correspondiente (SEMARNAT) la Manifestación de Impacto Ambiental, el promovente está cumpliendo con este apartado. El proyecto se vincula por la obligatoriedad de obtener la autorización correspondiente para realizar las obras descritas en esta manifestación de impacto ambiental. Como ya se mencionó anteriormente, la promovente una vez autorizado el proyecto en materia ambiental procederá a tramitar el Registro Nacional de Pesca para la unidad de producción acuícola.
Art. 30°.- *Las actividades pesqueras se clasifican en:* **II.-** *Cultivo o acuacultura con fines*		
Artículo 31°.- *Para realizar las actividades de pesca se requiere lo siguiente:* **I,** *Concesión, para:* **Inciso b)** *Acuacultura comercial* **II,** Permiso, para: **Inciso g)** *Acuacultura de fomento* **III,** *Autorización, para:* **Inciso d)** *Recolectar del medio natural reproductores, larvas, postlarvas, crías, huevos, semillas, alevines o en cualquier otro estadio, y* **Inciso e)** *Acuacultura didáctica.*		

Artículos 22.- *la Secretaría podrá inscribir en el Registro Nacional de Pesca a los acuicultores que no requieran concesión, permiso o Autorización.*	Al **proyecto** le aplica el Artículo, incisos y, fracciones anteriores, porque se trata de una actividad acuícola con fines comerciales.	Por el hecho de presentar a la autoridad correspondiente (SEMARNAT) la Manifestación de Impacto Ambiental, el promovente está cumpliendo con este apartado. El proyecto se vincula por la obligatoriedad de obtener la autorización correspondiente para realizar las obras descritas en esta manifestación de impacto ambiental. Como ya se mencionó anteriormente, la promovente una vez autorizado el proyecto en materia ambiental procederá a tramitar el Registro Nacional de Pesca para la unidad de producción acuícola.
Art. 30°.- *Las actividades pesqueras se clasifican en:* **II.-** *Cultivo o acuacultura con fines*		
Artículo 31°.- *Para realizar las actividades de pesca se requiere lo siguiente:* **I,** *Concesión, para:* **Inciso b)** *Acuacultura comercial* **II,** Permiso, para: **Inciso g)** *Acuacultura de fomento* **III,** *Autorización, para:* **Inciso d)** *Recolectar del medio natural reproductores, larvas, postlarvas, crías, huevos, semillas, alevines o en cualquier otro estadio, y* **Inciso e)** *Acuacultura didáctica.*		

Artículos 22.- *la Secretaría podrá inscribir en el Registro Nacional de Pesca a los acuicultores que no requieran concesión, permiso o Autorización.*	Al **proyecto** le aplica el Artículo, incisos y, fracciones anteriores, porque se trata de una actividad acuícola con fines comerciales.	Por el hecho de presentar a la autoridad correspondiente (SEMARNAT) la Manifestación de Impacto Ambiental, el promovente está cumpliendo con este apartado. El proyecto se vincula por la obligatoriedad de obtener la autorización correspondiente para realizar las obras descritas en esta manifestación de impacto ambiental. Como ya se mencionó anteriormente, la promovente una vez autorizado el proyecto en materia ambiental procederá a tramitar el Registro Nacional de Pesca para la unidad de producción acuícola.
Art. 30°.- *Las actividades pesqueras se clasifican en:* **II.-** *Cultivo o acuacultura con fines*		
Artículo 31°.- *Para realizar las actividades de pesca se requiere lo siguiente:* **I,** *Concesión, para:* **Inciso b)** *Acuacultura comercial* **II,** Permiso, para: **Inciso g)** *Acuacultura de fomento* **III,** *Autorización, para:* **Inciso d)** *Recolectar del medio natural reproductores, larvas, postlarvas, crías, huevos, semillas, alevines o en cualquier otro estadio, y* **Inciso e)** *Acuacultura didáctica.*		

Artículos 22.- *la Secretaría podrá inscribir en el Registro Nacional de Pesca a los acuicultores que no requieran concesión, permiso o Autorización.*	Al **proyecto** le aplica el Artículo, incisos y, fracciones anteriores, porque se trata de una actividad acuícola con fines comerciales.	Por el hecho de presentar a la autoridad correspondiente (SEMARNAT) la Manifestación de Impacto Ambiental, el promovente está cumpliendo con este apartado. El proyecto se vincula por la obligatoriedad de obtener la autorización correspondiente para realizar las obras descritas en esta manifestación de impacto ambiental. Como ya se mencionó anteriormente, la promovente una vez autorizado el proyecto en materia ambiental procederá a tramitar el Registro Nacional de Pesca para la unidad de producción acuícola.
Art. 30°.- *Las actividades pesqueras se clasifican en:* **II.-** *Cultivo o acuacultura con fines*		
Artículo 31°.- *Para realizar las actividades de pesca se requiere lo siguiente:* **I,** *Concesión, para:* **Inciso b)** *Acuacultura comercial* **II,** Permiso, para: **Inciso g)** *Acuacultura de fomento* **III,** *Autorización, para:* **Inciso d)** *Recolectar del medio natural reproductores, larvas, postlarvas, crías, huevos, semillas, alevines o en cualquier otro estadio, y* **Inciso e)** *Acuacultura didáctica.*		

Artículos 22.- *la Secretaría podrá inscribir en el Registro Nacional de Pesca a los acuicultores que no requieran concesión, permiso o Autorización.*	Al **proyecto** le aplica el Artículo, incisos y, fracciones anteriores, porque se trata de una actividad acuícola con fines comerciales.	Por el hecho de presentar a la autoridad correspondiente (SEMARNAT) la Manifestación de Impacto Ambiental, el promovente está cumpliendo con este apartado. El proyecto se vincula por la obligatoriedad de obtener la autorización correspondiente para realizar las obras descritas en esta manifestación de impacto ambiental. Como ya se mencionó anteriormente, la promovente una vez autorizado el proyecto en materia ambiental procederá a tramitar el Registro Nacional de Pesca para la unidad de producción acuícola.
Art. 30°.- *Las actividades pesqueras se clasifican en:* **II.-** *Cultivo o acuacultura con fines*		
Artículo 31°.- *Para realizar las actividades de pesca se requiere lo siguiente:* **I,** *Concesión, para:* **Inciso b)** *Acuacultura comercial* **II,** Permiso, para: **Inciso g)** *Acuacultura de fomento* **III,** *Autorización, para:* **Inciso d)** *Recolectar del medio natural reproductores, larvas, postlarvas, crías, huevos, semillas, alevines o en cualquier otro estadio, y* **Inciso e)** *Acuacultura didáctica.*		

Artículos 22.- *la Secretaría podrá inscribir en el Registro Nacional de Pesca a los acuicultores que no requieran concesión, permiso o Autorización.*	Al **proyecto** le aplica el Artículo, incisos y, fracciones anteriores, porque se trata de una actividad acuícola con fines comerciales.	Por el hecho de presentar a la autoridad correspondiente (SEMARNAT) la Manifestación de Impacto Ambiental, el promovente está cumpliendo con este apartado. El proyecto se vincula por la obligatoriedad de obtener la autorización correspondiente para realizar las obras descritas en esta manifestación de impacto ambiental. Como ya se mencionó anteriormente, la promovente una vez autorizado el proyecto en materia ambiental procederá a tramitar el Registro Nacional de Pesca para la unidad de producción acuícola.
Art. 30°.- *Las actividades pesqueras se clasifican en:* **II.-** *Cultivo o acuacultura con fines*		
Artículo 31°.- *Para realizar las actividades de pesca se requiere lo siguiente:* **I,** *Concesión, para:* **Inciso b)** *Acuacultura comercial* **II,** Permiso, para: **Inciso g)** *Acuacultura de fomento* **III,** *Autorización, para:* **Inciso d)** *Recolectar del medio natural reproductores, larvas, postlarvas, crías, huevos, semillas, alevines o en cualquier otro estadio, y* **Inciso e)** *Acuacultura didáctica.*		

Artículos 22.- *la Secretaría podrá inscribir en el Registro Nacional de Pesca a los acuicultores que no requieran concesión, permiso o Autorización.*	Al **proyecto** le aplica el Artículo, incisos y, fracciones anteriores, porque se trata de una actividad acuícola con fines comerciales.	Por el hecho de presentar a la autoridad correspondiente (SEMARNAT) la Manifestación de Impacto Ambiental, el promovente está cumpliendo con este apartado. El proyecto se vincula por la obligatoriedad de obtener la autorización correspondiente para realizar las obras descritas en esta manifestación de impacto ambiental. Como ya se mencionó anteriormente, la promovente una vez autorizado el proyecto en materia ambiental procederá a tramitar el Registro Nacional de Pesca para la unidad de producción acuícola.
Art. 30°.- *Las actividades pesqueras se clasifican en:* **II.-** *Cultivo o acuacultura con fines*		
Artículo 31°.- *Para realizar las actividades de pesca se requiere lo siguiente:* **I,** *Concesión, para:* **Inciso b)** *Acuacultura comercial* **II,** Permiso, para: **Inciso g)** *Acuacultura de fomento* **III,** *Autorización, para:* **Inciso d)** *Recolectar del medio natural reproductores, larvas, postlarvas, crías, huevos, semillas, alevines o en cualquier otro estadio, y* **Inciso e)** *Acuacultura didáctica.*		

Artículos 22.- *la Secretaría podrá inscribir en el Registro Nacional de Pesca a los acuicultores que no requieran concesión, permiso o Autorización.*	Al **proyecto** le aplica el Artículo, incisos y, fracciones anteriores, porque se trata de una actividad acuícola con fines comerciales.	Por el hecho de presentar a la autoridad correspondiente (SEMARNAT) la Manifestación de Impacto Ambiental, el promovente está cumpliendo con este apartado. El proyecto se vincula por la obligatoriedad de obtener la autorización correspondiente para realizar las obras descritas en esta manifestación de impacto ambiental. Como ya se mencionó anteriormente, la promovente una vez autorizado el proyecto en materia ambiental procederá a tramitar el Registro Nacional de Pesca para la unidad de producción acuícola.
Art. 30°.- *Las actividades pesqueras se clasifican en:* **II.-** *Cultivo o acuacultura con fines*		
Artículo 31°.- *Para realizar las actividades de pesca se requiere lo siguiente:* **I,** *Concesión, para:* **Inciso b)** *Acuacultura comercial* **II,** Permiso, para: **Inciso g)** *Acuacultura de fomento* **III,** *Autorización, para:* **Inciso d)** *Recolectar del medio natural reproductores, larvas, postlarvas, crías, huevos, semillas, alevines o en cualquier otro estadio, y* **Inciso e)** *Acuacultura didáctica.*		

Artículos 22.- *la Secretaría podrá inscribir en el Registro Nacional de Pesca a los acuicultores que no requieran concesión, permiso o Autorización.*	Al **proyecto** le aplica el Artículo, incisos y, fracciones anteriores, porque se trata de una actividad acuícola con fines comerciales.	Por el hecho de presentar a la autoridad correspondiente (SEMARNAT) la Manifestación de Impacto Ambiental, el promovente está cumpliendo con este apartado. El proyecto se vincula por la obligatoriedad de obtener la autorización correspondiente para realizar las obras descritas en esta manifestación de impacto ambiental. Como ya se mencionó anteriormente, la promovente una vez autorizado el proyecto en materia ambiental procederá a tramitar el Registro Nacional de Pesca para la unidad de producción acuícola.
Art. 30°.- *Las actividades pesqueras se clasifican en:* **II.-** *Cultivo o acuacultura con fines*		
Artículo 31°.- *Para realizar las actividades de pesca se requiere lo siguiente:* **I,** *Concesión, para:* **Inciso b)** *Acuacultura comercial* **II,** Permiso, para: **Inciso g)** *Acuacultura de fomento* **III,** *Autorización, para:* **Inciso d)** *Recolectar del medio natural reproductores, larvas, postlarvas, crías, huevos, semillas, alevines o en cualquier otro estadio, y* **Inciso e)** *Acuacultura didáctica.*		

Artículos 22.- *la Secretaría podrá inscribir en el Registro Nacional de Pesca a los acuicultores que no requieran concesión, permiso o Autorización.*	Al **proyecto** le aplica el Artículo, incisos y, fracciones anteriores, porque se trata de una actividad acuícola con fines comerciales.	Por el hecho de presentar a la autoridad correspondiente (SEMARNAT) la Manifestación de Impacto Ambiental, el promovente está cumpliendo con este apartado. El proyecto se vincula por la obligatoriedad de obtener la autorización correspondiente para realizar las obras descritas en esta manifestación de impacto ambiental. Como ya se mencionó anteriormente, la promovente una vez autorizado el proyecto en materia ambiental procederá a tramitar el Registro Nacional de Pesca para la unidad de producción acuícola.
Art. 30°.- *Las actividades pesqueras se clasifican en:* **II.-** *Cultivo o acuacultura con fines*		
Artículo 31°.- *Para realizar las actividades de pesca se requiere lo siguiente:* **I,** *Concesión, para:* **Inciso b)** *Acuacultura comercial* **II,** Permiso, para: **Inciso g)** *Acuacultura de fomento* **III,** *Autorización, para:* **Inciso d)** *Recolectar del medio natural reproductores, larvas, postlarvas, crías, huevos, semillas, alevines o en cualquier otro estadio, y* **Inciso e)** *Acuacultura didáctica.*		

Artículos 22.- *la Secretaría podrá inscribir en el Registro Nacional de Pesca a los acuicultores que no requieran concesión, permiso o Autorización.*	Al **proyecto** le aplica el Artículo, incisos y, fracciones anteriores, porque se trata de una actividad acuícola con fines comerciales.	Por el hecho de presentar a la autoridad correspondiente (SEMARNAT) la Manifestación de Impacto Ambiental, el promovente está cumpliendo con este apartado. El proyecto se vincula por la obligatoriedad de obtener la autorización correspondiente para realizar las obras descritas en esta manifestación de impacto ambiental. Como ya se mencionó anteriormente, la promovente una vez autorizado el proyecto en materia ambiental procederá a tramitar el Registro Nacional de Pesca para la unidad de producción acuícola.
Art. 30°.- *Las actividades pesqueras se clasifican en:* **II.-** *Cultivo o acuacultura con fines*		
Artículo 31°.- *Para realizar las actividades de pesca se requiere lo siguiente:* **I,** *Concesión, para:* **Inciso b)** *Acuacultura comercial* **II,** Permiso, para: **Inciso g)** *Acuacultura de fomento* **III,** *Autorización, para:* **Inciso d)** *Recolectar del medio natural reproductores, larvas, postlarvas, crías, huevos, semillas, alevines o en cualquier otro estadio, y* **Inciso e)** *Acuacultura didáctica.*		

Artículos 22.- *la Secretaría podrá inscribir en el Registro Nacional de Pesca a los acuicultores que no requieran concesión, permiso o Autorización.*	Al **proyecto** le aplica el Artículo, incisos y, fracciones anteriores, porque se trata de una actividad acuícola con fines comerciales.	Por el hecho de presentar a la autoridad correspondiente (SEMARNAT) la Manifestación de Impacto Ambiental, el promovente está cumpliendo con este apartado. El proyecto se vincula por la obligatoriedad de obtener la autorización correspondiente para realizar las obras descritas en esta manifestación de impacto ambiental. Como ya se mencionó anteriormente, la promovente una vez autorizado el proyecto en materia ambiental procederá a tramitar el Registro Nacional de Pesca para la unidad de producción acuícola.
Art. 30°.- *Las actividades pesqueras se clasifican en:* **II.-** *Cultivo o acuacultura con fines*		
Artículo 31°.- *Para realizar las actividades de pesca se requiere lo siguiente:* **I,** *Concesión, para:* **Inciso b)** *Acuacultura comercial* **II,** Permiso, para: **Inciso g)** *Acuacultura de fomento* **III,** *Autorización, para:* **Inciso d)** *Recolectar del medio natural reproductores, larvas, postlarvas, crías, huevos, semillas, alevines o en cualquier otro estadio, y* **Inciso e)** *Acuacultura didáctica.*		

Artículos 22.- *la Secretaría podrá inscribir en el Registro Nacional de Pesca a los acuicultores que no requieran concesión, permiso o Autorización.*	Al **proyecto** le aplica el Artículo, incisos y, fracciones anteriores, porque se trata de una actividad acuícola con fines comerciales.	Por el hecho de presentar a la autoridad correspondiente (SEMARNAT) la Manifestación de Impacto Ambiental, el promovente está cumpliendo con este apartado. El proyecto se vincula por la obligatoriedad de obtener la autorización correspondiente para realizar las obras descritas en esta manifestación de impacto ambiental. Como ya se mencionó anteriormente, la promovente una vez autorizado el proyecto en materia ambiental procederá a tramitar el Registro Nacional de Pesca para la unidad de producción acuícola.
Art. 30°.- *Las actividades pesqueras se clasifican en:* **II.-** *Cultivo o acuacultura con fines*		
Artículo 31°.- *Para realizar las actividades de pesca se requiere lo siguiente:* **I,** *Concesión, para:* **Inciso b)** *Acuacultura comercial* **II,** Permiso, para: **Inciso g)** *Acuacultura de fomento* **III,** *Autorización, para:* **Inciso d)** *Recolectar del medio natural reproductores, larvas, postlarvas, crías, huevos, semillas, alevines o en cualquier otro estadio, y* **Inciso e)** *Acuacultura didáctica.*		

Artículos 22.- *la Secretaría podrá inscribir en el Registro Nacional de Pesca a los acuicultores que no requieran concesión, permiso o Autorización.*	Al **proyecto** le aplica el Artículo, incisos y, fracciones anteriores, porque se trata de una actividad acuícola con fines comerciales.	Por el hecho de presentar a la autoridad correspondiente (SEMARNAT) la Manifestación de Impacto Ambiental, el promovente está cumpliendo con este apartado. El proyecto se vincula por la obligatoriedad de obtener la autorización correspondiente para realizar las obras descritas en esta manifestación de impacto ambiental. Como ya se mencionó anteriormente, la promovente una vez autorizado el proyecto en materia ambiental procederá a tramitar el Registro Nacional de Pesca para la unidad de producción acuícola.
Art. 30°.- *Las actividades pesqueras se clasifican en:* **II.-** *Cultivo o acuacultura con fines*		
Artículo 31°.- *Para realizar las actividades de pesca se requiere lo siguiente:* **I,** *Concesión, para:* **Inciso b)** *Acuacultura comercial* **II,** Permiso, para: **Inciso g)** *Acuacultura de fomento* **III,** *Autorización, para:* **Inciso d)** *Recolectar del medio natural reproductores, larvas, postlarvas, crías, huevos, semillas, alevines o en cualquier otro estadio, y* **Inciso e)** *Acuacultura didáctica.*		

Artículos 22.- *la Secretaría podrá inscribir en el Registro Nacional de Pesca a los acuicultores que no requieran concesión, permiso o Autorización.*	Al **proyecto** le aplica el Artículo, incisos y, fracciones anteriores, porque se trata de una actividad acuícola con fines comerciales.	Por el hecho de presentar a la autoridad correspondiente (SEMARNAT) la Manifestación de Impacto Ambiental, el promovente está cumpliendo con este apartado. El proyecto se vincula por la obligatoriedad de obtener la autorización correspondiente para realizar las obras descritas en esta manifestación de impacto ambiental. Como ya se mencionó anteriormente, la promovente una vez autorizado el proyecto en materia ambiental procederá a tramitar el Registro Nacional de Pesca para la unidad de producción acuícola.
Art. 30°.- *Las actividades pesqueras se clasifican en:* **II.-** *Cultivo o acuacultura con fines*		
Artículo 31°.- *Para realizar las actividades de pesca se requiere lo siguiente:* **I,** *Concesión, para:* **Inciso b)** *Acuacultura comercial* **II,** Permiso, para: **Inciso g)** *Acuacultura de fomento* **III,** *Autorización, para:* **Inciso d)** *Recolectar del medio natural reproductores, larvas, postlarvas, crías, huevos, semillas, alevines o en cualquier otro estadio, y* **Inciso e)** *Acuacultura didáctica.*		

Artículos 22.- *la Secretaría podrá inscribir en el Registro Nacional de Pesca a los acuicultores que no requieran concesión, permiso o Autorización.*	Al **proyecto** le aplica el Artículo, incisos y, fracciones anteriores, porque se trata de una actividad acuícola con fines comerciales.	Por el hecho de presentar a la autoridad correspondiente (SEMARNAT) la Manifestación de Impacto Ambiental, el promovente está cumpliendo con este apartado. El proyecto se vincula por la obligatoriedad de obtener la autorización correspondiente para realizar las obras descritas en esta manifestación de impacto ambiental. Como ya se mencionó anteriormente, la promovente una vez autorizado el proyecto en materia ambiental procederá a tramitar el Registro Nacional de Pesca para la unidad de producción acuícola.
Art. 30°.- *Las actividades pesqueras se clasifican en:* **II.-** *Cultivo o acuacultura con fines*		
Artículo 31°.- *Para realizar las actividades de pesca se requiere lo siguiente:* **I,** *Concesión, para:* **Inciso b)** *Acuacultura comercial* **II,** Permiso, para: **Inciso g)** *Acuacultura de fomento* **III,** *Autorización, para:* **Inciso d)** *Recolectar del medio natural reproductores, larvas, postlarvas, crías, huevos, semillas, alevines o en cualquier otro estadio, y* **Inciso e)** *Acuacultura didáctica.*		

Artículos 22.- *la Secretaría podrá inscribir en el Registro Nacional de Pesca a los acuicultores que no requieran concesión, permiso o Autorización.*	Al **proyecto** le aplica el Artículo, incisos y, fracciones anteriores, porque se trata de una actividad acuícola con fines comerciales.	Por el hecho de presentar a la autoridad correspondiente (SEMARNAT) la Manifestación de Impacto Ambiental, el promovente está cumpliendo con este apartado. El proyecto se vincula por la obligatoriedad de obtener la autorización correspondiente para realizar las obras descritas en esta manifestación de impacto ambiental. Como ya se mencionó anteriormente, la promovente una vez autorizado el proyecto en materia ambiental procederá a tramitar el Registro Nacional de Pesca para la unidad de producción acuícola.
Art. 30°.- *Las actividades pesqueras se clasifican en:* **II.-** *Cultivo o acuacultura con fines*		
Artículo 31°.- *Para realizar las actividades de pesca se requiere lo siguiente:* **I,** *Concesión, para:* **Inciso b)** *Acuacultura comercial* **II,** Permiso, para: **Inciso g)** *Acuacultura de fomento* **III,** *Autorización, para:* **Inciso d)** *Recolectar del medio natural reproductores, larvas, postlarvas, crías, huevos, semillas, alevines o en cualquier otro estadio, y* **Inciso e)** *Acuacultura didáctica.*		

Artículos 22.- *la Secretaría podrá inscribir en el Registro Nacional de Pesca a los acuicultores que no requieran concesión, permiso o Autorización.*	Al **proyecto** le aplica el Artículo, incisos y, fracciones anteriores, porque se trata de una actividad acuícola con fines comerciales.	Por el hecho de presentar a la autoridad correspondiente (SEMARNAT) la Manifestación de Impacto Ambiental, el promovente está cumpliendo con este apartado. El proyecto se vincula por la obligatoriedad de obtener la autorización correspondiente para realizar las obras descritas en esta manifestación de impacto ambiental. Como ya se mencionó anteriormente, la promovente una vez autorizado el proyecto en materia ambiental procederá a tramitar el Registro Nacional de Pesca para la unidad de producción acuícola.
Art. 30°.- *Las actividades pesqueras se clasifican en:* **II.-** *Cultivo o acuacultura con fines*		
Artículo 31°.- *Para realizar las actividades de pesca se requiere lo siguiente:* **I,** *Concesión, para:* **Inciso b)** *Acuacultura comercial* **II,** Permiso, para: **Inciso g)** *Acuacultura de fomento* **III,** *Autorización, para:* **Inciso d)** *Recolectar del medio natural reproductores, larvas, postlarvas, crías, huevos, semillas, alevines o en cualquier otro estadio, y* **Inciso e)** *Acuacultura didáctica.*		

Artículos 22.- *la Secretaría podrá inscribir en el Registro Nacional de Pesca a los acuicultores que no requieran concesión, permiso o Autorización.*	Al **proyecto** le aplica el Artículo, incisos y, fracciones anteriores, porque se trata de una actividad acuícola con fines comerciales.	Por el hecho de presentar a la autoridad correspondiente (SEMARNAT) la Manifestación de Impacto Ambiental, el promovente está cumpliendo con este apartado. El proyecto se vincula por la obligatoriedad de obtener la autorización correspondiente para realizar las obras descritas en esta manifestación de impacto ambiental. Como ya se mencionó anteriormente, la promovente una vez autorizado el proyecto en materia ambiental procederá a tramitar el Registro Nacional de Pesca para la unidad de producción acuícola.
Art. 30°.- *Las actividades pesqueras se clasifican en:* **II.-** *Cultivo o acuacultura con fines*		
Artículo 31°.- *Para realizar las actividades de pesca se requiere lo siguiente:* **I,** *Concesión, para:* **Inciso b)** *Acuacultura comercial* **II,** Permiso, para: **Inciso g)** *Acuacultura de fomento* **III,** *Autorización, para:* **Inciso d)** *Recolectar del medio natural reproductores, larvas, postlarvas, crías, huevos, semillas, alevines o en cualquier otro estadio, y* **Inciso e)** *Acuacultura didáctica.*		

Artículos 22.- *la Secretaría podrá inscribir en el Registro Nacional de Pesca a los acuicultores que no requieran concesión, permiso o Autorización.*	Al **proyecto** le aplica el Artículo, incisos y, fracciones anteriores, porque se trata de una actividad acuícola con fines comerciales.	Por el hecho de presentar a la autoridad correspondiente (SEMARNAT) la Manifestación de Impacto Ambiental, el promovente está cumpliendo con este apartado. El proyecto se vincula por la obligatoriedad de obtener la autorización correspondiente para realizar las obras descritas en esta manifestación de impacto ambiental. Como ya se mencionó anteriormente, la promovente una vez autorizado el proyecto en materia ambiental procederá a tramitar el Registro Nacional de Pesca para la unidad de producción acuícola.
Art. 30°.- *Las actividades pesqueras se clasifican en:* **II.-** *Cultivo o acuacultura con fines*		
Artículo 31°.- *Para realizar las actividades de pesca se requiere lo siguiente:* **I,** *Concesión, para:* **Inciso b)** *Acuacultura comercial* **II,** Permiso, para: **Inciso g)** *Acuacultura de fomento* **III,** *Autorización, para:* **Inciso d)** *Recolectar del medio natural reproductores, larvas, postlarvas, crías, huevos, semillas, alevines o en cualquier otro estadio, y* **Inciso e)** *Acuacultura didáctica.*		

Artículos 22.- *la Secretaría podrá inscribir en el Registro Nacional de Pesca a los acuicultores que no requieran concesión, permiso o Autorización.*	Al **proyecto** le aplica el Artículo, incisos y, fracciones anteriores, porque se trata de una actividad acuícola con fines comerciales.	Por el hecho de presentar a la autoridad correspondiente (SEMARNAT) la Manifestación de Impacto Ambiental, el promovente está cumpliendo con este apartado. El proyecto se vincula por la obligatoriedad de obtener la autorización correspondiente para realizar las obras descritas en esta manifestación de impacto ambiental. Como ya se mencionó anteriormente, la promovente una vez autorizado el proyecto en materia ambiental procederá a tramitar el Registro Nacional de Pesca para la unidad de producción acuícola.
Art. 30°.- *Las actividades pesqueras se clasifican en:* **II.-** *Cultivo o acuacultura con fines*		
Artículo 31°.- *Para realizar las actividades de pesca se requiere lo siguiente:* **I,** *Concesión, para:* **Inciso b)** *Acuacultura comercial* **II,** Permiso, para: **Inciso g)** *Acuacultura de fomento* **III,** *Autorización, para:* **Inciso d)** *Recolectar del medio natural reproductores, larvas, postlarvas, crías, huevos, semillas, alevines o en cualquier otro estadio, y* **Inciso e)** *Acuacultura didáctica.*		

Artículos 22.- *la Secretaría podrá inscribir en el Registro Nacional de Pesca a los acuicultores que no requieran concesión, permiso o Autorización.*	Al **proyecto** le aplica el Artículo, incisos y, fracciones anteriores, porque se trata de una actividad acuícola con fines comerciales.	Por el hecho de presentar a la autoridad correspondiente (SEMARNAT) la Manifestación de Impacto Ambiental, el promovente está cumpliendo con este apartado. El proyecto se vincula por la obligatoriedad de obtener la autorización correspondiente para realizar las obras descritas en esta manifestación de impacto ambiental. Como ya se mencionó anteriormente, la promovente una vez autorizado el proyecto en materia ambiental procederá a tramitar el Registro Nacional de Pesca para la unidad de producción acuícola.
Art. 30°.- *Las actividades pesqueras se clasifican en:* **II.-** *Cultivo o acuacultura con fines*		
Artículo 31°.- *Para realizar las actividades de pesca se requiere lo siguiente:* **I,** *Concesión, para:* **Inciso b)** *Acuacultura comercial* **II,** Permiso, para: **Inciso g)** *Acuacultura de fomento* **III,** *Autorización, para:* **Inciso d)** *Recolectar del medio natural reproductores, larvas, postlarvas, crías, huevos, semillas, alevines o en cualquier otro estadio, y* **Inciso e)** *Acuacultura didáctica.*		

Artículos 22.- *la Secretaría podrá inscribir en el Registro Nacional de Pesca a los acuicultores que no requieran concesión, permiso o Autorización.*	Al **proyecto** le aplica el Artículo, incisos y, fracciones anteriores, porque se trata de una actividad acuícola con fines comerciales.	Por el hecho de presentar a la autoridad correspondiente (SEMARNAT) la Manifestación de Impacto Ambiental, el promovente está cumpliendo con este apartado. El proyecto se vincula por la obligatoriedad de obtener la autorización correspondiente para realizar las obras descritas en esta manifestación de impacto ambiental. Como ya se mencionó anteriormente, la promovente una vez autorizado el proyecto en materia ambiental procederá a tramitar el Registro Nacional de Pesca para la unidad de producción acuícola.
Art. 30°.- *Las actividades pesqueras se clasifican en:* **II.-** *Cultivo o acuacultura con fines*		
Artículo 31°.- *Para realizar las actividades de pesca se requiere lo siguiente:* **I,** *Concesión, para:* **Inciso b)** *Acuacultura comercial* **II,** Permiso, para: **Inciso g)** *Acuacultura de fomento* **III,** *Autorización, para:* **Inciso d)** *Recolectar del medio natural reproductores, larvas, postlarvas, crías, huevos, semillas, alevines o en cualquier otro estadio, y* **Inciso e)** *Acuacultura didáctica.*		

Artículos 22.- *la Secretaría podrá inscribir en el Registro Nacional de Pesca a los acuicultores que no requieran concesión, permiso o Autorización.*	Al **proyecto** le aplica el Artículo, incisos y, fracciones anteriores, porque se trata de una actividad acuícola con fines comerciales.	Por el hecho de presentar a la autoridad correspondiente (SEMARNAT) la Manifestación de Impacto Ambiental, el promovente está cumpliendo con este apartado. El proyecto se vincula por la obligatoriedad de obtener la autorización correspondiente para realizar las obras descritas en esta manifestación de impacto ambiental. Como ya se mencionó anteriormente, la promovente una vez autorizado el proyecto en materia ambiental procederá a tramitar el Registro Nacional de Pesca para la unidad de producción acuícola.
Art. 30°.- *Las actividades pesqueras se clasifican en:* **II.-** *Cultivo o acuacultura con fines*		
Artículo 31°.- *Para realizar las actividades de pesca se requiere lo siguiente:* **I,** *Concesión, para:* **Inciso b)** *Acuacultura comercial* **II,** Permiso, para: **Inciso g)** *Acuacultura de fomento* **III,** *Autorización, para:* **Inciso d)** *Recolectar del medio natural reproductores, larvas, postlarvas, crías, huevos, semillas, alevines o en cualquier otro estadio, y* **Inciso e)** *Acuacultura didáctica.*		

Artículos 22.- *la Secretaría podrá inscribir en el Registro Nacional de Pesca a los acuicultores que no requieran concesión, permiso o Autorización.*	Al **proyecto** le aplica el Artículo, incisos y, fracciones anteriores, porque se trata de una actividad acuícola con fines comerciales.	Por el hecho de presentar a la autoridad correspondiente (SEMARNAT) la Manifestación de Impacto Ambiental, el promovente está cumpliendo con este apartado. El proyecto se vincula por la obligatoriedad de obtener la autorización correspondiente para realizar las obras descritas en esta manifestación de impacto ambiental. Como ya se mencionó anteriormente, la promovente una vez autorizado el proyecto en materia ambiental procederá a tramitar el Registro Nacional de Pesca para la unidad de producción acuícola.
Art. 30°.- *Las actividades pesqueras se clasifican en:* **II.-** *Cultivo o acuacultura con fines*		
Artículo 31°.- *Para realizar las actividades de pesca se requiere lo siguiente:* **I,** *Concesión, para:* **Inciso b)** *Acuacultura comercial* **II,** Permiso, para: **Inciso g)** *Acuacultura de fomento* **III,** *Autorización, para:* **Inciso d)** *Recolectar del medio natural reproductores, larvas, postlarvas, crías, huevos, semillas, alevines o en cualquier otro estadio, y* **Inciso e)** *Acuacultura didáctica.*		

Artículos 22.- *la Secretaría podrá inscribir en el Registro Nacional de Pesca a los acuicultores que no requieran concesión, permiso o Autorización.*	Al **proyecto** le aplica el Artículo, incisos y, fracciones anteriores, porque se trata de una actividad acuícola con fines comerciales.	Por el hecho de presentar a la autoridad correspondiente (SEMARNAT) la Manifestación de Impacto Ambiental, el promovente está cumpliendo con este apartado. El proyecto se vincula por la obligatoriedad de obtener la autorización correspondiente para realizar las obras descritas en esta manifestación de impacto ambiental. Como ya se mencionó anteriormente, la promovente una vez autorizado el proyecto en materia ambiental procederá a tramitar el Registro Nacional de Pesca para la unidad de producción acuícola.
Art. 30°.- *Las actividades pesqueras se clasifican en:* **II.-** *Cultivo o acuacultura con fines*		
Artículo 31°.- *Para realizar las actividades de pesca se requiere lo siguiente:* **I,** *Concesión, para:* **Inciso b)** *Acuacultura comercial* **II,** Permiso, para: **Inciso g)** *Acuacultura de fomento* **III,** *Autorización, para:* **Inciso d)** *Recolectar del medio natural reproductores, larvas, postlarvas, crías, huevos, semillas, alevines o en cualquier otro estadio, y* **Inciso e)** *Acuacultura didáctica.*		

Artículos 22.- *la Secretaría podrá inscribir en el Registro Nacional de Pesca a los acuicultores que no requieran concesión, permiso o Autorización.*	Al **proyecto** le aplica el Artículo, incisos y, fracciones anteriores, porque se trata de una actividad acuícola con fines comerciales.	Por el hecho de presentar a la autoridad correspondiente (SEMARNAT) la Manifestación de Impacto Ambiental, el promovente está cumpliendo con este apartado. El proyecto se vincula por la obligatoriedad de obtener la autorización correspondiente para realizar las obras descritas en esta manifestación de impacto ambiental. Como ya se mencionó anteriormente, la promovente una vez autorizado el proyecto en materia ambiental procederá a tramitar el Registro Nacional de Pesca para la unidad de producción acuícola.
Art. 30°.- *Las actividades pesqueras se clasifican en:* **II.-** *Cultivo o acuacultura con fines*		
Artículo 31°.- *Para realizar las actividades de pesca se requiere lo siguiente:* **I,** *Concesión, para:* **Inciso b)** *Acuacultura comercial* **II,** Permiso, para: **Inciso g)** *Acuacultura de fomento* **III,** *Autorización, para:* **Inciso d)** *Recolectar del medio natural reproductores, larvas, postlarvas, crías, huevos, semillas, alevines o en cualquier otro estadio, y* **Inciso e)** *Acuacultura didáctica.*		

Artículos 22.- *la Secretaría podrá inscribir en el Registro Nacional de Pesca a los acuicultores que no requieran concesión, permiso o Autorización.*	Al **proyecto** le aplica el Artículo, incisos y, fracciones anteriores, porque se trata de una actividad acuícola con fines comerciales.	Por el hecho de presentar a la autoridad correspondiente (SEMARNAT) la Manifestación de Impacto Ambiental, el promovente está cumpliendo con este apartado. El proyecto se vincula por la obligatoriedad de obtener la autorización correspondiente para realizar las obras descritas en esta manifestación de impacto ambiental. Como ya se mencionó anteriormente, la promovente una vez autorizado el proyecto en materia ambiental procederá a tramitar el Registro Nacional de Pesca para la unidad de producción acuícola.
Art. 30°.- *Las actividades pesqueras se clasifican en:* **II.-** *Cultivo o acuacultura con fines*		
Artículo 31°.- *Para realizar las actividades de pesca se requiere lo siguiente:* **I,** *Concesión, para:* **Inciso b)** *Acuacultura comercial* **II,** Permiso, para: **Inciso g)** *Acuacultura de fomento* **III,** *Autorización, para:* **Inciso d)** *Recolectar del medio natural reproductores, larvas, postlarvas, crías, huevos, semillas, alevines o en cualquier otro estadio, y* **Inciso e)** *Acuacultura didáctica.*		

Artículos 22.- *la Secretaría podrá inscribir en el Registro Nacional de Pesca a los acuicultores que no requieran concesión, permiso o Autorización.*	Al **proyecto** le aplica el Artículo, incisos y, fracciones anteriores, porque se trata de una actividad acuícola con fines comerciales.	Por el hecho de presentar a la autoridad correspondiente (SEMARNAT) la Manifestación de Impacto Ambiental, el promovente está cumpliendo con este apartado. El proyecto se vincula por la obligatoriedad de obtener la autorización correspondiente para realizar las obras descritas en esta manifestación de impacto ambiental. Como ya se mencionó anteriormente, la promovente una vez autorizado el proyecto en materia ambiental procederá a tramitar el Registro Nacional de Pesca para la unidad de producción acuícola.
Art. 30°.- *Las actividades pesqueras se clasifican en:* **II.-** *Cultivo o acuacultura con fines*		
Artículo 31°.- *Para realizar las actividades de pesca se requiere lo siguiente:* **I,** *Concesión, para:* **Inciso b)** *Acuacultura comercial* **II,** Permiso, para: **Inciso g)** *Acuacultura de fomento* **III,** *Autorización, para:* **Inciso d)** *Recolectar del medio natural reproductores, larvas, postlarvas, crías, huevos, semillas, alevines o en cualquier otro estadio, y* **Inciso e)** *Acuacultura didáctica.*		

Artículos 22.- *la Secretaría podrá inscribir en el Registro Nacional de Pesca a los acuicultores que no requieran concesión, permiso o Autorización.*	Al **proyecto** le aplica el Artículo, incisos y, fracciones anteriores, porque se trata de una actividad acuícola con fines comerciales.	Por el hecho de presentar a la autoridad correspondiente (SEMARNAT) la Manifestación de Impacto Ambiental, el promovente está cumpliendo con este apartado. El proyecto se vincula por la obligatoriedad de obtener la autorización correspondiente para realizar las obras descritas en esta manifestación de impacto ambiental. Como ya se mencionó anteriormente, la promovente una vez autorizado el proyecto en materia ambiental procederá a tramitar el Registro Nacional de Pesca para la unidad de producción acuícola.
Art. 30°.- *Las actividades pesqueras se clasifican en:* **II.-** *Cultivo o acuacultura con fines*		
Artículo 31°.- *Para realizar las actividades de pesca se requiere lo siguiente:* **I,** *Concesión, para:* **Inciso b)** *Acuacultura comercial* **II,** Permiso, para: **Inciso g)** *Acuacultura de fomento* **III,** *Autorización, para:* **Inciso d)** *Recolectar del medio natural reproductores, larvas, postlarvas, crías, huevos, semillas, alevines o en cualquier otro estadio, y* **Inciso e)** *Acuacultura didáctica.*		

Artículos 22.- *la Secretaría podrá inscribir en el Registro Nacional de Pesca a los acuicultores que no requieran concesión, permiso o Autorización.*	Al **proyecto** le aplica el Artículo, incisos y, fracciones anteriores, porque se trata de una actividad acuícola con fines comerciales.	Por el hecho de presentar a la autoridad correspondiente (SEMARNAT) la Manifestación de Impacto Ambiental, el promovente está cumpliendo con este apartado. El proyecto se vincula por la obligatoriedad de obtener la autorización correspondiente para realizar las obras descritas en esta manifestación de impacto ambiental. Como ya se mencionó anteriormente, la promovente una vez autorizado el proyecto en materia ambiental procederá a tramitar el Registro Nacional de Pesca para la unidad de producción acuícola.
Art. 30°.- *Las actividades pesqueras se clasifican en:* **II.-** *Cultivo o acuacultura con fines*		
Artículo 31°.- *Para realizar las actividades de pesca se requiere lo siguiente:* **I,** *Concesión, para:* **Inciso b)** *Acuacultura comercial* **II,** Permiso, para: **Inciso g)** *Acuacultura de fomento* **III,** *Autorización, para:* **Inciso d)** *Recolectar del medio natural reproductores, larvas, postlarvas, crías, huevos, semillas, alevines o en cualquier otro estadio, y* **Inciso e)** *Acuacultura didáctica.*		

Artículos 22.- *la Secretaría podrá inscribir en el Registro Nacional de Pesca a los acuicultores que no requieran concesión, permiso o Autorización.*	Al **proyecto** le aplica el Artículo, incisos y, fracciones anteriores, porque se trata de una actividad acuícola con fines comerciales.	Por el hecho de presentar a la autoridad correspondiente (SEMARNAT) la Manifestación de Impacto Ambiental, el promovente está cumpliendo con este apartado. El proyecto se vincula por la obligatoriedad de obtener la autorización correspondiente para realizar las obras descritas en esta manifestación de impacto ambiental. Como ya se mencionó anteriormente, la promovente una vez autorizado el proyecto en materia ambiental procederá a tramitar el Registro Nacional de Pesca para la unidad de producción acuícola.
Art. 30°.- *Las actividades pesqueras se clasifican en:* **II.-** *Cultivo o acuacultura con fines*		
Artículo 31°.- *Para realizar las actividades de pesca se requiere lo siguiente:* **I,** *Concesión, para:* **Inciso b)** *Acuacultura comercial* **II,** Permiso, para: **Inciso g)** *Acuacultura de fomento* **III,** *Autorización, para:* **Inciso d)** *Recolectar del medio natural reproductores, larvas, postlarvas, crías, huevos, semillas, alevines o en cualquier otro estadio, y* **Inciso e)** *Acuacultura didáctica.*		

Artículos 22.- *la Secretaría podrá inscribir en el Registro Nacional de Pesca a los acuicultores que no requieran concesión, permiso o Autorización.*	Al **proyecto** le aplica el Artículo, incisos y, fracciones anteriores, porque se trata de una actividad acuícola con fines comerciales.	Por el hecho de presentar a la autoridad correspondiente (SEMARNAT) la Manifestación de Impacto Ambiental, el promovente está cumpliendo con este apartado. El proyecto se vincula por la obligatoriedad de obtener la autorización correspondiente para realizar las obras descritas en esta manifestación de impacto ambiental. Como ya se mencionó anteriormente, la promovente una vez autorizado el proyecto en materia ambiental procederá a tramitar el Registro Nacional de Pesca para la unidad de producción acuícola.
Art. 30°.- *Las actividades pesqueras se clasifican en:* **II.-** *Cultivo o acuacultura con fines*		
Artículo 31°.- *Para realizar las actividades de pesca se requiere lo siguiente:* **I,** *Concesión, para:* **Inciso b)** *Acuacultura comercial* **II,** Permiso, para: **Inciso g)** *Acuacultura de fomento* **III,** *Autorización, para:* **Inciso d)** *Recolectar del medio natural reproductores, larvas, postlarvas, crías, huevos, semillas, alevines o en cualquier otro estadio, y* **Inciso e)** *Acuacultura didáctica.*		

Artículos 22.- *la Secretaría podrá inscribir en el Registro Nacional de Pesca a los acuicultores que no requieran concesión, permiso o Autorización.*	Al **proyecto** le aplica el Artículo, incisos y, fracciones anteriores, porque se trata de una actividad acuícola con fines comerciales.	Por el hecho de presentar a la autoridad correspondiente (SEMARNAT) la Manifestación de Impacto Ambiental, el promovente está cumpliendo con este apartado. El proyecto se vincula por la obligatoriedad de obtener la autorización correspondiente para realizar las obras descritas en esta manifestación de impacto ambiental. Como ya se mencionó anteriormente, la promovente una vez autorizado el proyecto en materia ambiental procederá a tramitar el Registro Nacional de Pesca para la unidad de producción acuícola.
Art. 30°.- *Las actividades pesqueras se clasifican en:* **II.-** *Cultivo o acuacultura con fines*		
Artículo 31°.- *Para realizar las actividades de pesca se requiere lo siguiente:* **I,** *Concesión, para:* **Inciso b)** *Acuacultura comercial* **II,** Permiso, para: **Inciso g)** *Acuacultura de fomento* **III,** *Autorización, para:* **Inciso d)** *Recolectar del medio natural reproductores, larvas, postlarvas, crías, huevos, semillas, alevines o en cualquier otro estadio, y* **Inciso e)** *Acuacultura didáctica.*		

Artículos 22.- *la Secretaría podrá inscribir en el Registro Nacional de Pesca a los acuicultores que no requieran concesión, permiso o Autorización.*	Al **proyecto** le aplica el Artículo, incisos y, fracciones anteriores, porque se trata de una actividad acuícola con fines comerciales.	Por el hecho de presentar a la autoridad correspondiente (SEMARNAT) la Manifestación de Impacto Ambiental, el promovente está cumpliendo con este apartado. El proyecto se vincula por la obligatoriedad de obtener la autorización correspondiente para realizar las obras descritas en esta manifestación de impacto ambiental. Como ya se mencionó anteriormente, la promovente una vez autorizado el proyecto en materia ambiental procederá a tramitar el Registro Nacional de Pesca para la unidad de producción acuícola.
Art. 30°.- *Las actividades pesqueras se clasifican en:* **II.-** *Cultivo o acuacultura con fines*		
Artículo 31°.- *Para realizar las actividades de pesca se requiere lo siguiente:* **I,** *Concesión, para:* **Inciso b)** *Acuacultura comercial* **II,** Permiso, para: **Inciso g)** *Acuacultura de fomento* **III,** *Autorización, para:* **Inciso d)** *Recolectar del medio natural reproductores, larvas, postlarvas, crías, huevos, semillas, alevines o en cualquier otro estadio, y* **Inciso e)** *Acuacultura didáctica.*		

Artículos 22.- *la Secretaría podrá inscribir en el Registro Nacional de Pesca a los acuicultores que no requieran concesión, permiso o Autorización.*	Al **proyecto** le aplica el Artículo, incisos y, fracciones anteriores, porque se trata de una actividad acuícola con fines comerciales.	Por el hecho de presentar a la autoridad correspondiente (SEMARNAT) la Manifestación de Impacto Ambiental, el promovente está cumpliendo con este apartado. El proyecto se vincula por la obligatoriedad de obtener la autorización correspondiente para realizar las obras descritas en esta manifestación de impacto ambiental. Como ya se mencionó anteriormente, la promovente una vez autorizado el proyecto en materia ambiental procederá a tramitar el Registro Nacional de Pesca para la unidad de producción acuícola.
Art. 30°.- *Las actividades pesqueras se clasifican en:* **II.-** *Cultivo o acuacultura con fines*		
Artículo 31°.- *Para realizar las actividades de pesca se requiere lo siguiente:* **I,** *Concesión, para:* **Inciso b)** *Acuacultura comercial* **II,** Permiso, para: **Inciso g)** *Acuacultura de fomento* **III,** *Autorización, para:* **Inciso d)** *Recolectar del medio natural reproductores, larvas, postlarvas, crías, huevos, semillas, alevines o en cualquier otro estadio, y* **Inciso e)** *Acuacultura didáctica.*		

Artículos 22.- *la Secretaría podrá inscribir en el Registro Nacional de Pesca a los acuicultores que no requieran concesión, permiso o Autorización.*	Al **proyecto** le aplica el Artículo, incisos y, fracciones anteriores, porque se trata de una actividad acuícola con fines comerciales.	Por el hecho de presentar a la autoridad correspondiente (SEMARNAT) la Manifestación de Impacto Ambiental, el promovente está cumpliendo con este apartado. El proyecto se vincula por la obligatoriedad de obtener la autorización correspondiente para realizar las obras descritas en esta manifestación de impacto ambiental. Como ya se mencionó anteriormente, la promovente una vez autorizado el proyecto en materia ambiental procederá a tramitar el Registro Nacional de Pesca para la unidad de producción acuícola.
Art. 30°.- *Las actividades pesqueras se clasifican en:* **II.-** *Cultivo o acuacultura con fines*		
Artículo 31°.- *Para realizar las actividades de pesca se requiere lo siguiente:* **I,** *Concesión, para:* **Inciso b)** *Acuacultura comercial* **II,** Permiso, para: **Inciso g)** *Acuacultura de fomento* **III,** *Autorización, para:* **Inciso d)** *Recolectar del medio natural reproductores, larvas, postlarvas, crías, huevos, semillas, alevines o en cualquier otro estadio, y* **Inciso e)** *Acuacultura didáctica.*		

Artículos 22.- *la Secretaría podrá inscribir en el Registro Nacional de Pesca a los acuicultores que no requieran concesión, permiso o Autorización.*	Al **proyecto** le aplica el Artículo, incisos y, fracciones anteriores, porque se trata de una actividad acuícola con fines comerciales.	Por el hecho de presentar a la autoridad correspondiente (SEMARNAT) la Manifestación de Impacto Ambiental, el promovente está cumpliendo con este apartado. El proyecto se vincula por la obligatoriedad de obtener la autorización correspondiente para realizar las obras descritas en esta manifestación de impacto ambiental. Como ya se mencionó anteriormente, la promovente una vez autorizado el proyecto en materia ambiental procederá a tramitar el Registro Nacional de Pesca para la unidad de producción acuícola.
Art. 30°.- *Las actividades pesqueras se clasifican en:* **II.-** *Cultivo o acuacultura con fines*		
Artículo 31°.- *Para realizar las actividades de pesca se requiere lo siguiente:* **I,** *Concesión, para:* **Inciso b)** *Acuacultura comercial* **II,** Permiso, para: **Inciso g)** *Acuacultura de fomento* **III,** *Autorización, para:* **Inciso d)** *Recolectar del medio natural reproductores, larvas, postlarvas, crías, huevos, semillas, alevines o en cualquier otro estadio, y* **Inciso e)** *Acuacultura didáctica.*		

Artículos 22.- *la Secretaría podrá inscribir en el Registro Nacional de Pesca a los acuicultores que no requieran concesión, permiso o Autorización.*	Al **proyecto** le aplica el Artículo, incisos y, fracciones anteriores, porque se trata de una actividad acuícola con fines comerciales.	Por el hecho de presentar a la autoridad correspondiente (SEMARNAT) la Manifestación de Impacto Ambiental, el promovente está cumpliendo con este apartado. El proyecto se vincula por la obligatoriedad de obtener la autorización correspondiente para realizar las obras descritas en esta manifestación de impacto ambiental. Como ya se mencionó anteriormente, la promovente una vez autorizado el proyecto en materia ambiental procederá a tramitar el Registro Nacional de Pesca para la unidad de producción acuícola.
Art. 30°.- *Las actividades pesqueras se clasifican en:* **II.-** *Cultivo o acuacultura con fines*		
Artículo 31°.- *Para realizar las actividades de pesca se requiere lo siguiente:* **I,** *Concesión, para:* **Inciso b)** *Acuacultura comercial* **II,** Permiso, para: **Inciso g)** *Acuacultura de fomento* **III,** *Autorización, para:* **Inciso d)** *Recolectar del medio natural reproductores, larvas, postlarvas, crías, huevos, semillas, alevines o en cualquier otro estadio, y* **Inciso e)** *Acuacultura didáctica.*		

Artículos 22.- *la Secretaría podrá inscribir en el Registro Nacional de Pesca a los acuicultores que no requieran concesión, permiso o Autorización.*	Al **proyecto** le aplica el Artículo, incisos y, fracciones anteriores, porque se trata de una actividad acuícola con fines comerciales.	Por el hecho de presentar a la autoridad correspondiente (SEMARNAT) la Manifestación de Impacto Ambiental, el promovente está cumpliendo con este apartado. El proyecto se vincula por la obligatoriedad de obtener la autorización correspondiente para realizar las obras descritas en esta manifestación de impacto ambiental. Como ya se mencionó anteriormente, la promovente una vez autorizado el proyecto en materia ambiental procederá a tramitar el Registro Nacional de Pesca para la unidad de producción acuícola.
Art. 30°.- *Las actividades pesqueras se clasifican en:* **II.-** *Cultivo o acuacultura con fines*		
Artículo 31°.- *Para realizar las actividades de pesca se requiere lo siguiente:* **I,** *Concesión, para:* **Inciso b)** *Acuacultura comercial* **II,** Permiso, para: **Inciso g)** *Acuacultura de fomento* **III,** *Autorización, para:* **Inciso d)** *Recolectar del medio natural reproductores, larvas, postlarvas, crías, huevos, semillas, alevines o en cualquier otro estadio, y* **Inciso e)** *Acuacultura didáctica.*		

Artículos 22.- *la Secretaría podrá inscribir en el Registro Nacional de Pesca a los acuicultores que no requieran concesión, permiso o Autorización.*	Al **proyecto** le aplica el Artículo, incisos y, fracciones anteriores, porque se trata de una actividad acuícola con fines comerciales.	Por el hecho de presentar a la autoridad correspondiente (SEMARNAT) la Manifestación de Impacto Ambiental, el promovente está cumpliendo con este apartado. El proyecto se vincula por la obligatoriedad de obtener la autorización correspondiente para realizar las obras descritas en esta manifestación de impacto ambiental. Como ya se mencionó anteriormente, la promovente una vez autorizado el proyecto en materia ambiental procederá a tramitar el Registro Nacional de Pesca para la unidad de producción acuícola.
Art. 30°.- *Las actividades pesqueras se clasifican en:* **II.-** *Cultivo o acuacultura con fines*		
Artículo 31°.- *Para realizar las actividades de pesca se requiere lo siguiente:* **I,** *Concesión, para:* **Inciso b)** *Acuacultura comercial* **II,** Permiso, para: **Inciso g)** *Acuacultura de fomento* **III,** *Autorización, para:* **Inciso d)** *Recolectar del medio natural reproductores, larvas, postlarvas, crías, huevos, semillas, alevines o en cualquier otro estadio, y* **Inciso e)** *Acuacultura didáctica.*		

Artículos 22.- *la Secretaría podrá inscribir en el Registro Nacional de Pesca a los acuicultores que no requieran concesión, permiso o Autorización.*	Al **proyecto** le aplica el Artículo, incisos y, fracciones anteriores, porque se trata de una actividad acuícola con fines comerciales.	Por el hecho de presentar a la autoridad correspondiente (SEMARNAT) la Manifestación de Impacto Ambiental, el promovente está cumpliendo con este apartado. El proyecto se vincula por la obligatoriedad de obtener la autorización correspondiente para realizar las obras descritas en esta manifestación de impacto ambiental. Como ya se mencionó anteriormente, la promovente una vez autorizado el proyecto en materia ambiental procederá a tramitar el Registro Nacional de Pesca para la unidad de producción acuícola.
Art. 30°.- *Las actividades pesqueras se clasifican en:* **II.-** *Cultivo o acuacultura con fines*		
Artículo 31°.- *Para realizar las actividades de pesca se requiere lo siguiente:* **I,** *Concesión, para:* **Inciso b)** *Acuacultura comercial* **II,** Permiso, para: **Inciso g)** *Acuacultura de fomento* **III,** *Autorización, para:* **Inciso d)** *Recolectar del medio natural reproductores, larvas, postlarvas, crías, huevos, semillas, alevines o en cualquier otro estadio, y* **Inciso e)** *Acuacultura didáctica.*		

Artículos 22.- *la Secretaría podrá inscribir en el Registro Nacional de Pesca a los acuicultores que no requieran concesión, permiso o Autorización.*	Al **proyecto** le aplica el Artículo, incisos y, fracciones anteriores, porque se trata de una actividad acuícola con fines comerciales.	Por el hecho de presentar a la autoridad correspondiente (SEMARNAT) la Manifestación de Impacto Ambiental, el promovente está cumpliendo con este apartado. El proyecto se vincula por la obligatoriedad de obtener la autorización correspondiente para realizar las obras descritas en esta manifestación de impacto ambiental. Como ya se mencionó anteriormente, la promovente una vez autorizado el proyecto en materia ambiental procederá a tramitar el Registro Nacional de Pesca para la unidad de producción acuícola.
Art. 30°.- *Las actividades pesqueras se clasifican en:* **II.-** *Cultivo o acuacultura con fines*		
Artículo 31°.- *Para realizar las actividades de pesca se requiere lo siguiente:* **I,** *Concesión, para:* **Inciso b)** *Acuacultura comercial* **II,** Permiso, para: **Inciso g)** *Acuacultura de fomento* **III,** *Autorización, para:* **Inciso d)** *Recolectar del medio natural reproductores, larvas, postlarvas, crías, huevos, semillas, alevines o en cualquier otro estadio, y* **Inciso e)** *Acuacultura didáctica.*		

Artículos 22.- *la Secretaría podrá inscribir en el Registro Nacional de Pesca a los acuicultores que no requieran concesión, permiso o Autorización.*	Al **proyecto** le aplica el Artículo, incisos y, fracciones anteriores, porque se trata de una actividad acuícola con fines comerciales.	Por el hecho de presentar a la autoridad correspondiente (SEMARNAT) la Manifestación de Impacto Ambiental, el promovente está cumpliendo con este apartado. El proyecto se vincula por la obligatoriedad de obtener la autorización correspondiente para realizar las obras descritas en esta manifestación de impacto ambiental. Como ya se mencionó anteriormente, la promovente una vez autorizado el proyecto en materia ambiental procederá a tramitar el Registro Nacional de Pesca para la unidad de producción acuícola.
Art. 30°.- *Las actividades pesqueras se clasifican en:* **II.-** *Cultivo o acuacultura con fines*		
Artículo 31°.- *Para realizar las actividades de pesca se requiere lo siguiente:* **I,** *Concesión, para:* **Inciso b)** *Acuacultura comercial* **II,** Permiso, para: **Inciso g)** *Acuacultura de fomento* **III,** *Autorización, para:* **Inciso d)** *Recolectar del medio natural reproductores, larvas, postlarvas, crías, huevos, semillas, alevines o en cualquier otro estadio, y* **Inciso e)** *Acuacultura didáctica.*		

Artículos 22.- *la Secretaría podrá inscribir en el Registro Nacional de Pesca a los acuicultores que no requieran concesión, permiso o Autorización.*	Al **proyecto** le aplica el Artículo, incisos y, fracciones anteriores, porque se trata de una actividad acuícola con fines comerciales.	Por el hecho de presentar a la autoridad correspondiente (SEMARNAT) la Manifestación de Impacto Ambiental, el promovente está cumpliendo con este apartado. El proyecto se vincula por la obligatoriedad de obtener la autorización correspondiente para realizar las obras descritas en esta manifestación de impacto ambiental. Como ya se mencionó anteriormente, la promovente una vez autorizado el proyecto en materia ambiental procederá a tramitar el Registro Nacional de Pesca para la unidad de producción acuícola.
Art. 30°.- *Las actividades pesqueras se clasifican en:* **II.-** *Cultivo o acuacultura con fines*		
Artículo 31°.- *Para realizar las actividades de pesca se requiere lo siguiente:* **I,** *Concesión, para:* **Inciso b)** *Acuacultura comercial* **II,** Permiso, para: **Inciso g)** *Acuacultura de fomento* **III,** *Autorización, para:* **Inciso d)** *Recolectar del medio natural reproductores, larvas, postlarvas, crías, huevos, semillas, alevines o en cualquier otro estadio, y* **Inciso e)** *Acuacultura didáctica.*		

Artículos 22.- *la Secretaría podrá inscribir en el Registro Nacional de Pesca a los acuicultores que no requieran concesión, permiso o Autorización.*	Al **proyecto** le aplica el Artículo, incisos y, fracciones anteriores, porque se trata de una actividad acuícola con fines comerciales.	Por el hecho de presentar a la autoridad correspondiente (SEMARNAT) la Manifestación de Impacto Ambiental, el promovente está cumpliendo con este apartado. El proyecto se vincula por la obligatoriedad de obtener la autorización correspondiente para realizar las obras descritas en esta manifestación de impacto ambiental. Como ya se mencionó anteriormente, la promovente una vez autorizado el proyecto en materia ambiental procederá a tramitar el Registro Nacional de Pesca para la unidad de producción acuícola.
Art. 30°.- *Las actividades pesqueras se clasifican en:* **II.-** *Cultivo o acuacultura con fines*		
Artículo 31°.- *Para realizar las actividades de pesca se requiere lo siguiente:* **I,** *Concesión, para:* **Inciso b)** *Acuacultura comercial* **II,** Permiso, para: **Inciso g)** *Acuacultura de fomento* **III,** *Autorización, para:* **Inciso d)** *Recolectar del medio natural reproductores, larvas, postlarvas, crías, huevos, semillas, alevines o en cualquier otro estadio, y* **Inciso e)** *Acuacultura didáctica.*		

Artículos 22.- *la Secretaría podrá inscribir en el Registro Nacional de Pesca a los acuicultores que no requieran concesión, permiso o Autorización.*	Al **proyecto** le aplica el Artículo, incisos y, fracciones anteriores, porque se trata de una actividad acuícola con fines comerciales.	Por el hecho de presentar a la autoridad correspondiente (SEMARNAT) la Manifestación de Impacto Ambiental, el promovente está cumpliendo con este apartado. El proyecto se vincula por la obligatoriedad de obtener la autorización correspondiente para realizar las obras descritas en esta manifestación de impacto ambiental. Como ya se mencionó anteriormente, la promovente una vez autorizado el proyecto en materia ambiental procederá a tramitar el Registro Nacional de Pesca para la unidad de producción acuícola.
Art. 30°.- *Las actividades pesqueras se clasifican en:* **II.-** *Cultivo o acuacultura con fines*		
Artículo 31°.- *Para realizar las actividades de pesca se requiere lo siguiente:* **I,** *Concesión, para:* **Inciso b)** *Acuacultura comercial* **II,** Permiso, para: **Inciso g)** *Acuacultura de fomento* **III,** *Autorización, para:* **Inciso d)** *Recolectar del medio natural reproductores, larvas, postlarvas, crías, huevos, semillas, alevines o en cualquier otro estadio, y* **Inciso e)** *Acuacultura didáctica.*		

Artículos 22.- *la Secretaría podrá inscribir en el Registro Nacional de Pesca a los acuicultores que no requieran concesión, permiso o Autorización.*	Al **proyecto** le aplica el Artículo, incisos y, fracciones anteriores, porque se trata de una actividad acuícola con fines comerciales.	Por el hecho de presentar a la autoridad correspondiente (SEMARNAT) la Manifestación de Impacto Ambiental, el promovente está cumpliendo con este apartado. El proyecto se vincula por la obligatoriedad de obtener la autorización correspondiente para realizar las obras descritas en esta manifestación de impacto ambiental. Como ya se mencionó anteriormente, la promovente una vez autorizado el proyecto en materia ambiental procederá a tramitar el Registro Nacional de Pesca para la unidad de producción acuícola.
Art. 30°.- *Las actividades pesqueras se clasifican en:* **II.-** *Cultivo o acuacultura con fines*		
Artículo 31°.- *Para realizar las actividades de pesca se requiere lo siguiente:* **I,** *Concesión, para:* **Inciso b)** *Acuacultura comercial* **II,** Permiso, para: **Inciso g)** *Acuacultura de fomento* **III,** *Autorización, para:* **Inciso d)** *Recolectar del medio natural reproductores, larvas, postlarvas, crías, huevos, semillas, alevines o en cualquier otro estadio, y* **Inciso e)** *Acuacultura didáctica.*		

Artículos 22.- *la Secretaría podrá inscribir en el Registro Nacional de Pesca a los acuicultores que no requieran concesión, permiso o Autorización.*	Al **proyecto** le aplica el Artículo, incisos y, fracciones anteriores, porque se trata de una actividad acuícola con fines comerciales.	Por el hecho de presentar a la autoridad correspondiente (SEMARNAT) la Manifestación de Impacto Ambiental, el promovente está cumpliendo con este apartado. El proyecto se vincula por la obligatoriedad de obtener la autorización correspondiente para realizar las obras descritas en esta manifestación de impacto ambiental. Como ya se mencionó anteriormente, la promovente una vez autorizado el proyecto en materia ambiental procederá a tramitar el Registro Nacional de Pesca para la unidad de producción acuícola.
Art. 30°.- *Las actividades pesqueras se clasifican en:* **II.-** *Cultivo o acuacultura con fines*		
Artículo 31°.- *Para realizar las actividades de pesca se requiere lo siguiente:* **I,** *Concesión, para:* **Inciso b)** *Acuacultura comercial* **II,** Permiso, para: **Inciso g)** *Acuacultura de fomento* **III,** *Autorización, para:* **Inciso d)** *Recolectar del medio natural reproductores, larvas, postlarvas, crías, huevos, semillas, alevines o en cualquier otro estadio, y* **Inciso e)** *Acuacultura didáctica.*		

Artículos 22.- *la Secretaría podrá inscribir en el Registro Nacional de Pesca a los acuicultores que no requieran concesión, permiso o Autorización.*	Al **proyecto** le aplica el Artículo, incisos y, fracciones anteriores, porque se trata de una actividad acuícola con fines comerciales.	Por el hecho de presentar a la autoridad correspondiente (SEMARNAT) la Manifestación de Impacto Ambiental, el promovente está cumpliendo con este apartado. El proyecto se vincula por la obligatoriedad de obtener la autorización correspondiente para realizar las obras descritas en esta manifestación de impacto ambiental. Como ya se mencionó anteriormente, la promovente una vez autorizado el proyecto en materia ambiental procederá a tramitar el Registro Nacional de Pesca para la unidad de producción acuícola.
Art. 30°.- *Las actividades pesqueras se clasifican en:* **II.-** *Cultivo o acuacultura con fines*		
Artículo 31°.- *Para realizar las actividades de pesca se requiere lo siguiente:* **I,** *Concesión, para:* **Inciso b)** *Acuacultura comercial* **II,** Permiso, para: **Inciso g)** *Acuacultura de fomento* **III,** *Autorización, para:* **Inciso d)** *Recolectar del medio natural reproductores, larvas, postlarvas, crías, huevos, semillas, alevines o en cualquier otro estadio, y* **Inciso e)** *Acuacultura didáctica.*		

Artículos 22.- *la Secretaría podrá inscribir en el Registro Nacional de Pesca a los acuicultores que no requieran concesión, permiso o Autorización.*	Al **proyecto** le aplica el Artículo, incisos y, fracciones anteriores, porque se trata de una actividad acuícola con fines comerciales.	Por el hecho de presentar a la autoridad correspondiente (SEMARNAT) la Manifestación de Impacto Ambiental, el promovente está cumpliendo con este apartado. El proyecto se vincula por la obligatoriedad de obtener la autorización correspondiente para realizar las obras descritas en esta manifestación de impacto ambiental. Como ya se mencionó anteriormente, la promovente una vez autorizado el proyecto en materia ambiental procederá a tramitar el Registro Nacional de Pesca para la unidad de producción acuícola.
Art. 30°.- *Las actividades pesqueras se clasifican en:* **II.-** *Cultivo o acuacultura con fines*		
Artículo 31°.- *Para realizar las actividades de pesca se requiere lo siguiente:* **I,** *Concesión, para:* **Inciso b)** *Acuacultura comercial* **II,** Permiso, para: **Inciso g)** *Acuacultura de fomento* **III,** *Autorización, para:* **Inciso d)** *Recolectar del medio natural reproductores, larvas, postlarvas, crías, huevos, semillas, alevines o en cualquier otro estadio, y* **Inciso e)** *Acuacultura didáctica.*		

Artículos 22.- *la Secretaría podrá inscribir en el Registro Nacional de Pesca a los acuicultores que no requieran concesión, permiso o Autorización.*	Al **proyecto** le aplica el Artículo, incisos y, fracciones anteriores, porque se trata de una actividad acuícola con fines comerciales.	Por el hecho de presentar a la autoridad correspondiente (SEMARNAT) la Manifestación de Impacto Ambiental, el promovente está cumpliendo con este apartado. El proyecto se vincula por la obligatoriedad de obtener la autorización correspondiente para realizar las obras descritas en esta manifestación de impacto ambiental. Como ya se mencionó anteriormente, la promovente una vez autorizado el proyecto en materia ambiental procederá a tramitar el Registro Nacional de Pesca para la unidad de producción acuícola.
Art. 30°.- *Las actividades pesqueras se clasifican en:* **II.-** *Cultivo o acuacultura con fines*		
Artículo 31°.- *Para realizar las actividades de pesca se requiere lo siguiente:* **I,** *Concesión, para:* **Inciso b)** *Acuacultura comercial* **II,** Permiso, para: **Inciso g)** *Acuacultura de fomento* **III,** *Autorización, para:* **Inciso d)** *Recolectar del medio natural reproductores, larvas, postlarvas, crías, huevos, semillas, alevines o en cualquier otro estadio, y* **Inciso e)** *Acuacultura didáctica.*		

Artículos 22.- *la Secretaría podrá inscribir en el Registro Nacional de Pesca a los acuicultores que no requieran concesión, permiso o Autorización.*	Al **proyecto** le aplica el Artículo, incisos y, fracciones anteriores, porque se trata de una actividad acuícola con fines comerciales.	Por el hecho de presentar a la autoridad correspondiente (SEMARNAT) la Manifestación de Impacto Ambiental, el promovente está cumpliendo con este apartado. El proyecto se vincula por la obligatoriedad de obtener la autorización correspondiente para realizar las obras descritas en esta manifestación de impacto ambiental. Como ya se mencionó anteriormente, la promovente una vez autorizado el proyecto en materia ambiental procederá a tramitar el Registro Nacional de Pesca para la unidad de producción acuícola.
Art. 30°.- *Las actividades pesqueras se clasifican en:* **II.-** *Cultivo o acuacultura con fines*		
Artículo 31°.- *Para realizar las actividades de pesca se requiere lo siguiente:* **I,** *Concesión, para:* **Inciso b)** *Acuacultura comercial* **II,** Permiso, para: **Inciso g)** *Acuacultura de fomento* **III,** *Autorización, para:* **Inciso d)** *Recolectar del medio natural reproductores, larvas, postlarvas, crías, huevos, semillas, alevines o en cualquier otro estadio, y* **Inciso e)** *Acuacultura didáctica.*		

Artículos 22.- *la Secretaría podrá inscribir en el Registro Nacional de Pesca a los acuicultores que no requieran concesión, permiso o Autorización.*	Al **proyecto** le aplica el Artículo, incisos y, fracciones anteriores, porque se trata de una actividad acuícola con fines comerciales.	Por el hecho de presentar a la autoridad correspondiente (SEMARNAT) la Manifestación de Impacto Ambiental, el promovente está cumpliendo con este apartado. El proyecto se vincula por la obligatoriedad de obtener la autorización correspondiente para realizar las obras descritas en esta manifestación de impacto ambiental. Como ya se mencionó anteriormente, la promovente una vez autorizado el proyecto en materia ambiental procederá a tramitar el Registro Nacional de Pesca para la unidad de producción acuícola.
Art. 30°.- *Las actividades pesqueras se clasifican en:* **II.-** *Cultivo o acuacultura con fines*		
Artículo 31°.- *Para realizar las actividades de pesca se requiere lo siguiente:* **I,** *Concesión, para:* **Inciso b)** *Acuacultura comercial* **II,** Permiso, para: **Inciso g)** *Acuacultura de fomento* **III,** *Autorización, para:* **Inciso d)** *Recolectar del medio natural reproductores, larvas, postlarvas, crías, huevos, semillas, alevines o en cualquier otro estadio, y* **Inciso e)** *Acuacultura didáctica.*		

Artículos 22.- *la Secretaría podrá inscribir en el Registro Nacional de Pesca a los acuicultores que no requieran concesión, permiso o Autorización.*	Al **proyecto** le aplica el Artículo, incisos y, fracciones anteriores, porque se trata de una actividad acuícola con fines comerciales.	Por el hecho de presentar a la autoridad correspondiente (SEMARNAT) la Manifestación de Impacto Ambiental, el promovente está cumpliendo con este apartado. El proyecto se vincula por la obligatoriedad de obtener la autorización correspondiente para realizar las obras descritas en esta manifestación de impacto ambiental. Como ya se mencionó anteriormente, la promovente una vez autorizado el proyecto en materia ambiental procederá a tramitar el Registro Nacional de Pesca para la unidad de producción acuícola.
Art. 30°.- *Las actividades pesqueras se clasifican en:* **II.-** *Cultivo o acuacultura con fines*		
Artículo 31°.- *Para realizar las actividades de pesca se requiere lo siguiente:* **I,** *Concesión, para:* **Inciso b)** *Acuacultura comercial* **II,** Permiso, para: **Inciso g)** *Acuacultura de fomento* **III,** *Autorización, para:* **Inciso d)** *Recolectar del medio natural reproductores, larvas, postlarvas, crías, huevos, semillas, alevines o en cualquier otro estadio, y* **Inciso e)** *Acuacultura didáctica.*		

Artículos 22.- *la Secretaría podrá inscribir en el Registro Nacional de Pesca a los acuicultores que no requieran concesión, permiso o Autorización.*	Al **proyecto** le aplica el Artículo, incisos y, fracciones anteriores, porque se trata de una actividad acuícola con fines comerciales.	Por el hecho de presentar a la autoridad correspondiente (SEMARNAT) la Manifestación de Impacto Ambiental, el promovente está cumpliendo con este apartado. El proyecto se vincula por la obligatoriedad de obtener la autorización correspondiente para realizar las obras descritas en esta manifestación de impacto ambiental. Como ya se mencionó anteriormente, la promovente una vez autorizado el proyecto en materia ambiental procederá a tramitar el Registro Nacional de Pesca para la unidad de producción acuícola.
Art. 30°.- *Las actividades pesqueras se clasifican en:* **II.-** *Cultivo o acuacultura con fines*		
Artículo 31°.- *Para realizar las actividades de pesca se requiere lo siguiente:* **I,** *Concesión, para:* **Inciso b)** *Acuacultura comercial* **II,** Permiso, para: **Inciso g)** *Acuacultura de fomento* **III,** *Autorización, para:* **Inciso d)** *Recolectar del medio natural reproductores, larvas, postlarvas, crías, huevos, semillas, alevines o en cualquier otro estadio, y* **Inciso e)** *Acuacultura didáctica.*		

Artículos 22.- *la Secretaría podrá inscribir en el Registro Nacional de Pesca a los acuicultores que no requieran concesión, permiso o Autorización.*	Al **proyecto** le aplica el Artículo, incisos y, fracciones anteriores, porque se trata de una actividad acuícola con fines comerciales.	Por el hecho de presentar a la autoridad correspondiente (SEMARNAT) la Manifestación de Impacto Ambiental, el promovente está cumpliendo con este apartado. El proyecto se vincula por la obligatoriedad de obtener la autorización correspondiente para realizar las obras descritas en esta manifestación de impacto ambiental. Como ya se mencionó anteriormente, la promovente una vez autorizado el proyecto en materia ambiental procederá a tramitar el Registro Nacional de Pesca para la unidad de producción acuícola.
Art. 30°.- *Las actividades pesqueras se clasifican en:* **II.-** *Cultivo o acuacultura con fines*		
Artículo 31°.- *Para realizar las actividades de pesca se requiere lo siguiente:* **I,** *Concesión, para:* **Inciso b)** *Acuacultura comercial* **II,** Permiso, para: **Inciso g)** *Acuacultura de fomento* **III,** *Autorización, para:* **Inciso d)** *Recolectar del medio natural reproductores, larvas, postlarvas, crías, huevos, semillas, alevines o en cualquier otro estadio, y* **Inciso e)** *Acuacultura didáctica.*		

Artículos 22.- *la Secretaría podrá inscribir en el Registro Nacional de Pesca a los acuicultores que no requieran concesión, permiso o Autorización.*	Al **proyecto** le aplica el Artículo, incisos y, fracciones anteriores, porque se trata de una actividad acuícola con fines comerciales.	Por el hecho de presentar a la autoridad correspondiente (SEMARNAT) la Manifestación de Impacto Ambiental, el promovente está cumpliendo con este apartado. El proyecto se vincula por la obligatoriedad de obtener la autorización correspondiente para realizar las obras descritas en esta manifestación de impacto ambiental. Como ya se mencionó anteriormente, la promovente una vez autorizado el proyecto en materia ambiental procederá a tramitar el Registro Nacional de Pesca para la unidad de producción acuícola.
Art. 30°.- *Las actividades pesqueras se clasifican en:* **II.-** *Cultivo o acuacultura con fines*		
Artículo 31°.- *Para realizar las actividades de pesca se requiere lo siguiente:* **I,** *Concesión, para:* **Inciso b)** *Acuacultura comercial* **II,** Permiso, para: **Inciso g)** *Acuacultura de fomento* **III,** *Autorización, para:* **Inciso d)** *Recolectar del medio natural reproductores, larvas, postlarvas, crías, huevos, semillas, alevines o en cualquier otro estadio, y* **Inciso e)** *Acuacultura didáctica.*		

Artículos 22.- *la Secretaría podrá inscribir en el Registro Nacional de Pesca a los acuicultores que no requieran concesión, permiso o Autorización.*	Al **proyecto** le aplica el Artículo, incisos y, fracciones anteriores, porque se trata de una actividad acuícola con fines comerciales.	Por el hecho de presentar a la autoridad correspondiente (SEMARNAT) la Manifestación de Impacto Ambiental, el promovente está cumpliendo con este apartado. El proyecto se vincula por la obligatoriedad de obtener la autorización correspondiente para realizar las obras descritas en esta manifestación de impacto ambiental. Como ya se mencionó anteriormente, la promovente una vez autorizado el proyecto en materia ambiental procederá a tramitar el Registro Nacional de Pesca para la unidad de producción acuícola.
Art. 30°.- *Las actividades pesqueras se clasifican en:* **II.-** *Cultivo o acuacultura con fines*		
Artículo 31°.- *Para realizar las actividades de pesca se requiere lo siguiente:* **I,** *Concesión, para:* **Inciso b)** *Acuacultura comercial* **II,** Permiso, para: **Inciso g)** *Acuacultura de fomento* **III,** *Autorización, para:* **Inciso d)** *Recolectar del medio natural reproductores, larvas, postlarvas, crías, huevos, semillas, alevines o en cualquier otro estadio, y* **Inciso e)** *Acuacultura didáctica.*		

Artículos 22.- *la Secretaría podrá inscribir en el Registro Nacional de Pesca a los acuicultores que no requieran concesión, permiso o Autorización.*	Al **proyecto** le aplica el Artículo, incisos y, fracciones anteriores, porque se trata de una actividad acuícola con fines comerciales.	Por el hecho de presentar a la autoridad correspondiente (SEMARNAT) la Manifestación de Impacto Ambiental, el promovente está cumpliendo con este apartado. El proyecto se vincula por la obligatoriedad de obtener la autorización correspondiente para realizar las obras descritas en esta manifestación de impacto ambiental. Como ya se mencionó anteriormente, la promovente una vez autorizado el proyecto en materia ambiental procederá a tramitar el Registro Nacional de Pesca para la unidad de producción acuícola.
Art. 30°.- *Las actividades pesqueras se clasifican en:* **II.-** *Cultivo o acuacultura con fines*		
Artículo 31°.- *Para realizar las actividades de pesca se requiere lo siguiente:* **I,** *Concesión, para:* **Inciso b)** *Acuacultura comercial* **II,** Permiso, para: **Inciso g)** *Acuacultura de fomento* **III,** *Autorización, para:* **Inciso d)** *Recolectar del medio natural reproductores, larvas, postlarvas, crías, huevos, semillas, alevines o en cualquier otro estadio, y* **Inciso e)** *Acuacultura didáctica.*		

Artículos 22.- *la Secretaría podrá inscribir en el Registro Nacional de Pesca a los acuicultores que no requieran concesión, permiso o Autorización.*	Al **proyecto** le aplica el Artículo, incisos y, fracciones anteriores, porque se trata de una actividad acuícola con fines comerciales.	Por el hecho de presentar a la autoridad correspondiente (SEMARNAT) la Manifestación de Impacto Ambiental, el promovente está cumpliendo con este apartado. El proyecto se vincula por la obligatoriedad de obtener la autorización correspondiente para realizar las obras descritas en esta manifestación de impacto ambiental. Como ya se mencionó anteriormente, la promovente una vez autorizado el proyecto en materia ambiental procederá a tramitar el Registro Nacional de Pesca para la unidad de producción acuícola.
Art. 30°.- *Las actividades pesqueras se clasifican en:* **II.-** *Cultivo o acuacultura con fines*		
Artículo 31°.- *Para realizar las actividades de pesca se requiere lo siguiente:* **I,** *Concesión, para:* **Inciso b)** *Acuacultura comercial* **II,** Permiso, para: **Inciso g)** *Acuacultura de fomento* **III,** *Autorización, para:* **Inciso d)** *Recolectar del medio natural reproductores, larvas, postlarvas, crías, huevos, semillas, alevines o en cualquier otro estadio, y* **Inciso e)** *Acuacultura didáctica.*		

Artículos 22.- *la Secretaría podrá inscribir en el Registro Nacional de Pesca a los acuicultores que no requieran concesión, permiso o Autorización.*	Al **proyecto** le aplica el Artículo, incisos y, fracciones anteriores, porque se trata de una actividad acuícola con fines comerciales.	Por el hecho de presentar a la autoridad correspondiente (SEMARNAT) la Manifestación de Impacto Ambiental, el promovente está cumpliendo con este apartado. El proyecto se vincula por la obligatoriedad de obtener la autorización correspondiente para realizar las obras descritas en esta manifestación de impacto ambiental. Como ya se mencionó anteriormente, la promovente una vez autorizado el proyecto en materia ambiental procederá a tramitar el Registro Nacional de Pesca para la unidad de producción acuícola.
Art. 30°.- *Las actividades pesqueras se clasifican en:* **II.-** *Cultivo o acuacultura con fines*		
Artículo 31°.- *Para realizar las actividades de pesca se requiere lo siguiente:* **I,** *Concesión, para:* **Inciso b)** *Acuacultura comercial* **II,** Permiso, para: **Inciso g)** *Acuacultura de fomento* **III,** *Autorización, para:* **Inciso d)** *Recolectar del medio natural reproductores, larvas, postlarvas, crías, huevos, semillas, alevines o en cualquier otro estadio, y* **Inciso e)** *Acuacultura didáctica.*		

Artículos 22.- *la Secretaría podrá inscribir en el Registro Nacional de Pesca a los acuicultores que no requieran concesión, permiso o Autorización.*	Al **proyecto** le aplica el Artículo, incisos y, fracciones anteriores, porque se trata de una actividad acuícola con fines comerciales.	Por el hecho de presentar a la autoridad correspondiente (SEMARNAT) la Manifestación de Impacto Ambiental, el promovente está cumpliendo con este apartado. El proyecto se vincula por la obligatoriedad de obtener la autorización correspondiente para realizar las obras descritas en esta manifestación de impacto ambiental. Como ya se mencionó anteriormente, la promovente una vez autorizado el proyecto en materia ambiental procederá a tramitar el Registro Nacional de Pesca para la unidad de producción acuícola.
Art. 30°.- *Las actividades pesqueras se clasifican en:* **II.-** *Cultivo o acuacultura con fines*		
Artículo 31°.- *Para realizar las actividades de pesca se requiere lo siguiente:* **I,** *Concesión, para:* **Inciso b)** *Acuacultura comercial* **II,** Permiso, para: **Inciso g)** *Acuacultura de fomento* **III,** *Autorización, para:* **Inciso d)** *Recolectar del medio natural reproductores, larvas, postlarvas, crías, huevos, semillas, alevines o en cualquier otro estadio, y* **Inciso e)** *Acuacultura didáctica.*		

Artículos 22.- *la Secretaría podrá inscribir en el Registro Nacional de Pesca a los acuicultores que no requieran concesión, permiso o Autorización.*	Al **proyecto** le aplica el Artículo, incisos y, fracciones anteriores, porque se trata de una actividad acuícola con fines comerciales.	Por el hecho de presentar a la autoridad correspondiente (SEMARNAT) la Manifestación de Impacto Ambiental, el promovente está cumpliendo con este apartado. El proyecto se vincula por la obligatoriedad de obtener la autorización correspondiente para realizar las obras descritas en esta manifestación de impacto ambiental. Como ya se mencionó anteriormente, la promovente una vez autorizado el proyecto en materia ambiental procederá a tramitar el Registro Nacional de Pesca para la unidad de producción acuícola.
Art. 30°.- *Las actividades pesqueras se clasifican en:* **II.-** *Cultivo o acuacultura con fines*		
Artículo 31°.- *Para realizar las actividades de pesca se requiere lo siguiente:* **I,** *Concesión, para:* **Inciso b)** *Acuacultura comercial* **II,** Permiso, para: **Inciso g)** *Acuacultura de fomento* **III,** *Autorización, para:* **Inciso d)** *Recolectar del medio natural reproductores, larvas, postlarvas, crías, huevos, semillas, alevines o en cualquier otro estadio, y* **Inciso e)** *Acuacultura didáctica.*		

Artículos 22.- *la Secretaría podrá inscribir en el Registro Nacional de Pesca a los acuicultores que no requieran concesión, permiso o Autorización.*	Al **proyecto** le aplica el Artículo, incisos y, fracciones anteriores, porque se trata de una actividad acuícola con fines comerciales.	Por el hecho de presentar a la autoridad correspondiente (SEMARNAT) la Manifestación de Impacto Ambiental, el promovente está cumpliendo con este apartado. El proyecto se vincula por la obligatoriedad de obtener la autorización correspondiente para realizar las obras descritas en esta manifestación de impacto ambiental. Como ya se mencionó anteriormente, la promovente una vez autorizado el proyecto en materia ambiental procederá a tramitar el Registro Nacional de Pesca para la unidad de producción acuícola.
Art. 30°.- *Las actividades pesqueras se clasifican en:* **II.-** *Cultivo o acuacultura con fines*		
Artículo 31°.- *Para realizar las actividades de pesca se requiere lo siguiente:* **I,** *Concesión, para:* **Inciso b)** *Acuacultura comercial* **II,** Permiso, para: **Inciso g)** *Acuacultura de fomento* **III,** *Autorización, para:* **Inciso d)** *Recolectar del medio natural reproductores, larvas, postlarvas, crías, huevos, semillas, alevines o en cualquier otro estadio, y* **Inciso e)** *Acuacultura didáctica.*		

Artículos 22.- *la Secretaría podrá inscribir en el Registro Nacional de Pesca a los acuicultores que no requieran concesión, permiso o Autorización.*	Al **proyecto** le aplica el Artículo, incisos y, fracciones anteriores, porque se trata de una actividad acuícola con fines comerciales.	Por el hecho de presentar a la autoridad correspondiente (SEMARNAT) la Manifestación de Impacto Ambiental, el promovente está cumpliendo con este apartado. El proyecto se vincula por la obligatoriedad de obtener la autorización correspondiente para realizar las obras descritas en esta manifestación de impacto ambiental. Como ya se mencionó anteriormente, la promovente una vez autorizado el proyecto en materia ambiental procederá a tramitar el Registro Nacional de Pesca para la unidad de producción acuícola.
Art. 30°.- *Las actividades pesqueras se clasifican en:* **II.-** *Cultivo o acuacultura con fines*		
Artículo 31°.- *Para realizar las actividades de pesca se requiere lo siguiente:* **I,** *Concesión, para:* **Inciso b)** *Acuacultura comercial* **II,** Permiso, para: **Inciso g)** *Acuacultura de fomento* **III,** *Autorización, para:* **Inciso d)** *Recolectar del medio natural reproductores, larvas, postlarvas, crías, huevos, semillas, alevines o en cualquier otro estadio, y* **Inciso e)** *Acuacultura didáctica.*		

Artículos 22.- *la Secretaría podrá inscribir en el Registro Nacional de Pesca a los acuicultores que no requieran concesión, permiso o Autorización.*	Al **proyecto** le aplica el Artículo, incisos y, fracciones anteriores, porque se trata de una actividad acuícola con fines comerciales.	Por el hecho de presentar a la autoridad correspondiente (SEMARNAT) la Manifestación de Impacto Ambiental, el promovente está cumpliendo con este apartado. El proyecto se vincula por la obligatoriedad de obtener la autorización correspondiente para realizar las obras descritas en esta manifestación de impacto ambiental. Como ya se mencionó anteriormente, la promovente una vez autorizado el proyecto en materia ambiental procederá a tramitar el Registro Nacional de Pesca para la unidad de producción acuícola.
Art. 30°.- *Las actividades pesqueras se clasifican en:* **II.-** *Cultivo o acuacultura con fines*		
Artículo 31°.- *Para realizar las actividades de pesca se requiere lo siguiente:* **I,** *Concesión, para:* **Inciso b)** *Acuacultura comercial* **II,** Permiso, para: **Inciso g)** *Acuacultura de fomento* **III,** *Autorización, para:* **Inciso d)** *Recolectar del medio natural reproductores, larvas, postlarvas, crías, huevos, semillas, alevines o en cualquier otro estadio, y* **Inciso e)** *Acuacultura didáctica.*		

Artículos 22.- *la Secretaría podrá inscribir en el Registro Nacional de Pesca a los acuicultores que no requieran concesión, permiso o Autorización.*	Al **proyecto** le aplica el Artículo, incisos y, fracciones anteriores, porque se trata de una actividad acuícola con fines comerciales.	Por el hecho de presentar a la autoridad correspondiente (SEMARNAT) la Manifestación de Impacto Ambiental, el promovente está cumpliendo con este apartado. El proyecto se vincula por la obligatoriedad de obtener la autorización correspondiente para realizar las obras descritas en esta manifestación de impacto ambiental. Como ya se mencionó anteriormente, la promovente una vez autorizado el proyecto en materia ambiental procederá a tramitar el Registro Nacional de Pesca para la unidad de producción acuícola.
Art. 30°.- *Las actividades pesqueras se clasifican en:* **II.-** *Cultivo o acuacultura con fines*		
Artículo 31°.- *Para realizar las actividades de pesca se requiere lo siguiente:* **I,** *Concesión, para:* **Inciso b)** *Acuacultura comercial* **II,** Permiso, para: **Inciso g)** *Acuacultura de fomento* **III,** *Autorización, para:* **Inciso d)** *Recolectar del medio natural reproductores, larvas, postlarvas, crías, huevos, semillas, alevines o en cualquier otro estadio, y* **Inciso e)** *Acuacultura didáctica.*		

Artículos 22.- *la Secretaría podrá inscribir en el Registro Nacional de Pesca a los acuicultores que no requieran concesión, permiso o Autorización.*	Al **proyecto** le aplica el Artículo, incisos y, fracciones anteriores, porque se trata de una actividad acuícola con fines comerciales.	Por el hecho de presentar a la autoridad correspondiente (SEMARNAT) la Manifestación de Impacto Ambiental, el promovente está cumpliendo con este apartado. El proyecto se vincula por la obligatoriedad de obtener la autorización correspondiente para realizar las obras descritas en esta manifestación de impacto ambiental. Como ya se mencionó anteriormente, la promovente una vez autorizado el proyecto en materia ambiental procederá a tramitar el Registro Nacional de Pesca para la unidad de producción acuícola.
Art. 30°.- *Las actividades pesqueras se clasifican en:* **II.-** *Cultivo o acuacultura con fines*		
Artículo 31°.- *Para realizar las actividades de pesca se requiere lo siguiente:* **I,** *Concesión, para:* **Inciso b)** *Acuacultura comercial* **II,** Permiso, para: **Inciso g)** *Acuacultura de fomento* **III,** *Autorización, para:* **Inciso d)** *Recolectar del medio natural reproductores, larvas, postlarvas, crías, huevos, semillas, alevines o en cualquier otro estadio, y* **Inciso e)** *Acuacultura didáctica.*		

Artículos 22.- *la Secretaría podrá inscribir en el Registro Nacional de Pesca a los acuicultores que no requieran concesión, permiso o Autorización.*	Al **proyecto** le aplica el Artículo, incisos y, fracciones anteriores, porque se trata de una actividad acuícola con fines comerciales.	Por el hecho de presentar a la autoridad correspondiente (SEMARNAT) la Manifestación de Impacto Ambiental, el promovente está cumpliendo con este apartado. El proyecto se vincula por la obligatoriedad de obtener la autorización correspondiente para realizar las obras descritas en esta manifestación de impacto ambiental. Como ya se mencionó anteriormente, la promovente una vez autorizado el proyecto en materia ambiental procederá a tramitar el Registro Nacional de Pesca para la unidad de producción acuícola.
Art. 30°.- *Las actividades pesqueras se clasifican en:* **II.-** *Cultivo o acuacultura con fines*		
Artículo 31°.- *Para realizar las actividades de pesca se requiere lo siguiente:* **I,** *Concesión, para:* **Inciso b)** *Acuacultura comercial* **II,** Permiso, para: **Inciso g)** *Acuacultura de fomento* **III,** *Autorización, para:* **Inciso d)** *Recolectar del medio natural reproductores, larvas, postlarvas, crías, huevos, semillas, alevines o en cualquier otro estadio, y* **Inciso e)** *Acuacultura didáctica.*		

Artículos 22.- *la Secretaría podrá inscribir en el Registro Nacional de Pesca a los acuicultores que no requieran concesión, permiso o Autorización.*	Al **proyecto** le aplica el Artículo, incisos y, fracciones anteriores, porque se trata de una actividad acuícola con fines comerciales.	Por el hecho de presentar a la autoridad correspondiente (SEMARNAT) la Manifestación de Impacto Ambiental, el promovente está cumpliendo con este apartado. El proyecto se vincula por la obligatoriedad de obtener la autorización correspondiente para realizar las obras descritas en esta manifestación de impacto ambiental. Como ya se mencionó anteriormente, la promovente una vez autorizado el proyecto en materia ambiental procederá a tramitar el Registro Nacional de Pesca para la unidad de producción acuícola.
Art. 30°.- *Las actividades pesqueras se clasifican en:* **II.-** *Cultivo o acuacultura con fines*		
Artículo 31°.- *Para realizar las actividades de pesca se requiere lo siguiente:* **I,** *Concesión, para:* **Inciso b)** *Acuacultura comercial* **II,** Permiso, para: **Inciso g)** *Acuacultura de fomento* **III,** *Autorización, para:* **Inciso d)** *Recolectar del medio natural reproductores, larvas, postlarvas, crías, huevos, semillas, alevines o en cualquier otro estadio, y* **Inciso e)** *Acuacultura didáctica.*		

Artículos 22.- *la Secretaría podrá inscribir en el Registro Nacional de Pesca a los acuicultores que no requieran concesión, permiso o Autorización.*	Al **proyecto** le aplica el Artículo, incisos y, fracciones anteriores, porque se trata de una actividad acuícola con fines comerciales.	Por el hecho de presentar a la autoridad correspondiente (SEMARNAT) la Manifestación de Impacto Ambiental, el promovente está cumpliendo con este apartado. El proyecto se vincula por la obligatoriedad de obtener la autorización correspondiente para realizar las obras descritas en esta manifestación de impacto ambiental. Como ya se mencionó anteriormente, la promovente una vez autorizado el proyecto en materia ambiental procederá a tramitar el Registro Nacional de Pesca para la unidad de producción acuícola.
Art. 30°.- *Las actividades pesqueras se clasifican en:* **II.-** *Cultivo o acuacultura con fines*		
Artículo 31°.- *Para realizar las actividades de pesca se requiere lo siguiente:* **I,** *Concesión, para:* **Inciso b)** *Acuacultura comercial* **II,** Permiso, para: **Inciso g)** *Acuacultura de fomento* **III,** *Autorización, para:* **Inciso d)** *Recolectar del medio natural reproductores, larvas, postlarvas, crías, huevos, semillas, alevines o en cualquier otro estadio, y* **Inciso e)** *Acuacultura didáctica.*		

Artículos 22.- *la Secretaría podrá inscribir en el Registro Nacional de Pesca a los acuicultores que no requieran concesión, permiso o Autorización.*	Al **proyecto** le aplica el Artículo, incisos y, fracciones anteriores, porque se trata de una actividad acuícola con fines comerciales.	Por el hecho de presentar a la autoridad correspondiente (SEMARNAT) la Manifestación de Impacto Ambiental, el promovente está cumpliendo con este apartado. El proyecto se vincula por la obligatoriedad de obtener la autorización correspondiente para realizar las obras descritas en esta manifestación de impacto ambiental. Como ya se mencionó anteriormente, la promovente una vez autorizado el proyecto en materia ambiental procederá a tramitar el Registro Nacional de Pesca para la unidad de producción acuícola.
Art. 30°.- *Las actividades pesqueras se clasifican en:* **II.-** *Cultivo o acuacultura con fines*		
Artículo 31°.- *Para realizar las actividades de pesca se requiere lo siguiente:* **I,** *Concesión, para:* **Inciso b)** *Acuacultura comercial* **II,** Permiso, para: **Inciso g)** *Acuacultura de fomento* **III,** *Autorización, para:* **Inciso d)** *Recolectar del medio natural reproductores, larvas, postlarvas, crías, huevos, semillas, alevines o en cualquier otro estadio, y* **Inciso e)** *Acuacultura didáctica.*		

Artículos 22.- *la Secretaría podrá inscribir en el Registro Nacional de Pesca a los acuicultores que no requieran concesión, permiso o Autorización.*	Al **proyecto** le aplica el Artículo, incisos y, fracciones anteriores, porque se trata de una actividad acuícola con fines comerciales.	Por el hecho de presentar a la autoridad correspondiente (SEMARNAT) la Manifestación de Impacto Ambiental, el promovente está cumpliendo con este apartado. El proyecto se vincula por la obligatoriedad de obtener la autorización correspondiente para realizar las obras descritas en esta manifestación de impacto ambiental. Como ya se mencionó anteriormente, la promovente una vez autorizado el proyecto en materia ambiental procederá a tramitar el Registro Nacional de Pesca para la unidad de producción acuícola.
Art. 30°.- *Las actividades pesqueras se clasifican en:* **II.-** *Cultivo o acuacultura con fines*		
Artículo 31°.- *Para realizar las actividades de pesca se requiere lo siguiente:* **I,** *Concesión, para:* **Inciso b)** *Acuacultura comercial* **II,** Permiso, para: **Inciso g)** *Acuacultura de fomento* **III,** *Autorización, para:* **Inciso d)** *Recolectar del medio natural reproductores, larvas, postlarvas, crías, huevos, semillas, alevines o en cualquier otro estadio, y* **Inciso e)** *Acuacultura didáctica.*		

Artículos 22.- *la Secretaría podrá inscribir en el Registro Nacional de Pesca a los acuicultores que no requieran concesión, permiso o Autorización.*	Al **proyecto** le aplica el Artículo, incisos y, fracciones anteriores, porque se trata de una actividad acuícola con fines comerciales.	Por el hecho de presentar a la autoridad correspondiente (SEMARNAT) la Manifestación de Impacto Ambiental, el promovente está cumpliendo con este apartado. El proyecto se vincula por la obligatoriedad de obtener la autorización correspondiente para realizar las obras descritas en esta manifestación de impacto ambiental. Como ya se mencionó anteriormente, la promovente una vez autorizado el proyecto en materia ambiental procederá a tramitar el Registro Nacional de Pesca para la unidad de producción acuícola.
Art. 30°.- *Las actividades pesqueras se clasifican en:* **II.-** *Cultivo o acuacultura con fines*		
Artículo 31°.- *Para realizar las actividades de pesca se requiere lo siguiente:* **I,** *Concesión, para:* **Inciso b)** *Acuacultura comercial* **II,** Permiso, para: **Inciso g)** *Acuacultura de fomento* **III,** *Autorización, para:* **Inciso d)** *Recolectar del medio natural reproductores, larvas, postlarvas, crías, huevos, semillas, alevines o en cualquier otro estadio, y* **Inciso e)** *Acuacultura didáctica.*		

Artículos 22.- *la Secretaría podrá inscribir en el Registro Nacional de Pesca a los acuicultores que no requieran concesión, permiso o Autorización.*	Al **proyecto** le aplica el Artículo, incisos y, fracciones anteriores, porque se trata de una actividad acuícola con fines comerciales.	Por el hecho de presentar a la autoridad correspondiente (SEMARNAT) la Manifestación de Impacto Ambiental, el promovente está cumpliendo con este apartado. El proyecto se vincula por la obligatoriedad de obtener la autorización correspondiente para realizar las obras descritas en esta manifestación de impacto ambiental. Como ya se mencionó anteriormente, la promovente una vez autorizado el proyecto en materia ambiental procederá a tramitar el Registro Nacional de Pesca para la unidad de producción acuícola.
Art. 30°.- *Las actividades pesqueras se clasifican en:* **II.-** *Cultivo o acuacultura con fines*		
Artículo 31°.- *Para realizar las actividades de pesca se requiere lo siguiente:* **I,** *Concesión, para:* **Inciso b)** *Acuacultura comercial* **II,** Permiso, para: **Inciso g)** *Acuacultura de fomento* **III,** *Autorización, para:* **Inciso d)** *Recolectar del medio natural reproductores, larvas, postlarvas, crías, huevos, semillas, alevines o en cualquier otro estadio, y* **Inciso e)** *Acuacultura didáctica.*		

Artículos 22.- *la Secretaría podrá inscribir en el Registro Nacional de Pesca a los acuicultores que no requieran concesión, permiso o Autorización.*	Al **proyecto** le aplica el Artículo, incisos y, fracciones anteriores, porque se trata de una actividad acuícola con fines comerciales.	Por el hecho de presentar a la autoridad correspondiente (SEMARNAT) la Manifestación de Impacto Ambiental, el promovente está cumpliendo con este apartado. El proyecto se vincula por la obligatoriedad de obtener la autorización correspondiente para realizar las obras descritas en esta manifestación de impacto ambiental. Como ya se mencionó anteriormente, la promovente una vez autorizado el proyecto en materia ambiental procederá a tramitar el Registro Nacional de Pesca para la unidad de producción acuícola.
Art. 30°.- *Las actividades pesqueras se clasifican en:* **II.-** *Cultivo o acuacultura con fines*		
Artículo 31°.- *Para realizar las actividades de pesca se requiere lo siguiente:* **I,** *Concesión, para:* **Inciso b)** *Acuacultura comercial* **II,** Permiso, para: **Inciso g)** *Acuacultura de fomento* **III,** *Autorización, para:* **Inciso d)** *Recolectar del medio natural reproductores, larvas, postlarvas, crías, huevos, semillas, alevines o en cualquier otro estadio, y* **Inciso e)** *Acuacultura didáctica.*		

Artículos 22.- *la Secretaría podrá inscribir en el Registro Nacional de Pesca a los acuicultores que no requieran concesión, permiso o Autorización.*	Al **proyecto** le aplica el Artículo, incisos y, fracciones anteriores, porque se trata de una actividad acuícola con fines comerciales.	Por el hecho de presentar a la autoridad correspondiente (SEMARNAT) la Manifestación de Impacto Ambiental, el promovente está cumpliendo con este apartado. El proyecto se vincula por la obligatoriedad de obtener la autorización correspondiente para realizar las obras descritas en esta manifestación de impacto ambiental. Como ya se mencionó anteriormente, la promovente una vez autorizado el proyecto en materia ambiental procederá a tramitar el Registro Nacional de Pesca para la unidad de producción acuícola.
Art. 30°.- *Las actividades pesqueras se clasifican en:* **II.-** *Cultivo o acuacultura con fines*		
Artículo 31°.- *Para realizar las actividades de pesca se requiere lo siguiente:* **I,** *Concesión, para:* **Inciso b)** *Acuacultura comercial* **II,** Permiso, para: **Inciso g)** *Acuacultura de fomento* **III,** *Autorización, para:* **Inciso d)** *Recolectar del medio natural reproductores, larvas, postlarvas, crías, huevos, semillas, alevines o en cualquier otro estadio, y* **Inciso e)** *Acuacultura didáctica.*		

Artículos 22.- *la Secretaría podrá inscribir en el Registro Nacional de Pesca a los acuicultores que no requieran concesión, permiso o Autorización.*	Al **proyecto** le aplica el Artículo, incisos y, fracciones anteriores, porque se trata de una actividad acuícola con fines comerciales.	Por el hecho de presentar a la autoridad correspondiente (SEMARNAT) la Manifestación de Impacto Ambiental, el promovente está cumpliendo con este apartado. El proyecto se vincula por la obligatoriedad de obtener la autorización correspondiente para realizar las obras descritas en esta manifestación de impacto ambiental. Como ya se mencionó anteriormente, la promovente una vez autorizado el proyecto en materia ambiental procederá a tramitar el Registro Nacional de Pesca para la unidad de producción acuícola.
Art. 30°.- *Las actividades pesqueras se clasifican en:* **II.-** *Cultivo o acuacultura con fines*		
Artículo 31°.- *Para realizar las actividades de pesca se requiere lo siguiente:* **I,** *Concesión, para:* **Inciso b)** *Acuacultura comercial* **II,** Permiso, para: **Inciso g)** *Acuacultura de fomento* **III,** *Autorización, para:* **Inciso d)** *Recolectar del medio natural reproductores, larvas, postlarvas, crías, huevos, semillas, alevines o en cualquier otro estadio, y* **Inciso e)** *Acuacultura didáctica.*		

Artículos 22.- *la Secretaría podrá inscribir en el Registro Nacional de Pesca a los acuicultores que no requieran concesión, permiso o Autorización.*	Al **proyecto** le aplica el Artículo, incisos y, fracciones anteriores, porque se trata de una actividad acuícola con fines comerciales.	Por el hecho de presentar a la autoridad correspondiente (SEMARNAT) la Manifestación de Impacto Ambiental, el promovente está cumpliendo con este apartado. El proyecto se vincula por la obligatoriedad de obtener la autorización correspondiente para realizar las obras descritas en esta manifestación de impacto ambiental. Como ya se mencionó anteriormente, la promovente una vez autorizado el proyecto en materia ambiental procederá a tramitar el Registro Nacional de Pesca para la unidad de producción acuícola.
Art. 30°.- *Las actividades pesqueras se clasifican en:* **II.-** *Cultivo o acuacultura con fines*		
Artículo 31°.- *Para realizar las actividades de pesca se requiere lo siguiente:* **I,** *Concesión, para:* **Inciso b)** *Acuacultura comercial* **II,** Permiso, para: **Inciso g)** *Acuacultura de fomento* **III,** *Autorización, para:* **Inciso d)** *Recolectar del medio natural reproductores, larvas, postlarvas, crías, huevos, semillas, alevines o en cualquier otro estadio, y* **Inciso e)** *Acuacultura didáctica.*		

Artículos 22.- *la Secretaría podrá inscribir en el Registro Nacional de Pesca a los acuicultores que no requieran concesión, permiso o Autorización.*	Al **proyecto** le aplica el Artículo, incisos y, fracciones anteriores, porque se trata de una actividad acuícola con fines comerciales.	Por el hecho de presentar a la autoridad correspondiente (SEMARNAT) la Manifestación de Impacto Ambiental, el promovente está cumpliendo con este apartado. El proyecto se vincula por la obligatoriedad de obtener la autorización correspondiente para realizar las obras descritas en esta manifestación de impacto ambiental. Como ya se mencionó anteriormente, la promovente una vez autorizado el proyecto en materia ambiental procederá a tramitar el Registro Nacional de Pesca para la unidad de producción acuícola.
Art. 30°.- *Las actividades pesqueras se clasifican en:* **II.-** *Cultivo o acuacultura con fines*		
Artículo 31°.- *Para realizar las actividades de pesca se requiere lo siguiente:* **I,** *Concesión, para:* **Inciso b)** *Acuacultura comercial* **II,** Permiso, para: **Inciso g)** *Acuacultura de fomento* **III,** *Autorización, para:* **Inciso d)** *Recolectar del medio natural reproductores, larvas, postlarvas, crías, huevos, semillas, alevines o en cualquier otro estadio, y* **Inciso e)** *Acuacultura didáctica.*		

Artículos 22.- *la Secretaría podrá inscribir en el Registro Nacional de Pesca a los acuicultores que no requieran concesión, permiso o Autorización.*	Al **proyecto** le aplica el Artículo, incisos y, fracciones anteriores, porque se trata de una actividad acuícola con fines comerciales.	Por el hecho de presentar a la autoridad correspondiente (SEMARNAT) la Manifestación de Impacto Ambiental, el promovente está cumpliendo con este apartado. El proyecto se vincula por la obligatoriedad de obtener la autorización correspondiente para realizar las obras descritas en esta manifestación de impacto ambiental. Como ya se mencionó anteriormente, la promovente una vez autorizado el proyecto en materia ambiental procederá a tramitar el Registro Nacional de Pesca para la unidad de producción acuícola.
Art. 30°.- *Las actividades pesqueras se clasifican en:* **II.-** *Cultivo o acuacultura con fines*		
Artículo 31°.- *Para realizar las actividades de pesca se requiere lo siguiente:* **I,** *Concesión, para:* **Inciso b)** *Acuacultura comercial* **II,** Permiso, para: **Inciso g)** *Acuacultura de fomento* **III,** *Autorización, para:* **Inciso d)** *Recolectar del medio natural reproductores, larvas, postlarvas, crías, huevos, semillas, alevines o en cualquier otro estadio, y* **Inciso e)** *Acuacultura didáctica.*		

Artículos 22.- *la Secretaría podrá inscribir en el Registro Nacional de Pesca a los acuicultores que no requieran concesión, permiso o Autorización.*	Al **proyecto** le aplica el Artículo, incisos y, fracciones anteriores, porque se trata de una actividad acuícola con fines comerciales.	Por el hecho de presentar a la autoridad correspondiente (SEMARNAT) la Manifestación de Impacto Ambiental, el promovente está cumpliendo con este apartado. El proyecto se vincula por la obligatoriedad de obtener la autorización correspondiente para realizar las obras descritas en esta manifestación de impacto ambiental. Como ya se mencionó anteriormente, la promovente una vez autorizado el proyecto en materia ambiental procederá a tramitar el Registro Nacional de Pesca para la unidad de producción acuícola.
Art. 30°.- *Las actividades pesqueras se clasifican en:* **II.-** *Cultivo o acuacultura con fines*		
Artículo 31°.- *Para realizar las actividades de pesca se requiere lo siguiente:* **I,** *Concesión, para:* **Inciso b)** *Acuacultura comercial* **II,** Permiso, para: **Inciso g)** *Acuacultura de fomento* **III,** *Autorización, para:* **Inciso d)** *Recolectar del medio natural reproductores, larvas, postlarvas, crías, huevos, semillas, alevines o en cualquier otro estadio, y* **Inciso e)** *Acuacultura didáctica.*		

Artículos 22.- *la Secretaría podrá inscribir en el Registro Nacional de Pesca a los acuicultores que no requieran concesión, permiso o Autorización.*	Al **proyecto** le aplica el Artículo, incisos y, fracciones anteriores, porque se trata de una actividad acuícola con fines comerciales.	Por el hecho de presentar a la autoridad correspondiente (SEMARNAT) la Manifestación de Impacto Ambiental, el promovente está cumpliendo con este apartado. El proyecto se vincula por la obligatoriedad de obtener la autorización correspondiente para realizar las obras descritas en esta manifestación de impacto ambiental. Como ya se mencionó anteriormente, la promovente una vez autorizado el proyecto en materia ambiental procederá a tramitar el Registro Nacional de Pesca para la unidad de producción acuícola.
Art. 30°.- *Las actividades pesqueras se clasifican en:* **II.-** *Cultivo o acuacultura con fines*		
Artículo 31°.- *Para realizar las actividades de pesca se requiere lo siguiente:* **I,** *Concesión, para:* **Inciso b)** *Acuacultura comercial* **II,** Permiso, para: **Inciso g)** *Acuacultura de fomento* **III,** *Autorización, para:* **Inciso d)** *Recolectar del medio natural reproductores, larvas, postlarvas, crías, huevos, semillas, alevines o en cualquier otro estadio, y* **Inciso e)** *Acuacultura didáctica.*		

Artículos 22.- *la Secretaría podrá inscribir en el Registro Nacional de Pesca a los acuicultores que no requieran concesión, permiso o Autorización.*	Al **proyecto** le aplica el Artículo, incisos y, fracciones anteriores, porque se trata de una actividad acuícola con fines comerciales.	Por el hecho de presentar a la autoridad correspondiente (SEMARNAT) la Manifestación de Impacto Ambiental, el promovente está cumpliendo con este apartado. El proyecto se vincula por la obligatoriedad de obtener la autorización correspondiente para realizar las obras descritas en esta manifestación de impacto ambiental. Como ya se mencionó anteriormente, la promovente una vez autorizado el proyecto en materia ambiental procederá a tramitar el Registro Nacional de Pesca para la unidad de producción acuícola.
Art. 30°.- *Las actividades pesqueras se clasifican en:* **II.-** *Cultivo o acuacultura con fines*		
Artículo 31°.- *Para realizar las actividades de pesca se requiere lo siguiente:* **I,** *Concesión, para:* **Inciso b)** *Acuacultura comercial* **II,** Permiso, para: **Inciso g)** *Acuacultura de fomento* **III,** *Autorización, para:* **Inciso d)** *Recolectar del medio natural reproductores, larvas, postlarvas, crías, huevos, semillas, alevines o en cualquier otro estadio, y* **Inciso e)** *Acuacultura didáctica.*		

Artículos 22.- *la Secretaría podrá inscribir en el Registro Nacional de Pesca a los acuicultores que no requieran concesión, permiso o Autorización.*	Al **proyecto** le aplica el Artículo, incisos y, fracciones anteriores, porque se trata de una actividad acuícola con fines comerciales.	Por el hecho de presentar a la autoridad correspondiente (SEMARNAT) la Manifestación de Impacto Ambiental, el promovente está cumpliendo con este apartado. El proyecto se vincula por la obligatoriedad de obtener la autorización correspondiente para realizar las obras descritas en esta manifestación de impacto ambiental. Como ya se mencionó anteriormente, la promovente una vez autorizado el proyecto en materia ambiental procederá a tramitar el Registro Nacional de Pesca para la unidad de producción acuícola.
Art. 30°.- *Las actividades pesqueras se clasifican en:* **II.-** *Cultivo o acuacultura con fines*		
Artículo 31°.- *Para realizar las actividades de pesca se requiere lo siguiente:* **I,** *Concesión, para:* **Inciso b)** *Acuacultura comercial* **II,** Permiso, para: **Inciso g)** *Acuacultura de fomento* **III,** *Autorización, para:* **Inciso d)** *Recolectar del medio natural reproductores, larvas, postlarvas, crías, huevos, semillas, alevines o en cualquier otro estadio, y* **Inciso e)** *Acuacultura didáctica.*		

Artículos 22.- *la Secretaría podrá inscribir en el Registro Nacional de Pesca a los acuicultores que no requieran concesión, permiso o Autorización.*	Al **proyecto** le aplica el Artículo, incisos y, fracciones anteriores, porque se trata de una actividad acuícola con fines comerciales.	Por el hecho de presentar a la autoridad correspondiente (SEMARNAT) la Manifestación de Impacto Ambiental, el promovente está cumpliendo con este apartado. El proyecto se vincula por la obligatoriedad de obtener la autorización correspondiente para realizar las obras descritas en esta manifestación de impacto ambiental. Como ya se mencionó anteriormente, la promovente una vez autorizado el proyecto en materia ambiental procederá a tramitar el Registro Nacional de Pesca para la unidad de producción acuícola.
Art. 30°.- *Las actividades pesqueras se clasifican en:* **II.-** *Cultivo o acuacultura con fines*		
Artículo 31°.- *Para realizar las actividades de pesca se requiere lo siguiente:* **I,** *Concesión, para:* **Inciso b)** *Acuacultura comercial* **II,** Permiso, para: **Inciso g)** *Acuacultura de fomento* **III,** *Autorización, para:* **Inciso d)** *Recolectar del medio natural reproductores, larvas, postlarvas, crías, huevos, semillas, alevines o en cualquier otro estadio, y* **Inciso e)** *Acuacultura didáctica.*		

Artículos 22.- *la Secretaría podrá inscribir en el Registro Nacional de Pesca a los acuicultores que no requieran concesión, permiso o Autorización.*	Al **proyecto** le aplica el Artículo, incisos y, fracciones anteriores, porque se trata de una actividad acuícola con fines comerciales.	Por el hecho de presentar a la autoridad correspondiente (SEMARNAT) la Manifestación de Impacto Ambiental, el promovente está cumpliendo con este apartado. El proyecto se vincula por la obligatoriedad de obtener la autorización correspondiente para realizar las obras descritas en esta manifestación de impacto ambiental. Como ya se mencionó anteriormente, la promovente una vez autorizado el proyecto en materia ambiental procederá a tramitar el Registro Nacional de Pesca para la unidad de producción acuícola.
Art. 30°.- *Las actividades pesqueras se clasifican en:* **II.-** *Cultivo o acuacultura con fines*		
Artículo 31°.- *Para realizar las actividades de pesca se requiere lo siguiente:* **I,** *Concesión, para:* **Inciso b)** *Acuacultura comercial* **II,** Permiso, para: **Inciso g)** *Acuacultura de fomento* **III,** *Autorización, para:* **Inciso d)** *Recolectar del medio natural reproductores, larvas, postlarvas, crías, huevos, semillas, alevines o en cualquier otro estadio, y* **Inciso e)** *Acuacultura didáctica.*		

Artículos 22.- *la Secretaría podrá inscribir en el Registro Nacional de Pesca a los acuicultores que no requieran concesión, permiso o Autorización.*	Al **proyecto** le aplica el Artículo, incisos y, fracciones anteriores, porque se trata de una actividad acuícola con fines comerciales.	Por el hecho de presentar a la autoridad correspondiente (SEMARNAT) la Manifestación de Impacto Ambiental, el promovente está cumpliendo con este apartado. El proyecto se vincula por la obligatoriedad de obtener la autorización correspondiente para realizar las obras descritas en esta manifestación de impacto ambiental. Como ya se mencionó anteriormente, la promovente una vez autorizado el proyecto en materia ambiental procederá a tramitar el Registro Nacional de Pesca para la unidad de producción acuícola.
Art. 30°.- *Las actividades pesqueras se clasifican en:* **II.-** *Cultivo o acuacultura con fines*		
Artículo 31°.- *Para realizar las actividades de pesca se requiere lo siguiente:* **I,** *Concesión, para:* **Inciso b)** *Acuacultura comercial* **II,** Permiso, para: **Inciso g)** *Acuacultura de fomento* **III,** *Autorización, para:* **Inciso d)** *Recolectar del medio natural reproductores, larvas, postlarvas, crías, huevos, semillas, alevines o en cualquier otro estadio, y* **Inciso e)** *Acuacultura didáctica.*		

Artículos 22.- *la Secretaría podrá inscribir en el Registro Nacional de Pesca a los acuicultores que no requieran concesión, permiso o Autorización.*	Al **proyecto** le aplica el Artículo, incisos y, fracciones anteriores, porque se trata de una actividad acuícola con fines comerciales.	Por el hecho de presentar a la autoridad correspondiente (SEMARNAT) la Manifestación de Impacto Ambiental, el promovente está cumpliendo con este apartado. El proyecto se vincula por la obligatoriedad de obtener la autorización correspondiente para realizar las obras descritas en esta manifestación de impacto ambiental. Como ya se mencionó anteriormente, la promovente una vez autorizado el proyecto en materia ambiental procederá a tramitar el Registro Nacional de Pesca para la unidad de producción acuícola.
Art. 30°.- *Las actividades pesqueras se clasifican en:* **II.-** *Cultivo o acuacultura con fines*		
Artículo 31°.- *Para realizar las actividades de pesca se requiere lo siguiente:* **I,** *Concesión, para:* **Inciso b)** *Acuacultura comercial* **II,** Permiso, para: **Inciso g)** *Acuacultura de fomento* **III,** *Autorización, para:* **Inciso d)** *Recolectar del medio natural reproductores, larvas, postlarvas, crías, huevos, semillas, alevines o en cualquier otro estadio, y* **Inciso e)** *Acuacultura didáctica.*		

Artículos 22.- *la Secretaría podrá inscribir en el Registro Nacional de Pesca a los acuicultores que no requieran concesión, permiso o Autorización.*	Al **proyecto** le aplica el Artículo, incisos y, fracciones anteriores, porque se trata de una actividad acuícola con fines comerciales.	Por el hecho de presentar a la autoridad correspondiente (SEMARNAT) la Manifestación de Impacto Ambiental, el promovente está cumpliendo con este apartado. El proyecto se vincula por la obligatoriedad de obtener la autorización correspondiente para realizar las obras descritas en esta manifestación de impacto ambiental. Como ya se mencionó anteriormente, la promovente una vez autorizado el proyecto en materia ambiental procederá a tramitar el Registro Nacional de Pesca para la unidad de producción acuícola.
Art. 30°.- *Las actividades pesqueras se clasifican en:* **II.-** *Cultivo o acuacultura con fines*		
Artículo 31°.- *Para realizar las actividades de pesca se requiere lo siguiente:* **I,** *Concesión, para:* **Inciso b)** *Acuacultura comercial* **II,** Permiso, para: **Inciso g)** *Acuacultura de fomento* **III,** *Autorización, para:* **Inciso d)** *Recolectar del medio natural reproductores, larvas, postlarvas, crías, huevos, semillas, alevines o en cualquier otro estadio, y* **Inciso e)** *Acuacultura didáctica.*		

Artículos 22.- *la Secretaría podrá inscribir en el Registro Nacional de Pesca a los acuicultores que no requieran concesión, permiso o Autorización.*	Al **proyecto** le aplica el Artículo, incisos y, fracciones anteriores, porque se trata de una actividad acuícola con fines comerciales.	Por el hecho de presentar a la autoridad correspondiente (SEMARNAT) la Manifestación de Impacto Ambiental, el promovente está cumpliendo con este apartado. El proyecto se vincula por la obligatoriedad de obtener la autorización correspondiente para realizar las obras descritas en esta manifestación de impacto ambiental. Como ya se mencionó anteriormente, la promovente una vez autorizado el proyecto en materia ambiental procederá a tramitar el Registro Nacional de Pesca para la unidad de producción acuícola.
Art. 30°.- *Las actividades pesqueras se clasifican en:* **II.-** *Cultivo o acuacultura con fines*		
Artículo 31°.- *Para realizar las actividades de pesca se requiere lo siguiente:* **I,** *Concesión, para:* **Inciso b)** *Acuacultura comercial* **II,** Permiso, para: **Inciso g)** *Acuacultura de fomento* **III,** *Autorización, para:* **Inciso d)** *Recolectar del medio natural reproductores, larvas, postlarvas, crías, huevos, semillas, alevines o en cualquier otro estadio, y* **Inciso e)** *Acuacultura didáctica.*		

Artículos 22.- *la Secretaría podrá inscribir en el Registro Nacional de Pesca a los acuicultores que no requieran concesión, permiso o Autorización.*	Al **proyecto** le aplica el Artículo, incisos y, fracciones anteriores, porque se trata de una actividad acuícola con fines comerciales.	Por el hecho de presentar a la autoridad correspondiente (SEMARNAT) la Manifestación de Impacto Ambiental, el promovente está cumpliendo con este apartado. El proyecto se vincula por la obligatoriedad de obtener la autorización correspondiente para realizar las obras descritas en esta manifestación de impacto ambiental. Como ya se mencionó anteriormente, la promovente una vez autorizado el proyecto en materia ambiental procederá a tramitar el Registro Nacional de Pesca para la unidad de producción acuícola.
Art. 30°.- *Las actividades pesqueras se clasifican en:* **II.-** *Cultivo o acuacultura con fines*		
Artículo 31°.- *Para realizar las actividades de pesca se requiere lo siguiente:* **I,** *Concesión, para:* **Inciso b)** *Acuacultura comercial* **II,** Permiso, para: **Inciso g)** *Acuacultura de fomento* **III,** *Autorización, para:* **Inciso d)** *Recolectar del medio natural reproductores, larvas, postlarvas, crías, huevos, semillas, alevines o en cualquier otro estadio, y* **Inciso e)** *Acuacultura didáctica.*		

Artículos 22.- *la Secretaría podrá inscribir en el Registro Nacional de Pesca a los acuicultores que no requieran concesión, permiso o Autorización.*	Al **proyecto** le aplica el Artículo, incisos y, fracciones anteriores, porque se trata de una actividad acuícola con fines comerciales.	Por el hecho de presentar a la autoridad correspondiente (SEMARNAT) la Manifestación de Impacto Ambiental, el promovente está cumpliendo con este apartado. El proyecto se vincula por la obligatoriedad de obtener la autorización correspondiente para realizar las obras descritas en esta manifestación de impacto ambiental. Como ya se mencionó anteriormente, la promovente una vez autorizado el proyecto en materia ambiental procederá a tramitar el Registro Nacional de Pesca para la unidad de producción acuícola.
Art. 30°.- *Las actividades pesqueras se clasifican en:* **II.-** *Cultivo o acuacultura con fines*		
Artículo 31°.- *Para realizar las actividades de pesca se requiere lo siguiente:* **I,** *Concesión, para:* **Inciso b)** *Acuacultura comercial* **II,** Permiso, para: **Inciso g)** *Acuacultura de fomento* **III,** *Autorización, para:* **Inciso d)** *Recolectar del medio natural reproductores, larvas, postlarvas, crías, huevos, semillas, alevines o en cualquier otro estadio, y* **Inciso e)** *Acuacultura didáctica.*		

Artículos 22.- *la Secretaría podrá inscribir en el Registro Nacional de Pesca a los acuicultores que no requieran concesión, permiso o Autorización.*	Al **proyecto** le aplica el Artículo, incisos y, fracciones anteriores, porque se trata de una actividad acuícola con fines comerciales.	Por el hecho de presentar a la autoridad correspondiente (SEMARNAT) la Manifestación de Impacto Ambiental, el promovente está cumpliendo con este apartado. El proyecto se vincula por la obligatoriedad de obtener la autorización correspondiente para realizar las obras descritas en esta manifestación de impacto ambiental. Como ya se mencionó anteriormente, la promovente una vez autorizado el proyecto en materia ambiental procederá a tramitar el Registro Nacional de Pesca para la unidad de producción acuícola.
Art. 30°.- *Las actividades pesqueras se clasifican en:* **II.-** *Cultivo o acuacultura con fines*		
Artículo 31°.- *Para realizar las actividades de pesca se requiere lo siguiente:* **I,** *Concesión, para:* **Inciso b)** *Acuacultura comercial* **II,** Permiso, para: **Inciso g)** *Acuacultura de fomento* **III,** *Autorización, para:* **Inciso d)** *Recolectar del medio natural reproductores, larvas, postlarvas, crías, huevos, semillas, alevines o en cualquier otro estadio, y* **Inciso e)** *Acuacultura didáctica.*		

Artículos 22.- *la Secretaría podrá inscribir en el Registro Nacional de Pesca a los acuicultores que no requieran concesión, permiso o Autorización.*	Al **proyecto** le aplica el Artículo, incisos y, fracciones anteriores, porque se trata de una actividad acuícola con fines comerciales.	Por el hecho de presentar a la autoridad correspondiente (SEMARNAT) la Manifestación de Impacto Ambiental, el promovente está cumpliendo con este apartado. El proyecto se vincula por la obligatoriedad de obtener la autorización correspondiente para realizar las obras descritas en esta manifestación de impacto ambiental. Como ya se mencionó anteriormente, la promovente una vez autorizado el proyecto en materia ambiental procederá a tramitar el Registro Nacional de Pesca para la unidad de producción acuícola.
Art. 30°.- *Las actividades pesqueras se clasifican en:* **II.-** *Cultivo o acuacultura con fines*		
Artículo 31°.- *Para realizar las actividades de pesca se requiere lo siguiente:* **I,** *Concesión, para:* **Inciso b)** *Acuacultura comercial* **II,** Permiso, para: **Inciso g)** *Acuacultura de fomento* **III,** *Autorización, para:* **Inciso d)** *Recolectar del medio natural reproductores, larvas, postlarvas, crías, huevos, semillas, alevines o en cualquier otro estadio, y* **Inciso e)** *Acuacultura didáctica.*		

Artículos 22.- *la Secretaría podrá inscribir en el Registro Nacional de Pesca a los acuicultores que no requieran concesión, permiso o Autorización.*	Al **proyecto** le aplica el Artículo, incisos y, fracciones anteriores, porque se trata de una actividad acuícola con fines comerciales.	Por el hecho de presentar a la autoridad correspondiente (SEMARNAT) la Manifestación de Impacto Ambiental, el promovente está cumpliendo con este apartado. El proyecto se vincula por la obligatoriedad de obtener la autorización correspondiente para realizar las obras descritas en esta manifestación de impacto ambiental. Como ya se mencionó anteriormente, la promovente una vez autorizado el proyecto en materia ambiental procederá a tramitar el Registro Nacional de Pesca para la unidad de producción acuícola.
Art. 30°.- *Las actividades pesqueras se clasifican en:* **II.-** *Cultivo o acuacultura con fines*		
Artículo 31°.- *Para realizar las actividades de pesca se requiere lo siguiente:* **I,** *Concesión, para:* **Inciso b)** *Acuacultura comercial* **II,** Permiso, para: **Inciso g)** *Acuacultura de fomento* **III,** *Autorización, para:* **Inciso d)** *Recolectar del medio natural reproductores, larvas, postlarvas, crías, huevos, semillas, alevines o en cualquier otro estadio, y* **Inciso e)** *Acuacultura didáctica.*		

Artículos 22.- *la Secretaría podrá inscribir en el Registro Nacional de Pesca a los acuicultores que no requieran concesión, permiso o Autorización.*	Al **proyecto** le aplica el Artículo, incisos y, fracciones anteriores, porque se trata de una actividad acuícola con fines comerciales.	Por el hecho de presentar a la autoridad correspondiente (SEMARNAT) la Manifestación de Impacto Ambiental, el promovente está cumpliendo con este apartado. El proyecto se vincula por la obligatoriedad de obtener la autorización correspondiente para realizar las obras descritas en esta manifestación de impacto ambiental. Como ya se mencionó anteriormente, la promovente una vez autorizado el proyecto en materia ambiental procederá a tramitar el Registro Nacional de Pesca para la unidad de producción acuícola.
Art. 30°.- *Las actividades pesqueras se clasifican en:* **II.-** *Cultivo o acuacultura con fines*		
Artículo 31°.- *Para realizar las actividades de pesca se requiere lo siguiente:* **I,** *Concesión, para:* **Inciso b)** *Acuacultura comercial* **II,** Permiso, para: **Inciso g)** *Acuacultura de fomento* **III,** *Autorización, para:* **Inciso d)** *Recolectar del medio natural reproductores, larvas, postlarvas, crías, huevos, semillas, alevines o en cualquier otro estadio, y* **Inciso e)** *Acuacultura didáctica.*		

Artículos 22.- *la Secretaría podrá inscribir en el Registro Nacional de Pesca a los acuicultores que no requieran concesión, permiso o Autorización.*	Al **proyecto** le aplica el Artículo, incisos y, fracciones anteriores, porque se trata de una actividad acuícola con fines comerciales.	Por el hecho de presentar a la autoridad correspondiente (SEMARNAT) la Manifestación de Impacto Ambiental, el promovente está cumpliendo con este apartado. El proyecto se vincula por la obligatoriedad de obtener la autorización correspondiente para realizar las obras descritas en esta manifestación de impacto ambiental. Como ya se mencionó anteriormente, la promovente una vez autorizado el proyecto en materia ambiental procederá a tramitar el Registro Nacional de Pesca para la unidad de producción acuícola.
Art. 30°.- *Las actividades pesqueras se clasifican en:* **II.-** *Cultivo o acuacultura con fines*		
Artículo 31°.- *Para realizar las actividades de pesca se requiere lo siguiente:* **I,** *Concesión, para:* **Inciso b)** *Acuacultura comercial* **II,** Permiso, para: **Inciso g)** *Acuacultura de fomento* **III,** *Autorización, para:* **Inciso d)** *Recolectar del medio natural reproductores, larvas, postlarvas, crías, huevos, semillas, alevines o en cualquier otro estadio, y* **Inciso e)** *Acuacultura didáctica.*		

Artículos 22.- *la Secretaría podrá inscribir en el Registro Nacional de Pesca a los acuicultores que no requieran concesión, permiso o Autorización.*	Al **proyecto** le aplica el Artículo, incisos y, fracciones anteriores, porque se trata de una actividad acuícola con fines comerciales.	Por el hecho de presentar a la autoridad correspondiente (SEMARNAT) la Manifestación de Impacto Ambiental, el promovente está cumpliendo con este apartado. El proyecto se vincula por la obligatoriedad de obtener la autorización correspondiente para realizar las obras descritas en esta manifestación de impacto ambiental. Como ya se mencionó anteriormente, la promovente una vez autorizado el proyecto en materia ambiental procederá a tramitar el Registro Nacional de Pesca para la unidad de producción acuícola.
Art. 30°.- *Las actividades pesqueras se clasifican en:* **II.-** *Cultivo o acuacultura con fines*		
Artículo 31°.- *Para realizar las actividades de pesca se requiere lo siguiente:* **I,** *Concesión, para:* **Inciso b)** *Acuacultura comercial* **II,** Permiso, para: **Inciso g)** *Acuacultura de fomento* **III,** *Autorización, para:* **Inciso d)** *Recolectar del medio natural reproductores, larvas, postlarvas, crías, huevos, semillas, alevines o en cualquier otro estadio, y* **Inciso e)** *Acuacultura didáctica.*		

Artículos 22.- *la Secretaría podrá inscribir en el Registro Nacional de Pesca a los acuicultores que no requieran concesión, permiso o Autorización.*	Al **proyecto** le aplica el Artículo, incisos y, fracciones anteriores, porque se trata de una actividad acuícola con fines comerciales.	Por el hecho de presentar a la autoridad correspondiente (SEMARNAT) la Manifestación de Impacto Ambiental, el promovente está cumpliendo con este apartado. El proyecto se vincula por la obligatoriedad de obtener la autorización correspondiente para realizar las obras descritas en esta manifestación de impacto ambiental. Como ya se mencionó anteriormente, la promovente una vez autorizado el proyecto en materia ambiental procederá a tramitar el Registro Nacional de Pesca para la unidad de producción acuícola.
Art. 30°.- *Las actividades pesqueras se clasifican en:* **II.-** *Cultivo o acuacultura con fines*		
Artículo 31°.- *Para realizar las actividades de pesca se requiere lo siguiente:* **I,** *Concesión, para:* **Inciso b)** *Acuacultura comercial* **II,** Permiso, para: **Inciso g)** *Acuacultura de fomento* **III,** *Autorización, para:* **Inciso d)** *Recolectar del medio natural reproductores, larvas, postlarvas, crías, huevos, semillas, alevines o en cualquier otro estadio, y* **Inciso e)** *Acuacultura didáctica.*		

Artículos 22.- *la Secretaría podrá inscribir en el Registro Nacional de Pesca a los acuicultores que no requieran concesión, permiso o Autorización.*	Al **proyecto** le aplica el Artículo, incisos y, fracciones anteriores, porque se trata de una actividad acuícola con fines comerciales.	Por el hecho de presentar a la autoridad correspondiente (SEMARNAT) la Manifestación de Impacto Ambiental, el promovente está cumpliendo con este apartado. El proyecto se vincula por la obligatoriedad de obtener la autorización correspondiente para realizar las obras descritas en esta manifestación de impacto ambiental. Como ya se mencionó anteriormente, la promovente una vez autorizado el proyecto en materia ambiental procederá a tramitar el Registro Nacional de Pesca para la unidad de producción acuícola.
Art. 30°.- *Las actividades pesqueras se clasifican en:* **II.-** *Cultivo o acuacultura con fines*		
Artículo 31°.- *Para realizar las actividades de pesca se requiere lo siguiente:* **I,** *Concesión, para:* **Inciso b)** *Acuacultura comercial* **II,** Permiso, para: **Inciso g)** *Acuacultura de fomento* **III,** *Autorización, para:* **Inciso d)** *Recolectar del medio natural reproductores, larvas, postlarvas, crías, huevos, semillas, alevines o en cualquier otro estadio, y* **Inciso e)** *Acuacultura didáctica.*		

Artículos 22.- *la Secretaría podrá inscribir en el Registro Nacional de Pesca a los acuicultores que no requieran concesión, permiso o Autorización.*	Al **proyecto** le aplica el Artículo, incisos y, fracciones anteriores, porque se trata de una actividad acuícola con fines comerciales.	Por el hecho de presentar a la autoridad correspondiente (SEMARNAT) la Manifestación de Impacto Ambiental, el promovente está cumpliendo con este apartado. El proyecto se vincula por la obligatoriedad de obtener la autorización correspondiente para realizar las obras descritas en esta manifestación de impacto ambiental. Como ya se mencionó anteriormente, la promovente una vez autorizado el proyecto en materia ambiental procederá a tramitar el Registro Nacional de Pesca para la unidad de producción acuícola.
Art. 30°.- *Las actividades pesqueras se clasifican en:* **II.-** *Cultivo o acuacultura con fines*		
Artículo 31°.- *Para realizar las actividades de pesca se requiere lo siguiente:* **I,** *Concesión, para:* **Inciso b)** *Acuacultura comercial* **II,** Permiso, para: **Inciso g)** *Acuacultura de fomento* **III,** *Autorización, para:* **Inciso d)** *Recolectar del medio natural reproductores, larvas, postlarvas, crías, huevos, semillas, alevines o en cualquier otro estadio, y* **Inciso e)** *Acuacultura didáctica.*		

Artículos 22.- *la Secretaría podrá inscribir en el Registro Nacional de Pesca a los acuicultores que no requieran concesión, permiso o Autorización.*	Al **proyecto** le aplica el Artículo, incisos y, fracciones anteriores, porque se trata de una actividad acuícola con fines comerciales.	Por el hecho de presentar a la autoridad correspondiente (SEMARNAT) la Manifestación de Impacto Ambiental, el promovente está cumpliendo con este apartado. El proyecto se vincula por la obligatoriedad de obtener la autorización correspondiente para realizar las obras descritas en esta manifestación de impacto ambiental. Como ya se mencionó anteriormente, la promovente una vez autorizado el proyecto en materia ambiental procederá a tramitar el Registro Nacional de Pesca para la unidad de producción acuícola.
Art. 30°.- *Las actividades pesqueras se clasifican en:* **II.-** *Cultivo o acuacultura con fines*		
Artículo 31°.- *Para realizar las actividades de pesca se requiere lo siguiente:* **I,** *Concesión, para:* **Inciso b)** *Acuacultura comercial* **II,** Permiso, para: **Inciso g)** *Acuacultura de fomento* **III,** *Autorización, para:* **Inciso d)** *Recolectar del medio natural reproductores, larvas, postlarvas, crías, huevos, semillas, alevines o en cualquier otro estadio, y* **Inciso e)** *Acuacultura didáctica.*		

Artículos 22.- *la Secretaría podrá inscribir en el Registro Nacional de Pesca a los acuicultores que no requieran concesión, permiso o Autorización.*	Al **proyecto** le aplica el Artículo, incisos y, fracciones anteriores, porque se trata de una actividad acuícola con fines comerciales.	Por el hecho de presentar a la autoridad correspondiente (SEMARNAT) la Manifestación de Impacto Ambiental, el promovente está cumpliendo con este apartado. El proyecto se vincula por la obligatoriedad de obtener la autorización correspondiente para realizar las obras descritas en esta manifestación de impacto ambiental. Como ya se mencionó anteriormente, la promovente una vez autorizado el proyecto en materia ambiental procederá a tramitar el Registro Nacional de Pesca para la unidad de producción acuícola.
Art. 30°.- *Las actividades pesqueras se clasifican en:* **II.-** *Cultivo o acuacultura con fines*		
Artículo 31°.- *Para realizar las actividades de pesca se requiere lo siguiente:* **I,** *Concesión, para:* **Inciso b)** *Acuacultura comercial* **II,** Permiso, para: **Inciso g)** *Acuacultura de fomento* **III,** *Autorización, para:* **Inciso d)** *Recolectar del medio natural reproductores, larvas, postlarvas, crías, huevos, semillas, alevines o en cualquier otro estadio, y* **Inciso e)** *Acuacultura didáctica.*		

Artículos 22.- *la Secretaría podrá inscribir en el Registro Nacional de Pesca a los acuicultores que no requieran concesión, permiso o Autorización.*	Al **proyecto** le aplica el Artículo, incisos y, fracciones anteriores, porque se trata de una actividad acuícola con fines comerciales.	Por el hecho de presentar a la autoridad correspondiente (SEMARNAT) la Manifestación de Impacto Ambiental, el promovente está cumpliendo con este apartado. El proyecto se vincula por la obligatoriedad de obtener la autorización correspondiente para realizar las obras descritas en esta manifestación de impacto ambiental. Como ya se mencionó anteriormente, la promovente una vez autorizado el proyecto en materia ambiental procederá a tramitar el Registro Nacional de Pesca para la unidad de producción acuícola.
Art. 30°.- *Las actividades pesqueras se clasifican en:* **II.-** *Cultivo o acuacultura con fines*		
Artículo 31°.- *Para realizar las actividades de pesca se requiere lo siguiente:* **I,** *Concesión, para:* **Inciso b)** *Acuacultura comercial* **II,** Permiso, para: **Inciso g)** *Acuacultura de fomento* **III,** *Autorización, para:* **Inciso d)** *Recolectar del medio natural reproductores, larvas, postlarvas, crías, huevos, semillas, alevines o en cualquier otro estadio, y* **Inciso e)** *Acuacultura didáctica.*		

Artículos 22.- *la Secretaría podrá inscribir en el Registro Nacional de Pesca a los acuicultores que no requieran concesión, permiso o Autorización.*	Al **proyecto** le aplica el Artículo, incisos y, fracciones anteriores, porque se trata de una actividad acuícola con fines comerciales.	Por el hecho de presentar a la autoridad correspondiente (SEMARNAT) la Manifestación de Impacto Ambiental, el promovente está cumpliendo con este apartado. El proyecto se vincula por la obligatoriedad de obtener la autorización correspondiente para realizar las obras descritas en esta manifestación de impacto ambiental. Como ya se mencionó anteriormente, la promovente una vez autorizado el proyecto en materia ambiental procederá a tramitar el Registro Nacional de Pesca para la unidad de producción acuícola.
Art. 30°.- *Las actividades pesqueras se clasifican en:* **II.-** *Cultivo o acuacultura con fines*		
Artículo 31°.- *Para realizar las actividades de pesca se requiere lo siguiente:* **I,** *Concesión, para:* **Inciso b)** *Acuacultura comercial* **II,** Permiso, para: **Inciso g)** *Acuacultura de fomento* **III,** *Autorización, para:* **Inciso d)** *Recolectar del medio natural reproductores, larvas, postlarvas, crías, huevos, semillas, alevines o en cualquier otro estadio, y* **Inciso e)** *Acuacultura didáctica.*		

Artículos 22.- *la Secretaría podrá inscribir en el Registro Nacional de Pesca a los acuicultores que no requieran concesión, permiso o Autorización.*	Al **proyecto** le aplica el Artículo, incisos y, fracciones anteriores, porque se trata de una actividad acuícola con fines comerciales.	Por el hecho de presentar a la autoridad correspondiente (SEMARNAT) la Manifestación de Impacto Ambiental, el promovente está cumpliendo con este apartado. El proyecto se vincula por la obligatoriedad de obtener la autorización correspondiente para realizar las obras descritas en esta manifestación de impacto ambiental. Como ya se mencionó anteriormente, la promovente una vez autorizado el proyecto en materia ambiental procederá a tramitar el Registro Nacional de Pesca para la unidad de producción acuícola.
Art. 30°.- *Las actividades pesqueras se clasifican en:* **II.-** *Cultivo o acuacultura con fines*		
Artículo 31°.- *Para realizar las actividades de pesca se requiere lo siguiente:* **I,** *Concesión, para:* **Inciso b)** *Acuacultura comercial* **II,** Permiso, para: **Inciso g)** *Acuacultura de fomento* **III,** *Autorización, para:* **Inciso d)** *Recolectar del medio natural reproductores, larvas, postlarvas, crías, huevos, semillas, alevines o en cualquier otro estadio, y* **Inciso e)** *Acuacultura didáctica.*		

Artículos 22.- *la Secretaría podrá inscribir en el Registro Nacional de Pesca a los acuicultores que no requieran concesión, permiso o Autorización.*	Al **proyecto** le aplica el Artículo, incisos y, fracciones anteriores, porque se trata de una actividad acuícola con fines comerciales.	Por el hecho de presentar a la autoridad correspondiente (SEMARNAT) la Manifestación de Impacto Ambiental, el promovente está cumpliendo con este apartado. El proyecto se vincula por la obligatoriedad de obtener la autorización correspondiente para realizar las obras descritas en esta manifestación de impacto ambiental. Como ya se mencionó anteriormente, la promovente una vez autorizado el proyecto en materia ambiental procederá a tramitar el Registro Nacional de Pesca para la unidad de producción acuícola.
Art. 30°.- *Las actividades pesqueras se clasifican en:* **II.-** *Cultivo o acuacultura con fines*		
Artículo 31°.- *Para realizar las actividades de pesca se requiere lo siguiente:* **I,** *Concesión, para:* **Inciso b)** *Acuacultura comercial* **II,** Permiso, para: **Inciso g)** *Acuacultura de fomento* **III,** *Autorización, para:* **Inciso d)** *Recolectar del medio natural reproductores, larvas, postlarvas, crías, huevos, semillas, alevines o en cualquier otro estadio, y* **Inciso e)** *Acuacultura didáctica.*		

Artículos 22.- *la Secretaría podrá inscribir en el Registro Nacional de Pesca a los acuicultores que no requieran concesión, permiso o Autorización.*	Al **proyecto** le aplica el Artículo, incisos y, fracciones anteriores, porque se trata de una actividad acuícola con fines comerciales.	Por el hecho de presentar a la autoridad correspondiente (SEMARNAT) la Manifestación de Impacto Ambiental, el promovente está cumpliendo con este apartado. El proyecto se vincula por la obligatoriedad de obtener la autorización correspondiente para realizar las obras descritas en esta manifestación de impacto ambiental. Como ya se mencionó anteriormente, la promovente una vez autorizado el proyecto en materia ambiental procederá a tramitar el Registro Nacional de Pesca para la unidad de producción acuícola.
Art. 30°.- *Las actividades pesqueras se clasifican en:* **II.-** *Cultivo o acuacultura con fines*		
Artículo 31°.- *Para realizar las actividades de pesca se requiere lo siguiente:* **I,** *Concesión, para:* **Inciso b)** *Acuacultura comercial* **II,** Permiso, para: **Inciso g)** *Acuacultura de fomento* **III,** *Autorización, para:* **Inciso d)** *Recolectar del medio natural reproductores, larvas, postlarvas, crías, huevos, semillas, alevines o en cualquier otro estadio, y* **Inciso e)** *Acuacultura didáctica.*		

Artículos 22.- *la Secretaría podrá inscribir en el Registro Nacional de Pesca a los acuicultores que no requieran concesión, permiso o Autorización.*	Al **proyecto** le aplica el Artículo, incisos y, fracciones anteriores, porque se trata de una actividad acuícola con fines comerciales.	Por el hecho de presentar a la autoridad correspondiente (SEMARNAT) la Manifestación de Impacto Ambiental, el promovente está cumpliendo con este apartado. El proyecto se vincula por la obligatoriedad de obtener la autorización correspondiente para realizar las obras descritas en esta manifestación de impacto ambiental. Como ya se mencionó anteriormente, la promovente una vez autorizado el proyecto en materia ambiental procederá a tramitar el Registro Nacional de Pesca para la unidad de producción acuícola.
Art. 30°.- *Las actividades pesqueras se clasifican en:* **II.-** *Cultivo o acuacultura con fines*		
Artículo 31°.- *Para realizar las actividades de pesca se requiere lo siguiente:* **I,** *Concesión, para:* **Inciso b)** *Acuacultura comercial* **II,** Permiso, para: **Inciso g)** *Acuacultura de fomento* **III,** *Autorización, para:* **Inciso d)** *Recolectar del medio natural reproductores, larvas, postlarvas, crías, huevos, semillas, alevines o en cualquier otro estadio, y* **Inciso e)** *Acuacultura didáctica.*		

Artículos 22.- *la Secretaría podrá inscribir en el Registro Nacional de Pesca a los acuicultores que no requieran concesión, permiso o Autorización.*	Al **proyecto** le aplica el Artículo, incisos y, fracciones anteriores, porque se trata de una actividad acuícola con fines comerciales.	Por el hecho de presentar a la autoridad correspondiente (SEMARNAT) la Manifestación de Impacto Ambiental, el promovente está cumpliendo con este apartado. El proyecto se vincula por la obligatoriedad de obtener la autorización correspondiente para realizar las obras descritas en esta manifestación de impacto ambiental. Como ya se mencionó anteriormente, la promovente una vez autorizado el proyecto en materia ambiental procederá a tramitar el Registro Nacional de Pesca para la unidad de producción acuícola.
Art. 30°.- *Las actividades pesqueras se clasifican en:* **II.-** *Cultivo o acuacultura con fines*		
Artículo 31°.- *Para realizar las actividades de pesca se requiere lo siguiente:* **I,** *Concesión, para:* **Inciso b)** *Acuacultura comercial* **II,** Permiso, para: **Inciso g)** *Acuacultura de fomento* **III,** *Autorización, para:* **Inciso d)** *Recolectar del medio natural reproductores, larvas, postlarvas, crías, huevos, semillas, alevines o en cualquier otro estadio, y* **Inciso e)** *Acuacultura didáctica.*		

Artículos 22.- *la Secretaría podrá inscribir en el Registro Nacional de Pesca a los acuicultores que no requieran concesión, permiso o Autorización.*	Al **proyecto** le aplica el Artículo, incisos y, fracciones anteriores, porque se trata de una actividad acuícola con fines comerciales.	Por el hecho de presentar a la autoridad correspondiente (SEMARNAT) la Manifestación de Impacto Ambiental, el promovente está cumpliendo con este apartado. El proyecto se vincula por la obligatoriedad de obtener la autorización correspondiente para realizar las obras descritas en esta manifestación de impacto ambiental. Como ya se mencionó anteriormente, la promovente una vez autorizado el proyecto en materia ambiental procederá a tramitar el Registro Nacional de Pesca para la unidad de producción acuícola.
Art. 30°.- *Las actividades pesqueras se clasifican en:* **II.-** *Cultivo o acuacultura con fines*		
Artículo 31°.- *Para realizar las actividades de pesca se requiere lo siguiente:* **I,** *Concesión, para:* **Inciso b)** *Acuacultura comercial* **II,** Permiso, para: **Inciso g)** *Acuacultura de fomento* **III,** *Autorización, para:* **Inciso d)** *Recolectar del medio natural reproductores, larvas, postlarvas, crías, huevos, semillas, alevines o en cualquier otro estadio, y* **Inciso e)** *Acuacultura didáctica.*		

Artículos 22.- *la Secretaría podrá inscribir en el Registro Nacional de Pesca a los acuicultores que no requieran concesión, permiso o Autorización.*	Al **proyecto** le aplica el Artículo, incisos y, fracciones anteriores, porque se trata de una actividad acuícola con fines comerciales.	Por el hecho de presentar a la autoridad correspondiente (SEMARNAT) la Manifestación de Impacto Ambiental, el promovente está cumpliendo con este apartado. El proyecto se vincula por la obligatoriedad de obtener la autorización correspondiente para realizar las obras descritas en esta manifestación de impacto ambiental. Como ya se mencionó anteriormente, la promovente una vez autorizado el proyecto en materia ambiental procederá a tramitar el Registro Nacional de Pesca para la unidad de producción acuícola.
Art. 30°.- *Las actividades pesqueras se clasifican en:* **II.-** *Cultivo o acuacultura con fines*		
Artículo 31°.- *Para realizar las actividades de pesca se requiere lo siguiente:* **I,** *Concesión, para:* **Inciso b)** *Acuacultura comercial* **II,** Permiso, para: **Inciso g)** *Acuacultura de fomento* **III,** *Autorización, para:* **Inciso d)** *Recolectar del medio natural reproductores, larvas, postlarvas, crías, huevos, semillas, alevines o en cualquier otro estadio, y* **Inciso e)** *Acuacultura didáctica.*		

Artículos 22.- *la Secretaría podrá inscribir en el Registro Nacional de Pesca a los acuicultores que no requieran concesión, permiso o Autorización.*	Al **proyecto** le aplica el Artículo, incisos y, fracciones anteriores, porque se trata de una actividad acuícola con fines comerciales.	Por el hecho de presentar a la autoridad correspondiente (SEMARNAT) la Manifestación de Impacto Ambiental, el promovente está cumpliendo con este apartado. El proyecto se vincula por la obligatoriedad de obtener la autorización correspondiente para realizar las obras descritas en esta manifestación de impacto ambiental. Como ya se mencionó anteriormente, la promovente una vez autorizado el proyecto en materia ambiental procederá a tramitar el Registro Nacional de Pesca para la unidad de producción acuícola.
Art. 30°.- *Las actividades pesqueras se clasifican en:* **II.-** *Cultivo o acuacultura con fines*		
Artículo 31°.- *Para realizar las actividades de pesca se requiere lo siguiente:* **I,** *Concesión, para:* **Inciso b)** *Acuacultura comercial* **II,** Permiso, para: **Inciso g)** *Acuacultura de fomento* **III,** *Autorización, para:* **Inciso d)** *Recolectar del medio natural reproductores, larvas, postlarvas, crías, huevos, semillas, alevines o en cualquier otro estadio, y* **Inciso e)** *Acuacultura didáctica.*		

Artículos 22.- *la Secretaría podrá inscribir en el Registro Nacional de Pesca a los acuicultores que no requieran concesión, permiso o Autorización.*	Al **proyecto** le aplica el Artículo, incisos y, fracciones anteriores, porque se trata de una actividad acuícola con fines comerciales.	Por el hecho de presentar a la autoridad correspondiente (SEMARNAT) la Manifestación de Impacto Ambiental, el promovente está cumpliendo con este apartado. El proyecto se vincula por la obligatoriedad de obtener la autorización correspondiente para realizar las obras descritas en esta manifestación de impacto ambiental. Como ya se mencionó anteriormente, la promovente una vez autorizado el proyecto en materia ambiental procederá a tramitar el Registro Nacional de Pesca para la unidad de producción acuícola.
Art. 30°.- *Las actividades pesqueras se clasifican en:* **II.-** *Cultivo o acuacultura con fines*		
Artículo 31°.- *Para realizar las actividades de pesca se requiere lo siguiente:* **I,** *Concesión, para:* **Inciso b)** *Acuacultura comercial* **II,** Permiso, para: **Inciso g)** *Acuacultura de fomento* **III,** *Autorización, para:* **Inciso d)** *Recolectar del medio natural reproductores, larvas, postlarvas, crías, huevos, semillas, alevines o en cualquier otro estadio, y* **Inciso e)** *Acuacultura didáctica.*		

Artículos 22.- *la Secretaría podrá inscribir en el Registro Nacional de Pesca a los acuicultores que no requieran concesión, permiso o Autorización.*	Al **proyecto** le aplica el Artículo, incisos y, fracciones anteriores, porque se trata de una actividad acuícola con fines comerciales.	Por el hecho de presentar a la autoridad correspondiente (SEMARNAT) la Manifestación de Impacto Ambiental, el promovente está cumpliendo con este apartado. El proyecto se vincula por la obligatoriedad de obtener la autorización correspondiente para realizar las obras descritas en esta manifestación de impacto ambiental. Como ya se mencionó anteriormente, la promovente una vez autorizado el proyecto en materia ambiental procederá a tramitar el Registro Nacional de Pesca para la unidad de producción acuícola.
Art. 30°.- *Las actividades pesqueras se clasifican en:* **II.-** *Cultivo o acuacultura con fines*		
Artículo 31°.- *Para realizar las actividades de pesca se requiere lo siguiente:* **I,** *Concesión, para:* **Inciso b)** *Acuacultura comercial* **II,** Permiso, para: **Inciso g)** *Acuacultura de fomento* **III,** *Autorización, para:* **Inciso d)** *Recolectar del medio natural reproductores, larvas, postlarvas, crías, huevos, semillas, alevines o en cualquier otro estadio, y* **Inciso e)** *Acuacultura didáctica.*		

Artículos 22.- *la Secretaría podrá inscribir en el Registro Nacional de Pesca a los acuicultores que no requieran concesión, permiso o Autorización.*	Al **proyecto** le aplica el Artículo, incisos y, fracciones anteriores, porque se trata de una actividad acuícola con fines comerciales.	Por el hecho de presentar a la autoridad correspondiente (SEMARNAT) la Manifestación de Impacto Ambiental, el promovente está cumpliendo con este apartado. El proyecto se vincula por la obligatoriedad de obtener la autorización correspondiente para realizar las obras descritas en esta manifestación de impacto ambiental. Como ya se mencionó anteriormente, la promovente una vez autorizado el proyecto en materia ambiental procederá a tramitar el Registro Nacional de Pesca para la unidad de producción acuícola.
Art. 30°.- *Las actividades pesqueras se clasifican en:* **II.-** *Cultivo o acuacultura con fines*		
Artículo 31°.- *Para realizar las actividades de pesca se requiere lo siguiente:* **I,** *Concesión, para:* **Inciso b)** *Acuacultura comercial* **II,** Permiso, para: **Inciso g)** *Acuacultura de fomento* **III,** *Autorización, para:* **Inciso d)** *Recolectar del medio natural reproductores, larvas, postlarvas, crías, huevos, semillas, alevines o en cualquier otro estadio, y* **Inciso e)** *Acuacultura didáctica.*		

Artículos 22.- *la Secretaría podrá inscribir en el Registro Nacional de Pesca a los acuicultores que no requieran concesión, permiso o Autorización.*	Al **proyecto** le aplica el Artículo, incisos y, fracciones anteriores, porque se trata de una actividad acuícola con fines comerciales.	Por el hecho de presentar a la autoridad correspondiente (SEMARNAT) la Manifestación de Impacto Ambiental, el promovente está cumpliendo con este apartado. El proyecto se vincula por la obligatoriedad de obtener la autorización correspondiente para realizar las obras descritas en esta manifestación de impacto ambiental. Como ya se mencionó anteriormente, la promovente una vez autorizado el proyecto en materia ambiental procederá a tramitar el Registro Nacional de Pesca para la unidad de producción acuícola.
Art. 30°.- *Las actividades pesqueras se clasifican en:* **II.-** *Cultivo o acuacultura con fines*		
Artículo 31°.- *Para realizar las actividades de pesca se requiere lo siguiente:* **I,** *Concesión, para:* **Inciso b)** *Acuacultura comercial* **II,** Permiso, para: **Inciso g)** *Acuacultura de fomento* **III,** *Autorización, para:* **Inciso d)** *Recolectar del medio natural reproductores, larvas, postlarvas, crías, huevos, semillas, alevines o en cualquier otro estadio, y* **Inciso e)** *Acuacultura didáctica.*		

Artículos 22.- *la Secretaría podrá inscribir en el Registro Nacional de Pesca a los acuicultores que no requieran concesión, permiso o Autorización.*	Al **proyecto** le aplica el Artículo, incisos y, fracciones anteriores, porque se trata de una actividad acuícola con fines comerciales.	Por el hecho de presentar a la autoridad correspondiente (SEMARNAT) la Manifestación de Impacto Ambiental, el promovente está cumpliendo con este apartado. El proyecto se vincula por la obligatoriedad de obtener la autorización correspondiente para realizar las obras descritas en esta manifestación de impacto ambiental. Como ya se mencionó anteriormente, la promovente una vez autorizado el proyecto en materia ambiental procederá a tramitar el Registro Nacional de Pesca para la unidad de producción acuícola.
Art. 30°.- *Las actividades pesqueras se clasifican en:* **II.-** *Cultivo o acuacultura con fines*		
Artículo 31°.- *Para realizar las actividades de pesca se requiere lo siguiente:* **I,** *Concesión, para:* **Inciso b)** *Acuacultura comercial* **II,** Permiso, para: **Inciso g)** *Acuacultura de fomento* **III,** *Autorización, para:* **Inciso d)** *Recolectar del medio natural reproductores, larvas, postlarvas, crías, huevos, semillas, alevines o en cualquier otro estadio, y* **Inciso e)** *Acuacultura didáctica.*		

Artículos 22.- *la Secretaría podrá inscribir en el Registro Nacional de Pesca a los acuicultores que no requieran concesión, permiso o Autorización.*	Al **proyecto** le aplica el Artículo, incisos y, fracciones anteriores, porque se trata de una actividad acuícola con fines comerciales.	Por el hecho de presentar a la autoridad correspondiente (SEMARNAT) la Manifestación de Impacto Ambiental, el promovente está cumpliendo con este apartado. El proyecto se vincula por la obligatoriedad de obtener la autorización correspondiente para realizar las obras descritas en esta manifestación de impacto ambiental. Como ya se mencionó anteriormente, la promovente una vez autorizado el proyecto en materia ambiental procederá a tramitar el Registro Nacional de Pesca para la unidad de producción acuícola.
Art. 30°.- *Las actividades pesqueras se clasifican en:* **II.-** *Cultivo o acuacultura con fines*		
Artículo 31°.- *Para realizar las actividades de pesca se requiere lo siguiente:* **I,** *Concesión, para:* **Inciso b)** *Acuacultura comercial* **II,** Permiso, para: **Inciso g)** *Acuacultura de fomento* **III,** *Autorización, para:* **Inciso d)** *Recolectar del medio natural reproductores, larvas, postlarvas, crías, huevos, semillas, alevines o en cualquier otro estadio, y* **Inciso e)** *Acuacultura didáctica.*		

Artículos 22.- *la Secretaría podrá inscribir en el Registro Nacional de Pesca a los acuicultores que no requieran concesión, permiso o Autorización.*	Al **proyecto** le aplica el Artículo, incisos y, fracciones anteriores, porque se trata de una actividad acuícola con fines comerciales.	Por el hecho de presentar a la autoridad correspondiente (SEMARNAT) la Manifestación de Impacto Ambiental, el promovente está cumpliendo con este apartado. El proyecto se vincula por la obligatoriedad de obtener la autorización correspondiente para realizar las obras descritas en esta manifestación de impacto ambiental. Como ya se mencionó anteriormente, la promovente una vez autorizado el proyecto en materia ambiental procederá a tramitar el Registro Nacional de Pesca para la unidad de producción acuícola.
Art. 30°.- *Las actividades pesqueras se clasifican en:* **II.-** *Cultivo o acuacultura con fines*		
Artículo 31°.- *Para realizar las actividades de pesca se requiere lo siguiente:* **I,** *Concesión, para:* **Inciso b)** *Acuacultura comercial* **II,** Permiso, para: **Inciso g)** *Acuacultura de fomento* **III,** *Autorización, para:* **Inciso d)** *Recolectar del medio natural reproductores, larvas, postlarvas, crías, huevos, semillas, alevines o en cualquier otro estadio, y* **Inciso e)** *Acuacultura didáctica.*		

Artículos 22.- *la Secretaría podrá inscribir en el Registro Nacional de Pesca a los acuicultores que no requieran concesión, permiso o Autorización.*	Al **proyecto** le aplica el Artículo, incisos y, fracciones anteriores, porque se trata de una actividad acuícola con fines comerciales.	Por el hecho de presentar a la autoridad correspondiente (SEMARNAT) la Manifestación de Impacto Ambiental, el promovente está cumpliendo con este apartado. El proyecto se vincula por la obligatoriedad de obtener la autorización correspondiente para realizar las obras descritas en esta manifestación de impacto ambiental. Como ya se mencionó anteriormente, la promovente una vez autorizado el proyecto en materia ambiental procederá a tramitar el Registro Nacional de Pesca para la unidad de producción acuícola.
Art. 30°.- *Las actividades pesqueras se clasifican en:* **II.-** *Cultivo o acuacultura con fines*		
Artículo 31°.- *Para realizar las actividades de pesca se requiere lo siguiente:* **I,** *Concesión, para:* **Inciso b)** *Acuacultura comercial* **II,** Permiso, para: **Inciso g)** *Acuacultura de fomento* **III,** *Autorización, para:* **Inciso d)** *Recolectar del medio natural reproductores, larvas, postlarvas, crías, huevos, semillas, alevines o en cualquier otro estadio, y* **Inciso e)** *Acuacultura didáctica.*		

Artículos 22.- *la Secretaría podrá inscribir en el Registro Nacional de Pesca a los acuicultores que no requieran concesión, permiso o Autorización.*	Al **proyecto** le aplica el Artículo, incisos y, fracciones anteriores, porque se trata de una actividad acuícola con fines comerciales.	Por el hecho de presentar a la autoridad correspondiente (SEMARNAT) la Manifestación de Impacto Ambiental, el promovente está cumpliendo con este apartado. El proyecto se vincula por la obligatoriedad de obtener la autorización correspondiente para realizar las obras descritas en esta manifestación de impacto ambiental. Como ya se mencionó anteriormente, la promovente una vez autorizado el proyecto en materia ambiental procederá a tramitar el Registro Nacional de Pesca para la unidad de producción acuícola.
Art. 30°.- *Las actividades pesqueras se clasifican en:* **II.-** *Cultivo o acuacultura con fines*		
Artículo 31°.- *Para realizar las actividades de pesca se requiere lo siguiente:* **I,** *Concesión, para:* **Inciso b)** *Acuacultura comercial* **II,** Permiso, para: **Inciso g)** *Acuacultura de fomento* **III,** *Autorización, para:* **Inciso d)** *Recolectar del medio natural reproductores, larvas, postlarvas, crías, huevos, semillas, alevines o en cualquier otro estadio, y* **Inciso e)** *Acuacultura didáctica.*		

Artículos 22.- *la Secretaría podrá inscribir en el Registro Nacional de Pesca a los acuicultores que no requieran concesión, permiso o Autorización.*	Al **proyecto** le aplica el Artículo, incisos y, fracciones anteriores, porque se trata de una actividad acuícola con fines comerciales.	Por el hecho de presentar a la autoridad correspondiente (SEMARNAT) la Manifestación de Impacto Ambiental, el promovente está cumpliendo con este apartado. El proyecto se vincula por la obligatoriedad de obtener la autorización correspondiente para realizar las obras descritas en esta manifestación de impacto ambiental. Como ya se mencionó anteriormente, la promovente una vez autorizado el proyecto en materia ambiental procederá a tramitar el Registro Nacional de Pesca para la unidad de producción acuícola.
Art. 30°.- *Las actividades pesqueras se clasifican en:* **II.-** *Cultivo o acuacultura con fines*		
Artículo 31°.- *Para realizar las actividades de pesca se requiere lo siguiente:* **I,** *Concesión, para:* **Inciso b)** *Acuacultura comercial* **II,** Permiso, para: **Inciso g)** *Acuacultura de fomento* **III,** *Autorización, para:* **Inciso d)** *Recolectar del medio natural reproductores, larvas, postlarvas, crías, huevos, semillas, alevines o en cualquier otro estadio, y* **Inciso e)** *Acuacultura didáctica.*		

Artículos 22.- *la Secretaría podrá inscribir en el Registro Nacional de Pesca a los acuicultores que no requieran concesión, permiso o Autorización.*	Al **proyecto** le aplica el Artículo, incisos y, fracciones anteriores, porque se trata de una actividad acuícola con fines comerciales.	Por el hecho de presentar a la autoridad correspondiente (SEMARNAT) la Manifestación de Impacto Ambiental, el promovente está cumpliendo con este apartado. El proyecto se vincula por la obligatoriedad de obtener la autorización correspondiente para realizar las obras descritas en esta manifestación de impacto ambiental. Como ya se mencionó anteriormente, la promovente una vez autorizado el proyecto en materia ambiental procederá a tramitar el Registro Nacional de Pesca para la unidad de producción acuícola.
Art. 30°.- *Las actividades pesqueras se clasifican en:* **II.-** *Cultivo o acuacultura con fines*		
Artículo 31°.- *Para realizar las actividades de pesca se requiere lo siguiente:* **I,** *Concesión, para:* **Inciso b)** *Acuacultura comercial* **II,** Permiso, para: **Inciso g)** *Acuacultura de fomento* **III,** *Autorización, para:* **Inciso d)** *Recolectar del medio natural reproductores, larvas, postlarvas, crías, huevos, semillas, alevines o en cualquier otro estadio, y* **Inciso e)** *Acuacultura didáctica.*		

Artículos 22.- *la Secretaría podrá inscribir en el Registro Nacional de Pesca a los acuicultores que no requieran concesión, permiso o Autorización.*	Al **proyecto** le aplica el Artículo, incisos y, fracciones anteriores, porque se trata de una actividad acuícola con fines comerciales.	Por el hecho de presentar a la autoridad correspondiente (SEMARNAT) la Manifestación de Impacto Ambiental, el promovente está cumpliendo con este apartado. El proyecto se vincula por la obligatoriedad de obtener la autorización correspondiente para realizar las obras descritas en esta manifestación de impacto ambiental. Como ya se mencionó anteriormente, la promovente una vez autorizado el proyecto en materia ambiental procederá a tramitar el Registro Nacional de Pesca para la unidad de producción acuícola.
Art. 30°.- *Las actividades pesqueras se clasifican en:* **II.-** *Cultivo o acuacultura con fines*		
Artículo 31°.- *Para realizar las actividades de pesca se requiere lo siguiente:* **I,** *Concesión, para:* **Inciso b)** *Acuacultura comercial* **II,** Permiso, para: **Inciso g)** *Acuacultura de fomento* **III,** *Autorización, para:* **Inciso d)** *Recolectar del medio natural reproductores, larvas, postlarvas, crías, huevos, semillas, alevines o en cualquier otro estadio, y* **Inciso e)** *Acuacultura didáctica.*		

Artículos 22.- *la Secretaría podrá inscribir en el Registro Nacional de Pesca a los acuicultores que no requieran concesión, permiso o Autorización.*	Al **proyecto** le aplica el Artículo, incisos y, fracciones anteriores, porque se trata de una actividad acuícola con fines comerciales.	Por el hecho de presentar a la autoridad correspondiente (SEMARNAT) la Manifestación de Impacto Ambiental, el promovente está cumpliendo con este apartado. El proyecto se vincula por la obligatoriedad de obtener la autorización correspondiente para realizar las obras descritas en esta manifestación de impacto ambiental. Como ya se mencionó anteriormente, la promovente una vez autorizado el proyecto en materia ambiental procederá a tramitar el Registro Nacional de Pesca para la unidad de producción acuícola.
Art. 30°.- *Las actividades pesqueras se clasifican en:* **II.-** *Cultivo o acuacultura con fines*		
Artículo 31°.- *Para realizar las actividades de pesca se requiere lo siguiente:* **I,** *Concesión, para:* **Inciso b)** *Acuacultura comercial* **II,** Permiso, para: **Inciso g)** *Acuacultura de fomento* **III,** *Autorización, para:* **Inciso d)** *Recolectar del medio natural reproductores, larvas, postlarvas, crías, huevos, semillas, alevines o en cualquier otro estadio, y* **Inciso e)** *Acuacultura didáctica.*		

Artículos 22.- *la Secretaría podrá inscribir en el Registro Nacional de Pesca a los acuicultores que no requieran concesión, permiso o Autorización.*	Al **proyecto** le aplica el Artículo, incisos y, fracciones anteriores, porque se trata de una actividad acuícola con fines comerciales.	Por el hecho de presentar a la autoridad correspondiente (SEMARNAT) la Manifestación de Impacto Ambiental, el promovente está cumpliendo con este apartado. El proyecto se vincula por la obligatoriedad de obtener la autorización correspondiente para realizar las obras descritas en esta manifestación de impacto ambiental. Como ya se mencionó anteriormente, la promovente una vez autorizado el proyecto en materia ambiental procederá a tramitar el Registro Nacional de Pesca para la unidad de producción acuícola.
Art. 30°.- *Las actividades pesqueras se clasifican en:* **II.-** *Cultivo o acuacultura con fines*		
Artículo 31°.- *Para realizar las actividades de pesca se requiere lo siguiente:* **I,** *Concesión, para:* **Inciso b)** *Acuacultura comercial* **II,** Permiso, para: **Inciso g)** *Acuacultura de fomento* **III,** *Autorización, para:* **Inciso d)** *Recolectar del medio natural reproductores, larvas, postlarvas, crías, huevos, semillas, alevines o en cualquier otro estadio, y* **Inciso e)** *Acuacultura didáctica.*		

Artículos 22.- *la Secretaría podrá inscribir en el Registro Nacional de Pesca a los acuicultores que no requieran concesión, permiso o Autorización.*	Al **proyecto** le aplica el Artículo, incisos y, fracciones anteriores, porque se trata de una actividad acuícola con fines comerciales.	Por el hecho de presentar a la autoridad correspondiente (SEMARNAT) la Manifestación de Impacto Ambiental, el promovente está cumpliendo con este apartado. El proyecto se vincula por la obligatoriedad de obtener la autorización correspondiente para realizar las obras descritas en esta manifestación de impacto ambiental. Como ya se mencionó anteriormente, la promovente una vez autorizado el proyecto en materia ambiental procederá a tramitar el Registro Nacional de Pesca para la unidad de producción acuícola.
Art. 30°.- *Las actividades pesqueras se clasifican en:* **II.-** *Cultivo o acuacultura con fines*		
Artículo 31°.- *Para realizar las actividades de pesca se requiere lo siguiente:* **I,** *Concesión, para:* **Inciso b)** *Acuacultura comercial* **II,** Permiso, para: **Inciso g)** *Acuacultura de fomento* **III,** *Autorización, para:* **Inciso d)** *Recolectar del medio natural reproductores, larvas, postlarvas, crías, huevos, semillas, alevines o en cualquier otro estadio, y* **Inciso e)** *Acuacultura didáctica.*		

Artículos 22.- *la Secretaría podrá inscribir en el Registro Nacional de Pesca a los acuicultores que no requieran concesión, permiso o Autorización.*	Al **proyecto** le aplica el Artículo, incisos y, fracciones anteriores, porque se trata de una actividad acuícola con fines comerciales.	Por el hecho de presentar a la autoridad correspondiente (SEMARNAT) la Manifestación de Impacto Ambiental, el promovente está cumpliendo con este apartado. El proyecto se vincula por la obligatoriedad de obtener la autorización correspondiente para realizar las obras descritas en esta manifestación de impacto ambiental. Como ya se mencionó anteriormente, la promovente una vez autorizado el proyecto en materia ambiental procederá a tramitar el Registro Nacional de Pesca para la unidad de producción acuícola.
Art. 30°.- *Las actividades pesqueras se clasifican en:* **II.-** *Cultivo o acuacultura con fines*		
Artículo 31°.- *Para realizar las actividades de pesca se requiere lo siguiente:* **I,** *Concesión, para:* **Inciso b)** *Acuacultura comercial* **II,** Permiso, para: **Inciso g)** *Acuacultura de fomento* **III,** *Autorización, para:* **Inciso d)** *Recolectar del medio natural reproductores, larvas, postlarvas, crías, huevos, semillas, alevines o en cualquier otro estadio, y* **Inciso e)** *Acuacultura didáctica.*		

Artículos 22.- *la Secretaría podrá inscribir en el Registro Nacional de Pesca a los acuicultores que no requieran concesión, permiso o Autorización.*	Al **proyecto** le aplica el Artículo, incisos y, fracciones anteriores, porque se trata de una actividad acuícola con fines comerciales.	Por el hecho de presentar a la autoridad correspondiente (SEMARNAT) la Manifestación de Impacto Ambiental, el promovente está cumpliendo con este apartado. El proyecto se vincula por la obligatoriedad de obtener la autorización correspondiente para realizar las obras descritas en esta manifestación de impacto ambiental. Como ya se mencionó anteriormente, la promovente una vez autorizado el proyecto en materia ambiental procederá a tramitar el Registro Nacional de Pesca para la unidad de producción acuícola.
Art. 30°.- *Las actividades pesqueras se clasifican en:* **II.-** *Cultivo o acuacultura con fines*		
Artículo 31°.- *Para realizar las actividades de pesca se requiere lo siguiente:* **I,** *Concesión, para:* **Inciso b)** *Acuacultura comercial* **II,** Permiso, para: **Inciso g)** *Acuacultura de fomento* **III,** *Autorización, para:* **Inciso d)** *Recolectar del medio natural reproductores, larvas, postlarvas, crías, huevos, semillas, alevines o en cualquier otro estadio, y* **Inciso e)** *Acuacultura didáctica.*		

Artículos 22.- *la Secretaría podrá inscribir en el Registro Nacional de Pesca a los acuicultores que no requieran concesión, permiso o Autorización.*	Al **proyecto** le aplica el Artículo, incisos y, fracciones anteriores, porque se trata de una actividad acuícola con fines comerciales.	Por el hecho de presentar a la autoridad correspondiente (SEMARNAT) la Manifestación de Impacto Ambiental, el promovente está cumpliendo con este apartado. El proyecto se vincula por la obligatoriedad de obtener la autorización correspondiente para realizar las obras descritas en esta manifestación de impacto ambiental. Como ya se mencionó anteriormente, la promovente una vez autorizado el proyecto en materia ambiental procederá a tramitar el Registro Nacional de Pesca para la unidad de producción acuícola.
Art. 30°.- *Las actividades pesqueras se clasifican en:* **II.-** *Cultivo o acuacultura con fines*		
Artículo 31°.- *Para realizar las actividades de pesca se requiere lo siguiente:* **I,** *Concesión, para:* **Inciso b)** *Acuacultura comercial* **II,** Permiso, para: **Inciso g)** *Acuacultura de fomento* **III,** *Autorización, para:* **Inciso d)** *Recolectar del medio natural reproductores, larvas, postlarvas, crías, huevos, semillas, alevines o en cualquier otro estadio, y* **Inciso e)** *Acuacultura didáctica.*		

Artículos 22.- *la Secretaría podrá inscribir en el Registro Nacional de Pesca a los acuicultores que no requieran concesión, permiso o Autorización.*	Al **proyecto** le aplica el Artículo, incisos y, fracciones anteriores, porque se trata de una actividad acuícola con fines comerciales.	Por el hecho de presentar a la autoridad correspondiente (SEMARNAT) la Manifestación de Impacto Ambiental, el promovente está cumpliendo con este apartado. El proyecto se vincula por la obligatoriedad de obtener la autorización correspondiente para realizar las obras descritas en esta manifestación de impacto ambiental. Como ya se mencionó anteriormente, la promovente una vez autorizado el proyecto en materia ambiental procederá a tramitar el Registro Nacional de Pesca para la unidad de producción acuícola.
Art. 30°.- *Las actividades pesqueras se clasifican en:* **II.-** *Cultivo o acuacultura con fines*		
Artículo 31°.- *Para realizar las actividades de pesca se requiere lo siguiente:* **I,** *Concesión, para:* **Inciso b)** *Acuacultura comercial* **II,** Permiso, para: **Inciso g)** *Acuacultura de fomento* **III,** *Autorización, para:* **Inciso d)** *Recolectar del medio natural reproductores, larvas, postlarvas, crías, huevos, semillas, alevines o en cualquier otro estadio, y* **Inciso e)** *Acuacultura didáctica.*		

Artículos 22.- *la Secretaría podrá inscribir en el Registro Nacional de Pesca a los acuicultores que no requieran concesión, permiso o Autorización.*	Al **proyecto** le aplica el Artículo, incisos y, fracciones anteriores, porque se trata de una actividad acuícola con fines comerciales.	Por el hecho de presentar a la autoridad correspondiente (SEMARNAT) la Manifestación de Impacto Ambiental, el promovente está cumpliendo con este apartado. El proyecto se vincula por la obligatoriedad de obtener la autorización correspondiente para realizar las obras descritas en esta manifestación de impacto ambiental. Como ya se mencionó anteriormente, la promovente una vez autorizado el proyecto en materia ambiental procederá a tramitar el Registro Nacional de Pesca para la unidad de producción acuícola.
Art. 30°.- *Las actividades pesqueras se clasifican en:* **II.-** *Cultivo o acuacultura con fines*		
Artículo 31°.- *Para realizar las actividades de pesca se requiere lo siguiente:* **I,** *Concesión, para:* **Inciso b)** *Acuacultura comercial* **II,** Permiso, para: **Inciso g)** *Acuacultura de fomento* **III,** *Autorización, para:* **Inciso d)** *Recolectar del medio natural reproductores, larvas, postlarvas, crías, huevos, semillas, alevines o en cualquier otro estadio, y* **Inciso e)** *Acuacultura didáctica.*		

Artículos 22.- *la Secretaría podrá inscribir en el Registro Nacional de Pesca a los acuicultores que no requieran concesión, permiso o Autorización.*	Al **proyecto** le aplica el Artículo, incisos y, fracciones anteriores, porque se trata de una actividad acuícola con fines comerciales.	Por el hecho de presentar a la autoridad correspondiente (SEMARNAT) la Manifestación de Impacto Ambiental, el promovente está cumpliendo con este apartado. El proyecto se vincula por la obligatoriedad de obtener la autorización correspondiente para realizar las obras descritas en esta manifestación de impacto ambiental. Como ya se mencionó anteriormente, la promovente una vez autorizado el proyecto en materia ambiental procederá a tramitar el Registro Nacional de Pesca para la unidad de producción acuícola.
Art. 30°.- *Las actividades pesqueras se clasifican en:* **II.-** *Cultivo o acuacultura con fines*		
Artículo 31°.- *Para realizar las actividades de pesca se requiere lo siguiente:* **I,** *Concesión, para:* **Inciso b)** *Acuacultura comercial* **II,** Permiso, para: **Inciso g)** *Acuacultura de fomento* **III,** *Autorización, para:* **Inciso d)** *Recolectar del medio natural reproductores, larvas, postlarvas, crías, huevos, semillas, alevines o en cualquier otro estadio, y* **Inciso e)** *Acuacultura didáctica.*		

Artículos 22.- *la Secretaría podrá inscribir en el Registro Nacional de Pesca a los acuicultores que no requieran concesión, permiso o Autorización.*	Al **proyecto** le aplica el Artículo, incisos y, fracciones anteriores, porque se trata de una actividad acuícola con fines comerciales.	Por el hecho de presentar a la autoridad correspondiente (SEMARNAT) la Manifestación de Impacto Ambiental, el promovente está cumpliendo con este apartado. El proyecto se vincula por la obligatoriedad de obtener la autorización correspondiente para realizar las obras descritas en esta manifestación de impacto ambiental. Como ya se mencionó anteriormente, la promovente una vez autorizado el proyecto en materia ambiental procederá a tramitar el Registro Nacional de Pesca para la unidad de producción acuícola.
Art. 30°.- *Las actividades pesqueras se clasifican en:* **II.-** *Cultivo o acuacultura con fines*		
Artículo 31°.- *Para realizar las actividades de pesca se requiere lo siguiente:* **I,** *Concesión, para:* **Inciso b)** *Acuacultura comercial* **II,** Permiso, para: **Inciso g)** *Acuacultura de fomento* **III,** *Autorización, para:* **Inciso d)** *Recolectar del medio natural reproductores, larvas, postlarvas, crías, huevos, semillas, alevines o en cualquier otro estadio, y* **Inciso e)** *Acuacultura didáctica.*		

Artículos 22.- *la Secretaría podrá inscribir en el Registro Nacional de Pesca a los acuicultores que no requieran concesión, permiso o Autorización.*	Al **proyecto** le aplica el Artículo, incisos y, fracciones anteriores, porque se trata de una actividad acuícola con fines comerciales.	Por el hecho de presentar a la autoridad correspondiente (SEMARNAT) la Manifestación de Impacto Ambiental, el promovente está cumpliendo con este apartado. El proyecto se vincula por la obligatoriedad de obtener la autorización correspondiente para realizar las obras descritas en esta manifestación de impacto ambiental. Como ya se mencionó anteriormente, la promovente una vez autorizado el proyecto en materia ambiental procederá a tramitar el Registro Nacional de Pesca para la unidad de producción acuícola.
Art. 30°.- *Las actividades pesqueras se clasifican en:* **II.-** *Cultivo o acuacultura con fines*		
Artículo 31°.- *Para realizar las actividades de pesca se requiere lo siguiente:* **I,** *Concesión, para:* **Inciso b)** *Acuacultura comercial* **II,** Permiso, para: **Inciso g)** *Acuacultura de fomento* **III,** *Autorización, para:* **Inciso d)** *Recolectar del medio natural reproductores, larvas, postlarvas, crías, huevos, semillas, alevines o en cualquier otro estadio, y* **Inciso e)** *Acuacultura didáctica.*		

Artículos 22.- *la Secretaría podrá inscribir en el Registro Nacional de Pesca a los acuicultores que no requieran concesión, permiso o Autorización.*	Al **proyecto** le aplica el Artículo, incisos y, fracciones anteriores, porque se trata de una actividad acuícola con fines comerciales.	Por el hecho de presentar a la autoridad correspondiente (SEMARNAT) la Manifestación de Impacto Ambiental, el promovente está cumpliendo con este apartado. El proyecto se vincula por la obligatoriedad de obtener la autorización correspondiente para realizar las obras descritas en esta manifestación de impacto ambiental. Como ya se mencionó anteriormente, la promovente una vez autorizado el proyecto en materia ambiental procederá a tramitar el Registro Nacional de Pesca para la unidad de producción acuícola.
Art. 30°.- *Las actividades pesqueras se clasifican en:* **II.-** *Cultivo o acuacultura con fines*		
Artículo 31°.- *Para realizar las actividades de pesca se requiere lo siguiente:* **I,** *Concesión, para:* **Inciso b)** *Acuacultura comercial* **II,** Permiso, para: **Inciso g)** *Acuacultura de fomento* **III,** *Autorización, para:* **Inciso d)** *Recolectar del medio natural reproductores, larvas, postlarvas, crías, huevos, semillas, alevines o en cualquier otro estadio, y* **Inciso e)** *Acuacultura didáctica.*		

Artículos 22.- *la Secretaría podrá inscribir en el Registro Nacional de Pesca a los acuicultores que no requieran concesión, permiso o Autorización.*	Al **proyecto** le aplica el Artículo, incisos y, fracciones anteriores, porque se trata de una actividad acuícola con fines comerciales.	Por el hecho de presentar a la autoridad correspondiente (SEMARNAT) la Manifestación de Impacto Ambiental, el promovente está cumpliendo con este apartado. El proyecto se vincula por la obligatoriedad de obtener la autorización correspondiente para realizar las obras descritas en esta manifestación de impacto ambiental. Como ya se mencionó anteriormente, la promovente una vez autorizado el proyecto en materia ambiental procederá a tramitar el Registro Nacional de Pesca para la unidad de producción acuícola.
Art. 30°.- *Las actividades pesqueras se clasifican en:* **II.-** *Cultivo o acuacultura con fines*		
Artículo 31°.- *Para realizar las actividades de pesca se requiere lo siguiente:* **I,** *Concesión, para:* **Inciso b)** *Acuacultura comercial* **II,** Permiso, para: **Inciso g)** *Acuacultura de fomento* **III,** *Autorización, para:* **Inciso d)** *Recolectar del medio natural reproductores, larvas, postlarvas, crías, huevos, semillas, alevines o en cualquier otro estadio, y* **Inciso e)** *Acuacultura didáctica.*		

Artículos 22.- *la Secretaría podrá inscribir en el Registro Nacional de Pesca a los acuicultores que no requieran concesión, permiso o Autorización.*	Al **proyecto** le aplica el Artículo, incisos y, fracciones anteriores, porque se trata de una actividad acuícola con fines comerciales.	Por el hecho de presentar a la autoridad correspondiente (SEMARNAT) la Manifestación de Impacto Ambiental, el promovente está cumpliendo con este apartado. El proyecto se vincula por la obligatoriedad de obtener la autorización correspondiente para realizar las obras descritas en esta manifestación de impacto ambiental. Como ya se mencionó anteriormente, la promovente una vez autorizado el proyecto en materia ambiental procederá a tramitar el Registro Nacional de Pesca para la unidad de producción acuícola.
Art. 30°.- *Las actividades pesqueras se clasifican en:* **II.-** *Cultivo o acuacultura con fines*		
Artículo 31°.- *Para realizar las actividades de pesca se requiere lo siguiente:* **I,** *Concesión, para:* **Inciso b)** *Acuacultura comercial* **II,** Permiso, para: **Inciso g)** *Acuacultura de fomento* **III,** *Autorización, para:* **Inciso d)** *Recolectar del medio natural reproductores, larvas, postlarvas, crías, huevos, semillas, alevines o en cualquier otro estadio, y* **Inciso e)** *Acuacultura didáctica.*		

Artículos 22.- *la Secretaría podrá inscribir en el Registro Nacional de Pesca a los acuicultores que no requieran concesión, permiso o Autorización.*	Al **proyecto** le aplica el Artículo, incisos y, fracciones anteriores, porque se trata de una actividad acuícola con fines comerciales.	Por el hecho de presentar a la autoridad correspondiente (SEMARNAT) la Manifestación de Impacto Ambiental, el promovente está cumpliendo con este apartado. El proyecto se vincula por la obligatoriedad de obtener la autorización correspondiente para realizar las obras descritas en esta manifestación de impacto ambiental. Como ya se mencionó anteriormente, la promovente una vez autorizado el proyecto en materia ambiental procederá a tramitar el Registro Nacional de Pesca para la unidad de producción acuícola.
Art. 30°.- *Las actividades pesqueras se clasifican en:* **II.-** *Cultivo o acuacultura con fines*		
Artículo 31°.- *Para realizar las actividades de pesca se requiere lo siguiente:* **I,** *Concesión, para:* **Inciso b)** *Acuacultura comercial* **II,** Permiso, para: **Inciso g)** *Acuacultura de fomento* **III,** *Autorización, para:* **Inciso d)** *Recolectar del medio natural reproductores, larvas, postlarvas, crías, huevos, semillas, alevines o en cualquier otro estadio, y* **Inciso e)** *Acuacultura didáctica.*		

Artículos 22.- *la Secretaría podrá inscribir en el Registro Nacional de Pesca a los acuicultores que no requieran concesión, permiso o Autorización.*	Al **proyecto** le aplica el Artículo, incisos y, fracciones anteriores, porque se trata de una actividad acuícola con fines comerciales.	Por el hecho de presentar a la autoridad correspondiente (SEMARNAT) la Manifestación de Impacto Ambiental, el promovente está cumpliendo con este apartado. El proyecto se vincula por la obligatoriedad de obtener la autorización correspondiente para realizar las obras descritas en esta manifestación de impacto ambiental. Como ya se mencionó anteriormente, la promovente una vez autorizado el proyecto en materia ambiental procederá a tramitar el Registro Nacional de Pesca para la unidad de producción acuícola.
Art. 30°.- *Las actividades pesqueras se clasifican en:* **II.-** *Cultivo o acuacultura con fines*		
Artículo 31°.- *Para realizar las actividades de pesca se requiere lo siguiente:* **I,** *Concesión, para:* **Inciso b)** *Acuacultura comercial* **II,** Permiso, para: **Inciso g)** *Acuacultura de fomento* **III,** *Autorización, para:* **Inciso d)** *Recolectar del medio natural reproductores, larvas, postlarvas, crías, huevos, semillas, alevines o en cualquier otro estadio, y* **Inciso e)** *Acuacultura didáctica.*		

Artículos 22.- *la Secretaría podrá inscribir en el Registro Nacional de Pesca a los acuicultores que no requieran concesión, permiso o Autorización.*	Al **proyecto** le aplica el Artículo, incisos y, fracciones anteriores, porque se trata de una actividad acuícola con fines comerciales.	Por el hecho de presentar a la autoridad correspondiente (SEMARNAT) la Manifestación de Impacto Ambiental, el promovente está cumpliendo con este apartado. El proyecto se vincula por la obligatoriedad de obtener la autorización correspondiente para realizar las obras descritas en esta manifestación de impacto ambiental. Como ya se mencionó anteriormente, la promovente una vez autorizado el proyecto en materia ambiental procederá a tramitar el Registro Nacional de Pesca para la unidad de producción acuícola.
Art. 30°.- *Las actividades pesqueras se clasifican en:* **II.-** *Cultivo o acuacultura con fines*		
Artículo 31°.- *Para realizar las actividades de pesca se requiere lo siguiente:* **I,** *Concesión, para:* **Inciso b)** *Acuacultura comercial* **II,** Permiso, para: **Inciso g)** *Acuacultura de fomento* **III,** *Autorización, para:* **Inciso d)** *Recolectar del medio natural reproductores, larvas, postlarvas, crías, huevos, semillas, alevines o en cualquier otro estadio, y* **Inciso e)** *Acuacultura didáctica.*		

Artículos 22.- *la Secretaría podrá inscribir en el Registro Nacional de Pesca a los acuicultores que no requieran concesión, permiso o Autorización.*	Al **proyecto** le aplica el Artículo, incisos y, fracciones anteriores, porque se trata de una actividad acuícola con fines comerciales.	Por el hecho de presentar a la autoridad correspondiente (SEMARNAT) la Manifestación de Impacto Ambiental, el promovente está cumpliendo con este apartado. El proyecto se vincula por la obligatoriedad de obtener la autorización correspondiente para realizar las obras descritas en esta manifestación de impacto ambiental. Como ya se mencionó anteriormente, la promovente una vez autorizado el proyecto en materia ambiental procederá a tramitar el Registro Nacional de Pesca para la unidad de producción acuícola.
Art. 30°.- *Las actividades pesqueras se clasifican en:* **II.-** *Cultivo o acuacultura con fines*		
Artículo 31°.- *Para realizar las actividades de pesca se requiere lo siguiente:* **I,** *Concesión, para:* **Inciso b)** *Acuacultura comercial* **II,** Permiso, para: **Inciso g)** *Acuacultura de fomento* **III,** *Autorización, para:* **Inciso d)** *Recolectar del medio natural reproductores, larvas, postlarvas, crías, huevos, semillas, alevines o en cualquier otro estadio, y* **Inciso e)** *Acuacultura didáctica.*		

Artículos 22.- *la Secretaría podrá inscribir en el Registro Nacional de Pesca a los acuicultores que no requieran concesión, permiso o Autorización.*	Al **proyecto** le aplica el Artículo, incisos y, fracciones anteriores, porque se trata de una actividad acuícola con fines comerciales.	Por el hecho de presentar a la autoridad correspondiente (SEMARNAT) la Manifestación de Impacto Ambiental, el promovente está cumpliendo con este apartado. El proyecto se vincula por la obligatoriedad de obtener la autorización correspondiente para realizar las obras descritas en esta manifestación de impacto ambiental. Como ya se mencionó anteriormente, la promovente una vez autorizado el proyecto en materia ambiental procederá a tramitar el Registro Nacional de Pesca para la unidad de producción acuícola.
Art. 30°.- *Las actividades pesqueras se clasifican en:* **II.-** *Cultivo o acuacultura con fines*		
Artículo 31°.- *Para realizar las actividades de pesca se requiere lo siguiente:* **I,** *Concesión, para:* **Inciso b)** *Acuacultura comercial* **II,** Permiso, para: **Inciso g)** *Acuacultura de fomento* **III,** *Autorización, para:* **Inciso d)** *Recolectar del medio natural reproductores, larvas, postlarvas, crías, huevos, semillas, alevines o en cualquier otro estadio, y* **Inciso e)** *Acuacultura didáctica.*		

Artículos 22.- *la Secretaría podrá inscribir en el Registro Nacional de Pesca a los acuicultores que no requieran concesión, permiso o Autorización.*	Al **proyecto** le aplica el Artículo, incisos y, fracciones anteriores, porque se trata de una actividad acuícola con fines comerciales.	Por el hecho de presentar a la autoridad correspondiente (SEMARNAT) la Manifestación de Impacto Ambiental, el promovente está cumpliendo con este apartado. El proyecto se vincula por la obligatoriedad de obtener la autorización correspondiente para realizar las obras descritas en esta manifestación de impacto ambiental. Como ya se mencionó anteriormente, la promovente una vez autorizado el proyecto en materia ambiental procederá a tramitar el Registro Nacional de Pesca para la unidad de producción acuícola.
Art. 30°.- *Las actividades pesqueras se clasifican en:* **II.-** *Cultivo o acuacultura con fines*		
Artículo 31°.- *Para realizar las actividades de pesca se requiere lo siguiente:* **I,** *Concesión, para:* **Inciso b)** *Acuacultura comercial* **II,** Permiso, para: **Inciso g)** *Acuacultura de fomento* **III,** *Autorización, para:* **Inciso d)** *Recolectar del medio natural reproductores, larvas, postlarvas, crías, huevos, semillas, alevines o en cualquier otro estadio, y* **Inciso e)** *Acuacultura didáctica.*		

Artículos 22.- *la Secretaría podrá inscribir en el Registro Nacional de Pesca a los acuicultores que no requieran concesión, permiso o Autorización.*	Al **proyecto** le aplica el Artículo, incisos y, fracciones anteriores, porque se trata de una actividad acuícola con fines comerciales.	Por el hecho de presentar a la autoridad correspondiente (SEMARNAT) la Manifestación de Impacto Ambiental, el promovente está cumpliendo con este apartado. El proyecto se vincula por la obligatoriedad de obtener la autorización correspondiente para realizar las obras descritas en esta manifestación de impacto ambiental. Como ya se mencionó anteriormente, la promovente una vez autorizado el proyecto en materia ambiental procederá a tramitar el Registro Nacional de Pesca para la unidad de producción acuícola.
Art. 30°.- *Las actividades pesqueras se clasifican en:* **II.-** *Cultivo o acuacultura con fines*		
Artículo 31°.- *Para realizar las actividades de pesca se requiere lo siguiente:* **I,** *Concesión, para:* **Inciso b)** *Acuacultura comercial* **II,** Permiso, para: **Inciso g)** *Acuacultura de fomento* **III,** *Autorización, para:* **Inciso d)** *Recolectar del medio natural reproductores, larvas, postlarvas, crías, huevos, semillas, alevines o en cualquier otro estadio, y* **Inciso e)** *Acuacultura didáctica.*		

Artículos 22.- *la Secretaría podrá inscribir en el Registro Nacional de Pesca a los acuicultores que no requieran concesión, permiso o Autorización.*	Al **proyecto** le aplica el Artículo, incisos y, fracciones anteriores, porque se trata de una actividad acuícola con fines comerciales.	Por el hecho de presentar a la autoridad correspondiente (SEMARNAT) la Manifestación de Impacto Ambiental, el promovente está cumpliendo con este apartado. El proyecto se vincula por la obligatoriedad de obtener la autorización correspondiente para realizar las obras descritas en esta manifestación de impacto ambiental. Como ya se mencionó anteriormente, la promovente una vez autorizado el proyecto en materia ambiental procederá a tramitar el Registro Nacional de Pesca para la unidad de producción acuícola.
Art. 30°.- *Las actividades pesqueras se clasifican en:* **II.-** *Cultivo o acuacultura con fines*		
Artículo 31°.- *Para realizar las actividades de pesca se requiere lo siguiente:* **I,** *Concesión, para:* **Inciso b)** *Acuacultura comercial* **II,** Permiso, para: **Inciso g)** *Acuacultura de fomento* **III,** *Autorización, para:* **Inciso d)** *Recolectar del medio natural reproductores, larvas, postlarvas, crías, huevos, semillas, alevines o en cualquier otro estadio, y* **Inciso e)** *Acuacultura didáctica.*		

Artículos 22.- *la Secretaría podrá inscribir en el Registro Nacional de Pesca a los acuicultores que no requieran concesión, permiso o Autorización.*	Al **proyecto** le aplica el Artículo, incisos y, fracciones anteriores, porque se trata de una actividad acuícola con fines comerciales.	Por el hecho de presentar a la autoridad correspondiente (SEMARNAT) la Manifestación de Impacto Ambiental, el promovente está cumpliendo con este apartado. El proyecto se vincula por la obligatoriedad de obtener la autorización correspondiente para realizar las obras descritas en esta manifestación de impacto ambiental. Como ya se mencionó anteriormente, la promovente una vez autorizado el proyecto en materia ambiental procederá a tramitar el Registro Nacional de Pesca para la unidad de producción acuícola.
Art. 30°.- *Las actividades pesqueras se clasifican en:* **II.-** *Cultivo o acuacultura con fines*		
Artículo 31°.- *Para realizar las actividades de pesca se requiere lo siguiente:* **I,** *Concesión, para:* **Inciso b)** *Acuacultura comercial* **II,** Permiso, para: **Inciso g)** *Acuacultura de fomento* **III,** *Autorización, para:* **Inciso d)** *Recolectar del medio natural reproductores, larvas, postlarvas, crías, huevos, semillas, alevines o en cualquier otro estadio, y* **Inciso e)** *Acuacultura didáctica.*		

Artículos 22.- *la Secretaría podrá inscribir en el Registro Nacional de Pesca a los acuicultores que no requieran concesión, permiso o Autorización.*	Al **proyecto** le aplica el Artículo, incisos y, fracciones anteriores, porque se trata de una actividad acuícola con fines comerciales.	Por el hecho de presentar a la autoridad correspondiente (SEMARNAT) la Manifestación de Impacto Ambiental, el promovente está cumpliendo con este apartado. El proyecto se vincula por la obligatoriedad de obtener la autorización correspondiente para realizar las obras descritas en esta manifestación de impacto ambiental. Como ya se mencionó anteriormente, la promovente una vez autorizado el proyecto en materia ambiental procederá a tramitar el Registro Nacional de Pesca para la unidad de producción acuícola.
Art. 30°.- *Las actividades pesqueras se clasifican en:* **II.-** *Cultivo o acuacultura con fines*		
Artículo 31°.- *Para realizar las actividades de pesca se requiere lo siguiente:* **I,** *Concesión, para:* **Inciso b)** *Acuacultura comercial* **II,** Permiso, para: **Inciso g)** *Acuacultura de fomento* **III,** *Autorización, para:* **Inciso d)** *Recolectar del medio natural reproductores, larvas, postlarvas, crías, huevos, semillas, alevines o en cualquier otro estadio, y* **Inciso e)** *Acuacultura didáctica.*		

Artículos 22.- *la Secretaría podrá inscribir en el Registro Nacional de Pesca a los acuicultores que no requieran concesión, permiso o Autorización.*	Al **proyecto** le aplica el Artículo, incisos y, fracciones anteriores, porque se trata de una actividad acuícola con fines comerciales.	Por el hecho de presentar a la autoridad correspondiente (SEMARNAT) la Manifestación de Impacto Ambiental, el promovente está cumpliendo con este apartado. El proyecto se vincula por la obligatoriedad de obtener la autorización correspondiente para realizar las obras descritas en esta manifestación de impacto ambiental. Como ya se mencionó anteriormente, la promovente una vez autorizado el proyecto en materia ambiental procederá a tramitar el Registro Nacional de Pesca para la unidad de producción acuícola.
Art. 30°.- *Las actividades pesqueras se clasifican en:* **II.-** *Cultivo o acuacultura con fines*		
Artículo 31°.- *Para realizar las actividades de pesca se requiere lo siguiente:* **I,** *Concesión, para:* **Inciso b)** *Acuacultura comercial* **II,** Permiso, para: **Inciso g)** *Acuacultura de fomento* **III,** *Autorización, para:* **Inciso d)** *Recolectar del medio natural reproductores, larvas, postlarvas, crías, huevos, semillas, alevines o en cualquier otro estadio, y* **Inciso e)** *Acuacultura didáctica.*		

Artículos 22.- *la Secretaría podrá inscribir en el Registro Nacional de Pesca a los acuicultores que no requieran concesión, permiso o Autorización.*	Al **proyecto** le aplica el Artículo, incisos y, fracciones anteriores, porque se trata de una actividad acuícola con fines comerciales.	Por el hecho de presentar a la autoridad correspondiente (SEMARNAT) la Manifestación de Impacto Ambiental, el promovente está cumpliendo con este apartado. El proyecto se vincula por la obligatoriedad de obtener la autorización correspondiente para realizar las obras descritas en esta manifestación de impacto ambiental. Como ya se mencionó anteriormente, la promovente una vez autorizado el proyecto en materia ambiental procederá a tramitar el Registro Nacional de Pesca para la unidad de producción acuícola.
Art. 30°.- *Las actividades pesqueras se clasifican en:* **II.-** *Cultivo o acuacultura con fines*		
Artículo 31°.- *Para realizar las actividades de pesca se requiere lo siguiente:* **I,** *Concesión, para:* **Inciso b)** *Acuacultura comercial* **II,** Permiso, para: **Inciso g)** *Acuacultura de fomento* **III,** *Autorización, para:* **Inciso d)** *Recolectar del medio natural reproductores, larvas, postlarvas, crías, huevos, semillas, alevines o en cualquier otro estadio, y* **Inciso e)** *Acuacultura didáctica.*		

Artículos 22.- *la Secretaría podrá inscribir en el Registro Nacional de Pesca a los acuicultores que no requieran concesión, permiso o Autorización.*	Al **proyecto** le aplica el Artículo, incisos y, fracciones anteriores, porque se trata de una actividad acuícola con fines comerciales.	Por el hecho de presentar a la autoridad correspondiente (SEMARNAT) la Manifestación de Impacto Ambiental, el promovente está cumpliendo con este apartado. El proyecto se vincula por la obligatoriedad de obtener la autorización correspondiente para realizar las obras descritas en esta manifestación de impacto ambiental. Como ya se mencionó anteriormente, la promovente una vez autorizado el proyecto en materia ambiental procederá a tramitar el Registro Nacional de Pesca para la unidad de producción acuícola.
Art. 30°.- *Las actividades pesqueras se clasifican en:* **II.-** *Cultivo o acuacultura con fines*		
Artículo 31°.- *Para realizar las actividades de pesca se requiere lo siguiente:* **I,** *Concesión, para:* **Inciso b)** *Acuacultura comercial* **II,** Permiso, para: **Inciso g)** *Acuacultura de fomento* **III,** *Autorización, para:* **Inciso d)** *Recolectar del medio natural reproductores, larvas, postlarvas, crías, huevos, semillas, alevines o en cualquier otro estadio, y* **Inciso e)** *Acuacultura didáctica.*		

Artículos 22.- *la Secretaría podrá inscribir en el Registro Nacional de Pesca a los acuicultores que no requieran concesión, permiso o Autorización.*	Al **proyecto** le aplica el Artículo, incisos y, fracciones anteriores, porque se trata de una actividad acuícola con fines comerciales.	Por el hecho de presentar a la autoridad correspondiente (SEMARNAT) la Manifestación de Impacto Ambiental, el promovente está cumpliendo con este apartado. El proyecto se vincula por la obligatoriedad de obtener la autorización correspondiente para realizar las obras descritas en esta manifestación de impacto ambiental. Como ya se mencionó anteriormente, la promovente una vez autorizado el proyecto en materia ambiental procederá a tramitar el Registro Nacional de Pesca para la unidad de producción acuícola.
Art. 30°.- *Las actividades pesqueras se clasifican en:* **II.-** *Cultivo o acuacultura con fines*		
Artículo 31°.- *Para realizar las actividades de pesca se requiere lo siguiente:* **I,** *Concesión, para:* **Inciso b)** *Acuacultura comercial* **II,** Permiso, para: **Inciso g)** *Acuacultura de fomento* **III,** *Autorización, para:* **Inciso d)** *Recolectar del medio natural reproductores, larvas, postlarvas, crías, huevos, semillas, alevines o en cualquier otro estadio, y* **Inciso e)** *Acuacultura didáctica.*		

Artículos 22.- *la Secretaría podrá inscribir en el Registro Nacional de Pesca a los acuicultores que no requieran concesión, permiso o Autorización.*	Al **proyecto** le aplica el Artículo, incisos y, fracciones anteriores, porque se trata de una actividad acuícola con fines comerciales.	Por el hecho de presentar a la autoridad correspondiente (SEMARNAT) la Manifestación de Impacto Ambiental, el promovente está cumpliendo con este apartado. El proyecto se vincula por la obligatoriedad de obtener la autorización correspondiente para realizar las obras descritas en esta manifestación de impacto ambiental. Como ya se mencionó anteriormente, la promovente una vez autorizado el proyecto en materia ambiental procederá a tramitar el Registro Nacional de Pesca para la unidad de producción acuícola.
Art. 30°.- *Las actividades pesqueras se clasifican en:* **II.-** *Cultivo o acuacultura con fines*		
Artículo 31°.- *Para realizar las actividades de pesca se requiere lo siguiente:* **I,** *Concesión, para:* **Inciso b)** *Acuacultura comercial* **II,** Permiso, para: **Inciso g)** *Acuacultura de fomento* **III,** *Autorización, para:* **Inciso d)** *Recolectar del medio natural reproductores, larvas, postlarvas, crías, huevos, semillas, alevines o en cualquier otro estadio, y* **Inciso e)** *Acuacultura didáctica.*		

Artículos 22.- *la Secretaría podrá inscribir en el Registro Nacional de Pesca a los acuicultores que no requieran concesión, permiso o Autorización.*	Al **proyecto** le aplica el Artículo, incisos y, fracciones anteriores, porque se trata de una actividad acuícola con fines comerciales.	Por el hecho de presentar a la autoridad correspondiente (SEMARNAT) la Manifestación de Impacto Ambiental, el promovente está cumpliendo con este apartado. El proyecto se vincula por la obligatoriedad de obtener la autorización correspondiente para realizar las obras descritas en esta manifestación de impacto ambiental. Como ya se mencionó anteriormente, la promovente una vez autorizado el proyecto en materia ambiental procederá a tramitar el Registro Nacional de Pesca para la unidad de producción acuícola.
Art. 30°.- *Las actividades pesqueras se clasifican en:* **II.-** *Cultivo o acuacultura con fines*		
Artículo 31°.- *Para realizar las actividades de pesca se requiere lo siguiente:* **I,** *Concesión, para:* **Inciso b)** *Acuacultura comercial* **II,** Permiso, para: **Inciso g)** *Acuacultura de fomento* **III,** *Autorización, para:* **Inciso d)** *Recolectar del medio natural reproductores, larvas, postlarvas, crías, huevos, semillas, alevines o en cualquier otro estadio, y* **Inciso e)** *Acuacultura didáctica.*		

Artículos 22.- *la Secretaría podrá inscribir en el Registro Nacional de Pesca a los acuicultores que no requieran concesión, permiso o Autorización.*	Al **proyecto** le aplica el Artículo, incisos y, fracciones anteriores, porque se trata de una actividad acuícola con fines comerciales.	Por el hecho de presentar a la autoridad correspondiente (SEMARNAT) la Manifestación de Impacto Ambiental, el promovente está cumpliendo con este apartado. El proyecto se vincula por la obligatoriedad de obtener la autorización correspondiente para realizar las obras descritas en esta manifestación de impacto ambiental. Como ya se mencionó anteriormente, la promovente una vez autorizado el proyecto en materia ambiental procederá a tramitar el Registro Nacional de Pesca para la unidad de producción acuícola.
Art. 30°.- *Las actividades pesqueras se clasifican en:* **II.-** *Cultivo o acuacultura con fines*		
Artículo 31°.- *Para realizar las actividades de pesca se requiere lo siguiente:* **I,** *Concesión, para:* **Inciso b)** *Acuacultura comercial* **II,** Permiso, para: **Inciso g)** *Acuacultura de fomento* **III,** *Autorización, para:* **Inciso d)** *Recolectar del medio natural reproductores, larvas, postlarvas, crías, huevos, semillas, alevines o en cualquier otro estadio, y* **Inciso e)** *Acuacultura didáctica.*		

Artículos 22.- *la Secretaría podrá inscribir en el Registro Nacional de Pesca a los acuicultores que no requieran concesión, permiso o Autorización.*	Al **proyecto** le aplica el Artículo, incisos y, fracciones anteriores, porque se trata de una actividad acuícola con fines comerciales.	Por el hecho de presentar a la autoridad correspondiente (SEMARNAT) la Manifestación de Impacto Ambiental, el promovente está cumpliendo con este apartado. El proyecto se vincula por la obligatoriedad de obtener la autorización correspondiente para realizar las obras descritas en esta manifestación de impacto ambiental. Como ya se mencionó anteriormente, la promovente una vez autorizado el proyecto en materia ambiental procederá a tramitar el Registro Nacional de Pesca para la unidad de producción acuícola.
Art. 30°.- *Las actividades pesqueras se clasifican en:* **II.-** *Cultivo o acuacultura con fines*		
Artículo 31°.- *Para realizar las actividades de pesca se requiere lo siguiente:* **I,** *Concesión, para:* **Inciso b)** *Acuacultura comercial* **II,** Permiso, para: **Inciso g)** *Acuacultura de fomento* **III,** *Autorización, para:* **Inciso d)** *Recolectar del medio natural reproductores, larvas, postlarvas, crías, huevos, semillas, alevines o en cualquier otro estadio, y* **Inciso e)** *Acuacultura didáctica.*		

Artículos 22.- *la Secretaría podrá inscribir en el Registro Nacional de Pesca a los acuicultores que no requieran concesión, permiso o Autorización.*	Al **proyecto** le aplica el Artículo, incisos y, fracciones anteriores, porque se trata de una actividad acuícola con fines comerciales.	Por el hecho de presentar a la autoridad correspondiente (SEMARNAT) la Manifestación de Impacto Ambiental, el promovente está cumpliendo con este apartado. El proyecto se vincula por la obligatoriedad de obtener la autorización correspondiente para realizar las obras descritas en esta manifestación de impacto ambiental. Como ya se mencionó anteriormente, la promovente una vez autorizado el proyecto en materia ambiental procederá a tramitar el Registro Nacional de Pesca para la unidad de producción acuícola.
Art. 30°.- *Las actividades pesqueras se clasifican en:* **II.-** *Cultivo o acuacultura con fines*		
Artículo 31°.- *Para realizar las actividades de pesca se requiere lo siguiente:* **I,** *Concesión, para:* **Inciso b)** *Acuacultura comercial* **II,** Permiso, para: **Inciso g)** *Acuacultura de fomento* **III,** *Autorización, para:* **Inciso d)** *Recolectar del medio natural reproductores, larvas, postlarvas, crías, huevos, semillas, alevines o en cualquier otro estadio, y* **Inciso e)** *Acuacultura didáctica.*		

Artículos 22.- *la Secretaría podrá inscribir en el Registro Nacional de Pesca a los acuicultores que no requieran concesión, permiso o Autorización.*	Al **proyecto** le aplica el Artículo, incisos y, fracciones anteriores, porque se trata de una actividad acuícola con fines comerciales.	Por el hecho de presentar a la autoridad correspondiente (SEMARNAT) la Manifestación de Impacto Ambiental, el promovente está cumpliendo con este apartado. El proyecto se vincula por la obligatoriedad de obtener la autorización correspondiente para realizar las obras descritas en esta manifestación de impacto ambiental. Como ya se mencionó anteriormente, la promovente una vez autorizado el proyecto en materia ambiental procederá a tramitar el Registro Nacional de Pesca para la unidad de producción acuícola.
Art. 30°.- *Las actividades pesqueras se clasifican en:* **II.-** *Cultivo o acuacultura con fines*		
Artículo 31°.- *Para realizar las actividades de pesca se requiere lo siguiente:* **I,** *Concesión, para:* **Inciso b)** *Acuacultura comercial* **II,** Permiso, para: **Inciso g)** *Acuacultura de fomento* **III,** *Autorización, para:* **Inciso d)** *Recolectar del medio natural reproductores, larvas, postlarvas, crías, huevos, semillas, alevines o en cualquier otro estadio, y* **Inciso e)** *Acuacultura didáctica.*		

Artículos 22.- *la Secretaría podrá inscribir en el Registro Nacional de Pesca a los acuicultores que no requieran concesión, permiso o Autorización.*	Al **proyecto** le aplica el Artículo, incisos y, fracciones anteriores, porque se trata de una actividad acuícola con fines comerciales.	Por el hecho de presentar a la autoridad correspondiente (SEMARNAT) la Manifestación de Impacto Ambiental, el promovente está cumpliendo con este apartado. El proyecto se vincula por la obligatoriedad de obtener la autorización correspondiente para realizar las obras descritas en esta manifestación de impacto ambiental. Como ya se mencionó anteriormente, la promovente una vez autorizado el proyecto en materia ambiental procederá a tramitar el Registro Nacional de Pesca para la unidad de producción acuícola.
Art. 30°.- *Las actividades pesqueras se clasifican en:* **II.-** *Cultivo o acuacultura con fines*		
Artículo 31°.- *Para realizar las actividades de pesca se requiere lo siguiente:* **I,** *Concesión, para:* **Inciso b)** *Acuacultura comercial* **II,** Permiso, para: **Inciso g)** *Acuacultura de fomento* **III,** *Autorización, para:* **Inciso d)** *Recolectar del medio natural reproductores, larvas, postlarvas, crías, huevos, semillas, alevines o en cualquier otro estadio, y* **Inciso e)** *Acuacultura didáctica.*		

Artículos 22.- *la Secretaría podrá inscribir en el Registro Nacional de Pesca a los acuicultores que no requieran concesión, permiso o Autorización.*	Al **proyecto** le aplica el Artículo, incisos y, fracciones anteriores, porque se trata de una actividad acuícola con fines comerciales.	Por el hecho de presentar a la autoridad correspondiente (SEMARNAT) la Manifestación de Impacto Ambiental, el promovente está cumpliendo con este apartado. El proyecto se vincula por la obligatoriedad de obtener la autorización correspondiente para realizar las obras descritas en esta manifestación de impacto ambiental. Como ya se mencionó anteriormente, la promovente una vez autorizado el proyecto en materia ambiental procederá a tramitar el Registro Nacional de Pesca para la unidad de producción acuícola.
Art. 30°.- *Las actividades pesqueras se clasifican en:* **II.-** *Cultivo o acuacultura con fines*		
Artículo 31°.- *Para realizar las actividades de pesca se requiere lo siguiente:* **I,** *Concesión, para:* **Inciso b)** *Acuacultura comercial* **II,** Permiso, para: **Inciso g)** *Acuacultura de fomento* **III,** *Autorización, para:* **Inciso d)** *Recolectar del medio natural reproductores, larvas, postlarvas, crías, huevos, semillas, alevines o en cualquier otro estadio, y* **Inciso e)** *Acuacultura didáctica.*		

Artículos 22.- *la Secretaría podrá inscribir en el Registro Nacional de Pesca a los acuicultores que no requieran concesión, permiso o Autorización.*	Al **proyecto** le aplica el Artículo, incisos y, fracciones anteriores, porque se trata de una actividad acuícola con fines comerciales.	Por el hecho de presentar a la autoridad correspondiente (SEMARNAT) la Manifestación de Impacto Ambiental, el promovente está cumpliendo con este apartado. El proyecto se vincula por la obligatoriedad de obtener la autorización correspondiente para realizar las obras descritas en esta manifestación de impacto ambiental. Como ya se mencionó anteriormente, la promovente una vez autorizado el proyecto en materia ambiental procederá a tramitar el Registro Nacional de Pesca para la unidad de producción acuícola.
Art. 30°.- *Las actividades pesqueras se clasifican en:* **II.-** *Cultivo o acuacultura con fines*		
Artículo 31°.- *Para realizar las actividades de pesca se requiere lo siguiente:* **I,** *Concesión, para:* **Inciso b)** *Acuacultura comercial* **II,** Permiso, para: **Inciso g)** *Acuacultura de fomento* **III,** *Autorización, para:* **Inciso d)** *Recolectar del medio natural reproductores, larvas, postlarvas, crías, huevos, semillas, alevines o en cualquier otro estadio, y* **Inciso e)** *Acuacultura didáctica.*		

Artículos 22.- *la Secretaría podrá inscribir en el Registro Nacional de Pesca a los acuicultores que no requieran concesión, permiso o Autorización.*	Al **proyecto** le aplica el Artículo, incisos y, fracciones anteriores, porque se trata de una actividad acuícola con fines comerciales.	Por el hecho de presentar a la autoridad correspondiente (SEMARNAT) la Manifestación de Impacto Ambiental, el promovente está cumpliendo con este apartado. El proyecto se vincula por la obligatoriedad de obtener la autorización correspondiente para realizar las obras descritas en esta manifestación de impacto ambiental. Como ya se mencionó anteriormente, la promovente una vez autorizado el proyecto en materia ambiental procederá a tramitar el Registro Nacional de Pesca para la unidad de producción acuícola.
Art. 30°.- *Las actividades pesqueras se clasifican en:* **II.-** *Cultivo o acuacultura con fines*		
Artículo 31°.- *Para realizar las actividades de pesca se requiere lo siguiente:* **I,** *Concesión, para:* **Inciso b)** *Acuacultura comercial* **II,** Permiso, para: **Inciso g)** *Acuacultura de fomento* **III,** *Autorización, para:* **Inciso d)** *Recolectar del medio natural reproductores, larvas, postlarvas, crías, huevos, semillas, alevines o en cualquier otro estadio, y* **Inciso e)** *Acuacultura didáctica.*		

Artículos 22.- *la Secretaría podrá inscribir en el Registro Nacional de Pesca a los acuicultores que no requieran concesión, permiso o Autorización.*	Al **proyecto** le aplica el Artículo, incisos y, fracciones anteriores, porque se trata de una actividad acuícola con fines comerciales.	Por el hecho de presentar a la autoridad correspondiente (SEMARNAT) la Manifestación de Impacto Ambiental, el promovente está cumpliendo con este apartado. El proyecto se vincula por la obligatoriedad de obtener la autorización correspondiente para realizar las obras descritas en esta manifestación de impacto ambiental. Como ya se mencionó anteriormente, la promovente una vez autorizado el proyecto en materia ambiental procederá a tramitar el Registro Nacional de Pesca para la unidad de producción acuícola.
Art. 30°.- *Las actividades pesqueras se clasifican en:* **II.-** *Cultivo o acuacultura con fines*		
Artículo 31°.- *Para realizar las actividades de pesca se requiere lo siguiente:* **I,** *Concesión, para:* **Inciso b)** *Acuacultura comercial* **II,** Permiso, para: **Inciso g)** *Acuacultura de fomento* **III,** *Autorización, para:* **Inciso d)** *Recolectar del medio natural reproductores, larvas, postlarvas, crías, huevos, semillas, alevines o en cualquier otro estadio, y* **Inciso e)** *Acuacultura didáctica.*		

Artículos 22.- *la Secretaría podrá inscribir en el Registro Nacional de Pesca a los acuicultores que no requieran concesión, permiso o Autorización.*	Al **proyecto** le aplica el Artículo, incisos y, fracciones anteriores, porque se trata de una actividad acuícola con fines comerciales.	Por el hecho de presentar a la autoridad correspondiente (SEMARNAT) la Manifestación de Impacto Ambiental, el promovente está cumpliendo con este apartado. El proyecto se vincula por la obligatoriedad de obtener la autorización correspondiente para realizar las obras descritas en esta manifestación de impacto ambiental. Como ya se mencionó anteriormente, la promovente una vez autorizado el proyecto en materia ambiental procederá a tramitar el Registro Nacional de Pesca para la unidad de producción acuícola.
Art. 30°.- *Las actividades pesqueras se clasifican en:* **II.-** *Cultivo o acuacultura con fines*		
Artículo 31°.- *Para realizar las actividades de pesca se requiere lo siguiente:* **I,** *Concesión, para:* **Inciso b)** *Acuacultura comercial* **II,** Permiso, para: **Inciso g)** *Acuacultura de fomento* **III,** *Autorización, para:* **Inciso d)** *Recolectar del medio natural reproductores, larvas, postlarvas, crías, huevos, semillas, alevines o en cualquier otro estadio, y* **Inciso e)** *Acuacultura didáctica.*		

Artículos 22.- *la Secretaría podrá inscribir en el Registro Nacional de Pesca a los acuicultores que no requieran concesión, permiso o Autorización.*	Al **proyecto** le aplica el Artículo, incisos y, fracciones anteriores, porque se trata de una actividad acuícola con fines comerciales.	Por el hecho de presentar a la autoridad correspondiente (SEMARNAT) la Manifestación de Impacto Ambiental, el promovente está cumpliendo con este apartado. El proyecto se vincula por la obligatoriedad de obtener la autorización correspondiente para realizar las obras descritas en esta manifestación de impacto ambiental. Como ya se mencionó anteriormente, la promovente una vez autorizado el proyecto en materia ambiental procederá a tramitar el Registro Nacional de Pesca para la unidad de producción acuícola.
Art. 30°.- *Las actividades pesqueras se clasifican en:* **II.-** *Cultivo o acuacultura con fines*		
Artículo 31°.- *Para realizar las actividades de pesca se requiere lo siguiente:* **I,** *Concesión, para:* **Inciso b)** *Acuacultura comercial* **II,** Permiso, para: **Inciso g)** *Acuacultura de fomento* **III,** *Autorización, para:* **Inciso d)** *Recolectar del medio natural reproductores, larvas, postlarvas, crías, huevos, semillas, alevines o en cualquier otro estadio, y* **Inciso e)** *Acuacultura didáctica.*		

Artículos 22.- *la Secretaría podrá inscribir en el Registro Nacional de Pesca a los acuicultores que no requieran concesión, permiso o Autorización.*	Al **proyecto** le aplica el Artículo, incisos y, fracciones anteriores, porque se trata de una actividad acuícola con fines comerciales.	Por el hecho de presentar a la autoridad correspondiente (SEMARNAT) la Manifestación de Impacto Ambiental, el promovente está cumpliendo con este apartado. El proyecto se vincula por la obligatoriedad de obtener la autorización correspondiente para realizar las obras descritas en esta manifestación de impacto ambiental. Como ya se mencionó anteriormente, la promovente una vez autorizado el proyecto en materia ambiental procederá a tramitar el Registro Nacional de Pesca para la unidad de producción acuícola.
Art. 30°.- *Las actividades pesqueras se clasifican en:* **II.-** *Cultivo o acuacultura con fines*		
Artículo 31°.- *Para realizar las actividades de pesca se requiere lo siguiente:* **I,** *Concesión, para:* **Inciso b)** *Acuacultura comercial* **II,** Permiso, para: **Inciso g)** *Acuacultura de fomento* **III,** *Autorización, para:* **Inciso d)** *Recolectar del medio natural reproductores, larvas, postlarvas, crías, huevos, semillas, alevines o en cualquier otro estadio, y* **Inciso e)** *Acuacultura didáctica.*		

Artículos 22.- *la Secretaría podrá inscribir en el Registro Nacional de Pesca a los acuicultores que no requieran concesión, permiso o Autorización.*	Al **proyecto** le aplica el Artículo, incisos y, fracciones anteriores, porque se trata de una actividad acuícola con fines comerciales.	Por el hecho de presentar a la autoridad correspondiente (SEMARNAT) la Manifestación de Impacto Ambiental, el promovente está cumpliendo con este apartado. El proyecto se vincula por la obligatoriedad de obtener la autorización correspondiente para realizar las obras descritas en esta manifestación de impacto ambiental. Como ya se mencionó anteriormente, la promovente una vez autorizado el proyecto en materia ambiental procederá a tramitar el Registro Nacional de Pesca para la unidad de producción acuícola.
Art. 30°.- *Las actividades pesqueras se clasifican en:* **II.-** *Cultivo o acuacultura con fines*		
Artículo 31°.- *Para realizar las actividades de pesca se requiere lo siguiente:* **I,** *Concesión, para:* **Inciso b)** *Acuacultura comercial* **II,** Permiso, para: **Inciso g)** *Acuacultura de fomento* **III,** *Autorización, para:* **Inciso d)** *Recolectar del medio natural reproductores, larvas, postlarvas, crías, huevos, semillas, alevines o en cualquier otro estadio, y* **Inciso e)** *Acuacultura didáctica.*		

Artículos 22.- *la Secretaría podrá inscribir en el Registro Nacional de Pesca a los acuicultores que no requieran concesión, permiso o Autorización.*	Al **proyecto** le aplica el Artículo, incisos y, fracciones anteriores, porque se trata de una actividad acuícola con fines comerciales.	Por el hecho de presentar a la autoridad correspondiente (SEMARNAT) la Manifestación de Impacto Ambiental, el promovente está cumpliendo con este apartado. El proyecto se vincula por la obligatoriedad de obtener la autorización correspondiente para realizar las obras descritas en esta manifestación de impacto ambiental. Como ya se mencionó anteriormente, la promovente una vez autorizado el proyecto en materia ambiental procederá a tramitar el Registro Nacional de Pesca para la unidad de producción acuícola.
Art. 30°.- *Las actividades pesqueras se clasifican en:* **II.-** *Cultivo o acuacultura con fines*		
Artículo 31°.- *Para realizar las actividades de pesca se requiere lo siguiente:* **I,** *Concesión, para:* **Inciso b)** *Acuacultura comercial* **II,** Permiso, para: **Inciso g)** *Acuacultura de fomento* **III,** *Autorización, para:* **Inciso d)** *Recolectar del medio natural reproductores, larvas, postlarvas, crías, huevos, semillas, alevines o en cualquier otro estadio, y* **Inciso e)** *Acuacultura didáctica.*		

Artículos 22.- *la Secretaría podrá inscribir en el Registro Nacional de Pesca a los acuicultores que no requieran concesión, permiso o Autorización.*	Al **proyecto** le aplica el Artículo, incisos y, fracciones anteriores, porque se trata de una actividad acuícola con fines comerciales.	Por el hecho de presentar a la autoridad correspondiente (SEMARNAT) la Manifestación de Impacto Ambiental, el promovente está cumpliendo con este apartado. El proyecto se vincula por la obligatoriedad de obtener la autorización correspondiente para realizar las obras descritas en esta manifestación de impacto ambiental. Como ya se mencionó anteriormente, la promovente una vez autorizado el proyecto en materia ambiental procederá a tramitar el Registro Nacional de Pesca para la unidad de producción acuícola.
Art. 30°.- *Las actividades pesqueras se clasifican en:* **II.-** *Cultivo o acuacultura con fines*		
Artículo 31°.- *Para realizar las actividades de pesca se requiere lo siguiente:* **I,** *Concesión, para:* **Inciso b)** *Acuacultura comercial* **II,** Permiso, para: **Inciso g)** *Acuacultura de fomento* **III,** *Autorización, para:* **Inciso d)** *Recolectar del medio natural reproductores, larvas, postlarvas, crías, huevos, semillas, alevines o en cualquier otro estadio, y* **Inciso e)** *Acuacultura didáctica.*		

Artículos 22.- *la Secretaría podrá inscribir en el Registro Nacional de Pesca a los acuicultores que no requieran concesión, permiso o Autorización.*	Al **proyecto** le aplica el Artículo, incisos y, fracciones anteriores, porque se trata de una actividad acuícola con fines comerciales.	Por el hecho de presentar a la autoridad correspondiente (SEMARNAT) la Manifestación de Impacto Ambiental, el promovente está cumpliendo con este apartado. El proyecto se vincula por la obligatoriedad de obtener la autorización correspondiente para realizar las obras descritas en esta manifestación de impacto ambiental. Como ya se mencionó anteriormente, la promovente una vez autorizado el proyecto en materia ambiental procederá a tramitar el Registro Nacional de Pesca para la unidad de producción acuícola.
Art. 30°.- *Las actividades pesqueras se clasifican en:* **II.-** *Cultivo o acuacultura con fines*		
Artículo 31°.- *Para realizar las actividades de pesca se requiere lo siguiente:* **I,** *Concesión, para:* **Inciso b)** *Acuacultura comercial* **II,** Permiso, para: **Inciso g)** *Acuacultura de fomento* **III,** *Autorización, para:* **Inciso d)** *Recolectar del medio natural reproductores, larvas, postlarvas, crías, huevos, semillas, alevines o en cualquier otro estadio, y* **Inciso e)** *Acuacultura didáctica.*		

Artículos 22.- *la Secretaría podrá inscribir en el Registro Nacional de Pesca a los acuicultores que no requieran concesión, permiso o Autorización.*	Al **proyecto** le aplica el Artículo, incisos y, fracciones anteriores, porque se trata de una actividad acuícola con fines comerciales.	Por el hecho de presentar a la autoridad correspondiente (SEMARNAT) la Manifestación de Impacto Ambiental, el promovente está cumpliendo con este apartado. El proyecto se vincula por la obligatoriedad de obtener la autorización correspondiente para realizar las obras descritas en esta manifestación de impacto ambiental. Como ya se mencionó anteriormente, la promovente una vez autorizado el proyecto en materia ambiental procederá a tramitar el Registro Nacional de Pesca para la unidad de producción acuícola.
Art. 30°.- *Las actividades pesqueras se clasifican en:* **II.-** *Cultivo o acuacultura con fines*		
Artículo 31°.- *Para realizar las actividades de pesca se requiere lo siguiente:* **I,** *Concesión, para:* **Inciso b)** *Acuacultura comercial* **II,** Permiso, para: **Inciso g)** *Acuacultura de fomento* **III,** *Autorización, para:* **Inciso d)** *Recolectar del medio natural reproductores, larvas, postlarvas, crías, huevos, semillas, alevines o en cualquier otro estadio, y* **Inciso e)** *Acuacultura didáctica.*		

Artículos 22.- *la Secretaría podrá inscribir en el Registro Nacional de Pesca a los acuicultores que no requieran concesión, permiso o Autorización.*	Al **proyecto** le aplica el Artículo, incisos y, fracciones anteriores, porque se trata de una actividad acuícola con fines comerciales.	Por el hecho de presentar a la autoridad correspondiente (SEMARNAT) la Manifestación de Impacto Ambiental, el promovente está cumpliendo con este apartado. El proyecto se vincula por la obligatoriedad de obtener la autorización correspondiente para realizar las obras descritas en esta manifestación de impacto ambiental. Como ya se mencionó anteriormente, la promovente una vez autorizado el proyecto en materia ambiental procederá a tramitar el Registro Nacional de Pesca para la unidad de producción acuícola.
Art. 30°.- *Las actividades pesqueras se clasifican en:* **II.-** *Cultivo o acuacultura con fines*		
Artículo 31°.- *Para realizar las actividades de pesca se requiere lo siguiente:* **I,** *Concesión, para:* **Inciso b)** *Acuacultura comercial* **II,** Permiso, para: **Inciso g)** *Acuacultura de fomento* **III,** *Autorización, para:* **Inciso d)** *Recolectar del medio natural reproductores, larvas, postlarvas, crías, huevos, semillas, alevines o en cualquier otro estadio, y* **Inciso e)** *Acuacultura didáctica.*		

Artículos 22.- *la Secretaría podrá inscribir en el Registro Nacional de Pesca a los acuicultores que no requieran concesión, permiso o Autorización.*	Al **proyecto** le aplica el Artículo, incisos y, fracciones anteriores, porque se trata de una actividad acuícola con fines comerciales.	Por el hecho de presentar a la autoridad correspondiente (SEMARNAT) la Manifestación de Impacto Ambiental, el promovente está cumpliendo con este apartado. El proyecto se vincula por la obligatoriedad de obtener la autorización correspondiente para realizar las obras descritas en esta manifestación de impacto ambiental. Como ya se mencionó anteriormente, la promovente una vez autorizado el proyecto en materia ambiental procederá a tramitar el Registro Nacional de Pesca para la unidad de producción acuícola.
Art. 30°.- *Las actividades pesqueras se clasifican en:* **II.-** *Cultivo o acuacultura con fines*		
Artículo 31°.- *Para realizar las actividades de pesca se requiere lo siguiente:* **I,** *Concesión, para:* **Inciso b)** *Acuacultura comercial* **II,** Permiso, para: **Inciso g)** *Acuacultura de fomento* **III,** *Autorización, para:* **Inciso d)** *Recolectar del medio natural reproductores, larvas, postlarvas, crías, huevos, semillas, alevines o en cualquier otro estadio, y* **Inciso e)** *Acuacultura didáctica.*		

Artículos 22.- *la Secretaría podrá inscribir en el Registro Nacional de Pesca a los acuicultores que no requieran concesión, permiso o Autorización.*	Al **proyecto** le aplica el Artículo, incisos y, fracciones anteriores, porque se trata de una actividad acuícola con fines comerciales.	Por el hecho de presentar a la autoridad correspondiente (SEMARNAT) la Manifestación de Impacto Ambiental, el promovente está cumpliendo con este apartado. El proyecto se vincula por la obligatoriedad de obtener la autorización correspondiente para realizar las obras descritas en esta manifestación de impacto ambiental. Como ya se mencionó anteriormente, la promovente una vez autorizado el proyecto en materia ambiental procederá a tramitar el Registro Nacional de Pesca para la unidad de producción acuícola.
Art. 30°.- *Las actividades pesqueras se clasifican en:* **II.-** *Cultivo o acuacultura con fines*		
Artículo 31°.- *Para realizar las actividades de pesca se requiere lo siguiente:* **I,** *Concesión, para:* **Inciso b)** *Acuacultura comercial* **II,** Permiso, para: **Inciso g)** *Acuacultura de fomento* **III,** *Autorización, para:* **Inciso d)** *Recolectar del medio natural reproductores, larvas, postlarvas, crías, huevos, semillas, alevines o en cualquier otro estadio, y* **Inciso e)** *Acuacultura didáctica.*		

Artículos 22.- *la Secretaría podrá inscribir en el Registro Nacional de Pesca a los acuicultores que no requieran concesión, permiso o Autorización.*	Al **proyecto** le aplica el Artículo, incisos y, fracciones anteriores, porque se trata de una actividad acuícola con fines comerciales.	Por el hecho de presentar a la autoridad correspondiente (SEMARNAT) la Manifestación de Impacto Ambiental, el promovente está cumpliendo con este apartado. El proyecto se vincula por la obligatoriedad de obtener la autorización correspondiente para realizar las obras descritas en esta manifestación de impacto ambiental. Como ya se mencionó anteriormente, la promovente una vez autorizado el proyecto en materia ambiental procederá a tramitar el Registro Nacional de Pesca para la unidad de producción acuícola.
Art. 30°.- *Las actividades pesqueras se clasifican en:* **II.-** *Cultivo o acuacultura con fines*		
Artículo 31°.- *Para realizar las actividades de pesca se requiere lo siguiente:* **I,** *Concesión, para:* **Inciso b)** *Acuacultura comercial* **II,** Permiso, para: **Inciso g)** *Acuacultura de fomento* **III,** *Autorización, para:* **Inciso d)** *Recolectar del medio natural reproductores, larvas, postlarvas, crías, huevos, semillas, alevines o en cualquier otro estadio, y* **Inciso e)** *Acuacultura didáctica.*		

Artículos 22.- *la Secretaría podrá inscribir en el Registro Nacional de Pesca a los acuicultores que no requieran concesión, permiso o Autorización.*	Al **proyecto** le aplica el Artículo, incisos y, fracciones anteriores, porque se trata de una actividad acuícola con fines comerciales.	Por el hecho de presentar a la autoridad correspondiente (SEMARNAT) la Manifestación de Impacto Ambiental, el promovente está cumpliendo con este apartado. El proyecto se vincula por la obligatoriedad de obtener la autorización correspondiente para realizar las obras descritas en esta manifestación de impacto ambiental. Como ya se mencionó anteriormente, la promovente una vez autorizado el proyecto en materia ambiental procederá a tramitar el Registro Nacional de Pesca para la unidad de producción acuícola.
Art. 30°.- *Las actividades pesqueras se clasifican en:* **II.-** *Cultivo o acuacultura con fines*		
Artículo 31°.- *Para realizar las actividades de pesca se requiere lo siguiente:* **I,** *Concesión, para:* **Inciso b)** *Acuacultura comercial* **II,** Permiso, para: **Inciso g)** *Acuacultura de fomento* **III,** *Autorización, para:* **Inciso d)** *Recolectar del medio natural reproductores, larvas, postlarvas, crías, huevos, semillas, alevines o en cualquier otro estadio, y* **Inciso e)** *Acuacultura didáctica.*		

Artículos 22.- *la Secretaría podrá inscribir en el Registro Nacional de Pesca a los acuicultores que no requieran concesión, permiso o Autorización.*	Al **proyecto** le aplica el Artículo, incisos y, fracciones anteriores, porque se trata de una actividad acuícola con fines comerciales.	Por el hecho de presentar a la autoridad correspondiente (SEMARNAT) la Manifestación de Impacto Ambiental, el promovente está cumpliendo con este apartado. El proyecto se vincula por la obligatoriedad de obtener la autorización correspondiente para realizar las obras descritas en esta manifestación de impacto ambiental. Como ya se mencionó anteriormente, la promovente una vez autorizado el proyecto en materia ambiental procederá a tramitar el Registro Nacional de Pesca para la unidad de producción acuícola.
Art. 30°.- *Las actividades pesqueras se clasifican en:* **II.-** *Cultivo o acuacultura con fines*		
Artículo 31°.- *Para realizar las actividades de pesca se requiere lo siguiente:* **I,** *Concesión, para:* **Inciso b)** *Acuacultura comercial* **II,** Permiso, para: **Inciso g)** *Acuacultura de fomento* **III,** *Autorización, para:* **Inciso d)** *Recolectar del medio natural reproductores, larvas, postlarvas, crías, huevos, semillas, alevines o en cualquier otro estadio, y* **Inciso e)** *Acuacultura didáctica.*		

Artículos 22.- *la Secretaría podrá inscribir en el Registro Nacional de Pesca a los acuicultores que no requieran concesión, permiso o Autorización.*	Al **proyecto** le aplica el Artículo, incisos y, fracciones anteriores, porque se trata de una actividad acuícola con fines comerciales.	Por el hecho de presentar a la autoridad correspondiente (SEMARNAT) la Manifestación de Impacto Ambiental, el promovente está cumpliendo con este apartado. El proyecto se vincula por la obligatoriedad de obtener la autorización correspondiente para realizar las obras descritas en esta manifestación de impacto ambiental. Como ya se mencionó anteriormente, la promovente una vez autorizado el proyecto en materia ambiental procederá a tramitar el Registro Nacional de Pesca para la unidad de producción acuícola.
Art. 30°.- *Las actividades pesqueras se clasifican en:* **II.-** *Cultivo o acuacultura con fines*		
Artículo 31°.- *Para realizar las actividades de pesca se requiere lo siguiente:* **I,** *Concesión, para:* **Inciso b)** *Acuacultura comercial* **II,** Permiso, para: **Inciso g)** *Acuacultura de fomento* **III,** *Autorización, para:* **Inciso d)** *Recolectar del medio natural reproductores, larvas, postlarvas, crías, huevos, semillas, alevines o en cualquier otro estadio, y* **Inciso e)** *Acuacultura didáctica.*		

Artículos 22.- *la Secretaría podrá inscribir en el Registro Nacional de Pesca a los acuicultores que no requieran concesión, permiso o Autorización.*	Al **proyecto** le aplica el Artículo, incisos y, fracciones anteriores, porque se trata de una actividad acuícola con fines comerciales.	Por el hecho de presentar a la autoridad correspondiente (SEMARNAT) la Manifestación de Impacto Ambiental, el promovente está cumpliendo con este apartado. El proyecto se vincula por la obligatoriedad de obtener la autorización correspondiente para realizar las obras descritas en esta manifestación de impacto ambiental. Como ya se mencionó anteriormente, la promovente una vez autorizado el proyecto en materia ambiental procederá a tramitar el Registro Nacional de Pesca para la unidad de producción acuícola.
Art. 30°.- *Las actividades pesqueras se clasifican en:* **II.-** *Cultivo o acuacultura con fines*		
Artículo 31°.- *Para realizar las actividades de pesca se requiere lo siguiente:* **I,** *Concesión, para:* **Inciso b)** *Acuacultura comercial* **II,** Permiso, para: **Inciso g)** *Acuacultura de fomento* **III,** *Autorización, para:* **Inciso d)** *Recolectar del medio natural reproductores, larvas, postlarvas, crías, huevos, semillas, alevines o en cualquier otro estadio, y* **Inciso e)** *Acuacultura didáctica.*		

Artículos 22.- *la Secretaría podrá inscribir en el Registro Nacional de Pesca a los acuicultores que no requieran concesión, permiso o Autorización.*	Al **proyecto** le aplica el Artículo, incisos y, fracciones anteriores, porque se trata de una actividad acuícola con fines comerciales.	Por el hecho de presentar a la autoridad correspondiente (SEMARNAT) la Manifestación de Impacto Ambiental, el promovente está cumpliendo con este apartado. El proyecto se vincula por la obligatoriedad de obtener la autorización correspondiente para realizar las obras descritas en esta manifestación de impacto ambiental. Como ya se mencionó anteriormente, la promovente una vez autorizado el proyecto en materia ambiental procederá a tramitar el Registro Nacional de Pesca para la unidad de producción acuícola.
Art. 30°.- *Las actividades pesqueras se clasifican en:* **II.-** *Cultivo o acuacultura con fines*		
Artículo 31°.- *Para realizar las actividades de pesca se requiere lo siguiente:* **I,** *Concesión, para:* **Inciso b)** *Acuacultura comercial* **II,** Permiso, para: **Inciso g)** *Acuacultura de fomento* **III,** *Autorización, para:* **Inciso d)** *Recolectar del medio natural reproductores, larvas, postlarvas, crías, huevos, semillas, alevines o en cualquier otro estadio, y* **Inciso e)** *Acuacultura didáctica.*		

Artículos 22.- *la Secretaría podrá inscribir en el Registro Nacional de Pesca a los acuicultores que no requieran concesión, permiso o Autorización.*	Al **proyecto** le aplica el Artículo, incisos y, fracciones anteriores, porque se trata de una actividad acuícola con fines comerciales.	Por el hecho de presentar a la autoridad correspondiente (SEMARNAT) la Manifestación de Impacto Ambiental, el promovente está cumpliendo con este apartado. El proyecto se vincula por la obligatoriedad de obtener la autorización correspondiente para realizar las obras descritas en esta manifestación de impacto ambiental. Como ya se mencionó anteriormente, la promovente una vez autorizado el proyecto en materia ambiental procederá a tramitar el Registro Nacional de Pesca para la unidad de producción acuícola.
Art. 30°.- *Las actividades pesqueras se clasifican en:* **II.-** *Cultivo o acuacultura con fines*		
Artículo 31°.- *Para realizar las actividades de pesca se requiere lo siguiente:* **I,** *Concesión, para:* **Inciso b)** *Acuacultura comercial* **II,** Permiso, para: **Inciso g)** *Acuacultura de fomento* **III,** *Autorización, para:* **Inciso d)** *Recolectar del medio natural reproductores, larvas, postlarvas, crías, huevos, semillas, alevines o en cualquier otro estadio, y* **Inciso e)** *Acuacultura didáctica.*		

Artículos 22.- *la Secretaría podrá inscribir en el Registro Nacional de Pesca a los acuicultores que no requieran concesión, permiso o Autorización.*	Al **proyecto** le aplica el Artículo, incisos y, fracciones anteriores, porque se trata de una actividad acuícola con fines comerciales.	Por el hecho de presentar a la autoridad correspondiente (SEMARNAT) la Manifestación de Impacto Ambiental, el promovente está cumpliendo con este apartado. El proyecto se vincula por la obligatoriedad de obtener la autorización correspondiente para realizar las obras descritas en esta manifestación de impacto ambiental. Como ya se mencionó anteriormente, la promovente una vez autorizado el proyecto en materia ambiental procederá a tramitar el Registro Nacional de Pesca para la unidad de producción acuícola.
Art. 30°.- *Las actividades pesqueras se clasifican en:* **II.-** *Cultivo o acuacultura con fines*		
Artículo 31°.- *Para realizar las actividades de pesca se requiere lo siguiente:* **I,** *Concesión, para:* **Inciso b)** *Acuacultura comercial* **II,** Permiso, para: **Inciso g)** *Acuacultura de fomento* **III,** *Autorización, para:* **Inciso d)** *Recolectar del medio natural reproductores, larvas, postlarvas, crías, huevos, semillas, alevines o en cualquier otro estadio, y* **Inciso e)** *Acuacultura didáctica.*		

Artículos 22.- *la Secretaría podrá inscribir en el Registro Nacional de Pesca a los acuicultores que no requieran concesión, permiso o Autorización.*	Al **proyecto** le aplica el Artículo, incisos y, fracciones anteriores, porque se trata de una actividad acuícola con fines comerciales.	Por el hecho de presentar a la autoridad correspondiente (SEMARNAT) la Manifestación de Impacto Ambiental, el promovente está cumpliendo con este apartado. El proyecto se vincula por la obligatoriedad de obtener la autorización correspondiente para realizar las obras descritas en esta manifestación de impacto ambiental. Como ya se mencionó anteriormente, la promovente una vez autorizado el proyecto en materia ambiental procederá a tramitar el Registro Nacional de Pesca para la unidad de producción acuícola.
Art. 30°.- *Las actividades pesqueras se clasifican en:* **II.-** *Cultivo o acuacultura con fines*		
Artículo 31°.- *Para realizar las actividades de pesca se requiere lo siguiente:* **I,** *Concesión, para:* **Inciso b)** *Acuacultura comercial* **II,** Permiso, para: **Inciso g)** *Acuacultura de fomento* **III,** *Autorización, para:* **Inciso d)** *Recolectar del medio natural reproductores, larvas, postlarvas, crías, huevos, semillas, alevines o en cualquier otro estadio, y* **Inciso e)** *Acuacultura didáctica.*		

Artículos 22.- *la Secretaría podrá inscribir en el Registro Nacional de Pesca a los acuicultores que no requieran concesión, permiso o Autorización.*	Al **proyecto** le aplica el Artículo, incisos y, fracciones anteriores, porque se trata de una actividad acuícola con fines comerciales.	Por el hecho de presentar a la autoridad correspondiente (SEMARNAT) la Manifestación de Impacto Ambiental, el promovente está cumpliendo con este apartado. El proyecto se vincula por la obligatoriedad de obtener la autorización correspondiente para realizar las obras descritas en esta manifestación de impacto ambiental. Como ya se mencionó anteriormente, la promovente una vez autorizado el proyecto en materia ambiental procederá a tramitar el Registro Nacional de Pesca para la unidad de producción acuícola.
Art. 30°.- *Las actividades pesqueras se clasifican en:* **II.-** *Cultivo o acuacultura con fines*		
Artículo 31°.- *Para realizar las actividades de pesca se requiere lo siguiente:* **I,** *Concesión, para:* **Inciso b)** *Acuacultura comercial* **II,** Permiso, para: **Inciso g)** *Acuacultura de fomento* **III,** *Autorización, para:* **Inciso d)** *Recolectar del medio natural reproductores, larvas, postlarvas, crías, huevos, semillas, alevines o en cualquier otro estadio, y* **Inciso e)** *Acuacultura didáctica.*		

Artículos 22.- *la Secretaría podrá inscribir en el Registro Nacional de Pesca a los acuicultores que no requieran concesión, permiso o Autorización.*	Al **proyecto** le aplica el Artículo, incisos y, fracciones anteriores, porque se trata de una actividad acuícola con fines comerciales.	Por el hecho de presentar a la autoridad correspondiente (SEMARNAT) la Manifestación de Impacto Ambiental, el promovente está cumpliendo con este apartado. El proyecto se vincula por la obligatoriedad de obtener la autorización correspondiente para realizar las obras descritas en esta manifestación de impacto ambiental. Como ya se mencionó anteriormente, la promovente una vez autorizado el proyecto en materia ambiental procederá a tramitar el Registro Nacional de Pesca para la unidad de producción acuícola.
Art. 30°.- *Las actividades pesqueras se clasifican en:* **II.-** *Cultivo o acuacultura con fines*		
Artículo 31°.- *Para realizar las actividades de pesca se requiere lo siguiente:* **I,** *Concesión, para:* **Inciso b)** *Acuacultura comercial* **II,** Permiso, para: **Inciso g)** *Acuacultura de fomento* **III,** *Autorización, para:* **Inciso d)** *Recolectar del medio natural reproductores, larvas, postlarvas, crías, huevos, semillas, alevines o en cualquier otro estadio, y* **Inciso e)** *Acuacultura didáctica.*		

Artículos 22.- *la Secretaría podrá inscribir en el Registro Nacional de Pesca a los acuicultores que no requieran concesión, permiso o Autorización.*	Al **proyecto** le aplica el Artículo, incisos y, fracciones anteriores, porque se trata de una actividad acuícola con fines comerciales.	Por el hecho de presentar a la autoridad correspondiente (SEMARNAT) la Manifestación de Impacto Ambiental, el promovente está cumpliendo con este apartado. El proyecto se vincula por la obligatoriedad de obtener la autorización correspondiente para realizar las obras descritas en esta manifestación de impacto ambiental. Como ya se mencionó anteriormente, la promovente una vez autorizado el proyecto en materia ambiental procederá a tramitar el Registro Nacional de Pesca para la unidad de producción acuícola.
Art. 30°.- *Las actividades pesqueras se clasifican en:* **II.-** *Cultivo o acuacultura con fines*		
Artículo 31°.- *Para realizar las actividades de pesca se requiere lo siguiente:* **I,** *Concesión, para:* **Inciso b)** *Acuacultura comercial* **II,** Permiso, para: **Inciso g)** *Acuacultura de fomento* **III,** *Autorización, para:* **Inciso d)** *Recolectar del medio natural reproductores, larvas, postlarvas, crías, huevos, semillas, alevines o en cualquier otro estadio, y* **Inciso e)** *Acuacultura didáctica.*		

Artículos 22.- *la Secretaría podrá inscribir en el Registro Nacional de Pesca a los acuicultores que no requieran concesión, permiso o Autorización.*	Al **proyecto** le aplica el Artículo, incisos y, fracciones anteriores, porque se trata de una actividad acuícola con fines comerciales.	Por el hecho de presentar a la autoridad correspondiente (SEMARNAT) la Manifestación de Impacto Ambiental, el promovente está cumpliendo con este apartado. El proyecto se vincula por la obligatoriedad de obtener la autorización correspondiente para realizar las obras descritas en esta manifestación de impacto ambiental. Como ya se mencionó anteriormente, la promovente una vez autorizado el proyecto en materia ambiental procederá a tramitar el Registro Nacional de Pesca para la unidad de producción acuícola.
Art. 30°.- *Las actividades pesqueras se clasifican en:* **II.-** *Cultivo o acuacultura con fines*		
Artículo 31°.- *Para realizar las actividades de pesca se requiere lo siguiente:* **I,** *Concesión, para:* **Inciso b)** *Acuacultura comercial* **II,** Permiso, para: **Inciso g)** *Acuacultura de fomento* **III,** *Autorización, para:* **Inciso d)** *Recolectar del medio natural reproductores, larvas, postlarvas, crías, huevos, semillas, alevines o en cualquier otro estadio, y* **Inciso e)** *Acuacultura didáctica.*		

Artículos 22.- *la Secretaría podrá inscribir en el Registro Nacional de Pesca a los acuicultores que no requieran concesión, permiso o Autorización.*	Al **proyecto** le aplica el Artículo, incisos y, fracciones anteriores, porque se trata de una actividad acuícola con fines comerciales.	Por el hecho de presentar a la autoridad correspondiente (SEMARNAT) la Manifestación de Impacto Ambiental, el promovente está cumpliendo con este apartado. El proyecto se vincula por la obligatoriedad de obtener la autorización correspondiente para realizar las obras descritas en esta manifestación de impacto ambiental. Como ya se mencionó anteriormente, la promovente una vez autorizado el proyecto en materia ambiental procederá a tramitar el Registro Nacional de Pesca para la unidad de producción acuícola.
Art. 30°.- *Las actividades pesqueras se clasifican en:* **II.-** *Cultivo o acuacultura con fines*		
Artículo 31°.- *Para realizar las actividades de pesca se requiere lo siguiente:* **I,** *Concesión, para:* **Inciso b)** *Acuacultura comercial* **II,** Permiso, para: **Inciso g)** *Acuacultura de fomento* **III,** *Autorización, para:* **Inciso d)** *Recolectar del medio natural reproductores, larvas, postlarvas, crías, huevos, semillas, alevines o en cualquier otro estadio, y* **Inciso e)** *Acuacultura didáctica.*		

Artículos 22.- *la Secretaría podrá inscribir en el Registro Nacional de Pesca a los acuicultores que no requieran concesión, permiso o Autorización.*	Al **proyecto** le aplica el Artículo, incisos y, fracciones anteriores, porque se trata de una actividad acuícola con fines comerciales.	Por el hecho de presentar a la autoridad correspondiente (SEMARNAT) la Manifestación de Impacto Ambiental, el promovente está cumpliendo con este apartado. El proyecto se vincula por la obligatoriedad de obtener la autorización correspondiente para realizar las obras descritas en esta manifestación de impacto ambiental. Como ya se mencionó anteriormente, la promovente una vez autorizado el proyecto en materia ambiental procederá a tramitar el Registro Nacional de Pesca para la unidad de producción acuícola.
Art. 30°.- *Las actividades pesqueras se clasifican en:* **II.-** *Cultivo o acuacultura con fines*		
Artículo 31°.- *Para realizar las actividades de pesca se requiere lo siguiente:* **I,** *Concesión, para:* **Inciso b)** *Acuacultura comercial* **II,** Permiso, para: **Inciso g)** *Acuacultura de fomento* **III,** *Autorización, para:* **Inciso d)** *Recolectar del medio natural reproductores, larvas, postlarvas, crías, huevos, semillas, alevines o en cualquier otro estadio, y* **Inciso e)** *Acuacultura didáctica.*		

Artículos 22.- *la Secretaría podrá inscribir en el Registro Nacional de Pesca a los acuicultores que no requieran concesión, permiso o Autorización.*	Al **proyecto** le aplica el Artículo, incisos y, fracciones anteriores, porque se trata de una actividad acuícola con fines comerciales.	Por el hecho de presentar a la autoridad correspondiente (SEMARNAT) la Manifestación de Impacto Ambiental, el promovente está cumpliendo con este apartado. El proyecto se vincula por la obligatoriedad de obtener la autorización correspondiente para realizar las obras descritas en esta manifestación de impacto ambiental. Como ya se mencionó anteriormente, la promovente una vez autorizado el proyecto en materia ambiental procederá a tramitar el Registro Nacional de Pesca para la unidad de producción acuícola.
Art. 30°.- *Las actividades pesqueras se clasifican en:* **II.-** *Cultivo o acuacultura con fines*		
Artículo 31°.- *Para realizar las actividades de pesca se requiere lo siguiente:* **I,** *Concesión, para:* **Inciso b)** *Acuacultura comercial* **II,** Permiso, para: **Inciso g)** *Acuacultura de fomento* **III,** *Autorización, para:* **Inciso d)** *Recolectar del medio natural reproductores, larvas, postlarvas, crías, huevos, semillas, alevines o en cualquier otro estadio, y* **Inciso e)** *Acuacultura didáctica.*		

Artículos 22.- *la Secretaría podrá inscribir en el Registro Nacional de Pesca a los acuicultores que no requieran concesión, permiso o Autorización.*	Al **proyecto** le aplica el Artículo, incisos y, fracciones anteriores, porque se trata de una actividad acuícola con fines comerciales.	Por el hecho de presentar a la autoridad correspondiente (SEMARNAT) la Manifestación de Impacto Ambiental, el promovente está cumpliendo con este apartado. El proyecto se vincula por la obligatoriedad de obtener la autorización correspondiente para realizar las obras descritas en esta manifestación de impacto ambiental. Como ya se mencionó anteriormente, la promovente una vez autorizado el proyecto en materia ambiental procederá a tramitar el Registro Nacional de Pesca para la unidad de producción acuícola.
Art. 30°.- *Las actividades pesqueras se clasifican en:* **II.-** *Cultivo o acuacultura con fines*		
Artículo 31°.- *Para realizar las actividades de pesca se requiere lo siguiente:* **I,** *Concesión, para:* **Inciso b)** *Acuacultura comercial* **II,** Permiso, para: **Inciso g)** *Acuacultura de fomento* **III,** *Autorización, para:* **Inciso d)** *Recolectar del medio natural reproductores, larvas, postlarvas, crías, huevos, semillas, alevines o en cualquier otro estadio, y* **Inciso e)** *Acuacultura didáctica.*		

Artículos 22.- *la Secretaría podrá inscribir en el Registro Nacional de Pesca a los acuicultores que no requieran concesión, permiso o Autorización.*	Al **proyecto** le aplica el Artículo, incisos y, fracciones anteriores, porque se trata de una actividad acuícola con fines comerciales.	Por el hecho de presentar a la autoridad correspondiente (SEMARNAT) la Manifestación de Impacto Ambiental, el promovente está cumpliendo con este apartado. El proyecto se vincula por la obligatoriedad de obtener la autorización correspondiente para realizar las obras descritas en esta manifestación de impacto ambiental. Como ya se mencionó anteriormente, la promovente una vez autorizado el proyecto en materia ambiental procederá a tramitar el Registro Nacional de Pesca para la unidad de producción acuícola.
Art. 30°.- *Las actividades pesqueras se clasifican en:* **II.-** *Cultivo o acuacultura con fines*		
Artículo 31°.- *Para realizar las actividades de pesca se requiere lo siguiente:* **I,** *Concesión, para:* **Inciso b)** *Acuacultura comercial* **II,** Permiso, para: **Inciso g)** *Acuacultura de fomento* **III,** *Autorización, para:* **Inciso d)** *Recolectar del medio natural reproductores, larvas, postlarvas, crías, huevos, semillas, alevines o en cualquier otro estadio, y* **Inciso e)** *Acuacultura didáctica.*		

Artículos 22.- *la Secretaría podrá inscribir en el Registro Nacional de Pesca a los acuicultores que no requieran concesión, permiso o Autorización.*	Al **proyecto** le aplica el Artículo, incisos y, fracciones anteriores, porque se trata de una actividad acuícola con fines comerciales.	Por el hecho de presentar a la autoridad correspondiente (SEMARNAT) la Manifestación de Impacto Ambiental, el promovente está cumpliendo con este apartado. El proyecto se vincula por la obligatoriedad de obtener la autorización correspondiente para realizar las obras descritas en esta manifestación de impacto ambiental. Como ya se mencionó anteriormente, la promovente una vez autorizado el proyecto en materia ambiental procederá a tramitar el Registro Nacional de Pesca para la unidad de producción acuícola.
Art. 30°.- *Las actividades pesqueras se clasifican en:* **II.-** *Cultivo o acuacultura con fines*		
Artículo 31°.- *Para realizar las actividades de pesca se requiere lo siguiente:* **I,** *Concesión, para:* **Inciso b)** *Acuacultura comercial* **II,** Permiso, para: **Inciso g)** *Acuacultura de fomento* **III,** *Autorización, para:* **Inciso d)** *Recolectar del medio natural reproductores, larvas, postlarvas, crías, huevos, semillas, alevines o en cualquier otro estadio, y* **Inciso e)** *Acuacultura didáctica.*		

Artículos 22.- *la Secretaría podrá inscribir en el Registro Nacional de Pesca a los acuicultores que no requieran concesión, permiso o Autorización.*	Al **proyecto** le aplica el Artículo, incisos y, fracciones anteriores, porque se trata de una actividad acuícola con fines comerciales.	Por el hecho de presentar a la autoridad correspondiente (SEMARNAT) la Manifestación de Impacto Ambiental, el promovente está cumpliendo con este apartado. El proyecto se vincula por la obligatoriedad de obtener la autorización correspondiente para realizar las obras descritas en esta manifestación de impacto ambiental. Como ya se mencionó anteriormente, la promovente una vez autorizado el proyecto en materia ambiental procederá a tramitar el Registro Nacional de Pesca para la unidad de producción acuícola.
Art. 30°.- *Las actividades pesqueras se clasifican en:* **II.-** *Cultivo o acuacultura con fines*		
Artículo 31°.- *Para realizar las actividades de pesca se requiere lo siguiente:* **I,** *Concesión, para:* **Inciso b)** *Acuacultura comercial* **II,** Permiso, para: **Inciso g)** *Acuacultura de fomento* **III,** *Autorización, para:* **Inciso d)** *Recolectar del medio natural reproductores, larvas, postlarvas, crías, huevos, semillas, alevines o en cualquier otro estadio, y* **Inciso e)** *Acuacultura didáctica.*		

Artículos 22.- *la Secretaría podrá inscribir en el Registro Nacional de Pesca a los acuicultores que no requieran concesión, permiso o Autorización.*	Al **proyecto** le aplica el Artículo, incisos y, fracciones anteriores, porque se trata de una actividad acuícola con fines comerciales.	Por el hecho de presentar a la autoridad correspondiente (SEMARNAT) la Manifestación de Impacto Ambiental, el promovente está cumpliendo con este apartado. El proyecto se vincula por la obligatoriedad de obtener la autorización correspondiente para realizar las obras descritas en esta manifestación de impacto ambiental. Como ya se mencionó anteriormente, la promovente una vez autorizado el proyecto en materia ambiental procederá a tramitar el Registro Nacional de Pesca para la unidad de producción acuícola.
Art. 30°.- *Las actividades pesqueras se clasifican en:* **II.-** *Cultivo o acuacultura con fines*		
Artículo 31°.- *Para realizar las actividades de pesca se requiere lo siguiente:* **I,** *Concesión, para:* **Inciso b)** *Acuacultura comercial* **II,** Permiso, para: **Inciso g)** *Acuacultura de fomento* **III,** *Autorización, para:* **Inciso d)** *Recolectar del medio natural reproductores, larvas, postlarvas, crías, huevos, semillas, alevines o en cualquier otro estadio, y* **Inciso e)** *Acuacultura didáctica.*		

Artículos 22.- *la Secretaría podrá inscribir en el Registro Nacional de Pesca a los acuicultores que no requieran concesión, permiso o Autorización.*	Al **proyecto** le aplica el Artículo, incisos y, fracciones anteriores, porque se trata de una actividad acuícola con fines comerciales.	Por el hecho de presentar a la autoridad correspondiente (SEMARNAT) la Manifestación de Impacto Ambiental, el promovente está cumpliendo con este apartado. El proyecto se vincula por la obligatoriedad de obtener la autorización correspondiente para realizar las obras descritas en esta manifestación de impacto ambiental. Como ya se mencionó anteriormente, la promovente una vez autorizado el proyecto en materia ambiental procederá a tramitar el Registro Nacional de Pesca para la unidad de producción acuícola.
Art. 30°.- *Las actividades pesqueras se clasifican en:* **II.-** *Cultivo o acuacultura con fines*		
Artículo 31°.- *Para realizar las actividades de pesca se requiere lo siguiente:* **I,** *Concesión, para:* **Inciso b)** *Acuacultura comercial* **II,** Permiso, para: **Inciso g)** *Acuacultura de fomento* **III,** *Autorización, para:* **Inciso d)** *Recolectar del medio natural reproductores, larvas, postlarvas, crías, huevos, semillas, alevines o en cualquier otro estadio, y* **Inciso e)** *Acuacultura didáctica.*		

Artículos 22.- *la Secretaría podrá inscribir en el Registro Nacional de Pesca a los acuicultores que no requieran concesión, permiso o Autorización.*	Al **proyecto** le aplica el Artículo, incisos y, fracciones anteriores, porque se trata de una actividad acuícola con fines comerciales.	Por el hecho de presentar a la autoridad correspondiente (SEMARNAT) la Manifestación de Impacto Ambiental, el promovente está cumpliendo con este apartado. El proyecto se vincula por la obligatoriedad de obtener la autorización correspondiente para realizar las obras descritas en esta manifestación de impacto ambiental. Como ya se mencionó anteriormente, la promovente una vez autorizado el proyecto en materia ambiental procederá a tramitar el Registro Nacional de Pesca para la unidad de producción acuícola.
Art. 30°.- *Las actividades pesqueras se clasifican en:* **II.-** *Cultivo o acuacultura con fines*		
Artículo 31°.- *Para realizar las actividades de pesca se requiere lo siguiente:* **I,** *Concesión, para:* **Inciso b)** *Acuacultura comercial* **II,** Permiso, para: **Inciso g)** *Acuacultura de fomento* **III,** *Autorización, para:* **Inciso d)** *Recolectar del medio natural reproductores, larvas, postlarvas, crías, huevos, semillas, alevines o en cualquier otro estadio, y* **Inciso e)** *Acuacultura didáctica.*		

Artículos 22.- *la Secretaría podrá inscribir en el Registro Nacional de Pesca a los acuicultores que no requieran concesión, permiso o Autorización.*	Al **proyecto** le aplica el Artículo, incisos y, fracciones anteriores, porque se trata de una actividad acuícola con fines comerciales.	Por el hecho de presentar a la autoridad correspondiente (SEMARNAT) la Manifestación de Impacto Ambiental, el promovente está cumpliendo con este apartado. El proyecto se vincula por la obligatoriedad de obtener la autorización correspondiente para realizar las obras descritas en esta manifestación de impacto ambiental. Como ya se mencionó anteriormente, la promovente una vez autorizado el proyecto en materia ambiental procederá a tramitar el Registro Nacional de Pesca para la unidad de producción acuícola.
Art. 30°.- *Las actividades pesqueras se clasifican en:* **II.-** *Cultivo o acuacultura con fines*		
Artículo 31°.- *Para realizar las actividades de pesca se requiere lo siguiente:* **I,** *Concesión, para:* **Inciso b)** *Acuacultura comercial* **II,** Permiso, para: **Inciso g)** *Acuacultura de fomento* **III,** *Autorización, para:* **Inciso d)** *Recolectar del medio natural reproductores, larvas, postlarvas, crías, huevos, semillas, alevines o en cualquier otro estadio, y* **Inciso e)** *Acuacultura didáctica.*		

Artículos 22.- *la Secretaría podrá inscribir en el Registro Nacional de Pesca a los acuicultores que no requieran concesión, permiso o Autorización.*	Al **proyecto** le aplica el Artículo, incisos y, fracciones anteriores, porque se trata de una actividad acuícola con fines comerciales.	Por el hecho de presentar a la autoridad correspondiente (SEMARNAT) la Manifestación de Impacto Ambiental, el promovente está cumpliendo con este apartado. El proyecto se vincula por la obligatoriedad de obtener la autorización correspondiente para realizar las obras descritas en esta manifestación de impacto ambiental. Como ya se mencionó anteriormente, la promovente una vez autorizado el proyecto en materia ambiental procederá a tramitar el Registro Nacional de Pesca para la unidad de producción acuícola.
Art. 30°.- *Las actividades pesqueras se clasifican en:* **II.-** *Cultivo o acuacultura con fines*		
Artículo 31°.- *Para realizar las actividades de pesca se requiere lo siguiente:* **I,** *Concesión, para:* **Inciso b)** *Acuacultura comercial* **II,** Permiso, para: **Inciso g)** *Acuacultura de fomento* **III,** *Autorización, para:* **Inciso d)** *Recolectar del medio natural reproductores, larvas, postlarvas, crías, huevos, semillas, alevines o en cualquier otro estadio, y* **Inciso e)** *Acuacultura didáctica.*		

Artículos 22.- *la Secretaría podrá inscribir en el Registro Nacional de Pesca a los acuicultores que no requieran concesión, permiso o Autorización.*	Al **proyecto** le aplica el Artículo, incisos y, fracciones anteriores, porque se trata de una actividad acuícola con fines comerciales.	Por el hecho de presentar a la autoridad correspondiente (SEMARNAT) la Manifestación de Impacto Ambiental, el promovente está cumpliendo con este apartado. El proyecto se vincula por la obligatoriedad de obtener la autorización correspondiente para realizar las obras descritas en esta manifestación de impacto ambiental. Como ya se mencionó anteriormente, la promovente una vez autorizado el proyecto en materia ambiental procederá a tramitar el Registro Nacional de Pesca para la unidad de producción acuícola.
Art. 30°.- *Las actividades pesqueras se clasifican en:* **II.-** *Cultivo o acuacultura con fines*		
Artículo 31°.- *Para realizar las actividades de pesca se requiere lo siguiente:* **I,** *Concesión, para:* **Inciso b)** *Acuacultura comercial* **II,** Permiso, para: **Inciso g)** *Acuacultura de fomento* **III,** *Autorización, para:* **Inciso d)** *Recolectar del medio natural reproductores, larvas, postlarvas, crías, huevos, semillas, alevines o en cualquier otro estadio, y* **Inciso e)** *Acuacultura didáctica.*		

Artículos 22.- *la Secretaría podrá inscribir en el Registro Nacional de Pesca a los acuicultores que no requieran concesión, permiso o Autorización.*	Al **proyecto** le aplica el Artículo, incisos y, fracciones anteriores, porque se trata de una actividad acuícola con fines comerciales.	Por el hecho de presentar a la autoridad correspondiente (SEMARNAT) la Manifestación de Impacto Ambiental, el promovente está cumpliendo con este apartado. El proyecto se vincula por la obligatoriedad de obtener la autorización correspondiente para realizar las obras descritas en esta manifestación de impacto ambiental. Como ya se mencionó anteriormente, la promovente una vez autorizado el proyecto en materia ambiental procederá a tramitar el Registro Nacional de Pesca para la unidad de producción acuícola.
Art. 30°.- *Las actividades pesqueras se clasifican en:* **II.-** *Cultivo o acuacultura con fines*		
Artículo 31°.- *Para realizar las actividades de pesca se requiere lo siguiente:* **I,** *Concesión, para:* **Inciso b)** *Acuacultura comercial* **II,** Permiso, para: **Inciso g)** *Acuacultura de fomento* **III,** *Autorización, para:* **Inciso d)** *Recolectar del medio natural reproductores, larvas, postlarvas, crías, huevos, semillas, alevines o en cualquier otro estadio, y* **Inciso e)** *Acuacultura didáctica.*		

Artículos 22.- *la Secretaría podrá inscribir en el Registro Nacional de Pesca a los acuicultores que no requieran concesión, permiso o Autorización.*	Al **proyecto** le aplica el Artículo, incisos y, fracciones anteriores, porque se trata de una actividad acuícola con fines comerciales.	Por el hecho de presentar a la autoridad correspondiente (SEMARNAT) la Manifestación de Impacto Ambiental, el promovente está cumpliendo con este apartado. El proyecto se vincula por la obligatoriedad de obtener la autorización correspondiente para realizar las obras descritas en esta manifestación de impacto ambiental. Como ya se mencionó anteriormente, la promovente una vez autorizado el proyecto en materia ambiental procederá a tramitar el Registro Nacional de Pesca para la unidad de producción acuícola.
Art. 30°.- *Las actividades pesqueras se clasifican en:* **II.-** *Cultivo o acuacultura con fines*		
Artículo 31°.- *Para realizar las actividades de pesca se requiere lo siguiente:* **I,** *Concesión, para:* **Inciso b)** *Acuacultura comercial* **II,** Permiso, para: **Inciso g)** *Acuacultura de fomento* **III,** *Autorización, para:* **Inciso d)** *Recolectar del medio natural reproductores, larvas, postlarvas, crías, huevos, semillas, alevines o en cualquier otro estadio, y* **Inciso e)** *Acuacultura didáctica.*		

Artículos 22.- *la Secretaría podrá inscribir en el Registro Nacional de Pesca a los acuicultores que no requieran concesión, permiso o Autorización.*	Al **proyecto** le aplica el Artículo, incisos y, fracciones anteriores, porque se trata de una actividad acuícola con fines comerciales.	Por el hecho de presentar a la autoridad correspondiente (SEMARNAT) la Manifestación de Impacto Ambiental, el promovente está cumpliendo con este apartado. El proyecto se vincula por la obligatoriedad de obtener la autorización correspondiente para realizar las obras descritas en esta manifestación de impacto ambiental. Como ya se mencionó anteriormente, la promovente una vez autorizado el proyecto en materia ambiental procederá a tramitar el Registro Nacional de Pesca para la unidad de producción acuícola.
Art. 30°.- *Las actividades pesqueras se clasifican en:* **II.-** *Cultivo o acuacultura con fines*		
Artículo 31°.- *Para realizar las actividades de pesca se requiere lo siguiente:* **I,** *Concesión, para:* **Inciso b)** *Acuacultura comercial* **II,** Permiso, para: **Inciso g)** *Acuacultura de fomento* **III,** *Autorización, para:* **Inciso d)** *Recolectar del medio natural reproductores, larvas, postlarvas, crías, huevos, semillas, alevines o en cualquier otro estadio, y* **Inciso e)** *Acuacultura didáctica.*		

Artículos 22.- *la Secretaría podrá inscribir en el Registro Nacional de Pesca a los acuicultores que no requieran concesión, permiso o Autorización.*	Al **proyecto** le aplica el Artículo, incisos y, fracciones anteriores, porque se trata de una actividad acuícola con fines comerciales.	Por el hecho de presentar a la autoridad correspondiente (SEMARNAT) la Manifestación de Impacto Ambiental, el promovente está cumpliendo con este apartado. El proyecto se vincula por la obligatoriedad de obtener la autorización correspondiente para realizar las obras descritas en esta manifestación de impacto ambiental. Como ya se mencionó anteriormente, la promovente una vez autorizado el proyecto en materia ambiental procederá a tramitar el Registro Nacional de Pesca para la unidad de producción acuícola.
Art. 30°.- *Las actividades pesqueras se clasifican en:* **II.-** *Cultivo o acuacultura con fines*		
Artículo 31°.- *Para realizar las actividades de pesca se requiere lo siguiente:* **I,** *Concesión, para:* **Inciso b)** *Acuacultura comercial* **II,** Permiso, para: **Inciso g)** *Acuacultura de fomento* **III,** *Autorización, para:* **Inciso d)** *Recolectar del medio natural reproductores, larvas, postlarvas, crías, huevos, semillas, alevines o en cualquier otro estadio, y* **Inciso e)** *Acuacultura didáctica.*		

Artículos 22.- *la Secretaría podrá inscribir en el Registro Nacional de Pesca a los acuicultores que no requieran concesión, permiso o Autorización.*	Al **proyecto** le aplica el Artículo, incisos y, fracciones anteriores, porque se trata de una actividad acuícola con fines comerciales.	Por el hecho de presentar a la autoridad correspondiente (SEMARNAT) la Manifestación de Impacto Ambiental, el promovente está cumpliendo con este apartado. El proyecto se vincula por la obligatoriedad de obtener la autorización correspondiente para realizar las obras descritas en esta manifestación de impacto ambiental. Como ya se mencionó anteriormente, la promovente una vez autorizado el proyecto en materia ambiental procederá a tramitar el Registro Nacional de Pesca para la unidad de producción acuícola.
Art. 30°.- *Las actividades pesqueras se clasifican en:* **II.-** *Cultivo o acuacultura con fines*		
Artículo 31°.- *Para realizar las actividades de pesca se requiere lo siguiente:* **I,** *Concesión, para:* **Inciso b)** *Acuacultura comercial* **II,** Permiso, para: **Inciso g)** *Acuacultura de fomento* **III,** *Autorización, para:* **Inciso d)** *Recolectar del medio natural reproductores, larvas, postlarvas, crías, huevos, semillas, alevines o en cualquier otro estadio, y* **Inciso e)** *Acuacultura didáctica.*		

Artículos 22.- *la Secretaría podrá inscribir en el Registro Nacional de Pesca a los acuicultores que no requieran concesión, permiso o Autorización.*	Al **proyecto** le aplica el Artículo, incisos y, fracciones anteriores, porque se trata de una actividad acuícola con fines comerciales.	Por el hecho de presentar a la autoridad correspondiente (SEMARNAT) la Manifestación de Impacto Ambiental, el promovente está cumpliendo con este apartado. El proyecto se vincula por la obligatoriedad de obtener la autorización correspondiente para realizar las obras descritas en esta manifestación de impacto ambiental. Como ya se mencionó anteriormente, la promovente una vez autorizado el proyecto en materia ambiental procederá a tramitar el Registro Nacional de Pesca para la unidad de producción acuícola.
Art. 30°.- *Las actividades pesqueras se clasifican en:* **II.-** *Cultivo o acuacultura con fines*		
Artículo 31°.- *Para realizar las actividades de pesca se requiere lo siguiente:* **I,** *Concesión, para:* **Inciso b)** *Acuacultura comercial* **II,** Permiso, para: **Inciso g)** *Acuacultura de fomento* **III,** *Autorización, para:* **Inciso d)** *Recolectar del medio natural reproductores, larvas, postlarvas, crías, huevos, semillas, alevines o en cualquier otro estadio, y* **Inciso e)** *Acuacultura didáctica.*		

Artículos 22.- *la Secretaría podrá inscribir en el Registro Nacional de Pesca a los acuicultores que no requieran concesión, permiso o Autorización.*	Al **proyecto** le aplica el Artículo, incisos y, fracciones anteriores, porque se trata de una actividad acuícola con fines comerciales.	Por el hecho de presentar a la autoridad correspondiente (SEMARNAT) la Manifestación de Impacto Ambiental, el promovente está cumpliendo con este apartado. El proyecto se vincula por la obligatoriedad de obtener la autorización correspondiente para realizar las obras descritas en esta manifestación de impacto ambiental. Como ya se mencionó anteriormente, la promovente una vez autorizado el proyecto en materia ambiental procederá a tramitar el Registro Nacional de Pesca para la unidad de producción acuícola.
Art. 30°.- *Las actividades pesqueras se clasifican en:* **II.-** *Cultivo o acuacultura con fines*		
Artículo 31°.- *Para realizar las actividades de pesca se requiere lo siguiente:* **I,** *Concesión, para:* **Inciso b)** *Acuacultura comercial* **II,** Permiso, para: **Inciso g)** *Acuacultura de fomento* **III,** *Autorización, para:* **Inciso d)** *Recolectar del medio natural reproductores, larvas, postlarvas, crías, huevos, semillas, alevines o en cualquier otro estadio, y* **Inciso e)** *Acuacultura didáctica.*		

Artículos 22.- *la Secretaría podrá inscribir en el Registro Nacional de Pesca a los acuicultores que no requieran concesión, permiso o Autorización.*	Al **proyecto** le aplica el Artículo, incisos y, fracciones anteriores, porque se trata de una actividad acuícola con fines comerciales.	Por el hecho de presentar a la autoridad correspondiente (SEMARNAT) la Manifestación de Impacto Ambiental, el promovente está cumpliendo con este apartado. El proyecto se vincula por la obligatoriedad de obtener la autorización correspondiente para realizar las obras descritas en esta manifestación de impacto ambiental. Como ya se mencionó anteriormente, la promovente una vez autorizado el proyecto en materia ambiental procederá a tramitar el Registro Nacional de Pesca para la unidad de producción acuícola.
Art. 30°.- *Las actividades pesqueras se clasifican en:* **II.-** *Cultivo o acuacultura con fines*		
Artículo 31°.- *Para realizar las actividades de pesca se requiere lo siguiente:* **I,** *Concesión, para:* **Inciso b)** *Acuacultura comercial* **II,** Permiso, para: **Inciso g)** *Acuacultura de fomento* **III,** *Autorización, para:* **Inciso d)** *Recolectar del medio natural reproductores, larvas, postlarvas, crías, huevos, semillas, alevines o en cualquier otro estadio, y* **Inciso e)** *Acuacultura didáctica.*		

Artículos 22.- *la Secretaría podrá inscribir en el Registro Nacional de Pesca a los acuicultores que no requieran concesión, permiso o Autorización.*	Al **proyecto** le aplica el Artículo, incisos y, fracciones anteriores, porque se trata de una actividad acuícola con fines comerciales.	Por el hecho de presentar a la autoridad correspondiente (SEMARNAT) la Manifestación de Impacto Ambiental, el promovente está cumpliendo con este apartado. El proyecto se vincula por la obligatoriedad de obtener la autorización correspondiente para realizar las obras descritas en esta manifestación de impacto ambiental. Como ya se mencionó anteriormente, la promovente una vez autorizado el proyecto en materia ambiental procederá a tramitar el Registro Nacional de Pesca para la unidad de producción acuícola.
Art. 30°.- *Las actividades pesqueras se clasifican en:* **II.-** *Cultivo o acuacultura con fines*		
Artículo 31°.- *Para realizar las actividades de pesca se requiere lo siguiente:* **I,** *Concesión, para:* **Inciso b)** *Acuacultura comercial* **II,** Permiso, para: **Inciso g)** *Acuacultura de fomento* **III,** *Autorización, para:* **Inciso d)** *Recolectar del medio natural reproductores, larvas, postlarvas, crías, huevos, semillas, alevines o en cualquier otro estadio, y* **Inciso e)** *Acuacultura didáctica.*		

Artículos 22.- *la Secretaría podrá inscribir en el Registro Nacional de Pesca a los acuicultores que no requieran concesión, permiso o Autorización.*	Al **proyecto** le aplica el Artículo, incisos y, fracciones anteriores, porque se trata de una actividad acuícola con fines comerciales.	Por el hecho de presentar a la autoridad correspondiente (SEMARNAT) la Manifestación de Impacto Ambiental, el promovente está cumpliendo con este apartado. El proyecto se vincula por la obligatoriedad de obtener la autorización correspondiente para realizar las obras descritas en esta manifestación de impacto ambiental. Como ya se mencionó anteriormente, la promovente una vez autorizado el proyecto en materia ambiental procederá a tramitar el Registro Nacional de Pesca para la unidad de producción acuícola.
Art. 30°.- *Las actividades pesqueras se clasifican en:* **II.-** *Cultivo o acuacultura con fines*		
Artículo 31°.- *Para realizar las actividades de pesca se requiere lo siguiente:* **I,** *Concesión, para:* **Inciso b)** *Acuacultura comercial* **II,** Permiso, para: **Inciso g)** *Acuacultura de fomento* **III,** *Autorización, para:* **Inciso d)** *Recolectar del medio natural reproductores, larvas, postlarvas, crías, huevos, semillas, alevines o en cualquier otro estadio, y* **Inciso e)** *Acuacultura didáctica.*		

Artículos 22.- *la Secretaría podrá inscribir en el Registro Nacional de Pesca a los acuicultores que no requieran concesión, permiso o Autorización.*	Al **proyecto** le aplica el Artículo, incisos y, fracciones anteriores, porque se trata de una actividad acuícola con fines comerciales.	Por el hecho de presentar a la autoridad correspondiente (SEMARNAT) la Manifestación de Impacto Ambiental, el promovente está cumpliendo con este apartado. El proyecto se vincula por la obligatoriedad de obtener la autorización correspondiente para realizar las obras descritas en esta manifestación de impacto ambiental. Como ya se mencionó anteriormente, la promovente una vez autorizado el proyecto en materia ambiental procederá a tramitar el Registro Nacional de Pesca para la unidad de producción acuícola.
Art. 30°.- *Las actividades pesqueras se clasifican en:* **II.-** *Cultivo o acuacultura con fines*		
Artículo 31°.- *Para realizar las actividades de pesca se requiere lo siguiente:* **I,** *Concesión, para:* **Inciso b)** *Acuacultura comercial* **II,** Permiso, para: **Inciso g)** *Acuacultura de fomento* **III,** *Autorización, para:* **Inciso d)** *Recolectar del medio natural reproductores, larvas, postlarvas, crías, huevos, semillas, alevines o en cualquier otro estadio, y* **Inciso e)** *Acuacultura didáctica.*		

Artículos 22.- *la Secretaría podrá inscribir en el Registro Nacional de Pesca a los acuicultores que no requieran concesión, permiso o Autorización.*	Al **proyecto** le aplica el Artículo, incisos y, fracciones anteriores, porque se trata de una actividad acuícola con fines comerciales.	Por el hecho de presentar a la autoridad correspondiente (SEMARNAT) la Manifestación de Impacto Ambiental, el promovente está cumpliendo con este apartado. El proyecto se vincula por la obligatoriedad de obtener la autorización correspondiente para realizar las obras descritas en esta manifestación de impacto ambiental. Como ya se mencionó anteriormente, la promovente una vez autorizado el proyecto en materia ambiental procederá a tramitar el Registro Nacional de Pesca para la unidad de producción acuícola.
Art. 30°.- *Las actividades pesqueras se clasifican en:* **II.-** *Cultivo o acuacultura con fines*		
Artículo 31°.- *Para realizar las actividades de pesca se requiere lo siguiente:* **I,** *Concesión, para:* **Inciso b)** *Acuacultura comercial* **II,** Permiso, para: **Inciso g)** *Acuacultura de fomento* **III,** *Autorización, para:* **Inciso d)** *Recolectar del medio natural reproductores, larvas, postlarvas, crías, huevos, semillas, alevines o en cualquier otro estadio, y* **Inciso e)** *Acuacultura didáctica.*		

Artículos 22.- *la Secretaría podrá inscribir en el Registro Nacional de Pesca a los acuicultores que no requieran concesión, permiso o Autorización.*	Al **proyecto** le aplica el Artículo, incisos y, fracciones anteriores, porque se trata de una actividad acuícola con fines comerciales.	Por el hecho de presentar a la autoridad correspondiente (SEMARNAT) la Manifestación de Impacto Ambiental, el promovente está cumpliendo con este apartado. El proyecto se vincula por la obligatoriedad de obtener la autorización correspondiente para realizar las obras descritas en esta manifestación de impacto ambiental. Como ya se mencionó anteriormente, la promovente una vez autorizado el proyecto en materia ambiental procederá a tramitar el Registro Nacional de Pesca para la unidad de producción acuícola.
Art. 30°.- *Las actividades pesqueras se clasifican en:* **II.-** *Cultivo o acuacultura con fines*		
Artículo 31°.- *Para realizar las actividades de pesca se requiere lo siguiente:* **I,** *Concesión, para:* **Inciso b)** *Acuacultura comercial* **II,** Permiso, para: **Inciso g)** *Acuacultura de fomento* **III,** *Autorización, para:* **Inciso d)** *Recolectar del medio natural reproductores, larvas, postlarvas, crías, huevos, semillas, alevines o en cualquier otro estadio, y* **Inciso e)** *Acuacultura didáctica.*		

Artículos 22.- *la Secretaría podrá inscribir en el Registro Nacional de Pesca a los acuicultores que no requieran concesión, permiso o Autorización.*	Al **proyecto** le aplica el Artículo, incisos y, fracciones anteriores, porque se trata de una actividad acuícola con fines comerciales.	Por el hecho de presentar a la autoridad correspondiente (SEMARNAT) la Manifestación de Impacto Ambiental, el promovente está cumpliendo con este apartado. El proyecto se vincula por la obligatoriedad de obtener la autorización correspondiente para realizar las obras descritas en esta manifestación de impacto ambiental. Como ya se mencionó anteriormente, la promovente una vez autorizado el proyecto en materia ambiental procederá a tramitar el Registro Nacional de Pesca para la unidad de producción acuícola.
Art. 30°.- *Las actividades pesqueras se clasifican en:* **II.-** *Cultivo o acuacultura con fines*		
Artículo 31°.- *Para realizar las actividades de pesca se requiere lo siguiente:* **I,** *Concesión, para:* **Inciso b)** *Acuacultura comercial* **II,** Permiso, para: **Inciso g)** *Acuacultura de fomento* **III,** *Autorización, para:* **Inciso d)** *Recolectar del medio natural reproductores, larvas, postlarvas, crías, huevos, semillas, alevines o en cualquier otro estadio, y* **Inciso e)** *Acuacultura didáctica.*		

Artículos 22.- *la Secretaría podrá inscribir en el Registro Nacional de Pesca a los acuicultores que no requieran concesión, permiso o Autorización.*	Al **proyecto** le aplica el Artículo, incisos y, fracciones anteriores, porque se trata de una actividad acuícola con fines comerciales.	Por el hecho de presentar a la autoridad correspondiente (SEMARNAT) la Manifestación de Impacto Ambiental, el promovente está cumpliendo con este apartado. El proyecto se vincula por la obligatoriedad de obtener la autorización correspondiente para realizar las obras descritas en esta manifestación de impacto ambiental. Como ya se mencionó anteriormente, la promovente una vez autorizado el proyecto en materia ambiental procederá a tramitar el Registro Nacional de Pesca para la unidad de producción acuícola.
Art. 30°.- *Las actividades pesqueras se clasifican en:* **II.-** *Cultivo o acuacultura con fines*		
Artículo 31°.- *Para realizar las actividades de pesca se requiere lo siguiente:* **I,** *Concesión, para:* **Inciso b)** *Acuacultura comercial* **II,** Permiso, para: **Inciso g)** *Acuacultura de fomento* **III,** *Autorización, para:* **Inciso d)** *Recolectar del medio natural reproductores, larvas, postlarvas, crías, huevos, semillas, alevines o en cualquier otro estadio, y* **Inciso e)** *Acuacultura didáctica.*		

Artículos 22.- *la Secretaría podrá inscribir en el Registro Nacional de Pesca a los acuicultores que no requieran concesión, permiso o Autorización.*	Al **proyecto** le aplica el Artículo, incisos y, fracciones anteriores, porque se trata de una actividad acuícola con fines comerciales.	Por el hecho de presentar a la autoridad correspondiente (SEMARNAT) la Manifestación de Impacto Ambiental, el promovente está cumpliendo con este apartado. El proyecto se vincula por la obligatoriedad de obtener la autorización correspondiente para realizar las obras descritas en esta manifestación de impacto ambiental. Como ya se mencionó anteriormente, la promovente una vez autorizado el proyecto en materia ambiental procederá a tramitar el Registro Nacional de Pesca para la unidad de producción acuícola.
Art. 30°.- *Las actividades pesqueras se clasifican en:* **II.-** *Cultivo o acuacultura con fines*		
Artículo 31°.- *Para realizar las actividades de pesca se requiere lo siguiente:* **I,** *Concesión, para:* **Inciso b)** *Acuacultura comercial* **II,** Permiso, para: **Inciso g)** *Acuacultura de fomento* **III,** *Autorización, para:* **Inciso d)** *Recolectar del medio natural reproductores, larvas, postlarvas, crías, huevos, semillas, alevines o en cualquier otro estadio, y* **Inciso e)** *Acuacultura didáctica.*		

Artículos 22.- *la Secretaría podrá inscribir en el Registro Nacional de Pesca a los acuicultores que no requieran concesión, permiso o Autorización.*	Al **proyecto** le aplica el Artículo, incisos y, fracciones anteriores, porque se trata de una actividad acuícola con fines comerciales.	Por el hecho de presentar a la autoridad correspondiente (SEMARNAT) la Manifestación de Impacto Ambiental, el promovente está cumpliendo con este apartado. El proyecto se vincula por la obligatoriedad de obtener la autorización correspondiente para realizar las obras descritas en esta manifestación de impacto ambiental. Como ya se mencionó anteriormente, la promovente una vez autorizado el proyecto en materia ambiental procederá a tramitar el Registro Nacional de Pesca para la unidad de producción acuícola.
Art. 30°.- *Las actividades pesqueras se clasifican en:* **II.-** *Cultivo o acuacultura con fines*		
Artículo 31°.- *Para realizar las actividades de pesca se requiere lo siguiente:* **I,** *Concesión, para:* **Inciso b)** *Acuacultura comercial* **II,** Permiso, para: **Inciso g)** *Acuacultura de fomento* **III,** *Autorización, para:* **Inciso d)** *Recolectar del medio natural reproductores, larvas, postlarvas, crías, huevos, semillas, alevines o en cualquier otro estadio, y* **Inciso e)** *Acuacultura didáctica.*		

Artículos 22.- *la Secretaría podrá inscribir en el Registro Nacional de Pesca a los acuicultores que no requieran concesión, permiso o Autorización.*	Al **proyecto** le aplica el Artículo, incisos y, fracciones anteriores, porque se trata de una actividad acuícola con fines comerciales.	Por el hecho de presentar a la autoridad correspondiente (SEMARNAT) la Manifestación de Impacto Ambiental, el promovente está cumpliendo con este apartado. El proyecto se vincula por la obligatoriedad de obtener la autorización correspondiente para realizar las obras descritas en esta manifestación de impacto ambiental. Como ya se mencionó anteriormente, la promovente una vez autorizado el proyecto en materia ambiental procederá a tramitar el Registro Nacional de Pesca para la unidad de producción acuícola.
Art. 30°.- *Las actividades pesqueras se clasifican en:* **II.-** *Cultivo o acuacultura con fines*		
Artículo 31°.- *Para realizar las actividades de pesca se requiere lo siguiente:* **I,** *Concesión, para:* **Inciso b)** *Acuacultura comercial* **II,** Permiso, para: **Inciso g)** *Acuacultura de fomento* **III,** *Autorización, para:* **Inciso d)** *Recolectar del medio natural reproductores, larvas, postlarvas, crías, huevos, semillas, alevines o en cualquier otro estadio, y* **Inciso e)** *Acuacultura didáctica.*		

Artículos 22.- *la Secretaría podrá inscribir en el Registro Nacional de Pesca a los acuicultores que no requieran concesión, permiso o Autorización.*	Al **proyecto** le aplica el Artículo, incisos y, fracciones anteriores, porque se trata de una actividad acuícola con fines comerciales.	Por el hecho de presentar a la autoridad correspondiente (SEMARNAT) la Manifestación de Impacto Ambiental, el promovente está cumpliendo con este apartado. El proyecto se vincula por la obligatoriedad de obtener la autorización correspondiente para realizar las obras descritas en esta manifestación de impacto ambiental. Como ya se mencionó anteriormente, la promovente una vez autorizado el proyecto en materia ambiental procederá a tramitar el Registro Nacional de Pesca para la unidad de producción acuícola.
Art. 30°.- *Las actividades pesqueras se clasifican en:* **II.-** *Cultivo o acuacultura con fines*		
Artículo 31°.- *Para realizar las actividades de pesca se requiere lo siguiente:* **I,** *Concesión, para:* **Inciso b)** *Acuacultura comercial* **II,** Permiso, para: **Inciso g)** *Acuacultura de fomento* **III,** *Autorización, para:* **Inciso d)** *Recolectar del medio natural reproductores, larvas, postlarvas, crías, huevos, semillas, alevines o en cualquier otro estadio, y* **Inciso e)** *Acuacultura didáctica.*		

Artículos 22.- *la Secretaría podrá inscribir en el Registro Nacional de Pesca a los acuicultores que no requieran concesión, permiso o Autorización.*	Al **proyecto** le aplica el Artículo, incisos y, fracciones anteriores, porque se trata de una actividad acuícola con fines comerciales.	Por el hecho de presentar a la autoridad correspondiente (SEMARNAT) la Manifestación de Impacto Ambiental, el promovente está cumpliendo con este apartado. El proyecto se vincula por la obligatoriedad de obtener la autorización correspondiente para realizar las obras descritas en esta manifestación de impacto ambiental. Como ya se mencionó anteriormente, la promovente una vez autorizado el proyecto en materia ambiental procederá a tramitar el Registro Nacional de Pesca para la unidad de producción acuícola.
Art. 30°.- *Las actividades pesqueras se clasifican en:* **II.-** *Cultivo o acuacultura con fines*		
Artículo 31°.- *Para realizar las actividades de pesca se requiere lo siguiente:* **I,** *Concesión, para:* **Inciso b)** *Acuacultura comercial* **II,** Permiso, para: **Inciso g)** *Acuacultura de fomento* **III,** *Autorización, para:* **Inciso d)** *Recolectar del medio natural reproductores, larvas, postlarvas, crías, huevos, semillas, alevines o en cualquier otro estadio, y* **Inciso e)** *Acuacultura didáctica.*		

Artículos 22.- *la Secretaría podrá inscribir en el Registro Nacional de Pesca a los acuicultores que no requieran concesión, permiso o Autorización.*	Al **proyecto** le aplica el Artículo, incisos y, fracciones anteriores, porque se trata de una actividad acuícola con fines comerciales.	Por el hecho de presentar a la autoridad correspondiente (SEMARNAT) la Manifestación de Impacto Ambiental, el promovente está cumpliendo con este apartado. El proyecto se vincula por la obligatoriedad de obtener la autorización correspondiente para realizar las obras descritas en esta manifestación de impacto ambiental. Como ya se mencionó anteriormente, la promovente una vez autorizado el proyecto en materia ambiental procederá a tramitar el Registro Nacional de Pesca para la unidad de producción acuícola.
Art. 30°.- *Las actividades pesqueras se clasifican en:* **II.-** *Cultivo o acuacultura con fines*		
Artículo 31°.- *Para realizar las actividades de pesca se requiere lo siguiente:* **I,** *Concesión, para:* **Inciso b)** *Acuacultura comercial* **II,** Permiso, para: **Inciso g)** *Acuacultura de fomento* **III,** *Autorización, para:* **Inciso d)** *Recolectar del medio natural reproductores, larvas, postlarvas, crías, huevos, semillas, alevines o en cualquier otro estadio, y* **Inciso e)** *Acuacultura didáctica.*		

Artículos 22.- *la Secretaría podrá inscribir en el Registro Nacional de Pesca a los acuicultores que no requieran concesión, permiso o Autorización.*	Al **proyecto** le aplica el Artículo, incisos y, fracciones anteriores, porque se trata de una actividad acuícola con fines comerciales.	Por el hecho de presentar a la autoridad correspondiente (SEMARNAT) la Manifestación de Impacto Ambiental, el promovente está cumpliendo con este apartado. El proyecto se vincula por la obligatoriedad de obtener la autorización correspondiente para realizar las obras descritas en esta manifestación de impacto ambiental. Como ya se mencionó anteriormente, la promovente una vez autorizado el proyecto en materia ambiental procederá a tramitar el Registro Nacional de Pesca para la unidad de producción acuícola.
Art. 30°.- *Las actividades pesqueras se clasifican en:* **II.-** *Cultivo o acuacultura con fines*		
Artículo 31°.- *Para realizar las actividades de pesca se requiere lo siguiente:* **I,** *Concesión, para:* **Inciso b)** *Acuacultura comercial* **II,** Permiso, para: **Inciso g)** *Acuacultura de fomento* **III,** *Autorización, para:* **Inciso d)** *Recolectar del medio natural reproductores, larvas, postlarvas, crías, huevos, semillas, alevines o en cualquier otro estadio, y* **Inciso e)** *Acuacultura didáctica.*		

Artículos 22.- *la Secretaría podrá inscribir en el Registro Nacional de Pesca a los acuicultores que no requieran concesión, permiso o Autorización.*	Al **proyecto** le aplica el Artículo, incisos y, fracciones anteriores, porque se trata de una actividad acuícola con fines comerciales.	Por el hecho de presentar a la autoridad correspondiente (SEMARNAT) la Manifestación de Impacto Ambiental, el promovente está cumpliendo con este apartado. El proyecto se vincula por la obligatoriedad de obtener la autorización correspondiente para realizar las obras descritas en esta manifestación de impacto ambiental. Como ya se mencionó anteriormente, la promovente una vez autorizado el proyecto en materia ambiental procederá a tramitar el Registro Nacional de Pesca para la unidad de producción acuícola.
Art. 30°.- *Las actividades pesqueras se clasifican en:* **II.-** *Cultivo o acuacultura con fines*		
Artículo 31°.- *Para realizar las actividades de pesca se requiere lo siguiente:* **I,** *Concesión, para:* **Inciso b)** *Acuacultura comercial* **II,** Permiso, para: **Inciso g)** *Acuacultura de fomento* **III,** *Autorización, para:* **Inciso d)** *Recolectar del medio natural reproductores, larvas, postlarvas, crías, huevos, semillas, alevines o en cualquier otro estadio, y* **Inciso e)** *Acuacultura didáctica.*		

Artículos 22.- *la Secretaría podrá inscribir en el Registro Nacional de Pesca a los acuicultores que no requieran concesión, permiso o Autorización.*	Al **proyecto** le aplica el Artículo, incisos y, fracciones anteriores, porque se trata de una actividad acuícola con fines comerciales.	Por el hecho de presentar a la autoridad correspondiente (SEMARNAT) la Manifestación de Impacto Ambiental, el promovente está cumpliendo con este apartado. El proyecto se vincula por la obligatoriedad de obtener la autorización correspondiente para realizar las obras descritas en esta manifestación de impacto ambiental. Como ya se mencionó anteriormente, la promovente una vez autorizado el proyecto en materia ambiental procederá a tramitar el Registro Nacional de Pesca para la unidad de producción acuícola.
Art. 30°.- *Las actividades pesqueras se clasifican en:* **II.-** *Cultivo o acuacultura con fines*		
Artículo 31°.- *Para realizar las actividades de pesca se requiere lo siguiente:* **I,** *Concesión, para:* **Inciso b)** *Acuacultura comercial* **II,** Permiso, para: **Inciso g)** *Acuacultura de fomento* **III,** *Autorización, para:* **Inciso d)** *Recolectar del medio natural reproductores, larvas, postlarvas, crías, huevos, semillas, alevines o en cualquier otro estadio, y* **Inciso e)** *Acuacultura didáctica.*		

Artículos 22.- *la Secretaría podrá inscribir en el Registro Nacional de Pesca a los acuicultores que no requieran concesión, permiso o Autorización.*	Al **proyecto** le aplica el Artículo, incisos y, fracciones anteriores, porque se trata de una actividad acuícola con fines comerciales.	Por el hecho de presentar a la autoridad correspondiente (SEMARNAT) la Manifestación de Impacto Ambiental, el promovente está cumpliendo con este apartado. El proyecto se vincula por la obligatoriedad de obtener la autorización correspondiente para realizar las obras descritas en esta manifestación de impacto ambiental. Como ya se mencionó anteriormente, la promovente una vez autorizado el proyecto en materia ambiental procederá a tramitar el Registro Nacional de Pesca para la unidad de producción acuícola.
Art. 30°.- *Las actividades pesqueras se clasifican en:* **II.-** *Cultivo o acuacultura con fines*		
Artículo 31°.- *Para realizar las actividades de pesca se requiere lo siguiente:* **I,** *Concesión, para:* **Inciso b)** *Acuacultura comercial* **II,** Permiso, para: **Inciso g)** *Acuacultura de fomento* **III,** *Autorización, para:* **Inciso d)** *Recolectar del medio natural reproductores, larvas, postlarvas, crías, huevos, semillas, alevines o en cualquier otro estadio, y* **Inciso e)** *Acuacultura didáctica.*		

Artículos 22.- *la Secretaría podrá inscribir en el Registro Nacional de Pesca a los acuicultores que no requieran concesión, permiso o Autorización.*	Al **proyecto** le aplica el Artículo, incisos y, fracciones anteriores, porque se trata de una actividad acuícola con fines comerciales.	Por el hecho de presentar a la autoridad correspondiente (SEMARNAT) la Manifestación de Impacto Ambiental, el promovente está cumpliendo con este apartado. El proyecto se vincula por la obligatoriedad de obtener la autorización correspondiente para realizar las obras descritas en esta manifestación de impacto ambiental. Como ya se mencionó anteriormente, la promovente una vez autorizado el proyecto en materia ambiental procederá a tramitar el Registro Nacional de Pesca para la unidad de producción acuícola.
Art. 30°.- *Las actividades pesqueras se clasifican en:* **II.-** *Cultivo o acuacultura con fines*		
Artículo 31°.- *Para realizar las actividades de pesca se requiere lo siguiente:* **I,** *Concesión, para:* **Inciso b)** *Acuacultura comercial* **II,** Permiso, para: **Inciso g)** *Acuacultura de fomento* **III,** *Autorización, para:* **Inciso d)** *Recolectar del medio natural reproductores, larvas, postlarvas, crías, huevos, semillas, alevines o en cualquier otro estadio, y* **Inciso e)** *Acuacultura didáctica.*		

Artículos 22.- *la Secretaría podrá inscribir en el Registro Nacional de Pesca a los acuicultores que no requieran concesión, permiso o Autorización.*	Al **proyecto** le aplica el Artículo, incisos y, fracciones anteriores, porque se trata de una actividad acuícola con fines comerciales.	Por el hecho de presentar a la autoridad correspondiente (SEMARNAT) la Manifestación de Impacto Ambiental, el promovente está cumpliendo con este apartado. El proyecto se vincula por la obligatoriedad de obtener la autorización correspondiente para realizar las obras descritas en esta manifestación de impacto ambiental. Como ya se mencionó anteriormente, la promovente una vez autorizado el proyecto en materia ambiental procederá a tramitar el Registro Nacional de Pesca para la unidad de producción acuícola.
Art. 30°.- *Las actividades pesqueras se clasifican en:* **II.-** *Cultivo o acuacultura con fines*		
Artículo 31°.- *Para realizar las actividades de pesca se requiere lo siguiente:* **I,** *Concesión, para:* **Inciso b)** *Acuacultura comercial* **II,** Permiso, para: **Inciso g)** *Acuacultura de fomento* **III,** *Autorización, para:* **Inciso d)** *Recolectar del medio natural reproductores, larvas, postlarvas, crías, huevos, semillas, alevines o en cualquier otro estadio, y* **Inciso e)** *Acuacultura didáctica.*		

Artículos 22.- *la Secretaría podrá inscribir en el Registro Nacional de Pesca a los acuicultores que no requieran concesión, permiso o Autorización.*	Al **proyecto** le aplica el Artículo, incisos y, fracciones anteriores, porque se trata de una actividad acuícola con fines comerciales.	Por el hecho de presentar a la autoridad correspondiente (SEMARNAT) la Manifestación de Impacto Ambiental, el promovente está cumpliendo con este apartado. El proyecto se vincula por la obligatoriedad de obtener la autorización correspondiente para realizar las obras descritas en esta manifestación de impacto ambiental. Como ya se mencionó anteriormente, la promovente una vez autorizado el proyecto en materia ambiental procederá a tramitar el Registro Nacional de Pesca para la unidad de producción acuícola.
Art. 30°.- *Las actividades pesqueras se clasifican en:* **II.-** *Cultivo o acuacultura con fines*		
Artículo 31°.- *Para realizar las actividades de pesca se requiere lo siguiente:* **I,** *Concesión, para:* **Inciso b)** *Acuacultura comercial* **II,** Permiso, para: **Inciso g)** *Acuacultura de fomento* **III,** *Autorización, para:* **Inciso d)** *Recolectar del medio natural reproductores, larvas, postlarvas, crías, huevos, semillas, alevines o en cualquier otro estadio, y* **Inciso e)** *Acuacultura didáctica.*		

Artículos 22.- *la Secretaría podrá inscribir en el Registro Nacional de Pesca a los acuicultores que no requieran concesión, permiso o Autorización.*	Al **proyecto** le aplica el Artículo, incisos y, fracciones anteriores, porque se trata de una actividad acuícola con fines comerciales.	Por el hecho de presentar a la autoridad correspondiente (SEMARNAT) la Manifestación de Impacto Ambiental, el promovente está cumpliendo con este apartado. El proyecto se vincula por la obligatoriedad de obtener la autorización correspondiente para realizar las obras descritas en esta manifestación de impacto ambiental. Como ya se mencionó anteriormente, la promovente una vez autorizado el proyecto en materia ambiental procederá a tramitar el Registro Nacional de Pesca para la unidad de producción acuícola.
Art. 30°.- *Las actividades pesqueras se clasifican en:* **II.-** *Cultivo o acuacultura con fines*		
Artículo 31°.- *Para realizar las actividades de pesca se requiere lo siguiente:* **I,** *Concesión, para:* **Inciso b)** *Acuacultura comercial* **II,** Permiso, para: **Inciso g)** *Acuacultura de fomento* **III,** *Autorización, para:* **Inciso d)** *Recolectar del medio natural reproductores, larvas, postlarvas, crías, huevos, semillas, alevines o en cualquier otro estadio, y* **Inciso e)** *Acuacultura didáctica.*		

Artículos 22.- *la Secretaría podrá inscribir en el Registro Nacional de Pesca a los acuicultores que no requieran concesión, permiso o Autorización.*	Al **proyecto** le aplica el Artículo, incisos y, fracciones anteriores, porque se trata de una actividad acuícola con fines comerciales.	Por el hecho de presentar a la autoridad correspondiente (SEMARNAT) la Manifestación de Impacto Ambiental, el promovente está cumpliendo con este apartado. El proyecto se vincula por la obligatoriedad de obtener la autorización correspondiente para realizar las obras descritas en esta manifestación de impacto ambiental. Como ya se mencionó anteriormente, la promovente una vez autorizado el proyecto en materia ambiental procederá a tramitar el Registro Nacional de Pesca para la unidad de producción acuícola.
Art. 30°.- *Las actividades pesqueras se clasifican en:* **II.-** *Cultivo o acuacultura con fines*		
Artículo 31°.- *Para realizar las actividades de pesca se requiere lo siguiente:* **I,** *Concesión, para:* **Inciso b)** *Acuacultura comercial* **II,** Permiso, para: **Inciso g)** *Acuacultura de fomento* **III,** *Autorización, para:* **Inciso d)** *Recolectar del medio natural reproductores, larvas, postlarvas, crías, huevos, semillas, alevines o en cualquier otro estadio, y* **Inciso e)** *Acuacultura didáctica.*		

Artículos 22.- *la Secretaría podrá inscribir en el Registro Nacional de Pesca a los acuicultores que no requieran concesión, permiso o Autorización.*	Al **proyecto** le aplica el Artículo, incisos y, fracciones anteriores, porque se trata de una actividad acuícola con fines comerciales.	Por el hecho de presentar a la autoridad correspondiente (SEMARNAT) la Manifestación de Impacto Ambiental, el promovente está cumpliendo con este apartado. El proyecto se vincula por la obligatoriedad de obtener la autorización correspondiente para realizar las obras descritas en esta manifestación de impacto ambiental. Como ya se mencionó anteriormente, la promovente una vez autorizado el proyecto en materia ambiental procederá a tramitar el Registro Nacional de Pesca para la unidad de producción acuícola.
Art. 30°.- *Las actividades pesqueras se clasifican en:* **II.-** *Cultivo o acuacultura con fines*		
Artículo 31°.- *Para realizar las actividades de pesca se requiere lo siguiente:* **I,** *Concesión, para:* **Inciso b)** *Acuacultura comercial* **II,** Permiso, para: **Inciso g)** *Acuacultura de fomento* **III,** *Autorización, para:* **Inciso d)** *Recolectar del medio natural reproductores, larvas, postlarvas, crías, huevos, semillas, alevines o en cualquier otro estadio, y* **Inciso e)** *Acuacultura didáctica.*		

Artículos 22.- *la Secretaría podrá inscribir en el Registro Nacional de Pesca a los acuicultores que no requieran concesión, permiso o Autorización.*	Al **proyecto** le aplica el Artículo, incisos y, fracciones anteriores, porque se trata de una actividad acuícola con fines comerciales.	Por el hecho de presentar a la autoridad correspondiente (SEMARNAT) la Manifestación de Impacto Ambiental, el promovente está cumpliendo con este apartado. El proyecto se vincula por la obligatoriedad de obtener la autorización correspondiente para realizar las obras descritas en esta manifestación de impacto ambiental. Como ya se mencionó anteriormente, la promovente una vez autorizado el proyecto en materia ambiental procederá a tramitar el Registro Nacional de Pesca para la unidad de producción acuícola.
Art. 30°.- *Las actividades pesqueras se clasifican en:* **II.-** *Cultivo o acuacultura con fines*		
Artículo 31°.- *Para realizar las actividades de pesca se requiere lo siguiente:* **I,** *Concesión, para:* **Inciso b)** *Acuacultura comercial* **II,** Permiso, para: **Inciso g)** *Acuacultura de fomento* **III,** *Autorización, para:* **Inciso d)** *Recolectar del medio natural reproductores, larvas, postlarvas, crías, huevos, semillas, alevines o en cualquier otro estadio, y* **Inciso e)** *Acuacultura didáctica.*		

Artículos 22.- *la Secretaría podrá inscribir en el Registro Nacional de Pesca a los acuicultores que no requieran concesión, permiso o Autorización.*	Al **proyecto** le aplica el Artículo, incisos y, fracciones anteriores, porque se trata de una actividad acuícola con fines comerciales.	Por el hecho de presentar a la autoridad correspondiente (SEMARNAT) la Manifestación de Impacto Ambiental, el promovente está cumpliendo con este apartado. El proyecto se vincula por la obligatoriedad de obtener la autorización correspondiente para realizar las obras descritas en esta manifestación de impacto ambiental. Como ya se mencionó anteriormente, la promovente una vez autorizado el proyecto en materia ambiental procederá a tramitar el Registro Nacional de Pesca para la unidad de producción acuícola.
Art. 30°.- *Las actividades pesqueras se clasifican en:* **II.-** *Cultivo o acuacultura con fines*		
Artículo 31°.- *Para realizar las actividades de pesca se requiere lo siguiente:* **I,** *Concesión, para:* **Inciso b)** *Acuacultura comercial* **II,** Permiso, para: **Inciso g)** *Acuacultura de fomento* **III,** *Autorización, para:* **Inciso d)** *Recolectar del medio natural reproductores, larvas, postlarvas, crías, huevos, semillas, alevines o en cualquier otro estadio, y* **Inciso e)** *Acuacultura didáctica.*		

Artículos 22.- *la Secretaría podrá inscribir en el Registro Nacional de Pesca a los acuicultores que no requieran concesión, permiso o Autorización.*	Al **proyecto** le aplica el Artículo, incisos y, fracciones anteriores, porque se trata de una actividad acuícola con fines comerciales.	Por el hecho de presentar a la autoridad correspondiente (SEMARNAT) la Manifestación de Impacto Ambiental, el promovente está cumpliendo con este apartado. El proyecto se vincula por la obligatoriedad de obtener la autorización correspondiente para realizar las obras descritas en esta manifestación de impacto ambiental. Como ya se mencionó anteriormente, la promovente una vez autorizado el proyecto en materia ambiental procederá a tramitar el Registro Nacional de Pesca para la unidad de producción acuícola.
Art. 30°.- *Las actividades pesqueras se clasifican en:* **II.-** *Cultivo o acuacultura con fines*		
Artículo 31°.- *Para realizar las actividades de pesca se requiere lo siguiente:* **I,** *Concesión, para:* **Inciso b)** *Acuacultura comercial* **II,** Permiso, para: **Inciso g)** *Acuacultura de fomento* **III,** *Autorización, para:* **Inciso d)** *Recolectar del medio natural reproductores, larvas, postlarvas, crías, huevos, semillas, alevines o en cualquier otro estadio, y* **Inciso e)** *Acuacultura didáctica.*		

Artículos 22.- *la Secretaría podrá inscribir en el Registro Nacional de Pesca a los acuicultores que no requieran concesión, permiso o Autorización.*	Al **proyecto** le aplica el Artículo, incisos y, fracciones anteriores, porque se trata de una actividad acuícola con fines comerciales.	Por el hecho de presentar a la autoridad correspondiente (SEMARNAT) la Manifestación de Impacto Ambiental, el promovente está cumpliendo con este apartado. El proyecto se vincula por la obligatoriedad de obtener la autorización correspondiente para realizar las obras descritas en esta manifestación de impacto ambiental. Como ya se mencionó anteriormente, la promovente una vez autorizado el proyecto en materia ambiental procederá a tramitar el Registro Nacional de Pesca para la unidad de producción acuícola.
Art. 30°.- *Las actividades pesqueras se clasifican en:* **II.-** *Cultivo o acuacultura con fines*		
Artículo 31°.- *Para realizar las actividades de pesca se requiere lo siguiente:* **I,** *Concesión, para:* **Inciso b)** *Acuacultura comercial* **II,** Permiso, para: **Inciso g)** *Acuacultura de fomento* **III,** *Autorización, para:* **Inciso d)** *Recolectar del medio natural reproductores, larvas, postlarvas, crías, huevos, semillas, alevines o en cualquier otro estadio, y* **Inciso e)** *Acuacultura didáctica.*		

Artículos 22.- *la Secretaría podrá inscribir en el Registro Nacional de Pesca a los acuicultores que no requieran concesión, permiso o Autorización.*	Al **proyecto** le aplica el Artículo, incisos y, fracciones anteriores, porque se trata de una actividad acuícola con fines comerciales.	Por el hecho de presentar a la autoridad correspondiente (SEMARNAT) la Manifestación de Impacto Ambiental, el promovente está cumpliendo con este apartado. El proyecto se vincula por la obligatoriedad de obtener la autorización correspondiente para realizar las obras descritas en esta manifestación de impacto ambiental. Como ya se mencionó anteriormente, la promovente una vez autorizado el proyecto en materia ambiental procederá a tramitar el Registro Nacional de Pesca para la unidad de producción acuícola.
Art. 30°.- *Las actividades pesqueras se clasifican en:* **II.-** *Cultivo o acuacultura con fines*		
Artículo 31°.- *Para realizar las actividades de pesca se requiere lo siguiente:* **I,** *Concesión, para:* **Inciso b)** *Acuacultura comercial* **II,** Permiso, para: **Inciso g)** *Acuacultura de fomento* **III,** *Autorización, para:* **Inciso d)** *Recolectar del medio natural reproductores, larvas, postlarvas, crías, huevos, semillas, alevines o en cualquier otro estadio, y* **Inciso e)** *Acuacultura didáctica.*		

Artículos 22.- *la Secretaría podrá inscribir en el Registro Nacional de Pesca a los acuicultores que no requieran concesión, permiso o Autorización.*	Al **proyecto** le aplica el Artículo, incisos y, fracciones anteriores, porque se trata de una actividad acuícola con fines comerciales.	Por el hecho de presentar a la autoridad correspondiente (SEMARNAT) la Manifestación de Impacto Ambiental, el promovente está cumpliendo con este apartado. El proyecto se vincula por la obligatoriedad de obtener la autorización correspondiente para realizar las obras descritas en esta manifestación de impacto ambiental. Como ya se mencionó anteriormente, la promovente una vez autorizado el proyecto en materia ambiental procederá a tramitar el Registro Nacional de Pesca para la unidad de producción acuícola.
Art. 30°.- *Las actividades pesqueras se clasifican en:* **II.-** *Cultivo o acuacultura con fines*		
Artículo 31°.- *Para realizar las actividades de pesca se requiere lo siguiente:* **I,** *Concesión, para:* **Inciso b)** *Acuacultura comercial* **II,** Permiso, para: **Inciso g)** *Acuacultura de fomento* **III,** *Autorización, para:* **Inciso d)** *Recolectar del medio natural reproductores, larvas, postlarvas, crías, huevos, semillas, alevines o en cualquier otro estadio, y* **Inciso e)** *Acuacultura didáctica.*		

Artículos 22.- *la Secretaría podrá inscribir en el Registro Nacional de Pesca a los acuicultores que no requieran concesión, permiso o Autorización.*	Al **proyecto** le aplica el Artículo, incisos y, fracciones anteriores, porque se trata de una actividad acuícola con fines comerciales.	Por el hecho de presentar a la autoridad correspondiente (SEMARNAT) la Manifestación de Impacto Ambiental, el promovente está cumpliendo con este apartado. El proyecto se vincula por la obligatoriedad de obtener la autorización correspondiente para realizar las obras descritas en esta manifestación de impacto ambiental. Como ya se mencionó anteriormente, la promovente una vez autorizado el proyecto en materia ambiental procederá a tramitar el Registro Nacional de Pesca para la unidad de producción acuícola.
Art. 30°.- *Las actividades pesqueras se clasifican en:* **II.-** *Cultivo o acuacultura con fines*		
Artículo 31°.- *Para realizar las actividades de pesca se requiere lo siguiente:* **I,** *Concesión, para:* **Inciso b)** *Acuacultura comercial* **II,** Permiso, para: **Inciso g)** *Acuacultura de fomento* **III,** *Autorización, para:* **Inciso d)** *Recolectar del medio natural reproductores, larvas, postlarvas, crías, huevos, semillas, alevines o en cualquier otro estadio, y* **Inciso e)** *Acuacultura didáctica.*		

Artículos 22.- *la Secretaría podrá inscribir en el Registro Nacional de Pesca a los acuicultores que no requieran concesión, permiso o Autorización.*	Al **proyecto** le aplica el Artículo, incisos y, fracciones anteriores, porque se trata de una actividad acuícola con fines comerciales.	Por el hecho de presentar a la autoridad correspondiente (SEMARNAT) la Manifestación de Impacto Ambiental, el promovente está cumpliendo con este apartado. El proyecto se vincula por la obligatoriedad de obtener la autorización correspondiente para realizar las obras descritas en esta manifestación de impacto ambiental. Como ya se mencionó anteriormente, la promovente una vez autorizado el proyecto en materia ambiental procederá a tramitar el Registro Nacional de Pesca para la unidad de producción acuícola.
Art. 30°.- *Las actividades pesqueras se clasifican en:* **II.-** *Cultivo o acuacultura con fines*		
Artículo 31°.- *Para realizar las actividades de pesca se requiere lo siguiente:* **I,** *Concesión, para:* **Inciso b)** *Acuacultura comercial* **II,** Permiso, para: **Inciso g)** *Acuacultura de fomento* **III,** *Autorización, para:* **Inciso d)** *Recolectar del medio natural reproductores, larvas, postlarvas, crías, huevos, semillas, alevines o en cualquier otro estadio, y* **Inciso e)** *Acuacultura didáctica.*		

Artículos 22.- *la Secretaría podrá inscribir en el Registro Nacional de Pesca a los acuicultores que no requieran concesión, permiso o Autorización.*	Al **proyecto** le aplica el Artículo, incisos y, fracciones anteriores, porque se trata de una actividad acuícola con fines comerciales.	Por el hecho de presentar a la autoridad correspondiente (SEMARNAT) la Manifestación de Impacto Ambiental, el promovente está cumpliendo con este apartado. El proyecto se vincula por la obligatoriedad de obtener la autorización correspondiente para realizar las obras descritas en esta manifestación de impacto ambiental. Como ya se mencionó anteriormente, la promovente una vez autorizado el proyecto en materia ambiental procederá a tramitar el Registro Nacional de Pesca para la unidad de producción acuícola.
Art. 30°.- *Las actividades pesqueras se clasifican en:* **II.-** *Cultivo o acuacultura con fines*		
Artículo 31°.- *Para realizar las actividades de pesca se requiere lo siguiente:* **I,** *Concesión, para:* **Inciso b)** *Acuacultura comercial* **II,** Permiso, para: **Inciso g)** *Acuacultura de fomento* **III,** *Autorización, para:* **Inciso d)** *Recolectar del medio natural reproductores, larvas, postlarvas, crías, huevos, semillas, alevines o en cualquier otro estadio, y* **Inciso e)** *Acuacultura didáctica.*		

Artículos 22.- *la Secretaría podrá inscribir en el Registro Nacional de Pesca a los acuicultores que no requieran concesión, permiso o Autorización.*	Al **proyecto** le aplica el Artículo, incisos y, fracciones anteriores, porque se trata de una actividad acuícola con fines comerciales.	Por el hecho de presentar a la autoridad correspondiente (SEMARNAT) la Manifestación de Impacto Ambiental, el promovente está cumpliendo con este apartado. El proyecto se vincula por la obligatoriedad de obtener la autorización correspondiente para realizar las obras descritas en esta manifestación de impacto ambiental. Como ya se mencionó anteriormente, la promovente una vez autorizado el proyecto en materia ambiental procederá a tramitar el Registro Nacional de Pesca para la unidad de producción acuícola.
Art. 30°.- *Las actividades pesqueras se clasifican en:* **II.-** *Cultivo o acuacultura con fines*		
Artículo 31°.- *Para realizar las actividades de pesca se requiere lo siguiente:* **I,** *Concesión, para:* **Inciso b)** *Acuacultura comercial* **II,** Permiso, para: **Inciso g)** *Acuacultura de fomento* **III,** *Autorización, para:* **Inciso d)** *Recolectar del medio natural reproductores, larvas, postlarvas, crías, huevos, semillas, alevines o en cualquier otro estadio, y* **Inciso e)** *Acuacultura didáctica.*		

Artículos 22.- *la Secretaría podrá inscribir en el Registro Nacional de Pesca a los acuicultores que no requieran concesión, permiso o Autorización.*	Al **proyecto** le aplica el Artículo, incisos y, fracciones anteriores, porque se trata de una actividad acuícola con fines comerciales.	Por el hecho de presentar a la autoridad correspondiente (SEMARNAT) la Manifestación de Impacto Ambiental, el promovente está cumpliendo con este apartado. El proyecto se vincula por la obligatoriedad de obtener la autorización correspondiente para realizar las obras descritas en esta manifestación de impacto ambiental. Como ya se mencionó anteriormente, la promovente una vez autorizado el proyecto en materia ambiental procederá a tramitar el Registro Nacional de Pesca para la unidad de producción acuícola.
Art. 30°.- *Las actividades pesqueras se clasifican en:* **II.-** *Cultivo o acuacultura con fines*		
Artículo 31°.- *Para realizar las actividades de pesca se requiere lo siguiente:* **I,** *Concesión, para:* **Inciso b)** *Acuacultura comercial* **II,** Permiso, para: **Inciso g)** *Acuacultura de fomento* **III,** *Autorización, para:* **Inciso d)** *Recolectar del medio natural reproductores, larvas, postlarvas, crías, huevos, semillas, alevines o en cualquier otro estadio, y* **Inciso e)** *Acuacultura didáctica.*		

Artículos 22.- *la Secretaría podrá inscribir en el Registro Nacional de Pesca a los acuicultores que no requieran concesión, permiso o Autorización.*	Al **proyecto** le aplica el Artículo, incisos y, fracciones anteriores, porque se trata de una actividad acuícola con fines comerciales.	Por el hecho de presentar a la autoridad correspondiente (SEMARNAT) la Manifestación de Impacto Ambiental, el promovente está cumpliendo con este apartado. El proyecto se vincula por la obligatoriedad de obtener la autorización correspondiente para realizar las obras descritas en esta manifestación de impacto ambiental. Como ya se mencionó anteriormente, la promovente una vez autorizado el proyecto en materia ambiental procederá a tramitar el Registro Nacional de Pesca para la unidad de producción acuícola.
Art. 30°.- *Las actividades pesqueras se clasifican en:* **II.-** *Cultivo o acuacultura con fines*		
Artículo 31°.- *Para realizar las actividades de pesca se requiere lo siguiente:* **I,** *Concesión, para:* **Inciso b)** *Acuacultura comercial* **II,** Permiso, para: **Inciso g)** *Acuacultura de fomento* **III,** *Autorización, para:* **Inciso d)** *Recolectar del medio natural reproductores, larvas, postlarvas, crías, huevos, semillas, alevines o en cualquier otro estadio, y* **Inciso e)** *Acuacultura didáctica.*		

Artículos 22.- *la Secretaría podrá inscribir en el Registro Nacional de Pesca a los acuicultores que no requieran concesión, permiso o Autorización.*	Al **proyecto** le aplica el Artículo, incisos y, fracciones anteriores, porque se trata de una actividad acuícola con fines comerciales.	Por el hecho de presentar a la autoridad correspondiente (SEMARNAT) la Manifestación de Impacto Ambiental, el promovente está cumpliendo con este apartado. El proyecto se vincula por la obligatoriedad de obtener la autorización correspondiente para realizar las obras descritas en esta manifestación de impacto ambiental. Como ya se mencionó anteriormente, la promovente una vez autorizado el proyecto en materia ambiental procederá a tramitar el Registro Nacional de Pesca para la unidad de producción acuícola.
Art. 30°.- *Las actividades pesqueras se clasifican en:* **II.-** *Cultivo o acuacultura con fines*		
Artículo 31°.- *Para realizar las actividades de pesca se requiere lo siguiente:* **I,** *Concesión, para:* **Inciso b)** *Acuacultura comercial* **II,** Permiso, para: **Inciso g)** *Acuacultura de fomento* **III,** *Autorización, para:* **Inciso d)** *Recolectar del medio natural reproductores, larvas, postlarvas, crías, huevos, semillas, alevines o en cualquier otro estadio, y* **Inciso e)** *Acuacultura didáctica.*		

Artículos 22.- *la Secretaría podrá inscribir en el Registro Nacional de Pesca a los acuicultores que no requieran concesión, permiso o Autorización.*	Al **proyecto** le aplica el Artículo, incisos y, fracciones anteriores, porque se trata de una actividad acuícola con fines comerciales.	Por el hecho de presentar a la autoridad correspondiente (SEMARNAT) la Manifestación de Impacto Ambiental, el promovente está cumpliendo con este apartado. El proyecto se vincula por la obligatoriedad de obtener la autorización correspondiente para realizar las obras descritas en esta manifestación de impacto ambiental. Como ya se mencionó anteriormente, la promovente una vez autorizado el proyecto en materia ambiental procederá a tramitar el Registro Nacional de Pesca para la unidad de producción acuícola.
Art. 30°.- *Las actividades pesqueras se clasifican en:* **II.-** *Cultivo o acuacultura con fines*		
Artículo 31°.- *Para realizar las actividades de pesca se requiere lo siguiente:* **I,** *Concesión, para:* **Inciso b)** *Acuacultura comercial* **II,** Permiso, para: **Inciso g)** *Acuacultura de fomento* **III,** *Autorización, para:* **Inciso d)** *Recolectar del medio natural reproductores, larvas, postlarvas, crías, huevos, semillas, alevines o en cualquier otro estadio, y* **Inciso e)** *Acuacultura didáctica.*		

Artículos 22.- *la Secretaría podrá inscribir en el Registro Nacional de Pesca a los acuicultores que no requieran concesión, permiso o Autorización.*	Al **proyecto** le aplica el Artículo, incisos y, fracciones anteriores, porque se trata de una actividad acuícola con fines comerciales.	Por el hecho de presentar a la autoridad correspondiente (SEMARNAT) la Manifestación de Impacto Ambiental, el promovente está cumpliendo con este apartado. El proyecto se vincula por la obligatoriedad de obtener la autorización correspondiente para realizar las obras descritas en esta manifestación de impacto ambiental. Como ya se mencionó anteriormente, la promovente una vez autorizado el proyecto en materia ambiental procederá a tramitar el Registro Nacional de Pesca para la unidad de producción acuícola.
Art. 30°.- *Las actividades pesqueras se clasifican en:* **II.-** *Cultivo o acuacultura con fines*		
Artículo 31°.- *Para realizar las actividades de pesca se requiere lo siguiente:* **I,** *Concesión, para:* **Inciso b)** *Acuacultura comercial* **II,** Permiso, para: **Inciso g)** *Acuacultura de fomento* **III,** *Autorización, para:* **Inciso d)** *Recolectar del medio natural reproductores, larvas, postlarvas, crías, huevos, semillas, alevines o en cualquier otro estadio, y* **Inciso e)** *Acuacultura didáctica.*		

Artículos 22.- *la Secretaría podrá inscribir en el Registro Nacional de Pesca a los acuicultores que no requieran concesión, permiso o Autorización.*	Al **proyecto** le aplica el Artículo, incisos y, fracciones anteriores, porque se trata de una actividad acuícola con fines comerciales.	Por el hecho de presentar a la autoridad correspondiente (SEMARNAT) la Manifestación de Impacto Ambiental, el promovente está cumpliendo con este apartado. El proyecto se vincula por la obligatoriedad de obtener la autorización correspondiente para realizar las obras descritas en esta manifestación de impacto ambiental. Como ya se mencionó anteriormente, la promovente una vez autorizado el proyecto en materia ambiental procederá a tramitar el Registro Nacional de Pesca para la unidad de producción acuícola.
Art. 30°.- *Las actividades pesqueras se clasifican en:* **II.-** *Cultivo o acuacultura con fines*		
Artículo 31°.- *Para realizar las actividades de pesca se requiere lo siguiente:* **I,** *Concesión, para:* **Inciso b)** *Acuacultura comercial* **II,** Permiso, para: **Inciso g)** *Acuacultura de fomento* **III,** *Autorización, para:* **Inciso d)** *Recolectar del medio natural reproductores, larvas, postlarvas, crías, huevos, semillas, alevines o en cualquier otro estadio, y* **Inciso e)** *Acuacultura didáctica.*		

Artículos 22.- *la Secretaría podrá inscribir en el Registro Nacional de Pesca a los acuicultores que no requieran concesión, permiso o Autorización.*	Al **proyecto** le aplica el Artículo, incisos y, fracciones anteriores, porque se trata de una actividad acuícola con fines comerciales.	Por el hecho de presentar a la autoridad correspondiente (SEMARNAT) la Manifestación de Impacto Ambiental, el promovente está cumpliendo con este apartado. El proyecto se vincula por la obligatoriedad de obtener la autorización correspondiente para realizar las obras descritas en esta manifestación de impacto ambiental. Como ya se mencionó anteriormente, la promovente una vez autorizado el proyecto en materia ambiental procederá a tramitar el Registro Nacional de Pesca para la unidad de producción acuícola.
Art. 30°.- *Las actividades pesqueras se clasifican en:* **II.-** *Cultivo o acuacultura con fines*		
Artículo 31°.- *Para realizar las actividades de pesca se requiere lo siguiente:* **I,** *Concesión, para:* **Inciso b)** *Acuacultura comercial* **II,** Permiso, para: **Inciso g)** *Acuacultura de fomento* **III,** *Autorización, para:* **Inciso d)** *Recolectar del medio natural reproductores, larvas, postlarvas, crías, huevos, semillas, alevines o en cualquier otro estadio, y* **Inciso e)** *Acuacultura didáctica.*		

Artículos 22.- *la Secretaría podrá inscribir en el Registro Nacional de Pesca a los acuicultores que no requieran concesión, permiso o Autorización.*	Al **proyecto** le aplica el Artículo, incisos y, fracciones anteriores, porque se trata de una actividad acuícola con fines comerciales.	Por el hecho de presentar a la autoridad correspondiente (SEMARNAT) la Manifestación de Impacto Ambiental, el promovente está cumpliendo con este apartado. El proyecto se vincula por la obligatoriedad de obtener la autorización correspondiente para realizar las obras descritas en esta manifestación de impacto ambiental. Como ya se mencionó anteriormente, la promovente una vez autorizado el proyecto en materia ambiental procederá a tramitar el Registro Nacional de Pesca para la unidad de producción acuícola.
Art. 30°.- *Las actividades pesqueras se clasifican en:* **II.-** *Cultivo o acuacultura con fines*		
Artículo 31°.- *Para realizar las actividades de pesca se requiere lo siguiente:* **I,** *Concesión, para:* **Inciso b)** *Acuacultura comercial* **II,** Permiso, para: **Inciso g)** *Acuacultura de fomento* **III,** *Autorización, para:* **Inciso d)** *Recolectar del medio natural reproductores, larvas, postlarvas, crías, huevos, semillas, alevines o en cualquier otro estadio, y* **Inciso e)** *Acuacultura didáctica.*		

Artículos 22.- *la Secretaría podrá inscribir en el Registro Nacional de Pesca a los acuicultores que no requieran concesión, permiso o Autorización.*	Al **proyecto** le aplica el Artículo, incisos y, fracciones anteriores, porque se trata de una actividad acuícola con fines comerciales.	Por el hecho de presentar a la autoridad correspondiente (SEMARNAT) la Manifestación de Impacto Ambiental, el promovente está cumpliendo con este apartado. El proyecto se vincula por la obligatoriedad de obtener la autorización correspondiente para realizar las obras descritas en esta manifestación de impacto ambiental. Como ya se mencionó anteriormente, la promovente una vez autorizado el proyecto en materia ambiental procederá a tramitar el Registro Nacional de Pesca para la unidad de producción acuícola.
Art. 30°.- *Las actividades pesqueras se clasifican en:* **II.-** *Cultivo o acuacultura con fines*		
Artículo 31°.- *Para realizar las actividades de pesca se requiere lo siguiente:* **I,** *Concesión, para:* **Inciso b)** *Acuacultura comercial* **II,** Permiso, para: **Inciso g)** *Acuacultura de fomento* **III,** *Autorización, para:* **Inciso d)** *Recolectar del medio natural reproductores, larvas, postlarvas, crías, huevos, semillas, alevines o en cualquier otro estadio, y* **Inciso e)** *Acuacultura didáctica.*		

Artículos 22.- *la Secretaría podrá inscribir en el Registro Nacional de Pesca a los acuicultores que no requieran concesión, permiso o Autorización.*	Al **proyecto** le aplica el Artículo, incisos y, fracciones anteriores, porque se trata de una actividad acuícola con fines comerciales.	Por el hecho de presentar a la autoridad correspondiente (SEMARNAT) la Manifestación de Impacto Ambiental, el promovente está cumpliendo con este apartado. El proyecto se vincula por la obligatoriedad de obtener la autorización correspondiente para realizar las obras descritas en esta manifestación de impacto ambiental. Como ya se mencionó anteriormente, la promovente una vez autorizado el proyecto en materia ambiental procederá a tramitar el Registro Nacional de Pesca para la unidad de producción acuícola.
Art. 30°.- *Las actividades pesqueras se clasifican en:* **II.-** *Cultivo o acuacultura con fines*		
Artículo 31°.- *Para realizar las actividades de pesca se requiere lo siguiente:* **I,** *Concesión, para:* **Inciso b)** *Acuacultura comercial* **II,** Permiso, para: **Inciso g)** *Acuacultura de fomento* **III,** *Autorización, para:* **Inciso d)** *Recolectar del medio natural reproductores, larvas, postlarvas, crías, huevos, semillas, alevines o en cualquier otro estadio, y* **Inciso e)** *Acuacultura didáctica.*		

Artículos 22.- *la Secretaría podrá inscribir en el Registro Nacional de Pesca a los acuicultores que no requieran concesión, permiso o Autorización.*	Al **proyecto** le aplica el Artículo, incisos y, fracciones anteriores, porque se trata de una actividad acuícola con fines comerciales.	Por el hecho de presentar a la autoridad correspondiente (SEMARNAT) la Manifestación de Impacto Ambiental, el promovente está cumpliendo con este apartado. El proyecto se vincula por la obligatoriedad de obtener la autorización correspondiente para realizar las obras descritas en esta manifestación de impacto ambiental. Como ya se mencionó anteriormente, la promovente una vez autorizado el proyecto en materia ambiental procederá a tramitar el Registro Nacional de Pesca para la unidad de producción acuícola.
Art. 30°.- *Las actividades pesqueras se clasifican en:* **II.-** *Cultivo o acuacultura con fines*		
Artículo 31°.- *Para realizar las actividades de pesca se requiere lo siguiente:* **I,** *Concesión, para:* **Inciso b)** *Acuacultura comercial* **II,** Permiso, para: **Inciso g)** *Acuacultura de fomento* **III,** *Autorización, para:* **Inciso d)** *Recolectar del medio natural reproductores, larvas, postlarvas, crías, huevos, semillas, alevines o en cualquier otro estadio, y* **Inciso e)** *Acuacultura didáctica.*		

Artículos 22.- *la Secretaría podrá inscribir en el Registro Nacional de Pesca a los acuicultores que no requieran concesión, permiso o Autorización.*	Al **proyecto** le aplica el Artículo, incisos y, fracciones anteriores, porque se trata de una actividad acuícola con fines comerciales.	Por el hecho de presentar a la autoridad correspondiente (SEMARNAT) la Manifestación de Impacto Ambiental, el promovente está cumpliendo con este apartado. El proyecto se vincula por la obligatoriedad de obtener la autorización correspondiente para realizar las obras descritas en esta manifestación de impacto ambiental. Como ya se mencionó anteriormente, la promovente una vez autorizado el proyecto en materia ambiental procederá a tramitar el Registro Nacional de Pesca para la unidad de producción acuícola.
Art. 30°.- *Las actividades pesqueras se clasifican en:* **II.-** *Cultivo o acuacultura con fines*		
Artículo 31°.- *Para realizar las actividades de pesca se requiere lo siguiente:* **I,** *Concesión, para:* **Inciso b)** *Acuacultura comercial* **II,** Permiso, para: **Inciso g)** *Acuacultura de fomento* **III,** *Autorización, para:* **Inciso d)** *Recolectar del medio natural reproductores, larvas, postlarvas, crías, huevos, semillas, alevines o en cualquier otro estadio, y* **Inciso e)** *Acuacultura didáctica.*		

Artículos 22.- *la Secretaría podrá inscribir en el Registro Nacional de Pesca a los acuicultores que no requieran concesión, permiso o Autorización.*	Al **proyecto** le aplica el Artículo, incisos y, fracciones anteriores, porque se trata de una actividad acuícola con fines comerciales.	Por el hecho de presentar a la autoridad correspondiente (SEMARNAT) la Manifestación de Impacto Ambiental, el promovente está cumpliendo con este apartado. El proyecto se vincula por la obligatoriedad de obtener la autorización correspondiente para realizar las obras descritas en esta manifestación de impacto ambiental. Como ya se mencionó anteriormente, la promovente una vez autorizado el proyecto en materia ambiental procederá a tramitar el Registro Nacional de Pesca para la unidad de producción acuícola.
Art. 30°.- *Las actividades pesqueras se clasifican en:* **II.-** *Cultivo o acuacultura con fines*		
Artículo 31°.- *Para realizar las actividades de pesca se requiere lo siguiente:* **I,** *Concesión, para:* **Inciso b)** *Acuacultura comercial* **II,** Permiso, para: **Inciso g)** *Acuacultura de fomento* **III,** *Autorización, para:* **Inciso d)** *Recolectar del medio natural reproductores, larvas, postlarvas, crías, huevos, semillas, alevines o en cualquier otro estadio, y* **Inciso e)** *Acuacultura didáctica.*		

Artículos 22.- *la Secretaría podrá inscribir en el Registro Nacional de Pesca a los acuicultores que no requieran concesión, permiso o Autorización.*	Al **proyecto** le aplica el Artículo, incisos y, fracciones anteriores, porque se trata de una actividad acuícola con fines comerciales.	Por el hecho de presentar a la autoridad correspondiente (SEMARNAT) la Manifestación de Impacto Ambiental, el promovente está cumpliendo con este apartado. El proyecto se vincula por la obligatoriedad de obtener la autorización correspondiente para realizar las obras descritas en esta manifestación de impacto ambiental. Como ya se mencionó anteriormente, la promovente una vez autorizado el proyecto en materia ambiental procederá a tramitar el Registro Nacional de Pesca para la unidad de producción acuícola.
Art. 30°.- *Las actividades pesqueras se clasifican en:* **II.-** *Cultivo o acuacultura con fines*		
Artículo 31°.- *Para realizar las actividades de pesca se requiere lo siguiente:* **I,** *Concesión, para:* **Inciso b)** *Acuacultura comercial* **II,** Permiso, para: **Inciso g)** *Acuacultura de fomento* **III,** *Autorización, para:* **Inciso d)** *Recolectar del medio natural reproductores, larvas, postlarvas, crías, huevos, semillas, alevines o en cualquier otro estadio, y* **Inciso e)** *Acuacultura didáctica.*		

Artículos 22.- *la Secretaría podrá inscribir en el Registro Nacional de Pesca a los acuicultores que no requieran concesión, permiso o Autorización.*	Al **proyecto** le aplica el Artículo, incisos y, fracciones anteriores, porque se trata de una actividad acuícola con fines comerciales.	Por el hecho de presentar a la autoridad correspondiente (SEMARNAT) la Manifestación de Impacto Ambiental, el promovente está cumpliendo con este apartado. El proyecto se vincula por la obligatoriedad de obtener la autorización correspondiente para realizar las obras descritas en esta manifestación de impacto ambiental. Como ya se mencionó anteriormente, la promovente una vez autorizado el proyecto en materia ambiental procederá a tramitar el Registro Nacional de Pesca para la unidad de producción acuícola.
Art. 30°.- *Las actividades pesqueras se clasifican en:* **II.-** *Cultivo o acuacultura con fines*		
Artículo 31°.- *Para realizar las actividades de pesca se requiere lo siguiente:* **I,** *Concesión, para:* **Inciso b)** *Acuacultura comercial* **II,** Permiso, para: **Inciso g)** *Acuacultura de fomento* **III,** *Autorización, para:* **Inciso d)** *Recolectar del medio natural reproductores, larvas, postlarvas, crías, huevos, semillas, alevines o en cualquier otro estadio, y* **Inciso e)** *Acuacultura didáctica.*		

Artículos 22.- *la Secretaría podrá inscribir en el Registro Nacional de Pesca a los acuicultores que no requieran concesión, permiso o Autorización.*	Al **proyecto** le aplica el Artículo, incisos y, fracciones anteriores, porque se trata de una actividad acuícola con fines comerciales.	Por el hecho de presentar a la autoridad correspondiente (SEMARNAT) la Manifestación de Impacto Ambiental, el promovente está cumpliendo con este apartado. El proyecto se vincula por la obligatoriedad de obtener la autorización correspondiente para realizar las obras descritas en esta manifestación de impacto ambiental. Como ya se mencionó anteriormente, la promovente una vez autorizado el proyecto en materia ambiental procederá a tramitar el Registro Nacional de Pesca para la unidad de producción acuícola.
Art. 30°.- *Las actividades pesqueras se clasifican en:* **II.-** *Cultivo o acuacultura con fines*		
Artículo 31°.- *Para realizar las actividades de pesca se requiere lo siguiente:* **I,** *Concesión, para:* **Inciso b)** *Acuacultura comercial* **II,** Permiso, para: **Inciso g)** *Acuacultura de fomento* **III,** *Autorización, para:* **Inciso d)** *Recolectar del medio natural reproductores, larvas, postlarvas, crías, huevos, semillas, alevines o en cualquier otro estadio, y* **Inciso e)** *Acuacultura didáctica.*		

Artículos 22.- *la Secretaría podrá inscribir en el Registro Nacional de Pesca a los acuicultores que no requieran concesión, permiso o Autorización.*	Al **proyecto** le aplica el Artículo, incisos y, fracciones anteriores, porque se trata de una actividad acuícola con fines comerciales.	Por el hecho de presentar a la autoridad correspondiente (SEMARNAT) la Manifestación de Impacto Ambiental, el promovente está cumpliendo con este apartado. El proyecto se vincula por la obligatoriedad de obtener la autorización correspondiente para realizar las obras descritas en esta manifestación de impacto ambiental. Como ya se mencionó anteriormente, la promovente una vez autorizado el proyecto en materia ambiental procederá a tramitar el Registro Nacional de Pesca para la unidad de producción acuícola.
Art. 30°.- *Las actividades pesqueras se clasifican en:* **II.-** *Cultivo o acuacultura con fines*		
Artículo 31°.- *Para realizar las actividades de pesca se requiere lo siguiente:* **I,** *Concesión, para:* **Inciso b)** *Acuacultura comercial* **II,** Permiso, para: **Inciso g)** *Acuacultura de fomento* **III,** *Autorización, para:* **Inciso d)** *Recolectar del medio natural reproductores, larvas, postlarvas, crías, huevos, semillas, alevines o en cualquier otro estadio, y* **Inciso e)** *Acuacultura didáctica.*		

Artículos 22.- *la Secretaría podrá inscribir en el Registro Nacional de Pesca a los acuicultores que no requieran concesión, permiso o Autorización.*	Al **proyecto** le aplica el Artículo, incisos y, fracciones anteriores, porque se trata de una actividad acuícola con fines comerciales.	Por el hecho de presentar a la autoridad correspondiente (SEMARNAT) la Manifestación de Impacto Ambiental, el promovente está cumpliendo con este apartado. El proyecto se vincula por la obligatoriedad de obtener la autorización correspondiente para realizar las obras descritas en esta manifestación de impacto ambiental. Como ya se mencionó anteriormente, la promovente una vez autorizado el proyecto en materia ambiental procederá a tramitar el Registro Nacional de Pesca para la unidad de producción acuícola.
Art. 30°.- *Las actividades pesqueras se clasifican en:* **II.-** *Cultivo o acuacultura con fines*		
Artículo 31°.- *Para realizar las actividades de pesca se requiere lo siguiente:* **I,** *Concesión, para:* **Inciso b)** *Acuacultura comercial* **II,** Permiso, para: **Inciso g)** *Acuacultura de fomento* **III,** *Autorización, para:* **Inciso d)** *Recolectar del medio natural reproductores, larvas, postlarvas, crías, huevos, semillas, alevines o en cualquier otro estadio, y* **Inciso e)** *Acuacultura didáctica.*		

Artículos 22.- *la Secretaría podrá inscribir en el Registro Nacional de Pesca a los acuicultores que no requieran concesión, permiso o Autorización.*	Al **proyecto** le aplica el Artículo, incisos y, fracciones anteriores, porque se trata de una actividad acuícola con fines comerciales.	Por el hecho de presentar a la autoridad correspondiente (SEMARNAT) la Manifestación de Impacto Ambiental, el promovente está cumpliendo con este apartado. El proyecto se vincula por la obligatoriedad de obtener la autorización correspondiente para realizar las obras descritas en esta manifestación de impacto ambiental. Como ya se mencionó anteriormente, la promovente una vez autorizado el proyecto en materia ambiental procederá a tramitar el Registro Nacional de Pesca para la unidad de producción acuícola.
Art. 30°.- *Las actividades pesqueras se clasifican en:* **II.-** *Cultivo o acuacultura con fines*		
Artículo 31°.- *Para realizar las actividades de pesca se requiere lo siguiente:* **I,** *Concesión, para:* **Inciso b)** *Acuacultura comercial* **II,** Permiso, para: **Inciso g)** *Acuacultura de fomento* **III,** *Autorización, para:* **Inciso d)** *Recolectar del medio natural reproductores, larvas, postlarvas, crías, huevos, semillas, alevines o en cualquier otro estadio, y* **Inciso e)** *Acuacultura didáctica.*		

Artículos 22.- *la Secretaría podrá inscribir en el Registro Nacional de Pesca a los acuicultores que no requieran concesión, permiso o Autorización.*	Al **proyecto** le aplica el Artículo, incisos y, fracciones anteriores, porque se trata de una actividad acuícola con fines comerciales.	Por el hecho de presentar a la autoridad correspondiente (SEMARNAT) la Manifestación de Impacto Ambiental, el promovente está cumpliendo con este apartado. El proyecto se vincula por la obligatoriedad de obtener la autorización correspondiente para realizar las obras descritas en esta manifestación de impacto ambiental. Como ya se mencionó anteriormente, la promovente una vez autorizado el proyecto en materia ambiental procederá a tramitar el Registro Nacional de Pesca para la unidad de producción acuícola.
Art. 30°.- *Las actividades pesqueras se clasifican en:* **II.-** *Cultivo o acuacultura con fines*		
Artículo 31°.- *Para realizar las actividades de pesca se requiere lo siguiente:* **I,** *Concesión, para:* **Inciso b)** *Acuacultura comercial* **II,** Permiso, para: **Inciso g)** *Acuacultura de fomento* **III,** *Autorización, para:* **Inciso d)** *Recolectar del medio natural reproductores, larvas, postlarvas, crías, huevos, semillas, alevines o en cualquier otro estadio, y* **Inciso e)** *Acuacultura didáctica.*		

Artículos 22.- *la Secretaría podrá inscribir en el Registro Nacional de Pesca a los acuicultores que no requieran concesión, permiso o Autorización.*	Al **proyecto** le aplica el Artículo, incisos y, fracciones anteriores, porque se trata de una actividad acuícola con fines comerciales.	Por el hecho de presentar a la autoridad correspondiente (SEMARNAT) la Manifestación de Impacto Ambiental, el promovente está cumpliendo con este apartado. El proyecto se vincula por la obligatoriedad de obtener la autorización correspondiente para realizar las obras descritas en esta manifestación de impacto ambiental. Como ya se mencionó anteriormente, la promovente una vez autorizado el proyecto en materia ambiental procederá a tramitar el Registro Nacional de Pesca para la unidad de producción acuícola.
Art. 30°.- *Las actividades pesqueras se clasifican en:* **II.-** *Cultivo o acuacultura con fines*		
Artículo 31°.- *Para realizar las actividades de pesca se requiere lo siguiente:* **I,** *Concesión, para:* **Inciso b)** *Acuacultura comercial* **II,** Permiso, para: **Inciso g)** *Acuacultura de fomento* **III,** *Autorización, para:* **Inciso d)** *Recolectar del medio natural reproductores, larvas, postlarvas, crías, huevos, semillas, alevines o en cualquier otro estadio, y* **Inciso e)** *Acuacultura didáctica.*		

Artículos 22.- *la Secretaría podrá inscribir en el Registro Nacional de Pesca a los acuicultores que no requieran concesión, permiso o Autorización.*	Al **proyecto** le aplica el Artículo, incisos y, fracciones anteriores, porque se trata de una actividad acuícola con fines comerciales.	Por el hecho de presentar a la autoridad correspondiente (SEMARNAT) la Manifestación de Impacto Ambiental, el promovente está cumpliendo con este apartado. El proyecto se vincula por la obligatoriedad de obtener la autorización correspondiente para realizar las obras descritas en esta manifestación de impacto ambiental. Como ya se mencionó anteriormente, la promovente una vez autorizado el proyecto en materia ambiental procederá a tramitar el Registro Nacional de Pesca para la unidad de producción acuícola.
Art. 30°.- *Las actividades pesqueras se clasifican en:* **II.-** *Cultivo o acuacultura con fines*		
Artículo 31°.- *Para realizar las actividades de pesca se requiere lo siguiente:* **I,** *Concesión, para:* **Inciso b)** *Acuacultura comercial* **II,** Permiso, para: **Inciso g)** *Acuacultura de fomento* **III,** *Autorización, para:* **Inciso d)** *Recolectar del medio natural reproductores, larvas, postlarvas, crías, huevos, semillas, alevines o en cualquier otro estadio, y* **Inciso e)** *Acuacultura didáctica.*		

Artículos 22.- *la Secretaría podrá inscribir en el Registro Nacional de Pesca a los acuicultores que no requieran concesión, permiso o Autorización.*	Al **proyecto** le aplica el Artículo, incisos y, fracciones anteriores, porque se trata de una actividad acuícola con fines comerciales.	Por el hecho de presentar a la autoridad correspondiente (SEMARNAT) la Manifestación de Impacto Ambiental, el promovente está cumpliendo con este apartado. El proyecto se vincula por la obligatoriedad de obtener la autorización correspondiente para realizar las obras descritas en esta manifestación de impacto ambiental. Como ya se mencionó anteriormente, la promovente una vez autorizado el proyecto en materia ambiental procederá a tramitar el Registro Nacional de Pesca para la unidad de producción acuícola.
Art. 30°.- *Las actividades pesqueras se clasifican en:* **II.-** *Cultivo o acuacultura con fines*		
Artículo 31°.- *Para realizar las actividades de pesca se requiere lo siguiente:* **I,** *Concesión, para:* **Inciso b)** *Acuacultura comercial* **II,** Permiso, para: **Inciso g)** *Acuacultura de fomento* **III,** *Autorización, para:* **Inciso d)** *Recolectar del medio natural reproductores, larvas, postlarvas, crías, huevos, semillas, alevines o en cualquier otro estadio, y* **Inciso e)** *Acuacultura didáctica.*		

Artículos 22.- *la Secretaría podrá inscribir en el Registro Nacional de Pesca a los acuicultores que no requieran concesión, permiso o Autorización.*	Al **proyecto** le aplica el Artículo, incisos y, fracciones anteriores, porque se trata de una actividad acuícola con fines comerciales.	Por el hecho de presentar a la autoridad correspondiente (SEMARNAT) la Manifestación de Impacto Ambiental, el promovente está cumpliendo con este apartado. El proyecto se vincula por la obligatoriedad de obtener la autorización correspondiente para realizar las obras descritas en esta manifestación de impacto ambiental. Como ya se mencionó anteriormente, la promovente una vez autorizado el proyecto en materia ambiental procederá a tramitar el Registro Nacional de Pesca para la unidad de producción acuícola.
Art. 30°.- *Las actividades pesqueras se clasifican en:* **II.-** *Cultivo o acuacultura con fines*		
Artículo 31°.- *Para realizar las actividades de pesca se requiere lo siguiente:* **I,** *Concesión, para:* **Inciso b)** *Acuacultura comercial* **II,** Permiso, para: **Inciso g)** *Acuacultura de fomento* **III,** *Autorización, para:* **Inciso d)** *Recolectar del medio natural reproductores, larvas, postlarvas, crías, huevos, semillas, alevines o en cualquier otro estadio, y* **Inciso e)** *Acuacultura didáctica.*		

Artículos 22.- *la Secretaría podrá inscribir en el Registro Nacional de Pesca a los acuicultores que no requieran concesión, permiso o Autorización.*	Al **proyecto** le aplica el Artículo, incisos y, fracciones anteriores, porque se trata de una actividad acuícola con fines comerciales.	Por el hecho de presentar a la autoridad correspondiente (SEMARNAT) la Manifestación de Impacto Ambiental, el promovente está cumpliendo con este apartado. El proyecto se vincula por la obligatoriedad de obtener la autorización correspondiente para realizar las obras descritas en esta manifestación de impacto ambiental. Como ya se mencionó anteriormente, la promovente una vez autorizado el proyecto en materia ambiental procederá a tramitar el Registro Nacional de Pesca para la unidad de producción acuícola.
Art. 30°.- *Las actividades pesqueras se clasifican en:* **II.-** *Cultivo o acuacultura con fines*		
Artículo 31°.- *Para realizar las actividades de pesca se requiere lo siguiente:* **I,** *Concesión, para:* **Inciso b)** *Acuacultura comercial* **II,** Permiso, para: **Inciso g)** *Acuacultura de fomento* **III,** *Autorización, para:* **Inciso d)** *Recolectar del medio natural reproductores, larvas, postlarvas, crías, huevos, semillas, alevines o en cualquier otro estadio, y* **Inciso e)** *Acuacultura didáctica.*		

Artículos 22.- *la Secretaría podrá inscribir en el Registro Nacional de Pesca a los acuicultores que no requieran concesión, permiso o Autorización.*	Al **proyecto** le aplica el Artículo, incisos y, fracciones anteriores, porque se trata de una actividad acuícola con fines comerciales.	Por el hecho de presentar a la autoridad correspondiente (SEMARNAT) la Manifestación de Impacto Ambiental, el promovente está cumpliendo con este apartado. El proyecto se vincula por la obligatoriedad de obtener la autorización correspondiente para realizar las obras descritas en esta manifestación de impacto ambiental. Como ya se mencionó anteriormente, la promovente una vez autorizado el proyecto en materia ambiental procederá a tramitar el Registro Nacional de Pesca para la unidad de producción acuícola.
Art. 30°.- *Las actividades pesqueras se clasifican en:* **II.-** *Cultivo o acuacultura con fines*		
Artículo 31°.- *Para realizar las actividades de pesca se requiere lo siguiente:* **I,** *Concesión, para:* **Inciso b)** *Acuacultura comercial* **II,** Permiso, para: **Inciso g)** *Acuacultura de fomento* **III,** *Autorización, para:* **Inciso d)** *Recolectar del medio natural reproductores, larvas, postlarvas, crías, huevos, semillas, alevines o en cualquier otro estadio, y* **Inciso e)** *Acuacultura didáctica.*		

Artículos 22.- *la Secretaría podrá inscribir en el Registro Nacional de Pesca a los acuicultores que no requieran concesión, permiso o Autorización.*	Al **proyecto** le aplica el Artículo, incisos y, fracciones anteriores, porque se trata de una actividad acuícola con fines comerciales.	Por el hecho de presentar a la autoridad correspondiente (SEMARNAT) la Manifestación de Impacto Ambiental, el promovente está cumpliendo con este apartado. El proyecto se vincula por la obligatoriedad de obtener la autorización correspondiente para realizar las obras descritas en esta manifestación de impacto ambiental. Como ya se mencionó anteriormente, la promovente una vez autorizado el proyecto en materia ambiental procederá a tramitar el Registro Nacional de Pesca para la unidad de producción acuícola.
Art. 30°.- *Las actividades pesqueras se clasifican en:* **II.-** *Cultivo o acuacultura con fines*		
Artículo 31°.- *Para realizar las actividades de pesca se requiere lo siguiente:* **I,** *Concesión, para:* **Inciso b)** *Acuacultura comercial* **II,** Permiso, para: **Inciso g)** *Acuacultura de fomento* **III,** *Autorización, para:* **Inciso d)** *Recolectar del medio natural reproductores, larvas, postlarvas, crías, huevos, semillas, alevines o en cualquier otro estadio, y* **Inciso e)** *Acuacultura didáctica.*		

Artículos 22.- *la Secretaría podrá inscribir en el Registro Nacional de Pesca a los acuicultores que no requieran concesión, permiso o Autorización.*	Al **proyecto** le aplica el Artículo, incisos y, fracciones anteriores, porque se trata de una actividad acuícola con fines comerciales.	Por el hecho de presentar a la autoridad correspondiente (SEMARNAT) la Manifestación de Impacto Ambiental, el promovente está cumpliendo con este apartado. El proyecto se vincula por la obligatoriedad de obtener la autorización correspondiente para realizar las obras descritas en esta manifestación de impacto ambiental. Como ya se mencionó anteriormente, la promovente una vez autorizado el proyecto en materia ambiental procederá a tramitar el Registro Nacional de Pesca para la unidad de producción acuícola.
Art. 30°.- *Las actividades pesqueras se clasifican en:* **II.-** *Cultivo o acuacultura con fines*		
Artículo 31°.- *Para realizar las actividades de pesca se requiere lo siguiente:* **I,** *Concesión, para:* **Inciso b)** *Acuacultura comercial* **II,** Permiso, para: **Inciso g)** *Acuacultura de fomento* **III,** *Autorización, para:* **Inciso d)** *Recolectar del medio natural reproductores, larvas, postlarvas, crías, huevos, semillas, alevines o en cualquier otro estadio, y* **Inciso e)** *Acuacultura didáctica.*		

Artículos 22.- *la Secretaría podrá inscribir en el Registro Nacional de Pesca a los acuicultores que no requieran concesión, permiso o Autorización.*	Al **proyecto** le aplica el Artículo, incisos y, fracciones anteriores, porque se trata de una actividad acuícola con fines comerciales.	Por el hecho de presentar a la autoridad correspondiente (SEMARNAT) la Manifestación de Impacto Ambiental, el promovente está cumpliendo con este apartado. El proyecto se vincula por la obligatoriedad de obtener la autorización correspondiente para realizar las obras descritas en esta manifestación de impacto ambiental. Como ya se mencionó anteriormente, la promovente una vez autorizado el proyecto en materia ambiental procederá a tramitar el Registro Nacional de Pesca para la unidad de producción acuícola.
Art. 30°.- *Las actividades pesqueras se clasifican en:* **II.-** *Cultivo o acuacultura con fines*		
Artículo 31°.- *Para realizar las actividades de pesca se requiere lo siguiente:* **I,** *Concesión, para:* **Inciso b)** *Acuacultura comercial* **II,** Permiso, para: **Inciso g)** *Acuacultura de fomento* **III,** *Autorización, para:* **Inciso d)** *Recolectar del medio natural reproductores, larvas, postlarvas, crías, huevos, semillas, alevines o en cualquier otro estadio, y* **Inciso e)** *Acuacultura didáctica.*		

Artículos 22.- *la Secretaría podrá inscribir en el Registro Nacional de Pesca a los acuicultores que no requieran concesión, permiso o Autorización.*	Al **proyecto** le aplica el Artículo, incisos y, fracciones anteriores, porque se trata de una actividad acuícola con fines comerciales.	Por el hecho de presentar a la autoridad correspondiente (SEMARNAT) la Manifestación de Impacto Ambiental, el promovente está cumpliendo con este apartado. El proyecto se vincula por la obligatoriedad de obtener la autorización correspondiente para realizar las obras descritas en esta manifestación de impacto ambiental. Como ya se mencionó anteriormente, la promovente una vez autorizado el proyecto en materia ambiental procederá a tramitar el Registro Nacional de Pesca para la unidad de producción acuícola.
Art. 30°.- *Las actividades pesqueras se clasifican en:* **II.-** *Cultivo o acuacultura con fines*		
Artículo 31°.- *Para realizar las actividades de pesca se requiere lo siguiente:* **I,** *Concesión, para:* **Inciso b)** *Acuacultura comercial* **II,** Permiso, para: **Inciso g)** *Acuacultura de fomento* **III,** *Autorización, para:* **Inciso d)** *Recolectar del medio natural reproductores, larvas, postlarvas, crías, huevos, semillas, alevines o en cualquier otro estadio, y* **Inciso e)** *Acuacultura didáctica.*		

Artículos 22.- *la Secretaría podrá inscribir en el Registro Nacional de Pesca a los acuicultores que no requieran concesión, permiso o Autorización.*	Al **proyecto** le aplica el Artículo, incisos y, fracciones anteriores, porque se trata de una actividad acuícola con fines comerciales.	Por el hecho de presentar a la autoridad correspondiente (SEMARNAT) la Manifestación de Impacto Ambiental, el promovente está cumpliendo con este apartado. El proyecto se vincula por la obligatoriedad de obtener la autorización correspondiente para realizar las obras descritas en esta manifestación de impacto ambiental. Como ya se mencionó anteriormente, la promovente una vez autorizado el proyecto en materia ambiental procederá a tramitar el Registro Nacional de Pesca para la unidad de producción acuícola.
Art. 30°.- *Las actividades pesqueras se clasifican en:* **II.-** *Cultivo o acuacultura con fines*		
Artículo 31°.- *Para realizar las actividades de pesca se requiere lo siguiente:* **I,** *Concesión, para:* **Inciso b)** *Acuacultura comercial* **II,** Permiso, para: **Inciso g)** *Acuacultura de fomento* **III,** *Autorización, para:* **Inciso d)** *Recolectar del medio natural reproductores, larvas, postlarvas, crías, huevos, semillas, alevines o en cualquier otro estadio, y* **Inciso e)** *Acuacultura didáctica.*		

Artículos 22.- *la Secretaría podrá inscribir en el Registro Nacional de Pesca a los acuicultores que no requieran concesión, permiso o Autorización.*	Al **proyecto** le aplica el Artículo, incisos y, fracciones anteriores, porque se trata de una actividad acuícola con fines comerciales.	Por el hecho de presentar a la autoridad correspondiente (SEMARNAT) la Manifestación de Impacto Ambiental, el promovente está cumpliendo con este apartado. El proyecto se vincula por la obligatoriedad de obtener la autorización correspondiente para realizar las obras descritas en esta manifestación de impacto ambiental. Como ya se mencionó anteriormente, la promovente una vez autorizado el proyecto en materia ambiental procederá a tramitar el Registro Nacional de Pesca para la unidad de producción acuícola.
Art. 30°.- *Las actividades pesqueras se clasifican en:* **II.-** *Cultivo o acuacultura con fines*		
Artículo 31°.- *Para realizar las actividades de pesca se requiere lo siguiente:* **I,** *Concesión, para:* **Inciso b)** *Acuacultura comercial* **II,** Permiso, para: **Inciso g)** *Acuacultura de fomento* **III,** *Autorización, para:* **Inciso d)** *Recolectar del medio natural reproductores, larvas, postlarvas, crías, huevos, semillas, alevines o en cualquier otro estadio, y* **Inciso e)** *Acuacultura didáctica.*		

Artículos 22.- *la Secretaría podrá inscribir en el Registro Nacional de Pesca a los acuicultores que no requieran concesión, permiso o Autorización.*	Al **proyecto** le aplica el Artículo, incisos y, fracciones anteriores, porque se trata de una actividad acuícola con fines comerciales.	Por el hecho de presentar a la autoridad correspondiente (SEMARNAT) la Manifestación de Impacto Ambiental, el promovente está cumpliendo con este apartado. El proyecto se vincula por la obligatoriedad de obtener la autorización correspondiente para realizar las obras descritas en esta manifestación de impacto ambiental. Como ya se mencionó anteriormente, la promovente una vez autorizado el proyecto en materia ambiental procederá a tramitar el Registro Nacional de Pesca para la unidad de producción acuícola.
Art. 30°.- *Las actividades pesqueras se clasifican en:* **II.-** *Cultivo o acuacultura con fines*		
Artículo 31°.- *Para realizar las actividades de pesca se requiere lo siguiente:* **I,** *Concesión, para:* **Inciso b)** *Acuacultura comercial* **II,** Permiso, para: **Inciso g)** *Acuacultura de fomento* **III,** *Autorización, para:* **Inciso d)** *Recolectar del medio natural reproductores, larvas, postlarvas, crías, huevos, semillas, alevines o en cualquier otro estadio, y* **Inciso e)** *Acuacultura didáctica.*		

Artículos 22.- *la Secretaría podrá inscribir en el Registro Nacional de Pesca a los acuicultores que no requieran concesión, permiso o Autorización.*	Al **proyecto** le aplica el Artículo, incisos y, fracciones anteriores, porque se trata de una actividad acuícola con fines comerciales.	Por el hecho de presentar a la autoridad correspondiente (SEMARNAT) la Manifestación de Impacto Ambiental, el promovente está cumpliendo con este apartado. El proyecto se vincula por la obligatoriedad de obtener la autorización correspondiente para realizar las obras descritas en esta manifestación de impacto ambiental. Como ya se mencionó anteriormente, la promovente una vez autorizado el proyecto en materia ambiental procederá a tramitar el Registro Nacional de Pesca para la unidad de producción acuícola.
Art. 30°.- *Las actividades pesqueras se clasifican en:* **II.-** *Cultivo o acuacultura con fines*		
Artículo 31°.- *Para realizar las actividades de pesca se requiere lo siguiente:* **I,** *Concesión, para:* **Inciso b)** *Acuacultura comercial* **II,** Permiso, para: **Inciso g)** *Acuacultura de fomento* **III,** *Autorización, para:* **Inciso d)** *Recolectar del medio natural reproductores, larvas, postlarvas, crías, huevos, semillas, alevines o en cualquier otro estadio, y* **Inciso e)** *Acuacultura didáctica.*		

Artículos 22.- *la Secretaría podrá inscribir en el Registro Nacional de Pesca a los acuicultores que no requieran concesión, permiso o Autorización.*	Al **proyecto** le aplica el Artículo, incisos y, fracciones anteriores, porque se trata de una actividad acuícola con fines comerciales.	Por el hecho de presentar a la autoridad correspondiente (SEMARNAT) la Manifestación de Impacto Ambiental, el promovente está cumpliendo con este apartado. El proyecto se vincula por la obligatoriedad de obtener la autorización correspondiente para realizar las obras descritas en esta manifestación de impacto ambiental. Como ya se mencionó anteriormente, la promovente una vez autorizado el proyecto en materia ambiental procederá a tramitar el Registro Nacional de Pesca para la unidad de producción acuícola.
Art. 30°.- *Las actividades pesqueras se clasifican en:* **II.-** *Cultivo o acuacultura con fines*		
Artículo 31°.- *Para realizar las actividades de pesca se requiere lo siguiente:* **I,** *Concesión, para:* **Inciso b)** *Acuacultura comercial* **II,** Permiso, para: **Inciso g)** *Acuacultura de fomento* **III,** *Autorización, para:* **Inciso d)** *Recolectar del medio natural reproductores, larvas, postlarvas, crías, huevos, semillas, alevines o en cualquier otro estadio, y* **Inciso e)** *Acuacultura didáctica.*		

Artículos 22.- *la Secretaría podrá inscribir en el Registro Nacional de Pesca a los acuicultores que no requieran concesión, permiso o Autorización.*	Al **proyecto** le aplica el Artículo, incisos y, fracciones anteriores, porque se trata de una actividad acuícola con fines comerciales.	Por el hecho de presentar a la autoridad correspondiente (SEMARNAT) la Manifestación de Impacto Ambiental, el promovente está cumpliendo con este apartado. El proyecto se vincula por la obligatoriedad de obtener la autorización correspondiente para realizar las obras descritas en esta manifestación de impacto ambiental. Como ya se mencionó anteriormente, la promovente una vez autorizado el proyecto en materia ambiental procederá a tramitar el Registro Nacional de Pesca para la unidad de producción acuícola.
Art. 30°.- *Las actividades pesqueras se clasifican en:* **II.-** *Cultivo o acuacultura con fines*		
Artículo 31°.- *Para realizar las actividades de pesca se requiere lo siguiente:* **I,** *Concesión, para:* **Inciso b)** *Acuacultura comercial* **II,** Permiso, para: **Inciso g)** *Acuacultura de fomento* **III,** *Autorización, para:* **Inciso d)** *Recolectar del medio natural reproductores, larvas, postlarvas, crías, huevos, semillas, alevines o en cualquier otro estadio, y* **Inciso e)** *Acuacultura didáctica.*		

Artículos 22.- *la Secretaría podrá inscribir en el Registro Nacional de Pesca a los acuicultores que no requieran concesión, permiso o Autorización.*	Al **proyecto** le aplica el Artículo, incisos y, fracciones anteriores, porque se trata de una actividad acuícola con fines comerciales.	Por el hecho de presentar a la autoridad correspondiente (SEMARNAT) la Manifestación de Impacto Ambiental, el promovente está cumpliendo con este apartado. El proyecto se vincula por la obligatoriedad de obtener la autorización correspondiente para realizar las obras descritas en esta manifestación de impacto ambiental. Como ya se mencionó anteriormente, la promovente una vez autorizado el proyecto en materia ambiental procederá a tramitar el Registro Nacional de Pesca para la unidad de producción acuícola.
Art. 30°.- *Las actividades pesqueras se clasifican en:* **II.-** *Cultivo o acuacultura con fines*		
Artículo 31°.- *Para realizar las actividades de pesca se requiere lo siguiente:* **I,** *Concesión, para:* **Inciso b)** *Acuacultura comercial* **II,** Permiso, para: **Inciso g)** *Acuacultura de fomento* **III,** *Autorización, para:* **Inciso d)** *Recolectar del medio natural reproductores, larvas, postlarvas, crías, huevos, semillas, alevines o en cualquier otro estadio, y* **Inciso e)** *Acuacultura didáctica.*		

Artículos 22.- *la Secretaría podrá inscribir en el Registro Nacional de Pesca a los acuicultores que no requieran concesión, permiso o Autorización.*	Al **proyecto** le aplica el Artículo, incisos y, fracciones anteriores, porque se trata de una actividad acuícola con fines comerciales.	Por el hecho de presentar a la autoridad correspondiente (SEMARNAT) la Manifestación de Impacto Ambiental, el promovente está cumpliendo con este apartado. El proyecto se vincula por la obligatoriedad de obtener la autorización correspondiente para realizar las obras descritas en esta manifestación de impacto ambiental. Como ya se mencionó anteriormente, la promovente una vez autorizado el proyecto en materia ambiental procederá a tramitar el Registro Nacional de Pesca para la unidad de producción acuícola.
Art. 30°.- *Las actividades pesqueras se clasifican en:* **II.-** *Cultivo o acuacultura con fines*		
Artículo 31°.- *Para realizar las actividades de pesca se requiere lo siguiente:* **I,** *Concesión, para:* **Inciso b)** *Acuacultura comercial* **II,** Permiso, para: **Inciso g)** *Acuacultura de fomento* **III,** *Autorización, para:* **Inciso d)** *Recolectar del medio natural reproductores, larvas, postlarvas, crías, huevos, semillas, alevines o en cualquier otro estadio, y* **Inciso e)** *Acuacultura didáctica.*		

Artículos 22.- *la Secretaría podrá inscribir en el Registro Nacional de Pesca a los acuicultores que no requieran concesión, permiso o Autorización.*	Al **proyecto** le aplica el Artículo, incisos y, fracciones anteriores, porque se trata de una actividad acuícola con fines comerciales.	Por el hecho de presentar a la autoridad correspondiente (SEMARNAT) la Manifestación de Impacto Ambiental, el promovente está cumpliendo con este apartado. El proyecto se vincula por la obligatoriedad de obtener la autorización correspondiente para realizar las obras descritas en esta manifestación de impacto ambiental. Como ya se mencionó anteriormente, la promovente una vez autorizado el proyecto en materia ambiental procederá a tramitar el Registro Nacional de Pesca para la unidad de producción acuícola.
Art. 30°.- *Las actividades pesqueras se clasifican en:* **II.-** *Cultivo o acuacultura con fines*		
Artículo 31°.- *Para realizar las actividades de pesca se requiere lo siguiente:* **I,** *Concesión, para:* **Inciso b)** *Acuacultura comercial* **II,** Permiso, para: **Inciso g)** *Acuacultura de fomento* **III,** *Autorización, para:* **Inciso d)** *Recolectar del medio natural reproductores, larvas, postlarvas, crías, huevos, semillas, alevines o en cualquier otro estadio, y* **Inciso e)** *Acuacultura didáctica.*		

Artículos 22.- *la Secretaría podrá inscribir en el Registro Nacional de Pesca a los acuicultores que no requieran concesión, permiso o Autorización.*	Al **proyecto** le aplica el Artículo, incisos y, fracciones anteriores, porque se trata de una actividad acuícola con fines comerciales.	Por el hecho de presentar a la autoridad correspondiente (SEMARNAT) la Manifestación de Impacto Ambiental, el promovente está cumpliendo con este apartado. El proyecto se vincula por la obligatoriedad de obtener la autorización correspondiente para realizar las obras descritas en esta manifestación de impacto ambiental. Como ya se mencionó anteriormente, la promovente una vez autorizado el proyecto en materia ambiental procederá a tramitar el Registro Nacional de Pesca para la unidad de producción acuícola.
Art. 30°.- *Las actividades pesqueras se clasifican en:* **II.-** *Cultivo o acuacultura con fines*		
Artículo 31°.- *Para realizar las actividades de pesca se requiere lo siguiente:* **I,** *Concesión, para:* **Inciso b)** *Acuacultura comercial* **II,** Permiso, para: **Inciso g)** *Acuacultura de fomento* **III,** *Autorización, para:* **Inciso d)** *Recolectar del medio natural reproductores, larvas, postlarvas, crías, huevos, semillas, alevines o en cualquier otro estadio, y* **Inciso e)** *Acuacultura didáctica.*		

Artículos 22.- *la Secretaría podrá inscribir en el Registro Nacional de Pesca a los acuicultores que no requieran concesión, permiso o Autorización.*	Al **proyecto** le aplica el Artículo, incisos y, fracciones anteriores, porque se trata de una actividad acuícola con fines comerciales.	Por el hecho de presentar a la autoridad correspondiente (SEMARNAT) la Manifestación de Impacto Ambiental, el promovente está cumpliendo con este apartado. El proyecto se vincula por la obligatoriedad de obtener la autorización correspondiente para realizar las obras descritas en esta manifestación de impacto ambiental. Como ya se mencionó anteriormente, la promovente una vez autorizado el proyecto en materia ambiental procederá a tramitar el Registro Nacional de Pesca para la unidad de producción acuícola.
Art. 30°.- *Las actividades pesqueras se clasifican en:* **II.-** *Cultivo o acuacultura con fines*		
Artículo 31°.- *Para realizar las actividades de pesca se requiere lo siguiente:* **I,** *Concesión, para:* **Inciso b)** *Acuacultura comercial* **II,** Permiso, para: **Inciso g)** *Acuacultura de fomento* **III,** *Autorización, para:* **Inciso d)** *Recolectar del medio natural reproductores, larvas, postlarvas, crías, huevos, semillas, alevines o en cualquier otro estadio, y* **Inciso e)** *Acuacultura didáctica.*		

Artículos 22.- *la Secretaría podrá inscribir en el Registro Nacional de Pesca a los acuicultores que no requieran concesión, permiso o Autorización.*	Al **proyecto** le aplica el Artículo, incisos y, fracciones anteriores, porque se trata de una actividad acuícola con fines comerciales.	Por el hecho de presentar a la autoridad correspondiente (SEMARNAT) la Manifestación de Impacto Ambiental, el promovente está cumpliendo con este apartado. El proyecto se vincula por la obligatoriedad de obtener la autorización correspondiente para realizar las obras descritas en esta manifestación de impacto ambiental. Como ya se mencionó anteriormente, la promovente una vez autorizado el proyecto en materia ambiental procederá a tramitar el Registro Nacional de Pesca para la unidad de producción acuícola.
Art. 30°.- *Las actividades pesqueras se clasifican en:* **II.-** *Cultivo o acuacultura con fines*		
Artículo 31°.- *Para realizar las actividades de pesca se requiere lo siguiente:* **I,** *Concesión, para:* **Inciso b)** *Acuacultura comercial* **II,** Permiso, para: **Inciso g)** *Acuacultura de fomento* **III,** *Autorización, para:* **Inciso d)** *Recolectar del medio natural reproductores, larvas, postlarvas, crías, huevos, semillas, alevines o en cualquier otro estadio, y* **Inciso e)** *Acuacultura didáctica.*		

Artículos 22.- *la Secretaría podrá inscribir en el Registro Nacional de Pesca a los acuicultores que no requieran concesión, permiso o Autorización.*	Al **proyecto** le aplica el Artículo, incisos y, fracciones anteriores, porque se trata de una actividad acuícola con fines comerciales.	Por el hecho de presentar a la autoridad correspondiente (SEMARNAT) la Manifestación de Impacto Ambiental, el promovente está cumpliendo con este apartado. El proyecto se vincula por la obligatoriedad de obtener la autorización correspondiente para realizar las obras descritas en esta manifestación de impacto ambiental. Como ya se mencionó anteriormente, la promovente una vez autorizado el proyecto en materia ambiental procederá a tramitar el Registro Nacional de Pesca para la unidad de producción acuícola.
Art. 30°.- *Las actividades pesqueras se clasifican en:* **II.-** *Cultivo o acuacultura con fines*		
Artículo 31°.- *Para realizar las actividades de pesca se requiere lo siguiente:* **I,** *Concesión, para:* **Inciso b)** *Acuacultura comercial* **II,** Permiso, para: **Inciso g)** *Acuacultura de fomento* **III,** *Autorización, para:* **Inciso d)** *Recolectar del medio natural reproductores, larvas, postlarvas, crías, huevos, semillas, alevines o en cualquier otro estadio, y* **Inciso e)** *Acuacultura didáctica.*		

Artículos 22.- *la Secretaría podrá inscribir en el Registro Nacional de Pesca a los acuicultores que no requieran concesión, permiso o Autorización.*	Al **proyecto** le aplica el Artículo, incisos y, fracciones anteriores, porque se trata de una actividad acuícola con fines comerciales.	Por el hecho de presentar a la autoridad correspondiente (SEMARNAT) la Manifestación de Impacto Ambiental, el promovente está cumpliendo con este apartado. El proyecto se vincula por la obligatoriedad de obtener la autorización correspondiente para realizar las obras descritas en esta manifestación de impacto ambiental. Como ya se mencionó anteriormente, la promovente una vez autorizado el proyecto en materia ambiental procederá a tramitar el Registro Nacional de Pesca para la unidad de producción acuícola.
Art. 30°.- *Las actividades pesqueras se clasifican en:* **II.-** *Cultivo o acuacultura con fines*		
Artículo 31°.- *Para realizar las actividades de pesca se requiere lo siguiente:* **I,** *Concesión, para:* **Inciso b)** *Acuacultura comercial* **II,** Permiso, para: **Inciso g)** *Acuacultura de fomento* **III,** *Autorización, para:* **Inciso d)** *Recolectar del medio natural reproductores, larvas, postlarvas, crías, huevos, semillas, alevines o en cualquier otro estadio, y* **Inciso e)** *Acuacultura didáctica.*		

Artículos 22.- *la Secretaría podrá inscribir en el Registro Nacional de Pesca a los acuicultores que no requieran concesión, permiso o Autorización.*	Al **proyecto** le aplica el Artículo, incisos y, fracciones anteriores, porque se trata de una actividad acuícola con fines comerciales.	Por el hecho de presentar a la autoridad correspondiente (SEMARNAT) la Manifestación de Impacto Ambiental, el promovente está cumpliendo con este apartado. El proyecto se vincula por la obligatoriedad de obtener la autorización correspondiente para realizar las obras descritas en esta manifestación de impacto ambiental. Como ya se mencionó anteriormente, la promovente una vez autorizado el proyecto en materia ambiental procederá a tramitar el Registro Nacional de Pesca para la unidad de producción acuícola.
Art. 30°.- *Las actividades pesqueras se clasifican en:* **II.-** *Cultivo o acuacultura con fines*		
Artículo 31°.- *Para realizar las actividades de pesca se requiere lo siguiente:* **I,** *Concesión, para:* **Inciso b)** *Acuacultura comercial* **II,** Permiso, para: **Inciso g)** *Acuacultura de fomento* **III,** *Autorización, para:* **Inciso d)** *Recolectar del medio natural reproductores, larvas, postlarvas, crías, huevos, semillas, alevines o en cualquier otro estadio, y* **Inciso e)** *Acuacultura didáctica.*		

Artículos 22.- *la Secretaría podrá inscribir en el Registro Nacional de Pesca a los acuicultores que no requieran concesión, permiso o Autorización.*	Al **proyecto** le aplica el Artículo, incisos y, fracciones anteriores, porque se trata de una actividad acuícola con fines comerciales.	Por el hecho de presentar a la autoridad correspondiente (SEMARNAT) la Manifestación de Impacto Ambiental, el promovente está cumpliendo con este apartado. El proyecto se vincula por la obligatoriedad de obtener la autorización correspondiente para realizar las obras descritas en esta manifestación de impacto ambiental. Como ya se mencionó anteriormente, la promovente una vez autorizado el proyecto en materia ambiental procederá a tramitar el Registro Nacional de Pesca para la unidad de producción acuícola.
Art. 30°.- *Las actividades pesqueras se clasifican en:* **II.-** *Cultivo o acuacultura con fines*		
Artículo 31°.- *Para realizar las actividades de pesca se requiere lo siguiente:* **I,** *Concesión, para:* **Inciso b)** *Acuacultura comercial* **II,** Permiso, para: **Inciso g)** *Acuacultura de fomento* **III,** *Autorización, para:* **Inciso d)** *Recolectar del medio natural reproductores, larvas, postlarvas, crías, huevos, semillas, alevines o en cualquier otro estadio, y* **Inciso e)** *Acuacultura didáctica.*		

Artículos 22.- *la Secretaría podrá inscribir en el Registro Nacional de Pesca a los acuicultores que no requieran concesión, permiso o Autorización.*	Al **proyecto** le aplica el Artículo, incisos y, fracciones anteriores, porque se trata de una actividad acuícola con fines comerciales.	Por el hecho de presentar a la autoridad correspondiente (SEMARNAT) la Manifestación de Impacto Ambiental, el promovente está cumpliendo con este apartado. El proyecto se vincula por la obligatoriedad de obtener la autorización correspondiente para realizar las obras descritas en esta manifestación de impacto ambiental. Como ya se mencionó anteriormente, la promovente una vez autorizado el proyecto en materia ambiental procederá a tramitar el Registro Nacional de Pesca para la unidad de producción acuícola.
Art. 30°.- *Las actividades pesqueras se clasifican en:* **II.-** *Cultivo o acuacultura con fines*		
Artículo 31°.- *Para realizar las actividades de pesca se requiere lo siguiente:* **I,** *Concesión, para:* **Inciso b)** *Acuacultura comercial* **II,** Permiso, para: **Inciso g)** *Acuacultura de fomento* **III,** *Autorización, para:* **Inciso d)** *Recolectar del medio natural reproductores, larvas, postlarvas, crías, huevos, semillas, alevines o en cualquier otro estadio, y* **Inciso e)** *Acuacultura didáctica.*		

Artículos 22.- *la Secretaría podrá inscribir en el Registro Nacional de Pesca a los acuicultores que no requieran concesión, permiso o Autorización.*	Al **proyecto** le aplica el Artículo, incisos y, fracciones anteriores, porque se trata de una actividad acuícola con fines comerciales.	Por el hecho de presentar a la autoridad correspondiente (SEMARNAT) la Manifestación de Impacto Ambiental, el promovente está cumpliendo con este apartado. El proyecto se vincula por la obligatoriedad de obtener la autorización correspondiente para realizar las obras descritas en esta manifestación de impacto ambiental. Como ya se mencionó anteriormente, la promovente una vez autorizado el proyecto en materia ambiental procederá a tramitar el Registro Nacional de Pesca para la unidad de producción acuícola.
Art. 30°.- *Las actividades pesqueras se clasifican en:* **II.-** *Cultivo o acuacultura con fines*		
Artículo 31°.- *Para realizar las actividades de pesca se requiere lo siguiente:* **I,** *Concesión, para:* **Inciso b)** *Acuacultura comercial* **II,** Permiso, para: **Inciso g)** *Acuacultura de fomento* **III,** *Autorización, para:* **Inciso d)** *Recolectar del medio natural reproductores, larvas, postlarvas, crías, huevos, semillas, alevines o en cualquier otro estadio, y* **Inciso e)** *Acuacultura didáctica.*		

Artículos 22.- *la Secretaría podrá inscribir en el Registro Nacional de Pesca a los acuicultores que no requieran concesión, permiso o Autorización.*	Al **proyecto** le aplica el Artículo, incisos y, fracciones anteriores, porque se trata de una actividad acuícola con fines comerciales.	Por el hecho de presentar a la autoridad correspondiente (SEMARNAT) la Manifestación de Impacto Ambiental, el promovente está cumpliendo con este apartado. El proyecto se vincula por la obligatoriedad de obtener la autorización correspondiente para realizar las obras descritas en esta manifestación de impacto ambiental. Como ya se mencionó anteriormente, la promovente una vez autorizado el proyecto en materia ambiental procederá a tramitar el Registro Nacional de Pesca para la unidad de producción acuícola.
Art. 30°.- *Las actividades pesqueras se clasifican en:* **II.-** *Cultivo o acuacultura con fines*		
Artículo 31°.- *Para realizar las actividades de pesca se requiere lo siguiente:* **I,** *Concesión, para:* **Inciso b)** *Acuacultura comercial* **II,** Permiso, para: **Inciso g)** *Acuacultura de fomento* **III,** *Autorización, para:* **Inciso d)** *Recolectar del medio natural reproductores, larvas, postlarvas, crías, huevos, semillas, alevines o en cualquier otro estadio, y* **Inciso e)** *Acuacultura didáctica.*		

Artículos 22.- *la Secretaría podrá inscribir en el Registro Nacional de Pesca a los acuicultores que no requieran concesión, permiso o Autorización.*	Al **proyecto** le aplica el Artículo, incisos y, fracciones anteriores, porque se trata de una actividad acuícola con fines comerciales.	Por el hecho de presentar a la autoridad correspondiente (SEMARNAT) la Manifestación de Impacto Ambiental, el promovente está cumpliendo con este apartado. El proyecto se vincula por la obligatoriedad de obtener la autorización correspondiente para realizar las obras descritas en esta manifestación de impacto ambiental. Como ya se mencionó anteriormente, la promovente una vez autorizado el proyecto en materia ambiental procederá a tramitar el Registro Nacional de Pesca para la unidad de producción acuícola.
Art. 30°.- *Las actividades pesqueras se clasifican en:* **II.-** *Cultivo o acuacultura con fines*		
Artículo 31°.- *Para realizar las actividades de pesca se requiere lo siguiente:* **I,** *Concesión, para:* **Inciso b)** *Acuacultura comercial* **II,** Permiso, para: **Inciso g)** *Acuacultura de fomento* **III,** *Autorización, para:* **Inciso d)** *Recolectar del medio natural reproductores, larvas, postlarvas, crías, huevos, semillas, alevines o en cualquier otro estadio, y* **Inciso e)** *Acuacultura didáctica.*		

Artículos 22.- *la Secretaría podrá inscribir en el Registro Nacional de Pesca a los acuicultores que no requieran concesión, permiso o Autorización.*	Al **proyecto** le aplica el Artículo, incisos y, fracciones anteriores, porque se trata de una actividad acuícola con fines comerciales.	Por el hecho de presentar a la autoridad correspondiente (SEMARNAT) la Manifestación de Impacto Ambiental, el promovente está cumpliendo con este apartado. El proyecto se vincula por la obligatoriedad de obtener la autorización correspondiente para realizar las obras descritas en esta manifestación de impacto ambiental. Como ya se mencionó anteriormente, la promovente una vez autorizado el proyecto en materia ambiental procederá a tramitar el Registro Nacional de Pesca para la unidad de producción acuícola.
Art. 30°.- *Las actividades pesqueras se clasifican en:* **II.-** *Cultivo o acuacultura con fines*		
Artículo 31°.- *Para realizar las actividades de pesca se requiere lo siguiente:* **I,** *Concesión, para:* **Inciso b)** *Acuacultura comercial* **II,** Permiso, para: **Inciso g)** *Acuacultura de fomento* **III,** *Autorización, para:* **Inciso d)** *Recolectar del medio natural reproductores, larvas, postlarvas, crías, huevos, semillas, alevines o en cualquier otro estadio, y* **Inciso e)** *Acuacultura didáctica.*		

Artículos 22.- *la Secretaría podrá inscribir en el Registro Nacional de Pesca a los acuicultores que no requieran concesión, permiso o Autorización.*	Al **proyecto** le aplica el Artículo, incisos y, fracciones anteriores, porque se trata de una actividad acuícola con fines comerciales.	Por el hecho de presentar a la autoridad correspondiente (SEMARNAT) la Manifestación de Impacto Ambiental, el promovente está cumpliendo con este apartado. El proyecto se vincula por la obligatoriedad de obtener la autorización correspondiente para realizar las obras descritas en esta manifestación de impacto ambiental. Como ya se mencionó anteriormente, la promovente una vez autorizado el proyecto en materia ambiental procederá a tramitar el Registro Nacional de Pesca para la unidad de producción acuícola.
Art. 30°.- *Las actividades pesqueras se clasifican en:* **II.-** *Cultivo o acuacultura con fines*		
Artículo 31°.- *Para realizar las actividades de pesca se requiere lo siguiente:* **I,** *Concesión, para:* **Inciso b)** *Acuacultura comercial* **II,** Permiso, para: **Inciso g)** *Acuacultura de fomento* **III,** *Autorización, para:* **Inciso d)** *Recolectar del medio natural reproductores, larvas, postlarvas, crías, huevos, semillas, alevines o en cualquier otro estadio, y* **Inciso e)** *Acuacultura didáctica.*		

Artículos 22.- *la Secretaría podrá inscribir en el Registro Nacional de Pesca a los acuicultores que no requieran concesión, permiso o Autorización.*	Al **proyecto** le aplica el Artículo, incisos y, fracciones anteriores, porque se trata de una actividad acuícola con fines comerciales.	Por el hecho de presentar a la autoridad correspondiente (SEMARNAT) la Manifestación de Impacto Ambiental, el promovente está cumpliendo con este apartado. El proyecto se vincula por la obligatoriedad de obtener la autorización correspondiente para realizar las obras descritas en esta manifestación de impacto ambiental. Como ya se mencionó anteriormente, la promovente una vez autorizado el proyecto en materia ambiental procederá a tramitar el Registro Nacional de Pesca para la unidad de producción acuícola.
Art. 30°.- *Las actividades pesqueras se clasifican en:* **II.-** *Cultivo o acuacultura con fines*		
Artículo 31°.- *Para realizar las actividades de pesca se requiere lo siguiente:* **I,** *Concesión, para:* **Inciso b)** *Acuacultura comercial* **II,** Permiso, para: **Inciso g)** *Acuacultura de fomento* **III,** *Autorización, para:* **Inciso d)** *Recolectar del medio natural reproductores, larvas, postlarvas, crías, huevos, semillas, alevines o en cualquier otro estadio, y* **Inciso e)** *Acuacultura didáctica.*		

Artículos 22.- *la Secretaría podrá inscribir en el Registro Nacional de Pesca a los acuicultores que no requieran concesión, permiso o Autorización.*	Al **proyecto** le aplica el Artículo, incisos y, fracciones anteriores, porque se trata de una actividad acuícola con fines comerciales.	Por el hecho de presentar a la autoridad correspondiente (SEMARNAT) la Manifestación de Impacto Ambiental, el promovente está cumpliendo con este apartado. El proyecto se vincula por la obligatoriedad de obtener la autorización correspondiente para realizar las obras descritas en esta manifestación de impacto ambiental. Como ya se mencionó anteriormente, la promovente una vez autorizado el proyecto en materia ambiental procederá a tramitar el Registro Nacional de Pesca para la unidad de producción acuícola.
Art. 30°.- *Las actividades pesqueras se clasifican en:* **II.-** *Cultivo o acuacultura con fines*		
Artículo 31°.- *Para realizar las actividades de pesca se requiere lo siguiente:* **I,** *Concesión, para:* **Inciso b)** *Acuacultura comercial* **II,** Permiso, para: **Inciso g)** *Acuacultura de fomento* **III,** *Autorización, para:* **Inciso d)** *Recolectar del medio natural reproductores, larvas, postlarvas, crías, huevos, semillas, alevines o en cualquier otro estadio, y* **Inciso e)** *Acuacultura didáctica.*		

Artículos 22.- *la Secretaría podrá inscribir en el Registro Nacional de Pesca a los acuicultores que no requieran concesión, permiso o Autorización.*	Al **proyecto** le aplica el Artículo, incisos y, fracciones anteriores, porque se trata de una actividad acuícola con fines comerciales.	Por el hecho de presentar a la autoridad correspondiente (SEMARNAT) la Manifestación de Impacto Ambiental, el promovente está cumpliendo con este apartado. El proyecto se vincula por la obligatoriedad de obtener la autorización correspondiente para realizar las obras descritas en esta manifestación de impacto ambiental. Como ya se mencionó anteriormente, la promovente una vez autorizado el proyecto en materia ambiental procederá a tramitar el Registro Nacional de Pesca para la unidad de producción acuícola.
Art. 30°.- *Las actividades pesqueras se clasifican en:* **II.-** *Cultivo o acuacultura con fines*		
Artículo 31°.- *Para realizar las actividades de pesca se requiere lo siguiente:* **I,** *Concesión, para:* **Inciso b)** *Acuacultura comercial* **II,** Permiso, para: **Inciso g)** *Acuacultura de fomento* **III,** *Autorización, para:* **Inciso d)** *Recolectar del medio natural reproductores, larvas, postlarvas, crías, huevos, semillas, alevines o en cualquier otro estadio, y* **Inciso e)** *Acuacultura didáctica.*		

Artículos 22.- *la Secretaría podrá inscribir en el Registro Nacional de Pesca a los acuicultores que no requieran concesión, permiso o Autorización.*	Al **proyecto** le aplica el Artículo, incisos y, fracciones anteriores, porque se trata de una actividad acuícola con fines comerciales.	Por el hecho de presentar a la autoridad correspondiente (SEMARNAT) la Manifestación de Impacto Ambiental, el promovente está cumpliendo con este apartado. El proyecto se vincula por la obligatoriedad de obtener la autorización correspondiente para realizar las obras descritas en esta manifestación de impacto ambiental. Como ya se mencionó anteriormente, la promovente una vez autorizado el proyecto en materia ambiental procederá a tramitar el Registro Nacional de Pesca para la unidad de producción acuícola.
Art. 30°.- *Las actividades pesqueras se clasifican en:* **II.-** *Cultivo o acuacultura con fines*		
Artículo 31°.- *Para realizar las actividades de pesca se requiere lo siguiente:* **I,** *Concesión, para:* **Inciso b)** *Acuacultura comercial* **II,** Permiso, para: **Inciso g)** *Acuacultura de fomento* **III,** *Autorización, para:* **Inciso d)** *Recolectar del medio natural reproductores, larvas, postlarvas, crías, huevos, semillas, alevines o en cualquier otro estadio, y* **Inciso e)** *Acuacultura didáctica.*		

Artículos 22.- *la Secretaría podrá inscribir en el Registro Nacional de Pesca a los acuicultores que no requieran concesión, permiso o Autorización.*	Al **proyecto** le aplica el Artículo, incisos y, fracciones anteriores, porque se trata de una actividad acuícola con fines comerciales.	Por el hecho de presentar a la autoridad correspondiente (SEMARNAT) la Manifestación de Impacto Ambiental, el promovente está cumpliendo con este apartado. El proyecto se vincula por la obligatoriedad de obtener la autorización correspondiente para realizar las obras descritas en esta manifestación de impacto ambiental. Como ya se mencionó anteriormente, la promovente una vez autorizado el proyecto en materia ambiental procederá a tramitar el Registro Nacional de Pesca para la unidad de producción acuícola.
Art. 30°.- *Las actividades pesqueras se clasifican en:* **II.-** *Cultivo o acuacultura con fines*		
Artículo 31°.- *Para realizar las actividades de pesca se requiere lo siguiente:* **I,** *Concesión, para:* **Inciso b)** *Acuacultura comercial* **II,** Permiso, para: **Inciso g)** *Acuacultura de fomento* **III,** *Autorización, para:* **Inciso d)** *Recolectar del medio natural reproductores, larvas, postlarvas, crías, huevos, semillas, alevines o en cualquier otro estadio, y* **Inciso e)** *Acuacultura didáctica.*		

Artículos 22.- *la Secretaría podrá inscribir en el Registro Nacional de Pesca a los acuicultores que no requieran concesión, permiso o Autorización.*	Al **proyecto** le aplica el Artículo, incisos y, fracciones anteriores, porque se trata de una actividad acuícola con fines comerciales.	Por el hecho de presentar a la autoridad correspondiente (SEMARNAT) la Manifestación de Impacto Ambiental, el promovente está cumpliendo con este apartado. El proyecto se vincula por la obligatoriedad de obtener la autorización correspondiente para realizar las obras descritas en esta manifestación de impacto ambiental. Como ya se mencionó anteriormente, la promovente una vez autorizado el proyecto en materia ambiental procederá a tramitar el Registro Nacional de Pesca para la unidad de producción acuícola.
Art. 30°.- *Las actividades pesqueras se clasifican en:* **II.-** *Cultivo o acuacultura con fines*		
Artículo 31°.- *Para realizar las actividades de pesca se requiere lo siguiente:* **I,** *Concesión, para:* **Inciso b)** *Acuacultura comercial* **II,** Permiso, para: **Inciso g)** *Acuacultura de fomento* **III,** *Autorización, para:* **Inciso d)** *Recolectar del medio natural reproductores, larvas, postlarvas, crías, huevos, semillas, alevines o en cualquier otro estadio, y* **Inciso e)** *Acuacultura didáctica.*		

Artículos 22.- *la Secretaría podrá inscribir en el Registro Nacional de Pesca a los acuicultores que no requieran concesión, permiso o Autorización.*	Al **proyecto** le aplica el Artículo, incisos y, fracciones anteriores, porque se trata de una actividad acuícola con fines comerciales.	Por el hecho de presentar a la autoridad correspondiente (SEMARNAT) la Manifestación de Impacto Ambiental, el promovente está cumpliendo con este apartado. El proyecto se vincula por la obligatoriedad de obtener la autorización correspondiente para realizar las obras descritas en esta manifestación de impacto ambiental. Como ya se mencionó anteriormente, la promovente una vez autorizado el proyecto en materia ambiental procederá a tramitar el Registro Nacional de Pesca para la unidad de producción acuícola.
Art. 30°.- *Las actividades pesqueras se clasifican en:* **II.-** *Cultivo o acuacultura con fines*		
Artículo 31°.- *Para realizar las actividades de pesca se requiere lo siguiente:* **I,** *Concesión, para:* **Inciso b)** *Acuacultura comercial* **II,** Permiso, para: **Inciso g)** *Acuacultura de fomento* **III,** *Autorización, para:* **Inciso d)** *Recolectar del medio natural reproductores, larvas, postlarvas, crías, huevos, semillas, alevines o en cualquier otro estadio, y* **Inciso e)** *Acuacultura didáctica.*		

Artículos 22.- *la Secretaría podrá inscribir en el Registro Nacional de Pesca a los acuicultores que no requieran concesión, permiso o Autorización.*	Al **proyecto** le aplica el Artículo, incisos y, fracciones anteriores, porque se trata de una actividad acuícola con fines comerciales.	Por el hecho de presentar a la autoridad correspondiente (SEMARNAT) la Manifestación de Impacto Ambiental, el promovente está cumpliendo con este apartado. El proyecto se vincula por la obligatoriedad de obtener la autorización correspondiente para realizar las obras descritas en esta manifestación de impacto ambiental. Como ya se mencionó anteriormente, la promovente una vez autorizado el proyecto en materia ambiental procederá a tramitar el Registro Nacional de Pesca para la unidad de producción acuícola.
Art. 30°.- *Las actividades pesqueras se clasifican en:* **II.-** *Cultivo o acuacultura con fines*		
Artículo 31°.- *Para realizar las actividades de pesca se requiere lo siguiente:* **I,** *Concesión, para:* **Inciso b)** *Acuacultura comercial* **II,** Permiso, para: **Inciso g)** *Acuacultura de fomento* **III,** *Autorización, para:* **Inciso d)** *Recolectar del medio natural reproductores, larvas, postlarvas, crías, huevos, semillas, alevines o en cualquier otro estadio, y* **Inciso e)** *Acuacultura didáctica.*		

Artículos 22.- *la Secretaría podrá inscribir en el Registro Nacional de Pesca a los acuicultores que no requieran concesión, permiso o Autorización.*	Al **proyecto** le aplica el Artículo, incisos y, fracciones anteriores, porque se trata de una actividad acuícola con fines comerciales.	Por el hecho de presentar a la autoridad correspondiente (SEMARNAT) la Manifestación de Impacto Ambiental, el promovente está cumpliendo con este apartado. El proyecto se vincula por la obligatoriedad de obtener la autorización correspondiente para realizar las obras descritas en esta manifestación de impacto ambiental. Como ya se mencionó anteriormente, la promovente una vez autorizado el proyecto en materia ambiental procederá a tramitar el Registro Nacional de Pesca para la unidad de producción acuícola.
Art. 30°.- *Las actividades pesqueras se clasifican en:* **II.-** *Cultivo o acuacultura con fines*		
Artículo 31°.- *Para realizar las actividades de pesca se requiere lo siguiente:* **I,** *Concesión, para:* **Inciso b)** *Acuacultura comercial* **II,** Permiso, para: **Inciso g)** *Acuacultura de fomento* **III,** *Autorización, para:* **Inciso d)** *Recolectar del medio natural reproductores, larvas, postlarvas, crías, huevos, semillas, alevines o en cualquier otro estadio, y* **Inciso e)** *Acuacultura didáctica.*		

Artículos 22.- *la Secretaría podrá inscribir en el Registro Nacional de Pesca a los acuicultores que no requieran concesión, permiso o Autorización.*	Al **proyecto** le aplica el Artículo, incisos y, fracciones anteriores, porque se trata de una actividad acuícola con fines comerciales.	Por el hecho de presentar a la autoridad correspondiente (SEMARNAT) la Manifestación de Impacto Ambiental, el promovente está cumpliendo con este apartado. El proyecto se vincula por la obligatoriedad de obtener la autorización correspondiente para realizar las obras descritas en esta manifestación de impacto ambiental. Como ya se mencionó anteriormente, la promovente una vez autorizado el proyecto en materia ambiental procederá a tramitar el Registro Nacional de Pesca para la unidad de producción acuícola.
Art. 30°.- *Las actividades pesqueras se clasifican en:* **II.-** *Cultivo o acuacultura con fines*		
Artículo 31°.- *Para realizar las actividades de pesca se requiere lo siguiente:* **I,** *Concesión, para:* **Inciso b)** *Acuacultura comercial* **II,** Permiso, para: **Inciso g)** *Acuacultura de fomento* **III,** *Autorización, para:* **Inciso d)** *Recolectar del medio natural reproductores, larvas, postlarvas, crías, huevos, semillas, alevines o en cualquier otro estadio, y* **Inciso e)** *Acuacultura didáctica.*		

Artículos 22.- *la Secretaría podrá inscribir en el Registro Nacional de Pesca a los acuicultores que no requieran concesión, permiso o Autorización.*	Al **proyecto** le aplica el Artículo, incisos y, fracciones anteriores, porque se trata de una actividad acuícola con fines comerciales.	Por el hecho de presentar a la autoridad correspondiente (SEMARNAT) la Manifestación de Impacto Ambiental, el promovente está cumpliendo con este apartado. El proyecto se vincula por la obligatoriedad de obtener la autorización correspondiente para realizar las obras descritas en esta manifestación de impacto ambiental. Como ya se mencionó anteriormente, la promovente una vez autorizado el proyecto en materia ambiental procederá a tramitar el Registro Nacional de Pesca para la unidad de producción acuícola.
Art. 30°.- *Las actividades pesqueras se clasifican en:* **II.-** *Cultivo o acuacultura con fines*		
Artículo 31°.- *Para realizar las actividades de pesca se requiere lo siguiente:* **I,** *Concesión, para:* **Inciso b)** *Acuacultura comercial* **II,** Permiso, para: **Inciso g)** *Acuacultura de fomento* **III,** *Autorización, para:* **Inciso d)** *Recolectar del medio natural reproductores, larvas, postlarvas, crías, huevos, semillas, alevines o en cualquier otro estadio, y* **Inciso e)** *Acuacultura didáctica.*		

Artículos 22.- *la Secretaría podrá inscribir en el Registro Nacional de Pesca a los acuicultores que no requieran concesión, permiso o Autorización.*	Al **proyecto** le aplica el Artículo, incisos y, fracciones anteriores, porque se trata de una actividad acuícola con fines comerciales.	Por el hecho de presentar a la autoridad correspondiente (SEMARNAT) la Manifestación de Impacto Ambiental, el promovente está cumpliendo con este apartado. El proyecto se vincula por la obligatoriedad de obtener la autorización correspondiente para realizar las obras descritas en esta manifestación de impacto ambiental. Como ya se mencionó anteriormente, la promovente una vez autorizado el proyecto en materia ambiental procederá a tramitar el Registro Nacional de Pesca para la unidad de producción acuícola.
Art. 30°.- *Las actividades pesqueras se clasifican en:* **II.-** *Cultivo o acuacultura con fines*		
Artículo 31°.- *Para realizar las actividades de pesca se requiere lo siguiente:* **I,** *Concesión, para:* **Inciso b)** *Acuacultura comercial* **II,** Permiso, para: **Inciso g)** *Acuacultura de fomento* **III,** *Autorización, para:* **Inciso d)** *Recolectar del medio natural reproductores, larvas, postlarvas, crías, huevos, semillas, alevines o en cualquier otro estadio, y* **Inciso e)** *Acuacultura didáctica.*		

Artículos 22.- *la Secretaría podrá inscribir en el Registro Nacional de Pesca a los acuicultores que no requieran concesión, permiso o Autorización.*	Al **proyecto** le aplica el Artículo, incisos y, fracciones anteriores, porque se trata de una actividad acuícola con fines comerciales.	Por el hecho de presentar a la autoridad correspondiente (SEMARNAT) la Manifestación de Impacto Ambiental, el promovente está cumpliendo con este apartado. El proyecto se vincula por la obligatoriedad de obtener la autorización correspondiente para realizar las obras descritas en esta manifestación de impacto ambiental. Como ya se mencionó anteriormente, la promovente una vez autorizado el proyecto en materia ambiental procederá a tramitar el Registro Nacional de Pesca para la unidad de producción acuícola.
Art. 30°.- *Las actividades pesqueras se clasifican en:* **II.-** *Cultivo o acuacultura con fines*		
Artículo 31°.- *Para realizar las actividades de pesca se requiere lo siguiente:* **I,** *Concesión, para:* **Inciso b)** *Acuacultura comercial* **II,** Permiso, para: **Inciso g)** *Acuacultura de fomento* **III,** *Autorización, para:* **Inciso d)** *Recolectar del medio natural reproductores, larvas, postlarvas, crías, huevos, semillas, alevines o en cualquier otro estadio, y* **Inciso e)** *Acuacultura didáctica.*		

Artículos 22.- *la Secretaría podrá inscribir en el Registro Nacional de Pesca a los acuicultores que no requieran concesión, permiso o Autorización.*	Al **proyecto** le aplica el Artículo, incisos y, fracciones anteriores, porque se trata de una actividad acuícola con fines comerciales.	Por el hecho de presentar a la autoridad correspondiente (SEMARNAT) la Manifestación de Impacto Ambiental, el promovente está cumpliendo con este apartado. El proyecto se vincula por la obligatoriedad de obtener la autorización correspondiente para realizar las obras descritas en esta manifestación de impacto ambiental. Como ya se mencionó anteriormente, la promovente una vez autorizado el proyecto en materia ambiental procederá a tramitar el Registro Nacional de Pesca para la unidad de producción acuícola.
Art. 30°.- *Las actividades pesqueras se clasifican en:* **II.-** *Cultivo o acuacultura con fines*		
Artículo 31°.- *Para realizar las actividades de pesca se requiere lo siguiente:* **I,** *Concesión, para:* **Inciso b)** *Acuacultura comercial* **II,** Permiso, para: **Inciso g)** *Acuacultura de fomento* **III,** *Autorización, para:* **Inciso d)** *Recolectar del medio natural reproductores, larvas, postlarvas, crías, huevos, semillas, alevines o en cualquier otro estadio, y* **Inciso e)** *Acuacultura didáctica.*		

Artículos 22.- *la Secretaría podrá inscribir en el Registro Nacional de Pesca a los acuicultores que no requieran concesión, permiso o Autorización.*	Al **proyecto** le aplica el Artículo, incisos y, fracciones anteriores, porque se trata de una actividad acuícola con fines comerciales.	Por el hecho de presentar a la autoridad correspondiente (SEMARNAT) la Manifestación de Impacto Ambiental, el promovente está cumpliendo con este apartado. El proyecto se vincula por la obligatoriedad de obtener la autorización correspondiente para realizar las obras descritas en esta manifestación de impacto ambiental. Como ya se mencionó anteriormente, la promovente una vez autorizado el proyecto en materia ambiental procederá a tramitar el Registro Nacional de Pesca para la unidad de producción acuícola.
Art. 30°.- *Las actividades pesqueras se clasifican en:* **II.-** *Cultivo o acuacultura con fines*		
Artículo 31°.- *Para realizar las actividades de pesca se requiere lo siguiente:* **I,** *Concesión, para:* **Inciso b)** *Acuacultura comercial* **II,** Permiso, para: **Inciso g)** *Acuacultura de fomento* **III,** *Autorización, para:* **Inciso d)** *Recolectar del medio natural reproductores, larvas, postlarvas, crías, huevos, semillas, alevines o en cualquier otro estadio, y* **Inciso e)** *Acuacultura didáctica.*		

Artículos 22.- *la Secretaría podrá inscribir en el Registro Nacional de Pesca a los acuicultores que no requieran concesión, permiso o Autorización.*	Al **proyecto** le aplica el Artículo, incisos y, fracciones anteriores, porque se trata de una actividad acuícola con fines comerciales.	Por el hecho de presentar a la autoridad correspondiente (SEMARNAT) la Manifestación de Impacto Ambiental, el promovente está cumpliendo con este apartado. El proyecto se vincula por la obligatoriedad de obtener la autorización correspondiente para realizar las obras descritas en esta manifestación de impacto ambiental. Como ya se mencionó anteriormente, la promovente una vez autorizado el proyecto en materia ambiental procederá a tramitar el Registro Nacional de Pesca para la unidad de producción acuícola.
Art. 30°.- *Las actividades pesqueras se clasifican en:* **II.-** *Cultivo o acuacultura con fines*		
Artículo 31°.- *Para realizar las actividades de pesca se requiere lo siguiente:* **I,** *Concesión, para:* **Inciso b)** *Acuacultura comercial* **II,** Permiso, para: **Inciso g)** *Acuacultura de fomento* **III,** *Autorización, para:* **Inciso d)** *Recolectar del medio natural reproductores, larvas, postlarvas, crías, huevos, semillas, alevines o en cualquier otro estadio, y* **Inciso e)** *Acuacultura didáctica.*		

Artículos 22.- *la Secretaría podrá inscribir en el Registro Nacional de Pesca a los acuicultores que no requieran concesión, permiso o Autorización.*	Al **proyecto** le aplica el Artículo, incisos y, fracciones anteriores, porque se trata de una actividad acuícola con fines comerciales.	Por el hecho de presentar a la autoridad correspondiente (SEMARNAT) la Manifestación de Impacto Ambiental, el promovente está cumpliendo con este apartado. El proyecto se vincula por la obligatoriedad de obtener la autorización correspondiente para realizar las obras descritas en esta manifestación de impacto ambiental. Como ya se mencionó anteriormente, la promovente una vez autorizado el proyecto en materia ambiental procederá a tramitar el Registro Nacional de Pesca para la unidad de producción acuícola.
Art. 30°.- *Las actividades pesqueras se clasifican en:* **II.-** *Cultivo o acuacultura con fines*		
Artículo 31°.- *Para realizar las actividades de pesca se requiere lo siguiente:* **I,** *Concesión, para:* **Inciso b)** *Acuacultura comercial* **II,** Permiso, para: **Inciso g)** *Acuacultura de fomento* **III,** *Autorización, para:* **Inciso d)** *Recolectar del medio natural reproductores, larvas, postlarvas, crías, huevos, semillas, alevines o en cualquier otro estadio, y* **Inciso e)** *Acuacultura didáctica.*		

Artículos 22.- *la Secretaría podrá inscribir en el Registro Nacional de Pesca a los acuicultores que no requieran concesión, permiso o Autorización.*	Al **proyecto** le aplica el Artículo, incisos y, fracciones anteriores, porque se trata de una actividad acuícola con fines comerciales.	Por el hecho de presentar a la autoridad correspondiente (SEMARNAT) la Manifestación de Impacto Ambiental, el promovente está cumpliendo con este apartado. El proyecto se vincula por la obligatoriedad de obtener la autorización correspondiente para realizar las obras descritas en esta manifestación de impacto ambiental. Como ya se mencionó anteriormente, la promovente una vez autorizado el proyecto en materia ambiental procederá a tramitar el Registro Nacional de Pesca para la unidad de producción acuícola.
Art. 30°.- *Las actividades pesqueras se clasifican en:* **II.-** *Cultivo o acuacultura con fines*		
Artículo 31°.- *Para realizar las actividades de pesca se requiere lo siguiente:* **I,** *Concesión, para:* **Inciso b)** *Acuacultura comercial* **II,** Permiso, para: **Inciso g)** *Acuacultura de fomento* **III,** *Autorización, para:* **Inciso d)** *Recolectar del medio natural reproductores, larvas, postlarvas, crías, huevos, semillas, alevines o en cualquier otro estadio, y* **Inciso e)** *Acuacultura didáctica.*		

Artículos 22.- *la Secretaría podrá inscribir en el Registro Nacional de Pesca a los acuicultores que no requieran concesión, permiso o Autorización.*	Al **proyecto** le aplica el Artículo, incisos y, fracciones anteriores, porque se trata de una actividad acuícola con fines comerciales.	Por el hecho de presentar a la autoridad correspondiente (SEMARNAT) la Manifestación de Impacto Ambiental, el promovente está cumpliendo con este apartado. El proyecto se vincula por la obligatoriedad de obtener la autorización correspondiente para realizar las obras descritas en esta manifestación de impacto ambiental. Como ya se mencionó anteriormente, la promovente una vez autorizado el proyecto en materia ambiental procederá a tramitar el Registro Nacional de Pesca para la unidad de producción acuícola.
Art. 30°.- *Las actividades pesqueras se clasifican en:* **II.-** *Cultivo o acuacultura con fines*		
Artículo 31°.- *Para realizar las actividades de pesca se requiere lo siguiente:* **I,** *Concesión, para:* **Inciso b)** *Acuacultura comercial* **II,** Permiso, para: **Inciso g)** *Acuacultura de fomento* **III,** *Autorización, para:* **Inciso d)** *Recolectar del medio natural reproductores, larvas, postlarvas, crías, huevos, semillas, alevines o en cualquier otro estadio, y* **Inciso e)** *Acuacultura didáctica.*		

Artículos 22.- *la Secretaría podrá inscribir en el Registro Nacional de Pesca a los acuicultores que no requieran concesión, permiso o Autorización.*	Al **proyecto** le aplica el Artículo, incisos y, fracciones anteriores, porque se trata de una actividad acuícola con fines comerciales.	Por el hecho de presentar a la autoridad correspondiente (SEMARNAT) la Manifestación de Impacto Ambiental, el promovente está cumpliendo con este apartado. El proyecto se vincula por la obligatoriedad de obtener la autorización correspondiente para realizar las obras descritas en esta manifestación de impacto ambiental. Como ya se mencionó anteriormente, la promovente una vez autorizado el proyecto en materia ambiental procederá a tramitar el Registro Nacional de Pesca para la unidad de producción acuícola.
Art. 30°.- *Las actividades pesqueras se clasifican en:* **II.-** *Cultivo o acuacultura con fines*		
Artículo 31°.- *Para realizar las actividades de pesca se requiere lo siguiente:* **I,** *Concesión, para:* **Inciso b)** *Acuacultura comercial* **II,** Permiso, para: **Inciso g)** *Acuacultura de fomento* **III,** *Autorización, para:* **Inciso d)** *Recolectar del medio natural reproductores, larvas, postlarvas, crías, huevos, semillas, alevines o en cualquier otro estadio, y* **Inciso e)** *Acuacultura didáctica.*		

Artículos 22.- *la Secretaría podrá inscribir en el Registro Nacional de Pesca a los acuicultores que no requieran concesión, permiso o Autorización.*	Al **proyecto** le aplica el Artículo, incisos y, fracciones anteriores, porque se trata de una actividad acuícola con fines comerciales.	Por el hecho de presentar a la autoridad correspondiente (SEMARNAT) la Manifestación de Impacto Ambiental, el promovente está cumpliendo con este apartado. El proyecto se vincula por la obligatoriedad de obtener la autorización correspondiente para realizar las obras descritas en esta manifestación de impacto ambiental. Como ya se mencionó anteriormente, la promovente una vez autorizado el proyecto en materia ambiental procederá a tramitar el Registro Nacional de Pesca para la unidad de producción acuícola.
Art. 30°.- *Las actividades pesqueras se clasifican en:* **II.-** *Cultivo o acuacultura con fines*		
Artículo 31°.- *Para realizar las actividades de pesca se requiere lo siguiente:* **I,** *Concesión, para:* **Inciso b)** *Acuacultura comercial* **II,** Permiso, para: **Inciso g)** *Acuacultura de fomento* **III,** *Autorización, para:* **Inciso d)** *Recolectar del medio natural reproductores, larvas, postlarvas, crías, huevos, semillas, alevines o en cualquier otro estadio, y* **Inciso e)** *Acuacultura didáctica.*		

Artículos 22.- *la Secretaría podrá inscribir en el Registro Nacional de Pesca a los acuicultores que no requieran concesión, permiso o Autorización.*	Al **proyecto** le aplica el Artículo, incisos y, fracciones anteriores, porque se trata de una actividad acuícola con fines comerciales.	Por el hecho de presentar a la autoridad correspondiente (SEMARNAT) la Manifestación de Impacto Ambiental, el promovente está cumpliendo con este apartado. El proyecto se vincula por la obligatoriedad de obtener la autorización correspondiente para realizar las obras descritas en esta manifestación de impacto ambiental. Como ya se mencionó anteriormente, la promovente una vez autorizado el proyecto en materia ambiental procederá a tramitar el Registro Nacional de Pesca para la unidad de producción acuícola.
Art. 30°.- *Las actividades pesqueras se clasifican en:* **II.-** *Cultivo o acuacultura con fines*		
Artículo 31°.- *Para realizar las actividades de pesca se requiere lo siguiente:* **I,** *Concesión, para:* **Inciso b)** *Acuacultura comercial* **II,** Permiso, para: **Inciso g)** *Acuacultura de fomento* **III,** *Autorización, para:* **Inciso d)** *Recolectar del medio natural reproductores, larvas, postlarvas, crías, huevos, semillas, alevines o en cualquier otro estadio, y* **Inciso e)** *Acuacultura didáctica.*		

Artículos 22.- *la Secretaría podrá inscribir en el Registro Nacional de Pesca a los acuicultores que no requieran concesión, permiso o Autorización.*	Al **proyecto** le aplica el Artículo, incisos y, fracciones anteriores, porque se trata de una actividad acuícola con fines comerciales.	Por el hecho de presentar a la autoridad correspondiente (SEMARNAT) la Manifestación de Impacto Ambiental, el promovente está cumpliendo con este apartado. El proyecto se vincula por la obligatoriedad de obtener la autorización correspondiente para realizar las obras descritas en esta manifestación de impacto ambiental. Como ya se mencionó anteriormente, la promovente una vez autorizado el proyecto en materia ambiental procederá a tramitar el Registro Nacional de Pesca para la unidad de producción acuícola.
Art. 30°.- *Las actividades pesqueras se clasifican en:* **II.-** *Cultivo o acuacultura con fines*		
Artículo 31°.- *Para realizar las actividades de pesca se requiere lo siguiente:* **I,** *Concesión, para:* **Inciso b)** *Acuacultura comercial* **II,** Permiso, para: **Inciso g)** *Acuacultura de fomento* **III,** *Autorización, para:* **Inciso d)** *Recolectar del medio natural reproductores, larvas, postlarvas, crías, huevos, semillas, alevines o en cualquier otro estadio, y* **Inciso e)** *Acuacultura didáctica.*		

Artículos 22.- *la Secretaría podrá inscribir en el Registro Nacional de Pesca a los acuicultores que no requieran concesión, permiso o Autorización.*	Al **proyecto** le aplica el Artículo, incisos y, fracciones anteriores, porque se trata de una actividad acuícola con fines comerciales.	Por el hecho de presentar a la autoridad correspondiente (SEMARNAT) la Manifestación de Impacto Ambiental, el promovente está cumpliendo con este apartado. El proyecto se vincula por la obligatoriedad de obtener la autorización correspondiente para realizar las obras descritas en esta manifestación de impacto ambiental. Como ya se mencionó anteriormente, la promovente una vez autorizado el proyecto en materia ambiental procederá a tramitar el Registro Nacional de Pesca para la unidad de producción acuícola.
Art. 30°.- *Las actividades pesqueras se clasifican en:* **II.-** *Cultivo o acuacultura con fines*		
Artículo 31°.- *Para realizar las actividades de pesca se requiere lo siguiente:* **I,** *Concesión, para:* **Inciso b)** *Acuacultura comercial* **II,** Permiso, para: **Inciso g)** *Acuacultura de fomento* **III,** *Autorización, para:* **Inciso d)** *Recolectar del medio natural reproductores, larvas, postlarvas, crías, huevos, semillas, alevines o en cualquier otro estadio, y* **Inciso e)** *Acuacultura didáctica.*		

Artículos 22.- *la Secretaría podrá inscribir en el Registro Nacional de Pesca a los acuicultores que no requieran concesión, permiso o Autorización.*	Al **proyecto** le aplica el Artículo, incisos y, fracciones anteriores, porque se trata de una actividad acuícola con fines comerciales.	Por el hecho de presentar a la autoridad correspondiente (SEMARNAT) la Manifestación de Impacto Ambiental, el promovente está cumpliendo con este apartado. El proyecto se vincula por la obligatoriedad de obtener la autorización correspondiente para realizar las obras descritas en esta manifestación de impacto ambiental. Como ya se mencionó anteriormente, la promovente una vez autorizado el proyecto en materia ambiental procederá a tramitar el Registro Nacional de Pesca para la unidad de producción acuícola.
Art. 30°.- *Las actividades pesqueras se clasifican en:* **II.-** *Cultivo o acuacultura con fines*		
Artículo 31°.- *Para realizar las actividades de pesca se requiere lo siguiente:* **I,** *Concesión, para:* **Inciso b)** *Acuacultura comercial* **II,** Permiso, para: **Inciso g)** *Acuacultura de fomento* **III,** *Autorización, para:* **Inciso d)** *Recolectar del medio natural reproductores, larvas, postlarvas, crías, huevos, semillas, alevines o en cualquier otro estadio, y* **Inciso e)** *Acuacultura didáctica.*		

Artículos 22.- *la Secretaría podrá inscribir en el Registro Nacional de Pesca a los acuicultores que no requieran concesión, permiso o Autorización.*	Al **proyecto** le aplica el Artículo, incisos y, fracciones anteriores, porque se trata de una actividad acuícola con fines comerciales.	Por el hecho de presentar a la autoridad correspondiente (SEMARNAT) la Manifestación de Impacto Ambiental, el promovente está cumpliendo con este apartado. El proyecto se vincula por la obligatoriedad de obtener la autorización correspondiente para realizar las obras descritas en esta manifestación de impacto ambiental. Como ya se mencionó anteriormente, la promovente una vez autorizado el proyecto en materia ambiental procederá a tramitar el Registro Nacional de Pesca para la unidad de producción acuícola.
Art. 30°.- *Las actividades pesqueras se clasifican en:* **II.-** *Cultivo o acuacultura con fines*		
Artículo 31°.- *Para realizar las actividades de pesca se requiere lo siguiente:* **I,** *Concesión, para:* **Inciso b)** *Acuacultura comercial* **II,** Permiso, para: **Inciso g)** *Acuacultura de fomento* **III,** *Autorización, para:* **Inciso d)** *Recolectar del medio natural reproductores, larvas, postlarvas, crías, huevos, semillas, alevines o en cualquier otro estadio, y* **Inciso e)** *Acuacultura didáctica.*		

Artículos 22.- *la Secretaría podrá inscribir en el Registro Nacional de Pesca a los acuicultores que no requieran concesión, permiso o Autorización.*	Al **proyecto** le aplica el Artículo, incisos y, fracciones anteriores, porque se trata de una actividad acuícola con fines comerciales.	Por el hecho de presentar a la autoridad correspondiente (SEMARNAT) la Manifestación de Impacto Ambiental, el promovente está cumpliendo con este apartado. El proyecto se vincula por la obligatoriedad de obtener la autorización correspondiente para realizar las obras descritas en esta manifestación de impacto ambiental. Como ya se mencionó anteriormente, la promovente una vez autorizado el proyecto en materia ambiental procederá a tramitar el Registro Nacional de Pesca para la unidad de producción acuícola.
Art. 30°.- *Las actividades pesqueras se clasifican en:* **II.-** *Cultivo o acuacultura con fines*		
Artículo 31°.- *Para realizar las actividades de pesca se requiere lo siguiente:* **I,** *Concesión, para:* **Inciso b)** *Acuacultura comercial* **II,** Permiso, para: **Inciso g)** *Acuacultura de fomento* **III,** *Autorización, para:* **Inciso d)** *Recolectar del medio natural reproductores, larvas, postlarvas, crías, huevos, semillas, alevines o en cualquier otro estadio, y* **Inciso e)** *Acuacultura didáctica.*		

Artículos 22.- *la Secretaría podrá inscribir en el Registro Nacional de Pesca a los acuicultores que no requieran concesión, permiso o Autorización.*	Al **proyecto** le aplica el Artículo, incisos y, fracciones anteriores, porque se trata de una actividad acuícola con fines comerciales.	Por el hecho de presentar a la autoridad correspondiente (SEMARNAT) la Manifestación de Impacto Ambiental, el promovente está cumpliendo con este apartado. El proyecto se vincula por la obligatoriedad de obtener la autorización correspondiente para realizar las obras descritas en esta manifestación de impacto ambiental. Como ya se mencionó anteriormente, la promovente una vez autorizado el proyecto en materia ambiental procederá a tramitar el Registro Nacional de Pesca para la unidad de producción acuícola.
Art. 30°.- *Las actividades pesqueras se clasifican en:* **II.-** *Cultivo o acuacultura con fines*		
Artículo 31°.- *Para realizar las actividades de pesca se requiere lo siguiente:* **I,** *Concesión, para:* **Inciso b)** *Acuacultura comercial* **II,** Permiso, para: **Inciso g)** *Acuacultura de fomento* **III,** *Autorización, para:* **Inciso d)** *Recolectar del medio natural reproductores, larvas, postlarvas, crías, huevos, semillas, alevines o en cualquier otro estadio, y* **Inciso e)** *Acuacultura didáctica.*		

Artículos 22.- *la Secretaría podrá inscribir en el Registro Nacional de Pesca a los acuicultores que no requieran concesión, permiso o Autorización.*	Al **proyecto** le aplica el Artículo, incisos y, fracciones anteriores, porque se trata de una actividad acuícola con fines comerciales.	Por el hecho de presentar a la autoridad correspondiente (SEMARNAT) la Manifestación de Impacto Ambiental, el promovente está cumpliendo con este apartado. El proyecto se vincula por la obligatoriedad de obtener la autorización correspondiente para realizar las obras descritas en esta manifestación de impacto ambiental. Como ya se mencionó anteriormente, la promovente una vez autorizado el proyecto en materia ambiental procederá a tramitar el Registro Nacional de Pesca para la unidad de producción acuícola.
Art. 30°.- *Las actividades pesqueras se clasifican en:* **II.-** *Cultivo o acuacultura con fines*		
Artículo 31°.- *Para realizar las actividades de pesca se requiere lo siguiente:* **I,** *Concesión, para:* **Inciso b)** *Acuacultura comercial* **II,** Permiso, para: **Inciso g)** *Acuacultura de fomento* **III,** *Autorización, para:* **Inciso d)** *Recolectar del medio natural reproductores, larvas, postlarvas, crías, huevos, semillas, alevines o en cualquier otro estadio, y* **Inciso e)** *Acuacultura didáctica.*		

Artículos 22.- *la Secretaría podrá inscribir en el Registro Nacional de Pesca a los acuicultores que no requieran concesión, permiso o Autorización.*	Al **proyecto** le aplica el Artículo, incisos y, fracciones anteriores, porque se trata de una actividad acuícola con fines comerciales.	Por el hecho de presentar a la autoridad correspondiente (SEMARNAT) la Manifestación de Impacto Ambiental, el promovente está cumpliendo con este apartado. El proyecto se vincula por la obligatoriedad de obtener la autorización correspondiente para realizar las obras descritas en esta manifestación de impacto ambiental. Como ya se mencionó anteriormente, la promovente una vez autorizado el proyecto en materia ambiental procederá a tramitar el Registro Nacional de Pesca para la unidad de producción acuícola.
Art. 30°.- *Las actividades pesqueras se clasifican en:* **II.-** *Cultivo o acuacultura con fines*		
Artículo 31°.- *Para realizar las actividades de pesca se requiere lo siguiente:* **I,** *Concesión, para:* **Inciso b)** *Acuacultura comercial* **II,** Permiso, para: **Inciso g)** *Acuacultura de fomento* **III,** *Autorización, para:* **Inciso d)** *Recolectar del medio natural reproductores, larvas, postlarvas, crías, huevos, semillas, alevines o en cualquier otro estadio, y* **Inciso e)** *Acuacultura didáctica.*		

Artículos 22.- *la Secretaría podrá inscribir en el Registro Nacional de Pesca a los acuicultores que no requieran concesión, permiso o Autorización.*	Al **proyecto** le aplica el Artículo, incisos y, fracciones anteriores, porque se trata de una actividad acuícola con fines comerciales.	Por el hecho de presentar a la autoridad correspondiente (SEMARNAT) la Manifestación de Impacto Ambiental, el promovente está cumpliendo con este apartado. El proyecto se vincula por la obligatoriedad de obtener la autorización correspondiente para realizar las obras descritas en esta manifestación de impacto ambiental. Como ya se mencionó anteriormente, la promovente una vez autorizado el proyecto en materia ambiental procederá a tramitar el Registro Nacional de Pesca para la unidad de producción acuícola.
Art. 30°.- *Las actividades pesqueras se clasifican en:* **II.-** *Cultivo o acuacultura con fines*		
Artículo 31°.- *Para realizar las actividades de pesca se requiere lo siguiente:* **I,** *Concesión, para:* **Inciso b)** *Acuacultura comercial* **II,** Permiso, para: **Inciso g)** *Acuacultura de fomento* **III,** *Autorización, para:* **Inciso d)** *Recolectar del medio natural reproductores, larvas, postlarvas, crías, huevos, semillas, alevines o en cualquier otro estadio, y* **Inciso e)** *Acuacultura didáctica.*		

Artículos 22.- *la Secretaría podrá inscribir en el Registro Nacional de Pesca a los acuicultores que no requieran concesión, permiso o Autorización.*	Al **proyecto** le aplica el Artículo, incisos y, fracciones anteriores, porque se trata de una actividad acuícola con fines comerciales.	Por el hecho de presentar a la autoridad correspondiente (SEMARNAT) la Manifestación de Impacto Ambiental, el promovente está cumpliendo con este apartado. El proyecto se vincula por la obligatoriedad de obtener la autorización correspondiente para realizar las obras descritas en esta manifestación de impacto ambiental. Como ya se mencionó anteriormente, la promovente una vez autorizado el proyecto en materia ambiental procederá a tramitar el Registro Nacional de Pesca para la unidad de producción acuícola.
Art. 30°.- *Las actividades pesqueras se clasifican en:* **II.-** *Cultivo o acuacultura con fines*		
Artículo 31°.- *Para realizar las actividades de pesca se requiere lo siguiente:* **I,** *Concesión, para:* **Inciso b)** *Acuacultura comercial* **II,** Permiso, para: **Inciso g)** *Acuacultura de fomento* **III,** *Autorización, para:* **Inciso d)** *Recolectar del medio natural reproductores, larvas, postlarvas, crías, huevos, semillas, alevines o en cualquier otro estadio, y* **Inciso e)** *Acuacultura didáctica.*		

Artículos 22.- *la Secretaría podrá inscribir en el Registro Nacional de Pesca a los acuicultores que no requieran concesión, permiso o Autorización.*	Al **proyecto** le aplica el Artículo, incisos y, fracciones anteriores, porque se trata de una actividad acuícola con fines comerciales.	Por el hecho de presentar a la autoridad correspondiente (SEMARNAT) la Manifestación de Impacto Ambiental, el promovente está cumpliendo con este apartado. El proyecto se vincula por la obligatoriedad de obtener la autorización correspondiente para realizar las obras descritas en esta manifestación de impacto ambiental. Como ya se mencionó anteriormente, la promovente una vez autorizado el proyecto en materia ambiental procederá a tramitar el Registro Nacional de Pesca para la unidad de producción acuícola.
Art. 30°.- *Las actividades pesqueras se clasifican en:* **II.-** *Cultivo o acuacultura con fines*		
Artículo 31°.- *Para realizar las actividades de pesca se requiere lo siguiente:* **I,** *Concesión, para:* **Inciso b)** *Acuacultura comercial* **II,** Permiso, para: **Inciso g)** *Acuacultura de fomento* **III,** *Autorización, para:* **Inciso d)** *Recolectar del medio natural reproductores, larvas, postlarvas, crías, huevos, semillas, alevines o en cualquier otro estadio, y* **Inciso e)** *Acuacultura didáctica.*		

Artículos 22.- *la Secretaría podrá inscribir en el Registro Nacional de Pesca a los acuicultores que no requieran concesión, permiso o Autorización.*	Al **proyecto** le aplica el Artículo, incisos y, fracciones anteriores, porque se trata de una actividad acuícola con fines comerciales.	Por el hecho de presentar a la autoridad correspondiente (SEMARNAT) la Manifestación de Impacto Ambiental, el promovente está cumpliendo con este apartado. El proyecto se vincula por la obligatoriedad de obtener la autorización correspondiente para realizar las obras descritas en esta manifestación de impacto ambiental. Como ya se mencionó anteriormente, la promovente una vez autorizado el proyecto en materia ambiental procederá a tramitar el Registro Nacional de Pesca para la unidad de producción acuícola.
Art. 30°.- *Las actividades pesqueras se clasifican en:* **II.-** *Cultivo o acuacultura con fines*		
Artículo 31°.- *Para realizar las actividades de pesca se requiere lo siguiente:* **I,** *Concesión, para:* **Inciso b)** *Acuacultura comercial* **II,** Permiso, para: **Inciso g)** *Acuacultura de fomento* **III,** *Autorización, para:* **Inciso d)** *Recolectar del medio natural reproductores, larvas, postlarvas, crías, huevos, semillas, alevines o en cualquier otro estadio, y* **Inciso e)** *Acuacultura didáctica.*		

Artículos 22.- *la Secretaría podrá inscribir en el Registro Nacional de Pesca a los acuicultores que no requieran concesión, permiso o Autorización.*	Al **proyecto** le aplica el Artículo, incisos y, fracciones anteriores, porque se trata de una actividad acuícola con fines comerciales.	Por el hecho de presentar a la autoridad correspondiente (SEMARNAT) la Manifestación de Impacto Ambiental, el promovente está cumpliendo con este apartado. El proyecto se vincula por la obligatoriedad de obtener la autorización correspondiente para realizar las obras descritas en esta manifestación de impacto ambiental. Como ya se mencionó anteriormente, la promovente una vez autorizado el proyecto en materia ambiental procederá a tramitar el Registro Nacional de Pesca para la unidad de producción acuícola.
Art. 30°.- *Las actividades pesqueras se clasifican en:* **II.-** *Cultivo o acuacultura con fines*		
Artículo 31°.- *Para realizar las actividades de pesca se requiere lo siguiente:* **I,** *Concesión, para:* **Inciso b)** *Acuacultura comercial* **II,** Permiso, para: **Inciso g)** *Acuacultura de fomento* **III,** *Autorización, para:* **Inciso d)** *Recolectar del medio natural reproductores, larvas, postlarvas, crías, huevos, semillas, alevines o en cualquier otro estadio, y* **Inciso e)** *Acuacultura didáctica.*		

Artículos 22.- *la Secretaría podrá inscribir en el Registro Nacional de Pesca a los acuicultores que no requieran concesión, permiso o Autorización.*	Al **proyecto** le aplica el Artículo, incisos y, fracciones anteriores, porque se trata de una actividad acuícola con fines comerciales.	Por el hecho de presentar a la autoridad correspondiente (SEMARNAT) la Manifestación de Impacto Ambiental, el promovente está cumpliendo con este apartado. El proyecto se vincula por la obligatoriedad de obtener la autorización correspondiente para realizar las obras descritas en esta manifestación de impacto ambiental. Como ya se mencionó anteriormente, la promovente una vez autorizado el proyecto en materia ambiental procederá a tramitar el Registro Nacional de Pesca para la unidad de producción acuícola.
Art. 30°.- *Las actividades pesqueras se clasifican en:* **II.-** *Cultivo o acuacultura con fines*		
Artículo 31°.- *Para realizar las actividades de pesca se requiere lo siguiente:* **I,** *Concesión, para:* **Inciso b)** *Acuacultura comercial* **II,** Permiso, para: **Inciso g)** *Acuacultura de fomento* **III,** *Autorización, para:* **Inciso d)** *Recolectar del medio natural reproductores, larvas, postlarvas, crías, huevos, semillas, alevines o en cualquier otro estadio, y* **Inciso e)** *Acuacultura didáctica.*		

Artículos 22.- *la Secretaría podrá inscribir en el Registro Nacional de Pesca a los acuicultores que no requieran concesión, permiso o Autorización.*	Al **proyecto** le aplica el Artículo, incisos y, fracciones anteriores, porque se trata de una actividad acuícola con fines comerciales.	Por el hecho de presentar a la autoridad correspondiente (SEMARNAT) la Manifestación de Impacto Ambiental, el promovente está cumpliendo con este apartado. El proyecto se vincula por la obligatoriedad de obtener la autorización correspondiente para realizar las obras descritas en esta manifestación de impacto ambiental. Como ya se mencionó anteriormente, la promovente una vez autorizado el proyecto en materia ambiental procederá a tramitar el Registro Nacional de Pesca para la unidad de producción acuícola.
Art. 30°.- *Las actividades pesqueras se clasifican en:* **II.-** *Cultivo o acuacultura con fines*		
Artículo 31°.- *Para realizar las actividades de pesca se requiere lo siguiente:* **I,** *Concesión, para:* **Inciso b)** *Acuacultura comercial* **II,** Permiso, para: **Inciso g)** *Acuacultura de fomento* **III,** *Autorización, para:* **Inciso d)** *Recolectar del medio natural reproductores, larvas, postlarvas, crías, huevos, semillas, alevines o en cualquier otro estadio, y* **Inciso e)** *Acuacultura didáctica.*		

Artículos 22.- *la Secretaría podrá inscribir en el Registro Nacional de Pesca a los acuicultores que no requieran concesión, permiso o Autorización.*	Al **proyecto** le aplica el Artículo, incisos y, fracciones anteriores, porque se trata de una actividad acuícola con fines comerciales.	Por el hecho de presentar a la autoridad correspondiente (SEMARNAT) la Manifestación de Impacto Ambiental, el promovente está cumpliendo con este apartado. El proyecto se vincula por la obligatoriedad de obtener la autorización correspondiente para realizar las obras descritas en esta manifestación de impacto ambiental. Como ya se mencionó anteriormente, la promovente una vez autorizado el proyecto en materia ambiental procederá a tramitar el Registro Nacional de Pesca para la unidad de producción acuícola.
Art. 30°.- *Las actividades pesqueras se clasifican en:* **II.-** *Cultivo o acuacultura con fines*		
Artículo 31°.- *Para realizar las actividades de pesca se requiere lo siguiente:* **I,** *Concesión, para:* **Inciso b)** *Acuacultura comercial* **II,** Permiso, para: **Inciso g)** *Acuacultura de fomento* **III,** *Autorización, para:* **Inciso d)** *Recolectar del medio natural reproductores, larvas, postlarvas, crías, huevos, semillas, alevines o en cualquier otro estadio, y* **Inciso e)** *Acuacultura didáctica.*		

Artículos 22.- *la Secretaría podrá inscribir en el Registro Nacional de Pesca a los acuicultores que no requieran concesión, permiso o Autorización.*	Al **proyecto** le aplica el Artículo, incisos y, fracciones anteriores, porque se trata de una actividad acuícola con fines comerciales.	Por el hecho de presentar a la autoridad correspondiente (SEMARNAT) la Manifestación de Impacto Ambiental, el promovente está cumpliendo con este apartado. El proyecto se vincula por la obligatoriedad de obtener la autorización correspondiente para realizar las obras descritas en esta manifestación de impacto ambiental. Como ya se mencionó anteriormente, la promovente una vez autorizado el proyecto en materia ambiental procederá a tramitar el Registro Nacional de Pesca para la unidad de producción acuícola.
Art. 30°.- *Las actividades pesqueras se clasifican en:* **II.-** *Cultivo o acuacultura con fines*		
Artículo 31°.- *Para realizar las actividades de pesca se requiere lo siguiente:* **I,** *Concesión, para:* **Inciso b)** *Acuacultura comercial* **II,** Permiso, para: **Inciso g)** *Acuacultura de fomento* **III,** *Autorización, para:* **Inciso d)** *Recolectar del medio natural reproductores, larvas, postlarvas, crías, huevos, semillas, alevines o en cualquier otro estadio, y* **Inciso e)** *Acuacultura didáctica.*		

Artículos 22.- *la Secretaría podrá inscribir en el Registro Nacional de Pesca a los acuicultores que no requieran concesión, permiso o Autorización.*	Al **proyecto** le aplica el Artículo, incisos y, fracciones anteriores, porque se trata de una actividad acuícola con fines comerciales.	Por el hecho de presentar a la autoridad correspondiente (SEMARNAT) la Manifestación de Impacto Ambiental, el promovente está cumpliendo con este apartado. El proyecto se vincula por la obligatoriedad de obtener la autorización correspondiente para realizar las obras descritas en esta manifestación de impacto ambiental. Como ya se mencionó anteriormente, la promovente una vez autorizado el proyecto en materia ambiental procederá a tramitar el Registro Nacional de Pesca para la unidad de producción acuícola.
Art. 30°.- *Las actividades pesqueras se clasifican en:* **II.-** *Cultivo o acuacultura con fines*		
Artículo 31°.- *Para realizar las actividades de pesca se requiere lo siguiente:* **I,** *Concesión, para:* **Inciso b)** *Acuacultura comercial* **II,** Permiso, para: **Inciso g)** *Acuacultura de fomento* **III,** *Autorización, para:* **Inciso d)** *Recolectar del medio natural reproductores, larvas, postlarvas, crías, huevos, semillas, alevines o en cualquier otro estadio, y* **Inciso e)** *Acuacultura didáctica.*		

Artículos 22.- *la Secretaría podrá inscribir en el Registro Nacional de Pesca a los acuicultores que no requieran concesión, permiso o Autorización.*	Al **proyecto** le aplica el Artículo, incisos y, fracciones anteriores, porque se trata de una actividad acuícola con fines comerciales.	Por el hecho de presentar a la autoridad correspondiente (SEMARNAT) la Manifestación de Impacto Ambiental, el promovente está cumpliendo con este apartado. El proyecto se vincula por la obligatoriedad de obtener la autorización correspondiente para realizar las obras descritas en esta manifestación de impacto ambiental. Como ya se mencionó anteriormente, la promovente una vez autorizado el proyecto en materia ambiental procederá a tramitar el Registro Nacional de Pesca para la unidad de producción acuícola.
Art. 30°.- *Las actividades pesqueras se clasifican en:* **II.-** *Cultivo o acuacultura con fines*		
Artículo 31°.- *Para realizar las actividades de pesca se requiere lo siguiente:* **I,** *Concesión, para:* **Inciso b)** *Acuacultura comercial* **II,** Permiso, para: **Inciso g)** *Acuacultura de fomento* **III,** *Autorización, para:* **Inciso d)** *Recolectar del medio natural reproductores, larvas, postlarvas, crías, huevos, semillas, alevines o en cualquier otro estadio, y* **Inciso e)** *Acuacultura didáctica.*		

Artículos 22.- *la Secretaría podrá inscribir en el Registro Nacional de Pesca a los acuicultores que no requieran concesión, permiso o Autorización.*	Al **proyecto** le aplica el Artículo, incisos y, fracciones anteriores, porque se trata de una actividad acuícola con fines comerciales.	Por el hecho de presentar a la autoridad correspondiente (SEMARNAT) la Manifestación de Impacto Ambiental, el promovente está cumpliendo con este apartado. El proyecto se vincula por la obligatoriedad de obtener la autorización correspondiente para realizar las obras descritas en esta manifestación de impacto ambiental. Como ya se mencionó anteriormente, la promovente una vez autorizado el proyecto en materia ambiental procederá a tramitar el Registro Nacional de Pesca para la unidad de producción acuícola.
Art. 30°.- *Las actividades pesqueras se clasifican en:* **II.-** *Cultivo o acuacultura con fines*		
Artículo 31°.- *Para realizar las actividades de pesca se requiere lo siguiente:* **I,** *Concesión, para:* **Inciso b)** *Acuacultura comercial* **II,** Permiso, para: **Inciso g)** *Acuacultura de fomento* **III,** *Autorización, para:* **Inciso d)** *Recolectar del medio natural reproductores, larvas, postlarvas, crías, huevos, semillas, alevines o en cualquier otro estadio, y* **Inciso e)** *Acuacultura didáctica.*		

Artículos 22.- *la Secretaría podrá inscribir en el Registro Nacional de Pesca a los acuicultores que no requieran concesión, permiso o Autorización.*	Al **proyecto** le aplica el Artículo, incisos y, fracciones anteriores, porque se trata de una actividad acuícola con fines comerciales.	Por el hecho de presentar a la autoridad correspondiente (SEMARNAT) la Manifestación de Impacto Ambiental, el promovente está cumpliendo con este apartado. El proyecto se vincula por la obligatoriedad de obtener la autorización correspondiente para realizar las obras descritas en esta manifestación de impacto ambiental. Como ya se mencionó anteriormente, la promovente una vez autorizado el proyecto en materia ambiental procederá a tramitar el Registro Nacional de Pesca para la unidad de producción acuícola.
Art. 30°.- *Las actividades pesqueras se clasifican en:* **II.-** *Cultivo o acuacultura con fines*		
Artículo 31°.- *Para realizar las actividades de pesca se requiere lo siguiente:* **I,** *Concesión, para:* **Inciso b)** *Acuacultura comercial* **II,** Permiso, para: **Inciso g)** *Acuacultura de fomento* **III,** *Autorización, para:* **Inciso d)** *Recolectar del medio natural reproductores, larvas, postlarvas, crías, huevos, semillas, alevines o en cualquier otro estadio, y* **Inciso e)** *Acuacultura didáctica.*		

Artículos 22.- *la Secretaría podrá inscribir en el Registro Nacional de Pesca a los acuicultores que no requieran concesión, permiso o Autorización.*	Al **proyecto** le aplica el Artículo, incisos y, fracciones anteriores, porque se trata de una actividad acuícola con fines comerciales.	Por el hecho de presentar a la autoridad correspondiente (SEMARNAT) la Manifestación de Impacto Ambiental, el promovente está cumpliendo con este apartado. El proyecto se vincula por la obligatoriedad de obtener la autorización correspondiente para realizar las obras descritas en esta manifestación de impacto ambiental. Como ya se mencionó anteriormente, la promovente una vez autorizado el proyecto en materia ambiental procederá a tramitar el Registro Nacional de Pesca para la unidad de producción acuícola.
Art. 30°.- *Las actividades pesqueras se clasifican en:* **II.-** *Cultivo o acuacultura con fines*		
Artículo 31°.- *Para realizar las actividades de pesca se requiere lo siguiente:* **I,** *Concesión, para:* **Inciso b)** *Acuacultura comercial* **II,** Permiso, para: **Inciso g)** *Acuacultura de fomento* **III,** *Autorización, para:* **Inciso d)** *Recolectar del medio natural reproductores, larvas, postlarvas, crías, huevos, semillas, alevines o en cualquier otro estadio, y* **Inciso e)** *Acuacultura didáctica.*		

Artículos 22.- *la Secretaría podrá inscribir en el Registro Nacional de Pesca a los acuicultores que no requieran concesión, permiso o Autorización.*	Al **proyecto** le aplica el Artículo, incisos y, fracciones anteriores, porque se trata de una actividad acuícola con fines comerciales.	Por el hecho de presentar a la autoridad correspondiente (SEMARNAT) la Manifestación de Impacto Ambiental, el promovente está cumpliendo con este apartado. El proyecto se vincula por la obligatoriedad de obtener la autorización correspondiente para realizar las obras descritas en esta manifestación de impacto ambiental. Como ya se mencionó anteriormente, la promovente una vez autorizado el proyecto en materia ambiental procederá a tramitar el Registro Nacional de Pesca para la unidad de producción acuícola.
Art. 30°.- *Las actividades pesqueras se clasifican en:* **II.-** *Cultivo o acuacultura con fines*		
Artículo 31°.- *Para realizar las actividades de pesca se requiere lo siguiente:* **I,** *Concesión, para:* **Inciso b)** *Acuacultura comercial* **II,** Permiso, para: **Inciso g)** *Acuacultura de fomento* **III,** *Autorización, para:* **Inciso d)** *Recolectar del medio natural reproductores, larvas, postlarvas, crías, huevos, semillas, alevines o en cualquier otro estadio, y* **Inciso e)** *Acuacultura didáctica.*		

Artículos 22.- *la Secretaría podrá inscribir en el Registro Nacional de Pesca a los acuicultores que no requieran concesión, permiso o Autorización.*	Al **proyecto** le aplica el Artículo, incisos y, fracciones anteriores, porque se trata de una actividad acuícola con fines comerciales.	Por el hecho de presentar a la autoridad correspondiente (SEMARNAT) la Manifestación de Impacto Ambiental, el promovente está cumpliendo con este apartado. El proyecto se vincula por la obligatoriedad de obtener la autorización correspondiente para realizar las obras descritas en esta manifestación de impacto ambiental. Como ya se mencionó anteriormente, la promovente una vez autorizado el proyecto en materia ambiental procederá a tramitar el Registro Nacional de Pesca para la unidad de producción acuícola.
Art. 30°.- *Las actividades pesqueras se clasifican en:* **II.-** *Cultivo o acuacultura con fines*		
Artículo 31°.- *Para realizar las actividades de pesca se requiere lo siguiente:* **I,** *Concesión, para:* **Inciso b)** *Acuacultura comercial* **II,** Permiso, para: **Inciso g)** *Acuacultura de fomento* **III,** *Autorización, para:* **Inciso d)** *Recolectar del medio natural reproductores, larvas, postlarvas, crías, huevos, semillas, alevines o en cualquier otro estadio, y* **Inciso e)** *Acuacultura didáctica.*		

Artículos 22.- *la Secretaría podrá inscribir en el Registro Nacional de Pesca a los acuicultores que no requieran concesión, permiso o Autorización.*	Al **proyecto** le aplica el Artículo, incisos y, fracciones anteriores, porque se trata de una actividad acuícola con fines comerciales.	Por el hecho de presentar a la autoridad correspondiente (SEMARNAT) la Manifestación de Impacto Ambiental, el promovente está cumpliendo con este apartado. El proyecto se vincula por la obligatoriedad de obtener la autorización correspondiente para realizar las obras descritas en esta manifestación de impacto ambiental. Como ya se mencionó anteriormente, la promovente una vez autorizado el proyecto en materia ambiental procederá a tramitar el Registro Nacional de Pesca para la unidad de producción acuícola.
Art. 30°.- *Las actividades pesqueras se clasifican en:* **II.-** *Cultivo o acuacultura con fines*		
Artículo 31°.- *Para realizar las actividades de pesca se requiere lo siguiente:* **I,** *Concesión, para:* **Inciso b)** *Acuacultura comercial* **II,** Permiso, para: **Inciso g)** *Acuacultura de fomento* **III,** *Autorización, para:* **Inciso d)** *Recolectar del medio natural reproductores, larvas, postlarvas, crías, huevos, semillas, alevines o en cualquier otro estadio, y* **Inciso e)** *Acuacultura didáctica.*		

Artículos 22.- *la Secretaría podrá inscribir en el Registro Nacional de Pesca a los acuicultores que no requieran concesión, permiso o Autorización.*	Al **proyecto** le aplica el Artículo, incisos y, fracciones anteriores, porque se trata de una actividad acuícola con fines comerciales.	Por el hecho de presentar a la autoridad correspondiente (SEMARNAT) la Manifestación de Impacto Ambiental, el promovente está cumpliendo con este apartado. El proyecto se vincula por la obligatoriedad de obtener la autorización correspondiente para realizar las obras descritas en esta manifestación de impacto ambiental. Como ya se mencionó anteriormente, la promovente una vez autorizado el proyecto en materia ambiental procederá a tramitar el Registro Nacional de Pesca para la unidad de producción acuícola.
Art. 30°.- *Las actividades pesqueras se clasifican en:* **II.-** *Cultivo o acuacultura con fines*		
Artículo 31°.- *Para realizar las actividades de pesca se requiere lo siguiente:* **I,** *Concesión, para:* **Inciso b)** *Acuacultura comercial* **II,** Permiso, para: **Inciso g)** *Acuacultura de fomento* **III,** *Autorización, para:* **Inciso d)** *Recolectar del medio natural reproductores, larvas, postlarvas, crías, huevos, semillas, alevines o en cualquier otro estadio, y* **Inciso e)** *Acuacultura didáctica.*		

Artículos 22.- *la Secretaría podrá inscribir en el Registro Nacional de Pesca a los acuicultores que no requieran concesión, permiso o Autorización.*	Al **proyecto** le aplica el Artículo, incisos y, fracciones anteriores, porque se trata de una actividad acuícola con fines comerciales.	Por el hecho de presentar a la autoridad correspondiente (SEMARNAT) la Manifestación de Impacto Ambiental, el promovente está cumpliendo con este apartado. El proyecto se vincula por la obligatoriedad de obtener la autorización correspondiente para realizar las obras descritas en esta manifestación de impacto ambiental. Como ya se mencionó anteriormente, la promovente una vez autorizado el proyecto en materia ambiental procederá a tramitar el Registro Nacional de Pesca para la unidad de producción acuícola.
Art. 30°.- *Las actividades pesqueras se clasifican en:* **II.-** *Cultivo o acuacultura con fines*		
Artículo 31°.- *Para realizar las actividades de pesca se requiere lo siguiente:* **I,** *Concesión, para:* **Inciso b)** *Acuacultura comercial* **II,** Permiso, para: **Inciso g)** *Acuacultura de fomento* **III,** *Autorización, para:* **Inciso d)** *Recolectar del medio natural reproductores, larvas, postlarvas, crías, huevos, semillas, alevines o en cualquier otro estadio, y* **Inciso e)** *Acuacultura didáctica.*		

Artículos 22.- *la Secretaría podrá inscribir en el Registro Nacional de Pesca a los acuicultores que no requieran concesión, permiso o Autorización.*	Al **proyecto** le aplica el Artículo, incisos y, fracciones anteriores, porque se trata de una actividad acuícola con fines comerciales.	Por el hecho de presentar a la autoridad correspondiente (SEMARNAT) la Manifestación de Impacto Ambiental, el promovente está cumpliendo con este apartado. El proyecto se vincula por la obligatoriedad de obtener la autorización correspondiente para realizar las obras descritas en esta manifestación de impacto ambiental. Como ya se mencionó anteriormente, la promovente una vez autorizado el proyecto en materia ambiental procederá a tramitar el Registro Nacional de Pesca para la unidad de producción acuícola.
Art. 30°.- *Las actividades pesqueras se clasifican en:* **II.-** *Cultivo o acuacultura con fines*		
Artículo 31°.- *Para realizar las actividades de pesca se requiere lo siguiente:* **I,** *Concesión, para:* **Inciso b)** *Acuacultura comercial* **II,** Permiso, para: **Inciso g)** *Acuacultura de fomento* **III,** *Autorización, para:* **Inciso d)** *Recolectar del medio natural reproductores, larvas, postlarvas, crías, huevos, semillas, alevines o en cualquier otro estadio, y* **Inciso e)** *Acuacultura didáctica.*		

Artículos 22.- *la Secretaría podrá inscribir en el Registro Nacional de Pesca a los acuicultores que no requieran concesión, permiso o Autorización.*	Al **proyecto** le aplica el Artículo, incisos y, fracciones anteriores, porque se trata de una actividad acuícola con fines comerciales.	Por el hecho de presentar a la autoridad correspondiente (SEMARNAT) la Manifestación de Impacto Ambiental, el promovente está cumpliendo con este apartado. El proyecto se vincula por la obligatoriedad de obtener la autorización correspondiente para realizar las obras descritas en esta manifestación de impacto ambiental. Como ya se mencionó anteriormente, la promovente una vez autorizado el proyecto en materia ambiental procederá a tramitar el Registro Nacional de Pesca para la unidad de producción acuícola.
Art. 30°.- *Las actividades pesqueras se clasifican en:* **II.-** *Cultivo o acuacultura con fines*		
Artículo 31°.- *Para realizar las actividades de pesca se requiere lo siguiente:* **I,** *Concesión, para:* **Inciso b)** *Acuacultura comercial* **II,** Permiso, para: **Inciso g)** *Acuacultura de fomento* **III,** *Autorización, para:* **Inciso d)** *Recolectar del medio natural reproductores, larvas, postlarvas, crías, huevos, semillas, alevines o en cualquier otro estadio, y* **Inciso e)** *Acuacultura didáctica.*		

Artículos 22.- *la Secretaría podrá inscribir en el Registro Nacional de Pesca a los acuicultores que no requieran concesión, permiso o Autorización.*	Al **proyecto** le aplica el Artículo, incisos y, fracciones anteriores, porque se trata de una actividad acuícola con fines comerciales.	Por el hecho de presentar a la autoridad correspondiente (SEMARNAT) la Manifestación de Impacto Ambiental, el promovente está cumpliendo con este apartado. El proyecto se vincula por la obligatoriedad de obtener la autorización correspondiente para realizar las obras descritas en esta manifestación de impacto ambiental. Como ya se mencionó anteriormente, la promovente una vez autorizado el proyecto en materia ambiental procederá a tramitar el Registro Nacional de Pesca para la unidad de producción acuícola.
Art. 30°.- *Las actividades pesqueras se clasifican en:* **II.-** *Cultivo o acuacultura con fines*		
Artículo 31°.- *Para realizar las actividades de pesca se requiere lo siguiente:* **I,** *Concesión, para:* **Inciso b)** *Acuacultura comercial* **II,** Permiso, para: **Inciso g)** *Acuacultura de fomento* **III,** *Autorización, para:* **Inciso d)** *Recolectar del medio natural reproductores, larvas, postlarvas, crías, huevos, semillas, alevines o en cualquier otro estadio, y* **Inciso e)** *Acuacultura didáctica.*		

Artículos 22.- *la Secretaría podrá inscribir en el Registro Nacional de Pesca a los acuicultores que no requieran concesión, permiso o Autorización.*	Al **proyecto** le aplica el Artículo, incisos y, fracciones anteriores, porque se trata de una actividad acuícola con fines comerciales.	Por el hecho de presentar a la autoridad correspondiente (SEMARNAT) la Manifestación de Impacto Ambiental, el promovente está cumpliendo con este apartado. El proyecto se vincula por la obligatoriedad de obtener la autorización correspondiente para realizar las obras descritas en esta manifestación de impacto ambiental. Como ya se mencionó anteriormente, la promovente una vez autorizado el proyecto en materia ambiental procederá a tramitar el Registro Nacional de Pesca para la unidad de producción acuícola.
Art. 30°.- *Las actividades pesqueras se clasifican en:* **II.-** *Cultivo o acuacultura con fines*		
Artículo 31°.- *Para realizar las actividades de pesca se requiere lo siguiente:* **I,** *Concesión, para:* **Inciso b)** *Acuacultura comercial* **II,** Permiso, para: **Inciso g)** *Acuacultura de fomento* **III,** *Autorización, para:* **Inciso d)** *Recolectar del medio natural reproductores, larvas, postlarvas, crías, huevos, semillas, alevines o en cualquier otro estadio, y* **Inciso e)** *Acuacultura didáctica.*		

Artículos 22.- *la Secretaría podrá inscribir en el Registro Nacional de Pesca a los acuicultores que no requieran concesión, permiso o Autorización.*	Al **proyecto** le aplica el Artículo, incisos y, fracciones anteriores, porque se trata de una actividad acuícola con fines comerciales.	Por el hecho de presentar a la autoridad correspondiente (SEMARNAT) la Manifestación de Impacto Ambiental, el promovente está cumpliendo con este apartado. El proyecto se vincula por la obligatoriedad de obtener la autorización correspondiente para realizar las obras descritas en esta manifestación de impacto ambiental. Como ya se mencionó anteriormente, la promovente una vez autorizado el proyecto en materia ambiental procederá a tramitar el Registro Nacional de Pesca para la unidad de producción acuícola.
Art. 30°.- *Las actividades pesqueras se clasifican en:* **II.-** *Cultivo o acuacultura con fines*		
Artículo 31°.- *Para realizar las actividades de pesca se requiere lo siguiente:* **I,** *Concesión, para:* **Inciso b)** *Acuacultura comercial* **II,** Permiso, para: **Inciso g)** *Acuacultura de fomento* **III,** *Autorización, para:* **Inciso d)** *Recolectar del medio natural reproductores, larvas, postlarvas, crías, huevos, semillas, alevines o en cualquier otro estadio, y* **Inciso e)** *Acuacultura didáctica.*		

Artículos 22.- *la Secretaría podrá inscribir en el Registro Nacional de Pesca a los acuicultores que no requieran concesión, permiso o Autorización.*	Al **proyecto** le aplica el Artículo, incisos y, fracciones anteriores, porque se trata de una actividad acuícola con fines comerciales.	Por el hecho de presentar a la autoridad correspondiente (SEMARNAT) la Manifestación de Impacto Ambiental, el promovente está cumpliendo con este apartado. El proyecto se vincula por la obligatoriedad de obtener la autorización correspondiente para realizar las obras descritas en esta manifestación de impacto ambiental. Como ya se mencionó anteriormente, la promovente una vez autorizado el proyecto en materia ambiental procederá a tramitar el Registro Nacional de Pesca para la unidad de producción acuícola.
Art. 30°.- *Las actividades pesqueras se clasifican en:* **II.-** *Cultivo o acuacultura con fines*		
Artículo 31°.- *Para realizar las actividades de pesca se requiere lo siguiente:* **I,** *Concesión, para:* **Inciso b)** *Acuacultura comercial* **II,** Permiso, para: **Inciso g)** *Acuacultura de fomento* **III,** *Autorización, para:* **Inciso d)** *Recolectar del medio natural reproductores, larvas, postlarvas, crías, huevos, semillas, alevines o en cualquier otro estadio, y* **Inciso e)** *Acuacultura didáctica.*		

Artículos 22.- *la Secretaría podrá inscribir en el Registro Nacional de Pesca a los acuicultores que no requieran concesión, permiso o Autorización.*	Al **proyecto** le aplica el Artículo, incisos y, fracciones anteriores, porque se trata de una actividad acuícola con fines comerciales.	Por el hecho de presentar a la autoridad correspondiente (SEMARNAT) la Manifestación de Impacto Ambiental, el promovente está cumpliendo con este apartado. El proyecto se vincula por la obligatoriedad de obtener la autorización correspondiente para realizar las obras descritas en esta manifestación de impacto ambiental. Como ya se mencionó anteriormente, la promovente una vez autorizado el proyecto en materia ambiental procederá a tramitar el Registro Nacional de Pesca para la unidad de producción acuícola.
Art. 30°.- *Las actividades pesqueras se clasifican en:* **II.-** *Cultivo o acuacultura con fines*		
Artículo 31°.- *Para realizar las actividades de pesca se requiere lo siguiente:* **I,** *Concesión, para:* **Inciso b)** *Acuacultura comercial* **II,** Permiso, para: **Inciso g)** *Acuacultura de fomento* **III,** *Autorización, para:* **Inciso d)** *Recolectar del medio natural reproductores, larvas, postlarvas, crías, huevos, semillas, alevines o en cualquier otro estadio, y* **Inciso e)** *Acuacultura didáctica.*		

Artículos 22.- *la Secretaría podrá inscribir en el Registro Nacional de Pesca a los acuicultores que no requieran concesión, permiso o Autorización.*	Al **proyecto** le aplica el Artículo, incisos y, fracciones anteriores, porque se trata de una actividad acuícola con fines comerciales.	Por el hecho de presentar a la autoridad correspondiente (SEMARNAT) la Manifestación de Impacto Ambiental, el promovente está cumpliendo con este apartado. El proyecto se vincula por la obligatoriedad de obtener la autorización correspondiente para realizar las obras descritas en esta manifestación de impacto ambiental. Como ya se mencionó anteriormente, la promovente una vez autorizado el proyecto en materia ambiental procederá a tramitar el Registro Nacional de Pesca para la unidad de producción acuícola.
Art. 30°.- *Las actividades pesqueras se clasifican en:* **II.-** *Cultivo o acuacultura con fines*		
Artículo 31°.- *Para realizar las actividades de pesca se requiere lo siguiente:* **I,** *Concesión, para:* **Inciso b)** *Acuacultura comercial* **II,** Permiso, para: **Inciso g)** *Acuacultura de fomento* **III,** *Autorización, para:* **Inciso d)** *Recolectar del medio natural reproductores, larvas, postlarvas, crías, huevos, semillas, alevines o en cualquier otro estadio, y* **Inciso e)** *Acuacultura didáctica.*		

Artículos 22.- *la Secretaría podrá inscribir en el Registro Nacional de Pesca a los acuicultores que no requieran concesión, permiso o Autorización.*	Al **proyecto** le aplica el Artículo, incisos y, fracciones anteriores, porque se trata de una actividad acuícola con fines comerciales.	Por el hecho de presentar a la autoridad correspondiente (SEMARNAT) la Manifestación de Impacto Ambiental, el promovente está cumpliendo con este apartado. El proyecto se vincula por la obligatoriedad de obtener la autorización correspondiente para realizar las obras descritas en esta manifestación de impacto ambiental. Como ya se mencionó anteriormente, la promovente una vez autorizado el proyecto en materia ambiental procederá a tramitar el Registro Nacional de Pesca para la unidad de producción acuícola.
Art. 30°.- *Las actividades pesqueras se clasifican en:* **II.-** *Cultivo o acuacultura con fines*		
Artículo 31°.- *Para realizar las actividades de pesca se requiere lo siguiente:* **I,** *Concesión, para:* **Inciso b)** *Acuacultura comercial* **II,** Permiso, para: **Inciso g)** *Acuacultura de fomento* **III,** *Autorización, para:* **Inciso d)** *Recolectar del medio natural reproductores, larvas, postlarvas, crías, huevos, semillas, alevines o en cualquier otro estadio, y* **Inciso e)** *Acuacultura didáctica.*		

Artículos 22.- *la Secretaría podrá inscribir en el Registro Nacional de Pesca a los acuicultores que no requieran concesión, permiso o Autorización.*	Al **proyecto** le aplica el Artículo, incisos y, fracciones anteriores, porque se trata de una actividad acuícola con fines comerciales.	Por el hecho de presentar a la autoridad correspondiente (SEMARNAT) la Manifestación de Impacto Ambiental, el promovente está cumpliendo con este apartado. El proyecto se vincula por la obligatoriedad de obtener la autorización correspondiente para realizar las obras descritas en esta manifestación de impacto ambiental. Como ya se mencionó anteriormente, la promovente una vez autorizado el proyecto en materia ambiental procederá a tramitar el Registro Nacional de Pesca para la unidad de producción acuícola.
Art. 30°.- *Las actividades pesqueras se clasifican en:* **II.-** *Cultivo o acuacultura con fines*		
Artículo 31°.- *Para realizar las actividades de pesca se requiere lo siguiente:* **I,** *Concesión, para:* **Inciso b)** *Acuacultura comercial* **II,** Permiso, para: **Inciso g)** *Acuacultura de fomento* **III,** *Autorización, para:* **Inciso d)** *Recolectar del medio natural reproductores, larvas, postlarvas, crías, huevos, semillas, alevines o en cualquier otro estadio, y* **Inciso e)** *Acuacultura didáctica.*		

Artículos 22.- *la Secretaría podrá inscribir en el Registro Nacional de Pesca a los acuicultores que no requieran concesión, permiso o Autorización.*	Al **proyecto** le aplica el Artículo, incisos y, fracciones anteriores, porque se trata de una actividad acuícola con fines comerciales.	Por el hecho de presentar a la autoridad correspondiente (SEMARNAT) la Manifestación de Impacto Ambiental, el promovente está cumpliendo con este apartado. El proyecto se vincula por la obligatoriedad de obtener la autorización correspondiente para realizar las obras descritas en esta manifestación de impacto ambiental. Como ya se mencionó anteriormente, la promovente una vez autorizado el proyecto en materia ambiental procederá a tramitar el Registro Nacional de Pesca para la unidad de producción acuícola.
Art. 30°.- *Las actividades pesqueras se clasifican en:* **II.-** *Cultivo o acuacultura con fines*		
Artículo 31°.- *Para realizar las actividades de pesca se requiere lo siguiente:* **I,** *Concesión, para:* **Inciso b)** *Acuacultura comercial* **II,** Permiso, para: **Inciso g)** *Acuacultura de fomento* **III,** *Autorización, para:* **Inciso d)** *Recolectar del medio natural reproductores, larvas, postlarvas, crías, huevos, semillas, alevines o en cualquier otro estadio, y* **Inciso e)** *Acuacultura didáctica.*		

Artículos 22.- *la Secretaría podrá inscribir en el Registro Nacional de Pesca a los acuicultores que no requieran concesión, permiso o Autorización.*	Al **proyecto** le aplica el Artículo, incisos y, fracciones anteriores, porque se trata de una actividad acuícola con fines comerciales.	Por el hecho de presentar a la autoridad correspondiente (SEMARNAT) la Manifestación de Impacto Ambiental, el promovente está cumpliendo con este apartado. El proyecto se vincula por la obligatoriedad de obtener la autorización correspondiente para realizar las obras descritas en esta manifestación de impacto ambiental. Como ya se mencionó anteriormente, la promovente una vez autorizado el proyecto en materia ambiental procederá a tramitar el Registro Nacional de Pesca para la unidad de producción acuícola.
Art. 30°.- *Las actividades pesqueras se clasifican en:* **II.-** *Cultivo o acuacultura con fines*		
Artículo 31°.- *Para realizar las actividades de pesca se requiere lo siguiente:* **I,** *Concesión, para:* **Inciso b)** *Acuacultura comercial* **II,** Permiso, para: **Inciso g)** *Acuacultura de fomento* **III,** *Autorización, para:* **Inciso d)** *Recolectar del medio natural reproductores, larvas, postlarvas, crías, huevos, semillas, alevines o en cualquier otro estadio, y* **Inciso e)** *Acuacultura didáctica.*		

Artículos 22.- *la Secretaría podrá inscribir en el Registro Nacional de Pesca a los acuicultores que no requieran concesión, permiso o Autorización.*	Al **proyecto** le aplica el Artículo, incisos y, fracciones anteriores, porque se trata de una actividad acuícola con fines comerciales.	Por el hecho de presentar a la autoridad correspondiente (SEMARNAT) la Manifestación de Impacto Ambiental, el promovente está cumpliendo con este apartado. El proyecto se vincula por la obligatoriedad de obtener la autorización correspondiente para realizar las obras descritas en esta manifestación de impacto ambiental. Como ya se mencionó anteriormente, la promovente una vez autorizado el proyecto en materia ambiental procederá a tramitar el Registro Nacional de Pesca para la unidad de producción acuícola.
Art. 30°.- *Las actividades pesqueras se clasifican en:* **II.-** *Cultivo o acuacultura con fines*		
Artículo 31°.- *Para realizar las actividades de pesca se requiere lo siguiente:* **I,** *Concesión, para:* **Inciso b)** *Acuacultura comercial* **II,** Permiso, para: **Inciso g)** *Acuacultura de fomento* **III,** *Autorización, para:* **Inciso d)** *Recolectar del medio natural reproductores, larvas, postlarvas, crías, huevos, semillas, alevines o en cualquier otro estadio, y* **Inciso e)** *Acuacultura didáctica.*		

Artículos 22.- *la Secretaría podrá inscribir en el Registro Nacional de Pesca a los acuicultores que no requieran concesión, permiso o Autorización.*	Al **proyecto** le aplica el Artículo, incisos y, fracciones anteriores, porque se trata de una actividad acuícola con fines comerciales.	Por el hecho de presentar a la autoridad correspondiente (SEMARNAT) la Manifestación de Impacto Ambiental, el promovente está cumpliendo con este apartado. El proyecto se vincula por la obligatoriedad de obtener la autorización correspondiente para realizar las obras descritas en esta manifestación de impacto ambiental. Como ya se mencionó anteriormente, la promovente una vez autorizado el proyecto en materia ambiental procederá a tramitar el Registro Nacional de Pesca para la unidad de producción acuícola.
Art. 30°.- *Las actividades pesqueras se clasifican en:* **II.-** *Cultivo o acuacultura con fines*		
Artículo 31°.- *Para realizar las actividades de pesca se requiere lo siguiente:* **I,** *Concesión, para:* **Inciso b)** *Acuacultura comercial* **II,** Permiso, para: **Inciso g)** *Acuacultura de fomento* **III,** *Autorización, para:* **Inciso d)** *Recolectar del medio natural reproductores, larvas, postlarvas, crías, huevos, semillas, alevines o en cualquier otro estadio, y* **Inciso e)** *Acuacultura didáctica.*		

Artículos 22.- *la Secretaría podrá inscribir en el Registro Nacional de Pesca a los acuicultores que no requieran concesión, permiso o Autorización.*	Al **proyecto** le aplica el Artículo, incisos y, fracciones anteriores, porque se trata de una actividad acuícola con fines comerciales.	Por el hecho de presentar a la autoridad correspondiente (SEMARNAT) la Manifestación de Impacto Ambiental, el promovente está cumpliendo con este apartado. El proyecto se vincula por la obligatoriedad de obtener la autorización correspondiente para realizar las obras descritas en esta manifestación de impacto ambiental. Como ya se mencionó anteriormente, la promovente una vez autorizado el proyecto en materia ambiental procederá a tramitar el Registro Nacional de Pesca para la unidad de producción acuícola.
Art. 30°.- *Las actividades pesqueras se clasifican en:* **II.-** *Cultivo o acuacultura con fines*		
Artículo 31°.- *Para realizar las actividades de pesca se requiere lo siguiente:* **I,** *Concesión, para:* **Inciso b)** *Acuacultura comercial* **II,** Permiso, para: **Inciso g)** *Acuacultura de fomento* **III,** *Autorización, para:* **Inciso d)** *Recolectar del medio natural reproductores, larvas, postlarvas, crías, huevos, semillas, alevines o en cualquier otro estadio, y* **Inciso e)** *Acuacultura didáctica.*		

Artículos 22.- *la Secretaría podrá inscribir en el Registro Nacional de Pesca a los acuicultores que no requieran concesión, permiso o Autorización.*	Al **proyecto** le aplica el Artículo, incisos y, fracciones anteriores, porque se trata de una actividad acuícola con fines comerciales.	Por el hecho de presentar a la autoridad correspondiente (SEMARNAT) la Manifestación de Impacto Ambiental, el promovente está cumpliendo con este apartado. El proyecto se vincula por la obligatoriedad de obtener la autorización correspondiente para realizar las obras descritas en esta manifestación de impacto ambiental. Como ya se mencionó anteriormente, la promovente una vez autorizado el proyecto en materia ambiental procederá a tramitar el Registro Nacional de Pesca para la unidad de producción acuícola.
Art. 30°.- *Las actividades pesqueras se clasifican en:* **II.-** *Cultivo o acuacultura con fines*		
Artículo 31°.- *Para realizar las actividades de pesca se requiere lo siguiente:* **I,** *Concesión, para:* **Inciso b)** *Acuacultura comercial* **II,** Permiso, para: **Inciso g)** *Acuacultura de fomento* **III,** *Autorización, para:* **Inciso d)** *Recolectar del medio natural reproductores, larvas, postlarvas, crías, huevos, semillas, alevines o en cualquier otro estadio, y* **Inciso e)** *Acuacultura didáctica.*		

Artículos 22.- *la Secretaría podrá inscribir en el Registro Nacional de Pesca a los acuicultores que no requieran concesión, permiso o Autorización.*	Al **proyecto** le aplica el Artículo, incisos y, fracciones anteriores, porque se trata de una actividad acuícola con fines comerciales.	Por el hecho de presentar a la autoridad correspondiente (SEMARNAT) la Manifestación de Impacto Ambiental, el promovente está cumpliendo con este apartado. El proyecto se vincula por la obligatoriedad de obtener la autorización correspondiente para realizar las obras descritas en esta manifestación de impacto ambiental. Como ya se mencionó anteriormente, la promovente una vez autorizado el proyecto en materia ambiental procederá a tramitar el Registro Nacional de Pesca para la unidad de producción acuícola.
Art. 30°.- *Las actividades pesqueras se clasifican en:* **II.-** *Cultivo o acuacultura con fines*		
Artículo 31°.- *Para realizar las actividades de pesca se requiere lo siguiente:* **I,** *Concesión, para:* **Inciso b)** *Acuacultura comercial* **II,** Permiso, para: **Inciso g)** *Acuacultura de fomento* **III,** *Autorización, para:* **Inciso d)** *Recolectar del medio natural reproductores, larvas, postlarvas, crías, huevos, semillas, alevines o en cualquier otro estadio, y* **Inciso e)** *Acuacultura didáctica.*		

Artículos 22.- *la Secretaría podrá inscribir en el Registro Nacional de Pesca a los acuicultores que no requieran concesión, permiso o Autorización.*	Al **proyecto** le aplica el Artículo, incisos y, fracciones anteriores, porque se trata de una actividad acuícola con fines comerciales.	Por el hecho de presentar a la autoridad correspondiente (SEMARNAT) la Manifestación de Impacto Ambiental, el promovente está cumpliendo con este apartado. El proyecto se vincula por la obligatoriedad de obtener la autorización correspondiente para realizar las obras descritas en esta manifestación de impacto ambiental. Como ya se mencionó anteriormente, la promovente una vez autorizado el proyecto en materia ambiental procederá a tramitar el Registro Nacional de Pesca para la unidad de producción acuícola.
Art. 30°.- *Las actividades pesqueras se clasifican en:* **II.-** *Cultivo o acuacultura con fines*		
Artículo 31°.- *Para realizar las actividades de pesca se requiere lo siguiente:* **I,** *Concesión, para:* **Inciso b)** *Acuacultura comercial* **II,** Permiso, para: **Inciso g)** *Acuacultura de fomento* **III,** *Autorización, para:* **Inciso d)** *Recolectar del medio natural reproductores, larvas, postlarvas, crías, huevos, semillas, alevines o en cualquier otro estadio, y* **Inciso e)** *Acuacultura didáctica.*		

Artículos 22.- *la Secretaría podrá inscribir en el Registro Nacional de Pesca a los acuicultores que no requieran concesión, permiso o Autorización.*	Al **proyecto** le aplica el Artículo, incisos y, fracciones anteriores, porque se trata de una actividad acuícola con fines comerciales.	Por el hecho de presentar a la autoridad correspondiente (SEMARNAT) la Manifestación de Impacto Ambiental, el promovente está cumpliendo con este apartado. El proyecto se vincula por la obligatoriedad de obtener la autorización correspondiente para realizar las obras descritas en esta manifestación de impacto ambiental. Como ya se mencionó anteriormente, la promovente una vez autorizado el proyecto en materia ambiental procederá a tramitar el Registro Nacional de Pesca para la unidad de producción acuícola.
Art. 30°.- *Las actividades pesqueras se clasifican en:* **II.-** *Cultivo o acuacultura con fines*		
Artículo 31°.- *Para realizar las actividades de pesca se requiere lo siguiente:* **I,** *Concesión, para:* **Inciso b)** *Acuacultura comercial* **II,** Permiso, para: **Inciso g)** *Acuacultura de fomento* **III,** *Autorización, para:* **Inciso d)** *Recolectar del medio natural reproductores, larvas, postlarvas, crías, huevos, semillas, alevines o en cualquier otro estadio, y* **Inciso e)** *Acuacultura didáctica.*		

Artículos 22.- *la Secretaría podrá inscribir en el Registro Nacional de Pesca a los acuicultores que no requieran concesión, permiso o Autorización.*	Al **proyecto** le aplica el Artículo, incisos y, fracciones anteriores, porque se trata de una actividad acuícola con fines comerciales.	Por el hecho de presentar a la autoridad correspondiente (SEMARNAT) la Manifestación de Impacto Ambiental, el promovente está cumpliendo con este apartado. El proyecto se vincula por la obligatoriedad de obtener la autorización correspondiente para realizar las obras descritas en esta manifestación de impacto ambiental. Como ya se mencionó anteriormente, la promovente una vez autorizado el proyecto en materia ambiental procederá a tramitar el Registro Nacional de Pesca para la unidad de producción acuícola.
Art. 30°.- *Las actividades pesqueras se clasifican en:* **II.-** *Cultivo o acuacultura con fines*		
Artículo 31°.- *Para realizar las actividades de pesca se requiere lo siguiente:* **I,** *Concesión, para:* **Inciso b)** *Acuacultura comercial* **II,** Permiso, para: **Inciso g)** *Acuacultura de fomento* **III,** *Autorización, para:* **Inciso d)** *Recolectar del medio natural reproductores, larvas, postlarvas, crías, huevos, semillas, alevines o en cualquier otro estadio, y* **Inciso e)** *Acuacultura didáctica.*		

Artículos 22.- *la Secretaría podrá inscribir en el Registro Nacional de Pesca a los acuicultores que no requieran concesión, permiso o Autorización.*	Al **proyecto** le aplica el Artículo, incisos y, fracciones anteriores, porque se trata de una actividad acuícola con fines comerciales.	Por el hecho de presentar a la autoridad correspondiente (SEMARNAT) la Manifestación de Impacto Ambiental, el promovente está cumpliendo con este apartado. El proyecto se vincula por la obligatoriedad de obtener la autorización correspondiente para realizar las obras descritas en esta manifestación de impacto ambiental. Como ya se mencionó anteriormente, la promovente una vez autorizado el proyecto en materia ambiental procederá a tramitar el Registro Nacional de Pesca para la unidad de producción acuícola.
Art. 30°.- *Las actividades pesqueras se clasifican en:* **II.-** *Cultivo o acuacultura con fines*		
Artículo 31°.- *Para realizar las actividades de pesca se requiere lo siguiente:* **I,** *Concesión, para:* **Inciso b)** *Acuacultura comercial* **II,** Permiso, para: **Inciso g)** *Acuacultura de fomento* **III,** *Autorización, para:* **Inciso d)** *Recolectar del medio natural reproductores, larvas, postlarvas, crías, huevos, semillas, alevines o en cualquier otro estadio, y* **Inciso e)** *Acuacultura didáctica.*		

Artículos 22.- *la Secretaría podrá inscribir en el Registro Nacional de Pesca a los acuicultores que no requieran concesión, permiso o Autorización.*	Al **proyecto** le aplica el Artículo, incisos y, fracciones anteriores, porque se trata de una actividad acuícola con fines comerciales.	Por el hecho de presentar a la autoridad correspondiente (SEMARNAT) la Manifestación de Impacto Ambiental, el promovente está cumpliendo con este apartado. El proyecto se vincula por la obligatoriedad de obtener la autorización correspondiente para realizar las obras descritas en esta manifestación de impacto ambiental. Como ya se mencionó anteriormente, la promovente una vez autorizado el proyecto en materia ambiental procederá a tramitar el Registro Nacional de Pesca para la unidad de producción acuícola.
Art. 30°.- *Las actividades pesqueras se clasifican en:* **II.-** *Cultivo o acuacultura con fines*		
Artículo 31°.- *Para realizar las actividades de pesca se requiere lo siguiente:* **I,** *Concesión, para:* **Inciso b)** *Acuacultura comercial* **II,** Permiso, para: **Inciso g)** *Acuacultura de fomento* **III,** *Autorización, para:* **Inciso d)** *Recolectar del medio natural reproductores, larvas, postlarvas, crías, huevos, semillas, alevines o en cualquier otro estadio, y* **Inciso e)** *Acuacultura didáctica.*		

Artículos 22.- *la Secretaría podrá inscribir en el Registro Nacional de Pesca a los acuicultores que no requieran concesión, permiso o Autorización.*	Al **proyecto** le aplica el Artículo, incisos y, fracciones anteriores, porque se trata de una actividad acuícola con fines comerciales.	Por el hecho de presentar a la autoridad correspondiente (SEMARNAT) la Manifestación de Impacto Ambiental, el promovente está cumpliendo con este apartado. El proyecto se vincula por la obligatoriedad de obtener la autorización correspondiente para realizar las obras descritas en esta manifestación de impacto ambiental. Como ya se mencionó anteriormente, la promovente una vez autorizado el proyecto en materia ambiental procederá a tramitar el Registro Nacional de Pesca para la unidad de producción acuícola.
Art. 30°.- *Las actividades pesqueras se clasifican en:* **II.-** *Cultivo o acuacultura con fines*		
Artículo 31°.- *Para realizar las actividades de pesca se requiere lo siguiente:* **I,** *Concesión, para:* **Inciso b)** *Acuacultura comercial* **II,** Permiso, para: **Inciso g)** *Acuacultura de fomento* **III,** *Autorización, para:* **Inciso d)** *Recolectar del medio natural reproductores, larvas, postlarvas, crías, huevos, semillas, alevines o en cualquier otro estadio, y* **Inciso e)** *Acuacultura didáctica.*		

Artículos 22.- *la Secretaría podrá inscribir en el Registro Nacional de Pesca a los acuicultores que no requieran concesión, permiso o Autorización.*	Al **proyecto** le aplica el Artículo, incisos y, fracciones anteriores, porque se trata de una actividad acuícola con fines comerciales.	Por el hecho de presentar a la autoridad correspondiente (SEMARNAT) la Manifestación de Impacto Ambiental, el promovente está cumpliendo con este apartado. El proyecto se vincula por la obligatoriedad de obtener la autorización correspondiente para realizar las obras descritas en esta manifestación de impacto ambiental. Como ya se mencionó anteriormente, la promovente una vez autorizado el proyecto en materia ambiental procederá a tramitar el Registro Nacional de Pesca para la unidad de producción acuícola.
Art. 30°.- *Las actividades pesqueras se clasifican en:* **II.-** *Cultivo o acuacultura con fines*		
Artículo 31°.- *Para realizar las actividades de pesca se requiere lo siguiente:* **I,** *Concesión, para:* **Inciso b)** *Acuacultura comercial* **II,** Permiso, para: **Inciso g)** *Acuacultura de fomento* **III,** *Autorización, para:* **Inciso d)** *Recolectar del medio natural reproductores, larvas, postlarvas, crías, huevos, semillas, alevines o en cualquier otro estadio, y* **Inciso e)** *Acuacultura didáctica.*		

Artículos 22.- *la Secretaría podrá inscribir en el Registro Nacional de Pesca a los acuicultores que no requieran concesión, permiso o Autorización.*	Al **proyecto** le aplica el Artículo, incisos y, fracciones anteriores, porque se trata de una actividad acuícola con fines comerciales.	Por el hecho de presentar a la autoridad correspondiente (SEMARNAT) la Manifestación de Impacto Ambiental, el promovente está cumpliendo con este apartado. El proyecto se vincula por la obligatoriedad de obtener la autorización correspondiente para realizar las obras descritas en esta manifestación de impacto ambiental. Como ya se mencionó anteriormente, la promovente una vez autorizado el proyecto en materia ambiental procederá a tramitar el Registro Nacional de Pesca para la unidad de producción acuícola.
Art. 30°.- *Las actividades pesqueras se clasifican en:* **II.-** *Cultivo o acuacultura con fines*		
Artículo 31°.- *Para realizar las actividades de pesca se requiere lo siguiente:* **I,** *Concesión, para:* **Inciso b)** *Acuacultura comercial* **II,** Permiso, para: **Inciso g)** *Acuacultura de fomento* **III,** *Autorización, para:* **Inciso d)** *Recolectar del medio natural reproductores, larvas, postlarvas, crías, huevos, semillas, alevines o en cualquier otro estadio, y* **Inciso e)** *Acuacultura didáctica.*		

Artículos 22.- *la Secretaría podrá inscribir en el Registro Nacional de Pesca a los acuicultores que no requieran concesión, permiso o Autorización.*	Al **proyecto** le aplica el Artículo, incisos y, fracciones anteriores, porque se trata de una actividad acuícola con fines comerciales.	Por el hecho de presentar a la autoridad correspondiente (SEMARNAT) la Manifestación de Impacto Ambiental, el promovente está cumpliendo con este apartado. El proyecto se vincula por la obligatoriedad de obtener la autorización correspondiente para realizar las obras descritas en esta manifestación de impacto ambiental. Como ya se mencionó anteriormente, la promovente una vez autorizado el proyecto en materia ambiental procederá a tramitar el Registro Nacional de Pesca para la unidad de producción acuícola.
Art. 30°.- *Las actividades pesqueras se clasifican en:* **II.-** *Cultivo o acuacultura con fines*		
Artículo 31°.- *Para realizar las actividades de pesca se requiere lo siguiente:* **I,** *Concesión, para:* **Inciso b)** *Acuacultura comercial* **II,** Permiso, para: **Inciso g)** *Acuacultura de fomento* **III,** *Autorización, para:* **Inciso d)** *Recolectar del medio natural reproductores, larvas, postlarvas, crías, huevos, semillas, alevines o en cualquier otro estadio, y* **Inciso e)** *Acuacultura didáctica.*		

Artículos 22.- *la Secretaría podrá inscribir en el Registro Nacional de Pesca a los acuicultores que no requieran concesión, permiso o Autorización.*	Al **proyecto** le aplica el Artículo, incisos y, fracciones anteriores, porque se trata de una actividad acuícola con fines comerciales.	Por el hecho de presentar a la autoridad correspondiente (SEMARNAT) la Manifestación de Impacto Ambiental, el promovente está cumpliendo con este apartado. El proyecto se vincula por la obligatoriedad de obtener la autorización correspondiente para realizar las obras descritas en esta manifestación de impacto ambiental. Como ya se mencionó anteriormente, la promovente una vez autorizado el proyecto en materia ambiental procederá a tramitar el Registro Nacional de Pesca para la unidad de producción acuícola.
Art. 30°.- *Las actividades pesqueras se clasifican en:* **II.-** *Cultivo o acuacultura con fines*		
Artículo 31°.- *Para realizar las actividades de pesca se requiere lo siguiente:* **I,** *Concesión, para:* **Inciso b)** *Acuacultura comercial* **II,** Permiso, para: **Inciso g)** *Acuacultura de fomento* **III,** *Autorización, para:* **Inciso d)** *Recolectar del medio natural reproductores, larvas, postlarvas, crías, huevos, semillas, alevines o en cualquier otro estadio, y* **Inciso e)** *Acuacultura didáctica.*		

Artículos 22.- *la Secretaría podrá inscribir en el Registro Nacional de Pesca a los acuicultores que no requieran concesión, permiso o Autorización.*	Al **proyecto** le aplica el Artículo, incisos y, fracciones anteriores, porque se trata de una actividad acuícola con fines comerciales.	Por el hecho de presentar a la autoridad correspondiente (SEMARNAT) la Manifestación de Impacto Ambiental, el promovente está cumpliendo con este apartado. El proyecto se vincula por la obligatoriedad de obtener la autorización correspondiente para realizar las obras descritas en esta manifestación de impacto ambiental. Como ya se mencionó anteriormente, la promovente una vez autorizado el proyecto en materia ambiental procederá a tramitar el Registro Nacional de Pesca para la unidad de producción acuícola.
Art. 30°.- *Las actividades pesqueras se clasifican en:* **II.-** *Cultivo o acuacultura con fines*		
Artículo 31°.- *Para realizar las actividades de pesca se requiere lo siguiente:* **I,** *Concesión, para:* **Inciso b)** *Acuacultura comercial* **II,** Permiso, para: **Inciso g)** *Acuacultura de fomento* **III,** *Autorización, para:* **Inciso d)** *Recolectar del medio natural reproductores, larvas, postlarvas, crías, huevos, semillas, alevines o en cualquier otro estadio, y* **Inciso e)** *Acuacultura didáctica.*		

Artículos 22.- *la Secretaría podrá inscribir en el Registro Nacional de Pesca a los acuicultores que no requieran concesión, permiso o Autorización.*	Al **proyecto** le aplica el Artículo, incisos y, fracciones anteriores, porque se trata de una actividad acuícola con fines comerciales.	Por el hecho de presentar a la autoridad correspondiente (SEMARNAT) la Manifestación de Impacto Ambiental, el promovente está cumpliendo con este apartado. El proyecto se vincula por la obligatoriedad de obtener la autorización correspondiente para realizar las obras descritas en esta manifestación de impacto ambiental. Como ya se mencionó anteriormente, la promovente una vez autorizado el proyecto en materia ambiental procederá a tramitar el Registro Nacional de Pesca para la unidad de producción acuícola.
Art. 30°.- *Las actividades pesqueras se clasifican en:* **II.-** *Cultivo o acuacultura con fines*		
Artículo 31°.- *Para realizar las actividades de pesca se requiere lo siguiente:* **I,** *Concesión, para:* **Inciso b)** *Acuacultura comercial* **II,** Permiso, para: **Inciso g)** *Acuacultura de fomento* **III,** *Autorización, para:* **Inciso d)** *Recolectar del medio natural reproductores, larvas, postlarvas, crías, huevos, semillas, alevines o en cualquier otro estadio, y* **Inciso e)** *Acuacultura didáctica.*		

Artículos 22.- *la Secretaría podrá inscribir en el Registro Nacional de Pesca a los acuicultores que no requieran concesión, permiso o Autorización.*	Al **proyecto** le aplica el Artículo, incisos y, fracciones anteriores, porque se trata de una actividad acuícola con fines comerciales.	Por el hecho de presentar a la autoridad correspondiente (SEMARNAT) la Manifestación de Impacto Ambiental, el promovente está cumpliendo con este apartado. El proyecto se vincula por la obligatoriedad de obtener la autorización correspondiente para realizar las obras descritas en esta manifestación de impacto ambiental. Como ya se mencionó anteriormente, la promovente una vez autorizado el proyecto en materia ambiental procederá a tramitar el Registro Nacional de Pesca para la unidad de producción acuícola.
Art. 30°.- *Las actividades pesqueras se clasifican en:* **II.-** *Cultivo o acuacultura con fines*		
Artículo 31°.- *Para realizar las actividades de pesca se requiere lo siguiente:* **I,** *Concesión, para:* **Inciso b)** *Acuacultura comercial* **II,** Permiso, para: **Inciso g)** *Acuacultura de fomento* **III,** *Autorización, para:* **Inciso d)** *Recolectar del medio natural reproductores, larvas, postlarvas, crías, huevos, semillas, alevines o en cualquier otro estadio, y* **Inciso e)** *Acuacultura didáctica.*		

Artículos 22.- *la Secretaría podrá inscribir en el Registro Nacional de Pesca a los acuicultores que no requieran concesión, permiso o Autorización.*	Al **proyecto** le aplica el Artículo, incisos y, fracciones anteriores, porque se trata de una actividad acuícola con fines comerciales.	Por el hecho de presentar a la autoridad correspondiente (SEMARNAT) la Manifestación de Impacto Ambiental, el promovente está cumpliendo con este apartado. El proyecto se vincula por la obligatoriedad de obtener la autorización correspondiente para realizar las obras descritas en esta manifestación de impacto ambiental. Como ya se mencionó anteriormente, la promovente una vez autorizado el proyecto en materia ambiental procederá a tramitar el Registro Nacional de Pesca para la unidad de producción acuícola.
Art. 30°.- *Las actividades pesqueras se clasifican en:* **II.-** *Cultivo o acuacultura con fines*		
Artículo 31°.- *Para realizar las actividades de pesca se requiere lo siguiente:* **I,** *Concesión, para:* **Inciso b)** *Acuacultura comercial* **II,** Permiso, para: **Inciso g)** *Acuacultura de fomento* **III,** *Autorización, para:* **Inciso d)** *Recolectar del medio natural reproductores, larvas, postlarvas, crías, huevos, semillas, alevines o en cualquier otro estadio, y* **Inciso e)** *Acuacultura didáctica.*		

Artículos 22.- *la Secretaría podrá inscribir en el Registro Nacional de Pesca a los acuicultores que no requieran concesión, permiso o Autorización.*	Al **proyecto** le aplica el Artículo, incisos y, fracciones anteriores, porque se trata de una actividad acuícola con fines comerciales.	Por el hecho de presentar a la autoridad correspondiente (SEMARNAT) la Manifestación de Impacto Ambiental, el promovente está cumpliendo con este apartado. El proyecto se vincula por la obligatoriedad de obtener la autorización correspondiente para realizar las obras descritas en esta manifestación de impacto ambiental. Como ya se mencionó anteriormente, la promovente una vez autorizado el proyecto en materia ambiental procederá a tramitar el Registro Nacional de Pesca para la unidad de producción acuícola.
Art. 30°.- *Las actividades pesqueras se clasifican en:* **II.-** *Cultivo o acuacultura con fines*		
Artículo 31°.- *Para realizar las actividades de pesca se requiere lo siguiente:* **I,** *Concesión, para:* **Inciso b)** *Acuacultura comercial* **II,** Permiso, para: **Inciso g)** *Acuacultura de fomento* **III,** *Autorización, para:* **Inciso d)** *Recolectar del medio natural reproductores, larvas, postlarvas, crías, huevos, semillas, alevines o en cualquier otro estadio, y* **Inciso e)** *Acuacultura didáctica.*		

Artículos 22.- *la Secretaría podrá inscribir en el Registro Nacional de Pesca a los acuicultores que no requieran concesión, permiso o Autorización.*	Al **proyecto** le aplica el Artículo, incisos y, fracciones anteriores, porque se trata de una actividad acuícola con fines comerciales.	Por el hecho de presentar a la autoridad correspondiente (SEMARNAT) la Manifestación de Impacto Ambiental, el promovente está cumpliendo con este apartado. El proyecto se vincula por la obligatoriedad de obtener la autorización correspondiente para realizar las obras descritas en esta manifestación de impacto ambiental. Como ya se mencionó anteriormente, la promovente una vez autorizado el proyecto en materia ambiental procederá a tramitar el Registro Nacional de Pesca para la unidad de producción acuícola.
Art. 30°.- *Las actividades pesqueras se clasifican en:* **II.-** *Cultivo o acuacultura con fines*		
Artículo 31°.- *Para realizar las actividades de pesca se requiere lo siguiente:* **I,** *Concesión, para:* **Inciso b)** *Acuacultura comercial* **II,** Permiso, para: **Inciso g)** *Acuacultura de fomento* **III,** *Autorización, para:* **Inciso d)** *Recolectar del medio natural reproductores, larvas, postlarvas, crías, huevos, semillas, alevines o en cualquier otro estadio, y* **Inciso e)** *Acuacultura didáctica.*		

Artículos 22.- *la Secretaría podrá inscribir en el Registro Nacional de Pesca a los acuicultores que no requieran concesión, permiso o Autorización.*	Al **proyecto** le aplica el Artículo, incisos y, fracciones anteriores, porque se trata de una actividad acuícola con fines comerciales.	Por el hecho de presentar a la autoridad correspondiente (SEMARNAT) la Manifestación de Impacto Ambiental, el promovente está cumpliendo con este apartado. El proyecto se vincula por la obligatoriedad de obtener la autorización correspondiente para realizar las obras descritas en esta manifestación de impacto ambiental. Como ya se mencionó anteriormente, la promovente una vez autorizado el proyecto en materia ambiental procederá a tramitar el Registro Nacional de Pesca para la unidad de producción acuícola.
Art. 30°.- *Las actividades pesqueras se clasifican en:* **II.-** *Cultivo o acuacultura con fines*		
Artículo 31°.- *Para realizar las actividades de pesca se requiere lo siguiente:* **I,** *Concesión, para:* **Inciso b)** *Acuacultura comercial* **II,** Permiso, para: **Inciso g)** *Acuacultura de fomento* **III,** *Autorización, para:* **Inciso d)** *Recolectar del medio natural reproductores, larvas, postlarvas, crías, huevos, semillas, alevines o en cualquier otro estadio, y* **Inciso e)** *Acuacultura didáctica.*		

Artículos 22.- *la Secretaría podrá inscribir en el Registro Nacional de Pesca a los acuicultores que no requieran concesión, permiso o Autorización.*	Al **proyecto** le aplica el Artículo, incisos y, fracciones anteriores, porque se trata de una actividad acuícola con fines comerciales.	Por el hecho de presentar a la autoridad correspondiente (SEMARNAT) la Manifestación de Impacto Ambiental, el promovente está cumpliendo con este apartado. El proyecto se vincula por la obligatoriedad de obtener la autorización correspondiente para realizar las obras descritas en esta manifestación de impacto ambiental. Como ya se mencionó anteriormente, la promovente una vez autorizado el proyecto en materia ambiental procederá a tramitar el Registro Nacional de Pesca para la unidad de producción acuícola.
Art. 30°.- *Las actividades pesqueras se clasifican en:* **II.-** *Cultivo o acuacultura con fines*		
Artículo 31°.- *Para realizar las actividades de pesca se requiere lo siguiente:* **I,** *Concesión, para:* **Inciso b)** *Acuacultura comercial* **II,** Permiso, para: **Inciso g)** *Acuacultura de fomento* **III,** *Autorización, para:* **Inciso d)** *Recolectar del medio natural reproductores, larvas, postlarvas, crías, huevos, semillas, alevines o en cualquier otro estadio, y* **Inciso e)** *Acuacultura didáctica.*		

Artículos 22.- *la Secretaría podrá inscribir en el Registro Nacional de Pesca a los acuicultores que no requieran concesión, permiso o Autorización.*	Al **proyecto** le aplica el Artículo, incisos y, fracciones anteriores, porque se trata de una actividad acuícola con fines comerciales.	Por el hecho de presentar a la autoridad correspondiente (SEMARNAT) la Manifestación de Impacto Ambiental, el promovente está cumpliendo con este apartado. El proyecto se vincula por la obligatoriedad de obtener la autorización correspondiente para realizar las obras descritas en esta manifestación de impacto ambiental. Como ya se mencionó anteriormente, la promovente una vez autorizado el proyecto en materia ambiental procederá a tramitar el Registro Nacional de Pesca para la unidad de producción acuícola.
Art. 30°.- *Las actividades pesqueras se clasifican en:* **II.-** *Cultivo o acuacultura con fines*		
Artículo 31°.- *Para realizar las actividades de pesca se requiere lo siguiente:* **I,** *Concesión, para:* **Inciso b)** *Acuacultura comercial* **II,** Permiso, para: **Inciso g)** *Acuacultura de fomento* **III,** *Autorización, para:* **Inciso d)** *Recolectar del medio natural reproductores, larvas, postlarvas, crías, huevos, semillas, alevines o en cualquier otro estadio, y* **Inciso e)** *Acuacultura didáctica.*		

Artículos 22.- *la Secretaría podrá inscribir en el Registro Nacional de Pesca a los acuicultores que no requieran concesión, permiso o Autorización.*	Al **proyecto** le aplica el Artículo, incisos y, fracciones anteriores, porque se trata de una actividad acuícola con fines comerciales.	Por el hecho de presentar a la autoridad correspondiente (SEMARNAT) la Manifestación de Impacto Ambiental, el promovente está cumpliendo con este apartado. El proyecto se vincula por la obligatoriedad de obtener la autorización correspondiente para realizar las obras descritas en esta manifestación de impacto ambiental. Como ya se mencionó anteriormente, la promovente una vez autorizado el proyecto en materia ambiental procederá a tramitar el Registro Nacional de Pesca para la unidad de producción acuícola.
Art. 30°.- *Las actividades pesqueras se clasifican en:* **II.-** *Cultivo o acuacultura con fines*		
Artículo 31°.- *Para realizar las actividades de pesca se requiere lo siguiente:* **I,** *Concesión, para:* **Inciso b)** *Acuacultura comercial* **II,** Permiso, para: **Inciso g)** *Acuacultura de fomento* **III,** *Autorización, para:* **Inciso d)** *Recolectar del medio natural reproductores, larvas, postlarvas, crías, huevos, semillas, alevines o en cualquier otro estadio, y* **Inciso e)** *Acuacultura didáctica.*		

Artículos 22.- *la Secretaría podrá inscribir en el Registro Nacional de Pesca a los acuicultores que no requieran concesión, permiso o Autorización.*	Al **proyecto** le aplica el Artículo, incisos y, fracciones anteriores, porque se trata de una actividad acuícola con fines comerciales.	Por el hecho de presentar a la autoridad correspondiente (SEMARNAT) la Manifestación de Impacto Ambiental, el promovente está cumpliendo con este apartado. El proyecto se vincula por la obligatoriedad de obtener la autorización correspondiente para realizar las obras descritas en esta manifestación de impacto ambiental. Como ya se mencionó anteriormente, la promovente una vez autorizado el proyecto en materia ambiental procederá a tramitar el Registro Nacional de Pesca para la unidad de producción acuícola.
Art. 30°.- *Las actividades pesqueras se clasifican en:* **II.-** *Cultivo o acuacultura con fines*		
Artículo 31°.- *Para realizar las actividades de pesca se requiere lo siguiente:* **I,** *Concesión, para:* **Inciso b)** *Acuacultura comercial* **II,** Permiso, para: **Inciso g)** *Acuacultura de fomento* **III,** *Autorización, para:* **Inciso d)** *Recolectar del medio natural reproductores, larvas, postlarvas, crías, huevos, semillas, alevines o en cualquier otro estadio, y* **Inciso e)** *Acuacultura didáctica.*		

Artículos 22.- *la Secretaría podrá inscribir en el Registro Nacional de Pesca a los acuicultores que no requieran concesión, permiso o Autorización.*	Al **proyecto** le aplica el Artículo, incisos y, fracciones anteriores, porque se trata de una actividad acuícola con fines comerciales.	Por el hecho de presentar a la autoridad correspondiente (SEMARNAT) la Manifestación de Impacto Ambiental, el promovente está cumpliendo con este apartado. El proyecto se vincula por la obligatoriedad de obtener la autorización correspondiente para realizar las obras descritas en esta manifestación de impacto ambiental. Como ya se mencionó anteriormente, la promovente una vez autorizado el proyecto en materia ambiental procederá a tramitar el Registro Nacional de Pesca para la unidad de producción acuícola.
Art. 30°.- *Las actividades pesqueras se clasifican en:* **II.-** *Cultivo o acuacultura con fines*		
Artículo 31°.- *Para realizar las actividades de pesca se requiere lo siguiente:* **I,** *Concesión, para:* **Inciso b)** *Acuacultura comercial* **II,** Permiso, para: **Inciso g)** *Acuacultura de fomento* **III,** *Autorización, para:* **Inciso d)** *Recolectar del medio natural reproductores, larvas, postlarvas, crías, huevos, semillas, alevines o en cualquier otro estadio, y* **Inciso e)** *Acuacultura didáctica.*		

Artículos 22.- *la Secretaría podrá inscribir en el Registro Nacional de Pesca a los acuicultores que no requieran concesión, permiso o Autorización.*	Al **proyecto** le aplica el Artículo, incisos y, fracciones anteriores, porque se trata de una actividad acuícola con fines comerciales.	Por el hecho de presentar a la autoridad correspondiente (SEMARNAT) la Manifestación de Impacto Ambiental, el promovente está cumpliendo con este apartado. El proyecto se vincula por la obligatoriedad de obtener la autorización correspondiente para realizar las obras descritas en esta manifestación de impacto ambiental. Como ya se mencionó anteriormente, la promovente una vez autorizado el proyecto en materia ambiental procederá a tramitar el Registro Nacional de Pesca para la unidad de producción acuícola.
Art. 30°.- *Las actividades pesqueras se clasifican en:* **II.-** *Cultivo o acuacultura con fines*		
Artículo 31°.- *Para realizar las actividades de pesca se requiere lo siguiente:* **I,** *Concesión, para:* **Inciso b)** *Acuacultura comercial* **II,** Permiso, para: **Inciso g)** *Acuacultura de fomento* **III,** *Autorización, para:* **Inciso d)** *Recolectar del medio natural reproductores, larvas, postlarvas, crías, huevos, semillas, alevines o en cualquier otro estadio, y* **Inciso e)** *Acuacultura didáctica.*		

Artículos 22.- *la Secretaría podrá inscribir en el Registro Nacional de Pesca a los acuicultores que no requieran concesión, permiso o Autorización.*	Al **proyecto** le aplica el Artículo, incisos y, fracciones anteriores, porque se trata de una actividad acuícola con fines comerciales.	Por el hecho de presentar a la autoridad correspondiente (SEMARNAT) la Manifestación de Impacto Ambiental, el promovente está cumpliendo con este apartado. El proyecto se vincula por la obligatoriedad de obtener la autorización correspondiente para realizar las obras descritas en esta manifestación de impacto ambiental. Como ya se mencionó anteriormente, la promovente una vez autorizado el proyecto en materia ambiental procederá a tramitar el Registro Nacional de Pesca para la unidad de producción acuícola.
Art. 30°.- *Las actividades pesqueras se clasifican en:* **II.-** *Cultivo o acuacultura con fines*		
Artículo 31°.- *Para realizar las actividades de pesca se requiere lo siguiente:* **I,** *Concesión, para:* **Inciso b)** *Acuacultura comercial* **II,** Permiso, para: **Inciso g)** *Acuacultura de fomento* **III,** *Autorización, para:* **Inciso d)** *Recolectar del medio natural reproductores, larvas, postlarvas, crías, huevos, semillas, alevines o en cualquier otro estadio, y* **Inciso e)** *Acuacultura didáctica.*		

Artículos 22.- *la Secretaría podrá inscribir en el Registro Nacional de Pesca a los acuicultores que no requieran concesión, permiso o Autorización.*	Al **proyecto** le aplica el Artículo, incisos y, fracciones anteriores, porque se trata de una actividad acuícola con fines comerciales.	Por el hecho de presentar a la autoridad correspondiente (SEMARNAT) la Manifestación de Impacto Ambiental, el promovente está cumpliendo con este apartado. El proyecto se vincula por la obligatoriedad de obtener la autorización correspondiente para realizar las obras descritas en esta manifestación de impacto ambiental. Como ya se mencionó anteriormente, la promovente una vez autorizado el proyecto en materia ambiental procederá a tramitar el Registro Nacional de Pesca para la unidad de producción acuícola.
Art. 30°.- *Las actividades pesqueras se clasifican en:* **II.-** *Cultivo o acuacultura con fines*		
Artículo 31°.- *Para realizar las actividades de pesca se requiere lo siguiente:* **I,** *Concesión, para:* **Inciso b)** *Acuacultura comercial* **II,** Permiso, para: **Inciso g)** *Acuacultura de fomento* **III,** *Autorización, para:* **Inciso d)** *Recolectar del medio natural reproductores, larvas, postlarvas, crías, huevos, semillas, alevines o en cualquier otro estadio, y* **Inciso e)** *Acuacultura didáctica.*		

Artículos 22.- *la Secretaría podrá inscribir en el Registro Nacional de Pesca a los acuicultores que no requieran concesión, permiso o Autorización.*	Al **proyecto** le aplica el Artículo, incisos y, fracciones anteriores, porque se trata de una actividad acuícola con fines comerciales.	Por el hecho de presentar a la autoridad correspondiente (SEMARNAT) la Manifestación de Impacto Ambiental, el promovente está cumpliendo con este apartado. El proyecto se vincula por la obligatoriedad de obtener la autorización correspondiente para realizar las obras descritas en esta manifestación de impacto ambiental. Como ya se mencionó anteriormente, la promovente una vez autorizado el proyecto en materia ambiental procederá a tramitar el Registro Nacional de Pesca para la unidad de producción acuícola.
Art. 30°.- *Las actividades pesqueras se clasifican en:* **II.-** *Cultivo o acuacultura con fines*		
Artículo 31°.- *Para realizar las actividades de pesca se requiere lo siguiente:* **I,** *Concesión, para:* **Inciso b)** *Acuacultura comercial* **II,** Permiso, para: **Inciso g)** *Acuacultura de fomento* **III,** *Autorización, para:* **Inciso d)** *Recolectar del medio natural reproductores, larvas, postlarvas, crías, huevos, semillas, alevines o en cualquier otro estadio, y* **Inciso e)** *Acuacultura didáctica.*		

Artículos 22.- *la Secretaría podrá inscribir en el Registro Nacional de Pesca a los acuicultores que no requieran concesión, permiso o Autorización.*	Al **proyecto** le aplica el Artículo, incisos y, fracciones anteriores, porque se trata de una actividad acuícola con fines comerciales.	Por el hecho de presentar a la autoridad correspondiente (SEMARNAT) la Manifestación de Impacto Ambiental, el promovente está cumpliendo con este apartado. El proyecto se vincula por la obligatoriedad de obtener la autorización correspondiente para realizar las obras descritas en esta manifestación de impacto ambiental. Como ya se mencionó anteriormente, la promovente una vez autorizado el proyecto en materia ambiental procederá a tramitar el Registro Nacional de Pesca para la unidad de producción acuícola.
Art. 30°.- *Las actividades pesqueras se clasifican en:* **II.-** *Cultivo o acuacultura con fines*		
Artículo 31°.- *Para realizar las actividades de pesca se requiere lo siguiente:* **I,** *Concesión, para:* **Inciso b)** *Acuacultura comercial* **II,** Permiso, para: **Inciso g)** *Acuacultura de fomento* **III,** *Autorización, para:* **Inciso d)** *Recolectar del medio natural reproductores, larvas, postlarvas, crías, huevos, semillas, alevines o en cualquier otro estadio, y* **Inciso e)** *Acuacultura didáctica.*		

Artículos 22.- *la Secretaría podrá inscribir en el Registro Nacional de Pesca a los acuicultores que no requieran concesión, permiso o Autorización.*	Al **proyecto** le aplica el Artículo, incisos y, fracciones anteriores, porque se trata de una actividad acuícola con fines comerciales.	Por el hecho de presentar a la autoridad correspondiente (SEMARNAT) la Manifestación de Impacto Ambiental, el promovente está cumpliendo con este apartado. El proyecto se vincula por la obligatoriedad de obtener la autorización correspondiente para realizar las obras descritas en esta manifestación de impacto ambiental. Como ya se mencionó anteriormente, la promovente una vez autorizado el proyecto en materia ambiental procederá a tramitar el Registro Nacional de Pesca para la unidad de producción acuícola.
Art. 30°.- *Las actividades pesqueras se clasifican en:* **II.-** *Cultivo o acuacultura con fines*		
Artículo 31°.- *Para realizar las actividades de pesca se requiere lo siguiente:* **I,** *Concesión, para:* **Inciso b)** *Acuacultura comercial* **II,** Permiso, para: **Inciso g)** *Acuacultura de fomento* **III,** *Autorización, para:* **Inciso d)** *Recolectar del medio natural reproductores, larvas, postlarvas, crías, huevos, semillas, alevines o en cualquier otro estadio, y* **Inciso e)** *Acuacultura didáctica.*		

Artículos 22.- *la Secretaría podrá inscribir en el Registro Nacional de Pesca a los acuicultores que no requieran concesión, permiso o Autorización.*	Al **proyecto** le aplica el Artículo, incisos y, fracciones anteriores, porque se trata de una actividad acuícola con fines comerciales.	Por el hecho de presentar a la autoridad correspondiente (SEMARNAT) la Manifestación de Impacto Ambiental, el promovente está cumpliendo con este apartado. El proyecto se vincula por la obligatoriedad de obtener la autorización correspondiente para realizar las obras descritas en esta manifestación de impacto ambiental. Como ya se mencionó anteriormente, la promovente una vez autorizado el proyecto en materia ambiental procederá a tramitar el Registro Nacional de Pesca para la unidad de producción acuícola.
Art. 30°.- *Las actividades pesqueras se clasifican en:* **II.-** *Cultivo o acuacultura con fines*		
Artículo 31°.- *Para realizar las actividades de pesca se requiere lo siguiente:* **I,** *Concesión, para:* **Inciso b)** *Acuacultura comercial* **II,** Permiso, para: **Inciso g)** *Acuacultura de fomento* **III,** *Autorización, para:* **Inciso d)** *Recolectar del medio natural reproductores, larvas, postlarvas, crías, huevos, semillas, alevines o en cualquier otro estadio, y* **Inciso e)** *Acuacultura didáctica.*		

Artículos 22.- *la Secretaría podrá inscribir en el Registro Nacional de Pesca a los acuicultores que no requieran concesión, permiso o Autorización.*	Al **proyecto** le aplica el Artículo, incisos y, fracciones anteriores, porque se trata de una actividad acuícola con fines comerciales.	Por el hecho de presentar a la autoridad correspondiente (SEMARNAT) la Manifestación de Impacto Ambiental, el promovente está cumpliendo con este apartado. El proyecto se vincula por la obligatoriedad de obtener la autorización correspondiente para realizar las obras descritas en esta manifestación de impacto ambiental. Como ya se mencionó anteriormente, la promovente una vez autorizado el proyecto en materia ambiental procederá a tramitar el Registro Nacional de Pesca para la unidad de producción acuícola.
Art. 30°.- *Las actividades pesqueras se clasifican en:* **II.-** *Cultivo o acuacultura con fines*		
Artículo 31°.- *Para realizar las actividades de pesca se requiere lo siguiente:* **I,** *Concesión, para:* **Inciso b)** *Acuacultura comercial* **II,** Permiso, para: **Inciso g)** *Acuacultura de fomento* **III,** *Autorización, para:* **Inciso d)** *Recolectar del medio natural reproductores, larvas, postlarvas, crías, huevos, semillas, alevines o en cualquier otro estadio, y* **Inciso e)** *Acuacultura didáctica.*		

Artículos 22.- *la Secretaría podrá inscribir en el Registro Nacional de Pesca a los acuicultores que no requieran concesión, permiso o Autorización.*	Al **proyecto** le aplica el Artículo, incisos y, fracciones anteriores, porque se trata de una actividad acuícola con fines comerciales.	Por el hecho de presentar a la autoridad correspondiente (SEMARNAT) la Manifestación de Impacto Ambiental, el promovente está cumpliendo con este apartado. El proyecto se vincula por la obligatoriedad de obtener la autorización correspondiente para realizar las obras descritas en esta manifestación de impacto ambiental. Como ya se mencionó anteriormente, la promovente una vez autorizado el proyecto en materia ambiental procederá a tramitar el Registro Nacional de Pesca para la unidad de producción acuícola.
Art. 30°.- *Las actividades pesqueras se clasifican en:* **II.-** *Cultivo o acuacultura con fines*		
Artículo 31°.- *Para realizar las actividades de pesca se requiere lo siguiente:* **I,** *Concesión, para:* **Inciso b)** *Acuacultura comercial* **II,** Permiso, para: **Inciso g)** *Acuacultura de fomento* **III,** *Autorización, para:* **Inciso d)** *Recolectar del medio natural reproductores, larvas, postlarvas, crías, huevos, semillas, alevines o en cualquier otro estadio, y* **Inciso e)** *Acuacultura didáctica.*		

Artículos 22.- *la Secretaría podrá inscribir en el Registro Nacional de Pesca a los acuicultores que no requieran concesión, permiso o Autorización.*	Al **proyecto** le aplica el Artículo, incisos y, fracciones anteriores, porque se trata de una actividad acuícola con fines comerciales.	Por el hecho de presentar a la autoridad correspondiente (SEMARNAT) la Manifestación de Impacto Ambiental, el promovente está cumpliendo con este apartado. El proyecto se vincula por la obligatoriedad de obtener la autorización correspondiente para realizar las obras descritas en esta manifestación de impacto ambiental. Como ya se mencionó anteriormente, la promovente una vez autorizado el proyecto en materia ambiental procederá a tramitar el Registro Nacional de Pesca para la unidad de producción acuícola.
Art. 30°.- *Las actividades pesqueras se clasifican en:* **II.-** *Cultivo o acuacultura con fines*		
Artículo 31°.- *Para realizar las actividades de pesca se requiere lo siguiente:* **I,** *Concesión, para:* **Inciso b)** *Acuacultura comercial* **II,** Permiso, para: **Inciso g)** *Acuacultura de fomento* **III,** *Autorización, para:* **Inciso d)** *Recolectar del medio natural reproductores, larvas, postlarvas, crías, huevos, semillas, alevines o en cualquier otro estadio, y* **Inciso e)** *Acuacultura didáctica.*		

Artículos 22.- *la Secretaría podrá inscribir en el Registro Nacional de Pesca a los acuicultores que no requieran concesión, permiso o Autorización.*	Al **proyecto** le aplica el Artículo, incisos y, fracciones anteriores, porque se trata de una actividad acuícola con fines comerciales.	Por el hecho de presentar a la autoridad correspondiente (SEMARNAT) la Manifestación de Impacto Ambiental, el promovente está cumpliendo con este apartado. El proyecto se vincula por la obligatoriedad de obtener la autorización correspondiente para realizar las obras descritas en esta manifestación de impacto ambiental. Como ya se mencionó anteriormente, la promovente una vez autorizado el proyecto en materia ambiental procederá a tramitar el Registro Nacional de Pesca para la unidad de producción acuícola.
Art. 30°.- *Las actividades pesqueras se clasifican en:* **II.-** *Cultivo o acuacultura con fines*		
Artículo 31°.- *Para realizar las actividades de pesca se requiere lo siguiente:* **I,** *Concesión, para:* **Inciso b)** *Acuacultura comercial* **II,** Permiso, para: **Inciso g)** *Acuacultura de fomento* **III,** *Autorización, para:* **Inciso d)** *Recolectar del medio natural reproductores, larvas, postlarvas, crías, huevos, semillas, alevines o en cualquier otro estadio, y* **Inciso e)** *Acuacultura didáctica.*		

Artículos 22.- *la Secretaría podrá inscribir en el Registro Nacional de Pesca a los acuicultores que no requieran concesión, permiso o Autorización.*	Al **proyecto** le aplica el Artículo, incisos y, fracciones anteriores, porque se trata de una actividad acuícola con fines comerciales.	Por el hecho de presentar a la autoridad correspondiente (SEMARNAT) la Manifestación de Impacto Ambiental, el promovente está cumpliendo con este apartado. El proyecto se vincula por la obligatoriedad de obtener la autorización correspondiente para realizar las obras descritas en esta manifestación de impacto ambiental. Como ya se mencionó anteriormente, la promovente una vez autorizado el proyecto en materia ambiental procederá a tramitar el Registro Nacional de Pesca para la unidad de producción acuícola.
Art. 30°.- *Las actividades pesqueras se clasifican en:* **II.-** *Cultivo o acuacultura con fines*		
Artículo 31°.- *Para realizar las actividades de pesca se requiere lo siguiente:* **I,** *Concesión, para:* **Inciso b)** *Acuacultura comercial* **II,** Permiso, para: **Inciso g)** *Acuacultura de fomento* **III,** *Autorización, para:* **Inciso d)** *Recolectar del medio natural reproductores, larvas, postlarvas, crías, huevos, semillas, alevines o en cualquier otro estadio, y* **Inciso e)** *Acuacultura didáctica.*		

Artículos 22.- *la Secretaría podrá inscribir en el Registro Nacional de Pesca a los acuicultores que no requieran concesión, permiso o Autorización.*	Al **proyecto** le aplica el Artículo, incisos y, fracciones anteriores, porque se trata de una actividad acuícola con fines comerciales.	Por el hecho de presentar a la autoridad correspondiente (SEMARNAT) la Manifestación de Impacto Ambiental, el promovente está cumpliendo con este apartado. El proyecto se vincula por la obligatoriedad de obtener la autorización correspondiente para realizar las obras descritas en esta manifestación de impacto ambiental. Como ya se mencionó anteriormente, la promovente una vez autorizado el proyecto en materia ambiental procederá a tramitar el Registro Nacional de Pesca para la unidad de producción acuícola.
Art. 30°.- *Las actividades pesqueras se clasifican en:* **II.-** *Cultivo o acuacultura con fines*		
Artículo 31°.- *Para realizar las actividades de pesca se requiere lo siguiente:* **I,** *Concesión, para:* **Inciso b)** *Acuacultura comercial* **II,** Permiso, para: **Inciso g)** *Acuacultura de fomento* **III,** *Autorización, para:* **Inciso d)** *Recolectar del medio natural reproductores, larvas, postlarvas, crías, huevos, semillas, alevines o en cualquier otro estadio, y* **Inciso e)** *Acuacultura didáctica.*		

Artículos 22.- *la Secretaría podrá inscribir en el Registro Nacional de Pesca a los acuicultores que no requieran concesión, permiso o Autorización.*	Al **proyecto** le aplica el Artículo, incisos y, fracciones anteriores, porque se trata de una actividad acuícola con fines comerciales.	Por el hecho de presentar a la autoridad correspondiente (SEMARNAT) la Manifestación de Impacto Ambiental, el promovente está cumpliendo con este apartado. El proyecto se vincula por la obligatoriedad de obtener la autorización correspondiente para realizar las obras descritas en esta manifestación de impacto ambiental. Como ya se mencionó anteriormente, la promovente una vez autorizado el proyecto en materia ambiental procederá a tramitar el Registro Nacional de Pesca para la unidad de producción acuícola.
Art. 30°.- *Las actividades pesqueras se clasifican en:* **II.-** *Cultivo o acuacultura con fines*		
Artículo 31°.- *Para realizar las actividades de pesca se requiere lo siguiente:* **I,** *Concesión, para:* **Inciso b)** *Acuacultura comercial* **II,** Permiso, para: **Inciso g)** *Acuacultura de fomento* **III,** *Autorización, para:* **Inciso d)** *Recolectar del medio natural reproductores, larvas, postlarvas, crías, huevos, semillas, alevines o en cualquier otro estadio, y* **Inciso e)** *Acuacultura didáctica.*		

Artículos 22.- *la Secretaría podrá inscribir en el Registro Nacional de Pesca a los acuicultores que no requieran concesión, permiso o Autorización.*	Al **proyecto** le aplica el Artículo, incisos y, fracciones anteriores, porque se trata de una actividad acuícola con fines comerciales.	Por el hecho de presentar a la autoridad correspondiente (SEMARNAT) la Manifestación de Impacto Ambiental, el promovente está cumpliendo con este apartado. El proyecto se vincula por la obligatoriedad de obtener la autorización correspondiente para realizar las obras descritas en esta manifestación de impacto ambiental. Como ya se mencionó anteriormente, la promovente una vez autorizado el proyecto en materia ambiental procederá a tramitar el Registro Nacional de Pesca para la unidad de producción acuícola.
Art. 30°.- *Las actividades pesqueras se clasifican en:* **II.-** *Cultivo o acuacultura con fines*		
Artículo 31°.- *Para realizar las actividades de pesca se requiere lo siguiente:* **I,** *Concesión, para:* **Inciso b)** *Acuacultura comercial* **II,** Permiso, para: **Inciso g)** *Acuacultura de fomento* **III,** *Autorización, para:* **Inciso d)** *Recolectar del medio natural reproductores, larvas, postlarvas, crías, huevos, semillas, alevines o en cualquier otro estadio, y* **Inciso e)** *Acuacultura didáctica.*		

Artículos 22.- *la Secretaría podrá inscribir en el Registro Nacional de Pesca a los acuicultores que no requieran concesión, permiso o Autorización.*	Al **proyecto** le aplica el Artículo, incisos y, fracciones anteriores, porque se trata de una actividad acuícola con fines comerciales.	Por el hecho de presentar a la autoridad correspondiente (SEMARNAT) la Manifestación de Impacto Ambiental, el promovente está cumpliendo con este apartado. El proyecto se vincula por la obligatoriedad de obtener la autorización correspondiente para realizar las obras descritas en esta manifestación de impacto ambiental. Como ya se mencionó anteriormente, la promovente una vez autorizado el proyecto en materia ambiental procederá a tramitar el Registro Nacional de Pesca para la unidad de producción acuícola.
Art. 30°.- *Las actividades pesqueras se clasifican en:* **II.-** *Cultivo o acuacultura con fines*		
Artículo 31°.- *Para realizar las actividades de pesca se requiere lo siguiente:* **I,** *Concesión, para:* **Inciso b)** *Acuacultura comercial* **II,** Permiso, para: **Inciso g)** *Acuacultura de fomento* **III,** *Autorización, para:* **Inciso d)** *Recolectar del medio natural reproductores, larvas, postlarvas, crías, huevos, semillas, alevines o en cualquier otro estadio, y* **Inciso e)** *Acuacultura didáctica.*		

Artículos 22.- *la Secretaría podrá inscribir en el Registro Nacional de Pesca a los acuicultores que no requieran concesión, permiso o Autorización.*	Al **proyecto** le aplica el Artículo, incisos y, fracciones anteriores, porque se trata de una actividad acuícola con fines comerciales.	Por el hecho de presentar a la autoridad correspondiente (SEMARNAT) la Manifestación de Impacto Ambiental, el promovente está cumpliendo con este apartado. El proyecto se vincula por la obligatoriedad de obtener la autorización correspondiente para realizar las obras descritas en esta manifestación de impacto ambiental. Como ya se mencionó anteriormente, la promovente una vez autorizado el proyecto en materia ambiental procederá a tramitar el Registro Nacional de Pesca para la unidad de producción acuícola.
Art. 30°.- *Las actividades pesqueras se clasifican en:* **II.-** *Cultivo o acuacultura con fines*		
Artículo 31°.- *Para realizar las actividades de pesca se requiere lo siguiente:* **I,** *Concesión, para:* **Inciso b)** *Acuacultura comercial* **II,** Permiso, para: **Inciso g)** *Acuacultura de fomento* **III,** *Autorización, para:* **Inciso d)** *Recolectar del medio natural reproductores, larvas, postlarvas, crías, huevos, semillas, alevines o en cualquier otro estadio, y* **Inciso e)** *Acuacultura didáctica.*		

Artículos 22.- *la Secretaría podrá inscribir en el Registro Nacional de Pesca a los acuicultores que no requieran concesión, permiso o Autorización.*	Al **proyecto** le aplica el Artículo, incisos y, fracciones anteriores, porque se trata de una actividad acuícola con fines comerciales.	Por el hecho de presentar a la autoridad correspondiente (SEMARNAT) la Manifestación de Impacto Ambiental, el promovente está cumpliendo con este apartado. El proyecto se vincula por la obligatoriedad de obtener la autorización correspondiente para realizar las obras descritas en esta manifestación de impacto ambiental. Como ya se mencionó anteriormente, la promovente una vez autorizado el proyecto en materia ambiental procederá a tramitar el Registro Nacional de Pesca para la unidad de producción acuícola.
Art. 30°.- *Las actividades pesqueras se clasifican en:* **II.-** *Cultivo o acuacultura con fines*		
Artículo 31°.- *Para realizar las actividades de pesca se requiere lo siguiente:* **I,** *Concesión, para:* **Inciso b)** *Acuacultura comercial* **II,** Permiso, para: **Inciso g)** *Acuacultura de fomento* **III,** *Autorización, para:* **Inciso d)** *Recolectar del medio natural reproductores, larvas, postlarvas, crías, huevos, semillas, alevines o en cualquier otro estadio, y* **Inciso e)** *Acuacultura didáctica.*		

Artículos 22.- *la Secretaría podrá inscribir en el Registro Nacional de Pesca a los acuicultores que no requieran concesión, permiso o Autorización.*	Al **proyecto** le aplica el Artículo, incisos y, fracciones anteriores, porque se trata de una actividad acuícola con fines comerciales.	Por el hecho de presentar a la autoridad correspondiente (SEMARNAT) la Manifestación de Impacto Ambiental, el promovente está cumpliendo con este apartado. El proyecto se vincula por la obligatoriedad de obtener la autorización correspondiente para realizar las obras descritas en esta manifestación de impacto ambiental. Como ya se mencionó anteriormente, la promovente una vez autorizado el proyecto en materia ambiental procederá a tramitar el Registro Nacional de Pesca para la unidad de producción acuícola.
Art. 30°.- *Las actividades pesqueras se clasifican en:* **II.-** *Cultivo o acuacultura con fines*		
Artículo 31°.- *Para realizar las actividades de pesca se requiere lo siguiente:* **I,** *Concesión, para:* **Inciso b)** *Acuacultura comercial* **II,** Permiso, para: **Inciso g)** *Acuacultura de fomento* **III,** *Autorización, para:* **Inciso d)** *Recolectar del medio natural reproductores, larvas, postlarvas, crías, huevos, semillas, alevines o en cualquier otro estadio, y* **Inciso e)** *Acuacultura didáctica.*		

Artículos 22.- *la Secretaría podrá inscribir en el Registro Nacional de Pesca a los acuicultores que no requieran concesión, permiso o Autorización.*	Al **proyecto** le aplica el Artículo, incisos y, fracciones anteriores, porque se trata de una actividad acuícola con fines comerciales.	Por el hecho de presentar a la autoridad correspondiente (SEMARNAT) la Manifestación de Impacto Ambiental, el promovente está cumpliendo con este apartado. El proyecto se vincula por la obligatoriedad de obtener la autorización correspondiente para realizar las obras descritas en esta manifestación de impacto ambiental. Como ya se mencionó anteriormente, la promovente una vez autorizado el proyecto en materia ambiental procederá a tramitar el Registro Nacional de Pesca para la unidad de producción acuícola.
Art. 30°.- *Las actividades pesqueras se clasifican en:* **II.-** *Cultivo o acuacultura con fines*		
Artículo 31°.- *Para realizar las actividades de pesca se requiere lo siguiente:* **I,** *Concesión, para:* **Inciso b)** *Acuacultura comercial* **II,** Permiso, para: **Inciso g)** *Acuacultura de fomento* **III,** *Autorización, para:* **Inciso d)** *Recolectar del medio natural reproductores, larvas, postlarvas, crías, huevos, semillas, alevines o en cualquier otro estadio, y* **Inciso e)** *Acuacultura didáctica.*		

Artículos 22.- *la Secretaría podrá inscribir en el Registro Nacional de Pesca a los acuicultores que no requieran concesión, permiso o Autorización.*	Al **proyecto** le aplica el Artículo, incisos y, fracciones anteriores, porque se trata de una actividad acuícola con fines comerciales.	Por el hecho de presentar a la autoridad correspondiente (SEMARNAT) la Manifestación de Impacto Ambiental, el promovente está cumpliendo con este apartado. El proyecto se vincula por la obligatoriedad de obtener la autorización correspondiente para realizar las obras descritas en esta manifestación de impacto ambiental. Como ya se mencionó anteriormente, la promovente una vez autorizado el proyecto en materia ambiental procederá a tramitar el Registro Nacional de Pesca para la unidad de producción acuícola.
Art. 30°.- *Las actividades pesqueras se clasifican en:* **II.-** *Cultivo o acuacultura con fines*		
Artículo 31°.- *Para realizar las actividades de pesca se requiere lo siguiente:* **I,** *Concesión, para:* **Inciso b)** *Acuacultura comercial* **II,** Permiso, para: **Inciso g)** *Acuacultura de fomento* **III,** *Autorización, para:* **Inciso d)** *Recolectar del medio natural reproductores, larvas, postlarvas, crías, huevos, semillas, alevines o en cualquier otro estadio, y* **Inciso e)** *Acuacultura didáctica.*		

Artículos 22.- *la Secretaría podrá inscribir en el Registro Nacional de Pesca a los acuicultores que no requieran concesión, permiso o Autorización.*	Al **proyecto** le aplica el Artículo, incisos y, fracciones anteriores, porque se trata de una actividad acuícola con fines comerciales.	Por el hecho de presentar a la autoridad correspondiente (SEMARNAT) la Manifestación de Impacto Ambiental, el promovente está cumpliendo con este apartado. El proyecto se vincula por la obligatoriedad de obtener la autorización correspondiente para realizar las obras descritas en esta manifestación de impacto ambiental. Como ya se mencionó anteriormente, la promovente una vez autorizado el proyecto en materia ambiental procederá a tramitar el Registro Nacional de Pesca para la unidad de producción acuícola.
Art. 30°.- *Las actividades pesqueras se clasifican en:* **II.-** *Cultivo o acuacultura con fines*		
Artículo 31°.- *Para realizar las actividades de pesca se requiere lo siguiente:* **I,** *Concesión, para:* **Inciso b)** *Acuacultura comercial* **II,** Permiso, para: **Inciso g)** *Acuacultura de fomento* **III,** *Autorización, para:* **Inciso d)** *Recolectar del medio natural reproductores, larvas, postlarvas, crías, huevos, semillas, alevines o en cualquier otro estadio, y* **Inciso e)** *Acuacultura didáctica.*		

Artículos 22.- *la Secretaría podrá inscribir en el Registro Nacional de Pesca a los acuicultores que no requieran concesión, permiso o Autorización.*	Al **proyecto** le aplica el Artículo, incisos y, fracciones anteriores, porque se trata de una actividad acuícola con fines comerciales.	Por el hecho de presentar a la autoridad correspondiente (SEMARNAT) la Manifestación de Impacto Ambiental, el promovente está cumpliendo con este apartado. El proyecto se vincula por la obligatoriedad de obtener la autorización correspondiente para realizar las obras descritas en esta manifestación de impacto ambiental. Como ya se mencionó anteriormente, la promovente una vez autorizado el proyecto en materia ambiental procederá a tramitar el Registro Nacional de Pesca para la unidad de producción acuícola.
Art. 30°.- *Las actividades pesqueras se clasifican en:* **II.-** *Cultivo o acuacultura con fines*		
Artículo 31°.- *Para realizar las actividades de pesca se requiere lo siguiente:* **I,** *Concesión, para:* **Inciso b)** *Acuacultura comercial* **II,** Permiso, para: **Inciso g)** *Acuacultura de fomento* **III,** *Autorización, para:* **Inciso d)** *Recolectar del medio natural reproductores, larvas, postlarvas, crías, huevos, semillas, alevines o en cualquier otro estadio, y* **Inciso e)** *Acuacultura didáctica.*		

Artículos 22.- *la Secretaría podrá inscribir en el Registro Nacional de Pesca a los acuicultores que no requieran concesión, permiso o Autorización.*	Al **proyecto** le aplica el Artículo, incisos y, fracciones anteriores, porque se trata de una actividad acuícola con fines comerciales.	Por el hecho de presentar a la autoridad correspondiente (SEMARNAT) la Manifestación de Impacto Ambiental, el promovente está cumpliendo con este apartado. El proyecto se vincula por la obligatoriedad de obtener la autorización correspondiente para realizar las obras descritas en esta manifestación de impacto ambiental. Como ya se mencionó anteriormente, la promovente una vez autorizado el proyecto en materia ambiental procederá a tramitar el Registro Nacional de Pesca para la unidad de producción acuícola.
Art. 30°.- *Las actividades pesqueras se clasifican en:* **II.-** *Cultivo o acuacultura con fines*		
Artículo 31°.- *Para realizar las actividades de pesca se requiere lo siguiente:* **I,** *Concesión, para:* **Inciso b)** *Acuacultura comercial* **II,** Permiso, para: **Inciso g)** *Acuacultura de fomento* **III,** *Autorización, para:* **Inciso d)** *Recolectar del medio natural reproductores, larvas, postlarvas, crías, huevos, semillas, alevines o en cualquier otro estadio, y* **Inciso e)** *Acuacultura didáctica.*		

Artículos 22.- *la Secretaría podrá inscribir en el Registro Nacional de Pesca a los acuicultores que no requieran concesión, permiso o Autorización.*	Al **proyecto** le aplica el Artículo, incisos y, fracciones anteriores, porque se trata de una actividad acuícola con fines comerciales.	Por el hecho de presentar a la autoridad correspondiente (SEMARNAT) la Manifestación de Impacto Ambiental, el promovente está cumpliendo con este apartado. El proyecto se vincula por la obligatoriedad de obtener la autorización correspondiente para realizar las obras descritas en esta manifestación de impacto ambiental. Como ya se mencionó anteriormente, la promovente una vez autorizado el proyecto en materia ambiental procederá a tramitar el Registro Nacional de Pesca para la unidad de producción acuícola.
Art. 30°.- *Las actividades pesqueras se clasifican en:* **II.-** *Cultivo o acuacultura con fines*		
Artículo 31°.- *Para realizar las actividades de pesca se requiere lo siguiente:* **I,** *Concesión, para:* **Inciso b)** *Acuacultura comercial* **II,** Permiso, para: **Inciso g)** *Acuacultura de fomento* **III,** *Autorización, para:* **Inciso d)** *Recolectar del medio natural reproductores, larvas, postlarvas, crías, huevos, semillas, alevines o en cualquier otro estadio, y* **Inciso e)** *Acuacultura didáctica.*		

Artículos 22.- *la Secretaría podrá inscribir en el Registro Nacional de Pesca a los acuicultores que no requieran concesión, permiso o Autorización.*	Al **proyecto** le aplica el Artículo, incisos y, fracciones anteriores, porque se trata de una actividad acuícola con fines comerciales.	Por el hecho de presentar a la autoridad correspondiente (SEMARNAT) la Manifestación de Impacto Ambiental, el promovente está cumpliendo con este apartado. El proyecto se vincula por la obligatoriedad de obtener la autorización correspondiente para realizar las obras descritas en esta manifestación de impacto ambiental. Como ya se mencionó anteriormente, la promovente una vez autorizado el proyecto en materia ambiental procederá a tramitar el Registro Nacional de Pesca para la unidad de producción acuícola.
Art. 30°.- *Las actividades pesqueras se clasifican en:* **II.-** *Cultivo o acuacultura con fines*		
Artículo 31°.- *Para realizar las actividades de pesca se requiere lo siguiente:* **I,** *Concesión, para:* **Inciso b)** *Acuacultura comercial* **II,** Permiso, para: **Inciso g)** *Acuacultura de fomento* **III,** *Autorización, para:* **Inciso d)** *Recolectar del medio natural reproductores, larvas, postlarvas, crías, huevos, semillas, alevines o en cualquier otro estadio, y* **Inciso e)** *Acuacultura didáctica.*		

Artículos 22.- *la Secretaría podrá inscribir en el Registro Nacional de Pesca a los acuicultores que no requieran concesión, permiso o Autorización.*	Al **proyecto** le aplica el Artículo, incisos y, fracciones anteriores, porque se trata de una actividad acuícola con fines comerciales.	Por el hecho de presentar a la autoridad correspondiente (SEMARNAT) la Manifestación de Impacto Ambiental, el promovente está cumpliendo con este apartado. El proyecto se vincula por la obligatoriedad de obtener la autorización correspondiente para realizar las obras descritas en esta manifestación de impacto ambiental. Como ya se mencionó anteriormente, la promovente una vez autorizado el proyecto en materia ambiental procederá a tramitar el Registro Nacional de Pesca para la unidad de producción acuícola.
Art. 30°.- *Las actividades pesqueras se clasifican en:* **II.-** *Cultivo o acuacultura con fines*		
Artículo 31°.- *Para realizar las actividades de pesca se requiere lo siguiente:* **I,** *Concesión, para:* **Inciso b)** *Acuacultura comercial* **II,** Permiso, para: **Inciso g)** *Acuacultura de fomento* **III,** *Autorización, para:* **Inciso d)** *Recolectar del medio natural reproductores, larvas, postlarvas, crías, huevos, semillas, alevines o en cualquier otro estadio, y* **Inciso e)** *Acuacultura didáctica.*		

Artículos 22.- *la Secretaría podrá inscribir en el Registro Nacional de Pesca a los acuicultores que no requieran concesión, permiso o Autorización.*	Al **proyecto** le aplica el Artículo, incisos y, fracciones anteriores, porque se trata de una actividad acuícola con fines comerciales.	Por el hecho de presentar a la autoridad correspondiente (SEMARNAT) la Manifestación de Impacto Ambiental, el promovente está cumpliendo con este apartado. El proyecto se vincula por la obligatoriedad de obtener la autorización correspondiente para realizar las obras descritas en esta manifestación de impacto ambiental. Como ya se mencionó anteriormente, la promovente una vez autorizado el proyecto en materia ambiental procederá a tramitar el Registro Nacional de Pesca para la unidad de producción acuícola.
Art. 30°.- *Las actividades pesqueras se clasifican en:* **II.-** *Cultivo o acuacultura con fines*		
Artículo 31°.- *Para realizar las actividades de pesca se requiere lo siguiente:* **I,** *Concesión, para:* **Inciso b)** *Acuacultura comercial* **II,** Permiso, para: **Inciso g)** *Acuacultura de fomento* **III,** *Autorización, para:* **Inciso d)** *Recolectar del medio natural reproductores, larvas, postlarvas, crías, huevos, semillas, alevines o en cualquier otro estadio, y* **Inciso e)** *Acuacultura didáctica.*		

Artículos 22.- *la Secretaría podrá inscribir en el Registro Nacional de Pesca a los acuicultores que no requieran concesión, permiso o Autorización.*	Al **proyecto** le aplica el Artículo, incisos y, fracciones anteriores, porque se trata de una actividad acuícola con fines comerciales.	Por el hecho de presentar a la autoridad correspondiente (SEMARNAT) la Manifestación de Impacto Ambiental, el promovente está cumpliendo con este apartado. El proyecto se vincula por la obligatoriedad de obtener la autorización correspondiente para realizar las obras descritas en esta manifestación de impacto ambiental. Como ya se mencionó anteriormente, la promovente una vez autorizado el proyecto en materia ambiental procederá a tramitar el Registro Nacional de Pesca para la unidad de producción acuícola.
Art. 30°.- *Las actividades pesqueras se clasifican en:* **II.-** *Cultivo o acuacultura con fines*		
Artículo 31°.- *Para realizar las actividades de pesca se requiere lo siguiente:* **I,** *Concesión, para:* **Inciso b)** *Acuacultura comercial* **II,** Permiso, para: **Inciso g)** *Acuacultura de fomento* **III,** *Autorización, para:* **Inciso d)** *Recolectar del medio natural reproductores, larvas, postlarvas, crías, huevos, semillas, alevines o en cualquier otro estadio, y* **Inciso e)** *Acuacultura didáctica.*		

Artículos 22.- *la Secretaría podrá inscribir en el Registro Nacional de Pesca a los acuicultores que no requieran concesión, permiso o Autorización.*	Al **proyecto** le aplica el Artículo, incisos y, fracciones anteriores, porque se trata de una actividad acuícola con fines comerciales.	Por el hecho de presentar a la autoridad correspondiente (SEMARNAT) la Manifestación de Impacto Ambiental, el promovente está cumpliendo con este apartado. El proyecto se vincula por la obligatoriedad de obtener la autorización correspondiente para realizar las obras descritas en esta manifestación de impacto ambiental. Como ya se mencionó anteriormente, la promovente una vez autorizado el proyecto en materia ambiental procederá a tramitar el Registro Nacional de Pesca para la unidad de producción acuícola.
Art. 30°.- *Las actividades pesqueras se clasifican en:* **II.-** *Cultivo o acuacultura con fines*		
Artículo 31°.- *Para realizar las actividades de pesca se requiere lo siguiente:* **I,** *Concesión, para:* **Inciso b)** *Acuacultura comercial* **II,** Permiso, para: **Inciso g)** *Acuacultura de fomento* **III,** *Autorización, para:* **Inciso d)** *Recolectar del medio natural reproductores, larvas, postlarvas, crías, huevos, semillas, alevines o en cualquier otro estadio, y* **Inciso e)** *Acuacultura didáctica.*		

Artículos 22.- *la Secretaría podrá inscribir en el Registro Nacional de Pesca a los acuicultores que no requieran concesión, permiso o Autorización.*	Al **proyecto** le aplica el Artículo, incisos y, fracciones anteriores, porque se trata de una actividad acuícola con fines comerciales.	Por el hecho de presentar a la autoridad correspondiente (SEMARNAT) la Manifestación de Impacto Ambiental, el promovente está cumpliendo con este apartado. El proyecto se vincula por la obligatoriedad de obtener la autorización correspondiente para realizar las obras descritas en esta manifestación de impacto ambiental. Como ya se mencionó anteriormente, la promovente una vez autorizado el proyecto en materia ambiental procederá a tramitar el Registro Nacional de Pesca para la unidad de producción acuícola.
Art. 30°.- *Las actividades pesqueras se clasifican en:* **II.-** *Cultivo o acuacultura con fines*		
Artículo 31°.- *Para realizar las actividades de pesca se requiere lo siguiente:* **I,** *Concesión, para:* **Inciso b)** *Acuacultura comercial* **II,** Permiso, para: **Inciso g)** *Acuacultura de fomento* **III,** *Autorización, para:* **Inciso d)** *Recolectar del medio natural reproductores, larvas, postlarvas, crías, huevos, semillas, alevines o en cualquier otro estadio, y* **Inciso e)** *Acuacultura didáctica.*		

Artículos 22.- *la Secretaría podrá inscribir en el Registro Nacional de Pesca a los acuicultores que no requieran concesión, permiso o Autorización.*	Al **proyecto** le aplica el Artículo, incisos y, fracciones anteriores, porque se trata de una actividad acuícola con fines comerciales.	Por el hecho de presentar a la autoridad correspondiente (SEMARNAT) la Manifestación de Impacto Ambiental, el promovente está cumpliendo con este apartado. El proyecto se vincula por la obligatoriedad de obtener la autorización correspondiente para realizar las obras descritas en esta manifestación de impacto ambiental. Como ya se mencionó anteriormente, la promovente una vez autorizado el proyecto en materia ambiental procederá a tramitar el Registro Nacional de Pesca para la unidad de producción acuícola.
Art. 30°.- *Las actividades pesqueras se clasifican en:* **II.-** *Cultivo o acuacultura con fines*		
Artículo 31°.- *Para realizar las actividades de pesca se requiere lo siguiente:* **I,** *Concesión, para:* **Inciso b)** *Acuacultura comercial* **II,** Permiso, para: **Inciso g)** *Acuacultura de fomento* **III,** *Autorización, para:* **Inciso d)** *Recolectar del medio natural reproductores, larvas, postlarvas, crías, huevos, semillas, alevines o en cualquier otro estadio, y* **Inciso e)** *Acuacultura didáctica.*		

Artículos 22.- *la Secretaría podrá inscribir en el Registro Nacional de Pesca a los acuicultores que no requieran concesión, permiso o Autorización.*	Al **proyecto** le aplica el Artículo, incisos y, fracciones anteriores, porque se trata de una actividad acuícola con fines comerciales.	Por el hecho de presentar a la autoridad correspondiente (SEMARNAT) la Manifestación de Impacto Ambiental, el promovente está cumpliendo con este apartado. El proyecto se vincula por la obligatoriedad de obtener la autorización correspondiente para realizar las obras descritas en esta manifestación de impacto ambiental. Como ya se mencionó anteriormente, la promovente una vez autorizado el proyecto en materia ambiental procederá a tramitar el Registro Nacional de Pesca para la unidad de producción acuícola.
Art. 30°.- *Las actividades pesqueras se clasifican en:* **II.-** *Cultivo o acuacultura con fines*		
Artículo 31°.- *Para realizar las actividades de pesca se requiere lo siguiente:* **I,** *Concesión, para:* **Inciso b)** *Acuacultura comercial* **II,** Permiso, para: **Inciso g)** *Acuacultura de fomento* **III,** *Autorización, para:* **Inciso d)** *Recolectar del medio natural reproductores, larvas, postlarvas, crías, huevos, semillas, alevines o en cualquier otro estadio, y* **Inciso e)** *Acuacultura didáctica.*		

Artículos 22.- *la Secretaría podrá inscribir en el Registro Nacional de Pesca a los acuicultores que no requieran concesión, permiso o Autorización.*	Al **proyecto** le aplica el Artículo, incisos y, fracciones anteriores, porque se trata de una actividad acuícola con fines comerciales.	Por el hecho de presentar a la autoridad correspondiente (SEMARNAT) la Manifestación de Impacto Ambiental, el promovente está cumpliendo con este apartado. El proyecto se vincula por la obligatoriedad de obtener la autorización correspondiente para realizar las obras descritas en esta manifestación de impacto ambiental. Como ya se mencionó anteriormente, la promovente una vez autorizado el proyecto en materia ambiental procederá a tramitar el Registro Nacional de Pesca para la unidad de producción acuícola.
Art. 30°.- *Las actividades pesqueras se clasifican en:* **II.-** *Cultivo o acuacultura con fines*		
Artículo 31°.- *Para realizar las actividades de pesca se requiere lo siguiente:* **I,** *Concesión, para:* **Inciso b)** *Acuacultura comercial* **II,** Permiso, para: **Inciso g)** *Acuacultura de fomento* **III,** *Autorización, para:* **Inciso d)** *Recolectar del medio natural reproductores, larvas, postlarvas, crías, huevos, semillas, alevines o en cualquier otro estadio, y* **Inciso e)** *Acuacultura didáctica.*		

Artículos 22.- *la Secretaría podrá inscribir en el Registro Nacional de Pesca a los acuicultores que no requieran concesión, permiso o Autorización.*	Al **proyecto** le aplica el Artículo, incisos y, fracciones anteriores, porque se trata de una actividad acuícola con fines comerciales.	Por el hecho de presentar a la autoridad correspondiente (SEMARNAT) la Manifestación de Impacto Ambiental, el promovente está cumpliendo con este apartado. El proyecto se vincula por la obligatoriedad de obtener la autorización correspondiente para realizar las obras descritas en esta manifestación de impacto ambiental. Como ya se mencionó anteriormente, la promovente una vez autorizado el proyecto en materia ambiental procederá a tramitar el Registro Nacional de Pesca para la unidad de producción acuícola.
Art. 30°.- *Las actividades pesqueras se clasifican en:* **II.-** *Cultivo o acuacultura con fines*		
Artículo 31°.- *Para realizar las actividades de pesca se requiere lo siguiente:* **I,** *Concesión, para:* **Inciso b)** *Acuacultura comercial* **II,** Permiso, para: **Inciso g)** *Acuacultura de fomento* **III,** *Autorización, para:* **Inciso d)** *Recolectar del medio natural reproductores, larvas, postlarvas, crías, huevos, semillas, alevines o en cualquier otro estadio, y* **Inciso e)** *Acuacultura didáctica.*		

Artículos 22.- *la Secretaría podrá inscribir en el Registro Nacional de Pesca a los acuicultores que no requieran concesión, permiso o Autorización.*	Al **proyecto** le aplica el Artículo, incisos y, fracciones anteriores, porque se trata de una actividad acuícola con fines comerciales.	Por el hecho de presentar a la autoridad correspondiente (SEMARNAT) la Manifestación de Impacto Ambiental, el promovente está cumpliendo con este apartado. El proyecto se vincula por la obligatoriedad de obtener la autorización correspondiente para realizar las obras descritas en esta manifestación de impacto ambiental. Como ya se mencionó anteriormente, la promovente una vez autorizado el proyecto en materia ambiental procederá a tramitar el Registro Nacional de Pesca para la unidad de producción acuícola.
Art. 30°.- *Las actividades pesqueras se clasifican en:* **II.-** *Cultivo o acuacultura con fines*		
Artículo 31°.- *Para realizar las actividades de pesca se requiere lo siguiente:* **I,** *Concesión, para:* **Inciso b)** *Acuacultura comercial* **II,** Permiso, para: **Inciso g)** *Acuacultura de fomento* **III,** *Autorización, para:* **Inciso d)** *Recolectar del medio natural reproductores, larvas, postlarvas, crías, huevos, semillas, alevines o en cualquier otro estadio, y* **Inciso e)** *Acuacultura didáctica.*		

Artículos 22.- *la Secretaría podrá inscribir en el Registro Nacional de Pesca a los acuicultores que no requieran concesión, permiso o Autorización.*	Al **proyecto** le aplica el Artículo, incisos y, fracciones anteriores, porque se trata de una actividad acuícola con fines comerciales.	Por el hecho de presentar a la autoridad correspondiente (SEMARNAT) la Manifestación de Impacto Ambiental, el promovente está cumpliendo con este apartado. El proyecto se vincula por la obligatoriedad de obtener la autorización correspondiente para realizar las obras descritas en esta manifestación de impacto ambiental. Como ya se mencionó anteriormente, la promovente una vez autorizado el proyecto en materia ambiental procederá a tramitar el Registro Nacional de Pesca para la unidad de producción acuícola.
Art. 30°.- *Las actividades pesqueras se clasifican en:* **II.-** *Cultivo o acuacultura con fines*		
Artículo 31°.- *Para realizar las actividades de pesca se requiere lo siguiente:* **I,** *Concesión, para:* **Inciso b)** *Acuacultura comercial* **II,** Permiso, para: **Inciso g)** *Acuacultura de fomento* **III,** *Autorización, para:* **Inciso d)** *Recolectar del medio natural reproductores, larvas, postlarvas, crías, huevos, semillas, alevines o en cualquier otro estadio, y* **Inciso e)** *Acuacultura didáctica.*		

Artículos 22.- *la Secretaría podrá inscribir en el Registro Nacional de Pesca a los acuicultores que no requieran concesión, permiso o Autorización.*	Al **proyecto** le aplica el Artículo, incisos y, fracciones anteriores, porque se trata de una actividad acuícola con fines comerciales.	Por el hecho de presentar a la autoridad correspondiente (SEMARNAT) la Manifestación de Impacto Ambiental, el promovente está cumpliendo con este apartado. El proyecto se vincula por la obligatoriedad de obtener la autorización correspondiente para realizar las obras descritas en esta manifestación de impacto ambiental. Como ya se mencionó anteriormente, la promovente una vez autorizado el proyecto en materia ambiental procederá a tramitar el Registro Nacional de Pesca para la unidad de producción acuícola.
Art. 30°.- *Las actividades pesqueras se clasifican en:* **II.-** *Cultivo o acuacultura con fines*		
Artículo 31°.- *Para realizar las actividades de pesca se requiere lo siguiente:* **I,** *Concesión, para:* **Inciso b)** *Acuacultura comercial* **II,** Permiso, para: **Inciso g)** *Acuacultura de fomento* **III,** *Autorización, para:* **Inciso d)** *Recolectar del medio natural reproductores, larvas, postlarvas, crías, huevos, semillas, alevines o en cualquier otro estadio, y* **Inciso e)** *Acuacultura didáctica.*		

Artículos 22.- *la Secretaría podrá inscribir en el Registro Nacional de Pesca a los acuicultores que no requieran concesión, permiso o Autorización.*	Al **proyecto** le aplica el Artículo, incisos y, fracciones anteriores, porque se trata de una actividad acuícola con fines comerciales.	Por el hecho de presentar a la autoridad correspondiente (SEMARNAT) la Manifestación de Impacto Ambiental, el promovente está cumpliendo con este apartado. El proyecto se vincula por la obligatoriedad de obtener la autorización correspondiente para realizar las obras descritas en esta manifestación de impacto ambiental. Como ya se mencionó anteriormente, la promovente una vez autorizado el proyecto en materia ambiental procederá a tramitar el Registro Nacional de Pesca para la unidad de producción acuícola.
Art. 30°.- *Las actividades pesqueras se clasifican en:* **II.-** *Cultivo o acuacultura con fines*		
Artículo 31°.- *Para realizar las actividades de pesca se requiere lo siguiente:* **I,** *Concesión, para:* **Inciso b)** *Acuacultura comercial* **II,** Permiso, para: **Inciso g)** *Acuacultura de fomento* **III,** *Autorización, para:* **Inciso d)** *Recolectar del medio natural reproductores, larvas, postlarvas, crías, huevos, semillas, alevines o en cualquier otro estadio, y* **Inciso e)** *Acuacultura didáctica.*		

Artículos 22.- *la Secretaría podrá inscribir en el Registro Nacional de Pesca a los acuicultores que no requieran concesión, permiso o Autorización.*	Al **proyecto** le aplica el Artículo, incisos y, fracciones anteriores, porque se trata de una actividad acuícola con fines comerciales.	Por el hecho de presentar a la autoridad correspondiente (SEMARNAT) la Manifestación de Impacto Ambiental, el promovente está cumpliendo con este apartado. El proyecto se vincula por la obligatoriedad de obtener la autorización correspondiente para realizar las obras descritas en esta manifestación de impacto ambiental. Como ya se mencionó anteriormente, la promovente una vez autorizado el proyecto en materia ambiental procederá a tramitar el Registro Nacional de Pesca para la unidad de producción acuícola.
Art. 30°.- *Las actividades pesqueras se clasifican en:* **II.-** *Cultivo o acuacultura con fines*		
Artículo 31°.- *Para realizar las actividades de pesca se requiere lo siguiente:* **I,** *Concesión, para:* **Inciso b)** *Acuacultura comercial* **II,** Permiso, para: **Inciso g)** *Acuacultura de fomento* **III,** *Autorización, para:* **Inciso d)** *Recolectar del medio natural reproductores, larvas, postlarvas, crías, huevos, semillas, alevines o en cualquier otro estadio, y* **Inciso e)** *Acuacultura didáctica.*		

Artículos 22.- *la Secretaría podrá inscribir en el Registro Nacional de Pesca a los acuicultores que no requieran concesión, permiso o Autorización.*	Al **proyecto** le aplica el Artículo, incisos y, fracciones anteriores, porque se trata de una actividad acuícola con fines comerciales.	Por el hecho de presentar a la autoridad correspondiente (SEMARNAT) la Manifestación de Impacto Ambiental, el promovente está cumpliendo con este apartado. El proyecto se vincula por la obligatoriedad de obtener la autorización correspondiente para realizar las obras descritas en esta manifestación de impacto ambiental. Como ya se mencionó anteriormente, la promovente una vez autorizado el proyecto en materia ambiental procederá a tramitar el Registro Nacional de Pesca para la unidad de producción acuícola.
Art. 30°.- *Las actividades pesqueras se clasifican en:* **II.-** *Cultivo o acuacultura con fines*		
Artículo 31°.- *Para realizar las actividades de pesca se requiere lo siguiente:* **I,** *Concesión, para:* **Inciso b)** *Acuacultura comercial* **II,** Permiso, para: **Inciso g)** *Acuacultura de fomento* **III,** *Autorización, para:* **Inciso d)** *Recolectar del medio natural reproductores, larvas, postlarvas, crías, huevos, semillas, alevines o en cualquier otro estadio, y* **Inciso e)** *Acuacultura didáctica.*		

Artículos 22.- *la Secretaría podrá inscribir en el Registro Nacional de Pesca a los acuicultores que no requieran concesión, permiso o Autorización.*	Al **proyecto** le aplica el Artículo, incisos y, fracciones anteriores, porque se trata de una actividad acuícola con fines comerciales.	Por el hecho de presentar a la autoridad correspondiente (SEMARNAT) la Manifestación de Impacto Ambiental, el promovente está cumpliendo con este apartado. El proyecto se vincula por la obligatoriedad de obtener la autorización correspondiente para realizar las obras descritas en esta manifestación de impacto ambiental. Como ya se mencionó anteriormente, la promovente una vez autorizado el proyecto en materia ambiental procederá a tramitar el Registro Nacional de Pesca para la unidad de producción acuícola.
Art. 30°.- *Las actividades pesqueras se clasifican en:* **II.-** *Cultivo o acuacultura con fines*		
Artículo 31°.- *Para realizar las actividades de pesca se requiere lo siguiente:* **I,** *Concesión, para:* **Inciso b)** *Acuacultura comercial* **II,** Permiso, para: **Inciso g)** *Acuacultura de fomento* **III,** *Autorización, para:* **Inciso d)** *Recolectar del medio natural reproductores, larvas, postlarvas, crías, huevos, semillas, alevines o en cualquier otro estadio, y* **Inciso e)** *Acuacultura didáctica.*		

Artículos 22.- *la Secretaría podrá inscribir en el Registro Nacional de Pesca a los acuicultores que no requieran concesión, permiso o Autorización.*	Al **proyecto** le aplica el Artículo, incisos y, fracciones anteriores, porque se trata de una actividad acuícola con fines comerciales.	Por el hecho de presentar a la autoridad correspondiente (SEMARNAT) la Manifestación de Impacto Ambiental, el promovente está cumpliendo con este apartado. El proyecto se vincula por la obligatoriedad de obtener la autorización correspondiente para realizar las obras descritas en esta manifestación de impacto ambiental. Como ya se mencionó anteriormente, la promovente una vez autorizado el proyecto en materia ambiental procederá a tramitar el Registro Nacional de Pesca para la unidad de producción acuícola.
Art. 30°.- *Las actividades pesqueras se clasifican en:* **II.-** *Cultivo o acuacultura con fines*		
Artículo 31°.- *Para realizar las actividades de pesca se requiere lo siguiente:* **I,** *Concesión, para:* **Inciso b)** *Acuacultura comercial* **II,** Permiso, para: **Inciso g)** *Acuacultura de fomento* **III,** *Autorización, para:* **Inciso d)** *Recolectar del medio natural reproductores, larvas, postlarvas, crías, huevos, semillas, alevines o en cualquier otro estadio, y* **Inciso e)** *Acuacultura didáctica.*		

Artículos 22.- *la Secretaría podrá inscribir en el Registro Nacional de Pesca a los acuicultores que no requieran concesión, permiso o Autorización.*	Al **proyecto** le aplica el Artículo, incisos y, fracciones anteriores, porque se trata de una actividad acuícola con fines comerciales.	Por el hecho de presentar a la autoridad correspondiente (SEMARNAT) la Manifestación de Impacto Ambiental, el promovente está cumpliendo con este apartado. El proyecto se vincula por la obligatoriedad de obtener la autorización correspondiente para realizar las obras descritas en esta manifestación de impacto ambiental. Como ya se mencionó anteriormente, la promovente una vez autorizado el proyecto en materia ambiental procederá a tramitar el Registro Nacional de Pesca para la unidad de producción acuícola.
Art. 30°.- *Las actividades pesqueras se clasifican en:* **II.-** *Cultivo o acuacultura con fines*		
Artículo 31°.- *Para realizar las actividades de pesca se requiere lo siguiente:* **I,** *Concesión, para:* **Inciso b)** *Acuacultura comercial* **II,** Permiso, para: **Inciso g)** *Acuacultura de fomento* **III,** *Autorización, para:* **Inciso d)** *Recolectar del medio natural reproductores, larvas, postlarvas, crías, huevos, semillas, alevines o en cualquier otro estadio, y* **Inciso e)** *Acuacultura didáctica.*		

Artículos 22.- *la Secretaría podrá inscribir en el Registro Nacional de Pesca a los acuicultores que no requieran concesión, permiso o Autorización.*	Al **proyecto** le aplica el Artículo, incisos y, fracciones anteriores, porque se trata de una actividad acuícola con fines comerciales.	Por el hecho de presentar a la autoridad correspondiente (SEMARNAT) la Manifestación de Impacto Ambiental, el promovente está cumpliendo con este apartado. El proyecto se vincula por la obligatoriedad de obtener la autorización correspondiente para realizar las obras descritas en esta manifestación de impacto ambiental. Como ya se mencionó anteriormente, la promovente una vez autorizado el proyecto en materia ambiental procederá a tramitar el Registro Nacional de Pesca para la unidad de producción acuícola.
Art. 30°.- *Las actividades pesqueras se clasifican en:* **II.-** *Cultivo o acuacultura con fines*		
Artículo 31°.- *Para realizar las actividades de pesca se requiere lo siguiente:* **I,** *Concesión, para:* **Inciso b)** *Acuacultura comercial* **II,** Permiso, para: **Inciso g)** *Acuacultura de fomento* **III,** *Autorización, para:* **Inciso d)** *Recolectar del medio natural reproductores, larvas, postlarvas, crías, huevos, semillas, alevines o en cualquier otro estadio, y* **Inciso e)** *Acuacultura didáctica.*		

Artículos 22.- *la Secretaría podrá inscribir en el Registro Nacional de Pesca a los acuicultores que no requieran concesión, permiso o Autorización.*	Al **proyecto** le aplica el Artículo, incisos y, fracciones anteriores, porque se trata de una actividad acuícola con fines comerciales.	Por el hecho de presentar a la autoridad correspondiente (SEMARNAT) la Manifestación de Impacto Ambiental, el promovente está cumpliendo con este apartado. El proyecto se vincula por la obligatoriedad de obtener la autorización correspondiente para realizar las obras descritas en esta manifestación de impacto ambiental. Como ya se mencionó anteriormente, la promovente una vez autorizado el proyecto en materia ambiental procederá a tramitar el Registro Nacional de Pesca para la unidad de producción acuícola.
Art. 30°.- *Las actividades pesqueras se clasifican en:* **II.-** *Cultivo o acuacultura con fines*		
Artículo 31°.- *Para realizar las actividades de pesca se requiere lo siguiente:* **I,** *Concesión, para:* **Inciso b)** *Acuacultura comercial* **II,** Permiso, para: **Inciso g)** *Acuacultura de fomento* **III,** *Autorización, para:* **Inciso d)** *Recolectar del medio natural reproductores, larvas, postlarvas, crías, huevos, semillas, alevines o en cualquier otro estadio, y* **Inciso e)** *Acuacultura didáctica.*		

Artículos 22.- *la Secretaría podrá inscribir en el Registro Nacional de Pesca a los acuicultores que no requieran concesión, permiso o Autorización.*	Al **proyecto** le aplica el Artículo, incisos y, fracciones anteriores, porque se trata de una actividad acuícola con fines comerciales.	Por el hecho de presentar a la autoridad correspondiente (SEMARNAT) la Manifestación de Impacto Ambiental, el promovente está cumpliendo con este apartado. El proyecto se vincula por la obligatoriedad de obtener la autorización correspondiente para realizar las obras descritas en esta manifestación de impacto ambiental. Como ya se mencionó anteriormente, la promovente una vez autorizado el proyecto en materia ambiental procederá a tramitar el Registro Nacional de Pesca para la unidad de producción acuícola.
Art. 30°.- *Las actividades pesqueras se clasifican en:* **II.-** *Cultivo o acuacultura con fines*		
Artículo 31°.- *Para realizar las actividades de pesca se requiere lo siguiente:* **I,** *Concesión, para:* **Inciso b)** *Acuacultura comercial* **II,** Permiso, para: **Inciso g)** *Acuacultura de fomento* **III,** *Autorización, para:* **Inciso d)** *Recolectar del medio natural reproductores, larvas, postlarvas, crías, huevos, semillas, alevines o en cualquier otro estadio, y* **Inciso e)** *Acuacultura didáctica.*		

Artículos 22.- *la Secretaría podrá inscribir en el Registro Nacional de Pesca a los acuicultores que no requieran concesión, permiso o Autorización.*	Al **proyecto** le aplica el Artículo, incisos y, fracciones anteriores, porque se trata de una actividad acuícola con fines comerciales.	Por el hecho de presentar a la autoridad correspondiente (SEMARNAT) la Manifestación de Impacto Ambiental, el promovente está cumpliendo con este apartado. El proyecto se vincula por la obligatoriedad de obtener la autorización correspondiente para realizar las obras descritas en esta manifestación de impacto ambiental. Como ya se mencionó anteriormente, la promovente una vez autorizado el proyecto en materia ambiental procederá a tramitar el Registro Nacional de Pesca para la unidad de producción acuícola.
Art. 30°.- *Las actividades pesqueras se clasifican en:* **II.-** *Cultivo o acuacultura con fines*		
Artículo 31°.- *Para realizar las actividades de pesca se requiere lo siguiente:* **I,** *Concesión, para:* **Inciso b)** *Acuacultura comercial* **II,** Permiso, para: **Inciso g)** *Acuacultura de fomento* **III,** *Autorización, para:* **Inciso d)** *Recolectar del medio natural reproductores, larvas, postlarvas, crías, huevos, semillas, alevines o en cualquier otro estadio, y* **Inciso e)** *Acuacultura didáctica.*		

Artículos 22.- *la Secretaría podrá inscribir en el Registro Nacional de Pesca a los acuicultores que no requieran concesión, permiso o Autorización.*	Al **proyecto** le aplica el Artículo, incisos y, fracciones anteriores, porque se trata de una actividad acuícola con fines comerciales.	Por el hecho de presentar a la autoridad correspondiente (SEMARNAT) la Manifestación de Impacto Ambiental, el promovente está cumpliendo con este apartado. El proyecto se vincula por la obligatoriedad de obtener la autorización correspondiente para realizar las obras descritas en esta manifestación de impacto ambiental. Como ya se mencionó anteriormente, la promovente una vez autorizado el proyecto en materia ambiental procederá a tramitar el Registro Nacional de Pesca para la unidad de producción acuícola.
Art. 30°.- *Las actividades pesqueras se clasifican en:* **II.-** *Cultivo o acuacultura con fines*		
Artículo 31°.- *Para realizar las actividades de pesca se requiere lo siguiente:* **I,** *Concesión, para:* **Inciso b)** *Acuacultura comercial* **II,** Permiso, para: **Inciso g)** *Acuacultura de fomento* **III,** *Autorización, para:* **Inciso d)** *Recolectar del medio natural reproductores, larvas, postlarvas, crías, huevos, semillas, alevines o en cualquier otro estadio, y* **Inciso e)** *Acuacultura didáctica.*		

Artículos 22.- *la Secretaría podrá inscribir en el Registro Nacional de Pesca a los acuicultores que no requieran concesión, permiso o Autorización.*	Al **proyecto** le aplica el Artículo, incisos y, fracciones anteriores, porque se trata de una actividad acuícola con fines comerciales.	Por el hecho de presentar a la autoridad correspondiente (SEMARNAT) la Manifestación de Impacto Ambiental, el promovente está cumpliendo con este apartado. El proyecto se vincula por la obligatoriedad de obtener la autorización correspondiente para realizar las obras descritas en esta manifestación de impacto ambiental. Como ya se mencionó anteriormente, la promovente una vez autorizado el proyecto en materia ambiental procederá a tramitar el Registro Nacional de Pesca para la unidad de producción acuícola.
Art. 30°.- *Las actividades pesqueras se clasifican en:* **II.-** *Cultivo o acuacultura con fines*		
Artículo 31°.- *Para realizar las actividades de pesca se requiere lo siguiente:* **I,** *Concesión, para:* **Inciso b)** *Acuacultura comercial* **II,** Permiso, para: **Inciso g)** *Acuacultura de fomento* **III,** *Autorización, para:* **Inciso d)** *Recolectar del medio natural reproductores, larvas, postlarvas, crías, huevos, semillas, alevines o en cualquier otro estadio, y* **Inciso e)** *Acuacultura didáctica.*		

Artículos 22.- *la Secretaría podrá inscribir en el Registro Nacional de Pesca a los acuicultores que no requieran concesión, permiso o Autorización.*	Al **proyecto** le aplica el Artículo, incisos y, fracciones anteriores, porque se trata de una actividad acuícola con fines comerciales.	Por el hecho de presentar a la autoridad correspondiente (SEMARNAT) la Manifestación de Impacto Ambiental, el promovente está cumpliendo con este apartado. El proyecto se vincula por la obligatoriedad de obtener la autorización correspondiente para realizar las obras descritas en esta manifestación de impacto ambiental. Como ya se mencionó anteriormente, la promovente una vez autorizado el proyecto en materia ambiental procederá a tramitar el Registro Nacional de Pesca para la unidad de producción acuícola.
Art. 30°.- *Las actividades pesqueras se clasifican en:* **II.-** *Cultivo o acuacultura con fines*		
Artículo 31°.- *Para realizar las actividades de pesca se requiere lo siguiente:* **I,** *Concesión, para:* **Inciso b)** *Acuacultura comercial* **II,** Permiso, para: **Inciso g)** *Acuacultura de fomento* **III,** *Autorización, para:* **Inciso d)** *Recolectar del medio natural reproductores, larvas, postlarvas, crías, huevos, semillas, alevines o en cualquier otro estadio, y* **Inciso e)** *Acuacultura didáctica.*		

Artículos 22.- *la Secretaría podrá inscribir en el Registro Nacional de Pesca a los acuicultores que no requieran concesión, permiso o Autorización.*	Al **proyecto** le aplica el Artículo, incisos y, fracciones anteriores, porque se trata de una actividad acuícola con fines comerciales.	Por el hecho de presentar a la autoridad correspondiente (SEMARNAT) la Manifestación de Impacto Ambiental, el promovente está cumpliendo con este apartado. El proyecto se vincula por la obligatoriedad de obtener la autorización correspondiente para realizar las obras descritas en esta manifestación de impacto ambiental. Como ya se mencionó anteriormente, la promovente una vez autorizado el proyecto en materia ambiental procederá a tramitar el Registro Nacional de Pesca para la unidad de producción acuícola.
Art. 30°.- *Las actividades pesqueras se clasifican en:* **II.-** *Cultivo o acuacultura con fines*		
Artículo 31°.- *Para realizar las actividades de pesca se requiere lo siguiente:* **I,** *Concesión, para:* **Inciso b)** *Acuacultura comercial* **II,** Permiso, para: **Inciso g)** *Acuacultura de fomento* **III,** *Autorización, para:* **Inciso d)** *Recolectar del medio natural reproductores, larvas, postlarvas, crías, huevos, semillas, alevines o en cualquier otro estadio, y* **Inciso e)** *Acuacultura didáctica.*		

Artículos 22.- *la Secretaría podrá inscribir en el Registro Nacional de Pesca a los acuicultores que no requieran concesión, permiso o Autorización.*	Al **proyecto** le aplica el Artículo, incisos y, fracciones anteriores, porque se trata de una actividad acuícola con fines comerciales.	Por el hecho de presentar a la autoridad correspondiente (SEMARNAT) la Manifestación de Impacto Ambiental, el promovente está cumpliendo con este apartado. El proyecto se vincula por la obligatoriedad de obtener la autorización correspondiente para realizar las obras descritas en esta manifestación de impacto ambiental. Como ya se mencionó anteriormente, la promovente una vez autorizado el proyecto en materia ambiental procederá a tramitar el Registro Nacional de Pesca para la unidad de producción acuícola.
Art. 30°.- *Las actividades pesqueras se clasifican en:* **II.-** *Cultivo o acuacultura con fines*		
Artículo 31°.- *Para realizar las actividades de pesca se requiere lo siguiente:* **I,** *Concesión, para:* **Inciso b)** *Acuacultura comercial* **II,** Permiso, para: **Inciso g)** *Acuacultura de fomento* **III,** *Autorización, para:* **Inciso d)** *Recolectar del medio natural reproductores, larvas, postlarvas, crías, huevos, semillas, alevines o en cualquier otro estadio, y* **Inciso e)** *Acuacultura didáctica.*		

Artículos 22.- *la Secretaría podrá inscribir en el Registro Nacional de Pesca a los acuicultores que no requieran concesión, permiso o Autorización.*	Al **proyecto** le aplica el Artículo, incisos y, fracciones anteriores, porque se trata de una actividad acuícola con fines comerciales.	Por el hecho de presentar a la autoridad correspondiente (SEMARNAT) la Manifestación de Impacto Ambiental, el promovente está cumpliendo con este apartado. El proyecto se vincula por la obligatoriedad de obtener la autorización correspondiente para realizar las obras descritas en esta manifestación de impacto ambiental. Como ya se mencionó anteriormente, la promovente una vez autorizado el proyecto en materia ambiental procederá a tramitar el Registro Nacional de Pesca para la unidad de producción acuícola.
Art. 30°.- *Las actividades pesqueras se clasifican en:* **II.-** *Cultivo o acuacultura con fines*		
Artículo 31°.- *Para realizar las actividades de pesca se requiere lo siguiente:* **I,** *Concesión, para:* **Inciso b)** *Acuacultura comercial* **II,** Permiso, para: **Inciso g)** *Acuacultura de fomento* **III,** *Autorización, para:* **Inciso d)** *Recolectar del medio natural reproductores, larvas, postlarvas, crías, huevos, semillas, alevines o en cualquier otro estadio, y* **Inciso e)** *Acuacultura didáctica.*		

Artículos 22.- *la Secretaría podrá inscribir en el Registro Nacional de Pesca a los acuicultores que no requieran concesión, permiso o Autorización.*	Al **proyecto** le aplica el Artículo, incisos y, fracciones anteriores, porque se trata de una actividad acuícola con fines comerciales.	Por el hecho de presentar a la autoridad correspondiente (SEMARNAT) la Manifestación de Impacto Ambiental, el promovente está cumpliendo con este apartado. El proyecto se vincula por la obligatoriedad de obtener la autorización correspondiente para realizar las obras descritas en esta manifestación de impacto ambiental. Como ya se mencionó anteriormente, la promovente una vez autorizado el proyecto en materia ambiental procederá a tramitar el Registro Nacional de Pesca para la unidad de producción acuícola.
Art. 30°.- *Las actividades pesqueras se clasifican en:* **II.-** *Cultivo o acuacultura con fines*		
Artículo 31°.- *Para realizar las actividades de pesca se requiere lo siguiente:* **I,** *Concesión, para:* **Inciso b)** *Acuacultura comercial* **II,** Permiso, para: **Inciso g)** *Acuacultura de fomento* **III,** *Autorización, para:* **Inciso d)** *Recolectar del medio natural reproductores, larvas, postlarvas, crías, huevos, semillas, alevines o en cualquier otro estadio, y* **Inciso e)** *Acuacultura didáctica.*		

Artículos 22.- *la Secretaría podrá inscribir en el Registro Nacional de Pesca a los acuicultores que no requieran concesión, permiso o Autorización.*	Al **proyecto** le aplica el Artículo, incisos y, fracciones anteriores, porque se trata de una actividad acuícola con fines comerciales.	Por el hecho de presentar a la autoridad correspondiente (SEMARNAT) la Manifestación de Impacto Ambiental, el promovente está cumpliendo con este apartado. El proyecto se vincula por la obligatoriedad de obtener la autorización correspondiente para realizar las obras descritas en esta manifestación de impacto ambiental. Como ya se mencionó anteriormente, la promovente una vez autorizado el proyecto en materia ambiental procederá a tramitar el Registro Nacional de Pesca para la unidad de producción acuícola.
Art. 30°.- *Las actividades pesqueras se clasifican en:* **II.-** *Cultivo o acuacultura con fines*		
Artículo 31°.- *Para realizar las actividades de pesca se requiere lo siguiente:* **I,** *Concesión, para:* **Inciso b)** *Acuacultura comercial* **II,** Permiso, para: **Inciso g)** *Acuacultura de fomento* **III,** *Autorización, para:* **Inciso d)** *Recolectar del medio natural reproductores, larvas, postlarvas, crías, huevos, semillas, alevines o en cualquier otro estadio, y* **Inciso e)** *Acuacultura didáctica.*		

Artículos 22.- *la Secretaría podrá inscribir en el Registro Nacional de Pesca a los acuicultores que no requieran concesión, permiso o Autorización.*	Al **proyecto** le aplica el Artículo, incisos y, fracciones anteriores, porque se trata de una actividad acuícola con fines comerciales.	Por el hecho de presentar a la autoridad correspondiente (SEMARNAT) la Manifestación de Impacto Ambiental, el promovente está cumpliendo con este apartado. El proyecto se vincula por la obligatoriedad de obtener la autorización correspondiente para realizar las obras descritas en esta manifestación de impacto ambiental. Como ya se mencionó anteriormente, la promovente una vez autorizado el proyecto en materia ambiental procederá a tramitar el Registro Nacional de Pesca para la unidad de producción acuícola.
Art. 30°.- *Las actividades pesqueras se clasifican en:* **II.-** *Cultivo o acuacultura con fines*		
Artículo 31°.- *Para realizar las actividades de pesca se requiere lo siguiente:* **I,** *Concesión, para:* **Inciso b)** *Acuacultura comercial* **II,** Permiso, para: **Inciso g)** *Acuacultura de fomento* **III,** *Autorización, para:* **Inciso d)** *Recolectar del medio natural reproductores, larvas, postlarvas, crías, huevos, semillas, alevines o en cualquier otro estadio, y* **Inciso e)** *Acuacultura didáctica.*		

Artículos 22.- *la Secretaría podrá inscribir en el Registro Nacional de Pesca a los acuicultores que no requieran concesión, permiso o Autorización.*	Al **proyecto** le aplica el Artículo, incisos y, fracciones anteriores, porque se trata de una actividad acuícola con fines comerciales.	Por el hecho de presentar a la autoridad correspondiente (SEMARNAT) la Manifestación de Impacto Ambiental, el promovente está cumpliendo con este apartado. El proyecto se vincula por la obligatoriedad de obtener la autorización correspondiente para realizar las obras descritas en esta manifestación de impacto ambiental. Como ya se mencionó anteriormente, la promovente una vez autorizado el proyecto en materia ambiental procederá a tramitar el Registro Nacional de Pesca para la unidad de producción acuícola.
Art. 30°.- *Las actividades pesqueras se clasifican en:* **II.-** *Cultivo o acuacultura con fines*		
Artículo 31°.- *Para realizar las actividades de pesca se requiere lo siguiente:* **I,** *Concesión, para:* **Inciso b)** *Acuacultura comercial* **II,** Permiso, para: **Inciso g)** *Acuacultura de fomento* **III,** *Autorización, para:* **Inciso d)** *Recolectar del medio natural reproductores, larvas, postlarvas, crías, huevos, semillas, alevines o en cualquier otro estadio, y* **Inciso e)** *Acuacultura didáctica.*		

Artículos 22.- *la Secretaría podrá inscribir en el Registro Nacional de Pesca a los acuicultores que no requieran concesión, permiso o Autorización.*	Al **proyecto** le aplica el Artículo, incisos y, fracciones anteriores, porque se trata de una actividad acuícola con fines comerciales.	Por el hecho de presentar a la autoridad correspondiente (SEMARNAT) la Manifestación de Impacto Ambiental, el promovente está cumpliendo con este apartado. El proyecto se vincula por la obligatoriedad de obtener la autorización correspondiente para realizar las obras descritas en esta manifestación de impacto ambiental. Como ya se mencionó anteriormente, la promovente una vez autorizado el proyecto en materia ambiental procederá a tramitar el Registro Nacional de Pesca para la unidad de producción acuícola.
Art. 30°.- *Las actividades pesqueras se clasifican en:* **II.-** *Cultivo o acuacultura con fines*		
Artículo 31°.- *Para realizar las actividades de pesca se requiere lo siguiente:* **I,** *Concesión, para:* **Inciso b)** *Acuacultura comercial* **II,** Permiso, para: **Inciso g)** *Acuacultura de fomento* **III,** *Autorización, para:* **Inciso d)** *Recolectar del medio natural reproductores, larvas, postlarvas, crías, huevos, semillas, alevines o en cualquier otro estadio, y* **Inciso e)** *Acuacultura didáctica.*		

Artículos 22.- *la Secretaría podrá inscribir en el Registro Nacional de Pesca a los acuicultores que no requieran concesión, permiso o Autorización.*	Al **proyecto** le aplica el Artículo, incisos y, fracciones anteriores, porque se trata de una actividad acuícola con fines comerciales.	Por el hecho de presentar a la autoridad correspondiente (SEMARNAT) la Manifestación de Impacto Ambiental, el promovente está cumpliendo con este apartado. El proyecto se vincula por la obligatoriedad de obtener la autorización correspondiente para realizar las obras descritas en esta manifestación de impacto ambiental. Como ya se mencionó anteriormente, la promovente una vez autorizado el proyecto en materia ambiental procederá a tramitar el Registro Nacional de Pesca para la unidad de producción acuícola.
Art. 30°.- *Las actividades pesqueras se clasifican en:* **II.-** *Cultivo o acuacultura con fines*		
Artículo 31°.- *Para realizar las actividades de pesca se requiere lo siguiente:* **I,** *Concesión, para:* **Inciso b)** *Acuacultura comercial* **II,** Permiso, para: **Inciso g)** *Acuacultura de fomento* **III,** *Autorización, para:* **Inciso d)** *Recolectar del medio natural reproductores, larvas, postlarvas, crías, huevos, semillas, alevines o en cualquier otro estadio, y* **Inciso e)** *Acuacultura didáctica.*		

Artículos 22.- *la Secretaría podrá inscribir en el Registro Nacional de Pesca a los acuicultores que no requieran concesión, permiso o Autorización.*	Al **proyecto** le aplica el Artículo, incisos y, fracciones anteriores, porque se trata de una actividad acuícola con fines comerciales.	Por el hecho de presentar a la autoridad correspondiente (SEMARNAT) la Manifestación de Impacto Ambiental, el promovente está cumpliendo con este apartado. El proyecto se vincula por la obligatoriedad de obtener la autorización correspondiente para realizar las obras descritas en esta manifestación de impacto ambiental. Como ya se mencionó anteriormente, la promovente una vez autorizado el proyecto en materia ambiental procederá a tramitar el Registro Nacional de Pesca para la unidad de producción acuícola.
Art. 30°.- *Las actividades pesqueras se clasifican en:* **II.-** *Cultivo o acuacultura con fines*		
Artículo 31°.- *Para realizar las actividades de pesca se requiere lo siguiente:* **I,** *Concesión, para:* **Inciso b)** *Acuacultura comercial* **II,** Permiso, para: **Inciso g)** *Acuacultura de fomento* **III,** *Autorización, para:* **Inciso d)** *Recolectar del medio natural reproductores, larvas, postlarvas, crías, huevos, semillas, alevines o en cualquier otro estadio, y* **Inciso e)** *Acuacultura didáctica.*		

Artículos 22.- *la Secretaría podrá inscribir en el Registro Nacional de Pesca a los acuicultores que no requieran concesión, permiso o Autorización.*	Al **proyecto** le aplica el Artículo, incisos y, fracciones anteriores, porque se trata de una actividad acuícola con fines comerciales.	Por el hecho de presentar a la autoridad correspondiente (SEMARNAT) la Manifestación de Impacto Ambiental, el promovente está cumpliendo con este apartado. El proyecto se vincula por la obligatoriedad de obtener la autorización correspondiente para realizar las obras descritas en esta manifestación de impacto ambiental. Como ya se mencionó anteriormente, la promovente una vez autorizado el proyecto en materia ambiental procederá a tramitar el Registro Nacional de Pesca para la unidad de producción acuícola.
Art. 30°.- *Las actividades pesqueras se clasifican en:* **II.-** *Cultivo o acuacultura con fines*		
Artículo 31°.- *Para realizar las actividades de pesca se requiere lo siguiente:* **I,** *Concesión, para:* **Inciso b)** *Acuacultura comercial* **II,** Permiso, para: **Inciso g)** *Acuacultura de fomento* **III,** *Autorización, para:* **Inciso d)** *Recolectar del medio natural reproductores, larvas, postlarvas, crías, huevos, semillas, alevines o en cualquier otro estadio, y* **Inciso e)** *Acuacultura didáctica.*		

Artículos 22.- *la Secretaría podrá inscribir en el Registro Nacional de Pesca a los acuicultores que no requieran concesión, permiso o Autorización.*	Al **proyecto** le aplica el Artículo, incisos y, fracciones anteriores, porque se trata de una actividad acuícola con fines comerciales.	Por el hecho de presentar a la autoridad correspondiente (SEMARNAT) la Manifestación de Impacto Ambiental, el promovente está cumpliendo con este apartado. El proyecto se vincula por la obligatoriedad de obtener la autorización correspondiente para realizar las obras descritas en esta manifestación de impacto ambiental. Como ya se mencionó anteriormente, la promovente una vez autorizado el proyecto en materia ambiental procederá a tramitar el Registro Nacional de Pesca para la unidad de producción acuícola.
Art. 30°.- *Las actividades pesqueras se clasifican en:* **II.-** *Cultivo o acuacultura con fines*		
Artículo 31°.- *Para realizar las actividades de pesca se requiere lo siguiente:* **I,** *Concesión, para:* **Inciso b)** *Acuacultura comercial* **II,** Permiso, para: **Inciso g)** *Acuacultura de fomento* **III,** *Autorización, para:* **Inciso d)** *Recolectar del medio natural reproductores, larvas, postlarvas, crías, huevos, semillas, alevines o en cualquier otro estadio, y* **Inciso e)** *Acuacultura didáctica.*		

Artículos 22.- *la Secretaría podrá inscribir en el Registro Nacional de Pesca a los acuicultores que no requieran concesión, permiso o Autorización.*	Al **proyecto** le aplica el Artículo, incisos y, fracciones anteriores, porque se trata de una actividad acuícola con fines comerciales.	Por el hecho de presentar a la autoridad correspondiente (SEMARNAT) la Manifestación de Impacto Ambiental, el promovente está cumpliendo con este apartado. El proyecto se vincula por la obligatoriedad de obtener la autorización correspondiente para realizar las obras descritas en esta manifestación de impacto ambiental. Como ya se mencionó anteriormente, la promovente una vez autorizado el proyecto en materia ambiental procederá a tramitar el Registro Nacional de Pesca para la unidad de producción acuícola.
Art. 30°.- *Las actividades pesqueras se clasifican en:* **II.-** *Cultivo o acuacultura con fines*		
Artículo 31°.- *Para realizar las actividades de pesca se requiere lo siguiente:* **I,** *Concesión, para:* **Inciso b)** *Acuacultura comercial* **II,** Permiso, para: **Inciso g)** *Acuacultura de fomento* **III,** *Autorización, para:* **Inciso d)** *Recolectar del medio natural reproductores, larvas, postlarvas, crías, huevos, semillas, alevines o en cualquier otro estadio, y* **Inciso e)** *Acuacultura didáctica.*		

Artículos 22.- *la Secretaría podrá inscribir en el Registro Nacional de Pesca a los acuicultores que no requieran concesión, permiso o Autorización.*	Al **proyecto** le aplica el Artículo, incisos y, fracciones anteriores, porque se trata de una actividad acuícola con fines comerciales.	Por el hecho de presentar a la autoridad correspondiente (SEMARNAT) la Manifestación de Impacto Ambiental, el promovente está cumpliendo con este apartado. El proyecto se vincula por la obligatoriedad de obtener la autorización correspondiente para realizar las obras descritas en esta manifestación de impacto ambiental. Como ya se mencionó anteriormente, la promovente una vez autorizado el proyecto en materia ambiental procederá a tramitar el Registro Nacional de Pesca para la unidad de producción acuícola.
Art. 30°.- *Las actividades pesqueras se clasifican en:* **II.-** *Cultivo o acuacultura con fines*		
Artículo 31°.- *Para realizar las actividades de pesca se requiere lo siguiente:* **I,** *Concesión, para:* **Inciso b)** *Acuacultura comercial* **II,** Permiso, para: **Inciso g)** *Acuacultura de fomento* **III,** *Autorización, para:* **Inciso d)** *Recolectar del medio natural reproductores, larvas, postlarvas, crías, huevos, semillas, alevines o en cualquier otro estadio, y* **Inciso e)** *Acuacultura didáctica.*		

Artículos 22.- *la Secretaría podrá inscribir en el Registro Nacional de Pesca a los acuicultores que no requieran concesión, permiso o Autorización.*	Al **proyecto** le aplica el Artículo, incisos y, fracciones anteriores, porque se trata de una actividad acuícola con fines comerciales.	Por el hecho de presentar a la autoridad correspondiente (SEMARNAT) la Manifestación de Impacto Ambiental, el promovente está cumpliendo con este apartado. El proyecto se vincula por la obligatoriedad de obtener la autorización correspondiente para realizar las obras descritas en esta manifestación de impacto ambiental. Como ya se mencionó anteriormente, la promovente una vez autorizado el proyecto en materia ambiental procederá a tramitar el Registro Nacional de Pesca para la unidad de producción acuícola.
Art. 30°.- *Las actividades pesqueras se clasifican en:* **II.-** *Cultivo o acuacultura con fines*		
Artículo 31°.- *Para realizar las actividades de pesca se requiere lo siguiente:* **I,** *Concesión, para:* **Inciso b)** *Acuacultura comercial* **II,** Permiso, para: **Inciso g)** *Acuacultura de fomento* **III,** *Autorización, para:* **Inciso d)** *Recolectar del medio natural reproductores, larvas, postlarvas, crías, huevos, semillas, alevines o en cualquier otro estadio, y* **Inciso e)** *Acuacultura didáctica.*		

Artículos 22.- *la Secretaría podrá inscribir en el Registro Nacional de Pesca a los acuicultores que no requieran concesión, permiso o Autorización.*	Al **proyecto** le aplica el Artículo, incisos y, fracciones anteriores, porque se trata de una actividad acuícola con fines comerciales.	Por el hecho de presentar a la autoridad correspondiente (SEMARNAT) la Manifestación de Impacto Ambiental, el promovente está cumpliendo con este apartado. El proyecto se vincula por la obligatoriedad de obtener la autorización correspondiente para realizar las obras descritas en esta manifestación de impacto ambiental. Como ya se mencionó anteriormente, la promovente una vez autorizado el proyecto en materia ambiental procederá a tramitar el Registro Nacional de Pesca para la unidad de producción acuícola.
Art. 30°.- *Las actividades pesqueras se clasifican en:* **II.-** *Cultivo o acuacultura con fines*		
Artículo 31°.- *Para realizar las actividades de pesca se requiere lo siguiente:* **I,** *Concesión, para:* **Inciso b)** *Acuacultura comercial* **II,** Permiso, para: **Inciso g)** *Acuacultura de fomento* **III,** *Autorización, para:* **Inciso d)** *Recolectar del medio natural reproductores, larvas, postlarvas, crías, huevos, semillas, alevines o en cualquier otro estadio, y* **Inciso e)** *Acuacultura didáctica.*		

Artículos 22.- *la Secretaría podrá inscribir en el Registro Nacional de Pesca a los acuicultores que no requieran concesión, permiso o Autorización.*	Al **proyecto** le aplica el Artículo, incisos y, fracciones anteriores, porque se trata de una actividad acuícola con fines comerciales.	Por el hecho de presentar a la autoridad correspondiente (SEMARNAT) la Manifestación de Impacto Ambiental, el promovente está cumpliendo con este apartado. El proyecto se vincula por la obligatoriedad de obtener la autorización correspondiente para realizar las obras descritas en esta manifestación de impacto ambiental. Como ya se mencionó anteriormente, la promovente una vez autorizado el proyecto en materia ambiental procederá a tramitar el Registro Nacional de Pesca para la unidad de producción acuícola.
Art. 30°.- *Las actividades pesqueras se clasifican en:* **II.-** *Cultivo o acuacultura con fines*		
Artículo 31°.- *Para realizar las actividades de pesca se requiere lo siguiente:* **I,** *Concesión, para:* **Inciso b)** *Acuacultura comercial* **II,** Permiso, para: **Inciso g)** *Acuacultura de fomento* **III,** *Autorización, para:* **Inciso d)** *Recolectar del medio natural reproductores, larvas, postlarvas, crías, huevos, semillas, alevines o en cualquier otro estadio, y* **Inciso e)** *Acuacultura didáctica.*		

Artículos 22.- *la Secretaría podrá inscribir en el Registro Nacional de Pesca a los acuicultores que no requieran concesión, permiso o Autorización.*	Al **proyecto** le aplica el Artículo, incisos y, fracciones anteriores, porque se trata de una actividad acuícola con fines comerciales.	Por el hecho de presentar a la autoridad correspondiente (SEMARNAT) la Manifestación de Impacto Ambiental, el promovente está cumpliendo con este apartado. El proyecto se vincula por la obligatoriedad de obtener la autorización correspondiente para realizar las obras descritas en esta manifestación de impacto ambiental. Como ya se mencionó anteriormente, la promovente una vez autorizado el proyecto en materia ambiental procederá a tramitar el Registro Nacional de Pesca para la unidad de producción acuícola.
Art. 30°.- *Las actividades pesqueras se clasifican en:* **II.-** *Cultivo o acuacultura con fines*		
Artículo 31°.- *Para realizar las actividades de pesca se requiere lo siguiente:* **I,** *Concesión, para:* **Inciso b)** *Acuacultura comercial* **II,** Permiso, para: **Inciso g)** *Acuacultura de fomento* **III,** *Autorización, para:* **Inciso d)** *Recolectar del medio natural reproductores, larvas, postlarvas, crías, huevos, semillas, alevines o en cualquier otro estadio, y* **Inciso e)** *Acuacultura didáctica.*		

Artículos 22.- *la Secretaría podrá inscribir en el Registro Nacional de Pesca a los acuicultores que no requieran concesión, permiso o Autorización.*	Al **proyecto** le aplica el Artículo, incisos y, fracciones anteriores, porque se trata de una actividad acuícola con fines comerciales.	Por el hecho de presentar a la autoridad correspondiente (SEMARNAT) la Manifestación de Impacto Ambiental, el promovente está cumpliendo con este apartado. El proyecto se vincula por la obligatoriedad de obtener la autorización correspondiente para realizar las obras descritas en esta manifestación de impacto ambiental. Como ya se mencionó anteriormente, la promovente una vez autorizado el proyecto en materia ambiental procederá a tramitar el Registro Nacional de Pesca para la unidad de producción acuícola.
Art. 30°.- *Las actividades pesqueras se clasifican en:* **II.-** *Cultivo o acuacultura con fines*		
Artículo 31°.- *Para realizar las actividades de pesca se requiere lo siguiente:* **I,** *Concesión, para:* **Inciso b)** *Acuacultura comercial* **II,** Permiso, para: **Inciso g)** *Acuacultura de fomento* **III,** *Autorización, para:* **Inciso d)** *Recolectar del medio natural reproductores, larvas, postlarvas, crías, huevos, semillas, alevines o en cualquier otro estadio, y* **Inciso e)** *Acuacultura didáctica.*		

Artículos 22.- *la Secretaría podrá inscribir en el Registro Nacional de Pesca a los acuicultores que no requieran concesión, permiso o Autorización.*	Al **proyecto** le aplica el Artículo, incisos y, fracciones anteriores, porque se trata de una actividad acuícola con fines comerciales.	Por el hecho de presentar a la autoridad correspondiente (SEMARNAT) la Manifestación de Impacto Ambiental, el promovente está cumpliendo con este apartado. El proyecto se vincula por la obligatoriedad de obtener la autorización correspondiente para realizar las obras descritas en esta manifestación de impacto ambiental. Como ya se mencionó anteriormente, la promovente una vez autorizado el proyecto en materia ambiental procederá a tramitar el Registro Nacional de Pesca para la unidad de producción acuícola.
Art. 30°.- *Las actividades pesqueras se clasifican en:* **II.-** *Cultivo o acuacultura con fines*		
Artículo 31°.- *Para realizar las actividades de pesca se requiere lo siguiente:* **I,** *Concesión, para:* **Inciso b)** *Acuacultura comercial* **II,** Permiso, para: **Inciso g)** *Acuacultura de fomento* **III,** *Autorización, para:* **Inciso d)** *Recolectar del medio natural reproductores, larvas, postlarvas, crías, huevos, semillas, alevines o en cualquier otro estadio, y* **Inciso e)** *Acuacultura didáctica.*		

Artículos 22.- *la Secretaría podrá inscribir en el Registro Nacional de Pesca a los acuicultores que no requieran concesión, permiso o Autorización.*	Al **proyecto** le aplica el Artículo, incisos y, fracciones anteriores, porque se trata de una actividad acuícola con fines comerciales.	Por el hecho de presentar a la autoridad correspondiente (SEMARNAT) la Manifestación de Impacto Ambiental, el promovente está cumpliendo con este apartado. El proyecto se vincula por la obligatoriedad de obtener la autorización correspondiente para realizar las obras descritas en esta manifestación de impacto ambiental. Como ya se mencionó anteriormente, la promovente una vez autorizado el proyecto en materia ambiental procederá a tramitar el Registro Nacional de Pesca para la unidad de producción acuícola.
Art. 30°.- *Las actividades pesqueras se clasifican en:* **II.-** *Cultivo o acuacultura con fines*		
Artículo 31°.- *Para realizar las actividades de pesca se requiere lo siguiente:* **I,** *Concesión, para:* **Inciso b)** *Acuacultura comercial* **II,** Permiso, para: **Inciso g)** *Acuacultura de fomento* **III,** *Autorización, para:* **Inciso d)** *Recolectar del medio natural reproductores, larvas, postlarvas, crías, huevos, semillas, alevines o en cualquier otro estadio, y* **Inciso e)** *Acuacultura didáctica.*		

Artículos 22.- *la Secretaría podrá inscribir en el Registro Nacional de Pesca a los acuicultores que no requieran concesión, permiso o Autorización.*	Al **proyecto** le aplica el Artículo, incisos y, fracciones anteriores, porque se trata de una actividad acuícola con fines comerciales.	Por el hecho de presentar a la autoridad correspondiente (SEMARNAT) la Manifestación de Impacto Ambiental, el promovente está cumpliendo con este apartado. El proyecto se vincula por la obligatoriedad de obtener la autorización correspondiente para realizar las obras descritas en esta manifestación de impacto ambiental. Como ya se mencionó anteriormente, la promovente una vez autorizado el proyecto en materia ambiental procederá a tramitar el Registro Nacional de Pesca para la unidad de producción acuícola.
Art. 30°.- *Las actividades pesqueras se clasifican en:* **II.-** *Cultivo o acuacultura con fines*		
Artículo 31°.- *Para realizar las actividades de pesca se requiere lo siguiente:* **I,** *Concesión, para:* **Inciso b)** *Acuacultura comercial* **II,** Permiso, para: **Inciso g)** *Acuacultura de fomento* **III,** *Autorización, para:* **Inciso d)** *Recolectar del medio natural reproductores, larvas, postlarvas, crías, huevos, semillas, alevines o en cualquier otro estadio, y* **Inciso e)** *Acuacultura didáctica.*		

Artículos 22.- *la Secretaría podrá inscribir en el Registro Nacional de Pesca a los acuicultores que no requieran concesión, permiso o Autorización.*	Al **proyecto** le aplica el Artículo, incisos y, fracciones anteriores, porque se trata de una actividad acuícola con fines comerciales.	Por el hecho de presentar a la autoridad correspondiente (SEMARNAT) la Manifestación de Impacto Ambiental, el promovente está cumpliendo con este apartado. El proyecto se vincula por la obligatoriedad de obtener la autorización correspondiente para realizar las obras descritas en esta manifestación de impacto ambiental. Como ya se mencionó anteriormente, la promovente una vez autorizado el proyecto en materia ambiental procederá a tramitar el Registro Nacional de Pesca para la unidad de producción acuícola.
Art. 30°.- *Las actividades pesqueras se clasifican en:* **II.-** *Cultivo o acuacultura con fines*		
Artículo 31°.- *Para realizar las actividades de pesca se requiere lo siguiente:* **I,** *Concesión, para:* **Inciso b)** *Acuacultura comercial* **II,** Permiso, para: **Inciso g)** *Acuacultura de fomento* **III,** *Autorización, para:* **Inciso d)** *Recolectar del medio natural reproductores, larvas, postlarvas, crías, huevos, semillas, alevines o en cualquier otro estadio, y* **Inciso e)** *Acuacultura didáctica.*		

Artículos 22.- *la Secretaría podrá inscribir en el Registro Nacional de Pesca a los acuicultores que no requieran concesión, permiso o Autorización.*	Al **proyecto** le aplica el Artículo, incisos y, fracciones anteriores, porque se trata de una actividad acuícola con fines comerciales.	Por el hecho de presentar a la autoridad correspondiente (SEMARNAT) la Manifestación de Impacto Ambiental, el promovente está cumpliendo con este apartado. El proyecto se vincula por la obligatoriedad de obtener la autorización correspondiente para realizar las obras descritas en esta manifestación de impacto ambiental. Como ya se mencionó anteriormente, la promovente una vez autorizado el proyecto en materia ambiental procederá a tramitar el Registro Nacional de Pesca para la unidad de producción acuícola.
Art. 30°.- *Las actividades pesqueras se clasifican en:* **II.-** *Cultivo o acuacultura con fines*		
Artículo 31°.- *Para realizar las actividades de pesca se requiere lo siguiente:* **I,** *Concesión, para:* **Inciso b)** *Acuacultura comercial* **II,** Permiso, para: **Inciso g)** *Acuacultura de fomento* **III,** *Autorización, para:* **Inciso d)** *Recolectar del medio natural reproductores, larvas, postlarvas, crías, huevos, semillas, alevines o en cualquier otro estadio, y* **Inciso e)** *Acuacultura didáctica.*		

Artículos 22.- *la Secretaría podrá inscribir en el Registro Nacional de Pesca a los acuicultores que no requieran concesión, permiso o Autorización.*	Al **proyecto** le aplica el Artículo, incisos y, fracciones anteriores, porque se trata de una actividad acuícola con fines comerciales.	Por el hecho de presentar a la autoridad correspondiente (SEMARNAT) la Manifestación de Impacto Ambiental, el promovente está cumpliendo con este apartado. El proyecto se vincula por la obligatoriedad de obtener la autorización correspondiente para realizar las obras descritas en esta manifestación de impacto ambiental. Como ya se mencionó anteriormente, la promovente una vez autorizado el proyecto en materia ambiental procederá a tramitar el Registro Nacional de Pesca para la unidad de producción acuícola.
Art. 30°.- *Las actividades pesqueras se clasifican en:* **II.-** *Cultivo o acuacultura con fines*		
Artículo 31°.- *Para realizar las actividades de pesca se requiere lo siguiente:* **I,** *Concesión, para:* **Inciso b)** *Acuacultura comercial* **II,** Permiso, para: **Inciso g)** *Acuacultura de fomento* **III,** *Autorización, para:* **Inciso d)** *Recolectar del medio natural reproductores, larvas, postlarvas, crías, huevos, semillas, alevines o en cualquier otro estadio, y* **Inciso e)** *Acuacultura didáctica.*		

Artículos 22.- *la Secretaría podrá inscribir en el Registro Nacional de Pesca a los acuicultores que no requieran concesión, permiso o Autorización.*	Al **proyecto** le aplica el Artículo, incisos y, fracciones anteriores, porque se trata de una actividad acuícola con fines comerciales.	Por el hecho de presentar a la autoridad correspondiente (SEMARNAT) la Manifestación de Impacto Ambiental, el promovente está cumpliendo con este apartado. El proyecto se vincula por la obligatoriedad de obtener la autorización correspondiente para realizar las obras descritas en esta manifestación de impacto ambiental. Como ya se mencionó anteriormente, la promovente una vez autorizado el proyecto en materia ambiental procederá a tramitar el Registro Nacional de Pesca para la unidad de producción acuícola.
Art. 30°.- *Las actividades pesqueras se clasifican en:* **II.-** *Cultivo o acuacultura con fines*		
Artículo 31°.- *Para realizar las actividades de pesca se requiere lo siguiente:* **I,** *Concesión, para:* **Inciso b)** *Acuacultura comercial* **II,** Permiso, para: **Inciso g)** *Acuacultura de fomento* **III,** *Autorización, para:* **Inciso d)** *Recolectar del medio natural reproductores, larvas, postlarvas, crías, huevos, semillas, alevines o en cualquier otro estadio, y* **Inciso e)** *Acuacultura didáctica.*		

Artículos 22.- *la Secretaría podrá inscribir en el Registro Nacional de Pesca a los acuicultores que no requieran concesión, permiso o Autorización.*	Al **proyecto** le aplica el Artículo, incisos y, fracciones anteriores, porque se trata de una actividad acuícola con fines comerciales.	Por el hecho de presentar a la autoridad correspondiente (SEMARNAT) la Manifestación de Impacto Ambiental, el promovente está cumpliendo con este apartado. El proyecto se vincula por la obligatoriedad de obtener la autorización correspondiente para realizar las obras descritas en esta manifestación de impacto ambiental. Como ya se mencionó anteriormente, la promovente una vez autorizado el proyecto en materia ambiental procederá a tramitar el Registro Nacional de Pesca para la unidad de producción acuícola.
Art. 30°.- *Las actividades pesqueras se clasifican en:* **II.-** *Cultivo o acuacultura con fines*		
Artículo 31°.- *Para realizar las actividades de pesca se requiere lo siguiente:* **I,** *Concesión, para:* **Inciso b)** *Acuacultura comercial* **II,** Permiso, para: **Inciso g)** *Acuacultura de fomento* **III,** *Autorización, para:* **Inciso d)** *Recolectar del medio natural reproductores, larvas, postlarvas, crías, huevos, semillas, alevines o en cualquier otro estadio, y* **Inciso e)** *Acuacultura didáctica.*		

Artículos 22.- *la Secretaría podrá inscribir en el Registro Nacional de Pesca a los acuicultores que no requieran concesión, permiso o Autorización.*	Al **proyecto** le aplica el Artículo, incisos y, fracciones anteriores, porque se trata de una actividad acuícola con fines comerciales.	Por el hecho de presentar a la autoridad correspondiente (SEMARNAT) la Manifestación de Impacto Ambiental, el promovente está cumpliendo con este apartado. El proyecto se vincula por la obligatoriedad de obtener la autorización correspondiente para realizar las obras descritas en esta manifestación de impacto ambiental. Como ya se mencionó anteriormente, la promovente una vez autorizado el proyecto en materia ambiental procederá a tramitar el Registro Nacional de Pesca para la unidad de producción acuícola.
Art. 30°.- *Las actividades pesqueras se clasifican en:* **II.-** *Cultivo o acuacultura con fines*		
Artículo 31°.- *Para realizar las actividades de pesca se requiere lo siguiente:* **I,** *Concesión, para:* **Inciso b)** *Acuacultura comercial* **II,** Permiso, para: **Inciso g)** *Acuacultura de fomento* **III,** *Autorización, para:* **Inciso d)** *Recolectar del medio natural reproductores, larvas, postlarvas, crías, huevos, semillas, alevines o en cualquier otro estadio, y* **Inciso e)** *Acuacultura didáctica.*		

Artículos 22.- *la Secretaría podrá inscribir en el Registro Nacional de Pesca a los acuicultores que no requieran concesión, permiso o Autorización.*	Al **proyecto** le aplica el Artículo, incisos y, fracciones anteriores, porque se trata de una actividad acuícola con fines comerciales.	Por el hecho de presentar a la autoridad correspondiente (SEMARNAT) la Manifestación de Impacto Ambiental, el promovente está cumpliendo con este apartado. El proyecto se vincula por la obligatoriedad de obtener la autorización correspondiente para realizar las obras descritas en esta manifestación de impacto ambiental. Como ya se mencionó anteriormente, la promovente una vez autorizado el proyecto en materia ambiental procederá a tramitar el Registro Nacional de Pesca para la unidad de producción acuícola.
Art. 30°.- *Las actividades pesqueras se clasifican en:* **II.-** *Cultivo o acuacultura con fines*		
Artículo 31°.- *Para realizar las actividades de pesca se requiere lo siguiente:* **I,** *Concesión, para:* **Inciso b)** *Acuacultura comercial* **II,** Permiso, para: **Inciso g)** *Acuacultura de fomento* **III,** *Autorización, para:* **Inciso d)** *Recolectar del medio natural reproductores, larvas, postlarvas, crías, huevos, semillas, alevines o en cualquier otro estadio, y* **Inciso e)** *Acuacultura didáctica.*		

Artículos 22.- *la Secretaría podrá inscribir en el Registro Nacional de Pesca a los acuicultores que no requieran concesión, permiso o Autorización.*	Al **proyecto** le aplica el Artículo, incisos y, fracciones anteriores, porque se trata de una actividad acuícola con fines comerciales.	Por el hecho de presentar a la autoridad correspondiente (SEMARNAT) la Manifestación de Impacto Ambiental, el promovente está cumpliendo con este apartado. El proyecto se vincula por la obligatoriedad de obtener la autorización correspondiente para realizar las obras descritas en esta manifestación de impacto ambiental. Como ya se mencionó anteriormente, la promovente una vez autorizado el proyecto en materia ambiental procederá a tramitar el Registro Nacional de Pesca para la unidad de producción acuícola.
Art. 30°.- *Las actividades pesqueras se clasifican en:* **II.-** *Cultivo o acuacultura con fines*		
Artículo 31°.- *Para realizar las actividades de pesca se requiere lo siguiente:* **I,** *Concesión, para:* **Inciso b)** *Acuacultura comercial* **II,** Permiso, para: **Inciso g)** *Acuacultura de fomento* **III,** *Autorización, para:* **Inciso d)** *Recolectar del medio natural reproductores, larvas, postlarvas, crías, huevos, semillas, alevines o en cualquier otro estadio, y* **Inciso e)** *Acuacultura didáctica.*		

Artículos 22.- *la Secretaría podrá inscribir en el Registro Nacional de Pesca a los acuicultores que no requieran concesión, permiso o Autorización.*	Al **proyecto** le aplica el Artículo, incisos y, fracciones anteriores, porque se trata de una actividad acuícola con fines comerciales.	Por el hecho de presentar a la autoridad correspondiente (SEMARNAT) la Manifestación de Impacto Ambiental, el promovente está cumpliendo con este apartado. El proyecto se vincula por la obligatoriedad de obtener la autorización correspondiente para realizar las obras descritas en esta manifestación de impacto ambiental. Como ya se mencionó anteriormente, la promovente una vez autorizado el proyecto en materia ambiental procederá a tramitar el Registro Nacional de Pesca para la unidad de producción acuícola.
Art. 30°.- *Las actividades pesqueras se clasifican en:* **II.-** *Cultivo o acuacultura con fines*		
Artículo 31°.- *Para realizar las actividades de pesca se requiere lo siguiente:* **I,** *Concesión, para:* **Inciso b)** *Acuacultura comercial* **II,** Permiso, para: **Inciso g)** *Acuacultura de fomento* **III,** *Autorización, para:* **Inciso d)** *Recolectar del medio natural reproductores, larvas, postlarvas, crías, huevos, semillas, alevines o en cualquier otro estadio, y* **Inciso e)** *Acuacultura didáctica.*		

Artículos 22.- *la Secretaría podrá inscribir en el Registro Nacional de Pesca a los acuicultores que no requieran concesión, permiso o Autorización.*	Al **proyecto** le aplica el Artículo, incisos y, fracciones anteriores, porque se trata de una actividad acuícola con fines comerciales.	Por el hecho de presentar a la autoridad correspondiente (SEMARNAT) la Manifestación de Impacto Ambiental, el promovente está cumpliendo con este apartado. El proyecto se vincula por la obligatoriedad de obtener la autorización correspondiente para realizar las obras descritas en esta manifestación de impacto ambiental. Como ya se mencionó anteriormente, la promovente una vez autorizado el proyecto en materia ambiental procederá a tramitar el Registro Nacional de Pesca para la unidad de producción acuícola.
Art. 30°.- *Las actividades pesqueras se clasifican en:* **II.-** *Cultivo o acuacultura con fines*		
Artículo 31°.- *Para realizar las actividades de pesca se requiere lo siguiente:* **I,** *Concesión, para:* **Inciso b)** *Acuacultura comercial* **II,** Permiso, para: **Inciso g)** *Acuacultura de fomento* **III,** *Autorización, para:* **Inciso d)** *Recolectar del medio natural reproductores, larvas, postlarvas, crías, huevos, semillas, alevines o en cualquier otro estadio, y* **Inciso e)** *Acuacultura didáctica.*		

Artículos 22.- *la Secretaría podrá inscribir en el Registro Nacional de Pesca a los acuicultores que no requieran concesión, permiso o Autorización.*	Al **proyecto** le aplica el Artículo, incisos y, fracciones anteriores, porque se trata de una actividad acuícola con fines comerciales.	Por el hecho de presentar a la autoridad correspondiente (SEMARNAT) la Manifestación de Impacto Ambiental, el promovente está cumpliendo con este apartado. El proyecto se vincula por la obligatoriedad de obtener la autorización correspondiente para realizar las obras descritas en esta manifestación de impacto ambiental. Como ya se mencionó anteriormente, la promovente una vez autorizado el proyecto en materia ambiental procederá a tramitar el Registro Nacional de Pesca para la unidad de producción acuícola.
Art. 30°.- *Las actividades pesqueras se clasifican en:* **II.-** *Cultivo o acuacultura con fines*		
Artículo 31°.- *Para realizar las actividades de pesca se requiere lo siguiente:* **I,** *Concesión, para:* **Inciso b)** *Acuacultura comercial* **II,** Permiso, para: **Inciso g)** *Acuacultura de fomento* **III,** *Autorización, para:* **Inciso d)** *Recolectar del medio natural reproductores, larvas, postlarvas, crías, huevos, semillas, alevines o en cualquier otro estadio, y* **Inciso e)** *Acuacultura didáctica.*		

Artículos 22.- *la Secretaría podrá inscribir en el Registro Nacional de Pesca a los acuicultores que no requieran concesión, permiso o Autorización.*	Al **proyecto** le aplica el Artículo, incisos y, fracciones anteriores, porque se trata de una actividad acuícola con fines comerciales.	Por el hecho de presentar a la autoridad correspondiente (SEMARNAT) la Manifestación de Impacto Ambiental, el promovente está cumpliendo con este apartado. El proyecto se vincula por la obligatoriedad de obtener la autorización correspondiente para realizar las obras descritas en esta manifestación de impacto ambiental. Como ya se mencionó anteriormente, la promovente una vez autorizado el proyecto en materia ambiental procederá a tramitar el Registro Nacional de Pesca para la unidad de producción acuícola.
Art. 30°.- *Las actividades pesqueras se clasifican en:* **II.-** *Cultivo o acuacultura con fines*		
Artículo 31°.- *Para realizar las actividades de pesca se requiere lo siguiente:* **I,** *Concesión, para:* **Inciso b)** *Acuacultura comercial* **II,** Permiso, para: **Inciso g)** *Acuacultura de fomento* **III,** *Autorización, para:* **Inciso d)** *Recolectar del medio natural reproductores, larvas, postlarvas, crías, huevos, semillas, alevines o en cualquier otro estadio, y* **Inciso e)** *Acuacultura didáctica.*		

Artículos 22.- *la Secretaría podrá inscribir en el Registro Nacional de Pesca a los acuicultores que no requieran concesión, permiso o Autorización.*	Al **proyecto** le aplica el Artículo, incisos y, fracciones anteriores, porque se trata de una actividad acuícola con fines comerciales.	Por el hecho de presentar a la autoridad correspondiente (SEMARNAT) la Manifestación de Impacto Ambiental, el promovente está cumpliendo con este apartado. El proyecto se vincula por la obligatoriedad de obtener la autorización correspondiente para realizar las obras descritas en esta manifestación de impacto ambiental. Como ya se mencionó anteriormente, la promovente una vez autorizado el proyecto en materia ambiental procederá a tramitar el Registro Nacional de Pesca para la unidad de producción acuícola.
Art. 30°.- *Las actividades pesqueras se clasifican en:* **II.-** *Cultivo o acuacultura con fines*		
Artículo 31°.- *Para realizar las actividades de pesca se requiere lo siguiente:* **I,** *Concesión, para:* **Inciso b)** *Acuacultura comercial* **II,** Permiso, para: **Inciso g)** *Acuacultura de fomento* **III,** *Autorización, para:* **Inciso d)** *Recolectar del medio natural reproductores, larvas, postlarvas, crías, huevos, semillas, alevines o en cualquier otro estadio, y* **Inciso e)** *Acuacultura didáctica.*		

Artículos 22.- *la Secretaría podrá inscribir en el Registro Nacional de Pesca a los acuicultores que no requieran concesión, permiso o Autorización.*	Al **proyecto** le aplica el Artículo, incisos y, fracciones anteriores, porque se trata de una actividad acuícola con fines comerciales.	Por el hecho de presentar a la autoridad correspondiente (SEMARNAT) la Manifestación de Impacto Ambiental, el promovente está cumpliendo con este apartado. El proyecto se vincula por la obligatoriedad de obtener la autorización correspondiente para realizar las obras descritas en esta manifestación de impacto ambiental. Como ya se mencionó anteriormente, la promovente una vez autorizado el proyecto en materia ambiental procederá a tramitar el Registro Nacional de Pesca para la unidad de producción acuícola.
Art. 30°.- *Las actividades pesqueras se clasifican en:* **II.-** *Cultivo o acuacultura con fines*		
Artículo 31°.- *Para realizar las actividades de pesca se requiere lo siguiente:* **I,** *Concesión, para:* **Inciso b)** *Acuacultura comercial* **II,** Permiso, para: **Inciso g)** *Acuacultura de fomento* **III,** *Autorización, para:* **Inciso d)** *Recolectar del medio natural reproductores, larvas, postlarvas, crías, huevos, semillas, alevines o en cualquier otro estadio, y* **Inciso e)** *Acuacultura didáctica.*		

Artículos 22.- *la Secretaría podrá inscribir en el Registro Nacional de Pesca a los acuicultores que no requieran concesión, permiso o Autorización.*	Al **proyecto** le aplica el Artículo, incisos y, fracciones anteriores, porque se trata de una actividad acuícola con fines comerciales.	Por el hecho de presentar a la autoridad correspondiente (SEMARNAT) la Manifestación de Impacto Ambiental, el promovente está cumpliendo con este apartado. El proyecto se vincula por la obligatoriedad de obtener la autorización correspondiente para realizar las obras descritas en esta manifestación de impacto ambiental. Como ya se mencionó anteriormente, la promovente una vez autorizado el proyecto en materia ambiental procederá a tramitar el Registro Nacional de Pesca para la unidad de producción acuícola.
Art. 30°.- *Las actividades pesqueras se clasifican en:* **II.-** *Cultivo o acuacultura con fines*		
Artículo 31°.- *Para realizar las actividades de pesca se requiere lo siguiente:* **I,** *Concesión, para:* **Inciso b)** *Acuacultura comercial* **II,** Permiso, para: **Inciso g)** *Acuacultura de fomento* **III,** *Autorización, para:* **Inciso d)** *Recolectar del medio natural reproductores, larvas, postlarvas, crías, huevos, semillas, alevines o en cualquier otro estadio, y* **Inciso e)** *Acuacultura didáctica.*		

Artículos 22.- *la Secretaría podrá inscribir en el Registro Nacional de Pesca a los acuicultores que no requieran concesión, permiso o Autorización.*	Al **proyecto** le aplica el Artículo, incisos y, fracciones anteriores, porque se trata de una actividad acuícola con fines comerciales.	Por el hecho de presentar a la autoridad correspondiente (SEMARNAT) la Manifestación de Impacto Ambiental, el promovente está cumpliendo con este apartado. El proyecto se vincula por la obligatoriedad de obtener la autorización correspondiente para realizar las obras descritas en esta manifestación de impacto ambiental. Como ya se mencionó anteriormente, la promovente una vez autorizado el proyecto en materia ambiental procederá a tramitar el Registro Nacional de Pesca para la unidad de producción acuícola.
Art. 30°.- *Las actividades pesqueras se clasifican en:* **II.-** *Cultivo o acuacultura con fines*		
Artículo 31°.- *Para realizar las actividades de pesca se requiere lo siguiente:* **I,** *Concesión, para:* **Inciso b)** *Acuacultura comercial* **II,** Permiso, para: **Inciso g)** *Acuacultura de fomento* **III,** *Autorización, para:* **Inciso d)** *Recolectar del medio natural reproductores, larvas, postlarvas, crías, huevos, semillas, alevines o en cualquier otro estadio, y* **Inciso e)** *Acuacultura didáctica.*		

Artículos 22.- *la Secretaría podrá inscribir en el Registro Nacional de Pesca a los acuicultores que no requieran concesión, permiso o Autorización.*	Al **proyecto** le aplica el Artículo, incisos y, fracciones anteriores, porque se trata de una actividad acuícola con fines comerciales.	Por el hecho de presentar a la autoridad correspondiente (SEMARNAT) la Manifestación de Impacto Ambiental, el promovente está cumpliendo con este apartado. El proyecto se vincula por la obligatoriedad de obtener la autorización correspondiente para realizar las obras descritas en esta manifestación de impacto ambiental. Como ya se mencionó anteriormente, la promovente una vez autorizado el proyecto en materia ambiental procederá a tramitar el Registro Nacional de Pesca para la unidad de producción acuícola.
Art. 30°.- *Las actividades pesqueras se clasifican en:* **II.-** *Cultivo o acuacultura con fines*		
Artículo 31°.- *Para realizar las actividades de pesca se requiere lo siguiente:* **I,** *Concesión, para:* **Inciso b)** *Acuacultura comercial* **II,** Permiso, para: **Inciso g)** *Acuacultura de fomento* **III,** *Autorización, para:* **Inciso d)** *Recolectar del medio natural reproductores, larvas, postlarvas, crías, huevos, semillas, alevines o en cualquier otro estadio, y* **Inciso e)** *Acuacultura didáctica.*		

Artículos 22.- *la Secretaría podrá inscribir en el Registro Nacional de Pesca a los acuicultores que no requieran concesión, permiso o Autorización.*	Al **proyecto** le aplica el Artículo, incisos y, fracciones anteriores, porque se trata de una actividad acuícola con fines comerciales.	Por el hecho de presentar a la autoridad correspondiente (SEMARNAT) la Manifestación de Impacto Ambiental, el promovente está cumpliendo con este apartado. El proyecto se vincula por la obligatoriedad de obtener la autorización correspondiente para realizar las obras descritas en esta manifestación de impacto ambiental. Como ya se mencionó anteriormente, la promovente una vez autorizado el proyecto en materia ambiental procederá a tramitar el Registro Nacional de Pesca para la unidad de producción acuícola.
Art. 30°.- *Las actividades pesqueras se clasifican en:* **II.-** *Cultivo o acuacultura con fines*		
Artículo 31°.- *Para realizar las actividades de pesca se requiere lo siguiente:* **I,** *Concesión, para:* **Inciso b)** *Acuacultura comercial* **II,** Permiso, para: **Inciso g)** *Acuacultura de fomento* **III,** *Autorización, para:* **Inciso d)** *Recolectar del medio natural reproductores, larvas, postlarvas, crías, huevos, semillas, alevines o en cualquier otro estadio, y* **Inciso e)** *Acuacultura didáctica.*		

Artículos 22.- *la Secretaría podrá inscribir en el Registro Nacional de Pesca a los acuicultores que no requieran concesión, permiso o Autorización.*	Al **proyecto** le aplica el Artículo, incisos y, fracciones anteriores, porque se trata de una actividad acuícola con fines comerciales.	Por el hecho de presentar a la autoridad correspondiente (SEMARNAT) la Manifestación de Impacto Ambiental, el promovente está cumpliendo con este apartado. El proyecto se vincula por la obligatoriedad de obtener la autorización correspondiente para realizar las obras descritas en esta manifestación de impacto ambiental. Como ya se mencionó anteriormente, la promovente una vez autorizado el proyecto en materia ambiental procederá a tramitar el Registro Nacional de Pesca para la unidad de producción acuícola.
Art. 30°.- *Las actividades pesqueras se clasifican en:* **II.-** *Cultivo o acuacultura con fines*		
Artículo 31°.- *Para realizar las actividades de pesca se requiere lo siguiente:* **I,** *Concesión, para:* **Inciso b)** *Acuacultura comercial* **II,** Permiso, para: **Inciso g)** *Acuacultura de fomento* **III,** *Autorización, para:* **Inciso d)** *Recolectar del medio natural reproductores, larvas, postlarvas, crías, huevos, semillas, alevines o en cualquier otro estadio, y* **Inciso e)** *Acuacultura didáctica.*		

Artículos 22.- *la Secretaría podrá inscribir en el Registro Nacional de Pesca a los acuicultores que no requieran concesión, permiso o Autorización.*	Al **proyecto** le aplica el Artículo, incisos y, fracciones anteriores, porque se trata de una actividad acuícola con fines comerciales.	Por el hecho de presentar a la autoridad correspondiente (SEMARNAT) la Manifestación de Impacto Ambiental, el promovente está cumpliendo con este apartado. El proyecto se vincula por la obligatoriedad de obtener la autorización correspondiente para realizar las obras descritas en esta manifestación de impacto ambiental. Como ya se mencionó anteriormente, la promovente una vez autorizado el proyecto en materia ambiental procederá a tramitar el Registro Nacional de Pesca para la unidad de producción acuícola.
Art. 30°.- *Las actividades pesqueras se clasifican en:* **II.-** *Cultivo o acuacultura con fines*		
Artículo 31°.- *Para realizar las actividades de pesca se requiere lo siguiente:* **I,** *Concesión, para:* **Inciso b)** *Acuacultura comercial* **II,** Permiso, para: **Inciso g)** *Acuacultura de fomento* **III,** *Autorización, para:* **Inciso d)** *Recolectar del medio natural reproductores, larvas, postlarvas, crías, huevos, semillas, alevines o en cualquier otro estadio, y* **Inciso e)** *Acuacultura didáctica.*		

Artículos 22.- *la Secretaría podrá inscribir en el Registro Nacional de Pesca a los acuicultores que no requieran concesión, permiso o Autorización.*	Al **proyecto** le aplica el Artículo, incisos y, fracciones anteriores, porque se trata de una actividad acuícola con fines comerciales.	Por el hecho de presentar a la autoridad correspondiente (SEMARNAT) la Manifestación de Impacto Ambiental, el promovente está cumpliendo con este apartado. El proyecto se vincula por la obligatoriedad de obtener la autorización correspondiente para realizar las obras descritas en esta manifestación de impacto ambiental. Como ya se mencionó anteriormente, la promovente una vez autorizado el proyecto en materia ambiental procederá a tramitar el Registro Nacional de Pesca para la unidad de producción acuícola.
Art. 30°.- *Las actividades pesqueras se clasifican en:* **II.-** *Cultivo o acuacultura con fines*		
Artículo 31°.- *Para realizar las actividades de pesca se requiere lo siguiente:* **I,** *Concesión, para:* **Inciso b)** *Acuacultura comercial* **II,** Permiso, para: **Inciso g)** *Acuacultura de fomento* **III,** *Autorización, para:* **Inciso d)** *Recolectar del medio natural reproductores, larvas, postlarvas, crías, huevos, semillas, alevines o en cualquier otro estadio, y* **Inciso e)** *Acuacultura didáctica.*		

Artículos 22.- *la Secretaría podrá inscribir en el Registro Nacional de Pesca a los acuicultores que no requieran concesión, permiso o Autorización.*	Al **proyecto** le aplica el Artículo, incisos y, fracciones anteriores, porque se trata de una actividad acuícola con fines comerciales.	Por el hecho de presentar a la autoridad correspondiente (SEMARNAT) la Manifestación de Impacto Ambiental, el promovente está cumpliendo con este apartado. El proyecto se vincula por la obligatoriedad de obtener la autorización correspondiente para realizar las obras descritas en esta manifestación de impacto ambiental. Como ya se mencionó anteriormente, la promovente una vez autorizado el proyecto en materia ambiental procederá a tramitar el Registro Nacional de Pesca para la unidad de producción acuícola.
Art. 30°.- *Las actividades pesqueras se clasifican en:* **II.-** *Cultivo o acuacultura con fines*		
Artículo 31°.- *Para realizar las actividades de pesca se requiere lo siguiente:* **I,** *Concesión, para:* **Inciso b)** *Acuacultura comercial* **II,** Permiso, para: **Inciso g)** *Acuacultura de fomento* **III,** *Autorización, para:* **Inciso d)** *Recolectar del medio natural reproductores, larvas, postlarvas, crías, huevos, semillas, alevines o en cualquier otro estadio, y* **Inciso e)** *Acuacultura didáctica.*		

Artículos 22.- *la Secretaría podrá inscribir en el Registro Nacional de Pesca a los acuicultores que no requieran concesión, permiso o Autorización.*	Al **proyecto** le aplica el Artículo, incisos y, fracciones anteriores, porque se trata de una actividad acuícola con fines comerciales.	Por el hecho de presentar a la autoridad correspondiente (SEMARNAT) la Manifestación de Impacto Ambiental, el promovente está cumpliendo con este apartado. El proyecto se vincula por la obligatoriedad de obtener la autorización correspondiente para realizar las obras descritas en esta manifestación de impacto ambiental. Como ya se mencionó anteriormente, la promovente una vez autorizado el proyecto en materia ambiental procederá a tramitar el Registro Nacional de Pesca para la unidad de producción acuícola.
Art. 30°.- *Las actividades pesqueras se clasifican en:* **II.-** *Cultivo o acuacultura con fines*		
Artículo 31°.- *Para realizar las actividades de pesca se requiere lo siguiente:* **I,** *Concesión, para:* **Inciso b)** *Acuacultura comercial* **II,** Permiso, para: **Inciso g)** *Acuacultura de fomento* **III,** *Autorización, para:* **Inciso d)** *Recolectar del medio natural reproductores, larvas, postlarvas, crías, huevos, semillas, alevines o en cualquier otro estadio, y* **Inciso e)** *Acuacultura didáctica.*		

Artículos 22.- *la Secretaría podrá inscribir en el Registro Nacional de Pesca a los acuicultores que no requieran concesión, permiso o Autorización.*	Al **proyecto** le aplica el Artículo, incisos y, fracciones anteriores, porque se trata de una actividad acuícola con fines comerciales.	Por el hecho de presentar a la autoridad correspondiente (SEMARNAT) la Manifestación de Impacto Ambiental, el promovente está cumpliendo con este apartado. El proyecto se vincula por la obligatoriedad de obtener la autorización correspondiente para realizar las obras descritas en esta manifestación de impacto ambiental. Como ya se mencionó anteriormente, la promovente una vez autorizado el proyecto en materia ambiental procederá a tramitar el Registro Nacional de Pesca para la unidad de producción acuícola.
Art. 30°.- *Las actividades pesqueras se clasifican en:* **II.-** *Cultivo o acuacultura con fines*		
Artículo 31°.- *Para realizar las actividades de pesca se requiere lo siguiente:* **I,** *Concesión, para:* **Inciso b)** *Acuacultura comercial* **II,** Permiso, para: **Inciso g)** *Acuacultura de fomento* **III,** *Autorización, para:* **Inciso d)** *Recolectar del medio natural reproductores, larvas, postlarvas, crías, huevos, semillas, alevines o en cualquier otro estadio, y* **Inciso e)** *Acuacultura didáctica.*		

Artículos 22.- *la Secretaría podrá inscribir en el Registro Nacional de Pesca a los acuicultores que no requieran concesión, permiso o Autorización.*	Al **proyecto** le aplica el Artículo, incisos y, fracciones anteriores, porque se trata de una actividad acuícola con fines comerciales.	Por el hecho de presentar a la autoridad correspondiente (SEMARNAT) la Manifestación de Impacto Ambiental, el promovente está cumpliendo con este apartado. El proyecto se vincula por la obligatoriedad de obtener la autorización correspondiente para realizar las obras descritas en esta manifestación de impacto ambiental. Como ya se mencionó anteriormente, la promovente una vez autorizado el proyecto en materia ambiental procederá a tramitar el Registro Nacional de Pesca para la unidad de producción acuícola.
Art. 30°.- *Las actividades pesqueras se clasifican en:* **II.-** *Cultivo o acuacultura con fines*		
Artículo 31°.- *Para realizar las actividades de pesca se requiere lo siguiente:* **I,** *Concesión, para:* **Inciso b)** *Acuacultura comercial* **II,** Permiso, para: **Inciso g)** *Acuacultura de fomento* **III,** *Autorización, para:* **Inciso d)** *Recolectar del medio natural reproductores, larvas, postlarvas, crías, huevos, semillas, alevines o en cualquier otro estadio, y* **Inciso e)** *Acuacultura didáctica.*		

Artículos 22.- *la Secretaría podrá inscribir en el Registro Nacional de Pesca a los acuicultores que no requieran concesión, permiso o Autorización.*	Al **proyecto** le aplica el Artículo, incisos y, fracciones anteriores, porque se trata de una actividad acuícola con fines comerciales.	Por el hecho de presentar a la autoridad correspondiente (SEMARNAT) la Manifestación de Impacto Ambiental, el promovente está cumpliendo con este apartado. El proyecto se vincula por la obligatoriedad de obtener la autorización correspondiente para realizar las obras descritas en esta manifestación de impacto ambiental. Como ya se mencionó anteriormente, la promovente una vez autorizado el proyecto en materia ambiental procederá a tramitar el Registro Nacional de Pesca para la unidad de producción acuícola.
Art. 30°.- *Las actividades pesqueras se clasifican en:* **II.-** *Cultivo o acuacultura con fines*		
Artículo 31°.- *Para realizar las actividades de pesca se requiere lo siguiente:* **I,** *Concesión, para:* **Inciso b)** *Acuacultura comercial* **II,** Permiso, para: **Inciso g)** *Acuacultura de fomento* **III,** *Autorización, para:* **Inciso d)** *Recolectar del medio natural reproductores, larvas, postlarvas, crías, huevos, semillas, alevines o en cualquier otro estadio, y* **Inciso e)** *Acuacultura didáctica.*		

Artículos 22.- *la Secretaría podrá inscribir en el Registro Nacional de Pesca a los acuicultores que no requieran concesión, permiso o Autorización.*	Al **proyecto** le aplica el Artículo, incisos y, fracciones anteriores, porque se trata de una actividad acuícola con fines comerciales.	Por el hecho de presentar a la autoridad correspondiente (SEMARNAT) la Manifestación de Impacto Ambiental, el promovente está cumpliendo con este apartado. El proyecto se vincula por la obligatoriedad de obtener la autorización correspondiente para realizar las obras descritas en esta manifestación de impacto ambiental. Como ya se mencionó anteriormente, la promovente una vez autorizado el proyecto en materia ambiental procederá a tramitar el Registro Nacional de Pesca para la unidad de producción acuícola.
Art. 30°.- *Las actividades pesqueras se clasifican en:* **II.-** *Cultivo o acuacultura con fines*		
Artículo 31°.- *Para realizar las actividades de pesca se requiere lo siguiente:* **I,** *Concesión, para:* **Inciso b)** *Acuacultura comercial* **II,** Permiso, para: **Inciso g)** *Acuacultura de fomento* **III,** *Autorización, para:* **Inciso d)** *Recolectar del medio natural reproductores, larvas, postlarvas, crías, huevos, semillas, alevines o en cualquier otro estadio, y* **Inciso e)** *Acuacultura didáctica.*		

Artículos 22.- *la Secretaría podrá inscribir en el Registro Nacional de Pesca a los acuicultores que no requieran concesión, permiso o Autorización.*	Al **proyecto** le aplica el Artículo, incisos y, fracciones anteriores, porque se trata de una actividad acuícola con fines comerciales.	Por el hecho de presentar a la autoridad correspondiente (SEMARNAT) la Manifestación de Impacto Ambiental, el promovente está cumpliendo con este apartado. El proyecto se vincula por la obligatoriedad de obtener la autorización correspondiente para realizar las obras descritas en esta manifestación de impacto ambiental. Como ya se mencionó anteriormente, la promovente una vez autorizado el proyecto en materia ambiental procederá a tramitar el Registro Nacional de Pesca para la unidad de producción acuícola.
Art. 30°.- *Las actividades pesqueras se clasifican en:* **II.-** *Cultivo o acuacultura con fines*		
Artículo 31°.- *Para realizar las actividades de pesca se requiere lo siguiente:* **I,** *Concesión, para:* **Inciso b)** *Acuacultura comercial* **II,** Permiso, para: **Inciso g)** *Acuacultura de fomento* **III,** *Autorización, para:* **Inciso d)** *Recolectar del medio natural reproductores, larvas, postlarvas, crías, huevos, semillas, alevines o en cualquier otro estadio, y* **Inciso e)** *Acuacultura didáctica.*		

Artículos 22.- *la Secretaría podrá inscribir en el Registro Nacional de Pesca a los acuicultores que no requieran concesión, permiso o Autorización.*	Al **proyecto** le aplica el Artículo, incisos y, fracciones anteriores, porque se trata de una actividad acuícola con fines comerciales.	Por el hecho de presentar a la autoridad correspondiente (SEMARNAT) la Manifestación de Impacto Ambiental, el promovente está cumpliendo con este apartado. El proyecto se vincula por la obligatoriedad de obtener la autorización correspondiente para realizar las obras descritas en esta manifestación de impacto ambiental. Como ya se mencionó anteriormente, la promovente una vez autorizado el proyecto en materia ambiental procederá a tramitar el Registro Nacional de Pesca para la unidad de producción acuícola.
Art. 30°.- *Las actividades pesqueras se clasifican en:* **II.-** *Cultivo o acuacultura con fines*		
Artículo 31°.- *Para realizar las actividades de pesca se requiere lo siguiente:* **I,** *Concesión, para:* **Inciso b)** *Acuacultura comercial* **II,** Permiso, para: **Inciso g)** *Acuacultura de fomento* **III,** *Autorización, para:* **Inciso d)** *Recolectar del medio natural reproductores, larvas, postlarvas, crías, huevos, semillas, alevines o en cualquier otro estadio, y* **Inciso e)** *Acuacultura didáctica.*		

Artículos 22.- *la Secretaría podrá inscribir en el Registro Nacional de Pesca a los acuicultores que no requieran concesión, permiso o Autorización.*	Al **proyecto** le aplica el Artículo, incisos y, fracciones anteriores, porque se trata de una actividad acuícola con fines comerciales.	Por el hecho de presentar a la autoridad correspondiente (SEMARNAT) la Manifestación de Impacto Ambiental, el promovente está cumpliendo con este apartado. El proyecto se vincula por la obligatoriedad de obtener la autorización correspondiente para realizar las obras descritas en esta manifestación de impacto ambiental. Como ya se mencionó anteriormente, la promovente una vez autorizado el proyecto en materia ambiental procederá a tramitar el Registro Nacional de Pesca para la unidad de producción acuícola.
Art. 30°.- *Las actividades pesqueras se clasifican en:* **II.-** *Cultivo o acuacultura con fines*		
Artículo 31°.- *Para realizar las actividades de pesca se requiere lo siguiente:* **I,** *Concesión, para:* **Inciso b)** *Acuacultura comercial* **II,** Permiso, para: **Inciso g)** *Acuacultura de fomento* **III,** *Autorización, para:* **Inciso d)** *Recolectar del medio natural reproductores, larvas, postlarvas, crías, huevos, semillas, alevines o en cualquier otro estadio, y* **Inciso e)** *Acuacultura didáctica.*		

Artículos 22.- *la Secretaría podrá inscribir en el Registro Nacional de Pesca a los acuicultores que no requieran concesión, permiso o Autorización.*	Al **proyecto** le aplica el Artículo, incisos y, fracciones anteriores, porque se trata de una actividad acuícola con fines comerciales.	Por el hecho de presentar a la autoridad correspondiente (SEMARNAT) la Manifestación de Impacto Ambiental, el promovente está cumpliendo con este apartado. El proyecto se vincula por la obligatoriedad de obtener la autorización correspondiente para realizar las obras descritas en esta manifestación de impacto ambiental. Como ya se mencionó anteriormente, la promovente una vez autorizado el proyecto en materia ambiental procederá a tramitar el Registro Nacional de Pesca para la unidad de producción acuícola.
Art. 30°.- *Las actividades pesqueras se clasifican en:* **II.-** *Cultivo o acuacultura con fines*		
Artículo 31°.- *Para realizar las actividades de pesca se requiere lo siguiente:* **I,** *Concesión, para:* **Inciso b)** *Acuacultura comercial* **II,** Permiso, para: **Inciso g)** *Acuacultura de fomento* **III,** *Autorización, para:* **Inciso d)** *Recolectar del medio natural reproductores, larvas, postlarvas, crías, huevos, semillas, alevines o en cualquier otro estadio, y* **Inciso e)** *Acuacultura didáctica.*		

Artículos 22.- *la Secretaría podrá inscribir en el Registro Nacional de Pesca a los acuicultores que no requieran concesión, permiso o Autorización.*	Al **proyecto** le aplica el Artículo, incisos y, fracciones anteriores, porque se trata de una actividad acuícola con fines comerciales.	Por el hecho de presentar a la autoridad correspondiente (SEMARNAT) la Manifestación de Impacto Ambiental, el promovente está cumpliendo con este apartado. El proyecto se vincula por la obligatoriedad de obtener la autorización correspondiente para realizar las obras descritas en esta manifestación de impacto ambiental. Como ya se mencionó anteriormente, la promovente una vez autorizado el proyecto en materia ambiental procederá a tramitar el Registro Nacional de Pesca para la unidad de producción acuícola.
Art. 30°.- *Las actividades pesqueras se clasifican en:* **II.-** *Cultivo o acuacultura con fines*		
Artículo 31°.- *Para realizar las actividades de pesca se requiere lo siguiente:* **I,** *Concesión, para:* **Inciso b)** *Acuacultura comercial* **II,** Permiso, para: **Inciso g)** *Acuacultura de fomento* **III,** *Autorización, para:* **Inciso d)** *Recolectar del medio natural reproductores, larvas, postlarvas, crías, huevos, semillas, alevines o en cualquier otro estadio, y* **Inciso e)** *Acuacultura didáctica.*		

Artículos 22.- *la Secretaría podrá inscribir en el Registro Nacional de Pesca a los acuicultores que no requieran concesión, permiso o Autorización.*	Al **proyecto** le aplica el Artículo, incisos y, fracciones anteriores, porque se trata de una actividad acuícola con fines comerciales.	Por el hecho de presentar a la autoridad correspondiente (SEMARNAT) la Manifestación de Impacto Ambiental, el promovente está cumpliendo con este apartado. El proyecto se vincula por la obligatoriedad de obtener la autorización correspondiente para realizar las obras descritas en esta manifestación de impacto ambiental. Como ya se mencionó anteriormente, la promovente una vez autorizado el proyecto en materia ambiental procederá a tramitar el Registro Nacional de Pesca para la unidad de producción acuícola.
Art. 30°.- *Las actividades pesqueras se clasifican en:* **II.-** *Cultivo o acuacultura con fines*		
Artículo 31°.- *Para realizar las actividades de pesca se requiere lo siguiente:* **I,** *Concesión, para:* **Inciso b)** *Acuacultura comercial* **II,** Permiso, para: **Inciso g)** *Acuacultura de fomento* **III,** *Autorización, para:* **Inciso d)** *Recolectar del medio natural reproductores, larvas, postlarvas, crías, huevos, semillas, alevines o en cualquier otro estadio, y* **Inciso e)** *Acuacultura didáctica.*		

Artículos 22.- *la Secretaría podrá inscribir en el Registro Nacional de Pesca a los acuicultores que no requieran concesión, permiso o Autorización.*	Al **proyecto** le aplica el Artículo, incisos y, fracciones anteriores, porque se trata de una actividad acuícola con fines comerciales.	Por el hecho de presentar a la autoridad correspondiente (SEMARNAT) la Manifestación de Impacto Ambiental, el promovente está cumpliendo con este apartado. El proyecto se vincula por la obligatoriedad de obtener la autorización correspondiente para realizar las obras descritas en esta manifestación de impacto ambiental. Como ya se mencionó anteriormente, la promovente una vez autorizado el proyecto en materia ambiental procederá a tramitar el Registro Nacional de Pesca para la unidad de producción acuícola.
Art. 30°.- *Las actividades pesqueras se clasifican en:* **II.-** *Cultivo o acuacultura con fines*		
Artículo 31°.- *Para realizar las actividades de pesca se requiere lo siguiente:* **I,** *Concesión, para:* **Inciso b)** *Acuacultura comercial* **II,** Permiso, para: **Inciso g)** *Acuacultura de fomento* **III,** *Autorización, para:* **Inciso d)** *Recolectar del medio natural reproductores, larvas, postlarvas, crías, huevos, semillas, alevines o en cualquier otro estadio, y* **Inciso e)** *Acuacultura didáctica.*		

Artículos 22.- *la Secretaría podrá inscribir en el Registro Nacional de Pesca a los acuicultores que no requieran concesión, permiso o Autorización.*	Al **proyecto** le aplica el Artículo, incisos y, fracciones anteriores, porque se trata de una actividad acuícola con fines comerciales.	Por el hecho de presentar a la autoridad correspondiente (SEMARNAT) la Manifestación de Impacto Ambiental, el promovente está cumpliendo con este apartado. El proyecto se vincula por la obligatoriedad de obtener la autorización correspondiente para realizar las obras descritas en esta manifestación de impacto ambiental. Como ya se mencionó anteriormente, la promovente una vez autorizado el proyecto en materia ambiental procederá a tramitar el Registro Nacional de Pesca para la unidad de producción acuícola.
Art. 30°.- *Las actividades pesqueras se clasifican en:* **II.-** *Cultivo o acuacultura con fines*		
Artículo 31°.- *Para realizar las actividades de pesca se requiere lo siguiente:* **I,** *Concesión, para:* **Inciso b)** *Acuacultura comercial* **II,** Permiso, para: **Inciso g)** *Acuacultura de fomento* **III,** *Autorización, para:* **Inciso d)** *Recolectar del medio natural reproductores, larvas, postlarvas, crías, huevos, semillas, alevines o en cualquier otro estadio, y* **Inciso e)** *Acuacultura didáctica.*		

Artículos 22.- *la Secretaría podrá inscribir en el Registro Nacional de Pesca a los acuicultores que no requieran concesión, permiso o Autorización.*	Al **proyecto** le aplica el Artículo, incisos y, fracciones anteriores, porque se trata de una actividad acuícola con fines comerciales.	Por el hecho de presentar a la autoridad correspondiente (SEMARNAT) la Manifestación de Impacto Ambiental, el promovente está cumpliendo con este apartado. El proyecto se vincula por la obligatoriedad de obtener la autorización correspondiente para realizar las obras descritas en esta manifestación de impacto ambiental. Como ya se mencionó anteriormente, la promovente una vez autorizado el proyecto en materia ambiental procederá a tramitar el Registro Nacional de Pesca para la unidad de producción acuícola.
Art. 30°.- *Las actividades pesqueras se clasifican en:* **II.-** *Cultivo o acuacultura con fines*		
Artículo 31°.- *Para realizar las actividades de pesca se requiere lo siguiente:* **I,** *Concesión, para:* **Inciso b)** *Acuacultura comercial* **II,** Permiso, para: **Inciso g)** *Acuacultura de fomento* **III,** *Autorización, para:* **Inciso d)** *Recolectar del medio natural reproductores, larvas, postlarvas, crías, huevos, semillas, alevines o en cualquier otro estadio, y* **Inciso e)** *Acuacultura didáctica.*		

Artículos 22.- *la Secretaría podrá inscribir en el Registro Nacional de Pesca a los acuicultores que no requieran concesión, permiso o Autorización.*	Al **proyecto** le aplica el Artículo, incisos y, fracciones anteriores, porque se trata de una actividad acuícola con fines comerciales.	Por el hecho de presentar a la autoridad correspondiente (SEMARNAT) la Manifestación de Impacto Ambiental, el promovente está cumpliendo con este apartado. El proyecto se vincula por la obligatoriedad de obtener la autorización correspondiente para realizar las obras descritas en esta manifestación de impacto ambiental. Como ya se mencionó anteriormente, la promovente una vez autorizado el proyecto en materia ambiental procederá a tramitar el Registro Nacional de Pesca para la unidad de producción acuícola.
Art. 30°.- *Las actividades pesqueras se clasifican en:* **II.-** *Cultivo o acuacultura con fines*		
Artículo 31°.- *Para realizar las actividades de pesca se requiere lo siguiente:* **I,** *Concesión, para:* **Inciso b)** *Acuacultura comercial* **II,** Permiso, para: **Inciso g)** *Acuacultura de fomento* **III,** *Autorización, para:* **Inciso d)** *Recolectar del medio natural reproductores, larvas, postlarvas, crías, huevos, semillas, alevines o en cualquier otro estadio, y* **Inciso e)** *Acuacultura didáctica.*		

Artículos 22.- *la Secretaría podrá inscribir en el Registro Nacional de Pesca a los acuicultores que no requieran concesión, permiso o Autorización.*	Al **proyecto** le aplica el Artículo, incisos y, fracciones anteriores, porque se trata de una actividad acuícola con fines comerciales.	Por el hecho de presentar a la autoridad correspondiente (SEMARNAT) la Manifestación de Impacto Ambiental, el promovente está cumpliendo con este apartado. El proyecto se vincula por la obligatoriedad de obtener la autorización correspondiente para realizar las obras descritas en esta manifestación de impacto ambiental. Como ya se mencionó anteriormente, la promovente una vez autorizado el proyecto en materia ambiental procederá a tramitar el Registro Nacional de Pesca para la unidad de producción acuícola.
Art. 30°.- *Las actividades pesqueras se clasifican en:* **II.-** *Cultivo o acuacultura con fines*		
Artículo 31°.- *Para realizar las actividades de pesca se requiere lo siguiente:* **I,** *Concesión, para:* **Inciso b)** *Acuacultura comercial* **II,** Permiso, para: **Inciso g)** *Acuacultura de fomento* **III,** *Autorización, para:* **Inciso d)** *Recolectar del medio natural reproductores, larvas, postlarvas, crías, huevos, semillas, alevines o en cualquier otro estadio, y* **Inciso e)** *Acuacultura didáctica.*		

Artículos 22.- *la Secretaría podrá inscribir en el Registro Nacional de Pesca a los acuicultores que no requieran concesión, permiso o Autorización.*	Al **proyecto** le aplica el Artículo, incisos y, fracciones anteriores, porque se trata de una actividad acuícola con fines comerciales.	Por el hecho de presentar a la autoridad correspondiente (SEMARNAT) la Manifestación de Impacto Ambiental, el promovente está cumpliendo con este apartado. El proyecto se vincula por la obligatoriedad de obtener la autorización correspondiente para realizar las obras descritas en esta manifestación de impacto ambiental. Como ya se mencionó anteriormente, la promovente una vez autorizado el proyecto en materia ambiental procederá a tramitar el Registro Nacional de Pesca para la unidad de producción acuícola.
Art. 30°.- *Las actividades pesqueras se clasifican en:* **II.-** *Cultivo o acuacultura con fines*		
Artículo 31°.- *Para realizar las actividades de pesca se requiere lo siguiente:* **I,** *Concesión, para:* **Inciso b)** *Acuacultura comercial* **II,** Permiso, para: **Inciso g)** *Acuacultura de fomento* **III,** *Autorización, para:* **Inciso d)** *Recolectar del medio natural reproductores, larvas, postlarvas, crías, huevos, semillas, alevines o en cualquier otro estadio, y* **Inciso e)** *Acuacultura didáctica.*		

Artículos 22.- *la Secretaría podrá inscribir en el Registro Nacional de Pesca a los acuicultores que no requieran concesión, permiso o Autorización.*	Al **proyecto** le aplica el Artículo, incisos y, fracciones anteriores, porque se trata de una actividad acuícola con fines comerciales.	Por el hecho de presentar a la autoridad correspondiente (SEMARNAT) la Manifestación de Impacto Ambiental, el promovente está cumpliendo con este apartado. El proyecto se vincula por la obligatoriedad de obtener la autorización correspondiente para realizar las obras descritas en esta manifestación de impacto ambiental. Como ya se mencionó anteriormente, la promovente una vez autorizado el proyecto en materia ambiental procederá a tramitar el Registro Nacional de Pesca para la unidad de producción acuícola.
Art. 30°.- *Las actividades pesqueras se clasifican en:* **II.-** *Cultivo o acuacultura con fines*		
Artículo 31°.- *Para realizar las actividades de pesca se requiere lo siguiente:* **I,** *Concesión, para:* **Inciso b)** *Acuacultura comercial* **II,** Permiso, para: **Inciso g)** *Acuacultura de fomento* **III,** *Autorización, para:* **Inciso d)** *Recolectar del medio natural reproductores, larvas, postlarvas, crías, huevos, semillas, alevines o en cualquier otro estadio, y* **Inciso e)** *Acuacultura didáctica.*		

Artículos 22.- *la Secretaría podrá inscribir en el Registro Nacional de Pesca a los acuicultores que no requieran concesión, permiso o Autorización.*	Al **proyecto** le aplica el Artículo, incisos y, fracciones anteriores, porque se trata de una actividad acuícola con fines comerciales.	Por el hecho de presentar a la autoridad correspondiente (SEMARNAT) la Manifestación de Impacto Ambiental, el promovente está cumpliendo con este apartado. El proyecto se vincula por la obligatoriedad de obtener la autorización correspondiente para realizar las obras descritas en esta manifestación de impacto ambiental. Como ya se mencionó anteriormente, la promovente una vez autorizado el proyecto en materia ambiental procederá a tramitar el Registro Nacional de Pesca para la unidad de producción acuícola.
Art. 30°.- *Las actividades pesqueras se clasifican en:* **II.-** *Cultivo o acuacultura con fines*		
Artículo 31°.- *Para realizar las actividades de pesca se requiere lo siguiente:* **I,** *Concesión, para:* **Inciso b)** *Acuacultura comercial* **II,** Permiso, para: **Inciso g)** *Acuacultura de fomento* **III,** *Autorización, para:* **Inciso d)** *Recolectar del medio natural reproductores, larvas, postlarvas, crías, huevos, semillas, alevines o en cualquier otro estadio, y* **Inciso e)** *Acuacultura didáctica.*		

Artículos 22.- *la Secretaría podrá inscribir en el Registro Nacional de Pesca a los acuicultores que no requieran concesión, permiso o Autorización.*	Al **proyecto** le aplica el Artículo, incisos y, fracciones anteriores, porque se trata de una actividad acuícola con fines comerciales.	Por el hecho de presentar a la autoridad correspondiente (SEMARNAT) la Manifestación de Impacto Ambiental, el promovente está cumpliendo con este apartado. El proyecto se vincula por la obligatoriedad de obtener la autorización correspondiente para realizar las obras descritas en esta manifestación de impacto ambiental. Como ya se mencionó anteriormente, la promovente una vez autorizado el proyecto en materia ambiental procederá a tramitar el Registro Nacional de Pesca para la unidad de producción acuícola.
Art. 30°.- *Las actividades pesqueras se clasifican en:* **II.-** *Cultivo o acuacultura con fines*		
Artículo 31°.- *Para realizar las actividades de pesca se requiere lo siguiente:* **I,** *Concesión, para:* **Inciso b)** *Acuacultura comercial* **II,** Permiso, para: **Inciso g)** *Acuacultura de fomento* **III,** *Autorización, para:* **Inciso d)** *Recolectar del medio natural reproductores, larvas, postlarvas, crías, huevos, semillas, alevines o en cualquier otro estadio, y* **Inciso e)** *Acuacultura didáctica.*		

Artículos 22.- *la Secretaría podrá inscribir en el Registro Nacional de Pesca a los acuicultores que no requieran concesión, permiso o Autorización.*	Al **proyecto** le aplica el Artículo, incisos y, fracciones anteriores, porque se trata de una actividad acuícola con fines comerciales.	Por el hecho de presentar a la autoridad correspondiente (SEMARNAT) la Manifestación de Impacto Ambiental, el promovente está cumpliendo con este apartado. El proyecto se vincula por la obligatoriedad de obtener la autorización correspondiente para realizar las obras descritas en esta manifestación de impacto ambiental. Como ya se mencionó anteriormente, la promovente una vez autorizado el proyecto en materia ambiental procederá a tramitar el Registro Nacional de Pesca para la unidad de producción acuícola.
Art. 30°.- *Las actividades pesqueras se clasifican en:* **II.-** *Cultivo o acuacultura con fines*		
Artículo 31°.- *Para realizar las actividades de pesca se requiere lo siguiente:* **I,** *Concesión, para:* **Inciso b)** *Acuacultura comercial* **II,** Permiso, para: **Inciso g)** *Acuacultura de fomento* **III,** *Autorización, para:* **Inciso d)** *Recolectar del medio natural reproductores, larvas, postlarvas, crías, huevos, semillas, alevines o en cualquier otro estadio, y* **Inciso e)** *Acuacultura didáctica.*		

Artículos 22.- *la Secretaría podrá inscribir en el Registro Nacional de Pesca a los acuicultores que no requieran concesión, permiso o Autorización.*	Al **proyecto** le aplica el Artículo, incisos y, fracciones anteriores, porque se trata de una actividad acuícola con fines comerciales.	Por el hecho de presentar a la autoridad correspondiente (SEMARNAT) la Manifestación de Impacto Ambiental, el promovente está cumpliendo con este apartado. El proyecto se vincula por la obligatoriedad de obtener la autorización correspondiente para realizar las obras descritas en esta manifestación de impacto ambiental. Como ya se mencionó anteriormente, la promovente una vez autorizado el proyecto en materia ambiental procederá a tramitar el Registro Nacional de Pesca para la unidad de producción acuícola.
Art. 30°.- *Las actividades pesqueras se clasifican en:* **II.-** *Cultivo o acuacultura con fines*		
Artículo 31°.- *Para realizar las actividades de pesca se requiere lo siguiente:* **I,** *Concesión, para:* **Inciso b)** *Acuacultura comercial* **II,** Permiso, para: **Inciso g)** *Acuacultura de fomento* **III,** *Autorización, para:* **Inciso d)** *Recolectar del medio natural reproductores, larvas, postlarvas, crías, huevos, semillas, alevines o en cualquier otro estadio, y* **Inciso e)** *Acuacultura didáctica.*		

Artículos 22.- *la Secretaría podrá inscribir en el Registro Nacional de Pesca a los acuicultores que no requieran concesión, permiso o Autorización.*	Al **proyecto** le aplica el Artículo, incisos y, fracciones anteriores, porque se trata de una actividad acuícola con fines comerciales.	Por el hecho de presentar a la autoridad correspondiente (SEMARNAT) la Manifestación de Impacto Ambiental, el promovente está cumpliendo con este apartado. El proyecto se vincula por la obligatoriedad de obtener la autorización correspondiente para realizar las obras descritas en esta manifestación de impacto ambiental. Como ya se mencionó anteriormente, la promovente una vez autorizado el proyecto en materia ambiental procederá a tramitar el Registro Nacional de Pesca para la unidad de producción acuícola.
Art. 30°.- *Las actividades pesqueras se clasifican en:* **II.-** *Cultivo o acuacultura con fines*		
Artículo 31°.- *Para realizar las actividades de pesca se requiere lo siguiente:* **I,** *Concesión, para:* **Inciso b)** *Acuacultura comercial* **II,** Permiso, para: **Inciso g)** *Acuacultura de fomento* **III,** *Autorización, para:* **Inciso d)** *Recolectar del medio natural reproductores, larvas, postlarvas, crías, huevos, semillas, alevines o en cualquier otro estadio, y* **Inciso e)** *Acuacultura didáctica.*		

Artículos 22.- *la Secretaría podrá inscribir en el Registro Nacional de Pesca a los acuicultores que no requieran concesión, permiso o Autorización.*	Al **proyecto** le aplica el Artículo, incisos y, fracciones anteriores, porque se trata de una actividad acuícola con fines comerciales.	Por el hecho de presentar a la autoridad correspondiente (SEMARNAT) la Manifestación de Impacto Ambiental, el promovente está cumpliendo con este apartado. El proyecto se vincula por la obligatoriedad de obtener la autorización correspondiente para realizar las obras descritas en esta manifestación de impacto ambiental. Como ya se mencionó anteriormente, la promovente una vez autorizado el proyecto en materia ambiental procederá a tramitar el Registro Nacional de Pesca para la unidad de producción acuícola.
Art. 30°.- *Las actividades pesqueras se clasifican en:* **II.-** *Cultivo o acuacultura con fines*		
Artículo 31°.- *Para realizar las actividades de pesca se requiere lo siguiente:* **I,** *Concesión, para:* **Inciso b)** *Acuacultura comercial* **II,** Permiso, para: **Inciso g)** *Acuacultura de fomento* **III,** *Autorización, para:* **Inciso d)** *Recolectar del medio natural reproductores, larvas, postlarvas, crías, huevos, semillas, alevines o en cualquier otro estadio, y* **Inciso e)** *Acuacultura didáctica.*		

Artículos 22.- *la Secretaría podrá inscribir en el Registro Nacional de Pesca a los acuicultores que no requieran concesión, permiso o Autorización.*	Al **proyecto** le aplica el Artículo, incisos y, fracciones anteriores, porque se trata de una actividad acuícola con fines comerciales.	Por el hecho de presentar a la autoridad correspondiente (SEMARNAT) la Manifestación de Impacto Ambiental, el promovente está cumpliendo con este apartado. El proyecto se vincula por la obligatoriedad de obtener la autorización correspondiente para realizar las obras descritas en esta manifestación de impacto ambiental. Como ya se mencionó anteriormente, la promovente una vez autorizado el proyecto en materia ambiental procederá a tramitar el Registro Nacional de Pesca para la unidad de producción acuícola.
Art. 30°.- *Las actividades pesqueras se clasifican en:* **II.-** *Cultivo o acuacultura con fines*		
Artículo 31°.- *Para realizar las actividades de pesca se requiere lo siguiente:* **I,** *Concesión, para:* **Inciso b)** *Acuacultura comercial* **II,** Permiso, para: **Inciso g)** *Acuacultura de fomento* **III,** *Autorización, para:* **Inciso d)** *Recolectar del medio natural reproductores, larvas, postlarvas, crías, huevos, semillas, alevines o en cualquier otro estadio, y* **Inciso e)** *Acuacultura didáctica.*		

Artículos 22.- *la Secretaría podrá inscribir en el Registro Nacional de Pesca a los acuicultores que no requieran concesión, permiso o Autorización.*	Al **proyecto** le aplica el Artículo, incisos y, fracciones anteriores, porque se trata de una actividad acuícola con fines comerciales.	Por el hecho de presentar a la autoridad correspondiente (SEMARNAT) la Manifestación de Impacto Ambiental, el promovente está cumpliendo con este apartado. El proyecto se vincula por la obligatoriedad de obtener la autorización correspondiente para realizar las obras descritas en esta manifestación de impacto ambiental. Como ya se mencionó anteriormente, la promovente una vez autorizado el proyecto en materia ambiental procederá a tramitar el Registro Nacional de Pesca para la unidad de producción acuícola.
Art. 30°.- *Las actividades pesqueras se clasifican en:* **II.-** *Cultivo o acuacultura con fines*		
Artículo 31°.- *Para realizar las actividades de pesca se requiere lo siguiente:* **I,** *Concesión, para:* **Inciso b)** *Acuacultura comercial* **II,** Permiso, para: **Inciso g)** *Acuacultura de fomento* **III,** *Autorización, para:* **Inciso d)** *Recolectar del medio natural reproductores, larvas, postlarvas, crías, huevos, semillas, alevines o en cualquier otro estadio, y* **Inciso e)** *Acuacultura didáctica.*		

Artículos 22.- *la Secretaría podrá inscribir en el Registro Nacional de Pesca a los acuicultores que no requieran concesión, permiso o Autorización.*	Al **proyecto** le aplica el Artículo, incisos y, fracciones anteriores, porque se trata de una actividad acuícola con fines comerciales.	Por el hecho de presentar a la autoridad correspondiente (SEMARNAT) la Manifestación de Impacto Ambiental, el promovente está cumpliendo con este apartado. El proyecto se vincula por la obligatoriedad de obtener la autorización correspondiente para realizar las obras descritas en esta manifestación de impacto ambiental. Como ya se mencionó anteriormente, la promovente una vez autorizado el proyecto en materia ambiental procederá a tramitar el Registro Nacional de Pesca para la unidad de producción acuícola.
Art. 30°.- *Las actividades pesqueras se clasifican en:* **II.-** *Cultivo o acuacultura con fines*		
Artículo 31°.- *Para realizar las actividades de pesca se requiere lo siguiente:* **I,** *Concesión, para:* **Inciso b)** *Acuacultura comercial* **II,** Permiso, para: **Inciso g)** *Acuacultura de fomento* **III,** *Autorización, para:* **Inciso d)** *Recolectar del medio natural reproductores, larvas, postlarvas, crías, huevos, semillas, alevines o en cualquier otro estadio, y* **Inciso e)** *Acuacultura didáctica.*		

Artículos 22.- *la Secretaría podrá inscribir en el Registro Nacional de Pesca a los acuicultores que no requieran concesión, permiso o Autorización.*	Al **proyecto** le aplica el Artículo, incisos y, fracciones anteriores, porque se trata de una actividad acuícola con fines comerciales.	Por el hecho de presentar a la autoridad correspondiente (SEMARNAT) la Manifestación de Impacto Ambiental, el promovente está cumpliendo con este apartado. El proyecto se vincula por la obligatoriedad de obtener la autorización correspondiente para realizar las obras descritas en esta manifestación de impacto ambiental. Como ya se mencionó anteriormente, la promovente una vez autorizado el proyecto en materia ambiental procederá a tramitar el Registro Nacional de Pesca para la unidad de producción acuícola.
Art. 30°.- *Las actividades pesqueras se clasifican en:* **II.-** *Cultivo o acuacultura con fines*		
Artículo 31°.- *Para realizar las actividades de pesca se requiere lo siguiente:* **I,** *Concesión, para:* **Inciso b)** *Acuacultura comercial* **II,** Permiso, para: **Inciso g)** *Acuacultura de fomento* **III,** *Autorización, para:* **Inciso d)** *Recolectar del medio natural reproductores, larvas, postlarvas, crías, huevos, semillas, alevines o en cualquier otro estadio, y* **Inciso e)** *Acuacultura didáctica.*		

Artículos 22.- *la Secretaría podrá inscribir en el Registro Nacional de Pesca a los acuicultores que no requieran concesión, permiso o Autorización.*	Al **proyecto** le aplica el Artículo, incisos y, fracciones anteriores, porque se trata de una actividad acuícola con fines comerciales.	Por el hecho de presentar a la autoridad correspondiente (SEMARNAT) la Manifestación de Impacto Ambiental, el promovente está cumpliendo con este apartado. El proyecto se vincula por la obligatoriedad de obtener la autorización correspondiente para realizar las obras descritas en esta manifestación de impacto ambiental. Como ya se mencionó anteriormente, la promovente una vez autorizado el proyecto en materia ambiental procederá a tramitar el Registro Nacional de Pesca para la unidad de producción acuícola.
Art. 30°.- *Las actividades pesqueras se clasifican en:* **II.-** *Cultivo o acuacultura con fines*		
Artículo 31°.- *Para realizar las actividades de pesca se requiere lo siguiente:* **I,** *Concesión, para:* **Inciso b)** *Acuacultura comercial* **II,** Permiso, para: **Inciso g)** *Acuacultura de fomento* **III,** *Autorización, para:* **Inciso d)** *Recolectar del medio natural reproductores, larvas, postlarvas, crías, huevos, semillas, alevines o en cualquier otro estadio, y* **Inciso e)** *Acuacultura didáctica.*		

Artículos 22.- *la Secretaría podrá inscribir en el Registro Nacional de Pesca a los acuicultores que no requieran concesión, permiso o Autorización.*	Al **proyecto** le aplica el Artículo, incisos y, fracciones anteriores, porque se trata de una actividad acuícola con fines comerciales.	Por el hecho de presentar a la autoridad correspondiente (SEMARNAT) la Manifestación de Impacto Ambiental, el promovente está cumpliendo con este apartado. El proyecto se vincula por la obligatoriedad de obtener la autorización correspondiente para realizar las obras descritas en esta manifestación de impacto ambiental. Como ya se mencionó anteriormente, la promovente una vez autorizado el proyecto en materia ambiental procederá a tramitar el Registro Nacional de Pesca para la unidad de producción acuícola.
Art. 30°.- *Las actividades pesqueras se clasifican en:* **II.-** *Cultivo o acuacultura con fines*		
Artículo 31°.- *Para realizar las actividades de pesca se requiere lo siguiente:* **I,** *Concesión, para:* **Inciso b)** *Acuacultura comercial* **II,** Permiso, para: **Inciso g)** *Acuacultura de fomento* **III,** *Autorización, para:* **Inciso d)** *Recolectar del medio natural reproductores, larvas, postlarvas, crías, huevos, semillas, alevines o en cualquier otro estadio, y* **Inciso e)** *Acuacultura didáctica.*		

Artículos 22.- *la Secretaría podrá inscribir en el Registro Nacional de Pesca a los acuicultores que no requieran concesión, permiso o Autorización.*	Al **proyecto** le aplica el Artículo, incisos y, fracciones anteriores, porque se trata de una actividad acuícola con fines comerciales.	Por el hecho de presentar a la autoridad correspondiente (SEMARNAT) la Manifestación de Impacto Ambiental, el promovente está cumpliendo con este apartado. El proyecto se vincula por la obligatoriedad de obtener la autorización correspondiente para realizar las obras descritas en esta manifestación de impacto ambiental. Como ya se mencionó anteriormente, la promovente una vez autorizado el proyecto en materia ambiental procederá a tramitar el Registro Nacional de Pesca para la unidad de producción acuícola.
Art. 30°.- *Las actividades pesqueras se clasifican en:* **II.-** *Cultivo o acuacultura con fines*		
Artículo 31°.- *Para realizar las actividades de pesca se requiere lo siguiente:* **I,** *Concesión, para:* **Inciso b)** *Acuacultura comercial* **II,** Permiso, para: **Inciso g)** *Acuacultura de fomento* **III,** *Autorización, para:* **Inciso d)** *Recolectar del medio natural reproductores, larvas, postlarvas, crías, huevos, semillas, alevines o en cualquier otro estadio, y* **Inciso e)** *Acuacultura didáctica.*		

Artículos 22.- *la Secretaría podrá inscribir en el Registro Nacional de Pesca a los acuicultores que no requieran concesión, permiso o Autorización.*	Al **proyecto** le aplica el Artículo, incisos y, fracciones anteriores, porque se trata de una actividad acuícola con fines comerciales.	Por el hecho de presentar a la autoridad correspondiente (SEMARNAT) la Manifestación de Impacto Ambiental, el promovente está cumpliendo con este apartado. El proyecto se vincula por la obligatoriedad de obtener la autorización correspondiente para realizar las obras descritas en esta manifestación de impacto ambiental. Como ya se mencionó anteriormente, la promovente una vez autorizado el proyecto en materia ambiental procederá a tramitar el Registro Nacional de Pesca para la unidad de producción acuícola.
Art. 30°.- *Las actividades pesqueras se clasifican en:* **II.-** *Cultivo o acuacultura con fines*		
Artículo 31°.- *Para realizar las actividades de pesca se requiere lo siguiente:* **I,** *Concesión, para:* **Inciso b)** *Acuacultura comercial* **II,** Permiso, para: **Inciso g)** *Acuacultura de fomento* **III,** *Autorización, para:* **Inciso d)** *Recolectar del medio natural reproductores, larvas, postlarvas, crías, huevos, semillas, alevines o en cualquier otro estadio, y* **Inciso e)** *Acuacultura didáctica.*		

Artículos 22.- *la Secretaría podrá inscribir en el Registro Nacional de Pesca a los acuicultores que no requieran concesión, permiso o Autorización.*	Al **proyecto** le aplica el Artículo, incisos y, fracciones anteriores, porque se trata de una actividad acuícola con fines comerciales.	Por el hecho de presentar a la autoridad correspondiente (SEMARNAT) la Manifestación de Impacto Ambiental, el promovente está cumpliendo con este apartado. El proyecto se vincula por la obligatoriedad de obtener la autorización correspondiente para realizar las obras descritas en esta manifestación de impacto ambiental. Como ya se mencionó anteriormente, la promovente una vez autorizado el proyecto en materia ambiental procederá a tramitar el Registro Nacional de Pesca para la unidad de producción acuícola.
Art. 30°.- *Las actividades pesqueras se clasifican en:* **II.-** *Cultivo o acuacultura con fines*		
Artículo 31°.- *Para realizar las actividades de pesca se requiere lo siguiente:* **I,** *Concesión, para:* **Inciso b)** *Acuacultura comercial* **II,** Permiso, para: **Inciso g)** *Acuacultura de fomento* **III,** *Autorización, para:* **Inciso d)** *Recolectar del medio natural reproductores, larvas, postlarvas, crías, huevos, semillas, alevines o en cualquier otro estadio, y* **Inciso e)** *Acuacultura didáctica.*		

Artículos 22.- *la Secretaría podrá inscribir en el Registro Nacional de Pesca a los acuicultores que no requieran concesión, permiso o Autorización.*	Al **proyecto** le aplica el Artículo, incisos y, fracciones anteriores, porque se trata de una actividad acuícola con fines comerciales.	Por el hecho de presentar a la autoridad correspondiente (SEMARNAT) la Manifestación de Impacto Ambiental, el promovente está cumpliendo con este apartado. El proyecto se vincula por la obligatoriedad de obtener la autorización correspondiente para realizar las obras descritas en esta manifestación de impacto ambiental. Como ya se mencionó anteriormente, la promovente una vez autorizado el proyecto en materia ambiental procederá a tramitar el Registro Nacional de Pesca para la unidad de producción acuícola.
Art. 30°.- *Las actividades pesqueras se clasifican en:* **II.-** *Cultivo o acuacultura con fines*		
Artículo 31°.- *Para realizar las actividades de pesca se requiere lo siguiente:* **I,** *Concesión, para:* **Inciso b)** *Acuacultura comercial* **II,** Permiso, para: **Inciso g)** *Acuacultura de fomento* **III,** *Autorización, para:* **Inciso d)** *Recolectar del medio natural reproductores, larvas, postlarvas, crías, huevos, semillas, alevines o en cualquier otro estadio, y* **Inciso e)** *Acuacultura didáctica.*		

Artículos 22.- *la Secretaría podrá inscribir en el Registro Nacional de Pesca a los acuicultores que no requieran concesión, permiso o Autorización.*	Al **proyecto** le aplica el Artículo, incisos y, fracciones anteriores, porque se trata de una actividad acuícola con fines comerciales.	Por el hecho de presentar a la autoridad correspondiente (SEMARNAT) la Manifestación de Impacto Ambiental, el promovente está cumpliendo con este apartado. El proyecto se vincula por la obligatoriedad de obtener la autorización correspondiente para realizar las obras descritas en esta manifestación de impacto ambiental. Como ya se mencionó anteriormente, la promovente una vez autorizado el proyecto en materia ambiental procederá a tramitar el Registro Nacional de Pesca para la unidad de producción acuícola.
Art. 30°.- *Las actividades pesqueras se clasifican en:* **II.-** *Cultivo o acuacultura con fines*		
Artículo 31°.- *Para realizar las actividades de pesca se requiere lo siguiente:* **I,** *Concesión, para:* **Inciso b)** *Acuacultura comercial* **II,** Permiso, para: **Inciso g)** *Acuacultura de fomento* **III,** *Autorización, para:* **Inciso d)** *Recolectar del medio natural reproductores, larvas, postlarvas, crías, huevos, semillas, alevines o en cualquier otro estadio, y* **Inciso e)** *Acuacultura didáctica.*		

Artículos 22.- *la Secretaría podrá inscribir en el Registro Nacional de Pesca a los acuicultores que no requieran concesión, permiso o Autorización.*	Al **proyecto** le aplica el Artículo, incisos y, fracciones anteriores, porque se trata de una actividad acuícola con fines comerciales.	Por el hecho de presentar a la autoridad correspondiente (SEMARNAT) la Manifestación de Impacto Ambiental, el promovente está cumpliendo con este apartado. El proyecto se vincula por la obligatoriedad de obtener la autorización correspondiente para realizar las obras descritas en esta manifestación de impacto ambiental. Como ya se mencionó anteriormente, la promovente una vez autorizado el proyecto en materia ambiental procederá a tramitar el Registro Nacional de Pesca para la unidad de producción acuícola.
Art. 30°.- *Las actividades pesqueras se clasifican en:* **II.-** *Cultivo o acuacultura con fines*		
Artículo 31°.- *Para realizar las actividades de pesca se requiere lo siguiente:* **I,** *Concesión, para:* **Inciso b)** *Acuacultura comercial* **II,** Permiso, para: **Inciso g)** *Acuacultura de fomento* **III,** *Autorización, para:* **Inciso d)** *Recolectar del medio natural reproductores, larvas, postlarvas, crías, huevos, semillas, alevines o en cualquier otro estadio, y* **Inciso e)** *Acuacultura didáctica.*		

Artículos 22.- *la Secretaría podrá inscribir en el Registro Nacional de Pesca a los acuicultores que no requieran concesión, permiso o Autorización.*	Al **proyecto** le aplica el Artículo, incisos y, fracciones anteriores, porque se trata de una actividad acuícola con fines comerciales.	Por el hecho de presentar a la autoridad correspondiente (SEMARNAT) la Manifestación de Impacto Ambiental, el promovente está cumpliendo con este apartado. El proyecto se vincula por la obligatoriedad de obtener la autorización correspondiente para realizar las obras descritas en esta manifestación de impacto ambiental. Como ya se mencionó anteriormente, la promovente una vez autorizado el proyecto en materia ambiental procederá a tramitar el Registro Nacional de Pesca para la unidad de producción acuícola.
Art. 30°.- *Las actividades pesqueras se clasifican en:* **II.-** *Cultivo o acuacultura con fines*		
Artículo 31°.- *Para realizar las actividades de pesca se requiere lo siguiente:* **I,** *Concesión, para:* **Inciso b)** *Acuacultura comercial* **II,** Permiso, para: **Inciso g)** *Acuacultura de fomento* **III,** *Autorización, para:* **Inciso d)** *Recolectar del medio natural reproductores, larvas, postlarvas, crías, huevos, semillas, alevines o en cualquier otro estadio, y* **Inciso e)** *Acuacultura didáctica.*		

Artículos 22.- *la Secretaría podrá inscribir en el Registro Nacional de Pesca a los acuicultores que no requieran concesión, permiso o Autorización.*	Al **proyecto** le aplica el Artículo, incisos y, fracciones anteriores, porque se trata de una actividad acuícola con fines comerciales.	Por el hecho de presentar a la autoridad correspondiente (SEMARNAT) la Manifestación de Impacto Ambiental, el promovente está cumpliendo con este apartado. El proyecto se vincula por la obligatoriedad de obtener la autorización correspondiente para realizar las obras descritas en esta manifestación de impacto ambiental. Como ya se mencionó anteriormente, la promovente una vez autorizado el proyecto en materia ambiental procederá a tramitar el Registro Nacional de Pesca para la unidad de producción acuícola.
Art. 30°.- *Las actividades pesqueras se clasifican en:* **II.-** *Cultivo o acuacultura con fines*		
Artículo 31°.- *Para realizar las actividades de pesca se requiere lo siguiente:* **I,** *Concesión, para:* **Inciso b)** *Acuacultura comercial* **II,** Permiso, para: **Inciso g)** *Acuacultura de fomento* **III,** *Autorización, para:* **Inciso d)** *Recolectar del medio natural reproductores, larvas, postlarvas, crías, huevos, semillas, alevines o en cualquier otro estadio, y* **Inciso e)** *Acuacultura didáctica.*		

Artículos 22.- *la Secretaría podrá inscribir en el Registro Nacional de Pesca a los acuicultores que no requieran concesión, permiso o Autorización.*	Al **proyecto** le aplica el Artículo, incisos y, fracciones anteriores, porque se trata de una actividad acuícola con fines comerciales.	Por el hecho de presentar a la autoridad correspondiente (SEMARNAT) la Manifestación de Impacto Ambiental, el promovente está cumpliendo con este apartado. El proyecto se vincula por la obligatoriedad de obtener la autorización correspondiente para realizar las obras descritas en esta manifestación de impacto ambiental. Como ya se mencionó anteriormente, la promovente una vez autorizado el proyecto en materia ambiental procederá a tramitar el Registro Nacional de Pesca para la unidad de producción acuícola.
Art. 30°.- *Las actividades pesqueras se clasifican en:* **II.-** *Cultivo o acuacultura con fines*		
Artículo 31°.- *Para realizar las actividades de pesca se requiere lo siguiente:* **I,** *Concesión, para:* **Inciso b)** *Acuacultura comercial* **II,** Permiso, para: **Inciso g)** *Acuacultura de fomento* **III,** *Autorización, para:* **Inciso d)** *Recolectar del medio natural reproductores, larvas, postlarvas, crías, huevos, semillas, alevines o en cualquier otro estadio, y* **Inciso e)** *Acuacultura didáctica.*		

Artículos 22.- *la Secretaría podrá inscribir en el Registro Nacional de Pesca a los acuicultores que no requieran concesión, permiso o Autorización.*	Al **proyecto** le aplica el Artículo, incisos y, fracciones anteriores, porque se trata de una actividad acuícola con fines comerciales.	Por el hecho de presentar a la autoridad correspondiente (SEMARNAT) la Manifestación de Impacto Ambiental, el promovente está cumpliendo con este apartado. El proyecto se vincula por la obligatoriedad de obtener la autorización correspondiente para realizar las obras descritas en esta manifestación de impacto ambiental. Como ya se mencionó anteriormente, la promovente una vez autorizado el proyecto en materia ambiental procederá a tramitar el Registro Nacional de Pesca para la unidad de producción acuícola.
Art. 30°.- *Las actividades pesqueras se clasifican en:* **II.-** *Cultivo o acuacultura con fines*		
Artículo 31°.- *Para realizar las actividades de pesca se requiere lo siguiente:* **I,** *Concesión, para:* **Inciso b)** *Acuacultura comercial* **II,** Permiso, para: **Inciso g)** *Acuacultura de fomento* **III,** *Autorización, para:* **Inciso d)** *Recolectar del medio natural reproductores, larvas, postlarvas, crías, huevos, semillas, alevines o en cualquier otro estadio, y* **Inciso e)** *Acuacultura didáctica.*		

Artículos 22.- *la Secretaría podrá inscribir en el Registro Nacional de Pesca a los acuicultores que no requieran concesión, permiso o Autorización.*	Al **proyecto** le aplica el Artículo, incisos y, fracciones anteriores, porque se trata de una actividad acuícola con fines comerciales.	Por el hecho de presentar a la autoridad correspondiente (SEMARNAT) la Manifestación de Impacto Ambiental, el promovente está cumpliendo con este apartado. El proyecto se vincula por la obligatoriedad de obtener la autorización correspondiente para realizar las obras descritas en esta manifestación de impacto ambiental. Como ya se mencionó anteriormente, la promovente una vez autorizado el proyecto en materia ambiental procederá a tramitar el Registro Nacional de Pesca para la unidad de producción acuícola.
Art. 30°.- *Las actividades pesqueras se clasifican en:* **II.-** *Cultivo o acuacultura con fines*		
Artículo 31°.- *Para realizar las actividades de pesca se requiere lo siguiente:* **I,** *Concesión, para:* **Inciso b)** *Acuacultura comercial* **II,** Permiso, para: **Inciso g)** *Acuacultura de fomento* **III,** *Autorización, para:* **Inciso d)** *Recolectar del medio natural reproductores, larvas, postlarvas, crías, huevos, semillas, alevines o en cualquier otro estadio, y* **Inciso e)** *Acuacultura didáctica.*		

Artículos 22.- *la Secretaría podrá inscribir en el Registro Nacional de Pesca a los acuicultores que no requieran concesión, permiso o Autorización.*	Al **proyecto** le aplica el Artículo, incisos y, fracciones anteriores, porque se trata de una actividad acuícola con fines comerciales.	Por el hecho de presentar a la autoridad correspondiente (SEMARNAT) la Manifestación de Impacto Ambiental, el promovente está cumpliendo con este apartado. El proyecto se vincula por la obligatoriedad de obtener la autorización correspondiente para realizar las obras descritas en esta manifestación de impacto ambiental. Como ya se mencionó anteriormente, la promovente una vez autorizado el proyecto en materia ambiental procederá a tramitar el Registro Nacional de Pesca para la unidad de producción acuícola.
Art. 30°.- *Las actividades pesqueras se clasifican en:* **II.-** *Cultivo o acuacultura con fines*		
Artículo 31°.- *Para realizar las actividades de pesca se requiere lo siguiente:* **I,** *Concesión, para:* **Inciso b)** *Acuacultura comercial* **II,** Permiso, para: **Inciso g)** *Acuacultura de fomento* **III,** *Autorización, para:* **Inciso d)** *Recolectar del medio natural reproductores, larvas, postlarvas, crías, huevos, semillas, alevines o en cualquier otro estadio, y* **Inciso e)** *Acuacultura didáctica.*		

Artículos 22.- *la Secretaría podrá inscribir en el Registro Nacional de Pesca a los acuicultores que no requieran concesión, permiso o Autorización.*	Al **proyecto** le aplica el Artículo, incisos y, fracciones anteriores, porque se trata de una actividad acuícola con fines comerciales.	Por el hecho de presentar a la autoridad correspondiente (SEMARNAT) la Manifestación de Impacto Ambiental, el promovente está cumpliendo con este apartado. El proyecto se vincula por la obligatoriedad de obtener la autorización correspondiente para realizar las obras descritas en esta manifestación de impacto ambiental. Como ya se mencionó anteriormente, la promovente una vez autorizado el proyecto en materia ambiental procederá a tramitar el Registro Nacional de Pesca para la unidad de producción acuícola.
Art. 30°.- *Las actividades pesqueras se clasifican en:* **II.-** *Cultivo o acuacultura con fines*		
Artículo 31°.- *Para realizar las actividades de pesca se requiere lo siguiente:* **I,** *Concesión, para:* **Inciso b)** *Acuacultura comercial* **II,** Permiso, para: **Inciso g)** *Acuacultura de fomento* **III,** *Autorización, para:* **Inciso d)** *Recolectar del medio natural reproductores, larvas, postlarvas, crías, huevos, semillas, alevines o en cualquier otro estadio, y* **Inciso e)** *Acuacultura didáctica.*		

Artículos 22.- *la Secretaría podrá inscribir en el Registro Nacional de Pesca a los acuicultores que no requieran concesión, permiso o Autorización.*	Al **proyecto** le aplica el Artículo, incisos y, fracciones anteriores, porque se trata de una actividad acuícola con fines comerciales.	Por el hecho de presentar a la autoridad correspondiente (SEMARNAT) la Manifestación de Impacto Ambiental, el promovente está cumpliendo con este apartado. El proyecto se vincula por la obligatoriedad de obtener la autorización correspondiente para realizar las obras descritas en esta manifestación de impacto ambiental. Como ya se mencionó anteriormente, la promovente una vez autorizado el proyecto en materia ambiental procederá a tramitar el Registro Nacional de Pesca para la unidad de producción acuícola.
Art. 30°.- *Las actividades pesqueras se clasifican en:* **II.-** *Cultivo o acuacultura con fines*		
Artículo 31°.- *Para realizar las actividades de pesca se requiere lo siguiente:* **I,** *Concesión, para:* **Inciso b)** *Acuacultura comercial* **II,** Permiso, para: **Inciso g)** *Acuacultura de fomento* **III,** *Autorización, para:* **Inciso d)** *Recolectar del medio natural reproductores, larvas, postlarvas, crías, huevos, semillas, alevines o en cualquier otro estadio, y* **Inciso e)** *Acuacultura didáctica.*		

Artículos 22.- *la Secretaría podrá inscribir en el Registro Nacional de Pesca a los acuicultores que no requieran concesión, permiso o Autorización.*	Al **proyecto** le aplica el Artículo, incisos y, fracciones anteriores, porque se trata de una actividad acuícola con fines comerciales.	Por el hecho de presentar a la autoridad correspondiente (SEMARNAT) la Manifestación de Impacto Ambiental, el promovente está cumpliendo con este apartado. El proyecto se vincula por la obligatoriedad de obtener la autorización correspondiente para realizar las obras descritas en esta manifestación de impacto ambiental. Como ya se mencionó anteriormente, la promovente una vez autorizado el proyecto en materia ambiental procederá a tramitar el Registro Nacional de Pesca para la unidad de producción acuícola.
Art. 30°.- *Las actividades pesqueras se clasifican en:* **II.-** *Cultivo o acuacultura con fines*		
Artículo 31°.- *Para realizar las actividades de pesca se requiere lo siguiente:* **I,** *Concesión, para:* **Inciso b)** *Acuacultura comercial* **II,** Permiso, para: **Inciso g)** *Acuacultura de fomento* **III,** *Autorización, para:* **Inciso d)** *Recolectar del medio natural reproductores, larvas, postlarvas, crías, huevos, semillas, alevines o en cualquier otro estadio, y* **Inciso e)** *Acuacultura didáctica.*		

Artículos 22.- *la Secretaría podrá inscribir en el Registro Nacional de Pesca a los acuicultores que no requieran concesión, permiso o Autorización.*	Al **proyecto** le aplica el Artículo, incisos y, fracciones anteriores, porque se trata de una actividad acuícola con fines comerciales.	Por el hecho de presentar a la autoridad correspondiente (SEMARNAT) la Manifestación de Impacto Ambiental, el promovente está cumpliendo con este apartado. El proyecto se vincula por la obligatoriedad de obtener la autorización correspondiente para realizar las obras descritas en esta manifestación de impacto ambiental. Como ya se mencionó anteriormente, la promovente una vez autorizado el proyecto en materia ambiental procederá a tramitar el Registro Nacional de Pesca para la unidad de producción acuícola.
Art. 30°.- *Las actividades pesqueras se clasifican en:* **II.-** *Cultivo o acuacultura con fines*		
Artículo 31°.- *Para realizar las actividades de pesca se requiere lo siguiente:* **I,** *Concesión, para:* **Inciso b)** *Acuacultura comercial* **II,** Permiso, para: **Inciso g)** *Acuacultura de fomento* **III,** *Autorización, para:* **Inciso d)** *Recolectar del medio natural reproductores, larvas, postlarvas, crías, huevos, semillas, alevines o en cualquier otro estadio, y* **Inciso e)** *Acuacultura didáctica.*		

Artículos 22.- *la Secretaría podrá inscribir en el Registro Nacional de Pesca a los acuicultores que no requieran concesión, permiso o Autorización.*	Al **proyecto** le aplica el Artículo, incisos y, fracciones anteriores, porque se trata de una actividad acuícola con fines comerciales.	Por el hecho de presentar a la autoridad correspondiente (SEMARNAT) la Manifestación de Impacto Ambiental, el promovente está cumpliendo con este apartado. El proyecto se vincula por la obligatoriedad de obtener la autorización correspondiente para realizar las obras descritas en esta manifestación de impacto ambiental. Como ya se mencionó anteriormente, la promovente una vez autorizado el proyecto en materia ambiental procederá a tramitar el Registro Nacional de Pesca para la unidad de producción acuícola.
Art. 30°.- *Las actividades pesqueras se clasifican en:* **II.-** *Cultivo o acuacultura con fines*		
Artículo 31°.- *Para realizar las actividades de pesca se requiere lo siguiente:* **I,** *Concesión, para:* **Inciso b)** *Acuacultura comercial* **II,** Permiso, para: **Inciso g)** *Acuacultura de fomento* **III,** *Autorización, para:* **Inciso d)** *Recolectar del medio natural reproductores, larvas, postlarvas, crías, huevos, semillas, alevines o en cualquier otro estadio, y* **Inciso e)** *Acuacultura didáctica.*		

Artículos 22.- *la Secretaría podrá inscribir en el Registro Nacional de Pesca a los acuicultores que no requieran concesión, permiso o Autorización.*	Al **proyecto** le aplica el Artículo, incisos y, fracciones anteriores, porque se trata de una actividad acuícola con fines comerciales.	Por el hecho de presentar a la autoridad correspondiente (SEMARNAT) la Manifestación de Impacto Ambiental, el promovente está cumpliendo con este apartado. El proyecto se vincula por la obligatoriedad de obtener la autorización correspondiente para realizar las obras descritas en esta manifestación de impacto ambiental. Como ya se mencionó anteriormente, la promovente una vez autorizado el proyecto en materia ambiental procederá a tramitar el Registro Nacional de Pesca para la unidad de producción acuícola.
Art. 30°.- *Las actividades pesqueras se clasifican en:* **II.-** *Cultivo o acuacultura con fines*		
Artículo 31°.- *Para realizar las actividades de pesca se requiere lo siguiente:* **I,** *Concesión, para:* **Inciso b)** *Acuacultura comercial* **II,** Permiso, para: **Inciso g)** *Acuacultura de fomento* **III,** *Autorización, para:* **Inciso d)** *Recolectar del medio natural reproductores, larvas, postlarvas, crías, huevos, semillas, alevines o en cualquier otro estadio, y* **Inciso e)** *Acuacultura didáctica.*		

Artículos 22.- *la Secretaría podrá inscribir en el Registro Nacional de Pesca a los acuicultores que no requieran concesión, permiso o Autorización.*	Al **proyecto** le aplica el Artículo, incisos y, fracciones anteriores, porque se trata de una actividad acuícola con fines comerciales.	Por el hecho de presentar a la autoridad correspondiente (SEMARNAT) la Manifestación de Impacto Ambiental, el promovente está cumpliendo con este apartado. El proyecto se vincula por la obligatoriedad de obtener la autorización correspondiente para realizar las obras descritas en esta manifestación de impacto ambiental. Como ya se mencionó anteriormente, la promovente una vez autorizado el proyecto en materia ambiental procederá a tramitar el Registro Nacional de Pesca para la unidad de producción acuícola.
Art. 30°.- *Las actividades pesqueras se clasifican en:* **II.-** *Cultivo o acuacultura con fines*		
Artículo 31°.- *Para realizar las actividades de pesca se requiere lo siguiente:* **I,** *Concesión, para:* **Inciso b)** *Acuacultura comercial* **II,** Permiso, para: **Inciso g)** *Acuacultura de fomento* **III,** *Autorización, para:* **Inciso d)** *Recolectar del medio natural reproductores, larvas, postlarvas, crías, huevos, semillas, alevines o en cualquier otro estadio, y* **Inciso e)** *Acuacultura didáctica.*		

Artículos 22.- *la Secretaría podrá inscribir en el Registro Nacional de Pesca a los acuicultores que no requieran concesión, permiso o Autorización.*	Al **proyecto** le aplica el Artículo, incisos y, fracciones anteriores, porque se trata de una actividad acuícola con fines comerciales.	Por el hecho de presentar a la autoridad correspondiente (SEMARNAT) la Manifestación de Impacto Ambiental, el promovente está cumpliendo con este apartado. El proyecto se vincula por la obligatoriedad de obtener la autorización correspondiente para realizar las obras descritas en esta manifestación de impacto ambiental. Como ya se mencionó anteriormente, la promovente una vez autorizado el proyecto en materia ambiental procederá a tramitar el Registro Nacional de Pesca para la unidad de producción acuícola.
Art. 30°.- *Las actividades pesqueras se clasifican en:* **II.-** *Cultivo o acuacultura con fines*		
Artículo 31°.- *Para realizar las actividades de pesca se requiere lo siguiente:* **I,** *Concesión, para:* **Inciso b)** *Acuacultura comercial* **II,** Permiso, para: **Inciso g)** *Acuacultura de fomento* **III,** *Autorización, para:* **Inciso d)** *Recolectar del medio natural reproductores, larvas, postlarvas, crías, huevos, semillas, alevines o en cualquier otro estadio, y* **Inciso e)** *Acuacultura didáctica.*		

Artículos 22.- *la Secretaría podrá inscribir en el Registro Nacional de Pesca a los acuicultores que no requieran concesión, permiso o Autorización.*	Al **proyecto** le aplica el Artículo, incisos y, fracciones anteriores, porque se trata de una actividad acuícola con fines comerciales.	Por el hecho de presentar a la autoridad correspondiente (SEMARNAT) la Manifestación de Impacto Ambiental, el promovente está cumpliendo con este apartado. El proyecto se vincula por la obligatoriedad de obtener la autorización correspondiente para realizar las obras descritas en esta manifestación de impacto ambiental. Como ya se mencionó anteriormente, la promovente una vez autorizado el proyecto en materia ambiental procederá a tramitar el Registro Nacional de Pesca para la unidad de producción acuícola.
Art. 30°.- *Las actividades pesqueras se clasifican en:* **II.-** *Cultivo o acuacultura con fines*		
Artículo 31°.- *Para realizar las actividades de pesca se requiere lo siguiente:* **I,** *Concesión, para:* **Inciso b)** *Acuacultura comercial* **II,** Permiso, para: **Inciso g)** *Acuacultura de fomento* **III,** *Autorización, para:* **Inciso d)** *Recolectar del medio natural reproductores, larvas, postlarvas, crías, huevos, semillas, alevines o en cualquier otro estadio, y* **Inciso e)** *Acuacultura didáctica.*		

Artículos 22.- *la Secretaría podrá inscribir en el Registro Nacional de Pesca a los acuicultores que no requieran concesión, permiso o Autorización.*	Al **proyecto** le aplica el Artículo, incisos y, fracciones anteriores, porque se trata de una actividad acuícola con fines comerciales.	Por el hecho de presentar a la autoridad correspondiente (SEMARNAT) la Manifestación de Impacto Ambiental, el promovente está cumpliendo con este apartado. El proyecto se vincula por la obligatoriedad de obtener la autorización correspondiente para realizar las obras descritas en esta manifestación de impacto ambiental. Como ya se mencionó anteriormente, la promovente una vez autorizado el proyecto en materia ambiental procederá a tramitar el Registro Nacional de Pesca para la unidad de producción acuícola.
Art. 30°.- *Las actividades pesqueras se clasifican en:* **II.-** *Cultivo o acuacultura con fines*		
Artículo 31°.- *Para realizar las actividades de pesca se requiere lo siguiente:* **I,** *Concesión, para:* **Inciso b)** *Acuacultura comercial* **II,** Permiso, para: **Inciso g)** *Acuacultura de fomento* **III,** *Autorización, para:* **Inciso d)** *Recolectar del medio natural reproductores, larvas, postlarvas, crías, huevos, semillas, alevines o en cualquier otro estadio, y* **Inciso e)** *Acuacultura didáctica.*		

Artículos 22.- *la Secretaría podrá inscribir en el Registro Nacional de Pesca a los acuicultores que no requieran concesión, permiso o Autorización.*	Al **proyecto** le aplica el Artículo, incisos y, fracciones anteriores, porque se trata de una actividad acuícola con fines comerciales.	Por el hecho de presentar a la autoridad correspondiente (SEMARNAT) la Manifestación de Impacto Ambiental, el promovente está cumpliendo con este apartado. El proyecto se vincula por la obligatoriedad de obtener la autorización correspondiente para realizar las obras descritas en esta manifestación de impacto ambiental. Como ya se mencionó anteriormente, la promovente una vez autorizado el proyecto en materia ambiental procederá a tramitar el Registro Nacional de Pesca para la unidad de producción acuícola.
Art. 30°.- *Las actividades pesqueras se clasifican en:* **II.-** *Cultivo o acuacultura con fines*		
Artículo 31°.- *Para realizar las actividades de pesca se requiere lo siguiente:* **I,** *Concesión, para:* **Inciso b)** *Acuacultura comercial* **II,** Permiso, para: **Inciso g)** *Acuacultura de fomento* **III,** *Autorización, para:* **Inciso d)** *Recolectar del medio natural reproductores, larvas, postlarvas, crías, huevos, semillas, alevines o en cualquier otro estadio, y* **Inciso e)** *Acuacultura didáctica.*		

Artículos 22.- *la Secretaría podrá inscribir en el Registro Nacional de Pesca a los acuicultores que no requieran concesión, permiso o Autorización.*	Al **proyecto** le aplica el Artículo, incisos y, fracciones anteriores, porque se trata de una actividad acuícola con fines comerciales.	Por el hecho de presentar a la autoridad correspondiente (SEMARNAT) la Manifestación de Impacto Ambiental, el promovente está cumpliendo con este apartado. El proyecto se vincula por la obligatoriedad de obtener la autorización correspondiente para realizar las obras descritas en esta manifestación de impacto ambiental. Como ya se mencionó anteriormente, la promovente una vez autorizado el proyecto en materia ambiental procederá a tramitar el Registro Nacional de Pesca para la unidad de producción acuícola.
Art. 30°.- *Las actividades pesqueras se clasifican en:* **II.-** *Cultivo o acuacultura con fines*		
Artículo 31°.- *Para realizar las actividades de pesca se requiere lo siguiente:* **I,** *Concesión, para:* **Inciso b)** *Acuacultura comercial* **II,** Permiso, para: **Inciso g)** *Acuacultura de fomento* **III,** *Autorización, para:* **Inciso d)** *Recolectar del medio natural reproductores, larvas, postlarvas, crías, huevos, semillas, alevines o en cualquier otro estadio, y* **Inciso e)** *Acuacultura didáctica.*		

Artículos 22.- *la Secretaría podrá inscribir en el Registro Nacional de Pesca a los acuicultores que no requieran concesión, permiso o Autorización.*	Al **proyecto** le aplica el Artículo, incisos y, fracciones anteriores, porque se trata de una actividad acuícola con fines comerciales.	Por el hecho de presentar a la autoridad correspondiente (SEMARNAT) la Manifestación de Impacto Ambiental, el promovente está cumpliendo con este apartado. El proyecto se vincula por la obligatoriedad de obtener la autorización correspondiente para realizar las obras descritas en esta manifestación de impacto ambiental. Como ya se mencionó anteriormente, la promovente una vez autorizado el proyecto en materia ambiental procederá a tramitar el Registro Nacional de Pesca para la unidad de producción acuícola.
Art. 30°.- *Las actividades pesqueras se clasifican en:* **II.-** *Cultivo o acuacultura con fines*		
Artículo 31°.- *Para realizar las actividades de pesca se requiere lo siguiente:* **I,** *Concesión, para:* **Inciso b)** *Acuacultura comercial* **II,** Permiso, para: **Inciso g)** *Acuacultura de fomento* **III,** *Autorización, para:* **Inciso d)** *Recolectar del medio natural reproductores, larvas, postlarvas, crías, huevos, semillas, alevines o en cualquier otro estadio, y* **Inciso e)** *Acuacultura didáctica.*		

Artículos 22.- *la Secretaría podrá inscribir en el Registro Nacional de Pesca a los acuicultores que no requieran concesión, permiso o Autorización.*	Al **proyecto** le aplica el Artículo, incisos y, fracciones anteriores, porque se trata de una actividad acuícola con fines comerciales.	Por el hecho de presentar a la autoridad correspondiente (SEMARNAT) la Manifestación de Impacto Ambiental, el promovente está cumpliendo con este apartado. El proyecto se vincula por la obligatoriedad de obtener la autorización correspondiente para realizar las obras descritas en esta manifestación de impacto ambiental. Como ya se mencionó anteriormente, la promovente una vez autorizado el proyecto en materia ambiental procederá a tramitar el Registro Nacional de Pesca para la unidad de producción acuícola.
Art. 30°.- *Las actividades pesqueras se clasifican en:* **II.-** *Cultivo o acuacultura con fines*		
Artículo 31°.- *Para realizar las actividades de pesca se requiere lo siguiente:* **I,** *Concesión, para:* **Inciso b)** *Acuacultura comercial* **II,** Permiso, para: **Inciso g)** *Acuacultura de fomento* **III,** *Autorización, para:* **Inciso d)** *Recolectar del medio natural reproductores, larvas, postlarvas, crías, huevos, semillas, alevines o en cualquier otro estadio, y* **Inciso e)** *Acuacultura didáctica.*		

Artículos 22.- *la Secretaría podrá inscribir en el Registro Nacional de Pesca a los acuicultores que no requieran concesión, permiso o Autorización.*	Al **proyecto** le aplica el Artículo, incisos y, fracciones anteriores, porque se trata de una actividad acuícola con fines comerciales.	Por el hecho de presentar a la autoridad correspondiente (SEMARNAT) la Manifestación de Impacto Ambiental, el promovente está cumpliendo con este apartado. El proyecto se vincula por la obligatoriedad de obtener la autorización correspondiente para realizar las obras descritas en esta manifestación de impacto ambiental. Como ya se mencionó anteriormente, la promovente una vez autorizado el proyecto en materia ambiental procederá a tramitar el Registro Nacional de Pesca para la unidad de producción acuícola.
Art. 30°.- *Las actividades pesqueras se clasifican en:* **II.-** *Cultivo o acuacultura con fines*		
Artículo 31°.- *Para realizar las actividades de pesca se requiere lo siguiente:* **I,** *Concesión, para:* **Inciso b)** *Acuacultura comercial* **II,** Permiso, para: **Inciso g)** *Acuacultura de fomento* **III,** *Autorización, para:* **Inciso d)** *Recolectar del medio natural reproductores, larvas, postlarvas, crías, huevos, semillas, alevines o en cualquier otro estadio, y* **Inciso e)** *Acuacultura didáctica.*		

Artículos 22.- *la Secretaría podrá inscribir en el Registro Nacional de Pesca a los acuicultores que no requieran concesión, permiso o Autorización.*	Al **proyecto** le aplica el Artículo, incisos y, fracciones anteriores, porque se trata de una actividad acuícola con fines comerciales.	Por el hecho de presentar a la autoridad correspondiente (SEMARNAT) la Manifestación de Impacto Ambiental, el promovente está cumpliendo con este apartado. El proyecto se vincula por la obligatoriedad de obtener la autorización correspondiente para realizar las obras descritas en esta manifestación de impacto ambiental. Como ya se mencionó anteriormente, la promovente una vez autorizado el proyecto en materia ambiental procederá a tramitar el Registro Nacional de Pesca para la unidad de producción acuícola.
Art. 30°.- *Las actividades pesqueras se clasifican en:* **II.-** *Cultivo o acuacultura con fines*		
Artículo 31°.- *Para realizar las actividades de pesca se requiere lo siguiente:* **I,** *Concesión, para:* **Inciso b)** *Acuacultura comercial* **II,** Permiso, para: **Inciso g)** *Acuacultura de fomento* **III,** *Autorización, para:* **Inciso d)** *Recolectar del medio natural reproductores, larvas, postlarvas, crías, huevos, semillas, alevines o en cualquier otro estadio, y* **Inciso e)** *Acuacultura didáctica.*		

Artículos 22.- *la Secretaría podrá inscribir en el Registro Nacional de Pesca a los acuicultores que no requieran concesión, permiso o Autorización.*	Al **proyecto** le aplica el Artículo, incisos y, fracciones anteriores, porque se trata de una actividad acuícola con fines comerciales.	Por el hecho de presentar a la autoridad correspondiente (SEMARNAT) la Manifestación de Impacto Ambiental, el promovente está cumpliendo con este apartado. El proyecto se vincula por la obligatoriedad de obtener la autorización correspondiente para realizar las obras descritas en esta manifestación de impacto ambiental. Como ya se mencionó anteriormente, la promovente una vez autorizado el proyecto en materia ambiental procederá a tramitar el Registro Nacional de Pesca para la unidad de producción acuícola.
Art. 30°.- *Las actividades pesqueras se clasifican en:* **II.-** *Cultivo o acuacultura con fines*		
Artículo 31°.- *Para realizar las actividades de pesca se requiere lo siguiente:* **I,** *Concesión, para:* **Inciso b)** *Acuacultura comercial* **II,** Permiso, para: **Inciso g)** *Acuacultura de fomento* **III,** *Autorización, para:* **Inciso d)** *Recolectar del medio natural reproductores, larvas, postlarvas, crías, huevos, semillas, alevines o en cualquier otro estadio, y* **Inciso e)** *Acuacultura didáctica.*		

Artículos 22.- *la Secretaría podrá inscribir en el Registro Nacional de Pesca a los acuicultores que no requieran concesión, permiso o Autorización.*	Al **proyecto** le aplica el Artículo, incisos y, fracciones anteriores, porque se trata de una actividad acuícola con fines comerciales.	Por el hecho de presentar a la autoridad correspondiente (SEMARNAT) la Manifestación de Impacto Ambiental, el promovente está cumpliendo con este apartado. El proyecto se vincula por la obligatoriedad de obtener la autorización correspondiente para realizar las obras descritas en esta manifestación de impacto ambiental. Como ya se mencionó anteriormente, la promovente una vez autorizado el proyecto en materia ambiental procederá a tramitar el Registro Nacional de Pesca para la unidad de producción acuícola.
Art. 30°.- *Las actividades pesqueras se clasifican en:* **II.-** *Cultivo o acuacultura con fines*		
Artículo 31°.- *Para realizar las actividades de pesca se requiere lo siguiente:* **I,** *Concesión, para:* **Inciso b)** *Acuacultura comercial* **II,** Permiso, para: **Inciso g)** *Acuacultura de fomento* **III,** *Autorización, para:* **Inciso d)** *Recolectar del medio natural reproductores, larvas, postlarvas, crías, huevos, semillas, alevines o en cualquier otro estadio, y* **Inciso e)** *Acuacultura didáctica.*		

Artículos 22.- *la Secretaría podrá inscribir en el Registro Nacional de Pesca a los acuicultores que no requieran concesión, permiso o Autorización.*	Al **proyecto** le aplica el Artículo, incisos y, fracciones anteriores, porque se trata de una actividad acuícola con fines comerciales.	Por el hecho de presentar a la autoridad correspondiente (SEMARNAT) la Manifestación de Impacto Ambiental, el promovente está cumpliendo con este apartado. El proyecto se vincula por la obligatoriedad de obtener la autorización correspondiente para realizar las obras descritas en esta manifestación de impacto ambiental. Como ya se mencionó anteriormente, la promovente una vez autorizado el proyecto en materia ambiental procederá a tramitar el Registro Nacional de Pesca para la unidad de producción acuícola.
Art. 30°.- *Las actividades pesqueras se clasifican en:* **II.-** *Cultivo o acuacultura con fines*		
Artículo 31°.- *Para realizar las actividades de pesca se requiere lo siguiente:* **I,** *Concesión, para:* **Inciso b)** *Acuacultura comercial* **II,** Permiso, para: **Inciso g)** *Acuacultura de fomento* **III,** *Autorización, para:* **Inciso d)** *Recolectar del medio natural reproductores, larvas, postlarvas, crías, huevos, semillas, alevines o en cualquier otro estadio, y* **Inciso e)** *Acuacultura didáctica.*		

Artículos 22.- *la Secretaría podrá inscribir en el Registro Nacional de Pesca a los acuicultores que no requieran concesión, permiso o Autorización.*	Al **proyecto** le aplica el Artículo, incisos y, fracciones anteriores, porque se trata de una actividad acuícola con fines comerciales.	Por el hecho de presentar a la autoridad correspondiente (SEMARNAT) la Manifestación de Impacto Ambiental, el promovente está cumpliendo con este apartado. El proyecto se vincula por la obligatoriedad de obtener la autorización correspondiente para realizar las obras descritas en esta manifestación de impacto ambiental. Como ya se mencionó anteriormente, la promovente una vez autorizado el proyecto en materia ambiental procederá a tramitar el Registro Nacional de Pesca para la unidad de producción acuícola.
Art. 30°.- *Las actividades pesqueras se clasifican en:* **II.-** *Cultivo o acuacultura con fines*		
Artículo 31°.- *Para realizar las actividades de pesca se requiere lo siguiente:* **I,** *Concesión, para:* **Inciso b)** *Acuacultura comercial* **II,** Permiso, para: **Inciso g)** *Acuacultura de fomento* **III,** *Autorización, para:* **Inciso d)** *Recolectar del medio natural reproductores, larvas, postlarvas, crías, huevos, semillas, alevines o en cualquier otro estadio, y* **Inciso e)** *Acuacultura didáctica.*		

Artículos 22.- *la Secretaría podrá inscribir en el Registro Nacional de Pesca a los acuicultores que no requieran concesión, permiso o Autorización.*	Al **proyecto** le aplica el Artículo, incisos y, fracciones anteriores, porque se trata de una actividad acuícola con fines comerciales.	Por el hecho de presentar a la autoridad correspondiente (SEMARNAT) la Manifestación de Impacto Ambiental, el promovente está cumpliendo con este apartado. El proyecto se vincula por la obligatoriedad de obtener la autorización correspondiente para realizar las obras descritas en esta manifestación de impacto ambiental. Como ya se mencionó anteriormente, la promovente una vez autorizado el proyecto en materia ambiental procederá a tramitar el Registro Nacional de Pesca para la unidad de producción acuícola.
Art. 30°.- *Las actividades pesqueras se clasifican en:* **II.-** *Cultivo o acuacultura con fines*		
Artículo 31°.- *Para realizar las actividades de pesca se requiere lo siguiente:* **I,** *Concesión, para:* **Inciso b)** *Acuacultura comercial* **II,** Permiso, para: **Inciso g)** *Acuacultura de fomento* **III,** *Autorización, para:* **Inciso d)** *Recolectar del medio natural reproductores, larvas, postlarvas, crías, huevos, semillas, alevines o en cualquier otro estadio, y* **Inciso e)** *Acuacultura didáctica.*		

Artículos 22.- *la Secretaría podrá inscribir en el Registro Nacional de Pesca a los acuicultores que no requieran concesión, permiso o Autorización.*	Al **proyecto** le aplica el Artículo, incisos y, fracciones anteriores, porque se trata de una actividad acuícola con fines comerciales.	Por el hecho de presentar a la autoridad correspondiente (SEMARNAT) la Manifestación de Impacto Ambiental, el promovente está cumpliendo con este apartado. El proyecto se vincula por la obligatoriedad de obtener la autorización correspondiente para realizar las obras descritas en esta manifestación de impacto ambiental. Como ya se mencionó anteriormente, la promovente una vez autorizado el proyecto en materia ambiental procederá a tramitar el Registro Nacional de Pesca para la unidad de producción acuícola.
Art. 30°.- *Las actividades pesqueras se clasifican en:* **II.-** *Cultivo o acuacultura con fines*		
Artículo 31°.- *Para realizar las actividades de pesca se requiere lo siguiente:* **I,** *Concesión, para:* **Inciso b)** *Acuacultura comercial* **II,** Permiso, para: **Inciso g)** *Acuacultura de fomento* **III,** *Autorización, para:* **Inciso d)** *Recolectar del medio natural reproductores, larvas, postlarvas, crías, huevos, semillas, alevines o en cualquier otro estadio, y* **Inciso e)** *Acuacultura didáctica.*		

Artículos 22.- *la Secretaría podrá inscribir en el Registro Nacional de Pesca a los acuicultores que no requieran concesión, permiso o Autorización.*	Al **proyecto** le aplica el Artículo, incisos y, fracciones anteriores, porque se trata de una actividad acuícola con fines comerciales.	Por el hecho de presentar a la autoridad correspondiente (SEMARNAT) la Manifestación de Impacto Ambiental, el promovente está cumpliendo con este apartado. El proyecto se vincula por la obligatoriedad de obtener la autorización correspondiente para realizar las obras descritas en esta manifestación de impacto ambiental. Como ya se mencionó anteriormente, la promovente una vez autorizado el proyecto en materia ambiental procederá a tramitar el Registro Nacional de Pesca para la unidad de producción acuícola.
Art. 30°.- *Las actividades pesqueras se clasifican en:* **II.-** *Cultivo o acuacultura con fines*		
Artículo 31°.- *Para realizar las actividades de pesca se requiere lo siguiente:* **I,** *Concesión, para:* **Inciso b)** *Acuacultura comercial* **II,** Permiso, para: **Inciso g)** *Acuacultura de fomento* **III,** *Autorización, para:* **Inciso d)** *Recolectar del medio natural reproductores, larvas, postlarvas, crías, huevos, semillas, alevines o en cualquier otro estadio, y* **Inciso e)** *Acuacultura didáctica.*		

Artículos 22.- *la Secretaría podrá inscribir en el Registro Nacional de Pesca a los acuicultores que no requieran concesión, permiso o Autorización.*	Al **proyecto** le aplica el Artículo, incisos y, fracciones anteriores, porque se trata de una actividad acuícola con fines comerciales.	Por el hecho de presentar a la autoridad correspondiente (SEMARNAT) la Manifestación de Impacto Ambiental, el promovente está cumpliendo con este apartado. El proyecto se vincula por la obligatoriedad de obtener la autorización correspondiente para realizar las obras descritas en esta manifestación de impacto ambiental. Como ya se mencionó anteriormente, la promovente una vez autorizado el proyecto en materia ambiental procederá a tramitar el Registro Nacional de Pesca para la unidad de producción acuícola.
Art. 30°.- *Las actividades pesqueras se clasifican en:* **II.-** *Cultivo o acuacultura con fines*		
Artículo 31°.- *Para realizar las actividades de pesca se requiere lo siguiente:* **I,** *Concesión, para:* **Inciso b)** *Acuacultura comercial* **II,** Permiso, para: **Inciso g)** *Acuacultura de fomento* **III,** *Autorización, para:* **Inciso d)** *Recolectar del medio natural reproductores, larvas, postlarvas, crías, huevos, semillas, alevines o en cualquier otro estadio, y* **Inciso e)** *Acuacultura didáctica.*		

Artículos 22.- *la Secretaría podrá inscribir en el Registro Nacional de Pesca a los acuicultores que no requieran concesión, permiso o Autorización.*	Al **proyecto** le aplica el Artículo, incisos y, fracciones anteriores, porque se trata de una actividad acuícola con fines comerciales.	Por el hecho de presentar a la autoridad correspondiente (SEMARNAT) la Manifestación de Impacto Ambiental, el promovente está cumpliendo con este apartado. El proyecto se vincula por la obligatoriedad de obtener la autorización correspondiente para realizar las obras descritas en esta manifestación de impacto ambiental. Como ya se mencionó anteriormente, la promovente una vez autorizado el proyecto en materia ambiental procederá a tramitar el Registro Nacional de Pesca para la unidad de producción acuícola.
Art. 30°.- *Las actividades pesqueras se clasifican en:* **II.-** *Cultivo o acuacultura con fines*		
Artículo 31°.- *Para realizar las actividades de pesca se requiere lo siguiente:* **I,** *Concesión, para:* **Inciso b)** *Acuacultura comercial* **II,** Permiso, para: **Inciso g)** *Acuacultura de fomento* **III,** *Autorización, para:* **Inciso d)** *Recolectar del medio natural reproductores, larvas, postlarvas, crías, huevos, semillas, alevines o en cualquier otro estadio, y* **Inciso e)** *Acuacultura didáctica.*		

Artículos 22.- *la Secretaría podrá inscribir en el Registro Nacional de Pesca a los acuicultores que no requieran concesión, permiso o Autorización.*	Al **proyecto** le aplica el Artículo, incisos y, fracciones anteriores, porque se trata de una actividad acuícola con fines comerciales.	Por el hecho de presentar a la autoridad correspondiente (SEMARNAT) la Manifestación de Impacto Ambiental, el promovente está cumpliendo con este apartado. El proyecto se vincula por la obligatoriedad de obtener la autorización correspondiente para realizar las obras descritas en esta manifestación de impacto ambiental. Como ya se mencionó anteriormente, la promovente una vez autorizado el proyecto en materia ambiental procederá a tramitar el Registro Nacional de Pesca para la unidad de producción acuícola.
Art. 30°.- *Las actividades pesqueras se clasifican en:* **II.-** *Cultivo o acuacultura con fines*		
Artículo 31°.- *Para realizar las actividades de pesca se requiere lo siguiente:* **I,** *Concesión, para:* **Inciso b)** *Acuacultura comercial* **II,** Permiso, para: **Inciso g)** *Acuacultura de fomento* **III,** *Autorización, para:* **Inciso d)** *Recolectar del medio natural reproductores, larvas, postlarvas, crías, huevos, semillas, alevines o en cualquier otro estadio, y* **Inciso e)** *Acuacultura didáctica.*		

Artículos 22.- *la Secretaría podrá inscribir en el Registro Nacional de Pesca a los acuicultores que no requieran concesión, permiso o Autorización.*	Al **proyecto** le aplica el Artículo, incisos y, fracciones anteriores, porque se trata de una actividad acuícola con fines comerciales.	Por el hecho de presentar a la autoridad correspondiente (SEMARNAT) la Manifestación de Impacto Ambiental, el promovente está cumpliendo con este apartado. El proyecto se vincula por la obligatoriedad de obtener la autorización correspondiente para realizar las obras descritas en esta manifestación de impacto ambiental. Como ya se mencionó anteriormente, la promovente una vez autorizado el proyecto en materia ambiental procederá a tramitar el Registro Nacional de Pesca para la unidad de producción acuícola.
Art. 30°.- *Las actividades pesqueras se clasifican en:* **II.-** *Cultivo o acuacultura con fines*		
Artículo 31°.- *Para realizar las actividades de pesca se requiere lo siguiente:* **I,** *Concesión, para:* **Inciso b)** *Acuacultura comercial* **II,** Permiso, para: **Inciso g)** *Acuacultura de fomento* **III,** *Autorización, para:* **Inciso d)** *Recolectar del medio natural reproductores, larvas, postlarvas, crías, huevos, semillas, alevines o en cualquier otro estadio, y* **Inciso e)** *Acuacultura didáctica.*		

Artículos 22.- *la Secretaría podrá inscribir en el Registro Nacional de Pesca a los acuicultores que no requieran concesión, permiso o Autorización.*	Al **proyecto** le aplica el Artículo, incisos y, fracciones anteriores, porque se trata de una actividad acuícola con fines comerciales.	Por el hecho de presentar a la autoridad correspondiente (SEMARNAT) la Manifestación de Impacto Ambiental, el promovente está cumpliendo con este apartado. El proyecto se vincula por la obligatoriedad de obtener la autorización correspondiente para realizar las obras descritas en esta manifestación de impacto ambiental. Como ya se mencionó anteriormente, la promovente una vez autorizado el proyecto en materia ambiental procederá a tramitar el Registro Nacional de Pesca para la unidad de producción acuícola.
Art. 30°.- *Las actividades pesqueras se clasifican en:* **II.-** *Cultivo o acuacultura con fines*		
Artículo 31°.- *Para realizar las actividades de pesca se requiere lo siguiente:* **I,** *Concesión, para:* **Inciso b)** *Acuacultura comercial* **II,** Permiso, para: **Inciso g)** *Acuacultura de fomento* **III,** *Autorización, para:* **Inciso d)** *Recolectar del medio natural reproductores, larvas, postlarvas, crías, huevos, semillas, alevines o en cualquier otro estadio, y* **Inciso e)** *Acuacultura didáctica.*		

Artículos 22.- *la Secretaría podrá inscribir en el Registro Nacional de Pesca a los acuicultores que no requieran concesión, permiso o Autorización.*	Al **proyecto** le aplica el Artículo, incisos y, fracciones anteriores, porque se trata de una actividad acuícola con fines comerciales.	Por el hecho de presentar a la autoridad correspondiente (SEMARNAT) la Manifestación de Impacto Ambiental, el promovente está cumpliendo con este apartado. El proyecto se vincula por la obligatoriedad de obtener la autorización correspondiente para realizar las obras descritas en esta manifestación de impacto ambiental. Como ya se mencionó anteriormente, la promovente una vez autorizado el proyecto en materia ambiental procederá a tramitar el Registro Nacional de Pesca para la unidad de producción acuícola.
Art. 30°.- *Las actividades pesqueras se clasifican en:* **II.-** *Cultivo o acuacultura con fines*		
Artículo 31°.- *Para realizar las actividades de pesca se requiere lo siguiente:* **I,** *Concesión, para:* **Inciso b)** *Acuacultura comercial* **II,** Permiso, para: **Inciso g)** *Acuacultura de fomento* **III,** *Autorización, para:* **Inciso d)** *Recolectar del medio natural reproductores, larvas, postlarvas, crías, huevos, semillas, alevines o en cualquier otro estadio, y* **Inciso e)** *Acuacultura didáctica.*		

Artículos 22.- *la Secretaría podrá inscribir en el Registro Nacional de Pesca a los acuicultores que no requieran concesión, permiso o Autorización.*	Al **proyecto** le aplica el Artículo, incisos y, fracciones anteriores, porque se trata de una actividad acuícola con fines comerciales.	Por el hecho de presentar a la autoridad correspondiente (SEMARNAT) la Manifestación de Impacto Ambiental, el promovente está cumpliendo con este apartado. El proyecto se vincula por la obligatoriedad de obtener la autorización correspondiente para realizar las obras descritas en esta manifestación de impacto ambiental. Como ya se mencionó anteriormente, la promovente una vez autorizado el proyecto en materia ambiental procederá a tramitar el Registro Nacional de Pesca para la unidad de producción acuícola.
Art. 30°.- *Las actividades pesqueras se clasifican en:* **II.-** *Cultivo o acuacultura con fines*		
Artículo 31°.- *Para realizar las actividades de pesca se requiere lo siguiente:* **I,** *Concesión, para:* **Inciso b)** *Acuacultura comercial* **II,** Permiso, para: **Inciso g)** *Acuacultura de fomento* **III,** *Autorización, para:* **Inciso d)** *Recolectar del medio natural reproductores, larvas, postlarvas, crías, huevos, semillas, alevines o en cualquier otro estadio, y* **Inciso e)** *Acuacultura didáctica.*		

Artículos 22.- *la Secretaría podrá inscribir en el Registro Nacional de Pesca a los acuicultores que no requieran concesión, permiso o Autorización.*	Al **proyecto** le aplica el Artículo, incisos y, fracciones anteriores, porque se trata de una actividad acuícola con fines comerciales.	Por el hecho de presentar a la autoridad correspondiente (SEMARNAT) la Manifestación de Impacto Ambiental, el promovente está cumpliendo con este apartado. El proyecto se vincula por la obligatoriedad de obtener la autorización correspondiente para realizar las obras descritas en esta manifestación de impacto ambiental. Como ya se mencionó anteriormente, la promovente una vez autorizado el proyecto en materia ambiental procederá a tramitar el Registro Nacional de Pesca para la unidad de producción acuícola.
Art. 30°.- *Las actividades pesqueras se clasifican en:* **II.-** *Cultivo o acuacultura con fines*		
Artículo 31°.- *Para realizar las actividades de pesca se requiere lo siguiente:* **I,** *Concesión, para:* **Inciso b)** *Acuacultura comercial* **II,** Permiso, para: **Inciso g)** *Acuacultura de fomento* **III,** *Autorización, para:* **Inciso d)** *Recolectar del medio natural reproductores, larvas, postlarvas, crías, huevos, semillas, alevines o en cualquier otro estadio, y* **Inciso e)** *Acuacultura didáctica.*		

Artículos 22.- *la Secretaría podrá inscribir en el Registro Nacional de Pesca a los acuicultores que no requieran concesión, permiso o Autorización.*	Al **proyecto** le aplica el Artículo, incisos y, fracciones anteriores, porque se trata de una actividad acuícola con fines comerciales.	Por el hecho de presentar a la autoridad correspondiente (SEMARNAT) la Manifestación de Impacto Ambiental, el promovente está cumpliendo con este apartado. El proyecto se vincula por la obligatoriedad de obtener la autorización correspondiente para realizar las obras descritas en esta manifestación de impacto ambiental. Como ya se mencionó anteriormente, la promovente una vez autorizado el proyecto en materia ambiental procederá a tramitar el Registro Nacional de Pesca para la unidad de producción acuícola.
Art. 30°.- *Las actividades pesqueras se clasifican en:* **II.-** *Cultivo o acuacultura con fines*		
Artículo 31°.- *Para realizar las actividades de pesca se requiere lo siguiente:* **I,** *Concesión, para:* **Inciso b)** *Acuacultura comercial* **II,** Permiso, para: **Inciso g)** *Acuacultura de fomento* **III,** *Autorización, para:* **Inciso d)** *Recolectar del medio natural reproductores, larvas, postlarvas, crías, huevos, semillas, alevines o en cualquier otro estadio, y* **Inciso e)** *Acuacultura didáctica.*		

Artículos 22.- *la Secretaría podrá inscribir en el Registro Nacional de Pesca a los acuicultores que no requieran concesión, permiso o Autorización.*	Al **proyecto** le aplica el Artículo, incisos y, fracciones anteriores, porque se trata de una actividad acuícola con fines comerciales.	Por el hecho de presentar a la autoridad correspondiente (SEMARNAT) la Manifestación de Impacto Ambiental, el promovente está cumpliendo con este apartado. El proyecto se vincula por la obligatoriedad de obtener la autorización correspondiente para realizar las obras descritas en esta manifestación de impacto ambiental. Como ya se mencionó anteriormente, la promovente una vez autorizado el proyecto en materia ambiental procederá a tramitar el Registro Nacional de Pesca para la unidad de producción acuícola.
Art. 30°.- *Las actividades pesqueras se clasifican en:* **II.-** *Cultivo o acuacultura con fines*		
Artículo 31°.- *Para realizar las actividades de pesca se requiere lo siguiente:* **I,** *Concesión, para:* **Inciso b)** *Acuacultura comercial* **II,** Permiso, para: **Inciso g)** *Acuacultura de fomento* **III,** *Autorización, para:* **Inciso d)** *Recolectar del medio natural reproductores, larvas, postlarvas, crías, huevos, semillas, alevines o en cualquier otro estadio, y* **Inciso e)** *Acuacultura didáctica.*		

Artículos 22.- *la Secretaría podrá inscribir en el Registro Nacional de Pesca a los acuicultores que no requieran concesión, permiso o Autorización.*	Al **proyecto** le aplica el Artículo, incisos y, fracciones anteriores, porque se trata de una actividad acuícola con fines comerciales.	Por el hecho de presentar a la autoridad correspondiente (SEMARNAT) la Manifestación de Impacto Ambiental, el promovente está cumpliendo con este apartado. El proyecto se vincula por la obligatoriedad de obtener la autorización correspondiente para realizar las obras descritas en esta manifestación de impacto ambiental. Como ya se mencionó anteriormente, la promovente una vez autorizado el proyecto en materia ambiental procederá a tramitar el Registro Nacional de Pesca para la unidad de producción acuícola.
Art. 30°.- *Las actividades pesqueras se clasifican en:* **II.-** *Cultivo o acuacultura con fines*		
Artículo 31°.- *Para realizar las actividades de pesca se requiere lo siguiente:* **I,** *Concesión, para:* **Inciso b)** *Acuacultura comercial* **II,** Permiso, para: **Inciso g)** *Acuacultura de fomento* **III,** *Autorización, para:* **Inciso d)** *Recolectar del medio natural reproductores, larvas, postlarvas, crías, huevos, semillas, alevines o en cualquier otro estadio, y* **Inciso e)** *Acuacultura didáctica.*		

Artículos 22.- *la Secretaría podrá inscribir en el Registro Nacional de Pesca a los acuicultores que no requieran concesión, permiso o Autorización.*	Al **proyecto** le aplica el Artículo, incisos y, fracciones anteriores, porque se trata de una actividad acuícola con fines comerciales.	Por el hecho de presentar a la autoridad correspondiente (SEMARNAT) la Manifestación de Impacto Ambiental, el promovente está cumpliendo con este apartado. El proyecto se vincula por la obligatoriedad de obtener la autorización correspondiente para realizar las obras descritas en esta manifestación de impacto ambiental. Como ya se mencionó anteriormente, la promovente una vez autorizado el proyecto en materia ambiental procederá a tramitar el Registro Nacional de Pesca para la unidad de producción acuícola.
Art. 30°.- *Las actividades pesqueras se clasifican en:* **II.-** *Cultivo o acuacultura con fines*		
Artículo 31°.- *Para realizar las actividades de pesca se requiere lo siguiente:* **I,** *Concesión, para:* **Inciso b)** *Acuacultura comercial* **II,** Permiso, para: **Inciso g)** *Acuacultura de fomento* **III,** *Autorización, para:* **Inciso d)** *Recolectar del medio natural reproductores, larvas, postlarvas, crías, huevos, semillas, alevines o en cualquier otro estadio, y* **Inciso e)** *Acuacultura didáctica.*		

Artículos 22.- *la Secretaría podrá inscribir en el Registro Nacional de Pesca a los acuicultores que no requieran concesión, permiso o Autorización.*	Al **proyecto** le aplica el Artículo, incisos y, fracciones anteriores, porque se trata de una actividad acuícola con fines comerciales.	Por el hecho de presentar a la autoridad correspondiente (SEMARNAT) la Manifestación de Impacto Ambiental, el promovente está cumpliendo con este apartado. El proyecto se vincula por la obligatoriedad de obtener la autorización correspondiente para realizar las obras descritas en esta manifestación de impacto ambiental. Como ya se mencionó anteriormente, la promovente una vez autorizado el proyecto en materia ambiental procederá a tramitar el Registro Nacional de Pesca para la unidad de producción acuícola.
Art. 30°.- *Las actividades pesqueras se clasifican en:* **II.-** *Cultivo o acuacultura con fines*		
Artículo 31°.- *Para realizar las actividades de pesca se requiere lo siguiente:* **I,** *Concesión, para:* **Inciso b)** *Acuacultura comercial* **II,** Permiso, para: **Inciso g)** *Acuacultura de fomento* **III,** *Autorización, para:* **Inciso d)** *Recolectar del medio natural reproductores, larvas, postlarvas, crías, huevos, semillas, alevines o en cualquier otro estadio, y* **Inciso e)** *Acuacultura didáctica.*		

Artículos 22.- *la Secretaría podrá inscribir en el Registro Nacional de Pesca a los acuicultores que no requieran concesión, permiso o Autorización.*	Al **proyecto** le aplica el Artículo, incisos y, fracciones anteriores, porque se trata de una actividad acuícola con fines comerciales.	Por el hecho de presentar a la autoridad correspondiente (SEMARNAT) la Manifestación de Impacto Ambiental, el promovente está cumpliendo con este apartado. El proyecto se vincula por la obligatoriedad de obtener la autorización correspondiente para realizar las obras descritas en esta manifestación de impacto ambiental. Como ya se mencionó anteriormente, la promovente una vez autorizado el proyecto en materia ambiental procederá a tramitar el Registro Nacional de Pesca para la unidad de producción acuícola.
Art. 30°.- *Las actividades pesqueras se clasifican en:* **II.-** *Cultivo o acuacultura con fines*		
Artículo 31°.- *Para realizar las actividades de pesca se requiere lo siguiente:* **I,** *Concesión, para:* **Inciso b)** *Acuacultura comercial* **II,** Permiso, para: **Inciso g)** *Acuacultura de fomento* **III,** *Autorización, para:* **Inciso d)** *Recolectar del medio natural reproductores, larvas, postlarvas, crías, huevos, semillas, alevines o en cualquier otro estadio, y* **Inciso e)** *Acuacultura didáctica.*		

Artículos 22.- *la Secretaría podrá inscribir en el Registro Nacional de Pesca a los acuicultores que no requieran concesión, permiso o Autorización.*	Al **proyecto** le aplica el Artículo, incisos y, fracciones anteriores, porque se trata de una actividad acuícola con fines comerciales.	Por el hecho de presentar a la autoridad correspondiente (SEMARNAT) la Manifestación de Impacto Ambiental, el promovente está cumpliendo con este apartado. El proyecto se vincula por la obligatoriedad de obtener la autorización correspondiente para realizar las obras descritas en esta manifestación de impacto ambiental. Como ya se mencionó anteriormente, la promovente una vez autorizado el proyecto en materia ambiental procederá a tramitar el Registro Nacional de Pesca para la unidad de producción acuícola.
Art. 30°.- *Las actividades pesqueras se clasifican en:* **II.-** *Cultivo o acuacultura con fines*		
Artículo 31°.- *Para realizar las actividades de pesca se requiere lo siguiente:* **I,** *Concesión, para:* **Inciso b)** *Acuacultura comercial* **II,** Permiso, para: **Inciso g)** *Acuacultura de fomento* **III,** *Autorización, para:* **Inciso d)** *Recolectar del medio natural reproductores, larvas, postlarvas, crías, huevos, semillas, alevines o en cualquier otro estadio, y* **Inciso e)** *Acuacultura didáctica.*		

Artículos 22.- *la Secretaría podrá inscribir en el Registro Nacional de Pesca a los acuicultores que no requieran concesión, permiso o Autorización.*	Al **proyecto** le aplica el Artículo, incisos y, fracciones anteriores, porque se trata de una actividad acuícola con fines comerciales.	Por el hecho de presentar a la autoridad correspondiente (SEMARNAT) la Manifestación de Impacto Ambiental, el promovente está cumpliendo con este apartado. El proyecto se vincula por la obligatoriedad de obtener la autorización correspondiente para realizar las obras descritas en esta manifestación de impacto ambiental. Como ya se mencionó anteriormente, la promovente una vez autorizado el proyecto en materia ambiental procederá a tramitar el Registro Nacional de Pesca para la unidad de producción acuícola.
Art. 30°.- *Las actividades pesqueras se clasifican en:* **II.-** *Cultivo o acuacultura con fines*		
Artículo 31°.- *Para realizar las actividades de pesca se requiere lo siguiente:* **I,** *Concesión, para:* **Inciso b)** *Acuacultura comercial* **II,** Permiso, para: **Inciso g)** *Acuacultura de fomento* **III,** *Autorización, para:* **Inciso d)** *Recolectar del medio natural reproductores, larvas, postlarvas, crías, huevos, semillas, alevines o en cualquier otro estadio, y* **Inciso e)** *Acuacultura didáctica.*		

Artículos 22.- *la Secretaría podrá inscribir en el Registro Nacional de Pesca a los acuicultores que no requieran concesión, permiso o Autorización.*	Al **proyecto** le aplica el Artículo, incisos y, fracciones anteriores, porque se trata de una actividad acuícola con fines comerciales.	Por el hecho de presentar a la autoridad correspondiente (SEMARNAT) la Manifestación de Impacto Ambiental, el promovente está cumpliendo con este apartado. El proyecto se vincula por la obligatoriedad de obtener la autorización correspondiente para realizar las obras descritas en esta manifestación de impacto ambiental. Como ya se mencionó anteriormente, la promovente una vez autorizado el proyecto en materia ambiental procederá a tramitar el Registro Nacional de Pesca para la unidad de producción acuícola.
Art. 30°.- *Las actividades pesqueras se clasifican en:* **II.-** *Cultivo o acuacultura con fines*		
Artículo 31°.- *Para realizar las actividades de pesca se requiere lo siguiente:* **I,** *Concesión, para:* **Inciso b)** *Acuacultura comercial* **II,** Permiso, para: **Inciso g)** *Acuacultura de fomento* **III,** *Autorización, para:* **Inciso d)** *Recolectar del medio natural reproductores, larvas, postlarvas, crías, huevos, semillas, alevines o en cualquier otro estadio, y* **Inciso e)** *Acuacultura didáctica.*		

Artículos 22.- *la Secretaría podrá inscribir en el Registro Nacional de Pesca a los acuicultores que no requieran concesión, permiso o Autorización.*	Al **proyecto** le aplica el Artículo, incisos y, fracciones anteriores, porque se trata de una actividad acuícola con fines comerciales.	Por el hecho de presentar a la autoridad correspondiente (SEMARNAT) la Manifestación de Impacto Ambiental, el promovente está cumpliendo con este apartado. El proyecto se vincula por la obligatoriedad de obtener la autorización correspondiente para realizar las obras descritas en esta manifestación de impacto ambiental. Como ya se mencionó anteriormente, la promovente una vez autorizado el proyecto en materia ambiental procederá a tramitar el Registro Nacional de Pesca para la unidad de producción acuícola.
Art. 30°.- *Las actividades pesqueras se clasifican en:* **II.-** *Cultivo o acuacultura con fines*		
Artículo 31°.- *Para realizar las actividades de pesca se requiere lo siguiente:* **I,** *Concesión, para:* **Inciso b)** *Acuacultura comercial* **II,** Permiso, para: **Inciso g)** *Acuacultura de fomento* **III,** *Autorización, para:* **Inciso d)** *Recolectar del medio natural reproductores, larvas, postlarvas, crías, huevos, semillas, alevines o en cualquier otro estadio, y* **Inciso e)** *Acuacultura didáctica.*		

Artículos 22.- *la Secretaría podrá inscribir en el Registro Nacional de Pesca a los acuicultores que no requieran concesión, permiso o Autorización.*	Al **proyecto** le aplica el Artículo, incisos y, fracciones anteriores, porque se trata de una actividad acuícola con fines comerciales.	Por el hecho de presentar a la autoridad correspondiente (SEMARNAT) la Manifestación de Impacto Ambiental, el promovente está cumpliendo con este apartado. El proyecto se vincula por la obligatoriedad de obtener la autorización correspondiente para realizar las obras descritas en esta manifestación de impacto ambiental. Como ya se mencionó anteriormente, la promovente una vez autorizado el proyecto en materia ambiental procederá a tramitar el Registro Nacional de Pesca para la unidad de producción acuícola.
Art. 30°.- *Las actividades pesqueras se clasifican en:* **II.-** *Cultivo o acuacultura con fines*		
Artículo 31°.- *Para realizar las actividades de pesca se requiere lo siguiente:* **I,** *Concesión, para:* **Inciso b)** *Acuacultura comercial* **II,** Permiso, para: **Inciso g)** *Acuacultura de fomento* **III,** *Autorización, para:* **Inciso d)** *Recolectar del medio natural reproductores, larvas, postlarvas, crías, huevos, semillas, alevines o en cualquier otro estadio, y* **Inciso e)** *Acuacultura didáctica.*		

Artículos 22.- *la Secretaría podrá inscribir en el Registro Nacional de Pesca a los acuicultores que no requieran concesión, permiso o Autorización.*	Al **proyecto** le aplica el Artículo, incisos y, fracciones anteriores, porque se trata de una actividad acuícola con fines comerciales.	Por el hecho de presentar a la autoridad correspondiente (SEMARNAT) la Manifestación de Impacto Ambiental, el promovente está cumpliendo con este apartado. El proyecto se vincula por la obligatoriedad de obtener la autorización correspondiente para realizar las obras descritas en esta manifestación de impacto ambiental. Como ya se mencionó anteriormente, la promovente una vez autorizado el proyecto en materia ambiental procederá a tramitar el Registro Nacional de Pesca para la unidad de producción acuícola.
Art. 30°.- *Las actividades pesqueras se clasifican en:* **II.-** *Cultivo o acuacultura con fines*		
Artículo 31°.- *Para realizar las actividades de pesca se requiere lo siguiente:* **I,** *Concesión, para:* **Inciso b)** *Acuacultura comercial* **II,** Permiso, para: **Inciso g)** *Acuacultura de fomento* **III,** *Autorización, para:* **Inciso d)** *Recolectar del medio natural reproductores, larvas, postlarvas, crías, huevos, semillas, alevines o en cualquier otro estadio, y* **Inciso e)** *Acuacultura didáctica.*		

Artículos 22.- *la Secretaría podrá inscribir en el Registro Nacional de Pesca a los acuicultores que no requieran concesión, permiso o Autorización.*	Al **proyecto** le aplica el Artículo, incisos y, fracciones anteriores, porque se trata de una actividad acuícola con fines comerciales.	Por el hecho de presentar a la autoridad correspondiente (SEMARNAT) la Manifestación de Impacto Ambiental, el promovente está cumpliendo con este apartado. El proyecto se vincula por la obligatoriedad de obtener la autorización correspondiente para realizar las obras descritas en esta manifestación de impacto ambiental. Como ya se mencionó anteriormente, la promovente una vez autorizado el proyecto en materia ambiental procederá a tramitar el Registro Nacional de Pesca para la unidad de producción acuícola.
Art. 30°.- *Las actividades pesqueras se clasifican en:* **II.-** *Cultivo o acuacultura con fines*		
Artículo 31°.- *Para realizar las actividades de pesca se requiere lo siguiente:* **I,** *Concesión, para:* **Inciso b)** *Acuacultura comercial* **II,** Permiso, para: **Inciso g)** *Acuacultura de fomento* **III,** *Autorización, para:* **Inciso d)** *Recolectar del medio natural reproductores, larvas, postlarvas, crías, huevos, semillas, alevines o en cualquier otro estadio, y* **Inciso e)** *Acuacultura didáctica.*		

Artículos 22.- *la Secretaría podrá inscribir en el Registro Nacional de Pesca a los acuicultores que no requieran concesión, permiso o Autorización.*	Al **proyecto** le aplica el Artículo, incisos y, fracciones anteriores, porque se trata de una actividad acuícola con fines comerciales.	Por el hecho de presentar a la autoridad correspondiente (SEMARNAT) la Manifestación de Impacto Ambiental, el promovente está cumpliendo con este apartado. El proyecto se vincula por la obligatoriedad de obtener la autorización correspondiente para realizar las obras descritas en esta manifestación de impacto ambiental. Como ya se mencionó anteriormente, la promovente una vez autorizado el proyecto en materia ambiental procederá a tramitar el Registro Nacional de Pesca para la unidad de producción acuícola.
Art. 30°.- *Las actividades pesqueras se clasifican en:* **II.-** *Cultivo o acuacultura con fines*		
Artículo 31°.- *Para realizar las actividades de pesca se requiere lo siguiente:* **I,** *Concesión, para:* **Inciso b)** *Acuacultura comercial* **II,** Permiso, para: **Inciso g)** *Acuacultura de fomento* **III,** *Autorización, para:* **Inciso d)** *Recolectar del medio natural reproductores, larvas, postlarvas, crías, huevos, semillas, alevines o en cualquier otro estadio, y* **Inciso e)** *Acuacultura didáctica.*		

Artículos 22.- *la Secretaría podrá inscribir en el Registro Nacional de Pesca a los acuicultores que no requieran concesión, permiso o Autorización.*	Al **proyecto** le aplica el Artículo, incisos y, fracciones anteriores, porque se trata de una actividad acuícola con fines comerciales.	Por el hecho de presentar a la autoridad correspondiente (SEMARNAT) la Manifestación de Impacto Ambiental, el promovente está cumpliendo con este apartado. El proyecto se vincula por la obligatoriedad de obtener la autorización correspondiente para realizar las obras descritas en esta manifestación de impacto ambiental. Como ya se mencionó anteriormente, la promovente una vez autorizado el proyecto en materia ambiental procederá a tramitar el Registro Nacional de Pesca para la unidad de producción acuícola.
Art. 30°.- *Las actividades pesqueras se clasifican en:* **II.-** *Cultivo o acuacultura con fines*		
Artículo 31°.- *Para realizar las actividades de pesca se requiere lo siguiente:* **I,** *Concesión, para:* **Inciso b)** *Acuacultura comercial* **II,** Permiso, para: **Inciso g)** *Acuacultura de fomento* **III,** *Autorización, para:* **Inciso d)** *Recolectar del medio natural reproductores, larvas, postlarvas, crías, huevos, semillas, alevines o en cualquier otro estadio, y* **Inciso e)** *Acuacultura didáctica.*		

Artículos 22.- *la Secretaría podrá inscribir en el Registro Nacional de Pesca a los acuicultores que no requieran concesión, permiso o Autorización.*	Al **proyecto** le aplica el Artículo, incisos y, fracciones anteriores, porque se trata de una actividad acuícola con fines comerciales.	Por el hecho de presentar a la autoridad correspondiente (SEMARNAT) la Manifestación de Impacto Ambiental, el promovente está cumpliendo con este apartado. El proyecto se vincula por la obligatoriedad de obtener la autorización correspondiente para realizar las obras descritas en esta manifestación de impacto ambiental. Como ya se mencionó anteriormente, la promovente una vez autorizado el proyecto en materia ambiental procederá a tramitar el Registro Nacional de Pesca para la unidad de producción acuícola.
Art. 30°.- *Las actividades pesqueras se clasifican en:* **II.-** *Cultivo o acuacultura con fines*		
Artículo 31°.- *Para realizar las actividades de pesca se requiere lo siguiente:* **I,** *Concesión, para:* **Inciso b)** *Acuacultura comercial* **II,** Permiso, para: **Inciso g)** *Acuacultura de fomento* **III,** *Autorización, para:* **Inciso d)** *Recolectar del medio natural reproductores, larvas, postlarvas, crías, huevos, semillas, alevines o en cualquier otro estadio, y* **Inciso e)** *Acuacultura didáctica.*		

Artículos 22.- *la Secretaría podrá inscribir en el Registro Nacional de Pesca a los acuicultores que no requieran concesión, permiso o Autorización.*	Al **proyecto** le aplica el Artículo, incisos y, fracciones anteriores, porque se trata de una actividad acuícola con fines comerciales.	Por el hecho de presentar a la autoridad correspondiente (SEMARNAT) la Manifestación de Impacto Ambiental, el promovente está cumpliendo con este apartado. El proyecto se vincula por la obligatoriedad de obtener la autorización correspondiente para realizar las obras descritas en esta manifestación de impacto ambiental. Como ya se mencionó anteriormente, la promovente una vez autorizado el proyecto en materia ambiental procederá a tramitar el Registro Nacional de Pesca para la unidad de producción acuícola.
Art. 30°.- *Las actividades pesqueras se clasifican en:* **II.-** *Cultivo o acuacultura con fines*		
Artículo 31°.- *Para realizar las actividades de pesca se requiere lo siguiente:* **I,** *Concesión, para:* **Inciso b)** *Acuacultura comercial* **II,** Permiso, para: **Inciso g)** *Acuacultura de fomento* **III,** *Autorización, para:* **Inciso d)** *Recolectar del medio natural reproductores, larvas, postlarvas, crías, huevos, semillas, alevines o en cualquier otro estadio, y* **Inciso e)** *Acuacultura didáctica.*		

Artículos 22.- *la Secretaría podrá inscribir en el Registro Nacional de Pesca a los acuicultores que no requieran concesión, permiso o Autorización.*	Al **proyecto** le aplica el Artículo, incisos y, fracciones anteriores, porque se trata de una actividad acuícola con fines comerciales.	Por el hecho de presentar a la autoridad correspondiente (SEMARNAT) la Manifestación de Impacto Ambiental, el promovente está cumpliendo con este apartado. El proyecto se vincula por la obligatoriedad de obtener la autorización correspondiente para realizar las obras descritas en esta manifestación de impacto ambiental. Como ya se mencionó anteriormente, la promovente una vez autorizado el proyecto en materia ambiental procederá a tramitar el Registro Nacional de Pesca para la unidad de producción acuícola.
Art. 30°.- *Las actividades pesqueras se clasifican en:* **II.-** *Cultivo o acuacultura con fines*		
Artículo 31°.- *Para realizar las actividades de pesca se requiere lo siguiente:* **I,** *Concesión, para:* **Inciso b)** *Acuacultura comercial* **II,** Permiso, para: **Inciso g)** *Acuacultura de fomento* **III,** *Autorización, para:* **Inciso d)** *Recolectar del medio natural reproductores, larvas, postlarvas, crías, huevos, semillas, alevines o en cualquier otro estadio, y* **Inciso e)** *Acuacultura didáctica.*		

Artículos 22.- *la Secretaría podrá inscribir en el Registro Nacional de Pesca a los acuicultores que no requieran concesión, permiso o Autorización.*	Al **proyecto** le aplica el Artículo, incisos y, fracciones anteriores, porque se trata de una actividad acuícola con fines comerciales.	Por el hecho de presentar a la autoridad correspondiente (SEMARNAT) la Manifestación de Impacto Ambiental, el promovente está cumpliendo con este apartado. El proyecto se vincula por la obligatoriedad de obtener la autorización correspondiente para realizar las obras descritas en esta manifestación de impacto ambiental. Como ya se mencionó anteriormente, la promovente una vez autorizado el proyecto en materia ambiental procederá a tramitar el Registro Nacional de Pesca para la unidad de producción acuícola.
Art. 30°.- *Las actividades pesqueras se clasifican en:* **II.-** *Cultivo o acuacultura con fines*		
Artículo 31°.- *Para realizar las actividades de pesca se requiere lo siguiente:* **I,** *Concesión, para:* **Inciso b)** *Acuacultura comercial* **II,** Permiso, para: **Inciso g)** *Acuacultura de fomento* **III,** *Autorización, para:* **Inciso d)** *Recolectar del medio natural reproductores, larvas, postlarvas, crías, huevos, semillas, alevines o en cualquier otro estadio, y* **Inciso e)** *Acuacultura didáctica.*		

Artículos 22.- *la Secretaría podrá inscribir en el Registro Nacional de Pesca a los acuicultores que no requieran concesión, permiso o Autorización.*	Al **proyecto** le aplica el Artículo, incisos y, fracciones anteriores, porque se trata de una actividad acuícola con fines comerciales.	Por el hecho de presentar a la autoridad correspondiente (SEMARNAT) la Manifestación de Impacto Ambiental, el promovente está cumpliendo con este apartado. El proyecto se vincula por la obligatoriedad de obtener la autorización correspondiente para realizar las obras descritas en esta manifestación de impacto ambiental. Como ya se mencionó anteriormente, la promovente una vez autorizado el proyecto en materia ambiental procederá a tramitar el Registro Nacional de Pesca para la unidad de producción acuícola.
Art. 30°.- *Las actividades pesqueras se clasifican en:* **II.-** *Cultivo o acuacultura con fines*		
Artículo 31°.- *Para realizar las actividades de pesca se requiere lo siguiente:* **I,** *Concesión, para:* **Inciso b)** *Acuacultura comercial* **II,** Permiso, para: **Inciso g)** *Acuacultura de fomento* **III,** *Autorización, para:* **Inciso d)** *Recolectar del medio natural reproductores, larvas, postlarvas, crías, huevos, semillas, alevines o en cualquier otro estadio, y* **Inciso e)** *Acuacultura didáctica.*		

Artículos 22.- *la Secretaría podrá inscribir en el Registro Nacional de Pesca a los acuicultores que no requieran concesión, permiso o Autorización.*	Al **proyecto** le aplica el Artículo, incisos y, fracciones anteriores, porque se trata de una actividad acuícola con fines comerciales.	Por el hecho de presentar a la autoridad correspondiente (SEMARNAT) la Manifestación de Impacto Ambiental, el promovente está cumpliendo con este apartado. El proyecto se vincula por la obligatoriedad de obtener la autorización correspondiente para realizar las obras descritas en esta manifestación de impacto ambiental. Como ya se mencionó anteriormente, la promovente una vez autorizado el proyecto en materia ambiental procederá a tramitar el Registro Nacional de Pesca para la unidad de producción acuícola.
Art. 30°.- *Las actividades pesqueras se clasifican en:* **II.-** *Cultivo o acuacultura con fines*		
Artículo 31°.- *Para realizar las actividades de pesca se requiere lo siguiente:* **I,** *Concesión, para:* **Inciso b)** *Acuacultura comercial* **II,** Permiso, para: **Inciso g)** *Acuacultura de fomento* **III,** *Autorización, para:* **Inciso d)** *Recolectar del medio natural reproductores, larvas, postlarvas, crías, huevos, semillas, alevines o en cualquier otro estadio, y* **Inciso e)** *Acuacultura didáctica.*		

Artículos 22.- *la Secretaría podrá inscribir en el Registro Nacional de Pesca a los acuicultores que no requieran concesión, permiso o Autorización.*	Al **proyecto** le aplica el Artículo, incisos y, fracciones anteriores, porque se trata de una actividad acuícola con fines comerciales.	Por el hecho de presentar a la autoridad correspondiente (SEMARNAT) la Manifestación de Impacto Ambiental, el promovente está cumpliendo con este apartado. El proyecto se vincula por la obligatoriedad de obtener la autorización correspondiente para realizar las obras descritas en esta manifestación de impacto ambiental. Como ya se mencionó anteriormente, la promovente una vez autorizado el proyecto en materia ambiental procederá a tramitar el Registro Nacional de Pesca para la unidad de producción acuícola.
Art. 30°.- *Las actividades pesqueras se clasifican en:* **II.-** *Cultivo o acuacultura con fines*		
Artículo 31°.- *Para realizar las actividades de pesca se requiere lo siguiente:* **I,** *Concesión, para:* **Inciso b)** *Acuacultura comercial* **II,** Permiso, para: **Inciso g)** *Acuacultura de fomento* **III,** *Autorización, para:* **Inciso d)** *Recolectar del medio natural reproductores, larvas, postlarvas, crías, huevos, semillas, alevines o en cualquier otro estadio, y* **Inciso e)** *Acuacultura didáctica.*		

Artículos 22.- *la Secretaría podrá inscribir en el Registro Nacional de Pesca a los acuicultores que no requieran concesión, permiso o Autorización.*	Al **proyecto** le aplica el Artículo, incisos y, fracciones anteriores, porque se trata de una actividad acuícola con fines comerciales.	Por el hecho de presentar a la autoridad correspondiente (SEMARNAT) la Manifestación de Impacto Ambiental, el promovente está cumpliendo con este apartado. El proyecto se vincula por la obligatoriedad de obtener la autorización correspondiente para realizar las obras descritas en esta manifestación de impacto ambiental. Como ya se mencionó anteriormente, la promovente una vez autorizado el proyecto en materia ambiental procederá a tramitar el Registro Nacional de Pesca para la unidad de producción acuícola.
Art. 30°.- *Las actividades pesqueras se clasifican en:* **II.-** *Cultivo o acuacultura con fines*		
Artículo 31°.- *Para realizar las actividades de pesca se requiere lo siguiente:* **I,** *Concesión, para:* **Inciso b)** *Acuacultura comercial* **II,** Permiso, para: **Inciso g)** *Acuacultura de fomento* **III,** *Autorización, para:* **Inciso d)** *Recolectar del medio natural reproductores, larvas, postlarvas, crías, huevos, semillas, alevines o en cualquier otro estadio, y* **Inciso e)** *Acuacultura didáctica.*		

Artículos 22.- *la Secretaría podrá inscribir en el Registro Nacional de Pesca a los acuicultores que no requieran concesión, permiso o Autorización.*	Al **proyecto** le aplica el Artículo, incisos y, fracciones anteriores, porque se trata de una actividad acuícola con fines comerciales.	Por el hecho de presentar a la autoridad correspondiente (SEMARNAT) la Manifestación de Impacto Ambiental, el promovente está cumpliendo con este apartado. El proyecto se vincula por la obligatoriedad de obtener la autorización correspondiente para realizar las obras descritas en esta manifestación de impacto ambiental. Como ya se mencionó anteriormente, la promovente una vez autorizado el proyecto en materia ambiental procederá a tramitar el Registro Nacional de Pesca para la unidad de producción acuícola.
Art. 30°.- *Las actividades pesqueras se clasifican en:* **II.-** *Cultivo o acuacultura con fines*		
Artículo 31°.- *Para realizar las actividades de pesca se requiere lo siguiente:* **I,** *Concesión, para:* **Inciso b)** *Acuacultura comercial* **II,** Permiso, para: **Inciso g)** *Acuacultura de fomento* **III,** *Autorización, para:* **Inciso d)** *Recolectar del medio natural reproductores, larvas, postlarvas, crías, huevos, semillas, alevines o en cualquier otro estadio, y* **Inciso e)** *Acuacultura didáctica.*		

Artículos 22.- *la Secretaría podrá inscribir en el Registro Nacional de Pesca a los acuicultores que no requieran concesión, permiso o Autorización.*	Al **proyecto** le aplica el Artículo, incisos y, fracciones anteriores, porque se trata de una actividad acuícola con fines comerciales.	Por el hecho de presentar a la autoridad correspondiente (SEMARNAT) la Manifestación de Impacto Ambiental, el promovente está cumpliendo con este apartado. El proyecto se vincula por la obligatoriedad de obtener la autorización correspondiente para realizar las obras descritas en esta manifestación de impacto ambiental. Como ya se mencionó anteriormente, la promovente una vez autorizado el proyecto en materia ambiental procederá a tramitar el Registro Nacional de Pesca para la unidad de producción acuícola.
Art. 30°.- *Las actividades pesqueras se clasifican en:* **II.-** *Cultivo o acuacultura con fines*		
Artículo 31°.- *Para realizar las actividades de pesca se requiere lo siguiente:* **I,** *Concesión, para:* **Inciso b)** *Acuacultura comercial* **II,** Permiso, para: **Inciso g)** *Acuacultura de fomento* **III,** *Autorización, para:* **Inciso d)** *Recolectar del medio natural reproductores, larvas, postlarvas, crías, huevos, semillas, alevines o en cualquier otro estadio, y* **Inciso e)** *Acuacultura didáctica.*		

Artículos 22.- *la Secretaría podrá inscribir en el Registro Nacional de Pesca a los acuicultores que no requieran concesión, permiso o Autorización.*	Al **proyecto** le aplica el Artículo, incisos y, fracciones anteriores, porque se trata de una actividad acuícola con fines comerciales.	Por el hecho de presentar a la autoridad correspondiente (SEMARNAT) la Manifestación de Impacto Ambiental, el promovente está cumpliendo con este apartado. El proyecto se vincula por la obligatoriedad de obtener la autorización correspondiente para realizar las obras descritas en esta manifestación de impacto ambiental. Como ya se mencionó anteriormente, la promovente una vez autorizado el proyecto en materia ambiental procederá a tramitar el Registro Nacional de Pesca para la unidad de producción acuícola.
Art. 30°.- *Las actividades pesqueras se clasifican en:* **II.-** *Cultivo o acuacultura con fines*		
Artículo 31°.- *Para realizar las actividades de pesca se requiere lo siguiente:* **I,** *Concesión, para:* **Inciso b)** *Acuacultura comercial* **II,** Permiso, para: **Inciso g)** *Acuacultura de fomento* **III,** *Autorización, para:* **Inciso d)** *Recolectar del medio natural reproductores, larvas, postlarvas, crías, huevos, semillas, alevines o en cualquier otro estadio, y* **Inciso e)** *Acuacultura didáctica.*		

Artículos 22.- *la Secretaría podrá inscribir en el Registro Nacional de Pesca a los acuicultores que no requieran concesión, permiso o Autorización.*	Al **proyecto** le aplica el Artículo, incisos y, fracciones anteriores, porque se trata de una actividad acuícola con fines comerciales.	Por el hecho de presentar a la autoridad correspondiente (SEMARNAT) la Manifestación de Impacto Ambiental, el promovente está cumpliendo con este apartado. El proyecto se vincula por la obligatoriedad de obtener la autorización correspondiente para realizar las obras descritas en esta manifestación de impacto ambiental. Como ya se mencionó anteriormente, la promovente una vez autorizado el proyecto en materia ambiental procederá a tramitar el Registro Nacional de Pesca para la unidad de producción acuícola.
Art. 30°.- *Las actividades pesqueras se clasifican en:* **II.-** *Cultivo o acuacultura con fines*		
Artículo 31°.- *Para realizar las actividades de pesca se requiere lo siguiente:* **I,** *Concesión, para:* **Inciso b)** *Acuacultura comercial* **II,** Permiso, para: **Inciso g)** *Acuacultura de fomento* **III,** *Autorización, para:* **Inciso d)** *Recolectar del medio natural reproductores, larvas, postlarvas, crías, huevos, semillas, alevines o en cualquier otro estadio, y* **Inciso e)** *Acuacultura didáctica.*		

Artículos 22.- *la Secretaría podrá inscribir en el Registro Nacional de Pesca a los acuicultores que no requieran concesión, permiso o Autorización.*	Al **proyecto** le aplica el Artículo, incisos y, fracciones anteriores, porque se trata de una actividad acuícola con fines comerciales.	Por el hecho de presentar a la autoridad correspondiente (SEMARNAT) la Manifestación de Impacto Ambiental, el promovente está cumpliendo con este apartado. El proyecto se vincula por la obligatoriedad de obtener la autorización correspondiente para realizar las obras descritas en esta manifestación de impacto ambiental. Como ya se mencionó anteriormente, la promovente una vez autorizado el proyecto en materia ambiental procederá a tramitar el Registro Nacional de Pesca para la unidad de producción acuícola.
Art. 30°.- *Las actividades pesqueras se clasifican en:* **II.-** *Cultivo o acuacultura con fines*		
Artículo 31°.- *Para realizar las actividades de pesca se requiere lo siguiente:* **I,** *Concesión, para:* **Inciso b)** *Acuacultura comercial* **II,** Permiso, para: **Inciso g)** *Acuacultura de fomento* **III,** *Autorización, para:* **Inciso d)** *Recolectar del medio natural reproductores, larvas, postlarvas, crías, huevos, semillas, alevines o en cualquier otro estadio, y* **Inciso e)** *Acuacultura didáctica.*		

Artículos 22.- *la Secretaría podrá inscribir en el Registro Nacional de Pesca a los acuicultores que no requieran concesión, permiso o Autorización.*	Al **proyecto** le aplica el Artículo, incisos y, fracciones anteriores, porque se trata de una actividad acuícola con fines comerciales.	Por el hecho de presentar a la autoridad correspondiente (SEMARNAT) la Manifestación de Impacto Ambiental, el promovente está cumpliendo con este apartado. El proyecto se vincula por la obligatoriedad de obtener la autorización correspondiente para realizar las obras descritas en esta manifestación de impacto ambiental. Como ya se mencionó anteriormente, la promovente una vez autorizado el proyecto en materia ambiental procederá a tramitar el Registro Nacional de Pesca para la unidad de producción acuícola.
Art. 30°.- *Las actividades pesqueras se clasifican en:* **II.-** *Cultivo o acuacultura con fines*		
Artículo 31°.- *Para realizar las actividades de pesca se requiere lo siguiente:* **I,** *Concesión, para:* **Inciso b)** *Acuacultura comercial* **II,** Permiso, para: **Inciso g)** *Acuacultura de fomento* **III,** *Autorización, para:* **Inciso d)** *Recolectar del medio natural reproductores, larvas, postlarvas, crías, huevos, semillas, alevines o en cualquier otro estadio, y* **Inciso e)** *Acuacultura didáctica.*		

Artículos 22.- *la Secretaría podrá inscribir en el Registro Nacional de Pesca a los acuicultores que no requieran concesión, permiso o Autorización.*	Al **proyecto** le aplica el Artículo, incisos y, fracciones anteriores, porque se trata de una actividad acuícola con fines comerciales.	Por el hecho de presentar a la autoridad correspondiente (SEMARNAT) la Manifestación de Impacto Ambiental, el promovente está cumpliendo con este apartado. El proyecto se vincula por la obligatoriedad de obtener la autorización correspondiente para realizar las obras descritas en esta manifestación de impacto ambiental. Como ya se mencionó anteriormente, la promovente una vez autorizado el proyecto en materia ambiental procederá a tramitar el Registro Nacional de Pesca para la unidad de producción acuícola.
Art. 30°.- *Las actividades pesqueras se clasifican en:* **II.-** *Cultivo o acuacultura con fines*		
Artículo 31°.- *Para realizar las actividades de pesca se requiere lo siguiente:* **I,** *Concesión, para:* **Inciso b)** *Acuacultura comercial* **II,** Permiso, para: **Inciso g)** *Acuacultura de fomento* **III,** *Autorización, para:* **Inciso d)** *Recolectar del medio natural reproductores, larvas, postlarvas, crías, huevos, semillas, alevines o en cualquier otro estadio, y* **Inciso e)** *Acuacultura didáctica.*		

Artículos 22.- *la Secretaría podrá inscribir en el Registro Nacional de Pesca a los acuicultores que no requieran concesión, permiso o Autorización.*	Al **proyecto** le aplica el Artículo, incisos y, fracciones anteriores, porque se trata de una actividad acuícola con fines comerciales.	Por el hecho de presentar a la autoridad correspondiente (SEMARNAT) la Manifestación de Impacto Ambiental, el promovente está cumpliendo con este apartado. El proyecto se vincula por la obligatoriedad de obtener la autorización correspondiente para realizar las obras descritas en esta manifestación de impacto ambiental. Como ya se mencionó anteriormente, la promovente una vez autorizado el proyecto en materia ambiental procederá a tramitar el Registro Nacional de Pesca para la unidad de producción acuícola.
Art. 30°.- *Las actividades pesqueras se clasifican en:* **II.-** *Cultivo o acuacultura con fines*		
Artículo 31°.- *Para realizar las actividades de pesca se requiere lo siguiente:* **I,** *Concesión, para:* **Inciso b)** *Acuacultura comercial* **II,** Permiso, para: **Inciso g)** *Acuacultura de fomento* **III,** *Autorización, para:* **Inciso d)** *Recolectar del medio natural reproductores, larvas, postlarvas, crías, huevos, semillas, alevines o en cualquier otro estadio, y* **Inciso e)** *Acuacultura didáctica.*		

Artículos 22.- *la Secretaría podrá inscribir en el Registro Nacional de Pesca a los acuicultores que no requieran concesión, permiso o Autorización.*	Al **proyecto** le aplica el Artículo, incisos y, fracciones anteriores, porque se trata de una actividad acuícola con fines comerciales.	Por el hecho de presentar a la autoridad correspondiente (SEMARNAT) la Manifestación de Impacto Ambiental, el promovente está cumpliendo con este apartado. El proyecto se vincula por la obligatoriedad de obtener la autorización correspondiente para realizar las obras descritas en esta manifestación de impacto ambiental. Como ya se mencionó anteriormente, la promovente una vez autorizado el proyecto en materia ambiental procederá a tramitar el Registro Nacional de Pesca para la unidad de producción acuícola.
Art. 30°.- *Las actividades pesqueras se clasifican en:* **II.-** *Cultivo o acuacultura con fines*		
Artículo 31°.- *Para realizar las actividades de pesca se requiere lo siguiente:* **I,** *Concesión, para:* **Inciso b)** *Acuacultura comercial* **II,** Permiso, para: **Inciso g)** *Acuacultura de fomento* **III,** *Autorización, para:* **Inciso d)** *Recolectar del medio natural reproductores, larvas, postlarvas, crías, huevos, semillas, alevines o en cualquier otro estadio, y* **Inciso e)** *Acuacultura didáctica.*		

Artículos 22.- *la Secretaría podrá inscribir en el Registro Nacional de Pesca a los acuicultores que no requieran concesión, permiso o Autorización.*	Al **proyecto** le aplica el Artículo, incisos y, fracciones anteriores, porque se trata de una actividad acuícola con fines comerciales.	Por el hecho de presentar a la autoridad correspondiente (SEMARNAT) la Manifestación de Impacto Ambiental, el promovente está cumpliendo con este apartado. El proyecto se vincula por la obligatoriedad de obtener la autorización correspondiente para realizar las obras descritas en esta manifestación de impacto ambiental. Como ya se mencionó anteriormente, la promovente una vez autorizado el proyecto en materia ambiental procederá a tramitar el Registro Nacional de Pesca para la unidad de producción acuícola.
Art. 30°.- *Las actividades pesqueras se clasifican en:* **II.-** *Cultivo o acuacultura con fines*		
Artículo 31°.- *Para realizar las actividades de pesca se requiere lo siguiente:* **I,** *Concesión, para:* **Inciso b)** *Acuacultura comercial* **II,** Permiso, para: **Inciso g)** *Acuacultura de fomento* **III,** *Autorización, para:* **Inciso d)** *Recolectar del medio natural reproductores, larvas, postlarvas, crías, huevos, semillas, alevines o en cualquier otro estadio, y* **Inciso e)** *Acuacultura didáctica.*		

Artículos 22.- *la Secretaría podrá inscribir en el Registro Nacional de Pesca a los acuicultores que no requieran concesión, permiso o Autorización.*	Al **proyecto** le aplica el Artículo, incisos y, fracciones anteriores, porque se trata de una actividad acuícola con fines comerciales.	Por el hecho de presentar a la autoridad correspondiente (SEMARNAT) la Manifestación de Impacto Ambiental, el promovente está cumpliendo con este apartado. El proyecto se vincula por la obligatoriedad de obtener la autorización correspondiente para realizar las obras descritas en esta manifestación de impacto ambiental. Como ya se mencionó anteriormente, la promovente una vez autorizado el proyecto en materia ambiental procederá a tramitar el Registro Nacional de Pesca para la unidad de producción acuícola.
Art. 30°.- *Las actividades pesqueras se clasifican en:* **II.-** *Cultivo o acuacultura con fines*		
Artículo 31°.- *Para realizar las actividades de pesca se requiere lo siguiente:* **I,** *Concesión, para:* **Inciso b)** *Acuacultura comercial* **II,** Permiso, para: **Inciso g)** *Acuacultura de fomento* **III,** *Autorización, para:* **Inciso d)** *Recolectar del medio natural reproductores, larvas, postlarvas, crías, huevos, semillas, alevines o en cualquier otro estadio, y* **Inciso e)** *Acuacultura didáctica.*		

Artículos 22.- *la Secretaría podrá inscribir en el Registro Nacional de Pesca a los acuicultores que no requieran concesión, permiso o Autorización.*	Al **proyecto** le aplica el Artículo, incisos y, fracciones anteriores, porque se trata de una actividad acuícola con fines comerciales.	Por el hecho de presentar a la autoridad correspondiente (SEMARNAT) la Manifestación de Impacto Ambiental, el promovente está cumpliendo con este apartado. El proyecto se vincula por la obligatoriedad de obtener la autorización correspondiente para realizar las obras descritas en esta manifestación de impacto ambiental. Como ya se mencionó anteriormente, la promovente una vez autorizado el proyecto en materia ambiental procederá a tramitar el Registro Nacional de Pesca para la unidad de producción acuícola.
Art. 30°.- *Las actividades pesqueras se clasifican en:* **II.-** *Cultivo o acuacultura con fines*		
Artículo 31°.- *Para realizar las actividades de pesca se requiere lo siguiente:* **I,** *Concesión, para:* **Inciso b)** *Acuacultura comercial* **II,** Permiso, para: **Inciso g)** *Acuacultura de fomento* **III,** *Autorización, para:* **Inciso d)** *Recolectar del medio natural reproductores, larvas, postlarvas, crías, huevos, semillas, alevines o en cualquier otro estadio, y* **Inciso e)** *Acuacultura didáctica.*		

Artículos 22.- *la Secretaría podrá inscribir en el Registro Nacional de Pesca a los acuicultores que no requieran concesión, permiso o Autorización.*	Al **proyecto** le aplica el Artículo, incisos y, fracciones anteriores, porque se trata de una actividad acuícola con fines comerciales.	Por el hecho de presentar a la autoridad correspondiente (SEMARNAT) la Manifestación de Impacto Ambiental, el promovente está cumpliendo con este apartado. El proyecto se vincula por la obligatoriedad de obtener la autorización correspondiente para realizar las obras descritas en esta manifestación de impacto ambiental. Como ya se mencionó anteriormente, la promovente una vez autorizado el proyecto en materia ambiental procederá a tramitar el Registro Nacional de Pesca para la unidad de producción acuícola.
Art. 30°.- *Las actividades pesqueras se clasifican en:* **II.-** *Cultivo o acuacultura con fines*		
Artículo 31°.- *Para realizar las actividades de pesca se requiere lo siguiente:* **I,** *Concesión, para:* **Inciso b)** *Acuacultura comercial* **II,** Permiso, para: **Inciso g)** *Acuacultura de fomento* **III,** *Autorización, para:* **Inciso d)** *Recolectar del medio natural reproductores, larvas, postlarvas, crías, huevos, semillas, alevines o en cualquier otro estadio, y* **Inciso e)** *Acuacultura didáctica.*		

Artículos 22.- *la Secretaría podrá inscribir en el Registro Nacional de Pesca a los acuicultores que no requieran concesión, permiso o Autorización.*	Al **proyecto** le aplica el Artículo, incisos y, fracciones anteriores, porque se trata de una actividad acuícola con fines comerciales.	Por el hecho de presentar a la autoridad correspondiente (SEMARNAT) la Manifestación de Impacto Ambiental, el promovente está cumpliendo con este apartado. El proyecto se vincula por la obligatoriedad de obtener la autorización correspondiente para realizar las obras descritas en esta manifestación de impacto ambiental. Como ya se mencionó anteriormente, la promovente una vez autorizado el proyecto en materia ambiental procederá a tramitar el Registro Nacional de Pesca para la unidad de producción acuícola.
Art. 30°.- *Las actividades pesqueras se clasifican en:* **II.-** *Cultivo o acuacultura con fines*		
Artículo 31°.- *Para realizar las actividades de pesca se requiere lo siguiente:* **I,** *Concesión, para:* **Inciso b)** *Acuacultura comercial* **II,** Permiso, para: **Inciso g)** *Acuacultura de fomento* **III,** *Autorización, para:* **Inciso d)** *Recolectar del medio natural reproductores, larvas, postlarvas, crías, huevos, semillas, alevines o en cualquier otro estadio, y* **Inciso e)** *Acuacultura didáctica.*		

Artículos 22.- *la Secretaría podrá inscribir en el Registro Nacional de Pesca a los acuicultores que no requieran concesión, permiso o Autorización.*	Al **proyecto** le aplica el Artículo, incisos y, fracciones anteriores, porque se trata de una actividad acuícola con fines comerciales.	Por el hecho de presentar a la autoridad correspondiente (SEMARNAT) la Manifestación de Impacto Ambiental, el promovente está cumpliendo con este apartado. El proyecto se vincula por la obligatoriedad de obtener la autorización correspondiente para realizar las obras descritas en esta manifestación de impacto ambiental. Como ya se mencionó anteriormente, la promovente una vez autorizado el proyecto en materia ambiental procederá a tramitar el Registro Nacional de Pesca para la unidad de producción acuícola.
Art. 30°.- *Las actividades pesqueras se clasifican en:* **II.-** *Cultivo o acuacultura con fines*		
Artículo 31°.- *Para realizar las actividades de pesca se requiere lo siguiente:* **I,** *Concesión, para:* **Inciso b)** *Acuacultura comercial* **II,** Permiso, para: **Inciso g)** *Acuacultura de fomento* **III,** *Autorización, para:* **Inciso d)** *Recolectar del medio natural reproductores, larvas, postlarvas, crías, huevos, semillas, alevines o en cualquier otro estadio, y* **Inciso e)** *Acuacultura didáctica.*		

Artículos 22.- *la Secretaría podrá inscribir en el Registro Nacional de Pesca a los acuicultores que no requieran concesión, permiso o Autorización.*	Al **proyecto** le aplica el Artículo, incisos y, fracciones anteriores, porque se trata de una actividad acuícola con fines comerciales.	Por el hecho de presentar a la autoridad correspondiente (SEMARNAT) la Manifestación de Impacto Ambiental, el promovente está cumpliendo con este apartado. El proyecto se vincula por la obligatoriedad de obtener la autorización correspondiente para realizar las obras descritas en esta manifestación de impacto ambiental. Como ya se mencionó anteriormente, la promovente una vez autorizado el proyecto en materia ambiental procederá a tramitar el Registro Nacional de Pesca para la unidad de producción acuícola.
Art. 30°.- *Las actividades pesqueras se clasifican en:* **II.-** *Cultivo o acuacultura con fines*		
Artículo 31°.- *Para realizar las actividades de pesca se requiere lo siguiente:* **I,** *Concesión, para:* **Inciso b)** *Acuacultura comercial* **II,** Permiso, para: **Inciso g)** *Acuacultura de fomento* **III,** *Autorización, para:* **Inciso d)** *Recolectar del medio natural reproductores, larvas, postlarvas, crías, huevos, semillas, alevines o en cualquier otro estadio, y* **Inciso e)** *Acuacultura didáctica.*		

Artículos 22.- *la Secretaría podrá inscribir en el Registro Nacional de Pesca a los acuicultores que no requieran concesión, permiso o Autorización.*	Al **proyecto** le aplica el Artículo, incisos y, fracciones anteriores, porque se trata de una actividad acuícola con fines comerciales.	Por el hecho de presentar a la autoridad correspondiente (SEMARNAT) la Manifestación de Impacto Ambiental, el promovente está cumpliendo con este apartado. El proyecto se vincula por la obligatoriedad de obtener la autorización correspondiente para realizar las obras descritas en esta manifestación de impacto ambiental. Como ya se mencionó anteriormente, la promovente una vez autorizado el proyecto en materia ambiental procederá a tramitar el Registro Nacional de Pesca para la unidad de producción acuícola.
Art. 30°.- *Las actividades pesqueras se clasifican en:* **II.-** *Cultivo o acuacultura con fines*		
Artículo 31°.- *Para realizar las actividades de pesca se requiere lo siguiente:* **I,** *Concesión, para:* **Inciso b)** *Acuacultura comercial* **II,** Permiso, para: **Inciso g)** *Acuacultura de fomento* **III,** *Autorización, para:* **Inciso d)** *Recolectar del medio natural reproductores, larvas, postlarvas, crías, huevos, semillas, alevines o en cualquier otro estadio, y* **Inciso e)** *Acuacultura didáctica.*		

Artículos 22.- *la Secretaría podrá inscribir en el Registro Nacional de Pesca a los acuicultores que no requieran concesión, permiso o Autorización.*	Al **proyecto** le aplica el Artículo, incisos y, fracciones anteriores, porque se trata de una actividad acuícola con fines comerciales.	Por el hecho de presentar a la autoridad correspondiente (SEMARNAT) la Manifestación de Impacto Ambiental, el promovente está cumpliendo con este apartado. El proyecto se vincula por la obligatoriedad de obtener la autorización correspondiente para realizar las obras descritas en esta manifestación de impacto ambiental. Como ya se mencionó anteriormente, la promovente una vez autorizado el proyecto en materia ambiental procederá a tramitar el Registro Nacional de Pesca para la unidad de producción acuícola.
Art. 30°.- *Las actividades pesqueras se clasifican en:* **II.-** *Cultivo o acuacultura con fines*		
Artículo 31°.- *Para realizar las actividades de pesca se requiere lo siguiente:* **I,** *Concesión, para:* **Inciso b)** *Acuacultura comercial* **II,** Permiso, para: **Inciso g)** *Acuacultura de fomento* **III,** *Autorización, para:* **Inciso d)** *Recolectar del medio natural reproductores, larvas, postlarvas, crías, huevos, semillas, alevines o en cualquier otro estadio, y* **Inciso e)** *Acuacultura didáctica.*		

Artículos 22.- *la Secretaría podrá inscribir en el Registro Nacional de Pesca a los acuicultores que no requieran concesión, permiso o Autorización.*	Al **proyecto** le aplica el Artículo, incisos y, fracciones anteriores, porque se trata de una actividad acuícola con fines comerciales.	Por el hecho de presentar a la autoridad correspondiente (SEMARNAT) la Manifestación de Impacto Ambiental, el promovente está cumpliendo con este apartado. El proyecto se vincula por la obligatoriedad de obtener la autorización correspondiente para realizar las obras descritas en esta manifestación de impacto ambiental. Como ya se mencionó anteriormente, la promovente una vez autorizado el proyecto en materia ambiental procederá a tramitar el Registro Nacional de Pesca para la unidad de producción acuícola.
Art. 30°.- *Las actividades pesqueras se clasifican en:* **II.-** *Cultivo o acuacultura con fines*		
Artículo 31°.- *Para realizar las actividades de pesca se requiere lo siguiente:* **I,** *Concesión, para:* **Inciso b)** *Acuacultura comercial* **II,** Permiso, para: **Inciso g)** *Acuacultura de fomento* **III,** *Autorización, para:* **Inciso d)** *Recolectar del medio natural reproductores, larvas, postlarvas, crías, huevos, semillas, alevines o en cualquier otro estadio, y* **Inciso e)** *Acuacultura didáctica.*		

Artículos 22.- *la Secretaría podrá inscribir en el Registro Nacional de Pesca a los acuicultores que no requieran concesión, permiso o Autorización.*	Al **proyecto** le aplica el Artículo, incisos y, fracciones anteriores, porque se trata de una actividad acuícola con fines comerciales.	Por el hecho de presentar a la autoridad correspondiente (SEMARNAT) la Manifestación de Impacto Ambiental, el promovente está cumpliendo con este apartado. El proyecto se vincula por la obligatoriedad de obtener la autorización correspondiente para realizar las obras descritas en esta manifestación de impacto ambiental. Como ya se mencionó anteriormente, la promovente una vez autorizado el proyecto en materia ambiental procederá a tramitar el Registro Nacional de Pesca para la unidad de producción acuícola.
Art. 30°.- *Las actividades pesqueras se clasifican en:* **II.-** *Cultivo o acuacultura con fines*		
Artículo 31°.- *Para realizar las actividades de pesca se requiere lo siguiente:* **I,** *Concesión, para:* **Inciso b)** *Acuacultura comercial* **II,** Permiso, para: **Inciso g)** *Acuacultura de fomento* **III,** *Autorización, para:* **Inciso d)** *Recolectar del medio natural reproductores, larvas, postlarvas, crías, huevos, semillas, alevines o en cualquier otro estadio, y* **Inciso e)** *Acuacultura didáctica.*		

Artículos 22.- *la Secretaría podrá inscribir en el Registro Nacional de Pesca a los acuicultores que no requieran concesión, permiso o Autorización.*	Al **proyecto** le aplica el Artículo, incisos y, fracciones anteriores, porque se trata de una actividad acuícola con fines comerciales.	Por el hecho de presentar a la autoridad correspondiente (SEMARNAT) la Manifestación de Impacto Ambiental, el promovente está cumpliendo con este apartado. El proyecto se vincula por la obligatoriedad de obtener la autorización correspondiente para realizar las obras descritas en esta manifestación de impacto ambiental. Como ya se mencionó anteriormente, la promovente una vez autorizado el proyecto en materia ambiental procederá a tramitar el Registro Nacional de Pesca para la unidad de producción acuícola.
Art. 30°.- *Las actividades pesqueras se clasifican en:* **II.-** *Cultivo o acuacultura con fines*		
Artículo 31°.- *Para realizar las actividades de pesca se requiere lo siguiente:* **I,** *Concesión, para:* **Inciso b)** *Acuacultura comercial* **II,** Permiso, para: **Inciso g)** *Acuacultura de fomento* **III,** *Autorización, para:* **Inciso d)** *Recolectar del medio natural reproductores, larvas, postlarvas, crías, huevos, semillas, alevines o en cualquier otro estadio, y* **Inciso e)** *Acuacultura didáctica.*		

Artículos 22.- *la Secretaría podrá inscribir en el Registro Nacional de Pesca a los acuicultores que no requieran concesión, permiso o Autorización.*	Al **proyecto** le aplica el Artículo, incisos y, fracciones anteriores, porque se trata de una actividad acuícola con fines comerciales.	Por el hecho de presentar a la autoridad correspondiente (SEMARNAT) la Manifestación de Impacto Ambiental, el promovente está cumpliendo con este apartado. El proyecto se vincula por la obligatoriedad de obtener la autorización correspondiente para realizar las obras descritas en esta manifestación de impacto ambiental. Como ya se mencionó anteriormente, la promovente una vez autorizado el proyecto en materia ambiental procederá a tramitar el Registro Nacional de Pesca para la unidad de producción acuícola.
Art. 30°.- *Las actividades pesqueras se clasifican en:* **II.-** *Cultivo o acuacultura con fines*		
Artículo 31°.- *Para realizar las actividades de pesca se requiere lo siguiente:* **I,** *Concesión, para:* **Inciso b)** *Acuacultura comercial* **II,** Permiso, para: **Inciso g)** *Acuacultura de fomento* **III,** *Autorización, para:* **Inciso d)** *Recolectar del medio natural reproductores, larvas, postlarvas, crías, huevos, semillas, alevines o en cualquier otro estadio, y* **Inciso e)** *Acuacultura didáctica.*		

Artículos 22.- *la Secretaría podrá inscribir en el Registro Nacional de Pesca a los acuicultores que no requieran concesión, permiso o Autorización.*	Al **proyecto** le aplica el Artículo, incisos y, fracciones anteriores, porque se trata de una actividad acuícola con fines comerciales.	Por el hecho de presentar a la autoridad correspondiente (SEMARNAT) la Manifestación de Impacto Ambiental, el promovente está cumpliendo con este apartado. El proyecto se vincula por la obligatoriedad de obtener la autorización correspondiente para realizar las obras descritas en esta manifestación de impacto ambiental. Como ya se mencionó anteriormente, la promovente una vez autorizado el proyecto en materia ambiental procederá a tramitar el Registro Nacional de Pesca para la unidad de producción acuícola.
Art. 30°.- *Las actividades pesqueras se clasifican en:* **II.-** *Cultivo o acuacultura con fines*		
Artículo 31°.- *Para realizar las actividades de pesca se requiere lo siguiente:* **I,** *Concesión, para:* **Inciso b)** *Acuacultura comercial* **II,** Permiso, para: **Inciso g)** *Acuacultura de fomento* **III,** *Autorización, para:* **Inciso d)** *Recolectar del medio natural reproductores, larvas, postlarvas, crías, huevos, semillas, alevines o en cualquier otro estadio, y* **Inciso e)** *Acuacultura didáctica.*		

Artículos 22.- *la Secretaría podrá inscribir en el Registro Nacional de Pesca a los acuicultores que no requieran concesión, permiso o Autorización.*	Al **proyecto** le aplica el Artículo, incisos y, fracciones anteriores, porque se trata de una actividad acuícola con fines comerciales.	Por el hecho de presentar a la autoridad correspondiente (SEMARNAT) la Manifestación de Impacto Ambiental, el promovente está cumpliendo con este apartado. El proyecto se vincula por la obligatoriedad de obtener la autorización correspondiente para realizar las obras descritas en esta manifestación de impacto ambiental. Como ya se mencionó anteriormente, la promovente una vez autorizado el proyecto en materia ambiental procederá a tramitar el Registro Nacional de Pesca para la unidad de producción acuícola.
Art. 30°.- *Las actividades pesqueras se clasifican en:* **II.-** *Cultivo o acuacultura con fines*		
Artículo 31°.- *Para realizar las actividades de pesca se requiere lo siguiente:* **I,** *Concesión, para:* **Inciso b)** *Acuacultura comercial* **II,** Permiso, para: **Inciso g)** *Acuacultura de fomento* **III,** *Autorización, para:* **Inciso d)** *Recolectar del medio natural reproductores, larvas, postlarvas, crías, huevos, semillas, alevines o en cualquier otro estadio, y* **Inciso e)** *Acuacultura didáctica.*		

Artículos 22.- *la Secretaría podrá inscribir en el Registro Nacional de Pesca a los acuicultores que no requieran concesión, permiso o Autorización.*	Al **proyecto** le aplica el Artículo, incisos y, fracciones anteriores, porque se trata de una actividad acuícola con fines comerciales.	Por el hecho de presentar a la autoridad correspondiente (SEMARNAT) la Manifestación de Impacto Ambiental, el promovente está cumpliendo con este apartado. El proyecto se vincula por la obligatoriedad de obtener la autorización correspondiente para realizar las obras descritas en esta manifestación de impacto ambiental. Como ya se mencionó anteriormente, la promovente una vez autorizado el proyecto en materia ambiental procederá a tramitar el Registro Nacional de Pesca para la unidad de producción acuícola.
Art. 30°.- *Las actividades pesqueras se clasifican en:* **II.-** *Cultivo o acuacultura con fines*		
Artículo 31°.- *Para realizar las actividades de pesca se requiere lo siguiente:* **I,** *Concesión, para:* **Inciso b)** *Acuacultura comercial* **II,** Permiso, para: **Inciso g)** *Acuacultura de fomento* **III,** *Autorización, para:* **Inciso d)** *Recolectar del medio natural reproductores, larvas, postlarvas, crías, huevos, semillas, alevines o en cualquier otro estadio, y* **Inciso e)** *Acuacultura didáctica.*		

Artículos 22.- *la Secretaría podrá inscribir en el Registro Nacional de Pesca a los acuicultores que no requieran concesión, permiso o Autorización.*	Al **proyecto** le aplica el Artículo, incisos y, fracciones anteriores, porque se trata de una actividad acuícola con fines comerciales.	Por el hecho de presentar a la autoridad correspondiente (SEMARNAT) la Manifestación de Impacto Ambiental, el promovente está cumpliendo con este apartado. El proyecto se vincula por la obligatoriedad de obtener la autorización correspondiente para realizar las obras descritas en esta manifestación de impacto ambiental. Como ya se mencionó anteriormente, la promovente una vez autorizado el proyecto en materia ambiental procederá a tramitar el Registro Nacional de Pesca para la unidad de producción acuícola.
Art. 30°.- *Las actividades pesqueras se clasifican en:* **II.-** *Cultivo o acuacultura con fines*		
Artículo 31°.- *Para realizar las actividades de pesca se requiere lo siguiente:* **I,** *Concesión, para:* **Inciso b)** *Acuacultura comercial* **II,** Permiso, para: **Inciso g)** *Acuacultura de fomento* **III,** *Autorización, para:* **Inciso d)** *Recolectar del medio natural reproductores, larvas, postlarvas, crías, huevos, semillas, alevines o en cualquier otro estadio, y* **Inciso e)** *Acuacultura didáctica.*		

Artículos 22.- *la Secretaría podrá inscribir en el Registro Nacional de Pesca a los acuicultores que no requieran concesión, permiso o Autorización.*	Al **proyecto** le aplica el Artículo, incisos y, fracciones anteriores, porque se trata de una actividad acuícola con fines comerciales.	Por el hecho de presentar a la autoridad correspondiente (SEMARNAT) la Manifestación de Impacto Ambiental, el promovente está cumpliendo con este apartado. El proyecto se vincula por la obligatoriedad de obtener la autorización correspondiente para realizar las obras descritas en esta manifestación de impacto ambiental. Como ya se mencionó anteriormente, la promovente una vez autorizado el proyecto en materia ambiental procederá a tramitar el Registro Nacional de Pesca para la unidad de producción acuícola.
Art. 30°.- *Las actividades pesqueras se clasifican en:* **II.-** *Cultivo o acuacultura con fines*		
Artículo 31°.- *Para realizar las actividades de pesca se requiere lo siguiente:* **I,** *Concesión, para:* **Inciso b)** *Acuacultura comercial* **II,** Permiso, para: **Inciso g)** *Acuacultura de fomento* **III,** *Autorización, para:* **Inciso d)** *Recolectar del medio natural reproductores, larvas, postlarvas, crías, huevos, semillas, alevines o en cualquier otro estadio, y* **Inciso e)** *Acuacultura didáctica.*		

Artículos 22.- *la Secretaría podrá inscribir en el Registro Nacional de Pesca a los acuicultores que no requieran concesión, permiso o Autorización.*	Al **proyecto** le aplica el Artículo, incisos y, fracciones anteriores, porque se trata de una actividad acuícola con fines comerciales.	Por el hecho de presentar a la autoridad correspondiente (SEMARNAT) la Manifestación de Impacto Ambiental, el promovente está cumpliendo con este apartado. El proyecto se vincula por la obligatoriedad de obtener la autorización correspondiente para realizar las obras descritas en esta manifestación de impacto ambiental. Como ya se mencionó anteriormente, la promovente una vez autorizado el proyecto en materia ambiental procederá a tramitar el Registro Nacional de Pesca para la unidad de producción acuícola.
Art. 30°.- *Las actividades pesqueras se clasifican en:* **II.-** *Cultivo o acuacultura con fines*		
Artículo 31°.- *Para realizar las actividades de pesca se requiere lo siguiente:* **I,** *Concesión, para:* **Inciso b)** *Acuacultura comercial* **II,** Permiso, para: **Inciso g)** *Acuacultura de fomento* **III,** *Autorización, para:* **Inciso d)** *Recolectar del medio natural reproductores, larvas, postlarvas, crías, huevos, semillas, alevines o en cualquier otro estadio, y* **Inciso e)** *Acuacultura didáctica.*		

Artículos 22.- *la Secretaría podrá inscribir en el Registro Nacional de Pesca a los acuicultores que no requieran concesión, permiso o Autorización.*	Al **proyecto** le aplica el Artículo, incisos y, fracciones anteriores, porque se trata de una actividad acuícola con fines comerciales.	Por el hecho de presentar a la autoridad correspondiente (SEMARNAT) la Manifestación de Impacto Ambiental, el promovente está cumpliendo con este apartado. El proyecto se vincula por la obligatoriedad de obtener la autorización correspondiente para realizar las obras descritas en esta manifestación de impacto ambiental. Como ya se mencionó anteriormente, la promovente una vez autorizado el proyecto en materia ambiental procederá a tramitar el Registro Nacional de Pesca para la unidad de producción acuícola.
Art. 30°.- *Las actividades pesqueras se clasifican en:* **II.-** *Cultivo o acuacultura con fines*		
Artículo 31°.- *Para realizar las actividades de pesca se requiere lo siguiente:* **I,** *Concesión, para:* **Inciso b)** *Acuacultura comercial* **II,** Permiso, para: **Inciso g)** *Acuacultura de fomento* **III,** *Autorización, para:* **Inciso d)** *Recolectar del medio natural reproductores, larvas, postlarvas, crías, huevos, semillas, alevines o en cualquier otro estadio, y* **Inciso e)** *Acuacultura didáctica.*		

Artículos 22.- *la Secretaría podrá inscribir en el Registro Nacional de Pesca a los acuicultores que no requieran concesión, permiso o Autorización.*	Al **proyecto** le aplica el Artículo, incisos y, fracciones anteriores, porque se trata de una actividad acuícola con fines comerciales.	Por el hecho de presentar a la autoridad correspondiente (SEMARNAT) la Manifestación de Impacto Ambiental, el promovente está cumpliendo con este apartado. El proyecto se vincula por la obligatoriedad de obtener la autorización correspondiente para realizar las obras descritas en esta manifestación de impacto ambiental. Como ya se mencionó anteriormente, la promovente una vez autorizado el proyecto en materia ambiental procederá a tramitar el Registro Nacional de Pesca para la unidad de producción acuícola.
Art. 30°.- *Las actividades pesqueras se clasifican en:* **II.-** *Cultivo o acuacultura con fines*		
Artículo 31°.- *Para realizar las actividades de pesca se requiere lo siguiente:* **I,** *Concesión, para:* **Inciso b)** *Acuacultura comercial* **II,** Permiso, para: **Inciso g)** *Acuacultura de fomento* **III,** *Autorización, para:* **Inciso d)** *Recolectar del medio natural reproductores, larvas, postlarvas, crías, huevos, semillas, alevines o en cualquier otro estadio, y* **Inciso e)** *Acuacultura didáctica.*		

Artículos 22.- *la Secretaría podrá inscribir en el Registro Nacional de Pesca a los acuicultores que no requieran concesión, permiso o Autorización.*	Al **proyecto** le aplica el Artículo, incisos y, fracciones anteriores, porque se trata de una actividad acuícola con fines comerciales.	Por el hecho de presentar a la autoridad correspondiente (SEMARNAT) la Manifestación de Impacto Ambiental, el promovente está cumpliendo con este apartado. El proyecto se vincula por la obligatoriedad de obtener la autorización correspondiente para realizar las obras descritas en esta manifestación de impacto ambiental. Como ya se mencionó anteriormente, la promovente una vez autorizado el proyecto en materia ambiental procederá a tramitar el Registro Nacional de Pesca para la unidad de producción acuícola.
Art. 30°.- *Las actividades pesqueras se clasifican en:* **II.-** *Cultivo o acuacultura con fines*		
Artículo 31°.- *Para realizar las actividades de pesca se requiere lo siguiente:* **I,** *Concesión, para:* **Inciso b)** *Acuacultura comercial* **II,** Permiso, para: **Inciso g)** *Acuacultura de fomento* **III,** *Autorización, para:* **Inciso d)** *Recolectar del medio natural reproductores, larvas, postlarvas, crías, huevos, semillas, alevines o en cualquier otro estadio, y* **Inciso e)** *Acuacultura didáctica.*		

Artículos 22.- *la Secretaría podrá inscribir en el Registro Nacional de Pesca a los acuicultores que no requieran concesión, permiso o Autorización.*	Al **proyecto** le aplica el Artículo, incisos y, fracciones anteriores, porque se trata de una actividad acuícola con fines comerciales.	Por el hecho de presentar a la autoridad correspondiente (SEMARNAT) la Manifestación de Impacto Ambiental, el promovente está cumpliendo con este apartado. El proyecto se vincula por la obligatoriedad de obtener la autorización correspondiente para realizar las obras descritas en esta manifestación de impacto ambiental. Como ya se mencionó anteriormente, la promovente una vez autorizado el proyecto en materia ambiental procederá a tramitar el Registro Nacional de Pesca para la unidad de producción acuícola.
Art. 30°.- *Las actividades pesqueras se clasifican en:* **II.-** *Cultivo o acuacultura con fines*		
Artículo 31°.- *Para realizar las actividades de pesca se requiere lo siguiente:* **I,** *Concesión, para:* **Inciso b)** *Acuacultura comercial* **II,** Permiso, para: **Inciso g)** *Acuacultura de fomento* **III,** *Autorización, para:* **Inciso d)** *Recolectar del medio natural reproductores, larvas, postlarvas, crías, huevos, semillas, alevines o en cualquier otro estadio, y* **Inciso e)** *Acuacultura didáctica.*		

Artículos 22.- *la Secretaría podrá inscribir en el Registro Nacional de Pesca a los acuicultores que no requieran concesión, permiso o Autorización.*	Al **proyecto** le aplica el Artículo, incisos y, fracciones anteriores, porque se trata de una actividad acuícola con fines comerciales.	Por el hecho de presentar a la autoridad correspondiente (SEMARNAT) la Manifestación de Impacto Ambiental, el promovente está cumpliendo con este apartado. El proyecto se vincula por la obligatoriedad de obtener la autorización correspondiente para realizar las obras descritas en esta manifestación de impacto ambiental. Como ya se mencionó anteriormente, la promovente una vez autorizado el proyecto en materia ambiental procederá a tramitar el Registro Nacional de Pesca para la unidad de producción acuícola.
Art. 30°.- *Las actividades pesqueras se clasifican en:* **II.-** *Cultivo o acuacultura con fines*		
Artículo 31°.- *Para realizar las actividades de pesca se requiere lo siguiente:* **I,** *Concesión, para:* **Inciso b)** *Acuacultura comercial* **II,** Permiso, para: **Inciso g)** *Acuacultura de fomento* **III,** *Autorización, para:* **Inciso d)** *Recolectar del medio natural reproductores, larvas, postlarvas, crías, huevos, semillas, alevines o en cualquier otro estadio, y* **Inciso e)** *Acuacultura didáctica.*		

Artículos 22.- *la Secretaría podrá inscribir en el Registro Nacional de Pesca a los acuicultores que no requieran concesión, permiso o Autorización.*	Al **proyecto** le aplica el Artículo, incisos y, fracciones anteriores, porque se trata de una actividad acuícola con fines comerciales.	Por el hecho de presentar a la autoridad correspondiente (SEMARNAT) la Manifestación de Impacto Ambiental, el promovente está cumpliendo con este apartado. El proyecto se vincula por la obligatoriedad de obtener la autorización correspondiente para realizar las obras descritas en esta manifestación de impacto ambiental. Como ya se mencionó anteriormente, la promovente una vez autorizado el proyecto en materia ambiental procederá a tramitar el Registro Nacional de Pesca para la unidad de producción acuícola.
Art. 30°.- *Las actividades pesqueras se clasifican en:* **II.-** *Cultivo o acuacultura con fines*		
Artículo 31°.- *Para realizar las actividades de pesca se requiere lo siguiente:* **I,** *Concesión, para:* **Inciso b)** *Acuacultura comercial* **II,** Permiso, para: **Inciso g)** *Acuacultura de fomento* **III,** *Autorización, para:* **Inciso d)** *Recolectar del medio natural reproductores, larvas, postlarvas, crías, huevos, semillas, alevines o en cualquier otro estadio, y* **Inciso e)** *Acuacultura didáctica.*		

Artículos 22.- *la Secretaría podrá inscribir en el Registro Nacional de Pesca a los acuicultores que no requieran concesión, permiso o Autorización.*	Al **proyecto** le aplica el Artículo, incisos y, fracciones anteriores, porque se trata de una actividad acuícola con fines comerciales.	Por el hecho de presentar a la autoridad correspondiente (SEMARNAT) la Manifestación de Impacto Ambiental, el promovente está cumpliendo con este apartado. El proyecto se vincula por la obligatoriedad de obtener la autorización correspondiente para realizar las obras descritas en esta manifestación de impacto ambiental. Como ya se mencionó anteriormente, la promovente una vez autorizado el proyecto en materia ambiental procederá a tramitar el Registro Nacional de Pesca para la unidad de producción acuícola.
Art. 30°.- *Las actividades pesqueras se clasifican en:* **II.-** *Cultivo o acuacultura con fines*		
Artículo 31°.- *Para realizar las actividades de pesca se requiere lo siguiente:* **I,** *Concesión, para:* **Inciso b)** *Acuacultura comercial* **II,** Permiso, para: **Inciso g)** *Acuacultura de fomento* **III,** *Autorización, para:* **Inciso d)** *Recolectar del medio natural reproductores, larvas, postlarvas, crías, huevos, semillas, alevines o en cualquier otro estadio, y* **Inciso e)** *Acuacultura didáctica.*		

Artículos 22.- *la Secretaría podrá inscribir en el Registro Nacional de Pesca a los acuicultores que no requieran concesión, permiso o Autorización.*	Al **proyecto** le aplica el Artículo, incisos y, fracciones anteriores, porque se trata de una actividad acuícola con fines comerciales.	Por el hecho de presentar a la autoridad correspondiente (SEMARNAT) la Manifestación de Impacto Ambiental, el promovente está cumpliendo con este apartado. El proyecto se vincula por la obligatoriedad de obtener la autorización correspondiente para realizar las obras descritas en esta manifestación de impacto ambiental. Como ya se mencionó anteriormente, la promovente una vez autorizado el proyecto en materia ambiental procederá a tramitar el Registro Nacional de Pesca para la unidad de producción acuícola.
Art. 30°.- *Las actividades pesqueras se clasifican en:* **II.-** *Cultivo o acuacultura con fines*		
Artículo 31°.- *Para realizar las actividades de pesca se requiere lo siguiente:* **I,** *Concesión, para:* **Inciso b)** *Acuacultura comercial* **II,** Permiso, para: **Inciso g)** *Acuacultura de fomento* **III,** *Autorización, para:* **Inciso d)** *Recolectar del medio natural reproductores, larvas, postlarvas, crías, huevos, semillas, alevines o en cualquier otro estadio, y* **Inciso e)** *Acuacultura didáctica.*		

Artículos 22.- *la Secretaría podrá inscribir en el Registro Nacional de Pesca a los acuicultores que no requieran concesión, permiso o Autorización.*	Al **proyecto** le aplica el Artículo, incisos y, fracciones anteriores, porque se trata de una actividad acuícola con fines comerciales.	Por el hecho de presentar a la autoridad correspondiente (SEMARNAT) la Manifestación de Impacto Ambiental, el promovente está cumpliendo con este apartado. El proyecto se vincula por la obligatoriedad de obtener la autorización correspondiente para realizar las obras descritas en esta manifestación de impacto ambiental. Como ya se mencionó anteriormente, la promovente una vez autorizado el proyecto en materia ambiental procederá a tramitar el Registro Nacional de Pesca para la unidad de producción acuícola.
Art. 30°.- *Las actividades pesqueras se clasifican en:* **II.-** *Cultivo o acuacultura con fines*		
Artículo 31°.- *Para realizar las actividades de pesca se requiere lo siguiente:* **I,** *Concesión, para:* **Inciso b)** *Acuacultura comercial* **II,** Permiso, para: **Inciso g)** *Acuacultura de fomento* **III,** *Autorización, para:* **Inciso d)** *Recolectar del medio natural reproductores, larvas, postlarvas, crías, huevos, semillas, alevines o en cualquier otro estadio, y* **Inciso e)** *Acuacultura didáctica.*		

Artículos 22.- *la Secretaría podrá inscribir en el Registro Nacional de Pesca a los acuicultores que no requieran concesión, permiso o Autorización.*	Al **proyecto** le aplica el Artículo, incisos y, fracciones anteriores, porque se trata de una actividad acuícola con fines comerciales.	Por el hecho de presentar a la autoridad correspondiente (SEMARNAT) la Manifestación de Impacto Ambiental, el promovente está cumpliendo con este apartado. El proyecto se vincula por la obligatoriedad de obtener la autorización correspondiente para realizar las obras descritas en esta manifestación de impacto ambiental. Como ya se mencionó anteriormente, la promovente una vez autorizado el proyecto en materia ambiental procederá a tramitar el Registro Nacional de Pesca para la unidad de producción acuícola.
Art. 30°.- *Las actividades pesqueras se clasifican en:* **II.-** *Cultivo o acuacultura con fines*		
Artículo 31°.- *Para realizar las actividades de pesca se requiere lo siguiente:* **I,** *Concesión, para:* **Inciso b)** *Acuacultura comercial* **II,** Permiso, para: **Inciso g)** *Acuacultura de fomento* **III,** *Autorización, para:* **Inciso d)** *Recolectar del medio natural reproductores, larvas, postlarvas, crías, huevos, semillas, alevines o en cualquier otro estadio, y* **Inciso e)** *Acuacultura didáctica.*		

Artículos 22.- *la Secretaría podrá inscribir en el Registro Nacional de Pesca a los acuicultores que no requieran concesión, permiso o Autorización.*	Al **proyecto** le aplica el Artículo, incisos y, fracciones anteriores, porque se trata de una actividad acuícola con fines comerciales.	Por el hecho de presentar a la autoridad correspondiente (SEMARNAT) la Manifestación de Impacto Ambiental, el promovente está cumpliendo con este apartado. El proyecto se vincula por la obligatoriedad de obtener la autorización correspondiente para realizar las obras descritas en esta manifestación de impacto ambiental. Como ya se mencionó anteriormente, la promovente una vez autorizado el proyecto en materia ambiental procederá a tramitar el Registro Nacional de Pesca para la unidad de producción acuícola.
Art. 30°.- *Las actividades pesqueras se clasifican en:* **II.-** *Cultivo o acuacultura con fines*		
Artículo 31°.- *Para realizar las actividades de pesca se requiere lo siguiente:* **I,** *Concesión, para:* **Inciso b)** *Acuacultura comercial* **II,** Permiso, para: **Inciso g)** *Acuacultura de fomento* **III,** *Autorización, para:* **Inciso d)** *Recolectar del medio natural reproductores, larvas, postlarvas, crías, huevos, semillas, alevines o en cualquier otro estadio, y* **Inciso e)** *Acuacultura didáctica.*		

Artículos 22.- *la Secretaría podrá inscribir en el Registro Nacional de Pesca a los acuicultores que no requieran concesión, permiso o Autorización.*	Al **proyecto** le aplica el Artículo, incisos y, fracciones anteriores, porque se trata de una actividad acuícola con fines comerciales.	Por el hecho de presentar a la autoridad correspondiente (SEMARNAT) la Manifestación de Impacto Ambiental, el promovente está cumpliendo con este apartado. El proyecto se vincula por la obligatoriedad de obtener la autorización correspondiente para realizar las obras descritas en esta manifestación de impacto ambiental. Como ya se mencionó anteriormente, la promovente una vez autorizado el proyecto en materia ambiental procederá a tramitar el Registro Nacional de Pesca para la unidad de producción acuícola.
Art. 30°.- *Las actividades pesqueras se clasifican en:* **II.-** *Cultivo o acuacultura con fines*		
Artículo 31°.- *Para realizar las actividades de pesca se requiere lo siguiente:* **I,** *Concesión, para:* **Inciso b)** *Acuacultura comercial* **II,** Permiso, para: **Inciso g)** *Acuacultura de fomento* **III,** *Autorización, para:* **Inciso d)** *Recolectar del medio natural reproductores, larvas, postlarvas, crías, huevos, semillas, alevines o en cualquier otro estadio, y* **Inciso e)** *Acuacultura didáctica.*		

Artículos 22.- *la Secretaría podrá inscribir en el Registro Nacional de Pesca a los acuicultores que no requieran concesión, permiso o Autorización.*	Al **proyecto** le aplica el Artículo, incisos y, fracciones anteriores, porque se trata de una actividad acuícola con fines comerciales.	Por el hecho de presentar a la autoridad correspondiente (SEMARNAT) la Manifestación de Impacto Ambiental, el promovente está cumpliendo con este apartado. El proyecto se vincula por la obligatoriedad de obtener la autorización correspondiente para realizar las obras descritas en esta manifestación de impacto ambiental. Como ya se mencionó anteriormente, la promovente una vez autorizado el proyecto en materia ambiental procederá a tramitar el Registro Nacional de Pesca para la unidad de producción acuícola.
Art. 30°.- *Las actividades pesqueras se clasifican en:* **II.-** *Cultivo o acuacultura con fines*		
Artículo 31°.- *Para realizar las actividades de pesca se requiere lo siguiente:* **I,** *Concesión, para:* **Inciso b)** *Acuacultura comercial* **II,** Permiso, para: **Inciso g)** *Acuacultura de fomento* **III,** *Autorización, para:* **Inciso d)** *Recolectar del medio natural reproductores, larvas, postlarvas, crías, huevos, semillas, alevines o en cualquier otro estadio, y* **Inciso e)** *Acuacultura didáctica.*		

Artículos 22.- *la Secretaría podrá inscribir en el Registro Nacional de Pesca a los acuicultores que no requieran concesión, permiso o Autorización.*	Al **proyecto** le aplica el Artículo, incisos y, fracciones anteriores, porque se trata de una actividad acuícola con fines comerciales.	Por el hecho de presentar a la autoridad correspondiente (SEMARNAT) la Manifestación de Impacto Ambiental, el promovente está cumpliendo con este apartado. El proyecto se vincula por la obligatoriedad de obtener la autorización correspondiente para realizar las obras descritas en esta manifestación de impacto ambiental. Como ya se mencionó anteriormente, la promovente una vez autorizado el proyecto en materia ambiental procederá a tramitar el Registro Nacional de Pesca para la unidad de producción acuícola.
Art. 30°.- *Las actividades pesqueras se clasifican en:* **II.-** *Cultivo o acuacultura con fines*		
Artículo 31°.- *Para realizar las actividades de pesca se requiere lo siguiente:* **I,** *Concesión, para:* **Inciso b)** *Acuacultura comercial* **II,** Permiso, para: **Inciso g)** *Acuacultura de fomento* **III,** *Autorización, para:* **Inciso d)** *Recolectar del medio natural reproductores, larvas, postlarvas, crías, huevos, semillas, alevines o en cualquier otro estadio, y* **Inciso e)** *Acuacultura didáctica.*		

Artículos 22.- *la Secretaría podrá inscribir en el Registro Nacional de Pesca a los acuicultores que no requieran concesión, permiso o Autorización.*	Al **proyecto** le aplica el Artículo, incisos y, fracciones anteriores, porque se trata de una actividad acuícola con fines comerciales.	Por el hecho de presentar a la autoridad correspondiente (SEMARNAT) la Manifestación de Impacto Ambiental, el promovente está cumpliendo con este apartado. El proyecto se vincula por la obligatoriedad de obtener la autorización correspondiente para realizar las obras descritas en esta manifestación de impacto ambiental. Como ya se mencionó anteriormente, la promovente una vez autorizado el proyecto en materia ambiental procederá a tramitar el Registro Nacional de Pesca para la unidad de producción acuícola.
Art. 30°.- *Las actividades pesqueras se clasifican en:* **II.-** *Cultivo o acuacultura con fines*		
Artículo 31°.- *Para realizar las actividades de pesca se requiere lo siguiente:* **I,** *Concesión, para:* **Inciso b)** *Acuacultura comercial* **II,** Permiso, para: **Inciso g)** *Acuacultura de fomento* **III,** *Autorización, para:* **Inciso d)** *Recolectar del medio natural reproductores, larvas, postlarvas, crías, huevos, semillas, alevines o en cualquier otro estadio, y* **Inciso e)** *Acuacultura didáctica.*		

Artículos 22.- *la Secretaría podrá inscribir en el Registro Nacional de Pesca a los acuicultores que no requieran concesión, permiso o Autorización.*	Al **proyecto** le aplica el Artículo, incisos y, fracciones anteriores, porque se trata de una actividad acuícola con fines comerciales.	Por el hecho de presentar a la autoridad correspondiente (SEMARNAT) la Manifestación de Impacto Ambiental, el promovente está cumpliendo con este apartado. El proyecto se vincula por la obligatoriedad de obtener la autorización correspondiente para realizar las obras descritas en esta manifestación de impacto ambiental. Como ya se mencionó anteriormente, la promovente una vez autorizado el proyecto en materia ambiental procederá a tramitar el Registro Nacional de Pesca para la unidad de producción acuícola.
Art. 30°.- *Las actividades pesqueras se clasifican en:* **II.-** *Cultivo o acuacultura con fines*		
Artículo 31°.- *Para realizar las actividades de pesca se requiere lo siguiente:* **I,** *Concesión, para:* **Inciso b)** *Acuacultura comercial* **II,** Permiso, para: **Inciso g)** *Acuacultura de fomento* **III,** *Autorización, para:* **Inciso d)** *Recolectar del medio natural reproductores, larvas, postlarvas, crías, huevos, semillas, alevines o en cualquier otro estadio, y* **Inciso e)** *Acuacultura didáctica.*		

Artículos 22.- *la Secretaría podrá inscribir en el Registro Nacional de Pesca a los acuicultores que no requieran concesión, permiso o Autorización.*	Al **proyecto** le aplica el Artículo, incisos y, fracciones anteriores, porque se trata de una actividad acuícola con fines comerciales.	Por el hecho de presentar a la autoridad correspondiente (SEMARNAT) la Manifestación de Impacto Ambiental, el promovente está cumpliendo con este apartado. El proyecto se vincula por la obligatoriedad de obtener la autorización correspondiente para realizar las obras descritas en esta manifestación de impacto ambiental. Como ya se mencionó anteriormente, la promovente una vez autorizado el proyecto en materia ambiental procederá a tramitar el Registro Nacional de Pesca para la unidad de producción acuícola.
Art. 30°.- *Las actividades pesqueras se clasifican en:* **II.-** *Cultivo o acuacultura con fines*		
Artículo 31°.- *Para realizar las actividades de pesca se requiere lo siguiente:* **I,** *Concesión, para:* **Inciso b)** *Acuacultura comercial* **II,** Permiso, para: **Inciso g)** *Acuacultura de fomento* **III,** *Autorización, para:* **Inciso d)** *Recolectar del medio natural reproductores, larvas, postlarvas, crías, huevos, semillas, alevines o en cualquier otro estadio, y* **Inciso e)** *Acuacultura didáctica.*		

Artículos 22.- *la Secretaría podrá inscribir en el Registro Nacional de Pesca a los acuicultores que no requieran concesión, permiso o Autorización.*	Al **proyecto** le aplica el Artículo, incisos y, fracciones anteriores, porque se trata de una actividad acuícola con fines comerciales.	Por el hecho de presentar a la autoridad correspondiente (SEMARNAT) la Manifestación de Impacto Ambiental, el promovente está cumpliendo con este apartado. El proyecto se vincula por la obligatoriedad de obtener la autorización correspondiente para realizar las obras descritas en esta manifestación de impacto ambiental. Como ya se mencionó anteriormente, la promovente una vez autorizado el proyecto en materia ambiental procederá a tramitar el Registro Nacional de Pesca para la unidad de producción acuícola.
Art. 30°.- *Las actividades pesqueras se clasifican en:* **II.-** *Cultivo o acuacultura con fines*		
Artículo 31°.- *Para realizar las actividades de pesca se requiere lo siguiente:* **I,** *Concesión, para:* **Inciso b)** *Acuacultura comercial* **II,** Permiso, para: **Inciso g)** *Acuacultura de fomento* **III,** *Autorización, para:* **Inciso d)** *Recolectar del medio natural reproductores, larvas, postlarvas, crías, huevos, semillas, alevines o en cualquier otro estadio, y* **Inciso e)** *Acuacultura didáctica.*		

Artículos 22.- *la Secretaría podrá inscribir en el Registro Nacional de Pesca a los acuicultores que no requieran concesión, permiso o Autorización.*	Al **proyecto** le aplica el Artículo, incisos y, fracciones anteriores, porque se trata de una actividad acuícola con fines comerciales.	Por el hecho de presentar a la autoridad correspondiente (SEMARNAT) la Manifestación de Impacto Ambiental, el promovente está cumpliendo con este apartado. El proyecto se vincula por la obligatoriedad de obtener la autorización correspondiente para realizar las obras descritas en esta manifestación de impacto ambiental. Como ya se mencionó anteriormente, la promovente una vez autorizado el proyecto en materia ambiental procederá a tramitar el Registro Nacional de Pesca para la unidad de producción acuícola.
Art. 30°.- *Las actividades pesqueras se clasifican en:* **II.-** *Cultivo o acuacultura con fines*		
Artículo 31°.- *Para realizar las actividades de pesca se requiere lo siguiente:* **I,** *Concesión, para:* **Inciso b)** *Acuacultura comercial* **II,** Permiso, para: **Inciso g)** *Acuacultura de fomento* **III,** *Autorización, para:* **Inciso d)** *Recolectar del medio natural reproductores, larvas, postlarvas, crías, huevos, semillas, alevines o en cualquier otro estadio, y* **Inciso e)** *Acuacultura didáctica.*		

Artículos 22.- *la Secretaría podrá inscribir en el Registro Nacional de Pesca a los acuicultores que no requieran concesión, permiso o Autorización.*	Al **proyecto** le aplica el Artículo, incisos y, fracciones anteriores, porque se trata de una actividad acuícola con fines comerciales.	Por el hecho de presentar a la autoridad correspondiente (SEMARNAT) la Manifestación de Impacto Ambiental, el promovente está cumpliendo con este apartado. El proyecto se vincula por la obligatoriedad de obtener la autorización correspondiente para realizar las obras descritas en esta manifestación de impacto ambiental. Como ya se mencionó anteriormente, la promovente una vez autorizado el proyecto en materia ambiental procederá a tramitar el Registro Nacional de Pesca para la unidad de producción acuícola.
Art. 30°.- *Las actividades pesqueras se clasifican en:* **II.-** *Cultivo o acuacultura con fines*		
Artículo 31°.- *Para realizar las actividades de pesca se requiere lo siguiente:* **I,** *Concesión, para:* **Inciso b)** *Acuacultura comercial* **II,** Permiso, para: **Inciso g)** *Acuacultura de fomento* **III,** *Autorización, para:* **Inciso d)** *Recolectar del medio natural reproductores, larvas, postlarvas, crías, huevos, semillas, alevines o en cualquier otro estadio, y* **Inciso e)** *Acuacultura didáctica.*		

Artículos 22.- *la Secretaría podrá inscribir en el Registro Nacional de Pesca a los acuicultores que no requieran concesión, permiso o Autorización.*	Al **proyecto** le aplica el Artículo, incisos y, fracciones anteriores, porque se trata de una actividad acuícola con fines comerciales.	Por el hecho de presentar a la autoridad correspondiente (SEMARNAT) la Manifestación de Impacto Ambiental, el promovente está cumpliendo con este apartado. El proyecto se vincula por la obligatoriedad de obtener la autorización correspondiente para realizar las obras descritas en esta manifestación de impacto ambiental. Como ya se mencionó anteriormente, la promovente una vez autorizado el proyecto en materia ambiental procederá a tramitar el Registro Nacional de Pesca para la unidad de producción acuícola.
Art. 30°.- *Las actividades pesqueras se clasifican en:* **II.-** *Cultivo o acuacultura con fines*		
Artículo 31°.- *Para realizar las actividades de pesca se requiere lo siguiente:* **I,** *Concesión, para:* **Inciso b)** *Acuacultura comercial* **II,** Permiso, para: **Inciso g)** *Acuacultura de fomento* **III,** *Autorización, para:* **Inciso d)** *Recolectar del medio natural reproductores, larvas, postlarvas, crías, huevos, semillas, alevines o en cualquier otro estadio, y* **Inciso e)** *Acuacultura didáctica.*		

Artículos 22.- *la Secretaría podrá inscribir en el Registro Nacional de Pesca a los acuicultores que no requieran concesión, permiso o Autorización.*	Al **proyecto** le aplica el Artículo, incisos y, fracciones anteriores, porque se trata de una actividad acuícola con fines comerciales.	Por el hecho de presentar a la autoridad correspondiente (SEMARNAT) la Manifestación de Impacto Ambiental, el promovente está cumpliendo con este apartado. El proyecto se vincula por la obligatoriedad de obtener la autorización correspondiente para realizar las obras descritas en esta manifestación de impacto ambiental. Como ya se mencionó anteriormente, la promovente una vez autorizado el proyecto en materia ambiental procederá a tramitar el Registro Nacional de Pesca para la unidad de producción acuícola.
Art. 30°.- *Las actividades pesqueras se clasifican en:* **II.-** *Cultivo o acuacultura con fines*		
Artículo 31°.- *Para realizar las actividades de pesca se requiere lo siguiente:* **I,** *Concesión, para:* **Inciso b)** *Acuacultura comercial* **II,** Permiso, para: **Inciso g)** *Acuacultura de fomento* **III,** *Autorización, para:* **Inciso d)** *Recolectar del medio natural reproductores, larvas, postlarvas, crías, huevos, semillas, alevines o en cualquier otro estadio, y* **Inciso e)** *Acuacultura didáctica.*		

Artículos 22.- *la Secretaría podrá inscribir en el Registro Nacional de Pesca a los acuicultores que no requieran concesión, permiso o Autorización.*	Al **proyecto** le aplica el Artículo, incisos y, fracciones anteriores, porque se trata de una actividad acuícola con fines comerciales.	Por el hecho de presentar a la autoridad correspondiente (SEMARNAT) la Manifestación de Impacto Ambiental, el promovente está cumpliendo con este apartado. El proyecto se vincula por la obligatoriedad de obtener la autorización correspondiente para realizar las obras descritas en esta manifestación de impacto ambiental. Como ya se mencionó anteriormente, la promovente una vez autorizado el proyecto en materia ambiental procederá a tramitar el Registro Nacional de Pesca para la unidad de producción acuícola.
Art. 30°.- *Las actividades pesqueras se clasifican en:* **II.-** *Cultivo o acuacultura con fines*		
Artículo 31°.- *Para realizar las actividades de pesca se requiere lo siguiente:* **I,** *Concesión, para:* **Inciso b)** *Acuacultura comercial* **II,** Permiso, para: **Inciso g)** *Acuacultura de fomento* **III,** *Autorización, para:* **Inciso d)** *Recolectar del medio natural reproductores, larvas, postlarvas, crías, huevos, semillas, alevines o en cualquier otro estadio, y* **Inciso e)** *Acuacultura didáctica.*		

Artículos 22.- *la Secretaría podrá inscribir en el Registro Nacional de Pesca a los acuicultores que no requieran concesión, permiso o Autorización.*	Al **proyecto** le aplica el Artículo, incisos y, fracciones anteriores, porque se trata de una actividad acuícola con fines comerciales.	Por el hecho de presentar a la autoridad correspondiente (SEMARNAT) la Manifestación de Impacto Ambiental, el promovente está cumpliendo con este apartado. El proyecto se vincula por la obligatoriedad de obtener la autorización correspondiente para realizar las obras descritas en esta manifestación de impacto ambiental. Como ya se mencionó anteriormente, la promovente una vez autorizado el proyecto en materia ambiental procederá a tramitar el Registro Nacional de Pesca para la unidad de producción acuícola.
Art. 30°.- *Las actividades pesqueras se clasifican en:* **II.-** *Cultivo o acuacultura con fines*		
Artículo 31°.- *Para realizar las actividades de pesca se requiere lo siguiente:* **I,** *Concesión, para:* **Inciso b)** *Acuacultura comercial* **II,** Permiso, para: **Inciso g)** *Acuacultura de fomento* **III,** *Autorización, para:* **Inciso d)** *Recolectar del medio natural reproductores, larvas, postlarvas, crías, huevos, semillas, alevines o en cualquier otro estadio, y* **Inciso e)** *Acuacultura didáctica.*		

Artículos 22.- *la Secretaría podrá inscribir en el Registro Nacional de Pesca a los acuicultores que no requieran concesión, permiso o Autorización.*	Al **proyecto** le aplica el Artículo, incisos y, fracciones anteriores, porque se trata de una actividad acuícola con fines comerciales.	Por el hecho de presentar a la autoridad correspondiente (SEMARNAT) la Manifestación de Impacto Ambiental, el promovente está cumpliendo con este apartado. El proyecto se vincula por la obligatoriedad de obtener la autorización correspondiente para realizar las obras descritas en esta manifestación de impacto ambiental. Como ya se mencionó anteriormente, la promovente una vez autorizado el proyecto en materia ambiental procederá a tramitar el Registro Nacional de Pesca para la unidad de producción acuícola.
Art. 30°.- *Las actividades pesqueras se clasifican en:* **II.-** *Cultivo o acuacultura con fines*		
Artículo 31°.- *Para realizar las actividades de pesca se requiere lo siguiente:* **I,** *Concesión, para:* **Inciso b)** *Acuacultura comercial* **II,** Permiso, para: **Inciso g)** *Acuacultura de fomento* **III,** *Autorización, para:* **Inciso d)** *Recolectar del medio natural reproductores, larvas, postlarvas, crías, huevos, semillas, alevines o en cualquier otro estadio, y* **Inciso e)** *Acuacultura didáctica.*		

Artículos 22.- *la Secretaría podrá inscribir en el Registro Nacional de Pesca a los acuicultores que no requieran concesión, permiso o Autorización.*	Al **proyecto** le aplica el Artículo, incisos y, fracciones anteriores, porque se trata de una actividad acuícola con fines comerciales.	Por el hecho de presentar a la autoridad correspondiente (SEMARNAT) la Manifestación de Impacto Ambiental, el promovente está cumpliendo con este apartado. El proyecto se vincula por la obligatoriedad de obtener la autorización correspondiente para realizar las obras descritas en esta manifestación de impacto ambiental. Como ya se mencionó anteriormente, la promovente una vez autorizado el proyecto en materia ambiental procederá a tramitar el Registro Nacional de Pesca para la unidad de producción acuícola.
Art. 30°.- *Las actividades pesqueras se clasifican en:* **II.-** *Cultivo o acuacultura con fines*		
Artículo 31°.- *Para realizar las actividades de pesca se requiere lo siguiente:* **I,** *Concesión, para:* **Inciso b)** *Acuacultura comercial* **II,** Permiso, para: **Inciso g)** *Acuacultura de fomento* **III,** *Autorización, para:* **Inciso d)** *Recolectar del medio natural reproductores, larvas, postlarvas, crías, huevos, semillas, alevines o en cualquier otro estadio, y* **Inciso e)** *Acuacultura didáctica.*		

Artículos 22.- *la Secretaría podrá inscribir en el Registro Nacional de Pesca a los acuicultores que no requieran concesión, permiso o Autorización.*	Al **proyecto** le aplica el Artículo, incisos y, fracciones anteriores, porque se trata de una actividad acuícola con fines comerciales.	Por el hecho de presentar a la autoridad correspondiente (SEMARNAT) la Manifestación de Impacto Ambiental, el promovente está cumpliendo con este apartado. El proyecto se vincula por la obligatoriedad de obtener la autorización correspondiente para realizar las obras descritas en esta manifestación de impacto ambiental. Como ya se mencionó anteriormente, la promovente una vez autorizado el proyecto en materia ambiental procederá a tramitar el Registro Nacional de Pesca para la unidad de producción acuícola.
Art. 30°.- *Las actividades pesqueras se clasifican en:* **II.-** *Cultivo o acuacultura con fines*		
Artículo 31°.- *Para realizar las actividades de pesca se requiere lo siguiente:* **I,** *Concesión, para:* **Inciso b)** *Acuacultura comercial* **II,** Permiso, para: **Inciso g)** *Acuacultura de fomento* **III,** *Autorización, para:* **Inciso d)** *Recolectar del medio natural reproductores, larvas, postlarvas, crías, huevos, semillas, alevines o en cualquier otro estadio, y* **Inciso e)** *Acuacultura didáctica.*		

Artículos 22.- *la Secretaría podrá inscribir en el Registro Nacional de Pesca a los acuicultores que no requieran concesión, permiso o Autorización.*	Al **proyecto** le aplica el Artículo, incisos y, fracciones anteriores, porque se trata de una actividad acuícola con fines comerciales.	Por el hecho de presentar a la autoridad correspondiente (SEMARNAT) la Manifestación de Impacto Ambiental, el promovente está cumpliendo con este apartado. El proyecto se vincula por la obligatoriedad de obtener la autorización correspondiente para realizar las obras descritas en esta manifestación de impacto ambiental. Como ya se mencionó anteriormente, la promovente una vez autorizado el proyecto en materia ambiental procederá a tramitar el Registro Nacional de Pesca para la unidad de producción acuícola.
Art. 30°.- *Las actividades pesqueras se clasifican en:* **II.-** *Cultivo o acuacultura con fines*		
Artículo 31°.- *Para realizar las actividades de pesca se requiere lo siguiente:* **I,** *Concesión, para:* **Inciso b)** *Acuacultura comercial* **II,** Permiso, para: **Inciso g)** *Acuacultura de fomento* **III,** *Autorización, para:* **Inciso d)** *Recolectar del medio natural reproductores, larvas, postlarvas, crías, huevos, semillas, alevines o en cualquier otro estadio, y* **Inciso e)** *Acuacultura didáctica.*		

Artículos 22.- *la Secretaría podrá inscribir en el Registro Nacional de Pesca a los acuicultores que no requieran concesión, permiso o Autorización.*	Al **proyecto** le aplica el Artículo, incisos y, fracciones anteriores, porque se trata de una actividad acuícola con fines comerciales.	Por el hecho de presentar a la autoridad correspondiente (SEMARNAT) la Manifestación de Impacto Ambiental, el promovente está cumpliendo con este apartado. El proyecto se vincula por la obligatoriedad de obtener la autorización correspondiente para realizar las obras descritas en esta manifestación de impacto ambiental. Como ya se mencionó anteriormente, la promovente una vez autorizado el proyecto en materia ambiental procederá a tramitar el Registro Nacional de Pesca para la unidad de producción acuícola.
Art. 30°.- *Las actividades pesqueras se clasifican en:* **II.-** *Cultivo o acuacultura con fines*		
Artículo 31°.- *Para realizar las actividades de pesca se requiere lo siguiente:* **I,** *Concesión, para:* **Inciso b)** *Acuacultura comercial* **II,** Permiso, para: **Inciso g)** *Acuacultura de fomento* **III,** *Autorización, para:* **Inciso d)** *Recolectar del medio natural reproductores, larvas, postlarvas, crías, huevos, semillas, alevines o en cualquier otro estadio, y* **Inciso e)** *Acuacultura didáctica.*		

Artículos 22.- *la Secretaría podrá inscribir en el Registro Nacional de Pesca a los acuicultores que no requieran concesión, permiso o Autorización.*	Al **proyecto** le aplica el Artículo, incisos y, fracciones anteriores, porque se trata de una actividad acuícola con fines comerciales.	Por el hecho de presentar a la autoridad correspondiente (SEMARNAT) la Manifestación de Impacto Ambiental, el promovente está cumpliendo con este apartado. El proyecto se vincula por la obligatoriedad de obtener la autorización correspondiente para realizar las obras descritas en esta manifestación de impacto ambiental. Como ya se mencionó anteriormente, la promovente una vez autorizado el proyecto en materia ambiental procederá a tramitar el Registro Nacional de Pesca para la unidad de producción acuícola.
Art. 30°.- *Las actividades pesqueras se clasifican en:* **II.-** *Cultivo o acuacultura con fines*		
Artículo 31°.- *Para realizar las actividades de pesca se requiere lo siguiente:* **I,** *Concesión, para:* **Inciso b)** *Acuacultura comercial* **II,** Permiso, para: **Inciso g)** *Acuacultura de fomento* **III,** *Autorización, para:* **Inciso d)** *Recolectar del medio natural reproductores, larvas, postlarvas, crías, huevos, semillas, alevines o en cualquier otro estadio, y* **Inciso e)** *Acuacultura didáctica.*		

Artículos 22.- *la Secretaría podrá inscribir en el Registro Nacional de Pesca a los acuicultores que no requieran concesión, permiso o Autorización.*	Al **proyecto** le aplica el Artículo, incisos y, fracciones anteriores, porque se trata de una actividad acuícola con fines comerciales.	Por el hecho de presentar a la autoridad correspondiente (SEMARNAT) la Manifestación de Impacto Ambiental, el promovente está cumpliendo con este apartado. El proyecto se vincula por la obligatoriedad de obtener la autorización correspondiente para realizar las obras descritas en esta manifestación de impacto ambiental. Como ya se mencionó anteriormente, la promovente una vez autorizado el proyecto en materia ambiental procederá a tramitar el Registro Nacional de Pesca para la unidad de producción acuícola.
Art. 30°.- *Las actividades pesqueras se clasifican en:* **II.-** *Cultivo o acuacultura con fines*		
Artículo 31°.- *Para realizar las actividades de pesca se requiere lo siguiente:* **I,** *Concesión, para:* **Inciso b)** *Acuacultura comercial* **II,** Permiso, para: **Inciso g)** *Acuacultura de fomento* **III,** *Autorización, para:* **Inciso d)** *Recolectar del medio natural reproductores, larvas, postlarvas, crías, huevos, semillas, alevines o en cualquier otro estadio, y* **Inciso e)** *Acuacultura didáctica.*		

Artículos 22.- *la Secretaría podrá inscribir en el Registro Nacional de Pesca a los acuicultores que no requieran concesión, permiso o Autorización.*	Al **proyecto** le aplica el Artículo, incisos y, fracciones anteriores, porque se trata de una actividad acuícola con fines comerciales.	Por el hecho de presentar a la autoridad correspondiente (SEMARNAT) la Manifestación de Impacto Ambiental, el promovente está cumpliendo con este apartado. El proyecto se vincula por la obligatoriedad de obtener la autorización correspondiente para realizar las obras descritas en esta manifestación de impacto ambiental. Como ya se mencionó anteriormente, la promovente una vez autorizado el proyecto en materia ambiental procederá a tramitar el Registro Nacional de Pesca para la unidad de producción acuícola.
Art. 30°.- *Las actividades pesqueras se clasifican en:* **II.-** *Cultivo o acuacultura con fines*		
Artículo 31°.- *Para realizar las actividades de pesca se requiere lo siguiente:* **I,** *Concesión, para:* **Inciso b)** *Acuacultura comercial* **II,** Permiso, para: **Inciso g)** *Acuacultura de fomento* **III,** *Autorización, para:* **Inciso d)** *Recolectar del medio natural reproductores, larvas, postlarvas, crías, huevos, semillas, alevines o en cualquier otro estadio, y* **Inciso e)** *Acuacultura didáctica.*		

Artículos 22.- *la Secretaría podrá inscribir en el Registro Nacional de Pesca a los acuicultores que no requieran concesión, permiso o Autorización.*	Al **proyecto** le aplica el Artículo, incisos y, fracciones anteriores, porque se trata de una actividad acuícola con fines comerciales.	Por el hecho de presentar a la autoridad correspondiente (SEMARNAT) la Manifestación de Impacto Ambiental, el promovente está cumpliendo con este apartado. El proyecto se vincula por la obligatoriedad de obtener la autorización correspondiente para realizar las obras descritas en esta manifestación de impacto ambiental. Como ya se mencionó anteriormente, la promovente una vez autorizado el proyecto en materia ambiental procederá a tramitar el Registro Nacional de Pesca para la unidad de producción acuícola.
Art. 30°.- *Las actividades pesqueras se clasifican en:* **II.-** *Cultivo o acuacultura con fines*		
Artículo 31°.- *Para realizar las actividades de pesca se requiere lo siguiente:* **I,** *Concesión, para:* **Inciso b)** *Acuacultura comercial* **II,** Permiso, para: **Inciso g)** *Acuacultura de fomento* **III,** *Autorización, para:* **Inciso d)** *Recolectar del medio natural reproductores, larvas, postlarvas, crías, huevos, semillas, alevines o en cualquier otro estadio, y* **Inciso e)** *Acuacultura didáctica.*		

Artículos 22.- *la Secretaría podrá inscribir en el Registro Nacional de Pesca a los acuicultores que no requieran concesión, permiso o Autorización.*	Al **proyecto** le aplica el Artículo, incisos y, fracciones anteriores, porque se trata de una actividad acuícola con fines comerciales.	Por el hecho de presentar a la autoridad correspondiente (SEMARNAT) la Manifestación de Impacto Ambiental, el promovente está cumpliendo con este apartado. El proyecto se vincula por la obligatoriedad de obtener la autorización correspondiente para realizar las obras descritas en esta manifestación de impacto ambiental. Como ya se mencionó anteriormente, la promovente una vez autorizado el proyecto en materia ambiental procederá a tramitar el Registro Nacional de Pesca para la unidad de producción acuícola.
Art. 30°.- *Las actividades pesqueras se clasifican en:* **II.-** *Cultivo o acuacultura con fines*		
Artículo 31°.- *Para realizar las actividades de pesca se requiere lo siguiente:* **I,** *Concesión, para:* **Inciso b)** *Acuacultura comercial* **II,** Permiso, para: **Inciso g)** *Acuacultura de fomento* **III,** *Autorización, para:* **Inciso d)** *Recolectar del medio natural reproductores, larvas, postlarvas, crías, huevos, semillas, alevines o en cualquier otro estadio, y* **Inciso e)** *Acuacultura didáctica.*		

Artículos 22.- *la Secretaría podrá inscribir en el Registro Nacional de Pesca a los acuicultores que no requieran concesión, permiso o Autorización.*	Al **proyecto** le aplica el Artículo, incisos y, fracciones anteriores, porque se trata de una actividad acuícola con fines comerciales.	Por el hecho de presentar a la autoridad correspondiente (SEMARNAT) la Manifestación de Impacto Ambiental, el promovente está cumpliendo con este apartado. El proyecto se vincula por la obligatoriedad de obtener la autorización correspondiente para realizar las obras descritas en esta manifestación de impacto ambiental. Como ya se mencionó anteriormente, la promovente una vez autorizado el proyecto en materia ambiental procederá a tramitar el Registro Nacional de Pesca para la unidad de producción acuícola.
Art. 30°.- *Las actividades pesqueras se clasifican en:* **II.-** *Cultivo o acuacultura con fines*		
Artículo 31°.- *Para realizar las actividades de pesca se requiere lo siguiente:* **I,** *Concesión, para:* **Inciso b)** *Acuacultura comercial* **II,** Permiso, para: **Inciso g)** *Acuacultura de fomento* **III,** *Autorización, para:* **Inciso d)** *Recolectar del medio natural reproductores, larvas, postlarvas, crías, huevos, semillas, alevines o en cualquier otro estadio, y* **Inciso e)** *Acuacultura didáctica.*		

Artículos 22.- *la Secretaría podrá inscribir en el Registro Nacional de Pesca a los acuicultores que no requieran concesión, permiso o Autorización.*	Al **proyecto** le aplica el Artículo, incisos y, fracciones anteriores, porque se trata de una actividad acuícola con fines comerciales.	Por el hecho de presentar a la autoridad correspondiente (SEMARNAT) la Manifestación de Impacto Ambiental, el promovente está cumpliendo con este apartado. El proyecto se vincula por la obligatoriedad de obtener la autorización correspondiente para realizar las obras descritas en esta manifestación de impacto ambiental. Como ya se mencionó anteriormente, la promovente una vez autorizado el proyecto en materia ambiental procederá a tramitar el Registro Nacional de Pesca para la unidad de producción acuícola.
Art. 30°.- *Las actividades pesqueras se clasifican en:* **II.-** *Cultivo o acuacultura con fines*		
Artículo 31°.- *Para realizar las actividades de pesca se requiere lo siguiente:* **I,** *Concesión, para:* **Inciso b)** *Acuacultura comercial* **II,** Permiso, para: **Inciso g)** *Acuacultura de fomento* **III,** *Autorización, para:* **Inciso d)** *Recolectar del medio natural reproductores, larvas, postlarvas, crías, huevos, semillas, alevines o en cualquier otro estadio, y* **Inciso e)** *Acuacultura didáctica.*		

Artículos 22.- *la Secretaría podrá inscribir en el Registro Nacional de Pesca a los acuicultores que no requieran concesión, permiso o Autorización.*	Al **proyecto** le aplica el Artículo, incisos y, fracciones anteriores, porque se trata de una actividad acuícola con fines comerciales.	Por el hecho de presentar a la autoridad correspondiente (SEMARNAT) la Manifestación de Impacto Ambiental, el promovente está cumpliendo con este apartado. El proyecto se vincula por la obligatoriedad de obtener la autorización correspondiente para realizar las obras descritas en esta manifestación de impacto ambiental. Como ya se mencionó anteriormente, la promovente una vez autorizado el proyecto en materia ambiental procederá a tramitar el Registro Nacional de Pesca para la unidad de producción acuícola.
Art. 30°.- *Las actividades pesqueras se clasifican en:* **II.-** *Cultivo o acuacultura con fines*		
Artículo 31°.- *Para realizar las actividades de pesca se requiere lo siguiente:* **I,** *Concesión, para:* **Inciso b)** *Acuacultura comercial* **II,** Permiso, para: **Inciso g)** *Acuacultura de fomento* **III,** *Autorización, para:* **Inciso d)** *Recolectar del medio natural reproductores, larvas, postlarvas, crías, huevos, semillas, alevines o en cualquier otro estadio, y* **Inciso e)** *Acuacultura didáctica.*		

Artículos 22.- *la Secretaría podrá inscribir en el Registro Nacional de Pesca a los acuicultores que no requieran concesión, permiso o Autorización.*	Al **proyecto** le aplica el Artículo, incisos y, fracciones anteriores, porque se trata de una actividad acuícola con fines comerciales.	Por el hecho de presentar a la autoridad correspondiente (SEMARNAT) la Manifestación de Impacto Ambiental, el promovente está cumpliendo con este apartado. El proyecto se vincula por la obligatoriedad de obtener la autorización correspondiente para realizar las obras descritas en esta manifestación de impacto ambiental. Como ya se mencionó anteriormente, la promovente una vez autorizado el proyecto en materia ambiental procederá a tramitar el Registro Nacional de Pesca para la unidad de producción acuícola.
Art. 30°.- *Las actividades pesqueras se clasifican en:* **II.-** *Cultivo o acuacultura con fines*		
Artículo 31°.- *Para realizar las actividades de pesca se requiere lo siguiente:* **I,** *Concesión, para:* **Inciso b)** *Acuacultura comercial* **II,** Permiso, para: **Inciso g)** *Acuacultura de fomento* **III,** *Autorización, para:* **Inciso d)** *Recolectar del medio natural reproductores, larvas, postlarvas, crías, huevos, semillas, alevines o en cualquier otro estadio, y* **Inciso e)** *Acuacultura didáctica.*		

Artículos 22.- *la Secretaría podrá inscribir en el Registro Nacional de Pesca a los acuicultores que no requieran concesión, permiso o Autorización.*	Al **proyecto** le aplica el Artículo, incisos y, fracciones anteriores, porque se trata de una actividad acuícola con fines comerciales.	Por el hecho de presentar a la autoridad correspondiente (SEMARNAT) la Manifestación de Impacto Ambiental, el promovente está cumpliendo con este apartado. El proyecto se vincula por la obligatoriedad de obtener la autorización correspondiente para realizar las obras descritas en esta manifestación de impacto ambiental. Como ya se mencionó anteriormente, la promovente una vez autorizado el proyecto en materia ambiental procederá a tramitar el Registro Nacional de Pesca para la unidad de producción acuícola.
Art. 30°.- *Las actividades pesqueras se clasifican en:* **II.-** *Cultivo o acuacultura con fines*		
Artículo 31°.- *Para realizar las actividades de pesca se requiere lo siguiente:* **I,** *Concesión, para:* **Inciso b)** *Acuacultura comercial* **II,** Permiso, para: **Inciso g)** *Acuacultura de fomento* **III,** *Autorización, para:* **Inciso d)** *Recolectar del medio natural reproductores, larvas, postlarvas, crías, huevos, semillas, alevines o en cualquier otro estadio, y* **Inciso e)** *Acuacultura didáctica.*		

Artículos 22.- *la Secretaría podrá inscribir en el Registro Nacional de Pesca a los acuicultores que no requieran concesión, permiso o Autorización.*	Al **proyecto** le aplica el Artículo, incisos y, fracciones anteriores, porque se trata de una actividad acuícola con fines comerciales.	Por el hecho de presentar a la autoridad correspondiente (SEMARNAT) la Manifestación de Impacto Ambiental, el promovente está cumpliendo con este apartado. El proyecto se vincula por la obligatoriedad de obtener la autorización correspondiente para realizar las obras descritas en esta manifestación de impacto ambiental. Como ya se mencionó anteriormente, la promovente una vez autorizado el proyecto en materia ambiental procederá a tramitar el Registro Nacional de Pesca para la unidad de producción acuícola.
Art. 30°.- *Las actividades pesqueras se clasifican en:* **II.-** *Cultivo o acuacultura con fines*		
Artículo 31°.- *Para realizar las actividades de pesca se requiere lo siguiente:* **I,** *Concesión, para:* **Inciso b)** *Acuacultura comercial* **II,** Permiso, para: **Inciso g)** *Acuacultura de fomento* **III,** *Autorización, para:* **Inciso d)** *Recolectar del medio natural reproductores, larvas, postlarvas, crías, huevos, semillas, alevines o en cualquier otro estadio, y* **Inciso e)** *Acuacultura didáctica.*		

Artículos 22.- *la Secretaría podrá inscribir en el Registro Nacional de Pesca a los acuicultores que no requieran concesión, permiso o Autorización.*	Al **proyecto** le aplica el Artículo, incisos y, fracciones anteriores, porque se trata de una actividad acuícola con fines comerciales.	Por el hecho de presentar a la autoridad correspondiente (SEMARNAT) la Manifestación de Impacto Ambiental, el promovente está cumpliendo con este apartado. El proyecto se vincula por la obligatoriedad de obtener la autorización correspondiente para realizar las obras descritas en esta manifestación de impacto ambiental. Como ya se mencionó anteriormente, la promovente una vez autorizado el proyecto en materia ambiental procederá a tramitar el Registro Nacional de Pesca para la unidad de producción acuícola.
Art. 30°.- *Las actividades pesqueras se clasifican en:* **II.-** *Cultivo o acuacultura con fines*		
Artículo 31°.- *Para realizar las actividades de pesca se requiere lo siguiente:* **I,** *Concesión, para:* **Inciso b)** *Acuacultura comercial* **II,** Permiso, para: **Inciso g)** *Acuacultura de fomento* **III,** *Autorización, para:* **Inciso d)** *Recolectar del medio natural reproductores, larvas, postlarvas, crías, huevos, semillas, alevines o en cualquier otro estadio, y* **Inciso e)** *Acuacultura didáctica.*		

Artículos 22.- *la Secretaría podrá inscribir en el Registro Nacional de Pesca a los acuicultores que no requieran concesión, permiso o Autorización.*	Al **proyecto** le aplica el Artículo, incisos y, fracciones anteriores, porque se trata de una actividad acuícola con fines comerciales.	Por el hecho de presentar a la autoridad correspondiente (SEMARNAT) la Manifestación de Impacto Ambiental, el promovente está cumpliendo con este apartado. El proyecto se vincula por la obligatoriedad de obtener la autorización correspondiente para realizar las obras descritas en esta manifestación de impacto ambiental. Como ya se mencionó anteriormente, la promovente una vez autorizado el proyecto en materia ambiental procederá a tramitar el Registro Nacional de Pesca para la unidad de producción acuícola.
Art. 30°.- *Las actividades pesqueras se clasifican en:* **II.-** *Cultivo o acuacultura con fines*		
Artículo 31°.- *Para realizar las actividades de pesca se requiere lo siguiente:* **I,** *Concesión, para:* **Inciso b)** *Acuacultura comercial* **II,** Permiso, para: **Inciso g)** *Acuacultura de fomento* **III,** *Autorización, para:* **Inciso d)** *Recolectar del medio natural reproductores, larvas, postlarvas, crías, huevos, semillas, alevines o en cualquier otro estadio, y* **Inciso e)** *Acuacultura didáctica.*		

Artículos 22.- *la Secretaría podrá inscribir en el Registro Nacional de Pesca a los acuicultores que no requieran concesión, permiso o Autorización.*	Al **proyecto** le aplica el Artículo, incisos y, fracciones anteriores, porque se trata de una actividad acuícola con fines comerciales.	Por el hecho de presentar a la autoridad correspondiente (SEMARNAT) la Manifestación de Impacto Ambiental, el promovente está cumpliendo con este apartado. El proyecto se vincula por la obligatoriedad de obtener la autorización correspondiente para realizar las obras descritas en esta manifestación de impacto ambiental. Como ya se mencionó anteriormente, la promovente una vez autorizado el proyecto en materia ambiental procederá a tramitar el Registro Nacional de Pesca para la unidad de producción acuícola.
Art. 30°.- *Las actividades pesqueras se clasifican en:* **II.-** *Cultivo o acuacultura con fines*		
Artículo 31°.- *Para realizar las actividades de pesca se requiere lo siguiente:* **I,** *Concesión, para:* **Inciso b)** *Acuacultura comercial* **II,** Permiso, para: **Inciso g)** *Acuacultura de fomento* **III,** *Autorización, para:* **Inciso d)** *Recolectar del medio natural reproductores, larvas, postlarvas, crías, huevos, semillas, alevines o en cualquier otro estadio, y* **Inciso e)** *Acuacultura didáctica.*		

Artículos 22.- *la Secretaría podrá inscribir en el Registro Nacional de Pesca a los acuicultores que no requieran concesión, permiso o Autorización.*	Al **proyecto** le aplica el Artículo, incisos y, fracciones anteriores, porque se trata de una actividad acuícola con fines comerciales.	Por el hecho de presentar a la autoridad correspondiente (SEMARNAT) la Manifestación de Impacto Ambiental, el promovente está cumpliendo con este apartado. El proyecto se vincula por la obligatoriedad de obtener la autorización correspondiente para realizar las obras descritas en esta manifestación de impacto ambiental. Como ya se mencionó anteriormente, la promovente una vez autorizado el proyecto en materia ambiental procederá a tramitar el Registro Nacional de Pesca para la unidad de producción acuícola.
Art. 30°.- *Las actividades pesqueras se clasifican en:* **II.-** *Cultivo o acuacultura con fines*		
Artículo 31°.- *Para realizar las actividades de pesca se requiere lo siguiente:* **I,** *Concesión, para:* **Inciso b)** *Acuacultura comercial* **II,** Permiso, para: **Inciso g)** *Acuacultura de fomento* **III,** *Autorización, para:* **Inciso d)** *Recolectar del medio natural reproductores, larvas, postlarvas, crías, huevos, semillas, alevines o en cualquier otro estadio, y* **Inciso e)** *Acuacultura didáctica.*		

Artículos 22.- *la Secretaría podrá inscribir en el Registro Nacional de Pesca a los acuicultores que no requieran concesión, permiso o Autorización.*	Al **proyecto** le aplica el Artículo, incisos y, fracciones anteriores, porque se trata de una actividad acuícola con fines comerciales.	Por el hecho de presentar a la autoridad correspondiente (SEMARNAT) la Manifestación de Impacto Ambiental, el promovente está cumpliendo con este apartado. El proyecto se vincula por la obligatoriedad de obtener la autorización correspondiente para realizar las obras descritas en esta manifestación de impacto ambiental. Como ya se mencionó anteriormente, la promovente una vez autorizado el proyecto en materia ambiental procederá a tramitar el Registro Nacional de Pesca para la unidad de producción acuícola.
Art. 30°.- *Las actividades pesqueras se clasifican en:* **II.-** *Cultivo o acuacultura con fines*		
Artículo 31°.- *Para realizar las actividades de pesca se requiere lo siguiente:* **I,** *Concesión, para:* **Inciso b)** *Acuacultura comercial* **II,** Permiso, para: **Inciso g)** *Acuacultura de fomento* **III,** *Autorización, para:* **Inciso d)** *Recolectar del medio natural reproductores, larvas, postlarvas, crías, huevos, semillas, alevines o en cualquier otro estadio, y* **Inciso e)** *Acuacultura didáctica.*		

Artículos 22.- *la Secretaría podrá inscribir en el Registro Nacional de Pesca a los acuicultores que no requieran concesión, permiso o Autorización.*	Al **proyecto** le aplica el Artículo, incisos y, fracciones anteriores, porque se trata de una actividad acuícola con fines comerciales.	Por el hecho de presentar a la autoridad correspondiente (SEMARNAT) la Manifestación de Impacto Ambiental, el promovente está cumpliendo con este apartado. El proyecto se vincula por la obligatoriedad de obtener la autorización correspondiente para realizar las obras descritas en esta manifestación de impacto ambiental. Como ya se mencionó anteriormente, la promovente una vez autorizado el proyecto en materia ambiental procederá a tramitar el Registro Nacional de Pesca para la unidad de producción acuícola.
Art. 30°.- *Las actividades pesqueras se clasifican en:* **II.-** *Cultivo o acuacultura con fines*		
Artículo 31°.- *Para realizar las actividades de pesca se requiere lo siguiente:* **I,** *Concesión, para:* **Inciso b)** *Acuacultura comercial* **II,** Permiso, para: **Inciso g)** *Acuacultura de fomento* **III,** *Autorización, para:* **Inciso d)** *Recolectar del medio natural reproductores, larvas, postlarvas, crías, huevos, semillas, alevines o en cualquier otro estadio, y* **Inciso e)** *Acuacultura didáctica.*		

Artículos 22.- *la Secretaría podrá inscribir en el Registro Nacional de Pesca a los acuicultores que no requieran concesión, permiso o Autorización.*	Al **proyecto** le aplica el Artículo, incisos y, fracciones anteriores, porque se trata de una actividad acuícola con fines comerciales.	Por el hecho de presentar a la autoridad correspondiente (SEMARNAT) la Manifestación de Impacto Ambiental, el promovente está cumpliendo con este apartado. El proyecto se vincula por la obligatoriedad de obtener la autorización correspondiente para realizar las obras descritas en esta manifestación de impacto ambiental. Como ya se mencionó anteriormente, la promovente una vez autorizado el proyecto en materia ambiental procederá a tramitar el Registro Nacional de Pesca para la unidad de producción acuícola.
Art. 30°.- *Las actividades pesqueras se clasifican en:* **II.-** *Cultivo o acuacultura con fines*		
Artículo 31°.- *Para realizar las actividades de pesca se requiere lo siguiente:* **I,** *Concesión, para:* **Inciso b)** *Acuacultura comercial* **II,** Permiso, para: **Inciso g)** *Acuacultura de fomento* **III,** *Autorización, para:* **Inciso d)** *Recolectar del medio natural reproductores, larvas, postlarvas, crías, huevos, semillas, alevines o en cualquier otro estadio, y* **Inciso e)** *Acuacultura didáctica.*		

Artículos 22.- *la Secretaría podrá inscribir en el Registro Nacional de Pesca a los acuicultores que no requieran concesión, permiso o Autorización.*	Al **proyecto** le aplica el Artículo, incisos y, fracciones anteriores, porque se trata de una actividad acuícola con fines comerciales.	Por el hecho de presentar a la autoridad correspondiente (SEMARNAT) la Manifestación de Impacto Ambiental, el promovente está cumpliendo con este apartado. El proyecto se vincula por la obligatoriedad de obtener la autorización correspondiente para realizar las obras descritas en esta manifestación de impacto ambiental. Como ya se mencionó anteriormente, la promovente una vez autorizado el proyecto en materia ambiental procederá a tramitar el Registro Nacional de Pesca para la unidad de producción acuícola.
Art. 30°.- *Las actividades pesqueras se clasifican en:* **II.-** *Cultivo o acuacultura con fines*		
Artículo 31°.- *Para realizar las actividades de pesca se requiere lo siguiente:* **I,** *Concesión, para:* **Inciso b)** *Acuacultura comercial* **II,** Permiso, para: **Inciso g)** *Acuacultura de fomento* **III,** *Autorización, para:* **Inciso d)** *Recolectar del medio natural reproductores, larvas, postlarvas, crías, huevos, semillas, alevines o en cualquier otro estadio, y* **Inciso e)** *Acuacultura didáctica.*		

Artículos 22.- *la Secretaría podrá inscribir en el Registro Nacional de Pesca a los acuicultores que no requieran concesión, permiso o Autorización.*	Al **proyecto** le aplica el Artículo, incisos y, fracciones anteriores, porque se trata de una actividad acuícola con fines comerciales.	Por el hecho de presentar a la autoridad correspondiente (SEMARNAT) la Manifestación de Impacto Ambiental, el promovente está cumpliendo con este apartado. El proyecto se vincula por la obligatoriedad de obtener la autorización correspondiente para realizar las obras descritas en esta manifestación de impacto ambiental. Como ya se mencionó anteriormente, la promovente una vez autorizado el proyecto en materia ambiental procederá a tramitar el Registro Nacional de Pesca para la unidad de producción acuícola.
Art. 30°.- *Las actividades pesqueras se clasifican en:* **II.-** *Cultivo o acuacultura con fines*		
Artículo 31°.- *Para realizar las actividades de pesca se requiere lo siguiente:* **I,** *Concesión, para:* **Inciso b)** *Acuacultura comercial* **II,** Permiso, para: **Inciso g)** *Acuacultura de fomento* **III,** *Autorización, para:* **Inciso d)** *Recolectar del medio natural reproductores, larvas, postlarvas, crías, huevos, semillas, alevines o en cualquier otro estadio, y* **Inciso e)** *Acuacultura didáctica.*		

Artículos 22.- *la Secretaría podrá inscribir en el Registro Nacional de Pesca a los acuicultores que no requieran concesión, permiso o Autorización.*	Al **proyecto** le aplica el Artículo, incisos y, fracciones anteriores, porque se trata de una actividad acuícola con fines comerciales.	Por el hecho de presentar a la autoridad correspondiente (SEMARNAT) la Manifestación de Impacto Ambiental, el promovente está cumpliendo con este apartado. El proyecto se vincula por la obligatoriedad de obtener la autorización correspondiente para realizar las obras descritas en esta manifestación de impacto ambiental. Como ya se mencionó anteriormente, la promovente una vez autorizado el proyecto en materia ambiental procederá a tramitar el Registro Nacional de Pesca para la unidad de producción acuícola.
Art. 30°.- *Las actividades pesqueras se clasifican en:* **II.-** *Cultivo o acuacultura con fines*		
Artículo 31°.- *Para realizar las actividades de pesca se requiere lo siguiente:* **I,** *Concesión, para:* **Inciso b)** *Acuacultura comercial* **II,** Permiso, para: **Inciso g)** *Acuacultura de fomento* **III,** *Autorización, para:* **Inciso d)** *Recolectar del medio natural reproductores, larvas, postlarvas, crías, huevos, semillas, alevines o en cualquier otro estadio, y* **Inciso e)** *Acuacultura didáctica.*		

Artículos 22.- *la Secretaría podrá inscribir en el Registro Nacional de Pesca a los acuicultores que no requieran concesión, permiso o Autorización.*	Al **proyecto** le aplica el Artículo, incisos y, fracciones anteriores, porque se trata de una actividad acuícola con fines comerciales.	Por el hecho de presentar a la autoridad correspondiente (SEMARNAT) la Manifestación de Impacto Ambiental, el promovente está cumpliendo con este apartado. El proyecto se vincula por la obligatoriedad de obtener la autorización correspondiente para realizar las obras descritas en esta manifestación de impacto ambiental. Como ya se mencionó anteriormente, la promovente una vez autorizado el proyecto en materia ambiental procederá a tramitar el Registro Nacional de Pesca para la unidad de producción acuícola.
Art. 30°.- *Las actividades pesqueras se clasifican en:* **II.-** *Cultivo o acuacultura con fines*		
Artículo 31°.- *Para realizar las actividades de pesca se requiere lo siguiente:* **I,** *Concesión, para:* **Inciso b)** *Acuacultura comercial* **II,** Permiso, para: **Inciso g)** *Acuacultura de fomento* **III,** *Autorización, para:* **Inciso d)** *Recolectar del medio natural reproductores, larvas, postlarvas, crías, huevos, semillas, alevines o en cualquier otro estadio, y* **Inciso e)** *Acuacultura didáctica.*		

Artículos 22.- *la Secretaría podrá inscribir en el Registro Nacional de Pesca a los acuicultores que no requieran concesión, permiso o Autorización.*	Al **proyecto** le aplica el Artículo, incisos y, fracciones anteriores, porque se trata de una actividad acuícola con fines comerciales.	Por el hecho de presentar a la autoridad correspondiente (SEMARNAT) la Manifestación de Impacto Ambiental, el promovente está cumpliendo con este apartado. El proyecto se vincula por la obligatoriedad de obtener la autorización correspondiente para realizar las obras descritas en esta manifestación de impacto ambiental. Como ya se mencionó anteriormente, la promovente una vez autorizado el proyecto en materia ambiental procederá a tramitar el Registro Nacional de Pesca para la unidad de producción acuícola.
Art. 30°.- *Las actividades pesqueras se clasifican en:* **II.-** *Cultivo o acuacultura con fines*		
Artículo 31°.- *Para realizar las actividades de pesca se requiere lo siguiente:* **I,** *Concesión, para:* **Inciso b)** *Acuacultura comercial* **II,** Permiso, para: **Inciso g)** *Acuacultura de fomento* **III,** *Autorización, para:* **Inciso d)** *Recolectar del medio natural reproductores, larvas, postlarvas, crías, huevos, semillas, alevines o en cualquier otro estadio, y* **Inciso e)** *Acuacultura didáctica.*		

Artículos 22.- *la Secretaría podrá inscribir en el Registro Nacional de Pesca a los acuicultores que no requieran concesión, permiso o Autorización.*	Al **proyecto** le aplica el Artículo, incisos y, fracciones anteriores, porque se trata de una actividad acuícola con fines comerciales.	Por el hecho de presentar a la autoridad correspondiente (SEMARNAT) la Manifestación de Impacto Ambiental, el promovente está cumpliendo con este apartado. El proyecto se vincula por la obligatoriedad de obtener la autorización correspondiente para realizar las obras descritas en esta manifestación de impacto ambiental. Como ya se mencionó anteriormente, la promovente una vez autorizado el proyecto en materia ambiental procederá a tramitar el Registro Nacional de Pesca para la unidad de producción acuícola.
Art. 30°.- *Las actividades pesqueras se clasifican en:* **II.-** *Cultivo o acuacultura con fines*		
Artículo 31°.- *Para realizar las actividades de pesca se requiere lo siguiente:* **I,** *Concesión, para:* **Inciso b)** *Acuacultura comercial* **II,** Permiso, para: **Inciso g)** *Acuacultura de fomento* **III,** *Autorización, para:* **Inciso d)** *Recolectar del medio natural reproductores, larvas, postlarvas, crías, huevos, semillas, alevines o en cualquier otro estadio, y* **Inciso e)** *Acuacultura didáctica.*		

Artículos 22.- *la Secretaría podrá inscribir en el Registro Nacional de Pesca a los acuicultores que no requieran concesión, permiso o Autorización.*	Al **proyecto** le aplica el Artículo, incisos y, fracciones anteriores, porque se trata de una actividad acuícola con fines comerciales.	Por el hecho de presentar a la autoridad correspondiente (SEMARNAT) la Manifestación de Impacto Ambiental, el promovente está cumpliendo con este apartado. El proyecto se vincula por la obligatoriedad de obtener la autorización correspondiente para realizar las obras descritas en esta manifestación de impacto ambiental. Como ya se mencionó anteriormente, la promovente una vez autorizado el proyecto en materia ambiental procederá a tramitar el Registro Nacional de Pesca para la unidad de producción acuícola.
Art. 30°.- *Las actividades pesqueras se clasifican en:* **II.-** *Cultivo o acuacultura con fines*		
Artículo 31°.- *Para realizar las actividades de pesca se requiere lo siguiente:* **I,** *Concesión, para:* **Inciso b)** *Acuacultura comercial* **II,** Permiso, para: **Inciso g)** *Acuacultura de fomento* **III,** *Autorización, para:* **Inciso d)** *Recolectar del medio natural reproductores, larvas, postlarvas, crías, huevos, semillas, alevines o en cualquier otro estadio, y* **Inciso e)** *Acuacultura didáctica.*		

Artículos 22.- *la Secretaría podrá inscribir en el Registro Nacional de Pesca a los acuicultores que no requieran concesión, permiso o Autorización.*	Al **proyecto** le aplica el Artículo, incisos y, fracciones anteriores, porque se trata de una actividad acuícola con fines comerciales.	Por el hecho de presentar a la autoridad correspondiente (SEMARNAT) la Manifestación de Impacto Ambiental, el promovente está cumpliendo con este apartado. El proyecto se vincula por la obligatoriedad de obtener la autorización correspondiente para realizar las obras descritas en esta manifestación de impacto ambiental. Como ya se mencionó anteriormente, la promovente una vez autorizado el proyecto en materia ambiental procederá a tramitar el Registro Nacional de Pesca para la unidad de producción acuícola.
Art. 30°.- *Las actividades pesqueras se clasifican en:* **II.-** *Cultivo o acuacultura con fines*		
Artículo 31°.- *Para realizar las actividades de pesca se requiere lo siguiente:* **I,** *Concesión, para:* **Inciso b)** *Acuacultura comercial* **II,** Permiso, para: **Inciso g)** *Acuacultura de fomento* **III,** *Autorización, para:* **Inciso d)** *Recolectar del medio natural reproductores, larvas, postlarvas, crías, huevos, semillas, alevines o en cualquier otro estadio, y* **Inciso e)** *Acuacultura didáctica.*		

Artículos 22.- *la Secretaría podrá inscribir en el Registro Nacional de Pesca a los acuicultores que no requieran concesión, permiso o Autorización.*	Al **proyecto** le aplica el Artículo, incisos y, fracciones anteriores, porque se trata de una actividad acuícola con fines comerciales.	Por el hecho de presentar a la autoridad correspondiente (SEMARNAT) la Manifestación de Impacto Ambiental, el promovente está cumpliendo con este apartado. El proyecto se vincula por la obligatoriedad de obtener la autorización correspondiente para realizar las obras descritas en esta manifestación de impacto ambiental. Como ya se mencionó anteriormente, la promovente una vez autorizado el proyecto en materia ambiental procederá a tramitar el Registro Nacional de Pesca para la unidad de producción acuícola.
Art. 30°.- *Las actividades pesqueras se clasifican en:* **II.-** *Cultivo o acuacultura con fines*		
Artículo 31°.- *Para realizar las actividades de pesca se requiere lo siguiente:* **I,** *Concesión, para:* **Inciso b)** *Acuacultura comercial* **II,** Permiso, para: **Inciso g)** *Acuacultura de fomento* **III,** *Autorización, para:* **Inciso d)** *Recolectar del medio natural reproductores, larvas, postlarvas, crías, huevos, semillas, alevines o en cualquier otro estadio, y* **Inciso e)** *Acuacultura didáctica.*		

Artículos 22.- *la Secretaría podrá inscribir en el Registro Nacional de Pesca a los acuicultores que no requieran concesión, permiso o Autorización.*	Al **proyecto** le aplica el Artículo, incisos y, fracciones anteriores, porque se trata de una actividad acuícola con fines comerciales.	Por el hecho de presentar a la autoridad correspondiente (SEMARNAT) la Manifestación de Impacto Ambiental, el promovente está cumpliendo con este apartado. El proyecto se vincula por la obligatoriedad de obtener la autorización correspondiente para realizar las obras descritas en esta manifestación de impacto ambiental. Como ya se mencionó anteriormente, la promovente una vez autorizado el proyecto en materia ambiental procederá a tramitar el Registro Nacional de Pesca para la unidad de producción acuícola.
Art. 30°.- *Las actividades pesqueras se clasifican en:* **II.-** *Cultivo o acuacultura con fines*		
Artículo 31°.- *Para realizar las actividades de pesca se requiere lo siguiente:* **I,** *Concesión, para:* **Inciso b)** *Acuacultura comercial* **II,** Permiso, para: **Inciso g)** *Acuacultura de fomento* **III,** *Autorización, para:* **Inciso d)** *Recolectar del medio natural reproductores, larvas, postlarvas, crías, huevos, semillas, alevines o en cualquier otro estadio, y* **Inciso e)** *Acuacultura didáctica.*		

Artículos 22.- *la Secretaría podrá inscribir en el Registro Nacional de Pesca a los acuicultores que no requieran concesión, permiso o Autorización.*	Al **proyecto** le aplica el Artículo, incisos y, fracciones anteriores, porque se trata de una actividad acuícola con fines comerciales.	Por el hecho de presentar a la autoridad correspondiente (SEMARNAT) la Manifestación de Impacto Ambiental, el promovente está cumpliendo con este apartado. El proyecto se vincula por la obligatoriedad de obtener la autorización correspondiente para realizar las obras descritas en esta manifestación de impacto ambiental. Como ya se mencionó anteriormente, la promovente una vez autorizado el proyecto en materia ambiental procederá a tramitar el Registro Nacional de Pesca para la unidad de producción acuícola.
Art. 30°.- *Las actividades pesqueras se clasifican en:* **II.-** *Cultivo o acuacultura con fines*		
Artículo 31°.- *Para realizar las actividades de pesca se requiere lo siguiente:* **I,** *Concesión, para:* **Inciso b)** *Acuacultura comercial* **II,** Permiso, para: **Inciso g)** *Acuacultura de fomento* **III,** *Autorización, para:* **Inciso d)** *Recolectar del medio natural reproductores, larvas, postlarvas, crías, huevos, semillas, alevines o en cualquier otro estadio, y* **Inciso e)** *Acuacultura didáctica.*		

Artículos 22.- *la Secretaría podrá inscribir en el Registro Nacional de Pesca a los acuicultores que no requieran concesión, permiso o Autorización.*	Al **proyecto** le aplica el Artículo, incisos y, fracciones anteriores, porque se trata de una actividad acuícola con fines comerciales.	Por el hecho de presentar a la autoridad correspondiente (SEMARNAT) la Manifestación de Impacto Ambiental, el promovente está cumpliendo con este apartado. El proyecto se vincula por la obligatoriedad de obtener la autorización correspondiente para realizar las obras descritas en esta manifestación de impacto ambiental. Como ya se mencionó anteriormente, la promovente una vez autorizado el proyecto en materia ambiental procederá a tramitar el Registro Nacional de Pesca para la unidad de producción acuícola.
Art. 30°.- *Las actividades pesqueras se clasifican en:* **II.-** *Cultivo o acuacultura con fines*		
Artículo 31°.- *Para realizar las actividades de pesca se requiere lo siguiente:* **I,** *Concesión, para:* **Inciso b)** *Acuacultura comercial* **II,** Permiso, para: **Inciso g)** *Acuacultura de fomento* **III,** *Autorización, para:* **Inciso d)** *Recolectar del medio natural reproductores, larvas, postlarvas, crías, huevos, semillas, alevines o en cualquier otro estadio, y* **Inciso e)** *Acuacultura didáctica.*		

Artículos 22.- *la Secretaría podrá inscribir en el Registro Nacional de Pesca a los acuicultores que no requieran concesión, permiso o Autorización.*	Al **proyecto** le aplica el Artículo, incisos y, fracciones anteriores, porque se trata de una actividad acuícola con fines comerciales.	Por el hecho de presentar a la autoridad correspondiente (SEMARNAT) la Manifestación de Impacto Ambiental, el promovente está cumpliendo con este apartado. El proyecto se vincula por la obligatoriedad de obtener la autorización correspondiente para realizar las obras descritas en esta manifestación de impacto ambiental. Como ya se mencionó anteriormente, la promovente una vez autorizado el proyecto en materia ambiental procederá a tramitar el Registro Nacional de Pesca para la unidad de producción acuícola.
Art. 30°.- *Las actividades pesqueras se clasifican en:* **II.-** *Cultivo o acuacultura con fines*		
Artículo 31°.- *Para realizar las actividades de pesca se requiere lo siguiente:* **I,** *Concesión, para:* **Inciso b)** *Acuacultura comercial* **II,** Permiso, para: **Inciso g)** *Acuacultura de fomento* **III,** *Autorización, para:* **Inciso d)** *Recolectar del medio natural reproductores, larvas, postlarvas, crías, huevos, semillas, alevines o en cualquier otro estadio, y* **Inciso e)** *Acuacultura didáctica.*		

Artículos 22.- *la Secretaría podrá inscribir en el Registro Nacional de Pesca a los acuicultores que no requieran concesión, permiso o Autorización.*	Al **proyecto** le aplica el Artículo, incisos y, fracciones anteriores, porque se trata de una actividad acuícola con fines comerciales.	Por el hecho de presentar a la autoridad correspondiente (SEMARNAT) la Manifestación de Impacto Ambiental, el promovente está cumpliendo con este apartado. El proyecto se vincula por la obligatoriedad de obtener la autorización correspondiente para realizar las obras descritas en esta manifestación de impacto ambiental. Como ya se mencionó anteriormente, la promovente una vez autorizado el proyecto en materia ambiental procederá a tramitar el Registro Nacional de Pesca para la unidad de producción acuícola.
Art. 30°.- *Las actividades pesqueras se clasifican en:* **II.-** *Cultivo o acuacultura con fines*		
Artículo 31°.- *Para realizar las actividades de pesca se requiere lo siguiente:* **I,** *Concesión, para:* **Inciso b)** *Acuacultura comercial* **II,** Permiso, para: **Inciso g)** *Acuacultura de fomento* **III,** *Autorización, para:* **Inciso d)** *Recolectar del medio natural reproductores, larvas, postlarvas, crías, huevos, semillas, alevines o en cualquier otro estadio, y* **Inciso e)** *Acuacultura didáctica.*		

Artículos 22.- *la Secretaría podrá inscribir en el Registro Nacional de Pesca a los acuicultores que no requieran concesión, permiso o Autorización.*	Al **proyecto** le aplica el Artículo, incisos y, fracciones anteriores, porque se trata de una actividad acuícola con fines comerciales.	Por el hecho de presentar a la autoridad correspondiente (SEMARNAT) la Manifestación de Impacto Ambiental, el promovente está cumpliendo con este apartado. El proyecto se vincula por la obligatoriedad de obtener la autorización correspondiente para realizar las obras descritas en esta manifestación de impacto ambiental. Como ya se mencionó anteriormente, la promovente una vez autorizado el proyecto en materia ambiental procederá a tramitar el Registro Nacional de Pesca para la unidad de producción acuícola.
Art. 30°.- *Las actividades pesqueras se clasifican en:* **II.-** *Cultivo o acuacultura con fines*		
Artículo 31°.- *Para realizar las actividades de pesca se requiere lo siguiente:* **I,** *Concesión, para:* **Inciso b)** *Acuacultura comercial* **II,** Permiso, para: **Inciso g)** *Acuacultura de fomento* **III,** *Autorización, para:* **Inciso d)** *Recolectar del medio natural reproductores, larvas, postlarvas, crías, huevos, semillas, alevines o en cualquier otro estadio, y* **Inciso e)** *Acuacultura didáctica.*		

Artículos 22.- *la Secretaría podrá inscribir en el Registro Nacional de Pesca a los acuicultores que no requieran concesión, permiso o Autorización.*	Al **proyecto** le aplica el Artículo, incisos y, fracciones anteriores, porque se trata de una actividad acuícola con fines comerciales.	Por el hecho de presentar a la autoridad correspondiente (SEMARNAT) la Manifestación de Impacto Ambiental, el promovente está cumpliendo con este apartado. El proyecto se vincula por la obligatoriedad de obtener la autorización correspondiente para realizar las obras descritas en esta manifestación de impacto ambiental. Como ya se mencionó anteriormente, la promovente una vez autorizado el proyecto en materia ambiental procederá a tramitar el Registro Nacional de Pesca para la unidad de producción acuícola.
Art. 30°.- *Las actividades pesqueras se clasifican en:* **II.-** *Cultivo o acuacultura con fines*		
Artículo 31°.- *Para realizar las actividades de pesca se requiere lo siguiente:* **I,** *Concesión, para:* **Inciso b)** *Acuacultura comercial* **II,** Permiso, para: **Inciso g)** *Acuacultura de fomento* **III,** *Autorización, para:* **Inciso d)** *Recolectar del medio natural reproductores, larvas, postlarvas, crías, huevos, semillas, alevines o en cualquier otro estadio, y* **Inciso e)** *Acuacultura didáctica.*		

Artículos 22.- *la Secretaría podrá inscribir en el Registro Nacional de Pesca a los acuicultores que no requieran concesión, permiso o Autorización.*	Al **proyecto** le aplica el Artículo, incisos y, fracciones anteriores, porque se trata de una actividad acuícola con fines comerciales.	Por el hecho de presentar a la autoridad correspondiente (SEMARNAT) la Manifestación de Impacto Ambiental, el promovente está cumpliendo con este apartado. El proyecto se vincula por la obligatoriedad de obtener la autorización correspondiente para realizar las obras descritas en esta manifestación de impacto ambiental. Como ya se mencionó anteriormente, la promovente una vez autorizado el proyecto en materia ambiental procederá a tramitar el Registro Nacional de Pesca para la unidad de producción acuícola.
Art. 30°.- *Las actividades pesqueras se clasifican en:* **II.-** *Cultivo o acuacultura con fines*		
Artículo 31°.- *Para realizar las actividades de pesca se requiere lo siguiente:* **I,** *Concesión, para:* **Inciso b)** *Acuacultura comercial* **II,** Permiso, para: **Inciso g)** *Acuacultura de fomento* **III,** *Autorización, para:* **Inciso d)** *Recolectar del medio natural reproductores, larvas, postlarvas, crías, huevos, semillas, alevines o en cualquier otro estadio, y* **Inciso e)** *Acuacultura didáctica.*		

Artículos 22.- *la Secretaría podrá inscribir en el Registro Nacional de Pesca a los acuicultores que no requieran concesión, permiso o Autorización.*	Al **proyecto** le aplica el Artículo, incisos y, fracciones anteriores, porque se trata de una actividad acuícola con fines comerciales.	Por el hecho de presentar a la autoridad correspondiente (SEMARNAT) la Manifestación de Impacto Ambiental, el promovente está cumpliendo con este apartado. El proyecto se vincula por la obligatoriedad de obtener la autorización correspondiente para realizar las obras descritas en esta manifestación de impacto ambiental. Como ya se mencionó anteriormente, la promovente una vez autorizado el proyecto en materia ambiental procederá a tramitar el Registro Nacional de Pesca para la unidad de producción acuícola.
Art. 30°.- *Las actividades pesqueras se clasifican en:* **II.-** *Cultivo o acuacultura con fines*		
Artículo 31°.- *Para realizar las actividades de pesca se requiere lo siguiente:* **I,** *Concesión, para:* **Inciso b)** *Acuacultura comercial* **II,** Permiso, para: **Inciso g)** *Acuacultura de fomento* **III,** *Autorización, para:* **Inciso d)** *Recolectar del medio natural reproductores, larvas, postlarvas, crías, huevos, semillas, alevines o en cualquier otro estadio, y* **Inciso e)** *Acuacultura didáctica.*		

Artículos 22.- *la Secretaría podrá inscribir en el Registro Nacional de Pesca a los acuicultores que no requieran concesión, permiso o Autorización.*	Al **proyecto** le aplica el Artículo, incisos y, fracciones anteriores, porque se trata de una actividad acuícola con fines comerciales.	Por el hecho de presentar a la autoridad correspondiente (SEMARNAT) la Manifestación de Impacto Ambiental, el promovente está cumpliendo con este apartado. El proyecto se vincula por la obligatoriedad de obtener la autorización correspondiente para realizar las obras descritas en esta manifestación de impacto ambiental. Como ya se mencionó anteriormente, la promovente una vez autorizado el proyecto en materia ambiental procederá a tramitar el Registro Nacional de Pesca para la unidad de producción acuícola.
Art. 30°.- *Las actividades pesqueras se clasifican en:* **II.-** *Cultivo o acuacultura con fines*		
Artículo 31°.- *Para realizar las actividades de pesca se requiere lo siguiente:* **I,** *Concesión, para:* **Inciso b)** *Acuacultura comercial* **II,** Permiso, para: **Inciso g)** *Acuacultura de fomento* **III,** *Autorización, para:* **Inciso d)** *Recolectar del medio natural reproductores, larvas, postlarvas, crías, huevos, semillas, alevines o en cualquier otro estadio, y* **Inciso e)** *Acuacultura didáctica.*		

Artículos 22.- *la Secretaría podrá inscribir en el Registro Nacional de Pesca a los acuicultores que no requieran concesión, permiso o Autorización.*	Al **proyecto** le aplica el Artículo, incisos y, fracciones anteriores, porque se trata de una actividad acuícola con fines comerciales.	Por el hecho de presentar a la autoridad correspondiente (SEMARNAT) la Manifestación de Impacto Ambiental, el promovente está cumpliendo con este apartado. El proyecto se vincula por la obligatoriedad de obtener la autorización correspondiente para realizar las obras descritas en esta manifestación de impacto ambiental. Como ya se mencionó anteriormente, la promovente una vez autorizado el proyecto en materia ambiental procederá a tramitar el Registro Nacional de Pesca para la unidad de producción acuícola.
Art. 30°.- *Las actividades pesqueras se clasifican en:* **II.-** *Cultivo o acuacultura con fines*		
Artículo 31°.- *Para realizar las actividades de pesca se requiere lo siguiente:* **I,** *Concesión, para:* **Inciso b)** *Acuacultura comercial* **II,** Permiso, para: **Inciso g)** *Acuacultura de fomento* **III,** *Autorización, para:* **Inciso d)** *Recolectar del medio natural reproductores, larvas, postlarvas, crías, huevos, semillas, alevines o en cualquier otro estadio, y* **Inciso e)** *Acuacultura didáctica.*		

Artículos 22.- *la Secretaría podrá inscribir en el Registro Nacional de Pesca a los acuicultores que no requieran concesión, permiso o Autorización.*	Al **proyecto** le aplica el Artículo, incisos y, fracciones anteriores, porque se trata de una actividad acuícola con fines comerciales.	Por el hecho de presentar a la autoridad correspondiente (SEMARNAT) la Manifestación de Impacto Ambiental, el promovente está cumpliendo con este apartado. El proyecto se vincula por la obligatoriedad de obtener la autorización correspondiente para realizar las obras descritas en esta manifestación de impacto ambiental. Como ya se mencionó anteriormente, la promovente una vez autorizado el proyecto en materia ambiental procederá a tramitar el Registro Nacional de Pesca para la unidad de producción acuícola.
Art. 30°.- *Las actividades pesqueras se clasifican en:* **II.-** *Cultivo o acuacultura con fines*		
Artículo 31°.- *Para realizar las actividades de pesca se requiere lo siguiente:* **I,** *Concesión, para:* **Inciso b)** *Acuacultura comercial* **II,** Permiso, para: **Inciso g)** *Acuacultura de fomento* **III,** *Autorización, para:* **Inciso d)** *Recolectar del medio natural reproductores, larvas, postlarvas, crías, huevos, semillas, alevines o en cualquier otro estadio, y* **Inciso e)** *Acuacultura didáctica.*		

Artículos 22.- *la Secretaría podrá inscribir en el Registro Nacional de Pesca a los acuicultores que no requieran concesión, permiso o Autorización.*	Al **proyecto** le aplica el Artículo, incisos y, fracciones anteriores, porque se trata de una actividad acuícola con fines comerciales.	Por el hecho de presentar a la autoridad correspondiente (SEMARNAT) la Manifestación de Impacto Ambiental, el promovente está cumpliendo con este apartado. El proyecto se vincula por la obligatoriedad de obtener la autorización correspondiente para realizar las obras descritas en esta manifestación de impacto ambiental. Como ya se mencionó anteriormente, la promovente una vez autorizado el proyecto en materia ambiental procederá a tramitar el Registro Nacional de Pesca para la unidad de producción acuícola.
Art. 30°.- *Las actividades pesqueras se clasifican en:* **II.-** *Cultivo o acuacultura con fines*		
Artículo 31°.- *Para realizar las actividades de pesca se requiere lo siguiente:* **I,** *Concesión, para:* **Inciso b)** *Acuacultura comercial* **II,** Permiso, para: **Inciso g)** *Acuacultura de fomento* **III,** *Autorización, para:* **Inciso d)** *Recolectar del medio natural reproductores, larvas, postlarvas, crías, huevos, semillas, alevines o en cualquier otro estadio, y* **Inciso e)** *Acuacultura didáctica.*		

Artículos 22.- *la Secretaría podrá inscribir en el Registro Nacional de Pesca a los acuicultores que no requieran concesión, permiso o Autorización.*	Al **proyecto** le aplica el Artículo, incisos y, fracciones anteriores, porque se trata de una actividad acuícola con fines comerciales.	Por el hecho de presentar a la autoridad correspondiente (SEMARNAT) la Manifestación de Impacto Ambiental, el promovente está cumpliendo con este apartado. El proyecto se vincula por la obligatoriedad de obtener la autorización correspondiente para realizar las obras descritas en esta manifestación de impacto ambiental. Como ya se mencionó anteriormente, la promovente una vez autorizado el proyecto en materia ambiental procederá a tramitar el Registro Nacional de Pesca para la unidad de producción acuícola.
Art. 30°.- *Las actividades pesqueras se clasifican en:* **II.-** *Cultivo o acuacultura con fines*		
Artículo 31°.- *Para realizar las actividades de pesca se requiere lo siguiente:* **I,** *Concesión, para:* **Inciso b)** *Acuacultura comercial* **II,** Permiso, para: **Inciso g)** *Acuacultura de fomento* **III,** *Autorización, para:* **Inciso d)** *Recolectar del medio natural reproductores, larvas, postlarvas, crías, huevos, semillas, alevines o en cualquier otro estadio, y* **Inciso e)** *Acuacultura didáctica.*		

Artículos 22.- *la Secretaría podrá inscribir en el Registro Nacional de Pesca a los acuicultores que no requieran concesión, permiso o Autorización.*	Al **proyecto** le aplica el Artículo, incisos y, fracciones anteriores, porque se trata de una actividad acuícola con fines comerciales.	Por el hecho de presentar a la autoridad correspondiente (SEMARNAT) la Manifestación de Impacto Ambiental, el promovente está cumpliendo con este apartado. El proyecto se vincula por la obligatoriedad de obtener la autorización correspondiente para realizar las obras descritas en esta manifestación de impacto ambiental. Como ya se mencionó anteriormente, la promovente una vez autorizado el proyecto en materia ambiental procederá a tramitar el Registro Nacional de Pesca para la unidad de producción acuícola.
Art. 30°.- *Las actividades pesqueras se clasifican en:* **II.-** *Cultivo o acuacultura con fines*		
Artículo 31°.- *Para realizar las actividades de pesca se requiere lo siguiente:* **I,** *Concesión, para:* **Inciso b)** *Acuacultura comercial* **II,** Permiso, para: **Inciso g)** *Acuacultura de fomento* **III,** *Autorización, para:* **Inciso d)** *Recolectar del medio natural reproductores, larvas, postlarvas, crías, huevos, semillas, alevines o en cualquier otro estadio, y* **Inciso e)** *Acuacultura didáctica.*		

Artículos 22.- *la Secretaría podrá inscribir en el Registro Nacional de Pesca a los acuicultores que no requieran concesión, permiso o Autorización.*	Al **proyecto** le aplica el Artículo, incisos y, fracciones anteriores, porque se trata de una actividad acuícola con fines comerciales.	Por el hecho de presentar a la autoridad correspondiente (SEMARNAT) la Manifestación de Impacto Ambiental, el promovente está cumpliendo con este apartado. El proyecto se vincula por la obligatoriedad de obtener la autorización correspondiente para realizar las obras descritas en esta manifestación de impacto ambiental. Como ya se mencionó anteriormente, la promovente una vez autorizado el proyecto en materia ambiental procederá a tramitar el Registro Nacional de Pesca para la unidad de producción acuícola.
Art. 30°.- *Las actividades pesqueras se clasifican en:* **II.-** *Cultivo o acuacultura con fines*		
Artículo 31°.- *Para realizar las actividades de pesca se requiere lo siguiente:* **I,** *Concesión, para:* **Inciso b)** *Acuacultura comercial* **II,** Permiso, para: **Inciso g)** *Acuacultura de fomento* **III,** *Autorización, para:* **Inciso d)** *Recolectar del medio natural reproductores, larvas, postlarvas, crías, huevos, semillas, alevines o en cualquier otro estadio, y* **Inciso e)** *Acuacultura didáctica.*		

Artículos 22.- *la Secretaría podrá inscribir en el Registro Nacional de Pesca a los acuicultores que no requieran concesión, permiso o Autorización.*	Al **proyecto** le aplica el Artículo, incisos y, fracciones anteriores, porque se trata de una actividad acuícola con fines comerciales.	Por el hecho de presentar a la autoridad correspondiente (SEMARNAT) la Manifestación de Impacto Ambiental, el promovente está cumpliendo con este apartado. El proyecto se vincula por la obligatoriedad de obtener la autorización correspondiente para realizar las obras descritas en esta manifestación de impacto ambiental. Como ya se mencionó anteriormente, la promovente una vez autorizado el proyecto en materia ambiental procederá a tramitar el Registro Nacional de Pesca para la unidad de producción acuícola.
Art. 30°.- *Las actividades pesqueras se clasifican en:* **II.-** *Cultivo o acuacultura con fines*		
Artículo 31°.- *Para realizar las actividades de pesca se requiere lo siguiente:* **I,** *Concesión, para:* **Inciso b)** *Acuacultura comercial* **II,** Permiso, para: **Inciso g)** *Acuacultura de fomento* **III,** *Autorización, para:* **Inciso d)** *Recolectar del medio natural reproductores, larvas, postlarvas, crías, huevos, semillas, alevines o en cualquier otro estadio, y* **Inciso e)** *Acuacultura didáctica.*		

Artículos 22.- *la Secretaría podrá inscribir en el Registro Nacional de Pesca a los acuicultores que no requieran concesión, permiso o Autorización.*	Al **proyecto** le aplica el Artículo, incisos y, fracciones anteriores, porque se trata de una actividad acuícola con fines comerciales.	Por el hecho de presentar a la autoridad correspondiente (SEMARNAT) la Manifestación de Impacto Ambiental, el promovente está cumpliendo con este apartado. El proyecto se vincula por la obligatoriedad de obtener la autorización correspondiente para realizar las obras descritas en esta manifestación de impacto ambiental. Como ya se mencionó anteriormente, la promovente una vez autorizado el proyecto en materia ambiental procederá a tramitar el Registro Nacional de Pesca para la unidad de producción acuícola.
Art. 30°.- *Las actividades pesqueras se clasifican en:* **II.-** *Cultivo o acuacultura con fines*		
Artículo 31°.- *Para realizar las actividades de pesca se requiere lo siguiente:* **I,** *Concesión, para:* **Inciso b)** *Acuacultura comercial* **II,** Permiso, para: **Inciso g)** *Acuacultura de fomento* **III,** *Autorización, para:* **Inciso d)** *Recolectar del medio natural reproductores, larvas, postlarvas, crías, huevos, semillas, alevines o en cualquier otro estadio, y* **Inciso e)** *Acuacultura didáctica.*		

Artículos 22.- *la Secretaría podrá inscribir en el Registro Nacional de Pesca a los acuicultores que no requieran concesión, permiso o Autorización.*	Al **proyecto** le aplica el Artículo, incisos y, fracciones anteriores, porque se trata de una actividad acuícola con fines comerciales.	Por el hecho de presentar a la autoridad correspondiente (SEMARNAT) la Manifestación de Impacto Ambiental, el promovente está cumpliendo con este apartado. El proyecto se vincula por la obligatoriedad de obtener la autorización correspondiente para realizar las obras descritas en esta manifestación de impacto ambiental. Como ya se mencionó anteriormente, la promovente una vez autorizado el proyecto en materia ambiental procederá a tramitar el Registro Nacional de Pesca para la unidad de producción acuícola.
Art. 30°.- *Las actividades pesqueras se clasifican en:* **II.-** *Cultivo o acuacultura con fines*		
Artículo 31°.- *Para realizar las actividades de pesca se requiere lo siguiente:* **I,** *Concesión, para:* **Inciso b)** *Acuacultura comercial* **II,** Permiso, para: **Inciso g)** *Acuacultura de fomento* **III,** *Autorización, para:* **Inciso d)** *Recolectar del medio natural reproductores, larvas, postlarvas, crías, huevos, semillas, alevines o en cualquier otro estadio, y* **Inciso e)** *Acuacultura didáctica.*		

Artículos 22.- *la Secretaría podrá inscribir en el Registro Nacional de Pesca a los acuicultores que no requieran concesión, permiso o Autorización.*	Al **proyecto** le aplica el Artículo, incisos y, fracciones anteriores, porque se trata de una actividad acuícola con fines comerciales.	Por el hecho de presentar a la autoridad correspondiente (SEMARNAT) la Manifestación de Impacto Ambiental, el promovente está cumpliendo con este apartado. El proyecto se vincula por la obligatoriedad de obtener la autorización correspondiente para realizar las obras descritas en esta manifestación de impacto ambiental. Como ya se mencionó anteriormente, la promovente una vez autorizado el proyecto en materia ambiental procederá a tramitar el Registro Nacional de Pesca para la unidad de producción acuícola.
Art. 30°.- *Las actividades pesqueras se clasifican en:* **II.-** *Cultivo o acuacultura con fines*		
Artículo 31°.- *Para realizar las actividades de pesca se requiere lo siguiente:* **I,** *Concesión, para:* **Inciso b)** *Acuacultura comercial* **II,** Permiso, para: **Inciso g)** *Acuacultura de fomento* **III,** *Autorización, para:* **Inciso d)** *Recolectar del medio natural reproductores, larvas, postlarvas, crías, huevos, semillas, alevines o en cualquier otro estadio, y* **Inciso e)** *Acuacultura didáctica.*		

Artículos 22.- *la Secretaría podrá inscribir en el Registro Nacional de Pesca a los acuicultores que no requieran concesión, permiso o Autorización.*	Al **proyecto** le aplica el Artículo, incisos y, fracciones anteriores, porque se trata de una actividad acuícola con fines comerciales.	Por el hecho de presentar a la autoridad correspondiente (SEMARNAT) la Manifestación de Impacto Ambiental, el promovente está cumpliendo con este apartado. El proyecto se vincula por la obligatoriedad de obtener la autorización correspondiente para realizar las obras descritas en esta manifestación de impacto ambiental. Como ya se mencionó anteriormente, la promovente una vez autorizado el proyecto en materia ambiental procederá a tramitar el Registro Nacional de Pesca para la unidad de producción acuícola.
Art. 30°.- *Las actividades pesqueras se clasifican en:* **II.-** *Cultivo o acuacultura con fines*		
Artículo 31°.- *Para realizar las actividades de pesca se requiere lo siguiente:* **I,** *Concesión, para:* **Inciso b)** *Acuacultura comercial* **II,** Permiso, para: **Inciso g)** *Acuacultura de fomento* **III,** *Autorización, para:* **Inciso d)** *Recolectar del medio natural reproductores, larvas, postlarvas, crías, huevos, semillas, alevines o en cualquier otro estadio, y* **Inciso e)** *Acuacultura didáctica.*		

Artículos 22.- *la Secretaría podrá inscribir en el Registro Nacional de Pesca a los acuicultores que no requieran concesión, permiso o Autorización.*	Al **proyecto** le aplica el Artículo, incisos y, fracciones anteriores, porque se trata de una actividad acuícola con fines comerciales.	Por el hecho de presentar a la autoridad correspondiente (SEMARNAT) la Manifestación de Impacto Ambiental, el promovente está cumpliendo con este apartado. El proyecto se vincula por la obligatoriedad de obtener la autorización correspondiente para realizar las obras descritas en esta manifestación de impacto ambiental. Como ya se mencionó anteriormente, la promovente una vez autorizado el proyecto en materia ambiental procederá a tramitar el Registro Nacional de Pesca para la unidad de producción acuícola.
Art. 30°.- *Las actividades pesqueras se clasifican en:* **II.-** *Cultivo o acuacultura con fines*		
Artículo 31°.- *Para realizar las actividades de pesca se requiere lo siguiente:* **I,** *Concesión, para:* **Inciso b)** *Acuacultura comercial* **II,** Permiso, para: **Inciso g)** *Acuacultura de fomento* **III,** *Autorización, para:* **Inciso d)** *Recolectar del medio natural reproductores, larvas, postlarvas, crías, huevos, semillas, alevines o en cualquier otro estadio, y* **Inciso e)** *Acuacultura didáctica.*		

Artículos 22.- *la Secretaría podrá inscribir en el Registro Nacional de Pesca a los acuicultores que no requieran concesión, permiso o Autorización.*	Al **proyecto** le aplica el Artículo, incisos y, fracciones anteriores, porque se trata de una actividad acuícola con fines comerciales.	Por el hecho de presentar a la autoridad correspondiente (SEMARNAT) la Manifestación de Impacto Ambiental, el promovente está cumpliendo con este apartado. El proyecto se vincula por la obligatoriedad de obtener la autorización correspondiente para realizar las obras descritas en esta manifestación de impacto ambiental. Como ya se mencionó anteriormente, la promovente una vez autorizado el proyecto en materia ambiental procederá a tramitar el Registro Nacional de Pesca para la unidad de producción acuícola.
Art. 30°.- *Las actividades pesqueras se clasifican en:* **II.-** *Cultivo o acuacultura con fines*		
Artículo 31°.- *Para realizar las actividades de pesca se requiere lo siguiente:* **I,** *Concesión, para:* **Inciso b)** *Acuacultura comercial* **II,** Permiso, para: **Inciso g)** *Acuacultura de fomento* **III,** *Autorización, para:* **Inciso d)** *Recolectar del medio natural reproductores, larvas, postlarvas, crías, huevos, semillas, alevines o en cualquier otro estadio, y* **Inciso e)** *Acuacultura didáctica.*		

Artículos 22.- *la Secretaría podrá inscribir en el Registro Nacional de Pesca a los acuicultores que no requieran concesión, permiso o Autorización.*	Al **proyecto** le aplica el Artículo, incisos y, fracciones anteriores, porque se trata de una actividad acuícola con fines comerciales.	Por el hecho de presentar a la autoridad correspondiente (SEMARNAT) la Manifestación de Impacto Ambiental, el promovente está cumpliendo con este apartado. El proyecto se vincula por la obligatoriedad de obtener la autorización correspondiente para realizar las obras descritas en esta manifestación de impacto ambiental. Como ya se mencionó anteriormente, la promovente una vez autorizado el proyecto en materia ambiental procederá a tramitar el Registro Nacional de Pesca para la unidad de producción acuícola.
Art. 30°.- *Las actividades pesqueras se clasifican en:* **II.-** *Cultivo o acuacultura con fines*		
Artículo 31°.- *Para realizar las actividades de pesca se requiere lo siguiente:* **I,** *Concesión, para:* **Inciso b)** *Acuacultura comercial* **II,** Permiso, para: **Inciso g)** *Acuacultura de fomento* **III,** *Autorización, para:* **Inciso d)** *Recolectar del medio natural reproductores, larvas, postlarvas, crías, huevos, semillas, alevines o en cualquier otro estadio, y* **Inciso e)** *Acuacultura didáctica.*		

Artículos 22.- *la Secretaría podrá inscribir en el Registro Nacional de Pesca a los acuicultores que no requieran concesión, permiso o Autorización.*	Al **proyecto** le aplica el Artículo, incisos y, fracciones anteriores, porque se trata de una actividad acuícola con fines comerciales.	Por el hecho de presentar a la autoridad correspondiente (SEMARNAT) la Manifestación de Impacto Ambiental, el promovente está cumpliendo con este apartado. El proyecto se vincula por la obligatoriedad de obtener la autorización correspondiente para realizar las obras descritas en esta manifestación de impacto ambiental. Como ya se mencionó anteriormente, la promovente una vez autorizado el proyecto en materia ambiental procederá a tramitar el Registro Nacional de Pesca para la unidad de producción acuícola.
Art. 30°.- *Las actividades pesqueras se clasifican en:* **II.-** *Cultivo o acuacultura con fines*		
Artículo 31°.- *Para realizar las actividades de pesca se requiere lo siguiente:* **I,** *Concesión, para:* **Inciso b)** *Acuacultura comercial* **II,** Permiso, para: **Inciso g)** *Acuacultura de fomento* **III,** *Autorización, para:* **Inciso d)** *Recolectar del medio natural reproductores, larvas, postlarvas, crías, huevos, semillas, alevines o en cualquier otro estadio, y* **Inciso e)** *Acuacultura didáctica.*		

Artículos 22.- *la Secretaría podrá inscribir en el Registro Nacional de Pesca a los acuicultores que no requieran concesión, permiso o Autorización.*	Al **proyecto** le aplica el Artículo, incisos y, fracciones anteriores, porque se trata de una actividad acuícola con fines comerciales.	Por el hecho de presentar a la autoridad correspondiente (SEMARNAT) la Manifestación de Impacto Ambiental, el promovente está cumpliendo con este apartado. El proyecto se vincula por la obligatoriedad de obtener la autorización correspondiente para realizar las obras descritas en esta manifestación de impacto ambiental. Como ya se mencionó anteriormente, la promovente una vez autorizado el proyecto en materia ambiental procederá a tramitar el Registro Nacional de Pesca para la unidad de producción acuícola.
Art. 30°.- *Las actividades pesqueras se clasifican en:* **II.-** *Cultivo o acuacultura con fines*		
Artículo 31°.- *Para realizar las actividades de pesca se requiere lo siguiente:* **I,** *Concesión, para:* **Inciso b)** *Acuacultura comercial* **II,** Permiso, para: **Inciso g)** *Acuacultura de fomento* **III,** *Autorización, para:* **Inciso d)** *Recolectar del medio natural reproductores, larvas, postlarvas, crías, huevos, semillas, alevines o en cualquier otro estadio, y* **Inciso e)** *Acuacultura didáctica.*		

Artículos 22.- *la Secretaría podrá inscribir en el Registro Nacional de Pesca a los acuicultores que no requieran concesión, permiso o Autorización.*	Al **proyecto** le aplica el Artículo, incisos y, fracciones anteriores, porque se trata de una actividad acuícola con fines comerciales.	Por el hecho de presentar a la autoridad correspondiente (SEMARNAT) la Manifestación de Impacto Ambiental, el promovente está cumpliendo con este apartado. El proyecto se vincula por la obligatoriedad de obtener la autorización correspondiente para realizar las obras descritas en esta manifestación de impacto ambiental. Como ya se mencionó anteriormente, la promovente una vez autorizado el proyecto en materia ambiental procederá a tramitar el Registro Nacional de Pesca para la unidad de producción acuícola.
Art. 30°.- *Las actividades pesqueras se clasifican en:* **II.-** *Cultivo o acuacultura con fines*		
Artículo 31°.- *Para realizar las actividades de pesca se requiere lo siguiente:* **I,** *Concesión, para:* **Inciso b)** *Acuacultura comercial* **II,** Permiso, para: **Inciso g)** *Acuacultura de fomento* **III,** *Autorización, para:* **Inciso d)** *Recolectar del medio natural reproductores, larvas, postlarvas, crías, huevos, semillas, alevines o en cualquier otro estadio, y* **Inciso e)** *Acuacultura didáctica.*		

Artículos 22.- *la Secretaría podrá inscribir en el Registro Nacional de Pesca a los acuicultores que no requieran concesión, permiso o Autorización.*	Al **proyecto** le aplica el Artículo, incisos y, fracciones anteriores, porque se trata de una actividad acuícola con fines comerciales.	Por el hecho de presentar a la autoridad correspondiente (SEMARNAT) la Manifestación de Impacto Ambiental, el promovente está cumpliendo con este apartado. El proyecto se vincula por la obligatoriedad de obtener la autorización correspondiente para realizar las obras descritas en esta manifestación de impacto ambiental. Como ya se mencionó anteriormente, la promovente una vez autorizado el proyecto en materia ambiental procederá a tramitar el Registro Nacional de Pesca para la unidad de producción acuícola.
Art. 30°.- *Las actividades pesqueras se clasifican en:* **II.-** *Cultivo o acuacultura con fines*		
Artículo 31°.- *Para realizar las actividades de pesca se requiere lo siguiente:* **I,** *Concesión, para:* **Inciso b)** *Acuacultura comercial* **II,** Permiso, para: **Inciso g)** *Acuacultura de fomento* **III,** *Autorización, para:* **Inciso d)** *Recolectar del medio natural reproductores, larvas, postlarvas, crías, huevos, semillas, alevines o en cualquier otro estadio, y* **Inciso e)** *Acuacultura didáctica.*		

Artículos 22.- *la Secretaría podrá inscribir en el Registro Nacional de Pesca a los acuicultores que no requieran concesión, permiso o Autorización.*	Al **proyecto** le aplica el Artículo, incisos y, fracciones anteriores, porque se trata de una actividad acuícola con fines comerciales.	Por el hecho de presentar a la autoridad correspondiente (SEMARNAT) la Manifestación de Impacto Ambiental, el promovente está cumpliendo con este apartado. El proyecto se vincula por la obligatoriedad de obtener la autorización correspondiente para realizar las obras descritas en esta manifestación de impacto ambiental. Como ya se mencionó anteriormente, la promovente una vez autorizado el proyecto en materia ambiental procederá a tramitar el Registro Nacional de Pesca para la unidad de producción acuícola.
Art. 30°.- *Las actividades pesqueras se clasifican en:* **II.-** *Cultivo o acuacultura con fines*		
Artículo 31°.- *Para realizar las actividades de pesca se requiere lo siguiente:* **I,** *Concesión, para:* **Inciso b)** *Acuacultura comercial* **II,** Permiso, para: **Inciso g)** *Acuacultura de fomento* **III,** *Autorización, para:* **Inciso d)** *Recolectar del medio natural reproductores, larvas, postlarvas, crías, huevos, semillas, alevines o en cualquier otro estadio, y* **Inciso e)** *Acuacultura didáctica.*		

Artículos 22.- *la Secretaría podrá inscribir en el Registro Nacional de Pesca a los acuicultores que no requieran concesión, permiso o Autorización.*	Al **proyecto** le aplica el Artículo, incisos y, fracciones anteriores, porque se trata de una actividad acuícola con fines comerciales.	Por el hecho de presentar a la autoridad correspondiente (SEMARNAT) la Manifestación de Impacto Ambiental, el promovente está cumpliendo con este apartado. El proyecto se vincula por la obligatoriedad de obtener la autorización correspondiente para realizar las obras descritas en esta manifestación de impacto ambiental. Como ya se mencionó anteriormente, la promovente una vez autorizado el proyecto en materia ambiental procederá a tramitar el Registro Nacional de Pesca para la unidad de producción acuícola.
Art. 30°.- *Las actividades pesqueras se clasifican en:* **II.-** *Cultivo o acuacultura con fines*		
Artículo 31°.- *Para realizar las actividades de pesca se requiere lo siguiente:* **I,** *Concesión, para:* **Inciso b)** *Acuacultura comercial* **II,** Permiso, para: **Inciso g)** *Acuacultura de fomento* **III,** *Autorización, para:* **Inciso d)** *Recolectar del medio natural reproductores, larvas, postlarvas, crías, huevos, semillas, alevines o en cualquier otro estadio, y* **Inciso e)** *Acuacultura didáctica.*		

Artículos 22.- *la Secretaría podrá inscribir en el Registro Nacional de Pesca a los acuicultores que no requieran concesión, permiso o Autorización.*	Al **proyecto** le aplica el Artículo, incisos y, fracciones anteriores, porque se trata de una actividad acuícola con fines comerciales.	Por el hecho de presentar a la autoridad correspondiente (SEMARNAT) la Manifestación de Impacto Ambiental, el promovente está cumpliendo con este apartado. El proyecto se vincula por la obligatoriedad de obtener la autorización correspondiente para realizar las obras descritas en esta manifestación de impacto ambiental. Como ya se mencionó anteriormente, la promovente una vez autorizado el proyecto en materia ambiental procederá a tramitar el Registro Nacional de Pesca para la unidad de producción acuícola.
Art. 30°.- *Las actividades pesqueras se clasifican en:* **II.-** *Cultivo o acuacultura con fines*		
Artículo 31°.- *Para realizar las actividades de pesca se requiere lo siguiente:* **I,** *Concesión, para:* **Inciso b)** *Acuacultura comercial* **II,** Permiso, para: **Inciso g)** *Acuacultura de fomento* **III,** *Autorización, para:* **Inciso d)** *Recolectar del medio natural reproductores, larvas, postlarvas, crías, huevos, semillas, alevines o en cualquier otro estadio, y* **Inciso e)** *Acuacultura didáctica.*		

Artículos 22.- *la Secretaría podrá inscribir en el Registro Nacional de Pesca a los acuicultores que no requieran concesión, permiso o Autorización.*	Al **proyecto** le aplica el Artículo, incisos y, fracciones anteriores, porque se trata de una actividad acuícola con fines comerciales.	Por el hecho de presentar a la autoridad correspondiente (SEMARNAT) la Manifestación de Impacto Ambiental, el promovente está cumpliendo con este apartado. El proyecto se vincula por la obligatoriedad de obtener la autorización correspondiente para realizar las obras descritas en esta manifestación de impacto ambiental. Como ya se mencionó anteriormente, la promovente una vez autorizado el proyecto en materia ambiental procederá a tramitar el Registro Nacional de Pesca para la unidad de producción acuícola.
Art. 30°.- *Las actividades pesqueras se clasifican en:* **II.-** *Cultivo o acuacultura con fines*		
Artículo 31°.- *Para realizar las actividades de pesca se requiere lo siguiente:* **I,** *Concesión, para:* **Inciso b)** *Acuacultura comercial* **II,** Permiso, para: **Inciso g)** *Acuacultura de fomento* **III,** *Autorización, para:* **Inciso d)** *Recolectar del medio natural reproductores, larvas, postlarvas, crías, huevos, semillas, alevines o en cualquier otro estadio, y* **Inciso e)** *Acuacultura didáctica.*		

Artículos 22.- *la Secretaría podrá inscribir en el Registro Nacional de Pesca a los acuicultores que no requieran concesión, permiso o Autorización.*	Al **proyecto** le aplica el Artículo, incisos y, fracciones anteriores, porque se trata de una actividad acuícola con fines comerciales.	Por el hecho de presentar a la autoridad correspondiente (SEMARNAT) la Manifestación de Impacto Ambiental, el promovente está cumpliendo con este apartado. El proyecto se vincula por la obligatoriedad de obtener la autorización correspondiente para realizar las obras descritas en esta manifestación de impacto ambiental. Como ya se mencionó anteriormente, la promovente una vez autorizado el proyecto en materia ambiental procederá a tramitar el Registro Nacional de Pesca para la unidad de producción acuícola.
Art. 30°.- *Las actividades pesqueras se clasifican en:* **II.-** *Cultivo o acuacultura con fines*		
Artículo 31°.- *Para realizar las actividades de pesca se requiere lo siguiente:* **I,** *Concesión, para:* **Inciso b)** *Acuacultura comercial* **II,** Permiso, para: **Inciso g)** *Acuacultura de fomento* **III,** *Autorización, para:* **Inciso d)** *Recolectar del medio natural reproductores, larvas, postlarvas, crías, huevos, semillas, alevines o en cualquier otro estadio, y* **Inciso e)** *Acuacultura didáctica.*		

Artículos 22.- *la Secretaría podrá inscribir en el Registro Nacional de Pesca a los acuicultores que no requieran concesión, permiso o Autorización.*	Al **proyecto** le aplica el Artículo, incisos y, fracciones anteriores, porque se trata de una actividad acuícola con fines comerciales.	Por el hecho de presentar a la autoridad correspondiente (SEMARNAT) la Manifestación de Impacto Ambiental, el promovente está cumpliendo con este apartado. El proyecto se vincula por la obligatoriedad de obtener la autorización correspondiente para realizar las obras descritas en esta manifestación de impacto ambiental. Como ya se mencionó anteriormente, la promovente una vez autorizado el proyecto en materia ambiental procederá a tramitar el Registro Nacional de Pesca para la unidad de producción acuícola.
Art. 30°.- *Las actividades pesqueras se clasifican en:* **II.-** *Cultivo o acuacultura con fines*		
Artículo 31°.- *Para realizar las actividades de pesca se requiere lo siguiente:* **I,** *Concesión, para:* **Inciso b)** *Acuacultura comercial* **II,** Permiso, para: **Inciso g)** *Acuacultura de fomento* **III,** *Autorización, para:* **Inciso d)** *Recolectar del medio natural reproductores, larvas, postlarvas, crías, huevos, semillas, alevines o en cualquier otro estadio, y* **Inciso e)** *Acuacultura didáctica.*		

Artículos 22.- *la Secretaría podrá inscribir en el Registro Nacional de Pesca a los acuicultores que no requieran concesión, permiso o Autorización.*	Al **proyecto** le aplica el Artículo, incisos y, fracciones anteriores, porque se trata de una actividad acuícola con fines comerciales.	Por el hecho de presentar a la autoridad correspondiente (SEMARNAT) la Manifestación de Impacto Ambiental, el promovente está cumpliendo con este apartado. El proyecto se vincula por la obligatoriedad de obtener la autorización correspondiente para realizar las obras descritas en esta manifestación de impacto ambiental. Como ya se mencionó anteriormente, la promovente una vez autorizado el proyecto en materia ambiental procederá a tramitar el Registro Nacional de Pesca para la unidad de producción acuícola.
Art. 30°.- *Las actividades pesqueras se clasifican en:* **II.-** *Cultivo o acuacultura con fines*		
Artículo 31°.- *Para realizar las actividades de pesca se requiere lo siguiente:* **I,** *Concesión, para:* **Inciso b)** *Acuacultura comercial* **II,** Permiso, para: **Inciso g)** *Acuacultura de fomento* **III,** *Autorización, para:* **Inciso d)** *Recolectar del medio natural reproductores, larvas, postlarvas, crías, huevos, semillas, alevines o en cualquier otro estadio, y* **Inciso e)** *Acuacultura didáctica.*		

Artículos 22.- *la Secretaría podrá inscribir en el Registro Nacional de Pesca a los acuicultores que no requieran concesión, permiso o Autorización.*	Al **proyecto** le aplica el Artículo, incisos y, fracciones anteriores, porque se trata de una actividad acuícola con fines comerciales.	Por el hecho de presentar a la autoridad correspondiente (SEMARNAT) la Manifestación de Impacto Ambiental, el promovente está cumpliendo con este apartado. El proyecto se vincula por la obligatoriedad de obtener la autorización correspondiente para realizar las obras descritas en esta manifestación de impacto ambiental. Como ya se mencionó anteriormente, la promovente una vez autorizado el proyecto en materia ambiental procederá a tramitar el Registro Nacional de Pesca para la unidad de producción acuícola.
Art. 30°.- *Las actividades pesqueras se clasifican en:* **II.-** *Cultivo o acuacultura con fines*		
Artículo 31°.- *Para realizar las actividades de pesca se requiere lo siguiente:* **I,** *Concesión, para:* **Inciso b)** *Acuacultura comercial* **II,** Permiso, para: **Inciso g)** *Acuacultura de fomento* **III,** *Autorización, para:* **Inciso d)** *Recolectar del medio natural reproductores, larvas, postlarvas, crías, huevos, semillas, alevines o en cualquier otro estadio, y* **Inciso e)** *Acuacultura didáctica.*		

Artículos 22.- *la Secretaría podrá inscribir en el Registro Nacional de Pesca a los acuicultores que no requieran concesión, permiso o Autorización.*	Al **proyecto** le aplica el Artículo, incisos y, fracciones anteriores, porque se trata de una actividad acuícola con fines comerciales.	Por el hecho de presentar a la autoridad correspondiente (SEMARNAT) la Manifestación de Impacto Ambiental, el promovente está cumpliendo con este apartado. El proyecto se vincula por la obligatoriedad de obtener la autorización correspondiente para realizar las obras descritas en esta manifestación de impacto ambiental. Como ya se mencionó anteriormente, la promovente una vez autorizado el proyecto en materia ambiental procederá a tramitar el Registro Nacional de Pesca para la unidad de producción acuícola.
Art. 30°.- *Las actividades pesqueras se clasifican en:* **II.-** *Cultivo o acuacultura con fines*		
Artículo 31°.- *Para realizar las actividades de pesca se requiere lo siguiente:* **I,** *Concesión, para:* **Inciso b)** *Acuacultura comercial* **II,** Permiso, para: **Inciso g)** *Acuacultura de fomento* **III,** *Autorización, para:* **Inciso d)** *Recolectar del medio natural reproductores, larvas, postlarvas, crías, huevos, semillas, alevines o en cualquier otro estadio, y* **Inciso e)** *Acuacultura didáctica.*		

Artículos 22.- *la Secretaría podrá inscribir en el Registro Nacional de Pesca a los acuicultores que no requieran concesión, permiso o Autorización.*	Al **proyecto** le aplica el Artículo, incisos y, fracciones anteriores, porque se trata de una actividad acuícola con fines comerciales.	Por el hecho de presentar a la autoridad correspondiente (SEMARNAT) la Manifestación de Impacto Ambiental, el promovente está cumpliendo con este apartado. El proyecto se vincula por la obligatoriedad de obtener la autorización correspondiente para realizar las obras descritas en esta manifestación de impacto ambiental. Como ya se mencionó anteriormente, la promovente una vez autorizado el proyecto en materia ambiental procederá a tramitar el Registro Nacional de Pesca para la unidad de producción acuícola.
Art. 30°.- *Las actividades pesqueras se clasifican en:* **II.-** *Cultivo o acuacultura con fines*		
Artículo 31°.- *Para realizar las actividades de pesca se requiere lo siguiente:* **I,** *Concesión, para:* **Inciso b)** *Acuacultura comercial* **II,** Permiso, para: **Inciso g)** *Acuacultura de fomento* **III,** *Autorización, para:* **Inciso d)** *Recolectar del medio natural reproductores, larvas, postlarvas, crías, huevos, semillas, alevines o en cualquier otro estadio, y* **Inciso e)** *Acuacultura didáctica.*		

Artículos 22.- *la Secretaría podrá inscribir en el Registro Nacional de Pesca a los acuicultores que no requieran concesión, permiso o Autorización.*	Al **proyecto** le aplica el Artículo, incisos y, fracciones anteriores, porque se trata de una actividad acuícola con fines comerciales.	Por el hecho de presentar a la autoridad correspondiente (SEMARNAT) la Manifestación de Impacto Ambiental, el promovente está cumpliendo con este apartado. El proyecto se vincula por la obligatoriedad de obtener la autorización correspondiente para realizar las obras descritas en esta manifestación de impacto ambiental. Como ya se mencionó anteriormente, la promovente una vez autorizado el proyecto en materia ambiental procederá a tramitar el Registro Nacional de Pesca para la unidad de producción acuícola.
Art. 30°.- *Las actividades pesqueras se clasifican en:* **II.-** *Cultivo o acuacultura con fines*		
Artículo 31°.- *Para realizar las actividades de pesca se requiere lo siguiente:* **I,** *Concesión, para:* **Inciso b)** *Acuacultura comercial* **II,** Permiso, para: **Inciso g)** *Acuacultura de fomento* **III,** *Autorización, para:* **Inciso d)** *Recolectar del medio natural reproductores, larvas, postlarvas, crías, huevos, semillas, alevines o en cualquier otro estadio, y* **Inciso e)** *Acuacultura didáctica.*		

Artículos 22.- *la Secretaría podrá inscribir en el Registro Nacional de Pesca a los acuicultores que no requieran concesión, permiso o Autorización.*	Al **proyecto** le aplica el Artículo, incisos y, fracciones anteriores, porque se trata de una actividad acuícola con fines comerciales.	Por el hecho de presentar a la autoridad correspondiente (SEMARNAT) la Manifestación de Impacto Ambiental, el promovente está cumpliendo con este apartado. El proyecto se vincula por la obligatoriedad de obtener la autorización correspondiente para realizar las obras descritas en esta manifestación de impacto ambiental. Como ya se mencionó anteriormente, la promovente una vez autorizado el proyecto en materia ambiental procederá a tramitar el Registro Nacional de Pesca para la unidad de producción acuícola.
Art. 30°.- *Las actividades pesqueras se clasifican en:* **II.-** *Cultivo o acuacultura con fines*		
Artículo 31°.- *Para realizar las actividades de pesca se requiere lo siguiente:* **I,** *Concesión, para:* **Inciso b)** *Acuacultura comercial* **II,** Permiso, para: **Inciso g)** *Acuacultura de fomento* **III,** *Autorización, para:* **Inciso d)** *Recolectar del medio natural reproductores, larvas, postlarvas, crías, huevos, semillas, alevines o en cualquier otro estadio, y* **Inciso e)** *Acuacultura didáctica.*		

Artículos 22.- *la Secretaría podrá inscribir en el Registro Nacional de Pesca a los acuicultores que no requieran concesión, permiso o Autorización.*	Al **proyecto** le aplica el Artículo, incisos y, fracciones anteriores, porque se trata de una actividad acuícola con fines comerciales.	Por el hecho de presentar a la autoridad correspondiente (SEMARNAT) la Manifestación de Impacto Ambiental, el promovente está cumpliendo con este apartado. El proyecto se vincula por la obligatoriedad de obtener la autorización correspondiente para realizar las obras descritas en esta manifestación de impacto ambiental. Como ya se mencionó anteriormente, la promovente una vez autorizado el proyecto en materia ambiental procederá a tramitar el Registro Nacional de Pesca para la unidad de producción acuícola.
Art. 30°.- *Las actividades pesqueras se clasifican en:* **II.-** *Cultivo o acuacultura con fines*		
Artículo 31°.- *Para realizar las actividades de pesca se requiere lo siguiente:* **I,** *Concesión, para:* **Inciso b)** *Acuacultura comercial* **II,** Permiso, para: **Inciso g)** *Acuacultura de fomento* **III,** *Autorización, para:* **Inciso d)** *Recolectar del medio natural reproductores, larvas, postlarvas, crías, huevos, semillas, alevines o en cualquier otro estadio, y* **Inciso e)** *Acuacultura didáctica.*		

Artículos 22.- *la Secretaría podrá inscribir en el Registro Nacional de Pesca a los acuicultores que no requieran concesión, permiso o Autorización.*	Al **proyecto** le aplica el Artículo, incisos y, fracciones anteriores, porque se trata de una actividad acuícola con fines comerciales.	Por el hecho de presentar a la autoridad correspondiente (SEMARNAT) la Manifestación de Impacto Ambiental, el promovente está cumpliendo con este apartado. El proyecto se vincula por la obligatoriedad de obtener la autorización correspondiente para realizar las obras descritas en esta manifestación de impacto ambiental. Como ya se mencionó anteriormente, la promovente una vez autorizado el proyecto en materia ambiental procederá a tramitar el Registro Nacional de Pesca para la unidad de producción acuícola.
Art. 30°.- *Las actividades pesqueras se clasifican en:* **II.-** *Cultivo o acuacultura con fines*		
Artículo 31°.- *Para realizar las actividades de pesca se requiere lo siguiente:* **I,** *Concesión, para:* **Inciso b)** *Acuacultura comercial* **II,** Permiso, para: **Inciso g)** *Acuacultura de fomento* **III,** *Autorización, para:* **Inciso d)** *Recolectar del medio natural reproductores, larvas, postlarvas, crías, huevos, semillas, alevines o en cualquier otro estadio, y* **Inciso e)** *Acuacultura didáctica.*		

Artículos 22.- *la Secretaría podrá inscribir en el Registro Nacional de Pesca a los acuicultores que no requieran concesión, permiso o Autorización.*	Al **proyecto** le aplica el Artículo, incisos y, fracciones anteriores, porque se trata de una actividad acuícola con fines comerciales.	Por el hecho de presentar a la autoridad correspondiente (SEMARNAT) la Manifestación de Impacto Ambiental, el promovente está cumpliendo con este apartado. El proyecto se vincula por la obligatoriedad de obtener la autorización correspondiente para realizar las obras descritas en esta manifestación de impacto ambiental. Como ya se mencionó anteriormente, la promovente una vez autorizado el proyecto en materia ambiental procederá a tramitar el Registro Nacional de Pesca para la unidad de producción acuícola.
Art. 30°.- *Las actividades pesqueras se clasifican en:* **II.-** *Cultivo o acuacultura con fines*		
Artículo 31°.- *Para realizar las actividades de pesca se requiere lo siguiente:* **I,** *Concesión, para:* **Inciso b)** *Acuacultura comercial* **II,** Permiso, para: **Inciso g)** *Acuacultura de fomento* **III,** *Autorización, para:* **Inciso d)** *Recolectar del medio natural reproductores, larvas, postlarvas, crías, huevos, semillas, alevines o en cualquier otro estadio, y* **Inciso e)** *Acuacultura didáctica.*		

Artículos 22.- *la Secretaría podrá inscribir en el Registro Nacional de Pesca a los acuicultores que no requieran concesión, permiso o Autorización.*	Al **proyecto** le aplica el Artículo, incisos y, fracciones anteriores, porque se trata de una actividad acuícola con fines comerciales.	Por el hecho de presentar a la autoridad correspondiente (SEMARNAT) la Manifestación de Impacto Ambiental, el promovente está cumpliendo con este apartado. El proyecto se vincula por la obligatoriedad de obtener la autorización correspondiente para realizar las obras descritas en esta manifestación de impacto ambiental. Como ya se mencionó anteriormente, la promovente una vez autorizado el proyecto en materia ambiental procederá a tramitar el Registro Nacional de Pesca para la unidad de producción acuícola.
Art. 30°.- *Las actividades pesqueras se clasifican en:* **II.-** *Cultivo o acuacultura con fines*		
Artículo 31°.- *Para realizar las actividades de pesca se requiere lo siguiente:* **I,** *Concesión, para:* **Inciso b)** *Acuacultura comercial* **II,** Permiso, para: **Inciso g)** *Acuacultura de fomento* **III,** *Autorización, para:* **Inciso d)** *Recolectar del medio natural reproductores, larvas, postlarvas, crías, huevos, semillas, alevines o en cualquier otro estadio, y* **Inciso e)** *Acuacultura didáctica.*		

Artículos 22.- *la Secretaría podrá inscribir en el Registro Nacional de Pesca a los acuicultores que no requieran concesión, permiso o Autorización.*	Al **proyecto** le aplica el Artículo, incisos y, fracciones anteriores, porque se trata de una actividad acuícola con fines comerciales.	Por el hecho de presentar a la autoridad correspondiente (SEMARNAT) la Manifestación de Impacto Ambiental, el promovente está cumpliendo con este apartado. El proyecto se vincula por la obligatoriedad de obtener la autorización correspondiente para realizar las obras descritas en esta manifestación de impacto ambiental. Como ya se mencionó anteriormente, la promovente una vez autorizado el proyecto en materia ambiental procederá a tramitar el Registro Nacional de Pesca para la unidad de producción acuícola.
Art. 30°.- *Las actividades pesqueras se clasifican en:* **II.-** *Cultivo o acuacultura con fines*		
Artículo 31°.- *Para realizar las actividades de pesca se requiere lo siguiente:* **I,** *Concesión, para:* **Inciso b)** *Acuacultura comercial* **II,** Permiso, para: **Inciso g)** *Acuacultura de fomento* **III,** *Autorización, para:* **Inciso d)** *Recolectar del medio natural reproductores, larvas, postlarvas, crías, huevos, semillas, alevines o en cualquier otro estadio, y* **Inciso e)** *Acuacultura didáctica.*		

Artículos 22.- *la Secretaría podrá inscribir en el Registro Nacional de Pesca a los acuicultores que no requieran concesión, permiso o Autorización.*	Al **proyecto** le aplica el Artículo, incisos y, fracciones anteriores, porque se trata de una actividad acuícola con fines comerciales.	Por el hecho de presentar a la autoridad correspondiente (SEMARNAT) la Manifestación de Impacto Ambiental, el promovente está cumpliendo con este apartado. El proyecto se vincula por la obligatoriedad de obtener la autorización correspondiente para realizar las obras descritas en esta manifestación de impacto ambiental. Como ya se mencionó anteriormente, la promovente una vez autorizado el proyecto en materia ambiental procederá a tramitar el Registro Nacional de Pesca para la unidad de producción acuícola.
Art. 30°.- *Las actividades pesqueras se clasifican en:* **II.-** *Cultivo o acuacultura con fines*		
Artículo 31°.- *Para realizar las actividades de pesca se requiere lo siguiente:* **I,** *Concesión, para:* **Inciso b)** *Acuacultura comercial* **II,** Permiso, para: **Inciso g)** *Acuacultura de fomento* **III,** *Autorización, para:* **Inciso d)** *Recolectar del medio natural reproductores, larvas, postlarvas, crías, huevos, semillas, alevines o en cualquier otro estadio, y* **Inciso e)** *Acuacultura didáctica.*		

Artículos 22.- *la Secretaría podrá inscribir en el Registro Nacional de Pesca a los acuicultores que no requieran concesión, permiso o Autorización.*	Al **proyecto** le aplica el Artículo, incisos y, fracciones anteriores, porque se trata de una actividad acuícola con fines comerciales.	Por el hecho de presentar a la autoridad correspondiente (SEMARNAT) la Manifestación de Impacto Ambiental, el promovente está cumpliendo con este apartado. El proyecto se vincula por la obligatoriedad de obtener la autorización correspondiente para realizar las obras descritas en esta manifestación de impacto ambiental. Como ya se mencionó anteriormente, la promovente una vez autorizado el proyecto en materia ambiental procederá a tramitar el Registro Nacional de Pesca para la unidad de producción acuícola.
Art. 30°.- *Las actividades pesqueras se clasifican en:* **II.-** *Cultivo o acuacultura con fines*		
Artículo 31°.- *Para realizar las actividades de pesca se requiere lo siguiente:* **I,** *Concesión, para:* **Inciso b)** *Acuacultura comercial* **II,** Permiso, para: **Inciso g)** *Acuacultura de fomento* **III,** *Autorización, para:* **Inciso d)** *Recolectar del medio natural reproductores, larvas, postlarvas, crías, huevos, semillas, alevines o en cualquier otro estadio, y* **Inciso e)** *Acuacultura didáctica.*		

Artículos 22.- *la Secretaría podrá inscribir en el Registro Nacional de Pesca a los acuicultores que no requieran concesión, permiso o Autorización.*	Al **proyecto** le aplica el Artículo, incisos y, fracciones anteriores, porque se trata de una actividad acuícola con fines comerciales.	Por el hecho de presentar a la autoridad correspondiente (SEMARNAT) la Manifestación de Impacto Ambiental, el promovente está cumpliendo con este apartado. El proyecto se vincula por la obligatoriedad de obtener la autorización correspondiente para realizar las obras descritas en esta manifestación de impacto ambiental. Como ya se mencionó anteriormente, la promovente una vez autorizado el proyecto en materia ambiental procederá a tramitar el Registro Nacional de Pesca para la unidad de producción acuícola.
Art. 30°.- *Las actividades pesqueras se clasifican en:* **II.-** *Cultivo o acuacultura con fines*		
Artículo 31°.- *Para realizar las actividades de pesca se requiere lo siguiente:* **I,** *Concesión, para:* **Inciso b)** *Acuacultura comercial* **II,** Permiso, para: **Inciso g)** *Acuacultura de fomento* **III,** *Autorización, para:* **Inciso d)** *Recolectar del medio natural reproductores, larvas, postlarvas, crías, huevos, semillas, alevines o en cualquier otro estadio, y* **Inciso e)** *Acuacultura didáctica.*		

Artículos 22.- *la Secretaría podrá inscribir en el Registro Nacional de Pesca a los acuicultores que no requieran concesión, permiso o Autorización.*	Al **proyecto** le aplica el Artículo, incisos y, fracciones anteriores, porque se trata de una actividad acuícola con fines comerciales.	Por el hecho de presentar a la autoridad correspondiente (SEMARNAT) la Manifestación de Impacto Ambiental, el promovente está cumpliendo con este apartado. El proyecto se vincula por la obligatoriedad de obtener la autorización correspondiente para realizar las obras descritas en esta manifestación de impacto ambiental. Como ya se mencionó anteriormente, la promovente una vez autorizado el proyecto en materia ambiental procederá a tramitar el Registro Nacional de Pesca para la unidad de producción acuícola.
Art. 30°.- *Las actividades pesqueras se clasifican en:* **II.-** *Cultivo o acuacultura con fines*		
Artículo 31°.- *Para realizar las actividades de pesca se requiere lo siguiente:* **I,** *Concesión, para:* **Inciso b)** *Acuacultura comercial* **II,** Permiso, para: **Inciso g)** *Acuacultura de fomento* **III,** *Autorización, para:* **Inciso d)** *Recolectar del medio natural reproductores, larvas, postlarvas, crías, huevos, semillas, alevines o en cualquier otro estadio, y* **Inciso e)** *Acuacultura didáctica.*		

Artículos 22.- *la Secretaría podrá inscribir en el Registro Nacional de Pesca a los acuicultores que no requieran concesión, permiso o Autorización.*	Al **proyecto** le aplica el Artículo, incisos y, fracciones anteriores, porque se trata de una actividad acuícola con fines comerciales.	Por el hecho de presentar a la autoridad correspondiente (SEMARNAT) la Manifestación de Impacto Ambiental, el promovente está cumpliendo con este apartado. El proyecto se vincula por la obligatoriedad de obtener la autorización correspondiente para realizar las obras descritas en esta manifestación de impacto ambiental. Como ya se mencionó anteriormente, la promovente una vez autorizado el proyecto en materia ambiental procederá a tramitar el Registro Nacional de Pesca para la unidad de producción acuícola.
Art. 30°.- *Las actividades pesqueras se clasifican en:* **II.-** *Cultivo o acuacultura con fines*		
Artículo 31°.- *Para realizar las actividades de pesca se requiere lo siguiente:* **I,** *Concesión, para:* **Inciso b)** *Acuacultura comercial* **II,** Permiso, para: **Inciso g)** *Acuacultura de fomento* **III,** *Autorización, para:* **Inciso d)** *Recolectar del medio natural reproductores, larvas, postlarvas, crías, huevos, semillas, alevines o en cualquier otro estadio, y* **Inciso e)** *Acuacultura didáctica.*		

Artículos 22.- *la Secretaría podrá inscribir en el Registro Nacional de Pesca a los acuicultores que no requieran concesión, permiso o Autorización.*	Al **proyecto** le aplica el Artículo, incisos y, fracciones anteriores, porque se trata de una actividad acuícola con fines comerciales.	Por el hecho de presentar a la autoridad correspondiente (SEMARNAT) la Manifestación de Impacto Ambiental, el promovente está cumpliendo con este apartado. El proyecto se vincula por la obligatoriedad de obtener la autorización correspondiente para realizar las obras descritas en esta manifestación de impacto ambiental. Como ya se mencionó anteriormente, la promovente una vez autorizado el proyecto en materia ambiental procederá a tramitar el Registro Nacional de Pesca para la unidad de producción acuícola.
Art. 30°.- *Las actividades pesqueras se clasifican en:* **II.-** *Cultivo o acuacultura con fines*		
Artículo 31°.- *Para realizar las actividades de pesca se requiere lo siguiente:* **I,** *Concesión, para:* **Inciso b)** *Acuacultura comercial* **II,** Permiso, para: **Inciso g)** *Acuacultura de fomento* **III,** *Autorización, para:* **Inciso d)** *Recolectar del medio natural reproductores, larvas, postlarvas, crías, huevos, semillas, alevines o en cualquier otro estadio, y* **Inciso e)** *Acuacultura didáctica.*		

Artículos 22.- *la Secretaría podrá inscribir en el Registro Nacional de Pesca a los acuicultores que no requieran concesión, permiso o Autorización.*	Al **proyecto** le aplica el Artículo, incisos y, fracciones anteriores, porque se trata de una actividad acuícola con fines comerciales.	Por el hecho de presentar a la autoridad correspondiente (SEMARNAT) la Manifestación de Impacto Ambiental, el promovente está cumpliendo con este apartado. El proyecto se vincula por la obligatoriedad de obtener la autorización correspondiente para realizar las obras descritas en esta manifestación de impacto ambiental. Como ya se mencionó anteriormente, la promovente una vez autorizado el proyecto en materia ambiental procederá a tramitar el Registro Nacional de Pesca para la unidad de producción acuícola.
Art. 30°.- *Las actividades pesqueras se clasifican en:* **II.-** *Cultivo o acuacultura con fines*		
Artículo 31°.- *Para realizar las actividades de pesca se requiere lo siguiente:* **I,** *Concesión, para:* **Inciso b)** *Acuacultura comercial* **II,** Permiso, para: **Inciso g)** *Acuacultura de fomento* **III,** *Autorización, para:* **Inciso d)** *Recolectar del medio natural reproductores, larvas, postlarvas, crías, huevos, semillas, alevines o en cualquier otro estadio, y* **Inciso e)** *Acuacultura didáctica.*		

Artículos 22.- *la Secretaría podrá inscribir en el Registro Nacional de Pesca a los acuicultores que no requieran concesión, permiso o Autorización.*	Al **proyecto** le aplica el Artículo, incisos y, fracciones anteriores, porque se trata de una actividad acuícola con fines comerciales.	Por el hecho de presentar a la autoridad correspondiente (SEMARNAT) la Manifestación de Impacto Ambiental, el promovente está cumpliendo con este apartado. El proyecto se vincula por la obligatoriedad de obtener la autorización correspondiente para realizar las obras descritas en esta manifestación de impacto ambiental. Como ya se mencionó anteriormente, la promovente una vez autorizado el proyecto en materia ambiental procederá a tramitar el Registro Nacional de Pesca para la unidad de producción acuícola.
Art. 30°.- *Las actividades pesqueras se clasifican en:* **II.-** *Cultivo o acuacultura con fines*		
Artículo 31°.- *Para realizar las actividades de pesca se requiere lo siguiente:* **I,** *Concesión, para:* **Inciso b)** *Acuacultura comercial* **II,** Permiso, para: **Inciso g)** *Acuacultura de fomento* **III,** *Autorización, para:* **Inciso d)** *Recolectar del medio natural reproductores, larvas, postlarvas, crías, huevos, semillas, alevines o en cualquier otro estadio, y* **Inciso e)** *Acuacultura didáctica.*		

Artículos 22.- *la Secretaría podrá inscribir en el Registro Nacional de Pesca a los acuicultores que no requieran concesión, permiso o Autorización.*	Al **proyecto** le aplica el Artículo, incisos y, fracciones anteriores, porque se trata de una actividad acuícola con fines comerciales.	Por el hecho de presentar a la autoridad correspondiente (SEMARNAT) la Manifestación de Impacto Ambiental, el promovente está cumpliendo con este apartado. El proyecto se vincula por la obligatoriedad de obtener la autorización correspondiente para realizar las obras descritas en esta manifestación de impacto ambiental. Como ya se mencionó anteriormente, la promovente una vez autorizado el proyecto en materia ambiental procederá a tramitar el Registro Nacional de Pesca para la unidad de producción acuícola.
Art. 30°.- *Las actividades pesqueras se clasifican en:* **II.-** *Cultivo o acuacultura con fines*		
Artículo 31°.- *Para realizar las actividades de pesca se requiere lo siguiente:* **I,** *Concesión, para:* **Inciso b)** *Acuacultura comercial* **II,** Permiso, para: **Inciso g)** *Acuacultura de fomento* **III,** *Autorización, para:* **Inciso d)** *Recolectar del medio natural reproductores, larvas, postlarvas, crías, huevos, semillas, alevines o en cualquier otro estadio, y* **Inciso e)** *Acuacultura didáctica.*		

Artículos 22.- *la Secretaría podrá inscribir en el Registro Nacional de Pesca a los acuicultores que no requieran concesión, permiso o Autorización.*	Al **proyecto** le aplica el Artículo, incisos y, fracciones anteriores, porque se trata de una actividad acuícola con fines comerciales.	Por el hecho de presentar a la autoridad correspondiente (SEMARNAT) la Manifestación de Impacto Ambiental, el promovente está cumpliendo con este apartado. El proyecto se vincula por la obligatoriedad de obtener la autorización correspondiente para realizar las obras descritas en esta manifestación de impacto ambiental. Como ya se mencionó anteriormente, la promovente una vez autorizado el proyecto en materia ambiental procederá a tramitar el Registro Nacional de Pesca para la unidad de producción acuícola.
Art. 30°.- *Las actividades pesqueras se clasifican en:* **II.-** *Cultivo o acuacultura con fines*		
Artículo 31°.- *Para realizar las actividades de pesca se requiere lo siguiente:* **I,** *Concesión, para:* **Inciso b)** *Acuacultura comercial* **II,** Permiso, para: **Inciso g)** *Acuacultura de fomento* **III,** *Autorización, para:* **Inciso d)** *Recolectar del medio natural reproductores, larvas, postlarvas, crías, huevos, semillas, alevines o en cualquier otro estadio, y* **Inciso e)** *Acuacultura didáctica.*		

Artículos 22.- *la Secretaría podrá inscribir en el Registro Nacional de Pesca a los acuicultores que no requieran concesión, permiso o Autorización.*	Al **proyecto** le aplica el Artículo, incisos y, fracciones anteriores, porque se trata de una actividad acuícola con fines comerciales.	Por el hecho de presentar a la autoridad correspondiente (SEMARNAT) la Manifestación de Impacto Ambiental, el promovente está cumpliendo con este apartado. El proyecto se vincula por la obligatoriedad de obtener la autorización correspondiente para realizar las obras descritas en esta manifestación de impacto ambiental. Como ya se mencionó anteriormente, la promovente una vez autorizado el proyecto en materia ambiental procederá a tramitar el Registro Nacional de Pesca para la unidad de producción acuícola.
Art. 30°.- *Las actividades pesqueras se clasifican en:* **II.-** *Cultivo o acuacultura con fines*		
Artículo 31°.- *Para realizar las actividades de pesca se requiere lo siguiente:* **I,** *Concesión, para:* **Inciso b)** *Acuacultura comercial* **II,** Permiso, para: **Inciso g)** *Acuacultura de fomento* **III,** *Autorización, para:* **Inciso d)** *Recolectar del medio natural reproductores, larvas, postlarvas, crías, huevos, semillas, alevines o en cualquier otro estadio, y* **Inciso e)** *Acuacultura didáctica.*		

Artículos 22.- *la Secretaría podrá inscribir en el Registro Nacional de Pesca a los acuicultores que no requieran concesión, permiso o Autorización.*	Al **proyecto** le aplica el Artículo, incisos y, fracciones anteriores, porque se trata de una actividad acuícola con fines comerciales.	Por el hecho de presentar a la autoridad correspondiente (SEMARNAT) la Manifestación de Impacto Ambiental, el promovente está cumpliendo con este apartado. El proyecto se vincula por la obligatoriedad de obtener la autorización correspondiente para realizar las obras descritas en esta manifestación de impacto ambiental. Como ya se mencionó anteriormente, la promovente una vez autorizado el proyecto en materia ambiental procederá a tramitar el Registro Nacional de Pesca para la unidad de producción acuícola.
Art. 30°.- *Las actividades pesqueras se clasifican en:* **II.-** *Cultivo o acuacultura con fines*		
Artículo 31°.- *Para realizar las actividades de pesca se requiere lo siguiente:* **I,** *Concesión, para:* **Inciso b)** *Acuacultura comercial* **II,** Permiso, para: **Inciso g)** *Acuacultura de fomento* **III,** *Autorización, para:* **Inciso d)** *Recolectar del medio natural reproductores, larvas, postlarvas, crías, huevos, semillas, alevines o en cualquier otro estadio, y* **Inciso e)** *Acuacultura didáctica.*		

Artículos 22.- *la Secretaría podrá inscribir en el Registro Nacional de Pesca a los acuicultores que no requieran concesión, permiso o Autorización.*	Al **proyecto** le aplica el Artículo, incisos y, fracciones anteriores, porque se trata de una actividad acuícola con fines comerciales.	Por el hecho de presentar a la autoridad correspondiente (SEMARNAT) la Manifestación de Impacto Ambiental, el promovente está cumpliendo con este apartado. El proyecto se vincula por la obligatoriedad de obtener la autorización correspondiente para realizar las obras descritas en esta manifestación de impacto ambiental. Como ya se mencionó anteriormente, la promovente una vez autorizado el proyecto en materia ambiental procederá a tramitar el Registro Nacional de Pesca para la unidad de producción acuícola.
Art. 30°.- *Las actividades pesqueras se clasifican en:* **II.-** *Cultivo o acuacultura con fines*		
Artículo 31°.- *Para realizar las actividades de pesca se requiere lo siguiente:* **I,** *Concesión, para:* **Inciso b)** *Acuacultura comercial* **II,** Permiso, para: **Inciso g)** *Acuacultura de fomento* **III,** *Autorización, para:* **Inciso d)** *Recolectar del medio natural reproductores, larvas, postlarvas, crías, huevos, semillas, alevines o en cualquier otro estadio, y* **Inciso e)** *Acuacultura didáctica.*		

Artículos 22.- *la Secretaría podrá inscribir en el Registro Nacional de Pesca a los acuicultores que no requieran concesión, permiso o Autorización.*	Al **proyecto** le aplica el Artículo, incisos y, fracciones anteriores, porque se trata de una actividad acuícola con fines comerciales.	Por el hecho de presentar a la autoridad correspondiente (SEMARNAT) la Manifestación de Impacto Ambiental, el promovente está cumpliendo con este apartado. El proyecto se vincula por la obligatoriedad de obtener la autorización correspondiente para realizar las obras descritas en esta manifestación de impacto ambiental. Como ya se mencionó anteriormente, la promovente una vez autorizado el proyecto en materia ambiental procederá a tramitar el Registro Nacional de Pesca para la unidad de producción acuícola.
Art. 30°.- *Las actividades pesqueras se clasifican en:* **II.-** *Cultivo o acuacultura con fines*		
Artículo 31°.- *Para realizar las actividades de pesca se requiere lo siguiente:* **I,** *Concesión, para:* **Inciso b)** *Acuacultura comercial* **II,** Permiso, para: **Inciso g)** *Acuacultura de fomento* **III,** *Autorización, para:* **Inciso d)** *Recolectar del medio natural reproductores, larvas, postlarvas, crías, huevos, semillas, alevines o en cualquier otro estadio, y* **Inciso e)** *Acuacultura didáctica.*		

Artículos 22.- *la Secretaría podrá inscribir en el Registro Nacional de Pesca a los acuicultores que no requieran concesión, permiso o Autorización.*	Al **proyecto** le aplica el Artículo, incisos y, fracciones anteriores, porque se trata de una actividad acuícola con fines comerciales.	Por el hecho de presentar a la autoridad correspondiente (SEMARNAT) la Manifestación de Impacto Ambiental, el promovente está cumpliendo con este apartado. El proyecto se vincula por la obligatoriedad de obtener la autorización correspondiente para realizar las obras descritas en esta manifestación de impacto ambiental. Como ya se mencionó anteriormente, la promovente una vez autorizado el proyecto en materia ambiental procederá a tramitar el Registro Nacional de Pesca para la unidad de producción acuícola.
Art. 30°.- *Las actividades pesqueras se clasifican en:* **II.-** *Cultivo o acuacultura con fines*		
Artículo 31°.- *Para realizar las actividades de pesca se requiere lo siguiente:* **I,** *Concesión, para:* **Inciso b)** *Acuacultura comercial* **II,** Permiso, para: **Inciso g)** *Acuacultura de fomento* **III,** *Autorización, para:* **Inciso d)** *Recolectar del medio natural reproductores, larvas, postlarvas, crías, huevos, semillas, alevines o en cualquier otro estadio, y* **Inciso e)** *Acuacultura didáctica.*		

Artículos 22.- *la Secretaría podrá inscribir en el Registro Nacional de Pesca a los acuicultores que no requieran concesión, permiso o Autorización.*	Al **proyecto** le aplica el Artículo, incisos y, fracciones anteriores, porque se trata de una actividad acuícola con fines comerciales.	Por el hecho de presentar a la autoridad correspondiente (SEMARNAT) la Manifestación de Impacto Ambiental, el promovente está cumpliendo con este apartado. El proyecto se vincula por la obligatoriedad de obtener la autorización correspondiente para realizar las obras descritas en esta manifestación de impacto ambiental. Como ya se mencionó anteriormente, la promovente una vez autorizado el proyecto en materia ambiental procederá a tramitar el Registro Nacional de Pesca para la unidad de producción acuícola.
Art. 30°.- *Las actividades pesqueras se clasifican en:* **II.-** *Cultivo o acuacultura con fines*		
Artículo 31°.- *Para realizar las actividades de pesca se requiere lo siguiente:* **I,** *Concesión, para:* **Inciso b)** *Acuacultura comercial* **II,** Permiso, para: **Inciso g)** *Acuacultura de fomento* **III,** *Autorización, para:* **Inciso d)** *Recolectar del medio natural reproductores, larvas, postlarvas, crías, huevos, semillas, alevines o en cualquier otro estadio, y* **Inciso e)** *Acuacultura didáctica.*		

Artículos 22.- *la Secretaría podrá inscribir en el Registro Nacional de Pesca a los acuicultores que no requieran concesión, permiso o Autorización.*	Al **proyecto** le aplica el Artículo, incisos y, fracciones anteriores, porque se trata de una actividad acuícola con fines comerciales.	Por el hecho de presentar a la autoridad correspondiente (SEMARNAT) la Manifestación de Impacto Ambiental, el promovente está cumpliendo con este apartado. El proyecto se vincula por la obligatoriedad de obtener la autorización correspondiente para realizar las obras descritas en esta manifestación de impacto ambiental. Como ya se mencionó anteriormente, la promovente una vez autorizado el proyecto en materia ambiental procederá a tramitar el Registro Nacional de Pesca para la unidad de producción acuícola.
Art. 30°.- *Las actividades pesqueras se clasifican en:* **II.-** *Cultivo o acuacultura con fines*		
Artículo 31°.- *Para realizar las actividades de pesca se requiere lo siguiente:* **I,** *Concesión, para:* **Inciso b)** *Acuacultura comercial* **II,** Permiso, para: **Inciso g)** *Acuacultura de fomento* **III,** *Autorización, para:* **Inciso d)** *Recolectar del medio natural reproductores, larvas, postlarvas, crías, huevos, semillas, alevines o en cualquier otro estadio, y* **Inciso e)** *Acuacultura didáctica.*		

Artículos 22.- *la Secretaría podrá inscribir en el Registro Nacional de Pesca a los acuicultores que no requieran concesión, permiso o Autorización.*	Al **proyecto** le aplica el Artículo, incisos y, fracciones anteriores, porque se trata de una actividad acuícola con fines comerciales.	Por el hecho de presentar a la autoridad correspondiente (SEMARNAT) la Manifestación de Impacto Ambiental, el promovente está cumpliendo con este apartado. El proyecto se vincula por la obligatoriedad de obtener la autorización correspondiente para realizar las obras descritas en esta manifestación de impacto ambiental. Como ya se mencionó anteriormente, la promovente una vez autorizado el proyecto en materia ambiental procederá a tramitar el Registro Nacional de Pesca para la unidad de producción acuícola.
Art. 30°.- *Las actividades pesqueras se clasifican en:* **II.-** *Cultivo o acuacultura con fines*		
Artículo 31°.- *Para realizar las actividades de pesca se requiere lo siguiente:* **I,** *Concesión, para:* **Inciso b)** *Acuacultura comercial* **II,** Permiso, para: **Inciso g)** *Acuacultura de fomento* **III,** *Autorización, para:* **Inciso d)** *Recolectar del medio natural reproductores, larvas, postlarvas, crías, huevos, semillas, alevines o en cualquier otro estadio, y* **Inciso e)** *Acuacultura didáctica.*		

Artículos 22.- *la Secretaría podrá inscribir en el Registro Nacional de Pesca a los acuicultores que no requieran concesión, permiso o Autorización.*	Al **proyecto** le aplica el Artículo, incisos y, fracciones anteriores, porque se trata de una actividad acuícola con fines comerciales.	Por el hecho de presentar a la autoridad correspondiente (SEMARNAT) la Manifestación de Impacto Ambiental, el promovente está cumpliendo con este apartado. El proyecto se vincula por la obligatoriedad de obtener la autorización correspondiente para realizar las obras descritas en esta manifestación de impacto ambiental. Como ya se mencionó anteriormente, la promovente una vez autorizado el proyecto en materia ambiental procederá a tramitar el Registro Nacional de Pesca para la unidad de producción acuícola.
Art. 30°.- *Las actividades pesqueras se clasifican en:* **II.-** *Cultivo o acuacultura con fines*		
Artículo 31°.- *Para realizar las actividades de pesca se requiere lo siguiente:* **I,** *Concesión, para:* **Inciso b)** *Acuacultura comercial* **II,** Permiso, para: **Inciso g)** *Acuacultura de fomento* **III,** *Autorización, para:* **Inciso d)** *Recolectar del medio natural reproductores, larvas, postlarvas, crías, huevos, semillas, alevines o en cualquier otro estadio, y* **Inciso e)** *Acuacultura didáctica.*		

Artículos 22.- *la Secretaría podrá inscribir en el Registro Nacional de Pesca a los acuicultores que no requieran concesión, permiso o Autorización.*	Al **proyecto** le aplica el Artículo, incisos y, fracciones anteriores, porque se trata de una actividad acuícola con fines comerciales.	Por el hecho de presentar a la autoridad correspondiente (SEMARNAT) la Manifestación de Impacto Ambiental, el promovente está cumpliendo con este apartado. El proyecto se vincula por la obligatoriedad de obtener la autorización correspondiente para realizar las obras descritas en esta manifestación de impacto ambiental. Como ya se mencionó anteriormente, la promovente una vez autorizado el proyecto en materia ambiental procederá a tramitar el Registro Nacional de Pesca para la unidad de producción acuícola.
Art. 30°.- *Las actividades pesqueras se clasifican en:* **II.-** *Cultivo o acuacultura con fines*		
Artículo 31°.- *Para realizar las actividades de pesca se requiere lo siguiente:* **I,** *Concesión, para:* **Inciso b)** *Acuacultura comercial* **II,** Permiso, para: **Inciso g)** *Acuacultura de fomento* **III,** *Autorización, para:* **Inciso d)** *Recolectar del medio natural reproductores, larvas, postlarvas, crías, huevos, semillas, alevines o en cualquier otro estadio, y* **Inciso e)** *Acuacultura didáctica.*		

Artículos 22.- *la Secretaría podrá inscribir en el Registro Nacional de Pesca a los acuicultores que no requieran concesión, permiso o Autorización.*	Al **proyecto** le aplica el Artículo, incisos y, fracciones anteriores, porque se trata de una actividad acuícola con fines comerciales.	Por el hecho de presentar a la autoridad correspondiente (SEMARNAT) la Manifestación de Impacto Ambiental, el promovente está cumpliendo con este apartado. El proyecto se vincula por la obligatoriedad de obtener la autorización correspondiente para realizar las obras descritas en esta manifestación de impacto ambiental. Como ya se mencionó anteriormente, la promovente una vez autorizado el proyecto en materia ambiental procederá a tramitar el Registro Nacional de Pesca para la unidad de producción acuícola.
Art. 30°.- *Las actividades pesqueras se clasifican en:* **II.-** *Cultivo o acuacultura con fines*		
Artículo 31°.- *Para realizar las actividades de pesca se requiere lo siguiente:* **I,** *Concesión, para:* **Inciso b)** *Acuacultura comercial* **II,** Permiso, para: **Inciso g)** *Acuacultura de fomento* **III,** *Autorización, para:* **Inciso d)** *Recolectar del medio natural reproductores, larvas, postlarvas, crías, huevos, semillas, alevines o en cualquier otro estadio, y* **Inciso e)** *Acuacultura didáctica.*		

Artículos 22.- *la Secretaría podrá inscribir en el Registro Nacional de Pesca a los acuicultores que no requieran concesión, permiso o Autorización.*	Al **proyecto** le aplica el Artículo, incisos y, fracciones anteriores, porque se trata de una actividad acuícola con fines comerciales.	Por el hecho de presentar a la autoridad correspondiente (SEMARNAT) la Manifestación de Impacto Ambiental, el promovente está cumpliendo con este apartado. El proyecto se vincula por la obligatoriedad de obtener la autorización correspondiente para realizar las obras descritas en esta manifestación de impacto ambiental. Como ya se mencionó anteriormente, la promovente una vez autorizado el proyecto en materia ambiental procederá a tramitar el Registro Nacional de Pesca para la unidad de producción acuícola.
Art. 30°.- *Las actividades pesqueras se clasifican en:* **II.-** *Cultivo o acuacultura con fines*		
Artículo 31°.- *Para realizar las actividades de pesca se requiere lo siguiente:* **I,** *Concesión, para:* **Inciso b)** *Acuacultura comercial* **II,** Permiso, para: **Inciso g)** *Acuacultura de fomento* **III,** *Autorización, para:* **Inciso d)** *Recolectar del medio natural reproductores, larvas, postlarvas, crías, huevos, semillas, alevines o en cualquier otro estadio, y* **Inciso e)** *Acuacultura didáctica.*		

Artículos 22.- *la Secretaría podrá inscribir en el Registro Nacional de Pesca a los acuicultores que no requieran concesión, permiso o Autorización.*	Al **proyecto** le aplica el Artículo, incisos y, fracciones anteriores, porque se trata de una actividad acuícola con fines comerciales.	Por el hecho de presentar a la autoridad correspondiente (SEMARNAT) la Manifestación de Impacto Ambiental, el promovente está cumpliendo con este apartado. El proyecto se vincula por la obligatoriedad de obtener la autorización correspondiente para realizar las obras descritas en esta manifestación de impacto ambiental. Como ya se mencionó anteriormente, la promovente una vez autorizado el proyecto en materia ambiental procederá a tramitar el Registro Nacional de Pesca para la unidad de producción acuícola.
Art. 30°.- *Las actividades pesqueras se clasifican en:* **II.-** *Cultivo o acuacultura con fines*		
Artículo 31°.- *Para realizar las actividades de pesca se requiere lo siguiente:* **I,** *Concesión, para:* **Inciso b)** *Acuacultura comercial* **II,** Permiso, para: **Inciso g)** *Acuacultura de fomento* **III,** *Autorización, para:* **Inciso d)** *Recolectar del medio natural reproductores, larvas, postlarvas, crías, huevos, semillas, alevines o en cualquier otro estadio, y* **Inciso e)** *Acuacultura didáctica.*		

Artículos 22.- *la Secretaría podrá inscribir en el Registro Nacional de Pesca a los acuicultores que no requieran concesión, permiso o Autorización.*	Al **proyecto** le aplica el Artículo, incisos y, fracciones anteriores, porque se trata de una actividad acuícola con fines comerciales.	Por el hecho de presentar a la autoridad correspondiente (SEMARNAT) la Manifestación de Impacto Ambiental, el promovente está cumpliendo con este apartado. El proyecto se vincula por la obligatoriedad de obtener la autorización correspondiente para realizar las obras descritas en esta manifestación de impacto ambiental. Como ya se mencionó anteriormente, la promovente una vez autorizado el proyecto en materia ambiental procederá a tramitar el Registro Nacional de Pesca para la unidad de producción acuícola.
Art. 30°.- *Las actividades pesqueras se clasifican en:* **II.-** *Cultivo o acuacultura con fines*		
Artículo 31°.- *Para realizar las actividades de pesca se requiere lo siguiente:* **I,** *Concesión, para:* **Inciso b)** *Acuacultura comercial* **II,** Permiso, para: **Inciso g)** *Acuacultura de fomento* **III,** *Autorización, para:* **Inciso d)** *Recolectar del medio natural reproductores, larvas, postlarvas, crías, huevos, semillas, alevines o en cualquier otro estadio, y* **Inciso e)** *Acuacultura didáctica.*		

Artículos 22.- *la Secretaría podrá inscribir en el Registro Nacional de Pesca a los acuicultores que no requieran concesión, permiso o Autorización.*	Al **proyecto** le aplica el Artículo, incisos y, fracciones anteriores, porque se trata de una actividad acuícola con fines comerciales.	Por el hecho de presentar a la autoridad correspondiente (SEMARNAT) la Manifestación de Impacto Ambiental, el promovente está cumpliendo con este apartado. El proyecto se vincula por la obligatoriedad de obtener la autorización correspondiente para realizar las obras descritas en esta manifestación de impacto ambiental. Como ya se mencionó anteriormente, la promovente una vez autorizado el proyecto en materia ambiental procederá a tramitar el Registro Nacional de Pesca para la unidad de producción acuícola.
Art. 30°.- *Las actividades pesqueras se clasifican en:* **II.-** *Cultivo o acuacultura con fines*		
Artículo 31°.- *Para realizar las actividades de pesca se requiere lo siguiente:* **I,** *Concesión, para:* **Inciso b)** *Acuacultura comercial* **II,** Permiso, para: **Inciso g)** *Acuacultura de fomento* **III,** *Autorización, para:* **Inciso d)** *Recolectar del medio natural reproductores, larvas, postlarvas, crías, huevos, semillas, alevines o en cualquier otro estadio, y* **Inciso e)** *Acuacultura didáctica.*		

Artículos 22.- *la Secretaría podrá inscribir en el Registro Nacional de Pesca a los acuicultores que no requieran concesión, permiso o Autorización.*	Al **proyecto** le aplica el Artículo, incisos y, fracciones anteriores, porque se trata de una actividad acuícola con fines comerciales.	Por el hecho de presentar a la autoridad correspondiente (SEMARNAT) la Manifestación de Impacto Ambiental, el promovente está cumpliendo con este apartado. El proyecto se vincula por la obligatoriedad de obtener la autorización correspondiente para realizar las obras descritas en esta manifestación de impacto ambiental. Como ya se mencionó anteriormente, la promovente una vez autorizado el proyecto en materia ambiental procederá a tramitar el Registro Nacional de Pesca para la unidad de producción acuícola.
Art. 30°.- *Las actividades pesqueras se clasifican en:* **II.-** *Cultivo o acuacultura con fines*		
Artículo 31°.- *Para realizar las actividades de pesca se requiere lo siguiente:* **I,** *Concesión, para:* **Inciso b)** *Acuacultura comercial* **II,** Permiso, para: **Inciso g)** *Acuacultura de fomento* **III,** *Autorización, para:* **Inciso d)** *Recolectar del medio natural reproductores, larvas, postlarvas, crías, huevos, semillas, alevines o en cualquier otro estadio, y* **Inciso e)** *Acuacultura didáctica.*		

Artículos 22.- *la Secretaría podrá inscribir en el Registro Nacional de Pesca a los acuicultores que no requieran concesión, permiso o Autorización.*	Al **proyecto** le aplica el Artículo, incisos y, fracciones anteriores, porque se trata de una actividad acuícola con fines comerciales.	Por el hecho de presentar a la autoridad correspondiente (SEMARNAT) la Manifestación de Impacto Ambiental, el promovente está cumpliendo con este apartado. El proyecto se vincula por la obligatoriedad de obtener la autorización correspondiente para realizar las obras descritas en esta manifestación de impacto ambiental. Como ya se mencionó anteriormente, la promovente una vez autorizado el proyecto en materia ambiental procederá a tramitar el Registro Nacional de Pesca para la unidad de producción acuícola.
Art. 30°.- *Las actividades pesqueras se clasifican en:* **II.-** *Cultivo o acuacultura con fines*		
Artículo 31°.- *Para realizar las actividades de pesca se requiere lo siguiente:* **I,** *Concesión, para:* **Inciso b)** *Acuacultura comercial* **II,** Permiso, para: **Inciso g)** *Acuacultura de fomento* **III,** *Autorización, para:* **Inciso d)** *Recolectar del medio natural reproductores, larvas, postlarvas, crías, huevos, semillas, alevines o en cualquier otro estadio, y* **Inciso e)** *Acuacultura didáctica.*		

Artículos 22.- *la Secretaría podrá inscribir en el Registro Nacional de Pesca a los acuicultores que no requieran concesión, permiso o Autorización.*	Al **proyecto** le aplica el Artículo, incisos y, fracciones anteriores, porque se trata de una actividad acuícola con fines comerciales.	Por el hecho de presentar a la autoridad correspondiente (SEMARNAT) la Manifestación de Impacto Ambiental, el promovente está cumpliendo con este apartado. El proyecto se vincula por la obligatoriedad de obtener la autorización correspondiente para realizar las obras descritas en esta manifestación de impacto ambiental. Como ya se mencionó anteriormente, la promovente una vez autorizado el proyecto en materia ambiental procederá a tramitar el Registro Nacional de Pesca para la unidad de producción acuícola.
Art. 30°.- *Las actividades pesqueras se clasifican en:* **II.-** *Cultivo o acuacultura con fines*		
Artículo 31°.- *Para realizar las actividades de pesca se requiere lo siguiente:* **I,** *Concesión, para:* **Inciso b)** *Acuacultura comercial* **II,** Permiso, para: **Inciso g)** *Acuacultura de fomento* **III,** *Autorización, para:* **Inciso d)** *Recolectar del medio natural reproductores, larvas, postlarvas, crías, huevos, semillas, alevines o en cualquier otro estadio, y* **Inciso e)** *Acuacultura didáctica.*		

Artículos 22.- *la Secretaría podrá inscribir en el Registro Nacional de Pesca a los acuicultores que no requieran concesión, permiso o Autorización.*	Al **proyecto** le aplica el Artículo, incisos y, fracciones anteriores, porque se trata de una actividad acuícola con fines comerciales.	Por el hecho de presentar a la autoridad correspondiente (SEMARNAT) la Manifestación de Impacto Ambiental, el promovente está cumpliendo con este apartado. El proyecto se vincula por la obligatoriedad de obtener la autorización correspondiente para realizar las obras descritas en esta manifestación de impacto ambiental. Como ya se mencionó anteriormente, la promovente una vez autorizado el proyecto en materia ambiental procederá a tramitar el Registro Nacional de Pesca para la unidad de producción acuícola.
Art. 30°.- *Las actividades pesqueras se clasifican en:* **II.-** *Cultivo o acuacultura con fines*		
Artículo 31°.- *Para realizar las actividades de pesca se requiere lo siguiente:* **I,** *Concesión, para:* **Inciso b)** *Acuacultura comercial* **II,** Permiso, para: **Inciso g)** *Acuacultura de fomento* **III,** *Autorización, para:* **Inciso d)** *Recolectar del medio natural reproductores, larvas, postlarvas, crías, huevos, semillas, alevines o en cualquier otro estadio, y* **Inciso e)** *Acuacultura didáctica.*		

Artículos 22.- *la Secretaría podrá inscribir en el Registro Nacional de Pesca a los acuicultores que no requieran concesión, permiso o Autorización.*	Al **proyecto** le aplica el Artículo, incisos y, fracciones anteriores, porque se trata de una actividad acuícola con fines comerciales.	Por el hecho de presentar a la autoridad correspondiente (SEMARNAT) la Manifestación de Impacto Ambiental, el promovente está cumpliendo con este apartado. El proyecto se vincula por la obligatoriedad de obtener la autorización correspondiente para realizar las obras descritas en esta manifestación de impacto ambiental. Como ya se mencionó anteriormente, la promovente una vez autorizado el proyecto en materia ambiental procederá a tramitar el Registro Nacional de Pesca para la unidad de producción acuícola.
Art. 30°.- *Las actividades pesqueras se clasifican en:* **II.-** *Cultivo o acuacultura con fines*		
Artículo 31°.- *Para realizar las actividades de pesca se requiere lo siguiente:* **I,** *Concesión, para:* **Inciso b)** *Acuacultura comercial* **II,** Permiso, para: **Inciso g)** *Acuacultura de fomento* **III,** *Autorización, para:* **Inciso d)** *Recolectar del medio natural reproductores, larvas, postlarvas, crías, huevos, semillas, alevines o en cualquier otro estadio, y* **Inciso e)** *Acuacultura didáctica.*		

Artículos 22.- *la Secretaría podrá inscribir en el Registro Nacional de Pesca a los acuicultores que no requieran concesión, permiso o Autorización.*	Al **proyecto** le aplica el Artículo, incisos y, fracciones anteriores, porque se trata de una actividad acuícola con fines comerciales.	Por el hecho de presentar a la autoridad correspondiente (SEMARNAT) la Manifestación de Impacto Ambiental, el promovente está cumpliendo con este apartado. El proyecto se vincula por la obligatoriedad de obtener la autorización correspondiente para realizar las obras descritas en esta manifestación de impacto ambiental. Como ya se mencionó anteriormente, la promovente una vez autorizado el proyecto en materia ambiental procederá a tramitar el Registro Nacional de Pesca para la unidad de producción acuícola.
Art. 30°.- *Las actividades pesqueras se clasifican en:* **II.-** *Cultivo o acuacultura con fines*		
Artículo 31°.- *Para realizar las actividades de pesca se requiere lo siguiente:* **I,** *Concesión, para:* **Inciso b)** *Acuacultura comercial* **II,** Permiso, para: **Inciso g)** *Acuacultura de fomento* **III,** *Autorización, para:* **Inciso d)** *Recolectar del medio natural reproductores, larvas, postlarvas, crías, huevos, semillas, alevines o en cualquier otro estadio, y* **Inciso e)** *Acuacultura didáctica.*		

Artículos 22.- *la Secretaría podrá inscribir en el Registro Nacional de Pesca a los acuicultores que no requieran concesión, permiso o Autorización.*	Al **proyecto** le aplica el Artículo, incisos y, fracciones anteriores, porque se trata de una actividad acuícola con fines comerciales.	Por el hecho de presentar a la autoridad correspondiente (SEMARNAT) la Manifestación de Impacto Ambiental, el promovente está cumpliendo con este apartado. El proyecto se vincula por la obligatoriedad de obtener la autorización correspondiente para realizar las obras descritas en esta manifestación de impacto ambiental. Como ya se mencionó anteriormente, la promovente una vez autorizado el proyecto en materia ambiental procederá a tramitar el Registro Nacional de Pesca para la unidad de producción acuícola.
Art. 30°.- *Las actividades pesqueras se clasifican en:* **II.-** *Cultivo o acuacultura con fines*		
Artículo 31°.- *Para realizar las actividades de pesca se requiere lo siguiente:* **I,** *Concesión, para:* **Inciso b)** *Acuacultura comercial* **II,** Permiso, para: **Inciso g)** *Acuacultura de fomento* **III,** *Autorización, para:* **Inciso d)** *Recolectar del medio natural reproductores, larvas, postlarvas, crías, huevos, semillas, alevines o en cualquier otro estadio, y* **Inciso e)** *Acuacultura didáctica.*		

Artículos 22.- *la Secretaría podrá inscribir en el Registro Nacional de Pesca a los acuicultores que no requieran concesión, permiso o Autorización.*	Al **proyecto** le aplica el Artículo, incisos y, fracciones anteriores, porque se trata de una actividad acuícola con fines comerciales.	Por el hecho de presentar a la autoridad correspondiente (SEMARNAT) la Manifestación de Impacto Ambiental, el promovente está cumpliendo con este apartado. El proyecto se vincula por la obligatoriedad de obtener la autorización correspondiente para realizar las obras descritas en esta manifestación de impacto ambiental. Como ya se mencionó anteriormente, la promovente una vez autorizado el proyecto en materia ambiental procederá a tramitar el Registro Nacional de Pesca para la unidad de producción acuícola.
Art. 30°.- *Las actividades pesqueras se clasifican en:* **II.-** *Cultivo o acuacultura con fines*		
Artículo 31°.- *Para realizar las actividades de pesca se requiere lo siguiente:* **I,** *Concesión, para:* **Inciso b)** *Acuacultura comercial* **II,** Permiso, para: **Inciso g)** *Acuacultura de fomento* **III,** *Autorización, para:* **Inciso d)** *Recolectar del medio natural reproductores, larvas, postlarvas, crías, huevos, semillas, alevines o en cualquier otro estadio, y* **Inciso e)** *Acuacultura didáctica.*		

Artículos 22.- *la Secretaría podrá inscribir en el Registro Nacional de Pesca a los acuicultores que no requieran concesión, permiso o Autorización.*	Al **proyecto** le aplica el Artículo, incisos y, fracciones anteriores, porque se trata de una actividad acuícola con fines comerciales.	Por el hecho de presentar a la autoridad correspondiente (SEMARNAT) la Manifestación de Impacto Ambiental, el promovente está cumpliendo con este apartado. El proyecto se vincula por la obligatoriedad de obtener la autorización correspondiente para realizar las obras descritas en esta manifestación de impacto ambiental. Como ya se mencionó anteriormente, la promovente una vez autorizado el proyecto en materia ambiental procederá a tramitar el Registro Nacional de Pesca para la unidad de producción acuícola.
Art. 30°.- *Las actividades pesqueras se clasifican en:* **II.-** *Cultivo o acuacultura con fines*		
Artículo 31°.- *Para realizar las actividades de pesca se requiere lo siguiente:* **I,** *Concesión, para:* **Inciso b)** *Acuacultura comercial* **II,** Permiso, para: **Inciso g)** *Acuacultura de fomento* **III,** *Autorización, para:* **Inciso d)** *Recolectar del medio natural reproductores, larvas, postlarvas, crías, huevos, semillas, alevines o en cualquier otro estadio, y* **Inciso e)** *Acuacultura didáctica.*		

Artículos 22.- *la Secretaría podrá inscribir en el Registro Nacional de Pesca a los acuicultores que no requieran concesión, permiso o Autorización.*	Al **proyecto** le aplica el Artículo, incisos y, fracciones anteriores, porque se trata de una actividad acuícola con fines comerciales.	Por el hecho de presentar a la autoridad correspondiente (SEMARNAT) la Manifestación de Impacto Ambiental, el promovente está cumpliendo con este apartado. El proyecto se vincula por la obligatoriedad de obtener la autorización correspondiente para realizar las obras descritas en esta manifestación de impacto ambiental. Como ya se mencionó anteriormente, la promovente una vez autorizado el proyecto en materia ambiental procederá a tramitar el Registro Nacional de Pesca para la unidad de producción acuícola.
Art. 30°.- *Las actividades pesqueras se clasifican en:* **II.-** *Cultivo o acuacultura con fines*		
Artículo 31°.- *Para realizar las actividades de pesca se requiere lo siguiente:* **I,** *Concesión, para:* **Inciso b)** *Acuacultura comercial* **II,** Permiso, para: **Inciso g)** *Acuacultura de fomento* **III,** *Autorización, para:* **Inciso d)** *Recolectar del medio natural reproductores, larvas, postlarvas, crías, huevos, semillas, alevines o en cualquier otro estadio, y* **Inciso e)** *Acuacultura didáctica.*		

Artículos 22.- *la Secretaría podrá inscribir en el Registro Nacional de Pesca a los acuicultores que no requieran concesión, permiso o Autorización.*	Al **proyecto** le aplica el Artículo, incisos y, fracciones anteriores, porque se trata de una actividad acuícola con fines comerciales.	Por el hecho de presentar a la autoridad correspondiente (SEMARNAT) la Manifestación de Impacto Ambiental, el promovente está cumpliendo con este apartado. El proyecto se vincula por la obligatoriedad de obtener la autorización correspondiente para realizar las obras descritas en esta manifestación de impacto ambiental. Como ya se mencionó anteriormente, la promovente una vez autorizado el proyecto en materia ambiental procederá a tramitar el Registro Nacional de Pesca para la unidad de producción acuícola.
Art. 30°.- *Las actividades pesqueras se clasifican en:* **II.-** *Cultivo o acuacultura con fines*		
Artículo 31°.- *Para realizar las actividades de pesca se requiere lo siguiente:* **I,** *Concesión, para:* **Inciso b)** *Acuacultura comercial* **II,** Permiso, para: **Inciso g)** *Acuacultura de fomento* **III,** *Autorización, para:* **Inciso d)** *Recolectar del medio natural reproductores, larvas, postlarvas, crías, huevos, semillas, alevines o en cualquier otro estadio, y* **Inciso e)** *Acuacultura didáctica.*		

Artículos 22.- *la Secretaría podrá inscribir en el Registro Nacional de Pesca a los acuicultores que no requieran concesión, permiso o Autorización.*	Al **proyecto** le aplica el Artículo, incisos y, fracciones anteriores, porque se trata de una actividad acuícola con fines comerciales.	Por el hecho de presentar a la autoridad correspondiente (SEMARNAT) la Manifestación de Impacto Ambiental, el promovente está cumpliendo con este apartado. El proyecto se vincula por la obligatoriedad de obtener la autorización correspondiente para realizar las obras descritas en esta manifestación de impacto ambiental. Como ya se mencionó anteriormente, la promovente una vez autorizado el proyecto en materia ambiental procederá a tramitar el Registro Nacional de Pesca para la unidad de producción acuícola.
Art. 30°.- *Las actividades pesqueras se clasifican en:* **II.-** *Cultivo o acuacultura con fines*		
Artículo 31°.- *Para realizar las actividades de pesca se requiere lo siguiente:* **I,** *Concesión, para:* **Inciso b)** *Acuacultura comercial* **II,** Permiso, para: **Inciso g)** *Acuacultura de fomento* **III,** *Autorización, para:* **Inciso d)** *Recolectar del medio natural reproductores, larvas, postlarvas, crías, huevos, semillas, alevines o en cualquier otro estadio, y* **Inciso e)** *Acuacultura didáctica.*		

Artículos 22.- *la Secretaría podrá inscribir en el Registro Nacional de Pesca a los acuicultores que no requieran concesión, permiso o Autorización.*	Al **proyecto** le aplica el Artículo, incisos y, fracciones anteriores, porque se trata de una actividad acuícola con fines comerciales.	Por el hecho de presentar a la autoridad correspondiente (SEMARNAT) la Manifestación de Impacto Ambiental, el promovente está cumpliendo con este apartado. El proyecto se vincula por la obligatoriedad de obtener la autorización correspondiente para realizar las obras descritas en esta manifestación de impacto ambiental. Como ya se mencionó anteriormente, la promovente una vez autorizado el proyecto en materia ambiental procederá a tramitar el Registro Nacional de Pesca para la unidad de producción acuícola.
Art. 30°.- *Las actividades pesqueras se clasifican en:* **II.-** *Cultivo o acuacultura con fines*		
Artículo 31°.- *Para realizar las actividades de pesca se requiere lo siguiente:* **I,** *Concesión, para:* **Inciso b)** *Acuacultura comercial* **II,** Permiso, para: **Inciso g)** *Acuacultura de fomento* **III,** *Autorización, para:* **Inciso d)** *Recolectar del medio natural reproductores, larvas, postlarvas, crías, huevos, semillas, alevines o en cualquier otro estadio, y* **Inciso e)** *Acuacultura didáctica.*		

Artículos 22.- *la Secretaría podrá inscribir en el Registro Nacional de Pesca a los acuicultores que no requieran concesión, permiso o Autorización.*	Al **proyecto** le aplica el Artículo, incisos y, fracciones anteriores, porque se trata de una actividad acuícola con fines comerciales.	Por el hecho de presentar a la autoridad correspondiente (SEMARNAT) la Manifestación de Impacto Ambiental, el promovente está cumpliendo con este apartado. El proyecto se vincula por la obligatoriedad de obtener la autorización correspondiente para realizar las obras descritas en esta manifestación de impacto ambiental. Como ya se mencionó anteriormente, la promovente una vez autorizado el proyecto en materia ambiental procederá a tramitar el Registro Nacional de Pesca para la unidad de producción acuícola.
Art. 30°.- *Las actividades pesqueras se clasifican en:* **II.-** *Cultivo o acuacultura con fines*		
Artículo 31°.- *Para realizar las actividades de pesca se requiere lo siguiente:* **I,** *Concesión, para:* **Inciso b)** *Acuacultura comercial* **II,** Permiso, para: **Inciso g)** *Acuacultura de fomento* **III,** *Autorización, para:* **Inciso d)** *Recolectar del medio natural reproductores, larvas, postlarvas, crías, huevos, semillas, alevines o en cualquier otro estadio, y* **Inciso e)** *Acuacultura didáctica.*		

Artículos 22.- *la Secretaría podrá inscribir en el Registro Nacional de Pesca a los acuicultores que no requieran concesión, permiso o Autorización.*	Al **proyecto** le aplica el Artículo, incisos y, fracciones anteriores, porque se trata de una actividad acuícola con fines comerciales.	Por el hecho de presentar a la autoridad correspondiente (SEMARNAT) la Manifestación de Impacto Ambiental, el promovente está cumpliendo con este apartado. El proyecto se vincula por la obligatoriedad de obtener la autorización correspondiente para realizar las obras descritas en esta manifestación de impacto ambiental. Como ya se mencionó anteriormente, la promovente una vez autorizado el proyecto en materia ambiental procederá a tramitar el Registro Nacional de Pesca para la unidad de producción acuícola.
Art. 30°.- *Las actividades pesqueras se clasifican en:* **II.-** *Cultivo o acuacultura con fines*		
Artículo 31°.- *Para realizar las actividades de pesca se requiere lo siguiente:* **I,** *Concesión, para:* **Inciso b)** *Acuacultura comercial* **II,** Permiso, para: **Inciso g)** *Acuacultura de fomento* **III,** *Autorización, para:* **Inciso d)** *Recolectar del medio natural reproductores, larvas, postlarvas, crías, huevos, semillas, alevines o en cualquier otro estadio, y* **Inciso e)** *Acuacultura didáctica.*		

Artículos 22.- *la Secretaría podrá inscribir en el Registro Nacional de Pesca a los acuicultores que no requieran concesión, permiso o Autorización.*	Al **proyecto** le aplica el Artículo, incisos y, fracciones anteriores, porque se trata de una actividad acuícola con fines comerciales.	Por el hecho de presentar a la autoridad correspondiente (SEMARNAT) la Manifestación de Impacto Ambiental, el promovente está cumpliendo con este apartado. El proyecto se vincula por la obligatoriedad de obtener la autorización correspondiente para realizar las obras descritas en esta manifestación de impacto ambiental. Como ya se mencionó anteriormente, la promovente una vez autorizado el proyecto en materia ambiental procederá a tramitar el Registro Nacional de Pesca para la unidad de producción acuícola.
Art. 30°.- *Las actividades pesqueras se clasifican en:* **II.-** *Cultivo o acuacultura con fines*		
Artículo 31°.- *Para realizar las actividades de pesca se requiere lo siguiente:* **I,** *Concesión, para:* **Inciso b)** *Acuacultura comercial* **II,** Permiso, para: **Inciso g)** *Acuacultura de fomento* **III,** *Autorización, para:* **Inciso d)** *Recolectar del medio natural reproductores, larvas, postlarvas, crías, huevos, semillas, alevines o en cualquier otro estadio, y* **Inciso e)** *Acuacultura didáctica.*		

Artículos 22.- *la Secretaría podrá inscribir en el Registro Nacional de Pesca a los acuicultores que no requieran concesión, permiso o Autorización.*	Al **proyecto** le aplica el Artículo, incisos y, fracciones anteriores, porque se trata de una actividad acuícola con fines comerciales.	Por el hecho de presentar a la autoridad correspondiente (SEMARNAT) la Manifestación de Impacto Ambiental, el promovente está cumpliendo con este apartado. El proyecto se vincula por la obligatoriedad de obtener la autorización correspondiente para realizar las obras descritas en esta manifestación de impacto ambiental. Como ya se mencionó anteriormente, la promovente una vez autorizado el proyecto en materia ambiental procederá a tramitar el Registro Nacional de Pesca para la unidad de producción acuícola.
Art. 30°.- *Las actividades pesqueras se clasifican en:* **II.-** *Cultivo o acuacultura con fines*		
Artículo 31°.- *Para realizar las actividades de pesca se requiere lo siguiente:* **I,** *Concesión, para:* **Inciso b)** *Acuacultura comercial* **II,** Permiso, para: **Inciso g)** *Acuacultura de fomento* **III,** *Autorización, para:* **Inciso d)** *Recolectar del medio natural reproductores, larvas, postlarvas, crías, huevos, semillas, alevines o en cualquier otro estadio, y* **Inciso e)** *Acuacultura didáctica.*		

Artículos 22.- *la Secretaría podrá inscribir en el Registro Nacional de Pesca a los acuicultores que no requieran concesión, permiso o Autorización.*	Al **proyecto** le aplica el Artículo, incisos y, fracciones anteriores, porque se trata de una actividad acuícola con fines comerciales.	Por el hecho de presentar a la autoridad correspondiente (SEMARNAT) la Manifestación de Impacto Ambiental, el promovente está cumpliendo con este apartado. El proyecto se vincula por la obligatoriedad de obtener la autorización correspondiente para realizar las obras descritas en esta manifestación de impacto ambiental. Como ya se mencionó anteriormente, la promovente una vez autorizado el proyecto en materia ambiental procederá a tramitar el Registro Nacional de Pesca para la unidad de producción acuícola.
Art. 30°.- *Las actividades pesqueras se clasifican en:* **II.-** *Cultivo o acuacultura con fines*		
Artículo 31°.- *Para realizar las actividades de pesca se requiere lo siguiente:* **I,** *Concesión, para:* **Inciso b)** *Acuacultura comercial* **II,** Permiso, para: **Inciso g)** *Acuacultura de fomento* **III,** *Autorización, para:* **Inciso d)** *Recolectar del medio natural reproductores, larvas, postlarvas, crías, huevos, semillas, alevines o en cualquier otro estadio, y* **Inciso e)** *Acuacultura didáctica.*		

Artículos 22.- *la Secretaría podrá inscribir en el Registro Nacional de Pesca a los acuicultores que no requieran concesión, permiso o Autorización.*	Al **proyecto** le aplica el Artículo, incisos y, fracciones anteriores, porque se trata de una actividad acuícola con fines comerciales.	Por el hecho de presentar a la autoridad correspondiente (SEMARNAT) la Manifestación de Impacto Ambiental, el promovente está cumpliendo con este apartado. El proyecto se vincula por la obligatoriedad de obtener la autorización correspondiente para realizar las obras descritas en esta manifestación de impacto ambiental. Como ya se mencionó anteriormente, la promovente una vez autorizado el proyecto en materia ambiental procederá a tramitar el Registro Nacional de Pesca para la unidad de producción acuícola.
Art. 30°.- *Las actividades pesqueras se clasifican en:* **II.-** *Cultivo o acuacultura con fines*		
Artículo 31°.- *Para realizar las actividades de pesca se requiere lo siguiente:* **I,** *Concesión, para:* **Inciso b)** *Acuacultura comercial* **II,** Permiso, para: **Inciso g)** *Acuacultura de fomento* **III,** *Autorización, para:* **Inciso d)** *Recolectar del medio natural reproductores, larvas, postlarvas, crías, huevos, semillas, alevines o en cualquier otro estadio, y* **Inciso e)** *Acuacultura didáctica.*		

Artículos 22.- *la Secretaría podrá inscribir en el Registro Nacional de Pesca a los acuicultores que no requieran concesión, permiso o Autorización.*	Al **proyecto** le aplica el Artículo, incisos y, fracciones anteriores, porque se trata de una actividad acuícola con fines comerciales.	Por el hecho de presentar a la autoridad correspondiente (SEMARNAT) la Manifestación de Impacto Ambiental, el promovente está cumpliendo con este apartado. El proyecto se vincula por la obligatoriedad de obtener la autorización correspondiente para realizar las obras descritas en esta manifestación de impacto ambiental. Como ya se mencionó anteriormente, la promovente una vez autorizado el proyecto en materia ambiental procederá a tramitar el Registro Nacional de Pesca para la unidad de producción acuícola.
Art. 30°.- *Las actividades pesqueras se clasifican en:* **II.-** *Cultivo o acuacultura con fines*		
Artículo 31°.- *Para realizar las actividades de pesca se requiere lo siguiente:* **I,** *Concesión, para:* **Inciso b)** *Acuacultura comercial* **II,** Permiso, para: **Inciso g)** *Acuacultura de fomento* **III,** *Autorización, para:* **Inciso d)** *Recolectar del medio natural reproductores, larvas, postlarvas, crías, huevos, semillas, alevines o en cualquier otro estadio, y* **Inciso e)** *Acuacultura didáctica.*		

Artículos 22.- *la Secretaría podrá inscribir en el Registro Nacional de Pesca a los acuicultores que no requieran concesión, permiso o Autorización.*	Al **proyecto** le aplica el Artículo, incisos y, fracciones anteriores, porque se trata de una actividad acuícola con fines comerciales.	Por el hecho de presentar a la autoridad correspondiente (SEMARNAT) la Manifestación de Impacto Ambiental, el promovente está cumpliendo con este apartado. El proyecto se vincula por la obligatoriedad de obtener la autorización correspondiente para realizar las obras descritas en esta manifestación de impacto ambiental. Como ya se mencionó anteriormente, la promovente una vez autorizado el proyecto en materia ambiental procederá a tramitar el Registro Nacional de Pesca para la unidad de producción acuícola.
Art. 30°.- *Las actividades pesqueras se clasifican en:* **II.-** *Cultivo o acuacultura con fines*		
Artículo 31°.- *Para realizar las actividades de pesca se requiere lo siguiente:* **I,** *Concesión, para:* **Inciso b)** *Acuacultura comercial* **II,** Permiso, para: **Inciso g)** *Acuacultura de fomento* **III,** *Autorización, para:* **Inciso d)** *Recolectar del medio natural reproductores, larvas, postlarvas, crías, huevos, semillas, alevines o en cualquier otro estadio, y* **Inciso e)** *Acuacultura didáctica.*		

Artículos 22.- *la Secretaría podrá inscribir en el Registro Nacional de Pesca a los acuicultores que no requieran concesión, permiso o Autorización.*	Al **proyecto** le aplica el Artículo, incisos y, fracciones anteriores, porque se trata de una actividad acuícola con fines comerciales.	Por el hecho de presentar a la autoridad correspondiente (SEMARNAT) la Manifestación de Impacto Ambiental, el promovente está cumpliendo con este apartado. El proyecto se vincula por la obligatoriedad de obtener la autorización correspondiente para realizar las obras descritas en esta manifestación de impacto ambiental. Como ya se mencionó anteriormente, la promovente una vez autorizado el proyecto en materia ambiental procederá a tramitar el Registro Nacional de Pesca para la unidad de producción acuícola.
Art. 30°.- *Las actividades pesqueras se clasifican en:* **II.-** *Cultivo o acuacultura con fines*		
Artículo 31°.- *Para realizar las actividades de pesca se requiere lo siguiente:* **I,** *Concesión, para:* **Inciso b)** *Acuacultura comercial* **II,** Permiso, para: **Inciso g)** *Acuacultura de fomento* **III,** *Autorización, para:* **Inciso d)** *Recolectar del medio natural reproductores, larvas, postlarvas, crías, huevos, semillas, alevines o en cualquier otro estadio, y* **Inciso e)** *Acuacultura didáctica.*		

Artículos 22.- *la Secretaría podrá inscribir en el Registro Nacional de Pesca a los acuicultores que no requieran concesión, permiso o Autorización.*	Al **proyecto** le aplica el Artículo, incisos y, fracciones anteriores, porque se trata de una actividad acuícola con fines comerciales.	Por el hecho de presentar a la autoridad correspondiente (SEMARNAT) la Manifestación de Impacto Ambiental, el promovente está cumpliendo con este apartado. El proyecto se vincula por la obligatoriedad de obtener la autorización correspondiente para realizar las obras descritas en esta manifestación de impacto ambiental. Como ya se mencionó anteriormente, la promovente una vez autorizado el proyecto en materia ambiental procederá a tramitar el Registro Nacional de Pesca para la unidad de producción acuícola.
Art. 30°.- *Las actividades pesqueras se clasifican en:* **II.-** *Cultivo o acuacultura con fines*		
Artículo 31°.- *Para realizar las actividades de pesca se requiere lo siguiente:* **I,** *Concesión, para:* **Inciso b)** *Acuacultura comercial* **II,** Permiso, para: **Inciso g)** *Acuacultura de fomento* **III,** *Autorización, para:* **Inciso d)** *Recolectar del medio natural reproductores, larvas, postlarvas, crías, huevos, semillas, alevines o en cualquier otro estadio, y* **Inciso e)** *Acuacultura didáctica.*		

Artículos 22.- *la Secretaría podrá inscribir en el Registro Nacional de Pesca a los acuicultores que no requieran concesión, permiso o Autorización.*	Al **proyecto** le aplica el Artículo, incisos y, fracciones anteriores, porque se trata de una actividad acuícola con fines comerciales.	Por el hecho de presentar a la autoridad correspondiente (SEMARNAT) la Manifestación de Impacto Ambiental, el promovente está cumpliendo con este apartado. El proyecto se vincula por la obligatoriedad de obtener la autorización correspondiente para realizar las obras descritas en esta manifestación de impacto ambiental. Como ya se mencionó anteriormente, la promovente una vez autorizado el proyecto en materia ambiental procederá a tramitar el Registro Nacional de Pesca para la unidad de producción acuícola.
Art. 30°.- *Las actividades pesqueras se clasifican en:* **II.-** *Cultivo o acuacultura con fines*		
Artículo 31°.- *Para realizar las actividades de pesca se requiere lo siguiente:* **I,** *Concesión, para:* **Inciso b)** *Acuacultura comercial* **II,** Permiso, para: **Inciso g)** *Acuacultura de fomento* **III,** *Autorización, para:* **Inciso d)** *Recolectar del medio natural reproductores, larvas, postlarvas, crías, huevos, semillas, alevines o en cualquier otro estadio, y* **Inciso e)** *Acuacultura didáctica.*		

Artículos 22.- *la Secretaría podrá inscribir en el Registro Nacional de Pesca a los acuicultores que no requieran concesión, permiso o Autorización.*	Al **proyecto** le aplica el Artículo, incisos y, fracciones anteriores, porque se trata de una actividad acuícola con fines comerciales.	Por el hecho de presentar a la autoridad correspondiente (SEMARNAT) la Manifestación de Impacto Ambiental, el promovente está cumpliendo con este apartado. El proyecto se vincula por la obligatoriedad de obtener la autorización correspondiente para realizar las obras descritas en esta manifestación de impacto ambiental. Como ya se mencionó anteriormente, la promovente una vez autorizado el proyecto en materia ambiental procederá a tramitar el Registro Nacional de Pesca para la unidad de producción acuícola.
Art. 30°.- *Las actividades pesqueras se clasifican en:* **II.-** *Cultivo o acuacultura con fines*		
Artículo 31°.- *Para realizar las actividades de pesca se requiere lo siguiente:* **I,** *Concesión, para:* **Inciso b)** *Acuacultura comercial* **II,** Permiso, para: **Inciso g)** *Acuacultura de fomento* **III,** *Autorización, para:* **Inciso d)** *Recolectar del medio natural reproductores, larvas, postlarvas, crías, huevos, semillas, alevines o en cualquier otro estadio, y* **Inciso e)** *Acuacultura didáctica.*		

Artículos 22.- *la Secretaría podrá inscribir en el Registro Nacional de Pesca a los acuicultores que no requieran concesión, permiso o Autorización.*	Al **proyecto** le aplica el Artículo, incisos y, fracciones anteriores, porque se trata de una actividad acuícola con fines comerciales.	Por el hecho de presentar a la autoridad correspondiente (SEMARNAT) la Manifestación de Impacto Ambiental, el promovente está cumpliendo con este apartado. El proyecto se vincula por la obligatoriedad de obtener la autorización correspondiente para realizar las obras descritas en esta manifestación de impacto ambiental. Como ya se mencionó anteriormente, la promovente una vez autorizado el proyecto en materia ambiental procederá a tramitar el Registro Nacional de Pesca para la unidad de producción acuícola.
Art. 30°.- *Las actividades pesqueras se clasifican en:* **II.-** *Cultivo o acuacultura con fines*		
Artículo 31°.- *Para realizar las actividades de pesca se requiere lo siguiente:* **I,** *Concesión, para:* **Inciso b)** *Acuacultura comercial* **II,** Permiso, para: **Inciso g)** *Acuacultura de fomento* **III,** *Autorización, para:* **Inciso d)** *Recolectar del medio natural reproductores, larvas, postlarvas, crías, huevos, semillas, alevines o en cualquier otro estadio, y* **Inciso e)** *Acuacultura didáctica.*		

Artículos 22.- *la Secretaría podrá inscribir en el Registro Nacional de Pesca a los acuicultores que no requieran concesión, permiso o Autorización.*	Al **proyecto** le aplica el Artículo, incisos y, fracciones anteriores, porque se trata de una actividad acuícola con fines comerciales.	Por el hecho de presentar a la autoridad correspondiente (SEMARNAT) la Manifestación de Impacto Ambiental, el promovente está cumpliendo con este apartado. El proyecto se vincula por la obligatoriedad de obtener la autorización correspondiente para realizar las obras descritas en esta manifestación de impacto ambiental. Como ya se mencionó anteriormente, la promovente una vez autorizado el proyecto en materia ambiental procederá a tramitar el Registro Nacional de Pesca para la unidad de producción acuícola.
Art. 30°.- *Las actividades pesqueras se clasifican en:* **II.-** *Cultivo o acuacultura con fines*		
Artículo 31°.- *Para realizar las actividades de pesca se requiere lo siguiente:* **I,** *Concesión, para:* **Inciso b)** *Acuacultura comercial* **II,** Permiso, para: **Inciso g)** *Acuacultura de fomento* **III,** *Autorización, para:* **Inciso d)** *Recolectar del medio natural reproductores, larvas, postlarvas, crías, huevos, semillas, alevines o en cualquier otro estadio, y* **Inciso e)** *Acuacultura didáctica.*		

Artículos 22.- *la Secretaría podrá inscribir en el Registro Nacional de Pesca a los acuicultores que no requieran concesión, permiso o Autorización.*	Al **proyecto** le aplica el Artículo, incisos y, fracciones anteriores, porque se trata de una actividad acuícola con fines comerciales.	Por el hecho de presentar a la autoridad correspondiente (SEMARNAT) la Manifestación de Impacto Ambiental, el promovente está cumpliendo con este apartado. El proyecto se vincula por la obligatoriedad de obtener la autorización correspondiente para realizar las obras descritas en esta manifestación de impacto ambiental. Como ya se mencionó anteriormente, la promovente una vez autorizado el proyecto en materia ambiental procederá a tramitar el Registro Nacional de Pesca para la unidad de producción acuícola.
Art. 30°.- *Las actividades pesqueras se clasifican en:* **II.-** *Cultivo o acuacultura con fines*		
Artículo 31°.- *Para realizar las actividades de pesca se requiere lo siguiente:* **I,** *Concesión, para:* **Inciso b)** *Acuacultura comercial* **II,** Permiso, para: **Inciso g)** *Acuacultura de fomento* **III,** *Autorización, para:* **Inciso d)** *Recolectar del medio natural reproductores, larvas, postlarvas, crías, huevos, semillas, alevines o en cualquier otro estadio, y* **Inciso e)** *Acuacultura didáctica.*		

Artículos 22.- *la Secretaría podrá inscribir en el Registro Nacional de Pesca a los acuicultores que no requieran concesión, permiso o Autorización.*	Al **proyecto** le aplica el Artículo, incisos y, fracciones anteriores, porque se trata de una actividad acuícola con fines comerciales.	Por el hecho de presentar a la autoridad correspondiente (SEMARNAT) la Manifestación de Impacto Ambiental, el promovente está cumpliendo con este apartado. El proyecto se vincula por la obligatoriedad de obtener la autorización correspondiente para realizar las obras descritas en esta manifestación de impacto ambiental. Como ya se mencionó anteriormente, la promovente una vez autorizado el proyecto en materia ambiental procederá a tramitar el Registro Nacional de Pesca para la unidad de producción acuícola.
Art. 30°.- *Las actividades pesqueras se clasifican en:* **II.-** *Cultivo o acuacultura con fines*		
Artículo 31°.- *Para realizar las actividades de pesca se requiere lo siguiente:* **I,** *Concesión, para:* **Inciso b)** *Acuacultura comercial* **II,** Permiso, para: **Inciso g)** *Acuacultura de fomento* **III,** *Autorización, para:* **Inciso d)** *Recolectar del medio natural reproductores, larvas, postlarvas, crías, huevos, semillas, alevines o en cualquier otro estadio, y* **Inciso e)** *Acuacultura didáctica.*		

Artículos 22.- *la Secretaría podrá inscribir en el Registro Nacional de Pesca a los acuicultores que no requieran concesión, permiso o Autorización.*	Al **proyecto** le aplica el Artículo, incisos y, fracciones anteriores, porque se trata de una actividad acuícola con fines comerciales.	Por el hecho de presentar a la autoridad correspondiente (SEMARNAT) la Manifestación de Impacto Ambiental, el promovente está cumpliendo con este apartado. El proyecto se vincula por la obligatoriedad de obtener la autorización correspondiente para realizar las obras descritas en esta manifestación de impacto ambiental. Como ya se mencionó anteriormente, la promovente una vez autorizado el proyecto en materia ambiental procederá a tramitar el Registro Nacional de Pesca para la unidad de producción acuícola.
Art. 30°.- *Las actividades pesqueras se clasifican en:* **II.-** *Cultivo o acuacultura con fines*		
Artículo 31°.- *Para realizar las actividades de pesca se requiere lo siguiente:* **I,** *Concesión, para:* **Inciso b)** *Acuacultura comercial* **II,** Permiso, para: **Inciso g)** *Acuacultura de fomento* **III,** *Autorización, para:* **Inciso d)** *Recolectar del medio natural reproductores, larvas, postlarvas, crías, huevos, semillas, alevines o en cualquier otro estadio, y* **Inciso e)** *Acuacultura didáctica.*		

Artículos 22.- *la Secretaría podrá inscribir en el Registro Nacional de Pesca a los acuicultores que no requieran concesión, permiso o Autorización.*	Al **proyecto** le aplica el Artículo, incisos y, fracciones anteriores, porque se trata de una actividad acuícola con fines comerciales.	Por el hecho de presentar a la autoridad correspondiente (SEMARNAT) la Manifestación de Impacto Ambiental, el promovente está cumpliendo con este apartado. El proyecto se vincula por la obligatoriedad de obtener la autorización correspondiente para realizar las obras descritas en esta manifestación de impacto ambiental. Como ya se mencionó anteriormente, la promovente una vez autorizado el proyecto en materia ambiental procederá a tramitar el Registro Nacional de Pesca para la unidad de producción acuícola.
Art. 30°.- *Las actividades pesqueras se clasifican en:* **II.-** *Cultivo o acuacultura con fines*		
Artículo 31°.- *Para realizar las actividades de pesca se requiere lo siguiente:* **I,** *Concesión, para:* **Inciso b)** *Acuacultura comercial* **II,** Permiso, para: **Inciso g)** *Acuacultura de fomento* **III,** *Autorización, para:* **Inciso d)** *Recolectar del medio natural reproductores, larvas, postlarvas, crías, huevos, semillas, alevines o en cualquier otro estadio, y* **Inciso e)** *Acuacultura didáctica.*		

Artículos 22.- *la Secretaría podrá inscribir en el Registro Nacional de Pesca a los acuicultores que no requieran concesión, permiso o Autorización.*	Al **proyecto** le aplica el Artículo, incisos y, fracciones anteriores, porque se trata de una actividad acuícola con fines comerciales.	Por el hecho de presentar a la autoridad correspondiente (SEMARNAT) la Manifestación de Impacto Ambiental, el promovente está cumpliendo con este apartado. El proyecto se vincula por la obligatoriedad de obtener la autorización correspondiente para realizar las obras descritas en esta manifestación de impacto ambiental. Como ya se mencionó anteriormente, la promovente una vez autorizado el proyecto en materia ambiental procederá a tramitar el Registro Nacional de Pesca para la unidad de producción acuícola.
Art. 30°.- *Las actividades pesqueras se clasifican en:* **II.-** *Cultivo o acuacultura con fines*		
Artículo 31°.- *Para realizar las actividades de pesca se requiere lo siguiente:* **I,** *Concesión, para:* **Inciso b)** *Acuacultura comercial* **II,** Permiso, para: **Inciso g)** *Acuacultura de fomento* **III,** *Autorización, para:* **Inciso d)** *Recolectar del medio natural reproductores, larvas, postlarvas, crías, huevos, semillas, alevines o en cualquier otro estadio, y* **Inciso e)** *Acuacultura didáctica.*		

Artículos 22.- *la Secretaría podrá inscribir en el Registro Nacional de Pesca a los acuicultores que no requieran concesión, permiso o Autorización.*	Al **proyecto** le aplica el Artículo, incisos y, fracciones anteriores, porque se trata de una actividad acuícola con fines comerciales.	Por el hecho de presentar a la autoridad correspondiente (SEMARNAT) la Manifestación de Impacto Ambiental, el promovente está cumpliendo con este apartado. El proyecto se vincula por la obligatoriedad de obtener la autorización correspondiente para realizar las obras descritas en esta manifestación de impacto ambiental. Como ya se mencionó anteriormente, la promovente una vez autorizado el proyecto en materia ambiental procederá a tramitar el Registro Nacional de Pesca para la unidad de producción acuícola.
Art. 30°.- *Las actividades pesqueras se clasifican en:* **II.-** *Cultivo o acuacultura con fines*		
Artículo 31°.- *Para realizar las actividades de pesca se requiere lo siguiente:* **I,** *Concesión, para:* **Inciso b)** *Acuacultura comercial* **II,** Permiso, para: **Inciso g)** *Acuacultura de fomento* **III,** *Autorización, para:* **Inciso d)** *Recolectar del medio natural reproductores, larvas, postlarvas, crías, huevos, semillas, alevines o en cualquier otro estadio, y* **Inciso e)** *Acuacultura didáctica.*		

Artículos 22.- *la Secretaría podrá inscribir en el Registro Nacional de Pesca a los acuicultores que no requieran concesión, permiso o Autorización.*	Al **proyecto** le aplica el Artículo, incisos y, fracciones anteriores, porque se trata de una actividad acuícola con fines comerciales.	Por el hecho de presentar a la autoridad correspondiente (SEMARNAT) la Manifestación de Impacto Ambiental, el promovente está cumpliendo con este apartado. El proyecto se vincula por la obligatoriedad de obtener la autorización correspondiente para realizar las obras descritas en esta manifestación de impacto ambiental. Como ya se mencionó anteriormente, la promovente una vez autorizado el proyecto en materia ambiental procederá a tramitar el Registro Nacional de Pesca para la unidad de producción acuícola.
Art. 30°.- *Las actividades pesqueras se clasifican en:* **II.-** *Cultivo o acuacultura con fines*		
Artículo 31°.- *Para realizar las actividades de pesca se requiere lo siguiente:* **I,** *Concesión, para:* **Inciso b)** *Acuacultura comercial* **II,** Permiso, para: **Inciso g)** *Acuacultura de fomento* **III,** *Autorización, para:* **Inciso d)** *Recolectar del medio natural reproductores, larvas, postlarvas, crías, huevos, semillas, alevines o en cualquier otro estadio, y* **Inciso e)** *Acuacultura didáctica.*		

Artículos 22.- *la Secretaría podrá inscribir en el Registro Nacional de Pesca a los acuicultores que no requieran concesión, permiso o Autorización.*	Al **proyecto** le aplica el Artículo, incisos y, fracciones anteriores, porque se trata de una actividad acuícola con fines comerciales.	Por el hecho de presentar a la autoridad correspondiente (SEMARNAT) la Manifestación de Impacto Ambiental, el promovente está cumpliendo con este apartado. El proyecto se vincula por la obligatoriedad de obtener la autorización correspondiente para realizar las obras descritas en esta manifestación de impacto ambiental. Como ya se mencionó anteriormente, la promovente una vez autorizado el proyecto en materia ambiental procederá a tramitar el Registro Nacional de Pesca para la unidad de producción acuícola.
Art. 30°.- *Las actividades pesqueras se clasifican en:* **II.-** *Cultivo o acuacultura con fines*		
Artículo 31°.- *Para realizar las actividades de pesca se requiere lo siguiente:* **I,** *Concesión, para:* **Inciso b)** *Acuacultura comercial* **II,** Permiso, para: **Inciso g)** *Acuacultura de fomento* **III,** *Autorización, para:* **Inciso d)** *Recolectar del medio natural reproductores, larvas, postlarvas, crías, huevos, semillas, alevines o en cualquier otro estadio, y* **Inciso e)** *Acuacultura didáctica.*		

Artículos 22.- *la Secretaría podrá inscribir en el Registro Nacional de Pesca a los acuicultores que no requieran concesión, permiso o Autorización.*	Al **proyecto** le aplica el Artículo, incisos y, fracciones anteriores, porque se trata de una actividad acuícola con fines comerciales.	Por el hecho de presentar a la autoridad correspondiente (SEMARNAT) la Manifestación de Impacto Ambiental, el promovente está cumpliendo con este apartado. El proyecto se vincula por la obligatoriedad de obtener la autorización correspondiente para realizar las obras descritas en esta manifestación de impacto ambiental. Como ya se mencionó anteriormente, la promovente una vez autorizado el proyecto en materia ambiental procederá a tramitar el Registro Nacional de Pesca para la unidad de producción acuícola.
Art. 30°.- *Las actividades pesqueras se clasifican en:* **II.-** *Cultivo o acuacultura con fines*		
Artículo 31°.- *Para realizar las actividades de pesca se requiere lo siguiente:* **I,** *Concesión, para:* **Inciso b)** *Acuacultura comercial* **II,** Permiso, para: **Inciso g)** *Acuacultura de fomento* **III,** *Autorización, para:* **Inciso d)** *Recolectar del medio natural reproductores, larvas, postlarvas, crías, huevos, semillas, alevines o en cualquier otro estadio, y* **Inciso e)** *Acuacultura didáctica.*		

Artículos 22.- *la Secretaría podrá inscribir en el Registro Nacional de Pesca a los acuicultores que no requieran concesión, permiso o Autorización.*	Al **proyecto** le aplica el Artículo, incisos y, fracciones anteriores, porque se trata de una actividad acuícola con fines comerciales.	Por el hecho de presentar a la autoridad correspondiente (SEMARNAT) la Manifestación de Impacto Ambiental, el promovente está cumpliendo con este apartado. El proyecto se vincula por la obligatoriedad de obtener la autorización correspondiente para realizar las obras descritas en esta manifestación de impacto ambiental. Como ya se mencionó anteriormente, la promovente una vez autorizado el proyecto en materia ambiental procederá a tramitar el Registro Nacional de Pesca para la unidad de producción acuícola.
Art. 30°.- *Las actividades pesqueras se clasifican en:* **II.-** *Cultivo o acuacultura con fines*		
Artículo 31°.- *Para realizar las actividades de pesca se requiere lo siguiente:* **I,** *Concesión, para:* **Inciso b)** *Acuacultura comercial* **II,** Permiso, para: **Inciso g)** *Acuacultura de fomento* **III,** *Autorización, para:* **Inciso d)** *Recolectar del medio natural reproductores, larvas, postlarvas, crías, huevos, semillas, alevines o en cualquier otro estadio, y* **Inciso e)** *Acuacultura didáctica.*		

Artículos 22.- *la Secretaría podrá inscribir en el Registro Nacional de Pesca a los acuicultores que no requieran concesión, permiso o Autorización.*	Al **proyecto** le aplica el Artículo, incisos y, fracciones anteriores, porque se trata de una actividad acuícola con fines comerciales.	Por el hecho de presentar a la autoridad correspondiente (SEMARNAT) la Manifestación de Impacto Ambiental, el promovente está cumpliendo con este apartado. El proyecto se vincula por la obligatoriedad de obtener la autorización correspondiente para realizar las obras descritas en esta manifestación de impacto ambiental. Como ya se mencionó anteriormente, la promovente una vez autorizado el proyecto en materia ambiental procederá a tramitar el Registro Nacional de Pesca para la unidad de producción acuícola.
Art. 30°.- *Las actividades pesqueras se clasifican en:* **II.-** *Cultivo o acuacultura con fines*		
Artículo 31°.- *Para realizar las actividades de pesca se requiere lo siguiente:* **I,** *Concesión, para:* **Inciso b)** *Acuacultura comercial* **II,** Permiso, para: **Inciso g)** *Acuacultura de fomento* **III,** *Autorización, para:* **Inciso d)** *Recolectar del medio natural reproductores, larvas, postlarvas, crías, huevos, semillas, alevines o en cualquier otro estadio, y* **Inciso e)** *Acuacultura didáctica.*		

Artículos 22.- *la Secretaría podrá inscribir en el Registro Nacional de Pesca a los acuicultores que no requieran concesión, permiso o Autorización.*	Al **proyecto** le aplica el Artículo, incisos y, fracciones anteriores, porque se trata de una actividad acuícola con fines comerciales.	Por el hecho de presentar a la autoridad correspondiente (SEMARNAT) la Manifestación de Impacto Ambiental, el promovente está cumpliendo con este apartado. El proyecto se vincula por la obligatoriedad de obtener la autorización correspondiente para realizar las obras descritas en esta manifestación de impacto ambiental. Como ya se mencionó anteriormente, la promovente una vez autorizado el proyecto en materia ambiental procederá a tramitar el Registro Nacional de Pesca para la unidad de producción acuícola.
Art. 30°.- *Las actividades pesqueras se clasifican en:* **II.-** *Cultivo o acuacultura con fines*		
Artículo 31°.- *Para realizar las actividades de pesca se requiere lo siguiente:* **I,** *Concesión, para:* **Inciso b)** *Acuacultura comercial* **II,** Permiso, para: **Inciso g)** *Acuacultura de fomento* **III,** *Autorización, para:* **Inciso d)** *Recolectar del medio natural reproductores, larvas, postlarvas, crías, huevos, semillas, alevines o en cualquier otro estadio, y* **Inciso e)** *Acuacultura didáctica.*		

Artículos 22.- *la Secretaría podrá inscribir en el Registro Nacional de Pesca a los acuicultores que no requieran concesión, permiso o Autorización.*	Al **proyecto** le aplica el Artículo, incisos y, fracciones anteriores, porque se trata de una actividad acuícola con fines comerciales.	Por el hecho de presentar a la autoridad correspondiente (SEMARNAT) la Manifestación de Impacto Ambiental, el promovente está cumpliendo con este apartado. El proyecto se vincula por la obligatoriedad de obtener la autorización correspondiente para realizar las obras descritas en esta manifestación de impacto ambiental. Como ya se mencionó anteriormente, la promovente una vez autorizado el proyecto en materia ambiental procederá a tramitar el Registro Nacional de Pesca para la unidad de producción acuícola.
Art. 30°.- *Las actividades pesqueras se clasifican en:* **II.-** *Cultivo o acuacultura con fines*		
Artículo 31°.- *Para realizar las actividades de pesca se requiere lo siguiente:* **I,** *Concesión, para:* **Inciso b)** *Acuacultura comercial* **II,** Permiso, para: **Inciso g)** *Acuacultura de fomento* **III,** *Autorización, para:* **Inciso d)** *Recolectar del medio natural reproductores, larvas, postlarvas, crías, huevos, semillas, alevines o en cualquier otro estadio, y* **Inciso e)** *Acuacultura didáctica.*		

Artículos 22.- *la Secretaría podrá inscribir en el Registro Nacional de Pesca a los acuicultores que no requieran concesión, permiso o Autorización.*	Al **proyecto** le aplica el Artículo, incisos y, fracciones anteriores, porque se trata de una actividad acuícola con fines comerciales.	Por el hecho de presentar a la autoridad correspondiente (SEMARNAT) la Manifestación de Impacto Ambiental, el promovente está cumpliendo con este apartado. El proyecto se vincula por la obligatoriedad de obtener la autorización correspondiente para realizar las obras descritas en esta manifestación de impacto ambiental. Como ya se mencionó anteriormente, la promovente una vez autorizado el proyecto en materia ambiental procederá a tramitar el Registro Nacional de Pesca para la unidad de producción acuícola.
Art. 30°.- *Las actividades pesqueras se clasifican en:* **II.-** *Cultivo o acuacultura con fines*		
Artículo 31°.- *Para realizar las actividades de pesca se requiere lo siguiente:* **I,** *Concesión, para:* **Inciso b)** *Acuacultura comercial* **II,** Permiso, para: **Inciso g)** *Acuacultura de fomento* **III,** *Autorización, para:* **Inciso d)** *Recolectar del medio natural reproductores, larvas, postlarvas, crías, huevos, semillas, alevines o en cualquier otro estadio, y* **Inciso e)** *Acuacultura didáctica.*		

Artículos 22.- *la Secretaría podrá inscribir en el Registro Nacional de Pesca a los acuicultores que no requieran concesión, permiso o Autorización.*	Al **proyecto** le aplica el Artículo, incisos y, fracciones anteriores, porque se trata de una actividad acuícola con fines comerciales.	Por el hecho de presentar a la autoridad correspondiente (SEMARNAT) la Manifestación de Impacto Ambiental, el promovente está cumpliendo con este apartado. El proyecto se vincula por la obligatoriedad de obtener la autorización correspondiente para realizar las obras descritas en esta manifestación de impacto ambiental. Como ya se mencionó anteriormente, la promovente una vez autorizado el proyecto en materia ambiental procederá a tramitar el Registro Nacional de Pesca para la unidad de producción acuícola.
Art. 30°.- *Las actividades pesqueras se clasifican en:* **II.-** *Cultivo o acuacultura con fines*		
Artículo 31°.- *Para realizar las actividades de pesca se requiere lo siguiente:* **I,** *Concesión, para:* **Inciso b)** *Acuacultura comercial* **II,** Permiso, para: **Inciso g)** *Acuacultura de fomento* **III,** *Autorización, para:* **Inciso d)** *Recolectar del medio natural reproductores, larvas, postlarvas, crías, huevos, semillas, alevines o en cualquier otro estadio, y* **Inciso e)** *Acuacultura didáctica.*		

Artículos 22.- *la Secretaría podrá inscribir en el Registro Nacional de Pesca a los acuicultores que no requieran concesión, permiso o Autorización.*	Al **proyecto** le aplica el Artículo, incisos y, fracciones anteriores, porque se trata de una actividad acuícola con fines comerciales.	Por el hecho de presentar a la autoridad correspondiente (SEMARNAT) la Manifestación de Impacto Ambiental, el promovente está cumpliendo con este apartado. El proyecto se vincula por la obligatoriedad de obtener la autorización correspondiente para realizar las obras descritas en esta manifestación de impacto ambiental. Como ya se mencionó anteriormente, la promovente una vez autorizado el proyecto en materia ambiental procederá a tramitar el Registro Nacional de Pesca para la unidad de producción acuícola.
Art. 30°.- *Las actividades pesqueras se clasifican en:* **II.-** *Cultivo o acuacultura con fines*		
Artículo 31°.- *Para realizar las actividades de pesca se requiere lo siguiente:* **I,** *Concesión, para:* **Inciso b)** *Acuacultura comercial* **II,** Permiso, para: **Inciso g)** *Acuacultura de fomento* **III,** *Autorización, para:* **Inciso d)** *Recolectar del medio natural reproductores, larvas, postlarvas, crías, huevos, semillas, alevines o en cualquier otro estadio, y* **Inciso e)** *Acuacultura didáctica.*		

Artículos 22.- *la Secretaría podrá inscribir en el Registro Nacional de Pesca a los acuicultores que no requieran concesión, permiso o Autorización.*	Al **proyecto** le aplica el Artículo, incisos y, fracciones anteriores, porque se trata de una actividad acuícola con fines comerciales.	Por el hecho de presentar a la autoridad correspondiente (SEMARNAT) la Manifestación de Impacto Ambiental, el promovente está cumpliendo con este apartado. El proyecto se vincula por la obligatoriedad de obtener la autorización correspondiente para realizar las obras descritas en esta manifestación de impacto ambiental. Como ya se mencionó anteriormente, la promovente una vez autorizado el proyecto en materia ambiental procederá a tramitar el Registro Nacional de Pesca para la unidad de producción acuícola.
Art. 30°.- *Las actividades pesqueras se clasifican en:* **II.-** *Cultivo o acuacultura con fines*		
Artículo 31°.- *Para realizar las actividades de pesca se requiere lo siguiente:* **I,** *Concesión, para:* **Inciso b)** *Acuacultura comercial* **II,** Permiso, para: **Inciso g)** *Acuacultura de fomento* **III,** *Autorización, para:* **Inciso d)** *Recolectar del medio natural reproductores, larvas, postlarvas, crías, huevos, semillas, alevines o en cualquier otro estadio, y* **Inciso e)** *Acuacultura didáctica.*		

Artículos 22.- *la Secretaría podrá inscribir en el Registro Nacional de Pesca a los acuicultores que no requieran concesión, permiso o Autorización.*	Al **proyecto** le aplica el Artículo, incisos y, fracciones anteriores, porque se trata de una actividad acuícola con fines comerciales.	Por el hecho de presentar a la autoridad correspondiente (SEMARNAT) la Manifestación de Impacto Ambiental, el promovente está cumpliendo con este apartado. El proyecto se vincula por la obligatoriedad de obtener la autorización correspondiente para realizar las obras descritas en esta manifestación de impacto ambiental. Como ya se mencionó anteriormente, la promovente una vez autorizado el proyecto en materia ambiental procederá a tramitar el Registro Nacional de Pesca para la unidad de producción acuícola.
Art. 30°.- *Las actividades pesqueras se clasifican en:* **II.-** *Cultivo o acuacultura con fines*		
Artículo 31°.- *Para realizar las actividades de pesca se requiere lo siguiente:* **I,** *Concesión, para:* **Inciso b)** *Acuacultura comercial* **II,** Permiso, para: **Inciso g)** *Acuacultura de fomento* **III,** *Autorización, para:* **Inciso d)** *Recolectar del medio natural reproductores, larvas, postlarvas, crías, huevos, semillas, alevines o en cualquier otro estadio, y* **Inciso e)** *Acuacultura didáctica.*		

Artículos 22.- *la Secretaría podrá inscribir en el Registro Nacional de Pesca a los acuicultores que no requieran concesión, permiso o Autorización.*	Al **proyecto** le aplica el Artículo, incisos y, fracciones anteriores, porque se trata de una actividad acuícola con fines comerciales.	Por el hecho de presentar a la autoridad correspondiente (SEMARNAT) la Manifestación de Impacto Ambiental, el promovente está cumpliendo con este apartado. El proyecto se vincula por la obligatoriedad de obtener la autorización correspondiente para realizar las obras descritas en esta manifestación de impacto ambiental. Como ya se mencionó anteriormente, la promovente una vez autorizado el proyecto en materia ambiental procederá a tramitar el Registro Nacional de Pesca para la unidad de producción acuícola.
Art. 30°.- *Las actividades pesqueras se clasifican en:* **II.-** *Cultivo o acuacultura con fines*		
Artículo 31°.- *Para realizar las actividades de pesca se requiere lo siguiente:* **I,** *Concesión, para:* **Inciso b)** *Acuacultura comercial* **II,** Permiso, para: **Inciso g)** *Acuacultura de fomento* **III,** *Autorización, para:* **Inciso d)** *Recolectar del medio natural reproductores, larvas, postlarvas, crías, huevos, semillas, alevines o en cualquier otro estadio, y* **Inciso e)** *Acuacultura didáctica.*		

Artículos 22.- *la Secretaría podrá inscribir en el Registro Nacional de Pesca a los acuicultores que no requieran concesión, permiso o Autorización.*	Al **proyecto** le aplica el Artículo, incisos y, fracciones anteriores, porque se trata de una actividad acuícola con fines comerciales.	Por el hecho de presentar a la autoridad correspondiente (SEMARNAT) la Manifestación de Impacto Ambiental, el promovente está cumpliendo con este apartado. El proyecto se vincula por la obligatoriedad de obtener la autorización correspondiente para realizar las obras descritas en esta manifestación de impacto ambiental. Como ya se mencionó anteriormente, la promovente una vez autorizado el proyecto en materia ambiental procederá a tramitar el Registro Nacional de Pesca para la unidad de producción acuícola.
Art. 30°.- *Las actividades pesqueras se clasifican en:* **II.-** *Cultivo o acuacultura con fines*		
Artículo 31°.- *Para realizar las actividades de pesca se requiere lo siguiente:* **I,** *Concesión, para:* **Inciso b)** *Acuacultura comercial* **II,** Permiso, para: **Inciso g)** *Acuacultura de fomento* **III,** *Autorización, para:* **Inciso d)** *Recolectar del medio natural reproductores, larvas, postlarvas, crías, huevos, semillas, alevines o en cualquier otro estadio, y* **Inciso e)** *Acuacultura didáctica.*		

Artículos 22.- *la Secretaría podrá inscribir en el Registro Nacional de Pesca a los acuicultores que no requieran concesión, permiso o Autorización.*	Al **proyecto** le aplica el Artículo, incisos y, fracciones anteriores, porque se trata de una actividad acuícola con fines comerciales.	Por el hecho de presentar a la autoridad correspondiente (SEMARNAT) la Manifestación de Impacto Ambiental, el promovente está cumpliendo con este apartado. El proyecto se vincula por la obligatoriedad de obtener la autorización correspondiente para realizar las obras descritas en esta manifestación de impacto ambiental. Como ya se mencionó anteriormente, la promovente una vez autorizado el proyecto en materia ambiental procederá a tramitar el Registro Nacional de Pesca para la unidad de producción acuícola.
Art. 30°.- *Las actividades pesqueras se clasifican en:* **II.-** *Cultivo o acuacultura con fines*		
Artículo 31°.- *Para realizar las actividades de pesca se requiere lo siguiente:* **I,** *Concesión, para:* **Inciso b)** *Acuacultura comercial* **II,** Permiso, para: **Inciso g)** *Acuacultura de fomento* **III,** *Autorización, para:* **Inciso d)** *Recolectar del medio natural reproductores, larvas, postlarvas, crías, huevos, semillas, alevines o en cualquier otro estadio, y* **Inciso e)** *Acuacultura didáctica.*		

Artículos 22.- *la Secretaría podrá inscribir en el Registro Nacional de Pesca a los acuicultores que no requieran concesión, permiso o Autorización.*	Al **proyecto** le aplica el Artículo, incisos y, fracciones anteriores, porque se trata de una actividad acuícola con fines comerciales.	Por el hecho de presentar a la autoridad correspondiente (SEMARNAT) la Manifestación de Impacto Ambiental, el promovente está cumpliendo con este apartado. El proyecto se vincula por la obligatoriedad de obtener la autorización correspondiente para realizar las obras descritas en esta manifestación de impacto ambiental. Como ya se mencionó anteriormente, la promovente una vez autorizado el proyecto en materia ambiental procederá a tramitar el Registro Nacional de Pesca para la unidad de producción acuícola.
Art. 30°.- *Las actividades pesqueras se clasifican en:* **II.-** *Cultivo o acuacultura con fines*		
Artículo 31°.- *Para realizar las actividades de pesca se requiere lo siguiente:* **I,** *Concesión, para:* **Inciso b)** *Acuacultura comercial* **II,** Permiso, para: **Inciso g)** *Acuacultura de fomento* **III,** *Autorización, para:* **Inciso d)** *Recolectar del medio natural reproductores, larvas, postlarvas, crías, huevos, semillas, alevines o en cualquier otro estadio, y* **Inciso e)** *Acuacultura didáctica.*		

Artículos 22.- *la Secretaría podrá inscribir en el Registro Nacional de Pesca a los acuicultores que no requieran concesión, permiso o Autorización.*	Al **proyecto** le aplica el Artículo, incisos y, fracciones anteriores, porque se trata de una actividad acuícola con fines comerciales.	Por el hecho de presentar a la autoridad correspondiente (SEMARNAT) la Manifestación de Impacto Ambiental, el promovente está cumpliendo con este apartado. El proyecto se vincula por la obligatoriedad de obtener la autorización correspondiente para realizar las obras descritas en esta manifestación de impacto ambiental. Como ya se mencionó anteriormente, la promovente una vez autorizado el proyecto en materia ambiental procederá a tramitar el Registro Nacional de Pesca para la unidad de producción acuícola.
Art. 30°.- *Las actividades pesqueras se clasifican en:* **II.-** *Cultivo o acuacultura con fines*		
Artículo 31°.- *Para realizar las actividades de pesca se requiere lo siguiente:* **I,** *Concesión, para:* **Inciso b)** *Acuacultura comercial* **II,** Permiso, para: **Inciso g)** *Acuacultura de fomento* **III,** *Autorización, para:* **Inciso d)** *Recolectar del medio natural reproductores, larvas, postlarvas, crías, huevos, semillas, alevines o en cualquier otro estadio, y* **Inciso e)** *Acuacultura didáctica.*		

Artículos 22.- *la Secretaría podrá inscribir en el Registro Nacional de Pesca a los acuicultores que no requieran concesión, permiso o Autorización.*	Al **proyecto** le aplica el Artículo, incisos y, fracciones anteriores, porque se trata de una actividad acuícola con fines comerciales.	Por el hecho de presentar a la autoridad correspondiente (SEMARNAT) la Manifestación de Impacto Ambiental, el promovente está cumpliendo con este apartado. El proyecto se vincula por la obligatoriedad de obtener la autorización correspondiente para realizar las obras descritas en esta manifestación de impacto ambiental. Como ya se mencionó anteriormente, la promovente una vez autorizado el proyecto en materia ambiental procederá a tramitar el Registro Nacional de Pesca para la unidad de producción acuícola.
Art. 30°.- *Las actividades pesqueras se clasifican en:* **II.-** *Cultivo o acuacultura con fines*		
Artículo 31°.- *Para realizar las actividades de pesca se requiere lo siguiente:* **I,** *Concesión, para:* **Inciso b)** *Acuacultura comercial* **II,** Permiso, para: **Inciso g)** *Acuacultura de fomento* **III,** *Autorización, para:* **Inciso d)** *Recolectar del medio natural reproductores, larvas, postlarvas, crías, huevos, semillas, alevines o en cualquier otro estadio, y* **Inciso e)** *Acuacultura didáctica.*		

Artículos 22.- *la Secretaría podrá inscribir en el Registro Nacional de Pesca a los acuicultores que no requieran concesión, permiso o Autorización.*	Al **proyecto** le aplica el Artículo, incisos y, fracciones anteriores, porque se trata de una actividad acuícola con fines comerciales.	Por el hecho de presentar a la autoridad correspondiente (SEMARNAT) la Manifestación de Impacto Ambiental, el promovente está cumpliendo con este apartado. El proyecto se vincula por la obligatoriedad de obtener la autorización correspondiente para realizar las obras descritas en esta manifestación de impacto ambiental. Como ya se mencionó anteriormente, la promovente una vez autorizado el proyecto en materia ambiental procederá a tramitar el Registro Nacional de Pesca para la unidad de producción acuícola.
Art. 30°.- *Las actividades pesqueras se clasifican en:* **II.-** *Cultivo o acuacultura con fines*		
Artículo 31°.- *Para realizar las actividades de pesca se requiere lo siguiente:* **I,** *Concesión, para:* **Inciso b)** *Acuacultura comercial* **II,** Permiso, para: **Inciso g)** *Acuacultura de fomento* **III,** *Autorización, para:* **Inciso d)** *Recolectar del medio natural reproductores, larvas, postlarvas, crías, huevos, semillas, alevines o en cualquier otro estadio, y* **Inciso e)** *Acuacultura didáctica.*		

Artículos 22.- *la Secretaría podrá inscribir en el Registro Nacional de Pesca a los acuicultores que no requieran concesión, permiso o Autorización.*	Al **proyecto** le aplica el Artículo, incisos y, fracciones anteriores, porque se trata de una actividad acuícola con fines comerciales.	Por el hecho de presentar a la autoridad correspondiente (SEMARNAT) la Manifestación de Impacto Ambiental, el promovente está cumpliendo con este apartado. El proyecto se vincula por la obligatoriedad de obtener la autorización correspondiente para realizar las obras descritas en esta manifestación de impacto ambiental. Como ya se mencionó anteriormente, la promovente una vez autorizado el proyecto en materia ambiental procederá a tramitar el Registro Nacional de Pesca para la unidad de producción acuícola.
Art. 30°.- *Las actividades pesqueras se clasifican en:* **II.-** *Cultivo o acuacultura con fines*		
Artículo 31°.- *Para realizar las actividades de pesca se requiere lo siguiente:* **I,** *Concesión, para:* **Inciso b)** *Acuacultura comercial* **II,** Permiso, para: **Inciso g)** *Acuacultura de fomento* **III,** *Autorización, para:* **Inciso d)** *Recolectar del medio natural reproductores, larvas, postlarvas, crías, huevos, semillas, alevines o en cualquier otro estadio, y* **Inciso e)** *Acuacultura didáctica.*		

Artículos 22.- *la Secretaría podrá inscribir en el Registro Nacional de Pesca a los acuicultores que no requieran concesión, permiso o Autorización.*	Al **proyecto** le aplica el Artículo, incisos y, fracciones anteriores, porque se trata de una actividad acuícola con fines comerciales.	Por el hecho de presentar a la autoridad correspondiente (SEMARNAT) la Manifestación de Impacto Ambiental, el promovente está cumpliendo con este apartado. El proyecto se vincula por la obligatoriedad de obtener la autorización correspondiente para realizar las obras descritas en esta manifestación de impacto ambiental. Como ya se mencionó anteriormente, la promovente una vez autorizado el proyecto en materia ambiental procederá a tramitar el Registro Nacional de Pesca para la unidad de producción acuícola.
Art. 30°.- *Las actividades pesqueras se clasifican en:* **II.-** *Cultivo o acuacultura con fines*		
Artículo 31°.- *Para realizar las actividades de pesca se requiere lo siguiente:* **I,** *Concesión, para:* **Inciso b)** *Acuacultura comercial* **II,** Permiso, para: **Inciso g)** *Acuacultura de fomento* **III,** *Autorización, para:* **Inciso d)** *Recolectar del medio natural reproductores, larvas, postlarvas, crías, huevos, semillas, alevines o en cualquier otro estadio, y* **Inciso e)** *Acuacultura didáctica.*		

Artículos 22.- *la Secretaría podrá inscribir en el Registro Nacional de Pesca a los acuicultores que no requieran concesión, permiso o Autorización.*	Al **proyecto** le aplica el Artículo, incisos y, fracciones anteriores, porque se trata de una actividad acuícola con fines comerciales.	Por el hecho de presentar a la autoridad correspondiente (SEMARNAT) la Manifestación de Impacto Ambiental, el promovente está cumpliendo con este apartado. El proyecto se vincula por la obligatoriedad de obtener la autorización correspondiente para realizar las obras descritas en esta manifestación de impacto ambiental. Como ya se mencionó anteriormente, la promovente una vez autorizado el proyecto en materia ambiental procederá a tramitar el Registro Nacional de Pesca para la unidad de producción acuícola.
Art. 30°.- *Las actividades pesqueras se clasifican en:* **II.-** *Cultivo o acuacultura con fines*		
Artículo 31°.- *Para realizar las actividades de pesca se requiere lo siguiente:* **I,** *Concesión, para:* **Inciso b)** *Acuacultura comercial* **II,** Permiso, para: **Inciso g)** *Acuacultura de fomento* **III,** *Autorización, para:* **Inciso d)** *Recolectar del medio natural reproductores, larvas, postlarvas, crías, huevos, semillas, alevines o en cualquier otro estadio, y* **Inciso e)** *Acuacultura didáctica.*		

Artículos 22.- *la Secretaría podrá inscribir en el Registro Nacional de Pesca a los acuicultores que no requieran concesión, permiso o Autorización.*	Al **proyecto** le aplica el Artículo, incisos y, fracciones anteriores, porque se trata de una actividad acuícola con fines comerciales.	Por el hecho de presentar a la autoridad correspondiente (SEMARNAT) la Manifestación de Impacto Ambiental, el promovente está cumpliendo con este apartado. El proyecto se vincula por la obligatoriedad de obtener la autorización correspondiente para realizar las obras descritas en esta manifestación de impacto ambiental. Como ya se mencionó anteriormente, la promovente una vez autorizado el proyecto en materia ambiental procederá a tramitar el Registro Nacional de Pesca para la unidad de producción acuícola.
Art. 30°.- *Las actividades pesqueras se clasifican en:* **II.-** *Cultivo o acuacultura con fines*		
Artículo 31°.- *Para realizar las actividades de pesca se requiere lo siguiente:* **I,** *Concesión, para:* **Inciso b)** *Acuacultura comercial* **II,** Permiso, para: **Inciso g)** *Acuacultura de fomento* **III,** *Autorización, para:* **Inciso d)** *Recolectar del medio natural reproductores, larvas, postlarvas, crías, huevos, semillas, alevines o en cualquier otro estadio, y* **Inciso e)** *Acuacultura didáctica.*		

Artículos 22.- *la Secretaría podrá inscribir en el Registro Nacional de Pesca a los acuicultores que no requieran concesión, permiso o Autorización.*	Al **proyecto** le aplica el Artículo, incisos y, fracciones anteriores, porque se trata de una actividad acuícola con fines comerciales.	Por el hecho de presentar a la autoridad correspondiente (SEMARNAT) la Manifestación de Impacto Ambiental, el promovente está cumpliendo con este apartado. El proyecto se vincula por la obligatoriedad de obtener la autorización correspondiente para realizar las obras descritas en esta manifestación de impacto ambiental. Como ya se mencionó anteriormente, la promovente una vez autorizado el proyecto en materia ambiental procederá a tramitar el Registro Nacional de Pesca para la unidad de producción acuícola.
Art. 30°.- *Las actividades pesqueras se clasifican en:* **II.-** *Cultivo o acuacultura con fines*		
Artículo 31°.- *Para realizar las actividades de pesca se requiere lo siguiente:* **I,** *Concesión, para:* **Inciso b)** *Acuacultura comercial* **II,** Permiso, para: **Inciso g)** *Acuacultura de fomento* **III,** *Autorización, para:* **Inciso d)** *Recolectar del medio natural reproductores, larvas, postlarvas, crías, huevos, semillas, alevines o en cualquier otro estadio, y* **Inciso e)** *Acuacultura didáctica.*		

Artículos 22.- *la Secretaría podrá inscribir en el Registro Nacional de Pesca a los acuicultores que no requieran concesión, permiso o Autorización.*	Al **proyecto** le aplica el Artículo, incisos y, fracciones anteriores, porque se trata de una actividad acuícola con fines comerciales.	Por el hecho de presentar a la autoridad correspondiente (SEMARNAT) la Manifestación de Impacto Ambiental, el promovente está cumpliendo con este apartado. El proyecto se vincula por la obligatoriedad de obtener la autorización correspondiente para realizar las obras descritas en esta manifestación de impacto ambiental. Como ya se mencionó anteriormente, la promovente una vez autorizado el proyecto en materia ambiental procederá a tramitar el Registro Nacional de Pesca para la unidad de producción acuícola.
Art. 30°.- *Las actividades pesqueras se clasifican en:* **II.-** *Cultivo o acuacultura con fines*		
Artículo 31°.- *Para realizar las actividades de pesca se requiere lo siguiente:* **I,** *Concesión, para:* **Inciso b)** *Acuacultura comercial* **II,** Permiso, para: **Inciso g)** *Acuacultura de fomento* **III,** *Autorización, para:* **Inciso d)** *Recolectar del medio natural reproductores, larvas, postlarvas, crías, huevos, semillas, alevines o en cualquier otro estadio, y* **Inciso e)** *Acuacultura didáctica.*		

Artículos 22.- *la Secretaría podrá inscribir en el Registro Nacional de Pesca a los acuicultores que no requieran concesión, permiso o Autorización.*	Al **proyecto** le aplica el Artículo, incisos y, fracciones anteriores, porque se trata de una actividad acuícola con fines comerciales.	Por el hecho de presentar a la autoridad correspondiente (SEMARNAT) la Manifestación de Impacto Ambiental, el promovente está cumpliendo con este apartado. El proyecto se vincula por la obligatoriedad de obtener la autorización correspondiente para realizar las obras descritas en esta manifestación de impacto ambiental. Como ya se mencionó anteriormente, la promovente una vez autorizado el proyecto en materia ambiental procederá a tramitar el Registro Nacional de Pesca para la unidad de producción acuícola.
Art. 30°.- *Las actividades pesqueras se clasifican en:* **II.-** *Cultivo o acuacultura con fines*		
Artículo 31°.- *Para realizar las actividades de pesca se requiere lo siguiente:* **I,** *Concesión, para:* **Inciso b)** *Acuacultura comercial* **II,** Permiso, para: **Inciso g)** *Acuacultura de fomento* **III,** *Autorización, para:* **Inciso d)** *Recolectar del medio natural reproductores, larvas, postlarvas, crías, huevos, semillas, alevines o en cualquier otro estadio, y* **Inciso e)** *Acuacultura didáctica.*		

Artículos 22.- *la Secretaría podrá inscribir en el Registro Nacional de Pesca a los acuicultores que no requieran concesión, permiso o Autorización.*	Al **proyecto** le aplica el Artículo, incisos y, fracciones anteriores, porque se trata de una actividad acuícola con fines comerciales.	Por el hecho de presentar a la autoridad correspondiente (SEMARNAT) la Manifestación de Impacto Ambiental, el promovente está cumpliendo con este apartado. El proyecto se vincula por la obligatoriedad de obtener la autorización correspondiente para realizar las obras descritas en esta manifestación de impacto ambiental. Como ya se mencionó anteriormente, la promovente una vez autorizado el proyecto en materia ambiental procederá a tramitar el Registro Nacional de Pesca para la unidad de producción acuícola.
Art. 30°.- *Las actividades pesqueras se clasifican en:* **II.-** *Cultivo o acuacultura con fines*		
Artículo 31°.- *Para realizar las actividades de pesca se requiere lo siguiente:* **I,** *Concesión, para:* **Inciso b)** *Acuacultura comercial* **II,** Permiso, para: **Inciso g)** *Acuacultura de fomento* **III,** *Autorización, para:* **Inciso d)** *Recolectar del medio natural reproductores, larvas, postlarvas, crías, huevos, semillas, alevines o en cualquier otro estadio, y* **Inciso e)** *Acuacultura didáctica.*		

Artículos 22.- *la Secretaría podrá inscribir en el Registro Nacional de Pesca a los acuicultores que no requieran concesión, permiso o Autorización.*	Al **proyecto** le aplica el Artículo, incisos y, fracciones anteriores, porque se trata de una actividad acuícola con fines comerciales.	Por el hecho de presentar a la autoridad correspondiente (SEMARNAT) la Manifestación de Impacto Ambiental, el promovente está cumpliendo con este apartado. El proyecto se vincula por la obligatoriedad de obtener la autorización correspondiente para realizar las obras descritas en esta manifestación de impacto ambiental. Como ya se mencionó anteriormente, la promovente una vez autorizado el proyecto en materia ambiental procederá a tramitar el Registro Nacional de Pesca para la unidad de producción acuícola.
Art. 30°.- *Las actividades pesqueras se clasifican en:* **II.-** *Cultivo o acuacultura con fines*		
Artículo 31°.- *Para realizar las actividades de pesca se requiere lo siguiente:* **I,** *Concesión, para:* **Inciso b)** *Acuacultura comercial* **II,** Permiso, para: **Inciso g)** *Acuacultura de fomento* **III,** *Autorización, para:* **Inciso d)** *Recolectar del medio natural reproductores, larvas, postlarvas, crías, huevos, semillas, alevines o en cualquier otro estadio, y* **Inciso e)** *Acuacultura didáctica.*		

Artículos 22.- *la Secretaría podrá inscribir en el Registro Nacional de Pesca a los acuicultores que no requieran concesión, permiso o Autorización.*	Al **proyecto** le aplica el Artículo, incisos y, fracciones anteriores, porque se trata de una actividad acuícola con fines comerciales.	Por el hecho de presentar a la autoridad correspondiente (SEMARNAT) la Manifestación de Impacto Ambiental, el promovente está cumpliendo con este apartado. El proyecto se vincula por la obligatoriedad de obtener la autorización correspondiente para realizar las obras descritas en esta manifestación de impacto ambiental. Como ya se mencionó anteriormente, la promovente una vez autorizado el proyecto en materia ambiental procederá a tramitar el Registro Nacional de Pesca para la unidad de producción acuícola.
Art. 30°.- *Las actividades pesqueras se clasifican en:* **II.-** *Cultivo o acuacultura con fines*		
Artículo 31°.- *Para realizar las actividades de pesca se requiere lo siguiente:* **I,** *Concesión, para:* **Inciso b)** *Acuacultura comercial* **II,** Permiso, para: **Inciso g)** *Acuacultura de fomento* **III,** *Autorización, para:* **Inciso d)** *Recolectar del medio natural reproductores, larvas, postlarvas, crías, huevos, semillas, alevines o en cualquier otro estadio, y* **Inciso e)** *Acuacultura didáctica.*		

Artículos 22.- *la Secretaría podrá inscribir en el Registro Nacional de Pesca a los acuicultores que no requieran concesión, permiso o Autorización.*	Al **proyecto** le aplica el Artículo, incisos y, fracciones anteriores, porque se trata de una actividad acuícola con fines comerciales.	Por el hecho de presentar a la autoridad correspondiente (SEMARNAT) la Manifestación de Impacto Ambiental, el promovente está cumpliendo con este apartado. El proyecto se vincula por la obligatoriedad de obtener la autorización correspondiente para realizar las obras descritas en esta manifestación de impacto ambiental. Como ya se mencionó anteriormente, la promovente una vez autorizado el proyecto en materia ambiental procederá a tramitar el Registro Nacional de Pesca para la unidad de producción acuícola.
Art. 30°.- *Las actividades pesqueras se clasifican en:* **II.-** *Cultivo o acuacultura con fines*		
Artículo 31°.- *Para realizar las actividades de pesca se requiere lo siguiente:* **I,** *Concesión, para:* **Inciso b)** *Acuacultura comercial* **II,** Permiso, para: **Inciso g)** *Acuacultura de fomento* **III,** *Autorización, para:* **Inciso d)** *Recolectar del medio natural reproductores, larvas, postlarvas, crías, huevos, semillas, alevines o en cualquier otro estadio, y* **Inciso e)** *Acuacultura didáctica.*		

Artículos 22.- *la Secretaría podrá inscribir en el Registro Nacional de Pesca a los acuicultores que no requieran concesión, permiso o Autorización.*	Al **proyecto** le aplica el Artículo, incisos y, fracciones anteriores, porque se trata de una actividad acuícola con fines comerciales.	Por el hecho de presentar a la autoridad correspondiente (SEMARNAT) la Manifestación de Impacto Ambiental, el promovente está cumpliendo con este apartado. El proyecto se vincula por la obligatoriedad de obtener la autorización correspondiente para realizar las obras descritas en esta manifestación de impacto ambiental. Como ya se mencionó anteriormente, la promovente una vez autorizado el proyecto en materia ambiental procederá a tramitar el Registro Nacional de Pesca para la unidad de producción acuícola.
Art. 30°.- *Las actividades pesqueras se clasifican en:* **II.-** *Cultivo o acuacultura con fines*		
Artículo 31°.- *Para realizar las actividades de pesca se requiere lo siguiente:* **I,** *Concesión, para:* **Inciso b)** *Acuacultura comercial* **II,** Permiso, para: **Inciso g)** *Acuacultura de fomento* **III,** *Autorización, para:* **Inciso d)** *Recolectar del medio natural reproductores, larvas, postlarvas, crías, huevos, semillas, alevines o en cualquier otro estadio, y* **Inciso e)** *Acuacultura didáctica.*		

Artículos 22.- *la Secretaría podrá inscribir en el Registro Nacional de Pesca a los acuicultores que no requieran concesión, permiso o Autorización.*	Al **proyecto** le aplica el Artículo, incisos y, fracciones anteriores, porque se trata de una actividad acuícola con fines comerciales.	Por el hecho de presentar a la autoridad correspondiente (SEMARNAT) la Manifestación de Impacto Ambiental, el promovente está cumpliendo con este apartado. El proyecto se vincula por la obligatoriedad de obtener la autorización correspondiente para realizar las obras descritas en esta manifestación de impacto ambiental. Como ya se mencionó anteriormente, la promovente una vez autorizado el proyecto en materia ambiental procederá a tramitar el Registro Nacional de Pesca para la unidad de producción acuícola.
Art. 30°.- *Las actividades pesqueras se clasifican en:* **II.-** *Cultivo o acuacultura con fines*		
Artículo 31°.- *Para realizar las actividades de pesca se requiere lo siguiente:* **I,** *Concesión, para:* **Inciso b)** *Acuacultura comercial* **II,** Permiso, para: **Inciso g)** *Acuacultura de fomento* **III,** *Autorización, para:* **Inciso d)** *Recolectar del medio natural reproductores, larvas, postlarvas, crías, huevos, semillas, alevines o en cualquier otro estadio, y* **Inciso e)** *Acuacultura didáctica.*		

Artículos 22.- *la Secretaría podrá inscribir en el Registro Nacional de Pesca a los acuicultores que no requieran concesión, permiso o Autorización.*	Al **proyecto** le aplica el Artículo, incisos y, fracciones anteriores, porque se trata de una actividad acuícola con fines comerciales.	Por el hecho de presentar a la autoridad correspondiente (SEMARNAT) la Manifestación de Impacto Ambiental, el promovente está cumpliendo con este apartado. El proyecto se vincula por la obligatoriedad de obtener la autorización correspondiente para realizar las obras descritas en esta manifestación de impacto ambiental. Como ya se mencionó anteriormente, la promovente una vez autorizado el proyecto en materia ambiental procederá a tramitar el Registro Nacional de Pesca para la unidad de producción acuícola.
Art. 30°.- *Las actividades pesqueras se clasifican en:* **II.-** *Cultivo o acuacultura con fines*		
Artículo 31°.- *Para realizar las actividades de pesca se requiere lo siguiente:* **I,** *Concesión, para:* **Inciso b)** *Acuacultura comercial* **II,** Permiso, para: **Inciso g)** *Acuacultura de fomento* **III,** *Autorización, para:* **Inciso d)** *Recolectar del medio natural reproductores, larvas, postlarvas, crías, huevos, semillas, alevines o en cualquier otro estadio, y* **Inciso e)** *Acuacultura didáctica.*		

Artículos 22.- *la Secretaría podrá inscribir en el Registro Nacional de Pesca a los acuicultores que no requieran concesión, permiso o Autorización.*	Al **proyecto** le aplica el Artículo, incisos y, fracciones anteriores, porque se trata de una actividad acuícola con fines comerciales.	Por el hecho de presentar a la autoridad correspondiente (SEMARNAT) la Manifestación de Impacto Ambiental, el promovente está cumpliendo con este apartado. El proyecto se vincula por la obligatoriedad de obtener la autorización correspondiente para realizar las obras descritas en esta manifestación de impacto ambiental. Como ya se mencionó anteriormente, la promovente una vez autorizado el proyecto en materia ambiental procederá a tramitar el Registro Nacional de Pesca para la unidad de producción acuícola.
Art. 30°.- *Las actividades pesqueras se clasifican en:* **II.-** *Cultivo o acuacultura con fines*		
Artículo 31°.- *Para realizar las actividades de pesca se requiere lo siguiente:* **I,** *Concesión, para:* **Inciso b)** *Acuacultura comercial* **II,** Permiso, para: **Inciso g)** *Acuacultura de fomento* **III,** *Autorización, para:* **Inciso d)** *Recolectar del medio natural reproductores, larvas, postlarvas, crías, huevos, semillas, alevines o en cualquier otro estadio, y* **Inciso e)** *Acuacultura didáctica.*		

Artículos 22.- *la Secretaría podrá inscribir en el Registro Nacional de Pesca a los acuicultores que no requieran concesión, permiso o Autorización.*	Al **proyecto** le aplica el Artículo, incisos y, fracciones anteriores, porque se trata de una actividad acuícola con fines comerciales.	Por el hecho de presentar a la autoridad correspondiente (SEMARNAT) la Manifestación de Impacto Ambiental, el promovente está cumpliendo con este apartado. El proyecto se vincula por la obligatoriedad de obtener la autorización correspondiente para realizar las obras descritas en esta manifestación de impacto ambiental. Como ya se mencionó anteriormente, la promovente una vez autorizado el proyecto en materia ambiental procederá a tramitar el Registro Nacional de Pesca para la unidad de producción acuícola.
Art. 30°.- *Las actividades pesqueras se clasifican en:* **II.-** *Cultivo o acuacultura con fines*		
Artículo 31°.- *Para realizar las actividades de pesca se requiere lo siguiente:* **I,** *Concesión, para:* **Inciso b)** *Acuacultura comercial* **II,** Permiso, para: **Inciso g)** *Acuacultura de fomento* **III,** *Autorización, para:* **Inciso d)** *Recolectar del medio natural reproductores, larvas, postlarvas, crías, huevos, semillas, alevines o en cualquier otro estadio, y* **Inciso e)** *Acuacultura didáctica.*		

Artículos 22.- *la Secretaría podrá inscribir en el Registro Nacional de Pesca a los acuicultores que no requieran concesión, permiso o Autorización.*	Al **proyecto** le aplica el Artículo, incisos y, fracciones anteriores, porque se trata de una actividad acuícola con fines comerciales.	Por el hecho de presentar a la autoridad correspondiente (SEMARNAT) la Manifestación de Impacto Ambiental, el promovente está cumpliendo con este apartado. El proyecto se vincula por la obligatoriedad de obtener la autorización correspondiente para realizar las obras descritas en esta manifestación de impacto ambiental. Como ya se mencionó anteriormente, la promovente una vez autorizado el proyecto en materia ambiental procederá a tramitar el Registro Nacional de Pesca para la unidad de producción acuícola.
Art. 30°.- *Las actividades pesqueras se clasifican en:* **II.-** *Cultivo o acuacultura con fines*		
Artículo 31°.- *Para realizar las actividades de pesca se requiere lo siguiente:* **I,** *Concesión, para:* **Inciso b)** *Acuacultura comercial* **II,** Permiso, para: **Inciso g)** *Acuacultura de fomento* **III,** *Autorización, para:* **Inciso d)** *Recolectar del medio natural reproductores, larvas, postlarvas, crías, huevos, semillas, alevines o en cualquier otro estadio, y* **Inciso e)** *Acuacultura didáctica.*		

Artículos 22.- *la Secretaría podrá inscribir en el Registro Nacional de Pesca a los acuicultores que no requieran concesión, permiso o Autorización.*	Al **proyecto** le aplica el Artículo, incisos y, fracciones anteriores, porque se trata de una actividad acuícola con fines comerciales.	Por el hecho de presentar a la autoridad correspondiente (SEMARNAT) la Manifestación de Impacto Ambiental, el promovente está cumpliendo con este apartado. El proyecto se vincula por la obligatoriedad de obtener la autorización correspondiente para realizar las obras descritas en esta manifestación de impacto ambiental. Como ya se mencionó anteriormente, la promovente una vez autorizado el proyecto en materia ambiental procederá a tramitar el Registro Nacional de Pesca para la unidad de producción acuícola.
Art. 30°.- *Las actividades pesqueras se clasifican en:* **II.-** *Cultivo o acuacultura con fines*		
Artículo 31°.- *Para realizar las actividades de pesca se requiere lo siguiente:* **I,** *Concesión, para:* **Inciso b)** *Acuacultura comercial* **II,** Permiso, para: **Inciso g)** *Acuacultura de fomento* **III,** *Autorización, para:* **Inciso d)** *Recolectar del medio natural reproductores, larvas, postlarvas, crías, huevos, semillas, alevines o en cualquier otro estadio, y* **Inciso e)** *Acuacultura didáctica.*		

Artículos 22.- *la Secretaría podrá inscribir en el Registro Nacional de Pesca a los acuicultores que no requieran concesión, permiso o Autorización.*	Al **proyecto** le aplica el Artículo, incisos y, fracciones anteriores, porque se trata de una actividad acuícola con fines comerciales.	Por el hecho de presentar a la autoridad correspondiente (SEMARNAT) la Manifestación de Impacto Ambiental, el promovente está cumpliendo con este apartado. El proyecto se vincula por la obligatoriedad de obtener la autorización correspondiente para realizar las obras descritas en esta manifestación de impacto ambiental. Como ya se mencionó anteriormente, la promovente una vez autorizado el proyecto en materia ambiental procederá a tramitar el Registro Nacional de Pesca para la unidad de producción acuícola.
Art. 30°.- *Las actividades pesqueras se clasifican en:* **II.-** *Cultivo o acuacultura con fines*		
Artículo 31°.- *Para realizar las actividades de pesca se requiere lo siguiente:* **I,** *Concesión, para:* **Inciso b)** *Acuacultura comercial* **II,** Permiso, para: **Inciso g)** *Acuacultura de fomento* **III,** *Autorización, para:* **Inciso d)** *Recolectar del medio natural reproductores, larvas, postlarvas, crías, huevos, semillas, alevines o en cualquier otro estadio, y* **Inciso e)** *Acuacultura didáctica.*		

Artículos 22.- *la Secretaría podrá inscribir en el Registro Nacional de Pesca a los acuicultores que no requieran concesión, permiso o Autorización.*	Al **proyecto** le aplica el Artículo, incisos y, fracciones anteriores, porque se trata de una actividad acuícola con fines comerciales.	Por el hecho de presentar a la autoridad correspondiente (SEMARNAT) la Manifestación de Impacto Ambiental, el promovente está cumpliendo con este apartado. El proyecto se vincula por la obligatoriedad de obtener la autorización correspondiente para realizar las obras descritas en esta manifestación de impacto ambiental. Como ya se mencionó anteriormente, la promovente una vez autorizado el proyecto en materia ambiental procederá a tramitar el Registro Nacional de Pesca para la unidad de producción acuícola.
Art. 30°.- *Las actividades pesqueras se clasifican en:* **II.-** *Cultivo o acuacultura con fines*		
Artículo 31°.- *Para realizar las actividades de pesca se requiere lo siguiente:* **I,** *Concesión, para:* **Inciso b)** *Acuacultura comercial* **II,** Permiso, para: **Inciso g)** *Acuacultura de fomento* **III,** *Autorización, para:* **Inciso d)** *Recolectar del medio natural reproductores, larvas, postlarvas, crías, huevos, semillas, alevines o en cualquier otro estadio, y* **Inciso e)** *Acuacultura didáctica.*		

Artículos 22.- *la Secretaría podrá inscribir en el Registro Nacional de Pesca a los acuicultores que no requieran concesión, permiso o Autorización.*	Al **proyecto** le aplica el Artículo, incisos y, fracciones anteriores, porque se trata de una actividad acuícola con fines comerciales.	Por el hecho de presentar a la autoridad correspondiente (SEMARNAT) la Manifestación de Impacto Ambiental, el promovente está cumpliendo con este apartado. El proyecto se vincula por la obligatoriedad de obtener la autorización correspondiente para realizar las obras descritas en esta manifestación de impacto ambiental. Como ya se mencionó anteriormente, la promovente una vez autorizado el proyecto en materia ambiental procederá a tramitar el Registro Nacional de Pesca para la unidad de producción acuícola.
Art. 30°.- *Las actividades pesqueras se clasifican en:* **II.-** *Cultivo o acuacultura con fines*		
Artículo 31°.- *Para realizar las actividades de pesca se requiere lo siguiente:* **I,** *Concesión, para:* **Inciso b)** *Acuacultura comercial* **II,** Permiso, para: **Inciso g)** *Acuacultura de fomento* **III,** *Autorización, para:* **Inciso d)** *Recolectar del medio natural reproductores, larvas, postlarvas, crías, huevos, semillas, alevines o en cualquier otro estadio, y* **Inciso e)** *Acuacultura didáctica.*		

Artículos 22.- *la Secretaría podrá inscribir en el Registro Nacional de Pesca a los acuicultores que no requieran concesión, permiso o Autorización.*	Al **proyecto** le aplica el Artículo, incisos y, fracciones anteriores, porque se trata de una actividad acuícola con fines comerciales.	Por el hecho de presentar a la autoridad correspondiente (SEMARNAT) la Manifestación de Impacto Ambiental, el promovente está cumpliendo con este apartado. El proyecto se vincula por la obligatoriedad de obtener la autorización correspondiente para realizar las obras descritas en esta manifestación de impacto ambiental. Como ya se mencionó anteriormente, la promovente una vez autorizado el proyecto en materia ambiental procederá a tramitar el Registro Nacional de Pesca para la unidad de producción acuícola.
Art. 30°.- *Las actividades pesqueras se clasifican en:* **II.-** *Cultivo o acuacultura con fines*		
Artículo 31°.- *Para realizar las actividades de pesca se requiere lo siguiente:* **I,** *Concesión, para:* **Inciso b)** *Acuacultura comercial* **II,** Permiso, para: **Inciso g)** *Acuacultura de fomento* **III,** *Autorización, para:* **Inciso d)** *Recolectar del medio natural reproductores, larvas, postlarvas, crías, huevos, semillas, alevines o en cualquier otro estadio, y* **Inciso e)** *Acuacultura didáctica.*		

Artículos 22.- *la Secretaría podrá inscribir en el Registro Nacional de Pesca a los acuicultores que no requieran concesión, permiso o Autorización.*	Al **proyecto** le aplica el Artículo, incisos y, fracciones anteriores, porque se trata de una actividad acuícola con fines comerciales.	Por el hecho de presentar a la autoridad correspondiente (SEMARNAT) la Manifestación de Impacto Ambiental, el promovente está cumpliendo con este apartado. El proyecto se vincula por la obligatoriedad de obtener la autorización correspondiente para realizar las obras descritas en esta manifestación de impacto ambiental. Como ya se mencionó anteriormente, la promovente una vez autorizado el proyecto en materia ambiental procederá a tramitar el Registro Nacional de Pesca para la unidad de producción acuícola.
Art. 30°.- *Las actividades pesqueras se clasifican en:* **II.-** *Cultivo o acuacultura con fines*		
Artículo 31°.- *Para realizar las actividades de pesca se requiere lo siguiente:* **I,** *Concesión, para:* **Inciso b)** *Acuacultura comercial* **II,** Permiso, para: **Inciso g)** *Acuacultura de fomento* **III,** *Autorización, para:* **Inciso d)** *Recolectar del medio natural reproductores, larvas, postlarvas, crías, huevos, semillas, alevines o en cualquier otro estadio, y* **Inciso e)** *Acuacultura didáctica.*		

Artículos 22.- *la Secretaría podrá inscribir en el Registro Nacional de Pesca a los acuicultores que no requieran concesión, permiso o Autorización.*	Al **proyecto** le aplica el Artículo, incisos y, fracciones anteriores, porque se trata de una actividad acuícola con fines comerciales.	Por el hecho de presentar a la autoridad correspondiente (SEMARNAT) la Manifestación de Impacto Ambiental, el promovente está cumpliendo con este apartado. El proyecto se vincula por la obligatoriedad de obtener la autorización correspondiente para realizar las obras descritas en esta manifestación de impacto ambiental. Como ya se mencionó anteriormente, la promovente una vez autorizado el proyecto en materia ambiental procederá a tramitar el Registro Nacional de Pesca para la unidad de producción acuícola.
Art. 30°.- *Las actividades pesqueras se clasifican en:* **II.-** *Cultivo o acuacultura con fines*		
Artículo 31°.- *Para realizar las actividades de pesca se requiere lo siguiente:* **I,** *Concesión, para:* **Inciso b)** *Acuacultura comercial* **II,** Permiso, para: **Inciso g)** *Acuacultura de fomento* **III,** *Autorización, para:* **Inciso d)** *Recolectar del medio natural reproductores, larvas, postlarvas, crías, huevos, semillas, alevines o en cualquier otro estadio, y* **Inciso e)** *Acuacultura didáctica.*		

Artículos 22.- *la Secretaría podrá inscribir en el Registro Nacional de Pesca a los acuicultores que no requieran concesión, permiso o Autorización.*	Al **proyecto** le aplica el Artículo, incisos y, fracciones anteriores, porque se trata de una actividad acuícola con fines comerciales.	Por el hecho de presentar a la autoridad correspondiente (SEMARNAT) la Manifestación de Impacto Ambiental, el promovente está cumpliendo con este apartado. El proyecto se vincula por la obligatoriedad de obtener la autorización correspondiente para realizar las obras descritas en esta manifestación de impacto ambiental. Como ya se mencionó anteriormente, la promovente una vez autorizado el proyecto en materia ambiental procederá a tramitar el Registro Nacional de Pesca para la unidad de producción acuícola.
Art. 30°.- *Las actividades pesqueras se clasifican en:* **II.-** *Cultivo o acuacultura con fines*		
Artículo 31°.- *Para realizar las actividades de pesca se requiere lo siguiente:* **I,** *Concesión, para:* **Inciso b)** *Acuacultura comercial* **II,** Permiso, para: **Inciso g)** *Acuacultura de fomento* **III,** *Autorización, para:* **Inciso d)** *Recolectar del medio natural reproductores, larvas, postlarvas, crías, huevos, semillas, alevines o en cualquier otro estadio, y* **Inciso e)** *Acuacultura didáctica.*		

Artículos 22.- *la Secretaría podrá inscribir en el Registro Nacional de Pesca a los acuicultores que no requieran concesión, permiso o Autorización.*	Al **proyecto** le aplica el Artículo, incisos y, fracciones anteriores, porque se trata de una actividad acuícola con fines comerciales.	Por el hecho de presentar a la autoridad correspondiente (SEMARNAT) la Manifestación de Impacto Ambiental, el promovente está cumpliendo con este apartado. El proyecto se vincula por la obligatoriedad de obtener la autorización correspondiente para realizar las obras descritas en esta manifestación de impacto ambiental. Como ya se mencionó anteriormente, la promovente una vez autorizado el proyecto en materia ambiental procederá a tramitar el Registro Nacional de Pesca para la unidad de producción acuícola.
Art. 30°.- *Las actividades pesqueras se clasifican en:* **II.-** *Cultivo o acuacultura con fines*		
Artículo 31°.- *Para realizar las actividades de pesca se requiere lo siguiente:* **I,** *Concesión, para:* **Inciso b)** *Acuacultura comercial* **II,** Permiso, para: **Inciso g)** *Acuacultura de fomento* **III,** *Autorización, para:* **Inciso d)** *Recolectar del medio natural reproductores, larvas, postlarvas, crías, huevos, semillas, alevines o en cualquier otro estadio, y* **Inciso e)** *Acuacultura didáctica.*		

Artículos 22.- *la Secretaría podrá inscribir en el Registro Nacional de Pesca a los acuicultores que no requieran concesión, permiso o Autorización.*	Al **proyecto** le aplica el Artículo, incisos y, fracciones anteriores, porque se trata de una actividad acuícola con fines comerciales.	Por el hecho de presentar a la autoridad correspondiente (SEMARNAT) la Manifestación de Impacto Ambiental, el promovente está cumpliendo con este apartado. El proyecto se vincula por la obligatoriedad de obtener la autorización correspondiente para realizar las obras descritas en esta manifestación de impacto ambiental. Como ya se mencionó anteriormente, la promovente una vez autorizado el proyecto en materia ambiental procederá a tramitar el Registro Nacional de Pesca para la unidad de producción acuícola.
Art. 30°.- *Las actividades pesqueras se clasifican en:* **II.-** *Cultivo o acuacultura con fines*		
Artículo 31°.- *Para realizar las actividades de pesca se requiere lo siguiente:* **I,** *Concesión, para:* **Inciso b)** *Acuacultura comercial* **II,** Permiso, para: **Inciso g)** *Acuacultura de fomento* **III,** *Autorización, para:* **Inciso d)** *Recolectar del medio natural reproductores, larvas, postlarvas, crías, huevos, semillas, alevines o en cualquier otro estadio, y* **Inciso e)** *Acuacultura didáctica.*		

Artículos 22.- *la Secretaría podrá inscribir en el Registro Nacional de Pesca a los acuicultores que no requieran concesión, permiso o Autorización.*	Al **proyecto** le aplica el Artículo, incisos y, fracciones anteriores, porque se trata de una actividad acuícola con fines comerciales.	Por el hecho de presentar a la autoridad correspondiente (SEMARNAT) la Manifestación de Impacto Ambiental, el promovente está cumpliendo con este apartado. El proyecto se vincula por la obligatoriedad de obtener la autorización correspondiente para realizar las obras descritas en esta manifestación de impacto ambiental. Como ya se mencionó anteriormente, la promovente una vez autorizado el proyecto en materia ambiental procederá a tramitar el Registro Nacional de Pesca para la unidad de producción acuícola.
Art. 30°.- *Las actividades pesqueras se clasifican en:* **II.-** *Cultivo o acuacultura con fines*		
Artículo 31°.- *Para realizar las actividades de pesca se requiere lo siguiente:* **I,** *Concesión, para:* **Inciso b)** *Acuacultura comercial* **II,** Permiso, para: **Inciso g)** *Acuacultura de fomento* **III,** *Autorización, para:* **Inciso d)** *Recolectar del medio natural reproductores, larvas, postlarvas, crías, huevos, semillas, alevines o en cualquier otro estadio, y* **Inciso e)** *Acuacultura didáctica.*		

Artículos 22.- *la Secretaría podrá inscribir en el Registro Nacional de Pesca a los acuicultores que no requieran concesión, permiso o Autorización.*	Al **proyecto** le aplica el Artículo, incisos y, fracciones anteriores, porque se trata de una actividad acuícola con fines comerciales.	Por el hecho de presentar a la autoridad correspondiente (SEMARNAT) la Manifestación de Impacto Ambiental, el promovente está cumpliendo con este apartado. El proyecto se vincula por la obligatoriedad de obtener la autorización correspondiente para realizar las obras descritas en esta manifestación de impacto ambiental. Como ya se mencionó anteriormente, la promovente una vez autorizado el proyecto en materia ambiental procederá a tramitar el Registro Nacional de Pesca para la unidad de producción acuícola.
Art. 30°.- *Las actividades pesqueras se clasifican en:* **II.-** *Cultivo o acuacultura con fines*		
Artículo 31°.- *Para realizar las actividades de pesca se requiere lo siguiente:* **I,** *Concesión, para:* **Inciso b)** *Acuacultura comercial* **II,** Permiso, para: **Inciso g)** *Acuacultura de fomento* **III,** *Autorización, para:* **Inciso d)** *Recolectar del medio natural reproductores, larvas, postlarvas, crías, huevos, semillas, alevines o en cualquier otro estadio, y* **Inciso e)** *Acuacultura didáctica.*		

Artículos 22.- *la Secretaría podrá inscribir en el Registro Nacional de Pesca a los acuicultores que no requieran concesión, permiso o Autorización.*	Al **proyecto** le aplica el Artículo, incisos y, fracciones anteriores, porque se trata de una actividad acuícola con fines comerciales.	Por el hecho de presentar a la autoridad correspondiente (SEMARNAT) la Manifestación de Impacto Ambiental, el promovente está cumpliendo con este apartado. El proyecto se vincula por la obligatoriedad de obtener la autorización correspondiente para realizar las obras descritas en esta manifestación de impacto ambiental. Como ya se mencionó anteriormente, la promovente una vez autorizado el proyecto en materia ambiental procederá a tramitar el Registro Nacional de Pesca para la unidad de producción acuícola.
Art. 30°.- *Las actividades pesqueras se clasifican en:* **II.-** *Cultivo o acuacultura con fines*		
Artículo 31°.- *Para realizar las actividades de pesca se requiere lo siguiente:* **I,** *Concesión, para:* **Inciso b)** *Acuacultura comercial* **II,** Permiso, para: **Inciso g)** *Acuacultura de fomento* **III,** *Autorización, para:* **Inciso d)** *Recolectar del medio natural reproductores, larvas, postlarvas, crías, huevos, semillas, alevines o en cualquier otro estadio, y* **Inciso e)** *Acuacultura didáctica.*		

Artículos 22.- *la Secretaría podrá inscribir en el Registro Nacional de Pesca a los acuicultores que no requieran concesión, permiso o Autorización.*	Al **proyecto** le aplica el Artículo, incisos y, fracciones anteriores, porque se trata de una actividad acuícola con fines comerciales.	Por el hecho de presentar a la autoridad correspondiente (SEMARNAT) la Manifestación de Impacto Ambiental, el promovente está cumpliendo con este apartado. El proyecto se vincula por la obligatoriedad de obtener la autorización correspondiente para realizar las obras descritas en esta manifestación de impacto ambiental. Como ya se mencionó anteriormente, la promovente una vez autorizado el proyecto en materia ambiental procederá a tramitar el Registro Nacional de Pesca para la unidad de producción acuícola.
Art. 30°.- *Las actividades pesqueras se clasifican en:* **II.-** *Cultivo o acuacultura con fines*		
Artículo 31°.- *Para realizar las actividades de pesca se requiere lo siguiente:* **I,** *Concesión, para:* **Inciso b)** *Acuacultura comercial* **II,** Permiso, para: **Inciso g)** *Acuacultura de fomento* **III,** *Autorización, para:* **Inciso d)** *Recolectar del medio natural reproductores, larvas, postlarvas, crías, huevos, semillas, alevines o en cualquier otro estadio, y* **Inciso e)** *Acuacultura didáctica.*		

Artículos 22.- *la Secretaría podrá inscribir en el Registro Nacional de Pesca a los acuicultores que no requieran concesión, permiso o Autorización.*	Al **proyecto** le aplica el Artículo, incisos y, fracciones anteriores, porque se trata de una actividad acuícola con fines comerciales.	Por el hecho de presentar a la autoridad correspondiente (SEMARNAT) la Manifestación de Impacto Ambiental, el promovente está cumpliendo con este apartado. El proyecto se vincula por la obligatoriedad de obtener la autorización correspondiente para realizar las obras descritas en esta manifestación de impacto ambiental. Como ya se mencionó anteriormente, la promovente una vez autorizado el proyecto en materia ambiental procederá a tramitar el Registro Nacional de Pesca para la unidad de producción acuícola.
Art. 30°.- *Las actividades pesqueras se clasifican en:* **II.-** *Cultivo o acuacultura con fines*		
Artículo 31°.- *Para realizar las actividades de pesca se requiere lo siguiente:* **I,** *Concesión, para:* **Inciso b)** *Acuacultura comercial* **II,** Permiso, para: **Inciso g)** *Acuacultura de fomento* **III,** *Autorización, para:* **Inciso d)** *Recolectar del medio natural reproductores, larvas, postlarvas, crías, huevos, semillas, alevines o en cualquier otro estadio, y* **Inciso e)** *Acuacultura didáctica.*		

Artículos 22.- *la Secretaría podrá inscribir en el Registro Nacional de Pesca a los acuicultores que no requieran concesión, permiso o Autorización.*	Al **proyecto** le aplica el Artículo, incisos y, fracciones anteriores, porque se trata de una actividad acuícola con fines comerciales.	Por el hecho de presentar a la autoridad correspondiente (SEMARNAT) la Manifestación de Impacto Ambiental, el promovente está cumpliendo con este apartado. El proyecto se vincula por la obligatoriedad de obtener la autorización correspondiente para realizar las obras descritas en esta manifestación de impacto ambiental. Como ya se mencionó anteriormente, la promovente una vez autorizado el proyecto en materia ambiental procederá a tramitar el Registro Nacional de Pesca para la unidad de producción acuícola.
Art. 30°.- *Las actividades pesqueras se clasifican en:* **II.-** *Cultivo o acuacultura con fines*		
Artículo 31°.- *Para realizar las actividades de pesca se requiere lo siguiente:* **I,** *Concesión, para:* **Inciso b)** *Acuacultura comercial* **II,** Permiso, para: **Inciso g)** *Acuacultura de fomento* **III,** *Autorización, para:* **Inciso d)** *Recolectar del medio natural reproductores, larvas, postlarvas, crías, huevos, semillas, alevines o en cualquier otro estadio, y* **Inciso e)** *Acuacultura didáctica.*		

Artículos 22.- *la Secretaría podrá inscribir en el Registro Nacional de Pesca a los acuicultores que no requieran concesión, permiso o Autorización.*	Al **proyecto** le aplica el Artículo, incisos y, fracciones anteriores, porque se trata de una actividad acuícola con fines comerciales.	Por el hecho de presentar a la autoridad correspondiente (SEMARNAT) la Manifestación de Impacto Ambiental, el promovente está cumpliendo con este apartado. El proyecto se vincula por la obligatoriedad de obtener la autorización correspondiente para realizar las obras descritas en esta manifestación de impacto ambiental. Como ya se mencionó anteriormente, la promovente una vez autorizado el proyecto en materia ambiental procederá a tramitar el Registro Nacional de Pesca para la unidad de producción acuícola.
Art. 30°.- *Las actividades pesqueras se clasifican en:* **II.-** *Cultivo o acuacultura con fines*		
Artículo 31°.- *Para realizar las actividades de pesca se requiere lo siguiente:* **I,** *Concesión, para:* **Inciso b)** *Acuacultura comercial* **II,** Permiso, para: **Inciso g)** *Acuacultura de fomento* **III,** *Autorización, para:* **Inciso d)** *Recolectar del medio natural reproductores, larvas, postlarvas, crías, huevos, semillas, alevines o en cualquier otro estadio, y* **Inciso e)** *Acuacultura didáctica.*		

Artículos 22.- *la Secretaría podrá inscribir en el Registro Nacional de Pesca a los acuicultores que no requieran concesión, permiso o Autorización.*	Al **proyecto** le aplica el Artículo, incisos y, fracciones anteriores, porque se trata de una actividad acuícola con fines comerciales.	Por el hecho de presentar a la autoridad correspondiente (SEMARNAT) la Manifestación de Impacto Ambiental, el promovente está cumpliendo con este apartado. El proyecto se vincula por la obligatoriedad de obtener la autorización correspondiente para realizar las obras descritas en esta manifestación de impacto ambiental. Como ya se mencionó anteriormente, la promovente una vez autorizado el proyecto en materia ambiental procederá a tramitar el Registro Nacional de Pesca para la unidad de producción acuícola.
Art. 30°.- *Las actividades pesqueras se clasifican en:* **II.-** *Cultivo o acuacultura con fines*		
Artículo 31°.- *Para realizar las actividades de pesca se requiere lo siguiente:* **I,** *Concesión, para:* **Inciso b)** *Acuacultura comercial* **II,** Permiso, para: **Inciso g)** *Acuacultura de fomento* **III,** *Autorización, para:* **Inciso d)** *Recolectar del medio natural reproductores, larvas, postlarvas, crías, huevos, semillas, alevines o en cualquier otro estadio, y* **Inciso e)** *Acuacultura didáctica.*		

Artículos 22.- *la Secretaría podrá inscribir en el Registro Nacional de Pesca a los acuicultores que no requieran concesión, permiso o Autorización.*	Al **proyecto** le aplica el Artículo, incisos y, fracciones anteriores, porque se trata de una actividad acuícola con fines comerciales.	Por el hecho de presentar a la autoridad correspondiente (SEMARNAT) la Manifestación de Impacto Ambiental, el promovente está cumpliendo con este apartado. El proyecto se vincula por la obligatoriedad de obtener la autorización correspondiente para realizar las obras descritas en esta manifestación de impacto ambiental. Como ya se mencionó anteriormente, la promovente una vez autorizado el proyecto en materia ambiental procederá a tramitar el Registro Nacional de Pesca para la unidad de producción acuícola.
Art. 30°.- *Las actividades pesqueras se clasifican en:* **II.-** *Cultivo o acuacultura con fines*		
Artículo 31°.- *Para realizar las actividades de pesca se requiere lo siguiente:* **I,** *Concesión, para:* **Inciso b)** *Acuacultura comercial* **II,** Permiso, para: **Inciso g)** *Acuacultura de fomento* **III,** *Autorización, para:* **Inciso d)** *Recolectar del medio natural reproductores, larvas, postlarvas, crías, huevos, semillas, alevines o en cualquier otro estadio, y* **Inciso e)** *Acuacultura didáctica.*		

Artículos 22.- *la Secretaría podrá inscribir en el Registro Nacional de Pesca a los acuicultores que no requieran concesión, permiso o Autorización.*	Al **proyecto** le aplica el Artículo, incisos y, fracciones anteriores, porque se trata de una actividad acuícola con fines comerciales.	Por el hecho de presentar a la autoridad correspondiente (SEMARNAT) la Manifestación de Impacto Ambiental, el promovente está cumpliendo con este apartado. El proyecto se vincula por la obligatoriedad de obtener la autorización correspondiente para realizar las obras descritas en esta manifestación de impacto ambiental. Como ya se mencionó anteriormente, la promovente una vez autorizado el proyecto en materia ambiental procederá a tramitar el Registro Nacional de Pesca para la unidad de producción acuícola.
Art. 30°.- *Las actividades pesqueras se clasifican en:* **II.-** *Cultivo o acuacultura con fines*		
Artículo 31°.- *Para realizar las actividades de pesca se requiere lo siguiente:* **I,** *Concesión, para:* **Inciso b)** *Acuacultura comercial* **II,** Permiso, para: **Inciso g)** *Acuacultura de fomento* **III,** *Autorización, para:* **Inciso d)** *Recolectar del medio natural reproductores, larvas, postlarvas, crías, huevos, semillas, alevines o en cualquier otro estadio, y* **Inciso e)** *Acuacultura didáctica.*		

Artículos 22.- *la Secretaría podrá inscribir en el Registro Nacional de Pesca a los acuicultores que no requieran concesión, permiso o Autorización.*	Al **proyecto** le aplica el Artículo, incisos y, fracciones anteriores, porque se trata de una actividad acuícola con fines comerciales.	Por el hecho de presentar a la autoridad correspondiente (SEMARNAT) la Manifestación de Impacto Ambiental, el promovente está cumpliendo con este apartado. El proyecto se vincula por la obligatoriedad de obtener la autorización correspondiente para realizar las obras descritas en esta manifestación de impacto ambiental. Como ya se mencionó anteriormente, la promovente una vez autorizado el proyecto en materia ambiental procederá a tramitar el Registro Nacional de Pesca para la unidad de producción acuícola.
Art. 30°.- *Las actividades pesqueras se clasifican en:* **II.-** *Cultivo o acuacultura con fines*		
Artículo 31°.- *Para realizar las actividades de pesca se requiere lo siguiente:* **I,** *Concesión, para:* **Inciso b)** *Acuacultura comercial* **II,** Permiso, para: **Inciso g)** *Acuacultura de fomento* **III,** *Autorización, para:* **Inciso d)** *Recolectar del medio natural reproductores, larvas, postlarvas, crías, huevos, semillas, alevines o en cualquier otro estadio, y* **Inciso e)** *Acuacultura didáctica.*		

Artículos 22.- *la Secretaría podrá inscribir en el Registro Nacional de Pesca a los acuicultores que no requieran concesión, permiso o Autorización.*	Al **proyecto** le aplica el Artículo, incisos y, fracciones anteriores, porque se trata de una actividad acuícola con fines comerciales.	Por el hecho de presentar a la autoridad correspondiente (SEMARNAT) la Manifestación de Impacto Ambiental, el promovente está cumpliendo con este apartado. El proyecto se vincula por la obligatoriedad de obtener la autorización correspondiente para realizar las obras descritas en esta manifestación de impacto ambiental. Como ya se mencionó anteriormente, la promovente una vez autorizado el proyecto en materia ambiental procederá a tramitar el Registro Nacional de Pesca para la unidad de producción acuícola.
Art. 30°.- *Las actividades pesqueras se clasifican en:* **II.-** *Cultivo o acuacultura con fines*		
Artículo 31°.- *Para realizar las actividades de pesca se requiere lo siguiente:* **I,** *Concesión, para:* **Inciso b)** *Acuacultura comercial* **II,** Permiso, para: **Inciso g)** *Acuacultura de fomento* **III,** *Autorización, para:* **Inciso d)** *Recolectar del medio natural reproductores, larvas, postlarvas, crías, huevos, semillas, alevines o en cualquier otro estadio, y* **Inciso e)** *Acuacultura didáctica.*		

Artículos 22.- *la Secretaría podrá inscribir en el Registro Nacional de Pesca a los acuicultores que no requieran concesión, permiso o Autorización.*	Al **proyecto** le aplica el Artículo, incisos y, fracciones anteriores, porque se trata de una actividad acuícola con fines comerciales.	Por el hecho de presentar a la autoridad correspondiente (SEMARNAT) la Manifestación de Impacto Ambiental, el promovente está cumpliendo con este apartado. El proyecto se vincula por la obligatoriedad de obtener la autorización correspondiente para realizar las obras descritas en esta manifestación de impacto ambiental. Como ya se mencionó anteriormente, la promovente una vez autorizado el proyecto en materia ambiental procederá a tramitar el Registro Nacional de Pesca para la unidad de producción acuícola.
Art. 30°.- *Las actividades pesqueras se clasifican en:* **II.-** *Cultivo o acuacultura con fines*		
Artículo 31°.- *Para realizar las actividades de pesca se requiere lo siguiente:* **I,** *Concesión, para:* **Inciso b)** *Acuacultura comercial* **II,** Permiso, para: **Inciso g)** *Acuacultura de fomento* **III,** *Autorización, para:* **Inciso d)** *Recolectar del medio natural reproductores, larvas, postlarvas, crías, huevos, semillas, alevines o en cualquier otro estadio, y* **Inciso e)** *Acuacultura didáctica.*		

Artículos 22.- *la Secretaría podrá inscribir en el Registro Nacional de Pesca a los acuicultores que no requieran concesión, permiso o Autorización.*	Al **proyecto** le aplica el Artículo, incisos y, fracciones anteriores, porque se trata de una actividad acuícola con fines comerciales.	Por el hecho de presentar a la autoridad correspondiente (SEMARNAT) la Manifestación de Impacto Ambiental, el promovente está cumpliendo con este apartado. El proyecto se vincula por la obligatoriedad de obtener la autorización correspondiente para realizar las obras descritas en esta manifestación de impacto ambiental. Como ya se mencionó anteriormente, la promovente una vez autorizado el proyecto en materia ambiental procederá a tramitar el Registro Nacional de Pesca para la unidad de producción acuícola.
Art. 30°.- *Las actividades pesqueras se clasifican en:* **II.-** *Cultivo o acuacultura con fines*		
Artículo 31°.- *Para realizar las actividades de pesca se requiere lo siguiente:* **I,** *Concesión, para:* **Inciso b)** *Acuacultura comercial* **II,** Permiso, para: **Inciso g)** *Acuacultura de fomento* **III,** *Autorización, para:* **Inciso d)** *Recolectar del medio natural reproductores, larvas, postlarvas, crías, huevos, semillas, alevines o en cualquier otro estadio, y* **Inciso e)** *Acuacultura didáctica.*		

Artículos 22.- *la Secretaría podrá inscribir en el Registro Nacional de Pesca a los acuicultores que no requieran concesión, permiso o Autorización.*	Al **proyecto** le aplica el Artículo, incisos y, fracciones anteriores, porque se trata de una actividad acuícola con fines comerciales.	Por el hecho de presentar a la autoridad correspondiente (SEMARNAT) la Manifestación de Impacto Ambiental, el promovente está cumpliendo con este apartado. El proyecto se vincula por la obligatoriedad de obtener la autorización correspondiente para realizar las obras descritas en esta manifestación de impacto ambiental. Como ya se mencionó anteriormente, la promovente una vez autorizado el proyecto en materia ambiental procederá a tramitar el Registro Nacional de Pesca para la unidad de producción acuícola.
Art. 30°.- *Las actividades pesqueras se clasifican en:* **II.-** *Cultivo o acuacultura con fines*		
Artículo 31°.- *Para realizar las actividades de pesca se requiere lo siguiente:* **I,** *Concesión, para:* **Inciso b)** *Acuacultura comercial* **II,** Permiso, para: **Inciso g)** *Acuacultura de fomento* **III,** *Autorización, para:* **Inciso d)** *Recolectar del medio natural reproductores, larvas, postlarvas, crías, huevos, semillas, alevines o en cualquier otro estadio, y* **Inciso e)** *Acuacultura didáctica.*		

Artículos 22.- *la Secretaría podrá inscribir en el Registro Nacional de Pesca a los acuicultores que no requieran concesión, permiso o Autorización.*	Al **proyecto** le aplica el Artículo, incisos y, fracciones anteriores, porque se trata de una actividad acuícola con fines comerciales.	Por el hecho de presentar a la autoridad correspondiente (SEMARNAT) la Manifestación de Impacto Ambiental, el promovente está cumpliendo con este apartado. El proyecto se vincula por la obligatoriedad de obtener la autorización correspondiente para realizar las obras descritas en esta manifestación de impacto ambiental. Como ya se mencionó anteriormente, la promovente una vez autorizado el proyecto en materia ambiental procederá a tramitar el Registro Nacional de Pesca para la unidad de producción acuícola.
Art. 30°.- *Las actividades pesqueras se clasifican en:* **II.-** *Cultivo o acuacultura con fines*		
Artículo 31°.- *Para realizar las actividades de pesca se requiere lo siguiente:* **I,** *Concesión, para:* **Inciso b)** *Acuacultura comercial* **II,** Permiso, para: **Inciso g)** *Acuacultura de fomento* **III,** *Autorización, para:* **Inciso d)** *Recolectar del medio natural reproductores, larvas, postlarvas, crías, huevos, semillas, alevines o en cualquier otro estadio, y* **Inciso e)** *Acuacultura didáctica.*		

Artículos 22.- *la Secretaría podrá inscribir en el Registro Nacional de Pesca a los acuicultores que no requieran concesión, permiso o Autorización.*	Al **proyecto** le aplica el Artículo, incisos y, fracciones anteriores, porque se trata de una actividad acuícola con fines comerciales.	Por el hecho de presentar a la autoridad correspondiente (SEMARNAT) la Manifestación de Impacto Ambiental, el promovente está cumpliendo con este apartado. El proyecto se vincula por la obligatoriedad de obtener la autorización correspondiente para realizar las obras descritas en esta manifestación de impacto ambiental. Como ya se mencionó anteriormente, la promovente una vez autorizado el proyecto en materia ambiental procederá a tramitar el Registro Nacional de Pesca para la unidad de producción acuícola.
Art. 30°.- *Las actividades pesqueras se clasifican en:* **II.-** *Cultivo o acuacultura con fines*		
Artículo 31°.- *Para realizar las actividades de pesca se requiere lo siguiente:* **I,** *Concesión, para:* **Inciso b)** *Acuacultura comercial* **II,** Permiso, para: **Inciso g)** *Acuacultura de fomento* **III,** *Autorización, para:* **Inciso d)** *Recolectar del medio natural reproductores, larvas, postlarvas, crías, huevos, semillas, alevines o en cualquier otro estadio, y* **Inciso e)** *Acuacultura didáctica.*		

Artículos 22.- *la Secretaría podrá inscribir en el Registro Nacional de Pesca a los acuicultores que no requieran concesión, permiso o Autorización.*	Al **proyecto** le aplica el Artículo, incisos y, fracciones anteriores, porque se trata de una actividad acuícola con fines comerciales.	Por el hecho de presentar a la autoridad correspondiente (SEMARNAT) la Manifestación de Impacto Ambiental, el promovente está cumpliendo con este apartado. El proyecto se vincula por la obligatoriedad de obtener la autorización correspondiente para realizar las obras descritas en esta manifestación de impacto ambiental. Como ya se mencionó anteriormente, la promovente una vez autorizado el proyecto en materia ambiental procederá a tramitar el Registro Nacional de Pesca para la unidad de producción acuícola.
Art. 30°.- *Las actividades pesqueras se clasifican en:* **II.-** *Cultivo o acuacultura con fines*		
Artículo 31°.- *Para realizar las actividades de pesca se requiere lo siguiente:* **I,** *Concesión, para:* **Inciso b)** *Acuacultura comercial* **II,** Permiso, para: **Inciso g)** *Acuacultura de fomento* **III,** *Autorización, para:* **Inciso d)** *Recolectar del medio natural reproductores, larvas, postlarvas, crías, huevos, semillas, alevines o en cualquier otro estadio, y* **Inciso e)** *Acuacultura didáctica.*		

Artículos 22.- *la Secretaría podrá inscribir en el Registro Nacional de Pesca a los acuicultores que no requieran concesión, permiso o Autorización.*	Al **proyecto** le aplica el Artículo, incisos y, fracciones anteriores, porque se trata de una actividad acuícola con fines comerciales.	Por el hecho de presentar a la autoridad correspondiente (SEMARNAT) la Manifestación de Impacto Ambiental, el promovente está cumpliendo con este apartado. El proyecto se vincula por la obligatoriedad de obtener la autorización correspondiente para realizar las obras descritas en esta manifestación de impacto ambiental. Como ya se mencionó anteriormente, la promovente una vez autorizado el proyecto en materia ambiental procederá a tramitar el Registro Nacional de Pesca para la unidad de producción acuícola.
Art. 30°.- *Las actividades pesqueras se clasifican en:* **II.-** *Cultivo o acuacultura con fines*		
Artículo 31°.- *Para realizar las actividades de pesca se requiere lo siguiente:* **I,** *Concesión, para:* **Inciso b)** *Acuacultura comercial* **II,** Permiso, para: **Inciso g)** *Acuacultura de fomento* **III,** *Autorización, para:* **Inciso d)** *Recolectar del medio natural reproductores, larvas, postlarvas, crías, huevos, semillas, alevines o en cualquier otro estadio, y* **Inciso e)** *Acuacultura didáctica.*		

Artículos 22.- *la Secretaría podrá inscribir en el Registro Nacional de Pesca a los acuicultores que no requieran concesión, permiso o Autorización.*	Al **proyecto** le aplica el Artículo, incisos y, fracciones anteriores, porque se trata de una actividad acuícola con fines comerciales.	Por el hecho de presentar a la autoridad correspondiente (SEMARNAT) la Manifestación de Impacto Ambiental, el promovente está cumpliendo con este apartado. El proyecto se vincula por la obligatoriedad de obtener la autorización correspondiente para realizar las obras descritas en esta manifestación de impacto ambiental. Como ya se mencionó anteriormente, la promovente una vez autorizado el proyecto en materia ambiental procederá a tramitar el Registro Nacional de Pesca para la unidad de producción acuícola.
Art. 30°.- *Las actividades pesqueras se clasifican en:* **II.-** *Cultivo o acuacultura con fines*		
Artículo 31°.- *Para realizar las actividades de pesca se requiere lo siguiente:* **I,** *Concesión, para:* **Inciso b)** *Acuacultura comercial* **II,** Permiso, para: **Inciso g)** *Acuacultura de fomento* **III,** *Autorización, para:* **Inciso d)** *Recolectar del medio natural reproductores, larvas, postlarvas, crías, huevos, semillas, alevines o en cualquier otro estadio, y* **Inciso e)** *Acuacultura didáctica.*		

Artículos 22.- *la Secretaría podrá inscribir en el Registro Nacional de Pesca a los acuicultores que no requieran concesión, permiso o Autorización.*	Al **proyecto** le aplica el Artículo, incisos y, fracciones anteriores, porque se trata de una actividad acuícola con fines comerciales.	Por el hecho de presentar a la autoridad correspondiente (SEMARNAT) la Manifestación de Impacto Ambiental, el promovente está cumpliendo con este apartado. El proyecto se vincula por la obligatoriedad de obtener la autorización correspondiente para realizar las obras descritas en esta manifestación de impacto ambiental. Como ya se mencionó anteriormente, la promovente una vez autorizado el proyecto en materia ambiental procederá a tramitar el Registro Nacional de Pesca para la unidad de producción acuícola.
Art. 30°.- *Las actividades pesqueras se clasifican en:* **II.-** *Cultivo o acuacultura con fines*		
Artículo 31°.- *Para realizar las actividades de pesca se requiere lo siguiente:* **I,** *Concesión, para:* **Inciso b)** *Acuacultura comercial* **II,** Permiso, para: **Inciso g)** *Acuacultura de fomento* **III,** *Autorización, para:* **Inciso d)** *Recolectar del medio natural reproductores, larvas, postlarvas, crías, huevos, semillas, alevines o en cualquier otro estadio, y* **Inciso e)** *Acuacultura didáctica.*		

Artículos 22.- *la Secretaría podrá inscribir en el Registro Nacional de Pesca a los acuicultores que no requieran concesión, permiso o Autorización.*	Al **proyecto** le aplica el Artículo, incisos y, fracciones anteriores, porque se trata de una actividad acuícola con fines comerciales.	Por el hecho de presentar a la autoridad correspondiente (SEMARNAT) la Manifestación de Impacto Ambiental, el promovente está cumpliendo con este apartado. El proyecto se vincula por la obligatoriedad de obtener la autorización correspondiente para realizar las obras descritas en esta manifestación de impacto ambiental. Como ya se mencionó anteriormente, la promovente una vez autorizado el proyecto en materia ambiental procederá a tramitar el Registro Nacional de Pesca para la unidad de producción acuícola.
Art. 30°.- *Las actividades pesqueras se clasifican en:* **II.-** *Cultivo o acuacultura con fines*		
Artículo 31°.- *Para realizar las actividades de pesca se requiere lo siguiente:* **I,** *Concesión, para:* **Inciso b)** *Acuacultura comercial* **II,** Permiso, para: **Inciso g)** *Acuacultura de fomento* **III,** *Autorización, para:* **Inciso d)** *Recolectar del medio natural reproductores, larvas, postlarvas, crías, huevos, semillas, alevines o en cualquier otro estadio, y* **Inciso e)** *Acuacultura didáctica.*		

Artículos 22.- *la Secretaría podrá inscribir en el Registro Nacional de Pesca a los acuicultores que no requieran concesión, permiso o Autorización.*	Al **proyecto** le aplica el Artículo, incisos y, fracciones anteriores, porque se trata de una actividad acuícola con fines comerciales.	Por el hecho de presentar a la autoridad correspondiente (SEMARNAT) la Manifestación de Impacto Ambiental, el promovente está cumpliendo con este apartado. El proyecto se vincula por la obligatoriedad de obtener la autorización correspondiente para realizar las obras descritas en esta manifestación de impacto ambiental. Como ya se mencionó anteriormente, la promovente una vez autorizado el proyecto en materia ambiental procederá a tramitar el Registro Nacional de Pesca para la unidad de producción acuícola.
Art. 30°.- *Las actividades pesqueras se clasifican en:* **II.-** *Cultivo o acuacultura con fines*		
Artículo 31°.- *Para realizar las actividades de pesca se requiere lo siguiente:* **I,** *Concesión, para:* **Inciso b)** *Acuacultura comercial* **II,** Permiso, para: **Inciso g)** *Acuacultura de fomento* **III,** *Autorización, para:* **Inciso d)** *Recolectar del medio natural reproductores, larvas, postlarvas, crías, huevos, semillas, alevines o en cualquier otro estadio, y* **Inciso e)** *Acuacultura didáctica.*		

Artículos 22.- *la Secretaría podrá inscribir en el Registro Nacional de Pesca a los acuicultores que no requieran concesión, permiso o Autorización.*	Al **proyecto** le aplica el Artículo, incisos y, fracciones anteriores, porque se trata de una actividad acuícola con fines comerciales.	Por el hecho de presentar a la autoridad correspondiente (SEMARNAT) la Manifestación de Impacto Ambiental, el promovente está cumpliendo con este apartado. El proyecto se vincula por la obligatoriedad de obtener la autorización correspondiente para realizar las obras descritas en esta manifestación de impacto ambiental. Como ya se mencionó anteriormente, la promovente una vez autorizado el proyecto en materia ambiental procederá a tramitar el Registro Nacional de Pesca para la unidad de producción acuícola.
Art. 30°.- *Las actividades pesqueras se clasifican en:* **II.-** *Cultivo o acuacultura con fines*		
Artículo 31°.- *Para realizar las actividades de pesca se requiere lo siguiente:* **I,** *Concesión, para:* **Inciso b)** *Acuacultura comercial* **II,** Permiso, para: **Inciso g)** *Acuacultura de fomento* **III,** *Autorización, para:* **Inciso d)** *Recolectar del medio natural reproductores, larvas, postlarvas, crías, huevos, semillas, alevines o en cualquier otro estadio, y* **Inciso e)** *Acuacultura didáctica.*		

Artículos 22.- *la Secretaría podrá inscribir en el Registro Nacional de Pesca a los acuicultores que no requieran concesión, permiso o Autorización.*	Al **proyecto** le aplica el Artículo, incisos y, fracciones anteriores, porque se trata de una actividad acuícola con fines comerciales.	Por el hecho de presentar a la autoridad correspondiente (SEMARNAT) la Manifestación de Impacto Ambiental, el promovente está cumpliendo con este apartado. El proyecto se vincula por la obligatoriedad de obtener la autorización correspondiente para realizar las obras descritas en esta manifestación de impacto ambiental. Como ya se mencionó anteriormente, la promovente una vez autorizado el proyecto en materia ambiental procederá a tramitar el Registro Nacional de Pesca para la unidad de producción acuícola.
Art. 30°.- *Las actividades pesqueras se clasifican en:* **II.-** *Cultivo o acuacultura con fines*		
Artículo 31°.- *Para realizar las actividades de pesca se requiere lo siguiente:* **I,** *Concesión, para:* **Inciso b)** *Acuacultura comercial* **II,** Permiso, para: **Inciso g)** *Acuacultura de fomento* **III,** *Autorización, para:* **Inciso d)** *Recolectar del medio natural reproductores, larvas, postlarvas, crías, huevos, semillas, alevines o en cualquier otro estadio, y* **Inciso e)** *Acuacultura didáctica.*		

Artículos 22.- *la Secretaría podrá inscribir en el Registro Nacional de Pesca a los acuicultores que no requieran concesión, permiso o Autorización.*	Al **proyecto** le aplica el Artículo, incisos y, fracciones anteriores, porque se trata de una actividad acuícola con fines comerciales.	Por el hecho de presentar a la autoridad correspondiente (SEMARNAT) la Manifestación de Impacto Ambiental, el promovente está cumpliendo con este apartado. El proyecto se vincula por la obligatoriedad de obtener la autorización correspondiente para realizar las obras descritas en esta manifestación de impacto ambiental. Como ya se mencionó anteriormente, la promovente una vez autorizado el proyecto en materia ambiental procederá a tramitar el Registro Nacional de Pesca para la unidad de producción acuícola.
Art. 30°.- *Las actividades pesqueras se clasifican en:* **II.-** *Cultivo o acuacultura con fines*		
Artículo 31°.- *Para realizar las actividades de pesca se requiere lo siguiente:* **I,** *Concesión, para:* **Inciso b)** *Acuacultura comercial* **II,** Permiso, para: **Inciso g)** *Acuacultura de fomento* **III,** *Autorización, para:* **Inciso d)** *Recolectar del medio natural reproductores, larvas, postlarvas, crías, huevos, semillas, alevines o en cualquier otro estadio, y* **Inciso e)** *Acuacultura didáctica.*		

Artículos 22.- *la Secretaría podrá inscribir en el Registro Nacional de Pesca a los acuicultores que no requieran concesión, permiso o Autorización.*	Al **proyecto** le aplica el Artículo, incisos y, fracciones anteriores, porque se trata de una actividad acuícola con fines comerciales.	Por el hecho de presentar a la autoridad correspondiente (SEMARNAT) la Manifestación de Impacto Ambiental, el promovente está cumpliendo con este apartado. El proyecto se vincula por la obligatoriedad de obtener la autorización correspondiente para realizar las obras descritas en esta manifestación de impacto ambiental. Como ya se mencionó anteriormente, la promovente una vez autorizado el proyecto en materia ambiental procederá a tramitar el Registro Nacional de Pesca para la unidad de producción acuícola.
Art. 30°.- *Las actividades pesqueras se clasifican en:* **II.-** *Cultivo o acuacultura con fines*		
Artículo 31°.- *Para realizar las actividades de pesca se requiere lo siguiente:* **I,** *Concesión, para:* **Inciso b)** *Acuacultura comercial* **II,** Permiso, para: **Inciso g)** *Acuacultura de fomento* **III,** *Autorización, para:* **Inciso d)** *Recolectar del medio natural reproductores, larvas, postlarvas, crías, huevos, semillas, alevines o en cualquier otro estadio, y* **Inciso e)** *Acuacultura didáctica.*		

Artículos 22.- *la Secretaría podrá inscribir en el Registro Nacional de Pesca a los acuicultores que no requieran concesión, permiso o Autorización.*	Al **proyecto** le aplica el Artículo, incisos y, fracciones anteriores, porque se trata de una actividad acuícola con fines comerciales.	Por el hecho de presentar a la autoridad correspondiente (SEMARNAT) la Manifestación de Impacto Ambiental, el promovente está cumpliendo con este apartado. El proyecto se vincula por la obligatoriedad de obtener la autorización correspondiente para realizar las obras descritas en esta manifestación de impacto ambiental. Como ya se mencionó anteriormente, la promovente una vez autorizado el proyecto en materia ambiental procederá a tramitar el Registro Nacional de Pesca para la unidad de producción acuícola.
Art. 30°.- *Las actividades pesqueras se clasifican en:* **II.-** *Cultivo o acuacultura con fines*		
Artículo 31°.- *Para realizar las actividades de pesca se requiere lo siguiente:* **I,** *Concesión, para:* **Inciso b)** *Acuacultura comercial* **II,** Permiso, para: **Inciso g)** *Acuacultura de fomento* **III,** *Autorización, para:* **Inciso d)** *Recolectar del medio natural reproductores, larvas, postlarvas, crías, huevos, semillas, alevines o en cualquier otro estadio, y* **Inciso e)** *Acuacultura didáctica.*		

Artículos 22.- *la Secretaría podrá inscribir en el Registro Nacional de Pesca a los acuicultores que no requieran concesión, permiso o Autorización.*	Al **proyecto** le aplica el Artículo, incisos y, fracciones anteriores, porque se trata de una actividad acuícola con fines comerciales.	Por el hecho de presentar a la autoridad correspondiente (SEMARNAT) la Manifestación de Impacto Ambiental, el promovente está cumpliendo con este apartado. El proyecto se vincula por la obligatoriedad de obtener la autorización correspondiente para realizar las obras descritas en esta manifestación de impacto ambiental. Como ya se mencionó anteriormente, la promovente una vez autorizado el proyecto en materia ambiental procederá a tramitar el Registro Nacional de Pesca para la unidad de producción acuícola.
Art. 30°.- *Las actividades pesqueras se clasifican en:* **II.-** *Cultivo o acuacultura con fines*		
Artículo 31°.- *Para realizar las actividades de pesca se requiere lo siguiente:* **I,** *Concesión, para:* **Inciso b)** *Acuacultura comercial* **II,** Permiso, para: **Inciso g)** *Acuacultura de fomento* **III,** *Autorización, para:* **Inciso d)** *Recolectar del medio natural reproductores, larvas, postlarvas, crías, huevos, semillas, alevines o en cualquier otro estadio, y* **Inciso e)** *Acuacultura didáctica.*		

Artículos 22.- *la Secretaría podrá inscribir en el Registro Nacional de Pesca a los acuicultores que no requieran concesión, permiso o Autorización.*	Al **proyecto** le aplica el Artículo, incisos y, fracciones anteriores, porque se trata de una actividad acuícola con fines comerciales.	Por el hecho de presentar a la autoridad correspondiente (SEMARNAT) la Manifestación de Impacto Ambiental, el promovente está cumpliendo con este apartado. El proyecto se vincula por la obligatoriedad de obtener la autorización correspondiente para realizar las obras descritas en esta manifestación de impacto ambiental. Como ya se mencionó anteriormente, la promovente una vez autorizado el proyecto en materia ambiental procederá a tramitar el Registro Nacional de Pesca para la unidad de producción acuícola.
Art. 30°.- *Las actividades pesqueras se clasifican en:* **II.-** *Cultivo o acuacultura con fines*		
Artículo 31°.- *Para realizar las actividades de pesca se requiere lo siguiente:* **I,** *Concesión, para:* **Inciso b)** *Acuacultura comercial* **II,** Permiso, para: **Inciso g)** *Acuacultura de fomento* **III,** *Autorización, para:* **Inciso d)** *Recolectar del medio natural reproductores, larvas, postlarvas, crías, huevos, semillas, alevines o en cualquier otro estadio, y* **Inciso e)** *Acuacultura didáctica.*		

Artículos 22.- *la Secretaría podrá inscribir en el Registro Nacional de Pesca a los acuicultores que no requieran concesión, permiso o Autorización.*	Al **proyecto** le aplica el Artículo, incisos y, fracciones anteriores, porque se trata de una actividad acuícola con fines comerciales.	Por el hecho de presentar a la autoridad correspondiente (SEMARNAT) la Manifestación de Impacto Ambiental, el promovente está cumpliendo con este apartado. El proyecto se vincula por la obligatoriedad de obtener la autorización correspondiente para realizar las obras descritas en esta manifestación de impacto ambiental. Como ya se mencionó anteriormente, la promovente una vez autorizado el proyecto en materia ambiental procederá a tramitar el Registro Nacional de Pesca para la unidad de producción acuícola.
Art. 30°.- *Las actividades pesqueras se clasifican en:* **II.-** *Cultivo o acuacultura con fines*		
Artículo 31°.- *Para realizar las actividades de pesca se requiere lo siguiente:* **I,** *Concesión, para:* **Inciso b)** *Acuacultura comercial* **II,** Permiso, para: **Inciso g)** *Acuacultura de fomento* **III,** *Autorización, para:* **Inciso d)** *Recolectar del medio natural reproductores, larvas, postlarvas, crías, huevos, semillas, alevines o en cualquier otro estadio, y* **Inciso e)** *Acuacultura didáctica.*		

Artículos 22.- *la Secretaría podrá inscribir en el Registro Nacional de Pesca a los acuicultores que no requieran concesión, permiso o Autorización.*	Al **proyecto** le aplica el Artículo, incisos y, fracciones anteriores, porque se trata de una actividad acuícola con fines comerciales.	Por el hecho de presentar a la autoridad correspondiente (SEMARNAT) la Manifestación de Impacto Ambiental, el promovente está cumpliendo con este apartado. El proyecto se vincula por la obligatoriedad de obtener la autorización correspondiente para realizar las obras descritas en esta manifestación de impacto ambiental. Como ya se mencionó anteriormente, la promovente una vez autorizado el proyecto en materia ambiental procederá a tramitar el Registro Nacional de Pesca para la unidad de producción acuícola.
Art. 30°.- *Las actividades pesqueras se clasifican en:* **II.-** *Cultivo o acuacultura con fines*		
Artículo 31°.- *Para realizar las actividades de pesca se requiere lo siguiente:* **I,** *Concesión, para:* **Inciso b)** *Acuacultura comercial* **II,** Permiso, para: **Inciso g)** *Acuacultura de fomento* **III,** *Autorización, para:* **Inciso d)** *Recolectar del medio natural reproductores, larvas, postlarvas, crías, huevos, semillas, alevines o en cualquier otro estadio, y* **Inciso e)** *Acuacultura didáctica.*		

Artículos 22.- *la Secretaría podrá inscribir en el Registro Nacional de Pesca a los acuicultores que no requieran concesión, permiso o Autorización.*	Al **proyecto** le aplica el Artículo, incisos y, fracciones anteriores, porque se trata de una actividad acuícola con fines comerciales.	Por el hecho de presentar a la autoridad correspondiente (SEMARNAT) la Manifestación de Impacto Ambiental, el promovente está cumpliendo con este apartado. El proyecto se vincula por la obligatoriedad de obtener la autorización correspondiente para realizar las obras descritas en esta manifestación de impacto ambiental. Como ya se mencionó anteriormente, la promovente una vez autorizado el proyecto en materia ambiental procederá a tramitar el Registro Nacional de Pesca para la unidad de producción acuícola.
Art. 30°.- *Las actividades pesqueras se clasifican en:* **II.-** *Cultivo o acuacultura con fines*		
Artículo 31°.- *Para realizar las actividades de pesca se requiere lo siguiente:* **I,** *Concesión, para:* **Inciso b)** *Acuacultura comercial* **II,** Permiso, para: **Inciso g)** *Acuacultura de fomento* **III,** *Autorización, para:* **Inciso d)** *Recolectar del medio natural reproductores, larvas, postlarvas, crías, huevos, semillas, alevines o en cualquier otro estadio, y* **Inciso e)** *Acuacultura didáctica.*		

Artículos 22.- *la Secretaría podrá inscribir en el Registro Nacional de Pesca a los acuicultores que no requieran concesión, permiso o Autorización.*	Al **proyecto** le aplica el Artículo, incisos y, fracciones anteriores, porque se trata de una actividad acuícola con fines comerciales.	Por el hecho de presentar a la autoridad correspondiente (SEMARNAT) la Manifestación de Impacto Ambiental, el promovente está cumpliendo con este apartado. El proyecto se vincula por la obligatoriedad de obtener la autorización correspondiente para realizar las obras descritas en esta manifestación de impacto ambiental. Como ya se mencionó anteriormente, la promovente una vez autorizado el proyecto en materia ambiental procederá a tramitar el Registro Nacional de Pesca para la unidad de producción acuícola.
Art. 30°.- *Las actividades pesqueras se clasifican en:* **II.-** *Cultivo o acuacultura con fines*		
Artículo 31°.- *Para realizar las actividades de pesca se requiere lo siguiente:* **I,** *Concesión, para:* **Inciso b)** *Acuacultura comercial* **II,** Permiso, para: **Inciso g)** *Acuacultura de fomento* **III,** *Autorización, para:* **Inciso d)** *Recolectar del medio natural reproductores, larvas, postlarvas, crías, huevos, semillas, alevines o en cualquier otro estadio, y* **Inciso e)** *Acuacultura didáctica.*		

Artículos 22.- *la Secretaría podrá inscribir en el Registro Nacional de Pesca a los acuicultores que no requieran concesión, permiso o Autorización.*	Al **proyecto** le aplica el Artículo, incisos y, fracciones anteriores, porque se trata de una actividad acuícola con fines comerciales.	Por el hecho de presentar a la autoridad correspondiente (SEMARNAT) la Manifestación de Impacto Ambiental, el promovente está cumpliendo con este apartado. El proyecto se vincula por la obligatoriedad de obtener la autorización correspondiente para realizar las obras descritas en esta manifestación de impacto ambiental. Como ya se mencionó anteriormente, la promovente una vez autorizado el proyecto en materia ambiental procederá a tramitar el Registro Nacional de Pesca para la unidad de producción acuícola.
Art. 30°.- *Las actividades pesqueras se clasifican en:* **II.-** *Cultivo o acuacultura con fines*		
Artículo 31°.- *Para realizar las actividades de pesca se requiere lo siguiente:* **I,** *Concesión, para:* **Inciso b)** *Acuacultura comercial* **II,** Permiso, para: **Inciso g)** *Acuacultura de fomento* **III,** *Autorización, para:* **Inciso d)** *Recolectar del medio natural reproductores, larvas, postlarvas, crías, huevos, semillas, alevines o en cualquier otro estadio, y* **Inciso e)** *Acuacultura didáctica.*		

Artículos 22.- *la Secretaría podrá inscribir en el Registro Nacional de Pesca a los acuicultores que no requieran concesión, permiso o Autorización.*	Al **proyecto** le aplica el Artículo, incisos y, fracciones anteriores, porque se trata de una actividad acuícola con fines comerciales.	Por el hecho de presentar a la autoridad correspondiente (SEMARNAT) la Manifestación de Impacto Ambiental, el promovente está cumpliendo con este apartado. El proyecto se vincula por la obligatoriedad de obtener la autorización correspondiente para realizar las obras descritas en esta manifestación de impacto ambiental. Como ya se mencionó anteriormente, la promovente una vez autorizado el proyecto en materia ambiental procederá a tramitar el Registro Nacional de Pesca para la unidad de producción acuícola.
Art. 30°.- *Las actividades pesqueras se clasifican en:* **II.-** *Cultivo o acuacultura con fines*		
Artículo 31°.- *Para realizar las actividades de pesca se requiere lo siguiente:* **I,** *Concesión, para:* **Inciso b)** *Acuacultura comercial* **II,** Permiso, para: **Inciso g)** *Acuacultura de fomento* **III,** *Autorización, para:* **Inciso d)** *Recolectar del medio natural reproductores, larvas, postlarvas, crías, huevos, semillas, alevines o en cualquier otro estadio, y* **Inciso e)** *Acuacultura didáctica.*		

Artículos 22.- *la Secretaría podrá inscribir en el Registro Nacional de Pesca a los acuicultores que no requieran concesión, permiso o Autorización.*	Al **proyecto** le aplica el Artículo, incisos y, fracciones anteriores, porque se trata de una actividad acuícola con fines comerciales.	Por el hecho de presentar a la autoridad correspondiente (SEMARNAT) la Manifestación de Impacto Ambiental, el promovente está cumpliendo con este apartado. El proyecto se vincula por la obligatoriedad de obtener la autorización correspondiente para realizar las obras descritas en esta manifestación de impacto ambiental. Como ya se mencionó anteriormente, la promovente una vez autorizado el proyecto en materia ambiental procederá a tramitar el Registro Nacional de Pesca para la unidad de producción acuícola.
Art. 30°.- *Las actividades pesqueras se clasifican en:* **II.-** *Cultivo o acuacultura con fines*		
Artículo 31°.- *Para realizar las actividades de pesca se requiere lo siguiente:* **I,** *Concesión, para:* **Inciso b)** *Acuacultura comercial* **II,** Permiso, para: **Inciso g)** *Acuacultura de fomento* **III,** *Autorización, para:* **Inciso d)** *Recolectar del medio natural reproductores, larvas, postlarvas, crías, huevos, semillas, alevines o en cualquier otro estadio, y* **Inciso e)** *Acuacultura didáctica.*		

Artículos 22.- *la Secretaría podrá inscribir en el Registro Nacional de Pesca a los acuicultores que no requieran concesión, permiso o Autorización.*	Al **proyecto** le aplica el Artículo, incisos y, fracciones anteriores, porque se trata de una actividad acuícola con fines comerciales.	Por el hecho de presentar a la autoridad correspondiente (SEMARNAT) la Manifestación de Impacto Ambiental, el promovente está cumpliendo con este apartado. El proyecto se vincula por la obligatoriedad de obtener la autorización correspondiente para realizar las obras descritas en esta manifestación de impacto ambiental. Como ya se mencionó anteriormente, la promovente una vez autorizado el proyecto en materia ambiental procederá a tramitar el Registro Nacional de Pesca para la unidad de producción acuícola.
Art. 30°.- *Las actividades pesqueras se clasifican en:* **II.-** *Cultivo o acuacultura con fines*		
Artículo 31°.- *Para realizar las actividades de pesca se requiere lo siguiente:* **I,** *Concesión, para:* **Inciso b)** *Acuacultura comercial* **II,** Permiso, para: **Inciso g)** *Acuacultura de fomento* **III,** *Autorización, para:* **Inciso d)** *Recolectar del medio natural reproductores, larvas, postlarvas, crías, huevos, semillas, alevines o en cualquier otro estadio, y* **Inciso e)** *Acuacultura didáctica.*		

Artículos 22.- *la Secretaría podrá inscribir en el Registro Nacional de Pesca a los acuicultores que no requieran concesión, permiso o Autorización.*	Al **proyecto** le aplica el Artículo, incisos y, fracciones anteriores, porque se trata de una actividad acuícola con fines comerciales.	Por el hecho de presentar a la autoridad correspondiente (SEMARNAT) la Manifestación de Impacto Ambiental, el promovente está cumpliendo con este apartado. El proyecto se vincula por la obligatoriedad de obtener la autorización correspondiente para realizar las obras descritas en esta manifestación de impacto ambiental. Como ya se mencionó anteriormente, la promovente una vez autorizado el proyecto en materia ambiental procederá a tramitar el Registro Nacional de Pesca para la unidad de producción acuícola.
Art. 30°.- *Las actividades pesqueras se clasifican en:* **II.-** *Cultivo o acuacultura con fines*		
Artículo 31°.- *Para realizar las actividades de pesca se requiere lo siguiente:* **I,** *Concesión, para:* **Inciso b)** *Acuacultura comercial* **II,** Permiso, para: **Inciso g)** *Acuacultura de fomento* **III,** *Autorización, para:* **Inciso d)** *Recolectar del medio natural reproductores, larvas, postlarvas, crías, huevos, semillas, alevines o en cualquier otro estadio, y* **Inciso e)** *Acuacultura didáctica.*		

Artículos 22.- *la Secretaría podrá inscribir en el Registro Nacional de Pesca a los acuicultores que no requieran concesión, permiso o Autorización.*	Al **proyecto** le aplica el Artículo, incisos y, fracciones anteriores, porque se trata de una actividad acuícola con fines comerciales.	Por el hecho de presentar a la autoridad correspondiente (SEMARNAT) la Manifestación de Impacto Ambiental, el promovente está cumpliendo con este apartado. El proyecto se vincula por la obligatoriedad de obtener la autorización correspondiente para realizar las obras descritas en esta manifestación de impacto ambiental. Como ya se mencionó anteriormente, la promovente una vez autorizado el proyecto en materia ambiental procederá a tramitar el Registro Nacional de Pesca para la unidad de producción acuícola.
Art. 30°.- *Las actividades pesqueras se clasifican en:* **II.-** *Cultivo o acuacultura con fines*		
Artículo 31°.- *Para realizar las actividades de pesca se requiere lo siguiente:* **I,** *Concesión, para:* **Inciso b)** *Acuacultura comercial* **II,** Permiso, para: **Inciso g)** *Acuacultura de fomento* **III,** *Autorización, para:* **Inciso d)** *Recolectar del medio natural reproductores, larvas, postlarvas, crías, huevos, semillas, alevines o en cualquier otro estadio, y* **Inciso e)** *Acuacultura didáctica.*		

Artículos 22.- *la Secretaría podrá inscribir en el Registro Nacional de Pesca a los acuicultores que no requieran concesión, permiso o Autorización.*	Al **proyecto** le aplica el Artículo, incisos y, fracciones anteriores, porque se trata de una actividad acuícola con fines comerciales.	Por el hecho de presentar a la autoridad correspondiente (SEMARNAT) la Manifestación de Impacto Ambiental, el promovente está cumpliendo con este apartado. El proyecto se vincula por la obligatoriedad de obtener la autorización correspondiente para realizar las obras descritas en esta manifestación de impacto ambiental. Como ya se mencionó anteriormente, la promovente una vez autorizado el proyecto en materia ambiental procederá a tramitar el Registro Nacional de Pesca para la unidad de producción acuícola.
Art. 30°.- *Las actividades pesqueras se clasifican en:* **II.-** *Cultivo o acuacultura con fines*		
Artículo 31°.- *Para realizar las actividades de pesca se requiere lo siguiente:* **I,** *Concesión, para:* **Inciso b)** *Acuacultura comercial* **II,** Permiso, para: **Inciso g)** *Acuacultura de fomento* **III,** *Autorización, para:* **Inciso d)** *Recolectar del medio natural reproductores, larvas, postlarvas, crías, huevos, semillas, alevines o en cualquier otro estadio, y* **Inciso e)** *Acuacultura didáctica.*		

Artículos 22.- *la Secretaría podrá inscribir en el Registro Nacional de Pesca a los acuicultores que no requieran concesión, permiso o Autorización.*	Al **proyecto** le aplica el Artículo, incisos y, fracciones anteriores, porque se trata de una actividad acuícola con fines comerciales.	Por el hecho de presentar a la autoridad correspondiente (SEMARNAT) la Manifestación de Impacto Ambiental, el promovente está cumpliendo con este apartado. El proyecto se vincula por la obligatoriedad de obtener la autorización correspondiente para realizar las obras descritas en esta manifestación de impacto ambiental. Como ya se mencionó anteriormente, la promovente una vez autorizado el proyecto en materia ambiental procederá a tramitar el Registro Nacional de Pesca para la unidad de producción acuícola.
Art. 30°.- *Las actividades pesqueras se clasifican en:* **II.-** *Cultivo o acuacultura con fines*		
Artículo 31°.- *Para realizar las actividades de pesca se requiere lo siguiente:* **I,** *Concesión, para:* **Inciso b)** *Acuacultura comercial* **II,** Permiso, para: **Inciso g)** *Acuacultura de fomento* **III,** *Autorización, para:* **Inciso d)** *Recolectar del medio natural reproductores, larvas, postlarvas, crías, huevos, semillas, alevines o en cualquier otro estadio, y* **Inciso e)** *Acuacultura didáctica.*		

Artículos 22.- *la Secretaría podrá inscribir en el Registro Nacional de Pesca a los acuicultores que no requieran concesión, permiso o Autorización.*	Al **proyecto** le aplica el Artículo, incisos y, fracciones anteriores, porque se trata de una actividad acuícola con fines comerciales.	Por el hecho de presentar a la autoridad correspondiente (SEMARNAT) la Manifestación de Impacto Ambiental, el promovente está cumpliendo con este apartado. El proyecto se vincula por la obligatoriedad de obtener la autorización correspondiente para realizar las obras descritas en esta manifestación de impacto ambiental. Como ya se mencionó anteriormente, la promovente una vez autorizado el proyecto en materia ambiental procederá a tramitar el Registro Nacional de Pesca para la unidad de producción acuícola.
Art. 30°.- *Las actividades pesqueras se clasifican en:* **II.-** *Cultivo o acuacultura con fines*		
Artículo 31°.- *Para realizar las actividades de pesca se requiere lo siguiente:* **I,** *Concesión, para:* **Inciso b)** *Acuacultura comercial* **II,** Permiso, para: **Inciso g)** *Acuacultura de fomento* **III,** *Autorización, para:* **Inciso d)** *Recolectar del medio natural reproductores, larvas, postlarvas, crías, huevos, semillas, alevines o en cualquier otro estadio, y* **Inciso e)** *Acuacultura didáctica.*		

Artículos 22.- *la Secretaría podrá inscribir en el Registro Nacional de Pesca a los acuicultores que no requieran concesión, permiso o Autorización.*	Al **proyecto** le aplica el Artículo, incisos y, fracciones anteriores, porque se trata de una actividad acuícola con fines comerciales.	Por el hecho de presentar a la autoridad correspondiente (SEMARNAT) la Manifestación de Impacto Ambiental, el promovente está cumpliendo con este apartado. El proyecto se vincula por la obligatoriedad de obtener la autorización correspondiente para realizar las obras descritas en esta manifestación de impacto ambiental. Como ya se mencionó anteriormente, la promovente una vez autorizado el proyecto en materia ambiental procederá a tramitar el Registro Nacional de Pesca para la unidad de producción acuícola.
Art. 30°.- *Las actividades pesqueras se clasifican en:* **II.-** *Cultivo o acuacultura con fines*		
Artículo 31°.- *Para realizar las actividades de pesca se requiere lo siguiente:* **I,** *Concesión, para:* **Inciso b)** *Acuacultura comercial* **II,** Permiso, para: **Inciso g)** *Acuacultura de fomento* **III,** *Autorización, para:* **Inciso d)** *Recolectar del medio natural reproductores, larvas, postlarvas, crías, huevos, semillas, alevines o en cualquier otro estadio, y* **Inciso e)** *Acuacultura didáctica.*		

Artículos 22.- *la Secretaría podrá inscribir en el Registro Nacional de Pesca a los acuicultores que no requieran concesión, permiso o Autorización.*	Al **proyecto** le aplica el Artículo, incisos y, fracciones anteriores, porque se trata de una actividad acuícola con fines comerciales.	Por el hecho de presentar a la autoridad correspondiente (SEMARNAT) la Manifestación de Impacto Ambiental, el promovente está cumpliendo con este apartado. El proyecto se vincula por la obligatoriedad de obtener la autorización correspondiente para realizar las obras descritas en esta manifestación de impacto ambiental. Como ya se mencionó anteriormente, la promovente una vez autorizado el proyecto en materia ambiental procederá a tramitar el Registro Nacional de Pesca para la unidad de producción acuícola.
Art. 30°.- *Las actividades pesqueras se clasifican en:* **II.-** *Cultivo o acuacultura con fines*		
Artículo 31°.- *Para realizar las actividades de pesca se requiere lo siguiente:* **I,** *Concesión, para:* **Inciso b)** *Acuacultura comercial* **II,** Permiso, para: **Inciso g)** *Acuacultura de fomento* **III,** *Autorización, para:* **Inciso d)** *Recolectar del medio natural reproductores, larvas, postlarvas, crías, huevos, semillas, alevines o en cualquier otro estadio, y* **Inciso e)** *Acuacultura didáctica.*		

Artículos 22.- *la Secretaría podrá inscribir en el Registro Nacional de Pesca a los acuicultores que no requieran concesión, permiso o Autorización.*	Al **proyecto** le aplica el Artículo, incisos y, fracciones anteriores, porque se trata de una actividad acuícola con fines comerciales.	Por el hecho de presentar a la autoridad correspondiente (SEMARNAT) la Manifestación de Impacto Ambiental, el promovente está cumpliendo con este apartado. El proyecto se vincula por la obligatoriedad de obtener la autorización correspondiente para realizar las obras descritas en esta manifestación de impacto ambiental. Como ya se mencionó anteriormente, la promovente una vez autorizado el proyecto en materia ambiental procederá a tramitar el Registro Nacional de Pesca para la unidad de producción acuícola.
Art. 30°.- *Las actividades pesqueras se clasifican en:* **II.-** *Cultivo o acuacultura con fines*		
Artículo 31°.- *Para realizar las actividades de pesca se requiere lo siguiente:* **I,** *Concesión, para:* **Inciso b)** *Acuacultura comercial* **II,** Permiso, para: **Inciso g)** *Acuacultura de fomento* **III,** *Autorización, para:* **Inciso d)** *Recolectar del medio natural reproductores, larvas, postlarvas, crías, huevos, semillas, alevines o en cualquier otro estadio, y* **Inciso e)** *Acuacultura didáctica.*		

Artículos 22.- *la Secretaría podrá inscribir en el Registro Nacional de Pesca a los acuicultores que no requieran concesión, permiso o Autorización.*	Al **proyecto** le aplica el Artículo, incisos y, fracciones anteriores, porque se trata de una actividad acuícola con fines comerciales.	Por el hecho de presentar a la autoridad correspondiente (SEMARNAT) la Manifestación de Impacto Ambiental, el promovente está cumpliendo con este apartado. El proyecto se vincula por la obligatoriedad de obtener la autorización correspondiente para realizar las obras descritas en esta manifestación de impacto ambiental. Como ya se mencionó anteriormente, la promovente una vez autorizado el proyecto en materia ambiental procederá a tramitar el Registro Nacional de Pesca para la unidad de producción acuícola.
Art. 30°.- *Las actividades pesqueras se clasifican en:* **II.-** *Cultivo o acuacultura con fines*		
Artículo 31°.- *Para realizar las actividades de pesca se requiere lo siguiente:* **I,** *Concesión, para:* **Inciso b)** *Acuacultura comercial* **II,** Permiso, para: **Inciso g)** *Acuacultura de fomento* **III,** *Autorización, para:* **Inciso d)** *Recolectar del medio natural reproductores, larvas, postlarvas, crías, huevos, semillas, alevines o en cualquier otro estadio, y* **Inciso e)** *Acuacultura didáctica.*		

Artículos 22.- *la Secretaría podrá inscribir en el Registro Nacional de Pesca a los acuicultores que no requieran concesión, permiso o Autorización.*	Al **proyecto** le aplica el Artículo, incisos y, fracciones anteriores, porque se trata de una actividad acuícola con fines comerciales.	Por el hecho de presentar a la autoridad correspondiente (SEMARNAT) la Manifestación de Impacto Ambiental, el promovente está cumpliendo con este apartado. El proyecto se vincula por la obligatoriedad de obtener la autorización correspondiente para realizar las obras descritas en esta manifestación de impacto ambiental. Como ya se mencionó anteriormente, la promovente una vez autorizado el proyecto en materia ambiental procederá a tramitar el Registro Nacional de Pesca para la unidad de producción acuícola.
Art. 30°.- *Las actividades pesqueras se clasifican en:* **II.-** *Cultivo o acuacultura con fines*		
Artículo 31°.- *Para realizar las actividades de pesca se requiere lo siguiente:* **I,** *Concesión, para:* **Inciso b)** *Acuacultura comercial* **II,** Permiso, para: **Inciso g)** *Acuacultura de fomento* **III,** *Autorización, para:* **Inciso d)** *Recolectar del medio natural reproductores, larvas, postlarvas, crías, huevos, semillas, alevines o en cualquier otro estadio, y* **Inciso e)** *Acuacultura didáctica.*		

Artículos 22.- *la Secretaría podrá inscribir en el Registro Nacional de Pesca a los acuicultores que no requieran concesión, permiso o Autorización.*	Al **proyecto** le aplica el Artículo, incisos y, fracciones anteriores, porque se trata de una actividad acuícola con fines comerciales.	Por el hecho de presentar a la autoridad correspondiente (SEMARNAT) la Manifestación de Impacto Ambiental, el promovente está cumpliendo con este apartado. El proyecto se vincula por la obligatoriedad de obtener la autorización correspondiente para realizar las obras descritas en esta manifestación de impacto ambiental. Como ya se mencionó anteriormente, la promovente una vez autorizado el proyecto en materia ambiental procederá a tramitar el Registro Nacional de Pesca para la unidad de producción acuícola.
Art. 30°.- *Las actividades pesqueras se clasifican en:* **II.-** *Cultivo o acuacultura con fines*		
Artículo 31°.- *Para realizar las actividades de pesca se requiere lo siguiente:* **I,** *Concesión, para:* **Inciso b)** *Acuacultura comercial* **II,** Permiso, para: **Inciso g)** *Acuacultura de fomento* **III,** *Autorización, para:* **Inciso d)** *Recolectar del medio natural reproductores, larvas, postlarvas, crías, huevos, semillas, alevines o en cualquier otro estadio, y* **Inciso e)** *Acuacultura didáctica.*		

Artículos 22.- *la Secretaría podrá inscribir en el Registro Nacional de Pesca a los acuicultores que no requieran concesión, permiso o Autorización.*	Al **proyecto** le aplica el Artículo, incisos y, fracciones anteriores, porque se trata de una actividad acuícola con fines comerciales.	Por el hecho de presentar a la autoridad correspondiente (SEMARNAT) la Manifestación de Impacto Ambiental, el promovente está cumpliendo con este apartado. El proyecto se vincula por la obligatoriedad de obtener la autorización correspondiente para realizar las obras descritas en esta manifestación de impacto ambiental. Como ya se mencionó anteriormente, la promovente una vez autorizado el proyecto en materia ambiental procederá a tramitar el Registro Nacional de Pesca para la unidad de producción acuícola.
Art. 30°.- *Las actividades pesqueras se clasifican en:* **II.-** *Cultivo o acuacultura con fines*		
Artículo 31°.- *Para realizar las actividades de pesca se requiere lo siguiente:* **I,** *Concesión, para:* **Inciso b)** *Acuacultura comercial* **II,** Permiso, para: **Inciso g)** *Acuacultura de fomento* **III,** *Autorización, para:* **Inciso d)** *Recolectar del medio natural reproductores, larvas, postlarvas, crías, huevos, semillas, alevines o en cualquier otro estadio, y* **Inciso e)** *Acuacultura didáctica.*		

Artículos 22.- *la Secretaría podrá inscribir en el Registro Nacional de Pesca a los acuicultores que no requieran concesión, permiso o Autorización.*	Al **proyecto** le aplica el Artículo, incisos y, fracciones anteriores, porque se trata de una actividad acuícola con fines comerciales.	Por el hecho de presentar a la autoridad correspondiente (SEMARNAT) la Manifestación de Impacto Ambiental, el promovente está cumpliendo con este apartado. El proyecto se vincula por la obligatoriedad de obtener la autorización correspondiente para realizar las obras descritas en esta manifestación de impacto ambiental. Como ya se mencionó anteriormente, la promovente una vez autorizado el proyecto en materia ambiental procederá a tramitar el Registro Nacional de Pesca para la unidad de producción acuícola.
Art. 30°.- *Las actividades pesqueras se clasifican en:* **II.-** *Cultivo o acuacultura con fines*		
Artículo 31°.- *Para realizar las actividades de pesca se requiere lo siguiente:* **I,** *Concesión, para:* **Inciso b)** *Acuacultura comercial* **II,** Permiso, para: **Inciso g)** *Acuacultura de fomento* **III,** *Autorización, para:* **Inciso d)** *Recolectar del medio natural reproductores, larvas, postlarvas, crías, huevos, semillas, alevines o en cualquier otro estadio, y* **Inciso e)** *Acuacultura didáctica.*		

Artículos 22.- *la Secretaría podrá inscribir en el Registro Nacional de Pesca a los acuicultores que no requieran concesión, permiso o Autorización.*	Al **proyecto** le aplica el Artículo, incisos y, fracciones anteriores, porque se trata de una actividad acuícola con fines comerciales.	Por el hecho de presentar a la autoridad correspondiente (SEMARNAT) la Manifestación de Impacto Ambiental, el promovente está cumpliendo con este apartado. El proyecto se vincula por la obligatoriedad de obtener la autorización correspondiente para realizar las obras descritas en esta manifestación de impacto ambiental. Como ya se mencionó anteriormente, la promovente una vez autorizado el proyecto en materia ambiental procederá a tramitar el Registro Nacional de Pesca para la unidad de producción acuícola.
Art. 30°.- *Las actividades pesqueras se clasifican en:* **II.-** *Cultivo o acuacultura con fines*		
Artículo 31°.- *Para realizar las actividades de pesca se requiere lo siguiente:* **I,** *Concesión, para:* **Inciso b)** *Acuacultura comercial* **II,** Permiso, para: **Inciso g)** *Acuacultura de fomento* **III,** *Autorización, para:* **Inciso d)** *Recolectar del medio natural reproductores, larvas, postlarvas, crías, huevos, semillas, alevines o en cualquier otro estadio, y* **Inciso e)** *Acuacultura didáctica.*		

Artículos 22.- *la Secretaría podrá inscribir en el Registro Nacional de Pesca a los acuicultores que no requieran concesión, permiso o Autorización.*	Al **proyecto** le aplica el Artículo, incisos y, fracciones anteriores, porque se trata de una actividad acuícola con fines comerciales.	Por el hecho de presentar a la autoridad correspondiente (SEMARNAT) la Manifestación de Impacto Ambiental, el promovente está cumpliendo con este apartado. El proyecto se vincula por la obligatoriedad de obtener la autorización correspondiente para realizar las obras descritas en esta manifestación de impacto ambiental. Como ya se mencionó anteriormente, la promovente una vez autorizado el proyecto en materia ambiental procederá a tramitar el Registro Nacional de Pesca para la unidad de producción acuícola.
Art. 30°.- *Las actividades pesqueras se clasifican en:* **II.-** *Cultivo o acuacultura con fines*		
Artículo 31°.- *Para realizar las actividades de pesca se requiere lo siguiente:* **I,** *Concesión, para:* **Inciso b)** *Acuacultura comercial* **II,** Permiso, para: **Inciso g)** *Acuacultura de fomento* **III,** *Autorización, para:* **Inciso d)** *Recolectar del medio natural reproductores, larvas, postlarvas, crías, huevos, semillas, alevines o en cualquier otro estadio, y* **Inciso e)** *Acuacultura didáctica.*		

Artículos 22.- *la Secretaría podrá inscribir en el Registro Nacional de Pesca a los acuicultores que no requieran concesión, permiso o Autorización.*	Al **proyecto** le aplica el Artículo, incisos y, fracciones anteriores, porque se trata de una actividad acuícola con fines comerciales.	Por el hecho de presentar a la autoridad correspondiente (SEMARNAT) la Manifestación de Impacto Ambiental, el promovente está cumpliendo con este apartado. El proyecto se vincula por la obligatoriedad de obtener la autorización correspondiente para realizar las obras descritas en esta manifestación de impacto ambiental. Como ya se mencionó anteriormente, la promovente una vez autorizado el proyecto en materia ambiental procederá a tramitar el Registro Nacional de Pesca para la unidad de producción acuícola.
Art. 30°.- *Las actividades pesqueras se clasifican en:* **II.-** *Cultivo o acuacultura con fines*		
Artículo 31°.- *Para realizar las actividades de pesca se requiere lo siguiente:* **I,** *Concesión, para:* **Inciso b)** *Acuacultura comercial* **II,** Permiso, para: **Inciso g)** *Acuacultura de fomento* **III,** *Autorización, para:* **Inciso d)** *Recolectar del medio natural reproductores, larvas, postlarvas, crías, huevos, semillas, alevines o en cualquier otro estadio, y* **Inciso e)** *Acuacultura didáctica.*		

Artículos 22.- *la Secretaría podrá inscribir en el Registro Nacional de Pesca a los acuicultores que no requieran concesión, permiso o Autorización.*	Al **proyecto** le aplica el Artículo, incisos y, fracciones anteriores, porque se trata de una actividad acuícola con fines comerciales.	Por el hecho de presentar a la autoridad correspondiente (SEMARNAT) la Manifestación de Impacto Ambiental, el promovente está cumpliendo con este apartado. El proyecto se vincula por la obligatoriedad de obtener la autorización correspondiente para realizar las obras descritas en esta manifestación de impacto ambiental. Como ya se mencionó anteriormente, la promovente una vez autorizado el proyecto en materia ambiental procederá a tramitar el Registro Nacional de Pesca para la unidad de producción acuícola.
Art. 30°.- *Las actividades pesqueras se clasifican en:* **II.-** *Cultivo o acuacultura con fines*		
Artículo 31°.- *Para realizar las actividades de pesca se requiere lo siguiente:* **I,** *Concesión, para:* **Inciso b)** *Acuacultura comercial* **II,** Permiso, para: **Inciso g)** *Acuacultura de fomento* **III,** *Autorización, para:* **Inciso d)** *Recolectar del medio natural reproductores, larvas, postlarvas, crías, huevos, semillas, alevines o en cualquier otro estadio, y* **Inciso e)** *Acuacultura didáctica.*		

Artículos 22.- *la Secretaría podrá inscribir en el Registro Nacional de Pesca a los acuicultores que no requieran concesión, permiso o Autorización.*	Al **proyecto** le aplica el Artículo, incisos y, fracciones anteriores, porque se trata de una actividad acuícola con fines comerciales.	Por el hecho de presentar a la autoridad correspondiente (SEMARNAT) la Manifestación de Impacto Ambiental, el promovente está cumpliendo con este apartado. El proyecto se vincula por la obligatoriedad de obtener la autorización correspondiente para realizar las obras descritas en esta manifestación de impacto ambiental. Como ya se mencionó anteriormente, la promovente una vez autorizado el proyecto en materia ambiental procederá a tramitar el Registro Nacional de Pesca para la unidad de producción acuícola.
Art. 30°.- *Las actividades pesqueras se clasifican en:* **II.-** *Cultivo o acuacultura con fines*		
Artículo 31°.- *Para realizar las actividades de pesca se requiere lo siguiente:* **I,** *Concesión, para:* **Inciso b)** *Acuacultura comercial* **II,** Permiso, para: **Inciso g)** *Acuacultura de fomento* **III,** *Autorización, para:* **Inciso d)** *Recolectar del medio natural reproductores, larvas, postlarvas, crías, huevos, semillas, alevines o en cualquier otro estadio, y* **Inciso e)** *Acuacultura didáctica.*		

Artículos 22.- *la Secretaría podrá inscribir en el Registro Nacional de Pesca a los acuicultores que no requieran concesión, permiso o Autorización.*	Al **proyecto** le aplica el Artículo, incisos y, fracciones anteriores, porque se trata de una actividad acuícola con fines comerciales.	Por el hecho de presentar a la autoridad correspondiente (SEMARNAT) la Manifestación de Impacto Ambiental, el promovente está cumpliendo con este apartado. El proyecto se vincula por la obligatoriedad de obtener la autorización correspondiente para realizar las obras descritas en esta manifestación de impacto ambiental. Como ya se mencionó anteriormente, la promovente una vez autorizado el proyecto en materia ambiental procederá a tramitar el Registro Nacional de Pesca para la unidad de producción acuícola.
Art. 30°.- *Las actividades pesqueras se clasifican en:* **II.-** *Cultivo o acuacultura con fines*		
Artículo 31°.- *Para realizar las actividades de pesca se requiere lo siguiente:* **I,** *Concesión, para:* **Inciso b)** *Acuacultura comercial* **II,** Permiso, para: **Inciso g)** *Acuacultura de fomento* **III,** *Autorización, para:* **Inciso d)** *Recolectar del medio natural reproductores, larvas, postlarvas, crías, huevos, semillas, alevines o en cualquier otro estadio, y* **Inciso e)** *Acuacultura didáctica.*		

Artículos 22.- *la Secretaría podrá inscribir en el Registro Nacional de Pesca a los acuicultores que no requieran concesión, permiso o Autorización.*	Al **proyecto** le aplica el Artículo, incisos y, fracciones anteriores, porque se trata de una actividad acuícola con fines comerciales.	Por el hecho de presentar a la autoridad correspondiente (SEMARNAT) la Manifestación de Impacto Ambiental, el promovente está cumpliendo con este apartado. El proyecto se vincula por la obligatoriedad de obtener la autorización correspondiente para realizar las obras descritas en esta manifestación de impacto ambiental. Como ya se mencionó anteriormente, la promovente una vez autorizado el proyecto en materia ambiental procederá a tramitar el Registro Nacional de Pesca para la unidad de producción acuícola.
Art. 30°.- *Las actividades pesqueras se clasifican en:* **II.-** *Cultivo o acuacultura con fines*		
Artículo 31°.- *Para realizar las actividades de pesca se requiere lo siguiente:* **I,** *Concesión, para:* **Inciso b)** *Acuacultura comercial* **II,** Permiso, para: **Inciso g)** *Acuacultura de fomento* **III,** *Autorización, para:* **Inciso d)** *Recolectar del medio natural reproductores, larvas, postlarvas, crías, huevos, semillas, alevines o en cualquier otro estadio, y* **Inciso e)** *Acuacultura didáctica.*		

Artículos 22.- *la Secretaría podrá inscribir en el Registro Nacional de Pesca a los acuicultores que no requieran concesión, permiso o Autorización.*	Al **proyecto** le aplica el Artículo, incisos y, fracciones anteriores, porque se trata de una actividad acuícola con fines comerciales.	Por el hecho de presentar a la autoridad correspondiente (SEMARNAT) la Manifestación de Impacto Ambiental, el promovente está cumpliendo con este apartado. El proyecto se vincula por la obligatoriedad de obtener la autorización correspondiente para realizar las obras descritas en esta manifestación de impacto ambiental. Como ya se mencionó anteriormente, la promovente una vez autorizado el proyecto en materia ambiental procederá a tramitar el Registro Nacional de Pesca para la unidad de producción acuícola.
Art. 30°.- *Las actividades pesqueras se clasifican en:* **II.-** *Cultivo o acuacultura con fines*		
Artículo 31°.- *Para realizar las actividades de pesca se requiere lo siguiente:* **I,** *Concesión, para:* **Inciso b)** *Acuacultura comercial* **II,** Permiso, para: **Inciso g)** *Acuacultura de fomento* **III,** *Autorización, para:* **Inciso d)** *Recolectar del medio natural reproductores, larvas, postlarvas, crías, huevos, semillas, alevines o en cualquier otro estadio, y* **Inciso e)** *Acuacultura didáctica.*		

Artículos 22.- *la Secretaría podrá inscribir en el Registro Nacional de Pesca a los acuicultores que no requieran concesión, permiso o Autorización.*	Al **proyecto** le aplica el Artículo, incisos y, fracciones anteriores, porque se trata de una actividad acuícola con fines comerciales.	Por el hecho de presentar a la autoridad correspondiente (SEMARNAT) la Manifestación de Impacto Ambiental, el promovente está cumpliendo con este apartado. El proyecto se vincula por la obligatoriedad de obtener la autorización correspondiente para realizar las obras descritas en esta manifestación de impacto ambiental. Como ya se mencionó anteriormente, la promovente una vez autorizado el proyecto en materia ambiental procederá a tramitar el Registro Nacional de Pesca para la unidad de producción acuícola.
Art. 30°.- *Las actividades pesqueras se clasifican en:* **II.-** *Cultivo o acuacultura con fines*		
Artículo 31°.- *Para realizar las actividades de pesca se requiere lo siguiente:* **I,** *Concesión, para:* **Inciso b)** *Acuacultura comercial* **II,** Permiso, para: **Inciso g)** *Acuacultura de fomento* **III,** *Autorización, para:* **Inciso d)** *Recolectar del medio natural reproductores, larvas, postlarvas, crías, huevos, semillas, alevines o en cualquier otro estadio, y* **Inciso e)** *Acuacultura didáctica.*		

Artículos 22.- *la Secretaría podrá inscribir en el Registro Nacional de Pesca a los acuicultores que no requieran concesión, permiso o Autorización.*	Al **proyecto** le aplica el Artículo, incisos y, fracciones anteriores, porque se trata de una actividad acuícola con fines comerciales.	Por el hecho de presentar a la autoridad correspondiente (SEMARNAT) la Manifestación de Impacto Ambiental, el promovente está cumpliendo con este apartado. El proyecto se vincula por la obligatoriedad de obtener la autorización correspondiente para realizar las obras descritas en esta manifestación de impacto ambiental. Como ya se mencionó anteriormente, la promovente una vez autorizado el proyecto en materia ambiental procederá a tramitar el Registro Nacional de Pesca para la unidad de producción acuícola.
Art. 30°.- *Las actividades pesqueras se clasifican en:* **II.-** *Cultivo o acuacultura con fines*		
Artículo 31°.- *Para realizar las actividades de pesca se requiere lo siguiente:* **I,** *Concesión, para:* **Inciso b)** *Acuacultura comercial* **II,** Permiso, para: **Inciso g)** *Acuacultura de fomento* **III,** *Autorización, para:* **Inciso d)** *Recolectar del medio natural reproductores, larvas, postlarvas, crías, huevos, semillas, alevines o en cualquier otro estadio, y* **Inciso e)** *Acuacultura didáctica.*		

Artículos 22.- *la Secretaría podrá inscribir en el Registro Nacional de Pesca a los acuicultores que no requieran concesión, permiso o Autorización.*	Al **proyecto** le aplica el Artículo, incisos y, fracciones anteriores, porque se trata de una actividad acuícola con fines comerciales.	Por el hecho de presentar a la autoridad correspondiente (SEMARNAT) la Manifestación de Impacto Ambiental, el promovente está cumpliendo con este apartado. El proyecto se vincula por la obligatoriedad de obtener la autorización correspondiente para realizar las obras descritas en esta manifestación de impacto ambiental. Como ya se mencionó anteriormente, la promovente una vez autorizado el proyecto en materia ambiental procederá a tramitar el Registro Nacional de Pesca para la unidad de producción acuícola.
Art. 30°.- *Las actividades pesqueras se clasifican en:* **II.-** *Cultivo o acuacultura con fines*		
Artículo 31°.- *Para realizar las actividades de pesca se requiere lo siguiente:* **I,** *Concesión, para:* **Inciso b)** *Acuacultura comercial* **II,** Permiso, para: **Inciso g)** *Acuacultura de fomento* **III,** *Autorización, para:* **Inciso d)** *Recolectar del medio natural reproductores, larvas, postlarvas, crías, huevos, semillas, alevines o en cualquier otro estadio, y* **Inciso e)** *Acuacultura didáctica.*		

Artículos 22.- *la Secretaría podrá inscribir en el Registro Nacional de Pesca a los acuicultores que no requieran concesión, permiso o Autorización.*	Al **proyecto** le aplica el Artículo, incisos y, fracciones anteriores, porque se trata de una actividad acuícola con fines comerciales.	Por el hecho de presentar a la autoridad correspondiente (SEMARNAT) la Manifestación de Impacto Ambiental, el promovente está cumpliendo con este apartado. El proyecto se vincula por la obligatoriedad de obtener la autorización correspondiente para realizar las obras descritas en esta manifestación de impacto ambiental. Como ya se mencionó anteriormente, la promovente una vez autorizado el proyecto en materia ambiental procederá a tramitar el Registro Nacional de Pesca para la unidad de producción acuícola.
Art. 30°.- *Las actividades pesqueras se clasifican en:* **II.-** *Cultivo o acuacultura con fines*		
Artículo 31°.- *Para realizar las actividades de pesca se requiere lo siguiente:* **I,** *Concesión, para:* **Inciso b)** *Acuacultura comercial* **II,** Permiso, para: **Inciso g)** *Acuacultura de fomento* **III,** *Autorización, para:* **Inciso d)** *Recolectar del medio natural reproductores, larvas, postlarvas, crías, huevos, semillas, alevines o en cualquier otro estadio, y* **Inciso e)** *Acuacultura didáctica.*		

Artículos 22.- *la Secretaría podrá inscribir en el Registro Nacional de Pesca a los acuicultores que no requieran concesión, permiso o Autorización.*	Al **proyecto** le aplica el Artículo, incisos y, fracciones anteriores, porque se trata de una actividad acuícola con fines comerciales.	Por el hecho de presentar a la autoridad correspondiente (SEMARNAT) la Manifestación de Impacto Ambiental, el promovente está cumpliendo con este apartado. El proyecto se vincula por la obligatoriedad de obtener la autorización correspondiente para realizar las obras descritas en esta manifestación de impacto ambiental. Como ya se mencionó anteriormente, la promovente una vez autorizado el proyecto en materia ambiental procederá a tramitar el Registro Nacional de Pesca para la unidad de producción acuícola.
Art. 30°.- *Las actividades pesqueras se clasifican en:* **II.-** *Cultivo o acuacultura con fines*		
Artículo 31°.- *Para realizar las actividades de pesca se requiere lo siguiente:* **I,** *Concesión, para:* **Inciso b)** *Acuacultura comercial* **II,** Permiso, para: **Inciso g)** *Acuacultura de fomento* **III,** *Autorización, para:* **Inciso d)** *Recolectar del medio natural reproductores, larvas, postlarvas, crías, huevos, semillas, alevines o en cualquier otro estadio, y* **Inciso e)** *Acuacultura didáctica.*		

Artículos 22.- *la Secretaría podrá inscribir en el Registro Nacional de Pesca a los acuicultores que no requieran concesión, permiso o Autorización.*	Al **proyecto** le aplica el Artículo, incisos y, fracciones anteriores, porque se trata de una actividad acuícola con fines comerciales.	Por el hecho de presentar a la autoridad correspondiente (SEMARNAT) la Manifestación de Impacto Ambiental, el promovente está cumpliendo con este apartado. El proyecto se vincula por la obligatoriedad de obtener la autorización correspondiente para realizar las obras descritas en esta manifestación de impacto ambiental. Como ya se mencionó anteriormente, la promovente una vez autorizado el proyecto en materia ambiental procederá a tramitar el Registro Nacional de Pesca para la unidad de producción acuícola.
Art. 30°.- *Las actividades pesqueras se clasifican en:* **II.-** *Cultivo o acuacultura con fines*		
Artículo 31°.- *Para realizar las actividades de pesca se requiere lo siguiente:* **I,** *Concesión, para:* **Inciso b)** *Acuacultura comercial* **II,** Permiso, para: **Inciso g)** *Acuacultura de fomento* **III,** *Autorización, para:* **Inciso d)** *Recolectar del medio natural reproductores, larvas, postlarvas, crías, huevos, semillas, alevines o en cualquier otro estadio, y* **Inciso e)** *Acuacultura didáctica.*		

Artículos 22.- *la Secretaría podrá inscribir en el Registro Nacional de Pesca a los acuicultores que no requieran concesión, permiso o Autorización.*	Al **proyecto** le aplica el Artículo, incisos y, fracciones anteriores, porque se trata de una actividad acuícola con fines comerciales.	Por el hecho de presentar a la autoridad correspondiente (SEMARNAT) la Manifestación de Impacto Ambiental, el promovente está cumpliendo con este apartado. El proyecto se vincula por la obligatoriedad de obtener la autorización correspondiente para realizar las obras descritas en esta manifestación de impacto ambiental. Como ya se mencionó anteriormente, la promovente una vez autorizado el proyecto en materia ambiental procederá a tramitar el Registro Nacional de Pesca para la unidad de producción acuícola.
Art. 30°.- *Las actividades pesqueras se clasifican en:* **II.-** *Cultivo o acuacultura con fines*		
Artículo 31°.- *Para realizar las actividades de pesca se requiere lo siguiente:* **I,** *Concesión, para:* **Inciso b)** *Acuacultura comercial* **II,** Permiso, para: **Inciso g)** *Acuacultura de fomento* **III,** *Autorización, para:* **Inciso d)** *Recolectar del medio natural reproductores, larvas, postlarvas, crías, huevos, semillas, alevines o en cualquier otro estadio, y* **Inciso e)** *Acuacultura didáctica.*		

Artículos 22.- *la Secretaría podrá inscribir en el Registro Nacional de Pesca a los acuicultores que no requieran concesión, permiso o Autorización.*	Al **proyecto** le aplica el Artículo, incisos y, fracciones anteriores, porque se trata de una actividad acuícola con fines comerciales.	Por el hecho de presentar a la autoridad correspondiente (SEMARNAT) la Manifestación de Impacto Ambiental, el promovente está cumpliendo con este apartado. El proyecto se vincula por la obligatoriedad de obtener la autorización correspondiente para realizar las obras descritas en esta manifestación de impacto ambiental. Como ya se mencionó anteriormente, la promovente una vez autorizado el proyecto en materia ambiental procederá a tramitar el Registro Nacional de Pesca para la unidad de producción acuícola.
Art. 30°.- *Las actividades pesqueras se clasifican en:* **II.-** *Cultivo o acuacultura con fines*		
Artículo 31°.- *Para realizar las actividades de pesca se requiere lo siguiente:* **I,** *Concesión, para:* **Inciso b)** *Acuacultura comercial* **II,** Permiso, para: **Inciso g)** *Acuacultura de fomento* **III,** *Autorización, para:* **Inciso d)** *Recolectar del medio natural reproductores, larvas, postlarvas, crías, huevos, semillas, alevines o en cualquier otro estadio, y* **Inciso e)** *Acuacultura didáctica.*		

Artículos 22.- *la Secretaría podrá inscribir en el Registro Nacional de Pesca a los acuicultores que no requieran concesión, permiso o Autorización.*	Al **proyecto** le aplica el Artículo, incisos y, fracciones anteriores, porque se trata de una actividad acuícola con fines comerciales.	Por el hecho de presentar a la autoridad correspondiente (SEMARNAT) la Manifestación de Impacto Ambiental, el promovente está cumpliendo con este apartado. El proyecto se vincula por la obligatoriedad de obtener la autorización correspondiente para realizar las obras descritas en esta manifestación de impacto ambiental. Como ya se mencionó anteriormente, la promovente una vez autorizado el proyecto en materia ambiental procederá a tramitar el Registro Nacional de Pesca para la unidad de producción acuícola.
Art. 30°.- *Las actividades pesqueras se clasifican en:* **II.-** *Cultivo o acuacultura con fines*		
Artículo 31°.- *Para realizar las actividades de pesca se requiere lo siguiente:* **I,** *Concesión, para:* **Inciso b)** *Acuacultura comercial* **II,** Permiso, para: **Inciso g)** *Acuacultura de fomento* **III,** *Autorización, para:* **Inciso d)** *Recolectar del medio natural reproductores, larvas, postlarvas, crías, huevos, semillas, alevines o en cualquier otro estadio, y* **Inciso e)** *Acuacultura didáctica.*		

Artículos 22.- *la Secretaría podrá inscribir en el Registro Nacional de Pesca a los acuicultores que no requieran concesión, permiso o Autorización.*	Al **proyecto** le aplica el Artículo, incisos y, fracciones anteriores, porque se trata de una actividad acuícola con fines comerciales.	Por el hecho de presentar a la autoridad correspondiente (SEMARNAT) la Manifestación de Impacto Ambiental, el promovente está cumpliendo con este apartado. El proyecto se vincula por la obligatoriedad de obtener la autorización correspondiente para realizar las obras descritas en esta manifestación de impacto ambiental. Como ya se mencionó anteriormente, la promovente una vez autorizado el proyecto en materia ambiental procederá a tramitar el Registro Nacional de Pesca para la unidad de producción acuícola.
Art. 30°.- *Las actividades pesqueras se clasifican en:* **II.-** *Cultivo o acuacultura con fines*		
Artículo 31°.- *Para realizar las actividades de pesca se requiere lo siguiente:* **I,** *Concesión, para:* **Inciso b)** *Acuacultura comercial* **II,** Permiso, para: **Inciso g)** *Acuacultura de fomento* **III,** *Autorización, para:* **Inciso d)** *Recolectar del medio natural reproductores, larvas, postlarvas, crías, huevos, semillas, alevines o en cualquier otro estadio, y* **Inciso e)** *Acuacultura didáctica.*		

Artículos 22.- *la Secretaría podrá inscribir en el Registro Nacional de Pesca a los acuicultores que no requieran concesión, permiso o Autorización.*	Al **proyecto** le aplica el Artículo, incisos y, fracciones anteriores, porque se trata de una actividad acuícola con fines comerciales.	Por el hecho de presentar a la autoridad correspondiente (SEMARNAT) la Manifestación de Impacto Ambiental, el promovente está cumpliendo con este apartado. El proyecto se vincula por la obligatoriedad de obtener la autorización correspondiente para realizar las obras descritas en esta manifestación de impacto ambiental. Como ya se mencionó anteriormente, la promovente una vez autorizado el proyecto en materia ambiental procederá a tramitar el Registro Nacional de Pesca para la unidad de producción acuícola.
Art. 30°.- *Las actividades pesqueras se clasifican en:* **II.-** *Cultivo o acuacultura con fines*		
Artículo 31°.- *Para realizar las actividades de pesca se requiere lo siguiente:* **I,** *Concesión, para:* **Inciso b)** *Acuacultura comercial* **II,** Permiso, para: **Inciso g)** *Acuacultura de fomento* **III,** *Autorización, para:* **Inciso d)** *Recolectar del medio natural reproductores, larvas, postlarvas, crías, huevos, semillas, alevines o en cualquier otro estadio, y* **Inciso e)** *Acuacultura didáctica.*		

Artículos 22.- *la Secretaría podrá inscribir en el Registro Nacional de Pesca a los acuicultores que no requieran concesión, permiso o Autorización.*	Al **proyecto** le aplica el Artículo, incisos y, fracciones anteriores, porque se trata de una actividad acuícola con fines comerciales.	Por el hecho de presentar a la autoridad correspondiente (SEMARNAT) la Manifestación de Impacto Ambiental, el promovente está cumpliendo con este apartado. El proyecto se vincula por la obligatoriedad de obtener la autorización correspondiente para realizar las obras descritas en esta manifestación de impacto ambiental. Como ya se mencionó anteriormente, la promovente una vez autorizado el proyecto en materia ambiental procederá a tramitar el Registro Nacional de Pesca para la unidad de producción acuícola.
Art. 30°.- *Las actividades pesqueras se clasifican en:* **II.-** *Cultivo o acuacultura con fines*		
Artículo 31°.- *Para realizar las actividades de pesca se requiere lo siguiente:* **I,** *Concesión, para:* **Inciso b)** *Acuacultura comercial* **II,** Permiso, para: **Inciso g)** *Acuacultura de fomento* **III,** *Autorización, para:* **Inciso d)** *Recolectar del medio natural reproductores, larvas, postlarvas, crías, huevos, semillas, alevines o en cualquier otro estadio, y* **Inciso e)** *Acuacultura didáctica.*		

Artículos 22.- *la Secretaría podrá inscribir en el Registro Nacional de Pesca a los acuicultores que no requieran concesión, permiso o Autorización.*	Al **proyecto** le aplica el Artículo, incisos y, fracciones anteriores, porque se trata de una actividad acuícola con fines comerciales.	Por el hecho de presentar a la autoridad correspondiente (SEMARNAT) la Manifestación de Impacto Ambiental, el promovente está cumpliendo con este apartado. El proyecto se vincula por la obligatoriedad de obtener la autorización correspondiente para realizar las obras descritas en esta manifestación de impacto ambiental. Como ya se mencionó anteriormente, la promovente una vez autorizado el proyecto en materia ambiental procederá a tramitar el Registro Nacional de Pesca para la unidad de producción acuícola.
Art. 30°.- *Las actividades pesqueras se clasifican en:* **II.-** *Cultivo o acuacultura con fines*		
Artículo 31°.- *Para realizar las actividades de pesca se requiere lo siguiente:* **I,** *Concesión, para:* **Inciso b)** *Acuacultura comercial* **II,** Permiso, para: **Inciso g)** *Acuacultura de fomento* **III,** *Autorización, para:* **Inciso d)** *Recolectar del medio natural reproductores, larvas, postlarvas, crías, huevos, semillas, alevines o en cualquier otro estadio, y* **Inciso e)** *Acuacultura didáctica.*		

Artículos 22.- *la Secretaría podrá inscribir en el Registro Nacional de Pesca a los acuicultores que no requieran concesión, permiso o Autorización.*	Al **proyecto** le aplica el Artículo, incisos y, fracciones anteriores, porque se trata de una actividad acuícola con fines comerciales.	Por el hecho de presentar a la autoridad correspondiente (SEMARNAT) la Manifestación de Impacto Ambiental, el promovente está cumpliendo con este apartado. El proyecto se vincula por la obligatoriedad de obtener la autorización correspondiente para realizar las obras descritas en esta manifestación de impacto ambiental. Como ya se mencionó anteriormente, la promovente una vez autorizado el proyecto en materia ambiental procederá a tramitar el Registro Nacional de Pesca para la unidad de producción acuícola.
Art. 30°.- *Las actividades pesqueras se clasifican en:* **II.-** *Cultivo o acuacultura con fines*		
Artículo 31°.- *Para realizar las actividades de pesca se requiere lo siguiente:* **I,** *Concesión, para:* **Inciso b)** *Acuacultura comercial* **II,** Permiso, para: **Inciso g)** *Acuacultura de fomento* **III,** *Autorización, para:* **Inciso d)** *Recolectar del medio natural reproductores, larvas, postlarvas, crías, huevos, semillas, alevines o en cualquier otro estadio, y* **Inciso e)** *Acuacultura didáctica.*		

Artículos 22.- *la Secretaría podrá inscribir en el Registro Nacional de Pesca a los acuicultores que no requieran concesión, permiso o Autorización.*	Al **proyecto** le aplica el Artículo, incisos y, fracciones anteriores, porque se trata de una actividad acuícola con fines comerciales.	Por el hecho de presentar a la autoridad correspondiente (SEMARNAT) la Manifestación de Impacto Ambiental, el promovente está cumpliendo con este apartado. El proyecto se vincula por la obligatoriedad de obtener la autorización correspondiente para realizar las obras descritas en esta manifestación de impacto ambiental. Como ya se mencionó anteriormente, la promovente una vez autorizado el proyecto en materia ambiental procederá a tramitar el Registro Nacional de Pesca para la unidad de producción acuícola.
Art. 30°.- *Las actividades pesqueras se clasifican en:* **II.-** *Cultivo o acuacultura con fines*		
Artículo 31°.- *Para realizar las actividades de pesca se requiere lo siguiente:* **I,** *Concesión, para:* **Inciso b)** *Acuacultura comercial* **II,** Permiso, para: **Inciso g)** *Acuacultura de fomento* **III,** *Autorización, para:* **Inciso d)** *Recolectar del medio natural reproductores, larvas, postlarvas, crías, huevos, semillas, alevines o en cualquier otro estadio, y* **Inciso e)** *Acuacultura didáctica.*		

Artículos 22.- *la Secretaría podrá inscribir en el Registro Nacional de Pesca a los acuicultores que no requieran concesión, permiso o Autorización.*	Al **proyecto** le aplica el Artículo, incisos y, fracciones anteriores, porque se trata de una actividad acuícola con fines comerciales.	Por el hecho de presentar a la autoridad correspondiente (SEMARNAT) la Manifestación de Impacto Ambiental, el promovente está cumpliendo con este apartado. El proyecto se vincula por la obligatoriedad de obtener la autorización correspondiente para realizar las obras descritas en esta manifestación de impacto ambiental. Como ya se mencionó anteriormente, la promovente una vez autorizado el proyecto en materia ambiental procederá a tramitar el Registro Nacional de Pesca para la unidad de producción acuícola.
Art. 30°.- *Las actividades pesqueras se clasifican en:* **II.-** *Cultivo o acuacultura con fines*		
Artículo 31°.- *Para realizar las actividades de pesca se requiere lo siguiente:* **I,** *Concesión, para:* **Inciso b)** *Acuacultura comercial* **II,** Permiso, para: **Inciso g)** *Acuacultura de fomento* **III,** *Autorización, para:* **Inciso d)** *Recolectar del medio natural reproductores, larvas, postlarvas, crías, huevos, semillas, alevines o en cualquier otro estadio, y* **Inciso e)** *Acuacultura didáctica.*		

Artículos 22.- *la Secretaría podrá inscribir en el Registro Nacional de Pesca a los acuicultores que no requieran concesión, permiso o Autorización.*	Al **proyecto** le aplica el Artículo, incisos y, fracciones anteriores, porque se trata de una actividad acuícola con fines comerciales.	Por el hecho de presentar a la autoridad correspondiente (SEMARNAT) la Manifestación de Impacto Ambiental, el promovente está cumpliendo con este apartado. El proyecto se vincula por la obligatoriedad de obtener la autorización correspondiente para realizar las obras descritas en esta manifestación de impacto ambiental. Como ya se mencionó anteriormente, la promovente una vez autorizado el proyecto en materia ambiental procederá a tramitar el Registro Nacional de Pesca para la unidad de producción acuícola.
Art. 30°.- *Las actividades pesqueras se clasifican en:* **II.-** *Cultivo o acuacultura con fines*		
Artículo 31°.- *Para realizar las actividades de pesca se requiere lo siguiente:* **I,** *Concesión, para:* **Inciso b)** *Acuacultura comercial* **II,** Permiso, para: **Inciso g)** *Acuacultura de fomento* **III,** *Autorización, para:* **Inciso d)** *Recolectar del medio natural reproductores, larvas, postlarvas, crías, huevos, semillas, alevines o en cualquier otro estadio, y* **Inciso e)** *Acuacultura didáctica.*		

Artículos 22.- *la Secretaría podrá inscribir en el Registro Nacional de Pesca a los acuicultores que no requieran concesión, permiso o Autorización.*	Al **proyecto** le aplica el Artículo, incisos y, fracciones anteriores, porque se trata de una actividad acuícola con fines comerciales.	Por el hecho de presentar a la autoridad correspondiente (SEMARNAT) la Manifestación de Impacto Ambiental, el promovente está cumpliendo con este apartado. El proyecto se vincula por la obligatoriedad de obtener la autorización correspondiente para realizar las obras descritas en esta manifestación de impacto ambiental. Como ya se mencionó anteriormente, la promovente una vez autorizado el proyecto en materia ambiental procederá a tramitar el Registro Nacional de Pesca para la unidad de producción acuícola.
Art. 30°.- *Las actividades pesqueras se clasifican en:* **II.-** *Cultivo o acuacultura con fines*		
Artículo 31°.- *Para realizar las actividades de pesca se requiere lo siguiente:* **I,** *Concesión, para:* **Inciso b)** *Acuacultura comercial* **II,** Permiso, para: **Inciso g)** *Acuacultura de fomento* **III,** *Autorización, para:* **Inciso d)** *Recolectar del medio natural reproductores, larvas, postlarvas, crías, huevos, semillas, alevines o en cualquier otro estadio, y* **Inciso e)** *Acuacultura didáctica.*		

Artículos 22.- *la Secretaría podrá inscribir en el Registro Nacional de Pesca a los acuicultores que no requieran concesión, permiso o Autorización.*	Al **proyecto** le aplica el Artículo, incisos y, fracciones anteriores, porque se trata de una actividad acuícola con fines comerciales.	Por el hecho de presentar a la autoridad correspondiente (SEMARNAT) la Manifestación de Impacto Ambiental, el promovente está cumpliendo con este apartado. El proyecto se vincula por la obligatoriedad de obtener la autorización correspondiente para realizar las obras descritas en esta manifestación de impacto ambiental. Como ya se mencionó anteriormente, la promovente una vez autorizado el proyecto en materia ambiental procederá a tramitar el Registro Nacional de Pesca para la unidad de producción acuícola.
Art. 30°.- *Las actividades pesqueras se clasifican en:* **II.-** *Cultivo o acuacultura con fines*		
Artículo 31°.- *Para realizar las actividades de pesca se requiere lo siguiente:* **I,** *Concesión, para:* **Inciso b)** *Acuacultura comercial* **II,** Permiso, para: **Inciso g)** *Acuacultura de fomento* **III,** *Autorización, para:* **Inciso d)** *Recolectar del medio natural reproductores, larvas, postlarvas, crías, huevos, semillas, alevines o en cualquier otro estadio, y* **Inciso e)** *Acuacultura didáctica.*		

Artículos 22.- *la Secretaría podrá inscribir en el Registro Nacional de Pesca a los acuicultores que no requieran concesión, permiso o Autorización.*	Al **proyecto** le aplica el Artículo, incisos y, fracciones anteriores, porque se trata de una actividad acuícola con fines comerciales.	Por el hecho de presentar a la autoridad correspondiente (SEMARNAT) la Manifestación de Impacto Ambiental, el promovente está cumpliendo con este apartado. El proyecto se vincula por la obligatoriedad de obtener la autorización correspondiente para realizar las obras descritas en esta manifestación de impacto ambiental. Como ya se mencionó anteriormente, la promovente una vez autorizado el proyecto en materia ambiental procederá a tramitar el Registro Nacional de Pesca para la unidad de producción acuícola.
Art. 30°.- *Las actividades pesqueras se clasifican en:* **II.-** *Cultivo o acuacultura con fines*		
Artículo 31°.- *Para realizar las actividades de pesca se requiere lo siguiente:* **I,** *Concesión, para:* **Inciso b)** *Acuacultura comercial* **II,** Permiso, para: **Inciso g)** *Acuacultura de fomento* **III,** *Autorización, para:* **Inciso d)** *Recolectar del medio natural reproductores, larvas, postlarvas, crías, huevos, semillas, alevines o en cualquier otro estadio, y* **Inciso e)** *Acuacultura didáctica.*		

Artículos 22.- *la Secretaría podrá inscribir en el Registro Nacional de Pesca a los acuicultores que no requieran concesión, permiso o Autorización.*	Al **proyecto** le aplica el Artículo, incisos y, fracciones anteriores, porque se trata de una actividad acuícola con fines comerciales.	Por el hecho de presentar a la autoridad correspondiente (SEMARNAT) la Manifestación de Impacto Ambiental, el promovente está cumpliendo con este apartado. El proyecto se vincula por la obligatoriedad de obtener la autorización correspondiente para realizar las obras descritas en esta manifestación de impacto ambiental. Como ya se mencionó anteriormente, la promovente una vez autorizado el proyecto en materia ambiental procederá a tramitar el Registro Nacional de Pesca para la unidad de producción acuícola.
Art. 30°.- *Las actividades pesqueras se clasifican en:* **II.-** *Cultivo o acuacultura con fines*		
Artículo 31°.- *Para realizar las actividades de pesca se requiere lo siguiente:* **I,** *Concesión, para:* **Inciso b)** *Acuacultura comercial* **II,** Permiso, para: **Inciso g)** *Acuacultura de fomento* **III,** *Autorización, para:* **Inciso d)** *Recolectar del medio natural reproductores, larvas, postlarvas, crías, huevos, semillas, alevines o en cualquier otro estadio, y* **Inciso e)** *Acuacultura didáctica.*		

Artículos 22.- *la Secretaría podrá inscribir en el Registro Nacional de Pesca a los acuicultores que no requieran concesión, permiso o Autorización.*	Al **proyecto** le aplica el Artículo, incisos y, fracciones anteriores, porque se trata de una actividad acuícola con fines comerciales.	Por el hecho de presentar a la autoridad correspondiente (SEMARNAT) la Manifestación de Impacto Ambiental, el promovente está cumpliendo con este apartado. El proyecto se vincula por la obligatoriedad de obtener la autorización correspondiente para realizar las obras descritas en esta manifestación de impacto ambiental. Como ya se mencionó anteriormente, la promovente una vez autorizado el proyecto en materia ambiental procederá a tramitar el Registro Nacional de Pesca para la unidad de producción acuícola.
Art. 30°.- *Las actividades pesqueras se clasifican en:* **II.-** *Cultivo o acuacultura con fines*		
Artículo 31°.- *Para realizar las actividades de pesca se requiere lo siguiente:* **I,** *Concesión, para:* **Inciso b)** *Acuacultura comercial* **II,** Permiso, para: **Inciso g)** *Acuacultura de fomento* **III,** *Autorización, para:* **Inciso d)** *Recolectar del medio natural reproductores, larvas, postlarvas, crías, huevos, semillas, alevines o en cualquier otro estadio, y* **Inciso e)** *Acuacultura didáctica.*		

Artículos 22.- *la Secretaría podrá inscribir en el Registro Nacional de Pesca a los acuicultores que no requieran concesión, permiso o Autorización.*	Al **proyecto** le aplica el Artículo, incisos y, fracciones anteriores, porque se trata de una actividad acuícola con fines comerciales.	Por el hecho de presentar a la autoridad correspondiente (SEMARNAT) la Manifestación de Impacto Ambiental, el promovente está cumpliendo con este apartado. El proyecto se vincula por la obligatoriedad de obtener la autorización correspondiente para realizar las obras descritas en esta manifestación de impacto ambiental. Como ya se mencionó anteriormente, la promovente una vez autorizado el proyecto en materia ambiental procederá a tramitar el Registro Nacional de Pesca para la unidad de producción acuícola.
Art. 30°.- *Las actividades pesqueras se clasifican en:* **II.-** *Cultivo o acuacultura con fines*		
Artículo 31°.- *Para realizar las actividades de pesca se requiere lo siguiente:* **I,** *Concesión, para:* **Inciso b)** *Acuacultura comercial* **II,** Permiso, para: **Inciso g)** *Acuacultura de fomento* **III,** *Autorización, para:* **Inciso d)** *Recolectar del medio natural reproductores, larvas, postlarvas, crías, huevos, semillas, alevines o en cualquier otro estadio, y* **Inciso e)** *Acuacultura didáctica.*		

Artículos 22.- *la Secretaría podrá inscribir en el Registro Nacional de Pesca a los acuicultores que no requieran concesión, permiso o Autorización.*	Al **proyecto** le aplica el Artículo, incisos y, fracciones anteriores, porque se trata de una actividad acuícola con fines comerciales.	Por el hecho de presentar a la autoridad correspondiente (SEMARNAT) la Manifestación de Impacto Ambiental, el promovente está cumpliendo con este apartado. El proyecto se vincula por la obligatoriedad de obtener la autorización correspondiente para realizar las obras descritas en esta manifestación de impacto ambiental. Como ya se mencionó anteriormente, la promovente una vez autorizado el proyecto en materia ambiental procederá a tramitar el Registro Nacional de Pesca para la unidad de producción acuícola.
Art. 30°.- *Las actividades pesqueras se clasifican en:* **II.-** *Cultivo o acuacultura con fines*		
Artículo 31°.- *Para realizar las actividades de pesca se requiere lo siguiente:* **I,** *Concesión, para:* **Inciso b)** *Acuacultura comercial* **II,** Permiso, para: **Inciso g)** *Acuacultura de fomento* **III,** *Autorización, para:* **Inciso d)** *Recolectar del medio natural reproductores, larvas, postlarvas, crías, huevos, semillas, alevines o en cualquier otro estadio, y* **Inciso e)** *Acuacultura didáctica.*		

Artículos 22.- *la Secretaría podrá inscribir en el Registro Nacional de Pesca a los acuicultores que no requieran concesión, permiso o Autorización.*	Al **proyecto** le aplica el Artículo, incisos y, fracciones anteriores, porque se trata de una actividad acuícola con fines comerciales.	Por el hecho de presentar a la autoridad correspondiente (SEMARNAT) la Manifestación de Impacto Ambiental, el promovente está cumpliendo con este apartado. El proyecto se vincula por la obligatoriedad de obtener la autorización correspondiente para realizar las obras descritas en esta manifestación de impacto ambiental. Como ya se mencionó anteriormente, la promovente una vez autorizado el proyecto en materia ambiental procederá a tramitar el Registro Nacional de Pesca para la unidad de producción acuícola.
Art. 30°.- *Las actividades pesqueras se clasifican en:* **II.-** *Cultivo o acuacultura con fines*		
Artículo 31°.- *Para realizar las actividades de pesca se requiere lo siguiente:* **I,** *Concesión, para:* **Inciso b)** *Acuacultura comercial* **II,** Permiso, para: **Inciso g)** *Acuacultura de fomento* **III,** *Autorización, para:* **Inciso d)** *Recolectar del medio natural reproductores, larvas, postlarvas, crías, huevos, semillas, alevines o en cualquier otro estadio, y* **Inciso e)** *Acuacultura didáctica.*		

Artículos 22.- *la Secretaría podrá inscribir en el Registro Nacional de Pesca a los acuicultores que no requieran concesión, permiso o Autorización.*	Al **proyecto** le aplica el Artículo, incisos y, fracciones anteriores, porque se trata de una actividad acuícola con fines comerciales.	Por el hecho de presentar a la autoridad correspondiente (SEMARNAT) la Manifestación de Impacto Ambiental, el promovente está cumpliendo con este apartado. El proyecto se vincula por la obligatoriedad de obtener la autorización correspondiente para realizar las obras descritas en esta manifestación de impacto ambiental. Como ya se mencionó anteriormente, la promovente una vez autorizado el proyecto en materia ambiental procederá a tramitar el Registro Nacional de Pesca para la unidad de producción acuícola.
Art. 30°.- *Las actividades pesqueras se clasifican en:* **II.-** *Cultivo o acuacultura con fines*		
Artículo 31°.- *Para realizar las actividades de pesca se requiere lo siguiente:* **I,** *Concesión, para:* **Inciso b)** *Acuacultura comercial* **II,** Permiso, para: **Inciso g)** *Acuacultura de fomento* **III,** *Autorización, para:* **Inciso d)** *Recolectar del medio natural reproductores, larvas, postlarvas, crías, huevos, semillas, alevines o en cualquier otro estadio, y* **Inciso e)** *Acuacultura didáctica.*		

Artículos 22.- *la Secretaría podrá inscribir en el Registro Nacional de Pesca a los acuicultores que no requieran concesión, permiso o Autorización.*	Al **proyecto** le aplica el Artículo, incisos y, fracciones anteriores, porque se trata de una actividad acuícola con fines comerciales.	Por el hecho de presentar a la autoridad correspondiente (SEMARNAT) la Manifestación de Impacto Ambiental, el promovente está cumpliendo con este apartado. El proyecto se vincula por la obligatoriedad de obtener la autorización correspondiente para realizar las obras descritas en esta manifestación de impacto ambiental. Como ya se mencionó anteriormente, la promovente una vez autorizado el proyecto en materia ambiental procederá a tramitar el Registro Nacional de Pesca para la unidad de producción acuícola.
Art. 30°.- *Las actividades pesqueras se clasifican en:* **II.-** *Cultivo o acuacultura con fines*		
Artículo 31°.- *Para realizar las actividades de pesca se requiere lo siguiente:* **I,** *Concesión, para:* **Inciso b)** *Acuacultura comercial* **II,** Permiso, para: **Inciso g)** *Acuacultura de fomento* **III,** *Autorización, para:* **Inciso d)** *Recolectar del medio natural reproductores, larvas, postlarvas, crías, huevos, semillas, alevines o en cualquier otro estadio, y* **Inciso e)** *Acuacultura didáctica.*		

Artículos 22.- *la Secretaría podrá inscribir en el Registro Nacional de Pesca a los acuicultores que no requieran concesión, permiso o Autorización.*	Al **proyecto** le aplica el Artículo, incisos y, fracciones anteriores, porque se trata de una actividad acuícola con fines comerciales.	Por el hecho de presentar a la autoridad correspondiente (SEMARNAT) la Manifestación de Impacto Ambiental, el promovente está cumpliendo con este apartado. El proyecto se vincula por la obligatoriedad de obtener la autorización correspondiente para realizar las obras descritas en esta manifestación de impacto ambiental. Como ya se mencionó anteriormente, la promovente una vez autorizado el proyecto en materia ambiental procederá a tramitar el Registro Nacional de Pesca para la unidad de producción acuícola.
Art. 30°.- *Las actividades pesqueras se clasifican en:* **II.-** *Cultivo o acuacultura con fines*		
Artículo 31°.- *Para realizar las actividades de pesca se requiere lo siguiente:* **I,** *Concesión, para:* **Inciso b)** *Acuacultura comercial* **II,** Permiso, para: **Inciso g)** *Acuacultura de fomento* **III,** *Autorización, para:* **Inciso d)** *Recolectar del medio natural reproductores, larvas, postlarvas, crías, huevos, semillas, alevines o en cualquier otro estadio, y* **Inciso e)** *Acuacultura didáctica.*		

Artículos 22.- *la Secretaría podrá inscribir en el Registro Nacional de Pesca a los acuicultores que no requieran concesión, permiso o Autorización.*	Al **proyecto** le aplica el Artículo, incisos y, fracciones anteriores, porque se trata de una actividad acuícola con fines comerciales.	Por el hecho de presentar a la autoridad correspondiente (SEMARNAT) la Manifestación de Impacto Ambiental, el promovente está cumpliendo con este apartado. El proyecto se vincula por la obligatoriedad de obtener la autorización correspondiente para realizar las obras descritas en esta manifestación de impacto ambiental. Como ya se mencionó anteriormente, la promovente una vez autorizado el proyecto en materia ambiental procederá a tramitar el Registro Nacional de Pesca para la unidad de producción acuícola.
Art. 30°.- *Las actividades pesqueras se clasifican en:* **II.-** *Cultivo o acuacultura con fines*		
Artículo 31°.- *Para realizar las actividades de pesca se requiere lo siguiente:* **I,** *Concesión, para:* **Inciso b)** *Acuacultura comercial* **II,** Permiso, para: **Inciso g)** *Acuacultura de fomento* **III,** *Autorización, para:* **Inciso d)** *Recolectar del medio natural reproductores, larvas, postlarvas, crías, huevos, semillas, alevines o en cualquier otro estadio, y* **Inciso e)** *Acuacultura didáctica.*		

Artículos 22.- *la Secretaría podrá inscribir en el Registro Nacional de Pesca a los acuicultores que no requieran concesión, permiso o Autorización.*	Al **proyecto** le aplica el Artículo, incisos y, fracciones anteriores, porque se trata de una actividad acuícola con fines comerciales.	Por el hecho de presentar a la autoridad correspondiente (SEMARNAT) la Manifestación de Impacto Ambiental, el promovente está cumpliendo con este apartado. El proyecto se vincula por la obligatoriedad de obtener la autorización correspondiente para realizar las obras descritas en esta manifestación de impacto ambiental. Como ya se mencionó anteriormente, la promovente una vez autorizado el proyecto en materia ambiental procederá a tramitar el Registro Nacional de Pesca para la unidad de producción acuícola.
Art. 30°.- *Las actividades pesqueras se clasifican en:* **II.-** *Cultivo o acuacultura con fines*		
Artículo 31°.- *Para realizar las actividades de pesca se requiere lo siguiente:* **I,** *Concesión, para:* **Inciso b)** *Acuacultura comercial* **II,** Permiso, para: **Inciso g)** *Acuacultura de fomento* **III,** *Autorización, para:* **Inciso d)** *Recolectar del medio natural reproductores, larvas, postlarvas, crías, huevos, semillas, alevines o en cualquier otro estadio, y* **Inciso e)** *Acuacultura didáctica.*		

Artículos 22.- *la Secretaría podrá inscribir en el Registro Nacional de Pesca a los acuicultores que no requieran concesión, permiso o Autorización.*	Al **proyecto** le aplica el Artículo, incisos y, fracciones anteriores, porque se trata de una actividad acuícola con fines comerciales.	Por el hecho de presentar a la autoridad correspondiente (SEMARNAT) la Manifestación de Impacto Ambiental, el promovente está cumpliendo con este apartado. El proyecto se vincula por la obligatoriedad de obtener la autorización correspondiente para realizar las obras descritas en esta manifestación de impacto ambiental. Como ya se mencionó anteriormente, la promovente una vez autorizado el proyecto en materia ambiental procederá a tramitar el Registro Nacional de Pesca para la unidad de producción acuícola.
Art. 30°.- *Las actividades pesqueras se clasifican en:* **II.-** *Cultivo o acuacultura con fines*		
Artículo 31°.- *Para realizar las actividades de pesca se requiere lo siguiente:* **I,** *Concesión, para:* **Inciso b)** *Acuacultura comercial* **II,** Permiso, para: **Inciso g)** *Acuacultura de fomento* **III,** *Autorización, para:* **Inciso d)** *Recolectar del medio natural reproductores, larvas, postlarvas, crías, huevos, semillas, alevines o en cualquier otro estadio, y* **Inciso e)** *Acuacultura didáctica.*		

Artículos 22.- *la Secretaría podrá inscribir en el Registro Nacional de Pesca a los acuicultores que no requieran concesión, permiso o Autorización.*	Al **proyecto** le aplica el Artículo, incisos y, fracciones anteriores, porque se trata de una actividad acuícola con fines comerciales.	Por el hecho de presentar a la autoridad correspondiente (SEMARNAT) la Manifestación de Impacto Ambiental, el promovente está cumpliendo con este apartado. El proyecto se vincula por la obligatoriedad de obtener la autorización correspondiente para realizar las obras descritas en esta manifestación de impacto ambiental. Como ya se mencionó anteriormente, la promovente una vez autorizado el proyecto en materia ambiental procederá a tramitar el Registro Nacional de Pesca para la unidad de producción acuícola.
Art. 30°.- *Las actividades pesqueras se clasifican en:* **II.-** *Cultivo o acuacultura con fines*		
Artículo 31°.- *Para realizar las actividades de pesca se requiere lo siguiente:* **I,** *Concesión, para:* **Inciso b)** *Acuacultura comercial* **II,** Permiso, para: **Inciso g)** *Acuacultura de fomento* **III,** *Autorización, para:* **Inciso d)** *Recolectar del medio natural reproductores, larvas, postlarvas, crías, huevos, semillas, alevines o en cualquier otro estadio, y* **Inciso e)** *Acuacultura didáctica.*		

Artículos 22.- *la Secretaría podrá inscribir en el Registro Nacional de Pesca a los acuicultores que no requieran concesión, permiso o Autorización.*	Al **proyecto** le aplica el Artículo, incisos y, fracciones anteriores, porque se trata de una actividad acuícola con fines comerciales.	Por el hecho de presentar a la autoridad correspondiente (SEMARNAT) la Manifestación de Impacto Ambiental, el promovente está cumpliendo con este apartado. El proyecto se vincula por la obligatoriedad de obtener la autorización correspondiente para realizar las obras descritas en esta manifestación de impacto ambiental. Como ya se mencionó anteriormente, la promovente una vez autorizado el proyecto en materia ambiental procederá a tramitar el Registro Nacional de Pesca para la unidad de producción acuícola.
Art. 30°.- *Las actividades pesqueras se clasifican en:* **II.-** *Cultivo o acuacultura con fines*		
Artículo 31°.- *Para realizar las actividades de pesca se requiere lo siguiente:* **I,** *Concesión, para:* **Inciso b)** *Acuacultura comercial* **II,** Permiso, para: **Inciso g)** *Acuacultura de fomento* **III,** *Autorización, para:* **Inciso d)** *Recolectar del medio natural reproductores, larvas, postlarvas, crías, huevos, semillas, alevines o en cualquier otro estadio, y* **Inciso e)** *Acuacultura didáctica.*		

Artículos 22.- *la Secretaría podrá inscribir en el Registro Nacional de Pesca a los acuicultores que no requieran concesión, permiso o Autorización.*	Al **proyecto** le aplica el Artículo, incisos y, fracciones anteriores, porque se trata de una actividad acuícola con fines comerciales.	Por el hecho de presentar a la autoridad correspondiente (SEMARNAT) la Manifestación de Impacto Ambiental, el promovente está cumpliendo con este apartado. El proyecto se vincula por la obligatoriedad de obtener la autorización correspondiente para realizar las obras descritas en esta manifestación de impacto ambiental. Como ya se mencionó anteriormente, la promovente una vez autorizado el proyecto en materia ambiental procederá a tramitar el Registro Nacional de Pesca para la unidad de producción acuícola.
Art. 30°.- *Las actividades pesqueras se clasifican en:* **II.-** *Cultivo o acuacultura con fines*		
Artículo 31°.- *Para realizar las actividades de pesca se requiere lo siguiente:* **I,** *Concesión, para:* **Inciso b)** *Acuacultura comercial* **II,** Permiso, para: **Inciso g)** *Acuacultura de fomento* **III,** *Autorización, para:* **Inciso d)** *Recolectar del medio natural reproductores, larvas, postlarvas, crías, huevos, semillas, alevines o en cualquier otro estadio, y* **Inciso e)** *Acuacultura didáctica.*		

Artículos 22.- *la Secretaría podrá inscribir en el Registro Nacional de Pesca a los acuicultores que no requieran concesión, permiso o Autorización.*	Al **proyecto** le aplica el Artículo, incisos y, fracciones anteriores, porque se trata de una actividad acuícola con fines comerciales.	Por el hecho de presentar a la autoridad correspondiente (SEMARNAT) la Manifestación de Impacto Ambiental, el promovente está cumpliendo con este apartado. El proyecto se vincula por la obligatoriedad de obtener la autorización correspondiente para realizar las obras descritas en esta manifestación de impacto ambiental. Como ya se mencionó anteriormente, la promovente una vez autorizado el proyecto en materia ambiental procederá a tramitar el Registro Nacional de Pesca para la unidad de producción acuícola.
Art. 30°.- *Las actividades pesqueras se clasifican en:* **II.-** *Cultivo o acuacultura con fines*		
Artículo 31°.- *Para realizar las actividades de pesca se requiere lo siguiente:* **I,** *Concesión, para:* **Inciso b)** *Acuacultura comercial* **II,** Permiso, para: **Inciso g)** *Acuacultura de fomento* **III,** *Autorización, para:* **Inciso d)** *Recolectar del medio natural reproductores, larvas, postlarvas, crías, huevos, semillas, alevines o en cualquier otro estadio, y* **Inciso e)** *Acuacultura didáctica.*		

Artículos 22.- *la Secretaría podrá inscribir en el Registro Nacional de Pesca a los acuicultores que no requieran concesión, permiso o Autorización.*	Al **proyecto** le aplica el Artículo, incisos y, fracciones anteriores, porque se trata de una actividad acuícola con fines comerciales.	Por el hecho de presentar a la autoridad correspondiente (SEMARNAT) la Manifestación de Impacto Ambiental, el promovente está cumpliendo con este apartado. El proyecto se vincula por la obligatoriedad de obtener la autorización correspondiente para realizar las obras descritas en esta manifestación de impacto ambiental. Como ya se mencionó anteriormente, la promovente una vez autorizado el proyecto en materia ambiental procederá a tramitar el Registro Nacional de Pesca para la unidad de producción acuícola.
Art. 30°.- *Las actividades pesqueras se clasifican en:* **II.-** *Cultivo o acuacultura con fines*		
Artículo 31°.- *Para realizar las actividades de pesca se requiere lo siguiente:* **I,** *Concesión, para:* **Inciso b)** *Acuacultura comercial* **II,** Permiso, para: **Inciso g)** *Acuacultura de fomento* **III,** *Autorización, para:* **Inciso d)** *Recolectar del medio natural reproductores, larvas, postlarvas, crías, huevos, semillas, alevines o en cualquier otro estadio, y* **Inciso e)** *Acuacultura didáctica.*		

Artículos 22.- *la Secretaría podrá inscribir en el Registro Nacional de Pesca a los acuicultores que no requieran concesión, permiso o Autorización.*	Al **proyecto** le aplica el Artículo, incisos y, fracciones anteriores, porque se trata de una actividad acuícola con fines comerciales.	Por el hecho de presentar a la autoridad correspondiente (SEMARNAT) la Manifestación de Impacto Ambiental, el promovente está cumpliendo con este apartado. El proyecto se vincula por la obligatoriedad de obtener la autorización correspondiente para realizar las obras descritas en esta manifestación de impacto ambiental. Como ya se mencionó anteriormente, la promovente una vez autorizado el proyecto en materia ambiental procederá a tramitar el Registro Nacional de Pesca para la unidad de producción acuícola.
Art. 30°.- *Las actividades pesqueras se clasifican en:* **II.-** *Cultivo o acuacultura con fines*		
Artículo 31°.- *Para realizar las actividades de pesca se requiere lo siguiente:* **I,** *Concesión, para:* **Inciso b)** *Acuacultura comercial* **II,** Permiso, para: **Inciso g)** *Acuacultura de fomento* **III,** *Autorización, para:* **Inciso d)** *Recolectar del medio natural reproductores, larvas, postlarvas, crías, huevos, semillas, alevines o en cualquier otro estadio, y* **Inciso e)** *Acuacultura didáctica.*		

Artículos 22.- *la Secretaría podrá inscribir en el Registro Nacional de Pesca a los acuicultores que no requieran concesión, permiso o Autorización.*	Al **proyecto** le aplica el Artículo, incisos y, fracciones anteriores, porque se trata de una actividad acuícola con fines comerciales.	Por el hecho de presentar a la autoridad correspondiente (SEMARNAT) la Manifestación de Impacto Ambiental, el promovente está cumpliendo con este apartado. El proyecto se vincula por la obligatoriedad de obtener la autorización correspondiente para realizar las obras descritas en esta manifestación de impacto ambiental. Como ya se mencionó anteriormente, la promovente una vez autorizado el proyecto en materia ambiental procederá a tramitar el Registro Nacional de Pesca para la unidad de producción acuícola.
Art. 30°.- *Las actividades pesqueras se clasifican en:* **II.-** *Cultivo o acuacultura con fines*		
Artículo 31°.- *Para realizar las actividades de pesca se requiere lo siguiente:* **I,** *Concesión, para:* **Inciso b)** *Acuacultura comercial* **II,** Permiso, para: **Inciso g)** *Acuacultura de fomento* **III,** *Autorización, para:* **Inciso d)** *Recolectar del medio natural reproductores, larvas, postlarvas, crías, huevos, semillas, alevines o en cualquier otro estadio, y* **Inciso e)** *Acuacultura didáctica.*		

Artículos 22.- *la Secretaría podrá inscribir en el Registro Nacional de Pesca a los acuicultores que no requieran concesión, permiso o Autorización.*	Al **proyecto** le aplica el Artículo, incisos y, fracciones anteriores, porque se trata de una actividad acuícola con fines comerciales.	Por el hecho de presentar a la autoridad correspondiente (SEMARNAT) la Manifestación de Impacto Ambiental, el promovente está cumpliendo con este apartado. El proyecto se vincula por la obligatoriedad de obtener la autorización correspondiente para realizar las obras descritas en esta manifestación de impacto ambiental. Como ya se mencionó anteriormente, la promovente una vez autorizado el proyecto en materia ambiental procederá a tramitar el Registro Nacional de Pesca para la unidad de producción acuícola.
Art. 30°.- *Las actividades pesqueras se clasifican en:* **II.-** *Cultivo o acuacultura con fines*		
Artículo 31°.- *Para realizar las actividades de pesca se requiere lo siguiente:* **I,** *Concesión, para:* **Inciso b)** *Acuacultura comercial* **II,** Permiso, para: **Inciso g)** *Acuacultura de fomento* **III,** *Autorización, para:* **Inciso d)** *Recolectar del medio natural reproductores, larvas, postlarvas, crías, huevos, semillas, alevines o en cualquier otro estadio, y* **Inciso e)** *Acuacultura didáctica.*		

Artículos 22.- *la Secretaría podrá inscribir en el Registro Nacional de Pesca a los acuicultores que no requieran concesión, permiso o Autorización.*	Al **proyecto** le aplica el Artículo, incisos y, fracciones anteriores, porque se trata de una actividad acuícola con fines comerciales.	Por el hecho de presentar a la autoridad correspondiente (SEMARNAT) la Manifestación de Impacto Ambiental, el promovente está cumpliendo con este apartado. El proyecto se vincula por la obligatoriedad de obtener la autorización correspondiente para realizar las obras descritas en esta manifestación de impacto ambiental. Como ya se mencionó anteriormente, la promovente una vez autorizado el proyecto en materia ambiental procederá a tramitar el Registro Nacional de Pesca para la unidad de producción acuícola.
Art. 30°.- *Las actividades pesqueras se clasifican en:* **II.-** *Cultivo o acuacultura con fines*		
Artículo 31°.- *Para realizar las actividades de pesca se requiere lo siguiente:* **I,** *Concesión, para:* **Inciso b)** *Acuacultura comercial* **II,** Permiso, para: **Inciso g)** *Acuacultura de fomento* **III,** *Autorización, para:* **Inciso d)** *Recolectar del medio natural reproductores, larvas, postlarvas, crías, huevos, semillas, alevines o en cualquier otro estadio, y* **Inciso e)** *Acuacultura didáctica.*		

Artículos 22.- *la Secretaría podrá inscribir en el Registro Nacional de Pesca a los acuicultores que no requieran concesión, permiso o Autorización.*	Al **proyecto** le aplica el Artículo, incisos y, fracciones anteriores, porque se trata de una actividad acuícola con fines comerciales.	Por el hecho de presentar a la autoridad correspondiente (SEMARNAT) la Manifestación de Impacto Ambiental, el promovente está cumpliendo con este apartado. El proyecto se vincula por la obligatoriedad de obtener la autorización correspondiente para realizar las obras descritas en esta manifestación de impacto ambiental. Como ya se mencionó anteriormente, la promovente una vez autorizado el proyecto en materia ambiental procederá a tramitar el Registro Nacional de Pesca para la unidad de producción acuícola.
Art. 30°.- *Las actividades pesqueras se clasifican en:* **II.-** *Cultivo o acuacultura con fines*		
Artículo 31°.- *Para realizar las actividades de pesca se requiere lo siguiente:* **I,** *Concesión, para:* **Inciso b)** *Acuacultura comercial* **II,** Permiso, para: **Inciso g)** *Acuacultura de fomento* **III,** *Autorización, para:* **Inciso d)** *Recolectar del medio natural reproductores, larvas, postlarvas, crías, huevos, semillas, alevines o en cualquier otro estadio, y* **Inciso e)** *Acuacultura didáctica.*		

Artículos 22.- *la Secretaría podrá inscribir en el Registro Nacional de Pesca a los acuicultores que no requieran concesión, permiso o Autorización.*	Al **proyecto** le aplica el Artículo, incisos y, fracciones anteriores, porque se trata de una actividad acuícola con fines comerciales.	Por el hecho de presentar a la autoridad correspondiente (SEMARNAT) la Manifestación de Impacto Ambiental, el promovente está cumpliendo con este apartado. El proyecto se vincula por la obligatoriedad de obtener la autorización correspondiente para realizar las obras descritas en esta manifestación de impacto ambiental. Como ya se mencionó anteriormente, la promovente una vez autorizado el proyecto en materia ambiental procederá a tramitar el Registro Nacional de Pesca para la unidad de producción acuícola.
Art. 30°.- *Las actividades pesqueras se clasifican en:* **II.-** *Cultivo o acuacultura con fines*		
Artículo 31°.- *Para realizar las actividades de pesca se requiere lo siguiente:* **I,** *Concesión, para:* **Inciso b)** *Acuacultura comercial* **II,** Permiso, para: **Inciso g)** *Acuacultura de fomento* **III,** *Autorización, para:* **Inciso d)** *Recolectar del medio natural reproductores, larvas, postlarvas, crías, huevos, semillas, alevines o en cualquier otro estadio, y* **Inciso e)** *Acuacultura didáctica.*		

Artículos 22.- *la Secretaría podrá inscribir en el Registro Nacional de Pesca a los acuicultores que no requieran concesión, permiso o Autorización.*	Al **proyecto** le aplica el Artículo, incisos y, fracciones anteriores, porque se trata de una actividad acuícola con fines comerciales.	Por el hecho de presentar a la autoridad correspondiente (SEMARNAT) la Manifestación de Impacto Ambiental, el promovente está cumpliendo con este apartado. El proyecto se vincula por la obligatoriedad de obtener la autorización correspondiente para realizar las obras descritas en esta manifestación de impacto ambiental. Como ya se mencionó anteriormente, la promovente una vez autorizado el proyecto en materia ambiental procederá a tramitar el Registro Nacional de Pesca para la unidad de producción acuícola.
Art. 30°.- *Las actividades pesqueras se clasifican en:* **II.-** *Cultivo o acuacultura con fines*		
Artículo 31°.- *Para realizar las actividades de pesca se requiere lo siguiente:* **I,** *Concesión, para:* **Inciso b)** *Acuacultura comercial* **II,** Permiso, para: **Inciso g)** *Acuacultura de fomento* **III,** *Autorización, para:* **Inciso d)** *Recolectar del medio natural reproductores, larvas, postlarvas, crías, huevos, semillas, alevines o en cualquier otro estadio, y* **Inciso e)** *Acuacultura didáctica.*		

Artículos 22.- *la Secretaría podrá inscribir en el Registro Nacional de Pesca a los acuicultores que no requieran concesión, permiso o Autorización.*	Al **proyecto** le aplica el Artículo, incisos y, fracciones anteriores, porque se trata de una actividad acuícola con fines comerciales.	Por el hecho de presentar a la autoridad correspondiente (SEMARNAT) la Manifestación de Impacto Ambiental, el promovente está cumpliendo con este apartado. El proyecto se vincula por la obligatoriedad de obtener la autorización correspondiente para realizar las obras descritas en esta manifestación de impacto ambiental. Como ya se mencionó anteriormente, la promovente una vez autorizado el proyecto en materia ambiental procederá a tramitar el Registro Nacional de Pesca para la unidad de producción acuícola.
Art. 30°.- *Las actividades pesqueras se clasifican en:* **II.-** *Cultivo o acuacultura con fines*		
Artículo 31°.- *Para realizar las actividades de pesca se requiere lo siguiente:* **I,** *Concesión, para:* **Inciso b)** *Acuacultura comercial* **II,** Permiso, para: **Inciso g)** *Acuacultura de fomento* **III,** *Autorización, para:* **Inciso d)** *Recolectar del medio natural reproductores, larvas, postlarvas, crías, huevos, semillas, alevines o en cualquier otro estadio, y* **Inciso e)** *Acuacultura didáctica.*		

Artículos 22.- *la Secretaría podrá inscribir en el Registro Nacional de Pesca a los acuicultores que no requieran concesión, permiso o Autorización.*	Al **proyecto** le aplica el Artículo, incisos y, fracciones anteriores, porque se trata de una actividad acuícola con fines comerciales.	Por el hecho de presentar a la autoridad correspondiente (SEMARNAT) la Manifestación de Impacto Ambiental, el promovente está cumpliendo con este apartado. El proyecto se vincula por la obligatoriedad de obtener la autorización correspondiente para realizar las obras descritas en esta manifestación de impacto ambiental. Como ya se mencionó anteriormente, la promovente una vez autorizado el proyecto en materia ambiental procederá a tramitar el Registro Nacional de Pesca para la unidad de producción acuícola.
Art. 30°.- *Las actividades pesqueras se clasifican en:* **II.-** *Cultivo o acuacultura con fines*		
Artículo 31°.- *Para realizar las actividades de pesca se requiere lo siguiente:* **I,** *Concesión, para:* **Inciso b)** *Acuacultura comercial* **II,** Permiso, para: **Inciso g)** *Acuacultura de fomento* **III,** *Autorización, para:* **Inciso d)** *Recolectar del medio natural reproductores, larvas, postlarvas, crías, huevos, semillas, alevines o en cualquier otro estadio, y* **Inciso e)** *Acuacultura didáctica.*		

Artículos 22.- *la Secretaría podrá inscribir en el Registro Nacional de Pesca a los acuicultores que no requieran concesión, permiso o Autorización.*	Al **proyecto** le aplica el Artículo, incisos y, fracciones anteriores, porque se trata de una actividad acuícola con fines comerciales.	Por el hecho de presentar a la autoridad correspondiente (SEMARNAT) la Manifestación de Impacto Ambiental, el promovente está cumpliendo con este apartado. El proyecto se vincula por la obligatoriedad de obtener la autorización correspondiente para realizar las obras descritas en esta manifestación de impacto ambiental. Como ya se mencionó anteriormente, la promovente una vez autorizado el proyecto en materia ambiental procederá a tramitar el Registro Nacional de Pesca para la unidad de producción acuícola.
Art. 30°.- *Las actividades pesqueras se clasifican en:* **II.-** *Cultivo o acuacultura con fines*		
Artículo 31°.- *Para realizar las actividades de pesca se requiere lo siguiente:* **I,** *Concesión, para:* **Inciso b)** *Acuacultura comercial* **II,** Permiso, para: **Inciso g)** *Acuacultura de fomento* **III,** *Autorización, para:* **Inciso d)** *Recolectar del medio natural reproductores, larvas, postlarvas, crías, huevos, semillas, alevines o en cualquier otro estadio, y* **Inciso e)** *Acuacultura didáctica.*		

Artículos 22.- *la Secretaría podrá inscribir en el Registro Nacional de Pesca a los acuicultores que no requieran concesión, permiso o Autorización.*	Al **proyecto** le aplica el Artículo, incisos y, fracciones anteriores, porque se trata de una actividad acuícola con fines comerciales.	Por el hecho de presentar a la autoridad correspondiente (SEMARNAT) la Manifestación de Impacto Ambiental, el promovente está cumpliendo con este apartado. El proyecto se vincula por la obligatoriedad de obtener la autorización correspondiente para realizar las obras descritas en esta manifestación de impacto ambiental. Como ya se mencionó anteriormente, la promovente una vez autorizado el proyecto en materia ambiental procederá a tramitar el Registro Nacional de Pesca para la unidad de producción acuícola.
Art. 30°.- *Las actividades pesqueras se clasifican en:* **II.-** *Cultivo o acuacultura con fines*		
Artículo 31°.- *Para realizar las actividades de pesca se requiere lo siguiente:* **I,** *Concesión, para:* **Inciso b)** *Acuacultura comercial* **II,** Permiso, para: **Inciso g)** *Acuacultura de fomento* **III,** *Autorización, para:* **Inciso d)** *Recolectar del medio natural reproductores, larvas, postlarvas, crías, huevos, semillas, alevines o en cualquier otro estadio, y* **Inciso e)** *Acuacultura didáctica.*		

Artículos 22.- *la Secretaría podrá inscribir en el Registro Nacional de Pesca a los acuicultores que no requieran concesión, permiso o Autorización.*	Al **proyecto** le aplica el Artículo, incisos y, fracciones anteriores, porque se trata de una actividad acuícola con fines comerciales.	Por el hecho de presentar a la autoridad correspondiente (SEMARNAT) la Manifestación de Impacto Ambiental, el promovente está cumpliendo con este apartado. El proyecto se vincula por la obligatoriedad de obtener la autorización correspondiente para realizar las obras descritas en esta manifestación de impacto ambiental. Como ya se mencionó anteriormente, la promovente una vez autorizado el proyecto en materia ambiental procederá a tramitar el Registro Nacional de Pesca para la unidad de producción acuícola.
Art. 30°.- *Las actividades pesqueras se clasifican en:* **II.-** *Cultivo o acuacultura con fines*		
Artículo 31°.- *Para realizar las actividades de pesca se requiere lo siguiente:* **I,** *Concesión, para:* **Inciso b)** *Acuacultura comercial* **II,** Permiso, para: **Inciso g)** *Acuacultura de fomento* **III,** *Autorización, para:* **Inciso d)** *Recolectar del medio natural reproductores, larvas, postlarvas, crías, huevos, semillas, alevines o en cualquier otro estadio, y* **Inciso e)** *Acuacultura didáctica.*		

Artículos 22.- *la Secretaría podrá inscribir en el Registro Nacional de Pesca a los acuicultores que no requieran concesión, permiso o Autorización.*	Al **proyecto** le aplica el Artículo, incisos y, fracciones anteriores, porque se trata de una actividad acuícola con fines comerciales.	Por el hecho de presentar a la autoridad correspondiente (SEMARNAT) la Manifestación de Impacto Ambiental, el promovente está cumpliendo con este apartado. El proyecto se vincula por la obligatoriedad de obtener la autorización correspondiente para realizar las obras descritas en esta manifestación de impacto ambiental. Como ya se mencionó anteriormente, la promovente una vez autorizado el proyecto en materia ambiental procederá a tramitar el Registro Nacional de Pesca para la unidad de producción acuícola.
Art. 30°.- *Las actividades pesqueras se clasifican en:* **II.-** *Cultivo o acuacultura con fines*		
Artículo 31°.- *Para realizar las actividades de pesca se requiere lo siguiente:* **I,** *Concesión, para:* **Inciso b)** *Acuacultura comercial* **II,** Permiso, para: **Inciso g)** *Acuacultura de fomento* **III,** *Autorización, para:* **Inciso d)** *Recolectar del medio natural reproductores, larvas, postlarvas, crías, huevos, semillas, alevines o en cualquier otro estadio, y* **Inciso e)** *Acuacultura didáctica.*		

Artículos 22.- *la Secretaría podrá inscribir en el Registro Nacional de Pesca a los acuicultores que no requieran concesión, permiso o Autorización.*	Al **proyecto** le aplica el Artículo, incisos y, fracciones anteriores, porque se trata de una actividad acuícola con fines comerciales.	Por el hecho de presentar a la autoridad correspondiente (SEMARNAT) la Manifestación de Impacto Ambiental, el promovente está cumpliendo con este apartado. El proyecto se vincula por la obligatoriedad de obtener la autorización correspondiente para realizar las obras descritas en esta manifestación de impacto ambiental. Como ya se mencionó anteriormente, la promovente una vez autorizado el proyecto en materia ambiental procederá a tramitar el Registro Nacional de Pesca para la unidad de producción acuícola.
Art. 30°.- *Las actividades pesqueras se clasifican en:* **II.-** *Cultivo o acuacultura con fines*		
Artículo 31°.- *Para realizar las actividades de pesca se requiere lo siguiente:* **I,** *Concesión, para:* **Inciso b)** *Acuacultura comercial* **II,** Permiso, para: **Inciso g)** *Acuacultura de fomento* **III,** *Autorización, para:* **Inciso d)** *Recolectar del medio natural reproductores, larvas, postlarvas, crías, huevos, semillas, alevines o en cualquier otro estadio, y* **Inciso e)** *Acuacultura didáctica.*		

Artículos 22.- *la Secretaría podrá inscribir en el Registro Nacional de Pesca a los acuicultores que no requieran concesión, permiso o Autorización.*	Al **proyecto** le aplica el Artículo, incisos y, fracciones anteriores, porque se trata de una actividad acuícola con fines comerciales.	Por el hecho de presentar a la autoridad correspondiente (SEMARNAT) la Manifestación de Impacto Ambiental, el promovente está cumpliendo con este apartado. El proyecto se vincula por la obligatoriedad de obtener la autorización correspondiente para realizar las obras descritas en esta manifestación de impacto ambiental. Como ya se mencionó anteriormente, la promovente una vez autorizado el proyecto en materia ambiental procederá a tramitar el Registro Nacional de Pesca para la unidad de producción acuícola.
Art. 30°.- *Las actividades pesqueras se clasifican en:* **II.-** *Cultivo o acuacultura con fines*		
Artículo 31°.- *Para realizar las actividades de pesca se requiere lo siguiente:* **I,** *Concesión, para:* **Inciso b)** *Acuacultura comercial* **II,** Permiso, para: **Inciso g)** *Acuacultura de fomento* **III,** *Autorización, para:* **Inciso d)** *Recolectar del medio natural reproductores, larvas, postlarvas, crías, huevos, semillas, alevines o en cualquier otro estadio, y* **Inciso e)** *Acuacultura didáctica.*		

Artículos 22.- *la Secretaría podrá inscribir en el Registro Nacional de Pesca a los acuicultores que no requieran concesión, permiso o Autorización.*	Al **proyecto** le aplica el Artículo, incisos y, fracciones anteriores, porque se trata de una actividad acuícola con fines comerciales.	Por el hecho de presentar a la autoridad correspondiente (SEMARNAT) la Manifestación de Impacto Ambiental, el promovente está cumpliendo con este apartado. El proyecto se vincula por la obligatoriedad de obtener la autorización correspondiente para realizar las obras descritas en esta manifestación de impacto ambiental. Como ya se mencionó anteriormente, la promovente una vez autorizado el proyecto en materia ambiental procederá a tramitar el Registro Nacional de Pesca para la unidad de producción acuícola.
Art. 30°.- *Las actividades pesqueras se clasifican en:* **II.-** *Cultivo o acuacultura con fines*		
Artículo 31°.- *Para realizar las actividades de pesca se requiere lo siguiente:* **I,** *Concesión, para:* **Inciso b)** *Acuacultura comercial* **II,** Permiso, para: **Inciso g)** *Acuacultura de fomento* **III,** *Autorización, para:* **Inciso d)** *Recolectar del medio natural reproductores, larvas, postlarvas, crías, huevos, semillas, alevines o en cualquier otro estadio, y* **Inciso e)** *Acuacultura didáctica.*		

Artículos 22.- *la Secretaría podrá inscribir en el Registro Nacional de Pesca a los acuicultores que no requieran concesión, permiso o Autorización.*	Al **proyecto** le aplica el Artículo, incisos y, fracciones anteriores, porque se trata de una actividad acuícola con fines comerciales.	Por el hecho de presentar a la autoridad correspondiente (SEMARNAT) la Manifestación de Impacto Ambiental, el promovente está cumpliendo con este apartado. El proyecto se vincula por la obligatoriedad de obtener la autorización correspondiente para realizar las obras descritas en esta manifestación de impacto ambiental. Como ya se mencionó anteriormente, la promovente una vez autorizado el proyecto en materia ambiental procederá a tramitar el Registro Nacional de Pesca para la unidad de producción acuícola.
Art. 30°.- *Las actividades pesqueras se clasifican en:* **II.-** *Cultivo o acuacultura con fines*		
Artículo 31°.- *Para realizar las actividades de pesca se requiere lo siguiente:* **I,** *Concesión, para:* **Inciso b)** *Acuacultura comercial* **II,** Permiso, para: **Inciso g)** *Acuacultura de fomento* **III,** *Autorización, para:* **Inciso d)** *Recolectar del medio natural reproductores, larvas, postlarvas, crías, huevos, semillas, alevines o en cualquier otro estadio, y* **Inciso e)** *Acuacultura didáctica.*		

Artículos 22.- *la Secretaría podrá inscribir en el Registro Nacional de Pesca a los acuicultores que no requieran concesión, permiso o Autorización.*	Al **proyecto** le aplica el Artículo, incisos y, fracciones anteriores, porque se trata de una actividad acuícola con fines comerciales.	Por el hecho de presentar a la autoridad correspondiente (SEMARNAT) la Manifestación de Impacto Ambiental, el promovente está cumpliendo con este apartado. El proyecto se vincula por la obligatoriedad de obtener la autorización correspondiente para realizar las obras descritas en esta manifestación de impacto ambiental. Como ya se mencionó anteriormente, la promovente una vez autorizado el proyecto en materia ambiental procederá a tramitar el Registro Nacional de Pesca para la unidad de producción acuícola.
Art. 30°.- *Las actividades pesqueras se clasifican en:* **II.-** *Cultivo o acuacultura con fines*		
Artículo 31°.- *Para realizar las actividades de pesca se requiere lo siguiente:* **I,** *Concesión, para:* **Inciso b)** *Acuacultura comercial* **II,** Permiso, para: **Inciso g)** *Acuacultura de fomento* **III,** *Autorización, para:* **Inciso d)** *Recolectar del medio natural reproductores, larvas, postlarvas, crías, huevos, semillas, alevines o en cualquier otro estadio, y* **Inciso e)** *Acuacultura didáctica.*		

Artículos 22.- *la Secretaría podrá inscribir en el Registro Nacional de Pesca a los acuicultores que no requieran concesión, permiso o Autorización.*	Al **proyecto** le aplica el Artículo, incisos y, fracciones anteriores, porque se trata de una actividad acuícola con fines comerciales.	Por el hecho de presentar a la autoridad correspondiente (SEMARNAT) la Manifestación de Impacto Ambiental, el promovente está cumpliendo con este apartado. El proyecto se vincula por la obligatoriedad de obtener la autorización correspondiente para realizar las obras descritas en esta manifestación de impacto ambiental. Como ya se mencionó anteriormente, la promovente una vez autorizado el proyecto en materia ambiental procederá a tramitar el Registro Nacional de Pesca para la unidad de producción acuícola.
Art. 30°.- *Las actividades pesqueras se clasifican en:* **II.-** *Cultivo o acuacultura con fines*		
Artículo 31°.- *Para realizar las actividades de pesca se requiere lo siguiente:* **I,** *Concesión, para:* **Inciso b)** *Acuacultura comercial* **II,** Permiso, para: **Inciso g)** *Acuacultura de fomento* **III,** *Autorización, para:* **Inciso d)** *Recolectar del medio natural reproductores, larvas, postlarvas, crías, huevos, semillas, alevines o en cualquier otro estadio, y* **Inciso e)** *Acuacultura didáctica.*		

Artículos 22.- *la Secretaría podrá inscribir en el Registro Nacional de Pesca a los acuicultores que no requieran concesión, permiso o Autorización.*	Al **proyecto** le aplica el Artículo, incisos y, fracciones anteriores, porque se trata de una actividad acuícola con fines comerciales.	Por el hecho de presentar a la autoridad correspondiente (SEMARNAT) la Manifestación de Impacto Ambiental, el promovente está cumpliendo con este apartado. El proyecto se vincula por la obligatoriedad de obtener la autorización correspondiente para realizar las obras descritas en esta manifestación de impacto ambiental. Como ya se mencionó anteriormente, la promovente una vez autorizado el proyecto en materia ambiental procederá a tramitar el Registro Nacional de Pesca para la unidad de producción acuícola.
Art. 30°.- *Las actividades pesqueras se clasifican en:* **II.-** *Cultivo o acuacultura con fines*		
Artículo 31°.- *Para realizar las actividades de pesca se requiere lo siguiente:* **I,** *Concesión, para:* **Inciso b)** *Acuacultura comercial* **II,** Permiso, para: **Inciso g)** *Acuacultura de fomento* **III,** *Autorización, para:* **Inciso d)** *Recolectar del medio natural reproductores, larvas, postlarvas, crías, huevos, semillas, alevines o en cualquier otro estadio, y* **Inciso e)** *Acuacultura didáctica.*		

Artículos 22.- *la Secretaría podrá inscribir en el Registro Nacional de Pesca a los acuicultores que no requieran concesión, permiso o Autorización.*	Al **proyecto** le aplica el Artículo, incisos y, fracciones anteriores, porque se trata de una actividad acuícola con fines comerciales.	Por el hecho de presentar a la autoridad correspondiente (SEMARNAT) la Manifestación de Impacto Ambiental, el promovente está cumpliendo con este apartado. El proyecto se vincula por la obligatoriedad de obtener la autorización correspondiente para realizar las obras descritas en esta manifestación de impacto ambiental. Como ya se mencionó anteriormente, la promovente una vez autorizado el proyecto en materia ambiental procederá a tramitar el Registro Nacional de Pesca para la unidad de producción acuícola.
Art. 30°.- *Las actividades pesqueras se clasifican en:* **II.-** *Cultivo o acuacultura con fines*		
Artículo 31°.- *Para realizar las actividades de pesca se requiere lo siguiente:* **I,** *Concesión, para:* **Inciso b)** *Acuacultura comercial* **II,** Permiso, para: **Inciso g)** *Acuacultura de fomento* **III,** *Autorización, para:* **Inciso d)** *Recolectar del medio natural reproductores, larvas, postlarvas, crías, huevos, semillas, alevines o en cualquier otro estadio, y* **Inciso e)** *Acuacultura didáctica.*		

Artículos 22.- *la Secretaría podrá inscribir en el Registro Nacional de Pesca a los acuicultores que no requieran concesión, permiso o Autorización.*	Al **proyecto** le aplica el Artículo, incisos y, fracciones anteriores, porque se trata de una actividad acuícola con fines comerciales.	Por el hecho de presentar a la autoridad correspondiente (SEMARNAT) la Manifestación de Impacto Ambiental, el promovente está cumpliendo con este apartado. El proyecto se vincula por la obligatoriedad de obtener la autorización correspondiente para realizar las obras descritas en esta manifestación de impacto ambiental. Como ya se mencionó anteriormente, la promovente una vez autorizado el proyecto en materia ambiental procederá a tramitar el Registro Nacional de Pesca para la unidad de producción acuícola.
Art. 30°.- *Las actividades pesqueras se clasifican en:* **II.-** *Cultivo o acuacultura con fines*		
Artículo 31°.- *Para realizar las actividades de pesca se requiere lo siguiente:* **I,** *Concesión, para:* **Inciso b)** *Acuacultura comercial* **II,** Permiso, para: **Inciso g)** *Acuacultura de fomento* **III,** *Autorización, para:* **Inciso d)** *Recolectar del medio natural reproductores, larvas, postlarvas, crías, huevos, semillas, alevines o en cualquier otro estadio, y* **Inciso e)** *Acuacultura didáctica.*		

Artículos 22.- *la Secretaría podrá inscribir en el Registro Nacional de Pesca a los acuicultores que no requieran concesión, permiso o Autorización.*	Al **proyecto** le aplica el Artículo, incisos y, fracciones anteriores, porque se trata de una actividad acuícola con fines comerciales.	Por el hecho de presentar a la autoridad correspondiente (SEMARNAT) la Manifestación de Impacto Ambiental, el promovente está cumpliendo con este apartado. El proyecto se vincula por la obligatoriedad de obtener la autorización correspondiente para realizar las obras descritas en esta manifestación de impacto ambiental. Como ya se mencionó anteriormente, la promovente una vez autorizado el proyecto en materia ambiental procederá a tramitar el Registro Nacional de Pesca para la unidad de producción acuícola.
Art. 30°.- *Las actividades pesqueras se clasifican en:* **II.-** *Cultivo o acuacultura con fines*		
Artículo 31°.- *Para realizar las actividades de pesca se requiere lo siguiente:* **I,** *Concesión, para:* **Inciso b)** *Acuacultura comercial* **II,** Permiso, para: **Inciso g)** *Acuacultura de fomento* **III,** *Autorización, para:* **Inciso d)** *Recolectar del medio natural reproductores, larvas, postlarvas, crías, huevos, semillas, alevines o en cualquier otro estadio, y* **Inciso e)** *Acuacultura didáctica.*		

Artículos 22.- *la Secretaría podrá inscribir en el Registro Nacional de Pesca a los acuicultores que no requieran concesión, permiso o Autorización.*	Al **proyecto** le aplica el Artículo, incisos y, fracciones anteriores, porque se trata de una actividad acuícola con fines comerciales.	Por el hecho de presentar a la autoridad correspondiente (SEMARNAT) la Manifestación de Impacto Ambiental, el promovente está cumpliendo con este apartado. El proyecto se vincula por la obligatoriedad de obtener la autorización correspondiente para realizar las obras descritas en esta manifestación de impacto ambiental. Como ya se mencionó anteriormente, la promovente una vez autorizado el proyecto en materia ambiental procederá a tramitar el Registro Nacional de Pesca para la unidad de producción acuícola.
Art. 30°.- *Las actividades pesqueras se clasifican en:* **II.-** *Cultivo o acuacultura con fines*		
Artículo 31°.- *Para realizar las actividades de pesca se requiere lo siguiente:* **I,** *Concesión, para:* **Inciso b)** *Acuacultura comercial* **II,** Permiso, para: **Inciso g)** *Acuacultura de fomento* **III,** *Autorización, para:* **Inciso d)** *Recolectar del medio natural reproductores, larvas, postlarvas, crías, huevos, semillas, alevines o en cualquier otro estadio, y* **Inciso e)** *Acuacultura didáctica.*		

Artículos 22.- *la Secretaría podrá inscribir en el Registro Nacional de Pesca a los acuicultores que no requieran concesión, permiso o Autorización.*	Al **proyecto** le aplica el Artículo, incisos y, fracciones anteriores, porque se trata de una actividad acuícola con fines comerciales.	Por el hecho de presentar a la autoridad correspondiente (SEMARNAT) la Manifestación de Impacto Ambiental, el promovente está cumpliendo con este apartado. El proyecto se vincula por la obligatoriedad de obtener la autorización correspondiente para realizar las obras descritas en esta manifestación de impacto ambiental. Como ya se mencionó anteriormente, la promovente una vez autorizado el proyecto en materia ambiental procederá a tramitar el Registro Nacional de Pesca para la unidad de producción acuícola.
Art. 30°.- *Las actividades pesqueras se clasifican en:* **II.-** *Cultivo o acuacultura con fines*		
Artículo 31°.- *Para realizar las actividades de pesca se requiere lo siguiente:* **I,** *Concesión, para:* **Inciso b)** *Acuacultura comercial* **II,** Permiso, para: **Inciso g)** *Acuacultura de fomento* **III,** *Autorización, para:* **Inciso d)** *Recolectar del medio natural reproductores, larvas, postlarvas, crías, huevos, semillas, alevines o en cualquier otro estadio, y* **Inciso e)** *Acuacultura didáctica.*		

Artículos 22.- *la Secretaría podrá inscribir en el Registro Nacional de Pesca a los acuicultores que no requieran concesión, permiso o Autorización.*	Al **proyecto** le aplica el Artículo, incisos y, fracciones anteriores, porque se trata de una actividad acuícola con fines comerciales.	Por el hecho de presentar a la autoridad correspondiente (SEMARNAT) la Manifestación de Impacto Ambiental, el promovente está cumpliendo con este apartado. El proyecto se vincula por la obligatoriedad de obtener la autorización correspondiente para realizar las obras descritas en esta manifestación de impacto ambiental. Como ya se mencionó anteriormente, la promovente una vez autorizado el proyecto en materia ambiental procederá a tramitar el Registro Nacional de Pesca para la unidad de producción acuícola.
Art. 30°.- *Las actividades pesqueras se clasifican en:* **II.-** *Cultivo o acuacultura con fines*		
Artículo 31°.- *Para realizar las actividades de pesca se requiere lo siguiente:* **I,** *Concesión, para:* **Inciso b)** *Acuacultura comercial* **II,** Permiso, para: **Inciso g)** *Acuacultura de fomento* **III,** *Autorización, para:* **Inciso d)** *Recolectar del medio natural reproductores, larvas, postlarvas, crías, huevos, semillas, alevines o en cualquier otro estadio, y* **Inciso e)** *Acuacultura didáctica.*		

Artículos 22.- *la Secretaría podrá inscribir en el Registro Nacional de Pesca a los acuicultores que no requieran concesión, permiso o Autorización.*	Al **proyecto** le aplica el Artículo, incisos y, fracciones anteriores, porque se trata de una actividad acuícola con fines comerciales.	Por el hecho de presentar a la autoridad correspondiente (SEMARNAT) la Manifestación de Impacto Ambiental, el promovente está cumpliendo con este apartado. El proyecto se vincula por la obligatoriedad de obtener la autorización correspondiente para realizar las obras descritas en esta manifestación de impacto ambiental. Como ya se mencionó anteriormente, la promovente una vez autorizado el proyecto en materia ambiental procederá a tramitar el Registro Nacional de Pesca para la unidad de producción acuícola.
Art. 30°.- *Las actividades pesqueras se clasifican en:* **II.-** *Cultivo o acuacultura con fines*		
Artículo 31°.- *Para realizar las actividades de pesca se requiere lo siguiente:* **I,** *Concesión, para:* **Inciso b)** *Acuacultura comercial* **II,** Permiso, para: **Inciso g)** *Acuacultura de fomento* **III,** *Autorización, para:* **Inciso d)** *Recolectar del medio natural reproductores, larvas, postlarvas, crías, huevos, semillas, alevines o en cualquier otro estadio, y* **Inciso e)** *Acuacultura didáctica.*		

Artículos 22.- *la Secretaría podrá inscribir en el Registro Nacional de Pesca a los acuicultores que no requieran concesión, permiso o Autorización.*	Al **proyecto** le aplica el Artículo, incisos y, fracciones anteriores, porque se trata de una actividad acuícola con fines comerciales.	Por el hecho de presentar a la autoridad correspondiente (SEMARNAT) la Manifestación de Impacto Ambiental, el promovente está cumpliendo con este apartado. El proyecto se vincula por la obligatoriedad de obtener la autorización correspondiente para realizar las obras descritas en esta manifestación de impacto ambiental. Como ya se mencionó anteriormente, la promovente una vez autorizado el proyecto en materia ambiental procederá a tramitar el Registro Nacional de Pesca para la unidad de producción acuícola.
Art. 30°.- *Las actividades pesqueras se clasifican en:* **II.-** *Cultivo o acuacultura con fines*		
Artículo 31°.- *Para realizar las actividades de pesca se requiere lo siguiente:* **I,** *Concesión, para:* **Inciso b)** *Acuacultura comercial* **II,** Permiso, para: **Inciso g)** *Acuacultura de fomento* **III,** *Autorización, para:* **Inciso d)** *Recolectar del medio natural reproductores, larvas, postlarvas, crías, huevos, semillas, alevines o en cualquier otro estadio, y* **Inciso e)** *Acuacultura didáctica.*		

Artículos 22.- *la Secretaría podrá inscribir en el Registro Nacional de Pesca a los acuicultores que no requieran concesión, permiso o Autorización.*	Al **proyecto** le aplica el Artículo, incisos y, fracciones anteriores, porque se trata de una actividad acuícola con fines comerciales.	Por el hecho de presentar a la autoridad correspondiente (SEMARNAT) la Manifestación de Impacto Ambiental, el promovente está cumpliendo con este apartado. El proyecto se vincula por la obligatoriedad de obtener la autorización correspondiente para realizar las obras descritas en esta manifestación de impacto ambiental. Como ya se mencionó anteriormente, la promovente una vez autorizado el proyecto en materia ambiental procederá a tramitar el Registro Nacional de Pesca para la unidad de producción acuícola.
Art. 30°.- *Las actividades pesqueras se clasifican en:* **II.-** *Cultivo o acuacultura con fines*		
Artículo 31°.- *Para realizar las actividades de pesca se requiere lo siguiente:* **I,** *Concesión, para:* **Inciso b)** *Acuacultura comercial* **II,** Permiso, para: **Inciso g)** *Acuacultura de fomento* **III,** *Autorización, para:* **Inciso d)** *Recolectar del medio natural reproductores, larvas, postlarvas, crías, huevos, semillas, alevines o en cualquier otro estadio, y* **Inciso e)** *Acuacultura didáctica.*		

Artículos 22.- *la Secretaría podrá inscribir en el Registro Nacional de Pesca a los acuicultores que no requieran concesión, permiso o Autorización.*	Al **proyecto** le aplica el Artículo, incisos y, fracciones anteriores, porque se trata de una actividad acuícola con fines comerciales.	Por el hecho de presentar a la autoridad correspondiente (SEMARNAT) la Manifestación de Impacto Ambiental, el promovente está cumpliendo con este apartado. El proyecto se vincula por la obligatoriedad de obtener la autorización correspondiente para realizar las obras descritas en esta manifestación de impacto ambiental. Como ya se mencionó anteriormente, la promovente una vez autorizado el proyecto en materia ambiental procederá a tramitar el Registro Nacional de Pesca para la unidad de producción acuícola.
Art. 30°.- *Las actividades pesqueras se clasifican en:* **II.-** *Cultivo o acuacultura con fines*		
Artículo 31°.- *Para realizar las actividades de pesca se requiere lo siguiente:* **I,** *Concesión, para:* **Inciso b)** *Acuacultura comercial* **II,** Permiso, para: **Inciso g)** *Acuacultura de fomento* **III,** *Autorización, para:* **Inciso d)** *Recolectar del medio natural reproductores, larvas, postlarvas, crías, huevos, semillas, alevines o en cualquier otro estadio, y* **Inciso e)** *Acuacultura didáctica.*		

Artículos 22.- *la Secretaría podrá inscribir en el Registro Nacional de Pesca a los acuicultores que no requieran concesión, permiso o Autorización.*	Al **proyecto** le aplica el Artículo, incisos y, fracciones anteriores, porque se trata de una actividad acuícola con fines comerciales.	Por el hecho de presentar a la autoridad correspondiente (SEMARNAT) la Manifestación de Impacto Ambiental, el promovente está cumpliendo con este apartado. El proyecto se vincula por la obligatoriedad de obtener la autorización correspondiente para realizar las obras descritas en esta manifestación de impacto ambiental. Como ya se mencionó anteriormente, la promovente una vez autorizado el proyecto en materia ambiental procederá a tramitar el Registro Nacional de Pesca para la unidad de producción acuícola.
Art. 30°.- *Las actividades pesqueras se clasifican en:* **II.-** *Cultivo o acuacultura con fines*		
Artículo 31°.- *Para realizar las actividades de pesca se requiere lo siguiente:* **I,** *Concesión, para:* **Inciso b)** *Acuacultura comercial* **II,** Permiso, para: **Inciso g)** *Acuacultura de fomento* **III,** *Autorización, para:* **Inciso d)** *Recolectar del medio natural reproductores, larvas, postlarvas, crías, huevos, semillas, alevines o en cualquier otro estadio, y* **Inciso e)** *Acuacultura didáctica.*		

Artículos 22.- *la Secretaría podrá inscribir en el Registro Nacional de Pesca a los acuicultores que no requieran concesión, permiso o Autorización.*	Al **proyecto** le aplica el Artículo, incisos y, fracciones anteriores, porque se trata de una actividad acuícola con fines comerciales.	Por el hecho de presentar a la autoridad correspondiente (SEMARNAT) la Manifestación de Impacto Ambiental, el promovente está cumpliendo con este apartado. El proyecto se vincula por la obligatoriedad de obtener la autorización correspondiente para realizar las obras descritas en esta manifestación de impacto ambiental. Como ya se mencionó anteriormente, la promovente una vez autorizado el proyecto en materia ambiental procederá a tramitar el Registro Nacional de Pesca para la unidad de producción acuícola.
Art. 30°.- *Las actividades pesqueras se clasifican en:* **II.-** *Cultivo o acuacultura con fines*		
Artículo 31°.- *Para realizar las actividades de pesca se requiere lo siguiente:* **I,** *Concesión, para:* **Inciso b)** *Acuacultura comercial* **II,** Permiso, para: **Inciso g)** *Acuacultura de fomento* **III,** *Autorización, para:* **Inciso d)** *Recolectar del medio natural reproductores, larvas, postlarvas, crías, huevos, semillas, alevines o en cualquier otro estadio, y* **Inciso e)** *Acuacultura didáctica.*		

Artículos 22.- *la Secretaría podrá inscribir en el Registro Nacional de Pesca a los acuicultores que no requieran concesión, permiso o Autorización.*	Al **proyecto** le aplica el Artículo, incisos y, fracciones anteriores, porque se trata de una actividad acuícola con fines comerciales.	Por el hecho de presentar a la autoridad correspondiente (SEMARNAT) la Manifestación de Impacto Ambiental, el promovente está cumpliendo con este apartado. El proyecto se vincula por la obligatoriedad de obtener la autorización correspondiente para realizar las obras descritas en esta manifestación de impacto ambiental. Como ya se mencionó anteriormente, la promovente una vez autorizado el proyecto en materia ambiental procederá a tramitar el Registro Nacional de Pesca para la unidad de producción acuícola.
Art. 30°.- *Las actividades pesqueras se clasifican en:* **II.-** *Cultivo o acuacultura con fines*		
Artículo 31°.- *Para realizar las actividades de pesca se requiere lo siguiente:* **I,** *Concesión, para:* **Inciso b)** *Acuacultura comercial* **II,** Permiso, para: **Inciso g)** *Acuacultura de fomento* **III,** *Autorización, para:* **Inciso d)** *Recolectar del medio natural reproductores, larvas, postlarvas, crías, huevos, semillas, alevines o en cualquier otro estadio, y* **Inciso e)** *Acuacultura didáctica.*		

Artículos 22.- *la Secretaría podrá inscribir en el Registro Nacional de Pesca a los acuicultores que no requieran concesión, permiso o Autorización.*	Al **proyecto** le aplica el Artículo, incisos y, fracciones anteriores, porque se trata de una actividad acuícola con fines comerciales.	Por el hecho de presentar a la autoridad correspondiente (SEMARNAT) la Manifestación de Impacto Ambiental, el promovente está cumpliendo con este apartado. El proyecto se vincula por la obligatoriedad de obtener la autorización correspondiente para realizar las obras descritas en esta manifestación de impacto ambiental. Como ya se mencionó anteriormente, la promovente una vez autorizado el proyecto en materia ambiental procederá a tramitar el Registro Nacional de Pesca para la unidad de producción acuícola.
Art. 30°.- *Las actividades pesqueras se clasifican en:* **II.-** *Cultivo o acuacultura con fines*		
Artículo 31°.- *Para realizar las actividades de pesca se requiere lo siguiente:* **I,** *Concesión, para:* **Inciso b)** *Acuacultura comercial* **II,** Permiso, para: **Inciso g)** *Acuacultura de fomento* **III,** *Autorización, para:* **Inciso d)** *Recolectar del medio natural reproductores, larvas, postlarvas, crías, huevos, semillas, alevines o en cualquier otro estadio, y* **Inciso e)** *Acuacultura didáctica.*		

Artículos 22.- *la Secretaría podrá inscribir en el Registro Nacional de Pesca a los acuicultores que no requieran concesión, permiso o Autorización.*	Al **proyecto** le aplica el Artículo, incisos y, fracciones anteriores, porque se trata de una actividad acuícola con fines comerciales.	Por el hecho de presentar a la autoridad correspondiente (SEMARNAT) la Manifestación de Impacto Ambiental, el promovente está cumpliendo con este apartado. El proyecto se vincula por la obligatoriedad de obtener la autorización correspondiente para realizar las obras descritas en esta manifestación de impacto ambiental. Como ya se mencionó anteriormente, la promovente una vez autorizado el proyecto en materia ambiental procederá a tramitar el Registro Nacional de Pesca para la unidad de producción acuícola.
Art. 30°.- *Las actividades pesqueras se clasifican en:* **II.-** *Cultivo o acuacultura con fines*		
Artículo 31°.- *Para realizar las actividades de pesca se requiere lo siguiente:* **I,** *Concesión, para:* **Inciso b)** *Acuacultura comercial* **II,** Permiso, para: **Inciso g)** *Acuacultura de fomento* **III,** *Autorización, para:* **Inciso d)** *Recolectar del medio natural reproductores, larvas, postlarvas, crías, huevos, semillas, alevines o en cualquier otro estadio, y* **Inciso e)** *Acuacultura didáctica.*		

Artículos 22.- *la Secretaría podrá inscribir en el Registro Nacional de Pesca a los acuicultores que no requieran concesión, permiso o Autorización.*	Al **proyecto** le aplica el Artículo, incisos y, fracciones anteriores, porque se trata de una actividad acuícola con fines comerciales.	Por el hecho de presentar a la autoridad correspondiente (SEMARNAT) la Manifestación de Impacto Ambiental, el promovente está cumpliendo con este apartado. El proyecto se vincula por la obligatoriedad de obtener la autorización correspondiente para realizar las obras descritas en esta manifestación de impacto ambiental. Como ya se mencionó anteriormente, la promovente una vez autorizado el proyecto en materia ambiental procederá a tramitar el Registro Nacional de Pesca para la unidad de producción acuícola.
Art. 30°.- *Las actividades pesqueras se clasifican en:* **II.-** *Cultivo o acuacultura con fines*		
Artículo 31°.- *Para realizar las actividades de pesca se requiere lo siguiente:* **I,** *Concesión, para:* **Inciso b)** *Acuacultura comercial* **II,** Permiso, para: **Inciso g)** *Acuacultura de fomento* **III,** *Autorización, para:* **Inciso d)** *Recolectar del medio natural reproductores, larvas, postlarvas, crías, huevos, semillas, alevines o en cualquier otro estadio, y* **Inciso e)** *Acuacultura didáctica.*		

Artículos 22.- *la Secretaría podrá inscribir en el Registro Nacional de Pesca a los acuicultores que no requieran concesión, permiso o Autorización.*	Al **proyecto** le aplica el Artículo, incisos y, fracciones anteriores, porque se trata de una actividad acuícola con fines comerciales.	Por el hecho de presentar a la autoridad correspondiente (SEMARNAT) la Manifestación de Impacto Ambiental, el promovente está cumpliendo con este apartado. El proyecto se vincula por la obligatoriedad de obtener la autorización correspondiente para realizar las obras descritas en esta manifestación de impacto ambiental. Como ya se mencionó anteriormente, la promovente una vez autorizado el proyecto en materia ambiental procederá a tramitar el Registro Nacional de Pesca para la unidad de producción acuícola.
Art. 30°.- *Las actividades pesqueras se clasifican en:* **II.-** *Cultivo o acuacultura con fines*		
Artículo 31°.- *Para realizar las actividades de pesca se requiere lo siguiente:* **I,** *Concesión, para:* **Inciso b)** *Acuacultura comercial* **II,** Permiso, para: **Inciso g)** *Acuacultura de fomento* **III,** *Autorización, para:* **Inciso d)** *Recolectar del medio natural reproductores, larvas, postlarvas, crías, huevos, semillas, alevines o en cualquier otro estadio, y* **Inciso e)** *Acuacultura didáctica.*		

Artículos 22.- *la Secretaría podrá inscribir en el Registro Nacional de Pesca a los acuicultores que no requieran concesión, permiso o Autorización.*	Al **proyecto** le aplica el Artículo, incisos y, fracciones anteriores, porque se trata de una actividad acuícola con fines comerciales.	Por el hecho de presentar a la autoridad correspondiente (SEMARNAT) la Manifestación de Impacto Ambiental, el promovente está cumpliendo con este apartado. El proyecto se vincula por la obligatoriedad de obtener la autorización correspondiente para realizar las obras descritas en esta manifestación de impacto ambiental. Como ya se mencionó anteriormente, la promovente una vez autorizado el proyecto en materia ambiental procederá a tramitar el Registro Nacional de Pesca para la unidad de producción acuícola.
Art. 30°.- *Las actividades pesqueras se clasifican en:* **II.-** *Cultivo o acuacultura con fines*		
Artículo 31°.- *Para realizar las actividades de pesca se requiere lo siguiente:* **I,** *Concesión, para:* **Inciso b)** *Acuacultura comercial* **II,** Permiso, para: **Inciso g)** *Acuacultura de fomento* **III,** *Autorización, para:* **Inciso d)** *Recolectar del medio natural reproductores, larvas, postlarvas, crías, huevos, semillas, alevines o en cualquier otro estadio, y* **Inciso e)** *Acuacultura didáctica.*		

Artículos 22.- *la Secretaría podrá inscribir en el Registro Nacional de Pesca a los acuicultores que no requieran concesión, permiso o Autorización.*	Al **proyecto** le aplica el Artículo, incisos y, fracciones anteriores, porque se trata de una actividad acuícola con fines comerciales.	Por el hecho de presentar a la autoridad correspondiente (SEMARNAT) la Manifestación de Impacto Ambiental, el promovente está cumpliendo con este apartado. El proyecto se vincula por la obligatoriedad de obtener la autorización correspondiente para realizar las obras descritas en esta manifestación de impacto ambiental. Como ya se mencionó anteriormente, la promovente una vez autorizado el proyecto en materia ambiental procederá a tramitar el Registro Nacional de Pesca para la unidad de producción acuícola.
Art. 30°.- *Las actividades pesqueras se clasifican en:* **II.-** *Cultivo o acuacultura con fines*		
Artículo 31°.- *Para realizar las actividades de pesca se requiere lo siguiente:* **I,** *Concesión, para:* **Inciso b)** *Acuacultura comercial* **II,** Permiso, para: **Inciso g)** *Acuacultura de fomento* **III,** *Autorización, para:* **Inciso d)** *Recolectar del medio natural reproductores, larvas, postlarvas, crías, huevos, semillas, alevines o en cualquier otro estadio, y* **Inciso e)** *Acuacultura didáctica.*		

Artículos 22.- *la Secretaría podrá inscribir en el Registro Nacional de Pesca a los acuicultores que no requieran concesión, permiso o Autorización.*	Al **proyecto** le aplica el Artículo, incisos y, fracciones anteriores, porque se trata de una actividad acuícola con fines comerciales.	Por el hecho de presentar a la autoridad correspondiente (SEMARNAT) la Manifestación de Impacto Ambiental, el promovente está cumpliendo con este apartado. El proyecto se vincula por la obligatoriedad de obtener la autorización correspondiente para realizar las obras descritas en esta manifestación de impacto ambiental. Como ya se mencionó anteriormente, la promovente una vez autorizado el proyecto en materia ambiental procederá a tramitar el Registro Nacional de Pesca para la unidad de producción acuícola.
Art. 30°.- *Las actividades pesqueras se clasifican en:* **II.-** *Cultivo o acuacultura con fines*		
Artículo 31°.- *Para realizar las actividades de pesca se requiere lo siguiente:* **I,** *Concesión, para:* **Inciso b)** *Acuacultura comercial* **II,** Permiso, para: **Inciso g)** *Acuacultura de fomento* **III,** *Autorización, para:* **Inciso d)** *Recolectar del medio natural reproductores, larvas, postlarvas, crías, huevos, semillas, alevines o en cualquier otro estadio, y* **Inciso e)** *Acuacultura didáctica.*		

Artículos 22.- *la Secretaría podrá inscribir en el Registro Nacional de Pesca a los acuicultores que no requieran concesión, permiso o Autorización.*	Al **proyecto** le aplica el Artículo, incisos y, fracciones anteriores, porque se trata de una actividad acuícola con fines comerciales.	Por el hecho de presentar a la autoridad correspondiente (SEMARNAT) la Manifestación de Impacto Ambiental, el promovente está cumpliendo con este apartado. El proyecto se vincula por la obligatoriedad de obtener la autorización correspondiente para realizar las obras descritas en esta manifestación de impacto ambiental. Como ya se mencionó anteriormente, la promovente una vez autorizado el proyecto en materia ambiental procederá a tramitar el Registro Nacional de Pesca para la unidad de producción acuícola.
Art. 30°.- *Las actividades pesqueras se clasifican en:* **II.-** *Cultivo o acuacultura con fines*		
Artículo 31°.- *Para realizar las actividades de pesca se requiere lo siguiente:* **I,** *Concesión, para:* **Inciso b)** *Acuacultura comercial* **II,** Permiso, para: **Inciso g)** *Acuacultura de fomento* **III,** *Autorización, para:* **Inciso d)** *Recolectar del medio natural reproductores, larvas, postlarvas, crías, huevos, semillas, alevines o en cualquier otro estadio, y* **Inciso e)** *Acuacultura didáctica.*		

Artículos 22.- *la Secretaría podrá inscribir en el Registro Nacional de Pesca a los acuicultores que no requieran concesión, permiso o Autorización.*	Al **proyecto** le aplica el Artículo, incisos y, fracciones anteriores, porque se trata de una actividad acuícola con fines comerciales.	Por el hecho de presentar a la autoridad correspondiente (SEMARNAT) la Manifestación de Impacto Ambiental, el promovente está cumpliendo con este apartado. El proyecto se vincula por la obligatoriedad de obtener la autorización correspondiente para realizar las obras descritas en esta manifestación de impacto ambiental. Como ya se mencionó anteriormente, la promovente una vez autorizado el proyecto en materia ambiental procederá a tramitar el Registro Nacional de Pesca para la unidad de producción acuícola.
Art. 30°.- *Las actividades pesqueras se clasifican en:* **II.-** *Cultivo o acuacultura con fines*		
Artículo 31°.- *Para realizar las actividades de pesca se requiere lo siguiente:* **I,** *Concesión, para:* **Inciso b)** *Acuacultura comercial* **II,** Permiso, para: **Inciso g)** *Acuacultura de fomento* **III,** *Autorización, para:* **Inciso d)** *Recolectar del medio natural reproductores, larvas, postlarvas, crías, huevos, semillas, alevines o en cualquier otro estadio, y* **Inciso e)** *Acuacultura didáctica.*		

Artículos 22.- *la Secretaría podrá inscribir en el Registro Nacional de Pesca a los acuicultores que no requieran concesión, permiso o Autorización.*	Al **proyecto** le aplica el Artículo, incisos y, fracciones anteriores, porque se trata de una actividad acuícola con fines comerciales.	Por el hecho de presentar a la autoridad correspondiente (SEMARNAT) la Manifestación de Impacto Ambiental, el promovente está cumpliendo con este apartado. El proyecto se vincula por la obligatoriedad de obtener la autorización correspondiente para realizar las obras descritas en esta manifestación de impacto ambiental. Como ya se mencionó anteriormente, la promovente una vez autorizado el proyecto en materia ambiental procederá a tramitar el Registro Nacional de Pesca para la unidad de producción acuícola.
Art. 30°.- *Las actividades pesqueras se clasifican en:* **II.-** *Cultivo o acuacultura con fines*		
Artículo 31°.- *Para realizar las actividades de pesca se requiere lo siguiente:* **I,** *Concesión, para:* **Inciso b)** *Acuacultura comercial* **II,** Permiso, para: **Inciso g)** *Acuacultura de fomento* **III,** *Autorización, para:* **Inciso d)** *Recolectar del medio natural reproductores, larvas, postlarvas, crías, huevos, semillas, alevines o en cualquier otro estadio, y* **Inciso e)** *Acuacultura didáctica.*		

Artículos 22.- *la Secretaría podrá inscribir en el Registro Nacional de Pesca a los acuicultores que no requieran concesión, permiso o Autorización.*	Al **proyecto** le aplica el Artículo, incisos y, fracciones anteriores, porque se trata de una actividad acuícola con fines comerciales.	Por el hecho de presentar a la autoridad correspondiente (SEMARNAT) la Manifestación de Impacto Ambiental, el promovente está cumpliendo con este apartado. El proyecto se vincula por la obligatoriedad de obtener la autorización correspondiente para realizar las obras descritas en esta manifestación de impacto ambiental. Como ya se mencionó anteriormente, la promovente una vez autorizado el proyecto en materia ambiental procederá a tramitar el Registro Nacional de Pesca para la unidad de producción acuícola.
Art. 30°.- *Las actividades pesqueras se clasifican en:* **II.-** *Cultivo o acuacultura con fines*		
Artículo 31°.- *Para realizar las actividades de pesca se requiere lo siguiente:* **I,** *Concesión, para:* **Inciso b)** *Acuacultura comercial* **II,** Permiso, para: **Inciso g)** *Acuacultura de fomento* **III,** *Autorización, para:* **Inciso d)** *Recolectar del medio natural reproductores, larvas, postlarvas, crías, huevos, semillas, alevines o en cualquier otro estadio, y* **Inciso e)** *Acuacultura didáctica.*		

Artículos 22.- *la Secretaría podrá inscribir en el Registro Nacional de Pesca a los acuicultores que no requieran concesión, permiso o Autorización.*	Al **proyecto** le aplica el Artículo, incisos y, fracciones anteriores, porque se trata de una actividad acuícola con fines comerciales.	Por el hecho de presentar a la autoridad correspondiente (SEMARNAT) la Manifestación de Impacto Ambiental, el promovente está cumpliendo con este apartado. El proyecto se vincula por la obligatoriedad de obtener la autorización correspondiente para realizar las obras descritas en esta manifestación de impacto ambiental. Como ya se mencionó anteriormente, la promovente una vez autorizado el proyecto en materia ambiental procederá a tramitar el Registro Nacional de Pesca para la unidad de producción acuícola.
Art. 30°.- *Las actividades pesqueras se clasifican en:* **II.-** *Cultivo o acuacultura con fines*		
Artículo 31°.- *Para realizar las actividades de pesca se requiere lo siguiente:* **I,** *Concesión, para:* **Inciso b)** *Acuacultura comercial* **II,** Permiso, para: **Inciso g)** *Acuacultura de fomento* **III,** *Autorización, para:* **Inciso d)** *Recolectar del medio natural reproductores, larvas, postlarvas, crías, huevos, semillas, alevines o en cualquier otro estadio, y* **Inciso e)** *Acuacultura didáctica.*		

Artículos 22.- *la Secretaría podrá inscribir en el Registro Nacional de Pesca a los acuicultores que no requieran concesión, permiso o Autorización.*	Al **proyecto** le aplica el Artículo, incisos y, fracciones anteriores, porque se trata de una actividad acuícola con fines comerciales.	Por el hecho de presentar a la autoridad correspondiente (SEMARNAT) la Manifestación de Impacto Ambiental, el promovente está cumpliendo con este apartado. El proyecto se vincula por la obligatoriedad de obtener la autorización correspondiente para realizar las obras descritas en esta manifestación de impacto ambiental. Como ya se mencionó anteriormente, la promovente una vez autorizado el proyecto en materia ambiental procederá a tramitar el Registro Nacional de Pesca para la unidad de producción acuícola.
Art. 30°.- *Las actividades pesqueras se clasifican en:* **II.-** *Cultivo o acuacultura con fines*		
Artículo 31°.- *Para realizar las actividades de pesca se requiere lo siguiente:* **I,** *Concesión, para:* **Inciso b)** *Acuacultura comercial* **II,** Permiso, para: **Inciso g)** *Acuacultura de fomento* **III,** *Autorización, para:* **Inciso d)** *Recolectar del medio natural reproductores, larvas, postlarvas, crías, huevos, semillas, alevines o en cualquier otro estadio, y* **Inciso e)** *Acuacultura didáctica.*		

Artículos 22.- *la Secretaría podrá inscribir en el Registro Nacional de Pesca a los acuicultores que no requieran concesión, permiso o Autorización.*	Al **proyecto** le aplica el Artículo, incisos y, fracciones anteriores, porque se trata de una actividad acuícola con fines comerciales.	Por el hecho de presentar a la autoridad correspondiente (SEMARNAT) la Manifestación de Impacto Ambiental, el promovente está cumpliendo con este apartado. El proyecto se vincula por la obligatoriedad de obtener la autorización correspondiente para realizar las obras descritas en esta manifestación de impacto ambiental. Como ya se mencionó anteriormente, la promovente una vez autorizado el proyecto en materia ambiental procederá a tramitar el Registro Nacional de Pesca para la unidad de producción acuícola.
Art. 30°.- *Las actividades pesqueras se clasifican en:* **II.-** *Cultivo o acuacultura con fines*		
Artículo 31°.- *Para realizar las actividades de pesca se requiere lo siguiente:* **I,** *Concesión, para:* **Inciso b)** *Acuacultura comercial* **II,** Permiso, para: **Inciso g)** *Acuacultura de fomento* **III,** *Autorización, para:* **Inciso d)** *Recolectar del medio natural reproductores, larvas, postlarvas, crías, huevos, semillas, alevines o en cualquier otro estadio, y* **Inciso e)** *Acuacultura didáctica.*		

Artículos 22.- *la Secretaría podrá inscribir en el Registro Nacional de Pesca a los acuicultores que no requieran concesión, permiso o Autorización.*	Al **proyecto** le aplica el Artículo, incisos y, fracciones anteriores, porque se trata de una actividad acuícola con fines comerciales.	Por el hecho de presentar a la autoridad correspondiente (SEMARNAT) la Manifestación de Impacto Ambiental, el promovente está cumpliendo con este apartado. El proyecto se vincula por la obligatoriedad de obtener la autorización correspondiente para realizar las obras descritas en esta manifestación de impacto ambiental. Como ya se mencionó anteriormente, la promovente una vez autorizado el proyecto en materia ambiental procederá a tramitar el Registro Nacional de Pesca para la unidad de producción acuícola.
Art. 30°.- *Las actividades pesqueras se clasifican en:* **II.-** *Cultivo o acuacultura con fines*		
Artículo 31°.- *Para realizar las actividades de pesca se requiere lo siguiente:* **I,** *Concesión, para:* **Inciso b)** *Acuacultura comercial* **II,** Permiso, para: **Inciso g)** *Acuacultura de fomento* **III,** *Autorización, para:* **Inciso d)** *Recolectar del medio natural reproductores, larvas, postlarvas, crías, huevos, semillas, alevines o en cualquier otro estadio, y* **Inciso e)** *Acuacultura didáctica.*		

Artículos 22.- *la Secretaría podrá inscribir en el Registro Nacional de Pesca a los acuicultores que no requieran concesión, permiso o Autorización.*	Al **proyecto** le aplica el Artículo, incisos y, fracciones anteriores, porque se trata de una actividad acuícola con fines comerciales.	Por el hecho de presentar a la autoridad correspondiente (SEMARNAT) la Manifestación de Impacto Ambiental, el promovente está cumpliendo con este apartado. El proyecto se vincula por la obligatoriedad de obtener la autorización correspondiente para realizar las obras descritas en esta manifestación de impacto ambiental. Como ya se mencionó anteriormente, la promovente una vez autorizado el proyecto en materia ambiental procederá a tramitar el Registro Nacional de Pesca para la unidad de producción acuícola.
Art. 30°.- *Las actividades pesqueras se clasifican en:* **II.-** *Cultivo o acuacultura con fines*		
Artículo 31°.- *Para realizar las actividades de pesca se requiere lo siguiente:* **I,** *Concesión, para:* **Inciso b)** *Acuacultura comercial* **II,** Permiso, para: **Inciso g)** *Acuacultura de fomento* **III,** *Autorización, para:* **Inciso d)** *Recolectar del medio natural reproductores, larvas, postlarvas, crías, huevos, semillas, alevines o en cualquier otro estadio, y* **Inciso e)** *Acuacultura didáctica.*		

Artículos 22.- *la Secretaría podrá inscribir en el Registro Nacional de Pesca a los acuicultores que no requieran concesión, permiso o Autorización.*	Al **proyecto** le aplica el Artículo, incisos y, fracciones anteriores, porque se trata de una actividad acuícola con fines comerciales.	Por el hecho de presentar a la autoridad correspondiente (SEMARNAT) la Manifestación de Impacto Ambiental, el promovente está cumpliendo con este apartado. El proyecto se vincula por la obligatoriedad de obtener la autorización correspondiente para realizar las obras descritas en esta manifestación de impacto ambiental. Como ya se mencionó anteriormente, la promovente una vez autorizado el proyecto en materia ambiental procederá a tramitar el Registro Nacional de Pesca para la unidad de producción acuícola.
Art. 30°.- *Las actividades pesqueras se clasifican en:* **II.-** *Cultivo o acuacultura con fines*		
Artículo 31°.- *Para realizar las actividades de pesca se requiere lo siguiente:* **I,** *Concesión, para:* **Inciso b)** *Acuacultura comercial* **II,** Permiso, para: **Inciso g)** *Acuacultura de fomento* **III,** *Autorización, para:* **Inciso d)** *Recolectar del medio natural reproductores, larvas, postlarvas, crías, huevos, semillas, alevines o en cualquier otro estadio, y* **Inciso e)** *Acuacultura didáctica.*		

Artículos 22.- *la Secretaría podrá inscribir en el Registro Nacional de Pesca a los acuicultores que no requieran concesión, permiso o Autorización.*	Al **proyecto** le aplica el Artículo, incisos y, fracciones anteriores, porque se trata de una actividad acuícola con fines comerciales.	Por el hecho de presentar a la autoridad correspondiente (SEMARNAT) la Manifestación de Impacto Ambiental, el promovente está cumpliendo con este apartado. El proyecto se vincula por la obligatoriedad de obtener la autorización correspondiente para realizar las obras descritas en esta manifestación de impacto ambiental. Como ya se mencionó anteriormente, la promovente una vez autorizado el proyecto en materia ambiental procederá a tramitar el Registro Nacional de Pesca para la unidad de producción acuícola.
Art. 30°.- *Las actividades pesqueras se clasifican en:* **II.-** *Cultivo o acuacultura con fines*		
Artículo 31°.- *Para realizar las actividades de pesca se requiere lo siguiente:* **I,** *Concesión, para:* **Inciso b)** *Acuacultura comercial* **II,** Permiso, para: **Inciso g)** *Acuacultura de fomento* **III,** *Autorización, para:* **Inciso d)** *Recolectar del medio natural reproductores, larvas, postlarvas, crías, huevos, semillas, alevines o en cualquier otro estadio, y* **Inciso e)** *Acuacultura didáctica.*		

Artículos 22.- *la Secretaría podrá inscribir en el Registro Nacional de Pesca a los acuicultores que no requieran concesión, permiso o Autorización.*	Al **proyecto** le aplica el Artículo, incisos y, fracciones anteriores, porque se trata de una actividad acuícola con fines comerciales.	Por el hecho de presentar a la autoridad correspondiente (SEMARNAT) la Manifestación de Impacto Ambiental, el promovente está cumpliendo con este apartado. El proyecto se vincula por la obligatoriedad de obtener la autorización correspondiente para realizar las obras descritas en esta manifestación de impacto ambiental. Como ya se mencionó anteriormente, la promovente una vez autorizado el proyecto en materia ambiental procederá a tramitar el Registro Nacional de Pesca para la unidad de producción acuícola.
Art. 30°.- *Las actividades pesqueras se clasifican en:* **II.-** *Cultivo o acuacultura con fines*		
Artículo 31°.- *Para realizar las actividades de pesca se requiere lo siguiente:* **I,** *Concesión, para:* **Inciso b)** *Acuacultura comercial* **II,** Permiso, para: **Inciso g)** *Acuacultura de fomento* **III,** *Autorización, para:* **Inciso d)** *Recolectar del medio natural reproductores, larvas, postlarvas, crías, huevos, semillas, alevines o en cualquier otro estadio, y* **Inciso e)** *Acuacultura didáctica.*		

Artículos 22.- *la Secretaría podrá inscribir en el Registro Nacional de Pesca a los acuicultores que no requieran concesión, permiso o Autorización.*	Al **proyecto** le aplica el Artículo, incisos y, fracciones anteriores, porque se trata de una actividad acuícola con fines comerciales.	Por el hecho de presentar a la autoridad correspondiente (SEMARNAT) la Manifestación de Impacto Ambiental, el promovente está cumpliendo con este apartado. El proyecto se vincula por la obligatoriedad de obtener la autorización correspondiente para realizar las obras descritas en esta manifestación de impacto ambiental. Como ya se mencionó anteriormente, la promovente una vez autorizado el proyecto en materia ambiental procederá a tramitar el Registro Nacional de Pesca para la unidad de producción acuícola.
Art. 30°.- *Las actividades pesqueras se clasifican en:* **II.-** *Cultivo o acuacultura con fines*		
Artículo 31°.- *Para realizar las actividades de pesca se requiere lo siguiente:* **I,** *Concesión, para:* **Inciso b)** *Acuacultura comercial* **II,** Permiso, para: **Inciso g)** *Acuacultura de fomento* **III,** *Autorización, para:* **Inciso d)** *Recolectar del medio natural reproductores, larvas, postlarvas, crías, huevos, semillas, alevines o en cualquier otro estadio, y* **Inciso e)** *Acuacultura didáctica.*		

Artículos 22.- *la Secretaría podrá inscribir en el Registro Nacional de Pesca a los acuicultores que no requieran concesión, permiso o Autorización.*	Al **proyecto** le aplica el Artículo, incisos y, fracciones anteriores, porque se trata de una actividad acuícola con fines comerciales.	Por el hecho de presentar a la autoridad correspondiente (SEMARNAT) la Manifestación de Impacto Ambiental, el promovente está cumpliendo con este apartado. El proyecto se vincula por la obligatoriedad de obtener la autorización correspondiente para realizar las obras descritas en esta manifestación de impacto ambiental. Como ya se mencionó anteriormente, la promovente una vez autorizado el proyecto en materia ambiental procederá a tramitar el Registro Nacional de Pesca para la unidad de producción acuícola.
Art. 30°.- *Las actividades pesqueras se clasifican en:* **II.-** *Cultivo o acuacultura con fines*		
Artículo 31°.- *Para realizar las actividades de pesca se requiere lo siguiente:* **I,** *Concesión, para:* **Inciso b)** *Acuacultura comercial* **II,** Permiso, para: **Inciso g)** *Acuacultura de fomento* **III,** *Autorización, para:* **Inciso d)** *Recolectar del medio natural reproductores, larvas, postlarvas, crías, huevos, semillas, alevines o en cualquier otro estadio, y* **Inciso e)** *Acuacultura didáctica.*		

Artículos 22.- *la Secretaría podrá inscribir en el Registro Nacional de Pesca a los acuicultores que no requieran concesión, permiso o Autorización.*	Al **proyecto** le aplica el Artículo, incisos y, fracciones anteriores, porque se trata de una actividad acuícola con fines comerciales.	Por el hecho de presentar a la autoridad correspondiente (SEMARNAT) la Manifestación de Impacto Ambiental, el promovente está cumpliendo con este apartado. El proyecto se vincula por la obligatoriedad de obtener la autorización correspondiente para realizar las obras descritas en esta manifestación de impacto ambiental. Como ya se mencionó anteriormente, la promovente una vez autorizado el proyecto en materia ambiental procederá a tramitar el Registro Nacional de Pesca para la unidad de producción acuícola.
Art. 30°.- *Las actividades pesqueras se clasifican en:* **II.-** *Cultivo o acuacultura con fines*		
Artículo 31°.- *Para realizar las actividades de pesca se requiere lo siguiente:* **I,** *Concesión, para:* **Inciso b)** *Acuacultura comercial* **II,** Permiso, para: **Inciso g)** *Acuacultura de fomento* **III,** *Autorización, para:* **Inciso d)** *Recolectar del medio natural reproductores, larvas, postlarvas, crías, huevos, semillas, alevines o en cualquier otro estadio, y* **Inciso e)** *Acuacultura didáctica.*		

Artículos 22.- *la Secretaría podrá inscribir en el Registro Nacional de Pesca a los acuicultores que no requieran concesión, permiso o Autorización.*	Al **proyecto** le aplica el Artículo, incisos y, fracciones anteriores, porque se trata de una actividad acuícola con fines comerciales.	Por el hecho de presentar a la autoridad correspondiente (SEMARNAT) la Manifestación de Impacto Ambiental, el promovente está cumpliendo con este apartado. El proyecto se vincula por la obligatoriedad de obtener la autorización correspondiente para realizar las obras descritas en esta manifestación de impacto ambiental. Como ya se mencionó anteriormente, la promovente una vez autorizado el proyecto en materia ambiental procederá a tramitar el Registro Nacional de Pesca para la unidad de producción acuícola.
Art. 30°.- *Las actividades pesqueras se clasifican en:* **II.-** *Cultivo o acuacultura con fines*		
Artículo 31°.- *Para realizar las actividades de pesca se requiere lo siguiente:* **I,** *Concesión, para:* **Inciso b)** *Acuacultura comercial* **II,** Permiso, para: **Inciso g)** *Acuacultura de fomento* **III,** *Autorización, para:* **Inciso d)** *Recolectar del medio natural reproductores, larvas, postlarvas, crías, huevos, semillas, alevines o en cualquier otro estadio, y* **Inciso e)** *Acuacultura didáctica.*		

Artículos 22.- *la Secretaría podrá inscribir en el Registro Nacional de Pesca a los acuicultores que no requieran concesión, permiso o Autorización.*	Al **proyecto** le aplica el Artículo, incisos y, fracciones anteriores, porque se trata de una actividad acuícola con fines comerciales.	Por el hecho de presentar a la autoridad correspondiente (SEMARNAT) la Manifestación de Impacto Ambiental, el promovente está cumpliendo con este apartado. El proyecto se vincula por la obligatoriedad de obtener la autorización correspondiente para realizar las obras descritas en esta manifestación de impacto ambiental. Como ya se mencionó anteriormente, la promovente una vez autorizado el proyecto en materia ambiental procederá a tramitar el Registro Nacional de Pesca para la unidad de producción acuícola.
Art. 30°.- *Las actividades pesqueras se clasifican en:* **II.-** *Cultivo o acuacultura con fines*		
Artículo 31°.- *Para realizar las actividades de pesca se requiere lo siguiente:* **I,** *Concesión, para:* **Inciso b)** *Acuacultura comercial* **II,** Permiso, para: **Inciso g)** *Acuacultura de fomento* **III,** *Autorización, para:* **Inciso d)** *Recolectar del medio natural reproductores, larvas, postlarvas, crías, huevos, semillas, alevines o en cualquier otro estadio, y* **Inciso e)** *Acuacultura didáctica.*		

Artículos 22.- *la Secretaría podrá inscribir en el Registro Nacional de Pesca a los acuicultores que no requieran concesión, permiso o Autorización.*	Al **proyecto** le aplica el Artículo, incisos y, fracciones anteriores, porque se trata de una actividad acuícola con fines comerciales.	Por el hecho de presentar a la autoridad correspondiente (SEMARNAT) la Manifestación de Impacto Ambiental, el promovente está cumpliendo con este apartado. El proyecto se vincula por la obligatoriedad de obtener la autorización correspondiente para realizar las obras descritas en esta manifestación de impacto ambiental. Como ya se mencionó anteriormente, la promovente una vez autorizado el proyecto en materia ambiental procederá a tramitar el Registro Nacional de Pesca para la unidad de producción acuícola.
Art. 30°.- *Las actividades pesqueras se clasifican en:* **II.-** *Cultivo o acuacultura con fines*		
Artículo 31°.- *Para realizar las actividades de pesca se requiere lo siguiente:* **I,** *Concesión, para:* **Inciso b)** *Acuacultura comercial* **II,** Permiso, para: **Inciso g)** *Acuacultura de fomento* **III,** *Autorización, para:* **Inciso d)** *Recolectar del medio natural reproductores, larvas, postlarvas, crías, huevos, semillas, alevines o en cualquier otro estadio, y* **Inciso e)** *Acuacultura didáctica.*		

Artículos 22.- *la Secretaría podrá inscribir en el Registro Nacional de Pesca a los acuicultores que no requieran concesión, permiso o Autorización.*	Al **proyecto** le aplica el Artículo, incisos y, fracciones anteriores, porque se trata de una actividad acuícola con fines comerciales.	Por el hecho de presentar a la autoridad correspondiente (SEMARNAT) la Manifestación de Impacto Ambiental, el promovente está cumpliendo con este apartado. El proyecto se vincula por la obligatoriedad de obtener la autorización correspondiente para realizar las obras descritas en esta manifestación de impacto ambiental. Como ya se mencionó anteriormente, la promovente una vez autorizado el proyecto en materia ambiental procederá a tramitar el Registro Nacional de Pesca para la unidad de producción acuícola.
Art. 30°.- *Las actividades pesqueras se clasifican en:* **II.-** *Cultivo o acuacultura con fines*		
Artículo 31°.- *Para realizar las actividades de pesca se requiere lo siguiente:* **I,** *Concesión, para:* **Inciso b)** *Acuacultura comercial* **II,** Permiso, para: **Inciso g)** *Acuacultura de fomento* **III,** *Autorización, para:* **Inciso d)** *Recolectar del medio natural reproductores, larvas, postlarvas, crías, huevos, semillas, alevines o en cualquier otro estadio, y* **Inciso e)** *Acuacultura didáctica.*		

Artículos 22.- *la Secretaría podrá inscribir en el Registro Nacional de Pesca a los acuicultores que no requieran concesión, permiso o Autorización.*	Al **proyecto** le aplica el Artículo, incisos y, fracciones anteriores, porque se trata de una actividad acuícola con fines comerciales.	Por el hecho de presentar a la autoridad correspondiente (SEMARNAT) la Manifestación de Impacto Ambiental, el promovente está cumpliendo con este apartado. El proyecto se vincula por la obligatoriedad de obtener la autorización correspondiente para realizar las obras descritas en esta manifestación de impacto ambiental. Como ya se mencionó anteriormente, la promovente una vez autorizado el proyecto en materia ambiental procederá a tramitar el Registro Nacional de Pesca para la unidad de producción acuícola.
Art. 30°.- *Las actividades pesqueras se clasifican en:* **II.-** *Cultivo o acuacultura con fines*		
Artículo 31°.- *Para realizar las actividades de pesca se requiere lo siguiente:* **I,** *Concesión, para:* **Inciso b)** *Acuacultura comercial* **II,** Permiso, para: **Inciso g)** *Acuacultura de fomento* **III,** *Autorización, para:* **Inciso d)** *Recolectar del medio natural reproductores, larvas, postlarvas, crías, huevos, semillas, alevines o en cualquier otro estadio, y* **Inciso e)** *Acuacultura didáctica.*		

Artículos 22.- *la Secretaría podrá inscribir en el Registro Nacional de Pesca a los acuicultores que no requieran concesión, permiso o Autorización.*	Al **proyecto** le aplica el Artículo, incisos y, fracciones anteriores, porque se trata de una actividad acuícola con fines comerciales.	Por el hecho de presentar a la autoridad correspondiente (SEMARNAT) la Manifestación de Impacto Ambiental, el promovente está cumpliendo con este apartado. El proyecto se vincula por la obligatoriedad de obtener la autorización correspondiente para realizar las obras descritas en esta manifestación de impacto ambiental. Como ya se mencionó anteriormente, la promovente una vez autorizado el proyecto en materia ambiental procederá a tramitar el Registro Nacional de Pesca para la unidad de producción acuícola.
Art. 30°.- *Las actividades pesqueras se clasifican en:* **II.-** *Cultivo o acuacultura con fines*		
Artículo 31°.- *Para realizar las actividades de pesca se requiere lo siguiente:* **I,** *Concesión, para:* **Inciso b)** *Acuacultura comercial* **II,** Permiso, para: **Inciso g)** *Acuacultura de fomento* **III,** *Autorización, para:* **Inciso d)** *Recolectar del medio natural reproductores, larvas, postlarvas, crías, huevos, semillas, alevines o en cualquier otro estadio, y* **Inciso e)** *Acuacultura didáctica.*		

Artículos 22.- *la Secretaría podrá inscribir en el Registro Nacional de Pesca a los acuicultores que no requieran concesión, permiso o Autorización.*	Al **proyecto** le aplica el Artículo, incisos y, fracciones anteriores, porque se trata de una actividad acuícola con fines comerciales.	Por el hecho de presentar a la autoridad correspondiente (SEMARNAT) la Manifestación de Impacto Ambiental, el promovente está cumpliendo con este apartado. El proyecto se vincula por la obligatoriedad de obtener la autorización correspondiente para realizar las obras descritas en esta manifestación de impacto ambiental. Como ya se mencionó anteriormente, la promovente una vez autorizado el proyecto en materia ambiental procederá a tramitar el Registro Nacional de Pesca para la unidad de producción acuícola.
Art. 30°.- *Las actividades pesqueras se clasifican en:* **II.-** *Cultivo o acuacultura con fines*		
Artículo 31°.- *Para realizar las actividades de pesca se requiere lo siguiente:* **I,** *Concesión, para:* **Inciso b)** *Acuacultura comercial* **II,** Permiso, para: **Inciso g)** *Acuacultura de fomento* **III,** *Autorización, para:* **Inciso d)** *Recolectar del medio natural reproductores, larvas, postlarvas, crías, huevos, semillas, alevines o en cualquier otro estadio, y* **Inciso e)** *Acuacultura didáctica.*		

Artículos 22.- *la Secretaría podrá inscribir en el Registro Nacional de Pesca a los acuicultores que no requieran concesión, permiso o Autorización.*	Al **proyecto** le aplica el Artículo, incisos y, fracciones anteriores, porque se trata de una actividad acuícola con fines comerciales.	Por el hecho de presentar a la autoridad correspondiente (SEMARNAT) la Manifestación de Impacto Ambiental, el promovente está cumpliendo con este apartado. El proyecto se vincula por la obligatoriedad de obtener la autorización correspondiente para realizar las obras descritas en esta manifestación de impacto ambiental. Como ya se mencionó anteriormente, la promovente una vez autorizado el proyecto en materia ambiental procederá a tramitar el Registro Nacional de Pesca para la unidad de producción acuícola.
Art. 30°.- *Las actividades pesqueras se clasifican en:* **II.-** *Cultivo o acuacultura con fines*		
Artículo 31°.- *Para realizar las actividades de pesca se requiere lo siguiente:* **I,** *Concesión, para:* **Inciso b)** *Acuacultura comercial* **II,** Permiso, para: **Inciso g)** *Acuacultura de fomento* **III,** *Autorización, para:* **Inciso d)** *Recolectar del medio natural reproductores, larvas, postlarvas, crías, huevos, semillas, alevines o en cualquier otro estadio, y* **Inciso e)** *Acuacultura didáctica.*		

Artículos 22.- *la Secretaría podrá inscribir en el Registro Nacional de Pesca a los acuicultores que no requieran concesión, permiso o Autorización.*	Al **proyecto** le aplica el Artículo, incisos y, fracciones anteriores, porque se trata de una actividad acuícola con fines comerciales.	Por el hecho de presentar a la autoridad correspondiente (SEMARNAT) la Manifestación de Impacto Ambiental, el promovente está cumpliendo con este apartado. El proyecto se vincula por la obligatoriedad de obtener la autorización correspondiente para realizar las obras descritas en esta manifestación de impacto ambiental. Como ya se mencionó anteriormente, la promovente una vez autorizado el proyecto en materia ambiental procederá a tramitar el Registro Nacional de Pesca para la unidad de producción acuícola.
Art. 30°.- *Las actividades pesqueras se clasifican en:* **II.-** *Cultivo o acuacultura con fines*		
Artículo 31°.- *Para realizar las actividades de pesca se requiere lo siguiente:* **I,** *Concesión, para:* **Inciso b)** *Acuacultura comercial* **II,** Permiso, para: **Inciso g)** *Acuacultura de fomento* **III,** *Autorización, para:* **Inciso d)** *Recolectar del medio natural reproductores, larvas, postlarvas, crías, huevos, semillas, alevines o en cualquier otro estadio, y* **Inciso e)** *Acuacultura didáctica.*		

Artículos 22.- *la Secretaría podrá inscribir en el Registro Nacional de Pesca a los acuicultores que no requieran concesión, permiso o Autorización.*	Al **proyecto** le aplica el Artículo, incisos y, fracciones anteriores, porque se trata de una actividad acuícola con fines comerciales.	Por el hecho de presentar a la autoridad correspondiente (SEMARNAT) la Manifestación de Impacto Ambiental, el promovente está cumpliendo con este apartado. El proyecto se vincula por la obligatoriedad de obtener la autorización correspondiente para realizar las obras descritas en esta manifestación de impacto ambiental. Como ya se mencionó anteriormente, la promovente una vez autorizado el proyecto en materia ambiental procederá a tramitar el Registro Nacional de Pesca para la unidad de producción acuícola.
Art. 30°.- *Las actividades pesqueras se clasifican en:* **II.-** *Cultivo o acuacultura con fines*		
Artículo 31°.- *Para realizar las actividades de pesca se requiere lo siguiente:* **I,** *Concesión, para:* **Inciso b)** *Acuacultura comercial* **II,** Permiso, para: **Inciso g)** *Acuacultura de fomento* **III,** *Autorización, para:* **Inciso d)** *Recolectar del medio natural reproductores, larvas, postlarvas, crías, huevos, semillas, alevines o en cualquier otro estadio, y* **Inciso e)** *Acuacultura didáctica.*		

Artículos 22.- *la Secretaría podrá inscribir en el Registro Nacional de Pesca a los acuicultores que no requieran concesión, permiso o Autorización.*	Al **proyecto** le aplica el Artículo, incisos y, fracciones anteriores, porque se trata de una actividad acuícola con fines comerciales.	Por el hecho de presentar a la autoridad correspondiente (SEMARNAT) la Manifestación de Impacto Ambiental, el promovente está cumpliendo con este apartado. El proyecto se vincula por la obligatoriedad de obtener la autorización correspondiente para realizar las obras descritas en esta manifestación de impacto ambiental. Como ya se mencionó anteriormente, la promovente una vez autorizado el proyecto en materia ambiental procederá a tramitar el Registro Nacional de Pesca para la unidad de producción acuícola.
Art. 30°.- *Las actividades pesqueras se clasifican en:* **II.-** *Cultivo o acuacultura con fines*		
Artículo 31°.- *Para realizar las actividades de pesca se requiere lo siguiente:* **I,** *Concesión, para:* **Inciso b)** *Acuacultura comercial* **II,** Permiso, para: **Inciso g)** *Acuacultura de fomento* **III,** *Autorización, para:* **Inciso d)** *Recolectar del medio natural reproductores, larvas, postlarvas, crías, huevos, semillas, alevines o en cualquier otro estadio, y* **Inciso e)** *Acuacultura didáctica.*		

Artículos 22.- *la Secretaría podrá inscribir en el Registro Nacional de Pesca a los acuicultores que no requieran concesión, permiso o Autorización.*	Al **proyecto** le aplica el Artículo, incisos y, fracciones anteriores, porque se trata de una actividad acuícola con fines comerciales.	Por el hecho de presentar a la autoridad correspondiente (SEMARNAT) la Manifestación de Impacto Ambiental, el promovente está cumpliendo con este apartado. El proyecto se vincula por la obligatoriedad de obtener la autorización correspondiente para realizar las obras descritas en esta manifestación de impacto ambiental. Como ya se mencionó anteriormente, la promovente una vez autorizado el proyecto en materia ambiental procederá a tramitar el Registro Nacional de Pesca para la unidad de producción acuícola.
Art. 30°.- *Las actividades pesqueras se clasifican en:* **II.-** *Cultivo o acuacultura con fines*		
Artículo 31°.- *Para realizar las actividades de pesca se requiere lo siguiente:* **I,** *Concesión, para:* **Inciso b)** *Acuacultura comercial* **II,** Permiso, para: **Inciso g)** *Acuacultura de fomento* **III,** *Autorización, para:* **Inciso d)** *Recolectar del medio natural reproductores, larvas, postlarvas, crías, huevos, semillas, alevines o en cualquier otro estadio, y* **Inciso e)** *Acuacultura didáctica.*		

Artículos 22.- *la Secretaría podrá inscribir en el Registro Nacional de Pesca a los acuicultores que no requieran concesión, permiso o Autorización.*	Al **proyecto** le aplica el Artículo, incisos y, fracciones anteriores, porque se trata de una actividad acuícola con fines comerciales.	Por el hecho de presentar a la autoridad correspondiente (SEMARNAT) la Manifestación de Impacto Ambiental, el promovente está cumpliendo con este apartado. El proyecto se vincula por la obligatoriedad de obtener la autorización correspondiente para realizar las obras descritas en esta manifestación de impacto ambiental. Como ya se mencionó anteriormente, la promovente una vez autorizado el proyecto en materia ambiental procederá a tramitar el Registro Nacional de Pesca para la unidad de producción acuícola.
Art. 30°.- *Las actividades pesqueras se clasifican en:* **II.-** *Cultivo o acuacultura con fines*		
Artículo 31°.- *Para realizar las actividades de pesca se requiere lo siguiente:* **I,** *Concesión, para:* **Inciso b)** *Acuacultura comercial* **II,** Permiso, para: **Inciso g)** *Acuacultura de fomento* **III,** *Autorización, para:* **Inciso d)** *Recolectar del medio natural reproductores, larvas, postlarvas, crías, huevos, semillas, alevines o en cualquier otro estadio, y* **Inciso e)** *Acuacultura didáctica.*		

Artículos 22.- *la Secretaría podrá inscribir en el Registro Nacional de Pesca a los acuicultores que no requieran concesión, permiso o Autorización.*	Al **proyecto** le aplica el Artículo, incisos y, fracciones anteriores, porque se trata de una actividad acuícola con fines comerciales.	Por el hecho de presentar a la autoridad correspondiente (SEMARNAT) la Manifestación de Impacto Ambiental, el promovente está cumpliendo con este apartado. El proyecto se vincula por la obligatoriedad de obtener la autorización correspondiente para realizar las obras descritas en esta manifestación de impacto ambiental. Como ya se mencionó anteriormente, la promovente una vez autorizado el proyecto en materia ambiental procederá a tramitar el Registro Nacional de Pesca para la unidad de producción acuícola.
Art. 30°.- *Las actividades pesqueras se clasifican en:* **II.-** *Cultivo o acuacultura con fines*		
Artículo 31°.- *Para realizar las actividades de pesca se requiere lo siguiente:* **I,** *Concesión, para:* **Inciso b)** *Acuacultura comercial* **II,** Permiso, para: **Inciso g)** *Acuacultura de fomento* **III,** *Autorización, para:* **Inciso d)** *Recolectar del medio natural reproductores, larvas, postlarvas, crías, huevos, semillas, alevines o en cualquier otro estadio, y* **Inciso e)** *Acuacultura didáctica.*		

Artículos 22.- *la Secretaría podrá inscribir en el Registro Nacional de Pesca a los acuicultores que no requieran concesión, permiso o Autorización.*	Al **proyecto** le aplica el Artículo, incisos y, fracciones anteriores, porque se trata de una actividad acuícola con fines comerciales.	Por el hecho de presentar a la autoridad correspondiente (SEMARNAT) la Manifestación de Impacto Ambiental, el promovente está cumpliendo con este apartado. El proyecto se vincula por la obligatoriedad de obtener la autorización correspondiente para realizar las obras descritas en esta manifestación de impacto ambiental. Como ya se mencionó anteriormente, la promovente una vez autorizado el proyecto en materia ambiental procederá a tramitar el Registro Nacional de Pesca para la unidad de producción acuícola.
Art. 30°.- *Las actividades pesqueras se clasifican en:* **II.-** *Cultivo o acuacultura con fines*		
Artículo 31°.- *Para realizar las actividades de pesca se requiere lo siguiente:* **I,** *Concesión, para:* **Inciso b)** *Acuacultura comercial* **II,** Permiso, para: **Inciso g)** *Acuacultura de fomento* **III,** *Autorización, para:* **Inciso d)** *Recolectar del medio natural reproductores, larvas, postlarvas, crías, huevos, semillas, alevines o en cualquier otro estadio, y* **Inciso e)** *Acuacultura didáctica.*		

Artículos 22.- *la Secretaría podrá inscribir en el Registro Nacional de Pesca a los acuicultores que no requieran concesión, permiso o Autorización.*	Al **proyecto** le aplica el Artículo, incisos y, fracciones anteriores, porque se trata de una actividad acuícola con fines comerciales.	Por el hecho de presentar a la autoridad correspondiente (SEMARNAT) la Manifestación de Impacto Ambiental, el promovente está cumpliendo con este apartado. El proyecto se vincula por la obligatoriedad de obtener la autorización correspondiente para realizar las obras descritas en esta manifestación de impacto ambiental. Como ya se mencionó anteriormente, la promovente una vez autorizado el proyecto en materia ambiental procederá a tramitar el Registro Nacional de Pesca para la unidad de producción acuícola.
Art. 30°.- *Las actividades pesqueras se clasifican en:* **II.-** *Cultivo o acuacultura con fines*		
Artículo 31°.- *Para realizar las actividades de pesca se requiere lo siguiente:* **I,** *Concesión, para:* **Inciso b)** *Acuacultura comercial* **II,** Permiso, para: **Inciso g)** *Acuacultura de fomento* **III,** *Autorización, para:* **Inciso d)** *Recolectar del medio natural reproductores, larvas, postlarvas, crías, huevos, semillas, alevines o en cualquier otro estadio, y* **Inciso e)** *Acuacultura didáctica.*		

Artículos 22.- *la Secretaría podrá inscribir en el Registro Nacional de Pesca a los acuicultores que no requieran concesión, permiso o Autorización.*	Al **proyecto** le aplica el Artículo, incisos y, fracciones anteriores, porque se trata de una actividad acuícola con fines comerciales.	Por el hecho de presentar a la autoridad correspondiente (SEMARNAT) la Manifestación de Impacto Ambiental, el promovente está cumpliendo con este apartado. El proyecto se vincula por la obligatoriedad de obtener la autorización correspondiente para realizar las obras descritas en esta manifestación de impacto ambiental. Como ya se mencionó anteriormente, la promovente una vez autorizado el proyecto en materia ambiental procederá a tramitar el Registro Nacional de Pesca para la unidad de producción acuícola.
Art. 30°.- *Las actividades pesqueras se clasifican en:* **II.-** *Cultivo o acuacultura con fines*		
Artículo 31°.- *Para realizar las actividades de pesca se requiere lo siguiente:* **I,** *Concesión, para:* **Inciso b)** *Acuacultura comercial* **II,** Permiso, para: **Inciso g)** *Acuacultura de fomento* **III,** *Autorización, para:* **Inciso d)** *Recolectar del medio natural reproductores, larvas, postlarvas, crías, huevos, semillas, alevines o en cualquier otro estadio, y* **Inciso e)** *Acuacultura didáctica.*		

Artículos 22.- *la Secretaría podrá inscribir en el Registro Nacional de Pesca a los acuicultores que no requieran concesión, permiso o Autorización.*	Al **proyecto** le aplica el Artículo, incisos y, fracciones anteriores, porque se trata de una actividad acuícola con fines comerciales.	Por el hecho de presentar a la autoridad correspondiente (SEMARNAT) la Manifestación de Impacto Ambiental, el promovente está cumpliendo con este apartado. El proyecto se vincula por la obligatoriedad de obtener la autorización correspondiente para realizar las obras descritas en esta manifestación de impacto ambiental. Como ya se mencionó anteriormente, la promovente una vez autorizado el proyecto en materia ambiental procederá a tramitar el Registro Nacional de Pesca para la unidad de producción acuícola.
Art. 30°.- *Las actividades pesqueras se clasifican en:* **II.-** *Cultivo o acuacultura con fines*		
Artículo 31°.- *Para realizar las actividades de pesca se requiere lo siguiente:* **I,** *Concesión, para:* **Inciso b)** *Acuacultura comercial* **II,** Permiso, para: **Inciso g)** *Acuacultura de fomento* **III,** *Autorización, para:* **Inciso d)** *Recolectar del medio natural reproductores, larvas, postlarvas, crías, huevos, semillas, alevines o en cualquier otro estadio, y* **Inciso e)** *Acuacultura didáctica.*		

Artículos 22.- *la Secretaría podrá inscribir en el Registro Nacional de Pesca a los acuicultores que no requieran concesión, permiso o Autorización.*	Al **proyecto** le aplica el Artículo, incisos y, fracciones anteriores, porque se trata de una actividad acuícola con fines comerciales.	Por el hecho de presentar a la autoridad correspondiente (SEMARNAT) la Manifestación de Impacto Ambiental, el promovente está cumpliendo con este apartado. El proyecto se vincula por la obligatoriedad de obtener la autorización correspondiente para realizar las obras descritas en esta manifestación de impacto ambiental. Como ya se mencionó anteriormente, la promovente una vez autorizado el proyecto en materia ambiental procederá a tramitar el Registro Nacional de Pesca para la unidad de producción acuícola.
Art. 30°.- *Las actividades pesqueras se clasifican en:* **II.-** *Cultivo o acuacultura con fines*		
Artículo 31°.- *Para realizar las actividades de pesca se requiere lo siguiente:* **I,** *Concesión, para:* **Inciso b)** *Acuacultura comercial* **II,** Permiso, para: **Inciso g)** *Acuacultura de fomento* **III,** *Autorización, para:* **Inciso d)** *Recolectar del medio natural reproductores, larvas, postlarvas, crías, huevos, semillas, alevines o en cualquier otro estadio, y* **Inciso e)** *Acuacultura didáctica.*		

Artículos 22.- *la Secretaría podrá inscribir en el Registro Nacional de Pesca a los acuicultores que no requieran concesión, permiso o Autorización.*	Al **proyecto** le aplica el Artículo, incisos y, fracciones anteriores, porque se trata de una actividad acuícola con fines comerciales.	Por el hecho de presentar a la autoridad correspondiente (SEMARNAT) la Manifestación de Impacto Ambiental, el promovente está cumpliendo con este apartado. El proyecto se vincula por la obligatoriedad de obtener la autorización correspondiente para realizar las obras descritas en esta manifestación de impacto ambiental. Como ya se mencionó anteriormente, la promovente una vez autorizado el proyecto en materia ambiental procederá a tramitar el Registro Nacional de Pesca para la unidad de producción acuícola.
Art. 30°.- *Las actividades pesqueras se clasifican en:* **II.-** *Cultivo o acuacultura con fines*		
Artículo 31°.- *Para realizar las actividades de pesca se requiere lo siguiente:* **I,** *Concesión, para:* **Inciso b)** *Acuacultura comercial* **II,** Permiso, para: **Inciso g)** *Acuacultura de fomento* **III,** *Autorización, para:* **Inciso d)** *Recolectar del medio natural reproductores, larvas, postlarvas, crías, huevos, semillas, alevines o en cualquier otro estadio, y* **Inciso e)** *Acuacultura didáctica.*		

Artículos 22.- *la Secretaría podrá inscribir en el Registro Nacional de Pesca a los acuicultores que no requieran concesión, permiso o Autorización.*	Al **proyecto** le aplica el Artículo, incisos y, fracciones anteriores, porque se trata de una actividad acuícola con fines comerciales.	Por el hecho de presentar a la autoridad correspondiente (SEMARNAT) la Manifestación de Impacto Ambiental, el promovente está cumpliendo con este apartado. El proyecto se vincula por la obligatoriedad de obtener la autorización correspondiente para realizar las obras descritas en esta manifestación de impacto ambiental. Como ya se mencionó anteriormente, la promovente una vez autorizado el proyecto en materia ambiental procederá a tramitar el Registro Nacional de Pesca para la unidad de producción acuícola.
Art. 30°.- *Las actividades pesqueras se clasifican en:* **II.-** *Cultivo o acuacultura con fines*		
Artículo 31°.- *Para realizar las actividades de pesca se requiere lo siguiente:* **I,** *Concesión, para:* **Inciso b)** *Acuacultura comercial* **II,** Permiso, para: **Inciso g)** *Acuacultura de fomento* **III,** *Autorización, para:* **Inciso d)** *Recolectar del medio natural reproductores, larvas, postlarvas, crías, huevos, semillas, alevines o en cualquier otro estadio, y* **Inciso e)** *Acuacultura didáctica.*		

Artículos 22.- *la Secretaría podrá inscribir en el Registro Nacional de Pesca a los acuicultores que no requieran concesión, permiso o Autorización.*	Al **proyecto** le aplica el Artículo, incisos y, fracciones anteriores, porque se trata de una actividad acuícola con fines comerciales.	Por el hecho de presentar a la autoridad correspondiente (SEMARNAT) la Manifestación de Impacto Ambiental, el promovente está cumpliendo con este apartado. El proyecto se vincula por la obligatoriedad de obtener la autorización correspondiente para realizar las obras descritas en esta manifestación de impacto ambiental. Como ya se mencionó anteriormente, la promovente una vez autorizado el proyecto en materia ambiental procederá a tramitar el Registro Nacional de Pesca para la unidad de producción acuícola.
Art. 30°.- *Las actividades pesqueras se clasifican en:* **II.-** *Cultivo o acuacultura con fines*		
Artículo 31°.- *Para realizar las actividades de pesca se requiere lo siguiente:* **I,** *Concesión, para:* **Inciso b)** *Acuacultura comercial* **II,** Permiso, para: **Inciso g)** *Acuacultura de fomento* **III,** *Autorización, para:* **Inciso d)** *Recolectar del medio natural reproductores, larvas, postlarvas, crías, huevos, semillas, alevines o en cualquier otro estadio, y* **Inciso e)** *Acuacultura didáctica.*		

Artículos 22.- *la Secretaría podrá inscribir en el Registro Nacional de Pesca a los acuicultores que no requieran concesión, permiso o Autorización.*	Al **proyecto** le aplica el Artículo, incisos y, fracciones anteriores, porque se trata de una actividad acuícola con fines comerciales.	Por el hecho de presentar a la autoridad correspondiente (SEMARNAT) la Manifestación de Impacto Ambiental, el promovente está cumpliendo con este apartado. El proyecto se vincula por la obligatoriedad de obtener la autorización correspondiente para realizar las obras descritas en esta manifestación de impacto ambiental. Como ya se mencionó anteriormente, la promovente una vez autorizado el proyecto en materia ambiental procederá a tramitar el Registro Nacional de Pesca para la unidad de producción acuícola.
Art. 30°.- *Las actividades pesqueras se clasifican en:* **II.-** *Cultivo o acuacultura con fines*		
Artículo 31°.- *Para realizar las actividades de pesca se requiere lo siguiente:* **I,** *Concesión, para:* **Inciso b)** *Acuacultura comercial* **II,** Permiso, para: **Inciso g)** *Acuacultura de fomento* **III,** *Autorización, para:* **Inciso d)** *Recolectar del medio natural reproductores, larvas, postlarvas, crías, huevos, semillas, alevines o en cualquier otro estadio, y* **Inciso e)** *Acuacultura didáctica.*		

Artículos 22.- *la Secretaría podrá inscribir en el Registro Nacional de Pesca a los acuicultores que no requieran concesión, permiso o Autorización.*	Al **proyecto** le aplica el Artículo, incisos y, fracciones anteriores, porque se trata de una actividad acuícola con fines comerciales.	Por el hecho de presentar a la autoridad correspondiente (SEMARNAT) la Manifestación de Impacto Ambiental, el promovente está cumpliendo con este apartado. El proyecto se vincula por la obligatoriedad de obtener la autorización correspondiente para realizar las obras descritas en esta manifestación de impacto ambiental. Como ya se mencionó anteriormente, la promovente una vez autorizado el proyecto en materia ambiental procederá a tramitar el Registro Nacional de Pesca para la unidad de producción acuícola.
Art. 30°.- *Las actividades pesqueras se clasifican en:* **II.-** *Cultivo o acuacultura con fines*		
Artículo 31°.- *Para realizar las actividades de pesca se requiere lo siguiente:* **I,** *Concesión, para:* **Inciso b)** *Acuacultura comercial* **II,** Permiso, para: **Inciso g)** *Acuacultura de fomento* **III,** *Autorización, para:* **Inciso d)** *Recolectar del medio natural reproductores, larvas, postlarvas, crías, huevos, semillas, alevines o en cualquier otro estadio, y* **Inciso e)** *Acuacultura didáctica.*		

Artículos 22.- *la Secretaría podrá inscribir en el Registro Nacional de Pesca a los acuicultores que no requieran concesión, permiso o Autorización.*	Al **proyecto** le aplica el Artículo, incisos y, fracciones anteriores, porque se trata de una actividad acuícola con fines comerciales.	Por el hecho de presentar a la autoridad correspondiente (SEMARNAT) la Manifestación de Impacto Ambiental, el promovente está cumpliendo con este apartado. El proyecto se vincula por la obligatoriedad de obtener la autorización correspondiente para realizar las obras descritas en esta manifestación de impacto ambiental. Como ya se mencionó anteriormente, la promovente una vez autorizado el proyecto en materia ambiental procederá a tramitar el Registro Nacional de Pesca para la unidad de producción acuícola.
Art. 30°.- *Las actividades pesqueras se clasifican en:* **II.-** *Cultivo o acuacultura con fines*		
Artículo 31°.- *Para realizar las actividades de pesca se requiere lo siguiente:* **I,** *Concesión, para:* **Inciso b)** *Acuacultura comercial* **II,** Permiso, para: **Inciso g)** *Acuacultura de fomento* **III,** *Autorización, para:* **Inciso d)** *Recolectar del medio natural reproductores, larvas, postlarvas, crías, huevos, semillas, alevines o en cualquier otro estadio, y* **Inciso e)** *Acuacultura didáctica.*		

Artículos 22.- *la Secretaría podrá inscribir en el Registro Nacional de Pesca a los acuicultores que no requieran concesión, permiso o Autorización.*	Al **proyecto** le aplica el Artículo, incisos y, fracciones anteriores, porque se trata de una actividad acuícola con fines comerciales.	Por el hecho de presentar a la autoridad correspondiente (SEMARNAT) la Manifestación de Impacto Ambiental, el promovente está cumpliendo con este apartado. El proyecto se vincula por la obligatoriedad de obtener la autorización correspondiente para realizar las obras descritas en esta manifestación de impacto ambiental. Como ya se mencionó anteriormente, la promovente una vez autorizado el proyecto en materia ambiental procederá a tramitar el Registro Nacional de Pesca para la unidad de producción acuícola.
Art. 30°.- *Las actividades pesqueras se clasifican en:* **II.-** *Cultivo o acuacultura con fines*		
Artículo 31°.- *Para realizar las actividades de pesca se requiere lo siguiente:* **I,** *Concesión, para:* **Inciso b)** *Acuacultura comercial* **II,** Permiso, para: **Inciso g)** *Acuacultura de fomento* **III,** *Autorización, para:* **Inciso d)** *Recolectar del medio natural reproductores, larvas, postlarvas, crías, huevos, semillas, alevines o en cualquier otro estadio, y* **Inciso e)** *Acuacultura didáctica.*		

Artículos 22.- *la Secretaría podrá inscribir en el Registro Nacional de Pesca a los acuicultores que no requieran concesión, permiso o Autorización.*	Al **proyecto** le aplica el Artículo, incisos y, fracciones anteriores, porque se trata de una actividad acuícola con fines comerciales.	Por el hecho de presentar a la autoridad correspondiente (SEMARNAT) la Manifestación de Impacto Ambiental, el promovente está cumpliendo con este apartado. El proyecto se vincula por la obligatoriedad de obtener la autorización correspondiente para realizar las obras descritas en esta manifestación de impacto ambiental. Como ya se mencionó anteriormente, la promovente una vez autorizado el proyecto en materia ambiental procederá a tramitar el Registro Nacional de Pesca para la unidad de producción acuícola.
Art. 30°.- *Las actividades pesqueras se clasifican en:* **II.-** *Cultivo o acuacultura con fines*		
Artículo 31°.- *Para realizar las actividades de pesca se requiere lo siguiente:* **I,** *Concesión, para:* **Inciso b)** *Acuacultura comercial* **II,** Permiso, para: **Inciso g)** *Acuacultura de fomento* **III,** *Autorización, para:* **Inciso d)** *Recolectar del medio natural reproductores, larvas, postlarvas, crías, huevos, semillas, alevines o en cualquier otro estadio, y* **Inciso e)** *Acuacultura didáctica.*		

Artículos 22.- *la Secretaría podrá inscribir en el Registro Nacional de Pesca a los acuicultores que no requieran concesión, permiso o Autorización.*	Al **proyecto** le aplica el Artículo, incisos y, fracciones anteriores, porque se trata de una actividad acuícola con fines comerciales.	Por el hecho de presentar a la autoridad correspondiente (SEMARNAT) la Manifestación de Impacto Ambiental, el promovente está cumpliendo con este apartado. El proyecto se vincula por la obligatoriedad de obtener la autorización correspondiente para realizar las obras descritas en esta manifestación de impacto ambiental. Como ya se mencionó anteriormente, la promovente una vez autorizado el proyecto en materia ambiental procederá a tramitar el Registro Nacional de Pesca para la unidad de producción acuícola.
Art. 30°.- *Las actividades pesqueras se clasifican en:* **II.-** *Cultivo o acuacultura con fines*		
Artículo 31°.- *Para realizar las actividades de pesca se requiere lo siguiente:* **I,** *Concesión, para:* **Inciso b)** *Acuacultura comercial* **II,** Permiso, para: **Inciso g)** *Acuacultura de fomento* **III,** *Autorización, para:* **Inciso d)** *Recolectar del medio natural reproductores, larvas, postlarvas, crías, huevos, semillas, alevines o en cualquier otro estadio, y* **Inciso e)** *Acuacultura didáctica.*		

Artículos 22.- *la Secretaría podrá inscribir en el Registro Nacional de Pesca a los acuicultores que no requieran concesión, permiso o Autorización.*	Al **proyecto** le aplica el Artículo, incisos y, fracciones anteriores, porque se trata de una actividad acuícola con fines comerciales.	Por el hecho de presentar a la autoridad correspondiente (SEMARNAT) la Manifestación de Impacto Ambiental, el promovente está cumpliendo con este apartado. El proyecto se vincula por la obligatoriedad de obtener la autorización correspondiente para realizar las obras descritas en esta manifestación de impacto ambiental. Como ya se mencionó anteriormente, la promovente una vez autorizado el proyecto en materia ambiental procederá a tramitar el Registro Nacional de Pesca para la unidad de producción acuícola.
Art. 30°.- *Las actividades pesqueras se clasifican en:* **II.-** *Cultivo o acuacultura con fines*		
Artículo 31°.- *Para realizar las actividades de pesca se requiere lo siguiente:* **I,** *Concesión, para:* **Inciso b)** *Acuacultura comercial* **II,** Permiso, para: **Inciso g)** *Acuacultura de fomento* **III,** *Autorización, para:* **Inciso d)** *Recolectar del medio natural reproductores, larvas, postlarvas, crías, huevos, semillas, alevines o en cualquier otro estadio, y* **Inciso e)** *Acuacultura didáctica.*		

Artículos 22.- *la Secretaría podrá inscribir en el Registro Nacional de Pesca a los acuicultores que no requieran concesión, permiso o Autorización.*	Al **proyecto** le aplica el Artículo, incisos y, fracciones anteriores, porque se trata de una actividad acuícola con fines comerciales.	Por el hecho de presentar a la autoridad correspondiente (SEMARNAT) la Manifestación de Impacto Ambiental, el promovente está cumpliendo con este apartado. El proyecto se vincula por la obligatoriedad de obtener la autorización correspondiente para realizar las obras descritas en esta manifestación de impacto ambiental. Como ya se mencionó anteriormente, la promovente una vez autorizado el proyecto en materia ambiental procederá a tramitar el Registro Nacional de Pesca para la unidad de producción acuícola.
Art. 30°.- *Las actividades pesqueras se clasifican en:* **II.-** *Cultivo o acuacultura con fines*		
Artículo 31°.- *Para realizar las actividades de pesca se requiere lo siguiente:* **I,** *Concesión, para:* **Inciso b)** *Acuacultura comercial* **II,** Permiso, para: **Inciso g)** *Acuacultura de fomento* **III,** *Autorización, para:* **Inciso d)** *Recolectar del medio natural reproductores, larvas, postlarvas, crías, huevos, semillas, alevines o en cualquier otro estadio, y* **Inciso e)** *Acuacultura didáctica.*		

Artículos 22.- *la Secretaría podrá inscribir en el Registro Nacional de Pesca a los acuicultores que no requieran concesión, permiso o Autorización.*	Al **proyecto** le aplica el Artículo, incisos y, fracciones anteriores, porque se trata de una actividad acuícola con fines comerciales.	Por el hecho de presentar a la autoridad correspondiente (SEMARNAT) la Manifestación de Impacto Ambiental, el promovente está cumpliendo con este apartado. El proyecto se vincula por la obligatoriedad de obtener la autorización correspondiente para realizar las obras descritas en esta manifestación de impacto ambiental. Como ya se mencionó anteriormente, la promovente una vez autorizado el proyecto en materia ambiental procederá a tramitar el Registro Nacional de Pesca para la unidad de producción acuícola.
Art. 30°.- *Las actividades pesqueras se clasifican en:* **II.-** *Cultivo o acuacultura con fines*		
Artículo 31°.- *Para realizar las actividades de pesca se requiere lo siguiente:* **I,** *Concesión, para:* **Inciso b)** *Acuacultura comercial* **II,** Permiso, para: **Inciso g)** *Acuacultura de fomento* **III,** *Autorización, para:* **Inciso d)** *Recolectar del medio natural reproductores, larvas, postlarvas, crías, huevos, semillas, alevines o en cualquier otro estadio, y* **Inciso e)** *Acuacultura didáctica.*		

Artículos 22.- *la Secretaría podrá inscribir en el Registro Nacional de Pesca a los acuicultores que no requieran concesión, permiso o Autorización.*	Al **proyecto** le aplica el Artículo, incisos y, fracciones anteriores, porque se trata de una actividad acuícola con fines comerciales.	Por el hecho de presentar a la autoridad correspondiente (SEMARNAT) la Manifestación de Impacto Ambiental, el promovente está cumpliendo con este apartado. El proyecto se vincula por la obligatoriedad de obtener la autorización correspondiente para realizar las obras descritas en esta manifestación de impacto ambiental. Como ya se mencionó anteriormente, la promovente una vez autorizado el proyecto en materia ambiental procederá a tramitar el Registro Nacional de Pesca para la unidad de producción acuícola.
Art. 30°.- *Las actividades pesqueras se clasifican en:* **II.-** *Cultivo o acuacultura con fines*		
Artículo 31°.- *Para realizar las actividades de pesca se requiere lo siguiente:* **I,** *Concesión, para:* **Inciso b)** *Acuacultura comercial* **II,** Permiso, para: **Inciso g)** *Acuacultura de fomento* **III,** *Autorización, para:* **Inciso d)** *Recolectar del medio natural reproductores, larvas, postlarvas, crías, huevos, semillas, alevines o en cualquier otro estadio, y* **Inciso e)** *Acuacultura didáctica.*		

Artículos 22.- *la Secretaría podrá inscribir en el Registro Nacional de Pesca a los acuicultores que no requieran concesión, permiso o Autorización.*	Al **proyecto** le aplica el Artículo, incisos y, fracciones anteriores, porque se trata de una actividad acuícola con fines comerciales.	Por el hecho de presentar a la autoridad correspondiente (SEMARNAT) la Manifestación de Impacto Ambiental, el promovente está cumpliendo con este apartado. El proyecto se vincula por la obligatoriedad de obtener la autorización correspondiente para realizar las obras descritas en esta manifestación de impacto ambiental. Como ya se mencionó anteriormente, la promovente una vez autorizado el proyecto en materia ambiental procederá a tramitar el Registro Nacional de Pesca para la unidad de producción acuícola.
Art. 30°.- *Las actividades pesqueras se clasifican en:* **II.-** *Cultivo o acuacultura con fines*		
Artículo 31°.- *Para realizar las actividades de pesca se requiere lo siguiente:* **I,** *Concesión, para:* **Inciso b)** *Acuacultura comercial* **II,** Permiso, para: **Inciso g)** *Acuacultura de fomento* **III,** *Autorización, para:* **Inciso d)** *Recolectar del medio natural reproductores, larvas, postlarvas, crías, huevos, semillas, alevines o en cualquier otro estadio, y* **Inciso e)** *Acuacultura didáctica.*		

Artículos 22.- *la Secretaría podrá inscribir en el Registro Nacional de Pesca a los acuicultores que no requieran concesión, permiso o Autorización.*	Al **proyecto** le aplica el Artículo, incisos y, fracciones anteriores, porque se trata de una actividad acuícola con fines comerciales.	Por el hecho de presentar a la autoridad correspondiente (SEMARNAT) la Manifestación de Impacto Ambiental, el promovente está cumpliendo con este apartado. El proyecto se vincula por la obligatoriedad de obtener la autorización correspondiente para realizar las obras descritas en esta manifestación de impacto ambiental. Como ya se mencionó anteriormente, la promovente una vez autorizado el proyecto en materia ambiental procederá a tramitar el Registro Nacional de Pesca para la unidad de producción acuícola.
Art. 30°.- *Las actividades pesqueras se clasifican en:* **II.-** *Cultivo o acuacultura con fines*		
Artículo 31°.- *Para realizar las actividades de pesca se requiere lo siguiente:* **I,** *Concesión, para:* **Inciso b)** *Acuacultura comercial* **II,** Permiso, para: **Inciso g)** *Acuacultura de fomento* **III,** *Autorización, para:* **Inciso d)** *Recolectar del medio natural reproductores, larvas, postlarvas, crías, huevos, semillas, alevines o en cualquier otro estadio, y* **Inciso e)** *Acuacultura didáctica.*		

Artículos 22.- *la Secretaría podrá inscribir en el Registro Nacional de Pesca a los acuicultores que no requieran concesión, permiso o Autorización.*	Al **proyecto** le aplica el Artículo, incisos y, fracciones anteriores, porque se trata de una actividad acuícola con fines comerciales.	Por el hecho de presentar a la autoridad correspondiente (SEMARNAT) la Manifestación de Impacto Ambiental, el promovente está cumpliendo con este apartado. El proyecto se vincula por la obligatoriedad de obtener la autorización correspondiente para realizar las obras descritas en esta manifestación de impacto ambiental. Como ya se mencionó anteriormente, la promovente una vez autorizado el proyecto en materia ambiental procederá a tramitar el Registro Nacional de Pesca para la unidad de producción acuícola.
Art. 30°.- *Las actividades pesqueras se clasifican en:* **II.-** *Cultivo o acuacultura con fines*		
Artículo 31°.- *Para realizar las actividades de pesca se requiere lo siguiente:* **I,** *Concesión, para:* **Inciso b)** *Acuacultura comercial* **II,** Permiso, para: **Inciso g)** *Acuacultura de fomento* **III,** *Autorización, para:* **Inciso d)** *Recolectar del medio natural reproductores, larvas, postlarvas, crías, huevos, semillas, alevines o en cualquier otro estadio, y* **Inciso e)** *Acuacultura didáctica.*		

Artículos 22.- *la Secretaría podrá inscribir en el Registro Nacional de Pesca a los acuicultores que no requieran concesión, permiso o Autorización.*	Al **proyecto** le aplica el Artículo, incisos y, fracciones anteriores, porque se trata de una actividad acuícola con fines comerciales.	Por el hecho de presentar a la autoridad correspondiente (SEMARNAT) la Manifestación de Impacto Ambiental, el promovente está cumpliendo con este apartado. El proyecto se vincula por la obligatoriedad de obtener la autorización correspondiente para realizar las obras descritas en esta manifestación de impacto ambiental. Como ya se mencionó anteriormente, la promovente una vez autorizado el proyecto en materia ambiental procederá a tramitar el Registro Nacional de Pesca para la unidad de producción acuícola.
Art. 30°.- *Las actividades pesqueras se clasifican en:* **II.-** *Cultivo o acuacultura con fines*		
Artículo 31°.- *Para realizar las actividades de pesca se requiere lo siguiente:* **I,** *Concesión, para:* **Inciso b)** *Acuacultura comercial* **II,** Permiso, para: **Inciso g)** *Acuacultura de fomento* **III,** *Autorización, para:* **Inciso d)** *Recolectar del medio natural reproductores, larvas, postlarvas, crías, huevos, semillas, alevines o en cualquier otro estadio, y* **Inciso e)** *Acuacultura didáctica.*		

Artículos 22.- *la Secretaría podrá inscribir en el Registro Nacional de Pesca a los acuicultores que no requieran concesión, permiso o Autorización.*	Al **proyecto** le aplica el Artículo, incisos y, fracciones anteriores, porque se trata de una actividad acuícola con fines comerciales.	Por el hecho de presentar a la autoridad correspondiente (SEMARNAT) la Manifestación de Impacto Ambiental, el promovente está cumpliendo con este apartado. El proyecto se vincula por la obligatoriedad de obtener la autorización correspondiente para realizar las obras descritas en esta manifestación de impacto ambiental. Como ya se mencionó anteriormente, la promovente una vez autorizado el proyecto en materia ambiental procederá a tramitar el Registro Nacional de Pesca para la unidad de producción acuícola.
Art. 30°.- *Las actividades pesqueras se clasifican en:* **II.-** *Cultivo o acuacultura con fines*		
Artículo 31°.- *Para realizar las actividades de pesca se requiere lo siguiente:* **I,** *Concesión, para:* **Inciso b)** *Acuacultura comercial* **II,** Permiso, para: **Inciso g)** *Acuacultura de fomento* **III,** *Autorización, para:* **Inciso d)** *Recolectar del medio natural reproductores, larvas, postlarvas, crías, huevos, semillas, alevines o en cualquier otro estadio, y* **Inciso e)** *Acuacultura didáctica.*		

Artículos 22.- *la Secretaría podrá inscribir en el Registro Nacional de Pesca a los acuicultores que no requieran concesión, permiso o Autorización.*	Al **proyecto** le aplica el Artículo, incisos y, fracciones anteriores, porque se trata de una actividad acuícola con fines comerciales.	Por el hecho de presentar a la autoridad correspondiente (SEMARNAT) la Manifestación de Impacto Ambiental, el promovente está cumpliendo con este apartado. El proyecto se vincula por la obligatoriedad de obtener la autorización correspondiente para realizar las obras descritas en esta manifestación de impacto ambiental. Como ya se mencionó anteriormente, la promovente una vez autorizado el proyecto en materia ambiental procederá a tramitar el Registro Nacional de Pesca para la unidad de producción acuícola.
Art. 30°.- *Las actividades pesqueras se clasifican en:* **II.-** *Cultivo o acuacultura con fines*		
Artículo 31°.- *Para realizar las actividades de pesca se requiere lo siguiente:* **I,** *Concesión, para:* **Inciso b)** *Acuacultura comercial* **II,** Permiso, para: **Inciso g)** *Acuacultura de fomento* **III,** *Autorización, para:* **Inciso d)** *Recolectar del medio natural reproductores, larvas, postlarvas, crías, huevos, semillas, alevines o en cualquier otro estadio, y* **Inciso e)** *Acuacultura didáctica.*		

Artículos 22.- *la Secretaría podrá inscribir en el Registro Nacional de Pesca a los acuicultores que no requieran concesión, permiso o Autorización.*	Al **proyecto** le aplica el Artículo, incisos y, fracciones anteriores, porque se trata de una actividad acuícola con fines comerciales.	Por el hecho de presentar a la autoridad correspondiente (SEMARNAT) la Manifestación de Impacto Ambiental, el promovente está cumpliendo con este apartado. El proyecto se vincula por la obligatoriedad de obtener la autorización correspondiente para realizar las obras descritas en esta manifestación de impacto ambiental. Como ya se mencionó anteriormente, la promovente una vez autorizado el proyecto en materia ambiental procederá a tramitar el Registro Nacional de Pesca para la unidad de producción acuícola.
Art. 30°.- *Las actividades pesqueras se clasifican en:* **II.-** *Cultivo o acuacultura con fines*		
Artículo 31°.- *Para realizar las actividades de pesca se requiere lo siguiente:* **I,** *Concesión, para:* **Inciso b)** *Acuacultura comercial* **II,** Permiso, para: **Inciso g)** *Acuacultura de fomento* **III,** *Autorización, para:* **Inciso d)** *Recolectar del medio natural reproductores, larvas, postlarvas, crías, huevos, semillas, alevines o en cualquier otro estadio, y* **Inciso e)** *Acuacultura didáctica.*		

Artículos 22.- *la Secretaría podrá inscribir en el Registro Nacional de Pesca a los acuicultores que no requieran concesión, permiso o Autorización.*	Al **proyecto** le aplica el Artículo, incisos y, fracciones anteriores, porque se trata de una actividad acuícola con fines comerciales.	Por el hecho de presentar a la autoridad correspondiente (SEMARNAT) la Manifestación de Impacto Ambiental, el promovente está cumpliendo con este apartado. El proyecto se vincula por la obligatoriedad de obtener la autorización correspondiente para realizar las obras descritas en esta manifestación de impacto ambiental. Como ya se mencionó anteriormente, la promovente una vez autorizado el proyecto en materia ambiental procederá a tramitar el Registro Nacional de Pesca para la unidad de producción acuícola.
Art. 30°.- *Las actividades pesqueras se clasifican en:* **II.-** *Cultivo o acuacultura con fines*		
Artículo 31°.- *Para realizar las actividades de pesca se requiere lo siguiente:* **I,** *Concesión, para:* **Inciso b)** *Acuacultura comercial* **II,** Permiso, para: **Inciso g)** *Acuacultura de fomento* **III,** *Autorización, para:* **Inciso d)** *Recolectar del medio natural reproductores, larvas, postlarvas, crías, huevos, semillas, alevines o en cualquier otro estadio, y* **Inciso e)** *Acuacultura didáctica.*		

Artículos 22.- *la Secretaría podrá inscribir en el Registro Nacional de Pesca a los acuicultores que no requieran concesión, permiso o Autorización.*	Al **proyecto** le aplica el Artículo, incisos y, fracciones anteriores, porque se trata de una actividad acuícola con fines comerciales.	Por el hecho de presentar a la autoridad correspondiente (SEMARNAT) la Manifestación de Impacto Ambiental, el promovente está cumpliendo con este apartado. El proyecto se vincula por la obligatoriedad de obtener la autorización correspondiente para realizar las obras descritas en esta manifestación de impacto ambiental. Como ya se mencionó anteriormente, la promovente una vez autorizado el proyecto en materia ambiental procederá a tramitar el Registro Nacional de Pesca para la unidad de producción acuícola.
Art. 30°.- *Las actividades pesqueras se clasifican en:* **II.-** *Cultivo o acuacultura con fines*		
Artículo 31°.- *Para realizar las actividades de pesca se requiere lo siguiente:* **I,** *Concesión, para:* **Inciso b)** *Acuacultura comercial* **II,** Permiso, para: **Inciso g)** *Acuacultura de fomento* **III,** *Autorización, para:* **Inciso d)** *Recolectar del medio natural reproductores, larvas, postlarvas, crías, huevos, semillas, alevines o en cualquier otro estadio, y* **Inciso e)** *Acuacultura didáctica.*		

Artículos 22.- *la Secretaría podrá inscribir en el Registro Nacional de Pesca a los acuicultores que no requieran concesión, permiso o Autorización.*	Al **proyecto** le aplica el Artículo, incisos y, fracciones anteriores, porque se trata de una actividad acuícola con fines comerciales.	Por el hecho de presentar a la autoridad correspondiente (SEMARNAT) la Manifestación de Impacto Ambiental, el promovente está cumpliendo con este apartado. El proyecto se vincula por la obligatoriedad de obtener la autorización correspondiente para realizar las obras descritas en esta manifestación de impacto ambiental. Como ya se mencionó anteriormente, la promovente una vez autorizado el proyecto en materia ambiental procederá a tramitar el Registro Nacional de Pesca para la unidad de producción acuícola.
Art. 30°.- *Las actividades pesqueras se clasifican en:* **II.-** *Cultivo o acuacultura con fines*		
Artículo 31°.- *Para realizar las actividades de pesca se requiere lo siguiente:* **I,** *Concesión, para:* **Inciso b)** *Acuacultura comercial* **II,** Permiso, para: **Inciso g)** *Acuacultura de fomento* **III,** *Autorización, para:* **Inciso d)** *Recolectar del medio natural reproductores, larvas, postlarvas, crías, huevos, semillas, alevines o en cualquier otro estadio, y* **Inciso e)** *Acuacultura didáctica.*		

Artículos 22.- *la Secretaría podrá inscribir en el Registro Nacional de Pesca a los acuicultores que no requieran concesión, permiso o Autorización.*	Al **proyecto** le aplica el Artículo, incisos y, fracciones anteriores, porque se trata de una actividad acuícola con fines comerciales.	Por el hecho de presentar a la autoridad correspondiente (SEMARNAT) la Manifestación de Impacto Ambiental, el promovente está cumpliendo con este apartado. El proyecto se vincula por la obligatoriedad de obtener la autorización correspondiente para realizar las obras descritas en esta manifestación de impacto ambiental. Como ya se mencionó anteriormente, la promovente una vez autorizado el proyecto en materia ambiental procederá a tramitar el Registro Nacional de Pesca para la unidad de producción acuícola.
Art. 30°.- *Las actividades pesqueras se clasifican en:* **II.-** *Cultivo o acuacultura con fines*		
Artículo 31°.- *Para realizar las actividades de pesca se requiere lo siguiente:* **I,** *Concesión, para:* **Inciso b)** *Acuacultura comercial* **II,** Permiso, para: **Inciso g)** *Acuacultura de fomento* **III,** *Autorización, para:* **Inciso d)** *Recolectar del medio natural reproductores, larvas, postlarvas, crías, huevos, semillas, alevines o en cualquier otro estadio, y* **Inciso e)** *Acuacultura didáctica.*		

Artículos 22.- *la Secretaría podrá inscribir en el Registro Nacional de Pesca a los acuicultores que no requieran concesión, permiso o Autorización.*	Al **proyecto** le aplica el Artículo, incisos y, fracciones anteriores, porque se trata de una actividad acuícola con fines comerciales.	Por el hecho de presentar a la autoridad correspondiente (SEMARNAT) la Manifestación de Impacto Ambiental, el promovente está cumpliendo con este apartado. El proyecto se vincula por la obligatoriedad de obtener la autorización correspondiente para realizar las obras descritas en esta manifestación de impacto ambiental. Como ya se mencionó anteriormente, la promovente una vez autorizado el proyecto en materia ambiental procederá a tramitar el Registro Nacional de Pesca para la unidad de producción acuícola.
Art. 30°.- *Las actividades pesqueras se clasifican en:* **II.-** *Cultivo o acuacultura con fines*		
Artículo 31°.- *Para realizar las actividades de pesca se requiere lo siguiente:* **I,** *Concesión, para:* **Inciso b)** *Acuacultura comercial* **II,** Permiso, para: **Inciso g)** *Acuacultura de fomento* **III,** *Autorización, para:* **Inciso d)** *Recolectar del medio natural reproductores, larvas, postlarvas, crías, huevos, semillas, alevines o en cualquier otro estadio, y* **Inciso e)** *Acuacultura didáctica.*		

Artículos 22.- *la Secretaría podrá inscribir en el Registro Nacional de Pesca a los acuicultores que no requieran concesión, permiso o Autorización.*	Al **proyecto** le aplica el Artículo, incisos y, fracciones anteriores, porque se trata de una actividad acuícola con fines comerciales.	Por el hecho de presentar a la autoridad correspondiente (SEMARNAT) la Manifestación de Impacto Ambiental, el promovente está cumpliendo con este apartado. El proyecto se vincula por la obligatoriedad de obtener la autorización correspondiente para realizar las obras descritas en esta manifestación de impacto ambiental. Como ya se mencionó anteriormente, la promovente una vez autorizado el proyecto en materia ambiental procederá a tramitar el Registro Nacional de Pesca para la unidad de producción acuícola.
Art. 30°.- *Las actividades pesqueras se clasifican en:* **II.-** *Cultivo o acuacultura con fines*		
Artículo 31°.- *Para realizar las actividades de pesca se requiere lo siguiente:* **I,** *Concesión, para:* **Inciso b)** *Acuacultura comercial* **II,** Permiso, para: **Inciso g)** *Acuacultura de fomento* **III,** *Autorización, para:* **Inciso d)** *Recolectar del medio natural reproductores, larvas, postlarvas, crías, huevos, semillas, alevines o en cualquier otro estadio, y* **Inciso e)** *Acuacultura didáctica.*		

Artículos 22.- *la Secretaría podrá inscribir en el Registro Nacional de Pesca a los acuicultores que no requieran concesión, permiso o Autorización.*	Al **proyecto** le aplica el Artículo, incisos y, fracciones anteriores, porque se trata de una actividad acuícola con fines comerciales.	Por el hecho de presentar a la autoridad correspondiente (SEMARNAT) la Manifestación de Impacto Ambiental, el promovente está cumpliendo con este apartado. El proyecto se vincula por la obligatoriedad de obtener la autorización correspondiente para realizar las obras descritas en esta manifestación de impacto ambiental. Como ya se mencionó anteriormente, la promovente una vez autorizado el proyecto en materia ambiental procederá a tramitar el Registro Nacional de Pesca para la unidad de producción acuícola.
Art. 30°.- *Las actividades pesqueras se clasifican en:* **II.-** *Cultivo o acuacultura con fines*		
Artículo 31°.- *Para realizar las actividades de pesca se requiere lo siguiente:* **I,** *Concesión, para:* **Inciso b)** *Acuacultura comercial* **II,** Permiso, para: **Inciso g)** *Acuacultura de fomento* **III,** *Autorización, para:* **Inciso d)** *Recolectar del medio natural reproductores, larvas, postlarvas, crías, huevos, semillas, alevines o en cualquier otro estadio, y* **Inciso e)** *Acuacultura didáctica.*		

Artículos 22.- *la Secretaría podrá inscribir en el Registro Nacional de Pesca a los acuicultores que no requieran concesión, permiso o Autorización.*	Al **proyecto** le aplica el Artículo, incisos y, fracciones anteriores, porque se trata de una actividad acuícola con fines comerciales.	Por el hecho de presentar a la autoridad correspondiente (SEMARNAT) la Manifestación de Impacto Ambiental, el promovente está cumpliendo con este apartado. El proyecto se vincula por la obligatoriedad de obtener la autorización correspondiente para realizar las obras descritas en esta manifestación de impacto ambiental. Como ya se mencionó anteriormente, la promovente una vez autorizado el proyecto en materia ambiental procederá a tramitar el Registro Nacional de Pesca para la unidad de producción acuícola.
Art. 30°.- *Las actividades pesqueras se clasifican en:* **II.-** *Cultivo o acuacultura con fines*		
Artículo 31°.- *Para realizar las actividades de pesca se requiere lo siguiente:* **I,** *Concesión, para:* **Inciso b)** *Acuacultura comercial* **II,** Permiso, para: **Inciso g)** *Acuacultura de fomento* **III,** *Autorización, para:* **Inciso d)** *Recolectar del medio natural reproductores, larvas, postlarvas, crías, huevos, semillas, alevines o en cualquier otro estadio, y* **Inciso e)** *Acuacultura didáctica.*		

Artículos 22.- *la Secretaría podrá inscribir en el Registro Nacional de Pesca a los acuicultores que no requieran concesión, permiso o Autorización.*	Al **proyecto** le aplica el Artículo, incisos y, fracciones anteriores, porque se trata de una actividad acuícola con fines comerciales.	Por el hecho de presentar a la autoridad correspondiente (SEMARNAT) la Manifestación de Impacto Ambiental, el promovente está cumpliendo con este apartado. El proyecto se vincula por la obligatoriedad de obtener la autorización correspondiente para realizar las obras descritas en esta manifestación de impacto ambiental. Como ya se mencionó anteriormente, la promovente una vez autorizado el proyecto en materia ambiental procederá a tramitar el Registro Nacional de Pesca para la unidad de producción acuícola.
Art. 30°.- *Las actividades pesqueras se clasifican en:* **II.-** *Cultivo o acuacultura con fines*		
Artículo 31°.- *Para realizar las actividades de pesca se requiere lo siguiente:* **I,** *Concesión, para:* **Inciso b)** *Acuacultura comercial* **II,** Permiso, para: **Inciso g)** *Acuacultura de fomento* **III,** *Autorización, para:* **Inciso d)** *Recolectar del medio natural reproductores, larvas, postlarvas, crías, huevos, semillas, alevines o en cualquier otro estadio, y* **Inciso e)** *Acuacultura didáctica.*		

Artículos 22.- *la Secretaría podrá inscribir en el Registro Nacional de Pesca a los acuicultores que no requieran concesión, permiso o Autorización.*	Al **proyecto** le aplica el Artículo, incisos y, fracciones anteriores, porque se trata de una actividad acuícola con fines comerciales.	Por el hecho de presentar a la autoridad correspondiente (SEMARNAT) la Manifestación de Impacto Ambiental, el promovente está cumpliendo con este apartado. El proyecto se vincula por la obligatoriedad de obtener la autorización correspondiente para realizar las obras descritas en esta manifestación de impacto ambiental. Como ya se mencionó anteriormente, la promovente una vez autorizado el proyecto en materia ambiental procederá a tramitar el Registro Nacional de Pesca para la unidad de producción acuícola.
Art. 30°.- *Las actividades pesqueras se clasifican en:* **II.-** *Cultivo o acuacultura con fines*		
Artículo 31°.- *Para realizar las actividades de pesca se requiere lo siguiente:* **I,** *Concesión, para:* **Inciso b)** *Acuacultura comercial* **II,** Permiso, para: **Inciso g)** *Acuacultura de fomento* **III,** *Autorización, para:* **Inciso d)** *Recolectar del medio natural reproductores, larvas, postlarvas, crías, huevos, semillas, alevines o en cualquier otro estadio, y* **Inciso e)** *Acuacultura didáctica.*		

Artículos 22.- *la Secretaría podrá inscribir en el Registro Nacional de Pesca a los acuicultores que no requieran concesión, permiso o Autorización.*	Al **proyecto** le aplica el Artículo, incisos y, fracciones anteriores, porque se trata de una actividad acuícola con fines comerciales.	Por el hecho de presentar a la autoridad correspondiente (SEMARNAT) la Manifestación de Impacto Ambiental, el promovente está cumpliendo con este apartado. El proyecto se vincula por la obligatoriedad de obtener la autorización correspondiente para realizar las obras descritas en esta manifestación de impacto ambiental. Como ya se mencionó anteriormente, la promovente una vez autorizado el proyecto en materia ambiental procederá a tramitar el Registro Nacional de Pesca para la unidad de producción acuícola.
Art. 30°.- *Las actividades pesqueras se clasifican en:* **II.-** *Cultivo o acuacultura con fines*		
Artículo 31°.- *Para realizar las actividades de pesca se requiere lo siguiente:* **I,** *Concesión, para:* **Inciso b)** *Acuacultura comercial* **II,** Permiso, para: **Inciso g)** *Acuacultura de fomento* **III,** *Autorización, para:* **Inciso d)** *Recolectar del medio natural reproductores, larvas, postlarvas, crías, huevos, semillas, alevines o en cualquier otro estadio, y* **Inciso e)** *Acuacultura didáctica.*		

Artículos 22.- *la Secretaría podrá inscribir en el Registro Nacional de Pesca a los acuicultores que no requieran concesión, permiso o Autorización.*	Al **proyecto** le aplica el Artículo, incisos y, fracciones anteriores, porque se trata de una actividad acuícola con fines comerciales.	Por el hecho de presentar a la autoridad correspondiente (SEMARNAT) la Manifestación de Impacto Ambiental, el promovente está cumpliendo con este apartado. El proyecto se vincula por la obligatoriedad de obtener la autorización correspondiente para realizar las obras descritas en esta manifestación de impacto ambiental. Como ya se mencionó anteriormente, la promovente una vez autorizado el proyecto en materia ambiental procederá a tramitar el Registro Nacional de Pesca para la unidad de producción acuícola.
Art. 30°.- *Las actividades pesqueras se clasifican en:* **II.-** *Cultivo o acuacultura con fines*		
Artículo 31°.- *Para realizar las actividades de pesca se requiere lo siguiente:* **I,** *Concesión, para:* **Inciso b)** *Acuacultura comercial* **II,** Permiso, para: **Inciso g)** *Acuacultura de fomento* **III,** *Autorización, para:* **Inciso d)** *Recolectar del medio natural reproductores, larvas, postlarvas, crías, huevos, semillas, alevines o en cualquier otro estadio, y* **Inciso e)** *Acuacultura didáctica.*		

Artículos 22.- *la Secretaría podrá inscribir en el Registro Nacional de Pesca a los acuicultores que no requieran concesión, permiso o Autorización.*	Al **proyecto** le aplica el Artículo, incisos y, fracciones anteriores, porque se trata de una actividad acuícola con fines comerciales.	Por el hecho de presentar a la autoridad correspondiente (SEMARNAT) la Manifestación de Impacto Ambiental, el promovente está cumpliendo con este apartado. El proyecto se vincula por la obligatoriedad de obtener la autorización correspondiente para realizar las obras descritas en esta manifestación de impacto ambiental. Como ya se mencionó anteriormente, la promovente una vez autorizado el proyecto en materia ambiental procederá a tramitar el Registro Nacional de Pesca para la unidad de producción acuícola.
Art. 30°.- *Las actividades pesqueras se clasifican en:* **II.-** *Cultivo o acuacultura con fines*		
Artículo 31°.- *Para realizar las actividades de pesca se requiere lo siguiente:* **I,** *Concesión, para:* **Inciso b)** *Acuacultura comercial* **II,** Permiso, para: **Inciso g)** *Acuacultura de fomento* **III,** *Autorización, para:* **Inciso d)** *Recolectar del medio natural reproductores, larvas, postlarvas, crías, huevos, semillas, alevines o en cualquier otro estadio, y* **Inciso e)** *Acuacultura didáctica.*		

Artículos 22.- *la Secretaría podrá inscribir en el Registro Nacional de Pesca a los acuicultores que no requieran concesión, permiso o Autorización.*	Al **proyecto** le aplica el Artículo, incisos y, fracciones anteriores, porque se trata de una actividad acuícola con fines comerciales.	Por el hecho de presentar a la autoridad correspondiente (SEMARNAT) la Manifestación de Impacto Ambiental, el promovente está cumpliendo con este apartado. El proyecto se vincula por la obligatoriedad de obtener la autorización correspondiente para realizar las obras descritas en esta manifestación de impacto ambiental. Como ya se mencionó anteriormente, la promovente una vez autorizado el proyecto en materia ambiental procederá a tramitar el Registro Nacional de Pesca para la unidad de producción acuícola.
Art. 30°.- *Las actividades pesqueras se clasifican en:* **II.-** *Cultivo o acuacultura con fines*		
Artículo 31°.- *Para realizar las actividades de pesca se requiere lo siguiente:* **I,** *Concesión, para:* **Inciso b)** *Acuacultura comercial* **II,** Permiso, para: **Inciso g)** *Acuacultura de fomento* **III,** *Autorización, para:* **Inciso d)** *Recolectar del medio natural reproductores, larvas, postlarvas, crías, huevos, semillas, alevines o en cualquier otro estadio, y* **Inciso e)** *Acuacultura didáctica.*		

Artículos 22.- *la Secretaría podrá inscribir en el Registro Nacional de Pesca a los acuicultores que no requieran concesión, permiso o Autorización.*	Al **proyecto** le aplica el Artículo, incisos y, fracciones anteriores, porque se trata de una actividad acuícola con fines comerciales.	Por el hecho de presentar a la autoridad correspondiente (SEMARNAT) la Manifestación de Impacto Ambiental, el promovente está cumpliendo con este apartado. El proyecto se vincula por la obligatoriedad de obtener la autorización correspondiente para realizar las obras descritas en esta manifestación de impacto ambiental. Como ya se mencionó anteriormente, la promovente una vez autorizado el proyecto en materia ambiental procederá a tramitar el Registro Nacional de Pesca para la unidad de producción acuícola.
Art. 30°.- *Las actividades pesqueras se clasifican en:* **II.-** *Cultivo o acuacultura con fines*		
Artículo 31°.- *Para realizar las actividades de pesca se requiere lo siguiente:* **I,** *Concesión, para:* **Inciso b)** *Acuacultura comercial* **II,** Permiso, para: **Inciso g)** *Acuacultura de fomento* **III,** *Autorización, para:* **Inciso d)** *Recolectar del medio natural reproductores, larvas, postlarvas, crías, huevos, semillas, alevines o en cualquier otro estadio, y* **Inciso e)** *Acuacultura didáctica.*		

Artículos 22.- *la Secretaría podrá inscribir en el Registro Nacional de Pesca a los acuicultores que no requieran concesión, permiso o Autorización.*	Al **proyecto** le aplica el Artículo, incisos y, fracciones anteriores, porque se trata de una actividad acuícola con fines comerciales.	Por el hecho de presentar a la autoridad correspondiente (SEMARNAT) la Manifestación de Impacto Ambiental, el promovente está cumpliendo con este apartado. El proyecto se vincula por la obligatoriedad de obtener la autorización correspondiente para realizar las obras descritas en esta manifestación de impacto ambiental. Como ya se mencionó anteriormente, la promovente una vez autorizado el proyecto en materia ambiental procederá a tramitar el Registro Nacional de Pesca para la unidad de producción acuícola.
Art. 30°.- *Las actividades pesqueras se clasifican en:* **II.-** *Cultivo o acuacultura con fines*		
Artículo 31°.- *Para realizar las actividades de pesca se requiere lo siguiente:* **I,** *Concesión, para:* **Inciso b)** *Acuacultura comercial* **II,** Permiso, para: **Inciso g)** *Acuacultura de fomento* **III,** *Autorización, para:* **Inciso d)** *Recolectar del medio natural reproductores, larvas, postlarvas, crías, huevos, semillas, alevines o en cualquier otro estadio, y* **Inciso e)** *Acuacultura didáctica.*		

Artículos 22.- *la Secretaría podrá inscribir en el Registro Nacional de Pesca a los acuicultores que no requieran concesión, permiso o Autorización.*	Al **proyecto** le aplica el Artículo, incisos y, fracciones anteriores, porque se trata de una actividad acuícola con fines comerciales.	Por el hecho de presentar a la autoridad correspondiente (SEMARNAT) la Manifestación de Impacto Ambiental, el promovente está cumpliendo con este apartado. El proyecto se vincula por la obligatoriedad de obtener la autorización correspondiente para realizar las obras descritas en esta manifestación de impacto ambiental. Como ya se mencionó anteriormente, la promovente una vez autorizado el proyecto en materia ambiental procederá a tramitar el Registro Nacional de Pesca para la unidad de producción acuícola.
Art. 30°.- *Las actividades pesqueras se clasifican en:* **II.-** *Cultivo o acuacultura con fines*		
Artículo 31°.- *Para realizar las actividades de pesca se requiere lo siguiente:* **I,** *Concesión, para:* **Inciso b)** *Acuacultura comercial* **II,** Permiso, para: **Inciso g)** *Acuacultura de fomento* **III,** *Autorización, para:* **Inciso d)** *Recolectar del medio natural reproductores, larvas, postlarvas, crías, huevos, semillas, alevines o en cualquier otro estadio, y* **Inciso e)** *Acuacultura didáctica.*		

Artículos 22.- *la Secretaría podrá inscribir en el Registro Nacional de Pesca a los acuicultores que no requieran concesión, permiso o Autorización.*	Al **proyecto** le aplica el Artículo, incisos y, fracciones anteriores, porque se trata de una actividad acuícola con fines comerciales.	Por el hecho de presentar a la autoridad correspondiente (SEMARNAT) la Manifestación de Impacto Ambiental, el promovente está cumpliendo con este apartado. El proyecto se vincula por la obligatoriedad de obtener la autorización correspondiente para realizar las obras descritas en esta manifestación de impacto ambiental. Como ya se mencionó anteriormente, la promovente una vez autorizado el proyecto en materia ambiental procederá a tramitar el Registro Nacional de Pesca para la unidad de producción acuícola.
Art. 30°.- *Las actividades pesqueras se clasifican en:* **II.-** *Cultivo o acuacultura con fines*		
Artículo 31°.- *Para realizar las actividades de pesca se requiere lo siguiente:* **I,** *Concesión, para:* **Inciso b)** *Acuacultura comercial* **II,** Permiso, para: **Inciso g)** *Acuacultura de fomento* **III,** *Autorización, para:* **Inciso d)** *Recolectar del medio natural reproductores, larvas, postlarvas, crías, huevos, semillas, alevines o en cualquier otro estadio, y* **Inciso e)** *Acuacultura didáctica.*		

Artículos 22.- *la Secretaría podrá inscribir en el Registro Nacional de Pesca a los acuicultores que no requieran concesión, permiso o Autorización.*	Al **proyecto** le aplica el Artículo, incisos y, fracciones anteriores, porque se trata de una actividad acuícola con fines comerciales.	Por el hecho de presentar a la autoridad correspondiente (SEMARNAT) la Manifestación de Impacto Ambiental, el promovente está cumpliendo con este apartado. El proyecto se vincula por la obligatoriedad de obtener la autorización correspondiente para realizar las obras descritas en esta manifestación de impacto ambiental. Como ya se mencionó anteriormente, la promovente una vez autorizado el proyecto en materia ambiental procederá a tramitar el Registro Nacional de Pesca para la unidad de producción acuícola.
Art. 30°.- *Las actividades pesqueras se clasifican en:* **II.-** *Cultivo o acuacultura con fines*		
Artículo 31°.- *Para realizar las actividades de pesca se requiere lo siguiente:* **I,** *Concesión, para:* **Inciso b)** *Acuacultura comercial* **II,** Permiso, para: **Inciso g)** *Acuacultura de fomento* **III,** *Autorización, para:* **Inciso d)** *Recolectar del medio natural reproductores, larvas, postlarvas, crías, huevos, semillas, alevines o en cualquier otro estadio, y* **Inciso e)** *Acuacultura didáctica.*		

Artículos 22.- *la Secretaría podrá inscribir en el Registro Nacional de Pesca a los acuicultores que no requieran concesión, permiso o Autorización.*	Al **proyecto** le aplica el Artículo, incisos y, fracciones anteriores, porque se trata de una actividad acuícola con fines comerciales.	Por el hecho de presentar a la autoridad correspondiente (SEMARNAT) la Manifestación de Impacto Ambiental, el promovente está cumpliendo con este apartado. El proyecto se vincula por la obligatoriedad de obtener la autorización correspondiente para realizar las obras descritas en esta manifestación de impacto ambiental. Como ya se mencionó anteriormente, la promovente una vez autorizado el proyecto en materia ambiental procederá a tramitar el Registro Nacional de Pesca para la unidad de producción acuícola.
Art. 30°.- *Las actividades pesqueras se clasifican en:* **II.-** *Cultivo o acuacultura con fines*		
Artículo 31°.- *Para realizar las actividades de pesca se requiere lo siguiente:* **I,** *Concesión, para:* **Inciso b)** *Acuacultura comercial* **II,** Permiso, para: **Inciso g)** *Acuacultura de fomento* **III,** *Autorización, para:* **Inciso d)** *Recolectar del medio natural reproductores, larvas, postlarvas, crías, huevos, semillas, alevines o en cualquier otro estadio, y* **Inciso e)** *Acuacultura didáctica.*		

Artículos 22.- *la Secretaría podrá inscribir en el Registro Nacional de Pesca a los acuicultores que no requieran concesión, permiso o Autorización.*	Al **proyecto** le aplica el Artículo, incisos y, fracciones anteriores, porque se trata de una actividad acuícola con fines comerciales.	Por el hecho de presentar a la autoridad correspondiente (SEMARNAT) la Manifestación de Impacto Ambiental, el promovente está cumpliendo con este apartado. El proyecto se vincula por la obligatoriedad de obtener la autorización correspondiente para realizar las obras descritas en esta manifestación de impacto ambiental. Como ya se mencionó anteriormente, la promovente una vez autorizado el proyecto en materia ambiental procederá a tramitar el Registro Nacional de Pesca para la unidad de producción acuícola.
Art. 30°.- *Las actividades pesqueras se clasifican en:* **II.-** *Cultivo o acuacultura con fines*		
Artículo 31°.- *Para realizar las actividades de pesca se requiere lo siguiente:* **I,** *Concesión, para:* **Inciso b)** *Acuacultura comercial* **II,** Permiso, para: **Inciso g)** *Acuacultura de fomento* **III,** *Autorización, para:* **Inciso d)** *Recolectar del medio natural reproductores, larvas, postlarvas, crías, huevos, semillas, alevines o en cualquier otro estadio, y* **Inciso e)** *Acuacultura didáctica.*		

Artículos 22.- *la Secretaría podrá inscribir en el Registro Nacional de Pesca a los acuicultores que no requieran concesión, permiso o Autorización.*	Al **proyecto** le aplica el Artículo, incisos y, fracciones anteriores, porque se trata de una actividad acuícola con fines comerciales.	Por el hecho de presentar a la autoridad correspondiente (SEMARNAT) la Manifestación de Impacto Ambiental, el promovente está cumpliendo con este apartado. El proyecto se vincula por la obligatoriedad de obtener la autorización correspondiente para realizar las obras descritas en esta manifestación de impacto ambiental. Como ya se mencionó anteriormente, la promovente una vez autorizado el proyecto en materia ambiental procederá a tramitar el Registro Nacional de Pesca para la unidad de producción acuícola.
Art. 30°.- *Las actividades pesqueras se clasifican en:* **II.-** *Cultivo o acuacultura con fines*		
Artículo 31°.- *Para realizar las actividades de pesca se requiere lo siguiente:* **I,** *Concesión, para:* **Inciso b)** *Acuacultura comercial* **II,** Permiso, para: **Inciso g)** *Acuacultura de fomento* **III,** *Autorización, para:* **Inciso d)** *Recolectar del medio natural reproductores, larvas, postlarvas, crías, huevos, semillas, alevines o en cualquier otro estadio, y* **Inciso e)** *Acuacultura didáctica.*		

Artículos 22.- *la Secretaría podrá inscribir en el Registro Nacional de Pesca a los acuicultores que no requieran concesión, permiso o Autorización.*	Al **proyecto** le aplica el Artículo, incisos y, fracciones anteriores, porque se trata de una actividad acuícola con fines comerciales.	Por el hecho de presentar a la autoridad correspondiente (SEMARNAT) la Manifestación de Impacto Ambiental, el promovente está cumpliendo con este apartado. El proyecto se vincula por la obligatoriedad de obtener la autorización correspondiente para realizar las obras descritas en esta manifestación de impacto ambiental. Como ya se mencionó anteriormente, la promovente una vez autorizado el proyecto en materia ambiental procederá a tramitar el Registro Nacional de Pesca para la unidad de producción acuícola.
Art. 30°.- *Las actividades pesqueras se clasifican en:* **II.-** *Cultivo o acuacultura con fines*		
Artículo 31°.- *Para realizar las actividades de pesca se requiere lo siguiente:* **I,** *Concesión, para:* **Inciso b)** *Acuacultura comercial* **II,** Permiso, para: **Inciso g)** *Acuacultura de fomento* **III,** *Autorización, para:* **Inciso d)** *Recolectar del medio natural reproductores, larvas, postlarvas, crías, huevos, semillas, alevines o en cualquier otro estadio, y* **Inciso e)** *Acuacultura didáctica.*		

Artículos 22.- *la Secretaría podrá inscribir en el Registro Nacional de Pesca a los acuicultores que no requieran concesión, permiso o Autorización.*	Al **proyecto** le aplica el Artículo, incisos y, fracciones anteriores, porque se trata de una actividad acuícola con fines comerciales.	Por el hecho de presentar a la autoridad correspondiente (SEMARNAT) la Manifestación de Impacto Ambiental, el promovente está cumpliendo con este apartado. El proyecto se vincula por la obligatoriedad de obtener la autorización correspondiente para realizar las obras descritas en esta manifestación de impacto ambiental. Como ya se mencionó anteriormente, la promovente una vez autorizado el proyecto en materia ambiental procederá a tramitar el Registro Nacional de Pesca para la unidad de producción acuícola.
Art. 30°.- *Las actividades pesqueras se clasifican en:* **II.-** *Cultivo o acuacultura con fines*		
Artículo 31°.- *Para realizar las actividades de pesca se requiere lo siguiente:* **I,** *Concesión, para:* **Inciso b)** *Acuacultura comercial* **II,** Permiso, para: **Inciso g)** *Acuacultura de fomento* **III,** *Autorización, para:* **Inciso d)** *Recolectar del medio natural reproductores, larvas, postlarvas, crías, huevos, semillas, alevines o en cualquier otro estadio, y* **Inciso e)** *Acuacultura didáctica.*		

Artículos 22.- *la Secretaría podrá inscribir en el Registro Nacional de Pesca a los acuicultores que no requieran concesión, permiso o Autorización.*	Al **proyecto** le aplica el Artículo, incisos y, fracciones anteriores, porque se trata de una actividad acuícola con fines comerciales.	Por el hecho de presentar a la autoridad correspondiente (SEMARNAT) la Manifestación de Impacto Ambiental, el promovente está cumpliendo con este apartado. El proyecto se vincula por la obligatoriedad de obtener la autorización correspondiente para realizar las obras descritas en esta manifestación de impacto ambiental. Como ya se mencionó anteriormente, la promovente una vez autorizado el proyecto en materia ambiental procederá a tramitar el Registro Nacional de Pesca para la unidad de producción acuícola.
Art. 30°.- *Las actividades pesqueras se clasifican en:* **II.-** *Cultivo o acuacultura con fines*		
Artículo 31°.- *Para realizar las actividades de pesca se requiere lo siguiente:* **I,** *Concesión, para:* **Inciso b)** *Acuacultura comercial* **II,** Permiso, para: **Inciso g)** *Acuacultura de fomento* **III,** *Autorización, para:* **Inciso d)** *Recolectar del medio natural reproductores, larvas, postlarvas, crías, huevos, semillas, alevines o en cualquier otro estadio, y* **Inciso e)** *Acuacultura didáctica.*		

Artículos 22.- *la Secretaría podrá inscribir en el Registro Nacional de Pesca a los acuicultores que no requieran concesión, permiso o Autorización.*	Al **proyecto** le aplica el Artículo, incisos y, fracciones anteriores, porque se trata de una actividad acuícola con fines comerciales.	Por el hecho de presentar a la autoridad correspondiente (SEMARNAT) la Manifestación de Impacto Ambiental, el promovente está cumpliendo con este apartado. El proyecto se vincula por la obligatoriedad de obtener la autorización correspondiente para realizar las obras descritas en esta manifestación de impacto ambiental. Como ya se mencionó anteriormente, la promovente una vez autorizado el proyecto en materia ambiental procederá a tramitar el Registro Nacional de Pesca para la unidad de producción acuícola.
Art. 30°.- *Las actividades pesqueras se clasifican en:* **II.-** *Cultivo o acuacultura con fines*		
Artículo 31°.- *Para realizar las actividades de pesca se requiere lo siguiente:* **I,** *Concesión, para:* **Inciso b)** *Acuacultura comercial* **II,** Permiso, para: **Inciso g)** *Acuacultura de fomento* **III,** *Autorización, para:* **Inciso d)** *Recolectar del medio natural reproductores, larvas, postlarvas, crías, huevos, semillas, alevines o en cualquier otro estadio, y* **Inciso e)** *Acuacultura didáctica.*		

Artículos 22.- *la Secretaría podrá inscribir en el Registro Nacional de Pesca a los acuicultores que no requieran concesión, permiso o Autorización.*	Al **proyecto** le aplica el Artículo, incisos y, fracciones anteriores, porque se trata de una actividad acuícola con fines comerciales.	Por el hecho de presentar a la autoridad correspondiente (SEMARNAT) la Manifestación de Impacto Ambiental, el promovente está cumpliendo con este apartado. El proyecto se vincula por la obligatoriedad de obtener la autorización correspondiente para realizar las obras descritas en esta manifestación de impacto ambiental. Como ya se mencionó anteriormente, la promovente una vez autorizado el proyecto en materia ambiental procederá a tramitar el Registro Nacional de Pesca para la unidad de producción acuícola.
Art. 30°.- *Las actividades pesqueras se clasifican en:* **II.-** *Cultivo o acuacultura con fines*		
Artículo 31°.- *Para realizar las actividades de pesca se requiere lo siguiente:* **I,** *Concesión, para:* **Inciso b)** *Acuacultura comercial* **II,** Permiso, para: **Inciso g)** *Acuacultura de fomento* **III,** *Autorización, para:* **Inciso d)** *Recolectar del medio natural reproductores, larvas, postlarvas, crías, huevos, semillas, alevines o en cualquier otro estadio, y* **Inciso e)** *Acuacultura didáctica.*		

Artículos 22.- *la Secretaría podrá inscribir en el Registro Nacional de Pesca a los acuicultores que no requieran concesión, permiso o Autorización.*	Al **proyecto** le aplica el Artículo, incisos y, fracciones anteriores, porque se trata de una actividad acuícola con fines comerciales.	Por el hecho de presentar a la autoridad correspondiente (SEMARNAT) la Manifestación de Impacto Ambiental, el promovente está cumpliendo con este apartado. El proyecto se vincula por la obligatoriedad de obtener la autorización correspondiente para realizar las obras descritas en esta manifestación de impacto ambiental. Como ya se mencionó anteriormente, la promovente una vez autorizado el proyecto en materia ambiental procederá a tramitar el Registro Nacional de Pesca para la unidad de producción acuícola.
Art. 30°.- *Las actividades pesqueras se clasifican en:* **II.-** *Cultivo o acuacultura con fines*		
Artículo 31°.- *Para realizar las actividades de pesca se requiere lo siguiente:* **I,** *Concesión, para:* **Inciso b)** *Acuacultura comercial* **II,** Permiso, para: **Inciso g)** *Acuacultura de fomento* **III,** *Autorización, para:* **Inciso d)** *Recolectar del medio natural reproductores, larvas, postlarvas, crías, huevos, semillas, alevines o en cualquier otro estadio, y* **Inciso e)** *Acuacultura didáctica.*		

Artículos 22.- *la Secretaría podrá inscribir en el Registro Nacional de Pesca a los acuicultores que no requieran concesión, permiso o Autorización.*	Al **proyecto** le aplica el Artículo, incisos y, fracciones anteriores, porque se trata de una actividad acuícola con fines comerciales.	Por el hecho de presentar a la autoridad correspondiente (SEMARNAT) la Manifestación de Impacto Ambiental, el promovente está cumpliendo con este apartado. El proyecto se vincula por la obligatoriedad de obtener la autorización correspondiente para realizar las obras descritas en esta manifestación de impacto ambiental. Como ya se mencionó anteriormente, la promovente una vez autorizado el proyecto en materia ambiental procederá a tramitar el Registro Nacional de Pesca para la unidad de producción acuícola.
Art. 30°.- *Las actividades pesqueras se clasifican en:* **II.-** *Cultivo o acuacultura con fines*		
Artículo 31°.- *Para realizar las actividades de pesca se requiere lo siguiente:* **I,** *Concesión, para:* **Inciso b)** *Acuacultura comercial* **II,** Permiso, para: **Inciso g)** *Acuacultura de fomento* **III,** *Autorización, para:* **Inciso d)** *Recolectar del medio natural reproductores, larvas, postlarvas, crías, huevos, semillas, alevines o en cualquier otro estadio, y* **Inciso e)** *Acuacultura didáctica.*		

Artículos 22.- *la Secretaría podrá inscribir en el Registro Nacional de Pesca a los acuicultores que no requieran concesión, permiso o Autorización.*	Al **proyecto** le aplica el Artículo, incisos y, fracciones anteriores, porque se trata de una actividad acuícola con fines comerciales.	Por el hecho de presentar a la autoridad correspondiente (SEMARNAT) la Manifestación de Impacto Ambiental, el promovente está cumpliendo con este apartado. El proyecto se vincula por la obligatoriedad de obtener la autorización correspondiente para realizar las obras descritas en esta manifestación de impacto ambiental. Como ya se mencionó anteriormente, la promovente una vez autorizado el proyecto en materia ambiental procederá a tramitar el Registro Nacional de Pesca para la unidad de producción acuícola.
Art. 30°.- *Las actividades pesqueras se clasifican en:* **II.-** *Cultivo o acuacultura con fines*		
Artículo 31°.- *Para realizar las actividades de pesca se requiere lo siguiente:* **I,** *Concesión, para:* **Inciso b)** *Acuacultura comercial* **II,** Permiso, para: **Inciso g)** *Acuacultura de fomento* **III,** *Autorización, para:* **Inciso d)** *Recolectar del medio natural reproductores, larvas, postlarvas, crías, huevos, semillas, alevines o en cualquier otro estadio, y* **Inciso e)** *Acuacultura didáctica.*		

Artículos 22.- *la Secretaría podrá inscribir en el Registro Nacional de Pesca a los acuicultores que no requieran concesión, permiso o Autorización.*	Al **proyecto** le aplica el Artículo, incisos y, fracciones anteriores, porque se trata de una actividad acuícola con fines comerciales.	Por el hecho de presentar a la autoridad correspondiente (SEMARNAT) la Manifestación de Impacto Ambiental, el promovente está cumpliendo con este apartado. El proyecto se vincula por la obligatoriedad de obtener la autorización correspondiente para realizar las obras descritas en esta manifestación de impacto ambiental. Como ya se mencionó anteriormente, la promovente una vez autorizado el proyecto en materia ambiental procederá a tramitar el Registro Nacional de Pesca para la unidad de producción acuícola.
Art. 30°.- *Las actividades pesqueras se clasifican en:* **II.-** *Cultivo o acuacultura con fines*		
Artículo 31°.- *Para realizar las actividades de pesca se requiere lo siguiente:* **I,** *Concesión, para:* **Inciso b)** *Acuacultura comercial* **II,** Permiso, para: **Inciso g)** *Acuacultura de fomento* **III,** *Autorización, para:* **Inciso d)** *Recolectar del medio natural reproductores, larvas, postlarvas, crías, huevos, semillas, alevines o en cualquier otro estadio, y* **Inciso e)** *Acuacultura didáctica.*		

Artículos 22.- *la Secretaría podrá inscribir en el Registro Nacional de Pesca a los acuicultores que no requieran concesión, permiso o Autorización.*	Al **proyecto** le aplica el Artículo, incisos y, fracciones anteriores, porque se trata de una actividad acuícola con fines comerciales.	Por el hecho de presentar a la autoridad correspondiente (SEMARNAT) la Manifestación de Impacto Ambiental, el promovente está cumpliendo con este apartado. El proyecto se vincula por la obligatoriedad de obtener la autorización correspondiente para realizar las obras descritas en esta manifestación de impacto ambiental. Como ya se mencionó anteriormente, la promovente una vez autorizado el proyecto en materia ambiental procederá a tramitar el Registro Nacional de Pesca para la unidad de producción acuícola.
Art. 30°.- *Las actividades pesqueras se clasifican en:* **II.-** *Cultivo o acuacultura con fines*		
Artículo 31°.- *Para realizar las actividades de pesca se requiere lo siguiente:* **I,** *Concesión, para:* **Inciso b)** *Acuacultura comercial* **II,** Permiso, para: **Inciso g)** *Acuacultura de fomento* **III,** *Autorización, para:* **Inciso d)** *Recolectar del medio natural reproductores, larvas, postlarvas, crías, huevos, semillas, alevines o en cualquier otro estadio, y* **Inciso e)** *Acuacultura didáctica.*		

Artículos 22.- *la Secretaría podrá inscribir en el Registro Nacional de Pesca a los acuicultores que no requieran concesión, permiso o Autorización.*	Al **proyecto** le aplica el Artículo, incisos y, fracciones anteriores, porque se trata de una actividad acuícola con fines comerciales.	Por el hecho de presentar a la autoridad correspondiente (SEMARNAT) la Manifestación de Impacto Ambiental, el promovente está cumpliendo con este apartado. El proyecto se vincula por la obligatoriedad de obtener la autorización correspondiente para realizar las obras descritas en esta manifestación de impacto ambiental. Como ya se mencionó anteriormente, la promovente una vez autorizado el proyecto en materia ambiental procederá a tramitar el Registro Nacional de Pesca para la unidad de producción acuícola.
Art. 30°.- *Las actividades pesqueras se clasifican en:* **II.-** *Cultivo o acuacultura con fines*		
Artículo 31°.- *Para realizar las actividades de pesca se requiere lo siguiente:* **I,** *Concesión, para:* **Inciso b)** *Acuacultura comercial* **II,** Permiso, para: **Inciso g)** *Acuacultura de fomento* **III,** *Autorización, para:* **Inciso d)** *Recolectar del medio natural reproductores, larvas, postlarvas, crías, huevos, semillas, alevines o en cualquier otro estadio, y* **Inciso e)** *Acuacultura didáctica.*		

Artículos 22.- *la Secretaría podrá inscribir en el Registro Nacional de Pesca a los acuicultores que no requieran concesión, permiso o Autorización.*	Al **proyecto** le aplica el Artículo, incisos y, fracciones anteriores, porque se trata de una actividad acuícola con fines comerciales.	Por el hecho de presentar a la autoridad correspondiente (SEMARNAT) la Manifestación de Impacto Ambiental, el promovente está cumpliendo con este apartado. El proyecto se vincula por la obligatoriedad de obtener la autorización correspondiente para realizar las obras descritas en esta manifestación de impacto ambiental. Como ya se mencionó anteriormente, la promovente una vez autorizado el proyecto en materia ambiental procederá a tramitar el Registro Nacional de Pesca para la unidad de producción acuícola.
Art. 30°.- *Las actividades pesqueras se clasifican en:* **II.-** *Cultivo o acuacultura con fines*		
Artículo 31°.- *Para realizar las actividades de pesca se requiere lo siguiente:* **I,** *Concesión, para:* **Inciso b)** *Acuacultura comercial* **II,** Permiso, para: **Inciso g)** *Acuacultura de fomento* **III,** *Autorización, para:* **Inciso d)** *Recolectar del medio natural reproductores, larvas, postlarvas, crías, huevos, semillas, alevines o en cualquier otro estadio, y* **Inciso e)** *Acuacultura didáctica.*		

Artículos 22.- *la Secretaría podrá inscribir en el Registro Nacional de Pesca a los acuicultores que no requieran concesión, permiso o Autorización.*	Al **proyecto** le aplica el Artículo, incisos y, fracciones anteriores, porque se trata de una actividad acuícola con fines comerciales.	Por el hecho de presentar a la autoridad correspondiente (SEMARNAT) la Manifestación de Impacto Ambiental, el promovente está cumpliendo con este apartado. El proyecto se vincula por la obligatoriedad de obtener la autorización correspondiente para realizar las obras descritas en esta manifestación de impacto ambiental. Como ya se mencionó anteriormente, la promovente una vez autorizado el proyecto en materia ambiental procederá a tramitar el Registro Nacional de Pesca para la unidad de producción acuícola.
Art. 30°.- *Las actividades pesqueras se clasifican en:* **II.-** *Cultivo o acuacultura con fines*		
Artículo 31°.- *Para realizar las actividades de pesca se requiere lo siguiente:* **I,** *Concesión, para:* **Inciso b)** *Acuacultura comercial* **II,** Permiso, para: **Inciso g)** *Acuacultura de fomento* **III,** *Autorización, para:* **Inciso d)** *Recolectar del medio natural reproductores, larvas, postlarvas, crías, huevos, semillas, alevines o en cualquier otro estadio, y* **Inciso e)** *Acuacultura didáctica.*		

Artículos 22.- *la Secretaría podrá inscribir en el Registro Nacional de Pesca a los acuicultores que no requieran concesión, permiso o Autorización.*	Al **proyecto** le aplica el Artículo, incisos y, fracciones anteriores, porque se trata de una actividad acuícola con fines comerciales.	Por el hecho de presentar a la autoridad correspondiente (SEMARNAT) la Manifestación de Impacto Ambiental, el promovente está cumpliendo con este apartado. El proyecto se vincula por la obligatoriedad de obtener la autorización correspondiente para realizar las obras descritas en esta manifestación de impacto ambiental. Como ya se mencionó anteriormente, la promovente una vez autorizado el proyecto en materia ambiental procederá a tramitar el Registro Nacional de Pesca para la unidad de producción acuícola.
Art. 30°.- *Las actividades pesqueras se clasifican en:* **II.-** *Cultivo o acuacultura con fines*		
Artículo 31°.- *Para realizar las actividades de pesca se requiere lo siguiente:* **I,** *Concesión, para:* **Inciso b)** *Acuacultura comercial* **II,** Permiso, para: **Inciso g)** *Acuacultura de fomento* **III,** *Autorización, para:* **Inciso d)** *Recolectar del medio natural reproductores, larvas, postlarvas, crías, huevos, semillas, alevines o en cualquier otro estadio, y* **Inciso e)** *Acuacultura didáctica.*		

Artículos 22.- *la Secretaría podrá inscribir en el Registro Nacional de Pesca a los acuicultores que no requieran concesión, permiso o Autorización.*	Al **proyecto** le aplica el Artículo, incisos y, fracciones anteriores, porque se trata de una actividad acuícola con fines comerciales.	Por el hecho de presentar a la autoridad correspondiente (SEMARNAT) la Manifestación de Impacto Ambiental, el promovente está cumpliendo con este apartado. El proyecto se vincula por la obligatoriedad de obtener la autorización correspondiente para realizar las obras descritas en esta manifestación de impacto ambiental. Como ya se mencionó anteriormente, la promovente una vez autorizado el proyecto en materia ambiental procederá a tramitar el Registro Nacional de Pesca para la unidad de producción acuícola.
Art. 30°.- *Las actividades pesqueras se clasifican en:* **II.-** *Cultivo o acuacultura con fines*		
Artículo 31°.- *Para realizar las actividades de pesca se requiere lo siguiente:* **I,** *Concesión, para:* **Inciso b)** *Acuacultura comercial* **II,** Permiso, para: **Inciso g)** *Acuacultura de fomento* **III,** *Autorización, para:* **Inciso d)** *Recolectar del medio natural reproductores, larvas, postlarvas, crías, huevos, semillas, alevines o en cualquier otro estadio, y* **Inciso e)** *Acuacultura didáctica.*		

Artículos 22.- *la Secretaría podrá inscribir en el Registro Nacional de Pesca a los acuicultores que no requieran concesión, permiso o Autorización.*	Al **proyecto** le aplica el Artículo, incisos y, fracciones anteriores, porque se trata de una actividad acuícola con fines comerciales.	Por el hecho de presentar a la autoridad correspondiente (SEMARNAT) la Manifestación de Impacto Ambiental, el promovente está cumpliendo con este apartado. El proyecto se vincula por la obligatoriedad de obtener la autorización correspondiente para realizar las obras descritas en esta manifestación de impacto ambiental. Como ya se mencionó anteriormente, la promovente una vez autorizado el proyecto en materia ambiental procederá a tramitar el Registro Nacional de Pesca para la unidad de producción acuícola.
Art. 30°.- *Las actividades pesqueras se clasifican en:* **II.-** *Cultivo o acuacultura con fines*		
Artículo 31°.- *Para realizar las actividades de pesca se requiere lo siguiente:* **I,** *Concesión, para:* **Inciso b)** *Acuacultura comercial* **II,** Permiso, para: **Inciso g)** *Acuacultura de fomento* **III,** *Autorización, para:* **Inciso d)** *Recolectar del medio natural reproductores, larvas, postlarvas, crías, huevos, semillas, alevines o en cualquier otro estadio, y* **Inciso e)** *Acuacultura didáctica.*		

Artículos 22.- *la Secretaría podrá inscribir en el Registro Nacional de Pesca a los acuicultores que no requieran concesión, permiso o Autorización.*	Al **proyecto** le aplica el Artículo, incisos y, fracciones anteriores, porque se trata de una actividad acuícola con fines comerciales.	Por el hecho de presentar a la autoridad correspondiente (SEMARNAT) la Manifestación de Impacto Ambiental, el promovente está cumpliendo con este apartado. El proyecto se vincula por la obligatoriedad de obtener la autorización correspondiente para realizar las obras descritas en esta manifestación de impacto ambiental. Como ya se mencionó anteriormente, la promovente una vez autorizado el proyecto en materia ambiental procederá a tramitar el Registro Nacional de Pesca para la unidad de producción acuícola.
Art. 30°.- *Las actividades pesqueras se clasifican en:* **II.-** *Cultivo o acuacultura con fines*		
Artículo 31°.- *Para realizar las actividades de pesca se requiere lo siguiente:* **I,** *Concesión, para:* **Inciso b)** *Acuacultura comercial* **II,** Permiso, para: **Inciso g)** *Acuacultura de fomento* **III,** *Autorización, para:* **Inciso d)** *Recolectar del medio natural reproductores, larvas, postlarvas, crías, huevos, semillas, alevines o en cualquier otro estadio, y* **Inciso e)** *Acuacultura didáctica.*		

Artículos 22.- *la Secretaría podrá inscribir en el Registro Nacional de Pesca a los acuicultores que no requieran concesión, permiso o Autorización.*	Al **proyecto** le aplica el Artículo, incisos y, fracciones anteriores, porque se trata de una actividad acuícola con fines comerciales.	Por el hecho de presentar a la autoridad correspondiente (SEMARNAT) la Manifestación de Impacto Ambiental, el promovente está cumpliendo con este apartado. El proyecto se vincula por la obligatoriedad de obtener la autorización correspondiente para realizar las obras descritas en esta manifestación de impacto ambiental. Como ya se mencionó anteriormente, la promovente una vez autorizado el proyecto en materia ambiental procederá a tramitar el Registro Nacional de Pesca para la unidad de producción acuícola.
Art. 30°.- *Las actividades pesqueras se clasifican en:* **II.-** *Cultivo o acuacultura con fines*		
Artículo 31°.- *Para realizar las actividades de pesca se requiere lo siguiente:* **I,** *Concesión, para:* **Inciso b)** *Acuacultura comercial* **II,** Permiso, para: **Inciso g)** *Acuacultura de fomento* **III,** *Autorización, para:* **Inciso d)** *Recolectar del medio natural reproductores, larvas, postlarvas, crías, huevos, semillas, alevines o en cualquier otro estadio, y* **Inciso e)** *Acuacultura didáctica.*		

Artículos 22.- *la Secretaría podrá inscribir en el Registro Nacional de Pesca a los acuicultores que no requieran concesión, permiso o Autorización.*	Al **proyecto** le aplica el Artículo, incisos y, fracciones anteriores, porque se trata de una actividad acuícola con fines comerciales.	Por el hecho de presentar a la autoridad correspondiente (SEMARNAT) la Manifestación de Impacto Ambiental, el promovente está cumpliendo con este apartado. El proyecto se vincula por la obligatoriedad de obtener la autorización correspondiente para realizar las obras descritas en esta manifestación de impacto ambiental. Como ya se mencionó anteriormente, la promovente una vez autorizado el proyecto en materia ambiental procederá a tramitar el Registro Nacional de Pesca para la unidad de producción acuícola.
Art. 30°.- *Las actividades pesqueras se clasifican en:* **II.-** *Cultivo o acuacultura con fines*		
Artículo 31°.- *Para realizar las actividades de pesca se requiere lo siguiente:* **I,** *Concesión, para:* **Inciso b)** *Acuacultura comercial* **II,** Permiso, para: **Inciso g)** *Acuacultura de fomento* **III,** *Autorización, para:* **Inciso d)** *Recolectar del medio natural reproductores, larvas, postlarvas, crías, huevos, semillas, alevines o en cualquier otro estadio, y* **Inciso e)** *Acuacultura didáctica.*		

Artículos 22.- *la Secretaría podrá inscribir en el Registro Nacional de Pesca a los acuicultores que no requieran concesión, permiso o Autorización.*	Al **proyecto** le aplica el Artículo, incisos y, fracciones anteriores, porque se trata de una actividad acuícola con fines comerciales.	Por el hecho de presentar a la autoridad correspondiente (SEMARNAT) la Manifestación de Impacto Ambiental, el promovente está cumpliendo con este apartado. El proyecto se vincula por la obligatoriedad de obtener la autorización correspondiente para realizar las obras descritas en esta manifestación de impacto ambiental. Como ya se mencionó anteriormente, la promovente una vez autorizado el proyecto en materia ambiental procederá a tramitar el Registro Nacional de Pesca para la unidad de producción acuícola.
Art. 30°.- *Las actividades pesqueras se clasifican en:* **II.-** *Cultivo o acuacultura con fines*		
Artículo 31°.- *Para realizar las actividades de pesca se requiere lo siguiente:* **I,** *Concesión, para:* **Inciso b)** *Acuacultura comercial* **II,** Permiso, para: **Inciso g)** *Acuacultura de fomento* **III,** *Autorización, para:* **Inciso d)** *Recolectar del medio natural reproductores, larvas, postlarvas, crías, huevos, semillas, alevines o en cualquier otro estadio, y* **Inciso e)** *Acuacultura didáctica.*		

Artículos 22.- *la Secretaría podrá inscribir en el Registro Nacional de Pesca a los acuicultores que no requieran concesión, permiso o Autorización.*	Al **proyecto** le aplica el Artículo, incisos y, fracciones anteriores, porque se trata de una actividad acuícola con fines comerciales.	Por el hecho de presentar a la autoridad correspondiente (SEMARNAT) la Manifestación de Impacto Ambiental, el promovente está cumpliendo con este apartado. El proyecto se vincula por la obligatoriedad de obtener la autorización correspondiente para realizar las obras descritas en esta manifestación de impacto ambiental. Como ya se mencionó anteriormente, la promovente una vez autorizado el proyecto en materia ambiental procederá a tramitar el Registro Nacional de Pesca para la unidad de producción acuícola.
Art. 30°.- *Las actividades pesqueras se clasifican en:* **II.-** *Cultivo o acuacultura con fines*		
Artículo 31°.- *Para realizar las actividades de pesca se requiere lo siguiente:* **I,** *Concesión, para:* **Inciso b)** *Acuacultura comercial* **II,** Permiso, para: **Inciso g)** *Acuacultura de fomento* **III,** *Autorización, para:* **Inciso d)** *Recolectar del medio natural reproductores, larvas, postlarvas, crías, huevos, semillas, alevines o en cualquier otro estadio, y* **Inciso e)** *Acuacultura didáctica.*		

Artículos 22.- *la Secretaría podrá inscribir en el Registro Nacional de Pesca a los acuicultores que no requieran concesión, permiso o Autorización.*	Al **proyecto** le aplica el Artículo, incisos y, fracciones anteriores, porque se trata de una actividad acuícola con fines comerciales.	Por el hecho de presentar a la autoridad correspondiente (SEMARNAT) la Manifestación de Impacto Ambiental, el promovente está cumpliendo con este apartado. El proyecto se vincula por la obligatoriedad de obtener la autorización correspondiente para realizar las obras descritas en esta manifestación de impacto ambiental. Como ya se mencionó anteriormente, la promovente una vez autorizado el proyecto en materia ambiental procederá a tramitar el Registro Nacional de Pesca para la unidad de producción acuícola.
Art. 30°.- *Las actividades pesqueras se clasifican en:* **II.-** *Cultivo o acuacultura con fines*		
Artículo 31°.- *Para realizar las actividades de pesca se requiere lo siguiente:* **I,** *Concesión, para:* **Inciso b)** *Acuacultura comercial* **II,** Permiso, para: **Inciso g)** *Acuacultura de fomento* **III,** *Autorización, para:* **Inciso d)** *Recolectar del medio natural reproductores, larvas, postlarvas, crías, huevos, semillas, alevines o en cualquier otro estadio, y* **Inciso e)** *Acuacultura didáctica.*		

Artículos 22.- *la Secretaría podrá inscribir en el Registro Nacional de Pesca a los acuicultores que no requieran concesión, permiso o Autorización.*	Al **proyecto** le aplica el Artículo, incisos y, fracciones anteriores, porque se trata de una actividad acuícola con fines comerciales.	Por el hecho de presentar a la autoridad correspondiente (SEMARNAT) la Manifestación de Impacto Ambiental, el promovente está cumpliendo con este apartado. El proyecto se vincula por la obligatoriedad de obtener la autorización correspondiente para realizar las obras descritas en esta manifestación de impacto ambiental. Como ya se mencionó anteriormente, la promovente una vez autorizado el proyecto en materia ambiental procederá a tramitar el Registro Nacional de Pesca para la unidad de producción acuícola.
Art. 30°.- *Las actividades pesqueras se clasifican en:* **II.-** *Cultivo o acuacultura con fines*		
Artículo 31°.- *Para realizar las actividades de pesca se requiere lo siguiente:* **I,** *Concesión, para:* **Inciso b)** *Acuacultura comercial* **II,** Permiso, para: **Inciso g)** *Acuacultura de fomento* **III,** *Autorización, para:* **Inciso d)** *Recolectar del medio natural reproductores, larvas, postlarvas, crías, huevos, semillas, alevines o en cualquier otro estadio, y* **Inciso e)** *Acuacultura didáctica.*		

Artículos 22.- *la Secretaría podrá inscribir en el Registro Nacional de Pesca a los acuicultores que no requieran concesión, permiso o Autorización.*	Al **proyecto** le aplica el Artículo, incisos y, fracciones anteriores, porque se trata de una actividad acuícola con fines comerciales.	Por el hecho de presentar a la autoridad correspondiente (SEMARNAT) la Manifestación de Impacto Ambiental, el promovente está cumpliendo con este apartado. El proyecto se vincula por la obligatoriedad de obtener la autorización correspondiente para realizar las obras descritas en esta manifestación de impacto ambiental. Como ya se mencionó anteriormente, la promovente una vez autorizado el proyecto en materia ambiental procederá a tramitar el Registro Nacional de Pesca para la unidad de producción acuícola.
Art. 30°.- *Las actividades pesqueras se clasifican en:* **II.-** *Cultivo o acuacultura con fines*		
Artículo 31°.- *Para realizar las actividades de pesca se requiere lo siguiente:* **I,** *Concesión, para:* **Inciso b)** *Acuacultura comercial* **II,** Permiso, para: **Inciso g)** *Acuacultura de fomento* **III,** *Autorización, para:* **Inciso d)** *Recolectar del medio natural reproductores, larvas, postlarvas, crías, huevos, semillas, alevines o en cualquier otro estadio, y* **Inciso e)** *Acuacultura didáctica.*		

Artículos 22.- *la Secretaría podrá inscribir en el Registro Nacional de Pesca a los acuicultores que no requieran concesión, permiso o Autorización.*	Al **proyecto** le aplica el Artículo, incisos y, fracciones anteriores, porque se trata de una actividad acuícola con fines comerciales.	Por el hecho de presentar a la autoridad correspondiente (SEMARNAT) la Manifestación de Impacto Ambiental, el promovente está cumpliendo con este apartado. El proyecto se vincula por la obligatoriedad de obtener la autorización correspondiente para realizar las obras descritas en esta manifestación de impacto ambiental. Como ya se mencionó anteriormente, la promovente una vez autorizado el proyecto en materia ambiental procederá a tramitar el Registro Nacional de Pesca para la unidad de producción acuícola.
Art. 30°.- *Las actividades pesqueras se clasifican en:* **II.-** *Cultivo o acuacultura con fines*		
Artículo 31°.- *Para realizar las actividades de pesca se requiere lo siguiente:* **I,** *Concesión, para:* **Inciso b)** *Acuacultura comercial* **II,** Permiso, para: **Inciso g)** *Acuacultura de fomento* **III,** *Autorización, para:* **Inciso d)** *Recolectar del medio natural reproductores, larvas, postlarvas, crías, huevos, semillas, alevines o en cualquier otro estadio, y* **Inciso e)** *Acuacultura didáctica.*		

Artículos 22.- *la Secretaría podrá inscribir en el Registro Nacional de Pesca a los acuicultores que no requieran concesión, permiso o Autorización.*	Al **proyecto** le aplica el Artículo, incisos y, fracciones anteriores, porque se trata de una actividad acuícola con fines comerciales.	Por el hecho de presentar a la autoridad correspondiente (SEMARNAT) la Manifestación de Impacto Ambiental, el promovente está cumpliendo con este apartado. El proyecto se vincula por la obligatoriedad de obtener la autorización correspondiente para realizar las obras descritas en esta manifestación de impacto ambiental. Como ya se mencionó anteriormente, la promovente una vez autorizado el proyecto en materia ambiental procederá a tramitar el Registro Nacional de Pesca para la unidad de producción acuícola.
Art. 30°.- *Las actividades pesqueras se clasifican en:* **II.-** *Cultivo o acuacultura con fines*		
Artículo 31°.- *Para realizar las actividades de pesca se requiere lo siguiente:* **I,** *Concesión, para:* **Inciso b)** *Acuacultura comercial* **II,** Permiso, para: **Inciso g)** *Acuacultura de fomento* **III,** *Autorización, para:* **Inciso d)** *Recolectar del medio natural reproductores, larvas, postlarvas, crías, huevos, semillas, alevines o en cualquier otro estadio, y* **Inciso e)** *Acuacultura didáctica.*		

Artículos 22.- *la Secretaría podrá inscribir en el Registro Nacional de Pesca a los acuicultores que no requieran concesión, permiso o Autorización.*	Al **proyecto** le aplica el Artículo, incisos y, fracciones anteriores, porque se trata de una actividad acuícola con fines comerciales.	Por el hecho de presentar a la autoridad correspondiente (SEMARNAT) la Manifestación de Impacto Ambiental, el promovente está cumpliendo con este apartado. El proyecto se vincula por la obligatoriedad de obtener la autorización correspondiente para realizar las obras descritas en esta manifestación de impacto ambiental. Como ya se mencionó anteriormente, la promovente una vez autorizado el proyecto en materia ambiental procederá a tramitar el Registro Nacional de Pesca para la unidad de producción acuícola.
Art. 30°.- *Las actividades pesqueras se clasifican en:* **II.-** *Cultivo o acuacultura con fines*		
Artículo 31°.- *Para realizar las actividades de pesca se requiere lo siguiente:* **I,** *Concesión, para:* **Inciso b)** *Acuacultura comercial* **II,** Permiso, para: **Inciso g)** *Acuacultura de fomento* **III,** *Autorización, para:* **Inciso d)** *Recolectar del medio natural reproductores, larvas, postlarvas, crías, huevos, semillas, alevines o en cualquier otro estadio, y* **Inciso e)** *Acuacultura didáctica.*		

Artículos 22.- *la Secretaría podrá inscribir en el Registro Nacional de Pesca a los acuicultores que no requieran concesión, permiso o Autorización.*	Al **proyecto** le aplica el Artículo, incisos y, fracciones anteriores, porque se trata de una actividad acuícola con fines comerciales.	Por el hecho de presentar a la autoridad correspondiente (SEMARNAT) la Manifestación de Impacto Ambiental, el promovente está cumpliendo con este apartado. El proyecto se vincula por la obligatoriedad de obtener la autorización correspondiente para realizar las obras descritas en esta manifestación de impacto ambiental. Como ya se mencionó anteriormente, la promovente una vez autorizado el proyecto en materia ambiental procederá a tramitar el Registro Nacional de Pesca para la unidad de producción acuícola.
Art. 30°.- *Las actividades pesqueras se clasifican en:* **II.-** *Cultivo o acuacultura con fines*		
Artículo 31°.- *Para realizar las actividades de pesca se requiere lo siguiente:* **I,** *Concesión, para:* **Inciso b)** *Acuacultura comercial* **II,** Permiso, para: **Inciso g)** *Acuacultura de fomento* **III,** *Autorización, para:* **Inciso d)** *Recolectar del medio natural reproductores, larvas, postlarvas, crías, huevos, semillas, alevines o en cualquier otro estadio, y* **Inciso e)** *Acuacultura didáctica.*		

Artículos 22.- *la Secretaría podrá inscribir en el Registro Nacional de Pesca a los acuicultores que no requieran concesión, permiso o Autorización.*	Al **proyecto** le aplica el Artículo, incisos y, fracciones anteriores, porque se trata de una actividad acuícola con fines comerciales.	Por el hecho de presentar a la autoridad correspondiente (SEMARNAT) la Manifestación de Impacto Ambiental, el promovente está cumpliendo con este apartado. El proyecto se vincula por la obligatoriedad de obtener la autorización correspondiente para realizar las obras descritas en esta manifestación de impacto ambiental. Como ya se mencionó anteriormente, la promovente una vez autorizado el proyecto en materia ambiental procederá a tramitar el Registro Nacional de Pesca para la unidad de producción acuícola.
Art. 30°.- *Las actividades pesqueras se clasifican en:* **II.-** *Cultivo o acuacultura con fines*		
Artículo 31°.- *Para realizar las actividades de pesca se requiere lo siguiente:* **I,** *Concesión, para:* **Inciso b)** *Acuacultura comercial* **II,** Permiso, para: **Inciso g)** *Acuacultura de fomento* **III,** *Autorización, para:* **Inciso d)** *Recolectar del medio natural reproductores, larvas, postlarvas, crías, huevos, semillas, alevines o en cualquier otro estadio, y* **Inciso e)** *Acuacultura didáctica.*		

Artículos 22.- *la Secretaría podrá inscribir en el Registro Nacional de Pesca a los acuicultores que no requieran concesión, permiso o Autorización.*	Al **proyecto** le aplica el Artículo, incisos y, fracciones anteriores, porque se trata de una actividad acuícola con fines comerciales.	Por el hecho de presentar a la autoridad correspondiente (SEMARNAT) la Manifestación de Impacto Ambiental, el promovente está cumpliendo con este apartado. El proyecto se vincula por la obligatoriedad de obtener la autorización correspondiente para realizar las obras descritas en esta manifestación de impacto ambiental. Como ya se mencionó anteriormente, la promovente una vez autorizado el proyecto en materia ambiental procederá a tramitar el Registro Nacional de Pesca para la unidad de producción acuícola.
Art. 30°.- *Las actividades pesqueras se clasifican en:* **II.-** *Cultivo o acuacultura con fines*		
Artículo 31°.- *Para realizar las actividades de pesca se requiere lo siguiente:* **I,** *Concesión, para:* **Inciso b)** *Acuacultura comercial* **II,** Permiso, para: **Inciso g)** *Acuacultura de fomento* **III,** *Autorización, para:* **Inciso d)** *Recolectar del medio natural reproductores, larvas, postlarvas, crías, huevos, semillas, alevines o en cualquier otro estadio, y* **Inciso e)** *Acuacultura didáctica.*		

Artículos 22.- *la Secretaría podrá inscribir en el Registro Nacional de Pesca a los acuicultores que no requieran concesión, permiso o Autorización.*	Al **proyecto** le aplica el Artículo, incisos y, fracciones anteriores, porque se trata de una actividad acuícola con fines comerciales.	Por el hecho de presentar a la autoridad correspondiente (SEMARNAT) la Manifestación de Impacto Ambiental, el promovente está cumpliendo con este apartado. El proyecto se vincula por la obligatoriedad de obtener la autorización correspondiente para realizar las obras descritas en esta manifestación de impacto ambiental. Como ya se mencionó anteriormente, la promovente una vez autorizado el proyecto en materia ambiental procederá a tramitar el Registro Nacional de Pesca para la unidad de producción acuícola.
Art. 30°.- *Las actividades pesqueras se clasifican en:* **II.-** *Cultivo o acuacultura con fines*		
Artículo 31°.- *Para realizar las actividades de pesca se requiere lo siguiente:* **I,** *Concesión, para:* **Inciso b)** *Acuacultura comercial* **II,** Permiso, para: **Inciso g)** *Acuacultura de fomento* **III,** *Autorización, para:* **Inciso d)** *Recolectar del medio natural reproductores, larvas, postlarvas, crías, huevos, semillas, alevines o en cualquier otro estadio, y* **Inciso e)** *Acuacultura didáctica.*		

Artículos 22.- *la Secretaría podrá inscribir en el Registro Nacional de Pesca a los acuicultores que no requieran concesión, permiso o Autorización.*	Al **proyecto** le aplica el Artículo, incisos y, fracciones anteriores, porque se trata de una actividad acuícola con fines comerciales.	Por el hecho de presentar a la autoridad correspondiente (SEMARNAT) la Manifestación de Impacto Ambiental, el promovente está cumpliendo con este apartado. El proyecto se vincula por la obligatoriedad de obtener la autorización correspondiente para realizar las obras descritas en esta manifestación de impacto ambiental. Como ya se mencionó anteriormente, la promovente una vez autorizado el proyecto en materia ambiental procederá a tramitar el Registro Nacional de Pesca para la unidad de producción acuícola.
Art. 30°.- *Las actividades pesqueras se clasifican en:* **II.-** *Cultivo o acuacultura con fines*		
Artículo 31°.- *Para realizar las actividades de pesca se requiere lo siguiente:* **I,** *Concesión, para:* **Inciso b)** *Acuacultura comercial* **II,** Permiso, para: **Inciso g)** *Acuacultura de fomento* **III,** *Autorización, para:* **Inciso d)** *Recolectar del medio natural reproductores, larvas, postlarvas, crías, huevos, semillas, alevines o en cualquier otro estadio, y* **Inciso e)** *Acuacultura didáctica.*		

Artículos 22.- *la Secretaría podrá inscribir en el Registro Nacional de Pesca a los acuicultores que no requieran concesión, permiso o Autorización.*	Al **proyecto** le aplica el Artículo, incisos y, fracciones anteriores, porque se trata de una actividad acuícola con fines comerciales.	Por el hecho de presentar a la autoridad correspondiente (SEMARNAT) la Manifestación de Impacto Ambiental, el promovente está cumpliendo con este apartado. El proyecto se vincula por la obligatoriedad de obtener la autorización correspondiente para realizar las obras descritas en esta manifestación de impacto ambiental. Como ya se mencionó anteriormente, la promovente una vez autorizado el proyecto en materia ambiental procederá a tramitar el Registro Nacional de Pesca para la unidad de producción acuícola.
Art. 30°.- *Las actividades pesqueras se clasifican en:* **II.-** *Cultivo o acuacultura con fines*		
Artículo 31°.- *Para realizar las actividades de pesca se requiere lo siguiente:* **I,** *Concesión, para:* **Inciso b)** *Acuacultura comercial* **II,** Permiso, para: **Inciso g)** *Acuacultura de fomento* **III,** *Autorización, para:* **Inciso d)** *Recolectar del medio natural reproductores, larvas, postlarvas, crías, huevos, semillas, alevines o en cualquier otro estadio, y* **Inciso e)** *Acuacultura didáctica.*		

Artículos 22.- *la Secretaría podrá inscribir en el Registro Nacional de Pesca a los acuicultores que no requieran concesión, permiso o Autorización.*	Al **proyecto** le aplica el Artículo, incisos y, fracciones anteriores, porque se trata de una actividad acuícola con fines comerciales.	Por el hecho de presentar a la autoridad correspondiente (SEMARNAT) la Manifestación de Impacto Ambiental, el promovente está cumpliendo con este apartado. El proyecto se vincula por la obligatoriedad de obtener la autorización correspondiente para realizar las obras descritas en esta manifestación de impacto ambiental. Como ya se mencionó anteriormente, la promovente una vez autorizado el proyecto en materia ambiental procederá a tramitar el Registro Nacional de Pesca para la unidad de producción acuícola.
Art. 30°.- *Las actividades pesqueras se clasifican en:* **II.-** *Cultivo o acuacultura con fines*		
Artículo 31°.- *Para realizar las actividades de pesca se requiere lo siguiente:* **I,** *Concesión, para:* **Inciso b)** *Acuacultura comercial* **II,** Permiso, para: **Inciso g)** *Acuacultura de fomento* **III,** *Autorización, para:* **Inciso d)** *Recolectar del medio natural reproductores, larvas, postlarvas, crías, huevos, semillas, alevines o en cualquier otro estadio, y* **Inciso e)** *Acuacultura didáctica.*		

Artículos 22.- *la Secretaría podrá inscribir en el Registro Nacional de Pesca a los acuicultores que no requieran concesión, permiso o Autorización.*	Al **proyecto** le aplica el Artículo, incisos y, fracciones anteriores, porque se trata de una actividad acuícola con fines comerciales.	Por el hecho de presentar a la autoridad correspondiente (SEMARNAT) la Manifestación de Impacto Ambiental, el promovente está cumpliendo con este apartado. El proyecto se vincula por la obligatoriedad de obtener la autorización correspondiente para realizar las obras descritas en esta manifestación de impacto ambiental. Como ya se mencionó anteriormente, la promovente una vez autorizado el proyecto en materia ambiental procederá a tramitar el Registro Nacional de Pesca para la unidad de producción acuícola.
Art. 30°.- *Las actividades pesqueras se clasifican en:* **II.-** *Cultivo o acuacultura con fines*		
Artículo 31°.- *Para realizar las actividades de pesca se requiere lo siguiente:* **I,** *Concesión, para:* **Inciso b)** *Acuacultura comercial* **II,** Permiso, para: **Inciso g)** *Acuacultura de fomento* **III,** *Autorización, para:* **Inciso d)** *Recolectar del medio natural reproductores, larvas, postlarvas, crías, huevos, semillas, alevines o en cualquier otro estadio, y* **Inciso e)** *Acuacultura didáctica.*		

Artículos 22.- *la Secretaría podrá inscribir en el Registro Nacional de Pesca a los acuicultores que no requieran concesión, permiso o Autorización.*	Al **proyecto** le aplica el Artículo, incisos y, fracciones anteriores, porque se trata de una actividad acuícola con fines comerciales.	Por el hecho de presentar a la autoridad correspondiente (SEMARNAT) la Manifestación de Impacto Ambiental, el promovente está cumpliendo con este apartado. El proyecto se vincula por la obligatoriedad de obtener la autorización correspondiente para realizar las obras descritas en esta manifestación de impacto ambiental. Como ya se mencionó anteriormente, la promovente una vez autorizado el proyecto en materia ambiental procederá a tramitar el Registro Nacional de Pesca para la unidad de producción acuícola.
Art. 30°.- *Las actividades pesqueras se clasifican en:* **II.-** *Cultivo o acuacultura con fines*		
Artículo 31°.- *Para realizar las actividades de pesca se requiere lo siguiente:* **I,** *Concesión, para:* **Inciso b)** *Acuacultura comercial* **II,** Permiso, para: **Inciso g)** *Acuacultura de fomento* **III,** *Autorización, para:* **Inciso d)** *Recolectar del medio natural reproductores, larvas, postlarvas, crías, huevos, semillas, alevines o en cualquier otro estadio, y* **Inciso e)** *Acuacultura didáctica.*		

Artículos 22.- *la Secretaría podrá inscribir en el Registro Nacional de Pesca a los acuicultores que no requieran concesión, permiso o Autorización.*	Al **proyecto** le aplica el Artículo, incisos y, fracciones anteriores, porque se trata de una actividad acuícola con fines comerciales.	Por el hecho de presentar a la autoridad correspondiente (SEMARNAT) la Manifestación de Impacto Ambiental, el promovente está cumpliendo con este apartado. El proyecto se vincula por la obligatoriedad de obtener la autorización correspondiente para realizar las obras descritas en esta manifestación de impacto ambiental. Como ya se mencionó anteriormente, la promovente una vez autorizado el proyecto en materia ambiental procederá a tramitar el Registro Nacional de Pesca para la unidad de producción acuícola.
Art. 30°.- *Las actividades pesqueras se clasifican en:* **II.-** *Cultivo o acuacultura con fines*		
Artículo 31°.- *Para realizar las actividades de pesca se requiere lo siguiente:* **I,** *Concesión, para:* **Inciso b)** *Acuacultura comercial* **II,** Permiso, para: **Inciso g)** *Acuacultura de fomento* **III,** *Autorización, para:* **Inciso d)** *Recolectar del medio natural reproductores, larvas, postlarvas, crías, huevos, semillas, alevines o en cualquier otro estadio, y* **Inciso e)** *Acuacultura didáctica.*		

Artículos 22.- *la Secretaría podrá inscribir en el Registro Nacional de Pesca a los acuicultores que no requieran concesión, permiso o Autorización.*	Al **proyecto** le aplica el Artículo, incisos y, fracciones anteriores, porque se trata de una actividad acuícola con fines comerciales.	Por el hecho de presentar a la autoridad correspondiente (SEMARNAT) la Manifestación de Impacto Ambiental, el promovente está cumpliendo con este apartado. El proyecto se vincula por la obligatoriedad de obtener la autorización correspondiente para realizar las obras descritas en esta manifestación de impacto ambiental. Como ya se mencionó anteriormente, la promovente una vez autorizado el proyecto en materia ambiental procederá a tramitar el Registro Nacional de Pesca para la unidad de producción acuícola.
Art. 30°.- *Las actividades pesqueras se clasifican en:* **II.-** *Cultivo o acuacultura con fines*		
Artículo 31°.- *Para realizar las actividades de pesca se requiere lo siguiente:* **I,** *Concesión, para:* **Inciso b)** *Acuacultura comercial* **II,** Permiso, para: **Inciso g)** *Acuacultura de fomento* **III,** *Autorización, para:* **Inciso d)** *Recolectar del medio natural reproductores, larvas, postlarvas, crías, huevos, semillas, alevines o en cualquier otro estadio, y* **Inciso e)** *Acuacultura didáctica.*		

Artículos 22.- *la Secretaría podrá inscribir en el Registro Nacional de Pesca a los acuicultores que no requieran concesión, permiso o Autorización.*	Al **proyecto** le aplica el Artículo, incisos y, fracciones anteriores, porque se trata de una actividad acuícola con fines comerciales.	Por el hecho de presentar a la autoridad correspondiente (SEMARNAT) la Manifestación de Impacto Ambiental, el promovente está cumpliendo con este apartado. El proyecto se vincula por la obligatoriedad de obtener la autorización correspondiente para realizar las obras descritas en esta manifestación de impacto ambiental. Como ya se mencionó anteriormente, la promovente una vez autorizado el proyecto en materia ambiental procederá a tramitar el Registro Nacional de Pesca para la unidad de producción acuícola.
Art. 30°.- *Las actividades pesqueras se clasifican en:* **II.-** *Cultivo o acuacultura con fines*		
Artículo 31°.- *Para realizar las actividades de pesca se requiere lo siguiente:* **I,** *Concesión, para:* **Inciso b)** *Acuacultura comercial* **II,** Permiso, para: **Inciso g)** *Acuacultura de fomento* **III,** *Autorización, para:* **Inciso d)** *Recolectar del medio natural reproductores, larvas, postlarvas, crías, huevos, semillas, alevines o en cualquier otro estadio, y* **Inciso e)** *Acuacultura didáctica.*		

Artículos 22.- *la Secretaría podrá inscribir en el Registro Nacional de Pesca a los acuicultores que no requieran concesión, permiso o Autorización.*	Al **proyecto** le aplica el Artículo, incisos y, fracciones anteriores, porque se trata de una actividad acuícola con fines comerciales.	Por el hecho de presentar a la autoridad correspondiente (SEMARNAT) la Manifestación de Impacto Ambiental, el promovente está cumpliendo con este apartado. El proyecto se vincula por la obligatoriedad de obtener la autorización correspondiente para realizar las obras descritas en esta manifestación de impacto ambiental. Como ya se mencionó anteriormente, la promovente una vez autorizado el proyecto en materia ambiental procederá a tramitar el Registro Nacional de Pesca para la unidad de producción acuícola.
Art. 30°.- *Las actividades pesqueras se clasifican en:* **II.-** *Cultivo o acuacultura con fines*		
Artículo 31°.- *Para realizar las actividades de pesca se requiere lo siguiente:* **I,** *Concesión, para:* **Inciso b)** *Acuacultura comercial* **II,** Permiso, para: **Inciso g)** *Acuacultura de fomento* **III,** *Autorización, para:* **Inciso d)** *Recolectar del medio natural reproductores, larvas, postlarvas, crías, huevos, semillas, alevines o en cualquier otro estadio, y* **Inciso e)** *Acuacultura didáctica.*		

Artículos 22.- *la Secretaría podrá inscribir en el Registro Nacional de Pesca a los acuicultores que no requieran concesión, permiso o Autorización.*	Al **proyecto** le aplica el Artículo, incisos y, fracciones anteriores, porque se trata de una actividad acuícola con fines comerciales.	Por el hecho de presentar a la autoridad correspondiente (SEMARNAT) la Manifestación de Impacto Ambiental, el promovente está cumpliendo con este apartado. El proyecto se vincula por la obligatoriedad de obtener la autorización correspondiente para realizar las obras descritas en esta manifestación de impacto ambiental. Como ya se mencionó anteriormente, la promovente una vez autorizado el proyecto en materia ambiental procederá a tramitar el Registro Nacional de Pesca para la unidad de producción acuícola.
Art. 30°.- *Las actividades pesqueras se clasifican en:* **II.-** *Cultivo o acuacultura con fines*		
Artículo 31°.- *Para realizar las actividades de pesca se requiere lo siguiente:* **I,** *Concesión, para:* **Inciso b)** *Acuacultura comercial* **II,** Permiso, para: **Inciso g)** *Acuacultura de fomento* **III,** *Autorización, para:* **Inciso d)** *Recolectar del medio natural reproductores, larvas, postlarvas, crías, huevos, semillas, alevines o en cualquier otro estadio, y* **Inciso e)** *Acuacultura didáctica.*		

Artículos 22.- *la Secretaría podrá inscribir en el Registro Nacional de Pesca a los acuicultores que no requieran concesión, permiso o Autorización.*	Al **proyecto** le aplica el Artículo, incisos y, fracciones anteriores, porque se trata de una actividad acuícola con fines comerciales.	Por el hecho de presentar a la autoridad correspondiente (SEMARNAT) la Manifestación de Impacto Ambiental, el promovente está cumpliendo con este apartado. El proyecto se vincula por la obligatoriedad de obtener la autorización correspondiente para realizar las obras descritas en esta manifestación de impacto ambiental. Como ya se mencionó anteriormente, la promovente una vez autorizado el proyecto en materia ambiental procederá a tramitar el Registro Nacional de Pesca para la unidad de producción acuícola.
Art. 30°.- *Las actividades pesqueras se clasifican en:* **II.-** *Cultivo o acuacultura con fines*		
Artículo 31°.- *Para realizar las actividades de pesca se requiere lo siguiente:* **I,** *Concesión, para:* **Inciso b)** *Acuacultura comercial* **II,** Permiso, para: **Inciso g)** *Acuacultura de fomento* **III,** *Autorización, para:* **Inciso d)** *Recolectar del medio natural reproductores, larvas, postlarvas, crías, huevos, semillas, alevines o en cualquier otro estadio, y* **Inciso e)** *Acuacultura didáctica.*		

Artículos 22.- *la Secretaría podrá inscribir en el Registro Nacional de Pesca a los acuicultores que no requieran concesión, permiso o Autorización.*	Al **proyecto** le aplica el Artículo, incisos y, fracciones anteriores, porque se trata de una actividad acuícola con fines comerciales.	Por el hecho de presentar a la autoridad correspondiente (SEMARNAT) la Manifestación de Impacto Ambiental, el promovente está cumpliendo con este apartado. El proyecto se vincula por la obligatoriedad de obtener la autorización correspondiente para realizar las obras descritas en esta manifestación de impacto ambiental. Como ya se mencionó anteriormente, la promovente una vez autorizado el proyecto en materia ambiental procederá a tramitar el Registro Nacional de Pesca para la unidad de producción acuícola.
Art. 30°.- *Las actividades pesqueras se clasifican en:* **II.-** *Cultivo o acuacultura con fines*		
Artículo 31°.- *Para realizar las actividades de pesca se requiere lo siguiente:* **I,** *Concesión, para:* **Inciso b)** *Acuacultura comercial* **II,** Permiso, para: **Inciso g)** *Acuacultura de fomento* **III,** *Autorización, para:* **Inciso d)** *Recolectar del medio natural reproductores, larvas, postlarvas, crías, huevos, semillas, alevines o en cualquier otro estadio, y* **Inciso e)** *Acuacultura didáctica.*		

Artículos 22.- *la Secretaría podrá inscribir en el Registro Nacional de Pesca a los acuicultores que no requieran concesión, permiso o Autorización.*	Al **proyecto** le aplica el Artículo, incisos y, fracciones anteriores, porque se trata de una actividad acuícola con fines comerciales.	Por el hecho de presentar a la autoridad correspondiente (SEMARNAT) la Manifestación de Impacto Ambiental, el promovente está cumpliendo con este apartado. El proyecto se vincula por la obligatoriedad de obtener la autorización correspondiente para realizar las obras descritas en esta manifestación de impacto ambiental. Como ya se mencionó anteriormente, la promovente una vez autorizado el proyecto en materia ambiental procederá a tramitar el Registro Nacional de Pesca para la unidad de producción acuícola.
Art. 30°.- *Las actividades pesqueras se clasifican en:* **II.-** *Cultivo o acuacultura con fines*		
Artículo 31°.- *Para realizar las actividades de pesca se requiere lo siguiente:* **I,** *Concesión, para:* **Inciso b)** *Acuacultura comercial* **II,** Permiso, para: **Inciso g)** *Acuacultura de fomento* **III,** *Autorización, para:* **Inciso d)** *Recolectar del medio natural reproductores, larvas, postlarvas, crías, huevos, semillas, alevines o en cualquier otro estadio, y* **Inciso e)** *Acuacultura didáctica.*		

Artículos 22.- *la Secretaría podrá inscribir en el Registro Nacional de Pesca a los acuicultores que no requieran concesión, permiso o Autorización.*	Al **proyecto** le aplica el Artículo, incisos y, fracciones anteriores, porque se trata de una actividad acuícola con fines comerciales.	Por el hecho de presentar a la autoridad correspondiente (SEMARNAT) la Manifestación de Impacto Ambiental, el promovente está cumpliendo con este apartado. El proyecto se vincula por la obligatoriedad de obtener la autorización correspondiente para realizar las obras descritas en esta manifestación de impacto ambiental. Como ya se mencionó anteriormente, la promovente una vez autorizado el proyecto en materia ambiental procederá a tramitar el Registro Nacional de Pesca para la unidad de producción acuícola.
Art. 30°.- *Las actividades pesqueras se clasifican en:* **II.-** *Cultivo o acuacultura con fines*		
Artículo 31°.- *Para realizar las actividades de pesca se requiere lo siguiente:* **I,** *Concesión, para:* **Inciso b)** *Acuacultura comercial* **II,** Permiso, para: **Inciso g)** *Acuacultura de fomento* **III,** *Autorización, para:* **Inciso d)** *Recolectar del medio natural reproductores, larvas, postlarvas, crías, huevos, semillas, alevines o en cualquier otro estadio, y* **Inciso e)** *Acuacultura didáctica.*		

Artículos 22.- *la Secretaría podrá inscribir en el Registro Nacional de Pesca a los acuicultores que no requieran concesión, permiso o Autorización.*	Al **proyecto** le aplica el Artículo, incisos y, fracciones anteriores, porque se trata de una actividad acuícola con fines comerciales.	Por el hecho de presentar a la autoridad correspondiente (SEMARNAT) la Manifestación de Impacto Ambiental, el promovente está cumpliendo con este apartado. El proyecto se vincula por la obligatoriedad de obtener la autorización correspondiente para realizar las obras descritas en esta manifestación de impacto ambiental. Como ya se mencionó anteriormente, la promovente una vez autorizado el proyecto en materia ambiental procederá a tramitar el Registro Nacional de Pesca para la unidad de producción acuícola.
Art. 30°.- *Las actividades pesqueras se clasifican en:* **II.-** *Cultivo o acuacultura con fines*		
Artículo 31°.- *Para realizar las actividades de pesca se requiere lo siguiente:* **I,** *Concesión, para:* **Inciso b)** *Acuacultura comercial* **II,** Permiso, para: **Inciso g)** *Acuacultura de fomento* **III,** *Autorización, para:* **Inciso d)** *Recolectar del medio natural reproductores, larvas, postlarvas, crías, huevos, semillas, alevines o en cualquier otro estadio, y* **Inciso e)** *Acuacultura didáctica.*		

Artículos 22.- *la Secretaría podrá inscribir en el Registro Nacional de Pesca a los acuicultores que no requieran concesión, permiso o Autorización.*	Al **proyecto** le aplica el Artículo, incisos y, fracciones anteriores, porque se trata de una actividad acuícola con fines comerciales.	Por el hecho de presentar a la autoridad correspondiente (SEMARNAT) la Manifestación de Impacto Ambiental, el promovente está cumpliendo con este apartado. El proyecto se vincula por la obligatoriedad de obtener la autorización correspondiente para realizar las obras descritas en esta manifestación de impacto ambiental. Como ya se mencionó anteriormente, la promovente una vez autorizado el proyecto en materia ambiental procederá a tramitar el Registro Nacional de Pesca para la unidad de producción acuícola.
Art. 30°.- *Las actividades pesqueras se clasifican en:* **II.-** *Cultivo o acuacultura con fines*		
Artículo 31°.- *Para realizar las actividades de pesca se requiere lo siguiente:* **I,** *Concesión, para:* **Inciso b)** *Acuacultura comercial* **II,** Permiso, para: **Inciso g)** *Acuacultura de fomento* **III,** *Autorización, para:* **Inciso d)** *Recolectar del medio natural reproductores, larvas, postlarvas, crías, huevos, semillas, alevines o en cualquier otro estadio, y* **Inciso e)** *Acuacultura didáctica.*		

Artículos 22.- *la Secretaría podrá inscribir en el Registro Nacional de Pesca a los acuicultores que no requieran concesión, permiso o Autorización.*	Al **proyecto** le aplica el Artículo, incisos y, fracciones anteriores, porque se trata de una actividad acuícola con fines comerciales.	Por el hecho de presentar a la autoridad correspondiente (SEMARNAT) la Manifestación de Impacto Ambiental, el promovente está cumpliendo con este apartado. El proyecto se vincula por la obligatoriedad de obtener la autorización correspondiente para realizar las obras descritas en esta manifestación de impacto ambiental. Como ya se mencionó anteriormente, la promovente una vez autorizado el proyecto en materia ambiental procederá a tramitar el Registro Nacional de Pesca para la unidad de producción acuícola.
Art. 30°.- *Las actividades pesqueras se clasifican en:* **II.-** *Cultivo o acuacultura con fines*		
Artículo 31°.- *Para realizar las actividades de pesca se requiere lo siguiente:* **I,** *Concesión, para:* **Inciso b)** *Acuacultura comercial* **II,** Permiso, para: **Inciso g)** *Acuacultura de fomento* **III,** *Autorización, para:* **Inciso d)** *Recolectar del medio natural reproductores, larvas, postlarvas, crías, huevos, semillas, alevines o en cualquier otro estadio, y* **Inciso e)** *Acuacultura didáctica.*		

Artículos 22.- *la Secretaría podrá inscribir en el Registro Nacional de Pesca a los acuicultores que no requieran concesión, permiso o Autorización.*	Al **proyecto** le aplica el Artículo, incisos y, fracciones anteriores, porque se trata de una actividad acuícola con fines comerciales.	Por el hecho de presentar a la autoridad correspondiente (SEMARNAT) la Manifestación de Impacto Ambiental, el promovente está cumpliendo con este apartado. El proyecto se vincula por la obligatoriedad de obtener la autorización correspondiente para realizar las obras descritas en esta manifestación de impacto ambiental. Como ya se mencionó anteriormente, la promovente una vez autorizado el proyecto en materia ambiental procederá a tramitar el Registro Nacional de Pesca para la unidad de producción acuícola.
Art. 30°.- *Las actividades pesqueras se clasifican en:* **II.-** *Cultivo o acuacultura con fines*		
Artículo 31°.- *Para realizar las actividades de pesca se requiere lo siguiente:* **I,** *Concesión, para:* **Inciso b)** *Acuacultura comercial* **II,** Permiso, para: **Inciso g)** *Acuacultura de fomento* **III,** *Autorización, para:* **Inciso d)** *Recolectar del medio natural reproductores, larvas, postlarvas, crías, huevos, semillas, alevines o en cualquier otro estadio, y* **Inciso e)** *Acuacultura didáctica.*		

Artículos 22.- *la Secretaría podrá inscribir en el Registro Nacional de Pesca a los acuicultores que no requieran concesión, permiso o Autorización.*	Al **proyecto** le aplica el Artículo, incisos y, fracciones anteriores, porque se trata de una actividad acuícola con fines comerciales.	Por el hecho de presentar a la autoridad correspondiente (SEMARNAT) la Manifestación de Impacto Ambiental, el promovente está cumpliendo con este apartado. El proyecto se vincula por la obligatoriedad de obtener la autorización correspondiente para realizar las obras descritas en esta manifestación de impacto ambiental. Como ya se mencionó anteriormente, la promovente una vez autorizado el proyecto en materia ambiental procederá a tramitar el Registro Nacional de Pesca para la unidad de producción acuícola.
Art. 30°.- *Las actividades pesqueras se clasifican en:* **II.-** *Cultivo o acuacultura con fines*		
Artículo 31°.- *Para realizar las actividades de pesca se requiere lo siguiente:* **I,** *Concesión, para:* **Inciso b)** *Acuacultura comercial* **II,** Permiso, para: **Inciso g)** *Acuacultura de fomento* **III,** *Autorización, para:* **Inciso d)** *Recolectar del medio natural reproductores, larvas, postlarvas, crías, huevos, semillas, alevines o en cualquier otro estadio, y* **Inciso e)** *Acuacultura didáctica.*		

Artículos 22.- *la Secretaría podrá inscribir en el Registro Nacional de Pesca a los acuicultores que no requieran concesión, permiso o Autorización.*	Al **proyecto** le aplica el Artículo, incisos y, fracciones anteriores, porque se trata de una actividad acuícola con fines comerciales.	Por el hecho de presentar a la autoridad correspondiente (SEMARNAT) la Manifestación de Impacto Ambiental, el promovente está cumpliendo con este apartado. El proyecto se vincula por la obligatoriedad de obtener la autorización correspondiente para realizar las obras descritas en esta manifestación de impacto ambiental. Como ya se mencionó anteriormente, la promovente una vez autorizado el proyecto en materia ambiental procederá a tramitar el Registro Nacional de Pesca para la unidad de producción acuícola.
Art. 30°.- *Las actividades pesqueras se clasifican en:* **II.-** *Cultivo o acuacultura con fines*		
Artículo 31°.- *Para realizar las actividades de pesca se requiere lo siguiente:* **I,** *Concesión, para:* **Inciso b)** *Acuacultura comercial* **II,** Permiso, para: **Inciso g)** *Acuacultura de fomento* **III,** *Autorización, para:* **Inciso d)** *Recolectar del medio natural reproductores, larvas, postlarvas, crías, huevos, semillas, alevines o en cualquier otro estadio, y* **Inciso e)** *Acuacultura didáctica.*		

Artículos 22.- *la Secretaría podrá inscribir en el Registro Nacional de Pesca a los acuicultores que no requieran concesión, permiso o Autorización.*	Al **proyecto** le aplica el Artículo, incisos y, fracciones anteriores, porque se trata de una actividad acuícola con fines comerciales.	Por el hecho de presentar a la autoridad correspondiente (SEMARNAT) la Manifestación de Impacto Ambiental, el promovente está cumpliendo con este apartado. El proyecto se vincula por la obligatoriedad de obtener la autorización correspondiente para realizar las obras descritas en esta manifestación de impacto ambiental. Como ya se mencionó anteriormente, la promovente una vez autorizado el proyecto en materia ambiental procederá a tramitar el Registro Nacional de Pesca para la unidad de producción acuícola.
Art. 30°.- *Las actividades pesqueras se clasifican en:* **II.-** *Cultivo o acuacultura con fines*		
Artículo 31°.- *Para realizar las actividades de pesca se requiere lo siguiente:* **I,** *Concesión, para:* **Inciso b)** *Acuacultura comercial* **II,** Permiso, para: **Inciso g)** *Acuacultura de fomento* **III,** *Autorización, para:* **Inciso d)** *Recolectar del medio natural reproductores, larvas, postlarvas, crías, huevos, semillas, alevines o en cualquier otro estadio, y* **Inciso e)** *Acuacultura didáctica.*		

Artículos 22.- *la Secretaría podrá inscribir en el Registro Nacional de Pesca a los acuicultores que no requieran concesión, permiso o Autorización.*	Al **proyecto** le aplica el Artículo, incisos y, fracciones anteriores, porque se trata de una actividad acuícola con fines comerciales.	Por el hecho de presentar a la autoridad correspondiente (SEMARNAT) la Manifestación de Impacto Ambiental, el promovente está cumpliendo con este apartado. El proyecto se vincula por la obligatoriedad de obtener la autorización correspondiente para realizar las obras descritas en esta manifestación de impacto ambiental. Como ya se mencionó anteriormente, la promovente una vez autorizado el proyecto en materia ambiental procederá a tramitar el Registro Nacional de Pesca para la unidad de producción acuícola.
Art. 30°.- *Las actividades pesqueras se clasifican en:* **II.-** *Cultivo o acuacultura con fines*		
Artículo 31°.- *Para realizar las actividades de pesca se requiere lo siguiente:* **I,** *Concesión, para:* **Inciso b)** *Acuacultura comercial* **II,** Permiso, para: **Inciso g)** *Acuacultura de fomento* **III,** *Autorización, para:* **Inciso d)** *Recolectar del medio natural reproductores, larvas, postlarvas, crías, huevos, semillas, alevines o en cualquier otro estadio, y* **Inciso e)** *Acuacultura didáctica.*		

Artículos 22.- *la Secretaría podrá inscribir en el Registro Nacional de Pesca a los acuicultores que no requieran concesión, permiso o Autorización.*	Al **proyecto** le aplica el Artículo, incisos y, fracciones anteriores, porque se trata de una actividad acuícola con fines comerciales.	Por el hecho de presentar a la autoridad correspondiente (SEMARNAT) la Manifestación de Impacto Ambiental, el promovente está cumpliendo con este apartado. El proyecto se vincula por la obligatoriedad de obtener la autorización correspondiente para realizar las obras descritas en esta manifestación de impacto ambiental. Como ya se mencionó anteriormente, la promovente una vez autorizado el proyecto en materia ambiental procederá a tramitar el Registro Nacional de Pesca para la unidad de producción acuícola.
Art. 30°.- *Las actividades pesqueras se clasifican en:* **II.-** *Cultivo o acuacultura con fines*		
Artículo 31°.- *Para realizar las actividades de pesca se requiere lo siguiente:* **I,** *Concesión, para:* **Inciso b)** *Acuacultura comercial* **II,** Permiso, para: **Inciso g)** *Acuacultura de fomento* **III,** *Autorización, para:* **Inciso d)** *Recolectar del medio natural reproductores, larvas, postlarvas, crías, huevos, semillas, alevines o en cualquier otro estadio, y* **Inciso e)** *Acuacultura didáctica.*		

Artículos 22.- *la Secretaría podrá inscribir en el Registro Nacional de Pesca a los acuicultores que no requieran concesión, permiso o Autorización.*	Al **proyecto** le aplica el Artículo, incisos y, fracciones anteriores, porque se trata de una actividad acuícola con fines comerciales.	Por el hecho de presentar a la autoridad correspondiente (SEMARNAT) la Manifestación de Impacto Ambiental, el promovente está cumpliendo con este apartado. El proyecto se vincula por la obligatoriedad de obtener la autorización correspondiente para realizar las obras descritas en esta manifestación de impacto ambiental. Como ya se mencionó anteriormente, la promovente una vez autorizado el proyecto en materia ambiental procederá a tramitar el Registro Nacional de Pesca para la unidad de producción acuícola.
Art. 30°.- *Las actividades pesqueras se clasifican en:* **II.-** *Cultivo o acuacultura con fines*		
Artículo 31°.- *Para realizar las actividades de pesca se requiere lo siguiente:* **I,** *Concesión, para:* **Inciso b)** *Acuacultura comercial* **II,** Permiso, para: **Inciso g)** *Acuacultura de fomento* **III,** *Autorización, para:* **Inciso d)** *Recolectar del medio natural reproductores, larvas, postlarvas, crías, huevos, semillas, alevines o en cualquier otro estadio, y* **Inciso e)** *Acuacultura didáctica.*		

Artículos 22.- *la Secretaría podrá inscribir en el Registro Nacional de Pesca a los acuicultores que no requieran concesión, permiso o Autorización.*	Al **proyecto** le aplica el Artículo, incisos y, fracciones anteriores, porque se trata de una actividad acuícola con fines comerciales.	Por el hecho de presentar a la autoridad correspondiente (SEMARNAT) la Manifestación de Impacto Ambiental, el promovente está cumpliendo con este apartado. El proyecto se vincula por la obligatoriedad de obtener la autorización correspondiente para realizar las obras descritas en esta manifestación de impacto ambiental. Como ya se mencionó anteriormente, la promovente una vez autorizado el proyecto en materia ambiental procederá a tramitar el Registro Nacional de Pesca para la unidad de producción acuícola.
Art. 30°.- *Las actividades pesqueras se clasifican en:* **II.-** *Cultivo o acuacultura con fines*		
Artículo 31°.- *Para realizar las actividades de pesca se requiere lo siguiente:* **I,** *Concesión, para:* **Inciso b)** *Acuacultura comercial* **II,** Permiso, para: **Inciso g)** *Acuacultura de fomento* **III,** *Autorización, para:* **Inciso d)** *Recolectar del medio natural reproductores, larvas, postlarvas, crías, huevos, semillas, alevines o en cualquier otro estadio, y* **Inciso e)** *Acuacultura didáctica.*		

Artículos 22.- *la Secretaría podrá inscribir en el Registro Nacional de Pesca a los acuicultores que no requieran concesión, permiso o Autorización.*	Al **proyecto** le aplica el Artículo, incisos y, fracciones anteriores, porque se trata de una actividad acuícola con fines comerciales.	Por el hecho de presentar a la autoridad correspondiente (SEMARNAT) la Manifestación de Impacto Ambiental, el promovente está cumpliendo con este apartado. El proyecto se vincula por la obligatoriedad de obtener la autorización correspondiente para realizar las obras descritas en esta manifestación de impacto ambiental. Como ya se mencionó anteriormente, la promovente una vez autorizado el proyecto en materia ambiental procederá a tramitar el Registro Nacional de Pesca para la unidad de producción acuícola.
Art. 30°.- *Las actividades pesqueras se clasifican en:* **II.-** *Cultivo o acuacultura con fines*		
Artículo 31°.- *Para realizar las actividades de pesca se requiere lo siguiente:* **I,** *Concesión, para:* **Inciso b)** *Acuacultura comercial* **II,** Permiso, para: **Inciso g)** *Acuacultura de fomento* **III,** *Autorización, para:* **Inciso d)** *Recolectar del medio natural reproductores, larvas, postlarvas, crías, huevos, semillas, alevines o en cualquier otro estadio, y* **Inciso e)** *Acuacultura didáctica.*		

Artículos 22.- *la Secretaría podrá inscribir en el Registro Nacional de Pesca a los acuicultores que no requieran concesión, permiso o Autorización.*	Al **proyecto** le aplica el Artículo, incisos y, fracciones anteriores, porque se trata de una actividad acuícola con fines comerciales.	Por el hecho de presentar a la autoridad correspondiente (SEMARNAT) la Manifestación de Impacto Ambiental, el promovente está cumpliendo con este apartado. El proyecto se vincula por la obligatoriedad de obtener la autorización correspondiente para realizar las obras descritas en esta manifestación de impacto ambiental. Como ya se mencionó anteriormente, la promovente una vez autorizado el proyecto en materia ambiental procederá a tramitar el Registro Nacional de Pesca para la unidad de producción acuícola.
Art. 30°.- *Las actividades pesqueras se clasifican en:* **II.-** *Cultivo o acuacultura con fines*		
Artículo 31°.- *Para realizar las actividades de pesca se requiere lo siguiente:* **I,** *Concesión, para:* **Inciso b)** *Acuacultura comercial* **II,** Permiso, para: **Inciso g)** *Acuacultura de fomento* **III,** *Autorización, para:* **Inciso d)** *Recolectar del medio natural reproductores, larvas, postlarvas, crías, huevos, semillas, alevines o en cualquier otro estadio, y* **Inciso e)** *Acuacultura didáctica.*		

Artículos 22.- *la Secretaría podrá inscribir en el Registro Nacional de Pesca a los acuicultores que no requieran concesión, permiso o Autorización.*	Al **proyecto** le aplica el Artículo, incisos y, fracciones anteriores, porque se trata de una actividad acuícola con fines comerciales.	Por el hecho de presentar a la autoridad correspondiente (SEMARNAT) la Manifestación de Impacto Ambiental, el promovente está cumpliendo con este apartado. El proyecto se vincula por la obligatoriedad de obtener la autorización correspondiente para realizar las obras descritas en esta manifestación de impacto ambiental. Como ya se mencionó anteriormente, la promovente una vez autorizado el proyecto en materia ambiental procederá a tramitar el Registro Nacional de Pesca para la unidad de producción acuícola.
Art. 30°.- *Las actividades pesqueras se clasifican en:* **II.-** *Cultivo o acuacultura con fines*		
Artículo 31°.- *Para realizar las actividades de pesca se requiere lo siguiente:* **I,** *Concesión, para:* **Inciso b)** *Acuacultura comercial* **II,** Permiso, para: **Inciso g)** *Acuacultura de fomento* **III,** *Autorización, para:* **Inciso d)** *Recolectar del medio natural reproductores, larvas, postlarvas, crías, huevos, semillas, alevines o en cualquier otro estadio, y* **Inciso e)** *Acuacultura didáctica.*		

Artículos 22.- *la Secretaría podrá inscribir en el Registro Nacional de Pesca a los acuicultores que no requieran concesión, permiso o Autorización.*	Al **proyecto** le aplica el Artículo, incisos y, fracciones anteriores, porque se trata de una actividad acuícola con fines comerciales.	Por el hecho de presentar a la autoridad correspondiente (SEMARNAT) la Manifestación de Impacto Ambiental, el promovente está cumpliendo con este apartado. El proyecto se vincula por la obligatoriedad de obtener la autorización correspondiente para realizar las obras descritas en esta manifestación de impacto ambiental. Como ya se mencionó anteriormente, la promovente una vez autorizado el proyecto en materia ambiental procederá a tramitar el Registro Nacional de Pesca para la unidad de producción acuícola.
Art. 30°.- *Las actividades pesqueras se clasifican en:* **II.-** *Cultivo o acuacultura con fines*		
Artículo 31°.- *Para realizar las actividades de pesca se requiere lo siguiente:* **I,** *Concesión, para:* **Inciso b)** *Acuacultura comercial* **II,** Permiso, para: **Inciso g)** *Acuacultura de fomento* **III,** *Autorización, para:* **Inciso d)** *Recolectar del medio natural reproductores, larvas, postlarvas, crías, huevos, semillas, alevines o en cualquier otro estadio, y* **Inciso e)** *Acuacultura didáctica.*		

Artículos 22.- *la Secretaría podrá inscribir en el Registro Nacional de Pesca a los acuicultores que no requieran concesión, permiso o Autorización.*	Al **proyecto** le aplica el Artículo, incisos y, fracciones anteriores, porque se trata de una actividad acuícola con fines comerciales.	Por el hecho de presentar a la autoridad correspondiente (SEMARNAT) la Manifestación de Impacto Ambiental, el promovente está cumpliendo con este apartado. El proyecto se vincula por la obligatoriedad de obtener la autorización correspondiente para realizar las obras descritas en esta manifestación de impacto ambiental. Como ya se mencionó anteriormente, la promovente una vez autorizado el proyecto en materia ambiental procederá a tramitar el Registro Nacional de Pesca para la unidad de producción acuícola.
Art. 30°.- *Las actividades pesqueras se clasifican en:* **II.-** *Cultivo o acuacultura con fines*		
Artículo 31°.- *Para realizar las actividades de pesca se requiere lo siguiente:* **I,** *Concesión, para:* **Inciso b)** *Acuacultura comercial* **II,** Permiso, para: **Inciso g)** *Acuacultura de fomento* **III,** *Autorización, para:* **Inciso d)** *Recolectar del medio natural reproductores, larvas, postlarvas, crías, huevos, semillas, alevines o en cualquier otro estadio, y* **Inciso e)** *Acuacultura didáctica.*		

Artículos 22.- *la Secretaría podrá inscribir en el Registro Nacional de Pesca a los acuicultores que no requieran concesión, permiso o Autorización.*	Al **proyecto** le aplica el Artículo, incisos y, fracciones anteriores, porque se trata de una actividad acuícola con fines comerciales.	Por el hecho de presentar a la autoridad correspondiente (SEMARNAT) la Manifestación de Impacto Ambiental, el promovente está cumpliendo con este apartado. El proyecto se vincula por la obligatoriedad de obtener la autorización correspondiente para realizar las obras descritas en esta manifestación de impacto ambiental. Como ya se mencionó anteriormente, la promovente una vez autorizado el proyecto en materia ambiental procederá a tramitar el Registro Nacional de Pesca para la unidad de producción acuícola.
Art. 30°.- *Las actividades pesqueras se clasifican en:* **II.-** *Cultivo o acuacultura con fines*		
Artículo 31°.- *Para realizar las actividades de pesca se requiere lo siguiente:* **I,** *Concesión, para:* **Inciso b)** *Acuacultura comercial* **II,** Permiso, para: **Inciso g)** *Acuacultura de fomento* **III,** *Autorización, para:* **Inciso d)** *Recolectar del medio natural reproductores, larvas, postlarvas, crías, huevos, semillas, alevines o en cualquier otro estadio, y* **Inciso e)** *Acuacultura didáctica.*		

Artículos 22.- *la Secretaría podrá inscribir en el Registro Nacional de Pesca a los acuicultores que no requieran concesión, permiso o Autorización.*	Al **proyecto** le aplica el Artículo, incisos y, fracciones anteriores, porque se trata de una actividad acuícola con fines comerciales.	Por el hecho de presentar a la autoridad correspondiente (SEMARNAT) la Manifestación de Impacto Ambiental, el promovente está cumpliendo con este apartado. El proyecto se vincula por la obligatoriedad de obtener la autorización correspondiente para realizar las obras descritas en esta manifestación de impacto ambiental. Como ya se mencionó anteriormente, la promovente una vez autorizado el proyecto en materia ambiental procederá a tramitar el Registro Nacional de Pesca para la unidad de producción acuícola.
Art. 30°.- *Las actividades pesqueras se clasifican en:* **II.-** *Cultivo o acuacultura con fines*		
Artículo 31°.- *Para realizar las actividades de pesca se requiere lo siguiente:* **I,** *Concesión, para:* **Inciso b)** *Acuacultura comercial* **II,** Permiso, para: **Inciso g)** *Acuacultura de fomento* **III,** *Autorización, para:* **Inciso d)** *Recolectar del medio natural reproductores, larvas, postlarvas, crías, huevos, semillas, alevines o en cualquier otro estadio, y* **Inciso e)** *Acuacultura didáctica.*		

Artículos 22.- *la Secretaría podrá inscribir en el Registro Nacional de Pesca a los acuicultores que no requieran concesión, permiso o Autorización.*	Al **proyecto** le aplica el Artículo, incisos y, fracciones anteriores, porque se trata de una actividad acuícola con fines comerciales.	Por el hecho de presentar a la autoridad correspondiente (SEMARNAT) la Manifestación de Impacto Ambiental, el promovente está cumpliendo con este apartado. El proyecto se vincula por la obligatoriedad de obtener la autorización correspondiente para realizar las obras descritas en esta manifestación de impacto ambiental. Como ya se mencionó anteriormente, la promovente una vez autorizado el proyecto en materia ambiental procederá a tramitar el Registro Nacional de Pesca para la unidad de producción acuícola.
Art. 30°.- *Las actividades pesqueras se clasifican en:* **II.-** *Cultivo o acuacultura con fines*		
Artículo 31°.- *Para realizar las actividades de pesca se requiere lo siguiente:* **I,** *Concesión, para:* **Inciso b)** *Acuacultura comercial* **II,** Permiso, para: **Inciso g)** *Acuacultura de fomento* **III,** *Autorización, para:* **Inciso d)** *Recolectar del medio natural reproductores, larvas, postlarvas, crías, huevos, semillas, alevines o en cualquier otro estadio, y* **Inciso e)** *Acuacultura didáctica.*		

Artículos 22.- *la Secretaría podrá inscribir en el Registro Nacional de Pesca a los acuicultores que no requieran concesión, permiso o Autorización.*	Al **proyecto** le aplica el Artículo, incisos y, fracciones anteriores, porque se trata de una actividad acuícola con fines comerciales.	Por el hecho de presentar a la autoridad correspondiente (SEMARNAT) la Manifestación de Impacto Ambiental, el promovente está cumpliendo con este apartado. El proyecto se vincula por la obligatoriedad de obtener la autorización correspondiente para realizar las obras descritas en esta manifestación de impacto ambiental. Como ya se mencionó anteriormente, la promovente una vez autorizado el proyecto en materia ambiental procederá a tramitar el Registro Nacional de Pesca para la unidad de producción acuícola.
Art. 30°.- *Las actividades pesqueras se clasifican en:* **II.-** *Cultivo o acuacultura con fines*		
Artículo 31°.- *Para realizar las actividades de pesca se requiere lo siguiente:* **I,** *Concesión, para:* **Inciso b)** *Acuacultura comercial* **II,** Permiso, para: **Inciso g)** *Acuacultura de fomento* **III,** *Autorización, para:* **Inciso d)** *Recolectar del medio natural reproductores, larvas, postlarvas, crías, huevos, semillas, alevines o en cualquier otro estadio, y* **Inciso e)** *Acuacultura didáctica.*		

Artículos 22.- *la Secretaría podrá inscribir en el Registro Nacional de Pesca a los acuicultores que no requieran concesión, permiso o Autorización.*	Al **proyecto** le aplica el Artículo, incisos y, fracciones anteriores, porque se trata de una actividad acuícola con fines comerciales.	Por el hecho de presentar a la autoridad correspondiente (SEMARNAT) la Manifestación de Impacto Ambiental, el promovente está cumpliendo con este apartado. El proyecto se vincula por la obligatoriedad de obtener la autorización correspondiente para realizar las obras descritas en esta manifestación de impacto ambiental. Como ya se mencionó anteriormente, la promovente una vez autorizado el proyecto en materia ambiental procederá a tramitar el Registro Nacional de Pesca para la unidad de producción acuícola.
Art. 30°.- *Las actividades pesqueras se clasifican en:* **II.-** *Cultivo o acuacultura con fines*		
Artículo 31°.- *Para realizar las actividades de pesca se requiere lo siguiente:* **I,** *Concesión, para:* **Inciso b)** *Acuacultura comercial* **II,** Permiso, para: **Inciso g)** *Acuacultura de fomento* **III,** *Autorización, para:* **Inciso d)** *Recolectar del medio natural reproductores, larvas, postlarvas, crías, huevos, semillas, alevines o en cualquier otro estadio, y* **Inciso e)** *Acuacultura didáctica.*		

Artículos 22.- *la Secretaría podrá inscribir en el Registro Nacional de Pesca a los acuicultores que no requieran concesión, permiso o Autorización.*	Al **proyecto** le aplica el Artículo, incisos y, fracciones anteriores, porque se trata de una actividad acuícola con fines comerciales.	Por el hecho de presentar a la autoridad correspondiente (SEMARNAT) la Manifestación de Impacto Ambiental, el promovente está cumpliendo con este apartado. El proyecto se vincula por la obligatoriedad de obtener la autorización correspondiente para realizar las obras descritas en esta manifestación de impacto ambiental. Como ya se mencionó anteriormente, la promovente una vez autorizado el proyecto en materia ambiental procederá a tramitar el Registro Nacional de Pesca para la unidad de producción acuícola.
Art. 30°.- *Las actividades pesqueras se clasifican en:* **II.-** *Cultivo o acuacultura con fines*		
Artículo 31°.- *Para realizar las actividades de pesca se requiere lo siguiente:* **I,** *Concesión, para:* **Inciso b)** *Acuacultura comercial* **II,** Permiso, para: **Inciso g)** *Acuacultura de fomento* **III,** *Autorización, para:* **Inciso d)** *Recolectar del medio natural reproductores, larvas, postlarvas, crías, huevos, semillas, alevines o en cualquier otro estadio, y* **Inciso e)** *Acuacultura didáctica.*		

Artículos 22.- *la Secretaría podrá inscribir en el Registro Nacional de Pesca a los acuicultores que no requieran concesión, permiso o Autorización.*	Al **proyecto** le aplica el Artículo, incisos y, fracciones anteriores, porque se trata de una actividad acuícola con fines comerciales.	Por el hecho de presentar a la autoridad correspondiente (SEMARNAT) la Manifestación de Impacto Ambiental, el promovente está cumpliendo con este apartado. El proyecto se vincula por la obligatoriedad de obtener la autorización correspondiente para realizar las obras descritas en esta manifestación de impacto ambiental. Como ya se mencionó anteriormente, la promovente una vez autorizado el proyecto en materia ambiental procederá a tramitar el Registro Nacional de Pesca para la unidad de producción acuícola.
Art. 30°.- *Las actividades pesqueras se clasifican en:* **II.-** *Cultivo o acuacultura con fines*		
Artículo 31°.- *Para realizar las actividades de pesca se requiere lo siguiente:* **I,** *Concesión, para:* **Inciso b)** *Acuacultura comercial* **II,** Permiso, para: **Inciso g)** *Acuacultura de fomento* **III,** *Autorización, para:* **Inciso d)** *Recolectar del medio natural reproductores, larvas, postlarvas, crías, huevos, semillas, alevines o en cualquier otro estadio, y* **Inciso e)** *Acuacultura didáctica.*		

Artículos 22.- *la Secretaría podrá inscribir en el Registro Nacional de Pesca a los acuicultores que no requieran concesión, permiso o Autorización.*	Al **proyecto** le aplica el Artículo, incisos y, fracciones anteriores, porque se trata de una actividad acuícola con fines comerciales.	Por el hecho de presentar a la autoridad correspondiente (SEMARNAT) la Manifestación de Impacto Ambiental, el promovente está cumpliendo con este apartado. El proyecto se vincula por la obligatoriedad de obtener la autorización correspondiente para realizar las obras descritas en esta manifestación de impacto ambiental. Como ya se mencionó anteriormente, la promovente una vez autorizado el proyecto en materia ambiental procederá a tramitar el Registro Nacional de Pesca para la unidad de producción acuícola.
Art. 30°.- *Las actividades pesqueras se clasifican en:* **II.-** *Cultivo o acuacultura con fines*		
Artículo 31°.- *Para realizar las actividades de pesca se requiere lo siguiente:* **I,** *Concesión, para:* **Inciso b)** *Acuacultura comercial* **II,** Permiso, para: **Inciso g)** *Acuacultura de fomento* **III,** *Autorización, para:* **Inciso d)** *Recolectar del medio natural reproductores, larvas, postlarvas, crías, huevos, semillas, alevines o en cualquier otro estadio, y* **Inciso e)** *Acuacultura didáctica.*		

Artículos 22.- *la Secretaría podrá inscribir en el Registro Nacional de Pesca a los acuicultores que no requieran concesión, permiso o Autorización.*	Al **proyecto** le aplica el Artículo, incisos y, fracciones anteriores, porque se trata de una actividad acuícola con fines comerciales.	Por el hecho de presentar a la autoridad correspondiente (SEMARNAT) la Manifestación de Impacto Ambiental, el promovente está cumpliendo con este apartado. El proyecto se vincula por la obligatoriedad de obtener la autorización correspondiente para realizar las obras descritas en esta manifestación de impacto ambiental. Como ya se mencionó anteriormente, la promovente una vez autorizado el proyecto en materia ambiental procederá a tramitar el Registro Nacional de Pesca para la unidad de producción acuícola.
Art. 30°.- *Las actividades pesqueras se clasifican en:* **II.-** *Cultivo o acuacultura con fines*		
Artículo 31°.- *Para realizar las actividades de pesca se requiere lo siguiente:* **I,** *Concesión, para:* **Inciso b)** *Acuacultura comercial* **II,** Permiso, para: **Inciso g)** *Acuacultura de fomento* **III,** *Autorización, para:* **Inciso d)** *Recolectar del medio natural reproductores, larvas, postlarvas, crías, huevos, semillas, alevines o en cualquier otro estadio, y* **Inciso e)** *Acuacultura didáctica.*		

Artículos 22.- *la Secretaría podrá inscribir en el Registro Nacional de Pesca a los acuicultores que no requieran concesión, permiso o Autorización.*	Al **proyecto** le aplica el Artículo, incisos y, fracciones anteriores, porque se trata de una actividad acuícola con fines comerciales.	Por el hecho de presentar a la autoridad correspondiente (SEMARNAT) la Manifestación de Impacto Ambiental, el promovente está cumpliendo con este apartado. El proyecto se vincula por la obligatoriedad de obtener la autorización correspondiente para realizar las obras descritas en esta manifestación de impacto ambiental. Como ya se mencionó anteriormente, la promovente una vez autorizado el proyecto en materia ambiental procederá a tramitar el Registro Nacional de Pesca para la unidad de producción acuícola.
Art. 30°.- *Las actividades pesqueras se clasifican en:* **II.-** *Cultivo o acuacultura con fines*		
Artículo 31°.- *Para realizar las actividades de pesca se requiere lo siguiente:* **I,** *Concesión, para:* **Inciso b)** *Acuacultura comercial* **II,** Permiso, para: **Inciso g)** *Acuacultura de fomento* **III,** *Autorización, para:* **Inciso d)** *Recolectar del medio natural reproductores, larvas, postlarvas, crías, huevos, semillas, alevines o en cualquier otro estadio, y* **Inciso e)** *Acuacultura didáctica.*		

Artículos 22.- *la Secretaría podrá inscribir en el Registro Nacional de Pesca a los acuicultores que no requieran concesión, permiso o Autorización.*	Al **proyecto** le aplica el Artículo, incisos y, fracciones anteriores, porque se trata de una actividad acuícola con fines comerciales.	Por el hecho de presentar a la autoridad correspondiente (SEMARNAT) la Manifestación de Impacto Ambiental, el promovente está cumpliendo con este apartado. El proyecto se vincula por la obligatoriedad de obtener la autorización correspondiente para realizar las obras descritas en esta manifestación de impacto ambiental. Como ya se mencionó anteriormente, la promovente una vez autorizado el proyecto en materia ambiental procederá a tramitar el Registro Nacional de Pesca para la unidad de producción acuícola.
Art. 30°.- *Las actividades pesqueras se clasifican en:* **II.-** *Cultivo o acuacultura con fines*		
Artículo 31°.- *Para realizar las actividades de pesca se requiere lo siguiente:* **I,** *Concesión, para:* **Inciso b)** *Acuacultura comercial* **II,** Permiso, para: **Inciso g)** *Acuacultura de fomento* **III,** *Autorización, para:* **Inciso d)** *Recolectar del medio natural reproductores, larvas, postlarvas, crías, huevos, semillas, alevines o en cualquier otro estadio, y* **Inciso e)** *Acuacultura didáctica.*		

Artículos 22.- *la Secretaría podrá inscribir en el Registro Nacional de Pesca a los acuicultores que no requieran concesión, permiso o Autorización.*	Al **proyecto** le aplica el Artículo, incisos y, fracciones anteriores, porque se trata de una actividad acuícola con fines comerciales.	Por el hecho de presentar a la autoridad correspondiente (SEMARNAT) la Manifestación de Impacto Ambiental, el promovente está cumpliendo con este apartado. El proyecto se vincula por la obligatoriedad de obtener la autorización correspondiente para realizar las obras descritas en esta manifestación de impacto ambiental. Como ya se mencionó anteriormente, la promovente una vez autorizado el proyecto en materia ambiental procederá a tramitar el Registro Nacional de Pesca para la unidad de producción acuícola.
Art. 30°.- *Las actividades pesqueras se clasifican en:* **II.-** *Cultivo o acuacultura con fines*		
Artículo 31°.- *Para realizar las actividades de pesca se requiere lo siguiente:* **I,** *Concesión, para:* **Inciso b)** *Acuacultura comercial* **II,** Permiso, para: **Inciso g)** *Acuacultura de fomento* **III,** *Autorización, para:* **Inciso d)** *Recolectar del medio natural reproductores, larvas, postlarvas, crías, huevos, semillas, alevines o en cualquier otro estadio, y* **Inciso e)** *Acuacultura didáctica.*		

Artículos 22.- *la Secretaría podrá inscribir en el Registro Nacional de Pesca a los acuicultores que no requieran concesión, permiso o Autorización.*	Al **proyecto** le aplica el Artículo, incisos y, fracciones anteriores, porque se trata de una actividad acuícola con fines comerciales.	Por el hecho de presentar a la autoridad correspondiente (SEMARNAT) la Manifestación de Impacto Ambiental, el promovente está cumpliendo con este apartado. El proyecto se vincula por la obligatoriedad de obtener la autorización correspondiente para realizar las obras descritas en esta manifestación de impacto ambiental. Como ya se mencionó anteriormente, la promovente una vez autorizado el proyecto en materia ambiental procederá a tramitar el Registro Nacional de Pesca para la unidad de producción acuícola.
Art. 30°.- *Las actividades pesqueras se clasifican en:* **II.-** *Cultivo o acuacultura con fines*		
Artículo 31°.- *Para realizar las actividades de pesca se requiere lo siguiente:* **I,** *Concesión, para:* **Inciso b)** *Acuacultura comercial* **II,** Permiso, para: **Inciso g)** *Acuacultura de fomento* **III,** *Autorización, para:* **Inciso d)** *Recolectar del medio natural reproductores, larvas, postlarvas, crías, huevos, semillas, alevines o en cualquier otro estadio, y* **Inciso e)** *Acuacultura didáctica.*		

Artículos 22.- *la Secretaría podrá inscribir en el Registro Nacional de Pesca a los acuicultores que no requieran concesión, permiso o Autorización.*	Al **proyecto** le aplica el Artículo, incisos y, fracciones anteriores, porque se trata de una actividad acuícola con fines comerciales.	Por el hecho de presentar a la autoridad correspondiente (SEMARNAT) la Manifestación de Impacto Ambiental, el promovente está cumpliendo con este apartado. El proyecto se vincula por la obligatoriedad de obtener la autorización correspondiente para realizar las obras descritas en esta manifestación de impacto ambiental. Como ya se mencionó anteriormente, la promovente una vez autorizado el proyecto en materia ambiental procederá a tramitar el Registro Nacional de Pesca para la unidad de producción acuícola.
Art. 30°.- *Las actividades pesqueras se clasifican en:* **II.-** *Cultivo o acuacultura con fines*		
Artículo 31°.- *Para realizar las actividades de pesca se requiere lo siguiente:* **I,** *Concesión, para:* **Inciso b)** *Acuacultura comercial* **II,** Permiso, para: **Inciso g)** *Acuacultura de fomento* **III,** *Autorización, para:* **Inciso d)** *Recolectar del medio natural reproductores, larvas, postlarvas, crías, huevos, semillas, alevines o en cualquier otro estadio, y* **Inciso e)** *Acuacultura didáctica.*		

Artículos 22.- *la Secretaría podrá inscribir en el Registro Nacional de Pesca a los acuicultores que no requieran concesión, permiso o Autorización.*	Al **proyecto** le aplica el Artículo, incisos y, fracciones anteriores, porque se trata de una actividad acuícola con fines comerciales.	Por el hecho de presentar a la autoridad correspondiente (SEMARNAT) la Manifestación de Impacto Ambiental, el promovente está cumpliendo con este apartado. El proyecto se vincula por la obligatoriedad de obtener la autorización correspondiente para realizar las obras descritas en esta manifestación de impacto ambiental. Como ya se mencionó anteriormente, la promovente una vez autorizado el proyecto en materia ambiental procederá a tramitar el Registro Nacional de Pesca para la unidad de producción acuícola.
Art. 30°.- *Las actividades pesqueras se clasifican en:* **II.-** *Cultivo o acuacultura con fines*		
Artículo 31°.- *Para realizar las actividades de pesca se requiere lo siguiente:* **I,** *Concesión, para:* **Inciso b)** *Acuacultura comercial* **II,** Permiso, para: **Inciso g)** *Acuacultura de fomento* **III,** *Autorización, para:* **Inciso d)** *Recolectar del medio natural reproductores, larvas, postlarvas, crías, huevos, semillas, alevines o en cualquier otro estadio, y* **Inciso e)** *Acuacultura didáctica.*		

Artículos 22.- *la Secretaría podrá inscribir en el Registro Nacional de Pesca a los acuicultores que no requieran concesión, permiso o Autorización.*	Al **proyecto** le aplica el Artículo, incisos y, fracciones anteriores, porque se trata de una actividad acuícola con fines comerciales.	Por el hecho de presentar a la autoridad correspondiente (SEMARNAT) la Manifestación de Impacto Ambiental, el promovente está cumpliendo con este apartado. El proyecto se vincula por la obligatoriedad de obtener la autorización correspondiente para realizar las obras descritas en esta manifestación de impacto ambiental. Como ya se mencionó anteriormente, la promovente una vez autorizado el proyecto en materia ambiental procederá a tramitar el Registro Nacional de Pesca para la unidad de producción acuícola.
Art. 30°.- *Las actividades pesqueras se clasifican en:* **II.-** *Cultivo o acuacultura con fines*		
Artículo 31°.- *Para realizar las actividades de pesca se requiere lo siguiente:* **I,** *Concesión, para:* **Inciso b)** *Acuacultura comercial* **II,** Permiso, para: **Inciso g)** *Acuacultura de fomento* **III,** *Autorización, para:* **Inciso d)** *Recolectar del medio natural reproductores, larvas, postlarvas, crías, huevos, semillas, alevines o en cualquier otro estadio, y* **Inciso e)** *Acuacultura didáctica.*		

Artículos 22.- *la Secretaría podrá inscribir en el Registro Nacional de Pesca a los acuicultores que no requieran concesión, permiso o Autorización.*	Al **proyecto** le aplica el Artículo, incisos y, fracciones anteriores, porque se trata de una actividad acuícola con fines comerciales.	Por el hecho de presentar a la autoridad correspondiente (SEMARNAT) la Manifestación de Impacto Ambiental, el promovente está cumpliendo con este apartado. El proyecto se vincula por la obligatoriedad de obtener la autorización correspondiente para realizar las obras descritas en esta manifestación de impacto ambiental. Como ya se mencionó anteriormente, la promovente una vez autorizado el proyecto en materia ambiental procederá a tramitar el Registro Nacional de Pesca para la unidad de producción acuícola.
Art. 30°.- *Las actividades pesqueras se clasifican en:* **II.-** *Cultivo o acuacultura con fines*		
Artículo 31°.- *Para realizar las actividades de pesca se requiere lo siguiente:* **I,** *Concesión, para:* **Inciso b)** *Acuacultura comercial* **II,** Permiso, para: **Inciso g)** *Acuacultura de fomento* **III,** *Autorización, para:* **Inciso d)** *Recolectar del medio natural reproductores, larvas, postlarvas, crías, huevos, semillas, alevines o en cualquier otro estadio, y* **Inciso e)** *Acuacultura didáctica.*		

Artículos 22.- *la Secretaría podrá inscribir en el Registro Nacional de Pesca a los acuicultores que no requieran concesión, permiso o Autorización.*	Al **proyecto** le aplica el Artículo, incisos y, fracciones anteriores, porque se trata de una actividad acuícola con fines comerciales.	Por el hecho de presentar a la autoridad correspondiente (SEMARNAT) la Manifestación de Impacto Ambiental, el promovente está cumpliendo con este apartado. El proyecto se vincula por la obligatoriedad de obtener la autorización correspondiente para realizar las obras descritas en esta manifestación de impacto ambiental. Como ya se mencionó anteriormente, la promovente una vez autorizado el proyecto en materia ambiental procederá a tramitar el Registro Nacional de Pesca para la unidad de producción acuícola.
Art. 30°.- *Las actividades pesqueras se clasifican en:* **II.-** *Cultivo o acuacultura con fines*		
Artículo 31°.- *Para realizar las actividades de pesca se requiere lo siguiente:* **I,** *Concesión, para:* **Inciso b)** *Acuacultura comercial* **II,** Permiso, para: **Inciso g)** *Acuacultura de fomento* **III,** *Autorización, para:* **Inciso d)** *Recolectar del medio natural reproductores, larvas, postlarvas, crías, huevos, semillas, alevines o en cualquier otro estadio, y* **Inciso e)** *Acuacultura didáctica.*		

Artículos 22.- *la Secretaría podrá inscribir en el Registro Nacional de Pesca a los acuicultores que no requieran concesión, permiso o Autorización.*	Al **proyecto** le aplica el Artículo, incisos y, fracciones anteriores, porque se trata de una actividad acuícola con fines comerciales.	Por el hecho de presentar a la autoridad correspondiente (SEMARNAT) la Manifestación de Impacto Ambiental, el promovente está cumpliendo con este apartado. El proyecto se vincula por la obligatoriedad de obtener la autorización correspondiente para realizar las obras descritas en esta manifestación de impacto ambiental. Como ya se mencionó anteriormente, la promovente una vez autorizado el proyecto en materia ambiental procederá a tramitar el Registro Nacional de Pesca para la unidad de producción acuícola.
Art. 30°.- *Las actividades pesqueras se clasifican en:* **II.-** *Cultivo o acuacultura con fines*		
Artículo 31°.- *Para realizar las actividades de pesca se requiere lo siguiente:* **I,** *Concesión, para:* **Inciso b)** *Acuacultura comercial* **II,** Permiso, para: **Inciso g)** *Acuacultura de fomento* **III,** *Autorización, para:* **Inciso d)** *Recolectar del medio natural reproductores, larvas, postlarvas, crías, huevos, semillas, alevines o en cualquier otro estadio, y* **Inciso e)** *Acuacultura didáctica.*		

Artículos 22.- *la Secretaría podrá inscribir en el Registro Nacional de Pesca a los acuicultores que no requieran concesión, permiso o Autorización.*	Al **proyecto** le aplica el Artículo, incisos y, fracciones anteriores, porque se trata de una actividad acuícola con fines comerciales.	Por el hecho de presentar a la autoridad correspondiente (SEMARNAT) la Manifestación de Impacto Ambiental, el promovente está cumpliendo con este apartado. El proyecto se vincula por la obligatoriedad de obtener la autorización correspondiente para realizar las obras descritas en esta manifestación de impacto ambiental. Como ya se mencionó anteriormente, la promovente una vez autorizado el proyecto en materia ambiental procederá a tramitar el Registro Nacional de Pesca para la unidad de producción acuícola.
Art. 30°.- *Las actividades pesqueras se clasifican en:* **II.-** *Cultivo o acuacultura con fines*		
Artículo 31°.- *Para realizar las actividades de pesca se requiere lo siguiente:* **I,** *Concesión, para:* **Inciso b)** *Acuacultura comercial* **II,** Permiso, para: **Inciso g)** *Acuacultura de fomento* **III,** *Autorización, para:* **Inciso d)** *Recolectar del medio natural reproductores, larvas, postlarvas, crías, huevos, semillas, alevines o en cualquier otro estadio, y* **Inciso e)** *Acuacultura didáctica.*		

Artículos 22.- *la Secretaría podrá inscribir en el Registro Nacional de Pesca a los acuicultores que no requieran concesión, permiso o Autorización.*	Al **proyecto** le aplica el Artículo, incisos y, fracciones anteriores, porque se trata de una actividad acuícola con fines comerciales.	Por el hecho de presentar a la autoridad correspondiente (SEMARNAT) la Manifestación de Impacto Ambiental, el promovente está cumpliendo con este apartado. El proyecto se vincula por la obligatoriedad de obtener la autorización correspondiente para realizar las obras descritas en esta manifestación de impacto ambiental. Como ya se mencionó anteriormente, la promovente una vez autorizado el proyecto en materia ambiental procederá a tramitar el Registro Nacional de Pesca para la unidad de producción acuícola.
Art. 30°.- *Las actividades pesqueras se clasifican en:* **II.-** *Cultivo o acuacultura con fines*		
Artículo 31°.- *Para realizar las actividades de pesca se requiere lo siguiente:* **I,** *Concesión, para:* **Inciso b)** *Acuacultura comercial* **II,** Permiso, para: **Inciso g)** *Acuacultura de fomento* **III,** *Autorización, para:* **Inciso d)** *Recolectar del medio natural reproductores, larvas, postlarvas, crías, huevos, semillas, alevines o en cualquier otro estadio, y* **Inciso e)** *Acuacultura didáctica.*		

Artículos 22.- *la Secretaría podrá inscribir en el Registro Nacional de Pesca a los acuicultores que no requieran concesión, permiso o Autorización.*	Al **proyecto** le aplica el Artículo, incisos y, fracciones anteriores, porque se trata de una actividad acuícola con fines comerciales.	Por el hecho de presentar a la autoridad correspondiente (SEMARNAT) la Manifestación de Impacto Ambiental, el promovente está cumpliendo con este apartado. El proyecto se vincula por la obligatoriedad de obtener la autorización correspondiente para realizar las obras descritas en esta manifestación de impacto ambiental. Como ya se mencionó anteriormente, la promovente una vez autorizado el proyecto en materia ambiental procederá a tramitar el Registro Nacional de Pesca para la unidad de producción acuícola.
Art. 30°.- *Las actividades pesqueras se clasifican en:* **II.-** *Cultivo o acuacultura con fines*		
Artículo 31°.- *Para realizar las actividades de pesca se requiere lo siguiente:* **I,** *Concesión, para:* **Inciso b)** *Acuacultura comercial* **II,** Permiso, para: **Inciso g)** *Acuacultura de fomento* **III,** *Autorización, para:* **Inciso d)** *Recolectar del medio natural reproductores, larvas, postlarvas, crías, huevos, semillas, alevines o en cualquier otro estadio, y* **Inciso e)** *Acuacultura didáctica.*		

Artículos 22.- *la Secretaría podrá inscribir en el Registro Nacional de Pesca a los acuicultores que no requieran concesión, permiso o Autorización.*	Al **proyecto** le aplica el Artículo, incisos y, fracciones anteriores, porque se trata de una actividad acuícola con fines comerciales.	Por el hecho de presentar a la autoridad correspondiente (SEMARNAT) la Manifestación de Impacto Ambiental, el promovente está cumpliendo con este apartado. El proyecto se vincula por la obligatoriedad de obtener la autorización correspondiente para realizar las obras descritas en esta manifestación de impacto ambiental. Como ya se mencionó anteriormente, la promovente una vez autorizado el proyecto en materia ambiental procederá a tramitar el Registro Nacional de Pesca para la unidad de producción acuícola.
Art. 30°.- *Las actividades pesqueras se clasifican en:* **II.-** *Cultivo o acuacultura con fines*		
Artículo 31°.- *Para realizar las actividades de pesca se requiere lo siguiente:* **I,** *Concesión, para:* **Inciso b)** *Acuacultura comercial* **II,** Permiso, para: **Inciso g)** *Acuacultura de fomento* **III,** *Autorización, para:* **Inciso d)** *Recolectar del medio natural reproductores, larvas, postlarvas, crías, huevos, semillas, alevines o en cualquier otro estadio, y* **Inciso e)** *Acuacultura didáctica.*		

Artículos 22.- *la Secretaría podrá inscribir en el Registro Nacional de Pesca a los acuicultores que no requieran concesión, permiso o Autorización.*	Al **proyecto** le aplica el Artículo, incisos y, fracciones anteriores, porque se trata de una actividad acuícola con fines comerciales.	Por el hecho de presentar a la autoridad correspondiente (SEMARNAT) la Manifestación de Impacto Ambiental, el promovente está cumpliendo con este apartado. El proyecto se vincula por la obligatoriedad de obtener la autorización correspondiente para realizar las obras descritas en esta manifestación de impacto ambiental. Como ya se mencionó anteriormente, la promovente una vez autorizado el proyecto en materia ambiental procederá a tramitar el Registro Nacional de Pesca para la unidad de producción acuícola.
Art. 30°.- *Las actividades pesqueras se clasifican en:* **II.-** *Cultivo o acuacultura con fines*		
Artículo 31°.- *Para realizar las actividades de pesca se requiere lo siguiente:* **I,** *Concesión, para:* **Inciso b)** *Acuacultura comercial* **II,** Permiso, para: **Inciso g)** *Acuacultura de fomento* **III,** *Autorización, para:* **Inciso d)** *Recolectar del medio natural reproductores, larvas, postlarvas, crías, huevos, semillas, alevines o en cualquier otro estadio, y* **Inciso e)** *Acuacultura didáctica.*		

Artículos 22.- *la Secretaría podrá inscribir en el Registro Nacional de Pesca a los acuicultores que no requieran concesión, permiso o Autorización.*	Al **proyecto** le aplica el Artículo, incisos y, fracciones anteriores, porque se trata de una actividad acuícola con fines comerciales.	Por el hecho de presentar a la autoridad correspondiente (SEMARNAT) la Manifestación de Impacto Ambiental, el promovente está cumpliendo con este apartado. El proyecto se vincula por la obligatoriedad de obtener la autorización correspondiente para realizar las obras descritas en esta manifestación de impacto ambiental. Como ya se mencionó anteriormente, la promovente una vez autorizado el proyecto en materia ambiental procederá a tramitar el Registro Nacional de Pesca para la unidad de producción acuícola.
Art. 30°.- *Las actividades pesqueras se clasifican en:* **II.-** *Cultivo o acuacultura con fines*		
Artículo 31°.- *Para realizar las actividades de pesca se requiere lo siguiente:* **I,** *Concesión, para:* **Inciso b)** *Acuacultura comercial* **II,** Permiso, para: **Inciso g)** *Acuacultura de fomento* **III,** *Autorización, para:* **Inciso d)** *Recolectar del medio natural reproductores, larvas, postlarvas, crías, huevos, semillas, alevines o en cualquier otro estadio, y* **Inciso e)** *Acuacultura didáctica.*		

Artículos 22.- *la Secretaría podrá inscribir en el Registro Nacional de Pesca a los acuicultores que no requieran concesión, permiso o Autorización.*	Al **proyecto** le aplica el Artículo, incisos y, fracciones anteriores, porque se trata de una actividad acuícola con fines comerciales.	Por el hecho de presentar a la autoridad correspondiente (SEMARNAT) la Manifestación de Impacto Ambiental, el promovente está cumpliendo con este apartado. El proyecto se vincula por la obligatoriedad de obtener la autorización correspondiente para realizar las obras descritas en esta manifestación de impacto ambiental. Como ya se mencionó anteriormente, la promovente una vez autorizado el proyecto en materia ambiental procederá a tramitar el Registro Nacional de Pesca para la unidad de producción acuícola.
Art. 30°.- *Las actividades pesqueras se clasifican en:* **II.-** *Cultivo o acuacultura con fines*		
Artículo 31°.- *Para realizar las actividades de pesca se requiere lo siguiente:* **I,** *Concesión, para:* **Inciso b)** *Acuacultura comercial* **II,** Permiso, para: **Inciso g)** *Acuacultura de fomento* **III,** *Autorización, para:* **Inciso d)** *Recolectar del medio natural reproductores, larvas, postlarvas, crías, huevos, semillas, alevines o en cualquier otro estadio, y* **Inciso e)** *Acuacultura didáctica.*		

Artículos 22.- *la Secretaría podrá inscribir en el Registro Nacional de Pesca a los acuicultores que no requieran concesión, permiso o Autorización.*	Al **proyecto** le aplica el Artículo, incisos y, fracciones anteriores, porque se trata de una actividad acuícola con fines comerciales.	Por el hecho de presentar a la autoridad correspondiente (SEMARNAT) la Manifestación de Impacto Ambiental, el promovente está cumpliendo con este apartado. El proyecto se vincula por la obligatoriedad de obtener la autorización correspondiente para realizar las obras descritas en esta manifestación de impacto ambiental. Como ya se mencionó anteriormente, la promovente una vez autorizado el proyecto en materia ambiental procederá a tramitar el Registro Nacional de Pesca para la unidad de producción acuícola.
Art. 30°.- *Las actividades pesqueras se clasifican en:* **II.-** *Cultivo o acuacultura con fines*		
Artículo 31°.- *Para realizar las actividades de pesca se requiere lo siguiente:* **I,** *Concesión, para:* **Inciso b)** *Acuacultura comercial* **II,** Permiso, para: **Inciso g)** *Acuacultura de fomento* **III,** *Autorización, para:* **Inciso d)** *Recolectar del medio natural reproductores, larvas, postlarvas, crías, huevos, semillas, alevines o en cualquier otro estadio, y* **Inciso e)** *Acuacultura didáctica.*		

Artículos 22.- *la Secretaría podrá inscribir en el Registro Nacional de Pesca a los acuicultores que no requieran concesión, permiso o Autorización.*	Al **proyecto** le aplica el Artículo, incisos y, fracciones anteriores, porque se trata de una actividad acuícola con fines comerciales.	Por el hecho de presentar a la autoridad correspondiente (SEMARNAT) la Manifestación de Impacto Ambiental, el promovente está cumpliendo con este apartado. El proyecto se vincula por la obligatoriedad de obtener la autorización correspondiente para realizar las obras descritas en esta manifestación de impacto ambiental. Como ya se mencionó anteriormente, la promovente una vez autorizado el proyecto en materia ambiental procederá a tramitar el Registro Nacional de Pesca para la unidad de producción acuícola.
Art. 30°.- *Las actividades pesqueras se clasifican en:* **II.-** *Cultivo o acuacultura con fines*		
Artículo 31°.- *Para realizar las actividades de pesca se requiere lo siguiente:* **I,** *Concesión, para:* **Inciso b)** *Acuacultura comercial* **II,** Permiso, para: **Inciso g)** *Acuacultura de fomento* **III,** *Autorización, para:* **Inciso d)** *Recolectar del medio natural reproductores, larvas, postlarvas, crías, huevos, semillas, alevines o en cualquier otro estadio, y* **Inciso e)** *Acuacultura didáctica.*		

Artículos 22.- *la Secretaría podrá inscribir en el Registro Nacional de Pesca a los acuicultores que no requieran concesión, permiso o Autorización.*	Al **proyecto** le aplica el Artículo, incisos y, fracciones anteriores, porque se trata de una actividad acuícola con fines comerciales.	Por el hecho de presentar a la autoridad correspondiente (SEMARNAT) la Manifestación de Impacto Ambiental, el promovente está cumpliendo con este apartado. El proyecto se vincula por la obligatoriedad de obtener la autorización correspondiente para realizar las obras descritas en esta manifestación de impacto ambiental. Como ya se mencionó anteriormente, la promovente una vez autorizado el proyecto en materia ambiental procederá a tramitar el Registro Nacional de Pesca para la unidad de producción acuícola.
Art. 30°.- *Las actividades pesqueras se clasifican en:* **II.-** *Cultivo o acuacultura con fines*		
Artículo 31°.- *Para realizar las actividades de pesca se requiere lo siguiente:* **I,** *Concesión, para:* **Inciso b)** *Acuacultura comercial* **II,** Permiso, para: **Inciso g)** *Acuacultura de fomento* **III,** *Autorización, para:* **Inciso d)** *Recolectar del medio natural reproductores, larvas, postlarvas, crías, huevos, semillas, alevines o en cualquier otro estadio, y* **Inciso e)** *Acuacultura didáctica.*		

Artículos 22.- *la Secretaría podrá inscribir en el Registro Nacional de Pesca a los acuicultores que no requieran concesión, permiso o Autorización.*	Al **proyecto** le aplica el Artículo, incisos y, fracciones anteriores, porque se trata de una actividad acuícola con fines comerciales.	Por el hecho de presentar a la autoridad correspondiente (SEMARNAT) la Manifestación de Impacto Ambiental, el promovente está cumpliendo con este apartado. El proyecto se vincula por la obligatoriedad de obtener la autorización correspondiente para realizar las obras descritas en esta manifestación de impacto ambiental. Como ya se mencionó anteriormente, la promovente una vez autorizado el proyecto en materia ambiental procederá a tramitar el Registro Nacional de Pesca para la unidad de producción acuícola.
Art. 30°.- *Las actividades pesqueras se clasifican en:* **II.-** *Cultivo o acuacultura con fines*		
Artículo 31°.- *Para realizar las actividades de pesca se requiere lo siguiente:* **I,** *Concesión, para:* **Inciso b)** *Acuacultura comercial* **II,** Permiso, para: **Inciso g)** *Acuacultura de fomento* **III,** *Autorización, para:* **Inciso d)** *Recolectar del medio natural reproductores, larvas, postlarvas, crías, huevos, semillas, alevines o en cualquier otro estadio, y* **Inciso e)** *Acuacultura didáctica.*		

Artículos 22.- *la Secretaría podrá inscribir en el Registro Nacional de Pesca a los acuicultores que no requieran concesión, permiso o Autorización.*	Al **proyecto** le aplica el Artículo, incisos y, fracciones anteriores, porque se trata de una actividad acuícola con fines comerciales.	Por el hecho de presentar a la autoridad correspondiente (SEMARNAT) la Manifestación de Impacto Ambiental, el promovente está cumpliendo con este apartado. El proyecto se vincula por la obligatoriedad de obtener la autorización correspondiente para realizar las obras descritas en esta manifestación de impacto ambiental. Como ya se mencionó anteriormente, la promovente una vez autorizado el proyecto en materia ambiental procederá a tramitar el Registro Nacional de Pesca para la unidad de producción acuícola.
Art. 30°.- *Las actividades pesqueras se clasifican en:* **II.-** *Cultivo o acuacultura con fines*		
Artículo 31°.- *Para realizar las actividades de pesca se requiere lo siguiente:* **I,** *Concesión, para:* **Inciso b)** *Acuacultura comercial* **II,** Permiso, para: **Inciso g)** *Acuacultura de fomento* **III,** *Autorización, para:* **Inciso d)** *Recolectar del medio natural reproductores, larvas, postlarvas, crías, huevos, semillas, alevines o en cualquier otro estadio, y* **Inciso e)** *Acuacultura didáctica.*		

Artículos 22.- *la Secretaría podrá inscribir en el Registro Nacional de Pesca a los acuicultores que no requieran concesión, permiso o Autorización.*	Al **proyecto** le aplica el Artículo, incisos y, fracciones anteriores, porque se trata de una actividad acuícola con fines comerciales.	Por el hecho de presentar a la autoridad correspondiente (SEMARNAT) la Manifestación de Impacto Ambiental, el promovente está cumpliendo con este apartado. El proyecto se vincula por la obligatoriedad de obtener la autorización correspondiente para realizar las obras descritas en esta manifestación de impacto ambiental. Como ya se mencionó anteriormente, la promovente una vez autorizado el proyecto en materia ambiental procederá a tramitar el Registro Nacional de Pesca para la unidad de producción acuícola.
Art. 30°.- *Las actividades pesqueras se clasifican en:* **II.-** *Cultivo o acuacultura con fines*		
Artículo 31°.- *Para realizar las actividades de pesca se requiere lo siguiente:* **I,** *Concesión, para:* **Inciso b)** *Acuacultura comercial* **II,** Permiso, para: **Inciso g)** *Acuacultura de fomento* **III,** *Autorización, para:* **Inciso d)** *Recolectar del medio natural reproductores, larvas, postlarvas, crías, huevos, semillas, alevines o en cualquier otro estadio, y* **Inciso e)** *Acuacultura didáctica.*		

Artículos 22.- *la Secretaría podrá inscribir en el Registro Nacional de Pesca a los acuicultores que no requieran concesión, permiso o Autorización.*	Al **proyecto** le aplica el Artículo, incisos y, fracciones anteriores, porque se trata de una actividad acuícola con fines comerciales.	Por el hecho de presentar a la autoridad correspondiente (SEMARNAT) la Manifestación de Impacto Ambiental, el promovente está cumpliendo con este apartado. El proyecto se vincula por la obligatoriedad de obtener la autorización correspondiente para realizar las obras descritas en esta manifestación de impacto ambiental. Como ya se mencionó anteriormente, la promovente una vez autorizado el proyecto en materia ambiental procederá a tramitar el Registro Nacional de Pesca para la unidad de producción acuícola.
Art. 30°.- *Las actividades pesqueras se clasifican en:* **II.-** *Cultivo o acuacultura con fines*		
Artículo 31°.- *Para realizar las actividades de pesca se requiere lo siguiente:* **I,** *Concesión, para:* **Inciso b)** *Acuacultura comercial* **II,** Permiso, para: **Inciso g)** *Acuacultura de fomento* **III,** *Autorización, para:* **Inciso d)** *Recolectar del medio natural reproductores, larvas, postlarvas, crías, huevos, semillas, alevines o en cualquier otro estadio, y* **Inciso e)** *Acuacultura didáctica.*		

Artículos 22.- *la Secretaría podrá inscribir en el Registro Nacional de Pesca a los acuicultores que no requieran concesión, permiso o Autorización.*	Al **proyecto** le aplica el Artículo, incisos y, fracciones anteriores, porque se trata de una actividad acuícola con fines comerciales.	Por el hecho de presentar a la autoridad correspondiente (SEMARNAT) la Manifestación de Impacto Ambiental, el promovente está cumpliendo con este apartado. El proyecto se vincula por la obligatoriedad de obtener la autorización correspondiente para realizar las obras descritas en esta manifestación de impacto ambiental. Como ya se mencionó anteriormente, la promovente una vez autorizado el proyecto en materia ambiental procederá a tramitar el Registro Nacional de Pesca para la unidad de producción acuícola.
Art. 30°.- *Las actividades pesqueras se clasifican en:* **II.-** *Cultivo o acuacultura con fines*		
Artículo 31°.- *Para realizar las actividades de pesca se requiere lo siguiente:* **I,** *Concesión, para:* **Inciso b)** *Acuacultura comercial* **II,** Permiso, para: **Inciso g)** *Acuacultura de fomento* **III,** *Autorización, para:* **Inciso d)** *Recolectar del medio natural reproductores, larvas, postlarvas, crías, huevos, semillas, alevines o en cualquier otro estadio, y* **Inciso e)** *Acuacultura didáctica.*		

Artículos 22.- *la Secretaría podrá inscribir en el Registro Nacional de Pesca a los acuicultores que no requieran concesión, permiso o Autorización.*	Al **proyecto** le aplica el Artículo, incisos y, fracciones anteriores, porque se trata de una actividad acuícola con fines comerciales.	Por el hecho de presentar a la autoridad correspondiente (SEMARNAT) la Manifestación de Impacto Ambiental, el promovente está cumpliendo con este apartado. El proyecto se vincula por la obligatoriedad de obtener la autorización correspondiente para realizar las obras descritas en esta manifestación de impacto ambiental. Como ya se mencionó anteriormente, la promovente una vez autorizado el proyecto en materia ambiental procederá a tramitar el Registro Nacional de Pesca para la unidad de producción acuícola.
Art. 30°.- *Las actividades pesqueras se clasifican en:* **II.-** *Cultivo o acuacultura con fines*		
Artículo 31°.- *Para realizar las actividades de pesca se requiere lo siguiente:* **I,** *Concesión, para:* **Inciso b)** *Acuacultura comercial* **II,** Permiso, para: **Inciso g)** *Acuacultura de fomento* **III,** *Autorización, para:* **Inciso d)** *Recolectar del medio natural reproductores, larvas, postlarvas, crías, huevos, semillas, alevines o en cualquier otro estadio, y* **Inciso e)** *Acuacultura didáctica.*		

Artículos 22.- *la Secretaría podrá inscribir en el Registro Nacional de Pesca a los acuicultores que no requieran concesión, permiso o Autorización.*	Al **proyecto** le aplica el Artículo, incisos y, fracciones anteriores, porque se trata de una actividad acuícola con fines comerciales.	Por el hecho de presentar a la autoridad correspondiente (SEMARNAT) la Manifestación de Impacto Ambiental, el promovente está cumpliendo con este apartado. El proyecto se vincula por la obligatoriedad de obtener la autorización correspondiente para realizar las obras descritas en esta manifestación de impacto ambiental. Como ya se mencionó anteriormente, la promovente una vez autorizado el proyecto en materia ambiental procederá a tramitar el Registro Nacional de Pesca para la unidad de producción acuícola.
Art. 30°.- *Las actividades pesqueras se clasifican en:* **II.-** *Cultivo o acuacultura con fines*		
Artículo 31°.- *Para realizar las actividades de pesca se requiere lo siguiente:* **I,** *Concesión, para:* **Inciso b)** *Acuacultura comercial* **II,** Permiso, para: **Inciso g)** *Acuacultura de fomento* **III,** *Autorización, para:* **Inciso d)** *Recolectar del medio natural reproductores, larvas, postlarvas, crías, huevos, semillas, alevines o en cualquier otro estadio, y* **Inciso e)** *Acuacultura didáctica.*		

Artículos 22.- *la Secretaría podrá inscribir en el Registro Nacional de Pesca a los acuicultores que no requieran concesión, permiso o Autorización.*	Al **proyecto** le aplica el Artículo, incisos y, fracciones anteriores, porque se trata de una actividad acuícola con fines comerciales.	Por el hecho de presentar a la autoridad correspondiente (SEMARNAT) la Manifestación de Impacto Ambiental, el promovente está cumpliendo con este apartado. El proyecto se vincula por la obligatoriedad de obtener la autorización correspondiente para realizar las obras descritas en esta manifestación de impacto ambiental. Como ya se mencionó anteriormente, la promovente una vez autorizado el proyecto en materia ambiental procederá a tramitar el Registro Nacional de Pesca para la unidad de producción acuícola.
Art. 30°.- *Las actividades pesqueras se clasifican en:* **II.-** *Cultivo o acuacultura con fines*		
Artículo 31°.- *Para realizar las actividades de pesca se requiere lo siguiente:* **I,** *Concesión, para:* **Inciso b)** *Acuacultura comercial* **II,** Permiso, para: **Inciso g)** *Acuacultura de fomento* **III,** *Autorización, para:* **Inciso d)** *Recolectar del medio natural reproductores, larvas, postlarvas, crías, huevos, semillas, alevines o en cualquier otro estadio, y* **Inciso e)** *Acuacultura didáctica.*		

Artículos 22.- *la Secretaría podrá inscribir en el Registro Nacional de Pesca a los acuicultores que no requieran concesión, permiso o Autorización.*	Al **proyecto** le aplica el Artículo, incisos y, fracciones anteriores, porque se trata de una actividad acuícola con fines comerciales.	Por el hecho de presentar a la autoridad correspondiente (SEMARNAT) la Manifestación de Impacto Ambiental, el promovente está cumpliendo con este apartado. El proyecto se vincula por la obligatoriedad de obtener la autorización correspondiente para realizar las obras descritas en esta manifestación de impacto ambiental. Como ya se mencionó anteriormente, la promovente una vez autorizado el proyecto en materia ambiental procederá a tramitar el Registro Nacional de Pesca para la unidad de producción acuícola.
Art. 30°.- *Las actividades pesqueras se clasifican en:* **II.-** *Cultivo o acuacultura con fines*		
Artículo 31°.- *Para realizar las actividades de pesca se requiere lo siguiente:* **I,** *Concesión, para:* **Inciso b)** *Acuacultura comercial* **II,** Permiso, para: **Inciso g)** *Acuacultura de fomento* **III,** *Autorización, para:* **Inciso d)** *Recolectar del medio natural reproductores, larvas, postlarvas, crías, huevos, semillas, alevines o en cualquier otro estadio, y* **Inciso e)** *Acuacultura didáctica.*		

Artículos 22.- *la Secretaría podrá inscribir en el Registro Nacional de Pesca a los acuicultores que no requieran concesión, permiso o Autorización.*	Al **proyecto** le aplica el Artículo, incisos y, fracciones anteriores, porque se trata de una actividad acuícola con fines comerciales.	Por el hecho de presentar a la autoridad correspondiente (SEMARNAT) la Manifestación de Impacto Ambiental, el promovente está cumpliendo con este apartado. El proyecto se vincula por la obligatoriedad de obtener la autorización correspondiente para realizar las obras descritas en esta manifestación de impacto ambiental. Como ya se mencionó anteriormente, la promovente una vez autorizado el proyecto en materia ambiental procederá a tramitar el Registro Nacional de Pesca para la unidad de producción acuícola.
Art. 30°.- *Las actividades pesqueras se clasifican en:* **II.-** *Cultivo o acuacultura con fines*		
Artículo 31°.- *Para realizar las actividades de pesca se requiere lo siguiente:* **I,** *Concesión, para:* **Inciso b)** *Acuacultura comercial* **II,** Permiso, para: **Inciso g)** *Acuacultura de fomento* **III,** *Autorización, para:* **Inciso d)** *Recolectar del medio natural reproductores, larvas, postlarvas, crías, huevos, semillas, alevines o en cualquier otro estadio, y* **Inciso e)** *Acuacultura didáctica.*		

Artículos 22.- *la Secretaría podrá inscribir en el Registro Nacional de Pesca a los acuicultores que no requieran concesión, permiso o Autorización.*	Al **proyecto** le aplica el Artículo, incisos y, fracciones anteriores, porque se trata de una actividad acuícola con fines comerciales.	Por el hecho de presentar a la autoridad correspondiente (SEMARNAT) la Manifestación de Impacto Ambiental, el promovente está cumpliendo con este apartado. El proyecto se vincula por la obligatoriedad de obtener la autorización correspondiente para realizar las obras descritas en esta manifestación de impacto ambiental. Como ya se mencionó anteriormente, la promovente una vez autorizado el proyecto en materia ambiental procederá a tramitar el Registro Nacional de Pesca para la unidad de producción acuícola.
Art. 30°.- *Las actividades pesqueras se clasifican en:* **II.-** *Cultivo o acuacultura con fines*		
Artículo 31°.- *Para realizar las actividades de pesca se requiere lo siguiente:* **I,** *Concesión, para:* **Inciso b)** *Acuacultura comercial* **II,** Permiso, para: **Inciso g)** *Acuacultura de fomento* **III,** *Autorización, para:* **Inciso d)** *Recolectar del medio natural reproductores, larvas, postlarvas, crías, huevos, semillas, alevines o en cualquier otro estadio, y* **Inciso e)** *Acuacultura didáctica.*		

Artículos 22.- *la Secretaría podrá inscribir en el Registro Nacional de Pesca a los acuicultores que no requieran concesión, permiso o Autorización.*	Al **proyecto** le aplica el Artículo, incisos y, fracciones anteriores, porque se trata de una actividad acuícola con fines comerciales.	Por el hecho de presentar a la autoridad correspondiente (SEMARNAT) la Manifestación de Impacto Ambiental, el promovente está cumpliendo con este apartado. El proyecto se vincula por la obligatoriedad de obtener la autorización correspondiente para realizar las obras descritas en esta manifestación de impacto ambiental. Como ya se mencionó anteriormente, la promovente una vez autorizado el proyecto en materia ambiental procederá a tramitar el Registro Nacional de Pesca para la unidad de producción acuícola.
Art. 30°.- *Las actividades pesqueras se clasifican en:* **II.-** *Cultivo o acuacultura con fines*		
Artículo 31°.- *Para realizar las actividades de pesca se requiere lo siguiente:* **I,** *Concesión, para:* **Inciso b)** *Acuacultura comercial* **II,** Permiso, para: **Inciso g)** *Acuacultura de fomento* **III,** *Autorización, para:* **Inciso d)** *Recolectar del medio natural reproductores, larvas, postlarvas, crías, huevos, semillas, alevines o en cualquier otro estadio, y* **Inciso e)** *Acuacultura didáctica.*		

Artículos 22.- *la Secretaría podrá inscribir en el Registro Nacional de Pesca a los acuicultores que no requieran concesión, permiso o Autorización.*	Al **proyecto** le aplica el Artículo, incisos y, fracciones anteriores, porque se trata de una actividad acuícola con fines comerciales.	Por el hecho de presentar a la autoridad correspondiente (SEMARNAT) la Manifestación de Impacto Ambiental, el promovente está cumpliendo con este apartado. El proyecto se vincula por la obligatoriedad de obtener la autorización correspondiente para realizar las obras descritas en esta manifestación de impacto ambiental. Como ya se mencionó anteriormente, la promovente una vez autorizado el proyecto en materia ambiental procederá a tramitar el Registro Nacional de Pesca para la unidad de producción acuícola.
Art. 30°.- *Las actividades pesqueras se clasifican en:* **II.-** *Cultivo o acuacultura con fines*		
Artículo 31°.- *Para realizar las actividades de pesca se requiere lo siguiente:* **I,** *Concesión, para:* **Inciso b)** *Acuacultura comercial* **II,** Permiso, para: **Inciso g)** *Acuacultura de fomento* **III,** *Autorización, para:* **Inciso d)** *Recolectar del medio natural reproductores, larvas, postlarvas, crías, huevos, semillas, alevines o en cualquier otro estadio, y* **Inciso e)** *Acuacultura didáctica.*		

Artículos 22.- *la Secretaría podrá inscribir en el Registro Nacional de Pesca a los acuicultores que no requieran concesión, permiso o Autorización.*	Al **proyecto** le aplica el Artículo, incisos y, fracciones anteriores, porque se trata de una actividad acuícola con fines comerciales.	Por el hecho de presentar a la autoridad correspondiente (SEMARNAT) la Manifestación de Impacto Ambiental, el promovente está cumpliendo con este apartado. El proyecto se vincula por la obligatoriedad de obtener la autorización correspondiente para realizar las obras descritas en esta manifestación de impacto ambiental. Como ya se mencionó anteriormente, la promovente una vez autorizado el proyecto en materia ambiental procederá a tramitar el Registro Nacional de Pesca para la unidad de producción acuícola.
Art. 30°.- *Las actividades pesqueras se clasifican en:* **II.-** *Cultivo o acuacultura con fines*		
Artículo 31°.- *Para realizar las actividades de pesca se requiere lo siguiente:* **I,** *Concesión, para:* **Inciso b)** *Acuacultura comercial* **II,** Permiso, para: **Inciso g)** *Acuacultura de fomento* **III,** *Autorización, para:* **Inciso d)** *Recolectar del medio natural reproductores, larvas, postlarvas, crías, huevos, semillas, alevines o en cualquier otro estadio, y* **Inciso e)** *Acuacultura didáctica.*		

Artículos 22.- *la Secretaría podrá inscribir en el Registro Nacional de Pesca a los acuicultores que no requieran concesión, permiso o Autorización.*	Al **proyecto** le aplica el Artículo, incisos y, fracciones anteriores, porque se trata de una actividad acuícola con fines comerciales.	Por el hecho de presentar a la autoridad correspondiente (SEMARNAT) la Manifestación de Impacto Ambiental, el promovente está cumpliendo con este apartado. El proyecto se vincula por la obligatoriedad de obtener la autorización correspondiente para realizar las obras descritas en esta manifestación de impacto ambiental. Como ya se mencionó anteriormente, la promovente una vez autorizado el proyecto en materia ambiental procederá a tramitar el Registro Nacional de Pesca para la unidad de producción acuícola.
Art. 30°.- *Las actividades pesqueras se clasifican en:* **II.-** *Cultivo o acuacultura con fines*		
Artículo 31°.- *Para realizar las actividades de pesca se requiere lo siguiente:* **I,** *Concesión, para:* **Inciso b)** *Acuacultura comercial* **II,** Permiso, para: **Inciso g)** *Acuacultura de fomento* **III,** *Autorización, para:* **Inciso d)** *Recolectar del medio natural reproductores, larvas, postlarvas, crías, huevos, semillas, alevines o en cualquier otro estadio, y* **Inciso e)** *Acuacultura didáctica.*		

Artículos 22.- *la Secretaría podrá inscribir en el Registro Nacional de Pesca a los acuicultores que no requieran concesión, permiso o Autorización.*	Al **proyecto** le aplica el Artículo, incisos y, fracciones anteriores, porque se trata de una actividad acuícola con fines comerciales.	Por el hecho de presentar a la autoridad correspondiente (SEMARNAT) la Manifestación de Impacto Ambiental, el promovente está cumpliendo con este apartado. El proyecto se vincula por la obligatoriedad de obtener la autorización correspondiente para realizar las obras descritas en esta manifestación de impacto ambiental. Como ya se mencionó anteriormente, la promovente una vez autorizado el proyecto en materia ambiental procederá a tramitar el Registro Nacional de Pesca para la unidad de producción acuícola.
Art. 30°.- *Las actividades pesqueras se clasifican en:* **II.-** *Cultivo o acuacultura con fines*		
Artículo 31°.- *Para realizar las actividades de pesca se requiere lo siguiente:* **I,** *Concesión, para:* **Inciso b)** *Acuacultura comercial* **II,** Permiso, para: **Inciso g)** *Acuacultura de fomento* **III,** *Autorización, para:* **Inciso d)** *Recolectar del medio natural reproductores, larvas, postlarvas, crías, huevos, semillas, alevines o en cualquier otro estadio, y* **Inciso e)** *Acuacultura didáctica.*		

Artículos 22.- *la Secretaría podrá inscribir en el Registro Nacional de Pesca a los acuicultores que no requieran concesión, permiso o Autorización.*	Al **proyecto** le aplica el Artículo, incisos y, fracciones anteriores, porque se trata de una actividad acuícola con fines comerciales.	Por el hecho de presentar a la autoridad correspondiente (SEMARNAT) la Manifestación de Impacto Ambiental, el promovente está cumpliendo con este apartado. El proyecto se vincula por la obligatoriedad de obtener la autorización correspondiente para realizar las obras descritas en esta manifestación de impacto ambiental. Como ya se mencionó anteriormente, la promovente una vez autorizado el proyecto en materia ambiental procederá a tramitar el Registro Nacional de Pesca para la unidad de producción acuícola.
Art. 30°.- *Las actividades pesqueras se clasifican en:* **II.-** *Cultivo o acuacultura con fines*		
Artículo 31°.- *Para realizar las actividades de pesca se requiere lo siguiente:* **I,** *Concesión, para:* **Inciso b)** *Acuacultura comercial* **II,** Permiso, para: **Inciso g)** *Acuacultura de fomento* **III,** *Autorización, para:* **Inciso d)** *Recolectar del medio natural reproductores, larvas, postlarvas, crías, huevos, semillas, alevines o en cualquier otro estadio, y* **Inciso e)** *Acuacultura didáctica.*		

Artículos 22.- *la Secretaría podrá inscribir en el Registro Nacional de Pesca a los acuicultores que no requieran concesión, permiso o Autorización.*	Al **proyecto** le aplica el Artículo, incisos y, fracciones anteriores, porque se trata de una actividad acuícola con fines comerciales.	Por el hecho de presentar a la autoridad correspondiente (SEMARNAT) la Manifestación de Impacto Ambiental, el promovente está cumpliendo con este apartado. El proyecto se vincula por la obligatoriedad de obtener la autorización correspondiente para realizar las obras descritas en esta manifestación de impacto ambiental. Como ya se mencionó anteriormente, la promovente una vez autorizado el proyecto en materia ambiental procederá a tramitar el Registro Nacional de Pesca para la unidad de producción acuícola.
Art. 30°.- *Las actividades pesqueras se clasifican en:* **II.-** *Cultivo o acuacultura con fines*		
Artículo 31°.- *Para realizar las actividades de pesca se requiere lo siguiente:* **I,** *Concesión, para:* **Inciso b)** *Acuacultura comercial* **II,** Permiso, para: **Inciso g)** *Acuacultura de fomento* **III,** *Autorización, para:* **Inciso d)** *Recolectar del medio natural reproductores, larvas, postlarvas, crías, huevos, semillas, alevines o en cualquier otro estadio, y* **Inciso e)** *Acuacultura didáctica.*		

Artículos 22.- *la Secretaría podrá inscribir en el Registro Nacional de Pesca a los acuicultores que no requieran concesión, permiso o Autorización.*	Al **proyecto** le aplica el Artículo, incisos y, fracciones anteriores, porque se trata de una actividad acuícola con fines comerciales.	Por el hecho de presentar a la autoridad correspondiente (SEMARNAT) la Manifestación de Impacto Ambiental, el promovente está cumpliendo con este apartado. El proyecto se vincula por la obligatoriedad de obtener la autorización correspondiente para realizar las obras descritas en esta manifestación de impacto ambiental. Como ya se mencionó anteriormente, la promovente una vez autorizado el proyecto en materia ambiental procederá a tramitar el Registro Nacional de Pesca para la unidad de producción acuícola.
Art. 30°.- *Las actividades pesqueras se clasifican en:* **II.-** *Cultivo o acuacultura con fines*		
Artículo 31°.- *Para realizar las actividades de pesca se requiere lo siguiente:* **I,** *Concesión, para:* **Inciso b)** *Acuacultura comercial* **II,** Permiso, para: **Inciso g)** *Acuacultura de fomento* **III,** *Autorización, para:* **Inciso d)** *Recolectar del medio natural reproductores, larvas, postlarvas, crías, huevos, semillas, alevines o en cualquier otro estadio, y* **Inciso e)** *Acuacultura didáctica.*		

Artículos 22.- *la Secretaría podrá inscribir en el Registro Nacional de Pesca a los acuicultores que no requieran concesión, permiso o Autorización.*	Al **proyecto** le aplica el Artículo, incisos y, fracciones anteriores, porque se trata de una actividad acuícola con fines comerciales.	Por el hecho de presentar a la autoridad correspondiente (SEMARNAT) la Manifestación de Impacto Ambiental, el promovente está cumpliendo con este apartado. El proyecto se vincula por la obligatoriedad de obtener la autorización correspondiente para realizar las obras descritas en esta manifestación de impacto ambiental. Como ya se mencionó anteriormente, la promovente una vez autorizado el proyecto en materia ambiental procederá a tramitar el Registro Nacional de Pesca para la unidad de producción acuícola.
Art. 30°.- *Las actividades pesqueras se clasifican en:* **II.-** *Cultivo o acuacultura con fines*		
Artículo 31°.- *Para realizar las actividades de pesca se requiere lo siguiente:* **I,** *Concesión, para:* **Inciso b)** *Acuacultura comercial* **II,** Permiso, para: **Inciso g)** *Acuacultura de fomento* **III,** *Autorización, para:* **Inciso d)** *Recolectar del medio natural reproductores, larvas, postlarvas, crías, huevos, semillas, alevines o en cualquier otro estadio, y* **Inciso e)** *Acuacultura didáctica.*		

Artículos 22.- *la Secretaría podrá inscribir en el Registro Nacional de Pesca a los acuicultores que no requieran concesión, permiso o Autorización.*	Al **proyecto** le aplica el Artículo, incisos y, fracciones anteriores, porque se trata de una actividad acuícola con fines comerciales.	Por el hecho de presentar a la autoridad correspondiente (SEMARNAT) la Manifestación de Impacto Ambiental, el promovente está cumpliendo con este apartado. El proyecto se vincula por la obligatoriedad de obtener la autorización correspondiente para realizar las obras descritas en esta manifestación de impacto ambiental. Como ya se mencionó anteriormente, la promovente una vez autorizado el proyecto en materia ambiental procederá a tramitar el Registro Nacional de Pesca para la unidad de producción acuícola.
Art. 30°.- *Las actividades pesqueras se clasifican en:* **II.-** *Cultivo o acuacultura con fines*		
Artículo 31°.- *Para realizar las actividades de pesca se requiere lo siguiente:* **I,** *Concesión, para:* **Inciso b)** *Acuacultura comercial* **II,** Permiso, para: **Inciso g)** *Acuacultura de fomento* **III,** *Autorización, para:* **Inciso d)** *Recolectar del medio natural reproductores, larvas, postlarvas, crías, huevos, semillas, alevines o en cualquier otro estadio, y* **Inciso e)** *Acuacultura didáctica.*		

Artículos 22.- *la Secretaría podrá inscribir en el Registro Nacional de Pesca a los acuicultores que no requieran concesión, permiso o Autorización.*	Al **proyecto** le aplica el Artículo, incisos y, fracciones anteriores, porque se trata de una actividad acuícola con fines comerciales.	Por el hecho de presentar a la autoridad correspondiente (SEMARNAT) la Manifestación de Impacto Ambiental, el promovente está cumpliendo con este apartado. El proyecto se vincula por la obligatoriedad de obtener la autorización correspondiente para realizar las obras descritas en esta manifestación de impacto ambiental. Como ya se mencionó anteriormente, la promovente una vez autorizado el proyecto en materia ambiental procederá a tramitar el Registro Nacional de Pesca para la unidad de producción acuícola.
Art. 30°.- *Las actividades pesqueras se clasifican en:* **II.-** *Cultivo o acuacultura con fines*		
Artículo 31°.- *Para realizar las actividades de pesca se requiere lo siguiente:* **I,** *Concesión, para:* **Inciso b)** *Acuacultura comercial* **II,** Permiso, para: **Inciso g)** *Acuacultura de fomento* **III,** *Autorización, para:* **Inciso d)** *Recolectar del medio natural reproductores, larvas, postlarvas, crías, huevos, semillas, alevines o en cualquier otro estadio, y* **Inciso e)** *Acuacultura didáctica.*		

Artículos 22.- *la Secretaría podrá inscribir en el Registro Nacional de Pesca a los acuicultores que no requieran concesión, permiso o Autorización.*	Al **proyecto** le aplica el Artículo, incisos y, fracciones anteriores, porque se trata de una actividad acuícola con fines comerciales.	Por el hecho de presentar a la autoridad correspondiente (SEMARNAT) la Manifestación de Impacto Ambiental, el promovente está cumpliendo con este apartado. El proyecto se vincula por la obligatoriedad de obtener la autorización correspondiente para realizar las obras descritas en esta manifestación de impacto ambiental. Como ya se mencionó anteriormente, la promovente una vez autorizado el proyecto en materia ambiental procederá a tramitar el Registro Nacional de Pesca para la unidad de producción acuícola.
Art. 30°.- *Las actividades pesqueras se clasifican en:* **II.-** *Cultivo o acuacultura con fines*		
Artículo 31°.- *Para realizar las actividades de pesca se requiere lo siguiente:* **I,** *Concesión, para:* **Inciso b)** *Acuacultura comercial* **II,** Permiso, para: **Inciso g)** *Acuacultura de fomento* **III,** *Autorización, para:* **Inciso d)** *Recolectar del medio natural reproductores, larvas, postlarvas, crías, huevos, semillas, alevines o en cualquier otro estadio, y* **Inciso e)** *Acuacultura didáctica.*		

Artículos 22.- *la Secretaría podrá inscribir en el Registro Nacional de Pesca a los acuicultores que no requieran concesión, permiso o Autorización.*	Al **proyecto** le aplica el Artículo, incisos y, fracciones anteriores, porque se trata de una actividad acuícola con fines comerciales.	Por el hecho de presentar a la autoridad correspondiente (SEMARNAT) la Manifestación de Impacto Ambiental, el promovente está cumpliendo con este apartado. El proyecto se vincula por la obligatoriedad de obtener la autorización correspondiente para realizar las obras descritas en esta manifestación de impacto ambiental. Como ya se mencionó anteriormente, la promovente una vez autorizado el proyecto en materia ambiental procederá a tramitar el Registro Nacional de Pesca para la unidad de producción acuícola.
Art. 30°.- *Las actividades pesqueras se clasifican en:* **II.-** *Cultivo o acuacultura con fines*		
Artículo 31°.- *Para realizar las actividades de pesca se requiere lo siguiente:* **I,** *Concesión, para:* **Inciso b)** *Acuacultura comercial* **II,** Permiso, para: **Inciso g)** *Acuacultura de fomento* **III,** *Autorización, para:* **Inciso d)** *Recolectar del medio natural reproductores, larvas, postlarvas, crías, huevos, semillas, alevines o en cualquier otro estadio, y* **Inciso e)** *Acuacultura didáctica.*		

Artículos 22.- *la Secretaría podrá inscribir en el Registro Nacional de Pesca a los acuicultores que no requieran concesión, permiso o Autorización.*	Al **proyecto** le aplica el Artículo, incisos y, fracciones anteriores, porque se trata de una actividad acuícola con fines comerciales.	Por el hecho de presentar a la autoridad correspondiente (SEMARNAT) la Manifestación de Impacto Ambiental, el promovente está cumpliendo con este apartado. El proyecto se vincula por la obligatoriedad de obtener la autorización correspondiente para realizar las obras descritas en esta manifestación de impacto ambiental. Como ya se mencionó anteriormente, la promovente una vez autorizado el proyecto en materia ambiental procederá a tramitar el Registro Nacional de Pesca para la unidad de producción acuícola.
Art. 30°.- *Las actividades pesqueras se clasifican en:* **II.-** *Cultivo o acuacultura con fines*		
Artículo 31°.- *Para realizar las actividades de pesca se requiere lo siguiente:* **I,** *Concesión, para:* **Inciso b)** *Acuacultura comercial* **II,** Permiso, para: **Inciso g)** *Acuacultura de fomento* **III,** *Autorización, para:* **Inciso d)** *Recolectar del medio natural reproductores, larvas, postlarvas, crías, huevos, semillas, alevines o en cualquier otro estadio, y* **Inciso e)** *Acuacultura didáctica.*		

Artículos 22.- *la Secretaría podrá inscribir en el Registro Nacional de Pesca a los acuicultores que no requieran concesión, permiso o Autorización.*	Al **proyecto** le aplica el Artículo, incisos y, fracciones anteriores, porque se trata de una actividad acuícola con fines comerciales.	Por el hecho de presentar a la autoridad correspondiente (SEMARNAT) la Manifestación de Impacto Ambiental, el promovente está cumpliendo con este apartado. El proyecto se vincula por la obligatoriedad de obtener la autorización correspondiente para realizar las obras descritas en esta manifestación de impacto ambiental. Como ya se mencionó anteriormente, la promovente una vez autorizado el proyecto en materia ambiental procederá a tramitar el Registro Nacional de Pesca para la unidad de producción acuícola.
Art. 30°.- *Las actividades pesqueras se clasifican en:* **II.-** *Cultivo o acuacultura con fines*		
Artículo 31°.- *Para realizar las actividades de pesca se requiere lo siguiente:* **I,** *Concesión, para:* **Inciso b)** *Acuacultura comercial* **II,** Permiso, para: **Inciso g)** *Acuacultura de fomento* **III,** *Autorización, para:* **Inciso d)** *Recolectar del medio natural reproductores, larvas, postlarvas, crías, huevos, semillas, alevines o en cualquier otro estadio, y* **Inciso e)** *Acuacultura didáctica.*		

Artículos 22.- *la Secretaría podrá inscribir en el Registro Nacional de Pesca a los acuicultores que no requieran concesión, permiso o Autorización.*	Al **proyecto** le aplica el Artículo, incisos y, fracciones anteriores, porque se trata de una actividad acuícola con fines comerciales.	Por el hecho de presentar a la autoridad correspondiente (SEMARNAT) la Manifestación de Impacto Ambiental, el promovente está cumpliendo con este apartado. El proyecto se vincula por la obligatoriedad de obtener la autorización correspondiente para realizar las obras descritas en esta manifestación de impacto ambiental. Como ya se mencionó anteriormente, la promovente una vez autorizado el proyecto en materia ambiental procederá a tramitar el Registro Nacional de Pesca para la unidad de producción acuícola.
Art. 30°.- *Las actividades pesqueras se clasifican en:* **II.-** *Cultivo o acuacultura con fines*		
Artículo 31°.- *Para realizar las actividades de pesca se requiere lo siguiente:* **I,** *Concesión, para:* **Inciso b)** *Acuacultura comercial* **II,** Permiso, para: **Inciso g)** *Acuacultura de fomento* **III,** *Autorización, para:* **Inciso d)** *Recolectar del medio natural reproductores, larvas, postlarvas, crías, huevos, semillas, alevines o en cualquier otro estadio, y* **Inciso e)** *Acuacultura didáctica.*		

Artículos 22.- *la Secretaría podrá inscribir en el Registro Nacional de Pesca a los acuicultores que no requieran concesión, permiso o Autorización.*	Al **proyecto** le aplica el Artículo, incisos y, fracciones anteriores, porque se trata de una actividad acuícola con fines comerciales.	Por el hecho de presentar a la autoridad correspondiente (SEMARNAT) la Manifestación de Impacto Ambiental, el promovente está cumpliendo con este apartado. El proyecto se vincula por la obligatoriedad de obtener la autorización correspondiente para realizar las obras descritas en esta manifestación de impacto ambiental. Como ya se mencionó anteriormente, la promovente una vez autorizado el proyecto en materia ambiental procederá a tramitar el Registro Nacional de Pesca para la unidad de producción acuícola.
Art. 30°.- *Las actividades pesqueras se clasifican en:* **II.-** *Cultivo o acuacultura con fines*		
Artículo 31°.- *Para realizar las actividades de pesca se requiere lo siguiente:* **I,** *Concesión, para:* **Inciso b)** *Acuacultura comercial* **II,** Permiso, para: **Inciso g)** *Acuacultura de fomento* **III,** *Autorización, para:* **Inciso d)** *Recolectar del medio natural reproductores, larvas, postlarvas, crías, huevos, semillas, alevines o en cualquier otro estadio, y* **Inciso e)** *Acuacultura didáctica.*		

Artículos 22.- *la Secretaría podrá inscribir en el Registro Nacional de Pesca a los acuicultores que no requieran concesión, permiso o Autorización.*	Al **proyecto** le aplica el Artículo, incisos y, fracciones anteriores, porque se trata de una actividad acuícola con fines comerciales.	Por el hecho de presentar a la autoridad correspondiente (SEMARNAT) la Manifestación de Impacto Ambiental, el promovente está cumpliendo con este apartado. El proyecto se vincula por la obligatoriedad de obtener la autorización correspondiente para realizar las obras descritas en esta manifestación de impacto ambiental. Como ya se mencionó anteriormente, la promovente una vez autorizado el proyecto en materia ambiental procederá a tramitar el Registro Nacional de Pesca para la unidad de producción acuícola.
Art. 30°.- *Las actividades pesqueras se clasifican en:* **II.-** *Cultivo o acuacultura con fines*		
Artículo 31°.- *Para realizar las actividades de pesca se requiere lo siguiente:* **I,** *Concesión, para:* **Inciso b)** *Acuacultura comercial* **II,** Permiso, para: **Inciso g)** *Acuacultura de fomento* **III,** *Autorización, para:* **Inciso d)** *Recolectar del medio natural reproductores, larvas, postlarvas, crías, huevos, semillas, alevines o en cualquier otro estadio, y* **Inciso e)** *Acuacultura didáctica.*		

Artículos 22.- *la Secretaría podrá inscribir en el Registro Nacional de Pesca a los acuicultores que no requieran concesión, permiso o Autorización.*	Al **proyecto** le aplica el Artículo, incisos y, fracciones anteriores, porque se trata de una actividad acuícola con fines comerciales.	Por el hecho de presentar a la autoridad correspondiente (SEMARNAT) la Manifestación de Impacto Ambiental, el promovente está cumpliendo con este apartado. El proyecto se vincula por la obligatoriedad de obtener la autorización correspondiente para realizar las obras descritas en esta manifestación de impacto ambiental. Como ya se mencionó anteriormente, la promovente una vez autorizado el proyecto en materia ambiental procederá a tramitar el Registro Nacional de Pesca para la unidad de producción acuícola.
Art. 30°.- *Las actividades pesqueras se clasifican en:* **II.-** *Cultivo o acuacultura con fines*		
Artículo 31°.- *Para realizar las actividades de pesca se requiere lo siguiente:* **I,** *Concesión, para:* **Inciso b)** *Acuacultura comercial* **II,** Permiso, para: **Inciso g)** *Acuacultura de fomento* **III,** *Autorización, para:* **Inciso d)** *Recolectar del medio natural reproductores, larvas, postlarvas, crías, huevos, semillas, alevines o en cualquier otro estadio, y* **Inciso e)** *Acuacultura didáctica.*		

Artículos 22.- *la Secretaría podrá inscribir en el Registro Nacional de Pesca a los acuicultores que no requieran concesión, permiso o Autorización.*	Al **proyecto** le aplica el Artículo, incisos y, fracciones anteriores, porque se trata de una actividad acuícola con fines comerciales.	Por el hecho de presentar a la autoridad correspondiente (SEMARNAT) la Manifestación de Impacto Ambiental, el promovente está cumpliendo con este apartado. El proyecto se vincula por la obligatoriedad de obtener la autorización correspondiente para realizar las obras descritas en esta manifestación de impacto ambiental. Como ya se mencionó anteriormente, la promovente una vez autorizado el proyecto en materia ambiental procederá a tramitar el Registro Nacional de Pesca para la unidad de producción acuícola.
Art. 30°.- *Las actividades pesqueras se clasifican en:* **II.-** *Cultivo o acuacultura con fines*		
Artículo 31°.- *Para realizar las actividades de pesca se requiere lo siguiente:* **I,** *Concesión, para:* **Inciso b)** *Acuacultura comercial* **II,** Permiso, para: **Inciso g)** *Acuacultura de fomento* **III,** *Autorización, para:* **Inciso d)** *Recolectar del medio natural reproductores, larvas, postlarvas, crías, huevos, semillas, alevines o en cualquier otro estadio, y* **Inciso e)** *Acuacultura didáctica.*		

Artículos 22.- *la Secretaría podrá inscribir en el Registro Nacional de Pesca a los acuicultores que no requieran concesión, permiso o Autorización.*	Al **proyecto** le aplica el Artículo, incisos y, fracciones anteriores, porque se trata de una actividad acuícola con fines comerciales.	Por el hecho de presentar a la autoridad correspondiente (SEMARNAT) la Manifestación de Impacto Ambiental, el promovente está cumpliendo con este apartado. El proyecto se vincula por la obligatoriedad de obtener la autorización correspondiente para realizar las obras descritas en esta manifestación de impacto ambiental. Como ya se mencionó anteriormente, la promovente una vez autorizado el proyecto en materia ambiental procederá a tramitar el Registro Nacional de Pesca para la unidad de producción acuícola.
Art. 30°.- *Las actividades pesqueras se clasifican en:* **II.-** *Cultivo o acuacultura con fines*		
Artículo 31°.- *Para realizar las actividades de pesca se requiere lo siguiente:* **I,** *Concesión, para:* **Inciso b)** *Acuacultura comercial* **II,** Permiso, para: **Inciso g)** *Acuacultura de fomento* **III,** *Autorización, para:* **Inciso d)** *Recolectar del medio natural reproductores, larvas, postlarvas, crías, huevos, semillas, alevines o en cualquier otro estadio, y* **Inciso e)** *Acuacultura didáctica.*		

Artículos 22.- *la Secretaría podrá inscribir en el Registro Nacional de Pesca a los acuicultores que no requieran concesión, permiso o Autorización.*	Al **proyecto** le aplica el Artículo, incisos y, fracciones anteriores, porque se trata de una actividad acuícola con fines comerciales.	Por el hecho de presentar a la autoridad correspondiente (SEMARNAT) la Manifestación de Impacto Ambiental, el promovente está cumpliendo con este apartado. El proyecto se vincula por la obligatoriedad de obtener la autorización correspondiente para realizar las obras descritas en esta manifestación de impacto ambiental. Como ya se mencionó anteriormente, la promovente una vez autorizado el proyecto en materia ambiental procederá a tramitar el Registro Nacional de Pesca para la unidad de producción acuícola.
Art. 30°.- *Las actividades pesqueras se clasifican en:* **II.-** *Cultivo o acuacultura con fines*		
Artículo 31°.- *Para realizar las actividades de pesca se requiere lo siguiente:* **I,** *Concesión, para:* **Inciso b)** *Acuacultura comercial* **II,** Permiso, para: **Inciso g)** *Acuacultura de fomento* **III,** *Autorización, para:* **Inciso d)** *Recolectar del medio natural reproductores, larvas, postlarvas, crías, huevos, semillas, alevines o en cualquier otro estadio, y* **Inciso e)** *Acuacultura didáctica.*		

Artículos 22.- *la Secretaría podrá inscribir en el Registro Nacional de Pesca a los acuicultores que no requieran concesión, permiso o Autorización.*	Al **proyecto** le aplica el Artículo, incisos y, fracciones anteriores, porque se trata de una actividad acuícola con fines comerciales.	Por el hecho de presentar a la autoridad correspondiente (SEMARNAT) la Manifestación de Impacto Ambiental, el promovente está cumpliendo con este apartado. El proyecto se vincula por la obligatoriedad de obtener la autorización correspondiente para realizar las obras descritas en esta manifestación de impacto ambiental. Como ya se mencionó anteriormente, la promovente una vez autorizado el proyecto en materia ambiental procederá a tramitar el Registro Nacional de Pesca para la unidad de producción acuícola.
Art. 30°.- *Las actividades pesqueras se clasifican en:* **II.-** *Cultivo o acuacultura con fines*		
Artículo 31°.- *Para realizar las actividades de pesca se requiere lo siguiente:* **I,** *Concesión, para:* **Inciso b)** *Acuacultura comercial* **II,** Permiso, para: **Inciso g)** *Acuacultura de fomento* **III,** *Autorización, para:* **Inciso d)** *Recolectar del medio natural reproductores, larvas, postlarvas, crías, huevos, semillas, alevines o en cualquier otro estadio, y* **Inciso e)** *Acuacultura didáctica.*		

Artículos 22.- *la Secretaría podrá inscribir en el Registro Nacional de Pesca a los acuicultores que no requieran concesión, permiso o Autorización.*	Al **proyecto** le aplica el Artículo, incisos y, fracciones anteriores, porque se trata de una actividad acuícola con fines comerciales.	Por el hecho de presentar a la autoridad correspondiente (SEMARNAT) la Manifestación de Impacto Ambiental, el promovente está cumpliendo con este apartado. El proyecto se vincula por la obligatoriedad de obtener la autorización correspondiente para realizar las obras descritas en esta manifestación de impacto ambiental. Como ya se mencionó anteriormente, la promovente una vez autorizado el proyecto en materia ambiental procederá a tramitar el Registro Nacional de Pesca para la unidad de producción acuícola.
Art. 30°.- *Las actividades pesqueras se clasifican en:* **II.-** *Cultivo o acuacultura con fines*		
Artículo 31°.- *Para realizar las actividades de pesca se requiere lo siguiente:* **I,** *Concesión, para:* **Inciso b)** *Acuacultura comercial* **II,** Permiso, para: **Inciso g)** *Acuacultura de fomento* **III,** *Autorización, para:* **Inciso d)** *Recolectar del medio natural reproductores, larvas, postlarvas, crías, huevos, semillas, alevines o en cualquier otro estadio, y* **Inciso e)** *Acuacultura didáctica.*		

Artículos 22.- *la Secretaría podrá inscribir en el Registro Nacional de Pesca a los acuicultores que no requieran concesión, permiso o Autorización.*	Al **proyecto** le aplica el Artículo, incisos y, fracciones anteriores, porque se trata de una actividad acuícola con fines comerciales.	Por el hecho de presentar a la autoridad correspondiente (SEMARNAT) la Manifestación de Impacto Ambiental, el promovente está cumpliendo con este apartado. El proyecto se vincula por la obligatoriedad de obtener la autorización correspondiente para realizar las obras descritas en esta manifestación de impacto ambiental. Como ya se mencionó anteriormente, la promovente una vez autorizado el proyecto en materia ambiental procederá a tramitar el Registro Nacional de Pesca para la unidad de producción acuícola.
Art. 30°.- *Las actividades pesqueras se clasifican en:* **II.-** *Cultivo o acuacultura con fines*		
Artículo 31°.- *Para realizar las actividades de pesca se requiere lo siguiente:* **I,** *Concesión, para:* **Inciso b)** *Acuacultura comercial* **II,** Permiso, para: **Inciso g)** *Acuacultura de fomento* **III,** *Autorización, para:* **Inciso d)** *Recolectar del medio natural reproductores, larvas, postlarvas, crías, huevos, semillas, alevines o en cualquier otro estadio, y* **Inciso e)** *Acuacultura didáctica.*		

Artículos 22.- *la Secretaría podrá inscribir en el Registro Nacional de Pesca a los acuicultores que no requieran concesión, permiso o Autorización.*	Al **proyecto** le aplica el Artículo, incisos y, fracciones anteriores, porque se trata de una actividad acuícola con fines comerciales.	Por el hecho de presentar a la autoridad correspondiente (SEMARNAT) la Manifestación de Impacto Ambiental, el promovente está cumpliendo con este apartado. El proyecto se vincula por la obligatoriedad de obtener la autorización correspondiente para realizar las obras descritas en esta manifestación de impacto ambiental. Como ya se mencionó anteriormente, la promovente una vez autorizado el proyecto en materia ambiental procederá a tramitar el Registro Nacional de Pesca para la unidad de producción acuícola.
Art. 30°.- *Las actividades pesqueras se clasifican en:* **II.-** *Cultivo o acuacultura con fines*		
Artículo 31°.- *Para realizar las actividades de pesca se requiere lo siguiente:* **I,** *Concesión, para:* **Inciso b)** *Acuacultura comercial* **II,** Permiso, para: **Inciso g)** *Acuacultura de fomento* **III,** *Autorización, para:* **Inciso d)** *Recolectar del medio natural reproductores, larvas, postlarvas, crías, huevos, semillas, alevines o en cualquier otro estadio, y* **Inciso e)** *Acuacultura didáctica.*		

Artículos 22.- *la Secretaría podrá inscribir en el Registro Nacional de Pesca a los acuicultores que no requieran concesión, permiso o Autorización.*	Al **proyecto** le aplica el Artículo, incisos y, fracciones anteriores, porque se trata de una actividad acuícola con fines comerciales.	Por el hecho de presentar a la autoridad correspondiente (SEMARNAT) la Manifestación de Impacto Ambiental, el promovente está cumpliendo con este apartado. El proyecto se vincula por la obligatoriedad de obtener la autorización correspondiente para realizar las obras descritas en esta manifestación de impacto ambiental. Como ya se mencionó anteriormente, la promovente una vez autorizado el proyecto en materia ambiental procederá a tramitar el Registro Nacional de Pesca para la unidad de producción acuícola.
Art. 30°.- *Las actividades pesqueras se clasifican en:* **II.-** *Cultivo o acuacultura con fines*		
Artículo 31°.- *Para realizar las actividades de pesca se requiere lo siguiente:* **I,** *Concesión, para:* **Inciso b)** *Acuacultura comercial* **II,** Permiso, para: **Inciso g)** *Acuacultura de fomento* **III,** *Autorización, para:* **Inciso d)** *Recolectar del medio natural reproductores, larvas, postlarvas, crías, huevos, semillas, alevines o en cualquier otro estadio, y* **Inciso e)** *Acuacultura didáctica.*		

Artículos 22.- *la Secretaría podrá inscribir en el Registro Nacional de Pesca a los acuicultores que no requieran concesión, permiso o Autorización.*	Al **proyecto** le aplica el Artículo, incisos y, fracciones anteriores, porque se trata de una actividad acuícola con fines comerciales.	Por el hecho de presentar a la autoridad correspondiente (SEMARNAT) la Manifestación de Impacto Ambiental, el promovente está cumpliendo con este apartado. El proyecto se vincula por la obligatoriedad de obtener la autorización correspondiente para realizar las obras descritas en esta manifestación de impacto ambiental. Como ya se mencionó anteriormente, la promovente una vez autorizado el proyecto en materia ambiental procederá a tramitar el Registro Nacional de Pesca para la unidad de producción acuícola.
Art. 30°.- *Las actividades pesqueras se clasifican en:* **II.-** *Cultivo o acuacultura con fines*		
Artículo 31°.- *Para realizar las actividades de pesca se requiere lo siguiente:* **I,** *Concesión, para:* **Inciso b)** *Acuacultura comercial* **II,** Permiso, para: **Inciso g)** *Acuacultura de fomento* **III,** *Autorización, para:* **Inciso d)** *Recolectar del medio natural reproductores, larvas, postlarvas, crías, huevos, semillas, alevines o en cualquier otro estadio, y* **Inciso e)** *Acuacultura didáctica.*		

Artículos 22.- *la Secretaría podrá inscribir en el Registro Nacional de Pesca a los acuicultores que no requieran concesión, permiso o Autorización.*	Al **proyecto** le aplica el Artículo, incisos y, fracciones anteriores, porque se trata de una actividad acuícola con fines comerciales.	Por el hecho de presentar a la autoridad correspondiente (SEMARNAT) la Manifestación de Impacto Ambiental, el promovente está cumpliendo con este apartado. El proyecto se vincula por la obligatoriedad de obtener la autorización correspondiente para realizar las obras descritas en esta manifestación de impacto ambiental. Como ya se mencionó anteriormente, la promovente una vez autorizado el proyecto en materia ambiental procederá a tramitar el Registro Nacional de Pesca para la unidad de producción acuícola.
Art. 30°.- *Las actividades pesqueras se clasifican en:* **II.-** *Cultivo o acuacultura con fines*		
Artículo 31°.- *Para realizar las actividades de pesca se requiere lo siguiente:* **I,** *Concesión, para:* **Inciso b)** *Acuacultura comercial* **II,** Permiso, para: **Inciso g)** *Acuacultura de fomento* **III,** *Autorización, para:* **Inciso d)** *Recolectar del medio natural reproductores, larvas, postlarvas, crías, huevos, semillas, alevines o en cualquier otro estadio, y* **Inciso e)** *Acuacultura didáctica.*		

Artículos 22.- *la Secretaría podrá inscribir en el Registro Nacional de Pesca a los acuicultores que no requieran concesión, permiso o Autorización.*	Al **proyecto** le aplica el Artículo, incisos y, fracciones anteriores, porque se trata de una actividad acuícola con fines comerciales.	Por el hecho de presentar a la autoridad correspondiente (SEMARNAT) la Manifestación de Impacto Ambiental, el promovente está cumpliendo con este apartado. El proyecto se vincula por la obligatoriedad de obtener la autorización correspondiente para realizar las obras descritas en esta manifestación de impacto ambiental. Como ya se mencionó anteriormente, la promovente una vez autorizado el proyecto en materia ambiental procederá a tramitar el Registro Nacional de Pesca para la unidad de producción acuícola.
Art. 30°.- *Las actividades pesqueras se clasifican en:* **II.-** *Cultivo o acuacultura con fines*		
Artículo 31°.- *Para realizar las actividades de pesca se requiere lo siguiente:* **I,** *Concesión, para:* **Inciso b)** *Acuacultura comercial* **II,** Permiso, para: **Inciso g)** *Acuacultura de fomento* **III,** *Autorización, para:* **Inciso d)** *Recolectar del medio natural reproductores, larvas, postlarvas, crías, huevos, semillas, alevines o en cualquier otro estadio, y* **Inciso e)** *Acuacultura didáctica.*		

Artículos 22.- *la Secretaría podrá inscribir en el Registro Nacional de Pesca a los acuicultores que no requieran concesión, permiso o Autorización.*	Al **proyecto** le aplica el Artículo, incisos y, fracciones anteriores, porque se trata de una actividad acuícola con fines comerciales.	Por el hecho de presentar a la autoridad correspondiente (SEMARNAT) la Manifestación de Impacto Ambiental, el promovente está cumpliendo con este apartado. El proyecto se vincula por la obligatoriedad de obtener la autorización correspondiente para realizar las obras descritas en esta manifestación de impacto ambiental. Como ya se mencionó anteriormente, la promovente una vez autorizado el proyecto en materia ambiental procederá a tramitar el Registro Nacional de Pesca para la unidad de producción acuícola.
Art. 30°.- *Las actividades pesqueras se clasifican en:* **II.-** *Cultivo o acuacultura con fines*		
Artículo 31°.- *Para realizar las actividades de pesca se requiere lo siguiente:* **I,** *Concesión, para:* **Inciso b)** *Acuacultura comercial* **II,** Permiso, para: **Inciso g)** *Acuacultura de fomento* **III,** *Autorización, para:* **Inciso d)** *Recolectar del medio natural reproductores, larvas, postlarvas, crías, huevos, semillas, alevines o en cualquier otro estadio, y* **Inciso e)** *Acuacultura didáctica.*		

Artículos 22.- *la Secretaría podrá inscribir en el Registro Nacional de Pesca a los acuicultores que no requieran concesión, permiso o Autorización.*	Al **proyecto** le aplica el Artículo, incisos y, fracciones anteriores, porque se trata de una actividad acuícola con fines comerciales.	Por el hecho de presentar a la autoridad correspondiente (SEMARNAT) la Manifestación de Impacto Ambiental, el promovente está cumpliendo con este apartado. El proyecto se vincula por la obligatoriedad de obtener la autorización correspondiente para realizar las obras descritas en esta manifestación de impacto ambiental. Como ya se mencionó anteriormente, la promovente una vez autorizado el proyecto en materia ambiental procederá a tramitar el Registro Nacional de Pesca para la unidad de producción acuícola.
Art. 30°.- *Las actividades pesqueras se clasifican en:* **II.-** *Cultivo o acuacultura con fines*		
Artículo 31°.- *Para realizar las actividades de pesca se requiere lo siguiente:* **I,** *Concesión, para:* **Inciso b)** *Acuacultura comercial* **II,** Permiso, para: **Inciso g)** *Acuacultura de fomento* **III,** *Autorización, para:* **Inciso d)** *Recolectar del medio natural reproductores, larvas, postlarvas, crías, huevos, semillas, alevines o en cualquier otro estadio, y* **Inciso e)** *Acuacultura didáctica.*		

Artículos 22.- *la Secretaría podrá inscribir en el Registro Nacional de Pesca a los acuicultores que no requieran concesión, permiso o Autorización.*	Al **proyecto** le aplica el Artículo, incisos y, fracciones anteriores, porque se trata de una actividad acuícola con fines comerciales.	Por el hecho de presentar a la autoridad correspondiente (SEMARNAT) la Manifestación de Impacto Ambiental, el promovente está cumpliendo con este apartado. El proyecto se vincula por la obligatoriedad de obtener la autorización correspondiente para realizar las obras descritas en esta manifestación de impacto ambiental. Como ya se mencionó anteriormente, la promovente una vez autorizado el proyecto en materia ambiental procederá a tramitar el Registro Nacional de Pesca para la unidad de producción acuícola.
Art. 30°.- *Las actividades pesqueras se clasifican en:* **II.-** *Cultivo o acuacultura con fines*		
Artículo 31°.- *Para realizar las actividades de pesca se requiere lo siguiente:* **I,** *Concesión, para:* **Inciso b)** *Acuacultura comercial* **II,** Permiso, para: **Inciso g)** *Acuacultura de fomento* **III,** *Autorización, para:* **Inciso d)** *Recolectar del medio natural reproductores, larvas, postlarvas, crías, huevos, semillas, alevines o en cualquier otro estadio, y* **Inciso e)** *Acuacultura didáctica.*		

Artículos 22.- *la Secretaría podrá inscribir en el Registro Nacional de Pesca a los acuicultores que no requieran concesión, permiso o Autorización.*	Al **proyecto** le aplica el Artículo, incisos y, fracciones anteriores, porque se trata de una actividad acuícola con fines comerciales.	Por el hecho de presentar a la autoridad correspondiente (SEMARNAT) la Manifestación de Impacto Ambiental, el promovente está cumpliendo con este apartado. El proyecto se vincula por la obligatoriedad de obtener la autorización correspondiente para realizar las obras descritas en esta manifestación de impacto ambiental. Como ya se mencionó anteriormente, la promovente una vez autorizado el proyecto en materia ambiental procederá a tramitar el Registro Nacional de Pesca para la unidad de producción acuícola.
Art. 30°.- *Las actividades pesqueras se clasifican en:* **II.-** *Cultivo o acuacultura con fines*		
Artículo 31°.- *Para realizar las actividades de pesca se requiere lo siguiente:* **I,** *Concesión, para:* **Inciso b)** *Acuacultura comercial* **II,** Permiso, para: **Inciso g)** *Acuacultura de fomento* **III,** *Autorización, para:* **Inciso d)** *Recolectar del medio natural reproductores, larvas, postlarvas, crías, huevos, semillas, alevines o en cualquier otro estadio, y* **Inciso e)** *Acuacultura didáctica.*		

Artículos 22.- *la Secretaría podrá inscribir en el Registro Nacional de Pesca a los acuicultores que no requieran concesión, permiso o Autorización.*	Al **proyecto** le aplica el Artículo, incisos y, fracciones anteriores, porque se trata de una actividad acuícola con fines comerciales.	Por el hecho de presentar a la autoridad correspondiente (SEMARNAT) la Manifestación de Impacto Ambiental, el promovente está cumpliendo con este apartado. El proyecto se vincula por la obligatoriedad de obtener la autorización correspondiente para realizar las obras descritas en esta manifestación de impacto ambiental. Como ya se mencionó anteriormente, la promovente una vez autorizado el proyecto en materia ambiental procederá a tramitar el Registro Nacional de Pesca para la unidad de producción acuícola.
Art. 30°.- *Las actividades pesqueras se clasifican en:* **II.-** *Cultivo o acuacultura con fines*		
Artículo 31°.- *Para realizar las actividades de pesca se requiere lo siguiente:* **I,** *Concesión, para:* **Inciso b)** *Acuacultura comercial* **II,** Permiso, para: **Inciso g)** *Acuacultura de fomento* **III,** *Autorización, para:* **Inciso d)** *Recolectar del medio natural reproductores, larvas, postlarvas, crías, huevos, semillas, alevines o en cualquier otro estadio, y* **Inciso e)** *Acuacultura didáctica.*		

Artículos 22.- *la Secretaría podrá inscribir en el Registro Nacional de Pesca a los acuicultores que no requieran concesión, permiso o Autorización.*	Al **proyecto** le aplica el Artículo, incisos y, fracciones anteriores, porque se trata de una actividad acuícola con fines comerciales.	Por el hecho de presentar a la autoridad correspondiente (SEMARNAT) la Manifestación de Impacto Ambiental, el promovente está cumpliendo con este apartado. El proyecto se vincula por la obligatoriedad de obtener la autorización correspondiente para realizar las obras descritas en esta manifestación de impacto ambiental. Como ya se mencionó anteriormente, la promovente una vez autorizado el proyecto en materia ambiental procederá a tramitar el Registro Nacional de Pesca para la unidad de producción acuícola.
Art. 30°.- *Las actividades pesqueras se clasifican en:* **II.-** *Cultivo o acuacultura con fines*		
Artículo 31°.- *Para realizar las actividades de pesca se requiere lo siguiente:* **I,** *Concesión, para:* **Inciso b)** *Acuacultura comercial* **II,** Permiso, para: **Inciso g)** *Acuacultura de fomento* **III,** *Autorización, para:* **Inciso d)** *Recolectar del medio natural reproductores, larvas, postlarvas, crías, huevos, semillas, alevines o en cualquier otro estadio, y* **Inciso e)** *Acuacultura didáctica.*		

Artículos 22.- *la Secretaría podrá inscribir en el Registro Nacional de Pesca a los acuicultores que no requieran concesión, permiso o Autorización.*	Al **proyecto** le aplica el Artículo, incisos y, fracciones anteriores, porque se trata de una actividad acuícola con fines comerciales.	Por el hecho de presentar a la autoridad correspondiente (SEMARNAT) la Manifestación de Impacto Ambiental, el promovente está cumpliendo con este apartado. El proyecto se vincula por la obligatoriedad de obtener la autorización correspondiente para realizar las obras descritas en esta manifestación de impacto ambiental. Como ya se mencionó anteriormente, la promovente una vez autorizado el proyecto en materia ambiental procederá a tramitar el Registro Nacional de Pesca para la unidad de producción acuícola.
Art. 30°.- *Las actividades pesqueras se clasifican en:* **II.-** *Cultivo o acuacultura con fines*		
Artículo 31°.- *Para realizar las actividades de pesca se requiere lo siguiente:* **I,** *Concesión, para:* **Inciso b)** *Acuacultura comercial* **II,** Permiso, para: **Inciso g)** *Acuacultura de fomento* **III,** *Autorización, para:* **Inciso d)** *Recolectar del medio natural reproductores, larvas, postlarvas, crías, huevos, semillas, alevines o en cualquier otro estadio, y* **Inciso e)** *Acuacultura didáctica.*		

Artículos 22.- *la Secretaría podrá inscribir en el Registro Nacional de Pesca a los acuicultores que no requieran concesión, permiso o Autorización.*	Al **proyecto** le aplica el Artículo, incisos y, fracciones anteriores, porque se trata de una actividad acuícola con fines comerciales.	Por el hecho de presentar a la autoridad correspondiente (SEMARNAT) la Manifestación de Impacto Ambiental, el promovente está cumpliendo con este apartado. El proyecto se vincula por la obligatoriedad de obtener la autorización correspondiente para realizar las obras descritas en esta manifestación de impacto ambiental. Como ya se mencionó anteriormente, la promovente una vez autorizado el proyecto en materia ambiental procederá a tramitar el Registro Nacional de Pesca para la unidad de producción acuícola.
Art. 30°.- *Las actividades pesqueras se clasifican en:* **II.-** *Cultivo o acuacultura con fines*		
Artículo 31°.- *Para realizar las actividades de pesca se requiere lo siguiente:* **I,** *Concesión, para:* **Inciso b)** *Acuacultura comercial* **II,** Permiso, para: **Inciso g)** *Acuacultura de fomento* **III,** *Autorización, para:* **Inciso d)** *Recolectar del medio natural reproductores, larvas, postlarvas, crías, huevos, semillas, alevines o en cualquier otro estadio, y* **Inciso e)** *Acuacultura didáctica.*		

Artículos 22.- *la Secretaría podrá inscribir en el Registro Nacional de Pesca a los acuicultores que no requieran concesión, permiso o Autorización.*	Al **proyecto** le aplica el Artículo, incisos y, fracciones anteriores, porque se trata de una actividad acuícola con fines comerciales.	Por el hecho de presentar a la autoridad correspondiente (SEMARNAT) la Manifestación de Impacto Ambiental, el promovente está cumpliendo con este apartado. El proyecto se vincula por la obligatoriedad de obtener la autorización correspondiente para realizar las obras descritas en esta manifestación de impacto ambiental. Como ya se mencionó anteriormente, la promovente una vez autorizado el proyecto en materia ambiental procederá a tramitar el Registro Nacional de Pesca para la unidad de producción acuícola.
Art. 30°.- *Las actividades pesqueras se clasifican en:* **II.-** *Cultivo o acuacultura con fines*		
Artículo 31°.- *Para realizar las actividades de pesca se requiere lo siguiente:* **I,** *Concesión, para:* **Inciso b)** *Acuacultura comercial* **II,** Permiso, para: **Inciso g)** *Acuacultura de fomento* **III,** *Autorización, para:* **Inciso d)** *Recolectar del medio natural reproductores, larvas, postlarvas, crías, huevos, semillas, alevines o en cualquier otro estadio, y* **Inciso e)** *Acuacultura didáctica.*		

Artículos 22.- *la Secretaría podrá inscribir en el Registro Nacional de Pesca a los acuicultores que no requieran concesión, permiso o Autorización.*	Al **proyecto** le aplica el Artículo, incisos y, fracciones anteriores, porque se trata de una actividad acuícola con fines comerciales.	Por el hecho de presentar a la autoridad correspondiente (SEMARNAT) la Manifestación de Impacto Ambiental, el promovente está cumpliendo con este apartado. El proyecto se vincula por la obligatoriedad de obtener la autorización correspondiente para realizar las obras descritas en esta manifestación de impacto ambiental. Como ya se mencionó anteriormente, la promovente una vez autorizado el proyecto en materia ambiental procederá a tramitar el Registro Nacional de Pesca para la unidad de producción acuícola.
Art. 30°.- *Las actividades pesqueras se clasifican en:* **II.-** *Cultivo o acuacultura con fines*		
Artículo 31°.- *Para realizar las actividades de pesca se requiere lo siguiente:* **I,** *Concesión, para:* **Inciso b)** *Acuacultura comercial* **II,** Permiso, para: **Inciso g)** *Acuacultura de fomento* **III,** *Autorización, para:* **Inciso d)** *Recolectar del medio natural reproductores, larvas, postlarvas, crías, huevos, semillas, alevines o en cualquier otro estadio, y* **Inciso e)** *Acuacultura didáctica.*		

Artículos 22.- *la Secretaría podrá inscribir en el Registro Nacional de Pesca a los acuicultores que no requieran concesión, permiso o Autorización.*	Al **proyecto** le aplica el Artículo, incisos y, fracciones anteriores, porque se trata de una actividad acuícola con fines comerciales.	Por el hecho de presentar a la autoridad correspondiente (SEMARNAT) la Manifestación de Impacto Ambiental, el promovente está cumpliendo con este apartado. El proyecto se vincula por la obligatoriedad de obtener la autorización correspondiente para realizar las obras descritas en esta manifestación de impacto ambiental. Como ya se mencionó anteriormente, la promovente una vez autorizado el proyecto en materia ambiental procederá a tramitar el Registro Nacional de Pesca para la unidad de producción acuícola.
Art. 30°.- *Las actividades pesqueras se clasifican en:* **II.-** *Cultivo o acuacultura con fines*		
Artículo 31°.- *Para realizar las actividades de pesca se requiere lo siguiente:* **I,** *Concesión, para:* **Inciso b)** *Acuacultura comercial* **II,** Permiso, para: **Inciso g)** *Acuacultura de fomento* **III,** *Autorización, para:* **Inciso d)** *Recolectar del medio natural reproductores, larvas, postlarvas, crías, huevos, semillas, alevines o en cualquier otro estadio, y* **Inciso e)** *Acuacultura didáctica.*		

Artículos 22.- *la Secretaría podrá inscribir en el Registro Nacional de Pesca a los acuicultores que no requieran concesión, permiso o Autorización.*	Al **proyecto** le aplica el Artículo, incisos y, fracciones anteriores, porque se trata de una actividad acuícola con fines comerciales.	Por el hecho de presentar a la autoridad correspondiente (SEMARNAT) la Manifestación de Impacto Ambiental, el promovente está cumpliendo con este apartado. El proyecto se vincula por la obligatoriedad de obtener la autorización correspondiente para realizar las obras descritas en esta manifestación de impacto ambiental. Como ya se mencionó anteriormente, la promovente una vez autorizado el proyecto en materia ambiental procederá a tramitar el Registro Nacional de Pesca para la unidad de producción acuícola.
Art. 30°.- *Las actividades pesqueras se clasifican en:* **II.-** *Cultivo o acuacultura con fines*		
Artículo 31°.- *Para realizar las actividades de pesca se requiere lo siguiente:* **I,** *Concesión, para:* **Inciso b)** *Acuacultura comercial* **II,** Permiso, para: **Inciso g)** *Acuacultura de fomento* **III,** *Autorización, para:* **Inciso d)** *Recolectar del medio natural reproductores, larvas, postlarvas, crías, huevos, semillas, alevines o en cualquier otro estadio, y* **Inciso e)** *Acuacultura didáctica.*		

Artículos 22.- *la Secretaría podrá inscribir en el Registro Nacional de Pesca a los acuicultores que no requieran concesión, permiso o Autorización.*	Al **proyecto** le aplica el Artículo, incisos y, fracciones anteriores, porque se trata de una actividad acuícola con fines comerciales.	Por el hecho de presentar a la autoridad correspondiente (SEMARNAT) la Manifestación de Impacto Ambiental, el promovente está cumpliendo con este apartado. El proyecto se vincula por la obligatoriedad de obtener la autorización correspondiente para realizar las obras descritas en esta manifestación de impacto ambiental. Como ya se mencionó anteriormente, la promovente una vez autorizado el proyecto en materia ambiental procederá a tramitar el Registro Nacional de Pesca para la unidad de producción acuícola.
Art. 30°.- *Las actividades pesqueras se clasifican en:* **II.-** *Cultivo o acuacultura con fines*		
Artículo 31°.- *Para realizar las actividades de pesca se requiere lo siguiente:* **I,** *Concesión, para:* **Inciso b)** *Acuacultura comercial* **II,** Permiso, para: **Inciso g)** *Acuacultura de fomento* **III,** *Autorización, para:* **Inciso d)** *Recolectar del medio natural reproductores, larvas, postlarvas, crías, huevos, semillas, alevines o en cualquier otro estadio, y* **Inciso e)** *Acuacultura didáctica.*		

Artículos 22.- *la Secretaría podrá inscribir en el Registro Nacional de Pesca a los acuicultores que no requieran concesión, permiso o Autorización.*	Al **proyecto** le aplica el Artículo, incisos y, fracciones anteriores, porque se trata de una actividad acuícola con fines comerciales.	Por el hecho de presentar a la autoridad correspondiente (SEMARNAT) la Manifestación de Impacto Ambiental, el promovente está cumpliendo con este apartado. El proyecto se vincula por la obligatoriedad de obtener la autorización correspondiente para realizar las obras descritas en esta manifestación de impacto ambiental. Como ya se mencionó anteriormente, la promovente una vez autorizado el proyecto en materia ambiental procederá a tramitar el Registro Nacional de Pesca para la unidad de producción acuícola.
Art. 30°.- *Las actividades pesqueras se clasifican en:* **II.-** *Cultivo o acuacultura con fines*		
Artículo 31°.- *Para realizar las actividades de pesca se requiere lo siguiente:* **I,** *Concesión, para:* **Inciso b)** *Acuacultura comercial* **II,** Permiso, para: **Inciso g)** *Acuacultura de fomento* **III,** *Autorización, para:* **Inciso d)** *Recolectar del medio natural reproductores, larvas, postlarvas, crías, huevos, semillas, alevines o en cualquier otro estadio, y* **Inciso e)** *Acuacultura didáctica.*		

Artículos 22.- *la Secretaría podrá inscribir en el Registro Nacional de Pesca a los acuicultores que no requieran concesión, permiso o Autorización.*	Al **proyecto** le aplica el Artículo, incisos y, fracciones anteriores, porque se trata de una actividad acuícola con fines comerciales.	Por el hecho de presentar a la autoridad correspondiente (SEMARNAT) la Manifestación de Impacto Ambiental, el promovente está cumpliendo con este apartado. El proyecto se vincula por la obligatoriedad de obtener la autorización correspondiente para realizar las obras descritas en esta manifestación de impacto ambiental. Como ya se mencionó anteriormente, la promovente una vez autorizado el proyecto en materia ambiental procederá a tramitar el Registro Nacional de Pesca para la unidad de producción acuícola.
Art. 30°.- *Las actividades pesqueras se clasifican en:* **II.-** *Cultivo o acuacultura con fines*		
Artículo 31°.- *Para realizar las actividades de pesca se requiere lo siguiente:* **I,** *Concesión, para:* **Inciso b)** *Acuacultura comercial* **II,** Permiso, para: **Inciso g)** *Acuacultura de fomento* **III,** *Autorización, para:* **Inciso d)** *Recolectar del medio natural reproductores, larvas, postlarvas, crías, huevos, semillas, alevines o en cualquier otro estadio, y* **Inciso e)** *Acuacultura didáctica.*		

Artículos 22.- *la Secretaría podrá inscribir en el Registro Nacional de Pesca a los acuicultores que no requieran concesión, permiso o Autorización.*	Al **proyecto** le aplica el Artículo, incisos y, fracciones anteriores, porque se trata de una actividad acuícola con fines comerciales.	Por el hecho de presentar a la autoridad correspondiente (SEMARNAT) la Manifestación de Impacto Ambiental, el promovente está cumpliendo con este apartado. El proyecto se vincula por la obligatoriedad de obtener la autorización correspondiente para realizar las obras descritas en esta manifestación de impacto ambiental. Como ya se mencionó anteriormente, la promovente una vez autorizado el proyecto en materia ambiental procederá a tramitar el Registro Nacional de Pesca para la unidad de producción acuícola.
Art. 30°.- *Las actividades pesqueras se clasifican en:* **II.-** *Cultivo o acuacultura con fines*		
Artículo 31°.- *Para realizar las actividades de pesca se requiere lo siguiente:* **I,** *Concesión, para:* **Inciso b)** *Acuacultura comercial* **II,** Permiso, para: **Inciso g)** *Acuacultura de fomento* **III,** *Autorización, para:* **Inciso d)** *Recolectar del medio natural reproductores, larvas, postlarvas, crías, huevos, semillas, alevines o en cualquier otro estadio, y* **Inciso e)** *Acuacultura didáctica.*		

Artículos 22.- *la Secretaría podrá inscribir en el Registro Nacional de Pesca a los acuicultores que no requieran concesión, permiso o Autorización.*	Al **proyecto** le aplica el Artículo, incisos y, fracciones anteriores, porque se trata de una actividad acuícola con fines comerciales.	Por el hecho de presentar a la autoridad correspondiente (SEMARNAT) la Manifestación de Impacto Ambiental, el promovente está cumpliendo con este apartado. El proyecto se vincula por la obligatoriedad de obtener la autorización correspondiente para realizar las obras descritas en esta manifestación de impacto ambiental. Como ya se mencionó anteriormente, la promovente una vez autorizado el proyecto en materia ambiental procederá a tramitar el Registro Nacional de Pesca para la unidad de producción acuícola.
Art. 30°.- *Las actividades pesqueras se clasifican en:* **II.-** *Cultivo o acuacultura con fines*		
Artículo 31°.- *Para realizar las actividades de pesca se requiere lo siguiente:* **I,** *Concesión, para:* **Inciso b)** *Acuacultura comercial* **II,** Permiso, para: **Inciso g)** *Acuacultura de fomento* **III,** *Autorización, para:* **Inciso d)** *Recolectar del medio natural reproductores, larvas, postlarvas, crías, huevos, semillas, alevines o en cualquier otro estadio, y* **Inciso e)** *Acuacultura didáctica.*		

Artículos 22.- *la Secretaría podrá inscribir en el Registro Nacional de Pesca a los acuicultores que no requieran concesión, permiso o Autorización.*	Al **proyecto** le aplica el Artículo, incisos y, fracciones anteriores, porque se trata de una actividad acuícola con fines comerciales.	Por el hecho de presentar a la autoridad correspondiente (SEMARNAT) la Manifestación de Impacto Ambiental, el promovente está cumpliendo con este apartado. El proyecto se vincula por la obligatoriedad de obtener la autorización correspondiente para realizar las obras descritas en esta manifestación de impacto ambiental. Como ya se mencionó anteriormente, la promovente una vez autorizado el proyecto en materia ambiental procederá a tramitar el Registro Nacional de Pesca para la unidad de producción acuícola.
Art. 30°.- *Las actividades pesqueras se clasifican en:* **II.-** *Cultivo o acuacultura con fines*		
Artículo 31°.- *Para realizar las actividades de pesca se requiere lo siguiente:* **I,** *Concesión, para:* **Inciso b)** *Acuacultura comercial* **II,** Permiso, para: **Inciso g)** *Acuacultura de fomento* **III,** *Autorización, para:* **Inciso d)** *Recolectar del medio natural reproductores, larvas, postlarvas, crías, huevos, semillas, alevines o en cualquier otro estadio, y* **Inciso e)** *Acuacultura didáctica.*		

Artículos 22.- *la Secretaría podrá inscribir en el Registro Nacional de Pesca a los acuicultores que no requieran concesión, permiso o Autorización.*	Al **proyecto** le aplica el Artículo, incisos y, fracciones anteriores, porque se trata de una actividad acuícola con fines comerciales.	Por el hecho de presentar a la autoridad correspondiente (SEMARNAT) la Manifestación de Impacto Ambiental, el promovente está cumpliendo con este apartado. El proyecto se vincula por la obligatoriedad de obtener la autorización correspondiente para realizar las obras descritas en esta manifestación de impacto ambiental. Como ya se mencionó anteriormente, la promovente una vez autorizado el proyecto en materia ambiental procederá a tramitar el Registro Nacional de Pesca para la unidad de producción acuícola.
Art. 30°.- *Las actividades pesqueras se clasifican en:* **II.-** *Cultivo o acuacultura con fines*		
Artículo 31°.- *Para realizar las actividades de pesca se requiere lo siguiente:* **I,** *Concesión, para:* **Inciso b)** *Acuacultura comercial* **II,** Permiso, para: **Inciso g)** *Acuacultura de fomento* **III,** *Autorización, para:* **Inciso d)** *Recolectar del medio natural reproductores, larvas, postlarvas, crías, huevos, semillas, alevines o en cualquier otro estadio, y* **Inciso e)** *Acuacultura didáctica.*		

Artículos 22.- *la Secretaría podrá inscribir en el Registro Nacional de Pesca a los acuicultores que no requieran concesión, permiso o Autorización.*	Al **proyecto** le aplica el Artículo, incisos y, fracciones anteriores, porque se trata de una actividad acuícola con fines comerciales.	Por el hecho de presentar a la autoridad correspondiente (SEMARNAT) la Manifestación de Impacto Ambiental, el promovente está cumpliendo con este apartado. El proyecto se vincula por la obligatoriedad de obtener la autorización correspondiente para realizar las obras descritas en esta manifestación de impacto ambiental. Como ya se mencionó anteriormente, la promovente una vez autorizado el proyecto en materia ambiental procederá a tramitar el Registro Nacional de Pesca para la unidad de producción acuícola.
Art. 30°.- *Las actividades pesqueras se clasifican en:* **II.-** *Cultivo o acuacultura con fines*		
Artículo 31°.- *Para realizar las actividades de pesca se requiere lo siguiente:* **I,** *Concesión, para:* **Inciso b)** *Acuacultura comercial* **II,** Permiso, para: **Inciso g)** *Acuacultura de fomento* **III,** *Autorización, para:* **Inciso d)** *Recolectar del medio natural reproductores, larvas, postlarvas, crías, huevos, semillas, alevines o en cualquier otro estadio, y* **Inciso e)** *Acuacultura didáctica.*		

Artículos 22.- *la Secretaría podrá inscribir en el Registro Nacional de Pesca a los acuicultores que no requieran concesión, permiso o Autorización.*	Al **proyecto** le aplica el Artículo, incisos y, fracciones anteriores, porque se trata de una actividad acuícola con fines comerciales.	Por el hecho de presentar a la autoridad correspondiente (SEMARNAT) la Manifestación de Impacto Ambiental, el promovente está cumpliendo con este apartado. El proyecto se vincula por la obligatoriedad de obtener la autorización correspondiente para realizar las obras descritas en esta manifestación de impacto ambiental. Como ya se mencionó anteriormente, la promovente una vez autorizado el proyecto en materia ambiental procederá a tramitar el Registro Nacional de Pesca para la unidad de producción acuícola.
Art. 30°.- *Las actividades pesqueras se clasifican en:* **II.-** *Cultivo o acuacultura con fines*		
Artículo 31°.- *Para realizar las actividades de pesca se requiere lo siguiente:* **I,** *Concesión, para:* **Inciso b)** *Acuacultura comercial* **II,** Permiso, para: **Inciso g)** *Acuacultura de fomento* **III,** *Autorización, para:* **Inciso d)** *Recolectar del medio natural reproductores, larvas, postlarvas, crías, huevos, semillas, alevines o en cualquier otro estadio, y* **Inciso e)** *Acuacultura didáctica.*		

Artículos 22.- *la Secretaría podrá inscribir en el Registro Nacional de Pesca a los acuicultores que no requieran concesión, permiso o Autorización.*	Al **proyecto** le aplica el Artículo, incisos y, fracciones anteriores, porque se trata de una actividad acuícola con fines comerciales.	Por el hecho de presentar a la autoridad correspondiente (SEMARNAT) la Manifestación de Impacto Ambiental, el promovente está cumpliendo con este apartado. El proyecto se vincula por la obligatoriedad de obtener la autorización correspondiente para realizar las obras descritas en esta manifestación de impacto ambiental. Como ya se mencionó anteriormente, la promovente una vez autorizado el proyecto en materia ambiental procederá a tramitar el Registro Nacional de Pesca para la unidad de producción acuícola.
Art. 30°.- *Las actividades pesqueras se clasifican en:* **II.-** *Cultivo o acuacultura con fines*		
Artículo 31°.- *Para realizar las actividades de pesca se requiere lo siguiente:* **I,** *Concesión, para:* **Inciso b)** *Acuacultura comercial* **II,** Permiso, para: **Inciso g)** *Acuacultura de fomento* **III,** *Autorización, para:* **Inciso d)** *Recolectar del medio natural reproductores, larvas, postlarvas, crías, huevos, semillas, alevines o en cualquier otro estadio, y* **Inciso e)** *Acuacultura didáctica.*		

Artículos 22.- *la Secretaría podrá inscribir en el Registro Nacional de Pesca a los acuicultores que no requieran concesión, permiso o Autorización.*	Al **proyecto** le aplica el Artículo, incisos y, fracciones anteriores, porque se trata de una actividad acuícola con fines comerciales.	Por el hecho de presentar a la autoridad correspondiente (SEMARNAT) la Manifestación de Impacto Ambiental, el promovente está cumpliendo con este apartado. El proyecto se vincula por la obligatoriedad de obtener la autorización correspondiente para realizar las obras descritas en esta manifestación de impacto ambiental. Como ya se mencionó anteriormente, la promovente una vez autorizado el proyecto en materia ambiental procederá a tramitar el Registro Nacional de Pesca para la unidad de producción acuícola.
Art. 30°.- *Las actividades pesqueras se clasifican en:* **II.-** *Cultivo o acuacultura con fines*		
Artículo 31°.- *Para realizar las actividades de pesca se requiere lo siguiente:* **I,** *Concesión, para:* **Inciso b)** *Acuacultura comercial* **II,** Permiso, para: **Inciso g)** *Acuacultura de fomento* **III,** *Autorización, para:* **Inciso d)** *Recolectar del medio natural reproductores, larvas, postlarvas, crías, huevos, semillas, alevines o en cualquier otro estadio, y* **Inciso e)** *Acuacultura didáctica.*		

Artículos 22.- *la Secretaría podrá inscribir en el Registro Nacional de Pesca a los acuicultores que no requieran concesión, permiso o Autorización.*	Al **proyecto** le aplica el Artículo, incisos y, fracciones anteriores, porque se trata de una actividad acuícola con fines comerciales.	Por el hecho de presentar a la autoridad correspondiente (SEMARNAT) la Manifestación de Impacto Ambiental, el promovente está cumpliendo con este apartado. El proyecto se vincula por la obligatoriedad de obtener la autorización correspondiente para realizar las obras descritas en esta manifestación de impacto ambiental. Como ya se mencionó anteriormente, la promovente una vez autorizado el proyecto en materia ambiental procederá a tramitar el Registro Nacional de Pesca para la unidad de producción acuícola.
Art. 30°.- *Las actividades pesqueras se clasifican en:* **II.-** *Cultivo o acuacultura con fines*		
Artículo 31°.- *Para realizar las actividades de pesca se requiere lo siguiente:* **I,** *Concesión, para:* **Inciso b)** *Acuacultura comercial* **II,** Permiso, para: **Inciso g)** *Acuacultura de fomento* **III,** *Autorización, para:* **Inciso d)** *Recolectar del medio natural reproductores, larvas, postlarvas, crías, huevos, semillas, alevines o en cualquier otro estadio, y* **Inciso e)** *Acuacultura didáctica.*		

Artículos 22.- *la Secretaría podrá inscribir en el Registro Nacional de Pesca a los acuicultores que no requieran concesión, permiso o Autorización.*	Al **proyecto** le aplica el Artículo, incisos y, fracciones anteriores, porque se trata de una actividad acuícola con fines comerciales.	Por el hecho de presentar a la autoridad correspondiente (SEMARNAT) la Manifestación de Impacto Ambiental, el promovente está cumpliendo con este apartado. El proyecto se vincula por la obligatoriedad de obtener la autorización correspondiente para realizar las obras descritas en esta manifestación de impacto ambiental. Como ya se mencionó anteriormente, la promovente una vez autorizado el proyecto en materia ambiental procederá a tramitar el Registro Nacional de Pesca para la unidad de producción acuícola.
Art. 30°.- *Las actividades pesqueras se clasifican en:* **II.-** *Cultivo o acuacultura con fines*		
Artículo 31°.- *Para realizar las actividades de pesca se requiere lo siguiente:* **I,** *Concesión, para:* **Inciso b)** *Acuacultura comercial* **II,** Permiso, para: **Inciso g)** *Acuacultura de fomento* **III,** *Autorización, para:* **Inciso d)** *Recolectar del medio natural reproductores, larvas, postlarvas, crías, huevos, semillas, alevines o en cualquier otro estadio, y* **Inciso e)** *Acuacultura didáctica.*		

Artículos 22.- *la Secretaría podrá inscribir en el Registro Nacional de Pesca a los acuicultores que no requieran concesión, permiso o Autorización.*	Al **proyecto** le aplica el Artículo, incisos y, fracciones anteriores, porque se trata de una actividad acuícola con fines comerciales.	Por el hecho de presentar a la autoridad correspondiente (SEMARNAT) la Manifestación de Impacto Ambiental, el promovente está cumpliendo con este apartado. El proyecto se vincula por la obligatoriedad de obtener la autorización correspondiente para realizar las obras descritas en esta manifestación de impacto ambiental. Como ya se mencionó anteriormente, la promovente una vez autorizado el proyecto en materia ambiental procederá a tramitar el Registro Nacional de Pesca para la unidad de producción acuícola.
Art. 30°.- *Las actividades pesqueras se clasifican en:* **II.-** *Cultivo o acuacultura con fines*		
Artículo 31°.- *Para realizar las actividades de pesca se requiere lo siguiente:* **I,** *Concesión, para:* **Inciso b)** *Acuacultura comercial* **II,** Permiso, para: **Inciso g)** *Acuacultura de fomento* **III,** *Autorización, para:* **Inciso d)** *Recolectar del medio natural reproductores, larvas, postlarvas, crías, huevos, semillas, alevines o en cualquier otro estadio, y* **Inciso e)** *Acuacultura didáctica.*		

Artículos 22.- *la Secretaría podrá inscribir en el Registro Nacional de Pesca a los acuicultores que no requieran concesión, permiso o Autorización.*	Al **proyecto** le aplica el Artículo, incisos y, fracciones anteriores, porque se trata de una actividad acuícola con fines comerciales.	Por el hecho de presentar a la autoridad correspondiente (SEMARNAT) la Manifestación de Impacto Ambiental, el promovente está cumpliendo con este apartado. El proyecto se vincula por la obligatoriedad de obtener la autorización correspondiente para realizar las obras descritas en esta manifestación de impacto ambiental. Como ya se mencionó anteriormente, la promovente una vez autorizado el proyecto en materia ambiental procederá a tramitar el Registro Nacional de Pesca para la unidad de producción acuícola.
Art. 30°.- *Las actividades pesqueras se clasifican en:* **II.-** *Cultivo o acuacultura con fines*		
Artículo 31°.- *Para realizar las actividades de pesca se requiere lo siguiente:* **I,** *Concesión, para:* **Inciso b)** *Acuacultura comercial* **II,** Permiso, para: **Inciso g)** *Acuacultura de fomento* **III,** *Autorización, para:* **Inciso d)** *Recolectar del medio natural reproductores, larvas, postlarvas, crías, huevos, semillas, alevines o en cualquier otro estadio, y* **Inciso e)** *Acuacultura didáctica.*		

Artículos 22.- *la Secretaría podrá inscribir en el Registro Nacional de Pesca a los acuicultores que no requieran concesión, permiso o Autorización.*	Al **proyecto** le aplica el Artículo, incisos y, fracciones anteriores, porque se trata de una actividad acuícola con fines comerciales.	Por el hecho de presentar a la autoridad correspondiente (SEMARNAT) la Manifestación de Impacto Ambiental, el promovente está cumpliendo con este apartado. El proyecto se vincula por la obligatoriedad de obtener la autorización correspondiente para realizar las obras descritas en esta manifestación de impacto ambiental. Como ya se mencionó anteriormente, la promovente una vez autorizado el proyecto en materia ambiental procederá a tramitar el Registro Nacional de Pesca para la unidad de producción acuícola.
Art. 30°.- *Las actividades pesqueras se clasifican en:* **II.-** *Cultivo o acuacultura con fines*		
Artículo 31°.- *Para realizar las actividades de pesca se requiere lo siguiente:* **I,** *Concesión, para:* **Inciso b)** *Acuacultura comercial* **II,** Permiso, para: **Inciso g)** *Acuacultura de fomento* **III,** *Autorización, para:* **Inciso d)** *Recolectar del medio natural reproductores, larvas, postlarvas, crías, huevos, semillas, alevines o en cualquier otro estadio, y* **Inciso e)** *Acuacultura didáctica.*		

Artículos 22.- *la Secretaría podrá inscribir en el Registro Nacional de Pesca a los acuicultores que no requieran concesión, permiso o Autorización.*	Al **proyecto** le aplica el Artículo, incisos y, fracciones anteriores, porque se trata de una actividad acuícola con fines comerciales.	Por el hecho de presentar a la autoridad correspondiente (SEMARNAT) la Manifestación de Impacto Ambiental, el promovente está cumpliendo con este apartado. El proyecto se vincula por la obligatoriedad de obtener la autorización correspondiente para realizar las obras descritas en esta manifestación de impacto ambiental. Como ya se mencionó anteriormente, la promovente una vez autorizado el proyecto en materia ambiental procederá a tramitar el Registro Nacional de Pesca para la unidad de producción acuícola.
Art. 30°.- *Las actividades pesqueras se clasifican en:* **II.-** *Cultivo o acuacultura con fines*		
Artículo 31°.- *Para realizar las actividades de pesca se requiere lo siguiente:* **I,** *Concesión, para:* **Inciso b)** *Acuacultura comercial* **II,** Permiso, para: **Inciso g)** *Acuacultura de fomento* **III,** *Autorización, para:* **Inciso d)** *Recolectar del medio natural reproductores, larvas, postlarvas, crías, huevos, semillas, alevines o en cualquier otro estadio, y* **Inciso e)** *Acuacultura didáctica.*		

Artículos 22.- *la Secretaría podrá inscribir en el Registro Nacional de Pesca a los acuicultores que no requieran concesión, permiso o Autorización.*	Al **proyecto** le aplica el Artículo, incisos y, fracciones anteriores, porque se trata de una actividad acuícola con fines comerciales.	Por el hecho de presentar a la autoridad correspondiente (SEMARNAT) la Manifestación de Impacto Ambiental, el promovente está cumpliendo con este apartado. El proyecto se vincula por la obligatoriedad de obtener la autorización correspondiente para realizar las obras descritas en esta manifestación de impacto ambiental. Como ya se mencionó anteriormente, la promovente una vez autorizado el proyecto en materia ambiental procederá a tramitar el Registro Nacional de Pesca para la unidad de producción acuícola.
Art. 30°.- *Las actividades pesqueras se clasifican en:* **II.-** *Cultivo o acuacultura con fines*		
Artículo 31°.- *Para realizar las actividades de pesca se requiere lo siguiente:* **I,** *Concesión, para:* **Inciso b)** *Acuacultura comercial* **II,** Permiso, para: **Inciso g)** *Acuacultura de fomento* **III,** *Autorización, para:* **Inciso d)** *Recolectar del medio natural reproductores, larvas, postlarvas, crías, huevos, semillas, alevines o en cualquier otro estadio, y* **Inciso e)** *Acuacultura didáctica.*		

Artículos 22.- *la Secretaría podrá inscribir en el Registro Nacional de Pesca a los acuicultores que no requieran concesión, permiso o Autorización.*	Al **proyecto** le aplica el Artículo, incisos y, fracciones anteriores, porque se trata de una actividad acuícola con fines comerciales.	Por el hecho de presentar a la autoridad correspondiente (SEMARNAT) la Manifestación de Impacto Ambiental, el promovente está cumpliendo con este apartado. El proyecto se vincula por la obligatoriedad de obtener la autorización correspondiente para realizar las obras descritas en esta manifestación de impacto ambiental. Como ya se mencionó anteriormente, la promovente una vez autorizado el proyecto en materia ambiental procederá a tramitar el Registro Nacional de Pesca para la unidad de producción acuícola.
Art. 30°.- *Las actividades pesqueras se clasifican en:* **II.-** *Cultivo o acuacultura con fines*		
Artículo 31°.- *Para realizar las actividades de pesca se requiere lo siguiente:* **I,** *Concesión, para:* **Inciso b)** *Acuacultura comercial* **II,** Permiso, para: **Inciso g)** *Acuacultura de fomento* **III,** *Autorización, para:* **Inciso d)** *Recolectar del medio natural reproductores, larvas, postlarvas, crías, huevos, semillas, alevines o en cualquier otro estadio, y* **Inciso e)** *Acuacultura didáctica.*		

Artículos 22.- *la Secretaría podrá inscribir en el Registro Nacional de Pesca a los acuicultores que no requieran concesión, permiso o Autorización.*	Al **proyecto** le aplica el Artículo, incisos y, fracciones anteriores, porque se trata de una actividad acuícola con fines comerciales.	Por el hecho de presentar a la autoridad correspondiente (SEMARNAT) la Manifestación de Impacto Ambiental, el promovente está cumpliendo con este apartado. El proyecto se vincula por la obligatoriedad de obtener la autorización correspondiente para realizar las obras descritas en esta manifestación de impacto ambiental. Como ya se mencionó anteriormente, la promovente una vez autorizado el proyecto en materia ambiental procederá a tramitar el Registro Nacional de Pesca para la unidad de producción acuícola.
Art. 30°.- *Las actividades pesqueras se clasifican en:* **II.-** *Cultivo o acuacultura con fines*		
Artículo 31°.- *Para realizar las actividades de pesca se requiere lo siguiente:* **I,** *Concesión, para:* **Inciso b)** *Acuacultura comercial* **II,** Permiso, para: **Inciso g)** *Acuacultura de fomento* **III,** *Autorización, para:* **Inciso d)** *Recolectar del medio natural reproductores, larvas, postlarvas, crías, huevos, semillas, alevines o en cualquier otro estadio, y* **Inciso e)** *Acuacultura didáctica.*		

Artículos 22.- *la Secretaría podrá inscribir en el Registro Nacional de Pesca a los acuicultores que no requieran concesión, permiso o Autorización.*	Al **proyecto** le aplica el Artículo, incisos y, fracciones anteriores, porque se trata de una actividad acuícola con fines comerciales.	Por el hecho de presentar a la autoridad correspondiente (SEMARNAT) la Manifestación de Impacto Ambiental, el promovente está cumpliendo con este apartado. El proyecto se vincula por la obligatoriedad de obtener la autorización correspondiente para realizar las obras descritas en esta manifestación de impacto ambiental. Como ya se mencionó anteriormente, la promovente una vez autorizado el proyecto en materia ambiental procederá a tramitar el Registro Nacional de Pesca para la unidad de producción acuícola.
Art. 30°.- *Las actividades pesqueras se clasifican en:* **II.-** *Cultivo o acuacultura con fines*		
Artículo 31°.- *Para realizar las actividades de pesca se requiere lo siguiente:* **I,** *Concesión, para:* **Inciso b)** *Acuacultura comercial* **II,** Permiso, para: **Inciso g)** *Acuacultura de fomento* **III,** *Autorización, para:* **Inciso d)** *Recolectar del medio natural reproductores, larvas, postlarvas, crías, huevos, semillas, alevines o en cualquier otro estadio, y* **Inciso e)** *Acuacultura didáctica.*		

Artículos 22.- *la Secretaría podrá inscribir en el Registro Nacional de Pesca a los acuicultores que no requieran concesión, permiso o Autorización.*	Al **proyecto** le aplica el Artículo, incisos y, fracciones anteriores, porque se trata de una actividad acuícola con fines comerciales.	Por el hecho de presentar a la autoridad correspondiente (SEMARNAT) la Manifestación de Impacto Ambiental, el promovente está cumpliendo con este apartado. El proyecto se vincula por la obligatoriedad de obtener la autorización correspondiente para realizar las obras descritas en esta manifestación de impacto ambiental. Como ya se mencionó anteriormente, la promovente una vez autorizado el proyecto en materia ambiental procederá a tramitar el Registro Nacional de Pesca para la unidad de producción acuícola.
Art. 30°.- *Las actividades pesqueras se clasifican en:* **II.-** *Cultivo o acuacultura con fines*		
Artículo 31°.- *Para realizar las actividades de pesca se requiere lo siguiente:* **I,** *Concesión, para:* **Inciso b)** *Acuacultura comercial* **II,** Permiso, para: **Inciso g)** *Acuacultura de fomento* **III,** *Autorización, para:* **Inciso d)** *Recolectar del medio natural reproductores, larvas, postlarvas, crías, huevos, semillas, alevines o en cualquier otro estadio, y* **Inciso e)** *Acuacultura didáctica.*		

Artículos 22.- *la Secretaría podrá inscribir en el Registro Nacional de Pesca a los acuicultores que no requieran concesión, permiso o Autorización.*	Al **proyecto** le aplica el Artículo, incisos y, fracciones anteriores, porque se trata de una actividad acuícola con fines comerciales.	Por el hecho de presentar a la autoridad correspondiente (SEMARNAT) la Manifestación de Impacto Ambiental, el promovente está cumpliendo con este apartado. El proyecto se vincula por la obligatoriedad de obtener la autorización correspondiente para realizar las obras descritas en esta manifestación de impacto ambiental. Como ya se mencionó anteriormente, la promovente una vez autorizado el proyecto en materia ambiental procederá a tramitar el Registro Nacional de Pesca para la unidad de producción acuícola.
Art. 30°.- *Las actividades pesqueras se clasifican en:* **II.-** *Cultivo o acuacultura con fines*		
Artículo 31°.- *Para realizar las actividades de pesca se requiere lo siguiente:* **I,** *Concesión, para:* **Inciso b)** *Acuacultura comercial* **II,** Permiso, para: **Inciso g)** *Acuacultura de fomento* **III,** *Autorización, para:* **Inciso d)** *Recolectar del medio natural reproductores, larvas, postlarvas, crías, huevos, semillas, alevines o en cualquier otro estadio, y* **Inciso e)** *Acuacultura didáctica.*		

Artículos 22.- *la Secretaría podrá inscribir en el Registro Nacional de Pesca a los acuicultores que no requieran concesión, permiso o Autorización.*	Al **proyecto** le aplica el Artículo, incisos y, fracciones anteriores, porque se trata de una actividad acuícola con fines comerciales.	Por el hecho de presentar a la autoridad correspondiente (SEMARNAT) la Manifestación de Impacto Ambiental, el promovente está cumpliendo con este apartado. El proyecto se vincula por la obligatoriedad de obtener la autorización correspondiente para realizar las obras descritas en esta manifestación de impacto ambiental. Como ya se mencionó anteriormente, la promovente una vez autorizado el proyecto en materia ambiental procederá a tramitar el Registro Nacional de Pesca para la unidad de producción acuícola.
Art. 30°.- *Las actividades pesqueras se clasifican en:* **II.-** *Cultivo o acuacultura con fines*		
Artículo 31°.- *Para realizar las actividades de pesca se requiere lo siguiente:* **I,** *Concesión, para:* **Inciso b)** *Acuacultura comercial* **II,** Permiso, para: **Inciso g)** *Acuacultura de fomento* **III,** *Autorización, para:* **Inciso d)** *Recolectar del medio natural reproductores, larvas, postlarvas, crías, huevos, semillas, alevines o en cualquier otro estadio, y* **Inciso e)** *Acuacultura didáctica.*		

Artículos 22.- *la Secretaría podrá inscribir en el Registro Nacional de Pesca a los acuicultores que no requieran concesión, permiso o Autorización.*	Al **proyecto** le aplica el Artículo, incisos y, fracciones anteriores, porque se trata de una actividad acuícola con fines comerciales.	Por el hecho de presentar a la autoridad correspondiente (SEMARNAT) la Manifestación de Impacto Ambiental, el promovente está cumpliendo con este apartado. El proyecto se vincula por la obligatoriedad de obtener la autorización correspondiente para realizar las obras descritas en esta manifestación de impacto ambiental. Como ya se mencionó anteriormente, la promovente una vez autorizado el proyecto en materia ambiental procederá a tramitar el Registro Nacional de Pesca para la unidad de producción acuícola.
Art. 30°.- *Las actividades pesqueras se clasifican en:* **II.-** *Cultivo o acuacultura con fines*		
Artículo 31°.- *Para realizar las actividades de pesca se requiere lo siguiente:* **I,** *Concesión, para:* **Inciso b)** *Acuacultura comercial* **II,** Permiso, para: **Inciso g)** *Acuacultura de fomento* **III,** *Autorización, para:* **Inciso d)** *Recolectar del medio natural reproductores, larvas, postlarvas, crías, huevos, semillas, alevines o en cualquier otro estadio, y* **Inciso e)** *Acuacultura didáctica.*		

Artículos 22.- *la Secretaría podrá inscribir en el Registro Nacional de Pesca a los acuicultores que no requieran concesión, permiso o Autorización.*	Al **proyecto** le aplica el Artículo, incisos y, fracciones anteriores, porque se trata de una actividad acuícola con fines comerciales.	Por el hecho de presentar a la autoridad correspondiente (SEMARNAT) la Manifestación de Impacto Ambiental, el promovente está cumpliendo con este apartado. El proyecto se vincula por la obligatoriedad de obtener la autorización correspondiente para realizar las obras descritas en esta manifestación de impacto ambiental. Como ya se mencionó anteriormente, la promovente una vez autorizado el proyecto en materia ambiental procederá a tramitar el Registro Nacional de Pesca para la unidad de producción acuícola.
Art. 30°.- *Las actividades pesqueras se clasifican en:* **II.-** *Cultivo o acuacultura con fines*		
Artículo 31°.- *Para realizar las actividades de pesca se requiere lo siguiente:* **I,** *Concesión, para:* **Inciso b)** *Acuacultura comercial* **II,** Permiso, para: **Inciso g)** *Acuacultura de fomento* **III,** *Autorización, para:* **Inciso d)** *Recolectar del medio natural reproductores, larvas, postlarvas, crías, huevos, semillas, alevines o en cualquier otro estadio, y* **Inciso e)** *Acuacultura didáctica.*		

Artículos 22.- *la Secretaría podrá inscribir en el Registro Nacional de Pesca a los acuicultores que no requieran concesión, permiso o Autorización.*	Al **proyecto** le aplica el Artículo, incisos y, fracciones anteriores, porque se trata de una actividad acuícola con fines comerciales.	Por el hecho de presentar a la autoridad correspondiente (SEMARNAT) la Manifestación de Impacto Ambiental, el promovente está cumpliendo con este apartado. El proyecto se vincula por la obligatoriedad de obtener la autorización correspondiente para realizar las obras descritas en esta manifestación de impacto ambiental. Como ya se mencionó anteriormente, la promovente una vez autorizado el proyecto en materia ambiental procederá a tramitar el Registro Nacional de Pesca para la unidad de producción acuícola.
Art. 30°.- *Las actividades pesqueras se clasifican en:* **II.-** *Cultivo o acuacultura con fines*		
Artículo 31°.- *Para realizar las actividades de pesca se requiere lo siguiente:* **I,** *Concesión, para:* **Inciso b)** *Acuacultura comercial* **II,** Permiso, para: **Inciso g)** *Acuacultura de fomento* **III,** *Autorización, para:* **Inciso d)** *Recolectar del medio natural reproductores, larvas, postlarvas, crías, huevos, semillas, alevines o en cualquier otro estadio, y* **Inciso e)** *Acuacultura didáctica.*		

Artículos 22.- *la Secretaría podrá inscribir en el Registro Nacional de Pesca a los acuicultores que no requieran concesión, permiso o Autorización.*	Al **proyecto** le aplica el Artículo, incisos y, fracciones anteriores, porque se trata de una actividad acuícola con fines comerciales.	Por el hecho de presentar a la autoridad correspondiente (SEMARNAT) la Manifestación de Impacto Ambiental, el promovente está cumpliendo con este apartado. El proyecto se vincula por la obligatoriedad de obtener la autorización correspondiente para realizar las obras descritas en esta manifestación de impacto ambiental. Como ya se mencionó anteriormente, la promovente una vez autorizado el proyecto en materia ambiental procederá a tramitar el Registro Nacional de Pesca para la unidad de producción acuícola.
Art. 30°.- *Las actividades pesqueras se clasifican en:* **II.-** *Cultivo o acuacultura con fines*		
Artículo 31°.- *Para realizar las actividades de pesca se requiere lo siguiente:* **I,** *Concesión, para:* **Inciso b)** *Acuacultura comercial* **II,** Permiso, para: **Inciso g)** *Acuacultura de fomento* **III,** *Autorización, para:* **Inciso d)** *Recolectar del medio natural reproductores, larvas, postlarvas, crías, huevos, semillas, alevines o en cualquier otro estadio, y* **Inciso e)** *Acuacultura didáctica.*		

Artículos 22.- *la Secretaría podrá inscribir en el Registro Nacional de Pesca a los acuicultores que no requieran concesión, permiso o Autorización.*	Al **proyecto** le aplica el Artículo, incisos y, fracciones anteriores, porque se trata de una actividad acuícola con fines comerciales.	Por el hecho de presentar a la autoridad correspondiente (SEMARNAT) la Manifestación de Impacto Ambiental, el promovente está cumpliendo con este apartado. El proyecto se vincula por la obligatoriedad de obtener la autorización correspondiente para realizar las obras descritas en esta manifestación de impacto ambiental. Como ya se mencionó anteriormente, la promovente una vez autorizado el proyecto en materia ambiental procederá a tramitar el Registro Nacional de Pesca para la unidad de producción acuícola.
Art. 30°.- *Las actividades pesqueras se clasifican en:* **II.-** *Cultivo o acuacultura con fines*		
Artículo 31°.- *Para realizar las actividades de pesca se requiere lo siguiente:* **I,** *Concesión, para:* **Inciso b)** *Acuacultura comercial* **II,** Permiso, para: **Inciso g)** *Acuacultura de fomento* **III,** *Autorización, para:* **Inciso d)** *Recolectar del medio natural reproductores, larvas, postlarvas, crías, huevos, semillas, alevines o en cualquier otro estadio, y* **Inciso e)** *Acuacultura didáctica.*		

Artículos 22.- *la Secretaría podrá inscribir en el Registro Nacional de Pesca a los acuicultores que no requieran concesión, permiso o Autorización.*	Al **proyecto** le aplica el Artículo, incisos y, fracciones anteriores, porque se trata de una actividad acuícola con fines comerciales.	Por el hecho de presentar a la autoridad correspondiente (SEMARNAT) la Manifestación de Impacto Ambiental, el promovente está cumpliendo con este apartado. El proyecto se vincula por la obligatoriedad de obtener la autorización correspondiente para realizar las obras descritas en esta manifestación de impacto ambiental. Como ya se mencionó anteriormente, la promovente una vez autorizado el proyecto en materia ambiental procederá a tramitar el Registro Nacional de Pesca para la unidad de producción acuícola.
Art. 30°.- *Las actividades pesqueras se clasifican en:* **II.-** *Cultivo o acuacultura con fines*		
Artículo 31°.- *Para realizar las actividades de pesca se requiere lo siguiente:* **I,** *Concesión, para:* **Inciso b)** *Acuacultura comercial* **II,** Permiso, para: **Inciso g)** *Acuacultura de fomento* **III,** *Autorización, para:* **Inciso d)** *Recolectar del medio natural reproductores, larvas, postlarvas, crías, huevos, semillas, alevines o en cualquier otro estadio, y* **Inciso e)** *Acuacultura didáctica.*		

Artículos 22.- *la Secretaría podrá inscribir en el Registro Nacional de Pesca a los acuicultores que no requieran concesión, permiso o Autorización.*	Al **proyecto** le aplica el Artículo, incisos y, fracciones anteriores, porque se trata de una actividad acuícola con fines comerciales.	Por el hecho de presentar a la autoridad correspondiente (SEMARNAT) la Manifestación de Impacto Ambiental, el promovente está cumpliendo con este apartado. El proyecto se vincula por la obligatoriedad de obtener la autorización correspondiente para realizar las obras descritas en esta manifestación de impacto ambiental. Como ya se mencionó anteriormente, la promovente una vez autorizado el proyecto en materia ambiental procederá a tramitar el Registro Nacional de Pesca para la unidad de producción acuícola.
Art. 30°.- *Las actividades pesqueras se clasifican en:* **II.-** *Cultivo o acuacultura con fines*		
Artículo 31°.- *Para realizar las actividades de pesca se requiere lo siguiente:* **I,** *Concesión, para:* **Inciso b)** *Acuacultura comercial* **II,** Permiso, para: **Inciso g)** *Acuacultura de fomento* **III,** *Autorización, para:* **Inciso d)** *Recolectar del medio natural reproductores, larvas, postlarvas, crías, huevos, semillas, alevines o en cualquier otro estadio, y* **Inciso e)** *Acuacultura didáctica.*		

Artículos 22.- *la Secretaría podrá inscribir en el Registro Nacional de Pesca a los acuicultores que no requieran concesión, permiso o Autorización.*	Al **proyecto** le aplica el Artículo, incisos y, fracciones anteriores, porque se trata de una actividad acuícola con fines comerciales.	Por el hecho de presentar a la autoridad correspondiente (SEMARNAT) la Manifestación de Impacto Ambiental, el promovente está cumpliendo con este apartado. El proyecto se vincula por la obligatoriedad de obtener la autorización correspondiente para realizar las obras descritas en esta manifestación de impacto ambiental. Como ya se mencionó anteriormente, la promovente una vez autorizado el proyecto en materia ambiental procederá a tramitar el Registro Nacional de Pesca para la unidad de producción acuícola.
Art. 30°.- *Las actividades pesqueras se clasifican en:* **II.-** *Cultivo o acuacultura con fines*		
Artículo 31°.- *Para realizar las actividades de pesca se requiere lo siguiente:* **I,** *Concesión, para:* **Inciso b)** *Acuacultura comercial* **II,** Permiso, para: **Inciso g)** *Acuacultura de fomento* **III,** *Autorización, para:* **Inciso d)** *Recolectar del medio natural reproductores, larvas, postlarvas, crías, huevos, semillas, alevines o en cualquier otro estadio, y* **Inciso e)** *Acuacultura didáctica.*		

Artículos 22.- *la Secretaría podrá inscribir en el Registro Nacional de Pesca a los acuicultores que no requieran concesión, permiso o Autorización.*	Al **proyecto** le aplica el Artículo, incisos y, fracciones anteriores, porque se trata de una actividad acuícola con fines comerciales.	Por el hecho de presentar a la autoridad correspondiente (SEMARNAT) la Manifestación de Impacto Ambiental, el promovente está cumpliendo con este apartado. El proyecto se vincula por la obligatoriedad de obtener la autorización correspondiente para realizar las obras descritas en esta manifestación de impacto ambiental. Como ya se mencionó anteriormente, la promovente una vez autorizado el proyecto en materia ambiental procederá a tramitar el Registro Nacional de Pesca para la unidad de producción acuícola.
Art. 30°.- *Las actividades pesqueras se clasifican en:* **II.-** *Cultivo o acuacultura con fines*		
Artículo 31°.- *Para realizar las actividades de pesca se requiere lo siguiente:* **I,** *Concesión, para:* **Inciso b)** *Acuacultura comercial* **II,** Permiso, para: **Inciso g)** *Acuacultura de fomento* **III,** *Autorización, para:* **Inciso d)** *Recolectar del medio natural reproductores, larvas, postlarvas, crías, huevos, semillas, alevines o en cualquier otro estadio, y* **Inciso e)** *Acuacultura didáctica.*		

Artículos 22.- *la Secretaría podrá inscribir en el Registro Nacional de Pesca a los acuicultores que no requieran concesión, permiso o Autorización.*	Al **proyecto** le aplica el Artículo, incisos y, fracciones anteriores, porque se trata de una actividad acuícola con fines comerciales.	Por el hecho de presentar a la autoridad correspondiente (SEMARNAT) la Manifestación de Impacto Ambiental, el promovente está cumpliendo con este apartado. El proyecto se vincula por la obligatoriedad de obtener la autorización correspondiente para realizar las obras descritas en esta manifestación de impacto ambiental. Como ya se mencionó anteriormente, la promovente una vez autorizado el proyecto en materia ambiental procederá a tramitar el Registro Nacional de Pesca para la unidad de producción acuícola.
Art. 30°.- *Las actividades pesqueras se clasifican en:* **II.-** *Cultivo o acuacultura con fines*		
Artículo 31°.- *Para realizar las actividades de pesca se requiere lo siguiente:* **I,** *Concesión, para:* **Inciso b)** *Acuacultura comercial* **II,** Permiso, para: **Inciso g)** *Acuacultura de fomento* **III,** *Autorización, para:* **Inciso d)** *Recolectar del medio natural reproductores, larvas, postlarvas, crías, huevos, semillas, alevines o en cualquier otro estadio, y* **Inciso e)** *Acuacultura didáctica.*		

Artículos 22.- *la Secretaría podrá inscribir en el Registro Nacional de Pesca a los acuicultores que no requieran concesión, permiso o Autorización.*	Al **proyecto** le aplica el Artículo, incisos y, fracciones anteriores, porque se trata de una actividad acuícola con fines comerciales.	Por el hecho de presentar a la autoridad correspondiente (SEMARNAT) la Manifestación de Impacto Ambiental, el promovente está cumpliendo con este apartado. El proyecto se vincula por la obligatoriedad de obtener la autorización correspondiente para realizar las obras descritas en esta manifestación de impacto ambiental. Como ya se mencionó anteriormente, la promovente una vez autorizado el proyecto en materia ambiental procederá a tramitar el Registro Nacional de Pesca para la unidad de producción acuícola.
Art. 30°.- *Las actividades pesqueras se clasifican en:* **II.-** *Cultivo o acuacultura con fines*		
Artículo 31°.- *Para realizar las actividades de pesca se requiere lo siguiente:* **I,** *Concesión, para:* **Inciso b)** *Acuacultura comercial* **II,** Permiso, para: **Inciso g)** *Acuacultura de fomento* **III,** *Autorización, para:* **Inciso d)** *Recolectar del medio natural reproductores, larvas, postlarvas, crías, huevos, semillas, alevines o en cualquier otro estadio, y* **Inciso e)** *Acuacultura didáctica.*		

Artículos 22.- *la Secretaría podrá inscribir en el Registro Nacional de Pesca a los acuicultores que no requieran concesión, permiso o Autorización.*	Al **proyecto** le aplica el Artículo, incisos y, fracciones anteriores, porque se trata de una actividad acuícola con fines comerciales.	Por el hecho de presentar a la autoridad correspondiente (SEMARNAT) la Manifestación de Impacto Ambiental, el promovente está cumpliendo con este apartado. El proyecto se vincula por la obligatoriedad de obtener la autorización correspondiente para realizar las obras descritas en esta manifestación de impacto ambiental. Como ya se mencionó anteriormente, la promovente una vez autorizado el proyecto en materia ambiental procederá a tramitar el Registro Nacional de Pesca para la unidad de producción acuícola.
Art. 30°.- *Las actividades pesqueras se clasifican en:* **II.-** *Cultivo o acuacultura con fines*		
Artículo 31°.- *Para realizar las actividades de pesca se requiere lo siguiente:* **I,** *Concesión, para:* **Inciso b)** *Acuacultura comercial* **II,** Permiso, para: **Inciso g)** *Acuacultura de fomento* **III,** *Autorización, para:* **Inciso d)** *Recolectar del medio natural reproductores, larvas, postlarvas, crías, huevos, semillas, alevines o en cualquier otro estadio, y* **Inciso e)** *Acuacultura didáctica.*		

Artículos 22.- *la Secretaría podrá inscribir en el Registro Nacional de Pesca a los acuicultores que no requieran concesión, permiso o Autorización.*	Al **proyecto** le aplica el Artículo, incisos y, fracciones anteriores, porque se trata de una actividad acuícola con fines comerciales.	Por el hecho de presentar a la autoridad correspondiente (SEMARNAT) la Manifestación de Impacto Ambiental, el promovente está cumpliendo con este apartado. El proyecto se vincula por la obligatoriedad de obtener la autorización correspondiente para realizar las obras descritas en esta manifestación de impacto ambiental. Como ya se mencionó anteriormente, la promovente una vez autorizado el proyecto en materia ambiental procederá a tramitar el Registro Nacional de Pesca para la unidad de producción acuícola.
Art. 30°.- *Las actividades pesqueras se clasifican en:* **II.-** *Cultivo o acuacultura con fines*		
Artículo 31°.- *Para realizar las actividades de pesca se requiere lo siguiente:* **I,** *Concesión, para:* **Inciso b)** *Acuacultura comercial* **II,** Permiso, para: **Inciso g)** *Acuacultura de fomento* **III,** *Autorización, para:* **Inciso d)** *Recolectar del medio natural reproductores, larvas, postlarvas, crías, huevos, semillas, alevines o en cualquier otro estadio, y* **Inciso e)** *Acuacultura didáctica.*		

Artículos 22.- *la Secretaría podrá inscribir en el Registro Nacional de Pesca a los acuicultores que no requieran concesión, permiso o Autorización.*	Al **proyecto** le aplica el Artículo, incisos y, fracciones anteriores, porque se trata de una actividad acuícola con fines comerciales.	Por el hecho de presentar a la autoridad correspondiente (SEMARNAT) la Manifestación de Impacto Ambiental, el promovente está cumpliendo con este apartado. El proyecto se vincula por la obligatoriedad de obtener la autorización correspondiente para realizar las obras descritas en esta manifestación de impacto ambiental. Como ya se mencionó anteriormente, la promovente una vez autorizado el proyecto en materia ambiental procederá a tramitar el Registro Nacional de Pesca para la unidad de producción acuícola.
Art. 30°.- *Las actividades pesqueras se clasifican en:* **II.-** *Cultivo o acuacultura con fines*		
Artículo 31°.- *Para realizar las actividades de pesca se requiere lo siguiente:* **I,** *Concesión, para:* **Inciso b)** *Acuacultura comercial* **II,** Permiso, para: **Inciso g)** *Acuacultura de fomento* **III,** *Autorización, para:* **Inciso d)** *Recolectar del medio natural reproductores, larvas, postlarvas, crías, huevos, semillas, alevines o en cualquier otro estadio, y* **Inciso e)** *Acuacultura didáctica.*		

Artículos 22.- *la Secretaría podrá inscribir en el Registro Nacional de Pesca a los acuicultores que no requieran concesión, permiso o Autorización.*	Al **proyecto** le aplica el Artículo, incisos y, fracciones anteriores, porque se trata de una actividad acuícola con fines comerciales.	Por el hecho de presentar a la autoridad correspondiente (SEMARNAT) la Manifestación de Impacto Ambiental, el promovente está cumpliendo con este apartado. El proyecto se vincula por la obligatoriedad de obtener la autorización correspondiente para realizar las obras descritas en esta manifestación de impacto ambiental. Como ya se mencionó anteriormente, la promovente una vez autorizado el proyecto en materia ambiental procederá a tramitar el Registro Nacional de Pesca para la unidad de producción acuícola.
Art. 30°.- *Las actividades pesqueras se clasifican en:* **II.-** *Cultivo o acuacultura con fines*		
Artículo 31°.- *Para realizar las actividades de pesca se requiere lo siguiente:* **I,** *Concesión, para:* **Inciso b)** *Acuacultura comercial* **II,** Permiso, para: **Inciso g)** *Acuacultura de fomento* **III,** *Autorización, para:* **Inciso d)** *Recolectar del medio natural reproductores, larvas, postlarvas, crías, huevos, semillas, alevines o en cualquier otro estadio, y* **Inciso e)** *Acuacultura didáctica.*		

Artículos 22.- *la Secretaría podrá inscribir en el Registro Nacional de Pesca a los acuicultores que no requieran concesión, permiso o Autorización.*	Al **proyecto** le aplica el Artículo, incisos y, fracciones anteriores, porque se trata de una actividad acuícola con fines comerciales.	Por el hecho de presentar a la autoridad correspondiente (SEMARNAT) la Manifestación de Impacto Ambiental, el promovente está cumpliendo con este apartado. El proyecto se vincula por la obligatoriedad de obtener la autorización correspondiente para realizar las obras descritas en esta manifestación de impacto ambiental. Como ya se mencionó anteriormente, la promovente una vez autorizado el proyecto en materia ambiental procederá a tramitar el Registro Nacional de Pesca para la unidad de producción acuícola.
Art. 30°.- *Las actividades pesqueras se clasifican en:* **II.-** *Cultivo o acuacultura con fines*		
Artículo 31°.- *Para realizar las actividades de pesca se requiere lo siguiente:* **I,** *Concesión, para:* **Inciso b)** *Acuacultura comercial* **II,** Permiso, para: **Inciso g)** *Acuacultura de fomento* **III,** *Autorización, para:* **Inciso d)** *Recolectar del medio natural reproductores, larvas, postlarvas, crías, huevos, semillas, alevines o en cualquier otro estadio, y* **Inciso e)** *Acuacultura didáctica.*		

Artículos 22.- *la Secretaría podrá inscribir en el Registro Nacional de Pesca a los acuicultores que no requieran concesión, permiso o Autorización.*	Al **proyecto** le aplica el Artículo, incisos y, fracciones anteriores, porque se trata de una actividad acuícola con fines comerciales.	Por el hecho de presentar a la autoridad correspondiente (SEMARNAT) la Manifestación de Impacto Ambiental, el promovente está cumpliendo con este apartado. El proyecto se vincula por la obligatoriedad de obtener la autorización correspondiente para realizar las obras descritas en esta manifestación de impacto ambiental. Como ya se mencionó anteriormente, la promovente una vez autorizado el proyecto en materia ambiental procederá a tramitar el Registro Nacional de Pesca para la unidad de producción acuícola.
Art. 30°.- *Las actividades pesqueras se clasifican en:* **II.-** *Cultivo o acuacultura con fines*		
Artículo 31°.- *Para realizar las actividades de pesca se requiere lo siguiente:* **I,** *Concesión, para:* **Inciso b)** *Acuacultura comercial* **II,** Permiso, para: **Inciso g)** *Acuacultura de fomento* **III,** *Autorización, para:* **Inciso d)** *Recolectar del medio natural reproductores, larvas, postlarvas, crías, huevos, semillas, alevines o en cualquier otro estadio, y* **Inciso e)** *Acuacultura didáctica.*		

Artículos 22.- *la Secretaría podrá inscribir en el Registro Nacional de Pesca a los acuicultores que no requieran concesión, permiso o Autorización.*	Al **proyecto** le aplica el Artículo, incisos y, fracciones anteriores, porque se trata de una actividad acuícola con fines comerciales.	Por el hecho de presentar a la autoridad correspondiente (SEMARNAT) la Manifestación de Impacto Ambiental, el promovente está cumpliendo con este apartado. El proyecto se vincula por la obligatoriedad de obtener la autorización correspondiente para realizar las obras descritas en esta manifestación de impacto ambiental. Como ya se mencionó anteriormente, la promovente una vez autorizado el proyecto en materia ambiental procederá a tramitar el Registro Nacional de Pesca para la unidad de producción acuícola.
Art. 30°.- *Las actividades pesqueras se clasifican en:* **II.-** *Cultivo o acuacultura con fines*		
Artículo 31°.- *Para realizar las actividades de pesca se requiere lo siguiente:* **I,** *Concesión, para:* **Inciso b)** *Acuacultura comercial* **II,** Permiso, para: **Inciso g)** *Acuacultura de fomento* **III,** *Autorización, para:* **Inciso d)** *Recolectar del medio natural reproductores, larvas, postlarvas, crías, huevos, semillas, alevines o en cualquier otro estadio, y* **Inciso e)** *Acuacultura didáctica.*		

Artículos 22.- *la Secretaría podrá inscribir en el Registro Nacional de Pesca a los acuicultores que no requieran concesión, permiso o Autorización.*	Al **proyecto** le aplica el Artículo, incisos y, fracciones anteriores, porque se trata de una actividad acuícola con fines comerciales.	Por el hecho de presentar a la autoridad correspondiente (SEMARNAT) la Manifestación de Impacto Ambiental, el promovente está cumpliendo con este apartado. El proyecto se vincula por la obligatoriedad de obtener la autorización correspondiente para realizar las obras descritas en esta manifestación de impacto ambiental. Como ya se mencionó anteriormente, la promovente una vez autorizado el proyecto en materia ambiental procederá a tramitar el Registro Nacional de Pesca para la unidad de producción acuícola.
Art. 30°.- *Las actividades pesqueras se clasifican en:* **II.-** *Cultivo o acuacultura con fines*		
Artículo 31°.- *Para realizar las actividades de pesca se requiere lo siguiente:* **I,** *Concesión, para:* **Inciso b)** *Acuacultura comercial* **II,** Permiso, para: **Inciso g)** *Acuacultura de fomento* **III,** *Autorización, para:* **Inciso d)** *Recolectar del medio natural reproductores, larvas, postlarvas, crías, huevos, semillas, alevines o en cualquier otro estadio, y* **Inciso e)** *Acuacultura didáctica.*		

Artículos 22.- *la Secretaría podrá inscribir en el Registro Nacional de Pesca a los acuicultores que no requieran concesión, permiso o Autorización.*	Al **proyecto** le aplica el Artículo, incisos y, fracciones anteriores, porque se trata de una actividad acuícola con fines comerciales.	Por el hecho de presentar a la autoridad correspondiente (SEMARNAT) la Manifestación de Impacto Ambiental, el promovente está cumpliendo con este apartado. El proyecto se vincula por la obligatoriedad de obtener la autorización correspondiente para realizar las obras descritas en esta manifestación de impacto ambiental. Como ya se mencionó anteriormente, la promovente una vez autorizado el proyecto en materia ambiental procederá a tramitar el Registro Nacional de Pesca para la unidad de producción acuícola.
Art. 30°.- *Las actividades pesqueras se clasifican en:* **II.-** *Cultivo o acuacultura con fines*		
Artículo 31°.- *Para realizar las actividades de pesca se requiere lo siguiente:* **I,** *Concesión, para:* **Inciso b)** *Acuacultura comercial* **II,** Permiso, para: **Inciso g)** *Acuacultura de fomento* **III,** *Autorización, para:* **Inciso d)** *Recolectar del medio natural reproductores, larvas, postlarvas, crías, huevos, semillas, alevines o en cualquier otro estadio, y* **Inciso e)** *Acuacultura didáctica.*		

Artículos 22.- *la Secretaría podrá inscribir en el Registro Nacional de Pesca a los acuicultores que no requieran concesión, permiso o Autorización.*	Al **proyecto** le aplica el Artículo, incisos y, fracciones anteriores, porque se trata de una actividad acuícola con fines comerciales.	Por el hecho de presentar a la autoridad correspondiente (SEMARNAT) la Manifestación de Impacto Ambiental, el promovente está cumpliendo con este apartado. El proyecto se vincula por la obligatoriedad de obtener la autorización correspondiente para realizar las obras descritas en esta manifestación de impacto ambiental. Como ya se mencionó anteriormente, la promovente una vez autorizado el proyecto en materia ambiental procederá a tramitar el Registro Nacional de Pesca para la unidad de producción acuícola.
Art. 30°.- *Las actividades pesqueras se clasifican en:* **II.-** *Cultivo o acuacultura con fines*		
Artículo 31°.- *Para realizar las actividades de pesca se requiere lo siguiente:* **I,** *Concesión, para:* **Inciso b)** *Acuacultura comercial* **II,** Permiso, para: **Inciso g)** *Acuacultura de fomento* **III,** *Autorización, para:* **Inciso d)** *Recolectar del medio natural reproductores, larvas, postlarvas, crías, huevos, semillas, alevines o en cualquier otro estadio, y* **Inciso e)** *Acuacultura didáctica.*		

Artículos 22.- *la Secretaría podrá inscribir en el Registro Nacional de Pesca a los acuicultores que no requieran concesión, permiso o Autorización.*	Al **proyecto** le aplica el Artículo, incisos y, fracciones anteriores, porque se trata de una actividad acuícola con fines comerciales.	Por el hecho de presentar a la autoridad correspondiente (SEMARNAT) la Manifestación de Impacto Ambiental, el promovente está cumpliendo con este apartado. El proyecto se vincula por la obligatoriedad de obtener la autorización correspondiente para realizar las obras descritas en esta manifestación de impacto ambiental. Como ya se mencionó anteriormente, la promovente una vez autorizado el proyecto en materia ambiental procederá a tramitar el Registro Nacional de Pesca para la unidad de producción acuícola.
Art. 30°.- *Las actividades pesqueras se clasifican en:* **II.-** *Cultivo o acuacultura con fines*		
Artículo 31°.- *Para realizar las actividades de pesca se requiere lo siguiente:* **I,** *Concesión, para:* **Inciso b)** *Acuacultura comercial* **II,** Permiso, para: **Inciso g)** *Acuacultura de fomento* **III,** *Autorización, para:* **Inciso d)** *Recolectar del medio natural reproductores, larvas, postlarvas, crías, huevos, semillas, alevines o en cualquier otro estadio, y* **Inciso e)** *Acuacultura didáctica.*		

Artículos 22.- *la Secretaría podrá inscribir en el Registro Nacional de Pesca a los acuicultores que no requieran concesión, permiso o Autorización.*	Al **proyecto** le aplica el Artículo, incisos y, fracciones anteriores, porque se trata de una actividad acuícola con fines comerciales.	Por el hecho de presentar a la autoridad correspondiente (SEMARNAT) la Manifestación de Impacto Ambiental, el promovente está cumpliendo con este apartado. El proyecto se vincula por la obligatoriedad de obtener la autorización correspondiente para realizar las obras descritas en esta manifestación de impacto ambiental. Como ya se mencionó anteriormente, la promovente una vez autorizado el proyecto en materia ambiental procederá a tramitar el Registro Nacional de Pesca para la unidad de producción acuícola.
Art. 30°.- *Las actividades pesqueras se clasifican en:* **II.-** *Cultivo o acuacultura con fines*		
Artículo 31°.- *Para realizar las actividades de pesca se requiere lo siguiente:* **I,** *Concesión, para:* **Inciso b)** *Acuacultura comercial* **II,** Permiso, para: **Inciso g)** *Acuacultura de fomento* **III,** *Autorización, para:* **Inciso d)** *Recolectar del medio natural reproductores, larvas, postlarvas, crías, huevos, semillas, alevines o en cualquier otro estadio, y* **Inciso e)** *Acuacultura didáctica.*		

Artículos 22.- *la Secretaría podrá inscribir en el Registro Nacional de Pesca a los acuicultores que no requieran concesión, permiso o Autorización.*	Al **proyecto** le aplica el Artículo, incisos y, fracciones anteriores, porque se trata de una actividad acuícola con fines comerciales.	Por el hecho de presentar a la autoridad correspondiente (SEMARNAT) la Manifestación de Impacto Ambiental, el promovente está cumpliendo con este apartado. El proyecto se vincula por la obligatoriedad de obtener la autorización correspondiente para realizar las obras descritas en esta manifestación de impacto ambiental. Como ya se mencionó anteriormente, la promovente una vez autorizado el proyecto en materia ambiental procederá a tramitar el Registro Nacional de Pesca para la unidad de producción acuícola.
Art. 30°.- *Las actividades pesqueras se clasifican en:* **II.-** *Cultivo o acuacultura con fines*		
Artículo 31°.- *Para realizar las actividades de pesca se requiere lo siguiente:* **I,** *Concesión, para:* **Inciso b)** *Acuacultura comercial* **II,** Permiso, para: **Inciso g)** *Acuacultura de fomento* **III,** *Autorización, para:* **Inciso d)** *Recolectar del medio natural reproductores, larvas, postlarvas, crías, huevos, semillas, alevines o en cualquier otro estadio, y* **Inciso e)** *Acuacultura didáctica.*		

Artículos 22.- *la Secretaría podrá inscribir en el Registro Nacional de Pesca a los acuicultores que no requieran concesión, permiso o Autorización.*	Al **proyecto** le aplica el Artículo, incisos y, fracciones anteriores, porque se trata de una actividad acuícola con fines comerciales.	Por el hecho de presentar a la autoridad correspondiente (SEMARNAT) la Manifestación de Impacto Ambiental, el promovente está cumpliendo con este apartado. El proyecto se vincula por la obligatoriedad de obtener la autorización correspondiente para realizar las obras descritas en esta manifestación de impacto ambiental. Como ya se mencionó anteriormente, la promovente una vez autorizado el proyecto en materia ambiental procederá a tramitar el Registro Nacional de Pesca para la unidad de producción acuícola.
Art. 30°.- *Las actividades pesqueras se clasifican en:* **II.-** *Cultivo o acuacultura con fines*		
Artículo 31°.- *Para realizar las actividades de pesca se requiere lo siguiente:* **I,** *Concesión, para:* **Inciso b)** *Acuacultura comercial* **II,** Permiso, para: **Inciso g)** *Acuacultura de fomento* **III,** *Autorización, para:* **Inciso d)** *Recolectar del medio natural reproductores, larvas, postlarvas, crías, huevos, semillas, alevines o en cualquier otro estadio, y* **Inciso e)** *Acuacultura didáctica.*		

Artículos 22.- *la Secretaría podrá inscribir en el Registro Nacional de Pesca a los acuicultores que no requieran concesión, permiso o Autorización.*	Al **proyecto** le aplica el Artículo, incisos y, fracciones anteriores, porque se trata de una actividad acuícola con fines comerciales.	Por el hecho de presentar a la autoridad correspondiente (SEMARNAT) la Manifestación de Impacto Ambiental, el promovente está cumpliendo con este apartado. El proyecto se vincula por la obligatoriedad de obtener la autorización correspondiente para realizar las obras descritas en esta manifestación de impacto ambiental. Como ya se mencionó anteriormente, la promovente una vez autorizado el proyecto en materia ambiental procederá a tramitar el Registro Nacional de Pesca para la unidad de producción acuícola.
Art. 30°.- *Las actividades pesqueras se clasifican en:* **II.-** *Cultivo o acuacultura con fines*		
Artículo 31°.- *Para realizar las actividades de pesca se requiere lo siguiente:* **I,** *Concesión, para:* **Inciso b)** *Acuacultura comercial* **II,** Permiso, para: **Inciso g)** *Acuacultura de fomento* **III,** *Autorización, para:* **Inciso d)** *Recolectar del medio natural reproductores, larvas, postlarvas, crías, huevos, semillas, alevines o en cualquier otro estadio, y* **Inciso e)** *Acuacultura didáctica.*		

Artículos 22.- *la Secretaría podrá inscribir en el Registro Nacional de Pesca a los acuicultores que no requieran concesión, permiso o Autorización.*	Al **proyecto** le aplica el Artículo, incisos y, fracciones anteriores, porque se trata de una actividad acuícola con fines comerciales.	Por el hecho de presentar a la autoridad correspondiente (SEMARNAT) la Manifestación de Impacto Ambiental, el promovente está cumpliendo con este apartado. El proyecto se vincula por la obligatoriedad de obtener la autorización correspondiente para realizar las obras descritas en esta manifestación de impacto ambiental. Como ya se mencionó anteriormente, la promovente una vez autorizado el proyecto en materia ambiental procederá a tramitar el Registro Nacional de Pesca para la unidad de producción acuícola.
Art. 30°.- *Las actividades pesqueras se clasifican en:* **II.-** *Cultivo o acuacultura con fines*		
Artículo 31°.- *Para realizar las actividades de pesca se requiere lo siguiente:* **I,** *Concesión, para:* **Inciso b)** *Acuacultura comercial* **II,** Permiso, para: **Inciso g)** *Acuacultura de fomento* **III,** *Autorización, para:* **Inciso d)** *Recolectar del medio natural reproductores, larvas, postlarvas, crías, huevos, semillas, alevines o en cualquier otro estadio, y* **Inciso e)** *Acuacultura didáctica.*		

Artículos 22.- *la Secretaría podrá inscribir en el Registro Nacional de Pesca a los acuicultores que no requieran concesión, permiso o Autorización.*	Al **proyecto** le aplica el Artículo, incisos y, fracciones anteriores, porque se trata de una actividad acuícola con fines comerciales.	Por el hecho de presentar a la autoridad correspondiente (SEMARNAT) la Manifestación de Impacto Ambiental, el promovente está cumpliendo con este apartado. El proyecto se vincula por la obligatoriedad de obtener la autorización correspondiente para realizar las obras descritas en esta manifestación de impacto ambiental. Como ya se mencionó anteriormente, la promovente una vez autorizado el proyecto en materia ambiental procederá a tramitar el Registro Nacional de Pesca para la unidad de producción acuícola.
Art. 30°.- *Las actividades pesqueras se clasifican en:* **II.-** *Cultivo o acuacultura con fines*		
Artículo 31°.- *Para realizar las actividades de pesca se requiere lo siguiente:* **I,** *Concesión, para:* **Inciso b)** *Acuacultura comercial* **II,** Permiso, para: **Inciso g)** *Acuacultura de fomento* **III,** *Autorización, para:* **Inciso d)** *Recolectar del medio natural reproductores, larvas, postlarvas, crías, huevos, semillas, alevines o en cualquier otro estadio, y* **Inciso e)** *Acuacultura didáctica.*		

Artículos 22.- *la Secretaría podrá inscribir en el Registro Nacional de Pesca a los acuicultores que no requieran concesión, permiso o Autorización.*	Al **proyecto** le aplica el Artículo, incisos y, fracciones anteriores, porque se trata de una actividad acuícola con fines comerciales.	Por el hecho de presentar a la autoridad correspondiente (SEMARNAT) la Manifestación de Impacto Ambiental, el promovente está cumpliendo con este apartado. El proyecto se vincula por la obligatoriedad de obtener la autorización correspondiente para realizar las obras descritas en esta manifestación de impacto ambiental. Como ya se mencionó anteriormente, la promovente una vez autorizado el proyecto en materia ambiental procederá a tramitar el Registro Nacional de Pesca para la unidad de producción acuícola.
Art. 30°.- *Las actividades pesqueras se clasifican en:* **II.-** *Cultivo o acuacultura con fines*		
Artículo 31°.- *Para realizar las actividades de pesca se requiere lo siguiente:* **I,** *Concesión, para:* **Inciso b)** *Acuacultura comercial* **II,** Permiso, para: **Inciso g)** *Acuacultura de fomento* **III,** *Autorización, para:* **Inciso d)** *Recolectar del medio natural reproductores, larvas, postlarvas, crías, huevos, semillas, alevines o en cualquier otro estadio, y* **Inciso e)** *Acuacultura didáctica.*		

Artículos 22.- *la Secretaría podrá inscribir en el Registro Nacional de Pesca a los acuicultores que no requieran concesión, permiso o Autorización.*	Al **proyecto** le aplica el Artículo, incisos y, fracciones anteriores, porque se trata de una actividad acuícola con fines comerciales.	Por el hecho de presentar a la autoridad correspondiente (SEMARNAT) la Manifestación de Impacto Ambiental, el promovente está cumpliendo con este apartado. El proyecto se vincula por la obligatoriedad de obtener la autorización correspondiente para realizar las obras descritas en esta manifestación de impacto ambiental. Como ya se mencionó anteriormente, la promovente una vez autorizado el proyecto en materia ambiental procederá a tramitar el Registro Nacional de Pesca para la unidad de producción acuícola.
Art. 30°.- *Las actividades pesqueras se clasifican en:* **II.-** *Cultivo o acuacultura con fines*		
Artículo 31°.- *Para realizar las actividades de pesca se requiere lo siguiente:* **I,** *Concesión, para:* **Inciso b)** *Acuacultura comercial* **II,** Permiso, para: **Inciso g)** *Acuacultura de fomento* **III,** *Autorización, para:* **Inciso d)** *Recolectar del medio natural reproductores, larvas, postlarvas, crías, huevos, semillas, alevines o en cualquier otro estadio, y* **Inciso e)** *Acuacultura didáctica.*		

Artículos 22.- *la Secretaría podrá inscribir en el Registro Nacional de Pesca a los acuicultores que no requieran concesión, permiso o Autorización.*	Al **proyecto** le aplica el Artículo, incisos y, fracciones anteriores, porque se trata de una actividad acuícola con fines comerciales.	Por el hecho de presentar a la autoridad correspondiente (SEMARNAT) la Manifestación de Impacto Ambiental, el promovente está cumpliendo con este apartado. El proyecto se vincula por la obligatoriedad de obtener la autorización correspondiente para realizar las obras descritas en esta manifestación de impacto ambiental. Como ya se mencionó anteriormente, la promovente una vez autorizado el proyecto en materia ambiental procederá a tramitar el Registro Nacional de Pesca para la unidad de producción acuícola.
Art. 30°.- *Las actividades pesqueras se clasifican en:* **II.-** *Cultivo o acuacultura con fines*		
Artículo 31°.- *Para realizar las actividades de pesca se requiere lo siguiente:* **I,** *Concesión, para:* **Inciso b)** *Acuacultura comercial* **II,** Permiso, para: **Inciso g)** *Acuacultura de fomento* **III,** *Autorización, para:* **Inciso d)** *Recolectar del medio natural reproductores, larvas, postlarvas, crías, huevos, semillas, alevines o en cualquier otro estadio, y* **Inciso e)** *Acuacultura didáctica.*		

Artículos 22.- *la Secretaría podrá inscribir en el Registro Nacional de Pesca a los acuicultores que no requieran concesión, permiso o Autorización.*	Al **proyecto** le aplica el Artículo, incisos y, fracciones anteriores, porque se trata de una actividad acuícola con fines comerciales.	Por el hecho de presentar a la autoridad correspondiente (SEMARNAT) la Manifestación de Impacto Ambiental, el promovente está cumpliendo con este apartado. El proyecto se vincula por la obligatoriedad de obtener la autorización correspondiente para realizar las obras descritas en esta manifestación de impacto ambiental. Como ya se mencionó anteriormente, la promovente una vez autorizado el proyecto en materia ambiental procederá a tramitar el Registro Nacional de Pesca para la unidad de producción acuícola.
Art. 30°.- *Las actividades pesqueras se clasifican en:* **II.-** *Cultivo o acuacultura con fines*		
Artículo 31°.- *Para realizar las actividades de pesca se requiere lo siguiente:* **I,** *Concesión, para:* **Inciso b)** *Acuacultura comercial* **II,** Permiso, para: **Inciso g)** *Acuacultura de fomento* **III,** *Autorización, para:* **Inciso d)** *Recolectar del medio natural reproductores, larvas, postlarvas, crías, huevos, semillas, alevines o en cualquier otro estadio, y* **Inciso e)** *Acuacultura didáctica.*		

Artículos 22.- *la Secretaría podrá inscribir en el Registro Nacional de Pesca a los acuicultores que no requieran concesión, permiso o Autorización.*	Al **proyecto** le aplica el Artículo, incisos y, fracciones anteriores, porque se trata de una actividad acuícola con fines comerciales.	Por el hecho de presentar a la autoridad correspondiente (SEMARNAT) la Manifestación de Impacto Ambiental, el promovente está cumpliendo con este apartado. El proyecto se vincula por la obligatoriedad de obtener la autorización correspondiente para realizar las obras descritas en esta manifestación de impacto ambiental. Como ya se mencionó anteriormente, la promovente una vez autorizado el proyecto en materia ambiental procederá a tramitar el Registro Nacional de Pesca para la unidad de producción acuícola.
Art. 30°.- *Las actividades pesqueras se clasifican en:* **II.-** *Cultivo o acuacultura con fines*		
Artículo 31°.- *Para realizar las actividades de pesca se requiere lo siguiente:* **I,** *Concesión, para:* **Inciso b)** *Acuacultura comercial* **II,** Permiso, para: **Inciso g)** *Acuacultura de fomento* **III,** *Autorización, para:* **Inciso d)** *Recolectar del medio natural reproductores, larvas, postlarvas, crías, huevos, semillas, alevines o en cualquier otro estadio, y* **Inciso e)** *Acuacultura didáctica.*		

Artículos 22.- *la Secretaría podrá inscribir en el Registro Nacional de Pesca a los acuicultores que no requieran concesión, permiso o Autorización.*	Al **proyecto** le aplica el Artículo, incisos y, fracciones anteriores, porque se trata de una actividad acuícola con fines comerciales.	Por el hecho de presentar a la autoridad correspondiente (SEMARNAT) la Manifestación de Impacto Ambiental, el promovente está cumpliendo con este apartado. El proyecto se vincula por la obligatoriedad de obtener la autorización correspondiente para realizar las obras descritas en esta manifestación de impacto ambiental. Como ya se mencionó anteriormente, la promovente una vez autorizado el proyecto en materia ambiental procederá a tramitar el Registro Nacional de Pesca para la unidad de producción acuícola.
Art. 30°.- *Las actividades pesqueras se clasifican en:* **II.-** *Cultivo o acuacultura con fines*		
Artículo 31°.- *Para realizar las actividades de pesca se requiere lo siguiente:* **I,** *Concesión, para:* **Inciso b)** *Acuacultura comercial* **II,** Permiso, para: **Inciso g)** *Acuacultura de fomento* **III,** *Autorización, para:* **Inciso d)** *Recolectar del medio natural reproductores, larvas, postlarvas, crías, huevos, semillas, alevines o en cualquier otro estadio, y* **Inciso e)** *Acuacultura didáctica.*		

Artículos 22.- *la Secretaría podrá inscribir en el Registro Nacional de Pesca a los acuicultores que no requieran concesión, permiso o Autorización.*	Al **proyecto** le aplica el Artículo, incisos y, fracciones anteriores, porque se trata de una actividad acuícola con fines comerciales.	Por el hecho de presentar a la autoridad correspondiente (SEMARNAT) la Manifestación de Impacto Ambiental, el promovente está cumpliendo con este apartado. El proyecto se vincula por la obligatoriedad de obtener la autorización correspondiente para realizar las obras descritas en esta manifestación de impacto ambiental. Como ya se mencionó anteriormente, la promovente una vez autorizado el proyecto en materia ambiental procederá a tramitar el Registro Nacional de Pesca para la unidad de producción acuícola.
Art. 30°.- *Las actividades pesqueras se clasifican en:* **II.-** *Cultivo o acuacultura con fines*		
Artículo 31°.- *Para realizar las actividades de pesca se requiere lo siguiente:* **I,** *Concesión, para:* **Inciso b)** *Acuacultura comercial* **II,** Permiso, para: **Inciso g)** *Acuacultura de fomento* **III,** *Autorización, para:* **Inciso d)** *Recolectar del medio natural reproductores, larvas, postlarvas, crías, huevos, semillas, alevines o en cualquier otro estadio, y* **Inciso e)** *Acuacultura didáctica.*		

Artículos 22.- *la Secretaría podrá inscribir en el Registro Nacional de Pesca a los acuicultores que no requieran concesión, permiso o Autorización.*	Al **proyecto** le aplica el Artículo, incisos y, fracciones anteriores, porque se trata de una actividad acuícola con fines comerciales.	Por el hecho de presentar a la autoridad correspondiente (SEMARNAT) la Manifestación de Impacto Ambiental, el promovente está cumpliendo con este apartado. El proyecto se vincula por la obligatoriedad de obtener la autorización correspondiente para realizar las obras descritas en esta manifestación de impacto ambiental. Como ya se mencionó anteriormente, la promovente una vez autorizado el proyecto en materia ambiental procederá a tramitar el Registro Nacional de Pesca para la unidad de producción acuícola.
Art. 30°.- *Las actividades pesqueras se clasifican en:* **II.-** *Cultivo o acuacultura con fines*		
Artículo 31°.- *Para realizar las actividades de pesca se requiere lo siguiente:* **I,** *Concesión, para:* **Inciso b)** *Acuacultura comercial* **II,** Permiso, para: **Inciso g)** *Acuacultura de fomento* **III,** *Autorización, para:* **Inciso d)** *Recolectar del medio natural reproductores, larvas, postlarvas, crías, huevos, semillas, alevines o en cualquier otro estadio, y* **Inciso e)** *Acuacultura didáctica.*		

Artículos 22.- *la Secretaría podrá inscribir en el Registro Nacional de Pesca a los acuicultores que no requieran concesión, permiso o Autorización.*	Al **proyecto** le aplica el Artículo, incisos y, fracciones anteriores, porque se trata de una actividad acuícola con fines comerciales.	Por el hecho de presentar a la autoridad correspondiente (SEMARNAT) la Manifestación de Impacto Ambiental, el promovente está cumpliendo con este apartado. El proyecto se vincula por la obligatoriedad de obtener la autorización correspondiente para realizar las obras descritas en esta manifestación de impacto ambiental. Como ya se mencionó anteriormente, la promovente una vez autorizado el proyecto en materia ambiental procederá a tramitar el Registro Nacional de Pesca para la unidad de producción acuícola.
Art. 30°.- *Las actividades pesqueras se clasifican en:* **II.-** *Cultivo o acuacultura con fines*		
Artículo 31°.- *Para realizar las actividades de pesca se requiere lo siguiente:* **I,** *Concesión, para:* **Inciso b)** *Acuacultura comercial* **II,** Permiso, para: **Inciso g)** *Acuacultura de fomento* **III,** *Autorización, para:* **Inciso d)** *Recolectar del medio natural reproductores, larvas, postlarvas, crías, huevos, semillas, alevines o en cualquier otro estadio, y* **Inciso e)** *Acuacultura didáctica.*		

Artículos 22.- *la Secretaría podrá inscribir en el Registro Nacional de Pesca a los acuicultores que no requieran concesión, permiso o Autorización.*	Al **proyecto** le aplica el Artículo, incisos y, fracciones anteriores, porque se trata de una actividad acuícola con fines comerciales.	Por el hecho de presentar a la autoridad correspondiente (SEMARNAT) la Manifestación de Impacto Ambiental, el promovente está cumpliendo con este apartado. El proyecto se vincula por la obligatoriedad de obtener la autorización correspondiente para realizar las obras descritas en esta manifestación de impacto ambiental. Como ya se mencionó anteriormente, la promovente una vez autorizado el proyecto en materia ambiental procederá a tramitar el Registro Nacional de Pesca para la unidad de producción acuícola.
Art. 30°.- *Las actividades pesqueras se clasifican en:* **II.-** *Cultivo o acuacultura con fines*		
Artículo 31°.- *Para realizar las actividades de pesca se requiere lo siguiente:* **I,** *Concesión, para:* **Inciso b)** *Acuacultura comercial* **II,** Permiso, para: **Inciso g)** *Acuacultura de fomento* **III,** *Autorización, para:* **Inciso d)** *Recolectar del medio natural reproductores, larvas, postlarvas, crías, huevos, semillas, alevines o en cualquier otro estadio, y* **Inciso e)** *Acuacultura didáctica.*		

Artículos 22.- *la Secretaría podrá inscribir en el Registro Nacional de Pesca a los acuicultores que no requieran concesión, permiso o Autorización.*	Al **proyecto** le aplica el Artículo, incisos y, fracciones anteriores, porque se trata de una actividad acuícola con fines comerciales.	Por el hecho de presentar a la autoridad correspondiente (SEMARNAT) la Manifestación de Impacto Ambiental, el promovente está cumpliendo con este apartado. El proyecto se vincula por la obligatoriedad de obtener la autorización correspondiente para realizar las obras descritas en esta manifestación de impacto ambiental. Como ya se mencionó anteriormente, la promovente una vez autorizado el proyecto en materia ambiental procederá a tramitar el Registro Nacional de Pesca para la unidad de producción acuícola.
Art. 30°.- *Las actividades pesqueras se clasifican en:* **II.-** *Cultivo o acuacultura con fines*		
Artículo 31°.- *Para realizar las actividades de pesca se requiere lo siguiente:* **I,** *Concesión, para:* **Inciso b)** *Acuacultura comercial* **II,** Permiso, para: **Inciso g)** *Acuacultura de fomento* **III,** *Autorización, para:* **Inciso d)** *Recolectar del medio natural reproductores, larvas, postlarvas, crías, huevos, semillas, alevines o en cualquier otro estadio, y* **Inciso e)** *Acuacultura didáctica.*		

Artículos 22.- *la Secretaría podrá inscribir en el Registro Nacional de Pesca a los acuicultores que no requieran concesión, permiso o Autorización.*	Al **proyecto** le aplica el Artículo, incisos y, fracciones anteriores, porque se trata de una actividad acuícola con fines comerciales.	Por el hecho de presentar a la autoridad correspondiente (SEMARNAT) la Manifestación de Impacto Ambiental, el promovente está cumpliendo con este apartado. El proyecto se vincula por la obligatoriedad de obtener la autorización correspondiente para realizar las obras descritas en esta manifestación de impacto ambiental. Como ya se mencionó anteriormente, la promovente una vez autorizado el proyecto en materia ambiental procederá a tramitar el Registro Nacional de Pesca para la unidad de producción acuícola.
Art. 30°.- *Las actividades pesqueras se clasifican en:* **II.-** *Cultivo o acuacultura con fines*		
Artículo 31°.- *Para realizar las actividades de pesca se requiere lo siguiente:* **I,** *Concesión, para:* **Inciso b)** *Acuacultura comercial* **II,** Permiso, para: **Inciso g)** *Acuacultura de fomento* **III,** *Autorización, para:* **Inciso d)** *Recolectar del medio natural reproductores, larvas, postlarvas, crías, huevos, semillas, alevines o en cualquier otro estadio, y* **Inciso e)** *Acuacultura didáctica.*		

Artículos 22.- *la Secretaría podrá inscribir en el Registro Nacional de Pesca a los acuicultores que no requieran concesión, permiso o Autorización.*	Al **proyecto** le aplica el Artículo, incisos y, fracciones anteriores, porque se trata de una actividad acuícola con fines comerciales.	Por el hecho de presentar a la autoridad correspondiente (SEMARNAT) la Manifestación de Impacto Ambiental, el promovente está cumpliendo con este apartado. El proyecto se vincula por la obligatoriedad de obtener la autorización correspondiente para realizar las obras descritas en esta manifestación de impacto ambiental. Como ya se mencionó anteriormente, la promovente una vez autorizado el proyecto en materia ambiental procederá a tramitar el Registro Nacional de Pesca para la unidad de producción acuícola.
Art. 30°.- *Las actividades pesqueras se clasifican en:* **II.-** *Cultivo o acuacultura con fines*		
Artículo 31°.- *Para realizar las actividades de pesca se requiere lo siguiente:* **I,** *Concesión, para:* **Inciso b)** *Acuacultura comercial* **II,** Permiso, para: **Inciso g)** *Acuacultura de fomento* **III,** *Autorización, para:* **Inciso d)** *Recolectar del medio natural reproductores, larvas, postlarvas, crías, huevos, semillas, alevines o en cualquier otro estadio, y* **Inciso e)** *Acuacultura didáctica.*		

Artículos 22.- *la Secretaría podrá inscribir en el Registro Nacional de Pesca a los acuicultores que no requieran concesión, permiso o Autorización.*	Al **proyecto** le aplica el Artículo, incisos y, fracciones anteriores, porque se trata de una actividad acuícola con fines comerciales.	Por el hecho de presentar a la autoridad correspondiente (SEMARNAT) la Manifestación de Impacto Ambiental, el promovente está cumpliendo con este apartado. El proyecto se vincula por la obligatoriedad de obtener la autorización correspondiente para realizar las obras descritas en esta manifestación de impacto ambiental. Como ya se mencionó anteriormente, la promovente una vez autorizado el proyecto en materia ambiental procederá a tramitar el Registro Nacional de Pesca para la unidad de producción acuícola.
Art. 30°.- *Las actividades pesqueras se clasifican en:* **II.-** *Cultivo o acuacultura con fines*		
Artículo 31°.- *Para realizar las actividades de pesca se requiere lo siguiente:* **I,** *Concesión, para:* **Inciso b)** *Acuacultura comercial* **II,** Permiso, para: **Inciso g)** *Acuacultura de fomento* **III,** *Autorización, para:* **Inciso d)** *Recolectar del medio natural reproductores, larvas, postlarvas, crías, huevos, semillas, alevines o en cualquier otro estadio, y* **Inciso e)** *Acuacultura didáctica.*		

Artículos 22.- *la Secretaría podrá inscribir en el Registro Nacional de Pesca a los acuicultores que no requieran concesión, permiso o Autorización.*	Al **proyecto** le aplica el Artículo, incisos y, fracciones anteriores, porque se trata de una actividad acuícola con fines comerciales.	Por el hecho de presentar a la autoridad correspondiente (SEMARNAT) la Manifestación de Impacto Ambiental, el promovente está cumpliendo con este apartado. El proyecto se vincula por la obligatoriedad de obtener la autorización correspondiente para realizar las obras descritas en esta manifestación de impacto ambiental. Como ya se mencionó anteriormente, la promovente una vez autorizado el proyecto en materia ambiental procederá a tramitar el Registro Nacional de Pesca para la unidad de producción acuícola.
Art. 30°.- *Las actividades pesqueras se clasifican en:* **II.-** *Cultivo o acuacultura con fines*		
Artículo 31°.- *Para realizar las actividades de pesca se requiere lo siguiente:* **I,** *Concesión, para:* **Inciso b)** *Acuacultura comercial* **II,** Permiso, para: **Inciso g)** *Acuacultura de fomento* **III,** *Autorización, para:* **Inciso d)** *Recolectar del medio natural reproductores, larvas, postlarvas, crías, huevos, semillas, alevines o en cualquier otro estadio, y* **Inciso e)** *Acuacultura didáctica.*		

Artículos 22.- *la Secretaría podrá inscribir en el Registro Nacional de Pesca a los acuicultores que no requieran concesión, permiso o Autorización.*	Al **proyecto** le aplica el Artículo, incisos y, fracciones anteriores, porque se trata de una actividad acuícola con fines comerciales.	Por el hecho de presentar a la autoridad correspondiente (SEMARNAT) la Manifestación de Impacto Ambiental, el promovente está cumpliendo con este apartado. El proyecto se vincula por la obligatoriedad de obtener la autorización correspondiente para realizar las obras descritas en esta manifestación de impacto ambiental. Como ya se mencionó anteriormente, la promovente una vez autorizado el proyecto en materia ambiental procederá a tramitar el Registro Nacional de Pesca para la unidad de producción acuícola.
Art. 30°.- *Las actividades pesqueras se clasifican en:* **II.-** *Cultivo o acuacultura con fines*		
Artículo 31°.- *Para realizar las actividades de pesca se requiere lo siguiente:* **I,** *Concesión, para:* **Inciso b)** *Acuacultura comercial* **II,** Permiso, para: **Inciso g)** *Acuacultura de fomento* **III,** *Autorización, para:* **Inciso d)** *Recolectar del medio natural reproductores, larvas, postlarvas, crías, huevos, semillas, alevines o en cualquier otro estadio, y* **Inciso e)** *Acuacultura didáctica.*		

Artículos 22.- *la Secretaría podrá inscribir en el Registro Nacional de Pesca a los acuicultores que no requieran concesión, permiso o Autorización.*	Al **proyecto** le aplica el Artículo, incisos y, fracciones anteriores, porque se trata de una actividad acuícola con fines comerciales.	Por el hecho de presentar a la autoridad correspondiente (SEMARNAT) la Manifestación de Impacto Ambiental, el promovente está cumpliendo con este apartado. El proyecto se vincula por la obligatoriedad de obtener la autorización correspondiente para realizar las obras descritas en esta manifestación de impacto ambiental. Como ya se mencionó anteriormente, la promovente una vez autorizado el proyecto en materia ambiental procederá a tramitar el Registro Nacional de Pesca para la unidad de producción acuícola.
Art. 30°.- *Las actividades pesqueras se clasifican en:* **II.-** *Cultivo o acuacultura con fines*		
Artículo 31°.- *Para realizar las actividades de pesca se requiere lo siguiente:* **I,** *Concesión, para:* **Inciso b)** *Acuacultura comercial* **II,** Permiso, para: **Inciso g)** *Acuacultura de fomento* **III,** *Autorización, para:* **Inciso d)** *Recolectar del medio natural reproductores, larvas, postlarvas, crías, huevos, semillas, alevines o en cualquier otro estadio, y* **Inciso e)** *Acuacultura didáctica.*		

Artículos 22.- *la Secretaría podrá inscribir en el Registro Nacional de Pesca a los acuicultores que no requieran concesión, permiso o Autorización.*	Al **proyecto** le aplica el Artículo, incisos y, fracciones anteriores, porque se trata de una actividad acuícola con fines comerciales.	Por el hecho de presentar a la autoridad correspondiente (SEMARNAT) la Manifestación de Impacto Ambiental, el promovente está cumpliendo con este apartado. El proyecto se vincula por la obligatoriedad de obtener la autorización correspondiente para realizar las obras descritas en esta manifestación de impacto ambiental. Como ya se mencionó anteriormente, la promovente una vez autorizado el proyecto en materia ambiental procederá a tramitar el Registro Nacional de Pesca para la unidad de producción acuícola.
Art. 30°.- *Las actividades pesqueras se clasifican en:* **II.-** *Cultivo o acuacultura con fines*		
Artículo 31°.- *Para realizar las actividades de pesca se requiere lo siguiente:* **I,** *Concesión, para:* **Inciso b)** *Acuacultura comercial* **II,** Permiso, para: **Inciso g)** *Acuacultura de fomento* **III,** *Autorización, para:* **Inciso d)** *Recolectar del medio natural reproductores, larvas, postlarvas, crías, huevos, semillas, alevines o en cualquier otro estadio, y* **Inciso e)** *Acuacultura didáctica.*		

Artículos 22.- *la Secretaría podrá inscribir en el Registro Nacional de Pesca a los acuicultores que no requieran concesión, permiso o Autorización.*	Al **proyecto** le aplica el Artículo, incisos y, fracciones anteriores, porque se trata de una actividad acuícola con fines comerciales.	Por el hecho de presentar a la autoridad correspondiente (SEMARNAT) la Manifestación de Impacto Ambiental, el promovente está cumpliendo con este apartado. El proyecto se vincula por la obligatoriedad de obtener la autorización correspondiente para realizar las obras descritas en esta manifestación de impacto ambiental. Como ya se mencionó anteriormente, la promovente una vez autorizado el proyecto en materia ambiental procederá a tramitar el Registro Nacional de Pesca para la unidad de producción acuícola.
Art. 30°.- *Las actividades pesqueras se clasifican en:* **II.-** *Cultivo o acuacultura con fines*		
Artículo 31°.- *Para realizar las actividades de pesca se requiere lo siguiente:* **I,** *Concesión, para:* **Inciso b)** *Acuacultura comercial* **II,** Permiso, para: **Inciso g)** *Acuacultura de fomento* **III,** *Autorización, para:* **Inciso d)** *Recolectar del medio natural reproductores, larvas, postlarvas, crías, huevos, semillas, alevines o en cualquier otro estadio, y* **Inciso e)** *Acuacultura didáctica.*		

Artículos 22.- *la Secretaría podrá inscribir en el Registro Nacional de Pesca a los acuicultores que no requieran concesión, permiso o Autorización.*	Al **proyecto** le aplica el Artículo, incisos y, fracciones anteriores, porque se trata de una actividad acuícola con fines comerciales.	Por el hecho de presentar a la autoridad correspondiente (SEMARNAT) la Manifestación de Impacto Ambiental, el promovente está cumpliendo con este apartado. El proyecto se vincula por la obligatoriedad de obtener la autorización correspondiente para realizar las obras descritas en esta manifestación de impacto ambiental. Como ya se mencionó anteriormente, la promovente una vez autorizado el proyecto en materia ambiental procederá a tramitar el Registro Nacional de Pesca para la unidad de producción acuícola.
Art. 30°.- *Las actividades pesqueras se clasifican en:* **II.-** *Cultivo o acuacultura con fines*		
Artículo 31°.- *Para realizar las actividades de pesca se requiere lo siguiente:* **I,** *Concesión, para:* **Inciso b)** *Acuacultura comercial* **II,** Permiso, para: **Inciso g)** *Acuacultura de fomento* **III,** *Autorización, para:* **Inciso d)** *Recolectar del medio natural reproductores, larvas, postlarvas, crías, huevos, semillas, alevines o en cualquier otro estadio, y* **Inciso e)** *Acuacultura didáctica.*		

Artículos 22.- *la Secretaría podrá inscribir en el Registro Nacional de Pesca a los acuicultores que no requieran concesión, permiso o Autorización.*	Al **proyecto** le aplica el Artículo, incisos y, fracciones anteriores, porque se trata de una actividad acuícola con fines comerciales.	Por el hecho de presentar a la autoridad correspondiente (SEMARNAT) la Manifestación de Impacto Ambiental, el promovente está cumpliendo con este apartado. El proyecto se vincula por la obligatoriedad de obtener la autorización correspondiente para realizar las obras descritas en esta manifestación de impacto ambiental. Como ya se mencionó anteriormente, la promovente una vez autorizado el proyecto en materia ambiental procederá a tramitar el Registro Nacional de Pesca para la unidad de producción acuícola.
Art. 30°.- *Las actividades pesqueras se clasifican en:* **II.-** *Cultivo o acuacultura con fines*		
Artículo 31°.- *Para realizar las actividades de pesca se requiere lo siguiente:* **I,** *Concesión, para:* **Inciso b)** *Acuacultura comercial* **II,** Permiso, para: **Inciso g)** *Acuacultura de fomento* **III,** *Autorización, para:* **Inciso d)** *Recolectar del medio natural reproductores, larvas, postlarvas, crías, huevos, semillas, alevines o en cualquier otro estadio, y* **Inciso e)** *Acuacultura didáctica.*		

Artículos 22.- *la Secretaría podrá inscribir en el Registro Nacional de Pesca a los acuicultores que no requieran concesión, permiso o Autorización.*	Al **proyecto** le aplica el Artículo, incisos y, fracciones anteriores, porque se trata de una actividad acuícola con fines comerciales.	Por el hecho de presentar a la autoridad correspondiente (SEMARNAT) la Manifestación de Impacto Ambiental, el promovente está cumpliendo con este apartado. El proyecto se vincula por la obligatoriedad de obtener la autorización correspondiente para realizar las obras descritas en esta manifestación de impacto ambiental. Como ya se mencionó anteriormente, la promovente una vez autorizado el proyecto en materia ambiental procederá a tramitar el Registro Nacional de Pesca para la unidad de producción acuícola.
Art. 30°.- *Las actividades pesqueras se clasifican en:* **II.-** *Cultivo o acuacultura con fines*		
Artículo 31°.- *Para realizar las actividades de pesca se requiere lo siguiente:* **I,** *Concesión, para:* **Inciso b)** *Acuacultura comercial* **II,** Permiso, para: **Inciso g)** *Acuacultura de fomento* **III,** *Autorización, para:* **Inciso d)** *Recolectar del medio natural reproductores, larvas, postlarvas, crías, huevos, semillas, alevines o en cualquier otro estadio, y* **Inciso e)** *Acuacultura didáctica.*		

Artículos 22.- *la Secretaría podrá inscribir en el Registro Nacional de Pesca a los acuicultores que no requieran concesión, permiso o Autorización.*	Al **proyecto** le aplica el Artículo, incisos y, fracciones anteriores, porque se trata de una actividad acuícola con fines comerciales.	Por el hecho de presentar a la autoridad correspondiente (SEMARNAT) la Manifestación de Impacto Ambiental, el promovente está cumpliendo con este apartado. El proyecto se vincula por la obligatoriedad de obtener la autorización correspondiente para realizar las obras descritas en esta manifestación de impacto ambiental. Como ya se mencionó anteriormente, la promovente una vez autorizado el proyecto en materia ambiental procederá a tramitar el Registro Nacional de Pesca para la unidad de producción acuícola.
Art. 30°.- *Las actividades pesqueras se clasifican en:* **II.-** *Cultivo o acuacultura con fines*		
Artículo 31°.- *Para realizar las actividades de pesca se requiere lo siguiente:* **I,** *Concesión, para:* **Inciso b)** *Acuacultura comercial* **II,** Permiso, para: **Inciso g)** *Acuacultura de fomento* **III,** *Autorización, para:* **Inciso d)** *Recolectar del medio natural reproductores, larvas, postlarvas, crías, huevos, semillas, alevines o en cualquier otro estadio, y* **Inciso e)** *Acuacultura didáctica.*		

Artículos 22.- *la Secretaría podrá inscribir en el Registro Nacional de Pesca a los acuicultores que no requieran concesión, permiso o Autorización.*	Al **proyecto** le aplica el Artículo, incisos y, fracciones anteriores, porque se trata de una actividad acuícola con fines comerciales.	Por el hecho de presentar a la autoridad correspondiente (SEMARNAT) la Manifestación de Impacto Ambiental, el promovente está cumpliendo con este apartado. El proyecto se vincula por la obligatoriedad de obtener la autorización correspondiente para realizar las obras descritas en esta manifestación de impacto ambiental. Como ya se mencionó anteriormente, la promovente una vez autorizado el proyecto en materia ambiental procederá a tramitar el Registro Nacional de Pesca para la unidad de producción acuícola.
Art. 30°.- *Las actividades pesqueras se clasifican en:* **II.-** *Cultivo o acuacultura con fines*		
Artículo 31°.- *Para realizar las actividades de pesca se requiere lo siguiente:* **I,** *Concesión, para:* **Inciso b)** *Acuacultura comercial* **II,** Permiso, para: **Inciso g)** *Acuacultura de fomento* **III,** *Autorización, para:* **Inciso d)** *Recolectar del medio natural reproductores, larvas, postlarvas, crías, huevos, semillas, alevines o en cualquier otro estadio, y* **Inciso e)** *Acuacultura didáctica.*		

Artículos 22.- *la Secretaría podrá inscribir en el Registro Nacional de Pesca a los acuicultores que no requieran concesión, permiso o Autorización.*	Al **proyecto** le aplica el Artículo, incisos y, fracciones anteriores, porque se trata de una actividad acuícola con fines comerciales.	Por el hecho de presentar a la autoridad correspondiente (SEMARNAT) la Manifestación de Impacto Ambiental, el promovente está cumpliendo con este apartado. El proyecto se vincula por la obligatoriedad de obtener la autorización correspondiente para realizar las obras descritas en esta manifestación de impacto ambiental. Como ya se mencionó anteriormente, la promovente una vez autorizado el proyecto en materia ambiental procederá a tramitar el Registro Nacional de Pesca para la unidad de producción acuícola.
Art. 30°.- *Las actividades pesqueras se clasifican en:* **II.-** *Cultivo o acuacultura con fines*		
Artículo 31°.- *Para realizar las actividades de pesca se requiere lo siguiente:* **I,** *Concesión, para:* **Inciso b)** *Acuacultura comercial* **II,** Permiso, para: **Inciso g)** *Acuacultura de fomento* **III,** *Autorización, para:* **Inciso d)** *Recolectar del medio natural reproductores, larvas, postlarvas, crías, huevos, semillas, alevines o en cualquier otro estadio, y* **Inciso e)** *Acuacultura didáctica.*		

Artículos 22.- *la Secretaría podrá inscribir en el Registro Nacional de Pesca a los acuicultores que no requieran concesión, permiso o Autorización.*	Al **proyecto** le aplica el Artículo, incisos y, fracciones anteriores, porque se trata de una actividad acuícola con fines comerciales.	Por el hecho de presentar a la autoridad correspondiente (SEMARNAT) la Manifestación de Impacto Ambiental, el promovente está cumpliendo con este apartado. El proyecto se vincula por la obligatoriedad de obtener la autorización correspondiente para realizar las obras descritas en esta manifestación de impacto ambiental. Como ya se mencionó anteriormente, la promovente una vez autorizado el proyecto en materia ambiental procederá a tramitar el Registro Nacional de Pesca para la unidad de producción acuícola.
Art. 30°.- *Las actividades pesqueras se clasifican en:* **II.-** *Cultivo o acuacultura con fines*		
Artículo 31°.- *Para realizar las actividades de pesca se requiere lo siguiente:* **I,** *Concesión, para:* **Inciso b)** *Acuacultura comercial* **II,** Permiso, para: **Inciso g)** *Acuacultura de fomento* **III,** *Autorización, para:* **Inciso d)** *Recolectar del medio natural reproductores, larvas, postlarvas, crías, huevos, semillas, alevines o en cualquier otro estadio, y* **Inciso e)** *Acuacultura didáctica.*		

Artículos 22.- *la Secretaría podrá inscribir en el Registro Nacional de Pesca a los acuicultores que no requieran concesión, permiso o Autorización.*	Al **proyecto** le aplica el Artículo, incisos y, fracciones anteriores, porque se trata de una actividad acuícola con fines comerciales.	Por el hecho de presentar a la autoridad correspondiente (SEMARNAT) la Manifestación de Impacto Ambiental, el promovente está cumpliendo con este apartado. El proyecto se vincula por la obligatoriedad de obtener la autorización correspondiente para realizar las obras descritas en esta manifestación de impacto ambiental. Como ya se mencionó anteriormente, la promovente una vez autorizado el proyecto en materia ambiental procederá a tramitar el Registro Nacional de Pesca para la unidad de producción acuícola.
Art. 30°.- *Las actividades pesqueras se clasifican en:* **II.-** *Cultivo o acuacultura con fines*		
Artículo 31°.- *Para realizar las actividades de pesca se requiere lo siguiente:* **I,** *Concesión, para:* **Inciso b)** *Acuacultura comercial* **II,** Permiso, para: **Inciso g)** *Acuacultura de fomento* **III,** *Autorización, para:* **Inciso d)** *Recolectar del medio natural reproductores, larvas, postlarvas, crías, huevos, semillas, alevines o en cualquier otro estadio, y* **Inciso e)** *Acuacultura didáctica.*		

Artículos 22.- *la Secretaría podrá inscribir en el Registro Nacional de Pesca a los acuicultores que no requieran concesión, permiso o Autorización.*	Al **proyecto** le aplica el Artículo, incisos y, fracciones anteriores, porque se trata de una actividad acuícola con fines comerciales.	Por el hecho de presentar a la autoridad correspondiente (SEMARNAT) la Manifestación de Impacto Ambiental, el promovente está cumpliendo con este apartado. El proyecto se vincula por la obligatoriedad de obtener la autorización correspondiente para realizar las obras descritas en esta manifestación de impacto ambiental. Como ya se mencionó anteriormente, la promovente una vez autorizado el proyecto en materia ambiental procederá a tramitar el Registro Nacional de Pesca para la unidad de producción acuícola.
Art. 30°.- *Las actividades pesqueras se clasifican en:* **II.-** *Cultivo o acuacultura con fines*		
Artículo 31°.- *Para realizar las actividades de pesca se requiere lo siguiente:* **I,** *Concesión, para:* **Inciso b)** *Acuacultura comercial* **II,** Permiso, para: **Inciso g)** *Acuacultura de fomento* **III,** *Autorización, para:* **Inciso d)** *Recolectar del medio natural reproductores, larvas, postlarvas, crías, huevos, semillas, alevines o en cualquier otro estadio, y* **Inciso e)** *Acuacultura didáctica.*		

Artículos 22.- *la Secretaría podrá inscribir en el Registro Nacional de Pesca a los acuicultores que no requieran concesión, permiso o Autorización.*	Al **proyecto** le aplica el Artículo, incisos y, fracciones anteriores, porque se trata de una actividad acuícola con fines comerciales.	Por el hecho de presentar a la autoridad correspondiente (SEMARNAT) la Manifestación de Impacto Ambiental, el promovente está cumpliendo con este apartado. El proyecto se vincula por la obligatoriedad de obtener la autorización correspondiente para realizar las obras descritas en esta manifestación de impacto ambiental. Como ya se mencionó anteriormente, la promovente una vez autorizado el proyecto en materia ambiental procederá a tramitar el Registro Nacional de Pesca para la unidad de producción acuícola.
Art. 30°.- *Las actividades pesqueras se clasifican en:* **II.-** *Cultivo o acuacultura con fines*		
Artículo 31°.- *Para realizar las actividades de pesca se requiere lo siguiente:* **I,** *Concesión, para:* **Inciso b)** *Acuacultura comercial* **II,** Permiso, para: **Inciso g)** *Acuacultura de fomento* **III,** *Autorización, para:* **Inciso d)** *Recolectar del medio natural reproductores, larvas, postlarvas, crías, huevos, semillas, alevines o en cualquier otro estadio, y* **Inciso e)** *Acuacultura didáctica.*		

Artículos 22.- *la Secretaría podrá inscribir en el Registro Nacional de Pesca a los acuicultores que no requieran concesión, permiso o Autorización.*	Al **proyecto** le aplica el Artículo, incisos y, fracciones anteriores, porque se trata de una actividad acuícola con fines comerciales.	Por el hecho de presentar a la autoridad correspondiente (SEMARNAT) la Manifestación de Impacto Ambiental, el promovente está cumpliendo con este apartado. El proyecto se vincula por la obligatoriedad de obtener la autorización correspondiente para realizar las obras descritas en esta manifestación de impacto ambiental. Como ya se mencionó anteriormente, la promovente una vez autorizado el proyecto en materia ambiental procederá a tramitar el Registro Nacional de Pesca para la unidad de producción acuícola.
Art. 30°.- *Las actividades pesqueras se clasifican en:* **II.-** *Cultivo o acuacultura con fines*		
Artículo 31°.- *Para realizar las actividades de pesca se requiere lo siguiente:* **I,** *Concesión, para:* **Inciso b)** *Acuacultura comercial* **II,** Permiso, para: **Inciso g)** *Acuacultura de fomento* **III,** *Autorización, para:* **Inciso d)** *Recolectar del medio natural reproductores, larvas, postlarvas, crías, huevos, semillas, alevines o en cualquier otro estadio, y* **Inciso e)** *Acuacultura didáctica.*		

Artículos 22.- *la Secretaría podrá inscribir en el Registro Nacional de Pesca a los acuicultores que no requieran concesión, permiso o Autorización.*	Al **proyecto** le aplica el Artículo, incisos y, fracciones anteriores, porque se trata de una actividad acuícola con fines comerciales.	Por el hecho de presentar a la autoridad correspondiente (SEMARNAT) la Manifestación de Impacto Ambiental, el promovente está cumpliendo con este apartado. El proyecto se vincula por la obligatoriedad de obtener la autorización correspondiente para realizar las obras descritas en esta manifestación de impacto ambiental. Como ya se mencionó anteriormente, la promovente una vez autorizado el proyecto en materia ambiental procederá a tramitar el Registro Nacional de Pesca para la unidad de producción acuícola.
Art. 30°.- *Las actividades pesqueras se clasifican en:* **II.-** *Cultivo o acuacultura con fines*		
Artículo 31°.- *Para realizar las actividades de pesca se requiere lo siguiente:* **I,** *Concesión, para:* **Inciso b)** *Acuacultura comercial* **II,** Permiso, para: **Inciso g)** *Acuacultura de fomento* **III,** *Autorización, para:* **Inciso d)** *Recolectar del medio natural reproductores, larvas, postlarvas, crías, huevos, semillas, alevines o en cualquier otro estadio, y* **Inciso e)** *Acuacultura didáctica.*		

Artículos 22.- *la Secretaría podrá inscribir en el Registro Nacional de Pesca a los acuicultores que no requieran concesión, permiso o Autorización.*	Al **proyecto** le aplica el Artículo, incisos y, fracciones anteriores, porque se trata de una actividad acuícola con fines comerciales.	Por el hecho de presentar a la autoridad correspondiente (SEMARNAT) la Manifestación de Impacto Ambiental, el promovente está cumpliendo con este apartado. El proyecto se vincula por la obligatoriedad de obtener la autorización correspondiente para realizar las obras descritas en esta manifestación de impacto ambiental. Como ya se mencionó anteriormente, la promovente una vez autorizado el proyecto en materia ambiental procederá a tramitar el Registro Nacional de Pesca para la unidad de producción acuícola.
Art. 30°.- *Las actividades pesqueras se clasifican en:* **II.-** *Cultivo o acuacultura con fines*		
Artículo 31°.- *Para realizar las actividades de pesca se requiere lo siguiente:* **I,** *Concesión, para:* **Inciso b)** *Acuacultura comercial* **II,** Permiso, para: **Inciso g)** *Acuacultura de fomento* **III,** *Autorización, para:* **Inciso d)** *Recolectar del medio natural reproductores, larvas, postlarvas, crías, huevos, semillas, alevines o en cualquier otro estadio, y* **Inciso e)** *Acuacultura didáctica.*		

Artículos 22.- *la Secretaría podrá inscribir en el Registro Nacional de Pesca a los acuicultores que no requieran concesión, permiso o Autorización.*	Al **proyecto** le aplica el Artículo, incisos y, fracciones anteriores, porque se trata de una actividad acuícola con fines comerciales.	Por el hecho de presentar a la autoridad correspondiente (SEMARNAT) la Manifestación de Impacto Ambiental, el promovente está cumpliendo con este apartado. El proyecto se vincula por la obligatoriedad de obtener la autorización correspondiente para realizar las obras descritas en esta manifestación de impacto ambiental. Como ya se mencionó anteriormente, la promovente una vez autorizado el proyecto en materia ambiental procederá a tramitar el Registro Nacional de Pesca para la unidad de producción acuícola.
Art. 30°.- *Las actividades pesqueras se clasifican en:* **II.-** *Cultivo o acuacultura con fines*		
Artículo 31°.- *Para realizar las actividades de pesca se requiere lo siguiente:* **I,** *Concesión, para:* **Inciso b)** *Acuacultura comercial* **II,** Permiso, para: **Inciso g)** *Acuacultura de fomento* **III,** *Autorización, para:* **Inciso d)** *Recolectar del medio natural reproductores, larvas, postlarvas, crías, huevos, semillas, alevines o en cualquier otro estadio, y* **Inciso e)** *Acuacultura didáctica.*		

Artículos 22.- *la Secretaría podrá inscribir en el Registro Nacional de Pesca a los acuicultores que no requieran concesión, permiso o Autorización.*	Al **proyecto** le aplica el Artículo, incisos y, fracciones anteriores, porque se trata de una actividad acuícola con fines comerciales.	Por el hecho de presentar a la autoridad correspondiente (SEMARNAT) la Manifestación de Impacto Ambiental, el promovente está cumpliendo con este apartado. El proyecto se vincula por la obligatoriedad de obtener la autorización correspondiente para realizar las obras descritas en esta manifestación de impacto ambiental. Como ya se mencionó anteriormente, la promovente una vez autorizado el proyecto en materia ambiental procederá a tramitar el Registro Nacional de Pesca para la unidad de producción acuícola.
Art. 30°.- *Las actividades pesqueras se clasifican en:* **II.-** *Cultivo o acuacultura con fines*		
Artículo 31°.- *Para realizar las actividades de pesca se requiere lo siguiente:* **I,** *Concesión, para:* **Inciso b)** *Acuacultura comercial* **II,** Permiso, para: **Inciso g)** *Acuacultura de fomento* **III,** *Autorización, para:* **Inciso d)** *Recolectar del medio natural reproductores, larvas, postlarvas, crías, huevos, semillas, alevines o en cualquier otro estadio, y* **Inciso e)** *Acuacultura didáctica.*		

Artículos 22.- *la Secretaría podrá inscribir en el Registro Nacional de Pesca a los acuicultores que no requieran concesión, permiso o Autorización.*	Al **proyecto** le aplica el Artículo, incisos y, fracciones anteriores, porque se trata de una actividad acuícola con fines comerciales.	Por el hecho de presentar a la autoridad correspondiente (SEMARNAT) la Manifestación de Impacto Ambiental, el promovente está cumpliendo con este apartado. El proyecto se vincula por la obligatoriedad de obtener la autorización correspondiente para realizar las obras descritas en esta manifestación de impacto ambiental. Como ya se mencionó anteriormente, la promovente una vez autorizado el proyecto en materia ambiental procederá a tramitar el Registro Nacional de Pesca para la unidad de producción acuícola.
Art. 30°.- *Las actividades pesqueras se clasifican en:* **II.-** *Cultivo o acuacultura con fines*		
Artículo 31°.- *Para realizar las actividades de pesca se requiere lo siguiente:* **I,** *Concesión, para:* **Inciso b)** *Acuacultura comercial* **II,** Permiso, para: **Inciso g)** *Acuacultura de fomento* **III,** *Autorización, para:* **Inciso d)** *Recolectar del medio natural reproductores, larvas, postlarvas, crías, huevos, semillas, alevines o en cualquier otro estadio, y* **Inciso e)** *Acuacultura didáctica.*		

Artículos 22.- *la Secretaría podrá inscribir en el Registro Nacional de Pesca a los acuicultores que no requieran concesión, permiso o Autorización.*	Al **proyecto** le aplica el Artículo, incisos y, fracciones anteriores, porque se trata de una actividad acuícola con fines comerciales.	Por el hecho de presentar a la autoridad correspondiente (SEMARNAT) la Manifestación de Impacto Ambiental, el promovente está cumpliendo con este apartado. El proyecto se vincula por la obligatoriedad de obtener la autorización correspondiente para realizar las obras descritas en esta manifestación de impacto ambiental. Como ya se mencionó anteriormente, la promovente una vez autorizado el proyecto en materia ambiental procederá a tramitar el Registro Nacional de Pesca para la unidad de producción acuícola.
Art. 30°.- *Las actividades pesqueras se clasifican en:* **II.-** *Cultivo o acuacultura con fines*		
Artículo 31°.- *Para realizar las actividades de pesca se requiere lo siguiente:* **I,** *Concesión, para:* **Inciso b)** *Acuacultura comercial* **II,** Permiso, para: **Inciso g)** *Acuacultura de fomento* **III,** *Autorización, para:* **Inciso d)** *Recolectar del medio natural reproductores, larvas, postlarvas, crías, huevos, semillas, alevines o en cualquier otro estadio, y* **Inciso e)** *Acuacultura didáctica.*		

Artículos 22.- *la Secretaría podrá inscribir en el Registro Nacional de Pesca a los acuicultores que no requieran concesión, permiso o Autorización.*	Al **proyecto** le aplica el Artículo, incisos y, fracciones anteriores, porque se trata de una actividad acuícola con fines comerciales.	Por el hecho de presentar a la autoridad correspondiente (SEMARNAT) la Manifestación de Impacto Ambiental, el promovente está cumpliendo con este apartado. El proyecto se vincula por la obligatoriedad de obtener la autorización correspondiente para realizar las obras descritas en esta manifestación de impacto ambiental. Como ya se mencionó anteriormente, la promovente una vez autorizado el proyecto en materia ambiental procederá a tramitar el Registro Nacional de Pesca para la unidad de producción acuícola.
Art. 30°.- *Las actividades pesqueras se clasifican en:* **II.-** *Cultivo o acuacultura con fines*		
Artículo 31°.- *Para realizar las actividades de pesca se requiere lo siguiente:* **I,** *Concesión, para:* **Inciso b)** *Acuacultura comercial* **II,** Permiso, para: **Inciso g)** *Acuacultura de fomento* **III,** *Autorización, para:* **Inciso d)** *Recolectar del medio natural reproductores, larvas, postlarvas, crías, huevos, semillas, alevines o en cualquier otro estadio, y* **Inciso e)** *Acuacultura didáctica.*		

Artículos 22.- *la Secretaría podrá inscribir en el Registro Nacional de Pesca a los acuicultores que no requieran concesión, permiso o Autorización.*	Al **proyecto** le aplica el Artículo, incisos y, fracciones anteriores, porque se trata de una actividad acuícola con fines comerciales.	Por el hecho de presentar a la autoridad correspondiente (SEMARNAT) la Manifestación de Impacto Ambiental, el promovente está cumpliendo con este apartado. El proyecto se vincula por la obligatoriedad de obtener la autorización correspondiente para realizar las obras descritas en esta manifestación de impacto ambiental. Como ya se mencionó anteriormente, la promovente una vez autorizado el proyecto en materia ambiental procederá a tramitar el Registro Nacional de Pesca para la unidad de producción acuícola.
Art. 30°.- *Las actividades pesqueras se clasifican en:* **II.-** *Cultivo o acuacultura con fines*		
Artículo 31°.- *Para realizar las actividades de pesca se requiere lo siguiente:* **I,** *Concesión, para:* **Inciso b)** *Acuacultura comercial* **II,** Permiso, para: **Inciso g)** *Acuacultura de fomento* **III,** *Autorización, para:* **Inciso d)** *Recolectar del medio natural reproductores, larvas, postlarvas, crías, huevos, semillas, alevines o en cualquier otro estadio, y* **Inciso e)** *Acuacultura didáctica.*		

Artículos 22.- *la Secretaría podrá inscribir en el Registro Nacional de Pesca a los acuicultores que no requieran concesión, permiso o Autorización.*	Al **proyecto** le aplica el Artículo, incisos y, fracciones anteriores, porque se trata de una actividad acuícola con fines comerciales.	Por el hecho de presentar a la autoridad correspondiente (SEMARNAT) la Manifestación de Impacto Ambiental, el promovente está cumpliendo con este apartado. El proyecto se vincula por la obligatoriedad de obtener la autorización correspondiente para realizar las obras descritas en esta manifestación de impacto ambiental. Como ya se mencionó anteriormente, la promovente una vez autorizado el proyecto en materia ambiental procederá a tramitar el Registro Nacional de Pesca para la unidad de producción acuícola.
Art. 30°.- *Las actividades pesqueras se clasifican en:* **II.-** *Cultivo o acuacultura con fines*		
Artículo 31°.- *Para realizar las actividades de pesca se requiere lo siguiente:* **I,** *Concesión, para:* **Inciso b)** *Acuacultura comercial* **II,** Permiso, para: **Inciso g)** *Acuacultura de fomento* **III,** *Autorización, para:* **Inciso d)** *Recolectar del medio natural reproductores, larvas, postlarvas, crías, huevos, semillas, alevines o en cualquier otro estadio, y* **Inciso e)** *Acuacultura didáctica.*		

Artículos 22.- *la Secretaría podrá inscribir en el Registro Nacional de Pesca a los acuicultores que no requieran concesión, permiso o Autorización.*	Al **proyecto** le aplica el Artículo, incisos y, fracciones anteriores, porque se trata de una actividad acuícola con fines comerciales.	Por el hecho de presentar a la autoridad correspondiente (SEMARNAT) la Manifestación de Impacto Ambiental, el promovente está cumpliendo con este apartado. El proyecto se vincula por la obligatoriedad de obtener la autorización correspondiente para realizar las obras descritas en esta manifestación de impacto ambiental. Como ya se mencionó anteriormente, la promovente una vez autorizado el proyecto en materia ambiental procederá a tramitar el Registro Nacional de Pesca para la unidad de producción acuícola.
Art. 30°.- *Las actividades pesqueras se clasifican en:* **II.-** *Cultivo o acuacultura con fines*		
Artículo 31°.- *Para realizar las actividades de pesca se requiere lo siguiente:* **I,** *Concesión, para:* **Inciso b)** *Acuacultura comercial* **II,** Permiso, para: **Inciso g)** *Acuacultura de fomento* **III,** *Autorización, para:* **Inciso d)** *Recolectar del medio natural reproductores, larvas, postlarvas, crías, huevos, semillas, alevines o en cualquier otro estadio, y* **Inciso e)** *Acuacultura didáctica.*		

Artículos 22.- *la Secretaría podrá inscribir en el Registro Nacional de Pesca a los acuicultores que no requieran concesión, permiso o Autorización.*	Al **proyecto** le aplica el Artículo, incisos y, fracciones anteriores, porque se trata de una actividad acuícola con fines comerciales.	Por el hecho de presentar a la autoridad correspondiente (SEMARNAT) la Manifestación de Impacto Ambiental, el promovente está cumpliendo con este apartado. El proyecto se vincula por la obligatoriedad de obtener la autorización correspondiente para realizar las obras descritas en esta manifestación de impacto ambiental. Como ya se mencionó anteriormente, la promovente una vez autorizado el proyecto en materia ambiental procederá a tramitar el Registro Nacional de Pesca para la unidad de producción acuícola.
Art. 30°.- *Las actividades pesqueras se clasifican en:* **II.-** *Cultivo o acuacultura con fines*		
Artículo 31°.- *Para realizar las actividades de pesca se requiere lo siguiente:* **I,** *Concesión, para:* **Inciso b)** *Acuacultura comercial* **II,** Permiso, para: **Inciso g)** *Acuacultura de fomento* **III,** *Autorización, para:* **Inciso d)** *Recolectar del medio natural reproductores, larvas, postlarvas, crías, huevos, semillas, alevines o en cualquier otro estadio, y* **Inciso e)** *Acuacultura didáctica.*		

Artículos 22.- *la Secretaría podrá inscribir en el Registro Nacional de Pesca a los acuicultores que no requieran concesión, permiso o Autorización.*	Al **proyecto** le aplica el Artículo, incisos y, fracciones anteriores, porque se trata de una actividad acuícola con fines comerciales.	Por el hecho de presentar a la autoridad correspondiente (SEMARNAT) la Manifestación de Impacto Ambiental, el promovente está cumpliendo con este apartado. El proyecto se vincula por la obligatoriedad de obtener la autorización correspondiente para realizar las obras descritas en esta manifestación de impacto ambiental. Como ya se mencionó anteriormente, la promovente una vez autorizado el proyecto en materia ambiental procederá a tramitar el Registro Nacional de Pesca para la unidad de producción acuícola.
Art. 30°.- *Las actividades pesqueras se clasifican en:* **II.-** *Cultivo o acuacultura con fines*		
Artículo 31°.- *Para realizar las actividades de pesca se requiere lo siguiente:* **I,** *Concesión, para:* **Inciso b)** *Acuacultura comercial* **II,** Permiso, para: **Inciso g)** *Acuacultura de fomento* **III,** *Autorización, para:* **Inciso d)** *Recolectar del medio natural reproductores, larvas, postlarvas, crías, huevos, semillas, alevines o en cualquier otro estadio, y* **Inciso e)** *Acuacultura didáctica.*		

Artículos 22.- *la Secretaría podrá inscribir en el Registro Nacional de Pesca a los acuicultores que no requieran concesión, permiso o Autorización.*	Al **proyecto** le aplica el Artículo, incisos y, fracciones anteriores, porque se trata de una actividad acuícola con fines comerciales.	Por el hecho de presentar a la autoridad correspondiente (SEMARNAT) la Manifestación de Impacto Ambiental, el promovente está cumpliendo con este apartado. El proyecto se vincula por la obligatoriedad de obtener la autorización correspondiente para realizar las obras descritas en esta manifestación de impacto ambiental. Como ya se mencionó anteriormente, la promovente una vez autorizado el proyecto en materia ambiental procederá a tramitar el Registro Nacional de Pesca para la unidad de producción acuícola.
Art. 30°.- *Las actividades pesqueras se clasifican en:* **II.-** *Cultivo o acuacultura con fines*		
Artículo 31°.- *Para realizar las actividades de pesca se requiere lo siguiente:* **I,** *Concesión, para:* **Inciso b)** *Acuacultura comercial* **II,** Permiso, para: **Inciso g)** *Acuacultura de fomento* **III,** *Autorización, para:* **Inciso d)** *Recolectar del medio natural reproductores, larvas, postlarvas, crías, huevos, semillas, alevines o en cualquier otro estadio, y* **Inciso e)** *Acuacultura didáctica.*		

Artículos 22.- *la Secretaría podrá inscribir en el Registro Nacional de Pesca a los acuicultores que no requieran concesión, permiso o Autorización.*	Al **proyecto** le aplica el Artículo, incisos y, fracciones anteriores, porque se trata de una actividad acuícola con fines comerciales.	Por el hecho de presentar a la autoridad correspondiente (SEMARNAT) la Manifestación de Impacto Ambiental, el promovente está cumpliendo con este apartado. El proyecto se vincula por la obligatoriedad de obtener la autorización correspondiente para realizar las obras descritas en esta manifestación de impacto ambiental. Como ya se mencionó anteriormente, la promovente una vez autorizado el proyecto en materia ambiental procederá a tramitar el Registro Nacional de Pesca para la unidad de producción acuícola.
Art. 30°.- *Las actividades pesqueras se clasifican en:* **II.-** *Cultivo o acuacultura con fines*		
Artículo 31°.- *Para realizar las actividades de pesca se requiere lo siguiente:* **I,** *Concesión, para:* **Inciso b)** *Acuacultura comercial* **II,** Permiso, para: **Inciso g)** *Acuacultura de fomento* **III,** *Autorización, para:* **Inciso d)** *Recolectar del medio natural reproductores, larvas, postlarvas, crías, huevos, semillas, alevines o en cualquier otro estadio, y* **Inciso e)** *Acuacultura didáctica.*		

Artículos 22.- *la Secretaría podrá inscribir en el Registro Nacional de Pesca a los acuicultores que no requieran concesión, permiso o Autorización.*	Al **proyecto** le aplica el Artículo, incisos y, fracciones anteriores, porque se trata de una actividad acuícola con fines comerciales.	Por el hecho de presentar a la autoridad correspondiente (SEMARNAT) la Manifestación de Impacto Ambiental, el promovente está cumpliendo con este apartado. El proyecto se vincula por la obligatoriedad de obtener la autorización correspondiente para realizar las obras descritas en esta manifestación de impacto ambiental. Como ya se mencionó anteriormente, la promovente una vez autorizado el proyecto en materia ambiental procederá a tramitar el Registro Nacional de Pesca para la unidad de producción acuícola.
Art. 30°.- *Las actividades pesqueras se clasifican en:* **II.-** *Cultivo o acuacultura con fines*		
Artículo 31°.- *Para realizar las actividades de pesca se requiere lo siguiente:* **I,** *Concesión, para:* **Inciso b)** *Acuacultura comercial* **II,** Permiso, para: **Inciso g)** *Acuacultura de fomento* **III,** *Autorización, para:* **Inciso d)** *Recolectar del medio natural reproductores, larvas, postlarvas, crías, huevos, semillas, alevines o en cualquier otro estadio, y* **Inciso e)** *Acuacultura didáctica.*		

Artículos 22.- *la Secretaría podrá inscribir en el Registro Nacional de Pesca a los acuicultores que no requieran concesión, permiso o Autorización.*	Al **proyecto** le aplica el Artículo, incisos y, fracciones anteriores, porque se trata de una actividad acuícola con fines comerciales.	Por el hecho de presentar a la autoridad correspondiente (SEMARNAT) la Manifestación de Impacto Ambiental, el promovente está cumpliendo con este apartado. El proyecto se vincula por la obligatoriedad de obtener la autorización correspondiente para realizar las obras descritas en esta manifestación de impacto ambiental. Como ya se mencionó anteriormente, la promovente una vez autorizado el proyecto en materia ambiental procederá a tramitar el Registro Nacional de Pesca para la unidad de producción acuícola.
Art. 30°.- *Las actividades pesqueras se clasifican en:* **II.-** *Cultivo o acuacultura con fines*		
Artículo 31°.- *Para realizar las actividades de pesca se requiere lo siguiente:* **I,** *Concesión, para:* **Inciso b)** *Acuacultura comercial* **II,** Permiso, para: **Inciso g)** *Acuacultura de fomento* **III,** *Autorización, para:* **Inciso d)** *Recolectar del medio natural reproductores, larvas, postlarvas, crías, huevos, semillas, alevines o en cualquier otro estadio, y* **Inciso e)** *Acuacultura didáctica.*		

Artículos 22.- *la Secretaría podrá inscribir en el Registro Nacional de Pesca a los acuicultores que no requieran concesión, permiso o Autorización.*	Al **proyecto** le aplica el Artículo, incisos y, fracciones anteriores, porque se trata de una actividad acuícola con fines comerciales.	Por el hecho de presentar a la autoridad correspondiente (SEMARNAT) la Manifestación de Impacto Ambiental, el promovente está cumpliendo con este apartado. El proyecto se vincula por la obligatoriedad de obtener la autorización correspondiente para realizar las obras descritas en esta manifestación de impacto ambiental. Como ya se mencionó anteriormente, la promovente una vez autorizado el proyecto en materia ambiental procederá a tramitar el Registro Nacional de Pesca para la unidad de producción acuícola.
Art. 30°.- *Las actividades pesqueras se clasifican en:* **II.-** *Cultivo o acuacultura con fines*		
Artículo 31°.- *Para realizar las actividades de pesca se requiere lo siguiente:* **I,** *Concesión, para:* **Inciso b)** *Acuacultura comercial* **II,** Permiso, para: **Inciso g)** *Acuacultura de fomento* **III,** *Autorización, para:* **Inciso d)** *Recolectar del medio natural reproductores, larvas, postlarvas, crías, huevos, semillas, alevines o en cualquier otro estadio, y* **Inciso e)** *Acuacultura didáctica.*		

Artículos 22.- *la Secretaría podrá inscribir en el Registro Nacional de Pesca a los acuicultores que no requieran concesión, permiso o Autorización.*	Al **proyecto** le aplica el Artículo, incisos y, fracciones anteriores, porque se trata de una actividad acuícola con fines comerciales.	Por el hecho de presentar a la autoridad correspondiente (SEMARNAT) la Manifestación de Impacto Ambiental, el promovente está cumpliendo con este apartado. El proyecto se vincula por la obligatoriedad de obtener la autorización correspondiente para realizar las obras descritas en esta manifestación de impacto ambiental. Como ya se mencionó anteriormente, la promovente una vez autorizado el proyecto en materia ambiental procederá a tramitar el Registro Nacional de Pesca para la unidad de producción acuícola.
Art. 30°.- *Las actividades pesqueras se clasifican en:* **II.-** *Cultivo o acuacultura con fines*		
Artículo 31°.- *Para realizar las actividades de pesca se requiere lo siguiente:* **I,** *Concesión, para:* **Inciso b)** *Acuacultura comercial* **II,** Permiso, para: **Inciso g)** *Acuacultura de fomento* **III,** *Autorización, para:* **Inciso d)** *Recolectar del medio natural reproductores, larvas, postlarvas, crías, huevos, semillas, alevines o en cualquier otro estadio, y* **Inciso e)** *Acuacultura didáctica.*		

Artículos 22.- *la Secretaría podrá inscribir en el Registro Nacional de Pesca a los acuicultores que no requieran concesión, permiso o Autorización.*	Al **proyecto** le aplica el Artículo, incisos y, fracciones anteriores, porque se trata de una actividad acuícola con fines comerciales.	Por el hecho de presentar a la autoridad correspondiente (SEMARNAT) la Manifestación de Impacto Ambiental, el promovente está cumpliendo con este apartado. El proyecto se vincula por la obligatoriedad de obtener la autorización correspondiente para realizar las obras descritas en esta manifestación de impacto ambiental. Como ya se mencionó anteriormente, la promovente una vez autorizado el proyecto en materia ambiental procederá a tramitar el Registro Nacional de Pesca para la unidad de producción acuícola.
Art. 30°.- *Las actividades pesqueras se clasifican en:* **II.-** *Cultivo o acuacultura con fines*		
Artículo 31°.- *Para realizar las actividades de pesca se requiere lo siguiente:* **I,** *Concesión, para:* **Inciso b)** *Acuacultura comercial* **II,** Permiso, para: **Inciso g)** *Acuacultura de fomento* **III,** *Autorización, para:* **Inciso d)** *Recolectar del medio natural reproductores, larvas, postlarvas, crías, huevos, semillas, alevines o en cualquier otro estadio, y* **Inciso e)** *Acuacultura didáctica.*		

Artículos 22.- *la Secretaría podrá inscribir en el Registro Nacional de Pesca a los acuicultores que no requieran concesión, permiso o Autorización.*	Al **proyecto** le aplica el Artículo, incisos y, fracciones anteriores, porque se trata de una actividad acuícola con fines comerciales.	Por el hecho de presentar a la autoridad correspondiente (SEMARNAT) la Manifestación de Impacto Ambiental, el promovente está cumpliendo con este apartado. El proyecto se vincula por la obligatoriedad de obtener la autorización correspondiente para realizar las obras descritas en esta manifestación de impacto ambiental. Como ya se mencionó anteriormente, la promovente una vez autorizado el proyecto en materia ambiental procederá a tramitar el Registro Nacional de Pesca para la unidad de producción acuícola.
Art. 30°.- *Las actividades pesqueras se clasifican en:* **II.-** *Cultivo o acuacultura con fines*		
Artículo 31°.- *Para realizar las actividades de pesca se requiere lo siguiente:* **I,** *Concesión, para:* **Inciso b)** *Acuacultura comercial* **II,** Permiso, para: **Inciso g)** *Acuacultura de fomento* **III,** *Autorización, para:* **Inciso d)** *Recolectar del medio natural reproductores, larvas, postlarvas, crías, huevos, semillas, alevines o en cualquier otro estadio, y* **Inciso e)** *Acuacultura didáctica.*		

Artículos 22.- *la Secretaría podrá inscribir en el Registro Nacional de Pesca a los acuicultores que no requieran concesión, permiso o Autorización.*	Al **proyecto** le aplica el Artículo, incisos y, fracciones anteriores, porque se trata de una actividad acuícola con fines comerciales.	Por el hecho de presentar a la autoridad correspondiente (SEMARNAT) la Manifestación de Impacto Ambiental, el promovente está cumpliendo con este apartado. El proyecto se vincula por la obligatoriedad de obtener la autorización correspondiente para realizar las obras descritas en esta manifestación de impacto ambiental. Como ya se mencionó anteriormente, la promovente una vez autorizado el proyecto en materia ambiental procederá a tramitar el Registro Nacional de Pesca para la unidad de producción acuícola.
Art. 30°.- *Las actividades pesqueras se clasifican en:* **II.-** *Cultivo o acuacultura con fines*		
Artículo 31°.- *Para realizar las actividades de pesca se requiere lo siguiente:* **I,** *Concesión, para:* **Inciso b)** *Acuacultura comercial* **II,** Permiso, para: **Inciso g)** *Acuacultura de fomento* **III,** *Autorización, para:* **Inciso d)** *Recolectar del medio natural reproductores, larvas, postlarvas, crías, huevos, semillas, alevines o en cualquier otro estadio, y* **Inciso e)** *Acuacultura didáctica.*		

Artículos 22.- *la Secretaría podrá inscribir en el Registro Nacional de Pesca a los acuicultores que no requieran concesión, permiso o Autorización.*	Al **proyecto** le aplica el Artículo, incisos y, fracciones anteriores, porque se trata de una actividad acuícola con fines comerciales.	Por el hecho de presentar a la autoridad correspondiente (SEMARNAT) la Manifestación de Impacto Ambiental, el promovente está cumpliendo con este apartado. El proyecto se vincula por la obligatoriedad de obtener la autorización correspondiente para realizar las obras descritas en esta manifestación de impacto ambiental. Como ya se mencionó anteriormente, la promovente una vez autorizado el proyecto en materia ambiental procederá a tramitar el Registro Nacional de Pesca para la unidad de producción acuícola.
Art. 30°.- *Las actividades pesqueras se clasifican en:* **II.-** *Cultivo o acuacultura con fines*		
Artículo 31°.- *Para realizar las actividades de pesca se requiere lo siguiente:* **I,** *Concesión, para:* **Inciso b)** *Acuacultura comercial* **II,** Permiso, para: **Inciso g)** *Acuacultura de fomento* **III,** *Autorización, para:* **Inciso d)** *Recolectar del medio natural reproductores, larvas, postlarvas, crías, huevos, semillas, alevines o en cualquier otro estadio, y* **Inciso e)** *Acuacultura didáctica.*		

Artículos 22.- *la Secretaría podrá inscribir en el Registro Nacional de Pesca a los acuicultores que no requieran concesión, permiso o Autorización.*	Al **proyecto** le aplica el Artículo, incisos y, fracciones anteriores, porque se trata de una actividad acuícola con fines comerciales.	Por el hecho de presentar a la autoridad correspondiente (SEMARNAT) la Manifestación de Impacto Ambiental, el promovente está cumpliendo con este apartado. El proyecto se vincula por la obligatoriedad de obtener la autorización correspondiente para realizar las obras descritas en esta manifestación de impacto ambiental. Como ya se mencionó anteriormente, la promovente una vez autorizado el proyecto en materia ambiental procederá a tramitar el Registro Nacional de Pesca para la unidad de producción acuícola.
Art. 30°.- *Las actividades pesqueras se clasifican en:* **II.-** *Cultivo o acuacultura con fines*		
Artículo 31°.- *Para realizar las actividades de pesca se requiere lo siguiente:* **I,** *Concesión, para:* **Inciso b)** *Acuacultura comercial* **II,** Permiso, para: **Inciso g)** *Acuacultura de fomento* **III,** *Autorización, para:* **Inciso d)** *Recolectar del medio natural reproductores, larvas, postlarvas, crías, huevos, semillas, alevines o en cualquier otro estadio, y* **Inciso e)** *Acuacultura didáctica.*		

Artículos 22.- *la Secretaría podrá inscribir en el Registro Nacional de Pesca a los acuicultores que no requieran concesión, permiso o Autorización.*	Al **proyecto** le aplica el Artículo, incisos y, fracciones anteriores, porque se trata de una actividad acuícola con fines comerciales.	Por el hecho de presentar a la autoridad correspondiente (SEMARNAT) la Manifestación de Impacto Ambiental, el promovente está cumpliendo con este apartado. El proyecto se vincula por la obligatoriedad de obtener la autorización correspondiente para realizar las obras descritas en esta manifestación de impacto ambiental. Como ya se mencionó anteriormente, la promovente una vez autorizado el proyecto en materia ambiental procederá a tramitar el Registro Nacional de Pesca para la unidad de producción acuícola.
Art. 30°.- *Las actividades pesqueras se clasifican en:* **II.-** *Cultivo o acuacultura con fines*		
Artículo 31°.- *Para realizar las actividades de pesca se requiere lo siguiente:* **I,** *Concesión, para:* **Inciso b)** *Acuacultura comercial* **II,** Permiso, para: **Inciso g)** *Acuacultura de fomento* **III,** *Autorización, para:* **Inciso d)** *Recolectar del medio natural reproductores, larvas, postlarvas, crías, huevos, semillas, alevines o en cualquier otro estadio, y* **Inciso e)** *Acuacultura didáctica.*		

Artículos 22.- *la Secretaría podrá inscribir en el Registro Nacional de Pesca a los acuicultores que no requieran concesión, permiso o Autorización.*	Al **proyecto** le aplica el Artículo, incisos y, fracciones anteriores, porque se trata de una actividad acuícola con fines comerciales.	Por el hecho de presentar a la autoridad correspondiente (SEMARNAT) la Manifestación de Impacto Ambiental, el promovente está cumpliendo con este apartado. El proyecto se vincula por la obligatoriedad de obtener la autorización correspondiente para realizar las obras descritas en esta manifestación de impacto ambiental. Como ya se mencionó anteriormente, la promovente una vez autorizado el proyecto en materia ambiental procederá a tramitar el Registro Nacional de Pesca para la unidad de producción acuícola.
Art. 30°.- *Las actividades pesqueras se clasifican en:* **II.-** *Cultivo o acuacultura con fines*		
Artículo 31°.- *Para realizar las actividades de pesca se requiere lo siguiente:* **I,** *Concesión, para:* **Inciso b)** *Acuacultura comercial* **II,** Permiso, para: **Inciso g)** *Acuacultura de fomento* **III,** *Autorización, para:* **Inciso d)** *Recolectar del medio natural reproductores, larvas, postlarvas, crías, huevos, semillas, alevines o en cualquier otro estadio, y* **Inciso e)** *Acuacultura didáctica.*		

Artículos 22.- *la Secretaría podrá inscribir en el Registro Nacional de Pesca a los acuicultores que no requieran concesión, permiso o Autorización.*	Al **proyecto** le aplica el Artículo, incisos y, fracciones anteriores, porque se trata de una actividad acuícola con fines comerciales.	Por el hecho de presentar a la autoridad correspondiente (SEMARNAT) la Manifestación de Impacto Ambiental, el promovente está cumpliendo con este apartado. El proyecto se vincula por la obligatoriedad de obtener la autorización correspondiente para realizar las obras descritas en esta manifestación de impacto ambiental. Como ya se mencionó anteriormente, la promovente una vez autorizado el proyecto en materia ambiental procederá a tramitar el Registro Nacional de Pesca para la unidad de producción acuícola.
Art. 30°.- *Las actividades pesqueras se clasifican en:* **II.-** *Cultivo o acuacultura con fines*		
Artículo 31°.- *Para realizar las actividades de pesca se requiere lo siguiente:* **I,** *Concesión, para:* **Inciso b)** *Acuacultura comercial* **II,** Permiso, para: **Inciso g)** *Acuacultura de fomento* **III,** *Autorización, para:* **Inciso d)** *Recolectar del medio natural reproductores, larvas, postlarvas, crías, huevos, semillas, alevines o en cualquier otro estadio, y* **Inciso e)** *Acuacultura didáctica.*		

Artículos 22.- *la Secretaría podrá inscribir en el Registro Nacional de Pesca a los acuicultores que no requieran concesión, permiso o Autorización.*	Al **proyecto** le aplica el Artículo, incisos y, fracciones anteriores, porque se trata de una actividad acuícola con fines comerciales.	Por el hecho de presentar a la autoridad correspondiente (SEMARNAT) la Manifestación de Impacto Ambiental, el promovente está cumpliendo con este apartado. El proyecto se vincula por la obligatoriedad de obtener la autorización correspondiente para realizar las obras descritas en esta manifestación de impacto ambiental. Como ya se mencionó anteriormente, la promovente una vez autorizado el proyecto en materia ambiental procederá a tramitar el Registro Nacional de Pesca para la unidad de producción acuícola.
Art. 30°.- *Las actividades pesqueras se clasifican en:* **II.-** *Cultivo o acuacultura con fines*		
Artículo 31°.- *Para realizar las actividades de pesca se requiere lo siguiente:* **I,** *Concesión, para:* **Inciso b)** *Acuacultura comercial* **II,** Permiso, para: **Inciso g)** *Acuacultura de fomento* **III,** *Autorización, para:* **Inciso d)** *Recolectar del medio natural reproductores, larvas, postlarvas, crías, huevos, semillas, alevines o en cualquier otro estadio, y* **Inciso e)** *Acuacultura didáctica.*		

Artículos 22.- *la Secretaría podrá inscribir en el Registro Nacional de Pesca a los acuicultores que no requieran concesión, permiso o Autorización.*	Al **proyecto** le aplica el Artículo, incisos y, fracciones anteriores, porque se trata de una actividad acuícola con fines comerciales.	Por el hecho de presentar a la autoridad correspondiente (SEMARNAT) la Manifestación de Impacto Ambiental, el promovente está cumpliendo con este apartado. El proyecto se vincula por la obligatoriedad de obtener la autorización correspondiente para realizar las obras descritas en esta manifestación de impacto ambiental. Como ya se mencionó anteriormente, la promovente una vez autorizado el proyecto en materia ambiental procederá a tramitar el Registro Nacional de Pesca para la unidad de producción acuícola.
Art. 30°.- *Las actividades pesqueras se clasifican en:* **II.-** *Cultivo o acuacultura con fines*		
Artículo 31°.- *Para realizar las actividades de pesca se requiere lo siguiente:* **I,** *Concesión, para:* **Inciso b)** *Acuacultura comercial* **II,** Permiso, para: **Inciso g)** *Acuacultura de fomento* **III,** *Autorización, para:* **Inciso d)** *Recolectar del medio natural reproductores, larvas, postlarvas, crías, huevos, semillas, alevines o en cualquier otro estadio, y* **Inciso e)** *Acuacultura didáctica.*		

Artículos 22.- *la Secretaría podrá inscribir en el Registro Nacional de Pesca a los acuicultores que no requieran concesión, permiso o Autorización.*	Al **proyecto** le aplica el Artículo, incisos y, fracciones anteriores, porque se trata de una actividad acuícola con fines comerciales.	Por el hecho de presentar a la autoridad correspondiente (SEMARNAT) la Manifestación de Impacto Ambiental, el promovente está cumpliendo con este apartado. El proyecto se vincula por la obligatoriedad de obtener la autorización correspondiente para realizar las obras descritas en esta manifestación de impacto ambiental. Como ya se mencionó anteriormente, la promovente una vez autorizado el proyecto en materia ambiental procederá a tramitar el Registro Nacional de Pesca para la unidad de producción acuícola.
Art. 30°.- *Las actividades pesqueras se clasifican en:* **II.-** *Cultivo o acuacultura con fines*		
Artículo 31°.- *Para realizar las actividades de pesca se requiere lo siguiente:* **I,** *Concesión, para:* **Inciso b)** *Acuacultura comercial* **II,** Permiso, para: **Inciso g)** *Acuacultura de fomento* **III,** *Autorización, para:* **Inciso d)** *Recolectar del medio natural reproductores, larvas, postlarvas, crías, huevos, semillas, alevines o en cualquier otro estadio, y* **Inciso e)** *Acuacultura didáctica.*		

Artículos 22.- *la Secretaría podrá inscribir en el Registro Nacional de Pesca a los acuicultores que no requieran concesión, permiso o Autorización.*	Al **proyecto** le aplica el Artículo, incisos y, fracciones anteriores, porque se trata de una actividad acuícola con fines comerciales.	Por el hecho de presentar a la autoridad correspondiente (SEMARNAT) la Manifestación de Impacto Ambiental, el promovente está cumpliendo con este apartado. El proyecto se vincula por la obligatoriedad de obtener la autorización correspondiente para realizar las obras descritas en esta manifestación de impacto ambiental. Como ya se mencionó anteriormente, la promovente una vez autorizado el proyecto en materia ambiental procederá a tramitar el Registro Nacional de Pesca para la unidad de producción acuícola.
Art. 30°.- *Las actividades pesqueras se clasifican en:* **II.-** *Cultivo o acuacultura con fines*		
Artículo 31°.- *Para realizar las actividades de pesca se requiere lo siguiente:* **I,** *Concesión, para:* **Inciso b)** *Acuacultura comercial* **II,** Permiso, para: **Inciso g)** *Acuacultura de fomento* **III,** *Autorización, para:* **Inciso d)** *Recolectar del medio natural reproductores, larvas, postlarvas, crías, huevos, semillas, alevines o en cualquier otro estadio, y* **Inciso e)** *Acuacultura didáctica.*		

Artículos 22.- *la Secretaría podrá inscribir en el Registro Nacional de Pesca a los acuicultores que no requieran concesión, permiso o Autorización.*	Al **proyecto** le aplica el Artículo, incisos y, fracciones anteriores, porque se trata de una actividad acuícola con fines comerciales.	Por el hecho de presentar a la autoridad correspondiente (SEMARNAT) la Manifestación de Impacto Ambiental, el promovente está cumpliendo con este apartado. El proyecto se vincula por la obligatoriedad de obtener la autorización correspondiente para realizar las obras descritas en esta manifestación de impacto ambiental. Como ya se mencionó anteriormente, la promovente una vez autorizado el proyecto en materia ambiental procederá a tramitar el Registro Nacional de Pesca para la unidad de producción acuícola.
Art. 30°.- *Las actividades pesqueras se clasifican en:* **II.-** *Cultivo o acuacultura con fines*		
Artículo 31°.- *Para realizar las actividades de pesca se requiere lo siguiente:* **I,** *Concesión, para:* **Inciso b)** *Acuacultura comercial* **II,** Permiso, para: **Inciso g)** *Acuacultura de fomento* **III,** *Autorización, para:* **Inciso d)** *Recolectar del medio natural reproductores, larvas, postlarvas, crías, huevos, semillas, alevines o en cualquier otro estadio, y* **Inciso e)** *Acuacultura didáctica.*		

Artículos 22.- *la Secretaría podrá inscribir en el Registro Nacional de Pesca a los acuicultores que no requieran concesión, permiso o Autorización.*	Al **proyecto** le aplica el Artículo, incisos y, fracciones anteriores, porque se trata de una actividad acuícola con fines comerciales.	Por el hecho de presentar a la autoridad correspondiente (SEMARNAT) la Manifestación de Impacto Ambiental, el promovente está cumpliendo con este apartado. El proyecto se vincula por la obligatoriedad de obtener la autorización correspondiente para realizar las obras descritas en esta manifestación de impacto ambiental. Como ya se mencionó anteriormente, la promovente una vez autorizado el proyecto en materia ambiental procederá a tramitar el Registro Nacional de Pesca para la unidad de producción acuícola.
Art. 30°.- *Las actividades pesqueras se clasifican en:* **II.-** *Cultivo o acuacultura con fines*		
Artículo 31°.- *Para realizar las actividades de pesca se requiere lo siguiente:* **I,** *Concesión, para:* **Inciso b)** *Acuacultura comercial* **II,** Permiso, para: **Inciso g)** *Acuacultura de fomento* **III,** *Autorización, para:* **Inciso d)** *Recolectar del medio natural reproductores, larvas, postlarvas, crías, huevos, semillas, alevines o en cualquier otro estadio, y* **Inciso e)** *Acuacultura didáctica.*		

Artículos 22.- *la Secretaría podrá inscribir en el Registro Nacional de Pesca a los acuicultores que no requieran concesión, permiso o Autorización.*	Al **proyecto** le aplica el Artículo, incisos y, fracciones anteriores, porque se trata de una actividad acuícola con fines comerciales.	Por el hecho de presentar a la autoridad correspondiente (SEMARNAT) la Manifestación de Impacto Ambiental, el promovente está cumpliendo con este apartado. El proyecto se vincula por la obligatoriedad de obtener la autorización correspondiente para realizar las obras descritas en esta manifestación de impacto ambiental. Como ya se mencionó anteriormente, la promovente una vez autorizado el proyecto en materia ambiental procederá a tramitar el Registro Nacional de Pesca para la unidad de producción acuícola.
Art. 30°.- *Las actividades pesqueras se clasifican en:* **II.-** *Cultivo o acuacultura con fines*		
Artículo 31°.- *Para realizar las actividades de pesca se requiere lo siguiente:* **I,** *Concesión, para:* **Inciso b)** *Acuacultura comercial* **II,** Permiso, para: **Inciso g)** *Acuacultura de fomento* **III,** *Autorización, para:* **Inciso d)** *Recolectar del medio natural reproductores, larvas, postlarvas, crías, huevos, semillas, alevines o en cualquier otro estadio, y* **Inciso e)** *Acuacultura didáctica.*		

Artículos 22.- *la Secretaría podrá inscribir en el Registro Nacional de Pesca a los acuicultores que no requieran concesión, permiso o Autorización.*	Al **proyecto** le aplica el Artículo, incisos y, fracciones anteriores, porque se trata de una actividad acuícola con fines comerciales.	Por el hecho de presentar a la autoridad correspondiente (SEMARNAT) la Manifestación de Impacto Ambiental, el promovente está cumpliendo con este apartado. El proyecto se vincula por la obligatoriedad de obtener la autorización correspondiente para realizar las obras descritas en esta manifestación de impacto ambiental. Como ya se mencionó anteriormente, la promovente una vez autorizado el proyecto en materia ambiental procederá a tramitar el Registro Nacional de Pesca para la unidad de producción acuícola.
Art. 30°.- *Las actividades pesqueras se clasifican en:* **II.-** *Cultivo o acuacultura con fines*		
Artículo 31°.- *Para realizar las actividades de pesca se requiere lo siguiente:* **I,** *Concesión, para:* **Inciso b)** *Acuacultura comercial* **II,** Permiso, para: **Inciso g)** *Acuacultura de fomento* **III,** *Autorización, para:* **Inciso d)** *Recolectar del medio natural reproductores, larvas, postlarvas, crías, huevos, semillas, alevines o en cualquier otro estadio, y* **Inciso e)** *Acuacultura didáctica.*		

Artículos 22.- *la Secretaría podrá inscribir en el Registro Nacional de Pesca a los acuicultores que no requieran concesión, permiso o Autorización.*	Al **proyecto** le aplica el Artículo, incisos y, fracciones anteriores, porque se trata de una actividad acuícola con fines comerciales.	Por el hecho de presentar a la autoridad correspondiente (SEMARNAT) la Manifestación de Impacto Ambiental, el promovente está cumpliendo con este apartado. El proyecto se vincula por la obligatoriedad de obtener la autorización correspondiente para realizar las obras descritas en esta manifestación de impacto ambiental. Como ya se mencionó anteriormente, la promovente una vez autorizado el proyecto en materia ambiental procederá a tramitar el Registro Nacional de Pesca para la unidad de producción acuícola.
Art. 30°.- *Las actividades pesqueras se clasifican en:* **II.-** *Cultivo o acuacultura con fines*		
Artículo 31°.- *Para realizar las actividades de pesca se requiere lo siguiente:* **I,** *Concesión, para:* **Inciso b)** *Acuacultura comercial* **II,** Permiso, para: **Inciso g)** *Acuacultura de fomento* **III,** *Autorización, para:* **Inciso d)** *Recolectar del medio natural reproductores, larvas, postlarvas, crías, huevos, semillas, alevines o en cualquier otro estadio, y* **Inciso e)** *Acuacultura didáctica.*		

Artículos 22.- *la Secretaría podrá inscribir en el Registro Nacional de Pesca a los acuicultores que no requieran concesión, permiso o Autorización.*	Al **proyecto** le aplica el Artículo, incisos y, fracciones anteriores, porque se trata de una actividad acuícola con fines comerciales.	Por el hecho de presentar a la autoridad correspondiente (SEMARNAT) la Manifestación de Impacto Ambiental, el promovente está cumpliendo con este apartado. El proyecto se vincula por la obligatoriedad de obtener la autorización correspondiente para realizar las obras descritas en esta manifestación de impacto ambiental. Como ya se mencionó anteriormente, la promovente una vez autorizado el proyecto en materia ambiental procederá a tramitar el Registro Nacional de Pesca para la unidad de producción acuícola.
Art. 30°.- *Las actividades pesqueras se clasifican en:* **II.-** *Cultivo o acuacultura con fines*		
Artículo 31°.- *Para realizar las actividades de pesca se requiere lo siguiente:* **I,** *Concesión, para:* **Inciso b)** *Acuacultura comercial* **II,** Permiso, para: **Inciso g)** *Acuacultura de fomento* **III,** *Autorización, para:* **Inciso d)** *Recolectar del medio natural reproductores, larvas, postlarvas, crías, huevos, semillas, alevines o en cualquier otro estadio, y* **Inciso e)** *Acuacultura didáctica.*		

Artículos 22.- *la Secretaría podrá inscribir en el Registro Nacional de Pesca a los acuicultores que no requieran concesión, permiso o Autorización.*	Al **proyecto** le aplica el Artículo, incisos y, fracciones anteriores, porque se trata de una actividad acuícola con fines comerciales.	Por el hecho de presentar a la autoridad correspondiente (SEMARNAT) la Manifestación de Impacto Ambiental, el promovente está cumpliendo con este apartado. El proyecto se vincula por la obligatoriedad de obtener la autorización correspondiente para realizar las obras descritas en esta manifestación de impacto ambiental. Como ya se mencionó anteriormente, la promovente una vez autorizado el proyecto en materia ambiental procederá a tramitar el Registro Nacional de Pesca para la unidad de producción acuícola.
Art. 30°.- *Las actividades pesqueras se clasifican en:* **II.-** *Cultivo o acuacultura con fines*		
Artículo 31°.- *Para realizar las actividades de pesca se requiere lo siguiente:* **I,** *Concesión, para:* **Inciso b)** *Acuacultura comercial* **II,** Permiso, para: **Inciso g)** *Acuacultura de fomento* **III,** *Autorización, para:* **Inciso d)** *Recolectar del medio natural reproductores, larvas, postlarvas, crías, huevos, semillas, alevines o en cualquier otro estadio, y* **Inciso e)** *Acuacultura didáctica.*		

Artículos 22.- *la Secretaría podrá inscribir en el Registro Nacional de Pesca a los acuicultores que no requieran concesión, permiso o Autorización.*	Al **proyecto** le aplica el Artículo, incisos y, fracciones anteriores, porque se trata de una actividad acuícola con fines comerciales.	Por el hecho de presentar a la autoridad correspondiente (SEMARNAT) la Manifestación de Impacto Ambiental, el promovente está cumpliendo con este apartado. El proyecto se vincula por la obligatoriedad de obtener la autorización correspondiente para realizar las obras descritas en esta manifestación de impacto ambiental. Como ya se mencionó anteriormente, la promovente una vez autorizado el proyecto en materia ambiental procederá a tramitar el Registro Nacional de Pesca para la unidad de producción acuícola.
Art. 30°.- *Las actividades pesqueras se clasifican en:* **II.-** *Cultivo o acuacultura con fines*		
Artículo 31°.- *Para realizar las actividades de pesca se requiere lo siguiente:* **I,** *Concesión, para:* **Inciso b)** *Acuacultura comercial* **II,** Permiso, para: **Inciso g)** *Acuacultura de fomento* **III,** *Autorización, para:* **Inciso d)** *Recolectar del medio natural reproductores, larvas, postlarvas, crías, huevos, semillas, alevines o en cualquier otro estadio, y* **Inciso e)** *Acuacultura didáctica.*		

Artículos 22.- *la Secretaría podrá inscribir en el Registro Nacional de Pesca a los acuicultores que no requieran concesión, permiso o Autorización.*	Al **proyecto** le aplica el Artículo, incisos y, fracciones anteriores, porque se trata de una actividad acuícola con fines comerciales.	Por el hecho de presentar a la autoridad correspondiente (SEMARNAT) la Manifestación de Impacto Ambiental, el promovente está cumpliendo con este apartado. El proyecto se vincula por la obligatoriedad de obtener la autorización correspondiente para realizar las obras descritas en esta manifestación de impacto ambiental. Como ya se mencionó anteriormente, la promovente una vez autorizado el proyecto en materia ambiental procederá a tramitar el Registro Nacional de Pesca para la unidad de producción acuícola.
Art. 30°.- *Las actividades pesqueras se clasifican en:* **II.-** *Cultivo o acuacultura con fines*		
Artículo 31°.- *Para realizar las actividades de pesca se requiere lo siguiente:* **I,** *Concesión, para:* **Inciso b)** *Acuacultura comercial* **II,** Permiso, para: **Inciso g)** *Acuacultura de fomento* **III,** *Autorización, para:* **Inciso d)** *Recolectar del medio natural reproductores, larvas, postlarvas, crías, huevos, semillas, alevines o en cualquier otro estadio, y* **Inciso e)** *Acuacultura didáctica.*		

Artículos 22.- *la Secretaría podrá inscribir en el Registro Nacional de Pesca a los acuicultores que no requieran concesión, permiso o Autorización.*	Al **proyecto** le aplica el Artículo, incisos y, fracciones anteriores, porque se trata de una actividad acuícola con fines comerciales.	Por el hecho de presentar a la autoridad correspondiente (SEMARNAT) la Manifestación de Impacto Ambiental, el promovente está cumpliendo con este apartado. El proyecto se vincula por la obligatoriedad de obtener la autorización correspondiente para realizar las obras descritas en esta manifestación de impacto ambiental. Como ya se mencionó anteriormente, la promovente una vez autorizado el proyecto en materia ambiental procederá a tramitar el Registro Nacional de Pesca para la unidad de producción acuícola.
Art. 30°.- *Las actividades pesqueras se clasifican en:* **II.-** *Cultivo o acuacultura con fines*		
Artículo 31°.- *Para realizar las actividades de pesca se requiere lo siguiente:* **I,** *Concesión, para:* **Inciso b)** *Acuacultura comercial* **II,** Permiso, para: **Inciso g)** *Acuacultura de fomento* **III,** *Autorización, para:* **Inciso d)** *Recolectar del medio natural reproductores, larvas, postlarvas, crías, huevos, semillas, alevines o en cualquier otro estadio, y* **Inciso e)** *Acuacultura didáctica.*		

Artículos 22.- *la Secretaría podrá inscribir en el Registro Nacional de Pesca a los acuicultores que no requieran concesión, permiso o Autorización.*	Al **proyecto** le aplica el Artículo, incisos y, fracciones anteriores, porque se trata de una actividad acuícola con fines comerciales.	Por el hecho de presentar a la autoridad correspondiente (SEMARNAT) la Manifestación de Impacto Ambiental, el promovente está cumpliendo con este apartado. El proyecto se vincula por la obligatoriedad de obtener la autorización correspondiente para realizar las obras descritas en esta manifestación de impacto ambiental. Como ya se mencionó anteriormente, la promovente una vez autorizado el proyecto en materia ambiental procederá a tramitar el Registro Nacional de Pesca para la unidad de producción acuícola.
Art. 30°.- *Las actividades pesqueras se clasifican en:* **II.-** *Cultivo o acuacultura con fines*		
Artículo 31°.- *Para realizar las actividades de pesca se requiere lo siguiente:* **I,** *Concesión, para:* **Inciso b)** *Acuacultura comercial* **II,** Permiso, para: **Inciso g)** *Acuacultura de fomento* **III,** *Autorización, para:* **Inciso d)** *Recolectar del medio natural reproductores, larvas, postlarvas, crías, huevos, semillas, alevines o en cualquier otro estadio, y* **Inciso e)** *Acuacultura didáctica.*		

Artículos 22.- *la Secretaría podrá inscribir en el Registro Nacional de Pesca a los acuicultores que no requieran concesión, permiso o Autorización.*	Al **proyecto** le aplica el Artículo, incisos y, fracciones anteriores, porque se trata de una actividad acuícola con fines comerciales.	Por el hecho de presentar a la autoridad correspondiente (SEMARNAT) la Manifestación de Impacto Ambiental, el promovente está cumpliendo con este apartado. El proyecto se vincula por la obligatoriedad de obtener la autorización correspondiente para realizar las obras descritas en esta manifestación de impacto ambiental. Como ya se mencionó anteriormente, la promovente una vez autorizado el proyecto en materia ambiental procederá a tramitar el Registro Nacional de Pesca para la unidad de producción acuícola.
Art. 30°.- *Las actividades pesqueras se clasifican en:* **II.-** *Cultivo o acuacultura con fines*		
Artículo 31°.- *Para realizar las actividades de pesca se requiere lo siguiente:* **I,** *Concesión, para:* **Inciso b)** *Acuacultura comercial* **II,** Permiso, para: **Inciso g)** *Acuacultura de fomento* **III,** *Autorización, para:* **Inciso d)** *Recolectar del medio natural reproductores, larvas, postlarvas, crías, huevos, semillas, alevines o en cualquier otro estadio, y* **Inciso e)** *Acuacultura didáctica.*		

Artículos 22.- *la Secretaría podrá inscribir en el Registro Nacional de Pesca a los acuicultores que no requieran concesión, permiso o Autorización.*	Al **proyecto** le aplica el Artículo, incisos y, fracciones anteriores, porque se trata de una actividad acuícola con fines comerciales.	Por el hecho de presentar a la autoridad correspondiente (SEMARNAT) la Manifestación de Impacto Ambiental, el promovente está cumpliendo con este apartado. El proyecto se vincula por la obligatoriedad de obtener la autorización correspondiente para realizar las obras descritas en esta manifestación de impacto ambiental. Como ya se mencionó anteriormente, la promovente una vez autorizado el proyecto en materia ambiental procederá a tramitar el Registro Nacional de Pesca para la unidad de producción acuícola.
Art. 30°.- *Las actividades pesqueras se clasifican en:* **II.-** *Cultivo o acuacultura con fines*		
Artículo 31°.- *Para realizar las actividades de pesca se requiere lo siguiente:* **I,** *Concesión, para:* **Inciso b)** *Acuacultura comercial* **II,** Permiso, para: **Inciso g)** *Acuacultura de fomento* **III,** *Autorización, para:* **Inciso d)** *Recolectar del medio natural reproductores, larvas, postlarvas, crías, huevos, semillas, alevines o en cualquier otro estadio, y* **Inciso e)** *Acuacultura didáctica.*		

Artículos 22.- *la Secretaría podrá inscribir en el Registro Nacional de Pesca a los acuicultores que no requieran concesión, permiso o Autorización.*	Al **proyecto** le aplica el Artículo, incisos y, fracciones anteriores, porque se trata de una actividad acuícola con fines comerciales.	Por el hecho de presentar a la autoridad correspondiente (SEMARNAT) la Manifestación de Impacto Ambiental, el promovente está cumpliendo con este apartado. El proyecto se vincula por la obligatoriedad de obtener la autorización correspondiente para realizar las obras descritas en esta manifestación de impacto ambiental. Como ya se mencionó anteriormente, la promovente una vez autorizado el proyecto en materia ambiental procederá a tramitar el Registro Nacional de Pesca para la unidad de producción acuícola.
Art. 30°.- *Las actividades pesqueras se clasifican en:* **II.-** *Cultivo o acuacultura con fines*		
Artículo 31°.- *Para realizar las actividades de pesca se requiere lo siguiente:* **I,** *Concesión, para:* **Inciso b)** *Acuacultura comercial* **II,** Permiso, para: **Inciso g)** *Acuacultura de fomento* **III,** *Autorización, para:* **Inciso d)** *Recolectar del medio natural reproductores, larvas, postlarvas, crías, huevos, semillas, alevines o en cualquier otro estadio, y* **Inciso e)** *Acuacultura didáctica.*		

Artículos 22.- *la Secretaría podrá inscribir en el Registro Nacional de Pesca a los acuicultores que no requieran concesión, permiso o Autorización.*	Al **proyecto** le aplica el Artículo, incisos y, fracciones anteriores, porque se trata de una actividad acuícola con fines comerciales.	Por el hecho de presentar a la autoridad correspondiente (SEMARNAT) la Manifestación de Impacto Ambiental, el promovente está cumpliendo con este apartado. El proyecto se vincula por la obligatoriedad de obtener la autorización correspondiente para realizar las obras descritas en esta manifestación de impacto ambiental. Como ya se mencionó anteriormente, la promovente una vez autorizado el proyecto en materia ambiental procederá a tramitar el Registro Nacional de Pesca para la unidad de producción acuícola.
Art. 30°.- *Las actividades pesqueras se clasifican en:* **II.-** *Cultivo o acuacultura con fines*		
Artículo 31°.- *Para realizar las actividades de pesca se requiere lo siguiente:* **I,** *Concesión, para:* **Inciso b)** *Acuacultura comercial* **II,** Permiso, para: **Inciso g)** *Acuacultura de fomento* **III,** *Autorización, para:* **Inciso d)** *Recolectar del medio natural reproductores, larvas, postlarvas, crías, huevos, semillas, alevines o en cualquier otro estadio, y* **Inciso e)** *Acuacultura didáctica.*		

Artículos 22.- *la Secretaría podrá inscribir en el Registro Nacional de Pesca a los acuicultores que no requieran concesión, permiso o Autorización.*	Al **proyecto** le aplica el Artículo, incisos y, fracciones anteriores, porque se trata de una actividad acuícola con fines comerciales.	Por el hecho de presentar a la autoridad correspondiente (SEMARNAT) la Manifestación de Impacto Ambiental, el promovente está cumpliendo con este apartado. El proyecto se vincula por la obligatoriedad de obtener la autorización correspondiente para realizar las obras descritas en esta manifestación de impacto ambiental. Como ya se mencionó anteriormente, la promovente una vez autorizado el proyecto en materia ambiental procederá a tramitar el Registro Nacional de Pesca para la unidad de producción acuícola.
Art. 30°.- *Las actividades pesqueras se clasifican en:* **II.-** *Cultivo o acuacultura con fines*		
Artículo 31°.- *Para realizar las actividades de pesca se requiere lo siguiente:* **I,** *Concesión, para:* **Inciso b)** *Acuacultura comercial* **II,** Permiso, para: **Inciso g)** *Acuacultura de fomento* **III,** *Autorización, para:* **Inciso d)** *Recolectar del medio natural reproductores, larvas, postlarvas, crías, huevos, semillas, alevines o en cualquier otro estadio, y* **Inciso e)** *Acuacultura didáctica.*		

Artículos 22.- *la Secretaría podrá inscribir en el Registro Nacional de Pesca a los acuicultores que no requieran concesión, permiso o Autorización.*	Al **proyecto** le aplica el Artículo, incisos y, fracciones anteriores, porque se trata de una actividad acuícola con fines comerciales.	Por el hecho de presentar a la autoridad correspondiente (SEMARNAT) la Manifestación de Impacto Ambiental, el promovente está cumpliendo con este apartado. El proyecto se vincula por la obligatoriedad de obtener la autorización correspondiente para realizar las obras descritas en esta manifestación de impacto ambiental. Como ya se mencionó anteriormente, la promovente una vez autorizado el proyecto en materia ambiental procederá a tramitar el Registro Nacional de Pesca para la unidad de producción acuícola.
Art. 30°.- *Las actividades pesqueras se clasifican en:* **II.-** *Cultivo o acuacultura con fines*		
Artículo 31°.- *Para realizar las actividades de pesca se requiere lo siguiente:* **I,** *Concesión, para:* **Inciso b)** *Acuacultura comercial* **II,** Permiso, para: **Inciso g)** *Acuacultura de fomento* **III,** *Autorización, para:* **Inciso d)** *Recolectar del medio natural reproductores, larvas, postlarvas, crías, huevos, semillas, alevines o en cualquier otro estadio, y* **Inciso e)** *Acuacultura didáctica.*		

Artículos 22.- *la Secretaría podrá inscribir en el Registro Nacional de Pesca a los acuicultores que no requieran concesión, permiso o Autorización.*	Al **proyecto** le aplica el Artículo, incisos y, fracciones anteriores, porque se trata de una actividad acuícola con fines comerciales.	Por el hecho de presentar a la autoridad correspondiente (SEMARNAT) la Manifestación de Impacto Ambiental, el promovente está cumpliendo con este apartado. El proyecto se vincula por la obligatoriedad de obtener la autorización correspondiente para realizar las obras descritas en esta manifestación de impacto ambiental. Como ya se mencionó anteriormente, la promovente una vez autorizado el proyecto en materia ambiental procederá a tramitar el Registro Nacional de Pesca para la unidad de producción acuícola.
Art. 30°.- *Las actividades pesqueras se clasifican en:* **II.-** *Cultivo o acuacultura con fines*		
Artículo 31°.- *Para realizar las actividades de pesca se requiere lo siguiente:* **I,** *Concesión, para:* **Inciso b)** *Acuacultura comercial* **II,** Permiso, para: **Inciso g)** *Acuacultura de fomento* **III,** *Autorización, para:* **Inciso d)** *Recolectar del medio natural reproductores, larvas, postlarvas, crías, huevos, semillas, alevines o en cualquier otro estadio, y* **Inciso e)** *Acuacultura didáctica.*		

Artículos 22.- *la Secretaría podrá inscribir en el Registro Nacional de Pesca a los acuicultores que no requieran concesión, permiso o Autorización.*	Al **proyecto** le aplica el Artículo, incisos y, fracciones anteriores, porque se trata de una actividad acuícola con fines comerciales.	Por el hecho de presentar a la autoridad correspondiente (SEMARNAT) la Manifestación de Impacto Ambiental, el promovente está cumpliendo con este apartado. El proyecto se vincula por la obligatoriedad de obtener la autorización correspondiente para realizar las obras descritas en esta manifestación de impacto ambiental. Como ya se mencionó anteriormente, la promovente una vez autorizado el proyecto en materia ambiental procederá a tramitar el Registro Nacional de Pesca para la unidad de producción acuícola.
Art. 30°.- *Las actividades pesqueras se clasifican en:* **II.-** *Cultivo o acuacultura con fines*		
Artículo 31°.- *Para realizar las actividades de pesca se requiere lo siguiente:* **I,** *Concesión, para:* **Inciso b)** *Acuacultura comercial* **II,** Permiso, para: **Inciso g)** *Acuacultura de fomento* **III,** *Autorización, para:* **Inciso d)** *Recolectar del medio natural reproductores, larvas, postlarvas, crías, huevos, semillas, alevines o en cualquier otro estadio, y* **Inciso e)** *Acuacultura didáctica.*		

Artículos 22.- *la Secretaría podrá inscribir en el Registro Nacional de Pesca a los acuicultores que no requieran concesión, permiso o Autorización.*	Al **proyecto** le aplica el Artículo, incisos y, fracciones anteriores, porque se trata de una actividad acuícola con fines comerciales.	Por el hecho de presentar a la autoridad correspondiente (SEMARNAT) la Manifestación de Impacto Ambiental, el promovente está cumpliendo con este apartado. El proyecto se vincula por la obligatoriedad de obtener la autorización correspondiente para realizar las obras descritas en esta manifestación de impacto ambiental. Como ya se mencionó anteriormente, la promovente una vez autorizado el proyecto en materia ambiental procederá a tramitar el Registro Nacional de Pesca para la unidad de producción acuícola.
Art. 30°.- *Las actividades pesqueras se clasifican en:* **II.-** *Cultivo o acuacultura con fines*		
Artículo 31°.- *Para realizar las actividades de pesca se requiere lo siguiente:* **I,** *Concesión, para:* **Inciso b)** *Acuacultura comercial* **II,** Permiso, para: **Inciso g)** *Acuacultura de fomento* **III,** *Autorización, para:* **Inciso d)** *Recolectar del medio natural reproductores, larvas, postlarvas, crías, huevos, semillas, alevines o en cualquier otro estadio, y* **Inciso e)** *Acuacultura didáctica.*		

Artículos 22.- *la Secretaría podrá inscribir en el Registro Nacional de Pesca a los acuicultores que no requieran concesión, permiso o Autorización.*	Al **proyecto** le aplica el Artículo, incisos y, fracciones anteriores, porque se trata de una actividad acuícola con fines comerciales.	Por el hecho de presentar a la autoridad correspondiente (SEMARNAT) la Manifestación de Impacto Ambiental, el promovente está cumpliendo con este apartado. El proyecto se vincula por la obligatoriedad de obtener la autorización correspondiente para realizar las obras descritas en esta manifestación de impacto ambiental. Como ya se mencionó anteriormente, la promovente una vez autorizado el proyecto en materia ambiental procederá a tramitar el Registro Nacional de Pesca para la unidad de producción acuícola.
Art. 30°.- *Las actividades pesqueras se clasifican en:* **II.-** *Cultivo o acuacultura con fines*		
Artículo 31°.- *Para realizar las actividades de pesca se requiere lo siguiente:* **I,** *Concesión, para:* **Inciso b)** *Acuacultura comercial* **II,** Permiso, para: **Inciso g)** *Acuacultura de fomento* **III,** *Autorización, para:* **Inciso d)** *Recolectar del medio natural reproductores, larvas, postlarvas, crías, huevos, semillas, alevines o en cualquier otro estadio, y* **Inciso e)** *Acuacultura didáctica.*		

Artículos 22.- *la Secretaría podrá inscribir en el Registro Nacional de Pesca a los acuicultores que no requieran concesión, permiso o Autorización.*	Al **proyecto** le aplica el Artículo, incisos y, fracciones anteriores, porque se trata de una actividad acuícola con fines comerciales.	Por el hecho de presentar a la autoridad correspondiente (SEMARNAT) la Manifestación de Impacto Ambiental, el promovente está cumpliendo con este apartado. El proyecto se vincula por la obligatoriedad de obtener la autorización correspondiente para realizar las obras descritas en esta manifestación de impacto ambiental. Como ya se mencionó anteriormente, la promovente una vez autorizado el proyecto en materia ambiental procederá a tramitar el Registro Nacional de Pesca para la unidad de producción acuícola.
Art. 30°.- *Las actividades pesqueras se clasifican en:* **II.-** *Cultivo o acuacultura con fines*		
Artículo 31°.- *Para realizar las actividades de pesca se requiere lo siguiente:* **I,** *Concesión, para:* **Inciso b)** *Acuacultura comercial* **II,** Permiso, para: **Inciso g)** *Acuacultura de fomento* **III,** *Autorización, para:* **Inciso d)** *Recolectar del medio natural reproductores, larvas, postlarvas, crías, huevos, semillas, alevines o en cualquier otro estadio, y* **Inciso e)** *Acuacultura didáctica.*		

Artículos 22.- *la Secretaría podrá inscribir en el Registro Nacional de Pesca a los acuicultores que no requieran concesión, permiso o Autorización.*	Al **proyecto** le aplica el Artículo, incisos y, fracciones anteriores, porque se trata de una actividad acuícola con fines comerciales.	Por el hecho de presentar a la autoridad correspondiente (SEMARNAT) la Manifestación de Impacto Ambiental, el promovente está cumpliendo con este apartado. El proyecto se vincula por la obligatoriedad de obtener la autorización correspondiente para realizar las obras descritas en esta manifestación de impacto ambiental. Como ya se mencionó anteriormente, la promovente una vez autorizado el proyecto en materia ambiental procederá a tramitar el Registro Nacional de Pesca para la unidad de producción acuícola.
Art. 30°.- *Las actividades pesqueras se clasifican en:* **II.-** *Cultivo o acuacultura con fines*		
Artículo 31°.- *Para realizar las actividades de pesca se requiere lo siguiente:* **I,** *Concesión, para:* **Inciso b)** *Acuacultura comercial* **II,** Permiso, para: **Inciso g)** *Acuacultura de fomento* **III,** *Autorización, para:* **Inciso d)** *Recolectar del medio natural reproductores, larvas, postlarvas, crías, huevos, semillas, alevines o en cualquier otro estadio, y* **Inciso e)** *Acuacultura didáctica.*		

Artículos 22.- *la Secretaría podrá inscribir en el Registro Nacional de Pesca a los acuicultores que no requieran concesión, permiso o Autorización.*	Al **proyecto** le aplica el Artículo, incisos y, fracciones anteriores, porque se trata de una actividad acuícola con fines comerciales.	Por el hecho de presentar a la autoridad correspondiente (SEMARNAT) la Manifestación de Impacto Ambiental, el promovente está cumpliendo con este apartado. El proyecto se vincula por la obligatoriedad de obtener la autorización correspondiente para realizar las obras descritas en esta manifestación de impacto ambiental. Como ya se mencionó anteriormente, la promovente una vez autorizado el proyecto en materia ambiental procederá a tramitar el Registro Nacional de Pesca para la unidad de producción acuícola.
Art. 30°.- *Las actividades pesqueras se clasifican en:* **II.-** *Cultivo o acuacultura con fines*		
Artículo 31°.- *Para realizar las actividades de pesca se requiere lo siguiente:* **I,** *Concesión, para:* **Inciso b)** *Acuacultura comercial* **II,** Permiso, para: **Inciso g)** *Acuacultura de fomento* **III,** *Autorización, para:* **Inciso d)** *Recolectar del medio natural reproductores, larvas, postlarvas, crías, huevos, semillas, alevines o en cualquier otro estadio, y* **Inciso e)** *Acuacultura didáctica.*		

Artículos 22.- *la Secretaría podrá inscribir en el Registro Nacional de Pesca a los acuicultores que no requieran concesión, permiso o Autorización.*	Al **proyecto** le aplica el Artículo, incisos y, fracciones anteriores, porque se trata de una actividad acuícola con fines comerciales.	Por el hecho de presentar a la autoridad correspondiente (SEMARNAT) la Manifestación de Impacto Ambiental, el promovente está cumpliendo con este apartado. El proyecto se vincula por la obligatoriedad de obtener la autorización correspondiente para realizar las obras descritas en esta manifestación de impacto ambiental. Como ya se mencionó anteriormente, la promovente una vez autorizado el proyecto en materia ambiental procederá a tramitar el Registro Nacional de Pesca para la unidad de producción acuícola.
Art. 30°.- *Las actividades pesqueras se clasifican en:* **II.-** *Cultivo o acuacultura con fines*		
Artículo 31°.- *Para realizar las actividades de pesca se requiere lo siguiente:* **I,** *Concesión, para:* **Inciso b)** *Acuacultura comercial* **II,** Permiso, para: **Inciso g)** *Acuacultura de fomento* **III,** *Autorización, para:* **Inciso d)** *Recolectar del medio natural reproductores, larvas, postlarvas, crías, huevos, semillas, alevines o en cualquier otro estadio, y* **Inciso e)** *Acuacultura didáctica.*		

Artículos 22.- *la Secretaría podrá inscribir en el Registro Nacional de Pesca a los acuicultores que no requieran concesión, permiso o Autorización.*	Al **proyecto** le aplica el Artículo, incisos y, fracciones anteriores, porque se trata de una actividad acuícola con fines comerciales.	Por el hecho de presentar a la autoridad correspondiente (SEMARNAT) la Manifestación de Impacto Ambiental, el promovente está cumpliendo con este apartado. El proyecto se vincula por la obligatoriedad de obtener la autorización correspondiente para realizar las obras descritas en esta manifestación de impacto ambiental. Como ya se mencionó anteriormente, la promovente una vez autorizado el proyecto en materia ambiental procederá a tramitar el Registro Nacional de Pesca para la unidad de producción acuícola.
Art. 30°.- *Las actividades pesqueras se clasifican en:* **II.-** *Cultivo o acuacultura con fines*		
Artículo 31°.- *Para realizar las actividades de pesca se requiere lo siguiente:* **I,** *Concesión, para:* **Inciso b)** *Acuacultura comercial* **II,** Permiso, para: **Inciso g)** *Acuacultura de fomento* **III,** *Autorización, para:* **Inciso d)** *Recolectar del medio natural reproductores, larvas, postlarvas, crías, huevos, semillas, alevines o en cualquier otro estadio, y* **Inciso e)** *Acuacultura didáctica.*		

Artículos 22.- *la Secretaría podrá inscribir en el Registro Nacional de Pesca a los acuicultores que no requieran concesión, permiso o Autorización.*	Al **proyecto** le aplica el Artículo, incisos y, fracciones anteriores, porque se trata de una actividad acuícola con fines comerciales.	Por el hecho de presentar a la autoridad correspondiente (SEMARNAT) la Manifestación de Impacto Ambiental, el promovente está cumpliendo con este apartado. El proyecto se vincula por la obligatoriedad de obtener la autorización correspondiente para realizar las obras descritas en esta manifestación de impacto ambiental. Como ya se mencionó anteriormente, la promovente una vez autorizado el proyecto en materia ambiental procederá a tramitar el Registro Nacional de Pesca para la unidad de producción acuícola.
Art. 30°.- *Las actividades pesqueras se clasifican en:* **II.-** *Cultivo o acuacultura con fines*		
Artículo 31°.- *Para realizar las actividades de pesca se requiere lo siguiente:* **I,** *Concesión, para:* **Inciso b)** *Acuacultura comercial* **II,** Permiso, para: **Inciso g)** *Acuacultura de fomento* **III,** *Autorización, para:* **Inciso d)** *Recolectar del medio natural reproductores, larvas, postlarvas, crías, huevos, semillas, alevines o en cualquier otro estadio, y* **Inciso e)** *Acuacultura didáctica.*		

Artículos 22.- *la Secretaría podrá inscribir en el Registro Nacional de Pesca a los acuicultores que no requieran concesión, permiso o Autorización.*	Al **proyecto** le aplica el Artículo, incisos y, fracciones anteriores, porque se trata de una actividad acuícola con fines comerciales.	Por el hecho de presentar a la autoridad correspondiente (SEMARNAT) la Manifestación de Impacto Ambiental, el promovente está cumpliendo con este apartado. El proyecto se vincula por la obligatoriedad de obtener la autorización correspondiente para realizar las obras descritas en esta manifestación de impacto ambiental. Como ya se mencionó anteriormente, la promovente una vez autorizado el proyecto en materia ambiental procederá a tramitar el Registro Nacional de Pesca para la unidad de producción acuícola.
Art. 30°.- *Las actividades pesqueras se clasifican en:* **II.-** *Cultivo o acuacultura con fines*		
Artículo 31°.- *Para realizar las actividades de pesca se requiere lo siguiente:* **I,** *Concesión, para:* **Inciso b)** *Acuacultura comercial* **II,** Permiso, para: **Inciso g)** *Acuacultura de fomento* **III,** *Autorización, para:* **Inciso d)** *Recolectar del medio natural reproductores, larvas, postlarvas, crías, huevos, semillas, alevines o en cualquier otro estadio, y* **Inciso e)** *Acuacultura didáctica.*		

Artículos 22.- *la Secretaría podrá inscribir en el Registro Nacional de Pesca a los acuicultores que no requieran concesión, permiso o Autorización.*	Al **proyecto** le aplica el Artículo, incisos y, fracciones anteriores, porque se trata de una actividad acuícola con fines comerciales.	Por el hecho de presentar a la autoridad correspondiente (SEMARNAT) la Manifestación de Impacto Ambiental, el promovente está cumpliendo con este apartado. El proyecto se vincula por la obligatoriedad de obtener la autorización correspondiente para realizar las obras descritas en esta manifestación de impacto ambiental. Como ya se mencionó anteriormente, la promovente una vez autorizado el proyecto en materia ambiental procederá a tramitar el Registro Nacional de Pesca para la unidad de producción acuícola.
Art. 30°.- *Las actividades pesqueras se clasifican en:* **II.-** *Cultivo o acuacultura con fines*		
Artículo 31°.- *Para realizar las actividades de pesca se requiere lo siguiente:* **I,** *Concesión, para:* **Inciso b)** *Acuacultura comercial* **II,** Permiso, para: **Inciso g)** *Acuacultura de fomento* **III,** *Autorización, para:* **Inciso d)** *Recolectar del medio natural reproductores, larvas, postlarvas, crías, huevos, semillas, alevines o en cualquier otro estadio, y* **Inciso e)** *Acuacultura didáctica.*		

Artículos 22.- *la Secretaría podrá inscribir en el Registro Nacional de Pesca a los acuicultores que no requieran concesión, permiso o Autorización.*	Al **proyecto** le aplica el Artículo, incisos y, fracciones anteriores, porque se trata de una actividad acuícola con fines comerciales.	Por el hecho de presentar a la autoridad correspondiente (SEMARNAT) la Manifestación de Impacto Ambiental, el promovente está cumpliendo con este apartado. El proyecto se vincula por la obligatoriedad de obtener la autorización correspondiente para realizar las obras descritas en esta manifestación de impacto ambiental. Como ya se mencionó anteriormente, la promovente una vez autorizado el proyecto en materia ambiental procederá a tramitar el Registro Nacional de Pesca para la unidad de producción acuícola.
Art. 30°.- *Las actividades pesqueras se clasifican en:* **II.-** *Cultivo o acuacultura con fines*		
Artículo 31°.- *Para realizar las actividades de pesca se requiere lo siguiente:* **I,** *Concesión, para:* **Inciso b)** *Acuacultura comercial* **II,** Permiso, para: **Inciso g)** *Acuacultura de fomento* **III,** *Autorización, para:* **Inciso d)** *Recolectar del medio natural reproductores, larvas, postlarvas, crías, huevos, semillas, alevines o en cualquier otro estadio, y* **Inciso e)** *Acuacultura didáctica.*		

Artículos 22.- *la Secretaría podrá inscribir en el Registro Nacional de Pesca a los acuicultores que no requieran concesión, permiso o Autorización.*	Al **proyecto** le aplica el Artículo, incisos y, fracciones anteriores, porque se trata de una actividad acuícola con fines comerciales.	Por el hecho de presentar a la autoridad correspondiente (SEMARNAT) la Manifestación de Impacto Ambiental, el promovente está cumpliendo con este apartado. El proyecto se vincula por la obligatoriedad de obtener la autorización correspondiente para realizar las obras descritas en esta manifestación de impacto ambiental. Como ya se mencionó anteriormente, la promovente una vez autorizado el proyecto en materia ambiental procederá a tramitar el Registro Nacional de Pesca para la unidad de producción acuícola.
Art. 30°.- *Las actividades pesqueras se clasifican en:* **II.-** *Cultivo o acuacultura con fines*		
Artículo 31°.- *Para realizar las actividades de pesca se requiere lo siguiente:* **I,** *Concesión, para:* **Inciso b)** *Acuacultura comercial* **II,** Permiso, para: **Inciso g)** *Acuacultura de fomento* **III,** *Autorización, para:* **Inciso d)** *Recolectar del medio natural reproductores, larvas, postlarvas, crías, huevos, semillas, alevines o en cualquier otro estadio, y* **Inciso e)** *Acuacultura didáctica.*		

Artículos 22.- *la Secretaría podrá inscribir en el Registro Nacional de Pesca a los acuicultores que no requieran concesión, permiso o Autorización.*	Al **proyecto** le aplica el Artículo, incisos y, fracciones anteriores, porque se trata de una actividad acuícola con fines comerciales.	Por el hecho de presentar a la autoridad correspondiente (SEMARNAT) la Manifestación de Impacto Ambiental, el promovente está cumpliendo con este apartado. El proyecto se vincula por la obligatoriedad de obtener la autorización correspondiente para realizar las obras descritas en esta manifestación de impacto ambiental. Como ya se mencionó anteriormente, la promovente una vez autorizado el proyecto en materia ambiental procederá a tramitar el Registro Nacional de Pesca para la unidad de producción acuícola.
Art. 30°.- *Las actividades pesqueras se clasifican en:* **II.-** *Cultivo o acuacultura con fines*		
Artículo 31°.- *Para realizar las actividades de pesca se requiere lo siguiente:* **I,** *Concesión, para:* **Inciso b)** *Acuacultura comercial* **II,** Permiso, para: **Inciso g)** *Acuacultura de fomento* **III,** *Autorización, para:* **Inciso d)** *Recolectar del medio natural reproductores, larvas, postlarvas, crías, huevos, semillas, alevines o en cualquier otro estadio, y* **Inciso e)** *Acuacultura didáctica.*		

Artículos 22.- *la Secretaría podrá inscribir en el Registro Nacional de Pesca a los acuicultores que no requieran concesión, permiso o Autorización.*	Al **proyecto** le aplica el Artículo, incisos y, fracciones anteriores, porque se trata de una actividad acuícola con fines comerciales.	Por el hecho de presentar a la autoridad correspondiente (SEMARNAT) la Manifestación de Impacto Ambiental, el promovente está cumpliendo con este apartado. El proyecto se vincula por la obligatoriedad de obtener la autorización correspondiente para realizar las obras descritas en esta manifestación de impacto ambiental. Como ya se mencionó anteriormente, la promovente una vez autorizado el proyecto en materia ambiental procederá a tramitar el Registro Nacional de Pesca para la unidad de producción acuícola.
Art. 30°.- *Las actividades pesqueras se clasifican en:* **II.-** *Cultivo o acuacultura con fines*		
Artículo 31°.- *Para realizar las actividades de pesca se requiere lo siguiente:* **I,** *Concesión, para:* **Inciso b)** *Acuacultura comercial* **II,** Permiso, para: **Inciso g)** *Acuacultura de fomento* **III,** *Autorización, para:* **Inciso d)** *Recolectar del medio natural reproductores, larvas, postlarvas, crías, huevos, semillas, alevines o en cualquier otro estadio, y* **Inciso e)** *Acuacultura didáctica.*		

Artículos 22.- *la Secretaría podrá inscribir en el Registro Nacional de Pesca a los acuicultores que no requieran concesión, permiso o Autorización.*	Al **proyecto** le aplica el Artículo, incisos y, fracciones anteriores, porque se trata de una actividad acuícola con fines comerciales.	Por el hecho de presentar a la autoridad correspondiente (SEMARNAT) la Manifestación de Impacto Ambiental, el promovente está cumpliendo con este apartado. El proyecto se vincula por la obligatoriedad de obtener la autorización correspondiente para realizar las obras descritas en esta manifestación de impacto ambiental. Como ya se mencionó anteriormente, la promovente una vez autorizado el proyecto en materia ambiental procederá a tramitar el Registro Nacional de Pesca para la unidad de producción acuícola.
Art. 30°.- *Las actividades pesqueras se clasifican en:* **II.-** *Cultivo o acuacultura con fines*		
Artículo 31°.- *Para realizar las actividades de pesca se requiere lo siguiente:* **I,** *Concesión, para:* **Inciso b)** *Acuacultura comercial* **II,** Permiso, para: **Inciso g)** *Acuacultura de fomento* **III,** *Autorización, para:* **Inciso d)** *Recolectar del medio natural reproductores, larvas, postlarvas, crías, huevos, semillas, alevines o en cualquier otro estadio, y* **Inciso e)** *Acuacultura didáctica.*		

Artículos 22.- *la Secretaría podrá inscribir en el Registro Nacional de Pesca a los acuicultores que no requieran concesión, permiso o Autorización.*	Al **proyecto** le aplica el Artículo, incisos y, fracciones anteriores, porque se trata de una actividad acuícola con fines comerciales.	Por el hecho de presentar a la autoridad correspondiente (SEMARNAT) la Manifestación de Impacto Ambiental, el promovente está cumpliendo con este apartado. El proyecto se vincula por la obligatoriedad de obtener la autorización correspondiente para realizar las obras descritas en esta manifestación de impacto ambiental. Como ya se mencionó anteriormente, la promovente una vez autorizado el proyecto en materia ambiental procederá a tramitar el Registro Nacional de Pesca para la unidad de producción acuícola.
Art. 30°.- *Las actividades pesqueras se clasifican en:* **II.-** *Cultivo o acuacultura con fines*		
Artículo 31°.- *Para realizar las actividades de pesca se requiere lo siguiente:* **I,** *Concesión, para:* **Inciso b)** *Acuacultura comercial* **II,** Permiso, para: **Inciso g)** *Acuacultura de fomento* **III,** *Autorización, para:* **Inciso d)** *Recolectar del medio natural reproductores, larvas, postlarvas, crías, huevos, semillas, alevines o en cualquier otro estadio, y* **Inciso e)** *Acuacultura didáctica.*		

Artículos 22.- *la Secretaría podrá inscribir en el Registro Nacional de Pesca a los acuicultores que no requieran concesión, permiso o Autorización.*	Al **proyecto** le aplica el Artículo, incisos y, fracciones anteriores, porque se trata de una actividad acuícola con fines comerciales.	Por el hecho de presentar a la autoridad correspondiente (SEMARNAT) la Manifestación de Impacto Ambiental, el promovente está cumpliendo con este apartado. El proyecto se vincula por la obligatoriedad de obtener la autorización correspondiente para realizar las obras descritas en esta manifestación de impacto ambiental. Como ya se mencionó anteriormente, la promovente una vez autorizado el proyecto en materia ambiental procederá a tramitar el Registro Nacional de Pesca para la unidad de producción acuícola.
Art. 30°.- *Las actividades pesqueras se clasifican en:* **II.-** *Cultivo o acuacultura con fines*		
Artículo 31°.- *Para realizar las actividades de pesca se requiere lo siguiente:* **I,** *Concesión, para:* **Inciso b)** *Acuacultura comercial* **II,** Permiso, para: **Inciso g)** *Acuacultura de fomento* **III,** *Autorización, para:* **Inciso d)** *Recolectar del medio natural reproductores, larvas, postlarvas, crías, huevos, semillas, alevines o en cualquier otro estadio, y* **Inciso e)** *Acuacultura didáctica.*		

Artículos 22.- *la Secretaría podrá inscribir en el Registro Nacional de Pesca a los acuicultores que no requieran concesión, permiso o Autorización.*	Al **proyecto** le aplica el Artículo, incisos y, fracciones anteriores, porque se trata de una actividad acuícola con fines comerciales.	Por el hecho de presentar a la autoridad correspondiente (SEMARNAT) la Manifestación de Impacto Ambiental, el promovente está cumpliendo con este apartado. El proyecto se vincula por la obligatoriedad de obtener la autorización correspondiente para realizar las obras descritas en esta manifestación de impacto ambiental. Como ya se mencionó anteriormente, la promovente una vez autorizado el proyecto en materia ambiental procederá a tramitar el Registro Nacional de Pesca para la unidad de producción acuícola.
Art. 30°.- *Las actividades pesqueras se clasifican en:* **II.-** *Cultivo o acuacultura con fines*		
Artículo 31°.- *Para realizar las actividades de pesca se requiere lo siguiente:* **I,** *Concesión, para:* **Inciso b)** *Acuacultura comercial* **II,** Permiso, para: **Inciso g)** *Acuacultura de fomento* **III,** *Autorización, para:* **Inciso d)** *Recolectar del medio natural reproductores, larvas, postlarvas, crías, huevos, semillas, alevines o en cualquier otro estadio, y* **Inciso e)** *Acuacultura didáctica.*		

Artículos 22.- *la Secretaría podrá inscribir en el Registro Nacional de Pesca a los acuicultores que no requieran concesión, permiso o Autorización.*	Al **proyecto** le aplica el Artículo, incisos y, fracciones anteriores, porque se trata de una actividad acuícola con fines comerciales.	Por el hecho de presentar a la autoridad correspondiente (SEMARNAT) la Manifestación de Impacto Ambiental, el promovente está cumpliendo con este apartado. El proyecto se vincula por la obligatoriedad de obtener la autorización correspondiente para realizar las obras descritas en esta manifestación de impacto ambiental. Como ya se mencionó anteriormente, la promovente una vez autorizado el proyecto en materia ambiental procederá a tramitar el Registro Nacional de Pesca para la unidad de producción acuícola.
Art. 30°.- *Las actividades pesqueras se clasifican en:* **II.-** *Cultivo o acuacultura con fines*		
Artículo 31°.- *Para realizar las actividades de pesca se requiere lo siguiente:* **I,** *Concesión, para:* **Inciso b)** *Acuacultura comercial* **II,** Permiso, para: **Inciso g)** *Acuacultura de fomento* **III,** *Autorización, para:* **Inciso d)** *Recolectar del medio natural reproductores, larvas, postlarvas, crías, huevos, semillas, alevines o en cualquier otro estadio, y* **Inciso e)** *Acuacultura didáctica.*		

Artículos 22.- *la Secretaría podrá inscribir en el Registro Nacional de Pesca a los acuicultores que no requieran concesión, permiso o Autorización.*	Al **proyecto** le aplica el Artículo, incisos y, fracciones anteriores, porque se trata de una actividad acuícola con fines comerciales.	Por el hecho de presentar a la autoridad correspondiente (SEMARNAT) la Manifestación de Impacto Ambiental, el promovente está cumpliendo con este apartado. El proyecto se vincula por la obligatoriedad de obtener la autorización correspondiente para realizar las obras descritas en esta manifestación de impacto ambiental. Como ya se mencionó anteriormente, la promovente una vez autorizado el proyecto en materia ambiental procederá a tramitar el Registro Nacional de Pesca para la unidad de producción acuícola.
Art. 30°.- *Las actividades pesqueras se clasifican en:* **II.-** *Cultivo o acuacultura con fines*		
Artículo 31°.- *Para realizar las actividades de pesca se requiere lo siguiente:* **I,** *Concesión, para:* **Inciso b)** *Acuacultura comercial* **II,** Permiso, para: **Inciso g)** *Acuacultura de fomento* **III,** *Autorización, para:* **Inciso d)** *Recolectar del medio natural reproductores, larvas, postlarvas, crías, huevos, semillas, alevines o en cualquier otro estadio, y* **Inciso e)** *Acuacultura didáctica.*		

Artículos 22.- *la Secretaría podrá inscribir en el Registro Nacional de Pesca a los acuicultores que no requieran concesión, permiso o Autorización.*	Al **proyecto** le aplica el Artículo, incisos y, fracciones anteriores, porque se trata de una actividad acuícola con fines comerciales.	Por el hecho de presentar a la autoridad correspondiente (SEMARNAT) la Manifestación de Impacto Ambiental, el promovente está cumpliendo con este apartado. El proyecto se vincula por la obligatoriedad de obtener la autorización correspondiente para realizar las obras descritas en esta manifestación de impacto ambiental. Como ya se mencionó anteriormente, la promovente una vez autorizado el proyecto en materia ambiental procederá a tramitar el Registro Nacional de Pesca para la unidad de producción acuícola.
Art. 30°.- *Las actividades pesqueras se clasifican en:* **II.-** *Cultivo o acuacultura con fines*		
Artículo 31°.- *Para realizar las actividades de pesca se requiere lo siguiente:* **I,** *Concesión, para:* **Inciso b)** *Acuacultura comercial* **II,** Permiso, para: **Inciso g)** *Acuacultura de fomento* **III,** *Autorización, para:* **Inciso d)** *Recolectar del medio natural reproductores, larvas, postlarvas, crías, huevos, semillas, alevines o en cualquier otro estadio, y* **Inciso e)** *Acuacultura didáctica.*		

Artículos 22.- *la Secretaría podrá inscribir en el Registro Nacional de Pesca a los acuicultores que no requieran concesión, permiso o Autorización.*	Al **proyecto** le aplica el Artículo, incisos y, fracciones anteriores, porque se trata de una actividad acuícola con fines comerciales.	Por el hecho de presentar a la autoridad correspondiente (SEMARNAT) la Manifestación de Impacto Ambiental, el promovente está cumpliendo con este apartado. El proyecto se vincula por la obligatoriedad de obtener la autorización correspondiente para realizar las obras descritas en esta manifestación de impacto ambiental. Como ya se mencionó anteriormente, la promovente una vez autorizado el proyecto en materia ambiental procederá a tramitar el Registro Nacional de Pesca para la unidad de producción acuícola.
Art. 30°.- *Las actividades pesqueras se clasifican en:* **II.-** *Cultivo o acuacultura con fines*		
Artículo 31°.- *Para realizar las actividades de pesca se requiere lo siguiente:* **I,** *Concesión, para:* **Inciso b)** *Acuacultura comercial* **II,** Permiso, para: **Inciso g)** *Acuacultura de fomento* **III,** *Autorización, para:* **Inciso d)** *Recolectar del medio natural reproductores, larvas, postlarvas, crías, huevos, semillas, alevines o en cualquier otro estadio, y* **Inciso e)** *Acuacultura didáctica.*		

Artículos 22.- *la Secretaría podrá inscribir en el Registro Nacional de Pesca a los acuicultores que no requieran concesión, permiso o Autorización.*	Al **proyecto** le aplica el Artículo, incisos y, fracciones anteriores, porque se trata de una actividad acuícola con fines comerciales.	Por el hecho de presentar a la autoridad correspondiente (SEMARNAT) la Manifestación de Impacto Ambiental, el promovente está cumpliendo con este apartado. El proyecto se vincula por la obligatoriedad de obtener la autorización correspondiente para realizar las obras descritas en esta manifestación de impacto ambiental. Como ya se mencionó anteriormente, la promovente una vez autorizado el proyecto en materia ambiental procederá a tramitar el Registro Nacional de Pesca para la unidad de producción acuícola.
Art. 30°.- *Las actividades pesqueras se clasifican en:* **II.-** *Cultivo o acuacultura con fines*		
Artículo 31°.- *Para realizar las actividades de pesca se requiere lo siguiente:* **I,** *Concesión, para:* **Inciso b)** *Acuacultura comercial* **II,** Permiso, para: **Inciso g)** *Acuacultura de fomento* **III,** *Autorización, para:* **Inciso d)** *Recolectar del medio natural reproductores, larvas, postlarvas, crías, huevos, semillas, alevines o en cualquier otro estadio, y* **Inciso e)** *Acuacultura didáctica.*		

Artículos 22.- *la Secretaría podrá inscribir en el Registro Nacional de Pesca a los acuicultores que no requieran concesión, permiso o Autorización.*	Al **proyecto** le aplica el Artículo, incisos y, fracciones anteriores, porque se trata de una actividad acuícola con fines comerciales.	Por el hecho de presentar a la autoridad correspondiente (SEMARNAT) la Manifestación de Impacto Ambiental, el promovente está cumpliendo con este apartado. El proyecto se vincula por la obligatoriedad de obtener la autorización correspondiente para realizar las obras descritas en esta manifestación de impacto ambiental. Como ya se mencionó anteriormente, la promovente una vez autorizado el proyecto en materia ambiental procederá a tramitar el Registro Nacional de Pesca para la unidad de producción acuícola.
Art. 30°.- *Las actividades pesqueras se clasifican en:* **II.-** *Cultivo o acuacultura con fines*		
Artículo 31°.- *Para realizar las actividades de pesca se requiere lo siguiente:* **I,** *Concesión, para:* **Inciso b)** *Acuacultura comercial* **II,** Permiso, para: **Inciso g)** *Acuacultura de fomento* **III,** *Autorización, para:* **Inciso d)** *Recolectar del medio natural reproductores, larvas, postlarvas, crías, huevos, semillas, alevines o en cualquier otro estadio, y* **Inciso e)** *Acuacultura didáctica.*		

Artículos 22.- *la Secretaría podrá inscribir en el Registro Nacional de Pesca a los acuicultores que no requieran concesión, permiso o Autorización.*	Al **proyecto** le aplica el Artículo, incisos y, fracciones anteriores, porque se trata de una actividad acuícola con fines comerciales.	Por el hecho de presentar a la autoridad correspondiente (SEMARNAT) la Manifestación de Impacto Ambiental, el promovente está cumpliendo con este apartado. El proyecto se vincula por la obligatoriedad de obtener la autorización correspondiente para realizar las obras descritas en esta manifestación de impacto ambiental. Como ya se mencionó anteriormente, la promovente una vez autorizado el proyecto en materia ambiental procederá a tramitar el Registro Nacional de Pesca para la unidad de producción acuícola.
Art. 30°.- *Las actividades pesqueras se clasifican en:* **II.-** *Cultivo o acuacultura con fines*		
Artículo 31°.- *Para realizar las actividades de pesca se requiere lo siguiente:* **I,** *Concesión, para:* **Inciso b)** *Acuacultura comercial* **II,** Permiso, para: **Inciso g)** *Acuacultura de fomento* **III,** *Autorización, para:* **Inciso d)** *Recolectar del medio natural reproductores, larvas, postlarvas, crías, huevos, semillas, alevines o en cualquier otro estadio, y* **Inciso e)** *Acuacultura didáctica.*		

Artículos 22.- *la Secretaría podrá inscribir en el Registro Nacional de Pesca a los acuicultores que no requieran concesión, permiso o Autorización.*	Al **proyecto** le aplica el Artículo, incisos y, fracciones anteriores, porque se trata de una actividad acuícola con fines comerciales.	Por el hecho de presentar a la autoridad correspondiente (SEMARNAT) la Manifestación de Impacto Ambiental, el promovente está cumpliendo con este apartado. El proyecto se vincula por la obligatoriedad de obtener la autorización correspondiente para realizar las obras descritas en esta manifestación de impacto ambiental. Como ya se mencionó anteriormente, la promovente una vez autorizado el proyecto en materia ambiental procederá a tramitar el Registro Nacional de Pesca para la unidad de producción acuícola.
Art. 30°.- *Las actividades pesqueras se clasifican en:* **II.-** *Cultivo o acuacultura con fines*		
Artículo 31°.- *Para realizar las actividades de pesca se requiere lo siguiente:* **I,** *Concesión, para:* **Inciso b)** *Acuacultura comercial* **II,** Permiso, para: **Inciso g)** *Acuacultura de fomento* **III,** *Autorización, para:* **Inciso d)** *Recolectar del medio natural reproductores, larvas, postlarvas, crías, huevos, semillas, alevines o en cualquier otro estadio, y* **Inciso e)** *Acuacultura didáctica.*		

Artículos 22.- *la Secretaría podrá inscribir en el Registro Nacional de Pesca a los acuicultores que no requieran concesión, permiso o Autorización.*	Al **proyecto** le aplica el Artículo, incisos y, fracciones anteriores, porque se trata de una actividad acuícola con fines comerciales.	Por el hecho de presentar a la autoridad correspondiente (SEMARNAT) la Manifestación de Impacto Ambiental, el promovente está cumpliendo con este apartado. El proyecto se vincula por la obligatoriedad de obtener la autorización correspondiente para realizar las obras descritas en esta manifestación de impacto ambiental. Como ya se mencionó anteriormente, la promovente una vez autorizado el proyecto en materia ambiental procederá a tramitar el Registro Nacional de Pesca para la unidad de producción acuícola.
Art. 30°.- *Las actividades pesqueras se clasifican en:* **II.-** *Cultivo o acuacultura con fines*		
Artículo 31°.- *Para realizar las actividades de pesca se requiere lo siguiente:* **I,** *Concesión, para:* **Inciso b)** *Acuacultura comercial* **II,** Permiso, para: **Inciso g)** *Acuacultura de fomento* **III,** *Autorización, para:* **Inciso d)** *Recolectar del medio natural reproductores, larvas, postlarvas, crías, huevos, semillas, alevines o en cualquier otro estadio, y* **Inciso e)** *Acuacultura didáctica.*		

Artículos 22.- *la Secretaría podrá inscribir en el Registro Nacional de Pesca a los acuicultores que no requieran concesión, permiso o Autorización.*	Al **proyecto** le aplica el Artículo, incisos y, fracciones anteriores, porque se trata de una actividad acuícola con fines comerciales.	Por el hecho de presentar a la autoridad correspondiente (SEMARNAT) la Manifestación de Impacto Ambiental, el promovente está cumpliendo con este apartado. El proyecto se vincula por la obligatoriedad de obtener la autorización correspondiente para realizar las obras descritas en esta manifestación de impacto ambiental. Como ya se mencionó anteriormente, la promovente una vez autorizado el proyecto en materia ambiental procederá a tramitar el Registro Nacional de Pesca para la unidad de producción acuícola.
Art. 30°.- *Las actividades pesqueras se clasifican en:* **II.-** *Cultivo o acuacultura con fines*		
Artículo 31°.- *Para realizar las actividades de pesca se requiere lo siguiente:* **I,** *Concesión, para:* **Inciso b)** *Acuacultura comercial* **II,** Permiso, para: **Inciso g)** *Acuacultura de fomento* **III,** *Autorización, para:* **Inciso d)** *Recolectar del medio natural reproductores, larvas, postlarvas, crías, huevos, semillas, alevines o en cualquier otro estadio, y* **Inciso e)** *Acuacultura didáctica.*		

Artículos 22.- *la Secretaría podrá inscribir en el Registro Nacional de Pesca a los acuicultores que no requieran concesión, permiso o Autorización.*	Al **proyecto** le aplica el Artículo, incisos y, fracciones anteriores, porque se trata de una actividad acuícola con fines comerciales.	Por el hecho de presentar a la autoridad correspondiente (SEMARNAT) la Manifestación de Impacto Ambiental, el promovente está cumpliendo con este apartado. El proyecto se vincula por la obligatoriedad de obtener la autorización correspondiente para realizar las obras descritas en esta manifestación de impacto ambiental. Como ya se mencionó anteriormente, la promovente una vez autorizado el proyecto en materia ambiental procederá a tramitar el Registro Nacional de Pesca para la unidad de producción acuícola.
Art. 30°.- *Las actividades pesqueras se clasifican en:* **II.-** *Cultivo o acuacultura con fines*		
Artículo 31°.- *Para realizar las actividades de pesca se requiere lo siguiente:* **I,** *Concesión, para:* **Inciso b)** *Acuacultura comercial* **II,** Permiso, para: **Inciso g)** *Acuacultura de fomento* **III,** *Autorización, para:* **Inciso d)** *Recolectar del medio natural reproductores, larvas, postlarvas, crías, huevos, semillas, alevines o en cualquier otro estadio, y* **Inciso e)** *Acuacultura didáctica.*		

Artículos 22.- *la Secretaría podrá inscribir en el Registro Nacional de Pesca a los acuicultores que no requieran concesión, permiso o Autorización.*	Al **proyecto** le aplica el Artículo, incisos y, fracciones anteriores, porque se trata de una actividad acuícola con fines comerciales.	Por el hecho de presentar a la autoridad correspondiente (SEMARNAT) la Manifestación de Impacto Ambiental, el promovente está cumpliendo con este apartado. El proyecto se vincula por la obligatoriedad de obtener la autorización correspondiente para realizar las obras descritas en esta manifestación de impacto ambiental. Como ya se mencionó anteriormente, la promovente una vez autorizado el proyecto en materia ambiental procederá a tramitar el Registro Nacional de Pesca para la unidad de producción acuícola.
Art. 30°.- *Las actividades pesqueras se clasifican en:* **II.-** *Cultivo o acuacultura con fines*		
Artículo 31°.- *Para realizar las actividades de pesca se requiere lo siguiente:* **I,** *Concesión, para:* **Inciso b)** *Acuacultura comercial* **II,** Permiso, para: **Inciso g)** *Acuacultura de fomento* **III,** *Autorización, para:* **Inciso d)** *Recolectar del medio natural reproductores, larvas, postlarvas, crías, huevos, semillas, alevines o en cualquier otro estadio, y* **Inciso e)** *Acuacultura didáctica.*		

Artículos 22.- *la Secretaría podrá inscribir en el Registro Nacional de Pesca a los acuicultores que no requieran concesión, permiso o Autorización.*	Al **proyecto** le aplica el Artículo, incisos y, fracciones anteriores, porque se trata de una actividad acuícola con fines comerciales.	Por el hecho de presentar a la autoridad correspondiente (SEMARNAT) la Manifestación de Impacto Ambiental, el promovente está cumpliendo con este apartado. El proyecto se vincula por la obligatoriedad de obtener la autorización correspondiente para realizar las obras descritas en esta manifestación de impacto ambiental. Como ya se mencionó anteriormente, la promovente una vez autorizado el proyecto en materia ambiental procederá a tramitar el Registro Nacional de Pesca para la unidad de producción acuícola.
Art. 30°.- *Las actividades pesqueras se clasifican en:* **II.-** *Cultivo o acuacultura con fines*		
Artículo 31°.- *Para realizar las actividades de pesca se requiere lo siguiente:* **I,** *Concesión, para:* **Inciso b)** *Acuacultura comercial* **II,** Permiso, para: **Inciso g)** *Acuacultura de fomento* **III,** *Autorización, para:* **Inciso d)** *Recolectar del medio natural reproductores, larvas, postlarvas, crías, huevos, semillas, alevines o en cualquier otro estadio, y* **Inciso e)** *Acuacultura didáctica.*		

Artículos 22.- *la Secretaría podrá inscribir en el Registro Nacional de Pesca a los acuicultores que no requieran concesión, permiso o Autorización.*	Al **proyecto** le aplica el Artículo, incisos y, fracciones anteriores, porque se trata de una actividad acuícola con fines comerciales.	Por el hecho de presentar a la autoridad correspondiente (SEMARNAT) la Manifestación de Impacto Ambiental, el promovente está cumpliendo con este apartado. El proyecto se vincula por la obligatoriedad de obtener la autorización correspondiente para realizar las obras descritas en esta manifestación de impacto ambiental. Como ya se mencionó anteriormente, la promovente una vez autorizado el proyecto en materia ambiental procederá a tramitar el Registro Nacional de Pesca para la unidad de producción acuícola.
Art. 30°.- *Las actividades pesqueras se clasifican en:* **II.-** *Cultivo o acuacultura con fines*		
Artículo 31°.- *Para realizar las actividades de pesca se requiere lo siguiente:* **I,** *Concesión, para:* **Inciso b)** *Acuacultura comercial* **II,** Permiso, para: **Inciso g)** *Acuacultura de fomento* **III,** *Autorización, para:* **Inciso d)** *Recolectar del medio natural reproductores, larvas, postlarvas, crías, huevos, semillas, alevines o en cualquier otro estadio, y* **Inciso e)** *Acuacultura didáctica.*		

Artículos 22.- *la Secretaría podrá inscribir en el Registro Nacional de Pesca a los acuicultores que no requieran concesión, permiso o Autorización.*	Al **proyecto** le aplica el Artículo, incisos y, fracciones anteriores, porque se trata de una actividad acuícola con fines comerciales.	Por el hecho de presentar a la autoridad correspondiente (SEMARNAT) la Manifestación de Impacto Ambiental, el promovente está cumpliendo con este apartado. El proyecto se vincula por la obligatoriedad de obtener la autorización correspondiente para realizar las obras descritas en esta manifestación de impacto ambiental. Como ya se mencionó anteriormente, la promovente una vez autorizado el proyecto en materia ambiental procederá a tramitar el Registro Nacional de Pesca para la unidad de producción acuícola.
Art. 30°.- *Las actividades pesqueras se clasifican en:* **II.-** *Cultivo o acuacultura con fines*		
Artículo 31°.- *Para realizar las actividades de pesca se requiere lo siguiente:* **I,** *Concesión, para:* **Inciso b)** *Acuacultura comercial* **II,** Permiso, para: **Inciso g)** *Acuacultura de fomento* **III,** *Autorización, para:* **Inciso d)** *Recolectar del medio natural reproductores, larvas, postlarvas, crías, huevos, semillas, alevines o en cualquier otro estadio, y* **Inciso e)** *Acuacultura didáctica.*		

Artículos 22.- *la Secretaría podrá inscribir en el Registro Nacional de Pesca a los acuicultores que no requieran concesión, permiso o Autorización.*	Al **proyecto** le aplica el Artículo, incisos y, fracciones anteriores, porque se trata de una actividad acuícola con fines comerciales.	Por el hecho de presentar a la autoridad correspondiente (SEMARNAT) la Manifestación de Impacto Ambiental, el promovente está cumpliendo con este apartado. El proyecto se vincula por la obligatoriedad de obtener la autorización correspondiente para realizar las obras descritas en esta manifestación de impacto ambiental. Como ya se mencionó anteriormente, la promovente una vez autorizado el proyecto en materia ambiental procederá a tramitar el Registro Nacional de Pesca para la unidad de producción acuícola.
Art. 30°.- *Las actividades pesqueras se clasifican en:* **II.-** *Cultivo o acuacultura con fines*		
Artículo 31°.- *Para realizar las actividades de pesca se requiere lo siguiente:* **I,** *Concesión, para:* **Inciso b)** *Acuacultura comercial* **II,** Permiso, para: **Inciso g)** *Acuacultura de fomento* **III,** *Autorización, para:* **Inciso d)** *Recolectar del medio natural reproductores, larvas, postlarvas, crías, huevos, semillas, alevines o en cualquier otro estadio, y* **Inciso e)** *Acuacultura didáctica.*		

Artículos 22.- *la Secretaría podrá inscribir en el Registro Nacional de Pesca a los acuicultores que no requieran concesión, permiso o Autorización.*	Al **proyecto** le aplica el Artículo, incisos y, fracciones anteriores, porque se trata de una actividad acuícola con fines comerciales.	Por el hecho de presentar a la autoridad correspondiente (SEMARNAT) la Manifestación de Impacto Ambiental, el promovente está cumpliendo con este apartado. El proyecto se vincula por la obligatoriedad de obtener la autorización correspondiente para realizar las obras descritas en esta manifestación de impacto ambiental. Como ya se mencionó anteriormente, la promovente una vez autorizado el proyecto en materia ambiental procederá a tramitar el Registro Nacional de Pesca para la unidad de producción acuícola.
Art. 30°.- *Las actividades pesqueras se clasifican en:* **II.-** *Cultivo o acuacultura con fines*		
Artículo 31°.- *Para realizar las actividades de pesca se requiere lo siguiente:* **I,** *Concesión, para:* **Inciso b)** *Acuacultura comercial* **II,** Permiso, para: **Inciso g)** *Acuacultura de fomento* **III,** *Autorización, para:* **Inciso d)** *Recolectar del medio natural reproductores, larvas, postlarvas, crías, huevos, semillas, alevines o en cualquier otro estadio, y* **Inciso e)** *Acuacultura didáctica.*		

Artículos 22.- *la Secretaría podrá inscribir en el Registro Nacional de Pesca a los acuicultores que no requieran concesión, permiso o Autorización.*	Al **proyecto** le aplica el Artículo, incisos y, fracciones anteriores, porque se trata de una actividad acuícola con fines comerciales.	Por el hecho de presentar a la autoridad correspondiente (SEMARNAT) la Manifestación de Impacto Ambiental, el promovente está cumpliendo con este apartado. El proyecto se vincula por la obligatoriedad de obtener la autorización correspondiente para realizar las obras descritas en esta manifestación de impacto ambiental. Como ya se mencionó anteriormente, la promovente una vez autorizado el proyecto en materia ambiental procederá a tramitar el Registro Nacional de Pesca para la unidad de producción acuícola.
Art. 30°.- *Las actividades pesqueras se clasifican en:* **II.-** *Cultivo o acuacultura con fines*		
Artículo 31°.- *Para realizar las actividades de pesca se requiere lo siguiente:* **I,** *Concesión, para:* **Inciso b)** *Acuacultura comercial* **II,** Permiso, para: **Inciso g)** *Acuacultura de fomento* **III,** *Autorización, para:* **Inciso d)** *Recolectar del medio natural reproductores, larvas, postlarvas, crías, huevos, semillas, alevines o en cualquier otro estadio, y* **Inciso e)** *Acuacultura didáctica.*		

Artículos 22.- *la Secretaría podrá inscribir en el Registro Nacional de Pesca a los acuicultores que no requieran concesión, permiso o Autorización.*	Al **proyecto** le aplica el Artículo, incisos y, fracciones anteriores, porque se trata de una actividad acuícola con fines comerciales.	Por el hecho de presentar a la autoridad correspondiente (SEMARNAT) la Manifestación de Impacto Ambiental, el promovente está cumpliendo con este apartado. El proyecto se vincula por la obligatoriedad de obtener la autorización correspondiente para realizar las obras descritas en esta manifestación de impacto ambiental. Como ya se mencionó anteriormente, la promovente una vez autorizado el proyecto en materia ambiental procederá a tramitar el Registro Nacional de Pesca para la unidad de producción acuícola.
Art. 30°.- *Las actividades pesqueras se clasifican en:* **II.-** *Cultivo o acuacultura con fines*		
Artículo 31°.- *Para realizar las actividades de pesca se requiere lo siguiente:* **I,** *Concesión, para:* **Inciso b)** *Acuacultura comercial* **II,** Permiso, para: **Inciso g)** *Acuacultura de fomento* **III,** *Autorización, para:* **Inciso d)** *Recolectar del medio natural reproductores, larvas, postlarvas, crías, huevos, semillas, alevines o en cualquier otro estadio, y* **Inciso e)** *Acuacultura didáctica.*		

Artículos 22.- *la Secretaría podrá inscribir en el Registro Nacional de Pesca a los acuicultores que no requieran concesión, permiso o Autorización.*	Al **proyecto** le aplica el Artículo, incisos y, fracciones anteriores, porque se trata de una actividad acuícola con fines comerciales.	Por el hecho de presentar a la autoridad correspondiente (SEMARNAT) la Manifestación de Impacto Ambiental, el promovente está cumpliendo con este apartado. El proyecto se vincula por la obligatoriedad de obtener la autorización correspondiente para realizar las obras descritas en esta manifestación de impacto ambiental. Como ya se mencionó anteriormente, la promovente una vez autorizado el proyecto en materia ambiental procederá a tramitar el Registro Nacional de Pesca para la unidad de producción acuícola.
Art. 30°.- *Las actividades pesqueras se clasifican en:* **II.-** *Cultivo o acuacultura con fines*		
Artículo 31°.- *Para realizar las actividades de pesca se requiere lo siguiente:* **I,** *Concesión, para:* **Inciso b)** *Acuacultura comercial* **II,** Permiso, para: **Inciso g)** *Acuacultura de fomento* **III,** *Autorización, para:* **Inciso d)** *Recolectar del medio natural reproductores, larvas, postlarvas, crías, huevos, semillas, alevines o en cualquier otro estadio, y* **Inciso e)** *Acuacultura didáctica.*		

Artículos 22.- *la Secretaría podrá inscribir en el Registro Nacional de Pesca a los acuicultores que no requieran concesión, permiso o Autorización.*	Al **proyecto** le aplica el Artículo, incisos y, fracciones anteriores, porque se trata de una actividad acuícola con fines comerciales.	Por el hecho de presentar a la autoridad correspondiente (SEMARNAT) la Manifestación de Impacto Ambiental, el promovente está cumpliendo con este apartado. El proyecto se vincula por la obligatoriedad de obtener la autorización correspondiente para realizar las obras descritas en esta manifestación de impacto ambiental. Como ya se mencionó anteriormente, la promovente una vez autorizado el proyecto en materia ambiental procederá a tramitar el Registro Nacional de Pesca para la unidad de producción acuícola.
Art. 30°.- *Las actividades pesqueras se clasifican en:* **II.-** *Cultivo o acuacultura con fines*		
Artículo 31°.- *Para realizar las actividades de pesca se requiere lo siguiente:* **I,** *Concesión, para:* **Inciso b)** *Acuacultura comercial* **II,** Permiso, para: **Inciso g)** *Acuacultura de fomento* **III,** *Autorización, para:* **Inciso d)** *Recolectar del medio natural reproductores, larvas, postlarvas, crías, huevos, semillas, alevines o en cualquier otro estadio, y* **Inciso e)** *Acuacultura didáctica.*		

Artículos 22.- *la Secretaría podrá inscribir en el Registro Nacional de Pesca a los acuicultores que no requieran concesión, permiso o Autorización.*	Al **proyecto** le aplica el Artículo, incisos y, fracciones anteriores, porque se trata de una actividad acuícola con fines comerciales.	Por el hecho de presentar a la autoridad correspondiente (SEMARNAT) la Manifestación de Impacto Ambiental, el promovente está cumpliendo con este apartado. El proyecto se vincula por la obligatoriedad de obtener la autorización correspondiente para realizar las obras descritas en esta manifestación de impacto ambiental. Como ya se mencionó anteriormente, la promovente una vez autorizado el proyecto en materia ambiental procederá a tramitar el Registro Nacional de Pesca para la unidad de producción acuícola.
Art. 30°.- *Las actividades pesqueras se clasifican en:* **II.-** *Cultivo o acuacultura con fines*		
Artículo 31°.- *Para realizar las actividades de pesca se requiere lo siguiente:* **I,** *Concesión, para:* **Inciso b)** *Acuacultura comercial* **II,** Permiso, para: **Inciso g)** *Acuacultura de fomento* **III,** *Autorización, para:* **Inciso d)** *Recolectar del medio natural reproductores, larvas, postlarvas, crías, huevos, semillas, alevines o en cualquier otro estadio, y* **Inciso e)** *Acuacultura didáctica.*		

Artículos 22.- *la Secretaría podrá inscribir en el Registro Nacional de Pesca a los acuicultores que no requieran concesión, permiso o Autorización.*	Al **proyecto** le aplica el Artículo, incisos y, fracciones anteriores, porque se trata de una actividad acuícola con fines comerciales.	Por el hecho de presentar a la autoridad correspondiente (SEMARNAT) la Manifestación de Impacto Ambiental, el promovente está cumpliendo con este apartado. El proyecto se vincula por la obligatoriedad de obtener la autorización correspondiente para realizar las obras descritas en esta manifestación de impacto ambiental. Como ya se mencionó anteriormente, la promovente una vez autorizado el proyecto en materia ambiental procederá a tramitar el Registro Nacional de Pesca para la unidad de producción acuícola.
Art. 30°.- *Las actividades pesqueras se clasifican en:* **II.-** *Cultivo o acuacultura con fines*		
Artículo 31°.- *Para realizar las actividades de pesca se requiere lo siguiente:* **I,** *Concesión, para:* **Inciso b)** *Acuacultura comercial* **II,** Permiso, para: **Inciso g)** *Acuacultura de fomento* **III,** *Autorización, para:* **Inciso d)** *Recolectar del medio natural reproductores, larvas, postlarvas, crías, huevos, semillas, alevines o en cualquier otro estadio, y* **Inciso e)** *Acuacultura didáctica.*		

Artículos 22.- *la Secretaría podrá inscribir en el Registro Nacional de Pesca a los acuicultores que no requieran concesión, permiso o Autorización.*	Al **proyecto** le aplica el Artículo, incisos y, fracciones anteriores, porque se trata de una actividad acuícola con fines comerciales.	Por el hecho de presentar a la autoridad correspondiente (SEMARNAT) la Manifestación de Impacto Ambiental, el promovente está cumpliendo con este apartado. El proyecto se vincula por la obligatoriedad de obtener la autorización correspondiente para realizar las obras descritas en esta manifestación de impacto ambiental. Como ya se mencionó anteriormente, la promovente una vez autorizado el proyecto en materia ambiental procederá a tramitar el Registro Nacional de Pesca para la unidad de producción acuícola.
Art. 30°.- *Las actividades pesqueras se clasifican en:* **II.-** *Cultivo o acuacultura con fines*		
Artículo 31°.- *Para realizar las actividades de pesca se requiere lo siguiente:* **I,** *Concesión, para:* **Inciso b)** *Acuacultura comercial* **II,** Permiso, para: **Inciso g)** *Acuacultura de fomento* **III,** *Autorización, para:* **Inciso d)** *Recolectar del medio natural reproductores, larvas, postlarvas, crías, huevos, semillas, alevines o en cualquier otro estadio, y* **Inciso e)** *Acuacultura didáctica.*		

Artículos 22.- *la Secretaría podrá inscribir en el Registro Nacional de Pesca a los acuicultores que no requieran concesión, permiso o Autorización.*	Al **proyecto** le aplica el Artículo, incisos y, fracciones anteriores, porque se trata de una actividad acuícola con fines comerciales.	Por el hecho de presentar a la autoridad correspondiente (SEMARNAT) la Manifestación de Impacto Ambiental, el promovente está cumpliendo con este apartado. El proyecto se vincula por la obligatoriedad de obtener la autorización correspondiente para realizar las obras descritas en esta manifestación de impacto ambiental. Como ya se mencionó anteriormente, la promovente una vez autorizado el proyecto en materia ambiental procederá a tramitar el Registro Nacional de Pesca para la unidad de producción acuícola.
Art. 30°.- *Las actividades pesqueras se clasifican en:* **II.-** *Cultivo o acuacultura con fines*		
Artículo 31°.- *Para realizar las actividades de pesca se requiere lo siguiente:* **I,** *Concesión, para:* **Inciso b)** *Acuacultura comercial* **II,** Permiso, para: **Inciso g)** *Acuacultura de fomento* **III,** *Autorización, para:* **Inciso d)** *Recolectar del medio natural reproductores, larvas, postlarvas, crías, huevos, semillas, alevines o en cualquier otro estadio, y* **Inciso e)** *Acuacultura didáctica.*		

Artículos 22.- *la Secretaría podrá inscribir en el Registro Nacional de Pesca a los acuicultores que no requieran concesión, permiso o Autorización.*	Al **proyecto** le aplica el Artículo, incisos y, fracciones anteriores, porque se trata de una actividad acuícola con fines comerciales.	Por el hecho de presentar a la autoridad correspondiente (SEMARNAT) la Manifestación de Impacto Ambiental, el promovente está cumpliendo con este apartado. El proyecto se vincula por la obligatoriedad de obtener la autorización correspondiente para realizar las obras descritas en esta manifestación de impacto ambiental. Como ya se mencionó anteriormente, la promovente una vez autorizado el proyecto en materia ambiental procederá a tramitar el Registro Nacional de Pesca para la unidad de producción acuícola.
Art. 30°.- *Las actividades pesqueras se clasifican en:* **II.-** *Cultivo o acuacultura con fines*		
Artículo 31°.- *Para realizar las actividades de pesca se requiere lo siguiente:* **I,** *Concesión, para:* **Inciso b)** *Acuacultura comercial* **II,** Permiso, para: **Inciso g)** *Acuacultura de fomento* **III,** *Autorización, para:* **Inciso d)** *Recolectar del medio natural reproductores, larvas, postlarvas, crías, huevos, semillas, alevines o en cualquier otro estadio, y* **Inciso e)** *Acuacultura didáctica.*		

Artículos 22.- *la Secretaría podrá inscribir en el Registro Nacional de Pesca a los acuicultores que no requieran concesión, permiso o Autorización.*	Al **proyecto** le aplica el Artículo, incisos y, fracciones anteriores, porque se trata de una actividad acuícola con fines comerciales.	Por el hecho de presentar a la autoridad correspondiente (SEMARNAT) la Manifestación de Impacto Ambiental, el promovente está cumpliendo con este apartado. El proyecto se vincula por la obligatoriedad de obtener la autorización correspondiente para realizar las obras descritas en esta manifestación de impacto ambiental. Como ya se mencionó anteriormente, la promovente una vez autorizado el proyecto en materia ambiental procederá a tramitar el Registro Nacional de Pesca para la unidad de producción acuícola.
Art. 30°.- *Las actividades pesqueras se clasifican en:* **II.-** *Cultivo o acuacultura con fines*		
Artículo 31°.- *Para realizar las actividades de pesca se requiere lo siguiente:* **I,** *Concesión, para:* **Inciso b)** *Acuacultura comercial* **II,** Permiso, para: **Inciso g)** *Acuacultura de fomento* **III,** *Autorización, para:* **Inciso d)** *Recolectar del medio natural reproductores, larvas, postlarvas, crías, huevos, semillas, alevines o en cualquier otro estadio, y* **Inciso e)** *Acuacultura didáctica.*		

Artículos 22.- *la Secretaría podrá inscribir en el Registro Nacional de Pesca a los acuicultores que no requieran concesión, permiso o Autorización.*	Al **proyecto** le aplica el Artículo, incisos y, fracciones anteriores, porque se trata de una actividad acuícola con fines comerciales.	Por el hecho de presentar a la autoridad correspondiente (SEMARNAT) la Manifestación de Impacto Ambiental, el promovente está cumpliendo con este apartado. El proyecto se vincula por la obligatoriedad de obtener la autorización correspondiente para realizar las obras descritas en esta manifestación de impacto ambiental. Como ya se mencionó anteriormente, la promovente una vez autorizado el proyecto en materia ambiental procederá a tramitar el Registro Nacional de Pesca para la unidad de producción acuícola.
Art. 30°.- *Las actividades pesqueras se clasifican en:* **II.-** *Cultivo o acuacultura con fines*		
Artículo 31°.- *Para realizar las actividades de pesca se requiere lo siguiente:* **I,** *Concesión, para:* **Inciso b)** *Acuacultura comercial* **II,** Permiso, para: **Inciso g)** *Acuacultura de fomento* **III,** *Autorización, para:* **Inciso d)** *Recolectar del medio natural reproductores, larvas, postlarvas, crías, huevos, semillas, alevines o en cualquier otro estadio, y* **Inciso e)** *Acuacultura didáctica.*		

Artículos 22.- *la Secretaría podrá inscribir en el Registro Nacional de Pesca a los acuicultores que no requieran concesión, permiso o Autorización.*	Al **proyecto** le aplica el Artículo, incisos y, fracciones anteriores, porque se trata de una actividad acuícola con fines comerciales.	Por el hecho de presentar a la autoridad correspondiente (SEMARNAT) la Manifestación de Impacto Ambiental, el promovente está cumpliendo con este apartado. El proyecto se vincula por la obligatoriedad de obtener la autorización correspondiente para realizar las obras descritas en esta manifestación de impacto ambiental. Como ya se mencionó anteriormente, la promovente una vez autorizado el proyecto en materia ambiental procederá a tramitar el Registro Nacional de Pesca para la unidad de producción acuícola.
Art. 30°.- *Las actividades pesqueras se clasifican en:* **II.-** *Cultivo o acuacultura con fines*		
Artículo 31°.- *Para realizar las actividades de pesca se requiere lo siguiente:* **I,** *Concesión, para:* **Inciso b)** *Acuacultura comercial* **II,** Permiso, para: **Inciso g)** *Acuacultura de fomento* **III,** *Autorización, para:* **Inciso d)** *Recolectar del medio natural reproductores, larvas, postlarvas, crías, huevos, semillas, alevines o en cualquier otro estadio, y* **Inciso e)** *Acuacultura didáctica.*		

Artículos 22.- *la Secretaría podrá inscribir en el Registro Nacional de Pesca a los acuicultores que no requieran concesión, permiso o Autorización.*	Al **proyecto** le aplica el Artículo, incisos y, fracciones anteriores, porque se trata de una actividad acuícola con fines comerciales.	Por el hecho de presentar a la autoridad correspondiente (SEMARNAT) la Manifestación de Impacto Ambiental, el promovente está cumpliendo con este apartado. El proyecto se vincula por la obligatoriedad de obtener la autorización correspondiente para realizar las obras descritas en esta manifestación de impacto ambiental. Como ya se mencionó anteriormente, la promovente una vez autorizado el proyecto en materia ambiental procederá a tramitar el Registro Nacional de Pesca para la unidad de producción acuícola.
Art. 30°.- *Las actividades pesqueras se clasifican en:* **II.-** *Cultivo o acuacultura con fines*		
Artículo 31°.- *Para realizar las actividades de pesca se requiere lo siguiente:* **I,** *Concesión, para:* **Inciso b)** *Acuacultura comercial* **II,** Permiso, para: **Inciso g)** *Acuacultura de fomento* **III,** *Autorización, para:* **Inciso d)** *Recolectar del medio natural reproductores, larvas, postlarvas, crías, huevos, semillas, alevines o en cualquier otro estadio, y* **Inciso e)** *Acuacultura didáctica.*		

Artículos 22.- *la Secretaría podrá inscribir en el Registro Nacional de Pesca a los acuicultores que no requieran concesión, permiso o Autorización.*	Al **proyecto** le aplica el Artículo, incisos y, fracciones anteriores, porque se trata de una actividad acuícola con fines comerciales.	Por el hecho de presentar a la autoridad correspondiente (SEMARNAT) la Manifestación de Impacto Ambiental, el promovente está cumpliendo con este apartado. El proyecto se vincula por la obligatoriedad de obtener la autorización correspondiente para realizar las obras descritas en esta manifestación de impacto ambiental. Como ya se mencionó anteriormente, la promovente una vez autorizado el proyecto en materia ambiental procederá a tramitar el Registro Nacional de Pesca para la unidad de producción acuícola.
Art. 30°.- *Las actividades pesqueras se clasifican en:* **II.-** *Cultivo o acuacultura con fines*		
Artículo 31°.- *Para realizar las actividades de pesca se requiere lo siguiente:* **I,** *Concesión, para:* **Inciso b)** *Acuacultura comercial* **II,** Permiso, para: **Inciso g)** *Acuacultura de fomento* **III,** *Autorización, para:* **Inciso d)** *Recolectar del medio natural reproductores, larvas, postlarvas, crías, huevos, semillas, alevines o en cualquier otro estadio, y* **Inciso e)** *Acuacultura didáctica.*		

Artículos 22.- *la Secretaría podrá inscribir en el Registro Nacional de Pesca a los acuicultores que no requieran concesión, permiso o Autorización.*	Al **proyecto** le aplica el Artículo, incisos y, fracciones anteriores, porque se trata de una actividad acuícola con fines comerciales.	Por el hecho de presentar a la autoridad correspondiente (SEMARNAT) la Manifestación de Impacto Ambiental, el promovente está cumpliendo con este apartado. El proyecto se vincula por la obligatoriedad de obtener la autorización correspondiente para realizar las obras descritas en esta manifestación de impacto ambiental. Como ya se mencionó anteriormente, la promovente una vez autorizado el proyecto en materia ambiental procederá a tramitar el Registro Nacional de Pesca para la unidad de producción acuícola.
Art. 30°.- *Las actividades pesqueras se clasifican en:* **II.-** *Cultivo o acuacultura con fines*		
Artículo 31°.- *Para realizar las actividades de pesca se requiere lo siguiente:* **I,** *Concesión, para:* **Inciso b)** *Acuacultura comercial* **II,** Permiso, para: **Inciso g)** *Acuacultura de fomento* **III,** *Autorización, para:* **Inciso d)** *Recolectar del medio natural reproductores, larvas, postlarvas, crías, huevos, semillas, alevines o en cualquier otro estadio, y* **Inciso e)** *Acuacultura didáctica.*		

Artículos 22.- *la Secretaría podrá inscribir en el Registro Nacional de Pesca a los acuicultores que no requieran concesión, permiso o Autorización.*	Al **proyecto** le aplica el Artículo, incisos y, fracciones anteriores, porque se trata de una actividad acuícola con fines comerciales.	Por el hecho de presentar a la autoridad correspondiente (SEMARNAT) la Manifestación de Impacto Ambiental, el promovente está cumpliendo con este apartado. El proyecto se vincula por la obligatoriedad de obtener la autorización correspondiente para realizar las obras descritas en esta manifestación de impacto ambiental. Como ya se mencionó anteriormente, la promovente una vez autorizado el proyecto en materia ambiental procederá a tramitar el Registro Nacional de Pesca para la unidad de producción acuícola.
Art. 30°.- *Las actividades pesqueras se clasifican en:* **II.-** *Cultivo o acuacultura con fines*		
Artículo 31°.- *Para realizar las actividades de pesca se requiere lo siguiente:* **I,** *Concesión, para:* **Inciso b)** *Acuacultura comercial* **II,** Permiso, para: **Inciso g)** *Acuacultura de fomento* **III,** *Autorización, para:* **Inciso d)** *Recolectar del medio natural reproductores, larvas, postlarvas, crías, huevos, semillas, alevines o en cualquier otro estadio, y* **Inciso e)** *Acuacultura didáctica.*		

Artículos 22.- *la Secretaría podrá inscribir en el Registro Nacional de Pesca a los acuicultores que no requieran concesión, permiso o Autorización.*	Al **proyecto** le aplica el Artículo, incisos y, fracciones anteriores, porque se trata de una actividad acuícola con fines comerciales.	Por el hecho de presentar a la autoridad correspondiente (SEMARNAT) la Manifestación de Impacto Ambiental, el promovente está cumpliendo con este apartado. El proyecto se vincula por la obligatoriedad de obtener la autorización correspondiente para realizar las obras descritas en esta manifestación de impacto ambiental. Como ya se mencionó anteriormente, la promovente una vez autorizado el proyecto en materia ambiental procederá a tramitar el Registro Nacional de Pesca para la unidad de producción acuícola.
Art. 30°.- *Las actividades pesqueras se clasifican en:* **II.-** *Cultivo o acuacultura con fines*		
Artículo 31°.- *Para realizar las actividades de pesca se requiere lo siguiente:* **I,** *Concesión, para:* **Inciso b)** *Acuacultura comercial* **II,** Permiso, para: **Inciso g)** *Acuacultura de fomento* **III,** *Autorización, para:* **Inciso d)** *Recolectar del medio natural reproductores, larvas, postlarvas, crías, huevos, semillas, alevines o en cualquier otro estadio, y* **Inciso e)** *Acuacultura didáctica.*		

Artículos 22.- *la Secretaría podrá inscribir en el Registro Nacional de Pesca a los acuicultores que no requieran concesión, permiso o Autorización.*	Al **proyecto** le aplica el Artículo, incisos y, fracciones anteriores, porque se trata de una actividad acuícola con fines comerciales.	Por el hecho de presentar a la autoridad correspondiente (SEMARNAT) la Manifestación de Impacto Ambiental, el promovente está cumpliendo con este apartado. El proyecto se vincula por la obligatoriedad de obtener la autorización correspondiente para realizar las obras descritas en esta manifestación de impacto ambiental. Como ya se mencionó anteriormente, la promovente una vez autorizado el proyecto en materia ambiental procederá a tramitar el Registro Nacional de Pesca para la unidad de producción acuícola.
Art. 30°.- *Las actividades pesqueras se clasifican en:* **II.-** *Cultivo o acuacultura con fines*		
Artículo 31°.- *Para realizar las actividades de pesca se requiere lo siguiente:* **I,** *Concesión, para:* **Inciso b)** *Acuacultura comercial* **II,** Permiso, para: **Inciso g)** *Acuacultura de fomento* **III,** *Autorización, para:* **Inciso d)** *Recolectar del medio natural reproductores, larvas, postlarvas, crías, huevos, semillas, alevines o en cualquier otro estadio, y* **Inciso e)** *Acuacultura didáctica.*		

Artículos 22.- *la Secretaría podrá inscribir en el Registro Nacional de Pesca a los acuicultores que no requieran concesión, permiso o Autorización.*	Al **proyecto** le aplica el Artículo, incisos y, fracciones anteriores, porque se trata de una actividad acuícola con fines comerciales.	Por el hecho de presentar a la autoridad correspondiente (SEMARNAT) la Manifestación de Impacto Ambiental, el promovente está cumpliendo con este apartado. El proyecto se vincula por la obligatoriedad de obtener la autorización correspondiente para realizar las obras descritas en esta manifestación de impacto ambiental. Como ya se mencionó anteriormente, la promovente una vez autorizado el proyecto en materia ambiental procederá a tramitar el Registro Nacional de Pesca para la unidad de producción acuícola.
Art. 30°.- *Las actividades pesqueras se clasifican en:* **II.-** *Cultivo o acuacultura con fines*		
Artículo 31°.- *Para realizar las actividades de pesca se requiere lo siguiente:* **I,** *Concesión, para:* **Inciso b)** *Acuacultura comercial* **II,** Permiso, para: **Inciso g)** *Acuacultura de fomento* **III,** *Autorización, para:* **Inciso d)** *Recolectar del medio natural reproductores, larvas, postlarvas, crías, huevos, semillas, alevines o en cualquier otro estadio, y* **Inciso e)** *Acuacultura didáctica.*		

Artículos 22.- *la Secretaría podrá inscribir en el Registro Nacional de Pesca a los acuicultores que no requieran concesión, permiso o Autorización.*	Al **proyecto** le aplica el Artículo, incisos y, fracciones anteriores, porque se trata de una actividad acuícola con fines comerciales.	Por el hecho de presentar a la autoridad correspondiente (SEMARNAT) la Manifestación de Impacto Ambiental, el promovente está cumpliendo con este apartado. El proyecto se vincula por la obligatoriedad de obtener la autorización correspondiente para realizar las obras descritas en esta manifestación de impacto ambiental. Como ya se mencionó anteriormente, la promovente una vez autorizado el proyecto en materia ambiental procederá a tramitar el Registro Nacional de Pesca para la unidad de producción acuícola.
Art. 30°.- *Las actividades pesqueras se clasifican en:* **II.-** *Cultivo o acuacultura con fines*		
Artículo 31°.- *Para realizar las actividades de pesca se requiere lo siguiente:* **I,** *Concesión, para:* **Inciso b)** *Acuacultura comercial* **II,** Permiso, para: **Inciso g)** *Acuacultura de fomento* **III,** *Autorización, para:* **Inciso d)** *Recolectar del medio natural reproductores, larvas, postlarvas, crías, huevos, semillas, alevines o en cualquier otro estadio, y* **Inciso e)** *Acuacultura didáctica.*		

Artículos 22.- *la Secretaría podrá inscribir en el Registro Nacional de Pesca a los acuicultores que no requieran concesión, permiso o Autorización.*	Al **proyecto** le aplica el Artículo, incisos y, fracciones anteriores, porque se trata de una actividad acuícola con fines comerciales.	Por el hecho de presentar a la autoridad correspondiente (SEMARNAT) la Manifestación de Impacto Ambiental, el promovente está cumpliendo con este apartado. El proyecto se vincula por la obligatoriedad de obtener la autorización correspondiente para realizar las obras descritas en esta manifestación de impacto ambiental. Como ya se mencionó anteriormente, la promovente una vez autorizado el proyecto en materia ambiental procederá a tramitar el Registro Nacional de Pesca para la unidad de producción acuícola.
Art. 30°.- *Las actividades pesqueras se clasifican en:* **II.-** *Cultivo o acuacultura con fines*		
Artículo 31°.- *Para realizar las actividades de pesca se requiere lo siguiente:* **I,** *Concesión, para:* **Inciso b)** *Acuacultura comercial* **II,** Permiso, para: **Inciso g)** *Acuacultura de fomento* **III,** *Autorización, para:* **Inciso d)** *Recolectar del medio natural reproductores, larvas, postlarvas, crías, huevos, semillas, alevines o en cualquier otro estadio, y* **Inciso e)** *Acuacultura didáctica.*		

Artículos 22.- *la Secretaría podrá inscribir en el Registro Nacional de Pesca a los acuicultores que no requieran concesión, permiso o Autorización.*	Al **proyecto** le aplica el Artículo, incisos y, fracciones anteriores, porque se trata de una actividad acuícola con fines comerciales.	Por el hecho de presentar a la autoridad correspondiente (SEMARNAT) la Manifestación de Impacto Ambiental, el promovente está cumpliendo con este apartado. El proyecto se vincula por la obligatoriedad de obtener la autorización correspondiente para realizar las obras descritas en esta manifestación de impacto ambiental. Como ya se mencionó anteriormente, la promovente una vez autorizado el proyecto en materia ambiental procederá a tramitar el Registro Nacional de Pesca para la unidad de producción acuícola.
Art. 30°.- *Las actividades pesqueras se clasifican en:* **II.-** *Cultivo o acuacultura con fines*		
Artículo 31°.- *Para realizar las actividades de pesca se requiere lo siguiente:* **I,** *Concesión, para:* **Inciso b)** *Acuacultura comercial* **II,** Permiso, para: **Inciso g)** *Acuacultura de fomento* **III,** *Autorización, para:* **Inciso d)** *Recolectar del medio natural reproductores, larvas, postlarvas, crías, huevos, semillas, alevines o en cualquier otro estadio, y* **Inciso e)** *Acuacultura didáctica.*		

Artículos 22.- *la Secretaría podrá inscribir en el Registro Nacional de Pesca a los acuicultores que no requieran concesión, permiso o Autorización.*	Al **proyecto** le aplica el Artículo, incisos y, fracciones anteriores, porque se trata de una actividad acuícola con fines comerciales.	Por el hecho de presentar a la autoridad correspondiente (SEMARNAT) la Manifestación de Impacto Ambiental, el promovente está cumpliendo con este apartado. El proyecto se vincula por la obligatoriedad de obtener la autorización correspondiente para realizar las obras descritas en esta manifestación de impacto ambiental. Como ya se mencionó anteriormente, la promovente una vez autorizado el proyecto en materia ambiental procederá a tramitar el Registro Nacional de Pesca para la unidad de producción acuícola.
Art. 30°.- *Las actividades pesqueras se clasifican en:* **II.-** *Cultivo o acuacultura con fines*		
Artículo 31°.- *Para realizar las actividades de pesca se requiere lo siguiente:* **I,** *Concesión, para:* **Inciso b)** *Acuacultura comercial* **II,** Permiso, para: **Inciso g)** *Acuacultura de fomento* **III,** *Autorización, para:* **Inciso d)** *Recolectar del medio natural reproductores, larvas, postlarvas, crías, huevos, semillas, alevines o en cualquier otro estadio, y* **Inciso e)** *Acuacultura didáctica.*		

Artículos 22.- *la Secretaría podrá inscribir en el Registro Nacional de Pesca a los acuicultores que no requieran concesión, permiso o Autorización.*	Al **proyecto** le aplica el Artículo, incisos y, fracciones anteriores, porque se trata de una actividad acuícola con fines comerciales.	Por el hecho de presentar a la autoridad correspondiente (SEMARNAT) la Manifestación de Impacto Ambiental, el promovente está cumpliendo con este apartado. El proyecto se vincula por la obligatoriedad de obtener la autorización correspondiente para realizar las obras descritas en esta manifestación de impacto ambiental. Como ya se mencionó anteriormente, la promovente una vez autorizado el proyecto en materia ambiental procederá a tramitar el Registro Nacional de Pesca para la unidad de producción acuícola.
Art. 30°.- *Las actividades pesqueras se clasifican en:* **II.-** *Cultivo o acuacultura con fines*		
Artículo 31°.- *Para realizar las actividades de pesca se requiere lo siguiente:* **I,** *Concesión, para:* **Inciso b)** *Acuacultura comercial* **II,** Permiso, para: **Inciso g)** *Acuacultura de fomento* **III,** *Autorización, para:* **Inciso d)** *Recolectar del medio natural reproductores, larvas, postlarvas, crías, huevos, semillas, alevines o en cualquier otro estadio, y* **Inciso e)** *Acuacultura didáctica.*		

Artículos 22.- *la Secretaría podrá inscribir en el Registro Nacional de Pesca a los acuicultores que no requieran concesión, permiso o Autorización.*	Al **proyecto** le aplica el Artículo, incisos y, fracciones anteriores, porque se trata de una actividad acuícola con fines comerciales.	Por el hecho de presentar a la autoridad correspondiente (SEMARNAT) la Manifestación de Impacto Ambiental, el promovente está cumpliendo con este apartado. El proyecto se vincula por la obligatoriedad de obtener la autorización correspondiente para realizar las obras descritas en esta manifestación de impacto ambiental. Como ya se mencionó anteriormente, la promovente una vez autorizado el proyecto en materia ambiental procederá a tramitar el Registro Nacional de Pesca para la unidad de producción acuícola.
Art. 30°.- *Las actividades pesqueras se clasifican en:* **II.-** *Cultivo o acuacultura con fines*		
Artículo 31°.- *Para realizar las actividades de pesca se requiere lo siguiente:* **I,** *Concesión, para:* **Inciso b)** *Acuacultura comercial* **II,** Permiso, para: **Inciso g)** *Acuacultura de fomento* **III,** *Autorización, para:* **Inciso d)** *Recolectar del medio natural reproductores, larvas, postlarvas, crías, huevos, semillas, alevines o en cualquier otro estadio, y* **Inciso e)** *Acuacultura didáctica.*		

Artículos 22.- *la Secretaría podrá inscribir en el Registro Nacional de Pesca a los acuicultores que no requieran concesión, permiso o Autorización.*	Al **proyecto** le aplica el Artículo, incisos y, fracciones anteriores, porque se trata de una actividad acuícola con fines comerciales.	Por el hecho de presentar a la autoridad correspondiente (SEMARNAT) la Manifestación de Impacto Ambiental, el promovente está cumpliendo con este apartado. El proyecto se vincula por la obligatoriedad de obtener la autorización correspondiente para realizar las obras descritas en esta manifestación de impacto ambiental. Como ya se mencionó anteriormente, la promovente una vez autorizado el proyecto en materia ambiental procederá a tramitar el Registro Nacional de Pesca para la unidad de producción acuícola.
Art. 30°.- *Las actividades pesqueras se clasifican en:* **II.-** *Cultivo o acuacultura con fines*		
Artículo 31°.- *Para realizar las actividades de pesca se requiere lo siguiente:* **I,** *Concesión, para:* **Inciso b)** *Acuacultura comercial* **II,** Permiso, para: **Inciso g)** *Acuacultura de fomento* **III,** *Autorización, para:* **Inciso d)** *Recolectar del medio natural reproductores, larvas, postlarvas, crías, huevos, semillas, alevines o en cualquier otro estadio, y* **Inciso e)** *Acuacultura didáctica.*		

Artículos 22.- *la Secretaría podrá inscribir en el Registro Nacional de Pesca a los acuicultores que no requieran concesión, permiso o Autorización.*	Al **proyecto** le aplica el Artículo, incisos y, fracciones anteriores, porque se trata de una actividad acuícola con fines comerciales.	Por el hecho de presentar a la autoridad correspondiente (SEMARNAT) la Manifestación de Impacto Ambiental, el promovente está cumpliendo con este apartado. El proyecto se vincula por la obligatoriedad de obtener la autorización correspondiente para realizar las obras descritas en esta manifestación de impacto ambiental. Como ya se mencionó anteriormente, la promovente una vez autorizado el proyecto en materia ambiental procederá a tramitar el Registro Nacional de Pesca para la unidad de producción acuícola.
Art. 30°.- *Las actividades pesqueras se clasifican en:* **II.-** *Cultivo o acuacultura con fines*		
Artículo 31°.- *Para realizar las actividades de pesca se requiere lo siguiente:* **I,** *Concesión, para:* **Inciso b)** *Acuacultura comercial* **II,** Permiso, para: **Inciso g)** *Acuacultura de fomento* **III,** *Autorización, para:* **Inciso d)** *Recolectar del medio natural reproductores, larvas, postlarvas, crías, huevos, semillas, alevines o en cualquier otro estadio, y* **Inciso e)** *Acuacultura didáctica.*		

Artículos 22.- *la Secretaría podrá inscribir en el Registro Nacional de Pesca a los acuicultores que no requieran concesión, permiso o Autorización.*	Al **proyecto** le aplica el Artículo, incisos y, fracciones anteriores, porque se trata de una actividad acuícola con fines comerciales.	Por el hecho de presentar a la autoridad correspondiente (SEMARNAT) la Manifestación de Impacto Ambiental, el promovente está cumpliendo con este apartado. El proyecto se vincula por la obligatoriedad de obtener la autorización correspondiente para realizar las obras descritas en esta manifestación de impacto ambiental. Como ya se mencionó anteriormente, la promovente una vez autorizado el proyecto en materia ambiental procederá a tramitar el Registro Nacional de Pesca para la unidad de producción acuícola.
Art. 30°.- *Las actividades pesqueras se clasifican en:* **II.-** *Cultivo o acuacultura con fines*		
Artículo 31°.- *Para realizar las actividades de pesca se requiere lo siguiente:* **I,** *Concesión, para:* **Inciso b)** *Acuacultura comercial* **II,** Permiso, para: **Inciso g)** *Acuacultura de fomento* **III,** *Autorización, para:* **Inciso d)** *Recolectar del medio natural reproductores, larvas, postlarvas, crías, huevos, semillas, alevines o en cualquier otro estadio, y* **Inciso e)** *Acuacultura didáctica.*		

Artículos 22.- *la Secretaría podrá inscribir en el Registro Nacional de Pesca a los acuicultores que no requieran concesión, permiso o Autorización.*	Al **proyecto** le aplica el Artículo, incisos y, fracciones anteriores, porque se trata de una actividad acuícola con fines comerciales.	Por el hecho de presentar a la autoridad correspondiente (SEMARNAT) la Manifestación de Impacto Ambiental, el promovente está cumpliendo con este apartado. El proyecto se vincula por la obligatoriedad de obtener la autorización correspondiente para realizar las obras descritas en esta manifestación de impacto ambiental. Como ya se mencionó anteriormente, la promovente una vez autorizado el proyecto en materia ambiental procederá a tramitar el Registro Nacional de Pesca para la unidad de producción acuícola.
Art. 30°.- *Las actividades pesqueras se clasifican en:* **II.-** *Cultivo o acuacultura con fines*		
Artículo 31°.- *Para realizar las actividades de pesca se requiere lo siguiente:* **I,** *Concesión, para:* **Inciso b)** *Acuacultura comercial* **II,** Permiso, para: **Inciso g)** *Acuacultura de fomento* **III,** *Autorización, para:* **Inciso d)** *Recolectar del medio natural reproductores, larvas, postlarvas, crías, huevos, semillas, alevines o en cualquier otro estadio, y* **Inciso e)** *Acuacultura didáctica.*		

Artículos 22.- *la Secretaría podrá inscribir en el Registro Nacional de Pesca a los acuicultores que no requieran concesión, permiso o Autorización.*	Al **proyecto** le aplica el Artículo, incisos y, fracciones anteriores, porque se trata de una actividad acuícola con fines comerciales.	Por el hecho de presentar a la autoridad correspondiente (SEMARNAT) la Manifestación de Impacto Ambiental, el promovente está cumpliendo con este apartado. El proyecto se vincula por la obligatoriedad de obtener la autorización correspondiente para realizar las obras descritas en esta manifestación de impacto ambiental. Como ya se mencionó anteriormente, la promovente una vez autorizado el proyecto en materia ambiental procederá a tramitar el Registro Nacional de Pesca para la unidad de producción acuícola.
Art. 30°.- *Las actividades pesqueras se clasifican en:* **II.-** *Cultivo o acuacultura con fines*		
Artículo 31°.- *Para realizar las actividades de pesca se requiere lo siguiente:* **I,** *Concesión, para:* **Inciso b)** *Acuacultura comercial* **II,** Permiso, para: **Inciso g)** *Acuacultura de fomento* **III,** *Autorización, para:* **Inciso d)** *Recolectar del medio natural reproductores, larvas, postlarvas, crías, huevos, semillas, alevines o en cualquier otro estadio, y* **Inciso e)** *Acuacultura didáctica.*		

Artículos 22.- *la Secretaría podrá inscribir en el Registro Nacional de Pesca a los acuicultores que no requieran concesión, permiso o Autorización.*	Al **proyecto** le aplica el Artículo, incisos y, fracciones anteriores, porque se trata de una actividad acuícola con fines comerciales.	Por el hecho de presentar a la autoridad correspondiente (SEMARNAT) la Manifestación de Impacto Ambiental, el promovente está cumpliendo con este apartado. El proyecto se vincula por la obligatoriedad de obtener la autorización correspondiente para realizar las obras descritas en esta manifestación de impacto ambiental. Como ya se mencionó anteriormente, la promovente una vez autorizado el proyecto en materia ambiental procederá a tramitar el Registro Nacional de Pesca para la unidad de producción acuícola.
Art. 30°.- *Las actividades pesqueras se clasifican en:* **II.-** *Cultivo o acuacultura con fines*		
Artículo 31°.- *Para realizar las actividades de pesca se requiere lo siguiente:* **I,** *Concesión, para:* **Inciso b)** *Acuacultura comercial* **II,** Permiso, para: **Inciso g)** *Acuacultura de fomento* **III,** *Autorización, para:* **Inciso d)** *Recolectar del medio natural reproductores, larvas, postlarvas, crías, huevos, semillas, alevines o en cualquier otro estadio, y* **Inciso e)** *Acuacultura didáctica.*		

Artículos 22.- *la Secretaría podrá inscribir en el Registro Nacional de Pesca a los acuicultores que no requieran concesión, permiso o Autorización.*	Al **proyecto** le aplica el Artículo, incisos y, fracciones anteriores, porque se trata de una actividad acuícola con fines comerciales.	Por el hecho de presentar a la autoridad correspondiente (SEMARNAT) la Manifestación de Impacto Ambiental, el promovente está cumpliendo con este apartado. El proyecto se vincula por la obligatoriedad de obtener la autorización correspondiente para realizar las obras descritas en esta manifestación de impacto ambiental. Como ya se mencionó anteriormente, la promovente una vez autorizado el proyecto en materia ambiental procederá a tramitar el Registro Nacional de Pesca para la unidad de producción acuícola.
Art. 30°.- *Las actividades pesqueras se clasifican en:* **II.-** *Cultivo o acuacultura con fines*		
Artículo 31°.- *Para realizar las actividades de pesca se requiere lo siguiente:* **I,** *Concesión, para:* **Inciso b)** *Acuacultura comercial* **II,** Permiso, para: **Inciso g)** *Acuacultura de fomento* **III,** *Autorización, para:* **Inciso d)** *Recolectar del medio natural reproductores, larvas, postlarvas, crías, huevos, semillas, alevines o en cualquier otro estadio, y* **Inciso e)** *Acuacultura didáctica.*		

Artículos 22.- *la Secretaría podrá inscribir en el Registro Nacional de Pesca a los acuicultores que no requieran concesión, permiso o Autorización.*	Al **proyecto** le aplica el Artículo, incisos y, fracciones anteriores, porque se trata de una actividad acuícola con fines comerciales.	Por el hecho de presentar a la autoridad correspondiente (SEMARNAT) la Manifestación de Impacto Ambiental, el promovente está cumpliendo con este apartado. El proyecto se vincula por la obligatoriedad de obtener la autorización correspondiente para realizar las obras descritas en esta manifestación de impacto ambiental. Como ya se mencionó anteriormente, la promovente una vez autorizado el proyecto en materia ambiental procederá a tramitar el Registro Nacional de Pesca para la unidad de producción acuícola.
Art. 30°.- *Las actividades pesqueras se clasifican en:* **II.-** *Cultivo o acuacultura con fines*		
Artículo 31°.- *Para realizar las actividades de pesca se requiere lo siguiente:* **I,** *Concesión, para:* **Inciso b)** *Acuacultura comercial* **II,** Permiso, para: **Inciso g)** *Acuacultura de fomento* **III,** *Autorización, para:* **Inciso d)** *Recolectar del medio natural reproductores, larvas, postlarvas, crías, huevos, semillas, alevines o en cualquier otro estadio, y* **Inciso e)** *Acuacultura didáctica.*		

Artículos 22.- *la Secretaría podrá inscribir en el Registro Nacional de Pesca a los acuicultores que no requieran concesión, permiso o Autorización.*	Al **proyecto** le aplica el Artículo, incisos y, fracciones anteriores, porque se trata de una actividad acuícola con fines comerciales.	Por el hecho de presentar a la autoridad correspondiente (SEMARNAT) la Manifestación de Impacto Ambiental, el promovente está cumpliendo con este apartado. El proyecto se vincula por la obligatoriedad de obtener la autorización correspondiente para realizar las obras descritas en esta manifestación de impacto ambiental. Como ya se mencionó anteriormente, la promovente una vez autorizado el proyecto en materia ambiental procederá a tramitar el Registro Nacional de Pesca para la unidad de producción acuícola.
Art. 30°.- *Las actividades pesqueras se clasifican en:* **II.-** *Cultivo o acuacultura con fines*		
Artículo 31°.- *Para realizar las actividades de pesca se requiere lo siguiente:* **I,** *Concesión, para:* **Inciso b)** *Acuacultura comercial* **II,** Permiso, para: **Inciso g)** *Acuacultura de fomento* **III,** *Autorización, para:* **Inciso d)** *Recolectar del medio natural reproductores, larvas, postlarvas, crías, huevos, semillas, alevines o en cualquier otro estadio, y* **Inciso e)** *Acuacultura didáctica.*		

Artículos 22.- *la Secretaría podrá inscribir en el Registro Nacional de Pesca a los acuicultores que no requieran concesión, permiso o Autorización.*	Al **proyecto** le aplica el Artículo, incisos y, fracciones anteriores, porque se trata de una actividad acuícola con fines comerciales.	Por el hecho de presentar a la autoridad correspondiente (SEMARNAT) la Manifestación de Impacto Ambiental, el promovente está cumpliendo con este apartado. El proyecto se vincula por la obligatoriedad de obtener la autorización correspondiente para realizar las obras descritas en esta manifestación de impacto ambiental. Como ya se mencionó anteriormente, la promovente una vez autorizado el proyecto en materia ambiental procederá a tramitar el Registro Nacional de Pesca para la unidad de producción acuícola.
Art. 30°.- *Las actividades pesqueras se clasifican en:* **II.-** *Cultivo o acuacultura con fines*		
Artículo 31°.- *Para realizar las actividades de pesca se requiere lo siguiente:* **I,** *Concesión, para:* **Inciso b)** *Acuacultura comercial* **II,** Permiso, para: **Inciso g)** *Acuacultura de fomento* **III,** *Autorización, para:* **Inciso d)** *Recolectar del medio natural reproductores, larvas, postlarvas, crías, huevos, semillas, alevines o en cualquier otro estadio, y* **Inciso e)** *Acuacultura didáctica.*		

Artículos 22.- *la Secretaría podrá inscribir en el Registro Nacional de Pesca a los acuicultores que no requieran concesión, permiso o Autorización.*	Al **proyecto** le aplica el Artículo, incisos y, fracciones anteriores, porque se trata de una actividad acuícola con fines comerciales.	Por el hecho de presentar a la autoridad correspondiente (SEMARNAT) la Manifestación de Impacto Ambiental, el promovente está cumpliendo con este apartado. El proyecto se vincula por la obligatoriedad de obtener la autorización correspondiente para realizar las obras descritas en esta manifestación de impacto ambiental. Como ya se mencionó anteriormente, la promovente una vez autorizado el proyecto en materia ambiental procederá a tramitar el Registro Nacional de Pesca para la unidad de producción acuícola.
Art. 30°.- *Las actividades pesqueras se clasifican en:* **II.-** *Cultivo o acuacultura con fines*		
Artículo 31°.- *Para realizar las actividades de pesca se requiere lo siguiente:* **I,** *Concesión, para:* **Inciso b)** *Acuacultura comercial* **II,** Permiso, para: **Inciso g)** *Acuacultura de fomento* **III,** *Autorización, para:* **Inciso d)** *Recolectar del medio natural reproductores, larvas, postlarvas, crías, huevos, semillas, alevines o en cualquier otro estadio, y* **Inciso e)** *Acuacultura didáctica.*		

Artículos 22.- *la Secretaría podrá inscribir en el Registro Nacional de Pesca a los acuicultores que no requieran concesión, permiso o Autorización.*	Al **proyecto** le aplica el Artículo, incisos y, fracciones anteriores, porque se trata de una actividad acuícola con fines comerciales.	Por el hecho de presentar a la autoridad correspondiente (SEMARNAT) la Manifestación de Impacto Ambiental, el promovente está cumpliendo con este apartado. El proyecto se vincula por la obligatoriedad de obtener la autorización correspondiente para realizar las obras descritas en esta manifestación de impacto ambiental. Como ya se mencionó anteriormente, la promovente una vez autorizado el proyecto en materia ambiental procederá a tramitar el Registro Nacional de Pesca para la unidad de producción acuícola.
Art. 30°.- *Las actividades pesqueras se clasifican en:* **II.-** *Cultivo o acuacultura con fines*		
Artículo 31°.- *Para realizar las actividades de pesca se requiere lo siguiente:* **I,** *Concesión, para:* **Inciso b)** *Acuacultura comercial* **II,** Permiso, para: **Inciso g)** *Acuacultura de fomento* **III,** *Autorización, para:* **Inciso d)** *Recolectar del medio natural reproductores, larvas, postlarvas, crías, huevos, semillas, alevines o en cualquier otro estadio, y* **Inciso e)** *Acuacultura didáctica.*		

Artículos 22.- *la Secretaría podrá inscribir en el Registro Nacional de Pesca a los acuicultores que no requieran concesión, permiso o Autorización.*	Al **proyecto** le aplica el Artículo, incisos y, fracciones anteriores, porque se trata de una actividad acuícola con fines comerciales.	Por el hecho de presentar a la autoridad correspondiente (SEMARNAT) la Manifestación de Impacto Ambiental, el promovente está cumpliendo con este apartado. El proyecto se vincula por la obligatoriedad de obtener la autorización correspondiente para realizar las obras descritas en esta manifestación de impacto ambiental. Como ya se mencionó anteriormente, la promovente una vez autorizado el proyecto en materia ambiental procederá a tramitar el Registro Nacional de Pesca para la unidad de producción acuícola.
Art. 30°.- *Las actividades pesqueras se clasifican en:* **II.-** *Cultivo o acuacultura con fines*		
Artículo 31°.- *Para realizar las actividades de pesca se requiere lo siguiente:* **I,** *Concesión, para:* **Inciso b)** *Acuacultura comercial* **II,** Permiso, para: **Inciso g)** *Acuacultura de fomento* **III,** *Autorización, para:* **Inciso d)** *Recolectar del medio natural reproductores, larvas, postlarvas, crías, huevos, semillas, alevines o en cualquier otro estadio, y* **Inciso e)** *Acuacultura didáctica.*		

Artículos 22.- *la Secretaría podrá inscribir en el Registro Nacional de Pesca a los acuicultores que no requieran concesión, permiso o Autorización.*	Al **proyecto** le aplica el Artículo, incisos y, fracciones anteriores, porque se trata de una actividad acuícola con fines comerciales.	Por el hecho de presentar a la autoridad correspondiente (SEMARNAT) la Manifestación de Impacto Ambiental, el promovente está cumpliendo con este apartado. El proyecto se vincula por la obligatoriedad de obtener la autorización correspondiente para realizar las obras descritas en esta manifestación de impacto ambiental. Como ya se mencionó anteriormente, la promovente una vez autorizado el proyecto en materia ambiental procederá a tramitar el Registro Nacional de Pesca para la unidad de producción acuícola.
Art. 30°.- *Las actividades pesqueras se clasifican en:* **II.-** *Cultivo o acuacultura con fines*		
Artículo 31°.- *Para realizar las actividades de pesca se requiere lo siguiente:* **I,** *Concesión, para:* **Inciso b)** *Acuacultura comercial* **II,** Permiso, para: **Inciso g)** *Acuacultura de fomento* **III,** *Autorización, para:* **Inciso d)** *Recolectar del medio natural reproductores, larvas, postlarvas, crías, huevos, semillas, alevines o en cualquier otro estadio, y* **Inciso e)** *Acuacultura didáctica.*		

Artículos 22.- *la Secretaría podrá inscribir en el Registro Nacional de Pesca a los acuicultores que no requieran concesión, permiso o Autorización.*	Al **proyecto** le aplica el Artículo, incisos y, fracciones anteriores, porque se trata de una actividad acuícola con fines comerciales.	Por el hecho de presentar a la autoridad correspondiente (SEMARNAT) la Manifestación de Impacto Ambiental, el promovente está cumpliendo con este apartado. El proyecto se vincula por la obligatoriedad de obtener la autorización correspondiente para realizar las obras descritas en esta manifestación de impacto ambiental. Como ya se mencionó anteriormente, la promovente una vez autorizado el proyecto en materia ambiental procederá a tramitar el Registro Nacional de Pesca para la unidad de producción acuícola.
Art. 30°.- *Las actividades pesqueras se clasifican en:* **II.-** *Cultivo o acuacultura con fines*		
Artículo 31°.- *Para realizar las actividades de pesca se requiere lo siguiente:* **I,** *Concesión, para:* **Inciso b)** *Acuacultura comercial* **II,** Permiso, para: **Inciso g)** *Acuacultura de fomento* **III,** *Autorización, para:* **Inciso d)** *Recolectar del medio natural reproductores, larvas, postlarvas, crías, huevos, semillas, alevines o en cualquier otro estadio, y* **Inciso e)** *Acuacultura didáctica.*		

Artículos 22.- *la Secretaría podrá inscribir en el Registro Nacional de Pesca a los acuicultores que no requieran concesión, permiso o Autorización.*	Al **proyecto** le aplica el Artículo, incisos y, fracciones anteriores, porque se trata de una actividad acuícola con fines comerciales.	Por el hecho de presentar a la autoridad correspondiente (SEMARNAT) la Manifestación de Impacto Ambiental, el promovente está cumpliendo con este apartado. El proyecto se vincula por la obligatoriedad de obtener la autorización correspondiente para realizar las obras descritas en esta manifestación de impacto ambiental. Como ya se mencionó anteriormente, la promovente una vez autorizado el proyecto en materia ambiental procederá a tramitar el Registro Nacional de Pesca para la unidad de producción acuícola.
Art. 30°.- *Las actividades pesqueras se clasifican en:* **II.-** *Cultivo o acuacultura con fines*		
Artículo 31°.- *Para realizar las actividades de pesca se requiere lo siguiente:* **I,** *Concesión, para:* **Inciso b)** *Acuacultura comercial* **II,** Permiso, para: **Inciso g)** *Acuacultura de fomento* **III,** *Autorización, para:* **Inciso d)** *Recolectar del medio natural reproductores, larvas, postlarvas, crías, huevos, semillas, alevines o en cualquier otro estadio, y* **Inciso e)** *Acuacultura didáctica.*		

Artículos 22.- *la Secretaría podrá inscribir en el Registro Nacional de Pesca a los acuicultores que no requieran concesión, permiso o Autorización.*	Al **proyecto** le aplica el Artículo, incisos y, fracciones anteriores, porque se trata de una actividad acuícola con fines comerciales.	Por el hecho de presentar a la autoridad correspondiente (SEMARNAT) la Manifestación de Impacto Ambiental, el promovente está cumpliendo con este apartado. El proyecto se vincula por la obligatoriedad de obtener la autorización correspondiente para realizar las obras descritas en esta manifestación de impacto ambiental. Como ya se mencionó anteriormente, la promovente una vez autorizado el proyecto en materia ambiental procederá a tramitar el Registro Nacional de Pesca para la unidad de producción acuícola.
Art. 30°.- *Las actividades pesqueras se clasifican en:* **II.-** *Cultivo o acuacultura con fines*		
Artículo 31°.- *Para realizar las actividades de pesca se requiere lo siguiente:* **I,** *Concesión, para:* **Inciso b)** *Acuacultura comercial* **II,** Permiso, para: **Inciso g)** *Acuacultura de fomento* **III,** *Autorización, para:* **Inciso d)** *Recolectar del medio natural reproductores, larvas, postlarvas, crías, huevos, semillas, alevines o en cualquier otro estadio, y* **Inciso e)** *Acuacultura didáctica.*		

Artículos 22.- *la Secretaría podrá inscribir en el Registro Nacional de Pesca a los acuicultores que no requieran concesión, permiso o Autorización.*	Al **proyecto** le aplica el Artículo, incisos y, fracciones anteriores, porque se trata de una actividad acuícola con fines comerciales.	Por el hecho de presentar a la autoridad correspondiente (SEMARNAT) la Manifestación de Impacto Ambiental, el promovente está cumpliendo con este apartado. El proyecto se vincula por la obligatoriedad de obtener la autorización correspondiente para realizar las obras descritas en esta manifestación de impacto ambiental. Como ya se mencionó anteriormente, la promovente una vez autorizado el proyecto en materia ambiental procederá a tramitar el Registro Nacional de Pesca para la unidad de producción acuícola.
Art. 30°.- *Las actividades pesqueras se clasifican en:* **II.-** *Cultivo o acuacultura con fines*		
Artículo 31°.- *Para realizar las actividades de pesca se requiere lo siguiente:* **I,** *Concesión, para:* **Inciso b)** *Acuacultura comercial* **II,** Permiso, para: **Inciso g)** *Acuacultura de fomento* **III,** *Autorización, para:* **Inciso d)** *Recolectar del medio natural reproductores, larvas, postlarvas, crías, huevos, semillas, alevines o en cualquier otro estadio, y* **Inciso e)** *Acuacultura didáctica.*		

Artículos 22.- *la Secretaría podrá inscribir en el Registro Nacional de Pesca a los acuicultores que no requieran concesión, permiso o Autorización.*	Al **proyecto** le aplica el Artículo, incisos y, fracciones anteriores, porque se trata de una actividad acuícola con fines comerciales.	Por el hecho de presentar a la autoridad correspondiente (SEMARNAT) la Manifestación de Impacto Ambiental, el promovente está cumpliendo con este apartado. El proyecto se vincula por la obligatoriedad de obtener la autorización correspondiente para realizar las obras descritas en esta manifestación de impacto ambiental. Como ya se mencionó anteriormente, la promovente una vez autorizado el proyecto en materia ambiental procederá a tramitar el Registro Nacional de Pesca para la unidad de producción acuícola.
Art. 30°.- *Las actividades pesqueras se clasifican en:* **II.-** *Cultivo o acuacultura con fines*		
Artículo 31°.- *Para realizar las actividades de pesca se requiere lo siguiente:* **I,** *Concesión, para:* **Inciso b)** *Acuacultura comercial* **II,** Permiso, para: **Inciso g)** *Acuacultura de fomento* **III,** *Autorización, para:* **Inciso d)** *Recolectar del medio natural reproductores, larvas, postlarvas, crías, huevos, semillas, alevines o en cualquier otro estadio, y* **Inciso e)** *Acuacultura didáctica.*		

Artículos 22.- *la Secretaría podrá inscribir en el Registro Nacional de Pesca a los acuicultores que no requieran concesión, permiso o Autorización.*	Al **proyecto** le aplica el Artículo, incisos y, fracciones anteriores, porque se trata de una actividad acuícola con fines comerciales.	Por el hecho de presentar a la autoridad correspondiente (SEMARNAT) la Manifestación de Impacto Ambiental, el promovente está cumpliendo con este apartado. El proyecto se vincula por la obligatoriedad de obtener la autorización correspondiente para realizar las obras descritas en esta manifestación de impacto ambiental. Como ya se mencionó anteriormente, la promovente una vez autorizado el proyecto en materia ambiental procederá a tramitar el Registro Nacional de Pesca para la unidad de producción acuícola.
Art. 30°.- *Las actividades pesqueras se clasifican en:* **II.-** *Cultivo o acuacultura con fines*		
Artículo 31°.- *Para realizar las actividades de pesca se requiere lo siguiente:* **I,** *Concesión, para:* **Inciso b)** *Acuacultura comercial* **II,** Permiso, para: **Inciso g)** *Acuacultura de fomento* **III,** *Autorización, para:* **Inciso d)** *Recolectar del medio natural reproductores, larvas, postlarvas, crías, huevos, semillas, alevines o en cualquier otro estadio, y* **Inciso e)** *Acuacultura didáctica.*		

Artículos 22.- *la Secretaría podrá inscribir en el Registro Nacional de Pesca a los acuicultores que no requieran concesión, permiso o Autorización.*	Al **proyecto** le aplica el Artículo, incisos y, fracciones anteriores, porque se trata de una actividad acuícola con fines comerciales.	Por el hecho de presentar a la autoridad correspondiente (SEMARNAT) la Manifestación de Impacto Ambiental, el promovente está cumpliendo con este apartado. El proyecto se vincula por la obligatoriedad de obtener la autorización correspondiente para realizar las obras descritas en esta manifestación de impacto ambiental. Como ya se mencionó anteriormente, la promovente una vez autorizado el proyecto en materia ambiental procederá a tramitar el Registro Nacional de Pesca para la unidad de producción acuícola.
Art. 30°.- *Las actividades pesqueras se clasifican en:* **II.-** *Cultivo o acuacultura con fines*		
Artículo 31°.- *Para realizar las actividades de pesca se requiere lo siguiente:* **I,** *Concesión, para:* **Inciso b)** *Acuacultura comercial* **II,** Permiso, para: **Inciso g)** *Acuacultura de fomento* **III,** *Autorización, para:* **Inciso d)** *Recolectar del medio natural reproductores, larvas, postlarvas, crías, huevos, semillas, alevines o en cualquier otro estadio, y* **Inciso e)** *Acuacultura didáctica.*		

Artículos 22.- *la Secretaría podrá inscribir en el Registro Nacional de Pesca a los acuicultores que no requieran concesión, permiso o Autorización.*	Al **proyecto** le aplica el Artículo, incisos y, fracciones anteriores, porque se trata de una actividad acuícola con fines comerciales.	Por el hecho de presentar a la autoridad correspondiente (SEMARNAT) la Manifestación de Impacto Ambiental, el promovente está cumpliendo con este apartado. El proyecto se vincula por la obligatoriedad de obtener la autorización correspondiente para realizar las obras descritas en esta manifestación de impacto ambiental. Como ya se mencionó anteriormente, la promovente una vez autorizado el proyecto en materia ambiental procederá a tramitar el Registro Nacional de Pesca para la unidad de producción acuícola.
Art. 30°.- *Las actividades pesqueras se clasifican en:* **II.-** *Cultivo o acuacultura con fines*		
Artículo 31°.- *Para realizar las actividades de pesca se requiere lo siguiente:* **I,** *Concesión, para:* **Inciso b)** *Acuacultura comercial* **II,** Permiso, para: **Inciso g)** *Acuacultura de fomento* **III,** *Autorización, para:* **Inciso d)** *Recolectar del medio natural reproductores, larvas, postlarvas, crías, huevos, semillas, alevines o en cualquier otro estadio, y* **Inciso e)** *Acuacultura didáctica.*		

Artículos 22.- *la Secretaría podrá inscribir en el Registro Nacional de Pesca a los acuicultores que no requieran concesión, permiso o Autorización.*	Al **proyecto** le aplica el Artículo, incisos y, fracciones anteriores, porque se trata de una actividad acuícola con fines comerciales.	Por el hecho de presentar a la autoridad correspondiente (SEMARNAT) la Manifestación de Impacto Ambiental, el promovente está cumpliendo con este apartado. El proyecto se vincula por la obligatoriedad de obtener la autorización correspondiente para realizar las obras descritas en esta manifestación de impacto ambiental. Como ya se mencionó anteriormente, la promovente una vez autorizado el proyecto en materia ambiental procederá a tramitar el Registro Nacional de Pesca para la unidad de producción acuícola.
Art. 30°.- *Las actividades pesqueras se clasifican en:* **II.-** *Cultivo o acuacultura con fines*		
Artículo 31°.- *Para realizar las actividades de pesca se requiere lo siguiente:* **I,** *Concesión, para:* **Inciso b)** *Acuacultura comercial* **II,** Permiso, para: **Inciso g)** *Acuacultura de fomento* **III,** *Autorización, para:* **Inciso d)** *Recolectar del medio natural reproductores, larvas, postlarvas, crías, huevos, semillas, alevines o en cualquier otro estadio, y* **Inciso e)** *Acuacultura didáctica.*		

Artículos 22.- *la Secretaría podrá inscribir en el Registro Nacional de Pesca a los acuicultores que no requieran concesión, permiso o Autorización.*	Al **proyecto** le aplica el Artículo, incisos y, fracciones anteriores, porque se trata de una actividad acuícola con fines comerciales.	Por el hecho de presentar a la autoridad correspondiente (SEMARNAT) la Manifestación de Impacto Ambiental, el promovente está cumpliendo con este apartado. El proyecto se vincula por la obligatoriedad de obtener la autorización correspondiente para realizar las obras descritas en esta manifestación de impacto ambiental. Como ya se mencionó anteriormente, la promovente una vez autorizado el proyecto en materia ambiental procederá a tramitar el Registro Nacional de Pesca para la unidad de producción acuícola.
Art. 30°.- *Las actividades pesqueras se clasifican en:* **II.-** *Cultivo o acuacultura con fines*		
Artículo 31°.- *Para realizar las actividades de pesca se requiere lo siguiente:* **I,** *Concesión, para:* **Inciso b)** *Acuacultura comercial* **II,** Permiso, para: **Inciso g)** *Acuacultura de fomento* **III,** *Autorización, para:* **Inciso d)** *Recolectar del medio natural reproductores, larvas, postlarvas, crías, huevos, semillas, alevines o en cualquier otro estadio, y* **Inciso e)** *Acuacultura didáctica.*		

Artículos 22.- *la Secretaría podrá inscribir en el Registro Nacional de Pesca a los acuicultores que no requieran concesión, permiso o Autorización.*	Al **proyecto** le aplica el Artículo, incisos y, fracciones anteriores, porque se trata de una actividad acuícola con fines comerciales.	Por el hecho de presentar a la autoridad correspondiente (SEMARNAT) la Manifestación de Impacto Ambiental, el promovente está cumpliendo con este apartado. El proyecto se vincula por la obligatoriedad de obtener la autorización correspondiente para realizar las obras descritas en esta manifestación de impacto ambiental. Como ya se mencionó anteriormente, la promovente una vez autorizado el proyecto en materia ambiental procederá a tramitar el Registro Nacional de Pesca para la unidad de producción acuícola.
Art. 30°.- *Las actividades pesqueras se clasifican en:* **II.-** *Cultivo o acuacultura con fines*		
Artículo 31°.- *Para realizar las actividades de pesca se requiere lo siguiente:* **I,** *Concesión, para:* **Inciso b)** *Acuacultura comercial* **II,** Permiso, para: **Inciso g)** *Acuacultura de fomento* **III,** *Autorización, para:* **Inciso d)** *Recolectar del medio natural reproductores, larvas, postlarvas, crías, huevos, semillas, alevines o en cualquier otro estadio, y* **Inciso e)** *Acuacultura didáctica.*		

Artículos 22.- *la Secretaría podrá inscribir en el Registro Nacional de Pesca a los acuicultores que no requieran concesión, permiso o Autorización.*	Al **proyecto** le aplica el Artículo, incisos y, fracciones anteriores, porque se trata de una actividad acuícola con fines comerciales.	Por el hecho de presentar a la autoridad correspondiente (SEMARNAT) la Manifestación de Impacto Ambiental, el promovente está cumpliendo con este apartado. El proyecto se vincula por la obligatoriedad de obtener la autorización correspondiente para realizar las obras descritas en esta manifestación de impacto ambiental. Como ya se mencionó anteriormente, la promovente una vez autorizado el proyecto en materia ambiental procederá a tramitar el Registro Nacional de Pesca para la unidad de producción acuícola.
Art. 30°.- *Las actividades pesqueras se clasifican en:* **II.-** *Cultivo o acuacultura con fines*		
Artículo 31°.- *Para realizar las actividades de pesca se requiere lo siguiente:* **I,** *Concesión, para:* **Inciso b)** *Acuacultura comercial* **II,** Permiso, para: **Inciso g)** *Acuacultura de fomento* **III,** *Autorización, para:* **Inciso d)** *Recolectar del medio natural reproductores, larvas, postlarvas, crías, huevos, semillas, alevines o en cualquier otro estadio, y* **Inciso e)** *Acuacultura didáctica.*		

Artículos 22.- *la Secretaría podrá inscribir en el Registro Nacional de Pesca a los acuicultores que no requieran concesión, permiso o Autorización.*	Al **proyecto** le aplica el Artículo, incisos y, fracciones anteriores, porque se trata de una actividad acuícola con fines comerciales.	Por el hecho de presentar a la autoridad correspondiente (SEMARNAT) la Manifestación de Impacto Ambiental, el promovente está cumpliendo con este apartado. El proyecto se vincula por la obligatoriedad de obtener la autorización correspondiente para realizar las obras descritas en esta manifestación de impacto ambiental. Como ya se mencionó anteriormente, la promovente una vez autorizado el proyecto en materia ambiental procederá a tramitar el Registro Nacional de Pesca para la unidad de producción acuícola.
Art. 30°.- *Las actividades pesqueras se clasifican en:* **II.-** *Cultivo o acuacultura con fines*		
Artículo 31°.- *Para realizar las actividades de pesca se requiere lo siguiente:* **I,** *Concesión, para:* **Inciso b)** *Acuacultura comercial* **II,** Permiso, para: **Inciso g)** *Acuacultura de fomento* **III,** *Autorización, para:* **Inciso d)** *Recolectar del medio natural reproductores, larvas, postlarvas, crías, huevos, semillas, alevines o en cualquier otro estadio, y* **Inciso e)** *Acuacultura didáctica.*		

Artículos 22.- *la Secretaría podrá inscribir en el Registro Nacional de Pesca a los acuicultores que no requieran concesión, permiso o Autorización.*	Al **proyecto** le aplica el Artículo, incisos y, fracciones anteriores, porque se trata de una actividad acuícola con fines comerciales.	Por el hecho de presentar a la autoridad correspondiente (SEMARNAT) la Manifestación de Impacto Ambiental, el promovente está cumpliendo con este apartado. El proyecto se vincula por la obligatoriedad de obtener la autorización correspondiente para realizar las obras descritas en esta manifestación de impacto ambiental. Como ya se mencionó anteriormente, la promovente una vez autorizado el proyecto en materia ambiental procederá a tramitar el Registro Nacional de Pesca para la unidad de producción acuícola.
Art. 30°.- *Las actividades pesqueras se clasifican en:* **II.-** *Cultivo o acuacultura con fines*		
Artículo 31°.- *Para realizar las actividades de pesca se requiere lo siguiente:* **I,** *Concesión, para:* **Inciso b)** *Acuacultura comercial* **II,** Permiso, para: **Inciso g)** *Acuacultura de fomento* **III,** *Autorización, para:* **Inciso d)** *Recolectar del medio natural reproductores, larvas, postlarvas, crías, huevos, semillas, alevines o en cualquier otro estadio, y* **Inciso e)** *Acuacultura didáctica.*		

Artículos 22.- *la Secretaría podrá inscribir en el Registro Nacional de Pesca a los acuicultores que no requieran concesión, permiso o Autorización.*	Al **proyecto** le aplica el Artículo, incisos y, fracciones anteriores, porque se trata de una actividad acuícola con fines comerciales.	Por el hecho de presentar a la autoridad correspondiente (SEMARNAT) la Manifestación de Impacto Ambiental, el promovente está cumpliendo con este apartado. El proyecto se vincula por la obligatoriedad de obtener la autorización correspondiente para realizar las obras descritas en esta manifestación de impacto ambiental. Como ya se mencionó anteriormente, la promovente una vez autorizado el proyecto en materia ambiental procederá a tramitar el Registro Nacional de Pesca para la unidad de producción acuícola.
Art. 30°.- *Las actividades pesqueras se clasifican en:* **II.-** *Cultivo o acuacultura con fines*		
Artículo 31°.- *Para realizar las actividades de pesca se requiere lo siguiente:* **I,** *Concesión, para:* **Inciso b)** *Acuacultura comercial* **II,** Permiso, para: **Inciso g)** *Acuacultura de fomento* **III,** *Autorización, para:* **Inciso d)** *Recolectar del medio natural reproductores, larvas, postlarvas, crías, huevos, semillas, alevines o en cualquier otro estadio, y* **Inciso e)** *Acuacultura didáctica.*		

Artículos 22.- *la Secretaría podrá inscribir en el Registro Nacional de Pesca a los acuicultores que no requieran concesión, permiso o Autorización.*	Al **proyecto** le aplica el Artículo, incisos y, fracciones anteriores, porque se trata de una actividad acuícola con fines comerciales.	Por el hecho de presentar a la autoridad correspondiente (SEMARNAT) la Manifestación de Impacto Ambiental, el promovente está cumpliendo con este apartado. El proyecto se vincula por la obligatoriedad de obtener la autorización correspondiente para realizar las obras descritas en esta manifestación de impacto ambiental. Como ya se mencionó anteriormente, la promovente una vez autorizado el proyecto en materia ambiental procederá a tramitar el Registro Nacional de Pesca para la unidad de producción acuícola.
Art. 30°.- *Las actividades pesqueras se clasifican en:* **II.-** *Cultivo o acuacultura con fines*		
Artículo 31°.- *Para realizar las actividades de pesca se requiere lo siguiente:* **I,** *Concesión, para:* **Inciso b)** *Acuacultura comercial* **II,** Permiso, para: **Inciso g)** *Acuacultura de fomento* **III,** *Autorización, para:* **Inciso d)** *Recolectar del medio natural reproductores, larvas, postlarvas, crías, huevos, semillas, alevines o en cualquier otro estadio, y* **Inciso e)** *Acuacultura didáctica.*		

Artículos 22.- *la Secretaría podrá inscribir en el Registro Nacional de Pesca a los acuicultores que no requieran concesión, permiso o Autorización.*	Al **proyecto** le aplica el Artículo, incisos y, fracciones anteriores, porque se trata de una actividad acuícola con fines comerciales.	Por el hecho de presentar a la autoridad correspondiente (SEMARNAT) la Manifestación de Impacto Ambiental, el promovente está cumpliendo con este apartado. El proyecto se vincula por la obligatoriedad de obtener la autorización correspondiente para realizar las obras descritas en esta manifestación de impacto ambiental. Como ya se mencionó anteriormente, la promovente una vez autorizado el proyecto en materia ambiental procederá a tramitar el Registro Nacional de Pesca para la unidad de producción acuícola.
Art. 30°.- *Las actividades pesqueras se clasifican en:* **II.-** *Cultivo o acuacultura con fines*		
Artículo 31°.- *Para realizar las actividades de pesca se requiere lo siguiente:* **I,** *Concesión, para:* **Inciso b)** *Acuacultura comercial* **II,** Permiso, para: **Inciso g)** *Acuacultura de fomento* **III,** *Autorización, para:* **Inciso d)** *Recolectar del medio natural reproductores, larvas, postlarvas, crías, huevos, semillas, alevines o en cualquier otro estadio, y* **Inciso e)** *Acuacultura didáctica.*		

Artículos 22.- *la Secretaría podrá inscribir en el Registro Nacional de Pesca a los acuicultores que no requieran concesión, permiso o Autorización.*	Al **proyecto** le aplica el Artículo, incisos y, fracciones anteriores, porque se trata de una actividad acuícola con fines comerciales.	Por el hecho de presentar a la autoridad correspondiente (SEMARNAT) la Manifestación de Impacto Ambiental, el promovente está cumpliendo con este apartado. El proyecto se vincula por la obligatoriedad de obtener la autorización correspondiente para realizar las obras descritas en esta manifestación de impacto ambiental. Como ya se mencionó anteriormente, la promovente una vez autorizado el proyecto en materia ambiental procederá a tramitar el Registro Nacional de Pesca para la unidad de producción acuícola.
Art. 30°.- *Las actividades pesqueras se clasifican en:* **II.-** *Cultivo o acuacultura con fines*		
Artículo 31°.- *Para realizar las actividades de pesca se requiere lo siguiente:* **I,** *Concesión, para:* **Inciso b)** *Acuacultura comercial* **II,** Permiso, para: **Inciso g)** *Acuacultura de fomento* **III,** *Autorización, para:* **Inciso d)** *Recolectar del medio natural reproductores, larvas, postlarvas, crías, huevos, semillas, alevines o en cualquier otro estadio, y* **Inciso e)** *Acuacultura didáctica.*		

Artículos 22.- *la Secretaría podrá inscribir en el Registro Nacional de Pesca a los acuicultores que no requieran concesión, permiso o Autorización.*	Al **proyecto** le aplica el Artículo, incisos y, fracciones anteriores, porque se trata de una actividad acuícola con fines comerciales.	Por el hecho de presentar a la autoridad correspondiente (SEMARNAT) la Manifestación de Impacto Ambiental, el promovente está cumpliendo con este apartado. El proyecto se vincula por la obligatoriedad de obtener la autorización correspondiente para realizar las obras descritas en esta manifestación de impacto ambiental. Como ya se mencionó anteriormente, la promovente una vez autorizado el proyecto en materia ambiental procederá a tramitar el Registro Nacional de Pesca para la unidad de producción acuícola.
Art. 30°.- *Las actividades pesqueras se clasifican en:* **II.-** *Cultivo o acuacultura con fines*		
Artículo 31°.- *Para realizar las actividades de pesca se requiere lo siguiente:* **I,** *Concesión, para:* **Inciso b)** *Acuacultura comercial* **II,** Permiso, para: **Inciso g)** *Acuacultura de fomento* **III,** *Autorización, para:* **Inciso d)** *Recolectar del medio natural reproductores, larvas, postlarvas, crías, huevos, semillas, alevines o en cualquier otro estadio, y* **Inciso e)** *Acuacultura didáctica.*		

Artículos 22.- *la Secretaría podrá inscribir en el Registro Nacional de Pesca a los acuicultores que no requieran concesión, permiso o Autorización.*	Al **proyecto** le aplica el Artículo, incisos y, fracciones anteriores, porque se trata de una actividad acuícola con fines comerciales.	Por el hecho de presentar a la autoridad correspondiente (SEMARNAT) la Manifestación de Impacto Ambiental, el promovente está cumpliendo con este apartado. El proyecto se vincula por la obligatoriedad de obtener la autorización correspondiente para realizar las obras descritas en esta manifestación de impacto ambiental. Como ya se mencionó anteriormente, la promovente una vez autorizado el proyecto en materia ambiental procederá a tramitar el Registro Nacional de Pesca para la unidad de producción acuícola.
Art. 30°.- *Las actividades pesqueras se clasifican en:* **II.-** *Cultivo o acuacultura con fines*		
Artículo 31°.- *Para realizar las actividades de pesca se requiere lo siguiente:* **I,** *Concesión, para:* **Inciso b)** *Acuacultura comercial* **II,** Permiso, para: **Inciso g)** *Acuacultura de fomento* **III,** *Autorización, para:* **Inciso d)** *Recolectar del medio natural reproductores, larvas, postlarvas, crías, huevos, semillas, alevines o en cualquier otro estadio, y* **Inciso e)** *Acuacultura didáctica.*		

Artículos 22.- *la Secretaría podrá inscribir en el Registro Nacional de Pesca a los acuicultores que no requieran concesión, permiso o Autorización.*	Al **proyecto** le aplica el Artículo, incisos y, fracciones anteriores, porque se trata de una actividad acuícola con fines comerciales.	Por el hecho de presentar a la autoridad correspondiente (SEMARNAT) la Manifestación de Impacto Ambiental, el promovente está cumpliendo con este apartado. El proyecto se vincula por la obligatoriedad de obtener la autorización correspondiente para realizar las obras descritas en esta manifestación de impacto ambiental. Como ya se mencionó anteriormente, la promovente una vez autorizado el proyecto en materia ambiental procederá a tramitar el Registro Nacional de Pesca para la unidad de producción acuícola.
Art. 30°.- *Las actividades pesqueras se clasifican en:* **II.-** *Cultivo o acuacultura con fines*		
Artículo 31°.- *Para realizar las actividades de pesca se requiere lo siguiente:* **I,** *Concesión, para:* **Inciso b)** *Acuacultura comercial* **II,** Permiso, para: **Inciso g)** *Acuacultura de fomento* **III,** *Autorización, para:* **Inciso d)** *Recolectar del medio natural reproductores, larvas, postlarvas, crías, huevos, semillas, alevines o en cualquier otro estadio, y* **Inciso e)** *Acuacultura didáctica.*		

Artículos 22.- *la Secretaría podrá inscribir en el Registro Nacional de Pesca a los acuicultores que no requieran concesión, permiso o Autorización.*	Al **proyecto** le aplica el Artículo, incisos y, fracciones anteriores, porque se trata de una actividad acuícola con fines comerciales.	Por el hecho de presentar a la autoridad correspondiente (SEMARNAT) la Manifestación de Impacto Ambiental, el promovente está cumpliendo con este apartado. El proyecto se vincula por la obligatoriedad de obtener la autorización correspondiente para realizar las obras descritas en esta manifestación de impacto ambiental. Como ya se mencionó anteriormente, la promovente una vez autorizado el proyecto en materia ambiental procederá a tramitar el Registro Nacional de Pesca para la unidad de producción acuícola.
Art. 30°.- *Las actividades pesqueras se clasifican en:* **II.-** *Cultivo o acuacultura con fines*		
Artículo 31°.- *Para realizar las actividades de pesca se requiere lo siguiente:* **I,** *Concesión, para:* **Inciso b)** *Acuacultura comercial* **II,** Permiso, para: **Inciso g)** *Acuacultura de fomento* **III,** *Autorización, para:* **Inciso d)** *Recolectar del medio natural reproductores, larvas, postlarvas, crías, huevos, semillas, alevines o en cualquier otro estadio, y* **Inciso e)** *Acuacultura didáctica.*		

Artículos 22.- *la Secretaría podrá inscribir en el Registro Nacional de Pesca a los acuicultores que no requieran concesión, permiso o Autorización.*	Al **proyecto** le aplica el Artículo, incisos y, fracciones anteriores, porque se trata de una actividad acuícola con fines comerciales.	Por el hecho de presentar a la autoridad correspondiente (SEMARNAT) la Manifestación de Impacto Ambiental, el promovente está cumpliendo con este apartado. El proyecto se vincula por la obligatoriedad de obtener la autorización correspondiente para realizar las obras descritas en esta manifestación de impacto ambiental. Como ya se mencionó anteriormente, la promovente una vez autorizado el proyecto en materia ambiental procederá a tramitar el Registro Nacional de Pesca para la unidad de producción acuícola.
Art. 30°.- *Las actividades pesqueras se clasifican en:* **II.-** *Cultivo o acuacultura con fines*		
Artículo 31°.- *Para realizar las actividades de pesca se requiere lo siguiente:* **I,** *Concesión, para:* **Inciso b)** *Acuacultura comercial* **II,** Permiso, para: **Inciso g)** *Acuacultura de fomento* **III,** *Autorización, para:* **Inciso d)** *Recolectar del medio natural reproductores, larvas, postlarvas, crías, huevos, semillas, alevines o en cualquier otro estadio, y* **Inciso e)** *Acuacultura didáctica.*		

Artículos 22.- *la Secretaría podrá inscribir en el Registro Nacional de Pesca a los acuicultores que no requieran concesión, permiso o Autorización.*	Al **proyecto** le aplica el Artículo, incisos y, fracciones anteriores, porque se trata de una actividad acuícola con fines comerciales.	Por el hecho de presentar a la autoridad correspondiente (SEMARNAT) la Manifestación de Impacto Ambiental, el promovente está cumpliendo con este apartado. El proyecto se vincula por la obligatoriedad de obtener la autorización correspondiente para realizar las obras descritas en esta manifestación de impacto ambiental. Como ya se mencionó anteriormente, la promovente una vez autorizado el proyecto en materia ambiental procederá a tramitar el Registro Nacional de Pesca para la unidad de producción acuícola.
Art. 30°.- *Las actividades pesqueras se clasifican en:* **II.-** *Cultivo o acuacultura con fines*		
Artículo 31°.- *Para realizar las actividades de pesca se requiere lo siguiente:* **I,** *Concesión, para:* **Inciso b)** *Acuacultura comercial* **II,** Permiso, para: **Inciso g)** *Acuacultura de fomento* **III,** *Autorización, para:* **Inciso d)** *Recolectar del medio natural reproductores, larvas, postlarvas, crías, huevos, semillas, alevines o en cualquier otro estadio, y* **Inciso e)** *Acuacultura didáctica.*		

Artículos 22.- *la Secretaría podrá inscribir en el Registro Nacional de Pesca a los acuicultores que no requieran concesión, permiso o Autorización.*	Al **proyecto** le aplica el Artículo, incisos y, fracciones anteriores, porque se trata de una actividad acuícola con fines comerciales.	Por el hecho de presentar a la autoridad correspondiente (SEMARNAT) la Manifestación de Impacto Ambiental, el promovente está cumpliendo con este apartado. El proyecto se vincula por la obligatoriedad de obtener la autorización correspondiente para realizar las obras descritas en esta manifestación de impacto ambiental. Como ya se mencionó anteriormente, la promovente una vez autorizado el proyecto en materia ambiental procederá a tramitar el Registro Nacional de Pesca para la unidad de producción acuícola.
Art. 30°.- *Las actividades pesqueras se clasifican en:* **II.-** *Cultivo o acuacultura con fines*		
Artículo 31°.- *Para realizar las actividades de pesca se requiere lo siguiente:* **I,** *Concesión, para:* **Inciso b)** *Acuacultura comercial* **II,** Permiso, para: **Inciso g)** *Acuacultura de fomento* **III,** *Autorización, para:* **Inciso d)** *Recolectar del medio natural reproductores, larvas, postlarvas, crías, huevos, semillas, alevines o en cualquier otro estadio, y* **Inciso e)** *Acuacultura didáctica.*		

Artículos 22.- *la Secretaría podrá inscribir en el Registro Nacional de Pesca a los acuicultores que no requieran concesión, permiso o Autorización.*	Al **proyecto** le aplica el Artículo, incisos y, fracciones anteriores, porque se trata de una actividad acuícola con fines comerciales.	Por el hecho de presentar a la autoridad correspondiente (SEMARNAT) la Manifestación de Impacto Ambiental, el promovente está cumpliendo con este apartado. El proyecto se vincula por la obligatoriedad de obtener la autorización correspondiente para realizar las obras descritas en esta manifestación de impacto ambiental. Como ya se mencionó anteriormente, la promovente una vez autorizado el proyecto en materia ambiental procederá a tramitar el Registro Nacional de Pesca para la unidad de producción acuícola.
Art. 30°.- *Las actividades pesqueras se clasifican en:* **II.-** *Cultivo o acuacultura con fines*		
Artículo 31°.- *Para realizar las actividades de pesca se requiere lo siguiente:* **I,** *Concesión, para:* **Inciso b)** *Acuacultura comercial* **II,** Permiso, para: **Inciso g)** *Acuacultura de fomento* **III,** *Autorización, para:* **Inciso d)** *Recolectar del medio natural reproductores, larvas, postlarvas, crías, huevos, semillas, alevines o en cualquier otro estadio, y* **Inciso e)** *Acuacultura didáctica.*		

Artículos 22.- *la Secretaría podrá inscribir en el Registro Nacional de Pesca a los acuicultores que no requieran concesión, permiso o Autorización.*	Al **proyecto** le aplica el Artículo, incisos y, fracciones anteriores, porque se trata de una actividad acuícola con fines comerciales.	Por el hecho de presentar a la autoridad correspondiente (SEMARNAT) la Manifestación de Impacto Ambiental, el promovente está cumpliendo con este apartado. El proyecto se vincula por la obligatoriedad de obtener la autorización correspondiente para realizar las obras descritas en esta manifestación de impacto ambiental. Como ya se mencionó anteriormente, la promovente una vez autorizado el proyecto en materia ambiental procederá a tramitar el Registro Nacional de Pesca para la unidad de producción acuícola.
Art. 30°.- *Las actividades pesqueras se clasifican en:* **II.-** *Cultivo o acuacultura con fines*		
Artículo 31°.- *Para realizar las actividades de pesca se requiere lo siguiente:* **I,** *Concesión, para:* **Inciso b)** *Acuacultura comercial* **II,** Permiso, para: **Inciso g)** *Acuacultura de fomento* **III,** *Autorización, para:* **Inciso d)** *Recolectar del medio natural reproductores, larvas, postlarvas, crías, huevos, semillas, alevines o en cualquier otro estadio, y* **Inciso e)** *Acuacultura didáctica.*		

Artículos 22.- *la Secretaría podrá inscribir en el Registro Nacional de Pesca a los acuicultores que no requieran concesión, permiso o Autorización.*	Al **proyecto** le aplica el Artículo, incisos y, fracciones anteriores, porque se trata de una actividad acuícola con fines comerciales.	Por el hecho de presentar a la autoridad correspondiente (SEMARNAT) la Manifestación de Impacto Ambiental, el promovente está cumpliendo con este apartado. El proyecto se vincula por la obligatoriedad de obtener la autorización correspondiente para realizar las obras descritas en esta manifestación de impacto ambiental. Como ya se mencionó anteriormente, la promovente una vez autorizado el proyecto en materia ambiental procederá a tramitar el Registro Nacional de Pesca para la unidad de producción acuícola.
Art. 30°.- *Las actividades pesqueras se clasifican en:* **II.-** *Cultivo o acuacultura con fines*		
Artículo 31°.- *Para realizar las actividades de pesca se requiere lo siguiente:* **I,** *Concesión, para:* **Inciso b)** *Acuacultura comercial* **II,** Permiso, para: **Inciso g)** *Acuacultura de fomento* **III,** *Autorización, para:* **Inciso d)** *Recolectar del medio natural reproductores, larvas, postlarvas, crías, huevos, semillas, alevines o en cualquier otro estadio, y* **Inciso e)** *Acuacultura didáctica.*		

Artículos 22.- *la Secretaría podrá inscribir en el Registro Nacional de Pesca a los acuicultores que no requieran concesión, permiso o Autorización.*	Al **proyecto** le aplica el Artículo, incisos y, fracciones anteriores, porque se trata de una actividad acuícola con fines comerciales.	Por el hecho de presentar a la autoridad correspondiente (SEMARNAT) la Manifestación de Impacto Ambiental, el promovente está cumpliendo con este apartado. El proyecto se vincula por la obligatoriedad de obtener la autorización correspondiente para realizar las obras descritas en esta manifestación de impacto ambiental. Como ya se mencionó anteriormente, la promovente una vez autorizado el proyecto en materia ambiental procederá a tramitar el Registro Nacional de Pesca para la unidad de producción acuícola.
Art. 30°.- *Las actividades pesqueras se clasifican en:* **II.-** *Cultivo o acuacultura con fines*		
Artículo 31°.- *Para realizar las actividades de pesca se requiere lo siguiente:* **I,** *Concesión, para:* **Inciso b)** *Acuacultura comercial* **II,** Permiso, para: **Inciso g)** *Acuacultura de fomento* **III,** *Autorización, para:* **Inciso d)** *Recolectar del medio natural reproductores, larvas, postlarvas, crías, huevos, semillas, alevines o en cualquier otro estadio, y* **Inciso e)** *Acuacultura didáctica.*		

Artículos 22.- *la Secretaría podrá inscribir en el Registro Nacional de Pesca a los acuicultores que no requieran concesión, permiso o Autorización.*	Al **proyecto** le aplica el Artículo, incisos y, fracciones anteriores, porque se trata de una actividad acuícola con fines comerciales.	Por el hecho de presentar a la autoridad correspondiente (SEMARNAT) la Manifestación de Impacto Ambiental, el promovente está cumpliendo con este apartado. El proyecto se vincula por la obligatoriedad de obtener la autorización correspondiente para realizar las obras descritas en esta manifestación de impacto ambiental. Como ya se mencionó anteriormente, la promovente una vez autorizado el proyecto en materia ambiental procederá a tramitar el Registro Nacional de Pesca para la unidad de producción acuícola.
Art. 30°.- *Las actividades pesqueras se clasifican en:* **II.-** *Cultivo o acuacultura con fines*		
Artículo 31°.- *Para realizar las actividades de pesca se requiere lo siguiente:* **I,** *Concesión, para:* **Inciso b)** *Acuacultura comercial* **II,** Permiso, para: **Inciso g)** *Acuacultura de fomento* **III,** *Autorización, para:* **Inciso d)** *Recolectar del medio natural reproductores, larvas, postlarvas, crías, huevos, semillas, alevines o en cualquier otro estadio, y* **Inciso e)** *Acuacultura didáctica.*		

Artículos 22.- *la Secretaría podrá inscribir en el Registro Nacional de Pesca a los acuicultores que no requieran concesión, permiso o Autorización.*	Al **proyecto** le aplica el Artículo, incisos y, fracciones anteriores, porque se trata de una actividad acuícola con fines comerciales.	Por el hecho de presentar a la autoridad correspondiente (SEMARNAT) la Manifestación de Impacto Ambiental, el promovente está cumpliendo con este apartado. El proyecto se vincula por la obligatoriedad de obtener la autorización correspondiente para realizar las obras descritas en esta manifestación de impacto ambiental. Como ya se mencionó anteriormente, la promovente una vez autorizado el proyecto en materia ambiental procederá a tramitar el Registro Nacional de Pesca para la unidad de producción acuícola.
Art. 30°.- *Las actividades pesqueras se clasifican en:* **II.-** *Cultivo o acuacultura con fines*		
Artículo 31°.- *Para realizar las actividades de pesca se requiere lo siguiente:* **I,** *Concesión, para:* **Inciso b)** *Acuacultura comercial* **II,** Permiso, para: **Inciso g)** *Acuacultura de fomento* **III,** *Autorización, para:* **Inciso d)** *Recolectar del medio natural reproductores, larvas, postlarvas, crías, huevos, semillas, alevines o en cualquier otro estadio, y* **Inciso e)** *Acuacultura didáctica.*		

Artículos 22.- *la Secretaría podrá inscribir en el Registro Nacional de Pesca a los acuicultores que no requieran concesión, permiso o Autorización.*	Al **proyecto** le aplica el Artículo, incisos y, fracciones anteriores, porque se trata de una actividad acuícola con fines comerciales.	Por el hecho de presentar a la autoridad correspondiente (SEMARNAT) la Manifestación de Impacto Ambiental, el promovente está cumpliendo con este apartado. El proyecto se vincula por la obligatoriedad de obtener la autorización correspondiente para realizar las obras descritas en esta manifestación de impacto ambiental. Como ya se mencionó anteriormente, la promovente una vez autorizado el proyecto en materia ambiental procederá a tramitar el Registro Nacional de Pesca para la unidad de producción acuícola.
Art. 30°.- *Las actividades pesqueras se clasifican en:* **II.-** *Cultivo o acuacultura con fines*		
Artículo 31°.- *Para realizar las actividades de pesca se requiere lo siguiente:* **I,** *Concesión, para:* **Inciso b)** *Acuacultura comercial* **II,** Permiso, para: **Inciso g)** *Acuacultura de fomento* **III,** *Autorización, para:* **Inciso d)** *Recolectar del medio natural reproductores, larvas, postlarvas, crías, huevos, semillas, alevines o en cualquier otro estadio, y* **Inciso e)** *Acuacultura didáctica.*		

Artículos 22.- *la Secretaría podrá inscribir en el Registro Nacional de Pesca a los acuicultores que no requieran concesión, permiso o Autorización.*	Al **proyecto** le aplica el Artículo, incisos y, fracciones anteriores, porque se trata de una actividad acuícola con fines comerciales.	Por el hecho de presentar a la autoridad correspondiente (SEMARNAT) la Manifestación de Impacto Ambiental, el promovente está cumpliendo con este apartado. El proyecto se vincula por la obligatoriedad de obtener la autorización correspondiente para realizar las obras descritas en esta manifestación de impacto ambiental. Como ya se mencionó anteriormente, la promovente una vez autorizado el proyecto en materia ambiental procederá a tramitar el Registro Nacional de Pesca para la unidad de producción acuícola.
Art. 30°.- *Las actividades pesqueras se clasifican en:* **II.-** *Cultivo o acuacultura con fines*		
Artículo 31°.- *Para realizar las actividades de pesca se requiere lo siguiente:* **I,** *Concesión, para:* **Inciso b)** *Acuacultura comercial* **II,** Permiso, para: **Inciso g)** *Acuacultura de fomento* **III,** *Autorización, para:* **Inciso d)** *Recolectar del medio natural reproductores, larvas, postlarvas, crías, huevos, semillas, alevines o en cualquier otro estadio, y* **Inciso e)** *Acuacultura didáctica.*		

Artículos 22.- *la Secretaría podrá inscribir en el Registro Nacional de Pesca a los acuicultores que no requieran concesión, permiso o Autorización.*	Al **proyecto** le aplica el Artículo, incisos y, fracciones anteriores, porque se trata de una actividad acuícola con fines comerciales.	Por el hecho de presentar a la autoridad correspondiente (SEMARNAT) la Manifestación de Impacto Ambiental, el promovente está cumpliendo con este apartado. El proyecto se vincula por la obligatoriedad de obtener la autorización correspondiente para realizar las obras descritas en esta manifestación de impacto ambiental. Como ya se mencionó anteriormente, la promovente una vez autorizado el proyecto en materia ambiental procederá a tramitar el Registro Nacional de Pesca para la unidad de producción acuícola.
Art. 30°.- *Las actividades pesqueras se clasifican en:* **II.-** *Cultivo o acuacultura con fines*		
Artículo 31°.- *Para realizar las actividades de pesca se requiere lo siguiente:* **I,** *Concesión, para:* **Inciso b)** *Acuacultura comercial* **II,** Permiso, para: **Inciso g)** *Acuacultura de fomento* **III,** *Autorización, para:* **Inciso d)** *Recolectar del medio natural reproductores, larvas, postlarvas, crías, huevos, semillas, alevines o en cualquier otro estadio, y* **Inciso e)** *Acuacultura didáctica.*		

Artículos 22.- *la Secretaría podrá inscribir en el Registro Nacional de Pesca a los acuicultores que no requieran concesión, permiso o Autorización.*	Al **proyecto** le aplica el Artículo, incisos y, fracciones anteriores, porque se trata de una actividad acuícola con fines comerciales.	Por el hecho de presentar a la autoridad correspondiente (SEMARNAT) la Manifestación de Impacto Ambiental, el promovente está cumpliendo con este apartado. El proyecto se vincula por la obligatoriedad de obtener la autorización correspondiente para realizar las obras descritas en esta manifestación de impacto ambiental. Como ya se mencionó anteriormente, la promovente una vez autorizado el proyecto en materia ambiental procederá a tramitar el Registro Nacional de Pesca para la unidad de producción acuícola.
Art. 30°.- *Las actividades pesqueras se clasifican en:* **II.-** *Cultivo o acuacultura con fines*		
Artículo 31°.- *Para realizar las actividades de pesca se requiere lo siguiente:* **I,** *Concesión, para:* **Inciso b)** *Acuacultura comercial* **II,** Permiso, para: **Inciso g)** *Acuacultura de fomento* **III,** *Autorización, para:* **Inciso d)** *Recolectar del medio natural reproductores, larvas, postlarvas, crías, huevos, semillas, alevines o en cualquier otro estadio, y* **Inciso e)** *Acuacultura didáctica.*		

Artículos 22.- *la Secretaría podrá inscribir en el Registro Nacional de Pesca a los acuicultores que no requieran concesión, permiso o Autorización.*	Al **proyecto** le aplica el Artículo, incisos y, fracciones anteriores, porque se trata de una actividad acuícola con fines comerciales.	Por el hecho de presentar a la autoridad correspondiente (SEMARNAT) la Manifestación de Impacto Ambiental, el promovente está cumpliendo con este apartado. El proyecto se vincula por la obligatoriedad de obtener la autorización correspondiente para realizar las obras descritas en esta manifestación de impacto ambiental. Como ya se mencionó anteriormente, la promovente una vez autorizado el proyecto en materia ambiental procederá a tramitar el Registro Nacional de Pesca para la unidad de producción acuícola.
Art. 30°.- *Las actividades pesqueras se clasifican en:* **II.-** *Cultivo o acuacultura con fines*		
Artículo 31°.- *Para realizar las actividades de pesca se requiere lo siguiente:* **I,** *Concesión, para:* **Inciso b)** *Acuacultura comercial* **II,** Permiso, para: **Inciso g)** *Acuacultura de fomento* **III,** *Autorización, para:* **Inciso d)** *Recolectar del medio natural reproductores, larvas, postlarvas, crías, huevos, semillas, alevines o en cualquier otro estadio, y* **Inciso e)** *Acuacultura didáctica.*		

Artículos 22.- *la Secretaría podrá inscribir en el Registro Nacional de Pesca a los acuicultores que no requieran concesión, permiso o Autorización.*	Al **proyecto** le aplica el Artículo, incisos y, fracciones anteriores, porque se trata de una actividad acuícola con fines comerciales.	Por el hecho de presentar a la autoridad correspondiente (SEMARNAT) la Manifestación de Impacto Ambiental, el promovente está cumpliendo con este apartado. El proyecto se vincula por la obligatoriedad de obtener la autorización correspondiente para realizar las obras descritas en esta manifestación de impacto ambiental. Como ya se mencionó anteriormente, la promovente una vez autorizado el proyecto en materia ambiental procederá a tramitar el Registro Nacional de Pesca para la unidad de producción acuícola.
Art. 30°.- *Las actividades pesqueras se clasifican en:* **II.-** *Cultivo o acuacultura con fines*		
Artículo 31°.- *Para realizar las actividades de pesca se requiere lo siguiente:* **I,** *Concesión, para:* **Inciso b)** *Acuacultura comercial* **II,** Permiso, para: **Inciso g)** *Acuacultura de fomento* **III,** *Autorización, para:* **Inciso d)** *Recolectar del medio natural reproductores, larvas, postlarvas, crías, huevos, semillas, alevines o en cualquier otro estadio, y* **Inciso e)** *Acuacultura didáctica.*		

Artículos 22.- *la Secretaría podrá inscribir en el Registro Nacional de Pesca a los acuicultores que no requieran concesión, permiso o Autorización.*	Al **proyecto** le aplica el Artículo, incisos y, fracciones anteriores, porque se trata de una actividad acuícola con fines comerciales.	Por el hecho de presentar a la autoridad correspondiente (SEMARNAT) la Manifestación de Impacto Ambiental, el promovente está cumpliendo con este apartado. El proyecto se vincula por la obligatoriedad de obtener la autorización correspondiente para realizar las obras descritas en esta manifestación de impacto ambiental. Como ya se mencionó anteriormente, la promovente una vez autorizado el proyecto en materia ambiental procederá a tramitar el Registro Nacional de Pesca para la unidad de producción acuícola.
Art. 30°.- *Las actividades pesqueras se clasifican en:* **II.-** *Cultivo o acuacultura con fines*		
Artículo 31°.- *Para realizar las actividades de pesca se requiere lo siguiente:* **I,** *Concesión, para:* **Inciso b)** *Acuacultura comercial* **II,** Permiso, para: **Inciso g)** *Acuacultura de fomento* **III,** *Autorización, para:* **Inciso d)** *Recolectar del medio natural reproductores, larvas, postlarvas, crías, huevos, semillas, alevines o en cualquier otro estadio, y* **Inciso e)** *Acuacultura didáctica.*		

Artículos 22.- *la Secretaría podrá inscribir en el Registro Nacional de Pesca a los acuicultores que no requieran concesión, permiso o Autorización.*	Al **proyecto** le aplica el Artículo, incisos y, fracciones anteriores, porque se trata de una actividad acuícola con fines comerciales.	Por el hecho de presentar a la autoridad correspondiente (SEMARNAT) la Manifestación de Impacto Ambiental, el promovente está cumpliendo con este apartado. El proyecto se vincula por la obligatoriedad de obtener la autorización correspondiente para realizar las obras descritas en esta manifestación de impacto ambiental. Como ya se mencionó anteriormente, la promovente una vez autorizado el proyecto en materia ambiental procederá a tramitar el Registro Nacional de Pesca para la unidad de producción acuícola.
Art. 30°.- *Las actividades pesqueras se clasifican en:* **II.-** *Cultivo o acuacultura con fines*		
Artículo 31°.- *Para realizar las actividades de pesca se requiere lo siguiente:* **I,** *Concesión, para:* **Inciso b)** *Acuacultura comercial* **II,** Permiso, para: **Inciso g)** *Acuacultura de fomento* **III,** *Autorización, para:* **Inciso d)** *Recolectar del medio natural reproductores, larvas, postlarvas, crías, huevos, semillas, alevines o en cualquier otro estadio, y* **Inciso e)** *Acuacultura didáctica.*		

Artículos 22.- *la Secretaría podrá inscribir en el Registro Nacional de Pesca a los acuicultores que no requieran concesión, permiso o Autorización.*	Al **proyecto** le aplica el Artículo, incisos y, fracciones anteriores, porque se trata de una actividad acuícola con fines comerciales.	Por el hecho de presentar a la autoridad correspondiente (SEMARNAT) la Manifestación de Impacto Ambiental, el promovente está cumpliendo con este apartado. El proyecto se vincula por la obligatoriedad de obtener la autorización correspondiente para realizar las obras descritas en esta manifestación de impacto ambiental. Como ya se mencionó anteriormente, la promovente una vez autorizado el proyecto en materia ambiental procederá a tramitar el Registro Nacional de Pesca para la unidad de producción acuícola.
Art. 30°.- *Las actividades pesqueras se clasifican en:* **II.-** *Cultivo o acuacultura con fines*		
Artículo 31°.- *Para realizar las actividades de pesca se requiere lo siguiente:* **I,** *Concesión, para:* **Inciso b)** *Acuacultura comercial* **II,** Permiso, para: **Inciso g)** *Acuacultura de fomento* **III,** *Autorización, para:* **Inciso d)** *Recolectar del medio natural reproductores, larvas, postlarvas, crías, huevos, semillas, alevines o en cualquier otro estadio, y* **Inciso e)** *Acuacultura didáctica.*		

Artículos 22.- *la Secretaría podrá inscribir en el Registro Nacional de Pesca a los acuicultores que no requieran concesión, permiso o Autorización.*	Al **proyecto** le aplica el Artículo, incisos y, fracciones anteriores, porque se trata de una actividad acuícola con fines comerciales.	Por el hecho de presentar a la autoridad correspondiente (SEMARNAT) la Manifestación de Impacto Ambiental, el promovente está cumpliendo con este apartado. El proyecto se vincula por la obligatoriedad de obtener la autorización correspondiente para realizar las obras descritas en esta manifestación de impacto ambiental. Como ya se mencionó anteriormente, la promovente una vez autorizado el proyecto en materia ambiental procederá a tramitar el Registro Nacional de Pesca para la unidad de producción acuícola.
Art. 30°.- *Las actividades pesqueras se clasifican en:* **II.-** *Cultivo o acuacultura con fines*		
Artículo 31°.- *Para realizar las actividades de pesca se requiere lo siguiente:* **I,** *Concesión, para:* **Inciso b)** *Acuacultura comercial* **II,** Permiso, para: **Inciso g)** *Acuacultura de fomento* **III,** *Autorización, para:* **Inciso d)** *Recolectar del medio natural reproductores, larvas, postlarvas, crías, huevos, semillas, alevines o en cualquier otro estadio, y* **Inciso e)** *Acuacultura didáctica.*		

Artículos 22.- *la Secretaría podrá inscribir en el Registro Nacional de Pesca a los acuicultores que no requieran concesión, permiso o Autorización.*	Al **proyecto** le aplica el Artículo, incisos y, fracciones anteriores, porque se trata de una actividad acuícola con fines comerciales.	Por el hecho de presentar a la autoridad correspondiente (SEMARNAT) la Manifestación de Impacto Ambiental, el promovente está cumpliendo con este apartado. El proyecto se vincula por la obligatoriedad de obtener la autorización correspondiente para realizar las obras descritas en esta manifestación de impacto ambiental. Como ya se mencionó anteriormente, la promovente una vez autorizado el proyecto en materia ambiental procederá a tramitar el Registro Nacional de Pesca para la unidad de producción acuícola.
Art. 30°.- *Las actividades pesqueras se clasifican en:* **II.-** *Cultivo o acuacultura con fines*		
Artículo 31°.- *Para realizar las actividades de pesca se requiere lo siguiente:* **I,** *Concesión, para:* **Inciso b)** *Acuacultura comercial* **II,** Permiso, para: **Inciso g)** *Acuacultura de fomento* **III,** *Autorización, para:* **Inciso d)** *Recolectar del medio natural reproductores, larvas, postlarvas, crías, huevos, semillas, alevines o en cualquier otro estadio, y* **Inciso e)** *Acuacultura didáctica.*		

Artículos 22.- *la Secretaría podrá inscribir en el Registro Nacional de Pesca a los acuicultores que no requieran concesión, permiso o Autorización.*	Al **proyecto** le aplica el Artículo, incisos y, fracciones anteriores, porque se trata de una actividad acuícola con fines comerciales.	Por el hecho de presentar a la autoridad correspondiente (SEMARNAT) la Manifestación de Impacto Ambiental, el promovente está cumpliendo con este apartado. El proyecto se vincula por la obligatoriedad de obtener la autorización correspondiente para realizar las obras descritas en esta manifestación de impacto ambiental. Como ya se mencionó anteriormente, la promovente una vez autorizado el proyecto en materia ambiental procederá a tramitar el Registro Nacional de Pesca para la unidad de producción acuícola.
Art. 30°.- *Las actividades pesqueras se clasifican en:* **II.-** *Cultivo o acuacultura con fines*		
Artículo 31°.- *Para realizar las actividades de pesca se requiere lo siguiente:* **I,** *Concesión, para:* **Inciso b)** *Acuacultura comercial* **II,** Permiso, para: **Inciso g)** *Acuacultura de fomento* **III,** *Autorización, para:* **Inciso d)** *Recolectar del medio natural reproductores, larvas, postlarvas, crías, huevos, semillas, alevines o en cualquier otro estadio, y* **Inciso e)** *Acuacultura didáctica.*		

Artículos 22.- *la Secretaría podrá inscribir en el Registro Nacional de Pesca a los acuicultores que no requieran concesión, permiso o Autorización.*	Al **proyecto** le aplica el Artículo, incisos y, fracciones anteriores, porque se trata de una actividad acuícola con fines comerciales.	Por el hecho de presentar a la autoridad correspondiente (SEMARNAT) la Manifestación de Impacto Ambiental, el promovente está cumpliendo con este apartado. El proyecto se vincula por la obligatoriedad de obtener la autorización correspondiente para realizar las obras descritas en esta manifestación de impacto ambiental. Como ya se mencionó anteriormente, la promovente una vez autorizado el proyecto en materia ambiental procederá a tramitar el Registro Nacional de Pesca para la unidad de producción acuícola.
Art. 30°.- *Las actividades pesqueras se clasifican en:* **II.-** *Cultivo o acuacultura con fines*		
Artículo 31°.- *Para realizar las actividades de pesca se requiere lo siguiente:* **I,** *Concesión, para:* **Inciso b)** *Acuacultura comercial* **II,** Permiso, para: **Inciso g)** *Acuacultura de fomento* **III,** *Autorización, para:* **Inciso d)** *Recolectar del medio natural reproductores, larvas, postlarvas, crías, huevos, semillas, alevines o en cualquier otro estadio, y* **Inciso e)** *Acuacultura didáctica.*		

Artículos 22.- *la Secretaría podrá inscribir en el Registro Nacional de Pesca a los acuicultores que no requieran concesión, permiso o Autorización.*	Al **proyecto** le aplica el Artículo, incisos y, fracciones anteriores, porque se trata de una actividad acuícola con fines comerciales.	Por el hecho de presentar a la autoridad correspondiente (SEMARNAT) la Manifestación de Impacto Ambiental, el promovente está cumpliendo con este apartado. El proyecto se vincula por la obligatoriedad de obtener la autorización correspondiente para realizar las obras descritas en esta manifestación de impacto ambiental. Como ya se mencionó anteriormente, la promovente una vez autorizado el proyecto en materia ambiental procederá a tramitar el Registro Nacional de Pesca para la unidad de producción acuícola.
Art. 30°.- *Las actividades pesqueras se clasifican en:* **II.-** *Cultivo o acuacultura con fines*		
Artículo 31°.- *Para realizar las actividades de pesca se requiere lo siguiente:* **I,** *Concesión, para:* **Inciso b)** *Acuacultura comercial* **II,** Permiso, para: **Inciso g)** *Acuacultura de fomento* **III,** *Autorización, para:* **Inciso d)** *Recolectar del medio natural reproductores, larvas, postlarvas, crías, huevos, semillas, alevines o en cualquier otro estadio, y* **Inciso e)** *Acuacultura didáctica.*		

Artículos 22.- *la Secretaría podrá inscribir en el Registro Nacional de Pesca a los acuicultores que no requieran concesión, permiso o Autorización.*	Al **proyecto** le aplica el Artículo, incisos y, fracciones anteriores, porque se trata de una actividad acuícola con fines comerciales.	Por el hecho de presentar a la autoridad correspondiente (SEMARNAT) la Manifestación de Impacto Ambiental, el promovente está cumpliendo con este apartado. El proyecto se vincula por la obligatoriedad de obtener la autorización correspondiente para realizar las obras descritas en esta manifestación de impacto ambiental. Como ya se mencionó anteriormente, la promovente una vez autorizado el proyecto en materia ambiental procederá a tramitar el Registro Nacional de Pesca para la unidad de producción acuícola.
Art. 30°.- *Las actividades pesqueras se clasifican en:* **II.-** *Cultivo o acuacultura con fines*		
Artículo 31°.- *Para realizar las actividades de pesca se requiere lo siguiente:* **I,** *Concesión, para:* **Inciso b)** *Acuacultura comercial* **II,** Permiso, para: **Inciso g)** *Acuacultura de fomento* **III,** *Autorización, para:* **Inciso d)** *Recolectar del medio natural reproductores, larvas, postlarvas, crías, huevos, semillas, alevines o en cualquier otro estadio, y* **Inciso e)** *Acuacultura didáctica.*		

Artículos 22.- *la Secretaría podrá inscribir en el Registro Nacional de Pesca a los acuicultores que no requieran concesión, permiso o Autorización.*	Al **proyecto** le aplica el Artículo, incisos y, fracciones anteriores, porque se trata de una actividad acuícola con fines comerciales.	Por el hecho de presentar a la autoridad correspondiente (SEMARNAT) la Manifestación de Impacto Ambiental, el promovente está cumpliendo con este apartado. El proyecto se vincula por la obligatoriedad de obtener la autorización correspondiente para realizar las obras descritas en esta manifestación de impacto ambiental. Como ya se mencionó anteriormente, la promovente una vez autorizado el proyecto en materia ambiental procederá a tramitar el Registro Nacional de Pesca para la unidad de producción acuícola.
Art. 30°.- *Las actividades pesqueras se clasifican en:* **II.-** *Cultivo o acuacultura con fines*		
Artículo 31°.- *Para realizar las actividades de pesca se requiere lo siguiente:* **I,** *Concesión, para:* **Inciso b)** *Acuacultura comercial* **II,** Permiso, para: **Inciso g)** *Acuacultura de fomento* **III,** *Autorización, para:* **Inciso d)** *Recolectar del medio natural reproductores, larvas, postlarvas, crías, huevos, semillas, alevines o en cualquier otro estadio, y* **Inciso e)** *Acuacultura didáctica.*		

Artículos 22.- *la Secretaría podrá inscribir en el Registro Nacional de Pesca a los acuicultores que no requieran concesión, permiso o Autorización.*	Al **proyecto** le aplica el Artículo, incisos y, fracciones anteriores, porque se trata de una actividad acuícola con fines comerciales.	Por el hecho de presentar a la autoridad correspondiente (SEMARNAT) la Manifestación de Impacto Ambiental, el promovente está cumpliendo con este apartado. El proyecto se vincula por la obligatoriedad de obtener la autorización correspondiente para realizar las obras descritas en esta manifestación de impacto ambiental. Como ya se mencionó anteriormente, la promovente una vez autorizado el proyecto en materia ambiental procederá a tramitar el Registro Nacional de Pesca para la unidad de producción acuícola.
Art. 30°.- *Las actividades pesqueras se clasifican en:* **II.-** *Cultivo o acuacultura con fines*		
Artículo 31°.- *Para realizar las actividades de pesca se requiere lo siguiente:* **I,** *Concesión, para:* **Inciso b)** *Acuacultura comercial* **II,** Permiso, para: **Inciso g)** *Acuacultura de fomento* **III,** *Autorización, para:* **Inciso d)** *Recolectar del medio natural reproductores, larvas, postlarvas, crías, huevos, semillas, alevines o en cualquier otro estadio, y* **Inciso e)** *Acuacultura didáctica.*		

Artículos 22.- *la Secretaría podrá inscribir en el Registro Nacional de Pesca a los acuicultores que no requieran concesión, permiso o Autorización.*	Al **proyecto** le aplica el Artículo, incisos y, fracciones anteriores, porque se trata de una actividad acuícola con fines comerciales.	Por el hecho de presentar a la autoridad correspondiente (SEMARNAT) la Manifestación de Impacto Ambiental, el promovente está cumpliendo con este apartado. El proyecto se vincula por la obligatoriedad de obtener la autorización correspondiente para realizar las obras descritas en esta manifestación de impacto ambiental. Como ya se mencionó anteriormente, la promovente una vez autorizado el proyecto en materia ambiental procederá a tramitar el Registro Nacional de Pesca para la unidad de producción acuícola.
Art. 30°.- *Las actividades pesqueras se clasifican en:* **II.-** *Cultivo o acuacultura con fines*		
Artículo 31°.- *Para realizar las actividades de pesca se requiere lo siguiente:* **I,** *Concesión, para:* **Inciso b)** *Acuacultura comercial* **II,** Permiso, para: **Inciso g)** *Acuacultura de fomento* **III,** *Autorización, para:* **Inciso d)** *Recolectar del medio natural reproductores, larvas, postlarvas, crías, huevos, semillas, alevines o en cualquier otro estadio, y* **Inciso e)** *Acuacultura didáctica.*		

Artículos 22.- *la Secretaría podrá inscribir en el Registro Nacional de Pesca a los acuicultores que no requieran concesión, permiso o Autorización.*	Al **proyecto** le aplica el Artículo, incisos y, fracciones anteriores, porque se trata de una actividad acuícola con fines comerciales.	Por el hecho de presentar a la autoridad correspondiente (SEMARNAT) la Manifestación de Impacto Ambiental, el promovente está cumpliendo con este apartado. El proyecto se vincula por la obligatoriedad de obtener la autorización correspondiente para realizar las obras descritas en esta manifestación de impacto ambiental. Como ya se mencionó anteriormente, la promovente una vez autorizado el proyecto en materia ambiental procederá a tramitar el Registro Nacional de Pesca para la unidad de producción acuícola.
Art. 30°.- *Las actividades pesqueras se clasifican en:* **II.-** *Cultivo o acuacultura con fines*		
Artículo 31°.- *Para realizar las actividades de pesca se requiere lo siguiente:* **I,** *Concesión, para:* **Inciso b)** *Acuacultura comercial* **II,** Permiso, para: **Inciso g)** *Acuacultura de fomento* **III,** *Autorización, para:* **Inciso d)** *Recolectar del medio natural reproductores, larvas, postlarvas, crías, huevos, semillas, alevines o en cualquier otro estadio, y* **Inciso e)** *Acuacultura didáctica.*		

Artículos 22.- *la Secretaría podrá inscribir en el Registro Nacional de Pesca a los acuicultores que no requieran concesión, permiso o Autorización.*	Al **proyecto** le aplica el Artículo, incisos y, fracciones anteriores, porque se trata de una actividad acuícola con fines comerciales.	Por el hecho de presentar a la autoridad correspondiente (SEMARNAT) la Manifestación de Impacto Ambiental, el promovente está cumpliendo con este apartado. El proyecto se vincula por la obligatoriedad de obtener la autorización correspondiente para realizar las obras descritas en esta manifestación de impacto ambiental. Como ya se mencionó anteriormente, la promovente una vez autorizado el proyecto en materia ambiental procederá a tramitar el Registro Nacional de Pesca para la unidad de producción acuícola.
Art. 30°.- *Las actividades pesqueras se clasifican en:* **II.-** *Cultivo o acuacultura con fines*		
Artículo 31°.- *Para realizar las actividades de pesca se requiere lo siguiente:* **I,** *Concesión, para:* **Inciso b)** *Acuacultura comercial* **II,** Permiso, para: **Inciso g)** *Acuacultura de fomento* **III,** *Autorización, para:* **Inciso d)** *Recolectar del medio natural reproductores, larvas, postlarvas, crías, huevos, semillas, alevines o en cualquier otro estadio, y* **Inciso e)** *Acuacultura didáctica.*		

Artículos 22.- *la Secretaría podrá inscribir en el Registro Nacional de Pesca a los acuicultores que no requieran concesión, permiso o Autorización.*	Al **proyecto** le aplica el Artículo, incisos y, fracciones anteriores, porque se trata de una actividad acuícola con fines comerciales.	Por el hecho de presentar a la autoridad correspondiente (SEMARNAT) la Manifestación de Impacto Ambiental, el promovente está cumpliendo con este apartado. El proyecto se vincula por la obligatoriedad de obtener la autorización correspondiente para realizar las obras descritas en esta manifestación de impacto ambiental. Como ya se mencionó anteriormente, la promovente una vez autorizado el proyecto en materia ambiental procederá a tramitar el Registro Nacional de Pesca para la unidad de producción acuícola.
Art. 30°.- *Las actividades pesqueras se clasifican en:* **II.-** *Cultivo o acuacultura con fines*		
Artículo 31°.- *Para realizar las actividades de pesca se requiere lo siguiente:* **I,** *Concesión, para:* **Inciso b)** *Acuacultura comercial* **II,** Permiso, para: **Inciso g)** *Acuacultura de fomento* **III,** *Autorización, para:* **Inciso d)** *Recolectar del medio natural reproductores, larvas, postlarvas, crías, huevos, semillas, alevines o en cualquier otro estadio, y* **Inciso e)** *Acuacultura didáctica.*		

Artículos 22.- *la Secretaría podrá inscribir en el Registro Nacional de Pesca a los acuicultores que no requieran concesión, permiso o Autorización.*	Al **proyecto** le aplica el Artículo, incisos y, fracciones anteriores, porque se trata de una actividad acuícola con fines comerciales.	Por el hecho de presentar a la autoridad correspondiente (SEMARNAT) la Manifestación de Impacto Ambiental, el promovente está cumpliendo con este apartado. El proyecto se vincula por la obligatoriedad de obtener la autorización correspondiente para realizar las obras descritas en esta manifestación de impacto ambiental. Como ya se mencionó anteriormente, la promovente una vez autorizado el proyecto en materia ambiental procederá a tramitar el Registro Nacional de Pesca para la unidad de producción acuícola.
Art. 30°.- *Las actividades pesqueras se clasifican en:* **II.-** *Cultivo o acuacultura con fines*		
Artículo 31°.- *Para realizar las actividades de pesca se requiere lo siguiente:* **I,** *Concesión, para:* **Inciso b)** *Acuacultura comercial* **II,** Permiso, para: **Inciso g)** *Acuacultura de fomento* **III,** *Autorización, para:* **Inciso d)** *Recolectar del medio natural reproductores, larvas, postlarvas, crías, huevos, semillas, alevines o en cualquier otro estadio, y* **Inciso e)** *Acuacultura didáctica.*		

Artículos 22.- *la Secretaría podrá inscribir en el Registro Nacional de Pesca a los acuicultores que no requieran concesión, permiso o Autorización.*	Al **proyecto** le aplica el Artículo, incisos y, fracciones anteriores, porque se trata de una actividad acuícola con fines comerciales.	Por el hecho de presentar a la autoridad correspondiente (SEMARNAT) la Manifestación de Impacto Ambiental, el promovente está cumpliendo con este apartado. El proyecto se vincula por la obligatoriedad de obtener la autorización correspondiente para realizar las obras descritas en esta manifestación de impacto ambiental. Como ya se mencionó anteriormente, la promovente una vez autorizado el proyecto en materia ambiental procederá a tramitar el Registro Nacional de Pesca para la unidad de producción acuícola.
Art. 30°.- *Las actividades pesqueras se clasifican en:* **II.-** *Cultivo o acuacultura con fines*		
Artículo 31°.- *Para realizar las actividades de pesca se requiere lo siguiente:* **I,** *Concesión, para:* **Inciso b)** *Acuacultura comercial* **II,** Permiso, para: **Inciso g)** *Acuacultura de fomento* **III,** *Autorización, para:* **Inciso d)** *Recolectar del medio natural reproductores, larvas, postlarvas, crías, huevos, semillas, alevines o en cualquier otro estadio, y* **Inciso e)** *Acuacultura didáctica.*		

Artículos 22.- *la Secretaría podrá inscribir en el Registro Nacional de Pesca a los acuicultores que no requieran concesión, permiso o Autorización.*	Al **proyecto** le aplica el Artículo, incisos y, fracciones anteriores, porque se trata de una actividad acuícola con fines comerciales.	Por el hecho de presentar a la autoridad correspondiente (SEMARNAT) la Manifestación de Impacto Ambiental, el promovente está cumpliendo con este apartado. El proyecto se vincula por la obligatoriedad de obtener la autorización correspondiente para realizar las obras descritas en esta manifestación de impacto ambiental. Como ya se mencionó anteriormente, la promovente una vez autorizado el proyecto en materia ambiental procederá a tramitar el Registro Nacional de Pesca para la unidad de producción acuícola.
Art. 30°.- *Las actividades pesqueras se clasifican en:* **II.-** *Cultivo o acuacultura con fines*		
Artículo 31°.- *Para realizar las actividades de pesca se requiere lo siguiente:* **I,** *Concesión, para:* **Inciso b)** *Acuacultura comercial* **II,** Permiso, para: **Inciso g)** *Acuacultura de fomento* **III,** *Autorización, para:* **Inciso d)** *Recolectar del medio natural reproductores, larvas, postlarvas, crías, huevos, semillas, alevines o en cualquier otro estadio, y* **Inciso e)** *Acuacultura didáctica.*		

Artículos 22.- *la Secretaría podrá inscribir en el Registro Nacional de Pesca a los acuicultores que no requieran concesión, permiso o Autorización.*	Al **proyecto** le aplica el Artículo, incisos y, fracciones anteriores, porque se trata de una actividad acuícola con fines comerciales.	Por el hecho de presentar a la autoridad correspondiente (SEMARNAT) la Manifestación de Impacto Ambiental, el promovente está cumpliendo con este apartado. El proyecto se vincula por la obligatoriedad de obtener la autorización correspondiente para realizar las obras descritas en esta manifestación de impacto ambiental. Como ya se mencionó anteriormente, la promovente una vez autorizado el proyecto en materia ambiental procederá a tramitar el Registro Nacional de Pesca para la unidad de producción acuícola.
Art. 30°.- *Las actividades pesqueras se clasifican en:* **II.-** *Cultivo o acuacultura con fines*		
Artículo 31°.- *Para realizar las actividades de pesca se requiere lo siguiente:* **I,** *Concesión, para:* **Inciso b)** *Acuacultura comercial* **II,** Permiso, para: **Inciso g)** *Acuacultura de fomento* **III,** *Autorización, para:* **Inciso d)** *Recolectar del medio natural reproductores, larvas, postlarvas, crías, huevos, semillas, alevines o en cualquier otro estadio, y* **Inciso e)** *Acuacultura didáctica.*		

Artículos 22.- *la Secretaría podrá inscribir en el Registro Nacional de Pesca a los acuicultores que no requieran concesión, permiso o Autorización.*	Al **proyecto** le aplica el Artículo, incisos y, fracciones anteriores, porque se trata de una actividad acuícola con fines comerciales.	Por el hecho de presentar a la autoridad correspondiente (SEMARNAT) la Manifestación de Impacto Ambiental, el promovente está cumpliendo con este apartado. El proyecto se vincula por la obligatoriedad de obtener la autorización correspondiente para realizar las obras descritas en esta manifestación de impacto ambiental. Como ya se mencionó anteriormente, la promovente una vez autorizado el proyecto en materia ambiental procederá a tramitar el Registro Nacional de Pesca para la unidad de producción acuícola.
Art. 30°.- *Las actividades pesqueras se clasifican en:* **II.-** *Cultivo o acuacultura con fines*		
Artículo 31°.- *Para realizar las actividades de pesca se requiere lo siguiente:* **I,** *Concesión, para:* **Inciso b)** *Acuacultura comercial* **II,** Permiso, para: **Inciso g)** *Acuacultura de fomento* **III,** *Autorización, para:* **Inciso d)** *Recolectar del medio natural reproductores, larvas, postlarvas, crías, huevos, semillas, alevines o en cualquier otro estadio, y* **Inciso e)** *Acuacultura didáctica.*		

Artículos 22.- *la Secretaría podrá inscribir en el Registro Nacional de Pesca a los acuicultores que no requieran concesión, permiso o Autorización.*	Al **proyecto** le aplica el Artículo, incisos y, fracciones anteriores, porque se trata de una actividad acuícola con fines comerciales.	Por el hecho de presentar a la autoridad correspondiente (SEMARNAT) la Manifestación de Impacto Ambiental, el promovente está cumpliendo con este apartado. El proyecto se vincula por la obligatoriedad de obtener la autorización correspondiente para realizar las obras descritas en esta manifestación de impacto ambiental. Como ya se mencionó anteriormente, la promovente una vez autorizado el proyecto en materia ambiental procederá a tramitar el Registro Nacional de Pesca para la unidad de producción acuícola.
Art. 30°.- *Las actividades pesqueras se clasifican en:* **II.-** *Cultivo o acuacultura con fines*		
Artículo 31°.- *Para realizar las actividades de pesca se requiere lo siguiente:* **I,** *Concesión, para:* **Inciso b)** *Acuacultura comercial* **II,** Permiso, para: **Inciso g)** *Acuacultura de fomento* **III,** *Autorización, para:* **Inciso d)** *Recolectar del medio natural reproductores, larvas, postlarvas, crías, huevos, semillas, alevines o en cualquier otro estadio, y* **Inciso e)** *Acuacultura didáctica.*		

Artículos 22.- *la Secretaría podrá inscribir en el Registro Nacional de Pesca a los acuicultores que no requieran concesión, permiso o Autorización.*	Al **proyecto** le aplica el Artículo, incisos y, fracciones anteriores, porque se trata de una actividad acuícola con fines comerciales.	Por el hecho de presentar a la autoridad correspondiente (SEMARNAT) la Manifestación de Impacto Ambiental, el promovente está cumpliendo con este apartado. El proyecto se vincula por la obligatoriedad de obtener la autorización correspondiente para realizar las obras descritas en esta manifestación de impacto ambiental. Como ya se mencionó anteriormente, la promovente una vez autorizado el proyecto en materia ambiental procederá a tramitar el Registro Nacional de Pesca para la unidad de producción acuícola.
Art. 30°.- *Las actividades pesqueras se clasifican en:* **II.-** *Cultivo o acuacultura con fines*		
Artículo 31°.- *Para realizar las actividades de pesca se requiere lo siguiente:* **I,** *Concesión, para:* **Inciso b)** *Acuacultura comercial* **II,** Permiso, para: **Inciso g)** *Acuacultura de fomento* **III,** *Autorización, para:* **Inciso d)** *Recolectar del medio natural reproductores, larvas, postlarvas, crías, huevos, semillas, alevines o en cualquier otro estadio, y* **Inciso e)** *Acuacultura didáctica.*		

Artículos 22.- *la Secretaría podrá inscribir en el Registro Nacional de Pesca a los acuicultores que no requieran concesión, permiso o Autorización.*	Al **proyecto** le aplica el Artículo, incisos y, fracciones anteriores, porque se trata de una actividad acuícola con fines comerciales.	Por el hecho de presentar a la autoridad correspondiente (SEMARNAT) la Manifestación de Impacto Ambiental, el promovente está cumpliendo con este apartado. El proyecto se vincula por la obligatoriedad de obtener la autorización correspondiente para realizar las obras descritas en esta manifestación de impacto ambiental. Como ya se mencionó anteriormente, la promovente una vez autorizado el proyecto en materia ambiental procederá a tramitar el Registro Nacional de Pesca para la unidad de producción acuícola.
Art. 30°.- *Las actividades pesqueras se clasifican en:* **II.-** *Cultivo o acuacultura con fines*		
Artículo 31°.- *Para realizar las actividades de pesca se requiere lo siguiente:* **I,** *Concesión, para:* **Inciso b)** *Acuacultura comercial* **II,** Permiso, para: **Inciso g)** *Acuacultura de fomento* **III,** *Autorización, para:* **Inciso d)** *Recolectar del medio natural reproductores, larvas, postlarvas, crías, huevos, semillas, alevines o en cualquier otro estadio, y* **Inciso e)** *Acuacultura didáctica.*		

Artículos 22.- *la Secretaría podrá inscribir en el Registro Nacional de Pesca a los acuicultores que no requieran concesión, permiso o Autorización.*	Al **proyecto** le aplica el Artículo, incisos y, fracciones anteriores, porque se trata de una actividad acuícola con fines comerciales.	Por el hecho de presentar a la autoridad correspondiente (SEMARNAT) la Manifestación de Impacto Ambiental, el promovente está cumpliendo con este apartado. El proyecto se vincula por la obligatoriedad de obtener la autorización correspondiente para realizar las obras descritas en esta manifestación de impacto ambiental. Como ya se mencionó anteriormente, la promovente una vez autorizado el proyecto en materia ambiental procederá a tramitar el Registro Nacional de Pesca para la unidad de producción acuícola.
Art. 30°.- *Las actividades pesqueras se clasifican en:* **II.-** *Cultivo o acuacultura con fines*		
Artículo 31°.- *Para realizar las actividades de pesca se requiere lo siguiente:* **I,** *Concesión, para:* **Inciso b)** *Acuacultura comercial* **II,** Permiso, para: **Inciso g)** *Acuacultura de fomento* **III,** *Autorización, para:* **Inciso d)** *Recolectar del medio natural reproductores, larvas, postlarvas, crías, huevos, semillas, alevines o en cualquier otro estadio, y* **Inciso e)** *Acuacultura didáctica.*		

Artículos 22.- *la Secretaría podrá inscribir en el Registro Nacional de Pesca a los acuicultores que no requieran concesión, permiso o Autorización.*	Al **proyecto** le aplica el Artículo, incisos y, fracciones anteriores, porque se trata de una actividad acuícola con fines comerciales.	Por el hecho de presentar a la autoridad correspondiente (SEMARNAT) la Manifestación de Impacto Ambiental, el promovente está cumpliendo con este apartado. El proyecto se vincula por la obligatoriedad de obtener la autorización correspondiente para realizar las obras descritas en esta manifestación de impacto ambiental. Como ya se mencionó anteriormente, la promovente una vez autorizado el proyecto en materia ambiental procederá a tramitar el Registro Nacional de Pesca para la unidad de producción acuícola.
Art. 30°.- *Las actividades pesqueras se clasifican en:* **II.-** *Cultivo o acuacultura con fines*		
Artículo 31°.- *Para realizar las actividades de pesca se requiere lo siguiente:* **I,** *Concesión, para:* **Inciso b)** *Acuacultura comercial* **II,** Permiso, para: **Inciso g)** *Acuacultura de fomento* **III,** *Autorización, para:* **Inciso d)** *Recolectar del medio natural reproductores, larvas, postlarvas, crías, huevos, semillas, alevines o en cualquier otro estadio, y* **Inciso e)** *Acuacultura didáctica.*		

Artículos 22.- *la Secretaría podrá inscribir en el Registro Nacional de Pesca a los acuicultores que no requieran concesión, permiso o Autorización.*	Al **proyecto** le aplica el Artículo, incisos y, fracciones anteriores, porque se trata de una actividad acuícola con fines comerciales.	Por el hecho de presentar a la autoridad correspondiente (SEMARNAT) la Manifestación de Impacto Ambiental, el promovente está cumpliendo con este apartado. El proyecto se vincula por la obligatoriedad de obtener la autorización correspondiente para realizar las obras descritas en esta manifestación de impacto ambiental. Como ya se mencionó anteriormente, la promovente una vez autorizado el proyecto en materia ambiental procederá a tramitar el Registro Nacional de Pesca para la unidad de producción acuícola.
Art. 30°.- *Las actividades pesqueras se clasifican en:* **II.-** *Cultivo o acuacultura con fines*		
Artículo 31°.- *Para realizar las actividades de pesca se requiere lo siguiente:* **I,** *Concesión, para:* **Inciso b)** *Acuacultura comercial* **II,** Permiso, para: **Inciso g)** *Acuacultura de fomento* **III,** *Autorización, para:* **Inciso d)** *Recolectar del medio natural reproductores, larvas, postlarvas, crías, huevos, semillas, alevines o en cualquier otro estadio, y* **Inciso e)** *Acuacultura didáctica.*		

Artículos 22.- *la Secretaría podrá inscribir en el Registro Nacional de Pesca a los acuicultores que no requieran concesión, permiso o Autorización.*	Al **proyecto** le aplica el Artículo, incisos y, fracciones anteriores, porque se trata de una actividad acuícola con fines comerciales.	Por el hecho de presentar a la autoridad correspondiente (SEMARNAT) la Manifestación de Impacto Ambiental, el promovente está cumpliendo con este apartado. El proyecto se vincula por la obligatoriedad de obtener la autorización correspondiente para realizar las obras descritas en esta manifestación de impacto ambiental. Como ya se mencionó anteriormente, la promovente una vez autorizado el proyecto en materia ambiental procederá a tramitar el Registro Nacional de Pesca para la unidad de producción acuícola.
Art. 30°.- *Las actividades pesqueras se clasifican en:* **II.-** *Cultivo o acuacultura con fines*		
Artículo 31°.- *Para realizar las actividades de pesca se requiere lo siguiente:* **I,** *Concesión, para:* **Inciso b)** *Acuacultura comercial* **II,** Permiso, para: **Inciso g)** *Acuacultura de fomento* **III,** *Autorización, para:* **Inciso d)** *Recolectar del medio natural reproductores, larvas, postlarvas, crías, huevos, semillas, alevines o en cualquier otro estadio, y* **Inciso e)** *Acuacultura didáctica.*		

Artículos 22.- *la Secretaría podrá inscribir en el Registro Nacional de Pesca a los acuicultores que no requieran concesión, permiso o Autorización.*	Al **proyecto** le aplica el Artículo, incisos y, fracciones anteriores, porque se trata de una actividad acuícola con fines comerciales.	Por el hecho de presentar a la autoridad correspondiente (SEMARNAT) la Manifestación de Impacto Ambiental, el promovente está cumpliendo con este apartado. El proyecto se vincula por la obligatoriedad de obtener la autorización correspondiente para realizar las obras descritas en esta manifestación de impacto ambiental. Como ya se mencionó anteriormente, la promovente una vez autorizado el proyecto en materia ambiental procederá a tramitar el Registro Nacional de Pesca para la unidad de producción acuícola.
Art. 30°.- *Las actividades pesqueras se clasifican en:* **II.-** *Cultivo o acuacultura con fines*		
Artículo 31°.- *Para realizar las actividades de pesca se requiere lo siguiente:* **I,** *Concesión, para:* **Inciso b)** *Acuacultura comercial* **II,** Permiso, para: **Inciso g)** *Acuacultura de fomento* **III,** *Autorización, para:* **Inciso d)** *Recolectar del medio natural reproductores, larvas, postlarvas, crías, huevos, semillas, alevines o en cualquier otro estadio, y* **Inciso e)** *Acuacultura didáctica.*		

Artículos 22.- *la Secretaría podrá inscribir en el Registro Nacional de Pesca a los acuicultores que no requieran concesión, permiso o Autorización.*	Al **proyecto** le aplica el Artículo, incisos y, fracciones anteriores, porque se trata de una actividad acuícola con fines comerciales.	Por el hecho de presentar a la autoridad correspondiente (SEMARNAT) la Manifestación de Impacto Ambiental, el promovente está cumpliendo con este apartado. El proyecto se vincula por la obligatoriedad de obtener la autorización correspondiente para realizar las obras descritas en esta manifestación de impacto ambiental. Como ya se mencionó anteriormente, la promovente una vez autorizado el proyecto en materia ambiental procederá a tramitar el Registro Nacional de Pesca para la unidad de producción acuícola.
Art. 30°.- *Las actividades pesqueras se clasifican en:* **II.-** *Cultivo o acuacultura con fines*		
Artículo 31°.- *Para realizar las actividades de pesca se requiere lo siguiente:* **I,** *Concesión, para:* **Inciso b)** *Acuacultura comercial* **II,** Permiso, para: **Inciso g)** *Acuacultura de fomento* **III,** *Autorización, para:* **Inciso d)** *Recolectar del medio natural reproductores, larvas, postlarvas, crías, huevos, semillas, alevines o en cualquier otro estadio, y* **Inciso e)** *Acuacultura didáctica.*		

Artículos 22.- *la Secretaría podrá inscribir en el Registro Nacional de Pesca a los acuicultores que no requieran concesión, permiso o Autorización.*	Al **proyecto** le aplica el Artículo, incisos y, fracciones anteriores, porque se trata de una actividad acuícola con fines comerciales.	Por el hecho de presentar a la autoridad correspondiente (SEMARNAT) la Manifestación de Impacto Ambiental, el promovente está cumpliendo con este apartado. El proyecto se vincula por la obligatoriedad de obtener la autorización correspondiente para realizar las obras descritas en esta manifestación de impacto ambiental. Como ya se mencionó anteriormente, la promovente una vez autorizado el proyecto en materia ambiental procederá a tramitar el Registro Nacional de Pesca para la unidad de producción acuícola.
Art. 30°.- *Las actividades pesqueras se clasifican en:* **II.-** *Cultivo o acuacultura con fines*		
Artículo 31°.- *Para realizar las actividades de pesca se requiere lo siguiente:* **I,** *Concesión, para:* **Inciso b)** *Acuacultura comercial* **II,** Permiso, para: **Inciso g)** *Acuacultura de fomento* **III,** *Autorización, para:* **Inciso d)** *Recolectar del medio natural reproductores, larvas, postlarvas, crías, huevos, semillas, alevines o en cualquier otro estadio, y* **Inciso e)** *Acuacultura didáctica.*		

Artículos 22.- *la Secretaría podrá inscribir en el Registro Nacional de Pesca a los acuicultores que no requieran concesión, permiso o Autorización.*	Al **proyecto** le aplica el Artículo, incisos y, fracciones anteriores, porque se trata de una actividad acuícola con fines comerciales.	Por el hecho de presentar a la autoridad correspondiente (SEMARNAT) la Manifestación de Impacto Ambiental, el promovente está cumpliendo con este apartado. El proyecto se vincula por la obligatoriedad de obtener la autorización correspondiente para realizar las obras descritas en esta manifestación de impacto ambiental. Como ya se mencionó anteriormente, la promovente una vez autorizado el proyecto en materia ambiental procederá a tramitar el Registro Nacional de Pesca para la unidad de producción acuícola.
Art. 30°.- *Las actividades pesqueras se clasifican en:* **II.-** *Cultivo o acuacultura con fines*		
Artículo 31°.- *Para realizar las actividades de pesca se requiere lo siguiente:* **I,** *Concesión, para:* **Inciso b)** *Acuacultura comercial* **II,** Permiso, para: **Inciso g)** *Acuacultura de fomento* **III,** *Autorización, para:* **Inciso d)** *Recolectar del medio natural reproductores, larvas, postlarvas, crías, huevos, semillas, alevines o en cualquier otro estadio, y* **Inciso e)** *Acuacultura didáctica.*		

Artículos 22.- *la Secretaría podrá inscribir en el Registro Nacional de Pesca a los acuicultores que no requieran concesión, permiso o Autorización.*	Al **proyecto** le aplica el Artículo, incisos y, fracciones anteriores, porque se trata de una actividad acuícola con fines comerciales.	Por el hecho de presentar a la autoridad correspondiente (SEMARNAT) la Manifestación de Impacto Ambiental, el promovente está cumpliendo con este apartado. El proyecto se vincula por la obligatoriedad de obtener la autorización correspondiente para realizar las obras descritas en esta manifestación de impacto ambiental. Como ya se mencionó anteriormente, la promovente una vez autorizado el proyecto en materia ambiental procederá a tramitar el Registro Nacional de Pesca para la unidad de producción acuícola.
Art. 30°.- *Las actividades pesqueras se clasifican en:* **II.-** *Cultivo o acuacultura con fines*		
Artículo 31°.- *Para realizar las actividades de pesca se requiere lo siguiente:* **I,** *Concesión, para:* **Inciso b)** *Acuacultura comercial* **II,** Permiso, para: **Inciso g)** *Acuacultura de fomento* **III,** *Autorización, para:* **Inciso d)** *Recolectar del medio natural reproductores, larvas, postlarvas, crías, huevos, semillas, alevines o en cualquier otro estadio, y* **Inciso e)** *Acuacultura didáctica.*		

Artículos 22.- *la Secretaría podrá inscribir en el Registro Nacional de Pesca a los acuicultores que no requieran concesión, permiso o Autorización.*	Al **proyecto** le aplica el Artículo, incisos y, fracciones anteriores, porque se trata de una actividad acuícola con fines comerciales.	Por el hecho de presentar a la autoridad correspondiente (SEMARNAT) la Manifestación de Impacto Ambiental, el promovente está cumpliendo con este apartado. El proyecto se vincula por la obligatoriedad de obtener la autorización correspondiente para realizar las obras descritas en esta manifestación de impacto ambiental. Como ya se mencionó anteriormente, la promovente una vez autorizado el proyecto en materia ambiental procederá a tramitar el Registro Nacional de Pesca para la unidad de producción acuícola.
Art. 30°.- *Las actividades pesqueras se clasifican en:* **II.-** *Cultivo o acuacultura con fines*		
Artículo 31°.- *Para realizar las actividades de pesca se requiere lo siguiente:* **I,** *Concesión, para:* **Inciso b)** *Acuacultura comercial* **II,** Permiso, para: **Inciso g)** *Acuacultura de fomento* **III,** *Autorización, para:* **Inciso d)** *Recolectar del medio natural reproductores, larvas, postlarvas, crías, huevos, semillas, alevines o en cualquier otro estadio, y* **Inciso e)** *Acuacultura didáctica.*		

Artículos 22.- *la Secretaría podrá inscribir en el Registro Nacional de Pesca a los acuicultores que no requieran concesión, permiso o Autorización.*	Al **proyecto** le aplica el Artículo, incisos y, fracciones anteriores, porque se trata de una actividad acuícola con fines comerciales.	Por el hecho de presentar a la autoridad correspondiente (SEMARNAT) la Manifestación de Impacto Ambiental, el promovente está cumpliendo con este apartado. El proyecto se vincula por la obligatoriedad de obtener la autorización correspondiente para realizar las obras descritas en esta manifestación de impacto ambiental. Como ya se mencionó anteriormente, la promovente una vez autorizado el proyecto en materia ambiental procederá a tramitar el Registro Nacional de Pesca para la unidad de producción acuícola.
Art. 30°.- *Las actividades pesqueras se clasifican en:* **II.-** *Cultivo o acuacultura con fines*		
Artículo 31°.- *Para realizar las actividades de pesca se requiere lo siguiente:* **I,** *Concesión, para:* **Inciso b)** *Acuacultura comercial* **II,** Permiso, para: **Inciso g)** *Acuacultura de fomento* **III,** *Autorización, para:* **Inciso d)** *Recolectar del medio natural reproductores, larvas, postlarvas, crías, huevos, semillas, alevines o en cualquier otro estadio, y* **Inciso e)** *Acuacultura didáctica.*		

Artículos 22.- *la Secretaría podrá inscribir en el Registro Nacional de Pesca a los acuicultores que no requieran concesión, permiso o Autorización.*	Al **proyecto** le aplica el Artículo, incisos y, fracciones anteriores, porque se trata de una actividad acuícola con fines comerciales.	Por el hecho de presentar a la autoridad correspondiente (SEMARNAT) la Manifestación de Impacto Ambiental, el promovente está cumpliendo con este apartado. El proyecto se vincula por la obligatoriedad de obtener la autorización correspondiente para realizar las obras descritas en esta manifestación de impacto ambiental. Como ya se mencionó anteriormente, la promovente una vez autorizado el proyecto en materia ambiental procederá a tramitar el Registro Nacional de Pesca para la unidad de producción acuícola.
Art. 30°.- *Las actividades pesqueras se clasifican en:* **II.-** *Cultivo o acuacultura con fines*		
Artículo 31°.- *Para realizar las actividades de pesca se requiere lo siguiente:* **I,** *Concesión, para:* **Inciso b)** *Acuacultura comercial* **II,** Permiso, para: **Inciso g)** *Acuacultura de fomento* **III,** *Autorización, para:* **Inciso d)** *Recolectar del medio natural reproductores, larvas, postlarvas, crías, huevos, semillas, alevines o en cualquier otro estadio, y* **Inciso e)** *Acuacultura didáctica.*		

Artículos 22.- *la Secretaría podrá inscribir en el Registro Nacional de Pesca a los acuicultores que no requieran concesión, permiso o Autorización.*	Al **proyecto** le aplica el Artículo, incisos y, fracciones anteriores, porque se trata de una actividad acuícola con fines comerciales.	Por el hecho de presentar a la autoridad correspondiente (SEMARNAT) la Manifestación de Impacto Ambiental, el promovente está cumpliendo con este apartado. El proyecto se vincula por la obligatoriedad de obtener la autorización correspondiente para realizar las obras descritas en esta manifestación de impacto ambiental. Como ya se mencionó anteriormente, la promovente una vez autorizado el proyecto en materia ambiental procederá a tramitar el Registro Nacional de Pesca para la unidad de producción acuícola.
Art. 30°.- *Las actividades pesqueras se clasifican en:* **II.-** *Cultivo o acuacultura con fines*		
Artículo 31°.- *Para realizar las actividades de pesca se requiere lo siguiente:* **I,** *Concesión, para:* **Inciso b)** *Acuacultura comercial* **II,** Permiso, para: **Inciso g)** *Acuacultura de fomento* **III,** *Autorización, para:* **Inciso d)** *Recolectar del medio natural reproductores, larvas, postlarvas, crías, huevos, semillas, alevines o en cualquier otro estadio, y* **Inciso e)** *Acuacultura didáctica.*		

Artículos 22.- *la Secretaría podrá inscribir en el Registro Nacional de Pesca a los acuicultores que no requieran concesión, permiso o Autorización.*	Al **proyecto** le aplica el Artículo, incisos y, fracciones anteriores, porque se trata de una actividad acuícola con fines comerciales.	Por el hecho de presentar a la autoridad correspondiente (SEMARNAT) la Manifestación de Impacto Ambiental, el promovente está cumpliendo con este apartado. El proyecto se vincula por la obligatoriedad de obtener la autorización correspondiente para realizar las obras descritas en esta manifestación de impacto ambiental. Como ya se mencionó anteriormente, la promovente una vez autorizado el proyecto en materia ambiental procederá a tramitar el Registro Nacional de Pesca para la unidad de producción acuícola.
Art. 30°.- *Las actividades pesqueras se clasifican en:* **II.-** *Cultivo o acuacultura con fines*		
Artículo 31°.- *Para realizar las actividades de pesca se requiere lo siguiente:* **I,** *Concesión, para:* **Inciso b)** *Acuacultura comercial* **II,** Permiso, para: **Inciso g)** *Acuacultura de fomento* **III,** *Autorización, para:* **Inciso d)** *Recolectar del medio natural reproductores, larvas, postlarvas, crías, huevos, semillas, alevines o en cualquier otro estadio, y* **Inciso e)** *Acuacultura didáctica.*		

Artículos 22.- *la Secretaría podrá inscribir en el Registro Nacional de Pesca a los acuicultores que no requieran concesión, permiso o Autorización.*	Al **proyecto** le aplica el Artículo, incisos y, fracciones anteriores, porque se trata de una actividad acuícola con fines comerciales.	Por el hecho de presentar a la autoridad correspondiente (SEMARNAT) la Manifestación de Impacto Ambiental, el promovente está cumpliendo con este apartado. El proyecto se vincula por la obligatoriedad de obtener la autorización correspondiente para realizar las obras descritas en esta manifestación de impacto ambiental. Como ya se mencionó anteriormente, la promovente una vez autorizado el proyecto en materia ambiental procederá a tramitar el Registro Nacional de Pesca para la unidad de producción acuícola.
Art. 30°.- *Las actividades pesqueras se clasifican en:* **II.-** *Cultivo o acuacultura con fines*		
Artículo 31°.- *Para realizar las actividades de pesca se requiere lo siguiente:* **I,** *Concesión, para:* **Inciso b)** *Acuacultura comercial* **II,** Permiso, para: **Inciso g)** *Acuacultura de fomento* **III,** *Autorización, para:* **Inciso d)** *Recolectar del medio natural reproductores, larvas, postlarvas, crías, huevos, semillas, alevines o en cualquier otro estadio, y* **Inciso e)** *Acuacultura didáctica.*		

Artículos 22.- *la Secretaría podrá inscribir en el Registro Nacional de Pesca a los acuicultores que no requieran concesión, permiso o Autorización.*	Al **proyecto** le aplica el Artículo, incisos y, fracciones anteriores, porque se trata de una actividad acuícola con fines comerciales.	Por el hecho de presentar a la autoridad correspondiente (SEMARNAT) la Manifestación de Impacto Ambiental, el promovente está cumpliendo con este apartado. El proyecto se vincula por la obligatoriedad de obtener la autorización correspondiente para realizar las obras descritas en esta manifestación de impacto ambiental. Como ya se mencionó anteriormente, la promovente una vez autorizado el proyecto en materia ambiental procederá a tramitar el Registro Nacional de Pesca para la unidad de producción acuícola.
Art. 30°.- *Las actividades pesqueras se clasifican en:* **II.-** *Cultivo o acuacultura con fines*		
Artículo 31°.- *Para realizar las actividades de pesca se requiere lo siguiente:* **I,** *Concesión, para:* **Inciso b)** *Acuacultura comercial* **II,** Permiso, para: **Inciso g)** *Acuacultura de fomento* **III,** *Autorización, para:* **Inciso d)** *Recolectar del medio natural reproductores, larvas, postlarvas, crías, huevos, semillas, alevines o en cualquier otro estadio, y* **Inciso e)** *Acuacultura didáctica.*		

Artículos 22.- *la Secretaría podrá inscribir en el Registro Nacional de Pesca a los acuicultores que no requieran concesión, permiso o Autorización.*	Al **proyecto** le aplica el Artículo, incisos y, fracciones anteriores, porque se trata de una actividad acuícola con fines comerciales.	Por el hecho de presentar a la autoridad correspondiente (SEMARNAT) la Manifestación de Impacto Ambiental, el promovente está cumpliendo con este apartado. El proyecto se vincula por la obligatoriedad de obtener la autorización correspondiente para realizar las obras descritas en esta manifestación de impacto ambiental. Como ya se mencionó anteriormente, la promovente una vez autorizado el proyecto en materia ambiental procederá a tramitar el Registro Nacional de Pesca para la unidad de producción acuícola.
Art. 30°.- *Las actividades pesqueras se clasifican en:* **II.-** *Cultivo o acuacultura con fines*		
Artículo 31°.- *Para realizar las actividades de pesca se requiere lo siguiente:* **I,** *Concesión, para:* **Inciso b)** *Acuacultura comercial* **II,** Permiso, para: **Inciso g)** *Acuacultura de fomento* **III,** *Autorización, para:* **Inciso d)** *Recolectar del medio natural reproductores, larvas, postlarvas, crías, huevos, semillas, alevines o en cualquier otro estadio, y* **Inciso e)** *Acuacultura didáctica.*		

Artículos 22.- *la Secretaría podrá inscribir en el Registro Nacional de Pesca a los acuicultores que no requieran concesión, permiso o Autorización.*	Al **proyecto** le aplica el Artículo, incisos y, fracciones anteriores, porque se trata de una actividad acuícola con fines comerciales.	Por el hecho de presentar a la autoridad correspondiente (SEMARNAT) la Manifestación de Impacto Ambiental, el promovente está cumpliendo con este apartado. El proyecto se vincula por la obligatoriedad de obtener la autorización correspondiente para realizar las obras descritas en esta manifestación de impacto ambiental. Como ya se mencionó anteriormente, la promovente una vez autorizado el proyecto en materia ambiental procederá a tramitar el Registro Nacional de Pesca para la unidad de producción acuícola.
Art. 30°.- *Las actividades pesqueras se clasifican en:* **II.-** *Cultivo o acuacultura con fines*		
Artículo 31°.- *Para realizar las actividades de pesca se requiere lo siguiente:* **I,** *Concesión, para:* **Inciso b)** *Acuacultura comercial* **II,** Permiso, para: **Inciso g)** *Acuacultura de fomento* **III,** *Autorización, para:* **Inciso d)** *Recolectar del medio natural reproductores, larvas, postlarvas, crías, huevos, semillas, alevines o en cualquier otro estadio, y* **Inciso e)** *Acuacultura didáctica.*		

Artículos 22.- *la Secretaría podrá inscribir en el Registro Nacional de Pesca a los acuicultores que no requieran concesión, permiso o Autorización.*	Al **proyecto** le aplica el Artículo, incisos y, fracciones anteriores, porque se trata de una actividad acuícola con fines comerciales.	Por el hecho de presentar a la autoridad correspondiente (SEMARNAT) la Manifestación de Impacto Ambiental, el promovente está cumpliendo con este apartado. El proyecto se vincula por la obligatoriedad de obtener la autorización correspondiente para realizar las obras descritas en esta manifestación de impacto ambiental. Como ya se mencionó anteriormente, la promovente una vez autorizado el proyecto en materia ambiental procederá a tramitar el Registro Nacional de Pesca para la unidad de producción acuícola.
Art. 30°.- *Las actividades pesqueras se clasifican en:* **II.-** *Cultivo o acuacultura con fines*		
Artículo 31°.- *Para realizar las actividades de pesca se requiere lo siguiente:* **I,** *Concesión, para:* **Inciso b)** *Acuacultura comercial* **II,** Permiso, para: **Inciso g)** *Acuacultura de fomento* **III,** *Autorización, para:* **Inciso d)** *Recolectar del medio natural reproductores, larvas, postlarvas, crías, huevos, semillas, alevines o en cualquier otro estadio, y* **Inciso e)** *Acuacultura didáctica.*		

Artículos 22.- *la Secretaría podrá inscribir en el Registro Nacional de Pesca a los acuicultores que no requieran concesión, permiso o Autorización.*	Al **proyecto** le aplica el Artículo, incisos y, fracciones anteriores, porque se trata de una actividad acuícola con fines comerciales.	Por el hecho de presentar a la autoridad correspondiente (SEMARNAT) la Manifestación de Impacto Ambiental, el promovente está cumpliendo con este apartado. El proyecto se vincula por la obligatoriedad de obtener la autorización correspondiente para realizar las obras descritas en esta manifestación de impacto ambiental. Como ya se mencionó anteriormente, la promovente una vez autorizado el proyecto en materia ambiental procederá a tramitar el Registro Nacional de Pesca para la unidad de producción acuícola.
Art. 30°.- *Las actividades pesqueras se clasifican en:* **II.-** *Cultivo o acuacultura con fines*		
Artículo 31°.- *Para realizar las actividades de pesca se requiere lo siguiente:* **I,** *Concesión, para:* **Inciso b)** *Acuacultura comercial* **II,** Permiso, para: **Inciso g)** *Acuacultura de fomento* **III,** *Autorización, para:* **Inciso d)** *Recolectar del medio natural reproductores, larvas, postlarvas, crías, huevos, semillas, alevines o en cualquier otro estadio, y* **Inciso e)** *Acuacultura didáctica.*		

Artículos 22.- *la Secretaría podrá inscribir en el Registro Nacional de Pesca a los acuicultores que no requieran concesión, permiso o Autorización.*	Al **proyecto** le aplica el Artículo, incisos y, fracciones anteriores, porque se trata de una actividad acuícola con fines comerciales.	Por el hecho de presentar a la autoridad correspondiente (SEMARNAT) la Manifestación de Impacto Ambiental, el promovente está cumpliendo con este apartado. El proyecto se vincula por la obligatoriedad de obtener la autorización correspondiente para realizar las obras descritas en esta manifestación de impacto ambiental. Como ya se mencionó anteriormente, la promovente una vez autorizado el proyecto en materia ambiental procederá a tramitar el Registro Nacional de Pesca para la unidad de producción acuícola.
Art. 30°.- *Las actividades pesqueras se clasifican en:* **II.-** *Cultivo o acuacultura con fines*		
Artículo 31°.- *Para realizar las actividades de pesca se requiere lo siguiente:* **I,** *Concesión, para:* **Inciso b)** *Acuacultura comercial* **II,** Permiso, para: **Inciso g)** *Acuacultura de fomento* **III,** *Autorización, para:* **Inciso d)** *Recolectar del medio natural reproductores, larvas, postlarvas, crías, huevos, semillas, alevines o en cualquier otro estadio, y* **Inciso e)** *Acuacultura didáctica.*		

Artículos 22.- *la Secretaría podrá inscribir en el Registro Nacional de Pesca a los acuicultores que no requieran concesión, permiso o Autorización.*	Al **proyecto** le aplica el Artículo, incisos y, fracciones anteriores, porque se trata de una actividad acuícola con fines comerciales.	Por el hecho de presentar a la autoridad correspondiente (SEMARNAT) la Manifestación de Impacto Ambiental, el promovente está cumpliendo con este apartado. El proyecto se vincula por la obligatoriedad de obtener la autorización correspondiente para realizar las obras descritas en esta manifestación de impacto ambiental. Como ya se mencionó anteriormente, la promovente una vez autorizado el proyecto en materia ambiental procederá a tramitar el Registro Nacional de Pesca para la unidad de producción acuícola.
Art. 30°.- *Las actividades pesqueras se clasifican en:* **II.-** *Cultivo o acuacultura con fines*		
Artículo 31°.- *Para realizar las actividades de pesca se requiere lo siguiente:* **I,** *Concesión, para:* **Inciso b)** *Acuacultura comercial* **II,** Permiso, para: **Inciso g)** *Acuacultura de fomento* **III,** *Autorización, para:* **Inciso d)** *Recolectar del medio natural reproductores, larvas, postlarvas, crías, huevos, semillas, alevines o en cualquier otro estadio, y* **Inciso e)** *Acuacultura didáctica.*		

Artículos 22.- *la Secretaría podrá inscribir en el Registro Nacional de Pesca a los acuicultores que no requieran concesión, permiso o Autorización.*	Al **proyecto** le aplica el Artículo, incisos y, fracciones anteriores, porque se trata de una actividad acuícola con fines comerciales.	Por el hecho de presentar a la autoridad correspondiente (SEMARNAT) la Manifestación de Impacto Ambiental, el promovente está cumpliendo con este apartado. El proyecto se vincula por la obligatoriedad de obtener la autorización correspondiente para realizar las obras descritas en esta manifestación de impacto ambiental. Como ya se mencionó anteriormente, la promovente una vez autorizado el proyecto en materia ambiental procederá a tramitar el Registro Nacional de Pesca para la unidad de producción acuícola.
Art. 30°.- *Las actividades pesqueras se clasifican en:* **II.-** *Cultivo o acuacultura con fines*		
Artículo 31°.- *Para realizar las actividades de pesca se requiere lo siguiente:* **I,** *Concesión, para:* **Inciso b)** *Acuacultura comercial* **II,** Permiso, para: **Inciso g)** *Acuacultura de fomento* **III,** *Autorización, para:* **Inciso d)** *Recolectar del medio natural reproductores, larvas, postlarvas, crías, huevos, semillas, alevines o en cualquier otro estadio, y* **Inciso e)** *Acuacultura didáctica.*		

Artículos 22.- *la Secretaría podrá inscribir en el Registro Nacional de Pesca a los acuicultores que no requieran concesión, permiso o Autorización.*	Al **proyecto** le aplica el Artículo, incisos y, fracciones anteriores, porque se trata de una actividad acuícola con fines comerciales.	Por el hecho de presentar a la autoridad correspondiente (SEMARNAT) la Manifestación de Impacto Ambiental, el promovente está cumpliendo con este apartado. El proyecto se vincula por la obligatoriedad de obtener la autorización correspondiente para realizar las obras descritas en esta manifestación de impacto ambiental. Como ya se mencionó anteriormente, la promovente una vez autorizado el proyecto en materia ambiental procederá a tramitar el Registro Nacional de Pesca para la unidad de producción acuícola.
Art. 30°.- *Las actividades pesqueras se clasifican en:* **II.-** *Cultivo o acuacultura con fines*		
Artículo 31°.- *Para realizar las actividades de pesca se requiere lo siguiente:* **I,** *Concesión, para:* **Inciso b)** *Acuacultura comercial* **II,** Permiso, para: **Inciso g)** *Acuacultura de fomento* **III,** *Autorización, para:* **Inciso d)** *Recolectar del medio natural reproductores, larvas, postlarvas, crías, huevos, semillas, alevines o en cualquier otro estadio, y* **Inciso e)** *Acuacultura didáctica.*		

Artículos 22.- *la Secretaría podrá inscribir en el Registro Nacional de Pesca a los acuicultores que no requieran concesión, permiso o Autorización.*	Al **proyecto** le aplica el Artículo, incisos y, fracciones anteriores, porque se trata de una actividad acuícola con fines comerciales.	Por el hecho de presentar a la autoridad correspondiente (SEMARNAT) la Manifestación de Impacto Ambiental, el promovente está cumpliendo con este apartado. El proyecto se vincula por la obligatoriedad de obtener la autorización correspondiente para realizar las obras descritas en esta manifestación de impacto ambiental. Como ya se mencionó anteriormente, la promovente una vez autorizado el proyecto en materia ambiental procederá a tramitar el Registro Nacional de Pesca para la unidad de producción acuícola.
Art. 30°.- *Las actividades pesqueras se clasifican en:* **II.-** *Cultivo o acuacultura con fines*		
Artículo 31°.- *Para realizar las actividades de pesca se requiere lo siguiente:* **I,** *Concesión, para:* **Inciso b)** *Acuacultura comercial* **II,** Permiso, para: **Inciso g)** *Acuacultura de fomento* **III,** *Autorización, para:* **Inciso d)** *Recolectar del medio natural reproductores, larvas, postlarvas, crías, huevos, semillas, alevines o en cualquier otro estadio, y* **Inciso e)** *Acuacultura didáctica.*		

Artículos 22.- *la Secretaría podrá inscribir en el Registro Nacional de Pesca a los acuicultores que no requieran concesión, permiso o Autorización.*	Al **proyecto** le aplica el Artículo, incisos y, fracciones anteriores, porque se trata de una actividad acuícola con fines comerciales.	Por el hecho de presentar a la autoridad correspondiente (SEMARNAT) la Manifestación de Impacto Ambiental, el promovente está cumpliendo con este apartado. El proyecto se vincula por la obligatoriedad de obtener la autorización correspondiente para realizar las obras descritas en esta manifestación de impacto ambiental. Como ya se mencionó anteriormente, la promovente una vez autorizado el proyecto en materia ambiental procederá a tramitar el Registro Nacional de Pesca para la unidad de producción acuícola.
Art. 30°.- *Las actividades pesqueras se clasifican en:* **II.-** *Cultivo o acuacultura con fines*		
Artículo 31°.- *Para realizar las actividades de pesca se requiere lo siguiente:* **I,** *Concesión, para:* **Inciso b)** *Acuacultura comercial* **II,** Permiso, para: **Inciso g)** *Acuacultura de fomento* **III,** *Autorización, para:* **Inciso d)** *Recolectar del medio natural reproductores, larvas, postlarvas, crías, huevos, semillas, alevines o en cualquier otro estadio, y* **Inciso e)** *Acuacultura didáctica.*		

Artículos 22.- *la Secretaría podrá inscribir en el Registro Nacional de Pesca a los acuicultores que no requieran concesión, permiso o Autorización.*	Al **proyecto** le aplica el Artículo, incisos y, fracciones anteriores, porque se trata de una actividad acuícola con fines comerciales.	Por el hecho de presentar a la autoridad correspondiente (SEMARNAT) la Manifestación de Impacto Ambiental, el promovente está cumpliendo con este apartado. El proyecto se vincula por la obligatoriedad de obtener la autorización correspondiente para realizar las obras descritas en esta manifestación de impacto ambiental. Como ya se mencionó anteriormente, la promovente una vez autorizado el proyecto en materia ambiental procederá a tramitar el Registro Nacional de Pesca para la unidad de producción acuícola.
Art. 30°.- *Las actividades pesqueras se clasifican en:* **II.-** *Cultivo o acuacultura con fines*		
Artículo 31°.- *Para realizar las actividades de pesca se requiere lo siguiente:* **I,** *Concesión, para:* **Inciso b)** *Acuacultura comercial* **II,** Permiso, para: **Inciso g)** *Acuacultura de fomento* **III,** *Autorización, para:* **Inciso d)** *Recolectar del medio natural reproductores, larvas, postlarvas, crías, huevos, semillas, alevines o en cualquier otro estadio, y* **Inciso e)** *Acuacultura didáctica.*		

Artículos 22.- *la Secretaría podrá inscribir en el Registro Nacional de Pesca a los acuicultores que no requieran concesión, permiso o Autorización.*	Al **proyecto** le aplica el Artículo, incisos y, fracciones anteriores, porque se trata de una actividad acuícola con fines comerciales.	Por el hecho de presentar a la autoridad correspondiente (SEMARNAT) la Manifestación de Impacto Ambiental, el promovente está cumpliendo con este apartado. El proyecto se vincula por la obligatoriedad de obtener la autorización correspondiente para realizar las obras descritas en esta manifestación de impacto ambiental. Como ya se mencionó anteriormente, la promovente una vez autorizado el proyecto en materia ambiental procederá a tramitar el Registro Nacional de Pesca para la unidad de producción acuícola.
Art. 30°.- *Las actividades pesqueras se clasifican en:* **II.-** *Cultivo o acuacultura con fines*		
Artículo 31°.- *Para realizar las actividades de pesca se requiere lo siguiente:* **I,** *Concesión, para:* **Inciso b)** *Acuacultura comercial* **II,** Permiso, para: **Inciso g)** *Acuacultura de fomento* **III,** *Autorización, para:* **Inciso d)** *Recolectar del medio natural reproductores, larvas, postlarvas, crías, huevos, semillas, alevines o en cualquier otro estadio, y* **Inciso e)** *Acuacultura didáctica.*		

Artículos 22.- *la Secretaría podrá inscribir en el Registro Nacional de Pesca a los acuicultores que no requieran concesión, permiso o Autorización.*	Al **proyecto** le aplica el Artículo, incisos y, fracciones anteriores, porque se trata de una actividad acuícola con fines comerciales.	Por el hecho de presentar a la autoridad correspondiente (SEMARNAT) la Manifestación de Impacto Ambiental, el promovente está cumpliendo con este apartado. El proyecto se vincula por la obligatoriedad de obtener la autorización correspondiente para realizar las obras descritas en esta manifestación de impacto ambiental. Como ya se mencionó anteriormente, la promovente una vez autorizado el proyecto en materia ambiental procederá a tramitar el Registro Nacional de Pesca para la unidad de producción acuícola.
Art. 30°.- *Las actividades pesqueras se clasifican en:* **II.-** *Cultivo o acuacultura con fines*		
Artículo 31°.- *Para realizar las actividades de pesca se requiere lo siguiente:* **I,** *Concesión, para:* **Inciso b)** *Acuacultura comercial* **II,** Permiso, para: **Inciso g)** *Acuacultura de fomento* **III,** *Autorización, para:* **Inciso d)** *Recolectar del medio natural reproductores, larvas, postlarvas, crías, huevos, semillas, alevines o en cualquier otro estadio, y* **Inciso e)** *Acuacultura didáctica.*		

Artículos 22.- *la Secretaría podrá inscribir en el Registro Nacional de Pesca a los acuicultores que no requieran concesión, permiso o Autorización.*	Al **proyecto** le aplica el Artículo, incisos y, fracciones anteriores, porque se trata de una actividad acuícola con fines comerciales.	Por el hecho de presentar a la autoridad correspondiente (SEMARNAT) la Manifestación de Impacto Ambiental, el promovente está cumpliendo con este apartado. El proyecto se vincula por la obligatoriedad de obtener la autorización correspondiente para realizar las obras descritas en esta manifestación de impacto ambiental. Como ya se mencionó anteriormente, la promovente una vez autorizado el proyecto en materia ambiental procederá a tramitar el Registro Nacional de Pesca para la unidad de producción acuícola.
Art. 30°.- *Las actividades pesqueras se clasifican en:* **II.-** *Cultivo o acuacultura con fines*		
Artículo 31°.- *Para realizar las actividades de pesca se requiere lo siguiente:* **I,** *Concesión, para:* **Inciso b)** *Acuacultura comercial* **II,** Permiso, para: **Inciso g)** *Acuacultura de fomento* **III,** *Autorización, para:* **Inciso d)** *Recolectar del medio natural reproductores, larvas, postlarvas, crías, huevos, semillas, alevines o en cualquier otro estadio, y* **Inciso e)** *Acuacultura didáctica.*		

Artículos 22.- *la Secretaría podrá inscribir en el Registro Nacional de Pesca a los acuicultores que no requieran concesión, permiso o Autorización.*	Al **proyecto** le aplica el Artículo, incisos y, fracciones anteriores, porque se trata de una actividad acuícola con fines comerciales.	Por el hecho de presentar a la autoridad correspondiente (SEMARNAT) la Manifestación de Impacto Ambiental, el promovente está cumpliendo con este apartado. El proyecto se vincula por la obligatoriedad de obtener la autorización correspondiente para realizar las obras descritas en esta manifestación de impacto ambiental. Como ya se mencionó anteriormente, la promovente una vez autorizado el proyecto en materia ambiental procederá a tramitar el Registro Nacional de Pesca para la unidad de producción acuícola.
Art. 30°.- *Las actividades pesqueras se clasifican en:* **II.-** *Cultivo o acuacultura con fines*		
Artículo 31°.- *Para realizar las actividades de pesca se requiere lo siguiente:* **I,** *Concesión, para:* **Inciso b)** *Acuacultura comercial* **II,** Permiso, para: **Inciso g)** *Acuacultura de fomento* **III,** *Autorización, para:* **Inciso d)** *Recolectar del medio natural reproductores, larvas, postlarvas, crías, huevos, semillas, alevines o en cualquier otro estadio, y* **Inciso e)** *Acuacultura didáctica.*		

Artículos 22.- *la Secretaría podrá inscribir en el Registro Nacional de Pesca a los acuicultores que no requieran concesión, permiso o Autorización.*	Al **proyecto** le aplica el Artículo, incisos y, fracciones anteriores, porque se trata de una actividad acuícola con fines comerciales.	Por el hecho de presentar a la autoridad correspondiente (SEMARNAT) la Manifestación de Impacto Ambiental, el promovente está cumpliendo con este apartado. El proyecto se vincula por la obligatoriedad de obtener la autorización correspondiente para realizar las obras descritas en esta manifestación de impacto ambiental. Como ya se mencionó anteriormente, la promovente una vez autorizado el proyecto en materia ambiental procederá a tramitar el Registro Nacional de Pesca para la unidad de producción acuícola.
Art. 30°.- *Las actividades pesqueras se clasifican en:* **II.-** *Cultivo o acuacultura con fines*		
Artículo 31°.- *Para realizar las actividades de pesca se requiere lo siguiente:* **I,** *Concesión, para:* **Inciso b)** *Acuacultura comercial* **II,** Permiso, para: **Inciso g)** *Acuacultura de fomento* **III,** *Autorización, para:* **Inciso d)** *Recolectar del medio natural reproductores, larvas, postlarvas, crías, huevos, semillas, alevines o en cualquier otro estadio, y* **Inciso e)** *Acuacultura didáctica.*		

Artículos 22.- *la Secretaría podrá inscribir en el Registro Nacional de Pesca a los acuicultores que no requieran concesión, permiso o Autorización.*	Al **proyecto** le aplica el Artículo, incisos y, fracciones anteriores, porque se trata de una actividad acuícola con fines comerciales.	Por el hecho de presentar a la autoridad correspondiente (SEMARNAT) la Manifestación de Impacto Ambiental, el promovente está cumpliendo con este apartado. El proyecto se vincula por la obligatoriedad de obtener la autorización correspondiente para realizar las obras descritas en esta manifestación de impacto ambiental. Como ya se mencionó anteriormente, la promovente una vez autorizado el proyecto en materia ambiental procederá a tramitar el Registro Nacional de Pesca para la unidad de producción acuícola.
Art. 30°.- *Las actividades pesqueras se clasifican en:* **II.-** *Cultivo o acuacultura con fines*		
Artículo 31°.- *Para realizar las actividades de pesca se requiere lo siguiente:* **I,** *Concesión, para:* **Inciso b)** *Acuacultura comercial* **II,** Permiso, para: **Inciso g)** *Acuacultura de fomento* **III,** *Autorización, para:* **Inciso d)** *Recolectar del medio natural reproductores, larvas, postlarvas, crías, huevos, semillas, alevines o en cualquier otro estadio, y* **Inciso e)** *Acuacultura didáctica.*		

Artículos 22.- *la Secretaría podrá inscribir en el Registro Nacional de Pesca a los acuicultores que no requieran concesión, permiso o Autorización.*	Al **proyecto** le aplica el Artículo, incisos y, fracciones anteriores, porque se trata de una actividad acuícola con fines comerciales.	Por el hecho de presentar a la autoridad correspondiente (SEMARNAT) la Manifestación de Impacto Ambiental, el promovente está cumpliendo con este apartado. El proyecto se vincula por la obligatoriedad de obtener la autorización correspondiente para realizar las obras descritas en esta manifestación de impacto ambiental. Como ya se mencionó anteriormente, la promovente una vez autorizado el proyecto en materia ambiental procederá a tramitar el Registro Nacional de Pesca para la unidad de producción acuícola.
Art. 30°.- *Las actividades pesqueras se clasifican en:* **II.-** *Cultivo o acuacultura con fines*		
Artículo 31°.- *Para realizar las actividades de pesca se requiere lo siguiente:* **I,** *Concesión, para:* **Inciso b)** *Acuacultura comercial* **II,** Permiso, para: **Inciso g)** *Acuacultura de fomento* **III,** *Autorización, para:* **Inciso d)** *Recolectar del medio natural reproductores, larvas, postlarvas, crías, huevos, semillas, alevines o en cualquier otro estadio, y* **Inciso e)** *Acuacultura didáctica.*		

Artículos 22.- *la Secretaría podrá inscribir en el Registro Nacional de Pesca a los acuicultores que no requieran concesión, permiso o Autorización.*	Al **proyecto** le aplica el Artículo, incisos y, fracciones anteriores, porque se trata de una actividad acuícola con fines comerciales.	Por el hecho de presentar a la autoridad correspondiente (SEMARNAT) la Manifestación de Impacto Ambiental, el promovente está cumpliendo con este apartado. El proyecto se vincula por la obligatoriedad de obtener la autorización correspondiente para realizar las obras descritas en esta manifestación de impacto ambiental. Como ya se mencionó anteriormente, la promovente una vez autorizado el proyecto en materia ambiental procederá a tramitar el Registro Nacional de Pesca para la unidad de producción acuícola.
Art. 30°.- *Las actividades pesqueras se clasifican en:* **II.-** *Cultivo o acuacultura con fines*		
Artículo 31°.- *Para realizar las actividades de pesca se requiere lo siguiente:* **I,** *Concesión, para:* **Inciso b)** *Acuacultura comercial* **II,** Permiso, para: **Inciso g)** *Acuacultura de fomento* **III,** *Autorización, para:* **Inciso d)** *Recolectar del medio natural reproductores, larvas, postlarvas, crías, huevos, semillas, alevines o en cualquier otro estadio, y* **Inciso e)** *Acuacultura didáctica.*		

Artículos 22.- *la Secretaría podrá inscribir en el Registro Nacional de Pesca a los acuicultores que no requieran concesión, permiso o Autorización.*	Al **proyecto** le aplica el Artículo, incisos y, fracciones anteriores, porque se trata de una actividad acuícola con fines comerciales.	Por el hecho de presentar a la autoridad correspondiente (SEMARNAT) la Manifestación de Impacto Ambiental, el promovente está cumpliendo con este apartado. El proyecto se vincula por la obligatoriedad de obtener la autorización correspondiente para realizar las obras descritas en esta manifestación de impacto ambiental. Como ya se mencionó anteriormente, la promovente una vez autorizado el proyecto en materia ambiental procederá a tramitar el Registro Nacional de Pesca para la unidad de producción acuícola.
Art. 30°.- *Las actividades pesqueras se clasifican en:* **II.-** *Cultivo o acuacultura con fines*		
Artículo 31°.- *Para realizar las actividades de pesca se requiere lo siguiente:* **I,** *Concesión, para:* **Inciso b)** *Acuacultura comercial* **II,** Permiso, para: **Inciso g)** *Acuacultura de fomento* **III,** *Autorización, para:* **Inciso d)** *Recolectar del medio natural reproductores, larvas, postlarvas, crías, huevos, semillas, alevines o en cualquier otro estadio, y* **Inciso e)** *Acuacultura didáctica.*		

Artículos 22.- *la Secretaría podrá inscribir en el Registro Nacional de Pesca a los acuicultores que no requieran concesión, permiso o Autorización.*	Al **proyecto** le aplica el Artículo, incisos y, fracciones anteriores, porque se trata de una actividad acuícola con fines comerciales.	Por el hecho de presentar a la autoridad correspondiente (SEMARNAT) la Manifestación de Impacto Ambiental, el promovente está cumpliendo con este apartado. El proyecto se vincula por la obligatoriedad de obtener la autorización correspondiente para realizar las obras descritas en esta manifestación de impacto ambiental. Como ya se mencionó anteriormente, la promovente una vez autorizado el proyecto en materia ambiental procederá a tramitar el Registro Nacional de Pesca para la unidad de producción acuícola.
Art. 30°.- *Las actividades pesqueras se clasifican en:* **II.-** *Cultivo o acuacultura con fines*		
Artículo 31°.- *Para realizar las actividades de pesca se requiere lo siguiente:* **I,** *Concesión, para:* **Inciso b)** *Acuacultura comercial* **II,** Permiso, para: **Inciso g)** *Acuacultura de fomento* **III,** *Autorización, para:* **Inciso d)** *Recolectar del medio natural reproductores, larvas, postlarvas, crías, huevos, semillas, alevines o en cualquier otro estadio, y* **Inciso e)** *Acuacultura didáctica.*		

Artículos 22.- *la Secretaría podrá inscribir en el Registro Nacional de Pesca a los acuicultores que no requieran concesión, permiso o Autorización.*	Al **proyecto** le aplica el Artículo, incisos y, fracciones anteriores, porque se trata de una actividad acuícola con fines comerciales.	Por el hecho de presentar a la autoridad correspondiente (SEMARNAT) la Manifestación de Impacto Ambiental, el promovente está cumpliendo con este apartado. El proyecto se vincula por la obligatoriedad de obtener la autorización correspondiente para realizar las obras descritas en esta manifestación de impacto ambiental. Como ya se mencionó anteriormente, la promovente una vez autorizado el proyecto en materia ambiental procederá a tramitar el Registro Nacional de Pesca para la unidad de producción acuícola.
Art. 30°.- *Las actividades pesqueras se clasifican en:* **II.-** *Cultivo o acuacultura con fines*		
Artículo 31°.- *Para realizar las actividades de pesca se requiere lo siguiente:* **I,** *Concesión, para:* **Inciso b)** *Acuacultura comercial* **II,** Permiso, para: **Inciso g)** *Acuacultura de fomento* **III,** *Autorización, para:* **Inciso d)** *Recolectar del medio natural reproductores, larvas, postlarvas, crías, huevos, semillas, alevines o en cualquier otro estadio, y* **Inciso e)** *Acuacultura didáctica.*		

Artículos 22.- *la Secretaría podrá inscribir en el Registro Nacional de Pesca a los acuicultores que no requieran concesión, permiso o Autorización.*	Al **proyecto** le aplica el Artículo, incisos y, fracciones anteriores, porque se trata de una actividad acuícola con fines comerciales.	Por el hecho de presentar a la autoridad correspondiente (SEMARNAT) la Manifestación de Impacto Ambiental, el promovente está cumpliendo con este apartado. El proyecto se vincula por la obligatoriedad de obtener la autorización correspondiente para realizar las obras descritas en esta manifestación de impacto ambiental. Como ya se mencionó anteriormente, la promovente una vez autorizado el proyecto en materia ambiental procederá a tramitar el Registro Nacional de Pesca para la unidad de producción acuícola.
Art. 30°.- *Las actividades pesqueras se clasifican en:* **II.-** *Cultivo o acuacultura con fines*		
Artículo 31°.- *Para realizar las actividades de pesca se requiere lo siguiente:* **I,** *Concesión, para:* **Inciso b)** *Acuacultura comercial* **II,** Permiso, para: **Inciso g)** *Acuacultura de fomento* **III,** *Autorización, para:* **Inciso d)** *Recolectar del medio natural reproductores, larvas, postlarvas, crías, huevos, semillas, alevines o en cualquier otro estadio, y* **Inciso e)** *Acuacultura didáctica.*		

Artículos 22.- *la Secretaría podrá inscribir en el Registro Nacional de Pesca a los acuicultores que no requieran concesión, permiso o Autorización.*	Al **proyecto** le aplica el Artículo, incisos y, fracciones anteriores, porque se trata de una actividad acuícola con fines comerciales.	Por el hecho de presentar a la autoridad correspondiente (SEMARNAT) la Manifestación de Impacto Ambiental, el promovente está cumpliendo con este apartado. El proyecto se vincula por la obligatoriedad de obtener la autorización correspondiente para realizar las obras descritas en esta manifestación de impacto ambiental. Como ya se mencionó anteriormente, la promovente una vez autorizado el proyecto en materia ambiental procederá a tramitar el Registro Nacional de Pesca para la unidad de producción acuícola.
Art. 30°.- *Las actividades pesqueras se clasifican en:* **II.-** *Cultivo o acuacultura con fines*		
Artículo 31°.- *Para realizar las actividades de pesca se requiere lo siguiente:* **I,** *Concesión, para:* **Inciso b)** *Acuacultura comercial* **II,** Permiso, para: **Inciso g)** *Acuacultura de fomento* **III,** *Autorización, para:* **Inciso d)** *Recolectar del medio natural reproductores, larvas, postlarvas, crías, huevos, semillas, alevines o en cualquier otro estadio, y* **Inciso e)** *Acuacultura didáctica.*		

Artículos 22.- *la Secretaría podrá inscribir en el Registro Nacional de Pesca a los acuicultores que no requieran concesión, permiso o Autorización.*	Al **proyecto** le aplica el Artículo, incisos y, fracciones anteriores, porque se trata de una actividad acuícola con fines comerciales.	Por el hecho de presentar a la autoridad correspondiente (SEMARNAT) la Manifestación de Impacto Ambiental, el promovente está cumpliendo con este apartado. El proyecto se vincula por la obligatoriedad de obtener la autorización correspondiente para realizar las obras descritas en esta manifestación de impacto ambiental. Como ya se mencionó anteriormente, la promovente una vez autorizado el proyecto en materia ambiental procederá a tramitar el Registro Nacional de Pesca para la unidad de producción acuícola.
Art. 30°.- *Las actividades pesqueras se clasifican en:* **II.-** *Cultivo o acuacultura con fines*		
Artículo 31°.- *Para realizar las actividades de pesca se requiere lo siguiente:* **I,** *Concesión, para:* **Inciso b)** *Acuacultura comercial* **II,** Permiso, para: **Inciso g)** *Acuacultura de fomento* **III,** *Autorización, para:* **Inciso d)** *Recolectar del medio natural reproductores, larvas, postlarvas, crías, huevos, semillas, alevines o en cualquier otro estadio, y* **Inciso e)** *Acuacultura didáctica.*		

Artículos 22.- *la Secretaría podrá inscribir en el Registro Nacional de Pesca a los acuicultores que no requieran concesión, permiso o Autorización.*	Al **proyecto** le aplica el Artículo, incisos y, fracciones anteriores, porque se trata de una actividad acuícola con fines comerciales.	Por el hecho de presentar a la autoridad correspondiente (SEMARNAT) la Manifestación de Impacto Ambiental, el promovente está cumpliendo con este apartado. El proyecto se vincula por la obligatoriedad de obtener la autorización correspondiente para realizar las obras descritas en esta manifestación de impacto ambiental. Como ya se mencionó anteriormente, la promovente una vez autorizado el proyecto en materia ambiental procederá a tramitar el Registro Nacional de Pesca para la unidad de producción acuícola.
Art. 30°.- *Las actividades pesqueras se clasifican en:* **II.-** *Cultivo o acuacultura con fines*		
Artículo 31°.- *Para realizar las actividades de pesca se requiere lo siguiente:* **I,** *Concesión, para:* **Inciso b)** *Acuacultura comercial* **II,** Permiso, para: **Inciso g)** *Acuacultura de fomento* **III,** *Autorización, para:* **Inciso d)** *Recolectar del medio natural reproductores, larvas, postlarvas, crías, huevos, semillas, alevines o en cualquier otro estadio, y* **Inciso e)** *Acuacultura didáctica.*		

Artículos 22.- *la Secretaría podrá inscribir en el Registro Nacional de Pesca a los acuicultores que no requieran concesión, permiso o Autorización.*	Al **proyecto** le aplica el Artículo, incisos y, fracciones anteriores, porque se trata de una actividad acuícola con fines comerciales.	Por el hecho de presentar a la autoridad correspondiente (SEMARNAT) la Manifestación de Impacto Ambiental, el promovente está cumpliendo con este apartado. El proyecto se vincula por la obligatoriedad de obtener la autorización correspondiente para realizar las obras descritas en esta manifestación de impacto ambiental. Como ya se mencionó anteriormente, la promovente una vez autorizado el proyecto en materia ambiental procederá a tramitar el Registro Nacional de Pesca para la unidad de producción acuícola.
Art. 30°.- *Las actividades pesqueras se clasifican en:* **II.-** *Cultivo o acuacultura con fines*		
Artículo 31°.- *Para realizar las actividades de pesca se requiere lo siguiente:* **I,** *Concesión, para:* **Inciso b)** *Acuacultura comercial* **II,** Permiso, para: **Inciso g)** *Acuacultura de fomento* **III,** *Autorización, para:* **Inciso d)** *Recolectar del medio natural reproductores, larvas, postlarvas, crías, huevos, semillas, alevines o en cualquier otro estadio, y* **Inciso e)** *Acuacultura didáctica.*		

Artículos 22.- *la Secretaría podrá inscribir en el Registro Nacional de Pesca a los acuicultores que no requieran concesión, permiso o Autorización.*	Al **proyecto** le aplica el Artículo, incisos y, fracciones anteriores, porque se trata de una actividad acuícola con fines comerciales.	Por el hecho de presentar a la autoridad correspondiente (SEMARNAT) la Manifestación de Impacto Ambiental, el promovente está cumpliendo con este apartado. El proyecto se vincula por la obligatoriedad de obtener la autorización correspondiente para realizar las obras descritas en esta manifestación de impacto ambiental. Como ya se mencionó anteriormente, la promovente una vez autorizado el proyecto en materia ambiental procederá a tramitar el Registro Nacional de Pesca para la unidad de producción acuícola.
Art. 30°.- *Las actividades pesqueras se clasifican en:* **II.-** *Cultivo o acuacultura con fines*		
Artículo 31°.- *Para realizar las actividades de pesca se requiere lo siguiente:* **I,** *Concesión, para:* **Inciso b)** *Acuacultura comercial* **II,** Permiso, para: **Inciso g)** *Acuacultura de fomento* **III,** *Autorización, para:* **Inciso d)** *Recolectar del medio natural reproductores, larvas, postlarvas, crías, huevos, semillas, alevines o en cualquier otro estadio, y* **Inciso e)** *Acuacultura didáctica.*		

Artículos 22.- *la Secretaría podrá inscribir en el Registro Nacional de Pesca a los acuicultores que no requieran concesión, permiso o Autorización.*	Al **proyecto** le aplica el Artículo, incisos y, fracciones anteriores, porque se trata de una actividad acuícola con fines comerciales.	Por el hecho de presentar a la autoridad correspondiente (SEMARNAT) la Manifestación de Impacto Ambiental, el promovente está cumpliendo con este apartado. El proyecto se vincula por la obligatoriedad de obtener la autorización correspondiente para realizar las obras descritas en esta manifestación de impacto ambiental. Como ya se mencionó anteriormente, la promovente una vez autorizado el proyecto en materia ambiental procederá a tramitar el Registro Nacional de Pesca para la unidad de producción acuícola.
Art. 30°.- *Las actividades pesqueras se clasifican en:* **II.-** *Cultivo o acuacultura con fines*		
Artículo 31°.- *Para realizar las actividades de pesca se requiere lo siguiente:* **I,** *Concesión, para:* **Inciso b)** *Acuacultura comercial* **II,** Permiso, para: **Inciso g)** *Acuacultura de fomento* **III,** *Autorización, para:* **Inciso d)** *Recolectar del medio natural reproductores, larvas, postlarvas, crías, huevos, semillas, alevines o en cualquier otro estadio, y* **Inciso e)** *Acuacultura didáctica.*		

Artículos 22.- *la Secretaría podrá inscribir en el Registro Nacional de Pesca a los acuicultores que no requieran concesión, permiso o Autorización.*	Al **proyecto** le aplica el Artículo, incisos y, fracciones anteriores, porque se trata de una actividad acuícola con fines comerciales.	Por el hecho de presentar a la autoridad correspondiente (SEMARNAT) la Manifestación de Impacto Ambiental, el promovente está cumpliendo con este apartado. El proyecto se vincula por la obligatoriedad de obtener la autorización correspondiente para realizar las obras descritas en esta manifestación de impacto ambiental. Como ya se mencionó anteriormente, la promovente una vez autorizado el proyecto en materia ambiental procederá a tramitar el Registro Nacional de Pesca para la unidad de producción acuícola.
Art. 30°.- *Las actividades pesqueras se clasifican en:* **II.-** *Cultivo o acuacultura con fines*		
Artículo 31°.- *Para realizar las actividades de pesca se requiere lo siguiente:* **I,** *Concesión, para:* **Inciso b)** *Acuacultura comercial* **II,** Permiso, para: **Inciso g)** *Acuacultura de fomento* **III,** *Autorización, para:* **Inciso d)** *Recolectar del medio natural reproductores, larvas, postlarvas, crías, huevos, semillas, alevines o en cualquier otro estadio, y* **Inciso e)** *Acuacultura didáctica.*		

Artículos 22.- *la Secretaría podrá inscribir en el Registro Nacional de Pesca a los acuicultores que no requieran concesión, permiso o Autorización.*	Al **proyecto** le aplica el Artículo, incisos y, fracciones anteriores, porque se trata de una actividad acuícola con fines comerciales.	Por el hecho de presentar a la autoridad correspondiente (SEMARNAT) la Manifestación de Impacto Ambiental, el promovente está cumpliendo con este apartado. El proyecto se vincula por la obligatoriedad de obtener la autorización correspondiente para realizar las obras descritas en esta manifestación de impacto ambiental. Como ya se mencionó anteriormente, la promovente una vez autorizado el proyecto en materia ambiental procederá a tramitar el Registro Nacional de Pesca para la unidad de producción acuícola.
Art. 30°.- *Las actividades pesqueras se clasifican en:* **II.-** *Cultivo o acuacultura con fines*		
Artículo 31°.- *Para realizar las actividades de pesca se requiere lo siguiente:* **I,** *Concesión, para:* **Inciso b)** *Acuacultura comercial* **II,** Permiso, para: **Inciso g)** *Acuacultura de fomento* **III,** *Autorización, para:* **Inciso d)** *Recolectar del medio natural reproductores, larvas, postlarvas, crías, huevos, semillas, alevines o en cualquier otro estadio, y* **Inciso e)** *Acuacultura didáctica.*		

Artículos 22.- *la Secretaría podrá inscribir en el Registro Nacional de Pesca a los acuicultores que no requieran concesión, permiso o Autorización.*	Al **proyecto** le aplica el Artículo, incisos y, fracciones anteriores, porque se trata de una actividad acuícola con fines comerciales.	Por el hecho de presentar a la autoridad correspondiente (SEMARNAT) la Manifestación de Impacto Ambiental, el promovente está cumpliendo con este apartado. El proyecto se vincula por la obligatoriedad de obtener la autorización correspondiente para realizar las obras descritas en esta manifestación de impacto ambiental. Como ya se mencionó anteriormente, la promovente una vez autorizado el proyecto en materia ambiental procederá a tramitar el Registro Nacional de Pesca para la unidad de producción acuícola.
Art. 30°.- *Las actividades pesqueras se clasifican en:* **II.-** *Cultivo o acuacultura con fines*		
Artículo 31°.- *Para realizar las actividades de pesca se requiere lo siguiente:* **I,** *Concesión, para:* **Inciso b)** *Acuacultura comercial* **II,** Permiso, para: **Inciso g)** *Acuacultura de fomento* **III,** *Autorización, para:* **Inciso d)** *Recolectar del medio natural reproductores, larvas, postlarvas, crías, huevos, semillas, alevines o en cualquier otro estadio, y* **Inciso e)** *Acuacultura didáctica.*		

Artículos 22.- *la Secretaría podrá inscribir en el Registro Nacional de Pesca a los acuicultores que no requieran concesión, permiso o Autorización.*	Al **proyecto** le aplica el Artículo, incisos y, fracciones anteriores, porque se trata de una actividad acuícola con fines comerciales.	Por el hecho de presentar a la autoridad correspondiente (SEMARNAT) la Manifestación de Impacto Ambiental, el promovente está cumpliendo con este apartado. El proyecto se vincula por la obligatoriedad de obtener la autorización correspondiente para realizar las obras descritas en esta manifestación de impacto ambiental. Como ya se mencionó anteriormente, la promovente una vez autorizado el proyecto en materia ambiental procederá a tramitar el Registro Nacional de Pesca para la unidad de producción acuícola.
Art. 30°.- *Las actividades pesqueras se clasifican en:* **II.-** *Cultivo o acuacultura con fines*		
Artículo 31°.- *Para realizar las actividades de pesca se requiere lo siguiente:* **I,** *Concesión, para:* **Inciso b)** *Acuacultura comercial* **II,** Permiso, para: **Inciso g)** *Acuacultura de fomento* **III,** *Autorización, para:* **Inciso d)** *Recolectar del medio natural reproductores, larvas, postlarvas, crías, huevos, semillas, alevines o en cualquier otro estadio, y* **Inciso e)** *Acuacultura didáctica.*		

Artículos 22.- *la Secretaría podrá inscribir en el Registro Nacional de Pesca a los acuicultores que no requieran concesión, permiso o Autorización.*	Al **proyecto** le aplica el Artículo, incisos y, fracciones anteriores, porque se trata de una actividad acuícola con fines comerciales.	Por el hecho de presentar a la autoridad correspondiente (SEMARNAT) la Manifestación de Impacto Ambiental, el promovente está cumpliendo con este apartado. El proyecto se vincula por la obligatoriedad de obtener la autorización correspondiente para realizar las obras descritas en esta manifestación de impacto ambiental. Como ya se mencionó anteriormente, la promovente una vez autorizado el proyecto en materia ambiental procederá a tramitar el Registro Nacional de Pesca para la unidad de producción acuícola.
Art. 30°.- *Las actividades pesqueras se clasifican en:* **II.-** *Cultivo o acuacultura con fines*		
Artículo 31°.- *Para realizar las actividades de pesca se requiere lo siguiente:* **I,** *Concesión, para:* **Inciso b)** *Acuacultura comercial* **II,** Permiso, para: **Inciso g)** *Acuacultura de fomento* **III,** *Autorización, para:* **Inciso d)** *Recolectar del medio natural reproductores, larvas, postlarvas, crías, huevos, semillas, alevines o en cualquier otro estadio, y* **Inciso e)** *Acuacultura didáctica.*		

Artículos 22.- *la Secretaría podrá inscribir en el Registro Nacional de Pesca a los acuicultores que no requieran concesión, permiso o Autorización.*	Al **proyecto** le aplica el Artículo, incisos y, fracciones anteriores, porque se trata de una actividad acuícola con fines comerciales.	Por el hecho de presentar a la autoridad correspondiente (SEMARNAT) la Manifestación de Impacto Ambiental, el promovente está cumpliendo con este apartado. El proyecto se vincula por la obligatoriedad de obtener la autorización correspondiente para realizar las obras descritas en esta manifestación de impacto ambiental. Como ya se mencionó anteriormente, la promovente una vez autorizado el proyecto en materia ambiental procederá a tramitar el Registro Nacional de Pesca para la unidad de producción acuícola.
Art. 30°.- *Las actividades pesqueras se clasifican en:* **II.-** *Cultivo o acuacultura con fines*		
Artículo 31°.- *Para realizar las actividades de pesca se requiere lo siguiente:* **I,** *Concesión, para:* **Inciso b)** *Acuacultura comercial* **II,** Permiso, para: **Inciso g)** *Acuacultura de fomento* **III,** *Autorización, para:* **Inciso d)** *Recolectar del medio natural reproductores, larvas, postlarvas, crías, huevos, semillas, alevines o en cualquier otro estadio, y* **Inciso e)** *Acuacultura didáctica.*		

Artículos 22.- *la Secretaría podrá inscribir en el Registro Nacional de Pesca a los acuicultores que no requieran concesión, permiso o Autorización.*	Al **proyecto** le aplica el Artículo, incisos y, fracciones anteriores, porque se trata de una actividad acuícola con fines comerciales.	Por el hecho de presentar a la autoridad correspondiente (SEMARNAT) la Manifestación de Impacto Ambiental, el promovente está cumpliendo con este apartado. El proyecto se vincula por la obligatoriedad de obtener la autorización correspondiente para realizar las obras descritas en esta manifestación de impacto ambiental. Como ya se mencionó anteriormente, la promovente una vez autorizado el proyecto en materia ambiental procederá a tramitar el Registro Nacional de Pesca para la unidad de producción acuícola.
Art. 30°.- *Las actividades pesqueras se clasifican en:* **II.-** *Cultivo o acuacultura con fines*		
Artículo 31°.- *Para realizar las actividades de pesca se requiere lo siguiente:* **I,** *Concesión, para:* **Inciso b)** *Acuacultura comercial* **II,** Permiso, para: **Inciso g)** *Acuacultura de fomento* **III,** *Autorización, para:* **Inciso d)** *Recolectar del medio natural reproductores, larvas, postlarvas, crías, huevos, semillas, alevines o en cualquier otro estadio, y* **Inciso e)** *Acuacultura didáctica.*		

Artículos 22.- *la Secretaría podrá inscribir en el Registro Nacional de Pesca a los acuicultores que no requieran concesión, permiso o Autorización.*	Al **proyecto** le aplica el Artículo, incisos y, fracciones anteriores, porque se trata de una actividad acuícola con fines comerciales.	Por el hecho de presentar a la autoridad correspondiente (SEMARNAT) la Manifestación de Impacto Ambiental, el promovente está cumpliendo con este apartado. El proyecto se vincula por la obligatoriedad de obtener la autorización correspondiente para realizar las obras descritas en esta manifestación de impacto ambiental. Como ya se mencionó anteriormente, la promovente una vez autorizado el proyecto en materia ambiental procederá a tramitar el Registro Nacional de Pesca para la unidad de producción acuícola.
Art. 30°.- *Las actividades pesqueras se clasifican en:* **II.-** *Cultivo o acuacultura con fines*		
Artículo 31°.- *Para realizar las actividades de pesca se requiere lo siguiente:* **I,** *Concesión, para:* **Inciso b)** *Acuacultura comercial* **II,** Permiso, para: **Inciso g)** *Acuacultura de fomento* **III,** *Autorización, para:* **Inciso d)** *Recolectar del medio natural reproductores, larvas, postlarvas, crías, huevos, semillas, alevines o en cualquier otro estadio, y* **Inciso e)** *Acuacultura didáctica.*		

Artículos 22.- *la Secretaría podrá inscribir en el Registro Nacional de Pesca a los acuicultores que no requieran concesión, permiso o Autorización.*	Al **proyecto** le aplica el Artículo, incisos y, fracciones anteriores, porque se trata de una actividad acuícola con fines comerciales.	Por el hecho de presentar a la autoridad correspondiente (SEMARNAT) la Manifestación de Impacto Ambiental, el promovente está cumpliendo con este apartado. El proyecto se vincula por la obligatoriedad de obtener la autorización correspondiente para realizar las obras descritas en esta manifestación de impacto ambiental. Como ya se mencionó anteriormente, la promovente una vez autorizado el proyecto en materia ambiental procederá a tramitar el Registro Nacional de Pesca para la unidad de producción acuícola.
Art. 30°.- *Las actividades pesqueras se clasifican en:* **II.-** *Cultivo o acuacultura con fines*		
Artículo 31°.- *Para realizar las actividades de pesca se requiere lo siguiente:* **I,** *Concesión, para:* **Inciso b)** *Acuacultura comercial* **II,** Permiso, para: **Inciso g)** *Acuacultura de fomento* **III,** *Autorización, para:* **Inciso d)** *Recolectar del medio natural reproductores, larvas, postlarvas, crías, huevos, semillas, alevines o en cualquier otro estadio, y* **Inciso e)** *Acuacultura didáctica.*		

Artículos 22.- *la Secretaría podrá inscribir en el Registro Nacional de Pesca a los acuicultores que no requieran concesión, permiso o Autorización.*	Al **proyecto** le aplica el Artículo, incisos y, fracciones anteriores, porque se trata de una actividad acuícola con fines comerciales.	Por el hecho de presentar a la autoridad correspondiente (SEMARNAT) la Manifestación de Impacto Ambiental, el promovente está cumpliendo con este apartado. El proyecto se vincula por la obligatoriedad de obtener la autorización correspondiente para realizar las obras descritas en esta manifestación de impacto ambiental. Como ya se mencionó anteriormente, la promovente una vez autorizado el proyecto en materia ambiental procederá a tramitar el Registro Nacional de Pesca para la unidad de producción acuícola.
Art. 30°.- *Las actividades pesqueras se clasifican en:* **II.-** *Cultivo o acuacultura con fines*		
Artículo 31°.- *Para realizar las actividades de pesca se requiere lo siguiente:* **I,** *Concesión, para:* **Inciso b)** *Acuacultura comercial* **II,** Permiso, para: **Inciso g)** *Acuacultura de fomento* **III,** *Autorización, para:* **Inciso d)** *Recolectar del medio natural reproductores, larvas, postlarvas, crías, huevos, semillas, alevines o en cualquier otro estadio, y* **Inciso e)** *Acuacultura didáctica.*		

Artículos 22.- *la Secretaría podrá inscribir en el Registro Nacional de Pesca a los acuicultores que no requieran concesión, permiso o Autorización.*	Al **proyecto** le aplica el Artículo, incisos y, fracciones anteriores, porque se trata de una actividad acuícola con fines comerciales.	Por el hecho de presentar a la autoridad correspondiente (SEMARNAT) la Manifestación de Impacto Ambiental, el promovente está cumpliendo con este apartado. El proyecto se vincula por la obligatoriedad de obtener la autorización correspondiente para realizar las obras descritas en esta manifestación de impacto ambiental. Como ya se mencionó anteriormente, la promovente una vez autorizado el proyecto en materia ambiental procederá a tramitar el Registro Nacional de Pesca para la unidad de producción acuícola.
Art. 30°.- *Las actividades pesqueras se clasifican en:* **II.-** *Cultivo o acuacultura con fines*		
Artículo 31°.- *Para realizar las actividades de pesca se requiere lo siguiente:* **I,** *Concesión, para:* **Inciso b)** *Acuacultura comercial* **II,** Permiso, para: **Inciso g)** *Acuacultura de fomento* **III,** *Autorización, para:* **Inciso d)** *Recolectar del medio natural reproductores, larvas, postlarvas, crías, huevos, semillas, alevines o en cualquier otro estadio, y* **Inciso e)** *Acuacultura didáctica.*		

Artículos 22.- *la Secretaría podrá inscribir en el Registro Nacional de Pesca a los acuicultores que no requieran concesión, permiso o Autorización.*	Al **proyecto** le aplica el Artículo, incisos y, fracciones anteriores, porque se trata de una actividad acuícola con fines comerciales.	Por el hecho de presentar a la autoridad correspondiente (SEMARNAT) la Manifestación de Impacto Ambiental, el promovente está cumpliendo con este apartado. El proyecto se vincula por la obligatoriedad de obtener la autorización correspondiente para realizar las obras descritas en esta manifestación de impacto ambiental. Como ya se mencionó anteriormente, la promovente una vez autorizado el proyecto en materia ambiental procederá a tramitar el Registro Nacional de Pesca para la unidad de producción acuícola.
Art. 30°.- *Las actividades pesqueras se clasifican en:* **II.-** *Cultivo o acuacultura con fines*		
Artículo 31°.- *Para realizar las actividades de pesca se requiere lo siguiente:* **I,** *Concesión, para:* **Inciso b)** *Acuacultura comercial* **II,** Permiso, para: **Inciso g)** *Acuacultura de fomento* **III,** *Autorización, para:* **Inciso d)** *Recolectar del medio natural reproductores, larvas, postlarvas, crías, huevos, semillas, alevines o en cualquier otro estadio, y* **Inciso e)** *Acuacultura didáctica.*		

Artículos 22.- *la Secretaría podrá inscribir en el Registro Nacional de Pesca a los acuicultores que no requieran concesión, permiso o Autorización.*	Al **proyecto** le aplica el Artículo, incisos y, fracciones anteriores, porque se trata de una actividad acuícola con fines comerciales.	Por el hecho de presentar a la autoridad correspondiente (SEMARNAT) la Manifestación de Impacto Ambiental, el promovente está cumpliendo con este apartado. El proyecto se vincula por la obligatoriedad de obtener la autorización correspondiente para realizar las obras descritas en esta manifestación de impacto ambiental. Como ya se mencionó anteriormente, la promovente una vez autorizado el proyecto en materia ambiental procederá a tramitar el Registro Nacional de Pesca para la unidad de producción acuícola.
Art. 30°.- *Las actividades pesqueras se clasifican en:* **II.-** *Cultivo o acuacultura con fines*		
Artículo 31°.- *Para realizar las actividades de pesca se requiere lo siguiente:* **I,** *Concesión, para:* **Inciso b)** *Acuacultura comercial* **II,** Permiso, para: **Inciso g)** *Acuacultura de fomento* **III,** *Autorización, para:* **Inciso d)** *Recolectar del medio natural reproductores, larvas, postlarvas, crías, huevos, semillas, alevines o en cualquier otro estadio, y* **Inciso e)** *Acuacultura didáctica.*		

Artículos 22.- *la Secretaría podrá inscribir en el Registro Nacional de Pesca a los acuicultores que no requieran concesión, permiso o Autorización.*	Al **proyecto** le aplica el Artículo, incisos y, fracciones anteriores, porque se trata de una actividad acuícola con fines comerciales.	Por el hecho de presentar a la autoridad correspondiente (SEMARNAT) la Manifestación de Impacto Ambiental, el promovente está cumpliendo con este apartado. El proyecto se vincula por la obligatoriedad de obtener la autorización correspondiente para realizar las obras descritas en esta manifestación de impacto ambiental. Como ya se mencionó anteriormente, la promovente una vez autorizado el proyecto en materia ambiental procederá a tramitar el Registro Nacional de Pesca para la unidad de producción acuícola.
Art. 30°.- *Las actividades pesqueras se clasifican en:* **II.-** *Cultivo o acuacultura con fines*		
Artículo 31°.- *Para realizar las actividades de pesca se requiere lo siguiente:* **I,** *Concesión, para:* **Inciso b)** *Acuacultura comercial* **II,** Permiso, para: **Inciso g)** *Acuacultura de fomento* **III,** *Autorización, para:* **Inciso d)** *Recolectar del medio natural reproductores, larvas, postlarvas, crías, huevos, semillas, alevines o en cualquier otro estadio, y* **Inciso e)** *Acuacultura didáctica.*		

Artículos 22.- *la Secretaría podrá inscribir en el Registro Nacional de Pesca a los acuicultores que no requieran concesión, permiso o Autorización.*	Al **proyecto** le aplica el Artículo, incisos y, fracciones anteriores, porque se trata de una actividad acuícola con fines comerciales.	Por el hecho de presentar a la autoridad correspondiente (SEMARNAT) la Manifestación de Impacto Ambiental, el promovente está cumpliendo con este apartado. El proyecto se vincula por la obligatoriedad de obtener la autorización correspondiente para realizar las obras descritas en esta manifestación de impacto ambiental. Como ya se mencionó anteriormente, la promovente una vez autorizado el proyecto en materia ambiental procederá a tramitar el Registro Nacional de Pesca para la unidad de producción acuícola.
Art. 30°.- *Las actividades pesqueras se clasifican en:* **II.-** *Cultivo o acuacultura con fines*		
Artículo 31°.- *Para realizar las actividades de pesca se requiere lo siguiente:* **I,** *Concesión, para:* **Inciso b)** *Acuacultura comercial* **II,** Permiso, para: **Inciso g)** *Acuacultura de fomento* **III,** *Autorización, para:* **Inciso d)** *Recolectar del medio natural reproductores, larvas, postlarvas, crías, huevos, semillas, alevines o en cualquier otro estadio, y* **Inciso e)** *Acuacultura didáctica.*		

Artículos 22.- *la Secretaría podrá inscribir en el Registro Nacional de Pesca a los acuicultores que no requieran concesión, permiso o Autorización.*	Al **proyecto** le aplica el Artículo, incisos y, fracciones anteriores, porque se trata de una actividad acuícola con fines comerciales.	Por el hecho de presentar a la autoridad correspondiente (SEMARNAT) la Manifestación de Impacto Ambiental, el promovente está cumpliendo con este apartado. El proyecto se vincula por la obligatoriedad de obtener la autorización correspondiente para realizar las obras descritas en esta manifestación de impacto ambiental. Como ya se mencionó anteriormente, la promovente una vez autorizado el proyecto en materia ambiental procederá a tramitar el Registro Nacional de Pesca para la unidad de producción acuícola.
Art. 30°.- *Las actividades pesqueras se clasifican en:* **II.-** *Cultivo o acuacultura con fines*		
Artículo 31°.- *Para realizar las actividades de pesca se requiere lo siguiente:* **I,** *Concesión, para:* **Inciso b)** *Acuacultura comercial* **II,** Permiso, para: **Inciso g)** *Acuacultura de fomento* **III,** *Autorización, para:* **Inciso d)** *Recolectar del medio natural reproductores, larvas, postlarvas, crías, huevos, semillas, alevines o en cualquier otro estadio, y* **Inciso e)** *Acuacultura didáctica.*		

Artículos 22.- *la Secretaría podrá inscribir en el Registro Nacional de Pesca a los acuicultores que no requieran concesión, permiso o Autorización.*	Al **proyecto** le aplica el Artículo, incisos y, fracciones anteriores, porque se trata de una actividad acuícola con fines comerciales.	Por el hecho de presentar a la autoridad correspondiente (SEMARNAT) la Manifestación de Impacto Ambiental, el promovente está cumpliendo con este apartado. El proyecto se vincula por la obligatoriedad de obtener la autorización correspondiente para realizar las obras descritas en esta manifestación de impacto ambiental. Como ya se mencionó anteriormente, la promovente una vez autorizado el proyecto en materia ambiental procederá a tramitar el Registro Nacional de Pesca para la unidad de producción acuícola.
Art. 30°.- *Las actividades pesqueras se clasifican en:* **II.-** *Cultivo o acuacultura con fines*		
Artículo 31°.- *Para realizar las actividades de pesca se requiere lo siguiente:* **I,** *Concesión, para:* **Inciso b)** *Acuacultura comercial* **II,** Permiso, para: **Inciso g)** *Acuacultura de fomento* **III,** *Autorización, para:* **Inciso d)** *Recolectar del medio natural reproductores, larvas, postlarvas, crías, huevos, semillas, alevines o en cualquier otro estadio, y* **Inciso e)** *Acuacultura didáctica.*		

Artículos 22.- *la Secretaría podrá inscribir en el Registro Nacional de Pesca a los acuicultores que no requieran concesión, permiso o Autorización.*	Al **proyecto** le aplica el Artículo, incisos y, fracciones anteriores, porque se trata de una actividad acuícola con fines comerciales.	Por el hecho de presentar a la autoridad correspondiente (SEMARNAT) la Manifestación de Impacto Ambiental, el promovente está cumpliendo con este apartado. El proyecto se vincula por la obligatoriedad de obtener la autorización correspondiente para realizar las obras descritas en esta manifestación de impacto ambiental. Como ya se mencionó anteriormente, la promovente una vez autorizado el proyecto en materia ambiental procederá a tramitar el Registro Nacional de Pesca para la unidad de producción acuícola.
Art. 30°.- *Las actividades pesqueras se clasifican en:* **II.-** *Cultivo o acuacultura con fines*		
Artículo 31°.- *Para realizar las actividades de pesca se requiere lo siguiente:* **I,** *Concesión, para:* **Inciso b)** *Acuacultura comercial* **II,** Permiso, para: **Inciso g)** *Acuacultura de fomento* **III,** *Autorización, para:* **Inciso d)** *Recolectar del medio natural reproductores, larvas, postlarvas, crías, huevos, semillas, alevines o en cualquier otro estadio, y* **Inciso e)** *Acuacultura didáctica.*		

Artículos 22.- *la Secretaría podrá inscribir en el Registro Nacional de Pesca a los acuicultores que no requieran concesión, permiso o Autorización.*	Al **proyecto** le aplica el Artículo, incisos y, fracciones anteriores, porque se trata de una actividad acuícola con fines comerciales.	Por el hecho de presentar a la autoridad correspondiente (SEMARNAT) la Manifestación de Impacto Ambiental, el promovente está cumpliendo con este apartado. El proyecto se vincula por la obligatoriedad de obtener la autorización correspondiente para realizar las obras descritas en esta manifestación de impacto ambiental. Como ya se mencionó anteriormente, la promovente una vez autorizado el proyecto en materia ambiental procederá a tramitar el Registro Nacional de Pesca para la unidad de producción acuícola.
Art. 30°.- *Las actividades pesqueras se clasifican en:* **II.-** *Cultivo o acuacultura con fines*		
Artículo 31°.- *Para realizar las actividades de pesca se requiere lo siguiente:* **I,** *Concesión, para:* **Inciso b)** *Acuacultura comercial* **II,** Permiso, para: **Inciso g)** *Acuacultura de fomento* **III,** *Autorización, para:* **Inciso d)** *Recolectar del medio natural reproductores, larvas, postlarvas, crías, huevos, semillas, alevines o en cualquier otro estadio, y* **Inciso e)** *Acuacultura didáctica.*		

Artículos 22.- *la Secretaría podrá inscribir en el Registro Nacional de Pesca a los acuicultores que no requieran concesión, permiso o Autorización.*	Al **proyecto** le aplica el Artículo, incisos y, fracciones anteriores, porque se trata de una actividad acuícola con fines comerciales.	Por el hecho de presentar a la autoridad correspondiente (SEMARNAT) la Manifestación de Impacto Ambiental, el promovente está cumpliendo con este apartado. El proyecto se vincula por la obligatoriedad de obtener la autorización correspondiente para realizar las obras descritas en esta manifestación de impacto ambiental. Como ya se mencionó anteriormente, la promovente una vez autorizado el proyecto en materia ambiental procederá a tramitar el Registro Nacional de Pesca para la unidad de producción acuícola.
Art. 30°.- *Las actividades pesqueras se clasifican en:* **II.-** *Cultivo o acuacultura con fines*		
Artículo 31°.- *Para realizar las actividades de pesca se requiere lo siguiente:* **I,** *Concesión, para:* **Inciso b)** *Acuacultura comercial* **II,** Permiso, para: **Inciso g)** *Acuacultura de fomento* **III,** *Autorización, para:* **Inciso d)** *Recolectar del medio natural reproductores, larvas, postlarvas, crías, huevos, semillas, alevines o en cualquier otro estadio, y* **Inciso e)** *Acuacultura didáctica.*		

Artículos 22.- *la Secretaría podrá inscribir en el Registro Nacional de Pesca a los acuicultores que no requieran concesión, permiso o Autorización.*	Al **proyecto** le aplica el Artículo, incisos y, fracciones anteriores, porque se trata de una actividad acuícola con fines comerciales.	Por el hecho de presentar a la autoridad correspondiente (SEMARNAT) la Manifestación de Impacto Ambiental, el promovente está cumpliendo con este apartado. El proyecto se vincula por la obligatoriedad de obtener la autorización correspondiente para realizar las obras descritas en esta manifestación de impacto ambiental. Como ya se mencionó anteriormente, la promovente una vez autorizado el proyecto en materia ambiental procederá a tramitar el Registro Nacional de Pesca para la unidad de producción acuícola.
Art. 30°.- *Las actividades pesqueras se clasifican en:* **II.-** *Cultivo o acuacultura con fines*		
Artículo 31°.- *Para realizar las actividades de pesca se requiere lo siguiente:* **I,** *Concesión, para:* **Inciso b)** *Acuacultura comercial* **II,** Permiso, para: **Inciso g)** *Acuacultura de fomento* **III,** *Autorización, para:* **Inciso d)** *Recolectar del medio natural reproductores, larvas, postlarvas, crías, huevos, semillas, alevines o en cualquier otro estadio, y* **Inciso e)** *Acuacultura didáctica.*		

Artículos 22.- *la Secretaría podrá inscribir en el Registro Nacional de Pesca a los acuicultores que no requieran concesión, permiso o Autorización.*	Al **proyecto** le aplica el Artículo, incisos y, fracciones anteriores, porque se trata de una actividad acuícola con fines comerciales.	Por el hecho de presentar a la autoridad correspondiente (SEMARNAT) la Manifestación de Impacto Ambiental, el promovente está cumpliendo con este apartado. El proyecto se vincula por la obligatoriedad de obtener la autorización correspondiente para realizar las obras descritas en esta manifestación de impacto ambiental. Como ya se mencionó anteriormente, la promovente una vez autorizado el proyecto en materia ambiental procederá a tramitar el Registro Nacional de Pesca para la unidad de producción acuícola.
Art. 30°.- *Las actividades pesqueras se clasifican en:* **II.-** *Cultivo o acuacultura con fines*		
Artículo 31°.- *Para realizar las actividades de pesca se requiere lo siguiente:* **I,** *Concesión, para:* **Inciso b)** *Acuacultura comercial* **II,** Permiso, para: **Inciso g)** *Acuacultura de fomento* **III,** *Autorización, para:* **Inciso d)** *Recolectar del medio natural reproductores, larvas, postlarvas, crías, huevos, semillas, alevines o en cualquier otro estadio, y* **Inciso e)** *Acuacultura didáctica.*		

Artículos 22.- *la Secretaría podrá inscribir en el Registro Nacional de Pesca a los acuicultores que no requieran concesión, permiso o Autorización.*	Al **proyecto** le aplica el Artículo, incisos y, fracciones anteriores, porque se trata de una actividad acuícola con fines comerciales.	Por el hecho de presentar a la autoridad correspondiente (SEMARNAT) la Manifestación de Impacto Ambiental, el promovente está cumpliendo con este apartado. El proyecto se vincula por la obligatoriedad de obtener la autorización correspondiente para realizar las obras descritas en esta manifestación de impacto ambiental. Como ya se mencionó anteriormente, la promovente una vez autorizado el proyecto en materia ambiental procederá a tramitar el Registro Nacional de Pesca para la unidad de producción acuícola.
Art. 30°.- *Las actividades pesqueras se clasifican en:* **II.-** *Cultivo o acuacultura con fines*		
Artículo 31°.- *Para realizar las actividades de pesca se requiere lo siguiente:* **I,** *Concesión, para:* **Inciso b)** *Acuacultura comercial* **II,** Permiso, para: **Inciso g)** *Acuacultura de fomento* **III,** *Autorización, para:* **Inciso d)** *Recolectar del medio natural reproductores, larvas, postlarvas, crías, huevos, semillas, alevines o en cualquier otro estadio, y* **Inciso e)** *Acuacultura didáctica.*		

Artículos 22.- *la Secretaría podrá inscribir en el Registro Nacional de Pesca a los acuicultores que no requieran concesión, permiso o Autorización.*	Al **proyecto** le aplica el Artículo, incisos y, fracciones anteriores, porque se trata de una actividad acuícola con fines comerciales.	Por el hecho de presentar a la autoridad correspondiente (SEMARNAT) la Manifestación de Impacto Ambiental, el promovente está cumpliendo con este apartado. El proyecto se vincula por la obligatoriedad de obtener la autorización correspondiente para realizar las obras descritas en esta manifestación de impacto ambiental. Como ya se mencionó anteriormente, la promovente una vez autorizado el proyecto en materia ambiental procederá a tramitar el Registro Nacional de Pesca para la unidad de producción acuícola.
Art. 30°.- *Las actividades pesqueras se clasifican en:* **II.-** *Cultivo o acuacultura con fines*		
Artículo 31°.- *Para realizar las actividades de pesca se requiere lo siguiente:* **I,** *Concesión, para:* **Inciso b)** *Acuacultura comercial* **II,** Permiso, para: **Inciso g)** *Acuacultura de fomento* **III,** *Autorización, para:* **Inciso d)** *Recolectar del medio natural reproductores, larvas, postlarvas, crías, huevos, semillas, alevines o en cualquier otro estadio, y* **Inciso e)** *Acuacultura didáctica.*		

Artículos 22.- *la Secretaría podrá inscribir en el Registro Nacional de Pesca a los acuicultores que no requieran concesión, permiso o Autorización.*	Al **proyecto** le aplica el Artículo, incisos y, fracciones anteriores, porque se trata de una actividad acuícola con fines comerciales.	Por el hecho de presentar a la autoridad correspondiente (SEMARNAT) la Manifestación de Impacto Ambiental, el promovente está cumpliendo con este apartado. El proyecto se vincula por la obligatoriedad de obtener la autorización correspondiente para realizar las obras descritas en esta manifestación de impacto ambiental. Como ya se mencionó anteriormente, la promovente una vez autorizado el proyecto en materia ambiental procederá a tramitar el Registro Nacional de Pesca para la unidad de producción acuícola.
Art. 30°.- *Las actividades pesqueras se clasifican en:* **II.-** *Cultivo o acuacultura con fines*		
Artículo 31°.- *Para realizar las actividades de pesca se requiere lo siguiente:* **I,** *Concesión, para:* **Inciso b)** *Acuacultura comercial* **II,** Permiso, para: **Inciso g)** *Acuacultura de fomento* **III,** *Autorización, para:* **Inciso d)** *Recolectar del medio natural reproductores, larvas, postlarvas, crías, huevos, semillas, alevines o en cualquier otro estadio, y* **Inciso e)** *Acuacultura didáctica.*		

Artículos 22.- *la Secretaría podrá inscribir en el Registro Nacional de Pesca a los acuicultores que no requieran concesión, permiso o Autorización.*	Al **proyecto** le aplica el Artículo, incisos y, fracciones anteriores, porque se trata de una actividad acuícola con fines comerciales.	Por el hecho de presentar a la autoridad correspondiente (SEMARNAT) la Manifestación de Impacto Ambiental, el promovente está cumpliendo con este apartado. El proyecto se vincula por la obligatoriedad de obtener la autorización correspondiente para realizar las obras descritas en esta manifestación de impacto ambiental. Como ya se mencionó anteriormente, la promovente una vez autorizado el proyecto en materia ambiental procederá a tramitar el Registro Nacional de Pesca para la unidad de producción acuícola.
Art. 30°.- *Las actividades pesqueras se clasifican en:* **II.-** *Cultivo o acuacultura con fines*		
Artículo 31°.- *Para realizar las actividades de pesca se requiere lo siguiente:* **I,** *Concesión, para:* **Inciso b)** *Acuacultura comercial* **II,** Permiso, para: **Inciso g)** *Acuacultura de fomento* **III,** *Autorización, para:* **Inciso d)** *Recolectar del medio natural reproductores, larvas, postlarvas, crías, huevos, semillas, alevines o en cualquier otro estadio, y* **Inciso e)** *Acuacultura didáctica.*		

Artículos 22.- *la Secretaría podrá inscribir en el Registro Nacional de Pesca a los acuicultores que no requieran concesión, permiso o Autorización.*	Al **proyecto** le aplica el Artículo, incisos y, fracciones anteriores, porque se trata de una actividad acuícola con fines comerciales.	Por el hecho de presentar a la autoridad correspondiente (SEMARNAT) la Manifestación de Impacto Ambiental, el promovente está cumpliendo con este apartado. El proyecto se vincula por la obligatoriedad de obtener la autorización correspondiente para realizar las obras descritas en esta manifestación de impacto ambiental. Como ya se mencionó anteriormente, la promovente una vez autorizado el proyecto en materia ambiental procederá a tramitar el Registro Nacional de Pesca para la unidad de producción acuícola.
Art. 30°.- *Las actividades pesqueras se clasifican en:* **II.-** *Cultivo o acuacultura con fines*		
Artículo 31°.- *Para realizar las actividades de pesca se requiere lo siguiente:* **I,** *Concesión, para:* **Inciso b)** *Acuacultura comercial* **II,** Permiso, para: **Inciso g)** *Acuacultura de fomento* **III,** *Autorización, para:* **Inciso d)** *Recolectar del medio natural reproductores, larvas, postlarvas, crías, huevos, semillas, alevines o en cualquier otro estadio, y* **Inciso e)** *Acuacultura didáctica.*		

Artículos 22.- *la Secretaría podrá inscribir en el Registro Nacional de Pesca a los acuicultores que no requieran concesión, permiso o Autorización.*	Al **proyecto** le aplica el Artículo, incisos y, fracciones anteriores, porque se trata de una actividad acuícola con fines comerciales.	Por el hecho de presentar a la autoridad correspondiente (SEMARNAT) la Manifestación de Impacto Ambiental, el promovente está cumpliendo con este apartado. El proyecto se vincula por la obligatoriedad de obtener la autorización correspondiente para realizar las obras descritas en esta manifestación de impacto ambiental. Como ya se mencionó anteriormente, la promovente una vez autorizado el proyecto en materia ambiental procederá a tramitar el Registro Nacional de Pesca para la unidad de producción acuícola.
Art. 30°.- *Las actividades pesqueras se clasifican en:* **II.-** *Cultivo o acuacultura con fines*		
Artículo 31°.- *Para realizar las actividades de pesca se requiere lo siguiente:* **I,** *Concesión, para:* **Inciso b)** *Acuacultura comercial* **II,** Permiso, para: **Inciso g)** *Acuacultura de fomento* **III,** *Autorización, para:* **Inciso d)** *Recolectar del medio natural reproductores, larvas, postlarvas, crías, huevos, semillas, alevines o en cualquier otro estadio, y* **Inciso e)** *Acuacultura didáctica.*		

Artículos 22.- *la Secretaría podrá inscribir en el Registro Nacional de Pesca a los acuicultores que no requieran concesión, permiso o Autorización.*	Al **proyecto** le aplica el Artículo, incisos y, fracciones anteriores, porque se trata de una actividad acuícola con fines comerciales.	Por el hecho de presentar a la autoridad correspondiente (SEMARNAT) la Manifestación de Impacto Ambiental, el promovente está cumpliendo con este apartado. El proyecto se vincula por la obligatoriedad de obtener la autorización correspondiente para realizar las obras descritas en esta manifestación de impacto ambiental. Como ya se mencionó anteriormente, la promovente una vez autorizado el proyecto en materia ambiental procederá a tramitar el Registro Nacional de Pesca para la unidad de producción acuícola.
Art. 30°.- *Las actividades pesqueras se clasifican en:* **II.-** *Cultivo o acuacultura con fines*		
Artículo 31°.- *Para realizar las actividades de pesca se requiere lo siguiente:* **I,** *Concesión, para:* **Inciso b)** *Acuacultura comercial* **II,** Permiso, para: **Inciso g)** *Acuacultura de fomento* **III,** *Autorización, para:* **Inciso d)** *Recolectar del medio natural reproductores, larvas, postlarvas, crías, huevos, semillas, alevines o en cualquier otro estadio, y* **Inciso e)** *Acuacultura didáctica.*		

Artículos 22.- *la Secretaría podrá inscribir en el Registro Nacional de Pesca a los acuicultores que no requieran concesión, permiso o Autorización.*	Al **proyecto** le aplica el Artículo, incisos y, fracciones anteriores, porque se trata de una actividad acuícola con fines comerciales.	Por el hecho de presentar a la autoridad correspondiente (SEMARNAT) la Manifestación de Impacto Ambiental, el promovente está cumpliendo con este apartado. El proyecto se vincula por la obligatoriedad de obtener la autorización correspondiente para realizar las obras descritas en esta manifestación de impacto ambiental. Como ya se mencionó anteriormente, la promovente una vez autorizado el proyecto en materia ambiental procederá a tramitar el Registro Nacional de Pesca para la unidad de producción acuícola.
Art. 30°.- *Las actividades pesqueras se clasifican en:* **II.-** *Cultivo o acuacultura con fines*		
Artículo 31°.- *Para realizar las actividades de pesca se requiere lo siguiente:* **I,** *Concesión, para:* **Inciso b)** *Acuacultura comercial* **II,** Permiso, para: **Inciso g)** *Acuacultura de fomento* **III,** *Autorización, para:* **Inciso d)** *Recolectar del medio natural reproductores, larvas, postlarvas, crías, huevos, semillas, alevines o en cualquier otro estadio, y* **Inciso e)** *Acuacultura didáctica.*		

Artículos 22.- *la Secretaría podrá inscribir en el Registro Nacional de Pesca a los acuicultores que no requieran concesión, permiso o Autorización.*	Al **proyecto** le aplica el Artículo, incisos y, fracciones anteriores, porque se trata de una actividad acuícola con fines comerciales.	Por el hecho de presentar a la autoridad correspondiente (SEMARNAT) la Manifestación de Impacto Ambiental, el promovente está cumpliendo con este apartado. El proyecto se vincula por la obligatoriedad de obtener la autorización correspondiente para realizar las obras descritas en esta manifestación de impacto ambiental. Como ya se mencionó anteriormente, la promovente una vez autorizado el proyecto en materia ambiental procederá a tramitar el Registro Nacional de Pesca para la unidad de producción acuícola.
Art. 30°.- *Las actividades pesqueras se clasifican en:* **II.-** *Cultivo o acuacultura con fines*		
Artículo 31°.- *Para realizar las actividades de pesca se requiere lo siguiente:* **I,** *Concesión, para:* **Inciso b)** *Acuacultura comercial* **II,** Permiso, para: **Inciso g)** *Acuacultura de fomento* **III,** *Autorización, para:* **Inciso d)** *Recolectar del medio natural reproductores, larvas, postlarvas, crías, huevos, semillas, alevines o en cualquier otro estadio, y* **Inciso e)** *Acuacultura didáctica.*		

Artículos 22.- *la Secretaría podrá inscribir en el Registro Nacional de Pesca a los acuicultores que no requieran concesión, permiso o Autorización.*	Al **proyecto** le aplica el Artículo, incisos y, fracciones anteriores, porque se trata de una actividad acuícola con fines comerciales.	Por el hecho de presentar a la autoridad correspondiente (SEMARNAT) la Manifestación de Impacto Ambiental, el promovente está cumpliendo con este apartado. El proyecto se vincula por la obligatoriedad de obtener la autorización correspondiente para realizar las obras descritas en esta manifestación de impacto ambiental. Como ya se mencionó anteriormente, la promovente una vez autorizado el proyecto en materia ambiental procederá a tramitar el Registro Nacional de Pesca para la unidad de producción acuícola.
Art. 30°.- *Las actividades pesqueras se clasifican en:* **II.-** *Cultivo o acuacultura con fines*		
Artículo 31°.- *Para realizar las actividades de pesca se requiere lo siguiente:* **I,** *Concesión, para:* **Inciso b)** *Acuacultura comercial* **II,** Permiso, para: **Inciso g)** *Acuacultura de fomento* **III,** *Autorización, para:* **Inciso d)** *Recolectar del medio natural reproductores, larvas, postlarvas, crías, huevos, semillas, alevines o en cualquier otro estadio, y* **Inciso e)** *Acuacultura didáctica.*		

Artículos 22.- *la Secretaría podrá inscribir en el Registro Nacional de Pesca a los acuicultores que no requieran concesión, permiso o Autorización.*	Al **proyecto** le aplica el Artículo, incisos y, fracciones anteriores, porque se trata de una actividad acuícola con fines comerciales.	Por el hecho de presentar a la autoridad correspondiente (SEMARNAT) la Manifestación de Impacto Ambiental, el promovente está cumpliendo con este apartado. El proyecto se vincula por la obligatoriedad de obtener la autorización correspondiente para realizar las obras descritas en esta manifestación de impacto ambiental. Como ya se mencionó anteriormente, la promovente una vez autorizado el proyecto en materia ambiental procederá a tramitar el Registro Nacional de Pesca para la unidad de producción acuícola.
Art. 30°.- *Las actividades pesqueras se clasifican en:* **II.-** *Cultivo o acuacultura con fines*		
Artículo 31°.- *Para realizar las actividades de pesca se requiere lo siguiente:* **I,** *Concesión, para:* **Inciso b)** *Acuacultura comercial* **II,** Permiso, para: **Inciso g)** *Acuacultura de fomento* **III,** *Autorización, para:* **Inciso d)** *Recolectar del medio natural reproductores, larvas, postlarvas, crías, huevos, semillas, alevines o en cualquier otro estadio, y* **Inciso e)** *Acuacultura didáctica.*		

Artículos 22.- *la Secretaría podrá inscribir en el Registro Nacional de Pesca a los acuicultores que no requieran concesión, permiso o Autorización.*	Al **proyecto** le aplica el Artículo, incisos y, fracciones anteriores, porque se trata de una actividad acuícola con fines comerciales.	Por el hecho de presentar a la autoridad correspondiente (SEMARNAT) la Manifestación de Impacto Ambiental, el promovente está cumpliendo con este apartado. El proyecto se vincula por la obligatoriedad de obtener la autorización correspondiente para realizar las obras descritas en esta manifestación de impacto ambiental. Como ya se mencionó anteriormente, la promovente una vez autorizado el proyecto en materia ambiental procederá a tramitar el Registro Nacional de Pesca para la unidad de producción acuícola.
Art. 30°.- *Las actividades pesqueras se clasifican en:* **II.-** *Cultivo o acuacultura con fines*		
Artículo 31°.- *Para realizar las actividades de pesca se requiere lo siguiente:* **I,** *Concesión, para:* **Inciso b)** *Acuacultura comercial* **II,** Permiso, para: **Inciso g)** *Acuacultura de fomento* **III,** *Autorización, para:* **Inciso d)** *Recolectar del medio natural reproductores, larvas, postlarvas, crías, huevos, semillas, alevines o en cualquier otro estadio, y* **Inciso e)** *Acuacultura didáctica.*		

Artículos 22.- *la Secretaría podrá inscribir en el Registro Nacional de Pesca a los acuicultores que no requieran concesión, permiso o Autorización.*	Al **proyecto** le aplica el Artículo, incisos y, fracciones anteriores, porque se trata de una actividad acuícola con fines comerciales.	Por el hecho de presentar a la autoridad correspondiente (SEMARNAT) la Manifestación de Impacto Ambiental, el promovente está cumpliendo con este apartado. El proyecto se vincula por la obligatoriedad de obtener la autorización correspondiente para realizar las obras descritas en esta manifestación de impacto ambiental. Como ya se mencionó anteriormente, la promovente una vez autorizado el proyecto en materia ambiental procederá a tramitar el Registro Nacional de Pesca para la unidad de producción acuícola.
Art. 30°.- *Las actividades pesqueras se clasifican en:* **II.-** *Cultivo o acuacultura con fines*		
Artículo 31°.- *Para realizar las actividades de pesca se requiere lo siguiente:* **I,** *Concesión, para:* **Inciso b)** *Acuacultura comercial* **II,** Permiso, para: **Inciso g)** *Acuacultura de fomento* **III,** *Autorización, para:* **Inciso d)** *Recolectar del medio natural reproductores, larvas, postlarvas, crías, huevos, semillas, alevines o en cualquier otro estadio, y* **Inciso e)** *Acuacultura didáctica.*		

Artículos 22.- *la Secretaría podrá inscribir en el Registro Nacional de Pesca a los acuicultores que no requieran concesión, permiso o Autorización.*	Al **proyecto** le aplica el Artículo, incisos y, fracciones anteriores, porque se trata de una actividad acuícola con fines comerciales.	Por el hecho de presentar a la autoridad correspondiente (SEMARNAT) la Manifestación de Impacto Ambiental, el promovente está cumpliendo con este apartado. El proyecto se vincula por la obligatoriedad de obtener la autorización correspondiente para realizar las obras descritas en esta manifestación de impacto ambiental. Como ya se mencionó anteriormente, la promovente una vez autorizado el proyecto en materia ambiental procederá a tramitar el Registro Nacional de Pesca para la unidad de producción acuícola.
Art. 30°.- *Las actividades pesqueras se clasifican en:* **II.-** *Cultivo o acuacultura con fines*		
Artículo 31°.- *Para realizar las actividades de pesca se requiere lo siguiente:* **I,** *Concesión, para:* **Inciso b)** *Acuacultura comercial* **II,** Permiso, para: **Inciso g)** *Acuacultura de fomento* **III,** *Autorización, para:* **Inciso d)** *Recolectar del medio natural reproductores, larvas, postlarvas, crías, huevos, semillas, alevines o en cualquier otro estadio, y* **Inciso e)** *Acuacultura didáctica.*		

Artículos 22.- *la Secretaría podrá inscribir en el Registro Nacional de Pesca a los acuicultores que no requieran concesión, permiso o Autorización.*	Al **proyecto** le aplica el Artículo, incisos y, fracciones anteriores, porque se trata de una actividad acuícola con fines comerciales.	Por el hecho de presentar a la autoridad correspondiente (SEMARNAT) la Manifestación de Impacto Ambiental, el promovente está cumpliendo con este apartado. El proyecto se vincula por la obligatoriedad de obtener la autorización correspondiente para realizar las obras descritas en esta manifestación de impacto ambiental. Como ya se mencionó anteriormente, la promovente una vez autorizado el proyecto en materia ambiental procederá a tramitar el Registro Nacional de Pesca para la unidad de producción acuícola.
Art. 30°.- *Las actividades pesqueras se clasifican en:* **II.-** *Cultivo o acuacultura con fines*		
Artículo 31°.- *Para realizar las actividades de pesca se requiere lo siguiente:* **I,** *Concesión, para:* **Inciso b)** *Acuacultura comercial* **II,** Permiso, para: **Inciso g)** *Acuacultura de fomento* **III,** *Autorización, para:* **Inciso d)** *Recolectar del medio natural reproductores, larvas, postlarvas, crías, huevos, semillas, alevines o en cualquier otro estadio, y* **Inciso e)** *Acuacultura didáctica.*		

Artículos 22.- *la Secretaría podrá inscribir en el Registro Nacional de Pesca a los acuicultores que no requieran concesión, permiso o Autorización.*	Al **proyecto** le aplica el Artículo, incisos y, fracciones anteriores, porque se trata de una actividad acuícola con fines comerciales.	Por el hecho de presentar a la autoridad correspondiente (SEMARNAT) la Manifestación de Impacto Ambiental, el promovente está cumpliendo con este apartado. El proyecto se vincula por la obligatoriedad de obtener la autorización correspondiente para realizar las obras descritas en esta manifestación de impacto ambiental. Como ya se mencionó anteriormente, la promovente una vez autorizado el proyecto en materia ambiental procederá a tramitar el Registro Nacional de Pesca para la unidad de producción acuícola.
Art. 30°.- *Las actividades pesqueras se clasifican en:* **II.-** *Cultivo o acuacultura con fines*		
Artículo 31°.- *Para realizar las actividades de pesca se requiere lo siguiente:* **I,** *Concesión, para:* **Inciso b)** *Acuacultura comercial* **II,** Permiso, para: **Inciso g)** *Acuacultura de fomento* **III,** *Autorización, para:* **Inciso d)** *Recolectar del medio natural reproductores, larvas, postlarvas, crías, huevos, semillas, alevines o en cualquier otro estadio, y* **Inciso e)** *Acuacultura didáctica.*		

Artículos 22.- *la Secretaría podrá inscribir en el Registro Nacional de Pesca a los acuicultores que no requieran concesión, permiso o Autorización.*	Al **proyecto** le aplica el Artículo, incisos y, fracciones anteriores, porque se trata de una actividad acuícola con fines comerciales.	Por el hecho de presentar a la autoridad correspondiente (SEMARNAT) la Manifestación de Impacto Ambiental, el promovente está cumpliendo con este apartado. El proyecto se vincula por la obligatoriedad de obtener la autorización correspondiente para realizar las obras descritas en esta manifestación de impacto ambiental. Como ya se mencionó anteriormente, la promovente una vez autorizado el proyecto en materia ambiental procederá a tramitar el Registro Nacional de Pesca para la unidad de producción acuícola.
Art. 30°.- *Las actividades pesqueras se clasifican en:* **II.-** *Cultivo o acuacultura con fines*		
Artículo 31°.- *Para realizar las actividades de pesca se requiere lo siguiente:* **I,** *Concesión, para:* **Inciso b)** *Acuacultura comercial* **II,** Permiso, para: **Inciso g)** *Acuacultura de fomento* **III,** *Autorización, para:* **Inciso d)** *Recolectar del medio natural reproductores, larvas, postlarvas, crías, huevos, semillas, alevines o en cualquier otro estadio, y* **Inciso e)** *Acuacultura didáctica.*		

Artículos 22.- *la Secretaría podrá inscribir en el Registro Nacional de Pesca a los acuicultores que no requieran concesión, permiso o Autorización.*	Al **proyecto** le aplica el Artículo, incisos y, fracciones anteriores, porque se trata de una actividad acuícola con fines comerciales.	Por el hecho de presentar a la autoridad correspondiente (SEMARNAT) la Manifestación de Impacto Ambiental, el promovente está cumpliendo con este apartado. El proyecto se vincula por la obligatoriedad de obtener la autorización correspondiente para realizar las obras descritas en esta manifestación de impacto ambiental. Como ya se mencionó anteriormente, la promovente una vez autorizado el proyecto en materia ambiental procederá a tramitar el Registro Nacional de Pesca para la unidad de producción acuícola.
Art. 30°.- *Las actividades pesqueras se clasifican en:* **II.-** *Cultivo o acuacultura con fines*		
Artículo 31°.- *Para realizar las actividades de pesca se requiere lo siguiente:* **I,** *Concesión, para:* **Inciso b)** *Acuacultura comercial* **II,** Permiso, para: **Inciso g)** *Acuacultura de fomento* **III,** *Autorización, para:* **Inciso d)** *Recolectar del medio natural reproductores, larvas, postlarvas, crías, huevos, semillas, alevines o en cualquier otro estadio, y* **Inciso e)** *Acuacultura didáctica.*		

Artículos 22.- *la Secretaría podrá inscribir en el Registro Nacional de Pesca a los acuicultores que no requieran concesión, permiso o Autorización.*	Al **proyecto** le aplica el Artículo, incisos y, fracciones anteriores, porque se trata de una actividad acuícola con fines comerciales.	Por el hecho de presentar a la autoridad correspondiente (SEMARNAT) la Manifestación de Impacto Ambiental, el promovente está cumpliendo con este apartado. El proyecto se vincula por la obligatoriedad de obtener la autorización correspondiente para realizar las obras descritas en esta manifestación de impacto ambiental. Como ya se mencionó anteriormente, la promovente una vez autorizado el proyecto en materia ambiental procederá a tramitar el Registro Nacional de Pesca para la unidad de producción acuícola.
Art. 30°.- *Las actividades pesqueras se clasifican en:* **II.-** *Cultivo o acuacultura con fines*		
Artículo 31°.- *Para realizar las actividades de pesca se requiere lo siguiente:* **I,** *Concesión, para:* **Inciso b)** *Acuacultura comercial* **II,** Permiso, para: **Inciso g)** *Acuacultura de fomento* **III,** *Autorización, para:* **Inciso d)** *Recolectar del medio natural reproductores, larvas, postlarvas, crías, huevos, semillas, alevines o en cualquier otro estadio, y* **Inciso e)** *Acuacultura didáctica.*		

Artículos 22.- *la Secretaría podrá inscribir en el Registro Nacional de Pesca a los acuicultores que no requieran concesión, permiso o Autorización.*	Al **proyecto** le aplica el Artículo, incisos y, fracciones anteriores, porque se trata de una actividad acuícola con fines comerciales.	Por el hecho de presentar a la autoridad correspondiente (SEMARNAT) la Manifestación de Impacto Ambiental, el promovente está cumpliendo con este apartado. El proyecto se vincula por la obligatoriedad de obtener la autorización correspondiente para realizar las obras descritas en esta manifestación de impacto ambiental. Como ya se mencionó anteriormente, la promovente una vez autorizado el proyecto en materia ambiental procederá a tramitar el Registro Nacional de Pesca para la unidad de producción acuícola.
Art. 30°.- *Las actividades pesqueras se clasifican en:* **II.-** *Cultivo o acuacultura con fines*		
Artículo 31°.- *Para realizar las actividades de pesca se requiere lo siguiente:* **I,** *Concesión, para:* **Inciso b)** *Acuacultura comercial* **II,** Permiso, para: **Inciso g)** *Acuacultura de fomento* **III,** *Autorización, para:* **Inciso d)** *Recolectar del medio natural reproductores, larvas, postlarvas, crías, huevos, semillas, alevines o en cualquier otro estadio, y* **Inciso e)** *Acuacultura didáctica.*		

Artículos 22.- *la Secretaría podrá inscribir en el Registro Nacional de Pesca a los acuicultores que no requieran concesión, permiso o Autorización.*	Al **proyecto** le aplica el Artículo, incisos y, fracciones anteriores, porque se trata de una actividad acuícola con fines comerciales.	Por el hecho de presentar a la autoridad correspondiente (SEMARNAT) la Manifestación de Impacto Ambiental, el promovente está cumpliendo con este apartado. El proyecto se vincula por la obligatoriedad de obtener la autorización correspondiente para realizar las obras descritas en esta manifestación de impacto ambiental. Como ya se mencionó anteriormente, la promovente una vez autorizado el proyecto en materia ambiental procederá a tramitar el Registro Nacional de Pesca para la unidad de producción acuícola.
Art. 30°.- *Las actividades pesqueras se clasifican en:* **II.-** *Cultivo o acuacultura con fines*		
Artículo 31°.- *Para realizar las actividades de pesca se requiere lo siguiente:* **I,** *Concesión, para:* **Inciso b)** *Acuacultura comercial* **II,** Permiso, para: **Inciso g)** *Acuacultura de fomento* **III,** *Autorización, para:* **Inciso d)** *Recolectar del medio natural reproductores, larvas, postlarvas, crías, huevos, semillas, alevines o en cualquier otro estadio, y* **Inciso e)** *Acuacultura didáctica.*		

Artículos 22.- *la Secretaría podrá inscribir en el Registro Nacional de Pesca a los acuicultores que no requieran concesión, permiso o Autorización.*	Al **proyecto** le aplica el Artículo, incisos y, fracciones anteriores, porque se trata de una actividad acuícola con fines comerciales.	Por el hecho de presentar a la autoridad correspondiente (SEMARNAT) la Manifestación de Impacto Ambiental, el promovente está cumpliendo con este apartado. El proyecto se vincula por la obligatoriedad de obtener la autorización correspondiente para realizar las obras descritas en esta manifestación de impacto ambiental. Como ya se mencionó anteriormente, la promovente una vez autorizado el proyecto en materia ambiental procederá a tramitar el Registro Nacional de Pesca para la unidad de producción acuícola.
Art. 30°.- *Las actividades pesqueras se clasifican en:* **II.-** *Cultivo o acuacultura con fines*		
Artículo 31°.- *Para realizar las actividades de pesca se requiere lo siguiente:* **I,** *Concesión, para:* **Inciso b)** *Acuacultura comercial* **II,** Permiso, para: **Inciso g)** *Acuacultura de fomento* **III,** *Autorización, para:* **Inciso d)** *Recolectar del medio natural reproductores, larvas, postlarvas, crías, huevos, semillas, alevines o en cualquier otro estadio, y* **Inciso e)** *Acuacultura didáctica.*		

Artículos 22.- *la Secretaría podrá inscribir en el Registro Nacional de Pesca a los acuicultores que no requieran concesión, permiso o Autorización.*	Al **proyecto** le aplica el Artículo, incisos y, fracciones anteriores, porque se trata de una actividad acuícola con fines comerciales.	Por el hecho de presentar a la autoridad correspondiente (SEMARNAT) la Manifestación de Impacto Ambiental, el promovente está cumpliendo con este apartado. El proyecto se vincula por la obligatoriedad de obtener la autorización correspondiente para realizar las obras descritas en esta manifestación de impacto ambiental. Como ya se mencionó anteriormente, la promovente una vez autorizado el proyecto en materia ambiental procederá a tramitar el Registro Nacional de Pesca para la unidad de producción acuícola.
Art. 30°.- *Las actividades pesqueras se clasifican en:* **II.-** *Cultivo o acuacultura con fines*		
Artículo 31°.- *Para realizar las actividades de pesca se requiere lo siguiente:* **I,** *Concesión, para:* **Inciso b)** *Acuacultura comercial* **II,** Permiso, para: **Inciso g)** *Acuacultura de fomento* **III,** *Autorización, para:* **Inciso d)** *Recolectar del medio natural reproductores, larvas, postlarvas, crías, huevos, semillas, alevines o en cualquier otro estadio, y* **Inciso e)** *Acuacultura didáctica.*		

Artículos 22.- *la Secretaría podrá inscribir en el Registro Nacional de Pesca a los acuicultores que no requieran concesión, permiso o Autorización.*	Al **proyecto** le aplica el Artículo, incisos y, fracciones anteriores, porque se trata de una actividad acuícola con fines comerciales.	Por el hecho de presentar a la autoridad correspondiente (SEMARNAT) la Manifestación de Impacto Ambiental, el promovente está cumpliendo con este apartado. El proyecto se vincula por la obligatoriedad de obtener la autorización correspondiente para realizar las obras descritas en esta manifestación de impacto ambiental. Como ya se mencionó anteriormente, la promovente una vez autorizado el proyecto en materia ambiental procederá a tramitar el Registro Nacional de Pesca para la unidad de producción acuícola.
Art. 30°.- *Las actividades pesqueras se clasifican en:* **II.-** *Cultivo o acuacultura con fines*		
Artículo 31°.- *Para realizar las actividades de pesca se requiere lo siguiente:* **I,** *Concesión, para:* **Inciso b)** *Acuacultura comercial* **II,** Permiso, para: **Inciso g)** *Acuacultura de fomento* **III,** *Autorización, para:* **Inciso d)** *Recolectar del medio natural reproductores, larvas, postlarvas, crías, huevos, semillas, alevines o en cualquier otro estadio, y* **Inciso e)** *Acuacultura didáctica.*		

Artículos 22.- *la Secretaría podrá inscribir en el Registro Nacional de Pesca a los acuicultores que no requieran concesión, permiso o Autorización.*	Al **proyecto** le aplica el Artículo, incisos y, fracciones anteriores, porque se trata de una actividad acuícola con fines comerciales.	Por el hecho de presentar a la autoridad correspondiente (SEMARNAT) la Manifestación de Impacto Ambiental, el promovente está cumpliendo con este apartado. El proyecto se vincula por la obligatoriedad de obtener la autorización correspondiente para realizar las obras descritas en esta manifestación de impacto ambiental. Como ya se mencionó anteriormente, la promovente una vez autorizado el proyecto en materia ambiental procederá a tramitar el Registro Nacional de Pesca para la unidad de producción acuícola.
Art. 30°.- *Las actividades pesqueras se clasifican en:* **II.-** *Cultivo o acuacultura con fines*		
Artículo 31°.- *Para realizar las actividades de pesca se requiere lo siguiente:* **I,** *Concesión, para:* **Inciso b)** *Acuacultura comercial* **II,** Permiso, para: **Inciso g)** *Acuacultura de fomento* **III,** *Autorización, para:* **Inciso d)** *Recolectar del medio natural reproductores, larvas, postlarvas, crías, huevos, semillas, alevines o en cualquier otro estadio, y* **Inciso e)** *Acuacultura didáctica.*		

Artículos 22.- *la Secretaría podrá inscribir en el Registro Nacional de Pesca a los acuicultores que no requieran concesión, permiso o Autorización.*	Al **proyecto** le aplica el Artículo, incisos y, fracciones anteriores, porque se trata de una actividad acuícola con fines comerciales.	Por el hecho de presentar a la autoridad correspondiente (SEMARNAT) la Manifestación de Impacto Ambiental, el promovente está cumpliendo con este apartado. El proyecto se vincula por la obligatoriedad de obtener la autorización correspondiente para realizar las obras descritas en esta manifestación de impacto ambiental. Como ya se mencionó anteriormente, la promovente una vez autorizado el proyecto en materia ambiental procederá a tramitar el Registro Nacional de Pesca para la unidad de producción acuícola.
Art. 30°.- *Las actividades pesqueras se clasifican en:* **II.-** *Cultivo o acuacultura con fines*		
Artículo 31°.- *Para realizar las actividades de pesca se requiere lo siguiente:* **I,** *Concesión, para:* **Inciso b)** *Acuacultura comercial* **II,** Permiso, para: **Inciso g)** *Acuacultura de fomento* **III,** *Autorización, para:* **Inciso d)** *Recolectar del medio natural reproductores, larvas, postlarvas, crías, huevos, semillas, alevines o en cualquier otro estadio, y* **Inciso e)** *Acuacultura didáctica.*		

Artículos 22.- *la Secretaría podrá inscribir en el Registro Nacional de Pesca a los acuicultores que no requieran concesión, permiso o Autorización.*	Al **proyecto** le aplica el Artículo, incisos y, fracciones anteriores, porque se trata de una actividad acuícola con fines comerciales.	Por el hecho de presentar a la autoridad correspondiente (SEMARNAT) la Manifestación de Impacto Ambiental, el promovente está cumpliendo con este apartado. El proyecto se vincula por la obligatoriedad de obtener la autorización correspondiente para realizar las obras descritas en esta manifestación de impacto ambiental. Como ya se mencionó anteriormente, la promovente una vez autorizado el proyecto en materia ambiental procederá a tramitar el Registro Nacional de Pesca para la unidad de producción acuícola.
Art. 30°.- *Las actividades pesqueras se clasifican en:* **II.-** *Cultivo o acuacultura con fines*		
Artículo 31°.- *Para realizar las actividades de pesca se requiere lo siguiente:* **I,** *Concesión, para:* **Inciso b)** *Acuacultura comercial* **II,** Permiso, para: **Inciso g)** *Acuacultura de fomento* **III,** *Autorización, para:* **Inciso d)** *Recolectar del medio natural reproductores, larvas, postlarvas, crías, huevos, semillas, alevines o en cualquier otro estadio, y* **Inciso e)** *Acuacultura didáctica.*		

Artículos 22.- *la Secretaría podrá inscribir en el Registro Nacional de Pesca a los acuicultores que no requieran concesión, permiso o Autorización.*	Al **proyecto** le aplica el Artículo, incisos y, fracciones anteriores, porque se trata de una actividad acuícola con fines comerciales.	Por el hecho de presentar a la autoridad correspondiente (SEMARNAT) la Manifestación de Impacto Ambiental, el promovente está cumpliendo con este apartado. El proyecto se vincula por la obligatoriedad de obtener la autorización correspondiente para realizar las obras descritas en esta manifestación de impacto ambiental. Como ya se mencionó anteriormente, la promovente una vez autorizado el proyecto en materia ambiental procederá a tramitar el Registro Nacional de Pesca para la unidad de producción acuícola.
Art. 30°.- *Las actividades pesqueras se clasifican en:* **II.-** *Cultivo o acuacultura con fines*		
Artículo 31°.- *Para realizar las actividades de pesca se requiere lo siguiente:* **I,** *Concesión, para:* **Inciso b)** *Acuacultura comercial* **II,** Permiso, para: **Inciso g)** *Acuacultura de fomento* **III,** *Autorización, para:* **Inciso d)** *Recolectar del medio natural reproductores, larvas, postlarvas, crías, huevos, semillas, alevines o en cualquier otro estadio, y* **Inciso e)** *Acuacultura didáctica.*		

Artículos 22.- *la Secretaría podrá inscribir en el Registro Nacional de Pesca a los acuicultores que no requieran concesión, permiso o Autorización.*	Al **proyecto** le aplica el Artículo, incisos y, fracciones anteriores, porque se trata de una actividad acuícola con fines comerciales.	Por el hecho de presentar a la autoridad correspondiente (SEMARNAT) la Manifestación de Impacto Ambiental, el promovente está cumpliendo con este apartado. El proyecto se vincula por la obligatoriedad de obtener la autorización correspondiente para realizar las obras descritas en esta manifestación de impacto ambiental. Como ya se mencionó anteriormente, la promovente una vez autorizado el proyecto en materia ambiental procederá a tramitar el Registro Nacional de Pesca para la unidad de producción acuícola.
Art. 30°.- *Las actividades pesqueras se clasifican en:* **II.-** *Cultivo o acuacultura con fines*		
Artículo 31°.- *Para realizar las actividades de pesca se requiere lo siguiente:* **I,** *Concesión, para:* **Inciso b)** *Acuacultura comercial* **II,** Permiso, para: **Inciso g)** *Acuacultura de fomento* **III,** *Autorización, para:* **Inciso d)** *Recolectar del medio natural reproductores, larvas, postlarvas, crías, huevos, semillas, alevines o en cualquier otro estadio, y* **Inciso e)** *Acuacultura didáctica.*		

Artículos 22.- *la Secretaría podrá inscribir en el Registro Nacional de Pesca a los acuicultores que no requieran concesión, permiso o Autorización.*	Al **proyecto** le aplica el Artículo, incisos y, fracciones anteriores, porque se trata de una actividad acuícola con fines comerciales.	Por el hecho de presentar a la autoridad correspondiente (SEMARNAT) la Manifestación de Impacto Ambiental, el promovente está cumpliendo con este apartado. El proyecto se vincula por la obligatoriedad de obtener la autorización correspondiente para realizar las obras descritas en esta manifestación de impacto ambiental. Como ya se mencionó anteriormente, la promovente una vez autorizado el proyecto en materia ambiental procederá a tramitar el Registro Nacional de Pesca para la unidad de producción acuícola.
Art. 30°.- *Las actividades pesqueras se clasifican en:* **II.-** *Cultivo o acuacultura con fines*		
Artículo 31°.- *Para realizar las actividades de pesca se requiere lo siguiente:* **I,** *Concesión, para:* **Inciso b)** *Acuacultura comercial* **II,** Permiso, para: **Inciso g)** *Acuacultura de fomento* **III,** *Autorización, para:* **Inciso d)** *Recolectar del medio natural reproductores, larvas, postlarvas, crías, huevos, semillas, alevines o en cualquier otro estadio, y* **Inciso e)** *Acuacultura didáctica.*		

Artículos 22.- *la Secretaría podrá inscribir en el Registro Nacional de Pesca a los acuicultores que no requieran concesión, permiso o Autorización.*	Al **proyecto** le aplica el Artículo, incisos y, fracciones anteriores, porque se trata de una actividad acuícola con fines comerciales.	Por el hecho de presentar a la autoridad correspondiente (SEMARNAT) la Manifestación de Impacto Ambiental, el promovente está cumpliendo con este apartado. El proyecto se vincula por la obligatoriedad de obtener la autorización correspondiente para realizar las obras descritas en esta manifestación de impacto ambiental. Como ya se mencionó anteriormente, la promovente una vez autorizado el proyecto en materia ambiental procederá a tramitar el Registro Nacional de Pesca para la unidad de producción acuícola.
Art. 30°.- *Las actividades pesqueras se clasifican en:* **II.-** *Cultivo o acuacultura con fines*		
Artículo 31°.- *Para realizar las actividades de pesca se requiere lo siguiente:* **I,** *Concesión, para:* **Inciso b)** *Acuacultura comercial* **II,** Permiso, para: **Inciso g)** *Acuacultura de fomento* **III,** *Autorización, para:* **Inciso d)** *Recolectar del medio natural reproductores, larvas, postlarvas, crías, huevos, semillas, alevines o en cualquier otro estadio, y* **Inciso e)** *Acuacultura didáctica.*		

Artículos 22.- *la Secretaría podrá inscribir en el Registro Nacional de Pesca a los acuicultores que no requieran concesión, permiso o Autorización.*	Al **proyecto** le aplica el Artículo, incisos y, fracciones anteriores, porque se trata de una actividad acuícola con fines comerciales.	Por el hecho de presentar a la autoridad correspondiente (SEMARNAT) la Manifestación de Impacto Ambiental, el promovente está cumpliendo con este apartado. El proyecto se vincula por la obligatoriedad de obtener la autorización correspondiente para realizar las obras descritas en esta manifestación de impacto ambiental. Como ya se mencionó anteriormente, la promovente una vez autorizado el proyecto en materia ambiental procederá a tramitar el Registro Nacional de Pesca para la unidad de producción acuícola.
Art. 30°.- *Las actividades pesqueras se clasifican en:* **II.-** *Cultivo o acuacultura con fines*		
Artículo 31°.- *Para realizar las actividades de pesca se requiere lo siguiente:* **I,** *Concesión, para:* **Inciso b)** *Acuacultura comercial* **II,** Permiso, para: **Inciso g)** *Acuacultura de fomento* **III,** *Autorización, para:* **Inciso d)** *Recolectar del medio natural reproductores, larvas, postlarvas, crías, huevos, semillas, alevines o en cualquier otro estadio, y* **Inciso e)** *Acuacultura didáctica.*		

Artículos 22.- *la Secretaría podrá inscribir en el Registro Nacional de Pesca a los acuicultores que no requieran concesión, permiso o Autorización.*	Al **proyecto** le aplica el Artículo, incisos y, fracciones anteriores, porque se trata de una actividad acuícola con fines comerciales.	Por el hecho de presentar a la autoridad correspondiente (SEMARNAT) la Manifestación de Impacto Ambiental, el promovente está cumpliendo con este apartado. El proyecto se vincula por la obligatoriedad de obtener la autorización correspondiente para realizar las obras descritas en esta manifestación de impacto ambiental. Como ya se mencionó anteriormente, la promovente una vez autorizado el proyecto en materia ambiental procederá a tramitar el Registro Nacional de Pesca para la unidad de producción acuícola.
Art. 30°.- *Las actividades pesqueras se clasifican en:* **II.-** *Cultivo o acuacultura con fines*		
Artículo 31°.- *Para realizar las actividades de pesca se requiere lo siguiente:* **I,** *Concesión, para:* **Inciso b)** *Acuacultura comercial* **II,** Permiso, para: **Inciso g)** *Acuacultura de fomento* **III,** *Autorización, para:* **Inciso d)** *Recolectar del medio natural reproductores, larvas, postlarvas, crías, huevos, semillas, alevines o en cualquier otro estadio, y* **Inciso e)** *Acuacultura didáctica.*		

Artículos 22.- *la Secretaría podrá inscribir en el Registro Nacional de Pesca a los acuicultores que no requieran concesión, permiso o Autorización.*	Al **proyecto** le aplica el Artículo, incisos y, fracciones anteriores, porque se trata de una actividad acuícola con fines comerciales.	Por el hecho de presentar a la autoridad correspondiente (SEMARNAT) la Manifestación de Impacto Ambiental, el promovente está cumpliendo con este apartado. El proyecto se vincula por la obligatoriedad de obtener la autorización correspondiente para realizar las obras descritas en esta manifestación de impacto ambiental. Como ya se mencionó anteriormente, la promovente una vez autorizado el proyecto en materia ambiental procederá a tramitar el Registro Nacional de Pesca para la unidad de producción acuícola.
Art. 30°.- *Las actividades pesqueras se clasifican en:* **II.-** *Cultivo o acuacultura con fines*		
Artículo 31°.- *Para realizar las actividades de pesca se requiere lo siguiente:* **I,** *Concesión, para:* **Inciso b)** *Acuacultura comercial* **II,** Permiso, para: **Inciso g)** *Acuacultura de fomento* **III,** *Autorización, para:* **Inciso d)** *Recolectar del medio natural reproductores, larvas, postlarvas, crías, huevos, semillas, alevines o en cualquier otro estadio, y* **Inciso e)** *Acuacultura didáctica.*		

Artículos 22.- *la Secretaría podrá inscribir en el Registro Nacional de Pesca a los acuicultores que no requieran concesión, permiso o Autorización.*	Al **proyecto** le aplica el Artículo, incisos y, fracciones anteriores, porque se trata de una actividad acuícola con fines comerciales.	Por el hecho de presentar a la autoridad correspondiente (SEMARNAT) la Manifestación de Impacto Ambiental, el promovente está cumpliendo con este apartado. El proyecto se vincula por la obligatoriedad de obtener la autorización correspondiente para realizar las obras descritas en esta manifestación de impacto ambiental. Como ya se mencionó anteriormente, la promovente una vez autorizado el proyecto en materia ambiental procederá a tramitar el Registro Nacional de Pesca para la unidad de producción acuícola.
Art. 30°.- *Las actividades pesqueras se clasifican en:* **II.-** *Cultivo o acuacultura con fines*		
Artículo 31°.- *Para realizar las actividades de pesca se requiere lo siguiente:* **I,** *Concesión, para:* **Inciso b)** *Acuacultura comercial* **II,** Permiso, para: **Inciso g)** *Acuacultura de fomento* **III,** *Autorización, para:* **Inciso d)** *Recolectar del medio natural reproductores, larvas, postlarvas, crías, huevos, semillas, alevines o en cualquier otro estadio, y* **Inciso e)** *Acuacultura didáctica.*		

Artículos 22.- *la Secretaría podrá inscribir en el Registro Nacional de Pesca a los acuicultores que no requieran concesión, permiso o Autorización.*	Al **proyecto** le aplica el Artículo, incisos y, fracciones anteriores, porque se trata de una actividad acuícola con fines comerciales.	Por el hecho de presentar a la autoridad correspondiente (SEMARNAT) la Manifestación de Impacto Ambiental, el promovente está cumpliendo con este apartado. El proyecto se vincula por la obligatoriedad de obtener la autorización correspondiente para realizar las obras descritas en esta manifestación de impacto ambiental. Como ya se mencionó anteriormente, la promovente una vez autorizado el proyecto en materia ambiental procederá a tramitar el Registro Nacional de Pesca para la unidad de producción acuícola.
Art. 30°.- *Las actividades pesqueras se clasifican en:* **II.-** *Cultivo o acuacultura con fines*		
Artículo 31°.- *Para realizar las actividades de pesca se requiere lo siguiente:* **I,** *Concesión, para:* **Inciso b)** *Acuacultura comercial* **II,** Permiso, para: **Inciso g)** *Acuacultura de fomento* **III,** *Autorización, para:* **Inciso d)** *Recolectar del medio natural reproductores, larvas, postlarvas, crías, huevos, semillas, alevines o en cualquier otro estadio, y* **Inciso e)** *Acuacultura didáctica.*		

Artículos 22.- *la Secretaría podrá inscribir en el Registro Nacional de Pesca a los acuicultores que no requieran concesión, permiso o Autorización.*	Al **proyecto** le aplica el Artículo, incisos y, fracciones anteriores, porque se trata de una actividad acuícola con fines comerciales.	Por el hecho de presentar a la autoridad correspondiente (SEMARNAT) la Manifestación de Impacto Ambiental, el promovente está cumpliendo con este apartado. El proyecto se vincula por la obligatoriedad de obtener la autorización correspondiente para realizar las obras descritas en esta manifestación de impacto ambiental. Como ya se mencionó anteriormente, la promovente una vez autorizado el proyecto en materia ambiental procederá a tramitar el Registro Nacional de Pesca para la unidad de producción acuícola.
Art. 30°.- *Las actividades pesqueras se clasifican en:* **II.-** *Cultivo o acuacultura con fines*		
Artículo 31°.- *Para realizar las actividades de pesca se requiere lo siguiente:* **I,** *Concesión, para:* **Inciso b)** *Acuacultura comercial* **II,** Permiso, para: **Inciso g)** *Acuacultura de fomento* **III,** *Autorización, para:* **Inciso d)** *Recolectar del medio natural reproductores, larvas, postlarvas, crías, huevos, semillas, alevines o en cualquier otro estadio, y* **Inciso e)** *Acuacultura didáctica.*		

Artículos 22.- *la Secretaría podrá inscribir en el Registro Nacional de Pesca a los acuicultores que no requieran concesión, permiso o Autorización.*	Al **proyecto** le aplica el Artículo, incisos y, fracciones anteriores, porque se trata de una actividad acuícola con fines comerciales.	Por el hecho de presentar a la autoridad correspondiente (SEMARNAT) la Manifestación de Impacto Ambiental, el promovente está cumpliendo con este apartado. El proyecto se vincula por la obligatoriedad de obtener la autorización correspondiente para realizar las obras descritas en esta manifestación de impacto ambiental. Como ya se mencionó anteriormente, la promovente una vez autorizado el proyecto en materia ambiental procederá a tramitar el Registro Nacional de Pesca para la unidad de producción acuícola.
Art. 30°.- *Las actividades pesqueras se clasifican en:* **II.-** *Cultivo o acuacultura con fines*		
Artículo 31°.- *Para realizar las actividades de pesca se requiere lo siguiente:* **I,** *Concesión, para:* **Inciso b)** *Acuacultura comercial* **II,** Permiso, para: **Inciso g)** *Acuacultura de fomento* **III,** *Autorización, para:* **Inciso d)** *Recolectar del medio natural reproductores, larvas, postlarvas, crías, huevos, semillas, alevines o en cualquier otro estadio, y* **Inciso e)** *Acuacultura didáctica.*		

Artículos 22.- *la Secretaría podrá inscribir en el Registro Nacional de Pesca a los acuicultores que no requieran concesión, permiso o Autorización.*	Al **proyecto** le aplica el Artículo, incisos y, fracciones anteriores, porque se trata de una actividad acuícola con fines comerciales.	Por el hecho de presentar a la autoridad correspondiente (SEMARNAT) la Manifestación de Impacto Ambiental, el promovente está cumpliendo con este apartado. El proyecto se vincula por la obligatoriedad de obtener la autorización correspondiente para realizar las obras descritas en esta manifestación de impacto ambiental. Como ya se mencionó anteriormente, la promovente una vez autorizado el proyecto en materia ambiental procederá a tramitar el Registro Nacional de Pesca para la unidad de producción acuícola.
Art. 30°.- *Las actividades pesqueras se clasifican en:* **II.-** *Cultivo o acuacultura con fines*		
Artículo 31°.- *Para realizar las actividades de pesca se requiere lo siguiente:* **I,** *Concesión, para:* **Inciso b)** *Acuacultura comercial* **II,** Permiso, para: **Inciso g)** *Acuacultura de fomento* **III,** *Autorización, para:* **Inciso d)** *Recolectar del medio natural reproductores, larvas, postlarvas, crías, huevos, semillas, alevines o en cualquier otro estadio, y* **Inciso e)** *Acuacultura didáctica.*		

Artículos 22.- *la Secretaría podrá inscribir en el Registro Nacional de Pesca a los acuicultores que no requieran concesión, permiso o Autorización.*	Al **proyecto** le aplica el Artículo, incisos y, fracciones anteriores, porque se trata de una actividad acuícola con fines comerciales.	Por el hecho de presentar a la autoridad correspondiente (SEMARNAT) la Manifestación de Impacto Ambiental, el promovente está cumpliendo con este apartado. El proyecto se vincula por la obligatoriedad de obtener la autorización correspondiente para realizar las obras descritas en esta manifestación de impacto ambiental. Como ya se mencionó anteriormente, la promovente una vez autorizado el proyecto en materia ambiental procederá a tramitar el Registro Nacional de Pesca para la unidad de producción acuícola.
Art. 30°.- *Las actividades pesqueras se clasifican en:* **II.-** *Cultivo o acuacultura con fines*		
Artículo 31°.- *Para realizar las actividades de pesca se requiere lo siguiente:* **I,** *Concesión, para:* **Inciso b)** *Acuacultura comercial* **II,** Permiso, para: **Inciso g)** *Acuacultura de fomento* **III,** *Autorización, para:* **Inciso d)** *Recolectar del medio natural reproductores, larvas, postlarvas, crías, huevos, semillas, alevines o en cualquier otro estadio, y* **Inciso e)** *Acuacultura didáctica.*		

Artículos 22.- *la Secretaría podrá inscribir en el Registro Nacional de Pesca a los acuicultores que no requieran concesión, permiso o Autorización.*	Al **proyecto** le aplica el Artículo, incisos y, fracciones anteriores, porque se trata de una actividad acuícola con fines comerciales.	Por el hecho de presentar a la autoridad correspondiente (SEMARNAT) la Manifestación de Impacto Ambiental, el promovente está cumpliendo con este apartado. El proyecto se vincula por la obligatoriedad de obtener la autorización correspondiente para realizar las obras descritas en esta manifestación de impacto ambiental. Como ya se mencionó anteriormente, la promovente una vez autorizado el proyecto en materia ambiental procederá a tramitar el Registro Nacional de Pesca para la unidad de producción acuícola.
Art. 30°.- *Las actividades pesqueras se clasifican en:* **II.-** *Cultivo o acuacultura con fines*		
Artículo 31°.- *Para realizar las actividades de pesca se requiere lo siguiente:* **I,** *Concesión, para:* **Inciso b)** *Acuacultura comercial* **II,** Permiso, para: **Inciso g)** *Acuacultura de fomento* **III,** *Autorización, para:* **Inciso d)** *Recolectar del medio natural reproductores, larvas, postlarvas, crías, huevos, semillas, alevines o en cualquier otro estadio, y* **Inciso e)** *Acuacultura didáctica.*		

Artículos 22.- *la Secretaría podrá inscribir en el Registro Nacional de Pesca a los acuicultores que no requieran concesión, permiso o Autorización.*	Al **proyecto** le aplica el Artículo, incisos y, fracciones anteriores, porque se trata de una actividad acuícola con fines comerciales.	Por el hecho de presentar a la autoridad correspondiente (SEMARNAT) la Manifestación de Impacto Ambiental, el promovente está cumpliendo con este apartado. El proyecto se vincula por la obligatoriedad de obtener la autorización correspondiente para realizar las obras descritas en esta manifestación de impacto ambiental. Como ya se mencionó anteriormente, la promovente una vez autorizado el proyecto en materia ambiental procederá a tramitar el Registro Nacional de Pesca para la unidad de producción acuícola.
Art. 30°.- *Las actividades pesqueras se clasifican en:* **II.-** *Cultivo o acuacultura con fines*		
Artículo 31°.- *Para realizar las actividades de pesca se requiere lo siguiente:* **I,** *Concesión, para:* **Inciso b)** *Acuacultura comercial* **II,** Permiso, para: **Inciso g)** *Acuacultura de fomento* **III,** *Autorización, para:* **Inciso d)** *Recolectar del medio natural reproductores, larvas, postlarvas, crías, huevos, semillas, alevines o en cualquier otro estadio, y* **Inciso e)** *Acuacultura didáctica.*		

Artículos 22.- *la Secretaría podrá inscribir en el Registro Nacional de Pesca a los acuicultores que no requieran concesión, permiso o Autorización.*	Al **proyecto** le aplica el Artículo, incisos y, fracciones anteriores, porque se trata de una actividad acuícola con fines comerciales.	Por el hecho de presentar a la autoridad correspondiente (SEMARNAT) la Manifestación de Impacto Ambiental, el promovente está cumpliendo con este apartado. El proyecto se vincula por la obligatoriedad de obtener la autorización correspondiente para realizar las obras descritas en esta manifestación de impacto ambiental. Como ya se mencionó anteriormente, la promovente una vez autorizado el proyecto en materia ambiental procederá a tramitar el Registro Nacional de Pesca para la unidad de producción acuícola.
Art. 30°.- *Las actividades pesqueras se clasifican en:* **II.-** *Cultivo o acuacultura con fines*		
Artículo 31°.- *Para realizar las actividades de pesca se requiere lo siguiente:* **I,** *Concesión, para:* **Inciso b)** *Acuacultura comercial* **II,** Permiso, para: **Inciso g)** *Acuacultura de fomento* **III,** *Autorización, para:* **Inciso d)** *Recolectar del medio natural reproductores, larvas, postlarvas, crías, huevos, semillas, alevines o en cualquier otro estadio, y* **Inciso e)** *Acuacultura didáctica.*		

Artículos 22.- *la Secretaría podrá inscribir en el Registro Nacional de Pesca a los acuicultores que no requieran concesión, permiso o Autorización.*	Al **proyecto** le aplica el Artículo, incisos y, fracciones anteriores, porque se trata de una actividad acuícola con fines comerciales.	Por el hecho de presentar a la autoridad correspondiente (SEMARNAT) la Manifestación de Impacto Ambiental, el promovente está cumpliendo con este apartado. El proyecto se vincula por la obligatoriedad de obtener la autorización correspondiente para realizar las obras descritas en esta manifestación de impacto ambiental. Como ya se mencionó anteriormente, la promovente una vez autorizado el proyecto en materia ambiental procederá a tramitar el Registro Nacional de Pesca para la unidad de producción acuícola.
Art. 30°.- *Las actividades pesqueras se clasifican en:* **II.-** *Cultivo o acuacultura con fines*		
Artículo 31°.- *Para realizar las actividades de pesca se requiere lo siguiente:* **I,** *Concesión, para:* **Inciso b)** *Acuacultura comercial* **II,** Permiso, para: **Inciso g)** *Acuacultura de fomento* **III,** *Autorización, para:* **Inciso d)** *Recolectar del medio natural reproductores, larvas, postlarvas, crías, huevos, semillas, alevines o en cualquier otro estadio, y* **Inciso e)** *Acuacultura didáctica.*		

Artículos 22.- *la Secretaría podrá inscribir en el Registro Nacional de Pesca a los acuicultores que no requieran concesión, permiso o Autorización.*	Al **proyecto** le aplica el Artículo, incisos y, fracciones anteriores, porque se trata de una actividad acuícola con fines comerciales.	Por el hecho de presentar a la autoridad correspondiente (SEMARNAT) la Manifestación de Impacto Ambiental, el promovente está cumpliendo con este apartado. El proyecto se vincula por la obligatoriedad de obtener la autorización correspondiente para realizar las obras descritas en esta manifestación de impacto ambiental. Como ya se mencionó anteriormente, la promovente una vez autorizado el proyecto en materia ambiental procederá a tramitar el Registro Nacional de Pesca para la unidad de producción acuícola.
Art. 30°.- *Las actividades pesqueras se clasifican en:* **II.-** *Cultivo o acuacultura con fines*		
Artículo 31°.- *Para realizar las actividades de pesca se requiere lo siguiente:* **I,** *Concesión, para:* **Inciso b)** *Acuacultura comercial* **II,** Permiso, para: **Inciso g)** *Acuacultura de fomento* **III,** *Autorización, para:* **Inciso d)** *Recolectar del medio natural reproductores, larvas, postlarvas, crías, huevos, semillas, alevines o en cualquier otro estadio, y* **Inciso e)** *Acuacultura didáctica.*		

Artículos 22.- *la Secretaría podrá inscribir en el Registro Nacional de Pesca a los acuicultores que no requieran concesión, permiso o Autorización.*	Al **proyecto** le aplica el Artículo, incisos y, fracciones anteriores, porque se trata de una actividad acuícola con fines comerciales.	Por el hecho de presentar a la autoridad correspondiente (SEMARNAT) la Manifestación de Impacto Ambiental, el promovente está cumpliendo con este apartado. El proyecto se vincula por la obligatoriedad de obtener la autorización correspondiente para realizar las obras descritas en esta manifestación de impacto ambiental. Como ya se mencionó anteriormente, la promovente una vez autorizado el proyecto en materia ambiental procederá a tramitar el Registro Nacional de Pesca para la unidad de producción acuícola.
Art. 30°.- *Las actividades pesqueras se clasifican en:* **II.-** *Cultivo o acuacultura con fines*		
Artículo 31°.- *Para realizar las actividades de pesca se requiere lo siguiente:* **I,** *Concesión, para:* **Inciso b)** *Acuacultura comercial* **II,** Permiso, para: **Inciso g)** *Acuacultura de fomento* **III,** *Autorización, para:* **Inciso d)** *Recolectar del medio natural reproductores, larvas, postlarvas, crías, huevos, semillas, alevines o en cualquier otro estadio, y* **Inciso e)** *Acuacultura didáctica.*		

Artículos 22.- *la Secretaría podrá inscribir en el Registro Nacional de Pesca a los acuicultores que no requieran concesión, permiso o Autorización.*	Al **proyecto** le aplica el Artículo, incisos y, fracciones anteriores, porque se trata de una actividad acuícola con fines comerciales.	Por el hecho de presentar a la autoridad correspondiente (SEMARNAT) la Manifestación de Impacto Ambiental, el promovente está cumpliendo con este apartado. El proyecto se vincula por la obligatoriedad de obtener la autorización correspondiente para realizar las obras descritas en esta manifestación de impacto ambiental. Como ya se mencionó anteriormente, la promovente una vez autorizado el proyecto en materia ambiental procederá a tramitar el Registro Nacional de Pesca para la unidad de producción acuícola.
Art. 30°.- *Las actividades pesqueras se clasifican en:* **II.-** *Cultivo o acuacultura con fines*		
Artículo 31°.- *Para realizar las actividades de pesca se requiere lo siguiente:* **I,** *Concesión, para:* **Inciso b)** *Acuacultura comercial* **II,** Permiso, para: **Inciso g)** *Acuacultura de fomento* **III,** *Autorización, para:* **Inciso d)** *Recolectar del medio natural reproductores, larvas, postlarvas, crías, huevos, semillas, alevines o en cualquier otro estadio, y* **Inciso e)** *Acuacultura didáctica.*		

Artículos 22.- *la Secretaría podrá inscribir en el Registro Nacional de Pesca a los acuicultores que no requieran concesión, permiso o Autorización.*	Al **proyecto** le aplica el Artículo, incisos y, fracciones anteriores, porque se trata de una actividad acuícola con fines comerciales.	Por el hecho de presentar a la autoridad correspondiente (SEMARNAT) la Manifestación de Impacto Ambiental, el promovente está cumpliendo con este apartado. El proyecto se vincula por la obligatoriedad de obtener la autorización correspondiente para realizar las obras descritas en esta manifestación de impacto ambiental. Como ya se mencionó anteriormente, la promovente una vez autorizado el proyecto en materia ambiental procederá a tramitar el Registro Nacional de Pesca para la unidad de producción acuícola.
Art. 30°.- *Las actividades pesqueras se clasifican en:* **II.-** *Cultivo o acuacultura con fines*		
Artículo 31°.- *Para realizar las actividades de pesca se requiere lo siguiente:* **I,** *Concesión, para:* **Inciso b)** *Acuacultura comercial* **II,** Permiso, para: **Inciso g)** *Acuacultura de fomento* **III,** *Autorización, para:* **Inciso d)** *Recolectar del medio natural reproductores, larvas, postlarvas, crías, huevos, semillas, alevines o en cualquier otro estadio, y* **Inciso e)** *Acuacultura didáctica.*		

Artículos 22.- *la Secretaría podrá inscribir en el Registro Nacional de Pesca a los acuicultores que no requieran concesión, permiso o Autorización.*	Al **proyecto** le aplica el Artículo, incisos y, fracciones anteriores, porque se trata de una actividad acuícola con fines comerciales.	Por el hecho de presentar a la autoridad correspondiente (SEMARNAT) la Manifestación de Impacto Ambiental, el promovente está cumpliendo con este apartado. El proyecto se vincula por la obligatoriedad de obtener la autorización correspondiente para realizar las obras descritas en esta manifestación de impacto ambiental. Como ya se mencionó anteriormente, la promovente una vez autorizado el proyecto en materia ambiental procederá a tramitar el Registro Nacional de Pesca para la unidad de producción acuícola.
Art. 30°.- *Las actividades pesqueras se clasifican en:* **II.-** *Cultivo o acuacultura con fines*		
Artículo 31°.- *Para realizar las actividades de pesca se requiere lo siguiente:* **I,** *Concesión, para:* **Inciso b)** *Acuacultura comercial* **II,** Permiso, para: **Inciso g)** *Acuacultura de fomento* **III,** *Autorización, para:* **Inciso d)** *Recolectar del medio natural reproductores, larvas, postlarvas, crías, huevos, semillas, alevines o en cualquier otro estadio, y* **Inciso e)** *Acuacultura didáctica.*		

Artículos 22.- *la Secretaría podrá inscribir en el Registro Nacional de Pesca a los acuicultores que no requieran concesión, permiso o Autorización.*	Al **proyecto** le aplica el Artículo, incisos y, fracciones anteriores, porque se trata de una actividad acuícola con fines comerciales.	Por el hecho de presentar a la autoridad correspondiente (SEMARNAT) la Manifestación de Impacto Ambiental, el promovente está cumpliendo con este apartado. El proyecto se vincula por la obligatoriedad de obtener la autorización correspondiente para realizar las obras descritas en esta manifestación de impacto ambiental. Como ya se mencionó anteriormente, la promovente una vez autorizado el proyecto en materia ambiental procederá a tramitar el Registro Nacional de Pesca para la unidad de producción acuícola.
Art. 30°.- *Las actividades pesqueras se clasifican en:* **II.-** *Cultivo o acuacultura con fines*		
Artículo 31°.- *Para realizar las actividades de pesca se requiere lo siguiente:* **I,** *Concesión, para:* **Inciso b)** *Acuacultura comercial* **II,** Permiso, para: **Inciso g)** *Acuacultura de fomento* **III,** *Autorización, para:* **Inciso d)** *Recolectar del medio natural reproductores, larvas, postlarvas, crías, huevos, semillas, alevines o en cualquier otro estadio, y* **Inciso e)** *Acuacultura didáctica.*		

Artículos 22.- *la Secretaría podrá inscribir en el Registro Nacional de Pesca a los acuicultores que no requieran concesión, permiso o Autorización.*	Al **proyecto** le aplica el Artículo, incisos y, fracciones anteriores, porque se trata de una actividad acuícola con fines comerciales.	Por el hecho de presentar a la autoridad correspondiente (SEMARNAT) la Manifestación de Impacto Ambiental, el promovente está cumpliendo con este apartado. El proyecto se vincula por la obligatoriedad de obtener la autorización correspondiente para realizar las obras descritas en esta manifestación de impacto ambiental. Como ya se mencionó anteriormente, la promovente una vez autorizado el proyecto en materia ambiental procederá a tramitar el Registro Nacional de Pesca para la unidad de producción acuícola.
Art. 30°.- *Las actividades pesqueras se clasifican en:* **II.-** *Cultivo o acuacultura con fines*		
Artículo 31°.- *Para realizar las actividades de pesca se requiere lo siguiente:* **I,** *Concesión, para:* **Inciso b)** *Acuacultura comercial* **II,** Permiso, para: **Inciso g)** *Acuacultura de fomento* **III,** *Autorización, para:* **Inciso d)** *Recolectar del medio natural reproductores, larvas, postlarvas, crías, huevos, semillas, alevines o en cualquier otro estadio, y* **Inciso e)** *Acuacultura didáctica.*		

Artículos 22.- *la Secretaría podrá inscribir en el Registro Nacional de Pesca a los acuicultores que no requieran concesión, permiso o Autorización.*	Al **proyecto** le aplica el Artículo, incisos y, fracciones anteriores, porque se trata de una actividad acuícola con fines comerciales.	Por el hecho de presentar a la autoridad correspondiente (SEMARNAT) la Manifestación de Impacto Ambiental, el promovente está cumpliendo con este apartado. El proyecto se vincula por la obligatoriedad de obtener la autorización correspondiente para realizar las obras descritas en esta manifestación de impacto ambiental. Como ya se mencionó anteriormente, la promovente una vez autorizado el proyecto en materia ambiental procederá a tramitar el Registro Nacional de Pesca para la unidad de producción acuícola.
Art. 30°.- *Las actividades pesqueras se clasifican en:* **II.-** *Cultivo o acuacultura con fines*		
Artículo 31°.- *Para realizar las actividades de pesca se requiere lo siguiente:* **I,** *Concesión, para:* **Inciso b)** *Acuacultura comercial* **II,** Permiso, para: **Inciso g)** *Acuacultura de fomento* **III,** *Autorización, para:* **Inciso d)** *Recolectar del medio natural reproductores, larvas, postlarvas, crías, huevos, semillas, alevines o en cualquier otro estadio, y* **Inciso e)** *Acuacultura didáctica.*		

Artículos 22.- *la Secretaría podrá inscribir en el Registro Nacional de Pesca a los acuicultores que no requieran concesión, permiso o Autorización.*	Al **proyecto** le aplica el Artículo, incisos y, fracciones anteriores, porque se trata de una actividad acuícola con fines comerciales.	Por el hecho de presentar a la autoridad correspondiente (SEMARNAT) la Manifestación de Impacto Ambiental, el promovente está cumpliendo con este apartado. El proyecto se vincula por la obligatoriedad de obtener la autorización correspondiente para realizar las obras descritas en esta manifestación de impacto ambiental. Como ya se mencionó anteriormente, la promovente una vez autorizado el proyecto en materia ambiental procederá a tramitar el Registro Nacional de Pesca para la unidad de producción acuícola.
Art. 30°.- *Las actividades pesqueras se clasifican en:* **II.-** *Cultivo o acuacultura con fines*		
Artículo 31°.- *Para realizar las actividades de pesca se requiere lo siguiente:* **I,** *Concesión, para:* **Inciso b)** *Acuacultura comercial* **II,** Permiso, para: **Inciso g)** *Acuacultura de fomento* **III,** *Autorización, para:* **Inciso d)** *Recolectar del medio natural reproductores, larvas, postlarvas, crías, huevos, semillas, alevines o en cualquier otro estadio, y* **Inciso e)** *Acuacultura didáctica.*		

Artículos 22.- *la Secretaría podrá inscribir en el Registro Nacional de Pesca a los acuicultores que no requieran concesión, permiso o Autorización.*	Al **proyecto** le aplica el Artículo, incisos y, fracciones anteriores, porque se trata de una actividad acuícola con fines comerciales.	Por el hecho de presentar a la autoridad correspondiente (SEMARNAT) la Manifestación de Impacto Ambiental, el promovente está cumpliendo con este apartado. El proyecto se vincula por la obligatoriedad de obtener la autorización correspondiente para realizar las obras descritas en esta manifestación de impacto ambiental. Como ya se mencionó anteriormente, la promovente una vez autorizado el proyecto en materia ambiental procederá a tramitar el Registro Nacional de Pesca para la unidad de producción acuícola.
Art. 30°.- *Las actividades pesqueras se clasifican en:* **II.-** *Cultivo o acuacultura con fines*		
Artículo 31°.- *Para realizar las actividades de pesca se requiere lo siguiente:* **I,** *Concesión, para:* **Inciso b)** *Acuacultura comercial* **II,** Permiso, para: **Inciso g)** *Acuacultura de fomento* **III,** *Autorización, para:* **Inciso d)** *Recolectar del medio natural reproductores, larvas, postlarvas, crías, huevos, semillas, alevines o en cualquier otro estadio, y* **Inciso e)** *Acuacultura didáctica.*		

Artículos 22.- *la Secretaría podrá inscribir en el Registro Nacional de Pesca a los acuicultores que no requieran concesión, permiso o Autorización.*	Al **proyecto** le aplica el Artículo, incisos y, fracciones anteriores, porque se trata de una actividad acuícola con fines comerciales.	Por el hecho de presentar a la autoridad correspondiente (SEMARNAT) la Manifestación de Impacto Ambiental, el promovente está cumpliendo con este apartado. El proyecto se vincula por la obligatoriedad de obtener la autorización correspondiente para realizar las obras descritas en esta manifestación de impacto ambiental. Como ya se mencionó anteriormente, la promovente una vez autorizado el proyecto en materia ambiental procederá a tramitar el Registro Nacional de Pesca para la unidad de producción acuícola.
Art. 30°.- *Las actividades pesqueras se clasifican en:* **II.-** *Cultivo o acuacultura con fines*		
Artículo 31°.- *Para realizar las actividades de pesca se requiere lo siguiente:* **I,** *Concesión, para:* **Inciso b)** *Acuacultura comercial* **II,** Permiso, para: **Inciso g)** *Acuacultura de fomento* **III,** *Autorización, para:* **Inciso d)** *Recolectar del medio natural reproductores, larvas, postlarvas, crías, huevos, semillas, alevines o en cualquier otro estadio, y* **Inciso e)** *Acuacultura didáctica.*		

Artículos 22.- *la Secretaría podrá inscribir en el Registro Nacional de Pesca a los acuicultores que no requieran concesión, permiso o Autorización.*	Al **proyecto** le aplica el Artículo, incisos y, fracciones anteriores, porque se trata de una actividad acuícola con fines comerciales.	Por el hecho de presentar a la autoridad correspondiente (SEMARNAT) la Manifestación de Impacto Ambiental, el promovente está cumpliendo con este apartado. El proyecto se vincula por la obligatoriedad de obtener la autorización correspondiente para realizar las obras descritas en esta manifestación de impacto ambiental. Como ya se mencionó anteriormente, la promovente una vez autorizado el proyecto en materia ambiental procederá a tramitar el Registro Nacional de Pesca para la unidad de producción acuícola.
Art. 30°.- *Las actividades pesqueras se clasifican en:* **II.-** *Cultivo o acuacultura con fines*		
Artículo 31°.- *Para realizar las actividades de pesca se requiere lo siguiente:* **I,** *Concesión, para:* **Inciso b)** *Acuacultura comercial* **II,** Permiso, para: **Inciso g)** *Acuacultura de fomento* **III,** *Autorización, para:* **Inciso d)** *Recolectar del medio natural reproductores, larvas, postlarvas, crías, huevos, semillas, alevines o en cualquier otro estadio, y* **Inciso e)** *Acuacultura didáctica.*		

Artículos 22.- *la Secretaría podrá inscribir en el Registro Nacional de Pesca a los acuicultores que no requieran concesión, permiso o Autorización.*	Al **proyecto** le aplica el Artículo, incisos y, fracciones anteriores, porque se trata de una actividad acuícola con fines comerciales.	Por el hecho de presentar a la autoridad correspondiente (SEMARNAT) la Manifestación de Impacto Ambiental, el promovente está cumpliendo con este apartado. El proyecto se vincula por la obligatoriedad de obtener la autorización correspondiente para realizar las obras descritas en esta manifestación de impacto ambiental. Como ya se mencionó anteriormente, la promovente una vez autorizado el proyecto en materia ambiental procederá a tramitar el Registro Nacional de Pesca para la unidad de producción acuícola.
Art. 30°.- *Las actividades pesqueras se clasifican en:* **II.-** *Cultivo o acuacultura con fines*		
Artículo 31°.- *Para realizar las actividades de pesca se requiere lo siguiente:* **I,** *Concesión, para:* **Inciso b)** *Acuacultura comercial* **II,** Permiso, para: **Inciso g)** *Acuacultura de fomento* **III,** *Autorización, para:* **Inciso d)** *Recolectar del medio natural reproductores, larvas, postlarvas, crías, huevos, semillas, alevines o en cualquier otro estadio, y* **Inciso e)** *Acuacultura didáctica.*		

Artículos 22.- *la Secretaría podrá inscribir en el Registro Nacional de Pesca a los acuicultores que no requieran concesión, permiso o Autorización.*	Al **proyecto** le aplica el Artículo, incisos y, fracciones anteriores, porque se trata de una actividad acuícola con fines comerciales.	Por el hecho de presentar a la autoridad correspondiente (SEMARNAT) la Manifestación de Impacto Ambiental, el promovente está cumpliendo con este apartado. El proyecto se vincula por la obligatoriedad de obtener la autorización correspondiente para realizar las obras descritas en esta manifestación de impacto ambiental. Como ya se mencionó anteriormente, la promovente una vez autorizado el proyecto en materia ambiental procederá a tramitar el Registro Nacional de Pesca para la unidad de producción acuícola.
Art. 30°.- *Las actividades pesqueras se clasifican en:* **II.-** *Cultivo o acuacultura con fines*		
Artículo 31°.- *Para realizar las actividades de pesca se requiere lo siguiente:* **I,** *Concesión, para:* **Inciso b)** *Acuacultura comercial* **II,** Permiso, para: **Inciso g)** *Acuacultura de fomento* **III,** *Autorización, para:* **Inciso d)** *Recolectar del medio natural reproductores, larvas, postlarvas, crías, huevos, semillas, alevines o en cualquier otro estadio, y* **Inciso e)** *Acuacultura didáctica.*		

Artículos 22.- *la Secretaría podrá inscribir en el Registro Nacional de Pesca a los acuicultores que no requieran concesión, permiso o Autorización.*	Al **proyecto** le aplica el Artículo, incisos y, fracciones anteriores, porque se trata de una actividad acuícola con fines comerciales.	Por el hecho de presentar a la autoridad correspondiente (SEMARNAT) la Manifestación de Impacto Ambiental, el promovente está cumpliendo con este apartado. El proyecto se vincula por la obligatoriedad de obtener la autorización correspondiente para realizar las obras descritas en esta manifestación de impacto ambiental. Como ya se mencionó anteriormente, la promovente una vez autorizado el proyecto en materia ambiental procederá a tramitar el Registro Nacional de Pesca para la unidad de producción acuícola.
Art. 30°.- *Las actividades pesqueras se clasifican en:* **II.-** *Cultivo o acuacultura con fines*		
Artículo 31°.- *Para realizar las actividades de pesca se requiere lo siguiente:* **I,** *Concesión, para:* **Inciso b)** *Acuacultura comercial* **II,** Permiso, para: **Inciso g)** *Acuacultura de fomento* **III,** *Autorización, para:* **Inciso d)** *Recolectar del medio natural reproductores, larvas, postlarvas, crías, huevos, semillas, alevines o en cualquier otro estadio, y* **Inciso e)** *Acuacultura didáctica.*		

Artículos 22.- *la Secretaría podrá inscribir en el Registro Nacional de Pesca a los acuicultores que no requieran concesión, permiso o Autorización.*	Al **proyecto** le aplica el Artículo, incisos y, fracciones anteriores, porque se trata de una actividad acuícola con fines comerciales.	Por el hecho de presentar a la autoridad correspondiente (SEMARNAT) la Manifestación de Impacto Ambiental, el promovente está cumpliendo con este apartado. El proyecto se vincula por la obligatoriedad de obtener la autorización correspondiente para realizar las obras descritas en esta manifestación de impacto ambiental. Como ya se mencionó anteriormente, la promovente una vez autorizado el proyecto en materia ambiental procederá a tramitar el Registro Nacional de Pesca para la unidad de producción acuícola.
Art. 30°.- *Las actividades pesqueras se clasifican en:* **II.-** *Cultivo o acuacultura con fines*		
Artículo 31°.- *Para realizar las actividades de pesca se requiere lo siguiente:* **I,** *Concesión, para:* **Inciso b)** *Acuacultura comercial* **II,** Permiso, para: **Inciso g)** *Acuacultura de fomento* **III,** *Autorización, para:* **Inciso d)** *Recolectar del medio natural reproductores, larvas, postlarvas, crías, huevos, semillas, alevines o en cualquier otro estadio, y* **Inciso e)** *Acuacultura didáctica.*		

Artículos 22.- *la Secretaría podrá inscribir en el Registro Nacional de Pesca a los acuicultores que no requieran concesión, permiso o Autorización.*	Al **proyecto** le aplica el Artículo, incisos y, fracciones anteriores, porque se trata de una actividad acuícola con fines comerciales.	Por el hecho de presentar a la autoridad correspondiente (SEMARNAT) la Manifestación de Impacto Ambiental, el promovente está cumpliendo con este apartado. El proyecto se vincula por la obligatoriedad de obtener la autorización correspondiente para realizar las obras descritas en esta manifestación de impacto ambiental. Como ya se mencionó anteriormente, la promovente una vez autorizado el proyecto en materia ambiental procederá a tramitar el Registro Nacional de Pesca para la unidad de producción acuícola.
Art. 30°.- *Las actividades pesqueras se clasifican en:* **II.-** *Cultivo o acuacultura con fines*		
Artículo 31°.- *Para realizar las actividades de pesca se requiere lo siguiente:* **I,** *Concesión, para:* **Inciso b)** *Acuacultura comercial* **II,** Permiso, para: **Inciso g)** *Acuacultura de fomento* **III,** *Autorización, para:* **Inciso d)** *Recolectar del medio natural reproductores, larvas, postlarvas, crías, huevos, semillas, alevines o en cualquier otro estadio, y* **Inciso e)** *Acuacultura didáctica.*		

Artículos 22.- *la Secretaría podrá inscribir en el Registro Nacional de Pesca a los acuicultores que no requieran concesión, permiso o Autorización.*	Al **proyecto** le aplica el Artículo, incisos y, fracciones anteriores, porque se trata de una actividad acuícola con fines comerciales.	Por el hecho de presentar a la autoridad correspondiente (SEMARNAT) la Manifestación de Impacto Ambiental, el promovente está cumpliendo con este apartado. El proyecto se vincula por la obligatoriedad de obtener la autorización correspondiente para realizar las obras descritas en esta manifestación de impacto ambiental. Como ya se mencionó anteriormente, la promovente una vez autorizado el proyecto en materia ambiental procederá a tramitar el Registro Nacional de Pesca para la unidad de producción acuícola.
Art. 30°.- *Las actividades pesqueras se clasifican en:* **II.-** *Cultivo o acuacultura con fines*		
Artículo 31°.- *Para realizar las actividades de pesca se requiere lo siguiente:* **I,** *Concesión, para:* **Inciso b)** *Acuacultura comercial* **II,** Permiso, para: **Inciso g)** *Acuacultura de fomento* **III,** *Autorización, para:* **Inciso d)** *Recolectar del medio natural reproductores, larvas, postlarvas, crías, huevos, semillas, alevines o en cualquier otro estadio, y* **Inciso e)** *Acuacultura didáctica.*		

Artículos 22.- *la Secretaría podrá inscribir en el Registro Nacional de Pesca a los acuicultores que no requieran concesión, permiso o Autorización.*	Al **proyecto** le aplica el Artículo, incisos y, fracciones anteriores, porque se trata de una actividad acuícola con fines comerciales.	Por el hecho de presentar a la autoridad correspondiente (SEMARNAT) la Manifestación de Impacto Ambiental, el promovente está cumpliendo con este apartado. El proyecto se vincula por la obligatoriedad de obtener la autorización correspondiente para realizar las obras descritas en esta manifestación de impacto ambiental. Como ya se mencionó anteriormente, la promovente una vez autorizado el proyecto en materia ambiental procederá a tramitar el Registro Nacional de Pesca para la unidad de producción acuícola.
Art. 30°.- *Las actividades pesqueras se clasifican en:* **II.-** *Cultivo o acuacultura con fines*		
Artículo 31°.- *Para realizar las actividades de pesca se requiere lo siguiente:* **I,** *Concesión, para:* **Inciso b)** *Acuacultura comercial* **II,** Permiso, para: **Inciso g)** *Acuacultura de fomento* **III,** *Autorización, para:* **Inciso d)** *Recolectar del medio natural reproductores, larvas, postlarvas, crías, huevos, semillas, alevines o en cualquier otro estadio, y* **Inciso e)** *Acuacultura didáctica.*		

Artículos 22.- *la Secretaría podrá inscribir en el Registro Nacional de Pesca a los acuicultores que no requieran concesión, permiso o Autorización.*	Al **proyecto** le aplica el Artículo, incisos y, fracciones anteriores, porque se trata de una actividad acuícola con fines comerciales.	Por el hecho de presentar a la autoridad correspondiente (SEMARNAT) la Manifestación de Impacto Ambiental, el promovente está cumpliendo con este apartado. El proyecto se vincula por la obligatoriedad de obtener la autorización correspondiente para realizar las obras descritas en esta manifestación de impacto ambiental. Como ya se mencionó anteriormente, la promovente una vez autorizado el proyecto en materia ambiental procederá a tramitar el Registro Nacional de Pesca para la unidad de producción acuícola.
Art. 30°.- *Las actividades pesqueras se clasifican en:* **II.-** *Cultivo o acuacultura con fines*		
Artículo 31°.- *Para realizar las actividades de pesca se requiere lo siguiente:* **I,** *Concesión, para:* **Inciso b)** *Acuacultura comercial* **II,** Permiso, para: **Inciso g)** *Acuacultura de fomento* **III,** *Autorización, para:* **Inciso d)** *Recolectar del medio natural reproductores, larvas, postlarvas, crías, huevos, semillas, alevines o en cualquier otro estadio, y* **Inciso e)** *Acuacultura didáctica.*		

Artículos 22.- *la Secretaría podrá inscribir en el Registro Nacional de Pesca a los acuicultores que no requieran concesión, permiso o Autorización.*	Al **proyecto** le aplica el Artículo, incisos y, fracciones anteriores, porque se trata de una actividad acuícola con fines comerciales.	Por el hecho de presentar a la autoridad correspondiente (SEMARNAT) la Manifestación de Impacto Ambiental, el promovente está cumpliendo con este apartado. El proyecto se vincula por la obligatoriedad de obtener la autorización correspondiente para realizar las obras descritas en esta manifestación de impacto ambiental. Como ya se mencionó anteriormente, la promovente una vez autorizado el proyecto en materia ambiental procederá a tramitar el Registro Nacional de Pesca para la unidad de producción acuícola.
Art. 30°.- *Las actividades pesqueras se clasifican en:* **II.-** *Cultivo o acuacultura con fines*		
Artículo 31°.- *Para realizar las actividades de pesca se requiere lo siguiente:* **I,** *Concesión, para:* **Inciso b)** *Acuacultura comercial* **II,** Permiso, para: **Inciso g)** *Acuacultura de fomento* **III,** *Autorización, para:* **Inciso d)** *Recolectar del medio natural reproductores, larvas, postlarvas, crías, huevos, semillas, alevines o en cualquier otro estadio, y* **Inciso e)** *Acuacultura didáctica.*		

Artículos 22.- *la Secretaría podrá inscribir en el Registro Nacional de Pesca a los acuicultores que no requieran concesión, permiso o Autorización.*	Al **proyecto** le aplica el Artículo, incisos y, fracciones anteriores, porque se trata de una actividad acuícola con fines comerciales.	Por el hecho de presentar a la autoridad correspondiente (SEMARNAT) la Manifestación de Impacto Ambiental, el promovente está cumpliendo con este apartado. El proyecto se vincula por la obligatoriedad de obtener la autorización correspondiente para realizar las obras descritas en esta manifestación de impacto ambiental. Como ya se mencionó anteriormente, la promovente una vez autorizado el proyecto en materia ambiental procederá a tramitar el Registro Nacional de Pesca para la unidad de producción acuícola.
Art. 30°.- *Las actividades pesqueras se clasifican en:* **II.-** *Cultivo o acuacultura con fines*		
Artículo 31°.- *Para realizar las actividades de pesca se requiere lo siguiente:* **I,** *Concesión, para:* **Inciso b)** *Acuacultura comercial* **II,** Permiso, para: **Inciso g)** *Acuacultura de fomento* **III,** *Autorización, para:* **Inciso d)** *Recolectar del medio natural reproductores, larvas, postlarvas, crías, huevos, semillas, alevines o en cualquier otro estadio, y* **Inciso e)** *Acuacultura didáctica.*		

Artículos 22.- *la Secretaría podrá inscribir en el Registro Nacional de Pesca a los acuicultores que no requieran concesión, permiso o Autorización.*	Al **proyecto** le aplica el Artículo, incisos y, fracciones anteriores, porque se trata de una actividad acuícola con fines comerciales.	Por el hecho de presentar a la autoridad correspondiente (SEMARNAT) la Manifestación de Impacto Ambiental, el promovente está cumpliendo con este apartado. El proyecto se vincula por la obligatoriedad de obtener la autorización correspondiente para realizar las obras descritas en esta manifestación de impacto ambiental. Como ya se mencionó anteriormente, la promovente una vez autorizado el proyecto en materia ambiental procederá a tramitar el Registro Nacional de Pesca para la unidad de producción acuícola.
Art. 30°.- *Las actividades pesqueras se clasifican en:* **II.-** *Cultivo o acuacultura con fines*		
Artículo 31°.- *Para realizar las actividades de pesca se requiere lo siguiente:* **I,** *Concesión, para:* **Inciso b)** *Acuacultura comercial* **II,** Permiso, para: **Inciso g)** *Acuacultura de fomento* **III,** *Autorización, para:* **Inciso d)** *Recolectar del medio natural reproductores, larvas, postlarvas, crías, huevos, semillas, alevines o en cualquier otro estadio, y* **Inciso e)** *Acuacultura didáctica.*		

Artículos 22.- *la Secretaría podrá inscribir en el Registro Nacional de Pesca a los acuicultores que no requieran concesión, permiso o Autorización.*	Al **proyecto** le aplica el Artículo, incisos y, fracciones anteriores, porque se trata de una actividad acuícola con fines comerciales.	Por el hecho de presentar a la autoridad correspondiente (SEMARNAT) la Manifestación de Impacto Ambiental, el promovente está cumpliendo con este apartado. El proyecto se vincula por la obligatoriedad de obtener la autorización correspondiente para realizar las obras descritas en esta manifestación de impacto ambiental. Como ya se mencionó anteriormente, la promovente una vez autorizado el proyecto en materia ambiental procederá a tramitar el Registro Nacional de Pesca para la unidad de producción acuícola.
Art. 30°.- *Las actividades pesqueras se clasifican en:* **II.-** *Cultivo o acuacultura con fines*		
Artículo 31°.- *Para realizar las actividades de pesca se requiere lo siguiente:* **I,** *Concesión, para:* **Inciso b)** *Acuacultura comercial* **II,** Permiso, para: **Inciso g)** *Acuacultura de fomento* **III,** *Autorización, para:* **Inciso d)** *Recolectar del medio natural reproductores, larvas, postlarvas, crías, huevos, semillas, alevines o en cualquier otro estadio, y* **Inciso e)** *Acuacultura didáctica.*		

Artículos 22.- *la Secretaría podrá inscribir en el Registro Nacional de Pesca a los acuicultores que no requieran concesión, permiso o Autorización.*	Al **proyecto** le aplica el Artículo, incisos y, fracciones anteriores, porque se trata de una actividad acuícola con fines comerciales.	Por el hecho de presentar a la autoridad correspondiente (SEMARNAT) la Manifestación de Impacto Ambiental, el promovente está cumpliendo con este apartado. El proyecto se vincula por la obligatoriedad de obtener la autorización correspondiente para realizar las obras descritas en esta manifestación de impacto ambiental. Como ya se mencionó anteriormente, la promovente una vez autorizado el proyecto en materia ambiental procederá a tramitar el Registro Nacional de Pesca para la unidad de producción acuícola.
Art. 30°.- *Las actividades pesqueras se clasifican en:* **II.-** *Cultivo o acuacultura con fines*		
Artículo 31°.- *Para realizar las actividades de pesca se requiere lo siguiente:* **I,** *Concesión, para:* **Inciso b)** *Acuacultura comercial* **II,** Permiso, para: **Inciso g)** *Acuacultura de fomento* **III,** *Autorización, para:* **Inciso d)** *Recolectar del medio natural reproductores, larvas, postlarvas, crías, huevos, semillas, alevines o en cualquier otro estadio, y* **Inciso e)** *Acuacultura didáctica.*		

Artículos 22.- *la Secretaría podrá inscribir en el Registro Nacional de Pesca a los acuicultores que no requieran concesión, permiso o Autorización.*	Al **proyecto** le aplica el Artículo, incisos y, fracciones anteriores, porque se trata de una actividad acuícola con fines comerciales.	Por el hecho de presentar a la autoridad correspondiente (SEMARNAT) la Manifestación de Impacto Ambiental, el promovente está cumpliendo con este apartado. El proyecto se vincula por la obligatoriedad de obtener la autorización correspondiente para realizar las obras descritas en esta manifestación de impacto ambiental. Como ya se mencionó anteriormente, la promovente una vez autorizado el proyecto en materia ambiental procederá a tramitar el Registro Nacional de Pesca para la unidad de producción acuícola.
Art. 30°.- *Las actividades pesqueras se clasifican en:* **II.-** *Cultivo o acuacultura con fines*		
Artículo 31°.- *Para realizar las actividades de pesca se requiere lo siguiente:* **I,** *Concesión, para:* **Inciso b)** *Acuacultura comercial* **II,** Permiso, para: **Inciso g)** *Acuacultura de fomento* **III,** *Autorización, para:* **Inciso d)** *Recolectar del medio natural reproductores, larvas, postlarvas, crías, huevos, semillas, alevines o en cualquier otro estadio, y* **Inciso e)** *Acuacultura didáctica.*		

Artículos 22.- *la Secretaría podrá inscribir en el Registro Nacional de Pesca a los acuicultores que no requieran concesión, permiso o Autorización.*	Al **proyecto** le aplica el Artículo, incisos y, fracciones anteriores, porque se trata de una actividad acuícola con fines comerciales.	Por el hecho de presentar a la autoridad correspondiente (SEMARNAT) la Manifestación de Impacto Ambiental, el promovente está cumpliendo con este apartado. El proyecto se vincula por la obligatoriedad de obtener la autorización correspondiente para realizar las obras descritas en esta manifestación de impacto ambiental. Como ya se mencionó anteriormente, la promovente una vez autorizado el proyecto en materia ambiental procederá a tramitar el Registro Nacional de Pesca para la unidad de producción acuícola.
Art. 30°.- *Las actividades pesqueras se clasifican en:* **II.-** *Cultivo o acuacultura con fines*		
Artículo 31°.- *Para realizar las actividades de pesca se requiere lo siguiente:* **I,** *Concesión, para:* **Inciso b)** *Acuacultura comercial* **II,** Permiso, para: **Inciso g)** *Acuacultura de fomento* **III,** *Autorización, para:* **Inciso d)** *Recolectar del medio natural reproductores, larvas, postlarvas, crías, huevos, semillas, alevines o en cualquier otro estadio, y* **Inciso e)** *Acuacultura didáctica.*		

Artículos 22.- *la Secretaría podrá inscribir en el Registro Nacional de Pesca a los acuicultores que no requieran concesión, permiso o Autorización.*	Al **proyecto** le aplica el Artículo, incisos y, fracciones anteriores, porque se trata de una actividad acuícola con fines comerciales.	Por el hecho de presentar a la autoridad correspondiente (SEMARNAT) la Manifestación de Impacto Ambiental, el promovente está cumpliendo con este apartado. El proyecto se vincula por la obligatoriedad de obtener la autorización correspondiente para realizar las obras descritas en esta manifestación de impacto ambiental. Como ya se mencionó anteriormente, la promovente una vez autorizado el proyecto en materia ambiental procederá a tramitar el Registro Nacional de Pesca para la unidad de producción acuícola.
Art. 30°.- *Las actividades pesqueras se clasifican en:* **II.-** *Cultivo o acuacultura con fines*		
Artículo 31°.- *Para realizar las actividades de pesca se requiere lo siguiente:* **I,** *Concesión, para:* **Inciso b)** *Acuacultura comercial* **II,** Permiso, para: **Inciso g)** *Acuacultura de fomento* **III,** *Autorización, para:* **Inciso d)** *Recolectar del medio natural reproductores, larvas, postlarvas, crías, huevos, semillas, alevines o en cualquier otro estadio, y* **Inciso e)** *Acuacultura didáctica.*		

Artículos 22.- *la Secretaría podrá inscribir en el Registro Nacional de Pesca a los acuicultores que no requieran concesión, permiso o Autorización.*	Al **proyecto** le aplica el Artículo, incisos y, fracciones anteriores, porque se trata de una actividad acuícola con fines comerciales.	Por el hecho de presentar a la autoridad correspondiente (SEMARNAT) la Manifestación de Impacto Ambiental, el promovente está cumpliendo con este apartado. El proyecto se vincula por la obligatoriedad de obtener la autorización correspondiente para realizar las obras descritas en esta manifestación de impacto ambiental. Como ya se mencionó anteriormente, la promovente una vez autorizado el proyecto en materia ambiental procederá a tramitar el Registro Nacional de Pesca para la unidad de producción acuícola.
Art. 30°.- *Las actividades pesqueras se clasifican en:* **II.-** *Cultivo o acuacultura con fines*		
Artículo 31°.- *Para realizar las actividades de pesca se requiere lo siguiente:* **I,** *Concesión, para:* **Inciso b)** *Acuacultura comercial* **II,** Permiso, para: **Inciso g)** *Acuacultura de fomento* **III,** *Autorización, para:* **Inciso d)** *Recolectar del medio natural reproductores, larvas, postlarvas, crías, huevos, semillas, alevines o en cualquier otro estadio, y* **Inciso e)** *Acuacultura didáctica.*		

Artículos 22.- *la Secretaría podrá inscribir en el Registro Nacional de Pesca a los acuicultores que no requieran concesión, permiso o Autorización.*	Al **proyecto** le aplica el Artículo, incisos y, fracciones anteriores, porque se trata de una actividad acuícola con fines comerciales.	Por el hecho de presentar a la autoridad correspondiente (SEMARNAT) la Manifestación de Impacto Ambiental, el promovente está cumpliendo con este apartado. El proyecto se vincula por la obligatoriedad de obtener la autorización correspondiente para realizar las obras descritas en esta manifestación de impacto ambiental. Como ya se mencionó anteriormente, la promovente una vez autorizado el proyecto en materia ambiental procederá a tramitar el Registro Nacional de Pesca para la unidad de producción acuícola.
Art. 30°.- *Las actividades pesqueras se clasifican en:* **II.-** *Cultivo o acuacultura con fines*		
Artículo 31°.- *Para realizar las actividades de pesca se requiere lo siguiente:* **I,** *Concesión, para:* **Inciso b)** *Acuacultura comercial* **II,** Permiso, para: **Inciso g)** *Acuacultura de fomento* **III,** *Autorización, para:* **Inciso d)** *Recolectar del medio natural reproductores, larvas, postlarvas, crías, huevos, semillas, alevines o en cualquier otro estadio, y* **Inciso e)** *Acuacultura didáctica.*		

Artículos 22.- *la Secretaría podrá inscribir en el Registro Nacional de Pesca a los acuicultores que no requieran concesión, permiso o Autorización.*	Al **proyecto** le aplica el Artículo, incisos y, fracciones anteriores, porque se trata de una actividad acuícola con fines comerciales.	Por el hecho de presentar a la autoridad correspondiente (SEMARNAT) la Manifestación de Impacto Ambiental, el promovente está cumpliendo con este apartado. El proyecto se vincula por la obligatoriedad de obtener la autorización correspondiente para realizar las obras descritas en esta manifestación de impacto ambiental. Como ya se mencionó anteriormente, la promovente una vez autorizado el proyecto en materia ambiental procederá a tramitar el Registro Nacional de Pesca para la unidad de producción acuícola.
Art. 30°.- *Las actividades pesqueras se clasifican en:* **II.-** *Cultivo o acuacultura con fines*		
Artículo 31°.- *Para realizar las actividades de pesca se requiere lo siguiente:* **I,** *Concesión, para:* **Inciso b)** *Acuacultura comercial* **II,** Permiso, para: **Inciso g)** *Acuacultura de fomento* **III,** *Autorización, para:* **Inciso d)** *Recolectar del medio natural reproductores, larvas, postlarvas, crías, huevos, semillas, alevines o en cualquier otro estadio, y* **Inciso e)** *Acuacultura didáctica.*		

Artículos 22.- *la Secretaría podrá inscribir en el Registro Nacional de Pesca a los acuicultores que no requieran concesión, permiso o Autorización.*	Al **proyecto** le aplica el Artículo, incisos y, fracciones anteriores, porque se trata de una actividad acuícola con fines comerciales.	Por el hecho de presentar a la autoridad correspondiente (SEMARNAT) la Manifestación de Impacto Ambiental, el promovente está cumpliendo con este apartado. El proyecto se vincula por la obligatoriedad de obtener la autorización correspondiente para realizar las obras descritas en esta manifestación de impacto ambiental. Como ya se mencionó anteriormente, la promovente una vez autorizado el proyecto en materia ambiental procederá a tramitar el Registro Nacional de Pesca para la unidad de producción acuícola.
Art. 30°.- *Las actividades pesqueras se clasifican en:* **II.-** *Cultivo o acuacultura con fines*		
Artículo 31°.- *Para realizar las actividades de pesca se requiere lo siguiente:* **I,** *Concesión, para:* **Inciso b)** *Acuacultura comercial* **II,** Permiso, para: **Inciso g)** *Acuacultura de fomento* **III,** *Autorización, para:* **Inciso d)** *Recolectar del medio natural reproductores, larvas, postlarvas, crías, huevos, semillas, alevines o en cualquier otro estadio, y* **Inciso e)** *Acuacultura didáctica.*		

Artículos 22.- *la Secretaría podrá inscribir en el Registro Nacional de Pesca a los acuicultores que no requieran concesión, permiso o Autorización.*	Al **proyecto** le aplica el Artículo, incisos y, fracciones anteriores, porque se trata de una actividad acuícola con fines comerciales.	Por el hecho de presentar a la autoridad correspondiente (SEMARNAT) la Manifestación de Impacto Ambiental, el promovente está cumpliendo con este apartado. El proyecto se vincula por la obligatoriedad de obtener la autorización correspondiente para realizar las obras descritas en esta manifestación de impacto ambiental. Como ya se mencionó anteriormente, la promovente una vez autorizado el proyecto en materia ambiental procederá a tramitar el Registro Nacional de Pesca para la unidad de producción acuícola.
Art. 30°.- *Las actividades pesqueras se clasifican en:* **II.-** *Cultivo o acuacultura con fines*		
Artículo 31°.- *Para realizar las actividades de pesca se requiere lo siguiente:* **I,** *Concesión, para:* **Inciso b)** *Acuacultura comercial* **II,** Permiso, para: **Inciso g)** *Acuacultura de fomento* **III,** *Autorización, para:* **Inciso d)** *Recolectar del medio natural reproductores, larvas, postlarvas, crías, huevos, semillas, alevines o en cualquier otro estadio, y* **Inciso e)** *Acuacultura didáctica.*		

Artículos 22.- *la Secretaría podrá inscribir en el Registro Nacional de Pesca a los acuicultores que no requieran concesión, permiso o Autorización.*	Al **proyecto** le aplica el Artículo, incisos y, fracciones anteriores, porque se trata de una actividad acuícola con fines comerciales.	Por el hecho de presentar a la autoridad correspondiente (SEMARNAT) la Manifestación de Impacto Ambiental, el promovente está cumpliendo con este apartado. El proyecto se vincula por la obligatoriedad de obtener la autorización correspondiente para realizar las obras descritas en esta manifestación de impacto ambiental. Como ya se mencionó anteriormente, la promovente una vez autorizado el proyecto en materia ambiental procederá a tramitar el Registro Nacional de Pesca para la unidad de producción acuícola.
Art. 30°.- *Las actividades pesqueras se clasifican en:* **II.-** *Cultivo o acuacultura con fines*		
Artículo 31°.- *Para realizar las actividades de pesca se requiere lo siguiente:* **I,** *Concesión, para:* **Inciso b)** *Acuacultura comercial* **II,** Permiso, para: **Inciso g)** *Acuacultura de fomento* **III,** *Autorización, para:* **Inciso d)** *Recolectar del medio natural reproductores, larvas, postlarvas, crías, huevos, semillas, alevines o en cualquier otro estadio, y* **Inciso e)** *Acuacultura didáctica.*		

Artículos 22.- *la Secretaría podrá inscribir en el Registro Nacional de Pesca a los acuicultores que no requieran concesión, permiso o Autorización.*	Al **proyecto** le aplica el Artículo, incisos y, fracciones anteriores, porque se trata de una actividad acuícola con fines comerciales.	Por el hecho de presentar a la autoridad correspondiente (SEMARNAT) la Manifestación de Impacto Ambiental, el promovente está cumpliendo con este apartado. El proyecto se vincula por la obligatoriedad de obtener la autorización correspondiente para realizar las obras descritas en esta manifestación de impacto ambiental. Como ya se mencionó anteriormente, la promovente una vez autorizado el proyecto en materia ambiental procederá a tramitar el Registro Nacional de Pesca para la unidad de producción acuícola.
Art. 30°.- *Las actividades pesqueras se clasifican en:* **II.-** *Cultivo o acuacultura con fines*		
Artículo 31°.- *Para realizar las actividades de pesca se requiere lo siguiente:* **I,** *Concesión, para:* **Inciso b)** *Acuacultura comercial* **II,** Permiso, para: **Inciso g)** *Acuacultura de fomento* **III,** *Autorización, para:* **Inciso d)** *Recolectar del medio natural reproductores, larvas, postlarvas, crías, huevos, semillas, alevines o en cualquier otro estadio, y* **Inciso e)** *Acuacultura didáctica.*		

Artículos 22.- *la Secretaría podrá inscribir en el Registro Nacional de Pesca a los acuicultores que no requieran concesión, permiso o Autorización.*	Al **proyecto** le aplica el Artículo, incisos y, fracciones anteriores, porque se trata de una actividad acuícola con fines comerciales.	Por el hecho de presentar a la autoridad correspondiente (SEMARNAT) la Manifestación de Impacto Ambiental, el promovente está cumpliendo con este apartado. El proyecto se vincula por la obligatoriedad de obtener la autorización correspondiente para realizar las obras descritas en esta manifestación de impacto ambiental. Como ya se mencionó anteriormente, la promovente una vez autorizado el proyecto en materia ambiental procederá a tramitar el Registro Nacional de Pesca para la unidad de producción acuícola.
Art. 30°.- *Las actividades pesqueras se clasifican en:* **II.-** *Cultivo o acuacultura con fines*		
Artículo 31°.- *Para realizar las actividades de pesca se requiere lo siguiente:* **I,** *Concesión, para:* **Inciso b)** *Acuacultura comercial* **II,** Permiso, para: **Inciso g)** *Acuacultura de fomento* **III,** *Autorización, para:* **Inciso d)** *Recolectar del medio natural reproductores, larvas, postlarvas, crías, huevos, semillas, alevines o en cualquier otro estadio, y* **Inciso e)** *Acuacultura didáctica.*		

Artículos 22.- *la Secretaría podrá inscribir en el Registro Nacional de Pesca a los acuicultores que no requieran concesión, permiso o Autorización.*	Al **proyecto** le aplica el Artículo, incisos y, fracciones anteriores, porque se trata de una actividad acuícola con fines comerciales.	Por el hecho de presentar a la autoridad correspondiente (SEMARNAT) la Manifestación de Impacto Ambiental, el promovente está cumpliendo con este apartado. El proyecto se vincula por la obligatoriedad de obtener la autorización correspondiente para realizar las obras descritas en esta manifestación de impacto ambiental. Como ya se mencionó anteriormente, la promovente una vez autorizado el proyecto en materia ambiental procederá a tramitar el Registro Nacional de Pesca para la unidad de producción acuícola.
Art. 30°.- *Las actividades pesqueras se clasifican en:* **II.-** *Cultivo o acuacultura con fines*		
Artículo 31°.- *Para realizar las actividades de pesca se requiere lo siguiente:* **I,** *Concesión, para:* **Inciso b)** *Acuacultura comercial* **II,** Permiso, para: **Inciso g)** *Acuacultura de fomento* **III,** *Autorización, para:* **Inciso d)** *Recolectar del medio natural reproductores, larvas, postlarvas, crías, huevos, semillas, alevines o en cualquier otro estadio, y* **Inciso e)** *Acuacultura didáctica.*		

Artículos 22.- *la Secretaría podrá inscribir en el Registro Nacional de Pesca a los acuicultores que no requieran concesión, permiso o Autorización.*	Al **proyecto** le aplica el Artículo, incisos y, fracciones anteriores, porque se trata de una actividad acuícola con fines comerciales.	Por el hecho de presentar a la autoridad correspondiente (SEMARNAT) la Manifestación de Impacto Ambiental, el promovente está cumpliendo con este apartado. El proyecto se vincula por la obligatoriedad de obtener la autorización correspondiente para realizar las obras descritas en esta manifestación de impacto ambiental. Como ya se mencionó anteriormente, la promovente una vez autorizado el proyecto en materia ambiental procederá a tramitar el Registro Nacional de Pesca para la unidad de producción acuícola.
Art. 30°.- *Las actividades pesqueras se clasifican en:* **II.-** *Cultivo o acuacultura con fines*		
Artículo 31°.- *Para realizar las actividades de pesca se requiere lo siguiente:* **I,** *Concesión, para:* **Inciso b)** *Acuacultura comercial* **II,** Permiso, para: **Inciso g)** *Acuacultura de fomento* **III,** *Autorización, para:* **Inciso d)** *Recolectar del medio natural reproductores, larvas, postlarvas, crías, huevos, semillas, alevines o en cualquier otro estadio, y* **Inciso e)** *Acuacultura didáctica.*		

Artículos 22.- *la Secretaría podrá inscribir en el Registro Nacional de Pesca a los acuicultores que no requieran concesión, permiso o Autorización.*	Al **proyecto** le aplica el Artículo, incisos y, fracciones anteriores, porque se trata de una actividad acuícola con fines comerciales.	Por el hecho de presentar a la autoridad correspondiente (SEMARNAT) la Manifestación de Impacto Ambiental, el promovente está cumpliendo con este apartado. El proyecto se vincula por la obligatoriedad de obtener la autorización correspondiente para realizar las obras descritas en esta manifestación de impacto ambiental. Como ya se mencionó anteriormente, la promovente una vez autorizado el proyecto en materia ambiental procederá a tramitar el Registro Nacional de Pesca para la unidad de producción acuícola.
Art. 30°.- *Las actividades pesqueras se clasifican en:* **II.-** *Cultivo o acuacultura con fines*		
Artículo 31°.- *Para realizar las actividades de pesca se requiere lo siguiente:* **I,** *Concesión, para:* **Inciso b)** *Acuacultura comercial* **II,** Permiso, para: **Inciso g)** *Acuacultura de fomento* **III,** *Autorización, para:* **Inciso d)** *Recolectar del medio natural reproductores, larvas, postlarvas, crías, huevos, semillas, alevines o en cualquier otro estadio, y* **Inciso e)** *Acuacultura didáctica.*		

Artículos 22.- *la Secretaría podrá inscribir en el Registro Nacional de Pesca a los acuicultores que no requieran concesión, permiso o Autorización.*	Al **proyecto** le aplica el Artículo, incisos y, fracciones anteriores, porque se trata de una actividad acuícola con fines comerciales.	Por el hecho de presentar a la autoridad correspondiente (SEMARNAT) la Manifestación de Impacto Ambiental, el promovente está cumpliendo con este apartado. El proyecto se vincula por la obligatoriedad de obtener la autorización correspondiente para realizar las obras descritas en esta manifestación de impacto ambiental. Como ya se mencionó anteriormente, la promovente una vez autorizado el proyecto en materia ambiental procederá a tramitar el Registro Nacional de Pesca para la unidad de producción acuícola.
Art. 30°.- *Las actividades pesqueras se clasifican en:* **II.-** *Cultivo o acuacultura con fines*		
Artículo 31°.- *Para realizar las actividades de pesca se requiere lo siguiente:* **I,** *Concesión, para:* **Inciso b)** *Acuacultura comercial* **II,** Permiso, para: **Inciso g)** *Acuacultura de fomento* **III,** *Autorización, para:* **Inciso d)** *Recolectar del medio natural reproductores, larvas, postlarvas, crías, huevos, semillas, alevines o en cualquier otro estadio, y* **Inciso e)** *Acuacultura didáctica.*		

Artículos 22.- *la Secretaría podrá inscribir en el Registro Nacional de Pesca a los acuicultores que no requieran concesión, permiso o Autorización.*	Al **proyecto** le aplica el Artículo, incisos y, fracciones anteriores, porque se trata de una actividad acuícola con fines comerciales.	Por el hecho de presentar a la autoridad correspondiente (SEMARNAT) la Manifestación de Impacto Ambiental, el promovente está cumpliendo con este apartado. El proyecto se vincula por la obligatoriedad de obtener la autorización correspondiente para realizar las obras descritas en esta manifestación de impacto ambiental. Como ya se mencionó anteriormente, la promovente una vez autorizado el proyecto en materia ambiental procederá a tramitar el Registro Nacional de Pesca para la unidad de producción acuícola.
Art. 30°.- *Las actividades pesqueras se clasifican en:* **II.-** *Cultivo o acuacultura con fines*		
Artículo 31°.- *Para realizar las actividades de pesca se requiere lo siguiente:* **I,** *Concesión, para:* **Inciso b)** *Acuacultura comercial* **II,** Permiso, para: **Inciso g)** *Acuacultura de fomento* **III,** *Autorización, para:* **Inciso d)** *Recolectar del medio natural reproductores, larvas, postlarvas, crías, huevos, semillas, alevines o en cualquier otro estadio, y* **Inciso e)** *Acuacultura didáctica.*		

Artículos 22.- *la Secretaría podrá inscribir en el Registro Nacional de Pesca a los acuicultores que no requieran concesión, permiso o Autorización.*	Al **proyecto** le aplica el Artículo, incisos y, fracciones anteriores, porque se trata de una actividad acuícola con fines comerciales.	Por el hecho de presentar a la autoridad correspondiente (SEMARNAT) la Manifestación de Impacto Ambiental, el promovente está cumpliendo con este apartado. El proyecto se vincula por la obligatoriedad de obtener la autorización correspondiente para realizar las obras descritas en esta manifestación de impacto ambiental. Como ya se mencionó anteriormente, la promovente una vez autorizado el proyecto en materia ambiental procederá a tramitar el Registro Nacional de Pesca para la unidad de producción acuícola.
Art. 30°.- *Las actividades pesqueras se clasifican en:* **II.-** *Cultivo o acuacultura con fines*		
Artículo 31°.- *Para realizar las actividades de pesca se requiere lo siguiente:* **I,** *Concesión, para:* **Inciso b)** *Acuacultura comercial* **II,** Permiso, para: **Inciso g)** *Acuacultura de fomento* **III,** *Autorización, para:* **Inciso d)** *Recolectar del medio natural reproductores, larvas, postlarvas, crías, huevos, semillas, alevines o en cualquier otro estadio, y* **Inciso e)** *Acuacultura didáctica.*		

Artículos 22.- *la Secretaría podrá inscribir en el Registro Nacional de Pesca a los acuicultores que no requieran concesión, permiso o Autorización.*	Al **proyecto** le aplica el Artículo, incisos y, fracciones anteriores, porque se trata de una actividad acuícola con fines comerciales.	Por el hecho de presentar a la autoridad correspondiente (SEMARNAT) la Manifestación de Impacto Ambiental, el promovente está cumpliendo con este apartado. El proyecto se vincula por la obligatoriedad de obtener la autorización correspondiente para realizar las obras descritas en esta manifestación de impacto ambiental. Como ya se mencionó anteriormente, la promovente una vez autorizado el proyecto en materia ambiental procederá a tramitar el Registro Nacional de Pesca para la unidad de producción acuícola.
Art. 30°.- *Las actividades pesqueras se clasifican en:* **II.-** *Cultivo o acuacultura con fines*		
Artículo 31°.- *Para realizar las actividades de pesca se requiere lo siguiente:* **I,** *Concesión, para:* **Inciso b)** *Acuacultura comercial* **II,** Permiso, para: **Inciso g)** *Acuacultura de fomento* **III,** *Autorización, para:* **Inciso d)** *Recolectar del medio natural reproductores, larvas, postlarvas, crías, huevos, semillas, alevines o en cualquier otro estadio, y* **Inciso e)** *Acuacultura didáctica.*		

Artículos 22.- *la Secretaría podrá inscribir en el Registro Nacional de Pesca a los acuicultores que no requieran concesión, permiso o Autorización.*	Al **proyecto** le aplica el Artículo, incisos y, fracciones anteriores, porque se trata de una actividad acuícola con fines comerciales.	Por el hecho de presentar a la autoridad correspondiente (SEMARNAT) la Manifestación de Impacto Ambiental, el promovente está cumpliendo con este apartado. El proyecto se vincula por la obligatoriedad de obtener la autorización correspondiente para realizar las obras descritas en esta manifestación de impacto ambiental. Como ya se mencionó anteriormente, la promovente una vez autorizado el proyecto en materia ambiental procederá a tramitar el Registro Nacional de Pesca para la unidad de producción acuícola.
Art. 30°.- *Las actividades pesqueras se clasifican en:* **II.-** *Cultivo o acuacultura con fines*		
Artículo 31°.- *Para realizar las actividades de pesca se requiere lo siguiente:* **I,** *Concesión, para:* **Inciso b)** *Acuacultura comercial* **II,** Permiso, para: **Inciso g)** *Acuacultura de fomento* **III,** *Autorización, para:* **Inciso d)** *Recolectar del medio natural reproductores, larvas, postlarvas, crías, huevos, semillas, alevines o en cualquier otro estadio, y* **Inciso e)** *Acuacultura didáctica.*		

Artículos 22.- *la Secretaría podrá inscribir en el Registro Nacional de Pesca a los acuicultores que no requieran concesión, permiso o Autorización.*	Al **proyecto** le aplica el Artículo, incisos y, fracciones anteriores, porque se trata de una actividad acuícola con fines comerciales.	Por el hecho de presentar a la autoridad correspondiente (SEMARNAT) la Manifestación de Impacto Ambiental, el promovente está cumpliendo con este apartado. El proyecto se vincula por la obligatoriedad de obtener la autorización correspondiente para realizar las obras descritas en esta manifestación de impacto ambiental. Como ya se mencionó anteriormente, la promovente una vez autorizado el proyecto en materia ambiental procederá a tramitar el Registro Nacional de Pesca para la unidad de producción acuícola.
Art. 30°.- *Las actividades pesqueras se clasifican en:* **II.-** *Cultivo o acuacultura con fines*		
Artículo 31°.- *Para realizar las actividades de pesca se requiere lo siguiente:* **I,** *Concesión, para:* **Inciso b)** *Acuacultura comercial* **II,** Permiso, para: **Inciso g)** *Acuacultura de fomento* **III,** *Autorización, para:* **Inciso d)** *Recolectar del medio natural reproductores, larvas, postlarvas, crías, huevos, semillas, alevines o en cualquier otro estadio, y* **Inciso e)** *Acuacultura didáctica.*		

Artículos 22.- *la Secretaría podrá inscribir en el Registro Nacional de Pesca a los acuicultores que no requieran concesión, permiso o Autorización.*	Al **proyecto** le aplica el Artículo, incisos y, fracciones anteriores, porque se trata de una actividad acuícola con fines comerciales.	Por el hecho de presentar a la autoridad correspondiente (SEMARNAT) la Manifestación de Impacto Ambiental, el promovente está cumpliendo con este apartado. El proyecto se vincula por la obligatoriedad de obtener la autorización correspondiente para realizar las obras descritas en esta manifestación de impacto ambiental. Como ya se mencionó anteriormente, la promovente una vez autorizado el proyecto en materia ambiental procederá a tramitar el Registro Nacional de Pesca para la unidad de producción acuícola.
Art. 30°.- *Las actividades pesqueras se clasifican en:* **II.-** *Cultivo o acuacultura con fines*		
Artículo 31°.- *Para realizar las actividades de pesca se requiere lo siguiente:* **I,** *Concesión, para:* **Inciso b)** *Acuacultura comercial* **II,** Permiso, para: **Inciso g)** *Acuacultura de fomento* **III,** *Autorización, para:* **Inciso d)** *Recolectar del medio natural reproductores, larvas, postlarvas, crías, huevos, semillas, alevines o en cualquier otro estadio, y* **Inciso e)** *Acuacultura didáctica.*		

Artículos 22.- *la Secretaría podrá inscribir en el Registro Nacional de Pesca a los acuicultores que no requieran concesión, permiso o Autorización.*	Al **proyecto** le aplica el Artículo, incisos y, fracciones anteriores, porque se trata de una actividad acuícola con fines comerciales.	Por el hecho de presentar a la autoridad correspondiente (SEMARNAT) la Manifestación de Impacto Ambiental, el promovente está cumpliendo con este apartado. El proyecto se vincula por la obligatoriedad de obtener la autorización correspondiente para realizar las obras descritas en esta manifestación de impacto ambiental. Como ya se mencionó anteriormente, la promovente una vez autorizado el proyecto en materia ambiental procederá a tramitar el Registro Nacional de Pesca para la unidad de producción acuícola.
Art. 30°.- *Las actividades pesqueras se clasifican en:* **II.-** *Cultivo o acuacultura con fines*		
Artículo 31°.- *Para realizar las actividades de pesca se requiere lo siguiente:* **I,** *Concesión, para:* **Inciso b)** *Acuacultura comercial* **II,** Permiso, para: **Inciso g)** *Acuacultura de fomento* **III,** *Autorización, para:* **Inciso d)** *Recolectar del medio natural reproductores, larvas, postlarvas, crías, huevos, semillas, alevines o en cualquier otro estadio, y* **Inciso e)** *Acuacultura didáctica.*		

Artículos 22.- *la Secretaría podrá inscribir en el Registro Nacional de Pesca a los acuicultores que no requieran concesión, permiso o Autorización.*	Al **proyecto** le aplica el Artículo, incisos y, fracciones anteriores, porque se trata de una actividad acuícola con fines comerciales.	Por el hecho de presentar a la autoridad correspondiente (SEMARNAT) la Manifestación de Impacto Ambiental, el promovente está cumpliendo con este apartado. El proyecto se vincula por la obligatoriedad de obtener la autorización correspondiente para realizar las obras descritas en esta manifestación de impacto ambiental. Como ya se mencionó anteriormente, la promovente una vez autorizado el proyecto en materia ambiental procederá a tramitar el Registro Nacional de Pesca para la unidad de producción acuícola.
Art. 30°.- *Las actividades pesqueras se clasifican en:* **II.-** *Cultivo o acuacultura con fines*		
Artículo 31°.- *Para realizar las actividades de pesca se requiere lo siguiente:* **I,** *Concesión, para:* **Inciso b)** *Acuacultura comercial* **II,** Permiso, para: **Inciso g)** *Acuacultura de fomento* **III,** *Autorización, para:* **Inciso d)** *Recolectar del medio natural reproductores, larvas, postlarvas, crías, huevos, semillas, alevines o en cualquier otro estadio, y* **Inciso e)** *Acuacultura didáctica.*		

Artículos 22.- *la Secretaría podrá inscribir en el Registro Nacional de Pesca a los acuicultores que no requieran concesión, permiso o Autorización.*	Al **proyecto** le aplica el Artículo, incisos y, fracciones anteriores, porque se trata de una actividad acuícola con fines comerciales.	Por el hecho de presentar a la autoridad correspondiente (SEMARNAT) la Manifestación de Impacto Ambiental, el promovente está cumpliendo con este apartado. El proyecto se vincula por la obligatoriedad de obtener la autorización correspondiente para realizar las obras descritas en esta manifestación de impacto ambiental. Como ya se mencionó anteriormente, la promovente una vez autorizado el proyecto en materia ambiental procederá a tramitar el Registro Nacional de Pesca para la unidad de producción acuícola.
Art. 30°.- *Las actividades pesqueras se clasifican en:* **II.-** *Cultivo o acuacultura con fines*		
Artículo 31°.- *Para realizar las actividades de pesca se requiere lo siguiente:* **I,** *Concesión, para:* **Inciso b)** *Acuacultura comercial* **II,** Permiso, para: **Inciso g)** *Acuacultura de fomento* **III,** *Autorización, para:* **Inciso d)** *Recolectar del medio natural reproductores, larvas, postlarvas, crías, huevos, semillas, alevines o en cualquier otro estadio, y* **Inciso e)** *Acuacultura didáctica.*		

Artículos 22.- *la Secretaría podrá inscribir en el Registro Nacional de Pesca a los acuicultores que no requieran concesión, permiso o Autorización.*	Al **proyecto** le aplica el Artículo, incisos y, fracciones anteriores, porque se trata de una actividad acuícola con fines comerciales.	Por el hecho de presentar a la autoridad correspondiente (SEMARNAT) la Manifestación de Impacto Ambiental, el promovente está cumpliendo con este apartado. El proyecto se vincula por la obligatoriedad de obtener la autorización correspondiente para realizar las obras descritas en esta manifestación de impacto ambiental. Como ya se mencionó anteriormente, la promovente una vez autorizado el proyecto en materia ambiental procederá a tramitar el Registro Nacional de Pesca para la unidad de producción acuícola.
Art. 30°.- *Las actividades pesqueras se clasifican en:* **II.-** *Cultivo o acuacultura con fines*		
Artículo 31°.- *Para realizar las actividades de pesca se requiere lo siguiente:* **I,** *Concesión, para:* **Inciso b)** *Acuacultura comercial* **II,** Permiso, para: **Inciso g)** *Acuacultura de fomento* **III,** *Autorización, para:* **Inciso d)** *Recolectar del medio natural reproductores, larvas, postlarvas, crías, huevos, semillas, alevines o en cualquier otro estadio, y* **Inciso e)** *Acuacultura didáctica.*		

Artículos 22.- *la Secretaría podrá inscribir en el Registro Nacional de Pesca a los acuicultores que no requieran concesión, permiso o Autorización.*	Al **proyecto** le aplica el Artículo, incisos y, fracciones anteriores, porque se trata de una actividad acuícola con fines comerciales.	Por el hecho de presentar a la autoridad correspondiente (SEMARNAT) la Manifestación de Impacto Ambiental, el promovente está cumpliendo con este apartado. El proyecto se vincula por la obligatoriedad de obtener la autorización correspondiente para realizar las obras descritas en esta manifestación de impacto ambiental. Como ya se mencionó anteriormente, la promovente una vez autorizado el proyecto en materia ambiental procederá a tramitar el Registro Nacional de Pesca para la unidad de producción acuícola.
Art. 30°.- *Las actividades pesqueras se clasifican en:* **II.-** *Cultivo o acuacultura con fines*		
Artículo 31°.- *Para realizar las actividades de pesca se requiere lo siguiente:* **I,** *Concesión, para:* **Inciso b)** *Acuacultura comercial* **II,** Permiso, para: **Inciso g)** *Acuacultura de fomento* **III,** *Autorización, para:* **Inciso d)** *Recolectar del medio natural reproductores, larvas, postlarvas, crías, huevos, semillas, alevines o en cualquier otro estadio, y* **Inciso e)** *Acuacultura didáctica.*		

Artículos 22.- *la Secretaría podrá inscribir en el Registro Nacional de Pesca a los acuicultores que no requieran concesión, permiso o Autorización.*	Al **proyecto** le aplica el Artículo, incisos y, fracciones anteriores, porque se trata de una actividad acuícola con fines comerciales.	Por el hecho de presentar a la autoridad correspondiente (SEMARNAT) la Manifestación de Impacto Ambiental, el promovente está cumpliendo con este apartado. El proyecto se vincula por la obligatoriedad de obtener la autorización correspondiente para realizar las obras descritas en esta manifestación de impacto ambiental. Como ya se mencionó anteriormente, la promovente una vez autorizado el proyecto en materia ambiental procederá a tramitar el Registro Nacional de Pesca para la unidad de producción acuícola.
Art. 30°.- *Las actividades pesqueras se clasifican en:* **II.-** *Cultivo o acuacultura con fines*		
Artículo 31°.- *Para realizar las actividades de pesca se requiere lo siguiente:* **I,** *Concesión, para:* **Inciso b)** *Acuacultura comercial* **II,** Permiso, para: **Inciso g)** *Acuacultura de fomento* **III,** *Autorización, para:* **Inciso d)** *Recolectar del medio natural reproductores, larvas, postlarvas, crías, huevos, semillas, alevines o en cualquier otro estadio, y* **Inciso e)** *Acuacultura didáctica.*		

Artículos 22.- *la Secretaría podrá inscribir en el Registro Nacional de Pesca a los acuicultores que no requieran concesión, permiso o Autorización.*	Al **proyecto** le aplica el Artículo, incisos y, fracciones anteriores, porque se trata de una actividad acuícola con fines comerciales.	Por el hecho de presentar a la autoridad correspondiente (SEMARNAT) la Manifestación de Impacto Ambiental, el promovente está cumpliendo con este apartado. El proyecto se vincula por la obligatoriedad de obtener la autorización correspondiente para realizar las obras descritas en esta manifestación de impacto ambiental. Como ya se mencionó anteriormente, la promovente una vez autorizado el proyecto en materia ambiental procederá a tramitar el Registro Nacional de Pesca para la unidad de producción acuícola.
Art. 30°.- *Las actividades pesqueras se clasifican en:* **II.-** *Cultivo o acuacultura con fines*		
Artículo 31°.- *Para realizar las actividades de pesca se requiere lo siguiente:* **I,** *Concesión, para:* **Inciso b)** *Acuacultura comercial* **II,** Permiso, para: **Inciso g)** *Acuacultura de fomento* **III,** *Autorización, para:* **Inciso d)** *Recolectar del medio natural reproductores, larvas, postlarvas, crías, huevos, semillas, alevines o en cualquier otro estadio, y* **Inciso e)** *Acuacultura didáctica.*		

Artículos 22.- *la Secretaría podrá inscribir en el Registro Nacional de Pesca a los acuicultores que no requieran concesión, permiso o Autorización.*	Al **proyecto** le aplica el Artículo, incisos y, fracciones anteriores, porque se trata de una actividad acuícola con fines comerciales.	Por el hecho de presentar a la autoridad correspondiente (SEMARNAT) la Manifestación de Impacto Ambiental, el promovente está cumpliendo con este apartado. El proyecto se vincula por la obligatoriedad de obtener la autorización correspondiente para realizar las obras descritas en esta manifestación de impacto ambiental. Como ya se mencionó anteriormente, la promovente una vez autorizado el proyecto en materia ambiental procederá a tramitar el Registro Nacional de Pesca para la unidad de producción acuícola.
Art. 30°.- *Las actividades pesqueras se clasifican en:* **II.-** *Cultivo o acuacultura con fines*		
Artículo 31°.- *Para realizar las actividades de pesca se requiere lo siguiente:* **I,** *Concesión, para:* **Inciso b)** *Acuacultura comercial* **II,** Permiso, para: **Inciso g)** *Acuacultura de fomento* **III,** *Autorización, para:* **Inciso d)** *Recolectar del medio natural reproductores, larvas, postlarvas, crías, huevos, semillas, alevines o en cualquier otro estadio, y* **Inciso e)** *Acuacultura didáctica.*		

Artículos 22.- *la Secretaría podrá inscribir en el Registro Nacional de Pesca a los acuicultores que no requieran concesión, permiso o Autorización.*	Al **proyecto** le aplica el Artículo, incisos y, fracciones anteriores, porque se trata de una actividad acuícola con fines comerciales.	Por el hecho de presentar a la autoridad correspondiente (SEMARNAT) la Manifestación de Impacto Ambiental, el promovente está cumpliendo con este apartado. El proyecto se vincula por la obligatoriedad de obtener la autorización correspondiente para realizar las obras descritas en esta manifestación de impacto ambiental. Como ya se mencionó anteriormente, la promovente una vez autorizado el proyecto en materia ambiental procederá a tramitar el Registro Nacional de Pesca para la unidad de producción acuícola.
Art. 30°.- *Las actividades pesqueras se clasifican en:* **II.-** *Cultivo o acuacultura con fines*		
Artículo 31°.- *Para realizar las actividades de pesca se requiere lo siguiente:* **I,** *Concesión, para:* **Inciso b)** *Acuacultura comercial* **II,** Permiso, para: **Inciso g)** *Acuacultura de fomento* **III,** *Autorización, para:* **Inciso d)** *Recolectar del medio natural reproductores, larvas, postlarvas, crías, huevos, semillas, alevines o en cualquier otro estadio, y* **Inciso e)** *Acuacultura didáctica.*		

Artículos 22.- *la Secretaría podrá inscribir en el Registro Nacional de Pesca a los acuicultores que no requieran concesión, permiso o Autorización.*	Al **proyecto** le aplica el Artículo, incisos y, fracciones anteriores, porque se trata de una actividad acuícola con fines comerciales.	Por el hecho de presentar a la autoridad correspondiente (SEMARNAT) la Manifestación de Impacto Ambiental, el promovente está cumpliendo con este apartado. El proyecto se vincula por la obligatoriedad de obtener la autorización correspondiente para realizar las obras descritas en esta manifestación de impacto ambiental. Como ya se mencionó anteriormente, la promovente una vez autorizado el proyecto en materia ambiental procederá a tramitar el Registro Nacional de Pesca para la unidad de producción acuícola.
Art. 30°.- *Las actividades pesqueras se clasifican en:* **II.-** *Cultivo o acuacultura con fines*		
Artículo 31°.- *Para realizar las actividades de pesca se requiere lo siguiente:* **I,** *Concesión, para:* **Inciso b)** *Acuacultura comercial* **II,** Permiso, para: **Inciso g)** *Acuacultura de fomento* **III,** *Autorización, para:* **Inciso d)** *Recolectar del medio natural reproductores, larvas, postlarvas, crías, huevos, semillas, alevines o en cualquier otro estadio, y* **Inciso e)** *Acuacultura didáctica.*		

Artículos 22.- *la Secretaría podrá inscribir en el Registro Nacional de Pesca a los acuicultores que no requieran concesión, permiso o Autorización.*	Al **proyecto** le aplica el Artículo, incisos y, fracciones anteriores, porque se trata de una actividad acuícola con fines comerciales.	Por el hecho de presentar a la autoridad correspondiente (SEMARNAT) la Manifestación de Impacto Ambiental, el promovente está cumpliendo con este apartado. El proyecto se vincula por la obligatoriedad de obtener la autorización correspondiente para realizar las obras descritas en esta manifestación de impacto ambiental. Como ya se mencionó anteriormente, la promovente una vez autorizado el proyecto en materia ambiental procederá a tramitar el Registro Nacional de Pesca para la unidad de producción acuícola.
Art. 30°.- *Las actividades pesqueras se clasifican en:* **II.-** *Cultivo o acuacultura con fines*		
Artículo 31°.- *Para realizar las actividades de pesca se requiere lo siguiente:* **I,** *Concesión, para:* **Inciso b)** *Acuacultura comercial* **II,** Permiso, para: **Inciso g)** *Acuacultura de fomento* **III,** *Autorización, para:* **Inciso d)** *Recolectar del medio natural reproductores, larvas, postlarvas, crías, huevos, semillas, alevines o en cualquier otro estadio, y* **Inciso e)** *Acuacultura didáctica.*		

Artículos 22.- *la Secretaría podrá inscribir en el Registro Nacional de Pesca a los acuicultores que no requieran concesión, permiso o Autorización.*	Al **proyecto** le aplica el Artículo, incisos y, fracciones anteriores, porque se trata de una actividad acuícola con fines comerciales.	Por el hecho de presentar a la autoridad correspondiente (SEMARNAT) la Manifestación de Impacto Ambiental, el promovente está cumpliendo con este apartado. El proyecto se vincula por la obligatoriedad de obtener la autorización correspondiente para realizar las obras descritas en esta manifestación de impacto ambiental. Como ya se mencionó anteriormente, la promovente una vez autorizado el proyecto en materia ambiental procederá a tramitar el Registro Nacional de Pesca para la unidad de producción acuícola.
Art. 30°.- *Las actividades pesqueras se clasifican en:* **II.-** *Cultivo o acuacultura con fines*		
Artículo 31°.- *Para realizar las actividades de pesca se requiere lo siguiente:* **I,** *Concesión, para:* **Inciso b)** *Acuacultura comercial* **II,** Permiso, para: **Inciso g)** *Acuacultura de fomento* **III,** *Autorización, para:* **Inciso d)** *Recolectar del medio natural reproductores, larvas, postlarvas, crías, huevos, semillas, alevines o en cualquier otro estadio, y* **Inciso e)** *Acuacultura didáctica.*		

Artículos 22.- *la Secretaría podrá inscribir en el Registro Nacional de Pesca a los acuicultores que no requieran concesión, permiso o Autorización.*	Al **proyecto** le aplica el Artículo, incisos y, fracciones anteriores, porque se trata de una actividad acuícola con fines comerciales.	Por el hecho de presentar a la autoridad correspondiente (SEMARNAT) la Manifestación de Impacto Ambiental, el promovente está cumpliendo con este apartado. El proyecto se vincula por la obligatoriedad de obtener la autorización correspondiente para realizar las obras descritas en esta manifestación de impacto ambiental. Como ya se mencionó anteriormente, la promovente una vez autorizado el proyecto en materia ambiental procederá a tramitar el Registro Nacional de Pesca para la unidad de producción acuícola.
Art. 30°.- *Las actividades pesqueras se clasifican en:* **II.-** *Cultivo o acuacultura con fines*		
Artículo 31°.- *Para realizar las actividades de pesca se requiere lo siguiente:* **I,** *Concesión, para:* **Inciso b)** *Acuacultura comercial* **II,** Permiso, para: **Inciso g)** *Acuacultura de fomento* **III,** *Autorización, para:* **Inciso d)** *Recolectar del medio natural reproductores, larvas, postlarvas, crías, huevos, semillas, alevines o en cualquier otro estadio, y* **Inciso e)** *Acuacultura didáctica.*		

Artículos 22.- *la Secretaría podrá inscribir en el Registro Nacional de Pesca a los acuicultores que no requieran concesión, permiso o Autorización.*	Al **proyecto** le aplica el Artículo, incisos y, fracciones anteriores, porque se trata de una actividad acuícola con fines comerciales.	Por el hecho de presentar a la autoridad correspondiente (SEMARNAT) la Manifestación de Impacto Ambiental, el promovente está cumpliendo con este apartado. El proyecto se vincula por la obligatoriedad de obtener la autorización correspondiente para realizar las obras descritas en esta manifestación de impacto ambiental. Como ya se mencionó anteriormente, la promovente una vez autorizado el proyecto en materia ambiental procederá a tramitar el Registro Nacional de Pesca para la unidad de producción acuícola.
Art. 30°.- *Las actividades pesqueras se clasifican en:* **II.-** *Cultivo o acuacultura con fines*		
Artículo 31°.- *Para realizar las actividades de pesca se requiere lo siguiente:* **I,** *Concesión, para:* **Inciso b)** *Acuacultura comercial* **II,** Permiso, para: **Inciso g)** *Acuacultura de fomento* **III,** *Autorización, para:* **Inciso d)** *Recolectar del medio natural reproductores, larvas, postlarvas, crías, huevos, semillas, alevines o en cualquier otro estadio, y* **Inciso e)** *Acuacultura didáctica.*		

Artículos 22.- *la Secretaría podrá inscribir en el Registro Nacional de Pesca a los acuicultores que no requieran concesión, permiso o Autorización.*	Al **proyecto** le aplica el Artículo, incisos y, fracciones anteriores, porque se trata de una actividad acuícola con fines comerciales.	Por el hecho de presentar a la autoridad correspondiente (SEMARNAT) la Manifestación de Impacto Ambiental, el promovente está cumpliendo con este apartado. El proyecto se vincula por la obligatoriedad de obtener la autorización correspondiente para realizar las obras descritas en esta manifestación de impacto ambiental. Como ya se mencionó anteriormente, la promovente una vez autorizado el proyecto en materia ambiental procederá a tramitar el Registro Nacional de Pesca para la unidad de producción acuícola.
Art. 30°.- *Las actividades pesqueras se clasifican en:* **II.-** *Cultivo o acuacultura con fines*		
Artículo 31°.- *Para realizar las actividades de pesca se requiere lo siguiente:* **I,** *Concesión, para:* **Inciso b)** *Acuacultura comercial* **II,** Permiso, para: **Inciso g)** *Acuacultura de fomento* **III,** *Autorización, para:* **Inciso d)** *Recolectar del medio natural reproductores, larvas, postlarvas, crías, huevos, semillas, alevines o en cualquier otro estadio, y* **Inciso e)** *Acuacultura didáctica.*		

Artículos 22.- *la Secretaría podrá inscribir en el Registro Nacional de Pesca a los acuicultores que no requieran concesión, permiso o Autorización.*	Al **proyecto** le aplica el Artículo, incisos y, fracciones anteriores, porque se trata de una actividad acuícola con fines comerciales.	Por el hecho de presentar a la autoridad correspondiente (SEMARNAT) la Manifestación de Impacto Ambiental, el promovente está cumpliendo con este apartado. El proyecto se vincula por la obligatoriedad de obtener la autorización correspondiente para realizar las obras descritas en esta manifestación de impacto ambiental. Como ya se mencionó anteriormente, la promovente una vez autorizado el proyecto en materia ambiental procederá a tramitar el Registro Nacional de Pesca para la unidad de producción acuícola.
Art. 30°.- *Las actividades pesqueras se clasifican en:* **II.-** *Cultivo o acuacultura con fines*		
Artículo 31°.- *Para realizar las actividades de pesca se requiere lo siguiente:* **I,** *Concesión, para:* **Inciso b)** *Acuacultura comercial* **II,** Permiso, para: **Inciso g)** *Acuacultura de fomento* **III,** *Autorización, para:* **Inciso d)** *Recolectar del medio natural reproductores, larvas, postlarvas, crías, huevos, semillas, alevines o en cualquier otro estadio, y* **Inciso e)** *Acuacultura didáctica.*		

Artículos 22.- *la Secretaría podrá inscribir en el Registro Nacional de Pesca a los acuicultores que no requieran concesión, permiso o Autorización.*	Al **proyecto** le aplica el Artículo, incisos y, fracciones anteriores, porque se trata de una actividad acuícola con fines comerciales.	Por el hecho de presentar a la autoridad correspondiente (SEMARNAT) la Manifestación de Impacto Ambiental, el promovente está cumpliendo con este apartado. El proyecto se vincula por la obligatoriedad de obtener la autorización correspondiente para realizar las obras descritas en esta manifestación de impacto ambiental. Como ya se mencionó anteriormente, la promovente una vez autorizado el proyecto en materia ambiental procederá a tramitar el Registro Nacional de Pesca para la unidad de producción acuícola.
Art. 30°.- *Las actividades pesqueras se clasifican en:* **II.-** *Cultivo o acuacultura con fines*		
Artículo 31°.- *Para realizar las actividades de pesca se requiere lo siguiente:* **I,** *Concesión, para:* **Inciso b)** *Acuacultura comercial* **II,** Permiso, para: **Inciso g)** *Acuacultura de fomento* **III,** *Autorización, para:* **Inciso d)** *Recolectar del medio natural reproductores, larvas, postlarvas, crías, huevos, semillas, alevines o en cualquier otro estadio, y* **Inciso e)** *Acuacultura didáctica.*		

Artículos 22.- *la Secretaría podrá inscribir en el Registro Nacional de Pesca a los acuicultores que no requieran concesión, permiso o Autorización.*	Al **proyecto** le aplica el Artículo, incisos y, fracciones anteriores, porque se trata de una actividad acuícola con fines comerciales.	Por el hecho de presentar a la autoridad correspondiente (SEMARNAT) la Manifestación de Impacto Ambiental, el promovente está cumpliendo con este apartado. El proyecto se vincula por la obligatoriedad de obtener la autorización correspondiente para realizar las obras descritas en esta manifestación de impacto ambiental. Como ya se mencionó anteriormente, la promovente una vez autorizado el proyecto en materia ambiental procederá a tramitar el Registro Nacional de Pesca para la unidad de producción acuícola.
Art. 30°.- *Las actividades pesqueras se clasifican en:* **II.-** *Cultivo o acuacultura con fines*		
Artículo 31°.- *Para realizar las actividades de pesca se requiere lo siguiente:* **I,** *Concesión, para:* **Inciso b)** *Acuacultura comercial* **II,** Permiso, para: **Inciso g)** *Acuacultura de fomento* **III,** *Autorización, para:* **Inciso d)** *Recolectar del medio natural reproductores, larvas, postlarvas, crías, huevos, semillas, alevines o en cualquier otro estadio, y* **Inciso e)** *Acuacultura didáctica.*		

Artículos 22.- *la Secretaría podrá inscribir en el Registro Nacional de Pesca a los acuicultores que no requieran concesión, permiso o Autorización.*	Al **proyecto** le aplica el Artículo, incisos y, fracciones anteriores, porque se trata de una actividad acuícola con fines comerciales.	Por el hecho de presentar a la autoridad correspondiente (SEMARNAT) la Manifestación de Impacto Ambiental, el promovente está cumpliendo con este apartado. El proyecto se vincula por la obligatoriedad de obtener la autorización correspondiente para realizar las obras descritas en esta manifestación de impacto ambiental. Como ya se mencionó anteriormente, la promovente una vez autorizado el proyecto en materia ambiental procederá a tramitar el Registro Nacional de Pesca para la unidad de producción acuícola.
Art. 30°.- *Las actividades pesqueras se clasifican en:* **II.-** *Cultivo o acuacultura con fines*		
Artículo 31°.- *Para realizar las actividades de pesca se requiere lo siguiente:* **I,** *Concesión, para:* **Inciso b)** *Acuacultura comercial* **II,** Permiso, para: **Inciso g)** *Acuacultura de fomento* **III,** *Autorización, para:* **Inciso d)** *Recolectar del medio natural reproductores, larvas, postlarvas, crías, huevos, semillas, alevines o en cualquier otro estadio, y* **Inciso e)** *Acuacultura didáctica.*		

Artículos 22.- *la Secretaría podrá inscribir en el Registro Nacional de Pesca a los acuicultores que no requieran concesión, permiso o Autorización.*	Al **proyecto** le aplica el Artículo, incisos y, fracciones anteriores, porque se trata de una actividad acuícola con fines comerciales.	Por el hecho de presentar a la autoridad correspondiente (SEMARNAT) la Manifestación de Impacto Ambiental, el promovente está cumpliendo con este apartado. El proyecto se vincula por la obligatoriedad de obtener la autorización correspondiente para realizar las obras descritas en esta manifestación de impacto ambiental. Como ya se mencionó anteriormente, la promovente una vez autorizado el proyecto en materia ambiental procederá a tramitar el Registro Nacional de Pesca para la unidad de producción acuícola.
Art. 30°.- *Las actividades pesqueras se clasifican en:* **II.-** *Cultivo o acuacultura con fines*		
Artículo 31°.- *Para realizar las actividades de pesca se requiere lo siguiente:* **I,** *Concesión, para:* **Inciso b)** *Acuacultura comercial* **II,** Permiso, para: **Inciso g)** *Acuacultura de fomento* **III,** *Autorización, para:* **Inciso d)** *Recolectar del medio natural reproductores, larvas, postlarvas, crías, huevos, semillas, alevines o en cualquier otro estadio, y* **Inciso e)** *Acuacultura didáctica.*		

Artículos 22.- *la Secretaría podrá inscribir en el Registro Nacional de Pesca a los acuicultores que no requieran concesión, permiso o Autorización.*	Al **proyecto** le aplica el Artículo, incisos y, fracciones anteriores, porque se trata de una actividad acuícola con fines comerciales.	Por el hecho de presentar a la autoridad correspondiente (SEMARNAT) la Manifestación de Impacto Ambiental, el promovente está cumpliendo con este apartado. El proyecto se vincula por la obligatoriedad de obtener la autorización correspondiente para realizar las obras descritas en esta manifestación de impacto ambiental. Como ya se mencionó anteriormente, la promovente una vez autorizado el proyecto en materia ambiental procederá a tramitar el Registro Nacional de Pesca para la unidad de producción acuícola.
Art. 30°.- *Las actividades pesqueras se clasifican en:* **II.-** *Cultivo o acuacultura con fines*		
Artículo 31°.- *Para realizar las actividades de pesca se requiere lo siguiente:* **I,** *Concesión, para:* **Inciso b)** *Acuacultura comercial* **II,** Permiso, para: **Inciso g)** *Acuacultura de fomento* **III,** *Autorización, para:* **Inciso d)** *Recolectar del medio natural reproductores, larvas, postlarvas, crías, huevos, semillas, alevines o en cualquier otro estadio, y* **Inciso e)** *Acuacultura didáctica.*		

Artículos 22.- *la Secretaría podrá inscribir en el Registro Nacional de Pesca a los acuicultores que no requieran concesión, permiso o Autorización.*	Al **proyecto** le aplica el Artículo, incisos y, fracciones anteriores, porque se trata de una actividad acuícola con fines comerciales.	Por el hecho de presentar a la autoridad correspondiente (SEMARNAT) la Manifestación de Impacto Ambiental, el promovente está cumpliendo con este apartado. El proyecto se vincula por la obligatoriedad de obtener la autorización correspondiente para realizar las obras descritas en esta manifestación de impacto ambiental. Como ya se mencionó anteriormente, la promovente una vez autorizado el proyecto en materia ambiental procederá a tramitar el Registro Nacional de Pesca para la unidad de producción acuícola.
Art. 30°.- *Las actividades pesqueras se clasifican en:* **II.-** *Cultivo o acuacultura con fines*		
Artículo 31°.- *Para realizar las actividades de pesca se requiere lo siguiente:* **I,** *Concesión, para:* **Inciso b)** *Acuacultura comercial* **II,** Permiso, para: **Inciso g)** *Acuacultura de fomento* **III,** *Autorización, para:* **Inciso d)** *Recolectar del medio natural reproductores, larvas, postlarvas, crías, huevos, semillas, alevines o en cualquier otro estadio, y* **Inciso e)** *Acuacultura didáctica.*		

Artículos 22.- *la Secretaría podrá inscribir en el Registro Nacional de Pesca a los acuicultores que no requieran concesión, permiso o Autorización.*	Al **proyecto** le aplica el Artículo, incisos y, fracciones anteriores, porque se trata de una actividad acuícola con fines comerciales.	Por el hecho de presentar a la autoridad correspondiente (SEMARNAT) la Manifestación de Impacto Ambiental, el promovente está cumpliendo con este apartado. El proyecto se vincula por la obligatoriedad de obtener la autorización correspondiente para realizar las obras descritas en esta manifestación de impacto ambiental. Como ya se mencionó anteriormente, la promovente una vez autorizado el proyecto en materia ambiental procederá a tramitar el Registro Nacional de Pesca para la unidad de producción acuícola.
Art. 30°.- *Las actividades pesqueras se clasifican en:* **II.-** *Cultivo o acuacultura con fines*		
Artículo 31°.- *Para realizar las actividades de pesca se requiere lo siguiente:* **I,** *Concesión, para:* **Inciso b)** *Acuacultura comercial* **II,** Permiso, para: **Inciso g)** *Acuacultura de fomento* **III,** *Autorización, para:* **Inciso d)** *Recolectar del medio natural reproductores, larvas, postlarvas, crías, huevos, semillas, alevines o en cualquier otro estadio, y* **Inciso e)** *Acuacultura didáctica.*		

Artículos 22.- *la Secretaría podrá inscribir en el Registro Nacional de Pesca a los acuicultores que no requieran concesión, permiso o Autorización.*	Al **proyecto** le aplica el Artículo, incisos y, fracciones anteriores, porque se trata de una actividad acuícola con fines comerciales.	Por el hecho de presentar a la autoridad correspondiente (SEMARNAT) la Manifestación de Impacto Ambiental, el promovente está cumpliendo con este apartado. El proyecto se vincula por la obligatoriedad de obtener la autorización correspondiente para realizar las obras descritas en esta manifestación de impacto ambiental. Como ya se mencionó anteriormente, la promovente una vez autorizado el proyecto en materia ambiental procederá a tramitar el Registro Nacional de Pesca para la unidad de producción acuícola.
Art. 30°.- *Las actividades pesqueras se clasifican en:* **II.-** *Cultivo o acuacultura con fines*		
Artículo 31°.- *Para realizar las actividades de pesca se requiere lo siguiente:* **I,** *Concesión, para:* **Inciso b)** *Acuacultura comercial* **II,** Permiso, para: **Inciso g)** *Acuacultura de fomento* **III,** *Autorización, para:* **Inciso d)** *Recolectar del medio natural reproductores, larvas, postlarvas, crías, huevos, semillas, alevines o en cualquier otro estadio, y* **Inciso e)** *Acuacultura didáctica.*		

Artículos 22.- *la Secretaría podrá inscribir en el Registro Nacional de Pesca a los acuicultores que no requieran concesión, permiso o Autorización.*	Al **proyecto** le aplica el Artículo, incisos y, fracciones anteriores, porque se trata de una actividad acuícola con fines comerciales.	Por el hecho de presentar a la autoridad correspondiente (SEMARNAT) la Manifestación de Impacto Ambiental, el promovente está cumpliendo con este apartado. El proyecto se vincula por la obligatoriedad de obtener la autorización correspondiente para realizar las obras descritas en esta manifestación de impacto ambiental. Como ya se mencionó anteriormente, la promovente una vez autorizado el proyecto en materia ambiental procederá a tramitar el Registro Nacional de Pesca para la unidad de producción acuícola.
Art. 30°.- *Las actividades pesqueras se clasifican en:* **II.-** *Cultivo o acuacultura con fines*		
Artículo 31°.- *Para realizar las actividades de pesca se requiere lo siguiente:* **I,** *Concesión, para:* **Inciso b)** *Acuacultura comercial* **II,** Permiso, para: **Inciso g)** *Acuacultura de fomento* **III,** *Autorización, para:* **Inciso d)** *Recolectar del medio natural reproductores, larvas, postlarvas, crías, huevos, semillas, alevines o en cualquier otro estadio, y* **Inciso e)** *Acuacultura didáctica.*		

Artículos 22.- *la Secretaría podrá inscribir en el Registro Nacional de Pesca a los acuicultores que no requieran concesión, permiso o Autorización.*	Al **proyecto** le aplica el Artículo, incisos y, fracciones anteriores, porque se trata de una actividad acuícola con fines comerciales.	Por el hecho de presentar a la autoridad correspondiente (SEMARNAT) la Manifestación de Impacto Ambiental, el promovente está cumpliendo con este apartado. El proyecto se vincula por la obligatoriedad de obtener la autorización correspondiente para realizar las obras descritas en esta manifestación de impacto ambiental. Como ya se mencionó anteriormente, la promovente una vez autorizado el proyecto en materia ambiental procederá a tramitar el Registro Nacional de Pesca para la unidad de producción acuícola.
Art. 30°.- *Las actividades pesqueras se clasifican en:* **II.-** *Cultivo o acuacultura con fines*		
Artículo 31°.- *Para realizar las actividades de pesca se requiere lo siguiente:* **I,** *Concesión, para:* **Inciso b)** *Acuacultura comercial* **II,** Permiso, para: **Inciso g)** *Acuacultura de fomento* **III,** *Autorización, para:* **Inciso d)** *Recolectar del medio natural reproductores, larvas, postlarvas, crías, huevos, semillas, alevines o en cualquier otro estadio, y* **Inciso e)** *Acuacultura didáctica.*		

Artículos 22.- *la Secretaría podrá inscribir en el Registro Nacional de Pesca a los acuicultores que no requieran concesión, permiso o Autorización.*	Al **proyecto** le aplica el Artículo, incisos y, fracciones anteriores, porque se trata de una actividad acuícola con fines comerciales.	Por el hecho de presentar a la autoridad correspondiente (SEMARNAT) la Manifestación de Impacto Ambiental, el promovente está cumpliendo con este apartado. El proyecto se vincula por la obligatoriedad de obtener la autorización correspondiente para realizar las obras descritas en esta manifestación de impacto ambiental. Como ya se mencionó anteriormente, la promovente una vez autorizado el proyecto en materia ambiental procederá a tramitar el Registro Nacional de Pesca para la unidad de producción acuícola.
Art. 30°.- *Las actividades pesqueras se clasifican en:* **II.-** *Cultivo o acuacultura con fines*		
Artículo 31°.- *Para realizar las actividades de pesca se requiere lo siguiente:* **I,** *Concesión, para:* **Inciso b)** *Acuacultura comercial* **II,** Permiso, para: **Inciso g)** *Acuacultura de fomento* **III,** *Autorización, para:* **Inciso d)** *Recolectar del medio natural reproductores, larvas, postlarvas, crías, huevos, semillas, alevines o en cualquier otro estadio, y* **Inciso e)** *Acuacultura didáctica.*		

Artículos 22.- *la Secretaría podrá inscribir en el Registro Nacional de Pesca a los acuicultores que no requieran concesión, permiso o Autorización.*	Al **proyecto** le aplica el Artículo, incisos y, fracciones anteriores, porque se trata de una actividad acuícola con fines comerciales.	Por el hecho de presentar a la autoridad correspondiente (SEMARNAT) la Manifestación de Impacto Ambiental, el promovente está cumpliendo con este apartado. El proyecto se vincula por la obligatoriedad de obtener la autorización correspondiente para realizar las obras descritas en esta manifestación de impacto ambiental. Como ya se mencionó anteriormente, la promovente una vez autorizado el proyecto en materia ambiental procederá a tramitar el Registro Nacional de Pesca para la unidad de producción acuícola.
Art. 30°.- *Las actividades pesqueras se clasifican en:* **II.-** *Cultivo o acuacultura con fines*		
Artículo 31°.- *Para realizar las actividades de pesca se requiere lo siguiente:* **I,** *Concesión, para:* **Inciso b)** *Acuacultura comercial* **II,** Permiso, para: **Inciso g)** *Acuacultura de fomento* **III,** *Autorización, para:* **Inciso d)** *Recolectar del medio natural reproductores, larvas, postlarvas, crías, huevos, semillas, alevines o en cualquier otro estadio, y* **Inciso e)** *Acuacultura didáctica.*		

Artículos 22.- *la Secretaría podrá inscribir en el Registro Nacional de Pesca a los acuicultores que no requieran concesión, permiso o Autorización.*	Al **proyecto** le aplica el Artículo, incisos y, fracciones anteriores, porque se trata de una actividad acuícola con fines comerciales.	Por el hecho de presentar a la autoridad correspondiente (SEMARNAT) la Manifestación de Impacto Ambiental, el promovente está cumpliendo con este apartado. El proyecto se vincula por la obligatoriedad de obtener la autorización correspondiente para realizar las obras descritas en esta manifestación de impacto ambiental. Como ya se mencionó anteriormente, la promovente una vez autorizado el proyecto en materia ambiental procederá a tramitar el Registro Nacional de Pesca para la unidad de producción acuícola.
Art. 30°.- *Las actividades pesqueras se clasifican en:* **II.-** *Cultivo o acuacultura con fines*		
Artículo 31°.- *Para realizar las actividades de pesca se requiere lo siguiente:* **I,** *Concesión, para:* **Inciso b)** *Acuacultura comercial* **II,** Permiso, para: **Inciso g)** *Acuacultura de fomento* **III,** *Autorización, para:* **Inciso d)** *Recolectar del medio natural reproductores, larvas, postlarvas, crías, huevos, semillas, alevines o en cualquier otro estadio, y* **Inciso e)** *Acuacultura didáctica.*		

Artículos 22.- *la Secretaría podrá inscribir en el Registro Nacional de Pesca a los acuicultores que no requieran concesión, permiso o Autorización.*	Al **proyecto** le aplica el Artículo, incisos y, fracciones anteriores, porque se trata de una actividad acuícola con fines comerciales.	Por el hecho de presentar a la autoridad correspondiente (SEMARNAT) la Manifestación de Impacto Ambiental, el promovente está cumpliendo con este apartado. El proyecto se vincula por la obligatoriedad de obtener la autorización correspondiente para realizar las obras descritas en esta manifestación de impacto ambiental. Como ya se mencionó anteriormente, la promovente una vez autorizado el proyecto en materia ambiental procederá a tramitar el Registro Nacional de Pesca para la unidad de producción acuícola.
Art. 30°.- *Las actividades pesqueras se clasifican en:* **II.-** *Cultivo o acuacultura con fines*		
Artículo 31°.- *Para realizar las actividades de pesca se requiere lo siguiente:* **I,** *Concesión, para:* **Inciso b)** *Acuacultura comercial* **II,** Permiso, para: **Inciso g)** *Acuacultura de fomento* **III,** *Autorización, para:* **Inciso d)** *Recolectar del medio natural reproductores, larvas, postlarvas, crías, huevos, semillas, alevines o en cualquier otro estadio, y* **Inciso e)** *Acuacultura didáctica.*		

Artículos 22.- *la Secretaría podrá inscribir en el Registro Nacional de Pesca a los acuicultores que no requieran concesión, permiso o Autorización.*	Al **proyecto** le aplica el Artículo, incisos y, fracciones anteriores, porque se trata de una actividad acuícola con fines comerciales.	Por el hecho de presentar a la autoridad correspondiente (SEMARNAT) la Manifestación de Impacto Ambiental, el promovente está cumpliendo con este apartado. El proyecto se vincula por la obligatoriedad de obtener la autorización correspondiente para realizar las obras descritas en esta manifestación de impacto ambiental. Como ya se mencionó anteriormente, la promovente una vez autorizado el proyecto en materia ambiental procederá a tramitar el Registro Nacional de Pesca para la unidad de producción acuícola.
Art. 30°.- *Las actividades pesqueras se clasifican en:* **II.-** *Cultivo o acuacultura con fines*		
Artículo 31°.- *Para realizar las actividades de pesca se requiere lo siguiente:* **I,** *Concesión, para:* **Inciso b)** *Acuacultura comercial* **II,** Permiso, para: **Inciso g)** *Acuacultura de fomento* **III,** *Autorización, para:* **Inciso d)** *Recolectar del medio natural reproductores, larvas, postlarvas, crías, huevos, semillas, alevines o en cualquier otro estadio, y* **Inciso e)** *Acuacultura didáctica.*		

Artículos 22.- *la Secretaría podrá inscribir en el Registro Nacional de Pesca a los acuicultores que no requieran concesión, permiso o Autorización.*	Al **proyecto** le aplica el Artículo, incisos y, fracciones anteriores, porque se trata de una actividad acuícola con fines comerciales.	Por el hecho de presentar a la autoridad correspondiente (SEMARNAT) la Manifestación de Impacto Ambiental, el promovente está cumpliendo con este apartado. El proyecto se vincula por la obligatoriedad de obtener la autorización correspondiente para realizar las obras descritas en esta manifestación de impacto ambiental. Como ya se mencionó anteriormente, la promovente una vez autorizado el proyecto en materia ambiental procederá a tramitar el Registro Nacional de Pesca para la unidad de producción acuícola.
Art. 30°.- *Las actividades pesqueras se clasifican en:* **II.-** *Cultivo o acuacultura con fines*		
Artículo 31°.- *Para realizar las actividades de pesca se requiere lo siguiente:* **I,** *Concesión, para:* **Inciso b)** *Acuacultura comercial* **II,** Permiso, para: **Inciso g)** *Acuacultura de fomento* **III,** *Autorización, para:* **Inciso d)** *Recolectar del medio natural reproductores, larvas, postlarvas, crías, huevos, semillas, alevines o en cualquier otro estadio, y* **Inciso e)** *Acuacultura didáctica.*		

Artículos 22.- *la Secretaría podrá inscribir en el Registro Nacional de Pesca a los acuicultores que no requieran concesión, permiso o Autorización.*	Al **proyecto** le aplica el Artículo, incisos y, fracciones anteriores, porque se trata de una actividad acuícola con fines comerciales.	Por el hecho de presentar a la autoridad correspondiente (SEMARNAT) la Manifestación de Impacto Ambiental, el promovente está cumpliendo con este apartado. El proyecto se vincula por la obligatoriedad de obtener la autorización correspondiente para realizar las obras descritas en esta manifestación de impacto ambiental. Como ya se mencionó anteriormente, la promovente una vez autorizado el proyecto en materia ambiental procederá a tramitar el Registro Nacional de Pesca para la unidad de producción acuícola.
Art. 30°.- *Las actividades pesqueras se clasifican en:* **II.-** *Cultivo o acuacultura con fines*		
Artículo 31°.- *Para realizar las actividades de pesca se requiere lo siguiente:* **I,** *Concesión, para:* **Inciso b)** *Acuacultura comercial* **II,** Permiso, para: **Inciso g)** *Acuacultura de fomento* **III,** *Autorización, para:* **Inciso d)** *Recolectar del medio natural reproductores, larvas, postlarvas, crías, huevos, semillas, alevines o en cualquier otro estadio, y* **Inciso e)** *Acuacultura didáctica.*		

Artículos 22.- *la Secretaría podrá inscribir en el Registro Nacional de Pesca a los acuicultores que no requieran concesión, permiso o Autorización.*	Al **proyecto** le aplica el Artículo, incisos y, fracciones anteriores, porque se trata de una actividad acuícola con fines comerciales.	Por el hecho de presentar a la autoridad correspondiente (SEMARNAT) la Manifestación de Impacto Ambiental, el promovente está cumpliendo con este apartado. El proyecto se vincula por la obligatoriedad de obtener la autorización correspondiente para realizar las obras descritas en esta manifestación de impacto ambiental. Como ya se mencionó anteriormente, la promovente una vez autorizado el proyecto en materia ambiental procederá a tramitar el Registro Nacional de Pesca para la unidad de producción acuícola.
Art. 30°.- *Las actividades pesqueras se clasifican en:* **II.-** *Cultivo o acuacultura con fines*		
Artículo 31°.- *Para realizar las actividades de pesca se requiere lo siguiente:* **I,** *Concesión, para:* **Inciso b)** *Acuacultura comercial* **II,** Permiso, para: **Inciso g)** *Acuacultura de fomento* **III,** *Autorización, para:* **Inciso d)** *Recolectar del medio natural reproductores, larvas, postlarvas, crías, huevos, semillas, alevines o en cualquier otro estadio, y* **Inciso e)** *Acuacultura didáctica.*		

Artículos 22.- *la Secretaría podrá inscribir en el Registro Nacional de Pesca a los acuicultores que no requieran concesión, permiso o Autorización.*	Al **proyecto** le aplica el Artículo, incisos y, fracciones anteriores, porque se trata de una actividad acuícola con fines comerciales.	Por el hecho de presentar a la autoridad correspondiente (SEMARNAT) la Manifestación de Impacto Ambiental, el promovente está cumpliendo con este apartado. El proyecto se vincula por la obligatoriedad de obtener la autorización correspondiente para realizar las obras descritas en esta manifestación de impacto ambiental. Como ya se mencionó anteriormente, la promovente una vez autorizado el proyecto en materia ambiental procederá a tramitar el Registro Nacional de Pesca para la unidad de producción acuícola.
Art. 30°.- *Las actividades pesqueras se clasifican en:* **II.-** *Cultivo o acuacultura con fines*		
Artículo 31°.- *Para realizar las actividades de pesca se requiere lo siguiente:* **I,** *Concesión, para:* **Inciso b)** *Acuacultura comercial* **II,** Permiso, para: **Inciso g)** *Acuacultura de fomento* **III,** *Autorización, para:* **Inciso d)** *Recolectar del medio natural reproductores, larvas, postlarvas, crías, huevos, semillas, alevines o en cualquier otro estadio, y* **Inciso e)** *Acuacultura didáctica.*		

Artículos 22.- *la Secretaría podrá inscribir en el Registro Nacional de Pesca a los acuicultores que no requieran concesión, permiso o Autorización.*	Al **proyecto** le aplica el Artículo, incisos y, fracciones anteriores, porque se trata de una actividad acuícola con fines comerciales.	Por el hecho de presentar a la autoridad correspondiente (SEMARNAT) la Manifestación de Impacto Ambiental, el promovente está cumpliendo con este apartado. El proyecto se vincula por la obligatoriedad de obtener la autorización correspondiente para realizar las obras descritas en esta manifestación de impacto ambiental. Como ya se mencionó anteriormente, la promovente una vez autorizado el proyecto en materia ambiental procederá a tramitar el Registro Nacional de Pesca para la unidad de producción acuícola.
Art. 30°.- *Las actividades pesqueras se clasifican en:* **II.-** *Cultivo o acuacultura con fines*		
Artículo 31°.- *Para realizar las actividades de pesca se requiere lo siguiente:* **I,** *Concesión, para:* **Inciso b)** *Acuacultura comercial* **II,** Permiso, para: **Inciso g)** *Acuacultura de fomento* **III,** *Autorización, para:* **Inciso d)** *Recolectar del medio natural reproductores, larvas, postlarvas, crías, huevos, semillas, alevines o en cualquier otro estadio, y* **Inciso e)** *Acuacultura didáctica.*		

Artículos 22.- *la Secretaría podrá inscribir en el Registro Nacional de Pesca a los acuicultores que no requieran concesión, permiso o Autorización.*	Al **proyecto** le aplica el Artículo, incisos y, fracciones anteriores, porque se trata de una actividad acuícola con fines comerciales.	Por el hecho de presentar a la autoridad correspondiente (SEMARNAT) la Manifestación de Impacto Ambiental, el promovente está cumpliendo con este apartado. El proyecto se vincula por la obligatoriedad de obtener la autorización correspondiente para realizar las obras descritas en esta manifestación de impacto ambiental. Como ya se mencionó anteriormente, la promovente una vez autorizado el proyecto en materia ambiental procederá a tramitar el Registro Nacional de Pesca para la unidad de producción acuícola.
Art. 30°.- *Las actividades pesqueras se clasifican en:* **II.-** *Cultivo o acuacultura con fines*		
Artículo 31°.- *Para realizar las actividades de pesca se requiere lo siguiente:* **I,** *Concesión, para:* **Inciso b)** *Acuacultura comercial* **II,** Permiso, para: **Inciso g)** *Acuacultura de fomento* **III,** *Autorización, para:* **Inciso d)** *Recolectar del medio natural reproductores, larvas, postlarvas, crías, huevos, semillas, alevines o en cualquier otro estadio, y* **Inciso e)** *Acuacultura didáctica.*		

Artículos 22.- *la Secretaría podrá inscribir en el Registro Nacional de Pesca a los acuicultores que no requieran concesión, permiso o Autorización.*	Al **proyecto** le aplica el Artículo, incisos y, fracciones anteriores, porque se trata de una actividad acuícola con fines comerciales.	Por el hecho de presentar a la autoridad correspondiente (SEMARNAT) la Manifestación de Impacto Ambiental, el promovente está cumpliendo con este apartado. El proyecto se vincula por la obligatoriedad de obtener la autorización correspondiente para realizar las obras descritas en esta manifestación de impacto ambiental. Como ya se mencionó anteriormente, la promovente una vez autorizado el proyecto en materia ambiental procederá a tramitar el Registro Nacional de Pesca para la unidad de producción acuícola.
Art. 30°.- *Las actividades pesqueras se clasifican en:* **II.-** *Cultivo o acuacultura con fines*		
Artículo 31°.- *Para realizar las actividades de pesca se requiere lo siguiente:* **I,** *Concesión, para:* **Inciso b)** *Acuacultura comercial* **II,** Permiso, para: **Inciso g)** *Acuacultura de fomento* **III,** *Autorización, para:* **Inciso d)** *Recolectar del medio natural reproductores, larvas, postlarvas, crías, huevos, semillas, alevines o en cualquier otro estadio, y* **Inciso e)** *Acuacultura didáctica.*		

Artículos 22.- *la Secretaría podrá inscribir en el Registro Nacional de Pesca a los acuicultores que no requieran concesión, permiso o Autorización.*	Al **proyecto** le aplica el Artículo, incisos y, fracciones anteriores, porque se trata de una actividad acuícola con fines comerciales.	Por el hecho de presentar a la autoridad correspondiente (SEMARNAT) la Manifestación de Impacto Ambiental, el promovente está cumpliendo con este apartado. El proyecto se vincula por la obligatoriedad de obtener la autorización correspondiente para realizar las obras descritas en esta manifestación de impacto ambiental. Como ya se mencionó anteriormente, la promovente una vez autorizado el proyecto en materia ambiental procederá a tramitar el Registro Nacional de Pesca para la unidad de producción acuícola.
Art. 30°.- *Las actividades pesqueras se clasifican en:* **II.-** *Cultivo o acuacultura con fines*		
Artículo 31°.- *Para realizar las actividades de pesca se requiere lo siguiente:* **I,** *Concesión, para:* **Inciso b)** *Acuacultura comercial* **II,** Permiso, para: **Inciso g)** *Acuacultura de fomento* **III,** *Autorización, para:* **Inciso d)** *Recolectar del medio natural reproductores, larvas, postlarvas, crías, huevos, semillas, alevines o en cualquier otro estadio, y* **Inciso e)** *Acuacultura didáctica.*		

Artículos 22.- *la Secretaría podrá inscribir en el Registro Nacional de Pesca a los acuicultores que no requieran concesión, permiso o Autorización.*	Al **proyecto** le aplica el Artículo, incisos y, fracciones anteriores, porque se trata de una actividad acuícola con fines comerciales.	Por el hecho de presentar a la autoridad correspondiente (SEMARNAT) la Manifestación de Impacto Ambiental, el promovente está cumpliendo con este apartado. El proyecto se vincula por la obligatoriedad de obtener la autorización correspondiente para realizar las obras descritas en esta manifestación de impacto ambiental. Como ya se mencionó anteriormente, la promovente una vez autorizado el proyecto en materia ambiental procederá a tramitar el Registro Nacional de Pesca para la unidad de producción acuícola.
Art. 30°.- *Las actividades pesqueras se clasifican en:* **II.-** *Cultivo o acuacultura con fines*		
Artículo 31°.- *Para realizar las actividades de pesca se requiere lo siguiente:* **I,** *Concesión, para:* **Inciso b)** *Acuacultura comercial* **II,** Permiso, para: **Inciso g)** *Acuacultura de fomento* **III,** *Autorización, para:* **Inciso d)** *Recolectar del medio natural reproductores, larvas, postlarvas, crías, huevos, semillas, alevines o en cualquier otro estadio, y* **Inciso e)** *Acuacultura didáctica.*		

Artículos 22.- *la Secretaría podrá inscribir en el Registro Nacional de Pesca a los acuicultores que no requieran concesión, permiso o Autorización.*	Al **proyecto** le aplica el Artículo, incisos y, fracciones anteriores, porque se trata de una actividad acuícola con fines comerciales.	Por el hecho de presentar a la autoridad correspondiente (SEMARNAT) la Manifestación de Impacto Ambiental, el promovente está cumpliendo con este apartado. El proyecto se vincula por la obligatoriedad de obtener la autorización correspondiente para realizar las obras descritas en esta manifestación de impacto ambiental. Como ya se mencionó anteriormente, la promovente una vez autorizado el proyecto en materia ambiental procederá a tramitar el Registro Nacional de Pesca para la unidad de producción acuícola.
Art. 30°.- *Las actividades pesqueras se clasifican en:* **II.-** *Cultivo o acuacultura con fines*		
Artículo 31°.- *Para realizar las actividades de pesca se requiere lo siguiente:* **I,** *Concesión, para:* **Inciso b)** *Acuacultura comercial* **II,** Permiso, para: **Inciso g)** *Acuacultura de fomento* **III,** *Autorización, para:* **Inciso d)** *Recolectar del medio natural reproductores, larvas, postlarvas, crías, huevos, semillas, alevines o en cualquier otro estadio, y* **Inciso e)** *Acuacultura didáctica.*		

Artículos 22.- *la Secretaría podrá inscribir en el Registro Nacional de Pesca a los acuicultores que no requieran concesión, permiso o Autorización.*	Al **proyecto** le aplica el Artículo, incisos y, fracciones anteriores, porque se trata de una actividad acuícola con fines comerciales.	Por el hecho de presentar a la autoridad correspondiente (SEMARNAT) la Manifestación de Impacto Ambiental, el promovente está cumpliendo con este apartado. El proyecto se vincula por la obligatoriedad de obtener la autorización correspondiente para realizar las obras descritas en esta manifestación de impacto ambiental. Como ya se mencionó anteriormente, la promovente una vez autorizado el proyecto en materia ambiental procederá a tramitar el Registro Nacional de Pesca para la unidad de producción acuícola.
Art. 30°.- *Las actividades pesqueras se clasifican en:* **II.-** *Cultivo o acuacultura con fines*		
Artículo 31°.- *Para realizar las actividades de pesca se requiere lo siguiente:* **I,** *Concesión, para:* **Inciso b)** *Acuacultura comercial* **II,** Permiso, para: **Inciso g)** *Acuacultura de fomento* **III,** *Autorización, para:* **Inciso d)** *Recolectar del medio natural reproductores, larvas, postlarvas, crías, huevos, semillas, alevines o en cualquier otro estadio, y* **Inciso e)** *Acuacultura didáctica.*		

Artículos 22.- *la Secretaría podrá inscribir en el Registro Nacional de Pesca a los acuicultores que no requieran concesión, permiso o Autorización.*	Al **proyecto** le aplica el Artículo, incisos y, fracciones anteriores, porque se trata de una actividad acuícola con fines comerciales.	Por el hecho de presentar a la autoridad correspondiente (SEMARNAT) la Manifestación de Impacto Ambiental, el promovente está cumpliendo con este apartado. El proyecto se vincula por la obligatoriedad de obtener la autorización correspondiente para realizar las obras descritas en esta manifestación de impacto ambiental. Como ya se mencionó anteriormente, la promovente una vez autorizado el proyecto en materia ambiental procederá a tramitar el Registro Nacional de Pesca para la unidad de producción acuícola.
Art. 30°.- *Las actividades pesqueras se clasifican en:* **II.-** *Cultivo o acuacultura con fines*		
Artículo 31°.- *Para realizar las actividades de pesca se requiere lo siguiente:* **I,** *Concesión, para:* **Inciso b)** *Acuacultura comercial* **II,** Permiso, para: **Inciso g)** *Acuacultura de fomento* **III,** *Autorización, para:* **Inciso d)** *Recolectar del medio natural reproductores, larvas, postlarvas, crías, huevos, semillas, alevines o en cualquier otro estadio, y* **Inciso e)** *Acuacultura didáctica.*		

Artículos 22.- *la Secretaría podrá inscribir en el Registro Nacional de Pesca a los acuicultores que no requieran concesión, permiso o Autorización.*	Al **proyecto** le aplica el Artículo, incisos y, fracciones anteriores, porque se trata de una actividad acuícola con fines comerciales.	Por el hecho de presentar a la autoridad correspondiente (SEMARNAT) la Manifestación de Impacto Ambiental, el promovente está cumpliendo con este apartado. El proyecto se vincula por la obligatoriedad de obtener la autorización correspondiente para realizar las obras descritas en esta manifestación de impacto ambiental. Como ya se mencionó anteriormente, la promovente una vez autorizado el proyecto en materia ambiental procederá a tramitar el Registro Nacional de Pesca para la unidad de producción acuícola.
Art. 30°.- *Las actividades pesqueras se clasifican en:* **II.-** *Cultivo o acuacultura con fines*		
Artículo 31°.- *Para realizar las actividades de pesca se requiere lo siguiente:* **I,** *Concesión, para:* **Inciso b)** *Acuacultura comercial* **II,** Permiso, para: **Inciso g)** *Acuacultura de fomento* **III,** *Autorización, para:* **Inciso d)** *Recolectar del medio natural reproductores, larvas, postlarvas, crías, huevos, semillas, alevines o en cualquier otro estadio, y* **Inciso e)** *Acuacultura didáctica.*		

Artículos 22.- *la Secretaría podrá inscribir en el Registro Nacional de Pesca a los acuicultores que no requieran concesión, permiso o Autorización.*	Al **proyecto** le aplica el Artículo, incisos y, fracciones anteriores, porque se trata de una actividad acuícola con fines comerciales.	Por el hecho de presentar a la autoridad correspondiente (SEMARNAT) la Manifestación de Impacto Ambiental, el promovente está cumpliendo con este apartado. El proyecto se vincula por la obligatoriedad de obtener la autorización correspondiente para realizar las obras descritas en esta manifestación de impacto ambiental. Como ya se mencionó anteriormente, la promovente una vez autorizado el proyecto en materia ambiental procederá a tramitar el Registro Nacional de Pesca para la unidad de producción acuícola.
Art. 30°.- *Las actividades pesqueras se clasifican en:* **II.-** *Cultivo o acuacultura con fines*		
Artículo 31°.- *Para realizar las actividades de pesca se requiere lo siguiente:* **I,** *Concesión, para:* **Inciso b)** *Acuacultura comercial* **II,** Permiso, para: **Inciso g)** *Acuacultura de fomento* **III,** *Autorización, para:* **Inciso d)** *Recolectar del medio natural reproductores, larvas, postlarvas, crías, huevos, semillas, alevines o en cualquier otro estadio, y* **Inciso e)** *Acuacultura didáctica.*		

Artículos 22.- *la Secretaría podrá inscribir en el Registro Nacional de Pesca a los acuicultores que no requieran concesión, permiso o Autorización.*	Al **proyecto** le aplica el Artículo, incisos y, fracciones anteriores, porque se trata de una actividad acuícola con fines comerciales.	Por el hecho de presentar a la autoridad correspondiente (SEMARNAT) la Manifestación de Impacto Ambiental, el promovente está cumpliendo con este apartado. El proyecto se vincula por la obligatoriedad de obtener la autorización correspondiente para realizar las obras descritas en esta manifestación de impacto ambiental. Como ya se mencionó anteriormente, la promovente una vez autorizado el proyecto en materia ambiental procederá a tramitar el Registro Nacional de Pesca para la unidad de producción acuícola.
Art. 30°.- *Las actividades pesqueras se clasifican en:* **II.-** *Cultivo o acuacultura con fines*		
Artículo 31°.- *Para realizar las actividades de pesca se requiere lo siguiente:* **I,** *Concesión, para:* **Inciso b)** *Acuacultura comercial* **II,** Permiso, para: **Inciso g)** *Acuacultura de fomento* **III,** *Autorización, para:* **Inciso d)** *Recolectar del medio natural reproductores, larvas, postlarvas, crías, huevos, semillas, alevines o en cualquier otro estadio, y* **Inciso e)** *Acuacultura didáctica.*		

Artículos 22.- *la Secretaría podrá inscribir en el Registro Nacional de Pesca a los acuicultores que no requieran concesión, permiso o Autorización.*	Al **proyecto** le aplica el Artículo, incisos y, fracciones anteriores, porque se trata de una actividad acuícola con fines comerciales.	Por el hecho de presentar a la autoridad correspondiente (SEMARNAT) la Manifestación de Impacto Ambiental, el promovente está cumpliendo con este apartado. El proyecto se vincula por la obligatoriedad de obtener la autorización correspondiente para realizar las obras descritas en esta manifestación de impacto ambiental. Como ya se mencionó anteriormente, la promovente una vez autorizado el proyecto en materia ambiental procederá a tramitar el Registro Nacional de Pesca para la unidad de producción acuícola.
Art. 30°.- *Las actividades pesqueras se clasifican en:* **II.-** *Cultivo o acuacultura con fines*		
Artículo 31°.- *Para realizar las actividades de pesca se requiere lo siguiente:* **I,** *Concesión, para:* **Inciso b)** *Acuacultura comercial* **II,** Permiso, para: **Inciso g)** *Acuacultura de fomento* **III,** *Autorización, para:* **Inciso d)** *Recolectar del medio natural reproductores, larvas, postlarvas, crías, huevos, semillas, alevines o en cualquier otro estadio, y* **Inciso e)** *Acuacultura didáctica.*		

Artículos 22.- *la Secretaría podrá inscribir en el Registro Nacional de Pesca a los acuicultores que no requieran concesión, permiso o Autorización.*	Al **proyecto** le aplica el Artículo, incisos y, fracciones anteriores, porque se trata de una actividad acuícola con fines comerciales.	Por el hecho de presentar a la autoridad correspondiente (SEMARNAT) la Manifestación de Impacto Ambiental, el promovente está cumpliendo con este apartado. El proyecto se vincula por la obligatoriedad de obtener la autorización correspondiente para realizar las obras descritas en esta manifestación de impacto ambiental. Como ya se mencionó anteriormente, la promovente una vez autorizado el proyecto en materia ambiental procederá a tramitar el Registro Nacional de Pesca para la unidad de producción acuícola.
Art. 30°.- *Las actividades pesqueras se clasifican en:* **II.-** *Cultivo o acuacultura con fines*		
Artículo 31°.- *Para realizar las actividades de pesca se requiere lo siguiente:* **I,** *Concesión, para:* **Inciso b)** *Acuacultura comercial* **II,** Permiso, para: **Inciso g)** *Acuacultura de fomento* **III,** *Autorización, para:* **Inciso d)** *Recolectar del medio natural reproductores, larvas, postlarvas, crías, huevos, semillas, alevines o en cualquier otro estadio, y* **Inciso e)** *Acuacultura didáctica.*		

Artículos 22.- *la Secretaría podrá inscribir en el Registro Nacional de Pesca a los acuicultores que no requieran concesión, permiso o Autorización.*	Al **proyecto** le aplica el Artículo, incisos y, fracciones anteriores, porque se trata de una actividad acuícola con fines comerciales.	Por el hecho de presentar a la autoridad correspondiente (SEMARNAT) la Manifestación de Impacto Ambiental, el promovente está cumpliendo con este apartado. El proyecto se vincula por la obligatoriedad de obtener la autorización correspondiente para realizar las obras descritas en esta manifestación de impacto ambiental. Como ya se mencionó anteriormente, la promovente una vez autorizado el proyecto en materia ambiental procederá a tramitar el Registro Nacional de Pesca para la unidad de producción acuícola.
Art. 30°.- *Las actividades pesqueras se clasifican en:* **II.-** *Cultivo o acuacultura con fines*		
Artículo 31°.- *Para realizar las actividades de pesca se requiere lo siguiente:* **I,** *Concesión, para:* **Inciso b)** *Acuacultura comercial* **II,** Permiso, para: **Inciso g)** *Acuacultura de fomento* **III,** *Autorización, para:* **Inciso d)** *Recolectar del medio natural reproductores, larvas, postlarvas, crías, huevos, semillas, alevines o en cualquier otro estadio, y* **Inciso e)** *Acuacultura didáctica.*		

Artículos 22.- *la Secretaría podrá inscribir en el Registro Nacional de Pesca a los acuicultores que no requieran concesión, permiso o Autorización.*	Al **proyecto** le aplica el Artículo, incisos y, fracciones anteriores, porque se trata de una actividad acuícola con fines comerciales.	Por el hecho de presentar a la autoridad correspondiente (SEMARNAT) la Manifestación de Impacto Ambiental, el promovente está cumpliendo con este apartado. El proyecto se vincula por la obligatoriedad de obtener la autorización correspondiente para realizar las obras descritas en esta manifestación de impacto ambiental. Como ya se mencionó anteriormente, la promovente una vez autorizado el proyecto en materia ambiental procederá a tramitar el Registro Nacional de Pesca para la unidad de producción acuícola.
Art. 30°.- *Las actividades pesqueras se clasifican en:* **II.-** *Cultivo o acuacultura con fines*		
Artículo 31°.- *Para realizar las actividades de pesca se requiere lo siguiente:* **I,** *Concesión, para:* **Inciso b)** *Acuacultura comercial* **II,** Permiso, para: **Inciso g)** *Acuacultura de fomento* **III,** *Autorización, para:* **Inciso d)** *Recolectar del medio natural reproductores, larvas, postlarvas, crías, huevos, semillas, alevines o en cualquier otro estadio, y* **Inciso e)** *Acuacultura didáctica.*		

Artículos 22.- *la Secretaría podrá inscribir en el Registro Nacional de Pesca a los acuicultores que no requieran concesión, permiso o Autorización.*	Al **proyecto** le aplica el Artículo, incisos y, fracciones anteriores, porque se trata de una actividad acuícola con fines comerciales.	Por el hecho de presentar a la autoridad correspondiente (SEMARNAT) la Manifestación de Impacto Ambiental, el promovente está cumpliendo con este apartado. El proyecto se vincula por la obligatoriedad de obtener la autorización correspondiente para realizar las obras descritas en esta manifestación de impacto ambiental. Como ya se mencionó anteriormente, la promovente una vez autorizado el proyecto en materia ambiental procederá a tramitar el Registro Nacional de Pesca para la unidad de producción acuícola.
Art. 30°.- *Las actividades pesqueras se clasifican en:* **II.-** *Cultivo o acuacultura con fines*		
Artículo 31°.- *Para realizar las actividades de pesca se requiere lo siguiente:* **I,** *Concesión, para:* **Inciso b)** *Acuacultura comercial* **II,** Permiso, para: **Inciso g)** *Acuacultura de fomento* **III,** *Autorización, para:* **Inciso d)** *Recolectar del medio natural reproductores, larvas, postlarvas, crías, huevos, semillas, alevines o en cualquier otro estadio, y* **Inciso e)** *Acuacultura didáctica.*		

Artículos 22.- *la Secretaría podrá inscribir en el Registro Nacional de Pesca a los acuicultores que no requieran concesión, permiso o Autorización.*	Al **proyecto** le aplica el Artículo, incisos y, fracciones anteriores, porque se trata de una actividad acuícola con fines comerciales.	Por el hecho de presentar a la autoridad correspondiente (SEMARNAT) la Manifestación de Impacto Ambiental, el promovente está cumpliendo con este apartado. El proyecto se vincula por la obligatoriedad de obtener la autorización correspondiente para realizar las obras descritas en esta manifestación de impacto ambiental. Como ya se mencionó anteriormente, la promovente una vez autorizado el proyecto en materia ambiental procederá a tramitar el Registro Nacional de Pesca para la unidad de producción acuícola.
Art. 30°.- *Las actividades pesqueras se clasifican en:* **II.-** *Cultivo o acuacultura con fines*		
Artículo 31°.- *Para realizar las actividades de pesca se requiere lo siguiente:* **I,** *Concesión, para:* **Inciso b)** *Acuacultura comercial* **II,** Permiso, para: **Inciso g)** *Acuacultura de fomento* **III,** *Autorización, para:* **Inciso d)** *Recolectar del medio natural reproductores, larvas, postlarvas, crías, huevos, semillas, alevines o en cualquier otro estadio, y* **Inciso e)** *Acuacultura didáctica.*		

Artículos 22.- *la Secretaría podrá inscribir en el Registro Nacional de Pesca a los acuicultores que no requieran concesión, permiso o Autorización.*	Al **proyecto** le aplica el Artículo, incisos y, fracciones anteriores, porque se trata de una actividad acuícola con fines comerciales.	Por el hecho de presentar a la autoridad correspondiente (SEMARNAT) la Manifestación de Impacto Ambiental, el promovente está cumpliendo con este apartado. El proyecto se vincula por la obligatoriedad de obtener la autorización correspondiente para realizar las obras descritas en esta manifestación de impacto ambiental. Como ya se mencionó anteriormente, la promovente una vez autorizado el proyecto en materia ambiental procederá a tramitar el Registro Nacional de Pesca para la unidad de producción acuícola.
Art. 30°.- *Las actividades pesqueras se clasifican en:* **II.-** *Cultivo o acuacultura con fines*		
Artículo 31°.- *Para realizar las actividades de pesca se requiere lo siguiente:* **I,** *Concesión, para:* **Inciso b)** *Acuacultura comercial* **II,** Permiso, para: **Inciso g)** *Acuacultura de fomento* **III,** *Autorización, para:* **Inciso d)** *Recolectar del medio natural reproductores, larvas, postlarvas, crías, huevos, semillas, alevines o en cualquier otro estadio, y* **Inciso e)** *Acuacultura didáctica.*		

Artículos 22.- *la Secretaría podrá inscribir en el Registro Nacional de Pesca a los acuicultores que no requieran concesión, permiso o Autorización.*	Al **proyecto** le aplica el Artículo, incisos y, fracciones anteriores, porque se trata de una actividad acuícola con fines comerciales.	Por el hecho de presentar a la autoridad correspondiente (SEMARNAT) la Manifestación de Impacto Ambiental, el promovente está cumpliendo con este apartado. El proyecto se vincula por la obligatoriedad de obtener la autorización correspondiente para realizar las obras descritas en esta manifestación de impacto ambiental. Como ya se mencionó anteriormente, la promovente una vez autorizado el proyecto en materia ambiental procederá a tramitar el Registro Nacional de Pesca para la unidad de producción acuícola.
Art. 30°.- *Las actividades pesqueras se clasifican en:* **II.-** *Cultivo o acuacultura con fines*		
Artículo 31°.- *Para realizar las actividades de pesca se requiere lo siguiente:* **I,** *Concesión, para:* **Inciso b)** *Acuacultura comercial* **II,** Permiso, para: **Inciso g)** *Acuacultura de fomento* **III,** *Autorización, para:* **Inciso d)** *Recolectar del medio natural reproductores, larvas, postlarvas, crías, huevos, semillas, alevines o en cualquier otro estadio, y* **Inciso e)** *Acuacultura didáctica.*		

Artículos 22.- *la Secretaría podrá inscribir en el Registro Nacional de Pesca a los acuicultores que no requieran concesión, permiso o Autorización.*	Al **proyecto** le aplica el Artículo, incisos y, fracciones anteriores, porque se trata de una actividad acuícola con fines comerciales.	Por el hecho de presentar a la autoridad correspondiente (SEMARNAT) la Manifestación de Impacto Ambiental, el promovente está cumpliendo con este apartado. El proyecto se vincula por la obligatoriedad de obtener la autorización correspondiente para realizar las obras descritas en esta manifestación de impacto ambiental. Como ya se mencionó anteriormente, la promovente una vez autorizado el proyecto en materia ambiental procederá a tramitar el Registro Nacional de Pesca para la unidad de producción acuícola.
Art. 30°.- *Las actividades pesqueras se clasifican en:* **II.-** *Cultivo o acuacultura con fines*		
Artículo 31°.- *Para realizar las actividades de pesca se requiere lo siguiente:* **I,** *Concesión, para:* **Inciso b)** *Acuacultura comercial* **II,** Permiso, para: **Inciso g)** *Acuacultura de fomento* **III,** *Autorización, para:* **Inciso d)** *Recolectar del medio natural reproductores, larvas, postlarvas, crías, huevos, semillas, alevines o en cualquier otro estadio, y* **Inciso e)** *Acuacultura didáctica.*		

Artículos 22.- *la Secretaría podrá inscribir en el Registro Nacional de Pesca a los acuicultores que no requieran concesión, permiso o Autorización.*	Al **proyecto** le aplica el Artículo, incisos y, fracciones anteriores, porque se trata de una actividad acuícola con fines comerciales.	Por el hecho de presentar a la autoridad correspondiente (SEMARNAT) la Manifestación de Impacto Ambiental, el promovente está cumpliendo con este apartado. El proyecto se vincula por la obligatoriedad de obtener la autorización correspondiente para realizar las obras descritas en esta manifestación de impacto ambiental. Como ya se mencionó anteriormente, la promovente una vez autorizado el proyecto en materia ambiental procederá a tramitar el Registro Nacional de Pesca para la unidad de producción acuícola.
Art. 30°.- *Las actividades pesqueras se clasifican en:* **II.-** *Cultivo o acuacultura con fines*		
Artículo 31°.- *Para realizar las actividades de pesca se requiere lo siguiente:* **I,** *Concesión, para:* **Inciso b)** *Acuacultura comercial* **II,** Permiso, para: **Inciso g)** *Acuacultura de fomento* **III,** *Autorización, para:* **Inciso d)** *Recolectar del medio natural reproductores, larvas, postlarvas, crías, huevos, semillas, alevines o en cualquier otro estadio, y* **Inciso e)** *Acuacultura didáctica.*		

Artículos 22.- *la Secretaría podrá inscribir en el Registro Nacional de Pesca a los acuicultores que no requieran concesión, permiso o Autorización.*	Al **proyecto** le aplica el Artículo, incisos y, fracciones anteriores, porque se trata de una actividad acuícola con fines comerciales.	Por el hecho de presentar a la autoridad correspondiente (SEMARNAT) la Manifestación de Impacto Ambiental, el promovente está cumpliendo con este apartado. El proyecto se vincula por la obligatoriedad de obtener la autorización correspondiente para realizar las obras descritas en esta manifestación de impacto ambiental. Como ya se mencionó anteriormente, la promovente una vez autorizado el proyecto en materia ambiental procederá a tramitar el Registro Nacional de Pesca para la unidad de producción acuícola.
Art. 30°.- *Las actividades pesqueras se clasifican en:* **II.-** *Cultivo o acuacultura con fines*		
Artículo 31°.- *Para realizar las actividades de pesca se requiere lo siguiente:* **I,** *Concesión, para:* **Inciso b)** *Acuacultura comercial* **II,** Permiso, para: **Inciso g)** *Acuacultura de fomento* **III,** *Autorización, para:* **Inciso d)** *Recolectar del medio natural reproductores, larvas, postlarvas, crías, huevos, semillas, alevines o en cualquier otro estadio, y* **Inciso e)** *Acuacultura didáctica.*		

Artículos 22.- *la Secretaría podrá inscribir en el Registro Nacional de Pesca a los acuicultores que no requieran concesión, permiso o Autorización.*	Al **proyecto** le aplica el Artículo, incisos y, fracciones anteriores, porque se trata de una actividad acuícola con fines comerciales.	Por el hecho de presentar a la autoridad correspondiente (SEMARNAT) la Manifestación de Impacto Ambiental, el promovente está cumpliendo con este apartado. El proyecto se vincula por la obligatoriedad de obtener la autorización correspondiente para realizar las obras descritas en esta manifestación de impacto ambiental. Como ya se mencionó anteriormente, la promovente una vez autorizado el proyecto en materia ambiental procederá a tramitar el Registro Nacional de Pesca para la unidad de producción acuícola.
Art. 30°.- *Las actividades pesqueras se clasifican en:* **II.-** *Cultivo o acuacultura con fines*		
Artículo 31°.- *Para realizar las actividades de pesca se requiere lo siguiente:* **I,** *Concesión, para:* **Inciso b)** *Acuacultura comercial* **II,** Permiso, para: **Inciso g)** *Acuacultura de fomento* **III,** *Autorización, para:* **Inciso d)** *Recolectar del medio natural reproductores, larvas, postlarvas, crías, huevos, semillas, alevines o en cualquier otro estadio, y* **Inciso e)** *Acuacultura didáctica.*		

Artículos 22.- *la Secretaría podrá inscribir en el Registro Nacional de Pesca a los acuicultores que no requieran concesión, permiso o Autorización.*	Al **proyecto** le aplica el Artículo, incisos y, fracciones anteriores, porque se trata de una actividad acuícola con fines comerciales.	Por el hecho de presentar a la autoridad correspondiente (SEMARNAT) la Manifestación de Impacto Ambiental, el promovente está cumpliendo con este apartado. El proyecto se vincula por la obligatoriedad de obtener la autorización correspondiente para realizar las obras descritas en esta manifestación de impacto ambiental. Como ya se mencionó anteriormente, la promovente una vez autorizado el proyecto en materia ambiental procederá a tramitar el Registro Nacional de Pesca para la unidad de producción acuícola.
Art. 30°.- *Las actividades pesqueras se clasifican en:* **II.-** *Cultivo o acuacultura con fines*		
Artículo 31°.- *Para realizar las actividades de pesca se requiere lo siguiente:* **I,** *Concesión, para:* **Inciso b)** *Acuacultura comercial* **II,** Permiso, para: **Inciso g)** *Acuacultura de fomento* **III,** *Autorización, para:* **Inciso d)** *Recolectar del medio natural reproductores, larvas, postlarvas, crías, huevos, semillas, alevines o en cualquier otro estadio, y* **Inciso e)** *Acuacultura didáctica.*		

Artículos 22.- *la Secretaría podrá inscribir en el Registro Nacional de Pesca a los acuicultores que no requieran concesión, permiso o Autorización.*	Al **proyecto** le aplica el Artículo, incisos y, fracciones anteriores, porque se trata de una actividad acuícola con fines comerciales.	Por el hecho de presentar a la autoridad correspondiente (SEMARNAT) la Manifestación de Impacto Ambiental, el promovente está cumpliendo con este apartado. El proyecto se vincula por la obligatoriedad de obtener la autorización correspondiente para realizar las obras descritas en esta manifestación de impacto ambiental. Como ya se mencionó anteriormente, la promovente una vez autorizado el proyecto en materia ambiental procederá a tramitar el Registro Nacional de Pesca para la unidad de producción acuícola.
Art. 30°.- *Las actividades pesqueras se clasifican en:* **II.-** *Cultivo o acuacultura con fines*		
Artículo 31°.- *Para realizar las actividades de pesca se requiere lo siguiente:* **I,** *Concesión, para:* **Inciso b)** *Acuacultura comercial* **II,** Permiso, para: **Inciso g)** *Acuacultura de fomento* **III,** *Autorización, para:* **Inciso d)** *Recolectar del medio natural reproductores, larvas, postlarvas, crías, huevos, semillas, alevines o en cualquier otro estadio, y* **Inciso e)** *Acuacultura didáctica.*		

Artículos 22.- *la Secretaría podrá inscribir en el Registro Nacional de Pesca a los acuicultores que no requieran concesión, permiso o Autorización.*	Al **proyecto** le aplica el Artículo, incisos y, fracciones anteriores, porque se trata de una actividad acuícola con fines comerciales.	Por el hecho de presentar a la autoridad correspondiente (SEMARNAT) la Manifestación de Impacto Ambiental, el promovente está cumpliendo con este apartado. El proyecto se vincula por la obligatoriedad de obtener la autorización correspondiente para realizar las obras descritas en esta manifestación de impacto ambiental. Como ya se mencionó anteriormente, la promovente una vez autorizado el proyecto en materia ambiental procederá a tramitar el Registro Nacional de Pesca para la unidad de producción acuícola.
Art. 30°.- *Las actividades pesqueras se clasifican en:* **II.-** *Cultivo o acuacultura con fines*		
Artículo 31°.- *Para realizar las actividades de pesca se requiere lo siguiente:* **I,** *Concesión, para:* **Inciso b)** *Acuacultura comercial* **II,** Permiso, para: **Inciso g)** *Acuacultura de fomento* **III,** *Autorización, para:* **Inciso d)** *Recolectar del medio natural reproductores, larvas, postlarvas, crías, huevos, semillas, alevines o en cualquier otro estadio, y* **Inciso e)** *Acuacultura didáctica.*		

Artículos 22.- *la Secretaría podrá inscribir en el Registro Nacional de Pesca a los acuicultores que no requieran concesión, permiso o Autorización.*	Al **proyecto** le aplica el Artículo, incisos y, fracciones anteriores, porque se trata de una actividad acuícola con fines comerciales.	Por el hecho de presentar a la autoridad correspondiente (SEMARNAT) la Manifestación de Impacto Ambiental, el promovente está cumpliendo con este apartado. El proyecto se vincula por la obligatoriedad de obtener la autorización correspondiente para realizar las obras descritas en esta manifestación de impacto ambiental. Como ya se mencionó anteriormente, la promovente una vez autorizado el proyecto en materia ambiental procederá a tramitar el Registro Nacional de Pesca para la unidad de producción acuícola.
Art. 30°.- *Las actividades pesqueras se clasifican en:* **II.-** *Cultivo o acuacultura con fines*		
Artículo 31°.- *Para realizar las actividades de pesca se requiere lo siguiente:* **I,** *Concesión, para:* **Inciso b)** *Acuacultura comercial* **II,** Permiso, para: **Inciso g)** *Acuacultura de fomento* **III,** *Autorización, para:* **Inciso d)** *Recolectar del medio natural reproductores, larvas, postlarvas, crías, huevos, semillas, alevines o en cualquier otro estadio, y* **Inciso e)** *Acuacultura didáctica.*		

Artículos 22.- *la Secretaría podrá inscribir en el Registro Nacional de Pesca a los acuicultores que no requieran concesión, permiso o Autorización.*	Al **proyecto** le aplica el Artículo, incisos y, fracciones anteriores, porque se trata de una actividad acuícola con fines comerciales.	Por el hecho de presentar a la autoridad correspondiente (SEMARNAT) la Manifestación de Impacto Ambiental, el promovente está cumpliendo con este apartado. El proyecto se vincula por la obligatoriedad de obtener la autorización correspondiente para realizar las obras descritas en esta manifestación de impacto ambiental. Como ya se mencionó anteriormente, la promovente una vez autorizado el proyecto en materia ambiental procederá a tramitar el Registro Nacional de Pesca para la unidad de producción acuícola.
Art. 30°.- *Las actividades pesqueras se clasifican en:* **II.-** *Cultivo o acuacultura con fines*		
Artículo 31°.- *Para realizar las actividades de pesca se requiere lo siguiente:* **I,** *Concesión, para:* **Inciso b)** *Acuacultura comercial* **II,** Permiso, para: **Inciso g)** *Acuacultura de fomento* **III,** *Autorización, para:* **Inciso d)** *Recolectar del medio natural reproductores, larvas, postlarvas, crías, huevos, semillas, alevines o en cualquier otro estadio, y* **Inciso e)** *Acuacultura didáctica.*		

Artículos 22.- *la Secretaría podrá inscribir en el Registro Nacional de Pesca a los acuicultores que no requieran concesión, permiso o Autorización.*	Al **proyecto** le aplica el Artículo, incisos y, fracciones anteriores, porque se trata de una actividad acuícola con fines comerciales.	Por el hecho de presentar a la autoridad correspondiente (SEMARNAT) la Manifestación de Impacto Ambiental, el promovente está cumpliendo con este apartado. El proyecto se vincula por la obligatoriedad de obtener la autorización correspondiente para realizar las obras descritas en esta manifestación de impacto ambiental. Como ya se mencionó anteriormente, la promovente una vez autorizado el proyecto en materia ambiental procederá a tramitar el Registro Nacional de Pesca para la unidad de producción acuícola.
Art. 30°.- *Las actividades pesqueras se clasifican en:* **II.-** *Cultivo o acuacultura con fines*		
Artículo 31°.- *Para realizar las actividades de pesca se requiere lo siguiente:* **I,** *Concesión, para:* **Inciso b)** *Acuacultura comercial* **II,** Permiso, para: **Inciso g)** *Acuacultura de fomento* **III,** *Autorización, para:* **Inciso d)** *Recolectar del medio natural reproductores, larvas, postlarvas, crías, huevos, semillas, alevines o en cualquier otro estadio, y* **Inciso e)** *Acuacultura didáctica.*		

Artículos 22.- *la Secretaría podrá inscribir en el Registro Nacional de Pesca a los acuicultores que no requieran concesión, permiso o Autorización.*	Al **proyecto** le aplica el Artículo, incisos y, fracciones anteriores, porque se trata de una actividad acuícola con fines comerciales.	Por el hecho de presentar a la autoridad correspondiente (SEMARNAT) la Manifestación de Impacto Ambiental, el promovente está cumpliendo con este apartado. El proyecto se vincula por la obligatoriedad de obtener la autorización correspondiente para realizar las obras descritas en esta manifestación de impacto ambiental. Como ya se mencionó anteriormente, la promovente una vez autorizado el proyecto en materia ambiental procederá a tramitar el Registro Nacional de Pesca para la unidad de producción acuícola.
Art. 30°.- *Las actividades pesqueras se clasifican en:* **II.-** *Cultivo o acuacultura con fines*		
Artículo 31°.- *Para realizar las actividades de pesca se requiere lo siguiente:* **I,** *Concesión, para:* **Inciso b)** *Acuacultura comercial* **II,** Permiso, para: **Inciso g)** *Acuacultura de fomento* **III,** *Autorización, para:* **Inciso d)** *Recolectar del medio natural reproductores, larvas, postlarvas, crías, huevos, semillas, alevines o en cualquier otro estadio, y* **Inciso e)** *Acuacultura didáctica.*		

Artículos 22.- *la Secretaría podrá inscribir en el Registro Nacional de Pesca a los acuicultores que no requieran concesión, permiso o Autorización.*	Al **proyecto** le aplica el Artículo, incisos y, fracciones anteriores, porque se trata de una actividad acuícola con fines comerciales.	Por el hecho de presentar a la autoridad correspondiente (SEMARNAT) la Manifestación de Impacto Ambiental, el promovente está cumpliendo con este apartado. El proyecto se vincula por la obligatoriedad de obtener la autorización correspondiente para realizar las obras descritas en esta manifestación de impacto ambiental. Como ya se mencionó anteriormente, la promovente una vez autorizado el proyecto en materia ambiental procederá a tramitar el Registro Nacional de Pesca para la unidad de producción acuícola.
Art. 30°.- *Las actividades pesqueras se clasifican en:* **II.-** *Cultivo o acuacultura con fines*		
Artículo 31°.- *Para realizar las actividades de pesca se requiere lo siguiente:* **I,** *Concesión, para:* **Inciso b)** *Acuacultura comercial* **II,** Permiso, para: **Inciso g)** *Acuacultura de fomento* **III,** *Autorización, para:* **Inciso d)** *Recolectar del medio natural reproductores, larvas, postlarvas, crías, huevos, semillas, alevines o en cualquier otro estadio, y* **Inciso e)** *Acuacultura didáctica.*		

Artículos 22.- *la Secretaría podrá inscribir en el Registro Nacional de Pesca a los acuicultores que no requieran concesión, permiso o Autorización.*	Al **proyecto** le aplica el Artículo, incisos y, fracciones anteriores, porque se trata de una actividad acuícola con fines comerciales.	Por el hecho de presentar a la autoridad correspondiente (SEMARNAT) la Manifestación de Impacto Ambiental, el promovente está cumpliendo con este apartado. El proyecto se vincula por la obligatoriedad de obtener la autorización correspondiente para realizar las obras descritas en esta manifestación de impacto ambiental. Como ya se mencionó anteriormente, la promovente una vez autorizado el proyecto en materia ambiental procederá a tramitar el Registro Nacional de Pesca para la unidad de producción acuícola.
Art. 30°.- *Las actividades pesqueras se clasifican en:* **II.-** *Cultivo o acuacultura con fines*		
Artículo 31°.- *Para realizar las actividades de pesca se requiere lo siguiente:* **I,** *Concesión, para:* **Inciso b)** *Acuacultura comercial* **II,** Permiso, para: **Inciso g)** *Acuacultura de fomento* **III,** *Autorización, para:* **Inciso d)** *Recolectar del medio natural reproductores, larvas, postlarvas, crías, huevos, semillas, alevines o en cualquier otro estadio, y* **Inciso e)** *Acuacultura didáctica.*		

Artículos 22.- *la Secretaría podrá inscribir en el Registro Nacional de Pesca a los acuicultores que no requieran concesión, permiso o Autorización.*	Al **proyecto** le aplica el Artículo, incisos y, fracciones anteriores, porque se trata de una actividad acuícola con fines comerciales.	Por el hecho de presentar a la autoridad correspondiente (SEMARNAT) la Manifestación de Impacto Ambiental, el promovente está cumpliendo con este apartado. El proyecto se vincula por la obligatoriedad de obtener la autorización correspondiente para realizar las obras descritas en esta manifestación de impacto ambiental. Como ya se mencionó anteriormente, la promovente una vez autorizado el proyecto en materia ambiental procederá a tramitar el Registro Nacional de Pesca para la unidad de producción acuícola.
Art. 30°.- *Las actividades pesqueras se clasifican en:* **II.-** *Cultivo o acuacultura con fines*		
Artículo 31°.- *Para realizar las actividades de pesca se requiere lo siguiente:* **I,** *Concesión, para:* **Inciso b)** *Acuacultura comercial* **II,** Permiso, para: **Inciso g)** *Acuacultura de fomento* **III,** *Autorización, para:* **Inciso d)** *Recolectar del medio natural reproductores, larvas, postlarvas, crías, huevos, semillas, alevines o en cualquier otro estadio, y* **Inciso e)** *Acuacultura didáctica.*		

Artículos 22.- *la Secretaría podrá inscribir en el Registro Nacional de Pesca a los acuicultores que no requieran concesión, permiso o Autorización.*	Al **proyecto** le aplica el Artículo, incisos y, fracciones anteriores, porque se trata de una actividad acuícola con fines comerciales.	Por el hecho de presentar a la autoridad correspondiente (SEMARNAT) la Manifestación de Impacto Ambiental, el promovente está cumpliendo con este apartado. El proyecto se vincula por la obligatoriedad de obtener la autorización correspondiente para realizar las obras descritas en esta manifestación de impacto ambiental. Como ya se mencionó anteriormente, la promovente una vez autorizado el proyecto en materia ambiental procederá a tramitar el Registro Nacional de Pesca para la unidad de producción acuícola.
Art. 30°.- *Las actividades pesqueras se clasifican en:* **II.-** *Cultivo o acuacultura con fines*		
Artículo 31°.- *Para realizar las actividades de pesca se requiere lo siguiente:* **I,** *Concesión, para:* **Inciso b)** *Acuacultura comercial* **II,** Permiso, para: **Inciso g)** *Acuacultura de fomento* **III,** *Autorización, para:* **Inciso d)** *Recolectar del medio natural reproductores, larvas, postlarvas, crías, huevos, semillas, alevines o en cualquier otro estadio, y* **Inciso e)** *Acuacultura didáctica.*		

Artículos 22.- *la Secretaría podrá inscribir en el Registro Nacional de Pesca a los acuicultores que no requieran concesión, permiso o Autorización.*	Al **proyecto** le aplica el Artículo, incisos y, fracciones anteriores, porque se trata de una actividad acuícola con fines comerciales.	Por el hecho de presentar a la autoridad correspondiente (SEMARNAT) la Manifestación de Impacto Ambiental, el promovente está cumpliendo con este apartado. El proyecto se vincula por la obligatoriedad de obtener la autorización correspondiente para realizar las obras descritas en esta manifestación de impacto ambiental. Como ya se mencionó anteriormente, la promovente una vez autorizado el proyecto en materia ambiental procederá a tramitar el Registro Nacional de Pesca para la unidad de producción acuícola.
Art. 30°.- *Las actividades pesqueras se clasifican en:* **II.-** *Cultivo o acuacultura con fines*		
Artículo 31°.- *Para realizar las actividades de pesca se requiere lo siguiente:* **I,** *Concesión, para:* **Inciso b)** *Acuacultura comercial* **II,** Permiso, para: **Inciso g)** *Acuacultura de fomento* **III,** *Autorización, para:* **Inciso d)** *Recolectar del medio natural reproductores, larvas, postlarvas, crías, huevos, semillas, alevines o en cualquier otro estadio, y* **Inciso e)** *Acuacultura didáctica.*		

Artículos 22.- *la Secretaría podrá inscribir en el Registro Nacional de Pesca a los acuicultores que no requieran concesión, permiso o Autorización.*	Al **proyecto** le aplica el Artículo, incisos y, fracciones anteriores, porque se trata de una actividad acuícola con fines comerciales.	Por el hecho de presentar a la autoridad correspondiente (SEMARNAT) la Manifestación de Impacto Ambiental, el promovente está cumpliendo con este apartado. El proyecto se vincula por la obligatoriedad de obtener la autorización correspondiente para realizar las obras descritas en esta manifestación de impacto ambiental. Como ya se mencionó anteriormente, la promovente una vez autorizado el proyecto en materia ambiental procederá a tramitar el Registro Nacional de Pesca para la unidad de producción acuícola.
Art. 30°.- *Las actividades pesqueras se clasifican en:* **II.-** *Cultivo o acuacultura con fines*		
Artículo 31°.- *Para realizar las actividades de pesca se requiere lo siguiente:* **I,** *Concesión, para:* **Inciso b)** *Acuacultura comercial* **II,** Permiso, para: **Inciso g)** *Acuacultura de fomento* **III,** *Autorización, para:* **Inciso d)** *Recolectar del medio natural reproductores, larvas, postlarvas, crías, huevos, semillas, alevines o en cualquier otro estadio, y* **Inciso e)** *Acuacultura didáctica.*		

Artículos 22.- *la Secretaría podrá inscribir en el Registro Nacional de Pesca a los acuicultores que no requieran concesión, permiso o Autorización.*	Al **proyecto** le aplica el Artículo, incisos y, fracciones anteriores, porque se trata de una actividad acuícola con fines comerciales.	Por el hecho de presentar a la autoridad correspondiente (SEMARNAT) la Manifestación de Impacto Ambiental, el promovente está cumpliendo con este apartado. El proyecto se vincula por la obligatoriedad de obtener la autorización correspondiente para realizar las obras descritas en esta manifestación de impacto ambiental. Como ya se mencionó anteriormente, la promovente una vez autorizado el proyecto en materia ambiental procederá a tramitar el Registro Nacional de Pesca para la unidad de producción acuícola.
Art. 30°.- *Las actividades pesqueras se clasifican en:* **II.-** *Cultivo o acuacultura con fines*		
Artículo 31°.- *Para realizar las actividades de pesca se requiere lo siguiente:* **I,** *Concesión, para:* **Inciso b)** *Acuacultura comercial* **II,** Permiso, para: **Inciso g)** *Acuacultura de fomento* **III,** *Autorización, para:* **Inciso d)** *Recolectar del medio natural reproductores, larvas, postlarvas, crías, huevos, semillas, alevines o en cualquier otro estadio, y* **Inciso e)** *Acuacultura didáctica.*		

Artículos 22.- *la Secretaría podrá inscribir en el Registro Nacional de Pesca a los acuicultores que no requieran concesión, permiso o Autorización.*	Al **proyecto** le aplica el Artículo, incisos y, fracciones anteriores, porque se trata de una actividad acuícola con fines comerciales.	Por el hecho de presentar a la autoridad correspondiente (SEMARNAT) la Manifestación de Impacto Ambiental, el promovente está cumpliendo con este apartado. El proyecto se vincula por la obligatoriedad de obtener la autorización correspondiente para realizar las obras descritas en esta manifestación de impacto ambiental. Como ya se mencionó anteriormente, la promovente una vez autorizado el proyecto en materia ambiental procederá a tramitar el Registro Nacional de Pesca para la unidad de producción acuícola.
Art. 30°.- *Las actividades pesqueras se clasifican en:* **II.-** *Cultivo o acuacultura con fines*		
Artículo 31°.- *Para realizar las actividades de pesca se requiere lo siguiente:* **I,** *Concesión, para:* **Inciso b)** *Acuacultura comercial* **II,** Permiso, para: **Inciso g)** *Acuacultura de fomento* **III,** *Autorización, para:* **Inciso d)** *Recolectar del medio natural reproductores, larvas, postlarvas, crías, huevos, semillas, alevines o en cualquier otro estadio, y* **Inciso e)** *Acuacultura didáctica.*		

Artículos 22.- *la Secretaría podrá inscribir en el Registro Nacional de Pesca a los acuicultores que no requieran concesión, permiso o Autorización.*	Al **proyecto** le aplica el Artículo, incisos y, fracciones anteriores, porque se trata de una actividad acuícola con fines comerciales.	Por el hecho de presentar a la autoridad correspondiente (SEMARNAT) la Manifestación de Impacto Ambiental, el promovente está cumpliendo con este apartado. El proyecto se vincula por la obligatoriedad de obtener la autorización correspondiente para realizar las obras descritas en esta manifestación de impacto ambiental. Como ya se mencionó anteriormente, la promovente una vez autorizado el proyecto en materia ambiental procederá a tramitar el Registro Nacional de Pesca para la unidad de producción acuícola.
Art. 30°.- *Las actividades pesqueras se clasifican en:* **II.-** *Cultivo o acuacultura con fines*		
Artículo 31°.- *Para realizar las actividades de pesca se requiere lo siguiente:* **I,** *Concesión, para:* **Inciso b)** *Acuacultura comercial* **II,** Permiso, para: **Inciso g)** *Acuacultura de fomento* **III,** *Autorización, para:* **Inciso d)** *Recolectar del medio natural reproductores, larvas, postlarvas, crías, huevos, semillas, alevines o en cualquier otro estadio, y* **Inciso e)** *Acuacultura didáctica.*		

Artículos 22.- *la Secretaría podrá inscribir en el Registro Nacional de Pesca a los acuicultores que no requieran concesión, permiso o Autorización.*	Al **proyecto** le aplica el Artículo, incisos y, fracciones anteriores, porque se trata de una actividad acuícola con fines comerciales.	Por el hecho de presentar a la autoridad correspondiente (SEMARNAT) la Manifestación de Impacto Ambiental, el promovente está cumpliendo con este apartado. El proyecto se vincula por la obligatoriedad de obtener la autorización correspondiente para realizar las obras descritas en esta manifestación de impacto ambiental. Como ya se mencionó anteriormente, la promovente una vez autorizado el proyecto en materia ambiental procederá a tramitar el Registro Nacional de Pesca para la unidad de producción acuícola.
Art. 30°.- *Las actividades pesqueras se clasifican en:* **II.-** *Cultivo o acuacultura con fines*		
Artículo 31°.- *Para realizar las actividades de pesca se requiere lo siguiente:* **I,** *Concesión, para:* **Inciso b)** *Acuacultura comercial* **II,** Permiso, para: **Inciso g)** *Acuacultura de fomento* **III,** *Autorización, para:* **Inciso d)** *Recolectar del medio natural reproductores, larvas, postlarvas, crías, huevos, semillas, alevines o en cualquier otro estadio, y* **Inciso e)** *Acuacultura didáctica.*		

Artículos 22.- *la Secretaría podrá inscribir en el Registro Nacional de Pesca a los acuicultores que no requieran concesión, permiso o Autorización.*	Al **proyecto** le aplica el Artículo, incisos y, fracciones anteriores, porque se trata de una actividad acuícola con fines comerciales.	Por el hecho de presentar a la autoridad correspondiente (SEMARNAT) la Manifestación de Impacto Ambiental, el promovente está cumpliendo con este apartado. El proyecto se vincula por la obligatoriedad de obtener la autorización correspondiente para realizar las obras descritas en esta manifestación de impacto ambiental. Como ya se mencionó anteriormente, la promovente una vez autorizado el proyecto en materia ambiental procederá a tramitar el Registro Nacional de Pesca para la unidad de producción acuícola.
Art. 30°.- *Las actividades pesqueras se clasifican en:* **II.-** *Cultivo o acuacultura con fines*		
Artículo 31°.- *Para realizar las actividades de pesca se requiere lo siguiente:* **I,** *Concesión, para:* **Inciso b)** *Acuacultura comercial* **II,** Permiso, para: **Inciso g)** *Acuacultura de fomento* **III,** *Autorización, para:* **Inciso d)** *Recolectar del medio natural reproductores, larvas, postlarvas, crías, huevos, semillas, alevines o en cualquier otro estadio, y* **Inciso e)** *Acuacultura didáctica.*		

Artículos 22.- *la Secretaría podrá inscribir en el Registro Nacional de Pesca a los acuicultores que no requieran concesión, permiso o Autorización.*	Al **proyecto** le aplica el Artículo, incisos y, fracciones anteriores, porque se trata de una actividad acuícola con fines comerciales.	Por el hecho de presentar a la autoridad correspondiente (SEMARNAT) la Manifestación de Impacto Ambiental, el promovente está cumpliendo con este apartado. El proyecto se vincula por la obligatoriedad de obtener la autorización correspondiente para realizar las obras descritas en esta manifestación de impacto ambiental. Como ya se mencionó anteriormente, la promovente una vez autorizado el proyecto en materia ambiental procederá a tramitar el Registro Nacional de Pesca para la unidad de producción acuícola.
Art. 30°.- *Las actividades pesqueras se clasifican en:* **II.-** *Cultivo o acuacultura con fines*		
Artículo 31°.- *Para realizar las actividades de pesca se requiere lo siguiente:* **I,** *Concesión, para:* **Inciso b)** *Acuacultura comercial* **II,** Permiso, para: **Inciso g)** *Acuacultura de fomento* **III,** *Autorización, para:* **Inciso d)** *Recolectar del medio natural reproductores, larvas, postlarvas, crías, huevos, semillas, alevines o en cualquier otro estadio, y* **Inciso e)** *Acuacultura didáctica.*		

Artículos 22.- *la Secretaría podrá inscribir en el Registro Nacional de Pesca a los acuicultores que no requieran concesión, permiso o Autorización.*	Al **proyecto** le aplica el Artículo, incisos y, fracciones anteriores, porque se trata de una actividad acuícola con fines comerciales.	Por el hecho de presentar a la autoridad correspondiente (SEMARNAT) la Manifestación de Impacto Ambiental, el promovente está cumpliendo con este apartado. El proyecto se vincula por la obligatoriedad de obtener la autorización correspondiente para realizar las obras descritas en esta manifestación de impacto ambiental. Como ya se mencionó anteriormente, la promovente una vez autorizado el proyecto en materia ambiental procederá a tramitar el Registro Nacional de Pesca para la unidad de producción acuícola.
Art. 30°.- *Las actividades pesqueras se clasifican en:* **II.-** *Cultivo o acuacultura con fines*		
Artículo 31°.- *Para realizar las actividades de pesca se requiere lo siguiente:* **I,** *Concesión, para:* **Inciso b)** *Acuacultura comercial* **II,** Permiso, para: **Inciso g)** *Acuacultura de fomento* **III,** *Autorización, para:* **Inciso d)** *Recolectar del medio natural reproductores, larvas, postlarvas, crías, huevos, semillas, alevines o en cualquier otro estadio, y* **Inciso e)** *Acuacultura didáctica.*		

Artículos 22.- *la Secretaría podrá inscribir en el Registro Nacional de Pesca a los acuicultores que no requieran concesión, permiso o Autorización.*	Al **proyecto** le aplica el Artículo, incisos y, fracciones anteriores, porque se trata de una actividad acuícola con fines comerciales.	Por el hecho de presentar a la autoridad correspondiente (SEMARNAT) la Manifestación de Impacto Ambiental, el promovente está cumpliendo con este apartado. El proyecto se vincula por la obligatoriedad de obtener la autorización correspondiente para realizar las obras descritas en esta manifestación de impacto ambiental. Como ya se mencionó anteriormente, la promovente una vez autorizado el proyecto en materia ambiental procederá a tramitar el Registro Nacional de Pesca para la unidad de producción acuícola.
Art. 30°.- *Las actividades pesqueras se clasifican en:* **II.-** *Cultivo o acuacultura con fines*		
Artículo 31°.- *Para realizar las actividades de pesca se requiere lo siguiente:* **I,** *Concesión, para:* **Inciso b)** *Acuacultura comercial* **II,** Permiso, para: **Inciso g)** *Acuacultura de fomento* **III,** *Autorización, para:* **Inciso d)** *Recolectar del medio natural reproductores, larvas, postlarvas, crías, huevos, semillas, alevines o en cualquier otro estadio, y* **Inciso e)** *Acuacultura didáctica.*		

Artículos 22.- *la Secretaría podrá inscribir en el Registro Nacional de Pesca a los acuicultores que no requieran concesión, permiso o Autorización.*	Al **proyecto** le aplica el Artículo, incisos y, fracciones anteriores, porque se trata de una actividad acuícola con fines comerciales.	Por el hecho de presentar a la autoridad correspondiente (SEMARNAT) la Manifestación de Impacto Ambiental, el promovente está cumpliendo con este apartado. El proyecto se vincula por la obligatoriedad de obtener la autorización correspondiente para realizar las obras descritas en esta manifestación de impacto ambiental. Como ya se mencionó anteriormente, la promovente una vez autorizado el proyecto en materia ambiental procederá a tramitar el Registro Nacional de Pesca para la unidad de producción acuícola.
Art. 30°.- *Las actividades pesqueras se clasifican en:* **II.-** *Cultivo o acuacultura con fines*		
Artículo 31°.- *Para realizar las actividades de pesca se requiere lo siguiente:* **I,** *Concesión, para:* **Inciso b)** *Acuacultura comercial* **II,** Permiso, para: **Inciso g)** *Acuacultura de fomento* **III,** *Autorización, para:* **Inciso d)** *Recolectar del medio natural reproductores, larvas, postlarvas, crías, huevos, semillas, alevines o en cualquier otro estadio, y* **Inciso e)** *Acuacultura didáctica.*		

Artículos 22.- *la Secretaría podrá inscribir en el Registro Nacional de Pesca a los acuicultores que no requieran concesión, permiso o Autorización.*	Al **proyecto** le aplica el Artículo, incisos y, fracciones anteriores, porque se trata de una actividad acuícola con fines comerciales.	Por el hecho de presentar a la autoridad correspondiente (SEMARNAT) la Manifestación de Impacto Ambiental, el promovente está cumpliendo con este apartado. El proyecto se vincula por la obligatoriedad de obtener la autorización correspondiente para realizar las obras descritas en esta manifestación de impacto ambiental. Como ya se mencionó anteriormente, la promovente una vez autorizado el proyecto en materia ambiental procederá a tramitar el Registro Nacional de Pesca para la unidad de producción acuícola.
Art. 30°.- *Las actividades pesqueras se clasifican en:* **II.-** *Cultivo o acuacultura con fines*		
Artículo 31°.- *Para realizar las actividades de pesca se requiere lo siguiente:* **I,** *Concesión, para:* **Inciso b)** *Acuacultura comercial* **II,** Permiso, para: **Inciso g)** *Acuacultura de fomento* **III,** *Autorización, para:* **Inciso d)** *Recolectar del medio natural reproductores, larvas, postlarvas, crías, huevos, semillas, alevines o en cualquier otro estadio, y* **Inciso e)** *Acuacultura didáctica.*		

Artículos 22.- *la Secretaría podrá inscribir en el Registro Nacional de Pesca a los acuicultores que no requieran concesión, permiso o Autorización.*	Al **proyecto** le aplica el Artículo, incisos y, fracciones anteriores, porque se trata de una actividad acuícola con fines comerciales.	Por el hecho de presentar a la autoridad correspondiente (SEMARNAT) la Manifestación de Impacto Ambiental, el promovente está cumpliendo con este apartado. El proyecto se vincula por la obligatoriedad de obtener la autorización correspondiente para realizar las obras descritas en esta manifestación de impacto ambiental. Como ya se mencionó anteriormente, la promovente una vez autorizado el proyecto en materia ambiental procederá a tramitar el Registro Nacional de Pesca para la unidad de producción acuícola.
Art. 30°.- *Las actividades pesqueras se clasifican en:* **II.-** *Cultivo o acuacultura con fines*		
Artículo 31°.- *Para realizar las actividades de pesca se requiere lo siguiente:* **I,** *Concesión, para:* **Inciso b)** *Acuacultura comercial* **II,** Permiso, para: **Inciso g)** *Acuacultura de fomento* **III,** *Autorización, para:* **Inciso d)** *Recolectar del medio natural reproductores, larvas, postlarvas, crías, huevos, semillas, alevines o en cualquier otro estadio, y* **Inciso e)** *Acuacultura didáctica.*		

Artículos 22.- *la Secretaría podrá inscribir en el Registro Nacional de Pesca a los acuicultores que no requieran concesión, permiso o Autorización.*	Al **proyecto** le aplica el Artículo, incisos y, fracciones anteriores, porque se trata de una actividad acuícola con fines comerciales.	Por el hecho de presentar a la autoridad correspondiente (SEMARNAT) la Manifestación de Impacto Ambiental, el promovente está cumpliendo con este apartado. El proyecto se vincula por la obligatoriedad de obtener la autorización correspondiente para realizar las obras descritas en esta manifestación de impacto ambiental. Como ya se mencionó anteriormente, la promovente una vez autorizado el proyecto en materia ambiental procederá a tramitar el Registro Nacional de Pesca para la unidad de producción acuícola.
Art. 30°.- *Las actividades pesqueras se clasifican en:* **II.-** *Cultivo o acuacultura con fines*		
Artículo 31°.- *Para realizar las actividades de pesca se requiere lo siguiente:* **I,** *Concesión, para:* **Inciso b)** *Acuacultura comercial* **II,** Permiso, para: **Inciso g)** *Acuacultura de fomento* **III,** *Autorización, para:* **Inciso d)** *Recolectar del medio natural reproductores, larvas, postlarvas, crías, huevos, semillas, alevines o en cualquier otro estadio, y* **Inciso e)** *Acuacultura didáctica.*		

Artículos 22.- *la Secretaría podrá inscribir en el Registro Nacional de Pesca a los acuicultores que no requieran concesión, permiso o Autorización.*	Al **proyecto** le aplica el Artículo, incisos y, fracciones anteriores, porque se trata de una actividad acuícola con fines comerciales.	Por el hecho de presentar a la autoridad correspondiente (SEMARNAT) la Manifestación de Impacto Ambiental, el promovente está cumpliendo con este apartado. El proyecto se vincula por la obligatoriedad de obtener la autorización correspondiente para realizar las obras descritas en esta manifestación de impacto ambiental. Como ya se mencionó anteriormente, la promovente una vez autorizado el proyecto en materia ambiental procederá a tramitar el Registro Nacional de Pesca para la unidad de producción acuícola.
Art. 30°.- *Las actividades pesqueras se clasifican en:* **II.-** *Cultivo o acuacultura con fines*		
Artículo 31°.- *Para realizar las actividades de pesca se requiere lo siguiente:* **I,** *Concesión, para:* **Inciso b)** *Acuacultura comercial* **II,** Permiso, para: **Inciso g)** *Acuacultura de fomento* **III,** *Autorización, para:* **Inciso d)** *Recolectar del medio natural reproductores, larvas, postlarvas, crías, huevos, semillas, alevines o en cualquier otro estadio, y* **Inciso e)** *Acuacultura didáctica.*		

Artículos 22.- *la Secretaría podrá inscribir en el Registro Nacional de Pesca a los acuicultores que no requieran concesión, permiso o Autorización.*	Al **proyecto** le aplica el Artículo, incisos y, fracciones anteriores, porque se trata de una actividad acuícola con fines comerciales.	Por el hecho de presentar a la autoridad correspondiente (SEMARNAT) la Manifestación de Impacto Ambiental, el promovente está cumpliendo con este apartado. El proyecto se vincula por la obligatoriedad de obtener la autorización correspondiente para realizar las obras descritas en esta manifestación de impacto ambiental. Como ya se mencionó anteriormente, la promovente una vez autorizado el proyecto en materia ambiental procederá a tramitar el Registro Nacional de Pesca para la unidad de producción acuícola.
Art. 30°.- *Las actividades pesqueras se clasifican en:* **II.-** *Cultivo o acuacultura con fines*		
Artículo 31°.- *Para realizar las actividades de pesca se requiere lo siguiente:* **I,** *Concesión, para:* **Inciso b)** *Acuacultura comercial* **II,** Permiso, para: **Inciso g)** *Acuacultura de fomento* **III,** *Autorización, para:* **Inciso d)** *Recolectar del medio natural reproductores, larvas, postlarvas, crías, huevos, semillas, alevines o en cualquier otro estadio, y* **Inciso e)** *Acuacultura didáctica.*		

Artículos 22.- *la Secretaría podrá inscribir en el Registro Nacional de Pesca a los acuicultores que no requieran concesión, permiso o Autorización.*	Al **proyecto** le aplica el Artículo, incisos y, fracciones anteriores, porque se trata de una actividad acuícola con fines comerciales.	Por el hecho de presentar a la autoridad correspondiente (SEMARNAT) la Manifestación de Impacto Ambiental, el promovente está cumpliendo con este apartado. El proyecto se vincula por la obligatoriedad de obtener la autorización correspondiente para realizar las obras descritas en esta manifestación de impacto ambiental. Como ya se mencionó anteriormente, la promovente una vez autorizado el proyecto en materia ambiental procederá a tramitar el Registro Nacional de Pesca para la unidad de producción acuícola.
Art. 30°.- *Las actividades pesqueras se clasifican en:* **II.-** *Cultivo o acuacultura con fines*		
Artículo 31°.- *Para realizar las actividades de pesca se requiere lo siguiente:* **I,** *Concesión, para:* **Inciso b)** *Acuacultura comercial* **II,** Permiso, para: **Inciso g)** *Acuacultura de fomento* **III,** *Autorización, para:* **Inciso d)** *Recolectar del medio natural reproductores, larvas, postlarvas, crías, huevos, semillas, alevines o en cualquier otro estadio, y* **Inciso e)** *Acuacultura didáctica.*		

Artículos 22.- *la Secretaría podrá inscribir en el Registro Nacional de Pesca a los acuicultores que no requieran concesión, permiso o Autorización.*	Al **proyecto** le aplica el Artículo, incisos y, fracciones anteriores, porque se trata de una actividad acuícola con fines comerciales.	Por el hecho de presentar a la autoridad correspondiente (SEMARNAT) la Manifestación de Impacto Ambiental, el promovente está cumpliendo con este apartado. El proyecto se vincula por la obligatoriedad de obtener la autorización correspondiente para realizar las obras descritas en esta manifestación de impacto ambiental. Como ya se mencionó anteriormente, la promovente una vez autorizado el proyecto en materia ambiental procederá a tramitar el Registro Nacional de Pesca para la unidad de producción acuícola.
Art. 30°.- *Las actividades pesqueras se clasifican en:* **II.-** *Cultivo o acuacultura con fines*		
Artículo 31°.- *Para realizar las actividades de pesca se requiere lo siguiente:* **I,** *Concesión, para:* **Inciso b)** *Acuacultura comercial* **II,** Permiso, para: **Inciso g)** *Acuacultura de fomento* **III,** *Autorización, para:* **Inciso d)** *Recolectar del medio natural reproductores, larvas, postlarvas, crías, huevos, semillas, alevines o en cualquier otro estadio, y* **Inciso e)** *Acuacultura didáctica.*		

Artículos 22.- *la Secretaría podrá inscribir en el Registro Nacional de Pesca a los acuicultores que no requieran concesión, permiso o Autorización.*	Al **proyecto** le aplica el Artículo, incisos y, fracciones anteriores, porque se trata de una actividad acuícola con fines comerciales.	Por el hecho de presentar a la autoridad correspondiente (SEMARNAT) la Manifestación de Impacto Ambiental, el promovente está cumpliendo con este apartado. El proyecto se vincula por la obligatoriedad de obtener la autorización correspondiente para realizar las obras descritas en esta manifestación de impacto ambiental. Como ya se mencionó anteriormente, la promovente una vez autorizado el proyecto en materia ambiental procederá a tramitar el Registro Nacional de Pesca para la unidad de producción acuícola.
Art. 30°.- *Las actividades pesqueras se clasifican en:* **II.-** *Cultivo o acuacultura con fines*		
Artículo 31°.- *Para realizar las actividades de pesca se requiere lo siguiente:* **I,** *Concesión, para:* **Inciso b)** *Acuacultura comercial* **II,** Permiso, para: **Inciso g)** *Acuacultura de fomento* **III,** *Autorización, para:* **Inciso d)** *Recolectar del medio natural reproductores, larvas, postlarvas, crías, huevos, semillas, alevines o en cualquier otro estadio, y* **Inciso e)** *Acuacultura didáctica.*		

Artículos 22.- *la Secretaría podrá inscribir en el Registro Nacional de Pesca a los acuicultores que no requieran concesión, permiso o Autorización.*	Al **proyecto** le aplica el Artículo, incisos y, fracciones anteriores, porque se trata de una actividad acuícola con fines comerciales.	Por el hecho de presentar a la autoridad correspondiente (SEMARNAT) la Manifestación de Impacto Ambiental, el promovente está cumpliendo con este apartado. El proyecto se vincula por la obligatoriedad de obtener la autorización correspondiente para realizar las obras descritas en esta manifestación de impacto ambiental. Como ya se mencionó anteriormente, la promovente una vez autorizado el proyecto en materia ambiental procederá a tramitar el Registro Nacional de Pesca para la unidad de producción acuícola.
Art. 30°.- *Las actividades pesqueras se clasifican en:* **II.-** *Cultivo o acuacultura con fines*		
Artículo 31°.- *Para realizar las actividades de pesca se requiere lo siguiente:* **I,** *Concesión, para:* **Inciso b)** *Acuacultura comercial* **II,** Permiso, para: **Inciso g)** *Acuacultura de fomento* **III,** *Autorización, para:* **Inciso d)** *Recolectar del medio natural reproductores, larvas, postlarvas, crías, huevos, semillas, alevines o en cualquier otro estadio, y* **Inciso e)** *Acuacultura didáctica.*		

Artículos 22.- *la Secretaría podrá inscribir en el Registro Nacional de Pesca a los acuicultores que no requieran concesión, permiso o Autorización.*	Al **proyecto** le aplica el Artículo, incisos y, fracciones anteriores, porque se trata de una actividad acuícola con fines comerciales.	Por el hecho de presentar a la autoridad correspondiente (SEMARNAT) la Manifestación de Impacto Ambiental, el promovente está cumpliendo con este apartado. El proyecto se vincula por la obligatoriedad de obtener la autorización correspondiente para realizar las obras descritas en esta manifestación de impacto ambiental. Como ya se mencionó anteriormente, la promovente una vez autorizado el proyecto en materia ambiental procederá a tramitar el Registro Nacional de Pesca para la unidad de producción acuícola.
Art. 30°.- *Las actividades pesqueras se clasifican en:* **II.-** *Cultivo o acuacultura con fines*		
Artículo 31°.- *Para realizar las actividades de pesca se requiere lo siguiente:* **I,** *Concesión, para:* **Inciso b)** *Acuacultura comercial* **II,** Permiso, para: **Inciso g)** *Acuacultura de fomento* **III,** *Autorización, para:* **Inciso d)** *Recolectar del medio natural reproductores, larvas, postlarvas, crías, huevos, semillas, alevines o en cualquier otro estadio, y* **Inciso e)** *Acuacultura didáctica.*		

Artículos 22.- *la Secretaría podrá inscribir en el Registro Nacional de Pesca a los acuicultores que no requieran concesión, permiso o Autorización.*	Al **proyecto** le aplica el Artículo, incisos y, fracciones anteriores, porque se trata de una actividad acuícola con fines comerciales.	Por el hecho de presentar a la autoridad correspondiente (SEMARNAT) la Manifestación de Impacto Ambiental, el promovente está cumpliendo con este apartado. El proyecto se vincula por la obligatoriedad de obtener la autorización correspondiente para realizar las obras descritas en esta manifestación de impacto ambiental. Como ya se mencionó anteriormente, la promovente una vez autorizado el proyecto en materia ambiental procederá a tramitar el Registro Nacional de Pesca para la unidad de producción acuícola.
Art. 30°.- *Las actividades pesqueras se clasifican en:* **II.-** *Cultivo o acuacultura con fines*		
Artículo 31°.- *Para realizar las actividades de pesca se requiere lo siguiente:* **I,** *Concesión, para:* **Inciso b)** *Acuacultura comercial* **II,** Permiso, para: **Inciso g)** *Acuacultura de fomento* **III,** *Autorización, para:* **Inciso d)** *Recolectar del medio natural reproductores, larvas, postlarvas, crías, huevos, semillas, alevines o en cualquier otro estadio, y* **Inciso e)** *Acuacultura didáctica.*		

Artículos 22.- *la Secretaría podrá inscribir en el Registro Nacional de Pesca a los acuicultores que no requieran concesión, permiso o Autorización.*	Al **proyecto** le aplica el Artículo, incisos y, fracciones anteriores, porque se trata de una actividad acuícola con fines comerciales.	Por el hecho de presentar a la autoridad correspondiente (SEMARNAT) la Manifestación de Impacto Ambiental, el promovente está cumpliendo con este apartado. El proyecto se vincula por la obligatoriedad de obtener la autorización correspondiente para realizar las obras descritas en esta manifestación de impacto ambiental. Como ya se mencionó anteriormente, la promovente una vez autorizado el proyecto en materia ambiental procederá a tramitar el Registro Nacional de Pesca para la unidad de producción acuícola.
Art. 30°.- *Las actividades pesqueras se clasifican en:* **II.-** *Cultivo o acuacultura con fines*		
Artículo 31°.- *Para realizar las actividades de pesca se requiere lo siguiente:* **I,** *Concesión, para:* **Inciso b)** *Acuacultura comercial* **II,** Permiso, para: **Inciso g)** *Acuacultura de fomento* **III,** *Autorización, para:* **Inciso d)** *Recolectar del medio natural reproductores, larvas, postlarvas, crías, huevos, semillas, alevines o en cualquier otro estadio, y* **Inciso e)** *Acuacultura didáctica.*		

Artículos 22.- *la Secretaría podrá inscribir en el Registro Nacional de Pesca a los acuicultores que no requieran concesión, permiso o Autorización.*	Al **proyecto** le aplica el Artículo, incisos y, fracciones anteriores, porque se trata de una actividad acuícola con fines comerciales.	Por el hecho de presentar a la autoridad correspondiente (SEMARNAT) la Manifestación de Impacto Ambiental, el promovente está cumpliendo con este apartado. El proyecto se vincula por la obligatoriedad de obtener la autorización correspondiente para realizar las obras descritas en esta manifestación de impacto ambiental. Como ya se mencionó anteriormente, la promovente una vez autorizado el proyecto en materia ambiental procederá a tramitar el Registro Nacional de Pesca para la unidad de producción acuícola.
Art. 30°.- *Las actividades pesqueras se clasifican en:* **II.-** *Cultivo o acuacultura con fines*		
Artículo 31°.- *Para realizar las actividades de pesca se requiere lo siguiente:* **I,** *Concesión, para:* **Inciso b)** *Acuacultura comercial* **II,** Permiso, para: **Inciso g)** *Acuacultura de fomento* **III,** *Autorización, para:* **Inciso d)** *Recolectar del medio natural reproductores, larvas, postlarvas, crías, huevos, semillas, alevines o en cualquier otro estadio, y* **Inciso e)** *Acuacultura didáctica.*		

Artículos 22.- *la Secretaría podrá inscribir en el Registro Nacional de Pesca a los acuicultores que no requieran concesión, permiso o Autorización.*	Al **proyecto** le aplica el Artículo, incisos y, fracciones anteriores, porque se trata de una actividad acuícola con fines comerciales.	Por el hecho de presentar a la autoridad correspondiente (SEMARNAT) la Manifestación de Impacto Ambiental, el promovente está cumpliendo con este apartado. El proyecto se vincula por la obligatoriedad de obtener la autorización correspondiente para realizar las obras descritas en esta manifestación de impacto ambiental. Como ya se mencionó anteriormente, la promovente una vez autorizado el proyecto en materia ambiental procederá a tramitar el Registro Nacional de Pesca para la unidad de producción acuícola.
Art. 30°.- *Las actividades pesqueras se clasifican en:* **II.-** *Cultivo o acuacultura con fines*		
Artículo 31°.- *Para realizar las actividades de pesca se requiere lo siguiente:* **I,** *Concesión, para:* **Inciso b)** *Acuacultura comercial* **II,** Permiso, para: **Inciso g)** *Acuacultura de fomento* **III,** *Autorización, para:* **Inciso d)** *Recolectar del medio natural reproductores, larvas, postlarvas, crías, huevos, semillas, alevines o en cualquier otro estadio, y* **Inciso e)** *Acuacultura didáctica.*		

Artículos 22.- *la Secretaría podrá inscribir en el Registro Nacional de Pesca a los acuicultores que no requieran concesión, permiso o Autorización.*	Al **proyecto** le aplica el Artículo, incisos y, fracciones anteriores, porque se trata de una actividad acuícola con fines comerciales.	Por el hecho de presentar a la autoridad correspondiente (SEMARNAT) la Manifestación de Impacto Ambiental, el promovente está cumpliendo con este apartado. El proyecto se vincula por la obligatoriedad de obtener la autorización correspondiente para realizar las obras descritas en esta manifestación de impacto ambiental. Como ya se mencionó anteriormente, la promovente una vez autorizado el proyecto en materia ambiental procederá a tramitar el Registro Nacional de Pesca para la unidad de producción acuícola.
Art. 30°.- *Las actividades pesqueras se clasifican en:* **II.-** *Cultivo o acuacultura con fines*		
Artículo 31°.- *Para realizar las actividades de pesca se requiere lo siguiente:* **I,** *Concesión, para:* **Inciso b)** *Acuacultura comercial* **II,** Permiso, para: **Inciso g)** *Acuacultura de fomento* **III,** *Autorización, para:* **Inciso d)** *Recolectar del medio natural reproductores, larvas, postlarvas, crías, huevos, semillas, alevines o en cualquier otro estadio, y* **Inciso e)** *Acuacultura didáctica.*		

Artículos 22.- *la Secretaría podrá inscribir en el Registro Nacional de Pesca a los acuicultores que no requieran concesión, permiso o Autorización.*	Al **proyecto** le aplica el Artículo, incisos y, fracciones anteriores, porque se trata de una actividad acuícola con fines comerciales.	Por el hecho de presentar a la autoridad correspondiente (SEMARNAT) la Manifestación de Impacto Ambiental, el promovente está cumpliendo con este apartado. El proyecto se vincula por la obligatoriedad de obtener la autorización correspondiente para realizar las obras descritas en esta manifestación de impacto ambiental. Como ya se mencionó anteriormente, la promovente una vez autorizado el proyecto en materia ambiental procederá a tramitar el Registro Nacional de Pesca para la unidad de producción acuícola.
Art. 30°.- *Las actividades pesqueras se clasifican en:* **II.-** *Cultivo o acuacultura con fines*		
Artículo 31°.- *Para realizar las actividades de pesca se requiere lo siguiente:* **I,** *Concesión, para:* **Inciso b)** *Acuacultura comercial* **II,** Permiso, para: **Inciso g)** *Acuacultura de fomento* **III,** *Autorización, para:* **Inciso d)** *Recolectar del medio natural reproductores, larvas, postlarvas, crías, huevos, semillas, alevines o en cualquier otro estadio, y* **Inciso e)** *Acuacultura didáctica.*		

Artículos 22.- *la Secretaría podrá inscribir en el Registro Nacional de Pesca a los acuicultores que no requieran concesión, permiso o Autorización.*	Al **proyecto** le aplica el Artículo, incisos y, fracciones anteriores, porque se trata de una actividad acuícola con fines comerciales.	Por el hecho de presentar a la autoridad correspondiente (SEMARNAT) la Manifestación de Impacto Ambiental, el promovente está cumpliendo con este apartado. El proyecto se vincula por la obligatoriedad de obtener la autorización correspondiente para realizar las obras descritas en esta manifestación de impacto ambiental. Como ya se mencionó anteriormente, la promovente una vez autorizado el proyecto en materia ambiental procederá a tramitar el Registro Nacional de Pesca para la unidad de producción acuícola.
Art. 30°.- *Las actividades pesqueras se clasifican en:* **II.-** *Cultivo o acuacultura con fines*		
Artículo 31°.- *Para realizar las actividades de pesca se requiere lo siguiente:* **I,** *Concesión, para:* **Inciso b)** *Acuacultura comercial* **II,** Permiso, para: **Inciso g)** *Acuacultura de fomento* **III,** *Autorización, para:* **Inciso d)** *Recolectar del medio natural reproductores, larvas, postlarvas, crías, huevos, semillas, alevines o en cualquier otro estadio, y* **Inciso e)** *Acuacultura didáctica.*		

Artículos 22.- *la Secretaría podrá inscribir en el Registro Nacional de Pesca a los acuicultores que no requieran concesión, permiso o Autorización.*	Al **proyecto** le aplica el Artículo, incisos y, fracciones anteriores, porque se trata de una actividad acuícola con fines comerciales.	Por el hecho de presentar a la autoridad correspondiente (SEMARNAT) la Manifestación de Impacto Ambiental, el promovente está cumpliendo con este apartado. El proyecto se vincula por la obligatoriedad de obtener la autorización correspondiente para realizar las obras descritas en esta manifestación de impacto ambiental. Como ya se mencionó anteriormente, la promovente una vez autorizado el proyecto en materia ambiental procederá a tramitar el Registro Nacional de Pesca para la unidad de producción acuícola.
Art. 30°.- *Las actividades pesqueras se clasifican en:* **II.-** *Cultivo o acuacultura con fines*		
Artículo 31°.- *Para realizar las actividades de pesca se requiere lo siguiente:* **I,** *Concesión, para:* **Inciso b)** *Acuacultura comercial* **II,** Permiso, para: **Inciso g)** *Acuacultura de fomento* **III,** *Autorización, para:* **Inciso d)** *Recolectar del medio natural reproductores, larvas, postlarvas, crías, huevos, semillas, alevines o en cualquier otro estadio, y* **Inciso e)** *Acuacultura didáctica.*		

Artículos 22.- *la Secretaría podrá inscribir en el Registro Nacional de Pesca a los acuicultores que no requieran concesión, permiso o Autorización.*	Al **proyecto** le aplica el Artículo, incisos y, fracciones anteriores, porque se trata de una actividad acuícola con fines comerciales.	Por el hecho de presentar a la autoridad correspondiente (SEMARNAT) la Manifestación de Impacto Ambiental, el promovente está cumpliendo con este apartado. El proyecto se vincula por la obligatoriedad de obtener la autorización correspondiente para realizar las obras descritas en esta manifestación de impacto ambiental. Como ya se mencionó anteriormente, la promovente una vez autorizado el proyecto en materia ambiental procederá a tramitar el Registro Nacional de Pesca para la unidad de producción acuícola.
Art. 30°.- *Las actividades pesqueras se clasifican en:* **II.-** *Cultivo o acuacultura con fines*		
Artículo 31°.- *Para realizar las actividades de pesca se requiere lo siguiente:* **I,** *Concesión, para:* **Inciso b)** *Acuacultura comercial* **II,** Permiso, para: **Inciso g)** *Acuacultura de fomento* **III,** *Autorización, para:* **Inciso d)** *Recolectar del medio natural reproductores, larvas, postlarvas, crías, huevos, semillas, alevines o en cualquier otro estadio, y* **Inciso e)** *Acuacultura didáctica.*		

Artículos 22.- *la Secretaría podrá inscribir en el Registro Nacional de Pesca a los acuicultores que no requieran concesión, permiso o Autorización.*	Al **proyecto** le aplica el Artículo, incisos y, fracciones anteriores, porque se trata de una actividad acuícola con fines comerciales.	Por el hecho de presentar a la autoridad correspondiente (SEMARNAT) la Manifestación de Impacto Ambiental, el promovente está cumpliendo con este apartado. El proyecto se vincula por la obligatoriedad de obtener la autorización correspondiente para realizar las obras descritas en esta manifestación de impacto ambiental. Como ya se mencionó anteriormente, la promovente una vez autorizado el proyecto en materia ambiental procederá a tramitar el Registro Nacional de Pesca para la unidad de producción acuícola.
Art. 30°.- *Las actividades pesqueras se clasifican en:* **II.-** *Cultivo o acuacultura con fines*		
Artículo 31°.- *Para realizar las actividades de pesca se requiere lo siguiente:* **I,** *Concesión, para:* **Inciso b)** *Acuacultura comercial* **II,** Permiso, para: **Inciso g)** *Acuacultura de fomento* **III,** *Autorización, para:* **Inciso d)** *Recolectar del medio natural reproductores, larvas, postlarvas, crías, huevos, semillas, alevines o en cualquier otro estadio, y* **Inciso e)** *Acuacultura didáctica.*		

Artículos 22.- *la Secretaría podrá inscribir en el Registro Nacional de Pesca a los acuicultores que no requieran concesión, permiso o Autorización.*	Al **proyecto** le aplica el Artículo, incisos y, fracciones anteriores, porque se trata de una actividad acuícola con fines comerciales.	Por el hecho de presentar a la autoridad correspondiente (SEMARNAT) la Manifestación de Impacto Ambiental, el promovente está cumpliendo con este apartado. El proyecto se vincula por la obligatoriedad de obtener la autorización correspondiente para realizar las obras descritas en esta manifestación de impacto ambiental. Como ya se mencionó anteriormente, la promovente una vez autorizado el proyecto en materia ambiental procederá a tramitar el Registro Nacional de Pesca para la unidad de producción acuícola.
Art. 30°.- *Las actividades pesqueras se clasifican en:* **II.-** *Cultivo o acuacultura con fines*		
Artículo 31°.- *Para realizar las actividades de pesca se requiere lo siguiente:* **I,** *Concesión, para:* **Inciso b)** *Acuacultura comercial* **II,** Permiso, para: **Inciso g)** *Acuacultura de fomento* **III,** *Autorización, para:* **Inciso d)** *Recolectar del medio natural reproductores, larvas, postlarvas, crías, huevos, semillas, alevines o en cualquier otro estadio, y* **Inciso e)** *Acuacultura didáctica.*		

Artículos 22.- *la Secretaría podrá inscribir en el Registro Nacional de Pesca a los acuicultores que no requieran concesión, permiso o Autorización.*	Al **proyecto** le aplica el Artículo, incisos y, fracciones anteriores, porque se trata de una actividad acuícola con fines comerciales.	Por el hecho de presentar a la autoridad correspondiente (SEMARNAT) la Manifestación de Impacto Ambiental, el promovente está cumpliendo con este apartado. El proyecto se vincula por la obligatoriedad de obtener la autorización correspondiente para realizar las obras descritas en esta manifestación de impacto ambiental. Como ya se mencionó anteriormente, la promovente una vez autorizado el proyecto en materia ambiental procederá a tramitar el Registro Nacional de Pesca para la unidad de producción acuícola.
Art. 30°.- *Las actividades pesqueras se clasifican en:* **II.-** *Cultivo o acuacultura con fines*		
Artículo 31°.- *Para realizar las actividades de pesca se requiere lo siguiente:* **I,** *Concesión, para:* **Inciso b)** *Acuacultura comercial* **II,** Permiso, para: **Inciso g)** *Acuacultura de fomento* **III,** *Autorización, para:* **Inciso d)** *Recolectar del medio natural reproductores, larvas, postlarvas, crías, huevos, semillas, alevines o en cualquier otro estadio, y* **Inciso e)** *Acuacultura didáctica.*		

Artículos 22.- *la Secretaría podrá inscribir en el Registro Nacional de Pesca a los acuicultores que no requieran concesión, permiso o Autorización.*	Al **proyecto** le aplica el Artículo, incisos y, fracciones anteriores, porque se trata de una actividad acuícola con fines comerciales.	Por el hecho de presentar a la autoridad correspondiente (SEMARNAT) la Manifestación de Impacto Ambiental, el promovente está cumpliendo con este apartado. El proyecto se vincula por la obligatoriedad de obtener la autorización correspondiente para realizar las obras descritas en esta manifestación de impacto ambiental. Como ya se mencionó anteriormente, la promovente una vez autorizado el proyecto en materia ambiental procederá a tramitar el Registro Nacional de Pesca para la unidad de producción acuícola.
Art. 30°.- *Las actividades pesqueras se clasifican en:* **II.-** *Cultivo o acuacultura con fines*		
Artículo 31°.- *Para realizar las actividades de pesca se requiere lo siguiente:* **I,** *Concesión, para:* **Inciso b)** *Acuacultura comercial* **II,** Permiso, para: **Inciso g)** *Acuacultura de fomento* **III,** *Autorización, para:* **Inciso d)** *Recolectar del medio natural reproductores, larvas, postlarvas, crías, huevos, semillas, alevines o en cualquier otro estadio, y* **Inciso e)** *Acuacultura didáctica.*		

Artículos 22.- *la Secretaría podrá inscribir en el Registro Nacional de Pesca a los acuicultores que no requieran concesión, permiso o Autorización.*	Al **proyecto** le aplica el Artículo, incisos y, fracciones anteriores, porque se trata de una actividad acuícola con fines comerciales.	Por el hecho de presentar a la autoridad correspondiente (SEMARNAT) la Manifestación de Impacto Ambiental, el promovente está cumpliendo con este apartado. El proyecto se vincula por la obligatoriedad de obtener la autorización correspondiente para realizar las obras descritas en esta manifestación de impacto ambiental. Como ya se mencionó anteriormente, la promovente una vez autorizado el proyecto en materia ambiental procederá a tramitar el Registro Nacional de Pesca para la unidad de producción acuícola.
Art. 30°.- *Las actividades pesqueras se clasifican en:* **II.-** *Cultivo o acuacultura con fines*		
Artículo 31°.- *Para realizar las actividades de pesca se requiere lo siguiente:* **I,** *Concesión, para:* **Inciso b)** *Acuacultura comercial* **II,** Permiso, para: **Inciso g)** *Acuacultura de fomento* **III,** *Autorización, para:* **Inciso d)** *Recolectar del medio natural reproductores, larvas, postlarvas, crías, huevos, semillas, alevines o en cualquier otro estadio, y* **Inciso e)** *Acuacultura didáctica.*		

Artículos 22.- *la Secretaría podrá inscribir en el Registro Nacional de Pesca a los acuicultores que no requieran concesión, permiso o Autorización.*	Al **proyecto** le aplica el Artículo, incisos y, fracciones anteriores, porque se trata de una actividad acuícola con fines comerciales.	Por el hecho de presentar a la autoridad correspondiente (SEMARNAT) la Manifestación de Impacto Ambiental, el promovente está cumpliendo con este apartado. El proyecto se vincula por la obligatoriedad de obtener la autorización correspondiente para realizar las obras descritas en esta manifestación de impacto ambiental. Como ya se mencionó anteriormente, la promovente una vez autorizado el proyecto en materia ambiental procederá a tramitar el Registro Nacional de Pesca para la unidad de producción acuícola.
Art. 30°.- *Las actividades pesqueras se clasifican en:* **II.-** *Cultivo o acuacultura con fines*		
Artículo 31°.- *Para realizar las actividades de pesca se requiere lo siguiente:* **I,** *Concesión, para:* **Inciso b)** *Acuacultura comercial* **II,** Permiso, para: **Inciso g)** *Acuacultura de fomento* **III,** *Autorización, para:* **Inciso d)** *Recolectar del medio natural reproductores, larvas, postlarvas, crías, huevos, semillas, alevines o en cualquier otro estadio, y* **Inciso e)** *Acuacultura didáctica.*		

Artículos 22.- *la Secretaría podrá inscribir en el Registro Nacional de Pesca a los acuicultores que no requieran concesión, permiso o Autorización.*	Al **proyecto** le aplica el Artículo, incisos y, fracciones anteriores, porque se trata de una actividad acuícola con fines comerciales.	Por el hecho de presentar a la autoridad correspondiente (SEMARNAT) la Manifestación de Impacto Ambiental, el promovente está cumpliendo con este apartado. El proyecto se vincula por la obligatoriedad de obtener la autorización correspondiente para realizar las obras descritas en esta manifestación de impacto ambiental. Como ya se mencionó anteriormente, la promovente una vez autorizado el proyecto en materia ambiental procederá a tramitar el Registro Nacional de Pesca para la unidad de producción acuícola.
Art. 30°.- *Las actividades pesqueras se clasifican en:* **II.-** *Cultivo o acuacultura con fines*		
Artículo 31°.- *Para realizar las actividades de pesca se requiere lo siguiente:* **I,** *Concesión, para:* **Inciso b)** *Acuacultura comercial* **II,** Permiso, para: **Inciso g)** *Acuacultura de fomento* **III,** *Autorización, para:* **Inciso d)** *Recolectar del medio natural reproductores, larvas, postlarvas, crías, huevos, semillas, alevines o en cualquier otro estadio, y* **Inciso e)** *Acuacultura didáctica.*		

Artículos 22.- *la Secretaría podrá inscribir en el Registro Nacional de Pesca a los acuicultores que no requieran concesión, permiso o Autorización.*	Al **proyecto** le aplica el Artículo, incisos y, fracciones anteriores, porque se trata de una actividad acuícola con fines comerciales.	Por el hecho de presentar a la autoridad correspondiente (SEMARNAT) la Manifestación de Impacto Ambiental, el promovente está cumpliendo con este apartado. El proyecto se vincula por la obligatoriedad de obtener la autorización correspondiente para realizar las obras descritas en esta manifestación de impacto ambiental. Como ya se mencionó anteriormente, la promovente una vez autorizado el proyecto en materia ambiental procederá a tramitar el Registro Nacional de Pesca para la unidad de producción acuícola.
Art. 30°.- *Las actividades pesqueras se clasifican en:* **II.-** *Cultivo o acuacultura con fines*		
Artículo 31°.- *Para realizar las actividades de pesca se requiere lo siguiente:* **I,** *Concesión, para:* **Inciso b)** *Acuacultura comercial* **II,** Permiso, para: **Inciso g)** *Acuacultura de fomento* **III,** *Autorización, para:* **Inciso d)** *Recolectar del medio natural reproductores, larvas, postlarvas, crías, huevos, semillas, alevines o en cualquier otro estadio, y* **Inciso e)** *Acuacultura didáctica.*		

Artículos 22.- *la Secretaría podrá inscribir en el Registro Nacional de Pesca a los acuicultores que no requieran concesión, permiso o Autorización.*	Al **proyecto** le aplica el Artículo, incisos y, fracciones anteriores, porque se trata de una actividad acuícola con fines comerciales.	Por el hecho de presentar a la autoridad correspondiente (SEMARNAT) la Manifestación de Impacto Ambiental, el promovente está cumpliendo con este apartado. El proyecto se vincula por la obligatoriedad de obtener la autorización correspondiente para realizar las obras descritas en esta manifestación de impacto ambiental. Como ya se mencionó anteriormente, la promovente una vez autorizado el proyecto en materia ambiental procederá a tramitar el Registro Nacional de Pesca para la unidad de producción acuícola.
Art. 30°.- *Las actividades pesqueras se clasifican en:* **II.-** *Cultivo o acuacultura con fines*		
Artículo 31°.- *Para realizar las actividades de pesca se requiere lo siguiente:* **I,** *Concesión, para:* **Inciso b)** *Acuacultura comercial* **II,** Permiso, para: **Inciso g)** *Acuacultura de fomento* **III,** *Autorización, para:* **Inciso d)** *Recolectar del medio natural reproductores, larvas, postlarvas, crías, huevos, semillas, alevines o en cualquier otro estadio, y* **Inciso e)** *Acuacultura didáctica.*		

Artículos 22.- *la Secretaría podrá inscribir en el Registro Nacional de Pesca a los acuicultores que no requieran concesión, permiso o Autorización.*	Al **proyecto** le aplica el Artículo, incisos y, fracciones anteriores, porque se trata de una actividad acuícola con fines comerciales.	Por el hecho de presentar a la autoridad correspondiente (SEMARNAT) la Manifestación de Impacto Ambiental, el promovente está cumpliendo con este apartado. El proyecto se vincula por la obligatoriedad de obtener la autorización correspondiente para realizar las obras descritas en esta manifestación de impacto ambiental. Como ya se mencionó anteriormente, la promovente una vez autorizado el proyecto en materia ambiental procederá a tramitar el Registro Nacional de Pesca para la unidad de producción acuícola.
Art. 30°.- *Las actividades pesqueras se clasifican en:* **II.-** *Cultivo o acuacultura con fines*		
Artículo 31°.- *Para realizar las actividades de pesca se requiere lo siguiente:* **I,** *Concesión, para:* **Inciso b)** *Acuacultura comercial* **II,** Permiso, para: **Inciso g)** *Acuacultura de fomento* **III,** *Autorización, para:* **Inciso d)** *Recolectar del medio natural reproductores, larvas, postlarvas, crías, huevos, semillas, alevines o en cualquier otro estadio, y* **Inciso e)** *Acuacultura didáctica.*		

Artículos 22.- *la Secretaría podrá inscribir en el Registro Nacional de Pesca a los acuicultores que no requieran concesión, permiso o Autorización.*	Al **proyecto** le aplica el Artículo, incisos y, fracciones anteriores, porque se trata de una actividad acuícola con fines comerciales.	Por el hecho de presentar a la autoridad correspondiente (SEMARNAT) la Manifestación de Impacto Ambiental, el promovente está cumpliendo con este apartado. El proyecto se vincula por la obligatoriedad de obtener la autorización correspondiente para realizar las obras descritas en esta manifestación de impacto ambiental. Como ya se mencionó anteriormente, la promovente una vez autorizado el proyecto en materia ambiental procederá a tramitar el Registro Nacional de Pesca para la unidad de producción acuícola.
Art. 30°.- *Las actividades pesqueras se clasifican en:* **II.-** *Cultivo o acuacultura con fines*		
Artículo 31°.- *Para realizar las actividades de pesca se requiere lo siguiente:* **I,** *Concesión, para:* **Inciso b)** *Acuacultura comercial* **II,** Permiso, para: **Inciso g)** *Acuacultura de fomento* **III,** *Autorización, para:* **Inciso d)** *Recolectar del medio natural reproductores, larvas, postlarvas, crías, huevos, semillas, alevines o en cualquier otro estadio, y* **Inciso e)** *Acuacultura didáctica.*		

Artículos 22.- *la Secretaría podrá inscribir en el Registro Nacional de Pesca a los acuicultores que no requieran concesión, permiso o Autorización.*	Al **proyecto** le aplica el Artículo, incisos y, fracciones anteriores, porque se trata de una actividad acuícola con fines comerciales.	Por el hecho de presentar a la autoridad correspondiente (SEMARNAT) la Manifestación de Impacto Ambiental, el promovente está cumpliendo con este apartado. El proyecto se vincula por la obligatoriedad de obtener la autorización correspondiente para realizar las obras descritas en esta manifestación de impacto ambiental. Como ya se mencionó anteriormente, la promovente una vez autorizado el proyecto en materia ambiental procederá a tramitar el Registro Nacional de Pesca para la unidad de producción acuícola.
Art. 30°.- *Las actividades pesqueras se clasifican en:* **II.-** *Cultivo o acuacultura con fines*		
Artículo 31°.- *Para realizar las actividades de pesca se requiere lo siguiente:* **I,** *Concesión, para:* **Inciso b)** *Acuacultura comercial* **II,** Permiso, para: **Inciso g)** *Acuacultura de fomento* **III,** *Autorización, para:* **Inciso d)** *Recolectar del medio natural reproductores, larvas, postlarvas, crías, huevos, semillas, alevines o en cualquier otro estadio, y* **Inciso e)** *Acuacultura didáctica.*		

Artículos 22.- *la Secretaría podrá inscribir en el Registro Nacional de Pesca a los acuicultores que no requieran concesión, permiso o Autorización.*	Al **proyecto** le aplica el Artículo, incisos y, fracciones anteriores, porque se trata de una actividad acuícola con fines comerciales.	Por el hecho de presentar a la autoridad correspondiente (SEMARNAT) la Manifestación de Impacto Ambiental, el promovente está cumpliendo con este apartado. El proyecto se vincula por la obligatoriedad de obtener la autorización correspondiente para realizar las obras descritas en esta manifestación de impacto ambiental. Como ya se mencionó anteriormente, la promovente una vez autorizado el proyecto en materia ambiental procederá a tramitar el Registro Nacional de Pesca para la unidad de producción acuícola.
Art. 30°.- *Las actividades pesqueras se clasifican en:* **II.-** *Cultivo o acuacultura con fines*		
Artículo 31°.- *Para realizar las actividades de pesca se requiere lo siguiente:* **I,** *Concesión, para:* **Inciso b)** *Acuacultura comercial* **II,** Permiso, para: **Inciso g)** *Acuacultura de fomento* **III,** *Autorización, para:* **Inciso d)** *Recolectar del medio natural reproductores, larvas, postlarvas, crías, huevos, semillas, alevines o en cualquier otro estadio, y* **Inciso e)** *Acuacultura didáctica.*		

Artículos 22.- *la Secretaría podrá inscribir en el Registro Nacional de Pesca a los acuicultores que no requieran concesión, permiso o Autorización.*	Al **proyecto** le aplica el Artículo, incisos y, fracciones anteriores, porque se trata de una actividad acuícola con fines comerciales.	Por el hecho de presentar a la autoridad correspondiente (SEMARNAT) la Manifestación de Impacto Ambiental, el promovente está cumpliendo con este apartado. El proyecto se vincula por la obligatoriedad de obtener la autorización correspondiente para realizar las obras descritas en esta manifestación de impacto ambiental. Como ya se mencionó anteriormente, la promovente una vez autorizado el proyecto en materia ambiental procederá a tramitar el Registro Nacional de Pesca para la unidad de producción acuícola.
Art. 30°.- *Las actividades pesqueras se clasifican en:* **II.-** *Cultivo o acuacultura con fines*		
Artículo 31°.- *Para realizar las actividades de pesca se requiere lo siguiente:* **I,** *Concesión, para:* **Inciso b)** *Acuacultura comercial* **II,** Permiso, para: **Inciso g)** *Acuacultura de fomento* **III,** *Autorización, para:* **Inciso d)** *Recolectar del medio natural reproductores, larvas, postlarvas, crías, huevos, semillas, alevines o en cualquier otro estadio, y* **Inciso e)** *Acuacultura didáctica.*		

Artículos 22.- *la Secretaría podrá inscribir en el Registro Nacional de Pesca a los acuicultores que no requieran concesión, permiso o Autorización.*	Al **proyecto** le aplica el Artículo, incisos y, fracciones anteriores, porque se trata de una actividad acuícola con fines comerciales.	Por el hecho de presentar a la autoridad correspondiente (SEMARNAT) la Manifestación de Impacto Ambiental, el promovente está cumpliendo con este apartado. El proyecto se vincula por la obligatoriedad de obtener la autorización correspondiente para realizar las obras descritas en esta manifestación de impacto ambiental. Como ya se mencionó anteriormente, la promovente una vez autorizado el proyecto en materia ambiental procederá a tramitar el Registro Nacional de Pesca para la unidad de producción acuícola.
Art. 30°.- *Las actividades pesqueras se clasifican en:* **II.-** *Cultivo o acuacultura con fines*		
Artículo 31°.- *Para realizar las actividades de pesca se requiere lo siguiente:* **I,** *Concesión, para:* **Inciso b)** *Acuacultura comercial* **II,** Permiso, para: **Inciso g)** *Acuacultura de fomento* **III,** *Autorización, para:* **Inciso d)** *Recolectar del medio natural reproductores, larvas, postlarvas, crías, huevos, semillas, alevines o en cualquier otro estadio, y* **Inciso e)** *Acuacultura didáctica.*		

Artículos 22.- *la Secretaría podrá inscribir en el Registro Nacional de Pesca a los acuicultores que no requieran concesión, permiso o Autorización.*	Al **proyecto** le aplica el Artículo, incisos y, fracciones anteriores, porque se trata de una actividad acuícola con fines comerciales.	Por el hecho de presentar a la autoridad correspondiente (SEMARNAT) la Manifestación de Impacto Ambiental, el promovente está cumpliendo con este apartado. El proyecto se vincula por la obligatoriedad de obtener la autorización correspondiente para realizar las obras descritas en esta manifestación de impacto ambiental. Como ya se mencionó anteriormente, la promovente una vez autorizado el proyecto en materia ambiental procederá a tramitar el Registro Nacional de Pesca para la unidad de producción acuícola.
Art. 30°.- *Las actividades pesqueras se clasifican en:* **II.-** *Cultivo o acuacultura con fines*		
Artículo 31°.- *Para realizar las actividades de pesca se requiere lo siguiente:* **I,** *Concesión, para:* **Inciso b)** *Acuacultura comercial* **II,** Permiso, para: **Inciso g)** *Acuacultura de fomento* **III,** *Autorización, para:* **Inciso d)** *Recolectar del medio natural reproductores, larvas, postlarvas, crías, huevos, semillas, alevines o en cualquier otro estadio, y* **Inciso e)** *Acuacultura didáctica.*		

Artículos 22.- *la Secretaría podrá inscribir en el Registro Nacional de Pesca a los acuicultores que no requieran concesión, permiso o Autorización.*	Al **proyecto** le aplica el Artículo, incisos y, fracciones anteriores, porque se trata de una actividad acuícola con fines comerciales.	Por el hecho de presentar a la autoridad correspondiente (SEMARNAT) la Manifestación de Impacto Ambiental, el promovente está cumpliendo con este apartado. El proyecto se vincula por la obligatoriedad de obtener la autorización correspondiente para realizar las obras descritas en esta manifestación de impacto ambiental. Como ya se mencionó anteriormente, la promovente una vez autorizado el proyecto en materia ambiental procederá a tramitar el Registro Nacional de Pesca para la unidad de producción acuícola.
Art. 30°.- *Las actividades pesqueras se clasifican en:* **II.-** *Cultivo o acuacultura con fines*		
Artículo 31°.- *Para realizar las actividades de pesca se requiere lo siguiente:* **I,** *Concesión, para:* **Inciso b)** *Acuacultura comercial* **II,** Permiso, para: **Inciso g)** *Acuacultura de fomento* **III,** *Autorización, para:* **Inciso d)** *Recolectar del medio natural reproductores, larvas, postlarvas, crías, huevos, semillas, alevines o en cualquier otro estadio, y* **Inciso e)** *Acuacultura didáctica.*		

Artículos 22.- *la Secretaría podrá inscribir en el Registro Nacional de Pesca a los acuicultores que no requieran concesión, permiso o Autorización.*	Al **proyecto** le aplica el Artículo, incisos y, fracciones anteriores, porque se trata de una actividad acuícola con fines comerciales.	Por el hecho de presentar a la autoridad correspondiente (SEMARNAT) la Manifestación de Impacto Ambiental, el promovente está cumpliendo con este apartado. El proyecto se vincula por la obligatoriedad de obtener la autorización correspondiente para realizar las obras descritas en esta manifestación de impacto ambiental. Como ya se mencionó anteriormente, la promovente una vez autorizado el proyecto en materia ambiental procederá a tramitar el Registro Nacional de Pesca para la unidad de producción acuícola.
Art. 30°.- *Las actividades pesqueras se clasifican en:* **II.-** *Cultivo o acuacultura con fines*		
Artículo 31°.- *Para realizar las actividades de pesca se requiere lo siguiente:* **I,** *Concesión, para:* **Inciso b)** *Acuacultura comercial* **II,** Permiso, para: **Inciso g)** *Acuacultura de fomento* **III,** *Autorización, para:* **Inciso d)** *Recolectar del medio natural reproductores, larvas, postlarvas, crías, huevos, semillas, alevines o en cualquier otro estadio, y* **Inciso e)** *Acuacultura didáctica.*		

Artículos 22.- *la Secretaría podrá inscribir en el Registro Nacional de Pesca a los acuicultores que no requieran concesión, permiso o Autorización.*	Al **proyecto** le aplica el Artículo, incisos y, fracciones anteriores, porque se trata de una actividad acuícola con fines comerciales.	Por el hecho de presentar a la autoridad correspondiente (SEMARNAT) la Manifestación de Impacto Ambiental, el promovente está cumpliendo con este apartado. El proyecto se vincula por la obligatoriedad de obtener la autorización correspondiente para realizar las obras descritas en esta manifestación de impacto ambiental. Como ya se mencionó anteriormente, la promovente una vez autorizado el proyecto en materia ambiental procederá a tramitar el Registro Nacional de Pesca para la unidad de producción acuícola.
Art. 30°.- *Las actividades pesqueras se clasifican en:* **II.-** *Cultivo o acuacultura con fines*		
Artículo 31°.- *Para realizar las actividades de pesca se requiere lo siguiente:* **I,** *Concesión, para:* **Inciso b)** *Acuacultura comercial* **II,** Permiso, para: **Inciso g)** *Acuacultura de fomento* **III,** *Autorización, para:* **Inciso d)** *Recolectar del medio natural reproductores, larvas, postlarvas, crías, huevos, semillas, alevines o en cualquier otro estadio, y* **Inciso e)** *Acuacultura didáctica.*		

Artículos 22.- *la Secretaría podrá inscribir en el Registro Nacional de Pesca a los acuicultores que no requieran concesión, permiso o Autorización.*	Al **proyecto** le aplica el Artículo, incisos y, fracciones anteriores, porque se trata de una actividad acuícola con fines comerciales.	Por el hecho de presentar a la autoridad correspondiente (SEMARNAT) la Manifestación de Impacto Ambiental, el promovente está cumpliendo con este apartado. El proyecto se vincula por la obligatoriedad de obtener la autorización correspondiente para realizar las obras descritas en esta manifestación de impacto ambiental. Como ya se mencionó anteriormente, la promovente una vez autorizado el proyecto en materia ambiental procederá a tramitar el Registro Nacional de Pesca para la unidad de producción acuícola.
Art. 30°.- *Las actividades pesqueras se clasifican en:* **II.-** *Cultivo o acuacultura con fines*		
Artículo 31°.- *Para realizar las actividades de pesca se requiere lo siguiente:* **I,** *Concesión, para:* **Inciso b)** *Acuacultura comercial* **II,** Permiso, para: **Inciso g)** *Acuacultura de fomento* **III,** *Autorización, para:* **Inciso d)** *Recolectar del medio natural reproductores, larvas, postlarvas, crías, huevos, semillas, alevines o en cualquier otro estadio, y* **Inciso e)** *Acuacultura didáctica.*		

Artículos 22.- *la Secretaría podrá inscribir en el Registro Nacional de Pesca a los acuicultores que no requieran concesión, permiso o Autorización.*	Al **proyecto** le aplica el Artículo, incisos y, fracciones anteriores, porque se trata de una actividad acuícola con fines comerciales.	Por el hecho de presentar a la autoridad correspondiente (SEMARNAT) la Manifestación de Impacto Ambiental, el promovente está cumpliendo con este apartado. El proyecto se vincula por la obligatoriedad de obtener la autorización correspondiente para realizar las obras descritas en esta manifestación de impacto ambiental. Como ya se mencionó anteriormente, la promovente una vez autorizado el proyecto en materia ambiental procederá a tramitar el Registro Nacional de Pesca para la unidad de producción acuícola.
Art. 30°.- *Las actividades pesqueras se clasifican en:* **II.-** *Cultivo o acuacultura con fines*		
Artículo 31°.- *Para realizar las actividades de pesca se requiere lo siguiente:* **I,** *Concesión, para:* **Inciso b)** *Acuacultura comercial* **II,** Permiso, para: **Inciso g)** *Acuacultura de fomento* **III,** *Autorización, para:* **Inciso d)** *Recolectar del medio natural reproductores, larvas, postlarvas, crías, huevos, semillas, alevines o en cualquier otro estadio, y* **Inciso e)** *Acuacultura didáctica.*		

Artículos 22.- *la Secretaría podrá inscribir en el Registro Nacional de Pesca a los acuicultores que no requieran concesión, permiso o Autorización.*	Al **proyecto** le aplica el Artículo, incisos y, fracciones anteriores, porque se trata de una actividad acuícola con fines comerciales.	Por el hecho de presentar a la autoridad correspondiente (SEMARNAT) la Manifestación de Impacto Ambiental, el promovente está cumpliendo con este apartado. El proyecto se vincula por la obligatoriedad de obtener la autorización correspondiente para realizar las obras descritas en esta manifestación de impacto ambiental. Como ya se mencionó anteriormente, la promovente una vez autorizado el proyecto en materia ambiental procederá a tramitar el Registro Nacional de Pesca para la unidad de producción acuícola.
Art. 30°.- *Las actividades pesqueras se clasifican en:* **II.-** *Cultivo o acuacultura con fines*		
Artículo 31°.- *Para realizar las actividades de pesca se requiere lo siguiente:* **I,** *Concesión, para:* **Inciso b)** *Acuacultura comercial* **II,** Permiso, para: **Inciso g)** *Acuacultura de fomento* **III,** *Autorización, para:* **Inciso d)** *Recolectar del medio natural reproductores, larvas, postlarvas, crías, huevos, semillas, alevines o en cualquier otro estadio, y* **Inciso e)** *Acuacultura didáctica.*		

Artículos 22.- *la Secretaría podrá inscribir en el Registro Nacional de Pesca a los acuicultores que no requieran concesión, permiso o Autorización.*	Al **proyecto** le aplica el Artículo, incisos y, fracciones anteriores, porque se trata de una actividad acuícola con fines comerciales.	Por el hecho de presentar a la autoridad correspondiente (SEMARNAT) la Manifestación de Impacto Ambiental, el promovente está cumpliendo con este apartado. El proyecto se vincula por la obligatoriedad de obtener la autorización correspondiente para realizar las obras descritas en esta manifestación de impacto ambiental. Como ya se mencionó anteriormente, la promovente una vez autorizado el proyecto en materia ambiental procederá a tramitar el Registro Nacional de Pesca para la unidad de producción acuícola.
Art. 30°.- *Las actividades pesqueras se clasifican en:* **II.-** *Cultivo o acuacultura con fines*		
Artículo 31°.- *Para realizar las actividades de pesca se requiere lo siguiente:* **I,** *Concesión, para:* **Inciso b)** *Acuacultura comercial* **II,** Permiso, para: **Inciso g)** *Acuacultura de fomento* **III,** *Autorización, para:* **Inciso d)** *Recolectar del medio natural reproductores, larvas, postlarvas, crías, huevos, semillas, alevines o en cualquier otro estadio, y* **Inciso e)** *Acuacultura didáctica.*		

Artículos 22.- *la Secretaría podrá inscribir en el Registro Nacional de Pesca a los acuicultores que no requieran concesión, permiso o Autorización.*	Al **proyecto** le aplica el Artículo, incisos y, fracciones anteriores, porque se trata de una actividad acuícola con fines comerciales.	Por el hecho de presentar a la autoridad correspondiente (SEMARNAT) la Manifestación de Impacto Ambiental, el promovente está cumpliendo con este apartado. El proyecto se vincula por la obligatoriedad de obtener la autorización correspondiente para realizar las obras descritas en esta manifestación de impacto ambiental. Como ya se mencionó anteriormente, la promovente una vez autorizado el proyecto en materia ambiental procederá a tramitar el Registro Nacional de Pesca para la unidad de producción acuícola.
Art. 30°.- *Las actividades pesqueras se clasifican en:* **II.-** *Cultivo o acuacultura con fines*		
Artículo 31°.- *Para realizar las actividades de pesca se requiere lo siguiente:* **I,** *Concesión, para:* **Inciso b)** *Acuacultura comercial* **II,** Permiso, para: **Inciso g)** *Acuacultura de fomento* **III,** *Autorización, para:* **Inciso d)** *Recolectar del medio natural reproductores, larvas, postlarvas, crías, huevos, semillas, alevines o en cualquier otro estadio, y* **Inciso e)** *Acuacultura didáctica.*		

Artículos 22.- *la Secretaría podrá inscribir en el Registro Nacional de Pesca a los acuicultores que no requieran concesión, permiso o Autorización.*	Al **proyecto** le aplica el Artículo, incisos y, fracciones anteriores, porque se trata de una actividad acuícola con fines comerciales.	Por el hecho de presentar a la autoridad correspondiente (SEMARNAT) la Manifestación de Impacto Ambiental, el promovente está cumpliendo con este apartado. El proyecto se vincula por la obligatoriedad de obtener la autorización correspondiente para realizar las obras descritas en esta manifestación de impacto ambiental. Como ya se mencionó anteriormente, la promovente una vez autorizado el proyecto en materia ambiental procederá a tramitar el Registro Nacional de Pesca para la unidad de producción acuícola.
Art. 30°.- *Las actividades pesqueras se clasifican en:* **II.-** *Cultivo o acuacultura con fines*		
Artículo 31°.- *Para realizar las actividades de pesca se requiere lo siguiente:* **I,** *Concesión, para:* **Inciso b)** *Acuacultura comercial* **II,** Permiso, para: **Inciso g)** *Acuacultura de fomento* **III,** *Autorización, para:* **Inciso d)** *Recolectar del medio natural reproductores, larvas, postlarvas, crías, huevos, semillas, alevines o en cualquier otro estadio, y* **Inciso e)** *Acuacultura didáctica.*		

Artículos 22.- *la Secretaría podrá inscribir en el Registro Nacional de Pesca a los acuicultores que no requieran concesión, permiso o Autorización.*	Al **proyecto** le aplica el Artículo, incisos y, fracciones anteriores, porque se trata de una actividad acuícola con fines comerciales.	Por el hecho de presentar a la autoridad correspondiente (SEMARNAT) la Manifestación de Impacto Ambiental, el promovente está cumpliendo con este apartado. El proyecto se vincula por la obligatoriedad de obtener la autorización correspondiente para realizar las obras descritas en esta manifestación de impacto ambiental. Como ya se mencionó anteriormente, la promovente una vez autorizado el proyecto en materia ambiental procederá a tramitar el Registro Nacional de Pesca para la unidad de producción acuícola.
Art. 30°.- *Las actividades pesqueras se clasifican en:* **II.-** *Cultivo o acuacultura con fines*		
Artículo 31°.- *Para realizar las actividades de pesca se requiere lo siguiente:* **I,** *Concesión, para:* **Inciso b)** *Acuacultura comercial* **II,** Permiso, para: **Inciso g)** *Acuacultura de fomento* **III,** *Autorización, para:* **Inciso d)** *Recolectar del medio natural reproductores, larvas, postlarvas, crías, huevos, semillas, alevines o en cualquier otro estadio, y* **Inciso e)** *Acuacultura didáctica.*		

Artículos 22.- *la Secretaría podrá inscribir en el Registro Nacional de Pesca a los acuicultores que no requieran concesión, permiso o Autorización.*	Al **proyecto** le aplica el Artículo, incisos y, fracciones anteriores, porque se trata de una actividad acuícola con fines comerciales.	Por el hecho de presentar a la autoridad correspondiente (SEMARNAT) la Manifestación de Impacto Ambiental, el promovente está cumpliendo con este apartado. El proyecto se vincula por la obligatoriedad de obtener la autorización correspondiente para realizar las obras descritas en esta manifestación de impacto ambiental. Como ya se mencionó anteriormente, la promovente una vez autorizado el proyecto en materia ambiental procederá a tramitar el Registro Nacional de Pesca para la unidad de producción acuícola.
Art. 30°.- *Las actividades pesqueras se clasifican en:* **II.-** *Cultivo o acuacultura con fines*		
Artículo 31°.- *Para realizar las actividades de pesca se requiere lo siguiente:* **I,** *Concesión, para:* **Inciso b)** *Acuacultura comercial* **II,** Permiso, para: **Inciso g)** *Acuacultura de fomento* **III,** *Autorización, para:* **Inciso d)** *Recolectar del medio natural reproductores, larvas, postlarvas, crías, huevos, semillas, alevines o en cualquier otro estadio, y* **Inciso e)** *Acuacultura didáctica.*		

Artículos 22.- *la Secretaría podrá inscribir en el Registro Nacional de Pesca a los acuicultores que no requieran concesión, permiso o Autorización.*	Al **proyecto** le aplica el Artículo, incisos y, fracciones anteriores, porque se trata de una actividad acuícola con fines comerciales.	Por el hecho de presentar a la autoridad correspondiente (SEMARNAT) la Manifestación de Impacto Ambiental, el promovente está cumpliendo con este apartado. El proyecto se vincula por la obligatoriedad de obtener la autorización correspondiente para realizar las obras descritas en esta manifestación de impacto ambiental. Como ya se mencionó anteriormente, la promovente una vez autorizado el proyecto en materia ambiental procederá a tramitar el Registro Nacional de Pesca para la unidad de producción acuícola.
Art. 30°.- *Las actividades pesqueras se clasifican en:* **II.-** *Cultivo o acuacultura con fines*		
Artículo 31°.- *Para realizar las actividades de pesca se requiere lo siguiente:* **I,** *Concesión, para:* **Inciso b)** *Acuacultura comercial* **II,** Permiso, para: **Inciso g)** *Acuacultura de fomento* **III,** *Autorización, para:* **Inciso d)** *Recolectar del medio natural reproductores, larvas, postlarvas, crías, huevos, semillas, alevines o en cualquier otro estadio, y* **Inciso e)** *Acuacultura didáctica.*		

Artículos 22.- *la Secretaría podrá inscribir en el Registro Nacional de Pesca a los acuicultores que no requieran concesión, permiso o Autorización.*	Al **proyecto** le aplica el Artículo, incisos y, fracciones anteriores, porque se trata de una actividad acuícola con fines comerciales.	Por el hecho de presentar a la autoridad correspondiente (SEMARNAT) la Manifestación de Impacto Ambiental, el promovente está cumpliendo con este apartado. El proyecto se vincula por la obligatoriedad de obtener la autorización correspondiente para realizar las obras descritas en esta manifestación de impacto ambiental. Como ya se mencionó anteriormente, la promovente una vez autorizado el proyecto en materia ambiental procederá a tramitar el Registro Nacional de Pesca para la unidad de producción acuícola.
Art. 30°.- *Las actividades pesqueras se clasifican en:* **II.-** *Cultivo o acuacultura con fines*		
Artículo 31°.- *Para realizar las actividades de pesca se requiere lo siguiente:* **I,** *Concesión, para:* **Inciso b)** *Acuacultura comercial* **II,** Permiso, para: **Inciso g)** *Acuacultura de fomento* **III,** *Autorización, para:* **Inciso d)** *Recolectar del medio natural reproductores, larvas, postlarvas, crías, huevos, semillas, alevines o en cualquier otro estadio, y* **Inciso e)** *Acuacultura didáctica.*		

Artículos 22.- *la Secretaría podrá inscribir en el Registro Nacional de Pesca a los acuicultores que no requieran concesión, permiso o Autorización.*	Al **proyecto** le aplica el Artículo, incisos y, fracciones anteriores, porque se trata de una actividad acuícola con fines comerciales.	Por el hecho de presentar a la autoridad correspondiente (SEMARNAT) la Manifestación de Impacto Ambiental, el promovente está cumpliendo con este apartado. El proyecto se vincula por la obligatoriedad de obtener la autorización correspondiente para realizar las obras descritas en esta manifestación de impacto ambiental. Como ya se mencionó anteriormente, la promovente una vez autorizado el proyecto en materia ambiental procederá a tramitar el Registro Nacional de Pesca para la unidad de producción acuícola.
Art. 30°.- *Las actividades pesqueras se clasifican en:* **II.-** *Cultivo o acuacultura con fines*		
Artículo 31°.- *Para realizar las actividades de pesca se requiere lo siguiente:* **I,** *Concesión, para:* **Inciso b)** *Acuacultura comercial* **II,** Permiso, para: **Inciso g)** *Acuacultura de fomento* **III,** *Autorización, para:* **Inciso d)** *Recolectar del medio natural reproductores, larvas, postlarvas, crías, huevos, semillas, alevines o en cualquier otro estadio, y* **Inciso e)** *Acuacultura didáctica.*		

Artículos 22.- *la Secretaría podrá inscribir en el Registro Nacional de Pesca a los acuicultores que no requieran concesión, permiso o Autorización.*	Al **proyecto** le aplica el Artículo, incisos y, fracciones anteriores, porque se trata de una actividad acuícola con fines comerciales.	Por el hecho de presentar a la autoridad correspondiente (SEMARNAT) la Manifestación de Impacto Ambiental, el promovente está cumpliendo con este apartado. El proyecto se vincula por la obligatoriedad de obtener la autorización correspondiente para realizar las obras descritas en esta manifestación de impacto ambiental. Como ya se mencionó anteriormente, la promovente una vez autorizado el proyecto en materia ambiental procederá a tramitar el Registro Nacional de Pesca para la unidad de producción acuícola.
Art. 30°.- *Las actividades pesqueras se clasifican en:* **II.-** *Cultivo o acuacultura con fines*		
Artículo 31°.- *Para realizar las actividades de pesca se requiere lo siguiente:* **I,** *Concesión, para:* **Inciso b)** *Acuacultura comercial* **II,** Permiso, para: **Inciso g)** *Acuacultura de fomento* **III,** *Autorización, para:* **Inciso d)** *Recolectar del medio natural reproductores, larvas, postlarvas, crías, huevos, semillas, alevines o en cualquier otro estadio, y* **Inciso e)** *Acuacultura didáctica.*		

Artículos 22.- *la Secretaría podrá inscribir en el Registro Nacional de Pesca a los acuicultores que no requieran concesión, permiso o Autorización.*	Al **proyecto** le aplica el Artículo, incisos y, fracciones anteriores, porque se trata de una actividad acuícola con fines comerciales.	Por el hecho de presentar a la autoridad correspondiente (SEMARNAT) la Manifestación de Impacto Ambiental, el promovente está cumpliendo con este apartado. El proyecto se vincula por la obligatoriedad de obtener la autorización correspondiente para realizar las obras descritas en esta manifestación de impacto ambiental. Como ya se mencionó anteriormente, la promovente una vez autorizado el proyecto en materia ambiental procederá a tramitar el Registro Nacional de Pesca para la unidad de producción acuícola.
Art. 30°.- *Las actividades pesqueras se clasifican en:* **II.-** *Cultivo o acuacultura con fines*		
Artículo 31°.- *Para realizar las actividades de pesca se requiere lo siguiente:* **I,** *Concesión, para:* **Inciso b)** *Acuacultura comercial* **II,** Permiso, para: **Inciso g)** *Acuacultura de fomento* **III,** *Autorización, para:* **Inciso d)** *Recolectar del medio natural reproductores, larvas, postlarvas, crías, huevos, semillas, alevines o en cualquier otro estadio, y* **Inciso e)** *Acuacultura didáctica.*		

Artículos 22.- *la Secretaría podrá inscribir en el Registro Nacional de Pesca a los acuicultores que no requieran concesión, permiso o Autorización.*	Al **proyecto** le aplica el Artículo, incisos y, fracciones anteriores, porque se trata de una actividad acuícola con fines comerciales.	Por el hecho de presentar a la autoridad correspondiente (SEMARNAT) la Manifestación de Impacto Ambiental, el promovente está cumpliendo con este apartado. El proyecto se vincula por la obligatoriedad de obtener la autorización correspondiente para realizar las obras descritas en esta manifestación de impacto ambiental. Como ya se mencionó anteriormente, la promovente una vez autorizado el proyecto en materia ambiental procederá a tramitar el Registro Nacional de Pesca para la unidad de producción acuícola.
Art. 30°.- *Las actividades pesqueras se clasifican en:* **II.-** *Cultivo o acuacultura con fines*		
Artículo 31°.- *Para realizar las actividades de pesca se requiere lo siguiente:* **I,** *Concesión, para:* **Inciso b)** *Acuacultura comercial* **II,** Permiso, para: **Inciso g)** *Acuacultura de fomento* **III,** *Autorización, para:* **Inciso d)** *Recolectar del medio natural reproductores, larvas, postlarvas, crías, huevos, semillas, alevines o en cualquier otro estadio, y* **Inciso e)** *Acuacultura didáctica.*		

Artículos 22.- *la Secretaría podrá inscribir en el Registro Nacional de Pesca a los acuicultores que no requieran concesión, permiso o Autorización.*	Al **proyecto** le aplica el Artículo, incisos y, fracciones anteriores, porque se trata de una actividad acuícola con fines comerciales.	Por el hecho de presentar a la autoridad correspondiente (SEMARNAT) la Manifestación de Impacto Ambiental, el promovente está cumpliendo con este apartado. El proyecto se vincula por la obligatoriedad de obtener la autorización correspondiente para realizar las obras descritas en esta manifestación de impacto ambiental. Como ya se mencionó anteriormente, la promovente una vez autorizado el proyecto en materia ambiental procederá a tramitar el Registro Nacional de Pesca para la unidad de producción acuícola.
Art. 30°.- *Las actividades pesqueras se clasifican en:* **II.-** *Cultivo o acuacultura con fines*		
Artículo 31°.- *Para realizar las actividades de pesca se requiere lo siguiente:* **I,** *Concesión, para:* **Inciso b)** *Acuacultura comercial* **II,** Permiso, para: **Inciso g)** *Acuacultura de fomento* **III,** *Autorización, para:* **Inciso d)** *Recolectar del medio natural reproductores, larvas, postlarvas, crías, huevos, semillas, alevines o en cualquier otro estadio, y* **Inciso e)** *Acuacultura didáctica.*		

Artículos 22.- *la Secretaría podrá inscribir en el Registro Nacional de Pesca a los acuicultores que no requieran concesión, permiso o Autorización.*	Al **proyecto** le aplica el Artículo, incisos y, fracciones anteriores, porque se trata de una actividad acuícola con fines comerciales.	Por el hecho de presentar a la autoridad correspondiente (SEMARNAT) la Manifestación de Impacto Ambiental, el promovente está cumpliendo con este apartado. El proyecto se vincula por la obligatoriedad de obtener la autorización correspondiente para realizar las obras descritas en esta manifestación de impacto ambiental. Como ya se mencionó anteriormente, la promovente una vez autorizado el proyecto en materia ambiental procederá a tramitar el Registro Nacional de Pesca para la unidad de producción acuícola.
Art. 30°.- *Las actividades pesqueras se clasifican en:* **II.-** *Cultivo o acuacultura con fines*		
Artículo 31°.- *Para realizar las actividades de pesca se requiere lo siguiente:* **I,** *Concesión, para:* **Inciso b)** *Acuacultura comercial* **II,** Permiso, para: **Inciso g)** *Acuacultura de fomento* **III,** *Autorización, para:* **Inciso d)** *Recolectar del medio natural reproductores, larvas, postlarvas, crías, huevos, semillas, alevines o en cualquier otro estadio, y* **Inciso e)** *Acuacultura didáctica.*		

Artículos 22.- *la Secretaría podrá inscribir en el Registro Nacional de Pesca a los acuicultores que no requieran concesión, permiso o Autorización.*	Al **proyecto** le aplica el Artículo, incisos y, fracciones anteriores, porque se trata de una actividad acuícola con fines comerciales.	Por el hecho de presentar a la autoridad correspondiente (SEMARNAT) la Manifestación de Impacto Ambiental, el promovente está cumpliendo con este apartado. El proyecto se vincula por la obligatoriedad de obtener la autorización correspondiente para realizar las obras descritas en esta manifestación de impacto ambiental. Como ya se mencionó anteriormente, la promovente una vez autorizado el proyecto en materia ambiental procederá a tramitar el Registro Nacional de Pesca para la unidad de producción acuícola.
Art. 30°.- *Las actividades pesqueras se clasifican en:* **II.-** *Cultivo o acuacultura con fines*		
Artículo 31°.- *Para realizar las actividades de pesca se requiere lo siguiente:* **I,** *Concesión, para:* **Inciso b)** *Acuacultura comercial* **II,** Permiso, para: **Inciso g)** *Acuacultura de fomento* **III,** *Autorización, para:* **Inciso d)** *Recolectar del medio natural reproductores, larvas, postlarvas, crías, huevos, semillas, alevines o en cualquier otro estadio, y* **Inciso e)** *Acuacultura didáctica.*		

Artículos 22.- *la Secretaría podrá inscribir en el Registro Nacional de Pesca a los acuicultores que no requieran concesión, permiso o Autorización.*	Al **proyecto** le aplica el Artículo, incisos y, fracciones anteriores, porque se trata de una actividad acuícola con fines comerciales.	Por el hecho de presentar a la autoridad correspondiente (SEMARNAT) la Manifestación de Impacto Ambiental, el promovente está cumpliendo con este apartado. El proyecto se vincula por la obligatoriedad de obtener la autorización correspondiente para realizar las obras descritas en esta manifestación de impacto ambiental. Como ya se mencionó anteriormente, la promovente una vez autorizado el proyecto en materia ambiental procederá a tramitar el Registro Nacional de Pesca para la unidad de producción acuícola.
Art. 30°.- *Las actividades pesqueras se clasifican en:* **II.-** *Cultivo o acuacultura con fines*		
Artículo 31°.- *Para realizar las actividades de pesca se requiere lo siguiente:* **I,** *Concesión, para:* **Inciso b)** *Acuacultura comercial* **II,** Permiso, para: **Inciso g)** *Acuacultura de fomento* **III,** *Autorización, para:* **Inciso d)** *Recolectar del medio natural reproductores, larvas, postlarvas, crías, huevos, semillas, alevines o en cualquier otro estadio, y* **Inciso e)** *Acuacultura didáctica.*		

Artículos 22.- *la Secretaría podrá inscribir en el Registro Nacional de Pesca a los acuicultores que no requieran concesión, permiso o Autorización.*	Al **proyecto** le aplica el Artículo, incisos y, fracciones anteriores, porque se trata de una actividad acuícola con fines comerciales.	Por el hecho de presentar a la autoridad correspondiente (SEMARNAT) la Manifestación de Impacto Ambiental, el promovente está cumpliendo con este apartado. El proyecto se vincula por la obligatoriedad de obtener la autorización correspondiente para realizar las obras descritas en esta manifestación de impacto ambiental. Como ya se mencionó anteriormente, la promovente una vez autorizado el proyecto en materia ambiental procederá a tramitar el Registro Nacional de Pesca para la unidad de producción acuícola.
Art. 30°.- *Las actividades pesqueras se clasifican en:* **II.-** *Cultivo o acuacultura con fines*		
Artículo 31°.- *Para realizar las actividades de pesca se requiere lo siguiente:* **I,** *Concesión, para:* **Inciso b)** *Acuacultura comercial* **II,** Permiso, para: **Inciso g)** *Acuacultura de fomento* **III,** *Autorización, para:* **Inciso d)** *Recolectar del medio natural reproductores, larvas, postlarvas, crías, huevos, semillas, alevines o en cualquier otro estadio, y* **Inciso e)** *Acuacultura didáctica.*		

Artículos 22.- *la Secretaría podrá inscribir en el Registro Nacional de Pesca a los acuicultores que no requieran concesión, permiso o Autorización.*	Al **proyecto** le aplica el Artículo, incisos y, fracciones anteriores, porque se trata de una actividad acuícola con fines comerciales.	Por el hecho de presentar a la autoridad correspondiente (SEMARNAT) la Manifestación de Impacto Ambiental, el promovente está cumpliendo con este apartado. El proyecto se vincula por la obligatoriedad de obtener la autorización correspondiente para realizar las obras descritas en esta manifestación de impacto ambiental. Como ya se mencionó anteriormente, la promovente una vez autorizado el proyecto en materia ambiental procederá a tramitar el Registro Nacional de Pesca para la unidad de producción acuícola.
Art. 30°.- *Las actividades pesqueras se clasifican en:* **II.-** *Cultivo o acuacultura con fines*		
Artículo 31°.- *Para realizar las actividades de pesca se requiere lo siguiente:* **I,** *Concesión, para:* **Inciso b)** *Acuacultura comercial* **II,** Permiso, para: **Inciso g)** *Acuacultura de fomento* **III,** *Autorización, para:* **Inciso d)** *Recolectar del medio natural reproductores, larvas, postlarvas, crías, huevos, semillas, alevines o en cualquier otro estadio, y* **Inciso e)** *Acuacultura didáctica.*		

Artículos 22.- *la Secretaría podrá inscribir en el Registro Nacional de Pesca a los acuicultores que no requieran concesión, permiso o Autorización.*	Al **proyecto** le aplica el Artículo, incisos y, fracciones anteriores, porque se trata de una actividad acuícola con fines comerciales.	Por el hecho de presentar a la autoridad correspondiente (SEMARNAT) la Manifestación de Impacto Ambiental, el promovente está cumpliendo con este apartado. El proyecto se vincula por la obligatoriedad de obtener la autorización correspondiente para realizar las obras descritas en esta manifestación de impacto ambiental. Como ya se mencionó anteriormente, la promovente una vez autorizado el proyecto en materia ambiental procederá a tramitar el Registro Nacional de Pesca para la unidad de producción acuícola.
Art. 30°.- *Las actividades pesqueras se clasifican en:* **II.-** *Cultivo o acuacultura con fines*		
Artículo 31°.- *Para realizar las actividades de pesca se requiere lo siguiente:* **I,** *Concesión, para:* **Inciso b)** *Acuacultura comercial* **II,** Permiso, para: **Inciso g)** *Acuacultura de fomento* **III,** *Autorización, para:* **Inciso d)** *Recolectar del medio natural reproductores, larvas, postlarvas, crías, huevos, semillas, alevines o en cualquier otro estadio, y* **Inciso e)** *Acuacultura didáctica.*		

Artículos 22.- *la Secretaría podrá inscribir en el Registro Nacional de Pesca a los acuicultores que no requieran concesión, permiso o Autorización.*	Al **proyecto** le aplica el Artículo, incisos y, fracciones anteriores, porque se trata de una actividad acuícola con fines comerciales.	Por el hecho de presentar a la autoridad correspondiente (SEMARNAT) la Manifestación de Impacto Ambiental, el promovente está cumpliendo con este apartado. El proyecto se vincula por la obligatoriedad de obtener la autorización correspondiente para realizar las obras descritas en esta manifestación de impacto ambiental. Como ya se mencionó anteriormente, la promovente una vez autorizado el proyecto en materia ambiental procederá a tramitar el Registro Nacional de Pesca para la unidad de producción acuícola.
Art. 30°.- *Las actividades pesqueras se clasifican en:* **II.-** *Cultivo o acuacultura con fines*		
Artículo 31°.- *Para realizar las actividades de pesca se requiere lo siguiente:* **I,** *Concesión, para:* **Inciso b)** *Acuacultura comercial* **II,** Permiso, para: **Inciso g)** *Acuacultura de fomento* **III,** *Autorización, para:* **Inciso d)** *Recolectar del medio natural reproductores, larvas, postlarvas, crías, huevos, semillas, alevines o en cualquier otro estadio, y* **Inciso e)** *Acuacultura didáctica.*		

Artículos 22.- *la Secretaría podrá inscribir en el Registro Nacional de Pesca a los acuicultores que no requieran concesión, permiso o Autorización.*	Al **proyecto** le aplica el Artículo, incisos y, fracciones anteriores, porque se trata de una actividad acuícola con fines comerciales.	Por el hecho de presentar a la autoridad correspondiente (SEMARNAT) la Manifestación de Impacto Ambiental, el promovente está cumpliendo con este apartado. El proyecto se vincula por la obligatoriedad de obtener la autorización correspondiente para realizar las obras descritas en esta manifestación de impacto ambiental. Como ya se mencionó anteriormente, la promovente una vez autorizado el proyecto en materia ambiental procederá a tramitar el Registro Nacional de Pesca para la unidad de producción acuícola.
Art. 30°.- *Las actividades pesqueras se clasifican en:* **II.-** *Cultivo o acuacultura con fines*		
Artículo 31°.- *Para realizar las actividades de pesca se requiere lo siguiente:* **I,** *Concesión, para:* **Inciso b)** *Acuacultura comercial* **II,** Permiso, para: **Inciso g)** *Acuacultura de fomento* **III,** *Autorización, para:* **Inciso d)** *Recolectar del medio natural reproductores, larvas, postlarvas, crías, huevos, semillas, alevines o en cualquier otro estadio, y* **Inciso e)** *Acuacultura didáctica.*		

Artículos 22.- *la Secretaría podrá inscribir en el Registro Nacional de Pesca a los acuicultores que no requieran concesión, permiso o Autorización.*	Al **proyecto** le aplica el Artículo, incisos y, fracciones anteriores, porque se trata de una actividad acuícola con fines comerciales.	Por el hecho de presentar a la autoridad correspondiente (SEMARNAT) la Manifestación de Impacto Ambiental, el promovente está cumpliendo con este apartado. El proyecto se vincula por la obligatoriedad de obtener la autorización correspondiente para realizar las obras descritas en esta manifestación de impacto ambiental. Como ya se mencionó anteriormente, la promovente una vez autorizado el proyecto en materia ambiental procederá a tramitar el Registro Nacional de Pesca para la unidad de producción acuícola.
Art. 30°.- *Las actividades pesqueras se clasifican en:* **II.-** *Cultivo o acuacultura con fines*		
Artículo 31°.- *Para realizar las actividades de pesca se requiere lo siguiente:* **I,** *Concesión, para:* **Inciso b)** *Acuacultura comercial* **II,** Permiso, para: **Inciso g)** *Acuacultura de fomento* **III,** *Autorización, para:* **Inciso d)** *Recolectar del medio natural reproductores, larvas, postlarvas, crías, huevos, semillas, alevines o en cualquier otro estadio, y* **Inciso e)** *Acuacultura didáctica.*		

Artículos 22.- *la Secretaría podrá inscribir en el Registro Nacional de Pesca a los acuicultores que no requieran concesión, permiso o Autorización.*	Al **proyecto** le aplica el Artículo, incisos y, fracciones anteriores, porque se trata de una actividad acuícola con fines comerciales.	Por el hecho de presentar a la autoridad correspondiente (SEMARNAT) la Manifestación de Impacto Ambiental, el promovente está cumpliendo con este apartado. El proyecto se vincula por la obligatoriedad de obtener la autorización correspondiente para realizar las obras descritas en esta manifestación de impacto ambiental. Como ya se mencionó anteriormente, la promovente una vez autorizado el proyecto en materia ambiental procederá a tramitar el Registro Nacional de Pesca para la unidad de producción acuícola.
Art. 30°.- *Las actividades pesqueras se clasifican en:* **II.-** *Cultivo o acuacultura con fines*		
Artículo 31°.- *Para realizar las actividades de pesca se requiere lo siguiente:* **I,** *Concesión, para:* **Inciso b)** *Acuacultura comercial* **II,** Permiso, para: **Inciso g)** *Acuacultura de fomento* **III,** *Autorización, para:* **Inciso d)** *Recolectar del medio natural reproductores, larvas, postlarvas, crías, huevos, semillas, alevines o en cualquier otro estadio, y* **Inciso e)** *Acuacultura didáctica.*		

Artículos 22.- *la Secretaría podrá inscribir en el Registro Nacional de Pesca a los acuicultores que no requieran concesión, permiso o Autorización.*	Al **proyecto** le aplica el Artículo, incisos y, fracciones anteriores, porque se trata de una actividad acuícola con fines comerciales.	Por el hecho de presentar a la autoridad correspondiente (SEMARNAT) la Manifestación de Impacto Ambiental, el promovente está cumpliendo con este apartado. El proyecto se vincula por la obligatoriedad de obtener la autorización correspondiente para realizar las obras descritas en esta manifestación de impacto ambiental. Como ya se mencionó anteriormente, la promovente una vez autorizado el proyecto en materia ambiental procederá a tramitar el Registro Nacional de Pesca para la unidad de producción acuícola.
Art. 30°.- *Las actividades pesqueras se clasifican en:* **II.-** *Cultivo o acuacultura con fines*		
Artículo 31°.- *Para realizar las actividades de pesca se requiere lo siguiente:* **I,** *Concesión, para:* **Inciso b)** *Acuacultura comercial* **II,** Permiso, para: **Inciso g)** *Acuacultura de fomento* **III,** *Autorización, para:* **Inciso d)** *Recolectar del medio natural reproductores, larvas, postlarvas, crías, huevos, semillas, alevines o en cualquier otro estadio, y* **Inciso e)** *Acuacultura didáctica.*		

Artículos 22.- *la Secretaría podrá inscribir en el Registro Nacional de Pesca a los acuicultores que no requieran concesión, permiso o Autorización.*	Al **proyecto** le aplica el Artículo, incisos y, fracciones anteriores, porque se trata de una actividad acuícola con fines comerciales.	Por el hecho de presentar a la autoridad correspondiente (SEMARNAT) la Manifestación de Impacto Ambiental, el promovente está cumpliendo con este apartado. El proyecto se vincula por la obligatoriedad de obtener la autorización correspondiente para realizar las obras descritas en esta manifestación de impacto ambiental. Como ya se mencionó anteriormente, la promovente una vez autorizado el proyecto en materia ambiental procederá a tramitar el Registro Nacional de Pesca para la unidad de producción acuícola.
Art. 30°.- *Las actividades pesqueras se clasifican en:* **II.-** *Cultivo o acuacultura con fines*		
Artículo 31°.- *Para realizar las actividades de pesca se requiere lo siguiente:* **I,** *Concesión, para:* **Inciso b)** *Acuacultura comercial* **II,** Permiso, para: **Inciso g)** *Acuacultura de fomento* **III,** *Autorización, para:* **Inciso d)** *Recolectar del medio natural reproductores, larvas, postlarvas, crías, huevos, semillas, alevines o en cualquier otro estadio, y* **Inciso e)** *Acuacultura didáctica.*		

Artículos 22.- *la Secretaría podrá inscribir en el Registro Nacional de Pesca a los acuicultores que no requieran concesión, permiso o Autorización.*	Al **proyecto** le aplica el Artículo, incisos y, fracciones anteriores, porque se trata de una actividad acuícola con fines comerciales.	Por el hecho de presentar a la autoridad correspondiente (SEMARNAT) la Manifestación de Impacto Ambiental, el promovente está cumpliendo con este apartado. El proyecto se vincula por la obligatoriedad de obtener la autorización correspondiente para realizar las obras descritas en esta manifestación de impacto ambiental. Como ya se mencionó anteriormente, la promovente una vez autorizado el proyecto en materia ambiental procederá a tramitar el Registro Nacional de Pesca para la unidad de producción acuícola.
Art. 30°.- *Las actividades pesqueras se clasifican en:* **II.-** *Cultivo o acuacultura con fines*		
Artículo 31°.- *Para realizar las actividades de pesca se requiere lo siguiente:* **I,** *Concesión, para:* **Inciso b)** *Acuacultura comercial* **II,** Permiso, para: **Inciso g)** *Acuacultura de fomento* **III,** *Autorización, para:* **Inciso d)** *Recolectar del medio natural reproductores, larvas, postlarvas, crías, huevos, semillas, alevines o en cualquier otro estadio, y* **Inciso e)** *Acuacultura didáctica.*		

Artículos 22.- *la Secretaría podrá inscribir en el Registro Nacional de Pesca a los acuicultores que no requieran concesión, permiso o Autorización.*	Al **proyecto** le aplica el Artículo, incisos y, fracciones anteriores, porque se trata de una actividad acuícola con fines comerciales.	Por el hecho de presentar a la autoridad correspondiente (SEMARNAT) la Manifestación de Impacto Ambiental, el promovente está cumpliendo con este apartado. El proyecto se vincula por la obligatoriedad de obtener la autorización correspondiente para realizar las obras descritas en esta manifestación de impacto ambiental. Como ya se mencionó anteriormente, la promovente una vez autorizado el proyecto en materia ambiental procederá a tramitar el Registro Nacional de Pesca para la unidad de producción acuícola.
Art. 30°.- *Las actividades pesqueras se clasifican en:* **II.-** *Cultivo o acuacultura con fines*		
Artículo 31°.- *Para realizar las actividades de pesca se requiere lo siguiente:* **I,** *Concesión, para:* **Inciso b)** *Acuacultura comercial* **II,** Permiso, para: **Inciso g)** *Acuacultura de fomento* **III,** *Autorización, para:* **Inciso d)** *Recolectar del medio natural reproductores, larvas, postlarvas, crías, huevos, semillas, alevines o en cualquier otro estadio, y* **Inciso e)** *Acuacultura didáctica.*		

Artículos 22.- *la Secretaría podrá inscribir en el Registro Nacional de Pesca a los acuicultores que no requieran concesión, permiso o Autorización.*	Al **proyecto** le aplica el Artículo, incisos y, fracciones anteriores, porque se trata de una actividad acuícola con fines comerciales.	Por el hecho de presentar a la autoridad correspondiente (SEMARNAT) la Manifestación de Impacto Ambiental, el promovente está cumpliendo con este apartado. El proyecto se vincula por la obligatoriedad de obtener la autorización correspondiente para realizar las obras descritas en esta manifestación de impacto ambiental. Como ya se mencionó anteriormente, la promovente una vez autorizado el proyecto en materia ambiental procederá a tramitar el Registro Nacional de Pesca para la unidad de producción acuícola.
Art. 30°.- *Las actividades pesqueras se clasifican en:* **II.-** *Cultivo o acuacultura con fines*		
Artículo 31°.- *Para realizar las actividades de pesca se requiere lo siguiente:* **I,** *Concesión, para:* **Inciso b)** *Acuacultura comercial* **II,** Permiso, para: **Inciso g)** *Acuacultura de fomento* **III,** *Autorización, para:* **Inciso d)** *Recolectar del medio natural reproductores, larvas, postlarvas, crías, huevos, semillas, alevines o en cualquier otro estadio, y* **Inciso e)** *Acuacultura didáctica.*		

Artículos 22.- *la Secretaría podrá inscribir en el Registro Nacional de Pesca a los acuicultores que no requieran concesión, permiso o Autorización.*	Al **proyecto** le aplica el Artículo, incisos y, fracciones anteriores, porque se trata de una actividad acuícola con fines comerciales.	Por el hecho de presentar a la autoridad correspondiente (SEMARNAT) la Manifestación de Impacto Ambiental, el promovente está cumpliendo con este apartado. El proyecto se vincula por la obligatoriedad de obtener la autorización correspondiente para realizar las obras descritas en esta manifestación de impacto ambiental. Como ya se mencionó anteriormente, la promovente una vez autorizado el proyecto en materia ambiental procederá a tramitar el Registro Nacional de Pesca para la unidad de producción acuícola.
Art. 30°.- *Las actividades pesqueras se clasifican en:* **II.-** *Cultivo o acuacultura con fines*		
Artículo 31°.- *Para realizar las actividades de pesca se requiere lo siguiente:* **I,** *Concesión, para:* **Inciso b)** *Acuacultura comercial* **II,** Permiso, para: **Inciso g)** *Acuacultura de fomento* **III,** *Autorización, para:* **Inciso d)** *Recolectar del medio natural reproductores, larvas, postlarvas, crías, huevos, semillas, alevines o en cualquier otro estadio, y* **Inciso e)** *Acuacultura didáctica.*		

Artículos 22.- *la Secretaría podrá inscribir en el Registro Nacional de Pesca a los acuicultores que no requieran concesión, permiso o Autorización.*	Al **proyecto** le aplica el Artículo, incisos y, fracciones anteriores, porque se trata de una actividad acuícola con fines comerciales.	Por el hecho de presentar a la autoridad correspondiente (SEMARNAT) la Manifestación de Impacto Ambiental, el promovente está cumpliendo con este apartado. El proyecto se vincula por la obligatoriedad de obtener la autorización correspondiente para realizar las obras descritas en esta manifestación de impacto ambiental. Como ya se mencionó anteriormente, la promovente una vez autorizado el proyecto en materia ambiental procederá a tramitar el Registro Nacional de Pesca para la unidad de producción acuícola.
Art. 30°.- *Las actividades pesqueras se clasifican en:* **II.-** *Cultivo o acuacultura con fines*		
Artículo 31°.- *Para realizar las actividades de pesca se requiere lo siguiente:* **I,** *Concesión, para:* **Inciso b)** *Acuacultura comercial* **II,** Permiso, para: **Inciso g)** *Acuacultura de fomento* **III,** *Autorización, para:* **Inciso d)** *Recolectar del medio natural reproductores, larvas, postlarvas, crías, huevos, semillas, alevines o en cualquier otro estadio, y* **Inciso e)** *Acuacultura didáctica.*		

Artículos 22.- *la Secretaría podrá inscribir en el Registro Nacional de Pesca a los acuicultores que no requieran concesión, permiso o Autorización.*	Al **proyecto** le aplica el Artículo, incisos y, fracciones anteriores, porque se trata de una actividad acuícola con fines comerciales.	Por el hecho de presentar a la autoridad correspondiente (SEMARNAT) la Manifestación de Impacto Ambiental, el promovente está cumpliendo con este apartado. El proyecto se vincula por la obligatoriedad de obtener la autorización correspondiente para realizar las obras descritas en esta manifestación de impacto ambiental. Como ya se mencionó anteriormente, la promovente una vez autorizado el proyecto en materia ambiental procederá a tramitar el Registro Nacional de Pesca para la unidad de producción acuícola.
Art. 30°.- *Las actividades pesqueras se clasifican en:* **II.-** *Cultivo o acuacultura con fines*		
Artículo 31°.- *Para realizar las actividades de pesca se requiere lo siguiente:* **I,** *Concesión, para:* **Inciso b)** *Acuacultura comercial* **II,** Permiso, para: **Inciso g)** *Acuacultura de fomento* **III,** *Autorización, para:* **Inciso d)** *Recolectar del medio natural reproductores, larvas, postlarvas, crías, huevos, semillas, alevines o en cualquier otro estadio, y* **Inciso e)** *Acuacultura didáctica.*		

Artículos 22.- *la Secretaría podrá inscribir en el Registro Nacional de Pesca a los acuicultores que no requieran concesión, permiso o Autorización.*	Al **proyecto** le aplica el Artículo, incisos y, fracciones anteriores, porque se trata de una actividad acuícola con fines comerciales.	Por el hecho de presentar a la autoridad correspondiente (SEMARNAT) la Manifestación de Impacto Ambiental, el promovente está cumpliendo con este apartado. El proyecto se vincula por la obligatoriedad de obtener la autorización correspondiente para realizar las obras descritas en esta manifestación de impacto ambiental. Como ya se mencionó anteriormente, la promovente una vez autorizado el proyecto en materia ambiental procederá a tramitar el Registro Nacional de Pesca para la unidad de producción acuícola.
Art. 30°.- *Las actividades pesqueras se clasifican en:* **II.-** *Cultivo o acuacultura con fines*		
Artículo 31°.- *Para realizar las actividades de pesca se requiere lo siguiente:* **I,** *Concesión, para:* **Inciso b)** *Acuacultura comercial* **II,** Permiso, para: **Inciso g)** *Acuacultura de fomento* **III,** *Autorización, para:* **Inciso d)** *Recolectar del medio natural reproductores, larvas, postlarvas, crías, huevos, semillas, alevines o en cualquier otro estadio, y* **Inciso e)** *Acuacultura didáctica.*		

Artículos 22.- *la Secretaría podrá inscribir en el Registro Nacional de Pesca a los acuicultores que no requieran concesión, permiso o Autorización.*	Al **proyecto** le aplica el Artículo, incisos y, fracciones anteriores, porque se trata de una actividad acuícola con fines comerciales.	Por el hecho de presentar a la autoridad correspondiente (SEMARNAT) la Manifestación de Impacto Ambiental, el promovente está cumpliendo con este apartado. El proyecto se vincula por la obligatoriedad de obtener la autorización correspondiente para realizar las obras descritas en esta manifestación de impacto ambiental. Como ya se mencionó anteriormente, la promovente una vez autorizado el proyecto en materia ambiental procederá a tramitar el Registro Nacional de Pesca para la unidad de producción acuícola.
Art. 30°.- *Las actividades pesqueras se clasifican en:* **II.-** *Cultivo o acuacultura con fines*		
Artículo 31°.- *Para realizar las actividades de pesca se requiere lo siguiente:* **I,** *Concesión, para:* **Inciso b)** *Acuacultura comercial* **II,** Permiso, para: **Inciso g)** *Acuacultura de fomento* **III,** *Autorización, para:* **Inciso d)** *Recolectar del medio natural reproductores, larvas, postlarvas, crías, huevos, semillas, alevines o en cualquier otro estadio, y* **Inciso e)** *Acuacultura didáctica.*		

Artículos 22.- *la Secretaría podrá inscribir en el Registro Nacional de Pesca a los acuicultores que no requieran concesión, permiso o Autorización.*	Al **proyecto** le aplica el Artículo, incisos y, fracciones anteriores, porque se trata de una actividad acuícola con fines comerciales.	Por el hecho de presentar a la autoridad correspondiente (SEMARNAT) la Manifestación de Impacto Ambiental, el promovente está cumpliendo con este apartado. El proyecto se vincula por la obligatoriedad de obtener la autorización correspondiente para realizar las obras descritas en esta manifestación de impacto ambiental. Como ya se mencionó anteriormente, la promovente una vez autorizado el proyecto en materia ambiental procederá a tramitar el Registro Nacional de Pesca para la unidad de producción acuícola.
Art. 30°.- *Las actividades pesqueras se clasifican en:* **II.-** *Cultivo o acuacultura con fines*		
Artículo 31°.- *Para realizar las actividades de pesca se requiere lo siguiente:* **I,** *Concesión, para:* **Inciso b)** *Acuacultura comercial* **II,** Permiso, para: **Inciso g)** *Acuacultura de fomento* **III,** *Autorización, para:* **Inciso d)** *Recolectar del medio natural reproductores, larvas, postlarvas, crías, huevos, semillas, alevines o en cualquier otro estadio, y* **Inciso e)** *Acuacultura didáctica.*		

Artículos 22.- *la Secretaría podrá inscribir en el Registro Nacional de Pesca a los acuicultores que no requieran concesión, permiso o Autorización.*	Al **proyecto** le aplica el Artículo, incisos y, fracciones anteriores, porque se trata de una actividad acuícola con fines comerciales.	Por el hecho de presentar a la autoridad correspondiente (SEMARNAT) la Manifestación de Impacto Ambiental, el promovente está cumpliendo con este apartado. El proyecto se vincula por la obligatoriedad de obtener la autorización correspondiente para realizar las obras descritas en esta manifestación de impacto ambiental. Como ya se mencionó anteriormente, la promovente una vez autorizado el proyecto en materia ambiental procederá a tramitar el Registro Nacional de Pesca para la unidad de producción acuícola.
Art. 30°.- *Las actividades pesqueras se clasifican en:* **II.-** *Cultivo o acuacultura con fines*		
Artículo 31°.- *Para realizar las actividades de pesca se requiere lo siguiente:* **I,** *Concesión, para:* **Inciso b)** *Acuacultura comercial* **II,** Permiso, para: **Inciso g)** *Acuacultura de fomento* **III,** *Autorización, para:* **Inciso d)** *Recolectar del medio natural reproductores, larvas, postlarvas, crías, huevos, semillas, alevines o en cualquier otro estadio, y* **Inciso e)** *Acuacultura didáctica.*		

Artículos 22.- *la Secretaría podrá inscribir en el Registro Nacional de Pesca a los acuicultores que no requieran concesión, permiso o Autorización.*	Al **proyecto** le aplica el Artículo, incisos y, fracciones anteriores, porque se trata de una actividad acuícola con fines comerciales.	Por el hecho de presentar a la autoridad correspondiente (SEMARNAT) la Manifestación de Impacto Ambiental, el promovente está cumpliendo con este apartado. El proyecto se vincula por la obligatoriedad de obtener la autorización correspondiente para realizar las obras descritas en esta manifestación de impacto ambiental. Como ya se mencionó anteriormente, la promovente una vez autorizado el proyecto en materia ambiental procederá a tramitar el Registro Nacional de Pesca para la unidad de producción acuícola.
Art. 30°.- *Las actividades pesqueras se clasifican en:* **II.-** *Cultivo o acuacultura con fines*		
Artículo 31°.- *Para realizar las actividades de pesca se requiere lo siguiente:* **I,** *Concesión, para:* **Inciso b)** *Acuacultura comercial* **II,** Permiso, para: **Inciso g)** *Acuacultura de fomento* **III,** *Autorización, para:* **Inciso d)** *Recolectar del medio natural reproductores, larvas, postlarvas, crías, huevos, semillas, alevines o en cualquier otro estadio, y* **Inciso e)** *Acuacultura didáctica.*		

Artículos 22.- *la Secretaría podrá inscribir en el Registro Nacional de Pesca a los acuicultores que no requieran concesión, permiso o Autorización.*	Al **proyecto** le aplica el Artículo, incisos y, fracciones anteriores, porque se trata de una actividad acuícola con fines comerciales.	Por el hecho de presentar a la autoridad correspondiente (SEMARNAT) la Manifestación de Impacto Ambiental, el promovente está cumpliendo con este apartado. El proyecto se vincula por la obligatoriedad de obtener la autorización correspondiente para realizar las obras descritas en esta manifestación de impacto ambiental. Como ya se mencionó anteriormente, la promovente una vez autorizado el proyecto en materia ambiental procederá a tramitar el Registro Nacional de Pesca para la unidad de producción acuícola.
Art. 30°.- *Las actividades pesqueras se clasifican en:* **II.-** *Cultivo o acuacultura con fines*		
Artículo 31°.- *Para realizar las actividades de pesca se requiere lo siguiente:* **I,** *Concesión, para:* **Inciso b)** *Acuacultura comercial* **II,** Permiso, para: **Inciso g)** *Acuacultura de fomento* **III,** *Autorización, para:* **Inciso d)** *Recolectar del medio natural reproductores, larvas, postlarvas, crías, huevos, semillas, alevines o en cualquier otro estadio, y* **Inciso e)** *Acuacultura didáctica.*		

Artículos 22.- *la Secretaría podrá inscribir en el Registro Nacional de Pesca a los acuicultores que no requieran concesión, permiso o Autorización.*	Al **proyecto** le aplica el Artículo, incisos y, fracciones anteriores, porque se trata de una actividad acuícola con fines comerciales.	Por el hecho de presentar a la autoridad correspondiente (SEMARNAT) la Manifestación de Impacto Ambiental, el promovente está cumpliendo con este apartado. El proyecto se vincula por la obligatoriedad de obtener la autorización correspondiente para realizar las obras descritas en esta manifestación de impacto ambiental. Como ya se mencionó anteriormente, la promovente una vez autorizado el proyecto en materia ambiental procederá a tramitar el Registro Nacional de Pesca para la unidad de producción acuícola.
Art. 30°.- *Las actividades pesqueras se clasifican en:* **II.-** *Cultivo o acuacultura con fines*		
Artículo 31°.- *Para realizar las actividades de pesca se requiere lo siguiente:* **I,** *Concesión, para:* **Inciso b)** *Acuacultura comercial* **II,** Permiso, para: **Inciso g)** *Acuacultura de fomento* **III,** *Autorización, para:* **Inciso d)** *Recolectar del medio natural reproductores, larvas, postlarvas, crías, huevos, semillas, alevines o en cualquier otro estadio, y* **Inciso e)** *Acuacultura didáctica.*		

Artículos 22.- *la Secretaría podrá inscribir en el Registro Nacional de Pesca a los acuicultores que no requieran concesión, permiso o Autorización.*	Al **proyecto** le aplica el Artículo, incisos y, fracciones anteriores, porque se trata de una actividad acuícola con fines comerciales.	Por el hecho de presentar a la autoridad correspondiente (SEMARNAT) la Manifestación de Impacto Ambiental, el promovente está cumpliendo con este apartado. El proyecto se vincula por la obligatoriedad de obtener la autorización correspondiente para realizar las obras descritas en esta manifestación de impacto ambiental. Como ya se mencionó anteriormente, la promovente una vez autorizado el proyecto en materia ambiental procederá a tramitar el Registro Nacional de Pesca para la unidad de producción acuícola.
Art. 30°.- *Las actividades pesqueras se clasifican en:* **II.-** *Cultivo o acuacultura con fines*		
Artículo 31°.- *Para realizar las actividades de pesca se requiere lo siguiente:* **I,** *Concesión, para:* **Inciso b)** *Acuacultura comercial* **II,** Permiso, para: **Inciso g)** *Acuacultura de fomento* **III,** *Autorización, para:* **Inciso d)** *Recolectar del medio natural reproductores, larvas, postlarvas, crías, huevos, semillas, alevines o en cualquier otro estadio, y* **Inciso e)** *Acuacultura didáctica.*		

Artículos 22.- *la Secretaría podrá inscribir en el Registro Nacional de Pesca a los acuicultores que no requieran concesión, permiso o Autorización.*	Al **proyecto** le aplica el Artículo, incisos y, fracciones anteriores, porque se trata de una actividad acuícola con fines comerciales.	Por el hecho de presentar a la autoridad correspondiente (SEMARNAT) la Manifestación de Impacto Ambiental, el promovente está cumpliendo con este apartado. El proyecto se vincula por la obligatoriedad de obtener la autorización correspondiente para realizar las obras descritas en esta manifestación de impacto ambiental. Como ya se mencionó anteriormente, la promovente una vez autorizado el proyecto en materia ambiental procederá a tramitar el Registro Nacional de Pesca para la unidad de producción acuícola.
Art. 30°.- *Las actividades pesqueras se clasifican en:* **II.-** *Cultivo o acuacultura con fines*		
Artículo 31°.- *Para realizar las actividades de pesca se requiere lo siguiente:* **I,** *Concesión, para:* **Inciso b)** *Acuacultura comercial* **II,** Permiso, para: **Inciso g)** *Acuacultura de fomento* **III,** *Autorización, para:* **Inciso d)** *Recolectar del medio natural reproductores, larvas, postlarvas, crías, huevos, semillas, alevines o en cualquier otro estadio, y* **Inciso e)** *Acuacultura didáctica.*		

Artículos 22.- *la Secretaría podrá inscribir en el Registro Nacional de Pesca a los acuicultores que no requieran concesión, permiso o Autorización.*	Al **proyecto** le aplica el Artículo, incisos y, fracciones anteriores, porque se trata de una actividad acuícola con fines comerciales.	Por el hecho de presentar a la autoridad correspondiente (SEMARNAT) la Manifestación de Impacto Ambiental, el promovente está cumpliendo con este apartado. El proyecto se vincula por la obligatoriedad de obtener la autorización correspondiente para realizar las obras descritas en esta manifestación de impacto ambiental. Como ya se mencionó anteriormente, la promovente una vez autorizado el proyecto en materia ambiental procederá a tramitar el Registro Nacional de Pesca para la unidad de producción acuícola.
Art. 30°.- *Las actividades pesqueras se clasifican en:* **II.-** *Cultivo o acuacultura con fines*		
Artículo 31°.- *Para realizar las actividades de pesca se requiere lo siguiente:* **I,** *Concesión, para:* **Inciso b)** *Acuacultura comercial* **II,** Permiso, para: **Inciso g)** *Acuacultura de fomento* **III,** *Autorización, para:* **Inciso d)** *Recolectar del medio natural reproductores, larvas, postlarvas, crías, huevos, semillas, alevines o en cualquier otro estadio, y* **Inciso e)** *Acuacultura didáctica.*		

Artículos 22.- *la Secretaría podrá inscribir en el Registro Nacional de Pesca a los acuicultores que no requieran concesión, permiso o Autorización.*	Al **proyecto** le aplica el Artículo, incisos y, fracciones anteriores, porque se trata de una actividad acuícola con fines comerciales.	Por el hecho de presentar a la autoridad correspondiente (SEMARNAT) la Manifestación de Impacto Ambiental, el promovente está cumpliendo con este apartado. El proyecto se vincula por la obligatoriedad de obtener la autorización correspondiente para realizar las obras descritas en esta manifestación de impacto ambiental. Como ya se mencionó anteriormente, la promovente una vez autorizado el proyecto en materia ambiental procederá a tramitar el Registro Nacional de Pesca para la unidad de producción acuícola.
Art. 30°.- *Las actividades pesqueras se clasifican en:* **II.-** *Cultivo o acuacultura con fines*		
Artículo 31°.- *Para realizar las actividades de pesca se requiere lo siguiente:* **I,** *Concesión, para:* **Inciso b)** *Acuacultura comercial* **II,** Permiso, para: **Inciso g)** *Acuacultura de fomento* **III,** *Autorización, para:* **Inciso d)** *Recolectar del medio natural reproductores, larvas, postlarvas, crías, huevos, semillas, alevines o en cualquier otro estadio, y* **Inciso e)** *Acuacultura didáctica.*		

Artículos 22.- *la Secretaría podrá inscribir en el Registro Nacional de Pesca a los acuicultores que no requieran concesión, permiso o Autorización.*	Al **proyecto** le aplica el Artículo, incisos y, fracciones anteriores, porque se trata de una actividad acuícola con fines comerciales.	Por el hecho de presentar a la autoridad correspondiente (SEMARNAT) la Manifestación de Impacto Ambiental, el promovente está cumpliendo con este apartado. El proyecto se vincula por la obligatoriedad de obtener la autorización correspondiente para realizar las obras descritas en esta manifestación de impacto ambiental. Como ya se mencionó anteriormente, la promovente una vez autorizado el proyecto en materia ambiental procederá a tramitar el Registro Nacional de Pesca para la unidad de producción acuícola.
Art. 30°.- *Las actividades pesqueras se clasifican en:* **II.-** *Cultivo o acuacultura con fines*		
Artículo 31°.- *Para realizar las actividades de pesca se requiere lo siguiente:* **I,** *Concesión, para:* **Inciso b)** *Acuacultura comercial* **II,** Permiso, para: **Inciso g)** *Acuacultura de fomento* **III,** *Autorización, para:* **Inciso d)** *Recolectar del medio natural reproductores, larvas, postlarvas, crías, huevos, semillas, alevines o en cualquier otro estadio, y* **Inciso e)** *Acuacultura didáctica.*		

Artículos 22.- *la Secretaría podrá inscribir en el Registro Nacional de Pesca a los acuicultores que no requieran concesión, permiso o Autorización.*	Al **proyecto** le aplica el Artículo, incisos y, fracciones anteriores, porque se trata de una actividad acuícola con fines comerciales.	Por el hecho de presentar a la autoridad correspondiente (SEMARNAT) la Manifestación de Impacto Ambiental, el promovente está cumpliendo con este apartado. El proyecto se vincula por la obligatoriedad de obtener la autorización correspondiente para realizar las obras descritas en esta manifestación de impacto ambiental. Como ya se mencionó anteriormente, la promovente una vez autorizado el proyecto en materia ambiental procederá a tramitar el Registro Nacional de Pesca para la unidad de producción acuícola.
Art. 30°.- *Las actividades pesqueras se clasifican en:* **II.-** *Cultivo o acuacultura con fines*		
Artículo 31°.- *Para realizar las actividades de pesca se requiere lo siguiente:* **I,** *Concesión, para:* **Inciso b)** *Acuacultura comercial* **II,** Permiso, para: **Inciso g)** *Acuacultura de fomento* **III,** *Autorización, para:* **Inciso d)** *Recolectar del medio natural reproductores, larvas, postlarvas, crías, huevos, semillas, alevines o en cualquier otro estadio, y* **Inciso e)** *Acuacultura didáctica.*		

Artículos 22.- *la Secretaría podrá inscribir en el Registro Nacional de Pesca a los acuicultores que no requieran concesión, permiso o Autorización.*	Al **proyecto** le aplica el Artículo, incisos y, fracciones anteriores, porque se trata de una actividad acuícola con fines comerciales.	Por el hecho de presentar a la autoridad correspondiente (SEMARNAT) la Manifestación de Impacto Ambiental, el promovente está cumpliendo con este apartado. El proyecto se vincula por la obligatoriedad de obtener la autorización correspondiente para realizar las obras descritas en esta manifestación de impacto ambiental. Como ya se mencionó anteriormente, la promovente una vez autorizado el proyecto en materia ambiental procederá a tramitar el Registro Nacional de Pesca para la unidad de producción acuícola.
Art. 30°.- *Las actividades pesqueras se clasifican en:* **II.-** *Cultivo o acuacultura con fines*		
Artículo 31°.- *Para realizar las actividades de pesca se requiere lo siguiente:* **I,** *Concesión, para:* **Inciso b)** *Acuacultura comercial* **II,** Permiso, para: **Inciso g)** *Acuacultura de fomento* **III,** *Autorización, para:* **Inciso d)** *Recolectar del medio natural reproductores, larvas, postlarvas, crías, huevos, semillas, alevines o en cualquier otro estadio, y* **Inciso e)** *Acuacultura didáctica.*		

Artículos 22.- *la Secretaría podrá inscribir en el Registro Nacional de Pesca a los acuicultores que no requieran concesión, permiso o Autorización.*	Al **proyecto** le aplica el Artículo, incisos y, fracciones anteriores, porque se trata de una actividad acuícola con fines comerciales.	Por el hecho de presentar a la autoridad correspondiente (SEMARNAT) la Manifestación de Impacto Ambiental, el promovente está cumpliendo con este apartado. El proyecto se vincula por la obligatoriedad de obtener la autorización correspondiente para realizar las obras descritas en esta manifestación de impacto ambiental. Como ya se mencionó anteriormente, la promovente una vez autorizado el proyecto en materia ambiental procederá a tramitar el Registro Nacional de Pesca para la unidad de producción acuícola.
Art. 30°.- *Las actividades pesqueras se clasifican en:* **II.-** *Cultivo o acuacultura con fines*		
Artículo 31°.- *Para realizar las actividades de pesca se requiere lo siguiente:* **I,** *Concesión, para:* **Inciso b)** *Acuacultura comercial* **II,** Permiso, para: **Inciso g)** *Acuacultura de fomento* **III,** *Autorización, para:* **Inciso d)** *Recolectar del medio natural reproductores, larvas, postlarvas, crías, huevos, semillas, alevines o en cualquier otro estadio, y* **Inciso e)** *Acuacultura didáctica.*		

Artículos 22.- *la Secretaría podrá inscribir en el Registro Nacional de Pesca a los acuicultores que no requieran concesión, permiso o Autorización.*	Al **proyecto** le aplica el Artículo, incisos y, fracciones anteriores, porque se trata de una actividad acuícola con fines comerciales.	Por el hecho de presentar a la autoridad correspondiente (SEMARNAT) la Manifestación de Impacto Ambiental, el promovente está cumpliendo con este apartado. El proyecto se vincula por la obligatoriedad de obtener la autorización correspondiente para realizar las obras descritas en esta manifestación de impacto ambiental. Como ya se mencionó anteriormente, la promovente una vez autorizado el proyecto en materia ambiental procederá a tramitar el Registro Nacional de Pesca para la unidad de producción acuícola.
Art. 30°.- *Las actividades pesqueras se clasifican en:* **II.-** *Cultivo o acuacultura con fines*		
Artículo 31°.- *Para realizar las actividades de pesca se requiere lo siguiente:* **I,** *Concesión, para:* **Inciso b)** *Acuacultura comercial* **II,** Permiso, para: **Inciso g)** *Acuacultura de fomento* **III,** *Autorización, para:* **Inciso d)** *Recolectar del medio natural reproductores, larvas, postlarvas, crías, huevos, semillas, alevines o en cualquier otro estadio, y* **Inciso e)** *Acuacultura didáctica.*		

Artículos 22.- *la Secretaría podrá inscribir en el Registro Nacional de Pesca a los acuicultores que no requieran concesión, permiso o Autorización.*	Al **proyecto** le aplica el Artículo, incisos y, fracciones anteriores, porque se trata de una actividad acuícola con fines comerciales.	Por el hecho de presentar a la autoridad correspondiente (SEMARNAT) la Manifestación de Impacto Ambiental, el promovente está cumpliendo con este apartado. El proyecto se vincula por la obligatoriedad de obtener la autorización correspondiente para realizar las obras descritas en esta manifestación de impacto ambiental. Como ya se mencionó anteriormente, la promovente una vez autorizado el proyecto en materia ambiental procederá a tramitar el Registro Nacional de Pesca para la unidad de producción acuícola.
Art. 30°.- *Las actividades pesqueras se clasifican en:* **II.-** *Cultivo o acuacultura con fines*		
Artículo 31°.- *Para realizar las actividades de pesca se requiere lo siguiente:* **I,** *Concesión, para:* **Inciso b)** *Acuacultura comercial* **II,** Permiso, para: **Inciso g)** *Acuacultura de fomento* **III,** *Autorización, para:* **Inciso d)** *Recolectar del medio natural reproductores, larvas, postlarvas, crías, huevos, semillas, alevines o en cualquier otro estadio, y* **Inciso e)** *Acuacultura didáctica.*		

Artículos 22.- *la Secretaría podrá inscribir en el Registro Nacional de Pesca a los acuicultores que no requieran concesión, permiso o Autorización.*	Al **proyecto** le aplica el Artículo, incisos y, fracciones anteriores, porque se trata de una actividad acuícola con fines comerciales.	Por el hecho de presentar a la autoridad correspondiente (SEMARNAT) la Manifestación de Impacto Ambiental, el promovente está cumpliendo con este apartado. El proyecto se vincula por la obligatoriedad de obtener la autorización correspondiente para realizar las obras descritas en esta manifestación de impacto ambiental. Como ya se mencionó anteriormente, la promovente una vez autorizado el proyecto en materia ambiental procederá a tramitar el Registro Nacional de Pesca para la unidad de producción acuícola.
Art. 30°.- *Las actividades pesqueras se clasifican en:* **II.-** *Cultivo o acuacultura con fines*		
Artículo 31°.- *Para realizar las actividades de pesca se requiere lo siguiente:* **I,** *Concesión, para:* **Inciso b)** *Acuacultura comercial* **II,** Permiso, para: **Inciso g)** *Acuacultura de fomento* **III,** *Autorización, para:* **Inciso d)** *Recolectar del medio natural reproductores, larvas, postlarvas, crías, huevos, semillas, alevines o en cualquier otro estadio, y* **Inciso e)** *Acuacultura didáctica.*		

Artículos 22.- *la Secretaría podrá inscribir en el Registro Nacional de Pesca a los acuicultores que no requieran concesión, permiso o Autorización.*	Al **proyecto** le aplica el Artículo, incisos y, fracciones anteriores, porque se trata de una actividad acuícola con fines comerciales.	Por el hecho de presentar a la autoridad correspondiente (SEMARNAT) la Manifestación de Impacto Ambiental, el promovente está cumpliendo con este apartado. El proyecto se vincula por la obligatoriedad de obtener la autorización correspondiente para realizar las obras descritas en esta manifestación de impacto ambiental. Como ya se mencionó anteriormente, la promovente una vez autorizado el proyecto en materia ambiental procederá a tramitar el Registro Nacional de Pesca para la unidad de producción acuícola.
Art. 30°.- *Las actividades pesqueras se clasifican en:* **II.-** *Cultivo o acuacultura con fines*		
Artículo 31°.- *Para realizar las actividades de pesca se requiere lo siguiente:* **I,** *Concesión, para:* **Inciso b)** *Acuacultura comercial* **II,** Permiso, para: **Inciso g)** *Acuacultura de fomento* **III,** *Autorización, para:* **Inciso d)** *Recolectar del medio natural reproductores, larvas, postlarvas, crías, huevos, semillas, alevines o en cualquier otro estadio, y* **Inciso e)** *Acuacultura didáctica.*		

Artículos 22.- *la Secretaría podrá inscribir en el Registro Nacional de Pesca a los acuicultores que no requieran concesión, permiso o Autorización.*	Al **proyecto** le aplica el Artículo, incisos y, fracciones anteriores, porque se trata de una actividad acuícola con fines comerciales.	Por el hecho de presentar a la autoridad correspondiente (SEMARNAT) la Manifestación de Impacto Ambiental, el promovente está cumpliendo con este apartado. El proyecto se vincula por la obligatoriedad de obtener la autorización correspondiente para realizar las obras descritas en esta manifestación de impacto ambiental. Como ya se mencionó anteriormente, la promovente una vez autorizado el proyecto en materia ambiental procederá a tramitar el Registro Nacional de Pesca para la unidad de producción acuícola.
Art. 30°.- *Las actividades pesqueras se clasifican en:* **II.-** *Cultivo o acuacultura con fines*		
Artículo 31°.- *Para realizar las actividades de pesca se requiere lo siguiente:* **I,** *Concesión, para:* **Inciso b)** *Acuacultura comercial* **II,** Permiso, para: **Inciso g)** *Acuacultura de fomento* **III,** *Autorización, para:* **Inciso d)** *Recolectar del medio natural reproductores, larvas, postlarvas, crías, huevos, semillas, alevines o en cualquier otro estadio, y* **Inciso e)** *Acuacultura didáctica.*		

Artículos 22.- *la Secretaría podrá inscribir en el Registro Nacional de Pesca a los acuicultores que no requieran concesión, permiso o Autorización.*	Al **proyecto** le aplica el Artículo, incisos y, fracciones anteriores, porque se trata de una actividad acuícola con fines comerciales.	Por el hecho de presentar a la autoridad correspondiente (SEMARNAT) la Manifestación de Impacto Ambiental, el promovente está cumpliendo con este apartado. El proyecto se vincula por la obligatoriedad de obtener la autorización correspondiente para realizar las obras descritas en esta manifestación de impacto ambiental. Como ya se mencionó anteriormente, la promovente una vez autorizado el proyecto en materia ambiental procederá a tramitar el Registro Nacional de Pesca para la unidad de producción acuícola.
Art. 30°.- *Las actividades pesqueras se clasifican en:* **II.-** *Cultivo o acuacultura con fines*		
Artículo 31°.- *Para realizar las actividades de pesca se requiere lo siguiente:* **I,** *Concesión, para:* **Inciso b)** *Acuacultura comercial* **II,** Permiso, para: **Inciso g)** *Acuacultura de fomento* **III,** *Autorización, para:* **Inciso d)** *Recolectar del medio natural reproductores, larvas, postlarvas, crías, huevos, semillas, alevines o en cualquier otro estadio, y* **Inciso e)** *Acuacultura didáctica.*		

Artículos 22.- *la Secretaría podrá inscribir en el Registro Nacional de Pesca a los acuicultores que no requieran concesión, permiso o Autorización.*	Al **proyecto** le aplica el Artículo, incisos y, fracciones anteriores, porque se trata de una actividad acuícola con fines comerciales.	Por el hecho de presentar a la autoridad correspondiente (SEMARNAT) la Manifestación de Impacto Ambiental, el promovente está cumpliendo con este apartado. El proyecto se vincula por la obligatoriedad de obtener la autorización correspondiente para realizar las obras descritas en esta manifestación de impacto ambiental. Como ya se mencionó anteriormente, la promovente una vez autorizado el proyecto en materia ambiental procederá a tramitar el Registro Nacional de Pesca para la unidad de producción acuícola.
Art. 30°.- *Las actividades pesqueras se clasifican en:* **II.-** *Cultivo o acuacultura con fines*		
Artículo 31°.- *Para realizar las actividades de pesca se requiere lo siguiente:* **I,** *Concesión, para:* **Inciso b)** *Acuacultura comercial* **II,** Permiso, para: **Inciso g)** *Acuacultura de fomento* **III,** *Autorización, para:* **Inciso d)** *Recolectar del medio natural reproductores, larvas, postlarvas, crías, huevos, semillas, alevines o en cualquier otro estadio, y* **Inciso e)** *Acuacultura didáctica.*		

Artículos 22.- *la Secretaría podrá inscribir en el Registro Nacional de Pesca a los acuicultores que no requieran concesión, permiso o Autorización.*	Al **proyecto** le aplica el Artículo, incisos y, fracciones anteriores, porque se trata de una actividad acuícola con fines comerciales.	Por el hecho de presentar a la autoridad correspondiente (SEMARNAT) la Manifestación de Impacto Ambiental, el promovente está cumpliendo con este apartado. El proyecto se vincula por la obligatoriedad de obtener la autorización correspondiente para realizar las obras descritas en esta manifestación de impacto ambiental. Como ya se mencionó anteriormente, la promovente una vez autorizado el proyecto en materia ambiental procederá a tramitar el Registro Nacional de Pesca para la unidad de producción acuícola.
Art. 30°.- *Las actividades pesqueras se clasifican en:* **II.-** *Cultivo o acuacultura con fines*		
Artículo 31°.- *Para realizar las actividades de pesca se requiere lo siguiente:* **I,** *Concesión, para:* **Inciso b)** *Acuacultura comercial* **II,** Permiso, para: **Inciso g)** *Acuacultura de fomento* **III,** *Autorización, para:* **Inciso d)** *Recolectar del medio natural reproductores, larvas, postlarvas, crías, huevos, semillas, alevines o en cualquier otro estadio, y* **Inciso e)** *Acuacultura didáctica.*		

Artículos 22.- *la Secretaría podrá inscribir en el Registro Nacional de Pesca a los acuicultores que no requieran concesión, permiso o Autorización.*	Al **proyecto** le aplica el Artículo, incisos y, fracciones anteriores, porque se trata de una actividad acuícola con fines comerciales.	Por el hecho de presentar a la autoridad correspondiente (SEMARNAT) la Manifestación de Impacto Ambiental, el promovente está cumpliendo con este apartado. El proyecto se vincula por la obligatoriedad de obtener la autorización correspondiente para realizar las obras descritas en esta manifestación de impacto ambiental. Como ya se mencionó anteriormente, la promovente una vez autorizado el proyecto en materia ambiental procederá a tramitar el Registro Nacional de Pesca para la unidad de producción acuícola.
Art. 30°.- *Las actividades pesqueras se clasifican en:* **II.-** *Cultivo o acuacultura con fines*		
Artículo 31°.- *Para realizar las actividades de pesca se requiere lo siguiente:* **I,** *Concesión, para:* **Inciso b)** *Acuacultura comercial* **II,** Permiso, para: **Inciso g)** *Acuacultura de fomento* **III,** *Autorización, para:* **Inciso d)** *Recolectar del medio natural reproductores, larvas, postlarvas, crías, huevos, semillas, alevines o en cualquier otro estadio, y* **Inciso e)** *Acuacultura didáctica.*		

Artículos 22.- *la Secretaría podrá inscribir en el Registro Nacional de Pesca a los acuicultores que no requieran concesión, permiso o Autorización.*	Al **proyecto** le aplica el Artículo, incisos y, fracciones anteriores, porque se trata de una actividad acuícola con fines comerciales.	Por el hecho de presentar a la autoridad correspondiente (SEMARNAT) la Manifestación de Impacto Ambiental, el promovente está cumpliendo con este apartado. El proyecto se vincula por la obligatoriedad de obtener la autorización correspondiente para realizar las obras descritas en esta manifestación de impacto ambiental. Como ya se mencionó anteriormente, la promovente una vez autorizado el proyecto en materia ambiental procederá a tramitar el Registro Nacional de Pesca para la unidad de producción acuícola.
Art. 30°.- *Las actividades pesqueras se clasifican en:* **II.-** *Cultivo o acuacultura con fines*		
Artículo 31°.- *Para realizar las actividades de pesca se requiere lo siguiente:* **I,** *Concesión, para:* **Inciso b)** *Acuacultura comercial* **II,** Permiso, para: **Inciso g)** *Acuacultura de fomento* **III,** *Autorización, para:* **Inciso d)** *Recolectar del medio natural reproductores, larvas, postlarvas, crías, huevos, semillas, alevines o en cualquier otro estadio, y* **Inciso e)** *Acuacultura didáctica.*		

Artículos 22.- *la Secretaría podrá inscribir en el Registro Nacional de Pesca a los acuicultores que no requieran concesión, permiso o Autorización.*	Al **proyecto** le aplica el Artículo, incisos y, fracciones anteriores, porque se trata de una actividad acuícola con fines comerciales.	Por el hecho de presentar a la autoridad correspondiente (SEMARNAT) la Manifestación de Impacto Ambiental, el promovente está cumpliendo con este apartado. El proyecto se vincula por la obligatoriedad de obtener la autorización correspondiente para realizar las obras descritas en esta manifestación de impacto ambiental. Como ya se mencionó anteriormente, la promovente una vez autorizado el proyecto en materia ambiental procederá a tramitar el Registro Nacional de Pesca para la unidad de producción acuícola.
Art. 30°.- *Las actividades pesqueras se clasifican en:* **II.-** *Cultivo o acuacultura con fines*		
Artículo 31°.- *Para realizar las actividades de pesca se requiere lo siguiente:* **I,** *Concesión, para:* **Inciso b)** *Acuacultura comercial* **II,** Permiso, para: **Inciso g)** *Acuacultura de fomento* **III,** *Autorización, para:* **Inciso d)** *Recolectar del medio natural reproductores, larvas, postlarvas, crías, huevos, semillas, alevines o en cualquier otro estadio, y* **Inciso e)** *Acuacultura didáctica.*		

Artículos 22.- *la Secretaría podrá inscribir en el Registro Nacional de Pesca a los acuicultores que no requieran concesión, permiso o Autorización.*	Al **proyecto** le aplica el Artículo, incisos y, fracciones anteriores, porque se trata de una actividad acuícola con fines comerciales.	Por el hecho de presentar a la autoridad correspondiente (SEMARNAT) la Manifestación de Impacto Ambiental, el promovente está cumpliendo con este apartado. El proyecto se vincula por la obligatoriedad de obtener la autorización correspondiente para realizar las obras descritas en esta manifestación de impacto ambiental. Como ya se mencionó anteriormente, la promovente una vez autorizado el proyecto en materia ambiental procederá a tramitar el Registro Nacional de Pesca para la unidad de producción acuícola.
Art. 30°.- *Las actividades pesqueras se clasifican en:* **II.-** *Cultivo o acuacultura con fines*		
Artículo 31°.- *Para realizar las actividades de pesca se requiere lo siguiente:* **I,** *Concesión, para:* **Inciso b)** *Acuacultura comercial* **II,** Permiso, para: **Inciso g)** *Acuacultura de fomento* **III,** *Autorización, para:* **Inciso d)** *Recolectar del medio natural reproductores, larvas, postlarvas, crías, huevos, semillas, alevines o en cualquier otro estadio, y* **Inciso e)** *Acuacultura didáctica.*		

Artículos 22.- *la Secretaría podrá inscribir en el Registro Nacional de Pesca a los acuicultores que no requieran concesión, permiso o Autorización.*	Al **proyecto** le aplica el Artículo, incisos y, fracciones anteriores, porque se trata de una actividad acuícola con fines comerciales.	Por el hecho de presentar a la autoridad correspondiente (SEMARNAT) la Manifestación de Impacto Ambiental, el promovente está cumpliendo con este apartado. El proyecto se vincula por la obligatoriedad de obtener la autorización correspondiente para realizar las obras descritas en esta manifestación de impacto ambiental. Como ya se mencionó anteriormente, la promovente una vez autorizado el proyecto en materia ambiental procederá a tramitar el Registro Nacional de Pesca para la unidad de producción acuícola.
Art. 30°.- *Las actividades pesqueras se clasifican en:* **II.-** *Cultivo o acuacultura con fines*		
Artículo 31°.- *Para realizar las actividades de pesca se requiere lo siguiente:* **I,** *Concesión, para:* **Inciso b)** *Acuacultura comercial* **II,** Permiso, para: **Inciso g)** *Acuacultura de fomento* **III,** *Autorización, para:* **Inciso d)** *Recolectar del medio natural reproductores, larvas, postlarvas, crías, huevos, semillas, alevines o en cualquier otro estadio, y* **Inciso e)** *Acuacultura didáctica.*		

Artículos 22.- *la Secretaría podrá inscribir en el Registro Nacional de Pesca a los acuicultores que no requieran concesión, permiso o Autorización.*	Al **proyecto** le aplica el Artículo, incisos y, fracciones anteriores, porque se trata de una actividad acuícola con fines comerciales.	Por el hecho de presentar a la autoridad correspondiente (SEMARNAT) la Manifestación de Impacto Ambiental, el promovente está cumpliendo con este apartado. El proyecto se vincula por la obligatoriedad de obtener la autorización correspondiente para realizar las obras descritas en esta manifestación de impacto ambiental. Como ya se mencionó anteriormente, la promovente una vez autorizado el proyecto en materia ambiental procederá a tramitar el Registro Nacional de Pesca para la unidad de producción acuícola.
Art. 30°.- *Las actividades pesqueras se clasifican en:* **II.-** *Cultivo o acuacultura con fines*		
Artículo 31°.- *Para realizar las actividades de pesca se requiere lo siguiente:* **I,** *Concesión, para:* **Inciso b)** *Acuacultura comercial* **II,** Permiso, para: **Inciso g)** *Acuacultura de fomento* **III,** *Autorización, para:* **Inciso d)** *Recolectar del medio natural reproductores, larvas, postlarvas, crías, huevos, semillas, alevines o en cualquier otro estadio, y* **Inciso e)** *Acuacultura didáctica.*		

Artículos 22.- *la Secretaría podrá inscribir en el Registro Nacional de Pesca a los acuicultores que no requieran concesión, permiso o Autorización.*	Al **proyecto** le aplica el Artículo, incisos y, fracciones anteriores, porque se trata de una actividad acuícola con fines comerciales.	Por el hecho de presentar a la autoridad correspondiente (SEMARNAT) la Manifestación de Impacto Ambiental, el promovente está cumpliendo con este apartado. El proyecto se vincula por la obligatoriedad de obtener la autorización correspondiente para realizar las obras descritas en esta manifestación de impacto ambiental. Como ya se mencionó anteriormente, la promovente una vez autorizado el proyecto en materia ambiental procederá a tramitar el Registro Nacional de Pesca para la unidad de producción acuícola.
Art. 30°.- *Las actividades pesqueras se clasifican en:* **II.-** *Cultivo o acuacultura con fines*		
Artículo 31°.- *Para realizar las actividades de pesca se requiere lo siguiente:* **I,** *Concesión, para:* **Inciso b)** *Acuacultura comercial* **II,** Permiso, para: **Inciso g)** *Acuacultura de fomento* **III,** *Autorización, para:* **Inciso d)** *Recolectar del medio natural reproductores, larvas, postlarvas, crías, huevos, semillas, alevines o en cualquier otro estadio, y* **Inciso e)** *Acuacultura didáctica.*		

Artículos 22.- *la Secretaría podrá inscribir en el Registro Nacional de Pesca a los acuicultores que no requieran concesión, permiso o Autorización.*	Al **proyecto** le aplica el Artículo, incisos y, fracciones anteriores, porque se trata de una actividad acuícola con fines comerciales.	Por el hecho de presentar a la autoridad correspondiente (SEMARNAT) la Manifestación de Impacto Ambiental, el promovente está cumpliendo con este apartado. El proyecto se vincula por la obligatoriedad de obtener la autorización correspondiente para realizar las obras descritas en esta manifestación de impacto ambiental. Como ya se mencionó anteriormente, la promovente una vez autorizado el proyecto en materia ambiental procederá a tramitar el Registro Nacional de Pesca para la unidad de producción acuícola.
Art. 30°.- *Las actividades pesqueras se clasifican en:* **II.-** *Cultivo o acuacultura con fines*		
Artículo 31°.- *Para realizar las actividades de pesca se requiere lo siguiente:* **I,** *Concesión, para:* **Inciso b)** *Acuacultura comercial* **II,** Permiso, para: **Inciso g)** *Acuacultura de fomento* **III,** *Autorización, para:* **Inciso d)** *Recolectar del medio natural reproductores, larvas, postlarvas, crías, huevos, semillas, alevines o en cualquier otro estadio, y* **Inciso e)** *Acuacultura didáctica.*		

Artículos 22.- *la Secretaría podrá inscribir en el Registro Nacional de Pesca a los acuicultores que no requieran concesión, permiso o Autorización.*	Al **proyecto** le aplica el Artículo, incisos y, fracciones anteriores, porque se trata de una actividad acuícola con fines comerciales.	Por el hecho de presentar a la autoridad correspondiente (SEMARNAT) la Manifestación de Impacto Ambiental, el promovente está cumpliendo con este apartado. El proyecto se vincula por la obligatoriedad de obtener la autorización correspondiente para realizar las obras descritas en esta manifestación de impacto ambiental. Como ya se mencionó anteriormente, la promovente una vez autorizado el proyecto en materia ambiental procederá a tramitar el Registro Nacional de Pesca para la unidad de producción acuícola.
Art. 30°.- *Las actividades pesqueras se clasifican en:* **II.-** *Cultivo o acuacultura con fines*		
Artículo 31°.- *Para realizar las actividades de pesca se requiere lo siguiente:* **I,** *Concesión, para:* **Inciso b)** *Acuacultura comercial* **II,** Permiso, para: **Inciso g)** *Acuacultura de fomento* **III,** *Autorización, para:* **Inciso d)** *Recolectar del medio natural reproductores, larvas, postlarvas, crías, huevos, semillas, alevines o en cualquier otro estadio, y* **Inciso e)** *Acuacultura didáctica.*		

Artículos 22.- *la Secretaría podrá inscribir en el Registro Nacional de Pesca a los acuicultores que no requieran concesión, permiso o Autorización.*	Al **proyecto** le aplica el Artículo, incisos y, fracciones anteriores, porque se trata de una actividad acuícola con fines comerciales.	Por el hecho de presentar a la autoridad correspondiente (SEMARNAT) la Manifestación de Impacto Ambiental, el promovente está cumpliendo con este apartado. El proyecto se vincula por la obligatoriedad de obtener la autorización correspondiente para realizar las obras descritas en esta manifestación de impacto ambiental. Como ya se mencionó anteriormente, la promovente una vez autorizado el proyecto en materia ambiental procederá a tramitar el Registro Nacional de Pesca para la unidad de producción acuícola.
Art. 30°.- *Las actividades pesqueras se clasifican en:* **II.-** *Cultivo o acuacultura con fines*		
Artículo 31°.- *Para realizar las actividades de pesca se requiere lo siguiente:* **I,** *Concesión, para:* **Inciso b)** *Acuacultura comercial* **II,** Permiso, para: **Inciso g)** *Acuacultura de fomento* **III,** *Autorización, para:* **Inciso d)** *Recolectar del medio natural reproductores, larvas, postlarvas, crías, huevos, semillas, alevines o en cualquier otro estadio, y* **Inciso e)** *Acuacultura didáctica.*		

Artículos 22.- *la Secretaría podrá inscribir en el Registro Nacional de Pesca a los acuicultores que no requieran concesión, permiso o Autorización.*	Al **proyecto** le aplica el Artículo, incisos y, fracciones anteriores, porque se trata de una actividad acuícola con fines comerciales.	Por el hecho de presentar a la autoridad correspondiente (SEMARNAT) la Manifestación de Impacto Ambiental, el promovente está cumpliendo con este apartado. El proyecto se vincula por la obligatoriedad de obtener la autorización correspondiente para realizar las obras descritas en esta manifestación de impacto ambiental. Como ya se mencionó anteriormente, la promovente una vez autorizado el proyecto en materia ambiental procederá a tramitar el Registro Nacional de Pesca para la unidad de producción acuícola.
Art. 30°.- *Las actividades pesqueras se clasifican en:* **II.-** *Cultivo o acuacultura con fines*		
Artículo 31°.- *Para realizar las actividades de pesca se requiere lo siguiente:* **I,** *Concesión, para:* **Inciso b)** *Acuacultura comercial* **II,** Permiso, para: **Inciso g)** *Acuacultura de fomento* **III,** *Autorización, para:* **Inciso d)** *Recolectar del medio natural reproductores, larvas, postlarvas, crías, huevos, semillas, alevines o en cualquier otro estadio, y* **Inciso e)** *Acuacultura didáctica.*		

Artículos 22.- *la Secretaría podrá inscribir en el Registro Nacional de Pesca a los acuicultores que no requieran concesión, permiso o Autorización.*	Al **proyecto** le aplica el Artículo, incisos y, fracciones anteriores, porque se trata de una actividad acuícola con fines comerciales.	Por el hecho de presentar a la autoridad correspondiente (SEMARNAT) la Manifestación de Impacto Ambiental, el promovente está cumpliendo con este apartado. El proyecto se vincula por la obligatoriedad de obtener la autorización correspondiente para realizar las obras descritas en esta manifestación de impacto ambiental. Como ya se mencionó anteriormente, la promovente una vez autorizado el proyecto en materia ambiental procederá a tramitar el Registro Nacional de Pesca para la unidad de producción acuícola.
Art. 30°.- *Las actividades pesqueras se clasifican en:* **II.-** *Cultivo o acuacultura con fines*		
Artículo 31°.- *Para realizar las actividades de pesca se requiere lo siguiente:* **I,** *Concesión, para:* **Inciso b)** *Acuacultura comercial* **II,** Permiso, para: **Inciso g)** *Acuacultura de fomento* **III,** *Autorización, para:* **Inciso d)** *Recolectar del medio natural reproductores, larvas, postlarvas, crías, huevos, semillas, alevines o en cualquier otro estadio, y* **Inciso e)** *Acuacultura didáctica.*		

Artículos 22.- *la Secretaría podrá inscribir en el Registro Nacional de Pesca a los acuicultores que no requieran concesión, permiso o Autorización.*	Al **proyecto** le aplica el Artículo, incisos y, fracciones anteriores, porque se trata de una actividad acuícola con fines comerciales.	Por el hecho de presentar a la autoridad correspondiente (SEMARNAT) la Manifestación de Impacto Ambiental, el promovente está cumpliendo con este apartado. El proyecto se vincula por la obligatoriedad de obtener la autorización correspondiente para realizar las obras descritas en esta manifestación de impacto ambiental. Como ya se mencionó anteriormente, la promovente una vez autorizado el proyecto en materia ambiental procederá a tramitar el Registro Nacional de Pesca para la unidad de producción acuícola.
Art. 30°.- *Las actividades pesqueras se clasifican en:* **II.-** *Cultivo o acuacultura con fines*		
Artículo 31°.- *Para realizar las actividades de pesca se requiere lo siguiente:* **I,** *Concesión, para:* **Inciso b)** *Acuacultura comercial* **II,** Permiso, para: **Inciso g)** *Acuacultura de fomento* **III,** *Autorización, para:* **Inciso d)** *Recolectar del medio natural reproductores, larvas, postlarvas, crías, huevos, semillas, alevines o en cualquier otro estadio, y* **Inciso e)** *Acuacultura didáctica.*		

Artículos 22.- *la Secretaría podrá inscribir en el Registro Nacional de Pesca a los acuicultores que no requieran concesión, permiso o Autorización.*	Al **proyecto** le aplica el Artículo, incisos y, fracciones anteriores, porque se trata de una actividad acuícola con fines comerciales.	Por el hecho de presentar a la autoridad correspondiente (SEMARNAT) la Manifestación de Impacto Ambiental, el promovente está cumpliendo con este apartado. El proyecto se vincula por la obligatoriedad de obtener la autorización correspondiente para realizar las obras descritas en esta manifestación de impacto ambiental. Como ya se mencionó anteriormente, la promovente una vez autorizado el proyecto en materia ambiental procederá a tramitar el Registro Nacional de Pesca para la unidad de producción acuícola.
Art. 30°.- *Las actividades pesqueras se clasifican en:* **II.-** *Cultivo o acuacultura con fines*		
Artículo 31°.- *Para realizar las actividades de pesca se requiere lo siguiente:* **I,** *Concesión, para:* **Inciso b)** *Acuacultura comercial* **II,** Permiso, para: **Inciso g)** *Acuacultura de fomento* **III,** *Autorización, para:* **Inciso d)** *Recolectar del medio natural reproductores, larvas, postlarvas, crías, huevos, semillas, alevines o en cualquier otro estadio, y* **Inciso e)** *Acuacultura didáctica.*		

Artículos 22.- *la Secretaría podrá inscribir en el Registro Nacional de Pesca a los acuicultores que no requieran concesión, permiso o Autorización.*	Al **proyecto** le aplica el Artículo, incisos y, fracciones anteriores, porque se trata de una actividad acuícola con fines comerciales.	Por el hecho de presentar a la autoridad correspondiente (SEMARNAT) la Manifestación de Impacto Ambiental, el promovente está cumpliendo con este apartado. El proyecto se vincula por la obligatoriedad de obtener la autorización correspondiente para realizar las obras descritas en esta manifestación de impacto ambiental. Como ya se mencionó anteriormente, la promovente una vez autorizado el proyecto en materia ambiental procederá a tramitar el Registro Nacional de Pesca para la unidad de producción acuícola.
Art. 30°.- *Las actividades pesqueras se clasifican en:* **II.-** *Cultivo o acuacultura con fines*		
Artículo 31°.- *Para realizar las actividades de pesca se requiere lo siguiente:* **I,** *Concesión, para:* **Inciso b)** *Acuacultura comercial* **II,** Permiso, para: **Inciso g)** *Acuacultura de fomento* **III,** *Autorización, para:* **Inciso d)** *Recolectar del medio natural reproductores, larvas, postlarvas, crías, huevos, semillas, alevines o en cualquier otro estadio, y* **Inciso e)** *Acuacultura didáctica.*		

Artículos 22.- *la Secretaría podrá inscribir en el Registro Nacional de Pesca a los acuicultores que no requieran concesión, permiso o Autorización.*	Al **proyecto** le aplica el Artículo, incisos y, fracciones anteriores, porque se trata de una actividad acuícola con fines comerciales.	Por el hecho de presentar a la autoridad correspondiente (SEMARNAT) la Manifestación de Impacto Ambiental, el promovente está cumpliendo con este apartado. El proyecto se vincula por la obligatoriedad de obtener la autorización correspondiente para realizar las obras descritas en esta manifestación de impacto ambiental. Como ya se mencionó anteriormente, la promovente una vez autorizado el proyecto en materia ambiental procederá a tramitar el Registro Nacional de Pesca para la unidad de producción acuícola.
Art. 30°.- *Las actividades pesqueras se clasifican en:* **II.-** *Cultivo o acuacultura con fines*		
Artículo 31°.- *Para realizar las actividades de pesca se requiere lo siguiente:* **I,** *Concesión, para:* **Inciso b)** *Acuacultura comercial* **II,** Permiso, para: **Inciso g)** *Acuacultura de fomento* **III,** *Autorización, para:* **Inciso d)** *Recolectar del medio natural reproductores, larvas, postlarvas, crías, huevos, semillas, alevines o en cualquier otro estadio, y* **Inciso e)** *Acuacultura didáctica.*		

Artículos 22.- *la Secretaría podrá inscribir en el Registro Nacional de Pesca a los acuicultores que no requieran concesión, permiso o Autorización.*	Al **proyecto** le aplica el Artículo, incisos y, fracciones anteriores, porque se trata de una actividad acuícola con fines comerciales.	Por el hecho de presentar a la autoridad correspondiente (SEMARNAT) la Manifestación de Impacto Ambiental, el promovente está cumpliendo con este apartado. El proyecto se vincula por la obligatoriedad de obtener la autorización correspondiente para realizar las obras descritas en esta manifestación de impacto ambiental. Como ya se mencionó anteriormente, la promovente una vez autorizado el proyecto en materia ambiental procederá a tramitar el Registro Nacional de Pesca para la unidad de producción acuícola.
Art. 30°.- *Las actividades pesqueras se clasifican en:* **II.-** *Cultivo o acuacultura con fines*		
Artículo 31°.- *Para realizar las actividades de pesca se requiere lo siguiente:* **I,** *Concesión, para:* **Inciso b)** *Acuacultura comercial* **II,** Permiso, para: **Inciso g)** *Acuacultura de fomento* **III,** *Autorización, para:* **Inciso d)** *Recolectar del medio natural reproductores, larvas, postlarvas, crías, huevos, semillas, alevines o en cualquier otro estadio, y* **Inciso e)** *Acuacultura didáctica.*		

Artículos 22.- *la Secretaría podrá inscribir en el Registro Nacional de Pesca a los acuicultores que no requieran concesión, permiso o Autorización.*	Al **proyecto** le aplica el Artículo, incisos y, fracciones anteriores, porque se trata de una actividad acuícola con fines comerciales.	Por el hecho de presentar a la autoridad correspondiente (SEMARNAT) la Manifestación de Impacto Ambiental, el promovente está cumpliendo con este apartado. El proyecto se vincula por la obligatoriedad de obtener la autorización correspondiente para realizar las obras descritas en esta manifestación de impacto ambiental. Como ya se mencionó anteriormente, la promovente una vez autorizado el proyecto en materia ambiental procederá a tramitar el Registro Nacional de Pesca para la unidad de producción acuícola.
Art. 30°.- *Las actividades pesqueras se clasifican en:* **II.-** *Cultivo o acuacultura con fines*		
Artículo 31°.- *Para realizar las actividades de pesca se requiere lo siguiente:* **I,** *Concesión, para:* **Inciso b)** *Acuacultura comercial* **II,** Permiso, para: **Inciso g)** *Acuacultura de fomento* **III,** *Autorización, para:* **Inciso d)** *Recolectar del medio natural reproductores, larvas, postlarvas, crías, huevos, semillas, alevines o en cualquier otro estadio, y* **Inciso e)** *Acuacultura didáctica.*		

Artículos 22.- *la Secretaría podrá inscribir en el Registro Nacional de Pesca a los acuicultores que no requieran concesión, permiso o Autorización.*	Al **proyecto** le aplica el Artículo, incisos y, fracciones anteriores, porque se trata de una actividad acuícola con fines comerciales.	Por el hecho de presentar a la autoridad correspondiente (SEMARNAT) la Manifestación de Impacto Ambiental, el promovente está cumpliendo con este apartado. El proyecto se vincula por la obligatoriedad de obtener la autorización correspondiente para realizar las obras descritas en esta manifestación de impacto ambiental. Como ya se mencionó anteriormente, la promovente una vez autorizado el proyecto en materia ambiental procederá a tramitar el Registro Nacional de Pesca para la unidad de producción acuícola.
Art. 30°.- *Las actividades pesqueras se clasifican en:* **II.-** *Cultivo o acuacultura con fines*		
Artículo 31°.- *Para realizar las actividades de pesca se requiere lo siguiente:* **I,** *Concesión, para:* **Inciso b)** *Acuacultura comercial* **II,** Permiso, para: **Inciso g)** *Acuacultura de fomento* **III,** *Autorización, para:* **Inciso d)** *Recolectar del medio natural reproductores, larvas, postlarvas, crías, huevos, semillas, alevines o en cualquier otro estadio, y* **Inciso e)** *Acuacultura didáctica.*		

Artículos 22.- *la Secretaría podrá inscribir en el Registro Nacional de Pesca a los acuicultores que no requieran concesión, permiso o Autorización.*	Al **proyecto** le aplica el Artículo, incisos y, fracciones anteriores, porque se trata de una actividad acuícola con fines comerciales.	Por el hecho de presentar a la autoridad correspondiente (SEMARNAT) la Manifestación de Impacto Ambiental, el promovente está cumpliendo con este apartado. El proyecto se vincula por la obligatoriedad de obtener la autorización correspondiente para realizar las obras descritas en esta manifestación de impacto ambiental. Como ya se mencionó anteriormente, la promovente una vez autorizado el proyecto en materia ambiental procederá a tramitar el Registro Nacional de Pesca para la unidad de producción acuícola.
Art. 30°.- *Las actividades pesqueras se clasifican en:* **II.-** *Cultivo o acuacultura con fines*		
Artículo 31°.- *Para realizar las actividades de pesca se requiere lo siguiente:* **I,** *Concesión, para:* **Inciso b)** *Acuacultura comercial* **II,** Permiso, para: **Inciso g)** *Acuacultura de fomento* **III,** *Autorización, para:* **Inciso d)** *Recolectar del medio natural reproductores, larvas, postlarvas, crías, huevos, semillas, alevines o en cualquier otro estadio, y* **Inciso e)** *Acuacultura didáctica.*		

Artículos 22.- *la Secretaría podrá inscribir en el Registro Nacional de Pesca a los acuicultores que no requieran concesión, permiso o Autorización.*	Al **proyecto** le aplica el Artículo, incisos y, fracciones anteriores, porque se trata de una actividad acuícola con fines comerciales.	Por el hecho de presentar a la autoridad correspondiente (SEMARNAT) la Manifestación de Impacto Ambiental, el promovente está cumpliendo con este apartado. El proyecto se vincula por la obligatoriedad de obtener la autorización correspondiente para realizar las obras descritas en esta manifestación de impacto ambiental. Como ya se mencionó anteriormente, la promovente una vez autorizado el proyecto en materia ambiental procederá a tramitar el Registro Nacional de Pesca para la unidad de producción acuícola.
Art. 30°.- *Las actividades pesqueras se clasifican en:* **II.-** *Cultivo o acuacultura con fines*		
Artículo 31°.- *Para realizar las actividades de pesca se requiere lo siguiente:* **I,** *Concesión, para:* **Inciso b)** *Acuacultura comercial* **II,** Permiso, para: **Inciso g)** *Acuacultura de fomento* **III,** *Autorización, para:* **Inciso d)** *Recolectar del medio natural reproductores, larvas, postlarvas, crías, huevos, semillas, alevines o en cualquier otro estadio, y* **Inciso e)** *Acuacultura didáctica.*		

Artículos 22.- *la Secretaría podrá inscribir en el Registro Nacional de Pesca a los acuicultores que no requieran concesión, permiso o Autorización.*	Al **proyecto** le aplica el Artículo, incisos y, fracciones anteriores, porque se trata de una actividad acuícola con fines comerciales.	Por el hecho de presentar a la autoridad correspondiente (SEMARNAT) la Manifestación de Impacto Ambiental, el promovente está cumpliendo con este apartado. El proyecto se vincula por la obligatoriedad de obtener la autorización correspondiente para realizar las obras descritas en esta manifestación de impacto ambiental. Como ya se mencionó anteriormente, la promovente una vez autorizado el proyecto en materia ambiental procederá a tramitar el Registro Nacional de Pesca para la unidad de producción acuícola.
Art. 30°.- *Las actividades pesqueras se clasifican en:* **II.-** *Cultivo o acuacultura con fines*		
Artículo 31°.- *Para realizar las actividades de pesca se requiere lo siguiente:* **I,** *Concesión, para:* **Inciso b)** *Acuacultura comercial* **II,** Permiso, para: **Inciso g)** *Acuacultura de fomento* **III,** *Autorización, para:* **Inciso d)** *Recolectar del medio natural reproductores, larvas, postlarvas, crías, huevos, semillas, alevines o en cualquier otro estadio, y* **Inciso e)** *Acuacultura didáctica.*		

Artículos 22.- *la Secretaría podrá inscribir en el Registro Nacional de Pesca a los acuicultores que no requieran concesión, permiso o Autorización.*	Al **proyecto** le aplica el Artículo, incisos y, fracciones anteriores, porque se trata de una actividad acuícola con fines comerciales.	Por el hecho de presentar a la autoridad correspondiente (SEMARNAT) la Manifestación de Impacto Ambiental, el promovente está cumpliendo con este apartado. El proyecto se vincula por la obligatoriedad de obtener la autorización correspondiente para realizar las obras descritas en esta manifestación de impacto ambiental. Como ya se mencionó anteriormente, la promovente una vez autorizado el proyecto en materia ambiental procederá a tramitar el Registro Nacional de Pesca para la unidad de producción acuícola.
Art. 30°.- *Las actividades pesqueras se clasifican en:* **II.-** *Cultivo o acuacultura con fines*		
Artículo 31°.- *Para realizar las actividades de pesca se requiere lo siguiente:* **I,** *Concesión, para:* **Inciso b)** *Acuacultura comercial* **II,** Permiso, para: **Inciso g)** *Acuacultura de fomento* **III,** *Autorización, para:* **Inciso d)** *Recolectar del medio natural reproductores, larvas, postlarvas, crías, huevos, semillas, alevines o en cualquier otro estadio, y* **Inciso e)** *Acuacultura didáctica.*		

Artículos 22.- *la Secretaría podrá inscribir en el Registro Nacional de Pesca a los acuicultores que no requieran concesión, permiso o Autorización.*	Al **proyecto** le aplica el Artículo, incisos y, fracciones anteriores, porque se trata de una actividad acuícola con fines comerciales.	Por el hecho de presentar a la autoridad correspondiente (SEMARNAT) la Manifestación de Impacto Ambiental, el promovente está cumpliendo con este apartado. El proyecto se vincula por la obligatoriedad de obtener la autorización correspondiente para realizar las obras descritas en esta manifestación de impacto ambiental. Como ya se mencionó anteriormente, la promovente una vez autorizado el proyecto en materia ambiental procederá a tramitar el Registro Nacional de Pesca para la unidad de producción acuícola.
Art. 30°.- *Las actividades pesqueras se clasifican en:* **II.-** *Cultivo o acuacultura con fines*		
Artículo 31°.- *Para realizar las actividades de pesca se requiere lo siguiente:* **I,** *Concesión, para:* **Inciso b)** *Acuacultura comercial* **II,** Permiso, para: **Inciso g)** *Acuacultura de fomento* **III,** *Autorización, para:* **Inciso d)** *Recolectar del medio natural reproductores, larvas, postlarvas, crías, huevos, semillas, alevines o en cualquier otro estadio, y* **Inciso e)** *Acuacultura didáctica.*		

Artículos 22.- *la Secretaría podrá inscribir en el Registro Nacional de Pesca a los acuicultores que no requieran concesión, permiso o Autorización.*	Al **proyecto** le aplica el Artículo, incisos y, fracciones anteriores, porque se trata de una actividad acuícola con fines comerciales.	Por el hecho de presentar a la autoridad correspondiente (SEMARNAT) la Manifestación de Impacto Ambiental, el promovente está cumpliendo con este apartado. El proyecto se vincula por la obligatoriedad de obtener la autorización correspondiente para realizar las obras descritas en esta manifestación de impacto ambiental. Como ya se mencionó anteriormente, la promovente una vez autorizado el proyecto en materia ambiental procederá a tramitar el Registro Nacional de Pesca para la unidad de producción acuícola.
Art. 30°.- *Las actividades pesqueras se clasifican en:* **II.-** *Cultivo o acuacultura con fines*		
Artículo 31°.- *Para realizar las actividades de pesca se requiere lo siguiente:* **I,** *Concesión, para:* **Inciso b)** *Acuacultura comercial* **II,** Permiso, para: **Inciso g)** *Acuacultura de fomento* **III,** *Autorización, para:* **Inciso d)** *Recolectar del medio natural reproductores, larvas, postlarvas, crías, huevos, semillas, alevines o en cualquier otro estadio, y* **Inciso e)** *Acuacultura didáctica.*		

Artículos 22.- *la Secretaría podrá inscribir en el Registro Nacional de Pesca a los acuicultores que no requieran concesión, permiso o Autorización.*	Al **proyecto** le aplica el Artículo, incisos y, fracciones anteriores, porque se trata de una actividad acuícola con fines comerciales.	Por el hecho de presentar a la autoridad correspondiente (SEMARNAT) la Manifestación de Impacto Ambiental, el promovente está cumpliendo con este apartado. El proyecto se vincula por la obligatoriedad de obtener la autorización correspondiente para realizar las obras descritas en esta manifestación de impacto ambiental. Como ya se mencionó anteriormente, la promovente una vez autorizado el proyecto en materia ambiental procederá a tramitar el Registro Nacional de Pesca para la unidad de producción acuícola.
Art. 30°.- *Las actividades pesqueras se clasifican en:* **II.-** *Cultivo o acuacultura con fines*		
Artículo 31°.- *Para realizar las actividades de pesca se requiere lo siguiente:* **I,** *Concesión, para:* **Inciso b)** *Acuacultura comercial* **II,** Permiso, para: **Inciso g)** *Acuacultura de fomento* **III,** *Autorización, para:* **Inciso d)** *Recolectar del medio natural reproductores, larvas, postlarvas, crías, huevos, semillas, alevines o en cualquier otro estadio, y* **Inciso e)** *Acuacultura didáctica.*		

Artículos 22.- *la Secretaría podrá inscribir en el Registro Nacional de Pesca a los acuicultores que no requieran concesión, permiso o Autorización.*	Al **proyecto** le aplica el Artículo, incisos y, fracciones anteriores, porque se trata de una actividad acuícola con fines comerciales.	Por el hecho de presentar a la autoridad correspondiente (SEMARNAT) la Manifestación de Impacto Ambiental, el promovente está cumpliendo con este apartado. El proyecto se vincula por la obligatoriedad de obtener la autorización correspondiente para realizar las obras descritas en esta manifestación de impacto ambiental. Como ya se mencionó anteriormente, la promovente una vez autorizado el proyecto en materia ambiental procederá a tramitar el Registro Nacional de Pesca para la unidad de producción acuícola.
Art. 30°.- *Las actividades pesqueras se clasifican en:* **II.-** *Cultivo o acuacultura con fines*		
Artículo 31°.- *Para realizar las actividades de pesca se requiere lo siguiente:* **I,** *Concesión, para:* **Inciso b)** *Acuacultura comercial* **II,** Permiso, para: **Inciso g)** *Acuacultura de fomento* **III,** *Autorización, para:* **Inciso d)** *Recolectar del medio natural reproductores, larvas, postlarvas, crías, huevos, semillas, alevines o en cualquier otro estadio, y* **Inciso e)** *Acuacultura didáctica.*		

Artículos 22.- *la Secretaría podrá inscribir en el Registro Nacional de Pesca a los acuicultores que no requieran concesión, permiso o Autorización.*	Al **proyecto** le aplica el Artículo, incisos y, fracciones anteriores, porque se trata de una actividad acuícola con fines comerciales.	Por el hecho de presentar a la autoridad correspondiente (SEMARNAT) la Manifestación de Impacto Ambiental, el promovente está cumpliendo con este apartado. El proyecto se vincula por la obligatoriedad de obtener la autorización correspondiente para realizar las obras descritas en esta manifestación de impacto ambiental. Como ya se mencionó anteriormente, la promovente una vez autorizado el proyecto en materia ambiental procederá a tramitar el Registro Nacional de Pesca para la unidad de producción acuícola.
Art. 30°.- *Las actividades pesqueras se clasifican en:* **II.-** *Cultivo o acuacultura con fines*		
Artículo 31°.- *Para realizar las actividades de pesca se requiere lo siguiente:* **I,** *Concesión, para:* **Inciso b)** *Acuacultura comercial* **II,** Permiso, para: **Inciso g)** *Acuacultura de fomento* **III,** *Autorización, para:* **Inciso d)** *Recolectar del medio natural reproductores, larvas, postlarvas, crías, huevos, semillas, alevines o en cualquier otro estadio, y* **Inciso e)** *Acuacultura didáctica.*		

Artículos 22.- *la Secretaría podrá inscribir en el Registro Nacional de Pesca a los acuicultores que no requieran concesión, permiso o Autorización.*	Al **proyecto** le aplica el Artículo, incisos y, fracciones anteriores, porque se trata de una actividad acuícola con fines comerciales.	Por el hecho de presentar a la autoridad correspondiente (SEMARNAT) la Manifestación de Impacto Ambiental, el promovente está cumpliendo con este apartado. El proyecto se vincula por la obligatoriedad de obtener la autorización correspondiente para realizar las obras descritas en esta manifestación de impacto ambiental. Como ya se mencionó anteriormente, la promovente una vez autorizado el proyecto en materia ambiental procederá a tramitar el Registro Nacional de Pesca para la unidad de producción acuícola.
Art. 30°.- *Las actividades pesqueras se clasifican en:* **II.-** *Cultivo o acuacultura con fines*		
Artículo 31°.- *Para realizar las actividades de pesca se requiere lo siguiente:* **I,** *Concesión, para:* **Inciso b)** *Acuacultura comercial* **II,** Permiso, para: **Inciso g)** *Acuacultura de fomento* **III,** *Autorización, para:* **Inciso d)** *Recolectar del medio natural reproductores, larvas, postlarvas, crías, huevos, semillas, alevines o en cualquier otro estadio, y* **Inciso e)** *Acuacultura didáctica.*		

Artículos 22.- *la Secretaría podrá inscribir en el Registro Nacional de Pesca a los acuicultores que no requieran concesión, permiso o Autorización.*	Al **proyecto** le aplica el Artículo, incisos y, fracciones anteriores, porque se trata de una actividad acuícola con fines comerciales.	Por el hecho de presentar a la autoridad correspondiente (SEMARNAT) la Manifestación de Impacto Ambiental, el promovente está cumpliendo con este apartado. El proyecto se vincula por la obligatoriedad de obtener la autorización correspondiente para realizar las obras descritas en esta manifestación de impacto ambiental. Como ya se mencionó anteriormente, la promovente una vez autorizado el proyecto en materia ambiental procederá a tramitar el Registro Nacional de Pesca para la unidad de producción acuícola.
Art. 30°.- *Las actividades pesqueras se clasifican en:* **II.-** *Cultivo o acuacultura con fines*		
Artículo 31°.- *Para realizar las actividades de pesca se requiere lo siguiente:* **I,** *Concesión, para:* **Inciso b)** *Acuacultura comercial* **II,** Permiso, para: **Inciso g)** *Acuacultura de fomento* **III,** *Autorización, para:* **Inciso d)** *Recolectar del medio natural reproductores, larvas, postlarvas, crías, huevos, semillas, alevines o en cualquier otro estadio, y* **Inciso e)** *Acuacultura didáctica.*		

Artículos 22.- *la Secretaría podrá inscribir en el Registro Nacional de Pesca a los acuicultores que no requieran concesión, permiso o Autorización.*	Al **proyecto** le aplica el Artículo, incisos y, fracciones anteriores, porque se trata de una actividad acuícola con fines comerciales.	Por el hecho de presentar a la autoridad correspondiente (SEMARNAT) la Manifestación de Impacto Ambiental, el promovente está cumpliendo con este apartado. El proyecto se vincula por la obligatoriedad de obtener la autorización correspondiente para realizar las obras descritas en esta manifestación de impacto ambiental. Como ya se mencionó anteriormente, la promovente una vez autorizado el proyecto en materia ambiental procederá a tramitar el Registro Nacional de Pesca para la unidad de producción acuícola.
Art. 30°.- *Las actividades pesqueras se clasifican en:* **II.-** *Cultivo o acuacultura con fines*		
Artículo 31°.- *Para realizar las actividades de pesca se requiere lo siguiente:* **I,** *Concesión, para:* **Inciso b)** *Acuacultura comercial* **II,** Permiso, para: **Inciso g)** *Acuacultura de fomento* **III,** *Autorización, para:* **Inciso d)** *Recolectar del medio natural reproductores, larvas, postlarvas, crías, huevos, semillas, alevines o en cualquier otro estadio, y* **Inciso e)** *Acuacultura didáctica.*		

Artículos 22.- *la Secretaría podrá inscribir en el Registro Nacional de Pesca a los acuicultores que no requieran concesión, permiso o Autorización.*	Al **proyecto** le aplica el Artículo, incisos y, fracciones anteriores, porque se trata de una actividad acuícola con fines comerciales.	Por el hecho de presentar a la autoridad correspondiente (SEMARNAT) la Manifestación de Impacto Ambiental, el promovente está cumpliendo con este apartado. El proyecto se vincula por la obligatoriedad de obtener la autorización correspondiente para realizar las obras descritas en esta manifestación de impacto ambiental. Como ya se mencionó anteriormente, la promovente una vez autorizado el proyecto en materia ambiental procederá a tramitar el Registro Nacional de Pesca para la unidad de producción acuícola.
Art. 30°.- *Las actividades pesqueras se clasifican en:* **II.-** *Cultivo o acuacultura con fines*		
Artículo 31°.- *Para realizar las actividades de pesca se requiere lo siguiente:* **I,** *Concesión, para:* **Inciso b)** *Acuacultura comercial* **II,** Permiso, para: **Inciso g)** *Acuacultura de fomento* **III,** *Autorización, para:* **Inciso d)** *Recolectar del medio natural reproductores, larvas, postlarvas, crías, huevos, semillas, alevines o en cualquier otro estadio, y* **Inciso e)** *Acuacultura didáctica.*		

Artículos 22.- *la Secretaría podrá inscribir en el Registro Nacional de Pesca a los acuicultores que no requieran concesión, permiso o Autorización.*	Al **proyecto** le aplica el Artículo, incisos y, fracciones anteriores, porque se trata de una actividad acuícola con fines comerciales.	Por el hecho de presentar a la autoridad correspondiente (SEMARNAT) la Manifestación de Impacto Ambiental, el promovente está cumpliendo con este apartado. El proyecto se vincula por la obligatoriedad de obtener la autorización correspondiente para realizar las obras descritas en esta manifestación de impacto ambiental. Como ya se mencionó anteriormente, la promovente una vez autorizado el proyecto en materia ambiental procederá a tramitar el Registro Nacional de Pesca para la unidad de producción acuícola.
Art. 30°.- *Las actividades pesqueras se clasifican en:* **II.-** *Cultivo o acuacultura con fines*		
Artículo 31°.- *Para realizar las actividades de pesca se requiere lo siguiente:* **I,** *Concesión, para:* **Inciso b)** *Acuacultura comercial* **II,** Permiso, para: **Inciso g)** *Acuacultura de fomento* **III,** *Autorización, para:* **Inciso d)** *Recolectar del medio natural reproductores, larvas, postlarvas, crías, huevos, semillas, alevines o en cualquier otro estadio, y* **Inciso e)** *Acuacultura didáctica.*		

Artículos 22.- *la Secretaría podrá inscribir en el Registro Nacional de Pesca a los acuicultores que no requieran concesión, permiso o Autorización.*	Al **proyecto** le aplica el Artículo, incisos y, fracciones anteriores, porque se trata de una actividad acuícola con fines comerciales.	Por el hecho de presentar a la autoridad correspondiente (SEMARNAT) la Manifestación de Impacto Ambiental, el promovente está cumpliendo con este apartado. El proyecto se vincula por la obligatoriedad de obtener la autorización correspondiente para realizar las obras descritas en esta manifestación de impacto ambiental. Como ya se mencionó anteriormente, la promovente una vez autorizado el proyecto en materia ambiental procederá a tramitar el Registro Nacional de Pesca para la unidad de producción acuícola.
Art. 30°.- *Las actividades pesqueras se clasifican en:* **II.-** *Cultivo o acuacultura con fines*		
Artículo 31°.- *Para realizar las actividades de pesca se requiere lo siguiente:* **I,** *Concesión, para:* **Inciso b)** *Acuacultura comercial* **II,** Permiso, para: **Inciso g)** *Acuacultura de fomento* **III,** *Autorización, para:* **Inciso d)** *Recolectar del medio natural reproductores, larvas, postlarvas, crías, huevos, semillas, alevines o en cualquier otro estadio, y* **Inciso e)** *Acuacultura didáctica.*		

Artículos 22.- *la Secretaría podrá inscribir en el Registro Nacional de Pesca a los acuicultores que no requieran concesión, permiso o Autorización.*	Al **proyecto** le aplica el Artículo, incisos y, fracciones anteriores, porque se trata de una actividad acuícola con fines comerciales.	Por el hecho de presentar a la autoridad correspondiente (SEMARNAT) la Manifestación de Impacto Ambiental, el promovente está cumpliendo con este apartado. El proyecto se vincula por la obligatoriedad de obtener la autorización correspondiente para realizar las obras descritas en esta manifestación de impacto ambiental. Como ya se mencionó anteriormente, la promovente una vez autorizado el proyecto en materia ambiental procederá a tramitar el Registro Nacional de Pesca para la unidad de producción acuícola.
Art. 30°.- *Las actividades pesqueras se clasifican en:* **II.-** *Cultivo o acuacultura con fines*		
Artículo 31°.- *Para realizar las actividades de pesca se requiere lo siguiente:* **I,** *Concesión, para:* **Inciso b)** *Acuacultura comercial* **II,** Permiso, para: **Inciso g)** *Acuacultura de fomento* **III,** *Autorización, para:* **Inciso d)** *Recolectar del medio natural reproductores, larvas, postlarvas, crías, huevos, semillas, alevines o en cualquier otro estadio, y* **Inciso e)** *Acuacultura didáctica.*		

Artículos 22.- *la Secretaría podrá inscribir en el Registro Nacional de Pesca a los acuicultores que no requieran concesión, permiso o Autorización.*	Al **proyecto** le aplica el Artículo, incisos y, fracciones anteriores, porque se trata de una actividad acuícola con fines comerciales.	Por el hecho de presentar a la autoridad correspondiente (SEMARNAT) la Manifestación de Impacto Ambiental, el promovente está cumpliendo con este apartado. El proyecto se vincula por la obligatoriedad de obtener la autorización correspondiente para realizar las obras descritas en esta manifestación de impacto ambiental. Como ya se mencionó anteriormente, la promovente una vez autorizado el proyecto en materia ambiental procederá a tramitar el Registro Nacional de Pesca para la unidad de producción acuícola.
Art. 30°.- *Las actividades pesqueras se clasifican en:* **II.-** *Cultivo o acuacultura con fines*		
Artículo 31°.- *Para realizar las actividades de pesca se requiere lo siguiente:* **I,** *Concesión, para:* **Inciso b)** *Acuacultura comercial* **II,** Permiso, para: **Inciso g)** *Acuacultura de fomento* **III,** *Autorización, para:* **Inciso d)** *Recolectar del medio natural reproductores, larvas, postlarvas, crías, huevos, semillas, alevines o en cualquier otro estadio, y* **Inciso e)** *Acuacultura didáctica.*		

Artículos 22.- *la Secretaría podrá inscribir en el Registro Nacional de Pesca a los acuicultores que no requieran concesión, permiso o Autorización.*	Al **proyecto** le aplica el Artículo, incisos y, fracciones anteriores, porque se trata de una actividad acuícola con fines comerciales.	Por el hecho de presentar a la autoridad correspondiente (SEMARNAT) la Manifestación de Impacto Ambiental, el promovente está cumpliendo con este apartado. El proyecto se vincula por la obligatoriedad de obtener la autorización correspondiente para realizar las obras descritas en esta manifestación de impacto ambiental. Como ya se mencionó anteriormente, la promovente una vez autorizado el proyecto en materia ambiental procederá a tramitar el Registro Nacional de Pesca para la unidad de producción acuícola.
Art. 30°.- *Las actividades pesqueras se clasifican en:* **II.-** *Cultivo o acuacultura con fines*		
Artículo 31°.- *Para realizar las actividades de pesca se requiere lo siguiente:* **I,** *Concesión, para:* **Inciso b)** *Acuacultura comercial* **II,** Permiso, para: **Inciso g)** *Acuacultura de fomento* **III,** *Autorización, para:* **Inciso d)** *Recolectar del medio natural reproductores, larvas, postlarvas, crías, huevos, semillas, alevines o en cualquier otro estadio, y* **Inciso e)** *Acuacultura didáctica.*		

Artículos 22.- *la Secretaría podrá inscribir en el Registro Nacional de Pesca a los acuicultores que no requieran concesión, permiso o Autorización.*	Al **proyecto** le aplica el Artículo, incisos y, fracciones anteriores, porque se trata de una actividad acuícola con fines comerciales.	Por el hecho de presentar a la autoridad correspondiente (SEMARNAT) la Manifestación de Impacto Ambiental, el promovente está cumpliendo con este apartado. El proyecto se vincula por la obligatoriedad de obtener la autorización correspondiente para realizar las obras descritas en esta manifestación de impacto ambiental. Como ya se mencionó anteriormente, la promovente una vez autorizado el proyecto en materia ambiental procederá a tramitar el Registro Nacional de Pesca para la unidad de producción acuícola.
Art. 30°.- *Las actividades pesqueras se clasifican en:* **II.-** *Cultivo o acuacultura con fines*		
Artículo 31°.- *Para realizar las actividades de pesca se requiere lo siguiente:* **I,** *Concesión, para:* **Inciso b)** *Acuacultura comercial* **II,** Permiso, para: **Inciso g)** *Acuacultura de fomento* **III,** *Autorización, para:* **Inciso d)** *Recolectar del medio natural reproductores, larvas, postlarvas, crías, huevos, semillas, alevines o en cualquier otro estadio, y* **Inciso e)** *Acuacultura didáctica.*		

Artículos 22.- *la Secretaría podrá inscribir en el Registro Nacional de Pesca a los acuicultores que no requieran concesión, permiso o Autorización.*	Al **proyecto** le aplica el Artículo, incisos y, fracciones anteriores, porque se trata de una actividad acuícola con fines comerciales.	Por el hecho de presentar a la autoridad correspondiente (SEMARNAT) la Manifestación de Impacto Ambiental, el promovente está cumpliendo con este apartado. El proyecto se vincula por la obligatoriedad de obtener la autorización correspondiente para realizar las obras descritas en esta manifestación de impacto ambiental. Como ya se mencionó anteriormente, la promovente una vez autorizado el proyecto en materia ambiental procederá a tramitar el Registro Nacional de Pesca para la unidad de producción acuícola.
Art. 30°.- *Las actividades pesqueras se clasifican en:* **II.-** *Cultivo o acuacultura con fines*		
Artículo 31°.- *Para realizar las actividades de pesca se requiere lo siguiente:* **I,** *Concesión, para:* **Inciso b)** *Acuacultura comercial* **II,** Permiso, para: **Inciso g)** *Acuacultura de fomento* **III,** *Autorización, para:* **Inciso d)** *Recolectar del medio natural reproductores, larvas, postlarvas, crías, huevos, semillas, alevines o en cualquier otro estadio, y* **Inciso e)** *Acuacultura didáctica.*		

Artículos 22.- *la Secretaría podrá inscribir en el Registro Nacional de Pesca a los acuicultores que no requieran concesión, permiso o Autorización.*	Al **proyecto** le aplica el Artículo, incisos y, fracciones anteriores, porque se trata de una actividad acuícola con fines comerciales.	Por el hecho de presentar a la autoridad correspondiente (SEMARNAT) la Manifestación de Impacto Ambiental, el promovente está cumpliendo con este apartado. El proyecto se vincula por la obligatoriedad de obtener la autorización correspondiente para realizar las obras descritas en esta manifestación de impacto ambiental. Como ya se mencionó anteriormente, la promovente una vez autorizado el proyecto en materia ambiental procederá a tramitar el Registro Nacional de Pesca para la unidad de producción acuícola.
Art. 30°.- *Las actividades pesqueras se clasifican en:* **II.-** *Cultivo o acuacultura con fines*		
Artículo 31°.- *Para realizar las actividades de pesca se requiere lo siguiente:* **I,** *Concesión, para:* **Inciso b)** *Acuacultura comercial* **II,** Permiso, para: **Inciso g)** *Acuacultura de fomento* **III,** *Autorización, para:* **Inciso d)** *Recolectar del medio natural reproductores, larvas, postlarvas, crías, huevos, semillas, alevines o en cualquier otro estadio, y* **Inciso e)** *Acuacultura didáctica.*		

Artículos 22.- *la Secretaría podrá inscribir en el Registro Nacional de Pesca a los acuicultores que no requieran concesión, permiso o Autorización.*	Al **proyecto** le aplica el Artículo, incisos y, fracciones anteriores, porque se trata de una actividad acuícola con fines comerciales.	Por el hecho de presentar a la autoridad correspondiente (SEMARNAT) la Manifestación de Impacto Ambiental, el promovente está cumpliendo con este apartado. El proyecto se vincula por la obligatoriedad de obtener la autorización correspondiente para realizar las obras descritas en esta manifestación de impacto ambiental. Como ya se mencionó anteriormente, la promovente una vez autorizado el proyecto en materia ambiental procederá a tramitar el Registro Nacional de Pesca para la unidad de producción acuícola.
Art. 30°.- *Las actividades pesqueras se clasifican en:* **II.-** *Cultivo o acuacultura con fines*		
Artículo 31°.- *Para realizar las actividades de pesca se requiere lo siguiente:* **I,** *Concesión, para:* **Inciso b)** *Acuacultura comercial* **II,** Permiso, para: **Inciso g)** *Acuacultura de fomento* **III,** *Autorización, para:* **Inciso d)** *Recolectar del medio natural reproductores, larvas, postlarvas, crías, huevos, semillas, alevines o en cualquier otro estadio, y* **Inciso e)** *Acuacultura didáctica.*		

Artículos 22.- *la Secretaría podrá inscribir en el Registro Nacional de Pesca a los acuicultores que no requieran concesión, permiso o Autorización.*	Al **proyecto** le aplica el Artículo, incisos y, fracciones anteriores, porque se trata de una actividad acuícola con fines comerciales.	Por el hecho de presentar a la autoridad correspondiente (SEMARNAT) la Manifestación de Impacto Ambiental, el promovente está cumpliendo con este apartado. El proyecto se vincula por la obligatoriedad de obtener la autorización correspondiente para realizar las obras descritas en esta manifestación de impacto ambiental. Como ya se mencionó anteriormente, la promovente una vez autorizado el proyecto en materia ambiental procederá a tramitar el Registro Nacional de Pesca para la unidad de producción acuícola.
Art. 30°.- *Las actividades pesqueras se clasifican en:* **II.-** *Cultivo o acuacultura con fines*		
Artículo 31°.- *Para realizar las actividades de pesca se requiere lo siguiente:* **I,** *Concesión, para:* **Inciso b)** *Acuacultura comercial* **II,** Permiso, para: **Inciso g)** *Acuacultura de fomento* **III,** *Autorización, para:* **Inciso d)** *Recolectar del medio natural reproductores, larvas, postlarvas, crías, huevos, semillas, alevines o en cualquier otro estadio, y* **Inciso e)** *Acuacultura didáctica.*		

Artículos 22.- *la Secretaría podrá inscribir en el Registro Nacional de Pesca a los acuicultores que no requieran concesión, permiso o Autorización.*	Al **proyecto** le aplica el Artículo, incisos y, fracciones anteriores, porque se trata de una actividad acuícola con fines comerciales.	Por el hecho de presentar a la autoridad correspondiente (SEMARNAT) la Manifestación de Impacto Ambiental, el promovente está cumpliendo con este apartado. El proyecto se vincula por la obligatoriedad de obtener la autorización correspondiente para realizar las obras descritas en esta manifestación de impacto ambiental. Como ya se mencionó anteriormente, la promovente una vez autorizado el proyecto en materia ambiental procederá a tramitar el Registro Nacional de Pesca para la unidad de producción acuícola.
Art. 30°.- *Las actividades pesqueras se clasifican en:* **II.-** *Cultivo o acuacultura con fines*		
Artículo 31°.- *Para realizar las actividades de pesca se requiere lo siguiente:* **I,** *Concesión, para:* **Inciso b)** *Acuacultura comercial* **II,** Permiso, para: **Inciso g)** *Acuacultura de fomento* **III,** *Autorización, para:* **Inciso d)** *Recolectar del medio natural reproductores, larvas, postlarvas, crías, huevos, semillas, alevines o en cualquier otro estadio, y* **Inciso e)** *Acuacultura didáctica.*		

Artículos 22.- *la Secretaría podrá inscribir en el Registro Nacional de Pesca a los acuicultores que no requieran concesión, permiso o Autorización.*	Al **proyecto** le aplica el Artículo, incisos y, fracciones anteriores, porque se trata de una actividad acuícola con fines comerciales.	Por el hecho de presentar a la autoridad correspondiente (SEMARNAT) la Manifestación de Impacto Ambiental, el promovente está cumpliendo con este apartado. El proyecto se vincula por la obligatoriedad de obtener la autorización correspondiente para realizar las obras descritas en esta manifestación de impacto ambiental. Como ya se mencionó anteriormente, la promovente una vez autorizado el proyecto en materia ambiental procederá a tramitar el Registro Nacional de Pesca para la unidad de producción acuícola.
Art. 30°.- *Las actividades pesqueras se clasifican en:* **II.-** *Cultivo o acuacultura con fines*		
Artículo 31°.- *Para realizar las actividades de pesca se requiere lo siguiente:* **I,** *Concesión, para:* **Inciso b)** *Acuacultura comercial* **II,** Permiso, para: **Inciso g)** *Acuacultura de fomento* **III,** *Autorización, para:* **Inciso d)** *Recolectar del medio natural reproductores, larvas, postlarvas, crías, huevos, semillas, alevines o en cualquier otro estadio, y* **Inciso e)** *Acuacultura didáctica.*		

Artículos 22.- *la Secretaría podrá inscribir en el Registro Nacional de Pesca a los acuicultores que no requieran concesión, permiso o Autorización.*	Al **proyecto** le aplica el Artículo, incisos y, fracciones anteriores, porque se trata de una actividad acuícola con fines comerciales.	Por el hecho de presentar a la autoridad correspondiente (SEMARNAT) la Manifestación de Impacto Ambiental, el promovente está cumpliendo con este apartado. El proyecto se vincula por la obligatoriedad de obtener la autorización correspondiente para realizar las obras descritas en esta manifestación de impacto ambiental. Como ya se mencionó anteriormente, la promovente una vez autorizado el proyecto en materia ambiental procederá a tramitar el Registro Nacional de Pesca para la unidad de producción acuícola.
Art. 30°.- *Las actividades pesqueras se clasifican en:* **II.-** *Cultivo o acuacultura con fines*		
Artículo 31°.- *Para realizar las actividades de pesca se requiere lo siguiente:* **I,** *Concesión, para:* **Inciso b)** *Acuacultura comercial* **II,** Permiso, para: **Inciso g)** *Acuacultura de fomento* **III,** *Autorización, para:* **Inciso d)** *Recolectar del medio natural reproductores, larvas, postlarvas, crías, huevos, semillas, alevines o en cualquier otro estadio, y* **Inciso e)** *Acuacultura didáctica.*		

Artículos 22.- *la Secretaría podrá inscribir en el Registro Nacional de Pesca a los acuicultores que no requieran concesión, permiso o Autorización.*	Al **proyecto** le aplica el Artículo, incisos y, fracciones anteriores, porque se trata de una actividad acuícola con fines comerciales.	Por el hecho de presentar a la autoridad correspondiente (SEMARNAT) la Manifestación de Impacto Ambiental, el promovente está cumpliendo con este apartado. El proyecto se vincula por la obligatoriedad de obtener la autorización correspondiente para realizar las obras descritas en esta manifestación de impacto ambiental. Como ya se mencionó anteriormente, la promovente una vez autorizado el proyecto en materia ambiental procederá a tramitar el Registro Nacional de Pesca para la unidad de producción acuícola.
Art. 30°.- *Las actividades pesqueras se clasifican en:* **II.-** *Cultivo o acuacultura con fines*		
Artículo 31°.- *Para realizar las actividades de pesca se requiere lo siguiente:* **I,** *Concesión, para:* **Inciso b)** *Acuacultura comercial* **II,** Permiso, para: **Inciso g)** *Acuacultura de fomento* **III,** *Autorización, para:* **Inciso d)** *Recolectar del medio natural reproductores, larvas, postlarvas, crías, huevos, semillas, alevines o en cualquier otro estadio, y* **Inciso e)** *Acuacultura didáctica.*		

Artículos 22.- *la Secretaría podrá inscribir en el Registro Nacional de Pesca a los acuicultores que no requieran concesión, permiso o Autorización.*	Al **proyecto** le aplica el Artículo, incisos y, fracciones anteriores, porque se trata de una actividad acuícola con fines comerciales.	Por el hecho de presentar a la autoridad correspondiente (SEMARNAT) la Manifestación de Impacto Ambiental, el promovente está cumpliendo con este apartado. El proyecto se vincula por la obligatoriedad de obtener la autorización correspondiente para realizar las obras descritas en esta manifestación de impacto ambiental. Como ya se mencionó anteriormente, la promovente una vez autorizado el proyecto en materia ambiental procederá a tramitar el Registro Nacional de Pesca para la unidad de producción acuícola.
Art. 30°.- *Las actividades pesqueras se clasifican en:* **II.-** *Cultivo o acuacultura con fines*		
Artículo 31°.- *Para realizar las actividades de pesca se requiere lo siguiente:* **I,** *Concesión, para:* **Inciso b)** *Acuacultura comercial* **II,** Permiso, para: **Inciso g)** *Acuacultura de fomento* **III,** *Autorización, para:* **Inciso d)** *Recolectar del medio natural reproductores, larvas, postlarvas, crías, huevos, semillas, alevines o en cualquier otro estadio, y* **Inciso e)** *Acuacultura didáctica.*		

Artículos 22.- *la Secretaría podrá inscribir en el Registro Nacional de Pesca a los acuicultores que no requieran concesión, permiso o Autorización.*	Al **proyecto** le aplica el Artículo, incisos y, fracciones anteriores, porque se trata de una actividad acuícola con fines comerciales.	Por el hecho de presentar a la autoridad correspondiente (SEMARNAT) la Manifestación de Impacto Ambiental, el promovente está cumpliendo con este apartado. El proyecto se vincula por la obligatoriedad de obtener la autorización correspondiente para realizar las obras descritas en esta manifestación de impacto ambiental. Como ya se mencionó anteriormente, la promovente una vez autorizado el proyecto en materia ambiental procederá a tramitar el Registro Nacional de Pesca para la unidad de producción acuícola.
Art. 30°.- *Las actividades pesqueras se clasifican en:* **II.-** *Cultivo o acuacultura con fines*		
Artículo 31°.- *Para realizar las actividades de pesca se requiere lo siguiente:* **I,** *Concesión, para:* **Inciso b)** *Acuacultura comercial* **II,** Permiso, para: **Inciso g)** *Acuacultura de fomento* **III,** *Autorización, para:* **Inciso d)** *Recolectar del medio natural reproductores, larvas, postlarvas, crías, huevos, semillas, alevines o en cualquier otro estadio, y* **Inciso e)** *Acuacultura didáctica.*		

Artículos 22.- *la Secretaría podrá inscribir en el Registro Nacional de Pesca a los acuicultores que no requieran concesión, permiso o Autorización.*	Al **proyecto** le aplica el Artículo, incisos y, fracciones anteriores, porque se trata de una actividad acuícola con fines comerciales.	Por el hecho de presentar a la autoridad correspondiente (SEMARNAT) la Manifestación de Impacto Ambiental, el promovente está cumpliendo con este apartado. El proyecto se vincula por la obligatoriedad de obtener la autorización correspondiente para realizar las obras descritas en esta manifestación de impacto ambiental. Como ya se mencionó anteriormente, la promovente una vez autorizado el proyecto en materia ambiental procederá a tramitar el Registro Nacional de Pesca para la unidad de producción acuícola.
Art. 30°.- *Las actividades pesqueras se clasifican en:* **II.-** *Cultivo o acuacultura con fines*		
Artículo 31°.- *Para realizar las actividades de pesca se requiere lo siguiente:* **I,** *Concesión, para:* **Inciso b)** *Acuacultura comercial* **II,** Permiso, para: **Inciso g)** *Acuacultura de fomento* **III,** *Autorización, para:* **Inciso d)** *Recolectar del medio natural reproductores, larvas, postlarvas, crías, huevos, semillas, alevines o en cualquier otro estadio, y* **Inciso e)** *Acuacultura didáctica.*		

Artículos 22.- *la Secretaría podrá inscribir en el Registro Nacional de Pesca a los acuicultores que no requieran concesión, permiso o Autorización.*	Al **proyecto** le aplica el Artículo, incisos y, fracciones anteriores, porque se trata de una actividad acuícola con fines comerciales.	Por el hecho de presentar a la autoridad correspondiente (SEMARNAT) la Manifestación de Impacto Ambiental, el promovente está cumpliendo con este apartado. El proyecto se vincula por la obligatoriedad de obtener la autorización correspondiente para realizar las obras descritas en esta manifestación de impacto ambiental. Como ya se mencionó anteriormente, la promovente una vez autorizado el proyecto en materia ambiental procederá a tramitar el Registro Nacional de Pesca para la unidad de producción acuícola.
Art. 30°.- *Las actividades pesqueras se clasifican en:* **II.-** *Cultivo o acuacultura con fines*		
Artículo 31°.- *Para realizar las actividades de pesca se requiere lo siguiente:* **I,** *Concesión, para:* **Inciso b)** *Acuacultura comercial* **II,** Permiso, para: **Inciso g)** *Acuacultura de fomento* **III,** *Autorización, para:* **Inciso d)** *Recolectar del medio natural reproductores, larvas, postlarvas, crías, huevos, semillas, alevines o en cualquier otro estadio, y* **Inciso e)** *Acuacultura didáctica.*		

Artículos 22.- *la Secretaría podrá inscribir en el Registro Nacional de Pesca a los acuicultores que no requieran concesión, permiso o Autorización.*	Al **proyecto** le aplica el Artículo, incisos y, fracciones anteriores, porque se trata de una actividad acuícola con fines comerciales.	Por el hecho de presentar a la autoridad correspondiente (SEMARNAT) la Manifestación de Impacto Ambiental, el promovente está cumpliendo con este apartado. El proyecto se vincula por la obligatoriedad de obtener la autorización correspondiente para realizar las obras descritas en esta manifestación de impacto ambiental. Como ya se mencionó anteriormente, la promovente una vez autorizado el proyecto en materia ambiental procederá a tramitar el Registro Nacional de Pesca para la unidad de producción acuícola.
Art. 30°.- *Las actividades pesqueras se clasifican en:* **II.-** *Cultivo o acuacultura con fines*		
Artículo 31°.- *Para realizar las actividades de pesca se requiere lo siguiente:* **I,** *Concesión, para:* **Inciso b)** *Acuacultura comercial* **II,** Permiso, para: **Inciso g)** *Acuacultura de fomento* **III,** *Autorización, para:* **Inciso d)** *Recolectar del medio natural reproductores, larvas, postlarvas, crías, huevos, semillas, alevines o en cualquier otro estadio, y* **Inciso e)** *Acuacultura didáctica.*		

Artículos 22.- *la Secretaría podrá inscribir en el Registro Nacional de Pesca a los acuicultores que no requieran concesión, permiso o Autorización.*	Al **proyecto** le aplica el Artículo, incisos y, fracciones anteriores, porque se trata de una actividad acuícola con fines comerciales.	Por el hecho de presentar a la autoridad correspondiente (SEMARNAT) la Manifestación de Impacto Ambiental, el promovente está cumpliendo con este apartado. El proyecto se vincula por la obligatoriedad de obtener la autorización correspondiente para realizar las obras descritas en esta manifestación de impacto ambiental. Como ya se mencionó anteriormente, la promovente una vez autorizado el proyecto en materia ambiental procederá a tramitar el Registro Nacional de Pesca para la unidad de producción acuícola.
Art. 30°.- *Las actividades pesqueras se clasifican en:* **II.-** *Cultivo o acuacultura con fines*		
Artículo 31°.- *Para realizar las actividades de pesca se requiere lo siguiente:* **I,** *Concesión, para:* **Inciso b)** *Acuacultura comercial* **II,** Permiso, para: **Inciso g)** *Acuacultura de fomento* **III,** *Autorización, para:* **Inciso d)** *Recolectar del medio natural reproductores, larvas, postlarvas, crías, huevos, semillas, alevines o en cualquier otro estadio, y* **Inciso e)** *Acuacultura didáctica.*		

Artículos 22.- *la Secretaría podrá inscribir en el Registro Nacional de Pesca a los acuicultores que no requieran concesión, permiso o Autorización.*	Al **proyecto** le aplica el Artículo, incisos y, fracciones anteriores, porque se trata de una actividad acuícola con fines comerciales.	Por el hecho de presentar a la autoridad correspondiente (SEMARNAT) la Manifestación de Impacto Ambiental, el promovente está cumpliendo con este apartado. El proyecto se vincula por la obligatoriedad de obtener la autorización correspondiente para realizar las obras descritas en esta manifestación de impacto ambiental. Como ya se mencionó anteriormente, la promovente una vez autorizado el proyecto en materia ambiental procederá a tramitar el Registro Nacional de Pesca para la unidad de producción acuícola.
Art. 30°.- *Las actividades pesqueras se clasifican en:* **II.-** *Cultivo o acuacultura con fines*		
Artículo 31°.- *Para realizar las actividades de pesca se requiere lo siguiente:* **I,** *Concesión, para:* **Inciso b)** *Acuacultura comercial* **II,** Permiso, para: **Inciso g)** *Acuacultura de fomento* **III,** *Autorización, para:* **Inciso d)** *Recolectar del medio natural reproductores, larvas, postlarvas, crías, huevos, semillas, alevines o en cualquier otro estadio, y* **Inciso e)** *Acuacultura didáctica.*		

Artículos 22.- *la Secretaría podrá inscribir en el Registro Nacional de Pesca a los acuicultores que no requieran concesión, permiso o Autorización.*	Al **proyecto** le aplica el Artículo, incisos y, fracciones anteriores, porque se trata de una actividad acuícola con fines comerciales.	Por el hecho de presentar a la autoridad correspondiente (SEMARNAT) la Manifestación de Impacto Ambiental, el promovente está cumpliendo con este apartado. El proyecto se vincula por la obligatoriedad de obtener la autorización correspondiente para realizar las obras descritas en esta manifestación de impacto ambiental. Como ya se mencionó anteriormente, la promovente una vez autorizado el proyecto en materia ambiental procederá a tramitar el Registro Nacional de Pesca para la unidad de producción acuícola.
Art. 30°.- *Las actividades pesqueras se clasifican en:* **II.-** *Cultivo o acuacultura con fines*		
Artículo 31°.- *Para realizar las actividades de pesca se requiere lo siguiente:* **I,** *Concesión, para:* **Inciso b)** *Acuacultura comercial* **II,** Permiso, para: **Inciso g)** *Acuacultura de fomento* **III,** *Autorización, para:* **Inciso d)** *Recolectar del medio natural reproductores, larvas, postlarvas, crías, huevos, semillas, alevines o en cualquier otro estadio, y* **Inciso e)** *Acuacultura didáctica.*		

Artículos 22.- *la Secretaría podrá inscribir en el Registro Nacional de Pesca a los acuicultores que no requieran concesión, permiso o Autorización.*	Al **proyecto** le aplica el Artículo, incisos y, fracciones anteriores, porque se trata de una actividad acuícola con fines comerciales.	Por el hecho de presentar a la autoridad correspondiente (SEMARNAT) la Manifestación de Impacto Ambiental, el promovente está cumpliendo con este apartado. El proyecto se vincula por la obligatoriedad de obtener la autorización correspondiente para realizar las obras descritas en esta manifestación de impacto ambiental. Como ya se mencionó anteriormente, la promovente una vez autorizado el proyecto en materia ambiental procederá a tramitar el Registro Nacional de Pesca para la unidad de producción acuícola.
Art. 30°.- *Las actividades pesqueras se clasifican en:* **II.-** *Cultivo o acuacultura con fines*		
Artículo 31°.- *Para realizar las actividades de pesca se requiere lo siguiente:* **I,** *Concesión, para:* **Inciso b)** *Acuacultura comercial* **II,** Permiso, para: **Inciso g)** *Acuacultura de fomento* **III,** *Autorización, para:* **Inciso d)** *Recolectar del medio natural reproductores, larvas, postlarvas, crías, huevos, semillas, alevines o en cualquier otro estadio, y* **Inciso e)** *Acuacultura didáctica.*		

Artículos 22.- *la Secretaría podrá inscribir en el Registro Nacional de Pesca a los acuicultores que no requieran concesión, permiso o Autorización.*	Al **proyecto** le aplica el Artículo, incisos y, fracciones anteriores, porque se trata de una actividad acuícola con fines comerciales.	Por el hecho de presentar a la autoridad correspondiente (SEMARNAT) la Manifestación de Impacto Ambiental, el promovente está cumpliendo con este apartado. El proyecto se vincula por la obligatoriedad de obtener la autorización correspondiente para realizar las obras descritas en esta manifestación de impacto ambiental. Como ya se mencionó anteriormente, la promovente una vez autorizado el proyecto en materia ambiental procederá a tramitar el Registro Nacional de Pesca para la unidad de producción acuícola.
Art. 30°.- *Las actividades pesqueras se clasifican en:* **II.-** *Cultivo o acuacultura con fines*		
Artículo 31°.- *Para realizar las actividades de pesca se requiere lo siguiente:* **I,** *Concesión, para:* **Inciso b)** *Acuacultura comercial* **II,** Permiso, para: **Inciso g)** *Acuacultura de fomento* **III,** *Autorización, para:* **Inciso d)** *Recolectar del medio natural reproductores, larvas, postlarvas, crías, huevos, semillas, alevines o en cualquier otro estadio, y* **Inciso e)** *Acuacultura didáctica.*		

Artículos 22.- *la Secretaría podrá inscribir en el Registro Nacional de Pesca a los acuicultores que no requieran concesión, permiso o Autorización.*	Al **proyecto** le aplica el Artículo, incisos y, fracciones anteriores, porque se trata de una actividad acuícola con fines comerciales.	Por el hecho de presentar a la autoridad correspondiente (SEMARNAT) la Manifestación de Impacto Ambiental, el promovente está cumpliendo con este apartado. El proyecto se vincula por la obligatoriedad de obtener la autorización correspondiente para realizar las obras descritas en esta manifestación de impacto ambiental. Como ya se mencionó anteriormente, la promovente una vez autorizado el proyecto en materia ambiental procederá a tramitar el Registro Nacional de Pesca para la unidad de producción acuícola.
Art. 30°.- *Las actividades pesqueras se clasifican en:* **II.-** *Cultivo o acuacultura con fines*		
Artículo 31°.- *Para realizar las actividades de pesca se requiere lo siguiente:* **I,** *Concesión, para:* **Inciso b)** *Acuacultura comercial* **II,** Permiso, para: **Inciso g)** *Acuacultura de fomento* **III,** *Autorización, para:* **Inciso d)** *Recolectar del medio natural reproductores, larvas, postlarvas, crías, huevos, semillas, alevines o en cualquier otro estadio, y* **Inciso e)** *Acuacultura didáctica.*		

Artículos 22.- *la Secretaría podrá inscribir en el Registro Nacional de Pesca a los acuicultores que no requieran concesión, permiso o Autorización.*	Al **proyecto** le aplica el Artículo, incisos y, fracciones anteriores, porque se trata de una actividad acuícola con fines comerciales.	Por el hecho de presentar a la autoridad correspondiente (SEMARNAT) la Manifestación de Impacto Ambiental, el promovente está cumpliendo con este apartado. El proyecto se vincula por la obligatoriedad de obtener la autorización correspondiente para realizar las obras descritas en esta manifestación de impacto ambiental. Como ya se mencionó anteriormente, la promovente una vez autorizado el proyecto en materia ambiental procederá a tramitar el Registro Nacional de Pesca para la unidad de producción acuícola.
Art. 30°.- *Las actividades pesqueras se clasifican en:* **II.-** *Cultivo o acuacultura con fines*		
Artículo 31°.- *Para realizar las actividades de pesca se requiere lo siguiente:* **I,** *Concesión, para:* **Inciso b)** *Acuacultura comercial* **II,** Permiso, para: **Inciso g)** *Acuacultura de fomento* **III,** *Autorización, para:* **Inciso d)** *Recolectar del medio natural reproductores, larvas, postlarvas, crías, huevos, semillas, alevines o en cualquier otro estadio, y* **Inciso e)** *Acuacultura didáctica.*		

Artículos 22.- *la Secretaría podrá inscribir en el Registro Nacional de Pesca a los acuicultores que no requieran concesión, permiso o Autorización.*	Al **proyecto** le aplica el Artículo, incisos y, fracciones anteriores, porque se trata de una actividad acuícola con fines comerciales.	Por el hecho de presentar a la autoridad correspondiente (SEMARNAT) la Manifestación de Impacto Ambiental, el promovente está cumpliendo con este apartado. El proyecto se vincula por la obligatoriedad de obtener la autorización correspondiente para realizar las obras descritas en esta manifestación de impacto ambiental. Como ya se mencionó anteriormente, la promovente una vez autorizado el proyecto en materia ambiental procederá a tramitar el Registro Nacional de Pesca para la unidad de producción acuícola.
Art. 30°.- *Las actividades pesqueras se clasifican en:* **II.-** *Cultivo o acuacultura con fines*		
Artículo 31°.- *Para realizar las actividades de pesca se requiere lo siguiente:* **I,** *Concesión, para:* **Inciso b)** *Acuacultura comercial* **II,** Permiso, para: **Inciso g)** *Acuacultura de fomento* **III,** *Autorización, para:* **Inciso d)** *Recolectar del medio natural reproductores, larvas, postlarvas, crías, huevos, semillas, alevines o en cualquier otro estadio, y* **Inciso e)** *Acuacultura didáctica.*		

Artículos 22.- *la Secretaría podrá inscribir en el Registro Nacional de Pesca a los acuicultores que no requieran concesión, permiso o Autorización.*	Al **proyecto** le aplica el Artículo, incisos y, fracciones anteriores, porque se trata de una actividad acuícola con fines comerciales.	Por el hecho de presentar a la autoridad correspondiente (SEMARNAT) la Manifestación de Impacto Ambiental, el promovente está cumpliendo con este apartado. El proyecto se vincula por la obligatoriedad de obtener la autorización correspondiente para realizar las obras descritas en esta manifestación de impacto ambiental. Como ya se mencionó anteriormente, la promovente una vez autorizado el proyecto en materia ambiental procederá a tramitar el Registro Nacional de Pesca para la unidad de producción acuícola.
Art. 30°.- *Las actividades pesqueras se clasifican en:* **II.-** *Cultivo o acuacultura con fines*		
Artículo 31°.- *Para realizar las actividades de pesca se requiere lo siguiente:* **I,** *Concesión, para:* **Inciso b)** *Acuacultura comercial* **II,** Permiso, para: **Inciso g)** *Acuacultura de fomento* **III,** *Autorización, para:* **Inciso d)** *Recolectar del medio natural reproductores, larvas, postlarvas, crías, huevos, semillas, alevines o en cualquier otro estadio, y* **Inciso e)** *Acuacultura didáctica.*		

Artículos 22.- *la Secretaría podrá inscribir en el Registro Nacional de Pesca a los acuicultores que no requieran concesión, permiso o Autorización.*	Al **proyecto** le aplica el Artículo, incisos y, fracciones anteriores, porque se trata de una actividad acuícola con fines comerciales.	Por el hecho de presentar a la autoridad correspondiente (SEMARNAT) la Manifestación de Impacto Ambiental, el promovente está cumpliendo con este apartado. El proyecto se vincula por la obligatoriedad de obtener la autorización correspondiente para realizar las obras descritas en esta manifestación de impacto ambiental. Como ya se mencionó anteriormente, la promovente una vez autorizado el proyecto en materia ambiental procederá a tramitar el Registro Nacional de Pesca para la unidad de producción acuícola.
Art. 30°.- *Las actividades pesqueras se clasifican en:* **II.-** *Cultivo o acuacultura con fines*		
Artículo 31°.- *Para realizar las actividades de pesca se requiere lo siguiente:* **I,** *Concesión, para:* **Inciso b)** *Acuacultura comercial* **II,** Permiso, para: **Inciso g)** *Acuacultura de fomento* **III,** *Autorización, para:* **Inciso d)** *Recolectar del medio natural reproductores, larvas, postlarvas, crías, huevos, semillas, alevines o en cualquier otro estadio, y* **Inciso e)** *Acuacultura didáctica.*		

Artículos 22.- *la Secretaría podrá inscribir en el Registro Nacional de Pesca a los acuicultores que no requieran concesión, permiso o Autorización.*	Al **proyecto** le aplica el Artículo, incisos y, fracciones anteriores, porque se trata de una actividad acuícola con fines comerciales.	Por el hecho de presentar a la autoridad correspondiente (SEMARNAT) la Manifestación de Impacto Ambiental, el promovente está cumpliendo con este apartado. El proyecto se vincula por la obligatoriedad de obtener la autorización correspondiente para realizar las obras descritas en esta manifestación de impacto ambiental. Como ya se mencionó anteriormente, la promovente una vez autorizado el proyecto en materia ambiental procederá a tramitar el Registro Nacional de Pesca para la unidad de producción acuícola.
Art. 30°.- *Las actividades pesqueras se clasifican en:* **II.-** *Cultivo o acuacultura con fines*		
Artículo 31°.- *Para realizar las actividades de pesca se requiere lo siguiente:* **I,** *Concesión, para:* **Inciso b)** *Acuacultura comercial* **II,** Permiso, para: **Inciso g)** *Acuacultura de fomento* **III,** *Autorización, para:* **Inciso d)** *Recolectar del medio natural reproductores, larvas, postlarvas, crías, huevos, semillas, alevines o en cualquier otro estadio, y* **Inciso e)** *Acuacultura didáctica.*		

Artículos 22.- *la Secretaría podrá inscribir en el Registro Nacional de Pesca a los acuicultores que no requieran concesión, permiso o Autorización.*	Al **proyecto** le aplica el Artículo, incisos y, fracciones anteriores, porque se trata de una actividad acuícola con fines comerciales.	Por el hecho de presentar a la autoridad correspondiente (SEMARNAT) la Manifestación de Impacto Ambiental, el promovente está cumpliendo con este apartado. El proyecto se vincula por la obligatoriedad de obtener la autorización correspondiente para realizar las obras descritas en esta manifestación de impacto ambiental. Como ya se mencionó anteriormente, la promovente una vez autorizado el proyecto en materia ambiental procederá a tramitar el Registro Nacional de Pesca para la unidad de producción acuícola.
Art. 30°.- *Las actividades pesqueras se clasifican en:* **II.-** *Cultivo o acuacultura con fines*		
Artículo 31°.- *Para realizar las actividades de pesca se requiere lo siguiente:* **I,** *Concesión, para:* **Inciso b)** *Acuacultura comercial* **II,** Permiso, para: **Inciso g)** *Acuacultura de fomento* **III,** *Autorización, para:* **Inciso d)** *Recolectar del medio natural reproductores, larvas, postlarvas, crías, huevos, semillas, alevines o en cualquier otro estadio, y* **Inciso e)** *Acuacultura didáctica.*		

Artículos 22.- *la Secretaría podrá inscribir en el Registro Nacional de Pesca a los acuicultores que no requieran concesión, permiso o Autorización.*	Al **proyecto** le aplica el Artículo, incisos y, fracciones anteriores, porque se trata de una actividad acuícola con fines comerciales.	Por el hecho de presentar a la autoridad correspondiente (SEMARNAT) la Manifestación de Impacto Ambiental, el promovente está cumpliendo con este apartado. El proyecto se vincula por la obligatoriedad de obtener la autorización correspondiente para realizar las obras descritas en esta manifestación de impacto ambiental. Como ya se mencionó anteriormente, la promovente una vez autorizado el proyecto en materia ambiental procederá a tramitar el Registro Nacional de Pesca para la unidad de producción acuícola.
Art. 30°.- *Las actividades pesqueras se clasifican en:* **II.-** *Cultivo o acuacultura con fines*		
Artículo 31°.- *Para realizar las actividades de pesca se requiere lo siguiente:* **I,** *Concesión, para:* **Inciso b)** *Acuacultura comercial* **II,** Permiso, para: **Inciso g)** *Acuacultura de fomento* **III,** *Autorización, para:* **Inciso d)** *Recolectar del medio natural reproductores, larvas, postlarvas, crías, huevos, semillas, alevines o en cualquier otro estadio, y* **Inciso e)** *Acuacultura didáctica.*		

Artículos 22.- *la Secretaría podrá inscribir en el Registro Nacional de Pesca a los acuicultores que no requieran concesión, permiso o Autorización.*	Al **proyecto** le aplica el Artículo, incisos y, fracciones anteriores, porque se trata de una actividad acuícola con fines comerciales.	Por el hecho de presentar a la autoridad correspondiente (SEMARNAT) la Manifestación de Impacto Ambiental, el promovente está cumpliendo con este apartado. El proyecto se vincula por la obligatoriedad de obtener la autorización correspondiente para realizar las obras descritas en esta manifestación de impacto ambiental. Como ya se mencionó anteriormente, la promovente una vez autorizado el proyecto en materia ambiental procederá a tramitar el Registro Nacional de Pesca para la unidad de producción acuícola.
Art. 30°.- *Las actividades pesqueras se clasifican en:* **II.-** *Cultivo o acuacultura con fines*		
Artículo 31°.- *Para realizar las actividades de pesca se requiere lo siguiente:* **I,** *Concesión, para:* **Inciso b)** *Acuacultura comercial* **II,** Permiso, para: **Inciso g)** *Acuacultura de fomento* **III,** *Autorización, para:* **Inciso d)** *Recolectar del medio natural reproductores, larvas, postlarvas, crías, huevos, semillas, alevines o en cualquier otro estadio, y* **Inciso e)** *Acuacultura didáctica.*		

Artículos 22.- *la Secretaría podrá inscribir en el Registro Nacional de Pesca a los acuicultores que no requieran concesión, permiso o Autorización.*	Al **proyecto** le aplica el Artículo, incisos y, fracciones anteriores, porque se trata de una actividad acuícola con fines comerciales.	Por el hecho de presentar a la autoridad correspondiente (SEMARNAT) la Manifestación de Impacto Ambiental, el promovente está cumpliendo con este apartado. El proyecto se vincula por la obligatoriedad de obtener la autorización correspondiente para realizar las obras descritas en esta manifestación de impacto ambiental. Como ya se mencionó anteriormente, la promovente una vez autorizado el proyecto en materia ambiental procederá a tramitar el Registro Nacional de Pesca para la unidad de producción acuícola.
Art. 30°.- *Las actividades pesqueras se clasifican en:* **II.-** *Cultivo o acuacultura con fines*		
Artículo 31°.- *Para realizar las actividades de pesca se requiere lo siguiente:* **I,** *Concesión, para:* **Inciso b)** *Acuacultura comercial* **II,** Permiso, para: **Inciso g)** *Acuacultura de fomento* **III,** *Autorización, para:* **Inciso d)** *Recolectar del medio natural reproductores, larvas, postlarvas, crías, huevos, semillas, alevines o en cualquier otro estadio, y* **Inciso e)** *Acuacultura didáctica.*		

Artículos 22.- *la Secretaría podrá inscribir en el Registro Nacional de Pesca a los acuicultores que no requieran concesión, permiso o Autorización.*	Al **proyecto** le aplica el Artículo, incisos y, fracciones anteriores, porque se trata de una actividad acuícola con fines comerciales.	Por el hecho de presentar a la autoridad correspondiente (SEMARNAT) la Manifestación de Impacto Ambiental, el promovente está cumpliendo con este apartado. El proyecto se vincula por la obligatoriedad de obtener la autorización correspondiente para realizar las obras descritas en esta manifestación de impacto ambiental. Como ya se mencionó anteriormente, la promovente una vez autorizado el proyecto en materia ambiental procederá a tramitar el Registro Nacional de Pesca para la unidad de producción acuícola.
Art. 30°.- *Las actividades pesqueras se clasifican en:* **II.-** *Cultivo o acuacultura con fines*		
Artículo 31°.- *Para realizar las actividades de pesca se requiere lo siguiente:* **I,** *Concesión, para:* **Inciso b)** *Acuacultura comercial* **II,** Permiso, para: **Inciso g)** *Acuacultura de fomento* **III,** *Autorización, para:* **Inciso d)** *Recolectar del medio natural reproductores, larvas, postlarvas, crías, huevos, semillas, alevines o en cualquier otro estadio, y* **Inciso e)** *Acuacultura didáctica.*		

Artículos 22.- *la Secretaría podrá inscribir en el Registro Nacional de Pesca a los acuicultores que no requieran concesión, permiso o Autorización.*	Al **proyecto** le aplica el Artículo, incisos y, fracciones anteriores, porque se trata de una actividad acuícola con fines comerciales.	Por el hecho de presentar a la autoridad correspondiente (SEMARNAT) la Manifestación de Impacto Ambiental, el promovente está cumpliendo con este apartado. El proyecto se vincula por la obligatoriedad de obtener la autorización correspondiente para realizar las obras descritas en esta manifestación de impacto ambiental. Como ya se mencionó anteriormente, la promovente una vez autorizado el proyecto en materia ambiental procederá a tramitar el Registro Nacional de Pesca para la unidad de producción acuícola.
Art. 30°.- *Las actividades pesqueras se clasifican en:* **II.-** *Cultivo o acuacultura con fines*		
Artículo 31°.- *Para realizar las actividades de pesca se requiere lo siguiente:* **I,** *Concesión, para:* **Inciso b)** *Acuacultura comercial* **II,** Permiso, para: **Inciso g)** *Acuacultura de fomento* **III,** *Autorización, para:* **Inciso d)** *Recolectar del medio natural reproductores, larvas, postlarvas, crías, huevos, semillas, alevines o en cualquier otro estadio, y* **Inciso e)** *Acuacultura didáctica.*		

Artículos 22.- *la Secretaría podrá inscribir en el Registro Nacional de Pesca a los acuicultores que no requieran concesión, permiso o Autorización.*	Al **proyecto** le aplica el Artículo, incisos y, fracciones anteriores, porque se trata de una actividad acuícola con fines comerciales.	Por el hecho de presentar a la autoridad correspondiente (SEMARNAT) la Manifestación de Impacto Ambiental, el promovente está cumpliendo con este apartado. El proyecto se vincula por la obligatoriedad de obtener la autorización correspondiente para realizar las obras descritas en esta manifestación de impacto ambiental. Como ya se mencionó anteriormente, la promovente una vez autorizado el proyecto en materia ambiental procederá a tramitar el Registro Nacional de Pesca para la unidad de producción acuícola.
Art. 30°.- *Las actividades pesqueras se clasifican en:* **II.-** *Cultivo o acuacultura con fines*		
Artículo 31°.- *Para realizar las actividades de pesca se requiere lo siguiente:* **I,** *Concesión, para:* **Inciso b)** *Acuacultura comercial* **II,** Permiso, para: **Inciso g)** *Acuacultura de fomento* **III,** *Autorización, para:* **Inciso d)** *Recolectar del medio natural reproductores, larvas, postlarvas, crías, huevos, semillas, alevines o en cualquier otro estadio, y* **Inciso e)** *Acuacultura didáctica.*		

Artículos 22.- *la Secretaría podrá inscribir en el Registro Nacional de Pesca a los acuicultores que no requieran concesión, permiso o Autorización.*	Al **proyecto** le aplica el Artículo, incisos y, fracciones anteriores, porque se trata de una actividad acuícola con fines comerciales.	Por el hecho de presentar a la autoridad correspondiente (SEMARNAT) la Manifestación de Impacto Ambiental, el promovente está cumpliendo con este apartado. El proyecto se vincula por la obligatoriedad de obtener la autorización correspondiente para realizar las obras descritas en esta manifestación de impacto ambiental. Como ya se mencionó anteriormente, la promovente una vez autorizado el proyecto en materia ambiental procederá a tramitar el Registro Nacional de Pesca para la unidad de producción acuícola.
Art. 30°.- *Las actividades pesqueras se clasifican en:* **II.-** *Cultivo o acuacultura con fines*		
Artículo 31°.- *Para realizar las actividades de pesca se requiere lo siguiente:* **I,** *Concesión, para:* **Inciso b)** *Acuacultura comercial* **II,** Permiso, para: **Inciso g)** *Acuacultura de fomento* **III,** *Autorización, para:* **Inciso d)** *Recolectar del medio natural reproductores, larvas, postlarvas, crías, huevos, semillas, alevines o en cualquier otro estadio, y* **Inciso e)** *Acuacultura didáctica.*		

Artículos 22.- *la Secretaría podrá inscribir en el Registro Nacional de Pesca a los acuicultores que no requieran concesión, permiso o Autorización.*	Al **proyecto** le aplica el Artículo, incisos y, fracciones anteriores, porque se trata de una actividad acuícola con fines comerciales.	Por el hecho de presentar a la autoridad correspondiente (SEMARNAT) la Manifestación de Impacto Ambiental, el promovente está cumpliendo con este apartado. El proyecto se vincula por la obligatoriedad de obtener la autorización correspondiente para realizar las obras descritas en esta manifestación de impacto ambiental. Como ya se mencionó anteriormente, la promovente una vez autorizado el proyecto en materia ambiental procederá a tramitar el Registro Nacional de Pesca para la unidad de producción acuícola.
Art. 30°.- *Las actividades pesqueras se clasifican en:* **II.-** *Cultivo o acuacultura con fines*		
Artículo 31°.- *Para realizar las actividades de pesca se requiere lo siguiente:* **I,** *Concesión, para:* **Inciso b)** *Acuacultura comercial* **II,** Permiso, para: **Inciso g)** *Acuacultura de fomento* **III,** *Autorización, para:* **Inciso d)** *Recolectar del medio natural reproductores, larvas, postlarvas, crías, huevos, semillas, alevines o en cualquier otro estadio, y* **Inciso e)** *Acuacultura didáctica.*		

Artículos 22.- *la Secretaría podrá inscribir en el Registro Nacional de Pesca a los acuicultores que no requieran concesión, permiso o Autorización.*	Al **proyecto** le aplica el Artículo, incisos y, fracciones anteriores, porque se trata de una actividad acuícola con fines comerciales.	Por el hecho de presentar a la autoridad correspondiente (SEMARNAT) la Manifestación de Impacto Ambiental, el promovente está cumpliendo con este apartado. El proyecto se vincula por la obligatoriedad de obtener la autorización correspondiente para realizar las obras descritas en esta manifestación de impacto ambiental. Como ya se mencionó anteriormente, la promovente una vez autorizado el proyecto en materia ambiental procederá a tramitar el Registro Nacional de Pesca para la unidad de producción acuícola.
Art. 30°.- *Las actividades pesqueras se clasifican en:* **II.-** *Cultivo o acuacultura con fines*		
Artículo 31°.- *Para realizar las actividades de pesca se requiere lo siguiente:* **I,** *Concesión, para:* **Inciso b)** *Acuacultura comercial* **II,** Permiso, para: **Inciso g)** *Acuacultura de fomento* **III,** *Autorización, para:* **Inciso d)** *Recolectar del medio natural reproductores, larvas, postlarvas, crías, huevos, semillas, alevines o en cualquier otro estadio, y* **Inciso e)** *Acuacultura didáctica.*		

Artículos 22.- *la Secretaría podrá inscribir en el Registro Nacional de Pesca a los acuicultores que no requieran concesión, permiso o Autorización.*	Al **proyecto** le aplica el Artículo, incisos y, fracciones anteriores, porque se trata de una actividad acuícola con fines comerciales.	Por el hecho de presentar a la autoridad correspondiente (SEMARNAT) la Manifestación de Impacto Ambiental, el promovente está cumpliendo con este apartado. El proyecto se vincula por la obligatoriedad de obtener la autorización correspondiente para realizar las obras descritas en esta manifestación de impacto ambiental. Como ya se mencionó anteriormente, la promovente una vez autorizado el proyecto en materia ambiental procederá a tramitar el Registro Nacional de Pesca para la unidad de producción acuícola.
Art. 30°.- *Las actividades pesqueras se clasifican en:* **II.-** *Cultivo o acuacultura con fines*		
Artículo 31°.- *Para realizar las actividades de pesca se requiere lo siguiente:* **I,** *Concesión, para:* **Inciso b)** *Acuacultura comercial* **II,** Permiso, para: **Inciso g)** *Acuacultura de fomento* **III,** *Autorización, para:* **Inciso d)** *Recolectar del medio natural reproductores, larvas, postlarvas, crías, huevos, semillas, alevines o en cualquier otro estadio, y* **Inciso e)** *Acuacultura didáctica.*		

Artículos 22.- *la Secretaría podrá inscribir en el Registro Nacional de Pesca a los acuicultores que no requieran concesión, permiso o Autorización.*	Al **proyecto** le aplica el Artículo, incisos y, fracciones anteriores, porque se trata de una actividad acuícola con fines comerciales.	Por el hecho de presentar a la autoridad correspondiente (SEMARNAT) la Manifestación de Impacto Ambiental, el promovente está cumpliendo con este apartado. El proyecto se vincula por la obligatoriedad de obtener la autorización correspondiente para realizar las obras descritas en esta manifestación de impacto ambiental. Como ya se mencionó anteriormente, la promovente una vez autorizado el proyecto en materia ambiental procederá a tramitar el Registro Nacional de Pesca para la unidad de producción acuícola.
Art. 30°.- *Las actividades pesqueras se clasifican en:* **II.-** *Cultivo o acuacultura con fines*		
Artículo 31°.- *Para realizar las actividades de pesca se requiere lo siguiente:* **I,** *Concesión, para:* **Inciso b)** *Acuacultura comercial* **II,** Permiso, para: **Inciso g)** *Acuacultura de fomento* **III,** *Autorización, para:* **Inciso d)** *Recolectar del medio natural reproductores, larvas, postlarvas, crías, huevos, semillas, alevines o en cualquier otro estadio, y* **Inciso e)** *Acuacultura didáctica.*		

Artículos 22.- *la Secretaría podrá inscribir en el Registro Nacional de Pesca a los acuicultores que no requieran concesión, permiso o Autorización.*	Al **proyecto** le aplica el Artículo, incisos y, fracciones anteriores, porque se trata de una actividad acuícola con fines comerciales.	Por el hecho de presentar a la autoridad correspondiente (SEMARNAT) la Manifestación de Impacto Ambiental, el promovente está cumpliendo con este apartado. El proyecto se vincula por la obligatoriedad de obtener la autorización correspondiente para realizar las obras descritas en esta manifestación de impacto ambiental. Como ya se mencionó anteriormente, la promovente una vez autorizado el proyecto en materia ambiental procederá a tramitar el Registro Nacional de Pesca para la unidad de producción acuícola.
Art. 30°.- *Las actividades pesqueras se clasifican en:* **II.-** *Cultivo o acuacultura con fines*		
Artículo 31°.- *Para realizar las actividades de pesca se requiere lo siguiente:* **I,** *Concesión, para:* **Inciso b)** *Acuacultura comercial* **II,** Permiso, para: **Inciso g)** *Acuacultura de fomento* **III,** *Autorización, para:* **Inciso d)** *Recolectar del medio natural reproductores, larvas, postlarvas, crías, huevos, semillas, alevines o en cualquier otro estadio, y* **Inciso e)** *Acuacultura didáctica.*		

Artículos 22.- *la Secretaría podrá inscribir en el Registro Nacional de Pesca a los acuicultores que no requieran concesión, permiso o Autorización.*	Al **proyecto** le aplica el Artículo, incisos y, fracciones anteriores, porque se trata de una actividad acuícola con fines comerciales.	Por el hecho de presentar a la autoridad correspondiente (SEMARNAT) la Manifestación de Impacto Ambiental, el promovente está cumpliendo con este apartado. El proyecto se vincula por la obligatoriedad de obtener la autorización correspondiente para realizar las obras descritas en esta manifestación de impacto ambiental. Como ya se mencionó anteriormente, la promovente una vez autorizado el proyecto en materia ambiental procederá a tramitar el Registro Nacional de Pesca para la unidad de producción acuícola.
Art. 30°.- *Las actividades pesqueras se clasifican en:* **II.-** *Cultivo o acuacultura con fines*		
Artículo 31°.- *Para realizar las actividades de pesca se requiere lo siguiente:* **I,** *Concesión, para:* **Inciso b)** *Acuacultura comercial* **II,** Permiso, para: **Inciso g)** *Acuacultura de fomento* **III,** *Autorización, para:* **Inciso d)** *Recolectar del medio natural reproductores, larvas, postlarvas, crías, huevos, semillas, alevines o en cualquier otro estadio, y* **Inciso e)** *Acuacultura didáctica.*		

Artículos 22.- *la Secretaría podrá inscribir en el Registro Nacional de Pesca a los acuicultores que no requieran concesión, permiso o Autorización.*	Al **proyecto** le aplica el Artículo, incisos y, fracciones anteriores, porque se trata de una actividad acuícola con fines comerciales.	Por el hecho de presentar a la autoridad correspondiente (SEMARNAT) la Manifestación de Impacto Ambiental, el promovente está cumpliendo con este apartado. El proyecto se vincula por la obligatoriedad de obtener la autorización correspondiente para realizar las obras descritas en esta manifestación de impacto ambiental. Como ya se mencionó anteriormente, la promovente una vez autorizado el proyecto en materia ambiental procederá a tramitar el Registro Nacional de Pesca para la unidad de producción acuícola.
Art. 30°.- *Las actividades pesqueras se clasifican en:* **II.-** *Cultivo o acuacultura con fines*		
Artículo 31°.- *Para realizar las actividades de pesca se requiere lo siguiente:* **I,** *Concesión, para:* **Inciso b)** *Acuacultura comercial* **II,** Permiso, para: **Inciso g)** *Acuacultura de fomento* **III,** *Autorización, para:* **Inciso d)** *Recolectar del medio natural reproductores, larvas, postlarvas, crías, huevos, semillas, alevines o en cualquier otro estadio, y* **Inciso e)** *Acuacultura didáctica.*		

Artículos 22.- *la Secretaría podrá inscribir en el Registro Nacional de Pesca a los acuicultores que no requieran concesión, permiso o Autorización.*	Al **proyecto** le aplica el Artículo, incisos y, fracciones anteriores, porque se trata de una actividad acuícola con fines comerciales.	Por el hecho de presentar a la autoridad correspondiente (SEMARNAT) la Manifestación de Impacto Ambiental, el promovente está cumpliendo con este apartado. El proyecto se vincula por la obligatoriedad de obtener la autorización correspondiente para realizar las obras descritas en esta manifestación de impacto ambiental. Como ya se mencionó anteriormente, la promovente una vez autorizado el proyecto en materia ambiental procederá a tramitar el Registro Nacional de Pesca para la unidad de producción acuícola.
Art. 30°.- *Las actividades pesqueras se clasifican en:* **II.-** *Cultivo o acuacultura con fines*		
Artículo 31°.- *Para realizar las actividades de pesca se requiere lo siguiente:* **I,** *Concesión, para:* **Inciso b)** *Acuacultura comercial* **II,** Permiso, para: **Inciso g)** *Acuacultura de fomento* **III,** *Autorización, para:* **Inciso d)** *Recolectar del medio natural reproductores, larvas, postlarvas, crías, huevos, semillas, alevines o en cualquier otro estadio, y* **Inciso e)** *Acuacultura didáctica.*		

Artículos 22.- *la Secretaría podrá inscribir en el Registro Nacional de Pesca a los acuicultores que no requieran concesión, permiso o Autorización.*	Al **proyecto** le aplica el Artículo, incisos y, fracciones anteriores, porque se trata de una actividad acuícola con fines comerciales.	Por el hecho de presentar a la autoridad correspondiente (SEMARNAT) la Manifestación de Impacto Ambiental, el promovente está cumpliendo con este apartado. El proyecto se vincula por la obligatoriedad de obtener la autorización correspondiente para realizar las obras descritas en esta manifestación de impacto ambiental. Como ya se mencionó anteriormente, la promovente una vez autorizado el proyecto en materia ambiental procederá a tramitar el Registro Nacional de Pesca para la unidad de producción acuícola.
Art. 30°.- *Las actividades pesqueras se clasifican en:* **II.-** *Cultivo o acuacultura con fines*		
Artículo 31°.- *Para realizar las actividades de pesca se requiere lo siguiente:* **I,** *Concesión, para:* **Inciso b)** *Acuacultura comercial* **II,** Permiso, para: **Inciso g)** *Acuacultura de fomento* **III,** *Autorización, para:* **Inciso d)** *Recolectar del medio natural reproductores, larvas, postlarvas, crías, huevos, semillas, alevines o en cualquier otro estadio, y* **Inciso e)** *Acuacultura didáctica.*		

Artículos 22.- *la Secretaría podrá inscribir en el Registro Nacional de Pesca a los acuicultores que no requieran concesión, permiso o Autorización.*	Al **proyecto** le aplica el Artículo, incisos y, fracciones anteriores, porque se trata de una actividad acuícola con fines comerciales.	Por el hecho de presentar a la autoridad correspondiente (SEMARNAT) la Manifestación de Impacto Ambiental, el promovente está cumpliendo con este apartado. El proyecto se vincula por la obligatoriedad de obtener la autorización correspondiente para realizar las obras descritas en esta manifestación de impacto ambiental. Como ya se mencionó anteriormente, la promovente una vez autorizado el proyecto en materia ambiental procederá a tramitar el Registro Nacional de Pesca para la unidad de producción acuícola.
Art. 30°.- *Las actividades pesqueras se clasifican en:* **II.-** *Cultivo o acuacultura con fines*		
Artículo 31°.- *Para realizar las actividades de pesca se requiere lo siguiente:* **I,** *Concesión, para:* **Inciso b)** *Acuacultura comercial* **II,** Permiso, para: **Inciso g)** *Acuacultura de fomento* **III,** *Autorización, para:* **Inciso d)** *Recolectar del medio natural reproductores, larvas, postlarvas, crías, huevos, semillas, alevines o en cualquier otro estadio, y* **Inciso e)** *Acuacultura didáctica.*		

Artículos 22.- *la Secretaría podrá inscribir en el Registro Nacional de Pesca a los acuicultores que no requieran concesión, permiso o Autorización.*	Al **proyecto** le aplica el Artículo, incisos y, fracciones anteriores, porque se trata de una actividad acuícola con fines comerciales.	Por el hecho de presentar a la autoridad correspondiente (SEMARNAT) la Manifestación de Impacto Ambiental, el promovente está cumpliendo con este apartado. El proyecto se vincula por la obligatoriedad de obtener la autorización correspondiente para realizar las obras descritas en esta manifestación de impacto ambiental. Como ya se mencionó anteriormente, la promovente una vez autorizado el proyecto en materia ambiental procederá a tramitar el Registro Nacional de Pesca para la unidad de producción acuícola.
Art. 30°.- *Las actividades pesqueras se clasifican en:* **II.-** *Cultivo o acuacultura con fines*		
Artículo 31°.- *Para realizar las actividades de pesca se requiere lo siguiente:* **I,** *Concesión, para:* **Inciso b)** *Acuacultura comercial* **II,** Permiso, para: **Inciso g)** *Acuacultura de fomento* **III,** *Autorización, para:* **Inciso d)** *Recolectar del medio natural reproductores, larvas, postlarvas, crías, huevos, semillas, alevines o en cualquier otro estadio, y* **Inciso e)** *Acuacultura didáctica.*		

Artículos 22.- *la Secretaría podrá inscribir en el Registro Nacional de Pesca a los acuicultores que no requieran concesión, permiso o Autorización.*	Al **proyecto** le aplica el Artículo, incisos y, fracciones anteriores, porque se trata de una actividad acuícola con fines comerciales.	Por el hecho de presentar a la autoridad correspondiente (SEMARNAT) la Manifestación de Impacto Ambiental, el promovente está cumpliendo con este apartado. El proyecto se vincula por la obligatoriedad de obtener la autorización correspondiente para realizar las obras descritas en esta manifestación de impacto ambiental. Como ya se mencionó anteriormente, la promovente una vez autorizado el proyecto en materia ambiental procederá a tramitar el Registro Nacional de Pesca para la unidad de producción acuícola.
Art. 30°.- *Las actividades pesqueras se clasifican en:* **II.-** *Cultivo o acuacultura con fines*		
Artículo 31°.- *Para realizar las actividades de pesca se requiere lo siguiente:* **I,** *Concesión, para:* **Inciso b)** *Acuacultura comercial* **II,** Permiso, para: **Inciso g)** *Acuacultura de fomento* **III,** *Autorización, para:* **Inciso d)** *Recolectar del medio natural reproductores, larvas, postlarvas, crías, huevos, semillas, alevines o en cualquier otro estadio, y* **Inciso e)** *Acuacultura didáctica.*		

Artículos 22.- *la Secretaría podrá inscribir en el Registro Nacional de Pesca a los acuicultores que no requieran concesión, permiso o Autorización.*	Al **proyecto** le aplica el Artículo, incisos y, fracciones anteriores, porque se trata de una actividad acuícola con fines comerciales.	Por el hecho de presentar a la autoridad correspondiente (SEMARNAT) la Manifestación de Impacto Ambiental, el promovente está cumpliendo con este apartado. El proyecto se vincula por la obligatoriedad de obtener la autorización correspondiente para realizar las obras descritas en esta manifestación de impacto ambiental. Como ya se mencionó anteriormente, la promovente una vez autorizado el proyecto en materia ambiental procederá a tramitar el Registro Nacional de Pesca para la unidad de producción acuícola.
Art. 30°.- *Las actividades pesqueras se clasifican en:* **II.-** *Cultivo o acuacultura con fines*		
Artículo 31°.- *Para realizar las actividades de pesca se requiere lo siguiente:* **I,** *Concesión, para:* **Inciso b)** *Acuacultura comercial* **II,** Permiso, para: **Inciso g)** *Acuacultura de fomento* **III,** *Autorización, para:* **Inciso d)** *Recolectar del medio natural reproductores, larvas, postlarvas, crías, huevos, semillas, alevines o en cualquier otro estadio, y* **Inciso e)** *Acuacultura didáctica.*		

Artículos 22.- *la Secretaría podrá inscribir en el Registro Nacional de Pesca a los acuicultores que no requieran concesión, permiso o Autorización.*	Al **proyecto** le aplica el Artículo, incisos y, fracciones anteriores, porque se trata de una actividad acuícola con fines comerciales.	Por el hecho de presentar a la autoridad correspondiente (SEMARNAT) la Manifestación de Impacto Ambiental, el promovente está cumpliendo con este apartado. El proyecto se vincula por la obligatoriedad de obtener la autorización correspondiente para realizar las obras descritas en esta manifestación de impacto ambiental. Como ya se mencionó anteriormente, la promovente una vez autorizado el proyecto en materia ambiental procederá a tramitar el Registro Nacional de Pesca para la unidad de producción acuícola.
Art. 30°.- *Las actividades pesqueras se clasifican en:* **II.-** *Cultivo o acuacultura con fines*		
Artículo 31°.- *Para realizar las actividades de pesca se requiere lo siguiente:* **I,** *Concesión, para:* **Inciso b)** *Acuacultura comercial* **II,** Permiso, para: **Inciso g)** *Acuacultura de fomento* **III,** *Autorización, para:* **Inciso d)** *Recolectar del medio natural reproductores, larvas, postlarvas, crías, huevos, semillas, alevines o en cualquier otro estadio, y* **Inciso e)** *Acuacultura didáctica.*		

Artículos 22.- *la Secretaría podrá inscribir en el Registro Nacional de Pesca a los acuicultores que no requieran concesión, permiso o Autorización.*	Al **proyecto** le aplica el Artículo, incisos y, fracciones anteriores, porque se trata de una actividad acuícola con fines comerciales.	Por el hecho de presentar a la autoridad correspondiente (SEMARNAT) la Manifestación de Impacto Ambiental, el promovente está cumpliendo con este apartado. El proyecto se vincula por la obligatoriedad de obtener la autorización correspondiente para realizar las obras descritas en esta manifestación de impacto ambiental. Como ya se mencionó anteriormente, la promovente una vez autorizado el proyecto en materia ambiental procederá a tramitar el Registro Nacional de Pesca para la unidad de producción acuícola.
Art. 30°.- *Las actividades pesqueras se clasifican en:* **II.-** *Cultivo o acuacultura con fines*		
Artículo 31°.- *Para realizar las actividades de pesca se requiere lo siguiente:* **I,** *Concesión, para:* **Inciso b)** *Acuacultura comercial* **II,** Permiso, para: **Inciso g)** *Acuacultura de fomento* **III,** *Autorización, para:* **Inciso d)** *Recolectar del medio natural reproductores, larvas, postlarvas, crías, huevos, semillas, alevines o en cualquier otro estadio, y* **Inciso e)** *Acuacultura didáctica.*		

Artículos 22.- *la Secretaría podrá inscribir en el Registro Nacional de Pesca a los acuicultores que no requieran concesión, permiso o Autorización.*	Al **proyecto** le aplica el Artículo, incisos y, fracciones anteriores, porque se trata de una actividad acuícola con fines comerciales.	Por el hecho de presentar a la autoridad correspondiente (SEMARNAT) la Manifestación de Impacto Ambiental, el promovente está cumpliendo con este apartado. El proyecto se vincula por la obligatoriedad de obtener la autorización correspondiente para realizar las obras descritas en esta manifestación de impacto ambiental. Como ya se mencionó anteriormente, la promovente una vez autorizado el proyecto en materia ambiental procederá a tramitar el Registro Nacional de Pesca para la unidad de producción acuícola.
Art. 30°.- *Las actividades pesqueras se clasifican en:* **II.-** *Cultivo o acuacultura con fines*		
Artículo 31°.- *Para realizar las actividades de pesca se requiere lo siguiente:* **I,** *Concesión, para:* **Inciso b)** *Acuacultura comercial* **II,** Permiso, para: **Inciso g)** *Acuacultura de fomento* **III,** *Autorización, para:* **Inciso d)** *Recolectar del medio natural reproductores, larvas, postlarvas, crías, huevos, semillas, alevines o en cualquier otro estadio, y* **Inciso e)** *Acuacultura didáctica.*		

Artículos 22.- *la Secretaría podrá inscribir en el Registro Nacional de Pesca a los acuicultores que no requieran concesión, permiso o Autorización.*	Al **proyecto** le aplica el Artículo, incisos y, fracciones anteriores, porque se trata de una actividad acuícola con fines comerciales.	Por el hecho de presentar a la autoridad correspondiente (SEMARNAT) la Manifestación de Impacto Ambiental, el promovente está cumpliendo con este apartado. El proyecto se vincula por la obligatoriedad de obtener la autorización correspondiente para realizar las obras descritas en esta manifestación de impacto ambiental. Como ya se mencionó anteriormente, la promovente una vez autorizado el proyecto en materia ambiental procederá a tramitar el Registro Nacional de Pesca para la unidad de producción acuícola.
Art. 30°.- *Las actividades pesqueras se clasifican en:* **II.-** *Cultivo o acuacultura con fines*		
Artículo 31°.- *Para realizar las actividades de pesca se requiere lo siguiente:* **I,** *Concesión, para:* **Inciso b)** *Acuacultura comercial* **II,** Permiso, para: **Inciso g)** *Acuacultura de fomento* **III,** *Autorización, para:* **Inciso d)** *Recolectar del medio natural reproductores, larvas, postlarvas, crías, huevos, semillas, alevines o en cualquier otro estadio, y* **Inciso e)** *Acuacultura didáctica.*		

Artículos 22.- *la Secretaría podrá inscribir en el Registro Nacional de Pesca a los acuicultores que no requieran concesión, permiso o Autorización.*	Al **proyecto** le aplica el Artículo, incisos y, fracciones anteriores, porque se trata de una actividad acuícola con fines comerciales.	Por el hecho de presentar a la autoridad correspondiente (SEMARNAT) la Manifestación de Impacto Ambiental, el promovente está cumpliendo con este apartado. El proyecto se vincula por la obligatoriedad de obtener la autorización correspondiente para realizar las obras descritas en esta manifestación de impacto ambiental. Como ya se mencionó anteriormente, la promovente una vez autorizado el proyecto en materia ambiental procederá a tramitar el Registro Nacional de Pesca para la unidad de producción acuícola.
Art. 30°.- *Las actividades pesqueras se clasifican en:* **II.-** *Cultivo o acuacultura con fines*		
Artículo 31°.- *Para realizar las actividades de pesca se requiere lo siguiente:* **I,** *Concesión, para:* **Inciso b)** *Acuacultura comercial* **II,** Permiso, para: **Inciso g)** *Acuacultura de fomento* **III,** *Autorización, para:* **Inciso d)** *Recolectar del medio natural reproductores, larvas, postlarvas, crías, huevos, semillas, alevines o en cualquier otro estadio, y* **Inciso e)** *Acuacultura didáctica.*		

Artículos 22.- *la Secretaría podrá inscribir en el Registro Nacional de Pesca a los acuicultores que no requieran concesión, permiso o Autorización.*	Al **proyecto** le aplica el Artículo, incisos y, fracciones anteriores, porque se trata de una actividad acuícola con fines comerciales.	Por el hecho de presentar a la autoridad correspondiente (SEMARNAT) la Manifestación de Impacto Ambiental, el promovente está cumpliendo con este apartado. El proyecto se vincula por la obligatoriedad de obtener la autorización correspondiente para realizar las obras descritas en esta manifestación de impacto ambiental. Como ya se mencionó anteriormente, la promovente una vez autorizado el proyecto en materia ambiental procederá a tramitar el Registro Nacional de Pesca para la unidad de producción acuícola.
Art. 30°.- *Las actividades pesqueras se clasifican en:* **II.-** *Cultivo o acuacultura con fines*		
Artículo 31°.- *Para realizar las actividades de pesca se requiere lo siguiente:* **I,** *Concesión, para:* **Inciso b)** *Acuacultura comercial* **II,** Permiso, para: **Inciso g)** *Acuacultura de fomento* **III,** *Autorización, para:* **Inciso d)** *Recolectar del medio natural reproductores, larvas, postlarvas, crías, huevos, semillas, alevines o en cualquier otro estadio, y* **Inciso e)** *Acuacultura didáctica.*		

Artículos 22.- *la Secretaría podrá inscribir en el Registro Nacional de Pesca a los acuicultores que no requieran concesión, permiso o Autorización.*	Al **proyecto** le aplica el Artículo, incisos y, fracciones anteriores, porque se trata de una actividad acuícola con fines comerciales.	Por el hecho de presentar a la autoridad correspondiente (SEMARNAT) la Manifestación de Impacto Ambiental, el promovente está cumpliendo con este apartado. El proyecto se vincula por la obligatoriedad de obtener la autorización correspondiente para realizar las obras descritas en esta manifestación de impacto ambiental. Como ya se mencionó anteriormente, la promovente una vez autorizado el proyecto en materia ambiental procederá a tramitar el Registro Nacional de Pesca para la unidad de producción acuícola.
Art. 30°.- *Las actividades pesqueras se clasifican en:* **II.-** *Cultivo o acuacultura con fines*		
Artículo 31°.- *Para realizar las actividades de pesca se requiere lo siguiente:* **I,** *Concesión, para:* **Inciso b)** *Acuacultura comercial* **II,** Permiso, para: **Inciso g)** *Acuacultura de fomento* **III,** *Autorización, para:* **Inciso d)** *Recolectar del medio natural reproductores, larvas, postlarvas, crías, huevos, semillas, alevines o en cualquier otro estadio, y* **Inciso e)** *Acuacultura didáctica.*		

Artículos 22.- *la Secretaría podrá inscribir en el Registro Nacional de Pesca a los acuicultores que no requieran concesión, permiso o Autorización.*	Al **proyecto** le aplica el Artículo, incisos y, fracciones anteriores, porque se trata de una actividad acuícola con fines comerciales.	Por el hecho de presentar a la autoridad correspondiente (SEMARNAT) la Manifestación de Impacto Ambiental, el promovente está cumpliendo con este apartado. El proyecto se vincula por la obligatoriedad de obtener la autorización correspondiente para realizar las obras descritas en esta manifestación de impacto ambiental. Como ya se mencionó anteriormente, la promovente una vez autorizado el proyecto en materia ambiental procederá a tramitar el Registro Nacional de Pesca para la unidad de producción acuícola.
Art. 30°.- *Las actividades pesqueras se clasifican en:* **II.-** *Cultivo o acuacultura con fines*		
Artículo 31°.- *Para realizar las actividades de pesca se requiere lo siguiente:* **I,** *Concesión, para:* **Inciso b)** *Acuacultura comercial* **II,** Permiso, para: **Inciso g)** *Acuacultura de fomento* **III,** *Autorización, para:* **Inciso d)** *Recolectar del medio natural reproductores, larvas, postlarvas, crías, huevos, semillas, alevines o en cualquier otro estadio, y* **Inciso e)** *Acuacultura didáctica.*		

Artículos 22.- *la Secretaría podrá inscribir en el Registro Nacional de Pesca a los acuicultores que no requieran concesión, permiso o Autorización.*	Al **proyecto** le aplica el Artículo, incisos y, fracciones anteriores, porque se trata de una actividad acuícola con fines comerciales.	Por el hecho de presentar a la autoridad correspondiente (SEMARNAT) la Manifestación de Impacto Ambiental, el promovente está cumpliendo con este apartado. El proyecto se vincula por la obligatoriedad de obtener la autorización correspondiente para realizar las obras descritas en esta manifestación de impacto ambiental. Como ya se mencionó anteriormente, la promovente una vez autorizado el proyecto en materia ambiental procederá a tramitar el Registro Nacional de Pesca para la unidad de producción acuícola.
Art. 30°.- *Las actividades pesqueras se clasifican en:* **II.-** *Cultivo o acuacultura con fines*		
Artículo 31°.- *Para realizar las actividades de pesca se requiere lo siguiente:* **I,** *Concesión, para:* **Inciso b)** *Acuacultura comercial* **II,** Permiso, para: **Inciso g)** *Acuacultura de fomento* **III,** *Autorización, para:* **Inciso d)** *Recolectar del medio natural reproductores, larvas, postlarvas, crías, huevos, semillas, alevines o en cualquier otro estadio, y* **Inciso e)** *Acuacultura didáctica.*		

Artículos 22.- *la Secretaría podrá inscribir en el Registro Nacional de Pesca a los acuicultores que no requieran concesión, permiso o Autorización.*	Al **proyecto** le aplica el Artículo, incisos y, fracciones anteriores, porque se trata de una actividad acuícola con fines comerciales.	Por el hecho de presentar a la autoridad correspondiente (SEMARNAT) la Manifestación de Impacto Ambiental, el promovente está cumpliendo con este apartado. El proyecto se vincula por la obligatoriedad de obtener la autorización correspondiente para realizar las obras descritas en esta manifestación de impacto ambiental. Como ya se mencionó anteriormente, la promovente una vez autorizado el proyecto en materia ambiental procederá a tramitar el Registro Nacional de Pesca para la unidad de producción acuícola.
Art. 30°.- *Las actividades pesqueras se clasifican en:* **II.-** *Cultivo o acuacultura con fines*		
Artículo 31°.- *Para realizar las actividades de pesca se requiere lo siguiente:* **I,** *Concesión, para:* **Inciso b)** *Acuacultura comercial* **II,** Permiso, para: **Inciso g)** *Acuacultura de fomento* **III,** *Autorización, para:* **Inciso d)** *Recolectar del medio natural reproductores, larvas, postlarvas, crías, huevos, semillas, alevines o en cualquier otro estadio, y* **Inciso e)** *Acuacultura didáctica.*		

Artículos 22.- *la Secretaría podrá inscribir en el Registro Nacional de Pesca a los acuicultores que no requieran concesión, permiso o Autorización.*	Al **proyecto** le aplica el Artículo, incisos y, fracciones anteriores, porque se trata de una actividad acuícola con fines comerciales.	Por el hecho de presentar a la autoridad correspondiente (SEMARNAT) la Manifestación de Impacto Ambiental, el promovente está cumpliendo con este apartado. El proyecto se vincula por la obligatoriedad de obtener la autorización correspondiente para realizar las obras descritas en esta manifestación de impacto ambiental. Como ya se mencionó anteriormente, la promovente una vez autorizado el proyecto en materia ambiental procederá a tramitar el Registro Nacional de Pesca para la unidad de producción acuícola.
Art. 30°.- *Las actividades pesqueras se clasifican en:* **II.-** *Cultivo o acuacultura con fines*		
Artículo 31°.- *Para realizar las actividades de pesca se requiere lo siguiente:* **I,** *Concesión, para:* **Inciso b)** *Acuacultura comercial* **II,** Permiso, para: **Inciso g)** *Acuacultura de fomento* **III,** *Autorización, para:* **Inciso d)** *Recolectar del medio natural reproductores, larvas, postlarvas, crías, huevos, semillas, alevines o en cualquier otro estadio, y* **Inciso e)** *Acuacultura didáctica.*		

Artículos 22.- *la Secretaría podrá inscribir en el Registro Nacional de Pesca a los acuicultores que no requieran concesión, permiso o Autorización.*	Al **proyecto** le aplica el Artículo, incisos y, fracciones anteriores, porque se trata de una actividad acuícola con fines comerciales.	Por el hecho de presentar a la autoridad correspondiente (SEMARNAT) la Manifestación de Impacto Ambiental, el promovente está cumpliendo con este apartado. El proyecto se vincula por la obligatoriedad de obtener la autorización correspondiente para realizar las obras descritas en esta manifestación de impacto ambiental. Como ya se mencionó anteriormente, la promovente una vez autorizado el proyecto en materia ambiental procederá a tramitar el Registro Nacional de Pesca para la unidad de producción acuícola.
Art. 30°.- *Las actividades pesqueras se clasifican en:* **II.-** *Cultivo o acuacultura con fines*		
Artículo 31°.- *Para realizar las actividades de pesca se requiere lo siguiente:* **I,** *Concesión, para:* **Inciso b)** *Acuacultura comercial* **II,** Permiso, para: **Inciso g)** *Acuacultura de fomento* **III,** *Autorización, para:* **Inciso d)** *Recolectar del medio natural reproductores, larvas, postlarvas, crías, huevos, semillas, alevines o en cualquier otro estadio, y* **Inciso e)** *Acuacultura didáctica.*		

Artículos 22.- *la Secretaría podrá inscribir en el Registro Nacional de Pesca a los acuicultores que no requieran concesión, permiso o Autorización.*	Al **proyecto** le aplica el Artículo, incisos y, fracciones anteriores, porque se trata de una actividad acuícola con fines comerciales.	Por el hecho de presentar a la autoridad correspondiente (SEMARNAT) la Manifestación de Impacto Ambiental, el promovente está cumpliendo con este apartado. El proyecto se vincula por la obligatoriedad de obtener la autorización correspondiente para realizar las obras descritas en esta manifestación de impacto ambiental. Como ya se mencionó anteriormente, la promovente una vez autorizado el proyecto en materia ambiental procederá a tramitar el Registro Nacional de Pesca para la unidad de producción acuícola.
Art. 30°.- *Las actividades pesqueras se clasifican en:* **II.-** *Cultivo o acuacultura con fines*		
Artículo 31°.- *Para realizar las actividades de pesca se requiere lo siguiente:* **I,** *Concesión, para:* **Inciso b)** *Acuacultura comercial* **II,** Permiso, para: **Inciso g)** *Acuacultura de fomento* **III,** *Autorización, para:* **Inciso d)** *Recolectar del medio natural reproductores, larvas, postlarvas, crías, huevos, semillas, alevines o en cualquier otro estadio, y* **Inciso e)** *Acuacultura didáctica.*		

Artículos 22.- *la Secretaría podrá inscribir en el Registro Nacional de Pesca a los acuicultores que no requieran concesión, permiso o Autorización.*	Al **proyecto** le aplica el Artículo, incisos y, fracciones anteriores, porque se trata de una actividad acuícola con fines comerciales.	Por el hecho de presentar a la autoridad correspondiente (SEMARNAT) la Manifestación de Impacto Ambiental, el promovente está cumpliendo con este apartado. El proyecto se vincula por la obligatoriedad de obtener la autorización correspondiente para realizar las obras descritas en esta manifestación de impacto ambiental. Como ya se mencionó anteriormente, la promovente una vez autorizado el proyecto en materia ambiental procederá a tramitar el Registro Nacional de Pesca para la unidad de producción acuícola.
Art. 30°.- *Las actividades pesqueras se clasifican en:* **II.-** *Cultivo o acuacultura con fines*		
Artículo 31°.- *Para realizar las actividades de pesca se requiere lo siguiente:* **I,** *Concesión, para:* **Inciso b)** *Acuacultura comercial* **II,** Permiso, para: **Inciso g)** *Acuacultura de fomento* **III,** *Autorización, para:* **Inciso d)** *Recolectar del medio natural reproductores, larvas, postlarvas, crías, huevos, semillas, alevines o en cualquier otro estadio, y* **Inciso e)** *Acuacultura didáctica.*		

Artículos 22.- *la Secretaría podrá inscribir en el Registro Nacional de Pesca a los acuicultores que no requieran concesión, permiso o Autorización.*	Al **proyecto** le aplica el Artículo, incisos y, fracciones anteriores, porque se trata de una actividad acuícola con fines comerciales.	Por el hecho de presentar a la autoridad correspondiente (SEMARNAT) la Manifestación de Impacto Ambiental, el promovente está cumpliendo con este apartado. El proyecto se vincula por la obligatoriedad de obtener la autorización correspondiente para realizar las obras descritas en esta manifestación de impacto ambiental. Como ya se mencionó anteriormente, la promovente una vez autorizado el proyecto en materia ambiental procederá a tramitar el Registro Nacional de Pesca para la unidad de producción acuícola.
Art. 30°.- *Las actividades pesqueras se clasifican en:* **II.-** *Cultivo o acuacultura con fines*		
Artículo 31°.- *Para realizar las actividades de pesca se requiere lo siguiente:* **I,** *Concesión, para:* **Inciso b)** *Acuacultura comercial* **II,** Permiso, para: **Inciso g)** *Acuacultura de fomento* **III,** *Autorización, para:* **Inciso d)** *Recolectar del medio natural reproductores, larvas, postlarvas, crías, huevos, semillas, alevines o en cualquier otro estadio, y* **Inciso e)** *Acuacultura didáctica.*		

Artículos 22.- *la Secretaría podrá inscribir en el Registro Nacional de Pesca a los acuicultores que no requieran concesión, permiso o Autorización.*	Al **proyecto** le aplica el Artículo, incisos y, fracciones anteriores, porque se trata de una actividad acuícola con fines comerciales.	Por el hecho de presentar a la autoridad correspondiente (SEMARNAT) la Manifestación de Impacto Ambiental, el promovente está cumpliendo con este apartado. El proyecto se vincula por la obligatoriedad de obtener la autorización correspondiente para realizar las obras descritas en esta manifestación de impacto ambiental. Como ya se mencionó anteriormente, la promovente una vez autorizado el proyecto en materia ambiental procederá a tramitar el Registro Nacional de Pesca para la unidad de producción acuícola.
Art. 30°.- *Las actividades pesqueras se clasifican en:* **II.-** *Cultivo o acuacultura con fines*		
Artículo 31°.- *Para realizar las actividades de pesca se requiere lo siguiente:* **I,** *Concesión, para:* **Inciso b)** *Acuacultura comercial* **II,** Permiso, para: **Inciso g)** *Acuacultura de fomento* **III,** *Autorización, para:* **Inciso d)** *Recolectar del medio natural reproductores, larvas, postlarvas, crías, huevos, semillas, alevines o en cualquier otro estadio, y* **Inciso e)** *Acuacultura didáctica.*		

Artículos 22.- *la Secretaría podrá inscribir en el Registro Nacional de Pesca a los acuicultores que no requieran concesión, permiso o Autorización.*	Al **proyecto** le aplica el Artículo, incisos y, fracciones anteriores, porque se trata de una actividad acuícola con fines comerciales.	Por el hecho de presentar a la autoridad correspondiente (SEMARNAT) la Manifestación de Impacto Ambiental, el promovente está cumpliendo con este apartado. El proyecto se vincula por la obligatoriedad de obtener la autorización correspondiente para realizar las obras descritas en esta manifestación de impacto ambiental. Como ya se mencionó anteriormente, la promovente una vez autorizado el proyecto en materia ambiental procederá a tramitar el Registro Nacional de Pesca para la unidad de producción acuícola.
Art. 30°.- *Las actividades pesqueras se clasifican en:* **II.-** *Cultivo o acuacultura con fines*		
Artículo 31°.- *Para realizar las actividades de pesca se requiere lo siguiente:* **I,** *Concesión, para:* **Inciso b)** *Acuacultura comercial* **II,** Permiso, para: **Inciso g)** *Acuacultura de fomento* **III,** *Autorización, para:* **Inciso d)** *Recolectar del medio natural reproductores, larvas, postlarvas, crías, huevos, semillas, alevines o en cualquier otro estadio, y* **Inciso e)** *Acuacultura didáctica.*		

Artículos 22.- *la Secretaría podrá inscribir en el Registro Nacional de Pesca a los acuicultores que no requieran concesión, permiso o Autorización.*	Al **proyecto** le aplica el Artículo, incisos y, fracciones anteriores, porque se trata de una actividad acuícola con fines comerciales.	Por el hecho de presentar a la autoridad correspondiente (SEMARNAT) la Manifestación de Impacto Ambiental, el promovente está cumpliendo con este apartado. El proyecto se vincula por la obligatoriedad de obtener la autorización correspondiente para realizar las obras descritas en esta manifestación de impacto ambiental. Como ya se mencionó anteriormente, la promovente una vez autorizado el proyecto en materia ambiental procederá a tramitar el Registro Nacional de Pesca para la unidad de producción acuícola.
Art. 30°.- *Las actividades pesqueras se clasifican en:* **II.-** *Cultivo o acuacultura con fines*		
Artículo 31°.- *Para realizar las actividades de pesca se requiere lo siguiente:* **I,** *Concesión, para:* **Inciso b)** *Acuacultura comercial* **II,** Permiso, para: **Inciso g)** *Acuacultura de fomento* **III,** *Autorización, para:* **Inciso d)** *Recolectar del medio natural reproductores, larvas, postlarvas, crías, huevos, semillas, alevines o en cualquier otro estadio, y* **Inciso e)** *Acuacultura didáctica.*		

Artículos 22.- *la Secretaría podrá inscribir en el Registro Nacional de Pesca a los acuicultores que no requieran concesión, permiso o Autorización.*	Al **proyecto** le aplica el Artículo, incisos y, fracciones anteriores, porque se trata de una actividad acuícola con fines comerciales.	Por el hecho de presentar a la autoridad correspondiente (SEMARNAT) la Manifestación de Impacto Ambiental, el promovente está cumpliendo con este apartado. El proyecto se vincula por la obligatoriedad de obtener la autorización correspondiente para realizar las obras descritas en esta manifestación de impacto ambiental. Como ya se mencionó anteriormente, la promovente una vez autorizado el proyecto en materia ambiental procederá a tramitar el Registro Nacional de Pesca para la unidad de producción acuícola.
Art. 30°.- *Las actividades pesqueras se clasifican en:* **II.-** *Cultivo o acuacultura con fines*		
Artículo 31°.- *Para realizar las actividades de pesca se requiere lo siguiente:* **I,** *Concesión, para:* **Inciso b)** *Acuacultura comercial* **II,** Permiso, para: **Inciso g)** *Acuacultura de fomento* **III,** *Autorización, para:* **Inciso d)** *Recolectar del medio natural reproductores, larvas, postlarvas, crías, huevos, semillas, alevines o en cualquier otro estadio, y* **Inciso e)** *Acuacultura didáctica.*		

Artículos 22.- *la Secretaría podrá inscribir en el Registro Nacional de Pesca a los acuicultores que no requieran concesión, permiso o Autorización.*	Al **proyecto** le aplica el Artículo, incisos y, fracciones anteriores, porque se trata de una actividad acuícola con fines comerciales.	Por el hecho de presentar a la autoridad correspondiente (SEMARNAT) la Manifestación de Impacto Ambiental, el promovente está cumpliendo con este apartado. El proyecto se vincula por la obligatoriedad de obtener la autorización correspondiente para realizar las obras descritas en esta manifestación de impacto ambiental. Como ya se mencionó anteriormente, la promovente una vez autorizado el proyecto en materia ambiental procederá a tramitar el Registro Nacional de Pesca para la unidad de producción acuícola.
Art. 30°.- *Las actividades pesqueras se clasifican en:* **II.-** *Cultivo o acuacultura con fines*		
Artículo 31°.- *Para realizar las actividades de pesca se requiere lo siguiente:* **I,** *Concesión, para:* **Inciso b)** *Acuacultura comercial* **II,** Permiso, para: **Inciso g)** *Acuacultura de fomento* **III,** *Autorización, para:* **Inciso d)** *Recolectar del medio natural reproductores, larvas, postlarvas, crías, huevos, semillas, alevines o en cualquier otro estadio, y* **Inciso e)** *Acuacultura didáctica.*		

Artículos 22.- *la Secretaría podrá inscribir en el Registro Nacional de Pesca a los acuicultores que no requieran concesión, permiso o Autorización.*	Al **proyecto** le aplica el Artículo, incisos y, fracciones anteriores, porque se trata de una actividad acuícola con fines comerciales.	Por el hecho de presentar a la autoridad correspondiente (SEMARNAT) la Manifestación de Impacto Ambiental, el promovente está cumpliendo con este apartado. El proyecto se vincula por la obligatoriedad de obtener la autorización correspondiente para realizar las obras descritas en esta manifestación de impacto ambiental. Como ya se mencionó anteriormente, la promovente una vez autorizado el proyecto en materia ambiental procederá a tramitar el Registro Nacional de Pesca para la unidad de producción acuícola.
Art. 30°.- *Las actividades pesqueras se clasifican en:* **II.-** *Cultivo o acuacultura con fines*		
Artículo 31°.- *Para realizar las actividades de pesca se requiere lo siguiente:* **I,** *Concesión, para:* **Inciso b)** *Acuacultura comercial* **II,** Permiso, para: **Inciso g)** *Acuacultura de fomento* **III,** *Autorización, para:* **Inciso d)** *Recolectar del medio natural reproductores, larvas, postlarvas, crías, huevos, semillas, alevines o en cualquier otro estadio, y* **Inciso e)** *Acuacultura didáctica.*		

Artículos 22.- *la Secretaría podrá inscribir en el Registro Nacional de Pesca a los acuicultores que no requieran concesión, permiso o Autorización.*	Al **proyecto** le aplica el Artículo, incisos y, fracciones anteriores, porque se trata de una actividad acuícola con fines comerciales.	Por el hecho de presentar a la autoridad correspondiente (SEMARNAT) la Manifestación de Impacto Ambiental, el promovente está cumpliendo con este apartado. El proyecto se vincula por la obligatoriedad de obtener la autorización correspondiente para realizar las obras descritas en esta manifestación de impacto ambiental. Como ya se mencionó anteriormente, la promovente una vez autorizado el proyecto en materia ambiental procederá a tramitar el Registro Nacional de Pesca para la unidad de producción acuícola.
Art. 30°.- *Las actividades pesqueras se clasifican en:* **II.-** *Cultivo o acuacultura con fines*		
Artículo 31°.- *Para realizar las actividades de pesca se requiere lo siguiente:* **I,** *Concesión, para:* **Inciso b)** *Acuacultura comercial* **II,** Permiso, para: **Inciso g)** *Acuacultura de fomento* **III,** *Autorización, para:* **Inciso d)** *Recolectar del medio natural reproductores, larvas, postlarvas, crías, huevos, semillas, alevines o en cualquier otro estadio, y* **Inciso e)** *Acuacultura didáctica.*		

Artículos 22.- *la Secretaría podrá inscribir en el Registro Nacional de Pesca a los acuicultores que no requieran concesión, permiso o Autorización.*	Al **proyecto** le aplica el Artículo, incisos y, fracciones anteriores, porque se trata de una actividad acuícola con fines comerciales.	Por el hecho de presentar a la autoridad correspondiente (SEMARNAT) la Manifestación de Impacto Ambiental, el promovente está cumpliendo con este apartado. El proyecto se vincula por la obligatoriedad de obtener la autorización correspondiente para realizar las obras descritas en esta manifestación de impacto ambiental. Como ya se mencionó anteriormente, la promovente una vez autorizado el proyecto en materia ambiental procederá a tramitar el Registro Nacional de Pesca para la unidad de producción acuícola.
Art. 30°.- *Las actividades pesqueras se clasifican en:* **II.-** *Cultivo o acuacultura con fines*		
Artículo 31°.- *Para realizar las actividades de pesca se requiere lo siguiente:* **I,** *Concesión, para:* **Inciso b)** *Acuacultura comercial* **II,** Permiso, para: **Inciso g)** *Acuacultura de fomento* **III,** *Autorización, para:* **Inciso d)** *Recolectar del medio natural reproductores, larvas, postlarvas, crías, huevos, semillas, alevines o en cualquier otro estadio, y* **Inciso e)** *Acuacultura didáctica.*		

Artículos 22.- *la Secretaría podrá inscribir en el Registro Nacional de Pesca a los acuicultores que no requieran concesión, permiso o Autorización.*	Al **proyecto** le aplica el Artículo, incisos y, fracciones anteriores, porque se trata de una actividad acuícola con fines comerciales.	Por el hecho de presentar a la autoridad correspondiente (SEMARNAT) la Manifestación de Impacto Ambiental, el promovente está cumpliendo con este apartado. El proyecto se vincula por la obligatoriedad de obtener la autorización correspondiente para realizar las obras descritas en esta manifestación de impacto ambiental. Como ya se mencionó anteriormente, la promovente una vez autorizado el proyecto en materia ambiental procederá a tramitar el Registro Nacional de Pesca para la unidad de producción acuícola.
Art. 30°.- *Las actividades pesqueras se clasifican en:* **II.-** *Cultivo o acuacultura con fines*		
Artículo 31°.- *Para realizar las actividades de pesca se requiere lo siguiente:* **I,** *Concesión, para:* **Inciso b)** *Acuacultura comercial* **II,** Permiso, para: **Inciso g)** *Acuacultura de fomento* **III,** *Autorización, para:* **Inciso d)** *Recolectar del medio natural reproductores, larvas, postlarvas, crías, huevos, semillas, alevines o en cualquier otro estadio, y* **Inciso e)** *Acuacultura didáctica.*		

Artículos 22.- *la Secretaría podrá inscribir en el Registro Nacional de Pesca a los acuicultores que no requieran concesión, permiso o Autorización.*	Al **proyecto** le aplica el Artículo, incisos y, fracciones anteriores, porque se trata de una actividad acuícola con fines comerciales.	Por el hecho de presentar a la autoridad correspondiente (SEMARNAT) la Manifestación de Impacto Ambiental, el promovente está cumpliendo con este apartado. El proyecto se vincula por la obligatoriedad de obtener la autorización correspondiente para realizar las obras descritas en esta manifestación de impacto ambiental. Como ya se mencionó anteriormente, la promovente una vez autorizado el proyecto en materia ambiental procederá a tramitar el Registro Nacional de Pesca para la unidad de producción acuícola.
Art. 30°.- *Las actividades pesqueras se clasifican en:* **II.-** *Cultivo o acuacultura con fines*		
Artículo 31°.- *Para realizar las actividades de pesca se requiere lo siguiente:* **I,** *Concesión, para:* **Inciso b)** *Acuacultura comercial* **II,** Permiso, para: **Inciso g)** *Acuacultura de fomento* **III,** *Autorización, para:* **Inciso d)** *Recolectar del medio natural reproductores, larvas, postlarvas, crías, huevos, semillas, alevines o en cualquier otro estadio, y* **Inciso e)** *Acuacultura didáctica.*		

Artículos 22.- *la Secretaría podrá inscribir en el Registro Nacional de Pesca a los acuicultores que no requieran concesión, permiso o Autorización.*	Al **proyecto** le aplica el Artículo, incisos y, fracciones anteriores, porque se trata de una actividad acuícola con fines comerciales.	Por el hecho de presentar a la autoridad correspondiente (SEMARNAT) la Manifestación de Impacto Ambiental, el promovente está cumpliendo con este apartado. El proyecto se vincula por la obligatoriedad de obtener la autorización correspondiente para realizar las obras descritas en esta manifestación de impacto ambiental. Como ya se mencionó anteriormente, la promovente una vez autorizado el proyecto en materia ambiental procederá a tramitar el Registro Nacional de Pesca para la unidad de producción acuícola.
Art. 30°.- *Las actividades pesqueras se clasifican en:* **II.-** *Cultivo o acuacultura con fines*		
Artículo 31°.- *Para realizar las actividades de pesca se requiere lo siguiente:* **I,** *Concesión, para:* **Inciso b)** *Acuacultura comercial* **II,** Permiso, para: **Inciso g)** *Acuacultura de fomento* **III,** *Autorización, para:* **Inciso d)** *Recolectar del medio natural reproductores, larvas, postlarvas, crías, huevos, semillas, alevines o en cualquier otro estadio, y* **Inciso e)** *Acuacultura didáctica.*		

Artículos 22.- *la Secretaría podrá inscribir en el Registro Nacional de Pesca a los acuicultores que no requieran concesión, permiso o Autorización.*	Al **proyecto** le aplica el Artículo, incisos y, fracciones anteriores, porque se trata de una actividad acuícola con fines comerciales.	Por el hecho de presentar a la autoridad correspondiente (SEMARNAT) la Manifestación de Impacto Ambiental, el promovente está cumpliendo con este apartado. El proyecto se vincula por la obligatoriedad de obtener la autorización correspondiente para realizar las obras descritas en esta manifestación de impacto ambiental. Como ya se mencionó anteriormente, la promovente una vez autorizado el proyecto en materia ambiental procederá a tramitar el Registro Nacional de Pesca para la unidad de producción acuícola.
Art. 30°.- *Las actividades pesqueras se clasifican en:* **II.-** *Cultivo o acuacultura con fines*		
Artículo 31°.- *Para realizar las actividades de pesca se requiere lo siguiente:* **I,** *Concesión, para:* **Inciso b)** *Acuacultura comercial* **II,** Permiso, para: **Inciso g)** *Acuacultura de fomento* **III,** *Autorización, para:* **Inciso d)** *Recolectar del medio natural reproductores, larvas, postlarvas, crías, huevos, semillas, alevines o en cualquier otro estadio, y* **Inciso e)** *Acuacultura didáctica.*		

Artículos 22.- *la Secretaría podrá inscribir en el Registro Nacional de Pesca a los acuicultores que no requieran concesión, permiso o Autorización.*	Al **proyecto** le aplica el Artículo, incisos y, fracciones anteriores, porque se trata de una actividad acuícola con fines comerciales.	Por el hecho de presentar a la autoridad correspondiente (SEMARNAT) la Manifestación de Impacto Ambiental, el promovente está cumpliendo con este apartado. El proyecto se vincula por la obligatoriedad de obtener la autorización correspondiente para realizar las obras descritas en esta manifestación de impacto ambiental. Como ya se mencionó anteriormente, la promovente una vez autorizado el proyecto en materia ambiental procederá a tramitar el Registro Nacional de Pesca para la unidad de producción acuícola.
Art. 30°.- *Las actividades pesqueras se clasifican en:* **II.-** *Cultivo o acuacultura con fines*		
Artículo 31°.- *Para realizar las actividades de pesca se requiere lo siguiente:* **I,** *Concesión, para:* **Inciso b)** *Acuacultura comercial* **II,** Permiso, para: **Inciso g)** *Acuacultura de fomento* **III,** *Autorización, para:* **Inciso d)** *Recolectar del medio natural reproductores, larvas, postlarvas, crías, huevos, semillas, alevines o en cualquier otro estadio, y* **Inciso e)** *Acuacultura didáctica.*		

Artículos 22.- *la Secretaría podrá inscribir en el Registro Nacional de Pesca a los acuicultores que no requieran concesión, permiso o Autorización.*	Al **proyecto** le aplica el Artículo, incisos y, fracciones anteriores, porque se trata de una actividad acuícola con fines comerciales.	Por el hecho de presentar a la autoridad correspondiente (SEMARNAT) la Manifestación de Impacto Ambiental, el promovente está cumpliendo con este apartado. El proyecto se vincula por la obligatoriedad de obtener la autorización correspondiente para realizar las obras descritas en esta manifestación de impacto ambiental. Como ya se mencionó anteriormente, la promovente una vez autorizado el proyecto en materia ambiental procederá a tramitar el Registro Nacional de Pesca para la unidad de producción acuícola.
Art. 30°.- *Las actividades pesqueras se clasifican en:* **II.-** *Cultivo o acuacultura con fines*		
Artículo 31°.- *Para realizar las actividades de pesca se requiere lo siguiente:* **I,** *Concesión, para:* **Inciso b)** *Acuacultura comercial* **II,** Permiso, para: **Inciso g)** *Acuacultura de fomento* **III,** *Autorización, para:* **Inciso d)** *Recolectar del medio natural reproductores, larvas, postlarvas, crías, huevos, semillas, alevines o en cualquier otro estadio, y* **Inciso e)** *Acuacultura didáctica.*		

Artículos 22.- *la Secretaría podrá inscribir en el Registro Nacional de Pesca a los acuicultores que no requieran concesión, permiso o Autorización.*	Al **proyecto** le aplica el Artículo, incisos y, fracciones anteriores, porque se trata de una actividad acuícola con fines comerciales.	Por el hecho de presentar a la autoridad correspondiente (SEMARNAT) la Manifestación de Impacto Ambiental, el promovente está cumpliendo con este apartado. El proyecto se vincula por la obligatoriedad de obtener la autorización correspondiente para realizar las obras descritas en esta manifestación de impacto ambiental. Como ya se mencionó anteriormente, la promovente una vez autorizado el proyecto en materia ambiental procederá a tramitar el Registro Nacional de Pesca para la unidad de producción acuícola.
Art. 30°.- *Las actividades pesqueras se clasifican en:* **II.-** *Cultivo o acuacultura con fines*		
Artículo 31°.- *Para realizar las actividades de pesca se requiere lo siguiente:* **I,** *Concesión, para:* **Inciso b)** *Acuacultura comercial* **II,** Permiso, para: **Inciso g)** *Acuacultura de fomento* **III,** *Autorización, para:* **Inciso d)** *Recolectar del medio natural reproductores, larvas, postlarvas, crías, huevos, semillas, alevines o en cualquier otro estadio, y* **Inciso e)** *Acuacultura didáctica.*		

Artículos 22.- *la Secretaría podrá inscribir en el Registro Nacional de Pesca a los acuicultores que no requieran concesión, permiso o Autorización.*	Al **proyecto** le aplica el Artículo, incisos y, fracciones anteriores, porque se trata de una actividad acuícola con fines comerciales.	Por el hecho de presentar a la autoridad correspondiente (SEMARNAT) la Manifestación de Impacto Ambiental, el promovente está cumpliendo con este apartado. El proyecto se vincula por la obligatoriedad de obtener la autorización correspondiente para realizar las obras descritas en esta manifestación de impacto ambiental. Como ya se mencionó anteriormente, la promovente una vez autorizado el proyecto en materia ambiental procederá a tramitar el Registro Nacional de Pesca para la unidad de producción acuícola.
Art. 30°.- *Las actividades pesqueras se clasifican en:* **II.-** *Cultivo o acuacultura con fines*		
Artículo 31°.- *Para realizar las actividades de pesca se requiere lo siguiente:* **I,** *Concesión, para:* **Inciso b)** *Acuacultura comercial* **II,** Permiso, para: **Inciso g)** *Acuacultura de fomento* **III,** *Autorización, para:* **Inciso d)** *Recolectar del medio natural reproductores, larvas, postlarvas, crías, huevos, semillas, alevines o en cualquier otro estadio, y* **Inciso e)** *Acuacultura didáctica.*		

Artículos 22.- *la Secretaría podrá inscribir en el Registro Nacional de Pesca a los acuicultores que no requieran concesión, permiso o Autorización.*	Al **proyecto** le aplica el Artículo, incisos y, fracciones anteriores, porque se trata de una actividad acuícola con fines comerciales.	Por el hecho de presentar a la autoridad correspondiente (SEMARNAT) la Manifestación de Impacto Ambiental, el promovente está cumpliendo con este apartado. El proyecto se vincula por la obligatoriedad de obtener la autorización correspondiente para realizar las obras descritas en esta manifestación de impacto ambiental. Como ya se mencionó anteriormente, la promovente una vez autorizado el proyecto en materia ambiental procederá a tramitar el Registro Nacional de Pesca para la unidad de producción acuícola.
Art. 30°.- *Las actividades pesqueras se clasifican en:* **II.-** *Cultivo o acuacultura con fines*		
Artículo 31°.- *Para realizar las actividades de pesca se requiere lo siguiente:* **I,** *Concesión, para:* **Inciso b)** *Acuacultura comercial* **II,** Permiso, para: **Inciso g)** *Acuacultura de fomento* **III,** *Autorización, para:* **Inciso d)** *Recolectar del medio natural reproductores, larvas, postlarvas, crías, huevos, semillas, alevines o en cualquier otro estadio, y* **Inciso e)** *Acuacultura didáctica.*		

Artículos 22.- *la Secretaría podrá inscribir en el Registro Nacional de Pesca a los acuicultores que no requieran concesión, permiso o Autorización.*	Al **proyecto** le aplica el Artículo, incisos y, fracciones anteriores, porque se trata de una actividad acuícola con fines comerciales.	Por el hecho de presentar a la autoridad correspondiente (SEMARNAT) la Manifestación de Impacto Ambiental, el promovente está cumpliendo con este apartado. El proyecto se vincula por la obligatoriedad de obtener la autorización correspondiente para realizar las obras descritas en esta manifestación de impacto ambiental. Como ya se mencionó anteriormente, la promovente una vez autorizado el proyecto en materia ambiental procederá a tramitar el Registro Nacional de Pesca para la unidad de producción acuícola.
Art. 30°.- *Las actividades pesqueras se clasifican en:* **II.-** *Cultivo o acuacultura con fines*		
Artículo 31°.- *Para realizar las actividades de pesca se requiere lo siguiente:* **I,** *Concesión, para:* **Inciso b)** *Acuacultura comercial* **II,** Permiso, para: **Inciso g)** *Acuacultura de fomento* **III,** *Autorización, para:* **Inciso d)** *Recolectar del medio natural reproductores, larvas, postlarvas, crías, huevos, semillas, alevines o en cualquier otro estadio, y* **Inciso e)** *Acuacultura didáctica.*		

Artículos 22.- *la Secretaría podrá inscribir en el Registro Nacional de Pesca a los acuicultores que no requieran concesión, permiso o Autorización.*	Al **proyecto** le aplica el Artículo, incisos y, fracciones anteriores, porque se trata de una actividad acuícola con fines comerciales.	Por el hecho de presentar a la autoridad correspondiente (SEMARNAT) la Manifestación de Impacto Ambiental, el promovente está cumpliendo con este apartado. El proyecto se vincula por la obligatoriedad de obtener la autorización correspondiente para realizar las obras descritas en esta manifestación de impacto ambiental. Como ya se mencionó anteriormente, la promovente una vez autorizado el proyecto en materia ambiental procederá a tramitar el Registro Nacional de Pesca para la unidad de producción acuícola.
Art. 30°.- *Las actividades pesqueras se clasifican en:* **II.-** *Cultivo o acuacultura con fines*		
Artículo 31°.- *Para realizar las actividades de pesca se requiere lo siguiente:* **I,** *Concesión, para:* **Inciso b)** *Acuacultura comercial* **II,** Permiso, para: **Inciso g)** *Acuacultura de fomento* **III,** *Autorización, para:* **Inciso d)** *Recolectar del medio natural reproductores, larvas, postlarvas, crías, huevos, semillas, alevines o en cualquier otro estadio, y* **Inciso e)** *Acuacultura didáctica.*		

Artículos 22.- *la Secretaría podrá inscribir en el Registro Nacional de Pesca a los acuicultores que no requieran concesión, permiso o Autorización.*	Al **proyecto** le aplica el Artículo, incisos y, fracciones anteriores, porque se trata de una actividad acuícola con fines comerciales.	Por el hecho de presentar a la autoridad correspondiente (SEMARNAT) la Manifestación de Impacto Ambiental, el promovente está cumpliendo con este apartado. El proyecto se vincula por la obligatoriedad de obtener la autorización correspondiente para realizar las obras descritas en esta manifestación de impacto ambiental. Como ya se mencionó anteriormente, la promovente una vez autorizado el proyecto en materia ambiental procederá a tramitar el Registro Nacional de Pesca para la unidad de producción acuícola.
Art. 30°.- *Las actividades pesqueras se clasifican en:* **II.-** *Cultivo o acuacultura con fines*		
Artículo 31°.- *Para realizar las actividades de pesca se requiere lo siguiente:* **I,** *Concesión, para:* **Inciso b)** *Acuacultura comercial* **II,** Permiso, para: **Inciso g)** *Acuacultura de fomento* **III,** *Autorización, para:* **Inciso d)** *Recolectar del medio natural reproductores, larvas, postlarvas, crías, huevos, semillas, alevines o en cualquier otro estadio, y* **Inciso e)** *Acuacultura didáctica.*		

Artículos 22.- *la Secretaría podrá inscribir en el Registro Nacional de Pesca a los acuicultores que no requieran concesión, permiso o Autorización.*	Al **proyecto** le aplica el Artículo, incisos y, fracciones anteriores, porque se trata de una actividad acuícola con fines comerciales.	Por el hecho de presentar a la autoridad correspondiente (SEMARNAT) la Manifestación de Impacto Ambiental, el promovente está cumpliendo con este apartado. El proyecto se vincula por la obligatoriedad de obtener la autorización correspondiente para realizar las obras descritas en esta manifestación de impacto ambiental. Como ya se mencionó anteriormente, la promovente una vez autorizado el proyecto en materia ambiental procederá a tramitar el Registro Nacional de Pesca para la unidad de producción acuícola.
Art. 30°.- *Las actividades pesqueras se clasifican en:* **II.-** *Cultivo o acuacultura con fines*		
Artículo 31°.- *Para realizar las actividades de pesca se requiere lo siguiente:* **I,** *Concesión, para:* **Inciso b)** *Acuacultura comercial* **II,** Permiso, para: **Inciso g)** *Acuacultura de fomento* **III,** *Autorización, para:* **Inciso d)** *Recolectar del medio natural reproductores, larvas, postlarvas, crías, huevos, semillas, alevines o en cualquier otro estadio, y* **Inciso e)** *Acuacultura didáctica.*		

Artículos 22.- *la Secretaría podrá inscribir en el Registro Nacional de Pesca a los acuicultores que no requieran concesión, permiso o Autorización.*	Al **proyecto** le aplica el Artículo, incisos y, fracciones anteriores, porque se trata de una actividad acuícola con fines comerciales.	Por el hecho de presentar a la autoridad correspondiente (SEMARNAT) la Manifestación de Impacto Ambiental, el promovente está cumpliendo con este apartado. El proyecto se vincula por la obligatoriedad de obtener la autorización correspondiente para realizar las obras descritas en esta manifestación de impacto ambiental. Como ya se mencionó anteriormente, la promovente una vez autorizado el proyecto en materia ambiental procederá a tramitar el Registro Nacional de Pesca para la unidad de producción acuícola.
Art. 30°.- *Las actividades pesqueras se clasifican en:* **II.-** *Cultivo o acuacultura con fines*		
Artículo 31°.- *Para realizar las actividades de pesca se requiere lo siguiente:* **I,** *Concesión, para:* **Inciso b)** *Acuacultura comercial* **II,** Permiso, para: **Inciso g)** *Acuacultura de fomento* **III,** *Autorización, para:* **Inciso d)** *Recolectar del medio natural reproductores, larvas, postlarvas, crías, huevos, semillas, alevines o en cualquier otro estadio, y* **Inciso e)** *Acuacultura didáctica.*		

Artículos 22.- *la Secretaría podrá inscribir en el Registro Nacional de Pesca a los acuicultores que no requieran concesión, permiso o Autorización.*	Al **proyecto** le aplica el Artículo, incisos y, fracciones anteriores, porque se trata de una actividad acuícola con fines comerciales.	Por el hecho de presentar a la autoridad correspondiente (SEMARNAT) la Manifestación de Impacto Ambiental, el promovente está cumpliendo con este apartado. El proyecto se vincula por la obligatoriedad de obtener la autorización correspondiente para realizar las obras descritas en esta manifestación de impacto ambiental. Como ya se mencionó anteriormente, la promovente una vez autorizado el proyecto en materia ambiental procederá a tramitar el Registro Nacional de Pesca para la unidad de producción acuícola.
Art. 30°.- *Las actividades pesqueras se clasifican en:* **II.-** *Cultivo o acuacultura con fines*		
Artículo 31°.- *Para realizar las actividades de pesca se requiere lo siguiente:* **I,** *Concesión, para:* **Inciso b)** *Acuacultura comercial* **II,** Permiso, para: **Inciso g)** *Acuacultura de fomento* **III,** *Autorización, para:* **Inciso d)** *Recolectar del medio natural reproductores, larvas, postlarvas, crías, huevos, semillas, alevines o en cualquier otro estadio, y* **Inciso e)** *Acuacultura didáctica.*		

Artículos 22.- *la Secretaría podrá inscribir en el Registro Nacional de Pesca a los acuicultores que no requieran concesión, permiso o Autorización.*	Al **proyecto** le aplica el Artículo, incisos y, fracciones anteriores, porque se trata de una actividad acuícola con fines comerciales.	Por el hecho de presentar a la autoridad correspondiente (SEMARNAT) la Manifestación de Impacto Ambiental, el promovente está cumpliendo con este apartado. El proyecto se vincula por la obligatoriedad de obtener la autorización correspondiente para realizar las obras descritas en esta manifestación de impacto ambiental. Como ya se mencionó anteriormente, la promovente una vez autorizado el proyecto en materia ambiental procederá a tramitar el Registro Nacional de Pesca para la unidad de producción acuícola.
Art. 30°.- *Las actividades pesqueras se clasifican en:* **II.-** *Cultivo o acuacultura con fines*		
Artículo 31°.- *Para realizar las actividades de pesca se requiere lo siguiente:* **I,** *Concesión, para:* **Inciso b)** *Acuacultura comercial* **II,** Permiso, para: **Inciso g)** *Acuacultura de fomento* **III,** *Autorización, para:* **Inciso d)** *Recolectar del medio natural reproductores, larvas, postlarvas, crías, huevos, semillas, alevines o en cualquier otro estadio, y* **Inciso e)** *Acuacultura didáctica.*		

Artículos 22.- *la Secretaría podrá inscribir en el Registro Nacional de Pesca a los acuicultores que no requieran concesión, permiso o Autorización.*	Al **proyecto** le aplica el Artículo, incisos y, fracciones anteriores, porque se trata de una actividad acuícola con fines comerciales.	Por el hecho de presentar a la autoridad correspondiente (SEMARNAT) la Manifestación de Impacto Ambiental, el promovente está cumpliendo con este apartado. El proyecto se vincula por la obligatoriedad de obtener la autorización correspondiente para realizar las obras descritas en esta manifestación de impacto ambiental. Como ya se mencionó anteriormente, la promovente una vez autorizado el proyecto en materia ambiental procederá a tramitar el Registro Nacional de Pesca para la unidad de producción acuícola.
Art. 30°.- *Las actividades pesqueras se clasifican en:* **II.-** *Cultivo o acuacultura con fines*		
Artículo 31°.- *Para realizar las actividades de pesca se requiere lo siguiente:* **I,** *Concesión, para:* **Inciso b)** *Acuacultura comercial* **II,** Permiso, para: **Inciso g)** *Acuacultura de fomento* **III,** *Autorización, para:* **Inciso d)** *Recolectar del medio natural reproductores, larvas, postlarvas, crías, huevos, semillas, alevines o en cualquier otro estadio, y* **Inciso e)** *Acuacultura didáctica.*		

Artículos 22.- *la Secretaría podrá inscribir en el Registro Nacional de Pesca a los acuicultores que no requieran concesión, permiso o Autorización.*	Al **proyecto** le aplica el Artículo, incisos y, fracciones anteriores, porque se trata de una actividad acuícola con fines comerciales.	Por el hecho de presentar a la autoridad correspondiente (SEMARNAT) la Manifestación de Impacto Ambiental, el promovente está cumpliendo con este apartado. El proyecto se vincula por la obligatoriedad de obtener la autorización correspondiente para realizar las obras descritas en esta manifestación de impacto ambiental. Como ya se mencionó anteriormente, la promovente una vez autorizado el proyecto en materia ambiental procederá a tramitar el Registro Nacional de Pesca para la unidad de producción acuícola.
Art. 30°.- *Las actividades pesqueras se clasifican en:* **II.-** *Cultivo o acuacultura con fines*		
Artículo 31°.- *Para realizar las actividades de pesca se requiere lo siguiente:* **I,** *Concesión, para:* **Inciso b)** *Acuacultura comercial* **II,** Permiso, para: **Inciso g)** *Acuacultura de fomento* **III,** *Autorización, para:* **Inciso d)** *Recolectar del medio natural reproductores, larvas, postlarvas, crías, huevos, semillas, alevines o en cualquier otro estadio, y* **Inciso e)** *Acuacultura didáctica.*		

Artículos 22.- *la Secretaría podrá inscribir en el Registro Nacional de Pesca a los acuicultores que no requieran concesión, permiso o Autorización.*	Al **proyecto** le aplica el Artículo, incisos y, fracciones anteriores, porque se trata de una actividad acuícola con fines comerciales.	Por el hecho de presentar a la autoridad correspondiente (SEMARNAT) la Manifestación de Impacto Ambiental, el promovente está cumpliendo con este apartado. El proyecto se vincula por la obligatoriedad de obtener la autorización correspondiente para realizar las obras descritas en esta manifestación de impacto ambiental. Como ya se mencionó anteriormente, la promovente una vez autorizado el proyecto en materia ambiental procederá a tramitar el Registro Nacional de Pesca para la unidad de producción acuícola.
Art. 30°.- *Las actividades pesqueras se clasifican en:* **II.-** *Cultivo o acuacultura con fines*		
Artículo 31°.- *Para realizar las actividades de pesca se requiere lo siguiente:* **I,** *Concesión, para:* **Inciso b)** *Acuacultura comercial* **II,** Permiso, para: **Inciso g)** *Acuacultura de fomento* **III,** *Autorización, para:* **Inciso d)** *Recolectar del medio natural reproductores, larvas, postlarvas, crías, huevos, semillas, alevines o en cualquier otro estadio, y* **Inciso e)** *Acuacultura didáctica.*		

Artículos 22.- *la Secretaría podrá inscribir en el Registro Nacional de Pesca a los acuicultores que no requieran concesión, permiso o Autorización.*	Al **proyecto** le aplica el Artículo, incisos y, fracciones anteriores, porque se trata de una actividad acuícola con fines comerciales.	Por el hecho de presentar a la autoridad correspondiente (SEMARNAT) la Manifestación de Impacto Ambiental, el promovente está cumpliendo con este apartado. El proyecto se vincula por la obligatoriedad de obtener la autorización correspondiente para realizar las obras descritas en esta manifestación de impacto ambiental. Como ya se mencionó anteriormente, la promovente una vez autorizado el proyecto en materia ambiental procederá a tramitar el Registro Nacional de Pesca para la unidad de producción acuícola.
Art. 30°.- *Las actividades pesqueras se clasifican en:* **II.-** *Cultivo o acuacultura con fines*		
Artículo 31°.- *Para realizar las actividades de pesca se requiere lo siguiente:* **I,** *Concesión, para:* **Inciso b)** *Acuacultura comercial* **II,** Permiso, para: **Inciso g)** *Acuacultura de fomento* **III,** *Autorización, para:* **Inciso d)** *Recolectar del medio natural reproductores, larvas, postlarvas, crías, huevos, semillas, alevines o en cualquier otro estadio, y* **Inciso e)** *Acuacultura didáctica.*		

Artículos 22.- *la Secretaría podrá inscribir en el Registro Nacional de Pesca a los acuicultores que no requieran concesión, permiso o Autorización.*	Al **proyecto** le aplica el Artículo, incisos y, fracciones anteriores, porque se trata de una actividad acuícola con fines comerciales.	Por el hecho de presentar a la autoridad correspondiente (SEMARNAT) la Manifestación de Impacto Ambiental, el promovente está cumpliendo con este apartado. El proyecto se vincula por la obligatoriedad de obtener la autorización correspondiente para realizar las obras descritas en esta manifestación de impacto ambiental. Como ya se mencionó anteriormente, la promovente una vez autorizado el proyecto en materia ambiental procederá a tramitar el Registro Nacional de Pesca para la unidad de producción acuícola.
Art. 30°.- *Las actividades pesqueras se clasifican en:* **II.-** *Cultivo o acuacultura con fines*		
Artículo 31°.- *Para realizar las actividades de pesca se requiere lo siguiente:* **I,** *Concesión, para:* **Inciso b)** *Acuacultura comercial* **II,** Permiso, para: **Inciso g)** *Acuacultura de fomento* **III,** *Autorización, para:* **Inciso d)** *Recolectar del medio natural reproductores, larvas, postlarvas, crías, huevos, semillas, alevines o en cualquier otro estadio, y* **Inciso e)** *Acuacultura didáctica.*		

Artículos 22.- *la Secretaría podrá inscribir en el Registro Nacional de Pesca a los acuicultores que no requieran concesión, permiso o Autorización.*	Al **proyecto** le aplica el Artículo, incisos y, fracciones anteriores, porque se trata de una actividad acuícola con fines comerciales.	Por el hecho de presentar a la autoridad correspondiente (SEMARNAT) la Manifestación de Impacto Ambiental, el promovente está cumpliendo con este apartado. El proyecto se vincula por la obligatoriedad de obtener la autorización correspondiente para realizar las obras descritas en esta manifestación de impacto ambiental. Como ya se mencionó anteriormente, la promovente una vez autorizado el proyecto en materia ambiental procederá a tramitar el Registro Nacional de Pesca para la unidad de producción acuícola.
Art. 30°.- *Las actividades pesqueras se clasifican en:* **II.-** *Cultivo o acuacultura con fines*		
Artículo 31°.- *Para realizar las actividades de pesca se requiere lo siguiente:* **I,** *Concesión, para:* **Inciso b)** *Acuacultura comercial* **II,** Permiso, para: **Inciso g)** *Acuacultura de fomento* **III,** *Autorización, para:* **Inciso d)** *Recolectar del medio natural reproductores, larvas, postlarvas, crías, huevos, semillas, alevines o en cualquier otro estadio, y* **Inciso e)** *Acuacultura didáctica.*		

Artículos 22.- *la Secretaría podrá inscribir en el Registro Nacional de Pesca a los acuicultores que no requieran concesión, permiso o Autorización.*	Al **proyecto** le aplica el Artículo, incisos y, fracciones anteriores, porque se trata de una actividad acuícola con fines comerciales.	Por el hecho de presentar a la autoridad correspondiente (SEMARNAT) la Manifestación de Impacto Ambiental, el promovente está cumpliendo con este apartado. El proyecto se vincula por la obligatoriedad de obtener la autorización correspondiente para realizar las obras descritas en esta manifestación de impacto ambiental. Como ya se mencionó anteriormente, la promovente una vez autorizado el proyecto en materia ambiental procederá a tramitar el Registro Nacional de Pesca para la unidad de producción acuícola.
Art. 30°.- *Las actividades pesqueras se clasifican en:* **II.-** *Cultivo o acuacultura con fines*		
Artículo 31°.- *Para realizar las actividades de pesca se requiere lo siguiente:* **I,** *Concesión, para:* **Inciso b)** *Acuacultura comercial* **II,** Permiso, para: **Inciso g)** *Acuacultura de fomento* **III,** *Autorización, para:* **Inciso d)** *Recolectar del medio natural reproductores, larvas, postlarvas, crías, huevos, semillas, alevines o en cualquier otro estadio, y* **Inciso e)** *Acuacultura didáctica.*		

Artículos 22.- *la Secretaría podrá inscribir en el Registro Nacional de Pesca a los acuicultores que no requieran concesión, permiso o Autorización.*	Al **proyecto** le aplica el Artículo, incisos y, fracciones anteriores, porque se trata de una actividad acuícola con fines comerciales.	Por el hecho de presentar a la autoridad correspondiente (SEMARNAT) la Manifestación de Impacto Ambiental, el promovente está cumpliendo con este apartado. El proyecto se vincula por la obligatoriedad de obtener la autorización correspondiente para realizar las obras descritas en esta manifestación de impacto ambiental. Como ya se mencionó anteriormente, la promovente una vez autorizado el proyecto en materia ambiental procederá a tramitar el Registro Nacional de Pesca para la unidad de producción acuícola.
Art. 30°.- *Las actividades pesqueras se clasifican en:* **II.-** *Cultivo o acuacultura con fines*		
Artículo 31°.- *Para realizar las actividades de pesca se requiere lo siguiente:* **I,** *Concesión, para:* **Inciso b)** *Acuacultura comercial* **II,** Permiso, para: **Inciso g)** *Acuacultura de fomento* **III,** *Autorización, para:* **Inciso d)** *Recolectar del medio natural reproductores, larvas, postlarvas, crías, huevos, semillas, alevines o en cualquier otro estadio, y* **Inciso e)** *Acuacultura didáctica.*		

Artículos 22.- *la Secretaría podrá inscribir en el Registro Nacional de Pesca a los acuicultores que no requieran concesión, permiso o Autorización.*	Al **proyecto** le aplica el Artículo, incisos y, fracciones anteriores, porque se trata de una actividad acuícola con fines comerciales.	Por el hecho de presentar a la autoridad correspondiente (SEMARNAT) la Manifestación de Impacto Ambiental, el promovente está cumpliendo con este apartado. El proyecto se vincula por la obligatoriedad de obtener la autorización correspondiente para realizar las obras descritas en esta manifestación de impacto ambiental. Como ya se mencionó anteriormente, la promovente una vez autorizado el proyecto en materia ambiental procederá a tramitar el Registro Nacional de Pesca para la unidad de producción acuícola.
Art. 30°.- *Las actividades pesqueras se clasifican en:* **II.-** *Cultivo o acuacultura con fines*		
Artículo 31°.- *Para realizar las actividades de pesca se requiere lo siguiente:* **I,** *Concesión, para:* **Inciso b)** *Acuacultura comercial* **II,** Permiso, para: **Inciso g)** *Acuacultura de fomento* **III,** *Autorización, para:* **Inciso d)** *Recolectar del medio natural reproductores, larvas, postlarvas, crías, huevos, semillas, alevines o en cualquier otro estadio, y* **Inciso e)** *Acuacultura didáctica.*		

Artículos 22.- *la Secretaría podrá inscribir en el Registro Nacional de Pesca a los acuicultores que no requieran concesión, permiso o Autorización.*	Al **proyecto** le aplica el Artículo, incisos y, fracciones anteriores, porque se trata de una actividad acuícola con fines comerciales.	Por el hecho de presentar a la autoridad correspondiente (SEMARNAT) la Manifestación de Impacto Ambiental, el promovente está cumpliendo con este apartado. El proyecto se vincula por la obligatoriedad de obtener la autorización correspondiente para realizar las obras descritas en esta manifestación de impacto ambiental. Como ya se mencionó anteriormente, la promovente una vez autorizado el proyecto en materia ambiental procederá a tramitar el Registro Nacional de Pesca para la unidad de producción acuícola.
Art. 30°.- *Las actividades pesqueras se clasifican en:* **II.-** *Cultivo o acuacultura con fines*		
Artículo 31°.- *Para realizar las actividades de pesca se requiere lo siguiente:* **I,** *Concesión, para:* **Inciso b)** *Acuacultura comercial* **II,** Permiso, para: **Inciso g)** *Acuacultura de fomento* **III,** *Autorización, para:* **Inciso d)** *Recolectar del medio natural reproductores, larvas, postlarvas, crías, huevos, semillas, alevines o en cualquier otro estadio, y* **Inciso e)** *Acuacultura didáctica.*		

Artículos 22.- *la Secretaría podrá inscribir en el Registro Nacional de Pesca a los acuicultores que no requieran concesión, permiso o Autorización.*	Al **proyecto** le aplica el Artículo, incisos y, fracciones anteriores, porque se trata de una actividad acuícola con fines comerciales.	Por el hecho de presentar a la autoridad correspondiente (SEMARNAT) la Manifestación de Impacto Ambiental, el promovente está cumpliendo con este apartado. El proyecto se vincula por la obligatoriedad de obtener la autorización correspondiente para realizar las obras descritas en esta manifestación de impacto ambiental. Como ya se mencionó anteriormente, la promovente una vez autorizado el proyecto en materia ambiental procederá a tramitar el Registro Nacional de Pesca para la unidad de producción acuícola.
Art. 30°.- *Las actividades pesqueras se clasifican en:* **II.-** *Cultivo o acuacultura con fines*		
Artículo 31°.- *Para realizar las actividades de pesca se requiere lo siguiente:* **I,** *Concesión, para:* **Inciso b)** *Acuacultura comercial* **II,** Permiso, para: **Inciso g)** *Acuacultura de fomento* **III,** *Autorización, para:* **Inciso d)** *Recolectar del medio natural reproductores, larvas, postlarvas, crías, huevos, semillas, alevines o en cualquier otro estadio, y* **Inciso e)** *Acuacultura didáctica.*		

Artículos 22.- *la Secretaría podrá inscribir en el Registro Nacional de Pesca a los acuicultores que no requieran concesión, permiso o Autorización.*	Al **proyecto** le aplica el Artículo, incisos y, fracciones anteriores, porque se trata de una actividad acuícola con fines comerciales.	Por el hecho de presentar a la autoridad correspondiente (SEMARNAT) la Manifestación de Impacto Ambiental, el promovente está cumpliendo con este apartado. El proyecto se vincula por la obligatoriedad de obtener la autorización correspondiente para realizar las obras descritas en esta manifestación de impacto ambiental. Como ya se mencionó anteriormente, la promovente una vez autorizado el proyecto en materia ambiental procederá a tramitar el Registro Nacional de Pesca para la unidad de producción acuícola.
Art. 30°.- *Las actividades pesqueras se clasifican en:* **II.-** *Cultivo o acuacultura con fines*		
Artículo 31°.- *Para realizar las actividades de pesca se requiere lo siguiente:* **I,** *Concesión, para:* **Inciso b)** *Acuacultura comercial* **II,** Permiso, para: **Inciso g)** *Acuacultura de fomento* **III,** *Autorización, para:* **Inciso d)** *Recolectar del medio natural reproductores, larvas, postlarvas, crías, huevos, semillas, alevines o en cualquier otro estadio, y* **Inciso e)** *Acuacultura didáctica.*		

Artículos 22.- *la Secretaría podrá inscribir en el Registro Nacional de Pesca a los acuicultores que no requieran concesión, permiso o Autorización.*	Al **proyecto** le aplica el Artículo, incisos y, fracciones anteriores, porque se trata de una actividad acuícola con fines comerciales.	Por el hecho de presentar a la autoridad correspondiente (SEMARNAT) la Manifestación de Impacto Ambiental, el promovente está cumpliendo con este apartado. El proyecto se vincula por la obligatoriedad de obtener la autorización correspondiente para realizar las obras descritas en esta manifestación de impacto ambiental. Como ya se mencionó anteriormente, la promovente una vez autorizado el proyecto en materia ambiental procederá a tramitar el Registro Nacional de Pesca para la unidad de producción acuícola.
Art. 30°.- *Las actividades pesqueras se clasifican en:* **II.-** *Cultivo o acuacultura con fines*		
Artículo 31°.- *Para realizar las actividades de pesca se requiere lo siguiente:* **I,** *Concesión, para:* **Inciso b)** *Acuacultura comercial* **II,** Permiso, para: **Inciso g)** *Acuacultura de fomento* **III,** *Autorización, para:* **Inciso d)** *Recolectar del medio natural reproductores, larvas, postlarvas, crías, huevos, semillas, alevines o en cualquier otro estadio, y* **Inciso e)** *Acuacultura didáctica.*		

Artículos 22.- *la Secretaría podrá inscribir en el Registro Nacional de Pesca a los acuicultores que no requieran concesión, permiso o Autorización.*	Al **proyecto** le aplica el Artículo, incisos y, fracciones anteriores, porque se trata de una actividad acuícola con fines comerciales.	Por el hecho de presentar a la autoridad correspondiente (SEMARNAT) la Manifestación de Impacto Ambiental, el promovente está cumpliendo con este apartado. El proyecto se vincula por la obligatoriedad de obtener la autorización correspondiente para realizar las obras descritas en esta manifestación de impacto ambiental. Como ya se mencionó anteriormente, la promovente una vez autorizado el proyecto en materia ambiental procederá a tramitar el Registro Nacional de Pesca para la unidad de producción acuícola.
Art. 30°.- *Las actividades pesqueras se clasifican en:* **II.-** *Cultivo o acuacultura con fines*		
Artículo 31°.- *Para realizar las actividades de pesca se requiere lo siguiente:* **I,** *Concesión, para:* **Inciso b)** *Acuacultura comercial* **II,** Permiso, para: **Inciso g)** *Acuacultura de fomento* **III,** *Autorización, para:* **Inciso d)** *Recolectar del medio natural reproductores, larvas, postlarvas, crías, huevos, semillas, alevines o en cualquier otro estadio, y* **Inciso e)** *Acuacultura didáctica.*		

Artículos 22.- *la Secretaría podrá inscribir en el Registro Nacional de Pesca a los acuicultores que no requieran concesión, permiso o Autorización.*	Al **proyecto** le aplica el Artículo, incisos y, fracciones anteriores, porque se trata de una actividad acuícola con fines comerciales.	Por el hecho de presentar a la autoridad correspondiente (SEMARNAT) la Manifestación de Impacto Ambiental, el promovente está cumpliendo con este apartado. El proyecto se vincula por la obligatoriedad de obtener la autorización correspondiente para realizar las obras descritas en esta manifestación de impacto ambiental. Como ya se mencionó anteriormente, la promovente una vez autorizado el proyecto en materia ambiental procederá a tramitar el Registro Nacional de Pesca para la unidad de producción acuícola.
Art. 30°.- *Las actividades pesqueras se clasifican en:* **II.-** *Cultivo o acuacultura con fines*		
Artículo 31°.- *Para realizar las actividades de pesca se requiere lo siguiente:* **I,** *Concesión, para:* **Inciso b)** *Acuacultura comercial* **II,** Permiso, para: **Inciso g)** *Acuacultura de fomento* **III,** *Autorización, para:* **Inciso d)** *Recolectar del medio natural reproductores, larvas, postlarvas, crías, huevos, semillas, alevines o en cualquier otro estadio, y* **Inciso e)** *Acuacultura didáctica.*		

Artículos 22.- *la Secretaría podrá inscribir en el Registro Nacional de Pesca a los acuicultores que no requieran concesión, permiso o Autorización.*	Al **proyecto** le aplica el Artículo, incisos y, fracciones anteriores, porque se trata de una actividad acuícola con fines comerciales.	Por el hecho de presentar a la autoridad correspondiente (SEMARNAT) la Manifestación de Impacto Ambiental, el promovente está cumpliendo con este apartado. El proyecto se vincula por la obligatoriedad de obtener la autorización correspondiente para realizar las obras descritas en esta manifestación de impacto ambiental. Como ya se mencionó anteriormente, la promovente una vez autorizado el proyecto en materia ambiental procederá a tramitar el Registro Nacional de Pesca para la unidad de producción acuícola.
Art. 30°.- *Las actividades pesqueras se clasifican en:* **II.-** *Cultivo o acuacultura con fines*		
Artículo 31°.- *Para realizar las actividades de pesca se requiere lo siguiente:* **I,** *Concesión, para:* **Inciso b)** *Acuacultura comercial* **II,** Permiso, para: **Inciso g)** *Acuacultura de fomento* **III,** *Autorización, para:* **Inciso d)** *Recolectar del medio natural reproductores, larvas, postlarvas, crías, huevos, semillas, alevines o en cualquier otro estadio, y* **Inciso e)** *Acuacultura didáctica.*		

Artículos 22.- *la Secretaría podrá inscribir en el Registro Nacional de Pesca a los acuicultores que no requieran concesión, permiso o Autorización.*	Al **proyecto** le aplica el Artículo, incisos y, fracciones anteriores, porque se trata de una actividad acuícola con fines comerciales.	Por el hecho de presentar a la autoridad correspondiente (SEMARNAT) la Manifestación de Impacto Ambiental, el promovente está cumpliendo con este apartado. El proyecto se vincula por la obligatoriedad de obtener la autorización correspondiente para realizar las obras descritas en esta manifestación de impacto ambiental. Como ya se mencionó anteriormente, la promovente una vez autorizado el proyecto en materia ambiental procederá a tramitar el Registro Nacional de Pesca para la unidad de producción acuícola.
Art. 30°.- *Las actividades pesqueras se clasifican en:* **II.-** *Cultivo o acuacultura con fines*		
Artículo 31°.- *Para realizar las actividades de pesca se requiere lo siguiente:* **I,** *Concesión, para:* **Inciso b)** *Acuacultura comercial* **II,** Permiso, para: **Inciso g)** *Acuacultura de fomento* **III,** *Autorización, para:* **Inciso d)** *Recolectar del medio natural reproductores, larvas, postlarvas, crías, huevos, semillas, alevines o en cualquier otro estadio, y* **Inciso e)** *Acuacultura didáctica.*		

Artículos 22.- *la Secretaría podrá inscribir en el Registro Nacional de Pesca a los acuicultores que no requieran concesión, permiso o Autorización.*	Al **proyecto** le aplica el Artículo, incisos y, fracciones anteriores, porque se trata de una actividad acuícola con fines comerciales.	Por el hecho de presentar a la autoridad correspondiente (SEMARNAT) la Manifestación de Impacto Ambiental, el promovente está cumpliendo con este apartado. El proyecto se vincula por la obligatoriedad de obtener la autorización correspondiente para realizar las obras descritas en esta manifestación de impacto ambiental. Como ya se mencionó anteriormente, la promovente una vez autorizado el proyecto en materia ambiental procederá a tramitar el Registro Nacional de Pesca para la unidad de producción acuícola.
Art. 30°.- *Las actividades pesqueras se clasifican en:* **II.-** *Cultivo o acuacultura con fines*		
Artículo 31°.- *Para realizar las actividades de pesca se requiere lo siguiente:* **I,** *Concesión, para:* **Inciso b)** *Acuacultura comercial* **II,** Permiso, para: **Inciso g)** *Acuacultura de fomento* **III,** *Autorización, para:* **Inciso d)** *Recolectar del medio natural reproductores, larvas, postlarvas, crías, huevos, semillas, alevines o en cualquier otro estadio, y* **Inciso e)** *Acuacultura didáctica.*		

Artículos 22.- *la Secretaría podrá inscribir en el Registro Nacional de Pesca a los acuicultores que no requieran concesión, permiso o Autorización.*	Al **proyecto** le aplica el Artículo, incisos y, fracciones anteriores, porque se trata de una actividad acuícola con fines comerciales.	Por el hecho de presentar a la autoridad correspondiente (SEMARNAT) la Manifestación de Impacto Ambiental, el promovente está cumpliendo con este apartado. El proyecto se vincula por la obligatoriedad de obtener la autorización correspondiente para realizar las obras descritas en esta manifestación de impacto ambiental. Como ya se mencionó anteriormente, la promovente una vez autorizado el proyecto en materia ambiental procederá a tramitar el Registro Nacional de Pesca para la unidad de producción acuícola.
Art. 30°.- *Las actividades pesqueras se clasifican en:* **II.-** *Cultivo o acuacultura con fines*		
Artículo 31°.- *Para realizar las actividades de pesca se requiere lo siguiente:* **I,** *Concesión, para:* **Inciso b)** *Acuacultura comercial* **II,** Permiso, para: **Inciso g)** *Acuacultura de fomento* **III,** *Autorización, para:* **Inciso d)** *Recolectar del medio natural reproductores, larvas, postlarvas, crías, huevos, semillas, alevines o en cualquier otro estadio, y* **Inciso e)** *Acuacultura didáctica.*		

Artículos 22.- *la Secretaría podrá inscribir en el Registro Nacional de Pesca a los acuicultores que no requieran concesión, permiso o Autorización.*	Al **proyecto** le aplica el Artículo, incisos y, fracciones anteriores, porque se trata de una actividad acuícola con fines comerciales.	Por el hecho de presentar a la autoridad correspondiente (SEMARNAT) la Manifestación de Impacto Ambiental, el promovente está cumpliendo con este apartado. El proyecto se vincula por la obligatoriedad de obtener la autorización correspondiente para realizar las obras descritas en esta manifestación de impacto ambiental. Como ya se mencionó anteriormente, la promovente una vez autorizado el proyecto en materia ambiental procederá a tramitar el Registro Nacional de Pesca para la unidad de producción acuícola.
Art. 30°.- *Las actividades pesqueras se clasifican en:* **II.-** *Cultivo o acuacultura con fines*		
Artículo 31°.- *Para realizar las actividades de pesca se requiere lo siguiente:* **I,** *Concesión, para:* **Inciso b)** *Acuacultura comercial* **II,** Permiso, para: **Inciso g)** *Acuacultura de fomento* **III,** *Autorización, para:* **Inciso d)** *Recolectar del medio natural reproductores, larvas, postlarvas, crías, huevos, semillas, alevines o en cualquier otro estadio, y* **Inciso e)** *Acuacultura didáctica.*		

Artículos 22.- *la Secretaría podrá inscribir en el Registro Nacional de Pesca a los acuicultores que no requieran concesión, permiso o Autorización.*	Al **proyecto** le aplica el Artículo, incisos y, fracciones anteriores, porque se trata de una actividad acuícola con fines comerciales.	Por el hecho de presentar a la autoridad correspondiente (SEMARNAT) la Manifestación de Impacto Ambiental, el promovente está cumpliendo con este apartado. El proyecto se vincula por la obligatoriedad de obtener la autorización correspondiente para realizar las obras descritas en esta manifestación de impacto ambiental. Como ya se mencionó anteriormente, la promovente una vez autorizado el proyecto en materia ambiental procederá a tramitar el Registro Nacional de Pesca para la unidad de producción acuícola.
Art. 30°.- *Las actividades pesqueras se clasifican en:* **II.-** *Cultivo o acuacultura con fines*		
Artículo 31°.- *Para realizar las actividades de pesca se requiere lo siguiente:* **I,** *Concesión, para:* **Inciso b)** *Acuacultura comercial* **II,** Permiso, para: **Inciso g)** *Acuacultura de fomento* **III,** *Autorización, para:* **Inciso d)** *Recolectar del medio natural reproductores, larvas, postlarvas, crías, huevos, semillas, alevines o en cualquier otro estadio, y* **Inciso e)** *Acuacultura didáctica.*		

Artículos 22.- *la Secretaría podrá inscribir en el Registro Nacional de Pesca a los acuicultores que no requieran concesión, permiso o Autorización.*	Al **proyecto** le aplica el Artículo, incisos y, fracciones anteriores, porque se trata de una actividad acuícola con fines comerciales.	Por el hecho de presentar a la autoridad correspondiente (SEMARNAT) la Manifestación de Impacto Ambiental, el promovente está cumpliendo con este apartado. El proyecto se vincula por la obligatoriedad de obtener la autorización correspondiente para realizar las obras descritas en esta manifestación de impacto ambiental. Como ya se mencionó anteriormente, la promovente una vez autorizado el proyecto en materia ambiental procederá a tramitar el Registro Nacional de Pesca para la unidad de producción acuícola.
Art. 30°.- *Las actividades pesqueras se clasifican en:* **II.-** *Cultivo o acuacultura con fines*		
Artículo 31°.- *Para realizar las actividades de pesca se requiere lo siguiente:* **I,** *Concesión, para:* **Inciso b)** *Acuacultura comercial* **II,** Permiso, para: **Inciso g)** *Acuacultura de fomento* **III,** *Autorización, para:* **Inciso d)** *Recolectar del medio natural reproductores, larvas, postlarvas, crías, huevos, semillas, alevines o en cualquier otro estadio, y* **Inciso e)** *Acuacultura didáctica.*		

Artículos 22.- *la Secretaría podrá inscribir en el Registro Nacional de Pesca a los acuicultores que no requieran concesión, permiso o Autorización.*	Al **proyecto** le aplica el Artículo, incisos y, fracciones anteriores, porque se trata de una actividad acuícola con fines comerciales.	Por el hecho de presentar a la autoridad correspondiente (SEMARNAT) la Manifestación de Impacto Ambiental, el promovente está cumpliendo con este apartado. El proyecto se vincula por la obligatoriedad de obtener la autorización correspondiente para realizar las obras descritas en esta manifestación de impacto ambiental. Como ya se mencionó anteriormente, la promovente una vez autorizado el proyecto en materia ambiental procederá a tramitar el Registro Nacional de Pesca para la unidad de producción acuícola.
Art. 30°.- *Las actividades pesqueras se clasifican en:* **II.-** *Cultivo o acuacultura con fines*		
Artículo 31°.- *Para realizar las actividades de pesca se requiere lo siguiente:* **I,** *Concesión, para:* **Inciso b)** *Acuacultura comercial* **II,** Permiso, para: **Inciso g)** *Acuacultura de fomento* **III,** *Autorización, para:* **Inciso d)** *Recolectar del medio natural reproductores, larvas, postlarvas, crías, huevos, semillas, alevines o en cualquier otro estadio, y* **Inciso e)** *Acuacultura didáctica.*		

Artículos 22.- *la Secretaría podrá inscribir en el Registro Nacional de Pesca a los acuicultores que no requieran concesión, permiso o Autorización.*	Al **proyecto** le aplica el Artículo, incisos y, fracciones anteriores, porque se trata de una actividad acuícola con fines comerciales.	Por el hecho de presentar a la autoridad correspondiente (SEMARNAT) la Manifestación de Impacto Ambiental, el promovente está cumpliendo con este apartado. El proyecto se vincula por la obligatoriedad de obtener la autorización correspondiente para realizar las obras descritas en esta manifestación de impacto ambiental. Como ya se mencionó anteriormente, la promovente una vez autorizado el proyecto en materia ambiental procederá a tramitar el Registro Nacional de Pesca para la unidad de producción acuícola.
Art. 30°.- *Las actividades pesqueras se clasifican en:* **II.-** *Cultivo o acuacultura con fines*		
Artículo 31°.- *Para realizar las actividades de pesca se requiere lo siguiente:* **I,** *Concesión, para:* **Inciso b)** *Acuacultura comercial* **II,** Permiso, para: **Inciso g)** *Acuacultura de fomento* **III,** *Autorización, para:* **Inciso d)** *Recolectar del medio natural reproductores, larvas, postlarvas, crías, huevos, semillas, alevines o en cualquier otro estadio, y* **Inciso e)** *Acuacultura didáctica.*		

Artículos 22.- *la Secretaría podrá inscribir en el Registro Nacional de Pesca a los acuicultores que no requieran concesión, permiso o Autorización.*	Al **proyecto** le aplica el Artículo, incisos y, fracciones anteriores, porque se trata de una actividad acuícola con fines comerciales.	Por el hecho de presentar a la autoridad correspondiente (SEMARNAT) la Manifestación de Impacto Ambiental, el promovente está cumpliendo con este apartado. El proyecto se vincula por la obligatoriedad de obtener la autorización correspondiente para realizar las obras descritas en esta manifestación de impacto ambiental. Como ya se mencionó anteriormente, la promovente una vez autorizado el proyecto en materia ambiental procederá a tramitar el Registro Nacional de Pesca para la unidad de producción acuícola.
Art. 30°.- *Las actividades pesqueras se clasifican en:* **II.-** *Cultivo o acuacultura con fines*		
Artículo 31°.- *Para realizar las actividades de pesca se requiere lo siguiente:* **I,** *Concesión, para:* **Inciso b)** *Acuacultura comercial* **II,** Permiso, para: **Inciso g)** *Acuacultura de fomento* **III,** *Autorización, para:* **Inciso d)** *Recolectar del medio natural reproductores, larvas, postlarvas, crías, huevos, semillas, alevines o en cualquier otro estadio, y* **Inciso e)** *Acuacultura didáctica.*		

Artículos 22.- *la Secretaría podrá inscribir en el Registro Nacional de Pesca a los acuicultores que no requieran concesión, permiso o Autorización.*	Al **proyecto** le aplica el Artículo, incisos y, fracciones anteriores, porque se trata de una actividad acuícola con fines comerciales.	Por el hecho de presentar a la autoridad correspondiente (SEMARNAT) la Manifestación de Impacto Ambiental, el promovente está cumpliendo con este apartado. El proyecto se vincula por la obligatoriedad de obtener la autorización correspondiente para realizar las obras descritas en esta manifestación de impacto ambiental. Como ya se mencionó anteriormente, la promovente una vez autorizado el proyecto en materia ambiental procederá a tramitar el Registro Nacional de Pesca para la unidad de producción acuícola.
Art. 30°.- *Las actividades pesqueras se clasifican en:* **II.-** *Cultivo o acuacultura con fines*		
Artículo 31°.- *Para realizar las actividades de pesca se requiere lo siguiente:* **I,** *Concesión, para:* **Inciso b)** *Acuacultura comercial* **II,** Permiso, para: **Inciso g)** *Acuacultura de fomento* **III,** *Autorización, para:* **Inciso d)** *Recolectar del medio natural reproductores, larvas, postlarvas, crías, huevos, semillas, alevines o en cualquier otro estadio, y* **Inciso e)** *Acuacultura didáctica.*		

Artículos 22.- *la Secretaría podrá inscribir en el Registro Nacional de Pesca a los acuicultores que no requieran concesión, permiso o Autorización.*	Al **proyecto** le aplica el Artículo, incisos y, fracciones anteriores, porque se trata de una actividad acuícola con fines comerciales.	Por el hecho de presentar a la autoridad correspondiente (SEMARNAT) la Manifestación de Impacto Ambiental, el promovente está cumpliendo con este apartado. El proyecto se vincula por la obligatoriedad de obtener la autorización correspondiente para realizar las obras descritas en esta manifestación de impacto ambiental. Como ya se mencionó anteriormente, la promovente una vez autorizado el proyecto en materia ambiental procederá a tramitar el Registro Nacional de Pesca para la unidad de producción acuícola.
Art. 30°.- *Las actividades pesqueras se clasifican en:* **II.-** *Cultivo o acuacultura con fines*		
Artículo 31°.- *Para realizar las actividades de pesca se requiere lo siguiente:* **I,** *Concesión, para:* **Inciso b)** *Acuacultura comercial* **II,** Permiso, para: **Inciso g)** *Acuacultura de fomento* **III,** *Autorización, para:* **Inciso d)** *Recolectar del medio natural reproductores, larvas, postlarvas, crías, huevos, semillas, alevines o en cualquier otro estadio, y* **Inciso e)** *Acuacultura didáctica.*		

Artículos 22.- *la Secretaría podrá inscribir en el Registro Nacional de Pesca a los acuicultores que no requieran concesión, permiso o Autorización.*	Al **proyecto** le aplica el Artículo, incisos y, fracciones anteriores, porque se trata de una actividad acuícola con fines comerciales.	Por el hecho de presentar a la autoridad correspondiente (SEMARNAT) la Manifestación de Impacto Ambiental, el promovente está cumpliendo con este apartado. El proyecto se vincula por la obligatoriedad de obtener la autorización correspondiente para realizar las obras descritas en esta manifestación de impacto ambiental. Como ya se mencionó anteriormente, la promovente una vez autorizado el proyecto en materia ambiental procederá a tramitar el Registro Nacional de Pesca para la unidad de producción acuícola.
Art. 30°.- *Las actividades pesqueras se clasifican en:* **II.-** *Cultivo o acuacultura con fines*		
Artículo 31°.- *Para realizar las actividades de pesca se requiere lo siguiente:* **I,** *Concesión, para:* **Inciso b)** *Acuacultura comercial* **II,** Permiso, para: **Inciso g)** *Acuacultura de fomento* **III,** *Autorización, para:* **Inciso d)** *Recolectar del medio natural reproductores, larvas, postlarvas, crías, huevos, semillas, alevines o en cualquier otro estadio, y* **Inciso e)** *Acuacultura didáctica.*		

Artículos 22.- *la Secretaría podrá inscribir en el Registro Nacional de Pesca a los acuicultores que no requieran concesión, permiso o Autorización.*	Al **proyecto** le aplica el Artículo, incisos y, fracciones anteriores, porque se trata de una actividad acuícola con fines comerciales.	Por el hecho de presentar a la autoridad correspondiente (SEMARNAT) la Manifestación de Impacto Ambiental, el promovente está cumpliendo con este apartado. El proyecto se vincula por la obligatoriedad de obtener la autorización correspondiente para realizar las obras descritas en esta manifestación de impacto ambiental. Como ya se mencionó anteriormente, la promovente una vez autorizado el proyecto en materia ambiental procederá a tramitar el Registro Nacional de Pesca para la unidad de producción acuícola.
Art. 30°.- *Las actividades pesqueras se clasifican en:* **II.-** *Cultivo o acuacultura con fines*		
Artículo 31°.- *Para realizar las actividades de pesca se requiere lo siguiente:* **I,** *Concesión, para:* **Inciso b)** *Acuacultura comercial* **II,** Permiso, para: **Inciso g)** *Acuacultura de fomento* **III,** *Autorización, para:* **Inciso d)** *Recolectar del medio natural reproductores, larvas, postlarvas, crías, huevos, semillas, alevines o en cualquier otro estadio, y* **Inciso e)** *Acuacultura didáctica.*		

Artículos 22.- *la Secretaría podrá inscribir en el Registro Nacional de Pesca a los acuicultores que no requieran concesión, permiso o Autorización.*	Al **proyecto** le aplica el Artículo, incisos y, fracciones anteriores, porque se trata de una actividad acuícola con fines comerciales.	Por el hecho de presentar a la autoridad correspondiente (SEMARNAT) la Manifestación de Impacto Ambiental, el promovente está cumpliendo con este apartado. El proyecto se vincula por la obligatoriedad de obtener la autorización correspondiente para realizar las obras descritas en esta manifestación de impacto ambiental. Como ya se mencionó anteriormente, la promovente una vez autorizado el proyecto en materia ambiental procederá a tramitar el Registro Nacional de Pesca para la unidad de producción acuícola.
Art. 30°.- *Las actividades pesqueras se clasifican en:* **II.-** *Cultivo o acuacultura con fines*		
Artículo 31°.- *Para realizar las actividades de pesca se requiere lo siguiente:* **I,** *Concesión, para:* **Inciso b)** *Acuacultura comercial* **II,** Permiso, para: **Inciso g)** *Acuacultura de fomento* **III,** *Autorización, para:* **Inciso d)** *Recolectar del medio natural reproductores, larvas, postlarvas, crías, huevos, semillas, alevines o en cualquier otro estadio, y* **Inciso e)** *Acuacultura didáctica.*		

Artículos 22.- *la Secretaría podrá inscribir en el Registro Nacional de Pesca a los acuicultores que no requieran concesión, permiso o Autorización.*	Al **proyecto** le aplica el Artículo, incisos y, fracciones anteriores, porque se trata de una actividad acuícola con fines comerciales.	Por el hecho de presentar a la autoridad correspondiente (SEMARNAT) la Manifestación de Impacto Ambiental, el promovente está cumpliendo con este apartado. El proyecto se vincula por la obligatoriedad de obtener la autorización correspondiente para realizar las obras descritas en esta manifestación de impacto ambiental. Como ya se mencionó anteriormente, la promovente una vez autorizado el proyecto en materia ambiental procederá a tramitar el Registro Nacional de Pesca para la unidad de producción acuícola.
Art. 30°.- *Las actividades pesqueras se clasifican en:* **II.-** *Cultivo o acuacultura con fines*		
Artículo 31°.- *Para realizar las actividades de pesca se requiere lo siguiente:* **I,** *Concesión, para:* **Inciso b)** *Acuacultura comercial* **II,** Permiso, para: **Inciso g)** *Acuacultura de fomento* **III,** *Autorización, para:* **Inciso d)** *Recolectar del medio natural reproductores, larvas, postlarvas, crías, huevos, semillas, alevines o en cualquier otro estadio, y* **Inciso e)** *Acuacultura didáctica.*		

Artículos 22.- *la Secretaría podrá inscribir en el Registro Nacional de Pesca a los acuicultores que no requieran concesión, permiso o Autorización.*	Al **proyecto** le aplica el Artículo, incisos y, fracciones anteriores, porque se trata de una actividad acuícola con fines comerciales.	Por el hecho de presentar a la autoridad correspondiente (SEMARNAT) la Manifestación de Impacto Ambiental, el promovente está cumpliendo con este apartado. El proyecto se vincula por la obligatoriedad de obtener la autorización correspondiente para realizar las obras descritas en esta manifestación de impacto ambiental. Como ya se mencionó anteriormente, la promovente una vez autorizado el proyecto en materia ambiental procederá a tramitar el Registro Nacional de Pesca para la unidad de producción acuícola.
Art. 30°.- *Las actividades pesqueras se clasifican en:* **II.-** *Cultivo o acuacultura con fines*		
Artículo 31°.- *Para realizar las actividades de pesca se requiere lo siguiente:* **I,** *Concesión, para:* **Inciso b)** *Acuacultura comercial* **II,** Permiso, para: **Inciso g)** *Acuacultura de fomento* **III,** *Autorización, para:* **Inciso d)** *Recolectar del medio natural reproductores, larvas, postlarvas, crías, huevos, semillas, alevines o en cualquier otro estadio, y* **Inciso e)** *Acuacultura didáctica.*		

Artículos 22.- *la Secretaría podrá inscribir en el Registro Nacional de Pesca a los acuicultores que no requieran concesión, permiso o Autorización.*	Al **proyecto** le aplica el Artículo, incisos y, fracciones anteriores, porque se trata de una actividad acuícola con fines comerciales.	Por el hecho de presentar a la autoridad correspondiente (SEMARNAT) la Manifestación de Impacto Ambiental, el promovente está cumpliendo con este apartado. El proyecto se vincula por la obligatoriedad de obtener la autorización correspondiente para realizar las obras descritas en esta manifestación de impacto ambiental. Como ya se mencionó anteriormente, la promovente una vez autorizado el proyecto en materia ambiental procederá a tramitar el Registro Nacional de Pesca para la unidad de producción acuícola.
Art. 30°.- *Las actividades pesqueras se clasifican en:* **II.-** *Cultivo o acuacultura con fines*		
Artículo 31°.- *Para realizar las actividades de pesca se requiere lo siguiente:* **I,** *Concesión, para:* **Inciso b)** *Acuacultura comercial* **II,** Permiso, para: **Inciso g)** *Acuacultura de fomento* **III,** *Autorización, para:* **Inciso d)** *Recolectar del medio natural reproductores, larvas, postlarvas, crías, huevos, semillas, alevines o en cualquier otro estadio, y* **Inciso e)** *Acuacultura didáctica.*		

Artículos 22.- *la Secretaría podrá inscribir en el Registro Nacional de Pesca a los acuicultores que no requieran concesión, permiso o Autorización.*	Al **proyecto** le aplica el Artículo, incisos y, fracciones anteriores, porque se trata de una actividad acuícola con fines comerciales.	Por el hecho de presentar a la autoridad correspondiente (SEMARNAT) la Manifestación de Impacto Ambiental, el promovente está cumpliendo con este apartado. El proyecto se vincula por la obligatoriedad de obtener la autorización correspondiente para realizar las obras descritas en esta manifestación de impacto ambiental. Como ya se mencionó anteriormente, la promovente una vez autorizado el proyecto en materia ambiental procederá a tramitar el Registro Nacional de Pesca para la unidad de producción acuícola.
Art. 30°.- *Las actividades pesqueras se clasifican en:* **II.-** *Cultivo o acuacultura con fines*		
Artículo 31°.- *Para realizar las actividades de pesca se requiere lo siguiente:* **I,** *Concesión, para:* **Inciso b)** *Acuacultura comercial* **II,** Permiso, para: **Inciso g)** *Acuacultura de fomento* **III,** *Autorización, para:* **Inciso d)** *Recolectar del medio natural reproductores, larvas, postlarvas, crías, huevos, semillas, alevines o en cualquier otro estadio, y* **Inciso e)** *Acuacultura didáctica.*		

Artículos 22.- *la Secretaría podrá inscribir en el Registro Nacional de Pesca a los acuicultores que no requieran concesión, permiso o Autorización.*	Al **proyecto** le aplica el Artículo, incisos y, fracciones anteriores, porque se trata de una actividad acuícola con fines comerciales.	Por el hecho de presentar a la autoridad correspondiente (SEMARNAT) la Manifestación de Impacto Ambiental, el promovente está cumpliendo con este apartado. El proyecto se vincula por la obligatoriedad de obtener la autorización correspondiente para realizar las obras descritas en esta manifestación de impacto ambiental. Como ya se mencionó anteriormente, la promovente una vez autorizado el proyecto en materia ambiental procederá a tramitar el Registro Nacional de Pesca para la unidad de producción acuícola.
Art. 30°.- *Las actividades pesqueras se clasifican en:* **II.-** *Cultivo o acuacultura con fines*		
Artículo 31°.- *Para realizar las actividades de pesca se requiere lo siguiente:* **I,** *Concesión, para:* **Inciso b)** *Acuacultura comercial* **II,** Permiso, para: **Inciso g)** *Acuacultura de fomento* **III,** *Autorización, para:* **Inciso d)** *Recolectar del medio natural reproductores, larvas, postlarvas, crías, huevos, semillas, alevines o en cualquier otro estadio, y* **Inciso e)** *Acuacultura didáctica.*		

Artículos 22.- *la Secretaría podrá inscribir en el Registro Nacional de Pesca a los acuicultores que no requieran concesión, permiso o Autorización.*	Al **proyecto** le aplica el Artículo, incisos y, fracciones anteriores, porque se trata de una actividad acuícola con fines comerciales.	Por el hecho de presentar a la autoridad correspondiente (SEMARNAT) la Manifestación de Impacto Ambiental, el promovente está cumpliendo con este apartado. El proyecto se vincula por la obligatoriedad de obtener la autorización correspondiente para realizar las obras descritas en esta manifestación de impacto ambiental. Como ya se mencionó anteriormente, la promovente una vez autorizado el proyecto en materia ambiental procederá a tramitar el Registro Nacional de Pesca para la unidad de producción acuícola.
Art. 30°.- *Las actividades pesqueras se clasifican en:* **II.-** *Cultivo o acuacultura con fines*		
Artículo 31°.- *Para realizar las actividades de pesca se requiere lo siguiente:* **I,** *Concesión, para:* **Inciso b)** *Acuacultura comercial* **II,** Permiso, para: **Inciso g)** *Acuacultura de fomento* **III,** *Autorización, para:* **Inciso d)** *Recolectar del medio natural reproductores, larvas, postlarvas, crías, huevos, semillas, alevines o en cualquier otro estadio, y* **Inciso e)** *Acuacultura didáctica.*		

Artículos 22.- *la Secretaría podrá inscribir en el Registro Nacional de Pesca a los acuicultores que no requieran concesión, permiso o Autorización.*	Al **proyecto** le aplica el Artículo, incisos y, fracciones anteriores, porque se trata de una actividad acuícola con fines comerciales.	Por el hecho de presentar a la autoridad correspondiente (SEMARNAT) la Manifestación de Impacto Ambiental, el promovente está cumpliendo con este apartado. El proyecto se vincula por la obligatoriedad de obtener la autorización correspondiente para realizar las obras descritas en esta manifestación de impacto ambiental. Como ya se mencionó anteriormente, la promovente una vez autorizado el proyecto en materia ambiental procederá a tramitar el Registro Nacional de Pesca para la unidad de producción acuícola.
Art. 30°.- *Las actividades pesqueras se clasifican en:* **II.-** *Cultivo o acuacultura con fines*		
Artículo 31°.- *Para realizar las actividades de pesca se requiere lo siguiente:* **I,** *Concesión, para:* **Inciso b)** *Acuacultura comercial* **II,** Permiso, para: **Inciso g)** *Acuacultura de fomento* **III,** *Autorización, para:* **Inciso d)** *Recolectar del medio natural reproductores, larvas, postlarvas, crías, huevos, semillas, alevines o en cualquier otro estadio, y* **Inciso e)** *Acuacultura didáctica.*		

Artículos 22.- *la Secretaría podrá inscribir en el Registro Nacional de Pesca a los acuicultores que no requieran concesión, permiso o Autorización.*	Al **proyecto** le aplica el Artículo, incisos y, fracciones anteriores, porque se trata de una actividad acuícola con fines comerciales.	Por el hecho de presentar a la autoridad correspondiente (SEMARNAT) la Manifestación de Impacto Ambiental, el promovente está cumpliendo con este apartado. El proyecto se vincula por la obligatoriedad de obtener la autorización correspondiente para realizar las obras descritas en esta manifestación de impacto ambiental. Como ya se mencionó anteriormente, la promovente una vez autorizado el proyecto en materia ambiental procederá a tramitar el Registro Nacional de Pesca para la unidad de producción acuícola.
Art. 30°.- *Las actividades pesqueras se clasifican en:* **II.-** *Cultivo o acuacultura con fines*		
Artículo 31°.- *Para realizar las actividades de pesca se requiere lo siguiente:* **I,** *Concesión, para:* **Inciso b)** *Acuacultura comercial* **II,** Permiso, para: **Inciso g)** *Acuacultura de fomento* **III,** *Autorización, para:* **Inciso d)** *Recolectar del medio natural reproductores, larvas, postlarvas, crías, huevos, semillas, alevines o en cualquier otro estadio, y* **Inciso e)** *Acuacultura didáctica.*		

Artículos 22.- *la Secretaría podrá inscribir en el Registro Nacional de Pesca a los acuicultores que no requieran concesión, permiso o Autorización.*	Al **proyecto** le aplica el Artículo, incisos y, fracciones anteriores, porque se trata de una actividad acuícola con fines comerciales.	Por el hecho de presentar a la autoridad correspondiente (SEMARNAT) la Manifestación de Impacto Ambiental, el promovente está cumpliendo con este apartado. El proyecto se vincula por la obligatoriedad de obtener la autorización correspondiente para realizar las obras descritas en esta manifestación de impacto ambiental. Como ya se mencionó anteriormente, la promovente una vez autorizado el proyecto en materia ambiental procederá a tramitar el Registro Nacional de Pesca para la unidad de producción acuícola.
Art. 30°.- *Las actividades pesqueras se clasifican en:* **II.-** *Cultivo o acuacultura con fines*		
Artículo 31°.- *Para realizar las actividades de pesca se requiere lo siguiente:* **I,** *Concesión, para:* **Inciso b)** *Acuacultura comercial* **II,** Permiso, para: **Inciso g)** *Acuacultura de fomento* **III,** *Autorización, para:* **Inciso d)** *Recolectar del medio natural reproductores, larvas, postlarvas, crías, huevos, semillas, alevines o en cualquier otro estadio, y* **Inciso e)** *Acuacultura didáctica.*		

Artículos 22.- *la Secretaría podrá inscribir en el Registro Nacional de Pesca a los acuicultores que no requieran concesión, permiso o Autorización.*	Al **proyecto** le aplica el Artículo, incisos y, fracciones anteriores, porque se trata de una actividad acuícola con fines comerciales.	Por el hecho de presentar a la autoridad correspondiente (SEMARNAT) la Manifestación de Impacto Ambiental, el promovente está cumpliendo con este apartado. El proyecto se vincula por la obligatoriedad de obtener la autorización correspondiente para realizar las obras descritas en esta manifestación de impacto ambiental. Como ya se mencionó anteriormente, la promovente una vez autorizado el proyecto en materia ambiental procederá a tramitar el Registro Nacional de Pesca para la unidad de producción acuícola.
Art. 30°.- *Las actividades pesqueras se clasifican en:* **II.-** *Cultivo o acuacultura con fines*		
Artículo 31°.- *Para realizar las actividades de pesca se requiere lo siguiente:* **I,** *Concesión, para:* **Inciso b)** *Acuacultura comercial* **II,** Permiso, para: **Inciso g)** *Acuacultura de fomento* **III,** *Autorización, para:* **Inciso d)** *Recolectar del medio natural reproductores, larvas, postlarvas, crías, huevos, semillas, alevines o en cualquier otro estadio, y* **Inciso e)** *Acuacultura didáctica.*		

Artículos 22.- *la Secretaría podrá inscribir en el Registro Nacional de Pesca a los acuicultores que no requieran concesión, permiso o Autorización.*	Al **proyecto** le aplica el Artículo, incisos y, fracciones anteriores, porque se trata de una actividad acuícola con fines comerciales.	Por el hecho de presentar a la autoridad correspondiente (SEMARNAT) la Manifestación de Impacto Ambiental, el promovente está cumpliendo con este apartado. El proyecto se vincula por la obligatoriedad de obtener la autorización correspondiente para realizar las obras descritas en esta manifestación de impacto ambiental. Como ya se mencionó anteriormente, la promovente una vez autorizado el proyecto en materia ambiental procederá a tramitar el Registro Nacional de Pesca para la unidad de producción acuícola.
Art. 30°.- *Las actividades pesqueras se clasifican en:* **II.-** *Cultivo o acuacultura con fines*		
Artículo 31°.- *Para realizar las actividades de pesca se requiere lo siguiente:* **I,** *Concesión, para:* **Inciso b)** *Acuacultura comercial* **II,** Permiso, para: **Inciso g)** *Acuacultura de fomento* **III,** *Autorización, para:* **Inciso d)** *Recolectar del medio natural reproductores, larvas, postlarvas, crías, huevos, semillas, alevines o en cualquier otro estadio, y* **Inciso e)** *Acuacultura didáctica.*		

Artículos 22.- *la Secretaría podrá inscribir en el Registro Nacional de Pesca a los acuicultores que no requieran concesión, permiso o Autorización.*	Al **proyecto** le aplica el Artículo, incisos y, fracciones anteriores, porque se trata de una actividad acuícola con fines comerciales.	Por el hecho de presentar a la autoridad correspondiente (SEMARNAT) la Manifestación de Impacto Ambiental, el promovente está cumpliendo con este apartado. El proyecto se vincula por la obligatoriedad de obtener la autorización correspondiente para realizar las obras descritas en esta manifestación de impacto ambiental. Como ya se mencionó anteriormente, la promovente una vez autorizado el proyecto en materia ambiental procederá a tramitar el Registro Nacional de Pesca para la unidad de producción acuícola.
Art. 30°.- *Las actividades pesqueras se clasifican en:* **II.-** *Cultivo o acuacultura con fines*		
Artículo 31°.- *Para realizar las actividades de pesca se requiere lo siguiente:* **I,** *Concesión, para:* **Inciso b)** *Acuacultura comercial* **II,** Permiso, para: **Inciso g)** *Acuacultura de fomento* **III,** *Autorización, para:* **Inciso d)** *Recolectar del medio natural reproductores, larvas, postlarvas, crías, huevos, semillas, alevines o en cualquier otro estadio, y* **Inciso e)** *Acuacultura didáctica.*		

Artículos 22.- *la Secretaría podrá inscribir en el Registro Nacional de Pesca a los acuicultores que no requieran concesión, permiso o Autorización.*	Al **proyecto** le aplica el Artículo, incisos y, fracciones anteriores, porque se trata de una actividad acuícola con fines comerciales.	Por el hecho de presentar a la autoridad correspondiente (SEMARNAT) la Manifestación de Impacto Ambiental, el promovente está cumpliendo con este apartado. El proyecto se vincula por la obligatoriedad de obtener la autorización correspondiente para realizar las obras descritas en esta manifestación de impacto ambiental. Como ya se mencionó anteriormente, la promovente una vez autorizado el proyecto en materia ambiental procederá a tramitar el Registro Nacional de Pesca para la unidad de producción acuícola.
Art. 30°.- *Las actividades pesqueras se clasifican en:* **II.-** *Cultivo o acuacultura con fines*		
Artículo 31°.- *Para realizar las actividades de pesca se requiere lo siguiente:* **I,** *Concesión, para:* **Inciso b)** *Acuacultura comercial* **II,** Permiso, para: **Inciso g)** *Acuacultura de fomento* **III,** *Autorización, para:* **Inciso d)** *Recolectar del medio natural reproductores, larvas, postlarvas, crías, huevos, semillas, alevines o en cualquier otro estadio, y* **Inciso e)** *Acuacultura didáctica.*		

Artículos 22.- *la Secretaría podrá inscribir en el Registro Nacional de Pesca a los acuicultores que no requieran concesión, permiso o Autorización.*	Al **proyecto** le aplica el Artículo, incisos y, fracciones anteriores, porque se trata de una actividad acuícola con fines comerciales.	Por el hecho de presentar a la autoridad correspondiente (SEMARNAT) la Manifestación de Impacto Ambiental, el promovente está cumpliendo con este apartado. El proyecto se vincula por la obligatoriedad de obtener la autorización correspondiente para realizar las obras descritas en esta manifestación de impacto ambiental. Como ya se mencionó anteriormente, la promovente una vez autorizado el proyecto en materia ambiental procederá a tramitar el Registro Nacional de Pesca para la unidad de producción acuícola.
Art. 30°.- *Las actividades pesqueras se clasifican en:* **II.-** *Cultivo o acuacultura con fines*		
Artículo 31°.- *Para realizar las actividades de pesca se requiere lo siguiente:* **I,** *Concesión, para:* **Inciso b)** *Acuacultura comercial* **II,** Permiso, para: **Inciso g)** *Acuacultura de fomento* **III,** *Autorización, para:* **Inciso d)** *Recolectar del medio natural reproductores, larvas, postlarvas, crías, huevos, semillas, alevines o en cualquier otro estadio, y* **Inciso e)** *Acuacultura didáctica.*		

Artículos 22.- *la Secretaría podrá inscribir en el Registro Nacional de Pesca a los acuicultores que no requieran concesión, permiso o Autorización.*	Al **proyecto** le aplica el Artículo, incisos y, fracciones anteriores, porque se trata de una actividad acuícola con fines comerciales.	Por el hecho de presentar a la autoridad correspondiente (SEMARNAT) la Manifestación de Impacto Ambiental, el promovente está cumpliendo con este apartado. El proyecto se vincula por la obligatoriedad de obtener la autorización correspondiente para realizar las obras descritas en esta manifestación de impacto ambiental. Como ya se mencionó anteriormente, la promovente una vez autorizado el proyecto en materia ambiental procederá a tramitar el Registro Nacional de Pesca para la unidad de producción acuícola.
Art. 30°.- *Las actividades pesqueras se clasifican en:* **II.-** *Cultivo o acuacultura con fines*		
Artículo 31°.- *Para realizar las actividades de pesca se requiere lo siguiente:* **I,** *Concesión, para:* **Inciso b)** *Acuacultura comercial* **II,** Permiso, para: **Inciso g)** *Acuacultura de fomento* **III,** *Autorización, para:* **Inciso d)** *Recolectar del medio natural reproductores, larvas, postlarvas, crías, huevos, semillas, alevines o en cualquier otro estadio, y* **Inciso e)** *Acuacultura didáctica.*		

Artículos 22.- *la Secretaría podrá inscribir en el Registro Nacional de Pesca a los acuicultores que no requieran concesión, permiso o Autorización.*	Al **proyecto** le aplica el Artículo, incisos y, fracciones anteriores, porque se trata de una actividad acuícola con fines comerciales.	Por el hecho de presentar a la autoridad correspondiente (SEMARNAT) la Manifestación de Impacto Ambiental, el promovente está cumpliendo con este apartado. El proyecto se vincula por la obligatoriedad de obtener la autorización correspondiente para realizar las obras descritas en esta manifestación de impacto ambiental. Como ya se mencionó anteriormente, la promovente una vez autorizado el proyecto en materia ambiental procederá a tramitar el Registro Nacional de Pesca para la unidad de producción acuícola.
Art. 30°.- *Las actividades pesqueras se clasifican en:* **II.-** *Cultivo o acuacultura con fines*		
Artículo 31°.- *Para realizar las actividades de pesca se requiere lo siguiente:* **I,** *Concesión, para:* **Inciso b)** *Acuacultura comercial* **II,** Permiso, para: **Inciso g)** *Acuacultura de fomento* **III,** *Autorización, para:* **Inciso d)** *Recolectar del medio natural reproductores, larvas, postlarvas, crías, huevos, semillas, alevines o en cualquier otro estadio, y* **Inciso e)** *Acuacultura didáctica.*		

Artículos 22.- *la Secretaría podrá inscribir en el Registro Nacional de Pesca a los acuicultores que no requieran concesión, permiso o Autorización.*	Al **proyecto** le aplica el Artículo, incisos y, fracciones anteriores, porque se trata de una actividad acuícola con fines comerciales.	Por el hecho de presentar a la autoridad correspondiente (SEMARNAT) la Manifestación de Impacto Ambiental, el promovente está cumpliendo con este apartado. El proyecto se vincula por la obligatoriedad de obtener la autorización correspondiente para realizar las obras descritas en esta manifestación de impacto ambiental. Como ya se mencionó anteriormente, la promovente una vez autorizado el proyecto en materia ambiental procederá a tramitar el Registro Nacional de Pesca para la unidad de producción acuícola.
Art. 30°.- *Las actividades pesqueras se clasifican en:* **II.-** *Cultivo o acuacultura con fines*		
Artículo 31°.- *Para realizar las actividades de pesca se requiere lo siguiente:* **I,** *Concesión, para:* **Inciso b)** *Acuacultura comercial* **II,** Permiso, para: **Inciso g)** *Acuacultura de fomento* **III,** *Autorización, para:* **Inciso d)** *Recolectar del medio natural reproductores, larvas, postlarvas, crías, huevos, semillas, alevines o en cualquier otro estadio, y* **Inciso e)** *Acuacultura didáctica.*		

Artículos 22.- *la Secretaría podrá inscribir en el Registro Nacional de Pesca a los acuicultores que no requieran concesión, permiso o Autorización.*	Al **proyecto** le aplica el Artículo, incisos y, fracciones anteriores, porque se trata de una actividad acuícola con fines comerciales.	Por el hecho de presentar a la autoridad correspondiente (SEMARNAT) la Manifestación de Impacto Ambiental, el promovente está cumpliendo con este apartado. El proyecto se vincula por la obligatoriedad de obtener la autorización correspondiente para realizar las obras descritas en esta manifestación de impacto ambiental. Como ya se mencionó anteriormente, la promovente una vez autorizado el proyecto en materia ambiental procederá a tramitar el Registro Nacional de Pesca para la unidad de producción acuícola.
Art. 30°.- *Las actividades pesqueras se clasifican en:* **II.-** *Cultivo o acuacultura con fines*		
Artículo 31°.- *Para realizar las actividades de pesca se requiere lo siguiente:* **I,** *Concesión, para:* **Inciso b)** *Acuacultura comercial* **II,** Permiso, para: **Inciso g)** *Acuacultura de fomento* **III,** *Autorización, para:* **Inciso d)** *Recolectar del medio natural reproductores, larvas, postlarvas, crías, huevos, semillas, alevines o en cualquier otro estadio, y* **Inciso e)** *Acuacultura didáctica.*		

Artículos 22.- *la Secretaría podrá inscribir en el Registro Nacional de Pesca a los acuicultores que no requieran concesión, permiso o Autorización.*	Al **proyecto** le aplica el Artículo, incisos y, fracciones anteriores, porque se trata de una actividad acuícola con fines comerciales.	Por el hecho de presentar a la autoridad correspondiente (SEMARNAT) la Manifestación de Impacto Ambiental, el promovente está cumpliendo con este apartado. El proyecto se vincula por la obligatoriedad de obtener la autorización correspondiente para realizar las obras descritas en esta manifestación de impacto ambiental. Como ya se mencionó anteriormente, la promovente una vez autorizado el proyecto en materia ambiental procederá a tramitar el Registro Nacional de Pesca para la unidad de producción acuícola.
Art. 30°.- *Las actividades pesqueras se clasifican en:* **II.-** *Cultivo o acuacultura con fines*		
Artículo 31°.- *Para realizar las actividades de pesca se requiere lo siguiente:* **I,** *Concesión, para:* **Inciso b)** *Acuacultura comercial* **II,** Permiso, para: **Inciso g)** *Acuacultura de fomento* **III,** *Autorización, para:* **Inciso d)** *Recolectar del medio natural reproductores, larvas, postlarvas, crías, huevos, semillas, alevines o en cualquier otro estadio, y* **Inciso e)** *Acuacultura didáctica.*		

Artículos 22.- *la Secretaría podrá inscribir en el Registro Nacional de Pesca a los acuicultores que no requieran concesión, permiso o Autorización.*	Al **proyecto** le aplica el Artículo, incisos y, fracciones anteriores, porque se trata de una actividad acuícola con fines comerciales.	Por el hecho de presentar a la autoridad correspondiente (SEMARNAT) la Manifestación de Impacto Ambiental, el promovente está cumpliendo con este apartado. El proyecto se vincula por la obligatoriedad de obtener la autorización correspondiente para realizar las obras descritas en esta manifestación de impacto ambiental. Como ya se mencionó anteriormente, la promovente una vez autorizado el proyecto en materia ambiental procederá a tramitar el Registro Nacional de Pesca para la unidad de producción acuícola.
Art. 30°.- *Las actividades pesqueras se clasifican en:* **II.-** *Cultivo o acuacultura con fines*		
Artículo 31°.- *Para realizar las actividades de pesca se requiere lo siguiente:* **I,** *Concesión, para:* **Inciso b)** *Acuacultura comercial* **II,** Permiso, para: **Inciso g)** *Acuacultura de fomento* **III,** *Autorización, para:* **Inciso d)** *Recolectar del medio natural reproductores, larvas, postlarvas, crías, huevos, semillas, alevines o en cualquier otro estadio, y* **Inciso e)** *Acuacultura didáctica.*		

Artículos 22.- *la Secretaría podrá inscribir en el Registro Nacional de Pesca a los acuicultores que no requieran concesión, permiso o Autorización.*	Al **proyecto** le aplica el Artículo, incisos y, fracciones anteriores, porque se trata de una actividad acuícola con fines comerciales.	Por el hecho de presentar a la autoridad correspondiente (SEMARNAT) la Manifestación de Impacto Ambiental, el promovente está cumpliendo con este apartado. El proyecto se vincula por la obligatoriedad de obtener la autorización correspondiente para realizar las obras descritas en esta manifestación de impacto ambiental. Como ya se mencionó anteriormente, la promovente una vez autorizado el proyecto en materia ambiental procederá a tramitar el Registro Nacional de Pesca para la unidad de producción acuícola.
Art. 30°.- *Las actividades pesqueras se clasifican en:* **II.-** *Cultivo o acuacultura con fines*		
Artículo 31°.- *Para realizar las actividades de pesca se requiere lo siguiente:* **I,** *Concesión, para:* **Inciso b)** *Acuacultura comercial* **II,** Permiso, para: **Inciso g)** *Acuacultura de fomento* **III,** *Autorización, para:* **Inciso d)** *Recolectar del medio natural reproductores, larvas, postlarvas, crías, huevos, semillas, alevines o en cualquier otro estadio, y* **Inciso e)** *Acuacultura didáctica.*		

Artículos 22.- *la Secretaría podrá inscribir en el Registro Nacional de Pesca a los acuicultores que no requieran concesión, permiso o Autorización.*	Al **proyecto** le aplica el Artículo, incisos y, fracciones anteriores, porque se trata de una actividad acuícola con fines comerciales.	Por el hecho de presentar a la autoridad correspondiente (SEMARNAT) la Manifestación de Impacto Ambiental, el promovente está cumpliendo con este apartado. El proyecto se vincula por la obligatoriedad de obtener la autorización correspondiente para realizar las obras descritas en esta manifestación de impacto ambiental. Como ya se mencionó anteriormente, la promovente una vez autorizado el proyecto en materia ambiental procederá a tramitar el Registro Nacional de Pesca para la unidad de producción acuícola.
Art. 30°.- *Las actividades pesqueras se clasifican en:* **II.-** *Cultivo o acuacultura con fines*		
Artículo 31°.- *Para realizar las actividades de pesca se requiere lo siguiente:* **I,** *Concesión, para:* **Inciso b)** *Acuacultura comercial* **II,** Permiso, para: **Inciso g)** *Acuacultura de fomento* **III,** *Autorización, para:* **Inciso d)** *Recolectar del medio natural reproductores, larvas, postlarvas, crías, huevos, semillas, alevines o en cualquier otro estadio, y* **Inciso e)** *Acuacultura didáctica.*		

Artículos 22.- *la Secretaría podrá inscribir en el Registro Nacional de Pesca a los acuicultores que no requieran concesión, permiso o Autorización.*	Al **proyecto** le aplica el Artículo, incisos y, fracciones anteriores, porque se trata de una actividad acuícola con fines comerciales.	Por el hecho de presentar a la autoridad correspondiente (SEMARNAT) la Manifestación de Impacto Ambiental, el promovente está cumpliendo con este apartado. El proyecto se vincula por la obligatoriedad de obtener la autorización correspondiente para realizar las obras descritas en esta manifestación de impacto ambiental. Como ya se mencionó anteriormente, la promovente una vez autorizado el proyecto en materia ambiental procederá a tramitar el Registro Nacional de Pesca para la unidad de producción acuícola.
Art. 30°.- *Las actividades pesqueras se clasifican en:* **II.-** *Cultivo o acuacultura con fines*		
Artículo 31°.- *Para realizar las actividades de pesca se requiere lo siguiente:* **I,** *Concesión, para:* **Inciso b)** *Acuacultura comercial* **II,** Permiso, para: **Inciso g)** *Acuacultura de fomento* **III,** *Autorización, para:* **Inciso d)** *Recolectar del medio natural reproductores, larvas, postlarvas, crías, huevos, semillas, alevines o en cualquier otro estadio, y* **Inciso e)** *Acuacultura didáctica.*		

Artículos 22.- *la Secretaría podrá inscribir en el Registro Nacional de Pesca a los acuicultores que no requieran concesión, permiso o Autorización.*	Al **proyecto** le aplica el Artículo, incisos y, fracciones anteriores, porque se trata de una actividad acuícola con fines comerciales.	Por el hecho de presentar a la autoridad correspondiente (SEMARNAT) la Manifestación de Impacto Ambiental, el promovente está cumpliendo con este apartado. El proyecto se vincula por la obligatoriedad de obtener la autorización correspondiente para realizar las obras descritas en esta manifestación de impacto ambiental. Como ya se mencionó anteriormente, la promovente una vez autorizado el proyecto en materia ambiental procederá a tramitar el Registro Nacional de Pesca para la unidad de producción acuícola.
Art. 30°.- *Las actividades pesqueras se clasifican en:* **II.-** *Cultivo o acuacultura con fines*		
Artículo 31°.- *Para realizar las actividades de pesca se requiere lo siguiente:* **I,** *Concesión, para:* **Inciso b)** *Acuacultura comercial* **II,** Permiso, para: **Inciso g)** *Acuacultura de fomento* **III,** *Autorización, para:* **Inciso d)** *Recolectar del medio natural reproductores, larvas, postlarvas, crías, huevos, semillas, alevines o en cualquier otro estadio, y* **Inciso e)** *Acuacultura didáctica.*		

Artículos 22.- *la Secretaría podrá inscribir en el Registro Nacional de Pesca a los acuicultores que no requieran concesión, permiso o Autorización.*	Al **proyecto** le aplica el Artículo, incisos y, fracciones anteriores, porque se trata de una actividad acuícola con fines comerciales.	Por el hecho de presentar a la autoridad correspondiente (SEMARNAT) la Manifestación de Impacto Ambiental, el promovente está cumpliendo con este apartado. El proyecto se vincula por la obligatoriedad de obtener la autorización correspondiente para realizar las obras descritas en esta manifestación de impacto ambiental. Como ya se mencionó anteriormente, la promovente una vez autorizado el proyecto en materia ambiental procederá a tramitar el Registro Nacional de Pesca para la unidad de producción acuícola.
Art. 30°.- *Las actividades pesqueras se clasifican en:* **II.-** *Cultivo o acuacultura con fines*		
Artículo 31°.- *Para realizar las actividades de pesca se requiere lo siguiente:* **I,** *Concesión, para:* **Inciso b)** *Acuacultura comercial* **II,** Permiso, para: **Inciso g)** *Acuacultura de fomento* **III,** *Autorización, para:* **Inciso d)** *Recolectar del medio natural reproductores, larvas, postlarvas, crías, huevos, semillas, alevines o en cualquier otro estadio, y* **Inciso e)** *Acuacultura didáctica.*		

Artículos 22.- *la Secretaría podrá inscribir en el Registro Nacional de Pesca a los acuicultores que no requieran concesión, permiso o Autorización.*	Al **proyecto** le aplica el Artículo, incisos y, fracciones anteriores, porque se trata de una actividad acuícola con fines comerciales.	Por el hecho de presentar a la autoridad correspondiente (SEMARNAT) la Manifestación de Impacto Ambiental, el promovente está cumpliendo con este apartado. El proyecto se vincula por la obligatoriedad de obtener la autorización correspondiente para realizar las obras descritas en esta manifestación de impacto ambiental. Como ya se mencionó anteriormente, la promovente una vez autorizado el proyecto en materia ambiental procederá a tramitar el Registro Nacional de Pesca para la unidad de producción acuícola.
Art. 30°.- *Las actividades pesqueras se clasifican en:* **II.-** *Cultivo o acuacultura con fines*		
Artículo 31°.- *Para realizar las actividades de pesca se requiere lo siguiente:* **I,** *Concesión, para:* **Inciso b)** *Acuacultura comercial* **II,** Permiso, para: **Inciso g)** *Acuacultura de fomento* **III,** *Autorización, para:* **Inciso d)** *Recolectar del medio natural reproductores, larvas, postlarvas, crías, huevos, semillas, alevines o en cualquier otro estadio, y* **Inciso e)** *Acuacultura didáctica.*		

Artículos 22.- *la Secretaría podrá inscribir en el Registro Nacional de Pesca a los acuicultores que no requieran concesión, permiso o Autorización.*	Al **proyecto** le aplica el Artículo, incisos y, fracciones anteriores, porque se trata de una actividad acuícola con fines comerciales.	Por el hecho de presentar a la autoridad correspondiente (SEMARNAT) la Manifestación de Impacto Ambiental, el promovente está cumpliendo con este apartado. El proyecto se vincula por la obligatoriedad de obtener la autorización correspondiente para realizar las obras descritas en esta manifestación de impacto ambiental. Como ya se mencionó anteriormente, la promovente una vez autorizado el proyecto en materia ambiental procederá a tramitar el Registro Nacional de Pesca para la unidad de producción acuícola.
Art. 30°.- *Las actividades pesqueras se clasifican en:* **II.-** *Cultivo o acuacultura con fines*		
Artículo 31°.- *Para realizar las actividades de pesca se requiere lo siguiente:* **I,** *Concesión, para:* **Inciso b)** *Acuacultura comercial* **II,** Permiso, para: **Inciso g)** *Acuacultura de fomento* **III,** *Autorización, para:* **Inciso d)** *Recolectar del medio natural reproductores, larvas, postlarvas, crías, huevos, semillas, alevines o en cualquier otro estadio, y* **Inciso e)** *Acuacultura didáctica.*		

Artículos 22.- *la Secretaría podrá inscribir en el Registro Nacional de Pesca a los acuicultores que no requieran concesión, permiso o Autorización.*	Al **proyecto** le aplica el Artículo, incisos y, fracciones anteriores, porque se trata de una actividad acuícola con fines comerciales.	Por el hecho de presentar a la autoridad correspondiente (SEMARNAT) la Manifestación de Impacto Ambiental, el promovente está cumpliendo con este apartado. El proyecto se vincula por la obligatoriedad de obtener la autorización correspondiente para realizar las obras descritas en esta manifestación de impacto ambiental. Como ya se mencionó anteriormente, la promovente una vez autorizado el proyecto en materia ambiental procederá a tramitar el Registro Nacional de Pesca para la unidad de producción acuícola.
Art. 30°.- *Las actividades pesqueras se clasifican en:* **II.-** *Cultivo o acuacultura con fines*		
Artículo 31°.- *Para realizar las actividades de pesca se requiere lo siguiente:* **I,** *Concesión, para:* **Inciso b)** *Acuacultura comercial* **II,** Permiso, para: **Inciso g)** *Acuacultura de fomento* **III,** *Autorización, para:* **Inciso d)** *Recolectar del medio natural reproductores, larvas, postlarvas, crías, huevos, semillas, alevines o en cualquier otro estadio, y* **Inciso e)** *Acuacultura didáctica.*		

Artículos 22.- *la Secretaría podrá inscribir en el Registro Nacional de Pesca a los acuicultores que no requieran concesión, permiso o Autorización.*	Al **proyecto** le aplica el Artículo, incisos y, fracciones anteriores, porque se trata de una actividad acuícola con fines comerciales.	Por el hecho de presentar a la autoridad correspondiente (SEMARNAT) la Manifestación de Impacto Ambiental, el promovente está cumpliendo con este apartado. El proyecto se vincula por la obligatoriedad de obtener la autorización correspondiente para realizar las obras descritas en esta manifestación de impacto ambiental. Como ya se mencionó anteriormente, la promovente una vez autorizado el proyecto en materia ambiental procederá a tramitar el Registro Nacional de Pesca para la unidad de producción acuícola.
Art. 30°.- *Las actividades pesqueras se clasifican en:* **II.-** *Cultivo o acuacultura con fines*		
Artículo 31°.- *Para realizar las actividades de pesca se requiere lo siguiente:* **I,** *Concesión, para:* **Inciso b)** *Acuacultura comercial* **II,** Permiso, para: **Inciso g)** *Acuacultura de fomento* **III,** *Autorización, para:* **Inciso d)** *Recolectar del medio natural reproductores, larvas, postlarvas, crías, huevos, semillas, alevines o en cualquier otro estadio, y* **Inciso e)** *Acuacultura didáctica.*		

Artículos 22.- *la Secretaría podrá inscribir en el Registro Nacional de Pesca a los acuicultores que no requieran concesión, permiso o Autorización.*	Al **proyecto** le aplica el Artículo, incisos y, fracciones anteriores, porque se trata de una actividad acuícola con fines comerciales.	Por el hecho de presentar a la autoridad correspondiente (SEMARNAT) la Manifestación de Impacto Ambiental, el promovente está cumpliendo con este apartado. El proyecto se vincula por la obligatoriedad de obtener la autorización correspondiente para realizar las obras descritas en esta manifestación de impacto ambiental. Como ya se mencionó anteriormente, la promovente una vez autorizado el proyecto en materia ambiental procederá a tramitar el Registro Nacional de Pesca para la unidad de producción acuícola.
Art. 30°.- *Las actividades pesqueras se clasifican en:* **II.-** *Cultivo o acuacultura con fines*		
Artículo 31°.- *Para realizar las actividades de pesca se requiere lo siguiente:* **I,** *Concesión, para:* **Inciso b)** *Acuacultura comercial* **II,** Permiso, para: **Inciso g)** *Acuacultura de fomento* **III,** *Autorización, para:* **Inciso d)** *Recolectar del medio natural reproductores, larvas, postlarvas, crías, huevos, semillas, alevines o en cualquier otro estadio, y* **Inciso e)** *Acuacultura didáctica.*		

Artículos 22.- *la Secretaría podrá inscribir en el Registro Nacional de Pesca a los acuicultores que no requieran concesión, permiso o Autorización.*	Al **proyecto** le aplica el Artículo, incisos y, fracciones anteriores, porque se trata de una actividad acuícola con fines comerciales.	Por el hecho de presentar a la autoridad correspondiente (SEMARNAT) la Manifestación de Impacto Ambiental, el promovente está cumpliendo con este apartado. El proyecto se vincula por la obligatoriedad de obtener la autorización correspondiente para realizar las obras descritas en esta manifestación de impacto ambiental. Como ya se mencionó anteriormente, la promovente una vez autorizado el proyecto en materia ambiental procederá a tramitar el Registro Nacional de Pesca para la unidad de producción acuícola.
Art. 30°.- *Las actividades pesqueras se clasifican en:* **II.-** *Cultivo o acuacultura con fines*		
Artículo 31°.- *Para realizar las actividades de pesca se requiere lo siguiente:* **I,** *Concesión, para:* **Inciso b)** *Acuacultura comercial* **II,** Permiso, para: **Inciso g)** *Acuacultura de fomento* **III,** *Autorización, para:* **Inciso d)** *Recolectar del medio natural reproductores, larvas, postlarvas, crías, huevos, semillas, alevines o en cualquier otro estadio, y* **Inciso e)** *Acuacultura didáctica.*		

Artículos 22.- *la Secretaría podrá inscribir en el Registro Nacional de Pesca a los acuicultores que no requieran concesión, permiso o Autorización.*	Al **proyecto** le aplica el Artículo, incisos y, fracciones anteriores, porque se trata de una actividad acuícola con fines comerciales.	Por el hecho de presentar a la autoridad correspondiente (SEMARNAT) la Manifestación de Impacto Ambiental, el promovente está cumpliendo con este apartado. El proyecto se vincula por la obligatoriedad de obtener la autorización correspondiente para realizar las obras descritas en esta manifestación de impacto ambiental. Como ya se mencionó anteriormente, la promovente una vez autorizado el proyecto en materia ambiental procederá a tramitar el Registro Nacional de Pesca para la unidad de producción acuícola.
Art. 30°.- *Las actividades pesqueras se clasifican en:* **II.-** *Cultivo o acuacultura con fines*		
Artículo 31°.- *Para realizar las actividades de pesca se requiere lo siguiente:* **I,** *Concesión, para:* **Inciso b)** *Acuacultura comercial* **II,** Permiso, para: **Inciso g)** *Acuacultura de fomento* **III,** *Autorización, para:* **Inciso d)** *Recolectar del medio natural reproductores, larvas, postlarvas, crías, huevos, semillas, alevines o en cualquier otro estadio, y* **Inciso e)** *Acuacultura didáctica.*		

Artículos 22.- *la Secretaría podrá inscribir en el Registro Nacional de Pesca a los acuicultores que no requieran concesión, permiso o Autorización.*	Al **proyecto** le aplica el Artículo, incisos y, fracciones anteriores, porque se trata de una actividad acuícola con fines comerciales.	Por el hecho de presentar a la autoridad correspondiente (SEMARNAT) la Manifestación de Impacto Ambiental, el promovente está cumpliendo con este apartado. El proyecto se vincula por la obligatoriedad de obtener la autorización correspondiente para realizar las obras descritas en esta manifestación de impacto ambiental. Como ya se mencionó anteriormente, la promovente una vez autorizado el proyecto en materia ambiental procederá a tramitar el Registro Nacional de Pesca para la unidad de producción acuícola.
Art. 30°.- *Las actividades pesqueras se clasifican en:* **II.-** *Cultivo o acuacultura con fines*		
Artículo 31°.- *Para realizar las actividades de pesca se requiere lo siguiente:* **I,** *Concesión, para:* **Inciso b)** *Acuacultura comercial* **II,** Permiso, para: **Inciso g)** *Acuacultura de fomento* **III,** *Autorización, para:* **Inciso d)** *Recolectar del medio natural reproductores, larvas, postlarvas, crías, huevos, semillas, alevines o en cualquier otro estadio, y* **Inciso e)** *Acuacultura didáctica.*		

Artículos 22.- *la Secretaría podrá inscribir en el Registro Nacional de Pesca a los acuicultores que no requieran concesión, permiso o Autorización.*	Al **proyecto** le aplica el Artículo, incisos y, fracciones anteriores, porque se trata de una actividad acuícola con fines comerciales.	Por el hecho de presentar a la autoridad correspondiente (SEMARNAT) la Manifestación de Impacto Ambiental, el promovente está cumpliendo con este apartado. El proyecto se vincula por la obligatoriedad de obtener la autorización correspondiente para realizar las obras descritas en esta manifestación de impacto ambiental. Como ya se mencionó anteriormente, la promovente una vez autorizado el proyecto en materia ambiental procederá a tramitar el Registro Nacional de Pesca para la unidad de producción acuícola.
Art. 30°.- *Las actividades pesqueras se clasifican en:* **II.-** *Cultivo o acuacultura con fines*		
Artículo 31°.- *Para realizar las actividades de pesca se requiere lo siguiente:* **I,** *Concesión, para:* **Inciso b)** *Acuacultura comercial* **II,** Permiso, para: **Inciso g)** *Acuacultura de fomento* **III,** *Autorización, para:* **Inciso d)** *Recolectar del medio natural reproductores, larvas, postlarvas, crías, huevos, semillas, alevines o en cualquier otro estadio, y* **Inciso e)** *Acuacultura didáctica.*		

Artículos 22.- *la Secretaría podrá inscribir en el Registro Nacional de Pesca a los acuicultores que no requieran concesión, permiso o Autorización.*	Al **proyecto** le aplica el Artículo, incisos y, fracciones anteriores, porque se trata de una actividad acuícola con fines comerciales.	Por el hecho de presentar a la autoridad correspondiente (SEMARNAT) la Manifestación de Impacto Ambiental, el promovente está cumpliendo con este apartado. El proyecto se vincula por la obligatoriedad de obtener la autorización correspondiente para realizar las obras descritas en esta manifestación de impacto ambiental. Como ya se mencionó anteriormente, la promovente una vez autorizado el proyecto en materia ambiental procederá a tramitar el Registro Nacional de Pesca para la unidad de producción acuícola.
Art. 30°.- *Las actividades pesqueras se clasifican en:* **II.-** *Cultivo o acuacultura con fines*		
Artículo 31°.- *Para realizar las actividades de pesca se requiere lo siguiente:* **I,** *Concesión, para:* **Inciso b)** *Acuacultura comercial* **II,** Permiso, para: **Inciso g)** *Acuacultura de fomento* **III,** *Autorización, para:* **Inciso d)** *Recolectar del medio natural reproductores, larvas, postlarvas, crías, huevos, semillas, alevines o en cualquier otro estadio, y* **Inciso e)** *Acuacultura didáctica.*		

Artículos 22.- *la Secretaría podrá inscribir en el Registro Nacional de Pesca a los acuicultores que no requieran concesión, permiso o Autorización.*	Al **proyecto** le aplica el Artículo, incisos y, fracciones anteriores, porque se trata de una actividad acuícola con fines comerciales.	Por el hecho de presentar a la autoridad correspondiente (SEMARNAT) la Manifestación de Impacto Ambiental, el promovente está cumpliendo con este apartado. El proyecto se vincula por la obligatoriedad de obtener la autorización correspondiente para realizar las obras descritas en esta manifestación de impacto ambiental. Como ya se mencionó anteriormente, la promovente una vez autorizado el proyecto en materia ambiental procederá a tramitar el Registro Nacional de Pesca para la unidad de producción acuícola.
Art. 30°.- *Las actividades pesqueras se clasifican en:* **II.-** *Cultivo o acuacultura con fines*		
Artículo 31°.- *Para realizar las actividades de pesca se requiere lo siguiente:* **I,** *Concesión, para:* **Inciso b)** *Acuacultura comercial* **II,** Permiso, para: **Inciso g)** *Acuacultura de fomento* **III,** *Autorización, para:* **Inciso d)** *Recolectar del medio natural reproductores, larvas, postlarvas, crías, huevos, semillas, alevines o en cualquier otro estadio, y* **Inciso e)** *Acuacultura didáctica.*		

Artículos 22.- *la Secretaría podrá inscribir en el Registro Nacional de Pesca a los acuicultores que no requieran concesión, permiso o Autorización.*	Al **proyecto** le aplica el Artículo, incisos y, fracciones anteriores, porque se trata de una actividad acuícola con fines comerciales.	Por el hecho de presentar a la autoridad correspondiente (SEMARNAT) la Manifestación de Impacto Ambiental, el promovente está cumpliendo con este apartado. El proyecto se vincula por la obligatoriedad de obtener la autorización correspondiente para realizar las obras descritas en esta manifestación de impacto ambiental. Como ya se mencionó anteriormente, la promovente una vez autorizado el proyecto en materia ambiental procederá a tramitar el Registro Nacional de Pesca para la unidad de producción acuícola.
Art. 30°.- *Las actividades pesqueras se clasifican en:* **II.-** *Cultivo o acuacultura con fines*		
Artículo 31°.- *Para realizar las actividades de pesca se requiere lo siguiente:* **I,** *Concesión, para:* **Inciso b)** *Acuacultura comercial* **II,** Permiso, para: **Inciso g)** *Acuacultura de fomento* **III,** *Autorización, para:* **Inciso d)** *Recolectar del medio natural reproductores, larvas, postlarvas, crías, huevos, semillas, alevines o en cualquier otro estadio, y* **Inciso e)** *Acuacultura didáctica.*		

Artículos 22.- *la Secretaría podrá inscribir en el Registro Nacional de Pesca a los acuicultores que no requieran concesión, permiso o Autorización.*	Al **proyecto** le aplica el Artículo, incisos y, fracciones anteriores, porque se trata de una actividad acuícola con fines comerciales.	Por el hecho de presentar a la autoridad correspondiente (SEMARNAT) la Manifestación de Impacto Ambiental, el promovente está cumpliendo con este apartado. El proyecto se vincula por la obligatoriedad de obtener la autorización correspondiente para realizar las obras descritas en esta manifestación de impacto ambiental. Como ya se mencionó anteriormente, la promovente una vez autorizado el proyecto en materia ambiental procederá a tramitar el Registro Nacional de Pesca para la unidad de producción acuícola.
Art. 30°.- *Las actividades pesqueras se clasifican en:* **II.-** *Cultivo o acuacultura con fines*		
Artículo 31°.- *Para realizar las actividades de pesca se requiere lo siguiente:* **I,** *Concesión, para:* **Inciso b)** *Acuacultura comercial* **II,** Permiso, para: **Inciso g)** *Acuacultura de fomento* **III,** *Autorización, para:* **Inciso d)** *Recolectar del medio natural reproductores, larvas, postlarvas, crías, huevos, semillas, alevines o en cualquier otro estadio, y* **Inciso e)** *Acuacultura didáctica.*		

Artículos 22.- *la Secretaría podrá inscribir en el Registro Nacional de Pesca a los acuicultores que no requieran concesión, permiso o Autorización.*	Al **proyecto** le aplica el Artículo, incisos y, fracciones anteriores, porque se trata de una actividad acuícola con fines comerciales.	Por el hecho de presentar a la autoridad correspondiente (SEMARNAT) la Manifestación de Impacto Ambiental, el promovente está cumpliendo con este apartado. El proyecto se vincula por la obligatoriedad de obtener la autorización correspondiente para realizar las obras descritas en esta manifestación de impacto ambiental. Como ya se mencionó anteriormente, la promovente una vez autorizado el proyecto en materia ambiental procederá a tramitar el Registro Nacional de Pesca para la unidad de producción acuícola.
Art. 30°.- *Las actividades pesqueras se clasifican en:* **II.-** *Cultivo o acuacultura con fines*		
Artículo 31°.- *Para realizar las actividades de pesca se requiere lo siguiente:* **I,** *Concesión, para:* **Inciso b)** *Acuacultura comercial* **II,** Permiso, para: **Inciso g)** *Acuacultura de fomento* **III,** *Autorización, para:* **Inciso d)** *Recolectar del medio natural reproductores, larvas, postlarvas, crías, huevos, semillas, alevines o en cualquier otro estadio, y* **Inciso e)** *Acuacultura didáctica.*		

Artículos 22.- *la Secretaría podrá inscribir en el Registro Nacional de Pesca a los acuicultores que no requieran concesión, permiso o Autorización.*	Al **proyecto** le aplica el Artículo, incisos y, fracciones anteriores, porque se trata de una actividad acuícola con fines comerciales.	Por el hecho de presentar a la autoridad correspondiente (SEMARNAT) la Manifestación de Impacto Ambiental, el promovente está cumpliendo con este apartado. El proyecto se vincula por la obligatoriedad de obtener la autorización correspondiente para realizar las obras descritas en esta manifestación de impacto ambiental. Como ya se mencionó anteriormente, la promovente una vez autorizado el proyecto en materia ambiental procederá a tramitar el Registro Nacional de Pesca para la unidad de producción acuícola.
Art. 30°.- *Las actividades pesqueras se clasifican en:* **II.-** *Cultivo o acuacultura con fines*		
Artículo 31°.- *Para realizar las actividades de pesca se requiere lo siguiente:* **I,** *Concesión, para:* **Inciso b)** *Acuacultura comercial* **II,** Permiso, para: **Inciso g)** *Acuacultura de fomento* **III,** *Autorización, para:* **Inciso d)** *Recolectar del medio natural reproductores, larvas, postlarvas, crías, huevos, semillas, alevines o en cualquier otro estadio, y* **Inciso e)** *Acuacultura didáctica.*		

Artículos 22.- *la Secretaría podrá inscribir en el Registro Nacional de Pesca a los acuicultores que no requieran concesión, permiso o Autorización.*	Al **proyecto** le aplica el Artículo, incisos y, fracciones anteriores, porque se trata de una actividad acuícola con fines comerciales.	Por el hecho de presentar a la autoridad correspondiente (SEMARNAT) la Manifestación de Impacto Ambiental, el promovente está cumpliendo con este apartado. El proyecto se vincula por la obligatoriedad de obtener la autorización correspondiente para realizar las obras descritas en esta manifestación de impacto ambiental. Como ya se mencionó anteriormente, la promovente una vez autorizado el proyecto en materia ambiental procederá a tramitar el Registro Nacional de Pesca para la unidad de producción acuícola.
Art. 30°.- *Las actividades pesqueras se clasifican en:* **II.-** *Cultivo o acuacultura con fines*		
Artículo 31°.- *Para realizar las actividades de pesca se requiere lo siguiente:* **I,** *Concesión, para:* **Inciso b)** *Acuacultura comercial* **II,** Permiso, para: **Inciso g)** *Acuacultura de fomento* **III,** *Autorización, para:* **Inciso d)** *Recolectar del medio natural reproductores, larvas, postlarvas, crías, huevos, semillas, alevines o en cualquier otro estadio, y* **Inciso e)** *Acuacultura didáctica.*		

Artículos 22.- *la Secretaría podrá inscribir en el Registro Nacional de Pesca a los acuicultores que no requieran concesión, permiso o Autorización.*	Al **proyecto** le aplica el Artículo, incisos y, fracciones anteriores, porque se trata de una actividad acuícola con fines comerciales.	Por el hecho de presentar a la autoridad correspondiente (SEMARNAT) la Manifestación de Impacto Ambiental, el promovente está cumpliendo con este apartado. El proyecto se vincula por la obligatoriedad de obtener la autorización correspondiente para realizar las obras descritas en esta manifestación de impacto ambiental. Como ya se mencionó anteriormente, la promovente una vez autorizado el proyecto en materia ambiental procederá a tramitar el Registro Nacional de Pesca para la unidad de producción acuícola.
Art. 30°.- *Las actividades pesqueras se clasifican en:* **II.-** *Cultivo o acuacultura con fines*		
Artículo 31°.- *Para realizar las actividades de pesca se requiere lo siguiente:* **I,** *Concesión, para:* **Inciso b)** *Acuacultura comercial* **II,** Permiso, para: **Inciso g)** *Acuacultura de fomento* **III,** *Autorización, para:* **Inciso d)** *Recolectar del medio natural reproductores, larvas, postlarvas, crías, huevos, semillas, alevines o en cualquier otro estadio, y* **Inciso e)** *Acuacultura didáctica.*		

Artículos 22.- *la Secretaría podrá inscribir en el Registro Nacional de Pesca a los acuicultores que no requieran concesión, permiso o Autorización.*	Al **proyecto** le aplica el Artículo, incisos y, fracciones anteriores, porque se trata de una actividad acuícola con fines comerciales.	Por el hecho de presentar a la autoridad correspondiente (SEMARNAT) la Manifestación de Impacto Ambiental, el promovente está cumpliendo con este apartado. El proyecto se vincula por la obligatoriedad de obtener la autorización correspondiente para realizar las obras descritas en esta manifestación de impacto ambiental. Como ya se mencionó anteriormente, la promovente una vez autorizado el proyecto en materia ambiental procederá a tramitar el Registro Nacional de Pesca para la unidad de producción acuícola.
Art. 30°.- *Las actividades pesqueras se clasifican en:* **II.-** *Cultivo o acuacultura con fines*		
Artículo 31°.- *Para realizar las actividades de pesca se requiere lo siguiente:* **I,** *Concesión, para:* **Inciso b)** *Acuacultura comercial* **II,** Permiso, para: **Inciso g)** *Acuacultura de fomento* **III,** *Autorización, para:* **Inciso d)** *Recolectar del medio natural reproductores, larvas, postlarvas, crías, huevos, semillas, alevines o en cualquier otro estadio, y* **Inciso e)** *Acuacultura didáctica.*		

Artículos 22.- *la Secretaría podrá inscribir en el Registro Nacional de Pesca a los acuicultores que no requieran concesión, permiso o Autorización.*	Al **proyecto** le aplica el Artículo, incisos y, fracciones anteriores, porque se trata de una actividad acuícola con fines comerciales.	Por el hecho de presentar a la autoridad correspondiente (SEMARNAT) la Manifestación de Impacto Ambiental, el promovente está cumpliendo con este apartado. El proyecto se vincula por la obligatoriedad de obtener la autorización correspondiente para realizar las obras descritas en esta manifestación de impacto ambiental. Como ya se mencionó anteriormente, la promovente una vez autorizado el proyecto en materia ambiental procederá a tramitar el Registro Nacional de Pesca para la unidad de producción acuícola.
Art. 30°.- *Las actividades pesqueras se clasifican en:* **II.-** *Cultivo o acuacultura con fines*		
Artículo 31°.- *Para realizar las actividades de pesca se requiere lo siguiente:* **I,** *Concesión, para:* **Inciso b)** *Acuacultura comercial* **II,** Permiso, para: **Inciso g)** *Acuacultura de fomento* **III,** *Autorización, para:* **Inciso d)** *Recolectar del medio natural reproductores, larvas, postlarvas, crías, huevos, semillas, alevines o en cualquier otro estadio, y* **Inciso e)** *Acuacultura didáctica.*		

Artículos 22.- *la Secretaría podrá inscribir en el Registro Nacional de Pesca a los acuicultores que no requieran concesión, permiso o Autorización.*	Al **proyecto** le aplica el Artículo, incisos y, fracciones anteriores, porque se trata de una actividad acuícola con fines comerciales.	Por el hecho de presentar a la autoridad correspondiente (SEMARNAT) la Manifestación de Impacto Ambiental, el promovente está cumpliendo con este apartado. El proyecto se vincula por la obligatoriedad de obtener la autorización correspondiente para realizar las obras descritas en esta manifestación de impacto ambiental. Como ya se mencionó anteriormente, la promovente una vez autorizado el proyecto en materia ambiental procederá a tramitar el Registro Nacional de Pesca para la unidad de producción acuícola.
Art. 30°.- *Las actividades pesqueras se clasifican en:* **II.-** *Cultivo o acuacultura con fines*		
Artículo 31°.- *Para realizar las actividades de pesca se requiere lo siguiente:* **I,** *Concesión, para:* **Inciso b)** *Acuacultura comercial* **II,** Permiso, para: **Inciso g)** *Acuacultura de fomento* **III,** *Autorización, para:* **Inciso d)** *Recolectar del medio natural reproductores, larvas, postlarvas, crías, huevos, semillas, alevines o en cualquier otro estadio, y* **Inciso e)** *Acuacultura didáctica.*		

Artículos 22.- *la Secretaría podrá inscribir en el Registro Nacional de Pesca a los acuicultores que no requieran concesión, permiso o Autorización.*	Al **proyecto** le aplica el Artículo, incisos y, fracciones anteriores, porque se trata de una actividad acuícola con fines comerciales.	Por el hecho de presentar a la autoridad correspondiente (SEMARNAT) la Manifestación de Impacto Ambiental, el promovente está cumpliendo con este apartado. El proyecto se vincula por la obligatoriedad de obtener la autorización correspondiente para realizar las obras descritas en esta manifestación de impacto ambiental. Como ya se mencionó anteriormente, la promovente una vez autorizado el proyecto en materia ambiental procederá a tramitar el Registro Nacional de Pesca para la unidad de producción acuícola.
Art. 30°.- *Las actividades pesqueras se clasifican en:* **II.-** *Cultivo o acuacultura con fines*		
Artículo 31°.- *Para realizar las actividades de pesca se requiere lo siguiente:* **I,** *Concesión, para:* **Inciso b)** *Acuacultura comercial* **II,** Permiso, para: **Inciso g)** *Acuacultura de fomento* **III,** *Autorización, para:* **Inciso d)** *Recolectar del medio natural reproductores, larvas, postlarvas, crías, huevos, semillas, alevines o en cualquier otro estadio, y* **Inciso e)** *Acuacultura didáctica.*		

Artículos 22.- *la Secretaría podrá inscribir en el Registro Nacional de Pesca a los acuicultores que no requieran concesión, permiso o Autorización.*	Al **proyecto** le aplica el Artículo, incisos y, fracciones anteriores, porque se trata de una actividad acuícola con fines comerciales.	Por el hecho de presentar a la autoridad correspondiente (SEMARNAT) la Manifestación de Impacto Ambiental, el promovente está cumpliendo con este apartado. El proyecto se vincula por la obligatoriedad de obtener la autorización correspondiente para realizar las obras descritas en esta manifestación de impacto ambiental. Como ya se mencionó anteriormente, la promovente una vez autorizado el proyecto en materia ambiental procederá a tramitar el Registro Nacional de Pesca para la unidad de producción acuícola.
Art. 30°.- *Las actividades pesqueras se clasifican en:* **II.-** *Cultivo o acuacultura con fines*		
Artículo 31°.- *Para realizar las actividades de pesca se requiere lo siguiente:* **I,** *Concesión, para:* **Inciso b)** *Acuacultura comercial* **II,** Permiso, para: **Inciso g)** *Acuacultura de fomento* **III,** *Autorización, para:* **Inciso d)** *Recolectar del medio natural reproductores, larvas, postlarvas, crías, huevos, semillas, alevines o en cualquier otro estadio, y* **Inciso e)** *Acuacultura didáctica.*		

Artículos 22.- *la Secretaría podrá inscribir en el Registro Nacional de Pesca a los acuicultores que no requieran concesión, permiso o Autorización.*	Al **proyecto** le aplica el Artículo, incisos y, fracciones anteriores, porque se trata de una actividad acuícola con fines comerciales.	Por el hecho de presentar a la autoridad correspondiente (SEMARNAT) la Manifestación de Impacto Ambiental, el promovente está cumpliendo con este apartado. El proyecto se vincula por la obligatoriedad de obtener la autorización correspondiente para realizar las obras descritas en esta manifestación de impacto ambiental. Como ya se mencionó anteriormente, la promovente una vez autorizado el proyecto en materia ambiental procederá a tramitar el Registro Nacional de Pesca para la unidad de producción acuícola.
Art. 30°.- *Las actividades pesqueras se clasifican en:* **II.-** *Cultivo o acuacultura con fines*		
Artículo 31°.- *Para realizar las actividades de pesca se requiere lo siguiente:* **I,** *Concesión, para:* **Inciso b)** *Acuacultura comercial* **II,** Permiso, para: **Inciso g)** *Acuacultura de fomento* **III,** *Autorización, para:* **Inciso d)** *Recolectar del medio natural reproductores, larvas, postlarvas, crías, huevos, semillas, alevines o en cualquier otro estadio, y* **Inciso e)** *Acuacultura didáctica.*		

Artículos 22.- *la Secretaría podrá inscribir en el Registro Nacional de Pesca a los acuicultores que no requieran concesión, permiso o Autorización.*	Al **proyecto** le aplica el Artículo, incisos y, fracciones anteriores, porque se trata de una actividad acuícola con fines comerciales.	Por el hecho de presentar a la autoridad correspondiente (SEMARNAT) la Manifestación de Impacto Ambiental, el promovente está cumpliendo con este apartado. El proyecto se vincula por la obligatoriedad de obtener la autorización correspondiente para realizar las obras descritas en esta manifestación de impacto ambiental. Como ya se mencionó anteriormente, la promovente una vez autorizado el proyecto en materia ambiental procederá a tramitar el Registro Nacional de Pesca para la unidad de producción acuícola.
Art. 30°.- *Las actividades pesqueras se clasifican en:* **II.-** *Cultivo o acuacultura con fines*		
Artículo 31°.- *Para realizar las actividades de pesca se requiere lo siguiente:* **I,** *Concesión, para:* **Inciso b)** *Acuacultura comercial* **II,** Permiso, para: **Inciso g)** *Acuacultura de fomento* **III,** *Autorización, para:* **Inciso d)** *Recolectar del medio natural reproductores, larvas, postlarvas, crías, huevos, semillas, alevines o en cualquier otro estadio, y* **Inciso e)** *Acuacultura didáctica.*		

Artículos 22.- *la Secretaría podrá inscribir en el Registro Nacional de Pesca a los acuicultores que no requieran concesión, permiso o Autorización.*	Al **proyecto** le aplica el Artículo, incisos y, fracciones anteriores, porque se trata de una actividad acuícola con fines comerciales.	Por el hecho de presentar a la autoridad correspondiente (SEMARNAT) la Manifestación de Impacto Ambiental, el promovente está cumpliendo con este apartado. El proyecto se vincula por la obligatoriedad de obtener la autorización correspondiente para realizar las obras descritas en esta manifestación de impacto ambiental. Como ya se mencionó anteriormente, la promovente una vez autorizado el proyecto en materia ambiental procederá a tramitar el Registro Nacional de Pesca para la unidad de producción acuícola.
Art. 30°.- *Las actividades pesqueras se clasifican en:* **II.-** *Cultivo o acuacultura con fines*		
Artículo 31°.- *Para realizar las actividades de pesca se requiere lo siguiente:* **I,** *Concesión, para:* **Inciso b)** *Acuacultura comercial* **II,** Permiso, para: **Inciso g)** *Acuacultura de fomento* **III,** *Autorización, para:* **Inciso d)** *Recolectar del medio natural reproductores, larvas, postlarvas, crías, huevos, semillas, alevines o en cualquier otro estadio, y* **Inciso e)** *Acuacultura didáctica.*		

Artículos 22.- *la Secretaría podrá inscribir en el Registro Nacional de Pesca a los acuicultores que no requieran concesión, permiso o Autorización.*	Al **proyecto** le aplica el Artículo, incisos y, fracciones anteriores, porque se trata de una actividad acuícola con fines comerciales.	Por el hecho de presentar a la autoridad correspondiente (SEMARNAT) la Manifestación de Impacto Ambiental, el promovente está cumpliendo con este apartado. El proyecto se vincula por la obligatoriedad de obtener la autorización correspondiente para realizar las obras descritas en esta manifestación de impacto ambiental. Como ya se mencionó anteriormente, la promovente una vez autorizado el proyecto en materia ambiental procederá a tramitar el Registro Nacional de Pesca para la unidad de producción acuícola.
Art. 30°.- *Las actividades pesqueras se clasifican en:* **II.-** *Cultivo o acuacultura con fines*		
Artículo 31°.- *Para realizar las actividades de pesca se requiere lo siguiente:* **I,** *Concesión, para:* **Inciso b)** *Acuacultura comercial* **II,** Permiso, para: **Inciso g)** *Acuacultura de fomento* **III,** *Autorización, para:* **Inciso d)** *Recolectar del medio natural reproductores, larvas, postlarvas, crías, huevos, semillas, alevines o en cualquier otro estadio, y* **Inciso e)** *Acuacultura didáctica.*		

Artículos 22.- *la Secretaría podrá inscribir en el Registro Nacional de Pesca a los acuicultores que no requieran concesión, permiso o Autorización.*	Al **proyecto** le aplica el Artículo, incisos y, fracciones anteriores, porque se trata de una actividad acuícola con fines comerciales.	Por el hecho de presentar a la autoridad correspondiente (SEMARNAT) la Manifestación de Impacto Ambiental, el promovente está cumpliendo con este apartado. El proyecto se vincula por la obligatoriedad de obtener la autorización correspondiente para realizar las obras descritas en esta manifestación de impacto ambiental. Como ya se mencionó anteriormente, la promovente una vez autorizado el proyecto en materia ambiental procederá a tramitar el Registro Nacional de Pesca para la unidad de producción acuícola.
Art. 30°.- *Las actividades pesqueras se clasifican en:* **II.-** *Cultivo o acuacultura con fines*		
Artículo 31°.- *Para realizar las actividades de pesca se requiere lo siguiente:* **I,** *Concesión, para:* **Inciso b)** *Acuacultura comercial* **II,** Permiso, para: **Inciso g)** *Acuacultura de fomento* **III,** *Autorización, para:* **Inciso d)** *Recolectar del medio natural reproductores, larvas, postlarvas, crías, huevos, semillas, alevines o en cualquier otro estadio, y* **Inciso e)** *Acuacultura didáctica.*		

Artículos 22.- *la Secretaría podrá inscribir en el Registro Nacional de Pesca a los acuicultores que no requieran concesión, permiso o Autorización.*	Al **proyecto** le aplica el Artículo, incisos y, fracciones anteriores, porque se trata de una actividad acuícola con fines comerciales.	Por el hecho de presentar a la autoridad correspondiente (SEMARNAT) la Manifestación de Impacto Ambiental, el promovente está cumpliendo con este apartado. El proyecto se vincula por la obligatoriedad de obtener la autorización correspondiente para realizar las obras descritas en esta manifestación de impacto ambiental. Como ya se mencionó anteriormente, la promovente una vez autorizado el proyecto en materia ambiental procederá a tramitar el Registro Nacional de Pesca para la unidad de producción acuícola.
Art. 30°.- *Las actividades pesqueras se clasifican en:* **II.-** *Cultivo o acuacultura con fines*		
Artículo 31°.- *Para realizar las actividades de pesca se requiere lo siguiente:* **I,** *Concesión, para:* **Inciso b)** *Acuacultura comercial* **II,** Permiso, para: **Inciso g)** *Acuacultura de fomento* **III,** *Autorización, para:* **Inciso d)** *Recolectar del medio natural reproductores, larvas, postlarvas, crías, huevos, semillas, alevines o en cualquier otro estadio, y* **Inciso e)** *Acuacultura didáctica.*		

Artículos 22.- *la Secretaría podrá inscribir en el Registro Nacional de Pesca a los acuicultores que no requieran concesión, permiso o Autorización.*	Al **proyecto** le aplica el Artículo, incisos y, fracciones anteriores, porque se trata de una actividad acuícola con fines comerciales.	Por el hecho de presentar a la autoridad correspondiente (SEMARNAT) la Manifestación de Impacto Ambiental, el promovente está cumpliendo con este apartado. El proyecto se vincula por la obligatoriedad de obtener la autorización correspondiente para realizar las obras descritas en esta manifestación de impacto ambiental. Como ya se mencionó anteriormente, la promovente una vez autorizado el proyecto en materia ambiental procederá a tramitar el Registro Nacional de Pesca para la unidad de producción acuícola.
Art. 30°.- *Las actividades pesqueras se clasifican en:* **II.-** *Cultivo o acuacultura con fines*		
Artículo 31°.- *Para realizar las actividades de pesca se requiere lo siguiente:* **I,** *Concesión, para:* **Inciso b)** *Acuacultura comercial* **II,** Permiso, para: **Inciso g)** *Acuacultura de fomento* **III,** *Autorización, para:* **Inciso d)** *Recolectar del medio natural reproductores, larvas, postlarvas, crías, huevos, semillas, alevines o en cualquier otro estadio, y* **Inciso e)** *Acuacultura didáctica.*		

Artículos 22.- *la Secretaría podrá inscribir en el Registro Nacional de Pesca a los acuicultores que no requieran concesión, permiso o Autorización.*	Al **proyecto** le aplica el Artículo, incisos y, fracciones anteriores, porque se trata de una actividad acuícola con fines comerciales.	Por el hecho de presentar a la autoridad correspondiente (SEMARNAT) la Manifestación de Impacto Ambiental, el promovente está cumpliendo con este apartado. El proyecto se vincula por la obligatoriedad de obtener la autorización correspondiente para realizar las obras descritas en esta manifestación de impacto ambiental. Como ya se mencionó anteriormente, la promovente una vez autorizado el proyecto en materia ambiental procederá a tramitar el Registro Nacional de Pesca para la unidad de producción acuícola.
Art. 30°.- *Las actividades pesqueras se clasifican en:* **II.-** *Cultivo o acuacultura con fines*		
Artículo 31°.- *Para realizar las actividades de pesca se requiere lo siguiente:* **I,** *Concesión, para:* **Inciso b)** *Acuacultura comercial* **II,** Permiso, para: **Inciso g)** *Acuacultura de fomento* **III,** *Autorización, para:* **Inciso d)** *Recolectar del medio natural reproductores, larvas, postlarvas, crías, huevos, semillas, alevines o en cualquier otro estadio, y* **Inciso e)** *Acuacultura didáctica.*		

Artículos 22.- *la Secretaría podrá inscribir en el Registro Nacional de Pesca a los acuicultores que no requieran concesión, permiso o Autorización.*	Al **proyecto** le aplica el Artículo, incisos y, fracciones anteriores, porque se trata de una actividad acuícola con fines comerciales.	Por el hecho de presentar a la autoridad correspondiente (SEMARNAT) la Manifestación de Impacto Ambiental, el promovente está cumpliendo con este apartado. El proyecto se vincula por la obligatoriedad de obtener la autorización correspondiente para realizar las obras descritas en esta manifestación de impacto ambiental. Como ya se mencionó anteriormente, la promovente una vez autorizado el proyecto en materia ambiental procederá a tramitar el Registro Nacional de Pesca para la unidad de producción acuícola.
Art. 30°.- *Las actividades pesqueras se clasifican en:* **II.-** *Cultivo o acuacultura con fines*		
Artículo 31°.- *Para realizar las actividades de pesca se requiere lo siguiente:* **I,** *Concesión, para:* **Inciso b)** *Acuacultura comercial* **II,** Permiso, para: **Inciso g)** *Acuacultura de fomento* **III,** *Autorización, para:* **Inciso d)** *Recolectar del medio natural reproductores, larvas, postlarvas, crías, huevos, semillas, alevines o en cualquier otro estadio, y* **Inciso e)** *Acuacultura didáctica.*		

Artículos 22.- *la Secretaría podrá inscribir en el Registro Nacional de Pesca a los acuicultores que no requieran concesión, permiso o Autorización.*	Al **proyecto** le aplica el Artículo, incisos y, fracciones anteriores, porque se trata de una actividad acuícola con fines comerciales.	Por el hecho de presentar a la autoridad correspondiente (SEMARNAT) la Manifestación de Impacto Ambiental, el promovente está cumpliendo con este apartado. El proyecto se vincula por la obligatoriedad de obtener la autorización correspondiente para realizar las obras descritas en esta manifestación de impacto ambiental. Como ya se mencionó anteriormente, la promovente una vez autorizado el proyecto en materia ambiental procederá a tramitar el Registro Nacional de Pesca para la unidad de producción acuícola.
Art. 30°.- *Las actividades pesqueras se clasifican en:* **II.-** *Cultivo o acuacultura con fines*		
Artículo 31°.- *Para realizar las actividades de pesca se requiere lo siguiente:* **I,** *Concesión, para:* **Inciso b)** *Acuacultura comercial* **II,** Permiso, para: **Inciso g)** *Acuacultura de fomento* **III,** *Autorización, para:* **Inciso d)** *Recolectar del medio natural reproductores, larvas, postlarvas, crías, huevos, semillas, alevines o en cualquier otro estadio, y* **Inciso e)** *Acuacultura didáctica.*		

Artículos 22.- *la Secretaría podrá inscribir en el Registro Nacional de Pesca a los acuicultores que no requieran concesión, permiso o Autorización.*	Al **proyecto** le aplica el Artículo, incisos y, fracciones anteriores, porque se trata de una actividad acuícola con fines comerciales.	Por el hecho de presentar a la autoridad correspondiente (SEMARNAT) la Manifestación de Impacto Ambiental, el promovente está cumpliendo con este apartado. El proyecto se vincula por la obligatoriedad de obtener la autorización correspondiente para realizar las obras descritas en esta manifestación de impacto ambiental. Como ya se mencionó anteriormente, la promovente una vez autorizado el proyecto en materia ambiental procederá a tramitar el Registro Nacional de Pesca para la unidad de producción acuícola.
Art. 30°.- *Las actividades pesqueras se clasifican en:* **II.-** *Cultivo o acuacultura con fines*		
Artículo 31°.- *Para realizar las actividades de pesca se requiere lo siguiente:* **I,** *Concesión, para:* **Inciso b)** *Acuacultura comercial* **II,** Permiso, para: **Inciso g)** *Acuacultura de fomento* **III,** *Autorización, para:* **Inciso d)** *Recolectar del medio natural reproductores, larvas, postlarvas, crías, huevos, semillas, alevines o en cualquier otro estadio, y* **Inciso e)** *Acuacultura didáctica.*		

Artículos 22.- *la Secretaría podrá inscribir en el Registro Nacional de Pesca a los acuicultores que no requieran concesión, permiso o Autorización.*	Al **proyecto** le aplica el Artículo, incisos y, fracciones anteriores, porque se trata de una actividad acuícola con fines comerciales.	Por el hecho de presentar a la autoridad correspondiente (SEMARNAT) la Manifestación de Impacto Ambiental, el promovente está cumpliendo con este apartado. El proyecto se vincula por la obligatoriedad de obtener la autorización correspondiente para realizar las obras descritas en esta manifestación de impacto ambiental. Como ya se mencionó anteriormente, la promovente una vez autorizado el proyecto en materia ambiental procederá a tramitar el Registro Nacional de Pesca para la unidad de producción acuícola.
Art. 30°.- *Las actividades pesqueras se clasifican en:* **II.-** *Cultivo o acuacultura con fines*		
Artículo 31°.- *Para realizar las actividades de pesca se requiere lo siguiente:* **I,** *Concesión, para:* **Inciso b)** *Acuacultura comercial* **II,** Permiso, para: **Inciso g)** *Acuacultura de fomento* **III,** *Autorización, para:* **Inciso d)** *Recolectar del medio natural reproductores, larvas, postlarvas, crías, huevos, semillas, alevines o en cualquier otro estadio, y* **Inciso e)** *Acuacultura didáctica.*		

Artículos 22.- *la Secretaría podrá inscribir en el Registro Nacional de Pesca a los acuicultores que no requieran concesión, permiso o Autorización.*	Al **proyecto** le aplica el Artículo, incisos y, fracciones anteriores, porque se trata de una actividad acuícola con fines comerciales.	Por el hecho de presentar a la autoridad correspondiente (SEMARNAT) la Manifestación de Impacto Ambiental, el promovente está cumpliendo con este apartado. El proyecto se vincula por la obligatoriedad de obtener la autorización correspondiente para realizar las obras descritas en esta manifestación de impacto ambiental. Como ya se mencionó anteriormente, la promovente una vez autorizado el proyecto en materia ambiental procederá a tramitar el Registro Nacional de Pesca para la unidad de producción acuícola.
Art. 30°.- *Las actividades pesqueras se clasifican en:* **II.-** *Cultivo o acuacultura con fines*		
Artículo 31°.- *Para realizar las actividades de pesca se requiere lo siguiente:* **I,** *Concesión, para:* **Inciso b)** *Acuacultura comercial* **II,** Permiso, para: **Inciso g)** *Acuacultura de fomento* **III,** *Autorización, para:* **Inciso d)** *Recolectar del medio natural reproductores, larvas, postlarvas, crías, huevos, semillas, alevines o en cualquier otro estadio, y* **Inciso e)** *Acuacultura didáctica.*		

Artículos 22.- *la Secretaría podrá inscribir en el Registro Nacional de Pesca a los acuicultores que no requieran concesión, permiso o Autorización.*	Al **proyecto** le aplica el Artículo, incisos y, fracciones anteriores, porque se trata de una actividad acuícola con fines comerciales.	Por el hecho de presentar a la autoridad correspondiente (SEMARNAT) la Manifestación de Impacto Ambiental, el promovente está cumpliendo con este apartado. El proyecto se vincula por la obligatoriedad de obtener la autorización correspondiente para realizar las obras descritas en esta manifestación de impacto ambiental. Como ya se mencionó anteriormente, la promovente una vez autorizado el proyecto en materia ambiental procederá a tramitar el Registro Nacional de Pesca para la unidad de producción acuícola.
Art. 30°.- *Las actividades pesqueras se clasifican en:* **II.-** *Cultivo o acuacultura con fines*		
Artículo 31°.- *Para realizar las actividades de pesca se requiere lo siguiente:* **I,** *Concesión, para:* **Inciso b)** *Acuacultura comercial* **II,** Permiso, para: **Inciso g)** *Acuacultura de fomento* **III,** *Autorización, para:* **Inciso d)** *Recolectar del medio natural reproductores, larvas, postlarvas, crías, huevos, semillas, alevines o en cualquier otro estadio, y* **Inciso e)** *Acuacultura didáctica.*		

Artículos 22.- *la Secretaría podrá inscribir en el Registro Nacional de Pesca a los acuicultores que no requieran concesión, permiso o Autorización.*	Al **proyecto** le aplica el Artículo, incisos y, fracciones anteriores, porque se trata de una actividad acuícola con fines comerciales.	Por el hecho de presentar a la autoridad correspondiente (SEMARNAT) la Manifestación de Impacto Ambiental, el promovente está cumpliendo con este apartado. El proyecto se vincula por la obligatoriedad de obtener la autorización correspondiente para realizar las obras descritas en esta manifestación de impacto ambiental. Como ya se mencionó anteriormente, la promovente una vez autorizado el proyecto en materia ambiental procederá a tramitar el Registro Nacional de Pesca para la unidad de producción acuícola.
Art. 30°.- *Las actividades pesqueras se clasifican en:* **II.-** *Cultivo o acuacultura con fines*		
Artículo 31°.- *Para realizar las actividades de pesca se requiere lo siguiente:* **I,** *Concesión, para:* **Inciso b)** *Acuacultura comercial* **II,** Permiso, para: **Inciso g)** *Acuacultura de fomento* **III,** *Autorización, para:* **Inciso d)** *Recolectar del medio natural reproductores, larvas, postlarvas, crías, huevos, semillas, alevines o en cualquier otro estadio, y* **Inciso e)** *Acuacultura didáctica.*		

Artículos 22.- *la Secretaría podrá inscribir en el Registro Nacional de Pesca a los acuicultores que no requieran concesión, permiso o Autorización.*	Al **proyecto** le aplica el Artículo, incisos y, fracciones anteriores, porque se trata de una actividad acuícola con fines comerciales.	Por el hecho de presentar a la autoridad correspondiente (SEMARNAT) la Manifestación de Impacto Ambiental, el promovente está cumpliendo con este apartado. El proyecto se vincula por la obligatoriedad de obtener la autorización correspondiente para realizar las obras descritas en esta manifestación de impacto ambiental. Como ya se mencionó anteriormente, la promovente una vez autorizado el proyecto en materia ambiental procederá a tramitar el Registro Nacional de Pesca para la unidad de producción acuícola.
Art. 30°.- *Las actividades pesqueras se clasifican en:* **II.-** *Cultivo o acuacultura con fines*		
Artículo 31°.- *Para realizar las actividades de pesca se requiere lo siguiente:* **I,** *Concesión, para:* **Inciso b)** *Acuacultura comercial* **II,** Permiso, para: **Inciso g)** *Acuacultura de fomento* **III,** *Autorización, para:* **Inciso d)** *Recolectar del medio natural reproductores, larvas, postlarvas, crías, huevos, semillas, alevines o en cualquier otro estadio, y* **Inciso e)** *Acuacultura didáctica.*		

Artículos 22.- *la Secretaría podrá inscribir en el Registro Nacional de Pesca a los acuicultores que no requieran concesión, permiso o Autorización.*	Al **proyecto** le aplica el Artículo, incisos y, fracciones anteriores, porque se trata de una actividad acuícola con fines comerciales.	Por el hecho de presentar a la autoridad correspondiente (SEMARNAT) la Manifestación de Impacto Ambiental, el promovente está cumpliendo con este apartado. El proyecto se vincula por la obligatoriedad de obtener la autorización correspondiente para realizar las obras descritas en esta manifestación de impacto ambiental. Como ya se mencionó anteriormente, la promovente una vez autorizado el proyecto en materia ambiental procederá a tramitar el Registro Nacional de Pesca para la unidad de producción acuícola.
Art. 30°.- *Las actividades pesqueras se clasifican en:* **II.-** *Cultivo o acuacultura con fines*		
Artículo 31°.- *Para realizar las actividades de pesca se requiere lo siguiente:* **I,** *Concesión, para:* **Inciso b)** *Acuacultura comercial* **II,** Permiso, para: **Inciso g)** *Acuacultura de fomento* **III,** *Autorización, para:* **Inciso d)** *Recolectar del medio natural reproductores, larvas, postlarvas, crías, huevos, semillas, alevines o en cualquier otro estadio, y* **Inciso e)** *Acuacultura didáctica.*		

Artículos 22.- *la Secretaría podrá inscribir en el Registro Nacional de Pesca a los acuicultores que no requieran concesión, permiso o Autorización.*	Al **proyecto** le aplica el Artículo, incisos y, fracciones anteriores, porque se trata de una actividad acuícola con fines comerciales.	Por el hecho de presentar a la autoridad correspondiente (SEMARNAT) la Manifestación de Impacto Ambiental, el promovente está cumpliendo con este apartado. El proyecto se vincula por la obligatoriedad de obtener la autorización correspondiente para realizar las obras descritas en esta manifestación de impacto ambiental. Como ya se mencionó anteriormente, la promovente una vez autorizado el proyecto en materia ambiental procederá a tramitar el Registro Nacional de Pesca para la unidad de producción acuícola.
Art. 30°.- *Las actividades pesqueras se clasifican en:* **II.-** *Cultivo o acuacultura con fines*		
Artículo 31°.- *Para realizar las actividades de pesca se requiere lo siguiente:* **I,** *Concesión, para:* **Inciso b)** *Acuacultura comercial* **II,** Permiso, para: **Inciso g)** *Acuacultura de fomento* **III,** *Autorización, para:* **Inciso d)** *Recolectar del medio natural reproductores, larvas, postlarvas, crías, huevos, semillas, alevines o en cualquier otro estadio, y* **Inciso e)** *Acuacultura didáctica.*		

Artículos 22.- *la Secretaría podrá inscribir en el Registro Nacional de Pesca a los acuicultores que no requieran concesión, permiso o Autorización.*	Al **proyecto** le aplica el Artículo, incisos y, fracciones anteriores, porque se trata de una actividad acuícola con fines comerciales.	Por el hecho de presentar a la autoridad correspondiente (SEMARNAT) la Manifestación de Impacto Ambiental, el promovente está cumpliendo con este apartado. El proyecto se vincula por la obligatoriedad de obtener la autorización correspondiente para realizar las obras descritas en esta manifestación de impacto ambiental. Como ya se mencionó anteriormente, la promovente una vez autorizado el proyecto en materia ambiental procederá a tramitar el Registro Nacional de Pesca para la unidad de producción acuícola.
Art. 30°.- *Las actividades pesqueras se clasifican en:* **II.-** *Cultivo o acuacultura con fines*		
Artículo 31°.- *Para realizar las actividades de pesca se requiere lo siguiente:* **I,** *Concesión, para:* **Inciso b)** *Acuacultura comercial* **II,** Permiso, para: **Inciso g)** *Acuacultura de fomento* **III,** *Autorización, para:* **Inciso d)** *Recolectar del medio natural reproductores, larvas, postlarvas, crías, huevos, semillas, alevines o en cualquier otro estadio, y* **Inciso e)** *Acuacultura didáctica.*		

Artículos 22.- *la Secretaría podrá inscribir en el Registro Nacional de Pesca a los acuicultores que no requieran concesión, permiso o Autorización.*	Al **proyecto** le aplica el Artículo, incisos y, fracciones anteriores, porque se trata de una actividad acuícola con fines comerciales.	Por el hecho de presentar a la autoridad correspondiente (SEMARNAT) la Manifestación de Impacto Ambiental, el promovente está cumpliendo con este apartado. El proyecto se vincula por la obligatoriedad de obtener la autorización correspondiente para realizar las obras descritas en esta manifestación de impacto ambiental. Como ya se mencionó anteriormente, la promovente una vez autorizado el proyecto en materia ambiental procederá a tramitar el Registro Nacional de Pesca para la unidad de producción acuícola.
Art. 30°.- *Las actividades pesqueras se clasifican en:* **II.-** *Cultivo o acuacultura con fines*		
Artículo 31°.- *Para realizar las actividades de pesca se requiere lo siguiente:* **I,** *Concesión, para:* **Inciso b)** *Acuacultura comercial* **II,** Permiso, para: **Inciso g)** *Acuacultura de fomento* **III,** *Autorización, para:* **Inciso d)** *Recolectar del medio natural reproductores, larvas, postlarvas, crías, huevos, semillas, alevines o en cualquier otro estadio, y* **Inciso e)** *Acuacultura didáctica.*		

Artículos 22.- *la Secretaría podrá inscribir en el Registro Nacional de Pesca a los acuicultores que no requieran concesión, permiso o Autorización.*	Al **proyecto** le aplica el Artículo, incisos y, fracciones anteriores, porque se trata de una actividad acuícola con fines comerciales.	Por el hecho de presentar a la autoridad correspondiente (SEMARNAT) la Manifestación de Impacto Ambiental, el promovente está cumpliendo con este apartado. El proyecto se vincula por la obligatoriedad de obtener la autorización correspondiente para realizar las obras descritas en esta manifestación de impacto ambiental. Como ya se mencionó anteriormente, la promovente una vez autorizado el proyecto en materia ambiental procederá a tramitar el Registro Nacional de Pesca para la unidad de producción acuícola.
Art. 30°.- *Las actividades pesqueras se clasifican en:* **II.-** *Cultivo o acuacultura con fines*		
Artículo 31°.- *Para realizar las actividades de pesca se requiere lo siguiente:* **I,** *Concesión, para:* **Inciso b)** *Acuacultura comercial* **II,** Permiso, para: **Inciso g)** *Acuacultura de fomento* **III,** *Autorización, para:* **Inciso d)** *Recolectar del medio natural reproductores, larvas, postlarvas, crías, huevos, semillas, alevines o en cualquier otro estadio, y* **Inciso e)** *Acuacultura didáctica.*		

Artículos 22.- *la Secretaría podrá inscribir en el Registro Nacional de Pesca a los acuicultores que no requieran concesión, permiso o Autorización.*	Al **proyecto** le aplica el Artículo, incisos y, fracciones anteriores, porque se trata de una actividad acuícola con fines comerciales.	Por el hecho de presentar a la autoridad correspondiente (SEMARNAT) la Manifestación de Impacto Ambiental, el promovente está cumpliendo con este apartado. El proyecto se vincula por la obligatoriedad de obtener la autorización correspondiente para realizar las obras descritas en esta manifestación de impacto ambiental. Como ya se mencionó anteriormente, la promovente una vez autorizado el proyecto en materia ambiental procederá a tramitar el Registro Nacional de Pesca para la unidad de producción acuícola.
Art. 30°.- *Las actividades pesqueras se clasifican en:* **II.-** *Cultivo o acuacultura con fines*		
Artículo 31°.- *Para realizar las actividades de pesca se requiere lo siguiente:* **I,** *Concesión, para:* **Inciso b)** *Acuacultura comercial* **II,** Permiso, para: **Inciso g)** *Acuacultura de fomento* **III,** *Autorización, para:* **Inciso d)** *Recolectar del medio natural reproductores, larvas, postlarvas, crías, huevos, semillas, alevines o en cualquier otro estadio, y* **Inciso e)** *Acuacultura didáctica.*		

Artículos 22.- *la Secretaría podrá inscribir en el Registro Nacional de Pesca a los acuicultores que no requieran concesión, permiso o Autorización.*	Al **proyecto** le aplica el Artículo, incisos y, fracciones anteriores, porque se trata de una actividad acuícola con fines comerciales.	Por el hecho de presentar a la autoridad correspondiente (SEMARNAT) la Manifestación de Impacto Ambiental, el promovente está cumpliendo con este apartado. El proyecto se vincula por la obligatoriedad de obtener la autorización correspondiente para realizar las obras descritas en esta manifestación de impacto ambiental. Como ya se mencionó anteriormente, la promovente una vez autorizado el proyecto en materia ambiental procederá a tramitar el Registro Nacional de Pesca para la unidad de producción acuícola.
Art. 30°.- *Las actividades pesqueras se clasifican en:* **II.-** *Cultivo o acuacultura con fines*		
Artículo 31°.- *Para realizar las actividades de pesca se requiere lo siguiente:* **I,** *Concesión, para:* **Inciso b)** *Acuacultura comercial* **II,** Permiso, para: **Inciso g)** *Acuacultura de fomento* **III,** *Autorización, para:* **Inciso d)** *Recolectar del medio natural reproductores, larvas, postlarvas, crías, huevos, semillas, alevines o en cualquier otro estadio, y* **Inciso e)** *Acuacultura didáctica.*		

Artículos 22.- *la Secretaría podrá inscribir en el Registro Nacional de Pesca a los acuicultores que no requieran concesión, permiso o Autorización.*	Al **proyecto** le aplica el Artículo, incisos y, fracciones anteriores, porque se trata de una actividad acuícola con fines comerciales.	Por el hecho de presentar a la autoridad correspondiente (SEMARNAT) la Manifestación de Impacto Ambiental, el promovente está cumpliendo con este apartado. El proyecto se vincula por la obligatoriedad de obtener la autorización correspondiente para realizar las obras descritas en esta manifestación de impacto ambiental. Como ya se mencionó anteriormente, la promovente una vez autorizado el proyecto en materia ambiental procederá a tramitar el Registro Nacional de Pesca para la unidad de producción acuícola.
Art. 30°.- *Las actividades pesqueras se clasifican en:* **II.-** *Cultivo o acuacultura con fines*		
Artículo 31°.- *Para realizar las actividades de pesca se requiere lo siguiente:* **I,** *Concesión, para:* **Inciso b)** *Acuacultura comercial* **II,** Permiso, para: **Inciso g)** *Acuacultura de fomento* **III,** *Autorización, para:* **Inciso d)** *Recolectar del medio natural reproductores, larvas, postlarvas, crías, huevos, semillas, alevines o en cualquier otro estadio, y* **Inciso e)** *Acuacultura didáctica.*		

Artículos 22.- *la Secretaría podrá inscribir en el Registro Nacional de Pesca a los acuicultores que no requieran concesión, permiso o Autorización.*	Al **proyecto** le aplica el Artículo, incisos y, fracciones anteriores, porque se trata de una actividad acuícola con fines comerciales.	Por el hecho de presentar a la autoridad correspondiente (SEMARNAT) la Manifestación de Impacto Ambiental, el promovente está cumpliendo con este apartado. El proyecto se vincula por la obligatoriedad de obtener la autorización correspondiente para realizar las obras descritas en esta manifestación de impacto ambiental. Como ya se mencionó anteriormente, la promovente una vez autorizado el proyecto en materia ambiental procederá a tramitar el Registro Nacional de Pesca para la unidad de producción acuícola.
Art. 30°.- *Las actividades pesqueras se clasifican en:* **II.-** *Cultivo o acuacultura con fines*		
Artículo 31°.- *Para realizar las actividades de pesca se requiere lo siguiente:* **I,** *Concesión, para:* **Inciso b)** *Acuacultura comercial* **II,** Permiso, para: **Inciso g)** *Acuacultura de fomento* **III,** *Autorización, para:* **Inciso d)** *Recolectar del medio natural reproductores, larvas, postlarvas, crías, huevos, semillas, alevines o en cualquier otro estadio, y* **Inciso e)** *Acuacultura didáctica.*		

Artículos 22.- *la Secretaría podrá inscribir en el Registro Nacional de Pesca a los acuicultores que no requieran concesión, permiso o Autorización.*	Al **proyecto** le aplica el Artículo, incisos y, fracciones anteriores, porque se trata de una actividad acuícola con fines comerciales.	Por el hecho de presentar a la autoridad correspondiente (SEMARNAT) la Manifestación de Impacto Ambiental, el promovente está cumpliendo con este apartado. El proyecto se vincula por la obligatoriedad de obtener la autorización correspondiente para realizar las obras descritas en esta manifestación de impacto ambiental. Como ya se mencionó anteriormente, la promovente una vez autorizado el proyecto en materia ambiental procederá a tramitar el Registro Nacional de Pesca para la unidad de producción acuícola.
Art. 30°.- *Las actividades pesqueras se clasifican en:* **II.-** *Cultivo o acuacultura con fines*		
Artículo 31°.- *Para realizar las actividades de pesca se requiere lo siguiente:* **I,** *Concesión, para:* **Inciso b)** *Acuacultura comercial* **II,** Permiso, para: **Inciso g)** *Acuacultura de fomento* **III,** *Autorización, para:* **Inciso d)** *Recolectar del medio natural reproductores, larvas, postlarvas, crías, huevos, semillas, alevines o en cualquier otro estadio, y* **Inciso e)** *Acuacultura didáctica.*		

Artículos 22.- *la Secretaría podrá inscribir en el Registro Nacional de Pesca a los acuicultores que no requieran concesión, permiso o Autorización.*	Al **proyecto** le aplica el Artículo, incisos y, fracciones anteriores, porque se trata de una actividad acuícola con fines comerciales.	Por el hecho de presentar a la autoridad correspondiente (SEMARNAT) la Manifestación de Impacto Ambiental, el promovente está cumpliendo con este apartado. El proyecto se vincula por la obligatoriedad de obtener la autorización correspondiente para realizar las obras descritas en esta manifestación de impacto ambiental. Como ya se mencionó anteriormente, la promovente una vez autorizado el proyecto en materia ambiental procederá a tramitar el Registro Nacional de Pesca para la unidad de producción acuícola.
Art. 30°.- *Las actividades pesqueras se clasifican en:* **II.-** *Cultivo o acuacultura con fines*		
Artículo 31°.- *Para realizar las actividades de pesca se requiere lo siguiente:* **I,** *Concesión, para:* **Inciso b)** *Acuacultura comercial* **II,** Permiso, para: **Inciso g)** *Acuacultura de fomento* **III,** *Autorización, para:* **Inciso d)** *Recolectar del medio natural reproductores, larvas, postlarvas, crías, huevos, semillas, alevines o en cualquier otro estadio, y* **Inciso e)** *Acuacultura didáctica.*		

Artículos 22.- *la Secretaría podrá inscribir en el Registro Nacional de Pesca a los acuicultores que no requieran concesión, permiso o Autorización.*	Al **proyecto** le aplica el Artículo, incisos y, fracciones anteriores, porque se trata de una actividad acuícola con fines comerciales.	Por el hecho de presentar a la autoridad correspondiente (SEMARNAT) la Manifestación de Impacto Ambiental, el promovente está cumpliendo con este apartado. El proyecto se vincula por la obligatoriedad de obtener la autorización correspondiente para realizar las obras descritas en esta manifestación de impacto ambiental. Como ya se mencionó anteriormente, la promovente una vez autorizado el proyecto en materia ambiental procederá a tramitar el Registro Nacional de Pesca para la unidad de producción acuícola.
Art. 30°.- *Las actividades pesqueras se clasifican en:* **II.-** *Cultivo o acuacultura con fines*		
Artículo 31°.- *Para realizar las actividades de pesca se requiere lo siguiente:* **I,** *Concesión, para:* **Inciso b)** *Acuacultura comercial* **II,** Permiso, para: **Inciso g)** *Acuacultura de fomento* **III,** *Autorización, para:* **Inciso d)** *Recolectar del medio natural reproductores, larvas, postlarvas, crías, huevos, semillas, alevines o en cualquier otro estadio, y* **Inciso e)** *Acuacultura didáctica.*		

Artículos 22.- *la Secretaría podrá inscribir en el Registro Nacional de Pesca a los acuicultores que no requieran concesión, permiso o Autorización.*	Al **proyecto** le aplica el Artículo, incisos y, fracciones anteriores, porque se trata de una actividad acuícola con fines comerciales.	Por el hecho de presentar a la autoridad correspondiente (SEMARNAT) la Manifestación de Impacto Ambiental, el promovente está cumpliendo con este apartado. El proyecto se vincula por la obligatoriedad de obtener la autorización correspondiente para realizar las obras descritas en esta manifestación de impacto ambiental. Como ya se mencionó anteriormente, la promovente una vez autorizado el proyecto en materia ambiental procederá a tramitar el Registro Nacional de Pesca para la unidad de producción acuícola.
Art. 30°.- *Las actividades pesqueras se clasifican en:* **II.-** *Cultivo o acuacultura con fines*		
Artículo 31°.- *Para realizar las actividades de pesca se requiere lo siguiente:* **I,** *Concesión, para:* **Inciso b)** *Acuacultura comercial* **II,** Permiso, para: **Inciso g)** *Acuacultura de fomento* **III,** *Autorización, para:* **Inciso d)** *Recolectar del medio natural reproductores, larvas, postlarvas, crías, huevos, semillas, alevines o en cualquier otro estadio, y* **Inciso e)** *Acuacultura didáctica.*		

Artículos 22.- *la Secretaría podrá inscribir en el Registro Nacional de Pesca a los acuicultores que no requieran concesión, permiso o Autorización.*	Al **proyecto** le aplica el Artículo, incisos y, fracciones anteriores, porque se trata de una actividad acuícola con fines comerciales.	Por el hecho de presentar a la autoridad correspondiente (SEMARNAT) la Manifestación de Impacto Ambiental, el promovente está cumpliendo con este apartado. El proyecto se vincula por la obligatoriedad de obtener la autorización correspondiente para realizar las obras descritas en esta manifestación de impacto ambiental. Como ya se mencionó anteriormente, la promovente una vez autorizado el proyecto en materia ambiental procederá a tramitar el Registro Nacional de Pesca para la unidad de producción acuícola.
Art. 30°.- *Las actividades pesqueras se clasifican en:* **II.-** *Cultivo o acuacultura con fines*		
Artículo 31°.- *Para realizar las actividades de pesca se requiere lo siguiente:* **I,** *Concesión, para:* **Inciso b)** *Acuacultura comercial* **II,** Permiso, para: **Inciso g)** *Acuacultura de fomento* **III,** *Autorización, para:* **Inciso d)** *Recolectar del medio natural reproductores, larvas, postlarvas, crías, huevos, semillas, alevines o en cualquier otro estadio, y* **Inciso e)** *Acuacultura didáctica.*		

Artículos 22.- *la Secretaría podrá inscribir en el Registro Nacional de Pesca a los acuicultores que no requieran concesión, permiso o Autorización.*	Al **proyecto** le aplica el Artículo, incisos y, fracciones anteriores, porque se trata de una actividad acuícola con fines comerciales.	Por el hecho de presentar a la autoridad correspondiente (SEMARNAT) la Manifestación de Impacto Ambiental, el promovente está cumpliendo con este apartado. El proyecto se vincula por la obligatoriedad de obtener la autorización correspondiente para realizar las obras descritas en esta manifestación de impacto ambiental. Como ya se mencionó anteriormente, la promovente una vez autorizado el proyecto en materia ambiental procederá a tramitar el Registro Nacional de Pesca para la unidad de producción acuícola.
Art. 30°.- *Las actividades pesqueras se clasifican en:* **II.-** *Cultivo o acuacultura con fines*		
Artículo 31°.- *Para realizar las actividades de pesca se requiere lo siguiente:* **I,** *Concesión, para:* **Inciso b)** *Acuacultura comercial* **II,** Permiso, para: **Inciso g)** *Acuacultura de fomento* **III,** *Autorización, para:* **Inciso d)** *Recolectar del medio natural reproductores, larvas, postlarvas, crías, huevos, semillas, alevines o en cualquier otro estadio, y* **Inciso e)** *Acuacultura didáctica.*		

Artículos 22.- *la Secretaría podrá inscribir en el Registro Nacional de Pesca a los acuicultores que no requieran concesión, permiso o Autorización.*	Al **proyecto** le aplica el Artículo, incisos y, fracciones anteriores, porque se trata de una actividad acuícola con fines comerciales.	Por el hecho de presentar a la autoridad correspondiente (SEMARNAT) la Manifestación de Impacto Ambiental, el promovente está cumpliendo con este apartado. El proyecto se vincula por la obligatoriedad de obtener la autorización correspondiente para realizar las obras descritas en esta manifestación de impacto ambiental. Como ya se mencionó anteriormente, la promovente una vez autorizado el proyecto en materia ambiental procederá a tramitar el Registro Nacional de Pesca para la unidad de producción acuícola.
Art. 30°.- *Las actividades pesqueras se clasifican en:* **II.-** *Cultivo o acuacultura con fines*		
Artículo 31°.- *Para realizar las actividades de pesca se requiere lo siguiente:* **I,** *Concesión, para:* **Inciso b)** *Acuacultura comercial* **II,** Permiso, para: **Inciso g)** *Acuacultura de fomento* **III,** *Autorización, para:* **Inciso d)** *Recolectar del medio natural reproductores, larvas, postlarvas, crías, huevos, semillas, alevines o en cualquier otro estadio, y* **Inciso e)** *Acuacultura didáctica.*		

Artículos 22.- *la Secretaría podrá inscribir en el Registro Nacional de Pesca a los acuicultores que no requieran concesión, permiso o Autorización.*	Al **proyecto** le aplica el Artículo, incisos y, fracciones anteriores, porque se trata de una actividad acuícola con fines comerciales.	Por el hecho de presentar a la autoridad correspondiente (SEMARNAT) la Manifestación de Impacto Ambiental, el promovente está cumpliendo con este apartado. El proyecto se vincula por la obligatoriedad de obtener la autorización correspondiente para realizar las obras descritas en esta manifestación de impacto ambiental. Como ya se mencionó anteriormente, la promovente una vez autorizado el proyecto en materia ambiental procederá a tramitar el Registro Nacional de Pesca para la unidad de producción acuícola.
Art. 30°.- *Las actividades pesqueras se clasifican en:* **II.-** *Cultivo o acuacultura con fines*		
Artículo 31°.- *Para realizar las actividades de pesca se requiere lo siguiente:* **I,** *Concesión, para:* **Inciso b)** *Acuacultura comercial* **II,** Permiso, para: **Inciso g)** *Acuacultura de fomento* **III,** *Autorización, para:* **Inciso d)** *Recolectar del medio natural reproductores, larvas, postlarvas, crías, huevos, semillas, alevines o en cualquier otro estadio, y* **Inciso e)** *Acuacultura didáctica.*		

Artículos 22.- *la Secretaría podrá inscribir en el Registro Nacional de Pesca a los acuicultores que no requieran concesión, permiso o Autorización.*	Al **proyecto** le aplica el Artículo, incisos y, fracciones anteriores, porque se trata de una actividad acuícola con fines comerciales.	Por el hecho de presentar a la autoridad correspondiente (SEMARNAT) la Manifestación de Impacto Ambiental, el promovente está cumpliendo con este apartado. El proyecto se vincula por la obligatoriedad de obtener la autorización correspondiente para realizar las obras descritas en esta manifestación de impacto ambiental. Como ya se mencionó anteriormente, la promovente una vez autorizado el proyecto en materia ambiental procederá a tramitar el Registro Nacional de Pesca para la unidad de producción acuícola.
Art. 30°.- *Las actividades pesqueras se clasifican en:* **II.-** *Cultivo o acuacultura con fines*		
Artículo 31°.- *Para realizar las actividades de pesca se requiere lo siguiente:* **I,** *Concesión, para:* **Inciso b)** *Acuacultura comercial* **II,** Permiso, para: **Inciso g)** *Acuacultura de fomento* **III,** *Autorización, para:* **Inciso d)** *Recolectar del medio natural reproductores, larvas, postlarvas, crías, huevos, semillas, alevines o en cualquier otro estadio, y* **Inciso e)** *Acuacultura didáctica.*		

Artículos 22.- *la Secretaría podrá inscribir en el Registro Nacional de Pesca a los acuicultores que no requieran concesión, permiso o Autorización.*	Al **proyecto** le aplica el Artículo, incisos y, fracciones anteriores, porque se trata de una actividad acuícola con fines comerciales.	Por el hecho de presentar a la autoridad correspondiente (SEMARNAT) la Manifestación de Impacto Ambiental, el promovente está cumpliendo con este apartado. El proyecto se vincula por la obligatoriedad de obtener la autorización correspondiente para realizar las obras descritas en esta manifestación de impacto ambiental. Como ya se mencionó anteriormente, la promovente una vez autorizado el proyecto en materia ambiental procederá a tramitar el Registro Nacional de Pesca para la unidad de producción acuícola.
Art. 30°.- *Las actividades pesqueras se clasifican en:* **II.-** *Cultivo o acuacultura con fines*		
Artículo 31°.- *Para realizar las actividades de pesca se requiere lo siguiente:* **I,** *Concesión, para:* **Inciso b)** *Acuacultura comercial* **II,** Permiso, para: **Inciso g)** *Acuacultura de fomento* **III,** *Autorización, para:* **Inciso d)** *Recolectar del medio natural reproductores, larvas, postlarvas, crías, huevos, semillas, alevines o en cualquier otro estadio, y* **Inciso e)** *Acuacultura didáctica.*		

Artículos 22.- *la Secretaría podrá inscribir en el Registro Nacional de Pesca a los acuicultores que no requieran concesión, permiso o Autorización.*	Al **proyecto** le aplica el Artículo, incisos y, fracciones anteriores, porque se trata de una actividad acuícola con fines comerciales.	Por el hecho de presentar a la autoridad correspondiente (SEMARNAT) la Manifestación de Impacto Ambiental, el promovente está cumpliendo con este apartado. El proyecto se vincula por la obligatoriedad de obtener la autorización correspondiente para realizar las obras descritas en esta manifestación de impacto ambiental. Como ya se mencionó anteriormente, la promovente una vez autorizado el proyecto en materia ambiental procederá a tramitar el Registro Nacional de Pesca para la unidad de producción acuícola.
Art. 30°.- *Las actividades pesqueras se clasifican en:* **II.-** *Cultivo o acuacultura con fines*		
Artículo 31°.- *Para realizar las actividades de pesca se requiere lo siguiente:* **I,** *Concesión, para:* **Inciso b)** *Acuacultura comercial* **II,** Permiso, para: **Inciso g)** *Acuacultura de fomento* **III,** *Autorización, para:* **Inciso d)** *Recolectar del medio natural reproductores, larvas, postlarvas, crías, huevos, semillas, alevines o en cualquier otro estadio, y* **Inciso e)** *Acuacultura didáctica.*		

Artículos 22.- *la Secretaría podrá inscribir en el Registro Nacional de Pesca a los acuicultores que no requieran concesión, permiso o Autorización.*	Al **proyecto** le aplica el Artículo, incisos y, fracciones anteriores, porque se trata de una actividad acuícola con fines comerciales.	Por el hecho de presentar a la autoridad correspondiente (SEMARNAT) la Manifestación de Impacto Ambiental, el promovente está cumpliendo con este apartado. El proyecto se vincula por la obligatoriedad de obtener la autorización correspondiente para realizar las obras descritas en esta manifestación de impacto ambiental. Como ya se mencionó anteriormente, la promovente una vez autorizado el proyecto en materia ambiental procederá a tramitar el Registro Nacional de Pesca para la unidad de producción acuícola.
Art. 30°.- *Las actividades pesqueras se clasifican en:* **II.-** *Cultivo o acuacultura con fines*		
Artículo 31°.- *Para realizar las actividades de pesca se requiere lo siguiente:* **I,** *Concesión, para:* **Inciso b)** *Acuacultura comercial* **II,** Permiso, para: **Inciso g)** *Acuacultura de fomento* **III,** *Autorización, para:* **Inciso d)** *Recolectar del medio natural reproductores, larvas, postlarvas, crías, huevos, semillas, alevines o en cualquier otro estadio, y* **Inciso e)** *Acuacultura didáctica.*		

Artículos 22.- *la Secretaría podrá inscribir en el Registro Nacional de Pesca a los acuicultores que no requieran concesión, permiso o Autorización.*	Al **proyecto** le aplica el Artículo, incisos y, fracciones anteriores, porque se trata de una actividad acuícola con fines comerciales.	Por el hecho de presentar a la autoridad correspondiente (SEMARNAT) la Manifestación de Impacto Ambiental, el promovente está cumpliendo con este apartado. El proyecto se vincula por la obligatoriedad de obtener la autorización correspondiente para realizar las obras descritas en esta manifestación de impacto ambiental. Como ya se mencionó anteriormente, la promovente una vez autorizado el proyecto en materia ambiental procederá a tramitar el Registro Nacional de Pesca para la unidad de producción acuícola.
Art. 30°.- *Las actividades pesqueras se clasifican en:* **II.-** *Cultivo o acuacultura con fines*		
Artículo 31°.- *Para realizar las actividades de pesca se requiere lo siguiente:* **I,** *Concesión, para:* **Inciso b)** *Acuacultura comercial* **II,** Permiso, para: **Inciso g)** *Acuacultura de fomento* **III,** *Autorización, para:* **Inciso d)** *Recolectar del medio natural reproductores, larvas, postlarvas, crías, huevos, semillas, alevines o en cualquier otro estadio, y* **Inciso e)** *Acuacultura didáctica.*		

Artículos 22.- *la Secretaría podrá inscribir en el Registro Nacional de Pesca a los acuicultores que no requieran concesión, permiso o Autorización.*	Al **proyecto** le aplica el Artículo, incisos y, fracciones anteriores, porque se trata de una actividad acuícola con fines comerciales.	Por el hecho de presentar a la autoridad correspondiente (SEMARNAT) la Manifestación de Impacto Ambiental, el promovente está cumpliendo con este apartado. El proyecto se vincula por la obligatoriedad de obtener la autorización correspondiente para realizar las obras descritas en esta manifestación de impacto ambiental. Como ya se mencionó anteriormente, la promovente una vez autorizado el proyecto en materia ambiental procederá a tramitar el Registro Nacional de Pesca para la unidad de producción acuícola.
Art. 30°.- *Las actividades pesqueras se clasifican en:* **II.-** *Cultivo o acuacultura con fines*		
Artículo 31°.- *Para realizar las actividades de pesca se requiere lo siguiente:* **I,** *Concesión, para:* **Inciso b)** *Acuacultura comercial* **II,** Permiso, para: **Inciso g)** *Acuacultura de fomento* **III,** *Autorización, para:* **Inciso d)** *Recolectar del medio natural reproductores, larvas, postlarvas, crías, huevos, semillas, alevines o en cualquier otro estadio, y* **Inciso e)** *Acuacultura didáctica.*		

Artículos 22.- *la Secretaría podrá inscribir en el Registro Nacional de Pesca a los acuicultores que no requieran concesión, permiso o Autorización.*	Al **proyecto** le aplica el Artículo, incisos y, fracciones anteriores, porque se trata de una actividad acuícola con fines comerciales.	Por el hecho de presentar a la autoridad correspondiente (SEMARNAT) la Manifestación de Impacto Ambiental, el promovente está cumpliendo con este apartado. El proyecto se vincula por la obligatoriedad de obtener la autorización correspondiente para realizar las obras descritas en esta manifestación de impacto ambiental. Como ya se mencionó anteriormente, la promovente una vez autorizado el proyecto en materia ambiental procederá a tramitar el Registro Nacional de Pesca para la unidad de producción acuícola.
Art. 30°.- *Las actividades pesqueras se clasifican en:* **II.-** *Cultivo o acuacultura con fines*		
Artículo 31°.- *Para realizar las actividades de pesca se requiere lo siguiente:* **I,** *Concesión, para:* **Inciso b)** *Acuacultura comercial* **II,** Permiso, para: **Inciso g)** *Acuacultura de fomento* **III,** *Autorización, para:* **Inciso d)** *Recolectar del medio natural reproductores, larvas, postlarvas, crías, huevos, semillas, alevines o en cualquier otro estadio, y* **Inciso e)** *Acuacultura didáctica.*		

Artículos 22.- *la Secretaría podrá inscribir en el Registro Nacional de Pesca a los acuicultores que no requieran concesión, permiso o Autorización.*	Al **proyecto** le aplica el Artículo, incisos y, fracciones anteriores, porque se trata de una actividad acuícola con fines comerciales.	Por el hecho de presentar a la autoridad correspondiente (SEMARNAT) la Manifestación de Impacto Ambiental, el promovente está cumpliendo con este apartado. El proyecto se vincula por la obligatoriedad de obtener la autorización correspondiente para realizar las obras descritas en esta manifestación de impacto ambiental. Como ya se mencionó anteriormente, la promovente una vez autorizado el proyecto en materia ambiental procederá a tramitar el Registro Nacional de Pesca para la unidad de producción acuícola.
Art. 30°.- *Las actividades pesqueras se clasifican en:* **II.-** *Cultivo o acuacultura con fines*		
Artículo 31°.- *Para realizar las actividades de pesca se requiere lo siguiente:* **I,** *Concesión, para:* **Inciso b)** *Acuacultura comercial* **II,** Permiso, para: **Inciso g)** *Acuacultura de fomento* **III,** *Autorización, para:* **Inciso d)** *Recolectar del medio natural reproductores, larvas, postlarvas, crías, huevos, semillas, alevines o en cualquier otro estadio, y* **Inciso e)** *Acuacultura didáctica.*		

Artículos 22.- *la Secretaría podrá inscribir en el Registro Nacional de Pesca a los acuicultores que no requieran concesión, permiso o Autorización.*	Al **proyecto** le aplica el Artículo, incisos y, fracciones anteriores, porque se trata de una actividad acuícola con fines comerciales.	Por el hecho de presentar a la autoridad correspondiente (SEMARNAT) la Manifestación de Impacto Ambiental, el promovente está cumpliendo con este apartado. El proyecto se vincula por la obligatoriedad de obtener la autorización correspondiente para realizar las obras descritas en esta manifestación de impacto ambiental. Como ya se mencionó anteriormente, la promovente una vez autorizado el proyecto en materia ambiental procederá a tramitar el Registro Nacional de Pesca para la unidad de producción acuícola.
Art. 30°.- *Las actividades pesqueras se clasifican en:* **II.-** *Cultivo o acuacultura con fines*		
Artículo 31°.- *Para realizar las actividades de pesca se requiere lo siguiente:* **I,** *Concesión, para:* **Inciso b)** *Acuacultura comercial* **II,** Permiso, para: **Inciso g)** *Acuacultura de fomento* **III,** *Autorización, para:* **Inciso d)** *Recolectar del medio natural reproductores, larvas, postlarvas, crías, huevos, semillas, alevines o en cualquier otro estadio, y* **Inciso e)** *Acuacultura didáctica.*		

Artículos 22.- *la Secretaría podrá inscribir en el Registro Nacional de Pesca a los acuicultores que no requieran concesión, permiso o Autorización.*	Al **proyecto** le aplica el Artículo, incisos y, fracciones anteriores, porque se trata de una actividad acuícola con fines comerciales.	Por el hecho de presentar a la autoridad correspondiente (SEMARNAT) la Manifestación de Impacto Ambiental, el promovente está cumpliendo con este apartado. El proyecto se vincula por la obligatoriedad de obtener la autorización correspondiente para realizar las obras descritas en esta manifestación de impacto ambiental. Como ya se mencionó anteriormente, la promovente una vez autorizado el proyecto en materia ambiental procederá a tramitar el Registro Nacional de Pesca para la unidad de producción acuícola.
Art. 30°.- *Las actividades pesqueras se clasifican en:* **II.-** *Cultivo o acuacultura con fines*		
Artículo 31°.- *Para realizar las actividades de pesca se requiere lo siguiente:* **I,** *Concesión, para:* **Inciso b)** *Acuacultura comercial* **II,** Permiso, para: **Inciso g)** *Acuacultura de fomento* **III,** *Autorización, para:* **Inciso d)** *Recolectar del medio natural reproductores, larvas, postlarvas, crías, huevos, semillas, alevines o en cualquier otro estadio, y* **Inciso e)** *Acuacultura didáctica.*		

Artículos 22.- *la Secretaría podrá inscribir en el Registro Nacional de Pesca a los acuicultores que no requieran concesión, permiso o Autorización.*	Al **proyecto** le aplica el Artículo, incisos y, fracciones anteriores, porque se trata de una actividad acuícola con fines comerciales.	Por el hecho de presentar a la autoridad correspondiente (SEMARNAT) la Manifestación de Impacto Ambiental, el promovente está cumpliendo con este apartado. El proyecto se vincula por la obligatoriedad de obtener la autorización correspondiente para realizar las obras descritas en esta manifestación de impacto ambiental. Como ya se mencionó anteriormente, la promovente una vez autorizado el proyecto en materia ambiental procederá a tramitar el Registro Nacional de Pesca para la unidad de producción acuícola.
Art. 30°.- *Las actividades pesqueras se clasifican en:* **II.-** *Cultivo o acuacultura con fines*		
Artículo 31°.- *Para realizar las actividades de pesca se requiere lo siguiente:* **I,** *Concesión, para:* **Inciso b)** *Acuacultura comercial* **II,** Permiso, para: **Inciso g)** *Acuacultura de fomento* **III,** *Autorización, para:* **Inciso d)** *Recolectar del medio natural reproductores, larvas, postlarvas, crías, huevos, semillas, alevines o en cualquier otro estadio, y* **Inciso e)** *Acuacultura didáctica.*		

Artículos 22.- *la Secretaría podrá inscribir en el Registro Nacional de Pesca a los acuicultores que no requieran concesión, permiso o Autorización.*	Al **proyecto** le aplica el Artículo, incisos y, fracciones anteriores, porque se trata de una actividad acuícola con fines comerciales.	Por el hecho de presentar a la autoridad correspondiente (SEMARNAT) la Manifestación de Impacto Ambiental, el promovente está cumpliendo con este apartado. El proyecto se vincula por la obligatoriedad de obtener la autorización correspondiente para realizar las obras descritas en esta manifestación de impacto ambiental. Como ya se mencionó anteriormente, la promovente una vez autorizado el proyecto en materia ambiental procederá a tramitar el Registro Nacional de Pesca para la unidad de producción acuícola.
Art. 30°.- *Las actividades pesqueras se clasifican en:* **II.-** *Cultivo o acuacultura con fines*		
Artículo 31°.- *Para realizar las actividades de pesca se requiere lo siguiente:* **I,** *Concesión, para:* **Inciso b)** *Acuacultura comercial* **II,** Permiso, para: **Inciso g)** *Acuacultura de fomento* **III,** *Autorización, para:* **Inciso d)** *Recolectar del medio natural reproductores, larvas, postlarvas, crías, huevos, semillas, alevines o en cualquier otro estadio, y* **Inciso e)** *Acuacultura didáctica.*		

Artículos 22.- *la Secretaría podrá inscribir en el Registro Nacional de Pesca a los acuicultores que no requieran concesión, permiso o Autorización.*	Al **proyecto** le aplica el Artículo, incisos y, fracciones anteriores, porque se trata de una actividad acuícola con fines comerciales.	Por el hecho de presentar a la autoridad correspondiente (SEMARNAT) la Manifestación de Impacto Ambiental, el promovente está cumpliendo con este apartado. El proyecto se vincula por la obligatoriedad de obtener la autorización correspondiente para realizar las obras descritas en esta manifestación de impacto ambiental. Como ya se mencionó anteriormente, la promovente una vez autorizado el proyecto en materia ambiental procederá a tramitar el Registro Nacional de Pesca para la unidad de producción acuícola.
Art. 30°.- *Las actividades pesqueras se clasifican en:* **II.-** *Cultivo o acuacultura con fines*		
Artículo 31°.- *Para realizar las actividades de pesca se requiere lo siguiente:* **I,** *Concesión, para:* **Inciso b)** *Acuacultura comercial* **II,** Permiso, para: **Inciso g)** *Acuacultura de fomento* **III,** *Autorización, para:* **Inciso d)** *Recolectar del medio natural reproductores, larvas, postlarvas, crías, huevos, semillas, alevines o en cualquier otro estadio, y* **Inciso e)** *Acuacultura didáctica.*		

Artículos 22.- *la Secretaría podrá inscribir en el Registro Nacional de Pesca a los acuicultores que no requieran concesión, permiso o Autorización.*	Al **proyecto** le aplica el Artículo, incisos y, fracciones anteriores, porque se trata de una actividad acuícola con fines comerciales.	Por el hecho de presentar a la autoridad correspondiente (SEMARNAT) la Manifestación de Impacto Ambiental, el promovente está cumpliendo con este apartado. El proyecto se vincula por la obligatoriedad de obtener la autorización correspondiente para realizar las obras descritas en esta manifestación de impacto ambiental. Como ya se mencionó anteriormente, la promovente una vez autorizado el proyecto en materia ambiental procederá a tramitar el Registro Nacional de Pesca para la unidad de producción acuícola.
Art. 30°.- *Las actividades pesqueras se clasifican en:* **II.-** *Cultivo o acuacultura con fines*		
Artículo 31°.- *Para realizar las actividades de pesca se requiere lo siguiente:* **I,** *Concesión, para:* **Inciso b)** *Acuacultura comercial* **II,** Permiso, para: **Inciso g)** *Acuacultura de fomento* **III,** *Autorización, para:* **Inciso d)** *Recolectar del medio natural reproductores, larvas, postlarvas, crías, huevos, semillas, alevines o en cualquier otro estadio, y* **Inciso e)** *Acuacultura didáctica.*		

Artículos 22.- *la Secretaría podrá inscribir en el Registro Nacional de Pesca a los acuicultores que no requieran concesión, permiso o Autorización.*	Al **proyecto** le aplica el Artículo, incisos y, fracciones anteriores, porque se trata de una actividad acuícola con fines comerciales.	Por el hecho de presentar a la autoridad correspondiente (SEMARNAT) la Manifestación de Impacto Ambiental, el promovente está cumpliendo con este apartado. El proyecto se vincula por la obligatoriedad de obtener la autorización correspondiente para realizar las obras descritas en esta manifestación de impacto ambiental. Como ya se mencionó anteriormente, la promovente una vez autorizado el proyecto en materia ambiental procederá a tramitar el Registro Nacional de Pesca para la unidad de producción acuícola.
Art. 30°.- *Las actividades pesqueras se clasifican en:* **II.-** *Cultivo o acuacultura con fines*		
Artículo 31°.- *Para realizar las actividades de pesca se requiere lo siguiente:* **I,** *Concesión, para:* **Inciso b)** *Acuacultura comercial* **II,** Permiso, para: **Inciso g)** *Acuacultura de fomento* **III,** *Autorización, para:* **Inciso d)** *Recolectar del medio natural reproductores, larvas, postlarvas, crías, huevos, semillas, alevines o en cualquier otro estadio, y* **Inciso e)** *Acuacultura didáctica.*		

Artículos 22.- *la Secretaría podrá inscribir en el Registro Nacional de Pesca a los acuicultores que no requieran concesión, permiso o Autorización.*	Al **proyecto** le aplica el Artículo, incisos y, fracciones anteriores, porque se trata de una actividad acuícola con fines comerciales.	Por el hecho de presentar a la autoridad correspondiente (SEMARNAT) la Manifestación de Impacto Ambiental, el promovente está cumpliendo con este apartado. El proyecto se vincula por la obligatoriedad de obtener la autorización correspondiente para realizar las obras descritas en esta manifestación de impacto ambiental. Como ya se mencionó anteriormente, la promovente una vez autorizado el proyecto en materia ambiental procederá a tramitar el Registro Nacional de Pesca para la unidad de producción acuícola.
Art. 30°.- *Las actividades pesqueras se clasifican en:* **II.-** *Cultivo o acuacultura con fines*		
Artículo 31°.- *Para realizar las actividades de pesca se requiere lo siguiente:* **I,** *Concesión, para:* **Inciso b)** *Acuacultura comercial* **II,** Permiso, para: **Inciso g)** *Acuacultura de fomento* **III,** *Autorización, para:* **Inciso d)** *Recolectar del medio natural reproductores, larvas, postlarvas, crías, huevos, semillas, alevines o en cualquier otro estadio, y* **Inciso e)** *Acuacultura didáctica.*		

Artículos 22.- *la Secretaría podrá inscribir en el Registro Nacional de Pesca a los acuicultores que no requieran concesión, permiso o Autorización.*	Al **proyecto** le aplica el Artículo, incisos y, fracciones anteriores, porque se trata de una actividad acuícola con fines comerciales.	Por el hecho de presentar a la autoridad correspondiente (SEMARNAT) la Manifestación de Impacto Ambiental, el promovente está cumpliendo con este apartado. El proyecto se vincula por la obligatoriedad de obtener la autorización correspondiente para realizar las obras descritas en esta manifestación de impacto ambiental. Como ya se mencionó anteriormente, la promovente una vez autorizado el proyecto en materia ambiental procederá a tramitar el Registro Nacional de Pesca para la unidad de producción acuícola.
Art. 30°.- *Las actividades pesqueras se clasifican en:* **II.-** *Cultivo o acuacultura con fines*		
Artículo 31°.- *Para realizar las actividades de pesca se requiere lo siguiente:* **I,** *Concesión, para:* **Inciso b)** *Acuacultura comercial* **II,** Permiso, para: **Inciso g)** *Acuacultura de fomento* **III,** *Autorización, para:* **Inciso d)** *Recolectar del medio natural reproductores, larvas, postlarvas, crías, huevos, semillas, alevines o en cualquier otro estadio, y* **Inciso e)** *Acuacultura didáctica.*		

Artículos 22.- *la Secretaría podrá inscribir en el Registro Nacional de Pesca a los acuicultores que no requieran concesión, permiso o Autorización.*	Al **proyecto** le aplica el Artículo, incisos y, fracciones anteriores, porque se trata de una actividad acuícola con fines comerciales.	Por el hecho de presentar a la autoridad correspondiente (SEMARNAT) la Manifestación de Impacto Ambiental, el promovente está cumpliendo con este apartado. El proyecto se vincula por la obligatoriedad de obtener la autorización correspondiente para realizar las obras descritas en esta manifestación de impacto ambiental. Como ya se mencionó anteriormente, la promovente una vez autorizado el proyecto en materia ambiental procederá a tramitar el Registro Nacional de Pesca para la unidad de producción acuícola.
Art. 30°.- *Las actividades pesqueras se clasifican en:* **II.-** *Cultivo o acuacultura con fines*		
Artículo 31°.- *Para realizar las actividades de pesca se requiere lo siguiente:* **I,** *Concesión, para:* **Inciso b)** *Acuacultura comercial* **II,** Permiso, para: **Inciso g)** *Acuacultura de fomento* **III,** *Autorización, para:* **Inciso d)** *Recolectar del medio natural reproductores, larvas, postlarvas, crías, huevos, semillas, alevines o en cualquier otro estadio, y* **Inciso e)** *Acuacultura didáctica.*		

Artículos 22.- *la Secretaría podrá inscribir en el Registro Nacional de Pesca a los acuicultores que no requieran concesión, permiso o Autorización.*	Al **proyecto** le aplica el Artículo, incisos y, fracciones anteriores, porque se trata de una actividad acuícola con fines comerciales.	Por el hecho de presentar a la autoridad correspondiente (SEMARNAT) la Manifestación de Impacto Ambiental, el promovente está cumpliendo con este apartado. El proyecto se vincula por la obligatoriedad de obtener la autorización correspondiente para realizar las obras descritas en esta manifestación de impacto ambiental. Como ya se mencionó anteriormente, la promovente una vez autorizado el proyecto en materia ambiental procederá a tramitar el Registro Nacional de Pesca para la unidad de producción acuícola.
Art. 30°.- *Las actividades pesqueras se clasifican en:* **II.-** *Cultivo o acuacultura con fines*		
Artículo 31°.- *Para realizar las actividades de pesca se requiere lo siguiente:* **I,** *Concesión, para:* **Inciso b)** *Acuacultura comercial* **II,** Permiso, para: **Inciso g)** *Acuacultura de fomento* **III,** *Autorización, para:* **Inciso d)** *Recolectar del medio natural reproductores, larvas, postlarvas, crías, huevos, semillas, alevines o en cualquier otro estadio, y* **Inciso e)** *Acuacultura didáctica.*		

Artículos 22.- *la Secretaría podrá inscribir en el Registro Nacional de Pesca a los acuicultores que no requieran concesión, permiso o Autorización.*	Al **proyecto** le aplica el Artículo, incisos y, fracciones anteriores, porque se trata de una actividad acuícola con fines comerciales.	Por el hecho de presentar a la autoridad correspondiente (SEMARNAT) la Manifestación de Impacto Ambiental, el promovente está cumpliendo con este apartado. El proyecto se vincula por la obligatoriedad de obtener la autorización correspondiente para realizar las obras descritas en esta manifestación de impacto ambiental. Como ya se mencionó anteriormente, la promovente una vez autorizado el proyecto en materia ambiental procederá a tramitar el Registro Nacional de Pesca para la unidad de producción acuícola.
Art. 30°.- *Las actividades pesqueras se clasifican en:* **II.-** *Cultivo o acuacultura con fines*		
Artículo 31°.- *Para realizar las actividades de pesca se requiere lo siguiente:* **I,** *Concesión, para:* **Inciso b)** *Acuacultura comercial* **II,** Permiso, para: **Inciso g)** *Acuacultura de fomento* **III,** *Autorización, para:* **Inciso d)** *Recolectar del medio natural reproductores, larvas, postlarvas, crías, huevos, semillas, alevines o en cualquier otro estadio, y* **Inciso e)** *Acuacultura didáctica.*		

Artículos 22.- *la Secretaría podrá inscribir en el Registro Nacional de Pesca a los acuicultores que no requieran concesión, permiso o Autorización.*	Al **proyecto** le aplica el Artículo, incisos y, fracciones anteriores, porque se trata de una actividad acuícola con fines comerciales.	Por el hecho de presentar a la autoridad correspondiente (SEMARNAT) la Manifestación de Impacto Ambiental, el promovente está cumpliendo con este apartado. El proyecto se vincula por la obligatoriedad de obtener la autorización correspondiente para realizar las obras descritas en esta manifestación de impacto ambiental. Como ya se mencionó anteriormente, la promovente una vez autorizado el proyecto en materia ambiental procederá a tramitar el Registro Nacional de Pesca para la unidad de producción acuícola.
Art. 30°.- *Las actividades pesqueras se clasifican en:* **II.-** *Cultivo o acuacultura con fines*		
Artículo 31°.- *Para realizar las actividades de pesca se requiere lo siguiente:* **I,** *Concesión, para:* **Inciso b)** *Acuacultura comercial* **II,** Permiso, para: **Inciso g)** *Acuacultura de fomento* **III,** *Autorización, para:* **Inciso d)** *Recolectar del medio natural reproductores, larvas, postlarvas, crías, huevos, semillas, alevines o en cualquier otro estadio, y* **Inciso e)** *Acuacultura didáctica.*		

Artículos 22.- *la Secretaría podrá inscribir en el Registro Nacional de Pesca a los acuicultores que no requieran concesión, permiso o Autorización.*	Al **proyecto** le aplica el Artículo, incisos y, fracciones anteriores, porque se trata de una actividad acuícola con fines comerciales.	Por el hecho de presentar a la autoridad correspondiente (SEMARNAT) la Manifestación de Impacto Ambiental, el promovente está cumpliendo con este apartado. El proyecto se vincula por la obligatoriedad de obtener la autorización correspondiente para realizar las obras descritas en esta manifestación de impacto ambiental. Como ya se mencionó anteriormente, la promovente una vez autorizado el proyecto en materia ambiental procederá a tramitar el Registro Nacional de Pesca para la unidad de producción acuícola.
Art. 30°.- *Las actividades pesqueras se clasifican en:* **II.-** *Cultivo o acuacultura con fines*		
Artículo 31°.- *Para realizar las actividades de pesca se requiere lo siguiente:* **I,** *Concesión, para:* **Inciso b)** *Acuacultura comercial* **II,** Permiso, para: **Inciso g)** *Acuacultura de fomento* **III,** *Autorización, para:* **Inciso d)** *Recolectar del medio natural reproductores, larvas, postlarvas, crías, huevos, semillas, alevines o en cualquier otro estadio, y* **Inciso e)** *Acuacultura didáctica.*		

Artículos 22.- *la Secretaría podrá inscribir en el Registro Nacional de Pesca a los acuicultores que no requieran concesión, permiso o Autorización.*	Al **proyecto** le aplica el Artículo, incisos y, fracciones anteriores, porque se trata de una actividad acuícola con fines comerciales.	Por el hecho de presentar a la autoridad correspondiente (SEMARNAT) la Manifestación de Impacto Ambiental, el promovente está cumpliendo con este apartado. El proyecto se vincula por la obligatoriedad de obtener la autorización correspondiente para realizar las obras descritas en esta manifestación de impacto ambiental. Como ya se mencionó anteriormente, la promovente una vez autorizado el proyecto en materia ambiental procederá a tramitar el Registro Nacional de Pesca para la unidad de producción acuícola.
Art. 30°.- *Las actividades pesqueras se clasifican en:* **II.-** *Cultivo o acuacultura con fines*		
Artículo 31°.- *Para realizar las actividades de pesca se requiere lo siguiente:* **I,** *Concesión, para:* **Inciso b)** *Acuacultura comercial* **II,** Permiso, para: **Inciso g)** *Acuacultura de fomento* **III,** *Autorización, para:* **Inciso d)** *Recolectar del medio natural reproductores, larvas, postlarvas, crías, huevos, semillas, alevines o en cualquier otro estadio, y* **Inciso e)** *Acuacultura didáctica.*		

Artículos 22.- *la Secretaría podrá inscribir en el Registro Nacional de Pesca a los acuicultores que no requieran concesión, permiso o Autorización.*	Al **proyecto** le aplica el Artículo, incisos y, fracciones anteriores, porque se trata de una actividad acuícola con fines comerciales.	Por el hecho de presentar a la autoridad correspondiente (SEMARNAT) la Manifestación de Impacto Ambiental, el promovente está cumpliendo con este apartado. El proyecto se vincula por la obligatoriedad de obtener la autorización correspondiente para realizar las obras descritas en esta manifestación de impacto ambiental. Como ya se mencionó anteriormente, la promovente una vez autorizado el proyecto en materia ambiental procederá a tramitar el Registro Nacional de Pesca para la unidad de producción acuícola.
Art. 30°.- *Las actividades pesqueras se clasifican en:* **II.-** *Cultivo o acuacultura con fines*		
Artículo 31°.- *Para realizar las actividades de pesca se requiere lo siguiente:* **I,** *Concesión, para:* **Inciso b)** *Acuacultura comercial* **II,** Permiso, para: **Inciso g)** *Acuacultura de fomento* **III,** *Autorización, para:* **Inciso d)** *Recolectar del medio natural reproductores, larvas, postlarvas, crías, huevos, semillas, alevines o en cualquier otro estadio, y* **Inciso e)** *Acuacultura didáctica.*		

Artículos 22.- *la Secretaría podrá inscribir en el Registro Nacional de Pesca a los acuicultores que no requieran concesión, permiso o Autorización.*	Al **proyecto** le aplica el Artículo, incisos y, fracciones anteriores, porque se trata de una actividad acuícola con fines comerciales.	Por el hecho de presentar a la autoridad correspondiente (SEMARNAT) la Manifestación de Impacto Ambiental, el promovente está cumpliendo con este apartado. El proyecto se vincula por la obligatoriedad de obtener la autorización correspondiente para realizar las obras descritas en esta manifestación de impacto ambiental. Como ya se mencionó anteriormente, la promovente una vez autorizado el proyecto en materia ambiental procederá a tramitar el Registro Nacional de Pesca para la unidad de producción acuícola.
Art. 30°.- *Las actividades pesqueras se clasifican en:* **II.-** *Cultivo o acuacultura con fines*		
Artículo 31°.- *Para realizar las actividades de pesca se requiere lo siguiente:* **I,** *Concesión, para:* **Inciso b)** *Acuacultura comercial* **II,** Permiso, para: **Inciso g)** *Acuacultura de fomento* **III,** *Autorización, para:* **Inciso d)** *Recolectar del medio natural reproductores, larvas, postlarvas, crías, huevos, semillas, alevines o en cualquier otro estadio, y* **Inciso e)** *Acuacultura didáctica.*		

Artículos 22.- *la Secretaría podrá inscribir en el Registro Nacional de Pesca a los acuicultores que no requieran concesión, permiso o Autorización.*	Al **proyecto** le aplica el Artículo, incisos y, fracciones anteriores, porque se trata de una actividad acuícola con fines comerciales.	Por el hecho de presentar a la autoridad correspondiente (SEMARNAT) la Manifestación de Impacto Ambiental, el promovente está cumpliendo con este apartado. El proyecto se vincula por la obligatoriedad de obtener la autorización correspondiente para realizar las obras descritas en esta manifestación de impacto ambiental. Como ya se mencionó anteriormente, la promovente una vez autorizado el proyecto en materia ambiental procederá a tramitar el Registro Nacional de Pesca para la unidad de producción acuícola.
Art. 30°.- *Las actividades pesqueras se clasifican en:* **II.-** *Cultivo o acuacultura con fines*		
Artículo 31°.- *Para realizar las actividades de pesca se requiere lo siguiente:* **I,** *Concesión, para:* **Inciso b)** *Acuacultura comercial* **II,** Permiso, para: **Inciso g)** *Acuacultura de fomento* **III,** *Autorización, para:* **Inciso d)** *Recolectar del medio natural reproductores, larvas, postlarvas, crías, huevos, semillas, alevines o en cualquier otro estadio, y* **Inciso e)** *Acuacultura didáctica.*		

Artículos 22.- *la Secretaría podrá inscribir en el Registro Nacional de Pesca a los acuicultores que no requieran concesión, permiso o Autorización.*	Al **proyecto** le aplica el Artículo, incisos y, fracciones anteriores, porque se trata de una actividad acuícola con fines comerciales.	Por el hecho de presentar a la autoridad correspondiente (SEMARNAT) la Manifestación de Impacto Ambiental, el promovente está cumpliendo con este apartado. El proyecto se vincula por la obligatoriedad de obtener la autorización correspondiente para realizar las obras descritas en esta manifestación de impacto ambiental. Como ya se mencionó anteriormente, la promovente una vez autorizado el proyecto en materia ambiental procederá a tramitar el Registro Nacional de Pesca para la unidad de producción acuícola.
Art. 30°.- *Las actividades pesqueras se clasifican en:* **II.-** *Cultivo o acuacultura con fines*		
Artículo 31°.- *Para realizar las actividades de pesca se requiere lo siguiente:* **I,** *Concesión, para:* **Inciso b)** *Acuacultura comercial* **II,** Permiso, para: **Inciso g)** *Acuacultura de fomento* **III,** *Autorización, para:* **Inciso d)** *Recolectar del medio natural reproductores, larvas, postlarvas, crías, huevos, semillas, alevines o en cualquier otro estadio, y* **Inciso e)** *Acuacultura didáctica.*		

Artículos 22.- *la Secretaría podrá inscribir en el Registro Nacional de Pesca a los acuicultores que no requieran concesión, permiso o Autorización.*	Al **proyecto** le aplica el Artículo, incisos y, fracciones anteriores, porque se trata de una actividad acuícola con fines comerciales.	Por el hecho de presentar a la autoridad correspondiente (SEMARNAT) la Manifestación de Impacto Ambiental, el promovente está cumpliendo con este apartado. El proyecto se vincula por la obligatoriedad de obtener la autorización correspondiente para realizar las obras descritas en esta manifestación de impacto ambiental. Como ya se mencionó anteriormente, la promovente una vez autorizado el proyecto en materia ambiental procederá a tramitar el Registro Nacional de Pesca para la unidad de producción acuícola.
Art. 30°.- *Las actividades pesqueras se clasifican en:* **II.-** *Cultivo o acuacultura con fines*		
Artículo 31°.- *Para realizar las actividades de pesca se requiere lo siguiente:* **I,** *Concesión, para:* **Inciso b)** *Acuacultura comercial* **II,** Permiso, para: **Inciso g)** *Acuacultura de fomento* **III,** *Autorización, para:* **Inciso d)** *Recolectar del medio natural reproductores, larvas, postlarvas, crías, huevos, semillas, alevines o en cualquier otro estadio, y* **Inciso e)** *Acuacultura didáctica.*		

Artículos 22.- *la Secretaría podrá inscribir en el Registro Nacional de Pesca a los acuicultores que no requieran concesión, permiso o Autorización.*	Al **proyecto** le aplica el Artículo, incisos y, fracciones anteriores, porque se trata de una actividad acuícola con fines comerciales.	Por el hecho de presentar a la autoridad correspondiente (SEMARNAT) la Manifestación de Impacto Ambiental, el promovente está cumpliendo con este apartado. El proyecto se vincula por la obligatoriedad de obtener la autorización correspondiente para realizar las obras descritas en esta manifestación de impacto ambiental. Como ya se mencionó anteriormente, la promovente una vez autorizado el proyecto en materia ambiental procederá a tramitar el Registro Nacional de Pesca para la unidad de producción acuícola.
Art. 30°.- *Las actividades pesqueras se clasifican en:* **II.-** *Cultivo o acuacultura con fines*		
Artículo 31°.- *Para realizar las actividades de pesca se requiere lo siguiente:* **I,** *Concesión, para:* **Inciso b)** *Acuacultura comercial* **II,** Permiso, para: **Inciso g)** *Acuacultura de fomento* **III,** *Autorización, para:* **Inciso d)** *Recolectar del medio natural reproductores, larvas, postlarvas, crías, huevos, semillas, alevines o en cualquier otro estadio, y* **Inciso e)** *Acuacultura didáctica.*		

Artículos 22.- *la Secretaría podrá inscribir en el Registro Nacional de Pesca a los acuicultores que no requieran concesión, permiso o Autorización.*	Al **proyecto** le aplica el Artículo, incisos y, fracciones anteriores, porque se trata de una actividad acuícola con fines comerciales.	Por el hecho de presentar a la autoridad correspondiente (SEMARNAT) la Manifestación de Impacto Ambiental, el promovente está cumpliendo con este apartado. El proyecto se vincula por la obligatoriedad de obtener la autorización correspondiente para realizar las obras descritas en esta manifestación de impacto ambiental. Como ya se mencionó anteriormente, la promovente una vez autorizado el proyecto en materia ambiental procederá a tramitar el Registro Nacional de Pesca para la unidad de producción acuícola.
Art. 30°.- *Las actividades pesqueras se clasifican en:* **II.-** *Cultivo o acuacultura con fines*		
Artículo 31°.- *Para realizar las actividades de pesca se requiere lo siguiente:* **I,** *Concesión, para:* **Inciso b)** *Acuacultura comercial* **II,** Permiso, para: **Inciso g)** *Acuacultura de fomento* **III,** *Autorización, para:* **Inciso d)** *Recolectar del medio natural reproductores, larvas, postlarvas, crías, huevos, semillas, alevines o en cualquier otro estadio, y* **Inciso e)** *Acuacultura didáctica.*		

Artículos 22.- *la Secretaría podrá inscribir en el Registro Nacional de Pesca a los acuicultores que no requieran concesión, permiso o Autorización.*	Al **proyecto** le aplica el Artículo, incisos y, fracciones anteriores, porque se trata de una actividad acuícola con fines comerciales.	Por el hecho de presentar a la autoridad correspondiente (SEMARNAT) la Manifestación de Impacto Ambiental, el promovente está cumpliendo con este apartado. El proyecto se vincula por la obligatoriedad de obtener la autorización correspondiente para realizar las obras descritas en esta manifestación de impacto ambiental. Como ya se mencionó anteriormente, la promovente una vez autorizado el proyecto en materia ambiental procederá a tramitar el Registro Nacional de Pesca para la unidad de producción acuícola.
Art. 30°.- *Las actividades pesqueras se clasifican en:* **II.-** *Cultivo o acuacultura con fines*		
Artículo 31°.- *Para realizar las actividades de pesca se requiere lo siguiente:* **I,** *Concesión, para:* **Inciso b)** *Acuacultura comercial* **II,** Permiso, para: **Inciso g)** *Acuacultura de fomento* **III,** *Autorización, para:* **Inciso d)** *Recolectar del medio natural reproductores, larvas, postlarvas, crías, huevos, semillas, alevines o en cualquier otro estadio, y* **Inciso e)** *Acuacultura didáctica.*		

Artículos 22.- *la Secretaría podrá inscribir en el Registro Nacional de Pesca a los acuicultores que no requieran concesión, permiso o Autorización.*	Al **proyecto** le aplica el Artículo, incisos y, fracciones anteriores, porque se trata de una actividad acuícola con fines comerciales.	Por el hecho de presentar a la autoridad correspondiente (SEMARNAT) la Manifestación de Impacto Ambiental, el promovente está cumpliendo con este apartado. El proyecto se vincula por la obligatoriedad de obtener la autorización correspondiente para realizar las obras descritas en esta manifestación de impacto ambiental. Como ya se mencionó anteriormente, la promovente una vez autorizado el proyecto en materia ambiental procederá a tramitar el Registro Nacional de Pesca para la unidad de producción acuícola.
Art. 30°.- *Las actividades pesqueras se clasifican en:* **II.-** *Cultivo o acuacultura con fines*		
Artículo 31°.- *Para realizar las actividades de pesca se requiere lo siguiente:* **I,** *Concesión, para:* **Inciso b)** *Acuacultura comercial* **II,** Permiso, para: **Inciso g)** *Acuacultura de fomento* **III,** *Autorización, para:* **Inciso d)** *Recolectar del medio natural reproductores, larvas, postlarvas, crías, huevos, semillas, alevines o en cualquier otro estadio, y* **Inciso e)** *Acuacultura didáctica.*		

Artículos 22.- *la Secretaría podrá inscribir en el Registro Nacional de Pesca a los acuicultores que no requieran concesión, permiso o Autorización.*	Al **proyecto** le aplica el Artículo, incisos y, fracciones anteriores, porque se trata de una actividad acuícola con fines comerciales.	Por el hecho de presentar a la autoridad correspondiente (SEMARNAT) la Manifestación de Impacto Ambiental, el promovente está cumpliendo con este apartado. El proyecto se vincula por la obligatoriedad de obtener la autorización correspondiente para realizar las obras descritas en esta manifestación de impacto ambiental. Como ya se mencionó anteriormente, la promovente una vez autorizado el proyecto en materia ambiental procederá a tramitar el Registro Nacional de Pesca para la unidad de producción acuícola.
Art. 30°.- *Las actividades pesqueras se clasifican en:* **II.-** *Cultivo o acuacultura con fines*		
Artículo 31°.- *Para realizar las actividades de pesca se requiere lo siguiente:* **I,** *Concesión, para:* **Inciso b)** *Acuacultura comercial* **II,** Permiso, para: **Inciso g)** *Acuacultura de fomento* **III,** *Autorización, para:* **Inciso d)** *Recolectar del medio natural reproductores, larvas, postlarvas, crías, huevos, semillas, alevines o en cualquier otro estadio, y* **Inciso e)** *Acuacultura didáctica.*		

Artículos 22.- *la Secretaría podrá inscribir en el Registro Nacional de Pesca a los acuicultores que no requieran concesión, permiso o Autorización.*	Al **proyecto** le aplica el Artículo, incisos y, fracciones anteriores, porque se trata de una actividad acuícola con fines comerciales.	Por el hecho de presentar a la autoridad correspondiente (SEMARNAT) la Manifestación de Impacto Ambiental, el promovente está cumpliendo con este apartado. El proyecto se vincula por la obligatoriedad de obtener la autorización correspondiente para realizar las obras descritas en esta manifestación de impacto ambiental. Como ya se mencionó anteriormente, la promovente una vez autorizado el proyecto en materia ambiental procederá a tramitar el Registro Nacional de Pesca para la unidad de producción acuícola.
Art. 30°.- *Las actividades pesqueras se clasifican en:* **II.-** *Cultivo o acuacultura con fines*		
Artículo 31°.- *Para realizar las actividades de pesca se requiere lo siguiente:* **I,** *Concesión, para:* **Inciso b)** *Acuacultura comercial* **II,** Permiso, para: **Inciso g)** *Acuacultura de fomento* **III,** *Autorización, para:* **Inciso d)** *Recolectar del medio natural reproductores, larvas, postlarvas, crías, huevos, semillas, alevines o en cualquier otro estadio, y* **Inciso e)** *Acuacultura didáctica.*		

Artículos 22.- *la Secretaría podrá inscribir en el Registro Nacional de Pesca a los acuicultores que no requieran concesión, permiso o Autorización.*	Al **proyecto** le aplica el Artículo, incisos y, fracciones anteriores, porque se trata de una actividad acuícola con fines comerciales.	Por el hecho de presentar a la autoridad correspondiente (SEMARNAT) la Manifestación de Impacto Ambiental, el promovente está cumpliendo con este apartado. El proyecto se vincula por la obligatoriedad de obtener la autorización correspondiente para realizar las obras descritas en esta manifestación de impacto ambiental. Como ya se mencionó anteriormente, la promovente una vez autorizado el proyecto en materia ambiental procederá a tramitar el Registro Nacional de Pesca para la unidad de producción acuícola.
Art. 30°.- *Las actividades pesqueras se clasifican en:* **II.-** *Cultivo o acuacultura con fines*		
Artículo 31°.- *Para realizar las actividades de pesca se requiere lo siguiente:* **I,** *Concesión, para:* **Inciso b)** *Acuacultura comercial* **II,** Permiso, para: **Inciso g)** *Acuacultura de fomento* **III,** *Autorización, para:* **Inciso d)** *Recolectar del medio natural reproductores, larvas, postlarvas, crías, huevos, semillas, alevines o en cualquier otro estadio, y* **Inciso e)** *Acuacultura didáctica.*		

Artículos 22.- *la Secretaría podrá inscribir en el Registro Nacional de Pesca a los acuicultores que no requieran concesión, permiso o Autorización.*	Al **proyecto** le aplica el Artículo, incisos y, fracciones anteriores, porque se trata de una actividad acuícola con fines comerciales.	Por el hecho de presentar a la autoridad correspondiente (SEMARNAT) la Manifestación de Impacto Ambiental, el promovente está cumpliendo con este apartado. El proyecto se vincula por la obligatoriedad de obtener la autorización correspondiente para realizar las obras descritas en esta manifestación de impacto ambiental. Como ya se mencionó anteriormente, la promovente una vez autorizado el proyecto en materia ambiental procederá a tramitar el Registro Nacional de Pesca para la unidad de producción acuícola.
Art. 30°.- *Las actividades pesqueras se clasifican en:* **II.-** *Cultivo o acuacultura con fines*		
Artículo 31°.- *Para realizar las actividades de pesca se requiere lo siguiente:* **I,** *Concesión, para:* **Inciso b)** *Acuacultura comercial* **II,** Permiso, para: **Inciso g)** *Acuacultura de fomento* **III,** *Autorización, para:* **Inciso d)** *Recolectar del medio natural reproductores, larvas, postlarvas, crías, huevos, semillas, alevines o en cualquier otro estadio, y* **Inciso e)** *Acuacultura didáctica.*		

Artículos 22.- *la Secretaría podrá inscribir en el Registro Nacional de Pesca a los acuicultores que no requieran concesión, permiso o Autorización.*	Al **proyecto** le aplica el Artículo, incisos y, fracciones anteriores, porque se trata de una actividad acuícola con fines comerciales.	Por el hecho de presentar a la autoridad correspondiente (SEMARNAT) la Manifestación de Impacto Ambiental, el promovente está cumpliendo con este apartado. El proyecto se vincula por la obligatoriedad de obtener la autorización correspondiente para realizar las obras descritas en esta manifestación de impacto ambiental. Como ya se mencionó anteriormente, la promovente una vez autorizado el proyecto en materia ambiental procederá a tramitar el Registro Nacional de Pesca para la unidad de producción acuícola.
Art. 30°.- *Las actividades pesqueras se clasifican en:* **II.-** *Cultivo o acuacultura con fines*		
Artículo 31°.- *Para realizar las actividades de pesca se requiere lo siguiente:* **I,** *Concesión, para:* **Inciso b)** *Acuacultura comercial* **II,** Permiso, para: **Inciso g)** *Acuacultura de fomento* **III,** *Autorización, para:* **Inciso d)** *Recolectar del medio natural reproductores, larvas, postlarvas, crías, huevos, semillas, alevines o en cualquier otro estadio, y* **Inciso e)** *Acuacultura didáctica.*		

Artículos 22.- *la Secretaría podrá inscribir en el Registro Nacional de Pesca a los acuicultores que no requieran concesión, permiso o Autorización.*	Al **proyecto** le aplica el Artículo, incisos y, fracciones anteriores, porque se trata de una actividad acuícola con fines comerciales.	Por el hecho de presentar a la autoridad correspondiente (SEMARNAT) la Manifestación de Impacto Ambiental, el promovente está cumpliendo con este apartado. El proyecto se vincula por la obligatoriedad de obtener la autorización correspondiente para realizar las obras descritas en esta manifestación de impacto ambiental. Como ya se mencionó anteriormente, la promovente una vez autorizado el proyecto en materia ambiental procederá a tramitar el Registro Nacional de Pesca para la unidad de producción acuícola.
Art. 30°.- *Las actividades pesqueras se clasifican en:* **II.-** *Cultivo o acuacultura con fines*		
Artículo 31°.- *Para realizar las actividades de pesca se requiere lo siguiente:* **I,** *Concesión, para:* **Inciso b)** *Acuacultura comercial* **II,** Permiso, para: **Inciso g)** *Acuacultura de fomento* **III,** *Autorización, para:* **Inciso d)** *Recolectar del medio natural reproductores, larvas, postlarvas, crías, huevos, semillas, alevines o en cualquier otro estadio, y* **Inciso e)** *Acuacultura didáctica.*		

Artículos 22.- *la Secretaría podrá inscribir en el Registro Nacional de Pesca a los acuicultores que no requieran concesión, permiso o Autorización.*	Al **proyecto** le aplica el Artículo, incisos y, fracciones anteriores, porque se trata de una actividad acuícola con fines comerciales.	Por el hecho de presentar a la autoridad correspondiente (SEMARNAT) la Manifestación de Impacto Ambiental, el promovente está cumpliendo con este apartado. El proyecto se vincula por la obligatoriedad de obtener la autorización correspondiente para realizar las obras descritas en esta manifestación de impacto ambiental. Como ya se mencionó anteriormente, la promovente una vez autorizado el proyecto en materia ambiental procederá a tramitar el Registro Nacional de Pesca para la unidad de producción acuícola.
Art. 30°.- *Las actividades pesqueras se clasifican en:* **II.-** *Cultivo o acuacultura con fines*		
Artículo 31°.- *Para realizar las actividades de pesca se requiere lo siguiente:* **I,** *Concesión, para:* **Inciso b)** *Acuacultura comercial* **II,** Permiso, para: **Inciso g)** *Acuacultura de fomento* **III,** *Autorización, para:* **Inciso d)** *Recolectar del medio natural reproductores, larvas, postlarvas, crías, huevos, semillas, alevines o en cualquier otro estadio, y* **Inciso e)** *Acuacultura didáctica.*		

Artículos 22.- *la Secretaría podrá inscribir en el Registro Nacional de Pesca a los acuicultores que no requieran concesión, permiso o Autorización.*	Al **proyecto** le aplica el Artículo, incisos y, fracciones anteriores, porque se trata de una actividad acuícola con fines comerciales.	Por el hecho de presentar a la autoridad correspondiente (SEMARNAT) la Manifestación de Impacto Ambiental, el promovente está cumpliendo con este apartado. El proyecto se vincula por la obligatoriedad de obtener la autorización correspondiente para realizar las obras descritas en esta manifestación de impacto ambiental. Como ya se mencionó anteriormente, la promovente una vez autorizado el proyecto en materia ambiental procederá a tramitar el Registro Nacional de Pesca para la unidad de producción acuícola.
Art. 30°.- *Las actividades pesqueras se clasifican en:* **II.-** *Cultivo o acuacultura con fines*		
Artículo 31°.- *Para realizar las actividades de pesca se requiere lo siguiente:* **I,** *Concesión, para:* **Inciso b)** *Acuacultura comercial* **II,** Permiso, para: **Inciso g)** *Acuacultura de fomento* **III,** *Autorización, para:* **Inciso d)** *Recolectar del medio natural reproductores, larvas, postlarvas, crías, huevos, semillas, alevines o en cualquier otro estadio, y* **Inciso e)** *Acuacultura didáctica.*		

Artículos 22.- *la Secretaría podrá inscribir en el Registro Nacional de Pesca a los acuicultores que no requieran concesión, permiso o Autorización.*	Al **proyecto** le aplica el Artículo, incisos y, fracciones anteriores, porque se trata de una actividad acuícola con fines comerciales.	Por el hecho de presentar a la autoridad correspondiente (SEMARNAT) la Manifestación de Impacto Ambiental, el promovente está cumpliendo con este apartado. El proyecto se vincula por la obligatoriedad de obtener la autorización correspondiente para realizar las obras descritas en esta manifestación de impacto ambiental. Como ya se mencionó anteriormente, la promovente una vez autorizado el proyecto en materia ambiental procederá a tramitar el Registro Nacional de Pesca para la unidad de producción acuícola.
Art. 30°.- *Las actividades pesqueras se clasifican en:* **II.-** *Cultivo o acuacultura con fines*		
Artículo 31°.- *Para realizar las actividades de pesca se requiere lo siguiente:* **I,** *Concesión, para:* **Inciso b)** *Acuacultura comercial* **II,** Permiso, para: **Inciso g)** *Acuacultura de fomento* **III,** *Autorización, para:* **Inciso d)** *Recolectar del medio natural reproductores, larvas, postlarvas, crías, huevos, semillas, alevines o en cualquier otro estadio, y* **Inciso e)** *Acuacultura didáctica.*		

Artículos 22.- *la Secretaría podrá inscribir en el Registro Nacional de Pesca a los acuicultores que no requieran concesión, permiso o Autorización.*	Al **proyecto** le aplica el Artículo, incisos y, fracciones anteriores, porque se trata de una actividad acuícola con fines comerciales.	Por el hecho de presentar a la autoridad correspondiente (SEMARNAT) la Manifestación de Impacto Ambiental, el promovente está cumpliendo con este apartado. El proyecto se vincula por la obligatoriedad de obtener la autorización correspondiente para realizar las obras descritas en esta manifestación de impacto ambiental. Como ya se mencionó anteriormente, la promovente una vez autorizado el proyecto en materia ambiental procederá a tramitar el Registro Nacional de Pesca para la unidad de producción acuícola.
Art. 30°.- *Las actividades pesqueras se clasifican en:* **II.-** *Cultivo o acuacultura con fines*		
Artículo 31°.- *Para realizar las actividades de pesca se requiere lo siguiente:* **I,** *Concesión, para:* **Inciso b)** *Acuacultura comercial* **II,** Permiso, para: **Inciso g)** *Acuacultura de fomento* **III,** *Autorización, para:* **Inciso d)** *Recolectar del medio natural reproductores, larvas, postlarvas, crías, huevos, semillas, alevines o en cualquier otro estadio, y* **Inciso e)** *Acuacultura didáctica.*		

Artículos 22.- *la Secretaría podrá inscribir en el Registro Nacional de Pesca a los acuicultores que no requieran concesión, permiso o Autorización.*	Al **proyecto** le aplica el Artículo, incisos y, fracciones anteriores, porque se trata de una actividad acuícola con fines comerciales.	Por el hecho de presentar a la autoridad correspondiente (SEMARNAT) la Manifestación de Impacto Ambiental, el promovente está cumpliendo con este apartado. El proyecto se vincula por la obligatoriedad de obtener la autorización correspondiente para realizar las obras descritas en esta manifestación de impacto ambiental. Como ya se mencionó anteriormente, la promovente una vez autorizado el proyecto en materia ambiental procederá a tramitar el Registro Nacional de Pesca para la unidad de producción acuícola.
Art. 30°.- *Las actividades pesqueras se clasifican en:* **II.-** *Cultivo o acuacultura con fines*		
Artículo 31°.- *Para realizar las actividades de pesca se requiere lo siguiente:* **I,** *Concesión, para:* **Inciso b)** *Acuacultura comercial* **II,** Permiso, para: **Inciso g)** *Acuacultura de fomento* **III,** *Autorización, para:* **Inciso d)** *Recolectar del medio natural reproductores, larvas, postlarvas, crías, huevos, semillas, alevines o en cualquier otro estadio, y* **Inciso e)** *Acuacultura didáctica.*		

Artículos 22.- *la Secretaría podrá inscribir en el Registro Nacional de Pesca a los acuicultores que no requieran concesión, permiso o Autorización.*	Al **proyecto** le aplica el Artículo, incisos y, fracciones anteriores, porque se trata de una actividad acuícola con fines comerciales.	Por el hecho de presentar a la autoridad correspondiente (SEMARNAT) la Manifestación de Impacto Ambiental, el promovente está cumpliendo con este apartado. El proyecto se vincula por la obligatoriedad de obtener la autorización correspondiente para realizar las obras descritas en esta manifestación de impacto ambiental. Como ya se mencionó anteriormente, la promovente una vez autorizado el proyecto en materia ambiental procederá a tramitar el Registro Nacional de Pesca para la unidad de producción acuícola.
Art. 30°.- *Las actividades pesqueras se clasifican en:* **II.-** *Cultivo o acuacultura con fines*		
Artículo 31°.- *Para realizar las actividades de pesca se requiere lo siguiente:* **I,** *Concesión, para:* **Inciso b)** *Acuacultura comercial* **II,** Permiso, para: **Inciso g)** *Acuacultura de fomento* **III,** *Autorización, para:* **Inciso d)** *Recolectar del medio natural reproductores, larvas, postlarvas, crías, huevos, semillas, alevines o en cualquier otro estadio, y* **Inciso e)** *Acuacultura didáctica.*		

Artículos 22.- *la Secretaría podrá inscribir en el Registro Nacional de Pesca a los acuicultores que no requieran concesión, permiso o Autorización.*	Al **proyecto** le aplica el Artículo, incisos y, fracciones anteriores, porque se trata de una actividad acuícola con fines comerciales.	Por el hecho de presentar a la autoridad correspondiente (SEMARNAT) la Manifestación de Impacto Ambiental, el promovente está cumpliendo con este apartado. El proyecto se vincula por la obligatoriedad de obtener la autorización correspondiente para realizar las obras descritas en esta manifestación de impacto ambiental. Como ya se mencionó anteriormente, la promovente una vez autorizado el proyecto en materia ambiental procederá a tramitar el Registro Nacional de Pesca para la unidad de producción acuícola.
Art. 30°.- *Las actividades pesqueras se clasifican en:* **II.-** *Cultivo o acuacultura con fines*		
Artículo 31°.- *Para realizar las actividades de pesca se requiere lo siguiente:* **I,** *Concesión, para:* **Inciso b)** *Acuacultura comercial* **II,** Permiso, para: **Inciso g)** *Acuacultura de fomento* **III,** *Autorización, para:* **Inciso d)** *Recolectar del medio natural reproductores, larvas, postlarvas, crías, huevos, semillas, alevines o en cualquier otro estadio, y* **Inciso e)** *Acuacultura didáctica.*		

Artículos 22.- *la Secretaría podrá inscribir en el Registro Nacional de Pesca a los acuicultores que no requieran concesión, permiso o Autorización.*	Al **proyecto** le aplica el Artículo, incisos y, fracciones anteriores, porque se trata de una actividad acuícola con fines comerciales.	Por el hecho de presentar a la autoridad correspondiente (SEMARNAT) la Manifestación de Impacto Ambiental, el promovente está cumpliendo con este apartado. El proyecto se vincula por la obligatoriedad de obtener la autorización correspondiente para realizar las obras descritas en esta manifestación de impacto ambiental. Como ya se mencionó anteriormente, la promovente una vez autorizado el proyecto en materia ambiental procederá a tramitar el Registro Nacional de Pesca para la unidad de producción acuícola.
Art. 30°.- *Las actividades pesqueras se clasifican en:* **II.-** *Cultivo o acuacultura con fines*		
Artículo 31°.- *Para realizar las actividades de pesca se requiere lo siguiente:* **I,** *Concesión, para:* **Inciso b)** *Acuacultura comercial* **II,** Permiso, para: **Inciso g)** *Acuacultura de fomento* **III,** *Autorización, para:* **Inciso d)** *Recolectar del medio natural reproductores, larvas, postlarvas, crías, huevos, semillas, alevines o en cualquier otro estadio, y* **Inciso e)** *Acuacultura didáctica.*		

Artículos 22.- *la Secretaría podrá inscribir en el Registro Nacional de Pesca a los acuicultores que no requieran concesión, permiso o Autorización.*	Al **proyecto** le aplica el Artículo, incisos y, fracciones anteriores, porque se trata de una actividad acuícola con fines comerciales.	Por el hecho de presentar a la autoridad correspondiente (SEMARNAT) la Manifestación de Impacto Ambiental, el promovente está cumpliendo con este apartado. El proyecto se vincula por la obligatoriedad de obtener la autorización correspondiente para realizar las obras descritas en esta manifestación de impacto ambiental. Como ya se mencionó anteriormente, la promovente una vez autorizado el proyecto en materia ambiental procederá a tramitar el Registro Nacional de Pesca para la unidad de producción acuícola.
Art. 30°.- *Las actividades pesqueras se clasifican en:* **II.-** *Cultivo o acuacultura con fines*		
Artículo 31°.- *Para realizar las actividades de pesca se requiere lo siguiente:* **I,** *Concesión, para:* **Inciso b)** *Acuacultura comercial* **II,** Permiso, para: **Inciso g)** *Acuacultura de fomento* **III,** *Autorización, para:* **Inciso d)** *Recolectar del medio natural reproductores, larvas, postlarvas, crías, huevos, semillas, alevines o en cualquier otro estadio, y* **Inciso e)** *Acuacultura didáctica.*		

Artículos 22.- *la Secretaría podrá inscribir en el Registro Nacional de Pesca a los acuicultores que no requieran concesión, permiso o Autorización.*	Al **proyecto** le aplica el Artículo, incisos y, fracciones anteriores, porque se trata de una actividad acuícola con fines comerciales.	Por el hecho de presentar a la autoridad correspondiente (SEMARNAT) la Manifestación de Impacto Ambiental, el promovente está cumpliendo con este apartado. El proyecto se vincula por la obligatoriedad de obtener la autorización correspondiente para realizar las obras descritas en esta manifestación de impacto ambiental. Como ya se mencionó anteriormente, la promovente una vez autorizado el proyecto en materia ambiental procederá a tramitar el Registro Nacional de Pesca para la unidad de producción acuícola.
Art. 30°.- *Las actividades pesqueras se clasifican en:* **II.-** *Cultivo o acuacultura con fines*		
Artículo 31°.- *Para realizar las actividades de pesca se requiere lo siguiente:* **I,** *Concesión, para:* **Inciso b)** *Acuacultura comercial* **II,** Permiso, para: **Inciso g)** *Acuacultura de fomento* **III,** *Autorización, para:* **Inciso d)** *Recolectar del medio natural reproductores, larvas, postlarvas, crías, huevos, semillas, alevines o en cualquier otro estadio, y* **Inciso e)** *Acuacultura didáctica.*		

Artículos 22.- *la Secretaría podrá inscribir en el Registro Nacional de Pesca a los acuicultores que no requieran concesión, permiso o Autorización.*	Al **proyecto** le aplica el Artículo, incisos y, fracciones anteriores, porque se trata de una actividad acuícola con fines comerciales.	Por el hecho de presentar a la autoridad correspondiente (SEMARNAT) la Manifestación de Impacto Ambiental, el promovente está cumpliendo con este apartado. El proyecto se vincula por la obligatoriedad de obtener la autorización correspondiente para realizar las obras descritas en esta manifestación de impacto ambiental. Como ya se mencionó anteriormente, la promovente una vez autorizado el proyecto en materia ambiental procederá a tramitar el Registro Nacional de Pesca para la unidad de producción acuícola.
Art. 30°.- *Las actividades pesqueras se clasifican en:* **II.-** *Cultivo o acuacultura con fines*		
Artículo 31°.- *Para realizar las actividades de pesca se requiere lo siguiente:* **I,** *Concesión, para:* **Inciso b)** *Acuacultura comercial* **II,** Permiso, para: **Inciso g)** *Acuacultura de fomento* **III,** *Autorización, para:* **Inciso d)** *Recolectar del medio natural reproductores, larvas, postlarvas, crías, huevos, semillas, alevines o en cualquier otro estadio, y* **Inciso e)** *Acuacultura didáctica.*		

Artículos 22.- *la Secretaría podrá inscribir en el Registro Nacional de Pesca a los acuicultores que no requieran concesión, permiso o Autorización.*	Al **proyecto** le aplica el Artículo, incisos y, fracciones anteriores, porque se trata de una actividad acuícola con fines comerciales.	Por el hecho de presentar a la autoridad correspondiente (SEMARNAT) la Manifestación de Impacto Ambiental, el promovente está cumpliendo con este apartado. El proyecto se vincula por la obligatoriedad de obtener la autorización correspondiente para realizar las obras descritas en esta manifestación de impacto ambiental. Como ya se mencionó anteriormente, la promovente una vez autorizado el proyecto en materia ambiental procederá a tramitar el Registro Nacional de Pesca para la unidad de producción acuícola.
Art. 30°.- *Las actividades pesqueras se clasifican en:* **II.-** *Cultivo o acuacultura con fines*		
Artículo 31°.- *Para realizar las actividades de pesca se requiere lo siguiente:* **I,** *Concesión, para:* **Inciso b)** *Acuacultura comercial* **II,** Permiso, para: **Inciso g)** *Acuacultura de fomento* **III,** *Autorización, para:* **Inciso d)** *Recolectar del medio natural reproductores, larvas, postlarvas, crías, huevos, semillas, alevines o en cualquier otro estadio, y* **Inciso e)** *Acuacultura didáctica.*		

Artículos 22.- *la Secretaría podrá inscribir en el Registro Nacional de Pesca a los acuicultores que no requieran concesión, permiso o Autorización.*	Al **proyecto** le aplica el Artículo, incisos y, fracciones anteriores, porque se trata de una actividad acuícola con fines comerciales.	Por el hecho de presentar a la autoridad correspondiente (SEMARNAT) la Manifestación de Impacto Ambiental, el promovente está cumpliendo con este apartado. El proyecto se vincula por la obligatoriedad de obtener la autorización correspondiente para realizar las obras descritas en esta manifestación de impacto ambiental. Como ya se mencionó anteriormente, la promovente una vez autorizado el proyecto en materia ambiental procederá a tramitar el Registro Nacional de Pesca para la unidad de producción acuícola.
Art. 30°.- *Las actividades pesqueras se clasifican en:* **II.-** *Cultivo o acuacultura con fines*		
Artículo 31°.- *Para realizar las actividades de pesca se requiere lo siguiente:* **I,** *Concesión, para:* **Inciso b)** *Acuacultura comercial* **II,** Permiso, para: **Inciso g)** *Acuacultura de fomento* **III,** *Autorización, para:* **Inciso d)** *Recolectar del medio natural reproductores, larvas, postlarvas, crías, huevos, semillas, alevines o en cualquier otro estadio, y* **Inciso e)** *Acuacultura didáctica.*		

Artículos 22.- *la Secretaría podrá inscribir en el Registro Nacional de Pesca a los acuicultores que no requieran concesión, permiso o Autorización.*	Al **proyecto** le aplica el Artículo, incisos y, fracciones anteriores, porque se trata de una actividad acuícola con fines comerciales.	Por el hecho de presentar a la autoridad correspondiente (SEMARNAT) la Manifestación de Impacto Ambiental, el promovente está cumpliendo con este apartado. El proyecto se vincula por la obligatoriedad de obtener la autorización correspondiente para realizar las obras descritas en esta manifestación de impacto ambiental. Como ya se mencionó anteriormente, la promovente una vez autorizado el proyecto en materia ambiental procederá a tramitar el Registro Nacional de Pesca para la unidad de producción acuícola.
Art. 30°.- *Las actividades pesqueras se clasifican en:* **II.-** *Cultivo o acuacultura con fines*		
Artículo 31°.- *Para realizar las actividades de pesca se requiere lo siguiente:* **I,** *Concesión, para:* **Inciso b)** *Acuacultura comercial* **II,** Permiso, para: **Inciso g)** *Acuacultura de fomento* **III,** *Autorización, para:* **Inciso d)** *Recolectar del medio natural reproductores, larvas, postlarvas, crías, huevos, semillas, alevines o en cualquier otro estadio, y* **Inciso e)** *Acuacultura didáctica.*		

Artículos 22.- *la Secretaría podrá inscribir en el Registro Nacional de Pesca a los acuicultores que no requieran concesión, permiso o Autorización.*	Al **proyecto** le aplica el Artículo, incisos y, fracciones anteriores, porque se trata de una actividad acuícola con fines comerciales.	Por el hecho de presentar a la autoridad correspondiente (SEMARNAT) la Manifestación de Impacto Ambiental, el promovente está cumpliendo con este apartado. El proyecto se vincula por la obligatoriedad de obtener la autorización correspondiente para realizar las obras descritas en esta manifestación de impacto ambiental. Como ya se mencionó anteriormente, la promovente una vez autorizado el proyecto en materia ambiental procederá a tramitar el Registro Nacional de Pesca para la unidad de producción acuícola.
Art. 30°.- *Las actividades pesqueras se clasifican en:* **II.-** *Cultivo o acuacultura con fines*		
Artículo 31°.- *Para realizar las actividades de pesca se requiere lo siguiente:* **I,** *Concesión, para:* **Inciso b)** *Acuacultura comercial* **II,** Permiso, para: **Inciso g)** *Acuacultura de fomento* **III,** *Autorización, para:* **Inciso d)** *Recolectar del medio natural reproductores, larvas, postlarvas, crías, huevos, semillas, alevines o en cualquier otro estadio, y* **Inciso e)** *Acuacultura didáctica.*		

Artículos 22.- *la Secretaría podrá inscribir en el Registro Nacional de Pesca a los acuicultores que no requieran concesión, permiso o Autorización.*	Al **proyecto** le aplica el Artículo, incisos y, fracciones anteriores, porque se trata de una actividad acuícola con fines comerciales.	Por el hecho de presentar a la autoridad correspondiente (SEMARNAT) la Manifestación de Impacto Ambiental, el promovente está cumpliendo con este apartado. El proyecto se vincula por la obligatoriedad de obtener la autorización correspondiente para realizar las obras descritas en esta manifestación de impacto ambiental. Como ya se mencionó anteriormente, la promovente una vez autorizado el proyecto en materia ambiental procederá a tramitar el Registro Nacional de Pesca para la unidad de producción acuícola.
Art. 30°.- *Las actividades pesqueras se clasifican en:* **II.-** *Cultivo o acuacultura con fines*		
Artículo 31°.- *Para realizar las actividades de pesca se requiere lo siguiente:* **I,** *Concesión, para:* **Inciso b)** *Acuacultura comercial* **II,** Permiso, para: **Inciso g)** *Acuacultura de fomento* **III,** *Autorización, para:* **Inciso d)** *Recolectar del medio natural reproductores, larvas, postlarvas, crías, huevos, semillas, alevines o en cualquier otro estadio, y* **Inciso e)** *Acuacultura didáctica.*		

Artículos 22.- *la Secretaría podrá inscribir en el Registro Nacional de Pesca a los acuicultores que no requieran concesión, permiso o Autorización.*	Al **proyecto** le aplica el Artículo, incisos y, fracciones anteriores, porque se trata de una actividad acuícola con fines comerciales.	Por el hecho de presentar a la autoridad correspondiente (SEMARNAT) la Manifestación de Impacto Ambiental, el promovente está cumpliendo con este apartado. El proyecto se vincula por la obligatoriedad de obtener la autorización correspondiente para realizar las obras descritas en esta manifestación de impacto ambiental. Como ya se mencionó anteriormente, la promovente una vez autorizado el proyecto en materia ambiental procederá a tramitar el Registro Nacional de Pesca para la unidad de producción acuícola.
Art. 30°.- *Las actividades pesqueras se clasifican en:* **II.-** *Cultivo o acuacultura con fines*		
Artículo 31°.- *Para realizar las actividades de pesca se requiere lo siguiente:* **I,** *Concesión, para:* **Inciso b)** *Acuacultura comercial* **II,** Permiso, para: **Inciso g)** *Acuacultura de fomento* **III,** *Autorización, para:* **Inciso d)** *Recolectar del medio natural reproductores, larvas, postlarvas, crías, huevos, semillas, alevines o en cualquier otro estadio, y* **Inciso e)** *Acuacultura didáctica.*		

Artículos 22.- *la Secretaría podrá inscribir en el Registro Nacional de Pesca a los acuicultores que no requieran concesión, permiso o Autorización.*	Al **proyecto** le aplica el Artículo, incisos y, fracciones anteriores, porque se trata de una actividad acuícola con fines comerciales.	Por el hecho de presentar a la autoridad correspondiente (SEMARNAT) la Manifestación de Impacto Ambiental, el promovente está cumpliendo con este apartado. El proyecto se vincula por la obligatoriedad de obtener la autorización correspondiente para realizar las obras descritas en esta manifestación de impacto ambiental. Como ya se mencionó anteriormente, la promovente una vez autorizado el proyecto en materia ambiental procederá a tramitar el Registro Nacional de Pesca para la unidad de producción acuícola.
Art. 30°.- *Las actividades pesqueras se clasifican en:* **II.-** *Cultivo o acuacultura con fines*		
Artículo 31°.- *Para realizar las actividades de pesca se requiere lo siguiente:* **I,** *Concesión, para:* **Inciso b)** *Acuacultura comercial* **II,** Permiso, para: **Inciso g)** *Acuacultura de fomento* **III,** *Autorización, para:* **Inciso d)** *Recolectar del medio natural reproductores, larvas, postlarvas, crías, huevos, semillas, alevines o en cualquier otro estadio, y* **Inciso e)** *Acuacultura didáctica.*		

Artículos 22.- *la Secretaría podrá inscribir en el Registro Nacional de Pesca a los acuicultores que no requieran concesión, permiso o Autorización.*	Al **proyecto** le aplica el Artículo, incisos y, fracciones anteriores, porque se trata de una actividad acuícola con fines comerciales.	Por el hecho de presentar a la autoridad correspondiente (SEMARNAT) la Manifestación de Impacto Ambiental, el promovente está cumpliendo con este apartado. El proyecto se vincula por la obligatoriedad de obtener la autorización correspondiente para realizar las obras descritas en esta manifestación de impacto ambiental. Como ya se mencionó anteriormente, la promovente una vez autorizado el proyecto en materia ambiental procederá a tramitar el Registro Nacional de Pesca para la unidad de producción acuícola.
Art. 30°.- *Las actividades pesqueras se clasifican en:* **II.-** *Cultivo o acuacultura con fines*		
Artículo 31°.- *Para realizar las actividades de pesca se requiere lo siguiente:* **I,** *Concesión, para:* **Inciso b)** *Acuacultura comercial* **II,** Permiso, para: **Inciso g)** *Acuacultura de fomento* **III,** *Autorización, para:* **Inciso d)** *Recolectar del medio natural reproductores, larvas, postlarvas, crías, huevos, semillas, alevines o en cualquier otro estadio, y* **Inciso e)** *Acuacultura didáctica.*		

Artículos 22.- *la Secretaría podrá inscribir en el Registro Nacional de Pesca a los acuicultores que no requieran concesión, permiso o Autorización.*	Al **proyecto** le aplica el Artículo, incisos y, fracciones anteriores, porque se trata de una actividad acuícola con fines comerciales.	Por el hecho de presentar a la autoridad correspondiente (SEMARNAT) la Manifestación de Impacto Ambiental, el promovente está cumpliendo con este apartado. El proyecto se vincula por la obligatoriedad de obtener la autorización correspondiente para realizar las obras descritas en esta manifestación de impacto ambiental. Como ya se mencionó anteriormente, la promovente una vez autorizado el proyecto en materia ambiental procederá a tramitar el Registro Nacional de Pesca para la unidad de producción acuícola.
Art. 30°.- *Las actividades pesqueras se clasifican en:* **II.-** *Cultivo o acuacultura con fines*		
Artículo 31°.- *Para realizar las actividades de pesca se requiere lo siguiente:* **I,** *Concesión, para:* **Inciso b)** *Acuacultura comercial* **II,** Permiso, para: **Inciso g)** *Acuacultura de fomento* **III,** *Autorización, para:* **Inciso d)** *Recolectar del medio natural reproductores, larvas, postlarvas, crías, huevos, semillas, alevines o en cualquier otro estadio, y* **Inciso e)** *Acuacultura didáctica.*		

Artículos 22.- *la Secretaría podrá inscribir en el Registro Nacional de Pesca a los acuicultores que no requieran concesión, permiso o Autorización.*	Al **proyecto** le aplica el Artículo, incisos y, fracciones anteriores, porque se trata de una actividad acuícola con fines comerciales.	Por el hecho de presentar a la autoridad correspondiente (SEMARNAT) la Manifestación de Impacto Ambiental, el promovente está cumpliendo con este apartado. El proyecto se vincula por la obligatoriedad de obtener la autorización correspondiente para realizar las obras descritas en esta manifestación de impacto ambiental. Como ya se mencionó anteriormente, la promovente una vez autorizado el proyecto en materia ambiental procederá a tramitar el Registro Nacional de Pesca para la unidad de producción acuícola.
Art. 30°.- *Las actividades pesqueras se clasifican en:* **II.-** *Cultivo o acuacultura con fines*		
Artículo 31°.- *Para realizar las actividades de pesca se requiere lo siguiente:* **I,** *Concesión, para:* **Inciso b)** *Acuacultura comercial* **II,** Permiso, para: **Inciso g)** *Acuacultura de fomento* **III,** *Autorización, para:* **Inciso d)** *Recolectar del medio natural reproductores, larvas, postlarvas, crías, huevos, semillas, alevines o en cualquier otro estadio, y* **Inciso e)** *Acuacultura didáctica.*		

Artículos 22.- *la Secretaría podrá inscribir en el Registro Nacional de Pesca a los acuicultores que no requieran concesión, permiso o Autorización.*	Al **proyecto** le aplica el Artículo, incisos y, fracciones anteriores, porque se trata de una actividad acuícola con fines comerciales.	Por el hecho de presentar a la autoridad correspondiente (SEMARNAT) la Manifestación de Impacto Ambiental, el promovente está cumpliendo con este apartado. El proyecto se vincula por la obligatoriedad de obtener la autorización correspondiente para realizar las obras descritas en esta manifestación de impacto ambiental. Como ya se mencionó anteriormente, la promovente una vez autorizado el proyecto en materia ambiental procederá a tramitar el Registro Nacional de Pesca para la unidad de producción acuícola.
Art. 30°.- *Las actividades pesqueras se clasifican en:* **II.-** *Cultivo o acuacultura con fines*		
Artículo 31°.- *Para realizar las actividades de pesca se requiere lo siguiente:* **I,** *Concesión, para:* **Inciso b)** *Acuacultura comercial* **II,** Permiso, para: **Inciso g)** *Acuacultura de fomento* **III,** *Autorización, para:* **Inciso d)** *Recolectar del medio natural reproductores, larvas, postlarvas, crías, huevos, semillas, alevines o en cualquier otro estadio, y* **Inciso e)** *Acuacultura didáctica.*		

Artículos 22.- *la Secretaría podrá inscribir en el Registro Nacional de Pesca a los acuicultores que no requieran concesión, permiso o Autorización.*	Al **proyecto** le aplica el Artículo, incisos y, fracciones anteriores, porque se trata de una actividad acuícola con fines comerciales.	Por el hecho de presentar a la autoridad correspondiente (SEMARNAT) la Manifestación de Impacto Ambiental, el promovente está cumpliendo con este apartado. El proyecto se vincula por la obligatoriedad de obtener la autorización correspondiente para realizar las obras descritas en esta manifestación de impacto ambiental. Como ya se mencionó anteriormente, la promovente una vez autorizado el proyecto en materia ambiental procederá a tramitar el Registro Nacional de Pesca para la unidad de producción acuícola.
Art. 30°.- *Las actividades pesqueras se clasifican en:* **II.-** *Cultivo o acuacultura con fines*		
Artículo 31°.- *Para realizar las actividades de pesca se requiere lo siguiente:* **I,** *Concesión, para:* **Inciso b)** *Acuacultura comercial* **II,** Permiso, para: **Inciso g)** *Acuacultura de fomento* **III,** *Autorización, para:* **Inciso d)** *Recolectar del medio natural reproductores, larvas, postlarvas, crías, huevos, semillas, alevines o en cualquier otro estadio, y* **Inciso e)** *Acuacultura didáctica.*		

Artículos 22.- *la Secretaría podrá inscribir en el Registro Nacional de Pesca a los acuicultores que no requieran concesión, permiso o Autorización.*	Al **proyecto** le aplica el Artículo, incisos y, fracciones anteriores, porque se trata de una actividad acuícola con fines comerciales.	Por el hecho de presentar a la autoridad correspondiente (SEMARNAT) la Manifestación de Impacto Ambiental, el promovente está cumpliendo con este apartado. El proyecto se vincula por la obligatoriedad de obtener la autorización correspondiente para realizar las obras descritas en esta manifestación de impacto ambiental. Como ya se mencionó anteriormente, la promovente una vez autorizado el proyecto en materia ambiental procederá a tramitar el Registro Nacional de Pesca para la unidad de producción acuícola.
Art. 30°.- *Las actividades pesqueras se clasifican en:* **II.-** *Cultivo o acuacultura con fines*		
Artículo 31°.- *Para realizar las actividades de pesca se requiere lo siguiente:* **I,** *Concesión, para:* **Inciso b)** *Acuacultura comercial* **II,** Permiso, para: **Inciso g)** *Acuacultura de fomento* **III,** *Autorización, para:* **Inciso d)** *Recolectar del medio natural reproductores, larvas, postlarvas, crías, huevos, semillas, alevines o en cualquier otro estadio, y* **Inciso e)** *Acuacultura didáctica.*		

Artículos 22.- *la Secretaría podrá inscribir en el Registro Nacional de Pesca a los acuicultores que no requieran concesión, permiso o Autorización.*	Al **proyecto** le aplica el Artículo, incisos y, fracciones anteriores, porque se trata de una actividad acuícola con fines comerciales.	Por el hecho de presentar a la autoridad correspondiente (SEMARNAT) la Manifestación de Impacto Ambiental, el promovente está cumpliendo con este apartado. El proyecto se vincula por la obligatoriedad de obtener la autorización correspondiente para realizar las obras descritas en esta manifestación de impacto ambiental. Como ya se mencionó anteriormente, la promovente una vez autorizado el proyecto en materia ambiental procederá a tramitar el Registro Nacional de Pesca para la unidad de producción acuícola.
Art. 30°.- *Las actividades pesqueras se clasifican en:* **II.-** *Cultivo o acuacultura con fines*		
Artículo 31°.- *Para realizar las actividades de pesca se requiere lo siguiente:* **I,** *Concesión, para:* **Inciso b)** *Acuacultura comercial* **II,** Permiso, para: **Inciso g)** *Acuacultura de fomento* **III,** *Autorización, para:* **Inciso d)** *Recolectar del medio natural reproductores, larvas, postlarvas, crías, huevos, semillas, alevines o en cualquier otro estadio, y* **Inciso e)** *Acuacultura didáctica.*		

Artículos 22.- *la Secretaría podrá inscribir en el Registro Nacional de Pesca a los acuicultores que no requieran concesión, permiso o Autorización.*	Al **proyecto** le aplica el Artículo, incisos y, fracciones anteriores, porque se trata de una actividad acuícola con fines comerciales.	Por el hecho de presentar a la autoridad correspondiente (SEMARNAT) la Manifestación de Impacto Ambiental, el promovente está cumpliendo con este apartado. El proyecto se vincula por la obligatoriedad de obtener la autorización correspondiente para realizar las obras descritas en esta manifestación de impacto ambiental. Como ya se mencionó anteriormente, la promovente una vez autorizado el proyecto en materia ambiental procederá a tramitar el Registro Nacional de Pesca para la unidad de producción acuícola.
Art. 30°.- *Las actividades pesqueras se clasifican en:* **II.-** *Cultivo o acuacultura con fines*		
Artículo 31°.- *Para realizar las actividades de pesca se requiere lo siguiente:* **I,** *Concesión, para:* **Inciso b)** *Acuacultura comercial* **II,** Permiso, para: **Inciso g)** *Acuacultura de fomento* **III,** *Autorización, para:* **Inciso d)** *Recolectar del medio natural reproductores, larvas, postlarvas, crías, huevos, semillas, alevines o en cualquier otro estadio, y* **Inciso e)** *Acuacultura didáctica.*		

Artículos 22.- *la Secretaría podrá inscribir en el Registro Nacional de Pesca a los acuicultores que no requieran concesión, permiso o Autorización.*	Al **proyecto** le aplica el Artículo, incisos y, fracciones anteriores, porque se trata de una actividad acuícola con fines comerciales.	Por el hecho de presentar a la autoridad correspondiente (SEMARNAT) la Manifestación de Impacto Ambiental, el promovente está cumpliendo con este apartado. El proyecto se vincula por la obligatoriedad de obtener la autorización correspondiente para realizar las obras descritas en esta manifestación de impacto ambiental. Como ya se mencionó anteriormente, la promovente una vez autorizado el proyecto en materia ambiental procederá a tramitar el Registro Nacional de Pesca para la unidad de producción acuícola.
Art. 30°.- *Las actividades pesqueras se clasifican en:* **II.-** *Cultivo o acuacultura con fines*		
Artículo 31°.- *Para realizar las actividades de pesca se requiere lo siguiente:* **I,** *Concesión, para:* **Inciso b)** *Acuacultura comercial* **II,** Permiso, para: **Inciso g)** *Acuacultura de fomento* **III,** *Autorización, para:* **Inciso d)** *Recolectar del medio natural reproductores, larvas, postlarvas, crías, huevos, semillas, alevines o en cualquier otro estadio, y* **Inciso e)** *Acuacultura didáctica.*		

Artículos 22.- *la Secretaría podrá inscribir en el Registro Nacional de Pesca a los acuicultores que no requieran concesión, permiso o Autorización.*	Al **proyecto** le aplica el Artículo, incisos y, fracciones anteriores, porque se trata de una actividad acuícola con fines comerciales.	Por el hecho de presentar a la autoridad correspondiente (SEMARNAT) la Manifestación de Impacto Ambiental, el promovente está cumpliendo con este apartado. El proyecto se vincula por la obligatoriedad de obtener la autorización correspondiente para realizar las obras descritas en esta manifestación de impacto ambiental. Como ya se mencionó anteriormente, la promovente una vez autorizado el proyecto en materia ambiental procederá a tramitar el Registro Nacional de Pesca para la unidad de producción acuícola.
Art. 30°.- *Las actividades pesqueras se clasifican en:* **II.-** *Cultivo o acuacultura con fines*		
Artículo 31°.- *Para realizar las actividades de pesca se requiere lo siguiente:* **I,** *Concesión, para:* **Inciso b)** *Acuacultura comercial* **II,** Permiso, para: **Inciso g)** *Acuacultura de fomento* **III,** *Autorización, para:* **Inciso d)** *Recolectar del medio natural reproductores, larvas, postlarvas, crías, huevos, semillas, alevines o en cualquier otro estadio, y* **Inciso e)** *Acuacultura didáctica.*		

Artículos 22.- *la Secretaría podrá inscribir en el Registro Nacional de Pesca a los acuicultores que no requieran concesión, permiso o Autorización.*	Al **proyecto** le aplica el Artículo, incisos y, fracciones anteriores, porque se trata de una actividad acuícola con fines comerciales.	Por el hecho de presentar a la autoridad correspondiente (SEMARNAT) la Manifestación de Impacto Ambiental, el promovente está cumpliendo con este apartado. El proyecto se vincula por la obligatoriedad de obtener la autorización correspondiente para realizar las obras descritas en esta manifestación de impacto ambiental. Como ya se mencionó anteriormente, la promovente una vez autorizado el proyecto en materia ambiental procederá a tramitar el Registro Nacional de Pesca para la unidad de producción acuícola.
Art. 30°.- *Las actividades pesqueras se clasifican en:* **II.-** *Cultivo o acuacultura con fines*		
Artículo 31°.- *Para realizar las actividades de pesca se requiere lo siguiente:* **I,** *Concesión, para:* **Inciso b)** *Acuacultura comercial* **II,** Permiso, para: **Inciso g)** *Acuacultura de fomento* **III,** *Autorización, para:* **Inciso d)** *Recolectar del medio natural reproductores, larvas, postlarvas, crías, huevos, semillas, alevines o en cualquier otro estadio, y* **Inciso e)** *Acuacultura didáctica.*		

Artículos 22.- *la Secretaría podrá inscribir en el Registro Nacional de Pesca a los acuicultores que no requieran concesión, permiso o Autorización.*	Al **proyecto** le aplica el Artículo, incisos y, fracciones anteriores, porque se trata de una actividad acuícola con fines comerciales.	Por el hecho de presentar a la autoridad correspondiente (SEMARNAT) la Manifestación de Impacto Ambiental, el promovente está cumpliendo con este apartado. El proyecto se vincula por la obligatoriedad de obtener la autorización correspondiente para realizar las obras descritas en esta manifestación de impacto ambiental. Como ya se mencionó anteriormente, la promovente una vez autorizado el proyecto en materia ambiental procederá a tramitar el Registro Nacional de Pesca para la unidad de producción acuícola.
Art. 30°.- *Las actividades pesqueras se clasifican en:* **II.-** *Cultivo o acuacultura con fines*		
Artículo 31°.- *Para realizar las actividades de pesca se requiere lo siguiente:* **I,** *Concesión, para:* **Inciso b)** *Acuacultura comercial* **II,** Permiso, para: **Inciso g)** *Acuacultura de fomento* **III,** *Autorización, para:* **Inciso d)** *Recolectar del medio natural reproductores, larvas, postlarvas, crías, huevos, semillas, alevines o en cualquier otro estadio, y* **Inciso e)** *Acuacultura didáctica.*		

Artículos 22.- *la Secretaría podrá inscribir en el Registro Nacional de Pesca a los acuicultores que no requieran concesión, permiso o Autorización.*	Al **proyecto** le aplica el Artículo, incisos y, fracciones anteriores, porque se trata de una actividad acuícola con fines comerciales.	Por el hecho de presentar a la autoridad correspondiente (SEMARNAT) la Manifestación de Impacto Ambiental, el promovente está cumpliendo con este apartado. El proyecto se vincula por la obligatoriedad de obtener la autorización correspondiente para realizar las obras descritas en esta manifestación de impacto ambiental. Como ya se mencionó anteriormente, la promovente una vez autorizado el proyecto en materia ambiental procederá a tramitar el Registro Nacional de Pesca para la unidad de producción acuícola.
Art. 30°.- *Las actividades pesqueras se clasifican en:* **II.-** *Cultivo o acuacultura con fines*		
Artículo 31°.- *Para realizar las actividades de pesca se requiere lo siguiente:* **I,** *Concesión, para:* **Inciso b)** *Acuacultura comercial* **II,** Permiso, para: **Inciso g)** *Acuacultura de fomento* **III,** *Autorización, para:* **Inciso d)** *Recolectar del medio natural reproductores, larvas, postlarvas, crías, huevos, semillas, alevines o en cualquier otro estadio, y* **Inciso e)** *Acuacultura didáctica.*		

Artículos 22.- *la Secretaría podrá inscribir en el Registro Nacional de Pesca a los acuicultores que no requieran concesión, permiso o Autorización.*	Al **proyecto** le aplica el Artículo, incisos y, fracciones anteriores, porque se trata de una actividad acuícola con fines comerciales.	Por el hecho de presentar a la autoridad correspondiente (SEMARNAT) la Manifestación de Impacto Ambiental, el promovente está cumpliendo con este apartado. El proyecto se vincula por la obligatoriedad de obtener la autorización correspondiente para realizar las obras descritas en esta manifestación de impacto ambiental. Como ya se mencionó anteriormente, la promovente una vez autorizado el proyecto en materia ambiental procederá a tramitar el Registro Nacional de Pesca para la unidad de producción acuícola.
Art. 30°.- *Las actividades pesqueras se clasifican en:* **II.-** *Cultivo o acuacultura con fines*		
Artículo 31°.- *Para realizar las actividades de pesca se requiere lo siguiente:* **I,** *Concesión, para:* **Inciso b)** *Acuacultura comercial* **II,** Permiso, para: **Inciso g)** *Acuacultura de fomento* **III,** *Autorización, para:* **Inciso d)** *Recolectar del medio natural reproductores, larvas, postlarvas, crías, huevos, semillas, alevines o en cualquier otro estadio, y* **Inciso e)** *Acuacultura didáctica.*		

Artículos 22.- *la Secretaría podrá inscribir en el Registro Nacional de Pesca a los acuicultores que no requieran concesión, permiso o Autorización.*	Al **proyecto** le aplica el Artículo, incisos y, fracciones anteriores, porque se trata de una actividad acuícola con fines comerciales.	Por el hecho de presentar a la autoridad correspondiente (SEMARNAT) la Manifestación de Impacto Ambiental, el promovente está cumpliendo con este apartado. El proyecto se vincula por la obligatoriedad de obtener la autorización correspondiente para realizar las obras descritas en esta manifestación de impacto ambiental. Como ya se mencionó anteriormente, la promovente una vez autorizado el proyecto en materia ambiental procederá a tramitar el Registro Nacional de Pesca para la unidad de producción acuícola.
Art. 30°.- *Las actividades pesqueras se clasifican en:* **II.-** *Cultivo o acuacultura con fines*		
Artículo 31°.- *Para realizar las actividades de pesca se requiere lo siguiente:* **I,** *Concesión, para:* **Inciso b)** *Acuacultura comercial* **II,** Permiso, para: **Inciso g)** *Acuacultura de fomento* **III,** *Autorización, para:* **Inciso d)** *Recolectar del medio natural reproductores, larvas, postlarvas, crías, huevos, semillas, alevines o en cualquier otro estadio, y* **Inciso e)** *Acuacultura didáctica.*		

Artículos 22.- *la Secretaría podrá inscribir en el Registro Nacional de Pesca a los acuicultores que no requieran concesión, permiso o Autorización.*	Al **proyecto** le aplica el Artículo, incisos y, fracciones anteriores, porque se trata de una actividad acuícola con fines comerciales.	Por el hecho de presentar a la autoridad correspondiente (SEMARNAT) la Manifestación de Impacto Ambiental, el promovente está cumpliendo con este apartado. El proyecto se vincula por la obligatoriedad de obtener la autorización correspondiente para realizar las obras descritas en esta manifestación de impacto ambiental. Como ya se mencionó anteriormente, la promovente una vez autorizado el proyecto en materia ambiental procederá a tramitar el Registro Nacional de Pesca para la unidad de producción acuícola.
Art. 30°.- *Las actividades pesqueras se clasifican en:* **II.-** *Cultivo o acuacultura con fines*		
Artículo 31°.- *Para realizar las actividades de pesca se requiere lo siguiente:* **I,** *Concesión, para:* **Inciso b)** *Acuacultura comercial* **II,** Permiso, para: **Inciso g)** *Acuacultura de fomento* **III,** *Autorización, para:* **Inciso d)** *Recolectar del medio natural reproductores, larvas, postlarvas, crías, huevos, semillas, alevines o en cualquier otro estadio, y* **Inciso e)** *Acuacultura didáctica.*		

Artículos 22.- *la Secretaría podrá inscribir en el Registro Nacional de Pesca a los acuicultores que no requieran concesión, permiso o Autorización.*	Al **proyecto** le aplica el Artículo, incisos y, fracciones anteriores, porque se trata de una actividad acuícola con fines comerciales.	Por el hecho de presentar a la autoridad correspondiente (SEMARNAT) la Manifestación de Impacto Ambiental, el promovente está cumpliendo con este apartado. El proyecto se vincula por la obligatoriedad de obtener la autorización correspondiente para realizar las obras descritas en esta manifestación de impacto ambiental. Como ya se mencionó anteriormente, la promovente una vez autorizado el proyecto en materia ambiental procederá a tramitar el Registro Nacional de Pesca para la unidad de producción acuícola.
Art. 30°.- *Las actividades pesqueras se clasifican en:* **II.-** *Cultivo o acuacultura con fines*		
Artículo 31°.- *Para realizar las actividades de pesca se requiere lo siguiente:* **I,** *Concesión, para:* **Inciso b)** *Acuacultura comercial* **II,** Permiso, para: **Inciso g)** *Acuacultura de fomento* **III,** *Autorización, para:* **Inciso d)** *Recolectar del medio natural reproductores, larvas, postlarvas, crías, huevos, semillas, alevines o en cualquier otro estadio, y* **Inciso e)** *Acuacultura didáctica.*		

Artículos 22.- *la Secretaría podrá inscribir en el Registro Nacional de Pesca a los acuicultores que no requieran concesión, permiso o Autorización.*	Al **proyecto** le aplica el Artículo, incisos y, fracciones anteriores, porque se trata de una actividad acuícola con fines comerciales.	Por el hecho de presentar a la autoridad correspondiente (SEMARNAT) la Manifestación de Impacto Ambiental, el promovente está cumpliendo con este apartado. El proyecto se vincula por la obligatoriedad de obtener la autorización correspondiente para realizar las obras descritas en esta manifestación de impacto ambiental. Como ya se mencionó anteriormente, la promovente una vez autorizado el proyecto en materia ambiental procederá a tramitar el Registro Nacional de Pesca para la unidad de producción acuícola.
Art. 30°.- *Las actividades pesqueras se clasifican en:* **II.-** *Cultivo o acuacultura con fines*		
Artículo 31°.- *Para realizar las actividades de pesca se requiere lo siguiente:* **I,** *Concesión, para:* **Inciso b)** *Acuacultura comercial* **II,** Permiso, para: **Inciso g)** *Acuacultura de fomento* **III,** *Autorización, para:* **Inciso d)** *Recolectar del medio natural reproductores, larvas, postlarvas, crías, huevos, semillas, alevines o en cualquier otro estadio, y* **Inciso e)** *Acuacultura didáctica.*		

Artículos 22.- *la Secretaría podrá inscribir en el Registro Nacional de Pesca a los acuicultores que no requieran concesión, permiso o Autorización.*	Al **proyecto** le aplica el Artículo, incisos y, fracciones anteriores, porque se trata de una actividad acuícola con fines comerciales.	Por el hecho de presentar a la autoridad correspondiente (SEMARNAT) la Manifestación de Impacto Ambiental, el promovente está cumpliendo con este apartado. El proyecto se vincula por la obligatoriedad de obtener la autorización correspondiente para realizar las obras descritas en esta manifestación de impacto ambiental. Como ya se mencionó anteriormente, la promovente una vez autorizado el proyecto en materia ambiental procederá a tramitar el Registro Nacional de Pesca para la unidad de producción acuícola.
Art. 30°.- *Las actividades pesqueras se clasifican en:* **II.-** *Cultivo o acuacultura con fines*		
Artículo 31°.- *Para realizar las actividades de pesca se requiere lo siguiente:* **I,** *Concesión, para:* **Inciso b)** *Acuacultura comercial* **II,** Permiso, para: **Inciso g)** *Acuacultura de fomento* **III,** *Autorización, para:* **Inciso d)** *Recolectar del medio natural reproductores, larvas, postlarvas, crías, huevos, semillas, alevines o en cualquier otro estadio, y* **Inciso e)** *Acuacultura didáctica.*		

Artículos 22.- *la Secretaría podrá inscribir en el Registro Nacional de Pesca a los acuicultores que no requieran concesión, permiso o Autorización.*	Al **proyecto** le aplica el Artículo, incisos y, fracciones anteriores, porque se trata de una actividad acuícola con fines comerciales.	Por el hecho de presentar a la autoridad correspondiente (SEMARNAT) la Manifestación de Impacto Ambiental, el promovente está cumpliendo con este apartado. El proyecto se vincula por la obligatoriedad de obtener la autorización correspondiente para realizar las obras descritas en esta manifestación de impacto ambiental. Como ya se mencionó anteriormente, la promovente una vez autorizado el proyecto en materia ambiental procederá a tramitar el Registro Nacional de Pesca para la unidad de producción acuícola.
Art. 30°.- *Las actividades pesqueras se clasifican en:* **II.-** *Cultivo o acuacultura con fines*		
Artículo 31°.- *Para realizar las actividades de pesca se requiere lo siguiente:* **I,** *Concesión, para:* **Inciso b)** *Acuacultura comercial* **II,** Permiso, para: **Inciso g)** *Acuacultura de fomento* **III,** *Autorización, para:* **Inciso d)** *Recolectar del medio natural reproductores, larvas, postlarvas, crías, huevos, semillas, alevines o en cualquier otro estadio, y* **Inciso e)** *Acuacultura didáctica.*		

Artículos 22.- *la Secretaría podrá inscribir en el Registro Nacional de Pesca a los acuicultores que no requieran concesión, permiso o Autorización.*	Al **proyecto** le aplica el Artículo, incisos y, fracciones anteriores, porque se trata de una actividad acuícola con fines comerciales.	Por el hecho de presentar a la autoridad correspondiente (SEMARNAT) la Manifestación de Impacto Ambiental, el promovente está cumpliendo con este apartado. El proyecto se vincula por la obligatoriedad de obtener la autorización correspondiente para realizar las obras descritas en esta manifestación de impacto ambiental. Como ya se mencionó anteriormente, la promovente una vez autorizado el proyecto en materia ambiental procederá a tramitar el Registro Nacional de Pesca para la unidad de producción acuícola.
Art. 30°.- *Las actividades pesqueras se clasifican en:* **II.-** *Cultivo o acuacultura con fines*		
Artículo 31°.- *Para realizar las actividades de pesca se requiere lo siguiente:* **I,** *Concesión, para:* **Inciso b)** *Acuacultura comercial* **II,** Permiso, para: **Inciso g)** *Acuacultura de fomento* **III,** *Autorización, para:* **Inciso d)** *Recolectar del medio natural reproductores, larvas, postlarvas, crías, huevos, semillas, alevines o en cualquier otro estadio, y* **Inciso e)** *Acuacultura didáctica.*		

Artículos 22.- *la Secretaría podrá inscribir en el Registro Nacional de Pesca a los acuicultores que no requieran concesión, permiso o Autorización.*	Al **proyecto** le aplica el Artículo, incisos y, fracciones anteriores, porque se trata de una actividad acuícola con fines comerciales.	Por el hecho de presentar a la autoridad correspondiente (SEMARNAT) la Manifestación de Impacto Ambiental, el promovente está cumpliendo con este apartado. El proyecto se vincula por la obligatoriedad de obtener la autorización correspondiente para realizar las obras descritas en esta manifestación de impacto ambiental. Como ya se mencionó anteriormente, la promovente una vez autorizado el proyecto en materia ambiental procederá a tramitar el Registro Nacional de Pesca para la unidad de producción acuícola.
Art. 30°.- *Las actividades pesqueras se clasifican en:* **II.-** *Cultivo o acuacultura con fines*		
Artículo 31°.- *Para realizar las actividades de pesca se requiere lo siguiente:* **I,** *Concesión, para:* **Inciso b)** *Acuacultura comercial* **II,** Permiso, para: **Inciso g)** *Acuacultura de fomento* **III,** *Autorización, para:* **Inciso d)** *Recolectar del medio natural reproductores, larvas, postlarvas, crías, huevos, semillas, alevines o en cualquier otro estadio, y* **Inciso e)** *Acuacultura didáctica.*		

Artículos 22.- *la Secretaría podrá inscribir en el Registro Nacional de Pesca a los acuicultores que no requieran concesión, permiso o Autorización.*	Al **proyecto** le aplica el Artículo, incisos y, fracciones anteriores, porque se trata de una actividad acuícola con fines comerciales.	Por el hecho de presentar a la autoridad correspondiente (SEMARNAT) la Manifestación de Impacto Ambiental, el promovente está cumpliendo con este apartado. El proyecto se vincula por la obligatoriedad de obtener la autorización correspondiente para realizar las obras descritas en esta manifestación de impacto ambiental. Como ya se mencionó anteriormente, la promovente una vez autorizado el proyecto en materia ambiental procederá a tramitar el Registro Nacional de Pesca para la unidad de producción acuícola.
Art. 30°.- *Las actividades pesqueras se clasifican en:* **II.-** *Cultivo o acuacultura con fines*		
Artículo 31°.- *Para realizar las actividades de pesca se requiere lo siguiente:* **I,** *Concesión, para:* **Inciso b)** *Acuacultura comercial* **II,** Permiso, para: **Inciso g)** *Acuacultura de fomento* **III,** *Autorización, para:* **Inciso d)** *Recolectar del medio natural reproductores, larvas, postlarvas, crías, huevos, semillas, alevines o en cualquier otro estadio, y* **Inciso e)** *Acuacultura didáctica.*		

Artículos 22.- *la Secretaría podrá inscribir en el Registro Nacional de Pesca a los acuicultores que no requieran concesión, permiso o Autorización.*	Al **proyecto** le aplica el Artículo, incisos y, fracciones anteriores, porque se trata de una actividad acuícola con fines comerciales.	Por el hecho de presentar a la autoridad correspondiente (SEMARNAT) la Manifestación de Impacto Ambiental, el promovente está cumpliendo con este apartado. El proyecto se vincula por la obligatoriedad de obtener la autorización correspondiente para realizar las obras descritas en esta manifestación de impacto ambiental. Como ya se mencionó anteriormente, la promovente una vez autorizado el proyecto en materia ambiental procederá a tramitar el Registro Nacional de Pesca para la unidad de producción acuícola.
Art. 30°.- *Las actividades pesqueras se clasifican en:* **II.-** *Cultivo o acuacultura con fines*		
Artículo 31°.- *Para realizar las actividades de pesca se requiere lo siguiente:* **I,** *Concesión, para:* **Inciso b)** *Acuacultura comercial* **II,** Permiso, para: **Inciso g)** *Acuacultura de fomento* **III,** *Autorización, para:* **Inciso d)** *Recolectar del medio natural reproductores, larvas, postlarvas, crías, huevos, semillas, alevines o en cualquier otro estadio, y* **Inciso e)** *Acuacultura didáctica.*		

Artículos 22.- *la Secretaría podrá inscribir en el Registro Nacional de Pesca a los acuicultores que no requieran concesión, permiso o Autorización.*	Al **proyecto** le aplica el Artículo, incisos y, fracciones anteriores, porque se trata de una actividad acuícola con fines comerciales.	Por el hecho de presentar a la autoridad correspondiente (SEMARNAT) la Manifestación de Impacto Ambiental, el promovente está cumpliendo con este apartado. El proyecto se vincula por la obligatoriedad de obtener la autorización correspondiente para realizar las obras descritas en esta manifestación de impacto ambiental. Como ya se mencionó anteriormente, la promovente una vez autorizado el proyecto en materia ambiental procederá a tramitar el Registro Nacional de Pesca para la unidad de producción acuícola.
Art. 30°.- *Las actividades pesqueras se clasifican en:* **II.-** *Cultivo o acuacultura con fines*		
Artículo 31°.- *Para realizar las actividades de pesca se requiere lo siguiente:* **I,** *Concesión, para:* **Inciso b)** *Acuacultura comercial* **II,** Permiso, para: **Inciso g)** *Acuacultura de fomento* **III,** *Autorización, para:* **Inciso d)** *Recolectar del medio natural reproductores, larvas, postlarvas, crías, huevos, semillas, alevines o en cualquier otro estadio, y* **Inciso e)** *Acuacultura didáctica.*		

Artículos 22.- *la Secretaría podrá inscribir en el Registro Nacional de Pesca a los acuicultores que no requieran concesión, permiso o Autorización.*	Al **proyecto** le aplica el Artículo, incisos y, fracciones anteriores, porque se trata de una actividad acuícola con fines comerciales.	Por el hecho de presentar a la autoridad correspondiente (SEMARNAT) la Manifestación de Impacto Ambiental, el promovente está cumpliendo con este apartado. El proyecto se vincula por la obligatoriedad de obtener la autorización correspondiente para realizar las obras descritas en esta manifestación de impacto ambiental. Como ya se mencionó anteriormente, la promovente una vez autorizado el proyecto en materia ambiental procederá a tramitar el Registro Nacional de Pesca para la unidad de producción acuícola.
Art. 30°.- *Las actividades pesqueras se clasifican en:* **II.-** *Cultivo o acuacultura con fines*		
Artículo 31°.- *Para realizar las actividades de pesca se requiere lo siguiente:* **I,** *Concesión, para:* **Inciso b)** *Acuacultura comercial* **II,** Permiso, para: **Inciso g)** *Acuacultura de fomento* **III,** *Autorización, para:* **Inciso d)** *Recolectar del medio natural reproductores, larvas, postlarvas, crías, huevos, semillas, alevines o en cualquier otro estadio, y* **Inciso e)** *Acuacultura didáctica.*		

Artículos 22.- *la Secretaría podrá inscribir en el Registro Nacional de Pesca a los acuicultores que no requieran concesión, permiso o Autorización.*	Al **proyecto** le aplica el Artículo, incisos y, fracciones anteriores, porque se trata de una actividad acuícola con fines comerciales.	Por el hecho de presentar a la autoridad correspondiente (SEMARNAT) la Manifestación de Impacto Ambiental, el promovente está cumpliendo con este apartado. El proyecto se vincula por la obligatoriedad de obtener la autorización correspondiente para realizar las obras descritas en esta manifestación de impacto ambiental. Como ya se mencionó anteriormente, la promovente una vez autorizado el proyecto en materia ambiental procederá a tramitar el Registro Nacional de Pesca para la unidad de producción acuícola.
Art. 30°.- *Las actividades pesqueras se clasifican en:* **II.-** *Cultivo o acuacultura con fines*		
Artículo 31°.- *Para realizar las actividades de pesca se requiere lo siguiente:* **I,** *Concesión, para:* **Inciso b)** *Acuacultura comercial* **II,** Permiso, para: **Inciso g)** *Acuacultura de fomento* **III,** *Autorización, para:* **Inciso d)** *Recolectar del medio natural reproductores, larvas, postlarvas, crías, huevos, semillas, alevines o en cualquier otro estadio, y* **Inciso e)** *Acuacultura didáctica.*		

Artículos 22.- *la Secretaría podrá inscribir en el Registro Nacional de Pesca a los acuicultores que no requieran concesión, permiso o Autorización.*	Al **proyecto** le aplica el Artículo, incisos y, fracciones anteriores, porque se trata de una actividad acuícola con fines comerciales.	Por el hecho de presentar a la autoridad correspondiente (SEMARNAT) la Manifestación de Impacto Ambiental, el promovente está cumpliendo con este apartado. El proyecto se vincula por la obligatoriedad de obtener la autorización correspondiente para realizar las obras descritas en esta manifestación de impacto ambiental. Como ya se mencionó anteriormente, la promovente una vez autorizado el proyecto en materia ambiental procederá a tramitar el Registro Nacional de Pesca para la unidad de producción acuícola.
Art. 30°.- *Las actividades pesqueras se clasifican en:* **II.-** *Cultivo o acuacultura con fines*		
Artículo 31°.- *Para realizar las actividades de pesca se requiere lo siguiente:* **I,** *Concesión, para:* **Inciso b)** *Acuacultura comercial* **II,** Permiso, para: **Inciso g)** *Acuacultura de fomento* **III,** *Autorización, para:* **Inciso d)** *Recolectar del medio natural reproductores, larvas, postlarvas, crías, huevos, semillas, alevines o en cualquier otro estadio, y* **Inciso e)** *Acuacultura didáctica.*		

Artículos 22.- *la Secretaría podrá inscribir en el Registro Nacional de Pesca a los acuicultores que no requieran concesión, permiso o Autorización.*	Al **proyecto** le aplica el Artículo, incisos y, fracciones anteriores, porque se trata de una actividad acuícola con fines comerciales.	Por el hecho de presentar a la autoridad correspondiente (SEMARNAT) la Manifestación de Impacto Ambiental, el promovente está cumpliendo con este apartado. El proyecto se vincula por la obligatoriedad de obtener la autorización correspondiente para realizar las obras descritas en esta manifestación de impacto ambiental. Como ya se mencionó anteriormente, la promovente una vez autorizado el proyecto en materia ambiental procederá a tramitar el Registro Nacional de Pesca para la unidad de producción acuícola.
Art. 30°.- *Las actividades pesqueras se clasifican en:* **II.-** *Cultivo o acuacultura con fines*		
Artículo 31°.- *Para realizar las actividades de pesca se requiere lo siguiente:* **I,** *Concesión, para:* **Inciso b)** *Acuacultura comercial* **II,** Permiso, para: **Inciso g)** *Acuacultura de fomento* **III,** *Autorización, para:* **Inciso d)** *Recolectar del medio natural reproductores, larvas, postlarvas, crías, huevos, semillas, alevines o en cualquier otro estadio, y* **Inciso e)** *Acuacultura didáctica.*		

Artículos 22.- *la Secretaría podrá inscribir en el Registro Nacional de Pesca a los acuicultores que no requieran concesión, permiso o Autorización.*	Al **proyecto** le aplica el Artículo, incisos y, fracciones anteriores, porque se trata de una actividad acuícola con fines comerciales.	Por el hecho de presentar a la autoridad correspondiente (SEMARNAT) la Manifestación de Impacto Ambiental, el promovente está cumpliendo con este apartado. El proyecto se vincula por la obligatoriedad de obtener la autorización correspondiente para realizar las obras descritas en esta manifestación de impacto ambiental. Como ya se mencionó anteriormente, la promovente una vez autorizado el proyecto en materia ambiental procederá a tramitar el Registro Nacional de Pesca para la unidad de producción acuícola.
Art. 30°.- *Las actividades pesqueras se clasifican en:* **II.-** *Cultivo o acuacultura con fines*		
Artículo 31°.- *Para realizar las actividades de pesca se requiere lo siguiente:* **I,** *Concesión, para:* **Inciso b)** *Acuacultura comercial* **II,** Permiso, para: **Inciso g)** *Acuacultura de fomento* **III,** *Autorización, para:* **Inciso d)** *Recolectar del medio natural reproductores, larvas, postlarvas, crías, huevos, semillas, alevines o en cualquier otro estadio, y* **Inciso e)** *Acuacultura didáctica.*		

Artículos 22.- *la Secretaría podrá inscribir en el Registro Nacional de Pesca a los acuicultores que no requieran concesión, permiso o Autorización.*	Al **proyecto** le aplica el Artículo, incisos y, fracciones anteriores, porque se trata de una actividad acuícola con fines comerciales.	Por el hecho de presentar a la autoridad correspondiente (SEMARNAT) la Manifestación de Impacto Ambiental, el promovente está cumpliendo con este apartado. El proyecto se vincula por la obligatoriedad de obtener la autorización correspondiente para realizar las obras descritas en esta manifestación de impacto ambiental. Como ya se mencionó anteriormente, la promovente una vez autorizado el proyecto en materia ambiental procederá a tramitar el Registro Nacional de Pesca para la unidad de producción acuícola.
Art. 30°.- *Las actividades pesqueras se clasifican en:* **II.-** *Cultivo o acuacultura con fines*		
Artículo 31°.- *Para realizar las actividades de pesca se requiere lo siguiente:* **I,** *Concesión, para:* **Inciso b)** *Acuacultura comercial* **II,** Permiso, para: **Inciso g)** *Acuacultura de fomento* **III,** *Autorización, para:* **Inciso d)** *Recolectar del medio natural reproductores, larvas, postlarvas, crías, huevos, semillas, alevines o en cualquier otro estadio, y* **Inciso e)** *Acuacultura didáctica.*		

Artículos 22.- *la Secretaría podrá inscribir en el Registro Nacional de Pesca a los acuicultores que no requieran concesión, permiso o Autorización.*	Al **proyecto** le aplica el Artículo, incisos y, fracciones anteriores, porque se trata de una actividad acuícola con fines comerciales.	Por el hecho de presentar a la autoridad correspondiente (SEMARNAT) la Manifestación de Impacto Ambiental, el promovente está cumpliendo con este apartado. El proyecto se vincula por la obligatoriedad de obtener la autorización correspondiente para realizar las obras descritas en esta manifestación de impacto ambiental. Como ya se mencionó anteriormente, la promovente una vez autorizado el proyecto en materia ambiental procederá a tramitar el Registro Nacional de Pesca para la unidad de producción acuícola.
Art. 30°.- *Las actividades pesqueras se clasifican en:* **II.-** *Cultivo o acuacultura con fines*		
Artículo 31°.- *Para realizar las actividades de pesca se requiere lo siguiente:* **I,** *Concesión, para:* **Inciso b)** *Acuacultura comercial* **II,** Permiso, para: **Inciso g)** *Acuacultura de fomento* **III,** *Autorización, para:* **Inciso d)** *Recolectar del medio natural reproductores, larvas, postlarvas, crías, huevos, semillas, alevines o en cualquier otro estadio, y* **Inciso e)** *Acuacultura didáctica.*		

Artículos 22.- *la Secretaría podrá inscribir en el Registro Nacional de Pesca a los acuicultores que no requieran concesión, permiso o Autorización.*	Al **proyecto** le aplica el Artículo, incisos y, fracciones anteriores, porque se trata de una actividad acuícola con fines comerciales.	Por el hecho de presentar a la autoridad correspondiente (SEMARNAT) la Manifestación de Impacto Ambiental, el promovente está cumpliendo con este apartado. El proyecto se vincula por la obligatoriedad de obtener la autorización correspondiente para realizar las obras descritas en esta manifestación de impacto ambiental. Como ya se mencionó anteriormente, la promovente una vez autorizado el proyecto en materia ambiental procederá a tramitar el Registro Nacional de Pesca para la unidad de producción acuícola.
Art. 30°.- *Las actividades pesqueras se clasifican en:* **II.-** *Cultivo o acuacultura con fines*		
Artículo 31°.- *Para realizar las actividades de pesca se requiere lo siguiente:* **I,** *Concesión, para:* **Inciso b)** *Acuacultura comercial* **II,** Permiso, para: **Inciso g)** *Acuacultura de fomento* **III,** *Autorización, para:* **Inciso d)** *Recolectar del medio natural reproductores, larvas, postlarvas, crías, huevos, semillas, alevines o en cualquier otro estadio, y* **Inciso e)** *Acuacultura didáctica.*		

Artículos 22.- *la Secretaría podrá inscribir en el Registro Nacional de Pesca a los acuicultores que no requieran concesión, permiso o Autorización.*	Al **proyecto** le aplica el Artículo, incisos y, fracciones anteriores, porque se trata de una actividad acuícola con fines comerciales.	Por el hecho de presentar a la autoridad correspondiente (SEMARNAT) la Manifestación de Impacto Ambiental, el promovente está cumpliendo con este apartado. El proyecto se vincula por la obligatoriedad de obtener la autorización correspondiente para realizar las obras descritas en esta manifestación de impacto ambiental. Como ya se mencionó anteriormente, la promovente una vez autorizado el proyecto en materia ambiental procederá a tramitar el Registro Nacional de Pesca para la unidad de producción acuícola.
Art. 30°.- *Las actividades pesqueras se clasifican en:* **II.-** *Cultivo o acuacultura con fines*		
Artículo 31°.- *Para realizar las actividades de pesca se requiere lo siguiente:* **I,** *Concesión, para:* **Inciso b)** *Acuacultura comercial* **II,** Permiso, para: **Inciso g)** *Acuacultura de fomento* **III,** *Autorización, para:* **Inciso d)** *Recolectar del medio natural reproductores, larvas, postlarvas, crías, huevos, semillas, alevines o en cualquier otro estadio, y* **Inciso e)** *Acuacultura didáctica.*		

Artículos 22.- *la Secretaría podrá inscribir en el Registro Nacional de Pesca a los acuicultores que no requieran concesión, permiso o Autorización.*	Al **proyecto** le aplica el Artículo, incisos y, fracciones anteriores, porque se trata de una actividad acuícola con fines comerciales.	Por el hecho de presentar a la autoridad correspondiente (SEMARNAT) la Manifestación de Impacto Ambiental, el promovente está cumpliendo con este apartado. El proyecto se vincula por la obligatoriedad de obtener la autorización correspondiente para realizar las obras descritas en esta manifestación de impacto ambiental. Como ya se mencionó anteriormente, la promovente una vez autorizado el proyecto en materia ambiental procederá a tramitar el Registro Nacional de Pesca para la unidad de producción acuícola.
Art. 30°.- *Las actividades pesqueras se clasifican en:* **II.-** *Cultivo o acuacultura con fines*		
Artículo 31°.- *Para realizar las actividades de pesca se requiere lo siguiente:* **I,** *Concesión, para:* **Inciso b)** *Acuacultura comercial* **II,** Permiso, para: **Inciso g)** *Acuacultura de fomento* **III,** *Autorización, para:* **Inciso d)** *Recolectar del medio natural reproductores, larvas, postlarvas, crías, huevos, semillas, alevines o en cualquier otro estadio, y* **Inciso e)** *Acuacultura didáctica.*		

Artículos 22.- *la Secretaría podrá inscribir en el Registro Nacional de Pesca a los acuicultores que no requieran concesión, permiso o Autorización.*	Al **proyecto** le aplica el Artículo, incisos y, fracciones anteriores, porque se trata de una actividad acuícola con fines comerciales.	Por el hecho de presentar a la autoridad correspondiente (SEMARNAT) la Manifestación de Impacto Ambiental, el promovente está cumpliendo con este apartado. El proyecto se vincula por la obligatoriedad de obtener la autorización correspondiente para realizar las obras descritas en esta manifestación de impacto ambiental. Como ya se mencionó anteriormente, la promovente una vez autorizado el proyecto en materia ambiental procederá a tramitar el Registro Nacional de Pesca para la unidad de producción acuícola.
Art. 30°.- *Las actividades pesqueras se clasifican en:* **II.-** *Cultivo o acuacultura con fines*		
Artículo 31°.- *Para realizar las actividades de pesca se requiere lo siguiente:* **I,** *Concesión, para:* **Inciso b)** *Acuacultura comercial* **II,** Permiso, para: **Inciso g)** *Acuacultura de fomento* **III,** *Autorización, para:* **Inciso d)** *Recolectar del medio natural reproductores, larvas, postlarvas, crías, huevos, semillas, alevines o en cualquier otro estadio, y* **Inciso e)** *Acuacultura didáctica.*		

Artículos 22.- *la Secretaría podrá inscribir en el Registro Nacional de Pesca a los acuicultores que no requieran concesión, permiso o Autorización.*	Al **proyecto** le aplica el Artículo, incisos y, fracciones anteriores, porque se trata de una actividad acuícola con fines comerciales.	Por el hecho de presentar a la autoridad correspondiente (SEMARNAT) la Manifestación de Impacto Ambiental, el promovente está cumpliendo con este apartado. El proyecto se vincula por la obligatoriedad de obtener la autorización correspondiente para realizar las obras descritas en esta manifestación de impacto ambiental. Como ya se mencionó anteriormente, la promovente una vez autorizado el proyecto en materia ambiental procederá a tramitar el Registro Nacional de Pesca para la unidad de producción acuícola.
Art. 30°.- *Las actividades pesqueras se clasifican en:* **II.-** *Cultivo o acuacultura con fines*		
Artículo 31°.- *Para realizar las actividades de pesca se requiere lo siguiente:* **I,** *Concesión, para:* **Inciso b)** *Acuacultura comercial* **II,** Permiso, para: **Inciso g)** *Acuacultura de fomento* **III,** *Autorización, para:* **Inciso d)** *Recolectar del medio natural reproductores, larvas, postlarvas, crías, huevos, semillas, alevines o en cualquier otro estadio, y* **Inciso e)** *Acuacultura didáctica.*		

Artículos 22.- *la Secretaría podrá inscribir en el Registro Nacional de Pesca a los acuicultores que no requieran concesión, permiso o Autorización.*	Al **proyecto** le aplica el Artículo, incisos y, fracciones anteriores, porque se trata de una actividad acuícola con fines comerciales.	Por el hecho de presentar a la autoridad correspondiente (SEMARNAT) la Manifestación de Impacto Ambiental, el promovente está cumpliendo con este apartado. El proyecto se vincula por la obligatoriedad de obtener la autorización correspondiente para realizar las obras descritas en esta manifestación de impacto ambiental. Como ya se mencionó anteriormente, la promovente una vez autorizado el proyecto en materia ambiental procederá a tramitar el Registro Nacional de Pesca para la unidad de producción acuícola.
Art. 30°.- *Las actividades pesqueras se clasifican en:* **II.-** *Cultivo o acuacultura con fines*		
Artículo 31°.- *Para realizar las actividades de pesca se requiere lo siguiente:* **I,** *Concesión, para:* **Inciso b)** *Acuacultura comercial* **II,** Permiso, para: **Inciso g)** *Acuacultura de fomento* **III,** *Autorización, para:* **Inciso d)** *Recolectar del medio natural reproductores, larvas, postlarvas, crías, huevos, semillas, alevines o en cualquier otro estadio, y* **Inciso e)** *Acuacultura didáctica.*		

Artículos 22.- *la Secretaría podrá inscribir en el Registro Nacional de Pesca a los acuicultores que no requieran concesión, permiso o Autorización.*	Al **proyecto** le aplica el Artículo, incisos y, fracciones anteriores, porque se trata de una actividad acuícola con fines comerciales.	Por el hecho de presentar a la autoridad correspondiente (SEMARNAT) la Manifestación de Impacto Ambiental, el promovente está cumpliendo con este apartado. El proyecto se vincula por la obligatoriedad de obtener la autorización correspondiente para realizar las obras descritas en esta manifestación de impacto ambiental. Como ya se mencionó anteriormente, la promovente una vez autorizado el proyecto en materia ambiental procederá a tramitar el Registro Nacional de Pesca para la unidad de producción acuícola.
Art. 30°.- *Las actividades pesqueras se clasifican en:* **II.-** *Cultivo o acuacultura con fines*		
Artículo 31°.- *Para realizar las actividades de pesca se requiere lo siguiente:* **I,** *Concesión, para:* **Inciso b)** *Acuacultura comercial* **II,** Permiso, para: **Inciso g)** *Acuacultura de fomento* **III,** *Autorización, para:* **Inciso d)** *Recolectar del medio natural reproductores, larvas, postlarvas, crías, huevos, semillas, alevines o en cualquier otro estadio, y* **Inciso e)** *Acuacultura didáctica.*		

Artículos 22.- *la Secretaría podrá inscribir en el Registro Nacional de Pesca a los acuicultores que no requieran concesión, permiso o Autorización.*	Al **proyecto** le aplica el Artículo, incisos y, fracciones anteriores, porque se trata de una actividad acuícola con fines comerciales.	Por el hecho de presentar a la autoridad correspondiente (SEMARNAT) la Manifestación de Impacto Ambiental, el promovente está cumpliendo con este apartado. El proyecto se vincula por la obligatoriedad de obtener la autorización correspondiente para realizar las obras descritas en esta manifestación de impacto ambiental. Como ya se mencionó anteriormente, la promovente una vez autorizado el proyecto en materia ambiental procederá a tramitar el Registro Nacional de Pesca para la unidad de producción acuícola.
Art. 30°.- *Las actividades pesqueras se clasifican en:* **II.-** *Cultivo o acuacultura con fines*		
Artículo 31°.- *Para realizar las actividades de pesca se requiere lo siguiente:* **I,** *Concesión, para:* **Inciso b)** *Acuacultura comercial* **II,** Permiso, para: **Inciso g)** *Acuacultura de fomento* **III,** *Autorización, para:* **Inciso d)** *Recolectar del medio natural reproductores, larvas, postlarvas, crías, huevos, semillas, alevines o en cualquier otro estadio, y* **Inciso e)** *Acuacultura didáctica.*		

Artículos 22.- *la Secretaría podrá inscribir en el Registro Nacional de Pesca a los acuicultores que no requieran concesión, permiso o Autorización.*	Al **proyecto** le aplica el Artículo, incisos y, fracciones anteriores, porque se trata de una actividad acuícola con fines comerciales.	Por el hecho de presentar a la autoridad correspondiente (SEMARNAT) la Manifestación de Impacto Ambiental, el promovente está cumpliendo con este apartado. El proyecto se vincula por la obligatoriedad de obtener la autorización correspondiente para realizar las obras descritas en esta manifestación de impacto ambiental. Como ya se mencionó anteriormente, la promovente una vez autorizado el proyecto en materia ambiental procederá a tramitar el Registro Nacional de Pesca para la unidad de producción acuícola.
Art. 30°.- *Las actividades pesqueras se clasifican en:* **II.-** *Cultivo o acuacultura con fines*		
Artículo 31°.- *Para realizar las actividades de pesca se requiere lo siguiente:* **I,** *Concesión, para:* **Inciso b)** *Acuacultura comercial* **II,** Permiso, para: **Inciso g)** *Acuacultura de fomento* **III,** *Autorización, para:* **Inciso d)** *Recolectar del medio natural reproductores, larvas, postlarvas, crías, huevos, semillas, alevines o en cualquier otro estadio, y* **Inciso e)** *Acuacultura didáctica.*		

Artículos 22.- *la Secretaría podrá inscribir en el Registro Nacional de Pesca a los acuicultores que no requieran concesión, permiso o Autorización.*	Al **proyecto** le aplica el Artículo, incisos y, fracciones anteriores, porque se trata de una actividad acuícola con fines comerciales.	Por el hecho de presentar a la autoridad correspondiente (SEMARNAT) la Manifestación de Impacto Ambiental, el promovente está cumpliendo con este apartado. El proyecto se vincula por la obligatoriedad de obtener la autorización correspondiente para realizar las obras descritas en esta manifestación de impacto ambiental. Como ya se mencionó anteriormente, la promovente una vez autorizado el proyecto en materia ambiental procederá a tramitar el Registro Nacional de Pesca para la unidad de producción acuícola.
Art. 30°.- *Las actividades pesqueras se clasifican en:* **II.-** *Cultivo o acuacultura con fines*		
Artículo 31°.- *Para realizar las actividades de pesca se requiere lo siguiente:* **I,** *Concesión, para:* **Inciso b)** *Acuacultura comercial* **II,** Permiso, para: **Inciso g)** *Acuacultura de fomento* **III,** *Autorización, para:* **Inciso d)** *Recolectar del medio natural reproductores, larvas, postlarvas, crías, huevos, semillas, alevines o en cualquier otro estadio, y* **Inciso e)** *Acuacultura didáctica.*		

Artículos 22.- *la Secretaría podrá inscribir en el Registro Nacional de Pesca a los acuicultores que no requieran concesión, permiso o Autorización.*	Al **proyecto** le aplica el Artículo, incisos y, fracciones anteriores, porque se trata de una actividad acuícola con fines comerciales.	Por el hecho de presentar a la autoridad correspondiente (SEMARNAT) la Manifestación de Impacto Ambiental, el promovente está cumpliendo con este apartado. El proyecto se vincula por la obligatoriedad de obtener la autorización correspondiente para realizar las obras descritas en esta manifestación de impacto ambiental. Como ya se mencionó anteriormente, la promovente una vez autorizado el proyecto en materia ambiental procederá a tramitar el Registro Nacional de Pesca para la unidad de producción acuícola.
Art. 30°.- *Las actividades pesqueras se clasifican en:* **II.-** *Cultivo o acuacultura con fines*		
Artículo 31°.- *Para realizar las actividades de pesca se requiere lo siguiente:* **I,** *Concesión, para:* **Inciso b)** *Acuacultura comercial* **II,** Permiso, para: **Inciso g)** *Acuacultura de fomento* **III,** *Autorización, para:* **Inciso d)** *Recolectar del medio natural reproductores, larvas, postlarvas, crías, huevos, semillas, alevines o en cualquier otro estadio, y* **Inciso e)** *Acuacultura didáctica.*		

Artículos 22.- *la Secretaría podrá inscribir en el Registro Nacional de Pesca a los acuicultores que no requieran concesión, permiso o Autorización.*	Al **proyecto** le aplica el Artículo, incisos y, fracciones anteriores, porque se trata de una actividad acuícola con fines comerciales.	Por el hecho de presentar a la autoridad correspondiente (SEMARNAT) la Manifestación de Impacto Ambiental, el promovente está cumpliendo con este apartado. El proyecto se vincula por la obligatoriedad de obtener la autorización correspondiente para realizar las obras descritas en esta manifestación de impacto ambiental. Como ya se mencionó anteriormente, la promovente una vez autorizado el proyecto en materia ambiental procederá a tramitar el Registro Nacional de Pesca para la unidad de producción acuícola.
Art. 30°.- *Las actividades pesqueras se clasifican en:* **II.-** *Cultivo o acuacultura con fines*		
Artículo 31°.- *Para realizar las actividades de pesca se requiere lo siguiente:* **I,** *Concesión, para:* **Inciso b)** *Acuacultura comercial* **II,** Permiso, para: **Inciso g)** *Acuacultura de fomento* **III,** *Autorización, para:* **Inciso d)** *Recolectar del medio natural reproductores, larvas, postlarvas, crías, huevos, semillas, alevines o en cualquier otro estadio, y* **Inciso e)** *Acuacultura didáctica.*		

Artículos 22.- *la Secretaría podrá inscribir en el Registro Nacional de Pesca a los acuicultores que no requieran concesión, permiso o Autorización.*	Al **proyecto** le aplica el Artículo, incisos y, fracciones anteriores, porque se trata de una actividad acuícola con fines comerciales.	Por el hecho de presentar a la autoridad correspondiente (SEMARNAT) la Manifestación de Impacto Ambiental, el promovente está cumpliendo con este apartado. El proyecto se vincula por la obligatoriedad de obtener la autorización correspondiente para realizar las obras descritas en esta manifestación de impacto ambiental. Como ya se mencionó anteriormente, la promovente una vez autorizado el proyecto en materia ambiental procederá a tramitar el Registro Nacional de Pesca para la unidad de producción acuícola.
Art. 30°.- *Las actividades pesqueras se clasifican en:* **II.-** *Cultivo o acuacultura con fines*		
Artículo 31°.- *Para realizar las actividades de pesca se requiere lo siguiente:* **I,** *Concesión, para:* **Inciso b)** *Acuacultura comercial* **II,** Permiso, para: **Inciso g)** *Acuacultura de fomento* **III,** *Autorización, para:* **Inciso d)** *Recolectar del medio natural reproductores, larvas, postlarvas, crías, huevos, semillas, alevines o en cualquier otro estadio, y* **Inciso e)** *Acuacultura didáctica.*		

Artículos 22.- *la Secretaría podrá inscribir en el Registro Nacional de Pesca a los acuicultores que no requieran concesión, permiso o Autorización.*	Al **proyecto** le aplica el Artículo, incisos y, fracciones anteriores, porque se trata de una actividad acuícola con fines comerciales.	Por el hecho de presentar a la autoridad correspondiente (SEMARNAT) la Manifestación de Impacto Ambiental, el promovente está cumpliendo con este apartado. El proyecto se vincula por la obligatoriedad de obtener la autorización correspondiente para realizar las obras descritas en esta manifestación de impacto ambiental. Como ya se mencionó anteriormente, la promovente una vez autorizado el proyecto en materia ambiental procederá a tramitar el Registro Nacional de Pesca para la unidad de producción acuícola.
Art. 30°.- *Las actividades pesqueras se clasifican en:* **II.-** *Cultivo o acuacultura con fines*		
Artículo 31°.- *Para realizar las actividades de pesca se requiere lo siguiente:* **I,** *Concesión, para:* **Inciso b)** *Acuacultura comercial* **II,** Permiso, para: **Inciso g)** *Acuacultura de fomento* **III,** *Autorización, para:* **Inciso d)** *Recolectar del medio natural reproductores, larvas, postlarvas, crías, huevos, semillas, alevines o en cualquier otro estadio, y* **Inciso e)** *Acuacultura didáctica.*		

Artículos 22.- *la Secretaría podrá inscribir en el Registro Nacional de Pesca a los acuicultores que no requieran concesión, permiso o Autorización.*	Al **proyecto** le aplica el Artículo, incisos y, fracciones anteriores, porque se trata de una actividad acuícola con fines comerciales.	Por el hecho de presentar a la autoridad correspondiente (SEMARNAT) la Manifestación de Impacto Ambiental, el promovente está cumpliendo con este apartado. El proyecto se vincula por la obligatoriedad de obtener la autorización correspondiente para realizar las obras descritas en esta manifestación de impacto ambiental. Como ya se mencionó anteriormente, la promovente una vez autorizado el proyecto en materia ambiental procederá a tramitar el Registro Nacional de Pesca para la unidad de producción acuícola.
Art. 30°.- *Las actividades pesqueras se clasifican en:* **II.-** *Cultivo o acuacultura con fines*		
Artículo 31°.- *Para realizar las actividades de pesca se requiere lo siguiente:* **I,** *Concesión, para:* **Inciso b)** *Acuacultura comercial* **II,** Permiso, para: **Inciso g)** *Acuacultura de fomento* **III,** *Autorización, para:* **Inciso d)** *Recolectar del medio natural reproductores, larvas, postlarvas, crías, huevos, semillas, alevines o en cualquier otro estadio, y* **Inciso e)** *Acuacultura didáctica.*		

Artículos 22.- *la Secretaría podrá inscribir en el Registro Nacional de Pesca a los acuicultores que no requieran concesión, permiso o Autorización.*	Al **proyecto** le aplica el Artículo, incisos y, fracciones anteriores, porque se trata de una actividad acuícola con fines comerciales.	Por el hecho de presentar a la autoridad correspondiente (SEMARNAT) la Manifestación de Impacto Ambiental, el promovente está cumpliendo con este apartado. El proyecto se vincula por la obligatoriedad de obtener la autorización correspondiente para realizar las obras descritas en esta manifestación de impacto ambiental. Como ya se mencionó anteriormente, la promovente una vez autorizado el proyecto en materia ambiental procederá a tramitar el Registro Nacional de Pesca para la unidad de producción acuícola.
Art. 30°.- *Las actividades pesqueras se clasifican en:* **II.-** *Cultivo o acuacultura con fines*		
Artículo 31°.- *Para realizar las actividades de pesca se requiere lo siguiente:* **I,** *Concesión, para:* **Inciso b)** *Acuacultura comercial* **II,** Permiso, para: **Inciso g)** *Acuacultura de fomento* **III,** *Autorización, para:* **Inciso d)** *Recolectar del medio natural reproductores, larvas, postlarvas, crías, huevos, semillas, alevines o en cualquier otro estadio, y* **Inciso e)** *Acuacultura didáctica.*		

Artículos 22.- *la Secretaría podrá inscribir en el Registro Nacional de Pesca a los acuicultores que no requieran concesión, permiso o Autorización.*	Al **proyecto** le aplica el Artículo, incisos y, fracciones anteriores, porque se trata de una actividad acuícola con fines comerciales.	Por el hecho de presentar a la autoridad correspondiente (SEMARNAT) la Manifestación de Impacto Ambiental, el promovente está cumpliendo con este apartado. El proyecto se vincula por la obligatoriedad de obtener la autorización correspondiente para realizar las obras descritas en esta manifestación de impacto ambiental. Como ya se mencionó anteriormente, la promovente una vez autorizado el proyecto en materia ambiental procederá a tramitar el Registro Nacional de Pesca para la unidad de producción acuícola.
Art. 30°.- *Las actividades pesqueras se clasifican en:* **II.-** *Cultivo o acuacultura con fines*		
Artículo 31°.- *Para realizar las actividades de pesca se requiere lo siguiente:* **I,** *Concesión, para:* **Inciso b)** *Acuacultura comercial* **II,** Permiso, para: **Inciso g)** *Acuacultura de fomento* **III,** *Autorización, para:* **Inciso d)** *Recolectar del medio natural reproductores, larvas, postlarvas, crías, huevos, semillas, alevines o en cualquier otro estadio, y* **Inciso e)** *Acuacultura didáctica.*		

Artículos 22.- *la Secretaría podrá inscribir en el Registro Nacional de Pesca a los acuicultores que no requieran concesión, permiso o Autorización.*	Al **proyecto** le aplica el Artículo, incisos y, fracciones anteriores, porque se trata de una actividad acuícola con fines comerciales.	Por el hecho de presentar a la autoridad correspondiente (SEMARNAT) la Manifestación de Impacto Ambiental, el promovente está cumpliendo con este apartado. El proyecto se vincula por la obligatoriedad de obtener la autorización correspondiente para realizar las obras descritas en esta manifestación de impacto ambiental. Como ya se mencionó anteriormente, la promovente una vez autorizado el proyecto en materia ambiental procederá a tramitar el Registro Nacional de Pesca para la unidad de producción acuícola.
Art. 30°.- *Las actividades pesqueras se clasifican en:* **II.-** *Cultivo o acuacultura con fines*		
Artículo 31°.- *Para realizar las actividades de pesca se requiere lo siguiente:* **I,** *Concesión, para:* **Inciso b)** *Acuacultura comercial* **II,** Permiso, para: **Inciso g)** *Acuacultura de fomento* **III,** *Autorización, para:* **Inciso d)** *Recolectar del medio natural reproductores, larvas, postlarvas, crías, huevos, semillas, alevines o en cualquier otro estadio, y* **Inciso e)** *Acuacultura didáctica.*		

Artículos 22.- *la Secretaría podrá inscribir en el Registro Nacional de Pesca a los acuicultores que no requieran concesión, permiso o Autorización.*	Al **proyecto** le aplica el Artículo, incisos y, fracciones anteriores, porque se trata de una actividad acuícola con fines comerciales.	Por el hecho de presentar a la autoridad correspondiente (SEMARNAT) la Manifestación de Impacto Ambiental, el promovente está cumpliendo con este apartado. El proyecto se vincula por la obligatoriedad de obtener la autorización correspondiente para realizar las obras descritas en esta manifestación de impacto ambiental. Como ya se mencionó anteriormente, la promovente una vez autorizado el proyecto en materia ambiental procederá a tramitar el Registro Nacional de Pesca para la unidad de producción acuícola.
Art. 30°.- *Las actividades pesqueras se clasifican en:* **II.-** *Cultivo o acuacultura con fines*		
Artículo 31°.- *Para realizar las actividades de pesca se requiere lo siguiente:* **I,** *Concesión, para:* **Inciso b)** *Acuacultura comercial* **II,** Permiso, para: **Inciso g)** *Acuacultura de fomento* **III,** *Autorización, para:* **Inciso d)** *Recolectar del medio natural reproductores, larvas, postlarvas, crías, huevos, semillas, alevines o en cualquier otro estadio, y* **Inciso e)** *Acuacultura didáctica.*		

Artículos 22.- *la Secretaría podrá inscribir en el Registro Nacional de Pesca a los acuicultores que no requieran concesión, permiso o Autorización.*	Al **proyecto** le aplica el Artículo, incisos y, fracciones anteriores, porque se trata de una actividad acuícola con fines comerciales.	Por el hecho de presentar a la autoridad correspondiente (SEMARNAT) la Manifestación de Impacto Ambiental, el promovente está cumpliendo con este apartado. El proyecto se vincula por la obligatoriedad de obtener la autorización correspondiente para realizar las obras descritas en esta manifestación de impacto ambiental. Como ya se mencionó anteriormente, la promovente una vez autorizado el proyecto en materia ambiental procederá a tramitar el Registro Nacional de Pesca para la unidad de producción acuícola.
Art. 30°.- *Las actividades pesqueras se clasifican en:* **II.-** *Cultivo o acuacultura con fines*		
Artículo 31°.- *Para realizar las actividades de pesca se requiere lo siguiente:* **I,** *Concesión, para:* **Inciso b)** *Acuacultura comercial* **II,** Permiso, para: **Inciso g)** *Acuacultura de fomento* **III,** *Autorización, para:* **Inciso d)** *Recolectar del medio natural reproductores, larvas, postlarvas, crías, huevos, semillas, alevines o en cualquier otro estadio, y* **Inciso e)** *Acuacultura didáctica.*		

Artículos 22.- *la Secretaría podrá inscribir en el Registro Nacional de Pesca a los acuicultores que no requieran concesión, permiso o Autorización.*	Al **proyecto** le aplica el Artículo, incisos y, fracciones anteriores, porque se trata de una actividad acuícola con fines comerciales.	Por el hecho de presentar a la autoridad correspondiente (SEMARNAT) la Manifestación de Impacto Ambiental, el promovente está cumpliendo con este apartado. El proyecto se vincula por la obligatoriedad de obtener la autorización correspondiente para realizar las obras descritas en esta manifestación de impacto ambiental. Como ya se mencionó anteriormente, la promovente una vez autorizado el proyecto en materia ambiental procederá a tramitar el Registro Nacional de Pesca para la unidad de producción acuícola.
Art. 30°.- *Las actividades pesqueras se clasifican en:* **II.-** *Cultivo o acuacultura con fines*		
Artículo 31°.- *Para realizar las actividades de pesca se requiere lo siguiente:* **I,** *Concesión, para:* **Inciso b)** *Acuacultura comercial* **II,** Permiso, para: **Inciso g)** *Acuacultura de fomento* **III,** *Autorización, para:* **Inciso d)** *Recolectar del medio natural reproductores, larvas, postlarvas, crías, huevos, semillas, alevines o en cualquier otro estadio, y* **Inciso e)** *Acuacultura didáctica.*		

Artículos 22.- *la Secretaría podrá inscribir en el Registro Nacional de Pesca a los acuicultores que no requieran concesión, permiso o Autorización.*	Al **proyecto** le aplica el Artículo, incisos y, fracciones anteriores, porque se trata de una actividad acuícola con fines comerciales.	Por el hecho de presentar a la autoridad correspondiente (SEMARNAT) la Manifestación de Impacto Ambiental, el promovente está cumpliendo con este apartado. El proyecto se vincula por la obligatoriedad de obtener la autorización correspondiente para realizar las obras descritas en esta manifestación de impacto ambiental. Como ya se mencionó anteriormente, la promovente una vez autorizado el proyecto en materia ambiental procederá a tramitar el Registro Nacional de Pesca para la unidad de producción acuícola.
Art. 30°.- *Las actividades pesqueras se clasifican en:* **II.-** *Cultivo o acuacultura con fines*		
Artículo 31°.- *Para realizar las actividades de pesca se requiere lo siguiente:* **I,** *Concesión, para:* **Inciso b)** *Acuacultura comercial* **II,** Permiso, para: **Inciso g)** *Acuacultura de fomento* **III,** *Autorización, para:* **Inciso d)** *Recolectar del medio natural reproductores, larvas, postlarvas, crías, huevos, semillas, alevines o en cualquier otro estadio, y* **Inciso e)** *Acuacultura didáctica.*		

Artículos 22.- *la Secretaría podrá inscribir en el Registro Nacional de Pesca a los acuicultores que no requieran concesión, permiso o Autorización.*	Al **proyecto** le aplica el Artículo, incisos y, fracciones anteriores, porque se trata de una actividad acuícola con fines comerciales.	Por el hecho de presentar a la autoridad correspondiente (SEMARNAT) la Manifestación de Impacto Ambiental, el promovente está cumpliendo con este apartado. El proyecto se vincula por la obligatoriedad de obtener la autorización correspondiente para realizar las obras descritas en esta manifestación de impacto ambiental. Como ya se mencionó anteriormente, la promovente una vez autorizado el proyecto en materia ambiental procederá a tramitar el Registro Nacional de Pesca para la unidad de producción acuícola.
Art. 30°.- *Las actividades pesqueras se clasifican en:* **II.-** *Cultivo o acuacultura con fines*		
Artículo 31°.- *Para realizar las actividades de pesca se requiere lo siguiente:* **I,** *Concesión, para:* **Inciso b)** *Acuacultura comercial* **II,** Permiso, para: **Inciso g)** *Acuacultura de fomento* **III,** *Autorización, para:* **Inciso d)** *Recolectar del medio natural reproductores, larvas, postlarvas, crías, huevos, semillas, alevines o en cualquier otro estadio, y* **Inciso e)** *Acuacultura didáctica.*		

Artículos 22.- *la Secretaría podrá inscribir en el Registro Nacional de Pesca a los acuicultores que no requieran concesión, permiso o Autorización.*	Al **proyecto** le aplica el Artículo, incisos y, fracciones anteriores, porque se trata de una actividad acuícola con fines comerciales.	Por el hecho de presentar a la autoridad correspondiente (SEMARNAT) la Manifestación de Impacto Ambiental, el promovente está cumpliendo con este apartado. El proyecto se vincula por la obligatoriedad de obtener la autorización correspondiente para realizar las obras descritas en esta manifestación de impacto ambiental. Como ya se mencionó anteriormente, la promovente una vez autorizado el proyecto en materia ambiental procederá a tramitar el Registro Nacional de Pesca para la unidad de producción acuícola.
Art. 30°.- *Las actividades pesqueras se clasifican en:* **II.-** *Cultivo o acuacultura con fines*		
Artículo 31°.- *Para realizar las actividades de pesca se requiere lo siguiente:* **I,** *Concesión, para:* **Inciso b)** *Acuacultura comercial* **II,** Permiso, para: **Inciso g)** *Acuacultura de fomento* **III,** *Autorización, para:* **Inciso d)** *Recolectar del medio natural reproductores, larvas, postlarvas, crías, huevos, semillas, alevines o en cualquier otro estadio, y* **Inciso e)** *Acuacultura didáctica.*		

Artículos 22.- *la Secretaría podrá inscribir en el Registro Nacional de Pesca a los acuicultores que no requieran concesión, permiso o Autorización.*	Al **proyecto** le aplica el Artículo, incisos y, fracciones anteriores, porque se trata de una actividad acuícola con fines comerciales.	Por el hecho de presentar a la autoridad correspondiente (SEMARNAT) la Manifestación de Impacto Ambiental, el promovente está cumpliendo con este apartado. El proyecto se vincula por la obligatoriedad de obtener la autorización correspondiente para realizar las obras descritas en esta manifestación de impacto ambiental. Como ya se mencionó anteriormente, la promovente una vez autorizado el proyecto en materia ambiental procederá a tramitar el Registro Nacional de Pesca para la unidad de producción acuícola.
Art. 30°.- *Las actividades pesqueras se clasifican en:* **II.-** *Cultivo o acuacultura con fines*		
Artículo 31°.- *Para realizar las actividades de pesca se requiere lo siguiente:* **I,** *Concesión, para:* **Inciso b)** *Acuacultura comercial* **II,** Permiso, para: **Inciso g)** *Acuacultura de fomento* **III,** *Autorización, para:* **Inciso d)** *Recolectar del medio natural reproductores, larvas, postlarvas, crías, huevos, semillas, alevines o en cualquier otro estadio, y* **Inciso e)** *Acuacultura didáctica.*		

Artículos 22.- *la Secretaría podrá inscribir en el Registro Nacional de Pesca a los acuicultores que no requieran concesión, permiso o Autorización.*	Al **proyecto** le aplica el Artículo, incisos y, fracciones anteriores, porque se trata de una actividad acuícola con fines comerciales.	Por el hecho de presentar a la autoridad correspondiente (SEMARNAT) la Manifestación de Impacto Ambiental, el promovente está cumpliendo con este apartado. El proyecto se vincula por la obligatoriedad de obtener la autorización correspondiente para realizar las obras descritas en esta manifestación de impacto ambiental. Como ya se mencionó anteriormente, la promovente una vez autorizado el proyecto en materia ambiental procederá a tramitar el Registro Nacional de Pesca para la unidad de producción acuícola.
Art. 30°.- *Las actividades pesqueras se clasifican en:* **II.-** *Cultivo o acuacultura con fines*		
Artículo 31°.- *Para realizar las actividades de pesca se requiere lo siguiente:* **I,** *Concesión, para:* **Inciso b)** *Acuacultura comercial* **II,** Permiso, para: **Inciso g)** *Acuacultura de fomento* **III,** *Autorización, para:* **Inciso d)** *Recolectar del medio natural reproductores, larvas, postlarvas, crías, huevos, semillas, alevines o en cualquier otro estadio, y* **Inciso e)** *Acuacultura didáctica.*		

Artículos 22.- *la Secretaría podrá inscribir en el Registro Nacional de Pesca a los acuicultores que no requieran concesión, permiso o Autorización.*	Al **proyecto** le aplica el Artículo, incisos y, fracciones anteriores, porque se trata de una actividad acuícola con fines comerciales.	Por el hecho de presentar a la autoridad correspondiente (SEMARNAT) la Manifestación de Impacto Ambiental, el promovente está cumpliendo con este apartado. El proyecto se vincula por la obligatoriedad de obtener la autorización correspondiente para realizar las obras descritas en esta manifestación de impacto ambiental. Como ya se mencionó anteriormente, la promovente una vez autorizado el proyecto en materia ambiental procederá a tramitar el Registro Nacional de Pesca para la unidad de producción acuícola.
Art. 30°.- *Las actividades pesqueras se clasifican en:* **II.-** *Cultivo o acuacultura con fines*		
Artículo 31°.- *Para realizar las actividades de pesca se requiere lo siguiente:* **I,** *Concesión, para:* **Inciso b)** *Acuacultura comercial* **II,** Permiso, para: **Inciso g)** *Acuacultura de fomento* **III,** *Autorización, para:* **Inciso d)** *Recolectar del medio natural reproductores, larvas, postlarvas, crías, huevos, semillas, alevines o en cualquier otro estadio, y* **Inciso e)** *Acuacultura didáctica.*		

Artículos 22.- *la Secretaría podrá inscribir en el Registro Nacional de Pesca a los acuicultores que no requieran concesión, permiso o Autorización.*	Al **proyecto** le aplica el Artículo, incisos y, fracciones anteriores, porque se trata de una actividad acuícola con fines comerciales.	Por el hecho de presentar a la autoridad correspondiente (SEMARNAT) la Manifestación de Impacto Ambiental, el promovente está cumpliendo con este apartado. El proyecto se vincula por la obligatoriedad de obtener la autorización correspondiente para realizar las obras descritas en esta manifestación de impacto ambiental. Como ya se mencionó anteriormente, la promovente una vez autorizado el proyecto en materia ambiental procederá a tramitar el Registro Nacional de Pesca para la unidad de producción acuícola.
Art. 30°.- *Las actividades pesqueras se clasifican en:* **II.-** *Cultivo o acuacultura con fines*		
Artículo 31°.- *Para realizar las actividades de pesca se requiere lo siguiente:* **I,** *Concesión, para:* **Inciso b)** *Acuacultura comercial* **II,** Permiso, para: **Inciso g)** *Acuacultura de fomento* **III,** *Autorización, para:* **Inciso d)** *Recolectar del medio natural reproductores, larvas, postlarvas, crías, huevos, semillas, alevines o en cualquier otro estadio, y* **Inciso e)** *Acuacultura didáctica.*		

Artículos 22.- *la Secretaría podrá inscribir en el Registro Nacional de Pesca a los acuicultores que no requieran concesión, permiso o Autorización.*	Al **proyecto** le aplica el Artículo, incisos y, fracciones anteriores, porque se trata de una actividad acuícola con fines comerciales.	Por el hecho de presentar a la autoridad correspondiente (SEMARNAT) la Manifestación de Impacto Ambiental, el promovente está cumpliendo con este apartado. El proyecto se vincula por la obligatoriedad de obtener la autorización correspondiente para realizar las obras descritas en esta manifestación de impacto ambiental. Como ya se mencionó anteriormente, la promovente una vez autorizado el proyecto en materia ambiental procederá a tramitar el Registro Nacional de Pesca para la unidad de producción acuícola.
Art. 30°.- *Las actividades pesqueras se clasifican en:* **II.-** *Cultivo o acuacultura con fines*		
Artículo 31°.- *Para realizar las actividades de pesca se requiere lo siguiente:* **I,** *Concesión, para:* **Inciso b)** *Acuacultura comercial* **II,** Permiso, para: **Inciso g)** *Acuacultura de fomento* **III,** *Autorización, para:* **Inciso d)** *Recolectar del medio natural reproductores, larvas, postlarvas, crías, huevos, semillas, alevines o en cualquier otro estadio, y* **Inciso e)** *Acuacultura didáctica.*		

Artículos 22.- *la Secretaría podrá inscribir en el Registro Nacional de Pesca a los acuicultores que no requieran concesión, permiso o Autorización.*	Al **proyecto** le aplica el Artículo, incisos y, fracciones anteriores, porque se trata de una actividad acuícola con fines comerciales.	Por el hecho de presentar a la autoridad correspondiente (SEMARNAT) la Manifestación de Impacto Ambiental, el promovente está cumpliendo con este apartado. El proyecto se vincula por la obligatoriedad de obtener la autorización correspondiente para realizar las obras descritas en esta manifestación de impacto ambiental. Como ya se mencionó anteriormente, la promovente una vez autorizado el proyecto en materia ambiental procederá a tramitar el Registro Nacional de Pesca para la unidad de producción acuícola.
Art. 30°.- *Las actividades pesqueras se clasifican en:* **II.-** *Cultivo o acuacultura con fines*		
Artículo 31°.- *Para realizar las actividades de pesca se requiere lo siguiente:* **I,** *Concesión, para:* **Inciso b)** *Acuacultura comercial* **II,** Permiso, para: **Inciso g)** *Acuacultura de fomento* **III,** *Autorización, para:* **Inciso d)** *Recolectar del medio natural reproductores, larvas, postlarvas, crías, huevos, semillas, alevines o en cualquier otro estadio, y* **Inciso e)** *Acuacultura didáctica.*		

Artículos 22.- *la Secretaría podrá inscribir en el Registro Nacional de Pesca a los acuicultores que no requieran concesión, permiso o Autorización.*	Al **proyecto** le aplica el Artículo, incisos y, fracciones anteriores, porque se trata de una actividad acuícola con fines comerciales.	Por el hecho de presentar a la autoridad correspondiente (SEMARNAT) la Manifestación de Impacto Ambiental, el promovente está cumpliendo con este apartado. El proyecto se vincula por la obligatoriedad de obtener la autorización correspondiente para realizar las obras descritas en esta manifestación de impacto ambiental. Como ya se mencionó anteriormente, la promovente una vez autorizado el proyecto en materia ambiental procederá a tramitar el Registro Nacional de Pesca para la unidad de producción acuícola.
Art. 30°.- *Las actividades pesqueras se clasifican en:* **II.-** *Cultivo o acuacultura con fines*		
Artículo 31°.- *Para realizar las actividades de pesca se requiere lo siguiente:* **I,** *Concesión, para:* **Inciso b)** *Acuacultura comercial* **II,** Permiso, para: **Inciso g)** *Acuacultura de fomento* **III,** *Autorización, para:* **Inciso d)** *Recolectar del medio natural reproductores, larvas, postlarvas, crías, huevos, semillas, alevines o en cualquier otro estadio, y* **Inciso e)** *Acuacultura didáctica.*		

Artículos 22.- *la Secretaría podrá inscribir en el Registro Nacional de Pesca a los acuicultores que no requieran concesión, permiso o Autorización.*	Al **proyecto** le aplica el Artículo, incisos y, fracciones anteriores, porque se trata de una actividad acuícola con fines comerciales.	Por el hecho de presentar a la autoridad correspondiente (SEMARNAT) la Manifestación de Impacto Ambiental, el promovente está cumpliendo con este apartado. El proyecto se vincula por la obligatoriedad de obtener la autorización correspondiente para realizar las obras descritas en esta manifestación de impacto ambiental. Como ya se mencionó anteriormente, la promovente una vez autorizado el proyecto en materia ambiental procederá a tramitar el Registro Nacional de Pesca para la unidad de producción acuícola.
Art. 30°.- *Las actividades pesqueras se clasifican en:* **II.-** *Cultivo o acuacultura con fines*		
Artículo 31°.- *Para realizar las actividades de pesca se requiere lo siguiente:* **I,** *Concesión, para:* **Inciso b)** *Acuacultura comercial* **II,** Permiso, para: **Inciso g)** *Acuacultura de fomento* **III,** *Autorización, para:* **Inciso d)** *Recolectar del medio natural reproductores, larvas, postlarvas, crías, huevos, semillas, alevines o en cualquier otro estadio, y* **Inciso e)** *Acuacultura didáctica.*		

Artículos 22.- *la Secretaría podrá inscribir en el Registro Nacional de Pesca a los acuicultores que no requieran concesión, permiso o Autorización.*	Al **proyecto** le aplica el Artículo, incisos y, fracciones anteriores, porque se trata de una actividad acuícola con fines comerciales.	Por el hecho de presentar a la autoridad correspondiente (SEMARNAT) la Manifestación de Impacto Ambiental, el promovente está cumpliendo con este apartado. El proyecto se vincula por la obligatoriedad de obtener la autorización correspondiente para realizar las obras descritas en esta manifestación de impacto ambiental. Como ya se mencionó anteriormente, la promovente una vez autorizado el proyecto en materia ambiental procederá a tramitar el Registro Nacional de Pesca para la unidad de producción acuícola.
Art. 30°.- *Las actividades pesqueras se clasifican en:* **II.-** *Cultivo o acuacultura con fines*		
Artículo 31°.- *Para realizar las actividades de pesca se requiere lo siguiente:* **I,** *Concesión, para:* **Inciso b)** *Acuacultura comercial* **II,** Permiso, para: **Inciso g)** *Acuacultura de fomento* **III,** *Autorización, para:* **Inciso d)** *Recolectar del medio natural reproductores, larvas, postlarvas, crías, huevos, semillas, alevines o en cualquier otro estadio, y* **Inciso e)** *Acuacultura didáctica.*		

Artículos 22.- *la Secretaría podrá inscribir en el Registro Nacional de Pesca a los acuicultores que no requieran concesión, permiso o Autorización.*	Al **proyecto** le aplica el Artículo, incisos y, fracciones anteriores, porque se trata de una actividad acuícola con fines comerciales.	Por el hecho de presentar a la autoridad correspondiente (SEMARNAT) la Manifestación de Impacto Ambiental, el promovente está cumpliendo con este apartado. El proyecto se vincula por la obligatoriedad de obtener la autorización correspondiente para realizar las obras descritas en esta manifestación de impacto ambiental. Como ya se mencionó anteriormente, la promovente una vez autorizado el proyecto en materia ambiental procederá a tramitar el Registro Nacional de Pesca para la unidad de producción acuícola.
Art. 30°.- *Las actividades pesqueras se clasifican en:* **II.-** *Cultivo o acuacultura con fines*		
Artículo 31°.- *Para realizar las actividades de pesca se requiere lo siguiente:* **I,** *Concesión, para:* **Inciso b)** *Acuacultura comercial* **II,** Permiso, para: **Inciso g)** *Acuacultura de fomento* **III,** *Autorización, para:* **Inciso d)** *Recolectar del medio natural reproductores, larvas, postlarvas, crías, huevos, semillas, alevines o en cualquier otro estadio, y* **Inciso e)** *Acuacultura didáctica.*		

Artículos 22.- *la Secretaría podrá inscribir en el Registro Nacional de Pesca a los acuicultores que no requieran concesión, permiso o Autorización.*	Al **proyecto** le aplica el Artículo, incisos y, fracciones anteriores, porque se trata de una actividad acuícola con fines comerciales.	Por el hecho de presentar a la autoridad correspondiente (SEMARNAT) la Manifestación de Impacto Ambiental, el promovente está cumpliendo con este apartado. El proyecto se vincula por la obligatoriedad de obtener la autorización correspondiente para realizar las obras descritas en esta manifestación de impacto ambiental. Como ya se mencionó anteriormente, la promovente una vez autorizado el proyecto en materia ambiental procederá a tramitar el Registro Nacional de Pesca para la unidad de producción acuícola.
Art. 30°.- *Las actividades pesqueras se clasifican en:* **II.-** *Cultivo o acuacultura con fines*		
Artículo 31°.- *Para realizar las actividades de pesca se requiere lo siguiente:* **I,** *Concesión, para:* **Inciso b)** *Acuacultura comercial* **II,** Permiso, para: **Inciso g)** *Acuacultura de fomento* **III,** *Autorización, para:* **Inciso d)** *Recolectar del medio natural reproductores, larvas, postlarvas, crías, huevos, semillas, alevines o en cualquier otro estadio, y* **Inciso e)** *Acuacultura didáctica.*		

Artículos 22.- *la Secretaría podrá inscribir en el Registro Nacional de Pesca a los acuicultores que no requieran concesión, permiso o Autorización.*	Al **proyecto** le aplica el Artículo, incisos y, fracciones anteriores, porque se trata de una actividad acuícola con fines comerciales.	Por el hecho de presentar a la autoridad correspondiente (SEMARNAT) la Manifestación de Impacto Ambiental, el promovente está cumpliendo con este apartado. El proyecto se vincula por la obligatoriedad de obtener la autorización correspondiente para realizar las obras descritas en esta manifestación de impacto ambiental. Como ya se mencionó anteriormente, la promovente una vez autorizado el proyecto en materia ambiental procederá a tramitar el Registro Nacional de Pesca para la unidad de producción acuícola.
Art. 30°.- *Las actividades pesqueras se clasifican en:* **II.-** *Cultivo o acuacultura con fines*		
Artículo 31°.- *Para realizar las actividades de pesca se requiere lo siguiente:* **I,** *Concesión, para:* **Inciso b)** *Acuacultura comercial* **II,** Permiso, para: **Inciso g)** *Acuacultura de fomento* **III,** *Autorización, para:* **Inciso d)** *Recolectar del medio natural reproductores, larvas, postlarvas, crías, huevos, semillas, alevines o en cualquier otro estadio, y* **Inciso e)** *Acuacultura didáctica.*		

Artículos 22.- *la Secretaría podrá inscribir en el Registro Nacional de Pesca a los acuicultores que no requieran concesión, permiso o Autorización.*	Al **proyecto** le aplica el Artículo, incisos y, fracciones anteriores, porque se trata de una actividad acuícola con fines comerciales.	Por el hecho de presentar a la autoridad correspondiente (SEMARNAT) la Manifestación de Impacto Ambiental, el promovente está cumpliendo con este apartado. El proyecto se vincula por la obligatoriedad de obtener la autorización correspondiente para realizar las obras descritas en esta manifestación de impacto ambiental. Como ya se mencionó anteriormente, la promovente una vez autorizado el proyecto en materia ambiental procederá a tramitar el Registro Nacional de Pesca para la unidad de producción acuícola.
Art. 30°.- *Las actividades pesqueras se clasifican en:* **II.-** *Cultivo o acuacultura con fines*		
Artículo 31°.- *Para realizar las actividades de pesca se requiere lo siguiente:* **I,** *Concesión, para:* **Inciso b)** *Acuacultura comercial* **II,** Permiso, para: **Inciso g)** *Acuacultura de fomento* **III,** *Autorización, para:* **Inciso d)** *Recolectar del medio natural reproductores, larvas, postlarvas, crías, huevos, semillas, alevines o en cualquier otro estadio, y* **Inciso e)** *Acuacultura didáctica.*		

Artículos 22.- *la Secretaría podrá inscribir en el Registro Nacional de Pesca a los acuicultores que no requieran concesión, permiso o Autorización.*	Al **proyecto** le aplica el Artículo, incisos y, fracciones anteriores, porque se trata de una actividad acuícola con fines comerciales.	Por el hecho de presentar a la autoridad correspondiente (SEMARNAT) la Manifestación de Impacto Ambiental, el promovente está cumpliendo con este apartado. El proyecto se vincula por la obligatoriedad de obtener la autorización correspondiente para realizar las obras descritas en esta manifestación de impacto ambiental. Como ya se mencionó anteriormente, la promovente una vez autorizado el proyecto en materia ambiental procederá a tramitar el Registro Nacional de Pesca para la unidad de producción acuícola.
Art. 30°.- *Las actividades pesqueras se clasifican en:* **II.-** *Cultivo o acuacultura con fines*		
Artículo 31°.- *Para realizar las actividades de pesca se requiere lo siguiente:* **I,** *Concesión, para:* **Inciso b)** *Acuacultura comercial* **II,** Permiso, para: **Inciso g)** *Acuacultura de fomento* **III,** *Autorización, para:* **Inciso d)** *Recolectar del medio natural reproductores, larvas, postlarvas, crías, huevos, semillas, alevines o en cualquier otro estadio, y* **Inciso e)** *Acuacultura didáctica.*		

Artículos 22.- *la Secretaría podrá inscribir en el Registro Nacional de Pesca a los acuicultores que no requieran concesión, permiso o Autorización.*	Al **proyecto** le aplica el Artículo, incisos y, fracciones anteriores, porque se trata de una actividad acuícola con fines comerciales.	Por el hecho de presentar a la autoridad correspondiente (SEMARNAT) la Manifestación de Impacto Ambiental, el promovente está cumpliendo con este apartado. El proyecto se vincula por la obligatoriedad de obtener la autorización correspondiente para realizar las obras descritas en esta manifestación de impacto ambiental. Como ya se mencionó anteriormente, la promovente una vez autorizado el proyecto en materia ambiental procederá a tramitar el Registro Nacional de Pesca para la unidad de producción acuícola.
Art. 30°.- *Las actividades pesqueras se clasifican en:* **II.-** *Cultivo o acuacultura con fines*		
Artículo 31°.- *Para realizar las actividades de pesca se requiere lo siguiente:* **I,** *Concesión, para:* **Inciso b)** *Acuacultura comercial* **II,** Permiso, para: **Inciso g)** *Acuacultura de fomento* **III,** *Autorización, para:* **Inciso d)** *Recolectar del medio natural reproductores, larvas, postlarvas, crías, huevos, semillas, alevines o en cualquier otro estadio, y* **Inciso e)** *Acuacultura didáctica.*		

Artículos 22.- *la Secretaría podrá inscribir en el Registro Nacional de Pesca a los acuicultores que no requieran concesión, permiso o Autorización.*	Al **proyecto** le aplica el Artículo, incisos y, fracciones anteriores, porque se trata de una actividad acuícola con fines comerciales.	Por el hecho de presentar a la autoridad correspondiente (SEMARNAT) la Manifestación de Impacto Ambiental, el promovente está cumpliendo con este apartado. El proyecto se vincula por la obligatoriedad de obtener la autorización correspondiente para realizar las obras descritas en esta manifestación de impacto ambiental. Como ya se mencionó anteriormente, la promovente una vez autorizado el proyecto en materia ambiental procederá a tramitar el Registro Nacional de Pesca para la unidad de producción acuícola.
Art. 30°.- *Las actividades pesqueras se clasifican en:* **II.-** *Cultivo o acuacultura con fines*		
Artículo 31°.- *Para realizar las actividades de pesca se requiere lo siguiente:* **I,** *Concesión, para:* **Inciso b)** *Acuacultura comercial* **II,** Permiso, para: **Inciso g)** *Acuacultura de fomento* **III,** *Autorización, para:* **Inciso d)** *Recolectar del medio natural reproductores, larvas, postlarvas, crías, huevos, semillas, alevines o en cualquier otro estadio, y* **Inciso e)** *Acuacultura didáctica.*		

Artículos 22.- *la Secretaría podrá inscribir en el Registro Nacional de Pesca a los acuicultores que no requieran concesión, permiso o Autorización.*	Al **proyecto** le aplica el Artículo, incisos y, fracciones anteriores, porque se trata de una actividad acuícola con fines comerciales.	Por el hecho de presentar a la autoridad correspondiente (SEMARNAT) la Manifestación de Impacto Ambiental, el promovente está cumpliendo con este apartado. El proyecto se vincula por la obligatoriedad de obtener la autorización correspondiente para realizar las obras descritas en esta manifestación de impacto ambiental. Como ya se mencionó anteriormente, la promovente una vez autorizado el proyecto en materia ambiental procederá a tramitar el Registro Nacional de Pesca para la unidad de producción acuícola.
Art. 30°.- *Las actividades pesqueras se clasifican en:* **II.-** *Cultivo o acuacultura con fines*		
Artículo 31°.- *Para realizar las actividades de pesca se requiere lo siguiente:* **I,** *Concesión, para:* **Inciso b)** *Acuacultura comercial* **II,** Permiso, para: **Inciso g)** *Acuacultura de fomento* **III,** *Autorización, para:* **Inciso d)** *Recolectar del medio natural reproductores, larvas, postlarvas, crías, huevos, semillas, alevines o en cualquier otro estadio, y* **Inciso e)** *Acuacultura didáctica.*		

Artículos 22.- *la Secretaría podrá inscribir en el Registro Nacional de Pesca a los acuicultores que no requieran concesión, permiso o Autorización.*	Al **proyecto** le aplica el Artículo, incisos y, fracciones anteriores, porque se trata de una actividad acuícola con fines comerciales.	Por el hecho de presentar a la autoridad correspondiente (SEMARNAT) la Manifestación de Impacto Ambiental, el promovente está cumpliendo con este apartado. El proyecto se vincula por la obligatoriedad de obtener la autorización correspondiente para realizar las obras descritas en esta manifestación de impacto ambiental. Como ya se mencionó anteriormente, la promovente una vez autorizado el proyecto en materia ambiental procederá a tramitar el Registro Nacional de Pesca para la unidad de producción acuícola.
Art. 30°.- *Las actividades pesqueras se clasifican en:* **II.-** *Cultivo o acuacultura con fines*		
Artículo 31°.- *Para realizar las actividades de pesca se requiere lo siguiente:* **I,** *Concesión, para:* **Inciso b)** *Acuacultura comercial* **II,** Permiso, para: **Inciso g)** *Acuacultura de fomento* **III,** *Autorización, para:* **Inciso d)** *Recolectar del medio natural reproductores, larvas, postlarvas, crías, huevos, semillas, alevines o en cualquier otro estadio, y* **Inciso e)** *Acuacultura didáctica.*		

Artículos 22.- *la Secretaría podrá inscribir en el Registro Nacional de Pesca a los acuicultores que no requieran concesión, permiso o Autorización.*	Al **proyecto** le aplica el Artículo, incisos y, fracciones anteriores, porque se trata de una actividad acuícola con fines comerciales.	Por el hecho de presentar a la autoridad correspondiente (SEMARNAT) la Manifestación de Impacto Ambiental, el promovente está cumpliendo con este apartado. El proyecto se vincula por la obligatoriedad de obtener la autorización correspondiente para realizar las obras descritas en esta manifestación de impacto ambiental. Como ya se mencionó anteriormente, la promovente una vez autorizado el proyecto en materia ambiental procederá a tramitar el Registro Nacional de Pesca para la unidad de producción acuícola.
Art. 30°.- *Las actividades pesqueras se clasifican en:* **II.-** *Cultivo o acuacultura con fines*		
Artículo 31°.- *Para realizar las actividades de pesca se requiere lo siguiente:* **I,** *Concesión, para:* **Inciso b)** *Acuacultura comercial* **II,** Permiso, para: **Inciso g)** *Acuacultura de fomento* **III,** *Autorización, para:* **Inciso d)** *Recolectar del medio natural reproductores, larvas, postlarvas, crías, huevos, semillas, alevines o en cualquier otro estadio, y* **Inciso e)** *Acuacultura didáctica.*		

Artículos 22.- *la Secretaría podrá inscribir en el Registro Nacional de Pesca a los acuicultores que no requieran concesión, permiso o Autorización.*	Al **proyecto** le aplica el Artículo, incisos y, fracciones anteriores, porque se trata de una actividad acuícola con fines comerciales.	Por el hecho de presentar a la autoridad correspondiente (SEMARNAT) la Manifestación de Impacto Ambiental, el promovente está cumpliendo con este apartado. El proyecto se vincula por la obligatoriedad de obtener la autorización correspondiente para realizar las obras descritas en esta manifestación de impacto ambiental. Como ya se mencionó anteriormente, la promovente una vez autorizado el proyecto en materia ambiental procederá a tramitar el Registro Nacional de Pesca para la unidad de producción acuícola.
Art. 30°.- *Las actividades pesqueras se clasifican en:* **II.-** *Cultivo o acuacultura con fines*		
Artículo 31°.- *Para realizar las actividades de pesca se requiere lo siguiente:* **I,** *Concesión, para:* **Inciso b)** *Acuacultura comercial* **II,** Permiso, para: **Inciso g)** *Acuacultura de fomento* **III,** *Autorización, para:* **Inciso d)** *Recolectar del medio natural reproductores, larvas, postlarvas, crías, huevos, semillas, alevines o en cualquier otro estadio, y* **Inciso e)** *Acuacultura didáctica.*		

Artículos 22.- *la Secretaría podrá inscribir en el Registro Nacional de Pesca a los acuicultores que no requieran concesión, permiso o Autorización.*	Al **proyecto** le aplica el Artículo, incisos y, fracciones anteriores, porque se trata de una actividad acuícola con fines comerciales.	Por el hecho de presentar a la autoridad correspondiente (SEMARNAT) la Manifestación de Impacto Ambiental, el promovente está cumpliendo con este apartado. El proyecto se vincula por la obligatoriedad de obtener la autorización correspondiente para realizar las obras descritas en esta manifestación de impacto ambiental. Como ya se mencionó anteriormente, la promovente una vez autorizado el proyecto en materia ambiental procederá a tramitar el Registro Nacional de Pesca para la unidad de producción acuícola.
Art. 30°.- *Las actividades pesqueras se clasifican en:* **II.-** *Cultivo o acuacultura con fines*		
Artículo 31°.- *Para realizar las actividades de pesca se requiere lo siguiente:* **I,** *Concesión, para:* **Inciso b)** *Acuacultura comercial* **II,** Permiso, para: **Inciso g)** *Acuacultura de fomento* **III,** *Autorización, para:* **Inciso d)** *Recolectar del medio natural reproductores, larvas, postlarvas, crías, huevos, semillas, alevines o en cualquier otro estadio, y* **Inciso e)** *Acuacultura didáctica.*		

Artículos 22.- *la Secretaría podrá inscribir en el Registro Nacional de Pesca a los acuicultores que no requieran concesión, permiso o Autorización.*	Al **proyecto** le aplica el Artículo, incisos y, fracciones anteriores, porque se trata de una actividad acuícola con fines comerciales.	Por el hecho de presentar a la autoridad correspondiente (SEMARNAT) la Manifestación de Impacto Ambiental, el promovente está cumpliendo con este apartado. El proyecto se vincula por la obligatoriedad de obtener la autorización correspondiente para realizar las obras descritas en esta manifestación de impacto ambiental. Como ya se mencionó anteriormente, la promovente una vez autorizado el proyecto en materia ambiental procederá a tramitar el Registro Nacional de Pesca para la unidad de producción acuícola.
Art. 30°.- *Las actividades pesqueras se clasifican en:* **II.-** *Cultivo o acuacultura con fines*		
Artículo 31°.- *Para realizar las actividades de pesca se requiere lo siguiente:* **I,** *Concesión, para:* **Inciso b)** *Acuacultura comercial* **II,** Permiso, para: **Inciso g)** *Acuacultura de fomento* **III,** *Autorización, para:* **Inciso d)** *Recolectar del medio natural reproductores, larvas, postlarvas, crías, huevos, semillas, alevines o en cualquier otro estadio, y* **Inciso e)** *Acuacultura didáctica.*		

Artículos 22.- *la Secretaría podrá inscribir en el Registro Nacional de Pesca a los acuicultores que no requieran concesión, permiso o Autorización.*	Al **proyecto** le aplica el Artículo, incisos y, fracciones anteriores, porque se trata de una actividad acuícola con fines comerciales.	Por el hecho de presentar a la autoridad correspondiente (SEMARNAT) la Manifestación de Impacto Ambiental, el promovente está cumpliendo con este apartado. El proyecto se vincula por la obligatoriedad de obtener la autorización correspondiente para realizar las obras descritas en esta manifestación de impacto ambiental. Como ya se mencionó anteriormente, la promovente una vez autorizado el proyecto en materia ambiental procederá a tramitar el Registro Nacional de Pesca para la unidad de producción acuícola.
Art. 30°.- *Las actividades pesqueras se clasifican en:* **II.-** *Cultivo o acuacultura con fines*		
Artículo 31°.- *Para realizar las actividades de pesca se requiere lo siguiente:* **I,** *Concesión, para:* **Inciso b)** *Acuacultura comercial* **II,** Permiso, para: **Inciso g)** *Acuacultura de fomento* **III,** *Autorización, para:* **Inciso d)** *Recolectar del medio natural reproductores, larvas, postlarvas, crías, huevos, semillas, alevines o en cualquier otro estadio, y* **Inciso e)** *Acuacultura didáctica.*		

Artículos 22.- *la Secretaría podrá inscribir en el Registro Nacional de Pesca a los acuicultores que no requieran concesión, permiso o Autorización.*	Al **proyecto** le aplica el Artículo, incisos y, fracciones anteriores, porque se trata de una actividad acuícola con fines comerciales.	Por el hecho de presentar a la autoridad correspondiente (SEMARNAT) la Manifestación de Impacto Ambiental, el promovente está cumpliendo con este apartado. El proyecto se vincula por la obligatoriedad de obtener la autorización correspondiente para realizar las obras descritas en esta manifestación de impacto ambiental. Como ya se mencionó anteriormente, la promovente una vez autorizado el proyecto en materia ambiental procederá a tramitar el Registro Nacional de Pesca para la unidad de producción acuícola.
Art. 30°.- *Las actividades pesqueras se clasifican en:* **II.-** *Cultivo o acuacultura con fines*		
Artículo 31°.- *Para realizar las actividades de pesca se requiere lo siguiente:* **I,** *Concesión, para:* **Inciso b)** *Acuacultura comercial* **II,** Permiso, para: **Inciso g)** *Acuacultura de fomento* **III,** *Autorización, para:* **Inciso d)** *Recolectar del medio natural reproductores, larvas, postlarvas, crías, huevos, semillas, alevines o en cualquier otro estadio, y* **Inciso e)** *Acuacultura didáctica.*		

Artículos 22.- *la Secretaría podrá inscribir en el Registro Nacional de Pesca a los acuicultores que no requieran concesión, permiso o Autorización.*	Al **proyecto** le aplica el Artículo, incisos y, fracciones anteriores, porque se trata de una actividad acuícola con fines comerciales.	Por el hecho de presentar a la autoridad correspondiente (SEMARNAT) la Manifestación de Impacto Ambiental, el promovente está cumpliendo con este apartado. El proyecto se vincula por la obligatoriedad de obtener la autorización correspondiente para realizar las obras descritas en esta manifestación de impacto ambiental. Como ya se mencionó anteriormente, la promovente una vez autorizado el proyecto en materia ambiental procederá a tramitar el Registro Nacional de Pesca para la unidad de producción acuícola.
Art. 30°.- *Las actividades pesqueras se clasifican en:* **II.-** *Cultivo o acuacultura con fines*		
Artículo 31°.- *Para realizar las actividades de pesca se requiere lo siguiente:* **I,** *Concesión, para:* **Inciso b)** *Acuacultura comercial* **II,** Permiso, para: **Inciso g)** *Acuacultura de fomento* **III,** *Autorización, para:* **Inciso d)** *Recolectar del medio natural reproductores, larvas, postlarvas, crías, huevos, semillas, alevines o en cualquier otro estadio, y* **Inciso e)** *Acuacultura didáctica.*		

Artículos 22.- *la Secretaría podrá inscribir en el Registro Nacional de Pesca a los acuicultores que no requieran concesión, permiso o Autorización.*	Al **proyecto** le aplica el Artículo, incisos y, fracciones anteriores, porque se trata de una actividad acuícola con fines comerciales.	Por el hecho de presentar a la autoridad correspondiente (SEMARNAT) la Manifestación de Impacto Ambiental, el promovente está cumpliendo con este apartado. El proyecto se vincula por la obligatoriedad de obtener la autorización correspondiente para realizar las obras descritas en esta manifestación de impacto ambiental. Como ya se mencionó anteriormente, la promovente una vez autorizado el proyecto en materia ambiental procederá a tramitar el Registro Nacional de Pesca para la unidad de producción acuícola.
Art. 30°.- *Las actividades pesqueras se clasifican en:* **II.-** *Cultivo o acuacultura con fines*		
Artículo 31°.- *Para realizar las actividades de pesca se requiere lo siguiente:* **I,** *Concesión, para:* **Inciso b)** *Acuacultura comercial* **II,** Permiso, para: **Inciso g)** *Acuacultura de fomento* **III,** *Autorización, para:* **Inciso d)** *Recolectar del medio natural reproductores, larvas, postlarvas, crías, huevos, semillas, alevines o en cualquier otro estadio, y* **Inciso e)** *Acuacultura didáctica.*		

Artículos 22.- *la Secretaría podrá inscribir en el Registro Nacional de Pesca a los acuicultores que no requieran concesión, permiso o Autorización.*	Al **proyecto** le aplica el Artículo, incisos y, fracciones anteriores, porque se trata de una actividad acuícola con fines comerciales.	Por el hecho de presentar a la autoridad correspondiente (SEMARNAT) la Manifestación de Impacto Ambiental, el promovente está cumpliendo con este apartado. El proyecto se vincula por la obligatoriedad de obtener la autorización correspondiente para realizar las obras descritas en esta manifestación de impacto ambiental. Como ya se mencionó anteriormente, la promovente una vez autorizado el proyecto en materia ambiental procederá a tramitar el Registro Nacional de Pesca para la unidad de producción acuícola.
Art. 30°.- *Las actividades pesqueras se clasifican en:* **II.-** *Cultivo o acuacultura con fines*		
Artículo 31°.- *Para realizar las actividades de pesca se requiere lo siguiente:* **I,** *Concesión, para:* **Inciso b)** *Acuacultura comercial* **II,** Permiso, para: **Inciso g)** *Acuacultura de fomento* **III,** *Autorización, para:* **Inciso d)** *Recolectar del medio natural reproductores, larvas, postlarvas, crías, huevos, semillas, alevines o en cualquier otro estadio, y* **Inciso e)** *Acuacultura didáctica.*		

Artículos 22.- *la Secretaría podrá inscribir en el Registro Nacional de Pesca a los acuicultores que no requieran concesión, permiso o Autorización.*	Al **proyecto** le aplica el Artículo, incisos y, fracciones anteriores, porque se trata de una actividad acuícola con fines comerciales.	Por el hecho de presentar a la autoridad correspondiente (SEMARNAT) la Manifestación de Impacto Ambiental, el promovente está cumpliendo con este apartado. El proyecto se vincula por la obligatoriedad de obtener la autorización correspondiente para realizar las obras descritas en esta manifestación de impacto ambiental. Como ya se mencionó anteriormente, la promovente una vez autorizado el proyecto en materia ambiental procederá a tramitar el Registro Nacional de Pesca para la unidad de producción acuícola.
Art. 30°.- *Las actividades pesqueras se clasifican en:* **II.-** *Cultivo o acuacultura con fines*		
Artículo 31°.- *Para realizar las actividades de pesca se requiere lo siguiente:* **I,** *Concesión, para:* **Inciso b)** *Acuacultura comercial* **II,** Permiso, para: **Inciso g)** *Acuacultura de fomento* **III,** *Autorización, para:* **Inciso d)** *Recolectar del medio natural reproductores, larvas, postlarvas, crías, huevos, semillas, alevines o en cualquier otro estadio, y* **Inciso e)** *Acuacultura didáctica.*		

Artículos 22.- *la Secretaría podrá inscribir en el Registro Nacional de Pesca a los acuicultores que no requieran concesión, permiso o Autorización.*	Al **proyecto** le aplica el Artículo, incisos y, fracciones anteriores, porque se trata de una actividad acuícola con fines comerciales.	Por el hecho de presentar a la autoridad correspondiente (SEMARNAT) la Manifestación de Impacto Ambiental, el promovente está cumpliendo con este apartado. El proyecto se vincula por la obligatoriedad de obtener la autorización correspondiente para realizar las obras descritas en esta manifestación de impacto ambiental. Como ya se mencionó anteriormente, la promovente una vez autorizado el proyecto en materia ambiental procederá a tramitar el Registro Nacional de Pesca para la unidad de producción acuícola.
Art. 30°.- *Las actividades pesqueras se clasifican en:* **II.-** *Cultivo o acuacultura con fines*		
Artículo 31°.- *Para realizar las actividades de pesca se requiere lo siguiente:* **I,** *Concesión, para:* **Inciso b)** *Acuacultura comercial* **II,** Permiso, para: **Inciso g)** *Acuacultura de fomento* **III,** *Autorización, para:* **Inciso d)** *Recolectar del medio natural reproductores, larvas, postlarvas, crías, huevos, semillas, alevines o en cualquier otro estadio, y* **Inciso e)** *Acuacultura didáctica.*		

Artículos 22.- *la Secretaría podrá inscribir en el Registro Nacional de Pesca a los acuicultores que no requieran concesión, permiso o Autorización.*	Al **proyecto** le aplica el Artículo, incisos y, fracciones anteriores, porque se trata de una actividad acuícola con fines comerciales.	Por el hecho de presentar a la autoridad correspondiente (SEMARNAT) la Manifestación de Impacto Ambiental, el promovente está cumpliendo con este apartado. El proyecto se vincula por la obligatoriedad de obtener la autorización correspondiente para realizar las obras descritas en esta manifestación de impacto ambiental. Como ya se mencionó anteriormente, la promovente una vez autorizado el proyecto en materia ambiental procederá a tramitar el Registro Nacional de Pesca para la unidad de producción acuícola.
Art. 30°.- *Las actividades pesqueras se clasifican en:* **II.-** *Cultivo o acuacultura con fines*		
Artículo 31°.- *Para realizar las actividades de pesca se requiere lo siguiente:* **I,** *Concesión, para:* **Inciso b)** *Acuacultura comercial* **II,** Permiso, para: **Inciso g)** *Acuacultura de fomento* **III,** *Autorización, para:* **Inciso d)** *Recolectar del medio natural reproductores, larvas, postlarvas, crías, huevos, semillas, alevines o en cualquier otro estadio, y* **Inciso e)** *Acuacultura didáctica.*		

Artículos 22.- *la Secretaría podrá inscribir en el Registro Nacional de Pesca a los acuicultores que no requieran concesión, permiso o Autorización.*	Al **proyecto** le aplica el Artículo, incisos y, fracciones anteriores, porque se trata de una actividad acuícola con fines comerciales.	Por el hecho de presentar a la autoridad correspondiente (SEMARNAT) la Manifestación de Impacto Ambiental, el promovente está cumpliendo con este apartado. El proyecto se vincula por la obligatoriedad de obtener la autorización correspondiente para realizar las obras descritas en esta manifestación de impacto ambiental. Como ya se mencionó anteriormente, la promovente una vez autorizado el proyecto en materia ambiental procederá a tramitar el Registro Nacional de Pesca para la unidad de producción acuícola.
Art. 30°.- *Las actividades pesqueras se clasifican en:* **II.-** *Cultivo o acuacultura con fines*		
Artículo 31°.- *Para realizar las actividades de pesca se requiere lo siguiente:* **I,** *Concesión, para:* **Inciso b)** *Acuacultura comercial* **II,** Permiso, para: **Inciso g)** *Acuacultura de fomento* **III,** *Autorización, para:* **Inciso d)** *Recolectar del medio natural reproductores, larvas, postlarvas, crías, huevos, semillas, alevines o en cualquier otro estadio, y* **Inciso e)** *Acuacultura didáctica.*		

Artículos 22.- *la Secretaría podrá inscribir en el Registro Nacional de Pesca a los acuicultores que no requieran concesión, permiso o Autorización.*	Al **proyecto** le aplica el Artículo, incisos y, fracciones anteriores, porque se trata de una actividad acuícola con fines comerciales.	Por el hecho de presentar a la autoridad correspondiente (SEMARNAT) la Manifestación de Impacto Ambiental, el promovente está cumpliendo con este apartado. El proyecto se vincula por la obligatoriedad de obtener la autorización correspondiente para realizar las obras descritas en esta manifestación de impacto ambiental. Como ya se mencionó anteriormente, la promovente una vez autorizado el proyecto en materia ambiental procederá a tramitar el Registro Nacional de Pesca para la unidad de producción acuícola.
Art. 30°.- *Las actividades pesqueras se clasifican en:* **II.-** *Cultivo o acuacultura con fines*		
Artículo 31°.- *Para realizar las actividades de pesca se requiere lo siguiente:* **I,** *Concesión, para:* **Inciso b)** *Acuacultura comercial* **II,** Permiso, para: **Inciso g)** *Acuacultura de fomento* **III,** *Autorización, para:* **Inciso d)** *Recolectar del medio natural reproductores, larvas, postlarvas, crías, huevos, semillas, alevines o en cualquier otro estadio, y* **Inciso e)** *Acuacultura didáctica.*		

Artículos 22.- *la Secretaría podrá inscribir en el Registro Nacional de Pesca a los acuicultores que no requieran concesión, permiso o Autorización.*	Al **proyecto** le aplica el Artículo, incisos y, fracciones anteriores, porque se trata de una actividad acuícola con fines comerciales.	Por el hecho de presentar a la autoridad correspondiente (SEMARNAT) la Manifestación de Impacto Ambiental, el promovente está cumpliendo con este apartado. El proyecto se vincula por la obligatoriedad de obtener la autorización correspondiente para realizar las obras descritas en esta manifestación de impacto ambiental. Como ya se mencionó anteriormente, la promovente una vez autorizado el proyecto en materia ambiental procederá a tramitar el Registro Nacional de Pesca para la unidad de producción acuícola.
Art. 30°.- *Las actividades pesqueras se clasifican en:* **II.-** *Cultivo o acuacultura con fines*		
Artículo 31°.- *Para realizar las actividades de pesca se requiere lo siguiente:* **I,** *Concesión, para:* **Inciso b)** *Acuacultura comercial* **II,** Permiso, para: **Inciso g)** *Acuacultura de fomento* **III,** *Autorización, para:* **Inciso d)** *Recolectar del medio natural reproductores, larvas, postlarvas, crías, huevos, semillas, alevines o en cualquier otro estadio, y* **Inciso e)** *Acuacultura didáctica.*		

Artículos 22.- *la Secretaría podrá inscribir en el Registro Nacional de Pesca a los acuicultores que no requieran concesión, permiso o Autorización.*	Al **proyecto** le aplica el Artículo, incisos y, fracciones anteriores, porque se trata de una actividad acuícola con fines comerciales.	Por el hecho de presentar a la autoridad correspondiente (SEMARNAT) la Manifestación de Impacto Ambiental, el promovente está cumpliendo con este apartado. El proyecto se vincula por la obligatoriedad de obtener la autorización correspondiente para realizar las obras descritas en esta manifestación de impacto ambiental. Como ya se mencionó anteriormente, la promovente una vez autorizado el proyecto en materia ambiental procederá a tramitar el Registro Nacional de Pesca para la unidad de producción acuícola.
Art. 30°.- *Las actividades pesqueras se clasifican en:* **II.-** *Cultivo o acuacultura con fines*		
Artículo 31°.- *Para realizar las actividades de pesca se requiere lo siguiente:* **I,** *Concesión, para:* **Inciso b)** *Acuacultura comercial* **II,** Permiso, para: **Inciso g)** *Acuacultura de fomento* **III,** *Autorización, para:* **Inciso d)** *Recolectar del medio natural reproductores, larvas, postlarvas, crías, huevos, semillas, alevines o en cualquier otro estadio, y* **Inciso e)** *Acuacultura didáctica.*		

Artículos 22.- *la Secretaría podrá inscribir en el Registro Nacional de Pesca a los acuicultores que no requieran concesión, permiso o Autorización.*	Al **proyecto** le aplica el Artículo, incisos y, fracciones anteriores, porque se trata de una actividad acuícola con fines comerciales.	Por el hecho de presentar a la autoridad correspondiente (SEMARNAT) la Manifestación de Impacto Ambiental, el promovente está cumpliendo con este apartado. El proyecto se vincula por la obligatoriedad de obtener la autorización correspondiente para realizar las obras descritas en esta manifestación de impacto ambiental. Como ya se mencionó anteriormente, la promovente una vez autorizado el proyecto en materia ambiental procederá a tramitar el Registro Nacional de Pesca para la unidad de producción acuícola.
Art. 30°.- *Las actividades pesqueras se clasifican en:* **II.-** *Cultivo o acuacultura con fines*		
Artículo 31°.- *Para realizar las actividades de pesca se requiere lo siguiente:* **I,** *Concesión, para:* **Inciso b)** *Acuacultura comercial* **II,** Permiso, para: **Inciso g)** *Acuacultura de fomento* **III,** *Autorización, para:* **Inciso d)** *Recolectar del medio natural reproductores, larvas, postlarvas, crías, huevos, semillas, alevines o en cualquier otro estadio, y* **Inciso e)** *Acuacultura didáctica.*		

Artículos 22.- *la Secretaría podrá inscribir en el Registro Nacional de Pesca a los acuicultores que no requieran concesión, permiso o Autorización.*	Al **proyecto** le aplica el Artículo, incisos y, fracciones anteriores, porque se trata de una actividad acuícola con fines comerciales.	Por el hecho de presentar a la autoridad correspondiente (SEMARNAT) la Manifestación de Impacto Ambiental, el promovente está cumpliendo con este apartado. El proyecto se vincula por la obligatoriedad de obtener la autorización correspondiente para realizar las obras descritas en esta manifestación de impacto ambiental. Como ya se mencionó anteriormente, la promovente una vez autorizado el proyecto en materia ambiental procederá a tramitar el Registro Nacional de Pesca para la unidad de producción acuícola.
Art. 30°.- *Las actividades pesqueras se clasifican en:* **II.-** *Cultivo o acuacultura con fines*		
Artículo 31°.- *Para realizar las actividades de pesca se requiere lo siguiente:* **I,** *Concesión, para:* **Inciso b)** *Acuacultura comercial* **II,** Permiso, para: **Inciso g)** *Acuacultura de fomento* **III,** *Autorización, para:* **Inciso d)** *Recolectar del medio natural reproductores, larvas, postlarvas, crías, huevos, semillas, alevines o en cualquier otro estadio, y* **Inciso e)** *Acuacultura didáctica.*		

Artículos 22.- *la Secretaría podrá inscribir en el Registro Nacional de Pesca a los acuicultores que no requieran concesión, permiso o Autorización.*	Al **proyecto** le aplica el Artículo, incisos y, fracciones anteriores, porque se trata de una actividad acuícola con fines comerciales.	Por el hecho de presentar a la autoridad correspondiente (SEMARNAT) la Manifestación de Impacto Ambiental, el promovente está cumpliendo con este apartado. El proyecto se vincula por la obligatoriedad de obtener la autorización correspondiente para realizar las obras descritas en esta manifestación de impacto ambiental. Como ya se mencionó anteriormente, la promovente una vez autorizado el proyecto en materia ambiental procederá a tramitar el Registro Nacional de Pesca para la unidad de producción acuícola.
Art. 30°.- *Las actividades pesqueras se clasifican en:* **II.-** *Cultivo o acuacultura con fines*		
Artículo 31°.- *Para realizar las actividades de pesca se requiere lo siguiente:* **I,** *Concesión, para:* **Inciso b)** *Acuacultura comercial* **II,** Permiso, para: **Inciso g)** *Acuacultura de fomento* **III,** *Autorización, para:* **Inciso d)** *Recolectar del medio natural reproductores, larvas, postlarvas, crías, huevos, semillas, alevines o en cualquier otro estadio, y* **Inciso e)** *Acuacultura didáctica.*		

Artículos 22.- *la Secretaría podrá inscribir en el Registro Nacional de Pesca a los acuicultores que no requieran concesión, permiso o Autorización.*	Al **proyecto** le aplica el Artículo, incisos y, fracciones anteriores, porque se trata de una actividad acuícola con fines comerciales.	Por el hecho de presentar a la autoridad correspondiente (SEMARNAT) la Manifestación de Impacto Ambiental, el promovente está cumpliendo con este apartado. El proyecto se vincula por la obligatoriedad de obtener la autorización correspondiente para realizar las obras descritas en esta manifestación de impacto ambiental. Como ya se mencionó anteriormente, la promovente una vez autorizado el proyecto en materia ambiental procederá a tramitar el Registro Nacional de Pesca para la unidad de producción acuícola.
Art. 30°.- *Las actividades pesqueras se clasifican en:* **II.-** *Cultivo o acuacultura con fines*		
Artículo 31°.- *Para realizar las actividades de pesca se requiere lo siguiente:* **I,** *Concesión, para:* **Inciso b)** *Acuacultura comercial* **II,** Permiso, para: **Inciso g)** *Acuacultura de fomento* **III,** *Autorización, para:* **Inciso d)** *Recolectar del medio natural reproductores, larvas, postlarvas, crías, huevos, semillas, alevines o en cualquier otro estadio, y* **Inciso e)** *Acuacultura didáctica.*		

Artículos 22.- *la Secretaría podrá inscribir en el Registro Nacional de Pesca a los acuicultores que no requieran concesión, permiso o Autorización.*	Al **proyecto** le aplica el Artículo, incisos y, fracciones anteriores, porque se trata de una actividad acuícola con fines comerciales.	Por el hecho de presentar a la autoridad correspondiente (SEMARNAT) la Manifestación de Impacto Ambiental, el promovente está cumpliendo con este apartado. El proyecto se vincula por la obligatoriedad de obtener la autorización correspondiente para realizar las obras descritas en esta manifestación de impacto ambiental. Como ya se mencionó anteriormente, la promovente una vez autorizado el proyecto en materia ambiental procederá a tramitar el Registro Nacional de Pesca para la unidad de producción acuícola.
Art. 30°.- *Las actividades pesqueras se clasifican en:* **II.-** *Cultivo o acuacultura con fines*		
Artículo 31°.- *Para realizar las actividades de pesca se requiere lo siguiente:* **I,** *Concesión, para:* **Inciso b)** *Acuacultura comercial* **II,** Permiso, para: **Inciso g)** *Acuacultura de fomento* **III,** *Autorización, para:* **Inciso d)** *Recolectar del medio natural reproductores, larvas, postlarvas, crías, huevos, semillas, alevines o en cualquier otro estadio, y* **Inciso e)** *Acuacultura didáctica.*		

Artículos 22.- *la Secretaría podrá inscribir en el Registro Nacional de Pesca a los acuicultores que no requieran concesión, permiso o Autorización.*	Al **proyecto** le aplica el Artículo, incisos y, fracciones anteriores, porque se trata de una actividad acuícola con fines comerciales.	Por el hecho de presentar a la autoridad correspondiente (SEMARNAT) la Manifestación de Impacto Ambiental, el promovente está cumpliendo con este apartado. El proyecto se vincula por la obligatoriedad de obtener la autorización correspondiente para realizar las obras descritas en esta manifestación de impacto ambiental. Como ya se mencionó anteriormente, la promovente una vez autorizado el proyecto en materia ambiental procederá a tramitar el Registro Nacional de Pesca para la unidad de producción acuícola.
Art. 30°.- *Las actividades pesqueras se clasifican en:* **II.-** *Cultivo o acuacultura con fines*		
Artículo 31°.- *Para realizar las actividades de pesca se requiere lo siguiente:* **I,** *Concesión, para:* **Inciso b)** *Acuacultura comercial* **II,** Permiso, para: **Inciso g)** *Acuacultura de fomento* **III,** *Autorización, para:* **Inciso d)** *Recolectar del medio natural reproductores, larvas, postlarvas, crías, huevos, semillas, alevines o en cualquier otro estadio, y* **Inciso e)** *Acuacultura didáctica.*		

Artículos 22.- *la Secretaría podrá inscribir en el Registro Nacional de Pesca a los acuicultores que no requieran concesión, permiso o Autorización.*	Al **proyecto** le aplica el Artículo, incisos y, fracciones anteriores, porque se trata de una actividad acuícola con fines comerciales.	Por el hecho de presentar a la autoridad correspondiente (SEMARNAT) la Manifestación de Impacto Ambiental, el promovente está cumpliendo con este apartado. El proyecto se vincula por la obligatoriedad de obtener la autorización correspondiente para realizar las obras descritas en esta manifestación de impacto ambiental. Como ya se mencionó anteriormente, la promovente una vez autorizado el proyecto en materia ambiental procederá a tramitar el Registro Nacional de Pesca para la unidad de producción acuícola.
Art. 30°.- *Las actividades pesqueras se clasifican en:* **II.-** *Cultivo o acuacultura con fines*		
Artículo 31°.- *Para realizar las actividades de pesca se requiere lo siguiente:* **I,** *Concesión, para:* **Inciso b)** *Acuacultura comercial* **II,** Permiso, para: **Inciso g)** *Acuacultura de fomento* **III,** *Autorización, para:* **Inciso d)** *Recolectar del medio natural reproductores, larvas, postlarvas, crías, huevos, semillas, alevines o en cualquier otro estadio, y* **Inciso e)** *Acuacultura didáctica.*		

Artículos 22.- *la Secretaría podrá inscribir en el Registro Nacional de Pesca a los acuicultores que no requieran concesión, permiso o Autorización.*	Al **proyecto** le aplica el Artículo, incisos y, fracciones anteriores, porque se trata de una actividad acuícola con fines comerciales.	Por el hecho de presentar a la autoridad correspondiente (SEMARNAT) la Manifestación de Impacto Ambiental, el promovente está cumpliendo con este apartado. El proyecto se vincula por la obligatoriedad de obtener la autorización correspondiente para realizar las obras descritas en esta manifestación de impacto ambiental. Como ya se mencionó anteriormente, la promovente una vez autorizado el proyecto en materia ambiental procederá a tramitar el Registro Nacional de Pesca para la unidad de producción acuícola.
Art. 30°.- *Las actividades pesqueras se clasifican en:* **II.-** *Cultivo o acuacultura con fines*		
Artículo 31°.- *Para realizar las actividades de pesca se requiere lo siguiente:* **I,** *Concesión, para:* **Inciso b)** *Acuacultura comercial* **II,** Permiso, para: **Inciso g)** *Acuacultura de fomento* **III,** *Autorización, para:* **Inciso d)** *Recolectar del medio natural reproductores, larvas, postlarvas, crías, huevos, semillas, alevines o en cualquier otro estadio, y* **Inciso e)** *Acuacultura didáctica.*		

Artículos 22.- *la Secretaría podrá inscribir en el Registro Nacional de Pesca a los acuicultores que no requieran concesión, permiso o Autorización.*	Al **proyecto** le aplica el Artículo, incisos y, fracciones anteriores, porque se trata de una actividad acuícola con fines comerciales.	Por el hecho de presentar a la autoridad correspondiente (SEMARNAT) la Manifestación de Impacto Ambiental, el promovente está cumpliendo con este apartado. El proyecto se vincula por la obligatoriedad de obtener la autorización correspondiente para realizar las obras descritas en esta manifestación de impacto ambiental. Como ya se mencionó anteriormente, la promovente una vez autorizado el proyecto en materia ambiental procederá a tramitar el Registro Nacional de Pesca para la unidad de producción acuícola.
Art. 30°.- *Las actividades pesqueras se clasifican en:* **II.-** *Cultivo o acuacultura con fines*		
Artículo 31°.- *Para realizar las actividades de pesca se requiere lo siguiente:* **I,** *Concesión, para:* **Inciso b)** *Acuacultura comercial* **II,** Permiso, para: **Inciso g)** *Acuacultura de fomento* **III,** *Autorización, para:* **Inciso d)** *Recolectar del medio natural reproductores, larvas, postlarvas, crías, huevos, semillas, alevines o en cualquier otro estadio, y* **Inciso e)** *Acuacultura didáctica.*		

Artículos 22.- *la Secretaría podrá inscribir en el Registro Nacional de Pesca a los acuicultores que no requieran concesión, permiso o Autorización.*	Al **proyecto** le aplica el Artículo, incisos y, fracciones anteriores, porque se trata de una actividad acuícola con fines comerciales.	Por el hecho de presentar a la autoridad correspondiente (SEMARNAT) la Manifestación de Impacto Ambiental, el promovente está cumpliendo con este apartado. El proyecto se vincula por la obligatoriedad de obtener la autorización correspondiente para realizar las obras descritas en esta manifestación de impacto ambiental. Como ya se mencionó anteriormente, la promovente una vez autorizado el proyecto en materia ambiental procederá a tramitar el Registro Nacional de Pesca para la unidad de producción acuícola.
Art. 30°.- *Las actividades pesqueras se clasifican en:* **II.-** *Cultivo o acuacultura con fines*		
Artículo 31°.- *Para realizar las actividades de pesca se requiere lo siguiente:* **I,** *Concesión, para:* **Inciso b)** *Acuacultura comercial* **II,** Permiso, para: **Inciso g)** *Acuacultura de fomento* **III,** *Autorización, para:* **Inciso d)** *Recolectar del medio natural reproductores, larvas, postlarvas, crías, huevos, semillas, alevines o en cualquier otro estadio, y* **Inciso e)** *Acuacultura didáctica.*		

Artículos 22.- *la Secretaría podrá inscribir en el Registro Nacional de Pesca a los acuicultores que no requieran concesión, permiso o Autorización.*	Al **proyecto** le aplica el Artículo, incisos y, fracciones anteriores, porque se trata de una actividad acuícola con fines comerciales.	Por el hecho de presentar a la autoridad correspondiente (SEMARNAT) la Manifestación de Impacto Ambiental, el promovente está cumpliendo con este apartado. El proyecto se vincula por la obligatoriedad de obtener la autorización correspondiente para realizar las obras descritas en esta manifestación de impacto ambiental. Como ya se mencionó anteriormente, la promovente una vez autorizado el proyecto en materia ambiental procederá a tramitar el Registro Nacional de Pesca para la unidad de producción acuícola.
Art. 30°.- *Las actividades pesqueras se clasifican en:* **II.-** *Cultivo o acuacultura con fines*		
Artículo 31°.- *Para realizar las actividades de pesca se requiere lo siguiente:* **I,** *Concesión, para:* **Inciso b)** *Acuacultura comercial* **II,** Permiso, para: **Inciso g)** *Acuacultura de fomento* **III,** *Autorización, para:* **Inciso d)** *Recolectar del medio natural reproductores, larvas, postlarvas, crías, huevos, semillas, alevines o en cualquier otro estadio, y* **Inciso e)** *Acuacultura didáctica.*		

Artículos 22.- *la Secretaría podrá inscribir en el Registro Nacional de Pesca a los acuicultores que no requieran concesión, permiso o Autorización.*	Al **proyecto** le aplica el Artículo, incisos y, fracciones anteriores, porque se trata de una actividad acuícola con fines comerciales.	Por el hecho de presentar a la autoridad correspondiente (SEMARNAT) la Manifestación de Impacto Ambiental, el promovente está cumpliendo con este apartado. El proyecto se vincula por la obligatoriedad de obtener la autorización correspondiente para realizar las obras descritas en esta manifestación de impacto ambiental. Como ya se mencionó anteriormente, la promovente una vez autorizado el proyecto en materia ambiental procederá a tramitar el Registro Nacional de Pesca para la unidad de producción acuícola.
Art. 30°.- *Las actividades pesqueras se clasifican en:* **II.-** *Cultivo o acuacultura con fines*		
Artículo 31°.- *Para realizar las actividades de pesca se requiere lo siguiente:* **I,** *Concesión, para:* **Inciso b)** *Acuacultura comercial* **II,** Permiso, para: **Inciso g)** *Acuacultura de fomento* **III,** *Autorización, para:* **Inciso d)** *Recolectar del medio natural reproductores, larvas, postlarvas, crías, huevos, semillas, alevines o en cualquier otro estadio, y* **Inciso e)** *Acuacultura didáctica.*		

Artículos 22.- *la Secretaría podrá inscribir en el Registro Nacional de Pesca a los acuicultores que no requieran concesión, permiso o Autorización.*	Al **proyecto** le aplica el Artículo, incisos y, fracciones anteriores, porque se trata de una actividad acuícola con fines comerciales.	Por el hecho de presentar a la autoridad correspondiente (SEMARNAT) la Manifestación de Impacto Ambiental, el promovente está cumpliendo con este apartado. El proyecto se vincula por la obligatoriedad de obtener la autorización correspondiente para realizar las obras descritas en esta manifestación de impacto ambiental. Como ya se mencionó anteriormente, la promovente una vez autorizado el proyecto en materia ambiental procederá a tramitar el Registro Nacional de Pesca para la unidad de producción acuícola.
Art. 30°.- *Las actividades pesqueras se clasifican en:* **II.-** *Cultivo o acuacultura con fines*		
Artículo 31°.- *Para realizar las actividades de pesca se requiere lo siguiente:* **I,** *Concesión, para:* **Inciso b)** *Acuacultura comercial* **II,** Permiso, para: **Inciso g)** *Acuacultura de fomento* **III,** *Autorización, para:* **Inciso d)** *Recolectar del medio natural reproductores, larvas, postlarvas, crías, huevos, semillas, alevines o en cualquier otro estadio, y* **Inciso e)** *Acuacultura didáctica.*		

Artículos 22.- *la Secretaría podrá inscribir en el Registro Nacional de Pesca a los acuicultores que no requieran concesión, permiso o Autorización.*	Al **proyecto** le aplica el Artículo, incisos y, fracciones anteriores, porque se trata de una actividad acuícola con fines comerciales.	Por el hecho de presentar a la autoridad correspondiente (SEMARNAT) la Manifestación de Impacto Ambiental, el promovente está cumpliendo con este apartado. El proyecto se vincula por la obligatoriedad de obtener la autorización correspondiente para realizar las obras descritas en esta manifestación de impacto ambiental. Como ya se mencionó anteriormente, la promovente una vez autorizado el proyecto en materia ambiental procederá a tramitar el Registro Nacional de Pesca para la unidad de producción acuícola.
Art. 30°.- *Las actividades pesqueras se clasifican en:* **II.-** *Cultivo o acuacultura con fines*		
Artículo 31°.- *Para realizar las actividades de pesca se requiere lo siguiente:* **I,** *Concesión, para:* **Inciso b)** *Acuacultura comercial* **II,** Permiso, para: **Inciso g)** *Acuacultura de fomento* **III,** *Autorización, para:* **Inciso d)** *Recolectar del medio natural reproductores, larvas, postlarvas, crías, huevos, semillas, alevines o en cualquier otro estadio, y* **Inciso e)** *Acuacultura didáctica.*		

Artículos 22.- *la Secretaría podrá inscribir en el Registro Nacional de Pesca a los acuicultores que no requieran concesión, permiso o Autorización.*	Al **proyecto** le aplica el Artículo, incisos y, fracciones anteriores, porque se trata de una actividad acuícola con fines comerciales.	Por el hecho de presentar a la autoridad correspondiente (SEMARNAT) la Manifestación de Impacto Ambiental, el promovente está cumpliendo con este apartado. El proyecto se vincula por la obligatoriedad de obtener la autorización correspondiente para realizar las obras descritas en esta manifestación de impacto ambiental. Como ya se mencionó anteriormente, la promovente una vez autorizado el proyecto en materia ambiental procederá a tramitar el Registro Nacional de Pesca para la unidad de producción acuícola.
Art. 30°.- *Las actividades pesqueras se clasifican en:* **II.-** *Cultivo o acuacultura con fines*		
Artículo 31°.- *Para realizar las actividades de pesca se requiere lo siguiente:* **I,** *Concesión, para:* **Inciso b)** *Acuacultura comercial* **II,** Permiso, para: **Inciso g)** *Acuacultura de fomento* **III,** *Autorización, para:* **Inciso d)** *Recolectar del medio natural reproductores, larvas, postlarvas, crías, huevos, semillas, alevines o en cualquier otro estadio, y* **Inciso e)** *Acuacultura didáctica.*		

Artículos 22.- *la Secretaría podrá inscribir en el Registro Nacional de Pesca a los acuicultores que no requieran concesión, permiso o Autorización.*	Al **proyecto** le aplica el Artículo, incisos y, fracciones anteriores, porque se trata de una actividad acuícola con fines comerciales.	Por el hecho de presentar a la autoridad correspondiente (SEMARNAT) la Manifestación de Impacto Ambiental, el promovente está cumpliendo con este apartado. El proyecto se vincula por la obligatoriedad de obtener la autorización correspondiente para realizar las obras descritas en esta manifestación de impacto ambiental. Como ya se mencionó anteriormente, la promovente una vez autorizado el proyecto en materia ambiental procederá a tramitar el Registro Nacional de Pesca para la unidad de producción acuícola.
Art. 30°.- *Las actividades pesqueras se clasifican en:* **II.-** *Cultivo o acuacultura con fines*		
Artículo 31°.- *Para realizar las actividades de pesca se requiere lo siguiente:* **I,** *Concesión, para:* **Inciso b)** *Acuacultura comercial* **II,** Permiso, para: **Inciso g)** *Acuacultura de fomento* **III,** *Autorización, para:* **Inciso d)** *Recolectar del medio natural reproductores, larvas, postlarvas, crías, huevos, semillas, alevines o en cualquier otro estadio, y* **Inciso e)** *Acuacultura didáctica.*		

Artículos 22.- *la Secretaría podrá inscribir en el Registro Nacional de Pesca a los acuicultores que no requieran concesión, permiso o Autorización.*	Al **proyecto** le aplica el Artículo, incisos y, fracciones anteriores, porque se trata de una actividad acuícola con fines comerciales.	Por el hecho de presentar a la autoridad correspondiente (SEMARNAT) la Manifestación de Impacto Ambiental, el promovente está cumpliendo con este apartado. El proyecto se vincula por la obligatoriedad de obtener la autorización correspondiente para realizar las obras descritas en esta manifestación de impacto ambiental. Como ya se mencionó anteriormente, la promovente una vez autorizado el proyecto en materia ambiental procederá a tramitar el Registro Nacional de Pesca para la unidad de producción acuícola.
Art. 30°.- *Las actividades pesqueras se clasifican en:* **II.-** *Cultivo o acuacultura con fines*		
Artículo 31°.- *Para realizar las actividades de pesca se requiere lo siguiente:* **I,** *Concesión, para:* **Inciso b)** *Acuacultura comercial* **II,** Permiso, para: **Inciso g)** *Acuacultura de fomento* **III,** *Autorización, para:* **Inciso d)** *Recolectar del medio natural reproductores, larvas, postlarvas, crías, huevos, semillas, alevines o en cualquier otro estadio, y* **Inciso e)** *Acuacultura didáctica.*		

Artículos 22.- *la Secretaría podrá inscribir en el Registro Nacional de Pesca a los acuicultores que no requieran concesión, permiso o Autorización.*	Al **proyecto** le aplica el Artículo, incisos y, fracciones anteriores, porque se trata de una actividad acuícola con fines comerciales.	Por el hecho de presentar a la autoridad correspondiente (SEMARNAT) la Manifestación de Impacto Ambiental, el promovente está cumpliendo con este apartado. El proyecto se vincula por la obligatoriedad de obtener la autorización correspondiente para realizar las obras descritas en esta manifestación de impacto ambiental. Como ya se mencionó anteriormente, la promovente una vez autorizado el proyecto en materia ambiental procederá a tramitar el Registro Nacional de Pesca para la unidad de producción acuícola.
Art. 30°.- *Las actividades pesqueras se clasifican en:* **II.-** *Cultivo o acuacultura con fines*		
Artículo 31°.- *Para realizar las actividades de pesca se requiere lo siguiente:* **I,** *Concesión, para:* **Inciso b)** *Acuacultura comercial* **II,** Permiso, para: **Inciso g)** *Acuacultura de fomento* **III,** *Autorización, para:* **Inciso d)** *Recolectar del medio natural reproductores, larvas, postlarvas, crías, huevos, semillas, alevines o en cualquier otro estadio, y* **Inciso e)** *Acuacultura didáctica.*		

Artículos 22.- *la Secretaría podrá inscribir en el Registro Nacional de Pesca a los acuicultores que no requieran concesión, permiso o Autorización.*	Al **proyecto** le aplica el Artículo, incisos y, fracciones anteriores, porque se trata de una actividad acuícola con fines comerciales.	Por el hecho de presentar a la autoridad correspondiente (SEMARNAT) la Manifestación de Impacto Ambiental, el promovente está cumpliendo con este apartado. El proyecto se vincula por la obligatoriedad de obtener la autorización correspondiente para realizar las obras descritas en esta manifestación de impacto ambiental. Como ya se mencionó anteriormente, la promovente una vez autorizado el proyecto en materia ambiental procederá a tramitar el Registro Nacional de Pesca para la unidad de producción acuícola.
Art. 30°.- *Las actividades pesqueras se clasifican en:* **II.-** *Cultivo o acuacultura con fines*		
Artículo 31°.- *Para realizar las actividades de pesca se requiere lo siguiente:* **I,** *Concesión, para:* **Inciso b)** *Acuacultura comercial* **II,** Permiso, para: **Inciso g)** *Acuacultura de fomento* **III,** *Autorización, para:* **Inciso d)** *Recolectar del medio natural reproductores, larvas, postlarvas, crías, huevos, semillas, alevines o en cualquier otro estadio, y* **Inciso e)** *Acuacultura didáctica.*		

Artículos 22.- *la Secretaría podrá inscribir en el Registro Nacional de Pesca a los acuicultores que no requieran concesión, permiso o Autorización.*	Al **proyecto** le aplica el Artículo, incisos y, fracciones anteriores, porque se trata de una actividad acuícola con fines comerciales.	Por el hecho de presentar a la autoridad correspondiente (SEMARNAT) la Manifestación de Impacto Ambiental, el promovente está cumpliendo con este apartado. El proyecto se vincula por la obligatoriedad de obtener la autorización correspondiente para realizar las obras descritas en esta manifestación de impacto ambiental. Como ya se mencionó anteriormente, la promovente una vez autorizado el proyecto en materia ambiental procederá a tramitar el Registro Nacional de Pesca para la unidad de producción acuícola.
Art. 30°.- *Las actividades pesqueras se clasifican en:* **II.-** *Cultivo o acuacultura con fines*		
Artículo 31°.- *Para realizar las actividades de pesca se requiere lo siguiente:* **I,** *Concesión, para:* **Inciso b)** *Acuacultura comercial* **II,** Permiso, para: **Inciso g)** *Acuacultura de fomento* **III,** *Autorización, para:* **Inciso d)** *Recolectar del medio natural reproductores, larvas, postlarvas, crías, huevos, semillas, alevines o en cualquier otro estadio, y* **Inciso e)** *Acuacultura didáctica.*		

Artículos 22.- *la Secretaría podrá inscribir en el Registro Nacional de Pesca a los acuicultores que no requieran concesión, permiso o Autorización.*	Al **proyecto** le aplica el Artículo, incisos y, fracciones anteriores, porque se trata de una actividad acuícola con fines comerciales.	Por el hecho de presentar a la autoridad correspondiente (SEMARNAT) la Manifestación de Impacto Ambiental, el promovente está cumpliendo con este apartado. El proyecto se vincula por la obligatoriedad de obtener la autorización correspondiente para realizar las obras descritas en esta manifestación de impacto ambiental. Como ya se mencionó anteriormente, la promovente una vez autorizado el proyecto en materia ambiental procederá a tramitar el Registro Nacional de Pesca para la unidad de producción acuícola.
Art. 30°.- *Las actividades pesqueras se clasifican en:* **II.-** *Cultivo o acuacultura con fines*		
Artículo 31°.- *Para realizar las actividades de pesca se requiere lo siguiente:* **I,** *Concesión, para:* **Inciso b)** *Acuacultura comercial* **II,** Permiso, para: **Inciso g)** *Acuacultura de fomento* **III,** *Autorización, para:* **Inciso d)** *Recolectar del medio natural reproductores, larvas, postlarvas, crías, huevos, semillas, alevines o en cualquier otro estadio, y* **Inciso e)** *Acuacultura didáctica.*		

Artículos 22.- *la Secretaría podrá inscribir en el Registro Nacional de Pesca a los acuicultores que no requieran concesión, permiso o Autorización.*	Al **proyecto** le aplica el Artículo, incisos y, fracciones anteriores, porque se trata de una actividad acuícola con fines comerciales.	Por el hecho de presentar a la autoridad correspondiente (SEMARNAT) la Manifestación de Impacto Ambiental, el promovente está cumpliendo con este apartado. El proyecto se vincula por la obligatoriedad de obtener la autorización correspondiente para realizar las obras descritas en esta manifestación de impacto ambiental. Como ya se mencionó anteriormente, la promovente una vez autorizado el proyecto en materia ambiental procederá a tramitar el Registro Nacional de Pesca para la unidad de producción acuícola.
Art. 30°.- *Las actividades pesqueras se clasifican en:* **II.-** *Cultivo o acuacultura con fines*		
Artículo 31°.- *Para realizar las actividades de pesca se requiere lo siguiente:* **I,** *Concesión, para:* **Inciso b)** *Acuacultura comercial* **II,** Permiso, para: **Inciso g)** *Acuacultura de fomento* **III,** *Autorización, para:* **Inciso d)** *Recolectar del medio natural reproductores, larvas, postlarvas, crías, huevos, semillas, alevines o en cualquier otro estadio, y* **Inciso e)** *Acuacultura didáctica.*		

Artículos 22.- *la Secretaría podrá inscribir en el Registro Nacional de Pesca a los acuicultores que no requieran concesión, permiso o Autorización.*	Al **proyecto** le aplica el Artículo, incisos y, fracciones anteriores, porque se trata de una actividad acuícola con fines comerciales.	Por el hecho de presentar a la autoridad correspondiente (SEMARNAT) la Manifestación de Impacto Ambiental, el promovente está cumpliendo con este apartado. El proyecto se vincula por la obligatoriedad de obtener la autorización correspondiente para realizar las obras descritas en esta manifestación de impacto ambiental. Como ya se mencionó anteriormente, la promovente una vez autorizado el proyecto en materia ambiental procederá a tramitar el Registro Nacional de Pesca para la unidad de producción acuícola.
Art. 30°.- *Las actividades pesqueras se clasifican en:* **II.-** *Cultivo o acuacultura con fines*		
Artículo 31°.- *Para realizar las actividades de pesca se requiere lo siguiente:* **I,** *Concesión, para:* **Inciso b)** *Acuacultura comercial* **II,** Permiso, para: **Inciso g)** *Acuacultura de fomento* **III,** *Autorización, para:* **Inciso d)** *Recolectar del medio natural reproductores, larvas, postlarvas, crías, huevos, semillas, alevines o en cualquier otro estadio, y* **Inciso e)** *Acuacultura didáctica.*		

Artículos 22.- *la Secretaría podrá inscribir en el Registro Nacional de Pesca a los acuicultores que no requieran concesión, permiso o Autorización.*	Al **proyecto** le aplica el Artículo, incisos y, fracciones anteriores, porque se trata de una actividad acuícola con fines comerciales.	Por el hecho de presentar a la autoridad correspondiente (SEMARNAT) la Manifestación de Impacto Ambiental, el promovente está cumpliendo con este apartado. El proyecto se vincula por la obligatoriedad de obtener la autorización correspondiente para realizar las obras descritas en esta manifestación de impacto ambiental. Como ya se mencionó anteriormente, la promovente una vez autorizado el proyecto en materia ambiental procederá a tramitar el Registro Nacional de Pesca para la unidad de producción acuícola.
Art. 30°.- *Las actividades pesqueras se clasifican en:* **II.-** *Cultivo o acuacultura con fines*		
Artículo 31°.- *Para realizar las actividades de pesca se requiere lo siguiente:* **I,** *Concesión, para:* **Inciso b)** *Acuacultura comercial* **II,** Permiso, para: **Inciso g)** *Acuacultura de fomento* **III,** *Autorización, para:* **Inciso d)** *Recolectar del medio natural reproductores, larvas, postlarvas, crías, huevos, semillas, alevines o en cualquier otro estadio, y* **Inciso e)** *Acuacultura didáctica.*		

Artículos 22.- *la Secretaría podrá inscribir en el Registro Nacional de Pesca a los acuicultores que no requieran concesión, permiso o Autorización.*	Al **proyecto** le aplica el Artículo, incisos y, fracciones anteriores, porque se trata de una actividad acuícola con fines comerciales.	Por el hecho de presentar a la autoridad correspondiente (SEMARNAT) la Manifestación de Impacto Ambiental, el promovente está cumpliendo con este apartado. El proyecto se vincula por la obligatoriedad de obtener la autorización correspondiente para realizar las obras descritas en esta manifestación de impacto ambiental. Como ya se mencionó anteriormente, la promovente una vez autorizado el proyecto en materia ambiental procederá a tramitar el Registro Nacional de Pesca para la unidad de producción acuícola.
Art. 30°.- *Las actividades pesqueras se clasifican en:* **II.-** *Cultivo o acuacultura con fines*		
Artículo 31°.- *Para realizar las actividades de pesca se requiere lo siguiente:* **I,** *Concesión, para:* **Inciso b)** *Acuacultura comercial* **II,** Permiso, para: **Inciso g)** *Acuacultura de fomento* **III,** *Autorización, para:* **Inciso d)** *Recolectar del medio natural reproductores, larvas, postlarvas, crías, huevos, semillas, alevines o en cualquier otro estadio, y* **Inciso e)** *Acuacultura didáctica.*		

Artículos 22.- *la Secretaría podrá inscribir en el Registro Nacional de Pesca a los acuicultores que no requieran concesión, permiso o Autorización.*	Al **proyecto** le aplica el Artículo, incisos y, fracciones anteriores, porque se trata de una actividad acuícola con fines comerciales.	Por el hecho de presentar a la autoridad correspondiente (SEMARNAT) la Manifestación de Impacto Ambiental, el promovente está cumpliendo con este apartado. El proyecto se vincula por la obligatoriedad de obtener la autorización correspondiente para realizar las obras descritas en esta manifestación de impacto ambiental. Como ya se mencionó anteriormente, la promovente una vez autorizado el proyecto en materia ambiental procederá a tramitar el Registro Nacional de Pesca para la unidad de producción acuícola.
Art. 30°.- *Las actividades pesqueras se clasifican en:* **II.-** *Cultivo o acuacultura con fines*		
Artículo 31°.- *Para realizar las actividades de pesca se requiere lo siguiente:* **I,** *Concesión, para:* **Inciso b)** *Acuacultura comercial* **II,** Permiso, para: **Inciso g)** *Acuacultura de fomento* **III,** *Autorización, para:* **Inciso d)** *Recolectar del medio natural reproductores, larvas, postlarvas, crías, huevos, semillas, alevines o en cualquier otro estadio, y* **Inciso e)** *Acuacultura didáctica.*		

Artículos 22.- *la Secretaría podrá inscribir en el Registro Nacional de Pesca a los acuicultores que no requieran concesión, permiso o Autorización.*	Al **proyecto** le aplica el Artículo, incisos y, fracciones anteriores, porque se trata de una actividad acuícola con fines comerciales.	Por el hecho de presentar a la autoridad correspondiente (SEMARNAT) la Manifestación de Impacto Ambiental, el promovente está cumpliendo con este apartado. El proyecto se vincula por la obligatoriedad de obtener la autorización correspondiente para realizar las obras descritas en esta manifestación de impacto ambiental. Como ya se mencionó anteriormente, la promovente una vez autorizado el proyecto en materia ambiental procederá a tramitar el Registro Nacional de Pesca para la unidad de producción acuícola.
Art. 30°.- *Las actividades pesqueras se clasifican en:* **II.-** *Cultivo o acuacultura con fines*		
Artículo 31°.- *Para realizar las actividades de pesca se requiere lo siguiente:* **I,** *Concesión, para:* **Inciso b)** *Acuacultura comercial* **II,** Permiso, para: **Inciso g)** *Acuacultura de fomento* **III,** *Autorización, para:* **Inciso d)** *Recolectar del medio natural reproductores, larvas, postlarvas, crías, huevos, semillas, alevines o en cualquier otro estadio, y* **Inciso e)** *Acuacultura didáctica.*		

Artículos 22.- *la Secretaría podrá inscribir en el Registro Nacional de Pesca a los acuicultores que no requieran concesión, permiso o Autorización.*	Al **proyecto** le aplica el Artículo, incisos y, fracciones anteriores, porque se trata de una actividad acuícola con fines comerciales.	Por el hecho de presentar a la autoridad correspondiente (SEMARNAT) la Manifestación de Impacto Ambiental, el promovente está cumpliendo con este apartado. El proyecto se vincula por la obligatoriedad de obtener la autorización correspondiente para realizar las obras descritas en esta manifestación de impacto ambiental. Como ya se mencionó anteriormente, la promovente una vez autorizado el proyecto en materia ambiental procederá a tramitar el Registro Nacional de Pesca para la unidad de producción acuícola.
Art. 30°.- *Las actividades pesqueras se clasifican en:* **II.-** *Cultivo o acuacultura con fines*		
Artículo 31°.- *Para realizar las actividades de pesca se requiere lo siguiente:* **I,** *Concesión, para:* **Inciso b)** *Acuacultura comercial* **II,** Permiso, para: **Inciso g)** *Acuacultura de fomento* **III,** *Autorización, para:* **Inciso d)** *Recolectar del medio natural reproductores, larvas, postlarvas, crías, huevos, semillas, alevines o en cualquier otro estadio, y* **Inciso e)** *Acuacultura didáctica.*		

Artículos 22.- *la Secretaría podrá inscribir en el Registro Nacional de Pesca a los acuicultores que no requieran concesión, permiso o Autorización.*	Al **proyecto** le aplica el Artículo, incisos y, fracciones anteriores, porque se trata de una actividad acuícola con fines comerciales.	Por el hecho de presentar a la autoridad correspondiente (SEMARNAT) la Manifestación de Impacto Ambiental, el promovente está cumpliendo con este apartado. El proyecto se vincula por la obligatoriedad de obtener la autorización correspondiente para realizar las obras descritas en esta manifestación de impacto ambiental. Como ya se mencionó anteriormente, la promovente una vez autorizado el proyecto en materia ambiental procederá a tramitar el Registro Nacional de Pesca para la unidad de producción acuícola.
Art. 30°.- *Las actividades pesqueras se clasifican en:* **II.-** *Cultivo o acuacultura con fines*		
Artículo 31°.- *Para realizar las actividades de pesca se requiere lo siguiente:* **I,** *Concesión, para:* **Inciso b)** *Acuacultura comercial* **II,** Permiso, para: **Inciso g)** *Acuacultura de fomento* **III,** *Autorización, para:* **Inciso d)** *Recolectar del medio natural reproductores, larvas, postlarvas, crías, huevos, semillas, alevines o en cualquier otro estadio, y* **Inciso e)** *Acuacultura didáctica.*		

Artículos 22.- *la Secretaría podrá inscribir en el Registro Nacional de Pesca a los acuicultores que no requieran concesión, permiso o Autorización.*	Al **proyecto** le aplica el Artículo, incisos y, fracciones anteriores, porque se trata de una actividad acuícola con fines comerciales.	Por el hecho de presentar a la autoridad correspondiente (SEMARNAT) la Manifestación de Impacto Ambiental, el promovente está cumpliendo con este apartado. El proyecto se vincula por la obligatoriedad de obtener la autorización correspondiente para realizar las obras descritas en esta manifestación de impacto ambiental. Como ya se mencionó anteriormente, la promovente una vez autorizado el proyecto en materia ambiental procederá a tramitar el Registro Nacional de Pesca para la unidad de producción acuícola.
Art. 30°.- *Las actividades pesqueras se clasifican en:* **II.-** *Cultivo o acuacultura con fines*		
Artículo 31°.- *Para realizar las actividades de pesca se requiere lo siguiente:* **I,** *Concesión, para:* **Inciso b)** *Acuacultura comercial* **II,** Permiso, para: **Inciso g)** *Acuacultura de fomento* **III,** *Autorización, para:* **Inciso d)** *Recolectar del medio natural reproductores, larvas, postlarvas, crías, huevos, semillas, alevines o en cualquier otro estadio, y* **Inciso e)** *Acuacultura didáctica.*		

Artículos 22.- *la Secretaría podrá inscribir en el Registro Nacional de Pesca a los acuicultores que no requieran concesión, permiso o Autorización.*	Al **proyecto** le aplica el Artículo, incisos y, fracciones anteriores, porque se trata de una actividad acuícola con fines comerciales.	Por el hecho de presentar a la autoridad correspondiente (SEMARNAT) la Manifestación de Impacto Ambiental, el promovente está cumpliendo con este apartado. El proyecto se vincula por la obligatoriedad de obtener la autorización correspondiente para realizar las obras descritas en esta manifestación de impacto ambiental. Como ya se mencionó anteriormente, la promovente una vez autorizado el proyecto en materia ambiental procederá a tramitar el Registro Nacional de Pesca para la unidad de producción acuícola.
Art. 30°.- *Las actividades pesqueras se clasifican en:* **II.-** *Cultivo o acuacultura con fines*		
Artículo 31°.- *Para realizar las actividades de pesca se requiere lo siguiente:* **I,** *Concesión, para:* **Inciso b)** *Acuacultura comercial* **II,** Permiso, para: **Inciso g)** *Acuacultura de fomento* **III,** *Autorización, para:* **Inciso d)** *Recolectar del medio natural reproductores, larvas, postlarvas, crías, huevos, semillas, alevines o en cualquier otro estadio, y* **Inciso e)** *Acuacultura didáctica.*		

Artículos 22.- *la Secretaría podrá inscribir en el Registro Nacional de Pesca a los acuicultores que no requieran concesión, permiso o Autorización.*	Al **proyecto** le aplica el Artículo, incisos y, fracciones anteriores, porque se trata de una actividad acuícola con fines comerciales.	Por el hecho de presentar a la autoridad correspondiente (SEMARNAT) la Manifestación de Impacto Ambiental, el promovente está cumpliendo con este apartado. El proyecto se vincula por la obligatoriedad de obtener la autorización correspondiente para realizar las obras descritas en esta manifestación de impacto ambiental. Como ya se mencionó anteriormente, la promovente una vez autorizado el proyecto en materia ambiental procederá a tramitar el Registro Nacional de Pesca para la unidad de producción acuícola.
Art. 30°.- *Las actividades pesqueras se clasifican en:* **II.-** *Cultivo o acuacultura con fines*		
Artículo 31°.- *Para realizar las actividades de pesca se requiere lo siguiente:* **I,** *Concesión, para:* **Inciso b)** *Acuacultura comercial* **II,** Permiso, para: **Inciso g)** *Acuacultura de fomento* **III,** *Autorización, para:* **Inciso d)** *Recolectar del medio natural reproductores, larvas, postlarvas, crías, huevos, semillas, alevines o en cualquier otro estadio, y* **Inciso e)** *Acuacultura didáctica.*		

Artículos 22.- *la Secretaría podrá inscribir en el Registro Nacional de Pesca a los acuicultores que no requieran concesión, permiso o Autorización.*	Al **proyecto** le aplica el Artículo, incisos y, fracciones anteriores, porque se trata de una actividad acuícola con fines comerciales.	Por el hecho de presentar a la autoridad correspondiente (SEMARNAT) la Manifestación de Impacto Ambiental, el promovente está cumpliendo con este apartado. El proyecto se vincula por la obligatoriedad de obtener la autorización correspondiente para realizar las obras descritas en esta manifestación de impacto ambiental. Como ya se mencionó anteriormente, la promovente una vez autorizado el proyecto en materia ambiental procederá a tramitar el Registro Nacional de Pesca para la unidad de producción acuícola.
Art. 30°.- *Las actividades pesqueras se clasifican en:* **II.-** *Cultivo o acuacultura con fines*		
Artículo 31°.- *Para realizar las actividades de pesca se requiere lo siguiente:* **I,** *Concesión, para:* **Inciso b)** *Acuacultura comercial* **II,** Permiso, para: **Inciso g)** *Acuacultura de fomento* **III,** *Autorización, para:* **Inciso d)** *Recolectar del medio natural reproductores, larvas, postlarvas, crías, huevos, semillas, alevines o en cualquier otro estadio, y* **Inciso e)** *Acuacultura didáctica.*		

Artículos 22.- *la Secretaría podrá inscribir en el Registro Nacional de Pesca a los acuicultores que no requieran concesión, permiso o Autorización.*	Al **proyecto** le aplica el Artículo, incisos y, fracciones anteriores, porque se trata de una actividad acuícola con fines comerciales.	Por el hecho de presentar a la autoridad correspondiente (SEMARNAT) la Manifestación de Impacto Ambiental, el promovente está cumpliendo con este apartado. El proyecto se vincula por la obligatoriedad de obtener la autorización correspondiente para realizar las obras descritas en esta manifestación de impacto ambiental. Como ya se mencionó anteriormente, la promovente una vez autorizado el proyecto en materia ambiental procederá a tramitar el Registro Nacional de Pesca para la unidad de producción acuícola.
Art. 30°.- *Las actividades pesqueras se clasifican en:* **II.-** *Cultivo o acuacultura con fines*		
Artículo 31°.- *Para realizar las actividades de pesca se requiere lo siguiente:* **I,** *Concesión, para:* **Inciso b)** *Acuacultura comercial* **II,** Permiso, para: **Inciso g)** *Acuacultura de fomento* **III,** *Autorización, para:* **Inciso d)** *Recolectar del medio natural reproductores, larvas, postlarvas, crías, huevos, semillas, alevines o en cualquier otro estadio, y* **Inciso e)** *Acuacultura didáctica.*		

Artículos 22.- *la Secretaría podrá inscribir en el Registro Nacional de Pesca a los acuicultores que no requieran concesión, permiso o Autorización.*	Al **proyecto** le aplica el Artículo, incisos y, fracciones anteriores, porque se trata de una actividad acuícola con fines comerciales.	Por el hecho de presentar a la autoridad correspondiente (SEMARNAT) la Manifestación de Impacto Ambiental, el promovente está cumpliendo con este apartado. El proyecto se vincula por la obligatoriedad de obtener la autorización correspondiente para realizar las obras descritas en esta manifestación de impacto ambiental. Como ya se mencionó anteriormente, la promovente una vez autorizado el proyecto en materia ambiental procederá a tramitar el Registro Nacional de Pesca para la unidad de producción acuícola.
Art. 30°.- *Las actividades pesqueras se clasifican en:* **II.-** *Cultivo o acuacultura con fines*		
Artículo 31°.- *Para realizar las actividades de pesca se requiere lo siguiente:* **I,** *Concesión, para:* **Inciso b)** *Acuacultura comercial* **II,** Permiso, para: **Inciso g)** *Acuacultura de fomento* **III,** *Autorización, para:* **Inciso d)** *Recolectar del medio natural reproductores, larvas, postlarvas, crías, huevos, semillas, alevines o en cualquier otro estadio, y* **Inciso e)** *Acuacultura didáctica.*		

Artículos 22.- *la Secretaría podrá inscribir en el Registro Nacional de Pesca a los acuicultores que no requieran concesión, permiso o Autorización.*	Al **proyecto** le aplica el Artículo, incisos y, fracciones anteriores, porque se trata de una actividad acuícola con fines comerciales.	Por el hecho de presentar a la autoridad correspondiente (SEMARNAT) la Manifestación de Impacto Ambiental, el promovente está cumpliendo con este apartado. El proyecto se vincula por la obligatoriedad de obtener la autorización correspondiente para realizar las obras descritas en esta manifestación de impacto ambiental. Como ya se mencionó anteriormente, la promovente una vez autorizado el proyecto en materia ambiental procederá a tramitar el Registro Nacional de Pesca para la unidad de producción acuícola.
Art. 30°.- *Las actividades pesqueras se clasifican en:* **II.-** *Cultivo o acuacultura con fines*		
Artículo 31°.- *Para realizar las actividades de pesca se requiere lo siguiente:* **I,** *Concesión, para:* **Inciso b)** *Acuacultura comercial* **II,** Permiso, para: **Inciso g)** *Acuacultura de fomento* **III,** *Autorización, para:* **Inciso d)** *Recolectar del medio natural reproductores, larvas, postlarvas, crías, huevos, semillas, alevines o en cualquier otro estadio, y* **Inciso e)** *Acuacultura didáctica.*		

Artículos 22.- *la Secretaría podrá inscribir en el Registro Nacional de Pesca a los acuicultores que no requieran concesión, permiso o Autorización.*	Al **proyecto** le aplica el Artículo, incisos y, fracciones anteriores, porque se trata de una actividad acuícola con fines comerciales.	Por el hecho de presentar a la autoridad correspondiente (SEMARNAT) la Manifestación de Impacto Ambiental, el promovente está cumpliendo con este apartado. El proyecto se vincula por la obligatoriedad de obtener la autorización correspondiente para realizar las obras descritas en esta manifestación de impacto ambiental. Como ya se mencionó anteriormente, la promovente una vez autorizado el proyecto en materia ambiental procederá a tramitar el Registro Nacional de Pesca para la unidad de producción acuícola.
Art. 30°.- *Las actividades pesqueras se clasifican en:* **II.-** *Cultivo o acuacultura con fines*		
Artículo 31°.- *Para realizar las actividades de pesca se requiere lo siguiente:* **I,** *Concesión, para:* **Inciso b)** *Acuacultura comercial* **II,** Permiso, para: **Inciso g)** *Acuacultura de fomento* **III,** *Autorización, para:* **Inciso d)** *Recolectar del medio natural reproductores, larvas, postlarvas, crías, huevos, semillas, alevines o en cualquier otro estadio, y* **Inciso e)** *Acuacultura didáctica.*		

Artículos 22.- *la Secretaría podrá inscribir en el Registro Nacional de Pesca a los acuicultores que no requieran concesión, permiso o Autorización.*	Al **proyecto** le aplica el Artículo, incisos y, fracciones anteriores, porque se trata de una actividad acuícola con fines comerciales.	Por el hecho de presentar a la autoridad correspondiente (SEMARNAT) la Manifestación de Impacto Ambiental, el promovente está cumpliendo con este apartado. El proyecto se vincula por la obligatoriedad de obtener la autorización correspondiente para realizar las obras descritas en esta manifestación de impacto ambiental. Como ya se mencionó anteriormente, la promovente una vez autorizado el proyecto en materia ambiental procederá a tramitar el Registro Nacional de Pesca para la unidad de producción acuícola.
Art. 30°.- *Las actividades pesqueras se clasifican en:* **II.-** *Cultivo o acuacultura con fines*		
Artículo 31°.- *Para realizar las actividades de pesca se requiere lo siguiente:* **I,** *Concesión, para:* **Inciso b)** *Acuacultura comercial* **II,** Permiso, para: **Inciso g)** *Acuacultura de fomento* **III,** *Autorización, para:* **Inciso d)** *Recolectar del medio natural reproductores, larvas, postlarvas, crías, huevos, semillas, alevines o en cualquier otro estadio, y* **Inciso e)** *Acuacultura didáctica.*		

Artículos 22.- *la Secretaría podrá inscribir en el Registro Nacional de Pesca a los acuicultores que no requieran concesión, permiso o Autorización.*	Al **proyecto** le aplica el Artículo, incisos y, fracciones anteriores, porque se trata de una actividad acuícola con fines comerciales.	Por el hecho de presentar a la autoridad correspondiente (SEMARNAT) la Manifestación de Impacto Ambiental, el promovente está cumpliendo con este apartado. El proyecto se vincula por la obligatoriedad de obtener la autorización correspondiente para realizar las obras descritas en esta manifestación de impacto ambiental. Como ya se mencionó anteriormente, la promovente una vez autorizado el proyecto en materia ambiental procederá a tramitar el Registro Nacional de Pesca para la unidad de producción acuícola.
Art. 30°.- *Las actividades pesqueras se clasifican en:* **II.-** *Cultivo o acuacultura con fines*		
Artículo 31°.- *Para realizar las actividades de pesca se requiere lo siguiente:* **I,** *Concesión, para:* **Inciso b)** *Acuacultura comercial* **II,** Permiso, para: **Inciso g)** *Acuacultura de fomento* **III,** *Autorización, para:* **Inciso d)** *Recolectar del medio natural reproductores, larvas, postlarvas, crías, huevos, semillas, alevines o en cualquier otro estadio, y* **Inciso e)** *Acuacultura didáctica.*		

Artículos 22.- *la Secretaría podrá inscribir en el Registro Nacional de Pesca a los acuicultores que no requieran concesión, permiso o Autorización.*	Al **proyecto** le aplica el Artículo, incisos y, fracciones anteriores, porque se trata de una actividad acuícola con fines comerciales.	Por el hecho de presentar a la autoridad correspondiente (SEMARNAT) la Manifestación de Impacto Ambiental, el promovente está cumpliendo con este apartado. El proyecto se vincula por la obligatoriedad de obtener la autorización correspondiente para realizar las obras descritas en esta manifestación de impacto ambiental. Como ya se mencionó anteriormente, la promovente una vez autorizado el proyecto en materia ambiental procederá a tramitar el Registro Nacional de Pesca para la unidad de producción acuícola.
Art. 30°.- *Las actividades pesqueras se clasifican en:* **II.-** *Cultivo o acuacultura con fines*		
Artículo 31°.- *Para realizar las actividades de pesca se requiere lo siguiente:* **I,** *Concesión, para:* **Inciso b)** *Acuacultura comercial* **II,** Permiso, para: **Inciso g)** *Acuacultura de fomento* **III,** *Autorización, para:* **Inciso d)** *Recolectar del medio natural reproductores, larvas, postlarvas, crías, huevos, semillas, alevines o en cualquier otro estadio, y* **Inciso e)** *Acuacultura didáctica.*		

Artículos 22.- *la Secretaría podrá inscribir en el Registro Nacional de Pesca a los acuicultores que no requieran concesión, permiso o Autorización.*	Al **proyecto** le aplica el Artículo, incisos y, fracciones anteriores, porque se trata de una actividad acuícola con fines comerciales.	Por el hecho de presentar a la autoridad correspondiente (SEMARNAT) la Manifestación de Impacto Ambiental, el promovente está cumpliendo con este apartado. El proyecto se vincula por la obligatoriedad de obtener la autorización correspondiente para realizar las obras descritas en esta manifestación de impacto ambiental. Como ya se mencionó anteriormente, la promovente una vez autorizado el proyecto en materia ambiental procederá a tramitar el Registro Nacional de Pesca para la unidad de producción acuícola.
Art. 30°.- *Las actividades pesqueras se clasifican en:* **II.-** *Cultivo o acuacultura con fines*		
Artículo 31°.- *Para realizar las actividades de pesca se requiere lo siguiente:* **I,** *Concesión, para:* **Inciso b)** *Acuacultura comercial* **II,** Permiso, para: **Inciso g)** *Acuacultura de fomento* **III,** *Autorización, para:* **Inciso d)** *Recolectar del medio natural reproductores, larvas, postlarvas, crías, huevos, semillas, alevines o en cualquier otro estadio, y* **Inciso e)** *Acuacultura didáctica.*		

Artículos 22.- *la Secretaría podrá inscribir en el Registro Nacional de Pesca a los acuicultores que no requieran concesión, permiso o Autorización.*	Al **proyecto** le aplica el Artículo, incisos y, fracciones anteriores, porque se trata de una actividad acuícola con fines comerciales.	Por el hecho de presentar a la autoridad correspondiente (SEMARNAT) la Manifestación de Impacto Ambiental, el promovente está cumpliendo con este apartado. El proyecto se vincula por la obligatoriedad de obtener la autorización correspondiente para realizar las obras descritas en esta manifestación de impacto ambiental. Como ya se mencionó anteriormente, la promovente una vez autorizado el proyecto en materia ambiental procederá a tramitar el Registro Nacional de Pesca para la unidad de producción acuícola.
Art. 30°.- *Las actividades pesqueras se clasifican en:* **II.-** *Cultivo o acuacultura con fines*		
Artículo 31°.- *Para realizar las actividades de pesca se requiere lo siguiente:* **I,** *Concesión, para:* **Inciso b)** *Acuacultura comercial* **II,** Permiso, para: **Inciso g)** *Acuacultura de fomento* **III,** *Autorización, para:* **Inciso d)** *Recolectar del medio natural reproductores, larvas, postlarvas, crías, huevos, semillas, alevines o en cualquier otro estadio, y* **Inciso e)** *Acuacultura didáctica.*		

Artículos 22.- *la Secretaría podrá inscribir en el Registro Nacional de Pesca a los acuicultores que no requieran concesión, permiso o Autorización.*	Al **proyecto** le aplica el Artículo, incisos y, fracciones anteriores, porque se trata de una actividad acuícola con fines comerciales.	Por el hecho de presentar a la autoridad correspondiente (SEMARNAT) la Manifestación de Impacto Ambiental, el promovente está cumpliendo con este apartado. El proyecto se vincula por la obligatoriedad de obtener la autorización correspondiente para realizar las obras descritas en esta manifestación de impacto ambiental. Como ya se mencionó anteriormente, la promovente una vez autorizado el proyecto en materia ambiental procederá a tramitar el Registro Nacional de Pesca para la unidad de producción acuícola.
Art. 30°.- *Las actividades pesqueras se clasifican en:* **II.-** *Cultivo o acuacultura con fines*		
Artículo 31°.- *Para realizar las actividades de pesca se requiere lo siguiente:* **I,** *Concesión, para:* **Inciso b)** *Acuacultura comercial* **II,** Permiso, para: **Inciso g)** *Acuacultura de fomento* **III,** *Autorización, para:* **Inciso d)** *Recolectar del medio natural reproductores, larvas, postlarvas, crías, huevos, semillas, alevines o en cualquier otro estadio, y* **Inciso e)** *Acuacultura didáctica.*		

Artículos 22.- *la Secretaría podrá inscribir en el Registro Nacional de Pesca a los acuicultores que no requieran concesión, permiso o Autorización.*	Al **proyecto** le aplica el Artículo, incisos y, fracciones anteriores, porque se trata de una actividad acuícola con fines comerciales.	Por el hecho de presentar a la autoridad correspondiente (SEMARNAT) la Manifestación de Impacto Ambiental, el promovente está cumpliendo con este apartado. El proyecto se vincula por la obligatoriedad de obtener la autorización correspondiente para realizar las obras descritas en esta manifestación de impacto ambiental. Como ya se mencionó anteriormente, la promovente una vez autorizado el proyecto en materia ambiental procederá a tramitar el Registro Nacional de Pesca para la unidad de producción acuícola.
Art. 30°.- *Las actividades pesqueras se clasifican en:* **II.-** *Cultivo o acuacultura con fines*		
Artículo 31°.- *Para realizar las actividades de pesca se requiere lo siguiente:* **I,** *Concesión, para:* **Inciso b)** *Acuacultura comercial* **II,** Permiso, para: **Inciso g)** *Acuacultura de fomento* **III,** *Autorización, para:* **Inciso d)** *Recolectar del medio natural reproductores, larvas, postlarvas, crías, huevos, semillas, alevines o en cualquier otro estadio, y* **Inciso e)** *Acuacultura didáctica.*		

Artículos 22.- *la Secretaría podrá inscribir en el Registro Nacional de Pesca a los acuicultores que no requieran concesión, permiso o Autorización.*	Al **proyecto** le aplica el Artículo, incisos y, fracciones anteriores, porque se trata de una actividad acuícola con fines comerciales.	Por el hecho de presentar a la autoridad correspondiente (SEMARNAT) la Manifestación de Impacto Ambiental, el promovente está cumpliendo con este apartado. El proyecto se vincula por la obligatoriedad de obtener la autorización correspondiente para realizar las obras descritas en esta manifestación de impacto ambiental. Como ya se mencionó anteriormente, la promovente una vez autorizado el proyecto en materia ambiental procederá a tramitar el Registro Nacional de Pesca para la unidad de producción acuícola.
Art. 30°.- *Las actividades pesqueras se clasifican en:* **II.-** *Cultivo o acuacultura con fines*		
Artículo 31°.- *Para realizar las actividades de pesca se requiere lo siguiente:* **I,** *Concesión, para:* **Inciso b)** *Acuacultura comercial* **II,** Permiso, para: **Inciso g)** *Acuacultura de fomento* **III,** *Autorización, para:* **Inciso d)** *Recolectar del medio natural reproductores, larvas, postlarvas, crías, huevos, semillas, alevines o en cualquier otro estadio, y* **Inciso e)** *Acuacultura didáctica.*		

Artículos 22.- *la Secretaría podrá inscribir en el Registro Nacional de Pesca a los acuicultores que no requieran concesión, permiso o Autorización.*	Al **proyecto** le aplica el Artículo, incisos y, fracciones anteriores, porque se trata de una actividad acuícola con fines comerciales.	Por el hecho de presentar a la autoridad correspondiente (SEMARNAT) la Manifestación de Impacto Ambiental, el promovente está cumpliendo con este apartado. El proyecto se vincula por la obligatoriedad de obtener la autorización correspondiente para realizar las obras descritas en esta manifestación de impacto ambiental. Como ya se mencionó anteriormente, la promovente una vez autorizado el proyecto en materia ambiental procederá a tramitar el Registro Nacional de Pesca para la unidad de producción acuícola.
Art. 30°.- *Las actividades pesqueras se clasifican en:* **II.-** *Cultivo o acuacultura con fines*		
Artículo 31°.- *Para realizar las actividades de pesca se requiere lo siguiente:* **I,** *Concesión, para:* **Inciso b)** *Acuacultura comercial* **II,** Permiso, para: **Inciso g)** *Acuacultura de fomento* **III,** *Autorización, para:* **Inciso d)** *Recolectar del medio natural reproductores, larvas, postlarvas, crías, huevos, semillas, alevines o en cualquier otro estadio, y* **Inciso e)** *Acuacultura didáctica.*		

Artículos 22.- *la Secretaría podrá inscribir en el Registro Nacional de Pesca a los acuicultores que no requieran concesión, permiso o Autorización.*	Al **proyecto** le aplica el Artículo, incisos y, fracciones anteriores, porque se trata de una actividad acuícola con fines comerciales.	Por el hecho de presentar a la autoridad correspondiente (SEMARNAT) la Manifestación de Impacto Ambiental, el promovente está cumpliendo con este apartado. El proyecto se vincula por la obligatoriedad de obtener la autorización correspondiente para realizar las obras descritas en esta manifestación de impacto ambiental. Como ya se mencionó anteriormente, la promovente una vez autorizado el proyecto en materia ambiental procederá a tramitar el Registro Nacional de Pesca para la unidad de producción acuícola.
Art. 30°.- *Las actividades pesqueras se clasifican en:* **II.-** *Cultivo o acuacultura con fines*		
Artículo 31°.- *Para realizar las actividades de pesca se requiere lo siguiente:* **I,** *Concesión, para:* **Inciso b)** *Acuacultura comercial* **II,** Permiso, para: **Inciso g)** *Acuacultura de fomento* **III,** *Autorización, para:* **Inciso d)** *Recolectar del medio natural reproductores, larvas, postlarvas, crías, huevos, semillas, alevines o en cualquier otro estadio, y* **Inciso e)** *Acuacultura didáctica.*		

Artículos 22.- *la Secretaría podrá inscribir en el Registro Nacional de Pesca a los acuicultores que no requieran concesión, permiso o Autorización.*	Al **proyecto** le aplica el Artículo, incisos y, fracciones anteriores, porque se trata de una actividad acuícola con fines comerciales.	Por el hecho de presentar a la autoridad correspondiente (SEMARNAT) la Manifestación de Impacto Ambiental, el promovente está cumpliendo con este apartado. El proyecto se vincula por la obligatoriedad de obtener la autorización correspondiente para realizar las obras descritas en esta manifestación de impacto ambiental. Como ya se mencionó anteriormente, la promovente una vez autorizado el proyecto en materia ambiental procederá a tramitar el Registro Nacional de Pesca para la unidad de producción acuícola.
Art. 30°.- *Las actividades pesqueras se clasifican en:* **II.-** *Cultivo o acuacultura con fines*		
Artículo 31°.- *Para realizar las actividades de pesca se requiere lo siguiente:* **I,** *Concesión, para:* **Inciso b)** *Acuacultura comercial* **II,** Permiso, para: **Inciso g)** *Acuacultura de fomento* **III,** *Autorización, para:* **Inciso d)** *Recolectar del medio natural reproductores, larvas, postlarvas, crías, huevos, semillas, alevines o en cualquier otro estadio, y* **Inciso e)** *Acuacultura didáctica.*		

Artículos 22.- *la Secretaría podrá inscribir en el Registro Nacional de Pesca a los acuicultores que no requieran concesión, permiso o Autorización.*	Al **proyecto** le aplica el Artículo, incisos y, fracciones anteriores, porque se trata de una actividad acuícola con fines comerciales.	Por el hecho de presentar a la autoridad correspondiente (SEMARNAT) la Manifestación de Impacto Ambiental, el promovente está cumpliendo con este apartado. El proyecto se vincula por la obligatoriedad de obtener la autorización correspondiente para realizar las obras descritas en esta manifestación de impacto ambiental. Como ya se mencionó anteriormente, la promovente una vez autorizado el proyecto en materia ambiental procederá a tramitar el Registro Nacional de Pesca para la unidad de producción acuícola.
Art. 30°.- *Las actividades pesqueras se clasifican en:* **II.-** *Cultivo o acuacultura con fines*		
Artículo 31°.- *Para realizar las actividades de pesca se requiere lo siguiente:* **I,** *Concesión, para:* **Inciso b)** *Acuacultura comercial* **II,** Permiso, para: **Inciso g)** *Acuacultura de fomento* **III,** *Autorización, para:* **Inciso d)** *Recolectar del medio natural reproductores, larvas, postlarvas, crías, huevos, semillas, alevines o en cualquier otro estadio, y* **Inciso e)** *Acuacultura didáctica.*		

Artículos 22.- *la Secretaría podrá inscribir en el Registro Nacional de Pesca a los acuicultores que no requieran concesión, permiso o Autorización.*	Al **proyecto** le aplica el Artículo, incisos y, fracciones anteriores, porque se trata de una actividad acuícola con fines comerciales.	Por el hecho de presentar a la autoridad correspondiente (SEMARNAT) la Manifestación de Impacto Ambiental, el promovente está cumpliendo con este apartado. El proyecto se vincula por la obligatoriedad de obtener la autorización correspondiente para realizar las obras descritas en esta manifestación de impacto ambiental. Como ya se mencionó anteriormente, la promovente una vez autorizado el proyecto en materia ambiental procederá a tramitar el Registro Nacional de Pesca para la unidad de producción acuícola.
Art. 30°.- *Las actividades pesqueras se clasifican en:* **II.-** *Cultivo o acuacultura con fines*		
Artículo 31°.- *Para realizar las actividades de pesca se requiere lo siguiente:* **I,** *Concesión, para:* **Inciso b)** *Acuacultura comercial* **II,** Permiso, para: **Inciso g)** *Acuacultura de fomento* **III,** *Autorización, para:* **Inciso d)** *Recolectar del medio natural reproductores, larvas, postlarvas, crías, huevos, semillas, alevines o en cualquier otro estadio, y* **Inciso e)** *Acuacultura didáctica.*		

Artículos 22.- *la Secretaría podrá inscribir en el Registro Nacional de Pesca a los acuicultores que no requieran concesión, permiso o Autorización.*	Al **proyecto** le aplica el Artículo, incisos y, fracciones anteriores, porque se trata de una actividad acuícola con fines comerciales.	Por el hecho de presentar a la autoridad correspondiente (SEMARNAT) la Manifestación de Impacto Ambiental, el promovente está cumpliendo con este apartado. El proyecto se vincula por la obligatoriedad de obtener la autorización correspondiente para realizar las obras descritas en esta manifestación de impacto ambiental. Como ya se mencionó anteriormente, la promovente una vez autorizado el proyecto en materia ambiental procederá a tramitar el Registro Nacional de Pesca para la unidad de producción acuícola.
Art. 30°.- *Las actividades pesqueras se clasifican en:* **II.-** *Cultivo o acuacultura con fines*		
Artículo 31°.- *Para realizar las actividades de pesca se requiere lo siguiente:* **I,** *Concesión, para:* **Inciso b)** *Acuacultura comercial* **II,** Permiso, para: **Inciso g)** *Acuacultura de fomento* **III,** *Autorización, para:* **Inciso d)** *Recolectar del medio natural reproductores, larvas, postlarvas, crías, huevos, semillas, alevines o en cualquier otro estadio, y* **Inciso e)** *Acuacultura didáctica.*		

Artículos 22.- *la Secretaría podrá inscribir en el Registro Nacional de Pesca a los acuicultores que no requieran concesión, permiso o Autorización.*	Al **proyecto** le aplica el Artículo, incisos y, fracciones anteriores, porque se trata de una actividad acuícola con fines comerciales.	Por el hecho de presentar a la autoridad correspondiente (SEMARNAT) la Manifestación de Impacto Ambiental, el promovente está cumpliendo con este apartado. El proyecto se vincula por la obligatoriedad de obtener la autorización correspondiente para realizar las obras descritas en esta manifestación de impacto ambiental. Como ya se mencionó anteriormente, la promovente una vez autorizado el proyecto en materia ambiental procederá a tramitar el Registro Nacional de Pesca para la unidad de producción acuícola.
Art. 30°.- *Las actividades pesqueras se clasifican en:* **II.-** *Cultivo o acuacultura con fines*		
Artículo 31°.- *Para realizar las actividades de pesca se requiere lo siguiente:* **I,** *Concesión, para:* **Inciso b)** *Acuacultura comercial* **II,** Permiso, para: **Inciso g)** *Acuacultura de fomento* **III,** *Autorización, para:* **Inciso d)** *Recolectar del medio natural reproductores, larvas, postlarvas, crías, huevos, semillas, alevines o en cualquier otro estadio, y* **Inciso e)** *Acuacultura didáctica.*		

Artículos 22.- *la Secretaría podrá inscribir en el Registro Nacional de Pesca a los acuicultores que no requieran concesión, permiso o Autorización.*	Al **proyecto** le aplica el Artículo, incisos y, fracciones anteriores, porque se trata de una actividad acuícola con fines comerciales.	Por el hecho de presentar a la autoridad correspondiente (SEMARNAT) la Manifestación de Impacto Ambiental, el promovente está cumpliendo con este apartado. El proyecto se vincula por la obligatoriedad de obtener la autorización correspondiente para realizar las obras descritas en esta manifestación de impacto ambiental. Como ya se mencionó anteriormente, la promovente una vez autorizado el proyecto en materia ambiental procederá a tramitar el Registro Nacional de Pesca para la unidad de producción acuícola.
Art. 30°.- *Las actividades pesqueras se clasifican en:* **II.-** *Cultivo o acuacultura con fines*		
Artículo 31°.- *Para realizar las actividades de pesca se requiere lo siguiente:* **I,** *Concesión, para:* **Inciso b)** *Acuacultura comercial* **II,** Permiso, para: **Inciso g)** *Acuacultura de fomento* **III,** *Autorización, para:* **Inciso d)** *Recolectar del medio natural reproductores, larvas, postlarvas, crías, huevos, semillas, alevines o en cualquier otro estadio, y* **Inciso e)** *Acuacultura didáctica.*		

Artículos 22.- *la Secretaría podrá inscribir en el Registro Nacional de Pesca a los acuicultores que no requieran concesión, permiso o Autorización.*	Al **proyecto** le aplica el Artículo, incisos y, fracciones anteriores, porque se trata de una actividad acuícola con fines comerciales.	Por el hecho de presentar a la autoridad correspondiente (SEMARNAT) la Manifestación de Impacto Ambiental, el promovente está cumpliendo con este apartado. El proyecto se vincula por la obligatoriedad de obtener la autorización correspondiente para realizar las obras descritas en esta manifestación de impacto ambiental. Como ya se mencionó anteriormente, la promovente una vez autorizado el proyecto en materia ambiental procederá a tramitar el Registro Nacional de Pesca para la unidad de producción acuícola.
Art. 30°.- *Las actividades pesqueras se clasifican en:* **II.-** *Cultivo o acuacultura con fines*		
Artículo 31°.- *Para realizar las actividades de pesca se requiere lo siguiente:* **I,** *Concesión, para:* **Inciso b)** *Acuacultura comercial* **II,** Permiso, para: **Inciso g)** *Acuacultura de fomento* **III,** *Autorización, para:* **Inciso d)** *Recolectar del medio natural reproductores, larvas, postlarvas, crías, huevos, semillas, alevines o en cualquier otro estadio, y* **Inciso e)** *Acuacultura didáctica.*		

Artículos 22.- *la Secretaría podrá inscribir en el Registro Nacional de Pesca a los acuicultores que no requieran concesión, permiso o Autorización.*	Al **proyecto** le aplica el Artículo, incisos y, fracciones anteriores, porque se trata de una actividad acuícola con fines comerciales.	Por el hecho de presentar a la autoridad correspondiente (SEMARNAT) la Manifestación de Impacto Ambiental, el promovente está cumpliendo con este apartado. El proyecto se vincula por la obligatoriedad de obtener la autorización correspondiente para realizar las obras descritas en esta manifestación de impacto ambiental. Como ya se mencionó anteriormente, la promovente una vez autorizado el proyecto en materia ambiental procederá a tramitar el Registro Nacional de Pesca para la unidad de producción acuícola.
Art. 30°.- *Las actividades pesqueras se clasifican en:* **II.-** *Cultivo o acuacultura con fines*		
Artículo 31°.- *Para realizar las actividades de pesca se requiere lo siguiente:* **I,** *Concesión, para:* **Inciso b)** *Acuacultura comercial* **II,** Permiso, para: **Inciso g)** *Acuacultura de fomento* **III,** *Autorización, para:* **Inciso d)** *Recolectar del medio natural reproductores, larvas, postlarvas, crías, huevos, semillas, alevines o en cualquier otro estadio, y* **Inciso e)** *Acuacultura didáctica.*		

Artículos 22.- *la Secretaría podrá inscribir en el Registro Nacional de Pesca a los acuicultores que no requieran concesión, permiso o Autorización.*	Al **proyecto** le aplica el Artículo, incisos y, fracciones anteriores, porque se trata de una actividad acuícola con fines comerciales.	Por el hecho de presentar a la autoridad correspondiente (SEMARNAT) la Manifestación de Impacto Ambiental, el promovente está cumpliendo con este apartado. El proyecto se vincula por la obligatoriedad de obtener la autorización correspondiente para realizar las obras descritas en esta manifestación de impacto ambiental. Como ya se mencionó anteriormente, la promovente una vez autorizado el proyecto en materia ambiental procederá a tramitar el Registro Nacional de Pesca para la unidad de producción acuícola.
Art. 30°.- *Las actividades pesqueras se clasifican en:* **II.-** *Cultivo o acuacultura con fines*		
Artículo 31°.- *Para realizar las actividades de pesca se requiere lo siguiente:* **I,** *Concesión, para:* **Inciso b)** *Acuacultura comercial* **II,** Permiso, para: **Inciso g)** *Acuacultura de fomento* **III,** *Autorización, para:* **Inciso d)** *Recolectar del medio natural reproductores, larvas, postlarvas, crías, huevos, semillas, alevines o en cualquier otro estadio, y* **Inciso e)** *Acuacultura didáctica.*		

Artículos 22.- *la Secretaría podrá inscribir en el Registro Nacional de Pesca a los acuicultores que no requieran concesión, permiso o Autorización.*	Al **proyecto** le aplica el Artículo, incisos y, fracciones anteriores, porque se trata de una actividad acuícola con fines comerciales.	Por el hecho de presentar a la autoridad correspondiente (SEMARNAT) la Manifestación de Impacto Ambiental, el promovente está cumpliendo con este apartado. El proyecto se vincula por la obligatoriedad de obtener la autorización correspondiente para realizar las obras descritas en esta manifestación de impacto ambiental. Como ya se mencionó anteriormente, la promovente una vez autorizado el proyecto en materia ambiental procederá a tramitar el Registro Nacional de Pesca para la unidad de producción acuícola.
Art. 30°.- *Las actividades pesqueras se clasifican en:* **II.-** *Cultivo o acuacultura con fines*		
Artículo 31°.- *Para realizar las actividades de pesca se requiere lo siguiente:* **I,** *Concesión, para:* **Inciso b)** *Acuacultura comercial* **II,** Permiso, para: **Inciso g)** *Acuacultura de fomento* **III,** *Autorización, para:* **Inciso d)** *Recolectar del medio natural reproductores, larvas, postlarvas, crías, huevos, semillas, alevines o en cualquier otro estadio, y* **Inciso e)** *Acuacultura didáctica.*		

Artículos 22.- *la Secretaría podrá inscribir en el Registro Nacional de Pesca a los acuicultores que no requieran concesión, permiso o Autorización.*	Al **proyecto** le aplica el Artículo, incisos y, fracciones anteriores, porque se trata de una actividad acuícola con fines comerciales.	Por el hecho de presentar a la autoridad correspondiente (SEMARNAT) la Manifestación de Impacto Ambiental, el promovente está cumpliendo con este apartado. El proyecto se vincula por la obligatoriedad de obtener la autorización correspondiente para realizar las obras descritas en esta manifestación de impacto ambiental. Como ya se mencionó anteriormente, la promovente una vez autorizado el proyecto en materia ambiental procederá a tramitar el Registro Nacional de Pesca para la unidad de producción acuícola.
Art. 30°.- *Las actividades pesqueras se clasifican en:* **II.-** *Cultivo o acuacultura con fines*		
Artículo 31°.- *Para realizar las actividades de pesca se requiere lo siguiente:* **I,** *Concesión, para:* **Inciso b)** *Acuacultura comercial* **II,** Permiso, para: **Inciso g)** *Acuacultura de fomento* **III,** *Autorización, para:* **Inciso d)** *Recolectar del medio natural reproductores, larvas, postlarvas, crías, huevos, semillas, alevines o en cualquier otro estadio, y* **Inciso e)** *Acuacultura didáctica.*		

Artículos 22.- *la Secretaría podrá inscribir en el Registro Nacional de Pesca a los acuicultores que no requieran concesión, permiso o Autorización.*	Al **proyecto** le aplica el Artículo, incisos y, fracciones anteriores, porque se trata de una actividad acuícola con fines comerciales.	Por el hecho de presentar a la autoridad correspondiente (SEMARNAT) la Manifestación de Impacto Ambiental, el promovente está cumpliendo con este apartado. El proyecto se vincula por la obligatoriedad de obtener la autorización correspondiente para realizar las obras descritas en esta manifestación de impacto ambiental. Como ya se mencionó anteriormente, la promovente una vez autorizado el proyecto en materia ambiental procederá a tramitar el Registro Nacional de Pesca para la unidad de producción acuícola.
Art. 30°.- *Las actividades pesqueras se clasifican en:* **II.-** *Cultivo o acuacultura con fines*		
Artículo 31°.- *Para realizar las actividades de pesca se requiere lo siguiente:* **I,** *Concesión, para:* **Inciso b)** *Acuacultura comercial* **II,** Permiso, para: **Inciso g)** *Acuacultura de fomento* **III,** *Autorización, para:* **Inciso d)** *Recolectar del medio natural reproductores, larvas, postlarvas, crías, huevos, semillas, alevines o en cualquier otro estadio, y* **Inciso e)** *Acuacultura didáctica.*		

Artículos 22.- *la Secretaría podrá inscribir en el Registro Nacional de Pesca a los acuicultores que no requieran concesión, permiso o Autorización.*	Al **proyecto** le aplica el Artículo, incisos y, fracciones anteriores, porque se trata de una actividad acuícola con fines comerciales.	Por el hecho de presentar a la autoridad correspondiente (SEMARNAT) la Manifestación de Impacto Ambiental, el promovente está cumpliendo con este apartado. El proyecto se vincula por la obligatoriedad de obtener la autorización correspondiente para realizar las obras descritas en esta manifestación de impacto ambiental. Como ya se mencionó anteriormente, la promovente una vez autorizado el proyecto en materia ambiental procederá a tramitar el Registro Nacional de Pesca para la unidad de producción acuícola.
Art. 30°.- *Las actividades pesqueras se clasifican en:* **II.-** *Cultivo o acuacultura con fines*		
Artículo 31°.- *Para realizar las actividades de pesca se requiere lo siguiente:* **I,** *Concesión, para:* **Inciso b)** *Acuacultura comercial* **II,** Permiso, para: **Inciso g)** *Acuacultura de fomento* **III,** *Autorización, para:* **Inciso d)** *Recolectar del medio natural reproductores, larvas, postlarvas, crías, huevos, semillas, alevines o en cualquier otro estadio, y* **Inciso e)** *Acuacultura didáctica.*		

Artículos 22.- *la Secretaría podrá inscribir en el Registro Nacional de Pesca a los acuicultores que no requieran concesión, permiso o Autorización.*	Al **proyecto** le aplica el Artículo, incisos y, fracciones anteriores, porque se trata de una actividad acuícola con fines comerciales.	Por el hecho de presentar a la autoridad correspondiente (SEMARNAT) la Manifestación de Impacto Ambiental, el promovente está cumpliendo con este apartado. El proyecto se vincula por la obligatoriedad de obtener la autorización correspondiente para realizar las obras descritas en esta manifestación de impacto ambiental. Como ya se mencionó anteriormente, la promovente una vez autorizado el proyecto en materia ambiental procederá a tramitar el Registro Nacional de Pesca para la unidad de producción acuícola.
Art. 30°.- *Las actividades pesqueras se clasifican en:* **II.-** *Cultivo o acuacultura con fines*		
Artículo 31°.- *Para realizar las actividades de pesca se requiere lo siguiente:* **I,** *Concesión, para:* **Inciso b)** *Acuacultura comercial* **II,** Permiso, para: **Inciso g)** *Acuacultura de fomento* **III,** *Autorización, para:* **Inciso d)** *Recolectar del medio natural reproductores, larvas, postlarvas, crías, huevos, semillas, alevines o en cualquier otro estadio, y* **Inciso e)** *Acuacultura didáctica.*		

Artículos 22.- *la Secretaría podrá inscribir en el Registro Nacional de Pesca a los acuicultores que no requieran concesión, permiso o Autorización.*	Al **proyecto** le aplica el Artículo, incisos y, fracciones anteriores, porque se trata de una actividad acuícola con fines comerciales.	Por el hecho de presentar a la autoridad correspondiente (SEMARNAT) la Manifestación de Impacto Ambiental, el promovente está cumpliendo con este apartado. El proyecto se vincula por la obligatoriedad de obtener la autorización correspondiente para realizar las obras descritas en esta manifestación de impacto ambiental. Como ya se mencionó anteriormente, la promovente una vez autorizado el proyecto en materia ambiental procederá a tramitar el Registro Nacional de Pesca para la unidad de producción acuícola.
Art. 30°.- *Las actividades pesqueras se clasifican en:* **II.-** *Cultivo o acuacultura con fines*		
Artículo 31°.- *Para realizar las actividades de pesca se requiere lo siguiente:* **I,** *Concesión, para:* **Inciso b)** *Acuacultura comercial* **II,** Permiso, para: **Inciso g)** *Acuacultura de fomento* **III,** *Autorización, para:* **Inciso d)** *Recolectar del medio natural reproductores, larvas, postlarvas, crías, huevos, semillas, alevines o en cualquier otro estadio, y* **Inciso e)** *Acuacultura didáctica.*		

Artículos 22.- *la Secretaría podrá inscribir en el Registro Nacional de Pesca a los acuicultores que no requieran concesión, permiso o Autorización.*	Al **proyecto** le aplica el Artículo, incisos y, fracciones anteriores, porque se trata de una actividad acuícola con fines comerciales.	Por el hecho de presentar a la autoridad correspondiente (SEMARNAT) la Manifestación de Impacto Ambiental, el promovente está cumpliendo con este apartado. El proyecto se vincula por la obligatoriedad de obtener la autorización correspondiente para realizar las obras descritas en esta manifestación de impacto ambiental. Como ya se mencionó anteriormente, la promovente una vez autorizado el proyecto en materia ambiental procederá a tramitar el Registro Nacional de Pesca para la unidad de producción acuícola.
Art. 30°.- *Las actividades pesqueras se clasifican en:* **II.-** *Cultivo o acuacultura con fines*		
Artículo 31°.- *Para realizar las actividades de pesca se requiere lo siguiente:* **I,** *Concesión, para:* **Inciso b)** *Acuacultura comercial* **II,** Permiso, para: **Inciso g)** *Acuacultura de fomento* **III,** *Autorización, para:* **Inciso d)** *Recolectar del medio natural reproductores, larvas, postlarvas, crías, huevos, semillas, alevines o en cualquier otro estadio, y* **Inciso e)** *Acuacultura didáctica.*		

Artículos 22.- *la Secretaría podrá inscribir en el Registro Nacional de Pesca a los acuicultores que no requieran concesión, permiso o Autorización.*	Al **proyecto** le aplica el Artículo, incisos y, fracciones anteriores, porque se trata de una actividad acuícola con fines comerciales.	Por el hecho de presentar a la autoridad correspondiente (SEMARNAT) la Manifestación de Impacto Ambiental, el promovente está cumpliendo con este apartado. El proyecto se vincula por la obligatoriedad de obtener la autorización correspondiente para realizar las obras descritas en esta manifestación de impacto ambiental. Como ya se mencionó anteriormente, la promovente una vez autorizado el proyecto en materia ambiental procederá a tramitar el Registro Nacional de Pesca para la unidad de producción acuícola.
Art. 30°.- *Las actividades pesqueras se clasifican en:* **II.-** *Cultivo o acuacultura con fines*		
Artículo 31°.- *Para realizar las actividades de pesca se requiere lo siguiente:* **I,** *Concesión, para:* **Inciso b)** *Acuacultura comercial* **II,** Permiso, para: **Inciso g)** *Acuacultura de fomento* **III,** *Autorización, para:* **Inciso d)** *Recolectar del medio natural reproductores, larvas, postlarvas, crías, huevos, semillas, alevines o en cualquier otro estadio, y* **Inciso e)** *Acuacultura didáctica.*		

Artículos 22.- *la Secretaría podrá inscribir en el Registro Nacional de Pesca a los acuicultores que no requieran concesión, permiso o Autorización.*	Al **proyecto** le aplica el Artículo, incisos y, fracciones anteriores, porque se trata de una actividad acuícola con fines comerciales.	Por el hecho de presentar a la autoridad correspondiente (SEMARNAT) la Manifestación de Impacto Ambiental, el promovente está cumpliendo con este apartado. El proyecto se vincula por la obligatoriedad de obtener la autorización correspondiente para realizar las obras descritas en esta manifestación de impacto ambiental. Como ya se mencionó anteriormente, la promovente una vez autorizado el proyecto en materia ambiental procederá a tramitar el Registro Nacional de Pesca para la unidad de producción acuícola.
Art. 30°.- *Las actividades pesqueras se clasifican en:* **II.-** *Cultivo o acuacultura con fines*		
Artículo 31°.- *Para realizar las actividades de pesca se requiere lo siguiente:* **I,** *Concesión, para:* **Inciso b)** *Acuacultura comercial* **II,** Permiso, para: **Inciso g)** *Acuacultura de fomento* **III,** *Autorización, para:* **Inciso d)** *Recolectar del medio natural reproductores, larvas, postlarvas, crías, huevos, semillas, alevines o en cualquier otro estadio, y* **Inciso e)** *Acuacultura didáctica.*		

Artículos 22.- *la Secretaría podrá inscribir en el Registro Nacional de Pesca a los acuicultores que no requieran concesión, permiso o Autorización.*	Al **proyecto** le aplica el Artículo, incisos y, fracciones anteriores, porque se trata de una actividad acuícola con fines comerciales.	Por el hecho de presentar a la autoridad correspondiente (SEMARNAT) la Manifestación de Impacto Ambiental, el promovente está cumpliendo con este apartado. El proyecto se vincula por la obligatoriedad de obtener la autorización correspondiente para realizar las obras descritas en esta manifestación de impacto ambiental. Como ya se mencionó anteriormente, la promovente una vez autorizado el proyecto en materia ambiental procederá a tramitar el Registro Nacional de Pesca para la unidad de producción acuícola.
Art. 30°.- *Las actividades pesqueras se clasifican en:* **II.-** *Cultivo o acuacultura con fines*		
Artículo 31°.- *Para realizar las actividades de pesca se requiere lo siguiente:* **I,** *Concesión, para:* **Inciso b)** *Acuacultura comercial* **II,** Permiso, para: **Inciso g)** *Acuacultura de fomento* **III,** *Autorización, para:* **Inciso d)** *Recolectar del medio natural reproductores, larvas, postlarvas, crías, huevos, semillas, alevines o en cualquier otro estadio, y* **Inciso e)** *Acuacultura didáctica.*		

Artículos 22.- *la Secretaría podrá inscribir en el Registro Nacional de Pesca a los acuicultores que no requieran concesión, permiso o Autorización.*	Al **proyecto** le aplica el Artículo, incisos y, fracciones anteriores, porque se trata de una actividad acuícola con fines comerciales.	Por el hecho de presentar a la autoridad correspondiente (SEMARNAT) la Manifestación de Impacto Ambiental, el promovente está cumpliendo con este apartado. El proyecto se vincula por la obligatoriedad de obtener la autorización correspondiente para realizar las obras descritas en esta manifestación de impacto ambiental. Como ya se mencionó anteriormente, la promovente una vez autorizado el proyecto en materia ambiental procederá a tramitar el Registro Nacional de Pesca para la unidad de producción acuícola.
Art. 30°.- *Las actividades pesqueras se clasifican en:* **II.-** *Cultivo o acuacultura con fines*		
Artículo 31°.- *Para realizar las actividades de pesca se requiere lo siguiente:* **I,** *Concesión, para:* **Inciso b)** *Acuacultura comercial* **II,** Permiso, para: **Inciso g)** *Acuacultura de fomento* **III,** *Autorización, para:* **Inciso d)** *Recolectar del medio natural reproductores, larvas, postlarvas, crías, huevos, semillas, alevines o en cualquier otro estadio, y* **Inciso e)** *Acuacultura didáctica.*		

Artículos 22.- *la Secretaría podrá inscribir en el Registro Nacional de Pesca a los acuicultores que no requieran concesión, permiso o Autorización.*	Al **proyecto** le aplica el Artículo, incisos y, fracciones anteriores, porque se trata de una actividad acuícola con fines comerciales.	Por el hecho de presentar a la autoridad correspondiente (SEMARNAT) la Manifestación de Impacto Ambiental, el promovente está cumpliendo con este apartado. El proyecto se vincula por la obligatoriedad de obtener la autorización correspondiente para realizar las obras descritas en esta manifestación de impacto ambiental. Como ya se mencionó anteriormente, la promovente una vez autorizado el proyecto en materia ambiental procederá a tramitar el Registro Nacional de Pesca para la unidad de producción acuícola.
Art. 30°.- *Las actividades pesqueras se clasifican en:* **II.-** *Cultivo o acuacultura con fines*		
Artículo 31°.- *Para realizar las actividades de pesca se requiere lo siguiente:* **I,** *Concesión, para:* **Inciso b)** *Acuacultura comercial* **II,** Permiso, para: **Inciso g)** *Acuacultura de fomento* **III,** *Autorización, para:* **Inciso d)** *Recolectar del medio natural reproductores, larvas, postlarvas, crías, huevos, semillas, alevines o en cualquier otro estadio, y* **Inciso e)** *Acuacultura didáctica.*		

Artículos 22.- *la Secretaría podrá inscribir en el Registro Nacional de Pesca a los acuicultores que no requieran concesión, permiso o Autorización.*	Al **proyecto** le aplica el Artículo, incisos y, fracciones anteriores, porque se trata de una actividad acuícola con fines comerciales.	Por el hecho de presentar a la autoridad correspondiente (SEMARNAT) la Manifestación de Impacto Ambiental, el promovente está cumpliendo con este apartado. El proyecto se vincula por la obligatoriedad de obtener la autorización correspondiente para realizar las obras descritas en esta manifestación de impacto ambiental. Como ya se mencionó anteriormente, la promovente una vez autorizado el proyecto en materia ambiental procederá a tramitar el Registro Nacional de Pesca para la unidad de producción acuícola.
Art. 30°.- *Las actividades pesqueras se clasifican en:* **II.-** *Cultivo o acuacultura con fines*		
Artículo 31°.- *Para realizar las actividades de pesca se requiere lo siguiente:* **I,** *Concesión, para:* **Inciso b)** *Acuacultura comercial* **II,** Permiso, para: **Inciso g)** *Acuacultura de fomento* **III,** *Autorización, para:* **Inciso d)** *Recolectar del medio natural reproductores, larvas, postlarvas, crías, huevos, semillas, alevines o en cualquier otro estadio, y* **Inciso e)** *Acuacultura didáctica.*		

Artículos 22.- *la Secretaría podrá inscribir en el Registro Nacional de Pesca a los acuicultores que no requieran concesión, permiso o Autorización.*	Al **proyecto** le aplica el Artículo, incisos y, fracciones anteriores, porque se trata de una actividad acuícola con fines comerciales.	Por el hecho de presentar a la autoridad correspondiente (SEMARNAT) la Manifestación de Impacto Ambiental, el promovente está cumpliendo con este apartado. El proyecto se vincula por la obligatoriedad de obtener la autorización correspondiente para realizar las obras descritas en esta manifestación de impacto ambiental. Como ya se mencionó anteriormente, la promovente una vez autorizado el proyecto en materia ambiental procederá a tramitar el Registro Nacional de Pesca para la unidad de producción acuícola.
Art. 30°.- *Las actividades pesqueras se clasifican en:* **II.-** *Cultivo o acuacultura con fines*		
Artículo 31°.- *Para realizar las actividades de pesca se requiere lo siguiente:* **I,** *Concesión, para:* **Inciso b)** *Acuacultura comercial* **II,** Permiso, para: **Inciso g)** *Acuacultura de fomento* **III,** *Autorización, para:* **Inciso d)** *Recolectar del medio natural reproductores, larvas, postlarvas, crías, huevos, semillas, alevines o en cualquier otro estadio, y* **Inciso e)** *Acuacultura didáctica.*		

Artículos 22.- *la Secretaría podrá inscribir en el Registro Nacional de Pesca a los acuicultores que no requieran concesión, permiso o Autorización.*	Al **proyecto** le aplica el Artículo, incisos y, fracciones anteriores, porque se trata de una actividad acuícola con fines comerciales.	Por el hecho de presentar a la autoridad correspondiente (SEMARNAT) la Manifestación de Impacto Ambiental, el promovente está cumpliendo con este apartado. El proyecto se vincula por la obligatoriedad de obtener la autorización correspondiente para realizar las obras descritas en esta manifestación de impacto ambiental. Como ya se mencionó anteriormente, la promovente una vez autorizado el proyecto en materia ambiental procederá a tramitar el Registro Nacional de Pesca para la unidad de producción acuícola.
Art. 30°.- *Las actividades pesqueras se clasifican en:* **II.-** *Cultivo o acuacultura con fines*		
Artículo 31°.- *Para realizar las actividades de pesca se requiere lo siguiente:* **I,** *Concesión, para:* **Inciso b)** *Acuacultura comercial* **II,** Permiso, para: **Inciso g)** *Acuacultura de fomento* **III,** *Autorización, para:* **Inciso d)** *Recolectar del medio natural reproductores, larvas, postlarvas, crías, huevos, semillas, alevines o en cualquier otro estadio, y* **Inciso e)** *Acuacultura didáctica.*		

Artículos 22.- *la Secretaría podrá inscribir en el Registro Nacional de Pesca a los acuicultores que no requieran concesión, permiso o Autorización.*	Al **proyecto** le aplica el Artículo, incisos y, fracciones anteriores, porque se trata de una actividad acuícola con fines comerciales.	Por el hecho de presentar a la autoridad correspondiente (SEMARNAT) la Manifestación de Impacto Ambiental, el promovente está cumpliendo con este apartado. El proyecto se vincula por la obligatoriedad de obtener la autorización correspondiente para realizar las obras descritas en esta manifestación de impacto ambiental. Como ya se mencionó anteriormente, la promovente una vez autorizado el proyecto en materia ambiental procederá a tramitar el Registro Nacional de Pesca para la unidad de producción acuícola.
Art. 30°.- *Las actividades pesqueras se clasifican en:* **II.-** *Cultivo o acuacultura con fines*		
Artículo 31°.- *Para realizar las actividades de pesca se requiere lo siguiente:* **I,** *Concesión, para:* **Inciso b)** *Acuacultura comercial* **II,** Permiso, para: **Inciso g)** *Acuacultura de fomento* **III,** *Autorización, para:* **Inciso d)** *Recolectar del medio natural reproductores, larvas, postlarvas, crías, huevos, semillas, alevines o en cualquier otro estadio, y* **Inciso e)** *Acuacultura didáctica.*		

Artículos 22.- *la Secretaría podrá inscribir en el Registro Nacional de Pesca a los acuicultores que no requieran concesión, permiso o Autorización.*	Al **proyecto** le aplica el Artículo, incisos y, fracciones anteriores, porque se trata de una actividad acuícola con fines comerciales.	Por el hecho de presentar a la autoridad correspondiente (SEMARNAT) la Manifestación de Impacto Ambiental, el promovente está cumpliendo con este apartado. El proyecto se vincula por la obligatoriedad de obtener la autorización correspondiente para realizar las obras descritas en esta manifestación de impacto ambiental. Como ya se mencionó anteriormente, la promovente una vez autorizado el proyecto en materia ambiental procederá a tramitar el Registro Nacional de Pesca para la unidad de producción acuícola.
Art. 30°.- *Las actividades pesqueras se clasifican en:* **II.-** *Cultivo o acuacultura con fines*		
Artículo 31°.- *Para realizar las actividades de pesca se requiere lo siguiente:* **I,** *Concesión, para:* **Inciso b)** *Acuacultura comercial* **II,** Permiso, para: **Inciso g)** *Acuacultura de fomento* **III,** *Autorización, para:* **Inciso d)** *Recolectar del medio natural reproductores, larvas, postlarvas, crías, huevos, semillas, alevines o en cualquier otro estadio, y* **Inciso e)** *Acuacultura didáctica.*		

Artículos 22.- *la Secretaría podrá inscribir en el Registro Nacional de Pesca a los acuicultores que no requieran concesión, permiso o Autorización.*	Al **proyecto** le aplica el Artículo, incisos y, fracciones anteriores, porque se trata de una actividad acuícola con fines comerciales.	Por el hecho de presentar a la autoridad correspondiente (SEMARNAT) la Manifestación de Impacto Ambiental, el promovente está cumpliendo con este apartado. El proyecto se vincula por la obligatoriedad de obtener la autorización correspondiente para realizar las obras descritas en esta manifestación de impacto ambiental. Como ya se mencionó anteriormente, la promovente una vez autorizado el proyecto en materia ambiental procederá a tramitar el Registro Nacional de Pesca para la unidad de producción acuícola.
Art. 30°.- *Las actividades pesqueras se clasifican en:* **II.-** *Cultivo o acuacultura con fines*		
Artículo 31°.- *Para realizar las actividades de pesca se requiere lo siguiente:* **I,** *Concesión, para:* **Inciso b)** *Acuacultura comercial* **II,** Permiso, para: **Inciso g)** *Acuacultura de fomento* **III,** *Autorización, para:* **Inciso d)** *Recolectar del medio natural reproductores, larvas, postlarvas, crías, huevos, semillas, alevines o en cualquier otro estadio, y* **Inciso e)** *Acuacultura didáctica.*		

Artículos 22.- *la Secretaría podrá inscribir en el Registro Nacional de Pesca a los acuicultores que no requieran concesión, permiso o Autorización.*	Al **proyecto** le aplica el Artículo, incisos y, fracciones anteriores, porque se trata de una actividad acuícola con fines comerciales.	Por el hecho de presentar a la autoridad correspondiente (SEMARNAT) la Manifestación de Impacto Ambiental, el promovente está cumpliendo con este apartado. El proyecto se vincula por la obligatoriedad de obtener la autorización correspondiente para realizar las obras descritas en esta manifestación de impacto ambiental. Como ya se mencionó anteriormente, la promovente una vez autorizado el proyecto en materia ambiental procederá a tramitar el Registro Nacional de Pesca para la unidad de producción acuícola.
Art. 30°.- *Las actividades pesqueras se clasifican en:* **II.-** *Cultivo o acuacultura con fines*		
Artículo 31°.- *Para realizar las actividades de pesca se requiere lo siguiente:* **I,** *Concesión, para:* **Inciso b)** *Acuacultura comercial* **II,** Permiso, para: **Inciso g)** *Acuacultura de fomento* **III,** *Autorización, para:* **Inciso d)** *Recolectar del medio natural reproductores, larvas, postlarvas, crías, huevos, semillas, alevines o en cualquier otro estadio, y* **Inciso e)** *Acuacultura didáctica.*		

Artículos 22.- *la Secretaría podrá inscribir en el Registro Nacional de Pesca a los acuicultores que no requieran concesión, permiso o Autorización.*	Al **proyecto** le aplica el Artículo, incisos y, fracciones anteriores, porque se trata de una actividad acuícola con fines comerciales.	Por el hecho de presentar a la autoridad correspondiente (SEMARNAT) la Manifestación de Impacto Ambiental, el promovente está cumpliendo con este apartado. El proyecto se vincula por la obligatoriedad de obtener la autorización correspondiente para realizar las obras descritas en esta manifestación de impacto ambiental. Como ya se mencionó anteriormente, la promovente una vez autorizado el proyecto en materia ambiental procederá a tramitar el Registro Nacional de Pesca para la unidad de producción acuícola.
Art. 30°.- *Las actividades pesqueras se clasifican en:* **II.-** *Cultivo o acuacultura con fines*		
Artículo 31°.- *Para realizar las actividades de pesca se requiere lo siguiente:* **I,** *Concesión, para:* **Inciso b)** *Acuacultura comercial* **II,** Permiso, para: **Inciso g)** *Acuacultura de fomento* **III,** *Autorización, para:* **Inciso d)** *Recolectar del medio natural reproductores, larvas, postlarvas, crías, huevos, semillas, alevines o en cualquier otro estadio, y* **Inciso e)** *Acuacultura didáctica.*		

Artículos 22.- *la Secretaría podrá inscribir en el Registro Nacional de Pesca a los acuicultores que no requieran concesión, permiso o Autorización.*	Al **proyecto** le aplica el Artículo, incisos y, fracciones anteriores, porque se trata de una actividad acuícola con fines comerciales.	Por el hecho de presentar a la autoridad correspondiente (SEMARNAT) la Manifestación de Impacto Ambiental, el promovente está cumpliendo con este apartado. El proyecto se vincula por la obligatoriedad de obtener la autorización correspondiente para realizar las obras descritas en esta manifestación de impacto ambiental. Como ya se mencionó anteriormente, la promovente una vez autorizado el proyecto en materia ambiental procederá a tramitar el Registro Nacional de Pesca para la unidad de producción acuícola.
Art. 30°.- *Las actividades pesqueras se clasifican en:* **II.-** *Cultivo o acuacultura con fines*		
Artículo 31°.- *Para realizar las actividades de pesca se requiere lo siguiente:* **I,** *Concesión, para:* **Inciso b)** *Acuacultura comercial* **II,** Permiso, para: **Inciso g)** *Acuacultura de fomento* **III,** *Autorización, para:* **Inciso d)** *Recolectar del medio natural reproductores, larvas, postlarvas, crías, huevos, semillas, alevines o en cualquier otro estadio, y* **Inciso e)** *Acuacultura didáctica.*		

Artículos 22.- *la Secretaría podrá inscribir en el Registro Nacional de Pesca a los acuicultores que no requieran concesión, permiso o Autorización.*	Al **proyecto** le aplica el Artículo, incisos y, fracciones anteriores, porque se trata de una actividad acuícola con fines comerciales.	Por el hecho de presentar a la autoridad correspondiente (SEMARNAT) la Manifestación de Impacto Ambiental, el promovente está cumpliendo con este apartado. El proyecto se vincula por la obligatoriedad de obtener la autorización correspondiente para realizar las obras descritas en esta manifestación de impacto ambiental. Como ya se mencionó anteriormente, la promovente una vez autorizado el proyecto en materia ambiental procederá a tramitar el Registro Nacional de Pesca para la unidad de producción acuícola.
Art. 30°.- *Las actividades pesqueras se clasifican en:* **II.-** *Cultivo o acuacultura con fines*		
Artículo 31°.- *Para realizar las actividades de pesca se requiere lo siguiente:* **I,** *Concesión, para:* **Inciso b)** *Acuacultura comercial* **II,** Permiso, para: **Inciso g)** *Acuacultura de fomento* **III,** *Autorización, para:* **Inciso d)** *Recolectar del medio natural reproductores, larvas, postlarvas, crías, huevos, semillas, alevines o en cualquier otro estadio, y* **Inciso e)** *Acuacultura didáctica.*		

Artículos 22.- *la Secretaría podrá inscribir en el Registro Nacional de Pesca a los acuicultores que no requieran concesión, permiso o Autorización.*	Al **proyecto** le aplica el Artículo, incisos y, fracciones anteriores, porque se trata de una actividad acuícola con fines comerciales.	Por el hecho de presentar a la autoridad correspondiente (SEMARNAT) la Manifestación de Impacto Ambiental, el promovente está cumpliendo con este apartado. El proyecto se vincula por la obligatoriedad de obtener la autorización correspondiente para realizar las obras descritas en esta manifestación de impacto ambiental. Como ya se mencionó anteriormente, la promovente una vez autorizado el proyecto en materia ambiental procederá a tramitar el Registro Nacional de Pesca para la unidad de producción acuícola.
Art. 30°.- *Las actividades pesqueras se clasifican en:* **II.-** *Cultivo o acuacultura con fines*		
Artículo 31°.- *Para realizar las actividades de pesca se requiere lo siguiente:* **I,** *Concesión, para:* **Inciso b)** *Acuacultura comercial* **II,** Permiso, para: **Inciso g)** *Acuacultura de fomento* **III,** *Autorización, para:* **Inciso d)** *Recolectar del medio natural reproductores, larvas, postlarvas, crías, huevos, semillas, alevines o en cualquier otro estadio, y* **Inciso e)** *Acuacultura didáctica.*		

Artículos 22.- *la Secretaría podrá inscribir en el Registro Nacional de Pesca a los acuicultores que no requieran concesión, permiso o Autorización.*	Al **proyecto** le aplica el Artículo, incisos y, fracciones anteriores, porque se trata de una actividad acuícola con fines comerciales.	Por el hecho de presentar a la autoridad correspondiente (SEMARNAT) la Manifestación de Impacto Ambiental, el promovente está cumpliendo con este apartado. El proyecto se vincula por la obligatoriedad de obtener la autorización correspondiente para realizar las obras descritas en esta manifestación de impacto ambiental. Como ya se mencionó anteriormente, la promovente una vez autorizado el proyecto en materia ambiental procederá a tramitar el Registro Nacional de Pesca para la unidad de producción acuícola.
Art. 30°.- *Las actividades pesqueras se clasifican en:* **II.-** *Cultivo o acuacultura con fines*		
Artículo 31°.- *Para realizar las actividades de pesca se requiere lo siguiente:* **I,** *Concesión, para:* **Inciso b)** *Acuacultura comercial* **II,** Permiso, para: **Inciso g)** *Acuacultura de fomento* **III,** *Autorización, para:* **Inciso d)** *Recolectar del medio natural reproductores, larvas, postlarvas, crías, huevos, semillas, alevines o en cualquier otro estadio, y* **Inciso e)** *Acuacultura didáctica.*		

Artículos 22.- *la Secretaría podrá inscribir en el Registro Nacional de Pesca a los acuicultores que no requieran concesión, permiso o Autorización.*	Al **proyecto** le aplica el Artículo, incisos y, fracciones anteriores, porque se trata de una actividad acuícola con fines comerciales.	Por el hecho de presentar a la autoridad correspondiente (SEMARNAT) la Manifestación de Impacto Ambiental, el promovente está cumpliendo con este apartado. El proyecto se vincula por la obligatoriedad de obtener la autorización correspondiente para realizar las obras descritas en esta manifestación de impacto ambiental. Como ya se mencionó anteriormente, la promovente una vez autorizado el proyecto en materia ambiental procederá a tramitar el Registro Nacional de Pesca para la unidad de producción acuícola.
Art. 30°.- *Las actividades pesqueras se clasifican en:* **II.-** *Cultivo o acuacultura con fines*		
Artículo 31°.- *Para realizar las actividades de pesca se requiere lo siguiente:* **I,** *Concesión, para:* **Inciso b)** *Acuacultura comercial* **II,** Permiso, para: **Inciso g)** *Acuacultura de fomento* **III,** *Autorización, para:* **Inciso d)** *Recolectar del medio natural reproductores, larvas, postlarvas, crías, huevos, semillas, alevines o en cualquier otro estadio, y* **Inciso e)** *Acuacultura didáctica.*		

Artículos 22.- *la Secretaría podrá inscribir en el Registro Nacional de Pesca a los acuicultores que no requieran concesión, permiso o Autorización.*	Al **proyecto** le aplica el Artículo, incisos y, fracciones anteriores, porque se trata de una actividad acuícola con fines comerciales.	Por el hecho de presentar a la autoridad correspondiente (SEMARNAT) la Manifestación de Impacto Ambiental, el promovente está cumpliendo con este apartado. El proyecto se vincula por la obligatoriedad de obtener la autorización correspondiente para realizar las obras descritas en esta manifestación de impacto ambiental. Como ya se mencionó anteriormente, la promovente una vez autorizado el proyecto en materia ambiental procederá a tramitar el Registro Nacional de Pesca para la unidad de producción acuícola.
Art. 30°.- *Las actividades pesqueras se clasifican en:* **II.-** *Cultivo o acuacultura con fines*		
Artículo 31°.- *Para realizar las actividades de pesca se requiere lo siguiente:* **I,** *Concesión, para:* **Inciso b)** *Acuacultura comercial* **II,** Permiso, para: **Inciso g)** *Acuacultura de fomento* **III,** *Autorización, para:* **Inciso d)** *Recolectar del medio natural reproductores, larvas, postlarvas, crías, huevos, semillas, alevines o en cualquier otro estadio, y* **Inciso e)** *Acuacultura didáctica.*		

Artículos 22.- *la Secretaría podrá inscribir en el Registro Nacional de Pesca a los acuicultores que no requieran concesión, permiso o Autorización.*	Al **proyecto** le aplica el Artículo, incisos y, fracciones anteriores, porque se trata de una actividad acuícola con fines comerciales.	Por el hecho de presentar a la autoridad correspondiente (SEMARNAT) la Manifestación de Impacto Ambiental, el promovente está cumpliendo con este apartado. El proyecto se vincula por la obligatoriedad de obtener la autorización correspondiente para realizar las obras descritas en esta manifestación de impacto ambiental. Como ya se mencionó anteriormente, la promovente una vez autorizado el proyecto en materia ambiental procederá a tramitar el Registro Nacional de Pesca para la unidad de producción acuícola.
Art. 30°.- *Las actividades pesqueras se clasifican en:* **II.-** *Cultivo o acuacultura con fines*		
Artículo 31°.- *Para realizar las actividades de pesca se requiere lo siguiente:* **I,** *Concesión, para:* **Inciso b)** *Acuacultura comercial* **II,** Permiso, para: **Inciso g)** *Acuacultura de fomento* **III,** *Autorización, para:* **Inciso d)** *Recolectar del medio natural reproductores, larvas, postlarvas, crías, huevos, semillas, alevines o en cualquier otro estadio, y* **Inciso e)** *Acuacultura didáctica.*		

Artículos 22.- *la Secretaría podrá inscribir en el Registro Nacional de Pesca a los acuicultores que no requieran concesión, permiso o Autorización.*	Al **proyecto** le aplica el Artículo, incisos y, fracciones anteriores, porque se trata de una actividad acuícola con fines comerciales.	Por el hecho de presentar a la autoridad correspondiente (SEMARNAT) la Manifestación de Impacto Ambiental, el promovente está cumpliendo con este apartado. El proyecto se vincula por la obligatoriedad de obtener la autorización correspondiente para realizar las obras descritas en esta manifestación de impacto ambiental. Como ya se mencionó anteriormente, la promovente una vez autorizado el proyecto en materia ambiental procederá a tramitar el Registro Nacional de Pesca para la unidad de producción acuícola.
Art. 30°.- *Las actividades pesqueras se clasifican en:* **II.-** *Cultivo o acuacultura con fines*		
Artículo 31°.- *Para realizar las actividades de pesca se requiere lo siguiente:* **I,** *Concesión, para:* **Inciso b)** *Acuacultura comercial* **II,** Permiso, para: **Inciso g)** *Acuacultura de fomento* **III,** *Autorización, para:* **Inciso d)** *Recolectar del medio natural reproductores, larvas, postlarvas, crías, huevos, semillas, alevines o en cualquier otro estadio, y* **Inciso e)** *Acuacultura didáctica.*		

Artículos 22.- *la Secretaría podrá inscribir en el Registro Nacional de Pesca a los acuicultores que no requieran concesión, permiso o Autorización.*	Al **proyecto** le aplica el Artículo, incisos y, fracciones anteriores, porque se trata de una actividad acuícola con fines comerciales.	Por el hecho de presentar a la autoridad correspondiente (SEMARNAT) la Manifestación de Impacto Ambiental, el promovente está cumpliendo con este apartado. El proyecto se vincula por la obligatoriedad de obtener la autorización correspondiente para realizar las obras descritas en esta manifestación de impacto ambiental. Como ya se mencionó anteriormente, la promovente una vez autorizado el proyecto en materia ambiental procederá a tramitar el Registro Nacional de Pesca para la unidad de producción acuícola.
Art. 30°.- *Las actividades pesqueras se clasifican en:* **II.-** *Cultivo o acuacultura con fines*		
Artículo 31°.- *Para realizar las actividades de pesca se requiere lo siguiente:* **I,** *Concesión, para:* **Inciso b)** *Acuacultura comercial* **II,** Permiso, para: **Inciso g)** *Acuacultura de fomento* **III,** *Autorización, para:* **Inciso d)** *Recolectar del medio natural reproductores, larvas, postlarvas, crías, huevos, semillas, alevines o en cualquier otro estadio, y* **Inciso e)** *Acuacultura didáctica.*		

Artículos 22.- *la Secretaría podrá inscribir en el Registro Nacional de Pesca a los acuicultores que no requieran concesión, permiso o Autorización.*	Al **proyecto** le aplica el Artículo, incisos y, fracciones anteriores, porque se trata de una actividad acuícola con fines comerciales.	Por el hecho de presentar a la autoridad correspondiente (SEMARNAT) la Manifestación de Impacto Ambiental, el promovente está cumpliendo con este apartado. El proyecto se vincula por la obligatoriedad de obtener la autorización correspondiente para realizar las obras descritas en esta manifestación de impacto ambiental. Como ya se mencionó anteriormente, la promovente una vez autorizado el proyecto en materia ambiental procederá a tramitar el Registro Nacional de Pesca para la unidad de producción acuícola.
Art. 30°.- *Las actividades pesqueras se clasifican en:* **II.-** *Cultivo o acuacultura con fines*		
Artículo 31°.- *Para realizar las actividades de pesca se requiere lo siguiente:* **I,** *Concesión, para:* **Inciso b)** *Acuacultura comercial* **II,** Permiso, para: **Inciso g)** *Acuacultura de fomento* **III,** *Autorización, para:* **Inciso d)** *Recolectar del medio natural reproductores, larvas, postlarvas, crías, huevos, semillas, alevines o en cualquier otro estadio, y* **Inciso e)** *Acuacultura didáctica.*		

Artículos 22.- *la Secretaría podrá inscribir en el Registro Nacional de Pesca a los acuicultores que no requieran concesión, permiso o Autorización.*	Al **proyecto** le aplica el Artículo, incisos y, fracciones anteriores, porque se trata de una actividad acuícola con fines comerciales.	Por el hecho de presentar a la autoridad correspondiente (SEMARNAT) la Manifestación de Impacto Ambiental, el promovente está cumpliendo con este apartado. El proyecto se vincula por la obligatoriedad de obtener la autorización correspondiente para realizar las obras descritas en esta manifestación de impacto ambiental. Como ya se mencionó anteriormente, la promovente una vez autorizado el proyecto en materia ambiental procederá a tramitar el Registro Nacional de Pesca para la unidad de producción acuícola.
Art. 30°.- *Las actividades pesqueras se clasifican en:* **II.-** *Cultivo o acuacultura con fines*		
Artículo 31°.- *Para realizar las actividades de pesca se requiere lo siguiente:* **I,** *Concesión, para:* **Inciso b)** *Acuacultura comercial* **II,** Permiso, para: **Inciso g)** *Acuacultura de fomento* **III,** *Autorización, para:* **Inciso d)** *Recolectar del medio natural reproductores, larvas, postlarvas, crías, huevos, semillas, alevines o en cualquier otro estadio, y* **Inciso e)** *Acuacultura didáctica.*		

Artículos 22.- *la Secretaría podrá inscribir en el Registro Nacional de Pesca a los acuicultores que no requieran concesión, permiso o Autorización.*	Al **proyecto** le aplica el Artículo, incisos y, fracciones anteriores, porque se trata de una actividad acuícola con fines comerciales.	Por el hecho de presentar a la autoridad correspondiente (SEMARNAT) la Manifestación de Impacto Ambiental, el promovente está cumpliendo con este apartado. El proyecto se vincula por la obligatoriedad de obtener la autorización correspondiente para realizar las obras descritas en esta manifestación de impacto ambiental. Como ya se mencionó anteriormente, la promovente una vez autorizado el proyecto en materia ambiental procederá a tramitar el Registro Nacional de Pesca para la unidad de producción acuícola.
Art. 30°.- *Las actividades pesqueras se clasifican en:* **II.-** *Cultivo o acuacultura con fines*		
Artículo 31°.- *Para realizar las actividades de pesca se requiere lo siguiente:* **I,** *Concesión, para:* **Inciso b)** *Acuacultura comercial* **II,** Permiso, para: **Inciso g)** *Acuacultura de fomento* **III,** *Autorización, para:* **Inciso d)** *Recolectar del medio natural reproductores, larvas, postlarvas, crías, huevos, semillas, alevines o en cualquier otro estadio, y* **Inciso e)** *Acuacultura didáctica.*		

Artículos 22.- *la Secretaría podrá inscribir en el Registro Nacional de Pesca a los acuicultores que no requieran concesión, permiso o Autorización.*	Al **proyecto** le aplica el Artículo, incisos y, fracciones anteriores, porque se trata de una actividad acuícola con fines comerciales.	Por el hecho de presentar a la autoridad correspondiente (SEMARNAT) la Manifestación de Impacto Ambiental, el promovente está cumpliendo con este apartado. El proyecto se vincula por la obligatoriedad de obtener la autorización correspondiente para realizar las obras descritas en esta manifestación de impacto ambiental. Como ya se mencionó anteriormente, la promovente una vez autorizado el proyecto en materia ambiental procederá a tramitar el Registro Nacional de Pesca para la unidad de producción acuícola.
Art. 30°.- *Las actividades pesqueras se clasifican en:* **II.-** *Cultivo o acuacultura con fines*		
Artículo 31°.- *Para realizar las actividades de pesca se requiere lo siguiente:* **I,** *Concesión, para:* **Inciso b)** *Acuacultura comercial* **II,** Permiso, para: **Inciso g)** *Acuacultura de fomento* **III,** *Autorización, para:* **Inciso d)** *Recolectar del medio natural reproductores, larvas, postlarvas, crías, huevos, semillas, alevines o en cualquier otro estadio, y* **Inciso e)** *Acuacultura didáctica.*		

Artículos 22.- *la Secretaría podrá inscribir en el Registro Nacional de Pesca a los acuicultores que no requieran concesión, permiso o Autorización.*	Al **proyecto** le aplica el Artículo, incisos y, fracciones anteriores, porque se trata de una actividad acuícola con fines comerciales.	Por el hecho de presentar a la autoridad correspondiente (SEMARNAT) la Manifestación de Impacto Ambiental, el promovente está cumpliendo con este apartado. El proyecto se vincula por la obligatoriedad de obtener la autorización correspondiente para realizar las obras descritas en esta manifestación de impacto ambiental. Como ya se mencionó anteriormente, la promovente una vez autorizado el proyecto en materia ambiental procederá a tramitar el Registro Nacional de Pesca para la unidad de producción acuícola.
Art. 30°.- *Las actividades pesqueras se clasifican en:* **II.-** *Cultivo o acuacultura con fines*		
Artículo 31°.- *Para realizar las actividades de pesca se requiere lo siguiente:* **I,** *Concesión, para:* **Inciso b)** *Acuacultura comercial* **II,** Permiso, para: **Inciso g)** *Acuacultura de fomento* **III,** *Autorización, para:* **Inciso d)** *Recolectar del medio natural reproductores, larvas, postlarvas, crías, huevos, semillas, alevines o en cualquier otro estadio, y* **Inciso e)** *Acuacultura didáctica.*		

Artículos 22.- *la Secretaría podrá inscribir en el Registro Nacional de Pesca a los acuicultores que no requieran concesión, permiso o Autorización.*	Al **proyecto** le aplica el Artículo, incisos y, fracciones anteriores, porque se trata de una actividad acuícola con fines comerciales.	Por el hecho de presentar a la autoridad correspondiente (SEMARNAT) la Manifestación de Impacto Ambiental, el promovente está cumpliendo con este apartado. El proyecto se vincula por la obligatoriedad de obtener la autorización correspondiente para realizar las obras descritas en esta manifestación de impacto ambiental. Como ya se mencionó anteriormente, la promovente una vez autorizado el proyecto en materia ambiental procederá a tramitar el Registro Nacional de Pesca para la unidad de producción acuícola.
Art. 30°.- *Las actividades pesqueras se clasifican en:* **II.-** *Cultivo o acuacultura con fines*		
Artículo 31°.- *Para realizar las actividades de pesca se requiere lo siguiente:* **I,** *Concesión, para:* **Inciso b)** *Acuacultura comercial* **II,** Permiso, para: **Inciso g)** *Acuacultura de fomento* **III,** *Autorización, para:* **Inciso d)** *Recolectar del medio natural reproductores, larvas, postlarvas, crías, huevos, semillas, alevines o en cualquier otro estadio, y* **Inciso e)** *Acuacultura didáctica.*		

Artículos 22.- *la Secretaría podrá inscribir en el Registro Nacional de Pesca a los acuicultores que no requieran concesión, permiso o Autorización.*	Al **proyecto** le aplica el Artículo, incisos y, fracciones anteriores, porque se trata de una actividad acuícola con fines comerciales.	Por el hecho de presentar a la autoridad correspondiente (SEMARNAT) la Manifestación de Impacto Ambiental, el promovente está cumpliendo con este apartado. El proyecto se vincula por la obligatoriedad de obtener la autorización correspondiente para realizar las obras descritas en esta manifestación de impacto ambiental. Como ya se mencionó anteriormente, la promovente una vez autorizado el proyecto en materia ambiental procederá a tramitar el Registro Nacional de Pesca para la unidad de producción acuícola.
Art. 30°.- *Las actividades pesqueras se clasifican en:* **II.-** *Cultivo o acuacultura con fines*		
Artículo 31°.- *Para realizar las actividades de pesca se requiere lo siguiente:* **I,** *Concesión, para:* **Inciso b)** *Acuacultura comercial* **II,** Permiso, para: **Inciso g)** *Acuacultura de fomento* **III,** *Autorización, para:* **Inciso d)** *Recolectar del medio natural reproductores, larvas, postlarvas, crías, huevos, semillas, alevines o en cualquier otro estadio, y* **Inciso e)** *Acuacultura didáctica.*		

Artículos 22.- *la Secretaría podrá inscribir en el Registro Nacional de Pesca a los acuicultores que no requieran concesión, permiso o Autorización.*	Al **proyecto** le aplica el Artículo, incisos y, fracciones anteriores, porque se trata de una actividad acuícola con fines comerciales.	Por el hecho de presentar a la autoridad correspondiente (SEMARNAT) la Manifestación de Impacto Ambiental, el promovente está cumpliendo con este apartado. El proyecto se vincula por la obligatoriedad de obtener la autorización correspondiente para realizar las obras descritas en esta manifestación de impacto ambiental. Como ya se mencionó anteriormente, la promovente una vez autorizado el proyecto en materia ambiental procederá a tramitar el Registro Nacional de Pesca para la unidad de producción acuícola.
Art. 30°.- *Las actividades pesqueras se clasifican en:* **II.-** *Cultivo o acuacultura con fines*		
Artículo 31°.- *Para realizar las actividades de pesca se requiere lo siguiente:* **I,** *Concesión, para:* **Inciso b)** *Acuacultura comercial* **II,** Permiso, para: **Inciso g)** *Acuacultura de fomento* **III,** *Autorización, para:* **Inciso d)** *Recolectar del medio natural reproductores, larvas, postlarvas, crías, huevos, semillas, alevines o en cualquier otro estadio, y* **Inciso e)** *Acuacultura didáctica.*		

Artículos 22.- *la Secretaría podrá inscribir en el Registro Nacional de Pesca a los acuicultores que no requieran concesión, permiso o Autorización.*	Al **proyecto** le aplica el Artículo, incisos y, fracciones anteriores, porque se trata de una actividad acuícola con fines comerciales.	Por el hecho de presentar a la autoridad correspondiente (SEMARNAT) la Manifestación de Impacto Ambiental, el promovente está cumpliendo con este apartado. El proyecto se vincula por la obligatoriedad de obtener la autorización correspondiente para realizar las obras descritas en esta manifestación de impacto ambiental. Como ya se mencionó anteriormente, la promovente una vez autorizado el proyecto en materia ambiental procederá a tramitar el Registro Nacional de Pesca para la unidad de producción acuícola.
Art. 30°.- *Las actividades pesqueras se clasifican en:* **II.-** *Cultivo o acuacultura con fines*		
Artículo 31°.- *Para realizar las actividades de pesca se requiere lo siguiente:* **I,** *Concesión, para:* **Inciso b)** *Acuacultura comercial* **II,** Permiso, para: **Inciso g)** *Acuacultura de fomento* **III,** *Autorización, para:* **Inciso d)** *Recolectar del medio natural reproductores, larvas, postlarvas, crías, huevos, semillas, alevines o en cualquier otro estadio, y* **Inciso e)** *Acuacultura didáctica.*		

Artículos 22.- *la Secretaría podrá inscribir en el Registro Nacional de Pesca a los acuicultores que no requieran concesión, permiso o Autorización.*	Al **proyecto** le aplica el Artículo, incisos y, fracciones anteriores, porque se trata de una actividad acuícola con fines comerciales.	Por el hecho de presentar a la autoridad correspondiente (SEMARNAT) la Manifestación de Impacto Ambiental, el promovente está cumpliendo con este apartado. El proyecto se vincula por la obligatoriedad de obtener la autorización correspondiente para realizar las obras descritas en esta manifestación de impacto ambiental. Como ya se mencionó anteriormente, la promovente una vez autorizado el proyecto en materia ambiental procederá a tramitar el Registro Nacional de Pesca para la unidad de producción acuícola.
Art. 30°.- *Las actividades pesqueras se clasifican en:* **II.-** *Cultivo o acuacultura con fines*		
Artículo 31°.- *Para realizar las actividades de pesca se requiere lo siguiente:* **I,** *Concesión, para:* **Inciso b)** *Acuacultura comercial* **II,** Permiso, para: **Inciso g)** *Acuacultura de fomento* **III,** *Autorización, para:* **Inciso d)** *Recolectar del medio natural reproductores, larvas, postlarvas, crías, huevos, semillas, alevines o en cualquier otro estadio, y* **Inciso e)** *Acuacultura didáctica.*		

Artículos 22.- *la Secretaría podrá inscribir en el Registro Nacional de Pesca a los acuicultores que no requieran concesión, permiso o Autorización.*	Al **proyecto** le aplica el Artículo, incisos y, fracciones anteriores, porque se trata de una actividad acuícola con fines comerciales.	Por el hecho de presentar a la autoridad correspondiente (SEMARNAT) la Manifestación de Impacto Ambiental, el promovente está cumpliendo con este apartado. El proyecto se vincula por la obligatoriedad de obtener la autorización correspondiente para realizar las obras descritas en esta manifestación de impacto ambiental. Como ya se mencionó anteriormente, la promovente una vez autorizado el proyecto en materia ambiental procederá a tramitar el Registro Nacional de Pesca para la unidad de producción acuícola.
Art. 30°.- *Las actividades pesqueras se clasifican en:* **II.-** *Cultivo o acuacultura con fines*		
Artículo 31°.- *Para realizar las actividades de pesca se requiere lo siguiente:* **I,** *Concesión, para:* **Inciso b)** *Acuacultura comercial* **II,** Permiso, para: **Inciso g)** *Acuacultura de fomento* **III,** *Autorización, para:* **Inciso d)** *Recolectar del medio natural reproductores, larvas, postlarvas, crías, huevos, semillas, alevines o en cualquier otro estadio, y* **Inciso e)** *Acuacultura didáctica.*		

Artículos 22.- *la Secretaría podrá inscribir en el Registro Nacional de Pesca a los acuicultores que no requieran concesión, permiso o Autorización.*	Al **proyecto** le aplica el Artículo, incisos y, fracciones anteriores, porque se trata de una actividad acuícola con fines comerciales.	Por el hecho de presentar a la autoridad correspondiente (SEMARNAT) la Manifestación de Impacto Ambiental, el promovente está cumpliendo con este apartado. El proyecto se vincula por la obligatoriedad de obtener la autorización correspondiente para realizar las obras descritas en esta manifestación de impacto ambiental. Como ya se mencionó anteriormente, la promovente una vez autorizado el proyecto en materia ambiental procederá a tramitar el Registro Nacional de Pesca para la unidad de producción acuícola.
Art. 30°.- *Las actividades pesqueras se clasifican en:* **II.-** *Cultivo o acuacultura con fines*		
Artículo 31°.- *Para realizar las actividades de pesca se requiere lo siguiente:* **I,** *Concesión, para:* **Inciso b)** *Acuacultura comercial* **II,** Permiso, para: **Inciso g)** *Acuacultura de fomento* **III,** *Autorización, para:* **Inciso d)** *Recolectar del medio natural reproductores, larvas, postlarvas, crías, huevos, semillas, alevines o en cualquier otro estadio, y* **Inciso e)** *Acuacultura didáctica.*		

Artículos 22.- *la Secretaría podrá inscribir en el Registro Nacional de Pesca a los acuicultores que no requieran concesión, permiso o Autorización.*	Al **proyecto** le aplica el Artículo, incisos y, fracciones anteriores, porque se trata de una actividad acuícola con fines comerciales.	Por el hecho de presentar a la autoridad correspondiente (SEMARNAT) la Manifestación de Impacto Ambiental, el promovente está cumpliendo con este apartado. El proyecto se vincula por la obligatoriedad de obtener la autorización correspondiente para realizar las obras descritas en esta manifestación de impacto ambiental. Como ya se mencionó anteriormente, la promovente una vez autorizado el proyecto en materia ambiental procederá a tramitar el Registro Nacional de Pesca para la unidad de producción acuícola.
Art. 30°.- *Las actividades pesqueras se clasifican en:* **II.-** *Cultivo o acuacultura con fines*		
Artículo 31°.- *Para realizar las actividades de pesca se requiere lo siguiente:* **I,** *Concesión, para:* **Inciso b)** *Acuacultura comercial* **II,** Permiso, para: **Inciso g)** *Acuacultura de fomento* **III,** *Autorización, para:* **Inciso d)** *Recolectar del medio natural reproductores, larvas, postlarvas, crías, huevos, semillas, alevines o en cualquier otro estadio, y* **Inciso e)** *Acuacultura didáctica.*		

Artículos 22.- *la Secretaría podrá inscribir en el Registro Nacional de Pesca a los acuicultores que no requieran concesión, permiso o Autorización.*	Al **proyecto** le aplica el Artículo, incisos y, fracciones anteriores, porque se trata de una actividad acuícola con fines comerciales.	Por el hecho de presentar a la autoridad correspondiente (SEMARNAT) la Manifestación de Impacto Ambiental, el promovente está cumpliendo con este apartado. El proyecto se vincula por la obligatoriedad de obtener la autorización correspondiente para realizar las obras descritas en esta manifestación de impacto ambiental. Como ya se mencionó anteriormente, la promovente una vez autorizado el proyecto en materia ambiental procederá a tramitar el Registro Nacional de Pesca para la unidad de producción acuícola.
Art. 30°.- *Las actividades pesqueras se clasifican en:* **II.-** *Cultivo o acuacultura con fines*		
Artículo 31°.- *Para realizar las actividades de pesca se requiere lo siguiente:* **I,** *Concesión, para:* **Inciso b)** *Acuacultura comercial* **II,** Permiso, para: **Inciso g)** *Acuacultura de fomento* **III,** *Autorización, para:* **Inciso d)** *Recolectar del medio natural reproductores, larvas, postlarvas, crías, huevos, semillas, alevines o en cualquier otro estadio, y* **Inciso e)** *Acuacultura didáctica.*		

Artículos 22.- *la Secretaría podrá inscribir en el Registro Nacional de Pesca a los acuicultores que no requieran concesión, permiso o Autorización.*	Al **proyecto** le aplica el Artículo, incisos y, fracciones anteriores, porque se trata de una actividad acuícola con fines comerciales.	Por el hecho de presentar a la autoridad correspondiente (SEMARNAT) la Manifestación de Impacto Ambiental, el promovente está cumpliendo con este apartado. El proyecto se vincula por la obligatoriedad de obtener la autorización correspondiente para realizar las obras descritas en esta manifestación de impacto ambiental. Como ya se mencionó anteriormente, la promovente una vez autorizado el proyecto en materia ambiental procederá a tramitar el Registro Nacional de Pesca para la unidad de producción acuícola.
Art. 30°.- *Las actividades pesqueras se clasifican en:* **II.-** *Cultivo o acuacultura con fines*		
Artículo 31°.- *Para realizar las actividades de pesca se requiere lo siguiente:* **I,** *Concesión, para:* **Inciso b)** *Acuacultura comercial* **II,** Permiso, para: **Inciso g)** *Acuacultura de fomento* **III,** *Autorización, para:* **Inciso d)** *Recolectar del medio natural reproductores, larvas, postlarvas, crías, huevos, semillas, alevines o en cualquier otro estadio, y* **Inciso e)** *Acuacultura didáctica.*		

Artículos 22.- *la Secretaría podrá inscribir en el Registro Nacional de Pesca a los acuicultores que no requieran concesión, permiso o Autorización.*	Al **proyecto** le aplica el Artículo, incisos y, fracciones anteriores, porque se trata de una actividad acuícola con fines comerciales.	Por el hecho de presentar a la autoridad correspondiente (SEMARNAT) la Manifestación de Impacto Ambiental, el promovente está cumpliendo con este apartado. El proyecto se vincula por la obligatoriedad de obtener la autorización correspondiente para realizar las obras descritas en esta manifestación de impacto ambiental. Como ya se mencionó anteriormente, la promovente una vez autorizado el proyecto en materia ambiental procederá a tramitar el Registro Nacional de Pesca para la unidad de producción acuícola.
Art. 30°.- *Las actividades pesqueras se clasifican en:* **II.-** *Cultivo o acuacultura con fines*		
Artículo 31°.- *Para realizar las actividades de pesca se requiere lo siguiente:* **I,** *Concesión, para:* **Inciso b)** *Acuacultura comercial* **II,** Permiso, para: **Inciso g)** *Acuacultura de fomento* **III,** *Autorización, para:* **Inciso d)** *Recolectar del medio natural reproductores, larvas, postlarvas, crías, huevos, semillas, alevines o en cualquier otro estadio, y* **Inciso e)** *Acuacultura didáctica.*		

Artículos 22.- *la Secretaría podrá inscribir en el Registro Nacional de Pesca a los acuicultores que no requieran concesión, permiso o Autorización.*	Al **proyecto** le aplica el Artículo, incisos y, fracciones anteriores, porque se trata de una actividad acuícola con fines comerciales.	Por el hecho de presentar a la autoridad correspondiente (SEMARNAT) la Manifestación de Impacto Ambiental, el promovente está cumpliendo con este apartado. El proyecto se vincula por la obligatoriedad de obtener la autorización correspondiente para realizar las obras descritas en esta manifestación de impacto ambiental. Como ya se mencionó anteriormente, la promovente una vez autorizado el proyecto en materia ambiental procederá a tramitar el Registro Nacional de Pesca para la unidad de producción acuícola.
Art. 30°.- *Las actividades pesqueras se clasifican en:* **II.-** *Cultivo o acuacultura con fines*		
Artículo 31°.- *Para realizar las actividades de pesca se requiere lo siguiente:* **I,** *Concesión, para:* **Inciso b)** *Acuacultura comercial* **II,** Permiso, para: **Inciso g)** *Acuacultura de fomento* **III,** *Autorización, para:* **Inciso d)** *Recolectar del medio natural reproductores, larvas, postlarvas, crías, huevos, semillas, alevines o en cualquier otro estadio, y* **Inciso e)** *Acuacultura didáctica.*		

Artículos 22.- *la Secretaría podrá inscribir en el Registro Nacional de Pesca a los acuicultores que no requieran concesión, permiso o Autorización.*	Al **proyecto** le aplica el Artículo, incisos y, fracciones anteriores, porque se trata de una actividad acuícola con fines comerciales.	Por el hecho de presentar a la autoridad correspondiente (SEMARNAT) la Manifestación de Impacto Ambiental, el promovente está cumpliendo con este apartado. El proyecto se vincula por la obligatoriedad de obtener la autorización correspondiente para realizar las obras descritas en esta manifestación de impacto ambiental. Como ya se mencionó anteriormente, la promovente una vez autorizado el proyecto en materia ambiental procederá a tramitar el Registro Nacional de Pesca para la unidad de producción acuícola.
Art. 30°.- *Las actividades pesqueras se clasifican en:* **II.-** *Cultivo o acuacultura con fines*		
Artículo 31°.- *Para realizar las actividades de pesca se requiere lo siguiente:* **I,** *Concesión, para:* **Inciso b)** *Acuacultura comercial* **II,** Permiso, para: **Inciso g)** *Acuacultura de fomento* **III,** *Autorización, para:* **Inciso d)** *Recolectar del medio natural reproductores, larvas, postlarvas, crías, huevos, semillas, alevines o en cualquier otro estadio, y* **Inciso e)** *Acuacultura didáctica.*		

Artículos 22.- *la Secretaría podrá inscribir en el Registro Nacional de Pesca a los acuicultores que no requieran concesión, permiso o Autorización.*	Al **proyecto** le aplica el Artículo, incisos y, fracciones anteriores, porque se trata de una actividad acuícola con fines comerciales.	Por el hecho de presentar a la autoridad correspondiente (SEMARNAT) la Manifestación de Impacto Ambiental, el promovente está cumpliendo con este apartado. El proyecto se vincula por la obligatoriedad de obtener la autorización correspondiente para realizar las obras descritas en esta manifestación de impacto ambiental. Como ya se mencionó anteriormente, la promovente una vez autorizado el proyecto en materia ambiental procederá a tramitar el Registro Nacional de Pesca para la unidad de producción acuícola.
Art. 30°.- *Las actividades pesqueras se clasifican en:* **II.-** *Cultivo o acuacultura con fines*		
Artículo 31°.- *Para realizar las actividades de pesca se requiere lo siguiente:* **I,** *Concesión, para:* **Inciso b)** *Acuacultura comercial* **II,** Permiso, para: **Inciso g)** *Acuacultura de fomento* **III,** *Autorización, para:* **Inciso d)** *Recolectar del medio natural reproductores, larvas, postlarvas, crías, huevos, semillas, alevines o en cualquier otro estadio, y* **Inciso e)** *Acuacultura didáctica.*		

Artículos 22.- *la Secretaría podrá inscribir en el Registro Nacional de Pesca a los acuicultores que no requieran concesión, permiso o Autorización.*	Al **proyecto** le aplica el Artículo, incisos y, fracciones anteriores, porque se trata de una actividad acuícola con fines comerciales.	Por el hecho de presentar a la autoridad correspondiente (SEMARNAT) la Manifestación de Impacto Ambiental, el promovente está cumpliendo con este apartado. El proyecto se vincula por la obligatoriedad de obtener la autorización correspondiente para realizar las obras descritas en esta manifestación de impacto ambiental. Como ya se mencionó anteriormente, la promovente una vez autorizado el proyecto en materia ambiental procederá a tramitar el Registro Nacional de Pesca para la unidad de producción acuícola.
Art. 30°.- *Las actividades pesqueras se clasifican en:* **II.-** *Cultivo o acuacultura con fines*		
Artículo 31°.- *Para realizar las actividades de pesca se requiere lo siguiente:* **I,** *Concesión, para:* **Inciso b)** *Acuacultura comercial* **II,** Permiso, para: **Inciso g)** *Acuacultura de fomento* **III,** *Autorización, para:* **Inciso d)** *Recolectar del medio natural reproductores, larvas, postlarvas, crías, huevos, semillas, alevines o en cualquier otro estadio, y* **Inciso e)** *Acuacultura didáctica.*		

Artículos 22.- *la Secretaría podrá inscribir en el Registro Nacional de Pesca a los acuicultores que no requieran concesión, permiso o Autorización.*	Al **proyecto** le aplica el Artículo, incisos y, fracciones anteriores, porque se trata de una actividad acuícola con fines comerciales.	Por el hecho de presentar a la autoridad correspondiente (SEMARNAT) la Manifestación de Impacto Ambiental, el promovente está cumpliendo con este apartado. El proyecto se vincula por la obligatoriedad de obtener la autorización correspondiente para realizar las obras descritas en esta manifestación de impacto ambiental. Como ya se mencionó anteriormente, la promovente una vez autorizado el proyecto en materia ambiental procederá a tramitar el Registro Nacional de Pesca para la unidad de producción acuícola.
Art. 30°.- *Las actividades pesqueras se clasifican en:* **II.-** *Cultivo o acuacultura con fines*		
Artículo 31°.- *Para realizar las actividades de pesca se requiere lo siguiente:* **I,** *Concesión, para:* **Inciso b)** *Acuacultura comercial* **II,** Permiso, para: **Inciso g)** *Acuacultura de fomento* **III,** *Autorización, para:* **Inciso d)** *Recolectar del medio natural reproductores, larvas, postlarvas, crías, huevos, semillas, alevines o en cualquier otro estadio, y* **Inciso e)** *Acuacultura didáctica.*		

Artículos 22.- *la Secretaría podrá inscribir en el Registro Nacional de Pesca a los acuicultores que no requieran concesión, permiso o Autorización.*	Al **proyecto** le aplica el Artículo, incisos y, fracciones anteriores, porque se trata de una actividad acuícola con fines comerciales.	Por el hecho de presentar a la autoridad correspondiente (SEMARNAT) la Manifestación de Impacto Ambiental, el promovente está cumpliendo con este apartado. El proyecto se vincula por la obligatoriedad de obtener la autorización correspondiente para realizar las obras descritas en esta manifestación de impacto ambiental. Como ya se mencionó anteriormente, la promovente una vez autorizado el proyecto en materia ambiental procederá a tramitar el Registro Nacional de Pesca para la unidad de producción acuícola.
Art. 30°.- *Las actividades pesqueras se clasifican en:* **II.-** *Cultivo o acuacultura con fines*		
Artículo 31°.- *Para realizar las actividades de pesca se requiere lo siguiente:* **I,** *Concesión, para:* **Inciso b)** *Acuacultura comercial* **II,** Permiso, para: **Inciso g)** *Acuacultura de fomento* **III,** *Autorización, para:* **Inciso d)** *Recolectar del medio natural reproductores, larvas, postlarvas, crías, huevos, semillas, alevines o en cualquier otro estadio, y* **Inciso e)** *Acuacultura didáctica.*		

Artículos 22.- *la Secretaría podrá inscribir en el Registro Nacional de Pesca a los acuicultores que no requieran concesión, permiso o Autorización.*	Al **proyecto** le aplica el Artículo, incisos y, fracciones anteriores, porque se trata de una actividad acuícola con fines comerciales.	Por el hecho de presentar a la autoridad correspondiente (SEMARNAT) la Manifestación de Impacto Ambiental, el promovente está cumpliendo con este apartado. El proyecto se vincula por la obligatoriedad de obtener la autorización correspondiente para realizar las obras descritas en esta manifestación de impacto ambiental. Como ya se mencionó anteriormente, la promovente una vez autorizado el proyecto en materia ambiental procederá a tramitar el Registro Nacional de Pesca para la unidad de producción acuícola.
Art. 30°.- *Las actividades pesqueras se clasifican en:* **II.-** *Cultivo o acuacultura con fines*		
Artículo 31°.- *Para realizar las actividades de pesca se requiere lo siguiente:* **I,** *Concesión, para:* **Inciso b)** *Acuacultura comercial* **II,** Permiso, para: **Inciso g)** *Acuacultura de fomento* **III,** *Autorización, para:* **Inciso d)** *Recolectar del medio natural reproductores, larvas, postlarvas, crías, huevos, semillas, alevines o en cualquier otro estadio, y* **Inciso e)** *Acuacultura didáctica.*		

Artículos 22.- *la Secretaría podrá inscribir en el Registro Nacional de Pesca a los acuicultores que no requieran concesión, permiso o Autorización.*	Al **proyecto** le aplica el Artículo, incisos y, fracciones anteriores, porque se trata de una actividad acuícola con fines comerciales.	Por el hecho de presentar a la autoridad correspondiente (SEMARNAT) la Manifestación de Impacto Ambiental, el promovente está cumpliendo con este apartado. El proyecto se vincula por la obligatoriedad de obtener la autorización correspondiente para realizar las obras descritas en esta manifestación de impacto ambiental. Como ya se mencionó anteriormente, la promovente una vez autorizado el proyecto en materia ambiental procederá a tramitar el Registro Nacional de Pesca para la unidad de producción acuícola.
Art. 30°.- *Las actividades pesqueras se clasifican en:* **II.-** *Cultivo o acuacultura con fines*		
Artículo 31°.- *Para realizar las actividades de pesca se requiere lo siguiente:* **I,** *Concesión, para:* **Inciso b)** *Acuacultura comercial* **II,** Permiso, para: **Inciso g)** *Acuacultura de fomento* **III,** *Autorización, para:* **Inciso d)** *Recolectar del medio natural reproductores, larvas, postlarvas, crías, huevos, semillas, alevines o en cualquier otro estadio, y* **Inciso e)** *Acuacultura didáctica.*		

Artículos 22.- *la Secretaría podrá inscribir en el Registro Nacional de Pesca a los acuicultores que no requieran concesión, permiso o Autorización.*	Al **proyecto** le aplica el Artículo, incisos y, fracciones anteriores, porque se trata de una actividad acuícola con fines comerciales.	Por el hecho de presentar a la autoridad correspondiente (SEMARNAT) la Manifestación de Impacto Ambiental, el promovente está cumpliendo con este apartado. El proyecto se vincula por la obligatoriedad de obtener la autorización correspondiente para realizar las obras descritas en esta manifestación de impacto ambiental. Como ya se mencionó anteriormente, la promovente una vez autorizado el proyecto en materia ambiental procederá a tramitar el Registro Nacional de Pesca para la unidad de producción acuícola.
Art. 30°.- *Las actividades pesqueras se clasifican en:* **II.-** *Cultivo o acuacultura con fines*		
Artículo 31°.- *Para realizar las actividades de pesca se requiere lo siguiente:* **I,** *Concesión, para:* **Inciso b)** *Acuacultura comercial* **II,** Permiso, para: **Inciso g)** *Acuacultura de fomento* **III,** *Autorización, para:* **Inciso d)** *Recolectar del medio natural reproductores, larvas, postlarvas, crías, huevos, semillas, alevines o en cualquier otro estadio, y* **Inciso e)** *Acuacultura didáctica.*		

Artículos 22.- *la Secretaría podrá inscribir en el Registro Nacional de Pesca a los acuicultores que no requieran concesión, permiso o Autorización.*	Al **proyecto** le aplica el Artículo, incisos y, fracciones anteriores, porque se trata de una actividad acuícola con fines comerciales.	Por el hecho de presentar a la autoridad correspondiente (SEMARNAT) la Manifestación de Impacto Ambiental, el promovente está cumpliendo con este apartado. El proyecto se vincula por la obligatoriedad de obtener la autorización correspondiente para realizar las obras descritas en esta manifestación de impacto ambiental. Como ya se mencionó anteriormente, la promovente una vez autorizado el proyecto en materia ambiental procederá a tramitar el Registro Nacional de Pesca para la unidad de producción acuícola.
Art. 30°.- *Las actividades pesqueras se clasifican en:* **II.-** *Cultivo o acuacultura con fines*		
Artículo 31°.- *Para realizar las actividades de pesca se requiere lo siguiente:* **I,** *Concesión, para:* **Inciso b)** *Acuacultura comercial* **II,** Permiso, para: **Inciso g)** *Acuacultura de fomento* **III,** *Autorización, para:* **Inciso d)** *Recolectar del medio natural reproductores, larvas, postlarvas, crías, huevos, semillas, alevines o en cualquier otro estadio, y* **Inciso e)** *Acuacultura didáctica.*		

Artículos 22.- *la Secretaría podrá inscribir en el Registro Nacional de Pesca a los acuicultores que no requieran concesión, permiso o Autorización.*	Al **proyecto** le aplica el Artículo, incisos y, fracciones anteriores, porque se trata de una actividad acuícola con fines comerciales.	Por el hecho de presentar a la autoridad correspondiente (SEMARNAT) la Manifestación de Impacto Ambiental, el promovente está cumpliendo con este apartado. El proyecto se vincula por la obligatoriedad de obtener la autorización correspondiente para realizar las obras descritas en esta manifestación de impacto ambiental. Como ya se mencionó anteriormente, la promovente una vez autorizado el proyecto en materia ambiental procederá a tramitar el Registro Nacional de Pesca para la unidad de producción acuícola.
Art. 30°.- *Las actividades pesqueras se clasifican en:* **II.-** *Cultivo o acuacultura con fines*		
Artículo 31°.- *Para realizar las actividades de pesca se requiere lo siguiente:* **I,** *Concesión, para:* **Inciso b)** *Acuacultura comercial* **II,** Permiso, para: **Inciso g)** *Acuacultura de fomento* **III,** *Autorización, para:* **Inciso d)** *Recolectar del medio natural reproductores, larvas, postlarvas, crías, huevos, semillas, alevines o en cualquier otro estadio, y* **Inciso e)** *Acuacultura didáctica.*		

Artículos 22.- *la Secretaría podrá inscribir en el Registro Nacional de Pesca a los acuicultores que no requieran concesión, permiso o Autorización.*	Al **proyecto** le aplica el Artículo, incisos y, fracciones anteriores, porque se trata de una actividad acuícola con fines comerciales.	Por el hecho de presentar a la autoridad correspondiente (SEMARNAT) la Manifestación de Impacto Ambiental, el promovente está cumpliendo con este apartado. El proyecto se vincula por la obligatoriedad de obtener la autorización correspondiente para realizar las obras descritas en esta manifestación de impacto ambiental. Como ya se mencionó anteriormente, la promovente una vez autorizado el proyecto en materia ambiental procederá a tramitar el Registro Nacional de Pesca para la unidad de producción acuícola.
Art. 30°.- *Las actividades pesqueras se clasifican en:* **II.-** *Cultivo o acuacultura con fines*		
Artículo 31°.- *Para realizar las actividades de pesca se requiere lo siguiente:* **I,** *Concesión, para:* **Inciso b)** *Acuacultura comercial* **II,** Permiso, para: **Inciso g)** *Acuacultura de fomento* **III,** *Autorización, para:* **Inciso d)** *Recolectar del medio natural reproductores, larvas, postlarvas, crías, huevos, semillas, alevines o en cualquier otro estadio, y* **Inciso e)** *Acuacultura didáctica.*		

Artículos 22.- *la Secretaría podrá inscribir en el Registro Nacional de Pesca a los acuicultores que no requieran concesión, permiso o Autorización.*	Al **proyecto** le aplica el Artículo, incisos y, fracciones anteriores, porque se trata de una actividad acuícola con fines comerciales.	Por el hecho de presentar a la autoridad correspondiente (SEMARNAT) la Manifestación de Impacto Ambiental, el promovente está cumpliendo con este apartado. El proyecto se vincula por la obligatoriedad de obtener la autorización correspondiente para realizar las obras descritas en esta manifestación de impacto ambiental. Como ya se mencionó anteriormente, la promovente una vez autorizado el proyecto en materia ambiental procederá a tramitar el Registro Nacional de Pesca para la unidad de producción acuícola.
Art. 30°.- *Las actividades pesqueras se clasifican en:* **II.-** *Cultivo o acuacultura con fines*		
Artículo 31°.- *Para realizar las actividades de pesca se requiere lo siguiente:* **I,** *Concesión, para:* **Inciso b)** *Acuacultura comercial* **II,** Permiso, para: **Inciso g)** *Acuacultura de fomento* **III,** *Autorización, para:* **Inciso d)** *Recolectar del medio natural reproductores, larvas, postlarvas, crías, huevos, semillas, alevines o en cualquier otro estadio, y* **Inciso e)** *Acuacultura didáctica.*		

Artículos 22.- *la Secretaría podrá inscribir en el Registro Nacional de Pesca a los acuicultores que no requieran concesión, permiso o Autorización.*	Al **proyecto** le aplica el Artículo, incisos y, fracciones anteriores, porque se trata de una actividad acuícola con fines comerciales.	Por el hecho de presentar a la autoridad correspondiente (SEMARNAT) la Manifestación de Impacto Ambiental, el promovente está cumpliendo con este apartado. El proyecto se vincula por la obligatoriedad de obtener la autorización correspondiente para realizar las obras descritas en esta manifestación de impacto ambiental. Como ya se mencionó anteriormente, la promovente una vez autorizado el proyecto en materia ambiental procederá a tramitar el Registro Nacional de Pesca para la unidad de producción acuícola.
Art. 30°.- *Las actividades pesqueras se clasifican en:* **II.-** *Cultivo o acuacultura con fines*		
Artículo 31°.- *Para realizar las actividades de pesca se requiere lo siguiente:* **I,** *Concesión, para:* **Inciso b)** *Acuacultura comercial* **II,** Permiso, para: **Inciso g)** *Acuacultura de fomento* **III,** *Autorización, para:* **Inciso d)** *Recolectar del medio natural reproductores, larvas, postlarvas, crías, huevos, semillas, alevines o en cualquier otro estadio, y* **Inciso e)** *Acuacultura didáctica.*		

Artículos 22.- *la Secretaría podrá inscribir en el Registro Nacional de Pesca a los acuicultores que no requieran concesión, permiso o Autorización.*	Al **proyecto** le aplica el Artículo, incisos y, fracciones anteriores, porque se trata de una actividad acuícola con fines comerciales.	Por el hecho de presentar a la autoridad correspondiente (SEMARNAT) la Manifestación de Impacto Ambiental, el promovente está cumpliendo con este apartado. El proyecto se vincula por la obligatoriedad de obtener la autorización correspondiente para realizar las obras descritas en esta manifestación de impacto ambiental. Como ya se mencionó anteriormente, la promovente una vez autorizado el proyecto en materia ambiental procederá a tramitar el Registro Nacional de Pesca para la unidad de producción acuícola.
Art. 30°.- *Las actividades pesqueras se clasifican en:* **II.-** *Cultivo o acuacultura con fines*		
Artículo 31°.- *Para realizar las actividades de pesca se requiere lo siguiente:* **I,** *Concesión, para:* **Inciso b)** *Acuacultura comercial* **II,** Permiso, para: **Inciso g)** *Acuacultura de fomento* **III,** *Autorización, para:* **Inciso d)** *Recolectar del medio natural reproductores, larvas, postlarvas, crías, huevos, semillas, alevines o en cualquier otro estadio, y* **Inciso e)** *Acuacultura didáctica.*		

Artículos 22.- *la Secretaría podrá inscribir en el Registro Nacional de Pesca a los acuicultores que no requieran concesión, permiso o Autorización.*	Al **proyecto** le aplica el Artículo, incisos y, fracciones anteriores, porque se trata de una actividad acuícola con fines comerciales.	Por el hecho de presentar a la autoridad correspondiente (SEMARNAT) la Manifestación de Impacto Ambiental, el promovente está cumpliendo con este apartado. El proyecto se vincula por la obligatoriedad de obtener la autorización correspondiente para realizar las obras descritas en esta manifestación de impacto ambiental. Como ya se mencionó anteriormente, la promovente una vez autorizado el proyecto en materia ambiental procederá a tramitar el Registro Nacional de Pesca para la unidad de producción acuícola.
Art. 30°.- *Las actividades pesqueras se clasifican en:* **II.-** *Cultivo o acuacultura con fines*		
Artículo 31°.- *Para realizar las actividades de pesca se requiere lo siguiente:* **I,** *Concesión, para:* **Inciso b)** *Acuacultura comercial* **II,** Permiso, para: **Inciso g)** *Acuacultura de fomento* **III,** *Autorización, para:* **Inciso d)** *Recolectar del medio natural reproductores, larvas, postlarvas, crías, huevos, semillas, alevines o en cualquier otro estadio, y* **Inciso e)** *Acuacultura didáctica.*		

Artículos 22.- *la Secretaría podrá inscribir en el Registro Nacional de Pesca a los acuicultores que no requieran concesión, permiso o Autorización.*	Al **proyecto** le aplica el Artículo, incisos y, fracciones anteriores, porque se trata de una actividad acuícola con fines comerciales.	Por el hecho de presentar a la autoridad correspondiente (SEMARNAT) la Manifestación de Impacto Ambiental, el promovente está cumpliendo con este apartado. El proyecto se vincula por la obligatoriedad de obtener la autorización correspondiente para realizar las obras descritas en esta manifestación de impacto ambiental. Como ya se mencionó anteriormente, la promovente una vez autorizado el proyecto en materia ambiental procederá a tramitar el Registro Nacional de Pesca para la unidad de producción acuícola.
Art. 30°.- *Las actividades pesqueras se clasifican en:* **II.-** *Cultivo o acuacultura con fines*		
Artículo 31°.- *Para realizar las actividades de pesca se requiere lo siguiente:* **I,** *Concesión, para:* **Inciso b)** *Acuacultura comercial* **II,** Permiso, para: **Inciso g)** *Acuacultura de fomento* **III,** *Autorización, para:* **Inciso d)** *Recolectar del medio natural reproductores, larvas, postlarvas, crías, huevos, semillas, alevines o en cualquier otro estadio, y* **Inciso e)** *Acuacultura didáctica.*		

Artículos 22.- *la Secretaría podrá inscribir en el Registro Nacional de Pesca a los acuicultores que no requieran concesión, permiso o Autorización.*	Al **proyecto** le aplica el Artículo, incisos y, fracciones anteriores, porque se trata de una actividad acuícola con fines comerciales.	Por el hecho de presentar a la autoridad correspondiente (SEMARNAT) la Manifestación de Impacto Ambiental, el promovente está cumpliendo con este apartado. El proyecto se vincula por la obligatoriedad de obtener la autorización correspondiente para realizar las obras descritas en esta manifestación de impacto ambiental. Como ya se mencionó anteriormente, la promovente una vez autorizado el proyecto en materia ambiental procederá a tramitar el Registro Nacional de Pesca para la unidad de producción acuícola.
Art. 30°.- *Las actividades pesqueras se clasifican en:* **II.-** *Cultivo o acuacultura con fines*		
Artículo 31°.- *Para realizar las actividades de pesca se requiere lo siguiente:* **I,** *Concesión, para:* **Inciso b)** *Acuacultura comercial* **II,** Permiso, para: **Inciso g)** *Acuacultura de fomento* **III,** *Autorización, para:* **Inciso d)** *Recolectar del medio natural reproductores, larvas, postlarvas, crías, huevos, semillas, alevines o en cualquier otro estadio, y* **Inciso e)** *Acuacultura didáctica.*		

Artículos 22.- *la Secretaría podrá inscribir en el Registro Nacional de Pesca a los acuicultores que no requieran concesión, permiso o Autorización.*	Al **proyecto** le aplica el Artículo, incisos y, fracciones anteriores, porque se trata de una actividad acuícola con fines comerciales.	Por el hecho de presentar a la autoridad correspondiente (SEMARNAT) la Manifestación de Impacto Ambiental, el promovente está cumpliendo con este apartado. El proyecto se vincula por la obligatoriedad de obtener la autorización correspondiente para realizar las obras descritas en esta manifestación de impacto ambiental. Como ya se mencionó anteriormente, la promovente una vez autorizado el proyecto en materia ambiental procederá a tramitar el Registro Nacional de Pesca para la unidad de producción acuícola.
Art. 30°.- *Las actividades pesqueras se clasifican en:* **II.-** *Cultivo o acuacultura con fines*		
Artículo 31°.- *Para realizar las actividades de pesca se requiere lo siguiente:* **I,** *Concesión, para:* **Inciso b)** *Acuacultura comercial* **II,** Permiso, para: **Inciso g)** *Acuacultura de fomento* **III,** *Autorización, para:* **Inciso d)** *Recolectar del medio natural reproductores, larvas, postlarvas, crías, huevos, semillas, alevines o en cualquier otro estadio, y* **Inciso e)** *Acuacultura didáctica.*		

Artículos 22.- *la Secretaría podrá inscribir en el Registro Nacional de Pesca a los acuicultores que no requieran concesión, permiso o Autorización.*	Al **proyecto** le aplica el Artículo, incisos y, fracciones anteriores, porque se trata de una actividad acuícola con fines comerciales.	Por el hecho de presentar a la autoridad correspondiente (SEMARNAT) la Manifestación de Impacto Ambiental, el promovente está cumpliendo con este apartado. El proyecto se vincula por la obligatoriedad de obtener la autorización correspondiente para realizar las obras descritas en esta manifestación de impacto ambiental. Como ya se mencionó anteriormente, la promovente una vez autorizado el proyecto en materia ambiental procederá a tramitar el Registro Nacional de Pesca para la unidad de producción acuícola.
Art. 30°.- *Las actividades pesqueras se clasifican en:* **II.-** *Cultivo o acuacultura con fines*		
Artículo 31°.- *Para realizar las actividades de pesca se requiere lo siguiente:* **I,** *Concesión, para:* **Inciso b)** *Acuacultura comercial* **II,** Permiso, para: **Inciso g)** *Acuacultura de fomento* **III,** *Autorización, para:* **Inciso d)** *Recolectar del medio natural reproductores, larvas, postlarvas, crías, huevos, semillas, alevines o en cualquier otro estadio, y* **Inciso e)** *Acuacultura didáctica.*		

Artículos 22.- *la Secretaría podrá inscribir en el Registro Nacional de Pesca a los acuicultores que no requieran concesión, permiso o Autorización.*	Al **proyecto** le aplica el Artículo, incisos y, fracciones anteriores, porque se trata de una actividad acuícola con fines comerciales.	Por el hecho de presentar a la autoridad correspondiente (SEMARNAT) la Manifestación de Impacto Ambiental, el promovente está cumpliendo con este apartado. El proyecto se vincula por la obligatoriedad de obtener la autorización correspondiente para realizar las obras descritas en esta manifestación de impacto ambiental. Como ya se mencionó anteriormente, la promovente una vez autorizado el proyecto en materia ambiental procederá a tramitar el Registro Nacional de Pesca para la unidad de producción acuícola.
Art. 30°.- *Las actividades pesqueras se clasifican en:* **II.-** *Cultivo o acuacultura con fines*		
Artículo 31°.- *Para realizar las actividades de pesca se requiere lo siguiente:* **I,** *Concesión, para:* **Inciso b)** *Acuacultura comercial* **II,** Permiso, para: **Inciso g)** *Acuacultura de fomento* **III,** *Autorización, para:* **Inciso d)** *Recolectar del medio natural reproductores, larvas, postlarvas, crías, huevos, semillas, alevines o en cualquier otro estadio, y* **Inciso e)** *Acuacultura didáctica.*		

Artículos 22.- *la Secretaría podrá inscribir en el Registro Nacional de Pesca a los acuicultores que no requieran concesión, permiso o Autorización.*	Al **proyecto** le aplica el Artículo, incisos y, fracciones anteriores, porque se trata de una actividad acuícola con fines comerciales.	Por el hecho de presentar a la autoridad correspondiente (SEMARNAT) la Manifestación de Impacto Ambiental, el promovente está cumpliendo con este apartado. El proyecto se vincula por la obligatoriedad de obtener la autorización correspondiente para realizar las obras descritas en esta manifestación de impacto ambiental. Como ya se mencionó anteriormente, la promovente una vez autorizado el proyecto en materia ambiental procederá a tramitar el Registro Nacional de Pesca para la unidad de producción acuícola.
Art. 30°.- *Las actividades pesqueras se clasifican en:* **II.-** *Cultivo o acuacultura con fines*		
Artículo 31°.- *Para realizar las actividades de pesca se requiere lo siguiente:* **I,** *Concesión, para:* **Inciso b)** *Acuacultura comercial* **II,** Permiso, para: **Inciso g)** *Acuacultura de fomento* **III,** *Autorización, para:* **Inciso d)** *Recolectar del medio natural reproductores, larvas, postlarvas, crías, huevos, semillas, alevines o en cualquier otro estadio, y* **Inciso e)** *Acuacultura didáctica.*		

Artículos 22.- *la Secretaría podrá inscribir en el Registro Nacional de Pesca a los acuicultores que no requieran concesión, permiso o Autorización.*	Al **proyecto** le aplica el Artículo, incisos y, fracciones anteriores, porque se trata de una actividad acuícola con fines comerciales.	Por el hecho de presentar a la autoridad correspondiente (SEMARNAT) la Manifestación de Impacto Ambiental, el promovente está cumpliendo con este apartado. El proyecto se vincula por la obligatoriedad de obtener la autorización correspondiente para realizar las obras descritas en esta manifestación de impacto ambiental. Como ya se mencionó anteriormente, la promovente una vez autorizado el proyecto en materia ambiental procederá a tramitar el Registro Nacional de Pesca para la unidad de producción acuícola.
Art. 30°.- *Las actividades pesqueras se clasifican en:* **II.-** *Cultivo o acuacultura con fines*		
Artículo 31°.- *Para realizar las actividades de pesca se requiere lo siguiente:* **I,** *Concesión, para:* **Inciso b)** *Acuacultura comercial* **II,** Permiso, para: **Inciso g)** *Acuacultura de fomento* **III,** *Autorización, para:* **Inciso d)** *Recolectar del medio natural reproductores, larvas, postlarvas, crías, huevos, semillas, alevines o en cualquier otro estadio, y* **Inciso e)** *Acuacultura didáctica.*		

Artículos 22.- *la Secretaría podrá inscribir en el Registro Nacional de Pesca a los acuicultores que no requieran concesión, permiso o Autorización.*	Al **proyecto** le aplica el Artículo, incisos y, fracciones anteriores, porque se trata de una actividad acuícola con fines comerciales.	Por el hecho de presentar a la autoridad correspondiente (SEMARNAT) la Manifestación de Impacto Ambiental, el promovente está cumpliendo con este apartado. El proyecto se vincula por la obligatoriedad de obtener la autorización correspondiente para realizar las obras descritas en esta manifestación de impacto ambiental. Como ya se mencionó anteriormente, la promovente una vez autorizado el proyecto en materia ambiental procederá a tramitar el Registro Nacional de Pesca para la unidad de producción acuícola.
Art. 30°.- *Las actividades pesqueras se clasifican en:* **II.-** *Cultivo o acuacultura con fines*		
Artículo 31°.- *Para realizar las actividades de pesca se requiere lo siguiente:* **I,** *Concesión, para:* **Inciso b)** *Acuacultura comercial* **II,** Permiso, para: **Inciso g)** *Acuacultura de fomento* **III,** *Autorización, para:* **Inciso d)** *Recolectar del medio natural reproductores, larvas, postlarvas, crías, huevos, semillas, alevines o en cualquier otro estadio, y* **Inciso e)** *Acuacultura didáctica.*		

Artículos 22.- *la Secretaría podrá inscribir en el Registro Nacional de Pesca a los acuicultores que no requieran concesión, permiso o Autorización.*	Al **proyecto** le aplica el Artículo, incisos y, fracciones anteriores, porque se trata de una actividad acuícola con fines comerciales.	Por el hecho de presentar a la autoridad correspondiente (SEMARNAT) la Manifestación de Impacto Ambiental, el promovente está cumpliendo con este apartado. El proyecto se vincula por la obligatoriedad de obtener la autorización correspondiente para realizar las obras descritas en esta manifestación de impacto ambiental. Como ya se mencionó anteriormente, la promovente una vez autorizado el proyecto en materia ambiental procederá a tramitar el Registro Nacional de Pesca para la unidad de producción acuícola.
Art. 30°.- *Las actividades pesqueras se clasifican en:* **II.-** *Cultivo o acuacultura con fines*		
Artículo 31°.- *Para realizar las actividades de pesca se requiere lo siguiente:* **I,** *Concesión, para:* **Inciso b)** *Acuacultura comercial* **II,** Permiso, para: **Inciso g)** *Acuacultura de fomento* **III,** *Autorización, para:* **Inciso d)** *Recolectar del medio natural reproductores, larvas, postlarvas, crías, huevos, semillas, alevines o en cualquier otro estadio, y* **Inciso e)** *Acuacultura didáctica.*		

Artículos 22.- *la Secretaría podrá inscribir en el Registro Nacional de Pesca a los acuicultores que no requieran concesión, permiso o Autorización.*	Al **proyecto** le aplica el Artículo, incisos y, fracciones anteriores, porque se trata de una actividad acuícola con fines comerciales.	Por el hecho de presentar a la autoridad correspondiente (SEMARNAT) la Manifestación de Impacto Ambiental, el promovente está cumpliendo con este apartado. El proyecto se vincula por la obligatoriedad de obtener la autorización correspondiente para realizar las obras descritas en esta manifestación de impacto ambiental. Como ya se mencionó anteriormente, la promovente una vez autorizado el proyecto en materia ambiental procederá a tramitar el Registro Nacional de Pesca para la unidad de producción acuícola.
Art. 30°.- *Las actividades pesqueras se clasifican en:* **II.-** *Cultivo o acuacultura con fines*		
Artículo 31°.- *Para realizar las actividades de pesca se requiere lo siguiente:* **I,** *Concesión, para:* **Inciso b)** *Acuacultura comercial* **II,** Permiso, para: **Inciso g)** *Acuacultura de fomento* **III,** *Autorización, para:* **Inciso d)** *Recolectar del medio natural reproductores, larvas, postlarvas, crías, huevos, semillas, alevines o en cualquier otro estadio, y* **Inciso e)** *Acuacultura didáctica.*		

Artículos 22.- *la Secretaría podrá inscribir en el Registro Nacional de Pesca a los acuicultores que no requieran concesión, permiso o Autorización.*	Al **proyecto** le aplica el Artículo, incisos y, fracciones anteriores, porque se trata de una actividad acuícola con fines comerciales.	Por el hecho de presentar a la autoridad correspondiente (SEMARNAT) la Manifestación de Impacto Ambiental, el promovente está cumpliendo con este apartado. El proyecto se vincula por la obligatoriedad de obtener la autorización correspondiente para realizar las obras descritas en esta manifestación de impacto ambiental. Como ya se mencionó anteriormente, la promovente una vez autorizado el proyecto en materia ambiental procederá a tramitar el Registro Nacional de Pesca para la unidad de producción acuícola.
Art. 30°.- *Las actividades pesqueras se clasifican en:* **II.-** *Cultivo o acuacultura con fines*		
Artículo 31°.- *Para realizar las actividades de pesca se requiere lo siguiente:* **I,** *Concesión, para:* **Inciso b)** *Acuacultura comercial* **II,** Permiso, para: **Inciso g)** *Acuacultura de fomento* **III,** *Autorización, para:* **Inciso d)** *Recolectar del medio natural reproductores, larvas, postlarvas, crías, huevos, semillas, alevines o en cualquier otro estadio, y* **Inciso e)** *Acuacultura didáctica.*		

Artículos 22.- *la Secretaría podrá inscribir en el Registro Nacional de Pesca a los acuicultores que no requieran concesión, permiso o Autorización.*	Al **proyecto** le aplica el Artículo, incisos y, fracciones anteriores, porque se trata de una actividad acuícola con fines comerciales.	Por el hecho de presentar a la autoridad correspondiente (SEMARNAT) la Manifestación de Impacto Ambiental, el promovente está cumpliendo con este apartado. El proyecto se vincula por la obligatoriedad de obtener la autorización correspondiente para realizar las obras descritas en esta manifestación de impacto ambiental. Como ya se mencionó anteriormente, la promovente una vez autorizado el proyecto en materia ambiental procederá a tramitar el Registro Nacional de Pesca para la unidad de producción acuícola.
Art. 30°.- *Las actividades pesqueras se clasifican en:* **II.-** *Cultivo o acuacultura con fines*		
Artículo 31°.- *Para realizar las actividades de pesca se requiere lo siguiente:* **I,** *Concesión, para:* **Inciso b)** *Acuacultura comercial* **II,** Permiso, para: **Inciso g)** *Acuacultura de fomento* **III,** *Autorización, para:* **Inciso d)** *Recolectar del medio natural reproductores, larvas, postlarvas, crías, huevos, semillas, alevines o en cualquier otro estadio, y* **Inciso e)** *Acuacultura didáctica.*		

Artículos 22.- *la Secretaría podrá inscribir en el Registro Nacional de Pesca a los acuicultores que no requieran concesión, permiso o Autorización.*	Al **proyecto** le aplica el Artículo, incisos y, fracciones anteriores, porque se trata de una actividad acuícola con fines comerciales.	Por el hecho de presentar a la autoridad correspondiente (SEMARNAT) la Manifestación de Impacto Ambiental, el promovente está cumpliendo con este apartado. El proyecto se vincula por la obligatoriedad de obtener la autorización correspondiente para realizar las obras descritas en esta manifestación de impacto ambiental. Como ya se mencionó anteriormente, la promovente una vez autorizado el proyecto en materia ambiental procederá a tramitar el Registro Nacional de Pesca para la unidad de producción acuícola.
Art. 30°.- *Las actividades pesqueras se clasifican en:* **II.-** *Cultivo o acuacultura con fines*		
Artículo 31°.- *Para realizar las actividades de pesca se requiere lo siguiente:* **I,** *Concesión, para:* **Inciso b)** *Acuacultura comercial* **II,** Permiso, para: **Inciso g)** *Acuacultura de fomento* **III,** *Autorización, para:* **Inciso d)** *Recolectar del medio natural reproductores, larvas, postlarvas, crías, huevos, semillas, alevines o en cualquier otro estadio, y* **Inciso e)** *Acuacultura didáctica.*		

Artículos 22.- *la Secretaría podrá inscribir en el Registro Nacional de Pesca a los acuicultores que no requieran concesión, permiso o Autorización.*	Al **proyecto** le aplica el Artículo, incisos y, fracciones anteriores, porque se trata de una actividad acuícola con fines comerciales.	Por el hecho de presentar a la autoridad correspondiente (SEMARNAT) la Manifestación de Impacto Ambiental, el promovente está cumpliendo con este apartado. El proyecto se vincula por la obligatoriedad de obtener la autorización correspondiente para realizar las obras descritas en esta manifestación de impacto ambiental. Como ya se mencionó anteriormente, la promovente una vez autorizado el proyecto en materia ambiental procederá a tramitar el Registro Nacional de Pesca para la unidad de producción acuícola.
Art. 30°.- *Las actividades pesqueras se clasifican en:* **II.-** *Cultivo o acuacultura con fines*		
Artículo 31°.- *Para realizar las actividades de pesca se requiere lo siguiente:* **I,** *Concesión, para:* **Inciso b)** *Acuacultura comercial* **II,** Permiso, para: **Inciso g)** *Acuacultura de fomento* **III,** *Autorización, para:* **Inciso d)** *Recolectar del medio natural reproductores, larvas, postlarvas, crías, huevos, semillas, alevines o en cualquier otro estadio, y* **Inciso e)** *Acuacultura didáctica.*		

Artículos 22.- *la Secretaría podrá inscribir en el Registro Nacional de Pesca a los acuicultores que no requieran concesión, permiso o Autorización.*	Al **proyecto** le aplica el Artículo, incisos y, fracciones anteriores, porque se trata de una actividad acuícola con fines comerciales.	Por el hecho de presentar a la autoridad correspondiente (SEMARNAT) la Manifestación de Impacto Ambiental, el promovente está cumpliendo con este apartado. El proyecto se vincula por la obligatoriedad de obtener la autorización correspondiente para realizar las obras descritas en esta manifestación de impacto ambiental. Como ya se mencionó anteriormente, la promovente una vez autorizado el proyecto en materia ambiental procederá a tramitar el Registro Nacional de Pesca para la unidad de producción acuícola.
Art. 30°.- *Las actividades pesqueras se clasifican en:* **II.-** *Cultivo o acuacultura con fines*		
Artículo 31°.- *Para realizar las actividades de pesca se requiere lo siguiente:* **I,** *Concesión, para:* **Inciso b)** *Acuacultura comercial* **II,** Permiso, para: **Inciso g)** *Acuacultura de fomento* **III,** *Autorización, para:* **Inciso d)** *Recolectar del medio natural reproductores, larvas, postlarvas, crías, huevos, semillas, alevines o en cualquier otro estadio, y* **Inciso e)** *Acuacultura didáctica.*		

Artículos 22.- *la Secretaría podrá inscribir en el Registro Nacional de Pesca a los acuicultores que no requieran concesión, permiso o Autorización.*	Al **proyecto** le aplica el Artículo, incisos y, fracciones anteriores, porque se trata de una actividad acuícola con fines comerciales.	Por el hecho de presentar a la autoridad correspondiente (SEMARNAT) la Manifestación de Impacto Ambiental, el promovente está cumpliendo con este apartado. El proyecto se vincula por la obligatoriedad de obtener la autorización correspondiente para realizar las obras descritas en esta manifestación de impacto ambiental. Como ya se mencionó anteriormente, la promovente una vez autorizado el proyecto en materia ambiental procederá a tramitar el Registro Nacional de Pesca para la unidad de producción acuícola.
Art. 30°.- *Las actividades pesqueras se clasifican en:* **II.-** *Cultivo o acuacultura con fines*		
Artículo 31°.- *Para realizar las actividades de pesca se requiere lo siguiente:* **I,** *Concesión, para:* **Inciso b)** *Acuacultura comercial* **II,** Permiso, para: **Inciso g)** *Acuacultura de fomento* **III,** *Autorización, para:* **Inciso d)** *Recolectar del medio natural reproductores, larvas, postlarvas, crías, huevos, semillas, alevines o en cualquier otro estadio, y* **Inciso e)** *Acuacultura didáctica.*		

Artículos 22.- *la Secretaría podrá inscribir en el Registro Nacional de Pesca a los acuicultores que no requieran concesión, permiso o Autorización.*	Al **proyecto** le aplica el Artículo, incisos y, fracciones anteriores, porque se trata de una actividad acuícola con fines comerciales.	Por el hecho de presentar a la autoridad correspondiente (SEMARNAT) la Manifestación de Impacto Ambiental, el promovente está cumpliendo con este apartado. El proyecto se vincula por la obligatoriedad de obtener la autorización correspondiente para realizar las obras descritas en esta manifestación de impacto ambiental. Como ya se mencionó anteriormente, la promovente una vez autorizado el proyecto en materia ambiental procederá a tramitar el Registro Nacional de Pesca para la unidad de producción acuícola.
Art. 30°.- *Las actividades pesqueras se clasifican en:* **II.-** *Cultivo o acuacultura con fines*		
Artículo 31°.- *Para realizar las actividades de pesca se requiere lo siguiente:* **I,** *Concesión, para:* **Inciso b)** *Acuacultura comercial* **II,** Permiso, para: **Inciso g)** *Acuacultura de fomento* **III,** *Autorización, para:* **Inciso d)** *Recolectar del medio natural reproductores, larvas, postlarvas, crías, huevos, semillas, alevines o en cualquier otro estadio, y* **Inciso e)** *Acuacultura didáctica.*		

Artículos 22.- *la Secretaría podrá inscribir en el Registro Nacional de Pesca a los acuicultores que no requieran concesión, permiso o Autorización.*	Al **proyecto** le aplica el Artículo, incisos y, fracciones anteriores, porque se trata de una actividad acuícola con fines comerciales.	Por el hecho de presentar a la autoridad correspondiente (SEMARNAT) la Manifestación de Impacto Ambiental, el promovente está cumpliendo con este apartado. El proyecto se vincula por la obligatoriedad de obtener la autorización correspondiente para realizar las obras descritas en esta manifestación de impacto ambiental. Como ya se mencionó anteriormente, la promovente una vez autorizado el proyecto en materia ambiental procederá a tramitar el Registro Nacional de Pesca para la unidad de producción acuícola.
Art. 30°.- *Las actividades pesqueras se clasifican en:* **II.-** *Cultivo o acuacultura con fines*		
Artículo 31°.- *Para realizar las actividades de pesca se requiere lo siguiente:* **I,** *Concesión, para:* **Inciso b)** *Acuacultura comercial* **II,** Permiso, para: **Inciso g)** *Acuacultura de fomento* **III,** *Autorización, para:* **Inciso d)** *Recolectar del medio natural reproductores, larvas, postlarvas, crías, huevos, semillas, alevines o en cualquier otro estadio, y* **Inciso e)** *Acuacultura didáctica.*		

Artículos 22.- *la Secretaría podrá inscribir en el Registro Nacional de Pesca a los acuicultores que no requieran concesión, permiso o Autorización.*	Al **proyecto** le aplica el Artículo, incisos y, fracciones anteriores, porque se trata de una actividad acuícola con fines comerciales.	Por el hecho de presentar a la autoridad correspondiente (SEMARNAT) la Manifestación de Impacto Ambiental, el promovente está cumpliendo con este apartado. El proyecto se vincula por la obligatoriedad de obtener la autorización correspondiente para realizar las obras descritas en esta manifestación de impacto ambiental. Como ya se mencionó anteriormente, la promovente una vez autorizado el proyecto en materia ambiental procederá a tramitar el Registro Nacional de Pesca para la unidad de producción acuícola.
Art. 30°.- *Las actividades pesqueras se clasifican en:* **II.-** *Cultivo o acuacultura con fines*		
Artículo 31°.- *Para realizar las actividades de pesca se requiere lo siguiente:* **I,** *Concesión, para:* **Inciso b)** *Acuacultura comercial* **II,** Permiso, para: **Inciso g)** *Acuacultura de fomento* **III,** *Autorización, para:* **Inciso d)** *Recolectar del medio natural reproductores, larvas, postlarvas, crías, huevos, semillas, alevines o en cualquier otro estadio, y* **Inciso e)** *Acuacultura didáctica.*		

Artículos 22.- *la Secretaría podrá inscribir en el Registro Nacional de Pesca a los acuicultores que no requieran concesión, permiso o Autorización.*	Al **proyecto** le aplica el Artículo, incisos y, fracciones anteriores, porque se trata de una actividad acuícola con fines comerciales.	Por el hecho de presentar a la autoridad correspondiente (SEMARNAT) la Manifestación de Impacto Ambiental, el promovente está cumpliendo con este apartado. El proyecto se vincula por la obligatoriedad de obtener la autorización correspondiente para realizar las obras descritas en esta manifestación de impacto ambiental. Como ya se mencionó anteriormente, la promovente una vez autorizado el proyecto en materia ambiental procederá a tramitar el Registro Nacional de Pesca para la unidad de producción acuícola.
Art. 30°.- *Las actividades pesqueras se clasifican en:* **II.-** *Cultivo o acuacultura con fines*		
Artículo 31°.- *Para realizar las actividades de pesca se requiere lo siguiente:* **I,** *Concesión, para:* **Inciso b)** *Acuacultura comercial* **II,** Permiso, para: **Inciso g)** *Acuacultura de fomento* **III,** *Autorización, para:* **Inciso d)** *Recolectar del medio natural reproductores, larvas, postlarvas, crías, huevos, semillas, alevines o en cualquier otro estadio, y* **Inciso e)** *Acuacultura didáctica.*		

Artículos 22.- *la Secretaría podrá inscribir en el Registro Nacional de Pesca a los acuicultores que no requieran concesión, permiso o Autorización.*	Al **proyecto** le aplica el Artículo, incisos y, fracciones anteriores, porque se trata de una actividad acuícola con fines comerciales.	Por el hecho de presentar a la autoridad correspondiente (SEMARNAT) la Manifestación de Impacto Ambiental, el promovente está cumpliendo con este apartado. El proyecto se vincula por la obligatoriedad de obtener la autorización correspondiente para realizar las obras descritas en esta manifestación de impacto ambiental. Como ya se mencionó anteriormente, la promovente una vez autorizado el proyecto en materia ambiental procederá a tramitar el Registro Nacional de Pesca para la unidad de producción acuícola.
Art. 30°.- *Las actividades pesqueras se clasifican en:* **II.-** *Cultivo o acuacultura con fines*		
Artículo 31°.- *Para realizar las actividades de pesca se requiere lo siguiente:* **I,** *Concesión, para:* **Inciso b)** *Acuacultura comercial* **II,** Permiso, para: **Inciso g)** *Acuacultura de fomento* **III,** *Autorización, para:* **Inciso d)** *Recolectar del medio natural reproductores, larvas, postlarvas, crías, huevos, semillas, alevines o en cualquier otro estadio, y* **Inciso e)** *Acuacultura didáctica.*		

Artículos 22.- *la Secretaría podrá inscribir en el Registro Nacional de Pesca a los acuicultores que no requieran concesión, permiso o Autorización.*	Al **proyecto** le aplica el Artículo, incisos y, fracciones anteriores, porque se trata de una actividad acuícola con fines comerciales.	Por el hecho de presentar a la autoridad correspondiente (SEMARNAT) la Manifestación de Impacto Ambiental, el promovente está cumpliendo con este apartado. El proyecto se vincula por la obligatoriedad de obtener la autorización correspondiente para realizar las obras descritas en esta manifestación de impacto ambiental. Como ya se mencionó anteriormente, la promovente una vez autorizado el proyecto en materia ambiental procederá a tramitar el Registro Nacional de Pesca para la unidad de producción acuícola.
Art. 30°.- *Las actividades pesqueras se clasifican en:* **II.-** *Cultivo o acuacultura con fines*		
Artículo 31°.- *Para realizar las actividades de pesca se requiere lo siguiente:* **I,** *Concesión, para:* **Inciso b)** *Acuacultura comercial* **II,** Permiso, para: **Inciso g)** *Acuacultura de fomento* **III,** *Autorización, para:* **Inciso d)** *Recolectar del medio natural reproductores, larvas, postlarvas, crías, huevos, semillas, alevines o en cualquier otro estadio, y* **Inciso e)** *Acuacultura didáctica.*		

Artículos 22.- *la Secretaría podrá inscribir en el Registro Nacional de Pesca a los acuicultores que no requieran concesión, permiso o Autorización.*	Al **proyecto** le aplica el Artículo, incisos y, fracciones anteriores, porque se trata de una actividad acuícola con fines comerciales.	Por el hecho de presentar a la autoridad correspondiente (SEMARNAT) la Manifestación de Impacto Ambiental, el promovente está cumpliendo con este apartado. El proyecto se vincula por la obligatoriedad de obtener la autorización correspondiente para realizar las obras descritas en esta manifestación de impacto ambiental. Como ya se mencionó anteriormente, la promovente una vez autorizado el proyecto en materia ambiental procederá a tramitar el Registro Nacional de Pesca para la unidad de producción acuícola.
Art. 30°.- *Las actividades pesqueras se clasifican en:* **II.-** *Cultivo o acuacultura con fines*		
Artículo 31°.- *Para realizar las actividades de pesca se requiere lo siguiente:* **I,** *Concesión, para:* **Inciso b)** *Acuacultura comercial* **II,** Permiso, para: **Inciso g)** *Acuacultura de fomento* **III,** *Autorización, para:* **Inciso d)** *Recolectar del medio natural reproductores, larvas, postlarvas, crías, huevos, semillas, alevines o en cualquier otro estadio, y* **Inciso e)** *Acuacultura didáctica.*		

Artículos 22.- *la Secretaría podrá inscribir en el Registro Nacional de Pesca a los acuicultores que no requieran concesión, permiso o Autorización.*	Al **proyecto** le aplica el Artículo, incisos y, fracciones anteriores, porque se trata de una actividad acuícola con fines comerciales.	Por el hecho de presentar a la autoridad correspondiente (SEMARNAT) la Manifestación de Impacto Ambiental, el promovente está cumpliendo con este apartado. El proyecto se vincula por la obligatoriedad de obtener la autorización correspondiente para realizar las obras descritas en esta manifestación de impacto ambiental. Como ya se mencionó anteriormente, la promovente una vez autorizado el proyecto en materia ambiental procederá a tramitar el Registro Nacional de Pesca para la unidad de producción acuícola.
Art. 30°.- *Las actividades pesqueras se clasifican en:* **II.-** *Cultivo o acuacultura con fines*		
Artículo 31°.- *Para realizar las actividades de pesca se requiere lo siguiente:* **I,** *Concesión, para:* **Inciso b)** *Acuacultura comercial* **II,** Permiso, para: **Inciso g)** *Acuacultura de fomento* **III,** *Autorización, para:* **Inciso d)** *Recolectar del medio natural reproductores, larvas, postlarvas, crías, huevos, semillas, alevines o en cualquier otro estadio, y* **Inciso e)** *Acuacultura didáctica.*		

Artículos 22.- *la Secretaría podrá inscribir en el Registro Nacional de Pesca a los acuicultores que no requieran concesión, permiso o Autorización.*	Al **proyecto** le aplica el Artículo, incisos y, fracciones anteriores, porque se trata de una actividad acuícola con fines comerciales.	Por el hecho de presentar a la autoridad correspondiente (SEMARNAT) la Manifestación de Impacto Ambiental, el promovente está cumpliendo con este apartado. El proyecto se vincula por la obligatoriedad de obtener la autorización correspondiente para realizar las obras descritas en esta manifestación de impacto ambiental. Como ya se mencionó anteriormente, la promovente una vez autorizado el proyecto en materia ambiental procederá a tramitar el Registro Nacional de Pesca para la unidad de producción acuícola.
Art. 30°.- *Las actividades pesqueras se clasifican en:* **II.-** *Cultivo o acuacultura con fines*		
Artículo 31°.- *Para realizar las actividades de pesca se requiere lo siguiente:* **I,** *Concesión, para:* **Inciso b)** *Acuacultura comercial* **II,** Permiso, para: **Inciso g)** *Acuacultura de fomento* **III,** *Autorización, para:* **Inciso d)** *Recolectar del medio natural reproductores, larvas, postlarvas, crías, huevos, semillas, alevines o en cualquier otro estadio, y* **Inciso e)** *Acuacultura didáctica.*		

Artículos 22.- *la Secretaría podrá inscribir en el Registro Nacional de Pesca a los acuicultores que no requieran concesión, permiso o Autorización.*	Al **proyecto** le aplica el Artículo, incisos y, fracciones anteriores, porque se trata de una actividad acuícola con fines comerciales.	Por el hecho de presentar a la autoridad correspondiente (SEMARNAT) la Manifestación de Impacto Ambiental, el promovente está cumpliendo con este apartado. El proyecto se vincula por la obligatoriedad de obtener la autorización correspondiente para realizar las obras descritas en esta manifestación de impacto ambiental. Como ya se mencionó anteriormente, la promovente una vez autorizado el proyecto en materia ambiental procederá a tramitar el Registro Nacional de Pesca para la unidad de producción acuícola.
Art. 30°.- *Las actividades pesqueras se clasifican en:* **II.-** *Cultivo o acuacultura con fines*		
Artículo 31°.- *Para realizar las actividades de pesca se requiere lo siguiente:* **I,** *Concesión, para:* **Inciso b)** *Acuacultura comercial* **II,** Permiso, para: **Inciso g)** *Acuacultura de fomento* **III,** *Autorización, para:* **Inciso d)** *Recolectar del medio natural reproductores, larvas, postlarvas, crías, huevos, semillas, alevines o en cualquier otro estadio, y* **Inciso e)** *Acuacultura didáctica.*		

Artículos 22.- *la Secretaría podrá inscribir en el Registro Nacional de Pesca a los acuicultores que no requieran concesión, permiso o Autorización.*	Al **proyecto** le aplica el Artículo, incisos y, fracciones anteriores, porque se trata de una actividad acuícola con fines comerciales.	Por el hecho de presentar a la autoridad correspondiente (SEMARNAT) la Manifestación de Impacto Ambiental, el promovente está cumpliendo con este apartado. El proyecto se vincula por la obligatoriedad de obtener la autorización correspondiente para realizar las obras descritas en esta manifestación de impacto ambiental. Como ya se mencionó anteriormente, la promovente una vez autorizado el proyecto en materia ambiental procederá a tramitar el Registro Nacional de Pesca para la unidad de producción acuícola.
Art. 30°.- *Las actividades pesqueras se clasifican en:* **II.-** *Cultivo o acuacultura con fines*		
Artículo 31°.- *Para realizar las actividades de pesca se requiere lo siguiente:* **I,** *Concesión, para:* **Inciso b)** *Acuacultura comercial* **II,** Permiso, para: **Inciso g)** *Acuacultura de fomento* **III,** *Autorización, para:* **Inciso d)** *Recolectar del medio natural reproductores, larvas, postlarvas, crías, huevos, semillas, alevines o en cualquier otro estadio, y* **Inciso e)** *Acuacultura didáctica.*		

Artículos 22.- *la Secretaría podrá inscribir en el Registro Nacional de Pesca a los acuicultores que no requieran concesión, permiso o Autorización.*	Al **proyecto** le aplica el Artículo, incisos y, fracciones anteriores, porque se trata de una actividad acuícola con fines comerciales.	Por el hecho de presentar a la autoridad correspondiente (SEMARNAT) la Manifestación de Impacto Ambiental, el promovente está cumpliendo con este apartado. El proyecto se vincula por la obligatoriedad de obtener la autorización correspondiente para realizar las obras descritas en esta manifestación de impacto ambiental. Como ya se mencionó anteriormente, la promovente una vez autorizado el proyecto en materia ambiental procederá a tramitar el Registro Nacional de Pesca para la unidad de producción acuícola.
Art. 30°.- *Las actividades pesqueras se clasifican en:* **II.-** *Cultivo o acuacultura con fines*		
Artículo 31°.- *Para realizar las actividades de pesca se requiere lo siguiente:* **I,** *Concesión, para:* **Inciso b)** *Acuacultura comercial* **II,** Permiso, para: **Inciso g)** *Acuacultura de fomento* **III,** *Autorización, para:* **Inciso d)** *Recolectar del medio natural reproductores, larvas, postlarvas, crías, huevos, semillas, alevines o en cualquier otro estadio, y* **Inciso e)** *Acuacultura didáctica.*		

Artículos 22.- *la Secretaría podrá inscribir en el Registro Nacional de Pesca a los acuicultores que no requieran concesión, permiso o Autorización.*	Al **proyecto** le aplica el Artículo, incisos y, fracciones anteriores, porque se trata de una actividad acuícola con fines comerciales.	Por el hecho de presentar a la autoridad correspondiente (SEMARNAT) la Manifestación de Impacto Ambiental, el promovente está cumpliendo con este apartado. El proyecto se vincula por la obligatoriedad de obtener la autorización correspondiente para realizar las obras descritas en esta manifestación de impacto ambiental. Como ya se mencionó anteriormente, la promovente una vez autorizado el proyecto en materia ambiental procederá a tramitar el Registro Nacional de Pesca para la unidad de producción acuícola.
Art. 30°.- *Las actividades pesqueras se clasifican en:* **II.-** *Cultivo o acuacultura con fines*		
Artículo 31°.- *Para realizar las actividades de pesca se requiere lo siguiente:* **I,** *Concesión, para:* **Inciso b)** *Acuacultura comercial* **II,** Permiso, para: **Inciso g)** *Acuacultura de fomento* **III,** *Autorización, para:* **Inciso d)** *Recolectar del medio natural reproductores, larvas, postlarvas, crías, huevos, semillas, alevines o en cualquier otro estadio, y* **Inciso e)** *Acuacultura didáctica.*		

Artículos 22.- *la Secretaría podrá inscribir en el Registro Nacional de Pesca a los acuicultores que no requieran concesión, permiso o Autorización.*	Al **proyecto** le aplica el Artículo, incisos y, fracciones anteriores, porque se trata de una actividad acuícola con fines comerciales.	Por el hecho de presentar a la autoridad correspondiente (SEMARNAT) la Manifestación de Impacto Ambiental, el promovente está cumpliendo con este apartado. El proyecto se vincula por la obligatoriedad de obtener la autorización correspondiente para realizar las obras descritas en esta manifestación de impacto ambiental. Como ya se mencionó anteriormente, la promovente una vez autorizado el proyecto en materia ambiental procederá a tramitar el Registro Nacional de Pesca para la unidad de producción acuícola.
Art. 30°.- *Las actividades pesqueras se clasifican en:* **II.-** *Cultivo o acuacultura con fines*		
Artículo 31°.- *Para realizar las actividades de pesca se requiere lo siguiente:* **I,** *Concesión, para:* **Inciso b)** *Acuacultura comercial* **II,** Permiso, para: **Inciso g)** *Acuacultura de fomento* **III,** *Autorización, para:* **Inciso d)** *Recolectar del medio natural reproductores, larvas, postlarvas, crías, huevos, semillas, alevines o en cualquier otro estadio, y* **Inciso e)** *Acuacultura didáctica.*		

Artículos 22.- *la Secretaría podrá inscribir en el Registro Nacional de Pesca a los acuicultores que no requieran concesión, permiso o Autorización.*	Al **proyecto** le aplica el Artículo, incisos y, fracciones anteriores, porque se trata de una actividad acuícola con fines comerciales.	Por el hecho de presentar a la autoridad correspondiente (SEMARNAT) la Manifestación de Impacto Ambiental, el promovente está cumpliendo con este apartado. El proyecto se vincula por la obligatoriedad de obtener la autorización correspondiente para realizar las obras descritas en esta manifestación de impacto ambiental. Como ya se mencionó anteriormente, la promovente una vez autorizado el proyecto en materia ambiental procederá a tramitar el Registro Nacional de Pesca para la unidad de producción acuícola.
Art. 30°.- *Las actividades pesqueras se clasifican en:* **II.-** *Cultivo o acuacultura con fines*		
Artículo 31°.- *Para realizar las actividades de pesca se requiere lo siguiente:* **I,** *Concesión, para:* **Inciso b)** *Acuacultura comercial* **II,** Permiso, para: **Inciso g)** *Acuacultura de fomento* **III,** *Autorización, para:* **Inciso d)** *Recolectar del medio natural reproductores, larvas, postlarvas, crías, huevos, semillas, alevines o en cualquier otro estadio, y* **Inciso e)** *Acuacultura didáctica.*		

Artículos 22.- *la Secretaría podrá inscribir en el Registro Nacional de Pesca a los acuicultores que no requieran concesión, permiso o Autorización.*	Al **proyecto** le aplica el Artículo, incisos y, fracciones anteriores, porque se trata de una actividad acuícola con fines comerciales.	Por el hecho de presentar a la autoridad correspondiente (SEMARNAT) la Manifestación de Impacto Ambiental, el promovente está cumpliendo con este apartado. El proyecto se vincula por la obligatoriedad de obtener la autorización correspondiente para realizar las obras descritas en esta manifestación de impacto ambiental. Como ya se mencionó anteriormente, la promovente una vez autorizado el proyecto en materia ambiental procederá a tramitar el Registro Nacional de Pesca para la unidad de producción acuícola.
Art. 30°.- *Las actividades pesqueras se clasifican en:* **II.-** *Cultivo o acuacultura con fines*		
Artículo 31°.- *Para realizar las actividades de pesca se requiere lo siguiente:* **I,** *Concesión, para:* **Inciso b)** *Acuacultura comercial* **II,** Permiso, para: **Inciso g)** *Acuacultura de fomento* **III,** *Autorización, para:* **Inciso d)** *Recolectar del medio natural reproductores, larvas, postlarvas, crías, huevos, semillas, alevines o en cualquier otro estadio, y* **Inciso e)** *Acuacultura didáctica.*		

Artículos 22.- *la Secretaría podrá inscribir en el Registro Nacional de Pesca a los acuicultores que no requieran concesión, permiso o Autorización.*	Al **proyecto** le aplica el Artículo, incisos y, fracciones anteriores, porque se trata de una actividad acuícola con fines comerciales.	Por el hecho de presentar a la autoridad correspondiente (SEMARNAT) la Manifestación de Impacto Ambiental, el promovente está cumpliendo con este apartado. El proyecto se vincula por la obligatoriedad de obtener la autorización correspondiente para realizar las obras descritas en esta manifestación de impacto ambiental. Como ya se mencionó anteriormente, la promovente una vez autorizado el proyecto en materia ambiental procederá a tramitar el Registro Nacional de Pesca para la unidad de producción acuícola.
Art. 30°.- *Las actividades pesqueras se clasifican en:* **II.-** *Cultivo o acuacultura con fines*		
Artículo 31°.- *Para realizar las actividades de pesca se requiere lo siguiente:* **I,** *Concesión, para:* **Inciso b)** *Acuacultura comercial* **II,** Permiso, para: **Inciso g)** *Acuacultura de fomento* **III,** *Autorización, para:* **Inciso d)** *Recolectar del medio natural reproductores, larvas, postlarvas, crías, huevos, semillas, alevines o en cualquier otro estadio, y* **Inciso e)** *Acuacultura didáctica.*		

Artículos 22.- *la Secretaría podrá inscribir en el Registro Nacional de Pesca a los acuicultores que no requieran concesión, permiso o Autorización.*	Al **proyecto** le aplica el Artículo, incisos y, fracciones anteriores, porque se trata de una actividad acuícola con fines comerciales.	Por el hecho de presentar a la autoridad correspondiente (SEMARNAT) la Manifestación de Impacto Ambiental, el promovente está cumpliendo con este apartado. El proyecto se vincula por la obligatoriedad de obtener la autorización correspondiente para realizar las obras descritas en esta manifestación de impacto ambiental. Como ya se mencionó anteriormente, la promovente una vez autorizado el proyecto en materia ambiental procederá a tramitar el Registro Nacional de Pesca para la unidad de producción acuícola.
Art. 30°.- *Las actividades pesqueras se clasifican en:* **II.-** *Cultivo o acuacultura con fines*		
Artículo 31°.- *Para realizar las actividades de pesca se requiere lo siguiente:* **I,** *Concesión, para:* **Inciso b)** *Acuacultura comercial* **II,** Permiso, para: **Inciso g)** *Acuacultura de fomento* **III,** *Autorización, para:* **Inciso d)** *Recolectar del medio natural reproductores, larvas, postlarvas, crías, huevos, semillas, alevines o en cualquier otro estadio, y* **Inciso e)** *Acuacultura didáctica.*		

Artículos 22.- *la Secretaría podrá inscribir en el Registro Nacional de Pesca a los acuicultores que no requieran concesión, permiso o Autorización.*	Al **proyecto** le aplica el Artículo, incisos y, fracciones anteriores, porque se trata de una actividad acuícola con fines comerciales.	Por el hecho de presentar a la autoridad correspondiente (SEMARNAT) la Manifestación de Impacto Ambiental, el promovente está cumpliendo con este apartado. El proyecto se vincula por la obligatoriedad de obtener la autorización correspondiente para realizar las obras descritas en esta manifestación de impacto ambiental. Como ya se mencionó anteriormente, la promovente una vez autorizado el proyecto en materia ambiental procederá a tramitar el Registro Nacional de Pesca para la unidad de producción acuícola.
Art. 30°.- *Las actividades pesqueras se clasifican en:* **II.-** *Cultivo o acuacultura con fines*		
Artículo 31°.- *Para realizar las actividades de pesca se requiere lo siguiente:* **I,** *Concesión, para:* **Inciso b)** *Acuacultura comercial* **II,** Permiso, para: **Inciso g)** *Acuacultura de fomento* **III,** *Autorización, para:* **Inciso d)** *Recolectar del medio natural reproductores, larvas, postlarvas, crías, huevos, semillas, alevines o en cualquier otro estadio, y* **Inciso e)** *Acuacultura didáctica.*		

Artículos 22.- *la Secretaría podrá inscribir en el Registro Nacional de Pesca a los acuicultores que no requieran concesión, permiso o Autorización.*	Al **proyecto** le aplica el Artículo, incisos y, fracciones anteriores, porque se trata de una actividad acuícola con fines comerciales.	Por el hecho de presentar a la autoridad correspondiente (SEMARNAT) la Manifestación de Impacto Ambiental, el promovente está cumpliendo con este apartado. El proyecto se vincula por la obligatoriedad de obtener la autorización correspondiente para realizar las obras descritas en esta manifestación de impacto ambiental. Como ya se mencionó anteriormente, la promovente una vez autorizado el proyecto en materia ambiental procederá a tramitar el Registro Nacional de Pesca para la unidad de producción acuícola.
Art. 30°.- *Las actividades pesqueras se clasifican en:* **II.-** *Cultivo o acuacultura con fines*		
Artículo 31°.- *Para realizar las actividades de pesca se requiere lo siguiente:* **I,** *Concesión, para:* **Inciso b)** *Acuacultura comercial* **II,** Permiso, para: **Inciso g)** *Acuacultura de fomento* **III,** *Autorización, para:* **Inciso d)** *Recolectar del medio natural reproductores, larvas, postlarvas, crías, huevos, semillas, alevines o en cualquier otro estadio, y* **Inciso e)** *Acuacultura didáctica.*		

Artículos 22.- *la Secretaría podrá inscribir en el Registro Nacional de Pesca a los acuicultores que no requieran concesión, permiso o Autorización.*	Al **proyecto** le aplica el Artículo, incisos y, fracciones anteriores, porque se trata de una actividad acuícola con fines comerciales.	Por el hecho de presentar a la autoridad correspondiente (SEMARNAT) la Manifestación de Impacto Ambiental, el promovente está cumpliendo con este apartado. El proyecto se vincula por la obligatoriedad de obtener la autorización correspondiente para realizar las obras descritas en esta manifestación de impacto ambiental. Como ya se mencionó anteriormente, la promovente una vez autorizado el proyecto en materia ambiental procederá a tramitar el Registro Nacional de Pesca para la unidad de producción acuícola.
Art. 30°.- *Las actividades pesqueras se clasifican en:* **II.-** *Cultivo o acuacultura con fines*		
Artículo 31°.- *Para realizar las actividades de pesca se requiere lo siguiente:* **I,** *Concesión, para:* **Inciso b)** *Acuacultura comercial* **II,** Permiso, para: **Inciso g)** *Acuacultura de fomento* **III,** *Autorización, para:* **Inciso d)** *Recolectar del medio natural reproductores, larvas, postlarvas, crías, huevos, semillas, alevines o en cualquier otro estadio, y* **Inciso e)** *Acuacultura didáctica.*		

Artículos 22.- *la Secretaría podrá inscribir en el Registro Nacional de Pesca a los acuicultores que no requieran concesión, permiso o Autorización.*	Al **proyecto** le aplica el Artículo, incisos y, fracciones anteriores, porque se trata de una actividad acuícola con fines comerciales.	Por el hecho de presentar a la autoridad correspondiente (SEMARNAT) la Manifestación de Impacto Ambiental, el promovente está cumpliendo con este apartado. El proyecto se vincula por la obligatoriedad de obtener la autorización correspondiente para realizar las obras descritas en esta manifestación de impacto ambiental. Como ya se mencionó anteriormente, la promovente una vez autorizado el proyecto en materia ambiental procederá a tramitar el Registro Nacional de Pesca para la unidad de producción acuícola.
Art. 30°.- *Las actividades pesqueras se clasifican en:* **II.-** *Cultivo o acuacultura con fines*		
Artículo 31°.- *Para realizar las actividades de pesca se requiere lo siguiente:* **I,** *Concesión, para:* **Inciso b)** *Acuacultura comercial* **II,** Permiso, para: **Inciso g)** *Acuacultura de fomento* **III,** *Autorización, para:* **Inciso d)** *Recolectar del medio natural reproductores, larvas, postlarvas, crías, huevos, semillas, alevines o en cualquier otro estadio, y* **Inciso e)** *Acuacultura didáctica.*		

Artículos 22.- *la Secretaría podrá inscribir en el Registro Nacional de Pesca a los acuicultores que no requieran concesión, permiso o Autorización.*	Al **proyecto** le aplica el Artículo, incisos y, fracciones anteriores, porque se trata de una actividad acuícola con fines comerciales.	Por el hecho de presentar a la autoridad correspondiente (SEMARNAT) la Manifestación de Impacto Ambiental, el promovente está cumpliendo con este apartado. El proyecto se vincula por la obligatoriedad de obtener la autorización correspondiente para realizar las obras descritas en esta manifestación de impacto ambiental. Como ya se mencionó anteriormente, la promovente una vez autorizado el proyecto en materia ambiental procederá a tramitar el Registro Nacional de Pesca para la unidad de producción acuícola.
Art. 30°.- *Las actividades pesqueras se clasifican en:* **II.-** *Cultivo o acuacultura con fines*		
Artículo 31°.- *Para realizar las actividades de pesca se requiere lo siguiente:* **I,** *Concesión, para:* **Inciso b)** *Acuacultura comercial* **II,** Permiso, para: **Inciso g)** *Acuacultura de fomento* **III,** *Autorización, para:* **Inciso d)** *Recolectar del medio natural reproductores, larvas, postlarvas, crías, huevos, semillas, alevines o en cualquier otro estadio, y* **Inciso e)** *Acuacultura didáctica.*		

Artículos 22.- *la Secretaría podrá inscribir en el Registro Nacional de Pesca a los acuicultores que no requieran concesión, permiso o Autorización.*	Al **proyecto** le aplica el Artículo, incisos y, fracciones anteriores, porque se trata de una actividad acuícola con fines comerciales.	Por el hecho de presentar a la autoridad correspondiente (SEMARNAT) la Manifestación de Impacto Ambiental, el promovente está cumpliendo con este apartado. El proyecto se vincula por la obligatoriedad de obtener la autorización correspondiente para realizar las obras descritas en esta manifestación de impacto ambiental. Como ya se mencionó anteriormente, la promovente una vez autorizado el proyecto en materia ambiental procederá a tramitar el Registro Nacional de Pesca para la unidad de producción acuícola.
Art. 30°.- *Las actividades pesqueras se clasifican en:* **II.-** *Cultivo o acuacultura con fines*		
Artículo 31°.- *Para realizar las actividades de pesca se requiere lo siguiente:* **I,** *Concesión, para:* **Inciso b)** *Acuacultura comercial* **II,** Permiso, para: **Inciso g)** *Acuacultura de fomento* **III,** *Autorización, para:* **Inciso d)** *Recolectar del medio natural reproductores, larvas, postlarvas, crías, huevos, semillas, alevines o en cualquier otro estadio, y* **Inciso e)** *Acuacultura didáctica.*		

Artículos 22.- *la Secretaría podrá inscribir en el Registro Nacional de Pesca a los acuicultores que no requieran concesión, permiso o Autorización.*	Al **proyecto** le aplica el Artículo, incisos y, fracciones anteriores, porque se trata de una actividad acuícola con fines comerciales.	Por el hecho de presentar a la autoridad correspondiente (SEMARNAT) la Manifestación de Impacto Ambiental, el promovente está cumpliendo con este apartado. El proyecto se vincula por la obligatoriedad de obtener la autorización correspondiente para realizar las obras descritas en esta manifestación de impacto ambiental. Como ya se mencionó anteriormente, la promovente una vez autorizado el proyecto en materia ambiental procederá a tramitar el Registro Nacional de Pesca para la unidad de producción acuícola.
Art. 30°.- *Las actividades pesqueras se clasifican en:* **II.-** *Cultivo o acuacultura con fines*		
Artículo 31°.- *Para realizar las actividades de pesca se requiere lo siguiente:* **I,** *Concesión, para:* **Inciso b)** *Acuacultura comercial* **II,** Permiso, para: **Inciso g)** *Acuacultura de fomento* **III,** *Autorización, para:* **Inciso d)** *Recolectar del medio natural reproductores, larvas, postlarvas, crías, huevos, semillas, alevines o en cualquier otro estadio, y* **Inciso e)** *Acuacultura didáctica.*		

Artículos 22.- *la Secretaría podrá inscribir en el Registro Nacional de Pesca a los acuicultores que no requieran concesión, permiso o Autorización.*	Al **proyecto** le aplica el Artículo, incisos y, fracciones anteriores, porque se trata de una actividad acuícola con fines comerciales.	Por el hecho de presentar a la autoridad correspondiente (SEMARNAT) la Manifestación de Impacto Ambiental, el promovente está cumpliendo con este apartado. El proyecto se vincula por la obligatoriedad de obtener la autorización correspondiente para realizar las obras descritas en esta manifestación de impacto ambiental. Como ya se mencionó anteriormente, la promovente una vez autorizado el proyecto en materia ambiental procederá a tramitar el Registro Nacional de Pesca para la unidad de producción acuícola.
Art. 30°.- *Las actividades pesqueras se clasifican en:* **II.-** *Cultivo o acuacultura con fines*		
Artículo 31°.- *Para realizar las actividades de pesca se requiere lo siguiente:* **I,** *Concesión, para:* **Inciso b)** *Acuacultura comercial* **II,** Permiso, para: **Inciso g)** *Acuacultura de fomento* **III,** *Autorización, para:* **Inciso d)** *Recolectar del medio natural reproductores, larvas, postlarvas, crías, huevos, semillas, alevines o en cualquier otro estadio, y* **Inciso e)** *Acuacultura didáctica.*		

Artículos 22.- *la Secretaría podrá inscribir en el Registro Nacional de Pesca a los acuicultores que no requieran concesión, permiso o Autorización.*	Al **proyecto** le aplica el Artículo, incisos y, fracciones anteriores, porque se trata de una actividad acuícola con fines comerciales.	Por el hecho de presentar a la autoridad correspondiente (SEMARNAT) la Manifestación de Impacto Ambiental, el promovente está cumpliendo con este apartado. El proyecto se vincula por la obligatoriedad de obtener la autorización correspondiente para realizar las obras descritas en esta manifestación de impacto ambiental. Como ya se mencionó anteriormente, la promovente una vez autorizado el proyecto en materia ambiental procederá a tramitar el Registro Nacional de Pesca para la unidad de producción acuícola.
Art. 30°.- *Las actividades pesqueras se clasifican en:* **II.-** *Cultivo o acuacultura con fines*		
Artículo 31°.- *Para realizar las actividades de pesca se requiere lo siguiente:* **I,** *Concesión, para:* **Inciso b)** *Acuacultura comercial* **II,** Permiso, para: **Inciso g)** *Acuacultura de fomento* **III,** *Autorización, para:* **Inciso d)** *Recolectar del medio natural reproductores, larvas, postlarvas, crías, huevos, semillas, alevines o en cualquier otro estadio, y* **Inciso e)** *Acuacultura didáctica.*		

Artículos 22.- *la Secretaría podrá inscribir en el Registro Nacional de Pesca a los acuicultores que no requieran concesión, permiso o Autorización.*	Al **proyecto** le aplica el Artículo, incisos y, fracciones anteriores, porque se trata de una actividad acuícola con fines comerciales.	Por el hecho de presentar a la autoridad correspondiente (SEMARNAT) la Manifestación de Impacto Ambiental, el promovente está cumpliendo con este apartado. El proyecto se vincula por la obligatoriedad de obtener la autorización correspondiente para realizar las obras descritas en esta manifestación de impacto ambiental. Como ya se mencionó anteriormente, la promovente una vez autorizado el proyecto en materia ambiental procederá a tramitar el Registro Nacional de Pesca para la unidad de producción acuícola.
Art. 30°.- *Las actividades pesqueras se clasifican en:* **II.-** *Cultivo o acuacultura con fines*		
Artículo 31°.- *Para realizar las actividades de pesca se requiere lo siguiente:* **I,** *Concesión, para:* **Inciso b)** *Acuacultura comercial* **II,** Permiso, para: **Inciso g)** *Acuacultura de fomento* **III,** *Autorización, para:* **Inciso d)** *Recolectar del medio natural reproductores, larvas, postlarvas, crías, huevos, semillas, alevines o en cualquier otro estadio, y* **Inciso e)** *Acuacultura didáctica.*		

Artículos 22.- *la Secretaría podrá inscribir en el Registro Nacional de Pesca a los acuicultores que no requieran concesión, permiso o Autorización.*	Al **proyecto** le aplica el Artículo, incisos y, fracciones anteriores, porque se trata de una actividad acuícola con fines comerciales.	Por el hecho de presentar a la autoridad correspondiente (SEMARNAT) la Manifestación de Impacto Ambiental, el promovente está cumpliendo con este apartado. El proyecto se vincula por la obligatoriedad de obtener la autorización correspondiente para realizar las obras descritas en esta manifestación de impacto ambiental. Como ya se mencionó anteriormente, la promovente una vez autorizado el proyecto en materia ambiental procederá a tramitar el Registro Nacional de Pesca para la unidad de producción acuícola.
Art. 30°.- *Las actividades pesqueras se clasifican en:* **II.-** *Cultivo o acuacultura con fines*		
Artículo 31°.- *Para realizar las actividades de pesca se requiere lo siguiente:* **I,** *Concesión, para:* **Inciso b)** *Acuacultura comercial* **II,** Permiso, para: **Inciso g)** *Acuacultura de fomento* **III,** *Autorización, para:* **Inciso d)** *Recolectar del medio natural reproductores, larvas, postlarvas, crías, huevos, semillas, alevines o en cualquier otro estadio, y* **Inciso e)** *Acuacultura didáctica.*		

Artículos 22.- *la Secretaría podrá inscribir en el Registro Nacional de Pesca a los acuicultores que no requieran concesión, permiso o Autorización.*	Al **proyecto** le aplica el Artículo, incisos y, fracciones anteriores, porque se trata de una actividad acuícola con fines comerciales.	Por el hecho de presentar a la autoridad correspondiente (SEMARNAT) la Manifestación de Impacto Ambiental, el promovente está cumpliendo con este apartado. El proyecto se vincula por la obligatoriedad de obtener la autorización correspondiente para realizar las obras descritas en esta manifestación de impacto ambiental. Como ya se mencionó anteriormente, la promovente una vez autorizado el proyecto en materia ambiental procederá a tramitar el Registro Nacional de Pesca para la unidad de producción acuícola.
Art. 30°.- *Las actividades pesqueras se clasifican en:* **II.-** *Cultivo o acuacultura con fines*		
Artículo 31°.- *Para realizar las actividades de pesca se requiere lo siguiente:* **I,** *Concesión, para:* **Inciso b)** *Acuacultura comercial* **II,** Permiso, para: **Inciso g)** *Acuacultura de fomento* **III,** *Autorización, para:* **Inciso d)** *Recolectar del medio natural reproductores, larvas, postlarvas, crías, huevos, semillas, alevines o en cualquier otro estadio, y* **Inciso e)** *Acuacultura didáctica.*		

Artículos 22.- *la Secretaría podrá inscribir en el Registro Nacional de Pesca a los acuicultores que no requieran concesión, permiso o Autorización.*	Al **proyecto** le aplica el Artículo, incisos y, fracciones anteriores, porque se trata de una actividad acuícola con fines comerciales.	Por el hecho de presentar a la autoridad correspondiente (SEMARNAT) la Manifestación de Impacto Ambiental, el promovente está cumpliendo con este apartado. El proyecto se vincula por la obligatoriedad de obtener la autorización correspondiente para realizar las obras descritas en esta manifestación de impacto ambiental. Como ya se mencionó anteriormente, la promovente una vez autorizado el proyecto en materia ambiental procederá a tramitar el Registro Nacional de Pesca para la unidad de producción acuícola.
Art. 30°.- *Las actividades pesqueras se clasifican en:* **II.-** *Cultivo o acuacultura con fines*		
Artículo 31°.- *Para realizar las actividades de pesca se requiere lo siguiente:* **I,** *Concesión, para:* **Inciso b)** *Acuacultura comercial* **II,** Permiso, para: **Inciso g)** *Acuacultura de fomento* **III,** *Autorización, para:* **Inciso d)** *Recolectar del medio natural reproductores, larvas, postlarvas, crías, huevos, semillas, alevines o en cualquier otro estadio, y* **Inciso e)** *Acuacultura didáctica.*		

Artículos 22.- *la Secretaría podrá inscribir en el Registro Nacional de Pesca a los acuicultores que no requieran concesión, permiso o Autorización.*	Al **proyecto** le aplica el Artículo, incisos y, fracciones anteriores, porque se trata de una actividad acuícola con fines comerciales.	Por el hecho de presentar a la autoridad correspondiente (SEMARNAT) la Manifestación de Impacto Ambiental, el promovente está cumpliendo con este apartado. El proyecto se vincula por la obligatoriedad de obtener la autorización correspondiente para realizar las obras descritas en esta manifestación de impacto ambiental. Como ya se mencionó anteriormente, la promovente una vez autorizado el proyecto en materia ambiental procederá a tramitar el Registro Nacional de Pesca para la unidad de producción acuícola.
Art. 30°.- *Las actividades pesqueras se clasifican en:* **II.-** *Cultivo o acuacultura con fines*		
Artículo 31°.- *Para realizar las actividades de pesca se requiere lo siguiente:* **I,** *Concesión, para:* **Inciso b)** *Acuacultura comercial* **II,** Permiso, para: **Inciso g)** *Acuacultura de fomento* **III,** *Autorización, para:* **Inciso d)** *Recolectar del medio natural reproductores, larvas, postlarvas, crías, huevos, semillas, alevines o en cualquier otro estadio, y* **Inciso e)** *Acuacultura didáctica.*		

Artículos 22.- *la Secretaría podrá inscribir en el Registro Nacional de Pesca a los acuicultores que no requieran concesión, permiso o Autorización.*	Al **proyecto** le aplica el Artículo, incisos y, fracciones anteriores, porque se trata de una actividad acuícola con fines comerciales.	Por el hecho de presentar a la autoridad correspondiente (SEMARNAT) la Manifestación de Impacto Ambiental, el promovente está cumpliendo con este apartado. El proyecto se vincula por la obligatoriedad de obtener la autorización correspondiente para realizar las obras descritas en esta manifestación de impacto ambiental. Como ya se mencionó anteriormente, la promovente una vez autorizado el proyecto en materia ambiental procederá a tramitar el Registro Nacional de Pesca para la unidad de producción acuícola.
Art. 30°.- *Las actividades pesqueras se clasifican en:* **II.-** *Cultivo o acuacultura con fines*		
Artículo 31°.- *Para realizar las actividades de pesca se requiere lo siguiente:* **I,** *Concesión, para:* **Inciso b)** *Acuacultura comercial* **II,** Permiso, para: **Inciso g)** *Acuacultura de fomento* **III,** *Autorización, para:* **Inciso d)** *Recolectar del medio natural reproductores, larvas, postlarvas, crías, huevos, semillas, alevines o en cualquier otro estadio, y* **Inciso e)** *Acuacultura didáctica.*		

Artículos 22.- *la Secretaría podrá inscribir en el Registro Nacional de Pesca a los acuicultores que no requieran concesión, permiso o Autorización.*	Al **proyecto** le aplica el Artículo, incisos y, fracciones anteriores, porque se trata de una actividad acuícola con fines comerciales.	Por el hecho de presentar a la autoridad correspondiente (SEMARNAT) la Manifestación de Impacto Ambiental, el promovente está cumpliendo con este apartado. El proyecto se vincula por la obligatoriedad de obtener la autorización correspondiente para realizar las obras descritas en esta manifestación de impacto ambiental. Como ya se mencionó anteriormente, la promovente una vez autorizado el proyecto en materia ambiental procederá a tramitar el Registro Nacional de Pesca para la unidad de producción acuícola.
Art. 30°.- *Las actividades pesqueras se clasifican en:* **II.-** *Cultivo o acuacultura con fines*		
Artículo 31°.- *Para realizar las actividades de pesca se requiere lo siguiente:* **I,** *Concesión, para:* **Inciso b)** *Acuacultura comercial* **II,** Permiso, para: **Inciso g)** *Acuacultura de fomento* **III,** *Autorización, para:* **Inciso d)** *Recolectar del medio natural reproductores, larvas, postlarvas, crías, huevos, semillas, alevines o en cualquier otro estadio, y* **Inciso e)** *Acuacultura didáctica.*		

Artículos 22.- *la Secretaría podrá inscribir en el Registro Nacional de Pesca a los acuicultores que no requieran concesión, permiso o Autorización.*	Al **proyecto** le aplica el Artículo, incisos y, fracciones anteriores, porque se trata de una actividad acuícola con fines comerciales.	Por el hecho de presentar a la autoridad correspondiente (SEMARNAT) la Manifestación de Impacto Ambiental, el promovente está cumpliendo con este apartado. El proyecto se vincula por la obligatoriedad de obtener la autorización correspondiente para realizar las obras descritas en esta manifestación de impacto ambiental. Como ya se mencionó anteriormente, la promovente una vez autorizado el proyecto en materia ambiental procederá a tramitar el Registro Nacional de Pesca para la unidad de producción acuícola.
Art. 30°.- *Las actividades pesqueras se clasifican en:* **II.-** *Cultivo o acuacultura con fines*		
Artículo 31°.- *Para realizar las actividades de pesca se requiere lo siguiente:* **I,** *Concesión, para:* **Inciso b)** *Acuacultura comercial* **II,** Permiso, para: **Inciso g)** *Acuacultura de fomento* **III,** *Autorización, para:* **Inciso d)** *Recolectar del medio natural reproductores, larvas, postlarvas, crías, huevos, semillas, alevines o en cualquier otro estadio, y* **Inciso e)** *Acuacultura didáctica.*		

Artículos 22.- *la Secretaría podrá inscribir en el Registro Nacional de Pesca a los acuicultores que no requieran concesión, permiso o Autorización.*	Al **proyecto** le aplica el Artículo, incisos y, fracciones anteriores, porque se trata de una actividad acuícola con fines comerciales.	Por el hecho de presentar a la autoridad correspondiente (SEMARNAT) la Manifestación de Impacto Ambiental, el promovente está cumpliendo con este apartado. El proyecto se vincula por la obligatoriedad de obtener la autorización correspondiente para realizar las obras descritas en esta manifestación de impacto ambiental. Como ya se mencionó anteriormente, la promovente una vez autorizado el proyecto en materia ambiental procederá a tramitar el Registro Nacional de Pesca para la unidad de producción acuícola.
Art. 30°.- *Las actividades pesqueras se clasifican en:* **II.-** *Cultivo o acuacultura con fines*		
Artículo 31°.- *Para realizar las actividades de pesca se requiere lo siguiente:* **I,** *Concesión, para:* **Inciso b)** *Acuacultura comercial* **II,** Permiso, para: **Inciso g)** *Acuacultura de fomento* **III,** *Autorización, para:* **Inciso d)** *Recolectar del medio natural reproductores, larvas, postlarvas, crías, huevos, semillas, alevines o en cualquier otro estadio, y* **Inciso e)** *Acuacultura didáctica.*		

Artículos 22.- *la Secretaría podrá inscribir en el Registro Nacional de Pesca a los acuicultores que no requieran concesión, permiso o Autorización.*	Al **proyecto** le aplica el Artículo, incisos y, fracciones anteriores, porque se trata de una actividad acuícola con fines comerciales.	Por el hecho de presentar a la autoridad correspondiente (SEMARNAT) la Manifestación de Impacto Ambiental, el promovente está cumpliendo con este apartado. El proyecto se vincula por la obligatoriedad de obtener la autorización correspondiente para realizar las obras descritas en esta manifestación de impacto ambiental. Como ya se mencionó anteriormente, la promovente una vez autorizado el proyecto en materia ambiental procederá a tramitar el Registro Nacional de Pesca para la unidad de producción acuícola.
Art. 30°.- *Las actividades pesqueras se clasifican en:* **II.-** *Cultivo o acuacultura con fines*		
Artículo 31°.- *Para realizar las actividades de pesca se requiere lo siguiente:* **I,** *Concesión, para:* **Inciso b)** *Acuacultura comercial* **II,** Permiso, para: **Inciso g)** *Acuacultura de fomento* **III,** *Autorización, para:* **Inciso d)** *Recolectar del medio natural reproductores, larvas, postlarvas, crías, huevos, semillas, alevines o en cualquier otro estadio, y* **Inciso e)** *Acuacultura didáctica.*		

Artículos 22.- *la Secretaría podrá inscribir en el Registro Nacional de Pesca a los acuicultores que no requieran concesión, permiso o Autorización.*	Al **proyecto** le aplica el Artículo, incisos y, fracciones anteriores, porque se trata de una actividad acuícola con fines comerciales.	Por el hecho de presentar a la autoridad correspondiente (SEMARNAT) la Manifestación de Impacto Ambiental, el promovente está cumpliendo con este apartado. El proyecto se vincula por la obligatoriedad de obtener la autorización correspondiente para realizar las obras descritas en esta manifestación de impacto ambiental. Como ya se mencionó anteriormente, la promovente una vez autorizado el proyecto en materia ambiental procederá a tramitar el Registro Nacional de Pesca para la unidad de producción acuícola.
Art. 30°.- *Las actividades pesqueras se clasifican en:* **II.-** *Cultivo o acuacultura con fines*		
Artículo 31°.- *Para realizar las actividades de pesca se requiere lo siguiente:* **I,** *Concesión, para:* **Inciso b)** *Acuacultura comercial* **II,** Permiso, para: **Inciso g)** *Acuacultura de fomento* **III,** *Autorización, para:* **Inciso d)** *Recolectar del medio natural reproductores, larvas, postlarvas, crías, huevos, semillas, alevines o en cualquier otro estadio, y* **Inciso e)** *Acuacultura didáctica.*		

Artículos 22.- *la Secretaría podrá inscribir en el Registro Nacional de Pesca a los acuicultores que no requieran concesión, permiso o Autorización.*	Al **proyecto** le aplica el Artículo, incisos y, fracciones anteriores, porque se trata de una actividad acuícola con fines comerciales.	Por el hecho de presentar a la autoridad correspondiente (SEMARNAT) la Manifestación de Impacto Ambiental, el promovente está cumpliendo con este apartado. El proyecto se vincula por la obligatoriedad de obtener la autorización correspondiente para realizar las obras descritas en esta manifestación de impacto ambiental. Como ya se mencionó anteriormente, la promovente una vez autorizado el proyecto en materia ambiental procederá a tramitar el Registro Nacional de Pesca para la unidad de producción acuícola.
Art. 30°.- *Las actividades pesqueras se clasifican en:* **II.-** *Cultivo o acuacultura con fines*		
Artículo 31°.- *Para realizar las actividades de pesca se requiere lo siguiente:* **I,** *Concesión, para:* **Inciso b)** *Acuacultura comercial* **II,** Permiso, para: **Inciso g)** *Acuacultura de fomento* **III,** *Autorización, para:* **Inciso d)** *Recolectar del medio natural reproductores, larvas, postlarvas, crías, huevos, semillas, alevines o en cualquier otro estadio, y* **Inciso e)** *Acuacultura didáctica.*		

Artículos 22.- *la Secretaría podrá inscribir en el Registro Nacional de Pesca a los acuicultores que no requieran concesión, permiso o Autorización.*	Al **proyecto** le aplica el Artículo, incisos y, fracciones anteriores, porque se trata de una actividad acuícola con fines comerciales.	Por el hecho de presentar a la autoridad correspondiente (SEMARNAT) la Manifestación de Impacto Ambiental, el promovente está cumpliendo con este apartado. El proyecto se vincula por la obligatoriedad de obtener la autorización correspondiente para realizar las obras descritas en esta manifestación de impacto ambiental. Como ya se mencionó anteriormente, la promovente una vez autorizado el proyecto en materia ambiental procederá a tramitar el Registro Nacional de Pesca para la unidad de producción acuícola.
Art. 30°.- *Las actividades pesqueras se clasifican en:* **II.-** *Cultivo o acuacultura con fines*		
Artículo 31°.- *Para realizar las actividades de pesca se requiere lo siguiente:* **I,** *Concesión, para:* **Inciso b)** *Acuacultura comercial* **II,** Permiso, para: **Inciso g)** *Acuacultura de fomento* **III,** *Autorización, para:* **Inciso d)** *Recolectar del medio natural reproductores, larvas, postlarvas, crías, huevos, semillas, alevines o en cualquier otro estadio, y* **Inciso e)** *Acuacultura didáctica.*		

Artículos 22.- *la Secretaría podrá inscribir en el Registro Nacional de Pesca a los acuicultores que no requieran concesión, permiso o Autorización.*	Al **proyecto** le aplica el Artículo, incisos y, fracciones anteriores, porque se trata de una actividad acuícola con fines comerciales.	Por el hecho de presentar a la autoridad correspondiente (SEMARNAT) la Manifestación de Impacto Ambiental, el promovente está cumpliendo con este apartado. El proyecto se vincula por la obligatoriedad de obtener la autorización correspondiente para realizar las obras descritas en esta manifestación de impacto ambiental. Como ya se mencionó anteriormente, la promovente una vez autorizado el proyecto en materia ambiental procederá a tramitar el Registro Nacional de Pesca para la unidad de producción acuícola.
Art. 30°.- *Las actividades pesqueras se clasifican en:* **II.-** *Cultivo o acuacultura con fines*		
Artículo 31°.- *Para realizar las actividades de pesca se requiere lo siguiente:* **I,** *Concesión, para:* **Inciso b)** *Acuacultura comercial* **II,** Permiso, para: **Inciso g)** *Acuacultura de fomento* **III,** *Autorización, para:* **Inciso d)** *Recolectar del medio natural reproductores, larvas, postlarvas, crías, huevos, semillas, alevines o en cualquier otro estadio, y* **Inciso e)** *Acuacultura didáctica.*		

Artículos 22.- *la Secretaría podrá inscribir en el Registro Nacional de Pesca a los acuicultores que no requieran concesión, permiso o Autorización.*	Al **proyecto** le aplica el Artículo, incisos y, fracciones anteriores, porque se trata de una actividad acuícola con fines comerciales.	Por el hecho de presentar a la autoridad correspondiente (SEMARNAT) la Manifestación de Impacto Ambiental, el promovente está cumpliendo con este apartado. El proyecto se vincula por la obligatoriedad de obtener la autorización correspondiente para realizar las obras descritas en esta manifestación de impacto ambiental. Como ya se mencionó anteriormente, la promovente una vez autorizado el proyecto en materia ambiental procederá a tramitar el Registro Nacional de Pesca para la unidad de producción acuícola.
Art. 30°.- *Las actividades pesqueras se clasifican en:* **II.-** *Cultivo o acuacultura con fines*		
Artículo 31°.- *Para realizar las actividades de pesca se requiere lo siguiente:* **I,** *Concesión, para:* **Inciso b)** *Acuacultura comercial* **II,** Permiso, para: **Inciso g)** *Acuacultura de fomento* **III,** *Autorización, para:* **Inciso d)** *Recolectar del medio natural reproductores, larvas, postlarvas, crías, huevos, semillas, alevines o en cualquier otro estadio, y* **Inciso e)** *Acuacultura didáctica.*		

Artículos 22.- *la Secretaría podrá inscribir en el Registro Nacional de Pesca a los acuicultores que no requieran concesión, permiso o Autorización.*	Al **proyecto** le aplica el Artículo, incisos y, fracciones anteriores, porque se trata de una actividad acuícola con fines comerciales.	Por el hecho de presentar a la autoridad correspondiente (SEMARNAT) la Manifestación de Impacto Ambiental, el promovente está cumpliendo con este apartado. El proyecto se vincula por la obligatoriedad de obtener la autorización correspondiente para realizar las obras descritas en esta manifestación de impacto ambiental. Como ya se mencionó anteriormente, la promovente una vez autorizado el proyecto en materia ambiental procederá a tramitar el Registro Nacional de Pesca para la unidad de producción acuícola.
Art. 30°.- *Las actividades pesqueras se clasifican en:* **II.-** *Cultivo o acuacultura con fines*		
Artículo 31°.- *Para realizar las actividades de pesca se requiere lo siguiente:* **I,** *Concesión, para:* **Inciso b)** *Acuacultura comercial* **II,** Permiso, para: **Inciso g)** *Acuacultura de fomento* **III,** *Autorización, para:* **Inciso d)** *Recolectar del medio natural reproductores, larvas, postlarvas, crías, huevos, semillas, alevines o en cualquier otro estadio, y* **Inciso e)** *Acuacultura didáctica.*		

Artículos 22.- *la Secretaría podrá inscribir en el Registro Nacional de Pesca a los acuicultores que no requieran concesión, permiso o Autorización.*	Al **proyecto** le aplica el Artículo, incisos y, fracciones anteriores, porque se trata de una actividad acuícola con fines comerciales.	Por el hecho de presentar a la autoridad correspondiente (SEMARNAT) la Manifestación de Impacto Ambiental, el promovente está cumpliendo con este apartado. El proyecto se vincula por la obligatoriedad de obtener la autorización correspondiente para realizar las obras descritas en esta manifestación de impacto ambiental. Como ya se mencionó anteriormente, la promovente una vez autorizado el proyecto en materia ambiental procederá a tramitar el Registro Nacional de Pesca para la unidad de producción acuícola.
Art. 30°.- *Las actividades pesqueras se clasifican en:* **II.-** *Cultivo o acuacultura con fines*		
Artículo 31°.- *Para realizar las actividades de pesca se requiere lo siguiente:* **I,** *Concesión, para:* **Inciso b)** *Acuacultura comercial* **II,** Permiso, para: **Inciso g)** *Acuacultura de fomento* **III,** *Autorización, para:* **Inciso d)** *Recolectar del medio natural reproductores, larvas, postlarvas, crías, huevos, semillas, alevines o en cualquier otro estadio, y* **Inciso e)** *Acuacultura didáctica.*		

Artículos 22.- *la Secretaría podrá inscribir en el Registro Nacional de Pesca a los acuicultores que no requieran concesión, permiso o Autorización.*	Al **proyecto** le aplica el Artículo, incisos y, fracciones anteriores, porque se trata de una actividad acuícola con fines comerciales.	Por el hecho de presentar a la autoridad correspondiente (SEMARNAT) la Manifestación de Impacto Ambiental, el promovente está cumpliendo con este apartado. El proyecto se vincula por la obligatoriedad de obtener la autorización correspondiente para realizar las obras descritas en esta manifestación de impacto ambiental. Como ya se mencionó anteriormente, la promovente una vez autorizado el proyecto en materia ambiental procederá a tramitar el Registro Nacional de Pesca para la unidad de producción acuícola.
Art. 30°.- *Las actividades pesqueras se clasifican en:* **II.-** *Cultivo o acuacultura con fines*		
Artículo 31°.- *Para realizar las actividades de pesca se requiere lo siguiente:* **I,** *Concesión, para:* **Inciso b)** *Acuacultura comercial* **II,** Permiso, para: **Inciso g)** *Acuacultura de fomento* **III,** *Autorización, para:* **Inciso d)** *Recolectar del medio natural reproductores, larvas, postlarvas, crías, huevos, semillas, alevines o en cualquier otro estadio, y* **Inciso e)** *Acuacultura didáctica.*		

Artículos 22.- *la Secretaría podrá inscribir en el Registro Nacional de Pesca a los acuicultores que no requieran concesión, permiso o Autorización.*	Al **proyecto** le aplica el Artículo, incisos y, fracciones anteriores, porque se trata de una actividad acuícola con fines comerciales.	Por el hecho de presentar a la autoridad correspondiente (SEMARNAT) la Manifestación de Impacto Ambiental, el promovente está cumpliendo con este apartado. El proyecto se vincula por la obligatoriedad de obtener la autorización correspondiente para realizar las obras descritas en esta manifestación de impacto ambiental. Como ya se mencionó anteriormente, la promovente una vez autorizado el proyecto en materia ambiental procederá a tramitar el Registro Nacional de Pesca para la unidad de producción acuícola.
Art. 30°.- *Las actividades pesqueras se clasifican en:* **II.-** *Cultivo o acuacultura con fines*		
Artículo 31°.- *Para realizar las actividades de pesca se requiere lo siguiente:* **I,** *Concesión, para:* **Inciso b)** *Acuacultura comercial* **II,** Permiso, para: **Inciso g)** *Acuacultura de fomento* **III,** *Autorización, para:* **Inciso d)** *Recolectar del medio natural reproductores, larvas, postlarvas, crías, huevos, semillas, alevines o en cualquier otro estadio, y* **Inciso e)** *Acuacultura didáctica.*		

Artículos 22.- *la Secretaría podrá inscribir en el Registro Nacional de Pesca a los acuicultores que no requieran concesión, permiso o Autorización.*	Al **proyecto** le aplica el Artículo, incisos y, fracciones anteriores, porque se trata de una actividad acuícola con fines comerciales.	Por el hecho de presentar a la autoridad correspondiente (SEMARNAT) la Manifestación de Impacto Ambiental, el promovente está cumpliendo con este apartado. El proyecto se vincula por la obligatoriedad de obtener la autorización correspondiente para realizar las obras descritas en esta manifestación de impacto ambiental. Como ya se mencionó anteriormente, la promovente una vez autorizado el proyecto en materia ambiental procederá a tramitar el Registro Nacional de Pesca para la unidad de producción acuícola.
Art. 30°.- *Las actividades pesqueras se clasifican en:* **II.-** *Cultivo o acuacultura con fines*		
Artículo 31°.- *Para realizar las actividades de pesca se requiere lo siguiente:* **I,** *Concesión, para:* **Inciso b)** *Acuacultura comercial* **II,** Permiso, para: **Inciso g)** *Acuacultura de fomento* **III,** *Autorización, para:* **Inciso d)** *Recolectar del medio natural reproductores, larvas, postlarvas, crías, huevos, semillas, alevines o en cualquier otro estadio, y* **Inciso e)** *Acuacultura didáctica.*		

Artículos 22.- *la Secretaría podrá inscribir en el Registro Nacional de Pesca a los acuicultores que no requieran concesión, permiso o Autorización.*	Al **proyecto** le aplica el Artículo, incisos y, fracciones anteriores, porque se trata de una actividad acuícola con fines comerciales.	Por el hecho de presentar a la autoridad correspondiente (SEMARNAT) la Manifestación de Impacto Ambiental, el promovente está cumpliendo con este apartado. El proyecto se vincula por la obligatoriedad de obtener la autorización correspondiente para realizar las obras descritas en esta manifestación de impacto ambiental. Como ya se mencionó anteriormente, la promovente una vez autorizado el proyecto en materia ambiental procederá a tramitar el Registro Nacional de Pesca para la unidad de producción acuícola.
Art. 30°.- *Las actividades pesqueras se clasifican en:* **II.-** *Cultivo o acuacultura con fines*		
Artículo 31°.- *Para realizar las actividades de pesca se requiere lo siguiente:* **I,** *Concesión, para:* **Inciso b)** *Acuacultura comercial* **II,** Permiso, para: **Inciso g)** *Acuacultura de fomento* **III,** *Autorización, para:* **Inciso d)** *Recolectar del medio natural reproductores, larvas, postlarvas, crías, huevos, semillas, alevines o en cualquier otro estadio, y* **Inciso e)** *Acuacultura didáctica.*		

Artículos 22.- *la Secretaría podrá inscribir en el Registro Nacional de Pesca a los acuicultores que no requieran concesión, permiso o Autorización.*	Al **proyecto** le aplica el Artículo, incisos y, fracciones anteriores, porque se trata de una actividad acuícola con fines comerciales.	Por el hecho de presentar a la autoridad correspondiente (SEMARNAT) la Manifestación de Impacto Ambiental, el promovente está cumpliendo con este apartado. El proyecto se vincula por la obligatoriedad de obtener la autorización correspondiente para realizar las obras descritas en esta manifestación de impacto ambiental. Como ya se mencionó anteriormente, la promovente una vez autorizado el proyecto en materia ambiental procederá a tramitar el Registro Nacional de Pesca para la unidad de producción acuícola.
Art. 30°.- *Las actividades pesqueras se clasifican en:* **II.-** *Cultivo o acuacultura con fines*		
Artículo 31°.- *Para realizar las actividades de pesca se requiere lo siguiente:* **I,** *Concesión, para:* **Inciso b)** *Acuacultura comercial* **II,** Permiso, para: **Inciso g)** *Acuacultura de fomento* **III,** *Autorización, para:* **Inciso d)** *Recolectar del medio natural reproductores, larvas, postlarvas, crías, huevos, semillas, alevines o en cualquier otro estadio, y* **Inciso e)** *Acuacultura didáctica.*		

Artículos 22.- *la Secretaría podrá inscribir en el Registro Nacional de Pesca a los acuicultores que no requieran concesión, permiso o Autorización.*	Al **proyecto** le aplica el Artículo, incisos y, fracciones anteriores, porque se trata de una actividad acuícola con fines comerciales.	Por el hecho de presentar a la autoridad correspondiente (SEMARNAT) la Manifestación de Impacto Ambiental, el promovente está cumpliendo con este apartado. El proyecto se vincula por la obligatoriedad de obtener la autorización correspondiente para realizar las obras descritas en esta manifestación de impacto ambiental. Como ya se mencionó anteriormente, la promovente una vez autorizado el proyecto en materia ambiental procederá a tramitar el Registro Nacional de Pesca para la unidad de producción acuícola.
Art. 30°.- *Las actividades pesqueras se clasifican en:* **II.-** *Cultivo o acuacultura con fines*		
Artículo 31°.- *Para realizar las actividades de pesca se requiere lo siguiente:* **I,** *Concesión, para:* **Inciso b)** *Acuacultura comercial* **II,** Permiso, para: **Inciso g)** *Acuacultura de fomento* **III,** *Autorización, para:* **Inciso d)** *Recolectar del medio natural reproductores, larvas, postlarvas, crías, huevos, semillas, alevines o en cualquier otro estadio, y* **Inciso e)** *Acuacultura didáctica.*		

Artículos 22.- *la Secretaría podrá inscribir en el Registro Nacional de Pesca a los acuicultores que no requieran concesión, permiso o Autorización.*	Al **proyecto** le aplica el Artículo, incisos y, fracciones anteriores, porque se trata de una actividad acuícola con fines comerciales.	Por el hecho de presentar a la autoridad correspondiente (SEMARNAT) la Manifestación de Impacto Ambiental, el promovente está cumpliendo con este apartado. El proyecto se vincula por la obligatoriedad de obtener la autorización correspondiente para realizar las obras descritas en esta manifestación de impacto ambiental. Como ya se mencionó anteriormente, la promovente una vez autorizado el proyecto en materia ambiental procederá a tramitar el Registro Nacional de Pesca para la unidad de producción acuícola.
Art. 30°.- *Las actividades pesqueras se clasifican en:* **II.-** *Cultivo o acuacultura con fines*		
Artículo 31°.- *Para realizar las actividades de pesca se requiere lo siguiente:* **I,** *Concesión, para:* **Inciso b)** *Acuacultura comercial* **II,** Permiso, para: **Inciso g)** *Acuacultura de fomento* **III,** *Autorización, para:* **Inciso d)** *Recolectar del medio natural reproductores, larvas, postlarvas, crías, huevos, semillas, alevines o en cualquier otro estadio, y* **Inciso e)** *Acuacultura didáctica.*		

Artículos 22.- *la Secretaría podrá inscribir en el Registro Nacional de Pesca a los acuicultores que no requieran concesión, permiso o Autorización.*	Al **proyecto** le aplica el Artículo, incisos y, fracciones anteriores, porque se trata de una actividad acuícola con fines comerciales.	Por el hecho de presentar a la autoridad correspondiente (SEMARNAT) la Manifestación de Impacto Ambiental, el promovente está cumpliendo con este apartado. El proyecto se vincula por la obligatoriedad de obtener la autorización correspondiente para realizar las obras descritas en esta manifestación de impacto ambiental. Como ya se mencionó anteriormente, la promovente una vez autorizado el proyecto en materia ambiental procederá a tramitar el Registro Nacional de Pesca para la unidad de producción acuícola.
Art. 30°.- *Las actividades pesqueras se clasifican en:* **II.-** *Cultivo o acuacultura con fines*		
Artículo 31°.- *Para realizar las actividades de pesca se requiere lo siguiente:* **I,** *Concesión, para:* **Inciso b)** *Acuacultura comercial* **II,** Permiso, para: **Inciso g)** *Acuacultura de fomento* **III,** *Autorización, para:* **Inciso d)** *Recolectar del medio natural reproductores, larvas, postlarvas, crías, huevos, semillas, alevines o en cualquier otro estadio, y* **Inciso e)** *Acuacultura didáctica.*		

Artículos 22.- *la Secretaría podrá inscribir en el Registro Nacional de Pesca a los acuicultores que no requieran concesión, permiso o Autorización.*	Al **proyecto** le aplica el Artículo, incisos y, fracciones anteriores, porque se trata de una actividad acuícola con fines comerciales.	Por el hecho de presentar a la autoridad correspondiente (SEMARNAT) la Manifestación de Impacto Ambiental, el promovente está cumpliendo con este apartado. El proyecto se vincula por la obligatoriedad de obtener la autorización correspondiente para realizar las obras descritas en esta manifestación de impacto ambiental. Como ya se mencionó anteriormente, la promovente una vez autorizado el proyecto en materia ambiental procederá a tramitar el Registro Nacional de Pesca para la unidad de producción acuícola.
Art. 30°.- *Las actividades pesqueras se clasifican en:* **II.-** *Cultivo o acuacultura con fines*		
Artículo 31°.- *Para realizar las actividades de pesca se requiere lo siguiente:* **I,** *Concesión, para:* **Inciso b)** *Acuacultura comercial* **II,** Permiso, para: **Inciso g)** *Acuacultura de fomento* **III,** *Autorización, para:* **Inciso d)** *Recolectar del medio natural reproductores, larvas, postlarvas, crías, huevos, semillas, alevines o en cualquier otro estadio, y* **Inciso e)** *Acuacultura didáctica.*		

Artículos 22.- *la Secretaría podrá inscribir en el Registro Nacional de Pesca a los acuicultores que no requieran concesión, permiso o Autorización.*	Al **proyecto** le aplica el Artículo, incisos y, fracciones anteriores, porque se trata de una actividad acuícola con fines comerciales.	Por el hecho de presentar a la autoridad correspondiente (SEMARNAT) la Manifestación de Impacto Ambiental, el promovente está cumpliendo con este apartado. El proyecto se vincula por la obligatoriedad de obtener la autorización correspondiente para realizar las obras descritas en esta manifestación de impacto ambiental. Como ya se mencionó anteriormente, la promovente una vez autorizado el proyecto en materia ambiental procederá a tramitar el Registro Nacional de Pesca para la unidad de producción acuícola.
Art. 30°.- *Las actividades pesqueras se clasifican en:* **II.-** *Cultivo o acuacultura con fines*		
Artículo 31°.- *Para realizar las actividades de pesca se requiere lo siguiente:* **I,** *Concesión, para:* **Inciso b)** *Acuacultura comercial* **II,** Permiso, para: **Inciso g)** *Acuacultura de fomento* **III,** *Autorización, para:* **Inciso d)** *Recolectar del medio natural reproductores, larvas, postlarvas, crías, huevos, semillas, alevines o en cualquier otro estadio, y* **Inciso e)** *Acuacultura didáctica.*		

Artículos 22.- *la Secretaría podrá inscribir en el Registro Nacional de Pesca a los acuicultores que no requieran concesión, permiso o Autorización.*	Al **proyecto** le aplica el Artículo, incisos y, fracciones anteriores, porque se trata de una actividad acuícola con fines comerciales.	Por el hecho de presentar a la autoridad correspondiente (SEMARNAT) la Manifestación de Impacto Ambiental, el promovente está cumpliendo con este apartado. El proyecto se vincula por la obligatoriedad de obtener la autorización correspondiente para realizar las obras descritas en esta manifestación de impacto ambiental. Como ya se mencionó anteriormente, la promovente una vez autorizado el proyecto en materia ambiental procederá a tramitar el Registro Nacional de Pesca para la unidad de producción acuícola.
Art. 30°.- *Las actividades pesqueras se clasifican en:* **II.-** *Cultivo o acuacultura con fines*		
Artículo 31°.- *Para realizar las actividades de pesca se requiere lo siguiente:* **I,** *Concesión, para:* **Inciso b)** *Acuacultura comercial* **II,** Permiso, para: **Inciso g)** *Acuacultura de fomento* **III,** *Autorización, para:* **Inciso d)** *Recolectar del medio natural reproductores, larvas, postlarvas, crías, huevos, semillas, alevines o en cualquier otro estadio, y* **Inciso e)** *Acuacultura didáctica.*		

Artículos 22.- *la Secretaría podrá inscribir en el Registro Nacional de Pesca a los acuicultores que no requieran concesión, permiso o Autorización.*	Al **proyecto** le aplica el Artículo, incisos y, fracciones anteriores, porque se trata de una actividad acuícola con fines comerciales.	Por el hecho de presentar a la autoridad correspondiente (SEMARNAT) la Manifestación de Impacto Ambiental, el promovente está cumpliendo con este apartado. El proyecto se vincula por la obligatoriedad de obtener la autorización correspondiente para realizar las obras descritas en esta manifestación de impacto ambiental. Como ya se mencionó anteriormente, la promovente una vez autorizado el proyecto en materia ambiental procederá a tramitar el Registro Nacional de Pesca para la unidad de producción acuícola.
Art. 30°.- *Las actividades pesqueras se clasifican en:* **II.-** *Cultivo o acuacultura con fines*		
Artículo 31°.- *Para realizar las actividades de pesca se requiere lo siguiente:* **I,** *Concesión, para:* **Inciso b)** *Acuacultura comercial* **II,** Permiso, para: **Inciso g)** *Acuacultura de fomento* **III,** *Autorización, para:* **Inciso d)** *Recolectar del medio natural reproductores, larvas, postlarvas, crías, huevos, semillas, alevines o en cualquier otro estadio, y* **Inciso e)** *Acuacultura didáctica.*		

Artículos 22.- *la Secretaría podrá inscribir en el Registro Nacional de Pesca a los acuicultores que no requieran concesión, permiso o Autorización.*	Al **proyecto** le aplica el Artículo, incisos y, fracciones anteriores, porque se trata de una actividad acuícola con fines comerciales.	Por el hecho de presentar a la autoridad correspondiente (SEMARNAT) la Manifestación de Impacto Ambiental, el promovente está cumpliendo con este apartado. El proyecto se vincula por la obligatoriedad de obtener la autorización correspondiente para realizar las obras descritas en esta manifestación de impacto ambiental. Como ya se mencionó anteriormente, la promovente una vez autorizado el proyecto en materia ambiental procederá a tramitar el Registro Nacional de Pesca para la unidad de producción acuícola.
Art. 30°.- *Las actividades pesqueras se clasifican en:* **II.-** *Cultivo o acuacultura con fines*		
Artículo 31°.- *Para realizar las actividades de pesca se requiere lo siguiente:* **I,** *Concesión, para:* **Inciso b)** *Acuacultura comercial* **II,** Permiso, para: **Inciso g)** *Acuacultura de fomento* **III,** *Autorización, para:* **Inciso d)** *Recolectar del medio natural reproductores, larvas, postlarvas, crías, huevos, semillas, alevines o en cualquier otro estadio, y* **Inciso e)** *Acuacultura didáctica.*		

Artículos 22.- *la Secretaría podrá inscribir en el Registro Nacional de Pesca a los acuicultores que no requieran concesión, permiso o Autorización.*	Al **proyecto** le aplica el Artículo, incisos y, fracciones anteriores, porque se trata de una actividad acuícola con fines comerciales.	Por el hecho de presentar a la autoridad correspondiente (SEMARNAT) la Manifestación de Impacto Ambiental, el promovente está cumpliendo con este apartado. El proyecto se vincula por la obligatoriedad de obtener la autorización correspondiente para realizar las obras descritas en esta manifestación de impacto ambiental. Como ya se mencionó anteriormente, la promovente una vez autorizado el proyecto en materia ambiental procederá a tramitar el Registro Nacional de Pesca para la unidad de producción acuícola.
Art. 30°.- *Las actividades pesqueras se clasifican en:* **II.-** *Cultivo o acuacultura con fines*		
Artículo 31°.- *Para realizar las actividades de pesca se requiere lo siguiente:* **I,** *Concesión, para:* **Inciso b)** *Acuacultura comercial* **II,** Permiso, para: **Inciso g)** *Acuacultura de fomento* **III,** *Autorización, para:* **Inciso d)** *Recolectar del medio natural reproductores, larvas, postlarvas, crías, huevos, semillas, alevines o en cualquier otro estadio, y* **Inciso e)** *Acuacultura didáctica.*		

Artículos 22.- *la Secretaría podrá inscribir en el Registro Nacional de Pesca a los acuicultores que no requieran concesión, permiso o Autorización.*	Al **proyecto** le aplica el Artículo, incisos y, fracciones anteriores, porque se trata de una actividad acuícola con fines comerciales.	Por el hecho de presentar a la autoridad correspondiente (SEMARNAT) la Manifestación de Impacto Ambiental, el promovente está cumpliendo con este apartado. El proyecto se vincula por la obligatoriedad de obtener la autorización correspondiente para realizar las obras descritas en esta manifestación de impacto ambiental. Como ya se mencionó anteriormente, la promovente una vez autorizado el proyecto en materia ambiental procederá a tramitar el Registro Nacional de Pesca para la unidad de producción acuícola.
Art. 30°.- *Las actividades pesqueras se clasifican en:* **II.-** *Cultivo o acuacultura con fines*		
Artículo 31°.- *Para realizar las actividades de pesca se requiere lo siguiente:* **I,** *Concesión, para:* **Inciso b)** *Acuacultura comercial* **II,** Permiso, para: **Inciso g)** *Acuacultura de fomento* **III,** *Autorización, para:* **Inciso d)** *Recolectar del medio natural reproductores, larvas, postlarvas, crías, huevos, semillas, alevines o en cualquier otro estadio, y* **Inciso e)** *Acuacultura didáctica.*		

Artículos 22.- *la Secretaría podrá inscribir en el Registro Nacional de Pesca a los acuicultores que no requieran concesión, permiso o Autorización.*	Al **proyecto** le aplica el Artículo, incisos y, fracciones anteriores, porque se trata de una actividad acuícola con fines comerciales.	Por el hecho de presentar a la autoridad correspondiente (SEMARNAT) la Manifestación de Impacto Ambiental, el promovente está cumpliendo con este apartado. El proyecto se vincula por la obligatoriedad de obtener la autorización correspondiente para realizar las obras descritas en esta manifestación de impacto ambiental. Como ya se mencionó anteriormente, la promovente una vez autorizado el proyecto en materia ambiental procederá a tramitar el Registro Nacional de Pesca para la unidad de producción acuícola.
Art. 30°.- *Las actividades pesqueras se clasifican en:* **II.-** *Cultivo o acuacultura con fines*		
Artículo 31°.- *Para realizar las actividades de pesca se requiere lo siguiente:* **I,** *Concesión, para:* **Inciso b)** *Acuacultura comercial* **II,** Permiso, para: **Inciso g)** *Acuacultura de fomento* **III,** *Autorización, para:* **Inciso d)** *Recolectar del medio natural reproductores, larvas, postlarvas, crías, huevos, semillas, alevines o en cualquier otro estadio, y* **Inciso e)** *Acuacultura didáctica.*		

Artículos 22.- *la Secretaría podrá inscribir en el Registro Nacional de Pesca a los acuicultores que no requieran concesión, permiso o Autorización.*	Al **proyecto** le aplica el Artículo, incisos y, fracciones anteriores, porque se trata de una actividad acuícola con fines comerciales.	Por el hecho de presentar a la autoridad correspondiente (SEMARNAT) la Manifestación de Impacto Ambiental, el promovente está cumpliendo con este apartado. El proyecto se vincula por la obligatoriedad de obtener la autorización correspondiente para realizar las obras descritas en esta manifestación de impacto ambiental. Como ya se mencionó anteriormente, la promovente una vez autorizado el proyecto en materia ambiental procederá a tramitar el Registro Nacional de Pesca para la unidad de producción acuícola.
Art. 30°.- *Las actividades pesqueras se clasifican en:* **II.-** *Cultivo o acuacultura con fines*		
Artículo 31°.- *Para realizar las actividades de pesca se requiere lo siguiente:* **I,** *Concesión, para:* **Inciso b)** *Acuacultura comercial* **II,** Permiso, para: **Inciso g)** *Acuacultura de fomento* **III,** *Autorización, para:* **Inciso d)** *Recolectar del medio natural reproductores, larvas, postlarvas, crías, huevos, semillas, alevines o en cualquier otro estadio, y* **Inciso e)** *Acuacultura didáctica.*		

Artículos 22.- *la Secretaría podrá inscribir en el Registro Nacional de Pesca a los acuicultores que no requieran concesión, permiso o Autorización.*	Al **proyecto** le aplica el Artículo, incisos y, fracciones anteriores, porque se trata de una actividad acuícola con fines comerciales.	Por el hecho de presentar a la autoridad correspondiente (SEMARNAT) la Manifestación de Impacto Ambiental, el promovente está cumpliendo con este apartado. El proyecto se vincula por la obligatoriedad de obtener la autorización correspondiente para realizar las obras descritas en esta manifestación de impacto ambiental. Como ya se mencionó anteriormente, la promovente una vez autorizado el proyecto en materia ambiental procederá a tramitar el Registro Nacional de Pesca para la unidad de producción acuícola.
Art. 30°.- *Las actividades pesqueras se clasifican en:* **II.-** *Cultivo o acuacultura con fines*		
Artículo 31°.- *Para realizar las actividades de pesca se requiere lo siguiente:* **I,** *Concesión, para:* **Inciso b)** *Acuacultura comercial* **II,** Permiso, para: **Inciso g)** *Acuacultura de fomento* **III,** *Autorización, para:* **Inciso d)** *Recolectar del medio natural reproductores, larvas, postlarvas, crías, huevos, semillas, alevines o en cualquier otro estadio, y* **Inciso e)** *Acuacultura didáctica.*		

Artículos 22.- *la Secretaría podrá inscribir en el Registro Nacional de Pesca a los acuicultores que no requieran concesión, permiso o Autorización.*	Al **proyecto** le aplica el Artículo, incisos y, fracciones anteriores, porque se trata de una actividad acuícola con fines comerciales.	Por el hecho de presentar a la autoridad correspondiente (SEMARNAT) la Manifestación de Impacto Ambiental, el promovente está cumpliendo con este apartado. El proyecto se vincula por la obligatoriedad de obtener la autorización correspondiente para realizar las obras descritas en esta manifestación de impacto ambiental. Como ya se mencionó anteriormente, la promovente una vez autorizado el proyecto en materia ambiental procederá a tramitar el Registro Nacional de Pesca para la unidad de producción acuícola.
Art. 30°.- *Las actividades pesqueras se clasifican en:* **II.-** *Cultivo o acuacultura con fines*		
Artículo 31°.- *Para realizar las actividades de pesca se requiere lo siguiente:* **I,** *Concesión, para:* **Inciso b)** *Acuacultura comercial* **II,** Permiso, para: **Inciso g)** *Acuacultura de fomento* **III,** *Autorización, para:* **Inciso d)** *Recolectar del medio natural reproductores, larvas, postlarvas, crías, huevos, semillas, alevines o en cualquier otro estadio, y* **Inciso e)** *Acuacultura didáctica.*		

Artículos 22.- *la Secretaría podrá inscribir en el Registro Nacional de Pesca a los acuicultores que no requieran concesión, permiso o Autorización.*	Al **proyecto** le aplica el Artículo, incisos y, fracciones anteriores, porque se trata de una actividad acuícola con fines comerciales.	Por el hecho de presentar a la autoridad correspondiente (SEMARNAT) la Manifestación de Impacto Ambiental, el promovente está cumpliendo con este apartado. El proyecto se vincula por la obligatoriedad de obtener la autorización correspondiente para realizar las obras descritas en esta manifestación de impacto ambiental. Como ya se mencionó anteriormente, la promovente una vez autorizado el proyecto en materia ambiental procederá a tramitar el Registro Nacional de Pesca para la unidad de producción acuícola.
Art. 30°.- *Las actividades pesqueras se clasifican en:* **II.-** *Cultivo o acuacultura con fines*		
Artículo 31°.- *Para realizar las actividades de pesca se requiere lo siguiente:* **I,** *Concesión, para:* **Inciso b)** *Acuacultura comercial* **II,** Permiso, para: **Inciso g)** *Acuacultura de fomento* **III,** *Autorización, para:* **Inciso d)** *Recolectar del medio natural reproductores, larvas, postlarvas, crías, huevos, semillas, alevines o en cualquier otro estadio, y* **Inciso e)** *Acuacultura didáctica.*		

Artículos 22.- *la Secretaría podrá inscribir en el Registro Nacional de Pesca a los acuicultores que no requieran concesión, permiso o Autorización.*	Al **proyecto** le aplica el Artículo, incisos y, fracciones anteriores, porque se trata de una actividad acuícola con fines comerciales.	Por el hecho de presentar a la autoridad correspondiente (SEMARNAT) la Manifestación de Impacto Ambiental, el promovente está cumpliendo con este apartado. El proyecto se vincula por la obligatoriedad de obtener la autorización correspondiente para realizar las obras descritas en esta manifestación de impacto ambiental. Como ya se mencionó anteriormente, la promovente una vez autorizado el proyecto en materia ambiental procederá a tramitar el Registro Nacional de Pesca para la unidad de producción acuícola.
Art. 30°.- *Las actividades pesqueras se clasifican en:* **II.-** *Cultivo o acuacultura con fines*		
Artículo 31°.- *Para realizar las actividades de pesca se requiere lo siguiente:* **I,** *Concesión, para:* **Inciso b)** *Acuacultura comercial* **II,** Permiso, para: **Inciso g)** *Acuacultura de fomento* **III,** *Autorización, para:* **Inciso d)** *Recolectar del medio natural reproductores, larvas, postlarvas, crías, huevos, semillas, alevines o en cualquier otro estadio, y* **Inciso e)** *Acuacultura didáctica.*		

Artículos 22.- *la Secretaría podrá inscribir en el Registro Nacional de Pesca a los acuicultores que no requieran concesión, permiso o Autorización.*	Al **proyecto** le aplica el Artículo, incisos y, fracciones anteriores, porque se trata de una actividad acuícola con fines comerciales.	Por el hecho de presentar a la autoridad correspondiente (SEMARNAT) la Manifestación de Impacto Ambiental, el promovente está cumpliendo con este apartado. El proyecto se vincula por la obligatoriedad de obtener la autorización correspondiente para realizar las obras descritas en esta manifestación de impacto ambiental. Como ya se mencionó anteriormente, la promovente una vez autorizado el proyecto en materia ambiental procederá a tramitar el Registro Nacional de Pesca para la unidad de producción acuícola.
Art. 30°.- *Las actividades pesqueras se clasifican en:* **II.-** *Cultivo o acuacultura con fines*		
Artículo 31°.- *Para realizar las actividades de pesca se requiere lo siguiente:* **I,** *Concesión, para:* **Inciso b)** *Acuacultura comercial* **II,** Permiso, para: **Inciso g)** *Acuacultura de fomento* **III,** *Autorización, para:* **Inciso d)** *Recolectar del medio natural reproductores, larvas, postlarvas, crías, huevos, semillas, alevines o en cualquier otro estadio, y* **Inciso e)** *Acuacultura didáctica.*		

Artículos 22.- *la Secretaría podrá inscribir en el Registro Nacional de Pesca a los acuicultores que no requieran concesión, permiso o Autorización.*	Al **proyecto** le aplica el Artículo, incisos y, fracciones anteriores, porque se trata de una actividad acuícola con fines comerciales.	Por el hecho de presentar a la autoridad correspondiente (SEMARNAT) la Manifestación de Impacto Ambiental, el promovente está cumpliendo con este apartado. El proyecto se vincula por la obligatoriedad de obtener la autorización correspondiente para realizar las obras descritas en esta manifestación de impacto ambiental. Como ya se mencionó anteriormente, la promovente una vez autorizado el proyecto en materia ambiental procederá a tramitar el Registro Nacional de Pesca para la unidad de producción acuícola.
Art. 30°.- *Las actividades pesqueras se clasifican en:* **II.-** *Cultivo o acuacultura con fines*		
Artículo 31°.- *Para realizar las actividades de pesca se requiere lo siguiente:* **I,** *Concesión, para:* **Inciso b)** *Acuacultura comercial* **II,** Permiso, para: **Inciso g)** *Acuacultura de fomento* **III,** *Autorización, para:* **Inciso d)** *Recolectar del medio natural reproductores, larvas, postlarvas, crías, huevos, semillas, alevines o en cualquier otro estadio, y* **Inciso e)** *Acuacultura didáctica.*		

Artículos 22.- *la Secretaría podrá inscribir en el Registro Nacional de Pesca a los acuicultores que no requieran concesión, permiso o Autorización.*	Al **proyecto** le aplica el Artículo, incisos y, fracciones anteriores, porque se trata de una actividad acuícola con fines comerciales.	Por el hecho de presentar a la autoridad correspondiente (SEMARNAT) la Manifestación de Impacto Ambiental, el promovente está cumpliendo con este apartado. El proyecto se vincula por la obligatoriedad de obtener la autorización correspondiente para realizar las obras descritas en esta manifestación de impacto ambiental. Como ya se mencionó anteriormente, la promovente una vez autorizado el proyecto en materia ambiental procederá a tramitar el Registro Nacional de Pesca para la unidad de producción acuícola.
Art. 30°.- *Las actividades pesqueras se clasifican en:* **II.-** *Cultivo o acuacultura con fines*		
Artículo 31°.- *Para realizar las actividades de pesca se requiere lo siguiente:* **I,** *Concesión, para:* **Inciso b)** *Acuacultura comercial* **II,** Permiso, para: **Inciso g)** *Acuacultura de fomento* **III,** *Autorización, para:* **Inciso d)** *Recolectar del medio natural reproductores, larvas, postlarvas, crías, huevos, semillas, alevines o en cualquier otro estadio, y* **Inciso e)** *Acuacultura didáctica.*		

Artículos 22.- *la Secretaría podrá inscribir en el Registro Nacional de Pesca a los acuicultores que no requieran concesión, permiso o Autorización.*	Al **proyecto** le aplica el Artículo, incisos y, fracciones anteriores, porque se trata de una actividad acuícola con fines comerciales.	Por el hecho de presentar a la autoridad correspondiente (SEMARNAT) la Manifestación de Impacto Ambiental, el promovente está cumpliendo con este apartado. El proyecto se vincula por la obligatoriedad de obtener la autorización correspondiente para realizar las obras descritas en esta manifestación de impacto ambiental. Como ya se mencionó anteriormente, la promovente una vez autorizado el proyecto en materia ambiental procederá a tramitar el Registro Nacional de Pesca para la unidad de producción acuícola.
Art. 30°.- *Las actividades pesqueras se clasifican en:* **II.-** *Cultivo o acuacultura con fines*		
Artículo 31°.- *Para realizar las actividades de pesca se requiere lo siguiente:* **I,** *Concesión, para:* **Inciso b)** *Acuacultura comercial* **II,** Permiso, para: **Inciso g)** *Acuacultura de fomento* **III,** *Autorización, para:* **Inciso d)** *Recolectar del medio natural reproductores, larvas, postlarvas, crías, huevos, semillas, alevines o en cualquier otro estadio, y* **Inciso e)** *Acuacultura didáctica.*		

Artículos 22.- *la Secretaría podrá inscribir en el Registro Nacional de Pesca a los acuicultores que no requieran concesión, permiso o Autorización.*	Al **proyecto** le aplica el Artículo, incisos y, fracciones anteriores, porque se trata de una actividad acuícola con fines comerciales.	Por el hecho de presentar a la autoridad correspondiente (SEMARNAT) la Manifestación de Impacto Ambiental, el promovente está cumpliendo con este apartado. El proyecto se vincula por la obligatoriedad de obtener la autorización correspondiente para realizar las obras descritas en esta manifestación de impacto ambiental. Como ya se mencionó anteriormente, la promovente una vez autorizado el proyecto en materia ambiental procederá a tramitar el Registro Nacional de Pesca para la unidad de producción acuícola.
Art. 30°.- *Las actividades pesqueras se clasifican en:* **II.-** *Cultivo o acuacultura con fines*		
Artículo 31°.- *Para realizar las actividades de pesca se requiere lo siguiente:* **I,** *Concesión, para:* **Inciso b)** *Acuacultura comercial* **II,** Permiso, para: **Inciso g)** *Acuacultura de fomento* **III,** *Autorización, para:* **Inciso d)** *Recolectar del medio natural reproductores, larvas, postlarvas, crías, huevos, semillas, alevines o en cualquier otro estadio, y* **Inciso e)** *Acuacultura didáctica.*		

Artículos 22.- *la Secretaría podrá inscribir en el Registro Nacional de Pesca a los acuicultores que no requieran concesión, permiso o Autorización.*	Al **proyecto** le aplica el Artículo, incisos y, fracciones anteriores, porque se trata de una actividad acuícola con fines comerciales.	Por el hecho de presentar a la autoridad correspondiente (SEMARNAT) la Manifestación de Impacto Ambiental, el promovente está cumpliendo con este apartado. El proyecto se vincula por la obligatoriedad de obtener la autorización correspondiente para realizar las obras descritas en esta manifestación de impacto ambiental. Como ya se mencionó anteriormente, la promovente una vez autorizado el proyecto en materia ambiental procederá a tramitar el Registro Nacional de Pesca para la unidad de producción acuícola.
Art. 30°.- *Las actividades pesqueras se clasifican en:* **II.-** *Cultivo o acuacultura con fines*		
Artículo 31°.- *Para realizar las actividades de pesca se requiere lo siguiente:* **I,** *Concesión, para:* **Inciso b)** *Acuacultura comercial* **II,** Permiso, para: **Inciso g)** *Acuacultura de fomento* **III,** *Autorización, para:* **Inciso d)** *Recolectar del medio natural reproductores, larvas, postlarvas, crías, huevos, semillas, alevines o en cualquier otro estadio, y* **Inciso e)** *Acuacultura didáctica.*		

Artículos 22.- *la Secretaría podrá inscribir en el Registro Nacional de Pesca a los acuicultores que no requieran concesión, permiso o Autorización.*	Al **proyecto** le aplica el Artículo, incisos y, fracciones anteriores, porque se trata de una actividad acuícola con fines comerciales.	Por el hecho de presentar a la autoridad correspondiente (SEMARNAT) la Manifestación de Impacto Ambiental, el promovente está cumpliendo con este apartado. El proyecto se vincula por la obligatoriedad de obtener la autorización correspondiente para realizar las obras descritas en esta manifestación de impacto ambiental. Como ya se mencionó anteriormente, la promovente una vez autorizado el proyecto en materia ambiental procederá a tramitar el Registro Nacional de Pesca para la unidad de producción acuícola.
Art. 30°.- *Las actividades pesqueras se clasifican en:* **II.-** *Cultivo o acuacultura con fines*		
Artículo 31°.- *Para realizar las actividades de pesca se requiere lo siguiente:* **I,** *Concesión, para:* **Inciso b)** *Acuacultura comercial* **II,** Permiso, para: **Inciso g)** *Acuacultura de fomento* **III,** *Autorización, para:* **Inciso d)** *Recolectar del medio natural reproductores, larvas, postlarvas, crías, huevos, semillas, alevines o en cualquier otro estadio, y* **Inciso e)** *Acuacultura didáctica.*		

Artículos 22.- *la Secretaría podrá inscribir en el Registro Nacional de Pesca a los acuicultores que no requieran concesión, permiso o Autorización.*	Al **proyecto** le aplica el Artículo, incisos y, fracciones anteriores, porque se trata de una actividad acuícola con fines comerciales.	Por el hecho de presentar a la autoridad correspondiente (SEMARNAT) la Manifestación de Impacto Ambiental, el promovente está cumpliendo con este apartado. El proyecto se vincula por la obligatoriedad de obtener la autorización correspondiente para realizar las obras descritas en esta manifestación de impacto ambiental. Como ya se mencionó anteriormente, la promovente una vez autorizado el proyecto en materia ambiental procederá a tramitar el Registro Nacional de Pesca para la unidad de producción acuícola.
Art. 30°.- *Las actividades pesqueras se clasifican en:* **II.-** *Cultivo o acuacultura con fines*		
Artículo 31°.- *Para realizar las actividades de pesca se requiere lo siguiente:* **I,** *Concesión, para:* **Inciso b)** *Acuacultura comercial* **II,** Permiso, para: **Inciso g)** *Acuacultura de fomento* **III,** *Autorización, para:* **Inciso d)** *Recolectar del medio natural reproductores, larvas, postlarvas, crías, huevos, semillas, alevines o en cualquier otro estadio, y* **Inciso e)** *Acuacultura didáctica.*		

Artículos 22.- *la Secretaría podrá inscribir en el Registro Nacional de Pesca a los acuicultores que no requieran concesión, permiso o Autorización.*	Al **proyecto** le aplica el Artículo, incisos y, fracciones anteriores, porque se trata de una actividad acuícola con fines comerciales.	Por el hecho de presentar a la autoridad correspondiente (SEMARNAT) la Manifestación de Impacto Ambiental, el promovente está cumpliendo con este apartado. El proyecto se vincula por la obligatoriedad de obtener la autorización correspondiente para realizar las obras descritas en esta manifestación de impacto ambiental. Como ya se mencionó anteriormente, la promovente una vez autorizado el proyecto en materia ambiental procederá a tramitar el Registro Nacional de Pesca para la unidad de producción acuícola.
Art. 30°.- *Las actividades pesqueras se clasifican en:* **II.-** *Cultivo o acuacultura con fines*		
Artículo 31°.- *Para realizar las actividades de pesca se requiere lo siguiente:* **I,** *Concesión, para:* **Inciso b)** *Acuacultura comercial* **II,** Permiso, para: **Inciso g)** *Acuacultura de fomento* **III,** *Autorización, para:* **Inciso d)** *Recolectar del medio natural reproductores, larvas, postlarvas, crías, huevos, semillas, alevines o en cualquier otro estadio, y* **Inciso e)** *Acuacultura didáctica.*		

Artículos 22.- *la Secretaría podrá inscribir en el Registro Nacional de Pesca a los acuicultores que no requieran concesión, permiso o Autorización.*	Al **proyecto** le aplica el Artículo, incisos y, fracciones anteriores, porque se trata de una actividad acuícola con fines comerciales.	Por el hecho de presentar a la autoridad correspondiente (SEMARNAT) la Manifestación de Impacto Ambiental, el promovente está cumpliendo con este apartado. El proyecto se vincula por la obligatoriedad de obtener la autorización correspondiente para realizar las obras descritas en esta manifestación de impacto ambiental. Como ya se mencionó anteriormente, la promovente una vez autorizado el proyecto en materia ambiental procederá a tramitar el Registro Nacional de Pesca para la unidad de producción acuícola.
Art. 30°.- *Las actividades pesqueras se clasifican en:* **II.-** *Cultivo o acuacultura con fines*		
Artículo 31°.- *Para realizar las actividades de pesca se requiere lo siguiente:* **I,** *Concesión, para:* **Inciso b)** *Acuacultura comercial* **II,** Permiso, para: **Inciso g)** *Acuacultura de fomento* **III,** *Autorización, para:* **Inciso d)** *Recolectar del medio natural reproductores, larvas, postlarvas, crías, huevos, semillas, alevines o en cualquier otro estadio, y* **Inciso e)** *Acuacultura didáctica.*		

Artículos 22.- *la Secretaría podrá inscribir en el Registro Nacional de Pesca a los acuicultores que no requieran concesión, permiso o Autorización.*	Al **proyecto** le aplica el Artículo, incisos y, fracciones anteriores, porque se trata de una actividad acuícola con fines comerciales.	Por el hecho de presentar a la autoridad correspondiente (SEMARNAT) la Manifestación de Impacto Ambiental, el promovente está cumpliendo con este apartado. El proyecto se vincula por la obligatoriedad de obtener la autorización correspondiente para realizar las obras descritas en esta manifestación de impacto ambiental. Como ya se mencionó anteriormente, la promovente una vez autorizado el proyecto en materia ambiental procederá a tramitar el Registro Nacional de Pesca para la unidad de producción acuícola.
Art. 30°.- *Las actividades pesqueras se clasifican en:* **II.-** *Cultivo o acuacultura con fines*		
Artículo 31°.- *Para realizar las actividades de pesca se requiere lo siguiente:* **I,** *Concesión, para:* **Inciso b)** *Acuacultura comercial* **II,** Permiso, para: **Inciso g)** *Acuacultura de fomento* **III,** *Autorización, para:* **Inciso d)** *Recolectar del medio natural reproductores, larvas, postlarvas, crías, huevos, semillas, alevines o en cualquier otro estadio, y* **Inciso e)** *Acuacultura didáctica.*		

Artículos 22.- *la Secretaría podrá inscribir en el Registro Nacional de Pesca a los acuicultores que no requieran concesión, permiso o Autorización.*	Al **proyecto** le aplica el Artículo, incisos y, fracciones anteriores, porque se trata de una actividad acuícola con fines comerciales.	Por el hecho de presentar a la autoridad correspondiente (SEMARNAT) la Manifestación de Impacto Ambiental, el promovente está cumpliendo con este apartado. El proyecto se vincula por la obligatoriedad de obtener la autorización correspondiente para realizar las obras descritas en esta manifestación de impacto ambiental. Como ya se mencionó anteriormente, la promovente una vez autorizado el proyecto en materia ambiental procederá a tramitar el Registro Nacional de Pesca para la unidad de producción acuícola.
Art. 30°.- *Las actividades pesqueras se clasifican en:* **II.-** *Cultivo o acuacultura con fines*		
Artículo 31°.- *Para realizar las actividades de pesca se requiere lo siguiente:* **I,** *Concesión, para:* **Inciso b)** *Acuacultura comercial* **II,** Permiso, para: **Inciso g)** *Acuacultura de fomento* **III,** *Autorización, para:* **Inciso d)** *Recolectar del medio natural reproductores, larvas, postlarvas, crías, huevos, semillas, alevines o en cualquier otro estadio, y* **Inciso e)** *Acuacultura didáctica.*		

Artículos 22.- *la Secretaría podrá inscribir en el Registro Nacional de Pesca a los acuicultores que no requieran concesión, permiso o Autorización.*	Al **proyecto** le aplica el Artículo, incisos y, fracciones anteriores, porque se trata de una actividad acuícola con fines comerciales.	Por el hecho de presentar a la autoridad correspondiente (SEMARNAT) la Manifestación de Impacto Ambiental, el promovente está cumpliendo con este apartado. El proyecto se vincula por la obligatoriedad de obtener la autorización correspondiente para realizar las obras descritas en esta manifestación de impacto ambiental. Como ya se mencionó anteriormente, la promovente una vez autorizado el proyecto en materia ambiental procederá a tramitar el Registro Nacional de Pesca para la unidad de producción acuícola.
Art. 30°.- *Las actividades pesqueras se clasifican en:* **II.-** *Cultivo o acuacultura con fines*		
Artículo 31°.- *Para realizar las actividades de pesca se requiere lo siguiente:* **I,** *Concesión, para:* **Inciso b)** *Acuacultura comercial* **II,** Permiso, para: **Inciso g)** *Acuacultura de fomento* **III,** *Autorización, para:* **Inciso d)** *Recolectar del medio natural reproductores, larvas, postlarvas, crías, huevos, semillas, alevines o en cualquier otro estadio, y* **Inciso e)** *Acuacultura didáctica.*		

Artículos 22.- *la Secretaría podrá inscribir en el Registro Nacional de Pesca a los acuicultores que no requieran concesión, permiso o Autorización.*	Al **proyecto** le aplica el Artículo, incisos y, fracciones anteriores, porque se trata de una actividad acuícola con fines comerciales.	Por el hecho de presentar a la autoridad correspondiente (SEMARNAT) la Manifestación de Impacto Ambiental, el promovente está cumpliendo con este apartado. El proyecto se vincula por la obligatoriedad de obtener la autorización correspondiente para realizar las obras descritas en esta manifestación de impacto ambiental. Como ya se mencionó anteriormente, la promovente una vez autorizado el proyecto en materia ambiental procederá a tramitar el Registro Nacional de Pesca para la unidad de producción acuícola.
Art. 30°.- *Las actividades pesqueras se clasifican en:* **II.-** *Cultivo o acuacultura con fines*		
Artículo 31°.- *Para realizar las actividades de pesca se requiere lo siguiente:* **I,** *Concesión, para:* **Inciso b)** *Acuacultura comercial* **II,** Permiso, para: **Inciso g)** *Acuacultura de fomento* **III,** *Autorización, para:* **Inciso d)** *Recolectar del medio natural reproductores, larvas, postlarvas, crías, huevos, semillas, alevines o en cualquier otro estadio, y* **Inciso e)** *Acuacultura didáctica.*		

Artículos 22.- *la Secretaría podrá inscribir en el Registro Nacional de Pesca a los acuicultores que no requieran concesión, permiso o Autorización.*	Al **proyecto** le aplica el Artículo, incisos y, fracciones anteriores, porque se trata de una actividad acuícola con fines comerciales.	Por el hecho de presentar a la autoridad correspondiente (SEMARNAT) la Manifestación de Impacto Ambiental, el promovente está cumpliendo con este apartado. El proyecto se vincula por la obligatoriedad de obtener la autorización correspondiente para realizar las obras descritas en esta manifestación de impacto ambiental. Como ya se mencionó anteriormente, la promovente una vez autorizado el proyecto en materia ambiental procederá a tramitar el Registro Nacional de Pesca para la unidad de producción acuícola.
Art. 30°.- *Las actividades pesqueras se clasifican en:* **II.-** *Cultivo o acuacultura con fines*		
Artículo 31°.- *Para realizar las actividades de pesca se requiere lo siguiente:* **I,** *Concesión, para:* **Inciso b)** *Acuacultura comercial* **II,** Permiso, para: **Inciso g)** *Acuacultura de fomento* **III,** *Autorización, para:* **Inciso d)** *Recolectar del medio natural reproductores, larvas, postlarvas, crías, huevos, semillas, alevines o en cualquier otro estadio, y* **Inciso e)** *Acuacultura didáctica.*		

Artículos 22.- *la Secretaría podrá inscribir en el Registro Nacional de Pesca a los acuicultores que no requieran concesión, permiso o Autorización.*	Al **proyecto** le aplica el Artículo, incisos y, fracciones anteriores, porque se trata de una actividad acuícola con fines comerciales.	Por el hecho de presentar a la autoridad correspondiente (SEMARNAT) la Manifestación de Impacto Ambiental, el promovente está cumpliendo con este apartado. El proyecto se vincula por la obligatoriedad de obtener la autorización correspondiente para realizar las obras descritas en esta manifestación de impacto ambiental. Como ya se mencionó anteriormente, la promovente una vez autorizado el proyecto en materia ambiental procederá a tramitar el Registro Nacional de Pesca para la unidad de producción acuícola.
Art. 30°.- *Las actividades pesqueras se clasifican en:* **II.-** *Cultivo o acuacultura con fines*		
Artículo 31°.- *Para realizar las actividades de pesca se requiere lo siguiente:* **I,** *Concesión, para:* **Inciso b)** *Acuacultura comercial* **II,** Permiso, para: **Inciso g)** *Acuacultura de fomento* **III,** *Autorización, para:* **Inciso d)** *Recolectar del medio natural reproductores, larvas, postlarvas, crías, huevos, semillas, alevines o en cualquier otro estadio, y* **Inciso e)** *Acuacultura didáctica.*		

Artículos 22.- *la Secretaría podrá inscribir en el Registro Nacional de Pesca a los acuicultores que no requieran concesión, permiso o Autorización.*	Al **proyecto** le aplica el Artículo, incisos y, fracciones anteriores, porque se trata de una actividad acuícola con fines comerciales.	Por el hecho de presentar a la autoridad correspondiente (SEMARNAT) la Manifestación de Impacto Ambiental, el promovente está cumpliendo con este apartado. El proyecto se vincula por la obligatoriedad de obtener la autorización correspondiente para realizar las obras descritas en esta manifestación de impacto ambiental. Como ya se mencionó anteriormente, la promovente una vez autorizado el proyecto en materia ambiental procederá a tramitar el Registro Nacional de Pesca para la unidad de producción acuícola.
Art. 30°.- *Las actividades pesqueras se clasifican en:* **II.-** *Cultivo o acuacultura con fines*		
Artículo 31°.- *Para realizar las actividades de pesca se requiere lo siguiente:* **I,** *Concesión, para:* **Inciso b)** *Acuacultura comercial* **II,** Permiso, para: **Inciso g)** *Acuacultura de fomento* **III,** *Autorización, para:* **Inciso d)** *Recolectar del medio natural reproductores, larvas, postlarvas, crías, huevos, semillas, alevines o en cualquier otro estadio, y* **Inciso e)** *Acuacultura didáctica.*		

Artículos 22.- *la Secretaría podrá inscribir en el Registro Nacional de Pesca a los acuicultores que no requieran concesión, permiso o Autorización.*	Al **proyecto** le aplica el Artículo, incisos y, fracciones anteriores, porque se trata de una actividad acuícola con fines comerciales.	Por el hecho de presentar a la autoridad correspondiente (SEMARNAT) la Manifestación de Impacto Ambiental, el promovente está cumpliendo con este apartado. El proyecto se vincula por la obligatoriedad de obtener la autorización correspondiente para realizar las obras descritas en esta manifestación de impacto ambiental. Como ya se mencionó anteriormente, la promovente una vez autorizado el proyecto en materia ambiental procederá a tramitar el Registro Nacional de Pesca para la unidad de producción acuícola.
Art. 30°.- *Las actividades pesqueras se clasifican en:* **II.-** *Cultivo o acuacultura con fines*		
Artículo 31°.- *Para realizar las actividades de pesca se requiere lo siguiente:* **I,** *Concesión, para:* **Inciso b)** *Acuacultura comercial* **II,** Permiso, para: **Inciso g)** *Acuacultura de fomento* **III,** *Autorización, para:* **Inciso d)** *Recolectar del medio natural reproductores, larvas, postlarvas, crías, huevos, semillas, alevines o en cualquier otro estadio, y* **Inciso e)** *Acuacultura didáctica.*		

Artículos 22.- *la Secretaría podrá inscribir en el Registro Nacional de Pesca a los acuicultores que no requieran concesión, permiso o Autorización.*	Al **proyecto** le aplica el Artículo, incisos y, fracciones anteriores, porque se trata de una actividad acuícola con fines comerciales.	Por el hecho de presentar a la autoridad correspondiente (SEMARNAT) la Manifestación de Impacto Ambiental, el promovente está cumpliendo con este apartado. El proyecto se vincula por la obligatoriedad de obtener la autorización correspondiente para realizar las obras descritas en esta manifestación de impacto ambiental. Como ya se mencionó anteriormente, la promovente una vez autorizado el proyecto en materia ambiental procederá a tramitar el Registro Nacional de Pesca para la unidad de producción acuícola.
Art. 30°.- *Las actividades pesqueras se clasifican en:* **II.-** *Cultivo o acuacultura con fines*		
Artículo 31°.- *Para realizar las actividades de pesca se requiere lo siguiente:* **I,** *Concesión, para:* **Inciso b)** *Acuacultura comercial* **II,** Permiso, para: **Inciso g)** *Acuacultura de fomento* **III,** *Autorización, para:* **Inciso d)** *Recolectar del medio natural reproductores, larvas, postlarvas, crías, huevos, semillas, alevines o en cualquier otro estadio, y* **Inciso e)** *Acuacultura didáctica.*		

Artículos 22.- *la Secretaría podrá inscribir en el Registro Nacional de Pesca a los acuicultores que no requieran concesión, permiso o Autorización.*	Al **proyecto** le aplica el Artículo, incisos y, fracciones anteriores, porque se trata de una actividad acuícola con fines comerciales.	Por el hecho de presentar a la autoridad correspondiente (SEMARNAT) la Manifestación de Impacto Ambiental, el promovente está cumpliendo con este apartado. El proyecto se vincula por la obligatoriedad de obtener la autorización correspondiente para realizar las obras descritas en esta manifestación de impacto ambiental. Como ya se mencionó anteriormente, la promovente una vez autorizado el proyecto en materia ambiental procederá a tramitar el Registro Nacional de Pesca para la unidad de producción acuícola.
Art. 30°.- *Las actividades pesqueras se clasifican en:* **II.-** *Cultivo o acuacultura con fines*		
Artículo 31°.- *Para realizar las actividades de pesca se requiere lo siguiente:* **I,** *Concesión, para:* **Inciso b)** *Acuacultura comercial* **II,** Permiso, para: **Inciso g)** *Acuacultura de fomento* **III,** *Autorización, para:* **Inciso d)** *Recolectar del medio natural reproductores, larvas, postlarvas, crías, huevos, semillas, alevines o en cualquier otro estadio, y* **Inciso e)** *Acuacultura didáctica.*		

Artículos 22.- *la Secretaría podrá inscribir en el Registro Nacional de Pesca a los acuicultores que no requieran concesión, permiso o Autorización.*	Al **proyecto** le aplica el Artículo, incisos y, fracciones anteriores, porque se trata de una actividad acuícola con fines comerciales.	Por el hecho de presentar a la autoridad correspondiente (SEMARNAT) la Manifestación de Impacto Ambiental, el promovente está cumpliendo con este apartado. El proyecto se vincula por la obligatoriedad de obtener la autorización correspondiente para realizar las obras descritas en esta manifestación de impacto ambiental. Como ya se mencionó anteriormente, la promovente una vez autorizado el proyecto en materia ambiental procederá a tramitar el Registro Nacional de Pesca para la unidad de producción acuícola.
Art. 30°.- *Las actividades pesqueras se clasifican en:* **II.-** *Cultivo o acuacultura con fines*		
Artículo 31°.- *Para realizar las actividades de pesca se requiere lo siguiente:* **I,** *Concesión, para:* **Inciso b)** *Acuacultura comercial* **II,** Permiso, para: **Inciso g)** *Acuacultura de fomento* **III,** *Autorización, para:* **Inciso d)** *Recolectar del medio natural reproductores, larvas, postlarvas, crías, huevos, semillas, alevines o en cualquier otro estadio, y* **Inciso e)** *Acuacultura didáctica.*		

Artículos 22.- *la Secretaría podrá inscribir en el Registro Nacional de Pesca a los acuicultores que no requieran concesión, permiso o Autorización.*	Al **proyecto** le aplica el Artículo, incisos y, fracciones anteriores, porque se trata de una actividad acuícola con fines comerciales.	Por el hecho de presentar a la autoridad correspondiente (SEMARNAT) la Manifestación de Impacto Ambiental, el promovente está cumpliendo con este apartado. El proyecto se vincula por la obligatoriedad de obtener la autorización correspondiente para realizar las obras descritas en esta manifestación de impacto ambiental. Como ya se mencionó anteriormente, la promovente una vez autorizado el proyecto en materia ambiental procederá a tramitar el Registro Nacional de Pesca para la unidad de producción acuícola.
Art. 30°.- *Las actividades pesqueras se clasifican en:* **II.-** *Cultivo o acuacultura con fines*		
Artículo 31°.- *Para realizar las actividades de pesca se requiere lo siguiente:* **I,** *Concesión, para:* **Inciso b)** *Acuacultura comercial* **II,** Permiso, para: **Inciso g)** *Acuacultura de fomento* **III,** *Autorización, para:* **Inciso d)** *Recolectar del medio natural reproductores, larvas, postlarvas, crías, huevos, semillas, alevines o en cualquier otro estadio, y* **Inciso e)** *Acuacultura didáctica.*		

Artículos 22.- *la Secretaría podrá inscribir en el Registro Nacional de Pesca a los acuicultores que no requieran concesión, permiso o Autorización.*	Al **proyecto** le aplica el Artículo, incisos y, fracciones anteriores, porque se trata de una actividad acuícola con fines comerciales.	Por el hecho de presentar a la autoridad correspondiente (SEMARNAT) la Manifestación de Impacto Ambiental, el promovente está cumpliendo con este apartado. El proyecto se vincula por la obligatoriedad de obtener la autorización correspondiente para realizar las obras descritas en esta manifestación de impacto ambiental. Como ya se mencionó anteriormente, la promovente una vez autorizado el proyecto en materia ambiental procederá a tramitar el Registro Nacional de Pesca para la unidad de producción acuícola.
Art. 30°.- *Las actividades pesqueras se clasifican en:* **II.-** *Cultivo o acuacultura con fines*		
Artículo 31°.- *Para realizar las actividades de pesca se requiere lo siguiente:* **I,** *Concesión, para:* **Inciso b)** *Acuacultura comercial* **II,** Permiso, para: **Inciso g)** *Acuacultura de fomento* **III,** *Autorización, para:* **Inciso d)** *Recolectar del medio natural reproductores, larvas, postlarvas, crías, huevos, semillas, alevines o en cualquier otro estadio, y* **Inciso e)** *Acuacultura didáctica.*		

Artículos 22.- *la Secretaría podrá inscribir en el Registro Nacional de Pesca a los acuicultores que no requieran concesión, permiso o Autorización.*	Al **proyecto** le aplica el Artículo, incisos y, fracciones anteriores, porque se trata de una actividad acuícola con fines comerciales.	Por el hecho de presentar a la autoridad correspondiente (SEMARNAT) la Manifestación de Impacto Ambiental, el promovente está cumpliendo con este apartado. El proyecto se vincula por la obligatoriedad de obtener la autorización correspondiente para realizar las obras descritas en esta manifestación de impacto ambiental. Como ya se mencionó anteriormente, la promovente una vez autorizado el proyecto en materia ambiental procederá a tramitar el Registro Nacional de Pesca para la unidad de producción acuícola.
Art. 30°.- *Las actividades pesqueras se clasifican en:* **II.-** *Cultivo o acuacultura con fines*		
Artículo 31°.- *Para realizar las actividades de pesca se requiere lo siguiente:* **I,** *Concesión, para:* **Inciso b)** *Acuacultura comercial* **II,** Permiso, para: **Inciso g)** *Acuacultura de fomento* **III,** *Autorización, para:* **Inciso d)** *Recolectar del medio natural reproductores, larvas, postlarvas, crías, huevos, semillas, alevines o en cualquier otro estadio, y* **Inciso e)** *Acuacultura didáctica.*		

Artículos 22.- *la Secretaría podrá inscribir en el Registro Nacional de Pesca a los acuicultores que no requieran concesión, permiso o Autorización.*	Al **proyecto** le aplica el Artículo, incisos y, fracciones anteriores, porque se trata de una actividad acuícola con fines comerciales.	Por el hecho de presentar a la autoridad correspondiente (SEMARNAT) la Manifestación de Impacto Ambiental, el promovente está cumpliendo con este apartado. El proyecto se vincula por la obligatoriedad de obtener la autorización correspondiente para realizar las obras descritas en esta manifestación de impacto ambiental. Como ya se mencionó anteriormente, la promovente una vez autorizado el proyecto en materia ambiental procederá a tramitar el Registro Nacional de Pesca para la unidad de producción acuícola.
Art. 30°.- *Las actividades pesqueras se clasifican en:* **II.-** *Cultivo o acuacultura con fines*		
Artículo 31°.- *Para realizar las actividades de pesca se requiere lo siguiente:* **I,** *Concesión, para:* **Inciso b)** *Acuacultura comercial* **II,** Permiso, para: **Inciso g)** *Acuacultura de fomento* **III,** *Autorización, para:* **Inciso d)** *Recolectar del medio natural reproductores, larvas, postlarvas, crías, huevos, semillas, alevines o en cualquier otro estadio, y* **Inciso e)** *Acuacultura didáctica.*		

Artículos 22.- *la Secretaría podrá inscribir en el Registro Nacional de Pesca a los acuicultores que no requieran concesión, permiso o Autorización.*	Al **proyecto** le aplica el Artículo, incisos y, fracciones anteriores, porque se trata de una actividad acuícola con fines comerciales.	Por el hecho de presentar a la autoridad correspondiente (SEMARNAT) la Manifestación de Impacto Ambiental, el promovente está cumpliendo con este apartado. El proyecto se vincula por la obligatoriedad de obtener la autorización correspondiente para realizar las obras descritas en esta manifestación de impacto ambiental. Como ya se mencionó anteriormente, la promovente una vez autorizado el proyecto en materia ambiental procederá a tramitar el Registro Nacional de Pesca para la unidad de producción acuícola.
Art. 30°.- *Las actividades pesqueras se clasifican en:* **II.-** *Cultivo o acuacultura con fines*		
Artículo 31°.- *Para realizar las actividades de pesca se requiere lo siguiente:* **I,** *Concesión, para:* **Inciso b)** *Acuacultura comercial* **II,** Permiso, para: **Inciso g)** *Acuacultura de fomento* **III,** *Autorización, para:* **Inciso d)** *Recolectar del medio natural reproductores, larvas, postlarvas, crías, huevos, semillas, alevines o en cualquier otro estadio, y* **Inciso e)** *Acuacultura didáctica.*		

Artículos 22.- *la Secretaría podrá inscribir en el Registro Nacional de Pesca a los acuicultores que no requieran concesión, permiso o Autorización.*	Al **proyecto** le aplica el Artículo, incisos y, fracciones anteriores, porque se trata de una actividad acuícola con fines comerciales.	Por el hecho de presentar a la autoridad correspondiente (SEMARNAT) la Manifestación de Impacto Ambiental, el promovente está cumpliendo con este apartado. El proyecto se vincula por la obligatoriedad de obtener la autorización correspondiente para realizar las obras descritas en esta manifestación de impacto ambiental. Como ya se mencionó anteriormente, la promovente una vez autorizado el proyecto en materia ambiental procederá a tramitar el Registro Nacional de Pesca para la unidad de producción acuícola.
Art. 30°.- *Las actividades pesqueras se clasifican en:* **II.-** *Cultivo o acuacultura con fines*		
Artículo 31°.- *Para realizar las actividades de pesca se requiere lo siguiente:* **I,** *Concesión, para:* **Inciso b)** *Acuacultura comercial* **II,** Permiso, para: **Inciso g)** *Acuacultura de fomento* **III,** *Autorización, para:* **Inciso d)** *Recolectar del medio natural reproductores, larvas, postlarvas, crías, huevos, semillas, alevines o en cualquier otro estadio, y* **Inciso e)** *Acuacultura didáctica.*		

Artículos 22.- *la Secretaría podrá inscribir en el Registro Nacional de Pesca a los acuicultores que no requieran concesión, permiso o Autorización.*	Al **proyecto** le aplica el Artículo, incisos y, fracciones anteriores, porque se trata de una actividad acuícola con fines comerciales.	Por el hecho de presentar a la autoridad correspondiente (SEMARNAT) la Manifestación de Impacto Ambiental, el promovente está cumpliendo con este apartado. El proyecto se vincula por la obligatoriedad de obtener la autorización correspondiente para realizar las obras descritas en esta manifestación de impacto ambiental. Como ya se mencionó anteriormente, la promovente una vez autorizado el proyecto en materia ambiental procederá a tramitar el Registro Nacional de Pesca para la unidad de producción acuícola.
Art. 30°.- *Las actividades pesqueras se clasifican en:* **II.-** *Cultivo o acuacultura con fines*		
Artículo 31°.- *Para realizar las actividades de pesca se requiere lo siguiente:* **I,** *Concesión, para:* **Inciso b)** *Acuacultura comercial* **II,** Permiso, para: **Inciso g)** *Acuacultura de fomento* **III,** *Autorización, para:* **Inciso d)** *Recolectar del medio natural reproductores, larvas, postlarvas, crías, huevos, semillas, alevines o en cualquier otro estadio, y* **Inciso e)** *Acuacultura didáctica.*		

Artículos 22.- *la Secretaría podrá inscribir en el Registro Nacional de Pesca a los acuicultores que no requieran concesión, permiso o Autorización.*	Al **proyecto** le aplica el Artículo, incisos y, fracciones anteriores, porque se trata de una actividad acuícola con fines comerciales.	Por el hecho de presentar a la autoridad correspondiente (SEMARNAT) la Manifestación de Impacto Ambiental, el promovente está cumpliendo con este apartado. El proyecto se vincula por la obligatoriedad de obtener la autorización correspondiente para realizar las obras descritas en esta manifestación de impacto ambiental. Como ya se mencionó anteriormente, la promovente una vez autorizado el proyecto en materia ambiental procederá a tramitar el Registro Nacional de Pesca para la unidad de producción acuícola.
Art. 30°.- *Las actividades pesqueras se clasifican en:* **II.-** *Cultivo o acuacultura con fines*		
Artículo 31°.- *Para realizar las actividades de pesca se requiere lo siguiente:* **I,** *Concesión, para:* **Inciso b)** *Acuacultura comercial* **II,** Permiso, para: **Inciso g)** *Acuacultura de fomento* **III,** *Autorización, para:* **Inciso d)** *Recolectar del medio natural reproductores, larvas, postlarvas, crías, huevos, semillas, alevines o en cualquier otro estadio, y* **Inciso e)** *Acuacultura didáctica.*		

Artículos 22.- *la Secretaría podrá inscribir en el Registro Nacional de Pesca a los acuicultores que no requieran concesión, permiso o Autorización.*	Al **proyecto** le aplica el Artículo, incisos y, fracciones anteriores, porque se trata de una actividad acuícola con fines comerciales.	Por el hecho de presentar a la autoridad correspondiente (SEMARNAT) la Manifestación de Impacto Ambiental, el promovente está cumpliendo con este apartado. El proyecto se vincula por la obligatoriedad de obtener la autorización correspondiente para realizar las obras descritas en esta manifestación de impacto ambiental. Como ya se mencionó anteriormente, la promovente una vez autorizado el proyecto en materia ambiental procederá a tramitar el Registro Nacional de Pesca para la unidad de producción acuícola.
Art. 30°.- *Las actividades pesqueras se clasifican en:* **II.-** *Cultivo o acuacultura con fines*		
Artículo 31°.- *Para realizar las actividades de pesca se requiere lo siguiente:* **I,** *Concesión, para:* **Inciso b)** *Acuacultura comercial* **II,** Permiso, para: **Inciso g)** *Acuacultura de fomento* **III,** *Autorización, para:* **Inciso d)** *Recolectar del medio natural reproductores, larvas, postlarvas, crías, huevos, semillas, alevines o en cualquier otro estadio, y* **Inciso e)** *Acuacultura didáctica.*		

Artículos 22.- *la Secretaría podrá inscribir en el Registro Nacional de Pesca a los acuicultores que no requieran concesión, permiso o Autorización.*	Al **proyecto** le aplica el Artículo, incisos y, fracciones anteriores, porque se trata de una actividad acuícola con fines comerciales.	Por el hecho de presentar a la autoridad correspondiente (SEMARNAT) la Manifestación de Impacto Ambiental, el promovente está cumpliendo con este apartado. El proyecto se vincula por la obligatoriedad de obtener la autorización correspondiente para realizar las obras descritas en esta manifestación de impacto ambiental. Como ya se mencionó anteriormente, la promovente una vez autorizado el proyecto en materia ambiental procederá a tramitar el Registro Nacional de Pesca para la unidad de producción acuícola.
Art. 30°.- *Las actividades pesqueras se clasifican en:* **II.-** *Cultivo o acuacultura con fines*		
Artículo 31°.- *Para realizar las actividades de pesca se requiere lo siguiente:* **I,** *Concesión, para:* **Inciso b)** *Acuacultura comercial* **II,** Permiso, para: **Inciso g)** *Acuacultura de fomento* **III,** *Autorización, para:* **Inciso d)** *Recolectar del medio natural reproductores, larvas, postlarvas, crías, huevos, semillas, alevines o en cualquier otro estadio, y* **Inciso e)** *Acuacultura didáctica.*		

Artículos 22.- *la Secretaría podrá inscribir en el Registro Nacional de Pesca a los acuicultores que no requieran concesión, permiso o Autorización.*	Al **proyecto** le aplica el Artículo, incisos y, fracciones anteriores, porque se trata de una actividad acuícola con fines comerciales.	Por el hecho de presentar a la autoridad correspondiente (SEMARNAT) la Manifestación de Impacto Ambiental, el promovente está cumpliendo con este apartado. El proyecto se vincula por la obligatoriedad de obtener la autorización correspondiente para realizar las obras descritas en esta manifestación de impacto ambiental. Como ya se mencionó anteriormente, la promovente una vez autorizado el proyecto en materia ambiental procederá a tramitar el Registro Nacional de Pesca para la unidad de producción acuícola.
Art. 30°.- *Las actividades pesqueras se clasifican en:* **II.-** *Cultivo o acuacultura con fines*		
Artículo 31°.- *Para realizar las actividades de pesca se requiere lo siguiente:* **I,** *Concesión, para:* **Inciso b)** *Acuacultura comercial* **II,** Permiso, para: **Inciso g)** *Acuacultura de fomento* **III,** *Autorización, para:* **Inciso d)** *Recolectar del medio natural reproductores, larvas, postlarvas, crías, huevos, semillas, alevines o en cualquier otro estadio, y* **Inciso e)** *Acuacultura didáctica.*		

Artículos 22.- *la Secretaría podrá inscribir en el Registro Nacional de Pesca a los acuicultores que no requieran concesión, permiso o Autorización.*	Al **proyecto** le aplica el Artículo, incisos y, fracciones anteriores, porque se trata de una actividad acuícola con fines comerciales.	Por el hecho de presentar a la autoridad correspondiente (SEMARNAT) la Manifestación de Impacto Ambiental, el promovente está cumpliendo con este apartado. El proyecto se vincula por la obligatoriedad de obtener la autorización correspondiente para realizar las obras descritas en esta manifestación de impacto ambiental. Como ya se mencionó anteriormente, la promovente una vez autorizado el proyecto en materia ambiental procederá a tramitar el Registro Nacional de Pesca para la unidad de producción acuícola.
Art. 30°.- *Las actividades pesqueras se clasifican en:* **II.-** *Cultivo o acuacultura con fines*		
Artículo 31°.- *Para realizar las actividades de pesca se requiere lo siguiente:* **I,** *Concesión, para:* **Inciso b)** *Acuacultura comercial* **II,** Permiso, para: **Inciso g)** *Acuacultura de fomento* **III,** *Autorización, para:* **Inciso d)** *Recolectar del medio natural reproductores, larvas, postlarvas, crías, huevos, semillas, alevines o en cualquier otro estadio, y* **Inciso e)** *Acuacultura didáctica.*		

Artículos 22.- *la Secretaría podrá inscribir en el Registro Nacional de Pesca a los acuicultores que no requieran concesión, permiso o Autorización.*	Al **proyecto** le aplica el Artículo, incisos y, fracciones anteriores, porque se trata de una actividad acuícola con fines comerciales.	Por el hecho de presentar a la autoridad correspondiente (SEMARNAT) la Manifestación de Impacto Ambiental, el promovente está cumpliendo con este apartado. El proyecto se vincula por la obligatoriedad de obtener la autorización correspondiente para realizar las obras descritas en esta manifestación de impacto ambiental. Como ya se mencionó anteriormente, la promovente una vez autorizado el proyecto en materia ambiental procederá a tramitar el Registro Nacional de Pesca para la unidad de producción acuícola.
Art. 30°.- *Las actividades pesqueras se clasifican en:* **II.-** *Cultivo o acuacultura con fines*		
Artículo 31°.- *Para realizar las actividades de pesca se requiere lo siguiente:* **I,** *Concesión, para:* **Inciso b)** *Acuacultura comercial* **II,** Permiso, para: **Inciso g)** *Acuacultura de fomento* **III,** *Autorización, para:* **Inciso d)** *Recolectar del medio natural reproductores, larvas, postlarvas, crías, huevos, semillas, alevines o en cualquier otro estadio, y* **Inciso e)** *Acuacultura didáctica.*		

Artículos 22.- *la Secretaría podrá inscribir en el Registro Nacional de Pesca a los acuicultores que no requieran concesión, permiso o Autorización.*	Al **proyecto** le aplica el Artículo, incisos y, fracciones anteriores, porque se trata de una actividad acuícola con fines comerciales.	Por el hecho de presentar a la autoridad correspondiente (SEMARNAT) la Manifestación de Impacto Ambiental, el promovente está cumpliendo con este apartado. El proyecto se vincula por la obligatoriedad de obtener la autorización correspondiente para realizar las obras descritas en esta manifestación de impacto ambiental. Como ya se mencionó anteriormente, la promovente una vez autorizado el proyecto en materia ambiental procederá a tramitar el Registro Nacional de Pesca para la unidad de producción acuícola.
Art. 30°.- *Las actividades pesqueras se clasifican en:* **II.-** *Cultivo o acuacultura con fines*		
Artículo 31°.- *Para realizar las actividades de pesca se requiere lo siguiente:* **I,** *Concesión, para:* **Inciso b)** *Acuacultura comercial* **II,** Permiso, para: **Inciso g)** *Acuacultura de fomento* **III,** *Autorización, para:* **Inciso d)** *Recolectar del medio natural reproductores, larvas, postlarvas, crías, huevos, semillas, alevines o en cualquier otro estadio, y* **Inciso e)** *Acuacultura didáctica.*		

Artículos 22.- *la Secretaría podrá inscribir en el Registro Nacional de Pesca a los acuicultores que no requieran concesión, permiso o Autorización.*	Al **proyecto** le aplica el Artículo, incisos y, fracciones anteriores, porque se trata de una actividad acuícola con fines comerciales.	Por el hecho de presentar a la autoridad correspondiente (SEMARNAT) la Manifestación de Impacto Ambiental, el promovente está cumpliendo con este apartado. El proyecto se vincula por la obligatoriedad de obtener la autorización correspondiente para realizar las obras descritas en esta manifestación de impacto ambiental. Como ya se mencionó anteriormente, la promovente una vez autorizado el proyecto en materia ambiental procederá a tramitar el Registro Nacional de Pesca para la unidad de producción acuícola.
Art. 30°.- *Las actividades pesqueras se clasifican en:* **II.-** *Cultivo o acuacultura con fines*		
Artículo 31°.- *Para realizar las actividades de pesca se requiere lo siguiente:* **I,** *Concesión, para:* **Inciso b)** *Acuacultura comercial* **II,** Permiso, para: **Inciso g)** *Acuacultura de fomento* **III,** *Autorización, para:* **Inciso d)** *Recolectar del medio natural reproductores, larvas, postlarvas, crías, huevos, semillas, alevines o en cualquier otro estadio, y* **Inciso e)** *Acuacultura didáctica.*		

Artículos 22.- *la Secretaría podrá inscribir en el Registro Nacional de Pesca a los acuicultores que no requieran concesión, permiso o Autorización.*	Al **proyecto** le aplica el Artículo, incisos y, fracciones anteriores, porque se trata de una actividad acuícola con fines comerciales.	Por el hecho de presentar a la autoridad correspondiente (SEMARNAT) la Manifestación de Impacto Ambiental, el promovente está cumpliendo con este apartado. El proyecto se vincula por la obligatoriedad de obtener la autorización correspondiente para realizar las obras descritas en esta manifestación de impacto ambiental. Como ya se mencionó anteriormente, la promovente una vez autorizado el proyecto en materia ambiental procederá a tramitar el Registro Nacional de Pesca para la unidad de producción acuícola.
Art. 30°.- *Las actividades pesqueras se clasifican en:* **II.-** *Cultivo o acuacultura con fines*		
Artículo 31°.- *Para realizar las actividades de pesca se requiere lo siguiente:* **I,** *Concesión, para:* **Inciso b)** *Acuacultura comercial* **II,** Permiso, para: **Inciso g)** *Acuacultura de fomento* **III,** *Autorización, para:* **Inciso d)** *Recolectar del medio natural reproductores, larvas, postlarvas, crías, huevos, semillas, alevines o en cualquier otro estadio, y* **Inciso e)** *Acuacultura didáctica.*		

Artículos 22.- *la Secretaría podrá inscribir en el Registro Nacional de Pesca a los acuicultores que no requieran concesión, permiso o Autorización.*	Al **proyecto** le aplica el Artículo, incisos y, fracciones anteriores, porque se trata de una actividad acuícola con fines comerciales.	Por el hecho de presentar a la autoridad correspondiente (SEMARNAT) la Manifestación de Impacto Ambiental, el promovente está cumpliendo con este apartado. El proyecto se vincula por la obligatoriedad de obtener la autorización correspondiente para realizar las obras descritas en esta manifestación de impacto ambiental. Como ya se mencionó anteriormente, la promovente una vez autorizado el proyecto en materia ambiental procederá a tramitar el Registro Nacional de Pesca para la unidad de producción acuícola.
Art. 30°.- *Las actividades pesqueras se clasifican en:* **II.-** *Cultivo o acuacultura con fines*		
Artículo 31°.- *Para realizar las actividades de pesca se requiere lo siguiente:* **I,** *Concesión, para:* **Inciso b)** *Acuacultura comercial* **II,** Permiso, para: **Inciso g)** *Acuacultura de fomento* **III,** *Autorización, para:* **Inciso d)** *Recolectar del medio natural reproductores, larvas, postlarvas, crías, huevos, semillas, alevines o en cualquier otro estadio, y* **Inciso e)** *Acuacultura didáctica.*		

Artículos 22.- *la Secretaría podrá inscribir en el Registro Nacional de Pesca a los acuicultores que no requieran concesión, permiso o Autorización.*	Al **proyecto** le aplica el Artículo, incisos y, fracciones anteriores, porque se trata de una actividad acuícola con fines comerciales.	Por el hecho de presentar a la autoridad correspondiente (SEMARNAT) la Manifestación de Impacto Ambiental, el promovente está cumpliendo con este apartado. El proyecto se vincula por la obligatoriedad de obtener la autorización correspondiente para realizar las obras descritas en esta manifestación de impacto ambiental. Como ya se mencionó anteriormente, la promovente una vez autorizado el proyecto en materia ambiental procederá a tramitar el Registro Nacional de Pesca para la unidad de producción acuícola.
Art. 30°.- *Las actividades pesqueras se clasifican en:* **II.-** *Cultivo o acuacultura con fines*		
Artículo 31°.- *Para realizar las actividades de pesca se requiere lo siguiente:* **I,** *Concesión, para:* **Inciso b)** *Acuacultura comercial* **II,** Permiso, para: **Inciso g)** *Acuacultura de fomento* **III,** *Autorización, para:* **Inciso d)** *Recolectar del medio natural reproductores, larvas, postlarvas, crías, huevos, semillas, alevines o en cualquier otro estadio, y* **Inciso e)** *Acuacultura didáctica.*		

Artículos 22.- *la Secretaría podrá inscribir en el Registro Nacional de Pesca a los acuicultores que no requieran concesión, permiso o Autorización.*	Al **proyecto** le aplica el Artículo, incisos y, fracciones anteriores, porque se trata de una actividad acuícola con fines comerciales.	Por el hecho de presentar a la autoridad correspondiente (SEMARNAT) la Manifestación de Impacto Ambiental, el promovente está cumpliendo con este apartado. El proyecto se vincula por la obligatoriedad de obtener la autorización correspondiente para realizar las obras descritas en esta manifestación de impacto ambiental. Como ya se mencionó anteriormente, la promovente una vez autorizado el proyecto en materia ambiental procederá a tramitar el Registro Nacional de Pesca para la unidad de producción acuícola.
Art. 30°.- *Las actividades pesqueras se clasifican en:* **II.-** *Cultivo o acuacultura con fines*		
Artículo 31°.- *Para realizar las actividades de pesca se requiere lo siguiente:* **I,** *Concesión, para:* **Inciso b)** *Acuacultura comercial* **II,** Permiso, para: **Inciso g)** *Acuacultura de fomento* **III,** *Autorización, para:* **Inciso d)** *Recolectar del medio natural reproductores, larvas, postlarvas, crías, huevos, semillas, alevines o en cualquier otro estadio, y* **Inciso e)** *Acuacultura didáctica.*		

Artículos 22.- *la Secretaría podrá inscribir en el Registro Nacional de Pesca a los acuicultores que no requieran concesión, permiso o Autorización.*	Al **proyecto** le aplica el Artículo, incisos y, fracciones anteriores, porque se trata de una actividad acuícola con fines comerciales.	Por el hecho de presentar a la autoridad correspondiente (SEMARNAT) la Manifestación de Impacto Ambiental, el promovente está cumpliendo con este apartado. El proyecto se vincula por la obligatoriedad de obtener la autorización correspondiente para realizar las obras descritas en esta manifestación de impacto ambiental. Como ya se mencionó anteriormente, la promovente una vez autorizado el proyecto en materia ambiental procederá a tramitar el Registro Nacional de Pesca para la unidad de producción acuícola.
Art. 30°.- *Las actividades pesqueras se clasifican en:* **II.-** *Cultivo o acuacultura con fines*		
Artículo 31°.- *Para realizar las actividades de pesca se requiere lo siguiente:* **I,** *Concesión, para:* **Inciso b)** *Acuacultura comercial* **II,** Permiso, para: **Inciso g)** *Acuacultura de fomento* **III,** *Autorización, para:* **Inciso d)** *Recolectar del medio natural reproductores, larvas, postlarvas, crías, huevos, semillas, alevines o en cualquier otro estadio, y* **Inciso e)** *Acuacultura didáctica.*		

Artículos 22.- *la Secretaría podrá inscribir en el Registro Nacional de Pesca a los acuicultores que no requieran concesión, permiso o Autorización.*	Al **proyecto** le aplica el Artículo, incisos y, fracciones anteriores, porque se trata de una actividad acuícola con fines comerciales.	Por el hecho de presentar a la autoridad correspondiente (SEMARNAT) la Manifestación de Impacto Ambiental, el promovente está cumpliendo con este apartado. El proyecto se vincula por la obligatoriedad de obtener la autorización correspondiente para realizar las obras descritas en esta manifestación de impacto ambiental. Como ya se mencionó anteriormente, la promovente una vez autorizado el proyecto en materia ambiental procederá a tramitar el Registro Nacional de Pesca para la unidad de producción acuícola.
Art. 30°.- *Las actividades pesqueras se clasifican en:* **II.-** *Cultivo o acuacultura con fines*		
Artículo 31°.- *Para realizar las actividades de pesca se requiere lo siguiente:* **I,** *Concesión, para:* **Inciso b)** *Acuacultura comercial* **II,** Permiso, para: **Inciso g)** *Acuacultura de fomento* **III,** *Autorización, para:* **Inciso d)** *Recolectar del medio natural reproductores, larvas, postlarvas, crías, huevos, semillas, alevines o en cualquier otro estadio, y* **Inciso e)** *Acuacultura didáctica.*		

Artículos 22.- *la Secretaría podrá inscribir en el Registro Nacional de Pesca a los acuicultores que no requieran concesión, permiso o Autorización.*	Al **proyecto** le aplica el Artículo, incisos y, fracciones anteriores, porque se trata de una actividad acuícola con fines comerciales.	Por el hecho de presentar a la autoridad correspondiente (SEMARNAT) la Manifestación de Impacto Ambiental, el promovente está cumpliendo con este apartado. El proyecto se vincula por la obligatoriedad de obtener la autorización correspondiente para realizar las obras descritas en esta manifestación de impacto ambiental. Como ya se mencionó anteriormente, la promovente una vez autorizado el proyecto en materia ambiental procederá a tramitar el Registro Nacional de Pesca para la unidad de producción acuícola.
Art. 30°.- *Las actividades pesqueras se clasifican en:* **II.-** *Cultivo o acuacultura con fines*		
Artículo 31°.- *Para realizar las actividades de pesca se requiere lo siguiente:* **I,** *Concesión, para:* **Inciso b)** *Acuacultura comercial* **II,** Permiso, para: **Inciso g)** *Acuacultura de fomento* **III,** *Autorización, para:* **Inciso d)** *Recolectar del medio natural reproductores, larvas, postlarvas, crías, huevos, semillas, alevines o en cualquier otro estadio, y* **Inciso e)** *Acuacultura didáctica.*		

Artículos 22.- *la Secretaría podrá inscribir en el Registro Nacional de Pesca a los acuicultores que no requieran concesión, permiso o Autorización.*	Al **proyecto** le aplica el Artículo, incisos y, fracciones anteriores, porque se trata de una actividad acuícola con fines comerciales.	Por el hecho de presentar a la autoridad correspondiente (SEMARNAT) la Manifestación de Impacto Ambiental, el promovente está cumpliendo con este apartado. El proyecto se vincula por la obligatoriedad de obtener la autorización correspondiente para realizar las obras descritas en esta manifestación de impacto ambiental. Como ya se mencionó anteriormente, la promovente una vez autorizado el proyecto en materia ambiental procederá a tramitar el Registro Nacional de Pesca para la unidad de producción acuícola.
Art. 30°.- *Las actividades pesqueras se clasifican en:* **II.-** *Cultivo o acuacultura con fines*		
Artículo 31°.- *Para realizar las actividades de pesca se requiere lo siguiente:* **I,** *Concesión, para:* **Inciso b)** *Acuacultura comercial* **II,** Permiso, para: **Inciso g)** *Acuacultura de fomento* **III,** *Autorización, para:* **Inciso d)** *Recolectar del medio natural reproductores, larvas, postlarvas, crías, huevos, semillas, alevines o en cualquier otro estadio, y* **Inciso e)** *Acuacultura didáctica.*		

Artículos 22.- *la Secretaría podrá inscribir en el Registro Nacional de Pesca a los acuicultores que no requieran concesión, permiso o Autorización.*	Al **proyecto** le aplica el Artículo, incisos y, fracciones anteriores, porque se trata de una actividad acuícola con fines comerciales.	Por el hecho de presentar a la autoridad correspondiente (SEMARNAT) la Manifestación de Impacto Ambiental, el promovente está cumpliendo con este apartado. El proyecto se vincula por la obligatoriedad de obtener la autorización correspondiente para realizar las obras descritas en esta manifestación de impacto ambiental. Como ya se mencionó anteriormente, la promovente una vez autorizado el proyecto en materia ambiental procederá a tramitar el Registro Nacional de Pesca para la unidad de producción acuícola.
Art. 30°.- *Las actividades pesqueras se clasifican en:* **II.-** *Cultivo o acuacultura con fines*		
Artículo 31°.- *Para realizar las actividades de pesca se requiere lo siguiente:* **I,** *Concesión, para:* **Inciso b)** *Acuacultura comercial* **II,** Permiso, para: **Inciso g)** *Acuacultura de fomento* **III,** *Autorización, para:* **Inciso d)** *Recolectar del medio natural reproductores, larvas, postlarvas, crías, huevos, semillas, alevines o en cualquier otro estadio, y* **Inciso e)** *Acuacultura didáctica.*		

Artículos 22.- *la Secretaría podrá inscribir en el Registro Nacional de Pesca a los acuicultores que no requieran concesión, permiso o Autorización.*	Al **proyecto** le aplica el Artículo, incisos y, fracciones anteriores, porque se trata de una actividad acuícola con fines comerciales.	Por el hecho de presentar a la autoridad correspondiente (SEMARNAT) la Manifestación de Impacto Ambiental, el promovente está cumpliendo con este apartado. El proyecto se vincula por la obligatoriedad de obtener la autorización correspondiente para realizar las obras descritas en esta manifestación de impacto ambiental. Como ya se mencionó anteriormente, la promovente una vez autorizado el proyecto en materia ambiental procederá a tramitar el Registro Nacional de Pesca para la unidad de producción acuícola.
Art. 30°.- *Las actividades pesqueras se clasifican en:* **II.-** *Cultivo o acuacultura con fines*		
Artículo 31°.- *Para realizar las actividades de pesca se requiere lo siguiente:* **I,** *Concesión, para:* **Inciso b)** *Acuacultura comercial* **II,** Permiso, para: **Inciso g)** *Acuacultura de fomento* **III,** *Autorización, para:* **Inciso d)** *Recolectar del medio natural reproductores, larvas, postlarvas, crías, huevos, semillas, alevines o en cualquier otro estadio, y* **Inciso e)** *Acuacultura didáctica.*		

Artículos 22.- *la Secretaría podrá inscribir en el Registro Nacional de Pesca a los acuicultores que no requieran concesión, permiso o Autorización.*	Al **proyecto** le aplica el Artículo, incisos y, fracciones anteriores, porque se trata de una actividad acuícola con fines comerciales.	Por el hecho de presentar a la autoridad correspondiente (SEMARNAT) la Manifestación de Impacto Ambiental, el promovente está cumpliendo con este apartado. El proyecto se vincula por la obligatoriedad de obtener la autorización correspondiente para realizar las obras descritas en esta manifestación de impacto ambiental. Como ya se mencionó anteriormente, la promovente una vez autorizado el proyecto en materia ambiental procederá a tramitar el Registro Nacional de Pesca para la unidad de producción acuícola.
Art. 30°.- *Las actividades pesqueras se clasifican en:* **II.-** *Cultivo o acuacultura con fines*		
Artículo 31°.- *Para realizar las actividades de pesca se requiere lo siguiente:* **I,** *Concesión, para:* **Inciso b)** *Acuacultura comercial* **II,** Permiso, para: **Inciso g)** *Acuacultura de fomento* **III,** *Autorización, para:* **Inciso d)** *Recolectar del medio natural reproductores, larvas, postlarvas, crías, huevos, semillas, alevines o en cualquier otro estadio, y* **Inciso e)** *Acuacultura didáctica.*		

Artículos 22.- *la Secretaría podrá inscribir en el Registro Nacional de Pesca a los acuicultores que no requieran concesión, permiso o Autorización.*	Al **proyecto** le aplica el Artículo, incisos y, fracciones anteriores, porque se trata de una actividad acuícola con fines comerciales.	Por el hecho de presentar a la autoridad correspondiente (SEMARNAT) la Manifestación de Impacto Ambiental, el promovente está cumpliendo con este apartado. El proyecto se vincula por la obligatoriedad de obtener la autorización correspondiente para realizar las obras descritas en esta manifestación de impacto ambiental. Como ya se mencionó anteriormente, la promovente una vez autorizado el proyecto en materia ambiental procederá a tramitar el Registro Nacional de Pesca para la unidad de producción acuícola.
Art. 30°.- *Las actividades pesqueras se clasifican en:* **II.-** *Cultivo o acuacultura con fines*		
Artículo 31°.- *Para realizar las actividades de pesca se requiere lo siguiente:* **I,** *Concesión, para:* **Inciso b)** *Acuacultura comercial* **II,** Permiso, para: **Inciso g)** *Acuacultura de fomento* **III,** *Autorización, para:* **Inciso d)** *Recolectar del medio natural reproductores, larvas, postlarvas, crías, huevos, semillas, alevines o en cualquier otro estadio, y* **Inciso e)** *Acuacultura didáctica.*		

Artículos 22.- *la Secretaría podrá inscribir en el Registro Nacional de Pesca a los acuicultores que no requieran concesión, permiso o Autorización.*	Al **proyecto** le aplica el Artículo, incisos y, fracciones anteriores, porque se trata de una actividad acuícola con fines comerciales.	Por el hecho de presentar a la autoridad correspondiente (SEMARNAT) la Manifestación de Impacto Ambiental, el promovente está cumpliendo con este apartado. El proyecto se vincula por la obligatoriedad de obtener la autorización correspondiente para realizar las obras descritas en esta manifestación de impacto ambiental. Como ya se mencionó anteriormente, la promovente una vez autorizado el proyecto en materia ambiental procederá a tramitar el Registro Nacional de Pesca para la unidad de producción acuícola.
Art. 30°.- *Las actividades pesqueras se clasifican en:* **II.-** *Cultivo o acuacultura con fines*		
Artículo 31°.- *Para realizar las actividades de pesca se requiere lo siguiente:* **I,** *Concesión, para:* **Inciso b)** *Acuacultura comercial* **II,** Permiso, para: **Inciso g)** *Acuacultura de fomento* **III,** *Autorización, para:* **Inciso d)** *Recolectar del medio natural reproductores, larvas, postlarvas, crías, huevos, semillas, alevines o en cualquier otro estadio, y* **Inciso e)** *Acuacultura didáctica.*		

Artículos 22.- *la Secretaría podrá inscribir en el Registro Nacional de Pesca a los acuicultores que no requieran concesión, permiso o Autorización.*	Al **proyecto** le aplica el Artículo, incisos y, fracciones anteriores, porque se trata de una actividad acuícola con fines comerciales.	Por el hecho de presentar a la autoridad correspondiente (SEMARNAT) la Manifestación de Impacto Ambiental, el promovente está cumpliendo con este apartado. El proyecto se vincula por la obligatoriedad de obtener la autorización correspondiente para realizar las obras descritas en esta manifestación de impacto ambiental. Como ya se mencionó anteriormente, la promovente una vez autorizado el proyecto en materia ambiental procederá a tramitar el Registro Nacional de Pesca para la unidad de producción acuícola.
Art. 30°.- *Las actividades pesqueras se clasifican en:* **II.-** *Cultivo o acuacultura con fines*		
Artículo 31°.- *Para realizar las actividades de pesca se requiere lo siguiente:* **I,** *Concesión, para:* **Inciso b)** *Acuacultura comercial* **II,** Permiso, para: **Inciso g)** *Acuacultura de fomento* **III,** *Autorización, para:* **Inciso d)** *Recolectar del medio natural reproductores, larvas, postlarvas, crías, huevos, semillas, alevines o en cualquier otro estadio, y* **Inciso e)** *Acuacultura didáctica.*		

Artículos 22.- *la Secretaría podrá inscribir en el Registro Nacional de Pesca a los acuicultores que no requieran concesión, permiso o Autorización.*	Al **proyecto** le aplica el Artículo, incisos y, fracciones anteriores, porque se trata de una actividad acuícola con fines comerciales.	Por el hecho de presentar a la autoridad correspondiente (SEMARNAT) la Manifestación de Impacto Ambiental, el promovente está cumpliendo con este apartado. El proyecto se vincula por la obligatoriedad de obtener la autorización correspondiente para realizar las obras descritas en esta manifestación de impacto ambiental. Como ya se mencionó anteriormente, la promovente una vez autorizado el proyecto en materia ambiental procederá a tramitar el Registro Nacional de Pesca para la unidad de producción acuícola.
Art. 30°.- *Las actividades pesqueras se clasifican en:* **II.-** *Cultivo o acuacultura con fines*		
Artículo 31°.- *Para realizar las actividades de pesca se requiere lo siguiente:* **I,** *Concesión, para:* **Inciso b)** *Acuacultura comercial* **II,** Permiso, para: **Inciso g)** *Acuacultura de fomento* **III,** *Autorización, para:* **Inciso d)** *Recolectar del medio natural reproductores, larvas, postlarvas, crías, huevos, semillas, alevines o en cualquier otro estadio, y* **Inciso e)** *Acuacultura didáctica.*		

Artículos 22.- *la Secretaría podrá inscribir en el Registro Nacional de Pesca a los acuicultores que no requieran concesión, permiso o Autorización.*	Al **proyecto** le aplica el Artículo, incisos y, fracciones anteriores, porque se trata de una actividad acuícola con fines comerciales.	Por el hecho de presentar a la autoridad correspondiente (SEMARNAT) la Manifestación de Impacto Ambiental, el promovente está cumpliendo con este apartado. El proyecto se vincula por la obligatoriedad de obtener la autorización correspondiente para realizar las obras descritas en esta manifestación de impacto ambiental. Como ya se mencionó anteriormente, la promovente una vez autorizado el proyecto en materia ambiental procederá a tramitar el Registro Nacional de Pesca para la unidad de producción acuícola.
Art. 30°.- *Las actividades pesqueras se clasifican en:* **II.-** *Cultivo o acuacultura con fines*		
Artículo 31°.- *Para realizar las actividades de pesca se requiere lo siguiente:* **I,** *Concesión, para:* **Inciso b)** *Acuacultura comercial* **II,** Permiso, para: **Inciso g)** *Acuacultura de fomento* **III,** *Autorización, para:* **Inciso d)** *Recolectar del medio natural reproductores, larvas, postlarvas, crías, huevos, semillas, alevines o en cualquier otro estadio, y* **Inciso e)** *Acuacultura didáctica.*		

Artículos 22.- *la Secretaría podrá inscribir en el Registro Nacional de Pesca a los acuicultores que no requieran concesión, permiso o Autorización.*	Al **proyecto** le aplica el Artículo, incisos y, fracciones anteriores, porque se trata de una actividad acuícola con fines comerciales.	Por el hecho de presentar a la autoridad correspondiente (SEMARNAT) la Manifestación de Impacto Ambiental, el promovente está cumpliendo con este apartado. El proyecto se vincula por la obligatoriedad de obtener la autorización correspondiente para realizar las obras descritas en esta manifestación de impacto ambiental. Como ya se mencionó anteriormente, la promovente una vez autorizado el proyecto en materia ambiental procederá a tramitar el Registro Nacional de Pesca para la unidad de producción acuícola.
Art. 30°.- *Las actividades pesqueras se clasifican en:* **II.-** *Cultivo o acuacultura con fines*		
Artículo 31°.- *Para realizar las actividades de pesca se requiere lo siguiente:* **I,** *Concesión, para:* **Inciso b)** *Acuacultura comercial* **II,** Permiso, para: **Inciso g)** *Acuacultura de fomento* **III,** *Autorización, para:* **Inciso d)** *Recolectar del medio natural reproductores, larvas, postlarvas, crías, huevos, semillas, alevines o en cualquier otro estadio, y* **Inciso e)** *Acuacultura didáctica.*		

Artículos 22.- *la Secretaría podrá inscribir en el Registro Nacional de Pesca a los acuicultores que no requieran concesión, permiso o Autorización.*	Al **proyecto** le aplica el Artículo, incisos y, fracciones anteriores, porque se trata de una actividad acuícola con fines comerciales.	Por el hecho de presentar a la autoridad correspondiente (SEMARNAT) la Manifestación de Impacto Ambiental, el promovente está cumpliendo con este apartado. El proyecto se vincula por la obligatoriedad de obtener la autorización correspondiente para realizar las obras descritas en esta manifestación de impacto ambiental. Como ya se mencionó anteriormente, la promovente una vez autorizado el proyecto en materia ambiental procederá a tramitar el Registro Nacional de Pesca para la unidad de producción acuícola.
Art. 30°.- *Las actividades pesqueras se clasifican en:* **II.-** *Cultivo o acuacultura con fines*		
Artículo 31°.- *Para realizar las actividades de pesca se requiere lo siguiente:* **I,** *Concesión, para:* **Inciso b)** *Acuacultura comercial* **II,** Permiso, para: **Inciso g)** *Acuacultura de fomento* **III,** *Autorización, para:* **Inciso d)** *Recolectar del medio natural reproductores, larvas, postlarvas, crías, huevos, semillas, alevines o en cualquier otro estadio, y* **Inciso e)** *Acuacultura didáctica.*		

Artículos 22.- *la Secretaría podrá inscribir en el Registro Nacional de Pesca a los acuicultores que no requieran concesión, permiso o Autorización.*	Al **proyecto** le aplica el Artículo, incisos y, fracciones anteriores, porque se trata de una actividad acuícola con fines comerciales.	Por el hecho de presentar a la autoridad correspondiente (SEMARNAT) la Manifestación de Impacto Ambiental, el promovente está cumpliendo con este apartado. El proyecto se vincula por la obligatoriedad de obtener la autorización correspondiente para realizar las obras descritas en esta manifestación de impacto ambiental. Como ya se mencionó anteriormente, la promovente una vez autorizado el proyecto en materia ambiental procederá a tramitar el Registro Nacional de Pesca para la unidad de producción acuícola.
Art. 30°.- *Las actividades pesqueras se clasifican en:* **II.-** *Cultivo o acuacultura con fines*		
Artículo 31°.- *Para realizar las actividades de pesca se requiere lo siguiente:* **I,** *Concesión, para:* **Inciso b)** *Acuacultura comercial* **II,** Permiso, para: **Inciso g)** *Acuacultura de fomento* **III,** *Autorización, para:* **Inciso d)** *Recolectar del medio natural reproductores, larvas, postlarvas, crías, huevos, semillas, alevines o en cualquier otro estadio, y* **Inciso e)** *Acuacultura didáctica.*		

Artículos 22.- *la Secretaría podrá inscribir en el Registro Nacional de Pesca a los acuicultores que no requieran concesión, permiso o Autorización.*	Al **proyecto** le aplica el Artículo, incisos y, fracciones anteriores, porque se trata de una actividad acuícola con fines comerciales.	Por el hecho de presentar a la autoridad correspondiente (SEMARNAT) la Manifestación de Impacto Ambiental, el promovente está cumpliendo con este apartado. El proyecto se vincula por la obligatoriedad de obtener la autorización correspondiente para realizar las obras descritas en esta manifestación de impacto ambiental. Como ya se mencionó anteriormente, la promovente una vez autorizado el proyecto en materia ambiental procederá a tramitar el Registro Nacional de Pesca para la unidad de producción acuícola.
Art. 30°.- *Las actividades pesqueras se clasifican en:* **II.-** *Cultivo o acuacultura con fines*		
Artículo 31°.- *Para realizar las actividades de pesca se requiere lo siguiente:* **I,** *Concesión, para:* **Inciso b)** *Acuacultura comercial* **II,** Permiso, para: **Inciso g)** *Acuacultura de fomento* **III,** *Autorización, para:* **Inciso d)** *Recolectar del medio natural reproductores, larvas, postlarvas, crías, huevos, semillas, alevines o en cualquier otro estadio, y* **Inciso e)** *Acuacultura didáctica.*		

Artículos 22.- *la Secretaría podrá inscribir en el Registro Nacional de Pesca a los acuicultores que no requieran concesión, permiso o Autorización.*	Al **proyecto** le aplica el Artículo, incisos y, fracciones anteriores, porque se trata de una actividad acuícola con fines comerciales.	Por el hecho de presentar a la autoridad correspondiente (SEMARNAT) la Manifestación de Impacto Ambiental, el promovente está cumpliendo con este apartado. El proyecto se vincula por la obligatoriedad de obtener la autorización correspondiente para realizar las obras descritas en esta manifestación de impacto ambiental. Como ya se mencionó anteriormente, la promovente una vez autorizado el proyecto en materia ambiental procederá a tramitar el Registro Nacional de Pesca para la unidad de producción acuícola.
Art. 30°.- *Las actividades pesqueras se clasifican en:* **II.-** *Cultivo o acuacultura con fines*		
Artículo 31°.- *Para realizar las actividades de pesca se requiere lo siguiente:* **I,** *Concesión, para:* **Inciso b)** *Acuacultura comercial* **II,** Permiso, para: **Inciso g)** *Acuacultura de fomento* **III,** *Autorización, para:* **Inciso d)** *Recolectar del medio natural reproductores, larvas, postlarvas, crías, huevos, semillas, alevines o en cualquier otro estadio, y* **Inciso e)** *Acuacultura didáctica.*		

Artículos 22.- *la Secretaría podrá inscribir en el Registro Nacional de Pesca a los acuicultores que no requieran concesión, permiso o Autorización.*	Al **proyecto** le aplica el Artículo, incisos y, fracciones anteriores, porque se trata de una actividad acuícola con fines comerciales.	Por el hecho de presentar a la autoridad correspondiente (SEMARNAT) la Manifestación de Impacto Ambiental, el promovente está cumpliendo con este apartado. El proyecto se vincula por la obligatoriedad de obtener la autorización correspondiente para realizar las obras descritas en esta manifestación de impacto ambiental. Como ya se mencionó anteriormente, la promovente una vez autorizado el proyecto en materia ambiental procederá a tramitar el Registro Nacional de Pesca para la unidad de producción acuícola.
Art. 30°.- *Las actividades pesqueras se clasifican en:* **II.-** *Cultivo o acuacultura con fines*		
Artículo 31°.- *Para realizar las actividades de pesca se requiere lo siguiente:* **I,** *Concesión, para:* **Inciso b)** *Acuacultura comercial* **II,** Permiso, para: **Inciso g)** *Acuacultura de fomento* **III,** *Autorización, para:* **Inciso d)** *Recolectar del medio natural reproductores, larvas, postlarvas, crías, huevos, semillas, alevines o en cualquier otro estadio, y* **Inciso e)** *Acuacultura didáctica.*		

Artículos 22.- *la Secretaría podrá inscribir en el Registro Nacional de Pesca a los acuicultores que no requieran concesión, permiso o Autorización.*	Al **proyecto** le aplica el Artículo, incisos y, fracciones anteriores, porque se trata de una actividad acuícola con fines comerciales.	Por el hecho de presentar a la autoridad correspondiente (SEMARNAT) la Manifestación de Impacto Ambiental, el promovente está cumpliendo con este apartado. El proyecto se vincula por la obligatoriedad de obtener la autorización correspondiente para realizar las obras descritas en esta manifestación de impacto ambiental. Como ya se mencionó anteriormente, la promovente una vez autorizado el proyecto en materia ambiental procederá a tramitar el Registro Nacional de Pesca para la unidad de producción acuícola.
Art. 30°.- *Las actividades pesqueras se clasifican en:* **II.-** *Cultivo o acuacultura con fines*		
Artículo 31°.- *Para realizar las actividades de pesca se requiere lo siguiente:* **I,** *Concesión, para:* **Inciso b)** *Acuacultura comercial* **II,** Permiso, para: **Inciso g)** *Acuacultura de fomento* **III,** *Autorización, para:* **Inciso d)** *Recolectar del medio natural reproductores, larvas, postlarvas, crías, huevos, semillas, alevines o en cualquier otro estadio, y* **Inciso e)** *Acuacultura didáctica.*		

Artículos 22.- *la Secretaría podrá inscribir en el Registro Nacional de Pesca a los acuicultores que no requieran concesión, permiso o Autorización.*	Al **proyecto** le aplica el Artículo, incisos y, fracciones anteriores, porque se trata de una actividad acuícola con fines comerciales.	Por el hecho de presentar a la autoridad correspondiente (SEMARNAT) la Manifestación de Impacto Ambiental, el promovente está cumpliendo con este apartado. El proyecto se vincula por la obligatoriedad de obtener la autorización correspondiente para realizar las obras descritas en esta manifestación de impacto ambiental. Como ya se mencionó anteriormente, la promovente una vez autorizado el proyecto en materia ambiental procederá a tramitar el Registro Nacional de Pesca para la unidad de producción acuícola.
Art. 30°.- *Las actividades pesqueras se clasifican en:* **II.-** *Cultivo o acuacultura con fines*		
Artículo 31°.- *Para realizar las actividades de pesca se requiere lo siguiente:* **I,** *Concesión, para:* **Inciso b)** *Acuacultura comercial* **II,** Permiso, para: **Inciso g)** *Acuacultura de fomento* **III,** *Autorización, para:* **Inciso d)** *Recolectar del medio natural reproductores, larvas, postlarvas, crías, huevos, semillas, alevines o en cualquier otro estadio, y* **Inciso e)** *Acuacultura didáctica.*		

Artículos 22.- *la Secretaría podrá inscribir en el Registro Nacional de Pesca a los acuicultores que no requieran concesión, permiso o Autorización.*	Al **proyecto** le aplica el Artículo, incisos y, fracciones anteriores, porque se trata de una actividad acuícola con fines comerciales.	Por el hecho de presentar a la autoridad correspondiente (SEMARNAT) la Manifestación de Impacto Ambiental, el promovente está cumpliendo con este apartado. El proyecto se vincula por la obligatoriedad de obtener la autorización correspondiente para realizar las obras descritas en esta manifestación de impacto ambiental. Como ya se mencionó anteriormente, la promovente una vez autorizado el proyecto en materia ambiental procederá a tramitar el Registro Nacional de Pesca para la unidad de producción acuícola.
Art. 30°.- *Las actividades pesqueras se clasifican en:* **II.-** *Cultivo o acuacultura con fines*		
Artículo 31°.- *Para realizar las actividades de pesca se requiere lo siguiente:* **I,** *Concesión, para:* **Inciso b)** *Acuacultura comercial* **II,** Permiso, para: **Inciso g)** *Acuacultura de fomento* **III,** *Autorización, para:* **Inciso d)** *Recolectar del medio natural reproductores, larvas, postlarvas, crías, huevos, semillas, alevines o en cualquier otro estadio, y* **Inciso e)** *Acuacultura didáctica.*		

Artículos 22.- *la Secretaría podrá inscribir en el Registro Nacional de Pesca a los acuicultores que no requieran concesión, permiso o Autorización.*	Al **proyecto** le aplica el Artículo, incisos y, fracciones anteriores, porque se trata de una actividad acuícola con fines comerciales.	Por el hecho de presentar a la autoridad correspondiente (SEMARNAT) la Manifestación de Impacto Ambiental, el promovente está cumpliendo con este apartado. El proyecto se vincula por la obligatoriedad de obtener la autorización correspondiente para realizar las obras descritas en esta manifestación de impacto ambiental. Como ya se mencionó anteriormente, la promovente una vez autorizado el proyecto en materia ambiental procederá a tramitar el Registro Nacional de Pesca para la unidad de producción acuícola.
Art. 30°.- *Las actividades pesqueras se clasifican en:* **II.-** *Cultivo o acuacultura con fines*		
Artículo 31°.- *Para realizar las actividades de pesca se requiere lo siguiente:* **I,** *Concesión, para:* **Inciso b)** *Acuacultura comercial* **II,** Permiso, para: **Inciso g)** *Acuacultura de fomento* **III,** *Autorización, para:* **Inciso d)** *Recolectar del medio natural reproductores, larvas, postlarvas, crías, huevos, semillas, alevines o en cualquier otro estadio, y* **Inciso e)** *Acuacultura didáctica.*		

Artículos 22.- *la Secretaría podrá inscribir en el Registro Nacional de Pesca a los acuicultores que no requieran concesión, permiso o Autorización.*	Al **proyecto** le aplica el Artículo, incisos y, fracciones anteriores, porque se trata de una actividad acuícola con fines comerciales.	Por el hecho de presentar a la autoridad correspondiente (SEMARNAT) la Manifestación de Impacto Ambiental, el promovente está cumpliendo con este apartado. El proyecto se vincula por la obligatoriedad de obtener la autorización correspondiente para realizar las obras descritas en esta manifestación de impacto ambiental. Como ya se mencionó anteriormente, la promovente una vez autorizado el proyecto en materia ambiental procederá a tramitar el Registro Nacional de Pesca para la unidad de producción acuícola.
Art. 30°.- *Las actividades pesqueras se clasifican en:* **II.-** *Cultivo o acuacultura con fines*		
Artículo 31°.- *Para realizar las actividades de pesca se requiere lo siguiente:* **I,** *Concesión, para:* **Inciso b)** *Acuacultura comercial* **II,** Permiso, para: **Inciso g)** *Acuacultura de fomento* **III,** *Autorización, para:* **Inciso d)** *Recolectar del medio natural reproductores, larvas, postlarvas, crías, huevos, semillas, alevines o en cualquier otro estadio, y* **Inciso e)** *Acuacultura didáctica.*		

Artículos 22.- *la Secretaría podrá inscribir en el Registro Nacional de Pesca a los acuicultores que no requieran concesión, permiso o Autorización.*	Al **proyecto** le aplica el Artículo, incisos y, fracciones anteriores, porque se trata de una actividad acuícola con fines comerciales.	Por el hecho de presentar a la autoridad correspondiente (SEMARNAT) la Manifestación de Impacto Ambiental, el promovente está cumpliendo con este apartado. El proyecto se vincula por la obligatoriedad de obtener la autorización correspondiente para realizar las obras descritas en esta manifestación de impacto ambiental. Como ya se mencionó anteriormente, la promovente una vez autorizado el proyecto en materia ambiental procederá a tramitar el Registro Nacional de Pesca para la unidad de producción acuícola.
Art. 30°.- *Las actividades pesqueras se clasifican en:* **II.-** *Cultivo o acuacultura con fines*		
Artículo 31°.- *Para realizar las actividades de pesca se requiere lo siguiente:* **I,** *Concesión, para:* **Inciso b)** *Acuacultura comercial* **II,** Permiso, para: **Inciso g)** *Acuacultura de fomento* **III,** *Autorización, para:* **Inciso d)** *Recolectar del medio natural reproductores, larvas, postlarvas, crías, huevos, semillas, alevines o en cualquier otro estadio, y* **Inciso e)** *Acuacultura didáctica.*		

Artículos 22.- *la Secretaría podrá inscribir en el Registro Nacional de Pesca a los acuicultores que no requieran concesión, permiso o Autorización.*	Al **proyecto** le aplica el Artículo, incisos y, fracciones anteriores, porque se trata de una actividad acuícola con fines comerciales.	Por el hecho de presentar a la autoridad correspondiente (SEMARNAT) la Manifestación de Impacto Ambiental, el promovente está cumpliendo con este apartado. El proyecto se vincula por la obligatoriedad de obtener la autorización correspondiente para realizar las obras descritas en esta manifestación de impacto ambiental. Como ya se mencionó anteriormente, la promovente una vez autorizado el proyecto en materia ambiental procederá a tramitar el Registro Nacional de Pesca para la unidad de producción acuícola.
Art. 30°.- *Las actividades pesqueras se clasifican en:* **II.-** *Cultivo o acuacultura con fines*		
Artículo 31°.- *Para realizar las actividades de pesca se requiere lo siguiente:* **I,** *Concesión, para:* **Inciso b)** *Acuacultura comercial* **II,** Permiso, para: **Inciso g)** *Acuacultura de fomento* **III,** *Autorización, para:* **Inciso d)** *Recolectar del medio natural reproductores, larvas, postlarvas, crías, huevos, semillas, alevines o en cualquier otro estadio, y* **Inciso e)** *Acuacultura didáctica.*		

Artículos 22.- *la Secretaría podrá inscribir en el Registro Nacional de Pesca a los acuicultores que no requieran concesión, permiso o Autorización.*	Al **proyecto** le aplica el Artículo, incisos y, fracciones anteriores, porque se trata de una actividad acuícola con fines comerciales.	Por el hecho de presentar a la autoridad correspondiente (SEMARNAT) la Manifestación de Impacto Ambiental, el promovente está cumpliendo con este apartado. El proyecto se vincula por la obligatoriedad de obtener la autorización correspondiente para realizar las obras descritas en esta manifestación de impacto ambiental. Como ya se mencionó anteriormente, la promovente una vez autorizado el proyecto en materia ambiental procederá a tramitar el Registro Nacional de Pesca para la unidad de producción acuícola.
Art. 30°.- *Las actividades pesqueras se clasifican en:* **II.-** *Cultivo o acuacultura con fines*		
Artículo 31°.- *Para realizar las actividades de pesca se requiere lo siguiente:* **I,** *Concesión, para:* **Inciso b)** *Acuacultura comercial* **II,** Permiso, para: **Inciso g)** *Acuacultura de fomento* **III,** *Autorización, para:* **Inciso d)** *Recolectar del medio natural reproductores, larvas, postlarvas, crías, huevos, semillas, alevines o en cualquier otro estadio, y* **Inciso e)** *Acuacultura didáctica.*		

Artículos 22.- *la Secretaría podrá inscribir en el Registro Nacional de Pesca a los acuicultores que no requieran concesión, permiso o Autorización.*	Al **proyecto** le aplica el Artículo, incisos y, fracciones anteriores, porque se trata de una actividad acuícola con fines comerciales.	Por el hecho de presentar a la autoridad correspondiente (SEMARNAT) la Manifestación de Impacto Ambiental, el promovente está cumpliendo con este apartado. El proyecto se vincula por la obligatoriedad de obtener la autorización correspondiente para realizar las obras descritas en esta manifestación de impacto ambiental. Como ya se mencionó anteriormente, la promovente una vez autorizado el proyecto en materia ambiental procederá a tramitar el Registro Nacional de Pesca para la unidad de producción acuícola.
Art. 30°.- *Las actividades pesqueras se clasifican en:* **II.-** *Cultivo o acuacultura con fines*		
Artículo 31°.- *Para realizar las actividades de pesca se requiere lo siguiente:* **I,** *Concesión, para:* **Inciso b)** *Acuacultura comercial* **II,** Permiso, para: **Inciso g)** *Acuacultura de fomento* **III,** *Autorización, para:* **Inciso d)** *Recolectar del medio natural reproductores, larvas, postlarvas, crías, huevos, semillas, alevines o en cualquier otro estadio, y* **Inciso e)** *Acuacultura didáctica.*		

Artículos 22.- *la Secretaría podrá inscribir en el Registro Nacional de Pesca a los acuicultores que no requieran concesión, permiso o Autorización.*	Al **proyecto** le aplica el Artículo, incisos y, fracciones anteriores, porque se trata de una actividad acuícola con fines comerciales.	Por el hecho de presentar a la autoridad correspondiente (SEMARNAT) la Manifestación de Impacto Ambiental, el promovente está cumpliendo con este apartado. El proyecto se vincula por la obligatoriedad de obtener la autorización correspondiente para realizar las obras descritas en esta manifestación de impacto ambiental. Como ya se mencionó anteriormente, la promovente una vez autorizado el proyecto en materia ambiental procederá a tramitar el Registro Nacional de Pesca para la unidad de producción acuícola.
Art. 30°.- *Las actividades pesqueras se clasifican en:* **II.-** *Cultivo o acuacultura con fines*		
Artículo 31°.- *Para realizar las actividades de pesca se requiere lo siguiente:* **I,** *Concesión, para:* **Inciso b)** *Acuacultura comercial* **II,** Permiso, para: **Inciso g)** *Acuacultura de fomento* **III,** *Autorización, para:* **Inciso d)** *Recolectar del medio natural reproductores, larvas, postlarvas, crías, huevos, semillas, alevines o en cualquier otro estadio, y* **Inciso e)** *Acuacultura didáctica.*		

Artículos 22.- *la Secretaría podrá inscribir en el Registro Nacional de Pesca a los acuicultores que no requieran concesión, permiso o Autorización.*	Al **proyecto** le aplica el Artículo, incisos y, fracciones anteriores, porque se trata de una actividad acuícola con fines comerciales.	Por el hecho de presentar a la autoridad correspondiente (SEMARNAT) la Manifestación de Impacto Ambiental, el promovente está cumpliendo con este apartado. El proyecto se vincula por la obligatoriedad de obtener la autorización correspondiente para realizar las obras descritas en esta manifestación de impacto ambiental. Como ya se mencionó anteriormente, la promovente una vez autorizado el proyecto en materia ambiental procederá a tramitar el Registro Nacional de Pesca para la unidad de producción acuícola.
Art. 30°.- *Las actividades pesqueras se clasifican en:* **II.-** *Cultivo o acuacultura con fines*		
Artículo 31°.- *Para realizar las actividades de pesca se requiere lo siguiente:* **I,** *Concesión, para:* **Inciso b)** *Acuacultura comercial* **II,** Permiso, para: **Inciso g)** *Acuacultura de fomento* **III,** *Autorización, para:* **Inciso d)** *Recolectar del medio natural reproductores, larvas, postlarvas, crías, huevos, semillas, alevines o en cualquier otro estadio, y* **Inciso e)** *Acuacultura didáctica.*		

Artículos 22.- *la Secretaría podrá inscribir en el Registro Nacional de Pesca a los acuicultores que no requieran concesión, permiso o Autorización.*	Al **proyecto** le aplica el Artículo, incisos y, fracciones anteriores, porque se trata de una actividad acuícola con fines comerciales.	Por el hecho de presentar a la autoridad correspondiente (SEMARNAT) la Manifestación de Impacto Ambiental, el promovente está cumpliendo con este apartado. El proyecto se vincula por la obligatoriedad de obtener la autorización correspondiente para realizar las obras descritas en esta manifestación de impacto ambiental. Como ya se mencionó anteriormente, la promovente una vez autorizado el proyecto en materia ambiental procederá a tramitar el Registro Nacional de Pesca para la unidad de producción acuícola.
Art. 30°.- *Las actividades pesqueras se clasifican en:* **II.-** *Cultivo o acuacultura con fines*		
Artículo 31°.- *Para realizar las actividades de pesca se requiere lo siguiente:* **I,** *Concesión, para:* **Inciso b)** *Acuacultura comercial* **II,** Permiso, para: **Inciso g)** *Acuacultura de fomento* **III,** *Autorización, para:* **Inciso d)** *Recolectar del medio natural reproductores, larvas, postlarvas, crías, huevos, semillas, alevines o en cualquier otro estadio, y* **Inciso e)** *Acuacultura didáctica.*		

Artículos 22.- *la Secretaría podrá inscribir en el Registro Nacional de Pesca a los acuicultores que no requieran concesión, permiso o Autorización.*	Al **proyecto** le aplica el Artículo, incisos y, fracciones anteriores, porque se trata de una actividad acuícola con fines comerciales.	Por el hecho de presentar a la autoridad correspondiente (SEMARNAT) la Manifestación de Impacto Ambiental, el promovente está cumpliendo con este apartado. El proyecto se vincula por la obligatoriedad de obtener la autorización correspondiente para realizar las obras descritas en esta manifestación de impacto ambiental. Como ya se mencionó anteriormente, la promovente una vez autorizado el proyecto en materia ambiental procederá a tramitar el Registro Nacional de Pesca para la unidad de producción acuícola.
Art. 30°.- *Las actividades pesqueras se clasifican en:* **II.-** *Cultivo o acuacultura con fines*		
Artículo 31°.- *Para realizar las actividades de pesca se requiere lo siguiente:* **I,** *Concesión, para:* **Inciso b)** *Acuacultura comercial* **II,** Permiso, para: **Inciso g)** *Acuacultura de fomento* **III,** *Autorización, para:* **Inciso d)** *Recolectar del medio natural reproductores, larvas, postlarvas, crías, huevos, semillas, alevines o en cualquier otro estadio, y* **Inciso e)** *Acuacultura didáctica.*		

Artículos 22.- *la Secretaría podrá inscribir en el Registro Nacional de Pesca a los acuicultores que no requieran concesión, permiso o Autorización.*	Al **proyecto** le aplica el Artículo, incisos y, fracciones anteriores, porque se trata de una actividad acuícola con fines comerciales.	Por el hecho de presentar a la autoridad correspondiente (SEMARNAT) la Manifestación de Impacto Ambiental, el promovente está cumpliendo con este apartado. El proyecto se vincula por la obligatoriedad de obtener la autorización correspondiente para realizar las obras descritas en esta manifestación de impacto ambiental. Como ya se mencionó anteriormente, la promovente una vez autorizado el proyecto en materia ambiental procederá a tramitar el Registro Nacional de Pesca para la unidad de producción acuícola.
Art. 30°.- *Las actividades pesqueras se clasifican en:* **II.-** *Cultivo o acuacultura con fines*		
Artículo 31°.- *Para realizar las actividades de pesca se requiere lo siguiente:* **I,** *Concesión, para:* **Inciso b)** *Acuacultura comercial* **II,** Permiso, para: **Inciso g)** *Acuacultura de fomento* **III,** *Autorización, para:* **Inciso d)** *Recolectar del medio natural reproductores, larvas, postlarvas, crías, huevos, semillas, alevines o en cualquier otro estadio, y* **Inciso e)** *Acuacultura didáctica.*		

Artículos 22.- *la Secretaría podrá inscribir en el Registro Nacional de Pesca a los acuicultores que no requieran concesión, permiso o Autorización.*	Al **proyecto** le aplica el Artículo, incisos y, fracciones anteriores, porque se trata de una actividad acuícola con fines comerciales.	Por el hecho de presentar a la autoridad correspondiente (SEMARNAT) la Manifestación de Impacto Ambiental, el promovente está cumpliendo con este apartado. El proyecto se vincula por la obligatoriedad de obtener la autorización correspondiente para realizar las obras descritas en esta manifestación de impacto ambiental. Como ya se mencionó anteriormente, la promovente una vez autorizado el proyecto en materia ambiental procederá a tramitar el Registro Nacional de Pesca para la unidad de producción acuícola.
Art. 30°.- *Las actividades pesqueras se clasifican en:* **II.-** *Cultivo o acuacultura con fines*		
Artículo 31°.- *Para realizar las actividades de pesca se requiere lo siguiente:* **I,** *Concesión, para:* **Inciso b)** *Acuacultura comercial* **II,** Permiso, para: **Inciso g)** *Acuacultura de fomento* **III,** *Autorización, para:* **Inciso d)** *Recolectar del medio natural reproductores, larvas, postlarvas, crías, huevos, semillas, alevines o en cualquier otro estadio, y* **Inciso e)** *Acuacultura didáctica.*		

Artículos 22.- *la Secretaría podrá inscribir en el Registro Nacional de Pesca a los acuicultores que no requieran concesión, permiso o Autorización.*	Al **proyecto** le aplica el Artículo, incisos y, fracciones anteriores, porque se trata de una actividad acuícola con fines comerciales.	Por el hecho de presentar a la autoridad correspondiente (SEMARNAT) la Manifestación de Impacto Ambiental, el promovente está cumpliendo con este apartado. El proyecto se vincula por la obligatoriedad de obtener la autorización correspondiente para realizar las obras descritas en esta manifestación de impacto ambiental. Como ya se mencionó anteriormente, la promovente una vez autorizado el proyecto en materia ambiental procederá a tramitar el Registro Nacional de Pesca para la unidad de producción acuícola.
Art. 30°.- *Las actividades pesqueras se clasifican en:* **II.-** *Cultivo o acuacultura con fines*		
Artículo 31°.- *Para realizar las actividades de pesca se requiere lo siguiente:* **I,** *Concesión, para:* **Inciso b)** *Acuacultura comercial* **II,** Permiso, para: **Inciso g)** *Acuacultura de fomento* **III,** *Autorización, para:* **Inciso d)** *Recolectar del medio natural reproductores, larvas, postlarvas, crías, huevos, semillas, alevines o en cualquier otro estadio, y* **Inciso e)** *Acuacultura didáctica.*		

Artículos 22.- *la Secretaría podrá inscribir en el Registro Nacional de Pesca a los acuicultores que no requieran concesión, permiso o Autorización.*	Al **proyecto** le aplica el Artículo, incisos y, fracciones anteriores, porque se trata de una actividad acuícola con fines comerciales.	Por el hecho de presentar a la autoridad correspondiente (SEMARNAT) la Manifestación de Impacto Ambiental, el promovente está cumpliendo con este apartado. El proyecto se vincula por la obligatoriedad de obtener la autorización correspondiente para realizar las obras descritas en esta manifestación de impacto ambiental. Como ya se mencionó anteriormente, la promovente una vez autorizado el proyecto en materia ambiental procederá a tramitar el Registro Nacional de Pesca para la unidad de producción acuícola.
Art. 30°.- *Las actividades pesqueras se clasifican en:* **II.-** *Cultivo o acuacultura con fines*		
Artículo 31°.- *Para realizar las actividades de pesca se requiere lo siguiente:* **I,** *Concesión, para:* **Inciso b)** *Acuacultura comercial* **II,** Permiso, para: **Inciso g)** *Acuacultura de fomento* **III,** *Autorización, para:* **Inciso d)** *Recolectar del medio natural reproductores, larvas, postlarvas, crías, huevos, semillas, alevines o en cualquier otro estadio, y* **Inciso e)** *Acuacultura didáctica.*		

Artículos 22.- *la Secretaría podrá inscribir en el Registro Nacional de Pesca a los acuicultores que no requieran concesión, permiso o Autorización.*	Al **proyecto** le aplica el Artículo, incisos y, fracciones anteriores, porque se trata de una actividad acuícola con fines comerciales.	Por el hecho de presentar a la autoridad correspondiente (SEMARNAT) la Manifestación de Impacto Ambiental, el promovente está cumpliendo con este apartado. El proyecto se vincula por la obligatoriedad de obtener la autorización correspondiente para realizar las obras descritas en esta manifestación de impacto ambiental. Como ya se mencionó anteriormente, la promovente una vez autorizado el proyecto en materia ambiental procederá a tramitar el Registro Nacional de Pesca para la unidad de producción acuícola.
Art. 30°.- *Las actividades pesqueras se clasifican en:* **II.-** *Cultivo o acuacultura con fines*		
Artículo 31°.- *Para realizar las actividades de pesca se requiere lo siguiente:* **I,** *Concesión, para:* **Inciso b)** *Acuacultura comercial* **II,** Permiso, para: **Inciso g)** *Acuacultura de fomento* **III,** *Autorización, para:* **Inciso d)** *Recolectar del medio natural reproductores, larvas, postlarvas, crías, huevos, semillas, alevines o en cualquier otro estadio, y* **Inciso e)** *Acuacultura didáctica.*		

Artículos 22.- *la Secretaría podrá inscribir en el Registro Nacional de Pesca a los acuicultores que no requieran concesión, permiso o Autorización.*	Al **proyecto** le aplica el Artículo, incisos y, fracciones anteriores, porque se trata de una actividad acuícola con fines comerciales.	Por el hecho de presentar a la autoridad correspondiente (SEMARNAT) la Manifestación de Impacto Ambiental, el promovente está cumpliendo con este apartado. El proyecto se vincula por la obligatoriedad de obtener la autorización correspondiente para realizar las obras descritas en esta manifestación de impacto ambiental. Como ya se mencionó anteriormente, la promovente una vez autorizado el proyecto en materia ambiental procederá a tramitar el Registro Nacional de Pesca para la unidad de producción acuícola.
Art. 30°.- *Las actividades pesqueras se clasifican en:* **II.-** *Cultivo o acuacultura con fines*		
Artículo 31°.- *Para realizar las actividades de pesca se requiere lo siguiente:* **I,** *Concesión, para:* **Inciso b)** *Acuacultura comercial* **II,** Permiso, para: **Inciso g)** *Acuacultura de fomento* **III,** *Autorización, para:* **Inciso d)** *Recolectar del medio natural reproductores, larvas, postlarvas, crías, huevos, semillas, alevines o en cualquier otro estadio, y* **Inciso e)** *Acuacultura didáctica.*		

Artículos 22.- *la Secretaría podrá inscribir en el Registro Nacional de Pesca a los acuicultores que no requieran concesión, permiso o Autorización.*	Al **proyecto** le aplica el Artículo, incisos y, fracciones anteriores, porque se trata de una actividad acuícola con fines comerciales.	Por el hecho de presentar a la autoridad correspondiente (SEMARNAT) la Manifestación de Impacto Ambiental, el promovente está cumpliendo con este apartado. El proyecto se vincula por la obligatoriedad de obtener la autorización correspondiente para realizar las obras descritas en esta manifestación de impacto ambiental. Como ya se mencionó anteriormente, la promovente una vez autorizado el proyecto en materia ambiental procederá a tramitar el Registro Nacional de Pesca para la unidad de producción acuícola.
Art. 30°.- *Las actividades pesqueras se clasifican en:* **II.-** *Cultivo o acuacultura con fines*		
Artículo 31°.- *Para realizar las actividades de pesca se requiere lo siguiente:* **I,** *Concesión, para:* **Inciso b)** *Acuacultura comercial* **II,** Permiso, para: **Inciso g)** *Acuacultura de fomento* **III,** *Autorización, para:* **Inciso d)** *Recolectar del medio natural reproductores, larvas, postlarvas, crías, huevos, semillas, alevines o en cualquier otro estadio, y* **Inciso e)** *Acuacultura didáctica.*		

Artículos 22.- *la Secretaría podrá inscribir en el Registro Nacional de Pesca a los acuicultores que no requieran concesión, permiso o Autorización.*	Al **proyecto** le aplica el Artículo, incisos y, fracciones anteriores, porque se trata de una actividad acuícola con fines comerciales.	Por el hecho de presentar a la autoridad correspondiente (SEMARNAT) la Manifestación de Impacto Ambiental, el promovente está cumpliendo con este apartado. El proyecto se vincula por la obligatoriedad de obtener la autorización correspondiente para realizar las obras descritas en esta manifestación de impacto ambiental. Como ya se mencionó anteriormente, la promovente una vez autorizado el proyecto en materia ambiental procederá a tramitar el Registro Nacional de Pesca para la unidad de producción acuícola.
Art. 30°.- *Las actividades pesqueras se clasifican en:* **II.-** *Cultivo o acuacultura con fines*		
Artículo 31°.- *Para realizar las actividades de pesca se requiere lo siguiente:* **I,** *Concesión, para:* **Inciso b)** *Acuacultura comercial* **II,** Permiso, para: **Inciso g)** *Acuacultura de fomento* **III,** *Autorización, para:* **Inciso d)** *Recolectar del medio natural reproductores, larvas, postlarvas, crías, huevos, semillas, alevines o en cualquier otro estadio, y* **Inciso e)** *Acuacultura didáctica.*		

Artículos 22.- *la Secretaría podrá inscribir en el Registro Nacional de Pesca a los acuicultores que no requieran concesión, permiso o Autorización.*	Al **proyecto** le aplica el Artículo, incisos y, fracciones anteriores, porque se trata de una actividad acuícola con fines comerciales.	Por el hecho de presentar a la autoridad correspondiente (SEMARNAT) la Manifestación de Impacto Ambiental, el promovente está cumpliendo con este apartado. El proyecto se vincula por la obligatoriedad de obtener la autorización correspondiente para realizar las obras descritas en esta manifestación de impacto ambiental. Como ya se mencionó anteriormente, la promovente una vez autorizado el proyecto en materia ambiental procederá a tramitar el Registro Nacional de Pesca para la unidad de producción acuícola.
Art. 30°.- *Las actividades pesqueras se clasifican en:* **II.-** *Cultivo o acuacultura con fines*		
Artículo 31°.- *Para realizar las actividades de pesca se requiere lo siguiente:* **I,** *Concesión, para:* **Inciso b)** *Acuacultura comercial* **II,** Permiso, para: **Inciso g)** *Acuacultura de fomento* **III,** *Autorización, para:* **Inciso d)** *Recolectar del medio natural reproductores, larvas, postlarvas, crías, huevos, semillas, alevines o en cualquier otro estadio, y* **Inciso e)** *Acuacultura didáctica.*		

Artículos 22.- *la Secretaría podrá inscribir en el Registro Nacional de Pesca a los acuicultores que no requieran concesión, permiso o Autorización.*	Al **proyecto** le aplica el Artículo, incisos y, fracciones anteriores, porque se trata de una actividad acuícola con fines comerciales.	Por el hecho de presentar a la autoridad correspondiente (SEMARNAT) la Manifestación de Impacto Ambiental, el promovente está cumpliendo con este apartado. El proyecto se vincula por la obligatoriedad de obtener la autorización correspondiente para realizar las obras descritas en esta manifestación de impacto ambiental. Como ya se mencionó anteriormente, la promovente una vez autorizado el proyecto en materia ambiental procederá a tramitar el Registro Nacional de Pesca para la unidad de producción acuícola.
Art. 30°.- *Las actividades pesqueras se clasifican en:* **II.-** *Cultivo o acuacultura con fines*		
Artículo 31°.- *Para realizar las actividades de pesca se requiere lo siguiente:* **I,** *Concesión, para:* **Inciso b)** *Acuacultura comercial* **II,** Permiso, para: **Inciso g)** *Acuacultura de fomento* **III,** *Autorización, para:* **Inciso d)** *Recolectar del medio natural reproductores, larvas, postlarvas, crías, huevos, semillas, alevines o en cualquier otro estadio, y* **Inciso e)** *Acuacultura didáctica.*		

Artículos 22.- *la Secretaría podrá inscribir en el Registro Nacional de Pesca a los acuicultores que no requieran concesión, permiso o Autorización.*	Al **proyecto** le aplica el Artículo, incisos y, fracciones anteriores, porque se trata de una actividad acuícola con fines comerciales.	Por el hecho de presentar a la autoridad correspondiente (SEMARNAT) la Manifestación de Impacto Ambiental, el promovente está cumpliendo con este apartado. El proyecto se vincula por la obligatoriedad de obtener la autorización correspondiente para realizar las obras descritas en esta manifestación de impacto ambiental. Como ya se mencionó anteriormente, la promovente una vez autorizado el proyecto en materia ambiental procederá a tramitar el Registro Nacional de Pesca para la unidad de producción acuícola.
Art. 30°.- *Las actividades pesqueras se clasifican en:* **II.-** *Cultivo o acuacultura con fines*		
Artículo 31°.- *Para realizar las actividades de pesca se requiere lo siguiente:* **I,** *Concesión, para:* **Inciso b)** *Acuacultura comercial* **II,** Permiso, para: **Inciso g)** *Acuacultura de fomento* **III,** *Autorización, para:* **Inciso d)** *Recolectar del medio natural reproductores, larvas, postlarvas, crías, huevos, semillas, alevines o en cualquier otro estadio, y* **Inciso e)** *Acuacultura didáctica.*		

Artículos 22.- *la Secretaría podrá inscribir en el Registro Nacional de Pesca a los acuicultores que no requieran concesión, permiso o Autorización.*	Al **proyecto** le aplica el Artículo, incisos y, fracciones anteriores, porque se trata de una actividad acuícola con fines comerciales.	Por el hecho de presentar a la autoridad correspondiente (SEMARNAT) la Manifestación de Impacto Ambiental, el promovente está cumpliendo con este apartado. El proyecto se vincula por la obligatoriedad de obtener la autorización correspondiente para realizar las obras descritas en esta manifestación de impacto ambiental. Como ya se mencionó anteriormente, la promovente una vez autorizado el proyecto en materia ambiental procederá a tramitar el Registro Nacional de Pesca para la unidad de producción acuícola.
Art. 30°.- *Las actividades pesqueras se clasifican en:* **II.-** *Cultivo o acuacultura con fines*		
Artículo 31°.- *Para realizar las actividades de pesca se requiere lo siguiente:* **I,** *Concesión, para:* **Inciso b)** *Acuacultura comercial* **II,** Permiso, para: **Inciso g)** *Acuacultura de fomento* **III,** *Autorización, para:* **Inciso d)** *Recolectar del medio natural reproductores, larvas, postlarvas, crías, huevos, semillas, alevines o en cualquier otro estadio, y* **Inciso e)** *Acuacultura didáctica.*		

Artículos 22.- *la Secretaría podrá inscribir en el Registro Nacional de Pesca a los acuicultores que no requieran concesión, permiso o Autorización.*	Al **proyecto** le aplica el Artículo, incisos y, fracciones anteriores, porque se trata de una actividad acuícola con fines comerciales.	Por el hecho de presentar a la autoridad correspondiente (SEMARNAT) la Manifestación de Impacto Ambiental, el promovente está cumpliendo con este apartado. El proyecto se vincula por la obligatoriedad de obtener la autorización correspondiente para realizar las obras descritas en esta manifestación de impacto ambiental. Como ya se mencionó anteriormente, la promovente una vez autorizado el proyecto en materia ambiental procederá a tramitar el Registro Nacional de Pesca para la unidad de producción acuícola.
Art. 30°.- *Las actividades pesqueras se clasifican en:* **II.-** *Cultivo o acuacultura con fines*		
Artículo 31°.- *Para realizar las actividades de pesca se requiere lo siguiente:* **I,** *Concesión, para:* **Inciso b)** *Acuacultura comercial* **II,** Permiso, para: **Inciso g)** *Acuacultura de fomento* **III,** *Autorización, para:* **Inciso d)** *Recolectar del medio natural reproductores, larvas, postlarvas, crías, huevos, semillas, alevines o en cualquier otro estadio, y* **Inciso e)** *Acuacultura didáctica.*		

Artículos 22.- *la Secretaría podrá inscribir en el Registro Nacional de Pesca a los acuicultores que no requieran concesión, permiso o Autorización.*	Al **proyecto** le aplica el Artículo, incisos y, fracciones anteriores, porque se trata de una actividad acuícola con fines comerciales.	Por el hecho de presentar a la autoridad correspondiente (SEMARNAT) la Manifestación de Impacto Ambiental, el promovente está cumpliendo con este apartado. El proyecto se vincula por la obligatoriedad de obtener la autorización correspondiente para realizar las obras descritas en esta manifestación de impacto ambiental. Como ya se mencionó anteriormente, la promovente una vez autorizado el proyecto en materia ambiental procederá a tramitar el Registro Nacional de Pesca para la unidad de producción acuícola.
Art. 30°.- *Las actividades pesqueras se clasifican en:* **II.-** *Cultivo o acuacultura con fines*		
Artículo 31°.- *Para realizar las actividades de pesca se requiere lo siguiente:* **I,** *Concesión, para:* **Inciso b)** *Acuacultura comercial* **II,** Permiso, para: **Inciso g)** *Acuacultura de fomento* **III,** *Autorización, para:* **Inciso d)** *Recolectar del medio natural reproductores, larvas, postlarvas, crías, huevos, semillas, alevines o en cualquier otro estadio, y* **Inciso e)** *Acuacultura didáctica.*		

Artículos 22.- *la Secretaría podrá inscribir en el Registro Nacional de Pesca a los acuicultores que no requieran concesión, permiso o Autorización.*	Al **proyecto** le aplica el Artículo, incisos y, fracciones anteriores, porque se trata de una actividad acuícola con fines comerciales.	Por el hecho de presentar a la autoridad correspondiente (SEMARNAT) la Manifestación de Impacto Ambiental, el promovente está cumpliendo con este apartado. El proyecto se vincula por la obligatoriedad de obtener la autorización correspondiente para realizar las obras descritas en esta manifestación de impacto ambiental. Como ya se mencionó anteriormente, la promovente una vez autorizado el proyecto en materia ambiental procederá a tramitar el Registro Nacional de Pesca para la unidad de producción acuícola.
Art. 30°.- *Las actividades pesqueras se clasifican en:* **II.-** *Cultivo o acuacultura con fines*		
Artículo 31°.- *Para realizar las actividades de pesca se requiere lo siguiente:* **I,** *Concesión, para:* **Inciso b)** *Acuacultura comercial* **II,** Permiso, para: **Inciso g)** *Acuacultura de fomento* **III,** *Autorización, para:* **Inciso d)** *Recolectar del medio natural reproductores, larvas, postlarvas, crías, huevos, semillas, alevines o en cualquier otro estadio, y* **Inciso e)** *Acuacultura didáctica.*		

Artículos 22.- *la Secretaría podrá inscribir en el Registro Nacional de Pesca a los acuicultores que no requieran concesión, permiso o Autorización.*	Al **proyecto** le aplica el Artículo, incisos y, fracciones anteriores, porque se trata de una actividad acuícola con fines comerciales.	Por el hecho de presentar a la autoridad correspondiente (SEMARNAT) la Manifestación de Impacto Ambiental, el promovente está cumpliendo con este apartado. El proyecto se vincula por la obligatoriedad de obtener la autorización correspondiente para realizar las obras descritas en esta manifestación de impacto ambiental. Como ya se mencionó anteriormente, la promovente una vez autorizado el proyecto en materia ambiental procederá a tramitar el Registro Nacional de Pesca para la unidad de producción acuícola.
Art. 30°.- *Las actividades pesqueras se clasifican en:* **II.-** *Cultivo o acuacultura con fines*		
Artículo 31°.- *Para realizar las actividades de pesca se requiere lo siguiente:* **I,** *Concesión, para:* **Inciso b)** *Acuacultura comercial* **II,** Permiso, para: **Inciso g)** *Acuacultura de fomento* **III,** *Autorización, para:* **Inciso d)** *Recolectar del medio natural reproductores, larvas, postlarvas, crías, huevos, semillas, alevines o en cualquier otro estadio, y* **Inciso e)** *Acuacultura didáctica.*		

Artículos 22.- *la Secretaría podrá inscribir en el Registro Nacional de Pesca a los acuicultores que no requieran concesión, permiso o Autorización.*	Al **proyecto** le aplica el Artículo, incisos y, fracciones anteriores, porque se trata de una actividad acuícola con fines comerciales.	Por el hecho de presentar a la autoridad correspondiente (SEMARNAT) la Manifestación de Impacto Ambiental, el promovente está cumpliendo con este apartado. El proyecto se vincula por la obligatoriedad de obtener la autorización correspondiente para realizar las obras descritas en esta manifestación de impacto ambiental. Como ya se mencionó anteriormente, la promovente una vez autorizado el proyecto en materia ambiental procederá a tramitar el Registro Nacional de Pesca para la unidad de producción acuícola.
Art. 30°.- *Las actividades pesqueras se clasifican en:* **II.-** *Cultivo o acuacultura con fines*		
Artículo 31°.- *Para realizar las actividades de pesca se requiere lo siguiente:* **I,** *Concesión, para:* **Inciso b)** *Acuacultura comercial* **II,** Permiso, para: **Inciso g)** *Acuacultura de fomento* **III,** *Autorización, para:* **Inciso d)** *Recolectar del medio natural reproductores, larvas, postlarvas, crías, huevos, semillas, alevines o en cualquier otro estadio, y* **Inciso e)** *Acuacultura didáctica.*		

Artículos 22.- *la Secretaría podrá inscribir en el Registro Nacional de Pesca a los acuicultores que no requieran concesión, permiso o Autorización.*	Al **proyecto** le aplica el Artículo, incisos y, fracciones anteriores, porque se trata de una actividad acuícola con fines comerciales.	Por el hecho de presentar a la autoridad correspondiente (SEMARNAT) la Manifestación de Impacto Ambiental, el promovente está cumpliendo con este apartado. El proyecto se vincula por la obligatoriedad de obtener la autorización correspondiente para realizar las obras descritas en esta manifestación de impacto ambiental. Como ya se mencionó anteriormente, la promovente una vez autorizado el proyecto en materia ambiental procederá a tramitar el Registro Nacional de Pesca para la unidad de producción acuícola.
Art. 30°.- *Las actividades pesqueras se clasifican en:* **II.-** *Cultivo o acuacultura con fines*		
Artículo 31°.- *Para realizar las actividades de pesca se requiere lo siguiente:* **I,** *Concesión, para:* **Inciso b)** *Acuacultura comercial* **II,** Permiso, para: **Inciso g)** *Acuacultura de fomento* **III,** *Autorización, para:* **Inciso d)** *Recolectar del medio natural reproductores, larvas, postlarvas, crías, huevos, semillas, alevines o en cualquier otro estadio, y* **Inciso e)** *Acuacultura didáctica.*		

Artículos 22.- *la Secretaría podrá inscribir en el Registro Nacional de Pesca a los acuicultores que no requieran concesión, permiso o Autorización.*	Al **proyecto** le aplica el Artículo, incisos y, fracciones anteriores, porque se trata de una actividad acuícola con fines comerciales.	Por el hecho de presentar a la autoridad correspondiente (SEMARNAT) la Manifestación de Impacto Ambiental, el promovente está cumpliendo con este apartado. El proyecto se vincula por la obligatoriedad de obtener la autorización correspondiente para realizar las obras descritas en esta manifestación de impacto ambiental. Como ya se mencionó anteriormente, la promovente una vez autorizado el proyecto en materia ambiental procederá a tramitar el Registro Nacional de Pesca para la unidad de producción acuícola.
Art. 30°.- *Las actividades pesqueras se clasifican en:* **II.-** *Cultivo o acuacultura con fines*		
Artículo 31°.- *Para realizar las actividades de pesca se requiere lo siguiente:* **I,** *Concesión, para:* **Inciso b)** *Acuacultura comercial* **II,** Permiso, para: **Inciso g)** *Acuacultura de fomento* **III,** *Autorización, para:* **Inciso d)** *Recolectar del medio natural reproductores, larvas, postlarvas, crías, huevos, semillas, alevines o en cualquier otro estadio, y* **Inciso e)** *Acuacultura didáctica.*		

Artículos 22.- *la Secretaría podrá inscribir en el Registro Nacional de Pesca a los acuicultores que no requieran concesión, permiso o Autorización.*	Al **proyecto** le aplica el Artículo, incisos y, fracciones anteriores, porque se trata de una actividad acuícola con fines comerciales.	Por el hecho de presentar a la autoridad correspondiente (SEMARNAT) la Manifestación de Impacto Ambiental, el promovente está cumpliendo con este apartado. El proyecto se vincula por la obligatoriedad de obtener la autorización correspondiente para realizar las obras descritas en esta manifestación de impacto ambiental. Como ya se mencionó anteriormente, la promovente una vez autorizado el proyecto en materia ambiental procederá a tramitar el Registro Nacional de Pesca para la unidad de producción acuícola.
Art. 30°.- *Las actividades pesqueras se clasifican en:* **II.-** *Cultivo o acuacultura con fines*		
Artículo 31°.- *Para realizar las actividades de pesca se requiere lo siguiente:* **I,** *Concesión, para:* **Inciso b)** *Acuacultura comercial* **II,** Permiso, para: **Inciso g)** *Acuacultura de fomento* **III,** *Autorización, para:* **Inciso d)** *Recolectar del medio natural reproductores, larvas, postlarvas, crías, huevos, semillas, alevines o en cualquier otro estadio, y* **Inciso e)** *Acuacultura didáctica.*		

Artículos 22.- *la Secretaría podrá inscribir en el Registro Nacional de Pesca a los acuicultores que no requieran concesión, permiso o Autorización.*	Al **proyecto** le aplica el Artículo, incisos y, fracciones anteriores, porque se trata de una actividad acuícola con fines comerciales.	Por el hecho de presentar a la autoridad correspondiente (SEMARNAT) la Manifestación de Impacto Ambiental, el promovente está cumpliendo con este apartado. El proyecto se vincula por la obligatoriedad de obtener la autorización correspondiente para realizar las obras descritas en esta manifestación de impacto ambiental. Como ya se mencionó anteriormente, la promovente una vez autorizado el proyecto en materia ambiental procederá a tramitar el Registro Nacional de Pesca para la unidad de producción acuícola.
Art. 30°.- *Las actividades pesqueras se clasifican en:* **II.-** *Cultivo o acuacultura con fines*		
Artículo 31°.- *Para realizar las actividades de pesca se requiere lo siguiente:* **I,** *Concesión, para:* **Inciso b)** *Acuacultura comercial* **II,** Permiso, para: **Inciso g)** *Acuacultura de fomento* **III,** *Autorización, para:* **Inciso d)** *Recolectar del medio natural reproductores, larvas, postlarvas, crías, huevos, semillas, alevines o en cualquier otro estadio, y* **Inciso e)** *Acuacultura didáctica.*		

Artículos 22.- *la Secretaría podrá inscribir en el Registro Nacional de Pesca a los acuicultores que no requieran concesión, permiso o Autorización.*	Al **proyecto** le aplica el Artículo, incisos y, fracciones anteriores, porque se trata de una actividad acuícola con fines comerciales.	Por el hecho de presentar a la autoridad correspondiente (SEMARNAT) la Manifestación de Impacto Ambiental, el promovente está cumpliendo con este apartado. El proyecto se vincula por la obligatoriedad de obtener la autorización correspondiente para realizar las obras descritas en esta manifestación de impacto ambiental. Como ya se mencionó anteriormente, la promovente una vez autorizado el proyecto en materia ambiental procederá a tramitar el Registro Nacional de Pesca para la unidad de producción acuícola.
Art. 30°.- *Las actividades pesqueras se clasifican en:* **II.-** *Cultivo o acuacultura con fines*		
Artículo 31°.- *Para realizar las actividades de pesca se requiere lo siguiente:* **I,** *Concesión, para:* **Inciso b)** *Acuacultura comercial* **II,** Permiso, para: **Inciso g)** *Acuacultura de fomento* **III,** *Autorización, para:* **Inciso d)** *Recolectar del medio natural reproductores, larvas, postlarvas, crías, huevos, semillas, alevines o en cualquier otro estadio, y* **Inciso e)** *Acuacultura didáctica.*		

Artículos 22.- *la Secretaría podrá inscribir en el Registro Nacional de Pesca a los acuicultores que no requieran concesión, permiso o Autorización.*	Al **proyecto** le aplica el Artículo, incisos y, fracciones anteriores, porque se trata de una actividad acuícola con fines comerciales.	Por el hecho de presentar a la autoridad correspondiente (SEMARNAT) la Manifestación de Impacto Ambiental, el promovente está cumpliendo con este apartado. El proyecto se vincula por la obligatoriedad de obtener la autorización correspondiente para realizar las obras descritas en esta manifestación de impacto ambiental. Como ya se mencionó anteriormente, la promovente una vez autorizado el proyecto en materia ambiental procederá a tramitar el Registro Nacional de Pesca para la unidad de producción acuícola.
Art. 30°.- *Las actividades pesqueras se clasifican en:* **II.-** *Cultivo o acuacultura con fines*		
Artículo 31°.- *Para realizar las actividades de pesca se requiere lo siguiente:* **I,** *Concesión, para:* **Inciso b)** *Acuacultura comercial* **II,** Permiso, para: **Inciso g)** *Acuacultura de fomento* **III,** *Autorización, para:* **Inciso d)** *Recolectar del medio natural reproductores, larvas, postlarvas, crías, huevos, semillas, alevines o en cualquier otro estadio, y* **Inciso e)** *Acuacultura didáctica.*		

Artículos 22.- *la Secretaría podrá inscribir en el Registro Nacional de Pesca a los acuicultores que no requieran concesión, permiso o Autorización.*	Al **proyecto** le aplica el Artículo, incisos y, fracciones anteriores, porque se trata de una actividad acuícola con fines comerciales.	Por el hecho de presentar a la autoridad correspondiente (SEMARNAT) la Manifestación de Impacto Ambiental, el promovente está cumpliendo con este apartado. El proyecto se vincula por la obligatoriedad de obtener la autorización correspondiente para realizar las obras descritas en esta manifestación de impacto ambiental. Como ya se mencionó anteriormente, la promovente una vez autorizado el proyecto en materia ambiental procederá a tramitar el Registro Nacional de Pesca para la unidad de producción acuícola.
Art. 30°.- *Las actividades pesqueras se clasifican en:* **II.-** *Cultivo o acuacultura con fines*		
Artículo 31°.- *Para realizar las actividades de pesca se requiere lo siguiente:* **I,** *Concesión, para:* **Inciso b)** *Acuacultura comercial* **II,** Permiso, para: **Inciso g)** *Acuacultura de fomento* **III,** *Autorización, para:* **Inciso d)** *Recolectar del medio natural reproductores, larvas, postlarvas, crías, huevos, semillas, alevines o en cualquier otro estadio, y* **Inciso e)** *Acuacultura didáctica.*		

Artículos 22.- *la Secretaría podrá inscribir en el Registro Nacional de Pesca a los acuicultores que no requieran concesión, permiso o Autorización.*	Al **proyecto** le aplica el Artículo, incisos y, fracciones anteriores, porque se trata de una actividad acuícola con fines comerciales.	Por el hecho de presentar a la autoridad correspondiente (SEMARNAT) la Manifestación de Impacto Ambiental, el promovente está cumpliendo con este apartado. El proyecto se vincula por la obligatoriedad de obtener la autorización correspondiente para realizar las obras descritas en esta manifestación de impacto ambiental. Como ya se mencionó anteriormente, la promovente una vez autorizado el proyecto en materia ambiental procederá a tramitar el Registro Nacional de Pesca para la unidad de producción acuícola.
Art. 30°.- *Las actividades pesqueras se clasifican en:* **II.-** *Cultivo o acuacultura con fines*		
Artículo 31°.- *Para realizar las actividades de pesca se requiere lo siguiente:* **I,** *Concesión, para:* **Inciso b)** *Acuacultura comercial* **II,** Permiso, para: **Inciso g)** *Acuacultura de fomento* **III,** *Autorización, para:* **Inciso d)** *Recolectar del medio natural reproductores, larvas, postlarvas, crías, huevos, semillas, alevines o en cualquier otro estadio, y* **Inciso e)** *Acuacultura didáctica.*		

Artículos 22.- *la Secretaría podrá inscribir en el Registro Nacional de Pesca a los acuicultores que no requieran concesión, permiso o Autorización.*	Al **proyecto** le aplica el Artículo, incisos y, fracciones anteriores, porque se trata de una actividad acuícola con fines comerciales.	Por el hecho de presentar a la autoridad correspondiente (SEMARNAT) la Manifestación de Impacto Ambiental, el promovente está cumpliendo con este apartado. El proyecto se vincula por la obligatoriedad de obtener la autorización correspondiente para realizar las obras descritas en esta manifestación de impacto ambiental. Como ya se mencionó anteriormente, la promovente una vez autorizado el proyecto en materia ambiental procederá a tramitar el Registro Nacional de Pesca para la unidad de producción acuícola.
Art. 30°.- *Las actividades pesqueras se clasifican en:* **II.-** *Cultivo o acuacultura con fines*		
Artículo 31°.- *Para realizar las actividades de pesca se requiere lo siguiente:* **I,** *Concesión, para:* **Inciso b)** *Acuacultura comercial* **II,** Permiso, para: **Inciso g)** *Acuacultura de fomento* **III,** *Autorización, para:* **Inciso d)** *Recolectar del medio natural reproductores, larvas, postlarvas, crías, huevos, semillas, alevines o en cualquier otro estadio, y* **Inciso e)** *Acuacultura didáctica.*		

Artículos 22.- *la Secretaría podrá inscribir en el Registro Nacional de Pesca a los acuicultores que no requieran concesión, permiso o Autorización.*	Al **proyecto** le aplica el Artículo, incisos y, fracciones anteriores, porque se trata de una actividad acuícola con fines comerciales.	Por el hecho de presentar a la autoridad correspondiente (SEMARNAT) la Manifestación de Impacto Ambiental, el promovente está cumpliendo con este apartado. El proyecto se vincula por la obligatoriedad de obtener la autorización correspondiente para realizar las obras descritas en esta manifestación de impacto ambiental. Como ya se mencionó anteriormente, la promovente una vez autorizado el proyecto en materia ambiental procederá a tramitar el Registro Nacional de Pesca para la unidad de producción acuícola.
Art. 30°.- *Las actividades pesqueras se clasifican en:* **II.-** *Cultivo o acuacultura con fines*		
Artículo 31°.- *Para realizar las actividades de pesca se requiere lo siguiente:* **I,** *Concesión, para:* **Inciso b)** *Acuacultura comercial* **II,** Permiso, para: **Inciso g)** *Acuacultura de fomento* **III,** *Autorización, para:* **Inciso d)** *Recolectar del medio natural reproductores, larvas, postlarvas, crías, huevos, semillas, alevines o en cualquier otro estadio, y* **Inciso e)** *Acuacultura didáctica.*		

Artículos 22.- *la Secretaría podrá inscribir en el Registro Nacional de Pesca a los acuicultores que no requieran concesión, permiso o Autorización.*	Al **proyecto** le aplica el Artículo, incisos y, fracciones anteriores, porque se trata de una actividad acuícola con fines comerciales.	Por el hecho de presentar a la autoridad correspondiente (SEMARNAT) la Manifestación de Impacto Ambiental, el promovente está cumpliendo con este apartado. El proyecto se vincula por la obligatoriedad de obtener la autorización correspondiente para realizar las obras descritas en esta manifestación de impacto ambiental. Como ya se mencionó anteriormente, la promovente una vez autorizado el proyecto en materia ambiental procederá a tramitar el Registro Nacional de Pesca para la unidad de producción acuícola.
Art. 30°.- *Las actividades pesqueras se clasifican en:* **II.-** *Cultivo o acuacultura con fines*		
Artículo 31°.- *Para realizar las actividades de pesca se requiere lo siguiente:* **I,** *Concesión, para:* **Inciso b)** *Acuacultura comercial* **II,** Permiso, para: **Inciso g)** *Acuacultura de fomento* **III,** *Autorización, para:* **Inciso d)** *Recolectar del medio natural reproductores, larvas, postlarvas, crías, huevos, semillas, alevines o en cualquier otro estadio, y* **Inciso e)** *Acuacultura didáctica.*		

Artículos 22.- *la Secretaría podrá inscribir en el Registro Nacional de Pesca a los acuicultores que no requieran concesión, permiso o Autorización.*	Al **proyecto** le aplica el Artículo, incisos y, fracciones anteriores, porque se trata de una actividad acuícola con fines comerciales.	Por el hecho de presentar a la autoridad correspondiente (SEMARNAT) la Manifestación de Impacto Ambiental, el promovente está cumpliendo con este apartado. El proyecto se vincula por la obligatoriedad de obtener la autorización correspondiente para realizar las obras descritas en esta manifestación de impacto ambiental. Como ya se mencionó anteriormente, la promovente una vez autorizado el proyecto en materia ambiental procederá a tramitar el Registro Nacional de Pesca para la unidad de producción acuícola.
Art. 30°.- *Las actividades pesqueras se clasifican en:* **II.-** *Cultivo o acuacultura con fines*		
Artículo 31°.- *Para realizar las actividades de pesca se requiere lo siguiente:* **I,** *Concesión, para:* **Inciso b)** *Acuacultura comercial* **II,** Permiso, para: **Inciso g)** *Acuacultura de fomento* **III,** *Autorización, para:* **Inciso d)** *Recolectar del medio natural reproductores, larvas, postlarvas, crías, huevos, semillas, alevines o en cualquier otro estadio, y* **Inciso e)** *Acuacultura didáctica.*		

Artículos 22.- *la Secretaría podrá inscribir en el Registro Nacional de Pesca a los acuicultores que no requieran concesión, permiso o Autorización.*	Al **proyecto** le aplica el Artículo, incisos y, fracciones anteriores, porque se trata de una actividad acuícola con fines comerciales.	Por el hecho de presentar a la autoridad correspondiente (SEMARNAT) la Manifestación de Impacto Ambiental, el promovente está cumpliendo con este apartado. El proyecto se vincula por la obligatoriedad de obtener la autorización correspondiente para realizar las obras descritas en esta manifestación de impacto ambiental. Como ya se mencionó anteriormente, la promovente una vez autorizado el proyecto en materia ambiental procederá a tramitar el Registro Nacional de Pesca para la unidad de producción acuícola.
Art. 30°.- *Las actividades pesqueras se clasifican en:* **II.-** *Cultivo o acuacultura con fines*		
Artículo 31°.- *Para realizar las actividades de pesca se requiere lo siguiente:* **I,** *Concesión, para:* **Inciso b)** *Acuacultura comercial* **II,** Permiso, para: **Inciso g)** *Acuacultura de fomento* **III,** *Autorización, para:* **Inciso d)** *Recolectar del medio natural reproductores, larvas, postlarvas, crías, huevos, semillas, alevines o en cualquier otro estadio, y* **Inciso e)** *Acuacultura didáctica.*		

Artículos 22.- *la Secretaría podrá inscribir en el Registro Nacional de Pesca a los acuicultores que no requieran concesión, permiso o Autorización.*	Al **proyecto** le aplica el Artículo, incisos y, fracciones anteriores, porque se trata de una actividad acuícola con fines comerciales.	Por el hecho de presentar a la autoridad correspondiente (SEMARNAT) la Manifestación de Impacto Ambiental, el promovente está cumpliendo con este apartado. El proyecto se vincula por la obligatoriedad de obtener la autorización correspondiente para realizar las obras descritas en esta manifestación de impacto ambiental. Como ya se mencionó anteriormente, la promovente una vez autorizado el proyecto en materia ambiental procederá a tramitar el Registro Nacional de Pesca para la unidad de producción acuícola.
Art. 30°.- *Las actividades pesqueras se clasifican en:* **II.-** *Cultivo o acuacultura con fines*		
Artículo 31°.- *Para realizar las actividades de pesca se requiere lo siguiente:* **I,** *Concesión, para:* **Inciso b)** *Acuacultura comercial* **II,** Permiso, para: **Inciso g)** *Acuacultura de fomento* **III,** *Autorización, para:* **Inciso d)** *Recolectar del medio natural reproductores, larvas, postlarvas, crías, huevos, semillas, alevines o en cualquier otro estadio, y* **Inciso e)** *Acuacultura didáctica.*		

Artículos 22.- *la Secretaría podrá inscribir en el Registro Nacional de Pesca a los acuicultores que no requieran concesión, permiso o Autorización.*	Al **proyecto** le aplica el Artículo, incisos y, fracciones anteriores, porque se trata de una actividad acuícola con fines comerciales.	Por el hecho de presentar a la autoridad correspondiente (SEMARNAT) la Manifestación de Impacto Ambiental, el promovente está cumpliendo con este apartado. El proyecto se vincula por la obligatoriedad de obtener la autorización correspondiente para realizar las obras descritas en esta manifestación de impacto ambiental. Como ya se mencionó anteriormente, la promovente una vez autorizado el proyecto en materia ambiental procederá a tramitar el Registro Nacional de Pesca para la unidad de producción acuícola.
Art. 30°.- *Las actividades pesqueras se clasifican en:* **II.-** *Cultivo o acuacultura con fines*		
Artículo 31°.- *Para realizar las actividades de pesca se requiere lo siguiente:* **I,** *Concesión, para:* **Inciso b)** *Acuacultura comercial* **II,** Permiso, para: **Inciso g)** *Acuacultura de fomento* **III,** *Autorización, para:* **Inciso d)** *Recolectar del medio natural reproductores, larvas, postlarvas, crías, huevos, semillas, alevines o en cualquier otro estadio, y* **Inciso e)** *Acuacultura didáctica.*		

Artículos 22.- *la Secretaría podrá inscribir en el Registro Nacional de Pesca a los acuicultores que no requieran concesión, permiso o Autorización.*	Al **proyecto** le aplica el Artículo, incisos y, fracciones anteriores, porque se trata de una actividad acuícola con fines comerciales.	Por el hecho de presentar a la autoridad correspondiente (SEMARNAT) la Manifestación de Impacto Ambiental, el promovente está cumpliendo con este apartado. El proyecto se vincula por la obligatoriedad de obtener la autorización correspondiente para realizar las obras descritas en esta manifestación de impacto ambiental. Como ya se mencionó anteriormente, la promovente una vez autorizado el proyecto en materia ambiental procederá a tramitar el Registro Nacional de Pesca para la unidad de producción acuícola.
Art. 30°.- *Las actividades pesqueras se clasifican en:* **II.-** *Cultivo o acuacultura con fines*		
Artículo 31°.- *Para realizar las actividades de pesca se requiere lo siguiente:* **I,** *Concesión, para:* **Inciso b)** *Acuacultura comercial* **II,** Permiso, para: **Inciso g)** *Acuacultura de fomento* **III,** *Autorización, para:* **Inciso d)** *Recolectar del medio natural reproductores, larvas, postlarvas, crías, huevos, semillas, alevines o en cualquier otro estadio, y* **Inciso e)** *Acuacultura didáctica.*		

Artículos 22.- *la Secretaría podrá inscribir en el Registro Nacional de Pesca a los acuicultores que no requieran concesión, permiso o Autorización.*	Al **proyecto** le aplica el Artículo, incisos y, fracciones anteriores, porque se trata de una actividad acuícola con fines comerciales.	Por el hecho de presentar a la autoridad correspondiente (SEMARNAT) la Manifestación de Impacto Ambiental, el promovente está cumpliendo con este apartado. El proyecto se vincula por la obligatoriedad de obtener la autorización correspondiente para realizar las obras descritas en esta manifestación de impacto ambiental. Como ya se mencionó anteriormente, la promovente una vez autorizado el proyecto en materia ambiental procederá a tramitar el Registro Nacional de Pesca para la unidad de producción acuícola.
Art. 30°.- *Las actividades pesqueras se clasifican en:* **II.-** *Cultivo o acuacultura con fines*		
Artículo 31°.- *Para realizar las actividades de pesca se requiere lo siguiente:* **I,** *Concesión, para:* **Inciso b)** *Acuacultura comercial* **II,** Permiso, para: **Inciso g)** *Acuacultura de fomento* **III,** *Autorización, para:* **Inciso d)** *Recolectar del medio natural reproductores, larvas, postlarvas, crías, huevos, semillas, alevines o en cualquier otro estadio, y* **Inciso e)** *Acuacultura didáctica.*		

Artículos 22.- *la Secretaría podrá inscribir en el Registro Nacional de Pesca a los acuicultores que no requieran concesión, permiso o Autorización.*	Al **proyecto** le aplica el Artículo, incisos y, fracciones anteriores, porque se trata de una actividad acuícola con fines comerciales.	Por el hecho de presentar a la autoridad correspondiente (SEMARNAT) la Manifestación de Impacto Ambiental, el promovente está cumpliendo con este apartado. El proyecto se vincula por la obligatoriedad de obtener la autorización correspondiente para realizar las obras descritas en esta manifestación de impacto ambiental. Como ya se mencionó anteriormente, la promovente una vez autorizado el proyecto en materia ambiental procederá a tramitar el Registro Nacional de Pesca para la unidad de producción acuícola.
Art. 30°.- *Las actividades pesqueras se clasifican en:* **II.-** *Cultivo o acuacultura con fines*		
Artículo 31°.- *Para realizar las actividades de pesca se requiere lo siguiente:* **I,** *Concesión, para:* **Inciso b)** *Acuacultura comercial* **II,** Permiso, para: **Inciso g)** *Acuacultura de fomento* **III,** *Autorización, para:* **Inciso d)** *Recolectar del medio natural reproductores, larvas, postlarvas, crías, huevos, semillas, alevines o en cualquier otro estadio, y* **Inciso e)** *Acuacultura didáctica.*		

Artículos 22.- *la Secretaría podrá inscribir en el Registro Nacional de Pesca a los acuicultores que no requieran concesión, permiso o Autorización.*	Al **proyecto** le aplica el Artículo, incisos y, fracciones anteriores, porque se trata de una actividad acuícola con fines comerciales.	Por el hecho de presentar a la autoridad correspondiente (SEMARNAT) la Manifestación de Impacto Ambiental, el promovente está cumpliendo con este apartado. El proyecto se vincula por la obligatoriedad de obtener la autorización correspondiente para realizar las obras descritas en esta manifestación de impacto ambiental. Como ya se mencionó anteriormente, la promovente una vez autorizado el proyecto en materia ambiental procederá a tramitar el Registro Nacional de Pesca para la unidad de producción acuícola.
Art. 30°.- *Las actividades pesqueras se clasifican en:* **II.-** *Cultivo o acuacultura con fines*		
Artículo 31°.- *Para realizar las actividades de pesca se requiere lo siguiente:* **I,** *Concesión, para:* **Inciso b)** *Acuacultura comercial* **II,** Permiso, para: **Inciso g)** *Acuacultura de fomento* **III,** *Autorización, para:* **Inciso d)** *Recolectar del medio natural reproductores, larvas, postlarvas, crías, huevos, semillas, alevines o en cualquier otro estadio, y* **Inciso e)** *Acuacultura didáctica.*		

Artículos 22.- *la Secretaría podrá inscribir en el Registro Nacional de Pesca a los acuicultores que no requieran concesión, permiso o Autorización.*	Al **proyecto** le aplica el Artículo, incisos y, fracciones anteriores, porque se trata de una actividad acuícola con fines comerciales.	Por el hecho de presentar a la autoridad correspondiente (SEMARNAT) la Manifestación de Impacto Ambiental, el promovente está cumpliendo con este apartado. El proyecto se vincula por la obligatoriedad de obtener la autorización correspondiente para realizar las obras descritas en esta manifestación de impacto ambiental. Como ya se mencionó anteriormente, la promovente una vez autorizado el proyecto en materia ambiental procederá a tramitar el Registro Nacional de Pesca para la unidad de producción acuícola.
Art. 30°.- *Las actividades pesqueras se clasifican en:* **II.-** *Cultivo o acuacultura con fines*		
Artículo 31°.- *Para realizar las actividades de pesca se requiere lo siguiente:* **I,** *Concesión, para:* **Inciso b)** *Acuacultura comercial* **II,** Permiso, para: **Inciso g)** *Acuacultura de fomento* **III,** *Autorización, para:* **Inciso d)** *Recolectar del medio natural reproductores, larvas, postlarvas, crías, huevos, semillas, alevines o en cualquier otro estadio, y* **Inciso e)** *Acuacultura didáctica.*		

Artículos 22.- *la Secretaría podrá inscribir en el Registro Nacional de Pesca a los acuicultores que no requieran concesión, permiso o Autorización.*	Al **proyecto** le aplica el Artículo, incisos y, fracciones anteriores, porque se trata de una actividad acuícola con fines comerciales.	Por el hecho de presentar a la autoridad correspondiente (SEMARNAT) la Manifestación de Impacto Ambiental, el promovente está cumpliendo con este apartado. El proyecto se vincula por la obligatoriedad de obtener la autorización correspondiente para realizar las obras descritas en esta manifestación de impacto ambiental. Como ya se mencionó anteriormente, la promovente una vez autorizado el proyecto en materia ambiental procederá a tramitar el Registro Nacional de Pesca para la unidad de producción acuícola.
Art. 30°.- *Las actividades pesqueras se clasifican en:* **II.-** *Cultivo o acuacultura con fines*		
Artículo 31°.- *Para realizar las actividades de pesca se requiere lo siguiente:* **I,** *Concesión, para:* **Inciso b)** *Acuacultura comercial* **II,** Permiso, para: **Inciso g)** *Acuacultura de fomento* **III,** *Autorización, para:* **Inciso d)** *Recolectar del medio natural reproductores, larvas, postlarvas, crías, huevos, semillas, alevines o en cualquier otro estadio, y* **Inciso e)** *Acuacultura didáctica.*		

Artículos 22.- *la Secretaría podrá inscribir en el Registro Nacional de Pesca a los acuicultores que no requieran concesión, permiso o Autorización.*	Al **proyecto** le aplica el Artículo, incisos y, fracciones anteriores, porque se trata de una actividad acuícola con fines comerciales.	Por el hecho de presentar a la autoridad correspondiente (SEMARNAT) la Manifestación de Impacto Ambiental, el promovente está cumpliendo con este apartado. El proyecto se vincula por la obligatoriedad de obtener la autorización correspondiente para realizar las obras descritas en esta manifestación de impacto ambiental. Como ya se mencionó anteriormente, la promovente una vez autorizado el proyecto en materia ambiental procederá a tramitar el Registro Nacional de Pesca para la unidad de producción acuícola.
Art. 30°.- *Las actividades pesqueras se clasifican en:* **II.-** *Cultivo o acuacultura con fines*		
Artículo 31°.- *Para realizar las actividades de pesca se requiere lo siguiente:* **I,** *Concesión, para:* **Inciso b)** *Acuacultura comercial* **II,** Permiso, para: **Inciso g)** *Acuacultura de fomento* **III,** *Autorización, para:* **Inciso d)** *Recolectar del medio natural reproductores, larvas, postlarvas, crías, huevos, semillas, alevines o en cualquier otro estadio, y* **Inciso e)** *Acuacultura didáctica.*		

Artículos 22.- *la Secretaría podrá inscribir en el Registro Nacional de Pesca a los acuicultores que no requieran concesión, permiso o Autorización.*	Al **proyecto** le aplica el Artículo, incisos y, fracciones anteriores, porque se trata de una actividad acuícola con fines comerciales.	Por el hecho de presentar a la autoridad correspondiente (SEMARNAT) la Manifestación de Impacto Ambiental, el promovente está cumpliendo con este apartado. El proyecto se vincula por la obligatoriedad de obtener la autorización correspondiente para realizar las obras descritas en esta manifestación de impacto ambiental. Como ya se mencionó anteriormente, la promovente una vez autorizado el proyecto en materia ambiental procederá a tramitar el Registro Nacional de Pesca para la unidad de producción acuícola.
Art. 30°.- *Las actividades pesqueras se clasifican en:* **II.-** *Cultivo o acuacultura con fines*		
Artículo 31°.- *Para realizar las actividades de pesca se requiere lo siguiente:* **I,** *Concesión, para:* **Inciso b)** *Acuacultura comercial* **II,** Permiso, para: **Inciso g)** *Acuacultura de fomento* **III,** *Autorización, para:* **Inciso d)** *Recolectar del medio natural reproductores, larvas, postlarvas, crías, huevos, semillas, alevines o en cualquier otro estadio, y* **Inciso e)** *Acuacultura didáctica.*		

Artículos 22.- *la Secretaría podrá inscribir en el Registro Nacional de Pesca a los acuicultores que no requieran concesión, permiso o Autorización.*	Al **proyecto** le aplica el Artículo, incisos y, fracciones anteriores, porque se trata de una actividad acuícola con fines comerciales.	Por el hecho de presentar a la autoridad correspondiente (SEMARNAT) la Manifestación de Impacto Ambiental, el promovente está cumpliendo con este apartado. El proyecto se vincula por la obligatoriedad de obtener la autorización correspondiente para realizar las obras descritas en esta manifestación de impacto ambiental. Como ya se mencionó anteriormente, la promovente una vez autorizado el proyecto en materia ambiental procederá a tramitar el Registro Nacional de Pesca para la unidad de producción acuícola.
Art. 30°.- *Las actividades pesqueras se clasifican en:* **II.-** *Cultivo o acuacultura con fines*		
Artículo 31°.- *Para realizar las actividades de pesca se requiere lo siguiente:* **I,** *Concesión, para:* **Inciso b)** *Acuacultura comercial* **II,** Permiso, para: **Inciso g)** *Acuacultura de fomento* **III,** *Autorización, para:* **Inciso d)** *Recolectar del medio natural reproductores, larvas, postlarvas, crías, huevos, semillas, alevines o en cualquier otro estadio, y* **Inciso e)** *Acuacultura didáctica.*		

Artículos 22.- *la Secretaría podrá inscribir en el Registro Nacional de Pesca a los acuicultores que no requieran concesión, permiso o Autorización.*	Al **proyecto** le aplica el Artículo, incisos y, fracciones anteriores, porque se trata de una actividad acuícola con fines comerciales.	Por el hecho de presentar a la autoridad correspondiente (SEMARNAT) la Manifestación de Impacto Ambiental, el promovente está cumpliendo con este apartado. El proyecto se vincula por la obligatoriedad de obtener la autorización correspondiente para realizar las obras descritas en esta manifestación de impacto ambiental. Como ya se mencionó anteriormente, la promovente una vez autorizado el proyecto en materia ambiental procederá a tramitar el Registro Nacional de Pesca para la unidad de producción acuícola.
Art. 30°.- *Las actividades pesqueras se clasifican en:* **II.-** *Cultivo o acuacultura con fines*		
Artículo 31°.- *Para realizar las actividades de pesca se requiere lo siguiente:* **I,** *Concesión, para:* **Inciso b)** *Acuacultura comercial* **II,** Permiso, para: **Inciso g)** *Acuacultura de fomento* **III,** *Autorización, para:* **Inciso d)** *Recolectar del medio natural reproductores, larvas, postlarvas, crías, huevos, semillas, alevines o en cualquier otro estadio, y* **Inciso e)** *Acuacultura didáctica.*		

Artículos 22.- *la Secretaría podrá inscribir en el Registro Nacional de Pesca a los acuicultores que no requieran concesión, permiso o Autorización.*	Al **proyecto** le aplica el Artículo, incisos y, fracciones anteriores, porque se trata de una actividad acuícola con fines comerciales.	Por el hecho de presentar a la autoridad correspondiente (SEMARNAT) la Manifestación de Impacto Ambiental, el promovente está cumpliendo con este apartado. El proyecto se vincula por la obligatoriedad de obtener la autorización correspondiente para realizar las obras descritas en esta manifestación de impacto ambiental. Como ya se mencionó anteriormente, la promovente una vez autorizado el proyecto en materia ambiental procederá a tramitar el Registro Nacional de Pesca para la unidad de producción acuícola.
Art. 30°.- *Las actividades pesqueras se clasifican en:* **II.-** *Cultivo o acuacultura con fines*		
Artículo 31°.- *Para realizar las actividades de pesca se requiere lo siguiente:* **I,** *Concesión, para:* **Inciso b)** *Acuacultura comercial* **II,** Permiso, para: **Inciso g)** *Acuacultura de fomento* **III,** *Autorización, para:* **Inciso d)** *Recolectar del medio natural reproductores, larvas, postlarvas, crías, huevos, semillas, alevines o en cualquier otro estadio, y* **Inciso e)** *Acuacultura didáctica.*		

Artículos 22.- *la Secretaría podrá inscribir en el Registro Nacional de Pesca a los acuicultores que no requieran concesión, permiso o Autorización.*	Al **proyecto** le aplica el Artículo, incisos y, fracciones anteriores, porque se trata de una actividad acuícola con fines comerciales.	Por el hecho de presentar a la autoridad correspondiente (SEMARNAT) la Manifestación de Impacto Ambiental, el promovente está cumpliendo con este apartado. El proyecto se vincula por la obligatoriedad de obtener la autorización correspondiente para realizar las obras descritas en esta manifestación de impacto ambiental. Como ya se mencionó anteriormente, la promovente una vez autorizado el proyecto en materia ambiental procederá a tramitar el Registro Nacional de Pesca para la unidad de producción acuícola.
Art. 30°.- *Las actividades pesqueras se clasifican en:* **II.-** *Cultivo o acuacultura con fines*		
Artículo 31°.- *Para realizar las actividades de pesca se requiere lo siguiente:* **I,** *Concesión, para:* **Inciso b)** *Acuacultura comercial* **II,** Permiso, para: **Inciso g)** *Acuacultura de fomento* **III,** *Autorización, para:* **Inciso d)** *Recolectar del medio natural reproductores, larvas, postlarvas, crías, huevos, semillas, alevines o en cualquier otro estadio, y* **Inciso e)** *Acuacultura didáctica.*		

Artículos 22.- *la Secretaría podrá inscribir en el Registro Nacional de Pesca a los acuicultores que no requieran concesión, permiso o Autorización.*	Al **proyecto** le aplica el Artículo, incisos y, fracciones anteriores, porque se trata de una actividad acuícola con fines comerciales.	Por el hecho de presentar a la autoridad correspondiente (SEMARNAT) la Manifestación de Impacto Ambiental, el promovente está cumpliendo con este apartado. El proyecto se vincula por la obligatoriedad de obtener la autorización correspondiente para realizar las obras descritas en esta manifestación de impacto ambiental. Como ya se mencionó anteriormente, la promovente una vez autorizado el proyecto en materia ambiental procederá a tramitar el Registro Nacional de Pesca para la unidad de producción acuícola.
Art. 30°.- *Las actividades pesqueras se clasifican en:* **II.-** *Cultivo o acuacultura con fines*		
Artículo 31°.- *Para realizar las actividades de pesca se requiere lo siguiente:* **I,** *Concesión, para:* **Inciso b)** *Acuacultura comercial* **II,** Permiso, para: **Inciso g)** *Acuacultura de fomento* **III,** *Autorización, para:* **Inciso d)** *Recolectar del medio natural reproductores, larvas, postlarvas, crías, huevos, semillas, alevines o en cualquier otro estadio, y* **Inciso e)** *Acuacultura didáctica.*		

Artículos 22.- *la Secretaría podrá inscribir en el Registro Nacional de Pesca a los acuicultores que no requieran concesión, permiso o Autorización.*	Al **proyecto** le aplica el Artículo, incisos y, fracciones anteriores, porque se trata de una actividad acuícola con fines comerciales.	Por el hecho de presentar a la autoridad correspondiente (SEMARNAT) la Manifestación de Impacto Ambiental, el promovente está cumpliendo con este apartado. El proyecto se vincula por la obligatoriedad de obtener la autorización correspondiente para realizar las obras descritas en esta manifestación de impacto ambiental. Como ya se mencionó anteriormente, la promovente una vez autorizado el proyecto en materia ambiental procederá a tramitar el Registro Nacional de Pesca para la unidad de producción acuícola.
Art. 30°.- *Las actividades pesqueras se clasifican en:* **II.-** *Cultivo o acuacultura con fines*		
Artículo 31°.- *Para realizar las actividades de pesca se requiere lo siguiente:* **I,** *Concesión, para:* **Inciso b)** *Acuacultura comercial* **II,** Permiso, para: **Inciso g)** *Acuacultura de fomento* **III,** *Autorización, para:* **Inciso d)** *Recolectar del medio natural reproductores, larvas, postlarvas, crías, huevos, semillas, alevines o en cualquier otro estadio, y* **Inciso e)** *Acuacultura didáctica.*		

Artículos 22.- *la Secretaría podrá inscribir en el Registro Nacional de Pesca a los acuicultores que no requieran concesión, permiso o Autorización.*	Al **proyecto** le aplica el Artículo, incisos y, fracciones anteriores, porque se trata de una actividad acuícola con fines comerciales.	Por el hecho de presentar a la autoridad correspondiente (SEMARNAT) la Manifestación de Impacto Ambiental, el promovente está cumpliendo con este apartado. El proyecto se vincula por la obligatoriedad de obtener la autorización correspondiente para realizar las obras descritas en esta manifestación de impacto ambiental. Como ya se mencionó anteriormente, la promovente una vez autorizado el proyecto en materia ambiental procederá a tramitar el Registro Nacional de Pesca para la unidad de producción acuícola.
Art. 30°.- *Las actividades pesqueras se clasifican en:* **II.-** *Cultivo o acuacultura con fines*		
Artículo 31°.- *Para realizar las actividades de pesca se requiere lo siguiente:* **I,** *Concesión, para:* **Inciso b)** *Acuacultura comercial* **II,** Permiso, para: **Inciso g)** *Acuacultura de fomento* **III,** *Autorización, para:* **Inciso d)** *Recolectar del medio natural reproductores, larvas, postlarvas, crías, huevos, semillas, alevines o en cualquier otro estadio, y* **Inciso e)** *Acuacultura didáctica.*		

Artículos 22.- *la Secretaría podrá inscribir en el Registro Nacional de Pesca a los acuicultores que no requieran concesión, permiso o Autorización.*	Al **proyecto** le aplica el Artículo, incisos y, fracciones anteriores, porque se trata de una actividad acuícola con fines comerciales.	Por el hecho de presentar a la autoridad correspondiente (SEMARNAT) la Manifestación de Impacto Ambiental, el promovente está cumpliendo con este apartado. El proyecto se vincula por la obligatoriedad de obtener la autorización correspondiente para realizar las obras descritas en esta manifestación de impacto ambiental. Como ya se mencionó anteriormente, la promovente una vez autorizado el proyecto en materia ambiental procederá a tramitar el Registro Nacional de Pesca para la unidad de producción acuícola.
Art. 30°.- *Las actividades pesqueras se clasifican en:* **II.-** *Cultivo o acuacultura con fines*		
Artículo 31°.- *Para realizar las actividades de pesca se requiere lo siguiente:* **I,** *Concesión, para:* **Inciso b)** *Acuacultura comercial* **II,** Permiso, para: **Inciso g)** *Acuacultura de fomento* **III,** *Autorización, para:* **Inciso d)** *Recolectar del medio natural reproductores, larvas, postlarvas, crías, huevos, semillas, alevines o en cualquier otro estadio, y* **Inciso e)** *Acuacultura didáctica.*		

Artículos 22.- *la Secretaría podrá inscribir en el Registro Nacional de Pesca a los acuicultores que no requieran concesión, permiso o Autorización.*	Al **proyecto** le aplica el Artículo, incisos y, fracciones anteriores, porque se trata de una actividad acuícola con fines comerciales.	Por el hecho de presentar a la autoridad correspondiente (SEMARNAT) la Manifestación de Impacto Ambiental, el promovente está cumpliendo con este apartado. El proyecto se vincula por la obligatoriedad de obtener la autorización correspondiente para realizar las obras descritas en esta manifestación de impacto ambiental. Como ya se mencionó anteriormente, la promovente una vez autorizado el proyecto en materia ambiental procederá a tramitar el Registro Nacional de Pesca para la unidad de producción acuícola.
Art. 30°.- *Las actividades pesqueras se clasifican en:* **II.-** *Cultivo o acuacultura con fines*		
Artículo 31°.- *Para realizar las actividades de pesca se requiere lo siguiente:* **I,** *Concesión, para:* **Inciso b)** *Acuacultura comercial* **II,** Permiso, para: **Inciso g)** *Acuacultura de fomento* **III,** *Autorización, para:* **Inciso d)** *Recolectar del medio natural reproductores, larvas, postlarvas, crías, huevos, semillas, alevines o en cualquier otro estadio, y* **Inciso e)** *Acuacultura didáctica.*		

Artículos 22.- *la Secretaría podrá inscribir en el Registro Nacional de Pesca a los acuicultores que no requieran concesión, permiso o Autorización.*	Al **proyecto** le aplica el Artículo, incisos y, fracciones anteriores, porque se trata de una actividad acuícola con fines comerciales.	Por el hecho de presentar a la autoridad correspondiente (SEMARNAT) la Manifestación de Impacto Ambiental, el promovente está cumpliendo con este apartado. El proyecto se vincula por la obligatoriedad de obtener la autorización correspondiente para realizar las obras descritas en esta manifestación de impacto ambiental. Como ya se mencionó anteriormente, la promovente una vez autorizado el proyecto en materia ambiental procederá a tramitar el Registro Nacional de Pesca para la unidad de producción acuícola.
Art. 30°.- *Las actividades pesqueras se clasifican en:* **II.-** *Cultivo o acuacultura con fines*		
Artículo 31°.- *Para realizar las actividades de pesca se requiere lo siguiente:* **I,** *Concesión, para:* **Inciso b)** *Acuacultura comercial* **II,** Permiso, para: **Inciso g)** *Acuacultura de fomento* **III,** *Autorización, para:* **Inciso d)** *Recolectar del medio natural reproductores, larvas, postlarvas, crías, huevos, semillas, alevines o en cualquier otro estadio, y* **Inciso e)** *Acuacultura didáctica.*		

Artículos 22.- *la Secretaría podrá inscribir en el Registro Nacional de Pesca a los acuicultores que no requieran concesión, permiso o Autorización.*	Al **proyecto** le aplica el Artículo, incisos y, fracciones anteriores, porque se trata de una actividad acuícola con fines comerciales.	Por el hecho de presentar a la autoridad correspondiente (SEMARNAT) la Manifestación de Impacto Ambiental, el promovente está cumpliendo con este apartado. El proyecto se vincula por la obligatoriedad de obtener la autorización correspondiente para realizar las obras descritas en esta manifestación de impacto ambiental. Como ya se mencionó anteriormente, la promovente una vez autorizado el proyecto en materia ambiental procederá a tramitar el Registro Nacional de Pesca para la unidad de producción acuícola.
Art. 30°.- *Las actividades pesqueras se clasifican en:* **II.-** *Cultivo o acuacultura con fines*		
Artículo 31°.- *Para realizar las actividades de pesca se requiere lo siguiente:* **I,** *Concesión, para:* **Inciso b)** *Acuacultura comercial* **II,** Permiso, para: **Inciso g)** *Acuacultura de fomento* **III,** *Autorización, para:* **Inciso d)** *Recolectar del medio natural reproductores, larvas, postlarvas, crías, huevos, semillas, alevines o en cualquier otro estadio, y* **Inciso e)** *Acuacultura didáctica.*		

Artículos 22.- *la Secretaría podrá inscribir en el Registro Nacional de Pesca a los acuicultores que no requieran concesión, permiso o Autorización.*	Al **proyecto** le aplica el Artículo, incisos y, fracciones anteriores, porque se trata de una actividad acuícola con fines comerciales.	Por el hecho de presentar a la autoridad correspondiente (SEMARNAT) la Manifestación de Impacto Ambiental, el promovente está cumpliendo con este apartado. El proyecto se vincula por la obligatoriedad de obtener la autorización correspondiente para realizar las obras descritas en esta manifestación de impacto ambiental. Como ya se mencionó anteriormente, la promovente una vez autorizado el proyecto en materia ambiental procederá a tramitar el Registro Nacional de Pesca para la unidad de producción acuícola.
Art. 30°.- *Las actividades pesqueras se clasifican en:* **II.-** *Cultivo o acuacultura con fines*		
Artículo 31°.- *Para realizar las actividades de pesca se requiere lo siguiente:* **I,** *Concesión, para:* **Inciso b)** *Acuacultura comercial* **II,** Permiso, para: **Inciso g)** *Acuacultura de fomento* **III,** *Autorización, para:* **Inciso d)** *Recolectar del medio natural reproductores, larvas, postlarvas, crías, huevos, semillas, alevines o en cualquier otro estadio, y* **Inciso e)** *Acuacultura didáctica.*		

Artículos 22.- *la Secretaría podrá inscribir en el Registro Nacional de Pesca a los acuicultores que no requieran concesión, permiso o Autorización.*	Al **proyecto** le aplica el Artículo, incisos y, fracciones anteriores, porque se trata de una actividad acuícola con fines comerciales.	Por el hecho de presentar a la autoridad correspondiente (SEMARNAT) la Manifestación de Impacto Ambiental, el promovente está cumpliendo con este apartado. El proyecto se vincula por la obligatoriedad de obtener la autorización correspondiente para realizar las obras descritas en esta manifestación de impacto ambiental. Como ya se mencionó anteriormente, la promovente una vez autorizado el proyecto en materia ambiental procederá a tramitar el Registro Nacional de Pesca para la unidad de producción acuícola.
Art. 30°.- *Las actividades pesqueras se clasifican en:* **II.-** *Cultivo o acuacultura con fines*		
Artículo 31°.- *Para realizar las actividades de pesca se requiere lo siguiente:* **I,** *Concesión, para:* **Inciso b)** *Acuacultura comercial* **II,** Permiso, para: **Inciso g)** *Acuacultura de fomento* **III,** *Autorización, para:* **Inciso d)** *Recolectar del medio natural reproductores, larvas, postlarvas, crías, huevos, semillas, alevines o en cualquier otro estadio, y* **Inciso e)** *Acuacultura didáctica.*		

Artículos 22.- *la Secretaría podrá inscribir en el Registro Nacional de Pesca a los acuicultores que no requieran concesión, permiso o Autorización.*	Al **proyecto** le aplica el Artículo, incisos y, fracciones anteriores, porque se trata de una actividad acuícola con fines comerciales.	Por el hecho de presentar a la autoridad correspondiente (SEMARNAT) la Manifestación de Impacto Ambiental, el promovente está cumpliendo con este apartado. El proyecto se vincula por la obligatoriedad de obtener la autorización correspondiente para realizar las obras descritas en esta manifestación de impacto ambiental. Como ya se mencionó anteriormente, la promovente una vez autorizado el proyecto en materia ambiental procederá a tramitar el Registro Nacional de Pesca para la unidad de producción acuícola.
Art. 30°.- *Las actividades pesqueras se clasifican en:* **II.-** *Cultivo o acuacultura con fines*		
Artículo 31°.- *Para realizar las actividades de pesca se requiere lo siguiente:* **I,** *Concesión, para:* **Inciso b)** *Acuacultura comercial* **II,** Permiso, para: **Inciso g)** *Acuacultura de fomento* **III,** *Autorización, para:* **Inciso d)** *Recolectar del medio natural reproductores, larvas, postlarvas, crías, huevos, semillas, alevines o en cualquier otro estadio, y* **Inciso e)** *Acuacultura didáctica.*		

Artículos 22.- *la Secretaría podrá inscribir en el Registro Nacional de Pesca a los acuicultores que no requieran concesión, permiso o Autorización.*	Al **proyecto** le aplica el Artículo, incisos y, fracciones anteriores, porque se trata de una actividad acuícola con fines comerciales.	Por el hecho de presentar a la autoridad correspondiente (SEMARNAT) la Manifestación de Impacto Ambiental, el promovente está cumpliendo con este apartado. El proyecto se vincula por la obligatoriedad de obtener la autorización correspondiente para realizar las obras descritas en esta manifestación de impacto ambiental. Como ya se mencionó anteriormente, la promovente una vez autorizado el proyecto en materia ambiental procederá a tramitar el Registro Nacional de Pesca para la unidad de producción acuícola.
Art. 30°.- *Las actividades pesqueras se clasifican en:* **II.-** *Cultivo o acuacultura con fines*		
Artículo 31°.- *Para realizar las actividades de pesca se requiere lo siguiente:* **I,** *Concesión, para:* **Inciso b)** *Acuacultura comercial* **II,** Permiso, para: **Inciso g)** *Acuacultura de fomento* **III,** *Autorización, para:* **Inciso d)** *Recolectar del medio natural reproductores, larvas, postlarvas, crías, huevos, semillas, alevines o en cualquier otro estadio, y* **Inciso e)** *Acuacultura didáctica.*		

Artículos 22.- *la Secretaría podrá inscribir en el Registro Nacional de Pesca a los acuicultores que no requieran concesión, permiso o Autorización.*	Al **proyecto** le aplica el Artículo, incisos y, fracciones anteriores, porque se trata de una actividad acuícola con fines comerciales.	Por el hecho de presentar a la autoridad correspondiente (SEMARNAT) la Manifestación de Impacto Ambiental, el promovente está cumpliendo con este apartado. El proyecto se vincula por la obligatoriedad de obtener la autorización correspondiente para realizar las obras descritas en esta manifestación de impacto ambiental. Como ya se mencionó anteriormente, la promovente una vez autorizado el proyecto en materia ambiental procederá a tramitar el Registro Nacional de Pesca para la unidad de producción acuícola.
Art. 30°.- *Las actividades pesqueras se clasifican en:* **II.-** *Cultivo o acuacultura con fines*		
Artículo 31°.- *Para realizar las actividades de pesca se requiere lo siguiente:* **I,** *Concesión, para:* **Inciso b)** *Acuacultura comercial* **II,** Permiso, para: **Inciso g)** *Acuacultura de fomento* **III,** *Autorización, para:* **Inciso d)** *Recolectar del medio natural reproductores, larvas, postlarvas, crías, huevos, semillas, alevines o en cualquier otro estadio, y* **Inciso e)** *Acuacultura didáctica.*		

Artículos 22.- *la Secretaría podrá inscribir en el Registro Nacional de Pesca a los acuicultores que no requieran concesión, permiso o Autorización.*	Al **proyecto** le aplica el Artículo, incisos y, fracciones anteriores, porque se trata de una actividad acuícola con fines comerciales.	Por el hecho de presentar a la autoridad correspondiente (SEMARNAT) la Manifestación de Impacto Ambiental, el promovente está cumpliendo con este apartado. El proyecto se vincula por la obligatoriedad de obtener la autorización correspondiente para realizar las obras descritas en esta manifestación de impacto ambiental. Como ya se mencionó anteriormente, la promovente una vez autorizado el proyecto en materia ambiental procederá a tramitar el Registro Nacional de Pesca para la unidad de producción acuícola.
Art. 30°.- *Las actividades pesqueras se clasifican en:* **II.-** *Cultivo o acuacultura con fines*		
Artículo 31°.- *Para realizar las actividades de pesca se requiere lo siguiente:* **I,** *Concesión, para:* **Inciso b)** *Acuacultura comercial* **II,** Permiso, para: **Inciso g)** *Acuacultura de fomento* **III,** *Autorización, para:* **Inciso d)** *Recolectar del medio natural reproductores, larvas, postlarvas, crías, huevos, semillas, alevines o en cualquier otro estadio, y* **Inciso e)** *Acuacultura didáctica.*		

Artículos 22.- *la Secretaría podrá inscribir en el Registro Nacional de Pesca a los acuicultores que no requieran concesión, permiso o Autorización.*	Al **proyecto** le aplica el Artículo, incisos y, fracciones anteriores, porque se trata de una actividad acuícola con fines comerciales.	Por el hecho de presentar a la autoridad correspondiente (SEMARNAT) la Manifestación de Impacto Ambiental, el promovente está cumpliendo con este apartado. El proyecto se vincula por la obligatoriedad de obtener la autorización correspondiente para realizar las obras descritas en esta manifestación de impacto ambiental. Como ya se mencionó anteriormente, la promovente una vez autorizado el proyecto en materia ambiental procederá a tramitar el Registro Nacional de Pesca para la unidad de producción acuícola.
Art. 30°.- *Las actividades pesqueras se clasifican en:* **II.-** *Cultivo o acuacultura con fines*		
Artículo 31°.- *Para realizar las actividades de pesca se requiere lo siguiente:* **I,** *Concesión, para:* **Inciso b)** *Acuacultura comercial* **II,** Permiso, para: **Inciso g)** *Acuacultura de fomento* **III,** *Autorización, para:* **Inciso d)** *Recolectar del medio natural reproductores, larvas, postlarvas, crías, huevos, semillas, alevines o en cualquier otro estadio, y* **Inciso e)** *Acuacultura didáctica.*		

Artículos 22.- *la Secretaría podrá inscribir en el Registro Nacional de Pesca a los acuicultores que no requieran concesión, permiso o Autorización.*	Al **proyecto** le aplica el Artículo, incisos y, fracciones anteriores, porque se trata de una actividad acuícola con fines comerciales.	Por el hecho de presentar a la autoridad correspondiente (SEMARNAT) la Manifestación de Impacto Ambiental, el promovente está cumpliendo con este apartado. El proyecto se vincula por la obligatoriedad de obtener la autorización correspondiente para realizar las obras descritas en esta manifestación de impacto ambiental. Como ya se mencionó anteriormente, la promovente una vez autorizado el proyecto en materia ambiental procederá a tramitar el Registro Nacional de Pesca para la unidad de producción acuícola.
Art. 30°.- *Las actividades pesqueras se clasifican en:* **II.-** *Cultivo o acuacultura con fines*		
Artículo 31°.- *Para realizar las actividades de pesca se requiere lo siguiente:* **I,** *Concesión, para:* **Inciso b)** *Acuacultura comercial* **II,** Permiso, para: **Inciso g)** *Acuacultura de fomento* **III,** *Autorización, para:* **Inciso d)** *Recolectar del medio natural reproductores, larvas, postlarvas, crías, huevos, semillas, alevines o en cualquier otro estadio, y* **Inciso e)** *Acuacultura didáctica.*		

Artículos 22.- *la Secretaría podrá inscribir en el Registro Nacional de Pesca a los acuicultores que no requieran concesión, permiso o Autorización.*	Al **proyecto** le aplica el Artículo, incisos y, fracciones anteriores, porque se trata de una actividad acuícola con fines comerciales.	Por el hecho de presentar a la autoridad correspondiente (SEMARNAT) la Manifestación de Impacto Ambiental, el promovente está cumpliendo con este apartado. El proyecto se vincula por la obligatoriedad de obtener la autorización correspondiente para realizar las obras descritas en esta manifestación de impacto ambiental. Como ya se mencionó anteriormente, la promovente una vez autorizado el proyecto en materia ambiental procederá a tramitar el Registro Nacional de Pesca para la unidad de producción acuícola.
Art. 30°.- *Las actividades pesqueras se clasifican en:* **II.-** *Cultivo o acuacultura con fines*		
Artículo 31°.- *Para realizar las actividades de pesca se requiere lo siguiente:* **I,** *Concesión, para:* **Inciso b)** *Acuacultura comercial* **II,** Permiso, para: **Inciso g)** *Acuacultura de fomento* **III,** *Autorización, para:* **Inciso d)** *Recolectar del medio natural reproductores, larvas, postlarvas, crías, huevos, semillas, alevines o en cualquier otro estadio, y* **Inciso e)** *Acuacultura didáctica.*		

Artículos 22.- *la Secretaría podrá inscribir en el Registro Nacional de Pesca a los acuicultores que no requieran concesión, permiso o Autorización.*	Al **proyecto** le aplica el Artículo, incisos y, fracciones anteriores, porque se trata de una actividad acuícola con fines comerciales.	Por el hecho de presentar a la autoridad correspondiente (SEMARNAT) la Manifestación de Impacto Ambiental, el promovente está cumpliendo con este apartado. El proyecto se vincula por la obligatoriedad de obtener la autorización correspondiente para realizar las obras descritas en esta manifestación de impacto ambiental. Como ya se mencionó anteriormente, la promovente una vez autorizado el proyecto en materia ambiental procederá a tramitar el Registro Nacional de Pesca para la unidad de producción acuícola.
Art. 30°.- *Las actividades pesqueras se clasifican en:* **II.-** *Cultivo o acuacultura con fines*		
Artículo 31°.- *Para realizar las actividades de pesca se requiere lo siguiente:* **I,** *Concesión, para:* **Inciso b)** *Acuacultura comercial* **II,** Permiso, para: **Inciso g)** *Acuacultura de fomento* **III,** *Autorización, para:* **Inciso d)** *Recolectar del medio natural reproductores, larvas, postlarvas, crías, huevos, semillas, alevines o en cualquier otro estadio, y* **Inciso e)** *Acuacultura didáctica.*		

Artículos 22.- *la Secretaría podrá inscribir en el Registro Nacional de Pesca a los acuicultores que no requieran concesión, permiso o Autorización.*	Al **proyecto** le aplica el Artículo, incisos y, fracciones anteriores, porque se trata de una actividad acuícola con fines comerciales.	Por el hecho de presentar a la autoridad correspondiente (SEMARNAT) la Manifestación de Impacto Ambiental, el promovente está cumpliendo con este apartado. El proyecto se vincula por la obligatoriedad de obtener la autorización correspondiente para realizar las obras descritas en esta manifestación de impacto ambiental. Como ya se mencionó anteriormente, la promovente una vez autorizado el proyecto en materia ambiental procederá a tramitar el Registro Nacional de Pesca para la unidad de producción acuícola.
Art. 30°.- *Las actividades pesqueras se clasifican en:* **II.-** *Cultivo o acuacultura con fines*		
Artículo 31°.- *Para realizar las actividades de pesca se requiere lo siguiente:* **I,** *Concesión, para:* **Inciso b)** *Acuacultura comercial* **II,** Permiso, para: **Inciso g)** *Acuacultura de fomento* **III,** *Autorización, para:* **Inciso d)** *Recolectar del medio natural reproductores, larvas, postlarvas, crías, huevos, semillas, alevines o en cualquier otro estadio, y* **Inciso e)** *Acuacultura didáctica.*		

Artículos 22.- *la Secretaría podrá inscribir en el Registro Nacional de Pesca a los acuicultores que no requieran concesión, permiso o Autorización.*	Al **proyecto** le aplica el Artículo, incisos y, fracciones anteriores, porque se trata de una actividad acuícola con fines comerciales.	Por el hecho de presentar a la autoridad correspondiente (SEMARNAT) la Manifestación de Impacto Ambiental, el promovente está cumpliendo con este apartado. El proyecto se vincula por la obligatoriedad de obtener la autorización correspondiente para realizar las obras descritas en esta manifestación de impacto ambiental. Como ya se mencionó anteriormente, la promovente una vez autorizado el proyecto en materia ambiental procederá a tramitar el Registro Nacional de Pesca para la unidad de producción acuícola.
Art. 30°.- *Las actividades pesqueras se clasifican en:* **II.-** *Cultivo o acuacultura con fines*		
Artículo 31°.- *Para realizar las actividades de pesca se requiere lo siguiente:* **I,** *Concesión, para:* **Inciso b)** *Acuacultura comercial* **II,** Permiso, para: **Inciso g)** *Acuacultura de fomento* **III,** *Autorización, para:* **Inciso d)** *Recolectar del medio natural reproductores, larvas, postlarvas, crías, huevos, semillas, alevines o en cualquier otro estadio, y* **Inciso e)** *Acuacultura didáctica.*		

Artículos 22.- *la Secretaría podrá inscribir en el Registro Nacional de Pesca a los acuicultores que no requieran concesión, permiso o Autorización.*	Al **proyecto** le aplica el Artículo, incisos y, fracciones anteriores, porque se trata de una actividad acuícola con fines comerciales.	Por el hecho de presentar a la autoridad correspondiente (SEMARNAT) la Manifestación de Impacto Ambiental, el promovente está cumpliendo con este apartado. El proyecto se vincula por la obligatoriedad de obtener la autorización correspondiente para realizar las obras descritas en esta manifestación de impacto ambiental. Como ya se mencionó anteriormente, la promovente una vez autorizado el proyecto en materia ambiental procederá a tramitar el Registro Nacional de Pesca para la unidad de producción acuícola.
Art. 30°.- *Las actividades pesqueras se clasifican en:* **II.-** *Cultivo o acuacultura con fines*		
Artículo 31°.- *Para realizar las actividades de pesca se requiere lo siguiente:* **I,** *Concesión, para:* **Inciso b)** *Acuacultura comercial* **II,** Permiso, para: **Inciso g)** *Acuacultura de fomento* **III,** *Autorización, para:* **Inciso d)** *Recolectar del medio natural reproductores, larvas, postlarvas, crías, huevos, semillas, alevines o en cualquier otro estadio, y* **Inciso e)** *Acuacultura didáctica.*		

Artículos 22.- *la Secretaría podrá inscribir en el Registro Nacional de Pesca a los acuicultores que no requieran concesión, permiso o Autorización.*	Al **proyecto** le aplica el Artículo, incisos y, fracciones anteriores, porque se trata de una actividad acuícola con fines comerciales.	Por el hecho de presentar a la autoridad correspondiente (SEMARNAT) la Manifestación de Impacto Ambiental, el promovente está cumpliendo con este apartado. El proyecto se vincula por la obligatoriedad de obtener la autorización correspondiente para realizar las obras descritas en esta manifestación de impacto ambiental. Como ya se mencionó anteriormente, la promovente una vez autorizado el proyecto en materia ambiental procederá a tramitar el Registro Nacional de Pesca para la unidad de producción acuícola.
Art. 30°.- *Las actividades pesqueras se clasifican en:* **II.-** *Cultivo o acuacultura con fines*		
Artículo 31°.- *Para realizar las actividades de pesca se requiere lo siguiente:* **I,** *Concesión, para:* **Inciso b)** *Acuacultura comercial* **II,** Permiso, para: **Inciso g)** *Acuacultura de fomento* **III,** *Autorización, para:* **Inciso d)** *Recolectar del medio natural reproductores, larvas, postlarvas, crías, huevos, semillas, alevines o en cualquier otro estadio, y* **Inciso e)** *Acuacultura didáctica.*		

Artículos 22.- *la Secretaría podrá inscribir en el Registro Nacional de Pesca a los acuicultores que no requieran concesión, permiso o Autorización.*	Al **proyecto** le aplica el Artículo, incisos y, fracciones anteriores, porque se trata de una actividad acuícola con fines comerciales.	Por el hecho de presentar a la autoridad correspondiente (SEMARNAT) la Manifestación de Impacto Ambiental, el promovente está cumpliendo con este apartado. El proyecto se vincula por la obligatoriedad de obtener la autorización correspondiente para realizar las obras descritas en esta manifestación de impacto ambiental. Como ya se mencionó anteriormente, la promovente una vez autorizado el proyecto en materia ambiental procederá a tramitar el Registro Nacional de Pesca para la unidad de producción acuícola.
Art. 30°.- *Las actividades pesqueras se clasifican en:* **II.-** *Cultivo o acuacultura con fines*		
Artículo 31°.- *Para realizar las actividades de pesca se requiere lo siguiente:* **I,** *Concesión, para:* **Inciso b)** *Acuacultura comercial* **II,** Permiso, para: **Inciso g)** *Acuacultura de fomento* **III,** *Autorización, para:* **Inciso d)** *Recolectar del medio natural reproductores, larvas, postlarvas, crías, huevos, semillas, alevines o en cualquier otro estadio, y* **Inciso e)** *Acuacultura didáctica.*		

Artículos 22.- *la Secretaría podrá inscribir en el Registro Nacional de Pesca a los acuicultores que no requieran concesión, permiso o Autorización.*	Al **proyecto** le aplica el Artículo, incisos y, fracciones anteriores, porque se trata de una actividad acuícola con fines comerciales.	Por el hecho de presentar a la autoridad correspondiente (SEMARNAT) la Manifestación de Impacto Ambiental, el promovente está cumpliendo con este apartado. El proyecto se vincula por la obligatoriedad de obtener la autorización correspondiente para realizar las obras descritas en esta manifestación de impacto ambiental. Como ya se mencionó anteriormente, la promovente una vez autorizado el proyecto en materia ambiental procederá a tramitar el Registro Nacional de Pesca para la unidad de producción acuícola.
Art. 30°.- *Las actividades pesqueras se clasifican en:* **II.-** *Cultivo o acuacultura con fines*		
Artículo 31°.- *Para realizar las actividades de pesca se requiere lo siguiente:* **I,** *Concesión, para:* **Inciso b)** *Acuacultura comercial* **II,** Permiso, para: **Inciso g)** *Acuacultura de fomento* **III,** *Autorización, para:* **Inciso d)** *Recolectar del medio natural reproductores, larvas, postlarvas, crías, huevos, semillas, alevines o en cualquier otro estadio, y* **Inciso e)** *Acuacultura didáctica.*		

Artículos 22.- *la Secretaría podrá inscribir en el Registro Nacional de Pesca a los acuicultores que no requieran concesión, permiso o Autorización.*	Al **proyecto** le aplica el Artículo, incisos y, fracciones anteriores, porque se trata de una actividad acuícola con fines comerciales.	Por el hecho de presentar a la autoridad correspondiente (SEMARNAT) la Manifestación de Impacto Ambiental, el promovente está cumpliendo con este apartado. El proyecto se vincula por la obligatoriedad de obtener la autorización correspondiente para realizar las obras descritas en esta manifestación de impacto ambiental. Como ya se mencionó anteriormente, la promovente una vez autorizado el proyecto en materia ambiental procederá a tramitar el Registro Nacional de Pesca para la unidad de producción acuícola.
Art. 30°.- *Las actividades pesqueras se clasifican en:* **II.-** *Cultivo o acuacultura con fines*		
Artículo 31°.- *Para realizar las actividades de pesca se requiere lo siguiente:* **I,** *Concesión, para:* **Inciso b)** *Acuacultura comercial* **II,** Permiso, para: **Inciso g)** *Acuacultura de fomento* **III,** *Autorización, para:* **Inciso d)** *Recolectar del medio natural reproductores, larvas, postlarvas, crías, huevos, semillas, alevines o en cualquier otro estadio, y* **Inciso e)** *Acuacultura didáctica.*		

Artículos 22.- *la Secretaría podrá inscribir en el Registro Nacional de Pesca a los acuicultores que no requieran concesión, permiso o Autorización.*	Al **proyecto** le aplica el Artículo, incisos y, fracciones anteriores, porque se trata de una actividad acuícola con fines comerciales.	Por el hecho de presentar a la autoridad correspondiente (SEMARNAT) la Manifestación de Impacto Ambiental, el promovente está cumpliendo con este apartado. El proyecto se vincula por la obligatoriedad de obtener la autorización correspondiente para realizar las obras descritas en esta manifestación de impacto ambiental. Como ya se mencionó anteriormente, la promovente una vez autorizado el proyecto en materia ambiental procederá a tramitar el Registro Nacional de Pesca para la unidad de producción acuícola.
Art. 30°.- *Las actividades pesqueras se clasifican en:* **II.-** *Cultivo o acuacultura con fines*		
Artículo 31°.- *Para realizar las actividades de pesca se requiere lo siguiente:* **I,** *Concesión, para:* **Inciso b)** *Acuacultura comercial* **II,** Permiso, para: **Inciso g)** *Acuacultura de fomento* **III,** *Autorización, para:* **Inciso d)** *Recolectar del medio natural reproductores, larvas, postlarvas, crías, huevos, semillas, alevines o en cualquier otro estadio, y* **Inciso e)** *Acuacultura didáctica.*		

Artículos 22.- *la Secretaría podrá inscribir en el Registro Nacional de Pesca a los acuicultores que no requieran concesión, permiso o Autorización.*	Al **proyecto** le aplica el Artículo, incisos y, fracciones anteriores, porque se trata de una actividad acuícola con fines comerciales.	Por el hecho de presentar a la autoridad correspondiente (SEMARNAT) la Manifestación de Impacto Ambiental, el promovente está cumpliendo con este apartado. El proyecto se vincula por la obligatoriedad de obtener la autorización correspondiente para realizar las obras descritas en esta manifestación de impacto ambiental. Como ya se mencionó anteriormente, la promovente una vez autorizado el proyecto en materia ambiental procederá a tramitar el Registro Nacional de Pesca para la unidad de producción acuícola.
Art. 30°.- *Las actividades pesqueras se clasifican en:* **II.-** *Cultivo o acuacultura con fines*		
Artículo 31°.- *Para realizar las actividades de pesca se requiere lo siguiente:* **I,** *Concesión, para:* **Inciso b)** *Acuacultura comercial* **II,** Permiso, para: **Inciso g)** *Acuacultura de fomento* **III,** *Autorización, para:* **Inciso d)** *Recolectar del medio natural reproductores, larvas, postlarvas, crías, huevos, semillas, alevines o en cualquier otro estadio, y* **Inciso e)** *Acuacultura didáctica.*		

Artículos 22.- *la Secretaría podrá inscribir en el Registro Nacional de Pesca a los acuicultores que no requieran concesión, permiso o Autorización.*	Al **proyecto** le aplica el Artículo, incisos y, fracciones anteriores, porque se trata de una actividad acuícola con fines comerciales.	Por el hecho de presentar a la autoridad correspondiente (SEMARNAT) la Manifestación de Impacto Ambiental, el promovente está cumpliendo con este apartado. El proyecto se vincula por la obligatoriedad de obtener la autorización correspondiente para realizar las obras descritas en esta manifestación de impacto ambiental. Como ya se mencionó anteriormente, la promovente una vez autorizado el proyecto en materia ambiental procederá a tramitar el Registro Nacional de Pesca para la unidad de producción acuícola.
Art. 30°.- *Las actividades pesqueras se clasifican en:* **II.-** *Cultivo o acuacultura con fines*		
Artículo 31°.- *Para realizar las actividades de pesca se requiere lo siguiente:* **I,** *Concesión, para:* **Inciso b)** *Acuacultura comercial* **II,** Permiso, para: **Inciso g)** *Acuacultura de fomento* **III,** *Autorización, para:* **Inciso d)** *Recolectar del medio natural reproductores, larvas, postlarvas, crías, huevos, semillas, alevines o en cualquier otro estadio, y* **Inciso e)** *Acuacultura didáctica.*		

Artículos 22.- *la Secretaría podrá inscribir en el Registro Nacional de Pesca a los acuicultores que no requieran concesión, permiso o Autorización.*	Al **proyecto** le aplica el Artículo, incisos y, fracciones anteriores, porque se trata de una actividad acuícola con fines comerciales.	Por el hecho de presentar a la autoridad correspondiente (SEMARNAT) la Manifestación de Impacto Ambiental, el promovente está cumpliendo con este apartado. El proyecto se vincula por la obligatoriedad de obtener la autorización correspondiente para realizar las obras descritas en esta manifestación de impacto ambiental. Como ya se mencionó anteriormente, la promovente una vez autorizado el proyecto en materia ambiental procederá a tramitar el Registro Nacional de Pesca para la unidad de producción acuícola.
Art. 30°.- *Las actividades pesqueras se clasifican en:* **II.-** *Cultivo o acuacultura con fines*		
Artículo 31°.- *Para realizar las actividades de pesca se requiere lo siguiente:* **I,** *Concesión, para:* **Inciso b)** *Acuacultura comercial* **II,** Permiso, para: **Inciso g)** *Acuacultura de fomento* **III,** *Autorización, para:* **Inciso d)** *Recolectar del medio natural reproductores, larvas, postlarvas, crías, huevos, semillas, alevines o en cualquier otro estadio, y* **Inciso e)** *Acuacultura didáctica.*		

Artículos 22.- *la Secretaría podrá inscribir en el Registro Nacional de Pesca a los acuicultores que no requieran concesión, permiso o Autorización.*	Al **proyecto** le aplica el Artículo, incisos y, fracciones anteriores, porque se trata de una actividad acuícola con fines comerciales.	Por el hecho de presentar a la autoridad correspondiente (SEMARNAT) la Manifestación de Impacto Ambiental, el promovente está cumpliendo con este apartado. El proyecto se vincula por la obligatoriedad de obtener la autorización correspondiente para realizar las obras descritas en esta manifestación de impacto ambiental. Como ya se mencionó anteriormente, la promovente una vez autorizado el proyecto en materia ambiental procederá a tramitar el Registro Nacional de Pesca para la unidad de producción acuícola.
Art. 30°.- *Las actividades pesqueras se clasifican en:* **II.-** *Cultivo o acuacultura con fines*		
Artículo 31°.- *Para realizar las actividades de pesca se requiere lo siguiente:* **I,** *Concesión, para:* **Inciso b)** *Acuacultura comercial* **II,** Permiso, para: **Inciso g)** *Acuacultura de fomento* **III,** *Autorización, para:* **Inciso d)** *Recolectar del medio natural reproductores, larvas, postlarvas, crías, huevos, semillas, alevines o en cualquier otro estadio, y* **Inciso e)** *Acuacultura didáctica.*		

Artículos 22.- *la Secretaría podrá inscribir en el Registro Nacional de Pesca a los acuicultores que no requieran concesión, permiso o Autorización.*	Al **proyecto** le aplica el Artículo, incisos y, fracciones anteriores, porque se trata de una actividad acuícola con fines comerciales.	Por el hecho de presentar a la autoridad correspondiente (SEMARNAT) la Manifestación de Impacto Ambiental, el promovente está cumpliendo con este apartado. El proyecto se vincula por la obligatoriedad de obtener la autorización correspondiente para realizar las obras descritas en esta manifestación de impacto ambiental. Como ya se mencionó anteriormente, la promovente una vez autorizado el proyecto en materia ambiental procederá a tramitar el Registro Nacional de Pesca para la unidad de producción acuícola.
Art. 30°.- *Las actividades pesqueras se clasifican en:* **II.-** *Cultivo o acuacultura con fines*		
Artículo 31°.- *Para realizar las actividades de pesca se requiere lo siguiente:* **I,** *Concesión, para:* **Inciso b)** *Acuacultura comercial* **II,** Permiso, para: **Inciso g)** *Acuacultura de fomento* **III,** *Autorización, para:* **Inciso d)** *Recolectar del medio natural reproductores, larvas, postlarvas, crías, huevos, semillas, alevines o en cualquier otro estadio, y* **Inciso e)** *Acuacultura didáctica.*		

Artículos 22.- *la Secretaría podrá inscribir en el Registro Nacional de Pesca a los acuicultores que no requieran concesión, permiso o Autorización.*	Al **proyecto** le aplica el Artículo, incisos y, fracciones anteriores, porque se trata de una actividad acuícola con fines comerciales.	Por el hecho de presentar a la autoridad correspondiente (SEMARNAT) la Manifestación de Impacto Ambiental, el promovente está cumpliendo con este apartado. El proyecto se vincula por la obligatoriedad de obtener la autorización correspondiente para realizar las obras descritas en esta manifestación de impacto ambiental. Como ya se mencionó anteriormente, la promovente una vez autorizado el proyecto en materia ambiental procederá a tramitar el Registro Nacional de Pesca para la unidad de producción acuícola.
Art. 30°.- *Las actividades pesqueras se clasifican en:* **II.-** *Cultivo o acuacultura con fines*		
Artículo 31°.- *Para realizar las actividades de pesca se requiere lo siguiente:* **I,** *Concesión, para:* **Inciso b)** *Acuacultura comercial* **II,** Permiso, para: **Inciso g)** *Acuacultura de fomento* **III,** *Autorización, para:* **Inciso d)** *Recolectar del medio natural reproductores, larvas, postlarvas, crías, huevos, semillas, alevines o en cualquier otro estadio, y* **Inciso e)** *Acuacultura didáctica.*		

Artículos 22.- *la Secretaría podrá inscribir en el Registro Nacional de Pesca a los acuicultores que no requieran concesión, permiso o Autorización.*	Al **proyecto** le aplica el Artículo, incisos y, fracciones anteriores, porque se trata de una actividad acuícola con fines comerciales.	Por el hecho de presentar a la autoridad correspondiente (SEMARNAT) la Manifestación de Impacto Ambiental, el promovente está cumpliendo con este apartado. El proyecto se vincula por la obligatoriedad de obtener la autorización correspondiente para realizar las obras descritas en esta manifestación de impacto ambiental. Como ya se mencionó anteriormente, la promovente una vez autorizado el proyecto en materia ambiental procederá a tramitar el Registro Nacional de Pesca para la unidad de producción acuícola.
Art. 30°.- *Las actividades pesqueras se clasifican en:* **II.-** *Cultivo o acuacultura con fines*		
Artículo 31°.- *Para realizar las actividades de pesca se requiere lo siguiente:* **I,** *Concesión, para:* **Inciso b)** *Acuacultura comercial* **II,** Permiso, para: **Inciso g)** *Acuacultura de fomento* **III,** *Autorización, para:* **Inciso d)** *Recolectar del medio natural reproductores, larvas, postlarvas, crías, huevos, semillas, alevines o en cualquier otro estadio, y* **Inciso e)** *Acuacultura didáctica.*		

Artículos 22.- *la Secretaría podrá inscribir en el Registro Nacional de Pesca a los acuicultores que no requieran concesión, permiso o Autorización.*	Al **proyecto** le aplica el Artículo, incisos y, fracciones anteriores, porque se trata de una actividad acuícola con fines comerciales.	Por el hecho de presentar a la autoridad correspondiente (SEMARNAT) la Manifestación de Impacto Ambiental, el promovente está cumpliendo con este apartado. El proyecto se vincula por la obligatoriedad de obtener la autorización correspondiente para realizar las obras descritas en esta manifestación de impacto ambiental. Como ya se mencionó anteriormente, la promovente una vez autorizado el proyecto en materia ambiental procederá a tramitar el Registro Nacional de Pesca para la unidad de producción acuícola.
Art. 30°.- *Las actividades pesqueras se clasifican en:* **II.-** *Cultivo o acuacultura con fines*		
Artículo 31°.- *Para realizar las actividades de pesca se requiere lo siguiente:* **I,** *Concesión, para:* **Inciso b)** *Acuacultura comercial* **II,** Permiso, para: **Inciso g)** *Acuacultura de fomento* **III,** *Autorización, para:* **Inciso d)** *Recolectar del medio natural reproductores, larvas, postlarvas, crías, huevos, semillas, alevines o en cualquier otro estadio, y* **Inciso e)** *Acuacultura didáctica.*		

Artículos 22.- *la Secretaría podrá inscribir en el Registro Nacional de Pesca a los acuicultores que no requieran concesión, permiso o Autorización.*	Al **proyecto** le aplica el Artículo, incisos y, fracciones anteriores, porque se trata de una actividad acuícola con fines comerciales.	Por el hecho de presentar a la autoridad correspondiente (SEMARNAT) la Manifestación de Impacto Ambiental, el promovente está cumpliendo con este apartado. El proyecto se vincula por la obligatoriedad de obtener la autorización correspondiente para realizar las obras descritas en esta manifestación de impacto ambiental. Como ya se mencionó anteriormente, la promovente una vez autorizado el proyecto en materia ambiental procederá a tramitar el Registro Nacional de Pesca para la unidad de producción acuícola.
Art. 30°.- *Las actividades pesqueras se clasifican en:* **II.-** *Cultivo o acuacultura con fines*		
Artículo 31°.- *Para realizar las actividades de pesca se requiere lo siguiente:* **I,** *Concesión, para:* **Inciso b)** *Acuacultura comercial* **II,** Permiso, para: **Inciso g)** *Acuacultura de fomento* **III,** *Autorización, para:* **Inciso d)** *Recolectar del medio natural reproductores, larvas, postlarvas, crías, huevos, semillas, alevines o en cualquier otro estadio, y* **Inciso e)** *Acuacultura didáctica.*		

Artículos 22.- *la Secretaría podrá inscribir en el Registro Nacional de Pesca a los acuicultores que no requieran concesión, permiso o Autorización.*	Al **proyecto** le aplica el Artículo, incisos y, fracciones anteriores, porque se trata de una actividad acuícola con fines comerciales.	Por el hecho de presentar a la autoridad correspondiente (SEMARNAT) la Manifestación de Impacto Ambiental, el promovente está cumpliendo con este apartado. El proyecto se vincula por la obligatoriedad de obtener la autorización correspondiente para realizar las obras descritas en esta manifestación de impacto ambiental. Como ya se mencionó anteriormente, la promovente una vez autorizado el proyecto en materia ambiental procederá a tramitar el Registro Nacional de Pesca para la unidad de producción acuícola.
Art. 30°.- *Las actividades pesqueras se clasifican en:* **II.-** *Cultivo o acuacultura con fines*		
Artículo 31°.- *Para realizar las actividades de pesca se requiere lo siguiente:* **I,** *Concesión, para:* **Inciso b)** *Acuacultura comercial* **II,** Permiso, para: **Inciso g)** *Acuacultura de fomento* **III,** *Autorización, para:* **Inciso d)** *Recolectar del medio natural reproductores, larvas, postlarvas, crías, huevos, semillas, alevines o en cualquier otro estadio, y* **Inciso e)** *Acuacultura didáctica.*		

Artículos 22.- *la Secretaría podrá inscribir en el Registro Nacional de Pesca a los acuicultores que no requieran concesión, permiso o Autorización.*	Al **proyecto** le aplica el Artículo, incisos y, fracciones anteriores, porque se trata de una actividad acuícola con fines comerciales.	Por el hecho de presentar a la autoridad correspondiente (SEMARNAT) la Manifestación de Impacto Ambiental, el promovente está cumpliendo con este apartado. El proyecto se vincula por la obligatoriedad de obtener la autorización correspondiente para realizar las obras descritas en esta manifestación de impacto ambiental. Como ya se mencionó anteriormente, la promovente una vez autorizado el proyecto en materia ambiental procederá a tramitar el Registro Nacional de Pesca para la unidad de producción acuícola.
Art. 30°.- *Las actividades pesqueras se clasifican en:* **II.-** *Cultivo o acuacultura con fines*		
Artículo 31°.- *Para realizar las actividades de pesca se requiere lo siguiente:* **I,** *Concesión, para:* **Inciso b)** *Acuacultura comercial* **II,** Permiso, para: **Inciso g)** *Acuacultura de fomento* **III,** *Autorización, para:* **Inciso d)** *Recolectar del medio natural reproductores, larvas, postlarvas, crías, huevos, semillas, alevines o en cualquier otro estadio, y* **Inciso e)** *Acuacultura didáctica.*		

Artículos 22.- *la Secretaría podrá inscribir en el Registro Nacional de Pesca a los acuicultores que no requieran concesión, permiso o Autorización.*	Al **proyecto** le aplica el Artículo, incisos y, fracciones anteriores, porque se trata de una actividad acuícola con fines comerciales.	Por el hecho de presentar a la autoridad correspondiente (SEMARNAT) la Manifestación de Impacto Ambiental, el promovente está cumpliendo con este apartado. El proyecto se vincula por la obligatoriedad de obtener la autorización correspondiente para realizar las obras descritas en esta manifestación de impacto ambiental. Como ya se mencionó anteriormente, la promovente una vez autorizado el proyecto en materia ambiental procederá a tramitar el Registro Nacional de Pesca para la unidad de producción acuícola.
Art. 30°.- *Las actividades pesqueras se clasifican en:* **II.-** *Cultivo o acuacultura con fines*		
Artículo 31°.- *Para realizar las actividades de pesca se requiere lo siguiente:* **I,** *Concesión, para:* **Inciso b)** *Acuacultura comercial* **II,** Permiso, para: **Inciso g)** *Acuacultura de fomento* **III,** *Autorización, para:* **Inciso d)** *Recolectar del medio natural reproductores, larvas, postlarvas, crías, huevos, semillas, alevines o en cualquier otro estadio, y* **Inciso e)** *Acuacultura didáctica.*		

Artículos 22.- *la Secretaría podrá inscribir en el Registro Nacional de Pesca a los acuicultores que no requieran concesión, permiso o Autorización.*	Al **proyecto** le aplica el Artículo, incisos y, fracciones anteriores, porque se trata de una actividad acuícola con fines comerciales.	Por el hecho de presentar a la autoridad correspondiente (SEMARNAT) la Manifestación de Impacto Ambiental, el promovente está cumpliendo con este apartado. El proyecto se vincula por la obligatoriedad de obtener la autorización correspondiente para realizar las obras descritas en esta manifestación de impacto ambiental. Como ya se mencionó anteriormente, la promovente una vez autorizado el proyecto en materia ambiental procederá a tramitar el Registro Nacional de Pesca para la unidad de producción acuícola.
Art. 30°.- *Las actividades pesqueras se clasifican en:* **II.-** *Cultivo o acuacultura con fines*		
Artículo 31°.- *Para realizar las actividades de pesca se requiere lo siguiente:* **I,** *Concesión, para:* **Inciso b)** *Acuacultura comercial* **II,** Permiso, para: **Inciso g)** *Acuacultura de fomento* **III,** *Autorización, para:* **Inciso d)** *Recolectar del medio natural reproductores, larvas, postlarvas, crías, huevos, semillas, alevines o en cualquier otro estadio, y* **Inciso e)** *Acuacultura didáctica.*		

Artículos 22.- *la Secretaría podrá inscribir en el Registro Nacional de Pesca a los acuicultores que no requieran concesión, permiso o Autorización.*	Al **proyecto** le aplica el Artículo, incisos y, fracciones anteriores, porque se trata de una actividad acuícola con fines comerciales.	Por el hecho de presentar a la autoridad correspondiente (SEMARNAT) la Manifestación de Impacto Ambiental, el promovente está cumpliendo con este apartado. El proyecto se vincula por la obligatoriedad de obtener la autorización correspondiente para realizar las obras descritas en esta manifestación de impacto ambiental. Como ya se mencionó anteriormente, la promovente una vez autorizado el proyecto en materia ambiental procederá a tramitar el Registro Nacional de Pesca para la unidad de producción acuícola.
Art. 30°.- *Las actividades pesqueras se clasifican en:* **II.-** *Cultivo o acuacultura con fines*		
Artículo 31°.- *Para realizar las actividades de pesca se requiere lo siguiente:* **I,** *Concesión, para:* **Inciso b)** *Acuacultura comercial* **II,** Permiso, para: **Inciso g)** *Acuacultura de fomento* **III,** *Autorización, para:* **Inciso d)** *Recolectar del medio natural reproductores, larvas, postlarvas, crías, huevos, semillas, alevines o en cualquier otro estadio, y* **Inciso e)** *Acuacultura didáctica.*		

Artículos 22.- *la Secretaría podrá inscribir en el Registro Nacional de Pesca a los acuicultores que no requieran concesión, permiso o Autorización.*	Al **proyecto** le aplica el Artículo, incisos y, fracciones anteriores, porque se trata de una actividad acuícola con fines comerciales.	Por el hecho de presentar a la autoridad correspondiente (SEMARNAT) la Manifestación de Impacto Ambiental, el promovente está cumpliendo con este apartado. El proyecto se vincula por la obligatoriedad de obtener la autorización correspondiente para realizar las obras descritas en esta manifestación de impacto ambiental. Como ya se mencionó anteriormente, la promovente una vez autorizado el proyecto en materia ambiental procederá a tramitar el Registro Nacional de Pesca para la unidad de producción acuícola.
Art. 30°.- *Las actividades pesqueras se clasifican en:* **II.-** *Cultivo o acuacultura con fines*		
Artículo 31°.- *Para realizar las actividades de pesca se requiere lo siguiente:* **I,** *Concesión, para:* **Inciso b)** *Acuacultura comercial* **II,** Permiso, para: **Inciso g)** *Acuacultura de fomento* **III,** *Autorización, para:* **Inciso d)** *Recolectar del medio natural reproductores, larvas, postlarvas, crías, huevos, semillas, alevines o en cualquier otro estadio, y* **Inciso e)** *Acuacultura didáctica.*		

Artículos 22.- *la Secretaría podrá inscribir en el Registro Nacional de Pesca a los acuicultores que no requieran concesión, permiso o Autorización.*	Al **proyecto** le aplica el Artículo, incisos y, fracciones anteriores, porque se trata de una actividad acuícola con fines comerciales.	Por el hecho de presentar a la autoridad correspondiente (SEMARNAT) la Manifestación de Impacto Ambiental, el promovente está cumpliendo con este apartado. El proyecto se vincula por la obligatoriedad de obtener la autorización correspondiente para realizar las obras descritas en esta manifestación de impacto ambiental. Como ya se mencionó anteriormente, la promovente una vez autorizado el proyecto en materia ambiental procederá a tramitar el Registro Nacional de Pesca para la unidad de producción acuícola.
Art. 30°.- *Las actividades pesqueras se clasifican en:* **II.-** *Cultivo o acuacultura con fines*		
Artículo 31°.- *Para realizar las actividades de pesca se requiere lo siguiente:* **I,** *Concesión, para:* **Inciso b)** *Acuacultura comercial* **II,** Permiso, para: **Inciso g)** *Acuacultura de fomento* **III,** *Autorización, para:* **Inciso d)** *Recolectar del medio natural reproductores, larvas, postlarvas, crías, huevos, semillas, alevines o en cualquier otro estadio, y* **Inciso e)** *Acuacultura didáctica.*		

Artículos 22.- *la Secretaría podrá inscribir en el Registro Nacional de Pesca a los acuicultores que no requieran concesión, permiso o Autorización.*	Al **proyecto** le aplica el Artículo, incisos y, fracciones anteriores, porque se trata de una actividad acuícola con fines comerciales.	Por el hecho de presentar a la autoridad correspondiente (SEMARNAT) la Manifestación de Impacto Ambiental, el promovente está cumpliendo con este apartado. El proyecto se vincula por la obligatoriedad de obtener la autorización correspondiente para realizar las obras descritas en esta manifestación de impacto ambiental. Como ya se mencionó anteriormente, la promovente una vez autorizado el proyecto en materia ambiental procederá a tramitar el Registro Nacional de Pesca para la unidad de producción acuícola.
Art. 30°.- *Las actividades pesqueras se clasifican en:* **II.-** *Cultivo o acuacultura con fines*		
Artículo 31°.- *Para realizar las actividades de pesca se requiere lo siguiente:* **I,** *Concesión, para:* **Inciso b)** *Acuacultura comercial* **II,** Permiso, para: **Inciso g)** *Acuacultura de fomento* **III,** *Autorización, para:* **Inciso d)** *Recolectar del medio natural reproductores, larvas, postlarvas, crías, huevos, semillas, alevines o en cualquier otro estadio, y* **Inciso e)** *Acuacultura didáctica.*		

Artículos 22.- *la Secretaría podrá inscribir en el Registro Nacional de Pesca a los acuicultores que no requieran concesión, permiso o Autorización.*	Al **proyecto** le aplica el Artículo, incisos y, fracciones anteriores, porque se trata de una actividad acuícola con fines comerciales.	Por el hecho de presentar a la autoridad correspondiente (SEMARNAT) la Manifestación de Impacto Ambiental, el promovente está cumpliendo con este apartado. El proyecto se vincula por la obligatoriedad de obtener la autorización correspondiente para realizar las obras descritas en esta manifestación de impacto ambiental. Como ya se mencionó anteriormente, la promovente una vez autorizado el proyecto en materia ambiental procederá a tramitar el Registro Nacional de Pesca para la unidad de producción acuícola.
Art. 30°.- *Las actividades pesqueras se clasifican en:* **II.-** *Cultivo o acuacultura con fines*		
Artículo 31°.- *Para realizar las actividades de pesca se requiere lo siguiente:* **I,** *Concesión, para:* **Inciso b)** *Acuacultura comercial* **II,** Permiso, para: **Inciso g)** *Acuacultura de fomento* **III,** *Autorización, para:* **Inciso d)** *Recolectar del medio natural reproductores, larvas, postlarvas, crías, huevos, semillas, alevines o en cualquier otro estadio, y* **Inciso e)** *Acuacultura didáctica.*		

Artículos 22.- *la Secretaría podrá inscribir en el Registro Nacional de Pesca a los acuicultores que no requieran concesión, permiso o Autorización.*	Al **proyecto** le aplica el Artículo, incisos y, fracciones anteriores, porque se trata de una actividad acuícola con fines comerciales.	Por el hecho de presentar a la autoridad correspondiente (SEMARNAT) la Manifestación de Impacto Ambiental, el promovente está cumpliendo con este apartado. El proyecto se vincula por la obligatoriedad de obtener la autorización correspondiente para realizar las obras descritas en esta manifestación de impacto ambiental. Como ya se mencionó anteriormente, la promovente una vez autorizado el proyecto en materia ambiental procederá a tramitar el Registro Nacional de Pesca para la unidad de producción acuícola.
Art. 30°.- *Las actividades pesqueras se clasifican en:* **II.-** *Cultivo o acuacultura con fines*		
Artículo 31°.- *Para realizar las actividades de pesca se requiere lo siguiente:* **I,** *Concesión, para:* **Inciso b)** *Acuacultura comercial* **II,** Permiso, para: **Inciso g)** *Acuacultura de fomento* **III,** *Autorización, para:* **Inciso d)** *Recolectar del medio natural reproductores, larvas, postlarvas, crías, huevos, semillas, alevines o en cualquier otro estadio, y* **Inciso e)** *Acuacultura didáctica.*		

Artículos 22.- *la Secretaría podrá inscribir en el Registro Nacional de Pesca a los acuicultores que no requieran concesión, permiso o Autorización.*	Al **proyecto** le aplica el Artículo, incisos y, fracciones anteriores, porque se trata de una actividad acuícola con fines comerciales.	Por el hecho de presentar a la autoridad correspondiente (SEMARNAT) la Manifestación de Impacto Ambiental, el promovente está cumpliendo con este apartado. El proyecto se vincula por la obligatoriedad de obtener la autorización correspondiente para realizar las obras descritas en esta manifestación de impacto ambiental. Como ya se mencionó anteriormente, la promovente una vez autorizado el proyecto en materia ambiental procederá a tramitar el Registro Nacional de Pesca para la unidad de producción acuícola.
Art. 30°.- *Las actividades pesqueras se clasifican en:* **II.-** *Cultivo o acuacultura con fines*		
Artículo 31°.- *Para realizar las actividades de pesca se requiere lo siguiente:* **I,** *Concesión, para:* **Inciso b)** *Acuacultura comercial* **II,** Permiso, para: **Inciso g)** *Acuacultura de fomento* **III,** *Autorización, para:* **Inciso d)** *Recolectar del medio natural reproductores, larvas, postlarvas, crías, huevos, semillas, alevines o en cualquier otro estadio, y* **Inciso e)** *Acuacultura didáctica.*		

Artículos 22.- *la Secretaría podrá inscribir en el Registro Nacional de Pesca a los acuicultores que no requieran concesión, permiso o Autorización.*	Al **proyecto** le aplica el Artículo, incisos y, fracciones anteriores, porque se trata de una actividad acuícola con fines comerciales.	Por el hecho de presentar a la autoridad correspondiente (SEMARNAT) la Manifestación de Impacto Ambiental, el promovente está cumpliendo con este apartado. El proyecto se vincula por la obligatoriedad de obtener la autorización correspondiente para realizar las obras descritas en esta manifestación de impacto ambiental. Como ya se mencionó anteriormente, la promovente una vez autorizado el proyecto en materia ambiental procederá a tramitar el Registro Nacional de Pesca para la unidad de producción acuícola.
Art. 30°.- *Las actividades pesqueras se clasifican en:* **II.-** *Cultivo o acuacultura con fines*		
Artículo 31°.- *Para realizar las actividades de pesca se requiere lo siguiente:* **I,** *Concesión, para:* **Inciso b)** *Acuacultura comercial* **II,** Permiso, para: **Inciso g)** *Acuacultura de fomento* **III,** *Autorización, para:* **Inciso d)** *Recolectar del medio natural reproductores, larvas, postlarvas, crías, huevos, semillas, alevines o en cualquier otro estadio, y* **Inciso e)** *Acuacultura didáctica.*		

Artículos 22.- *la Secretaría podrá inscribir en el Registro Nacional de Pesca a los acuicultores que no requieran concesión, permiso o Autorización.*	Al **proyecto** le aplica el Artículo, incisos y, fracciones anteriores, porque se trata de una actividad acuícola con fines comerciales.	Por el hecho de presentar a la autoridad correspondiente (SEMARNAT) la Manifestación de Impacto Ambiental, el promovente está cumpliendo con este apartado. El proyecto se vincula por la obligatoriedad de obtener la autorización correspondiente para realizar las obras descritas en esta manifestación de impacto ambiental. Como ya se mencionó anteriormente, la promovente una vez autorizado el proyecto en materia ambiental procederá a tramitar el Registro Nacional de Pesca para la unidad de producción acuícola.
Art. 30°.- *Las actividades pesqueras se clasifican en:* **II.-** *Cultivo o acuacultura con fines*		
Artículo 31°.- *Para realizar las actividades de pesca se requiere lo siguiente:* **I,** *Concesión, para:* **Inciso b)** *Acuacultura comercial* **II,** Permiso, para: **Inciso g)** *Acuacultura de fomento* **III,** *Autorización, para:* **Inciso d)** *Recolectar del medio natural reproductores, larvas, postlarvas, crías, huevos, semillas, alevines o en cualquier otro estadio, y* **Inciso e)** *Acuacultura didáctica.*		

Artículos 22.- *la Secretaría podrá inscribir en el Registro Nacional de Pesca a los acuicultores que no requieran concesión, permiso o Autorización.*	Al **proyecto** le aplica el Artículo, incisos y, fracciones anteriores, porque se trata de una actividad acuícola con fines comerciales.	Por el hecho de presentar a la autoridad correspondiente (SEMARNAT) la Manifestación de Impacto Ambiental, el promovente está cumpliendo con este apartado. El proyecto se vincula por la obligatoriedad de obtener la autorización correspondiente para realizar las obras descritas en esta manifestación de impacto ambiental. Como ya se mencionó anteriormente, la promovente una vez autorizado el proyecto en materia ambiental procederá a tramitar el Registro Nacional de Pesca para la unidad de producción acuícola.
Art. 30°.- *Las actividades pesqueras se clasifican en:* **II.-** *Cultivo o acuacultura con fines*		
Artículo 31°.- *Para realizar las actividades de pesca se requiere lo siguiente:* **I,** *Concesión, para:* **Inciso b)** *Acuacultura comercial* **II,** Permiso, para: **Inciso g)** *Acuacultura de fomento* **III,** *Autorización, para:* **Inciso d)** *Recolectar del medio natural reproductores, larvas, postlarvas, crías, huevos, semillas, alevines o en cualquier otro estadio, y* **Inciso e)** *Acuacultura didáctica.*		

Artículos 22.- *la Secretaría podrá inscribir en el Registro Nacional de Pesca a los acuicultores que no requieran concesión, permiso o Autorización.*	Al **proyecto** le aplica el Artículo, incisos y, fracciones anteriores, porque se trata de una actividad acuícola con fines comerciales.	Por el hecho de presentar a la autoridad correspondiente (SEMARNAT) la Manifestación de Impacto Ambiental, el promovente está cumpliendo con este apartado. El proyecto se vincula por la obligatoriedad de obtener la autorización correspondiente para realizar las obras descritas en esta manifestación de impacto ambiental. Como ya se mencionó anteriormente, la promovente una vez autorizado el proyecto en materia ambiental procederá a tramitar el Registro Nacional de Pesca para la unidad de producción acuícola.
Art. 30°.- *Las actividades pesqueras se clasifican en:* **II.-** *Cultivo o acuacultura con fines*		
Artículo 31°.- *Para realizar las actividades de pesca se requiere lo siguiente:* **I,** *Concesión, para:* **Inciso b)** *Acuacultura comercial* **II,** Permiso, para: **Inciso g)** *Acuacultura de fomento* **III,** *Autorización, para:* **Inciso d)** *Recolectar del medio natural reproductores, larvas, postlarvas, crías, huevos, semillas, alevines o en cualquier otro estadio, y* **Inciso e)** *Acuacultura didáctica.*		

Artículos 22.- *la Secretaría podrá inscribir en el Registro Nacional de Pesca a los acuicultores que no requieran concesión, permiso o Autorización.*	Al **proyecto** le aplica el Artículo, incisos y, fracciones anteriores, porque se trata de una actividad acuícola con fines comerciales.	Por el hecho de presentar a la autoridad correspondiente (SEMARNAT) la Manifestación de Impacto Ambiental, el promovente está cumpliendo con este apartado. El proyecto se vincula por la obligatoriedad de obtener la autorización correspondiente para realizar las obras descritas en esta manifestación de impacto ambiental. Como ya se mencionó anteriormente, la promovente una vez autorizado el proyecto en materia ambiental procederá a tramitar el Registro Nacional de Pesca para la unidad de producción acuícola.
Art. 30°.- *Las actividades pesqueras se clasifican en:* **II.-** *Cultivo o acuacultura con fines*		
Artículo 31°.- *Para realizar las actividades de pesca se requiere lo siguiente:* **I,** *Concesión, para:* **Inciso b)** *Acuacultura comercial* **II,** Permiso, para: **Inciso g)** *Acuacultura de fomento* **III,** *Autorización, para:* **Inciso d)** *Recolectar del medio natural reproductores, larvas, postlarvas, crías, huevos, semillas, alevines o en cualquier otro estadio, y* **Inciso e)** *Acuacultura didáctica.*		

Artículos 22.- *la Secretaría podrá inscribir en el Registro Nacional de Pesca a los acuicultores que no requieran concesión, permiso o Autorización.*	Al **proyecto** le aplica el Artículo, incisos y, fracciones anteriores, porque se trata de una actividad acuícola con fines comerciales.	Por el hecho de presentar a la autoridad correspondiente (SEMARNAT) la Manifestación de Impacto Ambiental, el promovente está cumpliendo con este apartado. El proyecto se vincula por la obligatoriedad de obtener la autorización correspondiente para realizar las obras descritas en esta manifestación de impacto ambiental. Como ya se mencionó anteriormente, la promovente una vez autorizado el proyecto en materia ambiental procederá a tramitar el Registro Nacional de Pesca para la unidad de producción acuícola.
Art. 30°.- *Las actividades pesqueras se clasifican en:* **II.-** *Cultivo o acuacultura con fines*		
Artículo 31°.- *Para realizar las actividades de pesca se requiere lo siguiente:* **I,** *Concesión, para:* **Inciso b)** *Acuacultura comercial* **II,** Permiso, para: **Inciso g)** *Acuacultura de fomento* **III,** *Autorización, para:* **Inciso d)** *Recolectar del medio natural reproductores, larvas, postlarvas, crías, huevos, semillas, alevines o en cualquier otro estadio, y* **Inciso e)** *Acuacultura didáctica.*		

Artículos 22.- *la Secretaría podrá inscribir en el Registro Nacional de Pesca a los acuicultores que no requieran concesión, permiso o Autorización.*	Al **proyecto** le aplica el Artículo, incisos y, fracciones anteriores, porque se trata de una actividad acuícola con fines comerciales.	Por el hecho de presentar a la autoridad correspondiente (SEMARNAT) la Manifestación de Impacto Ambiental, el promovente está cumpliendo con este apartado. El proyecto se vincula por la obligatoriedad de obtener la autorización correspondiente para realizar las obras descritas en esta manifestación de impacto ambiental. Como ya se mencionó anteriormente, la promovente una vez autorizado el proyecto en materia ambiental procederá a tramitar el Registro Nacional de Pesca para la unidad de producción acuícola.
Art. 30°.- *Las actividades pesqueras se clasifican en:* **II.-** *Cultivo o acuacultura con fines*		
Artículo 31°.- *Para realizar las actividades de pesca se requiere lo siguiente:* **I,** *Concesión, para:* **Inciso b)** *Acuacultura comercial* **II,** Permiso, para: **Inciso g)** *Acuacultura de fomento* **III,** *Autorización, para:* **Inciso d)** *Recolectar del medio natural reproductores, larvas, postlarvas, crías, huevos, semillas, alevines o en cualquier otro estadio, y* **Inciso e)** *Acuacultura didáctica.*		

Artículos 22.- *la Secretaría podrá inscribir en el Registro Nacional de Pesca a los acuicultores que no requieran concesión, permiso o Autorización.*	Al **proyecto** le aplica el Artículo, incisos y, fracciones anteriores, porque se trata de una actividad acuícola con fines comerciales.	Por el hecho de presentar a la autoridad correspondiente (SEMARNAT) la Manifestación de Impacto Ambiental, el promovente está cumpliendo con este apartado. El proyecto se vincula por la obligatoriedad de obtener la autorización correspondiente para realizar las obras descritas en esta manifestación de impacto ambiental. Como ya se mencionó anteriormente, la promovente una vez autorizado el proyecto en materia ambiental procederá a tramitar el Registro Nacional de Pesca para la unidad de producción acuícola.
Art. 30°.- *Las actividades pesqueras se clasifican en:* **II.-** *Cultivo o acuacultura con fines*		
Artículo 31°.- *Para realizar las actividades de pesca se requiere lo siguiente:* **I,** *Concesión, para:* **Inciso b)** *Acuacultura comercial* **II,** Permiso, para: **Inciso g)** *Acuacultura de fomento* **III,** *Autorización, para:* **Inciso d)** *Recolectar del medio natural reproductores, larvas, postlarvas, crías, huevos, semillas, alevines o en cualquier otro estadio, y* **Inciso e)** *Acuacultura didáctica.*		

Artículos 22.- *la Secretaría podrá inscribir en el Registro Nacional de Pesca a los acuicultores que no requieran concesión, permiso o Autorización.*	Al **proyecto** le aplica el Artículo, incisos y, fracciones anteriores, porque se trata de una actividad acuícola con fines comerciales.	Por el hecho de presentar a la autoridad correspondiente (SEMARNAT) la Manifestación de Impacto Ambiental, el promovente está cumpliendo con este apartado. El proyecto se vincula por la obligatoriedad de obtener la autorización correspondiente para realizar las obras descritas en esta manifestación de impacto ambiental. Como ya se mencionó anteriormente, la promovente una vez autorizado el proyecto en materia ambiental procederá a tramitar el Registro Nacional de Pesca para la unidad de producción acuícola.
Art. 30°.- *Las actividades pesqueras se clasifican en:* **II.-** *Cultivo o acuacultura con fines*		
Artículo 31°.- *Para realizar las actividades de pesca se requiere lo siguiente:* **I,** *Concesión, para:* **Inciso b)** *Acuacultura comercial* **II,** Permiso, para: **Inciso g)** *Acuacultura de fomento* **III,** *Autorización, para:* **Inciso d)** *Recolectar del medio natural reproductores, larvas, postlarvas, crías, huevos, semillas, alevines o en cualquier otro estadio, y* **Inciso e)** *Acuacultura didáctica.*		

Artículos 22.- *la Secretaría podrá inscribir en el Registro Nacional de Pesca a los acuicultores que no requieran concesión, permiso o Autorización.*	Al **proyecto** le aplica el Artículo, incisos y, fracciones anteriores, porque se trata de una actividad acuícola con fines comerciales.	Por el hecho de presentar a la autoridad correspondiente (SEMARNAT) la Manifestación de Impacto Ambiental, el promovente está cumpliendo con este apartado. El proyecto se vincula por la obligatoriedad de obtener la autorización correspondiente para realizar las obras descritas en esta manifestación de impacto ambiental. Como ya se mencionó anteriormente, la promovente una vez autorizado el proyecto en materia ambiental procederá a tramitar el Registro Nacional de Pesca para la unidad de producción acuícola.
Art. 30°.- *Las actividades pesqueras se clasifican en:* **II.-** *Cultivo o acuacultura con fines*		
Artículo 31°.- *Para realizar las actividades de pesca se requiere lo siguiente:* **I,** *Concesión, para:* **Inciso b)** *Acuacultura comercial* **II,** Permiso, para: **Inciso g)** *Acuacultura de fomento* **III,** *Autorización, para:* **Inciso d)** *Recolectar del medio natural reproductores, larvas, postlarvas, crías, huevos, semillas, alevines o en cualquier otro estadio, y* **Inciso e)** *Acuacultura didáctica.*		

Artículos 22.- *la Secretaría podrá inscribir en el Registro Nacional de Pesca a los acuicultores que no requieran concesión, permiso o Autorización.*	Al **proyecto** le aplica el Artículo, incisos y, fracciones anteriores, porque se trata de una actividad acuícola con fines comerciales.	Por el hecho de presentar a la autoridad correspondiente (SEMARNAT) la Manifestación de Impacto Ambiental, el promovente está cumpliendo con este apartado. El proyecto se vincula por la obligatoriedad de obtener la autorización correspondiente para realizar las obras descritas en esta manifestación de impacto ambiental. Como ya se mencionó anteriormente, la promovente una vez autorizado el proyecto en materia ambiental procederá a tramitar el Registro Nacional de Pesca para la unidad de producción acuícola.
Art. 30°.- *Las actividades pesqueras se clasifican en:* **II.-** *Cultivo o acuacultura con fines*		
Artículo 31°.- *Para realizar las actividades de pesca se requiere lo siguiente:* **I,** *Concesión, para:* **Inciso b)** *Acuacultura comercial* **II,** Permiso, para: **Inciso g)** *Acuacultura de fomento* **III,** *Autorización, para:* **Inciso d)** *Recolectar del medio natural reproductores, larvas, postlarvas, crías, huevos, semillas, alevines o en cualquier otro estadio, y* **Inciso e)** *Acuacultura didáctica.*		

Artículos 22.- *la Secretaría podrá inscribir en el Registro Nacional de Pesca a los acuicultores que no requieran concesión, permiso o Autorización.*	Al **proyecto** le aplica el Artículo, incisos y, fracciones anteriores, porque se trata de una actividad acuícola con fines comerciales.	Por el hecho de presentar a la autoridad correspondiente (SEMARNAT) la Manifestación de Impacto Ambiental, el promovente está cumpliendo con este apartado. El proyecto se vincula por la obligatoriedad de obtener la autorización correspondiente para realizar las obras descritas en esta manifestación de impacto ambiental. Como ya se mencionó anteriormente, la promovente una vez autorizado el proyecto en materia ambiental procederá a tramitar el Registro Nacional de Pesca para la unidad de producción acuícola.
Art. 30°.- *Las actividades pesqueras se clasifican en:* **II.-** *Cultivo o acuacultura con fines*		
Artículo 31°.- *Para realizar las actividades de pesca se requiere lo siguiente:* **I,** *Concesión, para:* **Inciso b)** *Acuacultura comercial* **II,** Permiso, para: **Inciso g)** *Acuacultura de fomento* **III,** *Autorización, para:* **Inciso d)** *Recolectar del medio natural reproductores, larvas, postlarvas, crías, huevos, semillas, alevines o en cualquier otro estadio, y* **Inciso e)** *Acuacultura didáctica.*		

Artículos 22.- *la Secretaría podrá inscribir en el Registro Nacional de Pesca a los acuicultores que no requieran concesión, permiso o Autorización.*	Al **proyecto** le aplica el Artículo, incisos y, fracciones anteriores, porque se trata de una actividad acuícola con fines comerciales.	Por el hecho de presentar a la autoridad correspondiente (SEMARNAT) la Manifestación de Impacto Ambiental, el promovente está cumpliendo con este apartado. El proyecto se vincula por la obligatoriedad de obtener la autorización correspondiente para realizar las obras descritas en esta manifestación de impacto ambiental. Como ya se mencionó anteriormente, la promovente una vez autorizado el proyecto en materia ambiental procederá a tramitar el Registro Nacional de Pesca para la unidad de producción acuícola.
Art. 30°.- *Las actividades pesqueras se clasifican en:* **II.-** *Cultivo o acuacultura con fines*		
Artículo 31°.- *Para realizar las actividades de pesca se requiere lo siguiente:* **I,** *Concesión, para:* **Inciso b)** *Acuacultura comercial* **II,** Permiso, para: **Inciso g)** *Acuacultura de fomento* **III,** *Autorización, para:* **Inciso d)** *Recolectar del medio natural reproductores, larvas, postlarvas, crías, huevos, semillas, alevines o en cualquier otro estadio, y* **Inciso e)** *Acuacultura didáctica.*		

Artículos 22.- *la Secretaría podrá inscribir en el Registro Nacional de Pesca a los acuicultores que no requieran concesión, permiso o Autorización.*	Al **proyecto** le aplica el Artículo, incisos y, fracciones anteriores, porque se trata de una actividad acuícola con fines comerciales.	Por el hecho de presentar a la autoridad correspondiente (SEMARNAT) la Manifestación de Impacto Ambiental, el promovente está cumpliendo con este apartado. El proyecto se vincula por la obligatoriedad de obtener la autorización correspondiente para realizar las obras descritas en esta manifestación de impacto ambiental. Como ya se mencionó anteriormente, la promovente una vez autorizado el proyecto en materia ambiental procederá a tramitar el Registro Nacional de Pesca para la unidad de producción acuícola.
Art. 30°.- *Las actividades pesqueras se clasifican en:* **II.-** *Cultivo o acuacultura con fines*		
Artículo 31°.- *Para realizar las actividades de pesca se requiere lo siguiente:* **I,** *Concesión, para:* **Inciso b)** *Acuacultura comercial* **II,** Permiso, para: **Inciso g)** *Acuacultura de fomento* **III,** *Autorización, para:* **Inciso d)** *Recolectar del medio natural reproductores, larvas, postlarvas, crías, huevos, semillas, alevines o en cualquier otro estadio, y* **Inciso e)** *Acuacultura didáctica.*		

Artículos 22.- *la Secretaría podrá inscribir en el Registro Nacional de Pesca a los acuicultores que no requieran concesión, permiso o Autorización.*	Al **proyecto** le aplica el Artículo, incisos y, fracciones anteriores, porque se trata de una actividad acuícola con fines comerciales.	Por el hecho de presentar a la autoridad correspondiente (SEMARNAT) la Manifestación de Impacto Ambiental, el promovente está cumpliendo con este apartado. El proyecto se vincula por la obligatoriedad de obtener la autorización correspondiente para realizar las obras descritas en esta manifestación de impacto ambiental. Como ya se mencionó anteriormente, la promovente una vez autorizado el proyecto en materia ambiental procederá a tramitar el Registro Nacional de Pesca para la unidad de producción acuícola.
Art. 30°.- *Las actividades pesqueras se clasifican en:* **II.-** *Cultivo o acuacultura con fines*		
Artículo 31°.- *Para realizar las actividades de pesca se requiere lo siguiente:* **I,** *Concesión, para:* **Inciso b)** *Acuacultura comercial* **II,** Permiso, para: **Inciso g)** *Acuacultura de fomento* **III,** *Autorización, para:* **Inciso d)** *Recolectar del medio natural reproductores, larvas, postlarvas, crías, huevos, semillas, alevines o en cualquier otro estadio, y* **Inciso e)** *Acuacultura didáctica.*		

Artículos 22.- *la Secretaría podrá inscribir en el Registro Nacional de Pesca a los acuicultores que no requieran concesión, permiso o Autorización.*	Al **proyecto** le aplica el Artículo, incisos y, fracciones anteriores, porque se trata de una actividad acuícola con fines comerciales.	Por el hecho de presentar a la autoridad correspondiente (SEMARNAT) la Manifestación de Impacto Ambiental, el promovente está cumpliendo con este apartado. El proyecto se vincula por la obligatoriedad de obtener la autorización correspondiente para realizar las obras descritas en esta manifestación de impacto ambiental. Como ya se mencionó anteriormente, la promovente una vez autorizado el proyecto en materia ambiental procederá a tramitar el Registro Nacional de Pesca para la unidad de producción acuícola.
Art. 30°.- *Las actividades pesqueras se clasifican en:* **II.-** *Cultivo o acuacultura con fines*		
Artículo 31°.- *Para realizar las actividades de pesca se requiere lo siguiente:* **I,** *Concesión, para:* **Inciso b)** *Acuacultura comercial* **II,** Permiso, para: **Inciso g)** *Acuacultura de fomento* **III,** *Autorización, para:* **Inciso d)** *Recolectar del medio natural reproductores, larvas, postlarvas, crías, huevos, semillas, alevines o en cualquier otro estadio, y* **Inciso e)** *Acuacultura didáctica.*		

Artículos 22.- *la Secretaría podrá inscribir en el Registro Nacional de Pesca a los acuicultores que no requieran concesión, permiso o Autorización.*	Al **proyecto** le aplica el Artículo, incisos y, fracciones anteriores, porque se trata de una actividad acuícola con fines comerciales.	Por el hecho de presentar a la autoridad correspondiente (SEMARNAT) la Manifestación de Impacto Ambiental, el promovente está cumpliendo con este apartado. El proyecto se vincula por la obligatoriedad de obtener la autorización correspondiente para realizar las obras descritas en esta manifestación de impacto ambiental. Como ya se mencionó anteriormente, la promovente una vez autorizado el proyecto en materia ambiental procederá a tramitar el Registro Nacional de Pesca para la unidad de producción acuícola.
Art. 30°.- *Las actividades pesqueras se clasifican en:* **II.-** *Cultivo o acuacultura con fines*		
Artículo 31°.- *Para realizar las actividades de pesca se requiere lo siguiente:* **I,** *Concesión, para:* **Inciso b)** *Acuacultura comercial* **II,** Permiso, para: **Inciso g)** *Acuacultura de fomento* **III,** *Autorización, para:* **Inciso d)** *Recolectar del medio natural reproductores, larvas, postlarvas, crías, huevos, semillas, alevines o en cualquier otro estadio, y* **Inciso e)** *Acuacultura didáctica.*		

Artículos 22.- *la Secretaría podrá inscribir en el Registro Nacional de Pesca a los acuicultores que no requieran concesión, permiso o Autorización.*	Al **proyecto** le aplica el Artículo, incisos y, fracciones anteriores, porque se trata de una actividad acuícola con fines comerciales.	Por el hecho de presentar a la autoridad correspondiente (SEMARNAT) la Manifestación de Impacto Ambiental, el promovente está cumpliendo con este apartado. El proyecto se vincula por la obligatoriedad de obtener la autorización correspondiente para realizar las obras descritas en esta manifestación de impacto ambiental. Como ya se mencionó anteriormente, la promovente una vez autorizado el proyecto en materia ambiental procederá a tramitar el Registro Nacional de Pesca para la unidad de producción acuícola.
Art. 30°.- *Las actividades pesqueras se clasifican en:* **II.-** *Cultivo o acuacultura con fines*		
Artículo 31°.- *Para realizar las actividades de pesca se requiere lo siguiente:* **I,** *Concesión, para:* **Inciso b)** *Acuacultura comercial* **II,** Permiso, para: **Inciso g)** *Acuacultura de fomento* **III,** *Autorización, para:* **Inciso d)** *Recolectar del medio natural reproductores, larvas, postlarvas, crías, huevos, semillas, alevines o en cualquier otro estadio, y* **Inciso e)** *Acuacultura didáctica.*		

Artículos 22.- *la Secretaría podrá inscribir en el Registro Nacional de Pesca a los acuicultores que no requieran concesión, permiso o Autorización.*	Al **proyecto** le aplica el Artículo, incisos y, fracciones anteriores, porque se trata de una actividad acuícola con fines comerciales.	Por el hecho de presentar a la autoridad correspondiente (SEMARNAT) la Manifestación de Impacto Ambiental, el promovente está cumpliendo con este apartado. El proyecto se vincula por la obligatoriedad de obtener la autorización correspondiente para realizar las obras descritas en esta manifestación de impacto ambiental. Como ya se mencionó anteriormente, la promovente una vez autorizado el proyecto en materia ambiental procederá a tramitar el Registro Nacional de Pesca para la unidad de producción acuícola.
Art. 30°.- *Las actividades pesqueras se clasifican en:* **II.-** *Cultivo o acuacultura con fines*		
Artículo 31°.- *Para realizar las actividades de pesca se requiere lo siguiente:* **I,** *Concesión, para:* **Inciso b)** *Acuacultura comercial* **II,** Permiso, para: **Inciso g)** *Acuacultura de fomento* **III,** *Autorización, para:* **Inciso d)** *Recolectar del medio natural reproductores, larvas, postlarvas, crías, huevos, semillas, alevines o en cualquier otro estadio, y* **Inciso e)** *Acuacultura didáctica.*		

Artículos 22.- *la Secretaría podrá inscribir en el Registro Nacional de Pesca a los acuicultores que no requieran concesión, permiso o Autorización.*	Al **proyecto** le aplica el Artículo, incisos y, fracciones anteriores, porque se trata de una actividad acuícola con fines comerciales.	Por el hecho de presentar a la autoridad correspondiente (SEMARNAT) la Manifestación de Impacto Ambiental, el promovente está cumpliendo con este apartado. El proyecto se vincula por la obligatoriedad de obtener la autorización correspondiente para realizar las obras descritas en esta manifestación de impacto ambiental. Como ya se mencionó anteriormente, la promovente una vez autorizado el proyecto en materia ambiental procederá a tramitar el Registro Nacional de Pesca para la unidad de producción acuícola.
Art. 30°.- *Las actividades pesqueras se clasifican en:* **II.-** *Cultivo o acuacultura con fines*		
Artículo 31°.- *Para realizar las actividades de pesca se requiere lo siguiente:* **I,** *Concesión, para:* **Inciso b)** *Acuacultura comercial* **II,** Permiso, para: **Inciso g)** *Acuacultura de fomento* **III,** *Autorización, para:* **Inciso d)** *Recolectar del medio natural reproductores, larvas, postlarvas, crías, huevos, semillas, alevines o en cualquier otro estadio, y* **Inciso e)** *Acuacultura didáctica.*		

Artículos 22.- *la Secretaría podrá inscribir en el Registro Nacional de Pesca a los acuicultores que no requieran concesión, permiso o Autorización.*	Al **proyecto** le aplica el Artículo, incisos y, fracciones anteriores, porque se trata de una actividad acuícola con fines comerciales.	Por el hecho de presentar a la autoridad correspondiente (SEMARNAT) la Manifestación de Impacto Ambiental, el promovente está cumpliendo con este apartado. El proyecto se vincula por la obligatoriedad de obtener la autorización correspondiente para realizar las obras descritas en esta manifestación de impacto ambiental. Como ya se mencionó anteriormente, la promovente una vez autorizado el proyecto en materia ambiental procederá a tramitar el Registro Nacional de Pesca para la unidad de producción acuícola.
Art. 30°.- *Las actividades pesqueras se clasifican en:* **II.-** *Cultivo o acuacultura con fines*		
Artículo 31°.- *Para realizar las actividades de pesca se requiere lo siguiente:* **I,** *Concesión, para:* **Inciso b)** *Acuacultura comercial* **II,** Permiso, para: **Inciso g)** *Acuacultura de fomento* **III,** *Autorización, para:* **Inciso d)** *Recolectar del medio natural reproductores, larvas, postlarvas, crías, huevos, semillas, alevines o en cualquier otro estadio, y* **Inciso e)** *Acuacultura didáctica.*		

Artículos 22.- *la Secretaría podrá inscribir en el Registro Nacional de Pesca a los acuicultores que no requieran concesión, permiso o Autorización.*	Al **proyecto** le aplica el Artículo, incisos y, fracciones anteriores, porque se trata de una actividad acuícola con fines comerciales.	Por el hecho de presentar a la autoridad correspondiente (SEMARNAT) la Manifestación de Impacto Ambiental, el promovente está cumpliendo con este apartado. El proyecto se vincula por la obligatoriedad de obtener la autorización correspondiente para realizar las obras descritas en esta manifestación de impacto ambiental. Como ya se mencionó anteriormente, la promovente una vez autorizado el proyecto en materia ambiental procederá a tramitar el Registro Nacional de Pesca para la unidad de producción acuícola.
Art. 30°.- *Las actividades pesqueras se clasifican en:* **II.-** *Cultivo o acuacultura con fines*		
Artículo 31°.- *Para realizar las actividades de pesca se requiere lo siguiente:* **I,** *Concesión, para:* **Inciso b)** *Acuacultura comercial* **II,** Permiso, para: **Inciso g)** *Acuacultura de fomento* **III,** *Autorización, para:* **Inciso d)** *Recolectar del medio natural reproductores, larvas, postlarvas, crías, huevos, semillas, alevines o en cualquier otro estadio, y* **Inciso e)** *Acuacultura didáctica.*		

Artículos 22.- *la Secretaría podrá inscribir en el Registro Nacional de Pesca a los acuicultores que no requieran concesión, permiso o Autorización.*	Al **proyecto** le aplica el Artículo, incisos y, fracciones anteriores, porque se trata de una actividad acuícola con fines comerciales.	Por el hecho de presentar a la autoridad correspondiente (SEMARNAT) la Manifestación de Impacto Ambiental, el promovente está cumpliendo con este apartado. El proyecto se vincula por la obligatoriedad de obtener la autorización correspondiente para realizar las obras descritas en esta manifestación de impacto ambiental. Como ya se mencionó anteriormente, la promovente una vez autorizado el proyecto en materia ambiental procederá a tramitar el Registro Nacional de Pesca para la unidad de producción acuícola.
Art. 30°.- *Las actividades pesqueras se clasifican en:* **II.-** *Cultivo o acuacultura con fines*		
Artículo 31°.- *Para realizar las actividades de pesca se requiere lo siguiente:* **I,** *Concesión, para:* **Inciso b)** *Acuacultura comercial* **II,** Permiso, para: **Inciso g)** *Acuacultura de fomento* **III,** *Autorización, para:* **Inciso d)** *Recolectar del medio natural reproductores, larvas, postlarvas, crías, huevos, semillas, alevines o en cualquier otro estadio, y* **Inciso e)** *Acuacultura didáctica.*		

Artículos 22.- *la Secretaría podrá inscribir en el Registro Nacional de Pesca a los acuicultores que no requieran concesión, permiso o Autorización.*	Al **proyecto** le aplica el Artículo, incisos y, fracciones anteriores, porque se trata de una actividad acuícola con fines comerciales.	Por el hecho de presentar a la autoridad correspondiente (SEMARNAT) la Manifestación de Impacto Ambiental, el promovente está cumpliendo con este apartado. El proyecto se vincula por la obligatoriedad de obtener la autorización correspondiente para realizar las obras descritas en esta manifestación de impacto ambiental. Como ya se mencionó anteriormente, la promovente una vez autorizado el proyecto en materia ambiental procederá a tramitar el Registro Nacional de Pesca para la unidad de producción acuícola.
Art. 30°.- *Las actividades pesqueras se clasifican en:* **II.-** *Cultivo o acuacultura con fines*		
Artículo 31°.- *Para realizar las actividades de pesca se requiere lo siguiente:* **I,** *Concesión, para:* **Inciso b)** *Acuacultura comercial* **II,** Permiso, para: **Inciso g)** *Acuacultura de fomento* **III,** *Autorización, para:* **Inciso d)** *Recolectar del medio natural reproductores, larvas, postlarvas, crías, huevos, semillas, alevines o en cualquier otro estadio, y* **Inciso e)** *Acuacultura didáctica.*		

Artículos 22.- *la Secretaría podrá inscribir en el Registro Nacional de Pesca a los acuicultores que no requieran concesión, permiso o Autorización.*	Al **proyecto** le aplica el Artículo, incisos y, fracciones anteriores, porque se trata de una actividad acuícola con fines comerciales.	Por el hecho de presentar a la autoridad correspondiente (SEMARNAT) la Manifestación de Impacto Ambiental, el promovente está cumpliendo con este apartado. El proyecto se vincula por la obligatoriedad de obtener la autorización correspondiente para realizar las obras descritas en esta manifestación de impacto ambiental. Como ya se mencionó anteriormente, la promovente una vez autorizado el proyecto en materia ambiental procederá a tramitar el Registro Nacional de Pesca para la unidad de producción acuícola.
Art. 30°.- *Las actividades pesqueras se clasifican en:* **II.-** *Cultivo o acuacultura con fines*		
Artículo 31°.- *Para realizar las actividades de pesca se requiere lo siguiente:* **I,** *Concesión, para:* **Inciso b)** *Acuacultura comercial* **II,** Permiso, para: **Inciso g)** *Acuacultura de fomento* **III,** *Autorización, para:* **Inciso d)** *Recolectar del medio natural reproductores, larvas, postlarvas, crías, huevos, semillas, alevines o en cualquier otro estadio, y* **Inciso e)** *Acuacultura didáctica.*		

Artículos 22.- *la Secretaría podrá inscribir en el Registro Nacional de Pesca a los acuicultores que no requieran concesión, permiso o Autorización.*	Al **proyecto** le aplica el Artículo, incisos y, fracciones anteriores, porque se trata de una actividad acuícola con fines comerciales.	Por el hecho de presentar a la autoridad correspondiente (SEMARNAT) la Manifestación de Impacto Ambiental, el promovente está cumpliendo con este apartado. El proyecto se vincula por la obligatoriedad de obtener la autorización correspondiente para realizar las obras descritas en esta manifestación de impacto ambiental. Como ya se mencionó anteriormente, la promovente una vez autorizado el proyecto en materia ambiental procederá a tramitar el Registro Nacional de Pesca para la unidad de producción acuícola.
Art. 30°.- *Las actividades pesqueras se clasifican en:* **II.-** *Cultivo o acuacultura con fines*		
Artículo 31°.- *Para realizar las actividades de pesca se requiere lo siguiente:* **I,** *Concesión, para:* **Inciso b)** *Acuacultura comercial* **II,** Permiso, para: **Inciso g)** *Acuacultura de fomento* **III,** *Autorización, para:* **Inciso d)** *Recolectar del medio natural reproductores, larvas, postlarvas, crías, huevos, semillas, alevines o en cualquier otro estadio, y* **Inciso e)** *Acuacultura didáctica.*		

Artículos 22.- *la Secretaría podrá inscribir en el Registro Nacional de Pesca a los acuicultores que no requieran concesión, permiso o Autorización.*	Al **proyecto** le aplica el Artículo, incisos y, fracciones anteriores, porque se trata de una actividad acuícola con fines comerciales.	Por el hecho de presentar a la autoridad correspondiente (SEMARNAT) la Manifestación de Impacto Ambiental, el promovente está cumpliendo con este apartado. El proyecto se vincula por la obligatoriedad de obtener la autorización correspondiente para realizar las obras descritas en esta manifestación de impacto ambiental. Como ya se mencionó anteriormente, la promovente una vez autorizado el proyecto en materia ambiental procederá a tramitar el Registro Nacional de Pesca para la unidad de producción acuícola.
Art. 30°.- *Las actividades pesqueras se clasifican en:* **II.-** *Cultivo o acuacultura con fines*		
Artículo 31°.- *Para realizar las actividades de pesca se requiere lo siguiente:* **I,** *Concesión, para:* **Inciso b)** *Acuacultura comercial* **II,** Permiso, para: **Inciso g)** *Acuacultura de fomento* **III,** *Autorización, para:* **Inciso d)** *Recolectar del medio natural reproductores, larvas, postlarvas, crías, huevos, semillas, alevines o en cualquier otro estadio, y* **Inciso e)** *Acuacultura didáctica.*		

Artículos 22.- *la Secretaría podrá inscribir en el Registro Nacional de Pesca a los acuicultores que no requieran concesión, permiso o Autorización.*	Al **proyecto** le aplica el Artículo, incisos y, fracciones anteriores, porque se trata de una actividad acuícola con fines comerciales.	Por el hecho de presentar a la autoridad correspondiente (SEMARNAT) la Manifestación de Impacto Ambiental, el promovente está cumpliendo con este apartado. El proyecto se vincula por la obligatoriedad de obtener la autorización correspondiente para realizar las obras descritas en esta manifestación de impacto ambiental. Como ya se mencionó anteriormente, la promovente una vez autorizado el proyecto en materia ambiental procederá a tramitar el Registro Nacional de Pesca para la unidad de producción acuícola.
Art. 30°.- *Las actividades pesqueras se clasifican en:* **II.-** *Cultivo o acuacultura con fines*		
Artículo 31°.- *Para realizar las actividades de pesca se requiere lo siguiente:* **I,** *Concesión, para:* **Inciso b)** *Acuacultura comercial* **II,** Permiso, para: **Inciso g)** *Acuacultura de fomento* **III,** *Autorización, para:* **Inciso d)** *Recolectar del medio natural reproductores, larvas, postlarvas, crías, huevos, semillas, alevines o en cualquier otro estadio, y* **Inciso e)** *Acuacultura didáctica.*		

Artículos 22.- *la Secretaría podrá inscribir en el Registro Nacional de Pesca a los acuicultores que no requieran concesión, permiso o Autorización.*	Al **proyecto** le aplica el Artículo, incisos y, fracciones anteriores, porque se trata de una actividad acuícola con fines comerciales.	Por el hecho de presentar a la autoridad correspondiente (SEMARNAT) la Manifestación de Impacto Ambiental, el promovente está cumpliendo con este apartado. El proyecto se vincula por la obligatoriedad de obtener la autorización correspondiente para realizar las obras descritas en esta manifestación de impacto ambiental. Como ya se mencionó anteriormente, la promovente una vez autorizado el proyecto en materia ambiental procederá a tramitar el Registro Nacional de Pesca para la unidad de producción acuícola.
Art. 30°.- *Las actividades pesqueras se clasifican en:* **II.-** *Cultivo o acuacultura con fines*		
Artículo 31°.- *Para realizar las actividades de pesca se requiere lo siguiente:* **I,** *Concesión, para:* **Inciso b)** *Acuacultura comercial* **II,** Permiso, para: **Inciso g)** *Acuacultura de fomento* **III,** *Autorización, para:* **Inciso d)** *Recolectar del medio natural reproductores, larvas, postlarvas, crías, huevos, semillas, alevines o en cualquier otro estadio, y* **Inciso e)** *Acuacultura didáctica.*		

Artículos 22.- *la Secretaría podrá inscribir en el Registro Nacional de Pesca a los acuicultores que no requieran concesión, permiso o Autorización.*	Al **proyecto** le aplica el Artículo, incisos y, fracciones anteriores, porque se trata de una actividad acuícola con fines comerciales.	Por el hecho de presentar a la autoridad correspondiente (SEMARNAT) la Manifestación de Impacto Ambiental, el promovente está cumpliendo con este apartado. El proyecto se vincula por la obligatoriedad de obtener la autorización correspondiente para realizar las obras descritas en esta manifestación de impacto ambiental. Como ya se mencionó anteriormente, la promovente una vez autorizado el proyecto en materia ambiental procederá a tramitar el Registro Nacional de Pesca para la unidad de producción acuícola.
Art. 30°.- *Las actividades pesqueras se clasifican en:* **II.-** *Cultivo o acuacultura con fines*		
Artículo 31°.- *Para realizar las actividades de pesca se requiere lo siguiente:* **I,** *Concesión, para:* **Inciso b)** *Acuacultura comercial* **II,** Permiso, para: **Inciso g)** *Acuacultura de fomento* **III,** *Autorización, para:* **Inciso d)** *Recolectar del medio natural reproductores, larvas, postlarvas, crías, huevos, semillas, alevines o en cualquier otro estadio, y* **Inciso e)** *Acuacultura didáctica.*		

Artículos 22.- *la Secretaría podrá inscribir en el Registro Nacional de Pesca a los acuicultores que no requieran concesión, permiso o Autorización.*	Al **proyecto** le aplica el Artículo, incisos y, fracciones anteriores, porque se trata de una actividad acuícola con fines comerciales.	Por el hecho de presentar a la autoridad correspondiente (SEMARNAT) la Manifestación de Impacto Ambiental, el promovente está cumpliendo con este apartado. El proyecto se vincula por la obligatoriedad de obtener la autorización correspondiente para realizar las obras descritas en esta manifestación de impacto ambiental. Como ya se mencionó anteriormente, la promovente una vez autorizado el proyecto en materia ambiental procederá a tramitar el Registro Nacional de Pesca para la unidad de producción acuícola.
Art. 30°.- *Las actividades pesqueras se clasifican en:* **II.-** *Cultivo o acuacultura con fines*		
Artículo 31°.- *Para realizar las actividades de pesca se requiere lo siguiente:* **I,** *Concesión, para:* **Inciso b)** *Acuacultura comercial* **II,** Permiso, para: **Inciso g)** *Acuacultura de fomento* **III,** *Autorización, para:* **Inciso d)** *Recolectar del medio natural reproductores, larvas, postlarvas, crías, huevos, semillas, alevines o en cualquier otro estadio, y* **Inciso e)** *Acuacultura didáctica.*		

Artículos 22.- *la Secretaría podrá inscribir en el Registro Nacional de Pesca a los acuicultores que no requieran concesión, permiso o Autorización.*	Al **proyecto** le aplica el Artículo, incisos y, fracciones anteriores, porque se trata de una actividad acuícola con fines comerciales.	Por el hecho de presentar a la autoridad correspondiente (SEMARNAT) la Manifestación de Impacto Ambiental, el promovente está cumpliendo con este apartado. El proyecto se vincula por la obligatoriedad de obtener la autorización correspondiente para realizar las obras descritas en esta manifestación de impacto ambiental. Como ya se mencionó anteriormente, la promovente una vez autorizado el proyecto en materia ambiental procederá a tramitar el Registro Nacional de Pesca para la unidad de producción acuícola.
Art. 30°.- *Las actividades pesqueras se clasifican en:* **II.-** *Cultivo o acuacultura con fines*		
Artículo 31°.- *Para realizar las actividades de pesca se requiere lo siguiente:* **I,** *Concesión, para:* **Inciso b)** *Acuacultura comercial* **II,** Permiso, para: **Inciso g)** *Acuacultura de fomento* **III,** *Autorización, para:* **Inciso d)** *Recolectar del medio natural reproductores, larvas, postlarvas, crías, huevos, semillas, alevines o en cualquier otro estadio, y* **Inciso e)** *Acuacultura didáctica.*		

Artículos 22.- *la Secretaría podrá inscribir en el Registro Nacional de Pesca a los acuicultores que no requieran concesión, permiso o Autorización.*	Al **proyecto** le aplica el Artículo, incisos y, fracciones anteriores, porque se trata de una actividad acuícola con fines comerciales.	Por el hecho de presentar a la autoridad correspondiente (SEMARNAT) la Manifestación de Impacto Ambiental, el promovente está cumpliendo con este apartado. El proyecto se vincula por la obligatoriedad de obtener la autorización correspondiente para realizar las obras descritas en esta manifestación de impacto ambiental. Como ya se mencionó anteriormente, la promovente una vez autorizado el proyecto en materia ambiental procederá a tramitar el Registro Nacional de Pesca para la unidad de producción acuícola.
Art. 30°.- *Las actividades pesqueras se clasifican en:* **II.-** *Cultivo o acuacultura con fines*		
Artículo 31°.- *Para realizar las actividades de pesca se requiere lo siguiente:* **I,** *Concesión, para:* **Inciso b)** *Acuacultura comercial* **II,** Permiso, para: **Inciso g)** *Acuacultura de fomento* **III,** *Autorización, para:* **Inciso d)** *Recolectar del medio natural reproductores, larvas, postlarvas, crías, huevos, semillas, alevines o en cualquier otro estadio, y* **Inciso e)** *Acuacultura didáctica.*		

Artículos 22.- *la Secretaría podrá inscribir en el Registro Nacional de Pesca a los acuicultores que no requieran concesión, permiso o Autorización.*	Al **proyecto** le aplica el Artículo, incisos y, fracciones anteriores, porque se trata de una actividad acuícola con fines comerciales.	Por el hecho de presentar a la autoridad correspondiente (SEMARNAT) la Manifestación de Impacto Ambiental, el promovente está cumpliendo con este apartado. El proyecto se vincula por la obligatoriedad de obtener la autorización correspondiente para realizar las obras descritas en esta manifestación de impacto ambiental. Como ya se mencionó anteriormente, la promovente una vez autorizado el proyecto en materia ambiental procederá a tramitar el Registro Nacional de Pesca para la unidad de producción acuícola.
Art. 30°.- *Las actividades pesqueras se clasifican en:* **II.-** *Cultivo o acuacultura con fines*		
Artículo 31°.- *Para realizar las actividades de pesca se requiere lo siguiente:* **I,** *Concesión, para:* **Inciso b)** *Acuacultura comercial* **II,** Permiso, para: **Inciso g)** *Acuacultura de fomento* **III,** *Autorización, para:* **Inciso d)** *Recolectar del medio natural reproductores, larvas, postlarvas, crías, huevos, semillas, alevines o en cualquier otro estadio, y* **Inciso e)** *Acuacultura didáctica.*		

Artículos 22.- *la Secretaría podrá inscribir en el Registro Nacional de Pesca a los acuicultores que no requieran concesión, permiso o Autorización.*	Al **proyecto** le aplica el Artículo, incisos y, fracciones anteriores, porque se trata de una actividad acuícola con fines comerciales.	Por el hecho de presentar a la autoridad correspondiente (SEMARNAT) la Manifestación de Impacto Ambiental, el promovente está cumpliendo con este apartado. El proyecto se vincula por la obligatoriedad de obtener la autorización correspondiente para realizar las obras descritas en esta manifestación de impacto ambiental. Como ya se mencionó anteriormente, la promovente una vez autorizado el proyecto en materia ambiental procederá a tramitar el Registro Nacional de Pesca para la unidad de producción acuícola.
Art. 30°.- *Las actividades pesqueras se clasifican en:* **II.-** *Cultivo o acuacultura con fines*		
Artículo 31°.- *Para realizar las actividades de pesca se requiere lo siguiente:* **I,** *Concesión, para:* **Inciso b)** *Acuacultura comercial* **II,** Permiso, para: **Inciso g)** *Acuacultura de fomento* **III,** *Autorización, para:* **Inciso d)** *Recolectar del medio natural reproductores, larvas, postlarvas, crías, huevos, semillas, alevines o en cualquier otro estadio, y* **Inciso e)** *Acuacultura didáctica.*		

Artículos 22.- *la Secretaría podrá inscribir en el Registro Nacional de Pesca a los acuicultores que no requieran concesión, permiso o Autorización.*	Al **proyecto** le aplica el Artículo, incisos y, fracciones anteriores, porque se trata de una actividad acuícola con fines comerciales.	Por el hecho de presentar a la autoridad correspondiente (SEMARNAT) la Manifestación de Impacto Ambiental, el promovente está cumpliendo con este apartado. El proyecto se vincula por la obligatoriedad de obtener la autorización correspondiente para realizar las obras descritas en esta manifestación de impacto ambiental. Como ya se mencionó anteriormente, la promovente una vez autorizado el proyecto en materia ambiental procederá a tramitar el Registro Nacional de Pesca para la unidad de producción acuícola.
Art. 30°.- *Las actividades pesqueras se clasifican en:* **II.-** *Cultivo o acuacultura con fines*		
Artículo 31°.- *Para realizar las actividades de pesca se requiere lo siguiente:* **I,** *Concesión, para:* **Inciso b)** *Acuacultura comercial* **II,** Permiso, para: **Inciso g)** *Acuacultura de fomento* **III,** *Autorización, para:* **Inciso d)** *Recolectar del medio natural reproductores, larvas, postlarvas, crías, huevos, semillas, alevines o en cualquier otro estadio, y* **Inciso e)** *Acuacultura didáctica.*		

Artículos 22.- *la Secretaría podrá inscribir en el Registro Nacional de Pesca a los acuicultores que no requieran concesión, permiso o Autorización.*	Al **proyecto** le aplica el Artículo, incisos y, fracciones anteriores, porque se trata de una actividad acuícola con fines comerciales.	Por el hecho de presentar a la autoridad correspondiente (SEMARNAT) la Manifestación de Impacto Ambiental, el promovente está cumpliendo con este apartado. El proyecto se vincula por la obligatoriedad de obtener la autorización correspondiente para realizar las obras descritas en esta manifestación de impacto ambiental. Como ya se mencionó anteriormente, la promovente una vez autorizado el proyecto en materia ambiental procederá a tramitar el Registro Nacional de Pesca para la unidad de producción acuícola.
Art. 30°.- *Las actividades pesqueras se clasifican en:* **II.-** *Cultivo o acuacultura con fines*		
Artículo 31°.- *Para realizar las actividades de pesca se requiere lo siguiente:* **I,** *Concesión, para:* **Inciso b)** *Acuacultura comercial* **II,** Permiso, para: **Inciso g)** *Acuacultura de fomento* **III,** *Autorización, para:* **Inciso d)** *Recolectar del medio natural reproductores, larvas, postlarvas, crías, huevos, semillas, alevines o en cualquier otro estadio, y* **Inciso e)** *Acuacultura didáctica.*		

Artículos 22.- *la Secretaría podrá inscribir en el Registro Nacional de Pesca a los acuicultores que no requieran concesión, permiso o Autorización.*	Al **proyecto** le aplica el Artículo, incisos y, fracciones anteriores, porque se trata de una actividad acuícola con fines comerciales.	Por el hecho de presentar a la autoridad correspondiente (SEMARNAT) la Manifestación de Impacto Ambiental, el promovente está cumpliendo con este apartado. El proyecto se vincula por la obligatoriedad de obtener la autorización correspondiente para realizar las obras descritas en esta manifestación de impacto ambiental. Como ya se mencionó anteriormente, la promovente una vez autorizado el proyecto en materia ambiental procederá a tramitar el Registro Nacional de Pesca para la unidad de producción acuícola.
Art. 30°.- *Las actividades pesqueras se clasifican en:* **II.-** *Cultivo o acuacultura con fines*		
Artículo 31°.- *Para realizar las actividades de pesca se requiere lo siguiente:* **I,** *Concesión, para:* **Inciso b)** *Acuacultura comercial* **II,** Permiso, para: **Inciso g)** *Acuacultura de fomento* **III,** *Autorización, para:* **Inciso d)** *Recolectar del medio natural reproductores, larvas, postlarvas, crías, huevos, semillas, alevines o en cualquier otro estadio, y* **Inciso e)** *Acuacultura didáctica.*		

Artículos 22.- *la Secretaría podrá inscribir en el Registro Nacional de Pesca a los acuicultores que no requieran concesión, permiso o Autorización.*	Al **proyecto** le aplica el Artículo, incisos y, fracciones anteriores, porque se trata de una actividad acuícola con fines comerciales.	Por el hecho de presentar a la autoridad correspondiente (SEMARNAT) la Manifestación de Impacto Ambiental, el promovente está cumpliendo con este apartado. El proyecto se vincula por la obligatoriedad de obtener la autorización correspondiente para realizar las obras descritas en esta manifestación de impacto ambiental. Como ya se mencionó anteriormente, la promovente una vez autorizado el proyecto en materia ambiental procederá a tramitar el Registro Nacional de Pesca para la unidad de producción acuícola.
Art. 30°.- *Las actividades pesqueras se clasifican en:* **II.-** *Cultivo o acuacultura con fines*		
Artículo 31°.- *Para realizar las actividades de pesca se requiere lo siguiente:* **I,** *Concesión, para:* **Inciso b)** *Acuacultura comercial* **II,** Permiso, para: **Inciso g)** *Acuacultura de fomento* **III,** *Autorización, para:* **Inciso d)** *Recolectar del medio natural reproductores, larvas, postlarvas, crías, huevos, semillas, alevines o en cualquier otro estadio, y* **Inciso e)** *Acuacultura didáctica.*		

Artículos 22.- *la Secretaría podrá inscribir en el Registro Nacional de Pesca a los acuicultores que no requieran concesión, permiso o Autorización.*	Al **proyecto** le aplica el Artículo, incisos y, fracciones anteriores, porque se trata de una actividad acuícola con fines comerciales.	Por el hecho de presentar a la autoridad correspondiente (SEMARNAT) la Manifestación de Impacto Ambiental, el promovente está cumpliendo con este apartado. El proyecto se vincula por la obligatoriedad de obtener la autorización correspondiente para realizar las obras descritas en esta manifestación de impacto ambiental. Como ya se mencionó anteriormente, la promovente una vez autorizado el proyecto en materia ambiental procederá a tramitar el Registro Nacional de Pesca para la unidad de producción acuícola.
Art. 30°.- *Las actividades pesqueras se clasifican en:* **II.-** *Cultivo o acuacultura con fines*		
Artículo 31°.- *Para realizar las actividades de pesca se requiere lo siguiente:* **I,** *Concesión, para:* **Inciso b)** *Acuacultura comercial* **II,** Permiso, para: **Inciso g)** *Acuacultura de fomento* **III,** *Autorización, para:* **Inciso d)** *Recolectar del medio natural reproductores, larvas, postlarvas, crías, huevos, semillas, alevines o en cualquier otro estadio, y* **Inciso e)** *Acuacultura didáctica.*		

Artículos 22.- *la Secretaría podrá inscribir en el Registro Nacional de Pesca a los acuicultores que no requieran concesión, permiso o Autorización.*	Al **proyecto** le aplica el Artículo, incisos y, fracciones anteriores, porque se trata de una actividad acuícola con fines comerciales.	Por el hecho de presentar a la autoridad correspondiente (SEMARNAT) la Manifestación de Impacto Ambiental, el promovente está cumpliendo con este apartado. El proyecto se vincula por la obligatoriedad de obtener la autorización correspondiente para realizar las obras descritas en esta manifestación de impacto ambiental. Como ya se mencionó anteriormente, la promovente una vez autorizado el proyecto en materia ambiental procederá a tramitar el Registro Nacional de Pesca para la unidad de producción acuícola.
Art. 30°.- *Las actividades pesqueras se clasifican en:* **II.-** *Cultivo o acuacultura con fines*		
Artículo 31°.- *Para realizar las actividades de pesca se requiere lo siguiente:* **I,** *Concesión, para:* **Inciso b)** *Acuacultura comercial* **II,** Permiso, para: **Inciso g)** *Acuacultura de fomento* **III,** *Autorización, para:* **Inciso d)** *Recolectar del medio natural reproductores, larvas, postlarvas, crías, huevos, semillas, alevines o en cualquier otro estadio, y* **Inciso e)** *Acuacultura didáctica.*		

Artículos 22.- *la Secretaría podrá inscribir en el Registro Nacional de Pesca a los acuicultores que no requieran concesión, permiso o Autorización.*	Al **proyecto** le aplica el Artículo, incisos y, fracciones anteriores, porque se trata de una actividad acuícola con fines comerciales.	Por el hecho de presentar a la autoridad correspondiente (SEMARNAT) la Manifestación de Impacto Ambiental, el promovente está cumpliendo con este apartado. El proyecto se vincula por la obligatoriedad de obtener la autorización correspondiente para realizar las obras descritas en esta manifestación de impacto ambiental. Como ya se mencionó anteriormente, la promovente una vez autorizado el proyecto en materia ambiental procederá a tramitar el Registro Nacional de Pesca para la unidad de producción acuícola.
Art. 30°.- *Las actividades pesqueras se clasifican en:* **II.-** *Cultivo o acuacultura con fines*		
Artículo 31°.- *Para realizar las actividades de pesca se requiere lo siguiente:* **I,** *Concesión, para:* **Inciso b)** *Acuacultura comercial* **II,** Permiso, para: **Inciso g)** *Acuacultura de fomento* **III,** *Autorización, para:* **Inciso d)** *Recolectar del medio natural reproductores, larvas, postlarvas, crías, huevos, semillas, alevines o en cualquier otro estadio, y* **Inciso e)** *Acuacultura didáctica.*		

Artículos 22.- *la Secretaría podrá inscribir en el Registro Nacional de Pesca a los acuicultores que no requieran concesión, permiso o Autorización.*	Al **proyecto** le aplica el Artículo, incisos y, fracciones anteriores, porque se trata de una actividad acuícola con fines comerciales.	Por el hecho de presentar a la autoridad correspondiente (SEMARNAT) la Manifestación de Impacto Ambiental, el promovente está cumpliendo con este apartado. El proyecto se vincula por la obligatoriedad de obtener la autorización correspondiente para realizar las obras descritas en esta manifestación de impacto ambiental. Como ya se mencionó anteriormente, la promovente una vez autorizado el proyecto en materia ambiental procederá a tramitar el Registro Nacional de Pesca para la unidad de producción acuícola.
Art. 30°.- *Las actividades pesqueras se clasifican en:* **II.-** *Cultivo o acuacultura con fines*		
Artículo 31°.- *Para realizar las actividades de pesca se requiere lo siguiente:* **I,** *Concesión, para:* **Inciso b)** *Acuacultura comercial* **II,** Permiso, para: **Inciso g)** *Acuacultura de fomento* **III,** *Autorización, para:* **Inciso d)** *Recolectar del medio natural reproductores, larvas, postlarvas, crías, huevos, semillas, alevines o en cualquier otro estadio, y* **Inciso e)** *Acuacultura didáctica.*		

Artículos 22.- *la Secretaría podrá inscribir en el Registro Nacional de Pesca a los acuicultores que no requieran concesión, permiso o Autorización.*	Al **proyecto** le aplica el Artículo, incisos y, fracciones anteriores, porque se trata de una actividad acuícola con fines comerciales.	Por el hecho de presentar a la autoridad correspondiente (SEMARNAT) la Manifestación de Impacto Ambiental, el promovente está cumpliendo con este apartado. El proyecto se vincula por la obligatoriedad de obtener la autorización correspondiente para realizar las obras descritas en esta manifestación de impacto ambiental. Como ya se mencionó anteriormente, la promovente una vez autorizado el proyecto en materia ambiental procederá a tramitar el Registro Nacional de Pesca para la unidad de producción acuícola.
Art. 30°.- *Las actividades pesqueras se clasifican en:* **II.-** *Cultivo o acuacultura con fines*		
Artículo 31°.- *Para realizar las actividades de pesca se requiere lo siguiente:* **I,** *Concesión, para:* **Inciso b)** *Acuacultura comercial* **II,** Permiso, para: **Inciso g)** *Acuacultura de fomento* **III,** *Autorización, para:* **Inciso d)** *Recolectar del medio natural reproductores, larvas, postlarvas, crías, huevos, semillas, alevines o en cualquier otro estadio, y* **Inciso e)** *Acuacultura didáctica.*		

Artículos 22.- *la Secretaría podrá inscribir en el Registro Nacional de Pesca a los acuicultores que no requieran concesión, permiso o Autorización.*	Al **proyecto** le aplica el Artículo, incisos y, fracciones anteriores, porque se trata de una actividad acuícola con fines comerciales.	Por el hecho de presentar a la autoridad correspondiente (SEMARNAT) la Manifestación de Impacto Ambiental, el promovente está cumpliendo con este apartado. El proyecto se vincula por la obligatoriedad de obtener la autorización correspondiente para realizar las obras descritas en esta manifestación de impacto ambiental. Como ya se mencionó anteriormente, la promovente una vez autorizado el proyecto en materia ambiental procederá a tramitar el Registro Nacional de Pesca para la unidad de producción acuícola.
Art. 30°.- *Las actividades pesqueras se clasifican en:* **II.-** *Cultivo o acuacultura con fines*		
Artículo 31°.- *Para realizar las actividades de pesca se requiere lo siguiente:* **I,** *Concesión, para:* **Inciso b)** *Acuacultura comercial* **II,** Permiso, para: **Inciso g)** *Acuacultura de fomento* **III,** *Autorización, para:* **Inciso d)** *Recolectar del medio natural reproductores, larvas, postlarvas, crías, huevos, semillas, alevines o en cualquier otro estadio, y* **Inciso e)** *Acuacultura didáctica.*		

Artículos 22.- *la Secretaría podrá inscribir en el Registro Nacional de Pesca a los acuicultores que no requieran concesión, permiso o Autorización.*	Al **proyecto** le aplica el Artículo, incisos y, fracciones anteriores, porque se trata de una actividad acuícola con fines comerciales.	Por el hecho de presentar a la autoridad correspondiente (SEMARNAT) la Manifestación de Impacto Ambiental, el promovente está cumpliendo con este apartado. El proyecto se vincula por la obligatoriedad de obtener la autorización correspondiente para realizar las obras descritas en esta manifestación de impacto ambiental. Como ya se mencionó anteriormente, la promovente una vez autorizado el proyecto en materia ambiental procederá a tramitar el Registro Nacional de Pesca para la unidad de producción acuícola.
Art. 30°.- *Las actividades pesqueras se clasifican en:* **II.-** *Cultivo o acuacultura con fines*		
Artículo 31°.- *Para realizar las actividades de pesca se requiere lo siguiente:* **I,** *Concesión, para:* **Inciso b)** *Acuacultura comercial* **II,** Permiso, para: **Inciso g)** *Acuacultura de fomento* **III,** *Autorización, para:* **Inciso d)** *Recolectar del medio natural reproductores, larvas, postlarvas, crías, huevos, semillas, alevines o en cualquier otro estadio, y* **Inciso e)** *Acuacultura didáctica.*		

Artículos 22.- *la Secretaría podrá inscribir en el Registro Nacional de Pesca a los acuicultores que no requieran concesión, permiso o Autorización.*	Al **proyecto** le aplica el Artículo, incisos y, fracciones anteriores, porque se trata de una actividad acuícola con fines comerciales.	Por el hecho de presentar a la autoridad correspondiente (SEMARNAT) la Manifestación de Impacto Ambiental, el promovente está cumpliendo con este apartado. El proyecto se vincula por la obligatoriedad de obtener la autorización correspondiente para realizar las obras descritas en esta manifestación de impacto ambiental. Como ya se mencionó anteriormente, la promovente una vez autorizado el proyecto en materia ambiental procederá a tramitar el Registro Nacional de Pesca para la unidad de producción acuícola.
Art. 30°.- *Las actividades pesqueras se clasifican en:* **II.-** *Cultivo o acuacultura con fines*		
Artículo 31°.- *Para realizar las actividades de pesca se requiere lo siguiente:* **I,** *Concesión, para:* **Inciso b)** *Acuacultura comercial* **II,** Permiso, para: **Inciso g)** *Acuacultura de fomento* **III,** *Autorización, para:* **Inciso d)** *Recolectar del medio natural reproductores, larvas, postlarvas, crías, huevos, semillas, alevines o en cualquier otro estadio, y* **Inciso e)** *Acuacultura didáctica.*		

Artículos 22.- *la Secretaría podrá inscribir en el Registro Nacional de Pesca a los acuicultores que no requieran concesión, permiso o Autorización.*	Al **proyecto** le aplica el Artículo, incisos y, fracciones anteriores, porque se trata de una actividad acuícola con fines comerciales.	Por el hecho de presentar a la autoridad correspondiente (SEMARNAT) la Manifestación de Impacto Ambiental, el promovente está cumpliendo con este apartado. El proyecto se vincula por la obligatoriedad de obtener la autorización correspondiente para realizar las obras descritas en esta manifestación de impacto ambiental. Como ya se mencionó anteriormente, la promovente una vez autorizado el proyecto en materia ambiental procederá a tramitar el Registro Nacional de Pesca para la unidad de producción acuícola.
Art. 30°.- *Las actividades pesqueras se clasifican en:* **II.-** *Cultivo o acuacultura con fines*		
Artículo 31°.- *Para realizar las actividades de pesca se requiere lo siguiente:* **I,** *Concesión, para:* **Inciso b)** *Acuacultura comercial* **II,** Permiso, para: **Inciso g)** *Acuacultura de fomento* **III,** *Autorización, para:* **Inciso d)** *Recolectar del medio natural reproductores, larvas, postlarvas, crías, huevos, semillas, alevines o en cualquier otro estadio, y* **Inciso e)** *Acuacultura didáctica.*		

Artículos 22.- *la Secretaría podrá inscribir en el Registro Nacional de Pesca a los acuicultores que no requieran concesión, permiso o Autorización.*	Al **proyecto** le aplica el Artículo, incisos y, fracciones anteriores, porque se trata de una actividad acuícola con fines comerciales.	Por el hecho de presentar a la autoridad correspondiente (SEMARNAT) la Manifestación de Impacto Ambiental, el promovente está cumpliendo con este apartado. El proyecto se vincula por la obligatoriedad de obtener la autorización correspondiente para realizar las obras descritas en esta manifestación de impacto ambiental. Como ya se mencionó anteriormente, la promovente una vez autorizado el proyecto en materia ambiental procederá a tramitar el Registro Nacional de Pesca para la unidad de producción acuícola.
Art. 30°.- *Las actividades pesqueras se clasifican en:* **II.-** *Cultivo o acuacultura con fines*		
Artículo 31°.- *Para realizar las actividades de pesca se requiere lo siguiente:* **I,** *Concesión, para:* **Inciso b)** *Acuacultura comercial* **II,** Permiso, para: **Inciso g)** *Acuacultura de fomento* **III,** *Autorización, para:* **Inciso d)** *Recolectar del medio natural reproductores, larvas, postlarvas, crías, huevos, semillas, alevines o en cualquier otro estadio, y* **Inciso e)** *Acuacultura didáctica.*		

Artículos 22.- *la Secretaría podrá inscribir en el Registro Nacional de Pesca a los acuicultores que no requieran concesión, permiso o Autorización.*	Al **proyecto** le aplica el Artículo, incisos y, fracciones anteriores, porque se trata de una actividad acuícola con fines comerciales.	Por el hecho de presentar a la autoridad correspondiente (SEMARNAT) la Manifestación de Impacto Ambiental, el promovente está cumpliendo con este apartado. El proyecto se vincula por la obligatoriedad de obtener la autorización correspondiente para realizar las obras descritas en esta manifestación de impacto ambiental. Como ya se mencionó anteriormente, la promovente una vez autorizado el proyecto en materia ambiental procederá a tramitar el Registro Nacional de Pesca para la unidad de producción acuícola.
Art. 30°.- *Las actividades pesqueras se clasifican en:* **II.-** *Cultivo o acuacultura con fines*		
Artículo 31°.- *Para realizar las actividades de pesca se requiere lo siguiente:* **I,** *Concesión, para:* **Inciso b)** *Acuacultura comercial* **II,** Permiso, para: **Inciso g)** *Acuacultura de fomento* **III,** *Autorización, para:* **Inciso d)** *Recolectar del medio natural reproductores, larvas, postlarvas, crías, huevos, semillas, alevines o en cualquier otro estadio, y* **Inciso e)** *Acuacultura didáctica.*		

Artículos 22.- *la Secretaría podrá inscribir en el Registro Nacional de Pesca a los acuicultores que no requieran concesión, permiso o Autorización.*	Al **proyecto** le aplica el Artículo, incisos y, fracciones anteriores, porque se trata de una actividad acuícola con fines comerciales.	Por el hecho de presentar a la autoridad correspondiente (SEMARNAT) la Manifestación de Impacto Ambiental, el promovente está cumpliendo con este apartado. El proyecto se vincula por la obligatoriedad de obtener la autorización correspondiente para realizar las obras descritas en esta manifestación de impacto ambiental. Como ya se mencionó anteriormente, la promovente una vez autorizado el proyecto en materia ambiental procederá a tramitar el Registro Nacional de Pesca para la unidad de producción acuícola.
Art. 30°.- *Las actividades pesqueras se clasifican en:* **II.-** *Cultivo o acuacultura con fines*		
Artículo 31°.- *Para realizar las actividades de pesca se requiere lo siguiente:* **I,** *Concesión, para:* **Inciso b)** *Acuacultura comercial* **II,** Permiso, para: **Inciso g)** *Acuacultura de fomento* **III,** *Autorización, para:* **Inciso d)** *Recolectar del medio natural reproductores, larvas, postlarvas, crías, huevos, semillas, alevines o en cualquier otro estadio, y* **Inciso e)** *Acuacultura didáctica.*		

Artículos 22.- *la Secretaría podrá inscribir en el Registro Nacional de Pesca a los acuicultores que no requieran concesión, permiso o Autorización.*	Al **proyecto** le aplica el Artículo, incisos y, fracciones anteriores, porque se trata de una actividad acuícola con fines comerciales.	Por el hecho de presentar a la autoridad correspondiente (SEMARNAT) la Manifestación de Impacto Ambiental, el promovente está cumpliendo con este apartado. El proyecto se vincula por la obligatoriedad de obtener la autorización correspondiente para realizar las obras descritas en esta manifestación de impacto ambiental. Como ya se mencionó anteriormente, la promovente una vez autorizado el proyecto en materia ambiental procederá a tramitar el Registro Nacional de Pesca para la unidad de producción acuícola.
Art. 30°.- *Las actividades pesqueras se clasifican en:* **II.-** *Cultivo o acuacultura con fines*		
Artículo 31°.- *Para realizar las actividades de pesca se requiere lo siguiente:* **I,** *Concesión, para:* **Inciso b)** *Acuacultura comercial* **II,** Permiso, para: **Inciso g)** *Acuacultura de fomento* **III,** *Autorización, para:* **Inciso d)** *Recolectar del medio natural reproductores, larvas, postlarvas, crías, huevos, semillas, alevines o en cualquier otro estadio, y* **Inciso e)** *Acuacultura didáctica.*		

Artículos 22.- *la Secretaría podrá inscribir en el Registro Nacional de Pesca a los acuicultores que no requieran concesión, permiso o Autorización.*	Al **proyecto** le aplica el Artículo, incisos y, fracciones anteriores, porque se trata de una actividad acuícola con fines comerciales.	Por el hecho de presentar a la autoridad correspondiente (SEMARNAT) la Manifestación de Impacto Ambiental, el promovente está cumpliendo con este apartado. El proyecto se vincula por la obligatoriedad de obtener la autorización correspondiente para realizar las obras descritas en esta manifestación de impacto ambiental. Como ya se mencionó anteriormente, la promovente una vez autorizado el proyecto en materia ambiental procederá a tramitar el Registro Nacional de Pesca para la unidad de producción acuícola.
Art. 30°.- *Las actividades pesqueras se clasifican en:* **II.-** *Cultivo o acuacultura con fines*		
Artículo 31°.- *Para realizar las actividades de pesca se requiere lo siguiente:* **I,** *Concesión, para:* **Inciso b)** *Acuacultura comercial* **II,** Permiso, para: **Inciso g)** *Acuacultura de fomento* **III,** *Autorización, para:* **Inciso d)** *Recolectar del medio natural reproductores, larvas, postlarvas, crías, huevos, semillas, alevines o en cualquier otro estadio, y* **Inciso e)** *Acuacultura didáctica.*		

Artículos 22.- *la Secretaría podrá inscribir en el Registro Nacional de Pesca a los acuicultores que no requieran concesión, permiso o Autorización.*	Al **proyecto** le aplica el Artículo, incisos y, fracciones anteriores, porque se trata de una actividad acuícola con fines comerciales.	Por el hecho de presentar a la autoridad correspondiente (SEMARNAT) la Manifestación de Impacto Ambiental, el promovente está cumpliendo con este apartado. El proyecto se vincula por la obligatoriedad de obtener la autorización correspondiente para realizar las obras descritas en esta manifestación de impacto ambiental. Como ya se mencionó anteriormente, la promovente una vez autorizado el proyecto en materia ambiental procederá a tramitar el Registro Nacional de Pesca para la unidad de producción acuícola.
Art. 30°.- *Las actividades pesqueras se clasifican en:* **II.-** *Cultivo o acuacultura con fines*		
Artículo 31°.- *Para realizar las actividades de pesca se requiere lo siguiente:* **I,** *Concesión, para:* **Inciso b)** *Acuacultura comercial* **II,** Permiso, para: **Inciso g)** *Acuacultura de fomento* **III,** *Autorización, para:* **Inciso d)** *Recolectar del medio natural reproductores, larvas, postlarvas, crías, huevos, semillas, alevines o en cualquier otro estadio, y* **Inciso e)** *Acuacultura didáctica.*		

Artículos 22.- *la Secretaría podrá inscribir en el Registro Nacional de Pesca a los acuicultores que no requieran concesión, permiso o Autorización.*	Al **proyecto** le aplica el Artículo, incisos y, fracciones anteriores, porque se trata de una actividad acuícola con fines comerciales.	Por el hecho de presentar a la autoridad correspondiente (SEMARNAT) la Manifestación de Impacto Ambiental, el promovente está cumpliendo con este apartado. El proyecto se vincula por la obligatoriedad de obtener la autorización correspondiente para realizar las obras descritas en esta manifestación de impacto ambiental. Como ya se mencionó anteriormente, la promovente una vez autorizado el proyecto en materia ambiental procederá a tramitar el Registro Nacional de Pesca para la unidad de producción acuícola.
Art. 30°.- *Las actividades pesqueras se clasifican en:* **II.-** *Cultivo o acuacultura con fines*		
Artículo 31°.- *Para realizar las actividades de pesca se requiere lo siguiente:* **I,** *Concesión, para:* **Inciso b)** *Acuacultura comercial* **II,** Permiso, para: **Inciso g)** *Acuacultura de fomento* **III,** *Autorización, para:* **Inciso d)** *Recolectar del medio natural reproductores, larvas, postlarvas, crías, huevos, semillas, alevines o en cualquier otro estadio, y* **Inciso e)** *Acuacultura didáctica.*		

Artículos 22.- *la Secretaría podrá inscribir en el Registro Nacional de Pesca a los acuicultores que no requieran concesión, permiso o Autorización.*	Al **proyecto** le aplica el Artículo, incisos y, fracciones anteriores, porque se trata de una actividad acuícola con fines comerciales.	Por el hecho de presentar a la autoridad correspondiente (SEMARNAT) la Manifestación de Impacto Ambiental, el promovente está cumpliendo con este apartado. El proyecto se vincula por la obligatoriedad de obtener la autorización correspondiente para realizar las obras descritas en esta manifestación de impacto ambiental. Como ya se mencionó anteriormente, la promovente una vez autorizado el proyecto en materia ambiental procederá a tramitar el Registro Nacional de Pesca para la unidad de producción acuícola.
Art. 30°.- *Las actividades pesqueras se clasifican en:* **II.-** *Cultivo o acuacultura con fines*		
Artículo 31°.- *Para realizar las actividades de pesca se requiere lo siguiente:* **I,** *Concesión, para:* **Inciso b)** *Acuacultura comercial* **II,** Permiso, para: **Inciso g)** *Acuacultura de fomento* **III,** *Autorización, para:* **Inciso d)** *Recolectar del medio natural reproductores, larvas, postlarvas, crías, huevos, semillas, alevines o en cualquier otro estadio, y* **Inciso e)** *Acuacultura didáctica.*		

Artículos 22.- *la Secretaría podrá inscribir en el Registro Nacional de Pesca a los acuicultores que no requieran concesión, permiso o Autorización.*	Al **proyecto** le aplica el Artículo, incisos y, fracciones anteriores, porque se trata de una actividad acuícola con fines comerciales.	Por el hecho de presentar a la autoridad correspondiente (SEMARNAT) la Manifestación de Impacto Ambiental, el promovente está cumpliendo con este apartado. El proyecto se vincula por la obligatoriedad de obtener la autorización correspondiente para realizar las obras descritas en esta manifestación de impacto ambiental. Como ya se mencionó anteriormente, la promovente una vez autorizado el proyecto en materia ambiental procederá a tramitar el Registro Nacional de Pesca para la unidad de producción acuícola.
Art. 30°.- *Las actividades pesqueras se clasifican en:* **II.-** *Cultivo o acuacultura con fines*		
Artículo 31°.- *Para realizar las actividades de pesca se requiere lo siguiente:* **I,** *Concesión, para:* **Inciso b)** *Acuacultura comercial* **II,** Permiso, para: **Inciso g)** *Acuacultura de fomento* **III,** *Autorización, para:* **Inciso d)** *Recolectar del medio natural reproductores, larvas, postlarvas, crías, huevos, semillas, alevines o en cualquier otro estadio, y* **Inciso e)** *Acuacultura didáctica.*		

Artículos 22.- *la Secretaría podrá inscribir en el Registro Nacional de Pesca a los acuicultores que no requieran concesión, permiso o Autorización.*	Al **proyecto** le aplica el Artículo, incisos y, fracciones anteriores, porque se trata de una actividad acuícola con fines comerciales.	Por el hecho de presentar a la autoridad correspondiente (SEMARNAT) la Manifestación de Impacto Ambiental, el promovente está cumpliendo con este apartado. El proyecto se vincula por la obligatoriedad de obtener la autorización correspondiente para realizar las obras descritas en esta manifestación de impacto ambiental. Como ya se mencionó anteriormente, la promovente una vez autorizado el proyecto en materia ambiental procederá a tramitar el Registro Nacional de Pesca para la unidad de producción acuícola.
Art. 30°.- *Las actividades pesqueras se clasifican en:* **II.-** *Cultivo o acuacultura con fines*		
Artículo 31°.- *Para realizar las actividades de pesca se requiere lo siguiente:* **I,** *Concesión, para:* **Inciso b)** *Acuacultura comercial* **II,** Permiso, para: **Inciso g)** *Acuacultura de fomento* **III,** *Autorización, para:* **Inciso d)** *Recolectar del medio natural reproductores, larvas, postlarvas, crías, huevos, semillas, alevines o en cualquier otro estadio, y* **Inciso e)** *Acuacultura didáctica.*		

Artículos 22.- *la Secretaría podrá inscribir en el Registro Nacional de Pesca a los acuicultores que no requieran concesión, permiso o Autorización.*	Al **proyecto** le aplica el Artículo, incisos y, fracciones anteriores, porque se trata de una actividad acuícola con fines comerciales.	Por el hecho de presentar a la autoridad correspondiente (SEMARNAT) la Manifestación de Impacto Ambiental, el promovente está cumpliendo con este apartado. El proyecto se vincula por la obligatoriedad de obtener la autorización correspondiente para realizar las obras descritas en esta manifestación de impacto ambiental. Como ya se mencionó anteriormente, la promovente una vez autorizado el proyecto en materia ambiental procederá a tramitar el Registro Nacional de Pesca para la unidad de producción acuícola.
Art. 30°.- *Las actividades pesqueras se clasifican en:* **II.-** *Cultivo o acuacultura con fines*		
Artículo 31°.- *Para realizar las actividades de pesca se requiere lo siguiente:* **I,** *Concesión, para:* **Inciso b)** *Acuacultura comercial* **II,** Permiso, para: **Inciso g)** *Acuacultura de fomento* **III,** *Autorización, para:* **Inciso d)** *Recolectar del medio natural reproductores, larvas, postlarvas, crías, huevos, semillas, alevines o en cualquier otro estadio, y* **Inciso e)** *Acuacultura didáctica.*		

Artículos 22.- *la Secretaría podrá inscribir en el Registro Nacional de Pesca a los acuicultores que no requieran concesión, permiso o Autorización.*	Al **proyecto** le aplica el Artículo, incisos y, fracciones anteriores, porque se trata de una actividad acuícola con fines comerciales.	Por el hecho de presentar a la autoridad correspondiente (SEMARNAT) la Manifestación de Impacto Ambiental, el promovente está cumpliendo con este apartado. El proyecto se vincula por la obligatoriedad de obtener la autorización correspondiente para realizar las obras descritas en esta manifestación de impacto ambiental. Como ya se mencionó anteriormente, la promovente una vez autorizado el proyecto en materia ambiental procederá a tramitar el Registro Nacional de Pesca para la unidad de producción acuícola.
Art. 30°.- *Las actividades pesqueras se clasifican en:* **II.-** *Cultivo o acuacultura con fines*		
Artículo 31°.- *Para realizar las actividades de pesca se requiere lo siguiente:* **I,** *Concesión, para:* **Inciso b)** *Acuacultura comercial* **II,** Permiso, para: **Inciso g)** *Acuacultura de fomento* **III,** *Autorización, para:* **Inciso d)** *Recolectar del medio natural reproductores, larvas, postlarvas, crías, huevos, semillas, alevines o en cualquier otro estadio, y* **Inciso e)** *Acuacultura didáctica.*		

Artículos 22.- *la Secretaría podrá inscribir en el Registro Nacional de Pesca a los acuicultores que no requieran concesión, permiso o Autorización.*	Al **proyecto** le aplica el Artículo, incisos y, fracciones anteriores, porque se trata de una actividad acuícola con fines comerciales.	Por el hecho de presentar a la autoridad correspondiente (SEMARNAT) la Manifestación de Impacto Ambiental, el promovente está cumpliendo con este apartado. El proyecto se vincula por la obligatoriedad de obtener la autorización correspondiente para realizar las obras descritas en esta manifestación de impacto ambiental. Como ya se mencionó anteriormente, la promovente una vez autorizado el proyecto en materia ambiental procederá a tramitar el Registro Nacional de Pesca para la unidad de producción acuícola.
Art. 30°.- *Las actividades pesqueras se clasifican en:* **II.-** *Cultivo o acuacultura con fines*		
Artículo 31°.- *Para realizar las actividades de pesca se requiere lo siguiente:* **I,** *Concesión, para:* **Inciso b)** *Acuacultura comercial* **II,** Permiso, para: **Inciso g)** *Acuacultura de fomento* **III,** *Autorización, para:* **Inciso d)** *Recolectar del medio natural reproductores, larvas, postlarvas, crías, huevos, semillas, alevines o en cualquier otro estadio, y* **Inciso e)** *Acuacultura didáctica.*		

Artículos 22.- *la Secretaría podrá inscribir en el Registro Nacional de Pesca a los acuicultores que no requieran concesión, permiso o Autorización.*	Al **proyecto** le aplica el Artículo, incisos y, fracciones anteriores, porque se trata de una actividad acuícola con fines comerciales.	Por el hecho de presentar a la autoridad correspondiente (SEMARNAT) la Manifestación de Impacto Ambiental, el promovente está cumpliendo con este apartado. El proyecto se vincula por la obligatoriedad de obtener la autorización correspondiente para realizar las obras descritas en esta manifestación de impacto ambiental. Como ya se mencionó anteriormente, la promovente una vez autorizado el proyecto en materia ambiental procederá a tramitar el Registro Nacional de Pesca para la unidad de producción acuícola.
Art. 30°.- *Las actividades pesqueras se clasifican en:* **II.-** *Cultivo o acuacultura con fines*		
Artículo 31°.- *Para realizar las actividades de pesca se requiere lo siguiente:* **I,** *Concesión, para:* **Inciso b)** *Acuacultura comercial* **II,** Permiso, para: **Inciso g)** *Acuacultura de fomento* **III,** *Autorización, para:* **Inciso d)** *Recolectar del medio natural reproductores, larvas, postlarvas, crías, huevos, semillas, alevines o en cualquier otro estadio, y* **Inciso e)** *Acuacultura didáctica.*		

Artículos 22.- *la Secretaría podrá inscribir en el Registro Nacional de Pesca a los acuicultores que no requieran concesión, permiso o Autorización.*	Al **proyecto** le aplica el Artículo, incisos y, fracciones anteriores, porque se trata de una actividad acuícola con fines comerciales.	Por el hecho de presentar a la autoridad correspondiente (SEMARNAT) la Manifestación de Impacto Ambiental, el promovente está cumpliendo con este apartado. El proyecto se vincula por la obligatoriedad de obtener la autorización correspondiente para realizar las obras descritas en esta manifestación de impacto ambiental. Como ya se mencionó anteriormente, la promovente una vez autorizado el proyecto en materia ambiental procederá a tramitar el Registro Nacional de Pesca para la unidad de producción acuícola.
Art. 30°.- *Las actividades pesqueras se clasifican en:* **II.-** *Cultivo o acuacultura con fines*		
Artículo 31°.- *Para realizar las actividades de pesca se requiere lo siguiente:* **I,** *Concesión, para:* **Inciso b)** *Acuacultura comercial* **II,** Permiso, para: **Inciso g)** *Acuacultura de fomento* **III,** *Autorización, para:* **Inciso d)** *Recolectar del medio natural reproductores, larvas, postlarvas, crías, huevos, semillas, alevines o en cualquier otro estadio, y* **Inciso e)** *Acuacultura didáctica.*		

Artículos 22.- *la Secretaría podrá inscribir en el Registro Nacional de Pesca a los acuicultores que no requieran concesión, permiso o Autorización.*	Al **proyecto** le aplica el Artículo, incisos y, fracciones anteriores, porque se trata de una actividad acuícola con fines comerciales.	Por el hecho de presentar a la autoridad correspondiente (SEMARNAT) la Manifestación de Impacto Ambiental, el promovente está cumpliendo con este apartado. El proyecto se vincula por la obligatoriedad de obtener la autorización correspondiente para realizar las obras descritas en esta manifestación de impacto ambiental. Como ya se mencionó anteriormente, la promovente una vez autorizado el proyecto en materia ambiental procederá a tramitar el Registro Nacional de Pesca para la unidad de producción acuícola.
Art. 30°.- *Las actividades pesqueras se clasifican en:* **II.-** *Cultivo o acuacultura con fines*		
Artículo 31°.- *Para realizar las actividades de pesca se requiere lo siguiente:* **I,** *Concesión, para:* **Inciso b)** *Acuacultura comercial* **II,** Permiso, para: **Inciso g)** *Acuacultura de fomento* **III,** *Autorización, para:* **Inciso d)** *Recolectar del medio natural reproductores, larvas, postlarvas, crías, huevos, semillas, alevines o en cualquier otro estadio, y* **Inciso e)** *Acuacultura didáctica.*		

Artículos 22.- *la Secretaría podrá inscribir en el Registro Nacional de Pesca a los acuicultores que no requieran concesión, permiso o Autorización.*	Al **proyecto** le aplica el Artículo, incisos y, fracciones anteriores, porque se trata de una actividad acuícola con fines comerciales.	Por el hecho de presentar a la autoridad correspondiente (SEMARNAT) la Manifestación de Impacto Ambiental, el promovente está cumpliendo con este apartado. El proyecto se vincula por la obligatoriedad de obtener la autorización correspondiente para realizar las obras descritas en esta manifestación de impacto ambiental. Como ya se mencionó anteriormente, la promovente una vez autorizado el proyecto en materia ambiental procederá a tramitar el Registro Nacional de Pesca para la unidad de producción acuícola.
Art. 30°.- *Las actividades pesqueras se clasifican en:* **II.-** *Cultivo o acuacultura con fines*		
Artículo 31°.- *Para realizar las actividades de pesca se requiere lo siguiente:* **I,** *Concesión, para:* **Inciso b)** *Acuacultura comercial* **II,** Permiso, para: **Inciso g)** *Acuacultura de fomento* **III,** *Autorización, para:* **Inciso d)** *Recolectar del medio natural reproductores, larvas, postlarvas, crías, huevos, semillas, alevines o en cualquier otro estadio, y* **Inciso e)** *Acuacultura didáctica.*		

Artículos 22.- *la Secretaría podrá inscribir en el Registro Nacional de Pesca a los acuicultores que no requieran concesión, permiso o Autorización.*	Al **proyecto** le aplica el Artículo, incisos y, fracciones anteriores, porque se trata de una actividad acuícola con fines comerciales.	Por el hecho de presentar a la autoridad correspondiente (SEMARNAT) la Manifestación de Impacto Ambiental, el promovente está cumpliendo con este apartado. El proyecto se vincula por la obligatoriedad de obtener la autorización correspondiente para realizar las obras descritas en esta manifestación de impacto ambiental. Como ya se mencionó anteriormente, la promovente una vez autorizado el proyecto en materia ambiental procederá a tramitar el Registro Nacional de Pesca para la unidad de producción acuícola.
Art. 30°.- *Las actividades pesqueras se clasifican en:* **II.-** *Cultivo o acuacultura con fines*		
Artículo 31°.- *Para realizar las actividades de pesca se requiere lo siguiente:* **I,** *Concesión, para:* **Inciso b)** *Acuacultura comercial* **II,** Permiso, para: **Inciso g)** *Acuacultura de fomento* **III,** *Autorización, para:* **Inciso d)** *Recolectar del medio natural reproductores, larvas, postlarvas, crías, huevos, semillas, alevines o en cualquier otro estadio, y* **Inciso e)** *Acuacultura didáctica.*		

Artículos 22.- *la Secretaría podrá inscribir en el Registro Nacional de Pesca a los acuicultores que no requieran concesión, permiso o Autorización.*	Al **proyecto** le aplica el Artículo, incisos y, fracciones anteriores, porque se trata de una actividad acuícola con fines comerciales.	Por el hecho de presentar a la autoridad correspondiente (SEMARNAT) la Manifestación de Impacto Ambiental, el promovente está cumpliendo con este apartado. El proyecto se vincula por la obligatoriedad de obtener la autorización correspondiente para realizar las obras descritas en esta manifestación de impacto ambiental. Como ya se mencionó anteriormente, la promovente una vez autorizado el proyecto en materia ambiental procederá a tramitar el Registro Nacional de Pesca para la unidad de producción acuícola.
Art. 30°.- *Las actividades pesqueras se clasifican en:* **II.-** *Cultivo o acuacultura con fines*		
Artículo 31°.- *Para realizar las actividades de pesca se requiere lo siguiente:* **I,** *Concesión, para:* **Inciso b)** *Acuacultura comercial* **II,** Permiso, para: **Inciso g)** *Acuacultura de fomento* **III,** *Autorización, para:* **Inciso d)** *Recolectar del medio natural reproductores, larvas, postlarvas, crías, huevos, semillas, alevines o en cualquier otro estadio, y* **Inciso e)** *Acuacultura didáctica.*		

Artículos 22.- *la Secretaría podrá inscribir en el Registro Nacional de Pesca a los acuicultores que no requieran concesión, permiso o Autorización.*	Al **proyecto** le aplica el Artículo, incisos y, fracciones anteriores, porque se trata de una actividad acuícola con fines comerciales.	Por el hecho de presentar a la autoridad correspondiente (SEMARNAT) la Manifestación de Impacto Ambiental, el promovente está cumpliendo con este apartado. El proyecto se vincula por la obligatoriedad de obtener la autorización correspondiente para realizar las obras descritas en esta manifestación de impacto ambiental. Como ya se mencionó anteriormente, la promovente una vez autorizado el proyecto en materia ambiental procederá a tramitar el Registro Nacional de Pesca para la unidad de producción acuícola.
Art. 30°.- *Las actividades pesqueras se clasifican en:* **II.-** *Cultivo o acuacultura con fines*		
Artículo 31°.- *Para realizar las actividades de pesca se requiere lo siguiente:* **I,** *Concesión, para:* **Inciso b)** *Acuacultura comercial* **II,** Permiso, para: **Inciso g)** *Acuacultura de fomento* **III,** *Autorización, para:* **Inciso d)** *Recolectar del medio natural reproductores, larvas, postlarvas, crías, huevos, semillas, alevines o en cualquier otro estadio, y* **Inciso e)** *Acuacultura didáctica.*		

Artículos 22.- *la Secretaría podrá inscribir en el Registro Nacional de Pesca a los acuicultores que no requieran concesión, permiso o Autorización.*	Al **proyecto** le aplica el Artículo, incisos y, fracciones anteriores, porque se trata de una actividad acuícola con fines comerciales.	Por el hecho de presentar a la autoridad correspondiente (SEMARNAT) la Manifestación de Impacto Ambiental, el promovente está cumpliendo con este apartado. El proyecto se vincula por la obligatoriedad de obtener la autorización correspondiente para realizar las obras descritas en esta manifestación de impacto ambiental. Como ya se mencionó anteriormente, la promovente una vez autorizado el proyecto en materia ambiental procederá a tramitar el Registro Nacional de Pesca para la unidad de producción acuícola.
Art. 30°.- *Las actividades pesqueras se clasifican en:* **II.-** *Cultivo o acuacultura con fines*		
Artículo 31°.- *Para realizar las actividades de pesca se requiere lo siguiente:* **I,** *Concesión, para:* **Inciso b)** *Acuacultura comercial* **II,** Permiso, para: **Inciso g)** *Acuacultura de fomento* **III,** *Autorización, para:* **Inciso d)** *Recolectar del medio natural reproductores, larvas, postlarvas, crías, huevos, semillas, alevines o en cualquier otro estadio, y* **Inciso e)** *Acuacultura didáctica.*		

Artículos 22.- *la Secretaría podrá inscribir en el Registro Nacional de Pesca a los acuicultores que no requieran concesión, permiso o Autorización.*	Al **proyecto** le aplica el Artículo, incisos y, fracciones anteriores, porque se trata de una actividad acuícola con fines comerciales.	Por el hecho de presentar a la autoridad correspondiente (SEMARNAT) la Manifestación de Impacto Ambiental, el promovente está cumpliendo con este apartado. El proyecto se vincula por la obligatoriedad de obtener la autorización correspondiente para realizar las obras descritas en esta manifestación de impacto ambiental. Como ya se mencionó anteriormente, la promovente una vez autorizado el proyecto en materia ambiental procederá a tramitar el Registro Nacional de Pesca para la unidad de producción acuícola.
Art. 30°.- *Las actividades pesqueras se clasifican en:* **II.-** *Cultivo o acuacultura con fines*		
Artículo 31°.- *Para realizar las actividades de pesca se requiere lo siguiente:* **I,** *Concesión, para:* **Inciso b)** *Acuacultura comercial* **II,** Permiso, para: **Inciso g)** *Acuacultura de fomento* **III,** *Autorización, para:* **Inciso d)** *Recolectar del medio natural reproductores, larvas, postlarvas, crías, huevos, semillas, alevines o en cualquier otro estadio, y* **Inciso e)** *Acuacultura didáctica.*		

Artículos 22.- *la Secretaría podrá inscribir en el Registro Nacional de Pesca a los acuicultores que no requieran concesión, permiso o Autorización.*	Al **proyecto** le aplica el Artículo, incisos y, fracciones anteriores, porque se trata de una actividad acuícola con fines comerciales.	Por el hecho de presentar a la autoridad correspondiente (SEMARNAT) la Manifestación de Impacto Ambiental, el promovente está cumpliendo con este apartado. El proyecto se vincula por la obligatoriedad de obtener la autorización correspondiente para realizar las obras descritas en esta manifestación de impacto ambiental. Como ya se mencionó anteriormente, la promovente una vez autorizado el proyecto en materia ambiental procederá a tramitar el Registro Nacional de Pesca para la unidad de producción acuícola.
Art. 30°.- *Las actividades pesqueras se clasifican en:* **II.-** *Cultivo o acuacultura con fines*		
Artículo 31°.- *Para realizar las actividades de pesca se requiere lo siguiente:* **I,** *Concesión, para:* **Inciso b)** *Acuacultura comercial* **II,** Permiso, para: **Inciso g)** *Acuacultura de fomento* **III,** *Autorización, para:* **Inciso d)** *Recolectar del medio natural reproductores, larvas, postlarvas, crías, huevos, semillas, alevines o en cualquier otro estadio, y* **Inciso e)** *Acuacultura didáctica.*		

Artículos 22.- *la Secretaría podrá inscribir en el Registro Nacional de Pesca a los acuicultores que no requieran concesión, permiso o Autorización.*	Al **proyecto** le aplica el Artículo, incisos y, fracciones anteriores, porque se trata de una actividad acuícola con fines comerciales.	Por el hecho de presentar a la autoridad correspondiente (SEMARNAT) la Manifestación de Impacto Ambiental, el promovente está cumpliendo con este apartado. El proyecto se vincula por la obligatoriedad de obtener la autorización correspondiente para realizar las obras descritas en esta manifestación de impacto ambiental. Como ya se mencionó anteriormente, la promovente una vez autorizado el proyecto en materia ambiental procederá a tramitar el Registro Nacional de Pesca para la unidad de producción acuícola.
Art. 30°.- *Las actividades pesqueras se clasifican en:* **II.-** *Cultivo o acuacultura con fines*		
Artículo 31°.- *Para realizar las actividades de pesca se requiere lo siguiente:* **I,** *Concesión, para:* **Inciso b)** *Acuacultura comercial* **II,** Permiso, para: **Inciso g)** *Acuacultura de fomento* **III,** *Autorización, para:* **Inciso d)** *Recolectar del medio natural reproductores, larvas, postlarvas, crías, huevos, semillas, alevines o en cualquier otro estadio, y* **Inciso e)** *Acuacultura didáctica.*		

Artículos 22.- *la Secretaría podrá inscribir en el Registro Nacional de Pesca a los acuicultores que no requieran concesión, permiso o Autorización.*	Al **proyecto** le aplica el Artículo, incisos y, fracciones anteriores, porque se trata de una actividad acuícola con fines comerciales.	Por el hecho de presentar a la autoridad correspondiente (SEMARNAT) la Manifestación de Impacto Ambiental, el promovente está cumpliendo con este apartado. El proyecto se vincula por la obligatoriedad de obtener la autorización correspondiente para realizar las obras descritas en esta manifestación de impacto ambiental. Como ya se mencionó anteriormente, la promovente una vez autorizado el proyecto en materia ambiental procederá a tramitar el Registro Nacional de Pesca para la unidad de producción acuícola.
Art. 30°.- *Las actividades pesqueras se clasifican en:* **II.-** *Cultivo o acuacultura con fines*		
Artículo 31°.- *Para realizar las actividades de pesca se requiere lo siguiente:* **I,** *Concesión, para:* **Inciso b)** *Acuacultura comercial* **II,** Permiso, para: **Inciso g)** *Acuacultura de fomento* **III,** *Autorización, para:* **Inciso d)** *Recolectar del medio natural reproductores, larvas, postlarvas, crías, huevos, semillas, alevines o en cualquier otro estadio, y* **Inciso e)** *Acuacultura didáctica.*		

Artículos 22.- *la Secretaría podrá inscribir en el Registro Nacional de Pesca a los acuicultores que no requieran concesión, permiso o Autorización.*	Al **proyecto** le aplica el Artículo, incisos y, fracciones anteriores, porque se trata de una actividad acuícola con fines comerciales.	Por el hecho de presentar a la autoridad correspondiente (SEMARNAT) la Manifestación de Impacto Ambiental, el promovente está cumpliendo con este apartado. El proyecto se vincula por la obligatoriedad de obtener la autorización correspondiente para realizar las obras descritas en esta manifestación de impacto ambiental. Como ya se mencionó anteriormente, la promovente una vez autorizado el proyecto en materia ambiental procederá a tramitar el Registro Nacional de Pesca para la unidad de producción acuícola.
Art. 30°.- *Las actividades pesqueras se clasifican en:* **II.-** *Cultivo o acuacultura con fines*		
Artículo 31°.- *Para realizar las actividades de pesca se requiere lo siguiente:* **I,** *Concesión, para:* **Inciso b)** *Acuacultura comercial* **II,** Permiso, para: **Inciso g)** *Acuacultura de fomento* **III,** *Autorización, para:* **Inciso d)** *Recolectar del medio natural reproductores, larvas, postlarvas, crías, huevos, semillas, alevines o en cualquier otro estadio, y* **Inciso e)** *Acuacultura didáctica.*		

Artículos 22.- *la Secretaría podrá inscribir en el Registro Nacional de Pesca a los acuicultores que no requieran concesión, permiso o Autorización.*	Al **proyecto** le aplica el Artículo, incisos y, fracciones anteriores, porque se trata de una actividad acuícola con fines comerciales.	Por el hecho de presentar a la autoridad correspondiente (SEMARNAT) la Manifestación de Impacto Ambiental, el promovente está cumpliendo con este apartado. El proyecto se vincula por la obligatoriedad de obtener la autorización correspondiente para realizar las obras descritas en esta manifestación de impacto ambiental. Como ya se mencionó anteriormente, la promovente una vez autorizado el proyecto en materia ambiental procederá a tramitar el Registro Nacional de Pesca para la unidad de producción acuícola.
Art. 30°.- *Las actividades pesqueras se clasifican en:* **II.-** *Cultivo o acuacultura con fines*		
Artículo 31°.- *Para realizar las actividades de pesca se requiere lo siguiente:* **I,** *Concesión, para:* **Inciso b)** *Acuacultura comercial* **II,** Permiso, para: **Inciso g)** *Acuacultura de fomento* **III,** *Autorización, para:* **Inciso d)** *Recolectar del medio natural reproductores, larvas, postlarvas, crías, huevos, semillas, alevines o en cualquier otro estadio, y* **Inciso e)** *Acuacultura didáctica.*		

Artículos 22.- *la Secretaría podrá inscribir en el Registro Nacional de Pesca a los acuicultores que no requieran concesión, permiso o Autorización.*	Al **proyecto** le aplica el Artículo, incisos y, fracciones anteriores, porque se trata de una actividad acuícola con fines comerciales.	Por el hecho de presentar a la autoridad correspondiente (SEMARNAT) la Manifestación de Impacto Ambiental, el promovente está cumpliendo con este apartado. El proyecto se vincula por la obligatoriedad de obtener la autorización correspondiente para realizar las obras descritas en esta manifestación de impacto ambiental. Como ya se mencionó anteriormente, la promovente una vez autorizado el proyecto en materia ambiental procederá a tramitar el Registro Nacional de Pesca para la unidad de producción acuícola.
Art. 30°.- *Las actividades pesqueras se clasifican en:* **II.-** *Cultivo o acuacultura con fines*		
Artículo 31°.- *Para realizar las actividades de pesca se requiere lo siguiente:* **I,** *Concesión, para:* **Inciso b)** *Acuacultura comercial* **II,** Permiso, para: **Inciso g)** *Acuacultura de fomento* **III,** *Autorización, para:* **Inciso d)** *Recolectar del medio natural reproductores, larvas, postlarvas, crías, huevos, semillas, alevines o en cualquier otro estadio, y* **Inciso e)** *Acuacultura didáctica.*		

Artículos 22.- *la Secretaría podrá inscribir en el Registro Nacional de Pesca a los acuicultores que no requieran concesión, permiso o Autorización.*	Al **proyecto** le aplica el Artículo, incisos y, fracciones anteriores, porque se trata de una actividad acuícola con fines comerciales.	Por el hecho de presentar a la autoridad correspondiente (SEMARNAT) la Manifestación de Impacto Ambiental, el promovente está cumpliendo con este apartado. El proyecto se vincula por la obligatoriedad de obtener la autorización correspondiente para realizar las obras descritas en esta manifestación de impacto ambiental. Como ya se mencionó anteriormente, la promovente una vez autorizado el proyecto en materia ambiental procederá a tramitar el Registro Nacional de Pesca para la unidad de producción acuícola.
Art. 30°.- *Las actividades pesqueras se clasifican en:* **II.-** *Cultivo o acuacultura con fines*		
Artículo 31°.- *Para realizar las actividades de pesca se requiere lo siguiente:* **I,** *Concesión, para:* **Inciso b)** *Acuacultura comercial* **II,** Permiso, para: **Inciso g)** *Acuacultura de fomento* **III,** *Autorización, para:* **Inciso d)** *Recolectar del medio natural reproductores, larvas, postlarvas, crías, huevos, semillas, alevines o en cualquier otro estadio, y* **Inciso e)** *Acuacultura didáctica.*		

Artículos 22.- *la Secretaría podrá inscribir en el Registro Nacional de Pesca a los acuicultores que no requieran concesión, permiso o Autorización.*	Al **proyecto** le aplica el Artículo, incisos y, fracciones anteriores, porque se trata de una actividad acuícola con fines comerciales.	Por el hecho de presentar a la autoridad correspondiente (SEMARNAT) la Manifestación de Impacto Ambiental, el promovente está cumpliendo con este apartado. El proyecto se vincula por la obligatoriedad de obtener la autorización correspondiente para realizar las obras descritas en esta manifestación de impacto ambiental. Como ya se mencionó anteriormente, la promovente una vez autorizado el proyecto en materia ambiental procederá a tramitar el Registro Nacional de Pesca para la unidad de producción acuícola.
Art. 30°.- *Las actividades pesqueras se clasifican en:* **II.-** *Cultivo o acuacultura con fines*		
Artículo 31°.- *Para realizar las actividades de pesca se requiere lo siguiente:* **I,** *Concesión, para:* **Inciso b)** *Acuacultura comercial* **II,** Permiso, para: **Inciso g)** *Acuacultura de fomento* **III,** *Autorización, para:* **Inciso d)** *Recolectar del medio natural reproductores, larvas, postlarvas, crías, huevos, semillas, alevines o en cualquier otro estadio, y* **Inciso e)** *Acuacultura didáctica.*		

Artículos 22.- *la Secretaría podrá inscribir en el Registro Nacional de Pesca a los acuicultores que no requieran concesión, permiso o Autorización.*	Al **proyecto** le aplica el Artículo, incisos y, fracciones anteriores, porque se trata de una actividad acuícola con fines comerciales.	Por el hecho de presentar a la autoridad correspondiente (SEMARNAT) la Manifestación de Impacto Ambiental, el promovente está cumpliendo con este apartado. El proyecto se vincula por la obligatoriedad de obtener la autorización correspondiente para realizar las obras descritas en esta manifestación de impacto ambiental. Como ya se mencionó anteriormente, la promovente una vez autorizado el proyecto en materia ambiental procederá a tramitar el Registro Nacional de Pesca para la unidad de producción acuícola.
Art. 30°.- *Las actividades pesqueras se clasifican en:* **II.-** *Cultivo o acuacultura con fines*		
Artículo 31°.- *Para realizar las actividades de pesca se requiere lo siguiente:* **I,** *Concesión, para:* **Inciso b)** *Acuacultura comercial* **II,** Permiso, para: **Inciso g)** *Acuacultura de fomento* **III,** *Autorización, para:* **Inciso d)** *Recolectar del medio natural reproductores, larvas, postlarvas, crías, huevos, semillas, alevines o en cualquier otro estadio, y* **Inciso e)** *Acuacultura didáctica.*		

Artículos 22.- *la Secretaría podrá inscribir en el Registro Nacional de Pesca a los acuicultores que no requieran concesión, permiso o Autorización.*	Al **proyecto** le aplica el Artículo, incisos y, fracciones anteriores, porque se trata de una actividad acuícola con fines comerciales.	Por el hecho de presentar a la autoridad correspondiente (SEMARNAT) la Manifestación de Impacto Ambiental, el promovente está cumpliendo con este apartado. El proyecto se vincula por la obligatoriedad de obtener la autorización correspondiente para realizar las obras descritas en esta manifestación de impacto ambiental. Como ya se mencionó anteriormente, la promovente una vez autorizado el proyecto en materia ambiental procederá a tramitar el Registro Nacional de Pesca para la unidad de producción acuícola.
Art. 30°.- *Las actividades pesqueras se clasifican en:* **II.-** *Cultivo o acuacultura con fines*		
Artículo 31°.- *Para realizar las actividades de pesca se requiere lo siguiente:* **I,** *Concesión, para:* **Inciso b)** *Acuacultura comercial* **II,** Permiso, para: **Inciso g)** *Acuacultura de fomento* **III,** *Autorización, para:* **Inciso d)** *Recolectar del medio natural reproductores, larvas, postlarvas, crías, huevos, semillas, alevines o en cualquier otro estadio, y* **Inciso e)** *Acuacultura didáctica.*		

Artículos 22.- *la Secretaría podrá inscribir en el Registro Nacional de Pesca a los acuicultores que no requieran concesión, permiso o Autorización.*	Al **proyecto** le aplica el Artículo, incisos y, fracciones anteriores, porque se trata de una actividad acuícola con fines comerciales.	Por el hecho de presentar a la autoridad correspondiente (SEMARNAT) la Manifestación de Impacto Ambiental, el promovente está cumpliendo con este apartado. El proyecto se vincula por la obligatoriedad de obtener la autorización correspondiente para realizar las obras descritas en esta manifestación de impacto ambiental. Como ya se mencionó anteriormente, la promovente una vez autorizado el proyecto en materia ambiental procederá a tramitar el Registro Nacional de Pesca para la unidad de producción acuícola.
Art. 30°.- *Las actividades pesqueras se clasifican en:* **II.-** *Cultivo o acuacultura con fines*		
Artículo 31°.- *Para realizar las actividades de pesca se requiere lo siguiente:* **I,** *Concesión, para:* **Inciso b)** *Acuacultura comercial* **II,** Permiso, para: **Inciso g)** *Acuacultura de fomento* **III,** *Autorización, para:* **Inciso d)** *Recolectar del medio natural reproductores, larvas, postlarvas, crías, huevos, semillas, alevines o en cualquier otro estadio, y* **Inciso e)** *Acuacultura didáctica.*		

Artículos 22.- *la Secretaría podrá inscribir en el Registro Nacional de Pesca a los acuicultores que no requieran concesión, permiso o Autorización.*	Al **proyecto** le aplica el Artículo, incisos y, fracciones anteriores, porque se trata de una actividad acuícola con fines comerciales.	Por el hecho de presentar a la autoridad correspondiente (SEMARNAT) la Manifestación de Impacto Ambiental, el promovente está cumpliendo con este apartado. El proyecto se vincula por la obligatoriedad de obtener la autorización correspondiente para realizar las obras descritas en esta manifestación de impacto ambiental. Como ya se mencionó anteriormente, la promovente una vez autorizado el proyecto en materia ambiental procederá a tramitar el Registro Nacional de Pesca para la unidad de producción acuícola.
Art. 30°.- *Las actividades pesqueras se clasifican en:* **II.-** *Cultivo o acuacultura con fines*		
Artículo 31°.- *Para realizar las actividades de pesca se requiere lo siguiente:* **I,** *Concesión, para:* **Inciso b)** *Acuacultura comercial* **II,** Permiso, para: **Inciso g)** *Acuacultura de fomento* **III,** *Autorización, para:* **Inciso d)** *Recolectar del medio natural reproductores, larvas, postlarvas, crías, huevos, semillas, alevines o en cualquier otro estadio, y* **Inciso e)** *Acuacultura didáctica.*		

Artículos 22.- *la Secretaría podrá inscribir en el Registro Nacional de Pesca a los acuicultores que no requieran concesión, permiso o Autorización.*	Al **proyecto** le aplica el Artículo, incisos y, fracciones anteriores, porque se trata de una actividad acuícola con fines comerciales.	Por el hecho de presentar a la autoridad correspondiente (SEMARNAT) la Manifestación de Impacto Ambiental, el promovente está cumpliendo con este apartado. El proyecto se vincula por la obligatoriedad de obtener la autorización correspondiente para realizar las obras descritas en esta manifestación de impacto ambiental. Como ya se mencionó anteriormente, la promovente una vez autorizado el proyecto en materia ambiental procederá a tramitar el Registro Nacional de Pesca para la unidad de producción acuícola.
Art. 30°.- *Las actividades pesqueras se clasifican en:* **II.-** *Cultivo o acuacultura con fines*		
Artículo 31°.- *Para realizar las actividades de pesca se requiere lo siguiente:* **I,** *Concesión, para:* **Inciso b)** *Acuacultura comercial* **II,** Permiso, para: **Inciso g)** *Acuacultura de fomento* **III,** *Autorización, para:* **Inciso d)** *Recolectar del medio natural reproductores, larvas, postlarvas, crías, huevos, semillas, alevines o en cualquier otro estadio, y* **Inciso e)** *Acuacultura didáctica.*		

Artículos 22.- *la Secretaría podrá inscribir en el Registro Nacional de Pesca a los acuicultores que no requieran concesión, permiso o Autorización.*	Al **proyecto** le aplica el Artículo, incisos y, fracciones anteriores, porque se trata de una actividad acuícola con fines comerciales.	Por el hecho de presentar a la autoridad correspondiente (SEMARNAT) la Manifestación de Impacto Ambiental, el promovente está cumpliendo con este apartado. El proyecto se vincula por la obligatoriedad de obtener la autorización correspondiente para realizar las obras descritas en esta manifestación de impacto ambiental. Como ya se mencionó anteriormente, la promovente una vez autorizado el proyecto en materia ambiental procederá a tramitar el Registro Nacional de Pesca para la unidad de producción acuícola.
Art. 30°.- *Las actividades pesqueras se clasifican en:* **II.-** *Cultivo o acuacultura con fines*		
Artículo 31°.- *Para realizar las actividades de pesca se requiere lo siguiente:* **I,** *Concesión, para:* **Inciso b)** *Acuacultura comercial* **II,** Permiso, para: **Inciso g)** *Acuacultura de fomento* **III,** *Autorización, para:* **Inciso d)** *Recolectar del medio natural reproductores, larvas, postlarvas, crías, huevos, semillas, alevines o en cualquier otro estadio, y* **Inciso e)** *Acuacultura didáctica.*		

Artículos 22.- *la Secretaría podrá inscribir en el Registro Nacional de Pesca a los acuicultores que no requieran concesión, permiso o Autorización.*	Al **proyecto** le aplica el Artículo, incisos y, fracciones anteriores, porque se trata de una actividad acuícola con fines comerciales.	Por el hecho de presentar a la autoridad correspondiente (SEMARNAT) la Manifestación de Impacto Ambiental, el promovente está cumpliendo con este apartado. El proyecto se vincula por la obligatoriedad de obtener la autorización correspondiente para realizar las obras descritas en esta manifestación de impacto ambiental. Como ya se mencionó anteriormente, la promovente una vez autorizado el proyecto en materia ambiental procederá a tramitar el Registro Nacional de Pesca para la unidad de producción acuícola.
Art. 30°.- *Las actividades pesqueras se clasifican en:* **II.-** *Cultivo o acuacultura con fines*		
Artículo 31°.- *Para realizar las actividades de pesca se requiere lo siguiente:* **I,** *Concesión, para:* **Inciso b)** *Acuacultura comercial* **II,** Permiso, para: **Inciso g)** *Acuacultura de fomento* **III,** *Autorización, para:* **Inciso d)** *Recolectar del medio natural reproductores, larvas, postlarvas, crías, huevos, semillas, alevines o en cualquier otro estadio, y* **Inciso e)** *Acuacultura didáctica.*		

Artículos 22.- *la Secretaría podrá inscribir en el Registro Nacional de Pesca a los acuicultores que no requieran concesión, permiso o Autorización.*	Al **proyecto** le aplica el Artículo, incisos y, fracciones anteriores, porque se trata de una actividad acuícola con fines comerciales.	Por el hecho de presentar a la autoridad correspondiente (SEMARNAT) la Manifestación de Impacto Ambiental, el promovente está cumpliendo con este apartado. El proyecto se vincula por la obligatoriedad de obtener la autorización correspondiente para realizar las obras descritas en esta manifestación de impacto ambiental. Como ya se mencionó anteriormente, la promovente una vez autorizado el proyecto en materia ambiental procederá a tramitar el Registro Nacional de Pesca para la unidad de producción acuícola.
Art. 30°.- *Las actividades pesqueras se clasifican en:* **II.-** *Cultivo o acuacultura con fines*		
Artículo 31°.- *Para realizar las actividades de pesca se requiere lo siguiente:* **I,** *Concesión, para:* **Inciso b)** *Acuacultura comercial* **II,** Permiso, para: **Inciso g)** *Acuacultura de fomento* **III,** *Autorización, para:* **Inciso d)** *Recolectar del medio natural reproductores, larvas, postlarvas, crías, huevos, semillas, alevines o en cualquier otro estadio, y* **Inciso e)** *Acuacultura didáctica.*		

Artículos 22.- *la Secretaría podrá inscribir en el Registro Nacional de Pesca a los acuicultores que no requieran concesión, permiso o Autorización.*	Al **proyecto** le aplica el Artículo, incisos y, fracciones anteriores, porque se trata de una actividad acuícola con fines comerciales.	Por el hecho de presentar a la autoridad correspondiente (SEMARNAT) la Manifestación de Impacto Ambiental, el promovente está cumpliendo con este apartado. El proyecto se vincula por la obligatoriedad de obtener la autorización correspondiente para realizar las obras descritas en esta manifestación de impacto ambiental. Como ya se mencionó anteriormente, la promovente una vez autorizado el proyecto en materia ambiental procederá a tramitar el Registro Nacional de Pesca para la unidad de producción acuícola.
Art. 30°.- *Las actividades pesqueras se clasifican en:* **II.-** *Cultivo o acuacultura con fines*		
Artículo 31°.- *Para realizar las actividades de pesca se requiere lo siguiente:* **I,** *Concesión, para:* **Inciso b)** *Acuacultura comercial* **II,** Permiso, para: **Inciso g)** *Acuacultura de fomento* **III,** *Autorización, para:* **Inciso d)** *Recolectar del medio natural reproductores, larvas, postlarvas, crías, huevos, semillas, alevines o en cualquier otro estadio, y* **Inciso e)** *Acuacultura didáctica.*		

Artículos 22.- *la Secretaría podrá inscribir en el Registro Nacional de Pesca a los acuicultores que no requieran concesión, permiso o Autorización.*	Al **proyecto** le aplica el Artículo, incisos y, fracciones anteriores, porque se trata de una actividad acuícola con fines comerciales.	Por el hecho de presentar a la autoridad correspondiente (SEMARNAT) la Manifestación de Impacto Ambiental, el promovente está cumpliendo con este apartado. El proyecto se vincula por la obligatoriedad de obtener la autorización correspondiente para realizar las obras descritas en esta manifestación de impacto ambiental. Como ya se mencionó anteriormente, la promovente una vez autorizado el proyecto en materia ambiental procederá a tramitar el Registro Nacional de Pesca para la unidad de producción acuícola.
Art. 30°.- *Las actividades pesqueras se clasifican en:* **II.-** *Cultivo o acuacultura con fines*		
Artículo 31°.- *Para realizar las actividades de pesca se requiere lo siguiente:* **I,** *Concesión, para:* **Inciso b)** *Acuacultura comercial* **II,** Permiso, para: **Inciso g)** *Acuacultura de fomento* **III,** *Autorización, para:* **Inciso d)** *Recolectar del medio natural reproductores, larvas, postlarvas, crías, huevos, semillas, alevines o en cualquier otro estadio, y* **Inciso e)** *Acuacultura didáctica.*		

Artículos 22.- *la Secretaría podrá inscribir en el Registro Nacional de Pesca a los acuicultores que no requieran concesión, permiso o Autorización.*	Al **proyecto** le aplica el Artículo, incisos y, fracciones anteriores, porque se trata de una actividad acuícola con fines comerciales.	Por el hecho de presentar a la autoridad correspondiente (SEMARNAT) la Manifestación de Impacto Ambiental, el promovente está cumpliendo con este apartado. El proyecto se vincula por la obligatoriedad de obtener la autorización correspondiente para realizar las obras descritas en esta manifestación de impacto ambiental. Como ya se mencionó anteriormente, la promovente una vez autorizado el proyecto en materia ambiental procederá a tramitar el Registro Nacional de Pesca para la unidad de producción acuícola.
Art. 30°.- *Las actividades pesqueras se clasifican en:* **II.-** *Cultivo o acuacultura con fines*		
Artículo 31°.- *Para realizar las actividades de pesca se requiere lo siguiente:* **I,** *Concesión, para:* **Inciso b)** *Acuacultura comercial* **II,** Permiso, para: **Inciso g)** *Acuacultura de fomento* **III,** *Autorización, para:* **Inciso d)** *Recolectar del medio natural reproductores, larvas, postlarvas, crías, huevos, semillas, alevines o en cualquier otro estadio, y* **Inciso e)** *Acuacultura didáctica.*		

Artículos 22.- *la Secretaría podrá inscribir en el Registro Nacional de Pesca a los acuicultores que no requieran concesión, permiso o Autorización.*	Al **proyecto** le aplica el Artículo, incisos y, fracciones anteriores, porque se trata de una actividad acuícola con fines comerciales.	Por el hecho de presentar a la autoridad correspondiente (SEMARNAT) la Manifestación de Impacto Ambiental, el promovente está cumpliendo con este apartado. El proyecto se vincula por la obligatoriedad de obtener la autorización correspondiente para realizar las obras descritas en esta manifestación de impacto ambiental. Como ya se mencionó anteriormente, la promovente una vez autorizado el proyecto en materia ambiental procederá a tramitar el Registro Nacional de Pesca para la unidad de producción acuícola.
Art. 30°.- *Las actividades pesqueras se clasifican en:* **II.-** *Cultivo o acuacultura con fines*		
Artículo 31°.- *Para realizar las actividades de pesca se requiere lo siguiente:* **I,** *Concesión, para:* **Inciso b)** *Acuacultura comercial* **II,** Permiso, para: **Inciso g)** *Acuacultura de fomento* **III,** *Autorización, para:* **Inciso d)** *Recolectar del medio natural reproductores, larvas, postlarvas, crías, huevos, semillas, alevines o en cualquier otro estadio, y* **Inciso e)** *Acuacultura didáctica.*		

Artículos 22.- *la Secretaría podrá inscribir en el Registro Nacional de Pesca a los acuicultores que no requieran concesión, permiso o Autorización.*	Al **proyecto** le aplica el Artículo, incisos y, fracciones anteriores, porque se trata de una actividad acuícola con fines comerciales.	Por el hecho de presentar a la autoridad correspondiente (SEMARNAT) la Manifestación de Impacto Ambiental, el promovente está cumpliendo con este apartado. El proyecto se vincula por la obligatoriedad de obtener la autorización correspondiente para realizar las obras descritas en esta manifestación de impacto ambiental. Como ya se mencionó anteriormente, la promovente una vez autorizado el proyecto en materia ambiental procederá a tramitar el Registro Nacional de Pesca para la unidad de producción acuícola.
Art. 30°.- *Las actividades pesqueras se clasifican en:* **II.-** *Cultivo o acuacultura con fines*		
Artículo 31°.- *Para realizar las actividades de pesca se requiere lo siguiente:* **I,** *Concesión, para:* **Inciso b)** *Acuacultura comercial* **II,** Permiso, para: **Inciso g)** *Acuacultura de fomento* **III,** *Autorización, para:* **Inciso d)** *Recolectar del medio natural reproductores, larvas, postlarvas, crías, huevos, semillas, alevines o en cualquier otro estadio, y* **Inciso e)** *Acuacultura didáctica.*		

Artículos 22.- *la Secretaría podrá inscribir en el Registro Nacional de Pesca a los acuicultores que no requieran concesión, permiso o Autorización.*	Al **proyecto** le aplica el Artículo, incisos y, fracciones anteriores, porque se trata de una actividad acuícola con fines comerciales.	Por el hecho de presentar a la autoridad correspondiente (SEMARNAT) la Manifestación de Impacto Ambiental, el promovente está cumpliendo con este apartado. El proyecto se vincula por la obligatoriedad de obtener la autorización correspondiente para realizar las obras descritas en esta manifestación de impacto ambiental. Como ya se mencionó anteriormente, la promovente una vez autorizado el proyecto en materia ambiental procederá a tramitar el Registro Nacional de Pesca para la unidad de producción acuícola.
Art. 30°.- *Las actividades pesqueras se clasifican en:* **II.-** *Cultivo o acuacultura con fines*		
Artículo 31°.- *Para realizar las actividades de pesca se requiere lo siguiente:* **I,** *Concesión, para:* **Inciso b)** *Acuacultura comercial* **II,** Permiso, para: **Inciso g)** *Acuacultura de fomento* **III,** *Autorización, para:* **Inciso d)** *Recolectar del medio natural reproductores, larvas, postlarvas, crías, huevos, semillas, alevines o en cualquier otro estadio, y* **Inciso e)** *Acuacultura didáctica.*		

Artículos 22.- *la Secretaría podrá inscribir en el Registro Nacional de Pesca a los acuicultores que no requieran concesión, permiso o Autorización.*	Al **proyecto** le aplica el Artículo, incisos y, fracciones anteriores, porque se trata de una actividad acuícola con fines comerciales.	Por el hecho de presentar a la autoridad correspondiente (SEMARNAT) la Manifestación de Impacto Ambiental, el promovente está cumpliendo con este apartado. El proyecto se vincula por la obligatoriedad de obtener la autorización correspondiente para realizar las obras descritas en esta manifestación de impacto ambiental. Como ya se mencionó anteriormente, la promovente una vez autorizado el proyecto en materia ambiental procederá a tramitar el Registro Nacional de Pesca para la unidad de producción acuícola.
Art. 30°.- *Las actividades pesqueras se clasifican en:* **II.-** *Cultivo o acuacultura con fines*		
Artículo 31°.- *Para realizar las actividades de pesca se requiere lo siguiente:* **I,** *Concesión, para:* **Inciso b)** *Acuacultura comercial* **II,** Permiso, para: **Inciso g)** *Acuacultura de fomento* **III,** *Autorización, para:* **Inciso d)** *Recolectar del medio natural reproductores, larvas, postlarvas, crías, huevos, semillas, alevines o en cualquier otro estadio, y* **Inciso e)** *Acuacultura didáctica.*		

Artículos 22.- *la Secretaría podrá inscribir en el Registro Nacional de Pesca a los acuicultores que no requieran concesión, permiso o Autorización.*	Al **proyecto** le aplica el Artículo, incisos y, fracciones anteriores, porque se trata de una actividad acuícola con fines comerciales.	Por el hecho de presentar a la autoridad correspondiente (SEMARNAT) la Manifestación de Impacto Ambiental, el promovente está cumpliendo con este apartado. El proyecto se vincula por la obligatoriedad de obtener la autorización correspondiente para realizar las obras descritas en esta manifestación de impacto ambiental. Como ya se mencionó anteriormente, la promovente una vez autorizado el proyecto en materia ambiental procederá a tramitar el Registro Nacional de Pesca para la unidad de producción acuícola.
Art. 30°.- *Las actividades pesqueras se clasifican en:* **II.-** *Cultivo o acuacultura con fines*		
Artículo 31°.- *Para realizar las actividades de pesca se requiere lo siguiente:* **I,** *Concesión, para:* **Inciso b)** *Acuacultura comercial* **II,** Permiso, para: **Inciso g)** *Acuacultura de fomento* **III,** *Autorización, para:* **Inciso d)** *Recolectar del medio natural reproductores, larvas, postlarvas, crías, huevos, semillas, alevines o en cualquier otro estadio, y* **Inciso e)** *Acuacultura didáctica.*		

Artículos 22.- *la Secretaría podrá inscribir en el Registro Nacional de Pesca a los acuicultores que no requieran concesión, permiso o Autorización.*	Al **proyecto** le aplica el Artículo, incisos y, fracciones anteriores, porque se trata de una actividad acuícola con fines comerciales.	Por el hecho de presentar a la autoridad correspondiente (SEMARNAT) la Manifestación de Impacto Ambiental, el promovente está cumpliendo con este apartado. El proyecto se vincula por la obligatoriedad de obtener la autorización correspondiente para realizar las obras descritas en esta manifestación de impacto ambiental. Como ya se mencionó anteriormente, la promovente una vez autorizado el proyecto en materia ambiental procederá a tramitar el Registro Nacional de Pesca para la unidad de producción acuícola.
Art. 30°.- *Las actividades pesqueras se clasifican en:* **II.-** *Cultivo o acuacultura con fines*		
Artículo 31°.- *Para realizar las actividades de pesca se requiere lo siguiente:* **I,** *Concesión, para:* **Inciso b)** *Acuacultura comercial* **II,** Permiso, para: **Inciso g)** *Acuacultura de fomento* **III,** *Autorización, para:* **Inciso d)** *Recolectar del medio natural reproductores, larvas, postlarvas, crías, huevos, semillas, alevines o en cualquier otro estadio, y* **Inciso e)** *Acuacultura didáctica.*		

Artículos 22.- *la Secretaría podrá inscribir en el Registro Nacional de Pesca a los acuicultores que no requieran concesión, permiso o Autorización.*	Al **proyecto** le aplica el Artículo, incisos y, fracciones anteriores, porque se trata de una actividad acuícola con fines comerciales.	Por el hecho de presentar a la autoridad correspondiente (SEMARNAT) la Manifestación de Impacto Ambiental, el promovente está cumpliendo con este apartado. El proyecto se vincula por la obligatoriedad de obtener la autorización correspondiente para realizar las obras descritas en esta manifestación de impacto ambiental. Como ya se mencionó anteriormente, la promovente una vez autorizado el proyecto en materia ambiental procederá a tramitar el Registro Nacional de Pesca para la unidad de producción acuícola.
Art. 30°.- *Las actividades pesqueras se clasifican en:* **II.-** *Cultivo o acuacultura con fines*		
Artículo 31°.- *Para realizar las actividades de pesca se requiere lo siguiente:* **I,** *Concesión, para:* **Inciso b)** *Acuacultura comercial* **II,** Permiso, para: **Inciso g)** *Acuacultura de fomento* **III,** *Autorización, para:* **Inciso d)** *Recolectar del medio natural reproductores, larvas, postlarvas, crías, huevos, semillas, alevines o en cualquier otro estadio, y* **Inciso e)** *Acuacultura didáctica.*		

Artículos 22.- *la Secretaría podrá inscribir en el Registro Nacional de Pesca a los acuicultores que no requieran concesión, permiso o Autorización.*	Al **proyecto** le aplica el Artículo, incisos y, fracciones anteriores, porque se trata de una actividad acuícola con fines comerciales.	Por el hecho de presentar a la autoridad correspondiente (SEMARNAT) la Manifestación de Impacto Ambiental, el promovente está cumpliendo con este apartado. El proyecto se vincula por la obligatoriedad de obtener la autorización correspondiente para realizar las obras descritas en esta manifestación de impacto ambiental. Como ya se mencionó anteriormente, la promovente una vez autorizado el proyecto en materia ambiental procederá a tramitar el Registro Nacional de Pesca para la unidad de producción acuícola.
Art. 30°.- *Las actividades pesqueras se clasifican en:* **II.-** *Cultivo o acuacultura con fines*		
Artículo 31°.- *Para realizar las actividades de pesca se requiere lo siguiente:* **I,** *Concesión, para:* **Inciso b)** *Acuacultura comercial* **II,** Permiso, para: **Inciso g)** *Acuacultura de fomento* **III,** *Autorización, para:* **Inciso d)** *Recolectar del medio natural reproductores, larvas, postlarvas, crías, huevos, semillas, alevines o en cualquier otro estadio, y* **Inciso e)** *Acuacultura didáctica.*		

Artículos 22.- *la Secretaría podrá inscribir en el Registro Nacional de Pesca a los acuicultores que no requieran concesión, permiso o Autorización.*	Al **proyecto** le aplica el Artículo, incisos y, fracciones anteriores, porque se trata de una actividad acuícola con fines comerciales.	Por el hecho de presentar a la autoridad correspondiente (SEMARNAT) la Manifestación de Impacto Ambiental, el promovente está cumpliendo con este apartado. El proyecto se vincula por la obligatoriedad de obtener la autorización correspondiente para realizar las obras descritas en esta manifestación de impacto ambiental. Como ya se mencionó anteriormente, la promovente una vez autorizado el proyecto en materia ambiental procederá a tramitar el Registro Nacional de Pesca para la unidad de producción acuícola.
Art. 30°.- *Las actividades pesqueras se clasifican en:* **II.-** *Cultivo o acuacultura con fines*		
Artículo 31°.- *Para realizar las actividades de pesca se requiere lo siguiente:* **I,** *Concesión, para:* **Inciso b)** *Acuacultura comercial* **II,** Permiso, para: **Inciso g)** *Acuacultura de fomento* **III,** *Autorización, para:* **Inciso d)** *Recolectar del medio natural reproductores, larvas, postlarvas, crías, huevos, semillas, alevines o en cualquier otro estadio, y* **Inciso e)** *Acuacultura didáctica.*		

Artículos 22.- *la Secretaría podrá inscribir en el Registro Nacional de Pesca a los acuicultores que no requieran concesión, permiso o Autorización.*	Al **proyecto** le aplica el Artículo, incisos y, fracciones anteriores, porque se trata de una actividad acuícola con fines comerciales.	Por el hecho de presentar a la autoridad correspondiente (SEMARNAT) la Manifestación de Impacto Ambiental, el promovente está cumpliendo con este apartado. El proyecto se vincula por la obligatoriedad de obtener la autorización correspondiente para realizar las obras descritas en esta manifestación de impacto ambiental. Como ya se mencionó anteriormente, la promovente una vez autorizado el proyecto en materia ambiental procederá a tramitar el Registro Nacional de Pesca para la unidad de producción acuícola.
Art. 30°.- *Las actividades pesqueras se clasifican en:* **II.-** *Cultivo o acuacultura con fines*		
Artículo 31°.- *Para realizar las actividades de pesca se requiere lo siguiente:* **I,** *Concesión, para:* **Inciso b)** *Acuacultura comercial* **II,** Permiso, para: **Inciso g)** *Acuacultura de fomento* **III,** *Autorización, para:* **Inciso d)** *Recolectar del medio natural reproductores, larvas, postlarvas, crías, huevos, semillas, alevines o en cualquier otro estadio, y* **Inciso e)** *Acuacultura didáctica.*		

Artículos 22.- *la Secretaría podrá inscribir en el Registro Nacional de Pesca a los acuicultores que no requieran concesión, permiso o Autorización.*	Al **proyecto** le aplica el Artículo, incisos y, fracciones anteriores, porque se trata de una actividad acuícola con fines comerciales.	Por el hecho de presentar a la autoridad correspondiente (SEMARNAT) la Manifestación de Impacto Ambiental, el promovente está cumpliendo con este apartado. El proyecto se vincula por la obligatoriedad de obtener la autorización correspondiente para realizar las obras descritas en esta manifestación de impacto ambiental. Como ya se mencionó anteriormente, la promovente una vez autorizado el proyecto en materia ambiental procederá a tramitar el Registro Nacional de Pesca para la unidad de producción acuícola.
Art. 30°.- *Las actividades pesqueras se clasifican en:* **II.-** *Cultivo o acuacultura con fines*		
Artículo 31°.- *Para realizar las actividades de pesca se requiere lo siguiente:* **I,** *Concesión, para:* **Inciso b)** *Acuacultura comercial* **II,** Permiso, para: **Inciso g)** *Acuacultura de fomento* **III,** *Autorización, para:* **Inciso d)** *Recolectar del medio natural reproductores, larvas, postlarvas, crías, huevos, semillas, alevines o en cualquier otro estadio, y* **Inciso e)** *Acuacultura didáctica.*		

Artículos 22.- *la Secretaría podrá inscribir en el Registro Nacional de Pesca a los acuicultores que no requieran concesión, permiso o Autorización.*	Al **proyecto** le aplica el Artículo, incisos y, fracciones anteriores, porque se trata de una actividad acuícola con fines comerciales.	Por el hecho de presentar a la autoridad correspondiente (SEMARNAT) la Manifestación de Impacto Ambiental, el promovente está cumpliendo con este apartado. El proyecto se vincula por la obligatoriedad de obtener la autorización correspondiente para realizar las obras descritas en esta manifestación de impacto ambiental. Como ya se mencionó anteriormente, la promovente una vez autorizado el proyecto en materia ambiental procederá a tramitar el Registro Nacional de Pesca para la unidad de producción acuícola.
Art. 30°.- *Las actividades pesqueras se clasifican en:* **II.-** *Cultivo o acuacultura con fines*		
Artículo 31°.- *Para realizar las actividades de pesca se requiere lo siguiente:* **I,** *Concesión, para:* **Inciso b)** *Acuacultura comercial* **II,** Permiso, para: **Inciso g)** *Acuacultura de fomento* **III,** *Autorización, para:* **Inciso d)** *Recolectar del medio natural reproductores, larvas, postlarvas, crías, huevos, semillas, alevines o en cualquier otro estadio, y* **Inciso e)** *Acuacultura didáctica.*		

Artículos 22.- *la Secretaría podrá inscribir en el Registro Nacional de Pesca a los acuicultores que no requieran concesión, permiso o Autorización.*	Al **proyecto** le aplica el Artículo, incisos y, fracciones anteriores, porque se trata de una actividad acuícola con fines comerciales.	Por el hecho de presentar a la autoridad correspondiente (SEMARNAT) la Manifestación de Impacto Ambiental, el promovente está cumpliendo con este apartado. El proyecto se vincula por la obligatoriedad de obtener la autorización correspondiente para realizar las obras descritas en esta manifestación de impacto ambiental. Como ya se mencionó anteriormente, la promovente una vez autorizado el proyecto en materia ambiental procederá a tramitar el Registro Nacional de Pesca para la unidad de producción acuícola.
Art. 30°.- *Las actividades pesqueras se clasifican en:* **II.-** *Cultivo o acuacultura con fines*		
Artículo 31°.- *Para realizar las actividades de pesca se requiere lo siguiente:* **I,** *Concesión, para:* **Inciso b)** *Acuacultura comercial* **II,** Permiso, para: **Inciso g)** *Acuacultura de fomento* **III,** *Autorización, para:* **Inciso d)** *Recolectar del medio natural reproductores, larvas, postlarvas, crías, huevos, semillas, alevines o en cualquier otro estadio, y* **Inciso e)** *Acuacultura didáctica.*		

Artículos 22.- *la Secretaría podrá inscribir en el Registro Nacional de Pesca a los acuicultores que no requieran concesión, permiso o Autorización.*	Al **proyecto** le aplica el Artículo, incisos y, fracciones anteriores, porque se trata de una actividad acuícola con fines comerciales.	Por el hecho de presentar a la autoridad correspondiente (SEMARNAT) la Manifestación de Impacto Ambiental, el promovente está cumpliendo con este apartado. El proyecto se vincula por la obligatoriedad de obtener la autorización correspondiente para realizar las obras descritas en esta manifestación de impacto ambiental. Como ya se mencionó anteriormente, la promovente una vez autorizado el proyecto en materia ambiental procederá a tramitar el Registro Nacional de Pesca para la unidad de producción acuícola.
Art. 30°.- *Las actividades pesqueras se clasifican en:* **II.-** *Cultivo o acuacultura con fines*		
Artículo 31°.- *Para realizar las actividades de pesca se requiere lo siguiente:* **I,** *Concesión, para:* **Inciso b)** *Acuacultura comercial* **II,** Permiso, para: **Inciso g)** *Acuacultura de fomento* **III,** *Autorización, para:* **Inciso d)** *Recolectar del medio natural reproductores, larvas, postlarvas, crías, huevos, semillas, alevines o en cualquier otro estadio, y* **Inciso e)** *Acuacultura didáctica.*		

Artículos 22.- *la Secretaría podrá inscribir en el Registro Nacional de Pesca a los acuicultores que no requieran concesión, permiso o Autorización.*	Al **proyecto** le aplica el Artículo, incisos y, fracciones anteriores, porque se trata de una actividad acuícola con fines comerciales.	Por el hecho de presentar a la autoridad correspondiente (SEMARNAT) la Manifestación de Impacto Ambiental, el promovente está cumpliendo con este apartado. El proyecto se vincula por la obligatoriedad de obtener la autorización correspondiente para realizar las obras descritas en esta manifestación de impacto ambiental. Como ya se mencionó anteriormente, la promovente una vez autorizado el proyecto en materia ambiental procederá a tramitar el Registro Nacional de Pesca para la unidad de producción acuícola.
Art. 30°.- *Las actividades pesqueras se clasifican en:* **II.-** *Cultivo o acuacultura con fines*		
Artículo 31°.- *Para realizar las actividades de pesca se requiere lo siguiente:* **I,** *Concesión, para:* **Inciso b)** *Acuacultura comercial* **II,** Permiso, para: **Inciso g)** *Acuacultura de fomento* **III,** *Autorización, para:* **Inciso d)** *Recolectar del medio natural reproductores, larvas, postlarvas, crías, huevos, semillas, alevines o en cualquier otro estadio, y* **Inciso e)** *Acuacultura didáctica.*		

Artículos 22.- *la Secretaría podrá inscribir en el Registro Nacional de Pesca a los acuicultores que no requieran concesión, permiso o Autorización.*	Al **proyecto** le aplica el Artículo, incisos y, fracciones anteriores, porque se trata de una actividad acuícola con fines comerciales.	Por el hecho de presentar a la autoridad correspondiente (SEMARNAT) la Manifestación de Impacto Ambiental, el promovente está cumpliendo con este apartado. El proyecto se vincula por la obligatoriedad de obtener la autorización correspondiente para realizar las obras descritas en esta manifestación de impacto ambiental. Como ya se mencionó anteriormente, la promovente una vez autorizado el proyecto en materia ambiental procederá a tramitar el Registro Nacional de Pesca para la unidad de producción acuícola.
Art. 30°.- *Las actividades pesqueras se clasifican en:* **II.-** *Cultivo o acuacultura con fines*		
Artículo 31°.- *Para realizar las actividades de pesca se requiere lo siguiente:* **I,** *Concesión, para:* **Inciso b)** *Acuacultura comercial* **II,** Permiso, para: **Inciso g)** *Acuacultura de fomento* **III,** *Autorización, para:* **Inciso d)** *Recolectar del medio natural reproductores, larvas, postlarvas, crías, huevos, semillas, alevines o en cualquier otro estadio, y* **Inciso e)** *Acuacultura didáctica.*		

Artículos 22.- *la Secretaría podrá inscribir en el Registro Nacional de Pesca a los acuicultores que no requieran concesión, permiso o Autorización.*	Al **proyecto** le aplica el Artículo, incisos y, fracciones anteriores, porque se trata de una actividad acuícola con fines comerciales.	Por el hecho de presentar a la autoridad correspondiente (SEMARNAT) la Manifestación de Impacto Ambiental, el promovente está cumpliendo con este apartado. El proyecto se vincula por la obligatoriedad de obtener la autorización correspondiente para realizar las obras descritas en esta manifestación de impacto ambiental. Como ya se mencionó anteriormente, la promovente una vez autorizado el proyecto en materia ambiental procederá a tramitar el Registro Nacional de Pesca para la unidad de producción acuícola.
Art. 30°.- *Las actividades pesqueras se clasifican en:* **II.-** *Cultivo o acuacultura con fines*		
Artículo 31°.- *Para realizar las actividades de pesca se requiere lo siguiente:* **I,** *Concesión, para:* **Inciso b)** *Acuacultura comercial* **II,** Permiso, para: **Inciso g)** *Acuacultura de fomento* **III,** *Autorización, para:* **Inciso d)** *Recolectar del medio natural reproductores, larvas, postlarvas, crías, huevos, semillas, alevines o en cualquier otro estadio, y* **Inciso e)** *Acuacultura didáctica.*		

Artículos 22.- *la Secretaría podrá inscribir en el Registro Nacional de Pesca a los acuicultores que no requieran concesión, permiso o Autorización.*	Al **proyecto** le aplica el Artículo, incisos y, fracciones anteriores, porque se trata de una actividad acuícola con fines comerciales.	Por el hecho de presentar a la autoridad correspondiente (SEMARNAT) la Manifestación de Impacto Ambiental, el promovente está cumpliendo con este apartado. El proyecto se vincula por la obligatoriedad de obtener la autorización correspondiente para realizar las obras descritas en esta manifestación de impacto ambiental. Como ya se mencionó anteriormente, la promovente una vez autorizado el proyecto en materia ambiental procederá a tramitar el Registro Nacional de Pesca para la unidad de producción acuícola.
Art. 30°.- *Las actividades pesqueras se clasifican en:* **II.-** *Cultivo o acuacultura con fines*		
Artículo 31°.- *Para realizar las actividades de pesca se requiere lo siguiente:* **I,** *Concesión, para:* **Inciso b)** *Acuacultura comercial* **II,** Permiso, para: **Inciso g)** *Acuacultura de fomento* **III,** *Autorización, para:* **Inciso d)** *Recolectar del medio natural reproductores, larvas, postlarvas, crías, huevos, semillas, alevines o en cualquier otro estadio, y* **Inciso e)** *Acuacultura didáctica.*		

Artículos 22.- *la Secretaría podrá inscribir en el Registro Nacional de Pesca a los acuicultores que no requieran concesión, permiso o Autorización.*	Al **proyecto** le aplica el Artículo, incisos y, fracciones anteriores, porque se trata de una actividad acuícola con fines comerciales.	Por el hecho de presentar a la autoridad correspondiente (SEMARNAT) la Manifestación de Impacto Ambiental, el promovente está cumpliendo con este apartado. El proyecto se vincula por la obligatoriedad de obtener la autorización correspondiente para realizar las obras descritas en esta manifestación de impacto ambiental. Como ya se mencionó anteriormente, la promovente una vez autorizado el proyecto en materia ambiental procederá a tramitar el Registro Nacional de Pesca para la unidad de producción acuícola.
Art. 30°.- *Las actividades pesqueras se clasifican en:* **II.-** *Cultivo o acuacultura con fines*		
Artículo 31°.- *Para realizar las actividades de pesca se requiere lo siguiente:* **I,** *Concesión, para:* **Inciso b)** *Acuacultura comercial* **II,** Permiso, para: **Inciso g)** *Acuacultura de fomento* **III,** *Autorización, para:* **Inciso d)** *Recolectar del medio natural reproductores, larvas, postlarvas, crías, huevos, semillas, alevines o en cualquier otro estadio, y* **Inciso e)** *Acuacultura didáctica.*		

Artículos 22.- *la Secretaría podrá inscribir en el Registro Nacional de Pesca a los acuicultores que no requieran concesión, permiso o Autorización.*	Al **proyecto** le aplica el Artículo, incisos y, fracciones anteriores, porque se trata de una actividad acuícola con fines comerciales.	Por el hecho de presentar a la autoridad correspondiente (SEMARNAT) la Manifestación de Impacto Ambiental, el promovente está cumpliendo con este apartado. El proyecto se vincula por la obligatoriedad de obtener la autorización correspondiente para realizar las obras descritas en esta manifestación de impacto ambiental. Como ya se mencionó anteriormente, la promovente una vez autorizado el proyecto en materia ambiental procederá a tramitar el Registro Nacional de Pesca para la unidad de producción acuícola.
Art. 30°.- *Las actividades pesqueras se clasifican en:* **II.-** *Cultivo o acuacultura con fines*		
Artículo 31°.- *Para realizar las actividades de pesca se requiere lo siguiente:* **I,** *Concesión, para:* **Inciso b)** *Acuacultura comercial* **II,** Permiso, para: **Inciso g)** *Acuacultura de fomento* **III,** *Autorización, para:* **Inciso d)** *Recolectar del medio natural reproductores, larvas, postlarvas, crías, huevos, semillas, alevines o en cualquier otro estadio, y* **Inciso e)** *Acuacultura didáctica.*		

Artículos 22.- *la Secretaría podrá inscribir en el Registro Nacional de Pesca a los acuicultores que no requieran concesión, permiso o Autorización.*	Al **proyecto** le aplica el Artículo, incisos y, fracciones anteriores, porque se trata de una actividad acuícola con fines comerciales.	Por el hecho de presentar a la autoridad correspondiente (SEMARNAT) la Manifestación de Impacto Ambiental, el promovente está cumpliendo con este apartado. El proyecto se vincula por la obligatoriedad de obtener la autorización correspondiente para realizar las obras descritas en esta manifestación de impacto ambiental. Como ya se mencionó anteriormente, la promovente una vez autorizado el proyecto en materia ambiental procederá a tramitar el Registro Nacional de Pesca para la unidad de producción acuícola.
Art. 30°.- *Las actividades pesqueras se clasifican en:* **II.-** *Cultivo o acuacultura con fines*		
Artículo 31°.- *Para realizar las actividades de pesca se requiere lo siguiente:* **I,** *Concesión, para:* **Inciso b)** *Acuacultura comercial* **II,** Permiso, para: **Inciso g)** *Acuacultura de fomento* **III,** *Autorización, para:* **Inciso d)** *Recolectar del medio natural reproductores, larvas, postlarvas, crías, huevos, semillas, alevines o en cualquier otro estadio, y* **Inciso e)** *Acuacultura didáctica.*		

Artículos 22.- *la Secretaría podrá inscribir en el Registro Nacional de Pesca a los acuicultores que no requieran concesión, permiso o Autorización.*	Al **proyecto** le aplica el Artículo, incisos y, fracciones anteriores, porque se trata de una actividad acuícola con fines comerciales.	Por el hecho de presentar a la autoridad correspondiente (SEMARNAT) la Manifestación de Impacto Ambiental, el promovente está cumpliendo con este apartado. El proyecto se vincula por la obligatoriedad de obtener la autorización correspondiente para realizar las obras descritas en esta manifestación de impacto ambiental. Como ya se mencionó anteriormente, la promovente una vez autorizado el proyecto en materia ambiental procederá a tramitar el Registro Nacional de Pesca para la unidad de producción acuícola.
Art. 30°.- *Las actividades pesqueras se clasifican en:* **II.-** *Cultivo o acuacultura con fines*		
Artículo 31°.- *Para realizar las actividades de pesca se requiere lo siguiente:* **I,** *Concesión, para:* **Inciso b)** *Acuacultura comercial* **II,** Permiso, para: **Inciso g)** *Acuacultura de fomento* **III,** *Autorización, para:* **Inciso d)** *Recolectar del medio natural reproductores, larvas, postlarvas, crías, huevos, semillas, alevines o en cualquier otro estadio, y* **Inciso e)** *Acuacultura didáctica.*		

Artículos 22.- *la Secretaría podrá inscribir en el Registro Nacional de Pesca a los acuicultores que no requieran concesión, permiso o Autorización.*	Al **proyecto** le aplica el Artículo, incisos y, fracciones anteriores, porque se trata de una actividad acuícola con fines comerciales.	Por el hecho de presentar a la autoridad correspondiente (SEMARNAT) la Manifestación de Impacto Ambiental, el promovente está cumpliendo con este apartado. El proyecto se vincula por la obligatoriedad de obtener la autorización correspondiente para realizar las obras descritas en esta manifestación de impacto ambiental. Como ya se mencionó anteriormente, la promovente una vez autorizado el proyecto en materia ambiental procederá a tramitar el Registro Nacional de Pesca para la unidad de producción acuícola.
Art. 30°.- *Las actividades pesqueras se clasifican en:* **II.-** *Cultivo o acuacultura con fines*		
Artículo 31°.- *Para realizar las actividades de pesca se requiere lo siguiente:* **I,** *Concesión, para:* **Inciso b)** *Acuacultura comercial* **II,** Permiso, para: **Inciso g)** *Acuacultura de fomento* **III,** *Autorización, para:* **Inciso d)** *Recolectar del medio natural reproductores, larvas, postlarvas, crías, huevos, semillas, alevines o en cualquier otro estadio, y* **Inciso e)** *Acuacultura didáctica.*		

Artículos 22.- *la Secretaría podrá inscribir en el Registro Nacional de Pesca a los acuicultores que no requieran concesión, permiso o Autorización.*	Al **proyecto** le aplica el Artículo, incisos y, fracciones anteriores, porque se trata de una actividad acuícola con fines comerciales.	Por el hecho de presentar a la autoridad correspondiente (SEMARNAT) la Manifestación de Impacto Ambiental, el promovente está cumpliendo con este apartado. El proyecto se vincula por la obligatoriedad de obtener la autorización correspondiente para realizar las obras descritas en esta manifestación de impacto ambiental. Como ya se mencionó anteriormente, la promovente una vez autorizado el proyecto en materia ambiental procederá a tramitar el Registro Nacional de Pesca para la unidad de producción acuícola.
Art. 30°.- *Las actividades pesqueras se clasifican en:* **II.-** *Cultivo o acuacultura con fines*		
Artículo 31°.- *Para realizar las actividades de pesca se requiere lo siguiente:* **I,** *Concesión, para:* **Inciso b)** *Acuacultura comercial* **II,** Permiso, para: **Inciso g)** *Acuacultura de fomento* **III,** *Autorización, para:* **Inciso d)** *Recolectar del medio natural reproductores, larvas, postlarvas, crías, huevos, semillas, alevines o en cualquier otro estadio, y* **Inciso e)** *Acuacultura didáctica.*		

Artículos 22.- *la Secretaría podrá inscribir en el Registro Nacional de Pesca a los acuicultores que no requieran concesión, permiso o Autorización.*	Al **proyecto** le aplica el Artículo, incisos y, fracciones anteriores, porque se trata de una actividad acuícola con fines comerciales.	Por el hecho de presentar a la autoridad correspondiente (SEMARNAT) la Manifestación de Impacto Ambiental, el promovente está cumpliendo con este apartado. El proyecto se vincula por la obligatoriedad de obtener la autorización correspondiente para realizar las obras descritas en esta manifestación de impacto ambiental. Como ya se mencionó anteriormente, la promovente una vez autorizado el proyecto en materia ambiental procederá a tramitar el Registro Nacional de Pesca para la unidad de producción acuícola.
Art. 30°.- *Las actividades pesqueras se clasifican en:* **II.-** *Cultivo o acuacultura con fines*		
Artículo 31°.- *Para realizar las actividades de pesca se requiere lo siguiente:* **I,** *Concesión, para:* **Inciso b)** *Acuacultura comercial* **II,** Permiso, para: **Inciso g)** *Acuacultura de fomento* **III,** *Autorización, para:* **Inciso d)** *Recolectar del medio natural reproductores, larvas, postlarvas, crías, huevos, semillas, alevines o en cualquier otro estadio, y* **Inciso e)** *Acuacultura didáctica.*		

Artículos 22.- *la Secretaría podrá inscribir en el Registro Nacional de Pesca a los acuicultores que no requieran concesión, permiso o Autorización.*	Al **proyecto** le aplica el Artículo, incisos y, fracciones anteriores, porque se trata de una actividad acuícola con fines comerciales.	Por el hecho de presentar a la autoridad correspondiente (SEMARNAT) la Manifestación de Impacto Ambiental, el promovente está cumpliendo con este apartado. El proyecto se vincula por la obligatoriedad de obtener la autorización correspondiente para realizar las obras descritas en esta manifestación de impacto ambiental. Como ya se mencionó anteriormente, la promovente una vez autorizado el proyecto en materia ambiental procederá a tramitar el Registro Nacional de Pesca para la unidad de producción acuícola.
Art. 30°.- *Las actividades pesqueras se clasifican en:* **II.-** *Cultivo o acuacultura con fines*		
Artículo 31°.- *Para realizar las actividades de pesca se requiere lo siguiente:* **I,** *Concesión, para:* **Inciso b)** *Acuacultura comercial* **II,** Permiso, para: **Inciso g)** *Acuacultura de fomento* **III,** *Autorización, para:* **Inciso d)** *Recolectar del medio natural reproductores, larvas, postlarvas, crías, huevos, semillas, alevines o en cualquier otro estadio, y* **Inciso e)** *Acuacultura didáctica.*		

Artículos 22.- *la Secretaría podrá inscribir en el Registro Nacional de Pesca a los acuicultores que no requieran concesión, permiso o Autorización.*	Al **proyecto** le aplica el Artículo, incisos y, fracciones anteriores, porque se trata de una actividad acuícola con fines comerciales.	Por el hecho de presentar a la autoridad correspondiente (SEMARNAT) la Manifestación de Impacto Ambiental, el promovente está cumpliendo con este apartado. El proyecto se vincula por la obligatoriedad de obtener la autorización correspondiente para realizar las obras descritas en esta manifestación de impacto ambiental. Como ya se mencionó anteriormente, la promovente una vez autorizado el proyecto en materia ambiental procederá a tramitar el Registro Nacional de Pesca para la unidad de producción acuícola.
Art. 30°.- *Las actividades pesqueras se clasifican en:* **II.-** *Cultivo o acuacultura con fines*		
Artículo 31°.- *Para realizar las actividades de pesca se requiere lo siguiente:* **I,** *Concesión, para:* **Inciso b)** *Acuacultura comercial* **II,** Permiso, para: **Inciso g)** *Acuacultura de fomento* **III,** *Autorización, para:* **Inciso d)** *Recolectar del medio natural reproductores, larvas, postlarvas, crías, huevos, semillas, alevines o en cualquier otro estadio, y* **Inciso e)** *Acuacultura didáctica.*		

Artículos 22.- *la Secretaría podrá inscribir en el Registro Nacional de Pesca a los acuicultores que no requieran concesión, permiso o Autorización.*	Al **proyecto** le aplica el Artículo, incisos y, fracciones anteriores, porque se trata de una actividad acuícola con fines comerciales.	Por el hecho de presentar a la autoridad correspondiente (SEMARNAT) la Manifestación de Impacto Ambiental, el promovente está cumpliendo con este apartado. El proyecto se vincula por la obligatoriedad de obtener la autorización correspondiente para realizar las obras descritas en esta manifestación de impacto ambiental. Como ya se mencionó anteriormente, la promovente una vez autorizado el proyecto en materia ambiental procederá a tramitar el Registro Nacional de Pesca para la unidad de producción acuícola.
Art. 30°.- *Las actividades pesqueras se clasifican en:* **II.-** *Cultivo o acuacultura con fines*		
Artículo 31°.- *Para realizar las actividades de pesca se requiere lo siguiente:* **I,** *Concesión, para:* **Inciso b)** *Acuacultura comercial* **II,** Permiso, para: **Inciso g)** *Acuacultura de fomento* **III,** *Autorización, para:* **Inciso d)** *Recolectar del medio natural reproductores, larvas, postlarvas, crías, huevos, semillas, alevines o en cualquier otro estadio, y* **Inciso e)** *Acuacultura didáctica.*		

Artículos 22.- *la Secretaría podrá inscribir en el Registro Nacional de Pesca a los acuicultores que no requieran concesión, permiso o Autorización.*	Al **proyecto** le aplica el Artículo, incisos y, fracciones anteriores, porque se trata de una actividad acuícola con fines comerciales.	Por el hecho de presentar a la autoridad correspondiente (SEMARNAT) la Manifestación de Impacto Ambiental, el promovente está cumpliendo con este apartado. El proyecto se vincula por la obligatoriedad de obtener la autorización correspondiente para realizar las obras descritas en esta manifestación de impacto ambiental. Como ya se mencionó anteriormente, la promovente una vez autorizado el proyecto en materia ambiental procederá a tramitar el Registro Nacional de Pesca para la unidad de producción acuícola.
Art. 30°.- *Las actividades pesqueras se clasifican en:* **II.-** *Cultivo o acuacultura con fines*		
Artículo 31°.- *Para realizar las actividades de pesca se requiere lo siguiente:* **I,** *Concesión, para:* **Inciso b)** *Acuacultura comercial* **II,** Permiso, para: **Inciso g)** *Acuacultura de fomento* **III,** *Autorización, para:* **Inciso d)** *Recolectar del medio natural reproductores, larvas, postlarvas, crías, huevos, semillas, alevines o en cualquier otro estadio, y* **Inciso e)** *Acuacultura didáctica.*		

Artículos 22.- *la Secretaría podrá inscribir en el Registro Nacional de Pesca a los acuicultores que no requieran concesión, permiso o Autorización.*	Al **proyecto** le aplica el Artículo, incisos y, fracciones anteriores, porque se trata de una actividad acuícola con fines comerciales.	Por el hecho de presentar a la autoridad correspondiente (SEMARNAT) la Manifestación de Impacto Ambiental, el promovente está cumpliendo con este apartado. El proyecto se vincula por la obligatoriedad de obtener la autorización correspondiente para realizar las obras descritas en esta manifestación de impacto ambiental. Como ya se mencionó anteriormente, la promovente una vez autorizado el proyecto en materia ambiental procederá a tramitar el Registro Nacional de Pesca para la unidad de producción acuícola.
Art. 30°.- *Las actividades pesqueras se clasifican en:* **II.-** *Cultivo o acuacultura con fines*		
Artículo 31°.- *Para realizar las actividades de pesca se requiere lo siguiente:* **I,** *Concesión, para:* **Inciso b)** *Acuacultura comercial* **II,** Permiso, para: **Inciso g)** *Acuacultura de fomento* **III,** *Autorización, para:* **Inciso d)** *Recolectar del medio natural reproductores, larvas, postlarvas, crías, huevos, semillas, alevines o en cualquier otro estadio, y* **Inciso e)** *Acuacultura didáctica.*		

Artículos 22.- *la Secretaría podrá inscribir en el Registro Nacional de Pesca a los acuicultores que no requieran concesión, permiso o Autorización.*	Al **proyecto** le aplica el Artículo, incisos y, fracciones anteriores, porque se trata de una actividad acuícola con fines comerciales.	Por el hecho de presentar a la autoridad correspondiente (SEMARNAT) la Manifestación de Impacto Ambiental, el promovente está cumpliendo con este apartado. El proyecto se vincula por la obligatoriedad de obtener la autorización correspondiente para realizar las obras descritas en esta manifestación de impacto ambiental. Como ya se mencionó anteriormente, la promovente una vez autorizado el proyecto en materia ambiental procederá a tramitar el Registro Nacional de Pesca para la unidad de producción acuícola.
Art. 30°.- *Las actividades pesqueras se clasifican en:* **II.-** *Cultivo o acuacultura con fines*		
Artículo 31°.- *Para realizar las actividades de pesca se requiere lo siguiente:* **I,** *Concesión, para:* **Inciso b)** *Acuacultura comercial* **II,** Permiso, para: **Inciso g)** *Acuacultura de fomento* **III,** *Autorización, para:* **Inciso d)** *Recolectar del medio natural reproductores, larvas, postlarvas, crías, huevos, semillas, alevines o en cualquier otro estadio, y* **Inciso e)** *Acuacultura didáctica.*		

Artículos 22.- *la Secretaría podrá inscribir en el Registro Nacional de Pesca a los acuicultores que no requieran concesión, permiso o Autorización.*	Al **proyecto** le aplica el Artículo, incisos y, fracciones anteriores, porque se trata de una actividad acuícola con fines comerciales.	Por el hecho de presentar a la autoridad correspondiente (SEMARNAT) la Manifestación de Impacto Ambiental, el promovente está cumpliendo con este apartado. El proyecto se vincula por la obligatoriedad de obtener la autorización correspondiente para realizar las obras descritas en esta manifestación de impacto ambiental. Como ya se mencionó anteriormente, la promovente una vez autorizado el proyecto en materia ambiental procederá a tramitar el Registro Nacional de Pesca para la unidad de producción acuícola.
Art. 30°.- *Las actividades pesqueras se clasifican en:* **II.-** *Cultivo o acuacultura con fines*		
Artículo 31°.- *Para realizar las actividades de pesca se requiere lo siguiente:* **I,** *Concesión, para:* **Inciso b)** *Acuacultura comercial* **II,** Permiso, para: **Inciso g)** *Acuacultura de fomento* **III,** *Autorización, para:* **Inciso d)** *Recolectar del medio natural reproductores, larvas, postlarvas, crías, huevos, semillas, alevines o en cualquier otro estadio, y* **Inciso e)** *Acuacultura didáctica.*		

Artículos 22.- *la Secretaría podrá inscribir en el Registro Nacional de Pesca a los acuicultores que no requieran concesión, permiso o Autorización.*	Al **proyecto** le aplica el Artículo, incisos y, fracciones anteriores, porque se trata de una actividad acuícola con fines comerciales.	Por el hecho de presentar a la autoridad correspondiente (SEMARNAT) la Manifestación de Impacto Ambiental, el promovente está cumpliendo con este apartado. El proyecto se vincula por la obligatoriedad de obtener la autorización correspondiente para realizar las obras descritas en esta manifestación de impacto ambiental. Como ya se mencionó anteriormente, la promovente una vez autorizado el proyecto en materia ambiental procederá a tramitar el Registro Nacional de Pesca para la unidad de producción acuícola.
Art. 30°.- *Las actividades pesqueras se clasifican en:* **II.-** *Cultivo o acuacultura con fines*		
Artículo 31°.- *Para realizar las actividades de pesca se requiere lo siguiente:* **I,** *Concesión, para:* **Inciso b)** *Acuacultura comercial* **II,** Permiso, para: **Inciso g)** *Acuacultura de fomento* **III,** *Autorización, para:* **Inciso d)** *Recolectar del medio natural reproductores, larvas, postlarvas, crías, huevos, semillas, alevines o en cualquier otro estadio, y* **Inciso e)** *Acuacultura didáctica.*		

Artículos 22.- *la Secretaría podrá inscribir en el Registro Nacional de Pesca a los acuicultores que no requieran concesión, permiso o Autorización.*	Al **proyecto** le aplica el Artículo, incisos y, fracciones anteriores, porque se trata de una actividad acuícola con fines comerciales.	Por el hecho de presentar a la autoridad correspondiente (SEMARNAT) la Manifestación de Impacto Ambiental, el promovente está cumpliendo con este apartado. El proyecto se vincula por la obligatoriedad de obtener la autorización correspondiente para realizar las obras descritas en esta manifestación de impacto ambiental. Como ya se mencionó anteriormente, la promovente una vez autorizado el proyecto en materia ambiental procederá a tramitar el Registro Nacional de Pesca para la unidad de producción acuícola.
Art. 30°.- *Las actividades pesqueras se clasifican en:* **II.-** *Cultivo o acuacultura con fines*		
Artículo 31°.- *Para realizar las actividades de pesca se requiere lo siguiente:* **I,** *Concesión, para:* **Inciso b)** *Acuacultura comercial* **II,** Permiso, para: **Inciso g)** *Acuacultura de fomento* **III,** *Autorización, para:* **Inciso d)** *Recolectar del medio natural reproductores, larvas, postlarvas, crías, huevos, semillas, alevines o en cualquier otro estadio, y* **Inciso e)** *Acuacultura didáctica.*		

Artículos 22.- *la Secretaría podrá inscribir en el Registro Nacional de Pesca a los acuicultores que no requieran concesión, permiso o Autorización.*	Al **proyecto** le aplica el Artículo, incisos y, fracciones anteriores, porque se trata de una actividad acuícola con fines comerciales.	Por el hecho de presentar a la autoridad correspondiente (SEMARNAT) la Manifestación de Impacto Ambiental, el promovente está cumpliendo con este apartado. El proyecto se vincula por la obligatoriedad de obtener la autorización correspondiente para realizar las obras descritas en esta manifestación de impacto ambiental. Como ya se mencionó anteriormente, la promovente una vez autorizado el proyecto en materia ambiental procederá a tramitar el Registro Nacional de Pesca para la unidad de producción acuícola.
Art. 30°.- *Las actividades pesqueras se clasifican en:* **II.-** *Cultivo o acuacultura con fines*		
Artículo 31°.- *Para realizar las actividades de pesca se requiere lo siguiente:* **I,** *Concesión, para:* **Inciso b)** *Acuacultura comercial* **II,** Permiso, para: **Inciso g)** *Acuacultura de fomento* **III,** *Autorización, para:* **Inciso d)** *Recolectar del medio natural reproductores, larvas, postlarvas, crías, huevos, semillas, alevines o en cualquier otro estadio, y* **Inciso e)** *Acuacultura didáctica.*		

Artículos 22.- *la Secretaría podrá inscribir en el Registro Nacional de Pesca a los acuicultores que no requieran concesión, permiso o Autorización.*	Al **proyecto** le aplica el Artículo, incisos y, fracciones anteriores, porque se trata de una actividad acuícola con fines comerciales.	Por el hecho de presentar a la autoridad correspondiente (SEMARNAT) la Manifestación de Impacto Ambiental, el promovente está cumpliendo con este apartado. El proyecto se vincula por la obligatoriedad de obtener la autorización correspondiente para realizar las obras descritas en esta manifestación de impacto ambiental. Como ya se mencionó anteriormente, la promovente una vez autorizado el proyecto en materia ambiental procederá a tramitar el Registro Nacional de Pesca para la unidad de producción acuícola.
Art. 30°.- *Las actividades pesqueras se clasifican en:* **II.-** *Cultivo o acuacultura con fines*		
Artículo 31°.- *Para realizar las actividades de pesca se requiere lo siguiente:* **I,** *Concesión, para:* **Inciso b)** *Acuacultura comercial* **II,** Permiso, para: **Inciso g)** *Acuacultura de fomento* **III,** *Autorización, para:* **Inciso d)** *Recolectar del medio natural reproductores, larvas, postlarvas, crías, huevos, semillas, alevines o en cualquier otro estadio, y* **Inciso e)** *Acuacultura didáctica.*		

Artículos 22.- *la Secretaría podrá inscribir en el Registro Nacional de Pesca a los acuicultores que no requieran concesión, permiso o Autorización.*	Al **proyecto** le aplica el Artículo, incisos y, fracciones anteriores, porque se trata de una actividad acuícola con fines comerciales.	Por el hecho de presentar a la autoridad correspondiente (SEMARNAT) la Manifestación de Impacto Ambiental, el promovente está cumpliendo con este apartado. El proyecto se vincula por la obligatoriedad de obtener la autorización correspondiente para realizar las obras descritas en esta manifestación de impacto ambiental. Como ya se mencionó anteriormente, la promovente una vez autorizado el proyecto en materia ambiental procederá a tramitar el Registro Nacional de Pesca para la unidad de producción acuícola.
Art. 30°.- *Las actividades pesqueras se clasifican en:* **II.-** *Cultivo o acuacultura con fines*		
Artículo 31°.- *Para realizar las actividades de pesca se requiere lo siguiente:* **I,** *Concesión, para:* **Inciso b)** *Acuacultura comercial* **II,** Permiso, para: **Inciso g)** *Acuacultura de fomento* **III,** *Autorización, para:* **Inciso d)** *Recolectar del medio natural reproductores, larvas, postlarvas, crías, huevos, semillas, alevines o en cualquier otro estadio, y* **Inciso e)** *Acuacultura didáctica.*		

Artículos 22.- *la Secretaría podrá inscribir en el Registro Nacional de Pesca a los acuicultores que no requieran concesión, permiso o Autorización.*	Al **proyecto** le aplica el Artículo, incisos y, fracciones anteriores, porque se trata de una actividad acuícola con fines comerciales.	Por el hecho de presentar a la autoridad correspondiente (SEMARNAT) la Manifestación de Impacto Ambiental, el promovente está cumpliendo con este apartado. El proyecto se vincula por la obligatoriedad de obtener la autorización correspondiente para realizar las obras descritas en esta manifestación de impacto ambiental. Como ya se mencionó anteriormente, la promovente una vez autorizado el proyecto en materia ambiental procederá a tramitar el Registro Nacional de Pesca para la unidad de producción acuícola.
Art. 30°.- *Las actividades pesqueras se clasifican en:* **II.-** *Cultivo o acuacultura con fines*		
Artículo 31°.- *Para realizar las actividades de pesca se requiere lo siguiente:* **I,** *Concesión, para:* **Inciso b)** *Acuacultura comercial* **II,** Permiso, para: **Inciso g)** *Acuacultura de fomento* **III,** *Autorización, para:* **Inciso d)** *Recolectar del medio natural reproductores, larvas, postlarvas, crías, huevos, semillas, alevines o en cualquier otro estadio, y* **Inciso e)** *Acuacultura didáctica.*		

Artículos 22.- *la Secretaría podrá inscribir en el Registro Nacional de Pesca a los acuicultores que no requieran concesión, permiso o Autorización.*	Al **proyecto** le aplica el Artículo, incisos y, fracciones anteriores, porque se trata de una actividad acuícola con fines comerciales.	Por el hecho de presentar a la autoridad correspondiente (SEMARNAT) la Manifestación de Impacto Ambiental, el promovente está cumpliendo con este apartado. El proyecto se vincula por la obligatoriedad de obtener la autorización correspondiente para realizar las obras descritas en esta manifestación de impacto ambiental. Como ya se mencionó anteriormente, la promovente una vez autorizado el proyecto en materia ambiental procederá a tramitar el Registro Nacional de Pesca para la unidad de producción acuícola.
Art. 30°.- *Las actividades pesqueras se clasifican en:* **II.-** *Cultivo o acuacultura con fines*		
Artículo 31°.- *Para realizar las actividades de pesca se requiere lo siguiente:* **I,** *Concesión, para:* **Inciso b)** *Acuacultura comercial* **II,** Permiso, para: **Inciso g)** *Acuacultura de fomento* **III,** *Autorización, para:* **Inciso d)** *Recolectar del medio natural reproductores, larvas, postlarvas, crías, huevos, semillas, alevines o en cualquier otro estadio, y* **Inciso e)** *Acuacultura didáctica.*		

Artículos 22.- *la Secretaría podrá inscribir en el Registro Nacional de Pesca a los acuicultores que no requieran concesión, permiso o Autorización.*	Al **proyecto** le aplica el Artículo, incisos y, fracciones anteriores, porque se trata de una actividad acuícola con fines comerciales.	Por el hecho de presentar a la autoridad correspondiente (SEMARNAT) la Manifestación de Impacto Ambiental, el promovente está cumpliendo con este apartado. El proyecto se vincula por la obligatoriedad de obtener la autorización correspondiente para realizar las obras descritas en esta manifestación de impacto ambiental. Como ya se mencionó anteriormente, la promovente una vez autorizado el proyecto en materia ambiental procederá a tramitar el Registro Nacional de Pesca para la unidad de producción acuícola.
Art. 30°.- *Las actividades pesqueras se clasifican en:* **II.-** *Cultivo o acuacultura con fines*		
Artículo 31°.- *Para realizar las actividades de pesca se requiere lo siguiente:* **I,** *Concesión, para:* **Inciso b)** *Acuacultura comercial* **II,** Permiso, para: **Inciso g)** *Acuacultura de fomento* **III,** *Autorización, para:* **Inciso d)** *Recolectar del medio natural reproductores, larvas, postlarvas, crías, huevos, semillas, alevines o en cualquier otro estadio, y* **Inciso e)** *Acuacultura didáctica.*		

Artículos 22.- *la Secretaría podrá inscribir en el Registro Nacional de Pesca a los acuicultores que no requieran concesión, permiso o Autorización.*	Al **proyecto** le aplica el Artículo, incisos y, fracciones anteriores, porque se trata de una actividad acuícola con fines comerciales.	Por el hecho de presentar a la autoridad correspondiente (SEMARNAT) la Manifestación de Impacto Ambiental, el promovente está cumpliendo con este apartado. El proyecto se vincula por la obligatoriedad de obtener la autorización correspondiente para realizar las obras descritas en esta manifestación de impacto ambiental. Como ya se mencionó anteriormente, la promovente una vez autorizado el proyecto en materia ambiental procederá a tramitar el Registro Nacional de Pesca para la unidad de producción acuícola.
Art. 30°.- *Las actividades pesqueras se clasifican en:* **II.-** *Cultivo o acuacultura con fines*		
Artículo 31°.- *Para realizar las actividades de pesca se requiere lo siguiente:* **I,** *Concesión, para:* **Inciso b)** *Acuacultura comercial* **II,** Permiso, para: **Inciso g)** *Acuacultura de fomento* **III,** *Autorización, para:* **Inciso d)** *Recolectar del medio natural reproductores, larvas, postlarvas, crías, huevos, semillas, alevines o en cualquier otro estadio, y* **Inciso e)** *Acuacultura didáctica.*		

Artículos 22.- *la Secretaría podrá inscribir en el Registro Nacional de Pesca a los acuicultores que no requieran concesión, permiso o Autorización.*	Al **proyecto** le aplica el Artículo, incisos y, fracciones anteriores, porque se trata de una actividad acuícola con fines comerciales.	Por el hecho de presentar a la autoridad correspondiente (SEMARNAT) la Manifestación de Impacto Ambiental, el promovente está cumpliendo con este apartado. El proyecto se vincula por la obligatoriedad de obtener la autorización correspondiente para realizar las obras descritas en esta manifestación de impacto ambiental. Como ya se mencionó anteriormente, la promovente una vez autorizado el proyecto en materia ambiental procederá a tramitar el Registro Nacional de Pesca para la unidad de producción acuícola.
Art. 30°.- *Las actividades pesqueras se clasifican en:* **II.-** *Cultivo o acuacultura con fines*		
Artículo 31°.- *Para realizar las actividades de pesca se requiere lo siguiente:* **I,** *Concesión, para:* **Inciso b)** *Acuacultura comercial* **II,** Permiso, para: **Inciso g)** *Acuacultura de fomento* **III,** *Autorización, para:* **Inciso d)** *Recolectar del medio natural reproductores, larvas, postlarvas, crías, huevos, semillas, alevines o en cualquier otro estadio, y* **Inciso e)** *Acuacultura didáctica.*		

Artículos 22.- *la Secretaría podrá inscribir en el Registro Nacional de Pesca a los acuicultores que no requieran concesión, permiso o Autorización.*	Al **proyecto** le aplica el Artículo, incisos y, fracciones anteriores, porque se trata de una actividad acuícola con fines comerciales.	Por el hecho de presentar a la autoridad correspondiente (SEMARNAT) la Manifestación de Impacto Ambiental, el promovente está cumpliendo con este apartado. El proyecto se vincula por la obligatoriedad de obtener la autorización correspondiente para realizar las obras descritas en esta manifestación de impacto ambiental. Como ya se mencionó anteriormente, la promovente una vez autorizado el proyecto en materia ambiental procederá a tramitar el Registro Nacional de Pesca para la unidad de producción acuícola.
Art. 30°.- *Las actividades pesqueras se clasifican en:* **II.-** *Cultivo o acuacultura con fines*		
Artículo 31°.- *Para realizar las actividades de pesca se requiere lo siguiente:* **I,** *Concesión, para:* **Inciso b)** *Acuacultura comercial* **II,** Permiso, para: **Inciso g)** *Acuacultura de fomento* **III,** *Autorización, para:* **Inciso d)** *Recolectar del medio natural reproductores, larvas, postlarvas, crías, huevos, semillas, alevines o en cualquier otro estadio, y* **Inciso e)** *Acuacultura didáctica.*		

Artículos 22.- *la Secretaría podrá inscribir en el Registro Nacional de Pesca a los acuicultores que no requieran concesión, permiso o Autorización.*	Al **proyecto** le aplica el Artículo, incisos y, fracciones anteriores, porque se trata de una actividad acuícola con fines comerciales.	Por el hecho de presentar a la autoridad correspondiente (SEMARNAT) la Manifestación de Impacto Ambiental, el promovente está cumpliendo con este apartado. El proyecto se vincula por la obligatoriedad de obtener la autorización correspondiente para realizar las obras descritas en esta manifestación de impacto ambiental. Como ya se mencionó anteriormente, la promovente una vez autorizado el proyecto en materia ambiental procederá a tramitar el Registro Nacional de Pesca para la unidad de producción acuícola.
Art. 30°.- *Las actividades pesqueras se clasifican en:* **II.-** *Cultivo o acuacultura con fines*		
Artículo 31°.- *Para realizar las actividades de pesca se requiere lo siguiente:* **I,** *Concesión, para:* **Inciso b)** *Acuacultura comercial* **II,** Permiso, para: **Inciso g)** *Acuacultura de fomento* **III,** *Autorización, para:* **Inciso d)** *Recolectar del medio natural reproductores, larvas, postlarvas, crías, huevos, semillas, alevines o en cualquier otro estadio, y* **Inciso e)** *Acuacultura didáctica.*		

Artículos 22.- *la Secretaría podrá inscribir en el Registro Nacional de Pesca a los acuicultores que no requieran concesión, permiso o Autorización.*	Al **proyecto** le aplica el Artículo, incisos y, fracciones anteriores, porque se trata de una actividad acuícola con fines comerciales.	Por el hecho de presentar a la autoridad correspondiente (SEMARNAT) la Manifestación de Impacto Ambiental, el promovente está cumpliendo con este apartado. El proyecto se vincula por la obligatoriedad de obtener la autorización correspondiente para realizar las obras descritas en esta manifestación de impacto ambiental. Como ya se mencionó anteriormente, la promovente una vez autorizado el proyecto en materia ambiental procederá a tramitar el Registro Nacional de Pesca para la unidad de producción acuícola.
Art. 30°.- *Las actividades pesqueras se clasifican en:* **II.-** *Cultivo o acuacultura con fines*		
Artículo 31°.- *Para realizar las actividades de pesca se requiere lo siguiente:* **I,** *Concesión, para:* **Inciso b)** *Acuacultura comercial* **II,** Permiso, para: **Inciso g)** *Acuacultura de fomento* **III,** *Autorización, para:* **Inciso d)** *Recolectar del medio natural reproductores, larvas, postlarvas, crías, huevos, semillas, alevines o en cualquier otro estadio, y* **Inciso e)** *Acuacultura didáctica.*		

Artículos 22.- *la Secretaría podrá inscribir en el Registro Nacional de Pesca a los acuicultores que no requieran concesión, permiso o Autorización.*	Al **proyecto** le aplica el Artículo, incisos y, fracciones anteriores, porque se trata de una actividad acuícola con fines comerciales.	Por el hecho de presentar a la autoridad correspondiente (SEMARNAT) la Manifestación de Impacto Ambiental, el promovente está cumpliendo con este apartado. El proyecto se vincula por la obligatoriedad de obtener la autorización correspondiente para realizar las obras descritas en esta manifestación de impacto ambiental. Como ya se mencionó anteriormente, la promovente una vez autorizado el proyecto en materia ambiental procederá a tramitar el Registro Nacional de Pesca para la unidad de producción acuícola.
Art. 30°.- *Las actividades pesqueras se clasifican en:* **II.-** *Cultivo o acuacultura con fines*		
Artículo 31°.- *Para realizar las actividades de pesca se requiere lo siguiente:* **I,** *Concesión, para:* **Inciso b)** *Acuacultura comercial* **II,** Permiso, para: **Inciso g)** *Acuacultura de fomento* **III,** *Autorización, para:* **Inciso d)** *Recolectar del medio natural reproductores, larvas, postlarvas, crías, huevos, semillas, alevines o en cualquier otro estadio, y* **Inciso e)** *Acuacultura didáctica.*		

Artículos 22.- *la Secretaría podrá inscribir en el Registro Nacional de Pesca a los acuicultores que no requieran concesión, permiso o Autorización.*	Al **proyecto** le aplica el Artículo, incisos y, fracciones anteriores, porque se trata de una actividad acuícola con fines comerciales.	Por el hecho de presentar a la autoridad correspondiente (SEMARNAT) la Manifestación de Impacto Ambiental, el promovente está cumpliendo con este apartado. El proyecto se vincula por la obligatoriedad de obtener la autorización correspondiente para realizar las obras descritas en esta manifestación de impacto ambiental. Como ya se mencionó anteriormente, la promovente una vez autorizado el proyecto en materia ambiental procederá a tramitar el Registro Nacional de Pesca para la unidad de producción acuícola.
Art. 30°.- *Las actividades pesqueras se clasifican en:* **II.-** *Cultivo o acuacultura con fines*		
Artículo 31°.- *Para realizar las actividades de pesca se requiere lo siguiente:* **I,** *Concesión, para:* **Inciso b)** *Acuacultura comercial* **II,** Permiso, para: **Inciso g)** *Acuacultura de fomento* **III,** *Autorización, para:* **Inciso d)** *Recolectar del medio natural reproductores, larvas, postlarvas, crías, huevos, semillas, alevines o en cualquier otro estadio, y* **Inciso e)** *Acuacultura didáctica.*		

Artículos 22.- *la Secretaría podrá inscribir en el Registro Nacional de Pesca a los acuicultores que no requieran concesión, permiso o Autorización.*	Al **proyecto** le aplica el Artículo, incisos y, fracciones anteriores, porque se trata de una actividad acuícola con fines comerciales.	Por el hecho de presentar a la autoridad correspondiente (SEMARNAT) la Manifestación de Impacto Ambiental, el promovente está cumpliendo con este apartado. El proyecto se vincula por la obligatoriedad de obtener la autorización correspondiente para realizar las obras descritas en esta manifestación de impacto ambiental. Como ya se mencionó anteriormente, la promovente una vez autorizado el proyecto en materia ambiental procederá a tramitar el Registro Nacional de Pesca para la unidad de producción acuícola.
Art. 30°.- *Las actividades pesqueras se clasifican en:* **II.-** *Cultivo o acuacultura con fines*		
Artículo 31°.- *Para realizar las actividades de pesca se requiere lo siguiente:* **I,** *Concesión, para:* **Inciso b)** *Acuacultura comercial* **II,** Permiso, para: **Inciso g)** *Acuacultura de fomento* **III,** *Autorización, para:* **Inciso d)** *Recolectar del medio natural reproductores, larvas, postlarvas, crías, huevos, semillas, alevines o en cualquier otro estadio, y* **Inciso e)** *Acuacultura didáctica.*		

Artículos 22.- *la Secretaría podrá inscribir en el Registro Nacional de Pesca a los acuicultores que no requieran concesión, permiso o Autorización.*	Al **proyecto** le aplica el Artículo, incisos y, fracciones anteriores, porque se trata de una actividad acuícola con fines comerciales.	Por el hecho de presentar a la autoridad correspondiente (SEMARNAT) la Manifestación de Impacto Ambiental, el promovente está cumpliendo con este apartado. El proyecto se vincula por la obligatoriedad de obtener la autorización correspondiente para realizar las obras descritas en esta manifestación de impacto ambiental. Como ya se mencionó anteriormente, la promovente una vez autorizado el proyecto en materia ambiental procederá a tramitar el Registro Nacional de Pesca para la unidad de producción acuícola.
Art. 30°.- *Las actividades pesqueras se clasifican en:* **II.-** *Cultivo o acuacultura con fines*		
Artículo 31°.- *Para realizar las actividades de pesca se requiere lo siguiente:* **I,** *Concesión, para:* **Inciso b)** *Acuacultura comercial* **II,** Permiso, para: **Inciso g)** *Acuacultura de fomento* **III,** *Autorización, para:* **Inciso d)** *Recolectar del medio natural reproductores, larvas, postlarvas, crías, huevos, semillas, alevines o en cualquier otro estadio, y* **Inciso e)** *Acuacultura didáctica.*		

Artículos 22.- *la Secretaría podrá inscribir en el Registro Nacional de Pesca a los acuicultores que no requieran concesión, permiso o Autorización.*	Al **proyecto** le aplica el Artículo, incisos y, fracciones anteriores, porque se trata de una actividad acuícola con fines comerciales.	Por el hecho de presentar a la autoridad correspondiente (SEMARNAT) la Manifestación de Impacto Ambiental, el promovente está cumpliendo con este apartado. El proyecto se vincula por la obligatoriedad de obtener la autorización correspondiente para realizar las obras descritas en esta manifestación de impacto ambiental. Como ya se mencionó anteriormente, la promovente una vez autorizado el proyecto en materia ambiental procederá a tramitar el Registro Nacional de Pesca para la unidad de producción acuícola.
Art. 30°.- *Las actividades pesqueras se clasifican en:* **II.-** *Cultivo o acuacultura con fines*		
Artículo 31°.- *Para realizar las actividades de pesca se requiere lo siguiente:* **I,** *Concesión, para:* **Inciso b)** *Acuacultura comercial* **II,** Permiso, para: **Inciso g)** *Acuacultura de fomento* **III,** *Autorización, para:* **Inciso d)** *Recolectar del medio natural reproductores, larvas, postlarvas, crías, huevos, semillas, alevines o en cualquier otro estadio, y* **Inciso e)** *Acuacultura didáctica.*		

Artículos 22.- *la Secretaría podrá inscribir en el Registro Nacional de Pesca a los acuicultores que no requieran concesión, permiso o Autorización.*	Al **proyecto** le aplica el Artículo, incisos y, fracciones anteriores, porque se trata de una actividad acuícola con fines comerciales.	Por el hecho de presentar a la autoridad correspondiente (SEMARNAT) la Manifestación de Impacto Ambiental, el promovente está cumpliendo con este apartado. El proyecto se vincula por la obligatoriedad de obtener la autorización correspondiente para realizar las obras descritas en esta manifestación de impacto ambiental. Como ya se mencionó anteriormente, la promovente una vez autorizado el proyecto en materia ambiental procederá a tramitar el Registro Nacional de Pesca para la unidad de producción acuícola.
Art. 30°.- *Las actividades pesqueras se clasifican en:* **II.-** *Cultivo o acuacultura con fines*		
Artículo 31°.- *Para realizar las actividades de pesca se requiere lo siguiente:* **I,** *Concesión, para:* **Inciso b)** *Acuacultura comercial* **II,** Permiso, para: **Inciso g)** *Acuacultura de fomento* **III,** *Autorización, para:* **Inciso d)** *Recolectar del medio natural reproductores, larvas, postlarvas, crías, huevos, semillas, alevines o en cualquier otro estadio, y* **Inciso e)** *Acuacultura didáctica.*		

Artículos 22.- *la Secretaría podrá inscribir en el Registro Nacional de Pesca a los acuicultores que no requieran concesión, permiso o Autorización.*	Al **proyecto** le aplica el Artículo, incisos y, fracciones anteriores, porque se trata de una actividad acuícola con fines comerciales.	Por el hecho de presentar a la autoridad correspondiente (SEMARNAT) la Manifestación de Impacto Ambiental, el promovente está cumpliendo con este apartado. El proyecto se vincula por la obligatoriedad de obtener la autorización correspondiente para realizar las obras descritas en esta manifestación de impacto ambiental. Como ya se mencionó anteriormente, la promovente una vez autorizado el proyecto en materia ambiental procederá a tramitar el Registro Nacional de Pesca para la unidad de producción acuícola.
Art. 30°.- *Las actividades pesqueras se clasifican en:* **II.-** *Cultivo o acuacultura con fines*		
Artículo 31°.- *Para realizar las actividades de pesca se requiere lo siguiente:* **I,** *Concesión, para:* **Inciso b)** *Acuacultura comercial* **II,** Permiso, para: **Inciso g)** *Acuacultura de fomento* **III,** *Autorización, para:* **Inciso d)** *Recolectar del medio natural reproductores, larvas, postlarvas, crías, huevos, semillas, alevines o en cualquier otro estadio, y* **Inciso e)** *Acuacultura didáctica.*		

Artículos 22.- *la Secretaría podrá inscribir en el Registro Nacional de Pesca a los acuicultores que no requieran concesión, permiso o Autorización.*	Al **proyecto** le aplica el Artículo, incisos y, fracciones anteriores, porque se trata de una actividad acuícola con fines comerciales.	Por el hecho de presentar a la autoridad correspondiente (SEMARNAT) la Manifestación de Impacto Ambiental, el promovente está cumpliendo con este apartado. El proyecto se vincula por la obligatoriedad de obtener la autorización correspondiente para realizar las obras descritas en esta manifestación de impacto ambiental. Como ya se mencionó anteriormente, la promovente una vez autorizado el proyecto en materia ambiental procederá a tramitar el Registro Nacional de Pesca para la unidad de producción acuícola.
Art. 30°.- *Las actividades pesqueras se clasifican en:* **II.-** *Cultivo o acuacultura con fines*		
Artículo 31°.- *Para realizar las actividades de pesca se requiere lo siguiente:* **I,** *Concesión, para:* **Inciso b)** *Acuacultura comercial* **II,** Permiso, para: **Inciso g)** *Acuacultura de fomento* **III,** *Autorización, para:* **Inciso d)** *Recolectar del medio natural reproductores, larvas, postlarvas, crías, huevos, semillas, alevines o en cualquier otro estadio, y* **Inciso e)** *Acuacultura didáctica.*		

Artículos 22.- *la Secretaría podrá inscribir en el Registro Nacional de Pesca a los acuicultores que no requieran concesión, permiso o Autorización.*	Al **proyecto** le aplica el Artículo, incisos y, fracciones anteriores, porque se trata de una actividad acuícola con fines comerciales.	Por el hecho de presentar a la autoridad correspondiente (SEMARNAT) la Manifestación de Impacto Ambiental, el promovente está cumpliendo con este apartado. El proyecto se vincula por la obligatoriedad de obtener la autorización correspondiente para realizar las obras descritas en esta manifestación de impacto ambiental. Como ya se mencionó anteriormente, la promovente una vez autorizado el proyecto en materia ambiental procederá a tramitar el Registro Nacional de Pesca para la unidad de producción acuícola.
Art. 30°.- *Las actividades pesqueras se clasifican en:* **II.-** *Cultivo o acuacultura con fines*		
Artículo 31°.- *Para realizar las actividades de pesca se requiere lo siguiente:* **I,** *Concesión, para:* **Inciso b)** *Acuacultura comercial* **II,** Permiso, para: **Inciso g)** *Acuacultura de fomento* **III,** *Autorización, para:* **Inciso d)** *Recolectar del medio natural reproductores, larvas, postlarvas, crías, huevos, semillas, alevines o en cualquier otro estadio, y* **Inciso e)** *Acuacultura didáctica.*		

Artículos 22.- *la Secretaría podrá inscribir en el Registro Nacional de Pesca a los acuicultores que no requieran concesión, permiso o Autorización.*	Al **proyecto** le aplica el Artículo, incisos y, fracciones anteriores, porque se trata de una actividad acuícola con fines comerciales.	Por el hecho de presentar a la autoridad correspondiente (SEMARNAT) la Manifestación de Impacto Ambiental, el promovente está cumpliendo con este apartado. El proyecto se vincula por la obligatoriedad de obtener la autorización correspondiente para realizar las obras descritas en esta manifestación de impacto ambiental. Como ya se mencionó anteriormente, la promovente una vez autorizado el proyecto en materia ambiental procederá a tramitar el Registro Nacional de Pesca para la unidad de producción acuícola.
Art. 30°.- *Las actividades pesqueras se clasifican en:* **II.-** *Cultivo o acuacultura con fines*		
Artículo 31°.- *Para realizar las actividades de pesca se requiere lo siguiente:* **I,** *Concesión, para:* **Inciso b)** *Acuacultura comercial* **II,** Permiso, para: **Inciso g)** *Acuacultura de fomento* **III,** *Autorización, para:* **Inciso d)** *Recolectar del medio natural reproductores, larvas, postlarvas, crías, huevos, semillas, alevines o en cualquier otro estadio, y* **Inciso e)** *Acuacultura didáctica.*		

Artículos 22.- *la Secretaría podrá inscribir en el Registro Nacional de Pesca a los acuicultores que no requieran concesión, permiso o Autorización.*	Al **proyecto** le aplica el Artículo, incisos y, fracciones anteriores, porque se trata de una actividad acuícola con fines comerciales.	Por el hecho de presentar a la autoridad correspondiente (SEMARNAT) la Manifestación de Impacto Ambiental, el promovente está cumpliendo con este apartado. El proyecto se vincula por la obligatoriedad de obtener la autorización correspondiente para realizar las obras descritas en esta manifestación de impacto ambiental. Como ya se mencionó anteriormente, la promovente una vez autorizado el proyecto en materia ambiental procederá a tramitar el Registro Nacional de Pesca para la unidad de producción acuícola.
Art. 30°.- *Las actividades pesqueras se clasifican en:* **II.-** *Cultivo o acuacultura con fines*		
Artículo 31°.- *Para realizar las actividades de pesca se requiere lo siguiente:* **I,** *Concesión, para:* **Inciso b)** *Acuacultura comercial* **II,** Permiso, para: **Inciso g)** *Acuacultura de fomento* **III,** *Autorización, para:* **Inciso d)** *Recolectar del medio natural reproductores, larvas, postlarvas, crías, huevos, semillas, alevines o en cualquier otro estadio, y* **Inciso e)** *Acuacultura didáctica.*		

Artículos 22.- *la Secretaría podrá inscribir en el Registro Nacional de Pesca a los acuicultores que no requieran concesión, permiso o Autorización.*	Al **proyecto** le aplica el Artículo, incisos y, fracciones anteriores, porque se trata de una actividad acuícola con fines comerciales.	Por el hecho de presentar a la autoridad correspondiente (SEMARNAT) la Manifestación de Impacto Ambiental, el promovente está cumpliendo con este apartado. El proyecto se vincula por la obligatoriedad de obtener la autorización correspondiente para realizar las obras descritas en esta manifestación de impacto ambiental. Como ya se mencionó anteriormente, la promovente una vez autorizado el proyecto en materia ambiental procederá a tramitar el Registro Nacional de Pesca para la unidad de producción acuícola.
Art. 30°.- *Las actividades pesqueras se clasifican en:* **II.-** *Cultivo o acuacultura con fines*		
Artículo 31°.- *Para realizar las actividades de pesca se requiere lo siguiente:* **I,** *Concesión, para:* **Inciso b)** *Acuacultura comercial* **II,** Permiso, para: **Inciso g)** *Acuacultura de fomento* **III,** *Autorización, para:* **Inciso d)** *Recolectar del medio natural reproductores, larvas, postlarvas, crías, huevos, semillas, alevines o en cualquier otro estadio, y* **Inciso e)** *Acuacultura didáctica.*		

Artículos 22.- *la Secretaría podrá inscribir en el Registro Nacional de Pesca a los acuicultores que no requieran concesión, permiso o Autorización.*	Al **proyecto** le aplica el Artículo, incisos y, fracciones anteriores, porque se trata de una actividad acuícola con fines comerciales.	Por el hecho de presentar a la autoridad correspondiente (SEMARNAT) la Manifestación de Impacto Ambiental, el promovente está cumpliendo con este apartado. El proyecto se vincula por la obligatoriedad de obtener la autorización correspondiente para realizar las obras descritas en esta manifestación de impacto ambiental. Como ya se mencionó anteriormente, la promovente una vez autorizado el proyecto en materia ambiental procederá a tramitar el Registro Nacional de Pesca para la unidad de producción acuícola.
Art. 30°.- *Las actividades pesqueras se clasifican en:* **II.-** *Cultivo o acuacultura con fines*		
Artículo 31°.- *Para realizar las actividades de pesca se requiere lo siguiente:* **I,** *Concesión, para:* **Inciso b)** *Acuacultura comercial* **II,** Permiso, para: **Inciso g)** *Acuacultura de fomento* **III,** *Autorización, para:* **Inciso d)** *Recolectar del medio natural reproductores, larvas, postlarvas, crías, huevos, semillas, alevines o en cualquier otro estadio, y* **Inciso e)** *Acuacultura didáctica.*		

Artículos 22.- *la Secretaría podrá inscribir en el Registro Nacional de Pesca a los acuicultores que no requieran concesión, permiso o Autorización.*	Al **proyecto** le aplica el Artículo, incisos y, fracciones anteriores, porque se trata de una actividad acuícola con fines comerciales.	Por el hecho de presentar a la autoridad correspondiente (SEMARNAT) la Manifestación de Impacto Ambiental, el promovente está cumpliendo con este apartado. El proyecto se vincula por la obligatoriedad de obtener la autorización correspondiente para realizar las obras descritas en esta manifestación de impacto ambiental. Como ya se mencionó anteriormente, la promovente una vez autorizado el proyecto en materia ambiental procederá a tramitar el Registro Nacional de Pesca para la unidad de producción acuícola.
Art. 30°.- *Las actividades pesqueras se clasifican en:* **II.-** *Cultivo o acuacultura con fines*		
Artículo 31°.- *Para realizar las actividades de pesca se requiere lo siguiente:* **I,** *Concesión, para:* **Inciso b)** *Acuacultura comercial* **II,** Permiso, para: **Inciso g)** *Acuacultura de fomento* **III,** *Autorización, para:* **Inciso d)** *Recolectar del medio natural reproductores, larvas, postlarvas, crías, huevos, semillas, alevines o en cualquier otro estadio, y* **Inciso e)** *Acuacultura didáctica.*		

Artículos 22.- *la Secretaría podrá inscribir en el Registro Nacional de Pesca a los acuicultores que no requieran concesión, permiso o Autorización.*	Al **proyecto** le aplica el Artículo, incisos y, fracciones anteriores, porque se trata de una actividad acuícola con fines comerciales.	Por el hecho de presentar a la autoridad correspondiente (SEMARNAT) la Manifestación de Impacto Ambiental, el promovente está cumpliendo con este apartado. El proyecto se vincula por la obligatoriedad de obtener la autorización correspondiente para realizar las obras descritas en esta manifestación de impacto ambiental. Como ya se mencionó anteriormente, la promovente una vez autorizado el proyecto en materia ambiental procederá a tramitar el Registro Nacional de Pesca para la unidad de producción acuícola.
Art. 30°.- *Las actividades pesqueras se clasifican en:* **II.-** *Cultivo o acuacultura con fines*		
Artículo 31°.- *Para realizar las actividades de pesca se requiere lo siguiente:* **I,** *Concesión, para:* **Inciso b)** *Acuacultura comercial* **II,** Permiso, para: **Inciso g)** *Acuacultura de fomento* **III,** *Autorización, para:* **Inciso d)** *Recolectar del medio natural reproductores, larvas, postlarvas, crías, huevos, semillas, alevines o en cualquier otro estadio, y* **Inciso e)** *Acuacultura didáctica.*		

Artículos 22.- *la Secretaría podrá inscribir en el Registro Nacional de Pesca a los acuicultores que no requieran concesión, permiso o Autorización.*	Al **proyecto** le aplica el Artículo, incisos y, fracciones anteriores, porque se trata de una actividad acuícola con fines comerciales.	Por el hecho de presentar a la autoridad correspondiente (SEMARNAT) la Manifestación de Impacto Ambiental, el promovente está cumpliendo con este apartado. El proyecto se vincula por la obligatoriedad de obtener la autorización correspondiente para realizar las obras descritas en esta manifestación de impacto ambiental. Como ya se mencionó anteriormente, la promovente una vez autorizado el proyecto en materia ambiental procederá a tramitar el Registro Nacional de Pesca para la unidad de producción acuícola.
Art. 30°.- *Las actividades pesqueras se clasifican en:* **II.-** *Cultivo o acuacultura con fines*		
Artículo 31°.- *Para realizar las actividades de pesca se requiere lo siguiente:* **I,** *Concesión, para:* **Inciso b)** *Acuacultura comercial* **II,** Permiso, para: **Inciso g)** *Acuacultura de fomento* **III,** *Autorización, para:* **Inciso d)** *Recolectar del medio natural reproductores, larvas, postlarvas, crías, huevos, semillas, alevines o en cualquier otro estadio, y* **Inciso e)** *Acuacultura didáctica.*		

Artículos 22.- *la Secretaría podrá inscribir en el Registro Nacional de Pesca a los acuicultores que no requieran concesión, permiso o Autorización.*	Al **proyecto** le aplica el Artículo, incisos y, fracciones anteriores, porque se trata de una actividad acuícola con fines comerciales.	Por el hecho de presentar a la autoridad correspondiente (SEMARNAT) la Manifestación de Impacto Ambiental, el promovente está cumpliendo con este apartado. El proyecto se vincula por la obligatoriedad de obtener la autorización correspondiente para realizar las obras descritas en esta manifestación de impacto ambiental. Como ya se mencionó anteriormente, la promovente una vez autorizado el proyecto en materia ambiental procederá a tramitar el Registro Nacional de Pesca para la unidad de producción acuícola.
Art. 30°.- *Las actividades pesqueras se clasifican en:* **II.-** *Cultivo o acuacultura con fines*		
Artículo 31°.- *Para realizar las actividades de pesca se requiere lo siguiente:* **I,** *Concesión, para:* **Inciso b)** *Acuacultura comercial* **II,** Permiso, para: **Inciso g)** *Acuacultura de fomento* **III,** *Autorización, para:* **Inciso d)** *Recolectar del medio natural reproductores, larvas, postlarvas, crías, huevos, semillas, alevines o en cualquier otro estadio, y* **Inciso e)** *Acuacultura didáctica.*		

Artículos 22.- *la Secretaría podrá inscribir en el Registro Nacional de Pesca a los acuicultores que no requieran concesión, permiso o Autorización.*	Al **proyecto** le aplica el Artículo, incisos y, fracciones anteriores, porque se trata de una actividad acuícola con fines comerciales.	Por el hecho de presentar a la autoridad correspondiente (SEMARNAT) la Manifestación de Impacto Ambiental, el promovente está cumpliendo con este apartado. El proyecto se vincula por la obligatoriedad de obtener la autorización correspondiente para realizar las obras descritas en esta manifestación de impacto ambiental. Como ya se mencionó anteriormente, la promovente una vez autorizado el proyecto en materia ambiental procederá a tramitar el Registro Nacional de Pesca para la unidad de producción acuícola.
Art. 30°.- *Las actividades pesqueras se clasifican en:* **II.-** *Cultivo o acuacultura con fines*		
Artículo 31°.- *Para realizar las actividades de pesca se requiere lo siguiente:* **I,** *Concesión, para:* **Inciso b)** *Acuacultura comercial* **II,** Permiso, para: **Inciso g)** *Acuacultura de fomento* **III,** *Autorización, para:* **Inciso d)** *Recolectar del medio natural reproductores, larvas, postlarvas, crías, huevos, semillas, alevines o en cualquier otro estadio, y* **Inciso e)** *Acuacultura didáctica.*		

Artículos 22.- *la Secretaría podrá inscribir en el Registro Nacional de Pesca a los acuicultores que no requieran concesión, permiso o Autorización.*	Al **proyecto** le aplica el Artículo, incisos y, fracciones anteriores, porque se trata de una actividad acuícola con fines comerciales.	Por el hecho de presentar a la autoridad correspondiente (SEMARNAT) la Manifestación de Impacto Ambiental, el promovente está cumpliendo con este apartado. El proyecto se vincula por la obligatoriedad de obtener la autorización correspondiente para realizar las obras descritas en esta manifestación de impacto ambiental. Como ya se mencionó anteriormente, la promovente una vez autorizado el proyecto en materia ambiental procederá a tramitar el Registro Nacional de Pesca para la unidad de producción acuícola.
Art. 30°.- *Las actividades pesqueras se clasifican en:* **II.-** *Cultivo o acuacultura con fines*		
Artículo 31°.- *Para realizar las actividades de pesca se requiere lo siguiente:* **I,** *Concesión, para:* **Inciso b)** *Acuacultura comercial* **II,** Permiso, para: **Inciso g)** *Acuacultura de fomento* **III,** *Autorización, para:* **Inciso d)** *Recolectar del medio natural reproductores, larvas, postlarvas, crías, huevos, semillas, alevines o en cualquier otro estadio, y* **Inciso e)** *Acuacultura didáctica.*		

Artículos 22.- *la Secretaría podrá inscribir en el Registro Nacional de Pesca a los acuicultores que no requieran concesión, permiso o Autorización.*	Al **proyecto** le aplica el Artículo, incisos y, fracciones anteriores, porque se trata de una actividad acuícola con fines comerciales.	Por el hecho de presentar a la autoridad correspondiente (SEMARNAT) la Manifestación de Impacto Ambiental, el promovente está cumpliendo con este apartado. El proyecto se vincula por la obligatoriedad de obtener la autorización correspondiente para realizar las obras descritas en esta manifestación de impacto ambiental. Como ya se mencionó anteriormente, la promovente una vez autorizado el proyecto en materia ambiental procederá a tramitar el Registro Nacional de Pesca para la unidad de producción acuícola.
Art. 30°.- *Las actividades pesqueras se clasifican en:* **II.-** *Cultivo o acuacultura con fines*		
Artículo 31°.- *Para realizar las actividades de pesca se requiere lo siguiente:* **I,** *Concesión, para:* **Inciso b)** *Acuacultura comercial* **II,** Permiso, para: **Inciso g)** *Acuacultura de fomento* **III,** *Autorización, para:* **Inciso d)** *Recolectar del medio natural reproductores, larvas, postlarvas, crías, huevos, semillas, alevines o en cualquier otro estadio, y* **Inciso e)** *Acuacultura didáctica.*		

Artículos 22.- *la Secretaría podrá inscribir en el Registro Nacional de Pesca a los acuicultores que no requieran concesión, permiso o Autorización.*	Al **proyecto** le aplica el Artículo, incisos y, fracciones anteriores, porque se trata de una actividad acuícola con fines comerciales.	Por el hecho de presentar a la autoridad correspondiente (SEMARNAT) la Manifestación de Impacto Ambiental, el promovente está cumpliendo con este apartado. El proyecto se vincula por la obligatoriedad de obtener la autorización correspondiente para realizar las obras descritas en esta manifestación de impacto ambiental. Como ya se mencionó anteriormente, la promovente una vez autorizado el proyecto en materia ambiental procederá a tramitar el Registro Nacional de Pesca para la unidad de producción acuícola.
Art. 30°.- *Las actividades pesqueras se clasifican en:* **II.-** *Cultivo o acuacultura con fines*		
Artículo 31°.- *Para realizar las actividades de pesca se requiere lo siguiente:* **I,** *Concesión, para:* **Inciso b)** *Acuacultura comercial* **II,** Permiso, para: **Inciso g)** *Acuacultura de fomento* **III,** *Autorización, para:* **Inciso d)** *Recolectar del medio natural reproductores, larvas, postlarvas, crías, huevos, semillas, alevines o en cualquier otro estadio, y* **Inciso e)** *Acuacultura didáctica.*		

Artículos 22.- *la Secretaría podrá inscribir en el Registro Nacional de Pesca a los acuicultores que no requieran concesión, permiso o Autorización.*	Al **proyecto** le aplica el Artículo, incisos y, fracciones anteriores, porque se trata de una actividad acuícola con fines comerciales.	Por el hecho de presentar a la autoridad correspondiente (SEMARNAT) la Manifestación de Impacto Ambiental, el promovente está cumpliendo con este apartado. El proyecto se vincula por la obligatoriedad de obtener la autorización correspondiente para realizar las obras descritas en esta manifestación de impacto ambiental. Como ya se mencionó anteriormente, la promovente una vez autorizado el proyecto en materia ambiental procederá a tramitar el Registro Nacional de Pesca para la unidad de producción acuícola.
Art. 30°.- *Las actividades pesqueras se clasifican en:* **II.-** *Cultivo o acuacultura con fines*		
Artículo 31°.- *Para realizar las actividades de pesca se requiere lo siguiente:* **I,** *Concesión, para:* **Inciso b)** *Acuacultura comercial* **II,** Permiso, para: **Inciso g)** *Acuacultura de fomento* **III,** *Autorización, para:* **Inciso d)** *Recolectar del medio natural reproductores, larvas, postlarvas, crías, huevos, semillas, alevines o en cualquier otro estadio, y* **Inciso e)** *Acuacultura didáctica.*		

Artículos 22.- *la Secretaría podrá inscribir en el Registro Nacional de Pesca a los acuicultores que no requieran concesión, permiso o Autorización.*	Al **proyecto** le aplica el Artículo, incisos y, fracciones anteriores, porque se trata de una actividad acuícola con fines comerciales.	Por el hecho de presentar a la autoridad correspondiente (SEMARNAT) la Manifestación de Impacto Ambiental, el promovente está cumpliendo con este apartado. El proyecto se vincula por la obligatoriedad de obtener la autorización correspondiente para realizar las obras descritas en esta manifestación de impacto ambiental. Como ya se mencionó anteriormente, la promovente una vez autorizado el proyecto en materia ambiental procederá a tramitar el Registro Nacional de Pesca para la unidad de producción acuícola.
Art. 30°.- *Las actividades pesqueras se clasifican en:* **II.-** *Cultivo o acuacultura con fines*		
Artículo 31°.- *Para realizar las actividades de pesca se requiere lo siguiente:* **I,** *Concesión, para:* **Inciso b)** *Acuacultura comercial* **II,** Permiso, para: **Inciso g)** *Acuacultura de fomento* **III,** *Autorización, para:* **Inciso d)** *Recolectar del medio natural reproductores, larvas, postlarvas, crías, huevos, semillas, alevines o en cualquier otro estadio, y* **Inciso e)** *Acuacultura didáctica.*		

Artículos 22.- *la Secretaría podrá inscribir en el Registro Nacional de Pesca a los acuicultores que no requieran concesión, permiso o Autorización.*	Al **proyecto** le aplica el Artículo, incisos y, fracciones anteriores, porque se trata de una actividad acuícola con fines comerciales.	Por el hecho de presentar a la autoridad correspondiente (SEMARNAT) la Manifestación de Impacto Ambiental, el promovente está cumpliendo con este apartado. El proyecto se vincula por la obligatoriedad de obtener la autorización correspondiente para realizar las obras descritas en esta manifestación de impacto ambiental. Como ya se mencionó anteriormente, la promovente una vez autorizado el proyecto en materia ambiental procederá a tramitar el Registro Nacional de Pesca para la unidad de producción acuícola.
Art. 30°.- *Las actividades pesqueras se clasifican en:* **II.-** *Cultivo o acuacultura con fines*		
Artículo 31°.- *Para realizar las actividades de pesca se requiere lo siguiente:* **I,** *Concesión, para:* **Inciso b)** *Acuacultura comercial* **II,** Permiso, para: **Inciso g)** *Acuacultura de fomento* **III,** *Autorización, para:* **Inciso d)** *Recolectar del medio natural reproductores, larvas, postlarvas, crías, huevos, semillas, alevines o en cualquier otro estadio, y* **Inciso e)** *Acuacultura didáctica.*		

Artículos 22.- *la Secretaría podrá inscribir en el Registro Nacional de Pesca a los acuicultores que no requieran concesión, permiso o Autorización.*	Al **proyecto** le aplica el Artículo, incisos y, fracciones anteriores, porque se trata de una actividad acuícola con fines comerciales.	Por el hecho de presentar a la autoridad correspondiente (SEMARNAT) la Manifestación de Impacto Ambiental, el promovente está cumpliendo con este apartado. El proyecto se vincula por la obligatoriedad de obtener la autorización correspondiente para realizar las obras descritas en esta manifestación de impacto ambiental. Como ya se mencionó anteriormente, la promovente una vez autorizado el proyecto en materia ambiental procederá a tramitar el Registro Nacional de Pesca para la unidad de producción acuícola.
Art. 30°.- *Las actividades pesqueras se clasifican en:* **II.-** *Cultivo o acuacultura con fines*		
Artículo 31°.- *Para realizar las actividades de pesca se requiere lo siguiente:* **I,** *Concesión, para:* **Inciso b)** *Acuacultura comercial* **II,** Permiso, para: **Inciso g)** *Acuacultura de fomento* **III,** *Autorización, para:* **Inciso d)** *Recolectar del medio natural reproductores, larvas, postlarvas, crías, huevos, semillas, alevines o en cualquier otro estadio, y* **Inciso e)** *Acuacultura didáctica.*		

Artículos 22.- *la Secretaría podrá inscribir en el Registro Nacional de Pesca a los acuicultores que no requieran concesión, permiso o Autorización.*	Al **proyecto** le aplica el Artículo, incisos y, fracciones anteriores, porque se trata de una actividad acuícola con fines comerciales.	Por el hecho de presentar a la autoridad correspondiente (SEMARNAT) la Manifestación de Impacto Ambiental, el promovente está cumpliendo con este apartado. El proyecto se vincula por la obligatoriedad de obtener la autorización correspondiente para realizar las obras descritas en esta manifestación de impacto ambiental. Como ya se mencionó anteriormente, la promovente una vez autorizado el proyecto en materia ambiental procederá a tramitar el Registro Nacional de Pesca para la unidad de producción acuícola.
Art. 30°.- *Las actividades pesqueras se clasifican en:* **II.-** *Cultivo o acuacultura con fines*		
Artículo 31°.- *Para realizar las actividades de pesca se requiere lo siguiente:* **I,** *Concesión, para:* **Inciso b)** *Acuacultura comercial* **II,** Permiso, para: **Inciso g)** *Acuacultura de fomento* **III,** *Autorización, para:* **Inciso d)** *Recolectar del medio natural reproductores, larvas, postlarvas, crías, huevos, semillas, alevines o en cualquier otro estadio, y* **Inciso e)** *Acuacultura didáctica.*		

Artículos 22.- *la Secretaría podrá inscribir en el Registro Nacional de Pesca a los acuicultores que no requieran concesión, permiso o Autorización.*	Al **proyecto** le aplica el Artículo, incisos y, fracciones anteriores, porque se trata de una actividad acuícola con fines comerciales.	Por el hecho de presentar a la autoridad correspondiente (SEMARNAT) la Manifestación de Impacto Ambiental, el promovente está cumpliendo con este apartado. El proyecto se vincula por la obligatoriedad de obtener la autorización correspondiente para realizar las obras descritas en esta manifestación de impacto ambiental. Como ya se mencionó anteriormente, la promovente una vez autorizado el proyecto en materia ambiental procederá a tramitar el Registro Nacional de Pesca para la unidad de producción acuícola.
Art. 30°.- *Las actividades pesqueras se clasifican en:* **II.-** *Cultivo o acuacultura con fines*		
Artículo 31°.- *Para realizar las actividades de pesca se requiere lo siguiente:* **I,** *Concesión, para:* **Inciso b)** *Acuacultura comercial* **II,** Permiso, para: **Inciso g)** *Acuacultura de fomento* **III,** *Autorización, para:* **Inciso d)** *Recolectar del medio natural reproductores, larvas, postlarvas, crías, huevos, semillas, alevines o en cualquier otro estadio, y* **Inciso e)** *Acuacultura didáctica.*		

Artículos 22.- *la Secretaría podrá inscribir en el Registro Nacional de Pesca a los acuicultores que no requieran concesión, permiso o Autorización.*	Al **proyecto** le aplica el Artículo, incisos y, fracciones anteriores, porque se trata de una actividad acuícola con fines comerciales.	Por el hecho de presentar a la autoridad correspondiente (SEMARNAT) la Manifestación de Impacto Ambiental, el promovente está cumpliendo con este apartado. El proyecto se vincula por la obligatoriedad de obtener la autorización correspondiente para realizar las obras descritas en esta manifestación de impacto ambiental. Como ya se mencionó anteriormente, la promovente una vez autorizado el proyecto en materia ambiental procederá a tramitar el Registro Nacional de Pesca para la unidad de producción acuícola.
Art. 30°.- *Las actividades pesqueras se clasifican en:* **II.-** *Cultivo o acuacultura con fines*		
Artículo 31°.- *Para realizar las actividades de pesca se requiere lo siguiente:* **I,** *Concesión, para:* **Inciso b)** *Acuacultura comercial* **II,** Permiso, para: **Inciso g)** *Acuacultura de fomento* **III,** *Autorización, para:* **Inciso d)** *Recolectar del medio natural reproductores, larvas, postlarvas, crías, huevos, semillas, alevines o en cualquier otro estadio, y* **Inciso e)** *Acuacultura didáctica.*		

Artículos 22.- *la Secretaría podrá inscribir en el Registro Nacional de Pesca a los acuicultores que no requieran concesión, permiso o Autorización.*	Al **proyecto** le aplica el Artículo, incisos y, fracciones anteriores, porque se trata de una actividad acuícola con fines comerciales.	Por el hecho de presentar a la autoridad correspondiente (SEMARNAT) la Manifestación de Impacto Ambiental, el promovente está cumpliendo con este apartado. El proyecto se vincula por la obligatoriedad de obtener la autorización correspondiente para realizar las obras descritas en esta manifestación de impacto ambiental. Como ya se mencionó anteriormente, la promovente una vez autorizado el proyecto en materia ambiental procederá a tramitar el Registro Nacional de Pesca para la unidad de producción acuícola.
Art. 30°.- *Las actividades pesqueras se clasifican en:* **II.-** *Cultivo o acuacultura con fines*		
Artículo 31°.- *Para realizar las actividades de pesca se requiere lo siguiente:* **I,** *Concesión, para:* **Inciso b)** *Acuacultura comercial* **II,** Permiso, para: **Inciso g)** *Acuacultura de fomento* **III,** *Autorización, para:* **Inciso d)** *Recolectar del medio natural reproductores, larvas, postlarvas, crías, huevos, semillas, alevines o en cualquier otro estadio, y* **Inciso e)** *Acuacultura didáctica.*		

Artículos 22.- *la Secretaría podrá inscribir en el Registro Nacional de Pesca a los acuicultores que no requieran concesión, permiso o Autorización.*	Al **proyecto** le aplica el Artículo, incisos y, fracciones anteriores, porque se trata de una actividad acuícola con fines comerciales.	Por el hecho de presentar a la autoridad correspondiente (SEMARNAT) la Manifestación de Impacto Ambiental, el promovente está cumpliendo con este apartado. El proyecto se vincula por la obligatoriedad de obtener la autorización correspondiente para realizar las obras descritas en esta manifestación de impacto ambiental. Como ya se mencionó anteriormente, la promovente una vez autorizado el proyecto en materia ambiental procederá a tramitar el Registro Nacional de Pesca para la unidad de producción acuícola.
Art. 30°.- *Las actividades pesqueras se clasifican en:* **II.-** *Cultivo o acuacultura con fines*		
Artículo 31°.- *Para realizar las actividades de pesca se requiere lo siguiente:* **I,** *Concesión, para:* **Inciso b)** *Acuacultura comercial* **II,** Permiso, para: **Inciso g)** *Acuacultura de fomento* **III,** *Autorización, para:* **Inciso d)** *Recolectar del medio natural reproductores, larvas, postlarvas, crías, huevos, semillas, alevines o en cualquier otro estadio, y* **Inciso e)** *Acuacultura didáctica.*		

Artículos 22.- *la Secretaría podrá inscribir en el Registro Nacional de Pesca a los acuicultores que no requieran concesión, permiso o Autorización.*	Al **proyecto** le aplica el Artículo, incisos y, fracciones anteriores, porque se trata de una actividad acuícola con fines comerciales.	Por el hecho de presentar a la autoridad correspondiente (SEMARNAT) la Manifestación de Impacto Ambiental, el promovente está cumpliendo con este apartado. El proyecto se vincula por la obligatoriedad de obtener la autorización correspondiente para realizar las obras descritas en esta manifestación de impacto ambiental. Como ya se mencionó anteriormente, la promovente una vez autorizado el proyecto en materia ambiental procederá a tramitar el Registro Nacional de Pesca para la unidad de producción acuícola.
Art. 30°.- *Las actividades pesqueras se clasifican en:* **II.-** *Cultivo o acuacultura con fines*		
Artículo 31°.- *Para realizar las actividades de pesca se requiere lo siguiente:* **I,** *Concesión, para:* **Inciso b)** *Acuacultura comercial* **II,** Permiso, para: **Inciso g)** *Acuacultura de fomento* **III,** *Autorización, para:* **Inciso d)** *Recolectar del medio natural reproductores, larvas, postlarvas, crías, huevos, semillas, alevines o en cualquier otro estadio, y* **Inciso e)** *Acuacultura didáctica.*		

Artículos 22.- *la Secretaría podrá inscribir en el Registro Nacional de Pesca a los acuicultores que no requieran concesión, permiso o Autorización.*	Al **proyecto** le aplica el Artículo, incisos y, fracciones anteriores, porque se trata de una actividad acuícola con fines comerciales.	Por el hecho de presentar a la autoridad correspondiente (SEMARNAT) la Manifestación de Impacto Ambiental, el promovente está cumpliendo con este apartado. El proyecto se vincula por la obligatoriedad de obtener la autorización correspondiente para realizar las obras descritas en esta manifestación de impacto ambiental. Como ya se mencionó anteriormente, la promovente una vez autorizado el proyecto en materia ambiental procederá a tramitar el Registro Nacional de Pesca para la unidad de producción acuícola.
Art. 30°.- *Las actividades pesqueras se clasifican en:* **II.-** *Cultivo o acuacultura con fines*		
Artículo 31°.- *Para realizar las actividades de pesca se requiere lo siguiente:* **I,** *Concesión, para:* **Inciso b)** *Acuacultura comercial* **II,** Permiso, para: **Inciso g)** *Acuacultura de fomento* **III,** *Autorización, para:* **Inciso d)** *Recolectar del medio natural reproductores, larvas, postlarvas, crías, huevos, semillas, alevines o en cualquier otro estadio, y* **Inciso e)** *Acuacultura didáctica.*		

Artículos 22.- *la Secretaría podrá inscribir en el Registro Nacional de Pesca a los acuicultores que no requieran concesión, permiso o Autorización.*	Al **proyecto** le aplica el Artículo, incisos y, fracciones anteriores, porque se trata de una actividad acuícola con fines comerciales.	Por el hecho de presentar a la autoridad correspondiente (SEMARNAT) la Manifestación de Impacto Ambiental, el promovente está cumpliendo con este apartado. El proyecto se vincula por la obligatoriedad de obtener la autorización correspondiente para realizar las obras descritas en esta manifestación de impacto ambiental. Como ya se mencionó anteriormente, la promovente una vez autorizado el proyecto en materia ambiental procederá a tramitar el Registro Nacional de Pesca para la unidad de producción acuícola.
Art. 30°.- *Las actividades pesqueras se clasifican en:* **II.-** *Cultivo o acuacultura con fines*		
Artículo 31°.- *Para realizar las actividades de pesca se requiere lo siguiente:* **I,** *Concesión, para:* **Inciso b)** *Acuacultura comercial* **II,** Permiso, para: **Inciso g)** *Acuacultura de fomento* **III,** *Autorización, para:* **Inciso d)** *Recolectar del medio natural reproductores, larvas, postlarvas, crías, huevos, semillas, alevines o en cualquier otro estadio, y* **Inciso e)** *Acuacultura didáctica.*		

Artículos 22.- *la Secretaría podrá inscribir en el Registro Nacional de Pesca a los acuicultores que no requieran concesión, permiso o Autorización.*	Al **proyecto** le aplica el Artículo, incisos y, fracciones anteriores, porque se trata de una actividad acuícola con fines comerciales.	Por el hecho de presentar a la autoridad correspondiente (SEMARNAT) la Manifestación de Impacto Ambiental, el promovente está cumpliendo con este apartado. El proyecto se vincula por la obligatoriedad de obtener la autorización correspondiente para realizar las obras descritas en esta manifestación de impacto ambiental. Como ya se mencionó anteriormente, la promovente una vez autorizado el proyecto en materia ambiental procederá a tramitar el Registro Nacional de Pesca para la unidad de producción acuícola.
Art. 30°.- *Las actividades pesqueras se clasifican en:* **II.-** *Cultivo o acuacultura con fines*		
Artículo 31°.- *Para realizar las actividades de pesca se requiere lo siguiente:* **I,** *Concesión, para:* **Inciso b)** *Acuacultura comercial* **II,** Permiso, para: **Inciso g)** *Acuacultura de fomento* **III,** *Autorización, para:* **Inciso d)** *Recolectar del medio natural reproductores, larvas, postlarvas, crías, huevos, semillas, alevines o en cualquier otro estadio, y* **Inciso e)** *Acuacultura didáctica.*		

Artículos 22.- *la Secretaría podrá inscribir en el Registro Nacional de Pesca a los acuicultores que no requieran concesión, permiso o Autorización.*	Al **proyecto** le aplica el Artículo, incisos y, fracciones anteriores, porque se trata de una actividad acuícola con fines comerciales.	Por el hecho de presentar a la autoridad correspondiente (SEMARNAT) la Manifestación de Impacto Ambiental, el promovente está cumpliendo con este apartado. El proyecto se vincula por la obligatoriedad de obtener la autorización correspondiente para realizar las obras descritas en esta manifestación de impacto ambiental. Como ya se mencionó anteriormente, la promovente una vez autorizado el proyecto en materia ambiental procederá a tramitar el Registro Nacional de Pesca para la unidad de producción acuícola.
Art. 30°.- *Las actividades pesqueras se clasifican en:* **II.-** *Cultivo o acuacultura con fines*		
Artículo 31°.- *Para realizar las actividades de pesca se requiere lo siguiente:* **I,** *Concesión, para:* **Inciso b)** *Acuacultura comercial* **II,** Permiso, para: **Inciso g)** *Acuacultura de fomento* **III,** *Autorización, para:* **Inciso d)** *Recolectar del medio natural reproductores, larvas, postlarvas, crías, huevos, semillas, alevines o en cualquier otro estadio, y* **Inciso e)** *Acuacultura didáctica.*		

Artículos 22.- *la Secretaría podrá inscribir en el Registro Nacional de Pesca a los acuicultores que no requieran concesión, permiso o Autorización.*	Al **proyecto** le aplica el Artículo, incisos y, fracciones anteriores, porque se trata de una actividad acuícola con fines comerciales.	Por el hecho de presentar a la autoridad correspondiente (SEMARNAT) la Manifestación de Impacto Ambiental, el promovente está cumpliendo con este apartado. El proyecto se vincula por la obligatoriedad de obtener la autorización correspondiente para realizar las obras descritas en esta manifestación de impacto ambiental. Como ya se mencionó anteriormente, la promovente una vez autorizado el proyecto en materia ambiental procederá a tramitar el Registro Nacional de Pesca para la unidad de producción acuícola.
Art. 30°.- *Las actividades pesqueras se clasifican en:* **II.-** *Cultivo o acuacultura con fines*		
Artículo 31°.- *Para realizar las actividades de pesca se requiere lo siguiente:* **I,** *Concesión, para:* **Inciso b)** *Acuacultura comercial* **II,** Permiso, para: **Inciso g)** *Acuacultura de fomento* **III,** *Autorización, para:* **Inciso d)** *Recolectar del medio natural reproductores, larvas, postlarvas, crías, huevos, semillas, alevines o en cualquier otro estadio, y* **Inciso e)** *Acuacultura didáctica.*		

Artículos 22.- *la Secretaría podrá inscribir en el Registro Nacional de Pesca a los acuicultores que no requieran concesión, permiso o Autorización.*	Al **proyecto** le aplica el Artículo, incisos y, fracciones anteriores, porque se trata de una actividad acuícola con fines comerciales.	Por el hecho de presentar a la autoridad correspondiente (SEMARNAT) la Manifestación de Impacto Ambiental, el promovente está cumpliendo con este apartado. El proyecto se vincula por la obligatoriedad de obtener la autorización correspondiente para realizar las obras descritas en esta manifestación de impacto ambiental. Como ya se mencionó anteriormente, la promovente una vez autorizado el proyecto en materia ambiental procederá a tramitar el Registro Nacional de Pesca para la unidad de producción acuícola.
Art. 30°.- *Las actividades pesqueras se clasifican en:* **II.-** *Cultivo o acuacultura con fines*		
Artículo 31°.- *Para realizar las actividades de pesca se requiere lo siguiente:* **I,** *Concesión, para:* **Inciso b)** *Acuacultura comercial* **II,** Permiso, para: **Inciso g)** *Acuacultura de fomento* **III,** *Autorización, para:* **Inciso d)** *Recolectar del medio natural reproductores, larvas, postlarvas, crías, huevos, semillas, alevines o en cualquier otro estadio, y* **Inciso e)** *Acuacultura didáctica.*		

Artículos 22.- *la Secretaría podrá inscribir en el Registro Nacional de Pesca a los acuicultores que no requieran concesión, permiso o Autorización.*	Al **proyecto** le aplica el Artículo, incisos y, fracciones anteriores, porque se trata de una actividad acuícola con fines comerciales.	Por el hecho de presentar a la autoridad correspondiente (SEMARNAT) la Manifestación de Impacto Ambiental, el promovente está cumpliendo con este apartado. El proyecto se vincula por la obligatoriedad de obtener la autorización correspondiente para realizar las obras descritas en esta manifestación de impacto ambiental. Como ya se mencionó anteriormente, la promovente una vez autorizado el proyecto en materia ambiental procederá a tramitar el Registro Nacional de Pesca para la unidad de producción acuícola.
Art. 30°.- *Las actividades pesqueras se clasifican en:* **II.-** *Cultivo o acuacultura con fines*		
Artículo 31°.- *Para realizar las actividades de pesca se requiere lo siguiente:* **I,** *Concesión, para:* **Inciso b)** *Acuacultura comercial* **II,** Permiso, para: **Inciso g)** *Acuacultura de fomento* **III,** *Autorización, para:* **Inciso d)** *Recolectar del medio natural reproductores, larvas, postlarvas, crías, huevos, semillas, alevines o en cualquier otro estadio, y* **Inciso e)** *Acuacultura didáctica.*		

Artículos 22.- *la Secretaría podrá inscribir en el Registro Nacional de Pesca a los acuicultores que no requieran concesión, permiso o Autorización.*	Al **proyecto** le aplica el Artículo, incisos y, fracciones anteriores, porque se trata de una actividad acuícola con fines comerciales.	Por el hecho de presentar a la autoridad correspondiente (SEMARNAT) la Manifestación de Impacto Ambiental, el promovente está cumpliendo con este apartado. El proyecto se vincula por la obligatoriedad de obtener la autorización correspondiente para realizar las obras descritas en esta manifestación de impacto ambiental. Como ya se mencionó anteriormente, la promovente una vez autorizado el proyecto en materia ambiental procederá a tramitar el Registro Nacional de Pesca para la unidad de producción acuícola.
Art. 30°.- *Las actividades pesqueras se clasifican en:* **II.-** *Cultivo o acuacultura con fines*		
Artículo 31°.- *Para realizar las actividades de pesca se requiere lo siguiente:* **I,** *Concesión, para:* **Inciso b)** *Acuacultura comercial* **II,** Permiso, para: **Inciso g)** *Acuacultura de fomento* **III,** *Autorización, para:* **Inciso d)** *Recolectar del medio natural reproductores, larvas, postlarvas, crías, huevos, semillas, alevines o en cualquier otro estadio, y* **Inciso e)** *Acuacultura didáctica.*		

Artículos 22.- *la Secretaría podrá inscribir en el Registro Nacional de Pesca a los acuicultores que no requieran concesión, permiso o Autorización.*	Al **proyecto** le aplica el Artículo, incisos y, fracciones anteriores, porque se trata de una actividad acuícola con fines comerciales.	Por el hecho de presentar a la autoridad correspondiente (SEMARNAT) la Manifestación de Impacto Ambiental, el promovente está cumpliendo con este apartado. El proyecto se vincula por la obligatoriedad de obtener la autorización correspondiente para realizar las obras descritas en esta manifestación de impacto ambiental. Como ya se mencionó anteriormente, la promovente una vez autorizado el proyecto en materia ambiental procederá a tramitar el Registro Nacional de Pesca para la unidad de producción acuícola.
Art. 30°.- *Las actividades pesqueras se clasifican en:* **II.-** *Cultivo o acuacultura con fines*		
Artículo 31°.- *Para realizar las actividades de pesca se requiere lo siguiente:* **I,** *Concesión, para:* **Inciso b)** *Acuacultura comercial* **II,** Permiso, para: **Inciso g)** *Acuacultura de fomento* **III,** *Autorización, para:* **Inciso d)** *Recolectar del medio natural reproductores, larvas, postlarvas, crías, huevos, semillas, alevines o en cualquier otro estadio, y* **Inciso e)** *Acuacultura didáctica.*		

Artículos 22.- *la Secretaría podrá inscribir en el Registro Nacional de Pesca a los acuicultores que no requieran concesión, permiso o Autorización.*	Al **proyecto** le aplica el Artículo, incisos y, fracciones anteriores, porque se trata de una actividad acuícola con fines comerciales.	Por el hecho de presentar a la autoridad correspondiente (SEMARNAT) la Manifestación de Impacto Ambiental, el promovente está cumpliendo con este apartado. El proyecto se vincula por la obligatoriedad de obtener la autorización correspondiente para realizar las obras descritas en esta manifestación de impacto ambiental. Como ya se mencionó anteriormente, la promovente una vez autorizado el proyecto en materia ambiental procederá a tramitar el Registro Nacional de Pesca para la unidad de producción acuícola.
Art. 30°.- *Las actividades pesqueras se clasifican en:* **II.-** *Cultivo o acuacultura con fines*		
Artículo 31°.- *Para realizar las actividades de pesca se requiere lo siguiente:* **I,** *Concesión, para:* **Inciso b)** *Acuacultura comercial* **II,** Permiso, para: **Inciso g)** *Acuacultura de fomento* **III,** *Autorización, para:* **Inciso d)** *Recolectar del medio natural reproductores, larvas, postlarvas, crías, huevos, semillas, alevines o en cualquier otro estadio, y* **Inciso e)** *Acuacultura didáctica.*		

Artículos 22.- *la Secretaría podrá inscribir en el Registro Nacional de Pesca a los acuicultores que no requieran concesión, permiso o Autorización.*	Al **proyecto** le aplica el Artículo, incisos y, fracciones anteriores, porque se trata de una actividad acuícola con fines comerciales.	Por el hecho de presentar a la autoridad correspondiente (SEMARNAT) la Manifestación de Impacto Ambiental, el promovente está cumpliendo con este apartado. El proyecto se vincula por la obligatoriedad de obtener la autorización correspondiente para realizar las obras descritas en esta manifestación de impacto ambiental. Como ya se mencionó anteriormente, la promovente una vez autorizado el proyecto en materia ambiental procederá a tramitar el Registro Nacional de Pesca para la unidad de producción acuícola.
Art. 30°.- *Las actividades pesqueras se clasifican en:* **II.-** *Cultivo o acuacultura con fines*		
Artículo 31°.- *Para realizar las actividades de pesca se requiere lo siguiente:* **I,** *Concesión, para:* **Inciso b)** *Acuacultura comercial* **II,** Permiso, para: **Inciso g)** *Acuacultura de fomento* **III,** *Autorización, para:* **Inciso d)** *Recolectar del medio natural reproductores, larvas, postlarvas, crías, huevos, semillas, alevines o en cualquier otro estadio, y* **Inciso e)** *Acuacultura didáctica.*		

Artículos 22.- *la Secretaría podrá inscribir en el Registro Nacional de Pesca a los acuicultores que no requieran concesión, permiso o Autorización.*	Al **proyecto** le aplica el Artículo, incisos y, fracciones anteriores, porque se trata de una actividad acuícola con fines comerciales.	Por el hecho de presentar a la autoridad correspondiente (SEMARNAT) la Manifestación de Impacto Ambiental, el promovente está cumpliendo con este apartado. El proyecto se vincula por la obligatoriedad de obtener la autorización correspondiente para realizar las obras descritas en esta manifestación de impacto ambiental. Como ya se mencionó anteriormente, la promovente una vez autorizado el proyecto en materia ambiental procederá a tramitar el Registro Nacional de Pesca para la unidad de producción acuícola.
Art. 30°.- *Las actividades pesqueras se clasifican en:* **II.-** *Cultivo o acuacultura con fines*		
Artículo 31°.- *Para realizar las actividades de pesca se requiere lo siguiente:* **I,** *Concesión, para:* **Inciso b)** *Acuacultura comercial* **II,** Permiso, para: **Inciso g)** *Acuacultura de fomento* **III,** *Autorización, para:* **Inciso d)** *Recolectar del medio natural reproductores, larvas, postlarvas, crías, huevos, semillas, alevines o en cualquier otro estadio, y* **Inciso e)** *Acuacultura didáctica.*		

Artículos 22.- *la Secretaría podrá inscribir en el Registro Nacional de Pesca a los acuicultores que no requieran concesión, permiso o Autorización.*	Al **proyecto** le aplica el Artículo, incisos y, fracciones anteriores, porque se trata de una actividad acuícola con fines comerciales.	Por el hecho de presentar a la autoridad correspondiente (SEMARNAT) la Manifestación de Impacto Ambiental, el promovente está cumpliendo con este apartado. El proyecto se vincula por la obligatoriedad de obtener la autorización correspondiente para realizar las obras descritas en esta manifestación de impacto ambiental. Como ya se mencionó anteriormente, la promovente una vez autorizado el proyecto en materia ambiental procederá a tramitar el Registro Nacional de Pesca para la unidad de producción acuícola.
Art. 30°.- *Las actividades pesqueras se clasifican en:* **II.-** *Cultivo o acuacultura con fines*		
Artículo 31°.- *Para realizar las actividades de pesca se requiere lo siguiente:* **I,** *Concesión, para:* **Inciso b)** *Acuacultura comercial* **II,** Permiso, para: **Inciso g)** *Acuacultura de fomento* **III,** *Autorización, para:* **Inciso d)** *Recolectar del medio natural reproductores, larvas, postlarvas, crías, huevos, semillas, alevines o en cualquier otro estadio, y* **Inciso e)** *Acuacultura didáctica.*		

Artículos 22.- *la Secretaría podrá inscribir en el Registro Nacional de Pesca a los acuicultores que no requieran concesión, permiso o Autorización.*	Al **proyecto** le aplica el Artículo, incisos y, fracciones anteriores, porque se trata de una actividad acuícola con fines comerciales.	Por el hecho de presentar a la autoridad correspondiente (SEMARNAT) la Manifestación de Impacto Ambiental, el promovente está cumpliendo con este apartado. El proyecto se vincula por la obligatoriedad de obtener la autorización correspondiente para realizar las obras descritas en esta manifestación de impacto ambiental. Como ya se mencionó anteriormente, la promovente una vez autorizado el proyecto en materia ambiental procederá a tramitar el Registro Nacional de Pesca para la unidad de producción acuícola.
Art. 30°.- *Las actividades pesqueras se clasifican en:* **II.-** *Cultivo o acuacultura con fines*		
Artículo 31°.- *Para realizar las actividades de pesca se requiere lo siguiente:* **I,** *Concesión, para:* **Inciso b)** *Acuacultura comercial* **II,** Permiso, para: **Inciso g)** *Acuacultura de fomento* **III,** *Autorización, para:* **Inciso d)** *Recolectar del medio natural reproductores, larvas, postlarvas, crías, huevos, semillas, alevines o en cualquier otro estadio, y* **Inciso e)** *Acuacultura didáctica.*		

Artículos 22.- *la Secretaría podrá inscribir en el Registro Nacional de Pesca a los acuicultores que no requieran concesión, permiso o Autorización.*	Al **proyecto** le aplica el Artículo, incisos y, fracciones anteriores, porque se trata de una actividad acuícola con fines comerciales.	Por el hecho de presentar a la autoridad correspondiente (SEMARNAT) la Manifestación de Impacto Ambiental, el promovente está cumpliendo con este apartado. El proyecto se vincula por la obligatoriedad de obtener la autorización correspondiente para realizar las obras descritas en esta manifestación de impacto ambiental. Como ya se mencionó anteriormente, la promovente una vez autorizado el proyecto en materia ambiental procederá a tramitar el Registro Nacional de Pesca para la unidad de producción acuícola.
Art. 30°.- *Las actividades pesqueras se clasifican en:* **II.-** *Cultivo o acuacultura con fines*		
Artículo 31°.- *Para realizar las actividades de pesca se requiere lo siguiente:* **I,** *Concesión, para:* **Inciso b)** *Acuacultura comercial* **II,** Permiso, para: **Inciso g)** *Acuacultura de fomento* **III,** *Autorización, para:* **Inciso d)** *Recolectar del medio natural reproductores, larvas, postlarvas, crías, huevos, semillas, alevines o en cualquier otro estadio, y* **Inciso e)** *Acuacultura didáctica.*		

Artículos 22.- *la Secretaría podrá inscribir en el Registro Nacional de Pesca a los acuicultores que no requieran concesión, permiso o Autorización.*	Al **proyecto** le aplica el Artículo, incisos y, fracciones anteriores, porque se trata de una actividad acuícola con fines comerciales.	Por el hecho de presentar a la autoridad correspondiente (SEMARNAT) la Manifestación de Impacto Ambiental, el promovente está cumpliendo con este apartado. El proyecto se vincula por la obligatoriedad de obtener la autorización correspondiente para realizar las obras descritas en esta manifestación de impacto ambiental. Como ya se mencionó anteriormente, la promovente una vez autorizado el proyecto en materia ambiental procederá a tramitar el Registro Nacional de Pesca para la unidad de producción acuícola.
Art. 30°.- *Las actividades pesqueras se clasifican en:* **II.-** *Cultivo o acuacultura con fines*		
Artículo 31°.- *Para realizar las actividades de pesca se requiere lo siguiente:* **I,** *Concesión, para:* **Inciso b)** *Acuacultura comercial* **II,** Permiso, para: **Inciso g)** *Acuacultura de fomento* **III,** *Autorización, para:* **Inciso d)** *Recolectar del medio natural reproductores, larvas, postlarvas, crías, huevos, semillas, alevines o en cualquier otro estadio, y* **Inciso e)** *Acuacultura didáctica.*		

Artículos 22.- *la Secretaría podrá inscribir en el Registro Nacional de Pesca a los acuicultores que no requieran concesión, permiso o Autorización.*	Al **proyecto** le aplica el Artículo, incisos y, fracciones anteriores, porque se trata de una actividad acuícola con fines comerciales.	Por el hecho de presentar a la autoridad correspondiente (SEMARNAT) la Manifestación de Impacto Ambiental, el promovente está cumpliendo con este apartado. El proyecto se vincula por la obligatoriedad de obtener la autorización correspondiente para realizar las obras descritas en esta manifestación de impacto ambiental. Como ya se mencionó anteriormente, la promovente una vez autorizado el proyecto en materia ambiental procederá a tramitar el Registro Nacional de Pesca para la unidad de producción acuícola.
Art. 30°.- *Las actividades pesqueras se clasifican en:* **II.-** *Cultivo o acuacultura con fines*		
Artículo 31°.- *Para realizar las actividades de pesca se requiere lo siguiente:* **I,** *Concesión, para:* **Inciso b)** *Acuacultura comercial* **II,** Permiso, para: **Inciso g)** *Acuacultura de fomento* **III,** *Autorización, para:* **Inciso d)** *Recolectar del medio natural reproductores, larvas, postlarvas, crías, huevos, semillas, alevines o en cualquier otro estadio, y* **Inciso e)** *Acuacultura didáctica.*		

Artículos 22.- *la Secretaría podrá inscribir en el Registro Nacional de Pesca a los acuicultores que no requieran concesión, permiso o Autorización.*	Al **proyecto** le aplica el Artículo, incisos y, fracciones anteriores, porque se trata de una actividad acuícola con fines comerciales.	Por el hecho de presentar a la autoridad correspondiente (SEMARNAT) la Manifestación de Impacto Ambiental, el promovente está cumpliendo con este apartado. El proyecto se vincula por la obligatoriedad de obtener la autorización correspondiente para realizar las obras descritas en esta manifestación de impacto ambiental. Como ya se mencionó anteriormente, la promovente una vez autorizado el proyecto en materia ambiental procederá a tramitar el Registro Nacional de Pesca para la unidad de producción acuícola.
Art. 30°.- *Las actividades pesqueras se clasifican en:* **II.-** *Cultivo o acuacultura con fines*		
Artículo 31°.- *Para realizar las actividades de pesca se requiere lo siguiente:* **I,** *Concesión, para:* **Inciso b)** *Acuacultura comercial* **II,** Permiso, para: **Inciso g)** *Acuacultura de fomento* **III,** *Autorización, para:* **Inciso d)** *Recolectar del medio natural reproductores, larvas, postlarvas, crías, huevos, semillas, alevines o en cualquier otro estadio, y* **Inciso e)** *Acuacultura didáctica.*		

Artículos 22.- *la Secretaría podrá inscribir en el Registro Nacional de Pesca a los acuicultores que no requieran concesión, permiso o Autorización.*	Al **proyecto** le aplica el Artículo, incisos y, fracciones anteriores, porque se trata de una actividad acuícola con fines comerciales.	Por el hecho de presentar a la autoridad correspondiente (SEMARNAT) la Manifestación de Impacto Ambiental, el promovente está cumpliendo con este apartado. El proyecto se vincula por la obligatoriedad de obtener la autorización correspondiente para realizar las obras descritas en esta manifestación de impacto ambiental. Como ya se mencionó anteriormente, la promovente una vez autorizado el proyecto en materia ambiental procederá a tramitar el Registro Nacional de Pesca para la unidad de producción acuícola.
Art. 30°.- *Las actividades pesqueras se clasifican en:* **II.-** *Cultivo o acuacultura con fines*		
Artículo 31°.- *Para realizar las actividades de pesca se requiere lo siguiente:* **I,** *Concesión, para:* **Inciso b)** *Acuacultura comercial* **II,** Permiso, para: **Inciso g)** *Acuacultura de fomento* **III,** *Autorización, para:* **Inciso d)** *Recolectar del medio natural reproductores, larvas, postlarvas, crías, huevos, semillas, alevines o en cualquier otro estadio, y* **Inciso e)** *Acuacultura didáctica.*		

Artículos 22.- *la Secretaría podrá inscribir en el Registro Nacional de Pesca a los acuicultores que no requieran concesión, permiso o Autorización.*	Al **proyecto** le aplica el Artículo, incisos y, fracciones anteriores, porque se trata de una actividad acuícola con fines comerciales.	Por el hecho de presentar a la autoridad correspondiente (SEMARNAT) la Manifestación de Impacto Ambiental, el promovente está cumpliendo con este apartado. El proyecto se vincula por la obligatoriedad de obtener la autorización correspondiente para realizar las obras descritas en esta manifestación de impacto ambiental. Como ya se mencionó anteriormente, la promovente una vez autorizado el proyecto en materia ambiental procederá a tramitar el Registro Nacional de Pesca para la unidad de producción acuícola.
Art. 30°.- *Las actividades pesqueras se clasifican en:* **II.-** *Cultivo o acuacultura con fines*		
Artículo 31°.- *Para realizar las actividades de pesca se requiere lo siguiente:* **I,** *Concesión, para:* **Inciso b)** *Acuacultura comercial* **II,** Permiso, para: **Inciso g)** *Acuacultura de fomento* **III,** *Autorización, para:* **Inciso d)** *Recolectar del medio natural reproductores, larvas, postlarvas, crías, huevos, semillas, alevines o en cualquier otro estadio, y* **Inciso e)** *Acuacultura didáctica.*		

Artículos 22.- *la Secretaría podrá inscribir en el Registro Nacional de Pesca a los acuicultores que no requieran concesión, permiso o Autorización.*	Al **proyecto** le aplica el Artículo, incisos y, fracciones anteriores, porque se trata de una actividad acuícola con fines comerciales.	Por el hecho de presentar a la autoridad correspondiente (SEMARNAT) la Manifestación de Impacto Ambiental, el promovente está cumpliendo con este apartado. El proyecto se vincula por la obligatoriedad de obtener la autorización correspondiente para realizar las obras descritas en esta manifestación de impacto ambiental. Como ya se mencionó anteriormente, la promovente una vez autorizado el proyecto en materia ambiental procederá a tramitar el Registro Nacional de Pesca para la unidad de producción acuícola.
Art. 30°.- *Las actividades pesqueras se clasifican en:* **II.-** *Cultivo o acuacultura con fines*		
Artículo 31°.- *Para realizar las actividades de pesca se requiere lo siguiente:* **I,** *Concesión, para:* **Inciso b)** *Acuacultura comercial* **II,** Permiso, para: **Inciso g)** *Acuacultura de fomento* **III,** *Autorización, para:* **Inciso d)** *Recolectar del medio natural reproductores, larvas, postlarvas, crías, huevos, semillas, alevines o en cualquier otro estadio, y* **Inciso e)** *Acuacultura didáctica.*		

Artículos 22.- *la Secretaría podrá inscribir en el Registro Nacional de Pesca a los acuicultores que no requieran concesión, permiso o Autorización.*	Al **proyecto** le aplica el Artículo, incisos y, fracciones anteriores, porque se trata de una actividad acuícola con fines comerciales.	Por el hecho de presentar a la autoridad correspondiente (SEMARNAT) la Manifestación de Impacto Ambiental, el promovente está cumpliendo con este apartado. El proyecto se vincula por la obligatoriedad de obtener la autorización correspondiente para realizar las obras descritas en esta manifestación de impacto ambiental. Como ya se mencionó anteriormente, la promovente una vez autorizado el proyecto en materia ambiental procederá a tramitar el Registro Nacional de Pesca para la unidad de producción acuícola.
Art. 30°.- *Las actividades pesqueras se clasifican en:* **II.-** *Cultivo o acuacultura con fines*		
Artículo 31°.- *Para realizar las actividades de pesca se requiere lo siguiente:* **I,** *Concesión, para:* **Inciso b)** *Acuacultura comercial* **II,** Permiso, para: **Inciso g)** *Acuacultura de fomento* **III,** *Autorización, para:* **Inciso d)** *Recolectar del medio natural reproductores, larvas, postlarvas, crías, huevos, semillas, alevines o en cualquier otro estadio, y* **Inciso e)** *Acuacultura didáctica.*		

Artículos 22.- *la Secretaría podrá inscribir en el Registro Nacional de Pesca a los acuicultores que no requieran concesión, permiso o Autorización.*	Al **proyecto** le aplica el Artículo, incisos y, fracciones anteriores, porque se trata de una actividad acuícola con fines comerciales.	Por el hecho de presentar a la autoridad correspondiente (SEMARNAT) la Manifestación de Impacto Ambiental, el promovente está cumpliendo con este apartado. El proyecto se vincula por la obligatoriedad de obtener la autorización correspondiente para realizar las obras descritas en esta manifestación de impacto ambiental. Como ya se mencionó anteriormente, la promovente una vez autorizado el proyecto en materia ambiental procederá a tramitar el Registro Nacional de Pesca para la unidad de producción acuícola.
Art. 30°.- *Las actividades pesqueras se clasifican en:* **II.-** *Cultivo o acuacultura con fines*		
Artículo 31°.- *Para realizar las actividades de pesca se requiere lo siguiente:* **I,** *Concesión, para:* **Inciso b)** *Acuacultura comercial* **II,** Permiso, para: **Inciso g)** *Acuacultura de fomento* **III,** *Autorización, para:* **Inciso d)** *Recolectar del medio natural reproductores, larvas, postlarvas, crías, huevos, semillas, alevines o en cualquier otro estadio, y* **Inciso e)** *Acuacultura didáctica.*		

Artículos 22.- *la Secretaría podrá inscribir en el Registro Nacional de Pesca a los acuicultores que no requieran concesión, permiso o Autorización.*	Al **proyecto** le aplica el Artículo, incisos y, fracciones anteriores, porque se trata de una actividad acuícola con fines comerciales.	Por el hecho de presentar a la autoridad correspondiente (SEMARNAT) la Manifestación de Impacto Ambiental, el promovente está cumpliendo con este apartado. El proyecto se vincula por la obligatoriedad de obtener la autorización correspondiente para realizar las obras descritas en esta manifestación de impacto ambiental. Como ya se mencionó anteriormente, la promovente una vez autorizado el proyecto en materia ambiental procederá a tramitar el Registro Nacional de Pesca para la unidad de producción acuícola.
Art. 30°.- *Las actividades pesqueras se clasifican en:* **II.-** *Cultivo o acuacultura con fines*		
Artículo 31°.- *Para realizar las actividades de pesca se requiere lo siguiente:* **I,** *Concesión, para:* **Inciso b)** *Acuacultura comercial* **II,** Permiso, para: **Inciso g)** *Acuacultura de fomento* **III,** *Autorización, para:* **Inciso d)** *Recolectar del medio natural reproductores, larvas, postlarvas, crías, huevos, semillas, alevines o en cualquier otro estadio, y* **Inciso e)** *Acuacultura didáctica.*		

Artículos 22.- *la Secretaría podrá inscribir en el Registro Nacional de Pesca a los acuicultores que no requieran concesión, permiso o Autorización.*	Al **proyecto** le aplica el Artículo, incisos y, fracciones anteriores, porque se trata de una actividad acuícola con fines comerciales.	Por el hecho de presentar a la autoridad correspondiente (SEMARNAT) la Manifestación de Impacto Ambiental, el promovente está cumpliendo con este apartado. El proyecto se vincula por la obligatoriedad de obtener la autorización correspondiente para realizar las obras descritas en esta manifestación de impacto ambiental. Como ya se mencionó anteriormente, la promovente una vez autorizado el proyecto en materia ambiental procederá a tramitar el Registro Nacional de Pesca para la unidad de producción acuícola.
Art. 30°.- *Las actividades pesqueras se clasifican en:* **II.-** *Cultivo o acuacultura con fines*		
Artículo 31°.- *Para realizar las actividades de pesca se requiere lo siguiente:* **I,** *Concesión, para:* **Inciso b)** *Acuacultura comercial* **II,** Permiso, para: **Inciso g)** *Acuacultura de fomento* **III,** *Autorización, para:* **Inciso d)** *Recolectar del medio natural reproductores, larvas, postlarvas, crías, huevos, semillas, alevines o en cualquier otro estadio, y* **Inciso e)** *Acuacultura didáctica.*		

Artículos 22.- *la Secretaría podrá inscribir en el Registro Nacional de Pesca a los acuicultores que no requieran concesión, permiso o Autorización.*	Al **proyecto** le aplica el Artículo, incisos y, fracciones anteriores, porque se trata de una actividad acuícola con fines comerciales.	Por el hecho de presentar a la autoridad correspondiente (SEMARNAT) la Manifestación de Impacto Ambiental, el promovente está cumpliendo con este apartado. El proyecto se vincula por la obligatoriedad de obtener la autorización correspondiente para realizar las obras descritas en esta manifestación de impacto ambiental. Como ya se mencionó anteriormente, la promovente una vez autorizado el proyecto en materia ambiental procederá a tramitar el Registro Nacional de Pesca para la unidad de producción acuícola.
Art. 30°.- *Las actividades pesqueras se clasifican en:* **II.-** *Cultivo o acuacultura con fines*		
Artículo 31°.- *Para realizar las actividades de pesca se requiere lo siguiente:* **I,** *Concesión, para:* **Inciso b)** *Acuacultura comercial* **II,** Permiso, para: **Inciso g)** *Acuacultura de fomento* **III,** *Autorización, para:* **Inciso d)** *Recolectar del medio natural reproductores, larvas, postlarvas, crías, huevos, semillas, alevines o en cualquier otro estadio, y* **Inciso e)** *Acuacultura didáctica.*		

Artículos 22.- *la Secretaría podrá inscribir en el Registro Nacional de Pesca a los acuicultores que no requieran concesión, permiso o Autorización.*	Al **proyecto** le aplica el Artículo, incisos y, fracciones anteriores, porque se trata de una actividad acuícola con fines comerciales.	Por el hecho de presentar a la autoridad correspondiente (SEMARNAT) la Manifestación de Impacto Ambiental, el promovente está cumpliendo con este apartado. El proyecto se vincula por la obligatoriedad de obtener la autorización correspondiente para realizar las obras descritas en esta manifestación de impacto ambiental. Como ya se mencionó anteriormente, la promovente una vez autorizado el proyecto en materia ambiental procederá a tramitar el Registro Nacional de Pesca para la unidad de producción acuícola.
Art. 30°.- *Las actividades pesqueras se clasifican en:* **II.-** *Cultivo o acuacultura con fines*		
Artículo 31°.- *Para realizar las actividades de pesca se requiere lo siguiente:* **I,** *Concesión, para:* **Inciso b)** *Acuacultura comercial* **II,** Permiso, para: **Inciso g)** *Acuacultura de fomento* **III,** *Autorización, para:* **Inciso d)** *Recolectar del medio natural reproductores, larvas, postlarvas, crías, huevos, semillas, alevines o en cualquier otro estadio, y* **Inciso e)** *Acuacultura didáctica.*		

Artículos 22.- *la Secretaría podrá inscribir en el Registro Nacional de Pesca a los acuicultores que no requieran concesión, permiso o Autorización.*	Al **proyecto** le aplica el Artículo, incisos y, fracciones anteriores, porque se trata de una actividad acuícola con fines comerciales.	Por el hecho de presentar a la autoridad correspondiente (SEMARNAT) la Manifestación de Impacto Ambiental, el promovente está cumpliendo con este apartado. El proyecto se vincula por la obligatoriedad de obtener la autorización correspondiente para realizar las obras descritas en esta manifestación de impacto ambiental. Como ya se mencionó anteriormente, la promovente una vez autorizado el proyecto en materia ambiental procederá a tramitar el Registro Nacional de Pesca para la unidad de producción acuícola.
Art. 30°.- *Las actividades pesqueras se clasifican en:* **II.-** *Cultivo o acuacultura con fines*		
Artículo 31°.- *Para realizar las actividades de pesca se requiere lo siguiente:* **I,** *Concesión, para:* **Inciso b)** *Acuacultura comercial* **II,** Permiso, para: **Inciso g)** *Acuacultura de fomento* **III,** *Autorización, para:* **Inciso d)** *Recolectar del medio natural reproductores, larvas, postlarvas, crías, huevos, semillas, alevines o en cualquier otro estadio, y* **Inciso e)** *Acuacultura didáctica.*		

Artículos 22.- *la Secretaría podrá inscribir en el Registro Nacional de Pesca a los acuicultores que no requieran concesión, permiso o Autorización.*	Al **proyecto** le aplica el Artículo, incisos y, fracciones anteriores, porque se trata de una actividad acuícola con fines comerciales.	Por el hecho de presentar a la autoridad correspondiente (SEMARNAT) la Manifestación de Impacto Ambiental, el promovente está cumpliendo con este apartado. El proyecto se vincula por la obligatoriedad de obtener la autorización correspondiente para realizar las obras descritas en esta manifestación de impacto ambiental. Como ya se mencionó anteriormente, la promovente una vez autorizado el proyecto en materia ambiental procederá a tramitar el Registro Nacional de Pesca para la unidad de producción acuícola.
Art. 30°.- *Las actividades pesqueras se clasifican en:* **II.-** *Cultivo o acuacultura con fines*		
Artículo 31°.- *Para realizar las actividades de pesca se requiere lo siguiente:* **I,** *Concesión, para:* **Inciso b)** *Acuacultura comercial* **II,** Permiso, para: **Inciso g)** *Acuacultura de fomento* **III,** *Autorización, para:* **Inciso d)** *Recolectar del medio natural reproductores, larvas, postlarvas, crías, huevos, semillas, alevines o en cualquier otro estadio, y* **Inciso e)** *Acuacultura didáctica.*		

Artículos 22.- *la Secretaría podrá inscribir en el Registro Nacional de Pesca a los acuicultores que no requieran concesión, permiso o Autorización.*	Al **proyecto** le aplica el Artículo, incisos y, fracciones anteriores, porque se trata de una actividad acuícola con fines comerciales.	Por el hecho de presentar a la autoridad correspondiente (SEMARNAT) la Manifestación de Impacto Ambiental, el promovente está cumpliendo con este apartado. El proyecto se vincula por la obligatoriedad de obtener la autorización correspondiente para realizar las obras descritas en esta manifestación de impacto ambiental. Como ya se mencionó anteriormente, la promovente una vez autorizado el proyecto en materia ambiental procederá a tramitar el Registro Nacional de Pesca para la unidad de producción acuícola.
Art. 30°.- *Las actividades pesqueras se clasifican en:* **II.-** *Cultivo o acuacultura con fines*		
Artículo 31°.- *Para realizar las actividades de pesca se requiere lo siguiente:* **I,** *Concesión, para:* **Inciso b)** *Acuacultura comercial* **II,** Permiso, para: **Inciso g)** *Acuacultura de fomento* **III,** *Autorización, para:* **Inciso d)** *Recolectar del medio natural reproductores, larvas, postlarvas, crías, huevos, semillas, alevines o en cualquier otro estadio, y* **Inciso e)** *Acuacultura didáctica.*		

Artículos 22.- *la Secretaría podrá inscribir en el Registro Nacional de Pesca a los acuicultores que no requieran concesión, permiso o Autorización.*	Al **proyecto** le aplica el Artículo, incisos y, fracciones anteriores, porque se trata de una actividad acuícola con fines comerciales.	Por el hecho de presentar a la autoridad correspondiente (SEMARNAT) la Manifestación de Impacto Ambiental, el promovente está cumpliendo con este apartado. El proyecto se vincula por la obligatoriedad de obtener la autorización correspondiente para realizar las obras descritas en esta manifestación de impacto ambiental. Como ya se mencionó anteriormente, la promovente una vez autorizado el proyecto en materia ambiental procederá a tramitar el Registro Nacional de Pesca para la unidad de producción acuícola.
Art. 30°.- *Las actividades pesqueras se clasifican en:* **II.-** *Cultivo o acuacultura con fines*		
Artículo 31°.- *Para realizar las actividades de pesca se requiere lo siguiente:* **I,** *Concesión, para:* **Inciso b)** *Acuacultura comercial* **II,** Permiso, para: **Inciso g)** *Acuacultura de fomento* **III,** *Autorización, para:* **Inciso d)** *Recolectar del medio natural reproductores, larvas, postlarvas, crías, huevos, semillas, alevines o en cualquier otro estadio, y* **Inciso e)** *Acuacultura didáctica.*		

Artículos 22.- *la Secretaría podrá inscribir en el Registro Nacional de Pesca a los acuicultores que no requieran concesión, permiso o Autorización.*	Al **proyecto** le aplica el Artículo, incisos y, fracciones anteriores, porque se trata de una actividad acuícola con fines comerciales.	Por el hecho de presentar a la autoridad correspondiente (SEMARNAT) la Manifestación de Impacto Ambiental, el promovente está cumpliendo con este apartado. El proyecto se vincula por la obligatoriedad de obtener la autorización correspondiente para realizar las obras descritas en esta manifestación de impacto ambiental. Como ya se mencionó anteriormente, la promovente una vez autorizado el proyecto en materia ambiental procederá a tramitar el Registro Nacional de Pesca para la unidad de producción acuícola.
Art. 30°.- *Las actividades pesqueras se clasifican en:* **II.-** *Cultivo o acuacultura con fines*		
Artículo 31°.- *Para realizar las actividades de pesca se requiere lo siguiente:* **I,** *Concesión, para:* **Inciso b)** *Acuacultura comercial* **II,** Permiso, para: **Inciso g)** *Acuacultura de fomento* **III,** *Autorización, para:* **Inciso d)** *Recolectar del medio natural reproductores, larvas, postlarvas, crías, huevos, semillas, alevines o en cualquier otro estadio, y* **Inciso e)** *Acuacultura didáctica.*		

Artículos 22.- *la Secretaría podrá inscribir en el Registro Nacional de Pesca a los acuicultores que no requieran concesión, permiso o Autorización.*	Al **proyecto** le aplica el Artículo, incisos y, fracciones anteriores, porque se trata de una actividad acuícola con fines comerciales.	Por el hecho de presentar a la autoridad correspondiente (SEMARNAT) la Manifestación de Impacto Ambiental, el promovente está cumpliendo con este apartado. El proyecto se vincula por la obligatoriedad de obtener la autorización correspondiente para realizar las obras descritas en esta manifestación de impacto ambiental. Como ya se mencionó anteriormente, la promovente una vez autorizado el proyecto en materia ambiental procederá a tramitar el Registro Nacional de Pesca para la unidad de producción acuícola.
Art. 30°.- *Las actividades pesqueras se clasifican en:* **II.-** *Cultivo o acuacultura con fines*		
Artículo 31°.- *Para realizar las actividades de pesca se requiere lo siguiente:* **I,** *Concesión, para:* **Inciso b)** *Acuacultura comercial* **II,** Permiso, para: **Inciso g)** *Acuacultura de fomento* **III,** *Autorización, para:* **Inciso d)** *Recolectar del medio natural reproductores, larvas, postlarvas, crías, huevos, semillas, alevines o en cualquier otro estadio, y* **Inciso e)** *Acuacultura didáctica.*		

Artículos 22.- *la Secretaría podrá inscribir en el Registro Nacional de Pesca a los acuicultores que no requieran concesión, permiso o Autorización.*	Al **proyecto** le aplica el Artículo, incisos y, fracciones anteriores, porque se trata de una actividad acuícola con fines comerciales.	Por el hecho de presentar a la autoridad correspondiente (SEMARNAT) la Manifestación de Impacto Ambiental, el promovente está cumpliendo con este apartado. El proyecto se vincula por la obligatoriedad de obtener la autorización correspondiente para realizar las obras descritas en esta manifestación de impacto ambiental. Como ya se mencionó anteriormente, la promovente una vez autorizado el proyecto en materia ambiental procederá a tramitar el Registro Nacional de Pesca para la unidad de producción acuícola.
Art. 30°.- *Las actividades pesqueras se clasifican en:* **II.-** *Cultivo o acuacultura con fines*		
Artículo 31°.- *Para realizar las actividades de pesca se requiere lo siguiente:* **I,** *Concesión, para:* **Inciso b)** *Acuacultura comercial* **II,** Permiso, para: **Inciso g)** *Acuacultura de fomento* **III,** *Autorización, para:* **Inciso d)** *Recolectar del medio natural reproductores, larvas, postlarvas, crías, huevos, semillas, alevines o en cualquier otro estadio, y* **Inciso e)** *Acuacultura didáctica.*		

Artículos 22.- *la Secretaría podrá inscribir en el Registro Nacional de Pesca a los acuicultores que no requieran concesión, permiso o Autorización.*	Al **proyecto** le aplica el Artículo, incisos y, fracciones anteriores, porque se trata de una actividad acuícola con fines comerciales.	Por el hecho de presentar a la autoridad correspondiente (SEMARNAT) la Manifestación de Impacto Ambiental, el promovente está cumpliendo con este apartado. El proyecto se vincula por la obligatoriedad de obtener la autorización correspondiente para realizar las obras descritas en esta manifestación de impacto ambiental. Como ya se mencionó anteriormente, la promovente una vez autorizado el proyecto en materia ambiental procederá a tramitar el Registro Nacional de Pesca para la unidad de producción acuícola.
Art. 30°.- *Las actividades pesqueras se clasifican en:* **II.-** *Cultivo o acuacultura con fines*		
Artículo 31°.- *Para realizar las actividades de pesca se requiere lo siguiente:* **I,** *Concesión, para:* **Inciso b)** *Acuacultura comercial* **II,** Permiso, para: **Inciso g)** *Acuacultura de fomento* **III,** *Autorización, para:* **Inciso d)** *Recolectar del medio natural reproductores, larvas, postlarvas, crías, huevos, semillas, alevines o en cualquier otro estadio, y* **Inciso e)** *Acuacultura didáctica.*		

Artículos 22.- *la Secretaría podrá inscribir en el Registro Nacional de Pesca a los acuicultores que no requieran concesión, permiso o Autorización.*	Al **proyecto** le aplica el Artículo, incisos y, fracciones anteriores, porque se trata de una actividad acuícola con fines comerciales.	Por el hecho de presentar a la autoridad correspondiente (SEMARNAT) la Manifestación de Impacto Ambiental, el promovente está cumpliendo con este apartado. El proyecto se vincula por la obligatoriedad de obtener la autorización correspondiente para realizar las obras descritas en esta manifestación de impacto ambiental. Como ya se mencionó anteriormente, la promovente una vez autorizado el proyecto en materia ambiental procederá a tramitar el Registro Nacional de Pesca para la unidad de producción acuícola.
Art. 30°.- *Las actividades pesqueras se clasifican en:* **II.-** *Cultivo o acuacultura con fines*		
Artículo 31°.- *Para realizar las actividades de pesca se requiere lo siguiente:* **I,** *Concesión, para:* **Inciso b)** *Acuacultura comercial* **II,** Permiso, para: **Inciso g)** *Acuacultura de fomento* **III,** *Autorización, para:* **Inciso d)** *Recolectar del medio natural reproductores, larvas, postlarvas, crías, huevos, semillas, alevines o en cualquier otro estadio, y* **Inciso e)** *Acuacultura didáctica.*		

Artículos 22.- *la Secretaría podrá inscribir en el Registro Nacional de Pesca a los acuicultores que no requieran concesión, permiso o Autorización.*	Al **proyecto** le aplica el Artículo, incisos y, fracciones anteriores, porque se trata de una actividad acuícola con fines comerciales.	Por el hecho de presentar a la autoridad correspondiente (SEMARNAT) la Manifestación de Impacto Ambiental, el promovente está cumpliendo con este apartado. El proyecto se vincula por la obligatoriedad de obtener la autorización correspondiente para realizar las obras descritas en esta manifestación de impacto ambiental. Como ya se mencionó anteriormente, la promovente una vez autorizado el proyecto en materia ambiental procederá a tramitar el Registro Nacional de Pesca para la unidad de producción acuícola.
Art. 30°.- *Las actividades pesqueras se clasifican en:* **II.-** *Cultivo o acuacultura con fines*		
Artículo 31°.- *Para realizar las actividades de pesca se requiere lo siguiente:* **I,** *Concesión, para:* **Inciso b)** *Acuacultura comercial* **II,** Permiso, para: **Inciso g)** *Acuacultura de fomento* **III,** *Autorización, para:* **Inciso d)** *Recolectar del medio natural reproductores, larvas, postlarvas, crías, huevos, semillas, alevines o en cualquier otro estadio, y* **Inciso e)** *Acuacultura didáctica.*		

Artículos 22.- *la Secretaría podrá inscribir en el Registro Nacional de Pesca a los acuicultores que no requieran concesión, permiso o Autorización.*	Al **proyecto** le aplica el Artículo, incisos y, fracciones anteriores, porque se trata de una actividad acuícola con fines comerciales.	Por el hecho de presentar a la autoridad correspondiente (SEMARNAT) la Manifestación de Impacto Ambiental, el promovente está cumpliendo con este apartado. El proyecto se vincula por la obligatoriedad de obtener la autorización correspondiente para realizar las obras descritas en esta manifestación de impacto ambiental. Como ya se mencionó anteriormente, la promovente una vez autorizado el proyecto en materia ambiental procederá a tramitar el Registro Nacional de Pesca para la unidad de producción acuícola.
Art. 30°.- *Las actividades pesqueras se clasifican en:* **II.-** *Cultivo o acuacultura con fines*		
Artículo 31°.- *Para realizar las actividades de pesca se requiere lo siguiente:* **I,** *Concesión, para:* **Inciso b)** *Acuacultura comercial* **II,** Permiso, para: **Inciso g)** *Acuacultura de fomento* **III,** *Autorización, para:* **Inciso d)** *Recolectar del medio natural reproductores, larvas, postlarvas, crías, huevos, semillas, alevines o en cualquier otro estadio, y* **Inciso e)** *Acuacultura didáctica.*		

Artículos 22.- *la Secretaría podrá inscribir en el Registro Nacional de Pesca a los acuicultores que no requieran concesión, permiso o Autorización.*	Al **proyecto** le aplica el Artículo, incisos y, fracciones anteriores, porque se trata de una actividad acuícola con fines comerciales.	Por el hecho de presentar a la autoridad correspondiente (SEMARNAT) la Manifestación de Impacto Ambiental, el promovente está cumpliendo con este apartado. El proyecto se vincula por la obligatoriedad de obtener la autorización correspondiente para realizar las obras descritas en esta manifestación de impacto ambiental. Como ya se mencionó anteriormente, la promovente una vez autorizado el proyecto en materia ambiental procederá a tramitar el Registro Nacional de Pesca para la unidad de producción acuícola.
Art. 30°.- *Las actividades pesqueras se clasifican en:* **II.-** *Cultivo o acuacultura con fines*		
Artículo 31°.- *Para realizar las actividades de pesca se requiere lo siguiente:* **I,** *Concesión, para:* **Inciso b)** *Acuacultura comercial* **II,** Permiso, para: **Inciso g)** *Acuacultura de fomento* **III,** *Autorización, para:* **Inciso d)** *Recolectar del medio natural reproductores, larvas, postlarvas, crías, huevos, semillas, alevines o en cualquier otro estadio, y* **Inciso e)** *Acuacultura didáctica.*		

Artículos 22.- *la Secretaría podrá inscribir en el Registro Nacional de Pesca a los acuicultores que no requieran concesión, permiso o Autorización.*	Al **proyecto** le aplica el Artículo, incisos y, fracciones anteriores, porque se trata de una actividad acuícola con fines comerciales.	Por el hecho de presentar a la autoridad correspondiente (SEMARNAT) la Manifestación de Impacto Ambiental, el promovente está cumpliendo con este apartado. El proyecto se vincula por la obligatoriedad de obtener la autorización correspondiente para realizar las obras descritas en esta manifestación de impacto ambiental. Como ya se mencionó anteriormente, la promovente una vez autorizado el proyecto en materia ambiental procederá a tramitar el Registro Nacional de Pesca para la unidad de producción acuícola.
Art. 30°.- *Las actividades pesqueras se clasifican en:* **II.-** *Cultivo o acuacultura con fines*		
Artículo 31°.- *Para realizar las actividades de pesca se requiere lo siguiente:* **I,** *Concesión, para:* **Inciso b)** *Acuacultura comercial* **II,** Permiso, para: **Inciso g)** *Acuacultura de fomento* **III,** *Autorización, para:* **Inciso d)** *Recolectar del medio natural reproductores, larvas, postlarvas, crías, huevos, semillas, alevines o en cualquier otro estadio, y* **Inciso e)** *Acuacultura didáctica.*		

Artículos 22.- *la Secretaría podrá inscribir en el Registro Nacional de Pesca a los acuicultores que no requieran concesión, permiso o Autorización.*	Al **proyecto** le aplica el Artículo, incisos y, fracciones anteriores, porque se trata de una actividad acuícola con fines comerciales.	Por el hecho de presentar a la autoridad correspondiente (SEMARNAT) la Manifestación de Impacto Ambiental, el promovente está cumpliendo con este apartado. El proyecto se vincula por la obligatoriedad de obtener la autorización correspondiente para realizar las obras descritas en esta manifestación de impacto ambiental. Como ya se mencionó anteriormente, la promovente una vez autorizado el proyecto en materia ambiental procederá a tramitar el Registro Nacional de Pesca para la unidad de producción acuícola.
Art. 30°.- *Las actividades pesqueras se clasifican en:* **II.-** *Cultivo o acuacultura con fines*		
Artículo 31°.- *Para realizar las actividades de pesca se requiere lo siguiente:* **I,** *Concesión, para:* **Inciso b)** *Acuacultura comercial* **II,** Permiso, para: **Inciso g)** *Acuacultura de fomento* **III,** *Autorización, para:* **Inciso d)** *Recolectar del medio natural reproductores, larvas, postlarvas, crías, huevos, semillas, alevines o en cualquier otro estadio, y* **Inciso e)** *Acuacultura didáctica.*		

Artículos 22.- *la Secretaría podrá inscribir en el Registro Nacional de Pesca a los acuicultores que no requieran concesión, permiso o Autorización.*	Al **proyecto** le aplica el Artículo, incisos y, fracciones anteriores, porque se trata de una actividad acuícola con fines comerciales.	Por el hecho de presentar a la autoridad correspondiente (SEMARNAT) la Manifestación de Impacto Ambiental, el promovente está cumpliendo con este apartado. El proyecto se vincula por la obligatoriedad de obtener la autorización correspondiente para realizar las obras descritas en esta manifestación de impacto ambiental. Como ya se mencionó anteriormente, la promovente una vez autorizado el proyecto en materia ambiental procederá a tramitar el Registro Nacional de Pesca para la unidad de producción acuícola.
Art. 30°.- *Las actividades pesqueras se clasifican en:* **II.-** *Cultivo o acuacultura con fines*		
Artículo 31°.- *Para realizar las actividades de pesca se requiere lo siguiente:* **I,** *Concesión, para:* **Inciso b)** *Acuacultura comercial* **II,** Permiso, para: **Inciso g)** *Acuacultura de fomento* **III,** *Autorización, para:* **Inciso d)** *Recolectar del medio natural reproductores, larvas, postlarvas, crías, huevos, semillas, alevines o en cualquier otro estadio, y* **Inciso e)** *Acuacultura didáctica.*		

Artículos 22.- *la Secretaría podrá inscribir en el Registro Nacional de Pesca a los acuicultores que no requieran concesión, permiso o Autorización.*	Al **proyecto** le aplica el Artículo, incisos y, fracciones anteriores, porque se trata de una actividad acuícola con fines comerciales.	Por el hecho de presentar a la autoridad correspondiente (SEMARNAT) la Manifestación de Impacto Ambiental, el promovente está cumpliendo con este apartado. El proyecto se vincula por la obligatoriedad de obtener la autorización correspondiente para realizar las obras descritas en esta manifestación de impacto ambiental. Como ya se mencionó anteriormente, la promovente una vez autorizado el proyecto en materia ambiental procederá a tramitar el Registro Nacional de Pesca para la unidad de producción acuícola.
Art. 30°.- *Las actividades pesqueras se clasifican en:* **II.-** *Cultivo o acuacultura con fines*		
Artículo 31°.- *Para realizar las actividades de pesca se requiere lo siguiente:* **I,** *Concesión, para:* **Inciso b)** *Acuacultura comercial* **II,** Permiso, para: **Inciso g)** *Acuacultura de fomento* **III,** *Autorización, para:* **Inciso d)** *Recolectar del medio natural reproductores, larvas, postlarvas, crías, huevos, semillas, alevines o en cualquier otro estadio, y* **Inciso e)** *Acuacultura didáctica.*		

Artículos 22.- *la Secretaría podrá inscribir en el Registro Nacional de Pesca a los acuicultores que no requieran concesión, permiso o Autorización.*	Al **proyecto** le aplica el Artículo, incisos y, fracciones anteriores, porque se trata de una actividad acuícola con fines comerciales.	Por el hecho de presentar a la autoridad correspondiente (SEMARNAT) la Manifestación de Impacto Ambiental, el promovente está cumpliendo con este apartado. El proyecto se vincula por la obligatoriedad de obtener la autorización correspondiente para realizar las obras descritas en esta manifestación de impacto ambiental. Como ya se mencionó anteriormente, la promovente una vez autorizado el proyecto en materia ambiental procederá a tramitar el Registro Nacional de Pesca para la unidad de producción acuícola.
Art. 30°.- *Las actividades pesqueras se clasifican en:* **II.-** *Cultivo o acuacultura con fines*		
Artículo 31°.- *Para realizar las actividades de pesca se requiere lo siguiente:* **I,** *Concesión, para:* **Inciso b)** *Acuacultura comercial* **II,** Permiso, para: **Inciso g)** *Acuacultura de fomento* **III,** *Autorización, para:* **Inciso d)** *Recolectar del medio natural reproductores, larvas, postlarvas, crías, huevos, semillas, alevines o en cualquier otro estadio, y* **Inciso e)** *Acuacultura didáctica.*		

Artículos 22.- *la Secretaría podrá inscribir en el Registro Nacional de Pesca a los acuicultores que no requieran concesión, permiso o Autorización.*	Al **proyecto** le aplica el Artículo, incisos y, fracciones anteriores, porque se trata de una actividad acuícola con fines comerciales.	Por el hecho de presentar a la autoridad correspondiente (SEMARNAT) la Manifestación de Impacto Ambiental, el promovente está cumpliendo con este apartado. El proyecto se vincula por la obligatoriedad de obtener la autorización correspondiente para realizar las obras descritas en esta manifestación de impacto ambiental. Como ya se mencionó anteriormente, la promovente una vez autorizado el proyecto en materia ambiental procederá a tramitar el Registro Nacional de Pesca para la unidad de producción acuícola.
Art. 30°.- *Las actividades pesqueras se clasifican en:* **II.-** *Cultivo o acuacultura con fines*		
Artículo 31°.- *Para realizar las actividades de pesca se requiere lo siguiente:* **I,** *Concesión, para:* **Inciso b)** *Acuacultura comercial* **II,** Permiso, para: **Inciso g)** *Acuacultura de fomento* **III,** *Autorización, para:* **Inciso d)** *Recolectar del medio natural reproductores, larvas, postlarvas, crías, huevos, semillas, alevines o en cualquier otro estadio, y* **Inciso e)** *Acuacultura didáctica.*		

Artículos 22.- *la Secretaría podrá inscribir en el Registro Nacional de Pesca a los acuicultores que no requieran concesión, permiso o Autorización.*	Al **proyecto** le aplica el Artículo, incisos y, fracciones anteriores, porque se trata de una actividad acuícola con fines comerciales.	Por el hecho de presentar a la autoridad correspondiente (SEMARNAT) la Manifestación de Impacto Ambiental, el promovente está cumpliendo con este apartado. El proyecto se vincula por la obligatoriedad de obtener la autorización correspondiente para realizar las obras descritas en esta manifestación de impacto ambiental. Como ya se mencionó anteriormente, la promovente una vez autorizado el proyecto en materia ambiental procederá a tramitar el Registro Nacional de Pesca para la unidad de producción acuícola.
Art. 30°.- *Las actividades pesqueras se clasifican en:* **II.-** *Cultivo o acuacultura con fines*		
Artículo 31°.- *Para realizar las actividades de pesca se requiere lo siguiente:* **I,** *Concesión, para:* **Inciso b)** *Acuacultura comercial* **II,** Permiso, para: **Inciso g)** *Acuacultura de fomento* **III,** *Autorización, para:* **Inciso d)** *Recolectar del medio natural reproductores, larvas, postlarvas, crías, huevos, semillas, alevines o en cualquier otro estadio, y* **Inciso e)** *Acuacultura didáctica.*		

Artículos 22.- *la Secretaría podrá inscribir en el Registro Nacional de Pesca a los acuicultores que no requieran concesión, permiso o Autorización.*	Al **proyecto** le aplica el Artículo, incisos y, fracciones anteriores, porque se trata de una actividad acuícola con fines comerciales.	Por el hecho de presentar a la autoridad correspondiente (SEMARNAT) la Manifestación de Impacto Ambiental, el promovente está cumpliendo con este apartado. El proyecto se vincula por la obligatoriedad de obtener la autorización correspondiente para realizar las obras descritas en esta manifestación de impacto ambiental. Como ya se mencionó anteriormente, la promovente una vez autorizado el proyecto en materia ambiental procederá a tramitar el Registro Nacional de Pesca para la unidad de producción acuícola.
Art. 30°.- *Las actividades pesqueras se clasifican en:* **II.-** *Cultivo o acuacultura con fines*		
Artículo 31°.- *Para realizar las actividades de pesca se requiere lo siguiente:* **I,** *Concesión, para:* **Inciso b)** *Acuacultura comercial* **II,** Permiso, para: **Inciso g)** *Acuacultura de fomento* **III,** *Autorización, para:* **Inciso d)** *Recolectar del medio natural reproductores, larvas, postlarvas, crías, huevos, semillas, alevines o en cualquier otro estadio, y* **Inciso e)** *Acuacultura didáctica.*		

Artículos 22.- *la Secretaría podrá inscribir en el Registro Nacional de Pesca a los acuicultores que no requieran concesión, permiso o Autorización.*	Al **proyecto** le aplica el Artículo, incisos y, fracciones anteriores, porque se trata de una actividad acuícola con fines comerciales.	Por el hecho de presentar a la autoridad correspondiente (SEMARNAT) la Manifestación de Impacto Ambiental, el promovente está cumpliendo con este apartado. El proyecto se vincula por la obligatoriedad de obtener la autorización correspondiente para realizar las obras descritas en esta manifestación de impacto ambiental. Como ya se mencionó anteriormente, la promovente una vez autorizado el proyecto en materia ambiental procederá a tramitar el Registro Nacional de Pesca para la unidad de producción acuícola.
Art. 30°.- *Las actividades pesqueras se clasifican en:* **II.-** *Cultivo o acuacultura con fines*		
Artículo 31°.- *Para realizar las actividades de pesca se requiere lo siguiente:* **I,** *Concesión, para:* **Inciso b)** *Acuacultura comercial* **II,** Permiso, para: **Inciso g)** *Acuacultura de fomento* **III,** *Autorización, para:* **Inciso d)** *Recolectar del medio natural reproductores, larvas, postlarvas, crías, huevos, semillas, alevines o en cualquier otro estadio, y* **Inciso e)** *Acuacultura didáctica.*		

Artículos 22.- *la Secretaría podrá inscribir en el Registro Nacional de Pesca a los acuicultores que no requieran concesión, permiso o Autorización.*	Al **proyecto** le aplica el Artículo, incisos y, fracciones anteriores, porque se trata de una actividad acuícola con fines comerciales.	Por el hecho de presentar a la autoridad correspondiente (SEMARNAT) la Manifestación de Impacto Ambiental, el promovente está cumpliendo con este apartado. El proyecto se vincula por la obligatoriedad de obtener la autorización correspondiente para realizar las obras descritas en esta manifestación de impacto ambiental. Como ya se mencionó anteriormente, la promovente una vez autorizado el proyecto en materia ambiental procederá a tramitar el Registro Nacional de Pesca para la unidad de producción acuícola.
Art. 30°.- *Las actividades pesqueras se clasifican en:* **II.-** *Cultivo o acuacultura con fines*		
Artículo 31°.- *Para realizar las actividades de pesca se requiere lo siguiente:* **I,** *Concesión, para:* **Inciso b)** *Acuacultura comercial* **II,** Permiso, para: **Inciso g)** *Acuacultura de fomento* **III,** *Autorización, para:* **Inciso d)** *Recolectar del medio natural reproductores, larvas, postlarvas, crías, huevos, semillas, alevines o en cualquier otro estadio, y* **Inciso e)** *Acuacultura didáctica.*		

Artículos 22.- *la Secretaría podrá inscribir en el Registro Nacional de Pesca a los acuicultores que no requieran concesión, permiso o Autorización.*	Al **proyecto** le aplica el Artículo, incisos y, fracciones anteriores, porque se trata de una actividad acuícola con fines comerciales.	Por el hecho de presentar a la autoridad correspondiente (SEMARNAT) la Manifestación de Impacto Ambiental, el promovente está cumpliendo con este apartado. El proyecto se vincula por la obligatoriedad de obtener la autorización correspondiente para realizar las obras descritas en esta manifestación de impacto ambiental. Como ya se mencionó anteriormente, la promovente una vez autorizado el proyecto en materia ambiental procederá a tramitar el Registro Nacional de Pesca para la unidad de producción acuícola.
Art. 30°.- *Las actividades pesqueras se clasifican en:* **II.-** *Cultivo o acuacultura con fines*		
Artículo 31°.- *Para realizar las actividades de pesca se requiere lo siguiente:* **I,** *Concesión, para:* **Inciso b)** *Acuacultura comercial* **II,** Permiso, para: **Inciso g)** *Acuacultura de fomento* **III,** *Autorización, para:* **Inciso d)** *Recolectar del medio natural reproductores, larvas, postlarvas, crías, huevos, semillas, alevines o en cualquier otro estadio, y* **Inciso e)** *Acuacultura didáctica.*		

Artículos 22.- *la Secretaría podrá inscribir en el Registro Nacional de Pesca a los acuicultores que no requieran concesión, permiso o Autorización.*	Al **proyecto** le aplica el Artículo, incisos y, fracciones anteriores, porque se trata de una actividad acuícola con fines comerciales.	Por el hecho de presentar a la autoridad correspondiente (SEMARNAT) la Manifestación de Impacto Ambiental, el promovente está cumpliendo con este apartado. El proyecto se vincula por la obligatoriedad de obtener la autorización correspondiente para realizar las obras descritas en esta manifestación de impacto ambiental. Como ya se mencionó anteriormente, la promovente una vez autorizado el proyecto en materia ambiental procederá a tramitar el Registro Nacional de Pesca para la unidad de producción acuícola.
Art. 30°.- *Las actividades pesqueras se clasifican en:* **II.-** *Cultivo o acuacultura con fines*		
Artículo 31°.- *Para realizar las actividades de pesca se requiere lo siguiente:* **I,** *Concesión, para:* **Inciso b)** *Acuacultura comercial* **II,** Permiso, para: **Inciso g)** *Acuacultura de fomento* **III,** *Autorización, para:* **Inciso d)** *Recolectar del medio natural reproductores, larvas, postlarvas, crías, huevos, semillas, alevines o en cualquier otro estadio, y* **Inciso e)** *Acuacultura didáctica.*		

Artículos 22.- *la Secretaría podrá inscribir en el Registro Nacional de Pesca a los acuicultores que no requieran concesión, permiso o Autorización.*	Al **proyecto** le aplica el Artículo, incisos y, fracciones anteriores, porque se trata de una actividad acuícola con fines comerciales.	Por el hecho de presentar a la autoridad correspondiente (SEMARNAT) la Manifestación de Impacto Ambiental, el promovente está cumpliendo con este apartado. El proyecto se vincula por la obligatoriedad de obtener la autorización correspondiente para realizar las obras descritas en esta manifestación de impacto ambiental. Como ya se mencionó anteriormente, la promovente una vez autorizado el proyecto en materia ambiental procederá a tramitar el Registro Nacional de Pesca para la unidad de producción acuícola.
Art. 30°.- *Las actividades pesqueras se clasifican en:* **II.-** *Cultivo o acuacultura con fines*		
Artículo 31°.- *Para realizar las actividades de pesca se requiere lo siguiente:* **I,** *Concesión, para:* **Inciso b)** *Acuacultura comercial* **II,** Permiso, para: **Inciso g)** *Acuacultura de fomento* **III,** *Autorización, para:* **Inciso d)** *Recolectar del medio natural reproductores, larvas, postlarvas, crías, huevos, semillas, alevines o en cualquier otro estadio, y* **Inciso e)** *Acuacultura didáctica.*		

Artículos 22.- *la Secretaría podrá inscribir en el Registro Nacional de Pesca a los acuicultores que no requieran concesión, permiso o Autorización.*	Al **proyecto** le aplica el Artículo, incisos y, fracciones anteriores, porque se trata de una actividad acuícola con fines comerciales.	Por el hecho de presentar a la autoridad correspondiente (SEMARNAT) la Manifestación de Impacto Ambiental, el promovente está cumpliendo con este apartado. El proyecto se vincula por la obligatoriedad de obtener la autorización correspondiente para realizar las obras descritas en esta manifestación de impacto ambiental. Como ya se mencionó anteriormente, la promovente una vez autorizado el proyecto en materia ambiental procederá a tramitar el Registro Nacional de Pesca para la unidad de producción acuícola.
Art. 30°.- *Las actividades pesqueras se clasifican en:* **II.-** *Cultivo o acuacultura con fines*		
Artículo 31°.- *Para realizar las actividades de pesca se requiere lo siguiente:* **I,** *Concesión, para:* **Inciso b)** *Acuacultura comercial* **II,** Permiso, para: **Inciso g)** *Acuacultura de fomento* **III,** *Autorización, para:* **Inciso d)** *Recolectar del medio natural reproductores, larvas, postlarvas, crías, huevos, semillas, alevines o en cualquier otro estadio, y* **Inciso e)** *Acuacultura didáctica.*		

Artículos 22.- *la Secretaría podrá inscribir en el Registro Nacional de Pesca a los acuicultores que no requieran concesión, permiso o Autorización.*	Al **proyecto** le aplica el Artículo, incisos y, fracciones anteriores, porque se trata de una actividad acuícola con fines comerciales.	Por el hecho de presentar a la autoridad correspondiente (SEMARNAT) la Manifestación de Impacto Ambiental, el promovente está cumpliendo con este apartado. El proyecto se vincula por la obligatoriedad de obtener la autorización correspondiente para realizar las obras descritas en esta manifestación de impacto ambiental. Como ya se mencionó anteriormente, la promovente una vez autorizado el proyecto en materia ambiental procederá a tramitar el Registro Nacional de Pesca para la unidad de producción acuícola.
Art. 30°.- *Las actividades pesqueras se clasifican en:* **II.-** *Cultivo o acuacultura con fines*		
Artículo 31°.- *Para realizar las actividades de pesca se requiere lo siguiente:* **I,** *Concesión, para:* **Inciso b)** *Acuacultura comercial* **II,** Permiso, para: **Inciso g)** *Acuacultura de fomento* **III,** *Autorización, para:* **Inciso d)** *Recolectar del medio natural reproductores, larvas, postlarvas, crías, huevos, semillas, alevines o en cualquier otro estadio, y* **Inciso e)** *Acuacultura didáctica.*		

Artículos 22.- *la Secretaría podrá inscribir en el Registro Nacional de Pesca a los acuicultores que no requieran concesión, permiso o Autorización.*	Al **proyecto** le aplica el Artículo, incisos y, fracciones anteriores, porque se trata de una actividad acuícola con fines comerciales.	Por el hecho de presentar a la autoridad correspondiente (SEMARNAT) la Manifestación de Impacto Ambiental, el promovente está cumpliendo con este apartado. El proyecto se vincula por la obligatoriedad de obtener la autorización correspondiente para realizar las obras descritas en esta manifestación de impacto ambiental. Como ya se mencionó anteriormente, la promovente una vez autorizado el proyecto en materia ambiental procederá a tramitar el Registro Nacional de Pesca para la unidad de producción acuícola.
Art. 30°.- *Las actividades pesqueras se clasifican en:* **II.-** *Cultivo o acuacultura con fines*		
Artículo 31°.- *Para realizar las actividades de pesca se requiere lo siguiente:* **I,** *Concesión, para:* **Inciso b)** *Acuacultura comercial* **II,** Permiso, para: **Inciso g)** *Acuacultura de fomento* **III,** *Autorización, para:* **Inciso d)** *Recolectar del medio natural reproductores, larvas, postlarvas, crías, huevos, semillas, alevines o en cualquier otro estadio, y* **Inciso e)** *Acuacultura didáctica.*		

Artículos 22.- *la Secretaría podrá inscribir en el Registro Nacional de Pesca a los acuicultores que no requieran concesión, permiso o Autorización.*	Al **proyecto** le aplica el Artículo, incisos y, fracciones anteriores, porque se trata de una actividad acuícola con fines comerciales.	Por el hecho de presentar a la autoridad correspondiente (SEMARNAT) la Manifestación de Impacto Ambiental, el promovente está cumpliendo con este apartado. El proyecto se vincula por la obligatoriedad de obtener la autorización correspondiente para realizar las obras descritas en esta manifestación de impacto ambiental. Como ya se mencionó anteriormente, la promovente una vez autorizado el proyecto en materia ambiental procederá a tramitar el Registro Nacional de Pesca para la unidad de producción acuícola.
Art. 30°.- *Las actividades pesqueras se clasifican en:* **II.-** *Cultivo o acuacultura con fines*		
Artículo 31°.- *Para realizar las actividades de pesca se requiere lo siguiente:* **I,** *Concesión, para:* **Inciso b)** *Acuacultura comercial* **II,** Permiso, para: **Inciso g)** *Acuacultura de fomento* **III,** *Autorización, para:* **Inciso d)** *Recolectar del medio natural reproductores, larvas, postlarvas, crías, huevos, semillas, alevines o en cualquier otro estadio, y* **Inciso e)** *Acuacultura didáctica.*		

Artículos 22.- *la Secretaría podrá inscribir en el Registro Nacional de Pesca a los acuicultores que no requieran concesión, permiso o Autorización.*	Al **proyecto** le aplica el Artículo, incisos y, fracciones anteriores, porque se trata de una actividad acuícola con fines comerciales.	Por el hecho de presentar a la autoridad correspondiente (SEMARNAT) la Manifestación de Impacto Ambiental, el promovente está cumpliendo con este apartado. El proyecto se vincula por la obligatoriedad de obtener la autorización correspondiente para realizar las obras descritas en esta manifestación de impacto ambiental. Como ya se mencionó anteriormente, la promovente una vez autorizado el proyecto en materia ambiental procederá a tramitar el Registro Nacional de Pesca para la unidad de producción acuícola.
Art. 30°.- *Las actividades pesqueras se clasifican en:* **II.-** *Cultivo o acuacultura con fines*		
Artículo 31°.- *Para realizar las actividades de pesca se requiere lo siguiente:* **I,** *Concesión, para:* **Inciso b)** *Acuacultura comercial* **II,** Permiso, para: **Inciso g)** *Acuacultura de fomento* **III,** *Autorización, para:* **Inciso d)** *Recolectar del medio natural reproductores, larvas, postlarvas, crías, huevos, semillas, alevines o en cualquier otro estadio, y* **Inciso e)** *Acuacultura didáctica.*		

Artículos 22.- *la Secretaría podrá inscribir en el Registro Nacional de Pesca a los acuicultores que no requieran concesión, permiso o Autorización.*	Al **proyecto** le aplica el Artículo, incisos y, fracciones anteriores, porque se trata de una actividad acuícola con fines comerciales.	Por el hecho de presentar a la autoridad correspondiente (SEMARNAT) la Manifestación de Impacto Ambiental, el promovente está cumpliendo con este apartado. El proyecto se vincula por la obligatoriedad de obtener la autorización correspondiente para realizar las obras descritas en esta manifestación de impacto ambiental. Como ya se mencionó anteriormente, la promovente una vez autorizado el proyecto en materia ambiental procederá a tramitar el Registro Nacional de Pesca para la unidad de producción acuícola.
Art. 30°.- *Las actividades pesqueras se clasifican en:* **II.-** *Cultivo o acuacultura con fines*		
Artículo 31°.- *Para realizar las actividades de pesca se requiere lo siguiente:* **I,** *Concesión, para:* **Inciso b)** *Acuacultura comercial* **II,** Permiso, para: **Inciso g)** *Acuacultura de fomento* **III,** *Autorización, para:* **Inciso d)** *Recolectar del medio natural reproductores, larvas, postlarvas, crías, huevos, semillas, alevines o en cualquier otro estadio, y* **Inciso e)** *Acuacultura didáctica.*		

Artículos 22.- *la Secretaría podrá inscribir en el Registro Nacional de Pesca a los acuicultores que no requieran concesión, permiso o Autorización.*	Al **proyecto** le aplica el Artículo, incisos y, fracciones anteriores, porque se trata de una actividad acuícola con fines comerciales.	Por el hecho de presentar a la autoridad correspondiente (SEMARNAT) la Manifestación de Impacto Ambiental, el promovente está cumpliendo con este apartado. El proyecto se vincula por la obligatoriedad de obtener la autorización correspondiente para realizar las obras descritas en esta manifestación de impacto ambiental. Como ya se mencionó anteriormente, la promovente una vez autorizado el proyecto en materia ambiental procederá a tramitar el Registro Nacional de Pesca para la unidad de producción acuícola.
Art. 30°.- *Las actividades pesqueras se clasifican en:* **II.-** *Cultivo o acuacultura con fines*		
Artículo 31°.- *Para realizar las actividades de pesca se requiere lo siguiente:* **I,** *Concesión, para:* **Inciso b)** *Acuacultura comercial* **II,** Permiso, para: **Inciso g)** *Acuacultura de fomento* **III,** *Autorización, para:* **Inciso d)** *Recolectar del medio natural reproductores, larvas, postlarvas, crías, huevos, semillas, alevines o en cualquier otro estadio, y* **Inciso e)** *Acuacultura didáctica.*		

Artículos 22.- *la Secretaría podrá inscribir en el Registro Nacional de Pesca a los acuicultores que no requieran concesión, permiso o Autorización.*	Al **proyecto** le aplica el Artículo, incisos y, fracciones anteriores, porque se trata de una actividad acuícola con fines comerciales.	Por el hecho de presentar a la autoridad correspondiente (SEMARNAT) la Manifestación de Impacto Ambiental, el promovente está cumpliendo con este apartado. El proyecto se vincula por la obligatoriedad de obtener la autorización correspondiente para realizar las obras descritas en esta manifestación de impacto ambiental. Como ya se mencionó anteriormente, la promovente una vez autorizado el proyecto en materia ambiental procederá a tramitar el Registro Nacional de Pesca para la unidad de producción acuícola.
Art. 30°.- *Las actividades pesqueras se clasifican en:* **II.-** *Cultivo o acuacultura con fines*		
Artículo 31°.- *Para realizar las actividades de pesca se requiere lo siguiente:* **I,** *Concesión, para:* **Inciso b)** *Acuacultura comercial* **II,** Permiso, para: **Inciso g)** *Acuacultura de fomento* **III,** *Autorización, para:* **Inciso d)** *Recolectar del medio natural reproductores, larvas, postlarvas, crías, huevos, semillas, alevines o en cualquier otro estadio, y* **Inciso e)** *Acuacultura didáctica.*		

Artículos 22.- *la Secretaría podrá inscribir en el Registro Nacional de Pesca a los acuicultores que no requieran concesión, permiso o Autorización.*	Al **proyecto** le aplica el Artículo, incisos y, fracciones anteriores, porque se trata de una actividad acuícola con fines comerciales.	Por el hecho de presentar a la autoridad correspondiente (SEMARNAT) la Manifestación de Impacto Ambiental, el promovente está cumpliendo con este apartado. El proyecto se vincula por la obligatoriedad de obtener la autorización correspondiente para realizar las obras descritas en esta manifestación de impacto ambiental. Como ya se mencionó anteriormente, la promovente una vez autorizado el proyecto en materia ambiental procederá a tramitar el Registro Nacional de Pesca para la unidad de producción acuícola.
Art. 30°.- *Las actividades pesqueras se clasifican en:* **II.-** *Cultivo o acuacultura con fines*		
Artículo 31°.- *Para realizar las actividades de pesca se requiere lo siguiente:* **I,** *Concesión, para:* **Inciso b)** *Acuacultura comercial* **II,** Permiso, para: **Inciso g)** *Acuacultura de fomento* **III,** *Autorización, para:* **Inciso d)** *Recolectar del medio natural reproductores, larvas, postlarvas, crías, huevos, semillas, alevines o en cualquier otro estadio, y* **Inciso e)** *Acuacultura didáctica.*		

Artículos 22.- *la Secretaría podrá inscribir en el Registro Nacional de Pesca a los acuicultores que no requieran concesión, permiso o Autorización.*	Al **proyecto** le aplica el Artículo, incisos y, fracciones anteriores, porque se trata de una actividad acuícola con fines comerciales.	Por el hecho de presentar a la autoridad correspondiente (SEMARNAT) la Manifestación de Impacto Ambiental, el promovente está cumpliendo con este apartado. El proyecto se vincula por la obligatoriedad de obtener la autorización correspondiente para realizar las obras descritas en esta manifestación de impacto ambiental. Como ya se mencionó anteriormente, la promovente una vez autorizado el proyecto en materia ambiental procederá a tramitar el Registro Nacional de Pesca para la unidad de producción acuícola.
Art. 30°.- *Las actividades pesqueras se clasifican en:* **II.-** *Cultivo o acuacultura con fines*		
Artículo 31°.- *Para realizar las actividades de pesca se requiere lo siguiente:* **I,** *Concesión, para:* **Inciso b)** *Acuacultura comercial* **II,** Permiso, para: **Inciso g)** *Acuacultura de fomento* **III,** *Autorización, para:* **Inciso d)** *Recolectar del medio natural reproductores, larvas, postlarvas, crías, huevos, semillas, alevines o en cualquier otro estadio, y* **Inciso e)** *Acuacultura didáctica.*		

Artículos 22.- *la Secretaría podrá inscribir en el Registro Nacional de Pesca a los acuicultores que no requieran concesión, permiso o Autorización.*	Al **proyecto** le aplica el Artículo, incisos y, fracciones anteriores, porque se trata de una actividad acuícola con fines comerciales.	Por el hecho de presentar a la autoridad correspondiente (SEMARNAT) la Manifestación de Impacto Ambiental, el promovente está cumpliendo con este apartado. El proyecto se vincula por la obligatoriedad de obtener la autorización correspondiente para realizar las obras descritas en esta manifestación de impacto ambiental. Como ya se mencionó anteriormente, la promovente una vez autorizado el proyecto en materia ambiental procederá a tramitar el Registro Nacional de Pesca para la unidad de producción acuícola.
Art. 30°.- *Las actividades pesqueras se clasifican en:* **II.-** *Cultivo o acuacultura con fines*		
Artículo 31°.- *Para realizar las actividades de pesca se requiere lo siguiente:* **I,** *Concesión, para:* **Inciso b)** *Acuacultura comercial* **II,** Permiso, para: **Inciso g)** *Acuacultura de fomento* **III,** *Autorización, para:* **Inciso d)** *Recolectar del medio natural reproductores, larvas, postlarvas, crías, huevos, semillas, alevines o en cualquier otro estadio, y* **Inciso e)** *Acuacultura didáctica.*		

Artículos 22.- *la Secretaría podrá inscribir en el Registro Nacional de Pesca a los acuicultores que no requieran concesión, permiso o Autorización.*	Al **proyecto** le aplica el Artículo, incisos y, fracciones anteriores, porque se trata de una actividad acuícola con fines comerciales.	Por el hecho de presentar a la autoridad correspondiente (SEMARNAT) la Manifestación de Impacto Ambiental, el promovente está cumpliendo con este apartado. El proyecto se vincula por la obligatoriedad de obtener la autorización correspondiente para realizar las obras descritas en esta manifestación de impacto ambiental. Como ya se mencionó anteriormente, la promovente una vez autorizado el proyecto en materia ambiental procederá a tramitar el Registro Nacional de Pesca para la unidad de producción acuícola.
Art. 30°.- *Las actividades pesqueras se clasifican en:* **II.-** *Cultivo o acuacultura con fines*		
Artículo 31°.- *Para realizar las actividades de pesca se requiere lo siguiente:* **I,** *Concesión, para:* **Inciso b)** *Acuacultura comercial* **II,** Permiso, para: **Inciso g)** *Acuacultura de fomento* **III,** *Autorización, para:* **Inciso d)** *Recolectar del medio natural reproductores, larvas, postlarvas, crías, huevos, semillas, alevines o en cualquier otro estadio, y* **Inciso e)** *Acuacultura didáctica.*		

Artículos 22.- *la Secretaría podrá inscribir en el Registro Nacional de Pesca a los acuicultores que no requieran concesión, permiso o Autorización.*	Al **proyecto** le aplica el Artículo, incisos y, fracciones anteriores, porque se trata de una actividad acuícola con fines comerciales.	Por el hecho de presentar a la autoridad correspondiente (SEMARNAT) la Manifestación de Impacto Ambiental, el promovente está cumpliendo con este apartado. El proyecto se vincula por la obligatoriedad de obtener la autorización correspondiente para realizar las obras descritas en esta manifestación de impacto ambiental. Como ya se mencionó anteriormente, la promovente una vez autorizado el proyecto en materia ambiental procederá a tramitar el Registro Nacional de Pesca para la unidad de producción acuícola.
Art. 30°.- *Las actividades pesqueras se clasifican en:* **II.-** *Cultivo o acuacultura con fines*		
Artículo 31°.- *Para realizar las actividades de pesca se requiere lo siguiente:* **I,** *Concesión, para:* **Inciso b)** *Acuacultura comercial* **II,** Permiso, para: **Inciso g)** *Acuacultura de fomento* **III,** *Autorización, para:* **Inciso d)** *Recolectar del medio natural reproductores, larvas, postlarvas, crías, huevos, semillas, alevines o en cualquier otro estadio, y* **Inciso e)** *Acuacultura didáctica.*		

Artículos 22.- *la Secretaría podrá inscribir en el Registro Nacional de Pesca a los acuicultores que no requieran concesión, permiso o Autorización.*	Al **proyecto** le aplica el Artículo, incisos y, fracciones anteriores, porque se trata de una actividad acuícola con fines comerciales.	Por el hecho de presentar a la autoridad correspondiente (SEMARNAT) la Manifestación de Impacto Ambiental, el promovente está cumpliendo con este apartado. El proyecto se vincula por la obligatoriedad de obtener la autorización correspondiente para realizar las obras descritas en esta manifestación de impacto ambiental. Como ya se mencionó anteriormente, la promovente una vez autorizado el proyecto en materia ambiental procederá a tramitar el Registro Nacional de Pesca para la unidad de producción acuícola.
Art. 30°.- *Las actividades pesqueras se clasifican en:* **II.-** *Cultivo o acuacultura con fines*		
Artículo 31°.- *Para realizar las actividades de pesca se requiere lo siguiente:* **I,** *Concesión, para:* **Inciso b)** *Acuacultura comercial* **II,** Permiso, para: **Inciso g)** *Acuacultura de fomento* **III,** *Autorización, para:* **Inciso d)** *Recolectar del medio natural reproductores, larvas, postlarvas, crías, huevos, semillas, alevines o en cualquier otro estadio, y* **Inciso e)** *Acuacultura didáctica.*		

Artículos 22.- *la Secretaría podrá inscribir en el Registro Nacional de Pesca a los acuicultores que no requieran concesión, permiso o Autorización.*	Al **proyecto** le aplica el Artículo, incisos y, fracciones anteriores, porque se trata de una actividad acuícola con fines comerciales.	Por el hecho de presentar a la autoridad correspondiente (SEMARNAT) la Manifestación de Impacto Ambiental, el promovente está cumpliendo con este apartado. El proyecto se vincula por la obligatoriedad de obtener la autorización correspondiente para realizar las obras descritas en esta manifestación de impacto ambiental. Como ya se mencionó anteriormente, la promovente una vez autorizado el proyecto en materia ambiental procederá a tramitar el Registro Nacional de Pesca para la unidad de producción acuícola.
Art. 30°.- *Las actividades pesqueras se clasifican en:* **II.-** *Cultivo o acuacultura con fines*		
Artículo 31°.- *Para realizar las actividades de pesca se requiere lo siguiente:* **I,** *Concesión, para:* **Inciso b)** *Acuacultura comercial* **II,** Permiso, para: **Inciso g)** *Acuacultura de fomento* **III,** *Autorización, para:* **Inciso d)** *Recolectar del medio natural reproductores, larvas, postlarvas, crías, huevos, semillas, alevines o en cualquier otro estadio, y* **Inciso e)** *Acuacultura didáctica.*		

Artículos 22.- *la Secretaría podrá inscribir en el Registro Nacional de Pesca a los acuicultores que no requieran concesión, permiso o Autorización.*	Al **proyecto** le aplica el Artículo, incisos y, fracciones anteriores, porque se trata de una actividad acuícola con fines comerciales.	Por el hecho de presentar a la autoridad correspondiente (SEMARNAT) la Manifestación de Impacto Ambiental, el promovente está cumpliendo con este apartado. El proyecto se vincula por la obligatoriedad de obtener la autorización correspondiente para realizar las obras descritas en esta manifestación de impacto ambiental. Como ya se mencionó anteriormente, la promovente una vez autorizado el proyecto en materia ambiental procederá a tramitar el Registro Nacional de Pesca para la unidad de producción acuícola.
Art. 30°.- *Las actividades pesqueras se clasifican en:* **II.-** *Cultivo o acuacultura con fines*		
Artículo 31°.- *Para realizar las actividades de pesca se requiere lo siguiente:* **I,** *Concesión, para:* **Inciso b)** *Acuacultura comercial* **II,** Permiso, para: **Inciso g)** *Acuacultura de fomento* **III,** *Autorización, para:* **Inciso d)** *Recolectar del medio natural reproductores, larvas, postlarvas, crías, huevos, semillas, alevines o en cualquier otro estadio, y* **Inciso e)** *Acuacultura didáctica.*		

Artículos 22.- *la Secretaría podrá inscribir en el Registro Nacional de Pesca a los acuicultores que no requieran concesión, permiso o Autorización.*	Al **proyecto** le aplica el Artículo, incisos y, fracciones anteriores, porque se trata de una actividad acuícola con fines comerciales.	Por el hecho de presentar a la autoridad correspondiente (SEMARNAT) la Manifestación de Impacto Ambiental, el promovente está cumpliendo con este apartado. El proyecto se vincula por la obligatoriedad de obtener la autorización correspondiente para realizar las obras descritas en esta manifestación de impacto ambiental. Como ya se mencionó anteriormente, la promovente una vez autorizado el proyecto en materia ambiental procederá a tramitar el Registro Nacional de Pesca para la unidad de producción acuícola.
Art. 30°.- *Las actividades pesqueras se clasifican en:* **II.-** *Cultivo o acuacultura con fines*		
Artículo 31°.- *Para realizar las actividades de pesca se requiere lo siguiente:* **I,** *Concesión, para:* **Inciso b)** *Acuacultura comercial* **II,** Permiso, para: **Inciso g)** *Acuacultura de fomento* **III,** *Autorización, para:* **Inciso d)** *Recolectar del medio natural reproductores, larvas, postlarvas, crías, huevos, semillas, alevines o en cualquier otro estadio, y* **Inciso e)** *Acuacultura didáctica.*		

Artículos 22.- *la Secretaría podrá inscribir en el Registro Nacional de Pesca a los acuicultores que no requieran concesión, permiso o Autorización.*	Al **proyecto** le aplica el Artículo, incisos y, fracciones anteriores, porque se trata de una actividad acuícola con fines comerciales.	Por el hecho de presentar a la autoridad correspondiente (SEMARNAT) la Manifestación de Impacto Ambiental, el promovente está cumpliendo con este apartado. El proyecto se vincula por la obligatoriedad de obtener la autorización correspondiente para realizar las obras descritas en esta manifestación de impacto ambiental. Como ya se mencionó anteriormente, la promovente una vez autorizado el proyecto en materia ambiental procederá a tramitar el Registro Nacional de Pesca para la unidad de producción acuícola.
Art. 30°.- *Las actividades pesqueras se clasifican en:* **II.-** *Cultivo o acuacultura con fines*		
Artículo 31°.- *Para realizar las actividades de pesca se requiere lo siguiente:* **I,** *Concesión, para:* **Inciso b)** *Acuacultura comercial* **II,** Permiso, para: **Inciso g)** *Acuacultura de fomento* **III,** *Autorización, para:* **Inciso d)** *Recolectar del medio natural reproductores, larvas, postlarvas, crías, huevos, semillas, alevines o en cualquier otro estadio, y* **Inciso e)** *Acuacultura didáctica.*		

Artículos 22.- *la Secretaría podrá inscribir en el Registro Nacional de Pesca a los acuicultores que no requieran concesión, permiso o Autorización.*	Al **proyecto** le aplica el Artículo, incisos y, fracciones anteriores, porque se trata de una actividad acuícola con fines comerciales.	Por el hecho de presentar a la autoridad correspondiente (SEMARNAT) la Manifestación de Impacto Ambiental, el promovente está cumpliendo con este apartado. El proyecto se vincula por la obligatoriedad de obtener la autorización correspondiente para realizar las obras descritas en esta manifestación de impacto ambiental. Como ya se mencionó anteriormente, la promovente una vez autorizado el proyecto en materia ambiental procederá a tramitar el Registro Nacional de Pesca para la unidad de producción acuícola.
Art. 30°.- *Las actividades pesqueras se clasifican en:* **II.-** *Cultivo o acuacultura con fines*		
Artículo 31°.- *Para realizar las actividades de pesca se requiere lo siguiente:* **I,** *Concesión, para:* **Inciso b)** *Acuacultura comercial* **II,** Permiso, para: **Inciso g)** *Acuacultura de fomento* **III,** *Autorización, para:* **Inciso d)** *Recolectar del medio natural reproductores, larvas, postlarvas, crías, huevos, semillas, alevines o en cualquier otro estadio, y* **Inciso e)** *Acuacultura didáctica.*		

Artículos 22.- *la Secretaría podrá inscribir en el Registro Nacional de Pesca a los acuicultores que no requieran concesión, permiso o Autorización.*	Al **proyecto** le aplica el Artículo, incisos y, fracciones anteriores, porque se trata de una actividad acuícola con fines comerciales.	Por el hecho de presentar a la autoridad correspondiente (SEMARNAT) la Manifestación de Impacto Ambiental, el promovente está cumpliendo con este apartado. El proyecto se vincula por la obligatoriedad de obtener la autorización correspondiente para realizar las obras descritas en esta manifestación de impacto ambiental. Como ya se mencionó anteriormente, la promovente una vez autorizado el proyecto en materia ambiental procederá a tramitar el Registro Nacional de Pesca para la unidad de producción acuícola.
Art. 30°.- *Las actividades pesqueras se clasifican en:* **II.-** *Cultivo o acuacultura con fines*		
Artículo 31°.- *Para realizar las actividades de pesca se requiere lo siguiente:* **I,** *Concesión, para:* **Inciso b)** *Acuacultura comercial* **II,** Permiso, para: **Inciso g)** *Acuacultura de fomento* **III,** *Autorización, para:* **Inciso d)** *Recolectar del medio natural reproductores, larvas, postlarvas, crías, huevos, semillas, alevines o en cualquier otro estadio, y* **Inciso e)** *Acuacultura didáctica.*		

Artículos 22.- *la Secretaría podrá inscribir en el Registro Nacional de Pesca a los acuicultores que no requieran concesión, permiso o Autorización.*	Al **proyecto** le aplica el Artículo, incisos y, fracciones anteriores, porque se trata de una actividad acuícola con fines comerciales.	Por el hecho de presentar a la autoridad correspondiente (SEMARNAT) la Manifestación de Impacto Ambiental, el promovente está cumpliendo con este apartado. El proyecto se vincula por la obligatoriedad de obtener la autorización correspondiente para realizar las obras descritas en esta manifestación de impacto ambiental. Como ya se mencionó anteriormente, la promovente una vez autorizado el proyecto en materia ambiental procederá a tramitar el Registro Nacional de Pesca para la unidad de producción acuícola.
Art. 30°.- *Las actividades pesqueras se clasifican en:* **II.-** *Cultivo o acuacultura con fines*		
Artículo 31°.- *Para realizar las actividades de pesca se requiere lo siguiente:* **I,** *Concesión, para:* **Inciso b)** *Acuacultura comercial* **II,** Permiso, para: **Inciso g)** *Acuacultura de fomento* **III,** *Autorización, para:* **Inciso d)** *Recolectar del medio natural reproductores, larvas, postlarvas, crías, huevos, semillas, alevines o en cualquier otro estadio, y* **Inciso e)** *Acuacultura didáctica.*		

Artículos 22.- *la Secretaría podrá inscribir en el Registro Nacional de Pesca a los acuicultores que no requieran concesión, permiso o Autorización.*	Al **proyecto** le aplica el Artículo, incisos y, fracciones anteriores, porque se trata de una actividad acuícola con fines comerciales.	Por el hecho de presentar a la autoridad correspondiente (SEMARNAT) la Manifestación de Impacto Ambiental, el promovente está cumpliendo con este apartado. El proyecto se vincula por la obligatoriedad de obtener la autorización correspondiente para realizar las obras descritas en esta manifestación de impacto ambiental. Como ya se mencionó anteriormente, la promovente una vez autorizado el proyecto en materia ambiental procederá a tramitar el Registro Nacional de Pesca para la unidad de producción acuícola.
Art. 30°.- *Las actividades pesqueras se clasifican en:* **II.-** *Cultivo o acuacultura con fines*		
Artículo 31°.- *Para realizar las actividades de pesca se requiere lo siguiente:* **I,** *Concesión, para:* **Inciso b)** *Acuacultura comercial* **II,** Permiso, para: **Inciso g)** *Acuacultura de fomento* **III,** *Autorización, para:* **Inciso d)** *Recolectar del medio natural reproductores, larvas, postlarvas, crías, huevos, semillas, alevines o en cualquier otro estadio, y* **Inciso e)** *Acuacultura didáctica.*		

Artículos 22.- *la Secretaría podrá inscribir en el Registro Nacional de Pesca a los acuicultores que no requieran concesión, permiso o Autorización.*	Al **proyecto** le aplica el Artículo, incisos y, fracciones anteriores, porque se trata de una actividad acuícola con fines comerciales.	Por el hecho de presentar a la autoridad correspondiente (SEMARNAT) la Manifestación de Impacto Ambiental, el promovente está cumpliendo con este apartado. El proyecto se vincula por la obligatoriedad de obtener la autorización correspondiente para realizar las obras descritas en esta manifestación de impacto ambiental. Como ya se mencionó anteriormente, la promovente una vez autorizado el proyecto en materia ambiental procederá a tramitar el Registro Nacional de Pesca para la unidad de producción acuícola.
Art. 30°.- *Las actividades pesqueras se clasifican en:* **II.-** *Cultivo o acuacultura con fines*		
Artículo 31°.- *Para realizar las actividades de pesca se requiere lo siguiente:* **I,** *Concesión, para:* **Inciso b)** *Acuacultura comercial* **II,** Permiso, para: **Inciso g)** *Acuacultura de fomento* **III,** *Autorización, para:* **Inciso d)** *Recolectar del medio natural reproductores, larvas, postlarvas, crías, huevos, semillas, alevines o en cualquier otro estadio, y* **Inciso e)** *Acuacultura didáctica.*		

Artículos 22.- *la Secretaría podrá inscribir en el Registro Nacional de Pesca a los acuicultores que no requieran concesión, permiso o Autorización.*	Al **proyecto** le aplica el Artículo, incisos y, fracciones anteriores, porque se trata de una actividad acuícola con fines comerciales.	Por el hecho de presentar a la autoridad correspondiente (SEMARNAT) la Manifestación de Impacto Ambiental, el promovente está cumpliendo con este apartado. El proyecto se vincula por la obligatoriedad de obtener la autorización correspondiente para realizar las obras descritas en esta manifestación de impacto ambiental. Como ya se mencionó anteriormente, la promovente una vez autorizado el proyecto en materia ambiental procederá a tramitar el Registro Nacional de Pesca para la unidad de producción acuícola.
Art. 30°.- *Las actividades pesqueras se clasifican en:* **II.-** *Cultivo o acuacultura con fines*		
Artículo 31°.- *Para realizar las actividades de pesca se requiere lo siguiente:* **I,** *Concesión, para:* **Inciso b)** *Acuacultura comercial* **II,** Permiso, para: **Inciso g)** *Acuacultura de fomento* **III,** *Autorización, para:* **Inciso d)** *Recolectar del medio natural reproductores, larvas, postlarvas, crías, huevos, semillas, alevines o en cualquier otro estadio, y* **Inciso e)** *Acuacultura didáctica.*		

Artículos 22.- *la Secretaría podrá inscribir en el Registro Nacional de Pesca a los acuicultores que no requieran concesión, permiso o Autorización.*	Al **proyecto** le aplica el Artículo, incisos y, fracciones anteriores, porque se trata de una actividad acuícola con fines comerciales.	Por el hecho de presentar a la autoridad correspondiente (SEMARNAT) la Manifestación de Impacto Ambiental, el promovente está cumpliendo con este apartado. El proyecto se vincula por la obligatoriedad de obtener la autorización correspondiente para realizar las obras descritas en esta manifestación de impacto ambiental. Como ya se mencionó anteriormente, la promovente una vez autorizado el proyecto en materia ambiental procederá a tramitar el Registro Nacional de Pesca para la unidad de producción acuícola.
Art. 30°.- *Las actividades pesqueras se clasifican en:* **II.-** *Cultivo o acuacultura con fines*		
Artículo 31°.- *Para realizar las actividades de pesca se requiere lo siguiente:* **I,** *Concesión, para:* **Inciso b)** *Acuacultura comercial* **II,** Permiso, para: **Inciso g)** *Acuacultura de fomento* **III,** *Autorización, para:* **Inciso d)** *Recolectar del medio natural reproductores, larvas, postlarvas, crías, huevos, semillas, alevines o en cualquier otro estadio, y* **Inciso e)** *Acuacultura didáctica.*		

Artículos 22.- *la Secretaría podrá inscribir en el Registro Nacional de Pesca a los acuicultores que no requieran concesión, permiso o Autorización.*	Al **proyecto** le aplica el Artículo, incisos y, fracciones anteriores, porque se trata de una actividad acuícola con fines comerciales.	Por el hecho de presentar a la autoridad correspondiente (SEMARNAT) la Manifestación de Impacto Ambiental, el promovente está cumpliendo con este apartado. El proyecto se vincula por la obligatoriedad de obtener la autorización correspondiente para realizar las obras descritas en esta manifestación de impacto ambiental. Como ya se mencionó anteriormente, la promovente una vez autorizado el proyecto en materia ambiental procederá a tramitar el Registro Nacional de Pesca para la unidad de producción acuícola.
Art. 30°.- *Las actividades pesqueras se clasifican en:* **II.-** *Cultivo o acuacultura con fines*		
Artículo 31°.- *Para realizar las actividades de pesca se requiere lo siguiente:* **I,** *Concesión, para:* **Inciso b)** *Acuacultura comercial* **II,** Permiso, para: **Inciso g)** *Acuacultura de fomento* **III,** *Autorización, para:* **Inciso d)** *Recolectar del medio natural reproductores, larvas, postlarvas, crías, huevos, semillas, alevines o en cualquier otro estadio, y* **Inciso e)** *Acuacultura didáctica.*		

Artículos 22.- *la Secretaría podrá inscribir en el Registro Nacional de Pesca a los acuicultores que no requieran concesión, permiso o Autorización.*	Al **proyecto** le aplica el Artículo, incisos y, fracciones anteriores, porque se trata de una actividad acuícola con fines comerciales.	Por el hecho de presentar a la autoridad correspondiente (SEMARNAT) la Manifestación de Impacto Ambiental, el promovente está cumpliendo con este apartado. El proyecto se vincula por la obligatoriedad de obtener la autorización correspondiente para realizar las obras descritas en esta manifestación de impacto ambiental. Como ya se mencionó anteriormente, la promovente una vez autorizado el proyecto en materia ambiental procederá a tramitar el Registro Nacional de Pesca para la unidad de producción acuícola.
Art. 30°.- *Las actividades pesqueras se clasifican en:* **II.-** *Cultivo o acuacultura con fines*		
Artículo 31°.- *Para realizar las actividades de pesca se requiere lo siguiente:* **I,** *Concesión, para:* **Inciso b)** *Acuacultura comercial* **II,** Permiso, para: **Inciso g)** *Acuacultura de fomento* **III,** *Autorización, para:* **Inciso d)** *Recolectar del medio natural reproductores, larvas, postlarvas, crías, huevos, semillas, alevines o en cualquier otro estadio, y* **Inciso e)** *Acuacultura didáctica.*		

Artículos 22.- *la Secretaría podrá inscribir en el Registro Nacional de Pesca a los acuicultores que no requieran concesión, permiso o Autorización.*	Al **proyecto** le aplica el Artículo, incisos y, fracciones anteriores, porque se trata de una actividad acuícola con fines comerciales.	Por el hecho de presentar a la autoridad correspondiente (SEMARNAT) la Manifestación de Impacto Ambiental, el promovente está cumpliendo con este apartado. El proyecto se vincula por la obligatoriedad de obtener la autorización correspondiente para realizar las obras descritas en esta manifestación de impacto ambiental. Como ya se mencionó anteriormente, la promovente una vez autorizado el proyecto en materia ambiental procederá a tramitar el Registro Nacional de Pesca para la unidad de producción acuícola.
Art. 30°.- *Las actividades pesqueras se clasifican en:* **II.-** *Cultivo o acuacultura con fines*		
Artículo 31°.- *Para realizar las actividades de pesca se requiere lo siguiente:* **I,** *Concesión, para:* **Inciso b)** *Acuacultura comercial* **II,** Permiso, para: **Inciso g)** *Acuacultura de fomento* **III,** *Autorización, para:* **Inciso d)** *Recolectar del medio natural reproductores, larvas, postlarvas, crías, huevos, semillas, alevines o en cualquier otro estadio, y* **Inciso e)** *Acuacultura didáctica.*		

Artículos 22.- *la Secretaría podrá inscribir en el Registro Nacional de Pesca a los acuicultores que no requieran concesión, permiso o Autorización.*	Al **proyecto** le aplica el Artículo, incisos y, fracciones anteriores, porque se trata de una actividad acuícola con fines comerciales.	Por el hecho de presentar a la autoridad correspondiente (SEMARNAT) la Manifestación de Impacto Ambiental, el promovente está cumpliendo con este apartado. El proyecto se vincula por la obligatoriedad de obtener la autorización correspondiente para realizar las obras descritas en esta manifestación de impacto ambiental. Como ya se mencionó anteriormente, la promovente una vez autorizado el proyecto en materia ambiental procederá a tramitar el Registro Nacional de Pesca para la unidad de producción acuícola.
Art. 30°.- *Las actividades pesqueras se clasifican en:* **II.-** *Cultivo o acuacultura con fines*		
Artículo 31°.- *Para realizar las actividades de pesca se requiere lo siguiente:* **I,** *Concesión, para:* **Inciso b)** *Acuacultura comercial* **II,** Permiso, para: **Inciso g)** *Acuacultura de fomento* **III,** *Autorización, para:* **Inciso d)** *Recolectar del medio natural reproductores, larvas, postlarvas, crías, huevos, semillas, alevines o en cualquier otro estadio, y* **Inciso e)** *Acuacultura didáctica.*		

Artículos 22.- *la Secretaría podrá inscribir en el Registro Nacional de Pesca a los acuicultores que no requieran concesión, permiso o Autorización.*	Al **proyecto** le aplica el Artículo, incisos y, fracciones anteriores, porque se trata de una actividad acuícola con fines comerciales.	Por el hecho de presentar a la autoridad correspondiente (SEMARNAT) la Manifestación de Impacto Ambiental, el promovente está cumpliendo con este apartado. El proyecto se vincula por la obligatoriedad de obtener la autorización correspondiente para realizar las obras descritas en esta manifestación de impacto ambiental. Como ya se mencionó anteriormente, la promovente una vez autorizado el proyecto en materia ambiental procederá a tramitar el Registro Nacional de Pesca para la unidad de producción acuícola.
Art. 30°.- *Las actividades pesqueras se clasifican en:* **II.-** *Cultivo o acuacultura con fines*		
Artículo 31°.- *Para realizar las actividades de pesca se requiere lo siguiente:* **I,** *Concesión, para:* **Inciso b)** *Acuacultura comercial* **II,** Permiso, para: **Inciso g)** *Acuacultura de fomento* **III,** *Autorización, para:* **Inciso d)** *Recolectar del medio natural reproductores, larvas, postlarvas, crías, huevos, semillas, alevines o en cualquier otro estadio, y* **Inciso e)** *Acuacultura didáctica.*		

Artículos 22.- *la Secretaría podrá inscribir en el Registro Nacional de Pesca a los acuicultores que no requieran concesión, permiso o Autorización.*	Al **proyecto** le aplica el Artículo, incisos y, fracciones anteriores, porque se trata de una actividad acuícola con fines comerciales.	Por el hecho de presentar a la autoridad correspondiente (SEMARNAT) la Manifestación de Impacto Ambiental, el promovente está cumpliendo con este apartado. El proyecto se vincula por la obligatoriedad de obtener la autorización correspondiente para realizar las obras descritas en esta manifestación de impacto ambiental. Como ya se mencionó anteriormente, la promovente una vez autorizado el proyecto en materia ambiental procederá a tramitar el Registro Nacional de Pesca para la unidad de producción acuícola.
Art. 30°.- *Las actividades pesqueras se clasifican en:* **II.-** *Cultivo o acuacultura con fines*		
Artículo 31°.- *Para realizar las actividades de pesca se requiere lo siguiente:* **I,** *Concesión, para:* **Inciso b)** *Acuacultura comercial* **II,** Permiso, para: **Inciso g)** *Acuacultura de fomento* **III,** *Autorización, para:* **Inciso d)** *Recolectar del medio natural reproductores, larvas, postlarvas, crías, huevos, semillas, alevines o en cualquier otro estadio, y* **Inciso e)** *Acuacultura didáctica.*		

Artículos 22.- *la Secretaría podrá inscribir en el Registro Nacional de Pesca a los acuicultores que no requieran concesión, permiso o Autorización.*	Al **proyecto** le aplica el Artículo, incisos y, fracciones anteriores, porque se trata de una actividad acuícola con fines comerciales.	Por el hecho de presentar a la autoridad correspondiente (SEMARNAT) la Manifestación de Impacto Ambiental, el promovente está cumpliendo con este apartado. El proyecto se vincula por la obligatoriedad de obtener la autorización correspondiente para realizar las obras descritas en esta manifestación de impacto ambiental. Como ya se mencionó anteriormente, la promovente una vez autorizado el proyecto en materia ambiental procederá a tramitar el Registro Nacional de Pesca para la unidad de producción acuícola.
Art. 30°.- *Las actividades pesqueras se clasifican en:* **II.-** *Cultivo o acuacultura con fines*		
Artículo 31°.- *Para realizar las actividades de pesca se requiere lo siguiente:* **I,** *Concesión, para:* **Inciso b)** *Acuacultura comercial* **II,** Permiso, para: **Inciso g)** *Acuacultura de fomento* **III,** *Autorización, para:* **Inciso d)** *Recolectar del medio natural reproductores, larvas, postlarvas, crías, huevos, semillas, alevines o en cualquier otro estadio, y* **Inciso e)** *Acuacultura didáctica.*		

Artículos 22.- *la Secretaría podrá inscribir en el Registro Nacional de Pesca a los acuicultores que no requieran concesión, permiso o Autorización.*	Al **proyecto** le aplica el Artículo, incisos y, fracciones anteriores, porque se trata de una actividad acuícola con fines comerciales.	Por el hecho de presentar a la autoridad correspondiente (SEMARNAT) la Manifestación de Impacto Ambiental, el promovente está cumpliendo con este apartado. El proyecto se vincula por la obligatoriedad de obtener la autorización correspondiente para realizar las obras descritas en esta manifestación de impacto ambiental. Como ya se mencionó anteriormente, la promovente una vez autorizado el proyecto en materia ambiental procederá a tramitar el Registro Nacional de Pesca para la unidad de producción acuícola.
Art. 30°.- *Las actividades pesqueras se clasifican en:* **II.-** *Cultivo o acuacultura con fines*		
Artículo 31°.- *Para realizar las actividades de pesca se requiere lo siguiente:* **I,** *Concesión, para:* **Inciso b)** *Acuacultura comercial* **II,** Permiso, para: **Inciso g)** *Acuacultura de fomento* **III,** *Autorización, para:* **Inciso d)** *Recolectar del medio natural reproductores, larvas, postlarvas, crías, huevos, semillas, alevines o en cualquier otro estadio, y* **Inciso e)** *Acuacultura didáctica.*		

Artículos 22.- *la Secretaría podrá inscribir en el Registro Nacional de Pesca a los acuicultores que no requieran concesión, permiso o Autorización.*	Al **proyecto** le aplica el Artículo, incisos y, fracciones anteriores, porque se trata de una actividad acuícola con fines comerciales.	Por el hecho de presentar a la autoridad correspondiente (SEMARNAT) la Manifestación de Impacto Ambiental, el promovente está cumpliendo con este apartado. El proyecto se vincula por la obligatoriedad de obtener la autorización correspondiente para realizar las obras descritas en esta manifestación de impacto ambiental. Como ya se mencionó anteriormente, la promovente una vez autorizado el proyecto en materia ambiental procederá a tramitar el Registro Nacional de Pesca para la unidad de producción acuícola.
Art. 30°.- *Las actividades pesqueras se clasifican en:* **II.-** *Cultivo o acuacultura con fines*		
Artículo 31°.- *Para realizar las actividades de pesca se requiere lo siguiente:* **I,** *Concesión, para:* **Inciso b)** *Acuacultura comercial* **II,** Permiso, para: **Inciso g)** *Acuacultura de fomento* **III,** *Autorización, para:* **Inciso d)** *Recolectar del medio natural reproductores, larvas, postlarvas, crías, huevos, semillas, alevines o en cualquier otro estadio, y* **Inciso e)** *Acuacultura didáctica.*		

Artículos 22.- *la Secretaría podrá inscribir en el Registro Nacional de Pesca a los acuicultores que no requieran concesión, permiso o Autorización.*	Al **proyecto** le aplica el Artículo, incisos y, fracciones anteriores, porque se trata de una actividad acuícola con fines comerciales.	Por el hecho de presentar a la autoridad correspondiente (SEMARNAT) la Manifestación de Impacto Ambiental, el promovente está cumpliendo con este apartado. El proyecto se vincula por la obligatoriedad de obtener la autorización correspondiente para realizar las obras descritas en esta manifestación de impacto ambiental. Como ya se mencionó anteriormente, la promovente una vez autorizado el proyecto en materia ambiental procederá a tramitar el Registro Nacional de Pesca para la unidad de producción acuícola.
Art. 30°.- *Las actividades pesqueras se clasifican en:* **II.-** *Cultivo o acuacultura con fines*		
Artículo 31°.- *Para realizar las actividades de pesca se requiere lo siguiente:* **I,** *Concesión, para:* **Inciso b)** *Acuacultura comercial* **II,** Permiso, para: **Inciso g)** *Acuacultura de fomento* **III,** *Autorización, para:* **Inciso d)** *Recolectar del medio natural reproductores, larvas, postlarvas, crías, huevos, semillas, alevines o en cualquier otro estadio, y* **Inciso e)** *Acuacultura didáctica.*		

Artículos 22.- *la Secretaría podrá inscribir en el Registro Nacional de Pesca a los acuicultores que no requieran concesión, permiso o Autorización.*	Al **proyecto** le aplica el Artículo, incisos y, fracciones anteriores, porque se trata de una actividad acuícola con fines comerciales.	Por el hecho de presentar a la autoridad correspondiente (SEMARNAT) la Manifestación de Impacto Ambiental, el promovente está cumpliendo con este apartado. El proyecto se vincula por la obligatoriedad de obtener la autorización correspondiente para realizar las obras descritas en esta manifestación de impacto ambiental. Como ya se mencionó anteriormente, la promovente una vez autorizado el proyecto en materia ambiental procederá a tramitar el Registro Nacional de Pesca para la unidad de producción acuícola.
Art. 30°.- *Las actividades pesqueras se clasifican en:* **II.-** *Cultivo o acuacultura con fines*		
Artículo 31°.- *Para realizar las actividades de pesca se requiere lo siguiente:* **I,** *Concesión, para:* **Inciso b)** *Acuacultura comercial* **II,** Permiso, para: **Inciso g)** *Acuacultura de fomento* **III,** *Autorización, para:* **Inciso d)** *Recolectar del medio natural reproductores, larvas, postlarvas, crías, huevos, semillas, alevines o en cualquier otro estadio, y* **Inciso e)** *Acuacultura didáctica.*		

Artículos 22.- *la Secretaría podrá inscribir en el Registro Nacional de Pesca a los acuicultores que no requieran concesión, permiso o Autorización.*	Al **proyecto** le aplica el Artículo, incisos y, fracciones anteriores, porque se trata de una actividad acuícola con fines comerciales.	Por el hecho de presentar a la autoridad correspondiente (SEMARNAT) la Manifestación de Impacto Ambiental, el promovente está cumpliendo con este apartado. El proyecto se vincula por la obligatoriedad de obtener la autorización correspondiente para realizar las obras descritas en esta manifestación de impacto ambiental. Como ya se mencionó anteriormente, la promovente una vez autorizado el proyecto en materia ambiental procederá a tramitar el Registro Nacional de Pesca para la unidad de producción acuícola.
Art. 30°.- *Las actividades pesqueras se clasifican en:* **II.-** *Cultivo o acuacultura con fines*		
Artículo 31°.- *Para realizar las actividades de pesca se requiere lo siguiente:* **I,** *Concesión, para:* **Inciso b)** *Acuacultura comercial* **II,** Permiso, para: **Inciso g)** *Acuacultura de fomento* **III,** *Autorización, para:* **Inciso d)** *Recolectar del medio natural reproductores, larvas, postlarvas, crías, huevos, semillas, alevines o en cualquier otro estadio, y* **Inciso e)** *Acuacultura didáctica.*		

Artículos 22.- *la Secretaría podrá inscribir en el Registro Nacional de Pesca a los acuicultores que no requieran concesión, permiso o Autorización.*	Al **proyecto** le aplica el Artículo, incisos y, fracciones anteriores, porque se trata de una actividad acuícola con fines comerciales.	Por el hecho de presentar a la autoridad correspondiente (SEMARNAT) la Manifestación de Impacto Ambiental, el promovente está cumpliendo con este apartado. El proyecto se vincula por la obligatoriedad de obtener la autorización correspondiente para realizar las obras descritas en esta manifestación de impacto ambiental. Como ya se mencionó anteriormente, la promovente una vez autorizado el proyecto en materia ambiental procederá a tramitar el Registro Nacional de Pesca para la unidad de producción acuícola.
Art. 30°.- *Las actividades pesqueras se clasifican en:* **II.-** *Cultivo o acuacultura con fines*		
Artículo 31°.- *Para realizar las actividades de pesca se requiere lo siguiente:* **I,** *Concesión, para:* **Inciso b)** *Acuacultura comercial* **II,** Permiso, para: **Inciso g)** *Acuacultura de fomento* **III,** *Autorización, para:* **Inciso d)** *Recolectar del medio natural reproductores, larvas, postlarvas, crías, huevos, semillas, alevines o en cualquier otro estadio, y* **Inciso e)** *Acuacultura didáctica.*		

Artículos 22.- *la Secretaría podrá inscribir en el Registro Nacional de Pesca a los acuicultores que no requieran concesión, permiso o Autorización.*	Al **proyecto** le aplica el Artículo, incisos y, fracciones anteriores, porque se trata de una actividad acuícola con fines comerciales.	Por el hecho de presentar a la autoridad correspondiente (SEMARNAT) la Manifestación de Impacto Ambiental, el promovente está cumpliendo con este apartado. El proyecto se vincula por la obligatoriedad de obtener la autorización correspondiente para realizar las obras descritas en esta manifestación de impacto ambiental. Como ya se mencionó anteriormente, la promovente una vez autorizado el proyecto en materia ambiental procederá a tramitar el Registro Nacional de Pesca para la unidad de producción acuícola.
Art. 30°.- *Las actividades pesqueras se clasifican en:* **II.-** *Cultivo o acuacultura con fines*		
Artículo 31°.- *Para realizar las actividades de pesca se requiere lo siguiente:* **I,** *Concesión, para:* **Inciso b)** *Acuacultura comercial* **II,** Permiso, para: **Inciso g)** *Acuacultura de fomento* **III,** *Autorización, para:* **Inciso d)** *Recolectar del medio natural reproductores, larvas, postlarvas, crías, huevos, semillas, alevines o en cualquier otro estadio, y* **Inciso e)** *Acuacultura didáctica.*		

Artículos 22.- *la Secretaría podrá inscribir en el Registro Nacional de Pesca a los acuicultores que no requieran concesión, permiso o Autorización.*	Al **proyecto** le aplica el Artículo, incisos y, fracciones anteriores, porque se trata de una actividad acuícola con fines comerciales.	Por el hecho de presentar a la autoridad correspondiente (SEMARNAT) la Manifestación de Impacto Ambiental, el promovente está cumpliendo con este apartado. El proyecto se vincula por la obligatoriedad de obtener la autorización correspondiente para realizar las obras descritas en esta manifestación de impacto ambiental. Como ya se mencionó anteriormente, la promovente una vez autorizado el proyecto en materia ambiental procederá a tramitar el Registro Nacional de Pesca para la unidad de producción acuícola.
Art. 30°.- *Las actividades pesqueras se clasifican en:* **II.-** *Cultivo o acuacultura con fines*		
Artículo 31°.- *Para realizar las actividades de pesca se requiere lo siguiente:* **I,** *Concesión, para:* **Inciso b)** *Acuacultura comercial* **II,** Permiso, para: **Inciso g)** *Acuacultura de fomento* **III,** *Autorización, para:* **Inciso d)** *Recolectar del medio natural reproductores, larvas, postlarvas, crías, huevos, semillas, alevines o en cualquier otro estadio, y* **Inciso e)** *Acuacultura didáctica.*		

Artículos 22.- *la Secretaría podrá inscribir en el Registro Nacional de Pesca a los acuicultores que no requieran concesión, permiso o Autorización.*	Al **proyecto** le aplica el Artículo, incisos y, fracciones anteriores, porque se trata de una actividad acuícola con fines comerciales.	Por el hecho de presentar a la autoridad correspondiente (SEMARNAT) la Manifestación de Impacto Ambiental, el promovente está cumpliendo con este apartado. El proyecto se vincula por la obligatoriedad de obtener la autorización correspondiente para realizar las obras descritas en esta manifestación de impacto ambiental. Como ya se mencionó anteriormente, la promovente una vez autorizado el proyecto en materia ambiental procederá a tramitar el Registro Nacional de Pesca para la unidad de producción acuícola.
Art. 30°.- *Las actividades pesqueras se clasifican en:* **II.-** *Cultivo o acuacultura con fines*		
Artículo 31°.- *Para realizar las actividades de pesca se requiere lo siguiente:* **I,** *Concesión, para:* **Inciso b)** *Acuacultura comercial* **II,** Permiso, para: **Inciso g)** *Acuacultura de fomento* **III,** *Autorización, para:* **Inciso d)** *Recolectar del medio natural reproductores, larvas, postlarvas, crías, huevos, semillas, alevines o en cualquier otro estadio, y* **Inciso e)** *Acuacultura didáctica.*		

Artículos 22.- *la Secretaría podrá inscribir en el Registro Nacional de Pesca a los acuicultores que no requieran concesión, permiso o Autorización.*	Al **proyecto** le aplica el Artículo, incisos y, fracciones anteriores, porque se trata de una actividad acuícola con fines comerciales.	Por el hecho de presentar a la autoridad correspondiente (SEMARNAT) la Manifestación de Impacto Ambiental, el promovente está cumpliendo con este apartado. El proyecto se vincula por la obligatoriedad de obtener la autorización correspondiente para realizar las obras descritas en esta manifestación de impacto ambiental. Como ya se mencionó anteriormente, la promovente una vez autorizado el proyecto en materia ambiental procederá a tramitar el Registro Nacional de Pesca para la unidad de producción acuícola.
Art. 30°.- *Las actividades pesqueras se clasifican en:* **II.-** *Cultivo o acuacultura con fines*		
Artículo 31°.- *Para realizar las actividades de pesca se requiere lo siguiente:* **I,** *Concesión, para:* **Inciso b)** *Acuacultura comercial* **II,** Permiso, para: **Inciso g)** *Acuacultura de fomento* **III,** *Autorización, para:* **Inciso d)** *Recolectar del medio natural reproductores, larvas, postlarvas, crías, huevos, semillas, alevines o en cualquier otro estadio, y* **Inciso e)** *Acuacultura didáctica.*		

Artículos 22.- *la Secretaría podrá inscribir en el Registro Nacional de Pesca a los acuicultores que no requieran concesión, permiso o Autorización.*	Al **proyecto** le aplica el Artículo, incisos y, fracciones anteriores, porque se trata de una actividad acuícola con fines comerciales.	Por el hecho de presentar a la autoridad correspondiente (SEMARNAT) la Manifestación de Impacto Ambiental, el promovente está cumpliendo con este apartado. El proyecto se vincula por la obligatoriedad de obtener la autorización correspondiente para realizar las obras descritas en esta manifestación de impacto ambiental. Como ya se mencionó anteriormente, la promovente una vez autorizado el proyecto en materia ambiental procederá a tramitar el Registro Nacional de Pesca para la unidad de producción acuícola.
Art. 30°.- *Las actividades pesqueras se clasifican en:* **II.-** *Cultivo o acuacultura con fines*		
Artículo 31°.- *Para realizar las actividades de pesca se requiere lo siguiente:* **I,** *Concesión, para:* **Inciso b)** *Acuacultura comercial* **II,** Permiso, para: **Inciso g)** *Acuacultura de fomento* **III,** *Autorización, para:* **Inciso d)** *Recolectar del medio natural reproductores, larvas, postlarvas, crías, huevos, semillas, alevines o en cualquier otro estadio, y* **Inciso e)** *Acuacultura didáctica.*		

Artículos 22.- *la Secretaría podrá inscribir en el Registro Nacional de Pesca a los acuicultores que no requieran concesión, permiso o Autorización.*	Al **proyecto** le aplica el Artículo, incisos y, fracciones anteriores, porque se trata de una actividad acuícola con fines comerciales.	Por el hecho de presentar a la autoridad correspondiente (SEMARNAT) la Manifestación de Impacto Ambiental, el promovente está cumpliendo con este apartado. El proyecto se vincula por la obligatoriedad de obtener la autorización correspondiente para realizar las obras descritas en esta manifestación de impacto ambiental. Como ya se mencionó anteriormente, la promovente una vez autorizado el proyecto en materia ambiental procederá a tramitar el Registro Nacional de Pesca para la unidad de producción acuícola.
Art. 30°.- *Las actividades pesqueras se clasifican en:* **II.-** *Cultivo o acuacultura con fines*		
Artículo 31°.- *Para realizar las actividades de pesca se requiere lo siguiente:* **I,** *Concesión, para:* **Inciso b)** *Acuacultura comercial* **II,** Permiso, para: **Inciso g)** *Acuacultura de fomento* **III,** *Autorización, para:* **Inciso d)** *Recolectar del medio natural reproductores, larvas, postlarvas, crías, huevos, semillas, alevines o en cualquier otro estadio, y* **Inciso e)** *Acuacultura didáctica.*		

Artículos 22.- *la Secretaría podrá inscribir en el Registro Nacional de Pesca a los acuicultores que no requieran concesión, permiso o Autorización.*	Al **proyecto** le aplica el Artículo, incisos y, fracciones anteriores, porque se trata de una actividad acuícola con fines comerciales.	Por el hecho de presentar a la autoridad correspondiente (SEMARNAT) la Manifestación de Impacto Ambiental, el promovente está cumpliendo con este apartado. El proyecto se vincula por la obligatoriedad de obtener la autorización correspondiente para realizar las obras descritas en esta manifestación de impacto ambiental. Como ya se mencionó anteriormente, la promovente una vez autorizado el proyecto en materia ambiental procederá a tramitar el Registro Nacional de Pesca para la unidad de producción acuícola.
Art. 30°.- *Las actividades pesqueras se clasifican en:* **II.-** *Cultivo o acuacultura con fines*		
Artículo 31°.- *Para realizar las actividades de pesca se requiere lo siguiente:* **I,** *Concesión, para:* **Inciso b)** *Acuacultura comercial* **II,** Permiso, para: **Inciso g)** *Acuacultura de fomento* **III,** *Autorización, para:* **Inciso d)** *Recolectar del medio natural reproductores, larvas, postlarvas, crías, huevos, semillas, alevines o en cualquier otro estadio, y* **Inciso e)** *Acuacultura didáctica.*		

Artículos 22.- *la Secretaría podrá inscribir en el Registro Nacional de Pesca a los acuicultores que no requieran concesión, permiso o Autorización.*	Al **proyecto** le aplica el Artículo, incisos y, fracciones anteriores, porque se trata de una actividad acuícola con fines comerciales.	Por el hecho de presentar a la autoridad correspondiente (SEMARNAT) la Manifestación de Impacto Ambiental, el promovente está cumpliendo con este apartado. El proyecto se vincula por la obligatoriedad de obtener la autorización correspondiente para realizar las obras descritas en esta manifestación de impacto ambiental. Como ya se mencionó anteriormente, la promovente una vez autorizado el proyecto en materia ambiental procederá a tramitar el Registro Nacional de Pesca para la unidad de producción acuícola.
Art. 30°.- *Las actividades pesqueras se clasifican en:* **II.-** *Cultivo o acuacultura con fines*		
Artículo 31°.- *Para realizar las actividades de pesca se requiere lo siguiente:* **I,** *Concesión, para:* **Inciso b)** *Acuacultura comercial* **II,** Permiso, para: **Inciso g)** *Acuacultura de fomento* **III,** *Autorización, para:* **Inciso d)** *Recolectar del medio natural reproductores, larvas, postlarvas, crías, huevos, semillas, alevines o en cualquier otro estadio, y* **Inciso e)** *Acuacultura didáctica.*		

Artículos 22.- *la Secretaría podrá inscribir en el Registro Nacional de Pesca a los acuicultores que no requieran concesión, permiso o Autorización.*	Al **proyecto** le aplica el Artículo, incisos y, fracciones anteriores, porque se trata de una actividad acuícola con fines comerciales.	Por el hecho de presentar a la autoridad correspondiente (SEMARNAT) la Manifestación de Impacto Ambiental, el promovente está cumpliendo con este apartado. El proyecto se vincula por la obligatoriedad de obtener la autorización correspondiente para realizar las obras descritas en esta manifestación de impacto ambiental. Como ya se mencionó anteriormente, la promovente una vez autorizado el proyecto en materia ambiental procederá a tramitar el Registro Nacional de Pesca para la unidad de producción acuícola.
Art. 30°.- *Las actividades pesqueras se clasifican en:* **II.-** *Cultivo o acuacultura con fines*		
Artículo 31°.- *Para realizar las actividades de pesca se requiere lo siguiente:* **I,** *Concesión, para:* **Inciso b)** *Acuacultura comercial* **II,** Permiso, para: **Inciso g)** *Acuacultura de fomento* **III,** *Autorización, para:* **Inciso d)** *Recolectar del medio natural reproductores, larvas, postlarvas, crías, huevos, semillas, alevines o en cualquier otro estadio, y* **Inciso e)** *Acuacultura didáctica.*		

Artículos 22.- *la Secretaría podrá inscribir en el Registro Nacional de Pesca a los acuicultores que no requieran concesión, permiso o Autorización.*	Al **proyecto** le aplica el Artículo, incisos y, fracciones anteriores, porque se trata de una actividad acuícola con fines comerciales.	Por el hecho de presentar a la autoridad correspondiente (SEMARNAT) la Manifestación de Impacto Ambiental, el promovente está cumpliendo con este apartado. El proyecto se vincula por la obligatoriedad de obtener la autorización correspondiente para realizar las obras descritas en esta manifestación de impacto ambiental. Como ya se mencionó anteriormente, la promovente una vez autorizado el proyecto en materia ambiental procederá a tramitar el Registro Nacional de Pesca para la unidad de producción acuícola.
Art. 30°.- *Las actividades pesqueras se clasifican en:* **II.-** *Cultivo o acuacultura con fines*		
Artículo 31°.- *Para realizar las actividades de pesca se requiere lo siguiente:* **I,** *Concesión, para:* **Inciso b)** *Acuacultura comercial* **II,** Permiso, para: **Inciso g)** *Acuacultura de fomento* **III,** *Autorización, para:* **Inciso d)** *Recolectar del medio natural reproductores, larvas, postlarvas, crías, huevos, semillas, alevines o en cualquier otro estadio, y* **Inciso e)** *Acuacultura didáctica.*		

Artículos 22.- *la Secretaría podrá inscribir en el Registro Nacional de Pesca a los acuicultores que no requieran concesión, permiso o Autorización.*	Al **proyecto** le aplica el Artículo, incisos y, fracciones anteriores, porque se trata de una actividad acuícola con fines comerciales.	Por el hecho de presentar a la autoridad correspondiente (SEMARNAT) la Manifestación de Impacto Ambiental, el promovente está cumpliendo con este apartado. El proyecto se vincula por la obligatoriedad de obtener la autorización correspondiente para realizar las obras descritas en esta manifestación de impacto ambiental. Como ya se mencionó anteriormente, la promovente una vez autorizado el proyecto en materia ambiental procederá a tramitar el Registro Nacional de Pesca para la unidad de producción acuícola.
Art. 30°.- *Las actividades pesqueras se clasifican en:* **II.-** *Cultivo o acuacultura con fines*		
Artículo 31°.- *Para realizar las actividades de pesca se requiere lo siguiente:* **I,** *Concesión, para:* **Inciso b)** *Acuacultura comercial* **II,** Permiso, para: **Inciso g)** *Acuacultura de fomento* **III,** *Autorización, para:* **Inciso d)** *Recolectar del medio natural reproductores, larvas, postlarvas, crías, huevos, semillas, alevines o en cualquier otro estadio, y* **Inciso e)** *Acuacultura didáctica.*		

Artículos 22.- *la Secretaría podrá inscribir en el Registro Nacional de Pesca a los acuicultores que no requieran concesión, permiso o Autorización.*	Al **proyecto** le aplica el Artículo, incisos y, fracciones anteriores, porque se trata de una actividad acuícola con fines comerciales.	Por el hecho de presentar a la autoridad correspondiente (SEMARNAT) la Manifestación de Impacto Ambiental, el promovente está cumpliendo con este apartado. El proyecto se vincula por la obligatoriedad de obtener la autorización correspondiente para realizar las obras descritas en esta manifestación de impacto ambiental. Como ya se mencionó anteriormente, la promovente una vez autorizado el proyecto en materia ambiental procederá a tramitar el Registro Nacional de Pesca para la unidad de producción acuícola.
Art. 30°.- *Las actividades pesqueras se clasifican en:* **II.-** *Cultivo o acuacultura con fines*		
Artículo 31°.- *Para realizar las actividades de pesca se requiere lo siguiente:* **I,** *Concesión, para:* **Inciso b)** *Acuacultura comercial* **II,** Permiso, para: **Inciso g)** *Acuacultura de fomento* **III,** *Autorización, para:* **Inciso d)** *Recolectar del medio natural reproductores, larvas, postlarvas, crías, huevos, semillas, alevines o en cualquier otro estadio, y* **Inciso e)** *Acuacultura didáctica.*		

Artículos 22.- *la Secretaría podrá inscribir en el Registro Nacional de Pesca a los acuicultores que no requieran concesión, permiso o Autorización.*	Al **proyecto** le aplica el Artículo, incisos y, fracciones anteriores, porque se trata de una actividad acuícola con fines comerciales.	Por el hecho de presentar a la autoridad correspondiente (SEMARNAT) la Manifestación de Impacto Ambiental, el promovente está cumpliendo con este apartado. El proyecto se vincula por la obligatoriedad de obtener la autorización correspondiente para realizar las obras descritas en esta manifestación de impacto ambiental. Como ya se mencionó anteriormente, la promovente una vez autorizado el proyecto en materia ambiental procederá a tramitar el Registro Nacional de Pesca para la unidad de producción acuícola.
Art. 30°.- *Las actividades pesqueras se clasifican en:* **II.-** *Cultivo o acuacultura con fines*		
Artículo 31°.- *Para realizar las actividades de pesca se requiere lo siguiente:* **I,** *Concesión, para:* **Inciso b)** *Acuacultura comercial* **II,** Permiso, para: **Inciso g)** *Acuacultura de fomento* **III,** *Autorización, para:* **Inciso d)** *Recolectar del medio natural reproductores, larvas, postlarvas, crías, huevos, semillas, alevines o en cualquier otro estadio, y* **Inciso e)** *Acuacultura didáctica.*		

Artículos 22.- *la Secretaría podrá inscribir en el Registro Nacional de Pesca a los acuicultores que no requieran concesión, permiso o Autorización.*	Al **proyecto** le aplica el Artículo, incisos y, fracciones anteriores, porque se trata de una actividad acuícola con fines comerciales.	Por el hecho de presentar a la autoridad correspondiente (SEMARNAT) la Manifestación de Impacto Ambiental, el promovente está cumpliendo con este apartado. El proyecto se vincula por la obligatoriedad de obtener la autorización correspondiente para realizar las obras descritas en esta manifestación de impacto ambiental. Como ya se mencionó anteriormente, la promovente una vez autorizado el proyecto en materia ambiental procederá a tramitar el Registro Nacional de Pesca para la unidad de producción acuícola.
Art. 30°.- *Las actividades pesqueras se clasifican en:* **II.-** *Cultivo o acuacultura con fines*		
Artículo 31°.- *Para realizar las actividades de pesca se requiere lo siguiente:* **I,** *Concesión, para:* **Inciso b)** *Acuacultura comercial* **II,** Permiso, para: **Inciso g)** *Acuacultura de fomento* **III,** *Autorización, para:* **Inciso d)** *Recolectar del medio natural reproductores, larvas, postlarvas, crías, huevos, semillas, alevines o en cualquier otro estadio, y* **Inciso e)** *Acuacultura didáctica.*		

Artículos 22.- *la Secretaría podrá inscribir en el Registro Nacional de Pesca a los acuicultores que no requieran concesión, permiso o Autorización.*	Al **proyecto** le aplica el Artículo, incisos y, fracciones anteriores, porque se trata de una actividad acuícola con fines comerciales.	Por el hecho de presentar a la autoridad correspondiente (SEMARNAT) la Manifestación de Impacto Ambiental, el promovente está cumpliendo con este apartado. El proyecto se vincula por la obligatoriedad de obtener la autorización correspondiente para realizar las obras descritas en esta manifestación de impacto ambiental. Como ya se mencionó anteriormente, la promovente una vez autorizado el proyecto en materia ambiental procederá a tramitar el Registro Nacional de Pesca para la unidad de producción acuícola.
Art. 30°.- *Las actividades pesqueras se clasifican en:* **II.-** *Cultivo o acuacultura con fines*		
Artículo 31°.- *Para realizar las actividades de pesca se requiere lo siguiente:* **I,** *Concesión, para:* **Inciso b)** *Acuacultura comercial* **II,** Permiso, para: **Inciso g)** *Acuacultura de fomento* **III,** *Autorización, para:* **Inciso d)** *Recolectar del medio natural reproductores, larvas, postlarvas, crías, huevos, semillas, alevines o en cualquier otro estadio, y* **Inciso e)** *Acuacultura didáctica.*		

Artículos 22.- *la Secretaría podrá inscribir en el Registro Nacional de Pesca a los acuicultores que no requieran concesión, permiso o Autorización.*	Al **proyecto** le aplica el Artículo, incisos y, fracciones anteriores, porque se trata de una actividad acuícola con fines comerciales.	Por el hecho de presentar a la autoridad correspondiente (SEMARNAT) la Manifestación de Impacto Ambiental, el promovente está cumpliendo con este apartado. El proyecto se vincula por la obligatoriedad de obtener la autorización correspondiente para realizar las obras descritas en esta manifestación de impacto ambiental. Como ya se mencionó anteriormente, la promovente una vez autorizado el proyecto en materia ambiental procederá a tramitar el Registro Nacional de Pesca para la unidad de producción acuícola.
Art. 30°.- *Las actividades pesqueras se clasifican en:* **II.-** *Cultivo o acuacultura con fines*		
Artículo 31°.- *Para realizar las actividades de pesca se requiere lo siguiente:* **I,** *Concesión, para:* **Inciso b)** *Acuacultura comercial* **II,** Permiso, para: **Inciso g)** *Acuacultura de fomento* **III,** *Autorización, para:* **Inciso d)** *Recolectar del medio natural reproductores, larvas, postlarvas, crías, huevos, semillas, alevines o en cualquier otro estadio, y* **Inciso e)** *Acuacultura didáctica.*		

Artículos 22.- *la Secretaría podrá inscribir en el Registro Nacional de Pesca a los acuicultores que no requieran concesión, permiso o Autorización.*	Al **proyecto** le aplica el Artículo, incisos y, fracciones anteriores, porque se trata de una actividad acuícola con fines comerciales.	Por el hecho de presentar a la autoridad correspondiente (SEMARNAT) la Manifestación de Impacto Ambiental, el promovente está cumpliendo con este apartado. El proyecto se vincula por la obligatoriedad de obtener la autorización correspondiente para realizar las obras descritas en esta manifestación de impacto ambiental. Como ya se mencionó anteriormente, la promovente una vez autorizado el proyecto en materia ambiental procederá a tramitar el Registro Nacional de Pesca para la unidad de producción acuícola.
Art. 30°.- *Las actividades pesqueras se clasifican en:* **II.-** *Cultivo o acuacultura con fines*		
Artículo 31°.- *Para realizar las actividades de pesca se requiere lo siguiente:* **I,** *Concesión, para:* **Inciso b)** *Acuacultura comercial* **II,** Permiso, para: **Inciso g)** *Acuacultura de fomento* **III,** *Autorización, para:* **Inciso d)** *Recolectar del medio natural reproductores, larvas, postlarvas, crías, huevos, semillas, alevines o en cualquier otro estadio, y* **Inciso e)** *Acuacultura didáctica.*		

Artículos 22.- *la Secretaría podrá inscribir en el Registro Nacional de Pesca a los acuicultores que no requieran concesión, permiso o Autorización.*	Al **proyecto** le aplica el Artículo, incisos y, fracciones anteriores, porque se trata de una actividad acuícola con fines comerciales.	Por el hecho de presentar a la autoridad correspondiente (SEMARNAT) la Manifestación de Impacto Ambiental, el promovente está cumpliendo con este apartado. El proyecto se vincula por la obligatoriedad de obtener la autorización correspondiente para realizar las obras descritas en esta manifestación de impacto ambiental. Como ya se mencionó anteriormente, la promovente una vez autorizado el proyecto en materia ambiental procederá a tramitar el Registro Nacional de Pesca para la unidad de producción acuícola.
Art. 30°.- *Las actividades pesqueras se clasifican en:* **II.-** *Cultivo o acuacultura con fines*		
Artículo 31°.- *Para realizar las actividades de pesca se requiere lo siguiente:* **I,** *Concesión, para:* **Inciso b)** *Acuacultura comercial* **II,** Permiso, para: **Inciso g)** *Acuacultura de fomento* **III,** *Autorización, para:* **Inciso d)** *Recolectar del medio natural reproductores, larvas, postlarvas, crías, huevos, semillas, alevines o en cualquier otro estadio, y* **Inciso e)** *Acuacultura didáctica.*		

Artículos 22.- *la Secretaría podrá inscribir en el Registro Nacional de Pesca a los acuicultores que no requieran concesión, permiso o Autorización.*	Al **proyecto** le aplica el Artículo, incisos y, fracciones anteriores, porque se trata de una actividad acuícola con fines comerciales.	Por el hecho de presentar a la autoridad correspondiente (SEMARNAT) la Manifestación de Impacto Ambiental, el promovente está cumpliendo con este apartado. El proyecto se vincula por la obligatoriedad de obtener la autorización correspondiente para realizar las obras descritas en esta manifestación de impacto ambiental. Como ya se mencionó anteriormente, la promovente una vez autorizado el proyecto en materia ambiental procederá a tramitar el Registro Nacional de Pesca para la unidad de producción acuícola.
Art. 30°.- *Las actividades pesqueras se clasifican en:* **II.-** *Cultivo o acuacultura con fines*		
Artículo 31°.- *Para realizar las actividades de pesca se requiere lo siguiente:* **I,** *Concesión, para:* **Inciso b)** *Acuacultura comercial* **II,** Permiso, para: **Inciso g)** *Acuacultura de fomento* **III,** *Autorización, para:* **Inciso d)** *Recolectar del medio natural reproductores, larvas, postlarvas, crías, huevos, semillas, alevines o en cualquier otro estadio, y* **Inciso e)** *Acuacultura didáctica.*		

Artículos 22.- *la Secretaría podrá inscribir en el Registro Nacional de Pesca a los acuicultores que no requieran concesión, permiso o Autorización.*	Al **proyecto** le aplica el Artículo, incisos y, fracciones anteriores, porque se trata de una actividad acuícola con fines comerciales.	Por el hecho de presentar a la autoridad correspondiente (SEMARNAT) la Manifestación de Impacto Ambiental, el promovente está cumpliendo con este apartado. El proyecto se vincula por la obligatoriedad de obtener la autorización correspondiente para realizar las obras descritas en esta manifestación de impacto ambiental. Como ya se mencionó anteriormente, la promovente una vez autorizado el proyecto en materia ambiental procederá a tramitar el Registro Nacional de Pesca para la unidad de producción acuícola.
Art. 30°.- *Las actividades pesqueras se clasifican en:* **II.-** *Cultivo o acuacultura con fines*		
Artículo 31°.- *Para realizar las actividades de pesca se requiere lo siguiente:* **I,** *Concesión, para:* **Inciso b)** *Acuacultura comercial* **II,** Permiso, para: **Inciso g)** *Acuacultura de fomento* **III,** *Autorización, para:* **Inciso d)** *Recolectar del medio natural reproductores, larvas, postlarvas, crías, huevos, semillas, alevines o en cualquier otro estadio, y* **Inciso e)** *Acuacultura didáctica.*		

Artículos 22.- *la Secretaría podrá inscribir en el Registro Nacional de Pesca a los acuicultores que no requieran concesión, permiso o Autorización.*	Al **proyecto** le aplica el Artículo, incisos y, fracciones anteriores, porque se trata de una actividad acuícola con fines comerciales.	Por el hecho de presentar a la autoridad correspondiente (SEMARNAT) la Manifestación de Impacto Ambiental, el promovente está cumpliendo con este apartado. El proyecto se vincula por la obligatoriedad de obtener la autorización correspondiente para realizar las obras descritas en esta manifestación de impacto ambiental. Como ya se mencionó anteriormente, la promovente una vez autorizado el proyecto en materia ambiental procederá a tramitar el Registro Nacional de Pesca para la unidad de producción acuícola.
Art. 30°.- *Las actividades pesqueras se clasifican en:* **II.-** *Cultivo o acuacultura con fines*		
Artículo 31°.- *Para realizar las actividades de pesca se requiere lo siguiente:* **I,** *Concesión, para:* **Inciso b)** *Acuacultura comercial* **II,** Permiso, para: **Inciso g)** *Acuacultura de fomento* **III,** *Autorización, para:* **Inciso d)** *Recolectar del medio natural reproductores, larvas, postlarvas, crías, huevos, semillas, alevines o en cualquier otro estadio, y* **Inciso e)** *Acuacultura didáctica.*		

Artículos 22.- *la Secretaría podrá inscribir en el Registro Nacional de Pesca a los acuicultores que no requieran concesión, permiso o Autorización.*	Al **proyecto** le aplica el Artículo, incisos y, fracciones anteriores, porque se trata de una actividad acuícola con fines comerciales.	Por el hecho de presentar a la autoridad correspondiente (SEMARNAT) la Manifestación de Impacto Ambiental, el promovente está cumpliendo con este apartado. El proyecto se vincula por la obligatoriedad de obtener la autorización correspondiente para realizar las obras descritas en esta manifestación de impacto ambiental. Como ya se mencionó anteriormente, la promovente una vez autorizado el proyecto en materia ambiental procederá a tramitar el Registro Nacional de Pesca para la unidad de producción acuícola.
Art. 30°.- *Las actividades pesqueras se clasifican en:* **II.-** *Cultivo o acuacultura con fines*		
Artículo 31°.- *Para realizar las actividades de pesca se requiere lo siguiente:* **I,** *Concesión, para:* **Inciso b)** *Acuacultura comercial* **II,** Permiso, para: **Inciso g)** *Acuacultura de fomento* **III,** *Autorización, para:* **Inciso d)** *Recolectar del medio natural reproductores, larvas, postlarvas, crías, huevos, semillas, alevines o en cualquier otro estadio, y* **Inciso e)** *Acuacultura didáctica.*		

Artículos 22.- *la Secretaría podrá inscribir en el Registro Nacional de Pesca a los acuicultores que no requieran concesión, permiso o Autorización.*	Al **proyecto** le aplica el Artículo, incisos y, fracciones anteriores, porque se trata de una actividad acuícola con fines comerciales.	Por el hecho de presentar a la autoridad correspondiente (SEMARNAT) la Manifestación de Impacto Ambiental, el promovente está cumpliendo con este apartado. El proyecto se vincula por la obligatoriedad de obtener la autorización correspondiente para realizar las obras descritas en esta manifestación de impacto ambiental. Como ya se mencionó anteriormente, la promovente una vez autorizado el proyecto en materia ambiental procederá a tramitar el Registro Nacional de Pesca para la unidad de producción acuícola.
Art. 30°.- *Las actividades pesqueras se clasifican en:* **II.-** *Cultivo o acuacultura con fines*		
Artículo 31°.- *Para realizar las actividades de pesca se requiere lo siguiente:* **I,** *Concesión, para:* **Inciso b)** *Acuacultura comercial* **II,** Permiso, para: **Inciso g)** *Acuacultura de fomento* **III,** *Autorización, para:* **Inciso d)** *Recolectar del medio natural reproductores, larvas, postlarvas, crías, huevos, semillas, alevines o en cualquier otro estadio, y* **Inciso e)** *Acuacultura didáctica.*		

Artículos 22.- *la Secretaría podrá inscribir en el Registro Nacional de Pesca a los acuicultores que no requieran concesión, permiso o Autorización.*	Al **proyecto** le aplica el Artículo, incisos y, fracciones anteriores, porque se trata de una actividad acuícola con fines comerciales.	Por el hecho de presentar a la autoridad correspondiente (SEMARNAT) la Manifestación de Impacto Ambiental, el promovente está cumpliendo con este apartado. El proyecto se vincula por la obligatoriedad de obtener la autorización correspondiente para realizar las obras descritas en esta manifestación de impacto ambiental. Como ya se mencionó anteriormente, la promovente una vez autorizado el proyecto en materia ambiental procederá a tramitar el Registro Nacional de Pesca para la unidad de producción acuícola.
Art. 30°.- *Las actividades pesqueras se clasifican en:* **II.-** *Cultivo o acuacultura con fines*		
Artículo 31°.- *Para realizar las actividades de pesca se requiere lo siguiente:* **I,** *Concesión, para:* **Inciso b)** *Acuacultura comercial* **II,** Permiso, para: **Inciso g)** *Acuacultura de fomento* **III,** *Autorización, para:* **Inciso d)** *Recolectar del medio natural reproductores, larvas, postlarvas, crías, huevos, semillas, alevines o en cualquier otro estadio, y* **Inciso e)** *Acuacultura didáctica.*		

Artículos 22.- *la Secretaría podrá inscribir en el Registro Nacional de Pesca a los acuicultores que no requieran concesión, permiso o Autorización.*	Al **proyecto** le aplica el Artículo, incisos y, fracciones anteriores, porque se trata de una actividad acuícola con fines comerciales.	Por el hecho de presentar a la autoridad correspondiente (SEMARNAT) la Manifestación de Impacto Ambiental, el promovente está cumpliendo con este apartado. El proyecto se vincula por la obligatoriedad de obtener la autorización correspondiente para realizar las obras descritas en esta manifestación de impacto ambiental. Como ya se mencionó anteriormente, la promovente una vez autorizado el proyecto en materia ambiental procederá a tramitar el Registro Nacional de Pesca para la unidad de producción acuícola.
Art. 30°.- *Las actividades pesqueras se clasifican en:* **II.-** *Cultivo o acuacultura con fines*		
Artículo 31°.- *Para realizar las actividades de pesca se requiere lo siguiente:* **I,** *Concesión, para:* **Inciso b)** *Acuacultura comercial* **II,** Permiso, para: **Inciso g)** *Acuacultura de fomento* **III,** *Autorización, para:* **Inciso d)** *Recolectar del medio natural reproductores, larvas, postlarvas, crías, huevos, semillas, alevines o en cualquier otro estadio, y* **Inciso e)** *Acuacultura didáctica.*		

Artículos 22.- *la Secretaría podrá inscribir en el Registro Nacional de Pesca a los acuicultores que no requieran concesión, permiso o Autorización.*	Al **proyecto** le aplica el Artículo, incisos y, fracciones anteriores, porque se trata de una actividad acuícola con fines comerciales.	Por el hecho de presentar a la autoridad correspondiente (SEMARNAT) la Manifestación de Impacto Ambiental, el promovente está cumpliendo con este apartado. El proyecto se vincula por la obligatoriedad de obtener la autorización correspondiente para realizar las obras descritas en esta manifestación de impacto ambiental. Como ya se mencionó anteriormente, la promovente una vez autorizado el proyecto en materia ambiental procederá a tramitar el Registro Nacional de Pesca para la unidad de producción acuícola.
Art. 30°.- *Las actividades pesqueras se clasifican en:* **II.-** *Cultivo o acuacultura con fines*		
Artículo 31°.- *Para realizar las actividades de pesca se requiere lo siguiente:* **I,** *Concesión, para:* **Inciso b)** *Acuacultura comercial* **II,** Permiso, para: **Inciso g)** *Acuacultura de fomento* **III,** *Autorización, para:* **Inciso d)** *Recolectar del medio natural reproductores, larvas, postlarvas, crías, huevos, semillas, alevines o en cualquier otro estadio, y* **Inciso e)** *Acuacultura didáctica.*		

Artículos 22.- *la Secretaría podrá inscribir en el Registro Nacional de Pesca a los acuicultores que no requieran concesión, permiso o Autorización.*	Al **proyecto** le aplica el Artículo, incisos y, fracciones anteriores, porque se trata de una actividad acuícola con fines comerciales.	Por el hecho de presentar a la autoridad correspondiente (SEMARNAT) la Manifestación de Impacto Ambiental, el promovente está cumpliendo con este apartado. El proyecto se vincula por la obligatoriedad de obtener la autorización correspondiente para realizar las obras descritas en esta manifestación de impacto ambiental. Como ya se mencionó anteriormente, la promovente una vez autorizado el proyecto en materia ambiental procederá a tramitar el Registro Nacional de Pesca para la unidad de producción acuícola.
Art. 30°.- *Las actividades pesqueras se clasifican en:* **II.-** *Cultivo o acuacultura con fines*		
Artículo 31°.- *Para realizar las actividades de pesca se requiere lo siguiente:* **I,** *Concesión, para:* **Inciso b)** *Acuacultura comercial* **II,** Permiso, para: **Inciso g)** *Acuacultura de fomento* **III,** *Autorización, para:* **Inciso d)** *Recolectar del medio natural reproductores, larvas, postlarvas, crías, huevos, semillas, alevines o en cualquier otro estadio, y* **Inciso e)** *Acuacultura didáctica.*		

Artículos 22.- *la Secretaría podrá inscribir en el Registro Nacional de Pesca a los acuicultores que no requieran concesión, permiso o Autorización.*	Al **proyecto** le aplica el Artículo, incisos y, fracciones anteriores, porque se trata de una actividad acuícola con fines comerciales.	Por el hecho de presentar a la autoridad correspondiente (SEMARNAT) la Manifestación de Impacto Ambiental, el promovente está cumpliendo con este apartado. El proyecto se vincula por la obligatoriedad de obtener la autorización correspondiente para realizar las obras descritas en esta manifestación de impacto ambiental. Como ya se mencionó anteriormente, la promovente una vez autorizado el proyecto en materia ambiental procederá a tramitar el Registro Nacional de Pesca para la unidad de producción acuícola.
Art. 30°.- *Las actividades pesqueras se clasifican en:* **II.-** *Cultivo o acuacultura con fines*		
Artículo 31°.- *Para realizar las actividades de pesca se requiere lo siguiente:* **I,** *Concesión, para:* **Inciso b)** *Acuacultura comercial* **II,** Permiso, para: **Inciso g)** *Acuacultura de fomento* **III,** *Autorización, para:* **Inciso d)** *Recolectar del medio natural reproductores, larvas, postlarvas, crías, huevos, semillas, alevines o en cualquier otro estadio, y* **Inciso e)** *Acuacultura didáctica.*		

Artículos 22.- *la Secretaría podrá inscribir en el Registro Nacional de Pesca a los acuicultores que no requieran concesión, permiso o Autorización.*	Al **proyecto** le aplica el Artículo, incisos y, fracciones anteriores, porque se trata de una actividad acuícola con fines comerciales.	Por el hecho de presentar a la autoridad correspondiente (SEMARNAT) la Manifestación de Impacto Ambiental, el promovente está cumpliendo con este apartado. El proyecto se vincula por la obligatoriedad de obtener la autorización correspondiente para realizar las obras descritas en esta manifestación de impacto ambiental. Como ya se mencionó anteriormente, la promovente una vez autorizado el proyecto en materia ambiental procederá a tramitar el Registro Nacional de Pesca para la unidad de producción acuícola.
Art. 30°.- *Las actividades pesqueras se clasifican en:* **II.-** *Cultivo o acuacultura con fines*		
Artículo 31°.- *Para realizar las actividades de pesca se requiere lo siguiente:* **I,** *Concesión, para:* **Inciso b)** *Acuacultura comercial* **II,** Permiso, para: **Inciso g)** *Acuacultura de fomento* **III,** *Autorización, para:* **Inciso d)** *Recolectar del medio natural reproductores, larvas, postlarvas, crías, huevos, semillas, alevines o en cualquier otro estadio, y* **Inciso e)** *Acuacultura didáctica.*		

Artículos 22.- *la Secretaría podrá inscribir en el Registro Nacional de Pesca a los acuicultores que no requieran concesión, permiso o Autorización.*	Al **proyecto** le aplica el Artículo, incisos y, fracciones anteriores, porque se trata de una actividad acuícola con fines comerciales.	Por el hecho de presentar a la autoridad correspondiente (SEMARNAT) la Manifestación de Impacto Ambiental, el promovente está cumpliendo con este apartado. El proyecto se vincula por la obligatoriedad de obtener la autorización correspondiente para realizar las obras descritas en esta manifestación de impacto ambiental. Como ya se mencionó anteriormente, la promovente una vez autorizado el proyecto en materia ambiental procederá a tramitar el Registro Nacional de Pesca para la unidad de producción acuícola.
Art. 30°.- *Las actividades pesqueras se clasifican en:* **II.-** *Cultivo o acuacultura con fines*		
Artículo 31°.- *Para realizar las actividades de pesca se requiere lo siguiente:* **I,** *Concesión, para:* **Inciso b)** *Acuacultura comercial* **II,** Permiso, para: **Inciso g)** *Acuacultura de fomento* **III,** *Autorización, para:* **Inciso d)** *Recolectar del medio natural reproductores, larvas, postlarvas, crías, huevos, semillas, alevines o en cualquier otro estadio, y* **Inciso e)** *Acuacultura didáctica.*		

Artículos 22.- *la Secretaría podrá inscribir en el Registro Nacional de Pesca a los acuicultores que no requieran concesión, permiso o Autorización.*	Al **proyecto** le aplica el Artículo, incisos y, fracciones anteriores, porque se trata de una actividad acuícola con fines comerciales.	Por el hecho de presentar a la autoridad correspondiente (SEMARNAT) la Manifestación de Impacto Ambiental, el promovente está cumpliendo con este apartado. El proyecto se vincula por la obligatoriedad de obtener la autorización correspondiente para realizar las obras descritas en esta manifestación de impacto ambiental. Como ya se mencionó anteriormente, la promovente una vez autorizado el proyecto en materia ambiental procederá a tramitar el Registro Nacional de Pesca para la unidad de producción acuícola.
Art. 30°.- *Las actividades pesqueras se clasifican en:* **II.-** *Cultivo o acuacultura con fines*		
Artículo 31°.- *Para realizar las actividades de pesca se requiere lo siguiente:* **I,** *Concesión, para:* **Inciso b)** *Acuacultura comercial* **II,** Permiso, para: **Inciso g)** *Acuacultura de fomento* **III,** *Autorización, para:* **Inciso d)** *Recolectar del medio natural reproductores, larvas, postlarvas, crías, huevos, semillas, alevines o en cualquier otro estadio, y* **Inciso e)** *Acuacultura didáctica.*		

Artículos 22.- *la Secretaría podrá inscribir en el Registro Nacional de Pesca a los acuicultores que no requieran concesión, permiso o Autorización.*	Al **proyecto** le aplica el Artículo, incisos y, fracciones anteriores, porque se trata de una actividad acuícola con fines comerciales.	Por el hecho de presentar a la autoridad correspondiente (SEMARNAT) la Manifestación de Impacto Ambiental, el promovente está cumpliendo con este apartado. El proyecto se vincula por la obligatoriedad de obtener la autorización correspondiente para realizar las obras descritas en esta manifestación de impacto ambiental. Como ya se mencionó anteriormente, la promovente una vez autorizado el proyecto en materia ambiental procederá a tramitar el Registro Nacional de Pesca para la unidad de producción acuícola.
Art. 30°.- *Las actividades pesqueras se clasifican en:* **II.-** *Cultivo o acuacultura con fines*		
Artículo 31°.- *Para realizar las actividades de pesca se requiere lo siguiente:* **I,** *Concesión, para:* **Inciso b)** *Acuacultura comercial* **II,** Permiso, para: **Inciso g)** *Acuacultura de fomento* **III,** *Autorización, para:* **Inciso d)** *Recolectar del medio natural reproductores, larvas, postlarvas, crías, huevos, semillas, alevines o en cualquier otro estadio, y* **Inciso e)** *Acuacultura didáctica.*		

Artículos 22.- *la Secretaría podrá inscribir en el Registro Nacional de Pesca a los acuicultores que no requieran concesión, permiso o Autorización.*	Al **proyecto** le aplica el Artículo, incisos y, fracciones anteriores, porque se trata de una actividad acuícola con fines comerciales.	Por el hecho de presentar a la autoridad correspondiente (SEMARNAT) la Manifestación de Impacto Ambiental, el promovente está cumpliendo con este apartado. El proyecto se vincula por la obligatoriedad de obtener la autorización correspondiente para realizar las obras descritas en esta manifestación de impacto ambiental. Como ya se mencionó anteriormente, la promovente una vez autorizado el proyecto en materia ambiental procederá a tramitar el Registro Nacional de Pesca para la unidad de producción acuícola.
Art. 30°.- *Las actividades pesqueras se clasifican en:* **II.-** *Cultivo o acuacultura con fines*		
Artículo 31°.- *Para realizar las actividades de pesca se requiere lo siguiente:* **I,** *Concesión, para:* **Inciso b)** *Acuacultura comercial* **II,** Permiso, para: **Inciso g)** *Acuacultura de fomento* **III,** *Autorización, para:* **Inciso d)** *Recolectar del medio natural reproductores, larvas, postlarvas, crías, huevos, semillas, alevines o en cualquier otro estadio, y* **Inciso e)** *Acuacultura didáctica.*		

Artículos 22.- *la Secretaría podrá inscribir en el Registro Nacional de Pesca a los acuicultores que no requieran concesión, permiso o Autorización.*	Al **proyecto** le aplica el Artículo, incisos y, fracciones anteriores, porque se trata de una actividad acuícola con fines comerciales.	Por el hecho de presentar a la autoridad correspondiente (SEMARNAT) la Manifestación de Impacto Ambiental, el promovente está cumpliendo con este apartado. El proyecto se vincula por la obligatoriedad de obtener la autorización correspondiente para realizar las obras descritas en esta manifestación de impacto ambiental. Como ya se mencionó anteriormente, la promovente una vez autorizado el proyecto en materia ambiental procederá a tramitar el Registro Nacional de Pesca para la unidad de producción acuícola.
Art. 30°.- *Las actividades pesqueras se clasifican en:* **II.-** *Cultivo o acuacultura con fines*		
Artículo 31°.- *Para realizar las actividades de pesca se requiere lo siguiente:* **I,** *Concesión, para:* **Inciso b)** *Acuacultura comercial* **II,** Permiso, para: **Inciso g)** *Acuacultura de fomento* **III,** *Autorización, para:* **Inciso d)** *Recolectar del medio natural reproductores, larvas, postlarvas, crías, huevos, semillas, alevines o en cualquier otro estadio, y* **Inciso e)** *Acuacultura didáctica.*		

Artículos 22.- *la Secretaría podrá inscribir en el Registro Nacional de Pesca a los acuicultores que no requieran concesión, permiso o Autorización.*	Al **proyecto** le aplica el Artículo, incisos y, fracciones anteriores, porque se trata de una actividad acuícola con fines comerciales.	Por el hecho de presentar a la autoridad correspondiente (SEMARNAT) la Manifestación de Impacto Ambiental, el promovente está cumpliendo con este apartado. El proyecto se vincula por la obligatoriedad de obtener la autorización correspondiente para realizar las obras descritas en esta manifestación de impacto ambiental. Como ya se mencionó anteriormente, la promovente una vez autorizado el proyecto en materia ambiental procederá a tramitar el Registro Nacional de Pesca para la unidad de producción acuícola.
Art. 30°.- *Las actividades pesqueras se clasifican en:* **II.-** *Cultivo o acuacultura con fines*		
Artículo 31°.- *Para realizar las actividades de pesca se requiere lo siguiente:* **I,** *Concesión, para:* **Inciso b)** *Acuacultura comercial* **II,** Permiso, para: **Inciso g)** *Acuacultura de fomento* **III,** *Autorización, para:* **Inciso d)** *Recolectar del medio natural reproductores, larvas, postlarvas, crías, huevos, semillas, alevines o en cualquier otro estadio, y* **Inciso e)** *Acuacultura didáctica.*		

Artículos 22.- *la Secretaría podrá inscribir en el Registro Nacional de Pesca a los acuicultores que no requieran concesión, permiso o Autorización.*	Al **proyecto** le aplica el Artículo, incisos y, fracciones anteriores, porque se trata de una actividad acuícola con fines comerciales.	Por el hecho de presentar a la autoridad correspondiente (SEMARNAT) la Manifestación de Impacto Ambiental, el promovente está cumpliendo con este apartado. El proyecto se vincula por la obligatoriedad de obtener la autorización correspondiente para realizar las obras descritas en esta manifestación de impacto ambiental. Como ya se mencionó anteriormente, la promovente una vez autorizado el proyecto en materia ambiental procederá a tramitar el Registro Nacional de Pesca para la unidad de producción acuícola.
Art. 30°.- *Las actividades pesqueras se clasifican en:* **II.-** *Cultivo o acuacultura con fines*		
Artículo 31°.- *Para realizar las actividades de pesca se requiere lo siguiente:* **I,** *Concesión, para:* **Inciso b)** *Acuacultura comercial* **II,** Permiso, para: **Inciso g)** *Acuacultura de fomento* **III,** *Autorización, para:* **Inciso d)** *Recolectar del medio natural reproductores, larvas, postlarvas, crías, huevos, semillas, alevines o en cualquier otro estadio, y* **Inciso e)** *Acuacultura didáctica.*		

Artículos 22.- *la Secretaría podrá inscribir en el Registro Nacional de Pesca a los acuicultores que no requieran concesión, permiso o Autorización.*	Al **proyecto** le aplica el Artículo, incisos y, fracciones anteriores, porque se trata de una actividad acuícola con fines comerciales.	Por el hecho de presentar a la autoridad correspondiente (SEMARNAT) la Manifestación de Impacto Ambiental, el promovente está cumpliendo con este apartado. El proyecto se vincula por la obligatoriedad de obtener la autorización correspondiente para realizar las obras descritas en esta manifestación de impacto ambiental. Como ya se mencionó anteriormente, la promovente una vez autorizado el proyecto en materia ambiental procederá a tramitar el Registro Nacional de Pesca para la unidad de producción acuícola.
Art. 30°.- *Las actividades pesqueras se clasifican en:* **II.-** *Cultivo o acuacultura con fines*		
Artículo 31°.- *Para realizar las actividades de pesca se requiere lo siguiente:* **I,** *Concesión, para:* **Inciso b)** *Acuacultura comercial* **II,** Permiso, para: **Inciso g)** *Acuacultura de fomento* **III,** *Autorización, para:* **Inciso d)** *Recolectar del medio natural reproductores, larvas, postlarvas, crías, huevos, semillas, alevines o en cualquier otro estadio, y* **Inciso e)** *Acuacultura didáctica.*		

Artículos 22.- *la Secretaría podrá inscribir en el Registro Nacional de Pesca a los acuicultores que no requieran concesión, permiso o Autorización.*	Al **proyecto** le aplica el Artículo, incisos y, fracciones anteriores, porque se trata de una actividad acuícola con fines comerciales.	Por el hecho de presentar a la autoridad correspondiente (SEMARNAT) la Manifestación de Impacto Ambiental, el promovente está cumpliendo con este apartado. El proyecto se vincula por la obligatoriedad de obtener la autorización correspondiente para realizar las obras descritas en esta manifestación de impacto ambiental. Como ya se mencionó anteriormente, la promovente una vez autorizado el proyecto en materia ambiental procederá a tramitar el Registro Nacional de Pesca para la unidad de producción acuícola.
Art. 30°.- *Las actividades pesqueras se clasifican en:* **II.-** *Cultivo o acuacultura con fines*		
Artículo 31°.- *Para realizar las actividades de pesca se requiere lo siguiente:* **I,** *Concesión, para:* **Inciso b)** *Acuacultura comercial* **II,** Permiso, para: **Inciso g)** *Acuacultura de fomento* **III,** *Autorización, para:* **Inciso d)** *Recolectar del medio natural reproductores, larvas, postlarvas, crías, huevos, semillas, alevines o en cualquier otro estadio, y* **Inciso e)** *Acuacultura didáctica.*		

Artículos 22.- *la Secretaría podrá inscribir en el Registro Nacional de Pesca a los acuicultores que no requieran concesión, permiso o Autorización.*	Al **proyecto** le aplica el Artículo, incisos y, fracciones anteriores, porque se trata de una actividad acuícola con fines comerciales.	Por el hecho de presentar a la autoridad correspondiente (SEMARNAT) la Manifestación de Impacto Ambiental, el promovente está cumpliendo con este apartado. El proyecto se vincula por la obligatoriedad de obtener la autorización correspondiente para realizar las obras descritas en esta manifestación de impacto ambiental. Como ya se mencionó anteriormente, la promovente una vez autorizado el proyecto en materia ambiental procederá a tramitar el Registro Nacional de Pesca para la unidad de producción acuícola.
Art. 30°.- *Las actividades pesqueras se clasifican en:* **II.-** *Cultivo o acuacultura con fines*		
Artículo 31°.- *Para realizar las actividades de pesca se requiere lo siguiente:* **I,** *Concesión, para:* **Inciso b)** *Acuacultura comercial* **II,** Permiso, para: **Inciso g)** *Acuacultura de fomento* **III,** *Autorización, para:* **Inciso d)** *Recolectar del medio natural reproductores, larvas, postlarvas, crías, huevos, semillas, alevines o en cualquier otro estadio, y* **Inciso e)** *Acuacultura didáctica.*		

Artículos 22.- *la Secretaría podrá inscribir en el Registro Nacional de Pesca a los acuicultores que no requieran concesión, permiso o Autorización.*	Al **proyecto** le aplica el Artículo, incisos y, fracciones anteriores, porque se trata de una actividad acuícola con fines comerciales.	Por el hecho de presentar a la autoridad correspondiente (SEMARNAT) la Manifestación de Impacto Ambiental, el promovente está cumpliendo con este apartado. El proyecto se vincula por la obligatoriedad de obtener la autorización correspondiente para realizar las obras descritas en esta manifestación de impacto ambiental. Como ya se mencionó anteriormente, la promovente una vez autorizado el proyecto en materia ambiental procederá a tramitar el Registro Nacional de Pesca para la unidad de producción acuícola.
Art. 30°.- *Las actividades pesqueras se clasifican en:* **II.-** *Cultivo o acuacultura con fines*		
Artículo 31°.- *Para realizar las actividades de pesca se requiere lo siguiente:* **I,** *Concesión, para:* **Inciso b)** *Acuacultura comercial* **II,** Permiso, para: **Inciso g)** *Acuacultura de fomento* **III,** *Autorización, para:* **Inciso d)** *Recolectar del medio natural reproductores, larvas, postlarvas, crías, huevos, semillas, alevines o en cualquier otro estadio, y* **Inciso e)** *Acuacultura didáctica.*		

Artículos 22.- *la Secretaría podrá inscribir en el Registro Nacional de Pesca a los acuicultores que no requieran concesión, permiso o Autorización.*	Al **proyecto** le aplica el Artículo, incisos y, fracciones anteriores, porque se trata de una actividad acuícola con fines comerciales.	Por el hecho de presentar a la autoridad correspondiente (SEMARNAT) la Manifestación de Impacto Ambiental, el promovente está cumpliendo con este apartado. El proyecto se vincula por la obligatoriedad de obtener la autorización correspondiente para realizar las obras descritas en esta manifestación de impacto ambiental. Como ya se mencionó anteriormente, la promovente una vez autorizado el proyecto en materia ambiental procederá a tramitar el Registro Nacional de Pesca para la unidad de producción acuícola.
Art. 30°.- *Las actividades pesqueras se clasifican en:* **II.-** *Cultivo o acuacultura con fines*		
Artículo 31°.- *Para realizar las actividades de pesca se requiere lo siguiente:* **I,** *Concesión, para:* **Inciso b)** *Acuacultura comercial* **II,** Permiso, para: **Inciso g)** *Acuacultura de fomento* **III,** *Autorización, para:* **Inciso d)** *Recolectar del medio natural reproductores, larvas, postlarvas, crías, huevos, semillas, alevines o en cualquier otro estadio, y* **Inciso e)** *Acuacultura didáctica.*		

Artículos 22.- *la Secretaría podrá inscribir en el Registro Nacional de Pesca a los acuicultores que no requieran concesión, permiso o Autorización.*	Al **proyecto** le aplica el Artículo, incisos y, fracciones anteriores, porque se trata de una actividad acuícola con fines comerciales.	Por el hecho de presentar a la autoridad correspondiente (SEMARNAT) la Manifestación de Impacto Ambiental, el promovente está cumpliendo con este apartado. El proyecto se vincula por la obligatoriedad de obtener la autorización correspondiente para realizar las obras descritas en esta manifestación de impacto ambiental. Como ya se mencionó anteriormente, la promovente una vez autorizado el proyecto en materia ambiental procederá a tramitar el Registro Nacional de Pesca para la unidad de producción acuícola.
Art. 30°.- *Las actividades pesqueras se clasifican en:* **II.-** *Cultivo o acuacultura con fines*		
Artículo 31°.- *Para realizar las actividades de pesca se requiere lo siguiente:* **I,** *Concesión, para:* **Inciso b)** *Acuacultura comercial* **II,** Permiso, para: **Inciso g)** *Acuacultura de fomento* **III,** *Autorización, para:* **Inciso d)** *Recolectar del medio natural reproductores, larvas, postlarvas, crías, huevos, semillas, alevines o en cualquier otro estadio, y* **Inciso e)** *Acuacultura didáctica.*		

Artículos 22.- *la Secretaría podrá inscribir en el Registro Nacional de Pesca a los acuicultores que no requieran concesión, permiso o Autorización.*	Al **proyecto** le aplica el Artículo, incisos y, fracciones anteriores, porque se trata de una actividad acuícola con fines comerciales.	Por el hecho de presentar a la autoridad correspondiente (SEMARNAT) la Manifestación de Impacto Ambiental, el promovente está cumpliendo con este apartado. El proyecto se vincula por la obligatoriedad de obtener la autorización correspondiente para realizar las obras descritas en esta manifestación de impacto ambiental. Como ya se mencionó anteriormente, la promovente una vez autorizado el proyecto en materia ambiental procederá a tramitar el Registro Nacional de Pesca para la unidad de producción acuícola.
Art. 30°.- *Las actividades pesqueras se clasifican en:* **II.-** *Cultivo o acuacultura con fines*		
Artículo 31°.- *Para realizar las actividades de pesca se requiere lo siguiente:* **I,** *Concesión, para:* **Inciso b)** *Acuacultura comercial* **II,** Permiso, para: **Inciso g)** *Acuacultura de fomento* **III,** *Autorización, para:* **Inciso d)** *Recolectar del medio natural reproductores, larvas, postlarvas, crías, huevos, semillas, alevines o en cualquier otro estadio, y* **Inciso e)** *Acuacultura didáctica.*		

Artículos 22.- *la Secretaría podrá inscribir en el Registro Nacional de Pesca a los acuicultores que no requieran concesión, permiso o Autorización.*	Al **proyecto** le aplica el Artículo, incisos y, fracciones anteriores, porque se trata de una actividad acuícola con fines comerciales.	Por el hecho de presentar a la autoridad correspondiente (SEMARNAT) la Manifestación de Impacto Ambiental, el promovente está cumpliendo con este apartado. El proyecto se vincula por la obligatoriedad de obtener la autorización correspondiente para realizar las obras descritas en esta manifestación de impacto ambiental. Como ya se mencionó anteriormente, la promovente una vez autorizado el proyecto en materia ambiental procederá a tramitar el Registro Nacional de Pesca para la unidad de producción acuícola.
Art. 30°.- *Las actividades pesqueras se clasifican en:* **II.-** *Cultivo o acuacultura con fines*		
Artículo 31°.- *Para realizar las actividades de pesca se requiere lo siguiente:* **I,** *Concesión, para:* **Inciso b)** *Acuacultura comercial* **II,** Permiso, para: **Inciso g)** *Acuacultura de fomento* **III,** *Autorización, para:* **Inciso d)** *Recolectar del medio natural reproductores, larvas, postlarvas, crías, huevos, semillas, alevines o en cualquier otro estadio, y* **Inciso e)** *Acuacultura didáctica.*		

Artículos 22.- *la Secretaría podrá inscribir en el Registro Nacional de Pesca a los acuicultores que no requieran concesión, permiso o Autorización.*	Al **proyecto** le aplica el Artículo, incisos y, fracciones anteriores, porque se trata de una actividad acuícola con fines comerciales.	Por el hecho de presentar a la autoridad correspondiente (SEMARNAT) la Manifestación de Impacto Ambiental, el promovente está cumpliendo con este apartado. El proyecto se vincula por la obligatoriedad de obtener la autorización correspondiente para realizar las obras descritas en esta manifestación de impacto ambiental. Como ya se mencionó anteriormente, la promovente una vez autorizado el proyecto en materia ambiental procederá a tramitar el Registro Nacional de Pesca para la unidad de producción acuícola.
Art. 30°.- *Las actividades pesqueras se clasifican en:* **II.-** *Cultivo o acuacultura con fines*		
Artículo 31°.- *Para realizar las actividades de pesca se requiere lo siguiente:* **I,** *Concesión, para:* **Inciso b)** *Acuacultura comercial* **II,** Permiso, para: **Inciso g)** *Acuacultura de fomento* **III,** *Autorización, para:* **Inciso d)** *Recolectar del medio natural reproductores, larvas, postlarvas, crías, huevos, semillas, alevines o en cualquier otro estadio, y* **Inciso e)** *Acuacultura didáctica.*		

Artículos 22.- *la Secretaría podrá inscribir en el Registro Nacional de Pesca a los acuicultores que no requieran concesión, permiso o Autorización.*	Al **proyecto** le aplica el Artículo, incisos y, fracciones anteriores, porque se trata de una actividad acuícola con fines comerciales.	Por el hecho de presentar a la autoridad correspondiente (SEMARNAT) la Manifestación de Impacto Ambiental, el promovente está cumpliendo con este apartado. El proyecto se vincula por la obligatoriedad de obtener la autorización correspondiente para realizar las obras descritas en esta manifestación de impacto ambiental. Como ya se mencionó anteriormente, la promovente una vez autorizado el proyecto en materia ambiental procederá a tramitar el Registro Nacional de Pesca para la unidad de producción acuícola.
Art. 30°.- *Las actividades pesqueras se clasifican en:* **II.-** *Cultivo o acuacultura con fines*		
Artículo 31°.- *Para realizar las actividades de pesca se requiere lo siguiente:* **I,** *Concesión, para:* **Inciso b)** *Acuacultura comercial* **II,** Permiso, para: **Inciso g)** *Acuacultura de fomento* **III,** *Autorización, para:* **Inciso d)** *Recolectar del medio natural reproductores, larvas, postlarvas, crías, huevos, semillas, alevines o en cualquier otro estadio, y* **Inciso e)** *Acuacultura didáctica.*		

Artículos 22.- *la Secretaría podrá inscribir en el Registro Nacional de Pesca a los acuicultores que no requieran concesión, permiso o Autorización.*	Al **proyecto** le aplica el Artículo, incisos y, fracciones anteriores, porque se trata de una actividad acuícola con fines comerciales.	Por el hecho de presentar a la autoridad correspondiente (SEMARNAT) la Manifestación de Impacto Ambiental, el promovente está cumpliendo con este apartado. El proyecto se vincula por la obligatoriedad de obtener la autorización correspondiente para realizar las obras descritas en esta manifestación de impacto ambiental. Como ya se mencionó anteriormente, la promovente una vez autorizado el proyecto en materia ambiental procederá a tramitar el Registro Nacional de Pesca para la unidad de producción acuícola.
Art. 30°.- *Las actividades pesqueras se clasifican en:* **II.-** *Cultivo o acuacultura con fines*		
Artículo 31°.- *Para realizar las actividades de pesca se requiere lo siguiente:* **I,** *Concesión, para:* **Inciso b)** *Acuacultura comercial* **II,** Permiso, para: **Inciso g)** *Acuacultura de fomento* **III,** *Autorización, para:* **Inciso d)** *Recolectar del medio natural reproductores, larvas, postlarvas, crías, huevos, semillas, alevines o en cualquier otro estadio, y* **Inciso e)** *Acuacultura didáctica.*		

Artículos 22.- *la Secretaría podrá inscribir en el Registro Nacional de Pesca a los acuicultores que no requieran concesión, permiso o Autorización.*	Al **proyecto** le aplica el Artículo, incisos y, fracciones anteriores, porque se trata de una actividad acuícola con fines comerciales.	Por el hecho de presentar a la autoridad correspondiente (SEMARNAT) la Manifestación de Impacto Ambiental, el promovente está cumpliendo con este apartado. El proyecto se vincula por la obligatoriedad de obtener la autorización correspondiente para realizar las obras descritas en esta manifestación de impacto ambiental. Como ya se mencionó anteriormente, la promovente una vez autorizado el proyecto en materia ambiental procederá a tramitar el Registro Nacional de Pesca para la unidad de producción acuícola.
Art. 30°.- *Las actividades pesqueras se clasifican en:* **II.-** *Cultivo o acuacultura con fines*		
Artículo 31°.- *Para realizar las actividades de pesca se requiere lo siguiente:* **I,** *Concesión, para:* **Inciso b)** *Acuacultura comercial* **II,** Permiso, para: **Inciso g)** *Acuacultura de fomento* **III,** *Autorización, para:* **Inciso d)** *Recolectar del medio natural reproductores, larvas, postlarvas, crías, huevos, semillas, alevines o en cualquier otro estadio, y* **Inciso e)** *Acuacultura didáctica.*		

Artículos 22.- *la Secretaría podrá inscribir en el Registro Nacional de Pesca a los acuicultores que no requieran concesión, permiso o Autorización.*	Al **proyecto** le aplica el Artículo, incisos y, fracciones anteriores, porque se trata de una actividad acuícola con fines comerciales.	Por el hecho de presentar a la autoridad correspondiente (SEMARNAT) la Manifestación de Impacto Ambiental, el promovente está cumpliendo con este apartado. El proyecto se vincula por la obligatoriedad de obtener la autorización correspondiente para realizar las obras descritas en esta manifestación de impacto ambiental. Como ya se mencionó anteriormente, la promovente una vez autorizado el proyecto en materia ambiental procederá a tramitar el Registro Nacional de Pesca para la unidad de producción acuícola.
Art. 30°.- *Las actividades pesqueras se clasifican en:* **II.-** *Cultivo o acuacultura con fines*		
Artículo 31°.- *Para realizar las actividades de pesca se requiere lo siguiente:* **I,** *Concesión, para:* **Inciso b)** *Acuacultura comercial* **II,** Permiso, para: **Inciso g)** *Acuacultura de fomento* **III,** *Autorización, para:* **Inciso d)** *Recolectar del medio natural reproductores, larvas, postlarvas, crías, huevos, semillas, alevines o en cualquier otro estadio, y* **Inciso e)** *Acuacultura didáctica.*		

Artículos 22.- *la Secretaría podrá inscribir en el Registro Nacional de Pesca a los acuicultores que no requieran concesión, permiso o Autorización.*	Al **proyecto** le aplica el Artículo, incisos y, fracciones anteriores, porque se trata de una actividad acuícola con fines comerciales.	Por el hecho de presentar a la autoridad correspondiente (SEMARNAT) la Manifestación de Impacto Ambiental, el promovente está cumpliendo con este apartado. El proyecto se vincula por la obligatoriedad de obtener la autorización correspondiente para realizar las obras descritas en esta manifestación de impacto ambiental. Como ya se mencionó anteriormente, la promovente una vez autorizado el proyecto en materia ambiental procederá a tramitar el Registro Nacional de Pesca para la unidad de producción acuícola.
Art. 30°.- *Las actividades pesqueras se clasifican en:* **II.-** *Cultivo o acuacultura con fines*		
Artículo 31°.- *Para realizar las actividades de pesca se requiere lo siguiente:* **I,** *Concesión, para:* **Inciso b)** *Acuacultura comercial* **II,** Permiso, para: **Inciso g)** *Acuacultura de fomento* **III,** *Autorización, para:* **Inciso d)** *Recolectar del medio natural reproductores, larvas, postlarvas, crías, huevos, semillas, alevines o en cualquier otro estadio, y* **Inciso e)** *Acuacultura didáctica.*		

Artículos 22.- *la Secretaría podrá inscribir en el Registro Nacional de Pesca a los acuicultores que no requieran concesión, permiso o Autorización.*	Al **proyecto** le aplica el Artículo, incisos y, fracciones anteriores, porque se trata de una actividad acuícola con fines comerciales.	Por el hecho de presentar a la autoridad correspondiente (SEMARNAT) la Manifestación de Impacto Ambiental, el promovente está cumpliendo con este apartado. El proyecto se vincula por la obligatoriedad de obtener la autorización correspondiente para realizar las obras descritas en esta manifestación de impacto ambiental. Como ya se mencionó anteriormente, la promovente una vez autorizado el proyecto en materia ambiental procederá a tramitar el Registro Nacional de Pesca para la unidad de producción acuícola.
Art. 30°.- *Las actividades pesqueras se clasifican en:* **II.-** *Cultivo o acuacultura con fines*		
Artículo 31°.- *Para realizar las actividades de pesca se requiere lo siguiente:* **I,** *Concesión, para:* **Inciso b)** *Acuacultura comercial* **II,** Permiso, para: **Inciso g)** *Acuacultura de fomento* **III,** *Autorización, para:* **Inciso d)** *Recolectar del medio natural reproductores, larvas, postlarvas, crías, huevos, semillas, alevines o en cualquier otro estadio, y* **Inciso e)** *Acuacultura didáctica.*		

Artículos 22.- *la Secretaría podrá inscribir en el Registro Nacional de Pesca a los acuicultores que no requieran concesión, permiso o Autorización.*	Al **proyecto** le aplica el Artículo, incisos y, fracciones anteriores, porque se trata de una actividad acuícola con fines comerciales.	Por el hecho de presentar a la autoridad correspondiente (SEMARNAT) la Manifestación de Impacto Ambiental, el promovente está cumpliendo con este apartado. El proyecto se vincula por la obligatoriedad de obtener la autorización correspondiente para realizar las obras descritas en esta manifestación de impacto ambiental. Como ya se mencionó anteriormente, la promovente una vez autorizado el proyecto en materia ambiental procederá a tramitar el Registro Nacional de Pesca para la unidad de producción acuícola.
Art. 30°.- *Las actividades pesqueras se clasifican en:* **II.-** *Cultivo o acuacultura con fines*		
Artículo 31°.- *Para realizar las actividades de pesca se requiere lo siguiente:* **I,** *Concesión, para:* **Inciso b)** *Acuacultura comercial* **II,** Permiso, para: **Inciso g)** *Acuacultura de fomento* **III,** *Autorización, para:* **Inciso d)** *Recolectar del medio natural reproductores, larvas, postlarvas, crías, huevos, semillas, alevines o en cualquier otro estadio, y* **Inciso e)** *Acuacultura didáctica.*		

Artículos 22.- *la Secretaría podrá inscribir en el Registro Nacional de Pesca a los acuicultores que no requieran concesión, permiso o Autorización.*	Al **proyecto** le aplica el Artículo, incisos y, fracciones anteriores, porque se trata de una actividad acuícola con fines comerciales.	Por el hecho de presentar a la autoridad correspondiente (SEMARNAT) la Manifestación de Impacto Ambiental, el promovente está cumpliendo con este apartado. El proyecto se vincula por la obligatoriedad de obtener la autorización correspondiente para realizar las obras descritas en esta manifestación de impacto ambiental. Como ya se mencionó anteriormente, la promovente una vez autorizado el proyecto en materia ambiental procederá a tramitar el Registro Nacional de Pesca para la unidad de producción acuícola.
Art. 30°.- *Las actividades pesqueras se clasifican en:* **II.-** *Cultivo o acuacultura con fines*		
Artículo 31°.- *Para realizar las actividades de pesca se requiere lo siguiente:* **I,** *Concesión, para:* **Inciso b)** *Acuacultura comercial* **II,** Permiso, para: **Inciso g)** *Acuacultura de fomento* **III,** *Autorización, para:* **Inciso d)** *Recolectar del medio natural reproductores, larvas, postlarvas, crías, huevos, semillas, alevines o en cualquier otro estadio, y* **Inciso e)** *Acuacultura didáctica.*		

Artículos 22.- *la Secretaría podrá inscribir en el Registro Nacional de Pesca a los acuicultores que no requieran concesión, permiso o Autorización.*	Al **proyecto** le aplica el Artículo, incisos y, fracciones anteriores, porque se trata de una actividad acuícola con fines comerciales.	Por el hecho de presentar a la autoridad correspondiente (SEMARNAT) la Manifestación de Impacto Ambiental, el promovente está cumpliendo con este apartado. El proyecto se vincula por la obligatoriedad de obtener la autorización correspondiente para realizar las obras descritas en esta manifestación de impacto ambiental. Como ya se mencionó anteriormente, la promovente una vez autorizado el proyecto en materia ambiental procederá a tramitar el Registro Nacional de Pesca para la unidad de producción acuícola.
Art. 30°.- *Las actividades pesqueras se clasifican en:* **II.-** *Cultivo o acuacultura con fines*		
Artículo 31°.- *Para realizar las actividades de pesca se requiere lo siguiente:* **I,** *Concesión, para:* **Inciso b)** *Acuacultura comercial* **II,** Permiso, para: **Inciso g)** *Acuacultura de fomento* **III,** *Autorización, para:* **Inciso d)** *Recolectar del medio natural reproductores, larvas, postlarvas, crías, huevos, semillas, alevines o en cualquier otro estadio, y* **Inciso e)** *Acuacultura didáctica.*		

Artículos 22.- *la Secretaría podrá inscribir en el Registro Nacional de Pesca a los acuicultores que no requieran concesión, permiso o Autorización.*	Al **proyecto** le aplica el Artículo, incisos y, fracciones anteriores, porque se trata de una actividad acuícola con fines comerciales.	Por el hecho de presentar a la autoridad correspondiente (SEMARNAT) la Manifestación de Impacto Ambiental, el promovente está cumpliendo con este apartado. El proyecto se vincula por la obligatoriedad de obtener la autorización correspondiente para realizar las obras descritas en esta manifestación de impacto ambiental. Como ya se mencionó anteriormente, la promovente una vez autorizado el proyecto en materia ambiental procederá a tramitar el Registro Nacional de Pesca para la unidad de producción acuícola.
Art. 30°.- *Las actividades pesqueras se clasifican en:* **II.-** *Cultivo o acuacultura con fines*		
Artículo 31°.- *Para realizar las actividades de pesca se requiere lo siguiente:* **I,** *Concesión, para:* **Inciso b)** *Acuacultura comercial* **II,** Permiso, para: **Inciso g)** *Acuacultura de fomento* **III,** *Autorización, para:* **Inciso d)** *Recolectar del medio natural reproductores, larvas, postlarvas, crías, huevos, semillas, alevines o en cualquier otro estadio, y* **Inciso e)** *Acuacultura didáctica.*		

Artículos 22.- *la Secretaría podrá inscribir en el Registro Nacional de Pesca a los acuicultores que no requieran concesión, permiso o Autorización.*	Al **proyecto** le aplica el Artículo, incisos y, fracciones anteriores, porque se trata de una actividad acuícola con fines comerciales.	Por el hecho de presentar a la autoridad correspondiente (SEMARNAT) la Manifestación de Impacto Ambiental, el promovente está cumpliendo con este apartado. El proyecto se vincula por la obligatoriedad de obtener la autorización correspondiente para realizar las obras descritas en esta manifestación de impacto ambiental. Como ya se mencionó anteriormente, la promovente una vez autorizado el proyecto en materia ambiental procederá a tramitar el Registro Nacional de Pesca para la unidad de producción acuícola.
Art. 30°.- *Las actividades pesqueras se clasifican en:* **II.-** *Cultivo o acuacultura con fines*		
Artículo 31°.- *Para realizar las actividades de pesca se requiere lo siguiente:* **I,** *Concesión, para:* **Inciso b)** *Acuacultura comercial* **II,** Permiso, para: **Inciso g)** *Acuacultura de fomento* **III,** *Autorización, para:* **Inciso d)** *Recolectar del medio natural reproductores, larvas, postlarvas, crías, huevos, semillas, alevines o en cualquier otro estadio, y* **Inciso e)** *Acuacultura didáctica.*		

Artículos 22.- *la Secretaría podrá inscribir en el Registro Nacional de Pesca a los acuicultores que no requieran concesión, permiso o Autorización.*	Al **proyecto** le aplica el Artículo, incisos y, fracciones anteriores, porque se trata de una actividad acuícola con fines comerciales.	Por el hecho de presentar a la autoridad correspondiente (SEMARNAT) la Manifestación de Impacto Ambiental, el promovente está cumpliendo con este apartado. El proyecto se vincula por la obligatoriedad de obtener la autorización correspondiente para realizar las obras descritas en esta manifestación de impacto ambiental. Como ya se mencionó anteriormente, la promovente una vez autorizado el proyecto en materia ambiental procederá a tramitar el Registro Nacional de Pesca para la unidad de producción acuícola.
Art. 30°.- *Las actividades pesqueras se clasifican en:* **II.-** *Cultivo o acuacultura con fines*		
Artículo 31°.- *Para realizar las actividades de pesca se requiere lo siguiente:* **I,** *Concesión, para:* **Inciso b)** *Acuacultura comercial* **II,** Permiso, para: **Inciso g)** *Acuacultura de fomento* **III,** *Autorización, para:* **Inciso d)** *Recolectar del medio natural reproductores, larvas, postlarvas, crías, huevos, semillas, alevines o en cualquier otro estadio, y* **Inciso e)** *Acuacultura didáctica.*		

Artículos 22.- *la Secretaría podrá inscribir en el Registro Nacional de Pesca a los acuicultores que no requieran concesión, permiso o Autorización.*	Al **proyecto** le aplica el Artículo, incisos y, fracciones anteriores, porque se trata de una actividad acuícola con fines comerciales.	Por el hecho de presentar a la autoridad correspondiente (SEMARNAT) la Manifestación de Impacto Ambiental, el promovente está cumpliendo con este apartado. El proyecto se vincula por la obligatoriedad de obtener la autorización correspondiente para realizar las obras descritas en esta manifestación de impacto ambiental. Como ya se mencionó anteriormente, la promovente una vez autorizado el proyecto en materia ambiental procederá a tramitar el Registro Nacional de Pesca para la unidad de producción acuícola.
Art. 30°.- *Las actividades pesqueras se clasifican en:* **II.-** *Cultivo o acuacultura con fines*		
Artículo 31°.- *Para realizar las actividades de pesca se requiere lo siguiente:* **I,** *Concesión, para:* **Inciso b)** *Acuacultura comercial* **II,** Permiso, para: **Inciso g)** *Acuacultura de fomento* **III,** *Autorización, para:* **Inciso d)** *Recolectar del medio natural reproductores, larvas, postlarvas, crías, huevos, semillas, alevines o en cualquier otro estadio, y* **Inciso e)** *Acuacultura didáctica.*		

Artículos 22.- *la Secretaría podrá inscribir en el Registro Nacional de Pesca a los acuicultores que no requieran concesión, permiso o Autorización.*	Al **proyecto** le aplica el Artículo, incisos y, fracciones anteriores, porque se trata de una actividad acuícola con fines comerciales.	Por el hecho de presentar a la autoridad correspondiente (SEMARNAT) la Manifestación de Impacto Ambiental, el promovente está cumpliendo con este apartado. El proyecto se vincula por la obligatoriedad de obtener la autorización correspondiente para realizar las obras descritas en esta manifestación de impacto ambiental. Como ya se mencionó anteriormente, la promovente una vez autorizado el proyecto en materia ambiental procederá a tramitar el Registro Nacional de Pesca para la unidad de producción acuícola.
Art. 30°.- *Las actividades pesqueras se clasifican en:* **II.-** *Cultivo o acuacultura con fines*		
Artículo 31°.- *Para realizar las actividades de pesca se requiere lo siguiente:* **I,** *Concesión, para:* **Inciso b)** *Acuacultura comercial* **II,** Permiso, para: **Inciso g)** *Acuacultura de fomento* **III,** *Autorización, para:* **Inciso d)** *Recolectar del medio natural reproductores, larvas, postlarvas, crías, huevos, semillas, alevines o en cualquier otro estadio, y* **Inciso e)** *Acuacultura didáctica.*		

Artículos 22.- *la Secretaría podrá inscribir en el Registro Nacional de Pesca a los acuicultores que no requieran concesión, permiso o Autorización.*	Al **proyecto** le aplica el Artículo, incisos y, fracciones anteriores, porque se trata de una actividad acuícola con fines comerciales.	Por el hecho de presentar a la autoridad correspondiente (SEMARNAT) la Manifestación de Impacto Ambiental, el promovente está cumpliendo con este apartado. El proyecto se vincula por la obligatoriedad de obtener la autorización correspondiente para realizar las obras descritas en esta manifestación de impacto ambiental. Como ya se mencionó anteriormente, la promovente una vez autorizado el proyecto en materia ambiental procederá a tramitar el Registro Nacional de Pesca para la unidad de producción acuícola.
Art. 30°.- *Las actividades pesqueras se clasifican en:* **II.-** *Cultivo o acuacultura con fines*		
Artículo 31°.- *Para realizar las actividades de pesca se requiere lo siguiente:* **I,** *Concesión, para:* **Inciso b)** *Acuacultura comercial* **II,** Permiso, para: **Inciso g)** *Acuacultura de fomento* **III,** *Autorización, para:* **Inciso d)** *Recolectar del medio natural reproductores, larvas, postlarvas, crías, huevos, semillas, alevines o en cualquier otro estadio, y* **Inciso e)** *Acuacultura didáctica.*		

Artículos 22.- *la Secretaría podrá inscribir en el Registro Nacional de Pesca a los acuicultores que no requieran concesión, permiso o Autorización.*	Al **proyecto** le aplica el Artículo, incisos y, fracciones anteriores, porque se trata de una actividad acuícola con fines comerciales.	Por el hecho de presentar a la autoridad correspondiente (SEMARNAT) la Manifestación de Impacto Ambiental, el promovente está cumpliendo con este apartado. El proyecto se vincula por la obligatoriedad de obtener la autorización correspondiente para realizar las obras descritas en esta manifestación de impacto ambiental. Como ya se mencionó anteriormente, la promovente una vez autorizado el proyecto en materia ambiental procederá a tramitar el Registro Nacional de Pesca para la unidad de producción acuícola.
Art. 30°.- *Las actividades pesqueras se clasifican en:* **II.-** *Cultivo o acuacultura con fines*		
Artículo 31°.- *Para realizar las actividades de pesca se requiere lo siguiente:* **I,** *Concesión, para:* **Inciso b)** *Acuacultura comercial* **II,** Permiso, para: **Inciso g)** *Acuacultura de fomento* **III,** *Autorización, para:* **Inciso d)** *Recolectar del medio natural reproductores, larvas, postlarvas, crías, huevos, semillas, alevines o en cualquier otro estadio, y* **Inciso e)** *Acuacultura didáctica.*		

Artículos 22.- *la Secretaría podrá inscribir en el Registro Nacional de Pesca a los acuicultores que no requieran concesión, permiso o Autorización.*	Al **proyecto** le aplica el Artículo, incisos y, fracciones anteriores, porque se trata de una actividad acuícola con fines comerciales.	Por el hecho de presentar a la autoridad correspondiente (SEMARNAT) la Manifestación de Impacto Ambiental, el promovente está cumpliendo con este apartado. El proyecto se vincula por la obligatoriedad de obtener la autorización correspondiente para realizar las obras descritas en esta manifestación de impacto ambiental. Como ya se mencionó anteriormente, la promovente una vez autorizado el proyecto en materia ambiental procederá a tramitar el Registro Nacional de Pesca para la unidad de producción acuícola.
Art. 30°.- *Las actividades pesqueras se clasifican en:* **II.-** *Cultivo o acuacultura con fines*		
Artículo 31°.- *Para realizar las actividades de pesca se requiere lo siguiente:* **I,** *Concesión, para:* **Inciso b)** *Acuacultura comercial* **II,** Permiso, para: **Inciso g)** *Acuacultura de fomento* **III,** *Autorización, para:* **Inciso d)** *Recolectar del medio natural reproductores, larvas, postlarvas, crías, huevos, semillas, alevines o en cualquier otro estadio, y* **Inciso e)** *Acuacultura didáctica.*		

Artículos 22.- *la Secretaría podrá inscribir en el Registro Nacional de Pesca a los acuicultores que no requieran concesión, permiso o Autorización.*	Al **proyecto** le aplica el Artículo, incisos y, fracciones anteriores, porque se trata de una actividad acuícola con fines comerciales.	Por el hecho de presentar a la autoridad correspondiente (SEMARNAT) la Manifestación de Impacto Ambiental, el promovente está cumpliendo con este apartado. El proyecto se vincula por la obligatoriedad de obtener la autorización correspondiente para realizar las obras descritas en esta manifestación de impacto ambiental. Como ya se mencionó anteriormente, la promovente una vez autorizado el proyecto en materia ambiental procederá a tramitar el Registro Nacional de Pesca para la unidad de producción acuícola.
Art. 30°.- *Las actividades pesqueras se clasifican en:* **II.-** *Cultivo o acuacultura con fines*		
Artículo 31°.- *Para realizar las actividades de pesca se requiere lo siguiente:* **I,** *Concesión, para:* **Inciso b)** *Acuacultura comercial* **II,** Permiso, para: **Inciso g)** *Acuacultura de fomento* **III,** *Autorización, para:* **Inciso d)** *Recolectar del medio natural reproductores, larvas, postlarvas, crías, huevos, semillas, alevines o en cualquier otro estadio, y* **Inciso e)** *Acuacultura didáctica.*		

Artículos 22.- *la Secretaría podrá inscribir en el Registro Nacional de Pesca a los acuicultores que no requieran concesión, permiso o Autorización.*	Al **proyecto** le aplica el Artículo, incisos y, fracciones anteriores, porque se trata de una actividad acuícola con fines comerciales.	Por el hecho de presentar a la autoridad correspondiente (SEMARNAT) la Manifestación de Impacto Ambiental, el promovente está cumpliendo con este apartado. El proyecto se vincula por la obligatoriedad de obtener la autorización correspondiente para realizar las obras descritas en esta manifestación de impacto ambiental. Como ya se mencionó anteriormente, la promovente una vez autorizado el proyecto en materia ambiental procederá a tramitar el Registro Nacional de Pesca para la unidad de producción acuícola.
Art. 30°.- *Las actividades pesqueras se clasifican en:* **II.-** *Cultivo o acuacultura con fines*		
Artículo 31°.- *Para realizar las actividades de pesca se requiere lo siguiente:* **I,** *Concesión, para:* **Inciso b)** *Acuacultura comercial* **II,** Permiso, para: **Inciso g)** *Acuacultura de fomento* **III,** *Autorización, para:* **Inciso d)** *Recolectar del medio natural reproductores, larvas, postlarvas, crías, huevos, semillas, alevines o en cualquier otro estadio, y* **Inciso e)** *Acuacultura didáctica.*		

Artículos 22.- *la Secretaría podrá inscribir en el Registro Nacional de Pesca a los acuicultores que no requieran concesión, permiso o Autorización.*	Al **proyecto** le aplica el Artículo, incisos y, fracciones anteriores, porque se trata de una actividad acuícola con fines comerciales.	Por el hecho de presentar a la autoridad correspondiente (SEMARNAT) la Manifestación de Impacto Ambiental, el promovente está cumpliendo con este apartado. El proyecto se vincula por la obligatoriedad de obtener la autorización correspondiente para realizar las obras descritas en esta manifestación de impacto ambiental. Como ya se mencionó anteriormente, la promovente una vez autorizado el proyecto en materia ambiental procederá a tramitar el Registro Nacional de Pesca para la unidad de producción acuícola.
Art. 30°.- *Las actividades pesqueras se clasifican en:* **II.-** *Cultivo o acuacultura con fines*		
Artículo 31°.- *Para realizar las actividades de pesca se requiere lo siguiente:* **I,** *Concesión, para:* **Inciso b)** *Acuacultura comercial* **II,** Permiso, para: **Inciso g)** *Acuacultura de fomento* **III,** *Autorización, para:* **Inciso d)** *Recolectar del medio natural reproductores, larvas, postlarvas, crías, huevos, semillas, alevines o en cualquier otro estadio, y* **Inciso e)** *Acuacultura didáctica.*		

Artículos 22.- *la Secretaría podrá inscribir en el Registro Nacional de Pesca a los acuicultores que no requieran concesión, permiso o Autorización.*	Al **proyecto** le aplica el Artículo, incisos y, fracciones anteriores, porque se trata de una actividad acuícola con fines comerciales.	Por el hecho de presentar a la autoridad correspondiente (SEMARNAT) la Manifestación de Impacto Ambiental, el promovente está cumpliendo con este apartado. El proyecto se vincula por la obligatoriedad de obtener la autorización correspondiente para realizar las obras descritas en esta manifestación de impacto ambiental. Como ya se mencionó anteriormente, la promovente una vez autorizado el proyecto en materia ambiental procederá a tramitar el Registro Nacional de Pesca para la unidad de producción acuícola.
Art. 30°.- *Las actividades pesqueras se clasifican en:* **II.-** *Cultivo o acuacultura con fines*		
Artículo 31°.- *Para realizar las actividades de pesca se requiere lo siguiente:* **I,** *Concesión, para:* **Inciso b)** *Acuacultura comercial* **II,** Permiso, para: **Inciso g)** *Acuacultura de fomento* **III,** *Autorización, para:* **Inciso d)** *Recolectar del medio natural reproductores, larvas, postlarvas, crías, huevos, semillas, alevines o en cualquier otro estadio, y* **Inciso e)** *Acuacultura didáctica.*		

Artículos 22.- *la Secretaría podrá inscribir en el Registro Nacional de Pesca a los acuicultores que no requieran concesión, permiso o Autorización.*	Al **proyecto** le aplica el Artículo, incisos y, fracciones anteriores, porque se trata de una actividad acuícola con fines comerciales.	Por el hecho de presentar a la autoridad correspondiente (SEMARNAT) la Manifestación de Impacto Ambiental, el promovente está cumpliendo con este apartado. El proyecto se vincula por la obligatoriedad de obtener la autorización correspondiente para realizar las obras descritas en esta manifestación de impacto ambiental. Como ya se mencionó anteriormente, la promovente una vez autorizado el proyecto en materia ambiental procederá a tramitar el Registro Nacional de Pesca para la unidad de producción acuícola.
Art. 30°.- *Las actividades pesqueras se clasifican en:* **II.-** *Cultivo o acuacultura con fines*		
Artículo 31°.- *Para realizar las actividades de pesca se requiere lo siguiente:* **I,** *Concesión, para:* **Inciso b)** *Acuacultura comercial* **II,** Permiso, para: **Inciso g)** *Acuacultura de fomento* **III,** *Autorización, para:* **Inciso d)** *Recolectar del medio natural reproductores, larvas, postlarvas, crías, huevos, semillas, alevines o en cualquier otro estadio, y* **Inciso e)** *Acuacultura didáctica.*		

Artículos 22.- *la Secretaría podrá inscribir en el Registro Nacional de Pesca a los acuicultores que no requieran concesión, permiso o Autorización.*	Al **proyecto** le aplica el Artículo, incisos y, fracciones anteriores, porque se trata de una actividad acuícola con fines comerciales.	Por el hecho de presentar a la autoridad correspondiente (SEMARNAT) la Manifestación de Impacto Ambiental, el promovente está cumpliendo con este apartado. El proyecto se vincula por la obligatoriedad de obtener la autorización correspondiente para realizar las obras descritas en esta manifestación de impacto ambiental. Como ya se mencionó anteriormente, la promovente una vez autorizado el proyecto en materia ambiental procederá a tramitar el Registro Nacional de Pesca para la unidad de producción acuícola.
Art. 30°.- *Las actividades pesqueras se clasifican en:* **II.-** *Cultivo o acuacultura con fines*		
Artículo 31°.- *Para realizar las actividades de pesca se requiere lo siguiente:* **I,** *Concesión, para:* **Inciso b)** *Acuacultura comercial* **II,** Permiso, para: **Inciso g)** *Acuacultura de fomento* **III,** *Autorización, para:* **Inciso d)** *Recolectar del medio natural reproductores, larvas, postlarvas, crías, huevos, semillas, alevines o en cualquier otro estadio, y* **Inciso e)** *Acuacultura didáctica.*		

Artículos 22.- *la Secretaría podrá inscribir en el Registro Nacional de Pesca a los acuicultores que no requieran concesión, permiso o Autorización.*	Al **proyecto** le aplica el Artículo, incisos y, fracciones anteriores, porque se trata de una actividad acuícola con fines comerciales.	Por el hecho de presentar a la autoridad correspondiente (SEMARNAT) la Manifestación de Impacto Ambiental, el promovente está cumpliendo con este apartado. El proyecto se vincula por la obligatoriedad de obtener la autorización correspondiente para realizar las obras descritas en esta manifestación de impacto ambiental. Como ya se mencionó anteriormente, la promovente una vez autorizado el proyecto en materia ambiental procederá a tramitar el Registro Nacional de Pesca para la unidad de producción acuícola.
Art. 30°.- *Las actividades pesqueras se clasifican en:* **II.-** *Cultivo o acuacultura con fines*		
Artículo 31°.- *Para realizar las actividades de pesca se requiere lo siguiente:* **I,** *Concesión, para:* **Inciso b)** *Acuacultura comercial* **II,** Permiso, para: **Inciso g)** *Acuacultura de fomento* **III,** *Autorización, para:* **Inciso d)** *Recolectar del medio natural reproductores, larvas, postlarvas, crías, huevos, semillas, alevines o en cualquier otro estadio, y* **Inciso e)** *Acuacultura didáctica.*		

Artículos 22.- *la Secretaría podrá inscribir en el Registro Nacional de Pesca a los acuicultores que no requieran concesión, permiso o Autorización.*	Al **proyecto** le aplica el Artículo, incisos y, fracciones anteriores, porque se trata de una actividad acuícola con fines comerciales.	Por el hecho de presentar a la autoridad correspondiente (SEMARNAT) la Manifestación de Impacto Ambiental, el promovente está cumpliendo con este apartado. El proyecto se vincula por la obligatoriedad de obtener la autorización correspondiente para realizar las obras descritas en esta manifestación de impacto ambiental. Como ya se mencionó anteriormente, la promovente una vez autorizado el proyecto en materia ambiental procederá a tramitar el Registro Nacional de Pesca para la unidad de producción acuícola.
Art. 30°.- *Las actividades pesqueras se clasifican en:* **II.-** *Cultivo o acuacultura con fines*		
Artículo 31°.- *Para realizar las actividades de pesca se requiere lo siguiente:* **I,** *Concesión, para:* **Inciso b)** *Acuacultura comercial* **II,** Permiso, para: **Inciso g)** *Acuacultura de fomento* **III,** *Autorización, para:* **Inciso d)** *Recolectar del medio natural reproductores, larvas, postlarvas, crías, huevos, semillas, alevines o en cualquier otro estadio, y* **Inciso e)** *Acuacultura didáctica.*		

Artículos 22.- *la Secretaría podrá inscribir en el Registro Nacional de Pesca a los acuicultores que no requieran concesión, permiso o Autorización.*	Al **proyecto** le aplica el Artículo, incisos y, fracciones anteriores, porque se trata de una actividad acuícola con fines comerciales.	Por el hecho de presentar a la autoridad correspondiente (SEMARNAT) la Manifestación de Impacto Ambiental, el promovente está cumpliendo con este apartado. El proyecto se vincula por la obligatoriedad de obtener la autorización correspondiente para realizar las obras descritas en esta manifestación de impacto ambiental. Como ya se mencionó anteriormente, la promovente una vez autorizado el proyecto en materia ambiental procederá a tramitar el Registro Nacional de Pesca para la unidad de producción acuícola.
Art. 30°.- *Las actividades pesqueras se clasifican en:* **II.-** *Cultivo o acuacultura con fines*		
Artículo 31°.- *Para realizar las actividades de pesca se requiere lo siguiente:* **I,** *Concesión, para:* **Inciso b)** *Acuacultura comercial* **II,** Permiso, para: **Inciso g)** *Acuacultura de fomento* **III,** *Autorización, para:* **Inciso d)** *Recolectar del medio natural reproductores, larvas, postlarvas, crías, huevos, semillas, alevines o en cualquier otro estadio, y* **Inciso e)** *Acuacultura didáctica.*		

Artículos 22.- *la Secretaría podrá inscribir en el Registro Nacional de Pesca a los acuicultores que no requieran concesión, permiso o Autorización.*	Al **proyecto** le aplica el Artículo, incisos y, fracciones anteriores, porque se trata de una actividad acuícola con fines comerciales.	Por el hecho de presentar a la autoridad correspondiente (SEMARNAT) la Manifestación de Impacto Ambiental, el promovente está cumpliendo con este apartado. El proyecto se vincula por la obligatoriedad de obtener la autorización correspondiente para realizar las obras descritas en esta manifestación de impacto ambiental. Como ya se mencionó anteriormente, la promovente una vez autorizado el proyecto en materia ambiental procederá a tramitar el Registro Nacional de Pesca para la unidad de producción acuícola.
Art. 30°.- *Las actividades pesqueras se clasifican en:* **II.-** *Cultivo o acuacultura con fines*		
Artículo 31°.- *Para realizar las actividades de pesca se requiere lo siguiente:* **I,** *Concesión, para:* **Inciso b)** *Acuacultura comercial* **II,** Permiso, para: **Inciso g)** *Acuacultura de fomento* **III,** *Autorización, para:* **Inciso d)** *Recolectar del medio natural reproductores, larvas, postlarvas, crías, huevos, semillas, alevines o en cualquier otro estadio, y* **Inciso e)** *Acuacultura didáctica.*		

Artículos 22.- *la Secretaría podrá inscribir en el Registro Nacional de Pesca a los acuicultores que no requieran concesión, permiso o Autorización.*	Al **proyecto** le aplica el Artículo, incisos y, fracciones anteriores, porque se trata de una actividad acuícola con fines comerciales.	Por el hecho de presentar a la autoridad correspondiente (SEMARNAT) la Manifestación de Impacto Ambiental, el promovente está cumpliendo con este apartado. El proyecto se vincula por la obligatoriedad de obtener la autorización correspondiente para realizar las obras descritas en esta manifestación de impacto ambiental. Como ya se mencionó anteriormente, la promovente una vez autorizado el proyecto en materia ambiental procederá a tramitar el Registro Nacional de Pesca para la unidad de producción acuícola.
Art. 30°.- *Las actividades pesqueras se clasifican en:* **II.-** *Cultivo o acuacultura con fines*		
Artículo 31°.- *Para realizar las actividades de pesca se requiere lo siguiente:* **I,** *Concesión, para:* **Inciso b)** *Acuacultura comercial* **II,** Permiso, para: **Inciso g)** *Acuacultura de fomento* **III,** *Autorización, para:* **Inciso d)** *Recolectar del medio natural reproductores, larvas, postlarvas, crías, huevos, semillas, alevines o en cualquier otro estadio, y* **Inciso e)** *Acuacultura didáctica.*		

Artículos 22.- *la Secretaría podrá inscribir en el Registro Nacional de Pesca a los acuicultores que no requieran concesión, permiso o Autorización.*	Al **proyecto** le aplica el Artículo, incisos y, fracciones anteriores, porque se trata de una actividad acuícola con fines comerciales.	Por el hecho de presentar a la autoridad correspondiente (SEMARNAT) la Manifestación de Impacto Ambiental, el promovente está cumpliendo con este apartado. El proyecto se vincula por la obligatoriedad de obtener la autorización correspondiente para realizar las obras descritas en esta manifestación de impacto ambiental. Como ya se mencionó anteriormente, la promovente una vez autorizado el proyecto en materia ambiental procederá a tramitar el Registro Nacional de Pesca para la unidad de producción acuícola.
Art. 30°.- *Las actividades pesqueras se clasifican en:* **II.-** *Cultivo o acuacultura con fines*		
Artículo 31°.- *Para realizar las actividades de pesca se requiere lo siguiente:* **I,** *Concesión, para:* **Inciso b)** *Acuacultura comercial* **II,** Permiso, para: **Inciso g)** *Acuacultura de fomento* **III,** *Autorización, para:* **Inciso d)** *Recolectar del medio natural reproductores, larvas, postlarvas, crías, huevos, semillas, alevines o en cualquier otro estadio, y* **Inciso e)** *Acuacultura didáctica.*		

Artículos 22.- *la Secretaría podrá inscribir en el Registro Nacional de Pesca a los acuicultores que no requieran concesión, permiso o Autorización.*	Al **proyecto** le aplica el Artículo, incisos y, fracciones anteriores, porque se trata de una actividad acuícola con fines comerciales.	Por el hecho de presentar a la autoridad correspondiente (SEMARNAT) la Manifestación de Impacto Ambiental, el promovente está cumpliendo con este apartado. El proyecto se vincula por la obligatoriedad de obtener la autorización correspondiente para realizar las obras descritas en esta manifestación de impacto ambiental. Como ya se mencionó anteriormente, la promovente una vez autorizado el proyecto en materia ambiental procederá a tramitar el Registro Nacional de Pesca para la unidad de producción acuícola.
Art. 30°.- *Las actividades pesqueras se clasifican en:* **II.-** *Cultivo o acuacultura con fines*		
Artículo 31°.- *Para realizar las actividades de pesca se requiere lo siguiente:* **I,** *Concesión, para:* **Inciso b)** *Acuacultura comercial* **II,** Permiso, para: **Inciso g)** *Acuacultura de fomento* **III,** *Autorización, para:* **Inciso d)** *Recolectar del medio natural reproductores, larvas, postlarvas, crías, huevos, semillas, alevines o en cualquier otro estadio, y* **Inciso e)** *Acuacultura didáctica.*		

Artículos 22.- *la Secretaría podrá inscribir en el Registro Nacional de Pesca a los acuicultores que no requieran concesión, permiso o Autorización.*	Al **proyecto** le aplica el Artículo, incisos y, fracciones anteriores, porque se trata de una actividad acuícola con fines comerciales.	Por el hecho de presentar a la autoridad correspondiente (SEMARNAT) la Manifestación de Impacto Ambiental, el promovente está cumpliendo con este apartado. El proyecto se vincula por la obligatoriedad de obtener la autorización correspondiente para realizar las obras descritas en esta manifestación de impacto ambiental. Como ya se mencionó anteriormente, la promovente una vez autorizado el proyecto en materia ambiental procederá a tramitar el Registro Nacional de Pesca para la unidad de producción acuícola.
Art. 30°.- *Las actividades pesqueras se clasifican en:* **II.-** *Cultivo o acuacultura con fines*		
Artículo 31°.- *Para realizar las actividades de pesca se requiere lo siguiente:* **I,** *Concesión, para:* **Inciso b)** *Acuacultura comercial* **II,** Permiso, para: **Inciso g)** *Acuacultura de fomento* **III,** *Autorización, para:* **Inciso d)** *Recolectar del medio natural reproductores, larvas, postlarvas, crías, huevos, semillas, alevines o en cualquier otro estadio, y* **Inciso e)** *Acuacultura didáctica.*		

Artículos 22.- *la Secretaría podrá inscribir en el Registro Nacional de Pesca a los acuicultores que no requieran concesión, permiso o Autorización.*	Al **proyecto** le aplica el Artículo, incisos y, fracciones anteriores, porque se trata de una actividad acuícola con fines comerciales.	Por el hecho de presentar a la autoridad correspondiente (SEMARNAT) la Manifestación de Impacto Ambiental, el promovente está cumpliendo con este apartado. El proyecto se vincula por la obligatoriedad de obtener la autorización correspondiente para realizar las obras descritas en esta manifestación de impacto ambiental. Como ya se mencionó anteriormente, la promovente una vez autorizado el proyecto en materia ambiental procederá a tramitar el Registro Nacional de Pesca para la unidad de producción acuícola.
Art. 30°.- *Las actividades pesqueras se clasifican en:* **II.-** *Cultivo o acuacultura con fines*		
Artículo 31°.- *Para realizar las actividades de pesca se requiere lo siguiente:* **I,** *Concesión, para:* **Inciso b)** *Acuacultura comercial* **II,** Permiso, para: **Inciso g)** *Acuacultura de fomento* **III,** *Autorización, para:* **Inciso d)** *Recolectar del medio natural reproductores, larvas, postlarvas, crías, huevos, semillas, alevines o en cualquier otro estadio, y* **Inciso e)** *Acuacultura didáctica.*		

Artículos 22.- *la Secretaría podrá inscribir en el Registro Nacional de Pesca a los acuicultores que no requieran concesión, permiso o Autorización.*	Al **proyecto** le aplica el Artículo, incisos y, fracciones anteriores, porque se trata de una actividad acuícola con fines comerciales.	Por el hecho de presentar a la autoridad correspondiente (SEMARNAT) la Manifestación de Impacto Ambiental, el promovente está cumpliendo con este apartado. El proyecto se vincula por la obligatoriedad de obtener la autorización correspondiente para realizar las obras descritas en esta manifestación de impacto ambiental. Como ya se mencionó anteriormente, la promovente una vez autorizado el proyecto en materia ambiental procederá a tramitar el Registro Nacional de Pesca para la unidad de producción acuícola.
Art. 30°.- *Las actividades pesqueras se clasifican en:* **II.-** *Cultivo o acuacultura con fines*		
Artículo 31°.- *Para realizar las actividades de pesca se requiere lo siguiente:* **I,** *Concesión, para:* **Inciso b)** *Acuacultura comercial* **II,** Permiso, para: **Inciso g)** *Acuacultura de fomento* **III,** *Autorización, para:* **Inciso d)** *Recolectar del medio natural reproductores, larvas, postlarvas, crías, huevos, semillas, alevines o en cualquier otro estadio, y* **Inciso e)** *Acuacultura didáctica.*		

Artículos 22.- *la Secretaría podrá inscribir en el Registro Nacional de Pesca a los acuicultores que no requieran concesión, permiso o Autorización.*	Al **proyecto** le aplica el Artículo, incisos y, fracciones anteriores, porque se trata de una actividad acuícola con fines comerciales.	Por el hecho de presentar a la autoridad correspondiente (SEMARNAT) la Manifestación de Impacto Ambiental, el promovente está cumpliendo con este apartado. El proyecto se vincula por la obligatoriedad de obtener la autorización correspondiente para realizar las obras descritas en esta manifestación de impacto ambiental. Como ya se mencionó anteriormente, la promovente una vez autorizado el proyecto en materia ambiental procederá a tramitar el Registro Nacional de Pesca para la unidad de producción acuícola.
Art. 30°.- *Las actividades pesqueras se clasifican en:* **II.-** *Cultivo o acuacultura con fines*		
Artículo 31°.- *Para realizar las actividades de pesca se requiere lo siguiente:* **I,** *Concesión, para:* **Inciso b)** *Acuacultura comercial* **II,** Permiso, para: **Inciso g)** *Acuacultura de fomento* **III,** *Autorización, para:* **Inciso d)** *Recolectar del medio natural reproductores, larvas, postlarvas, crías, huevos, semillas, alevines o en cualquier otro estadio, y* **Inciso e)** *Acuacultura didáctica.*		

Artículos 22.- *la Secretaría podrá inscribir en el Registro Nacional de Pesca a los acuicultores que no requieran concesión, permiso o Autorización.*	Al **proyecto** le aplica el Artículo, incisos y, fracciones anteriores, porque se trata de una actividad acuícola con fines comerciales.	Por el hecho de presentar a la autoridad correspondiente (SEMARNAT) la Manifestación de Impacto Ambiental, el promovente está cumpliendo con este apartado. El proyecto se vincula por la obligatoriedad de obtener la autorización correspondiente para realizar las obras descritas en esta manifestación de impacto ambiental. Como ya se mencionó anteriormente, la promovente una vez autorizado el proyecto en materia ambiental procederá a tramitar el Registro Nacional de Pesca para la unidad de producción acuícola.
Art. 30°.- *Las actividades pesqueras se clasifican en:* **II.-** *Cultivo o acuacultura con fines*		
Artículo 31°.- *Para realizar las actividades de pesca se requiere lo siguiente:* **I,** *Concesión, para:* **Inciso b)** *Acuacultura comercial* **II,** Permiso, para: **Inciso g)** *Acuacultura de fomento* **III,** *Autorización, para:* **Inciso d)** *Recolectar del medio natural reproductores, larvas, postlarvas, crías, huevos, semillas, alevines o en cualquier otro estadio, y* **Inciso e)** *Acuacultura didáctica.*		

Artículos 22.- *la Secretaría podrá inscribir en el Registro Nacional de Pesca a los acuicultores que no requieran concesión, permiso o Autorización.*	Al **proyecto** le aplica el Artículo, incisos y, fracciones anteriores, porque se trata de una actividad acuícola con fines comerciales.	Por el hecho de presentar a la autoridad correspondiente (SEMARNAT) la Manifestación de Impacto Ambiental, el promovente está cumpliendo con este apartado. El proyecto se vincula por la obligatoriedad de obtener la autorización correspondiente para realizar las obras descritas en esta manifestación de impacto ambiental. Como ya se mencionó anteriormente, la promovente una vez autorizado el proyecto en materia ambiental procederá a tramitar el Registro Nacional de Pesca para la unidad de producción acuícola.
Art. 30°.- *Las actividades pesqueras se clasifican en:* **II.-** *Cultivo o acuacultura con fines*		
Artículo 31°.- *Para realizar las actividades de pesca se requiere lo siguiente:* **I,** *Concesión, para:* **Inciso b)** *Acuacultura comercial* **II,** Permiso, para: **Inciso g)** *Acuacultura de fomento* **III,** *Autorización, para:* **Inciso d)** *Recolectar del medio natural reproductores, larvas, postlarvas, crías, huevos, semillas, alevines o en cualquier otro estadio, y* **Inciso e)** *Acuacultura didáctica.*		

Artículos 22.- *la Secretaría podrá inscribir en el Registro Nacional de Pesca a los acuicultores que no requieran concesión, permiso o Autorización.*	Al **proyecto** le aplica el Artículo, incisos y, fracciones anteriores, porque se trata de una actividad acuícola con fines comerciales.	Por el hecho de presentar a la autoridad correspondiente (SEMARNAT) la Manifestación de Impacto Ambiental, el promovente está cumpliendo con este apartado. El proyecto se vincula por la obligatoriedad de obtener la autorización correspondiente para realizar las obras descritas en esta manifestación de impacto ambiental. Como ya se mencionó anteriormente, la promovente una vez autorizado el proyecto en materia ambiental procederá a tramitar el Registro Nacional de Pesca para la unidad de producción acuícola.
Art. 30°.- *Las actividades pesqueras se clasifican en:* **II.-** *Cultivo o acuacultura con fines*		
Artículo 31°.- *Para realizar las actividades de pesca se requiere lo siguiente:* **I,** *Concesión, para:* **Inciso b)** *Acuacultura comercial* **II,** Permiso, para: **Inciso g)** *Acuacultura de fomento* **III,** *Autorización, para:* **Inciso d)** *Recolectar del medio natural reproductores, larvas, postlarvas, crías, huevos, semillas, alevines o en cualquier otro estadio, y* **Inciso e)** *Acuacultura didáctica.*		

Artículos 22.- *la Secretaría podrá inscribir en el Registro Nacional de Pesca a los acuicultores que no requieran concesión, permiso o Autorización.*	Al **proyecto** le aplica el Artículo, incisos y, fracciones anteriores, porque se trata de una actividad acuícola con fines comerciales.	Por el hecho de presentar a la autoridad correspondiente (SEMARNAT) la Manifestación de Impacto Ambiental, el promovente está cumpliendo con este apartado. El proyecto se vincula por la obligatoriedad de obtener la autorización correspondiente para realizar las obras descritas en esta manifestación de impacto ambiental. Como ya se mencionó anteriormente, la promovente una vez autorizado el proyecto en materia ambiental procederá a tramitar el Registro Nacional de Pesca para la unidad de producción acuícola.
Art. 30°.- *Las actividades pesqueras se clasifican en:* **II.-** *Cultivo o acuacultura con fines*		
Artículo 31°.- *Para realizar las actividades de pesca se requiere lo siguiente:* **I,** *Concesión, para:* **Inciso b)** *Acuacultura comercial* **II,** Permiso, para: **Inciso g)** *Acuacultura de fomento* **III,** *Autorización, para:* **Inciso d)** *Recolectar del medio natural reproductores, larvas, postlarvas, crías, huevos, semillas, alevines o en cualquier otro estadio, y* **Inciso e)** *Acuacultura didáctica.*		

Artículos 22.- *la Secretaría podrá inscribir en el Registro Nacional de Pesca a los acuicultores que no requieran concesión, permiso o Autorización.*	Al **proyecto** le aplica el Artículo, incisos y, fracciones anteriores, porque se trata de una actividad acuícola con fines comerciales.	Por el hecho de presentar a la autoridad correspondiente (SEMARNAT) la Manifestación de Impacto Ambiental, el promovente está cumpliendo con este apartado. El proyecto se vincula por la obligatoriedad de obtener la autorización correspondiente para realizar las obras descritas en esta manifestación de impacto ambiental. Como ya se mencionó anteriormente, la promovente una vez autorizado el proyecto en materia ambiental procederá a tramitar el Registro Nacional de Pesca para la unidad de producción acuícola.
Art. 30°.- *Las actividades pesqueras se clasifican en:* **II.-** *Cultivo o acuacultura con fines*		
Artículo 31°.- *Para realizar las actividades de pesca se requiere lo siguiente:* **I,** *Concesión, para:* **Inciso b)** *Acuacultura comercial* **II,** Permiso, para: **Inciso g)** *Acuacultura de fomento* **III,** *Autorización, para:* **Inciso d)** *Recolectar del medio natural reproductores, larvas, postlarvas, crías, huevos, semillas, alevines o en cualquier otro estadio, y* **Inciso e)** *Acuacultura didáctica.*		

Artículos 22.- *la Secretaría podrá inscribir en el Registro Nacional de Pesca a los acuicultores que no requieran concesión, permiso o Autorización.*	Al **proyecto** le aplica el Artículo, incisos y, fracciones anteriores, porque se trata de una actividad acuícola con fines comerciales.	Por el hecho de presentar a la autoridad correspondiente (SEMARNAT) la Manifestación de Impacto Ambiental, el promovente está cumpliendo con este apartado. El proyecto se vincula por la obligatoriedad de obtener la autorización correspondiente para realizar las obras descritas en esta manifestación de impacto ambiental. Como ya se mencionó anteriormente, la promovente una vez autorizado el proyecto en materia ambiental procederá a tramitar el Registro Nacional de Pesca para la unidad de producción acuícola.
Art. 30°.- *Las actividades pesqueras se clasifican en:* **II.-** *Cultivo o acuacultura con fines*		
Artículo 31°.- *Para realizar las actividades de pesca se requiere lo siguiente:* **I,** *Concesión, para:* **Inciso b)** *Acuacultura comercial* **II,** Permiso, para: **Inciso g)** *Acuacultura de fomento* **III,** *Autorización, para:* **Inciso d)** *Recolectar del medio natural reproductores, larvas, postlarvas, crías, huevos, semillas, alevines o en cualquier otro estadio, y* **Inciso e)** *Acuacultura didáctica.*		

Artículos 22.- *la Secretaría podrá inscribir en el Registro Nacional de Pesca a los acuicultores que no requieran concesión, permiso o Autorización.*	Al **proyecto** le aplica el Artículo, incisos y, fracciones anteriores, porque se trata de una actividad acuícola con fines comerciales.	Por el hecho de presentar a la autoridad correspondiente (SEMARNAT) la Manifestación de Impacto Ambiental, el promovente está cumpliendo con este apartado. El proyecto se vincula por la obligatoriedad de obtener la autorización correspondiente para realizar las obras descritas en esta manifestación de impacto ambiental. Como ya se mencionó anteriormente, la promovente una vez autorizado el proyecto en materia ambiental procederá a tramitar el Registro Nacional de Pesca para la unidad de producción acuícola.
Art. 30°.- *Las actividades pesqueras se clasifican en:* **II.-** *Cultivo o acuacultura con fines*		
Artículo 31°.- *Para realizar las actividades de pesca se requiere lo siguiente:* **I,** *Concesión, para:* **Inciso b)** *Acuacultura comercial* **II,** Permiso, para: **Inciso g)** *Acuacultura de fomento* **III,** *Autorización, para:* **Inciso d)** *Recolectar del medio natural reproductores, larvas, postlarvas, crías, huevos, semillas, alevines o en cualquier otro estadio, y* **Inciso e)** *Acuacultura didáctica.*		

Artículos 22.- *la Secretaría podrá inscribir en el Registro Nacional de Pesca a los acuicultores que no requieran concesión, permiso o Autorización.*	Al **proyecto** le aplica el Artículo, incisos y, fracciones anteriores, porque se trata de una actividad acuícola con fines comerciales.	Por el hecho de presentar a la autoridad correspondiente (SEMARNAT) la Manifestación de Impacto Ambiental, el promovente está cumpliendo con este apartado. El proyecto se vincula por la obligatoriedad de obtener la autorización correspondiente para realizar las obras descritas en esta manifestación de impacto ambiental. Como ya se mencionó anteriormente, la promovente una vez autorizado el proyecto en materia ambiental procederá a tramitar el Registro Nacional de Pesca para la unidad de producción acuícola.
Art. 30°.- *Las actividades pesqueras se clasifican en:* **II.-** *Cultivo o acuacultura con fines*		
Artículo 31°.- *Para realizar las actividades de pesca se requiere lo siguiente:* **I,** *Concesión, para:* **Inciso b)** *Acuacultura comercial* **II,** Permiso, para: **Inciso g)** *Acuacultura de fomento* **III,** *Autorización, para:* **Inciso d)** *Recolectar del medio natural reproductores, larvas, postlarvas, crías, huevos, semillas, alevines o en cualquier otro estadio, y* **Inciso e)** *Acuacultura didáctica.*		

Artículos 22.- *la Secretaría podrá inscribir en el Registro Nacional de Pesca a los acuicultores que no requieran concesión, permiso o Autorización.*	Al **proyecto** le aplica el Artículo, incisos y, fracciones anteriores, porque se trata de una actividad acuícola con fines comerciales.	Por el hecho de presentar a la autoridad correspondiente (SEMARNAT) la Manifestación de Impacto Ambiental, el promovente está cumpliendo con este apartado. El proyecto se vincula por la obligatoriedad de obtener la autorización correspondiente para realizar las obras descritas en esta manifestación de impacto ambiental. Como ya se mencionó anteriormente, la promovente una vez autorizado el proyecto en materia ambiental procederá a tramitar el Registro Nacional de Pesca para la unidad de producción acuícola.
Art. 30°.- *Las actividades pesqueras se clasifican en:* **II.-** *Cultivo o acuacultura con fines*		
Artículo 31°.- *Para realizar las actividades de pesca se requiere lo siguiente:* **I,** *Concesión, para:* **Inciso b)** *Acuacultura comercial* **II,** Permiso, para: **Inciso g)** *Acuacultura de fomento* **III,** *Autorización, para:* **Inciso d)** *Recolectar del medio natural reproductores, larvas, postlarvas, crías, huevos, semillas, alevines o en cualquier otro estadio, y* **Inciso e)** *Acuacultura didáctica.*		

Artículos 22.- *la Secretaría podrá inscribir en el Registro Nacional de Pesca a los acuicultores que no requieran concesión, permiso o Autorización.*	Al **proyecto** le aplica el Artículo, incisos y, fracciones anteriores, porque se trata de una actividad acuícola con fines comerciales.	Por el hecho de presentar a la autoridad correspondiente (SEMARNAT) la Manifestación de Impacto Ambiental, el promovente está cumpliendo con este apartado. El proyecto se vincula por la obligatoriedad de obtener la autorización correspondiente para realizar las obras descritas en esta manifestación de impacto ambiental. Como ya se mencionó anteriormente, la promovente una vez autorizado el proyecto en materia ambiental procederá a tramitar el Registro Nacional de Pesca para la unidad de producción acuícola.
Art. 30°.- *Las actividades pesqueras se clasifican en:* **II.-** *Cultivo o acuacultura con fines*		
Artículo 31°.- *Para realizar las actividades de pesca se requiere lo siguiente:* **I,** *Concesión, para:* **Inciso b)** *Acuacultura comercial* **II,** Permiso, para: **Inciso g)** *Acuacultura de fomento* **III,** *Autorización, para:* **Inciso d)** *Recolectar del medio natural reproductores, larvas, postlarvas, crías, huevos, semillas, alevines o en cualquier otro estadio, y* **Inciso e)** *Acuacultura didáctica.*		

Artículos 22.- *la Secretaría podrá inscribir en el Registro Nacional de Pesca a los acuicultores que no requieran concesión, permiso o Autorización.*	Al **proyecto** le aplica el Artículo, incisos y, fracciones anteriores, porque se trata de una actividad acuícola con fines comerciales.	Por el hecho de presentar a la autoridad correspondiente (SEMARNAT) la Manifestación de Impacto Ambiental, el promovente está cumpliendo con este apartado. El proyecto se vincula por la obligatoriedad de obtener la autorización correspondiente para realizar las obras descritas en esta manifestación de impacto ambiental. Como ya se mencionó anteriormente, la promovente una vez autorizado el proyecto en materia ambiental procederá a tramitar el Registro Nacional de Pesca para la unidad de producción acuícola.
Art. 30°.- *Las actividades pesqueras se clasifican en:* **II.-** *Cultivo o acuacultura con fines*		
Artículo 31°.- *Para realizar las actividades de pesca se requiere lo siguiente:* **I,** *Concesión, para:* **Inciso b)** *Acuacultura comercial* **II,** Permiso, para: **Inciso g)** *Acuacultura de fomento* **III,** *Autorización, para:* **Inciso d)** *Recolectar del medio natural reproductores, larvas, postlarvas, crías, huevos, semillas, alevines o en cualquier otro estadio, y* **Inciso e)** *Acuacultura didáctica.*		

Artículos 22.- *la Secretaría podrá inscribir en el Registro Nacional de Pesca a los acuicultores que no requieran concesión, permiso o Autorización.*	Al **proyecto** le aplica el Artículo, incisos y, fracciones anteriores, porque se trata de una actividad acuícola con fines comerciales.	Por el hecho de presentar a la autoridad correspondiente (SEMARNAT) la Manifestación de Impacto Ambiental, el promovente está cumpliendo con este apartado. El proyecto se vincula por la obligatoriedad de obtener la autorización correspondiente para realizar las obras descritas en esta manifestación de impacto ambiental. Como ya se mencionó anteriormente, la promovente una vez autorizado el proyecto en materia ambiental procederá a tramitar el Registro Nacional de Pesca para la unidad de producción acuícola.
Art. 30°.- *Las actividades pesqueras se clasifican en:* **II.-** *Cultivo o acuacultura con fines*		
Artículo 31°.- *Para realizar las actividades de pesca se requiere lo siguiente:* **I,** *Concesión, para:* **Inciso b)** *Acuacultura comercial* **II,** Permiso, para: **Inciso g)** *Acuacultura de fomento* **III,** *Autorización, para:* **Inciso d)** *Recolectar del medio natural reproductores, larvas, postlarvas, crías, huevos, semillas, alevines o en cualquier otro estadio, y* **Inciso e)** *Acuacultura didáctica.*		

Artículos 22.- *la Secretaría podrá inscribir en el Registro Nacional de Pesca a los acuicultores que no requieran concesión, permiso o Autorización.*	Al **proyecto** le aplica el Artículo, incisos y, fracciones anteriores, porque se trata de una actividad acuícola con fines comerciales.	Por el hecho de presentar a la autoridad correspondiente (SEMARNAT) la Manifestación de Impacto Ambiental, el promovente está cumpliendo con este apartado. El proyecto se vincula por la obligatoriedad de obtener la autorización correspondiente para realizar las obras descritas en esta manifestación de impacto ambiental. Como ya se mencionó anteriormente, la promovente una vez autorizado el proyecto en materia ambiental procederá a tramitar el Registro Nacional de Pesca para la unidad de producción acuícola.
Art. 30°.- *Las actividades pesqueras se clasifican en:* **II.-** *Cultivo o acuacultura con fines*		
Artículo 31°.- *Para realizar las actividades de pesca se requiere lo siguiente:* **I,** *Concesión, para:* **Inciso b)** *Acuacultura comercial* **II,** Permiso, para: **Inciso g)** *Acuacultura de fomento* **III,** *Autorización, para:* **Inciso d)** *Recolectar del medio natural reproductores, larvas, postlarvas, crías, huevos, semillas, alevines o en cualquier otro estadio, y* **Inciso e)** *Acuacultura didáctica.*		

Artículos 22.- *la Secretaría podrá inscribir en el Registro Nacional de Pesca a los acuicultores que no requieran concesión, permiso o Autorización.*	Al **proyecto** le aplica el Artículo, incisos y, fracciones anteriores, porque se trata de una actividad acuícola con fines comerciales.	Por el hecho de presentar a la autoridad correspondiente (SEMARNAT) la Manifestación de Impacto Ambiental, el promovente está cumpliendo con este apartado. El proyecto se vincula por la obligatoriedad de obtener la autorización correspondiente para realizar las obras descritas en esta manifestación de impacto ambiental. Como ya se mencionó anteriormente, la promovente una vez autorizado el proyecto en materia ambiental procederá a tramitar el Registro Nacional de Pesca para la unidad de producción acuícola.
Art. 30°.- *Las actividades pesqueras se clasifican en:* **II.-** *Cultivo o acuacultura con fines*		
Artículo 31°.- *Para realizar las actividades de pesca se requiere lo siguiente:* **I,** *Concesión, para:* **Inciso b)** *Acuacultura comercial* **II,** Permiso, para: **Inciso g)** *Acuacultura de fomento* **III,** *Autorización, para:* **Inciso d)** *Recolectar del medio natural reproductores, larvas, postlarvas, crías, huevos, semillas, alevines o en cualquier otro estadio, y* **Inciso e)** *Acuacultura didáctica.*		

Artículos 22.- *la Secretaría podrá inscribir en el Registro Nacional de Pesca a los acuicultores que no requieran concesión, permiso o Autorización.*	Al **proyecto** le aplica el Artículo, incisos y, fracciones anteriores, porque se trata de una actividad acuícola con fines comerciales.	Por el hecho de presentar a la autoridad correspondiente (SEMARNAT) la Manifestación de Impacto Ambiental, el promovente está cumpliendo con este apartado. El proyecto se vincula por la obligatoriedad de obtener la autorización correspondiente para realizar las obras descritas en esta manifestación de impacto ambiental. Como ya se mencionó anteriormente, la promovente una vez autorizado el proyecto en materia ambiental procederá a tramitar el Registro Nacional de Pesca para la unidad de producción acuícola.
Art. 30°.- *Las actividades pesqueras se clasifican en:* **II.-** *Cultivo o acuacultura con fines*		
Artículo 31°.- *Para realizar las actividades de pesca se requiere lo siguiente:* **I,** *Concesión, para:* **Inciso b)** *Acuacultura comercial* **II,** Permiso, para: **Inciso g)** *Acuacultura de fomento* **III,** *Autorización, para:* **Inciso d)** *Recolectar del medio natural reproductores, larvas, postlarvas, crías, huevos, semillas, alevines o en cualquier otro estadio, y* **Inciso e)** *Acuacultura didáctica.*		

Artículos 22.- *la Secretaría podrá inscribir en el Registro Nacional de Pesca a los acuicultores que no requieran concesión, permiso o Autorización.*	Al **proyecto** le aplica el Artículo, incisos y, fracciones anteriores, porque se trata de una actividad acuícola con fines comerciales.	Por el hecho de presentar a la autoridad correspondiente (SEMARNAT) la Manifestación de Impacto Ambiental, el promovente está cumpliendo con este apartado. El proyecto se vincula por la obligatoriedad de obtener la autorización correspondiente para realizar las obras descritas en esta manifestación de impacto ambiental. Como ya se mencionó anteriormente, la promovente una vez autorizado el proyecto en materia ambiental procederá a tramitar el Registro Nacional de Pesca para la unidad de producción acuícola.
Art. 30°.- *Las actividades pesqueras se clasifican en:* **II.-** *Cultivo o acuacultura con fines*		
Artículo 31°.- *Para realizar las actividades de pesca se requiere lo siguiente:* **I,** *Concesión, para:* **Inciso b)** *Acuacultura comercial* **II,** Permiso, para: **Inciso g)** *Acuacultura de fomento* **III,** *Autorización, para:* **Inciso d)** *Recolectar del medio natural reproductores, larvas, postlarvas, crías, huevos, semillas, alevines o en cualquier otro estadio, y* **Inciso e)** *Acuacultura didáctica.*		

Artículos 22.- *la Secretaría podrá inscribir en el Registro Nacional de Pesca a los acuicultores que no requieran concesión, permiso o Autorización.*	Al **proyecto** le aplica el Artículo, incisos y, fracciones anteriores, porque se trata de una actividad acuícola con fines comerciales.	Por el hecho de presentar a la autoridad correspondiente (SEMARNAT) la Manifestación de Impacto Ambiental, el promovente está cumpliendo con este apartado. El proyecto se vincula por la obligatoriedad de obtener la autorización correspondiente para realizar las obras descritas en esta manifestación de impacto ambiental. Como ya se mencionó anteriormente, la promovente una vez autorizado el proyecto en materia ambiental procederá a tramitar el Registro Nacional de Pesca para la unidad de producción acuícola.
Art. 30°.- *Las actividades pesqueras se clasifican en:* **II.-** *Cultivo o acuacultura con fines*		
Artículo 31°.- *Para realizar las actividades de pesca se requiere lo siguiente:* **I,** *Concesión, para:* **Inciso b)** *Acuacultura comercial* **II,** Permiso, para: **Inciso g)** *Acuacultura de fomento* **III,** *Autorización, para:* **Inciso d)** *Recolectar del medio natural reproductores, larvas, postlarvas, crías, huevos, semillas, alevines o en cualquier otro estadio, y* **Inciso e)** *Acuacultura didáctica.*		

Artículos 22.- *la Secretaría podrá inscribir en el Registro Nacional de Pesca a los acuicultores que no requieran concesión, permiso o Autorización.*	Al **proyecto** le aplica el Artículo, incisos y, fracciones anteriores, porque se trata de una actividad acuícola con fines comerciales.	Por el hecho de presentar a la autoridad correspondiente (SEMARNAT) la Manifestación de Impacto Ambiental, el promovente está cumpliendo con este apartado. El proyecto se vincula por la obligatoriedad de obtener la autorización correspondiente para realizar las obras descritas en esta manifestación de impacto ambiental. Como ya se mencionó anteriormente, la promovente una vez autorizado el proyecto en materia ambiental procederá a tramitar el Registro Nacional de Pesca para la unidad de producción acuícola.
Art. 30°.- *Las actividades pesqueras se clasifican en:* **II.-** *Cultivo o acuacultura con fines*		
Artículo 31°.- *Para realizar las actividades de pesca se requiere lo siguiente:* **I,** *Concesión, para:* **Inciso b)** *Acuacultura comercial* **II,** Permiso, para: **Inciso g)** *Acuacultura de fomento* **III,** *Autorización, para:* **Inciso d)** *Recolectar del medio natural reproductores, larvas, postlarvas, crías, huevos, semillas, alevines o en cualquier otro estadio, y* **Inciso e)** *Acuacultura didáctica.*		

Artículos 22.- *la Secretaría podrá inscribir en el Registro Nacional de Pesca a los acuicultores que no requieran concesión, permiso o Autorización.*	Al **proyecto** le aplica el Artículo, incisos y, fracciones anteriores, porque se trata de una actividad acuícola con fines comerciales.	Por el hecho de presentar a la autoridad correspondiente (SEMARNAT) la Manifestación de Impacto Ambiental, el promovente está cumpliendo con este apartado. El proyecto se vincula por la obligatoriedad de obtener la autorización correspondiente para realizar las obras descritas en esta manifestación de impacto ambiental. Como ya se mencionó anteriormente, la promovente una vez autorizado el proyecto en materia ambiental procederá a tramitar el Registro Nacional de Pesca para la unidad de producción acuícola.
Art. 30°.- *Las actividades pesqueras se clasifican en:* **II.-** *Cultivo o acuacultura con fines*		
Artículo 31°.- *Para realizar las actividades de pesca se requiere lo siguiente:* **I,** *Concesión, para:* **Inciso b)** *Acuacultura comercial* **II,** Permiso, para: **Inciso g)** *Acuacultura de fomento* **III,** *Autorización, para:* **Inciso d)** *Recolectar del medio natural reproductores, larvas, postlarvas, crías, huevos, semillas, alevines o en cualquier otro estadio, y* **Inciso e)** *Acuacultura didáctica.*		

Artículos 22.- *la Secretaría podrá inscribir en el Registro Nacional de Pesca a los acuicultores que no requieran concesión, permiso o Autorización.*	Al **proyecto** le aplica el Artículo, incisos y, fracciones anteriores, porque se trata de una actividad acuícola con fines comerciales.	Por el hecho de presentar a la autoridad correspondiente (SEMARNAT) la Manifestación de Impacto Ambiental, el promovente está cumpliendo con este apartado. El proyecto se vincula por la obligatoriedad de obtener la autorización correspondiente para realizar las obras descritas en esta manifestación de impacto ambiental. Como ya se mencionó anteriormente, la promovente una vez autorizado el proyecto en materia ambiental procederá a tramitar el Registro Nacional de Pesca para la unidad de producción acuícola.
Art. 30°.- *Las actividades pesqueras se clasifican en:* **II.-** *Cultivo o acuacultura con fines*		
Artículo 31°.- *Para realizar las actividades de pesca se requiere lo siguiente:* **I,** *Concesión, para:* **Inciso b)** *Acuacultura comercial* **II,** Permiso, para: **Inciso g)** *Acuacultura de fomento* **III,** *Autorización, para:* **Inciso d)** *Recolectar del medio natural reproductores, larvas, postlarvas, crías, huevos, semillas, alevines o en cualquier otro estadio, y* **Inciso e)** *Acuacultura didáctica.*		

Artículos 22.- *la Secretaría podrá inscribir en el Registro Nacional de Pesca a los acuicultores que no requieran concesión, permiso o Autorización.*	Al **proyecto** le aplica el Artículo, incisos y, fracciones anteriores, porque se trata de una actividad acuícola con fines comerciales.	Por el hecho de presentar a la autoridad correspondiente (SEMARNAT) la Manifestación de Impacto Ambiental, el promovente está cumpliendo con este apartado. El proyecto se vincula por la obligatoriedad de obtener la autorización correspondiente para realizar las obras descritas en esta manifestación de impacto ambiental. Como ya se mencionó anteriormente, la promovente una vez autorizado el proyecto en materia ambiental procederá a tramitar el Registro Nacional de Pesca para la unidad de producción acuícola.
Art. 30°.- *Las actividades pesqueras se clasifican en:* **II.-** *Cultivo o acuacultura con fines*		
Artículo 31°.- *Para realizar las actividades de pesca se requiere lo siguiente:* **I,** *Concesión, para:* **Inciso b)** *Acuacultura comercial* **II,** Permiso, para: **Inciso g)** *Acuacultura de fomento* **III,** *Autorización, para:* **Inciso d)** *Recolectar del medio natural reproductores, larvas, postlarvas, crías, huevos, semillas, alevines o en cualquier otro estadio, y* **Inciso e)** *Acuacultura didáctica.*		

Artículos 22.- *la Secretaría podrá inscribir en el Registro Nacional de Pesca a los acuicultores que no requieran concesión, permiso o Autorización.*	Al **proyecto** le aplica el Artículo, incisos y, fracciones anteriores, porque se trata de una actividad acuícola con fines comerciales.	Por el hecho de presentar a la autoridad correspondiente (SEMARNAT) la Manifestación de Impacto Ambiental, el promovente está cumpliendo con este apartado. El proyecto se vincula por la obligatoriedad de obtener la autorización correspondiente para realizar las obras descritas en esta manifestación de impacto ambiental. Como ya se mencionó anteriormente, la promovente una vez autorizado el proyecto en materia ambiental procederá a tramitar el Registro Nacional de Pesca para la unidad de producción acuícola.
Art. 30°.- *Las actividades pesqueras se clasifican en:* **II.-** *Cultivo o acuacultura con fines*		
Artículo 31°.- *Para realizar las actividades de pesca se requiere lo siguiente:* **I,** *Concesión, para:* **Inciso b)** *Acuacultura comercial* **II,** Permiso, para: **Inciso g)** *Acuacultura de fomento* **III,** *Autorización, para:* **Inciso d)** *Recolectar del medio natural reproductores, larvas, postlarvas, crías, huevos, semillas, alevines o en cualquier otro estadio, y* **Inciso e)** *Acuacultura didáctica.*		

Artículos 22.- *la Secretaría podrá inscribir en el Registro Nacional de Pesca a los acuicultores que no requieran concesión, permiso o Autorización.*	Al **proyecto** le aplica el Artículo, incisos y, fracciones anteriores, porque se trata de una actividad acuícola con fines comerciales.	Por el hecho de presentar a la autoridad correspondiente (SEMARNAT) la Manifestación de Impacto Ambiental, el promovente está cumpliendo con este apartado. El proyecto se vincula por la obligatoriedad de obtener la autorización correspondiente para realizar las obras descritas en esta manifestación de impacto ambiental. Como ya se mencionó anteriormente, la promovente una vez autorizado el proyecto en materia ambiental procederá a tramitar el Registro Nacional de Pesca para la unidad de producción acuícola.
Art. 30°.- *Las actividades pesqueras se clasifican en:* **II.-** *Cultivo o acuacultura con fines*		
Artículo 31°.- *Para realizar las actividades de pesca se requiere lo siguiente:* **I,** *Concesión, para:* **Inciso b)** *Acuacultura comercial* **II,** Permiso, para: **Inciso g)** *Acuacultura de fomento* **III,** *Autorización, para:* **Inciso d)** *Recolectar del medio natural reproductores, larvas, postlarvas, crías, huevos, semillas, alevines o en cualquier otro estadio, y* **Inciso e)** *Acuacultura didáctica.*		

Artículos 22.- *la Secretaría podrá inscribir en el Registro Nacional de Pesca a los acuicultores que no requieran concesión, permiso o Autorización.*	Al **proyecto** le aplica el Artículo, incisos y, fracciones anteriores, porque se trata de una actividad acuícola con fines comerciales.	Por el hecho de presentar a la autoridad correspondiente (SEMARNAT) la Manifestación de Impacto Ambiental, el promovente está cumpliendo con este apartado. El proyecto se vincula por la obligatoriedad de obtener la autorización correspondiente para realizar las obras descritas en esta manifestación de impacto ambiental. Como ya se mencionó anteriormente, la promovente una vez autorizado el proyecto en materia ambiental procederá a tramitar el Registro Nacional de Pesca para la unidad de producción acuícola.
Art. 30°.- *Las actividades pesqueras se clasifican en:* **II.-** *Cultivo o acuacultura con fines*		
Artículo 31°.- *Para realizar las actividades de pesca se requiere lo siguiente:* **I,** *Concesión, para:* **Inciso b)** *Acuacultura comercial* **II,** Permiso, para: **Inciso g)** *Acuacultura de fomento* **III,** *Autorización, para:* **Inciso d)** *Recolectar del medio natural reproductores, larvas, postlarvas, crías, huevos, semillas, alevines o en cualquier otro estadio, y* **Inciso e)** *Acuacultura didáctica.*		

Artículos 22.- *la Secretaría podrá inscribir en el Registro Nacional de Pesca a los acuicultores que no requieran concesión, permiso o Autorización.*	Al **proyecto** le aplica el Artículo, incisos y, fracciones anteriores, porque se trata de una actividad acuícola con fines comerciales.	Por el hecho de presentar a la autoridad correspondiente (SEMARNAT) la Manifestación de Impacto Ambiental, el promovente está cumpliendo con este apartado. El proyecto se vincula por la obligatoriedad de obtener la autorización correspondiente para realizar las obras descritas en esta manifestación de impacto ambiental. Como ya se mencionó anteriormente, la promovente una vez autorizado el proyecto en materia ambiental procederá a tramitar el Registro Nacional de Pesca para la unidad de producción acuícola.
Art. 30°.- *Las actividades pesqueras se clasifican en:* **II.-** *Cultivo o acuacultura con fines*		
Artículo 31°.- *Para realizar las actividades de pesca se requiere lo siguiente:* **I,** *Concesión, para:* **Inciso b)** *Acuacultura comercial* **II,** Permiso, para: **Inciso g)** *Acuacultura de fomento* **III,** *Autorización, para:* **Inciso d)** *Recolectar del medio natural reproductores, larvas, postlarvas, crías, huevos, semillas, alevines o en cualquier otro estadio, y* **Inciso e)** *Acuacultura didáctica.*		

Artículos 22.- *la Secretaría podrá inscribir en el Registro Nacional de Pesca a los acuicultores que no requieran concesión, permiso o Autorización.*	Al **proyecto** le aplica el Artículo, incisos y, fracciones anteriores, porque se trata de una actividad acuícola con fines comerciales.	Por el hecho de presentar a la autoridad correspondiente (SEMARNAT) la Manifestación de Impacto Ambiental, el promovente está cumpliendo con este apartado. El proyecto se vincula por la obligatoriedad de obtener la autorización correspondiente para realizar las obras descritas en esta manifestación de impacto ambiental. Como ya se mencionó anteriormente, la promovente una vez autorizado el proyecto en materia ambiental procederá a tramitar el Registro Nacional de Pesca para la unidad de producción acuícola.
Art. 30°.- *Las actividades pesqueras se clasifican en:* **II.-** *Cultivo o acuacultura con fines*		
Artículo 31°.- *Para realizar las actividades de pesca se requiere lo siguiente:* **I,** *Concesión, para:* **Inciso b)** *Acuacultura comercial* **II,** Permiso, para: **Inciso g)** *Acuacultura de fomento* **III,** *Autorización, para:* **Inciso d)** *Recolectar del medio natural reproductores, larvas, postlarvas, crías, huevos, semillas, alevines o en cualquier otro estadio, y* **Inciso e)** *Acuacultura didáctica.*		

Artículos 22.- *la Secretaría podrá inscribir en el Registro Nacional de Pesca a los acuicultores que no requieran concesión, permiso o Autorización.*	Al **proyecto** le aplica el Artículo, incisos y, fracciones anteriores, porque se trata de una actividad acuícola con fines comerciales.	Por el hecho de presentar a la autoridad correspondiente (SEMARNAT) la Manifestación de Impacto Ambiental, el promovente está cumpliendo con este apartado. El proyecto se vincula por la obligatoriedad de obtener la autorización correspondiente para realizar las obras descritas en esta manifestación de impacto ambiental. Como ya se mencionó anteriormente, la promovente una vez autorizado el proyecto en materia ambiental procederá a tramitar el Registro Nacional de Pesca para la unidad de producción acuícola.
Art. 30°.- *Las actividades pesqueras se clasifican en:* **II.-** *Cultivo o acuacultura con fines*		
Artículo 31°.- *Para realizar las actividades de pesca se requiere lo siguiente:* **I,** *Concesión, para:* **Inciso b)** *Acuacultura comercial* **II,** Permiso, para: **Inciso g)** *Acuacultura de fomento* **III,** *Autorización, para:* **Inciso d)** *Recolectar del medio natural reproductores, larvas, postlarvas, crías, huevos, semillas, alevines o en cualquier otro estadio, y* **Inciso e)** *Acuacultura didáctica.*		

Artículos 22.- *la Secretaría podrá inscribir en el Registro Nacional de Pesca a los acuicultores que no requieran concesión, permiso o Autorización.*	Al **proyecto** le aplica el Artículo, incisos y, fracciones anteriores, porque se trata de una actividad acuícola con fines comerciales.	Por el hecho de presentar a la autoridad correspondiente (SEMARNAT) la Manifestación de Impacto Ambiental, el promovente está cumpliendo con este apartado. El proyecto se vincula por la obligatoriedad de obtener la autorización correspondiente para realizar las obras descritas en esta manifestación de impacto ambiental. Como ya se mencionó anteriormente, la promovente una vez autorizado el proyecto en materia ambiental procederá a tramitar el Registro Nacional de Pesca para la unidad de producción acuícola.
Art. 30°.- *Las actividades pesqueras se clasifican en:* **II.-** *Cultivo o acuacultura con fines*		
Artículo 31°.- *Para realizar las actividades de pesca se requiere lo siguiente:* **I,** *Concesión, para:* **Inciso b)** *Acuacultura comercial* **II,** Permiso, para: **Inciso g)** *Acuacultura de fomento* **III,** *Autorización, para:* **Inciso d)** *Recolectar del medio natural reproductores, larvas, postlarvas, crías, huevos, semillas, alevines o en cualquier otro estadio, y* **Inciso e)** *Acuacultura didáctica.*		

Artículos 22.- *la Secretaría podrá inscribir en el Registro Nacional de Pesca a los acuicultores que no requieran concesión, permiso o Autorización.*	Al **proyecto** le aplica el Artículo, incisos y, fracciones anteriores, porque se trata de una actividad acuícola con fines comerciales.	Por el hecho de presentar a la autoridad correspondiente (SEMARNAT) la Manifestación de Impacto Ambiental, el promovente está cumpliendo con este apartado. El proyecto se vincula por la obligatoriedad de obtener la autorización correspondiente para realizar las obras descritas en esta manifestación de impacto ambiental. Como ya se mencionó anteriormente, la promovente una vez autorizado el proyecto en materia ambiental procederá a tramitar el Registro Nacional de Pesca para la unidad de producción acuícola.
Art. 30°.- *Las actividades pesqueras se clasifican en:* **II.-** *Cultivo o acuacultura con fines*		
Artículo 31°.- *Para realizar las actividades de pesca se requiere lo siguiente:* **I,** *Concesión, para:* **Inciso b)** *Acuacultura comercial* **II,** Permiso, para: **Inciso g)** *Acuacultura de fomento* **III,** *Autorización, para:* **Inciso d)** *Recolectar del medio natural reproductores, larvas, postlarvas, crías, huevos, semillas, alevines o en cualquier otro estadio, y* **Inciso e)** *Acuacultura didáctica.*		

Artículos 22.- *la Secretaría podrá inscribir en el Registro Nacional de Pesca a los acuicultores que no requieran concesión, permiso o Autorización.*	Al **proyecto** le aplica el Artículo, incisos y, fracciones anteriores, porque se trata de una actividad acuícola con fines comerciales.	Por el hecho de presentar a la autoridad correspondiente (SEMARNAT) la Manifestación de Impacto Ambiental, el promovente está cumpliendo con este apartado. El proyecto se vincula por la obligatoriedad de obtener la autorización correspondiente para realizar las obras descritas en esta manifestación de impacto ambiental. Como ya se mencionó anteriormente, la promovente una vez autorizado el proyecto en materia ambiental procederá a tramitar el Registro Nacional de Pesca para la unidad de producción acuícola.
Art. 30°.- *Las actividades pesqueras se clasifican en:* **II.-** *Cultivo o acuacultura con fines*		
Artículo 31°.- *Para realizar las actividades de pesca se requiere lo siguiente:* **I,** *Concesión, para:* **Inciso b)** *Acuacultura comercial* **II,** Permiso, para: **Inciso g)** *Acuacultura de fomento* **III,** *Autorización, para:* **Inciso d)** *Recolectar del medio natural reproductores, larvas, postlarvas, crías, huevos, semillas, alevines o en cualquier otro estadio, y* **Inciso e)** *Acuacultura didáctica.*		

Artículos 22.- *la Secretaría podrá inscribir en el Registro Nacional de Pesca a los acuicultores que no requieran concesión, permiso o Autorización.*	Al **proyecto** le aplica el Artículo, incisos y, fracciones anteriores, porque se trata de una actividad acuícola con fines comerciales.	Por el hecho de presentar a la autoridad correspondiente (SEMARNAT) la Manifestación de Impacto Ambiental, el promovente está cumpliendo con este apartado. El proyecto se vincula por la obligatoriedad de obtener la autorización correspondiente para realizar las obras descritas en esta manifestación de impacto ambiental. Como ya se mencionó anteriormente, la promovente una vez autorizado el proyecto en materia ambiental procederá a tramitar el Registro Nacional de Pesca para la unidad de producción acuícola.
Art. 30°.- *Las actividades pesqueras se clasifican en:* **II.-** *Cultivo o acuacultura con fines*		
Artículo 31°.- *Para realizar las actividades de pesca se requiere lo siguiente:* **I,** *Concesión, para:* **Inciso b)** *Acuacultura comercial* **II,** Permiso, para: **Inciso g)** *Acuacultura de fomento* **III,** *Autorización, para:* **Inciso d)** *Recolectar del medio natural reproductores, larvas, postlarvas, crías, huevos, semillas, alevines o en cualquier otro estadio, y* **Inciso e)** *Acuacultura didáctica.*		

Artículos 22.- *la Secretaría podrá inscribir en el Registro Nacional de Pesca a los acuicultores que no requieran concesión, permiso o Autorización.*	Al **proyecto** le aplica el Artículo, incisos y, fracciones anteriores, porque se trata de una actividad acuícola con fines comerciales.	Por el hecho de presentar a la autoridad correspondiente (SEMARNAT) la Manifestación de Impacto Ambiental, el promovente está cumpliendo con este apartado. El proyecto se vincula por la obligatoriedad de obtener la autorización correspondiente para realizar las obras descritas en esta manifestación de impacto ambiental. Como ya se mencionó anteriormente, la promovente una vez autorizado el proyecto en materia ambiental procederá a tramitar el Registro Nacional de Pesca para la unidad de producción acuícola.
Art. 30°.- *Las actividades pesqueras se clasifican en:* **II.-** *Cultivo o acuacultura con fines*		
Artículo 31°.- *Para realizar las actividades de pesca se requiere lo siguiente:* **I,** *Concesión, para:* **Inciso b)** *Acuacultura comercial* **II,** Permiso, para: **Inciso g)** *Acuacultura de fomento* **III,** *Autorización, para:* **Inciso d)** *Recolectar del medio natural reproductores, larvas, postlarvas, crías, huevos, semillas, alevines o en cualquier otro estadio, y* **Inciso e)** *Acuacultura didáctica.*		

Artículos 22.- *la Secretaría podrá inscribir en el Registro Nacional de Pesca a los acuicultores que no requieran concesión, permiso o Autorización.*	Al **proyecto** le aplica el Artículo, incisos y, fracciones anteriores, porque se trata de una actividad acuícola con fines comerciales.	Por el hecho de presentar a la autoridad correspondiente (SEMARNAT) la Manifestación de Impacto Ambiental, el promovente está cumpliendo con este apartado. El proyecto se vincula por la obligatoriedad de obtener la autorización correspondiente para realizar las obras descritas en esta manifestación de impacto ambiental. Como ya se mencionó anteriormente, la promovente una vez autorizado el proyecto en materia ambiental procederá a tramitar el Registro Nacional de Pesca para la unidad de producción acuícola.
Art. 30°.- *Las actividades pesqueras se clasifican en:* **II.-** *Cultivo o acuacultura con fines*		
Artículo 31°.- *Para realizar las actividades de pesca se requiere lo siguiente:* **I,** *Concesión, para:* **Inciso b)** *Acuacultura comercial* **II,** Permiso, para: **Inciso g)** *Acuacultura de fomento* **III,** *Autorización, para:* **Inciso d)** *Recolectar del medio natural reproductores, larvas, postlarvas, crías, huevos, semillas, alevines o en cualquier otro estadio, y* **Inciso e)** *Acuacultura didáctica.*		

Artículos 22.- *la Secretaría podrá inscribir en el Registro Nacional de Pesca a los acuicultores que no requieran concesión, permiso o Autorización.*	Al **proyecto** le aplica el Artículo, incisos y, fracciones anteriores, porque se trata de una actividad acuícola con fines comerciales.	Por el hecho de presentar a la autoridad correspondiente (SEMARNAT) la Manifestación de Impacto Ambiental, el promovente está cumpliendo con este apartado. El proyecto se vincula por la obligatoriedad de obtener la autorización correspondiente para realizar las obras descritas en esta manifestación de impacto ambiental. Como ya se mencionó anteriormente, la promovente una vez autorizado el proyecto en materia ambiental procederá a tramitar el Registro Nacional de Pesca para la unidad de producción acuícola.
Art. 30°.- *Las actividades pesqueras se clasifican en:* **II.-** *Cultivo o acuacultura con fines*		
Artículo 31°.- *Para realizar las actividades de pesca se requiere lo siguiente:* **I,** *Concesión, para:* **Inciso b)** *Acuacultura comercial* **II,** Permiso, para: **Inciso g)** *Acuacultura de fomento* **III,** *Autorización, para:* **Inciso d)** *Recolectar del medio natural reproductores, larvas, postlarvas, crías, huevos, semillas, alevines o en cualquier otro estadio, y* **Inciso e)** *Acuacultura didáctica.*		

Artículos 22.- *la Secretaría podrá inscribir en el Registro Nacional de Pesca a los acuicultores que no requieran concesión, permiso o Autorización.*	Al **proyecto** le aplica el Artículo, incisos y, fracciones anteriores, porque se trata de una actividad acuícola con fines comerciales.	Por el hecho de presentar a la autoridad correspondiente (SEMARNAT) la Manifestación de Impacto Ambiental, el promovente está cumpliendo con este apartado. El proyecto se vincula por la obligatoriedad de obtener la autorización correspondiente para realizar las obras descritas en esta manifestación de impacto ambiental. Como ya se mencionó anteriormente, la promovente una vez autorizado el proyecto en materia ambiental procederá a tramitar el Registro Nacional de Pesca para la unidad de producción acuícola.
Art. 30°.- *Las actividades pesqueras se clasifican en:* **II.-** *Cultivo o acuacultura con fines*		
Artículo 31°.- *Para realizar las actividades de pesca se requiere lo siguiente:* **I,** *Concesión, para:* **Inciso b)** *Acuacultura comercial* **II,** Permiso, para: **Inciso g)** *Acuacultura de fomento* **III,** *Autorización, para:* **Inciso d)** *Recolectar del medio natural reproductores, larvas, postlarvas, crías, huevos, semillas, alevines o en cualquier otro estadio, y* **Inciso e)** *Acuacultura didáctica.*		

Artículos 22.- *la Secretaría podrá inscribir en el Registro Nacional de Pesca a los acuicultores que no requieran concesión, permiso o Autorización.*	Al **proyecto** le aplica el Artículo, incisos y, fracciones anteriores, porque se trata de una actividad acuícola con fines comerciales.	Por el hecho de presentar a la autoridad correspondiente (SEMARNAT) la Manifestación de Impacto Ambiental, el promovente está cumpliendo con este apartado. El proyecto se vincula por la obligatoriedad de obtener la autorización correspondiente para realizar las obras descritas en esta manifestación de impacto ambiental. Como ya se mencionó anteriormente, la promovente una vez autorizado el proyecto en materia ambiental procederá a tramitar el Registro Nacional de Pesca para la unidad de producción acuícola.
Art. 30°.- *Las actividades pesqueras se clasifican en:* **II.-** *Cultivo o acuacultura con fines*		
Artículo 31°.- *Para realizar las actividades de pesca se requiere lo siguiente:* **I,** *Concesión, para:* **Inciso b)** *Acuacultura comercial* **II,** Permiso, para: **Inciso g)** *Acuacultura de fomento* **III,** *Autorización, para:* **Inciso d)** *Recolectar del medio natural reproductores, larvas, postlarvas, crías, huevos, semillas, alevines o en cualquier otro estadio, y* **Inciso e)** *Acuacultura didáctica.*		

Artículos 22.- *la Secretaría podrá inscribir en el Registro Nacional de Pesca a los acuicultores que no requieran concesión, permiso o Autorización.*	Al **proyecto** le aplica el Artículo, incisos y, fracciones anteriores, porque se trata de una actividad acuícola con fines comerciales.	Por el hecho de presentar a la autoridad correspondiente (SEMARNAT) la Manifestación de Impacto Ambiental, el promovente está cumpliendo con este apartado. El proyecto se vincula por la obligatoriedad de obtener la autorización correspondiente para realizar las obras descritas en esta manifestación de impacto ambiental. Como ya se mencionó anteriormente, la promovente una vez autorizado el proyecto en materia ambiental procederá a tramitar el Registro Nacional de Pesca para la unidad de producción acuícola.
Art. 30°.- *Las actividades pesqueras se clasifican en:* **II.-** *Cultivo o acuacultura con fines*		
Artículo 31°.- *Para realizar las actividades de pesca se requiere lo siguiente:* **I,** *Concesión, para:* **Inciso b)** *Acuacultura comercial* **II,** Permiso, para: **Inciso g)** *Acuacultura de fomento* **III,** *Autorización, para:* **Inciso d)** *Recolectar del medio natural reproductores, larvas, postlarvas, crías, huevos, semillas, alevines o en cualquier otro estadio, y* **Inciso e)** *Acuacultura didáctica.*		

Artículos 22.- *la Secretaría podrá inscribir en el Registro Nacional de Pesca a los acuicultores que no requieran concesión, permiso o Autorización.*	Al **proyecto** le aplica el Artículo, incisos y, fracciones anteriores, porque se trata de una actividad acuícola con fines comerciales.	Por el hecho de presentar a la autoridad correspondiente (SEMARNAT) la Manifestación de Impacto Ambiental, el promovente está cumpliendo con este apartado. El proyecto se vincula por la obligatoriedad de obtener la autorización correspondiente para realizar las obras descritas en esta manifestación de impacto ambiental. Como ya se mencionó anteriormente, la promovente una vez autorizado el proyecto en materia ambiental procederá a tramitar el Registro Nacional de Pesca para la unidad de producción acuícola.
Art. 30°.- *Las actividades pesqueras se clasifican en:* **II.-** *Cultivo o acuacultura con fines*		
Artículo 31°.- *Para realizar las actividades de pesca se requiere lo siguiente:* **I,** *Concesión, para:* **Inciso b)** *Acuacultura comercial* **II,** Permiso, para: **Inciso g)** *Acuacultura de fomento* **III,** *Autorización, para:* **Inciso d)** *Recolectar del medio natural reproductores, larvas, postlarvas, crías, huevos, semillas, alevines o en cualquier otro estadio, y* **Inciso e)** *Acuacultura didáctica.*		

Artículos 22.- *la Secretaría podrá inscribir en el Registro Nacional de Pesca a los acuicultores que no requieran concesión, permiso o Autorización.*	Al **proyecto** le aplica el Artículo, incisos y, fracciones anteriores, porque se trata de una actividad acuícola con fines comerciales.	Por el hecho de presentar a la autoridad correspondiente (SEMARNAT) la Manifestación de Impacto Ambiental, el promovente está cumpliendo con este apartado. El proyecto se vincula por la obligatoriedad de obtener la autorización correspondiente para realizar las obras descritas en esta manifestación de impacto ambiental. Como ya se mencionó anteriormente, la promovente una vez autorizado el proyecto en materia ambiental procederá a tramitar el Registro Nacional de Pesca para la unidad de producción acuícola.
Art. 30°.- *Las actividades pesqueras se clasifican en:* **II.-** *Cultivo o acuacultura con fines*		
Artículo 31°.- *Para realizar las actividades de pesca se requiere lo siguiente:* **I,** *Concesión, para:* **Inciso b)** *Acuacultura comercial* **II,** Permiso, para: **Inciso g)** *Acuacultura de fomento* **III,** *Autorización, para:* **Inciso d)** *Recolectar del medio natural reproductores, larvas, postlarvas, crías, huevos, semillas, alevines o en cualquier otro estadio, y* **Inciso e)** *Acuacultura didáctica.*		

Artículos 22.- *la Secretaría podrá inscribir en el Registro Nacional de Pesca a los acuicultores que no requieran concesión, permiso o Autorización.*	Al **proyecto** le aplica el Artículo, incisos y, fracciones anteriores, porque se trata de una actividad acuícola con fines comerciales.	Por el hecho de presentar a la autoridad correspondiente (SEMARNAT) la Manifestación de Impacto Ambiental, el promovente está cumpliendo con este apartado. El proyecto se vincula por la obligatoriedad de obtener la autorización correspondiente para realizar las obras descritas en esta manifestación de impacto ambiental. Como ya se mencionó anteriormente, la promovente una vez autorizado el proyecto en materia ambiental procederá a tramitar el Registro Nacional de Pesca para la unidad de producción acuícola.
Art. 30°.- *Las actividades pesqueras se clasifican en:* **II.-** *Cultivo o acuacultura con fines*		
Artículo 31°.- *Para realizar las actividades de pesca se requiere lo siguiente:* **I,** *Concesión, para:* **Inciso b)** *Acuacultura comercial* **II,** Permiso, para: **Inciso g)** *Acuacultura de fomento* **III,** *Autorización, para:* **Inciso d)** *Recolectar del medio natural reproductores, larvas, postlarvas, crías, huevos, semillas, alevines o en cualquier otro estadio, y* **Inciso e)** *Acuacultura didáctica.*		

Artículos 22.- *la Secretaría podrá inscribir en el Registro Nacional de Pesca a los acuicultores que no requieran concesión, permiso o Autorización.*	Al **proyecto** le aplica el Artículo, incisos y, fracciones anteriores, porque se trata de una actividad acuícola con fines comerciales.	Por el hecho de presentar a la autoridad correspondiente (SEMARNAT) la Manifestación de Impacto Ambiental, el promovente está cumpliendo con este apartado. El proyecto se vincula por la obligatoriedad de obtener la autorización correspondiente para realizar las obras descritas en esta manifestación de impacto ambiental. Como ya se mencionó anteriormente, la promovente una vez autorizado el proyecto en materia ambiental procederá a tramitar el Registro Nacional de Pesca para la unidad de producción acuícola.
Art. 30°.- *Las actividades pesqueras se clasifican en:* **II.-** *Cultivo o acuacultura con fines*		
Artículo 31°.- *Para realizar las actividades de pesca se requiere lo siguiente:* **I,** *Concesión, para:* **Inciso b)** *Acuacultura comercial* **II,** Permiso, para: **Inciso g)** *Acuacultura de fomento* **III,** *Autorización, para:* **Inciso d)** *Recolectar del medio natural reproductores, larvas, postlarvas, crías, huevos, semillas, alevines o en cualquier otro estadio, y* **Inciso e)** *Acuacultura didáctica.*		

Artículos 22.- *la Secretaría podrá inscribir en el Registro Nacional de Pesca a los acuicultores que no requieran concesión, permiso o Autorización.*	Al **proyecto** le aplica el Artículo, incisos y, fracciones anteriores, porque se trata de una actividad acuícola con fines comerciales.	Por el hecho de presentar a la autoridad correspondiente (SEMARNAT) la Manifestación de Impacto Ambiental, el promovente está cumpliendo con este apartado. El proyecto se vincula por la obligatoriedad de obtener la autorización correspondiente para realizar las obras descritas en esta manifestación de impacto ambiental. Como ya se mencionó anteriormente, la promovente una vez autorizado el proyecto en materia ambiental procederá a tramitar el Registro Nacional de Pesca para la unidad de producción acuícola.
Art. 30°.- *Las actividades pesqueras se clasifican en:* **II.-** *Cultivo o acuacultura con fines*		
Artículo 31°.- *Para realizar las actividades de pesca se requiere lo siguiente:* **I,** *Concesión, para:* **Inciso b)** *Acuacultura comercial* **II,** Permiso, para: **Inciso g)** *Acuacultura de fomento* **III,** *Autorización, para:* **Inciso d)** *Recolectar del medio natural reproductores, larvas, postlarvas, crías, huevos, semillas, alevines o en cualquier otro estadio, y* **Inciso e)** *Acuacultura didáctica.*		

Artículos 22.- *la Secretaría podrá inscribir en el Registro Nacional de Pesca a los acuicultores que no requieran concesión, permiso o Autorización.*	Al **proyecto** le aplica el Artículo, incisos y, fracciones anteriores, porque se trata de una actividad acuícola con fines comerciales.	Por el hecho de presentar a la autoridad correspondiente (SEMARNAT) la Manifestación de Impacto Ambiental, el promovente está cumpliendo con este apartado. El proyecto se vincula por la obligatoriedad de obtener la autorización correspondiente para realizar las obras descritas en esta manifestación de impacto ambiental. Como ya se mencionó anteriormente, la promovente una vez autorizado el proyecto en materia ambiental procederá a tramitar el Registro Nacional de Pesca para la unidad de producción acuícola.
Art. 30°.- *Las actividades pesqueras se clasifican en:* **II.-** *Cultivo o acuacultura con fines*		
Artículo 31°.- *Para realizar las actividades de pesca se requiere lo siguiente:* **I,** *Concesión, para:* **Inciso b)** *Acuacultura comercial* **II,** Permiso, para: **Inciso g)** *Acuacultura de fomento* **III,** *Autorización, para:* **Inciso d)** *Recolectar del medio natural reproductores, larvas, postlarvas, crías, huevos, semillas, alevines o en cualquier otro estadio, y* **Inciso e)** *Acuacultura didáctica.*		

Artículos 22.- *la Secretaría podrá inscribir en el Registro Nacional de Pesca a los acuicultores que no requieran concesión, permiso o Autorización.*	Al **proyecto** le aplica el Artículo, incisos y, fracciones anteriores, porque se trata de una actividad acuícola con fines comerciales.	Por el hecho de presentar a la autoridad correspondiente (SEMARNAT) la Manifestación de Impacto Ambiental, el promovente está cumpliendo con este apartado. El proyecto se vincula por la obligatoriedad de obtener la autorización correspondiente para realizar las obras descritas en esta manifestación de impacto ambiental. Como ya se mencionó anteriormente, la promovente una vez autorizado el proyecto en materia ambiental procederá a tramitar el Registro Nacional de Pesca para la unidad de producción acuícola.
Art. 30°.- *Las actividades pesqueras se clasifican en:* **II.-** *Cultivo o acuacultura con fines*		
Artículo 31°.- *Para realizar las actividades de pesca se requiere lo siguiente:* **I,** *Concesión, para:* **Inciso b)** *Acuacultura comercial* **II,** Permiso, para: **Inciso g)** *Acuacultura de fomento* **III,** *Autorización, para:* **Inciso d)** *Recolectar del medio natural reproductores, larvas, postlarvas, crías, huevos, semillas, alevines o en cualquier otro estadio, y* **Inciso e)** *Acuacultura didáctica.*		

Artículos 22.- *la Secretaría podrá inscribir en el Registro Nacional de Pesca a los acuicultores que no requieran concesión, permiso o Autorización.*	Al **proyecto** le aplica el Artículo, incisos y, fracciones anteriores, porque se trata de una actividad acuícola con fines comerciales.	Por el hecho de presentar a la autoridad correspondiente (SEMARNAT) la Manifestación de Impacto Ambiental, el promovente está cumpliendo con este apartado. El proyecto se vincula por la obligatoriedad de obtener la autorización correspondiente para realizar las obras descritas en esta manifestación de impacto ambiental. Como ya se mencionó anteriormente, la promovente una vez autorizado el proyecto en materia ambiental procederá a tramitar el Registro Nacional de Pesca para la unidad de producción acuícola.
Art. 30°.- *Las actividades pesqueras se clasifican en:* **II.-** *Cultivo o acuacultura con fines*		
Artículo 31°.- *Para realizar las actividades de pesca se requiere lo siguiente:* **I,** *Concesión, para:* **Inciso b)** *Acuacultura comercial* **II,** Permiso, para: **Inciso g)** *Acuacultura de fomento* **III,** *Autorización, para:* **Inciso d)** *Recolectar del medio natural reproductores, larvas, postlarvas, crías, huevos, semillas, alevines o en cualquier otro estadio, y* **Inciso e)** *Acuacultura didáctica.*		

Artículos 22.- *la Secretaría podrá inscribir en el Registro Nacional de Pesca a los acuicultores que no requieran concesión, permiso o Autorización.*	Al **proyecto** le aplica el Artículo, incisos y, fracciones anteriores, porque se trata de una actividad acuícola con fines comerciales.	Por el hecho de presentar a la autoridad correspondiente (SEMARNAT) la Manifestación de Impacto Ambiental, el promovente está cumpliendo con este apartado. El proyecto se vincula por la obligatoriedad de obtener la autorización correspondiente para realizar las obras descritas en esta manifestación de impacto ambiental. Como ya se mencionó anteriormente, la promovente una vez autorizado el proyecto en materia ambiental procederá a tramitar el Registro Nacional de Pesca para la unidad de producción acuícola.
Art. 30°.- *Las actividades pesqueras se clasifican en:* **II.-** *Cultivo o acuacultura con fines*		
Artículo 31°.- *Para realizar las actividades de pesca se requiere lo siguiente:* **I,** *Concesión, para:* **Inciso b)** *Acuacultura comercial* **II,** Permiso, para: **Inciso g)** *Acuacultura de fomento* **III,** *Autorización, para:* **Inciso d)** *Recolectar del medio natural reproductores, larvas, postlarvas, crías, huevos, semillas, alevines o en cualquier otro estadio, y* **Inciso e)** *Acuacultura didáctica.*		

Artículos 22.- *la Secretaría podrá inscribir en el Registro Nacional de Pesca a los acuicultores que no requieran concesión, permiso o Autorización.*	Al **proyecto** le aplica el Artículo, incisos y, fracciones anteriores, porque se trata de una actividad acuícola con fines comerciales.	Por el hecho de presentar a la autoridad correspondiente (SEMARNAT) la Manifestación de Impacto Ambiental, el promovente está cumpliendo con este apartado. El proyecto se vincula por la obligatoriedad de obtener la autorización correspondiente para realizar las obras descritas en esta manifestación de impacto ambiental. Como ya se mencionó anteriormente, la promovente una vez autorizado el proyecto en materia ambiental procederá a tramitar el Registro Nacional de Pesca para la unidad de producción acuícola.
Art. 30°.- *Las actividades pesqueras se clasifican en:* **II.-** *Cultivo o acuacultura con fines*		
Artículo 31°.- *Para realizar las actividades de pesca se requiere lo siguiente:* **I,** *Concesión, para:* **Inciso b)** *Acuacultura comercial* **II,** Permiso, para: **Inciso g)** *Acuacultura de fomento* **III,** *Autorización, para:* **Inciso d)** *Recolectar del medio natural reproductores, larvas, postlarvas, crías, huevos, semillas, alevines o en cualquier otro estadio, y* **Inciso e)** *Acuacultura didáctica.*		

Artículos 22.- *la Secretaría podrá inscribir en el Registro Nacional de Pesca a los acuicultores que no requieran concesión, permiso o Autorización.*	Al **proyecto** le aplica el Artículo, incisos y, fracciones anteriores, porque se trata de una actividad acuícola con fines comerciales.	Por el hecho de presentar a la autoridad correspondiente (SEMARNAT) la Manifestación de Impacto Ambiental, el promovente está cumpliendo con este apartado. El proyecto se vincula por la obligatoriedad de obtener la autorización correspondiente para realizar las obras descritas en esta manifestación de impacto ambiental. Como ya se mencionó anteriormente, la promovente una vez autorizado el proyecto en materia ambiental procederá a tramitar el Registro Nacional de Pesca para la unidad de producción acuícola.
Art. 30°.- *Las actividades pesqueras se clasifican en:* **II.-** *Cultivo o acuacultura con fines*		
Artículo 31°.- *Para realizar las actividades de pesca se requiere lo siguiente:* **I,** *Concesión, para:* **Inciso b)** *Acuacultura comercial* **II,** Permiso, para: **Inciso g)** *Acuacultura de fomento* **III,** *Autorización, para:* **Inciso d)** *Recolectar del medio natural reproductores, larvas, postlarvas, crías, huevos, semillas, alevines o en cualquier otro estadio, y* **Inciso e)** *Acuacultura didáctica.*		

Artículos 22.- *la Secretaría podrá inscribir en el Registro Nacional de Pesca a los acuicultores que no requieran concesión, permiso o Autorización.*	Al **proyecto** le aplica el Artículo, incisos y, fracciones anteriores, porque se trata de una actividad acuícola con fines comerciales.	Por el hecho de presentar a la autoridad correspondiente (SEMARNAT) la Manifestación de Impacto Ambiental, el promovente está cumpliendo con este apartado. El proyecto se vincula por la obligatoriedad de obtener la autorización correspondiente para realizar las obras descritas en esta manifestación de impacto ambiental. Como ya se mencionó anteriormente, la promovente una vez autorizado el proyecto en materia ambiental procederá a tramitar el Registro Nacional de Pesca para la unidad de producción acuícola.
Art. 30°.- *Las actividades pesqueras se clasifican en:* **II.-** *Cultivo o acuacultura con fines*		
Artículo 31°.- *Para realizar las actividades de pesca se requiere lo siguiente:* **I,** *Concesión, para:* **Inciso b)** *Acuacultura comercial* **II,** Permiso, para: **Inciso g)** *Acuacultura de fomento* **III,** *Autorización, para:* **Inciso d)** *Recolectar del medio natural reproductores, larvas, postlarvas, crías, huevos, semillas, alevines o en cualquier otro estadio, y* **Inciso e)** *Acuacultura didáctica.*		

Artículos 22.- *la Secretaría podrá inscribir en el Registro Nacional de Pesca a los acuicultores que no requieran concesión, permiso o Autorización.*	Al **proyecto** le aplica el Artículo, incisos y, fracciones anteriores, porque se trata de una actividad acuícola con fines comerciales.	Por el hecho de presentar a la autoridad correspondiente (SEMARNAT) la Manifestación de Impacto Ambiental, el promovente está cumpliendo con este apartado. El proyecto se vincula por la obligatoriedad de obtener la autorización correspondiente para realizar las obras descritas en esta manifestación de impacto ambiental. Como ya se mencionó anteriormente, la promovente una vez autorizado el proyecto en materia ambiental procederá a tramitar el Registro Nacional de Pesca para la unidad de producción acuícola.
Art. 30°.- *Las actividades pesqueras se clasifican en:* **II.-** *Cultivo o acuacultura con fines*		
Artículo 31°.- *Para realizar las actividades de pesca se requiere lo siguiente:* **I,** *Concesión, para:* **Inciso b)** *Acuacultura comercial* **II,** Permiso, para: **Inciso g)** *Acuacultura de fomento* **III,** *Autorización, para:* **Inciso d)** *Recolectar del medio natural reproductores, larvas, postlarvas, crías, huevos, semillas, alevines o en cualquier otro estadio, y* **Inciso e)** *Acuacultura didáctica.*		

Artículos 22.- *la Secretaría podrá inscribir en el Registro Nacional de Pesca a los acuicultores que no requieran concesión, permiso o Autorización.*	Al **proyecto** le aplica el Artículo, incisos y, fracciones anteriores, porque se trata de una actividad acuícola con fines comerciales.	Por el hecho de presentar a la autoridad correspondiente (SEMARNAT) la Manifestación de Impacto Ambiental, el promovente está cumpliendo con este apartado. El proyecto se vincula por la obligatoriedad de obtener la autorización correspondiente para realizar las obras descritas en esta manifestación de impacto ambiental. Como ya se mencionó anteriormente, la promovente una vez autorizado el proyecto en materia ambiental procederá a tramitar el Registro Nacional de Pesca para la unidad de producción acuícola.
Art. 30°.- *Las actividades pesqueras se clasifican en:* **II.-** *Cultivo o acuacultura con fines*		
Artículo 31°.- *Para realizar las actividades de pesca se requiere lo siguiente:* **I,** *Concesión, para:* **Inciso b)** *Acuacultura comercial* **II,** Permiso, para: **Inciso g)** *Acuacultura de fomento* **III,** *Autorización, para:* **Inciso d)** *Recolectar del medio natural reproductores, larvas, postlarvas, crías, huevos, semillas, alevines o en cualquier otro estadio, y* **Inciso e)** *Acuacultura didáctica.*		

Artículos 22.- *la Secretaría podrá inscribir en el Registro Nacional de Pesca a los acuicultores que no requieran concesión, permiso o Autorización.*	Al **proyecto** le aplica el Artículo, incisos y, fracciones anteriores, porque se trata de una actividad acuícola con fines comerciales.	Por el hecho de presentar a la autoridad correspondiente (SEMARNAT) la Manifestación de Impacto Ambiental, el promovente está cumpliendo con este apartado. El proyecto se vincula por la obligatoriedad de obtener la autorización correspondiente para realizar las obras descritas en esta manifestación de impacto ambiental. Como ya se mencionó anteriormente, la promovente una vez autorizado el proyecto en materia ambiental procederá a tramitar el Registro Nacional de Pesca para la unidad de producción acuícola.
Art. 30°.- *Las actividades pesqueras se clasifican en:* **II.-** *Cultivo o acuacultura con fines*		
Artículo 31°.- *Para realizar las actividades de pesca se requiere lo siguiente:* **I,** *Concesión, para:* **Inciso b)** *Acuacultura comercial* **II,** Permiso, para: **Inciso g)** *Acuacultura de fomento* **III,** *Autorización, para:* **Inciso d)** *Recolectar del medio natural reproductores, larvas, postlarvas, crías, huevos, semillas, alevines o en cualquier otro estadio, y* **Inciso e)** *Acuacultura didáctica.*		

Artículos 22.- *la Secretaría podrá inscribir en el Registro Nacional de Pesca a los acuicultores que no requieran concesión, permiso o Autorización.*	Al **proyecto** le aplica el Artículo, incisos y, fracciones anteriores, porque se trata de una actividad acuícola con fines comerciales.	Por el hecho de presentar a la autoridad correspondiente (SEMARNAT) la Manifestación de Impacto Ambiental, el promovente está cumpliendo con este apartado. El proyecto se vincula por la obligatoriedad de obtener la autorización correspondiente para realizar las obras descritas en esta manifestación de impacto ambiental. Como ya se mencionó anteriormente, la promovente una vez autorizado el proyecto en materia ambiental procederá a tramitar el Registro Nacional de Pesca para la unidad de producción acuícola.
Art. 30°.- *Las actividades pesqueras se clasifican en:* **II.-** *Cultivo o acuacultura con fines*		
Artículo 31°.- *Para realizar las actividades de pesca se requiere lo siguiente:* **I,** *Concesión, para:* **Inciso b)** *Acuacultura comercial* **II,** Permiso, para: **Inciso g)** *Acuacultura de fomento* **III,** *Autorización, para:* **Inciso d)** *Recolectar del medio natural reproductores, larvas, postlarvas, crías, huevos, semillas, alevines o en cualquier otro estadio, y* **Inciso e)** *Acuacultura didáctica.*		

Artículos 22.- *la Secretaría podrá inscribir en el Registro Nacional de Pesca a los acuicultores que no requieran concesión, permiso o Autorización.*	Al **proyecto** le aplica el Artículo, incisos y, fracciones anteriores, porque se trata de una actividad acuícola con fines comerciales.	Por el hecho de presentar a la autoridad correspondiente (SEMARNAT) la Manifestación de Impacto Ambiental, el promovente está cumpliendo con este apartado. El proyecto se vincula por la obligatoriedad de obtener la autorización correspondiente para realizar las obras descritas en esta manifestación de impacto ambiental. Como ya se mencionó anteriormente, la promovente una vez autorizado el proyecto en materia ambiental procederá a tramitar el Registro Nacional de Pesca para la unidad de producción acuícola.
Art. 30°.- *Las actividades pesqueras se clasifican en:* **II.-** *Cultivo o acuacultura con fines*		
Artículo 31°.- *Para realizar las actividades de pesca se requiere lo siguiente:* **I,** *Concesión, para:* **Inciso b)** *Acuacultura comercial* **II,** Permiso, para: **Inciso g)** *Acuacultura de fomento* **III,** *Autorización, para:* **Inciso d)** *Recolectar del medio natural reproductores, larvas, postlarvas, crías, huevos, semillas, alevines o en cualquier otro estadio, y* **Inciso e)** *Acuacultura didáctica.*		

Artículos 22.- *la Secretaría podrá inscribir en el Registro Nacional de Pesca a los acuicultores que no requieran concesión, permiso o Autorización.*	Al **proyecto** le aplica el Artículo, incisos y, fracciones anteriores, porque se trata de una actividad acuícola con fines comerciales.	Por el hecho de presentar a la autoridad correspondiente (SEMARNAT) la Manifestación de Impacto Ambiental, el promovente está cumpliendo con este apartado. El proyecto se vincula por la obligatoriedad de obtener la autorización correspondiente para realizar las obras descritas en esta manifestación de impacto ambiental. Como ya se mencionó anteriormente, la promovente una vez autorizado el proyecto en materia ambiental procederá a tramitar el Registro Nacional de Pesca para la unidad de producción acuícola.
Art. 30°.- *Las actividades pesqueras se clasifican en:* **II.-** *Cultivo o acuacultura con fines*		
Artículo 31°.- *Para realizar las actividades de pesca se requiere lo siguiente:* **I,** *Concesión, para:* **Inciso b)** *Acuacultura comercial* **II,** Permiso, para: **Inciso g)** *Acuacultura de fomento* **III,** *Autorización, para:* **Inciso d)** *Recolectar del medio natural reproductores, larvas, postlarvas, crías, huevos, semillas, alevines o en cualquier otro estadio, y* **Inciso e)** *Acuacultura didáctica.*		

Artículos 22.- *la Secretaría podrá inscribir en el Registro Nacional de Pesca a los acuicultores que no requieran concesión, permiso o Autorización.*	Al **proyecto** le aplica el Artículo, incisos y, fracciones anteriores, porque se trata de una actividad acuícola con fines comerciales.	Por el hecho de presentar a la autoridad correspondiente (SEMARNAT) la Manifestación de Impacto Ambiental, el promovente está cumpliendo con este apartado. El proyecto se vincula por la obligatoriedad de obtener la autorización correspondiente para realizar las obras descritas en esta manifestación de impacto ambiental. Como ya se mencionó anteriormente, la promovente una vez autorizado el proyecto en materia ambiental procederá a tramitar el Registro Nacional de Pesca para la unidad de producción acuícola.
Art. 30°.- *Las actividades pesqueras se clasifican en:* **II.-** *Cultivo o acuacultura con fines*		
Artículo 31°.- *Para realizar las actividades de pesca se requiere lo siguiente:* **I,** *Concesión, para:* **Inciso b)** *Acuacultura comercial* **II,** Permiso, para: **Inciso g)** *Acuacultura de fomento* **III,** *Autorización, para:* **Inciso d)** *Recolectar del medio natural reproductores, larvas, postlarvas, crías, huevos, semillas, alevines o en cualquier otro estadio, y* **Inciso e)** *Acuacultura didáctica.*		

Artículos 22.- *la Secretaría podrá inscribir en el Registro Nacional de Pesca a los acuicultores que no requieran concesión, permiso o Autorización.*	Al **proyecto** le aplica el Artículo, incisos y, fracciones anteriores, porque se trata de una actividad acuícola con fines comerciales.	Por el hecho de presentar a la autoridad correspondiente (SEMARNAT) la Manifestación de Impacto Ambiental, el promovente está cumpliendo con este apartado. El proyecto se vincula por la obligatoriedad de obtener la autorización correspondiente para realizar las obras descritas en esta manifestación de impacto ambiental. Como ya se mencionó anteriormente, la promovente una vez autorizado el proyecto en materia ambiental procederá a tramitar el Registro Nacional de Pesca para la unidad de producción acuícola.
Art. 30°.- *Las actividades pesqueras se clasifican en:* **II.-** *Cultivo o acuacultura con fines*		
Artículo 31°.- *Para realizar las actividades de pesca se requiere lo siguiente:* **I,** *Concesión, para:* **Inciso b)** *Acuacultura comercial* **II,** Permiso, para: **Inciso g)** *Acuacultura de fomento* **III,** *Autorización, para:* **Inciso d)** *Recolectar del medio natural reproductores, larvas, postlarvas, crías, huevos, semillas, alevines o en cualquier otro estadio, y* **Inciso e)** *Acuacultura didáctica.*		

Artículos 22.- *la Secretaría podrá inscribir en el Registro Nacional de Pesca a los acuicultores que no requieran concesión, permiso o Autorización.*	Al **proyecto** le aplica el Artículo, incisos y, fracciones anteriores, porque se trata de una actividad acuícola con fines comerciales.	Por el hecho de presentar a la autoridad correspondiente (SEMARNAT) la Manifestación de Impacto Ambiental, el promovente está cumpliendo con este apartado. El proyecto se vincula por la obligatoriedad de obtener la autorización correspondiente para realizar las obras descritas en esta manifestación de impacto ambiental. Como ya se mencionó anteriormente, la promovente una vez autorizado el proyecto en materia ambiental procederá a tramitar el Registro Nacional de Pesca para la unidad de producción acuícola.
Art. 30°.- *Las actividades pesqueras se clasifican en:* **II.-** *Cultivo o acuacultura con fines*		
Artículo 31°.- *Para realizar las actividades de pesca se requiere lo siguiente:* **I,** *Concesión, para:* **Inciso b)** *Acuacultura comercial* **II,** Permiso, para: **Inciso g)** *Acuacultura de fomento* **III,** *Autorización, para:* **Inciso d)** *Recolectar del medio natural reproductores, larvas, postlarvas, crías, huevos, semillas, alevines o en cualquier otro estadio, y* **Inciso e)** *Acuacultura didáctica.*		

Artículos 22.- *la Secretaría podrá inscribir en el Registro Nacional de Pesca a los acuicultores que no requieran concesión, permiso o Autorización.*	Al **proyecto** le aplica el Artículo, incisos y, fracciones anteriores, porque se trata de una actividad acuícola con fines comerciales.	Por el hecho de presentar a la autoridad correspondiente (SEMARNAT) la Manifestación de Impacto Ambiental, el promovente está cumpliendo con este apartado. El proyecto se vincula por la obligatoriedad de obtener la autorización correspondiente para realizar las obras descritas en esta manifestación de impacto ambiental. Como ya se mencionó anteriormente, la promovente una vez autorizado el proyecto en materia ambiental procederá a tramitar el Registro Nacional de Pesca para la unidad de producción acuícola.
Art. 30°.- *Las actividades pesqueras se clasifican en:* **II.-** *Cultivo o acuacultura con fines*		
Artículo 31°.- *Para realizar las actividades de pesca se requiere lo siguiente:* **I,** *Concesión, para:* **Inciso b)** *Acuacultura comercial* **II,** Permiso, para: **Inciso g)** *Acuacultura de fomento* **III,** *Autorización, para:* **Inciso d)** *Recolectar del medio natural reproductores, larvas, postlarvas, crías, huevos, semillas, alevines o en cualquier otro estadio, y* **Inciso e)** *Acuacultura didáctica.*		

Artículos 22.- *la Secretaría podrá inscribir en el Registro Nacional de Pesca a los acuicultores que no requieran concesión, permiso o Autorización.*	Al **proyecto** le aplica el Artículo, incisos y, fracciones anteriores, porque se trata de una actividad acuícola con fines comerciales.	Por el hecho de presentar a la autoridad correspondiente (SEMARNAT) la Manifestación de Impacto Ambiental, el promovente está cumpliendo con este apartado. El proyecto se vincula por la obligatoriedad de obtener la autorización correspondiente para realizar las obras descritas en esta manifestación de impacto ambiental. Como ya se mencionó anteriormente, la promovente una vez autorizado el proyecto en materia ambiental procederá a tramitar el Registro Nacional de Pesca para la unidad de producción acuícola.
Art. 30°.- *Las actividades pesqueras se clasifican en:* **II.-** *Cultivo o acuacultura con fines*		
Artículo 31°.- *Para realizar las actividades de pesca se requiere lo siguiente:* **I,** *Concesión, para:* **Inciso b)** *Acuacultura comercial* **II,** Permiso, para: **Inciso g)** *Acuacultura de fomento* **III,** *Autorización, para:* **Inciso d)** *Recolectar del medio natural reproductores, larvas, postlarvas, crías, huevos, semillas, alevines o en cualquier otro estadio, y* **Inciso e)** *Acuacultura didáctica.*		

Artículos 22.- *la Secretaría podrá inscribir en el Registro Nacional de Pesca a los acuicultores que no requieran concesión, permiso o Autorización.*	Al **proyecto** le aplica el Artículo, incisos y, fracciones anteriores, porque se trata de una actividad acuícola con fines comerciales.	Por el hecho de presentar a la autoridad correspondiente (SEMARNAT) la Manifestación de Impacto Ambiental, el promovente está cumpliendo con este apartado. El proyecto se vincula por la obligatoriedad de obtener la autorización correspondiente para realizar las obras descritas en esta manifestación de impacto ambiental. Como ya se mencionó anteriormente, la promovente una vez autorizado el proyecto en materia ambiental procederá a tramitar el Registro Nacional de Pesca para la unidad de producción acuícola.
Art. 30°.- *Las actividades pesqueras se clasifican en:* **II.-** *Cultivo o acuacultura con fines*		
Artículo 31°.- *Para realizar las actividades de pesca se requiere lo siguiente:* **I,** *Concesión, para:* **Inciso b)** *Acuacultura comercial* **II,** Permiso, para: **Inciso g)** *Acuacultura de fomento* **III,** *Autorización, para:* **Inciso d)** *Recolectar del medio natural reproductores, larvas, postlarvas, crías, huevos, semillas, alevines o en cualquier otro estadio, y* **Inciso e)** *Acuacultura didáctica.*		

Artículos 22.- *la Secretaría podrá inscribir en el Registro Nacional de Pesca a los acuicultores que no requieran concesión, permiso o Autorización.*	Al **proyecto** le aplica el Artículo, incisos y, fracciones anteriores, porque se trata de una actividad acuícola con fines comerciales.	Por el hecho de presentar a la autoridad correspondiente (SEMARNAT) la Manifestación de Impacto Ambiental, el promovente está cumpliendo con este apartado. El proyecto se vincula por la obligatoriedad de obtener la autorización correspondiente para realizar las obras descritas en esta manifestación de impacto ambiental. Como ya se mencionó anteriormente, la promovente una vez autorizado el proyecto en materia ambiental procederá a tramitar el Registro Nacional de Pesca para la unidad de producción acuícola.
Art. 30°.- *Las actividades pesqueras se clasifican en:* **II.-** *Cultivo o acuacultura con fines*		
Artículo 31°.- *Para realizar las actividades de pesca se requiere lo siguiente:* **I,** *Concesión, para:* **Inciso b)** *Acuacultura comercial* **II,** Permiso, para: **Inciso g)** *Acuacultura de fomento* **III,** *Autorización, para:* **Inciso d)** *Recolectar del medio natural reproductores, larvas, postlarvas, crías, huevos, semillas, alevines o en cualquier otro estadio, y* **Inciso e)** *Acuacultura didáctica.*		

Artículos 22.- *la Secretaría podrá inscribir en el Registro Nacional de Pesca a los acuicultores que no requieran concesión, permiso o Autorización.*	Al **proyecto** le aplica el Artículo, incisos y, fracciones anteriores, porque se trata de una actividad acuícola con fines comerciales.	Por el hecho de presentar a la autoridad correspondiente (SEMARNAT) la Manifestación de Impacto Ambiental, el promovente está cumpliendo con este apartado. El proyecto se vincula por la obligatoriedad de obtener la autorización correspondiente para realizar las obras descritas en esta manifestación de impacto ambiental. Como ya se mencionó anteriormente, la promovente una vez autorizado el proyecto en materia ambiental procederá a tramitar el Registro Nacional de Pesca para la unidad de producción acuícola.
Art. 30°.- *Las actividades pesqueras se clasifican en:* **II.-** *Cultivo o acuacultura con fines*		
Artículo 31°.- *Para realizar las actividades de pesca se requiere lo siguiente:* **I,** *Concesión, para:* **Inciso b)** *Acuacultura comercial* **II,** Permiso, para: **Inciso g)** *Acuacultura de fomento* **III,** *Autorización, para:* **Inciso d)** *Recolectar del medio natural reproductores, larvas, postlarvas, crías, huevos, semillas, alevines o en cualquier otro estadio, y* **Inciso e)** *Acuacultura didáctica.*		

Artículos 22.- *la Secretaría podrá inscribir en el Registro Nacional de Pesca a los acuicultores que no requieran concesión, permiso o Autorización.*	Al **proyecto** le aplica el Artículo, incisos y, fracciones anteriores, porque se trata de una actividad acuícola con fines comerciales.	Por el hecho de presentar a la autoridad correspondiente (SEMARNAT) la Manifestación de Impacto Ambiental, el promovente está cumpliendo con este apartado. El proyecto se vincula por la obligatoriedad de obtener la autorización correspondiente para realizar las obras descritas en esta manifestación de impacto ambiental. Como ya se mencionó anteriormente, la promovente una vez autorizado el proyecto en materia ambiental procederá a tramitar el Registro Nacional de Pesca para la unidad de producción acuícola.
Art. 30°.- *Las actividades pesqueras se clasifican en:* **II.-** *Cultivo o acuacultura con fines*		
Artículo 31°.- *Para realizar las actividades de pesca se requiere lo siguiente:* **I,** *Concesión, para:* **Inciso b)** *Acuacultura comercial* **II,** Permiso, para: **Inciso g)** *Acuacultura de fomento* **III,** *Autorización, para:* **Inciso d)** *Recolectar del medio natural reproductores, larvas, postlarvas, crías, huevos, semillas, alevines o en cualquier otro estadio, y* **Inciso e)** *Acuacultura didáctica.*		

Artículos 22.- *la Secretaría podrá inscribir en el Registro Nacional de Pesca a los acuicultores que no requieran concesión, permiso o Autorización.*	Al **proyecto** le aplica el Artículo, incisos y, fracciones anteriores, porque se trata de una actividad acuícola con fines comerciales.	Por el hecho de presentar a la autoridad correspondiente (SEMARNAT) la Manifestación de Impacto Ambiental, el promovente está cumpliendo con este apartado. El proyecto se vincula por la obligatoriedad de obtener la autorización correspondiente para realizar las obras descritas en esta manifestación de impacto ambiental. Como ya se mencionó anteriormente, la promovente una vez autorizado el proyecto en materia ambiental procederá a tramitar el Registro Nacional de Pesca para la unidad de producción acuícola.
Art. 30°.- *Las actividades pesqueras se clasifican en:* **II.-** *Cultivo o acuacultura con fines*		
Artículo 31°.- *Para realizar las actividades de pesca se requiere lo siguiente:* **I,** *Concesión, para:* **Inciso b)** *Acuacultura comercial* **II,** Permiso, para: **Inciso g)** *Acuacultura de fomento* **III,** *Autorización, para:* **Inciso d)** *Recolectar del medio natural reproductores, larvas, postlarvas, crías, huevos, semillas, alevines o en cualquier otro estadio, y* **Inciso e)** *Acuacultura didáctica.*		

Artículos 22.- *la Secretaría podrá inscribir en el Registro Nacional de Pesca a los acuicultores que no requieran concesión, permiso o Autorización.*	Al **proyecto** le aplica el Artículo, incisos y, fracciones anteriores, porque se trata de una actividad acuícola con fines comerciales.	Por el hecho de presentar a la autoridad correspondiente (SEMARNAT) la Manifestación de Impacto Ambiental, el promovente está cumpliendo con este apartado. El proyecto se vincula por la obligatoriedad de obtener la autorización correspondiente para realizar las obras descritas en esta manifestación de impacto ambiental. Como ya se mencionó anteriormente, la promovente una vez autorizado el proyecto en materia ambiental procederá a tramitar el Registro Nacional de Pesca para la unidad de producción acuícola.
Art. 30°.- *Las actividades pesqueras se clasifican en:* **II.-** *Cultivo o acuacultura con fines*		
Artículo 31°.- *Para realizar las actividades de pesca se requiere lo siguiente:* **I,** *Concesión, para:* **Inciso b)** *Acuacultura comercial* **II,** Permiso, para: **Inciso g)** *Acuacultura de fomento* **III,** *Autorización, para:* **Inciso d)** *Recolectar del medio natural reproductores, larvas, postlarvas, crías, huevos, semillas, alevines o en cualquier otro estadio, y* **Inciso e)** *Acuacultura didáctica.*		

Artículos 22.- *la Secretaría podrá inscribir en el Registro Nacional de Pesca a los acuicultores que no requieran concesión, permiso o Autorización.*	Al **proyecto** le aplica el Artículo, incisos y, fracciones anteriores, porque se trata de una actividad acuícola con fines comerciales.	Por el hecho de presentar a la autoridad correspondiente (SEMARNAT) la Manifestación de Impacto Ambiental, el promovente está cumpliendo con este apartado. El proyecto se vincula por la obligatoriedad de obtener la autorización correspondiente para realizar las obras descritas en esta manifestación de impacto ambiental. Como ya se mencionó anteriormente, la promovente una vez autorizado el proyecto en materia ambiental procederá a tramitar el Registro Nacional de Pesca para la unidad de producción acuícola.
Art. 30°.- *Las actividades pesqueras se clasifican en:* **II.-** *Cultivo o acuacultura con fines*		
Artículo 31°.- *Para realizar las actividades de pesca se requiere lo siguiente:* **I,** *Concesión, para:* **Inciso b)** *Acuacultura comercial* **II,** Permiso, para: **Inciso g)** *Acuacultura de fomento* **III,** *Autorización, para:* **Inciso d)** *Recolectar del medio natural reproductores, larvas, postlarvas, crías, huevos, semillas, alevines o en cualquier otro estadio, y* **Inciso e)** *Acuacultura didáctica.*		

Artículos 22.- *la Secretaría podrá inscribir en el Registro Nacional de Pesca a los acuicultores que no requieran concesión, permiso o Autorización.*	Al **proyecto** le aplica el Artículo, incisos y, fracciones anteriores, porque se trata de una actividad acuícola con fines comerciales.	Por el hecho de presentar a la autoridad correspondiente (SEMARNAT) la Manifestación de Impacto Ambiental, el promovente está cumpliendo con este apartado. El proyecto se vincula por la obligatoriedad de obtener la autorización correspondiente para realizar las obras descritas en esta manifestación de impacto ambiental. Como ya se mencionó anteriormente, la promovente una vez autorizado el proyecto en materia ambiental procederá a tramitar el Registro Nacional de Pesca para la unidad de producción acuícola.
Art. 30°.- *Las actividades pesqueras se clasifican en:* **II.-** *Cultivo o acuacultura con fines*		
Artículo 31°.- *Para realizar las actividades de pesca se requiere lo siguiente:* **I,** *Concesión, para:* **Inciso b)** *Acuacultura comercial* **II,** Permiso, para: **Inciso g)** *Acuacultura de fomento* **III,** *Autorización, para:* **Inciso d)** *Recolectar del medio natural reproductores, larvas, postlarvas, crías, huevos, semillas, alevines o en cualquier otro estadio, y* **Inciso e)** *Acuacultura didáctica.*		

Artículos 22.- *la Secretaría podrá inscribir en el Registro Nacional de Pesca a los acuicultores que no requieran concesión, permiso o Autorización.*	Al **proyecto** le aplica el Artículo, incisos y, fracciones anteriores, porque se trata de una actividad acuícola con fines comerciales.	Por el hecho de presentar a la autoridad correspondiente (SEMARNAT) la Manifestación de Impacto Ambiental, el promovente está cumpliendo con este apartado. El proyecto se vincula por la obligatoriedad de obtener la autorización correspondiente para realizar las obras descritas en esta manifestación de impacto ambiental. Como ya se mencionó anteriormente, la promovente una vez autorizado el proyecto en materia ambiental procederá a tramitar el Registro Nacional de Pesca para la unidad de producción acuícola.
Art. 30°.- *Las actividades pesqueras se clasifican en:* **II.-** *Cultivo o acuacultura con fines*		
Artículo 31°.- *Para realizar las actividades de pesca se requiere lo siguiente:* **I,** *Concesión, para:* **Inciso b)** *Acuacultura comercial* **II,** Permiso, para: **Inciso g)** *Acuacultura de fomento* **III,** *Autorización, para:* **Inciso d)** *Recolectar del medio natural reproductores, larvas, postlarvas, crías, huevos, semillas, alevines o en cualquier otro estadio, y* **Inciso e)** *Acuacultura didáctica.*		

Artículos 22.- *la Secretaría podrá inscribir en el Registro Nacional de Pesca a los acuicultores que no requieran concesión, permiso o Autorización.*	Al **proyecto** le aplica el Artículo, incisos y, fracciones anteriores, porque se trata de una actividad acuícola con fines comerciales.	Por el hecho de presentar a la autoridad correspondiente (SEMARNAT) la Manifestación de Impacto Ambiental, el promovente está cumpliendo con este apartado. El proyecto se vincula por la obligatoriedad de obtener la autorización correspondiente para realizar las obras descritas en esta manifestación de impacto ambiental. Como ya se mencionó anteriormente, la promovente una vez autorizado el proyecto en materia ambiental procederá a tramitar el Registro Nacional de Pesca para la unidad de producción acuícola.
Art. 30°.- *Las actividades pesqueras se clasifican en:* **II.-** *Cultivo o acuacultura con fines*		
Artículo 31°.- *Para realizar las actividades de pesca se requiere lo siguiente:* **I,** *Concesión, para:* **Inciso b)** *Acuacultura comercial* **II,** Permiso, para: **Inciso g)** *Acuacultura de fomento* **III,** *Autorización, para:* **Inciso d)** *Recolectar del medio natural reproductores, larvas, postlarvas, crías, huevos, semillas, alevines o en cualquier otro estadio, y* **Inciso e)** *Acuacultura didáctica.*		

Artículos 22.- *la Secretaría podrá inscribir en el Registro Nacional de Pesca a los acuicultores que no requieran concesión, permiso o Autorización.*	Al **proyecto** le aplica el Artículo, incisos y, fracciones anteriores, porque se trata de una actividad acuícola con fines comerciales.	Por el hecho de presentar a la autoridad correspondiente (SEMARNAT) la Manifestación de Impacto Ambiental, el promovente está cumpliendo con este apartado. El proyecto se vincula por la obligatoriedad de obtener la autorización correspondiente para realizar las obras descritas en esta manifestación de impacto ambiental. Como ya se mencionó anteriormente, la promovente una vez autorizado el proyecto en materia ambiental procederá a tramitar el Registro Nacional de Pesca para la unidad de producción acuícola.
Art. 30°.- *Las actividades pesqueras se clasifican en:* **II.-** *Cultivo o acuacultura con fines*		
Artículo 31°.- *Para realizar las actividades de pesca se requiere lo siguiente:* **I,** *Concesión, para:* **Inciso b)** *Acuacultura comercial* **II,** Permiso, para: **Inciso g)** *Acuacultura de fomento* **III,** *Autorización, para:* **Inciso d)** *Recolectar del medio natural reproductores, larvas, postlarvas, crías, huevos, semillas, alevines o en cualquier otro estadio, y* **Inciso e)** *Acuacultura didáctica.*		

Artículos 22.- *la Secretaría podrá inscribir en el Registro Nacional de Pesca a los acuicultores que no requieran concesión, permiso o Autorización.*	Al **proyecto** le aplica el Artículo, incisos y, fracciones anteriores, porque se trata de una actividad acuícola con fines comerciales.	Por el hecho de presentar a la autoridad correspondiente (SEMARNAT) la Manifestación de Impacto Ambiental, el promovente está cumpliendo con este apartado. El proyecto se vincula por la obligatoriedad de obtener la autorización correspondiente para realizar las obras descritas en esta manifestación de impacto ambiental. Como ya se mencionó anteriormente, la promovente una vez autorizado el proyecto en materia ambiental procederá a tramitar el Registro Nacional de Pesca para la unidad de producción acuícola.
Art. 30°.- *Las actividades pesqueras se clasifican en:* **II.-** *Cultivo o acuacultura con fines*		
Artículo 31°.- *Para realizar las actividades de pesca se requiere lo siguiente:* **I,** *Concesión, para:* **Inciso b)** *Acuacultura comercial* **II,** Permiso, para: **Inciso g)** *Acuacultura de fomento* **III,** *Autorización, para:* **Inciso d)** *Recolectar del medio natural reproductores, larvas, postlarvas, crías, huevos, semillas, alevines o en cualquier otro estadio, y* **Inciso e)** *Acuacultura didáctica.*		

Artículos 22.- *la Secretaría podrá inscribir en el Registro Nacional de Pesca a los acuicultores que no requieran concesión, permiso o Autorización.*	Al **proyecto** le aplica el Artículo, incisos y, fracciones anteriores, porque se trata de una actividad acuícola con fines comerciales.	Por el hecho de presentar a la autoridad correspondiente (SEMARNAT) la Manifestación de Impacto Ambiental, el promovente está cumpliendo con este apartado. El proyecto se vincula por la obligatoriedad de obtener la autorización correspondiente para realizar las obras descritas en esta manifestación de impacto ambiental. Como ya se mencionó anteriormente, la promovente una vez autorizado el proyecto en materia ambiental procederá a tramitar el Registro Nacional de Pesca para la unidad de producción acuícola.
Art. 30°.- *Las actividades pesqueras se clasifican en:* **II.-** *Cultivo o acuacultura con fines*		
Artículo 31°.- *Para realizar las actividades de pesca se requiere lo siguiente:* **I,** *Concesión, para:* **Inciso b)** *Acuacultura comercial* **II,** Permiso, para: **Inciso g)** *Acuacultura de fomento* **III,** *Autorización, para:* **Inciso d)** *Recolectar del medio natural reproductores, larvas, postlarvas, crías, huevos, semillas, alevines o en cualquier otro estadio, y* **Inciso e)** *Acuacultura didáctica.*		

Artículos 22.- *la Secretaría podrá inscribir en el Registro Nacional de Pesca a los acuicultores que no requieran concesión, permiso o Autorización.*	Al **proyecto** le aplica el Artículo, incisos y, fracciones anteriores, porque se trata de una actividad acuícola con fines comerciales.	Por el hecho de presentar a la autoridad correspondiente (SEMARNAT) la Manifestación de Impacto Ambiental, el promovente está cumpliendo con este apartado. El proyecto se vincula por la obligatoriedad de obtener la autorización correspondiente para realizar las obras descritas en esta manifestación de impacto ambiental. Como ya se mencionó anteriormente, la promovente una vez autorizado el proyecto en materia ambiental procederá a tramitar el Registro Nacional de Pesca para la unidad de producción acuícola.
Art. 30°.- *Las actividades pesqueras se clasifican en:* **II.-** *Cultivo o acuacultura con fines*		
Artículo 31°.- *Para realizar las actividades de pesca se requiere lo siguiente:* **I,** *Concesión, para:* **Inciso b)** *Acuacultura comercial* **II,** Permiso, para: **Inciso g)** *Acuacultura de fomento* **III,** *Autorización, para:* **Inciso d)** *Recolectar del medio natural reproductores, larvas, postlarvas, crías, huevos, semillas, alevines o en cualquier otro estadio, y* **Inciso e)** *Acuacultura didáctica.*		

Artículos 22.- *la Secretaría podrá inscribir en el Registro Nacional de Pesca a los acuicultores que no requieran concesión, permiso o Autorización.*	Al **proyecto** le aplica el Artículo, incisos y, fracciones anteriores, porque se trata de una actividad acuícola con fines comerciales.	Por el hecho de presentar a la autoridad correspondiente (SEMARNAT) la Manifestación de Impacto Ambiental, el promovente está cumpliendo con este apartado. El proyecto se vincula por la obligatoriedad de obtener la autorización correspondiente para realizar las obras descritas en esta manifestación de impacto ambiental. Como ya se mencionó anteriormente, la promovente una vez autorizado el proyecto en materia ambiental procederá a tramitar el Registro Nacional de Pesca para la unidad de producción acuícola.
Art. 30°.- *Las actividades pesqueras se clasifican en:* **II.-** *Cultivo o acuacultura con fines*		
Artículo 31°.- *Para realizar las actividades de pesca se requiere lo siguiente:* **I,** *Concesión, para:* **Inciso b)** *Acuacultura comercial* **II,** Permiso, para: **Inciso g)** *Acuacultura de fomento* **III,** *Autorización, para:* **Inciso d)** *Recolectar del medio natural reproductores, larvas, postlarvas, crías, huevos, semillas, alevines o en cualquier otro estadio, y* **Inciso e)** *Acuacultura didáctica.*		

Artículos 22.- *la Secretaría podrá inscribir en el Registro Nacional de Pesca a los acuicultores que no requieran concesión, permiso o Autorización.*	Al **proyecto** le aplica el Artículo, incisos y, fracciones anteriores, porque se trata de una actividad acuícola con fines comerciales.	Por el hecho de presentar a la autoridad correspondiente (SEMARNAT) la Manifestación de Impacto Ambiental, el promovente está cumpliendo con este apartado. El proyecto se vincula por la obligatoriedad de obtener la autorización correspondiente para realizar las obras descritas en esta manifestación de impacto ambiental. Como ya se mencionó anteriormente, la promovente una vez autorizado el proyecto en materia ambiental procederá a tramitar el Registro Nacional de Pesca para la unidad de producción acuícola.
Art. 30°.- *Las actividades pesqueras se clasifican en:* **II.-** *Cultivo o acuacultura con fines*		
Artículo 31°.- *Para realizar las actividades de pesca se requiere lo siguiente:* **I,** *Concesión, para:* **Inciso b)** *Acuacultura comercial* **II,** Permiso, para: **Inciso g)** *Acuacultura de fomento* **III,** *Autorización, para:* **Inciso d)** *Recolectar del medio natural reproductores, larvas, postlarvas, crías, huevos, semillas, alevines o en cualquier otro estadio, y* **Inciso e)** *Acuacultura didáctica.*		

Artículos 22.- *la Secretaría podrá inscribir en el Registro Nacional de Pesca a los acuicultores que no requieran concesión, permiso o Autorización.*	Al **proyecto** le aplica el Artículo, incisos y, fracciones anteriores, porque se trata de una actividad acuícola con fines comerciales.	Por el hecho de presentar a la autoridad correspondiente (SEMARNAT) la Manifestación de Impacto Ambiental, el promovente está cumpliendo con este apartado. El proyecto se vincula por la obligatoriedad de obtener la autorización correspondiente para realizar las obras descritas en esta manifestación de impacto ambiental. Como ya se mencionó anteriormente, la promovente una vez autorizado el proyecto en materia ambiental procederá a tramitar el Registro Nacional de Pesca para la unidad de producción acuícola.
Art. 30°.- *Las actividades pesqueras se clasifican en:* **II.-** *Cultivo o acuacultura con fines*		
Artículo 31°.- *Para realizar las actividades de pesca se requiere lo siguiente:* **I,** *Concesión, para:* **Inciso b)** *Acuacultura comercial* **II,** Permiso, para: **Inciso g)** *Acuacultura de fomento* **III,** *Autorización, para:* **Inciso d)** *Recolectar del medio natural reproductores, larvas, postlarvas, crías, huevos, semillas, alevines o en cualquier otro estadio, y* **Inciso e)** *Acuacultura didáctica.*		

Artículos 22.- *la Secretaría podrá inscribir en el Registro Nacional de Pesca a los acuicultores que no requieran concesión, permiso o Autorización.*	Al **proyecto** le aplica el Artículo, incisos y, fracciones anteriores, porque se trata de una actividad acuícola con fines comerciales.	Por el hecho de presentar a la autoridad correspondiente (SEMARNAT) la Manifestación de Impacto Ambiental, el promovente está cumpliendo con este apartado. El proyecto se vincula por la obligatoriedad de obtener la autorización correspondiente para realizar las obras descritas en esta manifestación de impacto ambiental. Como ya se mencionó anteriormente, la promovente una vez autorizado el proyecto en materia ambiental procederá a tramitar el Registro Nacional de Pesca para la unidad de producción acuícola.
Art. 30°.- *Las actividades pesqueras se clasifican en:* **II.-** *Cultivo o acuacultura con fines*		
Artículo 31°.- *Para realizar las actividades de pesca se requiere lo siguiente:* **I,** *Concesión, para:* **Inciso b)** *Acuacultura comercial* **II,** Permiso, para: **Inciso g)** *Acuacultura de fomento* **III,** *Autorización, para:* **Inciso d)** *Recolectar del medio natural reproductores, larvas, postlarvas, crías, huevos, semillas, alevines o en cualquier otro estadio, y* **Inciso e)** *Acuacultura didáctica.*		

Artículos 22.- *la Secretaría podrá inscribir en el Registro Nacional de Pesca a los acuicultores que no requieran concesión, permiso o Autorización.*	Al **proyecto** le aplica el Artículo, incisos y, fracciones anteriores, porque se trata de una actividad acuícola con fines comerciales.	Por el hecho de presentar a la autoridad correspondiente (SEMARNAT) la Manifestación de Impacto Ambiental, el promovente está cumpliendo con este apartado. El proyecto se vincula por la obligatoriedad de obtener la autorización correspondiente para realizar las obras descritas en esta manifestación de impacto ambiental. Como ya se mencionó anteriormente, la promovente una vez autorizado el proyecto en materia ambiental procederá a tramitar el Registro Nacional de Pesca para la unidad de producción acuícola.
Art. 30°.- *Las actividades pesqueras se clasifican en:* **II.-** *Cultivo o acuacultura con fines*		
Artículo 31°.- *Para realizar las actividades de pesca se requiere lo siguiente:* **I,** *Concesión, para:* **Inciso b)** *Acuacultura comercial* **II,** Permiso, para: **Inciso g)** *Acuacultura de fomento* **III,** *Autorización, para:* **Inciso d)** *Recolectar del medio natural reproductores, larvas, postlarvas, crías, huevos, semillas, alevines o en cualquier otro estadio, y* **Inciso e)** *Acuacultura didáctica.*		

Artículos 22.- *la Secretaría podrá inscribir en el Registro Nacional de Pesca a los acuicultores que no requieran concesión, permiso o Autorización.*	Al **proyecto** le aplica el Artículo, incisos y, fracciones anteriores, porque se trata de una actividad acuícola con fines comerciales.	Por el hecho de presentar a la autoridad correspondiente (SEMARNAT) la Manifestación de Impacto Ambiental, el promovente está cumpliendo con este apartado. El proyecto se vincula por la obligatoriedad de obtener la autorización correspondiente para realizar las obras descritas en esta manifestación de impacto ambiental. Como ya se mencionó anteriormente, la promovente una vez autorizado el proyecto en materia ambiental procederá a tramitar el Registro Nacional de Pesca para la unidad de producción acuícola.
Art. 30°.- *Las actividades pesqueras se clasifican en:* **II.-** *Cultivo o acuacultura con fines*		
Artículo 31°.- *Para realizar las actividades de pesca se requiere lo siguiente:* **I,** *Concesión, para:* **Inciso b)** *Acuacultura comercial* **II,** Permiso, para: **Inciso g)** *Acuacultura de fomento* **III,** *Autorización, para:* **Inciso d)** *Recolectar del medio natural reproductores, larvas, postlarvas, crías, huevos, semillas, alevines o en cualquier otro estadio, y* **Inciso e)** *Acuacultura didáctica.*		

Artículos 22.- *la Secretaría podrá inscribir en el Registro Nacional de Pesca a los acuicultores que no requieran concesión, permiso o Autorización.*	Al **proyecto** le aplica el Artículo, incisos y, fracciones anteriores, porque se trata de una actividad acuícola con fines comerciales.	Por el hecho de presentar a la autoridad correspondiente (SEMARNAT) la Manifestación de Impacto Ambiental, el promovente está cumpliendo con este apartado. El proyecto se vincula por la obligatoriedad de obtener la autorización correspondiente para realizar las obras descritas en esta manifestación de impacto ambiental. Como ya se mencionó anteriormente, la promovente una vez autorizado el proyecto en materia ambiental procederá a tramitar el Registro Nacional de Pesca para la unidad de producción acuícola.
Art. 30°.- *Las actividades pesqueras se clasifican en:* **II.-** *Cultivo o acuacultura con fines*		
Artículo 31°.- *Para realizar las actividades de pesca se requiere lo siguiente:* **I,** *Concesión, para:* **Inciso b)** *Acuacultura comercial* **II,** Permiso, para: **Inciso g)** *Acuacultura de fomento* **III,** *Autorización, para:* **Inciso d)** *Recolectar del medio natural reproductores, larvas, postlarvas, crías, huevos, semillas, alevines o en cualquier otro estadio, y* **Inciso e)** *Acuacultura didáctica.*		

Artículos 22.- *la Secretaría podrá inscribir en el Registro Nacional de Pesca a los acuicultores que no requieran concesión, permiso o Autorización.*	Al **proyecto** le aplica el Artículo, incisos y, fracciones anteriores, porque se trata de una actividad acuícola con fines comerciales.	Por el hecho de presentar a la autoridad correspondiente (SEMARNAT) la Manifestación de Impacto Ambiental, el promovente está cumpliendo con este apartado. El proyecto se vincula por la obligatoriedad de obtener la autorización correspondiente para realizar las obras descritas en esta manifestación de impacto ambiental. Como ya se mencionó anteriormente, la promovente una vez autorizado el proyecto en materia ambiental procederá a tramitar el Registro Nacional de Pesca para la unidad de producción acuícola.
Art. 30°.- *Las actividades pesqueras se clasifican en:* **II.-** *Cultivo o acuacultura con fines*		
Artículo 31°.- *Para realizar las actividades de pesca se requiere lo siguiente:* **I,** *Concesión, para:* **Inciso b)** *Acuacultura comercial* **II,** Permiso, para: **Inciso g)** *Acuacultura de fomento* **III,** *Autorización, para:* **Inciso d)** *Recolectar del medio natural reproductores, larvas, postlarvas, crías, huevos, semillas, alevines o en cualquier otro estadio, y* **Inciso e)** *Acuacultura didáctica.*		

Artículos 22.- *la Secretaría podrá inscribir en el Registro Nacional de Pesca a los acuicultores que no requieran concesión, permiso o Autorización.*	Al **proyecto** le aplica el Artículo, incisos y, fracciones anteriores, porque se trata de una actividad acuícola con fines comerciales.	Por el hecho de presentar a la autoridad correspondiente (SEMARNAT) la Manifestación de Impacto Ambiental, el promovente está cumpliendo con este apartado. El proyecto se vincula por la obligatoriedad de obtener la autorización correspondiente para realizar las obras descritas en esta manifestación de impacto ambiental. Como ya se mencionó anteriormente, la promovente una vez autorizado el proyecto en materia ambiental procederá a tramitar el Registro Nacional de Pesca para la unidad de producción acuícola.
Art. 30°.- *Las actividades pesqueras se clasifican en:* **II.-** *Cultivo o acuacultura con fines*		
Artículo 31°.- *Para realizar las actividades de pesca se requiere lo siguiente:* **I,** *Concesión, para:* **Inciso b)** *Acuacultura comercial* **II,** Permiso, para: **Inciso g)** *Acuacultura de fomento* **III,** *Autorización, para:* **Inciso d)** *Recolectar del medio natural reproductores, larvas, postlarvas, crías, huevos, semillas, alevines o en cualquier otro estadio, y* **Inciso e)** *Acuacultura didáctica.*		

Artículos 22.- *la Secretaría podrá inscribir en el Registro Nacional de Pesca a los acuicultores que no requieran concesión, permiso o Autorización.*	Al **proyecto** le aplica el Artículo, incisos y, fracciones anteriores, porque se trata de una actividad acuícola con fines comerciales.	Por el hecho de presentar a la autoridad correspondiente (SEMARNAT) la Manifestación de Impacto Ambiental, el promovente está cumpliendo con este apartado. El proyecto se vincula por la obligatoriedad de obtener la autorización correspondiente para realizar las obras descritas en esta manifestación de impacto ambiental. Como ya se mencionó anteriormente, la promovente una vez autorizado el proyecto en materia ambiental procederá a tramitar el Registro Nacional de Pesca para la unidad de producción acuícola.
Art. 30°.- *Las actividades pesqueras se clasifican en:* **II.-** *Cultivo o acuacultura con fines*		
Artículo 31°.- *Para realizar las actividades de pesca se requiere lo siguiente:* **I,** *Concesión, para:* **Inciso b)** *Acuacultura comercial* **II,** Permiso, para: **Inciso g)** *Acuacultura de fomento* **III,** *Autorización, para:* **Inciso d)** *Recolectar del medio natural reproductores, larvas, postlarvas, crías, huevos, semillas, alevines o en cualquier otro estadio, y* **Inciso e)** *Acuacultura didáctica.*		

Artículos 22.- *la Secretaría podrá inscribir en el Registro Nacional de Pesca a los acuicultores que no requieran concesión, permiso o Autorización.*	Al **proyecto** le aplica el Artículo, incisos y, fracciones anteriores, porque se trata de una actividad acuícola con fines comerciales.	Por el hecho de presentar a la autoridad correspondiente (SEMARNAT) la Manifestación de Impacto Ambiental, el promovente está cumpliendo con este apartado. El proyecto se vincula por la obligatoriedad de obtener la autorización correspondiente para realizar las obras descritas en esta manifestación de impacto ambiental. Como ya se mencionó anteriormente, la promovente una vez autorizado el proyecto en materia ambiental procederá a tramitar el Registro Nacional de Pesca para la unidad de producción acuícola.
Art. 30°.- *Las actividades pesqueras se clasifican en:* **II.-** *Cultivo o acuacultura con fines*		
Artículo 31°.- *Para realizar las actividades de pesca se requiere lo siguiente:* **I,** *Concesión, para:* **Inciso b)** *Acuacultura comercial* **II,** Permiso, para: **Inciso g)** *Acuacultura de fomento* **III,** *Autorización, para:* **Inciso d)** *Recolectar del medio natural reproductores, larvas, postlarvas, crías, huevos, semillas, alevines o en cualquier otro estadio, y* **Inciso e)** *Acuacultura didáctica.*		

Artículos 22.- *la Secretaría podrá inscribir en el Registro Nacional de Pesca a los acuicultores que no requieran concesión, permiso o Autorización.*	Al **proyecto** le aplica el Artículo, incisos y, fracciones anteriores, porque se trata de una actividad acuícola con fines comerciales.	Por el hecho de presentar a la autoridad correspondiente (SEMARNAT) la Manifestación de Impacto Ambiental, el promovente está cumpliendo con este apartado. El proyecto se vincula por la obligatoriedad de obtener la autorización correspondiente para realizar las obras descritas en esta manifestación de impacto ambiental. Como ya se mencionó anteriormente, la promovente una vez autorizado el proyecto en materia ambiental procederá a tramitar el Registro Nacional de Pesca para la unidad de producción acuícola.
Art. 30°.- *Las actividades pesqueras se clasifican en:* **II.-** *Cultivo o acuacultura con fines*		
Artículo 31°.- *Para realizar las actividades de pesca se requiere lo siguiente:* **I,** *Concesión, para:* **Inciso b)** *Acuacultura comercial* **II,** Permiso, para: **Inciso g)** *Acuacultura de fomento* **III,** *Autorización, para:* **Inciso d)** *Recolectar del medio natural reproductores, larvas, postlarvas, crías, huevos, semillas, alevines o en cualquier otro estadio, y* **Inciso e)** *Acuacultura didáctica.*		

Artículos 22.- *la Secretaría podrá inscribir en el Registro Nacional de Pesca a los acuicultores que no requieran concesión, permiso o Autorización.*	Al **proyecto** le aplica el Artículo, incisos y, fracciones anteriores, porque se trata de una actividad acuícola con fines comerciales.	Por el hecho de presentar a la autoridad correspondiente (SEMARNAT) la Manifestación de Impacto Ambiental, el promovente está cumpliendo con este apartado. El proyecto se vincula por la obligatoriedad de obtener la autorización correspondiente para realizar las obras descritas en esta manifestación de impacto ambiental. Como ya se mencionó anteriormente, la promovente una vez autorizado el proyecto en materia ambiental procederá a tramitar el Registro Nacional de Pesca para la unidad de producción acuícola.
Art. 30°.- *Las actividades pesqueras se clasifican en:* **II.-** *Cultivo o acuacultura con fines*		
Artículo 31°.- *Para realizar las actividades de pesca se requiere lo siguiente:* **I,** *Concesión, para:* **Inciso b)** *Acuacultura comercial* **II,** Permiso, para: **Inciso g)** *Acuacultura de fomento* **III,** *Autorización, para:* **Inciso d)** *Recolectar del medio natural reproductores, larvas, postlarvas, crías, huevos, semillas, alevines o en cualquier otro estadio, y* **Inciso e)** *Acuacultura didáctica.*		

Artículos 22.- *la Secretaría podrá inscribir en el Registro Nacional de Pesca a los acuicultores que no requieran concesión, permiso o Autorización.*	Al **proyecto** le aplica el Artículo, incisos y, fracciones anteriores, porque se trata de una actividad acuícola con fines comerciales.	Por el hecho de presentar a la autoridad correspondiente (SEMARNAT) la Manifestación de Impacto Ambiental, el promovente está cumpliendo con este apartado. El proyecto se vincula por la obligatoriedad de obtener la autorización correspondiente para realizar las obras descritas en esta manifestación de impacto ambiental. Como ya se mencionó anteriormente, la promovente una vez autorizado el proyecto en materia ambiental procederá a tramitar el Registro Nacional de Pesca para la unidad de producción acuícola.
Art. 30°.- *Las actividades pesqueras se clasifican en:* **II.-** *Cultivo o acuacultura con fines*		
Artículo 31°.- *Para realizar las actividades de pesca se requiere lo siguiente:* **I,** *Concesión, para:* **Inciso b)** *Acuacultura comercial* **II,** Permiso, para: **Inciso g)** *Acuacultura de fomento* **III,** *Autorización, para:* **Inciso d)** *Recolectar del medio natural reproductores, larvas, postlarvas, crías, huevos, semillas, alevines o en cualquier otro estadio, y* **Inciso e)** *Acuacultura didáctica.*		

Artículos 22.- *la Secretaría podrá inscribir en el Registro Nacional de Pesca a los acuicultores que no requieran concesión, permiso o Autorización.*	Al **proyecto** le aplica el Artículo, incisos y, fracciones anteriores, porque se trata de una actividad acuícola con fines comerciales.	Por el hecho de presentar a la autoridad correspondiente (SEMARNAT) la Manifestación de Impacto Ambiental, el promovente está cumpliendo con este apartado. El proyecto se vincula por la obligatoriedad de obtener la autorización correspondiente para realizar las obras descritas en esta manifestación de impacto ambiental. Como ya se mencionó anteriormente, la promovente una vez autorizado el proyecto en materia ambiental procederá a tramitar el Registro Nacional de Pesca para la unidad de producción acuícola.
Art. 30°.- *Las actividades pesqueras se clasifican en:* **II.-** *Cultivo o acuacultura con fines*		
Artículo 31°.- *Para realizar las actividades de pesca se requiere lo siguiente:* **I,** *Concesión, para:* **Inciso b)** *Acuacultura comercial* **II,** Permiso, para: **Inciso g)** *Acuacultura de fomento* **III,** *Autorización, para:* **Inciso d)** *Recolectar del medio natural reproductores, larvas, postlarvas, crías, huevos, semillas, alevines o en cualquier otro estadio, y* **Inciso e)** *Acuacultura didáctica.*		

Artículos 22.- *la Secretaría podrá inscribir en el Registro Nacional de Pesca a los acuicultores que no requieran concesión, permiso o Autorización.*	Al **proyecto** le aplica el Artículo, incisos y, fracciones anteriores, porque se trata de una actividad acuícola con fines comerciales.	Por el hecho de presentar a la autoridad correspondiente (SEMARNAT) la Manifestación de Impacto Ambiental, el promovente está cumpliendo con este apartado. El proyecto se vincula por la obligatoriedad de obtener la autorización correspondiente para realizar las obras descritas en esta manifestación de impacto ambiental. Como ya se mencionó anteriormente, la promovente una vez autorizado el proyecto en materia ambiental procederá a tramitar el Registro Nacional de Pesca para la unidad de producción acuícola.
Art. 30°.- *Las actividades pesqueras se clasifican en:* **II.-** *Cultivo o acuacultura con fines*		
Artículo 31°.- *Para realizar las actividades de pesca se requiere lo siguiente:* **I,** *Concesión, para:* **Inciso b)** *Acuacultura comercial* **II,** Permiso, para: **Inciso g)** *Acuacultura de fomento* **III,** *Autorización, para:* **Inciso d)** *Recolectar del medio natural reproductores, larvas, postlarvas, crías, huevos, semillas, alevines o en cualquier otro estadio, y* **Inciso e)** *Acuacultura didáctica.*		

Artículos 22.- *la Secretaría podrá inscribir en el Registro Nacional de Pesca a los acuicultores que no requieran concesión, permiso o Autorización.*	Al **proyecto** le aplica el Artículo, incisos y, fracciones anteriores, porque se trata de una actividad acuícola con fines comerciales.	Por el hecho de presentar a la autoridad correspondiente (SEMARNAT) la Manifestación de Impacto Ambiental, el promovente está cumpliendo con este apartado. El proyecto se vincula por la obligatoriedad de obtener la autorización correspondiente para realizar las obras descritas en esta manifestación de impacto ambiental. Como ya se mencionó anteriormente, la promovente una vez autorizado el proyecto en materia ambiental procederá a tramitar el Registro Nacional de Pesca para la unidad de producción acuícola.
Art. 30°.- *Las actividades pesqueras se clasifican en:* **II.-** *Cultivo o acuacultura con fines*		
Artículo 31°.- *Para realizar las actividades de pesca se requiere lo siguiente:* **I,** *Concesión, para:* **Inciso b)** *Acuacultura comercial* **II,** Permiso, para: **Inciso g)** *Acuacultura de fomento* **III,** *Autorización, para:* **Inciso d)** *Recolectar del medio natural reproductores, larvas, postlarvas, crías, huevos, semillas, alevines o en cualquier otro estadio, y* **Inciso e)** *Acuacultura didáctica.*		

Artículos 22.- *la Secretaría podrá inscribir en el Registro Nacional de Pesca a los acuicultores que no requieran concesión, permiso o Autorización.*	Al **proyecto** le aplica el Artículo, incisos y, fracciones anteriores, porque se trata de una actividad acuícola con fines comerciales.	Por el hecho de presentar a la autoridad correspondiente (SEMARNAT) la Manifestación de Impacto Ambiental, el promovente está cumpliendo con este apartado. El proyecto se vincula por la obligatoriedad de obtener la autorización correspondiente para realizar las obras descritas en esta manifestación de impacto ambiental. Como ya se mencionó anteriormente, la promovente una vez autorizado el proyecto en materia ambiental procederá a tramitar el Registro Nacional de Pesca para la unidad de producción acuícola.
Art. 30°.- *Las actividades pesqueras se clasifican en:* **II.-** *Cultivo o acuacultura con fines*		
Artículo 31°.- *Para realizar las actividades de pesca se requiere lo siguiente:* **I,** *Concesión, para:* **Inciso b)** *Acuacultura comercial* **II,** Permiso, para: **Inciso g)** *Acuacultura de fomento* **III,** *Autorización, para:* **Inciso d)** *Recolectar del medio natural reproductores, larvas, postlarvas, crías, huevos, semillas, alevines o en cualquier otro estadio, y* **Inciso e)** *Acuacultura didáctica.*		

Artículos 22.- *la Secretaría podrá inscribir en el Registro Nacional de Pesca a los acuicultores que no requieran concesión, permiso o Autorización.*	Al **proyecto** le aplica el Artículo, incisos y, fracciones anteriores, porque se trata de una actividad acuícola con fines comerciales.	Por el hecho de presentar a la autoridad correspondiente (SEMARNAT) la Manifestación de Impacto Ambiental, el promovente está cumpliendo con este apartado. El proyecto se vincula por la obligatoriedad de obtener la autorización correspondiente para realizar las obras descritas en esta manifestación de impacto ambiental. Como ya se mencionó anteriormente, la promovente una vez autorizado el proyecto en materia ambiental procederá a tramitar el Registro Nacional de Pesca para la unidad de producción acuícola.
Art. 30°.- *Las actividades pesqueras se clasifican en:* **II.-** *Cultivo o acuacultura con fines*		
Artículo 31°.- *Para realizar las actividades de pesca se requiere lo siguiente:* **I,** *Concesión, para:* **Inciso b)** *Acuacultura comercial* **II,** Permiso, para: **Inciso g)** *Acuacultura de fomento* **III,** *Autorización, para:* **Inciso d)** *Recolectar del medio natural reproductores, larvas, postlarvas, crías, huevos, semillas, alevines o en cualquier otro estadio, y* **Inciso e)** *Acuacultura didáctica.*		

Artículos 22.- *la Secretaría podrá inscribir en el Registro Nacional de Pesca a los acuicultores que no requieran concesión, permiso o Autorización.*	Al **proyecto** le aplica el Artículo, incisos y, fracciones anteriores, porque se trata de una actividad acuícola con fines comerciales.	Por el hecho de presentar a la autoridad correspondiente (SEMARNAT) la Manifestación de Impacto Ambiental, el promovente está cumpliendo con este apartado. El proyecto se vincula por la obligatoriedad de obtener la autorización correspondiente para realizar las obras descritas en esta manifestación de impacto ambiental. Como ya se mencionó anteriormente, la promovente una vez autorizado el proyecto en materia ambiental procederá a tramitar el Registro Nacional de Pesca para la unidad de producción acuícola.
Art. 30°.- *Las actividades pesqueras se clasifican en:* **II.-** *Cultivo o acuacultura con fines*		
Artículo 31°.- *Para realizar las actividades de pesca se requiere lo siguiente:* **I,** *Concesión, para:* **Inciso b)** *Acuacultura comercial* **II,** Permiso, para: **Inciso g)** *Acuacultura de fomento* **III,** *Autorización, para:* **Inciso d)** *Recolectar del medio natural reproductores, larvas, postlarvas, crías, huevos, semillas, alevines o en cualquier otro estadio, y* **Inciso e)** *Acuacultura didáctica.*		

Artículos 22.- *la Secretaría podrá inscribir en el Registro Nacional de Pesca a los acuicultores que no requieran concesión, permiso o Autorización.*	Al **proyecto** le aplica el Artículo, incisos y, fracciones anteriores, porque se trata de una actividad acuícola con fines comerciales.	Por el hecho de presentar a la autoridad correspondiente (SEMARNAT) la Manifestación de Impacto Ambiental, el promovente está cumpliendo con este apartado. El proyecto se vincula por la obligatoriedad de obtener la autorización correspondiente para realizar las obras descritas en esta manifestación de impacto ambiental. Como ya se mencionó anteriormente, la promovente una vez autorizado el proyecto en materia ambiental procederá a tramitar el Registro Nacional de Pesca para la unidad de producción acuícola.
Art. 30°.- *Las actividades pesqueras se clasifican en:* **II.-** *Cultivo o acuacultura con fines*		
Artículo 31°.- *Para realizar las actividades de pesca se requiere lo siguiente:* **I,** *Concesión, para:* **Inciso b)** *Acuacultura comercial* **II,** Permiso, para: **Inciso g)** *Acuacultura de fomento* **III,** *Autorización, para:* **Inciso d)** *Recolectar del medio natural reproductores, larvas, postlarvas, crías, huevos, semillas, alevines o en cualquier otro estadio, y* **Inciso e)** *Acuacultura didáctica.*		

Artículos 22.- *la Secretaría podrá inscribir en el Registro Nacional de Pesca a los acuicultores que no requieran concesión, permiso o Autorización.*	Al **proyecto** le aplica el Artículo, incisos y, fracciones anteriores, porque se trata de una actividad acuícola con fines comerciales.	Por el hecho de presentar a la autoridad correspondiente (SEMARNAT) la Manifestación de Impacto Ambiental, el promovente está cumpliendo con este apartado. El proyecto se vincula por la obligatoriedad de obtener la autorización correspondiente para realizar las obras descritas en esta manifestación de impacto ambiental. Como ya se mencionó anteriormente, la promovente una vez autorizado el proyecto en materia ambiental procederá a tramitar el Registro Nacional de Pesca para la unidad de producción acuícola.
Art. 30°.- *Las actividades pesqueras se clasifican en:* **II.-** *Cultivo o acuacultura con fines*		
Artículo 31°.- *Para realizar las actividades de pesca se requiere lo siguiente:* **I,** *Concesión, para:* **Inciso b)** *Acuacultura comercial* **II,** Permiso, para: **Inciso g)** *Acuacultura de fomento* **III,** *Autorización, para:* **Inciso d)** *Recolectar del medio natural reproductores, larvas, postlarvas, crías, huevos, semillas, alevines o en cualquier otro estadio, y* **Inciso e)** *Acuacultura didáctica.*		

Artículos 22.- *la Secretaría podrá inscribir en el Registro Nacional de Pesca a los acuicultores que no requieran concesión, permiso o Autorización.*	Al **proyecto** le aplica el Artículo, incisos y, fracciones anteriores, porque se trata de una actividad acuícola con fines comerciales.	Por el hecho de presentar a la autoridad correspondiente (SEMARNAT) la Manifestación de Impacto Ambiental, el promovente está cumpliendo con este apartado. El proyecto se vincula por la obligatoriedad de obtener la autorización correspondiente para realizar las obras descritas en esta manifestación de impacto ambiental. Como ya se mencionó anteriormente, la promovente una vez autorizado el proyecto en materia ambiental procederá a tramitar el Registro Nacional de Pesca para la unidad de producción acuícola.
Art. 30°.- *Las actividades pesqueras se clasifican en:* **II.-** *Cultivo o acuacultura con fines*		
Artículo 31°.- *Para realizar las actividades de pesca se requiere lo siguiente:* **I,** *Concesión, para:* **Inciso b)** *Acuacultura comercial* **II,** Permiso, para: **Inciso g)** *Acuacultura de fomento* **III,** *Autorización, para:* **Inciso d)** *Recolectar del medio natural reproductores, larvas, postlarvas, crías, huevos, semillas, alevines o en cualquier otro estadio, y* **Inciso e)** *Acuacultura didáctica.*		

Artículos 22.- *la Secretaría podrá inscribir en el Registro Nacional de Pesca a los acuicultores que no requieran concesión, permiso o Autorización.*	Al **proyecto** le aplica el Artículo, incisos y, fracciones anteriores, porque se trata de una actividad acuícola con fines comerciales.	Por el hecho de presentar a la autoridad correspondiente (SEMARNAT) la Manifestación de Impacto Ambiental, el promovente está cumpliendo con este apartado. El proyecto se vincula por la obligatoriedad de obtener la autorización correspondiente para realizar las obras descritas en esta manifestación de impacto ambiental. Como ya se mencionó anteriormente, la promovente una vez autorizado el proyecto en materia ambiental procederá a tramitar el Registro Nacional de Pesca para la unidad de producción acuícola.
Art. 30°.- *Las actividades pesqueras se clasifican en:* **II.-** *Cultivo o acuacultura con fines*		
Artículo 31°.- *Para realizar las actividades de pesca se requiere lo siguiente:* **I,** *Concesión, para:* **Inciso b)** *Acuacultura comercial* **II,** Permiso, para: **Inciso g)** *Acuacultura de fomento* **III,** *Autorización, para:* **Inciso d)** *Recolectar del medio natural reproductores, larvas, postlarvas, crías, huevos, semillas, alevines o en cualquier otro estadio, y* **Inciso e)** *Acuacultura didáctica.*		

Artículos 22.- *la Secretaría podrá inscribir en el Registro Nacional de Pesca a los acuicultores que no requieran concesión, permiso o Autorización.*	Al **proyecto** le aplica el Artículo, incisos y, fracciones anteriores, porque se trata de una actividad acuícola con fines comerciales.	Por el hecho de presentar a la autoridad correspondiente (SEMARNAT) la Manifestación de Impacto Ambiental, el promovente está cumpliendo con este apartado. El proyecto se vincula por la obligatoriedad de obtener la autorización correspondiente para realizar las obras descritas en esta manifestación de impacto ambiental. Como ya se mencionó anteriormente, la promovente una vez autorizado el proyecto en materia ambiental procederá a tramitar el Registro Nacional de Pesca para la unidad de producción acuícola.
Art. 30°.- *Las actividades pesqueras se clasifican en:* **II.-** *Cultivo o acuacultura con fines*		
Artículo 31°.- *Para realizar las actividades de pesca se requiere lo siguiente:* **I,** *Concesión, para:* **Inciso b)** *Acuacultura comercial* **II,** Permiso, para: **Inciso g)** *Acuacultura de fomento* **III,** *Autorización, para:* **Inciso d)** *Recolectar del medio natural reproductores, larvas, postlarvas, crías, huevos, semillas, alevines o en cualquier otro estadio, y* **Inciso e)** *Acuacultura didáctica.*		

Artículos 22.- *la Secretaría podrá inscribir en el Registro Nacional de Pesca a los acuicultores que no requieran concesión, permiso o Autorización.*	Al **proyecto** le aplica el Artículo, incisos y, fracciones anteriores, porque se trata de una actividad acuícola con fines comerciales.	Por el hecho de presentar a la autoridad correspondiente (SEMARNAT) la Manifestación de Impacto Ambiental, el promovente está cumpliendo con este apartado. El proyecto se vincula por la obligatoriedad de obtener la autorización correspondiente para realizar las obras descritas en esta manifestación de impacto ambiental. Como ya se mencionó anteriormente, la promovente una vez autorizado el proyecto en materia ambiental procederá a tramitar el Registro Nacional de Pesca para la unidad de producción acuícola.
Art. 30°.- *Las actividades pesqueras se clasifican en:* **II.-** *Cultivo o acuacultura con fines*		
Artículo 31°.- *Para realizar las actividades de pesca se requiere lo siguiente:* **I,** *Concesión, para:* **Inciso b)** *Acuacultura comercial* **II,** Permiso, para: **Inciso g)** *Acuacultura de fomento* **III,** *Autorización, para:* **Inciso d)** *Recolectar del medio natural reproductores, larvas, postlarvas, crías, huevos, semillas, alevines o en cualquier otro estadio, y* **Inciso e)** *Acuacultura didáctica.*		

Artículos 22.- *la Secretaría podrá inscribir en el Registro Nacional de Pesca a los acuicultores que no requieran concesión, permiso o Autorización.*	Al **proyecto** le aplica el Artículo, incisos y, fracciones anteriores, porque se trata de una actividad acuícola con fines comerciales.	Por el hecho de presentar a la autoridad correspondiente (SEMARNAT) la Manifestación de Impacto Ambiental, el promovente está cumpliendo con este apartado. El proyecto se vincula por la obligatoriedad de obtener la autorización correspondiente para realizar las obras descritas en esta manifestación de impacto ambiental. Como ya se mencionó anteriormente, la promovente una vez autorizado el proyecto en materia ambiental procederá a tramitar el Registro Nacional de Pesca para la unidad de producción acuícola.
Art. 30°.- *Las actividades pesqueras se clasifican en:* **II.-** *Cultivo o acuacultura con fines*		
Artículo 31°.- *Para realizar las actividades de pesca se requiere lo siguiente:* **I,** *Concesión, para:* **Inciso b)** *Acuacultura comercial* **II,** Permiso, para: **Inciso g)** *Acuacultura de fomento* **III,** *Autorización, para:* **Inciso d)** *Recolectar del medio natural reproductores, larvas, postlarvas, crías, huevos, semillas, alevines o en cualquier otro estadio, y* **Inciso e)** *Acuacultura didáctica.*		

Artículos 22.- *la Secretaría podrá inscribir en el Registro Nacional de Pesca a los acuicultores que no requieran concesión, permiso o Autorización.*	Al **proyecto** le aplica el Artículo, incisos y, fracciones anteriores, porque se trata de una actividad acuícola con fines comerciales.	Por el hecho de presentar a la autoridad correspondiente (SEMARNAT) la Manifestación de Impacto Ambiental, el promovente está cumpliendo con este apartado. El proyecto se vincula por la obligatoriedad de obtener la autorización correspondiente para realizar las obras descritas en esta manifestación de impacto ambiental. Como ya se mencionó anteriormente, la promovente una vez autorizado el proyecto en materia ambiental procederá a tramitar el Registro Nacional de Pesca para la unidad de producción acuícola.
Art. 30°.- *Las actividades pesqueras se clasifican en:* **II.-** *Cultivo o acuacultura con fines*		
Artículo 31°.- *Para realizar las actividades de pesca se requiere lo siguiente:* **I,** *Concesión, para:* **Inciso b)** *Acuacultura comercial* **II,** Permiso, para: **Inciso g)** *Acuacultura de fomento* **III,** *Autorización, para:* **Inciso d)** *Recolectar del medio natural reproductores, larvas, postlarvas, crías, huevos, semillas, alevines o en cualquier otro estadio, y* **Inciso e)** *Acuacultura didáctica.*		

Artículos 22.- *la Secretaría podrá inscribir en el Registro Nacional de Pesca a los acuicultores que no requieran concesión, permiso o Autorización.*	Al **proyecto** le aplica el Artículo, incisos y, fracciones anteriores, porque se trata de una actividad acuícola con fines comerciales.	Por el hecho de presentar a la autoridad correspondiente (SEMARNAT) la Manifestación de Impacto Ambiental, el promovente está cumpliendo con este apartado. El proyecto se vincula por la obligatoriedad de obtener la autorización correspondiente para realizar las obras descritas en esta manifestación de impacto ambiental. Como ya se mencionó anteriormente, la promovente una vez autorizado el proyecto en materia ambiental procederá a tramitar el Registro Nacional de Pesca para la unidad de producción acuícola.
Art. 30°.- *Las actividades pesqueras se clasifican en:* **II.-** *Cultivo o acuacultura con fines*		
Artículo 31°.- *Para realizar las actividades de pesca se requiere lo siguiente:* **I,** *Concesión, para:* **Inciso b)** *Acuacultura comercial* **II,** Permiso, para: **Inciso g)** *Acuacultura de fomento* **III,** *Autorización, para:* **Inciso d)** *Recolectar del medio natural reproductores, larvas, postlarvas, crías, huevos, semillas, alevines o en cualquier otro estadio, y* **Inciso e)** *Acuacultura didáctica.*		

Artículos 22.- *la Secretaría podrá inscribir en el Registro Nacional de Pesca a los acuicultores que no requieran concesión, permiso o Autorización.*	Al **proyecto** le aplica el Artículo, incisos y, fracciones anteriores, porque se trata de una actividad acuícola con fines comerciales.	Por el hecho de presentar a la autoridad correspondiente (SEMARNAT) la Manifestación de Impacto Ambiental, el promovente está cumpliendo con este apartado. El proyecto se vincula por la obligatoriedad de obtener la autorización correspondiente para realizar las obras descritas en esta manifestación de impacto ambiental. Como ya se mencionó anteriormente, la promovente una vez autorizado el proyecto en materia ambiental procederá a tramitar el Registro Nacional de Pesca para la unidad de producción acuícola.
Art. 30°.- *Las actividades pesqueras se clasifican en:* **II.-** *Cultivo o acuacultura con fines*		
Artículo 31°.- *Para realizar las actividades de pesca se requiere lo siguiente:* **I,** *Concesión, para:* **Inciso b)** *Acuacultura comercial* **II,** Permiso, para: **Inciso g)** *Acuacultura de fomento* **III,** *Autorización, para:* **Inciso d)** *Recolectar del medio natural reproductores, larvas, postlarvas, crías, huevos, semillas, alevines o en cualquier otro estadio, y* **Inciso e)** *Acuacultura didáctica.*		

Artículos 22.- *la Secretaría podrá inscribir en el Registro Nacional de Pesca a los acuicultores que no requieran concesión, permiso o Autorización.*	Al **proyecto** le aplica el Artículo, incisos y, fracciones anteriores, porque se trata de una actividad acuícola con fines comerciales.	Por el hecho de presentar a la autoridad correspondiente (SEMARNAT) la Manifestación de Impacto Ambiental, el promovente está cumpliendo con este apartado. El proyecto se vincula por la obligatoriedad de obtener la autorización correspondiente para realizar las obras descritas en esta manifestación de impacto ambiental. Como ya se mencionó anteriormente, la promovente una vez autorizado el proyecto en materia ambiental procederá a tramitar el Registro Nacional de Pesca para la unidad de producción acuícola.
Art. 30°.- *Las actividades pesqueras se clasifican en:* **II.-** *Cultivo o acuacultura con fines*		
Artículo 31°.- *Para realizar las actividades de pesca se requiere lo siguiente:* **I,** *Concesión, para:* **Inciso b)** *Acuacultura comercial* **II,** Permiso, para: **Inciso g)** *Acuacultura de fomento* **III,** *Autorización, para:* **Inciso d)** *Recolectar del medio natural reproductores, larvas, postlarvas, crías, huevos, semillas, alevines o en cualquier otro estadio, y* **Inciso e)** *Acuacultura didáctica.*		

Artículos 22.- *la Secretaría podrá inscribir en el Registro Nacional de Pesca a los acuicultores que no requieran concesión, permiso o Autorización.*	Al **proyecto** le aplica el Artículo, incisos y, fracciones anteriores, porque se trata de una actividad acuícola con fines comerciales.	Por el hecho de presentar a la autoridad correspondiente (SEMARNAT) la Manifestación de Impacto Ambiental, el promovente está cumpliendo con este apartado. El proyecto se vincula por la obligatoriedad de obtener la autorización correspondiente para realizar las obras descritas en esta manifestación de impacto ambiental. Como ya se mencionó anteriormente, la promovente una vez autorizado el proyecto en materia ambiental procederá a tramitar el Registro Nacional de Pesca para la unidad de producción acuícola.
Art. 30°.- *Las actividades pesqueras se clasifican en:* **II.-** *Cultivo o acuacultura con fines*		
Artículo 31°.- *Para realizar las actividades de pesca se requiere lo siguiente:* **I,** *Concesión, para:* **Inciso b)** *Acuacultura comercial* **II,** Permiso, para: **Inciso g)** *Acuacultura de fomento* **III,** *Autorización, para:* **Inciso d)** *Recolectar del medio natural reproductores, larvas, postlarvas, crías, huevos, semillas, alevines o en cualquier otro estadio, y* **Inciso e)** *Acuacultura didáctica.*		

Artículos 22.- *la Secretaría podrá inscribir en el Registro Nacional de Pesca a los acuicultores que no requieran concesión, permiso o Autorización.*	Al **proyecto** le aplica el Artículo, incisos y, fracciones anteriores, porque se trata de una actividad acuícola con fines comerciales.	Por el hecho de presentar a la autoridad correspondiente (SEMARNAT) la Manifestación de Impacto Ambiental, el promovente está cumpliendo con este apartado. El proyecto se vincula por la obligatoriedad de obtener la autorización correspondiente para realizar las obras descritas en esta manifestación de impacto ambiental. Como ya se mencionó anteriormente, la promovente una vez autorizado el proyecto en materia ambiental procederá a tramitar el Registro Nacional de Pesca para la unidad de producción acuícola.
Art. 30°.- *Las actividades pesqueras se clasifican en:* **II.-** *Cultivo o acuacultura con fines*		
Artículo 31°.- *Para realizar las actividades de pesca se requiere lo siguiente:* **I,** *Concesión, para:* **Inciso b)** *Acuacultura comercial* **II,** Permiso, para: **Inciso g)** *Acuacultura de fomento* **III,** *Autorización, para:* **Inciso d)** *Recolectar del medio natural reproductores, larvas, postlarvas, crías, huevos, semillas, alevines o en cualquier otro estadio, y* **Inciso e)** *Acuacultura didáctica.*		

Artículos 22.- *la Secretaría podrá inscribir en el Registro Nacional de Pesca a los acuicultores que no requieran concesión, permiso o Autorización.*	Al **proyecto** le aplica el Artículo, incisos y, fracciones anteriores, porque se trata de una actividad acuícola con fines comerciales.	Por el hecho de presentar a la autoridad correspondiente (SEMARNAT) la Manifestación de Impacto Ambiental, el promovente está cumpliendo con este apartado. El proyecto se vincula por la obligatoriedad de obtener la autorización correspondiente para realizar las obras descritas en esta manifestación de impacto ambiental. Como ya se mencionó anteriormente, la promovente una vez autorizado el proyecto en materia ambiental procederá a tramitar el Registro Nacional de Pesca para la unidad de producción acuícola.
Art. 30°.- *Las actividades pesqueras se clasifican en:* **II.-** *Cultivo o acuacultura con fines*		
Artículo 31°.- *Para realizar las actividades de pesca se requiere lo siguiente:* **I,** *Concesión, para:* **Inciso b)** *Acuacultura comercial* **II,** Permiso, para: **Inciso g)** *Acuacultura de fomento* **III,** *Autorización, para:* **Inciso d)** *Recolectar del medio natural reproductores, larvas, postlarvas, crías, huevos, semillas, alevines o en cualquier otro estadio, y* **Inciso e)** *Acuacultura didáctica.*		

Artículos 22.- *la Secretaría podrá inscribir en el Registro Nacional de Pesca a los acuicultores que no requieran concesión, permiso o Autorización.*	Al **proyecto** le aplica el Artículo, incisos y, fracciones anteriores, porque se trata de una actividad acuícola con fines comerciales.	Por el hecho de presentar a la autoridad correspondiente (SEMARNAT) la Manifestación de Impacto Ambiental, el promovente está cumpliendo con este apartado. El proyecto se vincula por la obligatoriedad de obtener la autorización correspondiente para realizar las obras descritas en esta manifestación de impacto ambiental. Como ya se mencionó anteriormente, la promovente una vez autorizado el proyecto en materia ambiental procederá a tramitar el Registro Nacional de Pesca para la unidad de producción acuícola.
Art. 30°.- *Las actividades pesqueras se clasifican en:* **II.-** *Cultivo o acuacultura con fines*		
Artículo 31°.- *Para realizar las actividades de pesca se requiere lo siguiente:* **I,** *Concesión, para:* **Inciso b)** *Acuacultura comercial* **II,** Permiso, para: **Inciso g)** *Acuacultura de fomento* **III,** *Autorización, para:* **Inciso d)** *Recolectar del medio natural reproductores, larvas, postlarvas, crías, huevos, semillas, alevines o en cualquier otro estadio, y* **Inciso e)** *Acuacultura didáctica.*		

Artículos 22.- *la Secretaría podrá inscribir en el Registro Nacional de Pesca a los acuicultores que no requieran concesión, permiso o Autorización.*	Al **proyecto** le aplica el Artículo, incisos y, fracciones anteriores, porque se trata de una actividad acuícola con fines comerciales.	Por el hecho de presentar a la autoridad correspondiente (SEMARNAT) la Manifestación de Impacto Ambiental, el promovente está cumpliendo con este apartado. El proyecto se vincula por la obligatoriedad de obtener la autorización correspondiente para realizar las obras descritas en esta manifestación de impacto ambiental. Como ya se mencionó anteriormente, la promovente una vez autorizado el proyecto en materia ambiental procederá a tramitar el Registro Nacional de Pesca para la unidad de producción acuícola.
Art. 30°.- *Las actividades pesqueras se clasifican en:* **II.-** *Cultivo o acuacultura con fines*		
Artículo 31°.- *Para realizar las actividades de pesca se requiere lo siguiente:* **I,** *Concesión, para:* **Inciso b)** *Acuacultura comercial* **II,** Permiso, para: **Inciso g)** *Acuacultura de fomento* **III,** *Autorización, para:* **Inciso d)** *Recolectar del medio natural reproductores, larvas, postlarvas, crías, huevos, semillas, alevines o en cualquier otro estadio, y* **Inciso e)** *Acuacultura didáctica.*		

Artículos 22.- *la Secretaría podrá inscribir en el Registro Nacional de Pesca a los acuicultores que no requieran concesión, permiso o Autorización.*	Al **proyecto** le aplica el Artículo, incisos y, fracciones anteriores, porque se trata de una actividad acuícola con fines comerciales.	Por el hecho de presentar a la autoridad correspondiente (SEMARNAT) la Manifestación de Impacto Ambiental, el promovente está cumpliendo con este apartado. El proyecto se vincula por la obligatoriedad de obtener la autorización correspondiente para realizar las obras descritas en esta manifestación de impacto ambiental. Como ya se mencionó anteriormente, la promovente una vez autorizado el proyecto en materia ambiental procederá a tramitar el Registro Nacional de Pesca para la unidad de producción acuícola.
Art. 30°.- *Las actividades pesqueras se clasifican en:* **II.-** *Cultivo o acuacultura con fines*		
Artículo 31°.- *Para realizar las actividades de pesca se requiere lo siguiente:* **I,** *Concesión, para:* **Inciso b)** *Acuacultura comercial* **II,** Permiso, para: **Inciso g)** *Acuacultura de fomento* **III,** *Autorización, para:* **Inciso d)** *Recolectar del medio natural reproductores, larvas, postlarvas, crías, huevos, semillas, alevines o en cualquier otro estadio, y* **Inciso e)** *Acuacultura didáctica.*		

Artículos 22.- *la Secretaría podrá inscribir en el Registro Nacional de Pesca a los acuicultores que no requieran concesión, permiso o Autorización.*	Al **proyecto** le aplica el Artículo, incisos y, fracciones anteriores, porque se trata de una actividad acuícola con fines comerciales.	Por el hecho de presentar a la autoridad correspondiente (SEMARNAT) la Manifestación de Impacto Ambiental, el promovente está cumpliendo con este apartado. El proyecto se vincula por la obligatoriedad de obtener la autorización correspondiente para realizar las obras descritas en esta manifestación de impacto ambiental. Como ya se mencionó anteriormente, la promovente una vez autorizado el proyecto en materia ambiental procederá a tramitar el Registro Nacional de Pesca para la unidad de producción acuícola.
Art. 30°.- *Las actividades pesqueras se clasifican en:* **II.-** *Cultivo o acuacultura con fines*		
Artículo 31°.- *Para realizar las actividades de pesca se requiere lo siguiente:* **I,** *Concesión, para:* **Inciso b)** *Acuacultura comercial* **II,** Permiso, para: **Inciso g)** *Acuacultura de fomento* **III,** *Autorización, para:* **Inciso d)** *Recolectar del medio natural reproductores, larvas, postlarvas, crías, huevos, semillas, alevines o en cualquier otro estadio, y* **Inciso e)** *Acuacultura didáctica.*		

Artículos 22.- *la Secretaría podrá inscribir en el Registro Nacional de Pesca a los acuicultores que no requieran concesión, permiso o Autorización.*	Al **proyecto** le aplica el Artículo, incisos y, fracciones anteriores, porque se trata de una actividad acuícola con fines comerciales.	Por el hecho de presentar a la autoridad correspondiente (SEMARNAT) la Manifestación de Impacto Ambiental, el promovente está cumpliendo con este apartado. El proyecto se vincula por la obligatoriedad de obtener la autorización correspondiente para realizar las obras descritas en esta manifestación de impacto ambiental. Como ya se mencionó anteriormente, la promovente una vez autorizado el proyecto en materia ambiental procederá a tramitar el Registro Nacional de Pesca para la unidad de producción acuícola.
Art. 30°.- *Las actividades pesqueras se clasifican en:* **II.-** *Cultivo o acuacultura con fines*		
Artículo 31°.- *Para realizar las actividades de pesca se requiere lo siguiente:* **I,** *Concesión, para:* **Inciso b)** *Acuacultura comercial* **II,** Permiso, para: **Inciso g)** *Acuacultura de fomento* **III,** *Autorización, para:* **Inciso d)** *Recolectar del medio natural reproductores, larvas, postlarvas, crías, huevos, semillas, alevines o en cualquier otro estadio, y* **Inciso e)** *Acuacultura didáctica.*		

Artículos 22.- *la Secretaría podrá inscribir en el Registro Nacional de Pesca a los acuicultores que no requieran concesión, permiso o Autorización.*	Al **proyecto** le aplica el Artículo, incisos y, fracciones anteriores, porque se trata de una actividad acuícola con fines comerciales.	Por el hecho de presentar a la autoridad correspondiente (SEMARNAT) la Manifestación de Impacto Ambiental, el promovente está cumpliendo con este apartado. El proyecto se vincula por la obligatoriedad de obtener la autorización correspondiente para realizar las obras descritas en esta manifestación de impacto ambiental. Como ya se mencionó anteriormente, la promovente una vez autorizado el proyecto en materia ambiental procederá a tramitar el Registro Nacional de Pesca para la unidad de producción acuícola.
Art. 30°.- *Las actividades pesqueras se clasifican en:* **II.-** *Cultivo o acuacultura con fines*		
Artículo 31°.- *Para realizar las actividades de pesca se requiere lo siguiente:* **I,** *Concesión, para:* **Inciso b)** *Acuacultura comercial* **II,** Permiso, para: **Inciso g)** *Acuacultura de fomento* **III,** *Autorización, para:* **Inciso d)** *Recolectar del medio natural reproductores, larvas, postlarvas, crías, huevos, semillas, alevines o en cualquier otro estadio, y* **Inciso e)** *Acuacultura didáctica.*		

Artículos 22.- *la Secretaría podrá inscribir en el Registro Nacional de Pesca a los acuicultores que no requieran concesión, permiso o Autorización.*	Al **proyecto** le aplica el Artículo, incisos y, fracciones anteriores, porque se trata de una actividad acuícola con fines comerciales.	Por el hecho de presentar a la autoridad correspondiente (SEMARNAT) la Manifestación de Impacto Ambiental, el promovente está cumpliendo con este apartado. El proyecto se vincula por la obligatoriedad de obtener la autorización correspondiente para realizar las obras descritas en esta manifestación de impacto ambiental. Como ya se mencionó anteriormente, la promovente una vez autorizado el proyecto en materia ambiental procederá a tramitar el Registro Nacional de Pesca para la unidad de producción acuícola.
Art. 30°.- *Las actividades pesqueras se clasifican en:* **II.-** *Cultivo o acuacultura con fines*		
Artículo 31°.- *Para realizar las actividades de pesca se requiere lo siguiente:* **I,** *Concesión, para:* **Inciso b)** *Acuacultura comercial* **II,** Permiso, para: **Inciso g)** *Acuacultura de fomento* **III,** *Autorización, para:* **Inciso d)** *Recolectar del medio natural reproductores, larvas, postlarvas, crías, huevos, semillas, alevines o en cualquier otro estadio, y* **Inciso e)** *Acuacultura didáctica.*		

Artículos 22.- *la Secretaría podrá inscribir en el Registro Nacional de Pesca a los acuicultores que no requieran concesión, permiso o Autorización.*	Al **proyecto** le aplica el Artículo, incisos y, fracciones anteriores, porque se trata de una actividad acuícola con fines comerciales.	Por el hecho de presentar a la autoridad correspondiente (SEMARNAT) la Manifestación de Impacto Ambiental, el promovente está cumpliendo con este apartado. El proyecto se vincula por la obligatoriedad de obtener la autorización correspondiente para realizar las obras descritas en esta manifestación de impacto ambiental. Como ya se mencionó anteriormente, la promovente una vez autorizado el proyecto en materia ambiental procederá a tramitar el Registro Nacional de Pesca para la unidad de producción acuícola.
Art. 30°.- *Las actividades pesqueras se clasifican en:* **II.-** *Cultivo o acuacultura con fines*		
Artículo 31°.- *Para realizar las actividades de pesca se requiere lo siguiente:* **I,** *Concesión, para:* **Inciso b)** *Acuacultura comercial* **II,** Permiso, para: **Inciso g)** *Acuacultura de fomento* **III,** *Autorización, para:* **Inciso d)** *Recolectar del medio natural reproductores, larvas, postlarvas, crías, huevos, semillas, alevines o en cualquier otro estadio, y* **Inciso e)** *Acuacultura didáctica.*		

Artículos 22.- *la Secretaría podrá inscribir en el Registro Nacional de Pesca a los acuicultores que no requieran concesión, permiso o Autorización.*	Al **proyecto** le aplica el Artículo, incisos y, fracciones anteriores, porque se trata de una actividad acuícola con fines comerciales.	Por el hecho de presentar a la autoridad correspondiente (SEMARNAT) la Manifestación de Impacto Ambiental, el promovente está cumpliendo con este apartado. El proyecto se vincula por la obligatoriedad de obtener la autorización correspondiente para realizar las obras descritas en esta manifestación de impacto ambiental. Como ya se mencionó anteriormente, la promovente una vez autorizado el proyecto en materia ambiental procederá a tramitar el Registro Nacional de Pesca para la unidad de producción acuícola.
Art. 30°.- *Las actividades pesqueras se clasifican en:* **II.-** *Cultivo o acuacultura con fines*		
Artículo 31°.- *Para realizar las actividades de pesca se requiere lo siguiente:* **I,** *Concesión, para:* **Inciso b)** *Acuacultura comercial* **II,** Permiso, para: **Inciso g)** *Acuacultura de fomento* **III,** *Autorización, para:* **Inciso d)** *Recolectar del medio natural reproductores, larvas, postlarvas, crías, huevos, semillas, alevines o en cualquier otro estadio, y* **Inciso e)** *Acuacultura didáctica.*		

Artículos 22.- *la Secretaría podrá inscribir en el Registro Nacional de Pesca a los acuicultores que no requieran concesión, permiso o Autorización.*	Al **proyecto** le aplica el Artículo, incisos y, fracciones anteriores, porque se trata de una actividad acuícola con fines comerciales.	Por el hecho de presentar a la autoridad correspondiente (SEMARNAT) la Manifestación de Impacto Ambiental, el promovente está cumpliendo con este apartado. El proyecto se vincula por la obligatoriedad de obtener la autorización correspondiente para realizar las obras descritas en esta manifestación de impacto ambiental. Como ya se mencionó anteriormente, la promovente una vez autorizado el proyecto en materia ambiental procederá a tramitar el Registro Nacional de Pesca para la unidad de producción acuícola.
Art. 30°.- *Las actividades pesqueras se clasifican en:* **II.-** *Cultivo o acuacultura con fines*		
Artículo 31°.- *Para realizar las actividades de pesca se requiere lo siguiente:* **I,** *Concesión, para:* **Inciso b)** *Acuacultura comercial* **II,** Permiso, para: **Inciso g)** *Acuacultura de fomento* **III,** *Autorización, para:* **Inciso d)** *Recolectar del medio natural reproductores, larvas, postlarvas, crías, huevos, semillas, alevines o en cualquier otro estadio, y* **Inciso e)** *Acuacultura didáctica.*		

Artículos 22.- *la Secretaría podrá inscribir en el Registro Nacional de Pesca a los acuicultores que no requieran concesión, permiso o Autorización.*	Al **proyecto** le aplica el Artículo, incisos y, fracciones anteriores, porque se trata de una actividad acuícola con fines comerciales.	Por el hecho de presentar a la autoridad correspondiente (SEMARNAT) la Manifestación de Impacto Ambiental, el promovente está cumpliendo con este apartado. El proyecto se vincula por la obligatoriedad de obtener la autorización correspondiente para realizar las obras descritas en esta manifestación de impacto ambiental. Como ya se mencionó anteriormente, la promovente una vez autorizado el proyecto en materia ambiental procederá a tramitar el Registro Nacional de Pesca para la unidad de producción acuícola.
Art. 30°.- *Las actividades pesqueras se clasifican en:* **II.-** *Cultivo o acuacultura con fines*		
Artículo 31°.- *Para realizar las actividades de pesca se requiere lo siguiente:* **I,** *Concesión, para:* **Inciso b)** *Acuacultura comercial* **II,** Permiso, para: **Inciso g)** *Acuacultura de fomento* **III,** *Autorización, para:* **Inciso d)** *Recolectar del medio natural reproductores, larvas, postlarvas, crías, huevos, semillas, alevines o en cualquier otro estadio, y* **Inciso e)** *Acuacultura didáctica.*		

Artículos 22.- *la Secretaría podrá inscribir en el Registro Nacional de Pesca a los acuicultores que no requieran concesión, permiso o Autorización.*	Al **proyecto** le aplica el Artículo, incisos y, fracciones anteriores, porque se trata de una actividad acuícola con fines comerciales.	Por el hecho de presentar a la autoridad correspondiente (SEMARNAT) la Manifestación de Impacto Ambiental, el promovente está cumpliendo con este apartado. El proyecto se vincula por la obligatoriedad de obtener la autorización correspondiente para realizar las obras descritas en esta manifestación de impacto ambiental. Como ya se mencionó anteriormente, la promovente una vez autorizado el proyecto en materia ambiental procederá a tramitar el Registro Nacional de Pesca para la unidad de producción acuícola.
Art. 30°.- *Las actividades pesqueras se clasifican en:* **II.-** *Cultivo o acuacultura con fines*		
Artículo 31°.- *Para realizar las actividades de pesca se requiere lo siguiente:* **I,** *Concesión, para:* **Inciso b)** *Acuacultura comercial* **II,** Permiso, para: **Inciso g)** *Acuacultura de fomento* **III,** *Autorización, para:* **Inciso d)** *Recolectar del medio natural reproductores, larvas, postlarvas, crías, huevos, semillas, alevines o en cualquier otro estadio, y* **Inciso e)** *Acuacultura didáctica.*		

Artículos 22.- *la Secretaría podrá inscribir en el Registro Nacional de Pesca a los acuicultores que no requieran concesión, permiso o Autorización.*	Al **proyecto** le aplica el Artículo, incisos y, fracciones anteriores, porque se trata de una actividad acuícola con fines comerciales.	Por el hecho de presentar a la autoridad correspondiente (SEMARNAT) la Manifestación de Impacto Ambiental, el promovente está cumpliendo con este apartado. El proyecto se vincula por la obligatoriedad de obtener la autorización correspondiente para realizar las obras descritas en esta manifestación de impacto ambiental. Como ya se mencionó anteriormente, la promovente una vez autorizado el proyecto en materia ambiental procederá a tramitar el Registro Nacional de Pesca para la unidad de producción acuícola.
Art. 30°.- *Las actividades pesqueras se clasifican en:* **II.-** *Cultivo o acuacultura con fines*		
Artículo 31°.- *Para realizar las actividades de pesca se requiere lo siguiente:* **I,** *Concesión, para:* **Inciso b)** *Acuacultura comercial* **II,** Permiso, para: **Inciso g)** *Acuacultura de fomento* **III,** *Autorización, para:* **Inciso d)** *Recolectar del medio natural reproductores, larvas, postlarvas, crías, huevos, semillas, alevines o en cualquier otro estadio, y* **Inciso e)** *Acuacultura didáctica.*		

Artículos 22.- *la Secretaría podrá inscribir en el Registro Nacional de Pesca a los acuicultores que no requieran concesión, permiso o Autorización.*	Al **proyecto** le aplica el Artículo, incisos y, fracciones anteriores, porque se trata de una actividad acuícola con fines comerciales.	Por el hecho de presentar a la autoridad correspondiente (SEMARNAT) la Manifestación de Impacto Ambiental, el promovente está cumpliendo con este apartado. El proyecto se vincula por la obligatoriedad de obtener la autorización correspondiente para realizar las obras descritas en esta manifestación de impacto ambiental. Como ya se mencionó anteriormente, la promovente una vez autorizado el proyecto en materia ambiental procederá a tramitar el Registro Nacional de Pesca para la unidad de producción acuícola.
Art. 30°.- *Las actividades pesqueras se clasifican en:* **II.-** *Cultivo o acuacultura con fines*		
Artículo 31°.- *Para realizar las actividades de pesca se requiere lo siguiente:* **I,** *Concesión, para:* **Inciso b)** *Acuacultura comercial* **II,** Permiso, para: **Inciso g)** *Acuacultura de fomento* **III,** *Autorización, para:* **Inciso d)** *Recolectar del medio natural reproductores, larvas, postlarvas, crías, huevos, semillas, alevines o en cualquier otro estadio, y* **Inciso e)** *Acuacultura didáctica.*		

Artículos 22.- *la Secretaría podrá inscribir en el Registro Nacional de Pesca a los acuicultores que no requieran concesión, permiso o Autorización.*	Al **proyecto** le aplica el Artículo, incisos y, fracciones anteriores, porque se trata de una actividad acuícola con fines comerciales.	Por el hecho de presentar a la autoridad correspondiente (SEMARNAT) la Manifestación de Impacto Ambiental, el promovente está cumpliendo con este apartado. El proyecto se vincula por la obligatoriedad de obtener la autorización correspondiente para realizar las obras descritas en esta manifestación de impacto ambiental. Como ya se mencionó anteriormente, la promovente una vez autorizado el proyecto en materia ambiental procederá a tramitar el Registro Nacional de Pesca para la unidad de producción acuícola.
Art. 30°.- *Las actividades pesqueras se clasifican en:* **II.-** *Cultivo o acuacultura con fines*		
Artículo 31°.- *Para realizar las actividades de pesca se requiere lo siguiente:* **I,** *Concesión, para:* **Inciso b)** *Acuacultura comercial* **II,** Permiso, para: **Inciso g)** *Acuacultura de fomento* **III,** *Autorización, para:* **Inciso d)** *Recolectar del medio natural reproductores, larvas, postlarvas, crías, huevos, semillas, alevines o en cualquier otro estadio, y* **Inciso e)** *Acuacultura didáctica.*		

Artículos 22.- *la Secretaría podrá inscribir en el Registro Nacional de Pesca a los acuicultores que no requieran concesión, permiso o Autorización.*	Al **proyecto** le aplica el Artículo, incisos y, fracciones anteriores, porque se trata de una actividad acuícola con fines comerciales.	Por el hecho de presentar a la autoridad correspondiente (SEMARNAT) la Manifestación de Impacto Ambiental, el promovente está cumpliendo con este apartado. El proyecto se vincula por la obligatoriedad de obtener la autorización correspondiente para realizar las obras descritas en esta manifestación de impacto ambiental. Como ya se mencionó anteriormente, la promovente una vez autorizado el proyecto en materia ambiental procederá a tramitar el Registro Nacional de Pesca para la unidad de producción acuícola.
Art. 30°.- *Las actividades pesqueras se clasifican en:* **II.-** *Cultivo o acuacultura con fines*		
Artículo 31°.- *Para realizar las actividades de pesca se requiere lo siguiente:* **I,** *Concesión, para:* **Inciso b)** *Acuacultura comercial* **II,** Permiso, para: **Inciso g)** *Acuacultura de fomento* **III,** *Autorización, para:* **Inciso d)** *Recolectar del medio natural reproductores, larvas, postlarvas, crías, huevos, semillas, alevines o en cualquier otro estadio, y* **Inciso e)** *Acuacultura didáctica.*		

Artículos 22.- *la Secretaría podrá inscribir en el Registro Nacional de Pesca a los acuicultores que no requieran concesión, permiso o Autorización.*	Al **proyecto** le aplica el Artículo, incisos y, fracciones anteriores, porque se trata de una actividad acuícola con fines comerciales.	Por el hecho de presentar a la autoridad correspondiente (SEMARNAT) la Manifestación de Impacto Ambiental, el promovente está cumpliendo con este apartado. El proyecto se vincula por la obligatoriedad de obtener la autorización correspondiente para realizar las obras descritas en esta manifestación de impacto ambiental. Como ya se mencionó anteriormente, la promovente una vez autorizado el proyecto en materia ambiental procederá a tramitar el Registro Nacional de Pesca para la unidad de producción acuícola.
Art. 30°.- *Las actividades pesqueras se clasifican en:* **II.-** *Cultivo o acuacultura con fines*		
Artículo 31°.- *Para realizar las actividades de pesca se requiere lo siguiente:* **I,** *Concesión, para:* **Inciso b)** *Acuacultura comercial* **II,** Permiso, para: **Inciso g)** *Acuacultura de fomento* **III,** *Autorización, para:* **Inciso d)** *Recolectar del medio natural reproductores, larvas, postlarvas, crías, huevos, semillas, alevines o en cualquier otro estadio, y* **Inciso e)** *Acuacultura didáctica.*		

Artículos 22.- *la Secretaría podrá inscribir en el Registro Nacional de Pesca a los acuicultores que no requieran concesión, permiso o Autorización.*	Al **proyecto** le aplica el Artículo, incisos y, fracciones anteriores, porque se trata de una actividad acuícola con fines comerciales.	Por el hecho de presentar a la autoridad correspondiente (SEMARNAT) la Manifestación de Impacto Ambiental, el promovente está cumpliendo con este apartado. El proyecto se vincula por la obligatoriedad de obtener la autorización correspondiente para realizar las obras descritas en esta manifestación de impacto ambiental. Como ya se mencionó anteriormente, la promovente una vez autorizado el proyecto en materia ambiental procederá a tramitar el Registro Nacional de Pesca para la unidad de producción acuícola.
Art. 30°.- *Las actividades pesqueras se clasifican en:* **II.-** *Cultivo o acuacultura con fines*		
Artículo 31°.- *Para realizar las actividades de pesca se requiere lo siguiente:* **I,** *Concesión, para:* **Inciso b)** *Acuacultura comercial* **II,** Permiso, para: **Inciso g)** *Acuacultura de fomento* **III,** *Autorización, para:* **Inciso d)** *Recolectar del medio natural reproductores, larvas, postlarvas, crías, huevos, semillas, alevines o en cualquier otro estadio, y* **Inciso e)** *Acuacultura didáctica.*		

Artículos 22.- *la Secretaría podrá inscribir en el Registro Nacional de Pesca a los acuicultores que no requieran concesión, permiso o Autorización.*	Al **proyecto** le aplica el Artículo, incisos y, fracciones anteriores, porque se trata de una actividad acuícola con fines comerciales.	Por el hecho de presentar a la autoridad correspondiente (SEMARNAT) la Manifestación de Impacto Ambiental, el promovente está cumpliendo con este apartado. El proyecto se vincula por la obligatoriedad de obtener la autorización correspondiente para realizar las obras descritas en esta manifestación de impacto ambiental. Como ya se mencionó anteriormente, la promovente una vez autorizado el proyecto en materia ambiental procederá a tramitar el Registro Nacional de Pesca para la unidad de producción acuícola.
Art. 30°.- *Las actividades pesqueras se clasifican en:* **II.-** *Cultivo o acuacultura con fines*		
Artículo 31°.- *Para realizar las actividades de pesca se requiere lo siguiente:* **I,** *Concesión, para:* **Inciso b)** *Acuacultura comercial* **II,** Permiso, para: **Inciso g)** *Acuacultura de fomento* **III,** *Autorización, para:* **Inciso d)** *Recolectar del medio natural reproductores, larvas, postlarvas, crías, huevos, semillas, alevines o en cualquier otro estadio, y* **Inciso e)** *Acuacultura didáctica.*		

Artículos 22.- *la Secretaría podrá inscribir en el Registro Nacional de Pesca a los acuicultores que no requieran concesión, permiso o Autorización.*	Al **proyecto** le aplica el Artículo, incisos y, fracciones anteriores, porque se trata de una actividad acuícola con fines comerciales.	Por el hecho de presentar a la autoridad correspondiente (SEMARNAT) la Manifestación de Impacto Ambiental, el promovente está cumpliendo con este apartado. El proyecto se vincula por la obligatoriedad de obtener la autorización correspondiente para realizar las obras descritas en esta manifestación de impacto ambiental. Como ya se mencionó anteriormente, la promovente una vez autorizado el proyecto en materia ambiental procederá a tramitar el Registro Nacional de Pesca para la unidad de producción acuícola.
Art. 30°.- *Las actividades pesqueras se clasifican en:* **II.-** *Cultivo o acuacultura con fines*		
Artículo 31°.- *Para realizar las actividades de pesca se requiere lo siguiente:* **I,** *Concesión, para:* **Inciso b)** *Acuacultura comercial* **II,** Permiso, para: **Inciso g)** *Acuacultura de fomento* **III,** *Autorización, para:* **Inciso d)** *Recolectar del medio natural reproductores, larvas, postlarvas, crías, huevos, semillas, alevines o en cualquier otro estadio, y* **Inciso e)** *Acuacultura didáctica.*		

Artículos 22.- *la Secretaría podrá inscribir en el Registro Nacional de Pesca a los acuicultores que no requieran concesión, permiso o Autorización.*	Al **proyecto** le aplica el Artículo, incisos y, fracciones anteriores, porque se trata de una actividad acuícola con fines comerciales.	Por el hecho de presentar a la autoridad correspondiente (SEMARNAT) la Manifestación de Impacto Ambiental, el promovente está cumpliendo con este apartado. El proyecto se vincula por la obligatoriedad de obtener la autorización correspondiente para realizar las obras descritas en esta manifestación de impacto ambiental. Como ya se mencionó anteriormente, la promovente una vez autorizado el proyecto en materia ambiental procederá a tramitar el Registro Nacional de Pesca para la unidad de producción acuícola.
Art. 30°.- *Las actividades pesqueras se clasifican en:* **II.-** *Cultivo o acuacultura con fines*		
Artículo 31°.- *Para realizar las actividades de pesca se requiere lo siguiente:* **I,** *Concesión, para:* **Inciso b)** *Acuacultura comercial* **II,** Permiso, para: **Inciso g)** *Acuacultura de fomento* **III,** *Autorización, para:* **Inciso d)** *Recolectar del medio natural reproductores, larvas, postlarvas, crías, huevos, semillas, alevines o en cualquier otro estadio, y* **Inciso e)** *Acuacultura didáctica.*		

Artículos 22.- *la Secretaría podrá inscribir en el Registro Nacional de Pesca a los acuicultores que no requieran concesión, permiso o Autorización.*	Al **proyecto** le aplica el Artículo, incisos y, fracciones anteriores, porque se trata de una actividad acuícola con fines comerciales.	Por el hecho de presentar a la autoridad correspondiente (SEMARNAT) la Manifestación de Impacto Ambiental, el promovente está cumpliendo con este apartado. El proyecto se vincula por la obligatoriedad de obtener la autorización correspondiente para realizar las obras descritas en esta manifestación de impacto ambiental. Como ya se mencionó anteriormente, la promovente una vez autorizado el proyecto en materia ambiental procederá a tramitar el Registro Nacional de Pesca para la unidad de producción acuícola.
Art. 30°.- *Las actividades pesqueras se clasifican en:* **II.-** *Cultivo o acuacultura con fines*		
Artículo 31°.- *Para realizar las actividades de pesca se requiere lo siguiente:* **I,** *Concesión, para:* **Inciso b)** *Acuacultura comercial* **II,** Permiso, para: **Inciso g)** *Acuacultura de fomento* **III,** *Autorización, para:* **Inciso d)** *Recolectar del medio natural reproductores, larvas, postlarvas, crías, huevos, semillas, alevines o en cualquier otro estadio, y* **Inciso e)** *Acuacultura didáctica.*		

Artículos 22.- *la Secretaría podrá inscribir en el Registro Nacional de Pesca a los acuicultores que no requieran concesión, permiso o Autorización.*	Al **proyecto** le aplica el Artículo, incisos y, fracciones anteriores, porque se trata de una actividad acuícola con fines comerciales.	Por el hecho de presentar a la autoridad correspondiente (SEMARNAT) la Manifestación de Impacto Ambiental, el promovente está cumpliendo con este apartado. El proyecto se vincula por la obligatoriedad de obtener la autorización correspondiente para realizar las obras descritas en esta manifestación de impacto ambiental. Como ya se mencionó anteriormente, la promovente una vez autorizado el proyecto en materia ambiental procederá a tramitar el Registro Nacional de Pesca para la unidad de producción acuícola.
Art. 30°.- *Las actividades pesqueras se clasifican en:* **II.-** *Cultivo o acuacultura con fines*		
Artículo 31°.- *Para realizar las actividades de pesca se requiere lo siguiente:* **I,** *Concesión, para:* **Inciso b)** *Acuacultura comercial* **II,** Permiso, para: **Inciso g)** *Acuacultura de fomento* **III,** *Autorización, para:* **Inciso d)** *Recolectar del medio natural reproductores, larvas, postlarvas, crías, huevos, semillas, alevines o en cualquier otro estadio, y* **Inciso e)** *Acuacultura didáctica.*		

Artículos 22.- *la Secretaría podrá inscribir en el Registro Nacional de Pesca a los acuicultores que no requieran concesión, permiso o Autorización.*	Al **proyecto** le aplica el Artículo, incisos y, fracciones anteriores, porque se trata de una actividad acuícola con fines comerciales.	Por el hecho de presentar a la autoridad correspondiente (SEMARNAT) la Manifestación de Impacto Ambiental, el promovente está cumpliendo con este apartado. El proyecto se vincula por la obligatoriedad de obtener la autorización correspondiente para realizar las obras descritas en esta manifestación de impacto ambiental. Como ya se mencionó anteriormente, la promovente una vez autorizado el proyecto en materia ambiental procederá a tramitar el Registro Nacional de Pesca para la unidad de producción acuícola.
Art. 30°.- *Las actividades pesqueras se clasifican en:* **II.-** *Cultivo o acuacultura con fines*		
Artículo 31°.- *Para realizar las actividades de pesca se requiere lo siguiente:* **I,** *Concesión, para:* **Inciso b)** *Acuacultura comercial* **II,** Permiso, para: **Inciso g)** *Acuacultura de fomento* **III,** *Autorización, para:* **Inciso d)** *Recolectar del medio natural reproductores, larvas, postlarvas, crías, huevos, semillas, alevines o en cualquier otro estadio, y* **Inciso e)** *Acuacultura didáctica.*		

Artículos 22.- *la Secretaría podrá inscribir en el Registro Nacional de Pesca a los acuicultores que no requieran concesión, permiso o Autorización.*	Al **proyecto** le aplica el Artículo, incisos y, fracciones anteriores, porque se trata de una actividad acuícola con fines comerciales.	Por el hecho de presentar a la autoridad correspondiente (SEMARNAT) la Manifestación de Impacto Ambiental, el promovente está cumpliendo con este apartado. El proyecto se vincula por la obligatoriedad de obtener la autorización correspondiente para realizar las obras descritas en esta manifestación de impacto ambiental. Como ya se mencionó anteriormente, la promovente una vez autorizado el proyecto en materia ambiental procederá a tramitar el Registro Nacional de Pesca para la unidad de producción acuícola.
Art. 30°.- *Las actividades pesqueras se clasifican en:* **II.-** *Cultivo o acuacultura con fines*		
Artículo 31°.- *Para realizar las actividades de pesca se requiere lo siguiente:* **I,** *Concesión, para:* **Inciso b)** *Acuacultura comercial* **II,** Permiso, para: **Inciso g)** *Acuacultura de fomento* **III,** *Autorización, para:* **Inciso d)** *Recolectar del medio natural reproductores, larvas, postlarvas, crías, huevos, semillas, alevines o en cualquier otro estadio, y* **Inciso e)** *Acuacultura didáctica.*		

Artículos 22.- *la Secretaría podrá inscribir en el Registro Nacional de Pesca a los acuicultores que no requieran concesión, permiso o Autorización.*	Al **proyecto** le aplica el Artículo, incisos y, fracciones anteriores, porque se trata de una actividad acuícola con fines comerciales.	Por el hecho de presentar a la autoridad correspondiente (SEMARNAT) la Manifestación de Impacto Ambiental, el promovente está cumpliendo con este apartado. El proyecto se vincula por la obligatoriedad de obtener la autorización correspondiente para realizar las obras descritas en esta manifestación de impacto ambiental. Como ya se mencionó anteriormente, la promovente una vez autorizado el proyecto en materia ambiental procederá a tramitar el Registro Nacional de Pesca para la unidad de producción acuícola.
Art. 30°.- *Las actividades pesqueras se clasifican en:* **II.-** *Cultivo o acuacultura con fines*		
Artículo 31°.- *Para realizar las actividades de pesca se requiere lo siguiente:* **I,** *Concesión, para:* **Inciso b)** *Acuacultura comercial* **II,** Permiso, para: **Inciso g)** *Acuacultura de fomento* **III,** *Autorización, para:* **Inciso d)** *Recolectar del medio natural reproductores, larvas, postlarvas, crías, huevos, semillas, alevines o en cualquier otro estadio, y* **Inciso e)** *Acuacultura didáctica.*		

Artículos 22.- *la Secretaría podrá inscribir en el Registro Nacional de Pesca a los acuicultores que no requieran concesión, permiso o Autorización.*	Al **proyecto** le aplica el Artículo, incisos y, fracciones anteriores, porque se trata de una actividad acuícola con fines comerciales.	Por el hecho de presentar a la autoridad correspondiente (SEMARNAT) la Manifestación de Impacto Ambiental, el promovente está cumpliendo con este apartado. El proyecto se vincula por la obligatoriedad de obtener la autorización correspondiente para realizar las obras descritas en esta manifestación de impacto ambiental. Como ya se mencionó anteriormente, la promovente una vez autorizado el proyecto en materia ambiental procederá a tramitar el Registro Nacional de Pesca para la unidad de producción acuícola.
Art. 30°.- *Las actividades pesqueras se clasifican en:* **II.-** *Cultivo o acuacultura con fines*		
Artículo 31°.- *Para realizar las actividades de pesca se requiere lo siguiente:* **I,** *Concesión, para:* **Inciso b)** *Acuacultura comercial* **II,** Permiso, para: **Inciso g)** *Acuacultura de fomento* **III,** *Autorización, para:* **Inciso d)** *Recolectar del medio natural reproductores, larvas, postlarvas, crías, huevos, semillas, alevines o en cualquier otro estadio, y* **Inciso e)** *Acuacultura didáctica.*		

Artículos 22.- *la Secretaría podrá inscribir en el Registro Nacional de Pesca a los acuicultores que no requieran concesión, permiso o Autorización.*	Al **proyecto** le aplica el Artículo, incisos y, fracciones anteriores, porque se trata de una actividad acuícola con fines comerciales.	Por el hecho de presentar a la autoridad correspondiente (SEMARNAT) la Manifestación de Impacto Ambiental, el promovente está cumpliendo con este apartado. El proyecto se vincula por la obligatoriedad de obtener la autorización correspondiente para realizar las obras descritas en esta manifestación de impacto ambiental. Como ya se mencionó anteriormente, la promovente una vez autorizado el proyecto en materia ambiental procederá a tramitar el Registro Nacional de Pesca para la unidad de producción acuícola.
Art. 30°.- *Las actividades pesqueras se clasifican en:* **II.-** *Cultivo o acuacultura con fines*		
Artículo 31°.- *Para realizar las actividades de pesca se requiere lo siguiente:* **I,** *Concesión, para:* **Inciso b)** *Acuacultura comercial* **II,** Permiso, para: **Inciso g)** *Acuacultura de fomento* **III,** *Autorización, para:* **Inciso d)** *Recolectar del medio natural reproductores, larvas, postlarvas, crías, huevos, semillas, alevines o en cualquier otro estadio, y* **Inciso e)** *Acuacultura didáctica.*		

Artículos 22.- *la Secretaría podrá inscribir en el Registro Nacional de Pesca a los acuicultores que no requieran concesión, permiso o Autorización.*	Al **proyecto** le aplica el Artículo, incisos y, fracciones anteriores, porque se trata de una actividad acuícola con fines comerciales.	Por el hecho de presentar a la autoridad correspondiente (SEMARNAT) la Manifestación de Impacto Ambiental, el promovente está cumpliendo con este apartado. El proyecto se vincula por la obligatoriedad de obtener la autorización correspondiente para realizar las obras descritas en esta manifestación de impacto ambiental. Como ya se mencionó anteriormente, la promovente una vez autorizado el proyecto en materia ambiental procederá a tramitar el Registro Nacional de Pesca para la unidad de producción acuícola.
Art. 30°.- *Las actividades pesqueras se clasifican en:* **II.-** *Cultivo o acuacultura con fines*		
Artículo 31°.- *Para realizar las actividades de pesca se requiere lo siguiente:* **I,** *Concesión, para:* **Inciso b)** *Acuacultura comercial* **II,** Permiso, para: **Inciso g)** *Acuacultura de fomento* **III,** *Autorización, para:* **Inciso d)** *Recolectar del medio natural reproductores, larvas, postlarvas, crías, huevos, semillas, alevines o en cualquier otro estadio, y* **Inciso e)** *Acuacultura didáctica.*		

Artículos 22.- *la Secretaría podrá inscribir en el Registro Nacional de Pesca a los acuicultores que no requieran concesión, permiso o Autorización.*	Al **proyecto** le aplica el Artículo, incisos y, fracciones anteriores, porque se trata de una actividad acuícola con fines comerciales.	Por el hecho de presentar a la autoridad correspondiente (SEMARNAT) la Manifestación de Impacto Ambiental, el promovente está cumpliendo con este apartado. El proyecto se vincula por la obligatoriedad de obtener la autorización correspondiente para realizar las obras descritas en esta manifestación de impacto ambiental. Como ya se mencionó anteriormente, la promovente una vez autorizado el proyecto en materia ambiental procederá a tramitar el Registro Nacional de Pesca para la unidad de producción acuícola.
Art. 30°.- *Las actividades pesqueras se clasifican en:* **II.-** *Cultivo o acuacultura con fines*		
Artículo 31°.- *Para realizar las actividades de pesca se requiere lo siguiente:* **I,** *Concesión, para:* **Inciso b)** *Acuacultura comercial* **II,** Permiso, para: **Inciso g)** *Acuacultura de fomento* **III,** *Autorización, para:* **Inciso d)** *Recolectar del medio natural reproductores, larvas, postlarvas, crías, huevos, semillas, alevines o en cualquier otro estadio, y* **Inciso e)** *Acuacultura didáctica.*		

Artículos 22.- *la Secretaría podrá inscribir en el Registro Nacional de Pesca a los acuicultores que no requieran concesión, permiso o Autorización.*	Al **proyecto** le aplica el Artículo, incisos y, fracciones anteriores, porque se trata de una actividad acuícola con fines comerciales.	Por el hecho de presentar a la autoridad correspondiente (SEMARNAT) la Manifestación de Impacto Ambiental, el promovente está cumpliendo con este apartado. El proyecto se vincula por la obligatoriedad de obtener la autorización correspondiente para realizar las obras descritas en esta manifestación de impacto ambiental. Como ya se mencionó anteriormente, la promovente una vez autorizado el proyecto en materia ambiental procederá a tramitar el Registro Nacional de Pesca para la unidad de producción acuícola.
Art. 30°.- *Las actividades pesqueras se clasifican en:* **II.-** *Cultivo o acuacultura con fines*		
Artículo 31°.- *Para realizar las actividades de pesca se requiere lo siguiente:* **I,** *Concesión, para:* **Inciso b)** *Acuacultura comercial* **II,** Permiso, para: **Inciso g)** *Acuacultura de fomento* **III,** *Autorización, para:* **Inciso d)** *Recolectar del medio natural reproductores, larvas, postlarvas, crías, huevos, semillas, alevines o en cualquier otro estadio, y* **Inciso e)** *Acuacultura didáctica.*		

Artículos 22.- *la Secretaría podrá inscribir en el Registro Nacional de Pesca a los acuicultores que no requieran concesión, permiso o Autorización.*	Al **proyecto** le aplica el Artículo, incisos y, fracciones anteriores, porque se trata de una actividad acuícola con fines comerciales.	Por el hecho de presentar a la autoridad correspondiente (SEMARNAT) la Manifestación de Impacto Ambiental, el promovente está cumpliendo con este apartado. El proyecto se vincula por la obligatoriedad de obtener la autorización correspondiente para realizar las obras descritas en esta manifestación de impacto ambiental. Como ya se mencionó anteriormente, la promovente una vez autorizado el proyecto en materia ambiental procederá a tramitar el Registro Nacional de Pesca para la unidad de producción acuícola.
Art. 30°.- *Las actividades pesqueras se clasifican en:* **II.-** *Cultivo o acuacultura con fines*		
Artículo 31°.- *Para realizar las actividades de pesca se requiere lo siguiente:* **I,** *Concesión, para:* **Inciso b)** *Acuacultura comercial* **II,** Permiso, para: **Inciso g)** *Acuacultura de fomento* **III,** *Autorización, para:* **Inciso d)** *Recolectar del medio natural reproductores, larvas, postlarvas, crías, huevos, semillas, alevines o en cualquier otro estadio, y* **Inciso e)** *Acuacultura didáctica.*		

Artículos 22.- *la Secretaría podrá inscribir en el Registro Nacional de Pesca a los acuicultores que no requieran concesión, permiso o Autorización.*	Al **proyecto** le aplica el Artículo, incisos y, fracciones anteriores, porque se trata de una actividad acuícola con fines comerciales.	Por el hecho de presentar a la autoridad correspondiente (SEMARNAT) la Manifestación de Impacto Ambiental, el promovente está cumpliendo con este apartado. El proyecto se vincula por la obligatoriedad de obtener la autorización correspondiente para realizar las obras descritas en esta manifestación de impacto ambiental. Como ya se mencionó anteriormente, la promovente una vez autorizado el proyecto en materia ambiental procederá a tramitar el Registro Nacional de Pesca para la unidad de producción acuícola.
Art. 30°.- *Las actividades pesqueras se clasifican en:* **II.-** *Cultivo o acuacultura con fines*		
Artículo 31°.- *Para realizar las actividades de pesca se requiere lo siguiente:* **I,** *Concesión, para:* **Inciso b)** *Acuacultura comercial* **II,** Permiso, para: **Inciso g)** *Acuacultura de fomento* **III,** *Autorización, para:* **Inciso d)** *Recolectar del medio natural reproductores, larvas, postlarvas, crías, huevos, semillas, alevines o en cualquier otro estadio, y* **Inciso e)** *Acuacultura didáctica.*		

Artículos 22.- *la Secretaría podrá inscribir en el Registro Nacional de Pesca a los acuicultores que no requieran concesión, permiso o Autorización.*	Al **proyecto** le aplica el Artículo, incisos y, fracciones anteriores, porque se trata de una actividad acuícola con fines comerciales.	Por el hecho de presentar a la autoridad correspondiente (SEMARNAT) la Manifestación de Impacto Ambiental, el promovente está cumpliendo con este apartado. El proyecto se vincula por la obligatoriedad de obtener la autorización correspondiente para realizar las obras descritas en esta manifestación de impacto ambiental. Como ya se mencionó anteriormente, la promovente una vez autorizado el proyecto en materia ambiental procederá a tramitar el Registro Nacional de Pesca para la unidad de producción acuícola.
Art. 30°.- *Las actividades pesqueras se clasifican en:* **II.-** *Cultivo o acuacultura con fines*		
Artículo 31°.- *Para realizar las actividades de pesca se requiere lo siguiente:* **I,** *Concesión, para:* **Inciso b)** *Acuacultura comercial* **II,** Permiso, para: **Inciso g)** *Acuacultura de fomento* **III,** *Autorización, para:* **Inciso d)** *Recolectar del medio natural reproductores, larvas, postlarvas, crías, huevos, semillas, alevines o en cualquier otro estadio, y* **Inciso e)** *Acuacultura didáctica.*		

Artículos 22.- *la Secretaría podrá inscribir en el Registro Nacional de Pesca a los acuicultores que no requieran concesión, permiso o Autorización.*	Al **proyecto** le aplica el Artículo, incisos y, fracciones anteriores, porque se trata de una actividad acuícola con fines comerciales.	Por el hecho de presentar a la autoridad correspondiente (SEMARNAT) la Manifestación de Impacto Ambiental, el promovente está cumpliendo con este apartado. El proyecto se vincula por la obligatoriedad de obtener la autorización correspondiente para realizar las obras descritas en esta manifestación de impacto ambiental. Como ya se mencionó anteriormente, la promovente una vez autorizado el proyecto en materia ambiental procederá a tramitar el Registro Nacional de Pesca para la unidad de producción acuícola.
Art. 30°.- *Las actividades pesqueras se clasifican en:* **II.-** *Cultivo o acuacultura con fines*		
Artículo 31°.- *Para realizar las actividades de pesca se requiere lo siguiente:* **I,** *Concesión, para:* **Inciso b)** *Acuacultura comercial* **II,** Permiso, para: **Inciso g)** *Acuacultura de fomento* **III,** *Autorización, para:* **Inciso d)** *Recolectar del medio natural reproductores, larvas, postlarvas, crías, huevos, semillas, alevines o en cualquier otro estadio, y* **Inciso e)** *Acuacultura didáctica.*		

Artículos 22.- *la Secretaría podrá inscribir en el Registro Nacional de Pesca a los acuicultores que no requieran concesión, permiso o Autorización.*	Al **proyecto** le aplica el Artículo, incisos y, fracciones anteriores, porque se trata de una actividad acuícola con fines comerciales.	Por el hecho de presentar a la autoridad correspondiente (SEMARNAT) la Manifestación de Impacto Ambiental, el promovente está cumpliendo con este apartado. El proyecto se vincula por la obligatoriedad de obtener la autorización correspondiente para realizar las obras descritas en esta manifestación de impacto ambiental. Como ya se mencionó anteriormente, la promovente una vez autorizado el proyecto en materia ambiental procederá a tramitar el Registro Nacional de Pesca para la unidad de producción acuícola.
Art. 30°.- *Las actividades pesqueras se clasifican en:* **II.-** *Cultivo o acuacultura con fines*		
Artículo 31°.- *Para realizar las actividades de pesca se requiere lo siguiente:* **I,** *Concesión, para:* **Inciso b)** *Acuacultura comercial* **II,** Permiso, para: **Inciso g)** *Acuacultura de fomento* **III,** *Autorización, para:* **Inciso d)** *Recolectar del medio natural reproductores, larvas, postlarvas, crías, huevos, semillas, alevines o en cualquier otro estadio, y* **Inciso e)** *Acuacultura didáctica.*		

Artículos 22.- *la Secretaría podrá inscribir en el Registro Nacional de Pesca a los acuicultores que no requieran concesión, permiso o Autorización.*	Al **proyecto** le aplica el Artículo, incisos y, fracciones anteriores, porque se trata de una actividad acuícola con fines comerciales.	Por el hecho de presentar a la autoridad correspondiente (SEMARNAT) la Manifestación de Impacto Ambiental, el promovente está cumpliendo con este apartado. El proyecto se vincula por la obligatoriedad de obtener la autorización correspondiente para realizar las obras descritas en esta manifestación de impacto ambiental. Como ya se mencionó anteriormente, la promovente una vez autorizado el proyecto en materia ambiental procederá a tramitar el Registro Nacional de Pesca para la unidad de producción acuícola.
Art. 30°.- *Las actividades pesqueras se clasifican en:* **II.-** *Cultivo o acuacultura con fines*		
Artículo 31°.- *Para realizar las actividades de pesca se requiere lo siguiente:* **I,** *Concesión, para:* **Inciso b)** *Acuacultura comercial* **II,** Permiso, para: **Inciso g)** *Acuacultura de fomento* **III,** *Autorización, para:* **Inciso d)** *Recolectar del medio natural reproductores, larvas, postlarvas, crías, huevos, semillas, alevines o en cualquier otro estadio, y* **Inciso e)** *Acuacultura didáctica.*		

Artículos 22.- *la Secretaría podrá inscribir en el Registro Nacional de Pesca a los acuicultores que no requieran concesión, permiso o Autorización.*	Al **proyecto** le aplica el Artículo, incisos y, fracciones anteriores, porque se trata de una actividad acuícola con fines comerciales.	Por el hecho de presentar a la autoridad correspondiente (SEMARNAT) la Manifestación de Impacto Ambiental, el promovente está cumpliendo con este apartado. El proyecto se vincula por la obligatoriedad de obtener la autorización correspondiente para realizar las obras descritas en esta manifestación de impacto ambiental. Como ya se mencionó anteriormente, la promovente una vez autorizado el proyecto en materia ambiental procederá a tramitar el Registro Nacional de Pesca para la unidad de producción acuícola.
Art. 30°.- *Las actividades pesqueras se clasifican en:* **II.-** *Cultivo o acuacultura con fines*		
Artículo 31°.- *Para realizar las actividades de pesca se requiere lo siguiente:* **I,** *Concesión, para:* **Inciso b)** *Acuacultura comercial* **II,** Permiso, para: **Inciso g)** *Acuacultura de fomento* **III,** *Autorización, para:* **Inciso d)** *Recolectar del medio natural reproductores, larvas, postlarvas, crías, huevos, semillas, alevines o en cualquier otro estadio, y* **Inciso e)** *Acuacultura didáctica.*		

Artículos 22.- *la Secretaría podrá inscribir en el Registro Nacional de Pesca a los acuicultores que no requieran concesión, permiso o Autorización.*	Al **proyecto** le aplica el Artículo, incisos y, fracciones anteriores, porque se trata de una actividad acuícola con fines comerciales.	Por el hecho de presentar a la autoridad correspondiente (SEMARNAT) la Manifestación de Impacto Ambiental, el promovente está cumpliendo con este apartado. El proyecto se vincula por la obligatoriedad de obtener la autorización correspondiente para realizar las obras descritas en esta manifestación de impacto ambiental. Como ya se mencionó anteriormente, la promovente una vez autorizado el proyecto en materia ambiental procederá a tramitar el Registro Nacional de Pesca para la unidad de producción acuícola.
Art. 30°.- *Las actividades pesqueras se clasifican en:* **II.-** *Cultivo o acuacultura con fines*		
Artículo 31°.- *Para realizar las actividades de pesca se requiere lo siguiente:* **I,** *Concesión, para:* **Inciso b)** *Acuacultura comercial* **II,** Permiso, para: **Inciso g)** *Acuacultura de fomento* **III,** *Autorización, para:* **Inciso d)** *Recolectar del medio natural reproductores, larvas, postlarvas, crías, huevos, semillas, alevines o en cualquier otro estadio, y* **Inciso e)** *Acuacultura didáctica.*		

Artículos 22.- *la Secretaría podrá inscribir en el Registro Nacional de Pesca a los acuicultores que no requieran concesión, permiso o Autorización.*	Al **proyecto** le aplica el Artículo, incisos y, fracciones anteriores, porque se trata de una actividad acuícola con fines comerciales.	Por el hecho de presentar a la autoridad correspondiente (SEMARNAT) la Manifestación de Impacto Ambiental, el promovente está cumpliendo con este apartado. El proyecto se vincula por la obligatoriedad de obtener la autorización correspondiente para realizar las obras descritas en esta manifestación de impacto ambiental. Como ya se mencionó anteriormente, la promovente una vez autorizado el proyecto en materia ambiental procederá a tramitar el Registro Nacional de Pesca para la unidad de producción acuícola.
Art. 30°.- *Las actividades pesqueras se clasifican en:* **II.-** *Cultivo o acuacultura con fines*		
Artículo 31°.- *Para realizar las actividades de pesca se requiere lo siguiente:* **I,** *Concesión, para:* **Inciso b)** *Acuacultura comercial* **II,** Permiso, para: **Inciso g)** *Acuacultura de fomento* **III,** *Autorización, para:* **Inciso d)** *Recolectar del medio natural reproductores, larvas, postlarvas, crías, huevos, semillas, alevines o en cualquier otro estadio, y* **Inciso e)** *Acuacultura didáctica.*		

Artículos 22.- *la Secretaría podrá inscribir en el Registro Nacional de Pesca a los acuicultores que no requieran concesión, permiso o Autorización.*	Al **proyecto** le aplica el Artículo, incisos y, fracciones anteriores, porque se trata de una actividad acuícola con fines comerciales.	Por el hecho de presentar a la autoridad correspondiente (SEMARNAT) la Manifestación de Impacto Ambiental, el promovente está cumpliendo con este apartado. El proyecto se vincula por la obligatoriedad de obtener la autorización correspondiente para realizar las obras descritas en esta manifestación de impacto ambiental. Como ya se mencionó anteriormente, la promovente una vez autorizado el proyecto en materia ambiental procederá a tramitar el Registro Nacional de Pesca para la unidad de producción acuícola.
Art. 30°.- *Las actividades pesqueras se clasifican en:* **II.-** *Cultivo o acuacultura con fines*		
Artículo 31°.- *Para realizar las actividades de pesca se requiere lo siguiente:* **I,** *Concesión, para:* **Inciso b)** *Acuacultura comercial* **II,** Permiso, para: **Inciso g)** *Acuacultura de fomento* **III,** *Autorización, para:* **Inciso d)** *Recolectar del medio natural reproductores, larvas, postlarvas, crías, huevos, semillas, alevines o en cualquier otro estadio, y* **Inciso e)** *Acuacultura didáctica.*		

Artículos 22.- *la Secretaría podrá inscribir en el Registro Nacional de Pesca a los acuicultores que no requieran concesión, permiso o Autorización.*	Al **proyecto** le aplica el Artículo, incisos y, fracciones anteriores, porque se trata de una actividad acuícola con fines comerciales.	Por el hecho de presentar a la autoridad correspondiente (SEMARNAT) la Manifestación de Impacto Ambiental, el promovente está cumpliendo con este apartado. El proyecto se vincula por la obligatoriedad de obtener la autorización correspondiente para realizar las obras descritas en esta manifestación de impacto ambiental. Como ya se mencionó anteriormente, la promovente una vez autorizado el proyecto en materia ambiental procederá a tramitar el Registro Nacional de Pesca para la unidad de producción acuícola.
Art. 30°.- *Las actividades pesqueras se clasifican en:* **II.-** *Cultivo o acuacultura con fines*		
Artículo 31°.- *Para realizar las actividades de pesca se requiere lo siguiente:* **I,** *Concesión, para:* **Inciso b)** *Acuacultura comercial* **II,** Permiso, para: **Inciso g)** *Acuacultura de fomento* **III,** *Autorización, para:* **Inciso d)** *Recolectar del medio natural reproductores, larvas, postlarvas, crías, huevos, semillas, alevines o en cualquier otro estadio, y* **Inciso e)** *Acuacultura didáctica.*		

Artículos 22.- *la Secretaría podrá inscribir en el Registro Nacional de Pesca a los acuicultores que no requieran concesión, permiso o Autorización.*	Al **proyecto** le aplica el Artículo, incisos y, fracciones anteriores, porque se trata de una actividad acuícola con fines comerciales.	Por el hecho de presentar a la autoridad correspondiente (SEMARNAT) la Manifestación de Impacto Ambiental, el promovente está cumpliendo con este apartado. El proyecto se vincula por la obligatoriedad de obtener la autorización correspondiente para realizar las obras descritas en esta manifestación de impacto ambiental. Como ya se mencionó anteriormente, la promovente una vez autorizado el proyecto en materia ambiental procederá a tramitar el Registro Nacional de Pesca para la unidad de producción acuícola.
Art. 30°.- *Las actividades pesqueras se clasifican en:* **II.-** *Cultivo o acuacultura con fines*		
Artículo 31°.- *Para realizar las actividades de pesca se requiere lo siguiente:* **I,** *Concesión, para:* **Inciso b)** *Acuacultura comercial* **II,** Permiso, para: **Inciso g)** *Acuacultura de fomento* **III,** *Autorización, para:* **Inciso d)** *Recolectar del medio natural reproductores, larvas, postlarvas, crías, huevos, semillas, alevines o en cualquier otro estadio, y* **Inciso e)** *Acuacultura didáctica.*		

Artículos 22.- *la Secretaría podrá inscribir en el Registro Nacional de Pesca a los acuicultores que no requieran concesión, permiso o Autorización.*	Al **proyecto** le aplica el Artículo, incisos y, fracciones anteriores, porque se trata de una actividad acuícola con fines comerciales.	Por el hecho de presentar a la autoridad correspondiente (SEMARNAT) la Manifestación de Impacto Ambiental, el promovente está cumpliendo con este apartado. El proyecto se vincula por la obligatoriedad de obtener la autorización correspondiente para realizar las obras descritas en esta manifestación de impacto ambiental. Como ya se mencionó anteriormente, la promovente una vez autorizado el proyecto en materia ambiental procederá a tramitar el Registro Nacional de Pesca para la unidad de producción acuícola.
Art. 30°.- *Las actividades pesqueras se clasifican en:* **II.-** *Cultivo o acuacultura con fines*		
Artículo 31°.- *Para realizar las actividades de pesca se requiere lo siguiente:* **I,** *Concesión, para:* **Inciso b)** *Acuacultura comercial* **II,** Permiso, para: **Inciso g)** *Acuacultura de fomento* **III,** *Autorización, para:* **Inciso d)** *Recolectar del medio natural reproductores, larvas, postlarvas, crías, huevos, semillas, alevines o en cualquier otro estadio, y* **Inciso e)** *Acuacultura didáctica.*		

Artículos 22.- *la Secretaría podrá inscribir en el Registro Nacional de Pesca a los acuicultores que no requieran concesión, permiso o Autorización.*	Al **proyecto** le aplica el Artículo, incisos y, fracciones anteriores, porque se trata de una actividad acuícola con fines comerciales.	Por el hecho de presentar a la autoridad correspondiente (SEMARNAT) la Manifestación de Impacto Ambiental, el promovente está cumpliendo con este apartado. El proyecto se vincula por la obligatoriedad de obtener la autorización correspondiente para realizar las obras descritas en esta manifestación de impacto ambiental. Como ya se mencionó anteriormente, la promovente una vez autorizado el proyecto en materia ambiental procederá a tramitar el Registro Nacional de Pesca para la unidad de producción acuícola.
Art. 30°.- *Las actividades pesqueras se clasifican en:* **II.-** *Cultivo o acuacultura con fines*		
Artículo 31°.- *Para realizar las actividades de pesca se requiere lo siguiente:* **I,** *Concesión, para:* **Inciso b)** *Acuacultura comercial* **II,** Permiso, para: **Inciso g)** *Acuacultura de fomento* **III,** *Autorización, para:* **Inciso d)** *Recolectar del medio natural reproductores, larvas, postlarvas, crías, huevos, semillas, alevines o en cualquier otro estadio, y* **Inciso e)** *Acuacultura didáctica.*		

Artículos 22.- *la Secretaría podrá inscribir en el Registro Nacional de Pesca a los acuicultores que no requieran concesión, permiso o Autorización.*	Al **proyecto** le aplica el Artículo, incisos y, fracciones anteriores, porque se trata de una actividad acuícola con fines comerciales.	Por el hecho de presentar a la autoridad correspondiente (SEMARNAT) la Manifestación de Impacto Ambiental, el promovente está cumpliendo con este apartado. El proyecto se vincula por la obligatoriedad de obtener la autorización correspondiente para realizar las obras descritas en esta manifestación de impacto ambiental. Como ya se mencionó anteriormente, la promovente una vez autorizado el proyecto en materia ambiental procederá a tramitar el Registro Nacional de Pesca para la unidad de producción acuícola.
Art. 30°.- *Las actividades pesqueras se clasifican en:* **II.-** *Cultivo o acuacultura con fines*		
Artículo 31°.- *Para realizar las actividades de pesca se requiere lo siguiente:* **I,** *Concesión, para:* **Inciso b)** *Acuacultura comercial* **II,** Permiso, para: **Inciso g)** *Acuacultura de fomento* **III,** *Autorización, para:* **Inciso d)** *Recolectar del medio natural reproductores, larvas, postlarvas, crías, huevos, semillas, alevines o en cualquier otro estadio, y* **Inciso e)** *Acuacultura didáctica.*		

Artículos 22.- *la Secretaría podrá inscribir en el Registro Nacional de Pesca a los acuicultores que no requieran concesión, permiso o Autorización.*	Al **proyecto** le aplica el Artículo, incisos y, fracciones anteriores, porque se trata de una actividad acuícola con fines comerciales.	Por el hecho de presentar a la autoridad correspondiente (SEMARNAT) la Manifestación de Impacto Ambiental, el promovente está cumpliendo con este apartado. El proyecto se vincula por la obligatoriedad de obtener la autorización correspondiente para realizar las obras descritas en esta manifestación de impacto ambiental. Como ya se mencionó anteriormente, la promovente una vez autorizado el proyecto en materia ambiental procederá a tramitar el Registro Nacional de Pesca para la unidad de producción acuícola.
Art. 30°.- *Las actividades pesqueras se clasifican en:* **II.-** *Cultivo o acuacultura con fines*		
Artículo 31°.- *Para realizar las actividades de pesca se requiere lo siguiente:* **I,** *Concesión, para:* **Inciso b)** *Acuacultura comercial* **II,** Permiso, para: **Inciso g)** *Acuacultura de fomento* **III,** *Autorización, para:* **Inciso d)** *Recolectar del medio natural reproductores, larvas, postlarvas, crías, huevos, semillas, alevines o en cualquier otro estadio, y* **Inciso e)** *Acuacultura didáctica.*		

Artículos 22.- *la Secretaría podrá inscribir en el Registro Nacional de Pesca a los acuicultores que no requieran concesión, permiso o Autorización.*	Al **proyecto** le aplica el Artículo, incisos y, fracciones anteriores, porque se trata de una actividad acuícola con fines comerciales.	Por el hecho de presentar a la autoridad correspondiente (SEMARNAT) la Manifestación de Impacto Ambiental, el promovente está cumpliendo con este apartado. El proyecto se vincula por la obligatoriedad de obtener la autorización correspondiente para realizar las obras descritas en esta manifestación de impacto ambiental. Como ya se mencionó anteriormente, la promovente una vez autorizado el proyecto en materia ambiental procederá a tramitar el Registro Nacional de Pesca para la unidad de producción acuícola.
Art. 30°.- *Las actividades pesqueras se clasifican en:* **II.-** *Cultivo o acuacultura con fines*		
Artículo 31°.- *Para realizar las actividades de pesca se requiere lo siguiente:* **I,** *Concesión, para:* **Inciso b)** *Acuacultura comercial* **II,** Permiso, para: **Inciso g)** *Acuacultura de fomento* **III,** *Autorización, para:* **Inciso d)** *Recolectar del medio natural reproductores, larvas, postlarvas, crías, huevos, semillas, alevines o en cualquier otro estadio, y* **Inciso e)** *Acuacultura didáctica.*		

Artículos 22.- *la Secretaría podrá inscribir en el Registro Nacional de Pesca a los acuicultores que no requieran concesión, permiso o Autorización.*	Al **proyecto** le aplica el Artículo, incisos y, fracciones anteriores, porque se trata de una actividad acuícola con fines comerciales.	Por el hecho de presentar a la autoridad correspondiente (SEMARNAT) la Manifestación de Impacto Ambiental, el promovente está cumpliendo con este apartado. El proyecto se vincula por la obligatoriedad de obtener la autorización correspondiente para realizar las obras descritas en esta manifestación de impacto ambiental. Como ya se mencionó anteriormente, la promovente una vez autorizado el proyecto en materia ambiental procederá a tramitar el Registro Nacional de Pesca para la unidad de producción acuícola.
Art. 30°.- *Las actividades pesqueras se clasifican en:* **II.-** *Cultivo o acuacultura con fines*		
Artículo 31°.- *Para realizar las actividades de pesca se requiere lo siguiente:* **I,** *Concesión, para:* **Inciso b)** *Acuacultura comercial* **II,** Permiso, para: **Inciso g)** *Acuacultura de fomento* **III,** *Autorización, para:* **Inciso d)** *Recolectar del medio natural reproductores, larvas, postlarvas, crías, huevos, semillas, alevines o en cualquier otro estadio, y* **Inciso e)** *Acuacultura didáctica.*		

Artículos 22.- *la Secretaría podrá inscribir en el Registro Nacional de Pesca a los acuicultores que no requieran concesión, permiso o Autorización.*	Al **proyecto** le aplica el Artículo, incisos y, fracciones anteriores, porque se trata de una actividad acuícola con fines comerciales.	Por el hecho de presentar a la autoridad correspondiente (SEMARNAT) la Manifestación de Impacto Ambiental, el promovente está cumpliendo con este apartado. El proyecto se vincula por la obligatoriedad de obtener la autorización correspondiente para realizar las obras descritas en esta manifestación de impacto ambiental. Como ya se mencionó anteriormente, la promovente una vez autorizado el proyecto en materia ambiental procederá a tramitar el Registro Nacional de Pesca para la unidad de producción acuícola.
Art. 30°.- *Las actividades pesqueras se clasifican en:* **II.-** *Cultivo o acuacultura con fines*		
Artículo 31°.- *Para realizar las actividades de pesca se requiere lo siguiente:* **I,** *Concesión, para:* **Inciso b)** *Acuacultura comercial* **II,** Permiso, para: **Inciso g)** *Acuacultura de fomento* **III,** *Autorización, para:* **Inciso d)** *Recolectar del medio natural reproductores, larvas, postlarvas, crías, huevos, semillas, alevines o en cualquier otro estadio, y* **Inciso e)** *Acuacultura didáctica.*		

Artículos 22.- *la Secretaría podrá inscribir en el Registro Nacional de Pesca a los acuicultores que no requieran concesión, permiso o Autorización.*	Al **proyecto** le aplica el Artículo, incisos y, fracciones anteriores, porque se trata de una actividad acuícola con fines comerciales.	Por el hecho de presentar a la autoridad correspondiente (SEMARNAT) la Manifestación de Impacto Ambiental, el promovente está cumpliendo con este apartado. El proyecto se vincula por la obligatoriedad de obtener la autorización correspondiente para realizar las obras descritas en esta manifestación de impacto ambiental. Como ya se mencionó anteriormente, la promovente una vez autorizado el proyecto en materia ambiental procederá a tramitar el Registro Nacional de Pesca para la unidad de producción acuícola.
Art. 30°.- *Las actividades pesqueras se clasifican en:* **II.-** *Cultivo o acuacultura con fines*		
Artículo 31°.- *Para realizar las actividades de pesca se requiere lo siguiente:* **I,** *Concesión, para:* **Inciso b)** *Acuacultura comercial* **II,** Permiso, para: **Inciso g)** *Acuacultura de fomento* **III,** *Autorización, para:* **Inciso d)** *Recolectar del medio natural reproductores, larvas, postlarvas, crías, huevos, semillas, alevines o en cualquier otro estadio, y* **Inciso e)** *Acuacultura didáctica.*		

Artículos 22.- *la Secretaría podrá inscribir en el Registro Nacional de Pesca a los acuicultores que no requieran concesión, permiso o Autorización.*	Al **proyecto** le aplica el Artículo, incisos y, fracciones anteriores, porque se trata de una actividad acuícola con fines comerciales.	Por el hecho de presentar a la autoridad correspondiente (SEMARNAT) la Manifestación de Impacto Ambiental, el promovente está cumpliendo con este apartado. El proyecto se vincula por la obligatoriedad de obtener la autorización correspondiente para realizar las obras descritas en esta manifestación de impacto ambiental. Como ya se mencionó anteriormente, la promovente una vez autorizado el proyecto en materia ambiental procederá a tramitar el Registro Nacional de Pesca para la unidad de producción acuícola.
Art. 30°.- *Las actividades pesqueras se clasifican en:* **II.-** *Cultivo o acuacultura con fines*		
Artículo 31°.- *Para realizar las actividades de pesca se requiere lo siguiente:* **I,** *Concesión, para:* **Inciso b)** *Acuacultura comercial* **II,** Permiso, para: **Inciso g)** *Acuacultura de fomento* **III,** *Autorización, para:* **Inciso d)** *Recolectar del medio natural reproductores, larvas, postlarvas, crías, huevos, semillas, alevines o en cualquier otro estadio, y* **Inciso e)** *Acuacultura didáctica.*		

Artículos 22.- *la Secretaría podrá inscribir en el Registro Nacional de Pesca a los acuicultores que no requieran concesión, permiso o Autorización.*	Al **proyecto** le aplica el Artículo, incisos y, fracciones anteriores, porque se trata de una actividad acuícola con fines comerciales.	Por el hecho de presentar a la autoridad correspondiente (SEMARNAT) la Manifestación de Impacto Ambiental, el promovente está cumpliendo con este apartado. El proyecto se vincula por la obligatoriedad de obtener la autorización correspondiente para realizar las obras descritas en esta manifestación de impacto ambiental. Como ya se mencionó anteriormente, la promovente una vez autorizado el proyecto en materia ambiental procederá a tramitar el Registro Nacional de Pesca para la unidad de producción acuícola.
Art. 30°.- *Las actividades pesqueras se clasifican en:* **II.-** *Cultivo o acuacultura con fines*		
Artículo 31°.- *Para realizar las actividades de pesca se requiere lo siguiente:* **I,** *Concesión, para:* **Inciso b)** *Acuacultura comercial* **II,** Permiso, para: **Inciso g)** *Acuacultura de fomento* **III,** *Autorización, para:* **Inciso d)** *Recolectar del medio natural reproductores, larvas, postlarvas, crías, huevos, semillas, alevines o en cualquier otro estadio, y* **Inciso e)** *Acuacultura didáctica.*		

Artículos 22.- *la Secretaría podrá inscribir en el Registro Nacional de Pesca a los acuicultores que no requieran concesión, permiso o Autorización.*	Al **proyecto** le aplica el Artículo, incisos y, fracciones anteriores, porque se trata de una actividad acuícola con fines comerciales.	Por el hecho de presentar a la autoridad correspondiente (SEMARNAT) la Manifestación de Impacto Ambiental, el promovente está cumpliendo con este apartado. El proyecto se vincula por la obligatoriedad de obtener la autorización correspondiente para realizar las obras descritas en esta manifestación de impacto ambiental. Como ya se mencionó anteriormente, la promovente una vez autorizado el proyecto en materia ambiental procederá a tramitar el Registro Nacional de Pesca para la unidad de producción acuícola.
Art. 30°.- *Las actividades pesqueras se clasifican en:* **II.-** *Cultivo o acuacultura con fines*		
Artículo 31°.- *Para realizar las actividades de pesca se requiere lo siguiente:* **I,** *Concesión, para:* **Inciso b)** *Acuacultura comercial* **II,** Permiso, para: **Inciso g)** *Acuacultura de fomento* **III,** *Autorización, para:* **Inciso d)** *Recolectar del medio natural reproductores, larvas, postlarvas, crías, huevos, semillas, alevines o en cualquier otro estadio, y* **Inciso e)** *Acuacultura didáctica.*		

Artículos 22.- *la Secretaría podrá inscribir en el Registro Nacional de Pesca a los acuicultores que no requieran concesión, permiso o Autorización.*	Al **proyecto** le aplica el Artículo, incisos y, fracciones anteriores, porque se trata de una actividad acuícola con fines comerciales.	Por el hecho de presentar a la autoridad correspondiente (SEMARNAT) la Manifestación de Impacto Ambiental, el promovente está cumpliendo con este apartado. El proyecto se vincula por la obligatoriedad de obtener la autorización correspondiente para realizar las obras descritas en esta manifestación de impacto ambiental. Como ya se mencionó anteriormente, la promovente una vez autorizado el proyecto en materia ambiental procederá a tramitar el Registro Nacional de Pesca para la unidad de producción acuícola.
Art. 30°.- *Las actividades pesqueras se clasifican en:* **II.-** *Cultivo o acuacultura con fines*		
Artículo 31°.- *Para realizar las actividades de pesca se requiere lo siguiente:* **I,** *Concesión, para:* **Inciso b)** *Acuacultura comercial* **II,** Permiso, para: **Inciso g)** *Acuacultura de fomento* **III,** *Autorización, para:* **Inciso d)** *Recolectar del medio natural reproductores, larvas, postlarvas, crías, huevos, semillas, alevines o en cualquier otro estadio, y* **Inciso e)** *Acuacultura didáctica.*		

Artículos 22.- *la Secretaría podrá inscribir en el Registro Nacional de Pesca a los acuicultores que no requieran concesión, permiso o Autorización.*	Al **proyecto** le aplica el Artículo, incisos y, fracciones anteriores, porque se trata de una actividad acuícola con fines comerciales.	Por el hecho de presentar a la autoridad correspondiente (SEMARNAT) la Manifestación de Impacto Ambiental, el promovente está cumpliendo con este apartado. El proyecto se vincula por la obligatoriedad de obtener la autorización correspondiente para realizar las obras descritas en esta manifestación de impacto ambiental. Como ya se mencionó anteriormente, la promovente una vez autorizado el proyecto en materia ambiental procederá a tramitar el Registro Nacional de Pesca para la unidad de producción acuícola.
Art. 30°.- *Las actividades pesqueras se clasifican en:* **II.-** *Cultivo o acuacultura con fines*		
Artículo 31°.- *Para realizar las actividades de pesca se requiere lo siguiente:* **I,** *Concesión, para:* **Inciso b)** *Acuacultura comercial* **II,** Permiso, para: **Inciso g)** *Acuacultura de fomento* **III,** *Autorización, para:* **Inciso d)** *Recolectar del medio natural reproductores, larvas, postlarvas, crías, huevos, semillas, alevines o en cualquier otro estadio, y* **Inciso e)** *Acuacultura didáctica.*		

Artículos 22.- *la Secretaría podrá inscribir en el Registro Nacional de Pesca a los acuicultores que no requieran concesión, permiso o Autorización.*	Al **proyecto** le aplica el Artículo, incisos y, fracciones anteriores, porque se trata de una actividad acuícola con fines comerciales.	Por el hecho de presentar a la autoridad correspondiente (SEMARNAT) la Manifestación de Impacto Ambiental, el promovente está cumpliendo con este apartado. El proyecto se vincula por la obligatoriedad de obtener la autorización correspondiente para realizar las obras descritas en esta manifestación de impacto ambiental. Como ya se mencionó anteriormente, la promovente una vez autorizado el proyecto en materia ambiental procederá a tramitar el Registro Nacional de Pesca para la unidad de producción acuícola.
Art. 30°.- *Las actividades pesqueras se clasifican en:* **II.-** *Cultivo o acuacultura con fines*		
Artículo 31°.- *Para realizar las actividades de pesca se requiere lo siguiente:* **I,** *Concesión, para:* **Inciso b)** *Acuacultura comercial* **II,** Permiso, para: **Inciso g)** *Acuacultura de fomento* **III,** *Autorización, para:* **Inciso d)** *Recolectar del medio natural reproductores, larvas, postlarvas, crías, huevos, semillas, alevines o en cualquier otro estadio, y* **Inciso e)** *Acuacultura didáctica.*		

Artículos 22.- *la Secretaría podrá inscribir en el Registro Nacional de Pesca a los acuicultores que no requieran concesión, permiso o Autorización.*	Al **proyecto** le aplica el Artículo, incisos y, fracciones anteriores, porque se trata de una actividad acuícola con fines comerciales.	Por el hecho de presentar a la autoridad correspondiente (SEMARNAT) la Manifestación de Impacto Ambiental, el promovente está cumpliendo con este apartado. El proyecto se vincula por la obligatoriedad de obtener la autorización correspondiente para realizar las obras descritas en esta manifestación de impacto ambiental. Como ya se mencionó anteriormente, la promovente una vez autorizado el proyecto en materia ambiental procederá a tramitar el Registro Nacional de Pesca para la unidad de producción acuícola.
Art. 30°.- *Las actividades pesqueras se clasifican en:* **II.-** *Cultivo o acuacultura con fines*		
Artículo 31°.- *Para realizar las actividades de pesca se requiere lo siguiente:* **I,** *Concesión, para:* **Inciso b)** *Acuacultura comercial* **II,** Permiso, para: **Inciso g)** *Acuacultura de fomento* **III,** *Autorización, para:* **Inciso d)** *Recolectar del medio natural reproductores, larvas, postlarvas, crías, huevos, semillas, alevines o en cualquier otro estadio, y* **Inciso e)** *Acuacultura didáctica.*		

Artículos 22.- *la Secretaría podrá inscribir en el Registro Nacional de Pesca a los acuicultores que no requieran concesión, permiso o Autorización.*	Al **proyecto** le aplica el Artículo, incisos y, fracciones anteriores, porque se trata de una actividad acuícola con fines comerciales.	Por el hecho de presentar a la autoridad correspondiente (SEMARNAT) la Manifestación de Impacto Ambiental, el promovente está cumpliendo con este apartado. El proyecto se vincula por la obligatoriedad de obtener la autorización correspondiente para realizar las obras descritas en esta manifestación de impacto ambiental. Como ya se mencionó anteriormente, la promovente una vez autorizado el proyecto en materia ambiental procederá a tramitar el Registro Nacional de Pesca para la unidad de producción acuícola.
Art. 30°.- *Las actividades pesqueras se clasifican en:* **II.-** *Cultivo o acuacultura con fines*		
Artículo 31°.- *Para realizar las actividades de pesca se requiere lo siguiente:* **I,** *Concesión, para:* **Inciso b)** *Acuacultura comercial* **II,** Permiso, para: **Inciso g)** *Acuacultura de fomento* **III,** *Autorización, para:* **Inciso d)** *Recolectar del medio natural reproductores, larvas, postlarvas, crías, huevos, semillas, alevines o en cualquier otro estadio, y* **Inciso e)** *Acuacultura didáctica.*		

Artículos 22.- *la Secretaría podrá inscribir en el Registro Nacional de Pesca a los acuicultores que no requieran concesión, permiso o Autorización.*	Al **proyecto** le aplica el Artículo, incisos y, fracciones anteriores, porque se trata de una actividad acuícola con fines comerciales.	Por el hecho de presentar a la autoridad correspondiente (SEMARNAT) la Manifestación de Impacto Ambiental, el promovente está cumpliendo con este apartado. El proyecto se vincula por la obligatoriedad de obtener la autorización correspondiente para realizar las obras descritas en esta manifestación de impacto ambiental. Como ya se mencionó anteriormente, la promovente una vez autorizado el proyecto en materia ambiental procederá a tramitar el Registro Nacional de Pesca para la unidad de producción acuícola.
Art. 30°.- *Las actividades pesqueras se clasifican en:* **II.-** *Cultivo o acuacultura con fines*		
Artículo 31°.- *Para realizar las actividades de pesca se requiere lo siguiente:* **I,** *Concesión, para:* **Inciso b)** *Acuacultura comercial* **II,** Permiso, para: **Inciso g)** *Acuacultura de fomento* **III,** *Autorización, para:* **Inciso d)** *Recolectar del medio natural reproductores, larvas, postlarvas, crías, huevos, semillas, alevines o en cualquier otro estadio, y* **Inciso e)** *Acuacultura didáctica.*		

Artículos 22.- *la Secretaría podrá inscribir en el Registro Nacional de Pesca a los acuicultores que no requieran concesión, permiso o Autorización.*	Al **proyecto** le aplica el Artículo, incisos y, fracciones anteriores, porque se trata de una actividad acuícola con fines comerciales.	Por el hecho de presentar a la autoridad correspondiente (SEMARNAT) la Manifestación de Impacto Ambiental, el promovente está cumpliendo con este apartado. El proyecto se vincula por la obligatoriedad de obtener la autorización correspondiente para realizar las obras descritas en esta manifestación de impacto ambiental. Como ya se mencionó anteriormente, la promovente una vez autorizado el proyecto en materia ambiental procederá a tramitar el Registro Nacional de Pesca para la unidad de producción acuícola.
Art. 30°.- *Las actividades pesqueras se clasifican en:* **II.-** *Cultivo o acuacultura con fines*		
Artículo 31°.- *Para realizar las actividades de pesca se requiere lo siguiente:* **I,** *Concesión, para:* **Inciso b)** *Acuacultura comercial* **II,** Permiso, para: **Inciso g)** *Acuacultura de fomento* **III,** *Autorización, para:* **Inciso d)** *Recolectar del medio natural reproductores, larvas, postlarvas, crías, huevos, semillas, alevines o en cualquier otro estadio, y* **Inciso e)** *Acuacultura didáctica.*		

Artículos 22.- *la Secretaría podrá inscribir en el Registro Nacional de Pesca a los acuicultores que no requieran concesión, permiso o Autorización.*	Al **proyecto** le aplica el Artículo, incisos y, fracciones anteriores, porque se trata de una actividad acuícola con fines comerciales.	Por el hecho de presentar a la autoridad correspondiente (SEMARNAT) la Manifestación de Impacto Ambiental, el promovente está cumpliendo con este apartado. El proyecto se vincula por la obligatoriedad de obtener la autorización correspondiente para realizar las obras descritas en esta manifestación de impacto ambiental. Como ya se mencionó anteriormente, la promovente una vez autorizado el proyecto en materia ambiental procederá a tramitar el Registro Nacional de Pesca para la unidad de producción acuícola.
Art. 30°.- *Las actividades pesqueras se clasifican en:* **II.-** *Cultivo o acuacultura con fines*		
Artículo 31°.- *Para realizar las actividades de pesca se requiere lo siguiente:* **I,** *Concesión, para:* **Inciso b)** *Acuacultura comercial* **II,** Permiso, para: **Inciso g)** *Acuacultura de fomento* **III,** *Autorización, para:* **Inciso d)** *Recolectar del medio natural reproductores, larvas, postlarvas, crías, huevos, semillas, alevines o en cualquier otro estadio, y* **Inciso e)** *Acuacultura didáctica.*		

Artículos 22.- *la Secretaría podrá inscribir en el Registro Nacional de Pesca a los acuicultores que no requieran concesión, permiso o Autorización.*	Al **proyecto** le aplica el Artículo, incisos y, fracciones anteriores, porque se trata de una actividad acuícola con fines comerciales.	Por el hecho de presentar a la autoridad correspondiente (SEMARNAT) la Manifestación de Impacto Ambiental, el promovente está cumpliendo con este apartado. El proyecto se vincula por la obligatoriedad de obtener la autorización correspondiente para realizar las obras descritas en esta manifestación de impacto ambiental. Como ya se mencionó anteriormente, la promovente una vez autorizado el proyecto en materia ambiental procederá a tramitar el Registro Nacional de Pesca para la unidad de producción acuícola.
Art. 30°.- *Las actividades pesqueras se clasifican en:* **II.-** *Cultivo o acuacultura con fines*		
Artículo 31°.- *Para realizar las actividades de pesca se requiere lo siguiente:* **I,** *Concesión, para:* **Inciso b)** *Acuacultura comercial* **II,** Permiso, para: **Inciso g)** *Acuacultura de fomento* **III,** *Autorización, para:* **Inciso d)** *Recolectar del medio natural reproductores, larvas, postlarvas, crías, huevos, semillas, alevines o en cualquier otro estadio, y* **Inciso e)** *Acuacultura didáctica.*		

Artículos 22.- *la Secretaría podrá inscribir en el Registro Nacional de Pesca a los acuicultores que no requieran concesión, permiso o Autorización.*	Al **proyecto** le aplica el Artículo, incisos y, fracciones anteriores, porque se trata de una actividad acuícola con fines comerciales.	Por el hecho de presentar a la autoridad correspondiente (SEMARNAT) la Manifestación de Impacto Ambiental, el promovente está cumpliendo con este apartado. El proyecto se vincula por la obligatoriedad de obtener la autorización correspondiente para realizar las obras descritas en esta manifestación de impacto ambiental. Como ya se mencionó anteriormente, la promovente una vez autorizado el proyecto en materia ambiental procederá a tramitar el Registro Nacional de Pesca para la unidad de producción acuícola.
Art. 30°.- *Las actividades pesqueras se clasifican en:* **II.-** *Cultivo o acuacultura con fines*		
Artículo 31°.- *Para realizar las actividades de pesca se requiere lo siguiente:* **I,** *Concesión, para:* **Inciso b)** *Acuacultura comercial* **II,** Permiso, para: **Inciso g)** *Acuacultura de fomento* **III,** *Autorización, para:* **Inciso d)** *Recolectar del medio natural reproductores, larvas, postlarvas, crías, huevos, semillas, alevines o en cualquier otro estadio, y* **Inciso e)** *Acuacultura didáctica.*		

Artículos 22.- *la Secretaría podrá inscribir en el Registro Nacional de Pesca a los acuicultores que no requieran concesión, permiso o Autorización.*	Al **proyecto** le aplica el Artículo, incisos y, fracciones anteriores, porque se trata de una actividad acuícola con fines comerciales.	Por el hecho de presentar a la autoridad correspondiente (SEMARNAT) la Manifestación de Impacto Ambiental, el promovente está cumpliendo con este apartado. El proyecto se vincula por la obligatoriedad de obtener la autorización correspondiente para realizar las obras descritas en esta manifestación de impacto ambiental. Como ya se mencionó anteriormente, la promovente una vez autorizado el proyecto en materia ambiental procederá a tramitar el Registro Nacional de Pesca para la unidad de producción acuícola.
Art. 30°.- *Las actividades pesqueras se clasifican en:* **II.-** *Cultivo o acuacultura con fines*		
Artículo 31°.- *Para realizar las actividades de pesca se requiere lo siguiente:* **I,** *Concesión, para:* **Inciso b)** *Acuacultura comercial* **II,** Permiso, para: **Inciso g)** *Acuacultura de fomento* **III,** *Autorización, para:* **Inciso d)** *Recolectar del medio natural reproductores, larvas, postlarvas, crías, huevos, semillas, alevines o en cualquier otro estadio, y* **Inciso e)** *Acuacultura didáctica.*		

Artículos 22.- *la Secretaría podrá inscribir en el Registro Nacional de Pesca a los acuicultores que no requieran concesión, permiso o Autorización.*	Al **proyecto** le aplica el Artículo, incisos y, fracciones anteriores, porque se trata de una actividad acuícola con fines comerciales.	Por el hecho de presentar a la autoridad correspondiente (SEMARNAT) la Manifestación de Impacto Ambiental, el promovente está cumpliendo con este apartado. El proyecto se vincula por la obligatoriedad de obtener la autorización correspondiente para realizar las obras descritas en esta manifestación de impacto ambiental. Como ya se mencionó anteriormente, la promovente una vez autorizado el proyecto en materia ambiental procederá a tramitar el Registro Nacional de Pesca para la unidad de producción acuícola.
Art. 30°.- *Las actividades pesqueras se clasifican en:* **II.-** *Cultivo o acuacultura con fines*		
Artículo 31°.- *Para realizar las actividades de pesca se requiere lo siguiente:* **I,** *Concesión, para:* **Inciso b)** *Acuacultura comercial* **II,** Permiso, para: **Inciso g)** *Acuacultura de fomento* **III,** *Autorización, para:* **Inciso d)** *Recolectar del medio natural reproductores, larvas, postlarvas, crías, huevos, semillas, alevines o en cualquier otro estadio, y* **Inciso e)** *Acuacultura didáctica.*		

Artículos 22.- *la Secretaría podrá inscribir en el Registro Nacional de Pesca a los acuicultores que no requieran concesión, permiso o Autorización.*	Al **proyecto** le aplica el Artículo, incisos y, fracciones anteriores, porque se trata de una actividad acuícola con fines comerciales.	Por el hecho de presentar a la autoridad correspondiente (SEMARNAT) la Manifestación de Impacto Ambiental, el promovente está cumpliendo con este apartado. El proyecto se vincula por la obligatoriedad de obtener la autorización correspondiente para realizar las obras descritas en esta manifestación de impacto ambiental. Como ya se mencionó anteriormente, la promovente una vez autorizado el proyecto en materia ambiental procederá a tramitar el Registro Nacional de Pesca para la unidad de producción acuícola.
Art. 30°.- *Las actividades pesqueras se clasifican en:* **II.-** *Cultivo o acuacultura con fines*		
Artículo 31°.- *Para realizar las actividades de pesca se requiere lo siguiente:* **I,** *Concesión, para:* **Inciso b)** *Acuacultura comercial* **II,** Permiso, para: **Inciso g)** *Acuacultura de fomento* **III,** *Autorización, para:* **Inciso d)** *Recolectar del medio natural reproductores, larvas, postlarvas, crías, huevos, semillas, alevines o en cualquier otro estadio, y* **Inciso e)** *Acuacultura didáctica.*		

Artículos 22.- *la Secretaría podrá inscribir en el Registro Nacional de Pesca a los acuicultores que no requieran concesión, permiso o Autorización.*	Al **proyecto** le aplica el Artículo, incisos y, fracciones anteriores, porque se trata de una actividad acuícola con fines comerciales.	Por el hecho de presentar a la autoridad correspondiente (SEMARNAT) la Manifestación de Impacto Ambiental, el promovente está cumpliendo con este apartado. El proyecto se vincula por la obligatoriedad de obtener la autorización correspondiente para realizar las obras descritas en esta manifestación de impacto ambiental. Como ya se mencionó anteriormente, la promovente una vez autorizado el proyecto en materia ambiental procederá a tramitar el Registro Nacional de Pesca para la unidad de producción acuícola.
Art. 30°.- *Las actividades pesqueras se clasifican en:* **II.-** *Cultivo o acuacultura con fines*		
Artículo 31°.- *Para realizar las actividades de pesca se requiere lo siguiente:* **I,** *Concesión, para:* **Inciso b)** *Acuacultura comercial* **II,** Permiso, para: **Inciso g)** *Acuacultura de fomento* **III,** *Autorización, para:* **Inciso d)** *Recolectar del medio natural reproductores, larvas, postlarvas, crías, huevos, semillas, alevines o en cualquier otro estadio, y* **Inciso e)** *Acuacultura didáctica.*		

Artículos 22.- *la Secretaría podrá inscribir en el Registro Nacional de Pesca a los acuicultores que no requieran concesión, permiso o Autorización.*	Al **proyecto** le aplica el Artículo, incisos y, fracciones anteriores, porque se trata de una actividad acuícola con fines comerciales.	Por el hecho de presentar a la autoridad correspondiente (SEMARNAT) la Manifestación de Impacto Ambiental, el promovente está cumpliendo con este apartado. El proyecto se vincula por la obligatoriedad de obtener la autorización correspondiente para realizar las obras descritas en esta manifestación de impacto ambiental. Como ya se mencionó anteriormente, la promovente una vez autorizado el proyecto en materia ambiental procederá a tramitar el Registro Nacional de Pesca para la unidad de producción acuícola.
Art. 30°.- *Las actividades pesqueras se clasifican en:* **II.-** *Cultivo o acuacultura con fines*		
Artículo 31°.- *Para realizar las actividades de pesca se requiere lo siguiente:* **I,** *Concesión, para:* **Inciso b)** *Acuacultura comercial* **II,** Permiso, para: **Inciso g)** *Acuacultura de fomento* **III,** *Autorización, para:* **Inciso d)** *Recolectar del medio natural reproductores, larvas, postlarvas, crías, huevos, semillas, alevines o en cualquier otro estadio, y* **Inciso e)** *Acuacultura didáctica.*		

Artículos 22.- *la Secretaría podrá inscribir en el Registro Nacional de Pesca a los acuicultores que no requieran concesión, permiso o Autorización.*	Al **proyecto** le aplica el Artículo, incisos y, fracciones anteriores, porque se trata de una actividad acuícola con fines comerciales.	Por el hecho de presentar a la autoridad correspondiente (SEMARNAT) la Manifestación de Impacto Ambiental, el promovente está cumpliendo con este apartado. El proyecto se vincula por la obligatoriedad de obtener la autorización correspondiente para realizar las obras descritas en esta manifestación de impacto ambiental. Como ya se mencionó anteriormente, la promovente una vez autorizado el proyecto en materia ambiental procederá a tramitar el Registro Nacional de Pesca para la unidad de producción acuícola.
Art. 30°.- *Las actividades pesqueras se clasifican en:* **II.-** *Cultivo o acuacultura con fines*		
Artículo 31°.- *Para realizar las actividades de pesca se requiere lo siguiente:* **I,** *Concesión, para:* **Inciso b)** *Acuacultura comercial* **II,** Permiso, para: **Inciso g)** *Acuacultura de fomento* **III,** *Autorización, para:* **Inciso d)** *Recolectar del medio natural reproductores, larvas, postlarvas, crías, huevos, semillas, alevines o en cualquier otro estadio, y* **Inciso e)** *Acuacultura didáctica.*		

Artículos 22.- *la Secretaría podrá inscribir en el Registro Nacional de Pesca a los acuicultores que no requieran concesión, permiso o Autorización.*	Al **proyecto** le aplica el Artículo, incisos y, fracciones anteriores, porque se trata de una actividad acuícola con fines comerciales.	Por el hecho de presentar a la autoridad correspondiente (SEMARNAT) la Manifestación de Impacto Ambiental, el promovente está cumpliendo con este apartado. El proyecto se vincula por la obligatoriedad de obtener la autorización correspondiente para realizar las obras descritas en esta manifestación de impacto ambiental. Como ya se mencionó anteriormente, la promovente una vez autorizado el proyecto en materia ambiental procederá a tramitar el Registro Nacional de Pesca para la unidad de producción acuícola.
Art. 30°.- *Las actividades pesqueras se clasifican en:* **II.-** *Cultivo o acuacultura con fines*		
Artículo 31°.- *Para realizar las actividades de pesca se requiere lo siguiente:* **I,** *Concesión, para:* **Inciso b)** *Acuacultura comercial* **II,** Permiso, para: **Inciso g)** *Acuacultura de fomento* **III,** *Autorización, para:* **Inciso d)** *Recolectar del medio natural reproductores, larvas, postlarvas, crías, huevos, semillas, alevines o en cualquier otro estadio, y* **Inciso e)** *Acuacultura didáctica.*		

Artículos 22.- *la Secretaría podrá inscribir en el Registro Nacional de Pesca a los acuicultores que no requieran concesión, permiso o Autorización.*	Al **proyecto** le aplica el Artículo, incisos y, fracciones anteriores, porque se trata de una actividad acuícola con fines comerciales.	Por el hecho de presentar a la autoridad correspondiente (SEMARNAT) la Manifestación de Impacto Ambiental, el promovente está cumpliendo con este apartado. El proyecto se vincula por la obligatoriedad de obtener la autorización correspondiente para realizar las obras descritas en esta manifestación de impacto ambiental. Como ya se mencionó anteriormente, la promovente una vez autorizado el proyecto en materia ambiental procederá a tramitar el Registro Nacional de Pesca para la unidad de producción acuícola.
Art. 30°.- *Las actividades pesqueras se clasifican en:* **II.-** *Cultivo o acuacultura con fines*		
Artículo 31°.- *Para realizar las actividades de pesca se requiere lo siguiente:* **I,** *Concesión, para:* **Inciso b)** *Acuacultura comercial* **II,** Permiso, para: **Inciso g)** *Acuacultura de fomento* **III,** *Autorización, para:* **Inciso d)** *Recolectar del medio natural reproductores, larvas, postlarvas, crías, huevos, semillas, alevines o en cualquier otro estadio, y* **Inciso e)** *Acuacultura didáctica.*		

Artículos 22.- *la Secretaría podrá inscribir en el Registro Nacional de Pesca a los acuicultores que no requieran concesión, permiso o Autorización.*	Al **proyecto** le aplica el Artículo, incisos y, fracciones anteriores, porque se trata de una actividad acuícola con fines comerciales.	Por el hecho de presentar a la autoridad correspondiente (SEMARNAT) la Manifestación de Impacto Ambiental, el promovente está cumpliendo con este apartado. El proyecto se vincula por la obligatoriedad de obtener la autorización correspondiente para realizar las obras descritas en esta manifestación de impacto ambiental. Como ya se mencionó anteriormente, la promovente una vez autorizado el proyecto en materia ambiental procederá a tramitar el Registro Nacional de Pesca para la unidad de producción acuícola.
Art. 30°.- *Las actividades pesqueras se clasifican en:* **II.-** *Cultivo o acuacultura con fines*		
Artículo 31°.- *Para realizar las actividades de pesca se requiere lo siguiente:* **I,** *Concesión, para:* **Inciso b)** *Acuacultura comercial* **II,** Permiso, para: **Inciso g)** *Acuacultura de fomento* **III,** *Autorización, para:* **Inciso d)** *Recolectar del medio natural reproductores, larvas, postlarvas, crías, huevos, semillas, alevines o en cualquier otro estadio, y* **Inciso e)** *Acuacultura didáctica.*		

Artículos 22.- *la Secretaría podrá inscribir en el Registro Nacional de Pesca a los acuicultores que no requieran concesión, permiso o Autorización.*	Al **proyecto** le aplica el Artículo, incisos y, fracciones anteriores, porque se trata de una actividad acuícola con fines comerciales.	Por el hecho de presentar a la autoridad correspondiente (SEMARNAT) la Manifestación de Impacto Ambiental, el promovente está cumpliendo con este apartado. El proyecto se vincula por la obligatoriedad de obtener la autorización correspondiente para realizar las obras descritas en esta manifestación de impacto ambiental. Como ya se mencionó anteriormente, la promovente una vez autorizado el proyecto en materia ambiental procederá a tramitar el Registro Nacional de Pesca para la unidad de producción acuícola.
Art. 30°.- *Las actividades pesqueras se clasifican en:* **II.-** *Cultivo o acuacultura con fines*		
Artículo 31°.- *Para realizar las actividades de pesca se requiere lo siguiente:* **I,** *Concesión, para:* **Inciso b)** *Acuacultura comercial* **II,** Permiso, para: **Inciso g)** *Acuacultura de fomento* **III,** *Autorización, para:* **Inciso d)** *Recolectar del medio natural reproductores, larvas, postlarvas, crías, huevos, semillas, alevines o en cualquier otro estadio, y* **Inciso e)** *Acuacultura didáctica.*		

Artículos 22.- *la Secretaría podrá inscribir en el Registro Nacional de Pesca a los acuicultores que no requieran concesión, permiso o Autorización.*	Al **proyecto** le aplica el Artículo, incisos y, fracciones anteriores, porque se trata de una actividad acuícola con fines comerciales.	Por el hecho de presentar a la autoridad correspondiente (SEMARNAT) la Manifestación de Impacto Ambiental, el promovente está cumpliendo con este apartado. El proyecto se vincula por la obligatoriedad de obtener la autorización correspondiente para realizar las obras descritas en esta manifestación de impacto ambiental. Como ya se mencionó anteriormente, la promovente una vez autorizado el proyecto en materia ambiental procederá a tramitar el Registro Nacional de Pesca para la unidad de producción acuícola.
Art. 30°.- *Las actividades pesqueras se clasifican en:* **II.-** *Cultivo o acuacultura con fines*		
Artículo 31°.- *Para realizar las actividades de pesca se requiere lo siguiente:* **I,** *Concesión, para:* **Inciso b)** *Acuacultura comercial* **II,** Permiso, para: **Inciso g)** *Acuacultura de fomento* **III,** *Autorización, para:* **Inciso d)** *Recolectar del medio natural reproductores, larvas, postlarvas, crías, huevos, semillas, alevines o en cualquier otro estadio, y* **Inciso e)** *Acuacultura didáctica.*		

Artículos 22.- *la Secretaría podrá inscribir en el Registro Nacional de Pesca a los acuicultores que no requieran concesión, permiso o Autorización.*	Al **proyecto** le aplica el Artículo, incisos y, fracciones anteriores, porque se trata de una actividad acuícola con fines comerciales.	Por el hecho de presentar a la autoridad correspondiente (SEMARNAT) la Manifestación de Impacto Ambiental, el promovente está cumpliendo con este apartado. El proyecto se vincula por la obligatoriedad de obtener la autorización correspondiente para realizar las obras descritas en esta manifestación de impacto ambiental. Como ya se mencionó anteriormente, la promovente una vez autorizado el proyecto en materia ambiental procederá a tramitar el Registro Nacional de Pesca para la unidad de producción acuícola.
Art. 30°.- *Las actividades pesqueras se clasifican en:* **II.-** *Cultivo o acuacultura con fines*		
Artículo 31°.- *Para realizar las actividades de pesca se requiere lo siguiente:* **I,** *Concesión, para:* **Inciso b)** *Acuacultura comercial* **II,** Permiso, para: **Inciso g)** *Acuacultura de fomento* **III,** *Autorización, para:* **Inciso d)** *Recolectar del medio natural reproductores, larvas, postlarvas, crías, huevos, semillas, alevines o en cualquier otro estadio, y* **Inciso e)** *Acuacultura didáctica.*		

Artículos 22.- *la Secretaría podrá inscribir en el Registro Nacional de Pesca a los acuicultores que no requieran concesión, permiso o Autorización.*	Al **proyecto** le aplica el Artículo, incisos y, fracciones anteriores, porque se trata de una actividad acuícola con fines comerciales.	Por el hecho de presentar a la autoridad correspondiente (SEMARNAT) la Manifestación de Impacto Ambiental, el promovente está cumpliendo con este apartado. El proyecto se vincula por la obligatoriedad de obtener la autorización correspondiente para realizar las obras descritas en esta manifestación de impacto ambiental. Como ya se mencionó anteriormente, la promovente una vez autorizado el proyecto en materia ambiental procederá a tramitar el Registro Nacional de Pesca para la unidad de producción acuícola.
Art. 30°.- *Las actividades pesqueras se clasifican en:* **II.-** *Cultivo o acuacultura con fines*		
Artículo 31°.- *Para realizar las actividades de pesca se requiere lo siguiente:* **I,** *Concesión, para:* **Inciso b)** *Acuacultura comercial* **II,** Permiso, para: **Inciso g)** *Acuacultura de fomento* **III,** *Autorización, para:* **Inciso d)** *Recolectar del medio natural reproductores, larvas, postlarvas, crías, huevos, semillas, alevines o en cualquier otro estadio, y* **Inciso e)** *Acuacultura didáctica.*		

Artículos 22.- *la Secretaría podrá inscribir en el Registro Nacional de Pesca a los acuicultores que no requieran concesión, permiso o Autorización.*	Al **proyecto** le aplica el Artículo, incisos y, fracciones anteriores, porque se trata de una actividad acuícola con fines comerciales.	Por el hecho de presentar a la autoridad correspondiente (SEMARNAT) la Manifestación de Impacto Ambiental, el promovente está cumpliendo con este apartado. El proyecto se vincula por la obligatoriedad de obtener la autorización correspondiente para realizar las obras descritas en esta manifestación de impacto ambiental. Como ya se mencionó anteriormente, la promovente una vez autorizado el proyecto en materia ambiental procederá a tramitar el Registro Nacional de Pesca para la unidad de producción acuícola.
Art. 30°.- *Las actividades pesqueras se clasifican en:* **II.-** *Cultivo o acuacultura con fines*		
Artículo 31°.- *Para realizar las actividades de pesca se requiere lo siguiente:* **I,** *Concesión, para:* **Inciso b)** *Acuacultura comercial* **II,** Permiso, para: **Inciso g)** *Acuacultura de fomento* **III,** *Autorización, para:* **Inciso d)** *Recolectar del medio natural reproductores, larvas, postlarvas, crías, huevos, semillas, alevines o en cualquier otro estadio, y* **Inciso e)** *Acuacultura didáctica.*		

Artículos 22.- *la Secretaría podrá inscribir en el Registro Nacional de Pesca a los acuicultores que no requieran concesión, permiso o Autorización.*	Al **proyecto** le aplica el Artículo, incisos y, fracciones anteriores, porque se trata de una actividad acuícola con fines comerciales.	Por el hecho de presentar a la autoridad correspondiente (SEMARNAT) la Manifestación de Impacto Ambiental, el promovente está cumpliendo con este apartado. El proyecto se vincula por la obligatoriedad de obtener la autorización correspondiente para realizar las obras descritas en esta manifestación de impacto ambiental. Como ya se mencionó anteriormente, la promovente una vez autorizado el proyecto en materia ambiental procederá a tramitar el Registro Nacional de Pesca para la unidad de producción acuícola.
Art. 30°.- *Las actividades pesqueras se clasifican en:* **II.-** *Cultivo o acuacultura con fines*		
Artículo 31°.- *Para realizar las actividades de pesca se requiere lo siguiente:* **I,** *Concesión, para:* **Inciso b)** *Acuacultura comercial* **II,** Permiso, para: **Inciso g)** *Acuacultura de fomento* **III,** *Autorización, para:* **Inciso d)** *Recolectar del medio natural reproductores, larvas, postlarvas, crías, huevos, semillas, alevines o en cualquier otro estadio, y* **Inciso e)** *Acuacultura didáctica.*		

Artículos 22.- *la Secretaría podrá inscribir en el Registro Nacional de Pesca a los acuicultores que no requieran concesión, permiso o Autorización.*	Al **proyecto** le aplica el Artículo, incisos y, fracciones anteriores, porque se trata de una actividad acuícola con fines comerciales.	Por el hecho de presentar a la autoridad correspondiente (SEMARNAT) la Manifestación de Impacto Ambiental, el promovente está cumpliendo con este apartado. El proyecto se vincula por la obligatoriedad de obtener la autorización correspondiente para realizar las obras descritas en esta manifestación de impacto ambiental. Como ya se mencionó anteriormente, la promovente una vez autorizado el proyecto en materia ambiental procederá a tramitar el Registro Nacional de Pesca para la unidad de producción acuícola.
Art. 30°.- *Las actividades pesqueras se clasifican en:* **II.-** *Cultivo o acuacultura con fines*		
Artículo 31°.- *Para realizar las actividades de pesca se requiere lo siguiente:* **I,** *Concesión, para:* **Inciso b)** *Acuacultura comercial* **II,** Permiso, para: **Inciso g)** *Acuacultura de fomento* **III,** *Autorización, para:* **Inciso d)** *Recolectar del medio natural reproductores, larvas, postlarvas, crías, huevos, semillas, alevines o en cualquier otro estadio, y* **Inciso e)** *Acuacultura didáctica.*		

Artículos 22.- *la Secretaría podrá inscribir en el Registro Nacional de Pesca a los acuicultores que no requieran concesión, permiso o Autorización.*	Al **proyecto** le aplica el Artículo, incisos y, fracciones anteriores, porque se trata de una actividad acuícola con fines comerciales.	Por el hecho de presentar a la autoridad correspondiente (SEMARNAT) la Manifestación de Impacto Ambiental, el promovente está cumpliendo con este apartado. El proyecto se vincula por la obligatoriedad de obtener la autorización correspondiente para realizar las obras descritas en esta manifestación de impacto ambiental. Como ya se mencionó anteriormente, la promovente una vez autorizado el proyecto en materia ambiental procederá a tramitar el Registro Nacional de Pesca para la unidad de producción acuícola.
Art. 30°.- *Las actividades pesqueras se clasifican en:* **II.-** *Cultivo o acuacultura con fines*		
Artículo 31°.- *Para realizar las actividades de pesca se requiere lo siguiente:* **I,** *Concesión, para:* **Inciso b)** *Acuacultura comercial* **II,** Permiso, para: **Inciso g)** *Acuacultura de fomento* **III,** *Autorización, para:* **Inciso d)** *Recolectar del medio natural reproductores, larvas, postlarvas, crías, huevos, semillas, alevines o en cualquier otro estadio, y* **Inciso e)** *Acuacultura didáctica.*		

Artículos 22.- *la Secretaría podrá inscribir en el Registro Nacional de Pesca a los acuicultores que no requieran concesión, permiso o Autorización.*	Al **proyecto** le aplica el Artículo, incisos y, fracciones anteriores, porque se trata de una actividad acuícola con fines comerciales.	Por el hecho de presentar a la autoridad correspondiente (SEMARNAT) la Manifestación de Impacto Ambiental, el promovente está cumpliendo con este apartado. El proyecto se vincula por la obligatoriedad de obtener la autorización correspondiente para realizar las obras descritas en esta manifestación de impacto ambiental. Como ya se mencionó anteriormente, la promovente una vez autorizado el proyecto en materia ambiental procederá a tramitar el Registro Nacional de Pesca para la unidad de producción acuícola.
Art. 30°.- *Las actividades pesqueras se clasifican en:* **II.-** *Cultivo o acuacultura con fines*		
Artículo 31°.- *Para realizar las actividades de pesca se requiere lo siguiente:* **I,** *Concesión, para:* **Inciso b)** *Acuacultura comercial* **II,** Permiso, para: **Inciso g)** *Acuacultura de fomento* **III,** *Autorización, para:* **Inciso d)** *Recolectar del medio natural reproductores, larvas, postlarvas, crías, huevos, semillas, alevines o en cualquier otro estadio, y* **Inciso e)** *Acuacultura didáctica.*		

Artículos 22.- *la Secretaría podrá inscribir en el Registro Nacional de Pesca a los acuicultores que no requieran concesión, permiso o Autorización.*	Al **proyecto** le aplica el Artículo, incisos y, fracciones anteriores, porque se trata de una actividad acuícola con fines comerciales.	Por el hecho de presentar a la autoridad correspondiente (SEMARNAT) la Manifestación de Impacto Ambiental, el promovente está cumpliendo con este apartado. El proyecto se vincula por la obligatoriedad de obtener la autorización correspondiente para realizar las obras descritas en esta manifestación de impacto ambiental. Como ya se mencionó anteriormente, la promovente una vez autorizado el proyecto en materia ambiental procederá a tramitar el Registro Nacional de Pesca para la unidad de producción acuícola.
Art. 30°.- *Las actividades pesqueras se clasifican en:* **II.-** *Cultivo o acuacultura con fines*		
Artículo 31°.- *Para realizar las actividades de pesca se requiere lo siguiente:* **I,** *Concesión, para:* **Inciso b)** *Acuacultura comercial* **II,** Permiso, para: **Inciso g)** *Acuacultura de fomento* **III,** *Autorización, para:* **Inciso d)** *Recolectar del medio natural reproductores, larvas, postlarvas, crías, huevos, semillas, alevines o en cualquier otro estadio, y* **Inciso e)** *Acuacultura didáctica.*		

Artículos 22.- *la Secretaría podrá inscribir en el Registro Nacional de Pesca a los acuicultores que no requieran concesión, permiso o Autorización.*	Al **proyecto** le aplica el Artículo, incisos y, fracciones anteriores, porque se trata de una actividad acuícola con fines comerciales.	Por el hecho de presentar a la autoridad correspondiente (SEMARNAT) la Manifestación de Impacto Ambiental, el promovente está cumpliendo con este apartado. El proyecto se vincula por la obligatoriedad de obtener la autorización correspondiente para realizar las obras descritas en esta manifestación de impacto ambiental. Como ya se mencionó anteriormente, la promovente una vez autorizado el proyecto en materia ambiental procederá a tramitar el Registro Nacional de Pesca para la unidad de producción acuícola.
Art. 30°.- *Las actividades pesqueras se clasifican en:* **II.-** *Cultivo o acuacultura con fines*		
Artículo 31°.- *Para realizar las actividades de pesca se requiere lo siguiente:* **I,** *Concesión, para:* **Inciso b)** *Acuacultura comercial* **II,** Permiso, para: **Inciso g)** *Acuacultura de fomento* **III,** *Autorización, para:* **Inciso d)** *Recolectar del medio natural reproductores, larvas, postlarvas, crías, huevos, semillas, alevines o en cualquier otro estadio, y* **Inciso e)** *Acuacultura didáctica.*		

Artículos 22.- *la Secretaría podrá inscribir en el Registro Nacional de Pesca a los acuicultores que no requieran concesión, permiso o Autorización.*	Al **proyecto** le aplica el Artículo, incisos y, fracciones anteriores, porque se trata de una actividad acuícola con fines comerciales.	Por el hecho de presentar a la autoridad correspondiente (SEMARNAT) la Manifestación de Impacto Ambiental, el promovente está cumpliendo con este apartado. El proyecto se vincula por la obligatoriedad de obtener la autorización correspondiente para realizar las obras descritas en esta manifestación de impacto ambiental. Como ya se mencionó anteriormente, la promovente una vez autorizado el proyecto en materia ambiental procederá a tramitar el Registro Nacional de Pesca para la unidad de producción acuícola.
Art. 30°.- *Las actividades pesqueras se clasifican en:* **II.-** *Cultivo o acuacultura con fines*		
Artículo 31°.- *Para realizar las actividades de pesca se requiere lo siguiente:* **I,** *Concesión, para:* **Inciso b)** *Acuacultura comercial* **II,** Permiso, para: **Inciso g)** *Acuacultura de fomento* **III,** *Autorización, para:* **Inciso d)** *Recolectar del medio natural reproductores, larvas, postlarvas, crías, huevos, semillas, alevines o en cualquier otro estadio, y* **Inciso e)** *Acuacultura didáctica.*		

Artículos 22.- *la Secretaría podrá inscribir en el Registro Nacional de Pesca a los acuicultores que no requieran concesión, permiso o Autorización.*	Al **proyecto** le aplica el Artículo, incisos y, fracciones anteriores, porque se trata de una actividad acuícola con fines comerciales.	Por el hecho de presentar a la autoridad correspondiente (SEMARNAT) la Manifestación de Impacto Ambiental, el promovente está cumpliendo con este apartado. El proyecto se vincula por la obligatoriedad de obtener la autorización correspondiente para realizar las obras descritas en esta manifestación de impacto ambiental. Como ya se mencionó anteriormente, la promovente una vez autorizado el proyecto en materia ambiental procederá a tramitar el Registro Nacional de Pesca para la unidad de producción acuícola.
Art. 30°.- *Las actividades pesqueras se clasifican en:* **II.-** *Cultivo o acuacultura con fines*		
Artículo 31°.- *Para realizar las actividades de pesca se requiere lo siguiente:* **I,** *Concesión, para:* **Inciso b)** *Acuacultura comercial* **II,** Permiso, para: **Inciso g)** *Acuacultura de fomento* **III,** *Autorización, para:* **Inciso d)** *Recolectar del medio natural reproductores, larvas, postlarvas, crías, huevos, semillas, alevines o en cualquier otro estadio, y* **Inciso e)** *Acuacultura didáctica.*		

Artículos 22.- *la Secretaría podrá inscribir en el Registro Nacional de Pesca a los acuicultores que no requieran concesión, permiso o Autorización.*	Al **proyecto** le aplica el Artículo, incisos y, fracciones anteriores, porque se trata de una actividad acuícola con fines comerciales.	Por el hecho de presentar a la autoridad correspondiente (SEMARNAT) la Manifestación de Impacto Ambiental, el promovente está cumpliendo con este apartado. El proyecto se vincula por la obligatoriedad de obtener la autorización correspondiente para realizar las obras descritas en esta manifestación de impacto ambiental. Como ya se mencionó anteriormente, la promovente una vez autorizado el proyecto en materia ambiental procederá a tramitar el Registro Nacional de Pesca para la unidad de producción acuícola.
Art. 30°.- *Las actividades pesqueras se clasifican en:* **II.-** *Cultivo o acuacultura con fines*		
Artículo 31°.- *Para realizar las actividades de pesca se requiere lo siguiente:* **I,** *Concesión, para:* **Inciso b)** *Acuacultura comercial* **II,** Permiso, para: **Inciso g)** *Acuacultura de fomento* **III,** *Autorización, para:* **Inciso d)** *Recolectar del medio natural reproductores, larvas, postlarvas, crías, huevos, semillas, alevines o en cualquier otro estadio, y* **Inciso e)** *Acuacultura didáctica.*		

Artículos 22.- *la Secretaría podrá inscribir en el Registro Nacional de Pesca a los acuicultores que no requieran concesión, permiso o Autorización.*	Al **proyecto** le aplica el Artículo, incisos y, fracciones anteriores, porque se trata de una actividad acuícola con fines comerciales.	Por el hecho de presentar a la autoridad correspondiente (SEMARNAT) la Manifestación de Impacto Ambiental, el promovente está cumpliendo con este apartado. El proyecto se vincula por la obligatoriedad de obtener la autorización correspondiente para realizar las obras descritas en esta manifestación de impacto ambiental. Como ya se mencionó anteriormente, la promovente una vez autorizado el proyecto en materia ambiental procederá a tramitar el Registro Nacional de Pesca para la unidad de producción acuícola.
Art. 30°.- *Las actividades pesqueras se clasifican en:* **II.-** *Cultivo o acuacultura con fines*		
Artículo 31°.- *Para realizar las actividades de pesca se requiere lo siguiente:* **I,** *Concesión, para:* **Inciso b)** *Acuacultura comercial* **II,** Permiso, para: **Inciso g)** *Acuacultura de fomento* **III,** *Autorización, para:* **Inciso d)** *Recolectar del medio natural reproductores, larvas, postlarvas, crías, huevos, semillas, alevines o en cualquier otro estadio, y* **Inciso e)** *Acuacultura didáctica.*		

Artículos 22.- *la Secretaría podrá inscribir en el Registro Nacional de Pesca a los acuicultores que no requieran concesión, permiso o Autorización.*	Al **proyecto** le aplica el Artículo, incisos y, fracciones anteriores, porque se trata de una actividad acuícola con fines comerciales.	Por el hecho de presentar a la autoridad correspondiente (SEMARNAT) la Manifestación de Impacto Ambiental, el promovente está cumpliendo con este apartado. El proyecto se vincula por la obligatoriedad de obtener la autorización correspondiente para realizar las obras descritas en esta manifestación de impacto ambiental. Como ya se mencionó anteriormente, la promovente una vez autorizado el proyecto en materia ambiental procederá a tramitar el Registro Nacional de Pesca para la unidad de producción acuícola.
Art. 30°.- *Las actividades pesqueras se clasifican en:* **II.-** *Cultivo o acuacultura con fines*		
Artículo 31°.- *Para realizar las actividades de pesca se requiere lo siguiente:* **I,** *Concesión, para:* **Inciso b)** *Acuacultura comercial* **II,** Permiso, para: **Inciso g)** *Acuacultura de fomento* **III,** *Autorización, para:* **Inciso d)** *Recolectar del medio natural reproductores, larvas, postlarvas, crías, huevos, semillas, alevines o en cualquier otro estadio, y* **Inciso e)** *Acuacultura didáctica.*		

Artículos 22.- *la Secretaría podrá inscribir en el Registro Nacional de Pesca a los acuicultores que no requieran concesión, permiso o Autorización.*	Al **proyecto** le aplica el Artículo, incisos y, fracciones anteriores, porque se trata de una actividad acuícola con fines comerciales.	Por el hecho de presentar a la autoridad correspondiente (SEMARNAT) la Manifestación de Impacto Ambiental, el promovente está cumpliendo con este apartado. El proyecto se vincula por la obligatoriedad de obtener la autorización correspondiente para realizar las obras descritas en esta manifestación de impacto ambiental. Como ya se mencionó anteriormente, la promovente una vez autorizado el proyecto en materia ambiental procederá a tramitar el Registro Nacional de Pesca para la unidad de producción acuícola.
Art. 30°.- *Las actividades pesqueras se clasifican en:* **II.-** *Cultivo o acuacultura con fines*		
Artículo 31°.- *Para realizar las actividades de pesca se requiere lo siguiente:* **I,** *Concesión, para:* **Inciso b)** *Acuacultura comercial* **II,** Permiso, para: **Inciso g)** *Acuacultura de fomento* **III,** *Autorización, para:* **Inciso d)** *Recolectar del medio natural reproductores, larvas, postlarvas, crías, huevos, semillas, alevines o en cualquier otro estadio, y* **Inciso e)** *Acuacultura didáctica.*		

Artículos 22.- *la Secretaría podrá inscribir en el Registro Nacional de Pesca a los acuicultores que no requieran concesión, permiso o Autorización.*	Al **proyecto** le aplica el Artículo, incisos y, fracciones anteriores, porque se trata de una actividad acuícola con fines comerciales.	Por el hecho de presentar a la autoridad correspondiente (SEMARNAT) la Manifestación de Impacto Ambiental, el promovente está cumpliendo con este apartado. El proyecto se vincula por la obligatoriedad de obtener la autorización correspondiente para realizar las obras descritas en esta manifestación de impacto ambiental. Como ya se mencionó anteriormente, la promovente una vez autorizado el proyecto en materia ambiental procederá a tramitar el Registro Nacional de Pesca para la unidad de producción acuícola.
Art. 30°.- *Las actividades pesqueras se clasifican en:* **II.-** *Cultivo o acuacultura con fines*		
Artículo 31°.- *Para realizar las actividades de pesca se requiere lo siguiente:* **I,** *Concesión, para:* **Inciso b)** *Acuacultura comercial* **II,** Permiso, para: **Inciso g)** *Acuacultura de fomento* **III,** *Autorización, para:* **Inciso d)** *Recolectar del medio natural reproductores, larvas, postlarvas, crías, huevos, semillas, alevines o en cualquier otro estadio, y* **Inciso e)** *Acuacultura didáctica.*		

Artículos 22.- *la Secretaría podrá inscribir en el Registro Nacional de Pesca a los acuicultores que no requieran concesión, permiso o Autorización.*	Al **proyecto** le aplica el Artículo, incisos y, fracciones anteriores, porque se trata de una actividad acuícola con fines comerciales.	Por el hecho de presentar a la autoridad correspondiente (SEMARNAT) la Manifestación de Impacto Ambiental, el promovente está cumpliendo con este apartado. El proyecto se vincula por la obligatoriedad de obtener la autorización correspondiente para realizar las obras descritas en esta manifestación de impacto ambiental. Como ya se mencionó anteriormente, la promovente una vez autorizado el proyecto en materia ambiental procederá a tramitar el Registro Nacional de Pesca para la unidad de producción acuícola.
Art. 30°.- *Las actividades pesqueras se clasifican en:* **II.-** *Cultivo o acuacultura con fines*		
Artículo 31°.- *Para realizar las actividades de pesca se requiere lo siguiente:* **I,** *Concesión, para:* **Inciso b)** *Acuacultura comercial* **II,** Permiso, para: **Inciso g)** *Acuacultura de fomento* **III,** *Autorización, para:* **Inciso d)** *Recolectar del medio natural reproductores, larvas, postlarvas, crías, huevos, semillas, alevines o en cualquier otro estadio, y* **Inciso e)** *Acuacultura didáctica.*		

Artículos 22.- *la Secretaría podrá inscribir en el Registro Nacional de Pesca a los acuicultores que no requieran concesión, permiso o Autorización.*	Al **proyecto** le aplica el Artículo, incisos y, fracciones anteriores, porque se trata de una actividad acuícola con fines comerciales.	Por el hecho de presentar a la autoridad correspondiente (SEMARNAT) la Manifestación de Impacto Ambiental, el promovente está cumpliendo con este apartado. El proyecto se vincula por la obligatoriedad de obtener la autorización correspondiente para realizar las obras descritas en esta manifestación de impacto ambiental. Como ya se mencionó anteriormente, la promovente una vez autorizado el proyecto en materia ambiental procederá a tramitar el Registro Nacional de Pesca para la unidad de producción acuícola.
Art. 30°.- *Las actividades pesqueras se clasifican en:* **II.-** *Cultivo o acuacultura con fines*		
Artículo 31°.- *Para realizar las actividades de pesca se requiere lo siguiente:* **I,** *Concesión, para:* **Inciso b)** *Acuacultura comercial* **II,** Permiso, para: **Inciso g)** *Acuacultura de fomento* **III,** *Autorización, para:* **Inciso d)** *Recolectar del medio natural reproductores, larvas, postlarvas, crías, huevos, semillas, alevines o en cualquier otro estadio, y* **Inciso e)** *Acuacultura didáctica.*		

Artículos 22.- *la Secretaría podrá inscribir en el Registro Nacional de Pesca a los acuicultores que no requieran concesión, permiso o Autorización.*	Al **proyecto** le aplica el Artículo, incisos y, fracciones anteriores, porque se trata de una actividad acuícola con fines comerciales.	Por el hecho de presentar a la autoridad correspondiente (SEMARNAT) la Manifestación de Impacto Ambiental, el promovente está cumpliendo con este apartado. El proyecto se vincula por la obligatoriedad de obtener la autorización correspondiente para realizar las obras descritas en esta manifestación de impacto ambiental. Como ya se mencionó anteriormente, la promovente una vez autorizado el proyecto en materia ambiental procederá a tramitar el Registro Nacional de Pesca para la unidad de producción acuícola.
Art. 30°.- *Las actividades pesqueras se clasifican en:* **II.-** *Cultivo o acuacultura con fines*		
Artículo 31°.- *Para realizar las actividades de pesca se requiere lo siguiente:* **I,** *Concesión, para:* **Inciso b)** *Acuacultura comercial* **II,** Permiso, para: **Inciso g)** *Acuacultura de fomento* **III,** *Autorización, para:* **Inciso d)** *Recolectar del medio natural reproductores, larvas, postlarvas, crías, huevos, semillas, alevines o en cualquier otro estadio, y* **Inciso e)** *Acuacultura didáctica.*		

Artículos 22.- *la Secretaría podrá inscribir en el Registro Nacional de Pesca a los acuicultores que no requieran concesión, permiso o Autorización.*	Al **proyecto** le aplica el Artículo, incisos y, fracciones anteriores, porque se trata de una actividad acuícola con fines comerciales.	Por el hecho de presentar a la autoridad correspondiente (SEMARNAT) la Manifestación de Impacto Ambiental, el promovente está cumpliendo con este apartado. El proyecto se vincula por la obligatoriedad de obtener la autorización correspondiente para realizar las obras descritas en esta manifestación de impacto ambiental. Como ya se mencionó anteriormente, la promovente una vez autorizado el proyecto en materia ambiental procederá a tramitar el Registro Nacional de Pesca para la unidad de producción acuícola.
Art. 30°.- *Las actividades pesqueras se clasifican en:* **II.-** *Cultivo o acuacultura con fines*		
Artículo 31°.- *Para realizar las actividades de pesca se requiere lo siguiente:* **I,** *Concesión, para:* **Inciso b)** *Acuacultura comercial* **II,** Permiso, para: **Inciso g)** *Acuacultura de fomento* **III,** *Autorización, para:* **Inciso d)** *Recolectar del medio natural reproductores, larvas, postlarvas, crías, huevos, semillas, alevines o en cualquier otro estadio, y* **Inciso e)** *Acuacultura didáctica.*		

Artículos 22.- *la Secretaría podrá inscribir en el Registro Nacional de Pesca a los acuicultores que no requieran concesión, permiso o Autorización.*	Al **proyecto** le aplica el Artículo, incisos y, fracciones anteriores, porque se trata de una actividad acuícola con fines comerciales.	Por el hecho de presentar a la autoridad correspondiente (SEMARNAT) la Manifestación de Impacto Ambiental, el promovente está cumpliendo con este apartado. El proyecto se vincula por la obligatoriedad de obtener la autorización correspondiente para realizar las obras descritas en esta manifestación de impacto ambiental. Como ya se mencionó anteriormente, la promovente una vez autorizado el proyecto en materia ambiental procederá a tramitar el Registro Nacional de Pesca para la unidad de producción acuícola.
Art. 30°.- *Las actividades pesqueras se clasifican en:* **II.-** *Cultivo o acuacultura con fines*		
Artículo 31°.- *Para realizar las actividades de pesca se requiere lo siguiente:* **I,** *Concesión, para:* **Inciso b)** *Acuacultura comercial* **II,** Permiso, para: **Inciso g)** *Acuacultura de fomento* **III,** *Autorización, para:* **Inciso d)** *Recolectar del medio natural reproductores, larvas, postlarvas, crías, huevos, semillas, alevines o en cualquier otro estadio, y* **Inciso e)** *Acuacultura didáctica.*		

Artículos 22.- *la Secretaría podrá inscribir en el Registro Nacional de Pesca a los acuicultores que no requieran concesión, permiso o Autorización.*	Al **proyecto** le aplica el Artículo, incisos y, fracciones anteriores, porque se trata de una actividad acuícola con fines comerciales.	Por el hecho de presentar a la autoridad correspondiente (SEMARNAT) la Manifestación de Impacto Ambiental, el promovente está cumpliendo con este apartado. El proyecto se vincula por la obligatoriedad de obtener la autorización correspondiente para realizar las obras descritas en esta manifestación de impacto ambiental. Como ya se mencionó anteriormente, la promovente una vez autorizado el proyecto en materia ambiental procederá a tramitar el Registro Nacional de Pesca para la unidad de producción acuícola.
Art. 30°.- *Las actividades pesqueras se clasifican en:* **II.-** *Cultivo o acuacultura con fines*		
Artículo 31°.- *Para realizar las actividades de pesca se requiere lo siguiente:* **I,** *Concesión, para:* **Inciso b)** *Acuacultura comercial* **II,** Permiso, para: **Inciso g)** *Acuacultura de fomento* **III,** *Autorización, para:* **Inciso d)** *Recolectar del medio natural reproductores, larvas, postlarvas, crías, huevos, semillas, alevines o en cualquier otro estadio, y* **Inciso e)** *Acuacultura didáctica.*		

Artículos 22.- *la Secretaría podrá inscribir en el Registro Nacional de Pesca a los acuicultores que no requieran concesión, permiso o Autorización.*	Al **proyecto** le aplica el Artículo, incisos y, fracciones anteriores, porque se trata de una actividad acuícola con fines comerciales.	Por el hecho de presentar a la autoridad correspondiente (SEMARNAT) la Manifestación de Impacto Ambiental, el promovente está cumpliendo con este apartado. El proyecto se vincula por la obligatoriedad de obtener la autorización correspondiente para realizar las obras descritas en esta manifestación de impacto ambiental. Como ya se mencionó anteriormente, la promovente una vez autorizado el proyecto en materia ambiental procederá a tramitar el Registro Nacional de Pesca para la unidad de producción acuícola.
Art. 30°.- *Las actividades pesqueras se clasifican en:* **II.-** *Cultivo o acuacultura con fines*		
Artículo 31°.- *Para realizar las actividades de pesca se requiere lo siguiente:* **I,** *Concesión, para:* **Inciso b)** *Acuacultura comercial* **II,** Permiso, para: **Inciso g)** *Acuacultura de fomento* **III,** *Autorización, para:* **Inciso d)** *Recolectar del medio natural reproductores, larvas, postlarvas, crías, huevos, semillas, alevines o en cualquier otro estadio, y* **Inciso e)** *Acuacultura didáctica.*		

Artículos 22.- *la Secretaría podrá inscribir en el Registro Nacional de Pesca a los acuicultores que no requieran concesión, permiso o Autorización.*	Al **proyecto** le aplica el Artículo, incisos y, fracciones anteriores, porque se trata de una actividad acuícola con fines comerciales.	Por el hecho de presentar a la autoridad correspondiente (SEMARNAT) la Manifestación de Impacto Ambiental, el promovente está cumpliendo con este apartado. El proyecto se vincula por la obligatoriedad de obtener la autorización correspondiente para realizar las obras descritas en esta manifestación de impacto ambiental. Como ya se mencionó anteriormente, la promovente una vez autorizado el proyecto en materia ambiental procederá a tramitar el Registro Nacional de Pesca para la unidad de producción acuícola.
Art. 30°.- *Las actividades pesqueras se clasifican en:* **II.-** *Cultivo o acuacultura con fines*		
Artículo 31°.- *Para realizar las actividades de pesca se requiere lo siguiente:* **I,** *Concesión, para:* **Inciso b)** *Acuacultura comercial* **II,** Permiso, para: **Inciso g)** *Acuacultura de fomento* **III,** *Autorización, para:* **Inciso d)** *Recolectar del medio natural reproductores, larvas, postlarvas, crías, huevos, semillas, alevines o en cualquier otro estadio, y* **Inciso e)** *Acuacultura didáctica.*		

Artículos 22.- *la Secretaría podrá inscribir en el Registro Nacional de Pesca a los acuicultores que no requieran concesión, permiso o Autorización.*	Al **proyecto** le aplica el Artículo, incisos y, fracciones anteriores, porque se trata de una actividad acuícola con fines comerciales.	Por el hecho de presentar a la autoridad correspondiente (SEMARNAT) la Manifestación de Impacto Ambiental, el promovente está cumpliendo con este apartado. El proyecto se vincula por la obligatoriedad de obtener la autorización correspondiente para realizar las obras descritas en esta manifestación de impacto ambiental. Como ya se mencionó anteriormente, la promovente una vez autorizado el proyecto en materia ambiental procederá a tramitar el Registro Nacional de Pesca para la unidad de producción acuícola.
Art. 30°.- *Las actividades pesqueras se clasifican en:* **II.-** *Cultivo o acuacultura con fines*		
Artículo 31°.- *Para realizar las actividades de pesca se requiere lo siguiente:* **I,** *Concesión, para:* **Inciso b)** *Acuacultura comercial* **II,** Permiso, para: **Inciso g)** *Acuacultura de fomento* **III,** *Autorización, para:* **Inciso d)** *Recolectar del medio natural reproductores, larvas, postlarvas, crías, huevos, semillas, alevines o en cualquier otro estadio, y* **Inciso e)** *Acuacultura didáctica.*		

Artículos 22.- *la Secretaría podrá inscribir en el Registro Nacional de Pesca a los acuicultores que no requieran concesión, permiso o Autorización.*	Al **proyecto** le aplica el Artículo, incisos y, fracciones anteriores, porque se trata de una actividad acuícola con fines comerciales.	Por el hecho de presentar a la autoridad correspondiente (SEMARNAT) la Manifestación de Impacto Ambiental, el promovente está cumpliendo con este apartado. El proyecto se vincula por la obligatoriedad de obtener la autorización correspondiente para realizar las obras descritas en esta manifestación de impacto ambiental. Como ya se mencionó anteriormente, la promovente una vez autorizado el proyecto en materia ambiental procederá a tramitar el Registro Nacional de Pesca para la unidad de producción acuícola.
Art. 30°.- *Las actividades pesqueras se clasifican en:* **II.-** *Cultivo o acuacultura con fines*		
Artículo 31°.- *Para realizar las actividades de pesca se requiere lo siguiente:* **I,** *Concesión, para:* **Inciso b)** *Acuacultura comercial* **II,** Permiso, para: **Inciso g)** *Acuacultura de fomento* **III,** *Autorización, para:* **Inciso d)** *Recolectar del medio natural reproductores, larvas, postlarvas, crías, huevos, semillas, alevines o en cualquier otro estadio, y* **Inciso e)** *Acuacultura didáctica.*		

Artículos 22.- *la Secretaría podrá inscribir en el Registro Nacional de Pesca a los acuicultores que no requieran concesión, permiso o Autorización.*	Al **proyecto** le aplica el Artículo, incisos y, fracciones anteriores, porque se trata de una actividad acuícola con fines comerciales.	Por el hecho de presentar a la autoridad correspondiente (SEMARNAT) la Manifestación de Impacto Ambiental, el promovente está cumpliendo con este apartado. El proyecto se vincula por la obligatoriedad de obtener la autorización correspondiente para realizar las obras descritas en esta manifestación de impacto ambiental. Como ya se mencionó anteriormente, la promovente una vez autorizado el proyecto en materia ambiental procederá a tramitar el Registro Nacional de Pesca para la unidad de producción acuícola.
Art. 30°.- *Las actividades pesqueras se clasifican en:* **II.-** *Cultivo o acuacultura con fines*		
Artículo 31°.- *Para realizar las actividades de pesca se requiere lo siguiente:* **I,** *Concesión, para:* **Inciso b)** *Acuacultura comercial* **II,** Permiso, para: **Inciso g)** *Acuacultura de fomento* **III,** *Autorización, para:* **Inciso d)** *Recolectar del medio natural reproductores, larvas, postlarvas, crías, huevos, semillas, alevines o en cualquier otro estadio, y* **Inciso e)** *Acuacultura didáctica.*		

Artículos 22.- *la Secretaría podrá inscribir en el Registro Nacional de Pesca a los acuicultores que no requieran concesión, permiso o Autorización.*	Al **proyecto** le aplica el Artículo, incisos y, fracciones anteriores, porque se trata de una actividad acuícola con fines comerciales.	Por el hecho de presentar a la autoridad correspondiente (SEMARNAT) la Manifestación de Impacto Ambiental, el promovente está cumpliendo con este apartado. El proyecto se vincula por la obligatoriedad de obtener la autorización correspondiente para realizar las obras descritas en esta manifestación de impacto ambiental. Como ya se mencionó anteriormente, la promovente una vez autorizado el proyecto en materia ambiental procederá a tramitar el Registro Nacional de Pesca para la unidad de producción acuícola.
Art. 30°.- *Las actividades pesqueras se clasifican en:* **II.-** *Cultivo o acuacultura con fines*		
Artículo 31°.- *Para realizar las actividades de pesca se requiere lo siguiente:* **I,** *Concesión, para:* **Inciso b)** *Acuacultura comercial* **II,** Permiso, para: **Inciso g)** *Acuacultura de fomento* **III,** *Autorización, para:* **Inciso d)** *Recolectar del medio natural reproductores, larvas, postlarvas, crías, huevos, semillas, alevines o en cualquier otro estadio, y* **Inciso e)** *Acuacultura didáctica.*		

Artículos 22.- *la Secretaría podrá inscribir en el Registro Nacional de Pesca a los acuicultores que no requieran concesión, permiso o Autorización.*	Al **proyecto** le aplica el Artículo, incisos y, fracciones anteriores, porque se trata de una actividad acuícola con fines comerciales.	Por el hecho de presentar a la autoridad correspondiente (SEMARNAT) la Manifestación de Impacto Ambiental, el promovente está cumpliendo con este apartado. El proyecto se vincula por la obligatoriedad de obtener la autorización correspondiente para realizar las obras descritas en esta manifestación de impacto ambiental. Como ya se mencionó anteriormente, la promovente una vez autorizado el proyecto en materia ambiental procederá a tramitar el Registro Nacional de Pesca para la unidad de producción acuícola.
Art. 30°.- *Las actividades pesqueras se clasifican en:* **II.-** *Cultivo o acuacultura con fines*		
Artículo 31°.- *Para realizar las actividades de pesca se requiere lo siguiente:* **I,** *Concesión, para:* **Inciso b)** *Acuacultura comercial* **II,** Permiso, para: **Inciso g)** *Acuacultura de fomento* **III,** *Autorización, para:* **Inciso d)** *Recolectar del medio natural reproductores, larvas, postlarvas, crías, huevos, semillas, alevines o en cualquier otro estadio, y* **Inciso e)** *Acuacultura didáctica.*		

Artículos 22.- *la Secretaría podrá inscribir en el Registro Nacional de Pesca a los acuicultores que no requieran concesión, permiso o Autorización.*	Al **proyecto** le aplica el Artículo, incisos y, fracciones anteriores, porque se trata de una actividad acuícola con fines comerciales.	Por el hecho de presentar a la autoridad correspondiente (SEMARNAT) la Manifestación de Impacto Ambiental, el promovente está cumpliendo con este apartado. El proyecto se vincula por la obligatoriedad de obtener la autorización correspondiente para realizar las obras descritas en esta manifestación de impacto ambiental. Como ya se mencionó anteriormente, la promovente una vez autorizado el proyecto en materia ambiental procederá a tramitar el Registro Nacional de Pesca para la unidad de producción acuícola.
Art. 30°.- *Las actividades pesqueras se clasifican en:* **II.-** *Cultivo o acuacultura con fines*		
Artículo 31°.- *Para realizar las actividades de pesca se requiere lo siguiente:* **I,** *Concesión, para:* **Inciso b)** *Acuacultura comercial* **II,** Permiso, para: **Inciso g)** *Acuacultura de fomento* **III,** *Autorización, para:* **Inciso d)** *Recolectar del medio natural reproductores, larvas, postlarvas, crías, huevos, semillas, alevines o en cualquier otro estadio, y* **Inciso e)** *Acuacultura didáctica.*		

Artículos 22.- *la Secretaría podrá inscribir en el Registro Nacional de Pesca a los acuicultores que no requieran concesión, permiso o Autorización.*	Al **proyecto** le aplica el Artículo, incisos y, fracciones anteriores, porque se trata de una actividad acuícola con fines comerciales.	Por el hecho de presentar a la autoridad correspondiente (SEMARNAT) la Manifestación de Impacto Ambiental, el promovente está cumpliendo con este apartado. El proyecto se vincula por la obligatoriedad de obtener la autorización correspondiente para realizar las obras descritas en esta manifestación de impacto ambiental. Como ya se mencionó anteriormente, la promovente una vez autorizado el proyecto en materia ambiental procederá a tramitar el Registro Nacional de Pesca para la unidad de producción acuícola.
Art. 30°.- *Las actividades pesqueras se clasifican en:* **II.-** *Cultivo o acuacultura con fines*		
Artículo 31°.- *Para realizar las actividades de pesca se requiere lo siguiente:* **I,** *Concesión, para:* **Inciso b)** *Acuacultura comercial* **II,** Permiso, para: **Inciso g)** *Acuacultura de fomento* **III,** *Autorización, para:* **Inciso d)** *Recolectar del medio natural reproductores, larvas, postlarvas, crías, huevos, semillas, alevines o en cualquier otro estadio, y* **Inciso e)** *Acuacultura didáctica.*		

Artículos 22.- *la Secretaría podrá inscribir en el Registro Nacional de Pesca a los acuicultores que no requieran concesión, permiso o Autorización.*	Al **proyecto** le aplica el Artículo, incisos y, fracciones anteriores, porque se trata de una actividad acuícola con fines comerciales.	Por el hecho de presentar a la autoridad correspondiente (SEMARNAT) la Manifestación de Impacto Ambiental, el promovente está cumpliendo con este apartado. El proyecto se vincula por la obligatoriedad de obtener la autorización correspondiente para realizar las obras descritas en esta manifestación de impacto ambiental. Como ya se mencionó anteriormente, la promovente una vez autorizado el proyecto en materia ambiental procederá a tramitar el Registro Nacional de Pesca para la unidad de producción acuícola.
Art. 30°.- *Las actividades pesqueras se clasifican en:* **II.-** *Cultivo o acuacultura con fines*		
Artículo 31°.- *Para realizar las actividades de pesca se requiere lo siguiente:* **I,** *Concesión, para:* **Inciso b)** *Acuacultura comercial* **II,** Permiso, para: **Inciso g)** *Acuacultura de fomento* **III,** *Autorización, para:* **Inciso d)** *Recolectar del medio natural reproductores, larvas, postlarvas, crías, huevos, semillas, alevines o en cualquier otro estadio, y* **Inciso e)** *Acuacultura didáctica.*		

Artículos 22.- *la Secretaría podrá inscribir en el Registro Nacional de Pesca a los acuicultores que no requieran concesión, permiso o Autorización.*	Al **proyecto** le aplica el Artículo, incisos y, fracciones anteriores, porque se trata de una actividad acuícola con fines comerciales.	Por el hecho de presentar a la autoridad correspondiente (SEMARNAT) la Manifestación de Impacto Ambiental, el promovente está cumpliendo con este apartado. El proyecto se vincula por la obligatoriedad de obtener la autorización correspondiente para realizar las obras descritas en esta manifestación de impacto ambiental. Como ya se mencionó anteriormente, la promovente una vez autorizado el proyecto en materia ambiental procederá a tramitar el Registro Nacional de Pesca para la unidad de producción acuícola.
Art. 30°.- *Las actividades pesqueras se clasifican en:* **II.-** *Cultivo o acuacultura con fines*		
Artículo 31°.- *Para realizar las actividades de pesca se requiere lo siguiente:* **I,** *Concesión, para:* **Inciso b)** *Acuacultura comercial* **II,** Permiso, para: **Inciso g)** *Acuacultura de fomento* **III,** *Autorización, para:* **Inciso d)** *Recolectar del medio natural reproductores, larvas, postlarvas, crías, huevos, semillas, alevines o en cualquier otro estadio, y* **Inciso e)** *Acuacultura didáctica.*		

Artículos 22.- *la Secretaría podrá inscribir en el Registro Nacional de Pesca a los acuicultores que no requieran concesión, permiso o Autorización.*	Al **proyecto** le aplica el Artículo, incisos y, fracciones anteriores, porque se trata de una actividad acuícola con fines comerciales.	Por el hecho de presentar a la autoridad correspondiente (SEMARNAT) la Manifestación de Impacto Ambiental, el promovente está cumpliendo con este apartado. El proyecto se vincula por la obligatoriedad de obtener la autorización correspondiente para realizar las obras descritas en esta manifestación de impacto ambiental. Como ya se mencionó anteriormente, la promovente una vez autorizado el proyecto en materia ambiental procederá a tramitar el Registro Nacional de Pesca para la unidad de producción acuícola.
Art. 30°.- *Las actividades pesqueras se clasifican en:* **II.-** *Cultivo o acuacultura con fines*		
Artículo 31°.- *Para realizar las actividades de pesca se requiere lo siguiente:* **I,** *Concesión, para:* **Inciso b)** *Acuacultura comercial* **II,** Permiso, para: **Inciso g)** *Acuacultura de fomento* **III,** *Autorización, para:* **Inciso d)** *Recolectar del medio natural reproductores, larvas, postlarvas, crías, huevos, semillas, alevines o en cualquier otro estadio, y* **Inciso e)** *Acuacultura didáctica.*		

Artículos 22.- *la Secretaría podrá inscribir en el Registro Nacional de Pesca a los acuicultores que no requieran concesión, permiso o Autorización.*	Al **proyecto** le aplica el Artículo, incisos y, fracciones anteriores, porque se trata de una actividad acuícola con fines comerciales.	Por el hecho de presentar a la autoridad correspondiente (SEMARNAT) la Manifestación de Impacto Ambiental, el promovente está cumpliendo con este apartado. El proyecto se vincula por la obligatoriedad de obtener la autorización correspondiente para realizar las obras descritas en esta manifestación de impacto ambiental. Como ya se mencionó anteriormente, la promovente una vez autorizado el proyecto en materia ambiental procederá a tramitar el Registro Nacional de Pesca para la unidad de producción acuícola.
Art. 30°.- *Las actividades pesqueras se clasifican en:* **II.-** *Cultivo o acuacultura con fines*		
Artículo 31°.- *Para realizar las actividades de pesca se requiere lo siguiente:* **I,** *Concesión, para:* **Inciso b)** *Acuacultura comercial* **II,** Permiso, para: **Inciso g)** *Acuacultura de fomento* **III,** *Autorización, para:* **Inciso d)** *Recolectar del medio natural reproductores, larvas, postlarvas, crías, huevos, semillas, alevines o en cualquier otro estadio, y* **Inciso e)** *Acuacultura didáctica.*		

Artículos 22.- *la Secretaría podrá inscribir en el Registro Nacional de Pesca a los acuicultores que no requieran concesión, permiso o Autorización.*	Al **proyecto** le aplica el Artículo, incisos y, fracciones anteriores, porque se trata de una actividad acuícola con fines comerciales.	Por el hecho de presentar a la autoridad correspondiente (SEMARNAT) la Manifestación de Impacto Ambiental, el promovente está cumpliendo con este apartado. El proyecto se vincula por la obligatoriedad de obtener la autorización correspondiente para realizar las obras descritas en esta manifestación de impacto ambiental. Como ya se mencionó anteriormente, la promovente una vez autorizado el proyecto en materia ambiental procederá a tramitar el Registro Nacional de Pesca para la unidad de producción acuícola.
Art. 30°.- *Las actividades pesqueras se clasifican en:* **II.-** *Cultivo o acuacultura con fines*		
Artículo 31°.- *Para realizar las actividades de pesca se requiere lo siguiente:* **I,** *Concesión, para:* **Inciso b)** *Acuacultura comercial* **II,** Permiso, para: **Inciso g)** *Acuacultura de fomento* **III,** *Autorización, para:* **Inciso d)** *Recolectar del medio natural reproductores, larvas, postlarvas, crías, huevos, semillas, alevines o en cualquier otro estadio, y* **Inciso e)** *Acuacultura didáctica.*		

Artículos 22.- *la Secretaría podrá inscribir en el Registro Nacional de Pesca a los acuicultores que no requieran concesión, permiso o Autorización.*	Al **proyecto** le aplica el Artículo, incisos y, fracciones anteriores, porque se trata de una actividad acuícola con fines comerciales.	Por el hecho de presentar a la autoridad correspondiente (SEMARNAT) la Manifestación de Impacto Ambiental, el promovente está cumpliendo con este apartado. El proyecto se vincula por la obligatoriedad de obtener la autorización correspondiente para realizar las obras descritas en esta manifestación de impacto ambiental. Como ya se mencionó anteriormente, la promovente una vez autorizado el proyecto en materia ambiental procederá a tramitar el Registro Nacional de Pesca para la unidad de producción acuícola.
Art. 30°.- *Las actividades pesqueras se clasifican en:* **II.-** *Cultivo o acuacultura con fines*		
Artículo 31°.- *Para realizar las actividades de pesca se requiere lo siguiente:* **I,** *Concesión, para:* **Inciso b)** *Acuacultura comercial* **II,** Permiso, para: **Inciso g)** *Acuacultura de fomento* **III,** *Autorización, para:* **Inciso d)** *Recolectar del medio natural reproductores, larvas, postlarvas, crías, huevos, semillas, alevines o en cualquier otro estadio, y* **Inciso e)** *Acuacultura didáctica.*		

Artículos 22.- *la Secretaría podrá inscribir en el Registro Nacional de Pesca a los acuicultores que no requieran concesión, permiso o Autorización.*	Al **proyecto** le aplica el Artículo, incisos y, fracciones anteriores, porque se trata de una actividad acuícola con fines comerciales.	Por el hecho de presentar a la autoridad correspondiente (SEMARNAT) la Manifestación de Impacto Ambiental, el promovente está cumpliendo con este apartado. El proyecto se vincula por la obligatoriedad de obtener la autorización correspondiente para realizar las obras descritas en esta manifestación de impacto ambiental. Como ya se mencionó anteriormente, la promovente una vez autorizado el proyecto en materia ambiental procederá a tramitar el Registro Nacional de Pesca para la unidad de producción acuícola.
Art. 30°.- *Las actividades pesqueras se clasifican en:* **II.-** *Cultivo o acuacultura con fines*		
Artículo 31°.- *Para realizar las actividades de pesca se requiere lo siguiente:* **I,** *Concesión, para:* **Inciso b)** *Acuacultura comercial* **II,** Permiso, para: **Inciso g)** *Acuacultura de fomento* **III,** *Autorización, para:* **Inciso d)** *Recolectar del medio natural reproductores, larvas, postlarvas, crías, huevos, semillas, alevines o en cualquier otro estadio, y* **Inciso e)** *Acuacultura didáctica.*		

Artículos 22.- *la Secretaría podrá inscribir en el Registro Nacional de Pesca a los acuicultores que no requieran concesión, permiso o Autorización.*	Al **proyecto** le aplica el Artículo, incisos y, fracciones anteriores, porque se trata de una actividad acuícola con fines comerciales.	Por el hecho de presentar a la autoridad correspondiente (SEMARNAT) la Manifestación de Impacto Ambiental, el promovente está cumpliendo con este apartado. El proyecto se vincula por la obligatoriedad de obtener la autorización correspondiente para realizar las obras descritas en esta manifestación de impacto ambiental. Como ya se mencionó anteriormente, la promovente una vez autorizado el proyecto en materia ambiental procederá a tramitar el Registro Nacional de Pesca para la unidad de producción acuícola.
Art. 30°.- *Las actividades pesqueras se clasifican en:* **II.-** *Cultivo o acuacultura con fines*		
Artículo 31°.- *Para realizar las actividades de pesca se requiere lo siguiente:* **I,** *Concesión, para:* **Inciso b)** *Acuacultura comercial* **II,** Permiso, para: **Inciso g)** *Acuacultura de fomento* **III,** *Autorización, para:* **Inciso d)** *Recolectar del medio natural reproductores, larvas, postlarvas, crías, huevos, semillas, alevines o en cualquier otro estadio, y* **Inciso e)** *Acuacultura didáctica.*		

Artículos 22.- *la Secretaría podrá inscribir en el Registro Nacional de Pesca a los acuicultores que no requieran concesión, permiso o Autorización.*	Al **proyecto** le aplica el Artículo, incisos y, fracciones anteriores, porque se trata de una actividad acuícola con fines comerciales.	Por el hecho de presentar a la autoridad correspondiente (SEMARNAT) la Manifestación de Impacto Ambiental, el promovente está cumpliendo con este apartado. El proyecto se vincula por la obligatoriedad de obtener la autorización correspondiente para realizar las obras descritas en esta manifestación de impacto ambiental. Como ya se mencionó anteriormente, la promovente una vez autorizado el proyecto en materia ambiental procederá a tramitar el Registro Nacional de Pesca para la unidad de producción acuícola.
Art. 30°.- *Las actividades pesqueras se clasifican en:* **II.-** *Cultivo o acuacultura con fines*		
Artículo 31°.- *Para realizar las actividades de pesca se requiere lo siguiente:* **I,** *Concesión, para:* **Inciso b)** *Acuacultura comercial* **II,** Permiso, para: **Inciso g)** *Acuacultura de fomento* **III,** *Autorización, para:* **Inciso d)** *Recolectar del medio natural reproductores, larvas, postlarvas, crías, huevos, semillas, alevines o en cualquier otro estadio, y* **Inciso e)** *Acuacultura didáctica.*		

Artículos 22.- *la Secretaría podrá inscribir en el Registro Nacional de Pesca a los acuicultores que no requieran concesión, permiso o Autorización.*	Al **proyecto** le aplica el Artículo, incisos y, fracciones anteriores, porque se trata de una actividad acuícola con fines comerciales.	Por el hecho de presentar a la autoridad correspondiente (SEMARNAT) la Manifestación de Impacto Ambiental, el promovente está cumpliendo con este apartado. El proyecto se vincula por la obligatoriedad de obtener la autorización correspondiente para realizar las obras descritas en esta manifestación de impacto ambiental. Como ya se mencionó anteriormente, la promovente una vez autorizado el proyecto en materia ambiental procederá a tramitar el Registro Nacional de Pesca para la unidad de producción acuícola.
Art. 30°.- *Las actividades pesqueras se clasifican en:* **II.-** *Cultivo o acuacultura con fines*		
Artículo 31°.- *Para realizar las actividades de pesca se requiere lo siguiente:* **I,** *Concesión, para:* **Inciso b)** *Acuacultura comercial* **II,** Permiso, para: **Inciso g)** *Acuacultura de fomento* **III,** *Autorización, para:* **Inciso d)** *Recolectar del medio natural reproductores, larvas, postlarvas, crías, huevos, semillas, alevines o en cualquier otro estadio, y* **Inciso e)** *Acuacultura didáctica.*		

Artículos 22.- *la Secretaría podrá inscribir en el Registro Nacional de Pesca a los acuicultores que no requieran concesión, permiso o Autorización.*	Al **proyecto** le aplica el Artículo, incisos y, fracciones anteriores, porque se trata de una actividad acuícola con fines comerciales.	Por el hecho de presentar a la autoridad correspondiente (SEMARNAT) la Manifestación de Impacto Ambiental, el promovente está cumpliendo con este apartado. El proyecto se vincula por la obligatoriedad de obtener la autorización correspondiente para realizar las obras descritas en esta manifestación de impacto ambiental. Como ya se mencionó anteriormente, la promovente una vez autorizado el proyecto en materia ambiental procederá a tramitar el Registro Nacional de Pesca para la unidad de producción acuícola.
Art. 30°.- *Las actividades pesqueras se clasifican en:* **II.-** *Cultivo o acuacultura con fines*		
Artículo 31°.- *Para realizar las actividades de pesca se requiere lo siguiente:* **I,** *Concesión, para:* **Inciso b)** *Acuacultura comercial* **II,** Permiso, para: **Inciso g)** *Acuacultura de fomento* **III,** *Autorización, para:* **Inciso d)** *Recolectar del medio natural reproductores, larvas, postlarvas, crías, huevos, semillas, alevines o en cualquier otro estadio, y* **Inciso e)** *Acuacultura didáctica.*		

Artículos 22.- *la Secretaría podrá inscribir en el Registro Nacional de Pesca a los acuicultores que no requieran concesión, permiso o Autorización.*	Al **proyecto** le aplica el Artículo, incisos y, fracciones anteriores, porque se trata de una actividad acuícola con fines comerciales.	Por el hecho de presentar a la autoridad correspondiente (SEMARNAT) la Manifestación de Impacto Ambiental, el promovente está cumpliendo con este apartado. El proyecto se vincula por la obligatoriedad de obtener la autorización correspondiente para realizar las obras descritas en esta manifestación de impacto ambiental. Como ya se mencionó anteriormente, la promovente una vez autorizado el proyecto en materia ambiental procederá a tramitar el Registro Nacional de Pesca para la unidad de producción acuícola.
Art. 30°.- *Las actividades pesqueras se clasifican en:* **II.-** *Cultivo o acuacultura con fines*		
Artículo 31°.- *Para realizar las actividades de pesca se requiere lo siguiente:* **I,** *Concesión, para:* **Inciso b)** *Acuacultura comercial* **II,** Permiso, para: **Inciso g)** *Acuacultura de fomento* **III,** *Autorización, para:* **Inciso d)** *Recolectar del medio natural reproductores, larvas, postlarvas, crías, huevos, semillas, alevines o en cualquier otro estadio, y* **Inciso e)** *Acuacultura didáctica.*		

Artículos 22.- *la Secretaría podrá inscribir en el Registro Nacional de Pesca a los acuicultores que no requieran concesión, permiso o Autorización.*	Al **proyecto** le aplica el Artículo, incisos y, fracciones anteriores, porque se trata de una actividad acuícola con fines comerciales.	Por el hecho de presentar a la autoridad correspondiente (SEMARNAT) la Manifestación de Impacto Ambiental, el promovente está cumpliendo con este apartado. El proyecto se vincula por la obligatoriedad de obtener la autorización correspondiente para realizar las obras descritas en esta manifestación de impacto ambiental. Como ya se mencionó anteriormente, la promovente una vez autorizado el proyecto en materia ambiental procederá a tramitar el Registro Nacional de Pesca para la unidad de producción acuícola.
Art. 30°.- *Las actividades pesqueras se clasifican en:* **II.-** *Cultivo o acuacultura con fines*		
Artículo 31°.- *Para realizar las actividades de pesca se requiere lo siguiente:* **I,** *Concesión, para:* **Inciso b)** *Acuacultura comercial* **II,** Permiso, para: **Inciso g)** *Acuacultura de fomento* **III,** *Autorización, para:* **Inciso d)** *Recolectar del medio natural reproductores, larvas, postlarvas, crías, huevos, semillas, alevines o en cualquier otro estadio, y* **Inciso e)** *Acuacultura didáctica.*		

Artículos 22.- *la Secretaría podrá inscribir en el Registro Nacional de Pesca a los acuicultores que no requieran concesión, permiso o Autorización.*	Al **proyecto** le aplica el Artículo, incisos y, fracciones anteriores, porque se trata de una actividad acuícola con fines comerciales.	Por el hecho de presentar a la autoridad correspondiente (SEMARNAT) la Manifestación de Impacto Ambiental, el promovente está cumpliendo con este apartado. El proyecto se vincula por la obligatoriedad de obtener la autorización correspondiente para realizar las obras descritas en esta manifestación de impacto ambiental. Como ya se mencionó anteriormente, la promovente una vez autorizado el proyecto en materia ambiental procederá a tramitar el Registro Nacional de Pesca para la unidad de producción acuícola.
Art. 30°.- *Las actividades pesqueras se clasifican en:* **II.-** *Cultivo o acuacultura con fines*		
Artículo 31°.- *Para realizar las actividades de pesca se requiere lo siguiente:* **I,** *Concesión, para:* **Inciso b)** *Acuacultura comercial* **II,** Permiso, para: **Inciso g)** *Acuacultura de fomento* **III,** *Autorización, para:* **Inciso d)** *Recolectar del medio natural reproductores, larvas, postlarvas, crías, huevos, semillas, alevines o en cualquier otro estadio, y* **Inciso e)** *Acuacultura didáctica.*		

Artículos 22.- *la Secretaría podrá inscribir en el Registro Nacional de Pesca a los acuicultores que no requieran concesión, permiso o Autorización.*	Al **proyecto** le aplica el Artículo, incisos y, fracciones anteriores, porque se trata de una actividad acuícola con fines comerciales.	Por el hecho de presentar a la autoridad correspondiente (SEMARNAT) la Manifestación de Impacto Ambiental, el promovente está cumpliendo con este apartado. El proyecto se vincula por la obligatoriedad de obtener la autorización correspondiente para realizar las obras descritas en esta manifestación de impacto ambiental. Como ya se mencionó anteriormente, la promovente una vez autorizado el proyecto en materia ambiental procederá a tramitar el Registro Nacional de Pesca para la unidad de producción acuícola.
Art. 30°.- *Las actividades pesqueras se clasifican en:* **II.-** *Cultivo o acuacultura con fines*		
Artículo 31°.- *Para realizar las actividades de pesca se requiere lo siguiente:* **I,** *Concesión, para:* **Inciso b)** *Acuacultura comercial* **II,** Permiso, para: **Inciso g)** *Acuacultura de fomento* **III,** *Autorización, para:* **Inciso d)** *Recolectar del medio natural reproductores, larvas, postlarvas, crías, huevos, semillas, alevines o en cualquier otro estadio, y* **Inciso e)** *Acuacultura didáctica.*		

Artículos 22.- *la Secretaría podrá inscribir en el Registro Nacional de Pesca a los acuicultores que no requieran concesión, permiso o Autorización.*	Al **proyecto** le aplica el Artículo, incisos y, fracciones anteriores, porque se trata de una actividad acuícola con fines comerciales.	Por el hecho de presentar a la autoridad correspondiente (SEMARNAT) la Manifestación de Impacto Ambiental, el promovente está cumpliendo con este apartado. El proyecto se vincula por la obligatoriedad de obtener la autorización correspondiente para realizar las obras descritas en esta manifestación de impacto ambiental. Como ya se mencionó anteriormente, la promovente una vez autorizado el proyecto en materia ambiental procederá a tramitar el Registro Nacional de Pesca para la unidad de producción acuícola.
Art. 30°.- *Las actividades pesqueras se clasifican en:* **II.-** *Cultivo o acuacultura con fines*		
Artículo 31°.- *Para realizar las actividades de pesca se requiere lo siguiente:* **I,** *Concesión, para:* **Inciso b)** *Acuacultura comercial* **II,** Permiso, para: **Inciso g)** *Acuacultura de fomento* **III,** *Autorización, para:* **Inciso d)** *Recolectar del medio natural reproductores, larvas, postlarvas, crías, huevos, semillas, alevines o en cualquier otro estadio, y* **Inciso e)** *Acuacultura didáctica.*		

Artículos 22.- *la Secretaría podrá inscribir en el Registro Nacional de Pesca a los acuicultores que no requieran concesión, permiso o Autorización.*	Al **proyecto** le aplica el Artículo, incisos y, fracciones anteriores, porque se trata de una actividad acuícola con fines comerciales.	Por el hecho de presentar a la autoridad correspondiente (SEMARNAT) la Manifestación de Impacto Ambiental, el promovente está cumpliendo con este apartado. El proyecto se vincula por la obligatoriedad de obtener la autorización correspondiente para realizar las obras descritas en esta manifestación de impacto ambiental. Como ya se mencionó anteriormente, la promovente una vez autorizado el proyecto en materia ambiental procederá a tramitar el Registro Nacional de Pesca para la unidad de producción acuícola.
Art. 30°.- *Las actividades pesqueras se clasifican en:* **II.-** *Cultivo o acuacultura con fines*		
Artículo 31°.- *Para realizar las actividades de pesca se requiere lo siguiente:* **I,** *Concesión, para:* **Inciso b)** *Acuacultura comercial* **II,** Permiso, para: **Inciso g)** *Acuacultura de fomento* **III,** *Autorización, para:* **Inciso d)** *Recolectar del medio natural reproductores, larvas, postlarvas, crías, huevos, semillas, alevines o en cualquier otro estadio, y* **Inciso e)** *Acuacultura didáctica.*		

Artículos 22.- *la Secretaría podrá inscribir en el Registro Nacional de Pesca a los acuicultores que no requieran concesión, permiso o Autorización.*	Al **proyecto** le aplica el Artículo, incisos y, fracciones anteriores, porque se trata de una actividad acuícola con fines comerciales.	Por el hecho de presentar a la autoridad correspondiente (SEMARNAT) la Manifestación de Impacto Ambiental, el promovente está cumpliendo con este apartado. El proyecto se vincula por la obligatoriedad de obtener la autorización correspondiente para realizar las obras descritas en esta manifestación de impacto ambiental. Como ya se mencionó anteriormente, la promovente una vez autorizado el proyecto en materia ambiental procederá a tramitar el Registro Nacional de Pesca para la unidad de producción acuícola.
Art. 30°.- *Las actividades pesqueras se clasifican en:* **II.-** *Cultivo o acuacultura con fines*		
Artículo 31°.- *Para realizar las actividades de pesca se requiere lo siguiente:* **I,** *Concesión, para:* **Inciso b)** *Acuacultura comercial* **II,** Permiso, para: **Inciso g)** *Acuacultura de fomento* **III,** *Autorización, para:* **Inciso d)** *Recolectar del medio natural reproductores, larvas, postlarvas, crías, huevos, semillas, alevines o en cualquier otro estadio, y* **Inciso e)** *Acuacultura didáctica.*		

Artículos 22.- *la Secretaría podrá inscribir en el Registro Nacional de Pesca a los acuicultores que no requieran concesión, permiso o Autorización.*	Al **proyecto** le aplica el Artículo, incisos y, fracciones anteriores, porque se trata de una actividad acuícola con fines comerciales.	Por el hecho de presentar a la autoridad correspondiente (SEMARNAT) la Manifestación de Impacto Ambiental, el promovente está cumpliendo con este apartado. El proyecto se vincula por la obligatoriedad de obtener la autorización correspondiente para realizar las obras descritas en esta manifestación de impacto ambiental. Como ya se mencionó anteriormente, la promovente una vez autorizado el proyecto en materia ambiental procederá a tramitar el Registro Nacional de Pesca para la unidad de producción acuícola.
Art. 30°.- *Las actividades pesqueras se clasifican en:* **II.-** *Cultivo o acuacultura con fines*		
Artículo 31°.- *Para realizar las actividades de pesca se requiere lo siguiente:* **I,** *Concesión, para:* **Inciso b)** *Acuacultura comercial* **II,** Permiso, para: **Inciso g)** *Acuacultura de fomento* **III,** *Autorización, para:* **Inciso d)** *Recolectar del medio natural reproductores, larvas, postlarvas, crías, huevos, semillas, alevines o en cualquier otro estadio, y* **Inciso e)** *Acuacultura didáctica.*		

Artículos 22.- *la Secretaría podrá inscribir en el Registro Nacional de Pesca a los acuicultores que no requieran concesión, permiso o Autorización.*	Al **proyecto** le aplica el Artículo, incisos y, fracciones anteriores, porque se trata de una actividad acuícola con fines comerciales.	Por el hecho de presentar a la autoridad correspondiente (SEMARNAT) la Manifestación de Impacto Ambiental, el promovente está cumpliendo con este apartado. El proyecto se vincula por la obligatoriedad de obtener la autorización correspondiente para realizar las obras descritas en esta manifestación de impacto ambiental. Como ya se mencionó anteriormente, la promovente una vez autorizado el proyecto en materia ambiental procederá a tramitar el Registro Nacional de Pesca para la unidad de producción acuícola.
Art. 30°.- *Las actividades pesqueras se clasifican en:* **II.-** *Cultivo o acuacultura con fines*		
Artículo 31°.- *Para realizar las actividades de pesca se requiere lo siguiente:* **I,** *Concesión, para:* **Inciso b)** *Acuacultura comercial* **II,** Permiso, para: **Inciso g)** *Acuacultura de fomento* **III,** *Autorización, para:* **Inciso d)** *Recolectar del medio natural reproductores, larvas, postlarvas, crías, huevos, semillas, alevines o en cualquier otro estadio, y* **Inciso e)** *Acuacultura didáctica.*		

Artículos 22.- *la Secretaría podrá inscribir en el Registro Nacional de Pesca a los acuicultores que no requieran concesión, permiso o Autorización.*	Al **proyecto** le aplica el Artículo, incisos y, fracciones anteriores, porque se trata de una actividad acuícola con fines comerciales.	Por el hecho de presentar a la autoridad correspondiente (SEMARNAT) la Manifestación de Impacto Ambiental, el promovente está cumpliendo con este apartado. El proyecto se vincula por la obligatoriedad de obtener la autorización correspondiente para realizar las obras descritas en esta manifestación de impacto ambiental. Como ya se mencionó anteriormente, la promovente una vez autorizado el proyecto en materia ambiental procederá a tramitar el Registro Nacional de Pesca para la unidad de producción acuícola.
Art. 30°.- *Las actividades pesqueras se clasifican en:* **II.-** *Cultivo o acuacultura con fines*		
Artículo 31°.- *Para realizar las actividades de pesca se requiere lo siguiente:* **I,** *Concesión, para:* **Inciso b)** *Acuacultura comercial* **II,** Permiso, para: **Inciso g)** *Acuacultura de fomento* **III,** *Autorización, para:* **Inciso d)** *Recolectar del medio natural reproductores, larvas, postlarvas, crías, huevos, semillas, alevines o en cualquier otro estadio, y* **Inciso e)** *Acuacultura didáctica.*		

Artículos 22.- *la Secretaría podrá inscribir en el Registro Nacional de Pesca a los acuicultores que no requieran concesión, permiso o Autorización.*	Al **proyecto** le aplica el Artículo, incisos y, fracciones anteriores, porque se trata de una actividad acuícola con fines comerciales.	Por el hecho de presentar a la autoridad correspondiente (SEMARNAT) la Manifestación de Impacto Ambiental, el promovente está cumpliendo con este apartado. El proyecto se vincula por la obligatoriedad de obtener la autorización correspondiente para realizar las obras descritas en esta manifestación de impacto ambiental. Como ya se mencionó anteriormente, la promovente una vez autorizado el proyecto en materia ambiental procederá a tramitar el Registro Nacional de Pesca para la unidad de producción acuícola.
Art. 30°.- *Las actividades pesqueras se clasifican en:* **II.-** *Cultivo o acuacultura con fines*		
Artículo 31°.- *Para realizar las actividades de pesca se requiere lo siguiente:* **I,** *Concesión, para:* **Inciso b)** *Acuacultura comercial* **II,** Permiso, para: **Inciso g)** *Acuacultura de fomento* **III,** *Autorización, para:* **Inciso d)** *Recolectar del medio natural reproductores, larvas, postlarvas, crías, huevos, semillas, alevines o en cualquier otro estadio, y* **Inciso e)** *Acuacultura didáctica.*		

Artículos 22.- *la Secretaría podrá inscribir en el Registro Nacional de Pesca a los acuicultores que no requieran concesión, permiso o Autorización.*	Al **proyecto** le aplica el Artículo, incisos y, fracciones anteriores, porque se trata de una actividad acuícola con fines comerciales.	Por el hecho de presentar a la autoridad correspondiente (SEMARNAT) la Manifestación de Impacto Ambiental, el promovente está cumpliendo con este apartado. El proyecto se vincula por la obligatoriedad de obtener la autorización correspondiente para realizar las obras descritas en esta manifestación de impacto ambiental. Como ya se mencionó anteriormente, la promovente una vez autorizado el proyecto en materia ambiental procederá a tramitar el Registro Nacional de Pesca para la unidad de producción acuícola.
Art. 30°.- *Las actividades pesqueras se clasifican en:* **II.-** *Cultivo o acuacultura con fines*		
Artículo 31°.- *Para realizar las actividades de pesca se requiere lo siguiente:* **I,** *Concesión, para:* **Inciso b)** *Acuacultura comercial* **II,** Permiso, para: **Inciso g)** *Acuacultura de fomento* **III,** *Autorización, para:* **Inciso d)** *Recolectar del medio natural reproductores, larvas, postlarvas, crías, huevos, semillas, alevines o en cualquier otro estadio, y* **Inciso e)** *Acuacultura didáctica.*		

Artículos 22.- *la Secretaría podrá inscribir en el Registro Nacional de Pesca a los acuicultores que no requieran concesión, permiso o Autorización.*	Al **proyecto** le aplica el Artículo, incisos y, fracciones anteriores, porque se trata de una actividad acuícola con fines comerciales.	Por el hecho de presentar a la autoridad correspondiente (SEMARNAT) la Manifestación de Impacto Ambiental, el promovente está cumpliendo con este apartado. El proyecto se vincula por la obligatoriedad de obtener la autorización correspondiente para realizar las obras descritas en esta manifestación de impacto ambiental. Como ya se mencionó anteriormente, la promovente una vez autorizado el proyecto en materia ambiental procederá a tramitar el Registro Nacional de Pesca para la unidad de producción acuícola.
Art. 30°.- *Las actividades pesqueras se clasifican en:* **II.-** *Cultivo o acuacultura con fines*		
Artículo 31°.- *Para realizar las actividades de pesca se requiere lo siguiente:* **I,** *Concesión, para:* **Inciso b)** *Acuacultura comercial* **II,** Permiso, para: **Inciso g)** *Acuacultura de fomento* **III,** *Autorización, para:* **Inciso d)** *Recolectar del medio natural reproductores, larvas, postlarvas, crías, huevos, semillas, alevines o en cualquier otro estadio, y* **Inciso e)** *Acuacultura didáctica.*		

Artículos 22.- *la Secretaría podrá inscribir en el Registro Nacional de Pesca a los acuicultores que no requieran concesión, permiso o Autorización.*	Al **proyecto** le aplica el Artículo, incisos y, fracciones anteriores, porque se trata de una actividad acuícola con fines comerciales.	Por el hecho de presentar a la autoridad correspondiente (SEMARNAT) la Manifestación de Impacto Ambiental, el promovente está cumpliendo con este apartado. El proyecto se vincula por la obligatoriedad de obtener la autorización correspondiente para realizar las obras descritas en esta manifestación de impacto ambiental. Como ya se mencionó anteriormente, la promovente una vez autorizado el proyecto en materia ambiental procederá a tramitar el Registro Nacional de Pesca para la unidad de producción acuícola.
Art. 30°.- *Las actividades pesqueras se clasifican en:* **II.-** *Cultivo o acuacultura con fines*		
Artículo 31°.- *Para realizar las actividades de pesca se requiere lo siguiente:* **I,** *Concesión, para:* **Inciso b)** *Acuacultura comercial* **II,** Permiso, para: **Inciso g)** *Acuacultura de fomento* **III,** *Autorización, para:* **Inciso d)** *Recolectar del medio natural reproductores, larvas, postlarvas, crías, huevos, semillas, alevines o en cualquier otro estadio, y* **Inciso e)** *Acuacultura didáctica.*		

Artículos 22.- *la Secretaría podrá inscribir en el Registro Nacional de Pesca a los acuicultores que no requieran concesión, permiso o Autorización.*	Al **proyecto** le aplica el Artículo, incisos y, fracciones anteriores, porque se trata de una actividad acuícola con fines comerciales.	Por el hecho de presentar a la autoridad correspondiente (SEMARNAT) la Manifestación de Impacto Ambiental, el promovente está cumpliendo con este apartado. El proyecto se vincula por la obligatoriedad de obtener la autorización correspondiente para realizar las obras descritas en esta manifestación de impacto ambiental. Como ya se mencionó anteriormente, la promovente una vez autorizado el proyecto en materia ambiental procederá a tramitar el Registro Nacional de Pesca para la unidad de producción acuícola.
Art. 30°.- *Las actividades pesqueras se clasifican en:* **II.-** *Cultivo o acuacultura con fines*		
Artículo 31°.- *Para realizar las actividades de pesca se requiere lo siguiente:* **I,** *Concesión, para:* **Inciso b)** *Acuacultura comercial* **II,** Permiso, para: **Inciso g)** *Acuacultura de fomento* **III,** *Autorización, para:* **Inciso d)** *Recolectar del medio natural reproductores, larvas, postlarvas, crías, huevos, semillas, alevines o en cualquier otro estadio, y* **Inciso e)** *Acuacultura didáctica.*		

Artículos 22.- *la Secretaría podrá inscribir en el Registro Nacional de Pesca a los acuicultores que no requieran concesión, permiso o Autorización.*	Al **proyecto** le aplica el Artículo, incisos y, fracciones anteriores, porque se trata de una actividad acuícola con fines comerciales.	Por el hecho de presentar a la autoridad correspondiente (SEMARNAT) la Manifestación de Impacto Ambiental, el promovente está cumpliendo con este apartado. El proyecto se vincula por la obligatoriedad de obtener la autorización correspondiente para realizar las obras descritas en esta manifestación de impacto ambiental. Como ya se mencionó anteriormente, la promovente una vez autorizado el proyecto en materia ambiental procederá a tramitar el Registro Nacional de Pesca para la unidad de producción acuícola.
Art. 30°.- *Las actividades pesqueras se clasifican en:* **II.-** *Cultivo o acuacultura con fines*		
Artículo 31°.- *Para realizar las actividades de pesca se requiere lo siguiente:* **I,** *Concesión, para:* **Inciso b)** *Acuacultura comercial* **II,** Permiso, para: **Inciso g)** *Acuacultura de fomento* **III,** *Autorización, para:* **Inciso d)** *Recolectar del medio natural reproductores, larvas, postlarvas, crías, huevos, semillas, alevines o en cualquier otro estadio, y* **Inciso e)** *Acuacultura didáctica.*		

Artículos 22.- *la Secretaría podrá inscribir en el Registro Nacional de Pesca a los acuicultores que no requieran concesión, permiso o Autorización.*	Al **proyecto** le aplica el Artículo, incisos y, fracciones anteriores, porque se trata de una actividad acuícola con fines comerciales.	Por el hecho de presentar a la autoridad correspondiente (SEMARNAT) la Manifestación de Impacto Ambiental, el promovente está cumpliendo con este apartado. El proyecto se vincula por la obligatoriedad de obtener la autorización correspondiente para realizar las obras descritas en esta manifestación de impacto ambiental. Como ya se mencionó anteriormente, la promovente una vez autorizado el proyecto en materia ambiental procederá a tramitar el Registro Nacional de Pesca para la unidad de producción acuícola.
Art. 30°.- *Las actividades pesqueras se clasifican en:* **II.-** *Cultivo o acuacultura con fines*		
Artículo 31°.- *Para realizar las actividades de pesca se requiere lo siguiente:* **I,** *Concesión, para:* **Inciso b)** *Acuacultura comercial* **II,** Permiso, para: **Inciso g)** *Acuacultura de fomento* **III,** *Autorización, para:* **Inciso d)** *Recolectar del medio natural reproductores, larvas, postlarvas, crías, huevos, semillas, alevines o en cualquier otro estadio, y* **Inciso e)** *Acuacultura didáctica.*		

Artículos 22.- *la Secretaría podrá inscribir en el Registro Nacional de Pesca a los acuicultores que no requieran concesión, permiso o Autorización.*	Al **proyecto** le aplica el Artículo, incisos y, fracciones anteriores, porque se trata de una actividad acuícola con fines comerciales.	Por el hecho de presentar a la autoridad correspondiente (SEMARNAT) la Manifestación de Impacto Ambiental, el promovente está cumpliendo con este apartado. El proyecto se vincula por la obligatoriedad de obtener la autorización correspondiente para realizar las obras descritas en esta manifestación de impacto ambiental. Como ya se mencionó anteriormente, la promovente una vez autorizado el proyecto en materia ambiental procederá a tramitar el Registro Nacional de Pesca para la unidad de producción acuícola.
Art. 30°.- *Las actividades pesqueras se clasifican en:* **II.-** *Cultivo o acuacultura con fines*		
Artículo 31°.- *Para realizar las actividades de pesca se requiere lo siguiente:* **I,** *Concesión, para:* **Inciso b)** *Acuacultura comercial* **II,** Permiso, para: **Inciso g)** *Acuacultura de fomento* **III,** *Autorización, para:* **Inciso d)** *Recolectar del medio natural reproductores, larvas, postlarvas, crías, huevos, semillas, alevines o en cualquier otro estadio, y* **Inciso e)** *Acuacultura didáctica.*		

Artículos 22.- *la Secretaría podrá inscribir en el Registro Nacional de Pesca a los acuicultores que no requieran concesión, permiso o Autorización.*	Al **proyecto** le aplica el Artículo, incisos y, fracciones anteriores, porque se trata de una actividad acuícola con fines comerciales.	Por el hecho de presentar a la autoridad correspondiente (SEMARNAT) la Manifestación de Impacto Ambiental, el promovente está cumpliendo con este apartado. El proyecto se vincula por la obligatoriedad de obtener la autorización correspondiente para realizar las obras descritas en esta manifestación de impacto ambiental. Como ya se mencionó anteriormente, la promovente una vez autorizado el proyecto en materia ambiental procederá a tramitar el Registro Nacional de Pesca para la unidad de producción acuícola.
Art. 30°.- *Las actividades pesqueras se clasifican en:* **II.-** *Cultivo o acuacultura con fines*		
Artículo 31°.- *Para realizar las actividades de pesca se requiere lo siguiente:* **I,** *Concesión, para:* **Inciso b)** *Acuacultura comercial* **II,** Permiso, para: **Inciso g)** *Acuacultura de fomento* **III,** *Autorización, para:* **Inciso d)** *Recolectar del medio natural reproductores, larvas, postlarvas, crías, huevos, semillas, alevines o en cualquier otro estadio, y* **Inciso e)** *Acuacultura didáctica.*		

Artículos 22.- *la Secretaría podrá inscribir en el Registro Nacional de Pesca a los acuicultores que no requieran concesión, permiso o Autorización.*	Al **proyecto** le aplica el Artículo, incisos y, fracciones anteriores, porque se trata de una actividad acuícola con fines comerciales.	Por el hecho de presentar a la autoridad correspondiente (SEMARNAT) la Manifestación de Impacto Ambiental, el promovente está cumpliendo con este apartado. El proyecto se vincula por la obligatoriedad de obtener la autorización correspondiente para realizar las obras descritas en esta manifestación de impacto ambiental. Como ya se mencionó anteriormente, la promovente una vez autorizado el proyecto en materia ambiental procederá a tramitar el Registro Nacional de Pesca para la unidad de producción acuícola.
Art. 30°.- *Las actividades pesqueras se clasifican en:* **II.-** *Cultivo o acuacultura con fines*		
Artículo 31°.- *Para realizar las actividades de pesca se requiere lo siguiente:* **I,** *Concesión, para:* **Inciso b)** *Acuacultura comercial* **II,** Permiso, para: **Inciso g)** *Acuacultura de fomento* **III,** *Autorización, para:* **Inciso d)** *Recolectar del medio natural reproductores, larvas, postlarvas, crías, huevos, semillas, alevines o en cualquier otro estadio, y* **Inciso e)** *Acuacultura didáctica.*		

Artículos 22.- *la Secretaría podrá inscribir en el Registro Nacional de Pesca a los acuicultores que no requieran concesión, permiso o Autorización.*	Al **proyecto** le aplica el Artículo, incisos y, fracciones anteriores, porque se trata de una actividad acuícola con fines comerciales.	Por el hecho de presentar a la autoridad correspondiente (SEMARNAT) la Manifestación de Impacto Ambiental, el promovente está cumpliendo con este apartado. El proyecto se vincula por la obligatoriedad de obtener la autorización correspondiente para realizar las obras descritas en esta manifestación de impacto ambiental. Como ya se mencionó anteriormente, la promovente una vez autorizado el proyecto en materia ambiental procederá a tramitar el Registro Nacional de Pesca para la unidad de producción acuícola.
Art. 30°.- *Las actividades pesqueras se clasifican en:* **II.-** *Cultivo o acuacultura con fines*		
Artículo 31°.- *Para realizar las actividades de pesca se requiere lo siguiente:* **I,** *Concesión, para:* **Inciso b)** *Acuacultura comercial* **II,** Permiso, para: **Inciso g)** *Acuacultura de fomento* **III,** *Autorización, para:* **Inciso d)** *Recolectar del medio natural reproductores, larvas, postlarvas, crías, huevos, semillas, alevines o en cualquier otro estadio, y* **Inciso e)** *Acuacultura didáctica.*		

Artículos 22.- *la Secretaría podrá inscribir en el Registro Nacional de Pesca a los acuicultores que no requieran concesión, permiso o Autorización.*	Al **proyecto** le aplica el Artículo, incisos y, fracciones anteriores, porque se trata de una actividad acuícola con fines comerciales.	Por el hecho de presentar a la autoridad correspondiente (SEMARNAT) la Manifestación de Impacto Ambiental, el promovente está cumpliendo con este apartado. El proyecto se vincula por la obligatoriedad de obtener la autorización correspondiente para realizar las obras descritas en esta manifestación de impacto ambiental. Como ya se mencionó anteriormente, la promovente una vez autorizado el proyecto en materia ambiental procederá a tramitar el Registro Nacional de Pesca para la unidad de producción acuícola.
Art. 30°.- *Las actividades pesqueras se clasifican en:* **II.-** *Cultivo o acuacultura con fines*		
Artículo 31°.- *Para realizar las actividades de pesca se requiere lo siguiente:* **I,** *Concesión, para:* **Inciso b)** *Acuacultura comercial* **II,** Permiso, para: **Inciso g)** *Acuacultura de fomento* **III,** *Autorización, para:* **Inciso d)** *Recolectar del medio natural reproductores, larvas, postlarvas, crías, huevos, semillas, alevines o en cualquier otro estadio, y* **Inciso e)** *Acuacultura didáctica.*		

Artículos 22.- *la Secretaría podrá inscribir en el Registro Nacional de Pesca a los acuicultores que no requieran concesión, permiso o Autorización.*	Al **proyecto** le aplica el Artículo, incisos y, fracciones anteriores, porque se trata de una actividad acuícola con fines comerciales.	Por el hecho de presentar a la autoridad correspondiente (SEMARNAT) la Manifestación de Impacto Ambiental, el promovente está cumpliendo con este apartado. El proyecto se vincula por la obligatoriedad de obtener la autorización correspondiente para realizar las obras descritas en esta manifestación de impacto ambiental. Como ya se mencionó anteriormente, la promovente una vez autorizado el proyecto en materia ambiental procederá a tramitar el Registro Nacional de Pesca para la unidad de producción acuícola.
Art. 30°.- *Las actividades pesqueras se clasifican en:* **II.-** *Cultivo o acuacultura con fines*		
Artículo 31°.- *Para realizar las actividades de pesca se requiere lo siguiente:* **I,** *Concesión, para:* **Inciso b)** *Acuacultura comercial* **II,** Permiso, para: **Inciso g)** *Acuacultura de fomento* **III,** *Autorización, para:* **Inciso d)** *Recolectar del medio natural reproductores, larvas, postlarvas, crías, huevos, semillas, alevines o en cualquier otro estadio, y* **Inciso e)** *Acuacultura didáctica.*		

Artículos 22.- *la Secretaría podrá inscribir en el Registro Nacional de Pesca a los acuicultores que no requieran concesión, permiso o Autorización.*	Al **proyecto** le aplica el Artículo, incisos y, fracciones anteriores, porque se trata de una actividad acuícola con fines comerciales.	Por el hecho de presentar a la autoridad correspondiente (SEMARNAT) la Manifestación de Impacto Ambiental, el promovente está cumpliendo con este apartado. El proyecto se vincula por la obligatoriedad de obtener la autorización correspondiente para realizar las obras descritas en esta manifestación de impacto ambiental. Como ya se mencionó anteriormente, la promovente una vez autorizado el proyecto en materia ambiental procederá a tramitar el Registro Nacional de Pesca para la unidad de producción acuícola.
Art. 30°.- *Las actividades pesqueras se clasifican en:* **II.-** *Cultivo o acuacultura con fines*		
Artículo 31°.- *Para realizar las actividades de pesca se requiere lo siguiente:* **I,** *Concesión, para:* **Inciso b)** *Acuacultura comercial* **II,** Permiso, para: **Inciso g)** *Acuacultura de fomento* **III,** *Autorización, para:* **Inciso d)** *Recolectar del medio natural reproductores, larvas, postlarvas, crías, huevos, semillas, alevines o en cualquier otro estadio, y* **Inciso e)** *Acuacultura didáctica.*		

Artículos 22.- *la Secretaría podrá inscribir en el Registro Nacional de Pesca a los acuicultores que no requieran concesión, permiso o Autorización.*	Al **proyecto** le aplica el Artículo, incisos y, fracciones anteriores, porque se trata de una actividad acuícola con fines comerciales.	Por el hecho de presentar a la autoridad correspondiente (SEMARNAT) la Manifestación de Impacto Ambiental, el promovente está cumpliendo con este apartado. El proyecto se vincula por la obligatoriedad de obtener la autorización correspondiente para realizar las obras descritas en esta manifestación de impacto ambiental. Como ya se mencionó anteriormente, la promovente una vez autorizado el proyecto en materia ambiental procederá a tramitar el Registro Nacional de Pesca para la unidad de producción acuícola.
Art. 30°.- *Las actividades pesqueras se clasifican en:* **II.-** *Cultivo o acuacultura con fines*		
Artículo 31°.- *Para realizar las actividades de pesca se requiere lo siguiente:* **I,** *Concesión, para:* **Inciso b)** *Acuacultura comercial* **II,** Permiso, para: **Inciso g)** *Acuacultura de fomento* **III,** *Autorización, para:* **Inciso d)** *Recolectar del medio natural reproductores, larvas, postlarvas, crías, huevos, semillas, alevines o en cualquier otro estadio, y* **Inciso e)** *Acuacultura didáctica.*		

Artículos 22.- *la Secretaría podrá inscribir en el Registro Nacional de Pesca a los acuicultores que no requieran concesión, permiso o Autorización.*	Al **proyecto** le aplica el Artículo, incisos y, fracciones anteriores, porque se trata de una actividad acuícola con fines comerciales.	Por el hecho de presentar a la autoridad correspondiente (SEMARNAT) la Manifestación de Impacto Ambiental, el promovente está cumpliendo con este apartado. El proyecto se vincula por la obligatoriedad de obtener la autorización correspondiente para realizar las obras descritas en esta manifestación de impacto ambiental. Como ya se mencionó anteriormente, la promovente una vez autorizado el proyecto en materia ambiental procederá a tramitar el Registro Nacional de Pesca para la unidad de producción acuícola.
Art. 30°.- *Las actividades pesqueras se clasifican en:* **II.-** *Cultivo o acuacultura con fines*		
Artículo 31°.- *Para realizar las actividades de pesca se requiere lo siguiente:* **I,** *Concesión, para:* **Inciso b)** *Acuacultura comercial* **II,** Permiso, para: **Inciso g)** *Acuacultura de fomento* **III,** *Autorización, para:* **Inciso d)** *Recolectar del medio natural reproductores, larvas, postlarvas, crías, huevos, semillas, alevines o en cualquier otro estadio, y* **Inciso e)** *Acuacultura didáctica.*		

Artículos 22.- *la Secretaría podrá inscribir en el Registro Nacional de Pesca a los acuicultores que no requieran concesión, permiso o Autorización.*	Al **proyecto** le aplica el Artículo, incisos y, fracciones anteriores, porque se trata de una actividad acuícola con fines comerciales.	Por el hecho de presentar a la autoridad correspondiente (SEMARNAT) la Manifestación de Impacto Ambiental, el promovente está cumpliendo con este apartado. El proyecto se vincula por la obligatoriedad de obtener la autorización correspondiente para realizar las obras descritas en esta manifestación de impacto ambiental. Como ya se mencionó anteriormente, la promovente una vez autorizado el proyecto en materia ambiental procederá a tramitar el Registro Nacional de Pesca para la unidad de producción acuícola.
Art. 30°.- *Las actividades pesqueras se clasifican en:* **II.-** *Cultivo o acuacultura con fines*		
Artículo 31°.- *Para realizar las actividades de pesca se requiere lo siguiente:* **I,** *Concesión, para:* **Inciso b)** *Acuacultura comercial* **II,** Permiso, para: **Inciso g)** *Acuacultura de fomento* **III,** *Autorización, para:* **Inciso d)** *Recolectar del medio natural reproductores, larvas, postlarvas, crías, huevos, semillas, alevines o en cualquier otro estadio, y* **Inciso e)** *Acuacultura didáctica.*		

Artículos 22.- *la Secretaría podrá inscribir en el Registro Nacional de Pesca a los acuicultores que no requieran concesión, permiso o Autorización.*	Al **proyecto** le aplica el Artículo, incisos y, fracciones anteriores, porque se trata de una actividad acuícola con fines comerciales.	Por el hecho de presentar a la autoridad correspondiente (SEMARNAT) la Manifestación de Impacto Ambiental, el promovente está cumpliendo con este apartado. El proyecto se vincula por la obligatoriedad de obtener la autorización correspondiente para realizar las obras descritas en esta manifestación de impacto ambiental. Como ya se mencionó anteriormente, la promovente una vez autorizado el proyecto en materia ambiental procederá a tramitar el Registro Nacional de Pesca para la unidad de producción acuícola.
Art. 30°.- *Las actividades pesqueras se clasifican en:* **II.-** *Cultivo o acuacultura con fines*		
Artículo 31°.- *Para realizar las actividades de pesca se requiere lo siguiente:* **I,** *Concesión, para:* **Inciso b)** *Acuacultura comercial* **II,** Permiso, para: **Inciso g)** *Acuacultura de fomento* **III,** *Autorización, para:* **Inciso d)** *Recolectar del medio natural reproductores, larvas, postlarvas, crías, huevos, semillas, alevines o en cualquier otro estadio, y* **Inciso e)** *Acuacultura didáctica.*		

Artículos 22.- *la Secretaría podrá inscribir en el Registro Nacional de Pesca a los acuicultores que no requieran concesión, permiso o Autorización.*	Al **proyecto** le aplica el Artículo, incisos y, fracciones anteriores, porque se trata de una actividad acuícola con fines comerciales.	Por el hecho de presentar a la autoridad correspondiente (SEMARNAT) la Manifestación de Impacto Ambiental, el promovente está cumpliendo con este apartado. El proyecto se vincula por la obligatoriedad de obtener la autorización correspondiente para realizar las obras descritas en esta manifestación de impacto ambiental. Como ya se mencionó anteriormente, la promovente una vez autorizado el proyecto en materia ambiental procederá a tramitar el Registro Nacional de Pesca para la unidad de producción acuícola.
Art. 30°.- *Las actividades pesqueras se clasifican en:* **II.-** *Cultivo o acuacultura con fines*		
Artículo 31°.- *Para realizar las actividades de pesca se requiere lo siguiente:* **I,** *Concesión, para:* **Inciso b)** *Acuacultura comercial* **II,** Permiso, para: **Inciso g)** *Acuacultura de fomento* **III,** *Autorización, para:* **Inciso d)** *Recolectar del medio natural reproductores, larvas, postlarvas, crías, huevos, semillas, alevines o en cualquier otro estadio, y* **Inciso e)** *Acuacultura didáctica.*		

Artículos 22.- *la Secretaría podrá inscribir en el Registro Nacional de Pesca a los acuicultores que no requieran concesión, permiso o Autorización.*	Al **proyecto** le aplica el Artículo, incisos y, fracciones anteriores, porque se trata de una actividad acuícola con fines comerciales.	Por el hecho de presentar a la autoridad correspondiente (SEMARNAT) la Manifestación de Impacto Ambiental, el promovente está cumpliendo con este apartado. El proyecto se vincula por la obligatoriedad de obtener la autorización correspondiente para realizar las obras descritas en esta manifestación de impacto ambiental. Como ya se mencionó anteriormente, la promovente una vez autorizado el proyecto en materia ambiental procederá a tramitar el Registro Nacional de Pesca para la unidad de producción acuícola.
Art. 30°.- *Las actividades pesqueras se clasifican en:* **II.-** *Cultivo o acuacultura con fines*		
Artículo 31°.- *Para realizar las actividades de pesca se requiere lo siguiente:* **I,** *Concesión, para:* **Inciso b)** *Acuacultura comercial* **II,** Permiso, para: **Inciso g)** *Acuacultura de fomento* **III,** *Autorización, para:* **Inciso d)** *Recolectar del medio natural reproductores, larvas, postlarvas, crías, huevos, semillas, alevines o en cualquier otro estadio, y* **Inciso e)** *Acuacultura didáctica.*		

Artículos 22.- *la Secretaría podrá inscribir en el Registro Nacional de Pesca a los acuicultores que no requieran concesión, permiso o Autorización.*	Al **proyecto** le aplica el Artículo, incisos y, fracciones anteriores, porque se trata de una actividad acuícola con fines comerciales.	Por el hecho de presentar a la autoridad correspondiente (SEMARNAT) la Manifestación de Impacto Ambiental, el promovente está cumpliendo con este apartado. El proyecto se vincula por la obligatoriedad de obtener la autorización correspondiente para realizar las obras descritas en esta manifestación de impacto ambiental. Como ya se mencionó anteriormente, la promovente una vez autorizado el proyecto en materia ambiental procederá a tramitar el Registro Nacional de Pesca para la unidad de producción acuícola.
Art. 30°.- *Las actividades pesqueras se clasifican en:* **II.-** *Cultivo o acuacultura con fines*		
Artículo 31°.- *Para realizar las actividades de pesca se requiere lo siguiente:* **I,** *Concesión, para:* **Inciso b)** *Acuacultura comercial* **II,** Permiso, para: **Inciso g)** *Acuacultura de fomento* **III,** *Autorización, para:* **Inciso d)** *Recolectar del medio natural reproductores, larvas, postlarvas, crías, huevos, semillas, alevines o en cualquier otro estadio, y* **Inciso e)** *Acuacultura didáctica.*		

Artículos 22.- *la Secretaría podrá inscribir en el Registro Nacional de Pesca a los acuicultores que no requieran concesión, permiso o Autorización.*	Al **proyecto** le aplica el Artículo, incisos y, fracciones anteriores, porque se trata de una actividad acuícola con fines comerciales.	Por el hecho de presentar a la autoridad correspondiente (SEMARNAT) la Manifestación de Impacto Ambiental, el promovente está cumpliendo con este apartado. El proyecto se vincula por la obligatoriedad de obtener la autorización correspondiente para realizar las obras descritas en esta manifestación de impacto ambiental. Como ya se mencionó anteriormente, la promovente una vez autorizado el proyecto en materia ambiental procederá a tramitar el Registro Nacional de Pesca para la unidad de producción acuícola.
Art. 30°.- *Las actividades pesqueras se clasifican en:* **II.-** *Cultivo o acuacultura con fines*		
Artículo 31°.- *Para realizar las actividades de pesca se requiere lo siguiente:* **I,** *Concesión, para:* **Inciso b)** *Acuacultura comercial* **II,** Permiso, para: **Inciso g)** *Acuacultura de fomento* **III,** *Autorización, para:* **Inciso d)** *Recolectar del medio natural reproductores, larvas, postlarvas, crías, huevos, semillas, alevines o en cualquier otro estadio, y* **Inciso e)** *Acuacultura didáctica.*		

Artículos 22.- *la Secretaría podrá inscribir en el Registro Nacional de Pesca a los acuicultores que no requieran concesión, permiso o Autorización.*	Al **proyecto** le aplica el Artículo, incisos y, fracciones anteriores, porque se trata de una actividad acuícola con fines comerciales.	Por el hecho de presentar a la autoridad correspondiente (SEMARNAT) la Manifestación de Impacto Ambiental, el promovente está cumpliendo con este apartado. El proyecto se vincula por la obligatoriedad de obtener la autorización correspondiente para realizar las obras descritas en esta manifestación de impacto ambiental. Como ya se mencionó anteriormente, la promovente una vez autorizado el proyecto en materia ambiental procederá a tramitar el Registro Nacional de Pesca para la unidad de producción acuícola.
Art. 30°.- *Las actividades pesqueras se clasifican en:* **II.-** *Cultivo o acuacultura con fines*		
Artículo 31°.- *Para realizar las actividades de pesca se requiere lo siguiente:* **I,** *Concesión, para:* **Inciso b)** *Acuacultura comercial* **II,** Permiso, para: **Inciso g)** *Acuacultura de fomento* **III,** *Autorización, para:* **Inciso d)** *Recolectar del medio natural reproductores, larvas, postlarvas, crías, huevos, semillas, alevines o en cualquier otro estadio, y* **Inciso e)** *Acuacultura didáctica.*		

Artículos 22.- *la Secretaría podrá inscribir en el Registro Nacional de Pesca a los acuicultores que no requieran concesión, permiso o Autorización.*	Al **proyecto** le aplica el Artículo, incisos y, fracciones anteriores, porque se trata de una actividad acuícola con fines comerciales.	Por el hecho de presentar a la autoridad correspondiente (SEMARNAT) la Manifestación de Impacto Ambiental, el promovente está cumpliendo con este apartado. El proyecto se vincula por la obligatoriedad de obtener la autorización correspondiente para realizar las obras descritas en esta manifestación de impacto ambiental. Como ya se mencionó anteriormente, la promovente una vez autorizado el proyecto en materia ambiental procederá a tramitar el Registro Nacional de Pesca para la unidad de producción acuícola.
Art. 30°.- *Las actividades pesqueras se clasifican en:* **II.-** *Cultivo o acuacultura con fines*		
Artículo 31°.- *Para realizar las actividades de pesca se requiere lo siguiente:* **I,** *Concesión, para:* **Inciso b)** *Acuacultura comercial* **II,** Permiso, para: **Inciso g)** *Acuacultura de fomento* **III,** *Autorización, para:* **Inciso d)** *Recolectar del medio natural reproductores, larvas, postlarvas, crías, huevos, semillas, alevines o en cualquier otro estadio, y* **Inciso e)** *Acuacultura didáctica.*		

Artículos 22.- *la Secretaría podrá inscribir en el Registro Nacional de Pesca a los acuicultores que no requieran concesión, permiso o Autorización.*	Al **proyecto** le aplica el Artículo, incisos y, fracciones anteriores, porque se trata de una actividad acuícola con fines comerciales.	Por el hecho de presentar a la autoridad correspondiente (SEMARNAT) la Manifestación de Impacto Ambiental, el promovente está cumpliendo con este apartado. El proyecto se vincula por la obligatoriedad de obtener la autorización correspondiente para realizar las obras descritas en esta manifestación de impacto ambiental. Como ya se mencionó anteriormente, la promovente una vez autorizado el proyecto en materia ambiental procederá a tramitar el Registro Nacional de Pesca para la unidad de producción acuícola.
Art. 30°.- *Las actividades pesqueras se clasifican en:* **II.-** *Cultivo o acuacultura con fines*		
Artículo 31°.- *Para realizar las actividades de pesca se requiere lo siguiente:* **I,** *Concesión, para:* **Inciso b)** *Acuacultura comercial* **II,** Permiso, para: **Inciso g)** *Acuacultura de fomento* **III,** *Autorización, para:* **Inciso d)** *Recolectar del medio natural reproductores, larvas, postlarvas, crías, huevos, semillas, alevines o en cualquier otro estadio, y* **Inciso e)** *Acuacultura didáctica.*		

Artículos 22.- *la Secretaría podrá inscribir en el Registro Nacional de Pesca a los acuicultores que no requieran concesión, permiso o Autorización.*	Al **proyecto** le aplica el Artículo, incisos y, fracciones anteriores, porque se trata de una actividad acuícola con fines comerciales.	Por el hecho de presentar a la autoridad correspondiente (SEMARNAT) la Manifestación de Impacto Ambiental, el promovente está cumpliendo con este apartado. El proyecto se vincula por la obligatoriedad de obtener la autorización correspondiente para realizar las obras descritas en esta manifestación de impacto ambiental. Como ya se mencionó anteriormente, la promovente una vez autorizado el proyecto en materia ambiental procederá a tramitar el Registro Nacional de Pesca para la unidad de producción acuícola.
Art. 30°.- *Las actividades pesqueras se clasifican en:* **II.-** *Cultivo o acuacultura con fines*		
Artículo 31°.- *Para realizar las actividades de pesca se requiere lo siguiente:* **I,** *Concesión, para:* **Inciso b)** *Acuacultura comercial* **II,** Permiso, para: **Inciso g)** *Acuacultura de fomento* **III,** *Autorización, para:* **Inciso d)** *Recolectar del medio natural reproductores, larvas, postlarvas, crías, huevos, semillas, alevines o en cualquier otro estadio, y* **Inciso e)** *Acuacultura didáctica.*		

Artículos 22.- *la Secretaría podrá inscribir en el Registro Nacional de Pesca a los acuicultores que no requieran concesión, permiso o Autorización.*	Al **proyecto** le aplica el Artículo, incisos y, fracciones anteriores, porque se trata de una actividad acuícola con fines comerciales.	Por el hecho de presentar a la autoridad correspondiente (SEMARNAT) la Manifestación de Impacto Ambiental, el promovente está cumpliendo con este apartado. El proyecto se vincula por la obligatoriedad de obtener la autorización correspondiente para realizar las obras descritas en esta manifestación de impacto ambiental. Como ya se mencionó anteriormente, la promovente una vez autorizado el proyecto en materia ambiental procederá a tramitar el Registro Nacional de Pesca para la unidad de producción acuícola.
Art. 30°.- *Las actividades pesqueras se clasifican en:* **II.-** *Cultivo o acuacultura con fines*		
Artículo 31°.- *Para realizar las actividades de pesca se requiere lo siguiente:* **I,** *Concesión, para:* **Inciso b)** *Acuacultura comercial* **II,** Permiso, para: **Inciso g)** *Acuacultura de fomento* **III,** *Autorización, para:* **Inciso d)** *Recolectar del medio natural reproductores, larvas, postlarvas, crías, huevos, semillas, alevines o en cualquier otro estadio, y* **Inciso e)** *Acuacultura didáctica.*		

Artículos 22.- *la Secretaría podrá inscribir en el Registro Nacional de Pesca a los acuicultores que no requieran concesión, permiso o Autorización.*	Al **proyecto** le aplica el Artículo, incisos y, fracciones anteriores, porque se trata de una actividad acuícola con fines comerciales.	Por el hecho de presentar a la autoridad correspondiente (SEMARNAT) la Manifestación de Impacto Ambiental, el promovente está cumpliendo con este apartado. El proyecto se vincula por la obligatoriedad de obtener la autorización correspondiente para realizar las obras descritas en esta manifestación de impacto ambiental. Como ya se mencionó anteriormente, la promovente una vez autorizado el proyecto en materia ambiental procederá a tramitar el Registro Nacional de Pesca para la unidad de producción acuícola.
Art. 30°.- *Las actividades pesqueras se clasifican en:* **II.-** *Cultivo o acuacultura con fines*		
Artículo 31°.- *Para realizar las actividades de pesca se requiere lo siguiente:* **I,** *Concesión, para:* **Inciso b)** *Acuacultura comercial* **II,** Permiso, para: **Inciso g)** *Acuacultura de fomento* **III,** *Autorización, para:* **Inciso d)** *Recolectar del medio natural reproductores, larvas, postlarvas, crías, huevos, semillas, alevines o en cualquier otro estadio, y* **Inciso e)** *Acuacultura didáctica.*		

Artículos 22.- *la Secretaría podrá inscribir en el Registro Nacional de Pesca a los acuicultores que no requieran concesión, permiso o Autorización.*	Al **proyecto** le aplica el Artículo, incisos y, fracciones anteriores, porque se trata de una actividad acuícola con fines comerciales.	Por el hecho de presentar a la autoridad correspondiente (SEMARNAT) la Manifestación de Impacto Ambiental, el promovente está cumpliendo con este apartado. El proyecto se vincula por la obligatoriedad de obtener la autorización correspondiente para realizar las obras descritas en esta manifestación de impacto ambiental. Como ya se mencionó anteriormente, la promovente una vez autorizado el proyecto en materia ambiental procederá a tramitar el Registro Nacional de Pesca para la unidad de producción acuícola.
Art. 30°.- *Las actividades pesqueras se clasifican en:* **II.-** *Cultivo o acuacultura con fines*		
Artículo 31°.- *Para realizar las actividades de pesca se requiere lo siguiente:* **I,** *Concesión, para:* **Inciso b)** *Acuacultura comercial* **II,** Permiso, para: **Inciso g)** *Acuacultura de fomento* **III,** *Autorización, para:* **Inciso d)** *Recolectar del medio natural reproductores, larvas, postlarvas, crías, huevos, semillas, alevines o en cualquier otro estadio, y* **Inciso e)** *Acuacultura didáctica.*		

Artículos 22.- *la Secretaría podrá inscribir en el Registro Nacional de Pesca a los acuicultores que no requieran concesión, permiso o Autorización.*	Al **proyecto** le aplica el Artículo, incisos y, fracciones anteriores, porque se trata de una actividad acuícola con fines comerciales.	Por el hecho de presentar a la autoridad correspondiente (SEMARNAT) la Manifestación de Impacto Ambiental, el promovente está cumpliendo con este apartado. El proyecto se vincula por la obligatoriedad de obtener la autorización correspondiente para realizar las obras descritas en esta manifestación de impacto ambiental. Como ya se mencionó anteriormente, la promovente una vez autorizado el proyecto en materia ambiental procederá a tramitar el Registro Nacional de Pesca para la unidad de producción acuícola.
Art. 30°.- *Las actividades pesqueras se clasifican en:* **II.-** *Cultivo o acuacultura con fines*		
Artículo 31°.- *Para realizar las actividades de pesca se requiere lo siguiente:* **I,** *Concesión, para:* **Inciso b)** *Acuacultura comercial* **II,** Permiso, para: **Inciso g)** *Acuacultura de fomento* **III,** *Autorización, para:* **Inciso d)** *Recolectar del medio natural reproductores, larvas, postlarvas, crías, huevos, semillas, alevines o en cualquier otro estadio, y* **Inciso e)** *Acuacultura didáctica.*		

Artículos 22.- *la Secretaría podrá inscribir en el Registro Nacional de Pesca a los acuicultores que no requieran concesión, permiso o Autorización.*	Al **proyecto** le aplica el Artículo, incisos y, fracciones anteriores, porque se trata de una actividad acuícola con fines comerciales.	Por el hecho de presentar a la autoridad correspondiente (SEMARNAT) la Manifestación de Impacto Ambiental, el promovente está cumpliendo con este apartado. El proyecto se vincula por la obligatoriedad de obtener la autorización correspondiente para realizar las obras descritas en esta manifestación de impacto ambiental. Como ya se mencionó anteriormente, la promovente una vez autorizado el proyecto en materia ambiental procederá a tramitar el Registro Nacional de Pesca para la unidad de producción acuícola.
Art. 30°.- *Las actividades pesqueras se clasifican en:* **II.-** *Cultivo o acuacultura con fines*		
Artículo 31°.- *Para realizar las actividades de pesca se requiere lo siguiente:* **I,** *Concesión, para:* **Inciso b)** *Acuacultura comercial* **II,** Permiso, para: **Inciso g)** *Acuacultura de fomento* **III,** *Autorización, para:* **Inciso d)** *Recolectar del medio natural reproductores, larvas, postlarvas, crías, huevos, semillas, alevines o en cualquier otro estadio, y* **Inciso e)** *Acuacultura didáctica.*		

Artículos 22.- *la Secretaría podrá inscribir en el Registro Nacional de Pesca a los acuicultores que no requieran concesión, permiso o Autorización.*	Al **proyecto** le aplica el Artículo, incisos y, fracciones anteriores, porque se trata de una actividad acuícola con fines comerciales.	Por el hecho de presentar a la autoridad correspondiente (SEMARNAT) la Manifestación de Impacto Ambiental, el promovente está cumpliendo con este apartado. El proyecto se vincula por la obligatoriedad de obtener la autorización correspondiente para realizar las obras descritas en esta manifestación de impacto ambiental. Como ya se mencionó anteriormente, la promovente una vez autorizado el proyecto en materia ambiental procederá a tramitar el Registro Nacional de Pesca para la unidad de producción acuícola.
Art. 30°.- *Las actividades pesqueras se clasifican en:* **II.-** *Cultivo o acuacultura con fines*		
Artículo 31°.- *Para realizar las actividades de pesca se requiere lo siguiente:* **I,** *Concesión, para:* **Inciso b)** *Acuacultura comercial* **II,** Permiso, para: **Inciso g)** *Acuacultura de fomento* **III,** *Autorización, para:* **Inciso d)** *Recolectar del medio natural reproductores, larvas, postlarvas, crías, huevos, semillas, alevines o en cualquier otro estadio, y* **Inciso e)** *Acuacultura didáctica.*		

Artículos 22.- *la Secretaría podrá inscribir en el Registro Nacional de Pesca a los acuicultores que no requieran concesión, permiso o Autorización.*	Al **proyecto** le aplica el Artículo, incisos y, fracciones anteriores, porque se trata de una actividad acuícola con fines comerciales.	Por el hecho de presentar a la autoridad correspondiente (SEMARNAT) la Manifestación de Impacto Ambiental, el promovente está cumpliendo con este apartado. El proyecto se vincula por la obligatoriedad de obtener la autorización correspondiente para realizar las obras descritas en esta manifestación de impacto ambiental. Como ya se mencionó anteriormente, la promovente una vez autorizado el proyecto en materia ambiental procederá a tramitar el Registro Nacional de Pesca para la unidad de producción acuícola.
Art. 30°.- *Las actividades pesqueras se clasifican en:* **II.-** *Cultivo o acuacultura con fines*		
Artículo 31°.- *Para realizar las actividades de pesca se requiere lo siguiente:* **I,** *Concesión, para:* **Inciso b)** *Acuacultura comercial* **II,** Permiso, para: **Inciso g)** *Acuacultura de fomento* **III,** *Autorización, para:* **Inciso d)** *Recolectar del medio natural reproductores, larvas, postlarvas, crías, huevos, semillas, alevines o en cualquier otro estadio, y* **Inciso e)** *Acuacultura didáctica.*		

Artículos 22.- *la Secretaría podrá inscribir en el Registro Nacional de Pesca a los acuicultores que no requieran concesión, permiso o Autorización.*	Al **proyecto** le aplica el Artículo, incisos y, fracciones anteriores, porque se trata de una actividad acuícola con fines comerciales.	Por el hecho de presentar a la autoridad correspondiente (SEMARNAT) la Manifestación de Impacto Ambiental, el promovente está cumpliendo con este apartado. El proyecto se vincula por la obligatoriedad de obtener la autorización correspondiente para realizar las obras descritas en esta manifestación de impacto ambiental. Como ya se mencionó anteriormente, la promovente una vez autorizado el proyecto en materia ambiental procederá a tramitar el Registro Nacional de Pesca para la unidad de producción acuícola.
Art. 30°.- *Las actividades pesqueras se clasifican en:* **II.-** *Cultivo o acuacultura con fines*		
Artículo 31°.- *Para realizar las actividades de pesca se requiere lo siguiente:* **I,** *Concesión, para:* **Inciso b)** *Acuacultura comercial* **II,** Permiso, para: **Inciso g)** *Acuacultura de fomento* **III,** *Autorización, para:* **Inciso d)** *Recolectar del medio natural reproductores, larvas, postlarvas, crías, huevos, semillas, alevines o en cualquier otro estadio, y* **Inciso e)** *Acuacultura didáctica.*		

Artículos 22.- *la Secretaría podrá inscribir en el Registro Nacional de Pesca a los acuicultores que no requieran concesión, permiso o Autorización.*	Al **proyecto** le aplica el Artículo, incisos y, fracciones anteriores, porque se trata de una actividad acuícola con fines comerciales.	Por el hecho de presentar a la autoridad correspondiente (SEMARNAT) la Manifestación de Impacto Ambiental, el promovente está cumpliendo con este apartado. El proyecto se vincula por la obligatoriedad de obtener la autorización correspondiente para realizar las obras descritas en esta manifestación de impacto ambiental. Como ya se mencionó anteriormente, la promovente una vez autorizado el proyecto en materia ambiental procederá a tramitar el Registro Nacional de Pesca para la unidad de producción acuícola.
Art. 30°.- *Las actividades pesqueras se clasifican en:* **II.-** *Cultivo o acuacultura con fines*		
Artículo 31°.- *Para realizar las actividades de pesca se requiere lo siguiente:* **I,** *Concesión, para:* **Inciso b)** *Acuacultura comercial* **II,** Permiso, para: **Inciso g)** *Acuacultura de fomento* **III,** *Autorización, para:* **Inciso d)** *Recolectar del medio natural reproductores, larvas, postlarvas, crías, huevos, semillas, alevines o en cualquier otro estadio, y* **Inciso e)** *Acuacultura didáctica.*		

Artículos 22.- *la Secretaría podrá inscribir en el Registro Nacional de Pesca a los acuicultores que no requieran concesión, permiso o Autorización.*	Al **proyecto** le aplica el Artículo, incisos y, fracciones anteriores, porque se trata de una actividad acuícola con fines comerciales.	Por el hecho de presentar a la autoridad correspondiente (SEMARNAT) la Manifestación de Impacto Ambiental, el promovente está cumpliendo con este apartado. El proyecto se vincula por la obligatoriedad de obtener la autorización correspondiente para realizar las obras descritas en esta manifestación de impacto ambiental. Como ya se mencionó anteriormente, la promovente una vez autorizado el proyecto en materia ambiental procederá a tramitar el Registro Nacional de Pesca para la unidad de producción acuícola.
Art. 30°.- *Las actividades pesqueras se clasifican en:* **II.-** *Cultivo o acuacultura con fines*		
Artículo 31°.- *Para realizar las actividades de pesca se requiere lo siguiente:* **I,** *Concesión, para:* **Inciso b)** *Acuacultura comercial* **II,** Permiso, para: **Inciso g)** *Acuacultura de fomento* **III,** *Autorización, para:* **Inciso d)** *Recolectar del medio natural reproductores, larvas, postlarvas, crías, huevos, semillas, alevines o en cualquier otro estadio, y* **Inciso e)** *Acuacultura didáctica.*		

Artículos 22.- *la Secretaría podrá inscribir en el Registro Nacional de Pesca a los acuicultores que no requieran concesión, permiso o Autorización.*	Al **proyecto** le aplica el Artículo, incisos y, fracciones anteriores, porque se trata de una actividad acuícola con fines comerciales.	Por el hecho de presentar a la autoridad correspondiente (SEMARNAT) la Manifestación de Impacto Ambiental, el promovente está cumpliendo con este apartado. El proyecto se vincula por la obligatoriedad de obtener la autorización correspondiente para realizar las obras descritas en esta manifestación de impacto ambiental. Como ya se mencionó anteriormente, la promovente una vez autorizado el proyecto en materia ambiental procederá a tramitar el Registro Nacional de Pesca para la unidad de producción acuícola.
Art. 30°.- *Las actividades pesqueras se clasifican en:* **II.-** *Cultivo o acuacultura con fines*		
Artículo 31°.- *Para realizar las actividades de pesca se requiere lo siguiente:* **I,** *Concesión, para:* **Inciso b)** *Acuacultura comercial* **II,** Permiso, para: **Inciso g)** *Acuacultura de fomento* **III,** *Autorización, para:* **Inciso d)** *Recolectar del medio natural reproductores, larvas, postlarvas, crías, huevos, semillas, alevines o en cualquier otro estadio, y* **Inciso e)** *Acuacultura didáctica.*		

Artículos 22.- *la Secretaría podrá inscribir en el Registro Nacional de Pesca a los acuicultores que no requieran concesión, permiso o Autorización.*	Al **proyecto** le aplica el Artículo, incisos y, fracciones anteriores, porque se trata de una actividad acuícola con fines comerciales.	Por el hecho de presentar a la autoridad correspondiente (SEMARNAT) la Manifestación de Impacto Ambiental, el promovente está cumpliendo con este apartado. El proyecto se vincula por la obligatoriedad de obtener la autorización correspondiente para realizar las obras descritas en esta manifestación de impacto ambiental. Como ya se mencionó anteriormente, la promovente una vez autorizado el proyecto en materia ambiental procederá a tramitar el Registro Nacional de Pesca para la unidad de producción acuícola.
Art. 30°.- *Las actividades pesqueras se clasifican en:* **II.-** *Cultivo o acuacultura con fines*		
Artículo 31°.- *Para realizar las actividades de pesca se requiere lo siguiente:* **I,** *Concesión, para:* **Inciso b)** *Acuacultura comercial* **II,** Permiso, para: **Inciso g)** *Acuacultura de fomento* **III,** *Autorización, para:* **Inciso d)** *Recolectar del medio natural reproductores, larvas, postlarvas, crías, huevos, semillas, alevines o en cualquier otro estadio, y* **Inciso e)** *Acuacultura didáctica.*		

Artículos 22.- *la Secretaría podrá inscribir en el Registro Nacional de Pesca a los acuicultores que no requieran concesión, permiso o Autorización.*	Al **proyecto** le aplica el Artículo, incisos y, fracciones anteriores, porque se trata de una actividad acuícola con fines comerciales.	Por el hecho de presentar a la autoridad correspondiente (SEMARNAT) la Manifestación de Impacto Ambiental, el promovente está cumpliendo con este apartado. El proyecto se vincula por la obligatoriedad de obtener la autorización correspondiente para realizar las obras descritas en esta manifestación de impacto ambiental. Como ya se mencionó anteriormente, la promovente una vez autorizado el proyecto en materia ambiental procederá a tramitar el Registro Nacional de Pesca para la unidad de producción acuícola.
Art. 30°.- *Las actividades pesqueras se clasifican en:* **II.-** *Cultivo o acuacultura con fines*		
Artículo 31°.- *Para realizar las actividades de pesca se requiere lo siguiente:* **I,** *Concesión, para:* **Inciso b)** *Acuacultura comercial* **II,** Permiso, para: **Inciso g)** *Acuacultura de fomento* **III,** *Autorización, para:* **Inciso d)** *Recolectar del medio natural reproductores, larvas, postlarvas, crías, huevos, semillas, alevines o en cualquier otro estadio, y* **Inciso e)** *Acuacultura didáctica.*		

Artículos 22.- *la Secretaría podrá inscribir en el Registro Nacional de Pesca a los acuicultores que no requieran concesión, permiso o Autorización.*	Al **proyecto** le aplica el Artículo, incisos y, fracciones anteriores, porque se trata de una actividad acuícola con fines comerciales.	Por el hecho de presentar a la autoridad correspondiente (SEMARNAT) la Manifestación de Impacto Ambiental, el promovente está cumpliendo con este apartado. El proyecto se vincula por la obligatoriedad de obtener la autorización correspondiente para realizar las obras descritas en esta manifestación de impacto ambiental. Como ya se mencionó anteriormente, la promovente una vez autorizado el proyecto en materia ambiental procederá a tramitar el Registro Nacional de Pesca para la unidad de producción acuícola.
Art. 30°.- *Las actividades pesqueras se clasifican en:* **II.-** *Cultivo o acuacultura con fines*		
Artículo 31°.- *Para realizar las actividades de pesca se requiere lo siguiente:* **I,** *Concesión, para:* **Inciso b)** *Acuacultura comercial* **II,** Permiso, para: **Inciso g)** *Acuacultura de fomento* **III,** *Autorización, para:* **Inciso d)** *Recolectar del medio natural reproductores, larvas, postlarvas, crías, huevos, semillas, alevines o en cualquier otro estadio, y* **Inciso e)** *Acuacultura didáctica.*		

Artículos 22.- *la Secretaría podrá inscribir en el Registro Nacional de Pesca a los acuicultores que no requieran concesión, permiso o Autorización.*	Al **proyecto** le aplica el Artículo, incisos y, fracciones anteriores, porque se trata de una actividad acuícola con fines comerciales.	Por el hecho de presentar a la autoridad correspondiente (SEMARNAT) la Manifestación de Impacto Ambiental, el promovente está cumpliendo con este apartado. El proyecto se vincula por la obligatoriedad de obtener la autorización correspondiente para realizar las obras descritas en esta manifestación de impacto ambiental. Como ya se mencionó anteriormente, la promovente una vez autorizado el proyecto en materia ambiental procederá a tramitar el Registro Nacional de Pesca para la unidad de producción acuícola.
Art. 30°.- *Las actividades pesqueras se clasifican en:* **II.-** *Cultivo o acuacultura con fines*		
Artículo 31°.- *Para realizar las actividades de pesca se requiere lo siguiente:* **I,** *Concesión, para:* **Inciso b)** *Acuacultura comercial* **II,** Permiso, para: **Inciso g)** *Acuacultura de fomento* **III,** *Autorización, para:* **Inciso d)** *Recolectar del medio natural reproductores, larvas, postlarvas, crías, huevos, semillas, alevines o en cualquier otro estadio, y* **Inciso e)** *Acuacultura didáctica.*		

Artículos 22.- *la Secretaría podrá inscribir en el Registro Nacional de Pesca a los acuicultores que no requieran concesión, permiso o Autorización.*	Al **proyecto** le aplica el Artículo, incisos y, fracciones anteriores, porque se trata de una actividad acuícola con fines comerciales.	Por el hecho de presentar a la autoridad correspondiente (SEMARNAT) la Manifestación de Impacto Ambiental, el promovente está cumpliendo con este apartado. El proyecto se vincula por la obligatoriedad de obtener la autorización correspondiente para realizar las obras descritas en esta manifestación de impacto ambiental. Como ya se mencionó anteriormente, la promovente una vez autorizado el proyecto en materia ambiental procederá a tramitar el Registro Nacional de Pesca para la unidad de producción acuícola.
Art. 30°.- *Las actividades pesqueras se clasifican en:* **II.-** *Cultivo o acuacultura con fines*		
Artículo 31°.- *Para realizar las actividades de pesca se requiere lo siguiente:* **I,** *Concesión, para:* **Inciso b)** *Acuacultura comercial* **II,** Permiso, para: **Inciso g)** *Acuacultura de fomento* **III,** *Autorización, para:* **Inciso d)** *Recolectar del medio natural reproductores, larvas, postlarvas, crías, huevos, semillas, alevines o en cualquier otro estadio, y* **Inciso e)** *Acuacultura didáctica.*		

Artículos 22.- *la Secretaría podrá inscribir en el Registro Nacional de Pesca a los acuicultores que no requieran concesión, permiso o Autorización.*	Al **proyecto** le aplica el Artículo, incisos y, fracciones anteriores, porque se trata de una actividad acuícola con fines comerciales.	Por el hecho de presentar a la autoridad correspondiente (SEMARNAT) la Manifestación de Impacto Ambiental, el promovente está cumpliendo con este apartado. El proyecto se vincula por la obligatoriedad de obtener la autorización correspondiente para realizar las obras descritas en esta manifestación de impacto ambiental. Como ya se mencionó anteriormente, la promovente una vez autorizado el proyecto en materia ambiental procederá a tramitar el Registro Nacional de Pesca para la unidad de producción acuícola.
Art. 30°.- *Las actividades pesqueras se clasifican en:* **II.-** *Cultivo o acuacultura con fines*		
Artículo 31°.- *Para realizar las actividades de pesca se requiere lo siguiente:* **I,** *Concesión, para:* **Inciso b)** *Acuacultura comercial* **II,** Permiso, para: **Inciso g)** *Acuacultura de fomento* **III,** *Autorización, para:* **Inciso d)** *Recolectar del medio natural reproductores, larvas, postlarvas, crías, huevos, semillas, alevines o en cualquier otro estadio, y* **Inciso e)** *Acuacultura didáctica.*		

Artículos 22.- *la Secretaría podrá inscribir en el Registro Nacional de Pesca a los acuicultores que no requieran concesión, permiso o Autorización.*	Al **proyecto** le aplica el Artículo, incisos y, fracciones anteriores, porque se trata de una actividad acuícola con fines comerciales.	Por el hecho de presentar a la autoridad correspondiente (SEMARNAT) la Manifestación de Impacto Ambiental, el promovente está cumpliendo con este apartado. El proyecto se vincula por la obligatoriedad de obtener la autorización correspondiente para realizar las obras descritas en esta manifestación de impacto ambiental. Como ya se mencionó anteriormente, la promovente una vez autorizado el proyecto en materia ambiental procederá a tramitar el Registro Nacional de Pesca para la unidad de producción acuícola.
Art. 30°.- *Las actividades pesqueras se clasifican en:* **II.-** *Cultivo o acuacultura con fines*		
Artículo 31°.- *Para realizar las actividades de pesca se requiere lo siguiente:* **I,** *Concesión, para:* **Inciso b)** *Acuacultura comercial* **II,** Permiso, para: **Inciso g)** *Acuacultura de fomento* **III,** *Autorización, para:* **Inciso d)** *Recolectar del medio natural reproductores, larvas, postlarvas, crías, huevos, semillas, alevines o en cualquier otro estadio, y* **Inciso e)** *Acuacultura didáctica.*		

Artículos 22.- *la Secretaría podrá inscribir en el Registro Nacional de Pesca a los acuicultores que no requieran concesión, permiso o Autorización.*	Al **proyecto** le aplica el Artículo, incisos y, fracciones anteriores, porque se trata de una actividad acuícola con fines comerciales.	Por el hecho de presentar a la autoridad correspondiente (SEMARNAT) la Manifestación de Impacto Ambiental, el promovente está cumpliendo con este apartado. El proyecto se vincula por la obligatoriedad de obtener la autorización correspondiente para realizar las obras descritas en esta manifestación de impacto ambiental. Como ya se mencionó anteriormente, la promovente una vez autorizado el proyecto en materia ambiental procederá a tramitar el Registro Nacional de Pesca para la unidad de producción acuícola.
Art. 30°.- *Las actividades pesqueras se clasifican en:* **II.-** *Cultivo o acuacultura con fines*		
Artículo 31°.- *Para realizar las actividades de pesca se requiere lo siguiente:* **I,** *Concesión, para:* **Inciso b)** *Acuacultura comercial* **II,** Permiso, para: **Inciso g)** *Acuacultura de fomento* **III,** *Autorización, para:* **Inciso d)** *Recolectar del medio natural reproductores, larvas, postlarvas, crías, huevos, semillas, alevines o en cualquier otro estadio, y* **Inciso e)** *Acuacultura didáctica.*		

Artículos 22.- *la Secretaría podrá inscribir en el Registro Nacional de Pesca a los acuicultores que no requieran concesión, permiso o Autorización.*	Al **proyecto** le aplica el Artículo, incisos y, fracciones anteriores, porque se trata de una actividad acuícola con fines comerciales.	Por el hecho de presentar a la autoridad correspondiente (SEMARNAT) la Manifestación de Impacto Ambiental, el promovente está cumpliendo con este apartado. El proyecto se vincula por la obligatoriedad de obtener la autorización correspondiente para realizar las obras descritas en esta manifestación de impacto ambiental. Como ya se mencionó anteriormente, la promovente una vez autorizado el proyecto en materia ambiental procederá a tramitar el Registro Nacional de Pesca para la unidad de producción acuícola.
Art. 30°.- *Las actividades pesqueras se clasifican en:* **II.-** *Cultivo o acuacultura con fines*		
Artículo 31°.- *Para realizar las actividades de pesca se requiere lo siguiente:* **I,** *Concesión, para:* **Inciso b)** *Acuacultura comercial* **II,** Permiso, para: **Inciso g)** *Acuacultura de fomento* **III,** *Autorización, para:* **Inciso d)** *Recolectar del medio natural reproductores, larvas, postlarvas, crías, huevos, semillas, alevines o en cualquier otro estadio, y* **Inciso e)** *Acuacultura didáctica.*		

Artículos 22.- *la Secretaría podrá inscribir en el Registro Nacional de Pesca a los acuicultores que no requieran concesión, permiso o Autorización.*	Al **proyecto** le aplica el Artículo, incisos y, fracciones anteriores, porque se trata de una actividad acuícola con fines comerciales.	Por el hecho de presentar a la autoridad correspondiente (SEMARNAT) la Manifestación de Impacto Ambiental, el promovente está cumpliendo con este apartado. El proyecto se vincula por la obligatoriedad de obtener la autorización correspondiente para realizar las obras descritas en esta manifestación de impacto ambiental. Como ya se mencionó anteriormente, la promovente una vez autorizado el proyecto en materia ambiental procederá a tramitar el Registro Nacional de Pesca para la unidad de producción acuícola.
Art. 30°.- *Las actividades pesqueras se clasifican en:* **II.-** *Cultivo o acuacultura con fines*		
Artículo 31°.- *Para realizar las actividades de pesca se requiere lo siguiente:* **I,** *Concesión, para:* **Inciso b)** *Acuacultura comercial* **II,** Permiso, para: **Inciso g)** *Acuacultura de fomento* **III,** *Autorización, para:* **Inciso d)** *Recolectar del medio natural reproductores, larvas, postlarvas, crías, huevos, semillas, alevines o en cualquier otro estadio, y* **Inciso e)** *Acuacultura didáctica.*		

Artículos 22.- *la Secretaría podrá inscribir en el Registro Nacional de Pesca a los acuicultores que no requieran concesión, permiso o Autorización.*	Al **proyecto** le aplica el Artículo, incisos y, fracciones anteriores, porque se trata de una actividad acuícola con fines comerciales.	Por el hecho de presentar a la autoridad correspondiente (SEMARNAT) la Manifestación de Impacto Ambiental, el promovente está cumpliendo con este apartado. El proyecto se vincula por la obligatoriedad de obtener la autorización correspondiente para realizar las obras descritas en esta manifestación de impacto ambiental. Como ya se mencionó anteriormente, la promovente una vez autorizado el proyecto en materia ambiental procederá a tramitar el Registro Nacional de Pesca para la unidad de producción acuícola.
Art. 30°.- *Las actividades pesqueras se clasifican en:* **II.-** *Cultivo o acuacultura con fines*		
Artículo 31°.- *Para realizar las actividades de pesca se requiere lo siguiente:* **I,** *Concesión, para:* **Inciso b)** *Acuacultura comercial* **II,** Permiso, para: **Inciso g)** *Acuacultura de fomento* **III,** *Autorización, para:* **Inciso d)** *Recolectar del medio natural reproductores, larvas, postlarvas, crías, huevos, semillas, alevines o en cualquier otro estadio, y* **Inciso e)** *Acuacultura didáctica.*		

Artículos 22.- *la Secretaría podrá inscribir en el Registro Nacional de Pesca a los acuicultores que no requieran concesión, permiso o Autorización.*	Al **proyecto** le aplica el Artículo, incisos y, fracciones anteriores, porque se trata de una actividad acuícola con fines comerciales.	Por el hecho de presentar a la autoridad correspondiente (SEMARNAT) la Manifestación de Impacto Ambiental, el promovente está cumpliendo con este apartado. El proyecto se vincula por la obligatoriedad de obtener la autorización correspondiente para realizar las obras descritas en esta manifestación de impacto ambiental. Como ya se mencionó anteriormente, la promovente una vez autorizado el proyecto en materia ambiental procederá a tramitar el Registro Nacional de Pesca para la unidad de producción acuícola.
Art. 30°.- *Las actividades pesqueras se clasifican en:* **II.-** *Cultivo o acuacultura con fines*		
Artículo 31°.- *Para realizar las actividades de pesca se requiere lo siguiente:* **I,** *Concesión, para:* **Inciso b)** *Acuacultura comercial* **II,** Permiso, para: **Inciso g)** *Acuacultura de fomento* **III,** *Autorización, para:* **Inciso d)** *Recolectar del medio natural reproductores, larvas, postlarvas, crías, huevos, semillas, alevines o en cualquier otro estadio, y* **Inciso e)** *Acuacultura didáctica.*		

Artículos 22.- *la Secretaría podrá inscribir en el Registro Nacional de Pesca a los acuicultores que no requieran concesión, permiso o Autorización.*	Al **proyecto** le aplica el Artículo, incisos y, fracciones anteriores, porque se trata de una actividad acuícola con fines comerciales.	Por el hecho de presentar a la autoridad correspondiente (SEMARNAT) la Manifestación de Impacto Ambiental, el promovente está cumpliendo con este apartado. El proyecto se vincula por la obligatoriedad de obtener la autorización correspondiente para realizar las obras descritas en esta manifestación de impacto ambiental. Como ya se mencionó anteriormente, la promovente una vez autorizado el proyecto en materia ambiental procederá a tramitar el Registro Nacional de Pesca para la unidad de producción acuícola.
Art. 30°.- *Las actividades pesqueras se clasifican en:* **II.-** *Cultivo o acuacultura con fines*		
Artículo 31°.- *Para realizar las actividades de pesca se requiere lo siguiente:* **I,** *Concesión, para:* **Inciso b)** *Acuacultura comercial* **II,** Permiso, para: **Inciso g)** *Acuacultura de fomento* **III,** *Autorización, para:* **Inciso d)** *Recolectar del medio natural reproductores, larvas, postlarvas, crías, huevos, semillas, alevines o en cualquier otro estadio, y* **Inciso e)** *Acuacultura didáctica.*		

Artículos 22.- *la Secretaría podrá inscribir en el Registro Nacional de Pesca a los acuicultores que no requieran concesión, permiso o Autorización.*	Al **proyecto** le aplica el Artículo, incisos y, fracciones anteriores, porque se trata de una actividad acuícola con fines comerciales.	Por el hecho de presentar a la autoridad correspondiente (SEMARNAT) la Manifestación de Impacto Ambiental, el promovente está cumpliendo con este apartado. El proyecto se vincula por la obligatoriedad de obtener la autorización correspondiente para realizar las obras descritas en esta manifestación de impacto ambiental. Como ya se mencionó anteriormente, la promovente una vez autorizado el proyecto en materia ambiental procederá a tramitar el Registro Nacional de Pesca para la unidad de producción acuícola.
Art. 30°.- *Las actividades pesqueras se clasifican en:* **II.-** *Cultivo o acuacultura con fines*		
Artículo 31°.- *Para realizar las actividades de pesca se requiere lo siguiente:* **I,** *Concesión, para:* **Inciso b)** *Acuacultura comercial* **II,** Permiso, para: **Inciso g)** *Acuacultura de fomento* **III,** *Autorización, para:* **Inciso d)** *Recolectar del medio natural reproductores, larvas, postlarvas, crías, huevos, semillas, alevines o en cualquier otro estadio, y* **Inciso e)** *Acuacultura didáctica.*		

Artículos 22.- *la Secretaría podrá inscribir en el Registro Nacional de Pesca a los acuicultores que no requieran concesión, permiso o Autorización.*	Al **proyecto** le aplica el Artículo, incisos y, fracciones anteriores, porque se trata de una actividad acuícola con fines comerciales.	Por el hecho de presentar a la autoridad correspondiente (SEMARNAT) la Manifestación de Impacto Ambiental, el promovente está cumpliendo con este apartado. El proyecto se vincula por la obligatoriedad de obtener la autorización correspondiente para realizar las obras descritas en esta manifestación de impacto ambiental. Como ya se mencionó anteriormente, la promovente una vez autorizado el proyecto en materia ambiental procederá a tramitar el Registro Nacional de Pesca para la unidad de producción acuícola.
Art. 30°.- *Las actividades pesqueras se clasifican en:* **II.-** *Cultivo o acuacultura con fines*		
Artículo 31°.- *Para realizar las actividades de pesca se requiere lo siguiente:* **I,** *Concesión, para:* **Inciso b)** *Acuacultura comercial* **II,** Permiso, para: **Inciso g)** *Acuacultura de fomento* **III,** *Autorización, para:* **Inciso d)** *Recolectar del medio natural reproductores, larvas, postlarvas, crías, huevos, semillas, alevines o en cualquier otro estadio, y* **Inciso e)** *Acuacultura didáctica.*		

Artículos 22.- *la Secretaría podrá inscribir en el Registro Nacional de Pesca a los acuicultores que no requieran concesión, permiso o Autorización.*	Al **proyecto** le aplica el Artículo, incisos y, fracciones anteriores, porque se trata de una actividad acuícola con fines comerciales.	Por el hecho de presentar a la autoridad correspondiente (SEMARNAT) la Manifestación de Impacto Ambiental, el promovente está cumpliendo con este apartado. El proyecto se vincula por la obligatoriedad de obtener la autorización correspondiente para realizar las obras descritas en esta manifestación de impacto ambiental. Como ya se mencionó anteriormente, la promovente una vez autorizado el proyecto en materia ambiental procederá a tramitar el Registro Nacional de Pesca para la unidad de producción acuícola.
Art. 30°.- *Las actividades pesqueras se clasifican en:* **II.-** *Cultivo o acuacultura con fines*		
Artículo 31°.- *Para realizar las actividades de pesca se requiere lo siguiente:* **I,** *Concesión, para:* **Inciso b)** *Acuacultura comercial* **II,** Permiso, para: **Inciso g)** *Acuacultura de fomento* **III,** *Autorización, para:* **Inciso d)** *Recolectar del medio natural reproductores, larvas, postlarvas, crías, huevos, semillas, alevines o en cualquier otro estadio, y* **Inciso e)** *Acuacultura didáctica.*		

Artículos 22.- *la Secretaría podrá inscribir en el Registro Nacional de Pesca a los acuicultores que no requieran concesión, permiso o Autorización.*	Al **proyecto** le aplica el Artículo, incisos y, fracciones anteriores, porque se trata de una actividad acuícola con fines comerciales.	Por el hecho de presentar a la autoridad correspondiente (SEMARNAT) la Manifestación de Impacto Ambiental, el promovente está cumpliendo con este apartado. El proyecto se vincula por la obligatoriedad de obtener la autorización correspondiente para realizar las obras descritas en esta manifestación de impacto ambiental. Como ya se mencionó anteriormente, la promovente una vez autorizado el proyecto en materia ambiental procederá a tramitar el Registro Nacional de Pesca para la unidad de producción acuícola.
Art. 30°.- *Las actividades pesqueras se clasifican en:* **II.-** *Cultivo o acuacultura con fines*		
Artículo 31°.- *Para realizar las actividades de pesca se requiere lo siguiente:* **I,** *Concesión, para:* **Inciso b)** *Acuacultura comercial* **II,** Permiso, para: **Inciso g)** *Acuacultura de fomento* **III,** *Autorización, para:* **Inciso d)** *Recolectar del medio natural reproductores, larvas, postlarvas, crías, huevos, semillas, alevines o en cualquier otro estadio, y* **Inciso e)** *Acuacultura didáctica.*		

Artículos 22.- *la Secretaría podrá inscribir en el Registro Nacional de Pesca a los acuicultores que no requieran concesión, permiso o Autorización.*	Al **proyecto** le aplica el Artículo, incisos y, fracciones anteriores, porque se trata de una actividad acuícola con fines comerciales.	Por el hecho de presentar a la autoridad correspondiente (SEMARNAT) la Manifestación de Impacto Ambiental, el promovente está cumpliendo con este apartado. El proyecto se vincula por la obligatoriedad de obtener la autorización correspondiente para realizar las obras descritas en esta manifestación de impacto ambiental. Como ya se mencionó anteriormente, la promovente una vez autorizado el proyecto en materia ambiental procederá a tramitar el Registro Nacional de Pesca para la unidad de producción acuícola.
Art. 30°.- *Las actividades pesqueras se clasifican en:* **II.-** *Cultivo o acuacultura con fines*		
Artículo 31°.- *Para realizar las actividades de pesca se requiere lo siguiente:* **I,** *Concesión, para:* **Inciso b)** *Acuacultura comercial* **II,** Permiso, para: **Inciso g)** *Acuacultura de fomento* **III,** *Autorización, para:* **Inciso d)** *Recolectar del medio natural reproductores, larvas, postlarvas, crías, huevos, semillas, alevines o en cualquier otro estadio, y* **Inciso e)** *Acuacultura didáctica.*		

Artículos 22.- *la Secretaría podrá inscribir en el Registro Nacional de Pesca a los acuicultores que no requieran concesión, permiso o Autorización.*	Al **proyecto** le aplica el Artículo, incisos y, fracciones anteriores, porque se trata de una actividad acuícola con fines comerciales.	Por el hecho de presentar a la autoridad correspondiente (SEMARNAT) la Manifestación de Impacto Ambiental, el promovente está cumpliendo con este apartado. El proyecto se vincula por la obligatoriedad de obtener la autorización correspondiente para realizar las obras descritas en esta manifestación de impacto ambiental. Como ya se mencionó anteriormente, la promovente una vez autorizado el proyecto en materia ambiental procederá a tramitar el Registro Nacional de Pesca para la unidad de producción acuícola.
Art. 30°.- *Las actividades pesqueras se clasifican en:* **II.-** *Cultivo o acuacultura con fines*		
Artículo 31°.- *Para realizar las actividades de pesca se requiere lo siguiente:* **I,** *Concesión, para:* **Inciso b)** *Acuacultura comercial* **II,** Permiso, para: **Inciso g)** *Acuacultura de fomento* **III,** *Autorización, para:* **Inciso d)** *Recolectar del medio natural reproductores, larvas, postlarvas, crías, huevos, semillas, alevines o en cualquier otro estadio, y* **Inciso e)** *Acuacultura didáctica.*		

Artículos 22.- *la Secretaría podrá inscribir en el Registro Nacional de Pesca a los acuicultores que no requieran concesión, permiso o Autorización.*	Al **proyecto** le aplica el Artículo, incisos y, fracciones anteriores, porque se trata de una actividad acuícola con fines comerciales.	Por el hecho de presentar a la autoridad correspondiente (SEMARNAT) la Manifestación de Impacto Ambiental, el promovente está cumpliendo con este apartado. El proyecto se vincula por la obligatoriedad de obtener la autorización correspondiente para realizar las obras descritas en esta manifestación de impacto ambiental. Como ya se mencionó anteriormente, la promovente una vez autorizado el proyecto en materia ambiental procederá a tramitar el Registro Nacional de Pesca para la unidad de producción acuícola.
Art. 30°.- *Las actividades pesqueras se clasifican en:* **II.-** *Cultivo o acuacultura con fines*		
Artículo 31°.- *Para realizar las actividades de pesca se requiere lo siguiente:* **I,** *Concesión, para:* **Inciso b)** *Acuacultura comercial* **II,** Permiso, para: **Inciso g)** *Acuacultura de fomento* **III,** *Autorización, para:* **Inciso d)** *Recolectar del medio natural reproductores, larvas, postlarvas, crías, huevos, semillas, alevines o en cualquier otro estadio, y* **Inciso e)** *Acuacultura didáctica.*		

Artículos 22.- *la Secretaría podrá inscribir en el Registro Nacional de Pesca a los acuicultores que no requieran concesión, permiso o Autorización.*	Al **proyecto** le aplica el Artículo, incisos y, fracciones anteriores, porque se trata de una actividad acuícola con fines comerciales.	Por el hecho de presentar a la autoridad correspondiente (SEMARNAT) la Manifestación de Impacto Ambiental, el promovente está cumpliendo con este apartado. El proyecto se vincula por la obligatoriedad de obtener la autorización correspondiente para realizar las obras descritas en esta manifestación de impacto ambiental. Como ya se mencionó anteriormente, la promovente una vez autorizado el proyecto en materia ambiental procederá a tramitar el Registro Nacional de Pesca para la unidad de producción acuícola.
Art. 30°.- *Las actividades pesqueras se clasifican en:* **II.-** *Cultivo o acuacultura con fines*		
Artículo 31°.- *Para realizar las actividades de pesca se requiere lo siguiente:* **I,** *Concesión, para:* **Inciso b)** *Acuacultura comercial* **II,** Permiso, para: **Inciso g)** *Acuacultura de fomento* **III,** *Autorización, para:* **Inciso d)** *Recolectar del medio natural reproductores, larvas, postlarvas, crías, huevos, semillas, alevines o en cualquier otro estadio, y* **Inciso e)** *Acuacultura didáctica.*		

Artículos 22.- *la Secretaría podrá inscribir en el Registro Nacional de Pesca a los acuicultores que no requieran concesión, permiso o Autorización.*	Al **proyecto** le aplica el Artículo, incisos y, fracciones anteriores, porque se trata de una actividad acuícola con fines comerciales.	Por el hecho de presentar a la autoridad correspondiente (SEMARNAT) la Manifestación de Impacto Ambiental, el promovente está cumpliendo con este apartado. El proyecto se vincula por la obligatoriedad de obtener la autorización correspondiente para realizar las obras descritas en esta manifestación de impacto ambiental. Como ya se mencionó anteriormente, la promovente una vez autorizado el proyecto en materia ambiental procederá a tramitar el Registro Nacional de Pesca para la unidad de producción acuícola.
Art. 30°.- *Las actividades pesqueras se clasifican en:* **II.-** *Cultivo o acuacultura con fines*		
Artículo 31°.- *Para realizar las actividades de pesca se requiere lo siguiente:* **I,** *Concesión, para:* **Inciso b)** *Acuacultura comercial* **II,** Permiso, para: **Inciso g)** *Acuacultura de fomento* **III,** *Autorización, para:* **Inciso d)** *Recolectar del medio natural reproductores, larvas, postlarvas, crías, huevos, semillas, alevines o en cualquier otro estadio, y* **Inciso e)** *Acuacultura didáctica.*		

Artículos 22.- *la Secretaría podrá inscribir en el Registro Nacional de Pesca a los acuicultores que no requieran concesión, permiso o Autorización.*	Al **proyecto** le aplica el Artículo, incisos y, fracciones anteriores, porque se trata de una actividad acuícola con fines comerciales.	Por el hecho de presentar a la autoridad correspondiente (SEMARNAT) la Manifestación de Impacto Ambiental, el promovente está cumpliendo con este apartado. El proyecto se vincula por la obligatoriedad de obtener la autorización correspondiente para realizar las obras descritas en esta manifestación de impacto ambiental. Como ya se mencionó anteriormente, la promovente una vez autorizado el proyecto en materia ambiental procederá a tramitar el Registro Nacional de Pesca para la unidad de producción acuícola.
Art. 30°.- *Las actividades pesqueras se clasifican en:* **II.-** *Cultivo o acuacultura con fines*		
Artículo 31°.- *Para realizar las actividades de pesca se requiere lo siguiente:* **I,** *Concesión, para:* **Inciso b)** *Acuacultura comercial* **II,** Permiso, para: **Inciso g)** *Acuacultura de fomento* **III,** *Autorización, para:* **Inciso d)** *Recolectar del medio natural reproductores, larvas, postlarvas, crías, huevos, semillas, alevines o en cualquier otro estadio, y* **Inciso e)** *Acuacultura didáctica.*		

Artículos 22.- *la Secretaría podrá inscribir en el Registro Nacional de Pesca a los acuicultores que no requieran concesión, permiso o Autorización.*	Al **proyecto** le aplica el Artículo, incisos y, fracciones anteriores, porque se trata de una actividad acuícola con fines comerciales.	Por el hecho de presentar a la autoridad correspondiente (SEMARNAT) la Manifestación de Impacto Ambiental, el promovente está cumpliendo con este apartado. El proyecto se vincula por la obligatoriedad de obtener la autorización correspondiente para realizar las obras descritas en esta manifestación de impacto ambiental. Como ya se mencionó anteriormente, la promovente una vez autorizado el proyecto en materia ambiental procederá a tramitar el Registro Nacional de Pesca para la unidad de producción acuícola.
Art. 30°.- *Las actividades pesqueras se clasifican en:* **II.-** *Cultivo o acuacultura con fines*		
Artículo 31°.- *Para realizar las actividades de pesca se requiere lo siguiente:* **I,** *Concesión, para:* **Inciso b)** *Acuacultura comercial* **II,** Permiso, para: **Inciso g)** *Acuacultura de fomento* **III,** *Autorización, para:* **Inciso d)** *Recolectar del medio natural reproductores, larvas, postlarvas, crías, huevos, semillas, alevines o en cualquier otro estadio, y* **Inciso e)** *Acuacultura didáctica.*		

Artículos 22.- *la Secretaría podrá inscribir en el Registro Nacional de Pesca a los acuicultores que no requieran concesión, permiso o Autorización.*	Al **proyecto** le aplica el Artículo, incisos y, fracciones anteriores, porque se trata de una actividad acuícola con fines comerciales.	Por el hecho de presentar a la autoridad correspondiente (SEMARNAT) la Manifestación de Impacto Ambiental, el promovente está cumpliendo con este apartado. El proyecto se vincula por la obligatoriedad de obtener la autorización correspondiente para realizar las obras descritas en esta manifestación de impacto ambiental. Como ya se mencionó anteriormente, la promovente una vez autorizado el proyecto en materia ambiental procederá a tramitar el Registro Nacional de Pesca para la unidad de producción acuícola.
Art. 30°.- *Las actividades pesqueras se clasifican en:* **II.-** *Cultivo o acuacultura con fines*		
Artículo 31°.- *Para realizar las actividades de pesca se requiere lo siguiente:* **I,** *Concesión, para:* **Inciso b)** *Acuacultura comercial* **II,** Permiso, para: **Inciso g)** *Acuacultura de fomento* **III,** *Autorización, para:* **Inciso d)** *Recolectar del medio natural reproductores, larvas, postlarvas, crías, huevos, semillas, alevines o en cualquier otro estadio, y* **Inciso e)** *Acuacultura didáctica.*		

Artículos 22.- *la Secretaría podrá inscribir en el Registro Nacional de Pesca a los acuicultores que no requieran concesión, permiso o Autorización.*	Al **proyecto** le aplica el Artículo, incisos y, fracciones anteriores, porque se trata de una actividad acuícola con fines comerciales.	Por el hecho de presentar a la autoridad correspondiente (SEMARNAT) la Manifestación de Impacto Ambiental, el promovente está cumpliendo con este apartado. El proyecto se vincula por la obligatoriedad de obtener la autorización correspondiente para realizar las obras descritas en esta manifestación de impacto ambiental. Como ya se mencionó anteriormente, la promovente una vez autorizado el proyecto en materia ambiental procederá a tramitar el Registro Nacional de Pesca para la unidad de producción acuícola.
Art. 30°.- *Las actividades pesqueras se clasifican en:* **II.-** *Cultivo o acuacultura con fines*		
Artículo 31°.- *Para realizar las actividades de pesca se requiere lo siguiente:* **I,** *Concesión, para:* **Inciso b)** *Acuacultura comercial* **II,** Permiso, para: **Inciso g)** *Acuacultura de fomento* **III,** *Autorización, para:* **Inciso d)** *Recolectar del medio natural reproductores, larvas, postlarvas, crías, huevos, semillas, alevines o en cualquier otro estadio, y* **Inciso e)** *Acuacultura didáctica.*		

Artículos 22.- *la Secretaría podrá inscribir en el Registro Nacional de Pesca a los acuicultores que no requieran concesión, permiso o Autorización.*	Al **proyecto** le aplica el Artículo, incisos y, fracciones anteriores, porque se trata de una actividad acuícola con fines comerciales.	Por el hecho de presentar a la autoridad correspondiente (SEMARNAT) la Manifestación de Impacto Ambiental, el promovente está cumpliendo con este apartado. El proyecto se vincula por la obligatoriedad de obtener la autorización correspondiente para realizar las obras descritas en esta manifestación de impacto ambiental. Como ya se mencionó anteriormente, la promovente una vez autorizado el proyecto en materia ambiental procederá a tramitar el Registro Nacional de Pesca para la unidad de producción acuícola.
Art. 30°.- *Las actividades pesqueras se clasifican en:* **II.-** *Cultivo o acuacultura con fines*		
Artículo 31°.- *Para realizar las actividades de pesca se requiere lo siguiente:* **I,** *Concesión, para:* **Inciso b)** *Acuacultura comercial* **II,** Permiso, para: **Inciso g)** *Acuacultura de fomento* **III,** *Autorización, para:* **Inciso d)** *Recolectar del medio natural reproductores, larvas, postlarvas, crías, huevos, semillas, alevines o en cualquier otro estadio, y* **Inciso e)** *Acuacultura didáctica.*		

Artículos 22.- *la Secretaría podrá inscribir en el Registro Nacional de Pesca a los acuicultores que no requieran concesión, permiso o Autorización.*	Al **proyecto** le aplica el Artículo, incisos y, fracciones anteriores, porque se trata de una actividad acuícola con fines comerciales.	Por el hecho de presentar a la autoridad correspondiente (SEMARNAT) la Manifestación de Impacto Ambiental, el promovente está cumpliendo con este apartado. El proyecto se vincula por la obligatoriedad de obtener la autorización correspondiente para realizar las obras descritas en esta manifestación de impacto ambiental. Como ya se mencionó anteriormente, la promovente una vez autorizado el proyecto en materia ambiental procederá a tramitar el Registro Nacional de Pesca para la unidad de producción acuícola.
Art. 30°.- *Las actividades pesqueras se clasifican en:* **II.-** *Cultivo o acuacultura con fines*		
Artículo 31°.- *Para realizar las actividades de pesca se requiere lo siguiente:* **I,** *Concesión, para:* **Inciso b)** *Acuacultura comercial* **II,** Permiso, para: **Inciso g)** *Acuacultura de fomento* **III,** *Autorización, para:* **Inciso d)** *Recolectar del medio natural reproductores, larvas, postlarvas, crías, huevos, semillas, alevines o en cualquier otro estadio, y* **Inciso e)** *Acuacultura didáctica.*		

Artículos 22.- *la Secretaría podrá inscribir en el Registro Nacional de Pesca a los acuicultores que no requieran concesión, permiso o Autorización.*	Al **proyecto** le aplica el Artículo, incisos y, fracciones anteriores, porque se trata de una actividad acuícola con fines comerciales.	Por el hecho de presentar a la autoridad correspondiente (SEMARNAT) la Manifestación de Impacto Ambiental, el promovente está cumpliendo con este apartado. El proyecto se vincula por la obligatoriedad de obtener la autorización correspondiente para realizar las obras descritas en esta manifestación de impacto ambiental. Como ya se mencionó anteriormente, la promovente una vez autorizado el proyecto en materia ambiental procederá a tramitar el Registro Nacional de Pesca para la unidad de producción acuícola.
Art. 30°.- *Las actividades pesqueras se clasifican en:* **II.-** *Cultivo o acuacultura con fines*		
Artículo 31°.- *Para realizar las actividades de pesca se requiere lo siguiente:* **I,** *Concesión, para:* **Inciso b)** *Acuacultura comercial* **II,** Permiso, para: **Inciso g)** *Acuacultura de fomento* **III,** *Autorización, para:* **Inciso d)** *Recolectar del medio natural reproductores, larvas, postlarvas, crías, huevos, semillas, alevines o en cualquier otro estadio, y* **Inciso e)** *Acuacultura didáctica.*		

Artículos 22.- *la Secretaría podrá inscribir en el Registro Nacional de Pesca a los acuicultores que no requieran concesión, permiso o Autorización.*	Al **proyecto** le aplica el Artículo, incisos y, fracciones anteriores, porque se trata de una actividad acuícola con fines comerciales.	Por el hecho de presentar a la autoridad correspondiente (SEMARNAT) la Manifestación de Impacto Ambiental, el promovente está cumpliendo con este apartado. El proyecto se vincula por la obligatoriedad de obtener la autorización correspondiente para realizar las obras descritas en esta manifestación de impacto ambiental. Como ya se mencionó anteriormente, la promovente una vez autorizado el proyecto en materia ambiental procederá a tramitar el Registro Nacional de Pesca para la unidad de producción acuícola.
Art. 30°.- *Las actividades pesqueras se clasifican en:* **II.-** *Cultivo o acuacultura con fines*		
Artículo 31°.- *Para realizar las actividades de pesca se requiere lo siguiente:* **I,** *Concesión, para:* **Inciso b)** *Acuacultura comercial* **II,** Permiso, para: **Inciso g)** *Acuacultura de fomento* **III,** *Autorización, para:* **Inciso d)** *Recolectar del medio natural reproductores, larvas, postlarvas, crías, huevos, semillas, alevines o en cualquier otro estadio, y* **Inciso e)** *Acuacultura didáctica.*		

Artículos 22.- *la Secretaría podrá inscribir en el Registro Nacional de Pesca a los acuicultores que no requieran concesión, permiso o Autorización.*	Al **proyecto** le aplica el Artículo, incisos y, fracciones anteriores, porque se trata de una actividad acuícola con fines comerciales.	Por el hecho de presentar a la autoridad correspondiente (SEMARNAT) la Manifestación de Impacto Ambiental, el promovente está cumpliendo con este apartado. El proyecto se vincula por la obligatoriedad de obtener la autorización correspondiente para realizar las obras descritas en esta manifestación de impacto ambiental. Como ya se mencionó anteriormente, la promovente una vez autorizado el proyecto en materia ambiental procederá a tramitar el Registro Nacional de Pesca para la unidad de producción acuícola.
Art. 30°.- *Las actividades pesqueras se clasifican en:* **II.-** *Cultivo o acuacultura con fines*		
Artículo 31°.- *Para realizar las actividades de pesca se requiere lo siguiente:* **I,** *Concesión, para:* **Inciso b)** *Acuacultura comercial* **II,** Permiso, para: **Inciso g)** *Acuacultura de fomento* **III,** *Autorización, para:* **Inciso d)** *Recolectar del medio natural reproductores, larvas, postlarvas, crías, huevos, semillas, alevines o en cualquier otro estadio, y* **Inciso e)** *Acuacultura didáctica.*		

Artículos 22.- *la Secretaría podrá inscribir en el Registro Nacional de Pesca a los acuicultores que no requieran concesión, permiso o Autorización.*	Al **proyecto** le aplica el Artículo, incisos y, fracciones anteriores, porque se trata de una actividad acuícola con fines comerciales.	Por el hecho de presentar a la autoridad correspondiente (SEMARNAT) la Manifestación de Impacto Ambiental, el promovente está cumpliendo con este apartado. El proyecto se vincula por la obligatoriedad de obtener la autorización correspondiente para realizar las obras descritas en esta manifestación de impacto ambiental. Como ya se mencionó anteriormente, la promovente una vez autorizado el proyecto en materia ambiental procederá a tramitar el Registro Nacional de Pesca para la unidad de producción acuícola.
Art. 30°.- *Las actividades pesqueras se clasifican en:* **II.-** *Cultivo o acuacultura con fines*		
Artículo 31°.- *Para realizar las actividades de pesca se requiere lo siguiente:* **I,** *Concesión, para:* **Inciso b)** *Acuacultura comercial* **II,** Permiso, para: **Inciso g)** *Acuacultura de fomento* **III,** *Autorización, para:* **Inciso d)** *Recolectar del medio natural reproductores, larvas, postlarvas, crías, huevos, semillas, alevines o en cualquier otro estadio, y* **Inciso e)** *Acuacultura didáctica.*		

Artículos 22.- *la Secretaría podrá inscribir en el Registro Nacional de Pesca a los acuicultores que no requieran concesión, permiso o Autorización.*	Al **proyecto** le aplica el Artículo, incisos y, fracciones anteriores, porque se trata de una actividad acuícola con fines comerciales.	Por el hecho de presentar a la autoridad correspondiente (SEMARNAT) la Manifestación de Impacto Ambiental, el promovente está cumpliendo con este apartado. El proyecto se vincula por la obligatoriedad de obtener la autorización correspondiente para realizar las obras descritas en esta manifestación de impacto ambiental. Como ya se mencionó anteriormente, la promovente una vez autorizado el proyecto en materia ambiental procederá a tramitar el Registro Nacional de Pesca para la unidad de producción acuícola.
Art. 30°.- *Las actividades pesqueras se clasifican en:* **II.-** *Cultivo o acuacultura con fines*		
Artículo 31°.- *Para realizar las actividades de pesca se requiere lo siguiente:* **I,** *Concesión, para:* **Inciso b)** *Acuacultura comercial* **II,** Permiso, para: **Inciso g)** *Acuacultura de fomento* **III,** *Autorización, para:* **Inciso d)** *Recolectar del medio natural reproductores, larvas, postlarvas, crías, huevos, semillas, alevines o en cualquier otro estadio, y* **Inciso e)** *Acuacultura didáctica.*		

Artículos 22.- *la Secretaría podrá inscribir en el Registro Nacional de Pesca a los acuicultores que no requieran concesión, permiso o Autorización.*	Al **proyecto** le aplica el Artículo, incisos y, fracciones anteriores, porque se trata de una actividad acuícola con fines comerciales.	Por el hecho de presentar a la autoridad correspondiente (SEMARNAT) la Manifestación de Impacto Ambiental, el promovente está cumpliendo con este apartado. El proyecto se vincula por la obligatoriedad de obtener la autorización correspondiente para realizar las obras descritas en esta manifestación de impacto ambiental. Como ya se mencionó anteriormente, la promovente una vez autorizado el proyecto en materia ambiental procederá a tramitar el Registro Nacional de Pesca para la unidad de producción acuícola.
Art. 30°.- *Las actividades pesqueras se clasifican en:* **II.-** *Cultivo o acuacultura con fines*		
Artículo 31°.- *Para realizar las actividades de pesca se requiere lo siguiente:* **I,** *Concesión, para:* **Inciso b)** *Acuacultura comercial* **II,** Permiso, para: **Inciso g)** *Acuacultura de fomento* **III,** *Autorización, para:* **Inciso d)** *Recolectar del medio natural reproductores, larvas, postlarvas, crías, huevos, semillas, alevines o en cualquier otro estadio, y* **Inciso e)** *Acuacultura didáctica.*		

Artículos 22.- *la Secretaría podrá inscribir en el Registro Nacional de Pesca a los acuicultores que no requieran concesión, permiso o Autorización.*	Al **proyecto** le aplica el Artículo, incisos y, fracciones anteriores, porque se trata de una actividad acuícola con fines comerciales.	Por el hecho de presentar a la autoridad correspondiente (SEMARNAT) la Manifestación de Impacto Ambiental, el promovente está cumpliendo con este apartado. El proyecto se vincula por la obligatoriedad de obtener la autorización correspondiente para realizar las obras descritas en esta manifestación de impacto ambiental. Como ya se mencionó anteriormente, la promovente una vez autorizado el proyecto en materia ambiental procederá a tramitar el Registro Nacional de Pesca para la unidad de producción acuícola.
Art. 30°.- *Las actividades pesqueras se clasifican en:* **II.-** *Cultivo o acuacultura con fines*		
Artículo 31°.- *Para realizar las actividades de pesca se requiere lo siguiente:* **I,** *Concesión, para:* **Inciso b)** *Acuacultura comercial* **II,** Permiso, para: **Inciso g)** *Acuacultura de fomento* **III,** *Autorización, para:* **Inciso d)** *Recolectar del medio natural reproductores, larvas, postlarvas, crías, huevos, semillas, alevines o en cualquier otro estadio, y* **Inciso e)** *Acuacultura didáctica.*		

Artículos 22.- *la Secretaría podrá inscribir en el Registro Nacional de Pesca a los acuicultores que no requieran concesión, permiso o Autorización.*	Al **proyecto** le aplica el Artículo, incisos y, fracciones anteriores, porque se trata de una actividad acuícola con fines comerciales.	Por el hecho de presentar a la autoridad correspondiente (SEMARNAT) la Manifestación de Impacto Ambiental, el promovente está cumpliendo con este apartado. El proyecto se vincula por la obligatoriedad de obtener la autorización correspondiente para realizar las obras descritas en esta manifestación de impacto ambiental. Como ya se mencionó anteriormente, la promovente una vez autorizado el proyecto en materia ambiental procederá a tramitar el Registro Nacional de Pesca para la unidad de producción acuícola.
Art. 30°.- *Las actividades pesqueras se clasifican en:* **II.-** *Cultivo o acuacultura con fines*		
Artículo 31°.- *Para realizar las actividades de pesca se requiere lo siguiente:* **I,** *Concesión, para:* **Inciso b)** *Acuacultura comercial* **II,** Permiso, para: **Inciso g)** *Acuacultura de fomento* **III,** *Autorización, para:* **Inciso d)** *Recolectar del medio natural reproductores, larvas, postlarvas, crías, huevos, semillas, alevines o en cualquier otro estadio, y* **Inciso e)** *Acuacultura didáctica.*		

Artículos 22.- *la Secretaría podrá inscribir en el Registro Nacional de Pesca a los acuicultores que no requieran concesión, permiso o Autorización.*	Al **proyecto** le aplica el Artículo, incisos y, fracciones anteriores, porque se trata de una actividad acuícola con fines comerciales.	Por el hecho de presentar a la autoridad correspondiente (SEMARNAT) la Manifestación de Impacto Ambiental, el promovente está cumpliendo con este apartado. El proyecto se vincula por la obligatoriedad de obtener la autorización correspondiente para realizar las obras descritas en esta manifestación de impacto ambiental. Como ya se mencionó anteriormente, la promovente una vez autorizado el proyecto en materia ambiental procederá a tramitar el Registro Nacional de Pesca para la unidad de producción acuícola.
Art. 30°.- *Las actividades pesqueras se clasifican en:* **II.-** *Cultivo o acuacultura con fines*		
Artículo 31°.- *Para realizar las actividades de pesca se requiere lo siguiente:* **I,** *Concesión, para:* **Inciso b)** *Acuacultura comercial* **II,** Permiso, para: **Inciso g)** *Acuacultura de fomento* **III,** *Autorización, para:* **Inciso d)** *Recolectar del medio natural reproductores, larvas, postlarvas, crías, huevos, semillas, alevines o en cualquier otro estadio, y* **Inciso e)** *Acuacultura didáctica.*		

Artículos 22.- *la Secretaría podrá inscribir en el Registro Nacional de Pesca a los acuicultores que no requieran concesión, permiso o Autorización.*	Al **proyecto** le aplica el Artículo, incisos y, fracciones anteriores, porque se trata de una actividad acuícola con fines comerciales.	Por el hecho de presentar a la autoridad correspondiente (SEMARNAT) la Manifestación de Impacto Ambiental, el promovente está cumpliendo con este apartado. El proyecto se vincula por la obligatoriedad de obtener la autorización correspondiente para realizar las obras descritas en esta manifestación de impacto ambiental. Como ya se mencionó anteriormente, la promovente una vez autorizado el proyecto en materia ambiental procederá a tramitar el Registro Nacional de Pesca para la unidad de producción acuícola.
Art. 30°.- *Las actividades pesqueras se clasifican en:* **II.-** *Cultivo o acuacultura con fines*		
Artículo 31°.- *Para realizar las actividades de pesca se requiere lo siguiente:* **I,** *Concesión, para:* **Inciso b)** *Acuacultura comercial* **II,** Permiso, para: **Inciso g)** *Acuacultura de fomento* **III,** *Autorización, para:* **Inciso d)** *Recolectar del medio natural reproductores, larvas, postlarvas, crías, huevos, semillas, alevines o en cualquier otro estadio, y* **Inciso e)** *Acuacultura didáctica.*		

Artículos 22.- *la Secretaría podrá inscribir en el Registro Nacional de Pesca a los acuicultores que no requieran concesión, permiso o Autorización.*	Al **proyecto** le aplica el Artículo, incisos y, fracciones anteriores, porque se trata de una actividad acuícola con fines comerciales.	Por el hecho de presentar a la autoridad correspondiente (SEMARNAT) la Manifestación de Impacto Ambiental, el promovente está cumpliendo con este apartado. El proyecto se vincula por la obligatoriedad de obtener la autorización correspondiente para realizar las obras descritas en esta manifestación de impacto ambiental. Como ya se mencionó anteriormente, la promovente una vez autorizado el proyecto en materia ambiental procederá a tramitar el Registro Nacional de Pesca para la unidad de producción acuícola.
Art. 30°.- *Las actividades pesqueras se clasifican en:* **II.-** *Cultivo o acuacultura con fines*		
Artículo 31°.- *Para realizar las actividades de pesca se requiere lo siguiente:* **I,** *Concesión, para:* **Inciso b)** *Acuacultura comercial* **II,** Permiso, para: **Inciso g)** *Acuacultura de fomento* **III,** *Autorización, para:* **Inciso d)** *Recolectar del medio natural reproductores, larvas, postlarvas, crías, huevos, semillas, alevines o en cualquier otro estadio, y* **Inciso e)** *Acuacultura didáctica.*		

Artículos 22.- *la Secretaría podrá inscribir en el Registro Nacional de Pesca a los acuicultores que no requieran concesión, permiso o Autorización.*	Al **proyecto** le aplica el Artículo, incisos y, fracciones anteriores, porque se trata de una actividad acuícola con fines comerciales.	Por el hecho de presentar a la autoridad correspondiente (SEMARNAT) la Manifestación de Impacto Ambiental, el promovente está cumpliendo con este apartado. El proyecto se vincula por la obligatoriedad de obtener la autorización correspondiente para realizar las obras descritas en esta manifestación de impacto ambiental. Como ya se mencionó anteriormente, la promovente una vez autorizado el proyecto en materia ambiental procederá a tramitar el Registro Nacional de Pesca para la unidad de producción acuícola.
Art. 30°.- *Las actividades pesqueras se clasifican en:* **II.-** *Cultivo o acuacultura con fines*		
Artículo 31°.- *Para realizar las actividades de pesca se requiere lo siguiente:* **I,** *Concesión, para:* **Inciso b)** *Acuacultura comercial* **II,** Permiso, para: **Inciso g)** *Acuacultura de fomento* **III,** *Autorización, para:* **Inciso d)** *Recolectar del medio natural reproductores, larvas, postlarvas, crías, huevos, semillas, alevines o en cualquier otro estadio, y* **Inciso e)** *Acuacultura didáctica.*		

Artículos 22.- *la Secretaría podrá inscribir en el Registro Nacional de Pesca a los acuicultores que no requieran concesión, permiso o Autorización.*	Al **proyecto** le aplica el Artículo, incisos y, fracciones anteriores, porque se trata de una actividad acuícola con fines comerciales.	Por el hecho de presentar a la autoridad correspondiente (SEMARNAT) la Manifestación de Impacto Ambiental, el promovente está cumpliendo con este apartado. El proyecto se vincula por la obligatoriedad de obtener la autorización correspondiente para realizar las obras descritas en esta manifestación de impacto ambiental. Como ya se mencionó anteriormente, la promovente una vez autorizado el proyecto en materia ambiental procederá a tramitar el Registro Nacional de Pesca para la unidad de producción acuícola.
Art. 30°.- *Las actividades pesqueras se clasifican en:* **II.-** *Cultivo o acuacultura con fines*		
Artículo 31°.- *Para realizar las actividades de pesca se requiere lo siguiente:* **I,** *Concesión, para:* **Inciso b)** *Acuacultura comercial* **II,** Permiso, para: **Inciso g)** *Acuacultura de fomento* **III,** *Autorización, para:* **Inciso d)** *Recolectar del medio natural reproductores, larvas, postlarvas, crías, huevos, semillas, alevines o en cualquier otro estadio, y* **Inciso e)** *Acuacultura didáctica.*		

Artículos 22.- *la Secretaría podrá inscribir en el Registro Nacional de Pesca a los acuicultores que no requieran concesión, permiso o Autorización.*	Al **proyecto** le aplica el Artículo, incisos y, fracciones anteriores, porque se trata de una actividad acuícola con fines comerciales.	Por el hecho de presentar a la autoridad correspondiente (SEMARNAT) la Manifestación de Impacto Ambiental, el promovente está cumpliendo con este apartado. El proyecto se vincula por la obligatoriedad de obtener la autorización correspondiente para realizar las obras descritas en esta manifestación de impacto ambiental. Como ya se mencionó anteriormente, la promovente una vez autorizado el proyecto en materia ambiental procederá a tramitar el Registro Nacional de Pesca para la unidad de producción acuícola.
Art. 30°.- *Las actividades pesqueras se clasifican en:* **II.-** *Cultivo o acuacultura con fines*		
Artículo 31°.- *Para realizar las actividades de pesca se requiere lo siguiente:* **I,** *Concesión, para:* **Inciso b)** *Acuacultura comercial* **II,** Permiso, para: **Inciso g)** *Acuacultura de fomento* **III,** *Autorización, para:* **Inciso d)** *Recolectar del medio natural reproductores, larvas, postlarvas, crías, huevos, semillas, alevines o en cualquier otro estadio, y* **Inciso e)** *Acuacultura didáctica.*		

Artículos 22.- *la Secretaría podrá inscribir en el Registro Nacional de Pesca a los acuicultores que no requieran concesión, permiso o Autorización.*	Al **proyecto** le aplica el Artículo, incisos y, fracciones anteriores, porque se trata de una actividad acuícola con fines comerciales.	Por el hecho de presentar a la autoridad correspondiente (SEMARNAT) la Manifestación de Impacto Ambiental, el promovente está cumpliendo con este apartado. El proyecto se vincula por la obligatoriedad de obtener la autorización correspondiente para realizar las obras descritas en esta manifestación de impacto ambiental. Como ya se mencionó anteriormente, la promovente una vez autorizado el proyecto en materia ambiental procederá a tramitar el Registro Nacional de Pesca para la unidad de producción acuícola.
Art. 30°.- *Las actividades pesqueras se clasifican en:* **II.-** *Cultivo o acuacultura con fines*		
Artículo 31°.- *Para realizar las actividades de pesca se requiere lo siguiente:* **I,** *Concesión, para:* **Inciso b)** *Acuacultura comercial* **II,** Permiso, para: **Inciso g)** *Acuacultura de fomento* **III,** *Autorización, para:* **Inciso d)** *Recolectar del medio natural reproductores, larvas, postlarvas, crías, huevos, semillas, alevines o en cualquier otro estadio, y* **Inciso e)** *Acuacultura didáctica.*		

Artículos 22.- *la Secretaría podrá inscribir en el Registro Nacional de Pesca a los acuicultores que no requieran concesión, permiso o Autorización.*	Al **proyecto** le aplica el Artículo, incisos y, fracciones anteriores, porque se trata de una actividad acuícola con fines comerciales.	Por el hecho de presentar a la autoridad correspondiente (SEMARNAT) la Manifestación de Impacto Ambiental, el promovente está cumpliendo con este apartado. El proyecto se vincula por la obligatoriedad de obtener la autorización correspondiente para realizar las obras descritas en esta manifestación de impacto ambiental. Como ya se mencionó anteriormente, la promovente una vez autorizado el proyecto en materia ambiental procederá a tramitar el Registro Nacional de Pesca para la unidad de producción acuícola.
Art. 30°.- *Las actividades pesqueras se clasifican en:* **II.-** *Cultivo o acuacultura con fines*		
Artículo 31°.- *Para realizar las actividades de pesca se requiere lo siguiente:* **I,** *Concesión, para:* **Inciso b)** *Acuacultura comercial* **II,** Permiso, para: **Inciso g)** *Acuacultura de fomento* **III,** *Autorización, para:* **Inciso d)** *Recolectar del medio natural reproductores, larvas, postlarvas, crías, huevos, semillas, alevines o en cualquier otro estadio, y* **Inciso e)** *Acuacultura didáctica.*		

Artículos 22.- *la Secretaría podrá inscribir en el Registro Nacional de Pesca a los acuicultores que no requieran concesión, permiso o Autorización.*	Al **proyecto** le aplica el Artículo, incisos y, fracciones anteriores, porque se trata de una actividad acuícola con fines comerciales.	Por el hecho de presentar a la autoridad correspondiente (SEMARNAT) la Manifestación de Impacto Ambiental, el promovente está cumpliendo con este apartado. El proyecto se vincula por la obligatoriedad de obtener la autorización correspondiente para realizar las obras descritas en esta manifestación de impacto ambiental. Como ya se mencionó anteriormente, la promovente una vez autorizado el proyecto en materia ambiental procederá a tramitar el Registro Nacional de Pesca para la unidad de producción acuícola.
Art. 30°.- *Las actividades pesqueras se clasifican en:* **II.-** *Cultivo o acuacultura con fines*		
Artículo 31°.- *Para realizar las actividades de pesca se requiere lo siguiente:* **I,** *Concesión, para:* **Inciso b)** *Acuacultura comercial* **II,** Permiso, para: **Inciso g)** *Acuacultura de fomento* **III,** *Autorización, para:* **Inciso d)** *Recolectar del medio natural reproductores, larvas, postlarvas, crías, huevos, semillas, alevines o en cualquier otro estadio, y* **Inciso e)** *Acuacultura didáctica.*		

Artículos 22.- *la Secretaría podrá inscribir en el Registro Nacional de Pesca a los acuicultores que no requieran concesión, permiso o Autorización.*	Al **proyecto** le aplica el Artículo, incisos y, fracciones anteriores, porque se trata de una actividad acuícola con fines comerciales.	Por el hecho de presentar a la autoridad correspondiente (SEMARNAT) la Manifestación de Impacto Ambiental, el promovente está cumpliendo con este apartado. El proyecto se vincula por la obligatoriedad de obtener la autorización correspondiente para realizar las obras descritas en esta manifestación de impacto ambiental. Como ya se mencionó anteriormente, la promovente una vez autorizado el proyecto en materia ambiental procederá a tramitar el Registro Nacional de Pesca para la unidad de producción acuícola.
Art. 30°.- *Las actividades pesqueras se clasifican en:* **II.-** *Cultivo o acuacultura con fines*		
Artículo 31°.- *Para realizar las actividades de pesca se requiere lo siguiente:* **I,** *Concesión, para:* **Inciso b)** *Acuacultura comercial* **II,** Permiso, para: **Inciso g)** *Acuacultura de fomento* **III,** *Autorización, para:* **Inciso d)** *Recolectar del medio natural reproductores, larvas, postlarvas, crías, huevos, semillas, alevines o en cualquier otro estadio, y* **Inciso e)** *Acuacultura didáctica.*		

Artículos 22.- *la Secretaría podrá inscribir en el Registro Nacional de Pesca a los acuicultores que no requieran concesión, permiso o Autorización.*	Al **proyecto** le aplica el Artículo, incisos y, fracciones anteriores, porque se trata de una actividad acuícola con fines comerciales.	Por el hecho de presentar a la autoridad correspondiente (SEMARNAT) la Manifestación de Impacto Ambiental, el promovente está cumpliendo con este apartado. El proyecto se vincula por la obligatoriedad de obtener la autorización correspondiente para realizar las obras descritas en esta manifestación de impacto ambiental. Como ya se mencionó anteriormente, la promovente una vez autorizado el proyecto en materia ambiental procederá a tramitar el Registro Nacional de Pesca para la unidad de producción acuícola.
Art. 30°.- *Las actividades pesqueras se clasifican en:* **II.-** *Cultivo o acuacultura con fines*		
Artículo 31°.- *Para realizar las actividades de pesca se requiere lo siguiente:* **I,** *Concesión, para:* **Inciso b)** *Acuacultura comercial* **II,** Permiso, para: **Inciso g)** *Acuacultura de fomento* **III,** *Autorización, para:* **Inciso d)** *Recolectar del medio natural reproductores, larvas, postlarvas, crías, huevos, semillas, alevines o en cualquier otro estadio, y* **Inciso e)** *Acuacultura didáctica.*		

Artículos 22.- *la Secretaría podrá inscribir en el Registro Nacional de Pesca a los acuicultores que no requieran concesión, permiso o Autorización.*	Al **proyecto** le aplica el Artículo, incisos y, fracciones anteriores, porque se trata de una actividad acuícola con fines comerciales.	Por el hecho de presentar a la autoridad correspondiente (SEMARNAT) la Manifestación de Impacto Ambiental, el promovente está cumpliendo con este apartado. El proyecto se vincula por la obligatoriedad de obtener la autorización correspondiente para realizar las obras descritas en esta manifestación de impacto ambiental. Como ya se mencionó anteriormente, la promovente una vez autorizado el proyecto en materia ambiental procederá a tramitar el Registro Nacional de Pesca para la unidad de producción acuícola.
Art. 30°.- *Las actividades pesqueras se clasifican en:* **II.-** *Cultivo o acuacultura con fines*		
Artículo 31°.- *Para realizar las actividades de pesca se requiere lo siguiente:* **I,** *Concesión, para:* **Inciso b)** *Acuacultura comercial* **II,** Permiso, para: **Inciso g)** *Acuacultura de fomento* **III,** *Autorización, para:* **Inciso d)** *Recolectar del medio natural reproductores, larvas, postlarvas, crías, huevos, semillas, alevines o en cualquier otro estadio, y* **Inciso e)** *Acuacultura didáctica.*		

Artículos 22.- *la Secretaría podrá inscribir en el Registro Nacional de Pesca a los acuicultores que no requieran concesión, permiso o Autorización.*	Al **proyecto** le aplica el Artículo, incisos y, fracciones anteriores, porque se trata de una actividad acuícola con fines comerciales.	Por el hecho de presentar a la autoridad correspondiente (SEMARNAT) la Manifestación de Impacto Ambiental, el promovente está cumpliendo con este apartado. El proyecto se vincula por la obligatoriedad de obtener la autorización correspondiente para realizar las obras descritas en esta manifestación de impacto ambiental. Como ya se mencionó anteriormente, la promovente una vez autorizado el proyecto en materia ambiental procederá a tramitar el Registro Nacional de Pesca para la unidad de producción acuícola.
Art. 30°.- *Las actividades pesqueras se clasifican en:* **II.-** *Cultivo o acuacultura con fines*		
Artículo 31°.- *Para realizar las actividades de pesca se requiere lo siguiente:* **I,** *Concesión, para:* **Inciso b)** *Acuacultura comercial* **II,** Permiso, para: **Inciso g)** *Acuacultura de fomento* **III,** *Autorización, para:* **Inciso d)** *Recolectar del medio natural reproductores, larvas, postlarvas, crías, huevos, semillas, alevines o en cualquier otro estadio, y* **Inciso e)** *Acuacultura didáctica.*		

Artículos 22.- *la Secretaría podrá inscribir en el Registro Nacional de Pesca a los acuicultores que no requieran concesión, permiso o Autorización.*	Al **proyecto** le aplica el Artículo, incisos y, fracciones anteriores, porque se trata de una actividad acuícola con fines comerciales.	Por el hecho de presentar a la autoridad correspondiente (SEMARNAT) la Manifestación de Impacto Ambiental, el promovente está cumpliendo con este apartado. El proyecto se vincula por la obligatoriedad de obtener la autorización correspondiente para realizar las obras descritas en esta manifestación de impacto ambiental. Como ya se mencionó anteriormente, la promovente una vez autorizado el proyecto en materia ambiental procederá a tramitar el Registro Nacional de Pesca para la unidad de producción acuícola.
Art. 30°.- *Las actividades pesqueras se clasifican en:* **II.-** *Cultivo o acuacultura con fines*		
Artículo 31°.- *Para realizar las actividades de pesca se requiere lo siguiente:* **I,** *Concesión, para:* **Inciso b)** *Acuacultura comercial* **II,** Permiso, para: **Inciso g)** *Acuacultura de fomento* **III,** *Autorización, para:* **Inciso d)** *Recolectar del medio natural reproductores, larvas, postlarvas, crías, huevos, semillas, alevines o en cualquier otro estadio, y* **Inciso e)** *Acuacultura didáctica.*		

Artículos 22.- *la Secretaría podrá inscribir en el Registro Nacional de Pesca a los acuicultores que no requieran concesión, permiso o Autorización.*	Al **proyecto** le aplica el Artículo, incisos y, fracciones anteriores, porque se trata de una actividad acuícola con fines comerciales.	Por el hecho de presentar a la autoridad correspondiente (SEMARNAT) la Manifestación de Impacto Ambiental, el promovente está cumpliendo con este apartado. El proyecto se vincula por la obligatoriedad de obtener la autorización correspondiente para realizar las obras descritas en esta manifestación de impacto ambiental. Como ya se mencionó anteriormente, la promovente una vez autorizado el proyecto en materia ambiental procederá a tramitar el Registro Nacional de Pesca para la unidad de producción acuícola.
Art. 30°.- *Las actividades pesqueras se clasifican en:* **II.-** *Cultivo o acuacultura con fines*		
Artículo 31°.- *Para realizar las actividades de pesca se requiere lo siguiente:* **I,** *Concesión, para:* **Inciso b)** *Acuacultura comercial* **II,** Permiso, para: **Inciso g)** *Acuacultura de fomento* **III,** *Autorización, para:* **Inciso d)** *Recolectar del medio natural reproductores, larvas, postlarvas, crías, huevos, semillas, alevines o en cualquier otro estadio, y* **Inciso e)** *Acuacultura didáctica.*		

Artículos 22.- *la Secretaría podrá inscribir en el Registro Nacional de Pesca a los acuicultores que no requieran concesión, permiso o Autorización.*	Al **proyecto** le aplica el Artículo, incisos y, fracciones anteriores, porque se trata de una actividad acuícola con fines comerciales.	Por el hecho de presentar a la autoridad correspondiente (SEMARNAT) la Manifestación de Impacto Ambiental, el promovente está cumpliendo con este apartado. El proyecto se vincula por la obligatoriedad de obtener la autorización correspondiente para realizar las obras descritas en esta manifestación de impacto ambiental. Como ya se mencionó anteriormente, la promovente una vez autorizado el proyecto en materia ambiental procederá a tramitar el Registro Nacional de Pesca para la unidad de producción acuícola.
Art. 30°.- *Las actividades pesqueras se clasifican en:* **II.-** *Cultivo o acuacultura con fines*		
Artículo 31°.- *Para realizar las actividades de pesca se requiere lo siguiente:* **I,** *Concesión, para:* **Inciso b)** *Acuacultura comercial* **II,** Permiso, para: **Inciso g)** *Acuacultura de fomento* **III,** *Autorización, para:* **Inciso d)** *Recolectar del medio natural reproductores, larvas, postlarvas, crías, huevos, semillas, alevines o en cualquier otro estadio, y* **Inciso e)** *Acuacultura didáctica.*		

Artículos 22.- *la Secretaría podrá inscribir en el Registro Nacional de Pesca a los acuicultores que no requieran concesión, permiso o Autorización.*	Al **proyecto** le aplica el Artículo, incisos y, fracciones anteriores, porque se trata de una actividad acuícola con fines comerciales.	Por el hecho de presentar a la autoridad correspondiente (SEMARNAT) la Manifestación de Impacto Ambiental, el promovente está cumpliendo con este apartado. El proyecto se vincula por la obligatoriedad de obtener la autorización correspondiente para realizar las obras descritas en esta manifestación de impacto ambiental. Como ya se mencionó anteriormente, la promovente una vez autorizado el proyecto en materia ambiental procederá a tramitar el Registro Nacional de Pesca para la unidad de producción acuícola.
Art. 30°.- *Las actividades pesqueras se clasifican en:* **II.-** *Cultivo o acuacultura con fines*		
Artículo 31°.- *Para realizar las actividades de pesca se requiere lo siguiente:* **I,** *Concesión, para:* **Inciso b)** *Acuacultura comercial* **II,** Permiso, para: **Inciso g)** *Acuacultura de fomento* **III,** *Autorización, para:* **Inciso d)** *Recolectar del medio natural reproductores, larvas, postlarvas, crías, huevos, semillas, alevines o en cualquier otro estadio, y* **Inciso e)** *Acuacultura didáctica.*		

Artículos 22.- *la Secretaría podrá inscribir en el Registro Nacional de Pesca a los acuicultores que no requieran concesión, permiso o Autorización.*	Al **proyecto** le aplica el Artículo, incisos y, fracciones anteriores, porque se trata de una actividad acuícola con fines comerciales.	Por el hecho de presentar a la autoridad correspondiente (SEMARNAT) la Manifestación de Impacto Ambiental, el promovente está cumpliendo con este apartado. El proyecto se vincula por la obligatoriedad de obtener la autorización correspondiente para realizar las obras descritas en esta manifestación de impacto ambiental. Como ya se mencionó anteriormente, la promovente una vez autorizado el proyecto en materia ambiental procederá a tramitar el Registro Nacional de Pesca para la unidad de producción acuícola.
Art. 30°.- *Las actividades pesqueras se clasifican en:* **II.-** *Cultivo o acuacultura con fines*		
Artículo 31°.- *Para realizar las actividades de pesca se requiere lo siguiente:* **I,** *Concesión, para:* **Inciso b)** *Acuacultura comercial* **II,** Permiso, para: **Inciso g)** *Acuacultura de fomento* **III,** *Autorización, para:* **Inciso d)** *Recolectar del medio natural reproductores, larvas, postlarvas, crías, huevos, semillas, alevines o en cualquier otro estadio, y* **Inciso e)** *Acuacultura didáctica.*		

Artículos 22.- *la Secretaría podrá inscribir en el Registro Nacional de Pesca a los acuicultores que no requieran concesión, permiso o Autorización.*	Al **proyecto** le aplica el Artículo, incisos y, fracciones anteriores, porque se trata de una actividad acuícola con fines comerciales.	Por el hecho de presentar a la autoridad correspondiente (SEMARNAT) la Manifestación de Impacto Ambiental, el promovente está cumpliendo con este apartado. El proyecto se vincula por la obligatoriedad de obtener la autorización correspondiente para realizar las obras descritas en esta manifestación de impacto ambiental. Como ya se mencionó anteriormente, la promovente una vez autorizado el proyecto en materia ambiental procederá a tramitar el Registro Nacional de Pesca para la unidad de producción acuícola.
Art. 30°.- *Las actividades pesqueras se clasifican en:* **II.-** *Cultivo o acuacultura con fines*		
Artículo 31°.- *Para realizar las actividades de pesca se requiere lo siguiente:* **I,** *Concesión, para:* **Inciso b)** *Acuacultura comercial* **II,** Permiso, para: **Inciso g)** *Acuacultura de fomento* **III,** *Autorización, para:* **Inciso d)** *Recolectar del medio natural reproductores, larvas, postlarvas, crías, huevos, semillas, alevines o en cualquier otro estadio, y* **Inciso e)** *Acuacultura didáctica.*		

Artículos 22.- *la Secretaría podrá inscribir en el Registro Nacional de Pesca a los acuicultores que no requieran concesión, permiso o Autorización.*	Al **proyecto** le aplica el Artículo, incisos y, fracciones anteriores, porque se trata de una actividad acuícola con fines comerciales.	Por el hecho de presentar a la autoridad correspondiente (SEMARNAT) la Manifestación de Impacto Ambiental, el promovente está cumpliendo con este apartado. El proyecto se vincula por la obligatoriedad de obtener la autorización correspondiente para realizar las obras descritas en esta manifestación de impacto ambiental. Como ya se mencionó anteriormente, la promovente una vez autorizado el proyecto en materia ambiental procederá a tramitar el Registro Nacional de Pesca para la unidad de producción acuícola.
Art. 30°.- *Las actividades pesqueras se clasifican en:* **II.-** *Cultivo o acuacultura con fines*		
Artículo 31°.- *Para realizar las actividades de pesca se requiere lo siguiente:* **I,** *Concesión, para:* **Inciso b)** *Acuacultura comercial* **II,** Permiso, para: **Inciso g)** *Acuacultura de fomento* **III,** *Autorización, para:* **Inciso d)** *Recolectar del medio natural reproductores, larvas, postlarvas, crías, huevos, semillas, alevines o en cualquier otro estadio, y* **Inciso e)** *Acuacultura didáctica.*		

Artículos 22.- *la Secretaría podrá inscribir en el Registro Nacional de Pesca a los acuicultores que no requieran concesión, permiso o Autorización.*	Al **proyecto** le aplica el Artículo, incisos y, fracciones anteriores, porque se trata de una actividad acuícola con fines comerciales.	Por el hecho de presentar a la autoridad correspondiente (SEMARNAT) la Manifestación de Impacto Ambiental, el promovente está cumpliendo con este apartado. El proyecto se vincula por la obligatoriedad de obtener la autorización correspondiente para realizar las obras descritas en esta manifestación de impacto ambiental. Como ya se mencionó anteriormente, la promovente una vez autorizado el proyecto en materia ambiental procederá a tramitar el Registro Nacional de Pesca para la unidad de producción acuícola.
Art. 30°.- *Las actividades pesqueras se clasifican en:* **II.-** *Cultivo o acuacultura con fines*		
Artículo 31°.- *Para realizar las actividades de pesca se requiere lo siguiente:* **I,** *Concesión, para:* **Inciso b)** *Acuacultura comercial* **II,** Permiso, para: **Inciso g)** *Acuacultura de fomento* **III,** *Autorización, para:* **Inciso d)** *Recolectar del medio natural reproductores, larvas, postlarvas, crías, huevos, semillas, alevines o en cualquier otro estadio, y* **Inciso e)** *Acuacultura didáctica.*		

Artículos 22.- *la Secretaría podrá inscribir en el Registro Nacional de Pesca a los acuicultores que no requieran concesión, permiso o Autorización.*	Al **proyecto** le aplica el Artículo, incisos y, fracciones anteriores, porque se trata de una actividad acuícola con fines comerciales.	Por el hecho de presentar a la autoridad correspondiente (SEMARNAT) la Manifestación de Impacto Ambiental, el promovente está cumpliendo con este apartado. El proyecto se vincula por la obligatoriedad de obtener la autorización correspondiente para realizar las obras descritas en esta manifestación de impacto ambiental. Como ya se mencionó anteriormente, la promovente una vez autorizado el proyecto en materia ambiental procederá a tramitar el Registro Nacional de Pesca para la unidad de producción acuícola.
Art. 30°.- *Las actividades pesqueras se clasifican en:* **II.-** *Cultivo o acuacultura con fines*		
Artículo 31°.- *Para realizar las actividades de pesca se requiere lo siguiente:* **I,** *Concesión, para:* **Inciso b)** *Acuacultura comercial* **II,** Permiso, para: **Inciso g)** *Acuacultura de fomento* **III,** *Autorización, para:* **Inciso d)** *Recolectar del medio natural reproductores, larvas, postlarvas, crías, huevos, semillas, alevines o en cualquier otro estadio, y* **Inciso e)** *Acuacultura didáctica.*		

Artículos 22.- *la Secretaría podrá inscribir en el Registro Nacional de Pesca a los acuicultores que no requieran concesión, permiso o Autorización.*	Al **proyecto** le aplica el Artículo, incisos y, fracciones anteriores, porque se trata de una actividad acuícola con fines comerciales.	Por el hecho de presentar a la autoridad correspondiente (SEMARNAT) la Manifestación de Impacto Ambiental, el promovente está cumpliendo con este apartado. El proyecto se vincula por la obligatoriedad de obtener la autorización correspondiente para realizar las obras descritas en esta manifestación de impacto ambiental. Como ya se mencionó anteriormente, la promovente una vez autorizado el proyecto en materia ambiental procederá a tramitar el Registro Nacional de Pesca para la unidad de producción acuícola.
Art. 30°.- *Las actividades pesqueras se clasifican en:* **II.-** *Cultivo o acuacultura con fines*		
Artículo 31°.- *Para realizar las actividades de pesca se requiere lo siguiente:* **I,** *Concesión, para:* **Inciso b)** *Acuacultura comercial* **II,** Permiso, para: **Inciso g)** *Acuacultura de fomento* **III,** *Autorización, para:* **Inciso d)** *Recolectar del medio natural reproductores, larvas, postlarvas, crías, huevos, semillas, alevines o en cualquier otro estadio, y* **Inciso e)** *Acuacultura didáctica.*		

Artículos 22.- *la Secretaría podrá inscribir en el Registro Nacional de Pesca a los acuicultores que no requieran concesión, permiso o Autorización.*	Al **proyecto** le aplica el Artículo, incisos y, fracciones anteriores, porque se trata de una actividad acuícola con fines comerciales.	Por el hecho de presentar a la autoridad correspondiente (SEMARNAT) la Manifestación de Impacto Ambiental, el promovente está cumpliendo con este apartado. El proyecto se vincula por la obligatoriedad de obtener la autorización correspondiente para realizar las obras descritas en esta manifestación de impacto ambiental. Como ya se mencionó anteriormente, la promovente una vez autorizado el proyecto en materia ambiental procederá a tramitar el Registro Nacional de Pesca para la unidad de producción acuícola.
Art. 30°.- *Las actividades pesqueras se clasifican en:* **II.-** *Cultivo o acuacultura con fines*		
Artículo 31°.- *Para realizar las actividades de pesca se requiere lo siguiente:* **I,** *Concesión, para:* **Inciso b)** *Acuacultura comercial* **II,** Permiso, para: **Inciso g)** *Acuacultura de fomento* **III,** *Autorización, para:* **Inciso d)** *Recolectar del medio natural reproductores, larvas, postlarvas, crías, huevos, semillas, alevines o en cualquier otro estadio, y* **Inciso e)** *Acuacultura didáctica.*		

Artículos 22.- *la Secretaría podrá inscribir en el Registro Nacional de Pesca a los acuicultores que no requieran concesión, permiso o Autorización.*	Al **proyecto** le aplica el Artículo, incisos y, fracciones anteriores, porque se trata de una actividad acuícola con fines comerciales.	Por el hecho de presentar a la autoridad correspondiente (SEMARNAT) la Manifestación de Impacto Ambiental, el promovente está cumpliendo con este apartado. El proyecto se vincula por la obligatoriedad de obtener la autorización correspondiente para realizar las obras descritas en esta manifestación de impacto ambiental. Como ya se mencionó anteriormente, la promovente una vez autorizado el proyecto en materia ambiental procederá a tramitar el Registro Nacional de Pesca para la unidad de producción acuícola.
Art. 30°.- *Las actividades pesqueras se clasifican en:* **II.-** *Cultivo o acuacultura con fines*		
Artículo 31°.- *Para realizar las actividades de pesca se requiere lo siguiente:* **I,** *Concesión, para:* **Inciso b)** *Acuacultura comercial* **II,** Permiso, para: **Inciso g)** *Acuacultura de fomento* **III,** *Autorización, para:* **Inciso d)** *Recolectar del medio natural reproductores, larvas, postlarvas, crías, huevos, semillas, alevines o en cualquier otro estadio, y* **Inciso e)** *Acuacultura didáctica.*		

Artículos 22.- *la Secretaría podrá inscribir en el Registro Nacional de Pesca a los acuicultores que no requieran concesión, permiso o Autorización.*	Al **proyecto** le aplica el Artículo, incisos y, fracciones anteriores, porque se trata de una actividad acuícola con fines comerciales.	Por el hecho de presentar a la autoridad correspondiente (SEMARNAT) la Manifestación de Impacto Ambiental, el promovente está cumpliendo con este apartado. El proyecto se vincula por la obligatoriedad de obtener la autorización correspondiente para realizar las obras descritas en esta manifestación de impacto ambiental. Como ya se mencionó anteriormente, la promovente una vez autorizado el proyecto en materia ambiental procederá a tramitar el Registro Nacional de Pesca para la unidad de producción acuícola.
Art. 30°.- *Las actividades pesqueras se clasifican en:* **II.-** *Cultivo o acuacultura con fines*		
Artículo 31°.- *Para realizar las actividades de pesca se requiere lo siguiente:* **I,** *Concesión, para:* **Inciso b)** *Acuacultura comercial* **II,** Permiso, para: **Inciso g)** *Acuacultura de fomento* **III,** *Autorización, para:* **Inciso d)** *Recolectar del medio natural reproductores, larvas, postlarvas, crías, huevos, semillas, alevines o en cualquier otro estadio, y* **Inciso e)** *Acuacultura didáctica.*		

Artículos 22.- *la Secretaría podrá inscribir en el Registro Nacional de Pesca a los acuicultores que no requieran concesión, permiso o Autorización.*	Al **proyecto** le aplica el Artículo, incisos y, fracciones anteriores, porque se trata de una actividad acuícola con fines comerciales.	Por el hecho de presentar a la autoridad correspondiente (SEMARNAT) la Manifestación de Impacto Ambiental, el promovente está cumpliendo con este apartado. El proyecto se vincula por la obligatoriedad de obtener la autorización correspondiente para realizar las obras descritas en esta manifestación de impacto ambiental. Como ya se mencionó anteriormente, la promovente una vez autorizado el proyecto en materia ambiental procederá a tramitar el Registro Nacional de Pesca para la unidad de producción acuícola.
Art. 30°.- *Las actividades pesqueras se clasifican en:* **II.-** *Cultivo o acuacultura con fines*		
Artículo 31°.- *Para realizar las actividades de pesca se requiere lo siguiente:* **I,** *Concesión, para:* **Inciso b)** *Acuacultura comercial* **II,** Permiso, para: **Inciso g)** *Acuacultura de fomento* **III,** *Autorización, para:* **Inciso d)** *Recolectar del medio natural reproductores, larvas, postlarvas, crías, huevos, semillas, alevines o en cualquier otro estadio, y* **Inciso e)** *Acuacultura didáctica.*		

Artículos 22.- *la Secretaría podrá inscribir en el Registro Nacional de Pesca a los acuicultores que no requieran concesión, permiso o Autorización.*	Al **proyecto** le aplica el Artículo, incisos y, fracciones anteriores, porque se trata de una actividad acuícola con fines comerciales.	Por el hecho de presentar a la autoridad correspondiente (SEMARNAT) la Manifestación de Impacto Ambiental, el promovente está cumpliendo con este apartado. El proyecto se vincula por la obligatoriedad de obtener la autorización correspondiente para realizar las obras descritas en esta manifestación de impacto ambiental. Como ya se mencionó anteriormente, la promovente una vez autorizado el proyecto en materia ambiental procederá a tramitar el Registro Nacional de Pesca para la unidad de producción acuícola.
Art. 30°.- *Las actividades pesqueras se clasifican en:* **II.-** *Cultivo o acuacultura con fines*		
Artículo 31°.- *Para realizar las actividades de pesca se requiere lo siguiente:* **I,** *Concesión, para:* **Inciso b)** *Acuacultura comercial* **II,** Permiso, para: **Inciso g)** *Acuacultura de fomento* **III,** *Autorización, para:* **Inciso d)** *Recolectar del medio natural reproductores, larvas, postlarvas, crías, huevos, semillas, alevines o en cualquier otro estadio, y* **Inciso e)** *Acuacultura didáctica.*		

Artículos 22.- *la Secretaría podrá inscribir en el Registro Nacional de Pesca a los acuicultores que no requieran concesión, permiso o Autorización.*	Al **proyecto** le aplica el Artículo, incisos y, fracciones anteriores, porque se trata de una actividad acuícola con fines comerciales.	Por el hecho de presentar a la autoridad correspondiente (SEMARNAT) la Manifestación de Impacto Ambiental, el promovente está cumpliendo con este apartado. El proyecto se vincula por la obligatoriedad de obtener la autorización correspondiente para realizar las obras descritas en esta manifestación de impacto ambiental. Como ya se mencionó anteriormente, la promovente una vez autorizado el proyecto en materia ambiental procederá a tramitar el Registro Nacional de Pesca para la unidad de producción acuícola.
Art. 30°.- *Las actividades pesqueras se clasifican en:* **II.-** *Cultivo o acuacultura con fines*		
Artículo 31°.- *Para realizar las actividades de pesca se requiere lo siguiente:* **I,** *Concesión, para:* **Inciso b)** *Acuacultura comercial* **II,** Permiso, para: **Inciso g)** *Acuacultura de fomento* **III,** *Autorización, para:* **Inciso d)** *Recolectar del medio natural reproductores, larvas, postlarvas, crías, huevos, semillas, alevines o en cualquier otro estadio, y* **Inciso e)** *Acuacultura didáctica.*		

Artículos 22.- *la Secretaría podrá inscribir en el Registro Nacional de Pesca a los acuicultores que no requieran concesión, permiso o Autorización.*	Al **proyecto** le aplica el Artículo, incisos y, fracciones anteriores, porque se trata de una actividad acuícola con fines comerciales.	Por el hecho de presentar a la autoridad correspondiente (SEMARNAT) la Manifestación de Impacto Ambiental, el promovente está cumpliendo con este apartado. El proyecto se vincula por la obligatoriedad de obtener la autorización correspondiente para realizar las obras descritas en esta manifestación de impacto ambiental. Como ya se mencionó anteriormente, la promovente una vez autorizado el proyecto en materia ambiental procederá a tramitar el Registro Nacional de Pesca para la unidad de producción acuícola.
Art. 30°.- *Las actividades pesqueras se clasifican en:* **II.-** *Cultivo o acuacultura con fines*		
Artículo 31°.- *Para realizar las actividades de pesca se requiere lo siguiente:* **I,** *Concesión, para:* **Inciso b)** *Acuacultura comercial* **II,** Permiso, para: **Inciso g)** *Acuacultura de fomento* **III,** *Autorización, para:* **Inciso d)** *Recolectar del medio natural reproductores, larvas, postlarvas, crías, huevos, semillas, alevines o en cualquier otro estadio, y* **Inciso e)** *Acuacultura didáctica.*		

Artículos 22.- *la Secretaría podrá inscribir en el Registro Nacional de Pesca a los acuicultores que no requieran concesión, permiso o Autorización.*	Al **proyecto** le aplica el Artículo, incisos y, fracciones anteriores, porque se trata de una actividad acuícola con fines comerciales.	Por el hecho de presentar a la autoridad correspondiente (SEMARNAT) la Manifestación de Impacto Ambiental, el promovente está cumpliendo con este apartado. El proyecto se vincula por la obligatoriedad de obtener la autorización correspondiente para realizar las obras descritas en esta manifestación de impacto ambiental. Como ya se mencionó anteriormente, la promovente una vez autorizado el proyecto en materia ambiental procederá a tramitar el Registro Nacional de Pesca para la unidad de producción acuícola.
Art. 30°.- *Las actividades pesqueras se clasifican en:* **II.-** *Cultivo o acuacultura con fines*		
Artículo 31°.- *Para realizar las actividades de pesca se requiere lo siguiente:* **I,** *Concesión, para:* **Inciso b)** *Acuacultura comercial* **II,** Permiso, para: **Inciso g)** *Acuacultura de fomento* **III,** *Autorización, para:* **Inciso d)** *Recolectar del medio natural reproductores, larvas, postlarvas, crías, huevos, semillas, alevines o en cualquier otro estadio, y* **Inciso e)** *Acuacultura didáctica.*		

Artículos 22.- *la Secretaría podrá inscribir en el Registro Nacional de Pesca a los acuicultores que no requieran concesión, permiso o Autorización.*	Al **proyecto** le aplica el Artículo, incisos y, fracciones anteriores, porque se trata de una actividad acuícola con fines comerciales.	Por el hecho de presentar a la autoridad correspondiente (SEMARNAT) la Manifestación de Impacto Ambiental, el promovente está cumpliendo con este apartado. El proyecto se vincula por la obligatoriedad de obtener la autorización correspondiente para realizar las obras descritas en esta manifestación de impacto ambiental. Como ya se mencionó anteriormente, la promovente una vez autorizado el proyecto en materia ambiental procederá a tramitar el Registro Nacional de Pesca para la unidad de producción acuícola.
Art. 30°.- *Las actividades pesqueras se clasifican en:* **II.-** *Cultivo o acuacultura con fines*		
Artículo 31°.- *Para realizar las actividades de pesca se requiere lo siguiente:* **I,** *Concesión, para:* **Inciso b)** *Acuacultura comercial* **II,** Permiso, para: **Inciso g)** *Acuacultura de fomento* **III,** *Autorización, para:* **Inciso d)** *Recolectar del medio natural reproductores, larvas, postlarvas, crías, huevos, semillas, alevines o en cualquier otro estadio, y* **Inciso e)** *Acuacultura didáctica.*		

Artículos 22.- *la Secretaría podrá inscribir en el Registro Nacional de Pesca a los acuicultores que no requieran concesión, permiso o Autorización.*	Al **proyecto** le aplica el Artículo, incisos y, fracciones anteriores, porque se trata de una actividad acuícola con fines comerciales.	Por el hecho de presentar a la autoridad correspondiente (SEMARNAT) la Manifestación de Impacto Ambiental, el promovente está cumpliendo con este apartado. El proyecto se vincula por la obligatoriedad de obtener la autorización correspondiente para realizar las obras descritas en esta manifestación de impacto ambiental. Como ya se mencionó anteriormente, la promovente una vez autorizado el proyecto en materia ambiental procederá a tramitar el Registro Nacional de Pesca para la unidad de producción acuícola.
Art. 30°.- *Las actividades pesqueras se clasifican en:* **II.-** *Cultivo o acuacultura con fines*		
Artículo 31°.- *Para realizar las actividades de pesca se requiere lo siguiente:* **I,** *Concesión, para:* **Inciso b)** *Acuacultura comercial* **II,** Permiso, para: **Inciso g)** *Acuacultura de fomento* **III,** *Autorización, para:* **Inciso d)** *Recolectar del medio natural reproductores, larvas, postlarvas, crías, huevos, semillas, alevines o en cualquier otro estadio, y* **Inciso e)** *Acuacultura didáctica.*		

Artículos 22.- *la Secretaría podrá inscribir en el Registro Nacional de Pesca a los acuicultores que no requieran concesión, permiso o Autorización.*	Al **proyecto** le aplica el Artículo, incisos y, fracciones anteriores, porque se trata de una actividad acuícola con fines comerciales.	Por el hecho de presentar a la autoridad correspondiente (SEMARNAT) la Manifestación de Impacto Ambiental, el promovente está cumpliendo con este apartado. El proyecto se vincula por la obligatoriedad de obtener la autorización correspondiente para realizar las obras descritas en esta manifestación de impacto ambiental. Como ya se mencionó anteriormente, la promovente una vez autorizado el proyecto en materia ambiental procederá a tramitar el Registro Nacional de Pesca para la unidad de producción acuícola.
Art. 30°.- *Las actividades pesqueras se clasifican en:* **II.-** *Cultivo o acuacultura con fines*		
Artículo 31°.- *Para realizar las actividades de pesca se requiere lo siguiente:* **I,** *Concesión, para:* **Inciso b)** *Acuacultura comercial* **II,** Permiso, para: **Inciso g)** *Acuacultura de fomento* **III,** *Autorización, para:* **Inciso d)** *Recolectar del medio natural reproductores, larvas, postlarvas, crías, huevos, semillas, alevines o en cualquier otro estadio, y* **Inciso e)** *Acuacultura didáctica.*		

Artículos 22.- *la Secretaría podrá inscribir en el Registro Nacional de Pesca a los acuicultores que no requieran concesión, permiso o Autorización.*	Al **proyecto** le aplica el Artículo, incisos y, fracciones anteriores, porque se trata de una actividad acuícola con fines comerciales.	Por el hecho de presentar a la autoridad correspondiente (SEMARNAT) la Manifestación de Impacto Ambiental, el promovente está cumpliendo con este apartado. El proyecto se vincula por la obligatoriedad de obtener la autorización correspondiente para realizar las obras descritas en esta manifestación de impacto ambiental. Como ya se mencionó anteriormente, la promovente una vez autorizado el proyecto en materia ambiental procederá a tramitar el Registro Nacional de Pesca para la unidad de producción acuícola.
Art. 30°.- *Las actividades pesqueras se clasifican en:* **II.-** *Cultivo o acuacultura con fines*		
Artículo 31°.- *Para realizar las actividades de pesca se requiere lo siguiente:* **I,** *Concesión, para:* **Inciso b)** *Acuacultura comercial* **II,** Permiso, para: **Inciso g)** *Acuacultura de fomento* **III,** *Autorización, para:* **Inciso d)** *Recolectar del medio natural reproductores, larvas, postlarvas, crías, huevos, semillas, alevines o en cualquier otro estadio, y* **Inciso e)** *Acuacultura didáctica.*		

Artículos 22.- *la Secretaría podrá inscribir en el Registro Nacional de Pesca a los acuicultores que no requieran concesión, permiso o Autorización.*	Al **proyecto** le aplica el Artículo, incisos y, fracciones anteriores, porque se trata de una actividad acuícola con fines comerciales.	Por el hecho de presentar a la autoridad correspondiente (SEMARNAT) la Manifestación de Impacto Ambiental, el promovente está cumpliendo con este apartado. El proyecto se vincula por la obligatoriedad de obtener la autorización correspondiente para realizar las obras descritas en esta manifestación de impacto ambiental. Como ya se mencionó anteriormente, la promovente una vez autorizado el proyecto en materia ambiental procederá a tramitar el Registro Nacional de Pesca para la unidad de producción acuícola.
Art. 30°.- *Las actividades pesqueras se clasifican en:* **II.-** *Cultivo o acuacultura con fines*		
Artículo 31°.- *Para realizar las actividades de pesca se requiere lo siguiente:* **I,** *Concesión, para:* **Inciso b)** *Acuacultura comercial* **II,** Permiso, para: **Inciso g)** *Acuacultura de fomento* **III,** *Autorización, para:* **Inciso d)** *Recolectar del medio natural reproductores, larvas, postlarvas, crías, huevos, semillas, alevines o en cualquier otro estadio, y* **Inciso e)** *Acuacultura didáctica.*		

Artículos 22.- *la Secretaría podrá inscribir en el Registro Nacional de Pesca a los acuicultores que no requieran concesión, permiso o Autorización.*	Al **proyecto** le aplica el Artículo, incisos y, fracciones anteriores, porque se trata de una actividad acuícola con fines comerciales.	Por el hecho de presentar a la autoridad correspondiente (SEMARNAT) la Manifestación de Impacto Ambiental, el promovente está cumpliendo con este apartado. El proyecto se vincula por la obligatoriedad de obtener la autorización correspondiente para realizar las obras descritas en esta manifestación de impacto ambiental. Como ya se mencionó anteriormente, la promovente una vez autorizado el proyecto en materia ambiental procederá a tramitar el Registro Nacional de Pesca para la unidad de producción acuícola.
Art. 30°.- *Las actividades pesqueras se clasifican en:* **II.-** *Cultivo o acuacultura con fines*		
Artículo 31°.- *Para realizar las actividades de pesca se requiere lo siguiente:* **I,** *Concesión, para:* **Inciso b)** *Acuacultura comercial* **II,** Permiso, para: **Inciso g)** *Acuacultura de fomento* **III,** *Autorización, para:* **Inciso d)** *Recolectar del medio natural reproductores, larvas, postlarvas, crías, huevos, semillas, alevines o en cualquier otro estadio, y* **Inciso e)** *Acuacultura didáctica.*		

Artículos 22.- *la Secretaría podrá inscribir en el Registro Nacional de Pesca a los acuicultores que no requieran concesión, permiso o Autorización.*	Al **proyecto** le aplica el Artículo, incisos y, fracciones anteriores, porque se trata de una actividad acuícola con fines comerciales.	Por el hecho de presentar a la autoridad correspondiente (SEMARNAT) la Manifestación de Impacto Ambiental, el promovente está cumpliendo con este apartado. El proyecto se vincula por la obligatoriedad de obtener la autorización correspondiente para realizar las obras descritas en esta manifestación de impacto ambiental. Como ya se mencionó anteriormente, la promovente una vez autorizado el proyecto en materia ambiental procederá a tramitar el Registro Nacional de Pesca para la unidad de producción acuícola.
Art. 30°.- *Las actividades pesqueras se clasifican en:* **II.-** *Cultivo o acuacultura con fines*		
Artículo 31°.- *Para realizar las actividades de pesca se requiere lo siguiente:* **I,** *Concesión, para:* **Inciso b)** *Acuacultura comercial* **II,** Permiso, para: **Inciso g)** *Acuacultura de fomento* **III,** *Autorización, para:* **Inciso d)** *Recolectar del medio natural reproductores, larvas, postlarvas, crías, huevos, semillas, alevines o en cualquier otro estadio, y* **Inciso e)** *Acuacultura didáctica.*		

Artículos 22.- *la Secretaría podrá inscribir en el Registro Nacional de Pesca a los acuicultores que no requieran concesión, permiso o Autorización.*	Al **proyecto** le aplica el Artículo, incisos y, fracciones anteriores, porque se trata de una actividad acuícola con fines comerciales.	Por el hecho de presentar a la autoridad correspondiente (SEMARNAT) la Manifestación de Impacto Ambiental, el promovente está cumpliendo con este apartado. El proyecto se vincula por la obligatoriedad de obtener la autorización correspondiente para realizar las obras descritas en esta manifestación de impacto ambiental. Como ya se mencionó anteriormente, la promovente una vez autorizado el proyecto en materia ambiental procederá a tramitar el Registro Nacional de Pesca para la unidad de producción acuícola.
Art. 30°.- *Las actividades pesqueras se clasifican en:* **II.-** *Cultivo o acuacultura con fines*		
Artículo 31°.- *Para realizar las actividades de pesca se requiere lo siguiente:* **I,** *Concesión, para:* **Inciso b)** *Acuacultura comercial* **II,** Permiso, para: **Inciso g)** *Acuacultura de fomento* **III,** *Autorización, para:* **Inciso d)** *Recolectar del medio natural reproductores, larvas, postlarvas, crías, huevos, semillas, alevines o en cualquier otro estadio, y* **Inciso e)** *Acuacultura didáctica.*		

Artículos 22.- *la Secretaría podrá inscribir en el Registro Nacional de Pesca a los acuicultores que no requieran concesión, permiso o Autorización.*	Al **proyecto** le aplica el Artículo, incisos y, fracciones anteriores, porque se trata de una actividad acuícola con fines comerciales.	Por el hecho de presentar a la autoridad correspondiente (SEMARNAT) la Manifestación de Impacto Ambiental, el promovente está cumpliendo con este apartado. El proyecto se vincula por la obligatoriedad de obtener la autorización correspondiente para realizar las obras descritas en esta manifestación de impacto ambiental. Como ya se mencionó anteriormente, la promovente una vez autorizado el proyecto en materia ambiental procederá a tramitar el Registro Nacional de Pesca para la unidad de producción acuícola.
Art. 30°.- *Las actividades pesqueras se clasifican en:* **II.-** *Cultivo o acuacultura con fines*		
Artículo 31°.- *Para realizar las actividades de pesca se requiere lo siguiente:* **I,** *Concesión, para:* **Inciso b)** *Acuacultura comercial* **II,** Permiso, para: **Inciso g)** *Acuacultura de fomento* **III,** *Autorización, para:* **Inciso d)** *Recolectar del medio natural reproductores, larvas, postlarvas, crías, huevos, semillas, alevines o en cualquier otro estadio, y* **Inciso e)** *Acuacultura didáctica.*		

Artículos 22.- *la Secretaría podrá inscribir en el Registro Nacional de Pesca a los acuicultores que no requieran concesión, permiso o Autorización.*	Al **proyecto** le aplica el Artículo, incisos y, fracciones anteriores, porque se trata de una actividad acuícola con fines comerciales.	Por el hecho de presentar a la autoridad correspondiente (SEMARNAT) la Manifestación de Impacto Ambiental, el promovente está cumpliendo con este apartado. El proyecto se vincula por la obligatoriedad de obtener la autorización correspondiente para realizar las obras descritas en esta manifestación de impacto ambiental. Como ya se mencionó anteriormente, la promovente una vez autorizado el proyecto en materia ambiental procederá a tramitar el Registro Nacional de Pesca para la unidad de producción acuícola.
Art. 30°.- *Las actividades pesqueras se clasifican en:* **II.-** *Cultivo o acuacultura con fines*		
Artículo 31°.- *Para realizar las actividades de pesca se requiere lo siguiente:* **I,** *Concesión, para:* **Inciso b)** *Acuacultura comercial* **II,** Permiso, para: **Inciso g)** *Acuacultura de fomento* **III,** *Autorización, para:* **Inciso d)** *Recolectar del medio natural reproductores, larvas, postlarvas, crías, huevos, semillas, alevines o en cualquier otro estadio, y* **Inciso e)** *Acuacultura didáctica.*		

Artículos 22.- *la Secretaría podrá inscribir en el Registro Nacional de Pesca a los acuicultores que no requieran concesión, permiso o Autorización.*	Al **proyecto** le aplica el Artículo, incisos y, fracciones anteriores, porque se trata de una actividad acuícola con fines comerciales.	Por el hecho de presentar a la autoridad correspondiente (SEMARNAT) la Manifestación de Impacto Ambiental, el promovente está cumpliendo con este apartado. El proyecto se vincula por la obligatoriedad de obtener la autorización correspondiente para realizar las obras descritas en esta manifestación de impacto ambiental. Como ya se mencionó anteriormente, la promovente una vez autorizado el proyecto en materia ambiental procederá a tramitar el Registro Nacional de Pesca para la unidad de producción acuícola.
Art. 30°.- *Las actividades pesqueras se clasifican en:* **II.-** *Cultivo o acuacultura con fines*		
Artículo 31°.- *Para realizar las actividades de pesca se requiere lo siguiente:* **I,** *Concesión, para:* **Inciso b)** *Acuacultura comercial* **II,** Permiso, para: **Inciso g)** *Acuacultura de fomento* **III,** *Autorización, para:* **Inciso d)** *Recolectar del medio natural reproductores, larvas, postlarvas, crías, huevos, semillas, alevines o en cualquier otro estadio, y* **Inciso e)** *Acuacultura didáctica.*		

Artículos 22.- *la Secretaría podrá inscribir en el Registro Nacional de Pesca a los acuicultores que no requieran concesión, permiso o Autorización.*	Al **proyecto** le aplica el Artículo, incisos y, fracciones anteriores, porque se trata de una actividad acuícola con fines comerciales.	Por el hecho de presentar a la autoridad correspondiente (SEMARNAT) la Manifestación de Impacto Ambiental, el promovente está cumpliendo con este apartado. El proyecto se vincula por la obligatoriedad de obtener la autorización correspondiente para realizar las obras descritas en esta manifestación de impacto ambiental. Como ya se mencionó anteriormente, la promovente una vez autorizado el proyecto en materia ambiental procederá a tramitar el Registro Nacional de Pesca para la unidad de producción acuícola.
Art. 30°.- *Las actividades pesqueras se clasifican en:* **II.-** *Cultivo o acuacultura con fines*		
Artículo 31°.- *Para realizar las actividades de pesca se requiere lo siguiente:* **I,** *Concesión, para:* **Inciso b)** *Acuacultura comercial* **II,** Permiso, para: **Inciso g)** *Acuacultura de fomento* **III,** *Autorización, para:* **Inciso d)** *Recolectar del medio natural reproductores, larvas, postlarvas, crías, huevos, semillas, alevines o en cualquier otro estadio, y* **Inciso e)** *Acuacultura didáctica.*		

Artículos 22.- *la Secretaría podrá inscribir en el Registro Nacional de Pesca a los acuicultores que no requieran concesión, permiso o Autorización.*	Al **proyecto** le aplica el Artículo, incisos y, fracciones anteriores, porque se trata de una actividad acuícola con fines comerciales.	Por el hecho de presentar a la autoridad correspondiente (SEMARNAT) la Manifestación de Impacto Ambiental, el promovente está cumpliendo con este apartado. El proyecto se vincula por la obligatoriedad de obtener la autorización correspondiente para realizar las obras descritas en esta manifestación de impacto ambiental. Como ya se mencionó anteriormente, la promovente una vez autorizado el proyecto en materia ambiental procederá a tramitar el Registro Nacional de Pesca para la unidad de producción acuícola.
Art. 30°.- *Las actividades pesqueras se clasifican en:* **II.-** *Cultivo o acuacultura con fines*		
Artículo 31°.- *Para realizar las actividades de pesca se requiere lo siguiente:* **I,** *Concesión, para:* **Inciso b)** *Acuacultura comercial* **II,** Permiso, para: **Inciso g)** *Acuacultura de fomento* **III,** *Autorización, para:* **Inciso d)** *Recolectar del medio natural reproductores, larvas, postlarvas, crías, huevos, semillas, alevines o en cualquier otro estadio, y* **Inciso e)** *Acuacultura didáctica.*		

Artículos 22.- *la Secretaría podrá inscribir en el Registro Nacional de Pesca a los acuicultores que no requieran concesión, permiso o Autorización.*	Al **proyecto** le aplica el Artículo, incisos y, fracciones anteriores, porque se trata de una actividad acuícola con fines comerciales.	Por el hecho de presentar a la autoridad correspondiente (SEMARNAT) la Manifestación de Impacto Ambiental, el promovente está cumpliendo con este apartado. El proyecto se vincula por la obligatoriedad de obtener la autorización correspondiente para realizar las obras descritas en esta manifestación de impacto ambiental. Como ya se mencionó anteriormente, la promovente una vez autorizado el proyecto en materia ambiental procederá a tramitar el Registro Nacional de Pesca para la unidad de producción acuícola.
Art. 30°.- *Las actividades pesqueras se clasifican en:* **II.-** *Cultivo o acuacultura con fines*		
Artículo 31°.- *Para realizar las actividades de pesca se requiere lo siguiente:* **I,** *Concesión, para:* **Inciso b)** *Acuacultura comercial* **II,** Permiso, para: **Inciso g)** *Acuacultura de fomento* **III,** *Autorización, para:* **Inciso d)** *Recolectar del medio natural reproductores, larvas, postlarvas, crías, huevos, semillas, alevines o en cualquier otro estadio, y* **Inciso e)** *Acuacultura didáctica.*		

Artículos 22.- *la Secretaría podrá inscribir en el Registro Nacional de Pesca a los acuicultores que no requieran concesión, permiso o Autorización.*	Al **proyecto** le aplica el Artículo, incisos y, fracciones anteriores, porque se trata de una actividad acuícola con fines comerciales.	Por el hecho de presentar a la autoridad correspondiente (SEMARNAT) la Manifestación de Impacto Ambiental, el promovente está cumpliendo con este apartado. El proyecto se vincula por la obligatoriedad de obtener la autorización correspondiente para realizar las obras descritas en esta manifestación de impacto ambiental. Como ya se mencionó anteriormente, la promovente una vez autorizado el proyecto en materia ambiental procederá a tramitar el Registro Nacional de Pesca para la unidad de producción acuícola.
Art. 30°.- *Las actividades pesqueras se clasifican en:* **II.-** *Cultivo o acuacultura con fines*		
Artículo 31°.- *Para realizar las actividades de pesca se requiere lo siguiente:* **I,** *Concesión, para:* **Inciso b)** *Acuacultura comercial* **II,** Permiso, para: **Inciso g)** *Acuacultura de fomento* **III,** *Autorización, para:* **Inciso d)** *Recolectar del medio natural reproductores, larvas, postlarvas, crías, huevos, semillas, alevines o en cualquier otro estadio, y* **Inciso e)** *Acuacultura didáctica.*		

Artículos 22.- *la Secretaría podrá inscribir en el Registro Nacional de Pesca a los acuicultores que no requieran concesión, permiso o Autorización.*	Al **proyecto** le aplica el Artículo, incisos y, fracciones anteriores, porque se trata de una actividad acuícola con fines comerciales.	Por el hecho de presentar a la autoridad correspondiente (SEMARNAT) la Manifestación de Impacto Ambiental, el promovente está cumpliendo con este apartado. El proyecto se vincula por la obligatoriedad de obtener la autorización correspondiente para realizar las obras descritas en esta manifestación de impacto ambiental. Como ya se mencionó anteriormente, la promovente una vez autorizado el proyecto en materia ambiental procederá a tramitar el Registro Nacional de Pesca para la unidad de producción acuícola.
Art. 30°.- *Las actividades pesqueras se clasifican en:* **II.-** *Cultivo o acuacultura con fines*		
Artículo 31°.- *Para realizar las actividades de pesca se requiere lo siguiente:* **I,** *Concesión, para:* **Inciso b)** *Acuacultura comercial* **II,** Permiso, para: **Inciso g)** *Acuacultura de fomento* **III,** *Autorización, para:* **Inciso d)** *Recolectar del medio natural reproductores, larvas, postlarvas, crías, huevos, semillas, alevines o en cualquier otro estadio, y* **Inciso e)** *Acuacultura didáctica.*		

Artículos 22.- *la Secretaría podrá inscribir en el Registro Nacional de Pesca a los acuicultores que no requieran concesión, permiso o Autorización.*	Al **proyecto** le aplica el Artículo, incisos y, fracciones anteriores, porque se trata de una actividad acuícola con fines comerciales.	Por el hecho de presentar a la autoridad correspondiente (SEMARNAT) la Manifestación de Impacto Ambiental, el promovente está cumpliendo con este apartado. El proyecto se vincula por la obligatoriedad de obtener la autorización correspondiente para realizar las obras descritas en esta manifestación de impacto ambiental. Como ya se mencionó anteriormente, la promovente una vez autorizado el proyecto en materia ambiental procederá a tramitar el Registro Nacional de Pesca para la unidad de producción acuícola.
Art. 30°.- *Las actividades pesqueras se clasifican en:* **II.-** *Cultivo o acuacultura con fines*		
Artículo 31°.- *Para realizar las actividades de pesca se requiere lo siguiente:* **I,** *Concesión, para:* **Inciso b)** *Acuacultura comercial* **II,** Permiso, para: **Inciso g)** *Acuacultura de fomento* **III,** *Autorización, para:* **Inciso d)** *Recolectar del medio natural reproductores, larvas, postlarvas, crías, huevos, semillas, alevines o en cualquier otro estadio, y* **Inciso e)** *Acuacultura didáctica.*		

Artículos 22.- *la Secretaría podrá inscribir en el Registro Nacional de Pesca a los acuicultores que no requieran concesión, permiso o Autorización.*	Al **proyecto** le aplica el Artículo, incisos y, fracciones anteriores, porque se trata de una actividad acuícola con fines comerciales.	Por el hecho de presentar a la autoridad correspondiente (SEMARNAT) la Manifestación de Impacto Ambiental, el promovente está cumpliendo con este apartado. El proyecto se vincula por la obligatoriedad de obtener la autorización correspondiente para realizar las obras descritas en esta manifestación de impacto ambiental. Como ya se mencionó anteriormente, la promovente una vez autorizado el proyecto en materia ambiental procederá a tramitar el Registro Nacional de Pesca para la unidad de producción acuícola.
Art. 30°.- *Las actividades pesqueras se clasifican en:* **II.-** *Cultivo o acuacultura con fines*		
Artículo 31°.- *Para realizar las actividades de pesca se requiere lo siguiente:* **I,** *Concesión, para:* **Inciso b)** *Acuacultura comercial* **II,** Permiso, para: **Inciso g)** *Acuacultura de fomento* **III,** *Autorización, para:* **Inciso d)** *Recolectar del medio natural reproductores, larvas, postlarvas, crías, huevos, semillas, alevines o en cualquier otro estadio, y* **Inciso e)** *Acuacultura didáctica.*		

Artículos 22.- *la Secretaría podrá inscribir en el Registro Nacional de Pesca a los acuicultores que no requieran concesión, permiso o Autorización.*	Al **proyecto** le aplica el Artículo, incisos y, fracciones anteriores, porque se trata de una actividad acuícola con fines comerciales.	Por el hecho de presentar a la autoridad correspondiente (SEMARNAT) la Manifestación de Impacto Ambiental, el promovente está cumpliendo con este apartado. El proyecto se vincula por la obligatoriedad de obtener la autorización correspondiente para realizar las obras descritas en esta manifestación de impacto ambiental. Como ya se mencionó anteriormente, la promovente una vez autorizado el proyecto en materia ambiental procederá a tramitar el Registro Nacional de Pesca para la unidad de producción acuícola.
Art. 30°.- *Las actividades pesqueras se clasifican en:* **II.-** *Cultivo o acuacultura con fines*		
Artículo 31°.- *Para realizar las actividades de pesca se requiere lo siguiente:* **I,** *Concesión, para:* **Inciso b)** *Acuacultura comercial* **II,** Permiso, para: **Inciso g)** *Acuacultura de fomento* **III,** *Autorización, para:* **Inciso d)** *Recolectar del medio natural reproductores, larvas, postlarvas, crías, huevos, semillas, alevines o en cualquier otro estadio, y* **Inciso e)** *Acuacultura didáctica.*		

Artículos 22.- *la Secretaría podrá inscribir en el Registro Nacional de Pesca a los acuicultores que no requieran concesión, permiso o Autorización.*	Al **proyecto** le aplica el Artículo, incisos y, fracciones anteriores, porque se trata de una actividad acuícola con fines comerciales.	Por el hecho de presentar a la autoridad correspondiente (SEMARNAT) la Manifestación de Impacto Ambiental, el promovente está cumpliendo con este apartado. El proyecto se vincula por la obligatoriedad de obtener la autorización correspondiente para realizar las obras descritas en esta manifestación de impacto ambiental. Como ya se mencionó anteriormente, la promovente una vez autorizado el proyecto en materia ambiental procederá a tramitar el Registro Nacional de Pesca para la unidad de producción acuícola.
Art. 30°.- *Las actividades pesqueras se clasifican en:* **II.-** *Cultivo o acuacultura con fines*		
Artículo 31°.- *Para realizar las actividades de pesca se requiere lo siguiente:* **I,** *Concesión, para:* **Inciso b)** *Acuacultura comercial* **II,** Permiso, para: **Inciso g)** *Acuacultura de fomento* **III,** *Autorización, para:* **Inciso d)** *Recolectar del medio natural reproductores, larvas, postlarvas, crías, huevos, semillas, alevines o en cualquier otro estadio, y* **Inciso e)** *Acuacultura didáctica.*		

Artículos 22.- *la Secretaría podrá inscribir en el Registro Nacional de Pesca a los acuicultores que no requieran concesión, permiso o Autorización.*	Al **proyecto** le aplica el Artículo, incisos y, fracciones anteriores, porque se trata de una actividad acuícola con fines comerciales.	Por el hecho de presentar a la autoridad correspondiente (SEMARNAT) la Manifestación de Impacto Ambiental, el promovente está cumpliendo con este apartado. El proyecto se vincula por la obligatoriedad de obtener la autorización correspondiente para realizar las obras descritas en esta manifestación de impacto ambiental. Como ya se mencionó anteriormente, la promovente una vez autorizado el proyecto en materia ambiental procederá a tramitar el Registro Nacional de Pesca para la unidad de producción acuícola.
Art. 30°.- *Las actividades pesqueras se clasifican en:* **II.-** *Cultivo o acuacultura con fines*		
Artículo 31°.- *Para realizar las actividades de pesca se requiere lo siguiente:* **I,** *Concesión, para:* **Inciso b)** *Acuacultura comercial* **II,** Permiso, para: **Inciso g)** *Acuacultura de fomento* **III,** *Autorización, para:* **Inciso d)** *Recolectar del medio natural reproductores, larvas, postlarvas, crías, huevos, semillas, alevines o en cualquier otro estadio, y* **Inciso e)** *Acuacultura didáctica.*		

Artículos 22.- *la Secretaría podrá inscribir en el Registro Nacional de Pesca a los acuicultores que no requieran concesión, permiso o Autorización.*	Al **proyecto** le aplica el Artículo, incisos y, fracciones anteriores, porque se trata de una actividad acuícola con fines comerciales.	Por el hecho de presentar a la autoridad correspondiente (SEMARNAT) la Manifestación de Impacto Ambiental, el promovente está cumpliendo con este apartado. El proyecto se vincula por la obligatoriedad de obtener la autorización correspondiente para realizar las obras descritas en esta manifestación de impacto ambiental. Como ya se mencionó anteriormente, la promovente una vez autorizado el proyecto en materia ambiental procederá a tramitar el Registro Nacional de Pesca para la unidad de producción acuícola.
Art. 30°.- *Las actividades pesqueras se clasifican en:* **II.-** *Cultivo o acuacultura con fines*		
Artículo 31°.- *Para realizar las actividades de pesca se requiere lo siguiente:* **I,** *Concesión, para:* **Inciso b)** *Acuacultura comercial* **II,** Permiso, para: **Inciso g)** *Acuacultura de fomento* **III,** *Autorización, para:* **Inciso d)** *Recolectar del medio natural reproductores, larvas, postlarvas, crías, huevos, semillas, alevines o en cualquier otro estadio, y* **Inciso e)** *Acuacultura didáctica.*		

Artículos 22.- *la Secretaría podrá inscribir en el Registro Nacional de Pesca a los acuicultores que no requieran concesión, permiso o Autorización.*	Al **proyecto** le aplica el Artículo, incisos y, fracciones anteriores, porque se trata de una actividad acuícola con fines comerciales.	Por el hecho de presentar a la autoridad correspondiente (SEMARNAT) la Manifestación de Impacto Ambiental, el promovente está cumpliendo con este apartado. El proyecto se vincula por la obligatoriedad de obtener la autorización correspondiente para realizar las obras descritas en esta manifestación de impacto ambiental. Como ya se mencionó anteriormente, la promovente una vez autorizado el proyecto en materia ambiental procederá a tramitar el Registro Nacional de Pesca para la unidad de producción acuícola.
Art. 30°.- *Las actividades pesqueras se clasifican en:* **II.-** *Cultivo o acuacultura con fines*		
Artículo 31°.- *Para realizar las actividades de pesca se requiere lo siguiente:* **I,** *Concesión, para:* **Inciso b)** *Acuacultura comercial* **II,** Permiso, para: **Inciso g)** *Acuacultura de fomento* **III,** *Autorización, para:* **Inciso d)** *Recolectar del medio natural reproductores, larvas, postlarvas, crías, huevos, semillas, alevines o en cualquier otro estadio, y* **Inciso e)** *Acuacultura didáctica.*		

Artículos 22.- *la Secretaría podrá inscribir en el Registro Nacional de Pesca a los acuicultores que no requieran concesión, permiso o Autorización.*	Al **proyecto** le aplica el Artículo, incisos y, fracciones anteriores, porque se trata de una actividad acuícola con fines comerciales.	Por el hecho de presentar a la autoridad correspondiente (SEMARNAT) la Manifestación de Impacto Ambiental, el promovente está cumpliendo con este apartado. El proyecto se vincula por la obligatoriedad de obtener la autorización correspondiente para realizar las obras descritas en esta manifestación de impacto ambiental. Como ya se mencionó anteriormente, la promovente una vez autorizado el proyecto en materia ambiental procederá a tramitar el Registro Nacional de Pesca para la unidad de producción acuícola.
Art. 30°.- *Las actividades pesqueras se clasifican en:* **II.-** *Cultivo o acuacultura con fines*		
Artículo 31°.- *Para realizar las actividades de pesca se requiere lo siguiente:* **I,** *Concesión, para:* **Inciso b)** *Acuacultura comercial* **II,** Permiso, para: **Inciso g)** *Acuacultura de fomento* **III,** *Autorización, para:* **Inciso d)** *Recolectar del medio natural reproductores, larvas, postlarvas, crías, huevos, semillas, alevines o en cualquier otro estadio, y* **Inciso e)** *Acuacultura didáctica.*		

Artículos 22.- *la Secretaría podrá inscribir en el Registro Nacional de Pesca a los acuicultores que no requieran concesión, permiso o Autorización.*	Al **proyecto** le aplica el Artículo, incisos y, fracciones anteriores, porque se trata de una actividad acuícola con fines comerciales.	Por el hecho de presentar a la autoridad correspondiente (SEMARNAT) la Manifestación de Impacto Ambiental, el promovente está cumpliendo con este apartado. El proyecto se vincula por la obligatoriedad de obtener la autorización correspondiente para realizar las obras descritas en esta manifestación de impacto ambiental. Como ya se mencionó anteriormente, la promovente una vez autorizado el proyecto en materia ambiental procederá a tramitar el Registro Nacional de Pesca para la unidad de producción acuícola.
Art. 30°.- *Las actividades pesqueras se clasifican en:* **II.-** *Cultivo o acuacultura con fines*		
Artículo 31°.- *Para realizar las actividades de pesca se requiere lo siguiente:* **I,** *Concesión, para:* **Inciso b)** *Acuacultura comercial* **II,** Permiso, para: **Inciso g)** *Acuacultura de fomento* **III,** *Autorización, para:* **Inciso d)** *Recolectar del medio natural reproductores, larvas, postlarvas, crías, huevos, semillas, alevines o en cualquier otro estadio, y* **Inciso e)** *Acuacultura didáctica.*		

Artículos 22.- *la Secretaría podrá inscribir en el Registro Nacional de Pesca a los acuicultores que no requieran concesión, permiso o Autorización.*	Al **proyecto** le aplica el Artículo, incisos y, fracciones anteriores, porque se trata de una actividad acuícola con fines comerciales.	Por el hecho de presentar a la autoridad correspondiente (SEMARNAT) la Manifestación de Impacto Ambiental, el promovente está cumpliendo con este apartado. El proyecto se vincula por la obligatoriedad de obtener la autorización correspondiente para realizar las obras descritas en esta manifestación de impacto ambiental. Como ya se mencionó anteriormente, la promovente una vez autorizado el proyecto en materia ambiental procederá a tramitar el Registro Nacional de Pesca para la unidad de producción acuícola.
Art. 30°.- *Las actividades pesqueras se clasifican en:* **II.-** *Cultivo o acuacultura con fines*		
Artículo 31°.- *Para realizar las actividades de pesca se requiere lo siguiente:* **I,** *Concesión, para:* **Inciso b)** *Acuacultura comercial* **II,** Permiso, para: **Inciso g)** *Acuacultura de fomento* **III,** *Autorización, para:* **Inciso d)** *Recolectar del medio natural reproductores, larvas, postlarvas, crías, huevos, semillas, alevines o en cualquier otro estadio, y* **Inciso e)** *Acuacultura didáctica.*		

Artículos 22.- *la Secretaría podrá inscribir en el Registro Nacional de Pesca a los acuicultores que no requieran concesión, permiso o Autorización.*	Al **proyecto** le aplica el Artículo, incisos y, fracciones anteriores, porque se trata de una actividad acuícola con fines comerciales.	Por el hecho de presentar a la autoridad correspondiente (SEMARNAT) la Manifestación de Impacto Ambiental, el promovente está cumpliendo con este apartado. El proyecto se vincula por la obligatoriedad de obtener la autorización correspondiente para realizar las obras descritas en esta manifestación de impacto ambiental. Como ya se mencionó anteriormente, la promovente una vez autorizado el proyecto en materia ambiental procederá a tramitar el Registro Nacional de Pesca para la unidad de producción acuícola.
Art. 30°.- *Las actividades pesqueras se clasifican en:* **II.-** *Cultivo o acuacultura con fines*		
Artículo 31°.- *Para realizar las actividades de pesca se requiere lo siguiente:* **I,** *Concesión, para:* **Inciso b)** *Acuacultura comercial* **II,** Permiso, para: **Inciso g)** *Acuacultura de fomento* **III,** *Autorización, para:* **Inciso d)** *Recolectar del medio natural reproductores, larvas, postlarvas, crías, huevos, semillas, alevines o en cualquier otro estadio, y* **Inciso e)** *Acuacultura didáctica.*		

Artículos 22.- *la Secretaría podrá inscribir en el Registro Nacional de Pesca a los acuicultores que no requieran concesión, permiso o Autorización.*	Al **proyecto** le aplica el Artículo, incisos y, fracciones anteriores, porque se trata de una actividad acuícola con fines comerciales.	Por el hecho de presentar a la autoridad correspondiente (SEMARNAT) la Manifestación de Impacto Ambiental, el promovente está cumpliendo con este apartado. El proyecto se vincula por la obligatoriedad de obtener la autorización correspondiente para realizar las obras descritas en esta manifestación de impacto ambiental. Como ya se mencionó anteriormente, la promovente una vez autorizado el proyecto en materia ambiental procederá a tramitar el Registro Nacional de Pesca para la unidad de producción acuícola.
Art. 30°.- *Las actividades pesqueras se clasifican en:* **II.-** *Cultivo o acuacultura con fines*		
Artículo 31°.- *Para realizar las actividades de pesca se requiere lo siguiente:* **I,** *Concesión, para:* **Inciso b)** *Acuacultura comercial* **II,** Permiso, para: **Inciso g)** *Acuacultura de fomento* **III,** *Autorización, para:* **Inciso d)** *Recolectar del medio natural reproductores, larvas, postlarvas, crías, huevos, semillas, alevines o en cualquier otro estadio, y* **Inciso e)** *Acuacultura didáctica.*		

Artículos 22.- *la Secretaría podrá inscribir en el Registro Nacional de Pesca a los acuicultores que no requieran concesión, permiso o Autorización.*	Al **proyecto** le aplica el Artículo, incisos y, fracciones anteriores, porque se trata de una actividad acuícola con fines comerciales.	Por el hecho de presentar a la autoridad correspondiente (SEMARNAT) la Manifestación de Impacto Ambiental, el promovente está cumpliendo con este apartado. El proyecto se vincula por la obligatoriedad de obtener la autorización correspondiente para realizar las obras descritas en esta manifestación de impacto ambiental. Como ya se mencionó anteriormente, la promovente una vez autorizado el proyecto en materia ambiental procederá a tramitar el Registro Nacional de Pesca para la unidad de producción acuícola.
Art. 30°.- *Las actividades pesqueras se clasifican en:* **II.-** *Cultivo o acuacultura con fines*		
Artículo 31°.- *Para realizar las actividades de pesca se requiere lo siguiente:* **I,** *Concesión, para:* **Inciso b)** *Acuacultura comercial* **II,** Permiso, para: **Inciso g)** *Acuacultura de fomento* **III,** *Autorización, para:* **Inciso d)** *Recolectar del medio natural reproductores, larvas, postlarvas, crías, huevos, semillas, alevines o en cualquier otro estadio, y* **Inciso e)** *Acuacultura didáctica.*		

Artículos 22.- *la Secretaría podrá inscribir en el Registro Nacional de Pesca a los acuicultores que no requieran concesión, permiso o Autorización.*	Al **proyecto** le aplica el Artículo, incisos y, fracciones anteriores, porque se trata de una actividad acuícola con fines comerciales.	Por el hecho de presentar a la autoridad correspondiente (SEMARNAT) la Manifestación de Impacto Ambiental, el promovente está cumpliendo con este apartado. El proyecto se vincula por la obligatoriedad de obtener la autorización correspondiente para realizar las obras descritas en esta manifestación de impacto ambiental. Como ya se mencionó anteriormente, la promovente una vez autorizado el proyecto en materia ambiental procederá a tramitar el Registro Nacional de Pesca para la unidad de producción acuícola.
Art. 30°.- *Las actividades pesqueras se clasifican en:* **II.-** *Cultivo o acuacultura con fines*		
Artículo 31°.- *Para realizar las actividades de pesca se requiere lo siguiente:* **I,** *Concesión, para:* **Inciso b)** *Acuacultura comercial* **II,** Permiso, para: **Inciso g)** *Acuacultura de fomento* **III,** *Autorización, para:* **Inciso d)** *Recolectar del medio natural reproductores, larvas, postlarvas, crías, huevos, semillas, alevines o en cualquier otro estadio, y* **Inciso e)** *Acuacultura didáctica.*		

Artículos 22.- *la Secretaría podrá inscribir en el Registro Nacional de Pesca a los acuicultores que no requieran concesión, permiso o Autorización.*	Al **proyecto** le aplica el Artículo, incisos y, fracciones anteriores, porque se trata de una actividad acuícola con fines comerciales.	Por el hecho de presentar a la autoridad correspondiente (SEMARNAT) la Manifestación de Impacto Ambiental, el promovente está cumpliendo con este apartado. El proyecto se vincula por la obligatoriedad de obtener la autorización correspondiente para realizar las obras descritas en esta manifestación de impacto ambiental. Como ya se mencionó anteriormente, la promovente una vez autorizado el proyecto en materia ambiental procederá a tramitar el Registro Nacional de Pesca para la unidad de producción acuícola.
Art. 30°.- *Las actividades pesqueras se clasifican en:* **II.-** *Cultivo o acuacultura con fines*		
Artículo 31°.- *Para realizar las actividades de pesca se requiere lo siguiente:* **I,** *Concesión, para:* **Inciso b)** *Acuacultura comercial* **II,** Permiso, para: **Inciso g)** *Acuacultura de fomento* **III,** *Autorización, para:* **Inciso d)** *Recolectar del medio natural reproductores, larvas, postlarvas, crías, huevos, semillas, alevines o en cualquier otro estadio, y* **Inciso e)** *Acuacultura didáctica.*		

Artículos 22.- *la Secretaría podrá inscribir en el Registro Nacional de Pesca a los acuicultores que no requieran concesión, permiso o Autorización.*	Al **proyecto** le aplica el Artículo, incisos y, fracciones anteriores, porque se trata de una actividad acuícola con fines comerciales.	Por el hecho de presentar a la autoridad correspondiente (SEMARNAT) la Manifestación de Impacto Ambiental, el promovente está cumpliendo con este apartado. El proyecto se vincula por la obligatoriedad de obtener la autorización correspondiente para realizar las obras descritas en esta manifestación de impacto ambiental. Como ya se mencionó anteriormente, la promovente una vez autorizado el proyecto en materia ambiental procederá a tramitar el Registro Nacional de Pesca para la unidad de producción acuícola.
Art. 30°.- *Las actividades pesqueras se clasifican en:* **II.-** *Cultivo o acuacultura con fines*		
Artículo 31°.- *Para realizar las actividades de pesca se requiere lo siguiente:* **I,** *Concesión, para:* **Inciso b)** *Acuacultura comercial* **II,** Permiso, para: **Inciso g)** *Acuacultura de fomento* **III,** *Autorización, para:* **Inciso d)** *Recolectar del medio natural reproductores, larvas, postlarvas, crías, huevos, semillas, alevines o en cualquier otro estadio, y* **Inciso e)** *Acuacultura didáctica.*		

Artículos 22.- *la Secretaría podrá inscribir en el Registro Nacional de Pesca a los acuicultores que no requieran concesión, permiso o Autorización.*	Al **proyecto** le aplica el Artículo, incisos y, fracciones anteriores, porque se trata de una actividad acuícola con fines comerciales.	Por el hecho de presentar a la autoridad correspondiente (SEMARNAT) la Manifestación de Impacto Ambiental, el promovente está cumpliendo con este apartado. El proyecto se vincula por la obligatoriedad de obtener la autorización correspondiente para realizar las obras descritas en esta manifestación de impacto ambiental. Como ya se mencionó anteriormente, la promovente una vez autorizado el proyecto en materia ambiental procederá a tramitar el Registro Nacional de Pesca para la unidad de producción acuícola.
Art. 30°.- *Las actividades pesqueras se clasifican en:* **II.-** *Cultivo o acuacultura con fines*		
Artículo 31°.- *Para realizar las actividades de pesca se requiere lo siguiente:* **I,** *Concesión, para:* **Inciso b)** *Acuacultura comercial* **II,** Permiso, para: **Inciso g)** *Acuacultura de fomento* **III,** *Autorización, para:* **Inciso d)** *Recolectar del medio natural reproductores, larvas, postlarvas, crías, huevos, semillas, alevines o en cualquier otro estadio, y* **Inciso e)** *Acuacultura didáctica.*		

Artículos 22.- *la Secretaría podrá inscribir en el Registro Nacional de Pesca a los acuicultores que no requieran concesión, permiso o Autorización.*	Al **proyecto** le aplica el Artículo, incisos y, fracciones anteriores, porque se trata de una actividad acuícola con fines comerciales.	Por el hecho de presentar a la autoridad correspondiente (SEMARNAT) la Manifestación de Impacto Ambiental, el promovente está cumpliendo con este apartado. El proyecto se vincula por la obligatoriedad de obtener la autorización correspondiente para realizar las obras descritas en esta manifestación de impacto ambiental. Como ya se mencionó anteriormente, la promovente una vez autorizado el proyecto en materia ambiental procederá a tramitar el Registro Nacional de Pesca para la unidad de producción acuícola.
Art. 30°.- *Las actividades pesqueras se clasifican en:* **II.-** *Cultivo o acuacultura con fines*		
Artículo 31°.- *Para realizar las actividades de pesca se requiere lo siguiente:* **I,** *Concesión, para:* **Inciso b)** *Acuacultura comercial* **II,** Permiso, para: **Inciso g)** *Acuacultura de fomento* **III,** *Autorización, para:* **Inciso d)** *Recolectar del medio natural reproductores, larvas, postlarvas, crías, huevos, semillas, alevines o en cualquier otro estadio, y* **Inciso e)** *Acuacultura didáctica.*		

Artículos 22.- *la Secretaría podrá inscribir en el Registro Nacional de Pesca a los acuicultores que no requieran concesión, permiso o Autorización.*	Al **proyecto** le aplica el Artículo, incisos y, fracciones anteriores, porque se trata de una actividad acuícola con fines comerciales.	Por el hecho de presentar a la autoridad correspondiente (SEMARNAT) la Manifestación de Impacto Ambiental, el promovente está cumpliendo con este apartado. El proyecto se vincula por la obligatoriedad de obtener la autorización correspondiente para realizar las obras descritas en esta manifestación de impacto ambiental. Como ya se mencionó anteriormente, la promovente una vez autorizado el proyecto en materia ambiental procederá a tramitar el Registro Nacional de Pesca para la unidad de producción acuícola.
Art. 30°.- *Las actividades pesqueras se clasifican en:* **II.-** *Cultivo o acuacultura con fines*		
Artículo 31°.- *Para realizar las actividades de pesca se requiere lo siguiente:* **I,** *Concesión, para:* **Inciso b)** *Acuacultura comercial* **II,** Permiso, para: **Inciso g)** *Acuacultura de fomento* **III,** *Autorización, para:* **Inciso d)** *Recolectar del medio natural reproductores, larvas, postlarvas, crías, huevos, semillas, alevines o en cualquier otro estadio, y* **Inciso e)** *Acuacultura didáctica.*		

Artículos 22.- *la Secretaría podrá inscribir en el Registro Nacional de Pesca a los acuicultores que no requieran concesión, permiso o Autorización.*	Al **proyecto** le aplica el Artículo, incisos y, fracciones anteriores, porque se trata de una actividad acuícola con fines comerciales.	Por el hecho de presentar a la autoridad correspondiente (SEMARNAT) la Manifestación de Impacto Ambiental, el promovente está cumpliendo con este apartado. El proyecto se vincula por la obligatoriedad de obtener la autorización correspondiente para realizar las obras descritas en esta manifestación de impacto ambiental. Como ya se mencionó anteriormente, la promovente una vez autorizado el proyecto en materia ambiental procederá a tramitar el Registro Nacional de Pesca para la unidad de producción acuícola.
Art. 30°.- *Las actividades pesqueras se clasifican en:* **II.-** *Cultivo o acuacultura con fines*		
Artículo 31°.- *Para realizar las actividades de pesca se requiere lo siguiente:* **I,** *Concesión, para:* **Inciso b)** *Acuacultura comercial* **II,** Permiso, para: **Inciso g)** *Acuacultura de fomento* **III,** *Autorización, para:* **Inciso d)** *Recolectar del medio natural reproductores, larvas, postlarvas, crías, huevos, semillas, alevines o en cualquier otro estadio, y* **Inciso e)** *Acuacultura didáctica.*		

Artículos 22.- *la Secretaría podrá inscribir en el Registro Nacional de Pesca a los acuicultores que no requieran concesión, permiso o Autorización.*	Al **proyecto** le aplica el Artículo, incisos y, fracciones anteriores, porque se trata de una actividad acuícola con fines comerciales.	Por el hecho de presentar a la autoridad correspondiente (SEMARNAT) la Manifestación de Impacto Ambiental, el promovente está cumpliendo con este apartado. El proyecto se vincula por la obligatoriedad de obtener la autorización correspondiente para realizar las obras descritas en esta manifestación de impacto ambiental. Como ya se mencionó anteriormente, la promovente una vez autorizado el proyecto en materia ambiental procederá a tramitar el Registro Nacional de Pesca para la unidad de producción acuícola.
Art. 30°.- *Las actividades pesqueras se clasifican en:* **II.-** *Cultivo o acuacultura con fines*		
Artículo 31°.- *Para realizar las actividades de pesca se requiere lo siguiente:* **I,** *Concesión, para:* **Inciso b)** *Acuacultura comercial* **II,** Permiso, para: **Inciso g)** *Acuacultura de fomento* **III,** *Autorización, para:* **Inciso d)** *Recolectar del medio natural reproductores, larvas, postlarvas, crías, huevos, semillas, alevines o en cualquier otro estadio, y* **Inciso e)** *Acuacultura didáctica.*		

Artículos 22.- *la Secretaría podrá inscribir en el Registro Nacional de Pesca a los acuicultores que no requieran concesión, permiso o Autorización.*	Al **proyecto** le aplica el Artículo, incisos y, fracciones anteriores, porque se trata de una actividad acuícola con fines comerciales.	Por el hecho de presentar a la autoridad correspondiente (SEMARNAT) la Manifestación de Impacto Ambiental, el promovente está cumpliendo con este apartado. El proyecto se vincula por la obligatoriedad de obtener la autorización correspondiente para realizar las obras descritas en esta manifestación de impacto ambiental. Como ya se mencionó anteriormente, la promovente una vez autorizado el proyecto en materia ambiental procederá a tramitar el Registro Nacional de Pesca para la unidad de producción acuícola.
Art. 30°.- *Las actividades pesqueras se clasifican en:* **II.-** *Cultivo o acuacultura con fines*		
Artículo 31°.- *Para realizar las actividades de pesca se requiere lo siguiente:* **I,** *Concesión, para:* **Inciso b)** *Acuacultura comercial* **II,** Permiso, para: **Inciso g)** *Acuacultura de fomento* **III,** *Autorización, para:* **Inciso d)** *Recolectar del medio natural reproductores, larvas, postlarvas, crías, huevos, semillas, alevines o en cualquier otro estadio, y* **Inciso e)** *Acuacultura didáctica.*		

Artículos 22.- *la Secretaría podrá inscribir en el Registro Nacional de Pesca a los acuicultores que no requieran concesión, permiso o Autorización.*	Al **proyecto** le aplica el Artículo, incisos y, fracciones anteriores, porque se trata de una actividad acuícola con fines comerciales.	Por el hecho de presentar a la autoridad correspondiente (SEMARNAT) la Manifestación de Impacto Ambiental, el promovente está cumpliendo con este apartado. El proyecto se vincula por la obligatoriedad de obtener la autorización correspondiente para realizar las obras descritas en esta manifestación de impacto ambiental. Como ya se mencionó anteriormente, la promovente una vez autorizado el proyecto en materia ambiental procederá a tramitar el Registro Nacional de Pesca para la unidad de producción acuícola.
Art. 30°.- *Las actividades pesqueras se clasifican en:* **II.-** *Cultivo o acuacultura con fines*		
Artículo 31°.- *Para realizar las actividades de pesca se requiere lo siguiente:* **I,** *Concesión, para:* **Inciso b)** *Acuacultura comercial* **II,** Permiso, para: **Inciso g)** *Acuacultura de fomento* **III,** *Autorización, para:* **Inciso d)** *Recolectar del medio natural reproductores, larvas, postlarvas, crías, huevos, semillas, alevines o en cualquier otro estadio, y* **Inciso e)** *Acuacultura didáctica.*		

Artículos 22.- *la Secretaría podrá inscribir en el Registro Nacional de Pesca a los acuicultores que no requieran concesión, permiso o Autorización.*	Al **proyecto** le aplica el Artículo, incisos y, fracciones anteriores, porque se trata de una actividad acuícola con fines comerciales.	Por el hecho de presentar a la autoridad correspondiente (SEMARNAT) la Manifestación de Impacto Ambiental, el promovente está cumpliendo con este apartado. El proyecto se vincula por la obligatoriedad de obtener la autorización correspondiente para realizar las obras descritas en esta manifestación de impacto ambiental. Como ya se mencionó anteriormente, la promovente una vez autorizado el proyecto en materia ambiental procederá a tramitar el Registro Nacional de Pesca para la unidad de producción acuícola.
Art. 30°.- *Las actividades pesqueras se clasifican en:* **II.-** *Cultivo o acuacultura con fines*		
Artículo 31°.- *Para realizar las actividades de pesca se requiere lo siguiente:* **I,** *Concesión, para:* **Inciso b)** *Acuacultura comercial* **II,** Permiso, para: **Inciso g)** *Acuacultura de fomento* **III,** *Autorización, para:* **Inciso d)** *Recolectar del medio natural reproductores, larvas, postlarvas, crías, huevos, semillas, alevines o en cualquier otro estadio, y* **Inciso e)** *Acuacultura didáctica.*		

Artículos 22.- *la Secretaría podrá inscribir en el Registro Nacional de Pesca a los acuicultores que no requieran concesión, permiso o Autorización.*	Al **proyecto** le aplica el Artículo, incisos y, fracciones anteriores, porque se trata de una actividad acuícola con fines comerciales.	Por el hecho de presentar a la autoridad correspondiente (SEMARNAT) la Manifestación de Impacto Ambiental, el promovente está cumpliendo con este apartado. El proyecto se vincula por la obligatoriedad de obtener la autorización correspondiente para realizar las obras descritas en esta manifestación de impacto ambiental. Como ya se mencionó anteriormente, la promovente una vez autorizado el proyecto en materia ambiental procederá a tramitar el Registro Nacional de Pesca para la unidad de producción acuícola.
Art. 30°.- *Las actividades pesqueras se clasifican en:* **II.-** *Cultivo o acuacultura con fines*		
Artículo 31°.- *Para realizar las actividades de pesca se requiere lo siguiente:* **I,** *Concesión, para:* **Inciso b)** *Acuacultura comercial* **II,** Permiso, para: **Inciso g)** *Acuacultura de fomento* **III,** *Autorización, para:* **Inciso d)** *Recolectar del medio natural reproductores, larvas, postlarvas, crías, huevos, semillas, alevines o en cualquier otro estadio, y* **Inciso e)** *Acuacultura didáctica.*		

Artículos 22.- *la Secretaría podrá inscribir en el Registro Nacional de Pesca a los acuicultores que no requieran concesión, permiso o Autorización.*	Al **proyecto** le aplica el Artículo, incisos y, fracciones anteriores, porque se trata de una actividad acuícola con fines comerciales.	Por el hecho de presentar a la autoridad correspondiente (SEMARNAT) la Manifestación de Impacto Ambiental, el promovente está cumpliendo con este apartado. El proyecto se vincula por la obligatoriedad de obtener la autorización correspondiente para realizar las obras descritas en esta manifestación de impacto ambiental. Como ya se mencionó anteriormente, la promovente una vez autorizado el proyecto en materia ambiental procederá a tramitar el Registro Nacional de Pesca para la unidad de producción acuícola.
Art. 30°.- *Las actividades pesqueras se clasifican en:* **II.-** *Cultivo o acuacultura con fines*		
Artículo 31°.- *Para realizar las actividades de pesca se requiere lo siguiente:* **I,** *Concesión, para:* **Inciso b)** *Acuacultura comercial* **II,** Permiso, para: **Inciso g)** *Acuacultura de fomento* **III,** *Autorización, para:* **Inciso d)** *Recolectar del medio natural reproductores, larvas, postlarvas, crías, huevos, semillas, alevines o en cualquier otro estadio, y* **Inciso e)** *Acuacultura didáctica.*		

Artículos 22.- *la Secretaría podrá inscribir en el Registro Nacional de Pesca a los acuicultores que no requieran concesión, permiso o Autorización.*	Al **proyecto** le aplica el Artículo, incisos y, fracciones anteriores, porque se trata de una actividad acuícola con fines comerciales.	Por el hecho de presentar a la autoridad correspondiente (SEMARNAT) la Manifestación de Impacto Ambiental, el promovente está cumpliendo con este apartado. El proyecto se vincula por la obligatoriedad de obtener la autorización correspondiente para realizar las obras descritas en esta manifestación de impacto ambiental. Como ya se mencionó anteriormente, la promovente una vez autorizado el proyecto en materia ambiental procederá a tramitar el Registro Nacional de Pesca para la unidad de producción acuícola.
Art. 30°.- *Las actividades pesqueras se clasifican en:* **II.-** *Cultivo o acuacultura con fines*		
Artículo 31°.- *Para realizar las actividades de pesca se requiere lo siguiente:* **I,** *Concesión, para:* **Inciso b)** *Acuacultura comercial* **II,** Permiso, para: **Inciso g)** *Acuacultura de fomento* **III,** *Autorización, para:* **Inciso d)** *Recolectar del medio natural reproductores, larvas, postlarvas, crías, huevos, semillas, alevines o en cualquier otro estadio, y* **Inciso e)** *Acuacultura didáctica.*		

Artículos 22.- *la Secretaría podrá inscribir en el Registro Nacional de Pesca a los acuicultores que no requieran concesión, permiso o Autorización.*	Al **proyecto** le aplica el Artículo, incisos y, fracciones anteriores, porque se trata de una actividad acuícola con fines comerciales.	Por el hecho de presentar a la autoridad correspondiente (SEMARNAT) la Manifestación de Impacto Ambiental, el promovente está cumpliendo con este apartado. El proyecto se vincula por la obligatoriedad de obtener la autorización correspondiente para realizar las obras descritas en esta manifestación de impacto ambiental. Como ya se mencionó anteriormente, la promovente una vez autorizado el proyecto en materia ambiental procederá a tramitar el Registro Nacional de Pesca para la unidad de producción acuícola.
Art. 30°.- *Las actividades pesqueras se clasifican en:* **II.-** *Cultivo o acuacultura con fines*		
Artículo 31°.- *Para realizar las actividades de pesca se requiere lo siguiente:* **I,** *Concesión, para:* **Inciso b)** *Acuacultura comercial* **II,** Permiso, para: **Inciso g)** *Acuacultura de fomento* **III,** *Autorización, para:* **Inciso d)** *Recolectar del medio natural reproductores, larvas, postlarvas, crías, huevos, semillas, alevines o en cualquier otro estadio, y* **Inciso e)** *Acuacultura didáctica.*		

Artículos 22.- *la Secretaría podrá inscribir en el Registro Nacional de Pesca a los acuicultores que no requieran concesión, permiso o Autorización.*	Al **proyecto** le aplica el Artículo, incisos y, fracciones anteriores, porque se trata de una actividad acuícola con fines comerciales.	Por el hecho de presentar a la autoridad correspondiente (SEMARNAT) la Manifestación de Impacto Ambiental, el promovente está cumpliendo con este apartado. El proyecto se vincula por la obligatoriedad de obtener la autorización correspondiente para realizar las obras descritas en esta manifestación de impacto ambiental. Como ya se mencionó anteriormente, la promovente una vez autorizado el proyecto en materia ambiental procederá a tramitar el Registro Nacional de Pesca para la unidad de producción acuícola.
Art. 30°.- *Las actividades pesqueras se clasifican en:* **II.-** *Cultivo o acuacultura con fines*		
Artículo 31°.- *Para realizar las actividades de pesca se requiere lo siguiente:* **I,** *Concesión, para:* **Inciso b)** *Acuacultura comercial* **II,** Permiso, para: **Inciso g)** *Acuacultura de fomento* **III,** *Autorización, para:* **Inciso d)** *Recolectar del medio natural reproductores, larvas, postlarvas, crías, huevos, semillas, alevines o en cualquier otro estadio, y* **Inciso e)** *Acuacultura didáctica.*		

Artículos 22.- *la Secretaría podrá inscribir en el Registro Nacional de Pesca a los acuicultores que no requieran concesión, permiso o Autorización.*	Al **proyecto** le aplica el Artículo, incisos y, fracciones anteriores, porque se trata de una actividad acuícola con fines comerciales.	Por el hecho de presentar a la autoridad correspondiente (SEMARNAT) la Manifestación de Impacto Ambiental, el promovente está cumpliendo con este apartado. El proyecto se vincula por la obligatoriedad de obtener la autorización correspondiente para realizar las obras descritas en esta manifestación de impacto ambiental. Como ya se mencionó anteriormente, la promovente una vez autorizado el proyecto en materia ambiental procederá a tramitar el Registro Nacional de Pesca para la unidad de producción acuícola.
Art. 30°.- *Las actividades pesqueras se clasifican en:* **II.-** *Cultivo o acuacultura con fines*		
Artículo 31°.- *Para realizar las actividades de pesca se requiere lo siguiente:* **I,** *Concesión, para:* **Inciso b)** *Acuacultura comercial* **II,** Permiso, para: **Inciso g)** *Acuacultura de fomento* **III,** *Autorización, para:* **Inciso d)** *Recolectar del medio natural reproductores, larvas, postlarvas, crías, huevos, semillas, alevines o en cualquier otro estadio, y* **Inciso e)** *Acuacultura didáctica.*		

Artículos 22.- *la Secretaría podrá inscribir en el Registro Nacional de Pesca a los acuicultores que no requieran concesión, permiso o Autorización.*	Al **proyecto** le aplica el Artículo, incisos y, fracciones anteriores, porque se trata de una actividad acuícola con fines comerciales.	Por el hecho de presentar a la autoridad correspondiente (SEMARNAT) la Manifestación de Impacto Ambiental, el promovente está cumpliendo con este apartado. El proyecto se vincula por la obligatoriedad de obtener la autorización correspondiente para realizar las obras descritas en esta manifestación de impacto ambiental. Como ya se mencionó anteriormente, la promovente una vez autorizado el proyecto en materia ambiental procederá a tramitar el Registro Nacional de Pesca para la unidad de producción acuícola.
Art. 30°.- *Las actividades pesqueras se clasifican en:* **II.-** *Cultivo o acuacultura con fines*		
Artículo 31°.- *Para realizar las actividades de pesca se requiere lo siguiente:* **I,** *Concesión, para:* **Inciso b)** *Acuacultura comercial* **II,** Permiso, para: **Inciso g)** *Acuacultura de fomento* **III,** *Autorización, para:* **Inciso d)** *Recolectar del medio natural reproductores, larvas, postlarvas, crías, huevos, semillas, alevines o en cualquier otro estadio, y* **Inciso e)** *Acuacultura didáctica.*		

Artículos 22.- *la Secretaría podrá inscribir en el Registro Nacional de Pesca a los acuicultores que no requieran concesión, permiso o Autorización.*	Al **proyecto** le aplica el Artículo, incisos y, fracciones anteriores, porque se trata de una actividad acuícola con fines comerciales.	Por el hecho de presentar a la autoridad correspondiente (SEMARNAT) la Manifestación de Impacto Ambiental, el promovente está cumpliendo con este apartado. El proyecto se vincula por la obligatoriedad de obtener la autorización correspondiente para realizar las obras descritas en esta manifestación de impacto ambiental. Como ya se mencionó anteriormente, la promovente una vez autorizado el proyecto en materia ambiental procederá a tramitar el Registro Nacional de Pesca para la unidad de producción acuícola.
Art. 30°.- *Las actividades pesqueras se clasifican en:* **II.-** *Cultivo o acuacultura con fines*		
Artículo 31°.- *Para realizar las actividades de pesca se requiere lo siguiente:* **I,** *Concesión, para:* **Inciso b)** *Acuacultura comercial* **II,** Permiso, para: **Inciso g)** *Acuacultura de fomento* **III,** *Autorización, para:* **Inciso d)** *Recolectar del medio natural reproductores, larvas, postlarvas, crías, huevos, semillas, alevines o en cualquier otro estadio, y* **Inciso e)** *Acuacultura didáctica.*		

Artículos 22.- *la Secretaría podrá inscribir en el Registro Nacional de Pesca a los acuicultores que no requieran concesión, permiso o Autorización.*	Al **proyecto** le aplica el Artículo, incisos y, fracciones anteriores, porque se trata de una actividad acuícola con fines comerciales.	Por el hecho de presentar a la autoridad correspondiente (SEMARNAT) la Manifestación de Impacto Ambiental, el promovente está cumpliendo con este apartado. El proyecto se vincula por la obligatoriedad de obtener la autorización correspondiente para realizar las obras descritas en esta manifestación de impacto ambiental. Como ya se mencionó anteriormente, la promovente una vez autorizado el proyecto en materia ambiental procederá a tramitar el Registro Nacional de Pesca para la unidad de producción acuícola.
Art. 30°.- *Las actividades pesqueras se clasifican en:* **II.-** *Cultivo o acuacultura con fines*		
Artículo 31°.- *Para realizar las actividades de pesca se requiere lo siguiente:* **I,** *Concesión, para:* **Inciso b)** *Acuacultura comercial* **II,** Permiso, para: **Inciso g)** *Acuacultura de fomento* **III,** *Autorización, para:* **Inciso d)** *Recolectar del medio natural reproductores, larvas, postlarvas, crías, huevos, semillas, alevines o en cualquier otro estadio, y* **Inciso e)** *Acuacultura didáctica.*		

Artículos 22.- *la Secretaría podrá inscribir en el Registro Nacional de Pesca a los acuicultores que no requieran concesión, permiso o Autorización.*	Al **proyecto** le aplica el Artículo, incisos y, fracciones anteriores, porque se trata de una actividad acuícola con fines comerciales.	Por el hecho de presentar a la autoridad correspondiente (SEMARNAT) la Manifestación de Impacto Ambiental, el promovente está cumpliendo con este apartado. El proyecto se vincula por la obligatoriedad de obtener la autorización correspondiente para realizar las obras descritas en esta manifestación de impacto ambiental. Como ya se mencionó anteriormente, la promovente una vez autorizado el proyecto en materia ambiental procederá a tramitar el Registro Nacional de Pesca para la unidad de producción acuícola.
Art. 30°.- *Las actividades pesqueras se clasifican en:* **II.-** *Cultivo o acuacultura con fines*		
Artículo 31°.- *Para realizar las actividades de pesca se requiere lo siguiente:* **I,** *Concesión, para:* **Inciso b)** *Acuacultura comercial* **II,** Permiso, para: **Inciso g)** *Acuacultura de fomento* **III,** *Autorización, para:* **Inciso d)** *Recolectar del medio natural reproductores, larvas, postlarvas, crías, huevos, semillas, alevines o en cualquier otro estadio, y* **Inciso e)** *Acuacultura didáctica.*		

Artículos 22.- *la Secretaría podrá inscribir en el Registro Nacional de Pesca a los acuicultores que no requieran concesión, permiso o Autorización.*	Al **proyecto** le aplica el Artículo, incisos y, fracciones anteriores, porque se trata de una actividad acuícola con fines comerciales.	Por el hecho de presentar a la autoridad correspondiente (SEMARNAT) la Manifestación de Impacto Ambiental, el promovente está cumpliendo con este apartado. El proyecto se vincula por la obligatoriedad de obtener la autorización correspondiente para realizar las obras descritas en esta manifestación de impacto ambiental. Como ya se mencionó anteriormente, la promovente una vez autorizado el proyecto en materia ambiental procederá a tramitar el Registro Nacional de Pesca para la unidad de producción acuícola.
Art. 30°.- *Las actividades pesqueras se clasifican en:* **II.-** *Cultivo o acuacultura con fines*		
Artículo 31°.- *Para realizar las actividades de pesca se requiere lo siguiente:* **I,** *Concesión, para:* **Inciso b)** *Acuacultura comercial* **II,** Permiso, para: **Inciso g)** *Acuacultura de fomento* **III,** *Autorización, para:* **Inciso d)** *Recolectar del medio natural reproductores, larvas, postlarvas, crías, huevos, semillas, alevines o en cualquier otro estadio, y* **Inciso e)** *Acuacultura didáctica.*		

Artículos 22.- *la Secretaría podrá inscribir en el Registro Nacional de Pesca a los acuicultores que no requieran concesión, permiso o Autorización.*	Al **proyecto** le aplica el Artículo, incisos y, fracciones anteriores, porque se trata de una actividad acuícola con fines comerciales.	Por el hecho de presentar a la autoridad correspondiente (SEMARNAT) la Manifestación de Impacto Ambiental, el promovente está cumpliendo con este apartado. El proyecto se vincula por la obligatoriedad de obtener la autorización correspondiente para realizar las obras descritas en esta manifestación de impacto ambiental. Como ya se mencionó anteriormente, la promovente una vez autorizado el proyecto en materia ambiental procederá a tramitar el Registro Nacional de Pesca para la unidad de producción acuícola.
Art. 30°.- *Las actividades pesqueras se clasifican en:* **II.-** *Cultivo o acuacultura con fines*		
Artículo 31°.- *Para realizar las actividades de pesca se requiere lo siguiente:* **I,** *Concesión, para:* **Inciso b)** *Acuacultura comercial* **II,** Permiso, para: **Inciso g)** *Acuacultura de fomento* **III,** *Autorización, para:* **Inciso d)** *Recolectar del medio natural reproductores, larvas, postlarvas, crías, huevos, semillas, alevines o en cualquier otro estadio, y* **Inciso e)** *Acuacultura didáctica.*		

Artículos 22.- *la Secretaría podrá inscribir en el Registro Nacional de Pesca a los acuicultores que no requieran concesión, permiso o Autorización.*	Al **proyecto** le aplica el Artículo, incisos y, fracciones anteriores, porque se trata de una actividad acuícola con fines comerciales.	Por el hecho de presentar a la autoridad correspondiente (SEMARNAT) la Manifestación de Impacto Ambiental, el promovente está cumpliendo con este apartado. El proyecto se vincula por la obligatoriedad de obtener la autorización correspondiente para realizar las obras descritas en esta manifestación de impacto ambiental. Como ya se mencionó anteriormente, la promovente una vez autorizado el proyecto en materia ambiental procederá a tramitar el Registro Nacional de Pesca para la unidad de producción acuícola.
Art. 30°.- *Las actividades pesqueras se clasifican en:* **II.-** *Cultivo o acuacultura con fines*		
Artículo 31°.- *Para realizar las actividades de pesca se requiere lo siguiente:* **I,** *Concesión, para:* **Inciso b)** *Acuacultura comercial* **II,** Permiso, para: **Inciso g)** *Acuacultura de fomento* **III,** *Autorización, para:* **Inciso d)** *Recolectar del medio natural reproductores, larvas, postlarvas, crías, huevos, semillas, alevines o en cualquier otro estadio, y* **Inciso e)** *Acuacultura didáctica.*		

Artículos 22.- *la Secretaría podrá inscribir en el Registro Nacional de Pesca a los acuicultores que no requieran concesión, permiso o Autorización.*	Al **proyecto** le aplica el Artículo, incisos y, fracciones anteriores, porque se trata de una actividad acuícola con fines comerciales.	Por el hecho de presentar a la autoridad correspondiente (SEMARNAT) la Manifestación de Impacto Ambiental, el promovente está cumpliendo con este apartado. El proyecto se vincula por la obligatoriedad de obtener la autorización correspondiente para realizar las obras descritas en esta manifestación de impacto ambiental. Como ya se mencionó anteriormente, la promovente una vez autorizado el proyecto en materia ambiental procederá a tramitar el Registro Nacional de Pesca para la unidad de producción acuícola.
Art. 30°.- *Las actividades pesqueras se clasifican en:* **II.-** *Cultivo o acuacultura con fines*		
Artículo 31°.- *Para realizar las actividades de pesca se requiere lo siguiente:* **I,** *Concesión, para:* **Inciso b)** *Acuacultura comercial* **II,** Permiso, para: **Inciso g)** *Acuacultura de fomento* **III,** *Autorización, para:* **Inciso d)** *Recolectar del medio natural reproductores, larvas, postlarvas, crías, huevos, semillas, alevines o en cualquier otro estadio, y* **Inciso e)** *Acuacultura didáctica.*		

Artículos 22.- *la Secretaría podrá inscribir en el Registro Nacional de Pesca a los acuicultores que no requieran concesión, permiso o Autorización.*	Al **proyecto** le aplica el Artículo, incisos y, fracciones anteriores, porque se trata de una actividad acuícola con fines comerciales.	Por el hecho de presentar a la autoridad correspondiente (SEMARNAT) la Manifestación de Impacto Ambiental, el promovente está cumpliendo con este apartado. El proyecto se vincula por la obligatoriedad de obtener la autorización correspondiente para realizar las obras descritas en esta manifestación de impacto ambiental. Como ya se mencionó anteriormente, la promovente una vez autorizado el proyecto en materia ambiental procederá a tramitar el Registro Nacional de Pesca para la unidad de producción acuícola.
Art. 30°.- *Las actividades pesqueras se clasifican en:* **II.-** *Cultivo o acuacultura con fines*		
Artículo 31°.- *Para realizar las actividades de pesca se requiere lo siguiente:* **I,** *Concesión, para:* **Inciso b)** *Acuacultura comercial* **II,** Permiso, para: **Inciso g)** *Acuacultura de fomento* **III,** *Autorización, para:* **Inciso d)** *Recolectar del medio natural reproductores, larvas, postlarvas, crías, huevos, semillas, alevines o en cualquier otro estadio, y* **Inciso e)** *Acuacultura didáctica.*		

Artículos 22.- *la Secretaría podrá inscribir en el Registro Nacional de Pesca a los acuicultores que no requieran concesión, permiso o Autorización.*	Al **proyecto** le aplica el Artículo, incisos y, fracciones anteriores, porque se trata de una actividad acuícola con fines comerciales.	Por el hecho de presentar a la autoridad correspondiente (SEMARNAT) la Manifestación de Impacto Ambiental, el promovente está cumpliendo con este apartado. El proyecto se vincula por la obligatoriedad de obtener la autorización correspondiente para realizar las obras descritas en esta manifestación de impacto ambiental. Como ya se mencionó anteriormente, la promovente una vez autorizado el proyecto en materia ambiental procederá a tramitar el Registro Nacional de Pesca para la unidad de producción acuícola.
Art. 30°.- *Las actividades pesqueras se clasifican en:* **II.-** *Cultivo o acuacultura con fines*		
Artículo 31°.- *Para realizar las actividades de pesca se requiere lo siguiente:* **I,** *Concesión, para:* **Inciso b)** *Acuacultura comercial* **II,** Permiso, para: **Inciso g)** *Acuacultura de fomento* **III,** *Autorización, para:* **Inciso d)** *Recolectar del medio natural reproductores, larvas, postlarvas, crías, huevos, semillas, alevines o en cualquier otro estadio, y* **Inciso e)** *Acuacultura didáctica.*		

Artículos 22.- *la Secretaría podrá inscribir en el Registro Nacional de Pesca a los acuicultores que no requieran concesión, permiso o Autorización.*	Al **proyecto** le aplica el Artículo, incisos y, fracciones anteriores, porque se trata de una actividad acuícola con fines comerciales.	Por el hecho de presentar a la autoridad correspondiente (SEMARNAT) la Manifestación de Impacto Ambiental, el promovente está cumpliendo con este apartado. El proyecto se vincula por la obligatoriedad de obtener la autorización correspondiente para realizar las obras descritas en esta manifestación de impacto ambiental. Como ya se mencionó anteriormente, la promovente una vez autorizado el proyecto en materia ambiental procederá a tramitar el Registro Nacional de Pesca para la unidad de producción acuícola.
Art. 30°.- *Las actividades pesqueras se clasifican en:* **II.-** *Cultivo o acuacultura con fines*		
Artículo 31°.- *Para realizar las actividades de pesca se requiere lo siguiente:* **I,** *Concesión, para:* **Inciso b)** *Acuacultura comercial* **II,** Permiso, para: **Inciso g)** *Acuacultura de fomento* **III,** *Autorización, para:* **Inciso d)** *Recolectar del medio natural reproductores, larvas, postlarvas, crías, huevos, semillas, alevines o en cualquier otro estadio, y* **Inciso e)** *Acuacultura didáctica.*		

Artículos 22.- *la Secretaría podrá inscribir en el Registro Nacional de Pesca a los acuicultores que no requieran concesión, permiso o Autorización.*	Al **proyecto** le aplica el Artículo, incisos y, fracciones anteriores, porque se trata de una actividad acuícola con fines comerciales.	Por el hecho de presentar a la autoridad correspondiente (SEMARNAT) la Manifestación de Impacto Ambiental, el promovente está cumpliendo con este apartado. El proyecto se vincula por la obligatoriedad de obtener la autorización correspondiente para realizar las obras descritas en esta manifestación de impacto ambiental. Como ya se mencionó anteriormente, la promovente una vez autorizado el proyecto en materia ambiental procederá a tramitar el Registro Nacional de Pesca para la unidad de producción acuícola.
Art. 30°.- *Las actividades pesqueras se clasifican en:* **II.-** *Cultivo o acuacultura con fines*		
Artículo 31°.- *Para realizar las actividades de pesca se requiere lo siguiente:* **I,** *Concesión, para:* **Inciso b)** *Acuacultura comercial* **II,** Permiso, para: **Inciso g)** *Acuacultura de fomento* **III,** *Autorización, para:* **Inciso d)** *Recolectar del medio natural reproductores, larvas, postlarvas, crías, huevos, semillas, alevines o en cualquier otro estadio, y* **Inciso e)** *Acuacultura didáctica.*		

Artículos 22.- *la Secretaría podrá inscribir en el Registro Nacional de Pesca a los acuicultores que no requieran concesión, permiso o Autorización.*	Al **proyecto** le aplica el Artículo, incisos y, fracciones anteriores, porque se trata de una actividad acuícola con fines comerciales.	Por el hecho de presentar a la autoridad correspondiente (SEMARNAT) la Manifestación de Impacto Ambiental, el promovente está cumpliendo con este apartado. El proyecto se vincula por la obligatoriedad de obtener la autorización correspondiente para realizar las obras descritas en esta manifestación de impacto ambiental. Como ya se mencionó anteriormente, la promovente una vez autorizado el proyecto en materia ambiental procederá a tramitar el Registro Nacional de Pesca para la unidad de producción acuícola.
Art. 30°.- *Las actividades pesqueras se clasifican en:* **II.-** *Cultivo o acuacultura con fines*		
Artículo 31°.- *Para realizar las actividades de pesca se requiere lo siguiente:* **I,** *Concesión, para:* **Inciso b)** *Acuacultura comercial* **II,** Permiso, para: **Inciso g)** *Acuacultura de fomento* **III,** *Autorización, para:* **Inciso d)** *Recolectar del medio natural reproductores, larvas, postlarvas, crías, huevos, semillas, alevines o en cualquier otro estadio, y* **Inciso e)** *Acuacultura didáctica.*		

Artículos 22.- *la Secretaría podrá inscribir en el Registro Nacional de Pesca a los acuicultores que no requieran concesión, permiso o Autorización.*	Al **proyecto** le aplica el Artículo, incisos y, fracciones anteriores, porque se trata de una actividad acuícola con fines comerciales.	Por el hecho de presentar a la autoridad correspondiente (SEMARNAT) la Manifestación de Impacto Ambiental, el promovente está cumpliendo con este apartado. El proyecto se vincula por la obligatoriedad de obtener la autorización correspondiente para realizar las obras descritas en esta manifestación de impacto ambiental. Como ya se mencionó anteriormente, la promovente una vez autorizado el proyecto en materia ambiental procederá a tramitar el Registro Nacional de Pesca para la unidad de producción acuícola.
Art. 30°.- *Las actividades pesqueras se clasifican en:* **II.-** *Cultivo o acuacultura con fines*		
Artículo 31°.- *Para realizar las actividades de pesca se requiere lo siguiente:* **I,** *Concesión, para:* **Inciso b)** *Acuacultura comercial* **II,** Permiso, para: **Inciso g)** *Acuacultura de fomento* **III,** *Autorización, para:* **Inciso d)** *Recolectar del medio natural reproductores, larvas, postlarvas, crías, huevos, semillas, alevines o en cualquier otro estadio, y* **Inciso e)** *Acuacultura didáctica.*		

Artículos 22.- *la Secretaría podrá inscribir en el Registro Nacional de Pesca a los acuicultores que no requieran concesión, permiso o Autorización.*	Al **proyecto** le aplica el Artículo, incisos y, fracciones anteriores, porque se trata de una actividad acuícola con fines comerciales.	Por el hecho de presentar a la autoridad correspondiente (SEMARNAT) la Manifestación de Impacto Ambiental, el promovente está cumpliendo con este apartado. El proyecto se vincula por la obligatoriedad de obtener la autorización correspondiente para realizar las obras descritas en esta manifestación de impacto ambiental. Como ya se mencionó anteriormente, la promovente una vez autorizado el proyecto en materia ambiental procederá a tramitar el Registro Nacional de Pesca para la unidad de producción acuícola.
Art. 30°.- *Las actividades pesqueras se clasifican en:* **II.-** *Cultivo o acuacultura con fines*		
Artículo 31°.- *Para realizar las actividades de pesca se requiere lo siguiente:* **I,** *Concesión, para:* **Inciso b)** *Acuacultura comercial* **II,** Permiso, para: **Inciso g)** *Acuacultura de fomento* **III,** *Autorización, para:* **Inciso d)** *Recolectar del medio natural reproductores, larvas, postlarvas, crías, huevos, semillas, alevines o en cualquier otro estadio, y* **Inciso e)** *Acuacultura didáctica.*		

Artículos 22.- *la Secretaría podrá inscribir en el Registro Nacional de Pesca a los acuicultores que no requieran concesión, permiso o Autorización.*	Al **proyecto** le aplica el Artículo, incisos y, fracciones anteriores, porque se trata de una actividad acuícola con fines comerciales.	Por el hecho de presentar a la autoridad correspondiente (SEMARNAT) la Manifestación de Impacto Ambiental, el promovente está cumpliendo con este apartado. El proyecto se vincula por la obligatoriedad de obtener la autorización correspondiente para realizar las obras descritas en esta manifestación de impacto ambiental. Como ya se mencionó anteriormente, la promovente una vez autorizado el proyecto en materia ambiental procederá a tramitar el Registro Nacional de Pesca para la unidad de producción acuícola.
Art. 30°.- *Las actividades pesqueras se clasifican en:* **II.-** *Cultivo o acuacultura con fines*		
Artículo 31°.- *Para realizar las actividades de pesca se requiere lo siguiente:* **I,** *Concesión, para:* **Inciso b)** *Acuacultura comercial* **II,** Permiso, para: **Inciso g)** *Acuacultura de fomento* **III,** *Autorización, para:* **Inciso d)** *Recolectar del medio natural reproductores, larvas, postlarvas, crías, huevos, semillas, alevines o en cualquier otro estadio, y* **Inciso e)** *Acuacultura didáctica.*		

Artículos 22.- *la Secretaría podrá inscribir en el Registro Nacional de Pesca a los acuicultores que no requieran concesión, permiso o Autorización.*	Al **proyecto** le aplica el Artículo, incisos y, fracciones anteriores, porque se trata de una actividad acuícola con fines comerciales.	Por el hecho de presentar a la autoridad correspondiente (SEMARNAT) la Manifestación de Impacto Ambiental, el promovente está cumpliendo con este apartado. El proyecto se vincula por la obligatoriedad de obtener la autorización correspondiente para realizar las obras descritas en esta manifestación de impacto ambiental. Como ya se mencionó anteriormente, la promovente una vez autorizado el proyecto en materia ambiental procederá a tramitar el Registro Nacional de Pesca para la unidad de producción acuícola.
Art. 30°.- *Las actividades pesqueras se clasifican en:* **II.-** *Cultivo o acuacultura con fines*		
Artículo 31°.- *Para realizar las actividades de pesca se requiere lo siguiente:* **I,** *Concesión, para:* **Inciso b)** *Acuacultura comercial* **II,** Permiso, para: **Inciso g)** *Acuacultura de fomento* **III,** *Autorización, para:* **Inciso d)** *Recolectar del medio natural reproductores, larvas, postlarvas, crías, huevos, semillas, alevines o en cualquier otro estadio, y* **Inciso e)** *Acuacultura didáctica.*		

Artículos 22.- *la Secretaría podrá inscribir en el Registro Nacional de Pesca a los acuicultores que no requieran concesión, permiso o Autorización.*	Al **proyecto** le aplica el Artículo, incisos y, fracciones anteriores, porque se trata de una actividad acuícola con fines comerciales.	Por el hecho de presentar a la autoridad correspondiente (SEMARNAT) la Manifestación de Impacto Ambiental, el promovente está cumpliendo con este apartado. El proyecto se vincula por la obligatoriedad de obtener la autorización correspondiente para realizar las obras descritas en esta manifestación de impacto ambiental. Como ya se mencionó anteriormente, la promovente una vez autorizado el proyecto en materia ambiental procederá a tramitar el Registro Nacional de Pesca para la unidad de producción acuícola.
Art. 30°.- *Las actividades pesqueras se clasifican en:* **II.-** *Cultivo o acuacultura con fines*		
Artículo 31°.- *Para realizar las actividades de pesca se requiere lo siguiente:* **I,** *Concesión, para:* **Inciso b)** *Acuacultura comercial* **II,** Permiso, para: **Inciso g)** *Acuacultura de fomento* **III,** *Autorización, para:* **Inciso d)** *Recolectar del medio natural reproductores, larvas, postlarvas, crías, huevos, semillas, alevines o en cualquier otro estadio, y* **Inciso e)** *Acuacultura didáctica.*		

Artículos 22.- *la Secretaría podrá inscribir en el Registro Nacional de Pesca a los acuicultores que no requieran concesión, permiso o Autorización.*	Al **proyecto** le aplica el Artículo, incisos y, fracciones anteriores, porque se trata de una actividad acuícola con fines comerciales.	Por el hecho de presentar a la autoridad correspondiente (SEMARNAT) la Manifestación de Impacto Ambiental, el promovente está cumpliendo con este apartado. El proyecto se vincula por la obligatoriedad de obtener la autorización correspondiente para realizar las obras descritas en esta manifestación de impacto ambiental. Como ya se mencionó anteriormente, la promovente una vez autorizado el proyecto en materia ambiental procederá a tramitar el Registro Nacional de Pesca para la unidad de producción acuícola.
Art. 30°.- *Las actividades pesqueras se clasifican en:* **II.-** *Cultivo o acuacultura con fines*		
Artículo 31°.- *Para realizar las actividades de pesca se requiere lo siguiente:* **I,** *Concesión, para:* **Inciso b)** *Acuacultura comercial* **II,** Permiso, para: **Inciso g)** *Acuacultura de fomento* **III,** *Autorización, para:* **Inciso d)** *Recolectar del medio natural reproductores, larvas, postlarvas, crías, huevos, semillas, alevines o en cualquier otro estadio, y* **Inciso e)** *Acuacultura didáctica.*		

Artículos 22.- *la Secretaría podrá inscribir en el Registro Nacional de Pesca a los acuicultores que no requieran concesión, permiso o Autorización.*	Al **proyecto** le aplica el Artículo, incisos y, fracciones anteriores, porque se trata de una actividad acuícola con fines comerciales.	Por el hecho de presentar a la autoridad correspondiente (SEMARNAT) la Manifestación de Impacto Ambiental, el promovente está cumpliendo con este apartado. El proyecto se vincula por la obligatoriedad de obtener la autorización correspondiente para realizar las obras descritas en esta manifestación de impacto ambiental. Como ya se mencionó anteriormente, la promovente una vez autorizado el proyecto en materia ambiental procederá a tramitar el Registro Nacional de Pesca para la unidad de producción acuícola.
Art. 30°.- *Las actividades pesqueras se clasifican en:* **II.-** *Cultivo o acuacultura con fines*		
Artículo 31°.- *Para realizar las actividades de pesca se requiere lo siguiente:* **I,** *Concesión, para:* **Inciso b)** *Acuacultura comercial* **II,** Permiso, para: **Inciso g)** *Acuacultura de fomento* **III,** *Autorización, para:* **Inciso d)** *Recolectar del medio natural reproductores, larvas, postlarvas, crías, huevos, semillas, alevines o en cualquier otro estadio, y* **Inciso e)** *Acuacultura didáctica.*		

Artículos 22.- *la Secretaría podrá inscribir en el Registro Nacional de Pesca a los acuicultores que no requieran concesión, permiso o Autorización.*	Al **proyecto** le aplica el Artículo, incisos y, fracciones anteriores, porque se trata de una actividad acuícola con fines comerciales.	Por el hecho de presentar a la autoridad correspondiente (SEMARNAT) la Manifestación de Impacto Ambiental, el promovente está cumpliendo con este apartado. El proyecto se vincula por la obligatoriedad de obtener la autorización correspondiente para realizar las obras descritas en esta manifestación de impacto ambiental. Como ya se mencionó anteriormente, la promovente una vez autorizado el proyecto en materia ambiental procederá a tramitar el Registro Nacional de Pesca para la unidad de producción acuícola.
Art. 30°.- *Las actividades pesqueras se clasifican en:* **II.-** *Cultivo o acuacultura con fines*		
Artículo 31°.- *Para realizar las actividades de pesca se requiere lo siguiente:* **I,** *Concesión, para:* **Inciso b)** *Acuacultura comercial* **II,** Permiso, para: **Inciso g)** *Acuacultura de fomento* **III,** *Autorización, para:* **Inciso d)** *Recolectar del medio natural reproductores, larvas, postlarvas, crías, huevos, semillas, alevines o en cualquier otro estadio, y* **Inciso e)** *Acuacultura didáctica.*		

Artículos 22.- *la Secretaría podrá inscribir en el Registro Nacional de Pesca a los acuicultores que no requieran concesión, permiso o Autorización.*	Al **proyecto** le aplica el Artículo, incisos y, fracciones anteriores, porque se trata de una actividad acuícola con fines comerciales.	Por el hecho de presentar a la autoridad correspondiente (SEMARNAT) la Manifestación de Impacto Ambiental, el promovente está cumpliendo con este apartado. El proyecto se vincula por la obligatoriedad de obtener la autorización correspondiente para realizar las obras descritas en esta manifestación de impacto ambiental. Como ya se mencionó anteriormente, la promovente una vez autorizado el proyecto en materia ambiental procederá a tramitar el Registro Nacional de Pesca para la unidad de producción acuícola.
Art. 30°.- *Las actividades pesqueras se clasifican en:* **II.-** *Cultivo o acuacultura con fines*		
Artículo 31°.- *Para realizar las actividades de pesca se requiere lo siguiente:* **I,** *Concesión, para:* **Inciso b)** *Acuacultura comercial* **II,** Permiso, para: **Inciso g)** *Acuacultura de fomento* **III,** *Autorización, para:* **Inciso d)** *Recolectar del medio natural reproductores, larvas, postlarvas, crías, huevos, semillas, alevines o en cualquier otro estadio, y* **Inciso e)** *Acuacultura didáctica.*		

Artículos 22.- *la Secretaría podrá inscribir en el Registro Nacional de Pesca a los acuicultores que no requieran concesión, permiso o Autorización.*	Al **proyecto** le aplica el Artículo, incisos y, fracciones anteriores, porque se trata de una actividad acuícola con fines comerciales.	Por el hecho de presentar a la autoridad correspondiente (SEMARNAT) la Manifestación de Impacto Ambiental, el promovente está cumpliendo con este apartado. El proyecto se vincula por la obligatoriedad de obtener la autorización correspondiente para realizar las obras descritas en esta manifestación de impacto ambiental. Como ya se mencionó anteriormente, la promovente una vez autorizado el proyecto en materia ambiental procederá a tramitar el Registro Nacional de Pesca para la unidad de producción acuícola.
Art. 30°.- *Las actividades pesqueras se clasifican en:* **II.-** *Cultivo o acuacultura con fines*		
Artículo 31°.- *Para realizar las actividades de pesca se requiere lo siguiente:* **I,** *Concesión, para:* **Inciso b)** *Acuacultura comercial* **II,** Permiso, para: **Inciso g)** *Acuacultura de fomento* **III,** *Autorización, para:* **Inciso d)** *Recolectar del medio natural reproductores, larvas, postlarvas, crías, huevos, semillas, alevines o en cualquier otro estadio, y* **Inciso e)** *Acuacultura didáctica.*		

Artículos 22.- *la Secretaría podrá inscribir en el Registro Nacional de Pesca a los acuicultores que no requieran concesión, permiso o Autorización.*	Al **proyecto** le aplica el Artículo, incisos y, fracciones anteriores, porque se trata de una actividad acuícola con fines comerciales.	Por el hecho de presentar a la autoridad correspondiente (SEMARNAT) la Manifestación de Impacto Ambiental, el promovente está cumpliendo con este apartado. El proyecto se vincula por la obligatoriedad de obtener la autorización correspondiente para realizar las obras descritas en esta manifestación de impacto ambiental. Como ya se mencionó anteriormente, la promovente una vez autorizado el proyecto en materia ambiental procederá a tramitar el Registro Nacional de Pesca para la unidad de producción acuícola.
Art. 30°.- *Las actividades pesqueras se clasifican en:* **II.-** *Cultivo o acuacultura con fines*		
Artículo 31°.- *Para realizar las actividades de pesca se requiere lo siguiente:* **I,** *Concesión, para:* **Inciso b)** *Acuacultura comercial* **II,** Permiso, para: **Inciso g)** *Acuacultura de fomento* **III,** *Autorización, para:* **Inciso d)** *Recolectar del medio natural reproductores, larvas, postlarvas, crías, huevos, semillas, alevines o en cualquier otro estadio, y* **Inciso e)** *Acuacultura didáctica.*		

Artículos 22.- *la Secretaría podrá inscribir en el Registro Nacional de Pesca a los acuicultores que no requieran concesión, permiso o Autorización.*	Al **proyecto** le aplica el Artículo, incisos y, fracciones anteriores, porque se trata de una actividad acuícola con fines comerciales.	Por el hecho de presentar a la autoridad correspondiente (SEMARNAT) la Manifestación de Impacto Ambiental, el promovente está cumpliendo con este apartado. El proyecto se vincula por la obligatoriedad de obtener la autorización correspondiente para realizar las obras descritas en esta manifestación de impacto ambiental. Como ya se mencionó anteriormente, la promovente una vez autorizado el proyecto en materia ambiental procederá a tramitar el Registro Nacional de Pesca para la unidad de producción acuícola.
Art. 30°.- *Las actividades pesqueras se clasifican en:* **II.-** *Cultivo o acuacultura con fines*		
Artículo 31°.- *Para realizar las actividades de pesca se requiere lo siguiente:* **I,** *Concesión, para:* **Inciso b)** *Acuacultura comercial* **II,** Permiso, para: **Inciso g)** *Acuacultura de fomento* **III,** *Autorización, para:* **Inciso d)** *Recolectar del medio natural reproductores, larvas, postlarvas, crías, huevos, semillas, alevines o en cualquier otro estadio, y* **Inciso e)** *Acuacultura didáctica.*		

Artículos 22.- *la Secretaría podrá inscribir en el Registro Nacional de Pesca a los acuicultores que no requieran concesión, permiso o Autorización.*	Al **proyecto** le aplica el Artículo, incisos y, fracciones anteriores, porque se trata de una actividad acuícola con fines comerciales.	Por el hecho de presentar a la autoridad correspondiente (SEMARNAT) la Manifestación de Impacto Ambiental, el promovente está cumpliendo con este apartado. El proyecto se vincula por la obligatoriedad de obtener la autorización correspondiente para realizar las obras descritas en esta manifestación de impacto ambiental. Como ya se mencionó anteriormente, la promovente una vez autorizado el proyecto en materia ambiental procederá a tramitar el Registro Nacional de Pesca para la unidad de producción acuícola.
Art. 30°.- *Las actividades pesqueras se clasifican en:* **II.-** *Cultivo o acuacultura con fines*		
Artículo 31°.- *Para realizar las actividades de pesca se requiere lo siguiente:* **I,** *Concesión, para:* **Inciso b)** *Acuacultura comercial* **II,** Permiso, para: **Inciso g)** *Acuacultura de fomento* **III,** *Autorización, para:* **Inciso d)** *Recolectar del medio natural reproductores, larvas, postlarvas, crías, huevos, semillas, alevines o en cualquier otro estadio, y* **Inciso e)** *Acuacultura didáctica.*		

Artículos 22.- *la Secretaría podrá inscribir en el Registro Nacional de Pesca a los acuicultores que no requieran concesión, permiso o Autorización.*	Al **proyecto** le aplica el Artículo, incisos y, fracciones anteriores, porque se trata de una actividad acuícola con fines comerciales.	Por el hecho de presentar a la autoridad correspondiente (SEMARNAT) la Manifestación de Impacto Ambiental, el promovente está cumpliendo con este apartado. El proyecto se vincula por la obligatoriedad de obtener la autorización correspondiente para realizar las obras descritas en esta manifestación de impacto ambiental. Como ya se mencionó anteriormente, la promovente una vez autorizado el proyecto en materia ambiental procederá a tramitar el Registro Nacional de Pesca para la unidad de producción acuícola.
Art. 30°.- *Las actividades pesqueras se clasifican en:* **II.-** *Cultivo o acuacultura con fines*		
Artículo 31°.- *Para realizar las actividades de pesca se requiere lo siguiente:* **I,** *Concesión, para:* **Inciso b)** *Acuacultura comercial* **II,** Permiso, para: **Inciso g)** *Acuacultura de fomento* **III,** *Autorización, para:* **Inciso d)** *Recolectar del medio natural reproductores, larvas, postlarvas, crías, huevos, semillas, alevines o en cualquier otro estadio, y* **Inciso e)** *Acuacultura didáctica.*		

Artículos 22.- *la Secretaría podrá inscribir en el Registro Nacional de Pesca a los acuicultores que no requieran concesión, permiso o Autorización.*	Al **proyecto** le aplica el Artículo, incisos y, fracciones anteriores, porque se trata de una actividad acuícola con fines comerciales.	Por el hecho de presentar a la autoridad correspondiente (SEMARNAT) la Manifestación de Impacto Ambiental, el promovente está cumpliendo con este apartado. El proyecto se vincula por la obligatoriedad de obtener la autorización correspondiente para realizar las obras descritas en esta manifestación de impacto ambiental. Como ya se mencionó anteriormente, la promovente una vez autorizado el proyecto en materia ambiental procederá a tramitar el Registro Nacional de Pesca para la unidad de producción acuícola.
Art. 30°.- *Las actividades pesqueras se clasifican en:* **II.-** *Cultivo o acuacultura con fines*		
Artículo 31°.- *Para realizar las actividades de pesca se requiere lo siguiente:* **I,** *Concesión, para:* **Inciso b)** *Acuacultura comercial* **II,** Permiso, para: **Inciso g)** *Acuacultura de fomento* **III,** *Autorización, para:* **Inciso d)** *Recolectar del medio natural reproductores, larvas, postlarvas, crías, huevos, semillas, alevines o en cualquier otro estadio, y* **Inciso e)** *Acuacultura didáctica.*		

Artículos 22.- *la Secretaría podrá inscribir en el Registro Nacional de Pesca a los acuicultores que no requieran concesión, permiso o Autorización.*	Al **proyecto** le aplica el Artículo, incisos y, fracciones anteriores, porque se trata de una actividad acuícola con fines comerciales.	Por el hecho de presentar a la autoridad correspondiente (SEMARNAT) la Manifestación de Impacto Ambiental, el promovente está cumpliendo con este apartado. El proyecto se vincula por la obligatoriedad de obtener la autorización correspondiente para realizar las obras descritas en esta manifestación de impacto ambiental. Como ya se mencionó anteriormente, la promovente una vez autorizado el proyecto en materia ambiental procederá a tramitar el Registro Nacional de Pesca para la unidad de producción acuícola.
Art. 30°.- *Las actividades pesqueras se clasifican en:* **II.-** *Cultivo o acuacultura con fines*		
Artículo 31°.- *Para realizar las actividades de pesca se requiere lo siguiente:* **I,** *Concesión, para:* **Inciso b)** *Acuacultura comercial* **II,** Permiso, para: **Inciso g)** *Acuacultura de fomento* **III,** *Autorización, para:* **Inciso d)** *Recolectar del medio natural reproductores, larvas, postlarvas, crías, huevos, semillas, alevines o en cualquier otro estadio, y* **Inciso e)** *Acuacultura didáctica.*		

Artículos 22.- *la Secretaría podrá inscribir en el Registro Nacional de Pesca a los acuicultores que no requieran concesión, permiso o Autorización.*	Al **proyecto** le aplica el Artículo, incisos y, fracciones anteriores, porque se trata de una actividad acuícola con fines comerciales.	Por el hecho de presentar a la autoridad correspondiente (SEMARNAT) la Manifestación de Impacto Ambiental, el promovente está cumpliendo con este apartado. El proyecto se vincula por la obligatoriedad de obtener la autorización correspondiente para realizar las obras descritas en esta manifestación de impacto ambiental. Como ya se mencionó anteriormente, la promovente una vez autorizado el proyecto en materia ambiental procederá a tramitar el Registro Nacional de Pesca para la unidad de producción acuícola.
Art. 30°.- *Las actividades pesqueras se clasifican en:* **II.-** *Cultivo o acuacultura con fines*		
Artículo 31°.- *Para realizar las actividades de pesca se requiere lo siguiente:* **I,** *Concesión, para:* **Inciso b)** *Acuacultura comercial* **II,** Permiso, para: **Inciso g)** *Acuacultura de fomento* **III,** *Autorización, para:* **Inciso d)** *Recolectar del medio natural reproductores, larvas, postlarvas, crías, huevos, semillas, alevines o en cualquier otro estadio, y* **Inciso e)** *Acuacultura didáctica.*		

Artículos 22.- *la Secretaría podrá inscribir en el Registro Nacional de Pesca a los acuicultores que no requieran concesión, permiso o Autorización.*	Al **proyecto** le aplica el Artículo, incisos y, fracciones anteriores, porque se trata de una actividad acuícola con fines comerciales.	Por el hecho de presentar a la autoridad correspondiente (SEMARNAT) la Manifestación de Impacto Ambiental, el promovente está cumpliendo con este apartado. El proyecto se vincula por la obligatoriedad de obtener la autorización correspondiente para realizar las obras descritas en esta manifestación de impacto ambiental. Como ya se mencionó anteriormente, la promovente una vez autorizado el proyecto en materia ambiental procederá a tramitar el Registro Nacional de Pesca para la unidad de producción acuícola.
Art. 30°.- *Las actividades pesqueras se clasifican en:* **II.-** *Cultivo o acuacultura con fines*		
Artículo 31°.- *Para realizar las actividades de pesca se requiere lo siguiente:* **I,** *Concesión, para:* **Inciso b)** *Acuacultura comercial* **II,** Permiso, para: **Inciso g)** *Acuacultura de fomento* **III,** *Autorización, para:* **Inciso d)** *Recolectar del medio natural reproductores, larvas, postlarvas, crías, huevos, semillas, alevines o en cualquier otro estadio, y* **Inciso e)** *Acuacultura didáctica.*		

Artículos 22.- *la Secretaría podrá inscribir en el Registro Nacional de Pesca a los acuicultores que no requieran concesión, permiso o Autorización.*	Al **proyecto** le aplica el Artículo, incisos y, fracciones anteriores, porque se trata de una actividad acuícola con fines comerciales.	Por el hecho de presentar a la autoridad correspondiente (SEMARNAT) la Manifestación de Impacto Ambiental, el promovente está cumpliendo con este apartado. El proyecto se vincula por la obligatoriedad de obtener la autorización correspondiente para realizar las obras descritas en esta manifestación de impacto ambiental. Como ya se mencionó anteriormente, la promovente una vez autorizado el proyecto en materia ambiental procederá a tramitar el Registro Nacional de Pesca para la unidad de producción acuícola.
Art. 30°.- *Las actividades pesqueras se clasifican en:* **II.-** *Cultivo o acuacultura con fines*		
Artículo 31°.- *Para realizar las actividades de pesca se requiere lo siguiente:* **I,** *Concesión, para:* **Inciso b)** *Acuacultura comercial* **II,** Permiso, para: **Inciso g)** *Acuacultura de fomento* **III,** *Autorización, para:* **Inciso d)** *Recolectar del medio natural reproductores, larvas, postlarvas, crías, huevos, semillas, alevines o en cualquier otro estadio, y* **Inciso e)** *Acuacultura didáctica.*		

Artículos 22.- *la Secretaría podrá inscribir en el Registro Nacional de Pesca a los acuicultores que no requieran concesión, permiso o Autorización.*	Al **proyecto** le aplica el Artículo, incisos y, fracciones anteriores, porque se trata de una actividad acuícola con fines comerciales.	Por el hecho de presentar a la autoridad correspondiente (SEMARNAT) la Manifestación de Impacto Ambiental, el promovente está cumpliendo con este apartado. El proyecto se vincula por la obligatoriedad de obtener la autorización correspondiente para realizar las obras descritas en esta manifestación de impacto ambiental. Como ya se mencionó anteriormente, la promovente una vez autorizado el proyecto en materia ambiental procederá a tramitar el Registro Nacional de Pesca para la unidad de producción acuícola.
Art. 30°.- *Las actividades pesqueras se clasifican en:* **II.-** *Cultivo o acuacultura con fines*		
Artículo 31°.- *Para realizar las actividades de pesca se requiere lo siguiente:* **I,** *Concesión, para:* **Inciso b)** *Acuacultura comercial* **II,** Permiso, para: **Inciso g)** *Acuacultura de fomento* **III,** *Autorización, para:* **Inciso d)** *Recolectar del medio natural reproductores, larvas, postlarvas, crías, huevos, semillas, alevines o en cualquier otro estadio, y* **Inciso e)** *Acuacultura didáctica.*		

Artículos 22.- *la Secretaría podrá inscribir en el Registro Nacional de Pesca a los acuicultores que no requieran concesión, permiso o Autorización.*	Al **proyecto** le aplica el Artículo, incisos y, fracciones anteriores, porque se trata de una actividad acuícola con fines comerciales.	Por el hecho de presentar a la autoridad correspondiente (SEMARNAT) la Manifestación de Impacto Ambiental, el promovente está cumpliendo con este apartado. El proyecto se vincula por la obligatoriedad de obtener la autorización correspondiente para realizar las obras descritas en esta manifestación de impacto ambiental. Como ya se mencionó anteriormente, la promovente una vez autorizado el proyecto en materia ambiental procederá a tramitar el Registro Nacional de Pesca para la unidad de producción acuícola.
Art. 30°.- *Las actividades pesqueras se clasifican en:* **II.-** *Cultivo o acuacultura con fines*		
Artículo 31°.- *Para realizar las actividades de pesca se requiere lo siguiente:* **I,** *Concesión, para:* **Inciso b)** *Acuacultura comercial* **II,** Permiso, para: **Inciso g)** *Acuacultura de fomento* **III,** *Autorización, para:* **Inciso d)** *Recolectar del medio natural reproductores, larvas, postlarvas, crías, huevos, semillas, alevines o en cualquier otro estadio, y* **Inciso e)** *Acuacultura didáctica.*		

Artículos 22.- *la Secretaría podrá inscribir en el Registro Nacional de Pesca a los acuicultores que no requieran concesión, permiso o Autorización.*	Al **proyecto** le aplica el Artículo, incisos y, fracciones anteriores, porque se trata de una actividad acuícola con fines comerciales.	Por el hecho de presentar a la autoridad correspondiente (SEMARNAT) la Manifestación de Impacto Ambiental, el promovente está cumpliendo con este apartado. El proyecto se vincula por la obligatoriedad de obtener la autorización correspondiente para realizar las obras descritas en esta manifestación de impacto ambiental. Como ya se mencionó anteriormente, la promovente una vez autorizado el proyecto en materia ambiental procederá a tramitar el Registro Nacional de Pesca para la unidad de producción acuícola.
Art. 30°.- *Las actividades pesqueras se clasifican en:* **II.-** *Cultivo o acuacultura con fines*		
Artículo 31°.- *Para realizar las actividades de pesca se requiere lo siguiente:* **I,** *Concesión, para:* **Inciso b)** *Acuacultura comercial* **II,** Permiso, para: **Inciso g)** *Acuacultura de fomento* **III,** *Autorización, para:* **Inciso d)** *Recolectar del medio natural reproductores, larvas, postlarvas, crías, huevos, semillas, alevines o en cualquier otro estadio, y* **Inciso e)** *Acuacultura didáctica.*		

Artículos 22.- *la Secretaría podrá inscribir en el Registro Nacional de Pesca a los acuicultores que no requieran concesión, permiso o Autorización.*	Al **proyecto** le aplica el Artículo, incisos y, fracciones anteriores, porque se trata de una actividad acuícola con fines comerciales.	Por el hecho de presentar a la autoridad correspondiente (SEMARNAT) la Manifestación de Impacto Ambiental, el promovente está cumpliendo con este apartado. El proyecto se vincula por la obligatoriedad de obtener la autorización correspondiente para realizar las obras descritas en esta manifestación de impacto ambiental. Como ya se mencionó anteriormente, la promovente una vez autorizado el proyecto en materia ambiental procederá a tramitar el Registro Nacional de Pesca para la unidad de producción acuícola.
Art. 30°.- *Las actividades pesqueras se clasifican en:* **II.-** *Cultivo o acuacultura con fines*		
Artículo 31°.- *Para realizar las actividades de pesca se requiere lo siguiente:* **I,** *Concesión, para:* **Inciso b)** *Acuacultura comercial* **II,** Permiso, para: **Inciso g)** *Acuacultura de fomento* **III,** *Autorización, para:* **Inciso d)** *Recolectar del medio natural reproductores, larvas, postlarvas, crías, huevos, semillas, alevines o en cualquier otro estadio, y* **Inciso e)** *Acuacultura didáctica.*		

Artículos 22.- *la Secretaría podrá inscribir en el Registro Nacional de Pesca a los acuicultores que no requieran concesión, permiso o Autorización.*	Al **proyecto** le aplica el Artículo, incisos y, fracciones anteriores, porque se trata de una actividad acuícola con fines comerciales.	Por el hecho de presentar a la autoridad correspondiente (SEMARNAT) la Manifestación de Impacto Ambiental, el promovente está cumpliendo con este apartado. El proyecto se vincula por la obligatoriedad de obtener la autorización correspondiente para realizar las obras descritas en esta manifestación de impacto ambiental. Como ya se mencionó anteriormente, la promovente una vez autorizado el proyecto en materia ambiental procederá a tramitar el Registro Nacional de Pesca para la unidad de producción acuícola.
Art. 30°.- *Las actividades pesqueras se clasifican en:* **II.-** *Cultivo o acuacultura con fines*		
Artículo 31°.- *Para realizar las actividades de pesca se requiere lo siguiente:* **I,** *Concesión, para:* **Inciso b)** *Acuacultura comercial* **II,** Permiso, para: **Inciso g)** *Acuacultura de fomento* **III,** *Autorización, para:* **Inciso d)** *Recolectar del medio natural reproductores, larvas, postlarvas, crías, huevos, semillas, alevines o en cualquier otro estadio, y* **Inciso e)** *Acuacultura didáctica.*		

Artículos 22.- *la Secretaría podrá inscribir en el Registro Nacional de Pesca a los acuicultores que no requieran concesión, permiso o Autorización.*	Al **proyecto** le aplica el Artículo, incisos y, fracciones anteriores, porque se trata de una actividad acuícola con fines comerciales.	Por el hecho de presentar a la autoridad correspondiente (SEMARNAT) la Manifestación de Impacto Ambiental, el promovente está cumpliendo con este apartado. El proyecto se vincula por la obligatoriedad de obtener la autorización correspondiente para realizar las obras descritas en esta manifestación de impacto ambiental. Como ya se mencionó anteriormente, la promovente una vez autorizado el proyecto en materia ambiental procederá a tramitar el Registro Nacional de Pesca para la unidad de producción acuícola.
Art. 30°.- *Las actividades pesqueras se clasifican en:* **II.-** *Cultivo o acuacultura con fines*		
Artículo 31°.- *Para realizar las actividades de pesca se requiere lo siguiente:* **I,** *Concesión, para:* **Inciso b)** *Acuacultura comercial* **II,** Permiso, para: **Inciso g)** *Acuacultura de fomento* **III,** *Autorización, para:* **Inciso d)** *Recolectar del medio natural reproductores, larvas, postlarvas, crías, huevos, semillas, alevines o en cualquier otro estadio, y* **Inciso e)** *Acuacultura didáctica.*		

Artículos 22.- *la Secretaría podrá inscribir en el Registro Nacional de Pesca a los acuicultores que no requieran concesión, permiso o Autorización.*	Al **proyecto** le aplica el Artículo, incisos y, fracciones anteriores, porque se trata de una actividad acuícola con fines comerciales.	Por el hecho de presentar a la autoridad correspondiente (SEMARNAT) la Manifestación de Impacto Ambiental, el promovente está cumpliendo con este apartado. El proyecto se vincula por la obligatoriedad de obtener la autorización correspondiente para realizar las obras descritas en esta manifestación de impacto ambiental. Como ya se mencionó anteriormente, la promovente una vez autorizado el proyecto en materia ambiental procederá a tramitar el Registro Nacional de Pesca para la unidad de producción acuícola.
Art. 30°.- *Las actividades pesqueras se clasifican en:* **II.-** *Cultivo o acuacultura con fines*		
Artículo 31°.- *Para realizar las actividades de pesca se requiere lo siguiente:* **I,** *Concesión, para:* **Inciso b)** *Acuacultura comercial* **II,** Permiso, para: **Inciso g)** *Acuacultura de fomento* **III,** *Autorización, para:* **Inciso d)** *Recolectar del medio natural reproductores, larvas, postlarvas, crías, huevos, semillas, alevines o en cualquier otro estadio, y* **Inciso e)** *Acuacultura didáctica.*		

Artículos 22.- *la Secretaría podrá inscribir en el Registro Nacional de Pesca a los acuicultores que no requieran concesión, permiso o Autorización.*	Al **proyecto** le aplica el Artículo, incisos y, fracciones anteriores, porque se trata de una actividad acuícola con fines comerciales.	Por el hecho de presentar a la autoridad correspondiente (SEMARNAT) la Manifestación de Impacto Ambiental, el promovente está cumpliendo con este apartado. El proyecto se vincula por la obligatoriedad de obtener la autorización correspondiente para realizar las obras descritas en esta manifestación de impacto ambiental. Como ya se mencionó anteriormente, la promovente una vez autorizado el proyecto en materia ambiental procederá a tramitar el Registro Nacional de Pesca para la unidad de producción acuícola.
Art. 30°.- *Las actividades pesqueras se clasifican en:* **II.-** *Cultivo o acuacultura con fines*		
Artículo 31°.- *Para realizar las actividades de pesca se requiere lo siguiente:* **I,** *Concesión, para:* **Inciso b)** *Acuacultura comercial* **II,** Permiso, para: **Inciso g)** *Acuacultura de fomento* **III,** *Autorización, para:* **Inciso d)** *Recolectar del medio natural reproductores, larvas, postlarvas, crías, huevos, semillas, alevines o en cualquier otro estadio, y* **Inciso e)** *Acuacultura didáctica.*		

Artículos 22.- *la Secretaría podrá inscribir en el Registro Nacional de Pesca a los acuicultores que no requieran concesión, permiso o Autorización.*	Al **proyecto** le aplica el Artículo, incisos y, fracciones anteriores, porque se trata de una actividad acuícola con fines comerciales.	Por el hecho de presentar a la autoridad correspondiente (SEMARNAT) la Manifestación de Impacto Ambiental, el promovente está cumpliendo con este apartado. El proyecto se vincula por la obligatoriedad de obtener la autorización correspondiente para realizar las obras descritas en esta manifestación de impacto ambiental. Como ya se mencionó anteriormente, la promovente una vez autorizado el proyecto en materia ambiental procederá a tramitar el Registro Nacional de Pesca para la unidad de producción acuícola.
Art. 30°.- *Las actividades pesqueras se clasifican en:* **II.-** *Cultivo o acuacultura con fines*		
Artículo 31°.- *Para realizar las actividades de pesca se requiere lo siguiente:* **I,** *Concesión, para:* **Inciso b)** *Acuacultura comercial* **II,** Permiso, para: **Inciso g)** *Acuacultura de fomento* **III,** *Autorización, para:* **Inciso d)** *Recolectar del medio natural reproductores, larvas, postlarvas, crías, huevos, semillas, alevines o en cualquier otro estadio, y* **Inciso e)** *Acuacultura didáctica.*		

Artículos 22.- *la Secretaría podrá inscribir en el Registro Nacional de Pesca a los acuicultores que no requieran concesión, permiso o Autorización.*	Al **proyecto** le aplica el Artículo, incisos y, fracciones anteriores, porque se trata de una actividad acuícola con fines comerciales.	Por el hecho de presentar a la autoridad correspondiente (SEMARNAT) la Manifestación de Impacto Ambiental, el promovente está cumpliendo con este apartado. El proyecto se vincula por la obligatoriedad de obtener la autorización correspondiente para realizar las obras descritas en esta manifestación de impacto ambiental. Como ya se mencionó anteriormente, la promovente una vez autorizado el proyecto en materia ambiental procederá a tramitar el Registro Nacional de Pesca para la unidad de producción acuícola.
Art. 30°.- *Las actividades pesqueras se clasifican en:* **II.-** *Cultivo o acuacultura con fines*		
Artículo 31°.- *Para realizar las actividades de pesca se requiere lo siguiente:* **I,** *Concesión, para:* **Inciso b)** *Acuacultura comercial* **II,** Permiso, para: **Inciso g)** *Acuacultura de fomento* **III,** *Autorización, para:* **Inciso d)** *Recolectar del medio natural reproductores, larvas, postlarvas, crías, huevos, semillas, alevines o en cualquier otro estadio, y* **Inciso e)** *Acuacultura didáctica.*		

Artículos 22.- *la Secretaría podrá inscribir en el Registro Nacional de Pesca a los acuicultores que no requieran concesión, permiso o Autorización.*	Al **proyecto** le aplica el Artículo, incisos y, fracciones anteriores, porque se trata de una actividad acuícola con fines comerciales.	Por el hecho de presentar a la autoridad correspondiente (SEMARNAT) la Manifestación de Impacto Ambiental, el promovente está cumpliendo con este apartado. El proyecto se vincula por la obligatoriedad de obtener la autorización correspondiente para realizar las obras descritas en esta manifestación de impacto ambiental. Como ya se mencionó anteriormente, la promovente una vez autorizado el proyecto en materia ambiental procederá a tramitar el Registro Nacional de Pesca para la unidad de producción acuícola.
Art. 30°.- *Las actividades pesqueras se clasifican en:* **II.-** *Cultivo o acuacultura con fines*		
Artículo 31°.- *Para realizar las actividades de pesca se requiere lo siguiente:* **I,** *Concesión, para:* **Inciso b)** *Acuacultura comercial* **II,** Permiso, para: **Inciso g)** *Acuacultura de fomento* **III,** *Autorización, para:* **Inciso d)** *Recolectar del medio natural reproductores, larvas, postlarvas, crías, huevos, semillas, alevines o en cualquier otro estadio, y* **Inciso e)** *Acuacultura didáctica.*		

Artículos 22.- *la Secretaría podrá inscribir en el Registro Nacional de Pesca a los acuicultores que no requieran concesión, permiso o Autorización.*	Al **proyecto** le aplica el Artículo, incisos y, fracciones anteriores, porque se trata de una actividad acuícola con fines comerciales.	Por el hecho de presentar a la autoridad correspondiente (SEMARNAT) la Manifestación de Impacto Ambiental, el promovente está cumpliendo con este apartado. El proyecto se vincula por la obligatoriedad de obtener la autorización correspondiente para realizar las obras descritas en esta manifestación de impacto ambiental. Como ya se mencionó anteriormente, la promovente una vez autorizado el proyecto en materia ambiental procederá a tramitar el Registro Nacional de Pesca para la unidad de producción acuícola.
Art. 30°.- *Las actividades pesqueras se clasifican en:* **II.-** *Cultivo o acuacultura con fines*		
Artículo 31°.- *Para realizar las actividades de pesca se requiere lo siguiente:* **I,** *Concesión, para:* **Inciso b)** *Acuacultura comercial* **II,** Permiso, para: **Inciso g)** *Acuacultura de fomento* **III,** *Autorización, para:* **Inciso d)** *Recolectar del medio natural reproductores, larvas, postlarvas, crías, huevos, semillas, alevines o en cualquier otro estadio, y* **Inciso e)** *Acuacultura didáctica.*		

Artículos 22.- *la Secretaría podrá inscribir en el Registro Nacional de Pesca a los acuicultores que no requieran concesión, permiso o Autorización.*	Al **proyecto** le aplica el Artículo, incisos y, fracciones anteriores, porque se trata de una actividad acuícola con fines comerciales.	Por el hecho de presentar a la autoridad correspondiente (SEMARNAT) la Manifestación de Impacto Ambiental, el promovente está cumpliendo con este apartado. El proyecto se vincula por la obligatoriedad de obtener la autorización correspondiente para realizar las obras descritas en esta manifestación de impacto ambiental. Como ya se mencionó anteriormente, la promovente una vez autorizado el proyecto en materia ambiental procederá a tramitar el Registro Nacional de Pesca para la unidad de producción acuícola.
Art. 30°.- *Las actividades pesqueras se clasifican en:* **II.-** *Cultivo o acuacultura con fines*		
Artículo 31°.- *Para realizar las actividades de pesca se requiere lo siguiente:* **I,** *Concesión, para:* **Inciso b)** *Acuacultura comercial* **II,** Permiso, para: **Inciso g)** *Acuacultura de fomento* **III,** *Autorización, para:* **Inciso d)** *Recolectar del medio natural reproductores, larvas, postlarvas, crías, huevos, semillas, alevines o en cualquier otro estadio, y* **Inciso e)** *Acuacultura didáctica.*		

Artículos 22.- *la Secretaría podrá inscribir en el Registro Nacional de Pesca a los acuicultores que no requieran concesión, permiso o Autorización.*	Al **proyecto** le aplica el Artículo, incisos y, fracciones anteriores, porque se trata de una actividad acuícola con fines comerciales.	Por el hecho de presentar a la autoridad correspondiente (SEMARNAT) la Manifestación de Impacto Ambiental, el promovente está cumpliendo con este apartado. El proyecto se vincula por la obligatoriedad de obtener la autorización correspondiente para realizar las obras descritas en esta manifestación de impacto ambiental. Como ya se mencionó anteriormente, la promovente una vez autorizado el proyecto en materia ambiental procederá a tramitar el Registro Nacional de Pesca para la unidad de producción acuícola.
Art. 30°.- *Las actividades pesqueras se clasifican en:* **II.-** *Cultivo o acuacultura con fines*		
Artículo 31°.- *Para realizar las actividades de pesca se requiere lo siguiente:* **I,** *Concesión, para:* **Inciso b)** *Acuacultura comercial* **II,** Permiso, para: **Inciso g)** *Acuacultura de fomento* **III,** *Autorización, para:* **Inciso d)** *Recolectar del medio natural reproductores, larvas, postlarvas, crías, huevos, semillas, alevines o en cualquier otro estadio, y* **Inciso e)** *Acuacultura didáctica.*		

Artículos 22.- *la Secretaría podrá inscribir en el Registro Nacional de Pesca a los acuicultores que no requieran concesión, permiso o Autorización.*	Al **proyecto** le aplica el Artículo, incisos y, fracciones anteriores, porque se trata de una actividad acuícola con fines comerciales.	Por el hecho de presentar a la autoridad correspondiente (SEMARNAT) la Manifestación de Impacto Ambiental, el promovente está cumpliendo con este apartado. El proyecto se vincula por la obligatoriedad de obtener la autorización correspondiente para realizar las obras descritas en esta manifestación de impacto ambiental. Como ya se mencionó anteriormente, la promovente una vez autorizado el proyecto en materia ambiental procederá a tramitar el Registro Nacional de Pesca para la unidad de producción acuícola.
Art. 30°.- *Las actividades pesqueras se clasifican en:* **II.-** *Cultivo o acuacultura con fines*		
Artículo 31°.- *Para realizar las actividades de pesca se requiere lo siguiente:* **I,** *Concesión, para:* **Inciso b)** *Acuacultura comercial* **II,** Permiso, para: **Inciso g)** *Acuacultura de fomento* **III,** *Autorización, para:* **Inciso d)** *Recolectar del medio natural reproductores, larvas, postlarvas, crías, huevos, semillas, alevines o en cualquier otro estadio, y* **Inciso e)** *Acuacultura didáctica.*		

Artículos 22.- *la Secretaría podrá inscribir en el Registro Nacional de Pesca a los acuicultores que no requieran concesión, permiso o Autorización.*	Al **proyecto** le aplica el Artículo, incisos y, fracciones anteriores, porque se trata de una actividad acuícola con fines comerciales.	Por el hecho de presentar a la autoridad correspondiente (SEMARNAT) la Manifestación de Impacto Ambiental, el promovente está cumpliendo con este apartado. El proyecto se vincula por la obligatoriedad de obtener la autorización correspondiente para realizar las obras descritas en esta manifestación de impacto ambiental. Como ya se mencionó anteriormente, la promovente una vez autorizado el proyecto en materia ambiental procederá a tramitar el Registro Nacional de Pesca para la unidad de producción acuícola.
Art. 30°.- *Las actividades pesqueras se clasifican en:* **II.-** *Cultivo o acuacultura con fines*		
Artículo 31°.- *Para realizar las actividades de pesca se requiere lo siguiente:* **I,** *Concesión, para:* **Inciso b)** *Acuacultura comercial* **II,** Permiso, para: **Inciso g)** *Acuacultura de fomento* **III,** *Autorización, para:* **Inciso d)** *Recolectar del medio natural reproductores, larvas, postlarvas, crías, huevos, semillas, alevines o en cualquier otro estadio, y* **Inciso e)** *Acuacultura didáctica.*		

Artículos 22.- *la Secretaría podrá inscribir en el Registro Nacional de Pesca a los acuicultores que no requieran concesión, permiso o Autorización.*	Al **proyecto** le aplica el Artículo, incisos y, fracciones anteriores, porque se trata de una actividad acuícola con fines comerciales.	Por el hecho de presentar a la autoridad correspondiente (SEMARNAT) la Manifestación de Impacto Ambiental, el promovente está cumpliendo con este apartado. El proyecto se vincula por la obligatoriedad de obtener la autorización correspondiente para realizar las obras descritas en esta manifestación de impacto ambiental. Como ya se mencionó anteriormente, la promovente una vez autorizado el proyecto en materia ambiental procederá a tramitar el Registro Nacional de Pesca para la unidad de producción acuícola.
Art. 30°.- *Las actividades pesqueras se clasifican en:* **II.-** *Cultivo o acuacultura con fines*		
Artículo 31°.- *Para realizar las actividades de pesca se requiere lo siguiente:* **I,** *Concesión, para:* **Inciso b)** *Acuacultura comercial* **II,** Permiso, para: **Inciso g)** *Acuacultura de fomento* **III,** *Autorización, para:* **Inciso d)** *Recolectar del medio natural reproductores, larvas, postlarvas, crías, huevos, semillas, alevines o en cualquier otro estadio, y* **Inciso e)** *Acuacultura didáctica.*		

Artículos 22.- *la Secretaría podrá inscribir en el Registro Nacional de Pesca a los acuicultores que no requieran concesión, permiso o Autorización.*	Al **proyecto** le aplica el Artículo, incisos y, fracciones anteriores, porque se trata de una actividad acuícola con fines comerciales.	Por el hecho de presentar a la autoridad correspondiente (SEMARNAT) la Manifestación de Impacto Ambiental, el promovente está cumpliendo con este apartado. El proyecto se vincula por la obligatoriedad de obtener la autorización correspondiente para realizar las obras descritas en esta manifestación de impacto ambiental. Como ya se mencionó anteriormente, la promovente una vez autorizado el proyecto en materia ambiental procederá a tramitar el Registro Nacional de Pesca para la unidad de producción acuícola.
Art. 30°.- *Las actividades pesqueras se clasifican en:* **II.-** *Cultivo o acuacultura con fines*		
Artículo 31°.- *Para realizar las actividades de pesca se requiere lo siguiente:* **I,** *Concesión, para:* **Inciso b)** *Acuacultura comercial* **II,** Permiso, para: **Inciso g)** *Acuacultura de fomento* **III,** *Autorización, para:* **Inciso d)** *Recolectar del medio natural reproductores, larvas, postlarvas, crías, huevos, semillas, alevines o en cualquier otro estadio, y* **Inciso e)** *Acuacultura didáctica.*		

Artículos 22.- *la Secretaría podrá inscribir en el Registro Nacional de Pesca a los acuicultores que no requieran concesión, permiso o Autorización.*	Al **proyecto** le aplica el Artículo, incisos y, fracciones anteriores, porque se trata de una actividad acuícola con fines comerciales.	Por el hecho de presentar a la autoridad correspondiente (SEMARNAT) la Manifestación de Impacto Ambiental, el promovente está cumpliendo con este apartado. El proyecto se vincula por la obligatoriedad de obtener la autorización correspondiente para realizar las obras descritas en esta manifestación de impacto ambiental. Como ya se mencionó anteriormente, la promovente una vez autorizado el proyecto en materia ambiental procederá a tramitar el Registro Nacional de Pesca para la unidad de producción acuícola.
Art. 30°.- *Las actividades pesqueras se clasifican en:* **II.-** *Cultivo o acuacultura con fines*		
Artículo 31°.- *Para realizar las actividades de pesca se requiere lo siguiente:* **I,** *Concesión, para:* **Inciso b)** *Acuacultura comercial* **II,** Permiso, para: **Inciso g)** *Acuacultura de fomento* **III,** *Autorización, para:* **Inciso d)** *Recolectar del medio natural reproductores, larvas, postlarvas, crías, huevos, semillas, alevines o en cualquier otro estadio, y* **Inciso e)** *Acuacultura didáctica.*		

Artículos 22.- *la Secretaría podrá inscribir en el Registro Nacional de Pesca a los acuicultores que no requieran concesión, permiso o Autorización.*	Al **proyecto** le aplica el Artículo, incisos y, fracciones anteriores, porque se trata de una actividad acuícola con fines comerciales.	Por el hecho de presentar a la autoridad correspondiente (SEMARNAT) la Manifestación de Impacto Ambiental, el promovente está cumpliendo con este apartado. El proyecto se vincula por la obligatoriedad de obtener la autorización correspondiente para realizar las obras descritas en esta manifestación de impacto ambiental. Como ya se mencionó anteriormente, la promovente una vez autorizado el proyecto en materia ambiental procederá a tramitar el Registro Nacional de Pesca para la unidad de producción acuícola.
Art. 30°.- *Las actividades pesqueras se clasifican en:* **II.-** *Cultivo o acuacultura con fines*		
Artículo 31°.- *Para realizar las actividades de pesca se requiere lo siguiente:* **I,** *Concesión, para:* **Inciso b)** *Acuacultura comercial* **II,** Permiso, para: **Inciso g)** *Acuacultura de fomento* **III,** *Autorización, para:* **Inciso d)** *Recolectar del medio natural reproductores, larvas, postlarvas, crías, huevos, semillas, alevines o en cualquier otro estadio, y* **Inciso e)** *Acuacultura didáctica.*		

Artículos 22.- *la Secretaría podrá inscribir en el Registro Nacional de Pesca a los acuicultores que no requieran concesión, permiso o Autorización.*	Al **proyecto** le aplica el Artículo, incisos y, fracciones anteriores, porque se trata de una actividad acuícola con fines comerciales.	Por el hecho de presentar a la autoridad correspondiente (SEMARNAT) la Manifestación de Impacto Ambiental, el promovente está cumpliendo con este apartado. El proyecto se vincula por la obligatoriedad de obtener la autorización correspondiente para realizar las obras descritas en esta manifestación de impacto ambiental. Como ya se mencionó anteriormente, la promovente una vez autorizado el proyecto en materia ambiental procederá a tramitar el Registro Nacional de Pesca para la unidad de producción acuícola.
Art. 30°.- *Las actividades pesqueras se clasifican en:* **II.-** *Cultivo o acuacultura con fines*		
Artículo 31°.- *Para realizar las actividades de pesca se requiere lo siguiente:* **I,** *Concesión, para:* **Inciso b)** *Acuacultura comercial* **II,** Permiso, para: **Inciso g)** *Acuacultura de fomento* **III,** *Autorización, para:* **Inciso d)** *Recolectar del medio natural reproductores, larvas, postlarvas, crías, huevos, semillas, alevines o en cualquier otro estadio, y* **Inciso e)** *Acuacultura didáctica.*		

Artículos 22.- *la Secretaría podrá inscribir en el Registro Nacional de Pesca a los acuicultores que no requieran concesión, permiso o Autorización.*	Al **proyecto** le aplica el Artículo, incisos y, fracciones anteriores, porque se trata de una actividad acuícola con fines comerciales.	Por el hecho de presentar a la autoridad correspondiente (SEMARNAT) la Manifestación de Impacto Ambiental, el promovente está cumpliendo con este apartado. El proyecto se vincula por la obligatoriedad de obtener la autorización correspondiente para realizar las obras descritas en esta manifestación de impacto ambiental. Como ya se mencionó anteriormente, la promovente una vez autorizado el proyecto en materia ambiental procederá a tramitar el Registro Nacional de Pesca para la unidad de producción acuícola.
Art. 30°.- *Las actividades pesqueras se clasifican en:* **II.-** *Cultivo o acuacultura con fines*		
Artículo 31°.- *Para realizar las actividades de pesca se requiere lo siguiente:* **I,** *Concesión, para:* **Inciso b)** *Acuacultura comercial* **II,** Permiso, para: **Inciso g)** *Acuacultura de fomento* **III,** *Autorización, para:* **Inciso d)** *Recolectar del medio natural reproductores, larvas, postlarvas, crías, huevos, semillas, alevines o en cualquier otro estadio, y* **Inciso e)** *Acuacultura didáctica.*		

Artículos 22.- *la Secretaría podrá inscribir en el Registro Nacional de Pesca a los acuicultores que no requieran concesión, permiso o Autorización.*	Al **proyecto** le aplica el Artículo, incisos y, fracciones anteriores, porque se trata de una actividad acuícola con fines comerciales.	Por el hecho de presentar a la autoridad correspondiente (SEMARNAT) la Manifestación de Impacto Ambiental, el promovente está cumpliendo con este apartado. El proyecto se vincula por la obligatoriedad de obtener la autorización correspondiente para realizar las obras descritas en esta manifestación de impacto ambiental. Como ya se mencionó anteriormente, la promovente una vez autorizado el proyecto en materia ambiental procederá a tramitar el Registro Nacional de Pesca para la unidad de producción acuícola.
Art. 30°.- *Las actividades pesqueras se clasifican en:* **II.-** *Cultivo o acuacultura con fines*		
Artículo 31°.- *Para realizar las actividades de pesca se requiere lo siguiente:* **I,** *Concesión, para:* **Inciso b)** *Acuacultura comercial* **II,** Permiso, para: **Inciso g)** *Acuacultura de fomento* **III,** *Autorización, para:* **Inciso d)** *Recolectar del medio natural reproductores, larvas, postlarvas, crías, huevos, semillas, alevines o en cualquier otro estadio, y* **Inciso e)** *Acuacultura didáctica.*		

Artículos 22.- *la Secretaría podrá inscribir en el Registro Nacional de Pesca a los acuicultores que no requieran concesión, permiso o Autorización.*	Al **proyecto** le aplica el Artículo, incisos y, fracciones anteriores, porque se trata de una actividad acuícola con fines comerciales.	Por el hecho de presentar a la autoridad correspondiente (SEMARNAT) la Manifestación de Impacto Ambiental, el promovente está cumpliendo con este apartado. El proyecto se vincula por la obligatoriedad de obtener la autorización correspondiente para realizar las obras descritas en esta manifestación de impacto ambiental. Como ya se mencionó anteriormente, la promovente una vez autorizado el proyecto en materia ambiental procederá a tramitar el Registro Nacional de Pesca para la unidad de producción acuícola.
Art. 30°.- *Las actividades pesqueras se clasifican en:* **II.-** *Cultivo o acuacultura con fines*		
Artículo 31°.- *Para realizar las actividades de pesca se requiere lo siguiente:* **I,** *Concesión, para:* **Inciso b)** *Acuacultura comercial* **II,** Permiso, para: **Inciso g)** *Acuacultura de fomento* **III,** *Autorización, para:* **Inciso d)** *Recolectar del medio natural reproductores, larvas, postlarvas, crías, huevos, semillas, alevines o en cualquier otro estadio, y* **Inciso e)** *Acuacultura didáctica.*		

Artículos 22.- *la Secretaría podrá inscribir en el Registro Nacional de Pesca a los acuicultores que no requieran concesión, permiso o Autorización.*	Al **proyecto** le aplica el Artículo, incisos y, fracciones anteriores, porque se trata de una actividad acuícola con fines comerciales.	Por el hecho de presentar a la autoridad correspondiente (SEMARNAT) la Manifestación de Impacto Ambiental, el promovente está cumpliendo con este apartado. El proyecto se vincula por la obligatoriedad de obtener la autorización correspondiente para realizar las obras descritas en esta manifestación de impacto ambiental. Como ya se mencionó anteriormente, la promovente una vez autorizado el proyecto en materia ambiental procederá a tramitar el Registro Nacional de Pesca para la unidad de producción acuícola.
Art. 30°.- *Las actividades pesqueras se clasifican en:* **II.-** *Cultivo o acuacultura con fines*		
Artículo 31°.- *Para realizar las actividades de pesca se requiere lo siguiente:* **I,** *Concesión, para:* **Inciso b)** *Acuacultura comercial* **II,** Permiso, para: **Inciso g)** *Acuacultura de fomento* **III,** *Autorización, para:* **Inciso d)** *Recolectar del medio natural reproductores, larvas, postlarvas, crías, huevos, semillas, alevines o en cualquier otro estadio, y* **Inciso e)** *Acuacultura didáctica.*		

Artículos 22.- *la Secretaría podrá inscribir en el Registro Nacional de Pesca a los acuicultores que no requieran concesión, permiso o Autorización.*	Al **proyecto** le aplica el Artículo, incisos y, fracciones anteriores, porque se trata de una actividad acuícola con fines comerciales.	Por el hecho de presentar a la autoridad correspondiente (SEMARNAT) la Manifestación de Impacto Ambiental, el promovente está cumpliendo con este apartado. El proyecto se vincula por la obligatoriedad de obtener la autorización correspondiente para realizar las obras descritas en esta manifestación de impacto ambiental. Como ya se mencionó anteriormente, la promovente una vez autorizado el proyecto en materia ambiental procederá a tramitar el Registro Nacional de Pesca para la unidad de producción acuícola.
Art. 30°.- *Las actividades pesqueras se clasifican en:* **II.-** *Cultivo o acuacultura con fines*		
Artículo 31°.- *Para realizar las actividades de pesca se requiere lo siguiente:* **I,** *Concesión, para:* **Inciso b)** *Acuacultura comercial* **II,** Permiso, para: **Inciso g)** *Acuacultura de fomento* **III,** *Autorización, para:* **Inciso d)** *Recolectar del medio natural reproductores, larvas, postlarvas, crías, huevos, semillas, alevines o en cualquier otro estadio, y* **Inciso e)** *Acuacultura didáctica.*		

Artículos 22.- *la Secretaría podrá inscribir en el Registro Nacional de Pesca a los acuicultores que no requieran concesión, permiso o Autorización.*	Al **proyecto** le aplica el Artículo, incisos y, fracciones anteriores, porque se trata de una actividad acuícola con fines comerciales.	Por el hecho de presentar a la autoridad correspondiente (SEMARNAT) la Manifestación de Impacto Ambiental, el promovente está cumpliendo con este apartado. El proyecto se vincula por la obligatoriedad de obtener la autorización correspondiente para realizar las obras descritas en esta manifestación de impacto ambiental. Como ya se mencionó anteriormente, la promovente una vez autorizado el proyecto en materia ambiental procederá a tramitar el Registro Nacional de Pesca para la unidad de producción acuícola.
Art. 30°.- *Las actividades pesqueras se clasifican en:* **II.-** *Cultivo o acuacultura con fines*		
Artículo 31°.- *Para realizar las actividades de pesca se requiere lo siguiente:* **I,** *Concesión, para:* **Inciso b)** *Acuacultura comercial* **II,** Permiso, para: **Inciso g)** *Acuacultura de fomento* **III,** *Autorización, para:* **Inciso d)** *Recolectar del medio natural reproductores, larvas, postlarvas, crías, huevos, semillas, alevines o en cualquier otro estadio, y* **Inciso e)** *Acuacultura didáctica.*		

Artículos 22.- *la Secretaría podrá inscribir en el Registro Nacional de Pesca a los acuicultores que no requieran concesión, permiso o Autorización.*	Al **proyecto** le aplica el Artículo, incisos y, fracciones anteriores, porque se trata de una actividad acuícola con fines comerciales.	Por el hecho de presentar a la autoridad correspondiente (SEMARNAT) la Manifestación de Impacto Ambiental, el promovente está cumpliendo con este apartado. El proyecto se vincula por la obligatoriedad de obtener la autorización correspondiente para realizar las obras descritas en esta manifestación de impacto ambiental. Como ya se mencionó anteriormente, la promovente una vez autorizado el proyecto en materia ambiental procederá a tramitar el Registro Nacional de Pesca para la unidad de producción acuícola.
Art. 30°.- *Las actividades pesqueras se clasifican en:* **II.-** *Cultivo o acuacultura con fines*		
Artículo 31°.- *Para realizar las actividades de pesca se requiere lo siguiente:* **I,** *Concesión, para:* **Inciso b)** *Acuacultura comercial* **II,** Permiso, para: **Inciso g)** *Acuacultura de fomento* **III,** *Autorización, para:* **Inciso d)** *Recolectar del medio natural reproductores, larvas, postlarvas, crías, huevos, semillas, alevines o en cualquier otro estadio, y* **Inciso e)** *Acuacultura didáctica.*		

Artículos 22.- *la Secretaría podrá inscribir en el Registro Nacional de Pesca a los acuicultores que no requieran concesión, permiso o Autorización.*	Al **proyecto** le aplica el Artículo, incisos y, fracciones anteriores, porque se trata de una actividad acuícola con fines comerciales.	Por el hecho de presentar a la autoridad correspondiente (SEMARNAT) la Manifestación de Impacto Ambiental, el promovente está cumpliendo con este apartado. El proyecto se vincula por la obligatoriedad de obtener la autorización correspondiente para realizar las obras descritas en esta manifestación de impacto ambiental. Como ya se mencionó anteriormente, la promovente una vez autorizado el proyecto en materia ambiental procederá a tramitar el Registro Nacional de Pesca para la unidad de producción acuícola.
Art. 30°.- *Las actividades pesqueras se clasifican en:* **II.-** *Cultivo o acuacultura con fines*		
Artículo 31°.- *Para realizar las actividades de pesca se requiere lo siguiente:* **I,** *Concesión, para:* **Inciso b)** *Acuacultura comercial* **II,** Permiso, para: **Inciso g)** *Acuacultura de fomento* **III,** *Autorización, para:* **Inciso d)** *Recolectar del medio natural reproductores, larvas, postlarvas, crías, huevos, semillas, alevines o en cualquier otro estadio, y* **Inciso e)** *Acuacultura didáctica.*		

Artículos 22.- *la Secretaría podrá inscribir en el Registro Nacional de Pesca a los acuicultores que no requieran concesión, permiso o Autorización.*	Al **proyecto** le aplica el Artículo, incisos y, fracciones anteriores, porque se trata de una actividad acuícola con fines comerciales.	Por el hecho de presentar a la autoridad correspondiente (SEMARNAT) la Manifestación de Impacto Ambiental, el promovente está cumpliendo con este apartado. El proyecto se vincula por la obligatoriedad de obtener la autorización correspondiente para realizar las obras descritas en esta manifestación de impacto ambiental. Como ya se mencionó anteriormente, la promovente una vez autorizado el proyecto en materia ambiental procederá a tramitar el Registro Nacional de Pesca para la unidad de producción acuícola.
Art. 30°.- *Las actividades pesqueras se clasifican en:* **II.-** *Cultivo o acuacultura con fines*		
Artículo 31°.- *Para realizar las actividades de pesca se requiere lo siguiente:* **I,** *Concesión, para:* **Inciso b)** *Acuacultura comercial* **II,** Permiso, para: **Inciso g)** *Acuacultura de fomento* **III,** *Autorización, para:* **Inciso d)** *Recolectar del medio natural reproductores, larvas, postlarvas, crías, huevos, semillas, alevines o en cualquier otro estadio, y* **Inciso e)** *Acuacultura didáctica.*		

Artículos 22.- *la Secretaría podrá inscribir en el Registro Nacional de Pesca a los acuicultores que no requieran concesión, permiso o Autorización.*	Al **proyecto** le aplica el Artículo, incisos y, fracciones anteriores, porque se trata de una actividad acuícola con fines comerciales.	Por el hecho de presentar a la autoridad correspondiente (SEMARNAT) la Manifestación de Impacto Ambiental, el promovente está cumpliendo con este apartado. El proyecto se vincula por la obligatoriedad de obtener la autorización correspondiente para realizar las obras descritas en esta manifestación de impacto ambiental. Como ya se mencionó anteriormente, la promovente una vez autorizado el proyecto en materia ambiental procederá a tramitar el Registro Nacional de Pesca para la unidad de producción acuícola.
Art. 30°.- *Las actividades pesqueras se clasifican en:* **II.-** *Cultivo o acuacultura con fines*		
Artículo 31°.- *Para realizar las actividades de pesca se requiere lo siguiente:* **I,** *Concesión, para:* **Inciso b)** *Acuacultura comercial* **II,** Permiso, para: **Inciso g)** *Acuacultura de fomento* **III,** *Autorización, para:* **Inciso d)** *Recolectar del medio natural reproductores, larvas, postlarvas, crías, huevos, semillas, alevines o en cualquier otro estadio, y* **Inciso e)** *Acuacultura didáctica.*		

Artículos 22.- *la Secretaría podrá inscribir en el Registro Nacional de Pesca a los acuicultores que no requieran concesión, permiso o Autorización.*	Al **proyecto** le aplica el Artículo, incisos y, fracciones anteriores, porque se trata de una actividad acuícola con fines comerciales.	Por el hecho de presentar a la autoridad correspondiente (SEMARNAT) la Manifestación de Impacto Ambiental, el promovente está cumpliendo con este apartado. El proyecto se vincula por la obligatoriedad de obtener la autorización correspondiente para realizar las obras descritas en esta manifestación de impacto ambiental. Como ya se mencionó anteriormente, la promovente una vez autorizado el proyecto en materia ambiental procederá a tramitar el Registro Nacional de Pesca para la unidad de producción acuícola.
Art. 30°.- *Las actividades pesqueras se clasifican en:* **II.-** *Cultivo o acuacultura con fines*		
Artículo 31°.- *Para realizar las actividades de pesca se requiere lo siguiente:* **I,** *Concesión, para:* **Inciso b)** *Acuacultura comercial* **II,** Permiso, para: **Inciso g)** *Acuacultura de fomento* **III,** *Autorización, para:* **Inciso d)** *Recolectar del medio natural reproductores, larvas, postlarvas, crías, huevos, semillas, alevines o en cualquier otro estadio, y* **Inciso e)** *Acuacultura didáctica.*		

Artículos 22.- *la Secretaría podrá inscribir en el Registro Nacional de Pesca a los acuicultores que no requieran concesión, permiso o Autorización.*	Al **proyecto** le aplica el Artículo, incisos y, fracciones anteriores, porque se trata de una actividad acuícola con fines comerciales.	Por el hecho de presentar a la autoridad correspondiente (SEMARNAT) la Manifestación de Impacto Ambiental, el promovente está cumpliendo con este apartado. El proyecto se vincula por la obligatoriedad de obtener la autorización correspondiente para realizar las obras descritas en esta manifestación de impacto ambiental. Como ya se mencionó anteriormente, la promovente una vez autorizado el proyecto en materia ambiental procederá a tramitar el Registro Nacional de Pesca para la unidad de producción acuícola.
Art. 30°.- *Las actividades pesqueras se clasifican en:* **II.-** *Cultivo o acuacultura con fines*		
Artículo 31°.- *Para realizar las actividades de pesca se requiere lo siguiente:* **I,** *Concesión, para:* **Inciso b)** *Acuacultura comercial* **II,** Permiso, para: **Inciso g)** *Acuacultura de fomento* **III,** *Autorización, para:* **Inciso d)** *Recolectar del medio natural reproductores, larvas, postlarvas, crías, huevos, semillas, alevines o en cualquier otro estadio, y* **Inciso e)** *Acuacultura didáctica.*		

Artículos 22.- *la Secretaría podrá inscribir en el Registro Nacional de Pesca a los acuicultores que no requieran concesión, permiso o Autorización.*	Al **proyecto** le aplica el Artículo, incisos y, fracciones anteriores, porque se trata de una actividad acuícola con fines comerciales.	Por el hecho de presentar a la autoridad correspondiente (SEMARNAT) la Manifestación de Impacto Ambiental, el promovente está cumpliendo con este apartado. El proyecto se vincula por la obligatoriedad de obtener la autorización correspondiente para realizar las obras descritas en esta manifestación de impacto ambiental. Como ya se mencionó anteriormente, la promovente una vez autorizado el proyecto en materia ambiental procederá a tramitar el Registro Nacional de Pesca para la unidad de producción acuícola.
Art. 30°.- *Las actividades pesqueras se clasifican en:* **II.-** *Cultivo o acuacultura con fines*		
Artículo 31°.- *Para realizar las actividades de pesca se requiere lo siguiente:* **I,** *Concesión, para:* **Inciso b)** *Acuacultura comercial* **II,** Permiso, para: **Inciso g)** *Acuacultura de fomento* **III,** *Autorización, para:* **Inciso d)** *Recolectar del medio natural reproductores, larvas, postlarvas, crías, huevos, semillas, alevines o en cualquier otro estadio, y* **Inciso e)** *Acuacultura didáctica.*		

Artículos 22.- *la Secretaría podrá inscribir en el Registro Nacional de Pesca a los acuicultores que no requieran concesión, permiso o Autorización.*	Al **proyecto** le aplica el Artículo, incisos y, fracciones anteriores, porque se trata de una actividad acuícola con fines comerciales.	Por el hecho de presentar a la autoridad correspondiente (SEMARNAT) la Manifestación de Impacto Ambiental, el promovente está cumpliendo con este apartado. El proyecto se vincula por la obligatoriedad de obtener la autorización correspondiente para realizar las obras descritas en esta manifestación de impacto ambiental. Como ya se mencionó anteriormente, la promovente una vez autorizado el proyecto en materia ambiental procederá a tramitar el Registro Nacional de Pesca para la unidad de producción acuícola.
Art. 30°.- *Las actividades pesqueras se clasifican en:* **II.-** *Cultivo o acuacultura con fines*		
Artículo 31°.- *Para realizar las actividades de pesca se requiere lo siguiente:* **I,** *Concesión, para:* **Inciso b)** *Acuacultura comercial* **II,** Permiso, para: **Inciso g)** *Acuacultura de fomento* **III,** *Autorización, para:* **Inciso d)** *Recolectar del medio natural reproductores, larvas, postlarvas, crías, huevos, semillas, alevines o en cualquier otro estadio, y* **Inciso e)** *Acuacultura didáctica.*		

Artículos 22.- *la Secretaría podrá inscribir en el Registro Nacional de Pesca a los acuicultores que no requieran concesión, permiso o Autorización.*	Al **proyecto** le aplica el Artículo, incisos y, fracciones anteriores, porque se trata de una actividad acuícola con fines comerciales.	Por el hecho de presentar a la autoridad correspondiente (SEMARNAT) la Manifestación de Impacto Ambiental, el promovente está cumpliendo con este apartado. El proyecto se vincula por la obligatoriedad de obtener la autorización correspondiente para realizar las obras descritas en esta manifestación de impacto ambiental. Como ya se mencionó anteriormente, la promovente una vez autorizado el proyecto en materia ambiental procederá a tramitar el Registro Nacional de Pesca para la unidad de producción acuícola.
Art. 30°.- *Las actividades pesqueras se clasifican en:* **II.-** *Cultivo o acuacultura con fines*		
Artículo 31°.- *Para realizar las actividades de pesca se requiere lo siguiente:* **I,** *Concesión, para:* **Inciso b)** *Acuacultura comercial* **II,** Permiso, para: **Inciso g)** *Acuacultura de fomento* **III,** *Autorización, para:* **Inciso d)** *Recolectar del medio natural reproductores, larvas, postlarvas, crías, huevos, semillas, alevines o en cualquier otro estadio, y* **Inciso e)** *Acuacultura didáctica.*		

Artículos 22.- *la Secretaría podrá inscribir en el Registro Nacional de Pesca a los acuicultores que no requieran concesión, permiso o Autorización.*	Al **proyecto** le aplica el Artículo, incisos y, fracciones anteriores, porque se trata de una actividad acuícola con fines comerciales.	Por el hecho de presentar a la autoridad correspondiente (SEMARNAT) la Manifestación de Impacto Ambiental, el promovente está cumpliendo con este apartado. El proyecto se vincula por la obligatoriedad de obtener la autorización correspondiente para realizar las obras descritas en esta manifestación de impacto ambiental. Como ya se mencionó anteriormente, la promovente una vez autorizado el proyecto en materia ambiental procederá a tramitar el Registro Nacional de Pesca para la unidad de producción acuícola.
Art. 30°.- *Las actividades pesqueras se clasifican en:* **II.-** *Cultivo o acuacultura con fines*		
Artículo 31°.- *Para realizar las actividades de pesca se requiere lo siguiente:* **I,** *Concesión, para:* **Inciso b)** *Acuacultura comercial* **II,** Permiso, para: **Inciso g)** *Acuacultura de fomento* **III,** *Autorización, para:* **Inciso d)** *Recolectar del medio natural reproductores, larvas, postlarvas, crías, huevos, semillas, alevines o en cualquier otro estadio, y* **Inciso e)** *Acuacultura didáctica.*		

Artículos 22.- *la Secretaría podrá inscribir en el Registro Nacional de Pesca a los acuicultores que no requieran concesión, permiso o Autorización.*	Al **proyecto** le aplica el Artículo, incisos y, fracciones anteriores, porque se trata de una actividad acuícola con fines comerciales.	Por el hecho de presentar a la autoridad correspondiente (SEMARNAT) la Manifestación de Impacto Ambiental, el promovente está cumpliendo con este apartado. El proyecto se vincula por la obligatoriedad de obtener la autorización correspondiente para realizar las obras descritas en esta manifestación de impacto ambiental. Como ya se mencionó anteriormente, la promovente una vez autorizado el proyecto en materia ambiental procederá a tramitar el Registro Nacional de Pesca para la unidad de producción acuícola.
Art. 30°.- *Las actividades pesqueras se clasifican en:* **II.-** *Cultivo o acuacultura con fines*		
Artículo 31°.- *Para realizar las actividades de pesca se requiere lo siguiente:* **I,** *Concesión, para:* **Inciso b)** *Acuacultura comercial* **II,** Permiso, para: **Inciso g)** *Acuacultura de fomento* **III,** *Autorización, para:* **Inciso d)** *Recolectar del medio natural reproductores, larvas, postlarvas, crías, huevos, semillas, alevines o en cualquier otro estadio, y* **Inciso e)** *Acuacultura didáctica.*		

Artículos 22.- *la Secretaría podrá inscribir en el Registro Nacional de Pesca a los acuicultores que no requieran concesión, permiso o Autorización.*	Al **proyecto** le aplica el Artículo, incisos y, fracciones anteriores, porque se trata de una actividad acuícola con fines comerciales.	Por el hecho de presentar a la autoridad correspondiente (SEMARNAT) la Manifestación de Impacto Ambiental, el promovente está cumpliendo con este apartado. El proyecto se vincula por la obligatoriedad de obtener la autorización correspondiente para realizar las obras descritas en esta manifestación de impacto ambiental. Como ya se mencionó anteriormente, la promovente una vez autorizado el proyecto en materia ambiental procederá a tramitar el Registro Nacional de Pesca para la unidad de producción acuícola.
Art. 30°.- *Las actividades pesqueras se clasifican en:* **II.-** *Cultivo o acuacultura con fines*		
Artículo 31°.- *Para realizar las actividades de pesca se requiere lo siguiente:* **I,** *Concesión, para:* **Inciso b)** *Acuacultura comercial* **II,** Permiso, para: **Inciso g)** *Acuacultura de fomento* **III,** *Autorización, para:* **Inciso d)** *Recolectar del medio natural reproductores, larvas, postlarvas, crías, huevos, semillas, alevines o en cualquier otro estadio, y* **Inciso e)** *Acuacultura didáctica.*		

Artículos 22.- *la Secretaría podrá inscribir en el Registro Nacional de Pesca a los acuicultores que no requieran concesión, permiso o Autorización.*	Al **proyecto** le aplica el Artículo, incisos y, fracciones anteriores, porque se trata de una actividad acuícola con fines comerciales.	Por el hecho de presentar a la autoridad correspondiente (SEMARNAT) la Manifestación de Impacto Ambiental, el promovente está cumpliendo con este apartado. El proyecto se vincula por la obligatoriedad de obtener la autorización correspondiente para realizar las obras descritas en esta manifestación de impacto ambiental. Como ya se mencionó anteriormente, la promovente una vez autorizado el proyecto en materia ambiental procederá a tramitar el Registro Nacional de Pesca para la unidad de producción acuícola.
Art. 30°.- *Las actividades pesqueras se clasifican en:* **II.-** *Cultivo o acuacultura con fines*		
Artículo 31°.- *Para realizar las actividades de pesca se requiere lo siguiente:* **I,** *Concesión, para:* **Inciso b)** *Acuacultura comercial* **II,** Permiso, para: **Inciso g)** *Acuacultura de fomento* **III,** *Autorización, para:* **Inciso d)** *Recolectar del medio natural reproductores, larvas, postlarvas, crías, huevos, semillas, alevines o en cualquier otro estadio, y* **Inciso e)** *Acuacultura didáctica.*		

Artículos 22.- *la Secretaría podrá inscribir en el Registro Nacional de Pesca a los acuicultores que no requieran concesión, permiso o Autorización.*	Al **proyecto** le aplica el Artículo, incisos y, fracciones anteriores, porque se trata de una actividad acuícola con fines comerciales.	Por el hecho de presentar a la autoridad correspondiente (SEMARNAT) la Manifestación de Impacto Ambiental, el promovente está cumpliendo con este apartado. El proyecto se vincula por la obligatoriedad de obtener la autorización correspondiente para realizar las obras descritas en esta manifestación de impacto ambiental. Como ya se mencionó anteriormente, la promovente una vez autorizado el proyecto en materia ambiental procederá a tramitar el Registro Nacional de Pesca para la unidad de producción acuícola.
Art. 30°.- *Las actividades pesqueras se clasifican en:* **II.-** *Cultivo o acuacultura con fines*		
Artículo 31°.- *Para realizar las actividades de pesca se requiere lo siguiente:* **I,** *Concesión, para:* **Inciso b)** *Acuacultura comercial* **II,** Permiso, para: **Inciso g)** *Acuacultura de fomento* **III,** *Autorización, para:* **Inciso d)** *Recolectar del medio natural reproductores, larvas, postlarvas, crías, huevos, semillas, alevines o en cualquier otro estadio, y* **Inciso e)** *Acuacultura didáctica.*		

Artículos 22.- *la Secretaría podrá inscribir en el Registro Nacional de Pesca a los acuicultores que no requieran concesión, permiso o Autorización.*	Al **proyecto** le aplica el Artículo, incisos y, fracciones anteriores, porque se trata de una actividad acuícola con fines comerciales.	Por el hecho de presentar a la autoridad correspondiente (SEMARNAT) la Manifestación de Impacto Ambiental, el promovente está cumpliendo con este apartado. El proyecto se vincula por la obligatoriedad de obtener la autorización correspondiente para realizar las obras descritas en esta manifestación de impacto ambiental. Como ya se mencionó anteriormente, la promovente una vez autorizado el proyecto en materia ambiental procederá a tramitar el Registro Nacional de Pesca para la unidad de producción acuícola.
Art. 30°.- *Las actividades pesqueras se clasifican en:* **II.-** *Cultivo o acuacultura con fines*		
Artículo 31°.- *Para realizar las actividades de pesca se requiere lo siguiente:* **I,** *Concesión, para:* **Inciso b)** *Acuacultura comercial* **II,** Permiso, para: **Inciso g)** *Acuacultura de fomento* **III,** *Autorización, para:* **Inciso d)** *Recolectar del medio natural reproductores, larvas, postlarvas, crías, huevos, semillas, alevines o en cualquier otro estadio, y* **Inciso e)** *Acuacultura didáctica.*		

Artículos 22.- *la Secretaría podrá inscribir en el Registro Nacional de Pesca a los acuicultores que no requieran concesión, permiso o Autorización.*	Al **proyecto** le aplica el Artículo, incisos y, fracciones anteriores, porque se trata de una actividad acuícola con fines comerciales.	Por el hecho de presentar a la autoridad correspondiente (SEMARNAT) la Manifestación de Impacto Ambiental, el promovente está cumpliendo con este apartado. El proyecto se vincula por la obligatoriedad de obtener la autorización correspondiente para realizar las obras descritas en esta manifestación de impacto ambiental. Como ya se mencionó anteriormente, la promovente una vez autorizado el proyecto en materia ambiental procederá a tramitar el Registro Nacional de Pesca para la unidad de producción acuícola.
Art. 30°.- *Las actividades pesqueras se clasifican en:* **II.-** *Cultivo o acuacultura con fines*		
Artículo 31°.- *Para realizar las actividades de pesca se requiere lo siguiente:* **I,** *Concesión, para:* **Inciso b)** *Acuacultura comercial* **II,** Permiso, para: **Inciso g)** *Acuacultura de fomento* **III,** *Autorización, para:* **Inciso d)** *Recolectar del medio natural reproductores, larvas, postlarvas, crías, huevos, semillas, alevines o en cualquier otro estadio, y* **Inciso e)** *Acuacultura didáctica.*		

Artículos 22.- *la Secretaría podrá inscribir en el Registro Nacional de Pesca a los acuicultores que no requieran concesión, permiso o Autorización.*	Al **proyecto** le aplica el Artículo, incisos y, fracciones anteriores, porque se trata de una actividad acuícola con fines comerciales.	Por el hecho de presentar a la autoridad correspondiente (SEMARNAT) la Manifestación de Impacto Ambiental, el promovente está cumpliendo con este apartado. El proyecto se vincula por la obligatoriedad de obtener la autorización correspondiente para realizar las obras descritas en esta manifestación de impacto ambiental. Como ya se mencionó anteriormente, la promovente una vez autorizado el proyecto en materia ambiental procederá a tramitar el Registro Nacional de Pesca para la unidad de producción acuícola.
Art. 30°.- *Las actividades pesqueras se clasifican en:* **II.-** *Cultivo o acuacultura con fines*		
Artículo 31°.- *Para realizar las actividades de pesca se requiere lo siguiente:* **I,** *Concesión, para:* **Inciso b)** *Acuacultura comercial* **II,** Permiso, para: **Inciso g)** *Acuacultura de fomento* **III,** *Autorización, para:* **Inciso d)** *Recolectar del medio natural reproductores, larvas, postlarvas, crías, huevos, semillas, alevines o en cualquier otro estadio, y* **Inciso e)** *Acuacultura didáctica.*		

Artículos 22.- *la Secretaría podrá inscribir en el Registro Nacional de Pesca a los acuicultores que no requieran concesión, permiso o Autorización.*	Al **proyecto** le aplica el Artículo, incisos y, fracciones anteriores, porque se trata de una actividad acuícola con fines comerciales.	Por el hecho de presentar a la autoridad correspondiente (SEMARNAT) la Manifestación de Impacto Ambiental, el promovente está cumpliendo con este apartado. El proyecto se vincula por la obligatoriedad de obtener la autorización correspondiente para realizar las obras descritas en esta manifestación de impacto ambiental. Como ya se mencionó anteriormente, la promovente una vez autorizado el proyecto en materia ambiental procederá a tramitar el Registro Nacional de Pesca para la unidad de producción acuícola.
Art. 30°.- *Las actividades pesqueras se clasifican en:* **II.-** *Cultivo o acuacultura con fines*		
Artículo 31°.- *Para realizar las actividades de pesca se requiere lo siguiente:* **I,** *Concesión, para:* **Inciso b)** *Acuacultura comercial* **II,** Permiso, para: **Inciso g)** *Acuacultura de fomento* **III,** *Autorización, para:* **Inciso d)** *Recolectar del medio natural reproductores, larvas, postlarvas, crías, huevos, semillas, alevines o en cualquier otro estadio, y* **Inciso e)** *Acuacultura didáctica.*		

Artículos 22.- *la Secretaría podrá inscribir en el Registro Nacional de Pesca a los acuicultores que no requieran concesión, permiso o Autorización.*	Al **proyecto** le aplica el Artículo, incisos y, fracciones anteriores, porque se trata de una actividad acuícola con fines comerciales.	Por el hecho de presentar a la autoridad correspondiente (SEMARNAT) la Manifestación de Impacto Ambiental, el promovente está cumpliendo con este apartado. El proyecto se vincula por la obligatoriedad de obtener la autorización correspondiente para realizar las obras descritas en esta manifestación de impacto ambiental. Como ya se mencionó anteriormente, la promovente una vez autorizado el proyecto en materia ambiental procederá a tramitar el Registro Nacional de Pesca para la unidad de producción acuícola.
Art. 30°.- *Las actividades pesqueras se clasifican en:* **II.-** *Cultivo o acuacultura con fines*		
Artículo 31°.- *Para realizar las actividades de pesca se requiere lo siguiente:* **I,** *Concesión, para:* **Inciso b)** *Acuacultura comercial* **II,** Permiso, para: **Inciso g)** *Acuacultura de fomento* **III,** *Autorización, para:* **Inciso d)** *Recolectar del medio natural reproductores, larvas, postlarvas, crías, huevos, semillas, alevines o en cualquier otro estadio, y* **Inciso e)** *Acuacultura didáctica.*		

Artículos 22.- *la Secretaría podrá inscribir en el Registro Nacional de Pesca a los acuicultores que no requieran concesión, permiso o Autorización.*	Al **proyecto** le aplica el Artículo, incisos y, fracciones anteriores, porque se trata de una actividad acuícola con fines comerciales.	Por el hecho de presentar a la autoridad correspondiente (SEMARNAT) la Manifestación de Impacto Ambiental, el promovente está cumpliendo con este apartado. El proyecto se vincula por la obligatoriedad de obtener la autorización correspondiente para realizar las obras descritas en esta manifestación de impacto ambiental. Como ya se mencionó anteriormente, la promovente una vez autorizado el proyecto en materia ambiental procederá a tramitar el Registro Nacional de Pesca para la unidad de producción acuícola.
Art. 30°.- *Las actividades pesqueras se clasifican en:* **II.-** *Cultivo o acuacultura con fines*		
Artículo 31°.- *Para realizar las actividades de pesca se requiere lo siguiente:* **I,** *Concesión, para:* **Inciso b)** *Acuacultura comercial* **II,** Permiso, para: **Inciso g)** *Acuacultura de fomento* **III,** *Autorización, para:* **Inciso d)** *Recolectar del medio natural reproductores, larvas, postlarvas, crías, huevos, semillas, alevines o en cualquier otro estadio, y* **Inciso e)** *Acuacultura didáctica.*		

Artículos 22.- *la Secretaría podrá inscribir en el Registro Nacional de Pesca a los acuicultores que no requieran concesión, permiso o Autorización.*	Al **proyecto** le aplica el Artículo, incisos y, fracciones anteriores, porque se trata de una actividad acuícola con fines comerciales.	Por el hecho de presentar a la autoridad correspondiente (SEMARNAT) la Manifestación de Impacto Ambiental, el promovente está cumpliendo con este apartado. El proyecto se vincula por la obligatoriedad de obtener la autorización correspondiente para realizar las obras descritas en esta manifestación de impacto ambiental. Como ya se mencionó anteriormente, la promovente una vez autorizado el proyecto en materia ambiental procederá a tramitar el Registro Nacional de Pesca para la unidad de producción acuícola.
Art. 30°.- *Las actividades pesqueras se clasifican en:* **II.-** *Cultivo o acuacultura con fines*		
Artículo 31°.- *Para realizar las actividades de pesca se requiere lo siguiente:* **I,** *Concesión, para:* **Inciso b)** *Acuacultura comercial* **II,** Permiso, para: **Inciso g)** *Acuacultura de fomento* **III,** *Autorización, para:* **Inciso d)** *Recolectar del medio natural reproductores, larvas, postlarvas, crías, huevos, semillas, alevines o en cualquier otro estadio, y* **Inciso e)** *Acuacultura didáctica.*		

Artículos 22.- *la Secretaría podrá inscribir en el Registro Nacional de Pesca a los acuicultores que no requieran concesión, permiso o Autorización.*	Al **proyecto** le aplica el Artículo, incisos y, fracciones anteriores, porque se trata de una actividad acuícola con fines comerciales.	Por el hecho de presentar a la autoridad correspondiente (SEMARNAT) la Manifestación de Impacto Ambiental, el promovente está cumpliendo con este apartado. El proyecto se vincula por la obligatoriedad de obtener la autorización correspondiente para realizar las obras descritas en esta manifestación de impacto ambiental. Como ya se mencionó anteriormente, la promovente una vez autorizado el proyecto en materia ambiental procederá a tramitar el Registro Nacional de Pesca para la unidad de producción acuícola.
Art. 30°.- *Las actividades pesqueras se clasifican en:* **II.-** *Cultivo o acuacultura con fines*		
Artículo 31°.- *Para realizar las actividades de pesca se requiere lo siguiente:* **I,** *Concesión, para:* **Inciso b)** *Acuacultura comercial* **II,** Permiso, para: **Inciso g)** *Acuacultura de fomento* **III,** *Autorización, para:* **Inciso d)** *Recolectar del medio natural reproductores, larvas, postlarvas, crías, huevos, semillas, alevines o en cualquier otro estadio, y* **Inciso e)** *Acuacultura didáctica.*		

Artículos 22.- *la Secretaría podrá inscribir en el Registro Nacional de Pesca a los acuicultores que no requieran concesión, permiso o Autorización.*	Al **proyecto** le aplica el Artículo, incisos y, fracciones anteriores, porque se trata de una actividad acuícola con fines comerciales.	Por el hecho de presentar a la autoridad correspondiente (SEMARNAT) la Manifestación de Impacto Ambiental, el promovente está cumpliendo con este apartado. El proyecto se vincula por la obligatoriedad de obtener la autorización correspondiente para realizar las obras descritas en esta manifestación de impacto ambiental. Como ya se mencionó anteriormente, la promovente una vez autorizado el proyecto en materia ambiental procederá a tramitar el Registro Nacional de Pesca para la unidad de producción acuícola.
Art. 30°.- *Las actividades pesqueras se clasifican en:* **II.-** *Cultivo o acuacultura con fines*		
Artículo 31°.- *Para realizar las actividades de pesca se requiere lo siguiente:* **I,** *Concesión, para:* **Inciso b)** *Acuacultura comercial* **II,** Permiso, para: **Inciso g)** *Acuacultura de fomento* **III,** *Autorización, para:* **Inciso d)** *Recolectar del medio natural reproductores, larvas, postlarvas, crías, huevos, semillas, alevines o en cualquier otro estadio, y* **Inciso e)** *Acuacultura didáctica.*		

Artículos 22.- *la Secretaría podrá inscribir en el Registro Nacional de Pesca a los acuicultores que no requieran concesión, permiso o Autorización.*	Al **proyecto** le aplica el Artículo, incisos y, fracciones anteriores, porque se trata de una actividad acuícola con fines comerciales.	Por el hecho de presentar a la autoridad correspondiente (SEMARNAT) la Manifestación de Impacto Ambiental, el promovente está cumpliendo con este apartado. El proyecto se vincula por la obligatoriedad de obtener la autorización correspondiente para realizar las obras descritas en esta manifestación de impacto ambiental. Como ya se mencionó anteriormente, la promovente una vez autorizado el proyecto en materia ambiental procederá a tramitar el Registro Nacional de Pesca para la unidad de producción acuícola.
Art. 30°.- *Las actividades pesqueras se clasifican en:* **II.-** *Cultivo o acuacultura con fines*		
Artículo 31°.- *Para realizar las actividades de pesca se requiere lo siguiente:* **I,** *Concesión, para:* **Inciso b)** *Acuacultura comercial* **II,** Permiso, para: **Inciso g)** *Acuacultura de fomento* **III,** *Autorización, para:* **Inciso d)** *Recolectar del medio natural reproductores, larvas, postlarvas, crías, huevos, semillas, alevines o en cualquier otro estadio, y* **Inciso e)** *Acuacultura didáctica.*		

Artículos 22.- *la Secretaría podrá inscribir en el Registro Nacional de Pesca a los acuicultores que no requieran concesión, permiso o Autorización.*	Al **proyecto** le aplica el Artículo, incisos y, fracciones anteriores, porque se trata de una actividad acuícola con fines comerciales.	Por el hecho de presentar a la autoridad correspondiente (SEMARNAT) la Manifestación de Impacto Ambiental, el promovente está cumpliendo con este apartado. El proyecto se vincula por la obligatoriedad de obtener la autorización correspondiente para realizar las obras descritas en esta manifestación de impacto ambiental. Como ya se mencionó anteriormente, la promovente una vez autorizado el proyecto en materia ambiental procederá a tramitar el Registro Nacional de Pesca para la unidad de producción acuícola.
Art. 30°.- *Las actividades pesqueras se clasifican en:* **II.-** *Cultivo o acuacultura con fines*		
Artículo 31°.- *Para realizar las actividades de pesca se requiere lo siguiente:* **I,** *Concesión, para:* **Inciso b)** *Acuacultura comercial* **II,** Permiso, para: **Inciso g)** *Acuacultura de fomento* **III,** *Autorización, para:* **Inciso d)** *Recolectar del medio natural reproductores, larvas, postlarvas, crías, huevos, semillas, alevines o en cualquier otro estadio, y* **Inciso e)** *Acuacultura didáctica.*		

Artículos 22.- *la Secretaría podrá inscribir en el Registro Nacional de Pesca a los acuicultores que no requieran concesión, permiso o Autorización.*	Al **proyecto** le aplica el Artículo, incisos y, fracciones anteriores, porque se trata de una actividad acuícola con fines comerciales.	Por el hecho de presentar a la autoridad correspondiente (SEMARNAT) la Manifestación de Impacto Ambiental, el promovente está cumpliendo con este apartado. El proyecto se vincula por la obligatoriedad de obtener la autorización correspondiente para realizar las obras descritas en esta manifestación de impacto ambiental. Como ya se mencionó anteriormente, la promovente una vez autorizado el proyecto en materia ambiental procederá a tramitar el Registro Nacional de Pesca para la unidad de producción acuícola.
Art. 30°.- *Las actividades pesqueras se clasifican en:* **II.-** *Cultivo o acuacultura con fines*		
Artículo 31°.- *Para realizar las actividades de pesca se requiere lo siguiente:* **I,** *Concesión, para:* **Inciso b)** *Acuacultura comercial* **II,** Permiso, para: **Inciso g)** *Acuacultura de fomento* **III,** *Autorización, para:* **Inciso d)** *Recolectar del medio natural reproductores, larvas, postlarvas, crías, huevos, semillas, alevines o en cualquier otro estadio, y* **Inciso e)** *Acuacultura didáctica.*		

Artículos 22.- *la Secretaría podrá inscribir en el Registro Nacional de Pesca a los acuicultores que no requieran concesión, permiso o Autorización.*	Al **proyecto** le aplica el Artículo, incisos y, fracciones anteriores, porque se trata de una actividad acuícola con fines comerciales.	Por el hecho de presentar a la autoridad correspondiente (SEMARNAT) la Manifestación de Impacto Ambiental, el promovente está cumpliendo con este apartado. El proyecto se vincula por la obligatoriedad de obtener la autorización correspondiente para realizar las obras descritas en esta manifestación de impacto ambiental. Como ya se mencionó anteriormente, la promovente una vez autorizado el proyecto en materia ambiental procederá a tramitar el Registro Nacional de Pesca para la unidad de producción acuícola.
Art. 30°.- *Las actividades pesqueras se clasifican en:* **II.-** *Cultivo o acuacultura con fines*		
Artículo 31°.- *Para realizar las actividades de pesca se requiere lo siguiente:* **I,** *Concesión, para:* **Inciso b)** *Acuacultura comercial* **II,** Permiso, para: **Inciso g)** *Acuacultura de fomento* **III,** *Autorización, para:* **Inciso d)** *Recolectar del medio natural reproductores, larvas, postlarvas, crías, huevos, semillas, alevines o en cualquier otro estadio, y* **Inciso e)** *Acuacultura didáctica.*		

Artículos 22.- *la Secretaría podrá inscribir en el Registro Nacional de Pesca a los acuicultores que no requieran concesión, permiso o Autorización.*	Al **proyecto** le aplica el Artículo, incisos y, fracciones anteriores, porque se trata de una actividad acuícola con fines comerciales.	Por el hecho de presentar a la autoridad correspondiente (SEMARNAT) la Manifestación de Impacto Ambiental, el promovente está cumpliendo con este apartado. El proyecto se vincula por la obligatoriedad de obtener la autorización correspondiente para realizar las obras descritas en esta manifestación de impacto ambiental. Como ya se mencionó anteriormente, la promovente una vez autorizado el proyecto en materia ambiental procederá a tramitar el Registro Nacional de Pesca para la unidad de producción acuícola.
Art. 30°.- *Las actividades pesqueras se clasifican en:* **II.-** *Cultivo o acuacultura con fines*		
Artículo 31°.- *Para realizar las actividades de pesca se requiere lo siguiente:* **I,** *Concesión, para:* **Inciso b)** *Acuacultura comercial* **II,** Permiso, para: **Inciso g)** *Acuacultura de fomento* **III,** *Autorización, para:* **Inciso d)** *Recolectar del medio natural reproductores, larvas, postlarvas, crías, huevos, semillas, alevines o en cualquier otro estadio, y* **Inciso e)** *Acuacultura didáctica.*		

Artículos 22.- *la Secretaría podrá inscribir en el Registro Nacional de Pesca a los acuicultores que no requieran concesión, permiso o Autorización.*	Al **proyecto** le aplica el Artículo, incisos y, fracciones anteriores, porque se trata de una actividad acuícola con fines comerciales.	Por el hecho de presentar a la autoridad correspondiente (SEMARNAT) la Manifestación de Impacto Ambiental, el promovente está cumpliendo con este apartado. El proyecto se vincula por la obligatoriedad de obtener la autorización correspondiente para realizar las obras descritas en esta manifestación de impacto ambiental. Como ya se mencionó anteriormente, la promovente una vez autorizado el proyecto en materia ambiental procederá a tramitar el Registro Nacional de Pesca para la unidad de producción acuícola.
Art. 30°.- *Las actividades pesqueras se clasifican en:* **II.-** *Cultivo o acuacultura con fines*		
Artículo 31°.- *Para realizar las actividades de pesca se requiere lo siguiente:* **I,** *Concesión, para:* **Inciso b)** *Acuacultura comercial* **II,** Permiso, para: **Inciso g)** *Acuacultura de fomento* **III,** *Autorización, para:* **Inciso d)** *Recolectar del medio natural reproductores, larvas, postlarvas, crías, huevos, semillas, alevines o en cualquier otro estadio, y* **Inciso e)** *Acuacultura didáctica.*		

Artículos 22.- *la Secretaría podrá inscribir en el Registro Nacional de Pesca a los acuicultores que no requieran concesión, permiso o Autorización.*	Al **proyecto** le aplica el Artículo, incisos y, fracciones anteriores, porque se trata de una actividad acuícola con fines comerciales.	Por el hecho de presentar a la autoridad correspondiente (SEMARNAT) la Manifestación de Impacto Ambiental, el promovente está cumpliendo con este apartado. El proyecto se vincula por la obligatoriedad de obtener la autorización correspondiente para realizar las obras descritas en esta manifestación de impacto ambiental. Como ya se mencionó anteriormente, la promovente una vez autorizado el proyecto en materia ambiental procederá a tramitar el Registro Nacional de Pesca para la unidad de producción acuícola.
Art. 30°.- *Las actividades pesqueras se clasifican en:* **II.-** *Cultivo o acuacultura con fines*		
Artículo 31°.- *Para realizar las actividades de pesca se requiere lo siguiente:* **I,** *Concesión, para:* **Inciso b)** *Acuacultura comercial* **II,** Permiso, para: **Inciso g)** *Acuacultura de fomento* **III,** *Autorización, para:* **Inciso d)** *Recolectar del medio natural reproductores, larvas, postlarvas, crías, huevos, semillas, alevines o en cualquier otro estadio, y* **Inciso e)** *Acuacultura didáctica.*		

Artículos 22.- *la Secretaría podrá inscribir en el Registro Nacional de Pesca a los acuicultores que no requieran concesión, permiso o Autorización.*	Al **proyecto** le aplica el Artículo, incisos y, fracciones anteriores, porque se trata de una actividad acuícola con fines comerciales.	Por el hecho de presentar a la autoridad correspondiente (SEMARNAT) la Manifestación de Impacto Ambiental, el promovente está cumpliendo con este apartado. El proyecto se vincula por la obligatoriedad de obtener la autorización correspondiente para realizar las obras descritas en esta manifestación de impacto ambiental. Como ya se mencionó anteriormente, la promovente una vez autorizado el proyecto en materia ambiental procederá a tramitar el Registro Nacional de Pesca para la unidad de producción acuícola.
Art. 30°.- *Las actividades pesqueras se clasifican en:* **II.-** *Cultivo o acuacultura con fines*		
Artículo 31°.- *Para realizar las actividades de pesca se requiere lo siguiente:* **I,** *Concesión, para:* **Inciso b)** *Acuacultura comercial* **II,** Permiso, para: **Inciso g)** *Acuacultura de fomento* **III,** *Autorización, para:* **Inciso d)** *Recolectar del medio natural reproductores, larvas, postlarvas, crías, huevos, semillas, alevines o en cualquier otro estadio, y* **Inciso e)** *Acuacultura didáctica.*		

Artículos 22.- *la Secretaría podrá inscribir en el Registro Nacional de Pesca a los acuicultores que no requieran concesión, permiso o Autorización.*	Al **proyecto** le aplica el Artículo, incisos y, fracciones anteriores, porque se trata de una actividad acuícola con fines comerciales.	Por el hecho de presentar a la autoridad correspondiente (SEMARNAT) la Manifestación de Impacto Ambiental, el promovente está cumpliendo con este apartado. El proyecto se vincula por la obligatoriedad de obtener la autorización correspondiente para realizar las obras descritas en esta manifestación de impacto ambiental. Como ya se mencionó anteriormente, la promovente una vez autorizado el proyecto en materia ambiental procederá a tramitar el Registro Nacional de Pesca para la unidad de producción acuícola.
Art. 30°.- *Las actividades pesqueras se clasifican en:* **II.-** *Cultivo o acuacultura con fines*		
Artículo 31°.- *Para realizar las actividades de pesca se requiere lo siguiente:* **I,** *Concesión, para:* **Inciso b)** *Acuacultura comercial* **II,** Permiso, para: **Inciso g)** *Acuacultura de fomento* **III,** *Autorización, para:* **Inciso d)** *Recolectar del medio natural reproductores, larvas, postlarvas, crías, huevos, semillas, alevines o en cualquier otro estadio, y* **Inciso e)** *Acuacultura didáctica.*		

Artículos 22.- *la Secretaría podrá inscribir en el Registro Nacional de Pesca a los acuicultores que no requieran concesión, permiso o Autorización.*	Al **proyecto** le aplica el Artículo, incisos y, fracciones anteriores, porque se trata de una actividad acuícola con fines comerciales.	Por el hecho de presentar a la autoridad correspondiente (SEMARNAT) la Manifestación de Impacto Ambiental, el promovente está cumpliendo con este apartado. El proyecto se vincula por la obligatoriedad de obtener la autorización correspondiente para realizar las obras descritas en esta manifestación de impacto ambiental. Como ya se mencionó anteriormente, la promovente una vez autorizado el proyecto en materia ambiental procederá a tramitar el Registro Nacional de Pesca para la unidad de producción acuícola.
Art. 30°.- *Las actividades pesqueras se clasifican en:* **II.-** *Cultivo o acuacultura con fines*		
Artículo 31°.- *Para realizar las actividades de pesca se requiere lo siguiente:* **I,** *Concesión, para:* **Inciso b)** *Acuacultura comercial* **II,** Permiso, para: **Inciso g)** *Acuacultura de fomento* **III,** *Autorización, para:* **Inciso d)** *Recolectar del medio natural reproductores, larvas, postlarvas, crías, huevos, semillas, alevines o en cualquier otro estadio, y* **Inciso e)** *Acuacultura didáctica.*		

Artículos 22.- *la Secretaría podrá inscribir en el Registro Nacional de Pesca a los acuicultores que no requieran concesión, permiso o Autorización.*	Al **proyecto** le aplica el Artículo, incisos y, fracciones anteriores, porque se trata de una actividad acuícola con fines comerciales.	Por el hecho de presentar a la autoridad correspondiente (SEMARNAT) la Manifestación de Impacto Ambiental, el promovente está cumpliendo con este apartado. El proyecto se vincula por la obligatoriedad de obtener la autorización correspondiente para realizar las obras descritas en esta manifestación de impacto ambiental. Como ya se mencionó anteriormente, la promovente una vez autorizado el proyecto en materia ambiental procederá a tramitar el Registro Nacional de Pesca para la unidad de producción acuícola.
Art. 30°.- *Las actividades pesqueras se clasifican en:* **II.-** *Cultivo o acuacultura con fines*		
Artículo 31°.- *Para realizar las actividades de pesca se requiere lo siguiente:* **I,** *Concesión, para:* **Inciso b)** *Acuacultura comercial* **II,** Permiso, para: **Inciso g)** *Acuacultura de fomento* **III,** *Autorización, para:* **Inciso d)** *Recolectar del medio natural reproductores, larvas, postlarvas, crías, huevos, semillas, alevines o en cualquier otro estadio, y* **Inciso e)** *Acuacultura didáctica.*		

Artículos 22.- *la Secretaría podrá inscribir en el Registro Nacional de Pesca a los acuicultores que no requieran concesión, permiso o Autorización.*	Al **proyecto** le aplica el Artículo, incisos y, fracciones anteriores, porque se trata de una actividad acuícola con fines comerciales.	Por el hecho de presentar a la autoridad correspondiente (SEMARNAT) la Manifestación de Impacto Ambiental, el promovente está cumpliendo con este apartado. El proyecto se vincula por la obligatoriedad de obtener la autorización correspondiente para realizar las obras descritas en esta manifestación de impacto ambiental. Como ya se mencionó anteriormente, la promovente una vez autorizado el proyecto en materia ambiental procederá a tramitar el Registro Nacional de Pesca para la unidad de producción acuícola.
Art. 30°.- *Las actividades pesqueras se clasifican en:* **II.-** *Cultivo o acuacultura con fines*		
Artículo 31°.- *Para realizar las actividades de pesca se requiere lo siguiente:* **I,** *Concesión, para:* **Inciso b)** *Acuacultura comercial* **II,** Permiso, para: **Inciso g)** *Acuacultura de fomento* **III,** *Autorización, para:* **Inciso d)** *Recolectar del medio natural reproductores, larvas, postlarvas, crías, huevos, semillas, alevines o en cualquier otro estadio, y* **Inciso e)** *Acuacultura didáctica.*		

Artículos 22.- *la Secretaría podrá inscribir en el Registro Nacional de Pesca a los acuicultores que no requieran concesión, permiso o Autorización.*	Al **proyecto** le aplica el Artículo, incisos y, fracciones anteriores, porque se trata de una actividad acuícola con fines comerciales.	Por el hecho de presentar a la autoridad correspondiente (SEMARNAT) la Manifestación de Impacto Ambiental, el promovente está cumpliendo con este apartado. El proyecto se vincula por la obligatoriedad de obtener la autorización correspondiente para realizar las obras descritas en esta manifestación de impacto ambiental. Como ya se mencionó anteriormente, la promovente una vez autorizado el proyecto en materia ambiental procederá a tramitar el Registro Nacional de Pesca para la unidad de producción acuícola.
Art. 30°.- *Las actividades pesqueras se clasifican en:* **II.-** *Cultivo o acuacultura con fines*		
Artículo 31°.- *Para realizar las actividades de pesca se requiere lo siguiente:* **I,** *Concesión, para:* **Inciso b)** *Acuacultura comercial* **II,** Permiso, para: **Inciso g)** *Acuacultura de fomento* **III,** *Autorización, para:* **Inciso d)** *Recolectar del medio natural reproductores, larvas, postlarvas, crías, huevos, semillas, alevines o en cualquier otro estadio, y* **Inciso e)** *Acuacultura didáctica.*		

Artículos 22.- *la Secretaría podrá inscribir en el Registro Nacional de Pesca a los acuicultores que no requieran concesión, permiso o Autorización.*	Al **proyecto** le aplica el Artículo, incisos y, fracciones anteriores, porque se trata de una actividad acuícola con fines comerciales.	Por el hecho de presentar a la autoridad correspondiente (SEMARNAT) la Manifestación de Impacto Ambiental, el promovente está cumpliendo con este apartado. El proyecto se vincula por la obligatoriedad de obtener la autorización correspondiente para realizar las obras descritas en esta manifestación de impacto ambiental. Como ya se mencionó anteriormente, la promovente una vez autorizado el proyecto en materia ambiental procederá a tramitar el Registro Nacional de Pesca para la unidad de producción acuícola.
Art. 30°.- *Las actividades pesqueras se clasifican en:* **II.-** *Cultivo o acuacultura con fines*		
Artículo 31°.- *Para realizar las actividades de pesca se requiere lo siguiente:* **I,** *Concesión, para:* **Inciso b)** *Acuacultura comercial* **II,** Permiso, para: **Inciso g)** *Acuacultura de fomento* **III,** *Autorización, para:* **Inciso d)** *Recolectar del medio natural reproductores, larvas, postlarvas, crías, huevos, semillas, alevines o en cualquier otro estadio, y* **Inciso e)** *Acuacultura didáctica.*		

Artículos 22.- *la Secretaría podrá inscribir en el Registro Nacional de Pesca a los acuicultores que no requieran concesión, permiso o Autorización.*	Al **proyecto** le aplica el Artículo, incisos y, fracciones anteriores, porque se trata de una actividad acuícola con fines comerciales.	Por el hecho de presentar a la autoridad correspondiente (SEMARNAT) la Manifestación de Impacto Ambiental, el promovente está cumpliendo con este apartado. El proyecto se vincula por la obligatoriedad de obtener la autorización correspondiente para realizar las obras descritas en esta manifestación de impacto ambiental. Como ya se mencionó anteriormente, la promovente una vez autorizado el proyecto en materia ambiental procederá a tramitar el Registro Nacional de Pesca para la unidad de producción acuícola.
Art. 30°.- *Las actividades pesqueras se clasifican en:* **II.-** *Cultivo o acuacultura con fines*		
Artículo 31°.- *Para realizar las actividades de pesca se requiere lo siguiente:* **I,** *Concesión, para:* **Inciso b)** *Acuacultura comercial* **II,** Permiso, para: **Inciso g)** *Acuacultura de fomento* **III,** *Autorización, para:* **Inciso d)** *Recolectar del medio natural reproductores, larvas, postlarvas, crías, huevos, semillas, alevines o en cualquier otro estadio, y* **Inciso e)** *Acuacultura didáctica.*		

Artículos 22.- *la Secretaría podrá inscribir en el Registro Nacional de Pesca a los acuicultores que no requieran concesión, permiso o Autorización.*	Al **proyecto** le aplica el Artículo, incisos y, fracciones anteriores, porque se trata de una actividad acuícola con fines comerciales.	Por el hecho de presentar a la autoridad correspondiente (SEMARNAT) la Manifestación de Impacto Ambiental, el promovente está cumpliendo con este apartado. El proyecto se vincula por la obligatoriedad de obtener la autorización correspondiente para realizar las obras descritas en esta manifestación de impacto ambiental. Como ya se mencionó anteriormente, la promovente una vez autorizado el proyecto en materia ambiental procederá a tramitar el Registro Nacional de Pesca para la unidad de producción acuícola.
Art. 30°.- *Las actividades pesqueras se clasifican en:* **II.-** *Cultivo o acuacultura con fines*		
Artículo 31°.- *Para realizar las actividades de pesca se requiere lo siguiente:* **I,** *Concesión, para:* **Inciso b)** *Acuacultura comercial* **II,** Permiso, para: **Inciso g)** *Acuacultura de fomento* **III,** *Autorización, para:* **Inciso d)** *Recolectar del medio natural reproductores, larvas, postlarvas, crías, huevos, semillas, alevines o en cualquier otro estadio, y* **Inciso e)** *Acuacultura didáctica.*		

Artículos 22.- *la Secretaría podrá inscribir en el Registro Nacional de Pesca a los acuicultores que no requieran concesión, permiso o Autorización.*	Al **proyecto** le aplica el Artículo, incisos y, fracciones anteriores, porque se trata de una actividad acuícola con fines comerciales.	Por el hecho de presentar a la autoridad correspondiente (SEMARNAT) la Manifestación de Impacto Ambiental, el promovente está cumpliendo con este apartado. El proyecto se vincula por la obligatoriedad de obtener la autorización correspondiente para realizar las obras descritas en esta manifestación de impacto ambiental. Como ya se mencionó anteriormente, la promovente una vez autorizado el proyecto en materia ambiental procederá a tramitar el Registro Nacional de Pesca para la unidad de producción acuícola.
Art. 30°.- *Las actividades pesqueras se clasifican en:* **II.-** *Cultivo o acuacultura con fines*		
Artículo 31°.- *Para realizar las actividades de pesca se requiere lo siguiente:* **I,** *Concesión, para:* **Inciso b)** *Acuacultura comercial* **II,** Permiso, para: **Inciso g)** *Acuacultura de fomento* **III,** *Autorización, para:* **Inciso d)** *Recolectar del medio natural reproductores, larvas, postlarvas, crías, huevos, semillas, alevines o en cualquier otro estadio, y* **Inciso e)** *Acuacultura didáctica.*		

Artículos 22.- *la Secretaría podrá inscribir en el Registro Nacional de Pesca a los acuicultores que no requieran concesión, permiso o Autorización.*	Al **proyecto** le aplica el Artículo, incisos y, fracciones anteriores, porque se trata de una actividad acuícola con fines comerciales.	Por el hecho de presentar a la autoridad correspondiente (SEMARNAT) la Manifestación de Impacto Ambiental, el promovente está cumpliendo con este apartado. El proyecto se vincula por la obligatoriedad de obtener la autorización correspondiente para realizar las obras descritas en esta manifestación de impacto ambiental. Como ya se mencionó anteriormente, la promovente una vez autorizado el proyecto en materia ambiental procederá a tramitar el Registro Nacional de Pesca para la unidad de producción acuícola.
Art. 30°.- *Las actividades pesqueras se clasifican en:* **II.-** *Cultivo o acuacultura con fines*		
Artículo 31°.- *Para realizar las actividades de pesca se requiere lo siguiente:* **I,** *Concesión, para:* **Inciso b)** *Acuacultura comercial* **II,** Permiso, para: **Inciso g)** *Acuacultura de fomento* **III,** *Autorización, para:* **Inciso d)** *Recolectar del medio natural reproductores, larvas, postlarvas, crías, huevos, semillas, alevines o en cualquier otro estadio, y* **Inciso e)** *Acuacultura didáctica.*		

Artículos 22.- *la Secretaría podrá inscribir en el Registro Nacional de Pesca a los acuicultores que no requieran concesión, permiso o Autorización.*	Al **proyecto** le aplica el Artículo, incisos y, fracciones anteriores, porque se trata de una actividad acuícola con fines comerciales.	Por el hecho de presentar a la autoridad correspondiente (SEMARNAT) la Manifestación de Impacto Ambiental, el promovente está cumpliendo con este apartado. El proyecto se vincula por la obligatoriedad de obtener la autorización correspondiente para realizar las obras descritas en esta manifestación de impacto ambiental. Como ya se mencionó anteriormente, la promovente una vez autorizado el proyecto en materia ambiental procederá a tramitar el Registro Nacional de Pesca para la unidad de producción acuícola.
Art. 30°.- *Las actividades pesqueras se clasifican en:* **II.-** *Cultivo o acuacultura con fines*		
Artículo 31°.- *Para realizar las actividades de pesca se requiere lo siguiente:* **I,** *Concesión, para:* **Inciso b)** *Acuacultura comercial* **II,** Permiso, para: **Inciso g)** *Acuacultura de fomento* **III,** *Autorización, para:* **Inciso d)** *Recolectar del medio natural reproductores, larvas, postlarvas, crías, huevos, semillas, alevines o en cualquier otro estadio, y* **Inciso e)** *Acuacultura didáctica.*		

Artículos 22.- *la Secretaría podrá inscribir en el Registro Nacional de Pesca a los acuicultores que no requieran concesión, permiso o Autorización.*	Al **proyecto** le aplica el Artículo, incisos y, fracciones anteriores, porque se trata de una actividad acuícola con fines comerciales.	Por el hecho de presentar a la autoridad correspondiente (SEMARNAT) la Manifestación de Impacto Ambiental, el promovente está cumpliendo con este apartado. El proyecto se vincula por la obligatoriedad de obtener la autorización correspondiente para realizar las obras descritas en esta manifestación de impacto ambiental. Como ya se mencionó anteriormente, la promovente una vez autorizado el proyecto en materia ambiental procederá a tramitar el Registro Nacional de Pesca para la unidad de producción acuícola.
Art. 30°.- *Las actividades pesqueras se clasifican en:* **II.-** *Cultivo o acuacultura con fines*		
Artículo 31°.- *Para realizar las actividades de pesca se requiere lo siguiente:* **I,** *Concesión, para:* **Inciso b)** *Acuacultura comercial* **II,** Permiso, para: **Inciso g)** *Acuacultura de fomento* **III,** *Autorización, para:* **Inciso d)** *Recolectar del medio natural reproductores, larvas, postlarvas, crías, huevos, semillas, alevines o en cualquier otro estadio, y* **Inciso e)** *Acuacultura didáctica.*		

Artículos 22.- *la Secretaría podrá inscribir en el Registro Nacional de Pesca a los acuicultores que no requieran concesión, permiso o Autorización.*	Al **proyecto** le aplica el Artículo, incisos y, fracciones anteriores, porque se trata de una actividad acuícola con fines comerciales.	Por el hecho de presentar a la autoridad correspondiente (SEMARNAT) la Manifestación de Impacto Ambiental, el promovente está cumpliendo con este apartado. El proyecto se vincula por la obligatoriedad de obtener la autorización correspondiente para realizar las obras descritas en esta manifestación de impacto ambiental. Como ya se mencionó anteriormente, la promovente una vez autorizado el proyecto en materia ambiental procederá a tramitar el Registro Nacional de Pesca para la unidad de producción acuícola.
Art. 30°.- *Las actividades pesqueras se clasifican en:* **II.-** *Cultivo o acuacultura con fines*		
Artículo 31°.- *Para realizar las actividades de pesca se requiere lo siguiente:* **I,** *Concesión, para:* **Inciso b)** *Acuacultura comercial* **II,** Permiso, para: **Inciso g)** *Acuacultura de fomento* **III,** *Autorización, para:* **Inciso d)** *Recolectar del medio natural reproductores, larvas, postlarvas, crías, huevos, semillas, alevines o en cualquier otro estadio, y* **Inciso e)** *Acuacultura didáctica.*		

Artículos 22.- *la Secretaría podrá inscribir en el Registro Nacional de Pesca a los acuicultores que no requieran concesión, permiso o Autorización.*	Al **proyecto** le aplica el Artículo, incisos y, fracciones anteriores, porque se trata de una actividad acuícola con fines comerciales.	Por el hecho de presentar a la autoridad correspondiente (SEMARNAT) la Manifestación de Impacto Ambiental, el promovente está cumpliendo con este apartado. El proyecto se vincula por la obligatoriedad de obtener la autorización correspondiente para realizar las obras descritas en esta manifestación de impacto ambiental. Como ya se mencionó anteriormente, la promovente una vez autorizado el proyecto en materia ambiental procederá a tramitar el Registro Nacional de Pesca para la unidad de producción acuícola.
Art. 30°.- *Las actividades pesqueras se clasifican en:* **II.-** *Cultivo o acuacultura con fines*		
Artículo 31°.- *Para realizar las actividades de pesca se requiere lo siguiente:* **I,** *Concesión, para:* **Inciso b)** *Acuacultura comercial* **II,** Permiso, para: **Inciso g)** *Acuacultura de fomento* **III,** *Autorización, para:* **Inciso d)** *Recolectar del medio natural reproductores, larvas, postlarvas, crías, huevos, semillas, alevines o en cualquier otro estadio, y* **Inciso e)** *Acuacultura didáctica.*		

Artículos 22.- *la Secretaría podrá inscribir en el Registro Nacional de Pesca a los acuicultores que no requieran concesión, permiso o Autorización.*	Al **proyecto** le aplica el Artículo, incisos y, fracciones anteriores, porque se trata de una actividad acuícola con fines comerciales.	Por el hecho de presentar a la autoridad correspondiente (SEMARNAT) la Manifestación de Impacto Ambiental, el promovente está cumpliendo con este apartado. El proyecto se vincula por la obligatoriedad de obtener la autorización correspondiente para realizar las obras descritas en esta manifestación de impacto ambiental. Como ya se mencionó anteriormente, la promovente una vez autorizado el proyecto en materia ambiental procederá a tramitar el Registro Nacional de Pesca para la unidad de producción acuícola.
Art. 30°.- *Las actividades pesqueras se clasifican en:* **II.-** *Cultivo o acuacultura con fines*		
Artículo 31°.- *Para realizar las actividades de pesca se requiere lo siguiente:* **I,** *Concesión, para:* **Inciso b)** *Acuacultura comercial* **II,** Permiso, para: **Inciso g)** *Acuacultura de fomento* **III,** *Autorización, para:* **Inciso d)** *Recolectar del medio natural reproductores, larvas, postlarvas, crías, huevos, semillas, alevines o en cualquier otro estadio, y* **Inciso e)** *Acuacultura didáctica.*		

Artículos 22.- *la Secretaría podrá inscribir en el Registro Nacional de Pesca a los acuicultores que no requieran concesión, permiso o Autorización.*	Al **proyecto** le aplica el Artículo, incisos y, fracciones anteriores, porque se trata de una actividad acuícola con fines comerciales.	Por el hecho de presentar a la autoridad correspondiente (SEMARNAT) la Manifestación de Impacto Ambiental, el promovente está cumpliendo con este apartado. El proyecto se vincula por la obligatoriedad de obtener la autorización correspondiente para realizar las obras descritas en esta manifestación de impacto ambiental. Como ya se mencionó anteriormente, la promovente una vez autorizado el proyecto en materia ambiental procederá a tramitar el Registro Nacional de Pesca para la unidad de producción acuícola.
Art. 30°.- *Las actividades pesqueras se clasifican en:* **II.-** *Cultivo o acuacultura con fines*		
Artículo 31°.- *Para realizar las actividades de pesca se requiere lo siguiente:* **I,** *Concesión, para:* **Inciso b)** *Acuacultura comercial* **II,** Permiso, para: **Inciso g)** *Acuacultura de fomento* **III,** *Autorización, para:* **Inciso d)** *Recolectar del medio natural reproductores, larvas, postlarvas, crías, huevos, semillas, alevines o en cualquier otro estadio, y* **Inciso e)** *Acuacultura didáctica.*		

Artículos 22.- *la Secretaría podrá inscribir en el Registro Nacional de Pesca a los acuicultores que no requieran concesión, permiso o Autorización.*	Al **proyecto** le aplica el Artículo, incisos y, fracciones anteriores, porque se trata de una actividad acuícola con fines comerciales.	Por el hecho de presentar a la autoridad correspondiente (SEMARNAT) la Manifestación de Impacto Ambiental, el promovente está cumpliendo con este apartado. El proyecto se vincula por la obligatoriedad de obtener la autorización correspondiente para realizar las obras descritas en esta manifestación de impacto ambiental. Como ya se mencionó anteriormente, la promovente una vez autorizado el proyecto en materia ambiental procederá a tramitar el Registro Nacional de Pesca para la unidad de producción acuícola.
Art. 30°.- *Las actividades pesqueras se clasifican en:* **II.-** *Cultivo o acuacultura con fines*		
Artículo 31°.- *Para realizar las actividades de pesca se requiere lo siguiente:* **I,** *Concesión, para:* **Inciso b)** *Acuacultura comercial* **II,** Permiso, para: **Inciso g)** *Acuacultura de fomento* **III,** *Autorización, para:* **Inciso d)** *Recolectar del medio natural reproductores, larvas, postlarvas, crías, huevos, semillas, alevines o en cualquier otro estadio, y* **Inciso e)** *Acuacultura didáctica.*		

Artículos 22.- *la Secretaría podrá inscribir en el Registro Nacional de Pesca a los acuicultores que no requieran concesión, permiso o Autorización.*	Al **proyecto** le aplica el Artículo, incisos y, fracciones anteriores, porque se trata de una actividad acuícola con fines comerciales.	Por el hecho de presentar a la autoridad correspondiente (SEMARNAT) la Manifestación de Impacto Ambiental, el promovente está cumpliendo con este apartado. El proyecto se vincula por la obligatoriedad de obtener la autorización correspondiente para realizar las obras descritas en esta manifestación de impacto ambiental. Como ya se mencionó anteriormente, la promovente una vez autorizado el proyecto en materia ambiental procederá a tramitar el Registro Nacional de Pesca para la unidad de producción acuícola.
Art. 30°.- *Las actividades pesqueras se clasifican en:* **II.-** *Cultivo o acuacultura con fines*		
Artículo 31°.- *Para realizar las actividades de pesca se requiere lo siguiente:* **I,** *Concesión, para:* **Inciso b)** *Acuacultura comercial* **II,** Permiso, para: **Inciso g)** *Acuacultura de fomento* **III,** *Autorización, para:* **Inciso d)** *Recolectar del medio natural reproductores, larvas, postlarvas, crías, huevos, semillas, alevines o en cualquier otro estadio, y* **Inciso e)** *Acuacultura didáctica.*		

Artículos 22.- *la Secretaría podrá inscribir en el Registro Nacional de Pesca a los acuicultores que no requieran concesión, permiso o Autorización.*	Al **proyecto** le aplica el Artículo, incisos y, fracciones anteriores, porque se trata de una actividad acuícola con fines comerciales.	Por el hecho de presentar a la autoridad correspondiente (SEMARNAT) la Manifestación de Impacto Ambiental, el promovente está cumpliendo con este apartado. El proyecto se vincula por la obligatoriedad de obtener la autorización correspondiente para realizar las obras descritas en esta manifestación de impacto ambiental. Como ya se mencionó anteriormente, la promovente una vez autorizado el proyecto en materia ambiental procederá a tramitar el Registro Nacional de Pesca para la unidad de producción acuícola.
Art. 30°.- *Las actividades pesqueras se clasifican en:* **II.-** *Cultivo o acuacultura con fines*		
Artículo 31°.- *Para realizar las actividades de pesca se requiere lo siguiente:* **I,** *Concesión, para:* **Inciso b)** *Acuacultura comercial* **II,** Permiso, para: **Inciso g)** *Acuacultura de fomento* **III,** *Autorización, para:* **Inciso d)** *Recolectar del medio natural reproductores, larvas, postlarvas, crías, huevos, semillas, alevines o en cualquier otro estadio, y* **Inciso e)** *Acuacultura didáctica.*		

Artículos 22.- *la Secretaría podrá inscribir en el Registro Nacional de Pesca a los acuicultores que no requieran concesión, permiso o Autorización.*	Al **proyecto** le aplica el Artículo, incisos y, fracciones anteriores, porque se trata de una actividad acuícola con fines comerciales.	Por el hecho de presentar a la autoridad correspondiente (SEMARNAT) la Manifestación de Impacto Ambiental, el promovente está cumpliendo con este apartado. El proyecto se vincula por la obligatoriedad de obtener la autorización correspondiente para realizar las obras descritas en esta manifestación de impacto ambiental. Como ya se mencionó anteriormente, la promovente una vez autorizado el proyecto en materia ambiental procederá a tramitar el Registro Nacional de Pesca para la unidad de producción acuícola.
Art. 30°.- *Las actividades pesqueras se clasifican en:* **II.-** *Cultivo o acuacultura con fines*		
Artículo 31°.- *Para realizar las actividades de pesca se requiere lo siguiente:* **I,** *Concesión, para:* **Inciso b)** *Acuacultura comercial* **II,** Permiso, para: **Inciso g)** *Acuacultura de fomento* **III,** *Autorización, para:* **Inciso d)** *Recolectar del medio natural reproductores, larvas, postlarvas, crías, huevos, semillas, alevines o en cualquier otro estadio, y* **Inciso e)** *Acuacultura didáctica.*		

Artículos 22.- *la Secretaría podrá inscribir en el Registro Nacional de Pesca a los acuicultores que no requieran concesión, permiso o Autorización.*	Al **proyecto** le aplica el Artículo, incisos y, fracciones anteriores, porque se trata de una actividad acuícola con fines comerciales.	Por el hecho de presentar a la autoridad correspondiente (SEMARNAT) la Manifestación de Impacto Ambiental, el promovente está cumpliendo con este apartado. El proyecto se vincula por la obligatoriedad de obtener la autorización correspondiente para realizar las obras descritas en esta manifestación de impacto ambiental. Como ya se mencionó anteriormente, la promovente una vez autorizado el proyecto en materia ambiental procederá a tramitar el Registro Nacional de Pesca para la unidad de producción acuícola.
Art. 30°.- *Las actividades pesqueras se clasifican en:* **II.-** *Cultivo o acuacultura con fines*		
Artículo 31°.- *Para realizar las actividades de pesca se requiere lo siguiente:* **I,** *Concesión, para:* **Inciso b)** *Acuacultura comercial* **II,** Permiso, para: **Inciso g)** *Acuacultura de fomento* **III,** *Autorización, para:* **Inciso d)** *Recolectar del medio natural reproductores, larvas, postlarvas, crías, huevos, semillas, alevines o en cualquier otro estadio, y* **Inciso e)** *Acuacultura didáctica.*		

Artículos 22.- *la Secretaría podrá inscribir en el Registro Nacional de Pesca a los acuicultores que no requieran concesión, permiso o Autorización.*	Al **proyecto** le aplica el Artículo, incisos y, fracciones anteriores, porque se trata de una actividad acuícola con fines comerciales.	Por el hecho de presentar a la autoridad correspondiente (SEMARNAT) la Manifestación de Impacto Ambiental, el promovente está cumpliendo con este apartado. El proyecto se vincula por la obligatoriedad de obtener la autorización correspondiente para realizar las obras descritas en esta manifestación de impacto ambiental. Como ya se mencionó anteriormente, la promovente una vez autorizado el proyecto en materia ambiental procederá a tramitar el Registro Nacional de Pesca para la unidad de producción acuícola.
Art. 30°.- *Las actividades pesqueras se clasifican en:* **II.-** *Cultivo o acuacultura con fines*		
Artículo 31°.- *Para realizar las actividades de pesca se requiere lo siguiente:* **I,** *Concesión, para:* **Inciso b)** *Acuacultura comercial* **II,** Permiso, para: **Inciso g)** *Acuacultura de fomento* **III,** *Autorización, para:* **Inciso d)** *Recolectar del medio natural reproductores, larvas, postlarvas, crías, huevos, semillas, alevines o en cualquier otro estadio, y* **Inciso e)** *Acuacultura didáctica.*		

Artículos 22.- *la Secretaría podrá inscribir en el Registro Nacional de Pesca a los acuicultores que no requieran concesión, permiso o Autorización.*	Al **proyecto** le aplica el Artículo, incisos y, fracciones anteriores, porque se trata de una actividad acuícola con fines comerciales.	Por el hecho de presentar a la autoridad correspondiente (SEMARNAT) la Manifestación de Impacto Ambiental, el promovente está cumpliendo con este apartado. El proyecto se vincula por la obligatoriedad de obtener la autorización correspondiente para realizar las obras descritas en esta manifestación de impacto ambiental. Como ya se mencionó anteriormente, la promovente una vez autorizado el proyecto en materia ambiental procederá a tramitar el Registro Nacional de Pesca para la unidad de producción acuícola.
Art. 30°.- *Las actividades pesqueras se clasifican en:* **II.-** *Cultivo o acuacultura con fines*		
Artículo 31°.- *Para realizar las actividades de pesca se requiere lo siguiente:* **I,** *Concesión, para:* **Inciso b)** *Acuacultura comercial* **II,** Permiso, para: **Inciso g)** *Acuacultura de fomento* **III,** *Autorización, para:* **Inciso d)** *Recolectar del medio natural reproductores, larvas, postlarvas, crías, huevos, semillas, alevines o en cualquier otro estadio, y* **Inciso e)** *Acuacultura didáctica.*		

Artículos 22.- *la Secretaría podrá inscribir en el Registro Nacional de Pesca a los acuicultores que no requieran concesión, permiso o Autorización.*	Al **proyecto** le aplica el Artículo, incisos y, fracciones anteriores, porque se trata de una actividad acuícola con fines comerciales.	Por el hecho de presentar a la autoridad correspondiente (SEMARNAT) la Manifestación de Impacto Ambiental, el promovente está cumpliendo con este apartado. El proyecto se vincula por la obligatoriedad de obtener la autorización correspondiente para realizar las obras descritas en esta manifestación de impacto ambiental. Como ya se mencionó anteriormente, la promovente una vez autorizado el proyecto en materia ambiental procederá a tramitar el Registro Nacional de Pesca para la unidad de producción acuícola.
Art. 30°.- *Las actividades pesqueras se clasifican en:* **II.-** *Cultivo o acuacultura con fines*		
Artículo 31°.- *Para realizar las actividades de pesca se requiere lo siguiente:* **I,** *Concesión, para:* **Inciso b)** *Acuacultura comercial* **II,** Permiso, para: **Inciso g)** *Acuacultura de fomento* **III,** *Autorización, para:* **Inciso d)** *Recolectar del medio natural reproductores, larvas, postlarvas, crías, huevos, semillas, alevines o en cualquier otro estadio, y* **Inciso e)** *Acuacultura didáctica.*		

Artículos 22.- *la Secretaría podrá inscribir en el Registro Nacional de Pesca a los acuicultores que no requieran concesión, permiso o Autorización.*	Al **proyecto** le aplica el Artículo, incisos y, fracciones anteriores, porque se trata de una actividad acuícola con fines comerciales.	Por el hecho de presentar a la autoridad correspondiente (SEMARNAT) la Manifestación de Impacto Ambiental, el promovente está cumpliendo con este apartado. El proyecto se vincula por la obligatoriedad de obtener la autorización correspondiente para realizar las obras descritas en esta manifestación de impacto ambiental. Como ya se mencionó anteriormente, la promovente una vez autorizado el proyecto en materia ambiental procederá a tramitar el Registro Nacional de Pesca para la unidad de producción acuícola.
Art. 30°.- *Las actividades pesqueras se clasifican en:* **II.-** *Cultivo o acuacultura con fines*		
Artículo 31°.- *Para realizar las actividades de pesca se requiere lo siguiente:* **I,** *Concesión, para:* **Inciso b)** *Acuacultura comercial* **II,** Permiso, para: **Inciso g)** *Acuacultura de fomento* **III,** *Autorización, para:* **Inciso d)** *Recolectar del medio natural reproductores, larvas, postlarvas, crías, huevos, semillas, alevines o en cualquier otro estadio, y* **Inciso e)** *Acuacultura didáctica.*		

Artículos 22.- *la Secretaría podrá inscribir en el Registro Nacional de Pesca a los acuicultores que no requieran concesión, permiso o Autorización.*	Al **proyecto** le aplica el Artículo, incisos y, fracciones anteriores, porque se trata de una actividad acuícola con fines comerciales.	Por el hecho de presentar a la autoridad correspondiente (SEMARNAT) la Manifestación de Impacto Ambiental, el promovente está cumpliendo con este apartado. El proyecto se vincula por la obligatoriedad de obtener la autorización correspondiente para realizar las obras descritas en esta manifestación de impacto ambiental. Como ya se mencionó anteriormente, la promovente una vez autorizado el proyecto en materia ambiental procederá a tramitar el Registro Nacional de Pesca para la unidad de producción acuícola.
Art. 30°.- *Las actividades pesqueras se clasifican en:* **II.-** *Cultivo o acuacultura con fines*		
Artículo 31°.- *Para realizar las actividades de pesca se requiere lo siguiente:* **I,** *Concesión, para:* **Inciso b)** *Acuacultura comercial* **II,** Permiso, para: **Inciso g)** *Acuacultura de fomento* **III,** *Autorización, para:* **Inciso d)** *Recolectar del medio natural reproductores, larvas, postlarvas, crías, huevos, semillas, alevines o en cualquier otro estadio, y* **Inciso e)** *Acuacultura didáctica.*		

Artículos 22.- *la Secretaría podrá inscribir en el Registro Nacional de Pesca a los acuicultores que no requieran concesión, permiso o Autorización.*	Al **proyecto** le aplica el Artículo, incisos y, fracciones anteriores, porque se trata de una actividad acuícola con fines comerciales.	Por el hecho de presentar a la autoridad correspondiente (SEMARNAT) la Manifestación de Impacto Ambiental, el promovente está cumpliendo con este apartado. El proyecto se vincula por la obligatoriedad de obtener la autorización correspondiente para realizar las obras descritas en esta manifestación de impacto ambiental. Como ya se mencionó anteriormente, la promovente una vez autorizado el proyecto en materia ambiental procederá a tramitar el Registro Nacional de Pesca para la unidad de producción acuícola.
Art. 30°.- *Las actividades pesqueras se clasifican en:* **II.-** *Cultivo o acuacultura con fines*		
Artículo 31°.- *Para realizar las actividades de pesca se requiere lo siguiente:* **I,** *Concesión, para:* **Inciso b)** *Acuacultura comercial* **II,** Permiso, para: **Inciso g)** *Acuacultura de fomento* **III,** *Autorización, para:* **Inciso d)** *Recolectar del medio natural reproductores, larvas, postlarvas, crías, huevos, semillas, alevines o en cualquier otro estadio, y* **Inciso e)** *Acuacultura didáctica.*		

Artículos 22.- *la Secretaría podrá inscribir en el Registro Nacional de Pesca a los acuicultores que no requieran concesión, permiso o Autorización.*	Al **proyecto** le aplica el Artículo, incisos y, fracciones anteriores, porque se trata de una actividad acuícola con fines comerciales.	Por el hecho de presentar a la autoridad correspondiente (SEMARNAT) la Manifestación de Impacto Ambiental, el promovente está cumpliendo con este apartado. El proyecto se vincula por la obligatoriedad de obtener la autorización correspondiente para realizar las obras descritas en esta manifestación de impacto ambiental. Como ya se mencionó anteriormente, la promovente una vez autorizado el proyecto en materia ambiental procederá a tramitar el Registro Nacional de Pesca para la unidad de producción acuícola.
Art. 30°.- *Las actividades pesqueras se clasifican en:* **II.-** *Cultivo o acuacultura con fines*		
Artículo 31°.- *Para realizar las actividades de pesca se requiere lo siguiente:* **I,** *Concesión, para:* **Inciso b)** *Acuacultura comercial* **II,** Permiso, para: **Inciso g)** *Acuacultura de fomento* **III,** *Autorización, para:* **Inciso d)** *Recolectar del medio natural reproductores, larvas, postlarvas, crías, huevos, semillas, alevines o en cualquier otro estadio, y* **Inciso e)** *Acuacultura didáctica.*		

Artículos 22.- *la Secretaría podrá inscribir en el Registro Nacional de Pesca a los acuicultores que no requieran concesión, permiso o Autorización.*	Al **proyecto** le aplica el Artículo, incisos y, fracciones anteriores, porque se trata de una actividad acuícola con fines comerciales.	Por el hecho de presentar a la autoridad correspondiente (SEMARNAT) la Manifestación de Impacto Ambiental, el promovente está cumpliendo con este apartado. El proyecto se vincula por la obligatoriedad de obtener la autorización correspondiente para realizar las obras descritas en esta manifestación de impacto ambiental. Como ya se mencionó anteriormente, la promovente una vez autorizado el proyecto en materia ambiental procederá a tramitar el Registro Nacional de Pesca para la unidad de producción acuícola.
Art. 30°.- *Las actividades pesqueras se clasifican en:* **II.-** *Cultivo o acuacultura con fines*		
Artículo 31°.- *Para realizar las actividades de pesca se requiere lo siguiente:* **I,** *Concesión, para:* **Inciso b)** *Acuacultura comercial* **II,** Permiso, para: **Inciso g)** *Acuacultura de fomento* **III,** *Autorización, para:* **Inciso d)** *Recolectar del medio natural reproductores, larvas, postlarvas, crías, huevos, semillas, alevines o en cualquier otro estadio, y* **Inciso e)** *Acuacultura didáctica.*		

Artículos 22.- *la Secretaría podrá inscribir en el Registro Nacional de Pesca a los acuicultores que no requieran concesión, permiso o Autorización.*	Al **proyecto** le aplica el Artículo, incisos y, fracciones anteriores, porque se trata de una actividad acuícola con fines comerciales.	Por el hecho de presentar a la autoridad correspondiente (SEMARNAT) la Manifestación de Impacto Ambiental, el promovente está cumpliendo con este apartado. El proyecto se vincula por la obligatoriedad de obtener la autorización correspondiente para realizar las obras descritas en esta manifestación de impacto ambiental. Como ya se mencionó anteriormente, la promovente una vez autorizado el proyecto en materia ambiental procederá a tramitar el Registro Nacional de Pesca para la unidad de producción acuícola.
Art. 30°.- *Las actividades pesqueras se clasifican en:* **II.-** *Cultivo o acuacultura con fines*		
Artículo 31°.- *Para realizar las actividades de pesca se requiere lo siguiente:* **I,** *Concesión, para:* **Inciso b)** *Acuacultura comercial* **II,** Permiso, para: **Inciso g)** *Acuacultura de fomento* **III,** *Autorización, para:* **Inciso d)** *Recolectar del medio natural reproductores, larvas, postlarvas, crías, huevos, semillas, alevines o en cualquier otro estadio, y* **Inciso e)** *Acuacultura didáctica.*		

Artículos 22.- *la Secretaría podrá inscribir en el Registro Nacional de Pesca a los acuicultores que no requieran concesión, permiso o Autorización.*	Al **proyecto** le aplica el Artículo, incisos y, fracciones anteriores, porque se trata de una actividad acuícola con fines comerciales.	Por el hecho de presentar a la autoridad correspondiente (SEMARNAT) la Manifestación de Impacto Ambiental, el promovente está cumpliendo con este apartado. El proyecto se vincula por la obligatoriedad de obtener la autorización correspondiente para realizar las obras descritas en esta manifestación de impacto ambiental. Como ya se mencionó anteriormente, la promovente una vez autorizado el proyecto en materia ambiental procederá a tramitar el Registro Nacional de Pesca para la unidad de producción acuícola.
Art. 30°.- *Las actividades pesqueras se clasifican en:* **II.-** *Cultivo o acuacultura con fines*		
Artículo 31°.- *Para realizar las actividades de pesca se requiere lo siguiente:* **I,** *Concesión, para:* **Inciso b)** *Acuacultura comercial* **II,** Permiso, para: **Inciso g)** *Acuacultura de fomento* **III,** *Autorización, para:* **Inciso d)** *Recolectar del medio natural reproductores, larvas, postlarvas, crías, huevos, semillas, alevines o en cualquier otro estadio, y* **Inciso e)** *Acuacultura didáctica.*		

Artículos 22.- *la Secretaría podrá inscribir en el Registro Nacional de Pesca a los acuicultores que no requieran concesión, permiso o Autorización.*	Al **proyecto** le aplica el Artículo, incisos y, fracciones anteriores, porque se trata de una actividad acuícola con fines comerciales.	Por el hecho de presentar a la autoridad correspondiente (SEMARNAT) la Manifestación de Impacto Ambiental, el promovente está cumpliendo con este apartado. El proyecto se vincula por la obligatoriedad de obtener la autorización correspondiente para realizar las obras descritas en esta manifestación de impacto ambiental. Como ya se mencionó anteriormente, la promovente una vez autorizado el proyecto en materia ambiental procederá a tramitar el Registro Nacional de Pesca para la unidad de producción acuícola.
Art. 30°.- *Las actividades pesqueras se clasifican en:* **II.-** *Cultivo o acuacultura con fines*		
Artículo 31°.- *Para realizar las actividades de pesca se requiere lo siguiente:* **I,** *Concesión, para:* **Inciso b)** *Acuacultura comercial* **II,** Permiso, para: **Inciso g)** *Acuacultura de fomento* **III,** *Autorización, para:* **Inciso d)** *Recolectar del medio natural reproductores, larvas, postlarvas, crías, huevos, semillas, alevines o en cualquier otro estadio, y* **Inciso e)** *Acuacultura didáctica.*		

Artículos 22.- *la Secretaría podrá inscribir en el Registro Nacional de Pesca a los acuicultores que no requieran concesión, permiso o Autorización.*	Al **proyecto** le aplica el Artículo, incisos y, fracciones anteriores, porque se trata de una actividad acuícola con fines comerciales.	Por el hecho de presentar a la autoridad correspondiente (SEMARNAT) la Manifestación de Impacto Ambiental, el promovente está cumpliendo con este apartado. El proyecto se vincula por la obligatoriedad de obtener la autorización correspondiente para realizar las obras descritas en esta manifestación de impacto ambiental. Como ya se mencionó anteriormente, la promovente una vez autorizado el proyecto en materia ambiental procederá a tramitar el Registro Nacional de Pesca para la unidad de producción acuícola.
Art. 30°.- *Las actividades pesqueras se clasifican en:* **II.-** *Cultivo o acuacultura con fines*		
Artículo 31°.- *Para realizar las actividades de pesca se requiere lo siguiente:* **I,** *Concesión, para:* **Inciso b)** *Acuacultura comercial* **II,** Permiso, para: **Inciso g)** *Acuacultura de fomento* **III,** *Autorización, para:* **Inciso d)** *Recolectar del medio natural reproductores, larvas, postlarvas, crías, huevos, semillas, alevines o en cualquier otro estadio, y* **Inciso e)** *Acuacultura didáctica.*		

Artículos 22.- *la Secretaría podrá inscribir en el Registro Nacional de Pesca a los acuicultores que no requieran concesión, permiso o Autorización.*	Al **proyecto** le aplica el Artículo, incisos y, fracciones anteriores, porque se trata de una actividad acuícola con fines comerciales.	Por el hecho de presentar a la autoridad correspondiente (SEMARNAT) la Manifestación de Impacto Ambiental, el promovente está cumpliendo con este apartado. El proyecto se vincula por la obligatoriedad de obtener la autorización correspondiente para realizar las obras descritas en esta manifestación de impacto ambiental. Como ya se mencionó anteriormente, la promovente una vez autorizado el proyecto en materia ambiental procederá a tramitar el Registro Nacional de Pesca para la unidad de producción acuícola.
Art. 30°.- *Las actividades pesqueras se clasifican en:* **II.-** *Cultivo o acuacultura con fines*		
Artículo 31°.- *Para realizar las actividades de pesca se requiere lo siguiente:* **I,** *Concesión, para:* **Inciso b)** *Acuacultura comercial* **II,** Permiso, para: **Inciso g)** *Acuacultura de fomento* **III,** *Autorización, para:* **Inciso d)** *Recolectar del medio natural reproductores, larvas, postlarvas, crías, huevos, semillas, alevines o en cualquier otro estadio, y* **Inciso e)** *Acuacultura didáctica.*		

Artículos 22.- *la Secretaría podrá inscribir en el Registro Nacional de Pesca a los acuicultores que no requieran concesión, permiso o Autorización.*	Al **proyecto** le aplica el Artículo, incisos y, fracciones anteriores, porque se trata de una actividad acuícola con fines comerciales.	Por el hecho de presentar a la autoridad correspondiente (SEMARNAT) la Manifestación de Impacto Ambiental, el promovente está cumpliendo con este apartado. El proyecto se vincula por la obligatoriedad de obtener la autorización correspondiente para realizar las obras descritas en esta manifestación de impacto ambiental. Como ya se mencionó anteriormente, la promovente una vez autorizado el proyecto en materia ambiental procederá a tramitar el Registro Nacional de Pesca para la unidad de producción acuícola.
Art. 30°.- *Las actividades pesqueras se clasifican en:* **II.-** *Cultivo o acuacultura con fines*		
Artículo 31°.- *Para realizar las actividades de pesca se requiere lo siguiente:* **I,** *Concesión, para:* **Inciso b)** *Acuacultura comercial* **II,** Permiso, para: **Inciso g)** *Acuacultura de fomento* **III,** *Autorización, para:* **Inciso d)** *Recolectar del medio natural reproductores, larvas, postlarvas, crías, huevos, semillas, alevines o en cualquier otro estadio, y* **Inciso e)** *Acuacultura didáctica.*		

Artículos 22.- *la Secretaría podrá inscribir en el Registro Nacional de Pesca a los acuicultores que no requieran concesión, permiso o Autorización.*	Al **proyecto** le aplica el Artículo, incisos y, fracciones anteriores, porque se trata de una actividad acuícola con fines comerciales.	Por el hecho de presentar a la autoridad correspondiente (SEMARNAT) la Manifestación de Impacto Ambiental, el promovente está cumpliendo con este apartado. El proyecto se vincula por la obligatoriedad de obtener la autorización correspondiente para realizar las obras descritas en esta manifestación de impacto ambiental. Como ya se mencionó anteriormente, la promovente una vez autorizado el proyecto en materia ambiental procederá a tramitar el Registro Nacional de Pesca para la unidad de producción acuícola.
Art. 30°.- *Las actividades pesqueras se clasifican en:* **II.-** *Cultivo o acuacultura con fines*		
Artículo 31°.- *Para realizar las actividades de pesca se requiere lo siguiente:* **I,** *Concesión, para:* **Inciso b)** *Acuacultura comercial* **II,** Permiso, para: **Inciso g)** *Acuacultura de fomento* **III,** *Autorización, para:* **Inciso d)** *Recolectar del medio natural reproductores, larvas, postlarvas, crías, huevos, semillas, alevines o en cualquier otro estadio, y* **Inciso e)** *Acuacultura didáctica.*		

Artículos 22.- *la Secretaría podrá inscribir en el Registro Nacional de Pesca a los acuicultores que no requieran concesión, permiso o Autorización.*	Al **proyecto** le aplica el Artículo, incisos y, fracciones anteriores, porque se trata de una actividad acuícola con fines comerciales.	Por el hecho de presentar a la autoridad correspondiente (SEMARNAT) la Manifestación de Impacto Ambiental, el promovente está cumpliendo con este apartado. El proyecto se vincula por la obligatoriedad de obtener la autorización correspondiente para realizar las obras descritas en esta manifestación de impacto ambiental. Como ya se mencionó anteriormente, la promovente una vez autorizado el proyecto en materia ambiental procederá a tramitar el Registro Nacional de Pesca para la unidad de producción acuícola.
Art. 30°.- *Las actividades pesqueras se clasifican en:* **II.-** *Cultivo o acuacultura con fines*		
Artículo 31°.- *Para realizar las actividades de pesca se requiere lo siguiente:* **I,** *Concesión, para:* **Inciso b)** *Acuacultura comercial* **II,** Permiso, para: **Inciso g)** *Acuacultura de fomento* **III,** *Autorización, para:* **Inciso d)** *Recolectar del medio natural reproductores, larvas, postlarvas, crías, huevos, semillas, alevines o en cualquier otro estadio, y* **Inciso e)** *Acuacultura didáctica.*		

Artículos 22.- *la Secretaría podrá inscribir en el Registro Nacional de Pesca a los acuicultores que no requieran concesión, permiso o Autorización.*	Al **proyecto** le aplica el Artículo, incisos y, fracciones anteriores, porque se trata de una actividad acuícola con fines comerciales.	Por el hecho de presentar a la autoridad correspondiente (SEMARNAT) la Manifestación de Impacto Ambiental, el promovente está cumpliendo con este apartado. El proyecto se vincula por la obligatoriedad de obtener la autorización correspondiente para realizar las obras descritas en esta manifestación de impacto ambiental. Como ya se mencionó anteriormente, la promovente una vez autorizado el proyecto en materia ambiental procederá a tramitar el Registro Nacional de Pesca para la unidad de producción acuícola.
Art. 30°.- *Las actividades pesqueras se clasifican en:* **II.-** *Cultivo o acuacultura con fines*		
Artículo 31°.- *Para realizar las actividades de pesca se requiere lo siguiente:* **I,** *Concesión, para:* **Inciso b)** *Acuacultura comercial* **II,** Permiso, para: **Inciso g)** *Acuacultura de fomento* **III,** *Autorización, para:* **Inciso d)** *Recolectar del medio natural reproductores, larvas, postlarvas, crías, huevos, semillas, alevines o en cualquier otro estadio, y* **Inciso e)** *Acuacultura didáctica.*		

Artículos 22.- *la Secretaría podrá inscribir en el Registro Nacional de Pesca a los acuicultores que no requieran concesión, permiso o Autorización.*	Al **proyecto** le aplica el Artículo, incisos y, fracciones anteriores, porque se trata de una actividad acuícola con fines comerciales.	Por el hecho de presentar a la autoridad correspondiente (SEMARNAT) la Manifestación de Impacto Ambiental, el promovente está cumpliendo con este apartado. El proyecto se vincula por la obligatoriedad de obtener la autorización correspondiente para realizar las obras descritas en esta manifestación de impacto ambiental. Como ya se mencionó anteriormente, la promovente una vez autorizado el proyecto en materia ambiental procederá a tramitar el Registro Nacional de Pesca para la unidad de producción acuícola.
Art. 30°.- *Las actividades pesqueras se clasifican en:* **II.-** *Cultivo o acuacultura con fines*		
Artículo 31°.- *Para realizar las actividades de pesca se requiere lo siguiente:* **I,** *Concesión, para:* **Inciso b)** *Acuacultura comercial* **II,** Permiso, para: **Inciso g)** *Acuacultura de fomento* **III,** *Autorización, para:* **Inciso d)** *Recolectar del medio natural reproductores, larvas, postlarvas, crías, huevos, semillas, alevines o en cualquier otro estadio, y* **Inciso e)** *Acuacultura didáctica.*		

Artículos 22.- *la Secretaría podrá inscribir en el Registro Nacional de Pesca a los acuicultores que no requieran concesión, permiso o Autorización.*	Al **proyecto** le aplica el Artículo, incisos y, fracciones anteriores, porque se trata de una actividad acuícola con fines comerciales.	Por el hecho de presentar a la autoridad correspondiente (SEMARNAT) la Manifestación de Impacto Ambiental, el promovente está cumpliendo con este apartado. El proyecto se vincula por la obligatoriedad de obtener la autorización correspondiente para realizar las obras descritas en esta manifestación de impacto ambiental. Como ya se mencionó anteriormente, la promovente una vez autorizado el proyecto en materia ambiental procederá a tramitar el Registro Nacional de Pesca para la unidad de producción acuícola.
Art. 30°.- *Las actividades pesqueras se clasifican en:* **II.-** *Cultivo o acuacultura con fines*		
Artículo 31°.- *Para realizar las actividades de pesca se requiere lo siguiente:* **I,** *Concesión, para:* **Inciso b)** *Acuacultura comercial* **II,** Permiso, para: **Inciso g)** *Acuacultura de fomento* **III,** *Autorización, para:* **Inciso d)** *Recolectar del medio natural reproductores, larvas, postlarvas, crías, huevos, semillas, alevines o en cualquier otro estadio, y* **Inciso e)** *Acuacultura didáctica.*		

Artículos 22.- *la Secretaría podrá inscribir en el Registro Nacional de Pesca a los acuicultores que no requieran concesión, permiso o Autorización.*	Al **proyecto** le aplica el Artículo, incisos y, fracciones anteriores, porque se trata de una actividad acuícola con fines comerciales.	Por el hecho de presentar a la autoridad correspondiente (SEMARNAT) la Manifestación de Impacto Ambiental, el promovente está cumpliendo con este apartado. El proyecto se vincula por la obligatoriedad de obtener la autorización correspondiente para realizar las obras descritas en esta manifestación de impacto ambiental. Como ya se mencionó anteriormente, la promovente una vez autorizado el proyecto en materia ambiental procederá a tramitar el Registro Nacional de Pesca para la unidad de producción acuícola.
Art. 30°.- *Las actividades pesqueras se clasifican en:* **II.-** *Cultivo o acuacultura con fines*		
Artículo 31°.- *Para realizar las actividades de pesca se requiere lo siguiente:* **I,** *Concesión, para:* **Inciso b)** *Acuacultura comercial* **II,** Permiso, para: **Inciso g)** *Acuacultura de fomento* **III,** *Autorización, para:* **Inciso d)** *Recolectar del medio natural reproductores, larvas, postlarvas, crías, huevos, semillas, alevines o en cualquier otro estadio, y* **Inciso e)** *Acuacultura didáctica.*		

Artículos 22.- *la Secretaría podrá inscribir en el Registro Nacional de Pesca a los acuicultores que no requieran concesión, permiso o Autorización.*	Al **proyecto** le aplica el Artículo, incisos y, fracciones anteriores, porque se trata de una actividad acuícola con fines comerciales.	Por el hecho de presentar a la autoridad correspondiente (SEMARNAT) la Manifestación de Impacto Ambiental, el promovente está cumpliendo con este apartado. El proyecto se vincula por la obligatoriedad de obtener la autorización correspondiente para realizar las obras descritas en esta manifestación de impacto ambiental. Como ya se mencionó anteriormente, la promovente una vez autorizado el proyecto en materia ambiental procederá a tramitar el Registro Nacional de Pesca para la unidad de producción acuícola.
Art. 30°.- *Las actividades pesqueras se clasifican en:* **II.-** *Cultivo o acuacultura con fines*		
Artículo 31°.- *Para realizar las actividades de pesca se requiere lo siguiente:* **I,** *Concesión, para:* **Inciso b)** *Acuacultura comercial* **II,** Permiso, para: **Inciso g)** *Acuacultura de fomento* **III,** *Autorización, para:* **Inciso d)** *Recolectar del medio natural reproductores, larvas, postlarvas, crías, huevos, semillas, alevines o en cualquier otro estadio, y* **Inciso e)** *Acuacultura didáctica.*		

Artículos 22.- *la Secretaría podrá inscribir en el Registro Nacional de Pesca a los acuicultores que no requieran concesión, permiso o Autorización.*	Al **proyecto** le aplica el Artículo, incisos y, fracciones anteriores, porque se trata de una actividad acuícola con fines comerciales.	Por el hecho de presentar a la autoridad correspondiente (SEMARNAT) la Manifestación de Impacto Ambiental, el promovente está cumpliendo con este apartado. El proyecto se vincula por la obligatoriedad de obtener la autorización correspondiente para realizar las obras descritas en esta manifestación de impacto ambiental. Como ya se mencionó anteriormente, la promovente una vez autorizado el proyecto en materia ambiental procederá a tramitar el Registro Nacional de Pesca para la unidad de producción acuícola.
Art. 30°.- *Las actividades pesqueras se clasifican en:* **II.-** *Cultivo o acuacultura con fines*		
Artículo 31°.- *Para realizar las actividades de pesca se requiere lo siguiente:* **I,** *Concesión, para:* **Inciso b)** *Acuacultura comercial* **II,** Permiso, para: **Inciso g)** *Acuacultura de fomento* **III,** *Autorización, para:* **Inciso d)** *Recolectar del medio natural reproductores, larvas, postlarvas, crías, huevos, semillas, alevines o en cualquier otro estadio, y* **Inciso e)** *Acuacultura didáctica.*		

Artículos 22.- *la Secretaría podrá inscribir en el Registro Nacional de Pesca a los acuicultores que no requieran concesión, permiso o Autorización.*	Al **proyecto** le aplica el Artículo, incisos y, fracciones anteriores, porque se trata de una actividad acuícola con fines comerciales.	Por el hecho de presentar a la autoridad correspondiente (SEMARNAT) la Manifestación de Impacto Ambiental, el promovente está cumpliendo con este apartado. El proyecto se vincula por la obligatoriedad de obtener la autorización correspondiente para realizar las obras descritas en esta manifestación de impacto ambiental. Como ya se mencionó anteriormente, la promovente una vez autorizado el proyecto en materia ambiental procederá a tramitar el Registro Nacional de Pesca para la unidad de producción acuícola.
Art. 30°.- *Las actividades pesqueras se clasifican en:* **II.-** *Cultivo o acuacultura con fines*		
Artículo 31°.- *Para realizar las actividades de pesca se requiere lo siguiente:* **I,** *Concesión, para:* **Inciso b)** *Acuacultura comercial* **II,** Permiso, para: **Inciso g)** *Acuacultura de fomento* **III,** *Autorización, para:* **Inciso d)** *Recolectar del medio natural reproductores, larvas, postlarvas, crías, huevos, semillas, alevines o en cualquier otro estadio, y* **Inciso e)** *Acuacultura didáctica.*		

Artículos 22.- *la Secretaría podrá inscribir en el Registro Nacional de Pesca a los acuicultores que no requieran concesión, permiso o Autorización.*	Al **proyecto** le aplica el Artículo, incisos y, fracciones anteriores, porque se trata de una actividad acuícola con fines comerciales.	Por el hecho de presentar a la autoridad correspondiente (SEMARNAT) la Manifestación de Impacto Ambiental, el promovente está cumpliendo con este apartado. El proyecto se vincula por la obligatoriedad de obtener la autorización correspondiente para realizar las obras descritas en esta manifestación de impacto ambiental. Como ya se mencionó anteriormente, la promovente una vez autorizado el proyecto en materia ambiental procederá a tramitar el Registro Nacional de Pesca para la unidad de producción acuícola.
Art. 30°.- *Las actividades pesqueras se clasifican en:* **II.-** *Cultivo o acuacultura con fines*		
Artículo 31°.- *Para realizar las actividades de pesca se requiere lo siguiente:* **I,** *Concesión, para:* **Inciso b)** *Acuacultura comercial* **II,** Permiso, para: **Inciso g)** *Acuacultura de fomento* **III,** *Autorización, para:* **Inciso d)** *Recolectar del medio natural reproductores, larvas, postlarvas, crías, huevos, semillas, alevines o en cualquier otro estadio, y* **Inciso e)** *Acuacultura didáctica.*		

Artículos 22.- *la Secretaría podrá inscribir en el Registro Nacional de Pesca a los acuicultores que no requieran concesión, permiso o Autorización.*	Al **proyecto** le aplica el Artículo, incisos y, fracciones anteriores, porque se trata de una actividad acuícola con fines comerciales.	Por el hecho de presentar a la autoridad correspondiente (SEMARNAT) la Manifestación de Impacto Ambiental, el promovente está cumpliendo con este apartado. El proyecto se vincula por la obligatoriedad de obtener la autorización correspondiente para realizar las obras descritas en esta manifestación de impacto ambiental. Como ya se mencionó anteriormente, la promovente una vez autorizado el proyecto en materia ambiental procederá a tramitar el Registro Nacional de Pesca para la unidad de producción acuícola.
Art. 30°.- *Las actividades pesqueras se clasifican en:* **II.-** *Cultivo o acuacultura con fines*		
Artículo 31°.- *Para realizar las actividades de pesca se requiere lo siguiente:* **I,** *Concesión, para:* **Inciso b)** *Acuacultura comercial* **II,** Permiso, para: **Inciso g)** *Acuacultura de fomento* **III,** *Autorización, para:* **Inciso d)** *Recolectar del medio natural reproductores, larvas, postlarvas, crías, huevos, semillas, alevines o en cualquier otro estadio, y* **Inciso e)** *Acuacultura didáctica.*		

Artículos 22.- *la Secretaría podrá inscribir en el Registro Nacional de Pesca a los acuicultores que no requieran concesión, permiso o Autorización.*	Al **proyecto** le aplica el Artículo, incisos y, fracciones anteriores, porque se trata de una actividad acuícola con fines comerciales.	Por el hecho de presentar a la autoridad correspondiente (SEMARNAT) la Manifestación de Impacto Ambiental, el promovente está cumpliendo con este apartado. El proyecto se vincula por la obligatoriedad de obtener la autorización correspondiente para realizar las obras descritas en esta manifestación de impacto ambiental. Como ya se mencionó anteriormente, la promovente una vez autorizado el proyecto en materia ambiental procederá a tramitar el Registro Nacional de Pesca para la unidad de producción acuícola.
Art. 30°.- *Las actividades pesqueras se clasifican en:* **II.-** *Cultivo o acuacultura con fines*		
Artículo 31°.- *Para realizar las actividades de pesca se requiere lo siguiente:* **I,** *Concesión, para:* **Inciso b)** *Acuacultura comercial* **II,** Permiso, para: **Inciso g)** *Acuacultura de fomento* **III,** *Autorización, para:* **Inciso d)** *Recolectar del medio natural reproductores, larvas, postlarvas, crías, huevos, semillas, alevines o en cualquier otro estadio, y* **Inciso e)** *Acuacultura didáctica.*		

Artículos 22.- *la Secretaría podrá inscribir en el Registro Nacional de Pesca a los acuicultores que no requieran concesión, permiso o Autorización.*	Al **proyecto** le aplica el Artículo, incisos y, fracciones anteriores, porque se trata de una actividad acuícola con fines comerciales.	Por el hecho de presentar a la autoridad correspondiente (SEMARNAT) la Manifestación de Impacto Ambiental, el promovente está cumpliendo con este apartado. El proyecto se vincula por la obligatoriedad de obtener la autorización correspondiente para realizar las obras descritas en esta manifestación de impacto ambiental. Como ya se mencionó anteriormente, la promovente una vez autorizado el proyecto en materia ambiental procederá a tramitar el Registro Nacional de Pesca para la unidad de producción acuícola.
Art. 30°.- *Las actividades pesqueras se clasifican en:* **II.-** *Cultivo o acuacultura con fines*		
Artículo 31°.- *Para realizar las actividades de pesca se requiere lo siguiente:* **I,** *Concesión, para:* **Inciso b)** *Acuacultura comercial* **II,** Permiso, para: **Inciso g)** *Acuacultura de fomento* **III,** *Autorización, para:* **Inciso d)** *Recolectar del medio natural reproductores, larvas, postlarvas, crías, huevos, semillas, alevines o en cualquier otro estadio, y* **Inciso e)** *Acuacultura didáctica.*		

Artículos 22.- *la Secretaría podrá inscribir en el Registro Nacional de Pesca a los acuicultores que no requieran concesión, permiso o Autorización.*	Al **proyecto** le aplica el Artículo, incisos y, fracciones anteriores, porque se trata de una actividad acuícola con fines comerciales.	Por el hecho de presentar a la autoridad correspondiente (SEMARNAT) la Manifestación de Impacto Ambiental, el promovente está cumpliendo con este apartado. El proyecto se vincula por la obligatoriedad de obtener la autorización correspondiente para realizar las obras descritas en esta manifestación de impacto ambiental. Como ya se mencionó anteriormente, la promovente una vez autorizado el proyecto en materia ambiental procederá a tramitar el Registro Nacional de Pesca para la unidad de producción acuícola.
Art. 30°.- *Las actividades pesqueras se clasifican en:* **II.-** *Cultivo o acuacultura con fines*		
Artículo 31°.- *Para realizar las actividades de pesca se requiere lo siguiente:* **I,** *Concesión, para:* **Inciso b)** *Acuacultura comercial* **II,** Permiso, para: **Inciso g)** *Acuacultura de fomento* **III,** *Autorización, para:* **Inciso d)** *Recolectar del medio natural reproductores, larvas, postlarvas, crías, huevos, semillas, alevines o en cualquier otro estadio, y* **Inciso e)** *Acuacultura didáctica.*		

Artículos 22.- *la Secretaría podrá inscribir en el Registro Nacional de Pesca a los acuicultores que no requieran concesión, permiso o Autorización.*	Al **proyecto** le aplica el Artículo, incisos y, fracciones anteriores, porque se trata de una actividad acuícola con fines comerciales.	Por el hecho de presentar a la autoridad correspondiente (SEMARNAT) la Manifestación de Impacto Ambiental, el promovente está cumpliendo con este apartado. El proyecto se vincula por la obligatoriedad de obtener la autorización correspondiente para realizar las obras descritas en esta manifestación de impacto ambiental. Como ya se mencionó anteriormente, la promovente una vez autorizado el proyecto en materia ambiental procederá a tramitar el Registro Nacional de Pesca para la unidad de producción acuícola.
Art. 30°.- *Las actividades pesqueras se clasifican en:* **II.-** *Cultivo o acuacultura con fines*		
Artículo 31°.- *Para realizar las actividades de pesca se requiere lo siguiente:* **I,** *Concesión, para:* **Inciso b)** *Acuacultura comercial* **II,** Permiso, para: **Inciso g)** *Acuacultura de fomento* **III,** *Autorización, para:* **Inciso d)** *Recolectar del medio natural reproductores, larvas, postlarvas, crías, huevos, semillas, alevines o en cualquier otro estadio, y* **Inciso e)** *Acuacultura didáctica.*		

Artículos 22.- *la Secretaría podrá inscribir en el Registro Nacional de Pesca a los acuicultores que no requieran concesión, permiso o Autorización.*	Al **proyecto** le aplica el Artículo, incisos y, fracciones anteriores, porque se trata de una actividad acuícola con fines comerciales.	Por el hecho de presentar a la autoridad correspondiente (SEMARNAT) la Manifestación de Impacto Ambiental, el promovente está cumpliendo con este apartado. El proyecto se vincula por la obligatoriedad de obtener la autorización correspondiente para realizar las obras descritas en esta manifestación de impacto ambiental. Como ya se mencionó anteriormente, la promovente una vez autorizado el proyecto en materia ambiental procederá a tramitar el Registro Nacional de Pesca para la unidad de producción acuícola.
Art. 30°.- *Las actividades pesqueras se clasifican en:* **II.-** *Cultivo o acuacultura con fines*		
Artículo 31°.- *Para realizar las actividades de pesca se requiere lo siguiente:* **I,** *Concesión, para:* **Inciso b)** *Acuacultura comercial* **II,** Permiso, para: **Inciso g)** *Acuacultura de fomento* **III,** *Autorización, para:* **Inciso d)** *Recolectar del medio natural reproductores, larvas, postlarvas, crías, huevos, semillas, alevines o en cualquier otro estadio, y* **Inciso e)** *Acuacultura didáctica.*		

Artículos 22.- *la Secretaría podrá inscribir en el Registro Nacional de Pesca a los acuicultores que no requieran concesión, permiso o Autorización.*	Al **proyecto** le aplica el Artículo, incisos y, fracciones anteriores, porque se trata de una actividad acuícola con fines comerciales.	Por el hecho de presentar a la autoridad correspondiente (SEMARNAT) la Manifestación de Impacto Ambiental, el promovente está cumpliendo con este apartado. El proyecto se vincula por la obligatoriedad de obtener la autorización correspondiente para realizar las obras descritas en esta manifestación de impacto ambiental. Como ya se mencionó anteriormente, la promovente una vez autorizado el proyecto en materia ambiental procederá a tramitar el Registro Nacional de Pesca para la unidad de producción acuícola.
Art. 30°.- *Las actividades pesqueras se clasifican en:* **II.-** *Cultivo o acuacultura con fines*		
Artículo 31°.- *Para realizar las actividades de pesca se requiere lo siguiente:* **I,** *Concesión, para:* **Inciso b)** *Acuacultura comercial* **II,** Permiso, para: **Inciso g)** *Acuacultura de fomento* **III,** *Autorización, para:* **Inciso d)** *Recolectar del medio natural reproductores, larvas, postlarvas, crías, huevos, semillas, alevines o en cualquier otro estadio, y* **Inciso e)** *Acuacultura didáctica.*		

Artículos 22.- *la Secretaría podrá inscribir en el Registro Nacional de Pesca a los acuicultores que no requieran concesión, permiso o Autorización.*	Al **proyecto** le aplica el Artículo, incisos y, fracciones anteriores, porque se trata de una actividad acuícola con fines comerciales.	Por el hecho de presentar a la autoridad correspondiente (SEMARNAT) la Manifestación de Impacto Ambiental, el promovente está cumpliendo con este apartado. El proyecto se vincula por la obligatoriedad de obtener la autorización correspondiente para realizar las obras descritas en esta manifestación de impacto ambiental. Como ya se mencionó anteriormente, la promovente una vez autorizado el proyecto en materia ambiental procederá a tramitar el Registro Nacional de Pesca para la unidad de producción acuícola.
Art. 30°.- *Las actividades pesqueras se clasifican en:* **II.-** *Cultivo o acuacultura con fines*		
Artículo 31°.- *Para realizar las actividades de pesca se requiere lo siguiente:* **I,** *Concesión, para:* **Inciso b)** *Acuacultura comercial* **II,** Permiso, para: **Inciso g)** *Acuacultura de fomento* **III,** *Autorización, para:* **Inciso d)** *Recolectar del medio natural reproductores, larvas, postlarvas, crías, huevos, semillas, alevines o en cualquier otro estadio, y* **Inciso e)** *Acuacultura didáctica.*		

Artículos 22.- *la Secretaría podrá inscribir en el Registro Nacional de Pesca a los acuicultores que no requieran concesión, permiso o Autorización.*	Al **proyecto** le aplica el Artículo, incisos y, fracciones anteriores, porque se trata de una actividad acuícola con fines comerciales.	Por el hecho de presentar a la autoridad correspondiente (SEMARNAT) la Manifestación de Impacto Ambiental, el promovente está cumpliendo con este apartado. El proyecto se vincula por la obligatoriedad de obtener la autorización correspondiente para realizar las obras descritas en esta manifestación de impacto ambiental. Como ya se mencionó anteriormente, la promovente una vez autorizado el proyecto en materia ambiental procederá a tramitar el Registro Nacional de Pesca para la unidad de producción acuícola.
Art. 30°.- *Las actividades pesqueras se clasifican en:* **II.-** *Cultivo o acuacultura con fines*		
Artículo 31°.- *Para realizar las actividades de pesca se requiere lo siguiente:* **I,** *Concesión, para:* **Inciso b)** *Acuacultura comercial* **II,** Permiso, para: **Inciso g)** *Acuacultura de fomento* **III,** *Autorización, para:* **Inciso d)** *Recolectar del medio natural reproductores, larvas, postlarvas, crías, huevos, semillas, alevines o en cualquier otro estadio, y* **Inciso e)** *Acuacultura didáctica.*		

Artículos 22.- *la Secretaría podrá inscribir en el Registro Nacional de Pesca a los acuicultores que no requieran concesión, permiso o Autorización.*	Al **proyecto** le aplica el Artículo, incisos y, fracciones anteriores, porque se trata de una actividad acuícola con fines comerciales.	Por el hecho de presentar a la autoridad correspondiente (SEMARNAT) la Manifestación de Impacto Ambiental, el promovente está cumpliendo con este apartado. El proyecto se vincula por la obligatoriedad de obtener la autorización correspondiente para realizar las obras descritas en esta manifestación de impacto ambiental. Como ya se mencionó anteriormente, la promovente una vez autorizado el proyecto en materia ambiental procederá a tramitar el Registro Nacional de Pesca para la unidad de producción acuícola.
Art. 30°.- *Las actividades pesqueras se clasifican en:* **II.-** *Cultivo o acuacultura con fines*		
Artículo 31°.- *Para realizar las actividades de pesca se requiere lo siguiente:* **I,** *Concesión, para:* **Inciso b)** *Acuacultura comercial* **II,** Permiso, para: **Inciso g)** *Acuacultura de fomento* **III,** *Autorización, para:* **Inciso d)** *Recolectar del medio natural reproductores, larvas, postlarvas, crías, huevos, semillas, alevines o en cualquier otro estadio, y* **Inciso e)** *Acuacultura didáctica.*		

Artículos 22.- *la Secretaría podrá inscribir en el Registro Nacional de Pesca a los acuicultores que no requieran concesión, permiso o Autorización.*	Al **proyecto** le aplica el Artículo, incisos y, fracciones anteriores, porque se trata de una actividad acuícola con fines comerciales.	Por el hecho de presentar a la autoridad correspondiente (SEMARNAT) la Manifestación de Impacto Ambiental, el promovente está cumpliendo con este apartado. El proyecto se vincula por la obligatoriedad de obtener la autorización correspondiente para realizar las obras descritas en esta manifestación de impacto ambiental. Como ya se mencionó anteriormente, la promovente una vez autorizado el proyecto en materia ambiental procederá a tramitar el Registro Nacional de Pesca para la unidad de producción acuícola.
Art. 30°.- *Las actividades pesqueras se clasifican en:* **II.-** *Cultivo o acuacultura con fines*		
Artículo 31°.- *Para realizar las actividades de pesca se requiere lo siguiente:* **I,** *Concesión, para:* **Inciso b)** *Acuacultura comercial* **II,** Permiso, para: **Inciso g)** *Acuacultura de fomento* **III,** *Autorización, para:* **Inciso d)** *Recolectar del medio natural reproductores, larvas, postlarvas, crías, huevos, semillas, alevines o en cualquier otro estadio, y* **Inciso e)** *Acuacultura didáctica.*		

Artículos 22.- *la Secretaría podrá inscribir en el Registro Nacional de Pesca a los acuicultores que no requieran concesión, permiso o Autorización.*	Al **proyecto** le aplica el Artículo, incisos y, fracciones anteriores, porque se trata de una actividad acuícola con fines comerciales.	Por el hecho de presentar a la autoridad correspondiente (SEMARNAT) la Manifestación de Impacto Ambiental, el promovente está cumpliendo con este apartado. El proyecto se vincula por la obligatoriedad de obtener la autorización correspondiente para realizar las obras descritas en esta manifestación de impacto ambiental. Como ya se mencionó anteriormente, la promovente una vez autorizado el proyecto en materia ambiental procederá a tramitar el Registro Nacional de Pesca para la unidad de producción acuícola.
Art. 30°.- *Las actividades pesqueras se clasifican en:* **II.-** *Cultivo o acuacultura con fines*		
Artículo 31°.- *Para realizar las actividades de pesca se requiere lo siguiente:* **I,** *Concesión, para:* **Inciso b)** *Acuacultura comercial* **II,** Permiso, para: **Inciso g)** *Acuacultura de fomento* **III,** *Autorización, para:* **Inciso d)** *Recolectar del medio natural reproductores, larvas, postlarvas, crías, huevos, semillas, alevines o en cualquier otro estadio, y* **Inciso e)** *Acuacultura didáctica.*		

Artículos 22.- *la Secretaría podrá inscribir en el Registro Nacional de Pesca a los acuicultores que no requieran concesión, permiso o Autorización.*	Al **proyecto** le aplica el Artículo, incisos y, fracciones anteriores, porque se trata de una actividad acuícola con fines comerciales.	Por el hecho de presentar a la autoridad correspondiente (SEMARNAT) la Manifestación de Impacto Ambiental, el promovente está cumpliendo con este apartado. El proyecto se vincula por la obligatoriedad de obtener la autorización correspondiente para realizar las obras descritas en esta manifestación de impacto ambiental. Como ya se mencionó anteriormente, la promovente una vez autorizado el proyecto en materia ambiental procederá a tramitar el Registro Nacional de Pesca para la unidad de producción acuícola.
Art. 30°.- *Las actividades pesqueras se clasifican en:* **II.-** *Cultivo o acuacultura con fines*		
Artículo 31°.- *Para realizar las actividades de pesca se requiere lo siguiente:* **I,** *Concesión, para:* **Inciso b)** *Acuacultura comercial* **II,** Permiso, para: **Inciso g)** *Acuacultura de fomento* **III,** *Autorización, para:* **Inciso d)** *Recolectar del medio natural reproductores, larvas, postlarvas, crías, huevos, semillas, alevines o en cualquier otro estadio, y* **Inciso e)** *Acuacultura didáctica.*		

Artículos 22.- *la Secretaría podrá inscribir en el Registro Nacional de Pesca a los acuicultores que no requieran concesión, permiso o Autorización.*	Al **proyecto** le aplica el Artículo, incisos y, fracciones anteriores, porque se trata de una actividad acuícola con fines comerciales.	Por el hecho de presentar a la autoridad correspondiente (SEMARNAT) la Manifestación de Impacto Ambiental, el promovente está cumpliendo con este apartado. El proyecto se vincula por la obligatoriedad de obtener la autorización correspondiente para realizar las obras descritas en esta manifestación de impacto ambiental. Como ya se mencionó anteriormente, la promovente una vez autorizado el proyecto en materia ambiental procederá a tramitar el Registro Nacional de Pesca para la unidad de producción acuícola.
Art. 30°.- *Las actividades pesqueras se clasifican en:* **II.-** *Cultivo o acuacultura con fines*		
Artículo 31°.- *Para realizar las actividades de pesca se requiere lo siguiente:* **I,** *Concesión, para:* **Inciso b)** *Acuacultura comercial* **II,** Permiso, para: **Inciso g)** *Acuacultura de fomento* **III,** *Autorización, para:* **Inciso d)** *Recolectar del medio natural reproductores, larvas, postlarvas, crías, huevos, semillas, alevines o en cualquier otro estadio, y* **Inciso e)** *Acuacultura didáctica.*		

Artículos 22.- *la Secretaría podrá inscribir en el Registro Nacional de Pesca a los acuicultores que no requieran concesión, permiso o Autorización.*	Al **proyecto** le aplica el Artículo, incisos y, fracciones anteriores, porque se trata de una actividad acuícola con fines comerciales.	Por el hecho de presentar a la autoridad correspondiente (SEMARNAT) la Manifestación de Impacto Ambiental, el promovente está cumpliendo con este apartado. El proyecto se vincula por la obligatoriedad de obtener la autorización correspondiente para realizar las obras descritas en esta manifestación de impacto ambiental. Como ya se mencionó anteriormente, la promovente una vez autorizado el proyecto en materia ambiental procederá a tramitar el Registro Nacional de Pesca para la unidad de producción acuícola.
Art. 30°.- *Las actividades pesqueras se clasifican en:* **II.-** *Cultivo o acuacultura con fines*		
Artículo 31°.- *Para realizar las actividades de pesca se requiere lo siguiente:* **I,** *Concesión, para:* **Inciso b)** *Acuacultura comercial* **II,** Permiso, para: **Inciso g)** *Acuacultura de fomento* **III,** *Autorización, para:* **Inciso d)** *Recolectar del medio natural reproductores, larvas, postlarvas, crías, huevos, semillas, alevines o en cualquier otro estadio, y* **Inciso e)** *Acuacultura didáctica.*		

Artículos 22.- *la Secretaría podrá inscribir en el Registro Nacional de Pesca a los acuicultores que no requieran concesión, permiso o Autorización.*	Al **proyecto** le aplica el Artículo, incisos y, fracciones anteriores, porque se trata de una actividad acuícola con fines comerciales.	Por el hecho de presentar a la autoridad correspondiente (SEMARNAT) la Manifestación de Impacto Ambiental, el promovente está cumpliendo con este apartado. El proyecto se vincula por la obligatoriedad de obtener la autorización correspondiente para realizar las obras descritas en esta manifestación de impacto ambiental. Como ya se mencionó anteriormente, la promovente una vez autorizado el proyecto en materia ambiental procederá a tramitar el Registro Nacional de Pesca para la unidad de producción acuícola.
Art. 30°.- *Las actividades pesqueras se clasifican en:* **II.-** *Cultivo o acuacultura con fines*		
Artículo 31°.- *Para realizar las actividades de pesca se requiere lo siguiente:* **I,** *Concesión, para:* **Inciso b)** *Acuacultura comercial* **II,** Permiso, para: **Inciso g)** *Acuacultura de fomento* **III,** *Autorización, para:* **Inciso d)** *Recolectar del medio natural reproductores, larvas, postlarvas, crías, huevos, semillas, alevines o en cualquier otro estadio, y* **Inciso e)** *Acuacultura didáctica.*		

Artículos 22.- *la Secretaría podrá inscribir en el Registro Nacional de Pesca a los acuicultores que no requieran concesión, permiso o Autorización.*	Al **proyecto** le aplica el Artículo, incisos y, fracciones anteriores, porque se trata de una actividad acuícola con fines comerciales.	Por el hecho de presentar a la autoridad correspondiente (SEMARNAT) la Manifestación de Impacto Ambiental, el promovente está cumpliendo con este apartado. El proyecto se vincula por la obligatoriedad de obtener la autorización correspondiente para realizar las obras descritas en esta manifestación de impacto ambiental. Como ya se mencionó anteriormente, la promovente una vez autorizado el proyecto en materia ambiental procederá a tramitar el Registro Nacional de Pesca para la unidad de producción acuícola.
Art. 30°.- *Las actividades pesqueras se clasifican en:* **II.-** *Cultivo o acuacultura con fines*		
Artículo 31°.- *Para realizar las actividades de pesca se requiere lo siguiente:* **I,** *Concesión, para:* **Inciso b)** *Acuacultura comercial* **II,** Permiso, para: **Inciso g)** *Acuacultura de fomento* **III,** *Autorización, para:* **Inciso d)** *Recolectar del medio natural reproductores, larvas, postlarvas, crías, huevos, semillas, alevines o en cualquier otro estadio, y* **Inciso e)** *Acuacultura didáctica.*		

Artículos 22.- *la Secretaría podrá inscribir en el Registro Nacional de Pesca a los acuicultores que no requieran concesión, permiso o Autorización.*	Al **proyecto** le aplica el Artículo, incisos y, fracciones anteriores, porque se trata de una actividad acuícola con fines comerciales.	Por el hecho de presentar a la autoridad correspondiente (SEMARNAT) la Manifestación de Impacto Ambiental, el promovente está cumpliendo con este apartado. El proyecto se vincula por la obligatoriedad de obtener la autorización correspondiente para realizar las obras descritas en esta manifestación de impacto ambiental. Como ya se mencionó anteriormente, la promovente una vez autorizado el proyecto en materia ambiental procederá a tramitar el Registro Nacional de Pesca para la unidad de producción acuícola.
Art. 30°.- *Las actividades pesqueras se clasifican en:* **II.-** *Cultivo o acuacultura con fines*		
Artículo 31°.- *Para realizar las actividades de pesca se requiere lo siguiente:* **I,** *Concesión, para:* **Inciso b)** *Acuacultura comercial* **II,** Permiso, para: **Inciso g)** *Acuacultura de fomento* **III,** *Autorización, para:* **Inciso d)** *Recolectar del medio natural reproductores, larvas, postlarvas, crías, huevos, semillas, alevines o en cualquier otro estadio, y* **Inciso e)** *Acuacultura didáctica.*		

Artículos 22.- *la Secretaría podrá inscribir en el Registro Nacional de Pesca a los acuicultores que no requieran concesión, permiso o Autorización.*	Al **proyecto** le aplica el Artículo, incisos y, fracciones anteriores, porque se trata de una actividad acuícola con fines comerciales.	Por el hecho de presentar a la autoridad correspondiente (SEMARNAT) la Manifestación de Impacto Ambiental, el promovente está cumpliendo con este apartado. El proyecto se vincula por la obligatoriedad de obtener la autorización correspondiente para realizar las obras descritas en esta manifestación de impacto ambiental. Como ya se mencionó anteriormente, la promovente una vez autorizado el proyecto en materia ambiental procederá a tramitar el Registro Nacional de Pesca para la unidad de producción acuícola.
Art. 30°.- *Las actividades pesqueras se clasifican en:* **II.-** *Cultivo o acuacultura con fines*		
Artículo 31°.- *Para realizar las actividades de pesca se requiere lo siguiente:* **I,** *Concesión, para:* **Inciso b)** *Acuacultura comercial* **II,** Permiso, para: **Inciso g)** *Acuacultura de fomento* **III,** *Autorización, para:* **Inciso d)** *Recolectar del medio natural reproductores, larvas, postlarvas, crías, huevos, semillas, alevines o en cualquier otro estadio, y* **Inciso e)** *Acuacultura didáctica.*		

Artículos 22.- *la Secretaría podrá inscribir en el Registro Nacional de Pesca a los acuicultores que no requieran concesión, permiso o Autorización.*	Al **proyecto** le aplica el Artículo, incisos y, fracciones anteriores, porque se trata de una actividad acuícola con fines comerciales.	Por el hecho de presentar a la autoridad correspondiente (SEMARNAT) la Manifestación de Impacto Ambiental, el promovente está cumpliendo con este apartado. El proyecto se vincula por la obligatoriedad de obtener la autorización correspondiente para realizar las obras descritas en esta manifestación de impacto ambiental. Como ya se mencionó anteriormente, la promovente una vez autorizado el proyecto en materia ambiental procederá a tramitar el Registro Nacional de Pesca para la unidad de producción acuícola.
Art. 30°.- *Las actividades pesqueras se clasifican en:* **II.-** *Cultivo o acuacultura con fines*		
Artículo 31°.- *Para realizar las actividades de pesca se requiere lo siguiente:* **I,** *Concesión, para:* **Inciso b)** *Acuacultura comercial* **II,** Permiso, para: **Inciso g)** *Acuacultura de fomento* **III,** *Autorización, para:* **Inciso d)** *Recolectar del medio natural reproductores, larvas, postlarvas, crías, huevos, semillas, alevines o en cualquier otro estadio, y* **Inciso e)** *Acuacultura didáctica.*		

Artículos 22.- *la Secretaría podrá inscribir en el Registro Nacional de Pesca a los acuicultores que no requieran concesión, permiso o Autorización.*	Al **proyecto** le aplica el Artículo, incisos y, fracciones anteriores, porque se trata de una actividad acuícola con fines comerciales.	Por el hecho de presentar a la autoridad correspondiente (SEMARNAT) la Manifestación de Impacto Ambiental, el promovente está cumpliendo con este apartado. El proyecto se vincula por la obligatoriedad de obtener la autorización correspondiente para realizar las obras descritas en esta manifestación de impacto ambiental. Como ya se mencionó anteriormente, la promovente una vez autorizado el proyecto en materia ambiental procederá a tramitar el Registro Nacional de Pesca para la unidad de producción acuícola.
Art. 30°.- *Las actividades pesqueras se clasifican en:* **II.-** *Cultivo o acuacultura con fines*		
Artículo 31°.- *Para realizar las actividades de pesca se requiere lo siguiente:* **I,** *Concesión, para:* **Inciso b)** *Acuacultura comercial* **II,** Permiso, para: **Inciso g)** *Acuacultura de fomento* **III,** *Autorización, para:* **Inciso d)** *Recolectar del medio natural reproductores, larvas, postlarvas, crías, huevos, semillas, alevines o en cualquier otro estadio, y* **Inciso e)** *Acuacultura didáctica.*		

Artículos 22.- *la Secretaría podrá inscribir en el Registro Nacional de Pesca a los acuicultores que no requieran concesión, permiso o Autorización.*	Al **proyecto** le aplica el Artículo, incisos y, fracciones anteriores, porque se trata de una actividad acuícola con fines comerciales.	Por el hecho de presentar a la autoridad correspondiente (SEMARNAT) la Manifestación de Impacto Ambiental, el promovente está cumpliendo con este apartado. El proyecto se vincula por la obligatoriedad de obtener la autorización correspondiente para realizar las obras descritas en esta manifestación de impacto ambiental. Como ya se mencionó anteriormente, la promovente una vez autorizado el proyecto en materia ambiental procederá a tramitar el Registro Nacional de Pesca para la unidad de producción acuícola.
Art. 30°.- *Las actividades pesqueras se clasifican en:* **II.-** *Cultivo o acuacultura con fines*		
Artículo 31°.- *Para realizar las actividades de pesca se requiere lo siguiente:* **I,** *Concesión, para:* **Inciso b)** *Acuacultura comercial* **II,** Permiso, para: **Inciso g)** *Acuacultura de fomento* **III,** *Autorización, para:* **Inciso d)** *Recolectar del medio natural reproductores, larvas, postlarvas, crías, huevos, semillas, alevines o en cualquier otro estadio, y* **Inciso e)** *Acuacultura didáctica.*		

Artículos 22.- *la Secretaría podrá inscribir en el Registro Nacional de Pesca a los acuicultores que no requieran concesión, permiso o Autorización.*	Al **proyecto** le aplica el Artículo, incisos y, fracciones anteriores, porque se trata de una actividad acuícola con fines comerciales.	Por el hecho de presentar a la autoridad correspondiente (SEMARNAT) la Manifestación de Impacto Ambiental, el promovente está cumpliendo con este apartado. El proyecto se vincula por la obligatoriedad de obtener la autorización correspondiente para realizar las obras descritas en esta manifestación de impacto ambiental. Como ya se mencionó anteriormente, la promovente una vez autorizado el proyecto en materia ambiental procederá a tramitar el Registro Nacional de Pesca para la unidad de producción acuícola.
Art. 30°.- *Las actividades pesqueras se clasifican en:* **II.-** *Cultivo o acuacultura con fines*		
Artículo 31°.- *Para realizar las actividades de pesca se requiere lo siguiente:* **I,** *Concesión, para:* **Inciso b)** *Acuacultura comercial* **II,** Permiso, para: **Inciso g)** *Acuacultura de fomento* **III,** *Autorización, para:* **Inciso d)** *Recolectar del medio natural reproductores, larvas, postlarvas, crías, huevos, semillas, alevines o en cualquier otro estadio, y* **Inciso e)** *Acuacultura didáctica.*		

Artículos 22.- *la Secretaría podrá inscribir en el Registro Nacional de Pesca a los acuicultores que no requieran concesión, permiso o Autorización.*	Al **proyecto** le aplica el Artículo, incisos y, fracciones anteriores, porque se trata de una actividad acuícola con fines comerciales.	Por el hecho de presentar a la autoridad correspondiente (SEMARNAT) la Manifestación de Impacto Ambiental, el promovente está cumpliendo con este apartado. El proyecto se vincula por la obligatoriedad de obtener la autorización correspondiente para realizar las obras descritas en esta manifestación de impacto ambiental. Como ya se mencionó anteriormente, la promovente una vez autorizado el proyecto en materia ambiental procederá a tramitar el Registro Nacional de Pesca para la unidad de producción acuícola.
Art. 30°.- *Las actividades pesqueras se clasifican en:* **II.-** *Cultivo o acuacultura con fines*		
Artículo 31°.- *Para realizar las actividades de pesca se requiere lo siguiente:* **I,** *Concesión, para:* **Inciso b)** *Acuacultura comercial* **II,** Permiso, para: **Inciso g)** *Acuacultura de fomento* **III,** *Autorización, para:* **Inciso d)** *Recolectar del medio natural reproductores, larvas, postlarvas, crías, huevos, semillas, alevines o en cualquier otro estadio, y* **Inciso e)** *Acuacultura didáctica.*		

Artículos 22.- *la Secretaría podrá inscribir en el Registro Nacional de Pesca a los acuicultores que no requieran concesión, permiso o Autorización.*	Al **proyecto** le aplica el Artículo, incisos y, fracciones anteriores, porque se trata de una actividad acuícola con fines comerciales.	Por el hecho de presentar a la autoridad correspondiente (SEMARNAT) la Manifestación de Impacto Ambiental, el promovente está cumpliendo con este apartado. El proyecto se vincula por la obligatoriedad de obtener la autorización correspondiente para realizar las obras descritas en esta manifestación de impacto ambiental. Como ya se mencionó anteriormente, la promovente una vez autorizado el proyecto en materia ambiental procederá a tramitar el Registro Nacional de Pesca para la unidad de producción acuícola.
Art. 30°.- *Las actividades pesqueras se clasifican en:* **II.-** *Cultivo o acuacultura con fines*		
Artículo 31°.- *Para realizar las actividades de pesca se requiere lo siguiente:* **I,** *Concesión, para:* **Inciso b)** *Acuacultura comercial* **II,** Permiso, para: **Inciso g)** *Acuacultura de fomento* **III,** *Autorización, para:* **Inciso d)** *Recolectar del medio natural reproductores, larvas, postlarvas, crías, huevos, semillas, alevines o en cualquier otro estadio, y* **Inciso e)** *Acuacultura didáctica.*		

Artículos 22.- *la Secretaría podrá inscribir en el Registro Nacional de Pesca a los acuicultores que no requieran concesión, permiso o Autorización.*	Al **proyecto** le aplica el Artículo, incisos y, fracciones anteriores, porque se trata de una actividad acuícola con fines comerciales.	Por el hecho de presentar a la autoridad correspondiente (SEMARNAT) la Manifestación de Impacto Ambiental, el promovente está cumpliendo con este apartado. El proyecto se vincula por la obligatoriedad de obtener la autorización correspondiente para realizar las obras descritas en esta manifestación de impacto ambiental. Como ya se mencionó anteriormente, la promovente una vez autorizado el proyecto en materia ambiental procederá a tramitar el Registro Nacional de Pesca para la unidad de producción acuícola.
Art. 30°.- *Las actividades pesqueras se clasifican en:* **II.-** *Cultivo o acuacultura con fines*		
Artículo 31°.- *Para realizar las actividades de pesca se requiere lo siguiente:* **I,** *Concesión, para:* **Inciso b)** *Acuacultura comercial* **II,** Permiso, para: **Inciso g)** *Acuacultura de fomento* **III,** *Autorización, para:* **Inciso d)** *Recolectar del medio natural reproductores, larvas, postlarvas, crías, huevos, semillas, alevines o en cualquier otro estadio, y* **Inciso e)** *Acuacultura didáctica.*		

Artículos 22.- *la Secretaría podrá inscribir en el Registro Nacional de Pesca a los acuicultores que no requieran concesión, permiso o Autorización.*	Al **proyecto** le aplica el Artículo, incisos y, fracciones anteriores, porque se trata de una actividad acuícola con fines comerciales.	Por el hecho de presentar a la autoridad correspondiente (SEMARNAT) la Manifestación de Impacto Ambiental, el promovente está cumpliendo con este apartado. El proyecto se vincula por la obligatoriedad de obtener la autorización correspondiente para realizar las obras descritas en esta manifestación de impacto ambiental. Como ya se mencionó anteriormente, la promovente una vez autorizado el proyecto en materia ambiental procederá a tramitar el Registro Nacional de Pesca para la unidad de producción acuícola.
Art. 30°.- *Las actividades pesqueras se clasifican en:* **II.-** *Cultivo o acuacultura con fines*		
Artículo 31°.- *Para realizar las actividades de pesca se requiere lo siguiente:* **I,** *Concesión, para:* **Inciso b)** *Acuacultura comercial* **II,** Permiso, para: **Inciso g)** *Acuacultura de fomento* **III,** *Autorización, para:* **Inciso d)** *Recolectar del medio natural reproductores, larvas, postlarvas, crías, huevos, semillas, alevines o en cualquier otro estadio, y* **Inciso e)** *Acuacultura didáctica.*		

Artículos 22.- *la Secretaría podrá inscribir en el Registro Nacional de Pesca a los acuicultores que no requieran concesión, permiso o Autorización.*	Al **proyecto** le aplica el Artículo, incisos y, fracciones anteriores, porque se trata de una actividad acuícola con fines comerciales.	Por el hecho de presentar a la autoridad correspondiente (SEMARNAT) la Manifestación de Impacto Ambiental, el promovente está cumpliendo con este apartado. El proyecto se vincula por la obligatoriedad de obtener la autorización correspondiente para realizar las obras descritas en esta manifestación de impacto ambiental. Como ya se mencionó anteriormente, la promovente una vez autorizado el proyecto en materia ambiental procederá a tramitar el Registro Nacional de Pesca para la unidad de producción acuícola.
Art. 30°.- *Las actividades pesqueras se clasifican en:* **II.-** *Cultivo o acuacultura con fines*		
Artículo 31°.- *Para realizar las actividades de pesca se requiere lo siguiente:* **I,** *Concesión, para:* **Inciso b)** *Acuacultura comercial* **II,** Permiso, para: **Inciso g)** *Acuacultura de fomento* **III,** *Autorización, para:* **Inciso d)** *Recolectar del medio natural reproductores, larvas, postlarvas, crías, huevos, semillas, alevines o en cualquier otro estadio, y* **Inciso e)** *Acuacultura didáctica.*		

Artículos 22.- *la Secretaría podrá inscribir en el Registro Nacional de Pesca a los acuicultores que no requieran concesión, permiso o Autorización.*	Al **proyecto** le aplica el Artículo, incisos y, fracciones anteriores, porque se trata de una actividad acuícola con fines comerciales.	Por el hecho de presentar a la autoridad correspondiente (SEMARNAT) la Manifestación de Impacto Ambiental, el promovente está cumpliendo con este apartado. El proyecto se vincula por la obligatoriedad de obtener la autorización correspondiente para realizar las obras descritas en esta manifestación de impacto ambiental. Como ya se mencionó anteriormente, la promovente una vez autorizado el proyecto en materia ambiental procederá a tramitar el Registro Nacional de Pesca para la unidad de producción acuícola.
Art. 30°.- *Las actividades pesqueras se clasifican en:* **II.-** *Cultivo o acuacultura con fines*		
Artículo 31°.- *Para realizar las actividades de pesca se requiere lo siguiente:* **I,** *Concesión, para:* **Inciso b)** *Acuacultura comercial* **II,** Permiso, para: **Inciso g)** *Acuacultura de fomento* **III,** *Autorización, para:* **Inciso d)** *Recolectar del medio natural reproductores, larvas, postlarvas, crías, huevos, semillas, alevines o en cualquier otro estadio, y* **Inciso e)** *Acuacultura didáctica.*		

Artículos 22.- *la Secretaría podrá inscribir en el Registro Nacional de Pesca a los acuicultores que no requieran concesión, permiso o Autorización.*	Al **proyecto** le aplica el Artículo, incisos y, fracciones anteriores, porque se trata de una actividad acuícola con fines comerciales.	Por el hecho de presentar a la autoridad correspondiente (SEMARNAT) la Manifestación de Impacto Ambiental, el promovente está cumpliendo con este apartado. El proyecto se vincula por la obligatoriedad de obtener la autorización correspondiente para realizar las obras descritas en esta manifestación de impacto ambiental. Como ya se mencionó anteriormente, la promovente una vez autorizado el proyecto en materia ambiental procederá a tramitar el Registro Nacional de Pesca para la unidad de producción acuícola.
Art. 30°.- *Las actividades pesqueras se clasifican en:* **II.-** *Cultivo o acuacultura con fines*		
Artículo 31°.- *Para realizar las actividades de pesca se requiere lo siguiente:* **I,** *Concesión, para:* **Inciso b)** *Acuacultura comercial* **II,** Permiso, para: **Inciso g)** *Acuacultura de fomento* **III,** *Autorización, para:* **Inciso d)** *Recolectar del medio natural reproductores, larvas, postlarvas, crías, huevos, semillas, alevines o en cualquier otro estadio, y* **Inciso e)** *Acuacultura didáctica.*		

Artículos 22.- *la Secretaría podrá inscribir en el Registro Nacional de Pesca a los acuicultores que no requieran concesión, permiso o Autorización.*	Al **proyecto** le aplica el Artículo, incisos y, fracciones anteriores, porque se trata de una actividad acuícola con fines comerciales.	Por el hecho de presentar a la autoridad correspondiente (SEMARNAT) la Manifestación de Impacto Ambiental, el promovente está cumpliendo con este apartado. El proyecto se vincula por la obligatoriedad de obtener la autorización correspondiente para realizar las obras descritas en esta manifestación de impacto ambiental. Como ya se mencionó anteriormente, la promovente una vez autorizado el proyecto en materia ambiental procederá a tramitar el Registro Nacional de Pesca para la unidad de producción acuícola.
Art. 30°.- *Las actividades pesqueras se clasifican en:* **II.-** *Cultivo o acuacultura con fines*		
Artículo 31°.- *Para realizar las actividades de pesca se requiere lo siguiente:* **I,** *Concesión, para:* **Inciso b)** *Acuacultura comercial* **II,** Permiso, para: **Inciso g)** *Acuacultura de fomento* **III,** *Autorización, para:* **Inciso d)** *Recolectar del medio natural reproductores, larvas, postlarvas, crías, huevos, semillas, alevines o en cualquier otro estadio, y* **Inciso e)** *Acuacultura didáctica.*		

Artículos 22.- *la Secretaría podrá inscribir en el Registro Nacional de Pesca a los acuicultores que no requieran concesión, permiso o Autorización.*	Al **proyecto** le aplica el Artículo, incisos y, fracciones anteriores, porque se trata de una actividad acuícola con fines comerciales.	Por el hecho de presentar a la autoridad correspondiente (SEMARNAT) la Manifestación de Impacto Ambiental, el promovente está cumpliendo con este apartado. El proyecto se vincula por la obligatoriedad de obtener la autorización correspondiente para realizar las obras descritas en esta manifestación de impacto ambiental. Como ya se mencionó anteriormente, la promovente una vez autorizado el proyecto en materia ambiental procederá a tramitar el Registro Nacional de Pesca para la unidad de producción acuícola.
Art. 30°.- *Las actividades pesqueras se clasifican en:* **II.-** *Cultivo o acuacultura con fines*		
Artículo 31°.- *Para realizar las actividades de pesca se requiere lo siguiente:* **I,** *Concesión, para:* **Inciso b)** *Acuacultura comercial* **II,** Permiso, para: **Inciso g)** *Acuacultura de fomento* **III,** *Autorización, para:* **Inciso d)** *Recolectar del medio natural reproductores, larvas, postlarvas, crías, huevos, semillas, alevines o en cualquier otro estadio, y* **Inciso e)** *Acuacultura didáctica.*		

Artículos 22.- *la Secretaría podrá inscribir en el Registro Nacional de Pesca a los acuicultores que no requieran concesión, permiso o Autorización.*	Al **proyecto** le aplica el Artículo, incisos y, fracciones anteriores, porque se trata de una actividad acuícola con fines comerciales.	Por el hecho de presentar a la autoridad correspondiente (SEMARNAT) la Manifestación de Impacto Ambiental, el promovente está cumpliendo con este apartado. El proyecto se vincula por la obligatoriedad de obtener la autorización correspondiente para realizar las obras descritas en esta manifestación de impacto ambiental. Como ya se mencionó anteriormente, la promovente una vez autorizado el proyecto en materia ambiental procederá a tramitar el Registro Nacional de Pesca para la unidad de producción acuícola.
Art. 30°.- *Las actividades pesqueras se clasifican en:* **II.-** *Cultivo o acuacultura con fines*		
Artículo 31°.- *Para realizar las actividades de pesca se requiere lo siguiente:* **I,** *Concesión, para:* **Inciso b)** *Acuacultura comercial* **II,** Permiso, para: **Inciso g)** *Acuacultura de fomento* **III,** *Autorización, para:* **Inciso d)** *Recolectar del medio natural reproductores, larvas, postlarvas, crías, huevos, semillas, alevines o en cualquier otro estadio, y* **Inciso e)** *Acuacultura didáctica.*		

Artículos 22.- *la Secretaría podrá inscribir en el Registro Nacional de Pesca a los acuicultores que no requieran concesión, permiso o Autorización.*	Al **proyecto** le aplica el Artículo, incisos y, fracciones anteriores, porque se trata de una actividad acuícola con fines comerciales.	Por el hecho de presentar a la autoridad correspondiente (SEMARNAT) la Manifestación de Impacto Ambiental, el promovente está cumpliendo con este apartado. El proyecto se vincula por la obligatoriedad de obtener la autorización correspondiente para realizar las obras descritas en esta manifestación de impacto ambiental. Como ya se mencionó anteriormente, la promovente una vez autorizado el proyecto en materia ambiental procederá a tramitar el Registro Nacional de Pesca para la unidad de producción acuícola.
Art. 30°.- *Las actividades pesqueras se clasifican en:* **II.-** *Cultivo o acuacultura con fines*		
Artículo 31°.- *Para realizar las actividades de pesca se requiere lo siguiente:* **I,** *Concesión, para:* **Inciso b)** *Acuacultura comercial* **II,** Permiso, para: **Inciso g)** *Acuacultura de fomento* **III,** *Autorización, para:* **Inciso d)** *Recolectar del medio natural reproductores, larvas, postlarvas, crías, huevos, semillas, alevines o en cualquier otro estadio, y* **Inciso e)** *Acuacultura didáctica.*		

Artículos 22.- *la Secretaría podrá inscribir en el Registro Nacional de Pesca a los acuicultores que no requieran concesión, permiso o Autorización.*	Al **proyecto** le aplica el Artículo, incisos y, fracciones anteriores, porque se trata de una actividad acuícola con fines comerciales.	Por el hecho de presentar a la autoridad correspondiente (SEMARNAT) la Manifestación de Impacto Ambiental, el promovente está cumpliendo con este apartado. El proyecto se vincula por la obligatoriedad de obtener la autorización correspondiente para realizar las obras descritas en esta manifestación de impacto ambiental. Como ya se mencionó anteriormente, la promovente una vez autorizado el proyecto en materia ambiental procederá a tramitar el Registro Nacional de Pesca para la unidad de producción acuícola.
Art. 30°.- *Las actividades pesqueras se clasifican en:* **II.-** *Cultivo o acuacultura con fines*		
Artículo 31°.- *Para realizar las actividades de pesca se requiere lo siguiente:* **I,** *Concesión, para:* **Inciso b)** *Acuacultura comercial* **II,** Permiso, para: **Inciso g)** *Acuacultura de fomento* **III,** *Autorización, para:* **Inciso d)** *Recolectar del medio natural reproductores, larvas, postlarvas, crías, huevos, semillas, alevines o en cualquier otro estadio, y* **Inciso e)** *Acuacultura didáctica.*		

Artículos 22.- *la Secretaría podrá inscribir en el Registro Nacional de Pesca a los acuicultores que no requieran concesión, permiso o Autorización.*	Al **proyecto** le aplica el Artículo, incisos y, fracciones anteriores, porque se trata de una actividad acuícola con fines comerciales.	Por el hecho de presentar a la autoridad correspondiente (SEMARNAT) la Manifestación de Impacto Ambiental, el promovente está cumpliendo con este apartado. El proyecto se vincula por la obligatoriedad de obtener la autorización correspondiente para realizar las obras descritas en esta manifestación de impacto ambiental. Como ya se mencionó anteriormente, la promovente una vez autorizado el proyecto en materia ambiental procederá a tramitar el Registro Nacional de Pesca para la unidad de producción acuícola.
Art. 30°.- *Las actividades pesqueras se clasifican en:* **II.-** *Cultivo o acuacultura con fines*		
Artículo 31°.- *Para realizar las actividades de pesca se requiere lo siguiente:* **I,** *Concesión, para:* **Inciso b)** *Acuacultura comercial* **II,** Permiso, para: **Inciso g)** *Acuacultura de fomento* **III,** *Autorización, para:* **Inciso d)** *Recolectar del medio natural reproductores, larvas, postlarvas, crías, huevos, semillas, alevines o en cualquier otro estadio, y* **Inciso e)** *Acuacultura didáctica.*		

Artículos 22.- *la Secretaría podrá inscribir en el Registro Nacional de Pesca a los acuicultores que no requieran concesión, permiso o Autorización.*	Al **proyecto** le aplica el Artículo, incisos y, fracciones anteriores, porque se trata de una actividad acuícola con fines comerciales.	Por el hecho de presentar a la autoridad correspondiente (SEMARNAT) la Manifestación de Impacto Ambiental, el promovente está cumpliendo con este apartado. El proyecto se vincula por la obligatoriedad de obtener la autorización correspondiente para realizar las obras descritas en esta manifestación de impacto ambiental. Como ya se mencionó anteriormente, la promovente una vez autorizado el proyecto en materia ambiental procederá a tramitar el Registro Nacional de Pesca para la unidad de producción acuícola.
Art. 30°.- *Las actividades pesqueras se clasifican en:* **II.-** *Cultivo o acuacultura con fines*		
Artículo 31°.- *Para realizar las actividades de pesca se requiere lo siguiente:* **I,** *Concesión, para:* **Inciso b)** *Acuacultura comercial* **II,** Permiso, para: **Inciso g)** *Acuacultura de fomento* **III,** *Autorización, para:* **Inciso d)** *Recolectar del medio natural reproductores, larvas, postlarvas, crías, huevos, semillas, alevines o en cualquier otro estadio, y* **Inciso e)** *Acuacultura didáctica.*		

Artículos 22.- *la Secretaría podrá inscribir en el Registro Nacional de Pesca a los acuicultores que no requieran concesión, permiso o Autorización.*	Al **proyecto** le aplica el Artículo, incisos y, fracciones anteriores, porque se trata de una actividad acuícola con fines comerciales.	Por el hecho de presentar a la autoridad correspondiente (SEMARNAT) la Manifestación de Impacto Ambiental, el promovente está cumpliendo con este apartado. El proyecto se vincula por la obligatoriedad de obtener la autorización correspondiente para realizar las obras descritas en esta manifestación de impacto ambiental. Como ya se mencionó anteriormente, la promovente una vez autorizado el proyecto en materia ambiental procederá a tramitar el Registro Nacional de Pesca para la unidad de producción acuícola.
Art. 30°.- *Las actividades pesqueras se clasifican en:* **II.-** *Cultivo o acuacultura con fines*		
Artículo 31°.- *Para realizar las actividades de pesca se requiere lo siguiente:* **I,** *Concesión, para:* **Inciso b)** *Acuacultura comercial* **II,** Permiso, para: **Inciso g)** *Acuacultura de fomento* **III,** *Autorización, para:* **Inciso d)** *Recolectar del medio natural reproductores, larvas, postlarvas, crías, huevos, semillas, alevines o en cualquier otro estadio, y* **Inciso e)** *Acuacultura didáctica.*		

Artículos 22.- *la Secretaría podrá inscribir en el Registro Nacional de Pesca a los acuicultores que no requieran concesión, permiso o Autorización.*	Al **proyecto** le aplica el Artículo, incisos y, fracciones anteriores, porque se trata de una actividad acuícola con fines comerciales.	Por el hecho de presentar a la autoridad correspondiente (SEMARNAT) la Manifestación de Impacto Ambiental, el promovente está cumpliendo con este apartado. El proyecto se vincula por la obligatoriedad de obtener la autorización correspondiente para realizar las obras descritas en esta manifestación de impacto ambiental. Como ya se mencionó anteriormente, la promovente una vez autorizado el proyecto en materia ambiental procederá a tramitar el Registro Nacional de Pesca para la unidad de producción acuícola.
Art. 30°.- *Las actividades pesqueras se clasifican en:* **II.-** *Cultivo o acuacultura con fines*		
Artículo 31°.- *Para realizar las actividades de pesca se requiere lo siguiente:* **I,** *Concesión, para:* **Inciso b)** *Acuacultura comercial* **II,** Permiso, para: **Inciso g)** *Acuacultura de fomento* **III,** *Autorización, para:* **Inciso d)** *Recolectar del medio natural reproductores, larvas, postlarvas, crías, huevos, semillas, alevines o en cualquier otro estadio, y* **Inciso e)** *Acuacultura didáctica.*		

Artículos 22.- *la Secretaría podrá inscribir en el Registro Nacional de Pesca a los acuicultores que no requieran concesión, permiso o Autorización.*	Al **proyecto** le aplica el Artículo, incisos y, fracciones anteriores, porque se trata de una actividad acuícola con fines comerciales.	Por el hecho de presentar a la autoridad correspondiente (SEMARNAT) la Manifestación de Impacto Ambiental, el promovente está cumpliendo con este apartado. El proyecto se vincula por la obligatoriedad de obtener la autorización correspondiente para realizar las obras descritas en esta manifestación de impacto ambiental. Como ya se mencionó anteriormente, la promovente una vez autorizado el proyecto en materia ambiental procederá a tramitar el Registro Nacional de Pesca para la unidad de producción acuícola.
Art. 30°.- *Las actividades pesqueras se clasifican en:* **II.-** *Cultivo o acuacultura con fines*		
Artículo 31°.- *Para realizar las actividades de pesca se requiere lo siguiente:* **I,** *Concesión, para:* **Inciso b)** *Acuacultura comercial* **II,** Permiso, para: **Inciso g)** *Acuacultura de fomento* **III,** *Autorización, para:* **Inciso d)** *Recolectar del medio natural reproductores, larvas, postlarvas, crías, huevos, semillas, alevines o en cualquier otro estadio, y* **Inciso e)** *Acuacultura didáctica.*		

Artículos 22.- *la Secretaría podrá inscribir en el Registro Nacional de Pesca a los acuicultores que no requieran concesión, permiso o Autorización.*	Al **proyecto** le aplica el Artículo, incisos y, fracciones anteriores, porque se trata de una actividad acuícola con fines comerciales.	Por el hecho de presentar a la autoridad correspondiente (SEMARNAT) la Manifestación de Impacto Ambiental, el promovente está cumpliendo con este apartado. El proyecto se vincula por la obligatoriedad de obtener la autorización correspondiente para realizar las obras descritas en esta manifestación de impacto ambiental. Como ya se mencionó anteriormente, la promovente una vez autorizado el proyecto en materia ambiental procederá a tramitar el Registro Nacional de Pesca para la unidad de producción acuícola.
Art. 30°.- *Las actividades pesqueras se clasifican en:* **II.-** *Cultivo o acuacultura con fines*		
Artículo 31°.- *Para realizar las actividades de pesca se requiere lo siguiente:* **I,** *Concesión, para:* **Inciso b)** *Acuacultura comercial* **II,** Permiso, para: **Inciso g)** *Acuacultura de fomento* **III,** *Autorización, para:* **Inciso d)** *Recolectar del medio natural reproductores, larvas, postlarvas, crías, huevos, semillas, alevines o en cualquier otro estadio, y* **Inciso e)** *Acuacultura didáctica.*		

Artículos 22.- *la Secretaría podrá inscribir en el Registro Nacional de Pesca a los acuicultores que no requieran concesión, permiso o Autorización.*	Al **proyecto** le aplica el Artículo, incisos y, fracciones anteriores, porque se trata de una actividad acuícola con fines comerciales.	Por el hecho de presentar a la autoridad correspondiente (SEMARNAT) la Manifestación de Impacto Ambiental, el promovente está cumpliendo con este apartado. El proyecto se vincula por la obligatoriedad de obtener la autorización correspondiente para realizar las obras descritas en esta manifestación de impacto ambiental. Como ya se mencionó anteriormente, la promovente una vez autorizado el proyecto en materia ambiental procederá a tramitar el Registro Nacional de Pesca para la unidad de producción acuícola.
Art. 30°.- *Las actividades pesqueras se clasifican en:* **II.-** *Cultivo o acuacultura con fines*		
Artículo 31°.- *Para realizar las actividades de pesca se requiere lo siguiente:* **I,** *Concesión, para:* **Inciso b)** *Acuacultura comercial* **II,** Permiso, para: **Inciso g)** *Acuacultura de fomento* **III,** *Autorización, para:* **Inciso d)** *Recolectar del medio natural reproductores, larvas, postlarvas, crías, huevos, semillas, alevines o en cualquier otro estadio, y* **Inciso e)** *Acuacultura didáctica.*		

Artículos 22.- *la Secretaría podrá inscribir en el Registro Nacional de Pesca a los acuicultores que no requieran concesión, permiso o Autorización.*	Al **proyecto** le aplica el Artículo, incisos y, fracciones anteriores, porque se trata de una actividad acuícola con fines comerciales.	Por el hecho de presentar a la autoridad correspondiente (SEMARNAT) la Manifestación de Impacto Ambiental, el promovente está cumpliendo con este apartado. El proyecto se vincula por la obligatoriedad de obtener la autorización correspondiente para realizar las obras descritas en esta manifestación de impacto ambiental. Como ya se mencionó anteriormente, la promovente una vez autorizado el proyecto en materia ambiental procederá a tramitar el Registro Nacional de Pesca para la unidad de producción acuícola.
Art. 30°.- *Las actividades pesqueras se clasifican en:* **II.-** *Cultivo o acuacultura con fines*		
Artículo 31°.- *Para realizar las actividades de pesca se requiere lo siguiente:* **I,** *Concesión, para:* **Inciso b)** *Acuacultura comercial* **II,** Permiso, para: **Inciso g)** *Acuacultura de fomento* **III,** *Autorización, para:* **Inciso d)** *Recolectar del medio natural reproductores, larvas, postlarvas, crías, huevos, semillas, alevines o en cualquier otro estadio, y* **Inciso e)** *Acuacultura didáctica.*		

Artículos 22.- *la Secretaría podrá inscribir en el Registro Nacional de Pesca a los acuicultores que no requieran concesión, permiso o Autorización.*	Al **proyecto** le aplica el Artículo, incisos y, fracciones anteriores, porque se trata de una actividad acuícola con fines comerciales.	Por el hecho de presentar a la autoridad correspondiente (SEMARNAT) la Manifestación de Impacto Ambiental, el promovente está cumpliendo con este apartado. El proyecto se vincula por la obligatoriedad de obtener la autorización correspondiente para realizar las obras descritas en esta manifestación de impacto ambiental. Como ya se mencionó anteriormente, la promovente una vez autorizado el proyecto en materia ambiental procederá a tramitar el Registro Nacional de Pesca para la unidad de producción acuícola.
Art. 30°.- *Las actividades pesqueras se clasifican en:* **II.-** *Cultivo o acuacultura con fines*		
Artículo 31°.- *Para realizar las actividades de pesca se requiere lo siguiente:* **I,** *Concesión, para:* **Inciso b)** *Acuacultura comercial* **II,** Permiso, para: **Inciso g)** *Acuacultura de fomento* **III,** *Autorización, para:* **Inciso d)** *Recolectar del medio natural reproductores, larvas, postlarvas, crías, huevos, semillas, alevines o en cualquier otro estadio, y* **Inciso e)** *Acuacultura didáctica.*		

Artículos 22.- *la Secretaría podrá inscribir en el Registro Nacional de Pesca a los acuicultores que no requieran concesión, permiso o Autorización.*	Al **proyecto** le aplica el Artículo, incisos y, fracciones anteriores, porque se trata de una actividad acuícola con fines comerciales.	Por el hecho de presentar a la autoridad correspondiente (SEMARNAT) la Manifestación de Impacto Ambiental, el promovente está cumpliendo con este apartado. El proyecto se vincula por la obligatoriedad de obtener la autorización correspondiente para realizar las obras descritas en esta manifestación de impacto ambiental. Como ya se mencionó anteriormente, la promovente una vez autorizado el proyecto en materia ambiental procederá a tramitar el Registro Nacional de Pesca para la unidad de producción acuícola.
Art. 30°.- *Las actividades pesqueras se clasifican en:* **II.-** *Cultivo o acuacultura con fines*		
Artículo 31°.- *Para realizar las actividades de pesca se requiere lo siguiente:* **I,** *Concesión, para:* **Inciso b)** *Acuacultura comercial* **II,** Permiso, para: **Inciso g)** *Acuacultura de fomento* **III,** *Autorización, para:* **Inciso d)** *Recolectar del medio natural reproductores, larvas, postlarvas, crías, huevos, semillas, alevines o en cualquier otro estadio, y* **Inciso e)** *Acuacultura didáctica.*		

Artículos 22.- *la Secretaría podrá inscribir en el Registro Nacional de Pesca a los acuicultores que no requieran concesión, permiso o Autorización.*	Al **proyecto** le aplica el Artículo, incisos y, fracciones anteriores, porque se trata de una actividad acuícola con fines comerciales.	Por el hecho de presentar a la autoridad correspondiente (SEMARNAT) la Manifestación de Impacto Ambiental, el promovente está cumpliendo con este apartado. El proyecto se vincula por la obligatoriedad de obtener la autorización correspondiente para realizar las obras descritas en esta manifestación de impacto ambiental. Como ya se mencionó anteriormente, la promovente una vez autorizado el proyecto en materia ambiental procederá a tramitar el Registro Nacional de Pesca para la unidad de producción acuícola.
Art. 30°.- *Las actividades pesqueras se clasifican en:* **II.-** *Cultivo o acuacultura con fines*		
Artículo 31°.- *Para realizar las actividades de pesca se requiere lo siguiente:* **I,** *Concesión, para:* **Inciso b)** *Acuacultura comercial* **II,** Permiso, para: **Inciso g)** *Acuacultura de fomento* **III,** *Autorización, para:* **Inciso d)** *Recolectar del medio natural reproductores, larvas, postlarvas, crías, huevos, semillas, alevines o en cualquier otro estadio, y* **Inciso e)** *Acuacultura didáctica.*		

Artículos 22.- *la Secretaría podrá inscribir en el Registro Nacional de Pesca a los acuicultores que no requieran concesión, permiso o Autorización.*	Al **proyecto** le aplica el Artículo, incisos y, fracciones anteriores, porque se trata de una actividad acuícola con fines comerciales.	Por el hecho de presentar a la autoridad correspondiente (SEMARNAT) la Manifestación de Impacto Ambiental, el promovente está cumpliendo con este apartado. El proyecto se vincula por la obligatoriedad de obtener la autorización correspondiente para realizar las obras descritas en esta manifestación de impacto ambiental. Como ya se mencionó anteriormente, la promovente una vez autorizado el proyecto en materia ambiental procederá a tramitar el Registro Nacional de Pesca para la unidad de producción acuícola.
Art. 30°.- *Las actividades pesqueras se clasifican en:* **II.-** *Cultivo o acuacultura con fines*		
Artículo 31°.- *Para realizar las actividades de pesca se requiere lo siguiente:* **I,** *Concesión, para:* **Inciso b)** *Acuacultura comercial* **II,** Permiso, para: **Inciso g)** *Acuacultura de fomento* **III,** *Autorización, para:* **Inciso d)** *Recolectar del medio natural reproductores, larvas, postlarvas, crías, huevos, semillas, alevines o en cualquier otro estadio, y* **Inciso e)** *Acuacultura didáctica.*		

Artículos 22.- *la Secretaría podrá inscribir en el Registro Nacional de Pesca a los acuicultores que no requieran concesión, permiso o Autorización.*	Al **proyecto** le aplica el Artículo, incisos y, fracciones anteriores, porque se trata de una actividad acuícola con fines comerciales.	Por el hecho de presentar a la autoridad correspondiente (SEMARNAT) la Manifestación de Impacto Ambiental, el promovente está cumpliendo con este apartado. El proyecto se vincula por la obligatoriedad de obtener la autorización correspondiente para realizar las obras descritas en esta manifestación de impacto ambiental. Como ya se mencionó anteriormente, la promovente una vez autorizado el proyecto en materia ambiental procederá a tramitar el Registro Nacional de Pesca para la unidad de producción acuícola.
Art. 30°.- *Las actividades pesqueras se clasifican en:* **II.-** *Cultivo o acuacultura con fines*		
Artículo 31°.- *Para realizar las actividades de pesca se requiere lo siguiente:* **I,** *Concesión, para:* **Inciso b)** *Acuacultura comercial* **II,** Permiso, para: **Inciso g)** *Acuacultura de fomento* **III,** *Autorización, para:* **Inciso d)** *Recolectar del medio natural reproductores, larvas, postlarvas, crías, huevos, semillas, alevines o en cualquier otro estadio, y* **Inciso e)** *Acuacultura didáctica.*		

Artículos 22.- *la Secretaría podrá inscribir en el Registro Nacional de Pesca a los acuicultores que no requieran concesión, permiso o Autorización.*	Al **proyecto** le aplica el Artículo, incisos y, fracciones anteriores, porque se trata de una actividad acuícola con fines comerciales.	Por el hecho de presentar a la autoridad correspondiente (SEMARNAT) la Manifestación de Impacto Ambiental, el promovente está cumpliendo con este apartado. El proyecto se vincula por la obligatoriedad de obtener la autorización correspondiente para realizar las obras descritas en esta manifestación de impacto ambiental. Como ya se mencionó anteriormente, la promovente una vez autorizado el proyecto en materia ambiental procederá a tramitar el Registro Nacional de Pesca para la unidad de producción acuícola.
Art. 30°.- *Las actividades pesqueras se clasifican en:* **II.-** *Cultivo o acuacultura con fines*		
Artículo 31°.- *Para realizar las actividades de pesca se requiere lo siguiente:* **I,** *Concesión, para:* **Inciso b)** *Acuacultura comercial* **II,** Permiso, para: **Inciso g)** *Acuacultura de fomento* **III,** *Autorización, para:* **Inciso d)** *Recolectar del medio natural reproductores, larvas, postlarvas, crías, huevos, semillas, alevines o en cualquier otro estadio, y* **Inciso e)** *Acuacultura didáctica.*		

Artículos 22.- *la Secretaría podrá inscribir en el Registro Nacional de Pesca a los acuicultores que no requieran concesión, permiso o Autorización.*	Al **proyecto** le aplica el Artículo, incisos y, fracciones anteriores, porque se trata de una actividad acuícola con fines comerciales.	Por el hecho de presentar a la autoridad correspondiente (SEMARNAT) la Manifestación de Impacto Ambiental, el promovente está cumpliendo con este apartado. El proyecto se vincula por la obligatoriedad de obtener la autorización correspondiente para realizar las obras descritas en esta manifestación de impacto ambiental. Como ya se mencionó anteriormente, la promovente una vez autorizado el proyecto en materia ambiental procederá a tramitar el Registro Nacional de Pesca para la unidad de producción acuícola.
Art. 30°.- *Las actividades pesqueras se clasifican en:* **II.-** *Cultivo o acuacultura con fines*		
Artículo 31°.- *Para realizar las actividades de pesca se requiere lo siguiente:* **I,** *Concesión, para:* **Inciso b)** *Acuacultura comercial* **II,** Permiso, para: **Inciso g)** *Acuacultura de fomento* **III,** *Autorización, para:* **Inciso d)** *Recolectar del medio natural reproductores, larvas, postlarvas, crías, huevos, semillas, alevines o en cualquier otro estadio, y* **Inciso e)** *Acuacultura didáctica.*		

Artículos 22.- *la Secretaría podrá inscribir en el Registro Nacional de Pesca a los acuicultores que no requieran concesión, permiso o Autorización.*	Al **proyecto** le aplica el Artículo, incisos y, fracciones anteriores, porque se trata de una actividad acuícola con fines comerciales.	Por el hecho de presentar a la autoridad correspondiente (SEMARNAT) la Manifestación de Impacto Ambiental, el promovente está cumpliendo con este apartado. El proyecto se vincula por la obligatoriedad de obtener la autorización correspondiente para realizar las obras descritas en esta manifestación de impacto ambiental. Como ya se mencionó anteriormente, la promovente una vez autorizado el proyecto en materia ambiental procederá a tramitar el Registro Nacional de Pesca para la unidad de producción acuícola.
Art. 30°.- *Las actividades pesqueras se clasifican en:* **II.-** *Cultivo o acuacultura con fines*		
Artículo 31°.- *Para realizar las actividades de pesca se requiere lo siguiente:* **I,** *Concesión, para:* **Inciso b)** *Acuacultura comercial* **II,** Permiso, para: **Inciso g)** *Acuacultura de fomento* **III,** *Autorización, para:* **Inciso d)** *Recolectar del medio natural reproductores, larvas, postlarvas, crías, huevos, semillas, alevines o en cualquier otro estadio, y* **Inciso e)** *Acuacultura didáctica.*		

Artículos 22.- *la Secretaría podrá inscribir en el Registro Nacional de Pesca a los acuicultores que no requieran concesión, permiso o Autorización.*	Al **proyecto** le aplica el Artículo, incisos y, fracciones anteriores, porque se trata de una actividad acuícola con fines comerciales.	Por el hecho de presentar a la autoridad correspondiente (SEMARNAT) la Manifestación de Impacto Ambiental, el promovente está cumpliendo con este apartado. El proyecto se vincula por la obligatoriedad de obtener la autorización correspondiente para realizar las obras descritas en esta manifestación de impacto ambiental. Como ya se mencionó anteriormente, la promovente una vez autorizado el proyecto en materia ambiental procederá a tramitar el Registro Nacional de Pesca para la unidad de producción acuícola.
Art. 30°.- *Las actividades pesqueras se clasifican en:* **II.-** *Cultivo o acuacultura con fines*		
Artículo 31°.- *Para realizar las actividades de pesca se requiere lo siguiente:* **I,** *Concesión, para:* **Inciso b)** *Acuacultura comercial* **II,** Permiso, para: **Inciso g)** *Acuacultura de fomento* **III,** *Autorización, para:* **Inciso d)** *Recolectar del medio natural reproductores, larvas, postlarvas, crías, huevos, semillas, alevines o en cualquier otro estadio, y* **Inciso e)** *Acuacultura didáctica.*		

Artículos 22.- *la Secretaría podrá inscribir en el Registro Nacional de Pesca a los acuicultores que no requieran concesión, permiso o Autorización.*	Al **proyecto** le aplica el Artículo, incisos y, fracciones anteriores, porque se trata de una actividad acuícola con fines comerciales.	Por el hecho de presentar a la autoridad correspondiente (SEMARNAT) la Manifestación de Impacto Ambiental, el promovente está cumpliendo con este apartado. El proyecto se vincula por la obligatoriedad de obtener la autorización correspondiente para realizar las obras descritas en esta manifestación de impacto ambiental. Como ya se mencionó anteriormente, la promovente una vez autorizado el proyecto en materia ambiental procederá a tramitar el Registro Nacional de Pesca para la unidad de producción acuícola.
Art. 30°.- *Las actividades pesqueras se clasifican en:* **II.-** *Cultivo o acuacultura con fines*		
Artículo 31°.- *Para realizar las actividades de pesca se requiere lo siguiente:* **I,** *Concesión, para:* **Inciso b)** *Acuacultura comercial* **II,** Permiso, para: **Inciso g)** *Acuacultura de fomento* **III,** *Autorización, para:* **Inciso d)** *Recolectar del medio natural reproductores, larvas, postlarvas, crías, huevos, semillas, alevines o en cualquier otro estadio, y* **Inciso e)** *Acuacultura didáctica.*		

Artículos 22.- *la Secretaría podrá inscribir en el Registro Nacional de Pesca a los acuicultores que no requieran concesión, permiso o Autorización.*	Al **proyecto** le aplica el Artículo, incisos y, fracciones anteriores, porque se trata de una actividad acuícola con fines comerciales.	Por el hecho de presentar a la autoridad correspondiente (SEMARNAT) la Manifestación de Impacto Ambiental, el promovente está cumpliendo con este apartado. El proyecto se vincula por la obligatoriedad de obtener la autorización correspondiente para realizar las obras descritas en esta manifestación de impacto ambiental. Como ya se mencionó anteriormente, la promovente una vez autorizado el proyecto en materia ambiental procederá a tramitar el Registro Nacional de Pesca para la unidad de producción acuícola.
Art. 30°.- *Las actividades pesqueras se clasifican en:* **II.-** *Cultivo o acuacultura con fines*		
Artículo 31°.- *Para realizar las actividades de pesca se requiere lo siguiente:* **I,** *Concesión, para:* **Inciso b)** *Acuacultura comercial* **II,** Permiso, para: **Inciso g)** *Acuacultura de fomento* **III,** *Autorización, para:* **Inciso d)** *Recolectar del medio natural reproductores, larvas, postlarvas, crías, huevos, semillas, alevines o en cualquier otro estadio, y* **Inciso e)** *Acuacultura didáctica.*		

Artículos 22.- *la Secretaría podrá inscribir en el Registro Nacional de Pesca a los acuicultores que no requieran concesión, permiso o Autorización.*	Al **proyecto** le aplica el Artículo, incisos y, fracciones anteriores, porque se trata de una actividad acuícola con fines comerciales.	Por el hecho de presentar a la autoridad correspondiente (SEMARNAT) la Manifestación de Impacto Ambiental, el promovente está cumpliendo con este apartado. El proyecto se vincula por la obligatoriedad de obtener la autorización correspondiente para realizar las obras descritas en esta manifestación de impacto ambiental. Como ya se mencionó anteriormente, la promovente una vez autorizado el proyecto en materia ambiental procederá a tramitar el Registro Nacional de Pesca para la unidad de producción acuícola.
Art. 30°.- *Las actividades pesqueras se clasifican en:* **II.-** *Cultivo o acuacultura con fines*		
Artículo 31°.- *Para realizar las actividades de pesca se requiere lo siguiente:* **I,** *Concesión, para:* **Inciso b)** *Acuacultura comercial* **II,** Permiso, para: **Inciso g)** *Acuacultura de fomento* **III,** *Autorización, para:* **Inciso d)** *Recolectar del medio natural reproductores, larvas, postlarvas, crías, huevos, semillas, alevines o en cualquier otro estadio, y* **Inciso e)** *Acuacultura didáctica.*		

Artículos 22.- *la Secretaría podrá inscribir en el Registro Nacional de Pesca a los acuicultores que no requieran concesión, permiso o Autorización.*	Al **proyecto** le aplica el Artículo, incisos y, fracciones anteriores, porque se trata de una actividad acuícola con fines comerciales.	Por el hecho de presentar a la autoridad correspondiente (SEMARNAT) la Manifestación de Impacto Ambiental, el promovente está cumpliendo con este apartado. El proyecto se vincula por la obligatoriedad de obtener la autorización correspondiente para realizar las obras descritas en esta manifestación de impacto ambiental. Como ya se mencionó anteriormente, la promovente una vez autorizado el proyecto en materia ambiental procederá a tramitar el Registro Nacional de Pesca para la unidad de producción acuícola.
Art. 30°.- *Las actividades pesqueras se clasifican en:* **II.-** *Cultivo o acuacultura con fines*		
Artículo 31°.- *Para realizar las actividades de pesca se requiere lo siguiente:* **I,** *Concesión, para:* **Inciso b)** *Acuacultura comercial* **II,** Permiso, para: **Inciso g)** *Acuacultura de fomento* **III,** *Autorización, para:* **Inciso d)** *Recolectar del medio natural reproductores, larvas, postlarvas, crías, huevos, semillas, alevines o en cualquier otro estadio, y* **Inciso e)** *Acuacultura didáctica.*		

Artículos 22.- *la Secretaría podrá inscribir en el Registro Nacional de Pesca a los acuicultores que no requieran concesión, permiso o Autorización.*	Al **proyecto** le aplica el Artículo, incisos y, fracciones anteriores, porque se trata de una actividad acuícola con fines comerciales.	Por el hecho de presentar a la autoridad correspondiente (SEMARNAT) la Manifestación de Impacto Ambiental, el promovente está cumpliendo con este apartado. El proyecto se vincula por la obligatoriedad de obtener la autorización correspondiente para realizar las obras descritas en esta manifestación de impacto ambiental. Como ya se mencionó anteriormente, la promovente una vez autorizado el proyecto en materia ambiental procederá a tramitar el Registro Nacional de Pesca para la unidad de producción acuícola.
Art. 30°.- *Las actividades pesqueras se clasifican en:* **II.-** *Cultivo o acuacultura con fines*		
Artículo 31°.- *Para realizar las actividades de pesca se requiere lo siguiente:* **I,** *Concesión, para:* **Inciso b)** *Acuacultura comercial* **II,** Permiso, para: **Inciso g)** *Acuacultura de fomento* **III,** *Autorización, para:* **Inciso d)** *Recolectar del medio natural reproductores, larvas, postlarvas, crías, huevos, semillas, alevines o en cualquier otro estadio, y* **Inciso e)** *Acuacultura didáctica.*		

Artículos 22.- *la Secretaría podrá inscribir en el Registro Nacional de Pesca a los acuicultores que no requieran concesión, permiso o Autorización.*	Al **proyecto** le aplica el Artículo, incisos y, fracciones anteriores, porque se trata de una actividad acuícola con fines comerciales.	Por el hecho de presentar a la autoridad correspondiente (SEMARNAT) la Manifestación de Impacto Ambiental, el promovente está cumpliendo con este apartado. El proyecto se vincula por la obligatoriedad de obtener la autorización correspondiente para realizar las obras descritas en esta manifestación de impacto ambiental. Como ya se mencionó anteriormente, la promovente una vez autorizado el proyecto en materia ambiental procederá a tramitar el Registro Nacional de Pesca para la unidad de producción acuícola.
Art. 30°.- *Las actividades pesqueras se clasifican en:* **II.-** *Cultivo o acuacultura con fines*		
Artículo 31°.- *Para realizar las actividades de pesca se requiere lo siguiente:* **I,** *Concesión, para:* **Inciso b)** *Acuacultura comercial* **II,** Permiso, para: **Inciso g)** *Acuacultura de fomento* **III,** *Autorización, para:* **Inciso d)** *Recolectar del medio natural reproductores, larvas, postlarvas, crías, huevos, semillas, alevines o en cualquier otro estadio, y* **Inciso e)** *Acuacultura didáctica.*		

Artículos 22.- *la Secretaría podrá inscribir en el Registro Nacional de Pesca a los acuicultores que no requieran concesión, permiso o Autorización.*	Al **proyecto** le aplica el Artículo, incisos y, fracciones anteriores, porque se trata de una actividad acuícola con fines comerciales.	Por el hecho de presentar a la autoridad correspondiente (SEMARNAT) la Manifestación de Impacto Ambiental, el promovente está cumpliendo con este apartado. El proyecto se vincula por la obligatoriedad de obtener la autorización correspondiente para realizar las obras descritas en esta manifestación de impacto ambiental. Como ya se mencionó anteriormente, la promovente una vez autorizado el proyecto en materia ambiental procederá a tramitar el Registro Nacional de Pesca para la unidad de producción acuícola.
Art. 30°.- *Las actividades pesqueras se clasifican en:* **II.-** *Cultivo o acuacultura con fines*		
Artículo 31°.- *Para realizar las actividades de pesca se requiere lo siguiente:* **I,** *Concesión, para:* **Inciso b)** *Acuacultura comercial* **II,** Permiso, para: **Inciso g)** *Acuacultura de fomento* **III,** *Autorización, para:* **Inciso d)** *Recolectar del medio natural reproductores, larvas, postlarvas, crías, huevos, semillas, alevines o en cualquier otro estadio, y* **Inciso e)** *Acuacultura didáctica.*		

Artículos 22.- *la Secretaría podrá inscribir en el Registro Nacional de Pesca a los acuicultores que no requieran concesión, permiso o Autorización.*	Al **proyecto** le aplica el Artículo, incisos y, fracciones anteriores, porque se trata de una actividad acuícola con fines comerciales.	Por el hecho de presentar a la autoridad correspondiente (SEMARNAT) la Manifestación de Impacto Ambiental, el promovente está cumpliendo con este apartado. El proyecto se vincula por la obligatoriedad de obtener la autorización correspondiente para realizar las obras descritas en esta manifestación de impacto ambiental. Como ya se mencionó anteriormente, la promovente una vez autorizado el proyecto en materia ambiental procederá a tramitar el Registro Nacional de Pesca para la unidad de producción acuícola.
Art. 30°.- *Las actividades pesqueras se clasifican en:* **II.-** *Cultivo o acuacultura con fines*		
Artículo 31°.- *Para realizar las actividades de pesca se requiere lo siguiente:* **I,** *Concesión, para:* **Inciso b)** *Acuacultura comercial* **II,** Permiso, para: **Inciso g)** *Acuacultura de fomento* **III,** *Autorización, para:* **Inciso d)** *Recolectar del medio natural reproductores, larvas, postlarvas, crías, huevos, semillas, alevines o en cualquier otro estadio, y* **Inciso e)** *Acuacultura didáctica.*		

Artículos 22.- *la Secretaría podrá inscribir en el Registro Nacional de Pesca a los acuicultores que no requieran concesión, permiso o Autorización.*	Al **proyecto** le aplica el Artículo, incisos y, fracciones anteriores, porque se trata de una actividad acuícola con fines comerciales.	Por el hecho de presentar a la autoridad correspondiente (SEMARNAT) la Manifestación de Impacto Ambiental, el promovente está cumpliendo con este apartado. El proyecto se vincula por la obligatoriedad de obtener la autorización correspondiente para realizar las obras descritas en esta manifestación de impacto ambiental. Como ya se mencionó anteriormente, la promovente una vez autorizado el proyecto en materia ambiental procederá a tramitar el Registro Nacional de Pesca para la unidad de producción acuícola.
Art. 30°.- *Las actividades pesqueras se clasifican en:* **II.-** *Cultivo o acuacultura con fines*		
Artículo 31°.- *Para realizar las actividades de pesca se requiere lo siguiente:* **I,** *Concesión, para:* **Inciso b)** *Acuacultura comercial* **II,** Permiso, para: **Inciso g)** *Acuacultura de fomento* **III,** *Autorización, para:* **Inciso d)** *Recolectar del medio natural reproductores, larvas, postlarvas, crías, huevos, semillas, alevines o en cualquier otro estadio, y* **Inciso e)** *Acuacultura didáctica.*		

Artículos 22.- *la Secretaría podrá inscribir en el Registro Nacional de Pesca a los acuicultores que no requieran concesión, permiso o Autorización.*	Al **proyecto** le aplica el Artículo, incisos y, fracciones anteriores, porque se trata de una actividad acuícola con fines comerciales.	Por el hecho de presentar a la autoridad correspondiente (SEMARNAT) la Manifestación de Impacto Ambiental, el promovente está cumpliendo con este apartado. El proyecto se vincula por la obligatoriedad de obtener la autorización correspondiente para realizar las obras descritas en esta manifestación de impacto ambiental. Como ya se mencionó anteriormente, la promovente una vez autorizado el proyecto en materia ambiental procederá a tramitar el Registro Nacional de Pesca para la unidad de producción acuícola.
Art. 30°.- *Las actividades pesqueras se clasifican en:* **II.-** *Cultivo o acuacultura con fines*		
Artículo 31°.- *Para realizar las actividades de pesca se requiere lo siguiente:* **I,** *Concesión, para:* **Inciso b)** *Acuacultura comercial* **II,** Permiso, para: **Inciso g)** *Acuacultura de fomento* **III,** *Autorización, para:* **Inciso d)** *Recolectar del medio natural reproductores, larvas, postlarvas, crías, huevos, semillas, alevines o en cualquier otro estadio, y* **Inciso e)** *Acuacultura didáctica.*		

Artículos 22.- *la Secretaría podrá inscribir en el Registro Nacional de Pesca a los acuicultores que no requieran concesión, permiso o Autorización.*	Al **proyecto** le aplica el Artículo, incisos y, fracciones anteriores, porque se trata de una actividad acuícola con fines comerciales.	Por el hecho de presentar a la autoridad correspondiente (SEMARNAT) la Manifestación de Impacto Ambiental, el promovente está cumpliendo con este apartado. El proyecto se vincula por la obligatoriedad de obtener la autorización correspondiente para realizar las obras descritas en esta manifestación de impacto ambiental. Como ya se mencionó anteriormente, la promovente una vez autorizado el proyecto en materia ambiental procederá a tramitar el Registro Nacional de Pesca para la unidad de producción acuícola.
Art. 30°.- *Las actividades pesqueras se clasifican en:* **II.-** *Cultivo o acuacultura con fines*		
Artículo 31°.- *Para realizar las actividades de pesca se requiere lo siguiente:* **I,** *Concesión, para:* **Inciso b)** *Acuacultura comercial* **II,** Permiso, para: **Inciso g)** *Acuacultura de fomento* **III,** *Autorización, para:* **Inciso d)** *Recolectar del medio natural reproductores, larvas, postlarvas, crías, huevos, semillas, alevines o en cualquier otro estadio, y* **Inciso e)** *Acuacultura didáctica.*		

Artículos 22.- *la Secretaría podrá inscribir en el Registro Nacional de Pesca a los acuicultores que no requieran concesión, permiso o Autorización.*	Al **proyecto** le aplica el Artículo, incisos y, fracciones anteriores, porque se trata de una actividad acuícola con fines comerciales.	Por el hecho de presentar a la autoridad correspondiente (SEMARNAT) la Manifestación de Impacto Ambiental, el promovente está cumpliendo con este apartado. El proyecto se vincula por la obligatoriedad de obtener la autorización correspondiente para realizar las obras descritas en esta manifestación de impacto ambiental. Como ya se mencionó anteriormente, la promovente una vez autorizado el proyecto en materia ambiental procederá a tramitar el Registro Nacional de Pesca para la unidad de producción acuícola.
Art. 30°.- *Las actividades pesqueras se clasifican en:* **II.-** *Cultivo o acuacultura con fines*		
Artículo 31°.- *Para realizar las actividades de pesca se requiere lo siguiente:* **I,** *Concesión, para:* **Inciso b)** *Acuacultura comercial* **II,** Permiso, para: **Inciso g)** *Acuacultura de fomento* **III,** *Autorización, para:* **Inciso d)** *Recolectar del medio natural reproductores, larvas, postlarvas, crías, huevos, semillas, alevines o en cualquier otro estadio, y* **Inciso e)** *Acuacultura didáctica.*		

Artículos 22.- *la Secretaría podrá inscribir en el Registro Nacional de Pesca a los acuicultores que no requieran concesión, permiso o Autorización.*	Al **proyecto** le aplica el Artículo, incisos y, fracciones anteriores, porque se trata de una actividad acuícola con fines comerciales.	Por el hecho de presentar a la autoridad correspondiente (SEMARNAT) la Manifestación de Impacto Ambiental, el promovente está cumpliendo con este apartado. El proyecto se vincula por la obligatoriedad de obtener la autorización correspondiente para realizar las obras descritas en esta manifestación de impacto ambiental. Como ya se mencionó anteriormente, la promovente una vez autorizado el proyecto en materia ambiental procederá a tramitar el Registro Nacional de Pesca para la unidad de producción acuícola.
Art. 30°.- *Las actividades pesqueras se clasifican en:* **II.-** *Cultivo o acuacultura con fines*		
Artículo 31°.- *Para realizar las actividades de pesca se requiere lo siguiente:* **I,** *Concesión, para:* **Inciso b)** *Acuacultura comercial* **II,** Permiso, para: **Inciso g)** *Acuacultura de fomento* **III,** *Autorización, para:* **Inciso d)** *Recolectar del medio natural reproductores, larvas, postlarvas, crías, huevos, semillas, alevines o en cualquier otro estadio, y* **Inciso e)** *Acuacultura didáctica.*		

Artículos 22.- *la Secretaría podrá inscribir en el Registro Nacional de Pesca a los acuicultores que no requieran concesión, permiso o Autorización.*	Al **proyecto** le aplica el Artículo, incisos y, fracciones anteriores, porque se trata de una actividad acuícola con fines comerciales.	Por el hecho de presentar a la autoridad correspondiente (SEMARNAT) la Manifestación de Impacto Ambiental, el promovente está cumpliendo con este apartado. El proyecto se vincula por la obligatoriedad de obtener la autorización correspondiente para realizar las obras descritas en esta manifestación de impacto ambiental. Como ya se mencionó anteriormente, la promovente una vez autorizado el proyecto en materia ambiental procederá a tramitar el Registro Nacional de Pesca para la unidad de producción acuícola.
Art. 30°.- *Las actividades pesqueras se clasifican en:* **II.-** *Cultivo o acuacultura con fines*		
Artículo 31°.- *Para realizar las actividades de pesca se requiere lo siguiente:* **I,** *Concesión, para:* **Inciso b)** *Acuacultura comercial* **II,** Permiso, para: **Inciso g)** *Acuacultura de fomento* **III,** *Autorización, para:* **Inciso d)** *Recolectar del medio natural reproductores, larvas, postlarvas, crías, huevos, semillas, alevines o en cualquier otro estadio, y* **Inciso e)** *Acuacultura didáctica.*		

Artículos 22.- *la Secretaría podrá inscribir en el Registro Nacional de Pesca a los acuicultores que no requieran concesión, permiso o Autorización.*	Al **proyecto** le aplica el Artículo, incisos y, fracciones anteriores, porque se trata de una actividad acuícola con fines comerciales.	Por el hecho de presentar a la autoridad correspondiente (SEMARNAT) la Manifestación de Impacto Ambiental, el promovente está cumpliendo con este apartado. El proyecto se vincula por la obligatoriedad de obtener la autorización correspondiente para realizar las obras descritas en esta manifestación de impacto ambiental. Como ya se mencionó anteriormente, la promovente una vez autorizado el proyecto en materia ambiental procederá a tramitar el Registro Nacional de Pesca para la unidad de producción acuícola.
Art. 30°.- *Las actividades pesqueras se clasifican en:* **II.-** *Cultivo o acuacultura con fines*		
Artículo 31°.- *Para realizar las actividades de pesca se requiere lo siguiente:* **I,** *Concesión, para:* **Inciso b)** *Acuacultura comercial* **II,** Permiso, para: **Inciso g)** *Acuacultura de fomento* **III,** *Autorización, para:* **Inciso d)** *Recolectar del medio natural reproductores, larvas, postlarvas, crías, huevos, semillas, alevines o en cualquier otro estadio, y* **Inciso e)** *Acuacultura didáctica.*		

Artículos 22.- *la Secretaría podrá inscribir en el Registro Nacional de Pesca a los acuicultores que no requieran concesión, permiso o Autorización.*	Al **proyecto** le aplica el Artículo, incisos y, fracciones anteriores, porque se trata de una actividad acuícola con fines comerciales.	Por el hecho de presentar a la autoridad correspondiente (SEMARNAT) la Manifestación de Impacto Ambiental, el promovente está cumpliendo con este apartado. El proyecto se vincula por la obligatoriedad de obtener la autorización correspondiente para realizar las obras descritas en esta manifestación de impacto ambiental. Como ya se mencionó anteriormente, la promovente una vez autorizado el proyecto en materia ambiental procederá a tramitar el Registro Nacional de Pesca para la unidad de producción acuícola.
Art. 30°.- *Las actividades pesqueras se clasifican en:* **II.-** *Cultivo o acuacultura con fines*		
Artículo 31°.- *Para realizar las actividades de pesca se requiere lo siguiente:* **I,** *Concesión, para:* **Inciso b)** *Acuacultura comercial* **II,** Permiso, para: **Inciso g)** *Acuacultura de fomento* **III,** *Autorización, para:* **Inciso d)** *Recolectar del medio natural reproductores, larvas, postlarvas, crías, huevos, semillas, alevines o en cualquier otro estadio, y* **Inciso e)** *Acuacultura didáctica.*		

Artículos 22.- *la Secretaría podrá inscribir en el Registro Nacional de Pesca a los acuicultores que no requieran concesión, permiso o Autorización.*	Al **proyecto** le aplica el Artículo, incisos y, fracciones anteriores, porque se trata de una actividad acuícola con fines comerciales.	Por el hecho de presentar a la autoridad correspondiente (SEMARNAT) la Manifestación de Impacto Ambiental, el promovente está cumpliendo con este apartado. El proyecto se vincula por la obligatoriedad de obtener la autorización correspondiente para realizar las obras descritas en esta manifestación de impacto ambiental. Como ya se mencionó anteriormente, la promovente una vez autorizado el proyecto en materia ambiental procederá a tramitar el Registro Nacional de Pesca para la unidad de producción acuícola.
Art. 30°.- *Las actividades pesqueras se clasifican en:* **II.-** *Cultivo o acuacultura con fines*		
Artículo 31°.- *Para realizar las actividades de pesca se requiere lo siguiente:* **I,** *Concesión, para:* **Inciso b)** *Acuacultura comercial* **II,** Permiso, para: **Inciso g)** *Acuacultura de fomento* **III,** *Autorización, para:* **Inciso d)** *Recolectar del medio natural reproductores, larvas, postlarvas, crías, huevos, semillas, alevines o en cualquier otro estadio, y* **Inciso e)** *Acuacultura didáctica.*		

Artículos 22.- *la Secretaría podrá inscribir en el Registro Nacional de Pesca a los acuicultores que no requieran concesión, permiso o Autorización.*	Al **proyecto** le aplica el Artículo, incisos y, fracciones anteriores, porque se trata de una actividad acuícola con fines comerciales.	Por el hecho de presentar a la autoridad correspondiente (SEMARNAT) la Manifestación de Impacto Ambiental, el promovente está cumpliendo con este apartado. El proyecto se vincula por la obligatoriedad de obtener la autorización correspondiente para realizar las obras descritas en esta manifestación de impacto ambiental. Como ya se mencionó anteriormente, la promovente una vez autorizado el proyecto en materia ambiental procederá a tramitar el Registro Nacional de Pesca para la unidad de producción acuícola.
Art. 30°.- *Las actividades pesqueras se clasifican en:* **II.-** *Cultivo o acuacultura con fines*		
Artículo 31°.- *Para realizar las actividades de pesca se requiere lo siguiente:* **I,** *Concesión, para:* **Inciso b)** *Acuacultura comercial* **II,** Permiso, para: **Inciso g)** *Acuacultura de fomento* **III,** *Autorización, para:* **Inciso d)** *Recolectar del medio natural reproductores, larvas, postlarvas, crías, huevos, semillas, alevines o en cualquier otro estadio, y* **Inciso e)** *Acuacultura didáctica.*		

Artículos 22.- *la Secretaría podrá inscribir en el Registro Nacional de Pesca a los acuicultores que no requieran concesión, permiso o Autorización.*	Al **proyecto** le aplica el Artículo, incisos y, fracciones anteriores, porque se trata de una actividad acuícola con fines comerciales.	Por el hecho de presentar a la autoridad correspondiente (SEMARNAT) la Manifestación de Impacto Ambiental, el promovente está cumpliendo con este apartado. El proyecto se vincula por la obligatoriedad de obtener la autorización correspondiente para realizar las obras descritas en esta manifestación de impacto ambiental. Como ya se mencionó anteriormente, la promovente una vez autorizado el proyecto en materia ambiental procederá a tramitar el Registro Nacional de Pesca para la unidad de producción acuícola.
Art. 30°.- *Las actividades pesqueras se clasifican en:* **II.-** *Cultivo o acuacultura con fines*		
Artículo 31°.- *Para realizar las actividades de pesca se requiere lo siguiente:* **I,** *Concesión, para:* **Inciso b)** *Acuacultura comercial* **II,** Permiso, para: **Inciso g)** *Acuacultura de fomento* **III,** *Autorización, para:* **Inciso d)** *Recolectar del medio natural reproductores, larvas, postlarvas, crías, huevos, semillas, alevines o en cualquier otro estadio, y* **Inciso e)** *Acuacultura didáctica.*		

Artículos 22.- *la Secretaría podrá inscribir en el Registro Nacional de Pesca a los acuicultores que no requieran concesión, permiso o Autorización.*	Al **proyecto** le aplica el Artículo, incisos y, fracciones anteriores, porque se trata de una actividad acuícola con fines comerciales.	Por el hecho de presentar a la autoridad correspondiente (SEMARNAT) la Manifestación de Impacto Ambiental, el promovente está cumpliendo con este apartado. El proyecto se vincula por la obligatoriedad de obtener la autorización correspondiente para realizar las obras descritas en esta manifestación de impacto ambiental. Como ya se mencionó anteriormente, la promovente una vez autorizado el proyecto en materia ambiental procederá a tramitar el Registro Nacional de Pesca para la unidad de producción acuícola.
Art. 30°.- *Las actividades pesqueras se clasifican en:* **II.-** *Cultivo o acuacultura con fines*		
Artículo 31°.- *Para realizar las actividades de pesca se requiere lo siguiente:* **I,** *Concesión, para:* **Inciso b)** *Acuacultura comercial* **II,** Permiso, para: **Inciso g)** *Acuacultura de fomento* **III,** *Autorización, para:* **Inciso d)** *Recolectar del medio natural reproductores, larvas, postlarvas, crías, huevos, semillas, alevines o en cualquier otro estadio, y* **Inciso e)** *Acuacultura didáctica.*		

Artículos 22.- *la Secretaría podrá inscribir en el Registro Nacional de Pesca a los acuicultores que no requieran concesión, permiso o Autorización.*	Al **proyecto** le aplica el Artículo, incisos y, fracciones anteriores, porque se trata de una actividad acuícola con fines comerciales.	Por el hecho de presentar a la autoridad correspondiente (SEMARNAT) la Manifestación de Impacto Ambiental, el promovente está cumpliendo con este apartado. El proyecto se vincula por la obligatoriedad de obtener la autorización correspondiente para realizar las obras descritas en esta manifestación de impacto ambiental. Como ya se mencionó anteriormente, la promovente una vez autorizado el proyecto en materia ambiental procederá a tramitar el Registro Nacional de Pesca para la unidad de producción acuícola.
Art. 30°.- *Las actividades pesqueras se clasifican en:* **II.-** *Cultivo o acuacultura con fines*		
Artículo 31°.- *Para realizar las actividades de pesca se requiere lo siguiente:* **I,** *Concesión, para:* **Inciso b)** *Acuacultura comercial* **II,** Permiso, para: **Inciso g)** *Acuacultura de fomento* **III,** *Autorización, para:* **Inciso d)** *Recolectar del medio natural reproductores, larvas, postlarvas, crías, huevos, semillas, alevines o en cualquier otro estadio, y* **Inciso e)** *Acuacultura didáctica.*		

Artículos 22.- *la Secretaría podrá inscribir en el Registro Nacional de Pesca a los acuicultores que no requieran concesión, permiso o Autorización.*	Al **proyecto** le aplica el Artículo, incisos y, fracciones anteriores, porque se trata de una actividad acuícola con fines comerciales.	Por el hecho de presentar a la autoridad correspondiente (SEMARNAT) la Manifestación de Impacto Ambiental, el promovente está cumpliendo con este apartado. El proyecto se vincula por la obligatoriedad de obtener la autorización correspondiente para realizar las obras descritas en esta manifestación de impacto ambiental. Como ya se mencionó anteriormente, la promovente una vez autorizado el proyecto en materia ambiental procederá a tramitar el Registro Nacional de Pesca para la unidad de producción acuícola.
Art. 30°.- *Las actividades pesqueras se clasifican en:* **II.-** *Cultivo o acuacultura con fines*		
Artículo 31°.- *Para realizar las actividades de pesca se requiere lo siguiente:* **I,** *Concesión, para:* **Inciso b)** *Acuacultura comercial* **II,** Permiso, para: **Inciso g)** *Acuacultura de fomento* **III,** *Autorización, para:* **Inciso d)** *Recolectar del medio natural reproductores, larvas, postlarvas, crías, huevos, semillas, alevines o en cualquier otro estadio, y* **Inciso e)** *Acuacultura didáctica.*		

Artículos 22.- *la Secretaría podrá inscribir en el Registro Nacional de Pesca a los acuicultores que no requieran concesión, permiso o Autorización.*	Al **proyecto** le aplica el Artículo, incisos y, fracciones anteriores, porque se trata de una actividad acuícola con fines comerciales.	Por el hecho de presentar a la autoridad correspondiente (SEMARNAT) la Manifestación de Impacto Ambiental, el promovente está cumpliendo con este apartado. El proyecto se vincula por la obligatoriedad de obtener la autorización correspondiente para realizar las obras descritas en esta manifestación de impacto ambiental. Como ya se mencionó anteriormente, la promovente una vez autorizado el proyecto en materia ambiental procederá a tramitar el Registro Nacional de Pesca para la unidad de producción acuícola.
Art. 30°.- *Las actividades pesqueras se clasifican en:* **II.-** *Cultivo o acuacultura con fines*		
Artículo 31°.- *Para realizar las actividades de pesca se requiere lo siguiente:* **I,** *Concesión, para:* **Inciso b)** *Acuacultura comercial* **II,** Permiso, para: **Inciso g)** *Acuacultura de fomento* **III,** *Autorización, para:* **Inciso d)** *Recolectar del medio natural reproductores, larvas, postlarvas, crías, huevos, semillas, alevines o en cualquier otro estadio, y* **Inciso e)** *Acuacultura didáctica.*		

Artículos 22.- *la Secretaría podrá inscribir en el Registro Nacional de Pesca a los acuicultores que no requieran concesión, permiso o Autorización.*	Al **proyecto** le aplica el Artículo, incisos y, fracciones anteriores, porque se trata de una actividad acuícola con fines comerciales.	Por el hecho de presentar a la autoridad correspondiente (SEMARNAT) la Manifestación de Impacto Ambiental, el promovente está cumpliendo con este apartado. El proyecto se vincula por la obligatoriedad de obtener la autorización correspondiente para realizar las obras descritas en esta manifestación de impacto ambiental. Como ya se mencionó anteriormente, la promovente una vez autorizado el proyecto en materia ambiental procederá a tramitar el Registro Nacional de Pesca para la unidad de producción acuícola.
Art. 30°.- *Las actividades pesqueras se clasifican en:* **II.-** *Cultivo o acuacultura con fines*		
Artículo 31°.- *Para realizar las actividades de pesca se requiere lo siguiente:* **I,** *Concesión, para:* **Inciso b)** *Acuacultura comercial* **II,** Permiso, para: **Inciso g)** *Acuacultura de fomento* **III,** *Autorización, para:* **Inciso d)** *Recolectar del medio natural reproductores, larvas, postlarvas, crías, huevos, semillas, alevines o en cualquier otro estadio, y* **Inciso e)** *Acuacultura didáctica.*		

Artículos 22.- *la Secretaría podrá inscribir en el Registro Nacional de Pesca a los acuicultores que no requieran concesión, permiso o Autorización.*	Al **proyecto** le aplica el Artículo, incisos y, fracciones anteriores, porque se trata de una actividad acuícola con fines comerciales.	Por el hecho de presentar a la autoridad correspondiente (SEMARNAT) la Manifestación de Impacto Ambiental, el promovente está cumpliendo con este apartado. El proyecto se vincula por la obligatoriedad de obtener la autorización correspondiente para realizar las obras descritas en esta manifestación de impacto ambiental. Como ya se mencionó anteriormente, la promovente una vez autorizado el proyecto en materia ambiental procederá a tramitar el Registro Nacional de Pesca para la unidad de producción acuícola.
Art. 30°.- *Las actividades pesqueras se clasifican en:* **II.-** *Cultivo o acuacultura con fines*		
Artículo 31°.- *Para realizar las actividades de pesca se requiere lo siguiente:* **I,** *Concesión, para:* **Inciso b)** *Acuacultura comercial* **II,** Permiso, para: **Inciso g)** *Acuacultura de fomento* **III,** *Autorización, para:* **Inciso d)** *Recolectar del medio natural reproductores, larvas, postlarvas, crías, huevos, semillas, alevines o en cualquier otro estadio, y* **Inciso e)** *Acuacultura didáctica.*		

Artículos 22.- *la Secretaría podrá inscribir en el Registro Nacional de Pesca a los acuicultores que no requieran concesión, permiso o Autorización.*	Al **proyecto** le aplica el Artículo, incisos y, fracciones anteriores, porque se trata de una actividad acuícola con fines comerciales.	Por el hecho de presentar a la autoridad correspondiente (SEMARNAT) la Manifestación de Impacto Ambiental, el promovente está cumpliendo con este apartado. El proyecto se vincula por la obligatoriedad de obtener la autorización correspondiente para realizar las obras descritas en esta manifestación de impacto ambiental. Como ya se mencionó anteriormente, la promovente una vez autorizado el proyecto en materia ambiental procederá a tramitar el Registro Nacional de Pesca para la unidad de producción acuícola.
Art. 30°.- *Las actividades pesqueras se clasifican en:* **II.-** *Cultivo o acuacultura con fines*		
Artículo 31°.- *Para realizar las actividades de pesca se requiere lo siguiente:* **I,** *Concesión, para:* **Inciso b)** *Acuacultura comercial* **II,** Permiso, para: **Inciso g)** *Acuacultura de fomento* **III,** *Autorización, para:* **Inciso d)** *Recolectar del medio natural reproductores, larvas, postlarvas, crías, huevos, semillas, alevines o en cualquier otro estadio, y* **Inciso e)** *Acuacultura didáctica.*		

Artículos 22.- *la Secretaría podrá inscribir en el Registro Nacional de Pesca a los acuicultores que no requieran concesión, permiso o Autorización.*	Al **proyecto** le aplica el Artículo, incisos y, fracciones anteriores, porque se trata de una actividad acuícola con fines comerciales.	Por el hecho de presentar a la autoridad correspondiente (SEMARNAT) la Manifestación de Impacto Ambiental, el promovente está cumpliendo con este apartado. El proyecto se vincula por la obligatoriedad de obtener la autorización correspondiente para realizar las obras descritas en esta manifestación de impacto ambiental. Como ya se mencionó anteriormente, la promovente una vez autorizado el proyecto en materia ambiental procederá a tramitar el Registro Nacional de Pesca para la unidad de producción acuícola.
Art. 30°.- *Las actividades pesqueras se clasifican en:* **II.-** *Cultivo o acuacultura con fines*		
Artículo 31°.- *Para realizar las actividades de pesca se requiere lo siguiente:* **I,** *Concesión, para:* **Inciso b)** *Acuacultura comercial* **II,** Permiso, para: **Inciso g)** *Acuacultura de fomento* **III,** *Autorización, para:* **Inciso d)** *Recolectar del medio natural reproductores, larvas, postlarvas, crías, huevos, semillas, alevines o en cualquier otro estadio, y* **Inciso e)** *Acuacultura didáctica.*		

Artículos 22.- *la Secretaría podrá inscribir en el Registro Nacional de Pesca a los acuicultores que no requieran concesión, permiso o Autorización.*	Al **proyecto** le aplica el Artículo, incisos y, fracciones anteriores, porque se trata de una actividad acuícola con fines comerciales.	Por el hecho de presentar a la autoridad correspondiente (SEMARNAT) la Manifestación de Impacto Ambiental, el promovente está cumpliendo con este apartado. El proyecto se vincula por la obligatoriedad de obtener la autorización correspondiente para realizar las obras descritas en esta manifestación de impacto ambiental. Como ya se mencionó anteriormente, la promovente una vez autorizado el proyecto en materia ambiental procederá a tramitar el Registro Nacional de Pesca para la unidad de producción acuícola.
Art. 30°.- *Las actividades pesqueras se clasifican en:* **II.-** *Cultivo o acuacultura con fines*		
Artículo 31°.- *Para realizar las actividades de pesca se requiere lo siguiente:* **I,** *Concesión, para:* **Inciso b)** *Acuacultura comercial* **II,** Permiso, para: **Inciso g)** *Acuacultura de fomento* **III,** *Autorización, para:* **Inciso d)** *Recolectar del medio natural reproductores, larvas, postlarvas, crías, huevos, semillas, alevines o en cualquier otro estadio, y* **Inciso e)** *Acuacultura didáctica.*		

Artículos 22.- *la Secretaría podrá inscribir en el Registro Nacional de Pesca a los acuicultores que no requieran concesión, permiso o Autorización.*	Al **proyecto** le aplica el Artículo, incisos y, fracciones anteriores, porque se trata de una actividad acuícola con fines comerciales.	Por el hecho de presentar a la autoridad correspondiente (SEMARNAT) la Manifestación de Impacto Ambiental, el promovente está cumpliendo con este apartado. El proyecto se vincula por la obligatoriedad de obtener la autorización correspondiente para realizar las obras descritas en esta manifestación de impacto ambiental. Como ya se mencionó anteriormente, la promovente una vez autorizado el proyecto en materia ambiental procederá a tramitar el Registro Nacional de Pesca para la unidad de producción acuícola.
Art. 30°.- *Las actividades pesqueras se clasifican en:* **II.-** *Cultivo o acuacultura con fines*		
Artículo 31°.- *Para realizar las actividades de pesca se requiere lo siguiente:* **I,** *Concesión, para:* **Inciso b)** *Acuacultura comercial* **II,** Permiso, para: **Inciso g)** *Acuacultura de fomento* **III,** *Autorización, para:* **Inciso d)** *Recolectar del medio natural reproductores, larvas, postlarvas, crías, huevos, semillas, alevines o en cualquier otro estadio, y* **Inciso e)** *Acuacultura didáctica.*		

Artículos 22.- *la Secretaría podrá inscribir en el Registro Nacional de Pesca a los acuicultores que no requieran concesión, permiso o Autorización.*	Al **proyecto** le aplica el Artículo, incisos y, fracciones anteriores, porque se trata de una actividad acuícola con fines comerciales.	Por el hecho de presentar a la autoridad correspondiente (SEMARNAT) la Manifestación de Impacto Ambiental, el promovente está cumpliendo con este apartado. El proyecto se vincula por la obligatoriedad de obtener la autorización correspondiente para realizar las obras descritas en esta manifestación de impacto ambiental. Como ya se mencionó anteriormente, la promovente una vez autorizado el proyecto en materia ambiental procederá a tramitar el Registro Nacional de Pesca para la unidad de producción acuícola.
Art. 30°.- *Las actividades pesqueras se clasifican en:* **II.-** *Cultivo o acuacultura con fines*		
Artículo 31°.- *Para realizar las actividades de pesca se requiere lo siguiente:* **I,** *Concesión, para:* **Inciso b)** *Acuacultura comercial* **II,** Permiso, para: **Inciso g)** *Acuacultura de fomento* **III,** *Autorización, para:* **Inciso d)** *Recolectar del medio natural reproductores, larvas, postlarvas, crías, huevos, semillas, alevines o en cualquier otro estadio, y* **Inciso e)** *Acuacultura didáctica.*		

Artículos 22.- *la Secretaría podrá inscribir en el Registro Nacional de Pesca a los acuicultores que no requieran concesión, permiso o Autorización.*	Al **proyecto** le aplica el Artículo, incisos y, fracciones anteriores, porque se trata de una actividad acuícola con fines comerciales.	Por el hecho de presentar a la autoridad correspondiente (SEMARNAT) la Manifestación de Impacto Ambiental, el promovente está cumpliendo con este apartado. El proyecto se vincula por la obligatoriedad de obtener la autorización correspondiente para realizar las obras descritas en esta manifestación de impacto ambiental. Como ya se mencionó anteriormente, la promovente una vez autorizado el proyecto en materia ambiental procederá a tramitar el Registro Nacional de Pesca para la unidad de producción acuícola.
Art. 30°.- *Las actividades pesqueras se clasifican en:* **II.-** *Cultivo o acuacultura con fines*		
Artículo 31°.- *Para realizar las actividades de pesca se requiere lo siguiente:* **I,** *Concesión, para:* **Inciso b)** *Acuacultura comercial* **II,** Permiso, para: **Inciso g)** *Acuacultura de fomento* **III,** *Autorización, para:* **Inciso d)** *Recolectar del medio natural reproductores, larvas, postlarvas, crías, huevos, semillas, alevines o en cualquier otro estadio, y* **Inciso e)** *Acuacultura didáctica.*		

Artículos 22.- *la Secretaría podrá inscribir en el Registro Nacional de Pesca a los acuicultores que no requieran concesión, permiso o Autorización.*	Al **proyecto** le aplica el Artículo, incisos y, fracciones anteriores, porque se trata de una actividad acuícola con fines comerciales.	Por el hecho de presentar a la autoridad correspondiente (SEMARNAT) la Manifestación de Impacto Ambiental, el promovente está cumpliendo con este apartado. El proyecto se vincula por la obligatoriedad de obtener la autorización correspondiente para realizar las obras descritas en esta manifestación de impacto ambiental. Como ya se mencionó anteriormente, la promovente una vez autorizado el proyecto en materia ambiental procederá a tramitar el Registro Nacional de Pesca para la unidad de producción acuícola.
Art. 30°.- *Las actividades pesqueras se clasifican en:* **II.-** *Cultivo o acuacultura con fines*		
Artículo 31°.- *Para realizar las actividades de pesca se requiere lo siguiente:* **I,** *Concesión, para:* **Inciso b)** *Acuacultura comercial* **II,** Permiso, para: **Inciso g)** *Acuacultura de fomento* **III,** *Autorización, para:* **Inciso d)** *Recolectar del medio natural reproductores, larvas, postlarvas, crías, huevos, semillas, alevines o en cualquier otro estadio, y* **Inciso e)** *Acuacultura didáctica.*		

Artículos 22.- *la Secretaría podrá inscribir en el Registro Nacional de Pesca a los acuicultores que no requieran concesión, permiso o Autorización.*	Al **proyecto** le aplica el Artículo, incisos y, fracciones anteriores, porque se trata de una actividad acuícola con fines comerciales.	Por el hecho de presentar a la autoridad correspondiente (SEMARNAT) la Manifestación de Impacto Ambiental, el promovente está cumpliendo con este apartado. El proyecto se vincula por la obligatoriedad de obtener la autorización correspondiente para realizar las obras descritas en esta manifestación de impacto ambiental. Como ya se mencionó anteriormente, la promovente una vez autorizado el proyecto en materia ambiental procederá a tramitar el Registro Nacional de Pesca para la unidad de producción acuícola.
Art. 30°.- *Las actividades pesqueras se clasifican en:* **II.-** *Cultivo o acuacultura con fines*		
Artículo 31°.- *Para realizar las actividades de pesca se requiere lo siguiente:* **I,** *Concesión, para:* **Inciso b)** *Acuacultura comercial* **II,** Permiso, para: **Inciso g)** *Acuacultura de fomento* **III,** *Autorización, para:* **Inciso d)** *Recolectar del medio natural reproductores, larvas, postlarvas, crías, huevos, semillas, alevines o en cualquier otro estadio, y* **Inciso e)** *Acuacultura didáctica.*		

Artículos 22.- *la Secretaría podrá inscribir en el Registro Nacional de Pesca a los acuicultores que no requieran concesión, permiso o Autorización.*	Al **proyecto** le aplica el Artículo, incisos y, fracciones anteriores, porque se trata de una actividad acuícola con fines comerciales.	Por el hecho de presentar a la autoridad correspondiente (SEMARNAT) la Manifestación de Impacto Ambiental, el promovente está cumpliendo con este apartado. El proyecto se vincula por la obligatoriedad de obtener la autorización correspondiente para realizar las obras descritas en esta manifestación de impacto ambiental. Como ya se mencionó anteriormente, la promovente una vez autorizado el proyecto en materia ambiental procederá a tramitar el Registro Nacional de Pesca para la unidad de producción acuícola.
Art. 30°.- *Las actividades pesqueras se clasifican en:* **II.-** *Cultivo o acuacultura con fines*		
Artículo 31°.- *Para realizar las actividades de pesca se requiere lo siguiente:* **I,** *Concesión, para:* **Inciso b)** *Acuacultura comercial* **II,** Permiso, para: **Inciso g)** *Acuacultura de fomento* **III,** *Autorización, para:* **Inciso d)** *Recolectar del medio natural reproductores, larvas, postlarvas, crías, huevos, semillas, alevines o en cualquier otro estadio, y* **Inciso e)** *Acuacultura didáctica.*		

Artículos 22.- *la Secretaría podrá inscribir en el Registro Nacional de Pesca a los acuicultores que no requieran concesión, permiso o Autorización.*	Al **proyecto** le aplica el Artículo, incisos y, fracciones anteriores, porque se trata de una actividad acuícola con fines comerciales.	Por el hecho de presentar a la autoridad correspondiente (SEMARNAT) la Manifestación de Impacto Ambiental, el promovente está cumpliendo con este apartado. El proyecto se vincula por la obligatoriedad de obtener la autorización correspondiente para realizar las obras descritas en esta manifestación de impacto ambiental. Como ya se mencionó anteriormente, la promovente una vez autorizado el proyecto en materia ambiental procederá a tramitar el Registro Nacional de Pesca para la unidad de producción acuícola.
Art. 30°.- *Las actividades pesqueras se clasifican en:* **II.-** *Cultivo o acuacultura con fines*		
Artículo 31°.- *Para realizar las actividades de pesca se requiere lo siguiente:* **I,** *Concesión, para:* **Inciso b)** *Acuacultura comercial* **II,** Permiso, para: **Inciso g)** *Acuacultura de fomento* **III,** *Autorización, para:* **Inciso d)** *Recolectar del medio natural reproductores, larvas, postlarvas, crías, huevos, semillas, alevines o en cualquier otro estadio, y* **Inciso e)** *Acuacultura didáctica.*		

Artículos 22.- *la Secretaría podrá inscribir en el Registro Nacional de Pesca a los acuicultores que no requieran concesión, permiso o Autorización.*	Al **proyecto** le aplica el Artículo, incisos y, fracciones anteriores, porque se trata de una actividad acuícola con fines comerciales.	Por el hecho de presentar a la autoridad correspondiente (SEMARNAT) la Manifestación de Impacto Ambiental, el promovente está cumpliendo con este apartado. El proyecto se vincula por la obligatoriedad de obtener la autorización correspondiente para realizar las obras descritas en esta manifestación de impacto ambiental. Como ya se mencionó anteriormente, la promovente una vez autorizado el proyecto en materia ambiental procederá a tramitar el Registro Nacional de Pesca para la unidad de producción acuícola.
Art. 30°.- *Las actividades pesqueras se clasifican en:* **II.-** *Cultivo o acuacultura con fines*		
Artículo 31°.- *Para realizar las actividades de pesca se requiere lo siguiente:* **I,** *Concesión, para:* **Inciso b)** *Acuacultura comercial* **II,** Permiso, para: **Inciso g)** *Acuacultura de fomento* **III,** *Autorización, para:* **Inciso d)** *Recolectar del medio natural reproductores, larvas, postlarvas, crías, huevos, semillas, alevines o en cualquier otro estadio, y* **Inciso e)** *Acuacultura didáctica.*		

Artículos 22.- *la Secretaría podrá inscribir en el Registro Nacional de Pesca a los acuicultores que no requieran concesión, permiso o Autorización.*	Al **proyecto** le aplica el Artículo, incisos y, fracciones anteriores, porque se trata de una actividad acuícola con fines comerciales.	Por el hecho de presentar a la autoridad correspondiente (SEMARNAT) la Manifestación de Impacto Ambiental, el promovente está cumpliendo con este apartado. El proyecto se vincula por la obligatoriedad de obtener la autorización correspondiente para realizar las obras descritas en esta manifestación de impacto ambiental. Como ya se mencionó anteriormente, la promovente una vez autorizado el proyecto en materia ambiental procederá a tramitar el Registro Nacional de Pesca para la unidad de producción acuícola.
Art. 30°.- *Las actividades pesqueras se clasifican en:* **II.-** *Cultivo o acuacultura con fines*		
Artículo 31°.- *Para realizar las actividades de pesca se requiere lo siguiente:* **I,** *Concesión, para:* **Inciso b)** *Acuacultura comercial* **II,** Permiso, para: **Inciso g)** *Acuacultura de fomento* **III,** *Autorización, para:* **Inciso d)** *Recolectar del medio natural reproductores, larvas, postlarvas, crías, huevos, semillas, alevines o en cualquier otro estadio, y* **Inciso e)** *Acuacultura didáctica.*		

Artículos 22.- *la Secretaría podrá inscribir en el Registro Nacional de Pesca a los acuicultores que no requieran concesión, permiso o Autorización.*	Al **proyecto** le aplica el Artículo, incisos y, fracciones anteriores, porque se trata de una actividad acuícola con fines comerciales.	Por el hecho de presentar a la autoridad correspondiente (SEMARNAT) la Manifestación de Impacto Ambiental, el promovente está cumpliendo con este apartado. El proyecto se vincula por la obligatoriedad de obtener la autorización correspondiente para realizar las obras descritas en esta manifestación de impacto ambiental. Como ya se mencionó anteriormente, la promovente una vez autorizado el proyecto en materia ambiental procederá a tramitar el Registro Nacional de Pesca para la unidad de producción acuícola.
Art. 30°.- *Las actividades pesqueras se clasifican en:* **II.-** *Cultivo o acuacultura con fines*		
Artículo 31°.- *Para realizar las actividades de pesca se requiere lo siguiente:* **I,** *Concesión, para:* **Inciso b)** *Acuacultura comercial* **II,** Permiso, para: **Inciso g)** *Acuacultura de fomento* **III,** *Autorización, para:* **Inciso d)** *Recolectar del medio natural reproductores, larvas, postlarvas, crías, huevos, semillas, alevines o en cualquier otro estadio, y* **Inciso e)** *Acuacultura didáctica.*		

Artículos 22.- *la Secretaría podrá inscribir en el Registro Nacional de Pesca a los acuicultores que no requieran concesión, permiso o Autorización.*	Al **proyecto** le aplica el Artículo, incisos y, fracciones anteriores, porque se trata de una actividad acuícola con fines comerciales.	Por el hecho de presentar a la autoridad correspondiente (SEMARNAT) la Manifestación de Impacto Ambiental, el promovente está cumpliendo con este apartado. El proyecto se vincula por la obligatoriedad de obtener la autorización correspondiente para realizar las obras descritas en esta manifestación de impacto ambiental. Como ya se mencionó anteriormente, la promovente una vez autorizado el proyecto en materia ambiental procederá a tramitar el Registro Nacional de Pesca para la unidad de producción acuícola.
Art. 30°.- *Las actividades pesqueras se clasifican en:* **II.-** *Cultivo o acuacultura con fines*		
Artículo 31°.- *Para realizar las actividades de pesca se requiere lo siguiente:* **I,** *Concesión, para:* **Inciso b)** *Acuacultura comercial* **II,** Permiso, para: **Inciso g)** *Acuacultura de fomento* **III,** *Autorización, para:* **Inciso d)** *Recolectar del medio natural reproductores, larvas, postlarvas, crías, huevos, semillas, alevines o en cualquier otro estadio, y* **Inciso e)** *Acuacultura didáctica.*		

Artículos 22.- *la Secretaría podrá inscribir en el Registro Nacional de Pesca a los acuicultores que no requieran concesión, permiso o Autorización.*	Al **proyecto** le aplica el Artículo, incisos y, fracciones anteriores, porque se trata de una actividad acuícola con fines comerciales.	Por el hecho de presentar a la autoridad correspondiente (SEMARNAT) la Manifestación de Impacto Ambiental, el promovente está cumpliendo con este apartado. El proyecto se vincula por la obligatoriedad de obtener la autorización correspondiente para realizar las obras descritas en esta manifestación de impacto ambiental. Como ya se mencionó anteriormente, la promovente una vez autorizado el proyecto en materia ambiental procederá a tramitar el Registro Nacional de Pesca para la unidad de producción acuícola.
Art. 30°.- *Las actividades pesqueras se clasifican en:* **II.-** *Cultivo o acuacultura con fines*		
Artículo 31°.- *Para realizar las actividades de pesca se requiere lo siguiente:* **I,** *Concesión, para:* **Inciso b)** *Acuacultura comercial* **II,** Permiso, para: **Inciso g)** *Acuacultura de fomento* **III,** *Autorización, para:* **Inciso d)** *Recolectar del medio natural reproductores, larvas, postlarvas, crías, huevos, semillas, alevines o en cualquier otro estadio, y* **Inciso e)** *Acuacultura didáctica.*		

Artículos 22.- *la Secretaría podrá inscribir en el Registro Nacional de Pesca a los acuicultores que no requieran concesión, permiso o Autorización.*	Al **proyecto** le aplica el Artículo, incisos y, fracciones anteriores, porque se trata de una actividad acuícola con fines comerciales.	Por el hecho de presentar a la autoridad correspondiente (SEMARNAT) la Manifestación de Impacto Ambiental, el promovente está cumpliendo con este apartado. El proyecto se vincula por la obligatoriedad de obtener la autorización correspondiente para realizar las obras descritas en esta manifestación de impacto ambiental. Como ya se mencionó anteriormente, la promovente una vez autorizado el proyecto en materia ambiental procederá a tramitar el Registro Nacional de Pesca para la unidad de producción acuícola.
Art. 30°.- *Las actividades pesqueras se clasifican en:* **II.-** *Cultivo o acuacultura con fines*		
Artículo 31°.- *Para realizar las actividades de pesca se requiere lo siguiente:* **I,** *Concesión, para:* **Inciso b)** *Acuacultura comercial* **II,** Permiso, para: **Inciso g)** *Acuacultura de fomento* **III,** *Autorización, para:* **Inciso d)** *Recolectar del medio natural reproductores, larvas, postlarvas, crías, huevos, semillas, alevines o en cualquier otro estadio, y* **Inciso e)** *Acuacultura didáctica.*		

Artículos 22.- *la Secretaría podrá inscribir en el Registro Nacional de Pesca a los acuicultores que no requieran concesión, permiso o Autorización.*	Al **proyecto** le aplica el Artículo, incisos y, fracciones anteriores, porque se trata de una actividad acuícola con fines comerciales.	Por el hecho de presentar a la autoridad correspondiente (SEMARNAT) la Manifestación de Impacto Ambiental, el promovente está cumpliendo con este apartado. El proyecto se vincula por la obligatoriedad de obtener la autorización correspondiente para realizar las obras descritas en esta manifestación de impacto ambiental. Como ya se mencionó anteriormente, la promovente una vez autorizado el proyecto en materia ambiental procederá a tramitar el Registro Nacional de Pesca para la unidad de producción acuícola.
Art. 30°.- *Las actividades pesqueras se clasifican en:* **II.-** *Cultivo o acuacultura con fines*		
Artículo 31°.- *Para realizar las actividades de pesca se requiere lo siguiente:* **I,** *Concesión, para:* **Inciso b)** *Acuacultura comercial* **II,** Permiso, para: **Inciso g)** *Acuacultura de fomento* **III,** *Autorización, para:* **Inciso d)** *Recolectar del medio natural reproductores, larvas, postlarvas, crías, huevos, semillas, alevines o en cualquier otro estadio, y* **Inciso e)** *Acuacultura didáctica.*		

Artículos 22.- *la Secretaría podrá inscribir en el Registro Nacional de Pesca a los acuicultores que no requieran concesión, permiso o Autorización.*	Al **proyecto** le aplica el Artículo, incisos y, fracciones anteriores, porque se trata de una actividad acuícola con fines comerciales.	Por el hecho de presentar a la autoridad correspondiente (SEMARNAT) la Manifestación de Impacto Ambiental, el promovente está cumpliendo con este apartado. El proyecto se vincula por la obligatoriedad de obtener la autorización correspondiente para realizar las obras descritas en esta manifestación de impacto ambiental. Como ya se mencionó anteriormente, la promovente una vez autorizado el proyecto en materia ambiental procederá a tramitar el Registro Nacional de Pesca para la unidad de producción acuícola.
Art. 30°.- *Las actividades pesqueras se clasifican en:* **II.-** *Cultivo o acuacultura con fines*		
Artículo 31°.- *Para realizar las actividades de pesca se requiere lo siguiente:* **I,** *Concesión, para:* **Inciso b)** *Acuacultura comercial* **II,** Permiso, para: **Inciso g)** *Acuacultura de fomento* **III,** *Autorización, para:* **Inciso d)** *Recolectar del medio natural reproductores, larvas, postlarvas, crías, huevos, semillas, alevines o en cualquier otro estadio, y* **Inciso e)** *Acuacultura didáctica.*		

Artículos 22.- *la Secretaría podrá inscribir en el Registro Nacional de Pesca a los acuicultores que no requieran concesión, permiso o Autorización.*	Al **proyecto** le aplica el Artículo, incisos y, fracciones anteriores, porque se trata de una actividad acuícola con fines comerciales.	Por el hecho de presentar a la autoridad correspondiente (SEMARNAT) la Manifestación de Impacto Ambiental, el promovente está cumpliendo con este apartado. El proyecto se vincula por la obligatoriedad de obtener la autorización correspondiente para realizar las obras descritas en esta manifestación de impacto ambiental. Como ya se mencionó anteriormente, la promovente una vez autorizado el proyecto en materia ambiental procederá a tramitar el Registro Nacional de Pesca para la unidad de producción acuícola.
Art. 30°.- *Las actividades pesqueras se clasifican en:* **II.-** *Cultivo o acuacultura con fines*		
Artículo 31°.- *Para realizar las actividades de pesca se requiere lo siguiente:* **I,** *Concesión, para:* **Inciso b)** *Acuacultura comercial* **II,** Permiso, para: **Inciso g)** *Acuacultura de fomento* **III,** *Autorización, para:* **Inciso d)** *Recolectar del medio natural reproductores, larvas, postlarvas, crías, huevos, semillas, alevines o en cualquier otro estadio, y* **Inciso e)** *Acuacultura didáctica.*		

Artículos 22.- *la Secretaría podrá inscribir en el Registro Nacional de Pesca a los acuicultores que no requieran concesión, permiso o Autorización.*	Al **proyecto** le aplica el Artículo, incisos y, fracciones anteriores, porque se trata de una actividad acuícola con fines comerciales.	Por el hecho de presentar a la autoridad correspondiente (SEMARNAT) la Manifestación de Impacto Ambiental, el promovente está cumpliendo con este apartado. El proyecto se vincula por la obligatoriedad de obtener la autorización correspondiente para realizar las obras descritas en esta manifestación de impacto ambiental. Como ya se mencionó anteriormente, la promovente una vez autorizado el proyecto en materia ambiental procederá a tramitar el Registro Nacional de Pesca para la unidad de producción acuícola.
Art. 30°.- *Las actividades pesqueras se clasifican en:* **II.-** *Cultivo o acuacultura con fines*		
Artículo 31°.- *Para realizar las actividades de pesca se requiere lo siguiente:* **I,** *Concesión, para:* **Inciso b)** *Acuacultura comercial* **II,** Permiso, para: **Inciso g)** *Acuacultura de fomento* **III,** *Autorización, para:* **Inciso d)** *Recolectar del medio natural reproductores, larvas, postlarvas, crías, huevos, semillas, alevines o en cualquier otro estadio, y* **Inciso e)** *Acuacultura didáctica.*		

Artículos 22.- *la Secretaría podrá inscribir en el Registro Nacional de Pesca a los acuicultores que no requieran concesión, permiso o Autorización.*	Al **proyecto** le aplica el Artículo, incisos y, fracciones anteriores, porque se trata de una actividad acuícola con fines comerciales.	Por el hecho de presentar a la autoridad correspondiente (SEMARNAT) la Manifestación de Impacto Ambiental, el promovente está cumpliendo con este apartado. El proyecto se vincula por la obligatoriedad de obtener la autorización correspondiente para realizar las obras descritas en esta manifestación de impacto ambiental. Como ya se mencionó anteriormente, la promovente una vez autorizado el proyecto en materia ambiental procederá a tramitar el Registro Nacional de Pesca para la unidad de producción acuícola.
Art. 30°.- *Las actividades pesqueras se clasifican en:* **II.-** *Cultivo o acuacultura con fines*		
Artículo 31°.- *Para realizar las actividades de pesca se requiere lo siguiente:* **I,** *Concesión, para:* **Inciso b)** *Acuacultura comercial* **II,** Permiso, para: **Inciso g)** *Acuacultura de fomento* **III,** *Autorización, para:* **Inciso d)** *Recolectar del medio natural reproductores, larvas, postlarvas, crías, huevos, semillas, alevines o en cualquier otro estadio, y* **Inciso e)** *Acuacultura didáctica.*		

Artículos 22.- *la Secretaría podrá inscribir en el Registro Nacional de Pesca a los acuicultores que no requieran concesión, permiso o Autorización.*	Al **proyecto** le aplica el Artículo, incisos y, fracciones anteriores, porque se trata de una actividad acuícola con fines comerciales.	Por el hecho de presentar a la autoridad correspondiente (SEMARNAT) la Manifestación de Impacto Ambiental, el promovente está cumpliendo con este apartado. El proyecto se vincula por la obligatoriedad de obtener la autorización correspondiente para realizar las obras descritas en esta manifestación de impacto ambiental. Como ya se mencionó anteriormente, la promovente una vez autorizado el proyecto en materia ambiental procederá a tramitar el Registro Nacional de Pesca para la unidad de producción acuícola.
Art. 30°.- *Las actividades pesqueras se clasifican en:* **II.-** *Cultivo o acuacultura con fines*		
Artículo 31°.- *Para realizar las actividades de pesca se requiere lo siguiente:* **I,** *Concesión, para:* **Inciso b)** *Acuacultura comercial* **II,** Permiso, para: **Inciso g)** *Acuacultura de fomento* **III,** *Autorización, para:* **Inciso d)** *Recolectar del medio natural reproductores, larvas, postlarvas, crías, huevos, semillas, alevines o en cualquier otro estadio, y* **Inciso e)** *Acuacultura didáctica.*		

Artículos 22.- *la Secretaría podrá inscribir en el Registro Nacional de Pesca a los acuicultores que no requieran concesión, permiso o Autorización.*	Al **proyecto** le aplica el Artículo, incisos y, fracciones anteriores, porque se trata de una actividad acuícola con fines comerciales.	Por el hecho de presentar a la autoridad correspondiente (SEMARNAT) la Manifestación de Impacto Ambiental, el promovente está cumpliendo con este apartado. El proyecto se vincula por la obligatoriedad de obtener la autorización correspondiente para realizar las obras descritas en esta manifestación de impacto ambiental. Como ya se mencionó anteriormente, la promovente una vez autorizado el proyecto en materia ambiental procederá a tramitar el Registro Nacional de Pesca para la unidad de producción acuícola.
Art. 30°.- *Las actividades pesqueras se clasifican en:* **II.-** *Cultivo o acuacultura con fines*		
Artículo 31°.- *Para realizar las actividades de pesca se requiere lo siguiente:* **I,** *Concesión, para:* **Inciso b)** *Acuacultura comercial* **II,** Permiso, para: **Inciso g)** *Acuacultura de fomento* **III,** *Autorización, para:* **Inciso d)** *Recolectar del medio natural reproductores, larvas, postlarvas, crías, huevos, semillas, alevines o en cualquier otro estadio, y* **Inciso e)** *Acuacultura didáctica.*		

Artículos 22.- *la Secretaría podrá inscribir en el Registro Nacional de Pesca a los acuicultores que no requieran concesión, permiso o Autorización.*	Al **proyecto** le aplica el Artículo, incisos y, fracciones anteriores, porque se trata de una actividad acuícola con fines comerciales.	Por el hecho de presentar a la autoridad correspondiente (SEMARNAT) la Manifestación de Impacto Ambiental, el promovente está cumpliendo con este apartado. El proyecto se vincula por la obligatoriedad de obtener la autorización correspondiente para realizar las obras descritas en esta manifestación de impacto ambiental. Como ya se mencionó anteriormente, la promovente una vez autorizado el proyecto en materia ambiental procederá a tramitar el Registro Nacional de Pesca para la unidad de producción acuícola.
Art. 30°.- *Las actividades pesqueras se clasifican en:* **II.-** *Cultivo o acuacultura con fines*		
Artículo 31°.- *Para realizar las actividades de pesca se requiere lo siguiente:* **I,** *Concesión, para:* **Inciso b)** *Acuacultura comercial* **II,** Permiso, para: **Inciso g)** *Acuacultura de fomento* **III,** *Autorización, para:* **Inciso d)** *Recolectar del medio natural reproductores, larvas, postlarvas, crías, huevos, semillas, alevines o en cualquier otro estadio, y* **Inciso e)** *Acuacultura didáctica.*		

Artículos 22.- *la Secretaría podrá inscribir en el Registro Nacional de Pesca a los acuicultores que no requieran concesión, permiso o Autorización.*	Al **proyecto** le aplica el Artículo, incisos y, fracciones anteriores, porque se trata de una actividad acuícola con fines comerciales.	Por el hecho de presentar a la autoridad correspondiente (SEMARNAT) la Manifestación de Impacto Ambiental, el promovente está cumpliendo con este apartado. El proyecto se vincula por la obligatoriedad de obtener la autorización correspondiente para realizar las obras descritas en esta manifestación de impacto ambiental. Como ya se mencionó anteriormente, la promovente una vez autorizado el proyecto en materia ambiental procederá a tramitar el Registro Nacional de Pesca para la unidad de producción acuícola.
Art. 30°.- *Las actividades pesqueras se clasifican en:* **II.-** *Cultivo o acuacultura con fines*		
Artículo 31°.- *Para realizar las actividades de pesca se requiere lo siguiente:* **I,** *Concesión, para:* **Inciso b)** *Acuacultura comercial* **II,** Permiso, para: **Inciso g)** *Acuacultura de fomento* **III,** *Autorización, para:* **Inciso d)** *Recolectar del medio natural reproductores, larvas, postlarvas, crías, huevos, semillas, alevines o en cualquier otro estadio, y* **Inciso e)** *Acuacultura didáctica.*		

Artículos 22.- *la Secretaría podrá inscribir en el Registro Nacional de Pesca a los acuicultores que no requieran concesión, permiso o Autorización.*	Al **proyecto** le aplica el Artículo, incisos y, fracciones anteriores, porque se trata de una actividad acuícola con fines comerciales.	Por el hecho de presentar a la autoridad correspondiente (SEMARNAT) la Manifestación de Impacto Ambiental, el promovente está cumpliendo con este apartado. El proyecto se vincula por la obligatoriedad de obtener la autorización correspondiente para realizar las obras descritas en esta manifestación de impacto ambiental. Como ya se mencionó anteriormente, la promovente una vez autorizado el proyecto en materia ambiental procederá a tramitar el Registro Nacional de Pesca para la unidad de producción acuícola.
Art. 30°.- *Las actividades pesqueras se clasifican en:* **II.-** *Cultivo o acuacultura con fines*		
Artículo 31°.- *Para realizar las actividades de pesca se requiere lo siguiente:* **I,** *Concesión, para:* **Inciso b)** *Acuacultura comercial* **II,** Permiso, para: **Inciso g)** *Acuacultura de fomento* **III,** *Autorización, para:* **Inciso d)** *Recolectar del medio natural reproductores, larvas, postlarvas, crías, huevos, semillas, alevines o en cualquier otro estadio, y* **Inciso e)** *Acuacultura didáctica.*		

Artículos 22.- *la Secretaría podrá inscribir en el Registro Nacional de Pesca a los acuicultores que no requieran concesión, permiso o Autorización.*	Al **proyecto** le aplica el Artículo, incisos y, fracciones anteriores, porque se trata de una actividad acuícola con fines comerciales.	Por el hecho de presentar a la autoridad correspondiente (SEMARNAT) la Manifestación de Impacto Ambiental, el promovente está cumpliendo con este apartado. El proyecto se vincula por la obligatoriedad de obtener la autorización correspondiente para realizar las obras descritas en esta manifestación de impacto ambiental. Como ya se mencionó anteriormente, la promovente una vez autorizado el proyecto en materia ambiental procederá a tramitar el Registro Nacional de Pesca para la unidad de producción acuícola.
Art. 30°.- *Las actividades pesqueras se clasifican en:* **II.-** *Cultivo o acuacultura con fines*		
Artículo 31°.- *Para realizar las actividades de pesca se requiere lo siguiente:* **I,** *Concesión, para:* **Inciso b)** *Acuacultura comercial* **II,** Permiso, para: **Inciso g)** *Acuacultura de fomento* **III,** *Autorización, para:* **Inciso d)** *Recolectar del medio natural reproductores, larvas, postlarvas, crías, huevos, semillas, alevines o en cualquier otro estadio, y* **Inciso e)** *Acuacultura didáctica.*		

Artículos 22.- *la Secretaría podrá inscribir en el Registro Nacional de Pesca a los acuicultores que no requieran concesión, permiso o Autorización.*	Al **proyecto** le aplica el Artículo, incisos y, fracciones anteriores, porque se trata de una actividad acuícola con fines comerciales.	Por el hecho de presentar a la autoridad correspondiente (SEMARNAT) la Manifestación de Impacto Ambiental, el promovente está cumpliendo con este apartado. El proyecto se vincula por la obligatoriedad de obtener la autorización correspondiente para realizar las obras descritas en esta manifestación de impacto ambiental. Como ya se mencionó anteriormente, la promovente una vez autorizado el proyecto en materia ambiental procederá a tramitar el Registro Nacional de Pesca para la unidad de producción acuícola.
Art. 30°.- *Las actividades pesqueras se clasifican en:* **II.-** *Cultivo o acuacultura con fines*		
Artículo 31°.- *Para realizar las actividades de pesca se requiere lo siguiente:* **I,** *Concesión, para:* **Inciso b)** *Acuacultura comercial* **II,** Permiso, para: **Inciso g)** *Acuacultura de fomento* **III,** *Autorización, para:* **Inciso d)** *Recolectar del medio natural reproductores, larvas, postlarvas, crías, huevos, semillas, alevines o en cualquier otro estadio, y* **Inciso e)** *Acuacultura didáctica.*		

Artículos 22.- *la Secretaría podrá inscribir en el Registro Nacional de Pesca a los acuicultores que no requieran concesión, permiso o Autorización.*	Al **proyecto** le aplica el Artículo, incisos y, fracciones anteriores, porque se trata de una actividad acuícola con fines comerciales.	Por el hecho de presentar a la autoridad correspondiente (SEMARNAT) la Manifestación de Impacto Ambiental, el promovente está cumpliendo con este apartado. El proyecto se vincula por la obligatoriedad de obtener la autorización correspondiente para realizar las obras descritas en esta manifestación de impacto ambiental. Como ya se mencionó anteriormente, la promovente una vez autorizado el proyecto en materia ambiental procederá a tramitar el Registro Nacional de Pesca para la unidad de producción acuícola.
Art. 30°.- *Las actividades pesqueras se clasifican en:* **II.-** *Cultivo o acuacultura con fines*		
Artículo 31°.- *Para realizar las actividades de pesca se requiere lo siguiente:* **I,** *Concesión, para:* **Inciso b)** *Acuacultura comercial* **II,** Permiso, para: **Inciso g)** *Acuacultura de fomento* **III,** *Autorización, para:* **Inciso d)** *Recolectar del medio natural reproductores, larvas, postlarvas, crías, huevos, semillas, alevines o en cualquier otro estadio, y* **Inciso e)** *Acuacultura didáctica.*		

Artículos 22.- *la Secretaría podrá inscribir en el Registro Nacional de Pesca a los acuicultores que no requieran concesión, permiso o Autorización.*	Al **proyecto** le aplica el Artículo, incisos y, fracciones anteriores, porque se trata de una actividad acuícola con fines comerciales.	Por el hecho de presentar a la autoridad correspondiente (SEMARNAT) la Manifestación de Impacto Ambiental, el promovente está cumpliendo con este apartado. El proyecto se vincula por la obligatoriedad de obtener la autorización correspondiente para realizar las obras descritas en esta manifestación de impacto ambiental. Como ya se mencionó anteriormente, la promovente una vez autorizado el proyecto en materia ambiental procederá a tramitar el Registro Nacional de Pesca para la unidad de producción acuícola.
Art. 30°.- *Las actividades pesqueras se clasifican en:* **II.-** *Cultivo o acuacultura con fines*		
Artículo 31°.- *Para realizar las actividades de pesca se requiere lo siguiente:* **I,** *Concesión, para:* **Inciso b)** *Acuacultura comercial* **II,** Permiso, para: **Inciso g)** *Acuacultura de fomento* **III,** *Autorización, para:* **Inciso d)** *Recolectar del medio natural reproductores, larvas, postlarvas, crías, huevos, semillas, alevines o en cualquier otro estadio, y* **Inciso e)** *Acuacultura didáctica.*		

Artículos 22.- *la Secretaría podrá inscribir en el Registro Nacional de Pesca a los acuicultores que no requieran concesión, permiso o Autorización.*	Al **proyecto** le aplica el Artículo, incisos y, fracciones anteriores, porque se trata de una actividad acuícola con fines comerciales.	Por el hecho de presentar a la autoridad correspondiente (SEMARNAT) la Manifestación de Impacto Ambiental, el promovente está cumpliendo con este apartado. El proyecto se vincula por la obligatoriedad de obtener la autorización correspondiente para realizar las obras descritas en esta manifestación de impacto ambiental. Como ya se mencionó anteriormente, la promovente una vez autorizado el proyecto en materia ambiental procederá a tramitar el Registro Nacional de Pesca para la unidad de producción acuícola.
Art. 30°.- *Las actividades pesqueras se clasifican en:* **II.-** *Cultivo o acuacultura con fines*		
Artículo 31°.- *Para realizar las actividades de pesca se requiere lo siguiente:* **I,** *Concesión, para:* **Inciso b)** *Acuacultura comercial* **II,** Permiso, para: **Inciso g)** *Acuacultura de fomento* **III,** *Autorización, para:* **Inciso d)** *Recolectar del medio natural reproductores, larvas, postlarvas, crías, huevos, semillas, alevines o en cualquier otro estadio, y* **Inciso e)** *Acuacultura didáctica.*		

Artículos 22.- *la Secretaría podrá inscribir en el Registro Nacional de Pesca a los acuicultores que no requieran concesión, permiso o Autorización.*	Al **proyecto** le aplica el Artículo, incisos y, fracciones anteriores, porque se trata de una actividad acuícola con fines comerciales.	Por el hecho de presentar a la autoridad correspondiente (SEMARNAT) la Manifestación de Impacto Ambiental, el promovente está cumpliendo con este apartado. El proyecto se vincula por la obligatoriedad de obtener la autorización correspondiente para realizar las obras descritas en esta manifestación de impacto ambiental. Como ya se mencionó anteriormente, la promovente una vez autorizado el proyecto en materia ambiental procederá a tramitar el Registro Nacional de Pesca para la unidad de producción acuícola.
Art. 30°.- *Las actividades pesqueras se clasifican en:* **II.-** *Cultivo o acuacultura con fines*		
Artículo 31°.- *Para realizar las actividades de pesca se requiere lo siguiente:* **I,** *Concesión, para:* **Inciso b)** *Acuacultura comercial* **II,** Permiso, para: **Inciso g)** *Acuacultura de fomento* **III,** *Autorización, para:* **Inciso d)** *Recolectar del medio natural reproductores, larvas, postlarvas, crías, huevos, semillas, alevines o en cualquier otro estadio, y* **Inciso e)** *Acuacultura didáctica.*		

Artículos 22.- *la Secretaría podrá inscribir en el Registro Nacional de Pesca a los acuicultores que no requieran concesión, permiso o Autorización.*	Al **proyecto** le aplica el Artículo, incisos y, fracciones anteriores, porque se trata de una actividad acuícola con fines comerciales.	Por el hecho de presentar a la autoridad correspondiente (SEMARNAT) la Manifestación de Impacto Ambiental, el promovente está cumpliendo con este apartado. El proyecto se vincula por la obligatoriedad de obtener la autorización correspondiente para realizar las obras descritas en esta manifestación de impacto ambiental. Como ya se mencionó anteriormente, la promovente una vez autorizado el proyecto en materia ambiental procederá a tramitar el Registro Nacional de Pesca para la unidad de producción acuícola.
Art. 30°.- *Las actividades pesqueras se clasifican en:* **II.-** *Cultivo o acuacultura con fines*		
Artículo 31°.- *Para realizar las actividades de pesca se requiere lo siguiente:* **I,** *Concesión, para:* **Inciso b)** *Acuacultura comercial* **II,** Permiso, para: **Inciso g)** *Acuacultura de fomento* **III,** *Autorización, para:* **Inciso d)** *Recolectar del medio natural reproductores, larvas, postlarvas, crías, huevos, semillas, alevines o en cualquier otro estadio, y* **Inciso e)** *Acuacultura didáctica.*		

Artículos 22.- *la Secretaría podrá inscribir en el Registro Nacional de Pesca a los acuicultores que no requieran concesión, permiso o Autorización.*	Al **proyecto** le aplica el Artículo, incisos y, fracciones anteriores, porque se trata de una actividad acuícola con fines comerciales.	Por el hecho de presentar a la autoridad correspondiente (SEMARNAT) la Manifestación de Impacto Ambiental, el promovente está cumpliendo con este apartado. El proyecto se vincula por la obligatoriedad de obtener la autorización correspondiente para realizar las obras descritas en esta manifestación de impacto ambiental. Como ya se mencionó anteriormente, la promovente una vez autorizado el proyecto en materia ambiental procederá a tramitar el Registro Nacional de Pesca para la unidad de producción acuícola.
Art. 30°.- *Las actividades pesqueras se clasifican en:* **II.-** *Cultivo o acuacultura con fines*		
Artículo 31°.- *Para realizar las actividades de pesca se requiere lo siguiente:* **I,** *Concesión, para:* **Inciso b)** *Acuacultura comercial* **II,** Permiso, para: **Inciso g)** *Acuacultura de fomento* **III,** *Autorización, para:* **Inciso d)** *Recolectar del medio natural reproductores, larvas, postlarvas, crías, huevos, semillas, alevines o en cualquier otro estadio, y* **Inciso e)** *Acuacultura didáctica.*		

Artículos 22.- *la Secretaría podrá inscribir en el Registro Nacional de Pesca a los acuicultores que no requieran concesión, permiso o Autorización.*	Al **proyecto** le aplica el Artículo, incisos y, fracciones anteriores, porque se trata de una actividad acuícola con fines comerciales.	Por el hecho de presentar a la autoridad correspondiente (SEMARNAT) la Manifestación de Impacto Ambiental, el promovente está cumpliendo con este apartado. El proyecto se vincula por la obligatoriedad de obtener la autorización correspondiente para realizar las obras descritas en esta manifestación de impacto ambiental. Como ya se mencionó anteriormente, la promovente una vez autorizado el proyecto en materia ambiental procederá a tramitar el Registro Nacional de Pesca para la unidad de producción acuícola.
Art. 30°.- *Las actividades pesqueras se clasifican en:* **II.-** *Cultivo o acuacultura con fines*		
Artículo 31°.- *Para realizar las actividades de pesca se requiere lo siguiente:* **I,** *Concesión, para:* **Inciso b)** *Acuacultura comercial* **II,** Permiso, para: **Inciso g)** *Acuacultura de fomento* **III,** *Autorización, para:* **Inciso d)** *Recolectar del medio natural reproductores, larvas, postlarvas, crías, huevos, semillas, alevines o en cualquier otro estadio, y* **Inciso e)** *Acuacultura didáctica.*		

Artículos 22.- *la Secretaría podrá inscribir en el Registro Nacional de Pesca a los acuicultores que no requieran concesión, permiso o Autorización.*	Al **proyecto** le aplica el Artículo, incisos y, fracciones anteriores, porque se trata de una actividad acuícola con fines comerciales.	Por el hecho de presentar a la autoridad correspondiente (SEMARNAT) la Manifestación de Impacto Ambiental, el promovente está cumpliendo con este apartado. El proyecto se vincula por la obligatoriedad de obtener la autorización correspondiente para realizar las obras descritas en esta manifestación de impacto ambiental. Como ya se mencionó anteriormente, la promovente una vez autorizado el proyecto en materia ambiental procederá a tramitar el Registro Nacional de Pesca para la unidad de producción acuícola.
Art. 30°.- *Las actividades pesqueras se clasifican en:* **II.-** *Cultivo o acuacultura con fines*		
Artículo 31°.- *Para realizar las actividades de pesca se requiere lo siguiente:* **I,** *Concesión, para:* **Inciso b)** *Acuacultura comercial* **II,** Permiso, para: **Inciso g)** *Acuacultura de fomento* **III,** *Autorización, para:* **Inciso d)** *Recolectar del medio natural reproductores, larvas, postlarvas, crías, huevos, semillas, alevines o en cualquier otro estadio, y* **Inciso e)** *Acuacultura didáctica.*		

Artículos 22.- *la Secretaría podrá inscribir en el Registro Nacional de Pesca a los acuicultores que no requieran concesión, permiso o Autorización.*	Al **proyecto** le aplica el Artículo, incisos y, fracciones anteriores, porque se trata de una actividad acuícola con fines comerciales.	Por el hecho de presentar a la autoridad correspondiente (SEMARNAT) la Manifestación de Impacto Ambiental, el promovente está cumpliendo con este apartado. El proyecto se vincula por la obligatoriedad de obtener la autorización correspondiente para realizar las obras descritas en esta manifestación de impacto ambiental. Como ya se mencionó anteriormente, la promovente una vez autorizado el proyecto en materia ambiental procederá a tramitar el Registro Nacional de Pesca para la unidad de producción acuícola.
Art. 30°.- *Las actividades pesqueras se clasifican en:* **II.-** *Cultivo o acuacultura con fines*		
Artículo 31°.- *Para realizar las actividades de pesca se requiere lo siguiente:* **I,** *Concesión, para:* **Inciso b)** *Acuacultura comercial* **II,** Permiso, para: **Inciso g)** *Acuacultura de fomento* **III,** *Autorización, para:* **Inciso d)** *Recolectar del medio natural reproductores, larvas, postlarvas, crías, huevos, semillas, alevines o en cualquier otro estadio, y* **Inciso e)** *Acuacultura didáctica.*		

Artículos 22.- *la Secretaría podrá inscribir en el Registro Nacional de Pesca a los acuicultores que no requieran concesión, permiso o Autorización.*	Al **proyecto** le aplica el Artículo, incisos y, fracciones anteriores, porque se trata de una actividad acuícola con fines comerciales.	Por el hecho de presentar a la autoridad correspondiente (SEMARNAT) la Manifestación de Impacto Ambiental, el promovente está cumpliendo con este apartado. El proyecto se vincula por la obligatoriedad de obtener la autorización correspondiente para realizar las obras descritas en esta manifestación de impacto ambiental. Como ya se mencionó anteriormente, la promovente una vez autorizado el proyecto en materia ambiental procederá a tramitar el Registro Nacional de Pesca para la unidad de producción acuícola.
Art. 30°.- *Las actividades pesqueras se clasifican en:* **II.-** *Cultivo o acuacultura con fines*		
Artículo 31°.- *Para realizar las actividades de pesca se requiere lo siguiente:* **I,** *Concesión, para:* **Inciso b)** *Acuacultura comercial* **II,** Permiso, para: **Inciso g)** *Acuacultura de fomento* **III,** *Autorización, para:* **Inciso d)** *Recolectar del medio natural reproductores, larvas, postlarvas, crías, huevos, semillas, alevines o en cualquier otro estadio, y* **Inciso e)** *Acuacultura didáctica.*		

Artículos 22.- *la Secretaría podrá inscribir en el Registro Nacional de Pesca a los acuicultores que no requieran concesión, permiso o Autorización.*	Al **proyecto** le aplica el Artículo, incisos y, fracciones anteriores, porque se trata de una actividad acuícola con fines comerciales.	Por el hecho de presentar a la autoridad correspondiente (SEMARNAT) la Manifestación de Impacto Ambiental, el promovente está cumpliendo con este apartado. El proyecto se vincula por la obligatoriedad de obtener la autorización correspondiente para realizar las obras descritas en esta manifestación de impacto ambiental. Como ya se mencionó anteriormente, la promovente una vez autorizado el proyecto en materia ambiental procederá a tramitar el Registro Nacional de Pesca para la unidad de producción acuícola.
Art. 30°.- *Las actividades pesqueras se clasifican en:* **II.-** *Cultivo o acuacultura con fines*		
Artículo 31°.- *Para realizar las actividades de pesca se requiere lo siguiente:* **I,** *Concesión, para:* **Inciso b)** *Acuacultura comercial* **II,** Permiso, para: **Inciso g)** *Acuacultura de fomento* **III,** *Autorización, para:* **Inciso d)** *Recolectar del medio natural reproductores, larvas, postlarvas, crías, huevos, semillas, alevines o en cualquier otro estadio, y* **Inciso e)** *Acuacultura didáctica.*		

Artículos 22.- *la Secretaría podrá inscribir en el Registro Nacional de Pesca a los acuicultores que no requieran concesión, permiso o Autorización.*	Al **proyecto** le aplica el Artículo, incisos y, fracciones anteriores, porque se trata de una actividad acuícola con fines comerciales.	Por el hecho de presentar a la autoridad correspondiente (SEMARNAT) la Manifestación de Impacto Ambiental, el promovente está cumpliendo con este apartado. El proyecto se vincula por la obligatoriedad de obtener la autorización correspondiente para realizar las obras descritas en esta manifestación de impacto ambiental. Como ya se mencionó anteriormente, la promovente una vez autorizado el proyecto en materia ambiental procederá a tramitar el Registro Nacional de Pesca para la unidad de producción acuícola.
Art. 30°.- *Las actividades pesqueras se clasifican en:* **II.-** *Cultivo o acuacultura con fines*		
Artículo 31°.- *Para realizar las actividades de pesca se requiere lo siguiente:* **I,** *Concesión, para:* **Inciso b)** *Acuacultura comercial* **II,** Permiso, para: **Inciso g)** *Acuacultura de fomento* **III,** *Autorización, para:* **Inciso d)** *Recolectar del medio natural reproductores, larvas, postlarvas, crías, huevos, semillas, alevines o en cualquier otro estadio, y* **Inciso e)** *Acuacultura didáctica.*		

Artículos 22.- *la Secretaría podrá inscribir en el Registro Nacional de Pesca a los acuicultores que no requieran concesión, permiso o Autorización.*	Al **proyecto** le aplica el Artículo, incisos y, fracciones anteriores, porque se trata de una actividad acuícola con fines comerciales.	Por el hecho de presentar a la autoridad correspondiente (SEMARNAT) la Manifestación de Impacto Ambiental, el promovente está cumpliendo con este apartado. El proyecto se vincula por la obligatoriedad de obtener la autorización correspondiente para realizar las obras descritas en esta manifestación de impacto ambiental. Como ya se mencionó anteriormente, la promovente una vez autorizado el proyecto en materia ambiental procederá a tramitar el Registro Nacional de Pesca para la unidad de producción acuícola.
Art. 30°.- *Las actividades pesqueras se clasifican en:* **II.-** *Cultivo o acuacultura con fines*		
Artículo 31°.- *Para realizar las actividades de pesca se requiere lo siguiente:* **I,** *Concesión, para:* **Inciso b)** *Acuacultura comercial* **II,** Permiso, para: **Inciso g)** *Acuacultura de fomento* **III,** *Autorización, para:* **Inciso d)** *Recolectar del medio natural reproductores, larvas, postlarvas, crías, huevos, semillas, alevines o en cualquier otro estadio, y* **Inciso e)** *Acuacultura didáctica.*		

Artículos 22.- *la Secretaría podrá inscribir en el Registro Nacional de Pesca a los acuicultores que no requieran concesión, permiso o Autorización.*	Al **proyecto** le aplica el Artículo, incisos y, fracciones anteriores, porque se trata de una actividad acuícola con fines comerciales.	Por el hecho de presentar a la autoridad correspondiente (SEMARNAT) la Manifestación de Impacto Ambiental, el promovente está cumpliendo con este apartado. El proyecto se vincula por la obligatoriedad de obtener la autorización correspondiente para realizar las obras descritas en esta manifestación de impacto ambiental. Como ya se mencionó anteriormente, la promovente una vez autorizado el proyecto en materia ambiental procederá a tramitar el Registro Nacional de Pesca para la unidad de producción acuícola.
Art. 30°.- *Las actividades pesqueras se clasifican en:* **II.-** *Cultivo o acuacultura con fines*		
Artículo 31°.- *Para realizar las actividades de pesca se requiere lo siguiente:* **I,** *Concesión, para:* **Inciso b)** *Acuacultura comercial* **II,** Permiso, para: **Inciso g)** *Acuacultura de fomento* **III,** *Autorización, para:* **Inciso d)** *Recolectar del medio natural reproductores, larvas, postlarvas, crías, huevos, semillas, alevines o en cualquier otro estadio, y* **Inciso e)** *Acuacultura didáctica.*		

Artículos 22.- *la Secretaría podrá inscribir en el Registro Nacional de Pesca a los acuicultores que no requieran concesión, permiso o Autorización.*	Al **proyecto** le aplica el Artículo, incisos y, fracciones anteriores, porque se trata de una actividad acuícola con fines comerciales.	Por el hecho de presentar a la autoridad correspondiente (SEMARNAT) la Manifestación de Impacto Ambiental, el promovente está cumpliendo con este apartado. El proyecto se vincula por la obligatoriedad de obtener la autorización correspondiente para realizar las obras descritas en esta manifestación de impacto ambiental. Como ya se mencionó anteriormente, la promovente una vez autorizado el proyecto en materia ambiental procederá a tramitar el Registro Nacional de Pesca para la unidad de producción acuícola.
Art. 30°.- *Las actividades pesqueras se clasifican en:* **II.-** *Cultivo o acuacultura con fines*		
Artículo 31°.- *Para realizar las actividades de pesca se requiere lo siguiente:* **I,** *Concesión, para:* **Inciso b)** *Acuacultura comercial* **II,** Permiso, para: **Inciso g)** *Acuacultura de fomento* **III,** *Autorización, para:* **Inciso d)** *Recolectar del medio natural reproductores, larvas, postlarvas, crías, huevos, semillas, alevines o en cualquier otro estadio, y* **Inciso e)** *Acuacultura didáctica.*		

Artículos 22.- *la Secretaría podrá inscribir en el Registro Nacional de Pesca a los acuicultores que no requieran concesión, permiso o Autorización.*	Al **proyecto** le aplica el Artículo, incisos y, fracciones anteriores, porque se trata de una actividad acuícola con fines comerciales.	Por el hecho de presentar a la autoridad correspondiente (SEMARNAT) la Manifestación de Impacto Ambiental, el promovente está cumpliendo con este apartado. El proyecto se vincula por la obligatoriedad de obtener la autorización correspondiente para realizar las obras descritas en esta manifestación de impacto ambiental. Como ya se mencionó anteriormente, la promovente una vez autorizado el proyecto en materia ambiental procederá a tramitar el Registro Nacional de Pesca para la unidad de producción acuícola.
Art. 30°.- *Las actividades pesqueras se clasifican en:* **II.-** *Cultivo o acuacultura con fines*		
Artículo 31°.- *Para realizar las actividades de pesca se requiere lo siguiente:* **I,** *Concesión, para:* **Inciso b)** *Acuacultura comercial* **II,** Permiso, para: **Inciso g)** *Acuacultura de fomento* **III,** *Autorización, para:* **Inciso d)** *Recolectar del medio natural reproductores, larvas, postlarvas, crías, huevos, semillas, alevines o en cualquier otro estadio, y* **Inciso e)** *Acuacultura didáctica.*		

Artículos 22.- *la Secretaría podrá inscribir en el Registro Nacional de Pesca a los acuicultores que no requieran concesión, permiso o Autorización.*	Al **proyecto** le aplica el Artículo, incisos y, fracciones anteriores, porque se trata de una actividad acuícola con fines comerciales.	Por el hecho de presentar a la autoridad correspondiente (SEMARNAT) la Manifestación de Impacto Ambiental, el promovente está cumpliendo con este apartado. El proyecto se vincula por la obligatoriedad de obtener la autorización correspondiente para realizar las obras descritas en esta manifestación de impacto ambiental. Como ya se mencionó anteriormente, la promovente una vez autorizado el proyecto en materia ambiental procederá a tramitar el Registro Nacional de Pesca para la unidad de producción acuícola.
Art. 30°.- *Las actividades pesqueras se clasifican en:* **II.-** *Cultivo o acuacultura con fines*		
Artículo 31°.- *Para realizar las actividades de pesca se requiere lo siguiente:* **I,** *Concesión, para:* **Inciso b)** *Acuacultura comercial* **II,** Permiso, para: **Inciso g)** *Acuacultura de fomento* **III,** *Autorización, para:* **Inciso d)** *Recolectar del medio natural reproductores, larvas, postlarvas, crías, huevos, semillas, alevines o en cualquier otro estadio, y* **Inciso e)** *Acuacultura didáctica.*		

Artículos 22.- *la Secretaría podrá inscribir en el Registro Nacional de Pesca a los acuicultores que no requieran concesión, permiso o Autorización.*	Al **proyecto** le aplica el Artículo, incisos y, fracciones anteriores, porque se trata de una actividad acuícola con fines comerciales.	Por el hecho de presentar a la autoridad correspondiente (SEMARNAT) la Manifestación de Impacto Ambiental, el promovente está cumpliendo con este apartado. El proyecto se vincula por la obligatoriedad de obtener la autorización correspondiente para realizar las obras descritas en esta manifestación de impacto ambiental. Como ya se mencionó anteriormente, la promovente una vez autorizado el proyecto en materia ambiental procederá a tramitar el Registro Nacional de Pesca para la unidad de producción acuícola.
Art. 30°.- *Las actividades pesqueras se clasifican en:* **II.-** *Cultivo o acuacultura con fines*		
Artículo 31°.- *Para realizar las actividades de pesca se requiere lo siguiente:* **I,** *Concesión, para:* **Inciso b)** *Acuacultura comercial* **II,** Permiso, para: **Inciso g)** *Acuacultura de fomento* **III,** *Autorización, para:* **Inciso d)** *Recolectar del medio natural reproductores, larvas, postlarvas, crías, huevos, semillas, alevines o en cualquier otro estadio, y* **Inciso e)** *Acuacultura didáctica.*		

Artículos 22.- *la Secretaría podrá inscribir en el Registro Nacional de Pesca a los acuicultores que no requieran concesión, permiso o Autorización.*	Al **proyecto** le aplica el Artículo, incisos y, fracciones anteriores, porque se trata de una actividad acuícola con fines comerciales.	Por el hecho de presentar a la autoridad correspondiente (SEMARNAT) la Manifestación de Impacto Ambiental, el promovente está cumpliendo con este apartado. El proyecto se vincula por la obligatoriedad de obtener la autorización correspondiente para realizar las obras descritas en esta manifestación de impacto ambiental. Como ya se mencionó anteriormente, la promovente una vez autorizado el proyecto en materia ambiental procederá a tramitar el Registro Nacional de Pesca para la unidad de producción acuícola.
Art. 30°.- *Las actividades pesqueras se clasifican en:* **II.-** *Cultivo o acuacultura con fines*		
Artículo 31°.- *Para realizar las actividades de pesca se requiere lo siguiente:* **I,** *Concesión, para:* **Inciso b)** *Acuacultura comercial* **II,** Permiso, para: **Inciso g)** *Acuacultura de fomento* **III,** *Autorización, para:* **Inciso d)** *Recolectar del medio natural reproductores, larvas, postlarvas, crías, huevos, semillas, alevines o en cualquier otro estadio, y* **Inciso e)** *Acuacultura didáctica.*		

Artículos 22.- *la Secretaría podrá inscribir en el Registro Nacional de Pesca a los acuicultores que no requieran concesión, permiso o Autorización.*	Al **proyecto** le aplica el Artículo, incisos y, fracciones anteriores, porque se trata de una actividad acuícola con fines comerciales.	Por el hecho de presentar a la autoridad correspondiente (SEMARNAT) la Manifestación de Impacto Ambiental, el promovente está cumpliendo con este apartado. El proyecto se vincula por la obligatoriedad de obtener la autorización correspondiente para realizar las obras descritas en esta manifestación de impacto ambiental. Como ya se mencionó anteriormente, la promovente una vez autorizado el proyecto en materia ambiental procederá a tramitar el Registro Nacional de Pesca para la unidad de producción acuícola.
Art. 30°.- *Las actividades pesqueras se clasifican en:* **II.-** *Cultivo o acuacultura con fines*		
Artículo 31°.- *Para realizar las actividades de pesca se requiere lo siguiente:* **I,** *Concesión, para:* **Inciso b)** *Acuacultura comercial* **II,** Permiso, para: **Inciso g)** *Acuacultura de fomento* **III,** *Autorización, para:* **Inciso d)** *Recolectar del medio natural reproductores, larvas, postlarvas, crías, huevos, semillas, alevines o en cualquier otro estadio, y* **Inciso e)** *Acuacultura didáctica.*		

Artículos 22.- *la Secretaría podrá inscribir en el Registro Nacional de Pesca a los acuicultores que no requieran concesión, permiso o Autorización.*	Al **proyecto** le aplica el Artículo, incisos y, fracciones anteriores, porque se trata de una actividad acuícola con fines comerciales.	Por el hecho de presentar a la autoridad correspondiente (SEMARNAT) la Manifestación de Impacto Ambiental, el promovente está cumpliendo con este apartado. El proyecto se vincula por la obligatoriedad de obtener la autorización correspondiente para realizar las obras descritas en esta manifestación de impacto ambiental. Como ya se mencionó anteriormente, la promovente una vez autorizado el proyecto en materia ambiental procederá a tramitar el Registro Nacional de Pesca para la unidad de producción acuícola.
Art. 30°.- *Las actividades pesqueras se clasifican en:* **II.-** *Cultivo o acuacultura con fines*		
Artículo 31°.- *Para realizar las actividades de pesca se requiere lo siguiente:* **I,** *Concesión, para:* **Inciso b)** *Acuacultura comercial* **II,** Permiso, para: **Inciso g)** *Acuacultura de fomento* **III,** *Autorización, para:* **Inciso d)** *Recolectar del medio natural reproductores, larvas, postlarvas, crías, huevos, semillas, alevines o en cualquier otro estadio, y* **Inciso e)** *Acuacultura didáctica.*		

Artículos 22.- *la Secretaría podrá inscribir en el Registro Nacional de Pesca a los acuicultores que no requieran concesión, permiso o Autorización.*	Al **proyecto** le aplica el Artículo, incisos y, fracciones anteriores, porque se trata de una actividad acuícola con fines comerciales.	Por el hecho de presentar a la autoridad correspondiente (SEMARNAT) la Manifestación de Impacto Ambiental, el promovente está cumpliendo con este apartado. El proyecto se vincula por la obligatoriedad de obtener la autorización correspondiente para realizar las obras descritas en esta manifestación de impacto ambiental. Como ya se mencionó anteriormente, la promovente una vez autorizado el proyecto en materia ambiental procederá a tramitar el Registro Nacional de Pesca para la unidad de producción acuícola.
Art. 30°.- *Las actividades pesqueras se clasifican en:* **II.-** *Cultivo o acuacultura con fines*		
Artículo 31°.- *Para realizar las actividades de pesca se requiere lo siguiente:* **I,** *Concesión, para:* **Inciso b)** *Acuacultura comercial* **II,** Permiso, para: **Inciso g)** *Acuacultura de fomento* **III,** *Autorización, para:* **Inciso d)** *Recolectar del medio natural reproductores, larvas, postlarvas, crías, huevos, semillas, alevines o en cualquier otro estadio, y* **Inciso e)** *Acuacultura didáctica.*		

Artículos 22.- *la Secretaría podrá inscribir en el Registro Nacional de Pesca a los acuicultores que no requieran concesión, permiso o Autorización.*	Al **proyecto** le aplica el Artículo, incisos y, fracciones anteriores, porque se trata de una actividad acuícola con fines comerciales.	Por el hecho de presentar a la autoridad correspondiente (SEMARNAT) la Manifestación de Impacto Ambiental, el promovente está cumpliendo con este apartado. El proyecto se vincula por la obligatoriedad de obtener la autorización correspondiente para realizar las obras descritas en esta manifestación de impacto ambiental. Como ya se mencionó anteriormente, la promovente una vez autorizado el proyecto en materia ambiental procederá a tramitar el Registro Nacional de Pesca para la unidad de producción acuícola.
Art. 30°.- *Las actividades pesqueras se clasifican en:* **II.-** *Cultivo o acuacultura con fines*		
Artículo 31°.- *Para realizar las actividades de pesca se requiere lo siguiente:* **I,** *Concesión, para:* **Inciso b)** *Acuacultura comercial* **II,** Permiso, para: **Inciso g)** *Acuacultura de fomento* **III,** *Autorización, para:* **Inciso d)** *Recolectar del medio natural reproductores, larvas, postlarvas, crías, huevos, semillas, alevines o en cualquier otro estadio, y* **Inciso e)** *Acuacultura didáctica.*		

Artículos 22.- *la Secretaría podrá inscribir en el Registro Nacional de Pesca a los acuicultores que no requieran concesión, permiso o Autorización.*	Al **proyecto** le aplica el Artículo, incisos y, fracciones anteriores, porque se trata de una actividad acuícola con fines comerciales.	Por el hecho de presentar a la autoridad correspondiente (SEMARNAT) la Manifestación de Impacto Ambiental, el promovente está cumpliendo con este apartado. El proyecto se vincula por la obligatoriedad de obtener la autorización correspondiente para realizar las obras descritas en esta manifestación de impacto ambiental. Como ya se mencionó anteriormente, la promovente una vez autorizado el proyecto en materia ambiental procederá a tramitar el Registro Nacional de Pesca para la unidad de producción acuícola.
Art. 30°.- *Las actividades pesqueras se clasifican en:* **II.-** *Cultivo o acuacultura con fines*		
Artículo 31°.- *Para realizar las actividades de pesca se requiere lo siguiente:* **I,** *Concesión, para:* **Inciso b)** *Acuacultura comercial* **II,** Permiso, para: **Inciso g)** *Acuacultura de fomento* **III,** *Autorización, para:* **Inciso d)** *Recolectar del medio natural reproductores, larvas, postlarvas, crías, huevos, semillas, alevines o en cualquier otro estadio, y* **Inciso e)** *Acuacultura didáctica.*		

Artículos 22.- *la Secretaría podrá inscribir en el Registro Nacional de Pesca a los acuicultores que no requieran concesión, permiso o Autorización.*	Al **proyecto** le aplica el Artículo, incisos y, fracciones anteriores, porque se trata de una actividad acuícola con fines comerciales.	Por el hecho de presentar a la autoridad correspondiente (SEMARNAT) la Manifestación de Impacto Ambiental, el promovente está cumpliendo con este apartado. El proyecto se vincula por la obligatoriedad de obtener la autorización correspondiente para realizar las obras descritas en esta manifestación de impacto ambiental. Como ya se mencionó anteriormente, la promovente una vez autorizado el proyecto en materia ambiental procederá a tramitar el Registro Nacional de Pesca para la unidad de producción acuícola.
Art. 30°.- *Las actividades pesqueras se clasifican en:* **II.-** *Cultivo o acuacultura con fines*		
Artículo 31°.- *Para realizar las actividades de pesca se requiere lo siguiente:* **I,** *Concesión, para:* **Inciso b)** *Acuacultura comercial* **II,** Permiso, para: **Inciso g)** *Acuacultura de fomento* **III,** *Autorización, para:* **Inciso d)** *Recolectar del medio natural reproductores, larvas, postlarvas, crías, huevos, semillas, alevines o en cualquier otro estadio, y* **Inciso e)** *Acuacultura didáctica.*		

Artículos 22.- *la Secretaría podrá inscribir en el Registro Nacional de Pesca a los acuicultores que no requieran concesión, permiso o Autorización.*	Al **proyecto** le aplica el Artículo, incisos y, fracciones anteriores, porque se trata de una actividad acuícola con fines comerciales.	Por el hecho de presentar a la autoridad correspondiente (SEMARNAT) la Manifestación de Impacto Ambiental, el promovente está cumpliendo con este apartado. El proyecto se vincula por la obligatoriedad de obtener la autorización correspondiente para realizar las obras descritas en esta manifestación de impacto ambiental. Como ya se mencionó anteriormente, la promovente una vez autorizado el proyecto en materia ambiental procederá a tramitar el Registro Nacional de Pesca para la unidad de producción acuícola.
Art. 30°.- *Las actividades pesqueras se clasifican en:* **II.-** *Cultivo o acuacultura con fines*		
Artículo 31°.- *Para realizar las actividades de pesca se requiere lo siguiente:* **I,** *Concesión, para:* **Inciso b)** *Acuacultura comercial* **II,** Permiso, para: **Inciso g)** *Acuacultura de fomento* **III,** *Autorización, para:* **Inciso d)** *Recolectar del medio natural reproductores, larvas, postlarvas, crías, huevos, semillas, alevines o en cualquier otro estadio, y* **Inciso e)** *Acuacultura didáctica.*		

Artículos 22.- *la Secretaría podrá inscribir en el Registro Nacional de Pesca a los acuicultores que no requieran concesión, permiso o Autorización.*	Al **proyecto** le aplica el Artículo, incisos y, fracciones anteriores, porque se trata de una actividad acuícola con fines comerciales.	Por el hecho de presentar a la autoridad correspondiente (SEMARNAT) la Manifestación de Impacto Ambiental, el promovente está cumpliendo con este apartado. El proyecto se vincula por la obligatoriedad de obtener la autorización correspondiente para realizar las obras descritas en esta manifestación de impacto ambiental. Como ya se mencionó anteriormente, la promovente una vez autorizado el proyecto en materia ambiental procederá a tramitar el Registro Nacional de Pesca para la unidad de producción acuícola.
Art. 30°.- *Las actividades pesqueras se clasifican en:* **II.-** *Cultivo o acuacultura con fines*		
Artículo 31°.- *Para realizar las actividades de pesca se requiere lo siguiente:* **I,** *Concesión, para:* **Inciso b)** *Acuacultura comercial* **II,** Permiso, para: **Inciso g)** *Acuacultura de fomento* **III,** *Autorización, para:* **Inciso d)** *Recolectar del medio natural reproductores, larvas, postlarvas, crías, huevos, semillas, alevines o en cualquier otro estadio, y* **Inciso e)** *Acuacultura didáctica.*		

Artículos 22.- *la Secretaría podrá inscribir en el Registro Nacional de Pesca a los acuicultores que no requieran concesión, permiso o Autorización.*	Al **proyecto** le aplica el Artículo, incisos y, fracciones anteriores, porque se trata de una actividad acuícola con fines comerciales.	Por el hecho de presentar a la autoridad correspondiente (SEMARNAT) la Manifestación de Impacto Ambiental, el promovente está cumpliendo con este apartado. El proyecto se vincula por la obligatoriedad de obtener la autorización correspondiente para realizar las obras descritas en esta manifestación de impacto ambiental. Como ya se mencionó anteriormente, la promovente una vez autorizado el proyecto en materia ambiental procederá a tramitar el Registro Nacional de Pesca para la unidad de producción acuícola.
Art. 30°.- *Las actividades pesqueras se clasifican en:* **II.-** *Cultivo o acuacultura con fines*		
Artículo 31°.- *Para realizar las actividades de pesca se requiere lo siguiente:* **I,** *Concesión, para:* **Inciso b)** *Acuacultura comercial* **II,** Permiso, para: **Inciso g)** *Acuacultura de fomento* **III,** *Autorización, para:* **Inciso d)** *Recolectar del medio natural reproductores, larvas, postlarvas, crías, huevos, semillas, alevines o en cualquier otro estadio, y* **Inciso e)** *Acuacultura didáctica.*		

Artículos 22.- *la Secretaría podrá inscribir en el Registro Nacional de Pesca a los acuicultores que no requieran concesión, permiso o Autorización.*	Al **proyecto** le aplica el Artículo, incisos y, fracciones anteriores, porque se trata de una actividad acuícola con fines comerciales.	Por el hecho de presentar a la autoridad correspondiente (SEMARNAT) la Manifestación de Impacto Ambiental, el promovente está cumpliendo con este apartado. El proyecto se vincula por la obligatoriedad de obtener la autorización correspondiente para realizar las obras descritas en esta manifestación de impacto ambiental. Como ya se mencionó anteriormente, la promovente una vez autorizado el proyecto en materia ambiental procederá a tramitar el Registro Nacional de Pesca para la unidad de producción acuícola.
Art. 30°.- *Las actividades pesqueras se clasifican en:* **II.-** *Cultivo o acuacultura con fines*		
Artículo 31°.- *Para realizar las actividades de pesca se requiere lo siguiente:* **I,** *Concesión, para:* **Inciso b)** *Acuacultura comercial* **II,** Permiso, para: **Inciso g)** *Acuacultura de fomento* **III,** *Autorización, para:* **Inciso d)** *Recolectar del medio natural reproductores, larvas, postlarvas, crías, huevos, semillas, alevines o en cualquier otro estadio, y* **Inciso e)** *Acuacultura didáctica.*		

Artículos 22.- *la Secretaría podrá inscribir en el Registro Nacional de Pesca a los acuicultores que no requieran concesión, permiso o Autorización.*	Al **proyecto** le aplica el Artículo, incisos y, fracciones anteriores, porque se trata de una actividad acuícola con fines comerciales.	Por el hecho de presentar a la autoridad correspondiente (SEMARNAT) la Manifestación de Impacto Ambiental, el promovente está cumpliendo con este apartado. El proyecto se vincula por la obligatoriedad de obtener la autorización correspondiente para realizar las obras descritas en esta manifestación de impacto ambiental. Como ya se mencionó anteriormente, la promovente una vez autorizado el proyecto en materia ambiental procederá a tramitar el Registro Nacional de Pesca para la unidad de producción acuícola.
Art. 30°.- *Las actividades pesqueras se clasifican en:* **II.-** *Cultivo o acuacultura con fines*		
Artículo 31°.- *Para realizar las actividades de pesca se requiere lo siguiente:* **I,** *Concesión, para:* **Inciso b)** *Acuacultura comercial* **II,** Permiso, para: **Inciso g)** *Acuacultura de fomento* **III,** *Autorización, para:* **Inciso d)** *Recolectar del medio natural reproductores, larvas, postlarvas, crías, huevos, semillas, alevines o en cualquier otro estadio, y* **Inciso e)** *Acuacultura didáctica.*		

Artículos 22.- *la Secretaría podrá inscribir en el Registro Nacional de Pesca a los acuicultores que no requieran concesión, permiso o Autorización.*	Al **proyecto** le aplica el Artículo, incisos y, fracciones anteriores, porque se trata de una actividad acuícola con fines comerciales.	Por el hecho de presentar a la autoridad correspondiente (SEMARNAT) la Manifestación de Impacto Ambiental, el promovente está cumpliendo con este apartado. El proyecto se vincula por la obligatoriedad de obtener la autorización correspondiente para realizar las obras descritas en esta manifestación de impacto ambiental. Como ya se mencionó anteriormente, la promovente una vez autorizado el proyecto en materia ambiental procederá a tramitar el Registro Nacional de Pesca para la unidad de producción acuícola.
Art. 30°.- *Las actividades pesqueras se clasifican en:* **II.-** *Cultivo o acuacultura con fines*		
Artículo 31°.- *Para realizar las actividades de pesca se requiere lo siguiente:* **I,** *Concesión, para:* **Inciso b)** *Acuacultura comercial* **II,** Permiso, para: **Inciso g)** *Acuacultura de fomento* **III,** *Autorización, para:* **Inciso d)** *Recolectar del medio natural reproductores, larvas, postlarvas, crías, huevos, semillas, alevines o en cualquier otro estadio, y* **Inciso e)** *Acuacultura didáctica.*		

Artículos 22.- *la Secretaría podrá inscribir en el Registro Nacional de Pesca a los acuicultores que no requieran concesión, permiso o Autorización.*	Al **proyecto** le aplica el Artículo, incisos y, fracciones anteriores, porque se trata de una actividad acuícola con fines comerciales.	Por el hecho de presentar a la autoridad correspondiente (SEMARNAT) la Manifestación de Impacto Ambiental, el promovente está cumpliendo con este apartado. El proyecto se vincula por la obligatoriedad de obtener la autorización correspondiente para realizar las obras descritas en esta manifestación de impacto ambiental. Como ya se mencionó anteriormente, la promovente una vez autorizado el proyecto en materia ambiental procederá a tramitar el Registro Nacional de Pesca para la unidad de producción acuícola.
Art. 30°.- *Las actividades pesqueras se clasifican en:* **II.-** *Cultivo o acuacultura con fines*		
Artículo 31°.- *Para realizar las actividades de pesca se requiere lo siguiente:* **I,** *Concesión, para:* **Inciso b)** *Acuacultura comercial* **II,** Permiso, para: **Inciso g)** *Acuacultura de fomento* **III,** *Autorización, para:* **Inciso d)** *Recolectar del medio natural reproductores, larvas, postlarvas, crías, huevos, semillas, alevines o en cualquier otro estadio, y* **Inciso e)** *Acuacultura didáctica.*		

Artículos 22.- *la Secretaría podrá inscribir en el Registro Nacional de Pesca a los acuicultores que no requieran concesión, permiso o Autorización.*	Al **proyecto** le aplica el Artículo, incisos y, fracciones anteriores, porque se trata de una actividad acuícola con fines comerciales.	Por el hecho de presentar a la autoridad correspondiente (SEMARNAT) la Manifestación de Impacto Ambiental, el promovente está cumpliendo con este apartado. El proyecto se vincula por la obligatoriedad de obtener la autorización correspondiente para realizar las obras descritas en esta manifestación de impacto ambiental. Como ya se mencionó anteriormente, la promovente una vez autorizado el proyecto en materia ambiental procederá a tramitar el Registro Nacional de Pesca para la unidad de producción acuícola.
Art. 30°.- *Las actividades pesqueras se clasifican en:* **II.-** *Cultivo o acuacultura con fines*		
Artículo 31°.- *Para realizar las actividades de pesca se requiere lo siguiente:* **I,** *Concesión, para:* **Inciso b)** *Acuacultura comercial* **II,** Permiso, para: **Inciso g)** *Acuacultura de fomento* **III,** *Autorización, para:* **Inciso d)** *Recolectar del medio natural reproductores, larvas, postlarvas, crías, huevos, semillas, alevines o en cualquier otro estadio, y* **Inciso e)** *Acuacultura didáctica.*		

Artículos 22.- *la Secretaría podrá inscribir en el Registro Nacional de Pesca a los acuicultores que no requieran concesión, permiso o Autorización.*	Al **proyecto** le aplica el Artículo, incisos y, fracciones anteriores, porque se trata de una actividad acuícola con fines comerciales.	Por el hecho de presentar a la autoridad correspondiente (SEMARNAT) la Manifestación de Impacto Ambiental, el promovente está cumpliendo con este apartado. El proyecto se vincula por la obligatoriedad de obtener la autorización correspondiente para realizar las obras descritas en esta manifestación de impacto ambiental. Como ya se mencionó anteriormente, la promovente una vez autorizado el proyecto en materia ambiental procederá a tramitar el Registro Nacional de Pesca para la unidad de producción acuícola.
Art. 30°.- *Las actividades pesqueras se clasifican en:* **II.-** *Cultivo o acuacultura con fines*		
Artículo 31°.- *Para realizar las actividades de pesca se requiere lo siguiente:* **I,** *Concesión, para:* **Inciso b)** *Acuacultura comercial* **II,** Permiso, para: **Inciso g)** *Acuacultura de fomento* **III,** *Autorización, para:* **Inciso d)** *Recolectar del medio natural reproductores, larvas, postlarvas, crías, huevos, semillas, alevines o en cualquier otro estadio, y* **Inciso e)** *Acuacultura didáctica.*		

Artículos 22.- *la Secretaría podrá inscribir en el Registro Nacional de Pesca a los acuicultores que no requieran concesión, permiso o Autorización.*	Al **proyecto** le aplica el Artículo, incisos y, fracciones anteriores, porque se trata de una actividad acuícola con fines comerciales.	Por el hecho de presentar a la autoridad correspondiente (SEMARNAT) la Manifestación de Impacto Ambiental, el promovente está cumpliendo con este apartado. El proyecto se vincula por la obligatoriedad de obtener la autorización correspondiente para realizar las obras descritas en esta manifestación de impacto ambiental. Como ya se mencionó anteriormente, la promovente una vez autorizado el proyecto en materia ambiental procederá a tramitar el Registro Nacional de Pesca para la unidad de producción acuícola.
Art. 30°.- *Las actividades pesqueras se clasifican en:* **II.-** *Cultivo o acuacultura con fines*		
Artículo 31°.- *Para realizar las actividades de pesca se requiere lo siguiente:* **I,** *Concesión, para:* **Inciso b)** *Acuacultura comercial* **II,** Permiso, para: **Inciso g)** *Acuacultura de fomento* **III,** *Autorización, para:* **Inciso d)** *Recolectar del medio natural reproductores, larvas, postlarvas, crías, huevos, semillas, alevines o en cualquier otro estadio, y* **Inciso e)** *Acuacultura didáctica.*		

Artículos 22.- *la Secretaría podrá inscribir en el Registro Nacional de Pesca a los acuicultores que no requieran concesión, permiso o Autorización.*	Al **proyecto** le aplica el Artículo, incisos y, fracciones anteriores, porque se trata de una actividad acuícola con fines comerciales.	Por el hecho de presentar a la autoridad correspondiente (SEMARNAT) la Manifestación de Impacto Ambiental, el promovente está cumpliendo con este apartado. El proyecto se vincula por la obligatoriedad de obtener la autorización correspondiente para realizar las obras descritas en esta manifestación de impacto ambiental. Como ya se mencionó anteriormente, la promovente una vez autorizado el proyecto en materia ambiental procederá a tramitar el Registro Nacional de Pesca para la unidad de producción acuícola.
Art. 30°.- *Las actividades pesqueras se clasifican en:* **II.-** *Cultivo o acuacultura con fines*		
Artículo 31°.- *Para realizar las actividades de pesca se requiere lo siguiente:* **I,** *Concesión, para:* **Inciso b)** *Acuacultura comercial* **II,** Permiso, para: **Inciso g)** *Acuacultura de fomento* **III,** *Autorización, para:* **Inciso d)** *Recolectar del medio natural reproductores, larvas, postlarvas, crías, huevos, semillas, alevines o en cualquier otro estadio, y* **Inciso e)** *Acuacultura didáctica.*		

Artículos 22.- *la Secretaría podrá inscribir en el Registro Nacional de Pesca a los acuicultores que no requieran concesión, permiso o Autorización.*	Al **proyecto** le aplica el Artículo, incisos y, fracciones anteriores, porque se trata de una actividad acuícola con fines comerciales.	Por el hecho de presentar a la autoridad correspondiente (SEMARNAT) la Manifestación de Impacto Ambiental, el promovente está cumpliendo con este apartado. El proyecto se vincula por la obligatoriedad de obtener la autorización correspondiente para realizar las obras descritas en esta manifestación de impacto ambiental. Como ya se mencionó anteriormente, la promovente una vez autorizado el proyecto en materia ambiental procederá a tramitar el Registro Nacional de Pesca para la unidad de producción acuícola.
Art. 30°.- *Las actividades pesqueras se clasifican en:* **II.-** *Cultivo o acuacultura con fines*		
Artículo 31°.- *Para realizar las actividades de pesca se requiere lo siguiente:* **I,** *Concesión, para:* **Inciso b)** *Acuacultura comercial* **II,** Permiso, para: **Inciso g)** *Acuacultura de fomento* **III,** *Autorización, para:* **Inciso d)** *Recolectar del medio natural reproductores, larvas, postlarvas, crías, huevos, semillas, alevines o en cualquier otro estadio, y* **Inciso e)** *Acuacultura didáctica.*		

Artículos 22.- *la Secretaría podrá inscribir en el Registro Nacional de Pesca a los acuicultores que no requieran concesión, permiso o Autorización.*	Al **proyecto** le aplica el Artículo, incisos y, fracciones anteriores, porque se trata de una actividad acuícola con fines comerciales.	Por el hecho de presentar a la autoridad correspondiente (SEMARNAT) la Manifestación de Impacto Ambiental, el promovente está cumpliendo con este apartado. El proyecto se vincula por la obligatoriedad de obtener la autorización correspondiente para realizar las obras descritas en esta manifestación de impacto ambiental. Como ya se mencionó anteriormente, la promovente una vez autorizado el proyecto en materia ambiental procederá a tramitar el Registro Nacional de Pesca para la unidad de producción acuícola.
Art. 30°.- *Las actividades pesqueras se clasifican en:* **II.-** *Cultivo o acuacultura con fines*		
Artículo 31°.- *Para realizar las actividades de pesca se requiere lo siguiente:* **I,** *Concesión, para:* **Inciso b)** *Acuacultura comercial* **II,** Permiso, para: **Inciso g)** *Acuacultura de fomento* **III,** *Autorización, para:* **Inciso d)** *Recolectar del medio natural reproductores, larvas, postlarvas, crías, huevos, semillas, alevines o en cualquier otro estadio, y* **Inciso e)** *Acuacultura didáctica.*		

Artículos 22.- *la Secretaría podrá inscribir en el Registro Nacional de Pesca a los acuicultores que no requieran concesión, permiso o Autorización.*	Al **proyecto** le aplica el Artículo, incisos y, fracciones anteriores, porque se trata de una actividad acuícola con fines comerciales.	Por el hecho de presentar a la autoridad correspondiente (SEMARNAT) la Manifestación de Impacto Ambiental, el promovente está cumpliendo con este apartado. El proyecto se vincula por la obligatoriedad de obtener la autorización correspondiente para realizar las obras descritas en esta manifestación de impacto ambiental. Como ya se mencionó anteriormente, la promovente una vez autorizado el proyecto en materia ambiental procederá a tramitar el Registro Nacional de Pesca para la unidad de producción acuícola.
Art. 30°.- *Las actividades pesqueras se clasifican en:* **II.-** *Cultivo o acuacultura con fines*		
Artículo 31°.- *Para realizar las actividades de pesca se requiere lo siguiente:* **I,** *Concesión, para:* **Inciso b)** *Acuacultura comercial* **II,** Permiso, para: **Inciso g)** *Acuacultura de fomento* **III,** *Autorización, para:* **Inciso d)** *Recolectar del medio natural reproductores, larvas, postlarvas, crías, huevos, semillas, alevines o en cualquier otro estadio, y* **Inciso e)** *Acuacultura didáctica.*		

Artículos 22.- *la Secretaría podrá inscribir en el Registro Nacional de Pesca a los acuicultores que no requieran concesión, permiso o Autorización.*	Al **proyecto** le aplica el Artículo, incisos y, fracciones anteriores, porque se trata de una actividad acuícola con fines comerciales.	Por el hecho de presentar a la autoridad correspondiente (SEMARNAT) la Manifestación de Impacto Ambiental, el promovente está cumpliendo con este apartado. El proyecto se vincula por la obligatoriedad de obtener la autorización correspondiente para realizar las obras descritas en esta manifestación de impacto ambiental. Como ya se mencionó anteriormente, la promovente una vez autorizado el proyecto en materia ambiental procederá a tramitar el Registro Nacional de Pesca para la unidad de producción acuícola.
Art. 30°.- *Las actividades pesqueras se clasifican en:* **II.-** *Cultivo o acuacultura con fines*		
Artículo 31°.- *Para realizar las actividades de pesca se requiere lo siguiente:* **I,** *Concesión, para:* **Inciso b)** *Acuacultura comercial* **II,** Permiso, para: **Inciso g)** *Acuacultura de fomento* **III,** *Autorización, para:* **Inciso d)** *Recolectar del medio natural reproductores, larvas, postlarvas, crías, huevos, semillas, alevines o en cualquier otro estadio, y* **Inciso e)** *Acuacultura didáctica.*		

Artículos 22.- *la Secretaría podrá inscribir en el Registro Nacional de Pesca a los acuicultores que no requieran concesión, permiso o Autorización.*	Al **proyecto** le aplica el Artículo, incisos y, fracciones anteriores, porque se trata de una actividad acuícola con fines comerciales.	Por el hecho de presentar a la autoridad correspondiente (SEMARNAT) la Manifestación de Impacto Ambiental, el promovente está cumpliendo con este apartado. El proyecto se vincula por la obligatoriedad de obtener la autorización correspondiente para realizar las obras descritas en esta manifestación de impacto ambiental. Como ya se mencionó anteriormente, la promovente una vez autorizado el proyecto en materia ambiental procederá a tramitar el Registro Nacional de Pesca para la unidad de producción acuícola.
Art. 30°.- *Las actividades pesqueras se clasifican en:* **II.-** *Cultivo o acuacultura con fines*		
Artículo 31°.- *Para realizar las actividades de pesca se requiere lo siguiente:* **I,** *Concesión, para:* **Inciso b)** *Acuacultura comercial* **II,** Permiso, para: **Inciso g)** *Acuacultura de fomento* **III,** *Autorización, para:* **Inciso d)** *Recolectar del medio natural reproductores, larvas, postlarvas, crías, huevos, semillas, alevines o en cualquier otro estadio, y* **Inciso e)** *Acuacultura didáctica.*		

Artículos 22.- *la Secretaría podrá inscribir en el Registro Nacional de Pesca a los acuicultores que no requieran concesión, permiso o Autorización.*	Al **proyecto** le aplica el Artículo, incisos y, fracciones anteriores, porque se trata de una actividad acuícola con fines comerciales.	Por el hecho de presentar a la autoridad correspondiente (SEMARNAT) la Manifestación de Impacto Ambiental, el promovente está cumpliendo con este apartado. El proyecto se vincula por la obligatoriedad de obtener la autorización correspondiente para realizar las obras descritas en esta manifestación de impacto ambiental. Como ya se mencionó anteriormente, la promovente una vez autorizado el proyecto en materia ambiental procederá a tramitar el Registro Nacional de Pesca para la unidad de producción acuícola.
Art. 30°.- *Las actividades pesqueras se clasifican en:* **II.-** *Cultivo o acuacultura con fines*		
Artículo 31°.- *Para realizar las actividades de pesca se requiere lo siguiente:* **I,** *Concesión, para:* **Inciso b)** *Acuacultura comercial* **II,** Permiso, para: **Inciso g)** *Acuacultura de fomento* **III,** *Autorización, para:* **Inciso d)** *Recolectar del medio natural reproductores, larvas, postlarvas, crías, huevos, semillas, alevines o en cualquier otro estadio, y* **Inciso e)** *Acuacultura didáctica.*		

Artículos 22.- *la Secretaría podrá inscribir en el Registro Nacional de Pesca a los acuicultores que no requieran concesión, permiso o Autorización.*	Al **proyecto** le aplica el Artículo, incisos y, fracciones anteriores, porque se trata de una actividad acuícola con fines comerciales.	Por el hecho de presentar a la autoridad correspondiente (SEMARNAT) la Manifestación de Impacto Ambiental, el promovente está cumpliendo con este apartado. El proyecto se vincula por la obligatoriedad de obtener la autorización correspondiente para realizar las obras descritas en esta manifestación de impacto ambiental. Como ya se mencionó anteriormente, la promovente una vez autorizado el proyecto en materia ambiental procederá a tramitar el Registro Nacional de Pesca para la unidad de producción acuícola.
Art. 30°.- *Las actividades pesqueras se clasifican en:* **II.-** *Cultivo o acuacultura con fines*		
Artículo 31°.- *Para realizar las actividades de pesca se requiere lo siguiente:* **I,** *Concesión, para:* **Inciso b)** *Acuacultura comercial* **II,** Permiso, para: **Inciso g)** *Acuacultura de fomento* **III,** *Autorización, para:* **Inciso d)** *Recolectar del medio natural reproductores, larvas, postlarvas, crías, huevos, semillas, alevines o en cualquier otro estadio, y* **Inciso e)** *Acuacultura didáctica.*		

Artículos 22.- *la Secretaría podrá inscribir en el Registro Nacional de Pesca a los acuicultores que no requieran concesión, permiso o Autorización.*	Al **proyecto** le aplica el Artículo, incisos y, fracciones anteriores, porque se trata de una actividad acuícola con fines comerciales.	Por el hecho de presentar a la autoridad correspondiente (SEMARNAT) la Manifestación de Impacto Ambiental, el promovente está cumpliendo con este apartado. El proyecto se vincula por la obligatoriedad de obtener la autorización correspondiente para realizar las obras descritas en esta manifestación de impacto ambiental. Como ya se mencionó anteriormente, la promovente una vez autorizado el proyecto en materia ambiental procederá a tramitar el Registro Nacional de Pesca para la unidad de producción acuícola.
Art. 30°.- *Las actividades pesqueras se clasifican en:* **II.-** *Cultivo o acuacultura con fines*		
Artículo 31°.- *Para realizar las actividades de pesca se requiere lo siguiente:* **I,** *Concesión, para:* **Inciso b)** *Acuacultura comercial* **II,** Permiso, para: **Inciso g)** *Acuacultura de fomento* **III,** *Autorización, para:* **Inciso d)** *Recolectar del medio natural reproductores, larvas, postlarvas, crías, huevos, semillas, alevines o en cualquier otro estadio, y* **Inciso e)** *Acuacultura didáctica.*		

Artículos 22.- *la Secretaría podrá inscribir en el Registro Nacional de Pesca a los acuicultores que no requieran concesión, permiso o Autorización.*	Al **proyecto** le aplica el Artículo, incisos y, fracciones anteriores, porque se trata de una actividad acuícola con fines comerciales.	Por el hecho de presentar a la autoridad correspondiente (SEMARNAT) la Manifestación de Impacto Ambiental, el promovente está cumpliendo con este apartado. El proyecto se vincula por la obligatoriedad de obtener la autorización correspondiente para realizar las obras descritas en esta manifestación de impacto ambiental. Como ya se mencionó anteriormente, la promovente una vez autorizado el proyecto en materia ambiental procederá a tramitar el Registro Nacional de Pesca para la unidad de producción acuícola.
Art. 30°.- *Las actividades pesqueras se clasifican en:* **II.-** *Cultivo o acuacultura con fines*		
Artículo 31°.- *Para realizar las actividades de pesca se requiere lo siguiente:* **I,** *Concesión, para:* **Inciso b)** *Acuacultura comercial* **II,** Permiso, para: **Inciso g)** *Acuacultura de fomento* **III,** *Autorización, para:* **Inciso d)** *Recolectar del medio natural reproductores, larvas, postlarvas, crías, huevos, semillas, alevines o en cualquier otro estadio, y* **Inciso e)** *Acuacultura didáctica.*		

Artículos 22.- *la Secretaría podrá inscribir en el Registro Nacional de Pesca a los acuicultores que no requieran concesión, permiso o Autorización.*	Al **proyecto** le aplica el Artículo, incisos y, fracciones anteriores, porque se trata de una actividad acuícola con fines comerciales.	Por el hecho de presentar a la autoridad correspondiente (SEMARNAT) la Manifestación de Impacto Ambiental, el promovente está cumpliendo con este apartado. El proyecto se vincula por la obligatoriedad de obtener la autorización correspondiente para realizar las obras descritas en esta manifestación de impacto ambiental. Como ya se mencionó anteriormente, la promovente una vez autorizado el proyecto en materia ambiental procederá a tramitar el Registro Nacional de Pesca para la unidad de producción acuícola.
Art. 30°.- *Las actividades pesqueras se clasifican en:* **II.-** *Cultivo o acuacultura con fines*		
Artículo 31°.- *Para realizar las actividades de pesca se requiere lo siguiente:* **I,** *Concesión, para:* **Inciso b)** *Acuacultura comercial* **II,** Permiso, para: **Inciso g)** *Acuacultura de fomento* **III,** *Autorización, para:* **Inciso d)** *Recolectar del medio natural reproductores, larvas, postlarvas, crías, huevos, semillas, alevines o en cualquier otro estadio, y* **Inciso e)** *Acuacultura didáctica.*		

Artículos 22.- *la Secretaría podrá inscribir en el Registro Nacional de Pesca a los acuicultores que no requieran concesión, permiso o Autorización.*	Al **proyecto** le aplica el Artículo, incisos y, fracciones anteriores, porque se trata de una actividad acuícola con fines comerciales.	Por el hecho de presentar a la autoridad correspondiente (SEMARNAT) la Manifestación de Impacto Ambiental, el promovente está cumpliendo con este apartado. El proyecto se vincula por la obligatoriedad de obtener la autorización correspondiente para realizar las obras descritas en esta manifestación de impacto ambiental. Como ya se mencionó anteriormente, la promovente una vez autorizado el proyecto en materia ambiental procederá a tramitar el Registro Nacional de Pesca para la unidad de producción acuícola.
Art. 30°.- *Las actividades pesqueras se clasifican en:* **II.-** *Cultivo o acuacultura con fines*		
Artículo 31°.- *Para realizar las actividades de pesca se requiere lo siguiente:* **I,** *Concesión, para:* **Inciso b)** *Acuacultura comercial* **II,** Permiso, para: **Inciso g)** *Acuacultura de fomento* **III,** *Autorización, para:* **Inciso d)** *Recolectar del medio natural reproductores, larvas, postlarvas, crías, huevos, semillas, alevines o en cualquier otro estadio, y* **Inciso e)** *Acuacultura didáctica.*		

Artículos 22.- *la Secretaría podrá inscribir en el Registro Nacional de Pesca a los acuicultores que no requieran concesión, permiso o Autorización.*	Al **proyecto** le aplica el Artículo, incisos y, fracciones anteriores, porque se trata de una actividad acuícola con fines comerciales.	Por el hecho de presentar a la autoridad correspondiente (SEMARNAT) la Manifestación de Impacto Ambiental, el promovente está cumpliendo con este apartado. El proyecto se vincula por la obligatoriedad de obtener la autorización correspondiente para realizar las obras descritas en esta manifestación de impacto ambiental. Como ya se mencionó anteriormente, la promovente una vez autorizado el proyecto en materia ambiental procederá a tramitar el Registro Nacional de Pesca para la unidad de producción acuícola.
Art. 30°.- *Las actividades pesqueras se clasifican en:* **II.-** *Cultivo o acuacultura con fines*		
Artículo 31°.- *Para realizar las actividades de pesca se requiere lo siguiente:* **I,** *Concesión, para:* **Inciso b)** *Acuacultura comercial* **II,** Permiso, para: **Inciso g)** *Acuacultura de fomento* **III,** *Autorización, para:* **Inciso d)** *Recolectar del medio natural reproductores, larvas, postlarvas, crías, huevos, semillas, alevines o en cualquier otro estadio, y* **Inciso e)** *Acuacultura didáctica.*		

Artículos 22.- *la Secretaría podrá inscribir en el Registro Nacional de Pesca a los acuicultores que no requieran concesión, permiso o Autorización.*	Al **proyecto** le aplica el Artículo, incisos y, fracciones anteriores, porque se trata de una actividad acuícola con fines comerciales.	Por el hecho de presentar a la autoridad correspondiente (SEMARNAT) la Manifestación de Impacto Ambiental, el promovente está cumpliendo con este apartado. El proyecto se vincula por la obligatoriedad de obtener la autorización correspondiente para realizar las obras descritas en esta manifestación de impacto ambiental. Como ya se mencionó anteriormente, la promovente una vez autorizado el proyecto en materia ambiental procederá a tramitar el Registro Nacional de Pesca para la unidad de producción acuícola.
Art. 30°.- *Las actividades pesqueras se clasifican en:* **II.-** *Cultivo o acuacultura con fines*		
Artículo 31°.- *Para realizar las actividades de pesca se requiere lo siguiente:* **I,** *Concesión, para:* **Inciso b)** *Acuacultura comercial* **II,** Permiso, para: **Inciso g)** *Acuacultura de fomento* **III,** *Autorización, para:* **Inciso d)** *Recolectar del medio natural reproductores, larvas, postlarvas, crías, huevos, semillas, alevines o en cualquier otro estadio, y* **Inciso e)** *Acuacultura didáctica.*		

Artículos 22.- *la Secretaría podrá inscribir en el Registro Nacional de Pesca a los acuicultores que no requieran concesión, permiso o Autorización.*	Al **proyecto** le aplica el Artículo, incisos y, fracciones anteriores, porque se trata de una actividad acuícola con fines comerciales.	Por el hecho de presentar a la autoridad correspondiente (SEMARNAT) la Manifestación de Impacto Ambiental, el promovente está cumpliendo con este apartado. El proyecto se vincula por la obligatoriedad de obtener la autorización correspondiente para realizar las obras descritas en esta manifestación de impacto ambiental. Como ya se mencionó anteriormente, la promovente una vez autorizado el proyecto en materia ambiental procederá a tramitar el Registro Nacional de Pesca para la unidad de producción acuícola.
Art. 30°.- *Las actividades pesqueras se clasifican en:* **II.-** *Cultivo o acuacultura con fines*		
Artículo 31°.- *Para realizar las actividades de pesca se requiere lo siguiente:* **I,** *Concesión, para:* **Inciso b)** *Acuacultura comercial* **II,** Permiso, para: **Inciso g)** *Acuacultura de fomento* **III,** *Autorización, para:* **Inciso d)** *Recolectar del medio natural reproductores, larvas, postlarvas, crías, huevos, semillas, alevines o en cualquier otro estadio, y* **Inciso e)** *Acuacultura didáctica.*		

Artículos 22.- *la Secretaría podrá inscribir en el Registro Nacional de Pesca a los acuicultores que no requieran concesión, permiso o Autorización.*	Al **proyecto** le aplica el Artículo, incisos y, fracciones anteriores, porque se trata de una actividad acuícola con fines comerciales.	Por el hecho de presentar a la autoridad correspondiente (SEMARNAT) la Manifestación de Impacto Ambiental, el promovente está cumpliendo con este apartado. El proyecto se vincula por la obligatoriedad de obtener la autorización correspondiente para realizar las obras descritas en esta manifestación de impacto ambiental. Como ya se mencionó anteriormente, la promovente una vez autorizado el proyecto en materia ambiental procederá a tramitar el Registro Nacional de Pesca para la unidad de producción acuícola.
Art. 30°.- *Las actividades pesqueras se clasifican en:* **II.-** *Cultivo o acuacultura con fines*		
Artículo 31°.- *Para realizar las actividades de pesca se requiere lo siguiente:* **I,** *Concesión, para:* **Inciso b)** *Acuacultura comercial* **II,** Permiso, para: **Inciso g)** *Acuacultura de fomento* **III,** *Autorización, para:* **Inciso d)** *Recolectar del medio natural reproductores, larvas, postlarvas, crías, huevos, semillas, alevines o en cualquier otro estadio, y* **Inciso e)** *Acuacultura didáctica.*		

Artículos 22.- *la Secretaría podrá inscribir en el Registro Nacional de Pesca a los acuicultores que no requieran concesión, permiso o Autorización.*	Al **proyecto** le aplica el Artículo, incisos y, fracciones anteriores, porque se trata de una actividad acuícola con fines comerciales.	Por el hecho de presentar a la autoridad correspondiente (SEMARNAT) la Manifestación de Impacto Ambiental, el promovente está cumpliendo con este apartado. El proyecto se vincula por la obligatoriedad de obtener la autorización correspondiente para realizar las obras descritas en esta manifestación de impacto ambiental. Como ya se mencionó anteriormente, la promovente una vez autorizado el proyecto en materia ambiental procederá a tramitar el Registro Nacional de Pesca para la unidad de producción acuícola.
Art. 30°.- *Las actividades pesqueras se clasifican en:* **II.-** *Cultivo o acuacultura con fines*		
Artículo 31°.- *Para realizar las actividades de pesca se requiere lo siguiente:* **I,** *Concesión, para:* **Inciso b)** *Acuacultura comercial* **II,** Permiso, para: **Inciso g)** *Acuacultura de fomento* **III,** *Autorización, para:* **Inciso d)** *Recolectar del medio natural reproductores, larvas, postlarvas, crías, huevos, semillas, alevines o en cualquier otro estadio, y* **Inciso e)** *Acuacultura didáctica.*		

Artículos 22.- *la Secretaría podrá inscribir en el Registro Nacional de Pesca a los acuicultores que no requieran concesión, permiso o Autorización.*	Al **proyecto** le aplica el Artículo, incisos y, fracciones anteriores, porque se trata de una actividad acuícola con fines comerciales.	Por el hecho de presentar a la autoridad correspondiente (SEMARNAT) la Manifestación de Impacto Ambiental, el promovente está cumpliendo con este apartado. El proyecto se vincula por la obligatoriedad de obtener la autorización correspondiente para realizar las obras descritas en esta manifestación de impacto ambiental. Como ya se mencionó anteriormente, la promovente una vez autorizado el proyecto en materia ambiental procederá a tramitar el Registro Nacional de Pesca para la unidad de producción acuícola.
Art. 30°.- *Las actividades pesqueras se clasifican en:* **II.-** *Cultivo o acuacultura con fines*		
Artículo 31°.- *Para realizar las actividades de pesca se requiere lo siguiente:* **I,** *Concesión, para:* **Inciso b)** *Acuacultura comercial* **II,** Permiso, para: **Inciso g)** *Acuacultura de fomento* **III,** *Autorización, para:* **Inciso d)** *Recolectar del medio natural reproductores, larvas, postlarvas, crías, huevos, semillas, alevines o en cualquier otro estadio, y* **Inciso e)** *Acuacultura didáctica.*		

Artículos 22.- *la Secretaría podrá inscribir en el Registro Nacional de Pesca a los acuicultores que no requieran concesión, permiso o Autorización.*	Al **proyecto** le aplica el Artículo, incisos y, fracciones anteriores, porque se trata de una actividad acuícola con fines comerciales.	Por el hecho de presentar a la autoridad correspondiente (SEMARNAT) la Manifestación de Impacto Ambiental, el promovente está cumpliendo con este apartado. El proyecto se vincula por la obligatoriedad de obtener la autorización correspondiente para realizar las obras descritas en esta manifestación de impacto ambiental. Como ya se mencionó anteriormente, la promovente una vez autorizado el proyecto en materia ambiental procederá a tramitar el Registro Nacional de Pesca para la unidad de producción acuícola.
Art. 30°.- *Las actividades pesqueras se clasifican en:* **II.-** *Cultivo o acuacultura con fines*		
Artículo 31°.- *Para realizar las actividades de pesca se requiere lo siguiente:* **I,** *Concesión, para:* **Inciso b)** *Acuacultura comercial* **II,** Permiso, para: **Inciso g)** *Acuacultura de fomento* **III,** *Autorización, para:* **Inciso d)** *Recolectar del medio natural reproductores, larvas, postlarvas, crías, huevos, semillas, alevines o en cualquier otro estadio, y* **Inciso e)** *Acuacultura didáctica.*		

Artículos 22.- *la Secretaría podrá inscribir en el Registro Nacional de Pesca a los acuicultores que no requieran concesión, permiso o Autorización.*	Al **proyecto** le aplica el Artículo, incisos y, fracciones anteriores, porque se trata de una actividad acuícola con fines comerciales.	Por el hecho de presentar a la autoridad correspondiente (SEMARNAT) la Manifestación de Impacto Ambiental, el promovente está cumpliendo con este apartado. El proyecto se vincula por la obligatoriedad de obtener la autorización correspondiente para realizar las obras descritas en esta manifestación de impacto ambiental. Como ya se mencionó anteriormente, la promovente una vez autorizado el proyecto en materia ambiental procederá a tramitar el Registro Nacional de Pesca para la unidad de producción acuícola.
Art. 30°.- *Las actividades pesqueras se clasifican en:* **II.-** *Cultivo o acuacultura con fines*		
Artículo 31°.- *Para realizar las actividades de pesca se requiere lo siguiente:* **I,** *Concesión, para:* **Inciso b)** *Acuacultura comercial* **II,** Permiso, para: **Inciso g)** *Acuacultura de fomento* **III,** *Autorización, para:* **Inciso d)** *Recolectar del medio natural reproductores, larvas, postlarvas, crías, huevos, semillas, alevines o en cualquier otro estadio, y* **Inciso e)** *Acuacultura didáctica.*		

Artículos 22.- *la Secretaría podrá inscribir en el Registro Nacional de Pesca a los acuicultores que no requieran concesión, permiso o Autorización.*	Al **proyecto** le aplica el Artículo, incisos y, fracciones anteriores, porque se trata de una actividad acuícola con fines comerciales.	Por el hecho de presentar a la autoridad correspondiente (SEMARNAT) la Manifestación de Impacto Ambiental, el promovente está cumpliendo con este apartado. El proyecto se vincula por la obligatoriedad de obtener la autorización correspondiente para realizar las obras descritas en esta manifestación de impacto ambiental. Como ya se mencionó anteriormente, la promovente una vez autorizado el proyecto en materia ambiental procederá a tramitar el Registro Nacional de Pesca para la unidad de producción acuícola.
Art. 30°.- *Las actividades pesqueras se clasifican en:* **II.-** *Cultivo o acuacultura con fines*		
Artículo 31°.- *Para realizar las actividades de pesca se requiere lo siguiente:* **I,** *Concesión, para:* **Inciso b)** *Acuacultura comercial* **II,** Permiso, para: **Inciso g)** *Acuacultura de fomento* **III,** *Autorización, para:* **Inciso d)** *Recolectar del medio natural reproductores, larvas, postlarvas, crías, huevos, semillas, alevines o en cualquier otro estadio, y* **Inciso e)** *Acuacultura didáctica.*		

Artículos 22.- *la Secretaría podrá inscribir en el Registro Nacional de Pesca a los acuicultores que no requieran concesión, permiso o Autorización.*	Al **proyecto** le aplica el Artículo, incisos y, fracciones anteriores, porque se trata de una actividad acuícola con fines comerciales.	Por el hecho de presentar a la autoridad correspondiente (SEMARNAT) la Manifestación de Impacto Ambiental, el promovente está cumpliendo con este apartado. El proyecto se vincula por la obligatoriedad de obtener la autorización correspondiente para realizar las obras descritas en esta manifestación de impacto ambiental. Como ya se mencionó anteriormente, la promovente una vez autorizado el proyecto en materia ambiental procederá a tramitar el Registro Nacional de Pesca para la unidad de producción acuícola.
Art. 30°.- *Las actividades pesqueras se clasifican en:* **II.-** *Cultivo o acuacultura con fines*		
Artículo 31°.- *Para realizar las actividades de pesca se requiere lo siguiente:* **I,** *Concesión, para:* **Inciso b)** *Acuacultura comercial* **II,** Permiso, para: **Inciso g)** *Acuacultura de fomento* **III,** *Autorización, para:* **Inciso d)** *Recolectar del medio natural reproductores, larvas, postlarvas, crías, huevos, semillas, alevines o en cualquier otro estadio, y* **Inciso e)** *Acuacultura didáctica.*		

Artículos 22.- *la Secretaría podrá inscribir en el Registro Nacional de Pesca a los acuicultores que no requieran concesión, permiso o Autorización.*	Al **proyecto** le aplica el Artículo, incisos y, fracciones anteriores, porque se trata de una actividad acuícola con fines comerciales.	Por el hecho de presentar a la autoridad correspondiente (SEMARNAT) la Manifestación de Impacto Ambiental, el promovente está cumpliendo con este apartado. El proyecto se vincula por la obligatoriedad de obtener la autorización correspondiente para realizar las obras descritas en esta manifestación de impacto ambiental. Como ya se mencionó anteriormente, la promovente una vez autorizado el proyecto en materia ambiental procederá a tramitar el Registro Nacional de Pesca para la unidad de producción acuícola.
Art. 30°.- *Las actividades pesqueras se clasifican en:* **II.-** *Cultivo o acuacultura con fines*		
Artículo 31°.- *Para realizar las actividades de pesca se requiere lo siguiente:* **I,** *Concesión, para:* **Inciso b)** *Acuacultura comercial* **II,** Permiso, para: **Inciso g)** *Acuacultura de fomento* **III,** *Autorización, para:* **Inciso d)** *Recolectar del medio natural reproductores, larvas, postlarvas, crías, huevos, semillas, alevines o en cualquier otro estadio, y* **Inciso e)** *Acuacultura didáctica.*		

Artículos 22.- *la Secretaría podrá inscribir en el Registro Nacional de Pesca a los acuicultores que no requieran concesión, permiso o Autorización.*	Al **proyecto** le aplica el Artículo, incisos y, fracciones anteriores, porque se trata de una actividad acuícola con fines comerciales.	Por el hecho de presentar a la autoridad correspondiente (SEMARNAT) la Manifestación de Impacto Ambiental, el promovente está cumpliendo con este apartado. El proyecto se vincula por la obligatoriedad de obtener la autorización correspondiente para realizar las obras descritas en esta manifestación de impacto ambiental. Como ya se mencionó anteriormente, la promovente una vez autorizado el proyecto en materia ambiental procederá a tramitar el Registro Nacional de Pesca para la unidad de producción acuícola.
Art. 30°.- *Las actividades pesqueras se clasifican en:* **II.-** *Cultivo o acuacultura con fines*		
Artículo 31°.- *Para realizar las actividades de pesca se requiere lo siguiente:* **I,** *Concesión, para:* **Inciso b)** *Acuacultura comercial* **II,** Permiso, para: **Inciso g)** *Acuacultura de fomento* **III,** *Autorización, para:* **Inciso d)** *Recolectar del medio natural reproductores, larvas, postlarvas, crías, huevos, semillas, alevines o en cualquier otro estadio, y* **Inciso e)** *Acuacultura didáctica.*		

Artículos 22.- *la Secretaría podrá inscribir en el Registro Nacional de Pesca a los acuicultores que no requieran concesión, permiso o Autorización.*	Al **proyecto** le aplica el Artículo, incisos y, fracciones anteriores, porque se trata de una actividad acuícola con fines comerciales.	Por el hecho de presentar a la autoridad correspondiente (SEMARNAT) la Manifestación de Impacto Ambiental, el promovente está cumpliendo con este apartado. El proyecto se vincula por la obligatoriedad de obtener la autorización correspondiente para realizar las obras descritas en esta manifestación de impacto ambiental. Como ya se mencionó anteriormente, la promovente una vez autorizado el proyecto en materia ambiental procederá a tramitar el Registro Nacional de Pesca para la unidad de producción acuícola.
Art. 30°.- *Las actividades pesqueras se clasifican en:* **II.-** *Cultivo o acuacultura con fines*		
Artículo 31°.- *Para realizar las actividades de pesca se requiere lo siguiente:* **I,** *Concesión, para:* **Inciso b)** *Acuacultura comercial* **II,** Permiso, para: **Inciso g)** *Acuacultura de fomento* **III,** *Autorización, para:* **Inciso d)** *Recolectar del medio natural reproductores, larvas, postlarvas, crías, huevos, semillas, alevines o en cualquier otro estadio, y* **Inciso e)** *Acuacultura didáctica.*		

Artículos 22.- *la Secretaría podrá inscribir en el Registro Nacional de Pesca a los acuicultores que no requieran concesión, permiso o Autorización.*	Al **proyecto** le aplica el Artículo, incisos y, fracciones anteriores, porque se trata de una actividad acuícola con fines comerciales.	Por el hecho de presentar a la autoridad correspondiente (SEMARNAT) la Manifestación de Impacto Ambiental, el promovente está cumpliendo con este apartado. El proyecto se vincula por la obligatoriedad de obtener la autorización correspondiente para realizar las obras descritas en esta manifestación de impacto ambiental. Como ya se mencionó anteriormente, la promovente una vez autorizado el proyecto en materia ambiental procederá a tramitar el Registro Nacional de Pesca para la unidad de producción acuícola.
Art. 30°.- *Las actividades pesqueras se clasifican en:* **II.-** *Cultivo o acuacultura con fines*		
Artículo 31°.- *Para realizar las actividades de pesca se requiere lo siguiente:* **I,** *Concesión, para:* **Inciso b)** *Acuacultura comercial* **II,** Permiso, para: **Inciso g)** *Acuacultura de fomento* **III,** *Autorización, para:* **Inciso d)** *Recolectar del medio natural reproductores, larvas, postlarvas, crías, huevos, semillas, alevines o en cualquier otro estadio, y* **Inciso e)** *Acuacultura didáctica.*		

Artículos 22.- *la Secretaría podrá inscribir en el Registro Nacional de Pesca a los acuicultores que no requieran concesión, permiso o Autorización.*	Al **proyecto** le aplica el Artículo, incisos y, fracciones anteriores, porque se trata de una actividad acuícola con fines comerciales.	Por el hecho de presentar a la autoridad correspondiente (SEMARNAT) la Manifestación de Impacto Ambiental, el promovente está cumpliendo con este apartado. El proyecto se vincula por la obligatoriedad de obtener la autorización correspondiente para realizar las obras descritas en esta manifestación de impacto ambiental. Como ya se mencionó anteriormente, la promovente una vez autorizado el proyecto en materia ambiental procederá a tramitar el Registro Nacional de Pesca para la unidad de producción acuícola.
Art. 30°.- *Las actividades pesqueras se clasifican en:* **II.-** *Cultivo o acuacultura con fines*		
Artículo 31°.- *Para realizar las actividades de pesca se requiere lo siguiente:* **I,** *Concesión, para:* **Inciso b)** *Acuacultura comercial* **II,** Permiso, para: **Inciso g)** *Acuacultura de fomento* **III,** *Autorización, para:* **Inciso d)** *Recolectar del medio natural reproductores, larvas, postlarvas, crías, huevos, semillas, alevines o en cualquier otro estadio, y* **Inciso e)** *Acuacultura didáctica.*		

Artículos 22.- *la Secretaría podrá inscribir en el Registro Nacional de Pesca a los acuicultores que no requieran concesión, permiso o Autorización.*	Al **proyecto** le aplica el Artículo, incisos y, fracciones anteriores, porque se trata de una actividad acuícola con fines comerciales.	Por el hecho de presentar a la autoridad correspondiente (SEMARNAT) la Manifestación de Impacto Ambiental, el promovente está cumpliendo con este apartado. El proyecto se vincula por la obligatoriedad de obtener la autorización correspondiente para realizar las obras descritas en esta manifestación de impacto ambiental. Como ya se mencionó anteriormente, la promovente una vez autorizado el proyecto en materia ambiental procederá a tramitar el Registro Nacional de Pesca para la unidad de producción acuícola.
Art. 30°.- *Las actividades pesqueras se clasifican en:* **II.-** *Cultivo o acuacultura con fines*		
Artículo 31°.- *Para realizar las actividades de pesca se requiere lo siguiente:* **I,** *Concesión, para:* **Inciso b)** *Acuacultura comercial* **II,** Permiso, para: **Inciso g)** *Acuacultura de fomento* **III,** *Autorización, para:* **Inciso d)** *Recolectar del medio natural reproductores, larvas, postlarvas, crías, huevos, semillas, alevines o en cualquier otro estadio, y* **Inciso e)** *Acuacultura didáctica.*		

Artículos 22.- *la Secretaría podrá inscribir en el Registro Nacional de Pesca a los acuicultores que no requieran concesión, permiso o Autorización.*	Al **proyecto** le aplica el Artículo, incisos y, fracciones anteriores, porque se trata de una actividad acuícola con fines comerciales.	Por el hecho de presentar a la autoridad correspondiente (SEMARNAT) la Manifestación de Impacto Ambiental, el promovente está cumpliendo con este apartado. El proyecto se vincula por la obligatoriedad de obtener la autorización correspondiente para realizar las obras descritas en esta manifestación de impacto ambiental. Como ya se mencionó anteriormente, la promovente una vez autorizado el proyecto en materia ambiental procederá a tramitar el Registro Nacional de Pesca para la unidad de producción acuícola.
Art. 30°.- *Las actividades pesqueras se clasifican en:* **II.-** *Cultivo o acuacultura con fines*		
Artículo 31°.- *Para realizar las actividades de pesca se requiere lo siguiente:* **I,** *Concesión, para:* **Inciso b)** *Acuacultura comercial* **II,** Permiso, para: **Inciso g)** *Acuacultura de fomento* **III,** *Autorización, para:* **Inciso d)** *Recolectar del medio natural reproductores, larvas, postlarvas, crías, huevos, semillas, alevines o en cualquier otro estadio, y* **Inciso e)** *Acuacultura didáctica.*		

Artículos 22.- *la Secretaría podrá inscribir en el Registro Nacional de Pesca a los acuicultores que no requieran concesión, permiso o Autorización.*	Al **proyecto** le aplica el Artículo, incisos y, fracciones anteriores, porque se trata de una actividad acuícola con fines comerciales.	Por el hecho de presentar a la autoridad correspondiente (SEMARNAT) la Manifestación de Impacto Ambiental, el promovente está cumpliendo con este apartado. El proyecto se vincula por la obligatoriedad de obtener la autorización correspondiente para realizar las obras descritas en esta manifestación de impacto ambiental. Como ya se mencionó anteriormente, la promovente una vez autorizado el proyecto en materia ambiental procederá a tramitar el Registro Nacional de Pesca para la unidad de producción acuícola.
Art. 30°.- *Las actividades pesqueras se clasifican en:* **II.-** *Cultivo o acuacultura con fines*		
Artículo 31°.- *Para realizar las actividades de pesca se requiere lo siguiente:* **I,** *Concesión, para:* **Inciso b)** *Acuacultura comercial* **II,** Permiso, para: **Inciso g)** *Acuacultura de fomento* **III,** *Autorización, para:* **Inciso d)** *Recolectar del medio natural reproductores, larvas, postlarvas, crías, huevos, semillas, alevines o en cualquier otro estadio, y* **Inciso e)** *Acuacultura didáctica.*		

Artículos 22.- *la Secretaría podrá inscribir en el Registro Nacional de Pesca a los acuicultores que no requieran concesión, permiso o Autorización.*	Al **proyecto** le aplica el Artículo, incisos y, fracciones anteriores, porque se trata de una actividad acuícola con fines comerciales.	Por el hecho de presentar a la autoridad correspondiente (SEMARNAT) la Manifestación de Impacto Ambiental, el promovente está cumpliendo con este apartado. El proyecto se vincula por la obligatoriedad de obtener la autorización correspondiente para realizar las obras descritas en esta manifestación de impacto ambiental. Como ya se mencionó anteriormente, la promovente una vez autorizado el proyecto en materia ambiental procederá a tramitar el Registro Nacional de Pesca para la unidad de producción acuícola.
Art. 30°.- *Las actividades pesqueras se clasifican en:* **II.-** *Cultivo o acuacultura con fines*		
Artículo 31°.- *Para realizar las actividades de pesca se requiere lo siguiente:* **I,** *Concesión, para:* **Inciso b)** *Acuacultura comercial* **II,** Permiso, para: **Inciso g)** *Acuacultura de fomento* **III,** *Autorización, para:* **Inciso d)** *Recolectar del medio natural reproductores, larvas, postlarvas, crías, huevos, semillas, alevines o en cualquier otro estadio, y* **Inciso e)** *Acuacultura didáctica.*		

Artículos 22.- *la Secretaría podrá inscribir en el Registro Nacional de Pesca a los acuicultores que no requieran concesión, permiso o Autorización.*	Al **proyecto** le aplica el Artículo, incisos y, fracciones anteriores, porque se trata de una actividad acuícola con fines comerciales.	Por el hecho de presentar a la autoridad correspondiente (SEMARNAT) la Manifestación de Impacto Ambiental, el promovente está cumpliendo con este apartado. El proyecto se vincula por la obligatoriedad de obtener la autorización correspondiente para realizar las obras descritas en esta manifestación de impacto ambiental. Como ya se mencionó anteriormente, la promovente una vez autorizado el proyecto en materia ambiental procederá a tramitar el Registro Nacional de Pesca para la unidad de producción acuícola.
Art. 30°.- *Las actividades pesqueras se clasifican en:* **II.-** *Cultivo o acuacultura con fines*		
Artículo 31°.- *Para realizar las actividades de pesca se requiere lo siguiente:* **I,** *Concesión, para:* **Inciso b)** *Acuacultura comercial* **II,** Permiso, para: **Inciso g)** *Acuacultura de fomento* **III,** *Autorización, para:* **Inciso d)** *Recolectar del medio natural reproductores, larvas, postlarvas, crías, huevos, semillas, alevines o en cualquier otro estadio, y* **Inciso e)** *Acuacultura didáctica.*		

Artículos 22.- *la Secretaría podrá inscribir en el Registro Nacional de Pesca a los acuicultores que no requieran concesión, permiso o Autorización.*	Al **proyecto** le aplica el Artículo, incisos y, fracciones anteriores, porque se trata de una actividad acuícola con fines comerciales.	Por el hecho de presentar a la autoridad correspondiente (SEMARNAT) la Manifestación de Impacto Ambiental, el promovente está cumpliendo con este apartado. El proyecto se vincula por la obligatoriedad de obtener la autorización correspondiente para realizar las obras descritas en esta manifestación de impacto ambiental. Como ya se mencionó anteriormente, la promovente una vez autorizado el proyecto en materia ambiental procederá a tramitar el Registro Nacional de Pesca para la unidad de producción acuícola.
Art. 30°.- *Las actividades pesqueras se clasifican en:* **II.-** *Cultivo o acuacultura con fines*		
Artículo 31°.- *Para realizar las actividades de pesca se requiere lo siguiente:* **I,** *Concesión, para:* **Inciso b)** *Acuacultura comercial* **II,** Permiso, para: **Inciso g)** *Acuacultura de fomento* **III,** *Autorización, para:* **Inciso d)** *Recolectar del medio natural reproductores, larvas, postlarvas, crías, huevos, semillas, alevines o en cualquier otro estadio, y* **Inciso e)** *Acuacultura didáctica.*		

Artículos 22.- *la Secretaría podrá inscribir en el Registro Nacional de Pesca a los acuicultores que no requieran concesión, permiso o Autorización.*	Al **proyecto** le aplica el Artículo, incisos y, fracciones anteriores, porque se trata de una actividad acuícola con fines comerciales.	Por el hecho de presentar a la autoridad correspondiente (SEMARNAT) la Manifestación de Impacto Ambiental, el promovente está cumpliendo con este apartado. El proyecto se vincula por la obligatoriedad de obtener la autorización correspondiente para realizar las obras descritas en esta manifestación de impacto ambiental. Como ya se mencionó anteriormente, la promovente una vez autorizado el proyecto en materia ambiental procederá a tramitar el Registro Nacional de Pesca para la unidad de producción acuícola.
Art. 30°.- *Las actividades pesqueras se clasifican en:* **II.-** *Cultivo o acuacultura con fines*		
Artículo 31°.- *Para realizar las actividades de pesca se requiere lo siguiente:* **I,** *Concesión, para:* **Inciso b)** *Acuacultura comercial* **II,** Permiso, para: **Inciso g)** *Acuacultura de fomento* **III,** *Autorización, para:* **Inciso d)** *Recolectar del medio natural reproductores, larvas, postlarvas, crías, huevos, semillas, alevines o en cualquier otro estadio, y* **Inciso e)** *Acuacultura didáctica.*		

Artículos 22.- *la Secretaría podrá inscribir en el Registro Nacional de Pesca a los acuicultores que no requieran concesión, permiso o Autorización.*	Al **proyecto** le aplica el Artículo, incisos y, fracciones anteriores, porque se trata de una actividad acuícola con fines comerciales.	Por el hecho de presentar a la autoridad correspondiente (SEMARNAT) la Manifestación de Impacto Ambiental, el promovente está cumpliendo con este apartado. El proyecto se vincula por la obligatoriedad de obtener la autorización correspondiente para realizar las obras descritas en esta manifestación de impacto ambiental. Como ya se mencionó anteriormente, la promovente una vez autorizado el proyecto en materia ambiental procederá a tramitar el Registro Nacional de Pesca para la unidad de producción acuícola.
Art. 30°.- *Las actividades pesqueras se clasifican en:* **II.-** *Cultivo o acuacultura con fines*		
Artículo 31°.- *Para realizar las actividades de pesca se requiere lo siguiente:* **I,** *Concesión, para:* **Inciso b)** *Acuacultura comercial* **II,** Permiso, para: **Inciso g)** *Acuacultura de fomento* **III,** *Autorización, para:* **Inciso d)** *Recolectar del medio natural reproductores, larvas, postlarvas, crías, huevos, semillas, alevines o en cualquier otro estadio, y* **Inciso e)** *Acuacultura didáctica.*		

Artículos 22.- *la Secretaría podrá inscribir en el Registro Nacional de Pesca a los acuicultores que no requieran concesión, permiso o Autorización.*	Al **proyecto** le aplica el Artículo, incisos y, fracciones anteriores, porque se trata de una actividad acuícola con fines comerciales.	Por el hecho de presentar a la autoridad correspondiente (SEMARNAT) la Manifestación de Impacto Ambiental, el promovente está cumpliendo con este apartado. El proyecto se vincula por la obligatoriedad de obtener la autorización correspondiente para realizar las obras descritas en esta manifestación de impacto ambiental. Como ya se mencionó anteriormente, la promovente una vez autorizado el proyecto en materia ambiental procederá a tramitar el Registro Nacional de Pesca para la unidad de producción acuícola.
Art. 30°.- *Las actividades pesqueras se clasifican en:* **II.-** *Cultivo o acuacultura con fines*		
Artículo 31°.- *Para realizar las actividades de pesca se requiere lo siguiente:* **I,** *Concesión, para:* **Inciso b)** *Acuacultura comercial* **II,** Permiso, para: **Inciso g)** *Acuacultura de fomento* **III,** *Autorización, para:* **Inciso d)** *Recolectar del medio natural reproductores, larvas, postlarvas, crías, huevos, semillas, alevines o en cualquier otro estadio, y* **Inciso e)** *Acuacultura didáctica.*		

Artículos 22.- *la Secretaría podrá inscribir en el Registro Nacional de Pesca a los acuicultores que no requieran concesión, permiso o Autorización.*	Al **proyecto** le aplica el Artículo, incisos y, fracciones anteriores, porque se trata de una actividad acuícola con fines comerciales.	Por el hecho de presentar a la autoridad correspondiente (SEMARNAT) la Manifestación de Impacto Ambiental, el promovente está cumpliendo con este apartado. El proyecto se vincula por la obligatoriedad de obtener la autorización correspondiente para realizar las obras descritas en esta manifestación de impacto ambiental. Como ya se mencionó anteriormente, la promovente una vez autorizado el proyecto en materia ambiental procederá a tramitar el Registro Nacional de Pesca para la unidad de producción acuícola.
Art. 30°.- *Las actividades pesqueras se clasifican en:* **II.-** *Cultivo o acuacultura con fines*		
Artículo 31°.- *Para realizar las actividades de pesca se requiere lo siguiente:* **I,** *Concesión, para:* **Inciso b)** *Acuacultura comercial* **II,** Permiso, para: **Inciso g)** *Acuacultura de fomento* **III,** *Autorización, para:* **Inciso d)** *Recolectar del medio natural reproductores, larvas, postlarvas, crías, huevos, semillas, alevines o en cualquier otro estadio, y* **Inciso e)** *Acuacultura didáctica.*		

Artículos 22.- *la Secretaría podrá inscribir en el Registro Nacional de Pesca a los acuicultores que no requieran concesión, permiso o Autorización.*	Al **proyecto** le aplica el Artículo, incisos y, fracciones anteriores, porque se trata de una actividad acuícola con fines comerciales.	Por el hecho de presentar a la autoridad correspondiente (SEMARNAT) la Manifestación de Impacto Ambiental, el promovente está cumpliendo con este apartado. El proyecto se vincula por la obligatoriedad de obtener la autorización correspondiente para realizar las obras descritas en esta manifestación de impacto ambiental. Como ya se mencionó anteriormente, la promovente una vez autorizado el proyecto en materia ambiental procederá a tramitar el Registro Nacional de Pesca para la unidad de producción acuícola.
Art. 30°.- *Las actividades pesqueras se clasifican en:* **II.-** *Cultivo o acuacultura con fines*		
Artículo 31°.- *Para realizar las actividades de pesca se requiere lo siguiente:* **I,** *Concesión, para:* **Inciso b)** *Acuacultura comercial* **II,** Permiso, para: **Inciso g)** *Acuacultura de fomento* **III,** *Autorización, para:* **Inciso d)** *Recolectar del medio natural reproductores, larvas, postlarvas, crías, huevos, semillas, alevines o en cualquier otro estadio, y* **Inciso e)** *Acuacultura didáctica.*		

Artículos 22.- *la Secretaría podrá inscribir en el Registro Nacional de Pesca a los acuicultores que no requieran concesión, permiso o Autorización.*	Al **proyecto** le aplica el Artículo, incisos y, fracciones anteriores, porque se trata de una actividad acuícola con fines comerciales.	Por el hecho de presentar a la autoridad correspondiente (SEMARNAT) la Manifestación de Impacto Ambiental, el promovente está cumpliendo con este apartado. El proyecto se vincula por la obligatoriedad de obtener la autorización correspondiente para realizar las obras descritas en esta manifestación de impacto ambiental. Como ya se mencionó anteriormente, la promovente una vez autorizado el proyecto en materia ambiental procederá a tramitar el Registro Nacional de Pesca para la unidad de producción acuícola.
Art. 30°.- *Las actividades pesqueras se clasifican en:* **II.-** *Cultivo o acuacultura con fines*		
Artículo 31°.- *Para realizar las actividades de pesca se requiere lo siguiente:* **I,** *Concesión, para:* **Inciso b)** *Acuacultura comercial* **II,** Permiso, para: **Inciso g)** *Acuacultura de fomento* **III,** *Autorización, para:* **Inciso d)** *Recolectar del medio natural reproductores, larvas, postlarvas, crías, huevos, semillas, alevines o en cualquier otro estadio, y* **Inciso e)** *Acuacultura didáctica.*		

Artículos 22.- *la Secretaría podrá inscribir en el Registro Nacional de Pesca a los acuicultores que no requieran concesión, permiso o Autorización.*	Al **proyecto** le aplica el Artículo, incisos y, fracciones anteriores, porque se trata de una actividad acuícola con fines comerciales.	Por el hecho de presentar a la autoridad correspondiente (SEMARNAT) la Manifestación de Impacto Ambiental, el promovente está cumpliendo con este apartado. El proyecto se vincula por la obligatoriedad de obtener la autorización correspondiente para realizar las obras descritas en esta manifestación de impacto ambiental. Como ya se mencionó anteriormente, la promovente una vez autorizado el proyecto en materia ambiental procederá a tramitar el Registro Nacional de Pesca para la unidad de producción acuícola.
Art. 30°.- *Las actividades pesqueras se clasifican en:* **II.-** *Cultivo o acuacultura con fines*		
Artículo 31°.- *Para realizar las actividades de pesca se requiere lo siguiente:* **I,** *Concesión, para:* **Inciso b)** *Acuacultura comercial* **II,** Permiso, para: **Inciso g)** *Acuacultura de fomento* **III,** *Autorización, para:* **Inciso d)** *Recolectar del medio natural reproductores, larvas, postlarvas, crías, huevos, semillas, alevines o en cualquier otro estadio, y* **Inciso e)** *Acuacultura didáctica.*		

Artículos 22.- *la Secretaría podrá inscribir en el Registro Nacional de Pesca a los acuicultores que no requieran concesión, permiso o Autorización.*	Al **proyecto** le aplica el Artículo, incisos y, fracciones anteriores, porque se trata de una actividad acuícola con fines comerciales.	Por el hecho de presentar a la autoridad correspondiente (SEMARNAT) la Manifestación de Impacto Ambiental, el promovente está cumpliendo con este apartado. El proyecto se vincula por la obligatoriedad de obtener la autorización correspondiente para realizar las obras descritas en esta manifestación de impacto ambiental. Como ya se mencionó anteriormente, la promovente una vez autorizado el proyecto en materia ambiental procederá a tramitar el Registro Nacional de Pesca para la unidad de producción acuícola.
Art. 30°.- *Las actividades pesqueras se clasifican en:* **II.-** *Cultivo o acuacultura con fines*		
Artículo 31°.- *Para realizar las actividades de pesca se requiere lo siguiente:* **I,** *Concesión, para:* **Inciso b)** *Acuacultura comercial* **II,** Permiso, para: **Inciso g)** *Acuacultura de fomento* **III,** *Autorización, para:* **Inciso d)** *Recolectar del medio natural reproductores, larvas, postlarvas, crías, huevos, semillas, alevines o en cualquier otro estadio, y* **Inciso e)** *Acuacultura didáctica.*		

Artículos 22.- *la Secretaría podrá inscribir en el Registro Nacional de Pesca a los acuicultores que no requieran concesión, permiso o Autorización.*	Al **proyecto** le aplica el Artículo, incisos y, fracciones anteriores, porque se trata de una actividad acuícola con fines comerciales.	Por el hecho de presentar a la autoridad correspondiente (SEMARNAT) la Manifestación de Impacto Ambiental, el promovente está cumpliendo con este apartado. El proyecto se vincula por la obligatoriedad de obtener la autorización correspondiente para realizar las obras descritas en esta manifestación de impacto ambiental. Como ya se mencionó anteriormente, la promovente una vez autorizado el proyecto en materia ambiental procederá a tramitar el Registro Nacional de Pesca para la unidad de producción acuícola.
Art. 30°.- *Las actividades pesqueras se clasifican en:* **II.-** *Cultivo o acuacultura con fines*		
Artículo 31°.- *Para realizar las actividades de pesca se requiere lo siguiente:* **I,** *Concesión, para:* **Inciso b)** *Acuacultura comercial* **II,** Permiso, para: **Inciso g)** *Acuacultura de fomento* **III,** *Autorización, para:* **Inciso d)** *Recolectar del medio natural reproductores, larvas, postlarvas, crías, huevos, semillas, alevines o en cualquier otro estadio, y* **Inciso e)** *Acuacultura didáctica.*		

Artículos 22.- *la Secretaría podrá inscribir en el Registro Nacional de Pesca a los acuicultores que no requieran concesión, permiso o Autorización.*	Al **proyecto** le aplica el Artículo, incisos y, fracciones anteriores, porque se trata de una actividad acuícola con fines comerciales.	Por el hecho de presentar a la autoridad correspondiente (SEMARNAT) la Manifestación de Impacto Ambiental, el promovente está cumpliendo con este apartado. El proyecto se vincula por la obligatoriedad de obtener la autorización correspondiente para realizar las obras descritas en esta manifestación de impacto ambiental. Como ya se mencionó anteriormente, la promovente una vez autorizado el proyecto en materia ambiental procederá a tramitar el Registro Nacional de Pesca para la unidad de producción acuícola.
Art. 30°.- *Las actividades pesqueras se clasifican en:* **II.-** *Cultivo o acuacultura con fines*		
Artículo 31°.- *Para realizar las actividades de pesca se requiere lo siguiente:* **I,** *Concesión, para:* **Inciso b)** *Acuacultura comercial* **II,** Permiso, para: **Inciso g)** *Acuacultura de fomento* **III,** *Autorización, para:* **Inciso d)** *Recolectar del medio natural reproductores, larvas, postlarvas, crías, huevos, semillas, alevines o en cualquier otro estadio, y* **Inciso e)** *Acuacultura didáctica.*		

Artículos 22.- *la Secretaría podrá inscribir en el Registro Nacional de Pesca a los acuicultores que no requieran concesión, permiso o Autorización.*	Al **proyecto** le aplica el Artículo, incisos y, fracciones anteriores, porque se trata de una actividad acuícola con fines comerciales.	Por el hecho de presentar a la autoridad correspondiente (SEMARNAT) la Manifestación de Impacto Ambiental, el promovente está cumpliendo con este apartado. El proyecto se vincula por la obligatoriedad de obtener la autorización correspondiente para realizar las obras descritas en esta manifestación de impacto ambiental. Como ya se mencionó anteriormente, la promovente una vez autorizado el proyecto en materia ambiental procederá a tramitar el Registro Nacional de Pesca para la unidad de producción acuícola.
Art. 30°.- *Las actividades pesqueras se clasifican en:* **II.-** *Cultivo o acuacultura con fines*		
Artículo 31°.- *Para realizar las actividades de pesca se requiere lo siguiente:* **I,** *Concesión, para:* **Inciso b)** *Acuacultura comercial* **II,** Permiso, para: **Inciso g)** *Acuacultura de fomento* **III,** *Autorización, para:* **Inciso d)** *Recolectar del medio natural reproductores, larvas, postlarvas, crías, huevos, semillas, alevines o en cualquier otro estadio, y* **Inciso e)** *Acuacultura didáctica.*		

Artículos 22.- *la Secretaría podrá inscribir en el Registro Nacional de Pesca a los acuicultores que no requieran concesión, permiso o Autorización.*	Al **proyecto** le aplica el Artículo, incisos y, fracciones anteriores, porque se trata de una actividad acuícola con fines comerciales.	Por el hecho de presentar a la autoridad correspondiente (SEMARNAT) la Manifestación de Impacto Ambiental, el promovente está cumpliendo con este apartado. El proyecto se vincula por la obligatoriedad de obtener la autorización correspondiente para realizar las obras descritas en esta manifestación de impacto ambiental. Como ya se mencionó anteriormente, la promovente una vez autorizado el proyecto en materia ambiental procederá a tramitar el Registro Nacional de Pesca para la unidad de producción acuícola.
Art. 30°.- *Las actividades pesqueras se clasifican en:* **II.-** *Cultivo o acuacultura con fines*		
Artículo 31°.- *Para realizar las actividades de pesca se requiere lo siguiente:* **I,** *Concesión, para:* **Inciso b)** *Acuacultura comercial* **II,** Permiso, para: **Inciso g)** *Acuacultura de fomento* **III,** *Autorización, para:* **Inciso d)** *Recolectar del medio natural reproductores, larvas, postlarvas, crías, huevos, semillas, alevines o en cualquier otro estadio, y* **Inciso e)** *Acuacultura didáctica.*		

Artículos 22.- *la Secretaría podrá inscribir en el Registro Nacional de Pesca a los acuicultores que no requieran concesión, permiso o Autorización.*	Al **proyecto** le aplica el Artículo, incisos y, fracciones anteriores, porque se trata de una actividad acuícola con fines comerciales.	Por el hecho de presentar a la autoridad correspondiente (SEMARNAT) la Manifestación de Impacto Ambiental, el promovente está cumpliendo con este apartado. El proyecto se vincula por la obligatoriedad de obtener la autorización correspondiente para realizar las obras descritas en esta manifestación de impacto ambiental. Como ya se mencionó anteriormente, la promovente una vez autorizado el proyecto en materia ambiental procederá a tramitar el Registro Nacional de Pesca para la unidad de producción acuícola.
Art. 30°.- *Las actividades pesqueras se clasifican en:* **II.-** *Cultivo o acuacultura con fines*		
Artículo 31°.- *Para realizar las actividades de pesca se requiere lo siguiente:* **I,** *Concesión, para:* **Inciso b)** *Acuacultura comercial* **II,** Permiso, para: **Inciso g)** *Acuacultura de fomento* **III,** *Autorización, para:* **Inciso d)** *Recolectar del medio natural reproductores, larvas, postlarvas, crías, huevos, semillas, alevines o en cualquier otro estadio, y* **Inciso e)** *Acuacultura didáctica.*		

Artículos 22.- *la Secretaría podrá inscribir en el Registro Nacional de Pesca a los acuicultores que no requieran concesión, permiso o Autorización.*	Al **proyecto** le aplica el Artículo, incisos y, fracciones anteriores, porque se trata de una actividad acuícola con fines comerciales.	Por el hecho de presentar a la autoridad correspondiente (SEMARNAT) la Manifestación de Impacto Ambiental, el promovente está cumpliendo con este apartado. El proyecto se vincula por la obligatoriedad de obtener la autorización correspondiente para realizar las obras descritas en esta manifestación de impacto ambiental. Como ya se mencionó anteriormente, la promovente una vez autorizado el proyecto en materia ambiental procederá a tramitar el Registro Nacional de Pesca para la unidad de producción acuícola.
Art. 30°.- *Las actividades pesqueras se clasifican en:* **II.-** *Cultivo o acuacultura con fines*		
Artículo 31°.- *Para realizar las actividades de pesca se requiere lo siguiente:* **I,** *Concesión, para:* **Inciso b)** *Acuacultura comercial* **II,** Permiso, para: **Inciso g)** *Acuacultura de fomento* **III,** *Autorización, para:* **Inciso d)** *Recolectar del medio natural reproductores, larvas, postlarvas, crías, huevos, semillas, alevines o en cualquier otro estadio, y* **Inciso e)** *Acuacultura didáctica.*		

Artículos 22.- *la Secretaría podrá inscribir en el Registro Nacional de Pesca a los acuicultores que no requieran concesión, permiso o Autorización.*	Al **proyecto** le aplica el Artículo, incisos y, fracciones anteriores, porque se trata de una actividad acuícola con fines comerciales.	Por el hecho de presentar a la autoridad correspondiente (SEMARNAT) la Manifestación de Impacto Ambiental, el promovente está cumpliendo con este apartado. El proyecto se vincula por la obligatoriedad de obtener la autorización correspondiente para realizar las obras descritas en esta manifestación de impacto ambiental. Como ya se mencionó anteriormente, la promovente una vez autorizado el proyecto en materia ambiental procederá a tramitar el Registro Nacional de Pesca para la unidad de producción acuícola.
Art. 30°.- *Las actividades pesqueras se clasifican en:* **II.-** *Cultivo o acuacultura con fines*		
Artículo 31°.- *Para realizar las actividades de pesca se requiere lo siguiente:* **I,** *Concesión, para:* **Inciso b)** *Acuacultura comercial* **II,** Permiso, para: **Inciso g)** *Acuacultura de fomento* **III,** *Autorización, para:* **Inciso d)** *Recolectar del medio natural reproductores, larvas, postlarvas, crías, huevos, semillas, alevines o en cualquier otro estadio, y* **Inciso e)** *Acuacultura didáctica.*		

Artículos 22.- *la Secretaría podrá inscribir en el Registro Nacional de Pesca a los acuicultores que no requieran concesión, permiso o Autorización.*	Al **proyecto** le aplica el Artículo, incisos y, fracciones anteriores, porque se trata de una actividad acuícola con fines comerciales.	Por el hecho de presentar a la autoridad correspondiente (SEMARNAT) la Manifestación de Impacto Ambiental, el promovente está cumpliendo con este apartado. El proyecto se vincula por la obligatoriedad de obtener la autorización correspondiente para realizar las obras descritas en esta manifestación de impacto ambiental. Como ya se mencionó anteriormente, la promovente una vez autorizado el proyecto en materia ambiental procederá a tramitar el Registro Nacional de Pesca para la unidad de producción acuícola.
Art. 30°.- *Las actividades pesqueras se clasifican en:* **II.-** *Cultivo o acuacultura con fines*		
Artículo 31°.- *Para realizar las actividades de pesca se requiere lo siguiente:* **I,** *Concesión, para:* **Inciso b)** *Acuacultura comercial* **II,** Permiso, para: **Inciso g)** *Acuacultura de fomento* **III,** *Autorización, para:* **Inciso d)** *Recolectar del medio natural reproductores, larvas, postlarvas, crías, huevos, semillas, alevines o en cualquier otro estadio, y* **Inciso e)** *Acuacultura didáctica.*		

Artículos 22.- *la Secretaría podrá inscribir en el Registro Nacional de Pesca a los acuicultores que no requieran concesión, permiso o Autorización.*	Al **proyecto** le aplica el Artículo, incisos y, fracciones anteriores, porque se trata de una actividad acuícola con fines comerciales.	Por el hecho de presentar a la autoridad correspondiente (SEMARNAT) la Manifestación de Impacto Ambiental, el promovente está cumpliendo con este apartado. El proyecto se vincula por la obligatoriedad de obtener la autorización correspondiente para realizar las obras descritas en esta manifestación de impacto ambiental. Como ya se mencionó anteriormente, la promovente una vez autorizado el proyecto en materia ambiental procederá a tramitar el Registro Nacional de Pesca para la unidad de producción acuícola.
Art. 30°.- *Las actividades pesqueras se clasifican en:* **II.-** *Cultivo o acuacultura con fines*		
Artículo 31°.- *Para realizar las actividades de pesca se requiere lo siguiente:* **I,** *Concesión, para:* **Inciso b)** *Acuacultura comercial* **II,** Permiso, para: **Inciso g)** *Acuacultura de fomento* **III,** *Autorización, para:* **Inciso d)** *Recolectar del medio natural reproductores, larvas, postlarvas, crías, huevos, semillas, alevines o en cualquier otro estadio, y* **Inciso e)** *Acuacultura didáctica.*		

Artículos 22.- *la Secretaría podrá inscribir en el Registro Nacional de Pesca a los acuicultores que no requieran concesión, permiso o Autorización.*	Al **proyecto** le aplica el Artículo, incisos y, fracciones anteriores, porque se trata de una actividad acuícola con fines comerciales.	Por el hecho de presentar a la autoridad correspondiente (SEMARNAT) la Manifestación de Impacto Ambiental, el promovente está cumpliendo con este apartado. El proyecto se vincula por la obligatoriedad de obtener la autorización correspondiente para realizar las obras descritas en esta manifestación de impacto ambiental. Como ya se mencionó anteriormente, la promovente una vez autorizado el proyecto en materia ambiental procederá a tramitar el Registro Nacional de Pesca para la unidad de producción acuícola.
Art. 30°.- *Las actividades pesqueras se clasifican en:* **II.-** *Cultivo o acuacultura con fines*		
Artículo 31°.- *Para realizar las actividades de pesca se requiere lo siguiente:* **I,** *Concesión, para:* **Inciso b)** *Acuacultura comercial* **II,** Permiso, para: **Inciso g)** *Acuacultura de fomento* **III,** *Autorización, para:* **Inciso d)** *Recolectar del medio natural reproductores, larvas, postlarvas, crías, huevos, semillas, alevines o en cualquier otro estadio, y* **Inciso e)** *Acuacultura didáctica.*		

Artículos 22.- *la Secretaría podrá inscribir en el Registro Nacional de Pesca a los acuicultores que no requieran concesión, permiso o Autorización.*	Al **proyecto** le aplica el Artículo, incisos y, fracciones anteriores, porque se trata de una actividad acuícola con fines comerciales.	Por el hecho de presentar a la autoridad correspondiente (SEMARNAT) la Manifestación de Impacto Ambiental, el promovente está cumpliendo con este apartado. El proyecto se vincula por la obligatoriedad de obtener la autorización correspondiente para realizar las obras descritas en esta manifestación de impacto ambiental. Como ya se mencionó anteriormente, la promovente una vez autorizado el proyecto en materia ambiental procederá a tramitar el Registro Nacional de Pesca para la unidad de producción acuícola.
Art. 30°.- *Las actividades pesqueras se clasifican en:* **II.-** *Cultivo o acuacultura con fines*		
Artículo 31°.- *Para realizar las actividades de pesca se requiere lo siguiente:* **I,** *Concesión, para:* **Inciso b)** *Acuacultura comercial* **II,** Permiso, para: **Inciso g)** *Acuacultura de fomento* **III,** *Autorización, para:* **Inciso d)** *Recolectar del medio natural reproductores, larvas, postlarvas, crías, huevos, semillas, alevines o en cualquier otro estadio, y* **Inciso e)** *Acuacultura didáctica.*		

Artículos 22.- *la Secretaría podrá inscribir en el Registro Nacional de Pesca a los acuicultores que no requieran concesión, permiso o Autorización.*	Al **proyecto** le aplica el Artículo, incisos y, fracciones anteriores, porque se trata de una actividad acuícola con fines comerciales.	Por el hecho de presentar a la autoridad correspondiente (SEMARNAT) la Manifestación de Impacto Ambiental, el promovente está cumpliendo con este apartado. El proyecto se vincula por la obligatoriedad de obtener la autorización correspondiente para realizar las obras descritas en esta manifestación de impacto ambiental. Como ya se mencionó anteriormente, la promovente una vez autorizado el proyecto en materia ambiental procederá a tramitar el Registro Nacional de Pesca para la unidad de producción acuícola.
Art. 30°.- *Las actividades pesqueras se clasifican en:* **II.-** *Cultivo o acuacultura con fines*		
Artículo 31°.- *Para realizar las actividades de pesca se requiere lo siguiente:* **I,** *Concesión, para:* **Inciso b)** *Acuacultura comercial* **II,** Permiso, para: **Inciso g)** *Acuacultura de fomento* **III,** *Autorización, para:* **Inciso d)** *Recolectar del medio natural reproductores, larvas, postlarvas, crías, huevos, semillas, alevines o en cualquier otro estadio, y* **Inciso e)** *Acuacultura didáctica.*		

Artículos 22.- *la Secretaría podrá inscribir en el Registro Nacional de Pesca a los acuicultores que no requieran concesión, permiso o Autorización.*	Al **proyecto** le aplica el Artículo, incisos y, fracciones anteriores, porque se trata de una actividad acuícola con fines comerciales.	Por el hecho de presentar a la autoridad correspondiente (SEMARNAT) la Manifestación de Impacto Ambiental, el promovente está cumpliendo con este apartado. El proyecto se vincula por la obligatoriedad de obtener la autorización correspondiente para realizar las obras descritas en esta manifestación de impacto ambiental. Como ya se mencionó anteriormente, la promovente una vez autorizado el proyecto en materia ambiental procederá a tramitar el Registro Nacional de Pesca para la unidad de producción acuícola.
Art. 30°.- *Las actividades pesqueras se clasifican en:* **II.-** *Cultivo o acuacultura con fines*		
Artículo 31°.- *Para realizar las actividades de pesca se requiere lo siguiente:* **I,** *Concesión, para:* **Inciso b)** *Acuacultura comercial* **II,** Permiso, para: **Inciso g)** *Acuacultura de fomento* **III,** *Autorización, para:* **Inciso d)** *Recolectar del medio natural reproductores, larvas, postlarvas, crías, huevos, semillas, alevines o en cualquier otro estadio, y* **Inciso e)** *Acuacultura didáctica.*		

Artículos 22.- *la Secretaría podrá inscribir en el Registro Nacional de Pesca a los acuicultores que no requieran concesión, permiso o Autorización.*	Al **proyecto** le aplica el Artículo, incisos y, fracciones anteriores, porque se trata de una actividad acuícola con fines comerciales.	Por el hecho de presentar a la autoridad correspondiente (SEMARNAT) la Manifestación de Impacto Ambiental, el promovente está cumpliendo con este apartado. El proyecto se vincula por la obligatoriedad de obtener la autorización correspondiente para realizar las obras descritas en esta manifestación de impacto ambiental. Como ya se mencionó anteriormente, la promovente una vez autorizado el proyecto en materia ambiental procederá a tramitar el Registro Nacional de Pesca para la unidad de producción acuícola.
Art. 30°.- *Las actividades pesqueras se clasifican en:* **II.-** *Cultivo o acuacultura con fines*		
Artículo 31°.- *Para realizar las actividades de pesca se requiere lo siguiente:* **I,** *Concesión, para:* **Inciso b)** *Acuacultura comercial* **II,** Permiso, para: **Inciso g)** *Acuacultura de fomento* **III,** *Autorización, para:* **Inciso d)** *Recolectar del medio natural reproductores, larvas, postlarvas, crías, huevos, semillas, alevines o en cualquier otro estadio, y* **Inciso e)** *Acuacultura didáctica.*		

Artículos 22.- *la Secretaría podrá inscribir en el Registro Nacional de Pesca a los acuicultores que no requieran concesión, permiso o Autorización.*	Al **proyecto** le aplica el Artículo, incisos y, fracciones anteriores, porque se trata de una actividad acuícola con fines comerciales.	Por el hecho de presentar a la autoridad correspondiente (SEMARNAT) la Manifestación de Impacto Ambiental, el promovente está cumpliendo con este apartado. El proyecto se vincula por la obligatoriedad de obtener la autorización correspondiente para realizar las obras descritas en esta manifestación de impacto ambiental. Como ya se mencionó anteriormente, la promovente una vez autorizado el proyecto en materia ambiental procederá a tramitar el Registro Nacional de Pesca para la unidad de producción acuícola.
Art. 30°.- *Las actividades pesqueras se clasifican en:* **II.-** *Cultivo o acuacultura con fines*		
Artículo 31°.- *Para realizar las actividades de pesca se requiere lo siguiente:* **I,** *Concesión, para:* **Inciso b)** *Acuacultura comercial* **II,** Permiso, para: **Inciso g)** *Acuacultura de fomento* **III,** *Autorización, para:* **Inciso d)** *Recolectar del medio natural reproductores, larvas, postlarvas, crías, huevos, semillas, alevines o en cualquier otro estadio, y* **Inciso e)** *Acuacultura didáctica.*		

Artículos 22.- *la Secretaría podrá inscribir en el Registro Nacional de Pesca a los acuicultores que no requieran concesión, permiso o Autorización.*	Al **proyecto** le aplica el Artículo, incisos y, fracciones anteriores, porque se trata de una actividad acuícola con fines comerciales.	Por el hecho de presentar a la autoridad correspondiente (SEMARNAT) la Manifestación de Impacto Ambiental, el promovente está cumpliendo con este apartado. El proyecto se vincula por la obligatoriedad de obtener la autorización correspondiente para realizar las obras descritas en esta manifestación de impacto ambiental. Como ya se mencionó anteriormente, la promovente una vez autorizado el proyecto en materia ambiental procederá a tramitar el Registro Nacional de Pesca para la unidad de producción acuícola.
Art. 30°.- *Las actividades pesqueras se clasifican en:* **II.-** *Cultivo o acuacultura con fines*		
Artículo 31°.- *Para realizar las actividades de pesca se requiere lo siguiente:* **I,** *Concesión, para:* **Inciso b)** *Acuacultura comercial* **II,** Permiso, para: **Inciso g)** *Acuacultura de fomento* **III,** *Autorización, para:* **Inciso d)** *Recolectar del medio natural reproductores, larvas, postlarvas, crías, huevos, semillas, alevines o en cualquier otro estadio, y* **Inciso e)** *Acuacultura didáctica.*		

Artículos 22.- *la Secretaría podrá inscribir en el Registro Nacional de Pesca a los acuicultores que no requieran concesión, permiso o Autorización.*	Al **proyecto** le aplica el Artículo, incisos y, fracciones anteriores, porque se trata de una actividad acuícola con fines comerciales.	Por el hecho de presentar a la autoridad correspondiente (SEMARNAT) la Manifestación de Impacto Ambiental, el promovente está cumpliendo con este apartado. El proyecto se vincula por la obligatoriedad de obtener la autorización correspondiente para realizar las obras descritas en esta manifestación de impacto ambiental. Como ya se mencionó anteriormente, la promovente una vez autorizado el proyecto en materia ambiental procederá a tramitar el Registro Nacional de Pesca para la unidad de producción acuícola.
Art. 30°.- *Las actividades pesqueras se clasifican en:* **II.-** *Cultivo o acuacultura con fines*		
Artículo 31°.- *Para realizar las actividades de pesca se requiere lo siguiente:* **I,** *Concesión, para:* **Inciso b)** *Acuacultura comercial* **II,** Permiso, para: **Inciso g)** *Acuacultura de fomento* **III,** *Autorización, para:* **Inciso d)** *Recolectar del medio natural reproductores, larvas, postlarvas, crías, huevos, semillas, alevines o en cualquier otro estadio, y* **Inciso e)** *Acuacultura didáctica.*		

Artículos 22.- *la Secretaría podrá inscribir en el Registro Nacional de Pesca a los acuicultores que no requieran concesión, permiso o Autorización.*	Al **proyecto** le aplica el Artículo, incisos y, fracciones anteriores, porque se trata de una actividad acuícola con fines comerciales.	Por el hecho de presentar a la autoridad correspondiente (SEMARNAT) la Manifestación de Impacto Ambiental, el promovente está cumpliendo con este apartado. El proyecto se vincula por la obligatoriedad de obtener la autorización correspondiente para realizar las obras descritas en esta manifestación de impacto ambiental. Como ya se mencionó anteriormente, la promovente una vez autorizado el proyecto en materia ambiental procederá a tramitar el Registro Nacional de Pesca para la unidad de producción acuícola.
Art. 30°.- *Las actividades pesqueras se clasifican en:* **II.-** *Cultivo o acuacultura con fines*		
Artículo 31°.- *Para realizar las actividades de pesca se requiere lo siguiente:* **I,** *Concesión, para:* **Inciso b)** *Acuacultura comercial* **II,** Permiso, para: **Inciso g)** *Acuacultura de fomento* **III,** *Autorización, para:* **Inciso d)** *Recolectar del medio natural reproductores, larvas, postlarvas, crías, huevos, semillas, alevines o en cualquier otro estadio, y* **Inciso e)** *Acuacultura didáctica.*		

Artículos 22.- *la Secretaría podrá inscribir en el Registro Nacional de Pesca a los acuicultores que no requieran concesión, permiso o Autorización.*	Al **proyecto** le aplica el Artículo, incisos y, fracciones anteriores, porque se trata de una actividad acuícola con fines comerciales.	Por el hecho de presentar a la autoridad correspondiente (SEMARNAT) la Manifestación de Impacto Ambiental, el promovente está cumpliendo con este apartado. El proyecto se vincula por la obligatoriedad de obtener la autorización correspondiente para realizar las obras descritas en esta manifestación de impacto ambiental. Como ya se mencionó anteriormente, la promovente una vez autorizado el proyecto en materia ambiental procederá a tramitar el Registro Nacional de Pesca para la unidad de producción acuícola.
Art. 30°.- *Las actividades pesqueras se clasifican en:* **II.-** *Cultivo o acuacultura con fines*		
Artículo 31°.- *Para realizar las actividades de pesca se requiere lo siguiente:* **I,** *Concesión, para:* **Inciso b)** *Acuacultura comercial* **II,** Permiso, para: **Inciso g)** *Acuacultura de fomento* **III,** *Autorización, para:* **Inciso d)** *Recolectar del medio natural reproductores, larvas, postlarvas, crías, huevos, semillas, alevines o en cualquier otro estadio, y* **Inciso e)** *Acuacultura didáctica.*		

Artículos 22.- *la Secretaría podrá inscribir en el Registro Nacional de Pesca a los acuicultores que no requieran concesión, permiso o Autorización.*	Al **proyecto** le aplica el Artículo, incisos y, fracciones anteriores, porque se trata de una actividad acuícola con fines comerciales.	Por el hecho de presentar a la autoridad correspondiente (SEMARNAT) la Manifestación de Impacto Ambiental, el promovente está cumpliendo con este apartado. El proyecto se vincula por la obligatoriedad de obtener la autorización correspondiente para realizar las obras descritas en esta manifestación de impacto ambiental. Como ya se mencionó anteriormente, la promovente una vez autorizado el proyecto en materia ambiental procederá a tramitar el Registro Nacional de Pesca para la unidad de producción acuícola.
Art. 30°.- *Las actividades pesqueras se clasifican en:* **II.-** *Cultivo o acuacultura con fines*		
Artículo 31°.- *Para realizar las actividades de pesca se requiere lo siguiente:* **I,** *Concesión, para:* **Inciso b)** *Acuacultura comercial* **II,** Permiso, para: **Inciso g)** *Acuacultura de fomento* **III,** *Autorización, para:* **Inciso d)** *Recolectar del medio natural reproductores, larvas, postlarvas, crías, huevos, semillas, alevines o en cualquier otro estadio, y* **Inciso e)** *Acuacultura didáctica.*		

Artículos 22.- *la Secretaría podrá inscribir en el Registro Nacional de Pesca a los acuicultores que no requieran concesión, permiso o Autorización.*	Al **proyecto** le aplica el Artículo, incisos y, fracciones anteriores, porque se trata de una actividad acuícola con fines comerciales.	Por el hecho de presentar a la autoridad correspondiente (SEMARNAT) la Manifestación de Impacto Ambiental, el promovente está cumpliendo con este apartado. El proyecto se vincula por la obligatoriedad de obtener la autorización correspondiente para realizar las obras descritas en esta manifestación de impacto ambiental. Como ya se mencionó anteriormente, la promovente una vez autorizado el proyecto en materia ambiental procederá a tramitar el Registro Nacional de Pesca para la unidad de producción acuícola.
Art. 30°.- *Las actividades pesqueras se clasifican en:* **II.-** *Cultivo o acuacultura con fines*		
Artículo 31°.- *Para realizar las actividades de pesca se requiere lo siguiente:* **I,** *Concesión, para:* **Inciso b)** *Acuacultura comercial* **II,** Permiso, para: **Inciso g)** *Acuacultura de fomento* **III,** *Autorización, para:* **Inciso d)** *Recolectar del medio natural reproductores, larvas, postlarvas, crías, huevos, semillas, alevines o en cualquier otro estadio, y* **Inciso e)** *Acuacultura didáctica.*		

Artículos 22.- *la Secretaría podrá inscribir en el Registro Nacional de Pesca a los acuicultores que no requieran concesión, permiso o Autorización.*	Al **proyecto** le aplica el Artículo, incisos y, fracciones anteriores, porque se trata de una actividad acuícola con fines comerciales.	Por el hecho de presentar a la autoridad correspondiente (SEMARNAT) la Manifestación de Impacto Ambiental, el promovente está cumpliendo con este apartado. El proyecto se vincula por la obligatoriedad de obtener la autorización correspondiente para realizar las obras descritas en esta manifestación de impacto ambiental. Como ya se mencionó anteriormente, la promovente una vez autorizado el proyecto en materia ambiental procederá a tramitar el Registro Nacional de Pesca para la unidad de producción acuícola.
Art. 30°.- *Las actividades pesqueras se clasifican en:* **II.-** *Cultivo o acuacultura con fines*		
Artículo 31°.- *Para realizar las actividades de pesca se requiere lo siguiente:* **I,** *Concesión, para:* **Inciso b)** *Acuacultura comercial* **II,** Permiso, para: **Inciso g)** *Acuacultura de fomento* **III,** *Autorización, para:* **Inciso d)** *Recolectar del medio natural reproductores, larvas, postlarvas, crías, huevos, semillas, alevines o en cualquier otro estadio, y* **Inciso e)** *Acuacultura didáctica.*		

Artículos 22.- *la Secretaría podrá inscribir en el Registro Nacional de Pesca a los acuicultores que no requieran concesión, permiso o Autorización.*	Al **proyecto** le aplica el Artículo, incisos y, fracciones anteriores, porque se trata de una actividad acuícola con fines comerciales.	Por el hecho de presentar a la autoridad correspondiente (SEMARNAT) la Manifestación de Impacto Ambiental, el promovente está cumpliendo con este apartado. El proyecto se vincula por la obligatoriedad de obtener la autorización correspondiente para realizar las obras descritas en esta manifestación de impacto ambiental. Como ya se mencionó anteriormente, la promovente una vez autorizado el proyecto en materia ambiental procederá a tramitar el Registro Nacional de Pesca para la unidad de producción acuícola.
Art. 30°.- *Las actividades pesqueras se clasifican en:* **II.-** *Cultivo o acuacultura con fines*		
Artículo 31°.- *Para realizar las actividades de pesca se requiere lo siguiente:* **I,** *Concesión, para:* **Inciso b)** *Acuacultura comercial* **II,** Permiso, para: **Inciso g)** *Acuacultura de fomento* **III,** *Autorización, para:* **Inciso d)** *Recolectar del medio natural reproductores, larvas, postlarvas, crías, huevos, semillas, alevines o en cualquier otro estadio, y* **Inciso e)** *Acuacultura didáctica.*		

Artículos 22.- *la Secretaría podrá inscribir en el Registro Nacional de Pesca a los acuicultores que no requieran concesión, permiso o Autorización.*	Al **proyecto** le aplica el Artículo, incisos y, fracciones anteriores, porque se trata de una actividad acuícola con fines comerciales.	Por el hecho de presentar a la autoridad correspondiente (SEMARNAT) la Manifestación de Impacto Ambiental, el promovente está cumpliendo con este apartado. El proyecto se vincula por la obligatoriedad de obtener la autorización correspondiente para realizar las obras descritas en esta manifestación de impacto ambiental. Como ya se mencionó anteriormente, la promovente una vez autorizado el proyecto en materia ambiental procederá a tramitar el Registro Nacional de Pesca para la unidad de producción acuícola.
Art. 30°.- *Las actividades pesqueras se clasifican en:* **II.-** *Cultivo o acuacultura con fines*		
Artículo 31°.- *Para realizar las actividades de pesca se requiere lo siguiente:* **I,** *Concesión, para:* **Inciso b)** *Acuacultura comercial* **II,** Permiso, para: **Inciso g)** *Acuacultura de fomento* **III,** *Autorización, para:* **Inciso d)** *Recolectar del medio natural reproductores, larvas, postlarvas, crías, huevos, semillas, alevines o en cualquier otro estadio, y* **Inciso e)** *Acuacultura didáctica.*		

Artículos 22.- *la Secretaría podrá inscribir en el Registro Nacional de Pesca a los acuicultores que no requieran concesión, permiso o Autorización.*	Al **proyecto** le aplica el Artículo, incisos y, fracciones anteriores, porque se trata de una actividad acuícola con fines comerciales.	Por el hecho de presentar a la autoridad correspondiente (SEMARNAT) la Manifestación de Impacto Ambiental, el promovente está cumpliendo con este apartado. El proyecto se vincula por la obligatoriedad de obtener la autorización correspondiente para realizar las obras descritas en esta manifestación de impacto ambiental. Como ya se mencionó anteriormente, la promovente una vez autorizado el proyecto en materia ambiental procederá a tramitar el Registro Nacional de Pesca para la unidad de producción acuícola.
Art. 30°.- *Las actividades pesqueras se clasifican en:* **II.-** *Cultivo o acuacultura con fines*		
Artículo 31°.- *Para realizar las actividades de pesca se requiere lo siguiente:* **I,** *Concesión, para:* **Inciso b)** *Acuacultura comercial* **II,** Permiso, para: **Inciso g)** *Acuacultura de fomento* **III,** *Autorización, para:* **Inciso d)** *Recolectar del medio natural reproductores, larvas, postlarvas, crías, huevos, semillas, alevines o en cualquier otro estadio, y* **Inciso e)** *Acuacultura didáctica.*		

Artículos 22.- *la Secretaría podrá inscribir en el Registro Nacional de Pesca a los acuicultores que no requieran concesión, permiso o Autorización.*	Al **proyecto** le aplica el Artículo, incisos y, fracciones anteriores, porque se trata de una actividad acuícola con fines comerciales.	Por el hecho de presentar a la autoridad correspondiente (SEMARNAT) la Manifestación de Impacto Ambiental, el promovente está cumpliendo con este apartado. El proyecto se vincula por la obligatoriedad de obtener la autorización correspondiente para realizar las obras descritas en esta manifestación de impacto ambiental. Como ya se mencionó anteriormente, la promovente una vez autorizado el proyecto en materia ambiental procederá a tramitar el Registro Nacional de Pesca para la unidad de producción acuícola.
Art. 30°.- *Las actividades pesqueras se clasifican en:* **II.-** *Cultivo o acuacultura con fines*		
Artículo 31°.- *Para realizar las actividades de pesca se requiere lo siguiente:* **I,** *Concesión, para:* **Inciso b)** *Acuacultura comercial* **II,** Permiso, para: **Inciso g)** *Acuacultura de fomento* **III,** *Autorización, para:* **Inciso d)** *Recolectar del medio natural reproductores, larvas, postlarvas, crías, huevos, semillas, alevines o en cualquier otro estadio, y* **Inciso e)** *Acuacultura didáctica.*		

Artículos 22.- *la Secretaría podrá inscribir en el Registro Nacional de Pesca a los acuicultores que no requieran concesión, permiso o Autorización.*	Al **proyecto** le aplica el Artículo, incisos y, fracciones anteriores, porque se trata de una actividad acuícola con fines comerciales.	Por el hecho de presentar a la autoridad correspondiente (SEMARNAT) la Manifestación de Impacto Ambiental, el promovente está cumpliendo con este apartado. El proyecto se vincula por la obligatoriedad de obtener la autorización correspondiente para realizar las obras descritas en esta manifestación de impacto ambiental. Como ya se mencionó anteriormente, la promovente una vez autorizado el proyecto en materia ambiental procederá a tramitar el Registro Nacional de Pesca para la unidad de producción acuícola.
Art. 30°.- *Las actividades pesqueras se clasifican en:* **II.-** *Cultivo o acuacultura con fines*		
Artículo 31°.- *Para realizar las actividades de pesca se requiere lo siguiente:* **I,** *Concesión, para:* **Inciso b)** *Acuacultura comercial* **II,** Permiso, para: **Inciso g)** *Acuacultura de fomento* **III,** *Autorización, para:* **Inciso d)** *Recolectar del medio natural reproductores, larvas, postlarvas, crías, huevos, semillas, alevines o en cualquier otro estadio, y* **Inciso e)** *Acuacultura didáctica.*		

Artículos 22.- *la Secretaría podrá inscribir en el Registro Nacional de Pesca a los acuicultores que no requieran concesión, permiso o Autorización.*	Al **proyecto** le aplica el Artículo, incisos y, fracciones anteriores, porque se trata de una actividad acuícola con fines comerciales.	Por el hecho de presentar a la autoridad correspondiente (SEMARNAT) la Manifestación de Impacto Ambiental, el promovente está cumpliendo con este apartado. El proyecto se vincula por la obligatoriedad de obtener la autorización correspondiente para realizar las obras descritas en esta manifestación de impacto ambiental. Como ya se mencionó anteriormente, la promovente una vez autorizado el proyecto en materia ambiental procederá a tramitar el Registro Nacional de Pesca para la unidad de producción acuícola.
Art. 30°.- *Las actividades pesqueras se clasifican en:* **II.-** *Cultivo o acuacultura con fines*		
Artículo 31°.- *Para realizar las actividades de pesca se requiere lo siguiente:* **I,** *Concesión, para:* **Inciso b)** *Acuacultura comercial* **II,** Permiso, para: **Inciso g)** *Acuacultura de fomento* **III,** *Autorización, para:* **Inciso d)** *Recolectar del medio natural reproductores, larvas, postlarvas, crías, huevos, semillas, alevines o en cualquier otro estadio, y* **Inciso e)** *Acuacultura didáctica.*		

Artículos 22.- *la Secretaría podrá inscribir en el Registro Nacional de Pesca a los acuicultores que no requieran concesión, permiso o Autorización.*	Al **proyecto** le aplica el Artículo, incisos y, fracciones anteriores, porque se trata de una actividad acuícola con fines comerciales.	Por el hecho de presentar a la autoridad correspondiente (SEMARNAT) la Manifestación de Impacto Ambiental, el promovente está cumpliendo con este apartado. El proyecto se vincula por la obligatoriedad de obtener la autorización correspondiente para realizar las obras descritas en esta manifestación de impacto ambiental. Como ya se mencionó anteriormente, la promovente una vez autorizado el proyecto en materia ambiental procederá a tramitar el Registro Nacional de Pesca para la unidad de producción acuícola.
Art. 30°.- *Las actividades pesqueras se clasifican en:* **II.-** *Cultivo o acuacultura con fines*		
Artículo 31°.- *Para realizar las actividades de pesca se requiere lo siguiente:* **I,** *Concesión, para:* **Inciso b)** *Acuacultura comercial* **II,** Permiso, para: **Inciso g)** *Acuacultura de fomento* **III,** *Autorización, para:* **Inciso d)** *Recolectar del medio natural reproductores, larvas, postlarvas, crías, huevos, semillas, alevines o en cualquier otro estadio, y* **Inciso e)** *Acuacultura didáctica.*		

Artículos 22.- *la Secretaría podrá inscribir en el Registro Nacional de Pesca a los acuicultores que no requieran concesión, permiso o Autorización.*	Al **proyecto** le aplica el Artículo, incisos y, fracciones anteriores, porque se trata de una actividad acuícola con fines comerciales.	Por el hecho de presentar a la autoridad correspondiente (SEMARNAT) la Manifestación de Impacto Ambiental, el promovente está cumpliendo con este apartado. El proyecto se vincula por la obligatoriedad de obtener la autorización correspondiente para realizar las obras descritas en esta manifestación de impacto ambiental. Como ya se mencionó anteriormente, la promovente una vez autorizado el proyecto en materia ambiental procederá a tramitar el Registro Nacional de Pesca para la unidad de producción acuícola.
Art. 30°.- *Las actividades pesqueras se clasifican en:* **II.-** *Cultivo o acuacultura con fines*		
Artículo 31°.- *Para realizar las actividades de pesca se requiere lo siguiente:* **I,** *Concesión, para:* **Inciso b)** *Acuacultura comercial* **II,** Permiso, para: **Inciso g)** *Acuacultura de fomento* **III,** *Autorización, para:* **Inciso d)** *Recolectar del medio natural reproductores, larvas, postlarvas, crías, huevos, semillas, alevines o en cualquier otro estadio, y* **Inciso e)** *Acuacultura didáctica.*		

Artículos 22.- *la Secretaría podrá inscribir en el Registro Nacional de Pesca a los acuicultores que no requieran concesión, permiso o Autorización.*	Al **proyecto** le aplica el Artículo, incisos y, fracciones anteriores, porque se trata de una actividad acuícola con fines comerciales.	Por el hecho de presentar a la autoridad correspondiente (SEMARNAT) la Manifestación de Impacto Ambiental, el promovente está cumpliendo con este apartado. El proyecto se vincula por la obligatoriedad de obtener la autorización correspondiente para realizar las obras descritas en esta manifestación de impacto ambiental. Como ya se mencionó anteriormente, la promovente una vez autorizado el proyecto en materia ambiental procederá a tramitar el Registro Nacional de Pesca para la unidad de producción acuícola.
Art. 30°.- *Las actividades pesqueras se clasifican en:* **II.-** *Cultivo o acuacultura con fines*		
Artículo 31°.- *Para realizar las actividades de pesca se requiere lo siguiente:* **I,** *Concesión, para:* **Inciso b)** *Acuacultura comercial* **II,** Permiso, para: **Inciso g)** *Acuacultura de fomento* **III,** *Autorización, para:* **Inciso d)** *Recolectar del medio natural reproductores, larvas, postlarvas, crías, huevos, semillas, alevines o en cualquier otro estadio, y* **Inciso e)** *Acuacultura didáctica.*		

Artículos 22.- *la Secretaría podrá inscribir en el Registro Nacional de Pesca a los acuicultores que no requieran concesión, permiso o Autorización.*	Al **proyecto** le aplica el Artículo, incisos y, fracciones anteriores, porque se trata de una actividad acuícola con fines comerciales.	Por el hecho de presentar a la autoridad correspondiente (SEMARNAT) la Manifestación de Impacto Ambiental, el promovente está cumpliendo con este apartado. El proyecto se vincula por la obligatoriedad de obtener la autorización correspondiente para realizar las obras descritas en esta manifestación de impacto ambiental. Como ya se mencionó anteriormente, la promovente una vez autorizado el proyecto en materia ambiental procederá a tramitar el Registro Nacional de Pesca para la unidad de producción acuícola.
Art. 30°.- *Las actividades pesqueras se clasifican en:* **II.-** *Cultivo o acuacultura con fines*		
Artículo 31°.- *Para realizar las actividades de pesca se requiere lo siguiente:* **I,** *Concesión, para:* **Inciso b)** *Acuacultura comercial* **II,** Permiso, para: **Inciso g)** *Acuacultura de fomento* **III,** *Autorización, para:* **Inciso d)** *Recolectar del medio natural reproductores, larvas, postlarvas, crías, huevos, semillas, alevines o en cualquier otro estadio, y* **Inciso e)** *Acuacultura didáctica.*		

Artículos 22.- *la Secretaría podrá inscribir en el Registro Nacional de Pesca a los acuicultores que no requieran concesión, permiso o Autorización.*	Al **proyecto** le aplica el Artículo, incisos y, fracciones anteriores, porque se trata de una actividad acuícola con fines comerciales.	Por el hecho de presentar a la autoridad correspondiente (SEMARNAT) la Manifestación de Impacto Ambiental, el promovente está cumpliendo con este apartado. El proyecto se vincula por la obligatoriedad de obtener la autorización correspondiente para realizar las obras descritas en esta manifestación de impacto ambiental. Como ya se mencionó anteriormente, la promovente una vez autorizado el proyecto en materia ambiental procederá a tramitar el Registro Nacional de Pesca para la unidad de producción acuícola.
Art. 30°.- *Las actividades pesqueras se clasifican en:* **II.-** *Cultivo o acuacultura con fines*		
Artículo 31°.- *Para realizar las actividades de pesca se requiere lo siguiente:* **I,** *Concesión, para:* **Inciso b)** *Acuacultura comercial* **II,** Permiso, para: **Inciso g)** *Acuacultura de fomento* **III,** *Autorización, para:* **Inciso d)** *Recolectar del medio natural reproductores, larvas, postlarvas, crías, huevos, semillas, alevines o en cualquier otro estadio, y* **Inciso e)** *Acuacultura didáctica.*		

Artículos 22.- *la Secretaría podrá inscribir en el Registro Nacional de Pesca a los acuicultores que no requieran concesión, permiso o Autorización.*	Al **proyecto** le aplica el Artículo, incisos y, fracciones anteriores, porque se trata de una actividad acuícola con fines comerciales.	Por el hecho de presentar a la autoridad correspondiente (SEMARNAT) la Manifestación de Impacto Ambiental, el promovente está cumpliendo con este apartado. El proyecto se vincula por la obligatoriedad de obtener la autorización correspondiente para realizar las obras descritas en esta manifestación de impacto ambiental. Como ya se mencionó anteriormente, la promovente una vez autorizado el proyecto en materia ambiental procederá a tramitar el Registro Nacional de Pesca para la unidad de producción acuícola.
Art. 30°.- *Las actividades pesqueras se clasifican en:* **II.-** *Cultivo o acuacultura con fines*		
Artículo 31°.- *Para realizar las actividades de pesca se requiere lo siguiente:* **I,** *Concesión, para:* **Inciso b)** *Acuacultura comercial* **II,** Permiso, para: **Inciso g)** *Acuacultura de fomento* **III,** *Autorización, para:* **Inciso d)** *Recolectar del medio natural reproductores, larvas, postlarvas, crías, huevos, semillas, alevines o en cualquier otro estadio, y* **Inciso e)** *Acuacultura didáctica.*		

Artículos 22.- *la Secretaría podrá inscribir en el Registro Nacional de Pesca a los acuicultores que no requieran concesión, permiso o Autorización.*	Al **proyecto** le aplica el Artículo, incisos y, fracciones anteriores, porque se trata de una actividad acuícola con fines comerciales.	Por el hecho de presentar a la autoridad correspondiente (SEMARNAT) la Manifestación de Impacto Ambiental, el promovente está cumpliendo con este apartado. El proyecto se vincula por la obligatoriedad de obtener la autorización correspondiente para realizar las obras descritas en esta manifestación de impacto ambiental. Como ya se mencionó anteriormente, la promovente una vez autorizado el proyecto en materia ambiental procederá a tramitar el Registro Nacional de Pesca para la unidad de producción acuícola.
Art. 30°.- *Las actividades pesqueras se clasifican en:* **II.-** *Cultivo o acuacultura con fines*		
Artículo 31°.- *Para realizar las actividades de pesca se requiere lo siguiente:* **I,** *Concesión, para:* **Inciso b)** *Acuacultura comercial* **II,** Permiso, para: **Inciso g)** *Acuacultura de fomento* **III,** *Autorización, para:* **Inciso d)** *Recolectar del medio natural reproductores, larvas, postlarvas, crías, huevos, semillas, alevines o en cualquier otro estadio, y* **Inciso e)** *Acuacultura didáctica.*		

Artículos 22.- *la Secretaría podrá inscribir en el Registro Nacional de Pesca a los acuicultores que no requieran concesión, permiso o Autorización.*	Al **proyecto** le aplica el Artículo, incisos y, fracciones anteriores, porque se trata de una actividad acuícola con fines comerciales.	Por el hecho de presentar a la autoridad correspondiente (SEMARNAT) la Manifestación de Impacto Ambiental, el promovente está cumpliendo con este apartado. El proyecto se vincula por la obligatoriedad de obtener la autorización correspondiente para realizar las obras descritas en esta manifestación de impacto ambiental. Como ya se mencionó anteriormente, la promovente una vez autorizado el proyecto en materia ambiental procederá a tramitar el Registro Nacional de Pesca para la unidad de producción acuícola.
Art. 30°.- *Las actividades pesqueras se clasifican en:* **II.-** *Cultivo o acuacultura con fines*		
Artículo 31°.- *Para realizar las actividades de pesca se requiere lo siguiente:* **I,** *Concesión, para:* **Inciso b)** *Acuacultura comercial* **II,** Permiso, para: **Inciso g)** *Acuacultura de fomento* **III,** *Autorización, para:* **Inciso d)** *Recolectar del medio natural reproductores, larvas, postlarvas, crías, huevos, semillas, alevines o en cualquier otro estadio, y* **Inciso e)** *Acuacultura didáctica.*		

Artículos 22.- *la Secretaría podrá inscribir en el Registro Nacional de Pesca a los acuicultores que no requieran concesión, permiso o Autorización.*	Al **proyecto** le aplica el Artículo, incisos y, fracciones anteriores, porque se trata de una actividad acuícola con fines comerciales.	Por el hecho de presentar a la autoridad correspondiente (SEMARNAT) la Manifestación de Impacto Ambiental, el promovente está cumpliendo con este apartado. El proyecto se vincula por la obligatoriedad de obtener la autorización correspondiente para realizar las obras descritas en esta manifestación de impacto ambiental. Como ya se mencionó anteriormente, la promovente una vez autorizado el proyecto en materia ambiental procederá a tramitar el Registro Nacional de Pesca para la unidad de producción acuícola.
Art. 30°.- *Las actividades pesqueras se clasifican en:* **II.-** *Cultivo o acuacultura con fines*		
Artículo 31°.- *Para realizar las actividades de pesca se requiere lo siguiente:* **I,** *Concesión, para:* **Inciso b)** *Acuacultura comercial* **II,** Permiso, para: **Inciso g)** *Acuacultura de fomento* **III,** *Autorización, para:* **Inciso d)** *Recolectar del medio natural reproductores, larvas, postlarvas, crías, huevos, semillas, alevines o en cualquier otro estadio, y* **Inciso e)** *Acuacultura didáctica.*		

Artículos 22.- *la Secretaría podrá inscribir en el Registro Nacional de Pesca a los acuicultores que no requieran concesión, permiso o Autorización.*	Al **proyecto** le aplica el Artículo, incisos y, fracciones anteriores, porque se trata de una actividad acuícola con fines comerciales.	Por el hecho de presentar a la autoridad correspondiente (SEMARNAT) la Manifestación de Impacto Ambiental, el promovente está cumpliendo con este apartado. El proyecto se vincula por la obligatoriedad de obtener la autorización correspondiente para realizar las obras descritas en esta manifestación de impacto ambiental. Como ya se mencionó anteriormente, la promovente una vez autorizado el proyecto en materia ambiental procederá a tramitar el Registro Nacional de Pesca para la unidad de producción acuícola.
Art. 30°.- *Las actividades pesqueras se clasifican en:* **II.-** *Cultivo o acuacultura con fines*		
Artículo 31°.- *Para realizar las actividades de pesca se requiere lo siguiente:* **I,** *Concesión, para:* **Inciso b)** *Acuacultura comercial* **II,** Permiso, para: **Inciso g)** *Acuacultura de fomento* **III,** *Autorización, para:* **Inciso d)** *Recolectar del medio natural reproductores, larvas, postlarvas, crías, huevos, semillas, alevines o en cualquier otro estadio, y* **Inciso e)** *Acuacultura didáctica.*		

Artículos 22.- *la Secretaría podrá inscribir en el Registro Nacional de Pesca a los acuicultores que no requieran concesión, permiso o Autorización.*	Al **proyecto** le aplica el Artículo, incisos y, fracciones anteriores, porque se trata de una actividad acuícola con fines comerciales.	Por el hecho de presentar a la autoridad correspondiente (SEMARNAT) la Manifestación de Impacto Ambiental, el promovente está cumpliendo con este apartado. El proyecto se vincula por la obligatoriedad de obtener la autorización correspondiente para realizar las obras descritas en esta manifestación de impacto ambiental. Como ya se mencionó anteriormente, la promovente una vez autorizado el proyecto en materia ambiental procederá a tramitar el Registro Nacional de Pesca para la unidad de producción acuícola.
Art. 30°.- *Las actividades pesqueras se clasifican en:* **II.-** *Cultivo o acuacultura con fines*		
Artículo 31°.- *Para realizar las actividades de pesca se requiere lo siguiente:* **I,** *Concesión, para:* **Inciso b)** *Acuacultura comercial* **II,** Permiso, para: **Inciso g)** *Acuacultura de fomento* **III,** *Autorización, para:* **Inciso d)** *Recolectar del medio natural reproductores, larvas, postlarvas, crías, huevos, semillas, alevines o en cualquier otro estadio, y* **Inciso e)** *Acuacultura didáctica.*		

Artículos 22.- *la Secretaría podrá inscribir en el Registro Nacional de Pesca a los acuicultores que no requieran concesión, permiso o Autorización.*	Al **proyecto** le aplica el Artículo, incisos y, fracciones anteriores, porque se trata de una actividad acuícola con fines comerciales.	Por el hecho de presentar a la autoridad correspondiente (SEMARNAT) la Manifestación de Impacto Ambiental, el promovente está cumpliendo con este apartado. El proyecto se vincula por la obligatoriedad de obtener la autorización correspondiente para realizar las obras descritas en esta manifestación de impacto ambiental. Como ya se mencionó anteriormente, la promovente una vez autorizado el proyecto en materia ambiental procederá a tramitar el Registro Nacional de Pesca para la unidad de producción acuícola.
Art. 30°.- *Las actividades pesqueras se clasifican en:* **II.-** *Cultivo o acuacultura con fines*		
Artículo 31°.- *Para realizar las actividades de pesca se requiere lo siguiente:* **I,** *Concesión, para:* **Inciso b)** *Acuacultura comercial* **II,** Permiso, para: **Inciso g)** *Acuacultura de fomento* **III,** *Autorización, para:* **Inciso d)** *Recolectar del medio natural reproductores, larvas, postlarvas, crías, huevos, semillas, alevines o en cualquier otro estadio, y* **Inciso e)** *Acuacultura didáctica.*		

Artículos 22.- *la Secretaría podrá inscribir en el Registro Nacional de Pesca a los acuicultores que no requieran concesión, permiso o Autorización.*	Al **proyecto** le aplica el Artículo, incisos y, fracciones anteriores, porque se trata de una actividad acuícola con fines comerciales.	Por el hecho de presentar a la autoridad correspondiente (SEMARNAT) la Manifestación de Impacto Ambiental, el promovente está cumpliendo con este apartado. El proyecto se vincula por la obligatoriedad de obtener la autorización correspondiente para realizar las obras descritas en esta manifestación de impacto ambiental. Como ya se mencionó anteriormente, la promovente una vez autorizado el proyecto en materia ambiental procederá a tramitar el Registro Nacional de Pesca para la unidad de producción acuícola.
Art. 30°.- *Las actividades pesqueras se clasifican en:* **II.-** *Cultivo o acuacultura con fines*		
Artículo 31°.- *Para realizar las actividades de pesca se requiere lo siguiente:* **I,** *Concesión, para:* **Inciso b)** *Acuacultura comercial* **II,** Permiso, para: **Inciso g)** *Acuacultura de fomento* **III,** *Autorización, para:* **Inciso d)** *Recolectar del medio natural reproductores, larvas, postlarvas, crías, huevos, semillas, alevines o en cualquier otro estadio, y* **Inciso e)** *Acuacultura didáctica.*		

Artículos 22.- *la Secretaría podrá inscribir en el Registro Nacional de Pesca a los acuicultores que no requieran concesión, permiso o Autorización.*	Al **proyecto** le aplica el Artículo, incisos y, fracciones anteriores, porque se trata de una actividad acuícola con fines comerciales.	Por el hecho de presentar a la autoridad correspondiente (SEMARNAT) la Manifestación de Impacto Ambiental, el promovente está cumpliendo con este apartado. El proyecto se vincula por la obligatoriedad de obtener la autorización correspondiente para realizar las obras descritas en esta manifestación de impacto ambiental. Como ya se mencionó anteriormente, la promovente una vez autorizado el proyecto en materia ambiental procederá a tramitar el Registro Nacional de Pesca para la unidad de producción acuícola.
Art. 30°.- *Las actividades pesqueras se clasifican en:* **II.-** *Cultivo o acuacultura con fines*		
Artículo 31°.- *Para realizar las actividades de pesca se requiere lo siguiente:* **I,** *Concesión, para:* **Inciso b)** *Acuacultura comercial* **II,** Permiso, para: **Inciso g)** *Acuacultura de fomento* **III,** *Autorización, para:* **Inciso d)** *Recolectar del medio natural reproductores, larvas, postlarvas, crías, huevos, semillas, alevines o en cualquier otro estadio, y* **Inciso e)** *Acuacultura didáctica.*		

Artículos 22.- *la Secretaría podrá inscribir en el Registro Nacional de Pesca a los acuicultores que no requieran concesión, permiso o Autorización.*	Al **proyecto** le aplica el Artículo, incisos y, fracciones anteriores, porque se trata de una actividad acuícola con fines comerciales.	Por el hecho de presentar a la autoridad correspondiente (SEMARNAT) la Manifestación de Impacto Ambiental, el promovente está cumpliendo con este apartado. El proyecto se vincula por la obligatoriedad de obtener la autorización correspondiente para realizar las obras descritas en esta manifestación de impacto ambiental. Como ya se mencionó anteriormente, la promovente una vez autorizado el proyecto en materia ambiental procederá a tramitar el Registro Nacional de Pesca para la unidad de producción acuícola.
Art. 30°.- *Las actividades pesqueras se clasifican en:* **II.-** *Cultivo o acuacultura con fines*		
Artículo 31°.- *Para realizar las actividades de pesca se requiere lo siguiente:* **I,** *Concesión, para:* **Inciso b)** *Acuacultura comercial* **II,** Permiso, para: **Inciso g)** *Acuacultura de fomento* **III,** *Autorización, para:* **Inciso d)** *Recolectar del medio natural reproductores, larvas, postlarvas, crías, huevos, semillas, alevines o en cualquier otro estadio, y* **Inciso e)** *Acuacultura didáctica.*		

Artículos 22.- *la Secretaría podrá inscribir en el Registro Nacional de Pesca a los acuicultores que no requieran concesión, permiso o Autorización.*	Al **proyecto** le aplica el Artículo, incisos y, fracciones anteriores, porque se trata de una actividad acuícola con fines comerciales.	Por el hecho de presentar a la autoridad correspondiente (SEMARNAT) la Manifestación de Impacto Ambiental, el promovente está cumpliendo con este apartado. El proyecto se vincula por la obligatoriedad de obtener la autorización correspondiente para realizar las obras descritas en esta manifestación de impacto ambiental. Como ya se mencionó anteriormente, la promovente una vez autorizado el proyecto en materia ambiental procederá a tramitar el Registro Nacional de Pesca para la unidad de producción acuícola.
Art. 30°.- *Las actividades pesqueras se clasifican en:* **II.-** *Cultivo o acuacultura con fines*		
Artículo 31°.- *Para realizar las actividades de pesca se requiere lo siguiente:* **I,** *Concesión, para:* **Inciso b)** *Acuacultura comercial* **II,** Permiso, para: **Inciso g)** *Acuacultura de fomento* **III,** *Autorización, para:* **Inciso d)** *Recolectar del medio natural reproductores, larvas, postlarvas, crías, huevos, semillas, alevines o en cualquier otro estadio, y* **Inciso e)** *Acuacultura didáctica.*		

Artículos 22.- *la Secretaría podrá inscribir en el Registro Nacional de Pesca a los acuicultores que no requieran concesión, permiso o Autorización.*	Al **proyecto** le aplica el Artículo, incisos y, fracciones anteriores, porque se trata de una actividad acuícola con fines comerciales.	Por el hecho de presentar a la autoridad correspondiente (SEMARNAT) la Manifestación de Impacto Ambiental, el promovente está cumpliendo con este apartado. El proyecto se vincula por la obligatoriedad de obtener la autorización correspondiente para realizar las obras descritas en esta manifestación de impacto ambiental. Como ya se mencionó anteriormente, la promovente una vez autorizado el proyecto en materia ambiental procederá a tramitar el Registro Nacional de Pesca para la unidad de producción acuícola.
Art. 30°.- *Las actividades pesqueras se clasifican en:* **II.-** *Cultivo o acuacultura con fines*		
Artículo 31°.- *Para realizar las actividades de pesca se requiere lo siguiente:* **I,** *Concesión, para:* **Inciso b)** *Acuacultura comercial* **II,** Permiso, para: **Inciso g)** *Acuacultura de fomento* **III,** *Autorización, para:* **Inciso d)** *Recolectar del medio natural reproductores, larvas, postlarvas, crías, huevos, semillas, alevines o en cualquier otro estadio, y* **Inciso e)** *Acuacultura didáctica.*		

Artículos 22.- *la Secretaría podrá inscribir en el Registro Nacional de Pesca a los acuicultores que no requieran concesión, permiso o Autorización.*	Al **proyecto** le aplica el Artículo, incisos y, fracciones anteriores, porque se trata de una actividad acuícola con fines comerciales.	Por el hecho de presentar a la autoridad correspondiente (SEMARNAT) la Manifestación de Impacto Ambiental, el promovente está cumpliendo con este apartado. El proyecto se vincula por la obligatoriedad de obtener la autorización correspondiente para realizar las obras descritas en esta manifestación de impacto ambiental. Como ya se mencionó anteriormente, la promovente una vez autorizado el proyecto en materia ambiental procederá a tramitar el Registro Nacional de Pesca para la unidad de producción acuícola.
Art. 30°.- *Las actividades pesqueras se clasifican en:* **II.-** *Cultivo o acuacultura con fines*		
Artículo 31°.- *Para realizar las actividades de pesca se requiere lo siguiente:* **I,** *Concesión, para:* **Inciso b)** *Acuacultura comercial* **II,** Permiso, para: **Inciso g)** *Acuacultura de fomento* **III,** *Autorización, para:* **Inciso d)** *Recolectar del medio natural reproductores, larvas, postlarvas, crías, huevos, semillas, alevines o en cualquier otro estadio, y* **Inciso e)** *Acuacultura didáctica.*		

Artículos 22.- *la Secretaría podrá inscribir en el Registro Nacional de Pesca a los acuicultores que no requieran concesión, permiso o Autorización.*	Al **proyecto** le aplica el Artículo, incisos y, fracciones anteriores, porque se trata de una actividad acuícola con fines comerciales.	Por el hecho de presentar a la autoridad correspondiente (SEMARNAT) la Manifestación de Impacto Ambiental, el promovente está cumpliendo con este apartado. El proyecto se vincula por la obligatoriedad de obtener la autorización correspondiente para realizar las obras descritas en esta manifestación de impacto ambiental. Como ya se mencionó anteriormente, la promovente una vez autorizado el proyecto en materia ambiental procederá a tramitar el Registro Nacional de Pesca para la unidad de producción acuícola.
Art. 30°.- *Las actividades pesqueras se clasifican en:* **II.-** *Cultivo o acuacultura con fines*		
Artículo 31°.- *Para realizar las actividades de pesca se requiere lo siguiente:* **I,** *Concesión, para:* **Inciso b)** *Acuacultura comercial* **II,** Permiso, para: **Inciso g)** *Acuacultura de fomento* **III,** *Autorización, para:* **Inciso d)** *Recolectar del medio natural reproductores, larvas, postlarvas, crías, huevos, semillas, alevines o en cualquier otro estadio, y* **Inciso e)** *Acuacultura didáctica.*		

Artículos 22.- *la Secretaría podrá inscribir en el Registro Nacional de Pesca a los acuicultores que no requieran concesión, permiso o Autorización.*	Al **proyecto** le aplica el Artículo, incisos y, fracciones anteriores, porque se trata de una actividad acuícola con fines comerciales.	Por el hecho de presentar a la autoridad correspondiente (SEMARNAT) la Manifestación de Impacto Ambiental, el promovente está cumpliendo con este apartado. El proyecto se vincula por la obligatoriedad de obtener la autorización correspondiente para realizar las obras descritas en esta manifestación de impacto ambiental. Como ya se mencionó anteriormente, la promovente una vez autorizado el proyecto en materia ambiental procederá a tramitar el Registro Nacional de Pesca para la unidad de producción acuícola.
Art. 30°.- *Las actividades pesqueras se clasifican en:* **II.-** *Cultivo o acuacultura con fines*		
Artículo 31°.- *Para realizar las actividades de pesca se requiere lo siguiente:* **I,** *Concesión, para:* **Inciso b)** *Acuacultura comercial* **II,** Permiso, para: **Inciso g)** *Acuacultura de fomento* **III,** *Autorización, para:* **Inciso d)** *Recolectar del medio natural reproductores, larvas, postlarvas, crías, huevos, semillas, alevines o en cualquier otro estadio, y* **Inciso e)** *Acuacultura didáctica.*		

Artículos 22.- *la Secretaría podrá inscribir en el Registro Nacional de Pesca a los acuicultores que no requieran concesión, permiso o Autorización.*	Al **proyecto** le aplica el Artículo, incisos y, fracciones anteriores, porque se trata de una actividad acuícola con fines comerciales.	Por el hecho de presentar a la autoridad correspondiente (SEMARNAT) la Manifestación de Impacto Ambiental, el promovente está cumpliendo con este apartado. El proyecto se vincula por la obligatoriedad de obtener la autorización correspondiente para realizar las obras descritas en esta manifestación de impacto ambiental. Como ya se mencionó anteriormente, la promovente una vez autorizado el proyecto en materia ambiental procederá a tramitar el Registro Nacional de Pesca para la unidad de producción acuícola.
Art. 30°.- *Las actividades pesqueras se clasifican en:* **II.-** *Cultivo o acuacultura con fines*		
Artículo 31°.- *Para realizar las actividades de pesca se requiere lo siguiente:* **I,** *Concesión, para:* **Inciso b)** *Acuacultura comercial* **II,** Permiso, para: **Inciso g)** *Acuacultura de fomento* **III,** *Autorización, para:* **Inciso d)** *Recolectar del medio natural reproductores, larvas, postlarvas, crías, huevos, semillas, alevines o en cualquier otro estadio, y* **Inciso e)** *Acuacultura didáctica.*		

Artículos 22.- *la Secretaría podrá inscribir en el Registro Nacional de Pesca a los acuicultores que no requieran concesión, permiso o Autorización.*	Al **proyecto** le aplica el Artículo, incisos y, fracciones anteriores, porque se trata de una actividad acuícola con fines comerciales.	Por el hecho de presentar a la autoridad correspondiente (SEMARNAT) la Manifestación de Impacto Ambiental, el promovente está cumpliendo con este apartado. El proyecto se vincula por la obligatoriedad de obtener la autorización correspondiente para realizar las obras descritas en esta manifestación de impacto ambiental. Como ya se mencionó anteriormente, la promovente una vez autorizado el proyecto en materia ambiental procederá a tramitar el Registro Nacional de Pesca para la unidad de producción acuícola.
Art. 30°.- *Las actividades pesqueras se clasifican en:* **II.-** *Cultivo o acuacultura con fines*		
Artículo 31°.- *Para realizar las actividades de pesca se requiere lo siguiente:* **I,** *Concesión, para:* **Inciso b)** *Acuacultura comercial* **II,** Permiso, para: **Inciso g)** *Acuacultura de fomento* **III,** *Autorización, para:* **Inciso d)** *Recolectar del medio natural reproductores, larvas, postlarvas, crías, huevos, semillas, alevines o en cualquier otro estadio, y* **Inciso e)** *Acuacultura didáctica.*		

Artículos 22.- *la Secretaría podrá inscribir en el Registro Nacional de Pesca a los acuicultores que no requieran concesión, permiso o Autorización.*	Al **proyecto** le aplica el Artículo, incisos y, fracciones anteriores, porque se trata de una actividad acuícola con fines comerciales.	Por el hecho de presentar a la autoridad correspondiente (SEMARNAT) la Manifestación de Impacto Ambiental, el promovente está cumpliendo con este apartado. El proyecto se vincula por la obligatoriedad de obtener la autorización correspondiente para realizar las obras descritas en esta manifestación de impacto ambiental. Como ya se mencionó anteriormente, la promovente una vez autorizado el proyecto en materia ambiental procederá a tramitar el Registro Nacional de Pesca para la unidad de producción acuícola.
Art. 30°.- *Las actividades pesqueras se clasifican en:* **II.-** *Cultivo o acuacultura con fines*		
Artículo 31°.- *Para realizar las actividades de pesca se requiere lo siguiente:* **I,** *Concesión, para:* **Inciso b)** *Acuacultura comercial* **II,** Permiso, para: **Inciso g)** *Acuacultura de fomento* **III,** *Autorización, para:* **Inciso d)** *Recolectar del medio natural reproductores, larvas, postlarvas, crías, huevos, semillas, alevines o en cualquier otro estadio, y* **Inciso e)** *Acuacultura didáctica.*		

Artículos 22.- *la Secretaría podrá inscribir en el Registro Nacional de Pesca a los acuicultores que no requieran concesión, permiso o Autorización.*	Al **proyecto** le aplica el Artículo, incisos y, fracciones anteriores, porque se trata de una actividad acuícola con fines comerciales.	Por el hecho de presentar a la autoridad correspondiente (SEMARNAT) la Manifestación de Impacto Ambiental, el promovente está cumpliendo con este apartado. El proyecto se vincula por la obligatoriedad de obtener la autorización correspondiente para realizar las obras descritas en esta manifestación de impacto ambiental. Como ya se mencionó anteriormente, la promovente una vez autorizado el proyecto en materia ambiental procederá a tramitar el Registro Nacional de Pesca para la unidad de producción acuícola.
Art. 30°.- *Las actividades pesqueras se clasifican en:* **II.-** *Cultivo o acuacultura con fines*		
Artículo 31°.- *Para realizar las actividades de pesca se requiere lo siguiente:* **I,** *Concesión, para:* **Inciso b)** *Acuacultura comercial* **II,** Permiso, para: **Inciso g)** *Acuacultura de fomento* **III,** *Autorización, para:* **Inciso d)** *Recolectar del medio natural reproductores, larvas, postlarvas, crías, huevos, semillas, alevines o en cualquier otro estadio, y* **Inciso e)** *Acuacultura didáctica.*		

Artículos 22.- *la Secretaría podrá inscribir en el Registro Nacional de Pesca a los acuicultores que no requieran concesión, permiso o Autorización.*	Al **proyecto** le aplica el Artículo, incisos y, fracciones anteriores, porque se trata de una actividad acuícola con fines comerciales.	Por el hecho de presentar a la autoridad correspondiente (SEMARNAT) la Manifestación de Impacto Ambiental, el promovente está cumpliendo con este apartado. El proyecto se vincula por la obligatoriedad de obtener la autorización correspondiente para realizar las obras descritas en esta manifestación de impacto ambiental. Como ya se mencionó anteriormente, la promovente una vez autorizado el proyecto en materia ambiental procederá a tramitar el Registro Nacional de Pesca para la unidad de producción acuícola.
Art. 30°.- *Las actividades pesqueras se clasifican en:* **II.-** *Cultivo o acuacultura con fines*		
Artículo 31°.- *Para realizar las actividades de pesca se requiere lo siguiente:* **I,** *Concesión, para:* **Inciso b)** *Acuacultura comercial* **II,** Permiso, para: **Inciso g)** *Acuacultura de fomento* **III,** *Autorización, para:* **Inciso d)** *Recolectar del medio natural reproductores, larvas, postlarvas, crías, huevos, semillas, alevines o en cualquier otro estadio, y* **Inciso e)** *Acuacultura didáctica.*		

Artículos 22.- *la Secretaría podrá inscribir en el Registro Nacional de Pesca a los acuicultores que no requieran concesión, permiso o Autorización.*	Al **proyecto** le aplica el Artículo, incisos y, fracciones anteriores, porque se trata de una actividad acuícola con fines comerciales.	Por el hecho de presentar a la autoridad correspondiente (SEMARNAT) la Manifestación de Impacto Ambiental, el promovente está cumpliendo con este apartado. El proyecto se vincula por la obligatoriedad de obtener la autorización correspondiente para realizar las obras descritas en esta manifestación de impacto ambiental. Como ya se mencionó anteriormente, la promovente una vez autorizado el proyecto en materia ambiental procederá a tramitar el Registro Nacional de Pesca para la unidad de producción acuícola.
Art. 30°.- *Las actividades pesqueras se clasifican en:* **II.-** *Cultivo o acuacultura con fines*		
Artículo 31°.- *Para realizar las actividades de pesca se requiere lo siguiente:* **I,** *Concesión, para:* **Inciso b)** *Acuacultura comercial* **II,** Permiso, para: **Inciso g)** *Acuacultura de fomento* **III,** *Autorización, para:* **Inciso d)** *Recolectar del medio natural reproductores, larvas, postlarvas, crías, huevos, semillas, alevines o en cualquier otro estadio, y* **Inciso e)** *Acuacultura didáctica.*		

Artículos 22.- *la Secretaría podrá inscribir en el Registro Nacional de Pesca a los acuicultores que no requieran concesión, permiso o Autorización.*	Al **proyecto** le aplica el Artículo, incisos y, fracciones anteriores, porque se trata de una actividad acuícola con fines comerciales.	Por el hecho de presentar a la autoridad correspondiente (SEMARNAT) la Manifestación de Impacto Ambiental, el promovente está cumpliendo con este apartado. El proyecto se vincula por la obligatoriedad de obtener la autorización correspondiente para realizar las obras descritas en esta manifestación de impacto ambiental. Como ya se mencionó anteriormente, la promovente una vez autorizado el proyecto en materia ambiental procederá a tramitar el Registro Nacional de Pesca para la unidad de producción acuícola.
Art. 30°.- *Las actividades pesqueras se clasifican en:* **II.-** *Cultivo o acuacultura con fines*		
Artículo 31°.- *Para realizar las actividades de pesca se requiere lo siguiente:* **I,** *Concesión, para:* **Inciso b)** *Acuacultura comercial* **II,** Permiso, para: **Inciso g)** *Acuacultura de fomento* **III,** *Autorización, para:* **Inciso d)** *Recolectar del medio natural reproductores, larvas, postlarvas, crías, huevos, semillas, alevines o en cualquier otro estadio, y* **Inciso e)** *Acuacultura didáctica.*		

Artículos 22.- *la Secretaría podrá inscribir en el Registro Nacional de Pesca a los acuicultores que no requieran concesión, permiso o Autorización.*	Al **proyecto** le aplica el Artículo, incisos y, fracciones anteriores, porque se trata de una actividad acuícola con fines comerciales.	Por el hecho de presentar a la autoridad correspondiente (SEMARNAT) la Manifestación de Impacto Ambiental, el promovente está cumpliendo con este apartado. El proyecto se vincula por la obligatoriedad de obtener la autorización correspondiente para realizar las obras descritas en esta manifestación de impacto ambiental. Como ya se mencionó anteriormente, la promovente una vez autorizado el proyecto en materia ambiental procederá a tramitar el Registro Nacional de Pesca para la unidad de producción acuícola.
Art. 30°.- *Las actividades pesqueras se clasifican en:* **II.-** *Cultivo o acuacultura con fines*		
Artículo 31°.- *Para realizar las actividades de pesca se requiere lo siguiente:* **I,** *Concesión, para:* **Inciso b)** *Acuacultura comercial* **II,** Permiso, para: **Inciso g)** *Acuacultura de fomento* **III,** *Autorización, para:* **Inciso d)** *Recolectar del medio natural reproductores, larvas, postlarvas, crías, huevos, semillas, alevines o en cualquier otro estadio, y* **Inciso e)** *Acuacultura didáctica.*		

Artículos 22.- *la Secretaría podrá inscribir en el Registro Nacional de Pesca a los acuicultores que no requieran concesión, permiso o Autorización.*	Al **proyecto** le aplica el Artículo, incisos y, fracciones anteriores, porque se trata de una actividad acuícola con fines comerciales.	Por el hecho de presentar a la autoridad correspondiente (SEMARNAT) la Manifestación de Impacto Ambiental, el promovente está cumpliendo con este apartado. El proyecto se vincula por la obligatoriedad de obtener la autorización correspondiente para realizar las obras descritas en esta manifestación de impacto ambiental. Como ya se mencionó anteriormente, la promovente una vez autorizado el proyecto en materia ambiental procederá a tramitar el Registro Nacional de Pesca para la unidad de producción acuícola.
Art. 30°.- *Las actividades pesqueras se clasifican en:* **II.-** *Cultivo o acuacultura con fines*		
Artículo 31°.- *Para realizar las actividades de pesca se requiere lo siguiente:* **I,** *Concesión, para:* **Inciso b)** *Acuacultura comercial* **II,** Permiso, para: **Inciso g)** *Acuacultura de fomento* **III,** *Autorización, para:* **Inciso d)** *Recolectar del medio natural reproductores, larvas, postlarvas, crías, huevos, semillas, alevines o en cualquier otro estadio, y* **Inciso e)** *Acuacultura didáctica.*		

Artículos 22.- *la Secretaría podrá inscribir en el Registro Nacional de Pesca a los acuicultores que no requieran concesión, permiso o Autorización.*	Al **proyecto** le aplica el Artículo, incisos y, fracciones anteriores, porque se trata de una actividad acuícola con fines comerciales.	Por el hecho de presentar a la autoridad correspondiente (SEMARNAT) la Manifestación de Impacto Ambiental, el promovente está cumpliendo con este apartado. El proyecto se vincula por la obligatoriedad de obtener la autorización correspondiente para realizar las obras descritas en esta manifestación de impacto ambiental. Como ya se mencionó anteriormente, la promovente una vez autorizado el proyecto en materia ambiental procederá a tramitar el Registro Nacional de Pesca para la unidad de producción acuícola.
Art. 30°.- *Las actividades pesqueras se clasifican en:* **II.-** *Cultivo o acuacultura con fines*		
Artículo 31°.- *Para realizar las actividades de pesca se requiere lo siguiente:* **I,** *Concesión, para:* **Inciso b)** *Acuacultura comercial* **II,** Permiso, para: **Inciso g)** *Acuacultura de fomento* **III,** *Autorización, para:* **Inciso d)** *Recolectar del medio natural reproductores, larvas, postlarvas, crías, huevos, semillas, alevines o en cualquier otro estadio, y* **Inciso e)** *Acuacultura didáctica.*		

Artículos 22.- *la Secretaría podrá inscribir en el Registro Nacional de Pesca a los acuicultores que no requieran concesión, permiso o Autorización.*	Al **proyecto** le aplica el Artículo, incisos y, fracciones anteriores, porque se trata de una actividad acuícola con fines comerciales.	Por el hecho de presentar a la autoridad correspondiente (SEMARNAT) la Manifestación de Impacto Ambiental, el promovente está cumpliendo con este apartado. El proyecto se vincula por la obligatoriedad de obtener la autorización correspondiente para realizar las obras descritas en esta manifestación de impacto ambiental. Como ya se mencionó anteriormente, la promovente una vez autorizado el proyecto en materia ambiental procederá a tramitar el Registro Nacional de Pesca para la unidad de producción acuícola.
Art. 30°.- *Las actividades pesqueras se clasifican en:* **II.-** *Cultivo o acuacultura con fines*		
Artículo 31°.- *Para realizar las actividades de pesca se requiere lo siguiente:* **I,** *Concesión, para:* **Inciso b)** *Acuacultura comercial* **II,** Permiso, para: **Inciso g)** *Acuacultura de fomento* **III,** *Autorización, para:* **Inciso d)** *Recolectar del medio natural reproductores, larvas, postlarvas, crías, huevos, semillas, alevines o en cualquier otro estadio, y* **Inciso e)** *Acuacultura didáctica.*		

Artículos 22.- *la Secretaría podrá inscribir en el Registro Nacional de Pesca a los acuicultores que no requieran concesión, permiso o Autorización.*	Al **proyecto** le aplica el Artículo, incisos y, fracciones anteriores, porque se trata de una actividad acuícola con fines comerciales.	Por el hecho de presentar a la autoridad correspondiente (SEMARNAT) la Manifestación de Impacto Ambiental, el promovente está cumpliendo con este apartado. El proyecto se vincula por la obligatoriedad de obtener la autorización correspondiente para realizar las obras descritas en esta manifestación de impacto ambiental. Como ya se mencionó anteriormente, la promovente una vez autorizado el proyecto en materia ambiental procederá a tramitar el Registro Nacional de Pesca para la unidad de producción acuícola.
Art. 30°.- *Las actividades pesqueras se clasifican en:* **II.-** *Cultivo o acuacultura con fines*		
Artículo 31°.- *Para realizar las actividades de pesca se requiere lo siguiente:* **I,** *Concesión, para:* **Inciso b)** *Acuacultura comercial* **II,** Permiso, para: **Inciso g)** *Acuacultura de fomento* **III,** *Autorización, para:* **Inciso d)** *Recolectar del medio natural reproductores, larvas, postlarvas, crías, huevos, semillas, alevines o en cualquier otro estadio, y* **Inciso e)** *Acuacultura didáctica.*		

Artículos 22.- *la Secretaría podrá inscribir en el Registro Nacional de Pesca a los acuicultores que no requieran concesión, permiso o Autorización.*	Al **proyecto** le aplica el Artículo, incisos y, fracciones anteriores, porque se trata de una actividad acuícola con fines comerciales.	Por el hecho de presentar a la autoridad correspondiente (SEMARNAT) la Manifestación de Impacto Ambiental, el promovente está cumpliendo con este apartado. El proyecto se vincula por la obligatoriedad de obtener la autorización correspondiente para realizar las obras descritas en esta manifestación de impacto ambiental. Como ya se mencionó anteriormente, la promovente una vez autorizado el proyecto en materia ambiental procederá a tramitar el Registro Nacional de Pesca para la unidad de producción acuícola.
Art. 30°.- *Las actividades pesqueras se clasifican en:* **II.-** *Cultivo o acuacultura con fines*		
Artículo 31°.- *Para realizar las actividades de pesca se requiere lo siguiente:* **I,** *Concesión, para:* **Inciso b)** *Acuacultura comercial* **II,** Permiso, para: **Inciso g)** *Acuacultura de fomento* **III,** *Autorización, para:* **Inciso d)** *Recolectar del medio natural reproductores, larvas, postlarvas, crías, huevos, semillas, alevines o en cualquier otro estadio, y* **Inciso e)** *Acuacultura didáctica.*		

Artículos 22.- *la Secretaría podrá inscribir en el Registro Nacional de Pesca a los acuicultores que no requieran concesión, permiso o Autorización.*	Al **proyecto** le aplica el Artículo, incisos y, fracciones anteriores, porque se trata de una actividad acuícola con fines comerciales.	Por el hecho de presentar a la autoridad correspondiente (SEMARNAT) la Manifestación de Impacto Ambiental, el promovente está cumpliendo con este apartado. El proyecto se vincula por la obligatoriedad de obtener la autorización correspondiente para realizar las obras descritas en esta manifestación de impacto ambiental. Como ya se mencionó anteriormente, la promovente una vez autorizado el proyecto en materia ambiental procederá a tramitar el Registro Nacional de Pesca para la unidad de producción acuícola.
Art. 30°.- *Las actividades pesqueras se clasifican en:* **II.-** *Cultivo o acuacultura con fines*		
Artículo 31°.- *Para realizar las actividades de pesca se requiere lo siguiente:* **I,** *Concesión, para:* **Inciso b)** *Acuacultura comercial* **II,** Permiso, para: **Inciso g)** *Acuacultura de fomento* **III,** *Autorización, para:* **Inciso d)** *Recolectar del medio natural reproductores, larvas, postlarvas, crías, huevos, semillas, alevines o en cualquier otro estadio, y* **Inciso e)** *Acuacultura didáctica.*		

Artículos 22.- *la Secretaría podrá inscribir en el Registro Nacional de Pesca a los acuicultores que no requieran concesión, permiso o Autorización.*	Al **proyecto** le aplica el Artículo, incisos y, fracciones anteriores, porque se trata de una actividad acuícola con fines comerciales.	Por el hecho de presentar a la autoridad correspondiente (SEMARNAT) la Manifestación de Impacto Ambiental, el promovente está cumpliendo con este apartado. El proyecto se vincula por la obligatoriedad de obtener la autorización correspondiente para realizar las obras descritas en esta manifestación de impacto ambiental. Como ya se mencionó anteriormente, la promovente una vez autorizado el proyecto en materia ambiental procederá a tramitar el Registro Nacional de Pesca para la unidad de producción acuícola.
Art. 30°.- *Las actividades pesqueras se clasifican en:* **II.-** *Cultivo o acuacultura con fines*		
Artículo 31°.- *Para realizar las actividades de pesca se requiere lo siguiente:* **I,** *Concesión, para:* **Inciso b)** *Acuacultura comercial* **II,** Permiso, para: **Inciso g)** *Acuacultura de fomento* **III,** *Autorización, para:* **Inciso d)** *Recolectar del medio natural reproductores, larvas, postlarvas, crías, huevos, semillas, alevines o en cualquier otro estadio, y* **Inciso e)** *Acuacultura didáctica.*		

Artículos 22.- *la Secretaría podrá inscribir en el Registro Nacional de Pesca a los acuicultores que no requieran concesión, permiso o Autorización.*	Al **proyecto** le aplica el Artículo, incisos y, fracciones anteriores, porque se trata de una actividad acuícola con fines comerciales.	Por el hecho de presentar a la autoridad correspondiente (SEMARNAT) la Manifestación de Impacto Ambiental, el promovente está cumpliendo con este apartado. El proyecto se vincula por la obligatoriedad de obtener la autorización correspondiente para realizar las obras descritas en esta manifestación de impacto ambiental. Como ya se mencionó anteriormente, la promovente una vez autorizado el proyecto en materia ambiental procederá a tramitar el Registro Nacional de Pesca para la unidad de producción acuícola.
Art. 30°.- *Las actividades pesqueras se clasifican en:* **II.-** *Cultivo o acuacultura con fines*		
Artículo 31°.- *Para realizar las actividades de pesca se requiere lo siguiente:* **I,** *Concesión, para:* **Inciso b)** *Acuacultura comercial* **II,** Permiso, para: **Inciso g)** *Acuacultura de fomento* **III,** *Autorización, para:* **Inciso d)** *Recolectar del medio natural reproductores, larvas, postlarvas, crías, huevos, semillas, alevines o en cualquier otro estadio, y* **Inciso e)** *Acuacultura didáctica.*		

Artículos 22.- *la Secretaría podrá inscribir en el Registro Nacional de Pesca a los acuicultores que no requieran concesión, permiso o Autorización.*	Al **proyecto** le aplica el Artículo, incisos y, fracciones anteriores, porque se trata de una actividad acuícola con fines comerciales.	Por el hecho de presentar a la autoridad correspondiente (SEMARNAT) la Manifestación de Impacto Ambiental, el promovente está cumpliendo con este apartado. El proyecto se vincula por la obligatoriedad de obtener la autorización correspondiente para realizar las obras descritas en esta manifestación de impacto ambiental. Como ya se mencionó anteriormente, la promovente una vez autorizado el proyecto en materia ambiental procederá a tramitar el Registro Nacional de Pesca para la unidad de producción acuícola.
Art. 30°.- *Las actividades pesqueras se clasifican en:* **II.-** *Cultivo o acuacultura con fines*		
Artículo 31°.- *Para realizar las actividades de pesca se requiere lo siguiente:* **I,** *Concesión, para:* **Inciso b)** *Acuacultura comercial* **II,** Permiso, para: **Inciso g)** *Acuacultura de fomento* **III,** *Autorización, para:* **Inciso d)** *Recolectar del medio natural reproductores, larvas, postlarvas, crías, huevos, semillas, alevines o en cualquier otro estadio, y* **Inciso e)** *Acuacultura didáctica.*		

Artículos 22.- *la Secretaría podrá inscribir en el Registro Nacional de Pesca a los acuicultores que no requieran concesión, permiso o Autorización.*	Al **proyecto** le aplica el Artículo, incisos y, fracciones anteriores, porque se trata de una actividad acuícola con fines comerciales.	Por el hecho de presentar a la autoridad correspondiente (SEMARNAT) la Manifestación de Impacto Ambiental, el promovente está cumpliendo con este apartado. El proyecto se vincula por la obligatoriedad de obtener la autorización correspondiente para realizar las obras descritas en esta manifestación de impacto ambiental. Como ya se mencionó anteriormente, la promovente una vez autorizado el proyecto en materia ambiental procederá a tramitar el Registro Nacional de Pesca para la unidad de producción acuícola.
Art. 30°.- *Las actividades pesqueras se clasifican en:* **II.-** *Cultivo o acuacultura con fines*		
Artículo 31°.- *Para realizar las actividades de pesca se requiere lo siguiente:* **I,** *Concesión, para:* **Inciso b)** *Acuacultura comercial* **II,** Permiso, para: **Inciso g)** *Acuacultura de fomento* **III,** *Autorización, para:* **Inciso d)** *Recolectar del medio natural reproductores, larvas, postlarvas, crías, huevos, semillas, alevines o en cualquier otro estadio, y* **Inciso e)** *Acuacultura didáctica.*		

Artículos 22.- *la Secretaría podrá inscribir en el Registro Nacional de Pesca a los acuicultores que no requieran concesión, permiso o Autorización.*	Al **proyecto** le aplica el Artículo, incisos y, fracciones anteriores, porque se trata de una actividad acuícola con fines comerciales.	Por el hecho de presentar a la autoridad correspondiente (SEMARNAT) la Manifestación de Impacto Ambiental, el promovente está cumpliendo con este apartado. El proyecto se vincula por la obligatoriedad de obtener la autorización correspondiente para realizar las obras descritas en esta manifestación de impacto ambiental. Como ya se mencionó anteriormente, la promovente una vez autorizado el proyecto en materia ambiental procederá a tramitar el Registro Nacional de Pesca para la unidad de producción acuícola.
Art. 30°.- *Las actividades pesqueras se clasifican en:* **II.-** *Cultivo o acuacultura con fines*		
Artículo 31°.- *Para realizar las actividades de pesca se requiere lo siguiente:* **I,** *Concesión, para:* **Inciso b)** *Acuacultura comercial* **II,** Permiso, para: **Inciso g)** *Acuacultura de fomento* **III,** *Autorización, para:* **Inciso d)** *Recolectar del medio natural reproductores, larvas, postlarvas, crías, huevos, semillas, alevines o en cualquier otro estadio, y* **Inciso e)** *Acuacultura didáctica.*		

Artículos 22.- *la Secretaría podrá inscribir en el Registro Nacional de Pesca a los acuicultores que no requieran concesión, permiso o Autorización.*	Al **proyecto** le aplica el Artículo, incisos y, fracciones anteriores, porque se trata de una actividad acuícola con fines comerciales.	Por el hecho de presentar a la autoridad correspondiente (SEMARNAT) la Manifestación de Impacto Ambiental, el promovente está cumpliendo con este apartado. El proyecto se vincula por la obligatoriedad de obtener la autorización correspondiente para realizar las obras descritas en esta manifestación de impacto ambiental. Como ya se mencionó anteriormente, la promovente una vez autorizado el proyecto en materia ambiental procederá a tramitar el Registro Nacional de Pesca para la unidad de producción acuícola.
Art. 30°.- *Las actividades pesqueras se clasifican en:* **II.-** *Cultivo o acuacultura con fines*		
Artículo 31°.- *Para realizar las actividades de pesca se requiere lo siguiente:* **I,** *Concesión, para:* **Inciso b)** *Acuacultura comercial* **II,** Permiso, para: **Inciso g)** *Acuacultura de fomento* **III,** *Autorización, para:* **Inciso d)** *Recolectar del medio natural reproductores, larvas, postlarvas, crías, huevos, semillas, alevines o en cualquier otro estadio, y* **Inciso e)** *Acuacultura didáctica.*		

Artículos 22.- *la Secretaría podrá inscribir en el Registro Nacional de Pesca a los acuicultores que no requieran concesión, permiso o Autorización.*	Al **proyecto** le aplica el Artículo, incisos y, fracciones anteriores, porque se trata de una actividad acuícola con fines comerciales.	Por el hecho de presentar a la autoridad correspondiente (SEMARNAT) la Manifestación de Impacto Ambiental, el promovente está cumpliendo con este apartado. El proyecto se vincula por la obligatoriedad de obtener la autorización correspondiente para realizar las obras descritas en esta manifestación de impacto ambiental. Como ya se mencionó anteriormente, la promovente una vez autorizado el proyecto en materia ambiental procederá a tramitar el Registro Nacional de Pesca para la unidad de producción acuícola.
Art. 30°.- *Las actividades pesqueras se clasifican en:* **II.-** *Cultivo o acuacultura con fines*		
Artículo 31°.- *Para realizar las actividades de pesca se requiere lo siguiente:* **I,** *Concesión, para:* **Inciso b)** *Acuacultura comercial* **II,** Permiso, para: **Inciso g)** *Acuacultura de fomento* **III,** *Autorización, para:* **Inciso d)** *Recolectar del medio natural reproductores, larvas, postlarvas, crías, huevos, semillas, alevines o en cualquier otro estadio, y* **Inciso e)** *Acuacultura didáctica.*		

Artículos 22.- *la Secretaría podrá inscribir en el Registro Nacional de Pesca a los acuicultores que no requieran concesión, permiso o Autorización.*	Al **proyecto** le aplica el Artículo, incisos y, fracciones anteriores, porque se trata de una actividad acuícola con fines comerciales.	Por el hecho de presentar a la autoridad correspondiente (SEMARNAT) la Manifestación de Impacto Ambiental, el promovente está cumpliendo con este apartado. El proyecto se vincula por la obligatoriedad de obtener la autorización correspondiente para realizar las obras descritas en esta manifestación de impacto ambiental. Como ya se mencionó anteriormente, la promovente una vez autorizado el proyecto en materia ambiental procederá a tramitar el Registro Nacional de Pesca para la unidad de producción acuícola.
Art. 30°.- *Las actividades pesqueras se clasifican en:* **II.-** *Cultivo o acuacultura con fines*		
Artículo 31°.- *Para realizar las actividades de pesca se requiere lo siguiente:* **I,** *Concesión, para:* **Inciso b)** *Acuacultura comercial* **II,** Permiso, para: **Inciso g)** *Acuacultura de fomento* **III,** *Autorización, para:* **Inciso d)** *Recolectar del medio natural reproductores, larvas, postlarvas, crías, huevos, semillas, alevines o en cualquier otro estadio, y* **Inciso e)** *Acuacultura didáctica.*		

Artículos 22.- *la Secretaría podrá inscribir en el Registro Nacional de Pesca a los acuicultores que no requieran concesión, permiso o Autorización.*	Al **proyecto** le aplica el Artículo, incisos y, fracciones anteriores, porque se trata de una actividad acuícola con fines comerciales.	Por el hecho de presentar a la autoridad correspondiente (SEMARNAT) la Manifestación de Impacto Ambiental, el promovente está cumpliendo con este apartado. El proyecto se vincula por la obligatoriedad de obtener la autorización correspondiente para realizar las obras descritas en esta manifestación de impacto ambiental. Como ya se mencionó anteriormente, la promovente una vez autorizado el proyecto en materia ambiental procederá a tramitar el Registro Nacional de Pesca para la unidad de producción acuícola.
Art. 30°.- *Las actividades pesqueras se clasifican en:* **II.-** *Cultivo o acuacultura con fines*		
Artículo 31°.- *Para realizar las actividades de pesca se requiere lo siguiente:* **I,** *Concesión, para:* **Inciso b)** *Acuacultura comercial* **II,** Permiso, para: **Inciso g)** *Acuacultura de fomento* **III,** *Autorización, para:* **Inciso d)** *Recolectar del medio natural reproductores, larvas, postlarvas, crías, huevos, semillas, alevines o en cualquier otro estadio, y* **Inciso e)** *Acuacultura didáctica.*		

Artículos 22.- *la Secretaría podrá inscribir en el Registro Nacional de Pesca a los acuicultores que no requieran concesión, permiso o Autorización.*	Al **proyecto** le aplica el Artículo, incisos y, fracciones anteriores, porque se trata de una actividad acuícola con fines comerciales.	Por el hecho de presentar a la autoridad correspondiente (SEMARNAT) la Manifestación de Impacto Ambiental, el promovente está cumpliendo con este apartado. El proyecto se vincula por la obligatoriedad de obtener la autorización correspondiente para realizar las obras descritas en esta manifestación de impacto ambiental. Como ya se mencionó anteriormente, la promovente una vez autorizado el proyecto en materia ambiental procederá a tramitar el Registro Nacional de Pesca para la unidad de producción acuícola.
Art. 30°.- *Las actividades pesqueras se clasifican en:* **II.-** *Cultivo o acuacultura con fines*		
Artículo 31°.- *Para realizar las actividades de pesca se requiere lo siguiente:* **I,** *Concesión, para:* **Inciso b)** *Acuacultura comercial* **II,** Permiso, para: **Inciso g)** *Acuacultura de fomento* **III,** *Autorización, para:* **Inciso d)** *Recolectar del medio natural reproductores, larvas, postlarvas, crías, huevos, semillas, alevines o en cualquier otro estadio, y* **Inciso e)** *Acuacultura didáctica.*		

Artículos 22.- *la Secretaría podrá inscribir en el Registro Nacional de Pesca a los acuicultores que no requieran concesión, permiso o Autorización.*	Al **proyecto** le aplica el Artículo, incisos y, fracciones anteriores, porque se trata de una actividad acuícola con fines comerciales.	Por el hecho de presentar a la autoridad correspondiente (SEMARNAT) la Manifestación de Impacto Ambiental, el promovente está cumpliendo con este apartado. El proyecto se vincula por la obligatoriedad de obtener la autorización correspondiente para realizar las obras descritas en esta manifestación de impacto ambiental. Como ya se mencionó anteriormente, la promovente una vez autorizado el proyecto en materia ambiental procederá a tramitar el Registro Nacional de Pesca para la unidad de producción acuícola.
Art. 30°.- *Las actividades pesqueras se clasifican en:* **II.-** *Cultivo o acuacultura con fines*		
Artículo 31°.- *Para realizar las actividades de pesca se requiere lo siguiente:* **I,** *Concesión, para:* **Inciso b)** *Acuacultura comercial* **II,** Permiso, para: **Inciso g)** *Acuacultura de fomento* **III,** *Autorización, para:* **Inciso d)** *Recolectar del medio natural reproductores, larvas, postlarvas, crías, huevos, semillas, alevines o en cualquier otro estadio, y* **Inciso e)** *Acuacultura didáctica.*		

Artículos 22.- *la Secretaría podrá inscribir en el Registro Nacional de Pesca a los acuicultores que no requieran concesión, permiso o Autorización.*	Al **proyecto** le aplica el Artículo, incisos y, fracciones anteriores, porque se trata de una actividad acuícola con fines comerciales.	Por el hecho de presentar a la autoridad correspondiente (SEMARNAT) la Manifestación de Impacto Ambiental, el promovente está cumpliendo con este apartado. El proyecto se vincula por la obligatoriedad de obtener la autorización correspondiente para realizar las obras descritas en esta manifestación de impacto ambiental. Como ya se mencionó anteriormente, la promovente una vez autorizado el proyecto en materia ambiental procederá a tramitar el Registro Nacional de Pesca para la unidad de producción acuícola.
Art. 30°.- *Las actividades pesqueras se clasifican en:* **II.-** *Cultivo o acuacultura con fines*		
Artículo 31°.- *Para realizar las actividades de pesca se requiere lo siguiente:* **I,** *Concesión, para:* **Inciso b)** *Acuacultura comercial* **II,** Permiso, para: **Inciso g)** *Acuacultura de fomento* **III,** *Autorización, para:* **Inciso d)** *Recolectar del medio natural reproductores, larvas, postlarvas, crías, huevos, semillas, alevines o en cualquier otro estadio, y* **Inciso e)** *Acuacultura didáctica.*		

Artículos 22.- *la Secretaría podrá inscribir en el Registro Nacional de Pesca a los acuicultores que no requieran concesión, permiso o Autorización.*	Al **proyecto** le aplica el Artículo, incisos y, fracciones anteriores, porque se trata de una actividad acuícola con fines comerciales.	Por el hecho de presentar a la autoridad correspondiente (SEMARNAT) la Manifestación de Impacto Ambiental, el promovente está cumpliendo con este apartado. El proyecto se vincula por la obligatoriedad de obtener la autorización correspondiente para realizar las obras descritas en esta manifestación de impacto ambiental. Como ya se mencionó anteriormente, la promovente una vez autorizado el proyecto en materia ambiental procederá a tramitar el Registro Nacional de Pesca para la unidad de producción acuícola.
Art. 30°.- *Las actividades pesqueras se clasifican en:* **II.-** *Cultivo o acuacultura con fines*		
Artículo 31°.- *Para realizar las actividades de pesca se requiere lo siguiente:* **I,** *Concesión, para:* **Inciso b)** *Acuacultura comercial* **II,** Permiso, para: **Inciso g)** *Acuacultura de fomento* **III,** *Autorización, para:* **Inciso d)** *Recolectar del medio natural reproductores, larvas, postlarvas, crías, huevos, semillas, alevines o en cualquier otro estadio, y* **Inciso e)** *Acuacultura didáctica.*		

Artículos 22.- *la Secretaría podrá inscribir en el Registro Nacional de Pesca a los acuicultores que no requieran concesión, permiso o Autorización.*	Al **proyecto** le aplica el Artículo, incisos y, fracciones anteriores, porque se trata de una actividad acuícola con fines comerciales.	Por el hecho de presentar a la autoridad correspondiente (SEMARNAT) la Manifestación de Impacto Ambiental, el promovente está cumpliendo con este apartado. El proyecto se vincula por la obligatoriedad de obtener la autorización correspondiente para realizar las obras descritas en esta manifestación de impacto ambiental. Como ya se mencionó anteriormente, la promovente una vez autorizado el proyecto en materia ambiental procederá a tramitar el Registro Nacional de Pesca para la unidad de producción acuícola.
Art. 30°.- *Las actividades pesqueras se clasifican en:* **II.-** *Cultivo o acuacultura con fines*		
Artículo 31°.- *Para realizar las actividades de pesca se requiere lo siguiente:* **I,** *Concesión, para:* **Inciso b)** *Acuacultura comercial* **II,** Permiso, para: **Inciso g)** *Acuacultura de fomento* **III,** *Autorización, para:* **Inciso d)** *Recolectar del medio natural reproductores, larvas, postlarvas, crías, huevos, semillas, alevines o en cualquier otro estadio, y* **Inciso e)** *Acuacultura didáctica.*		

Artículos 22.- *la Secretaría podrá inscribir en el Registro Nacional de Pesca a los acuicultores que no requieran concesión, permiso o Autorización.*	Al **proyecto** le aplica el Artículo, incisos y, fracciones anteriores, porque se trata de una actividad acuícola con fines comerciales.	Por el hecho de presentar a la autoridad correspondiente (SEMARNAT) la Manifestación de Impacto Ambiental, el promovente está cumpliendo con este apartado. El proyecto se vincula por la obligatoriedad de obtener la autorización correspondiente para realizar las obras descritas en esta manifestación de impacto ambiental. Como ya se mencionó anteriormente, la promovente una vez autorizado el proyecto en materia ambiental procederá a tramitar el Registro Nacional de Pesca para la unidad de producción acuícola.
Art. 30°.- *Las actividades pesqueras se clasifican en:* **II.-** *Cultivo o acuacultura con fines*		
Artículo 31°.- *Para realizar las actividades de pesca se requiere lo siguiente:* **I,** *Concesión, para:* **Inciso b)** *Acuacultura comercial* **II,** Permiso, para: **Inciso g)** *Acuacultura de fomento* **III,** *Autorización, para:* **Inciso d)** *Recolectar del medio natural reproductores, larvas, postlarvas, crías, huevos, semillas, alevines o en cualquier otro estadio, y* **Inciso e)** *Acuacultura didáctica.*		

Artículos 22.- *la Secretaría podrá inscribir en el Registro Nacional de Pesca a los acuicultores que no requieran concesión, permiso o Autorización.*	Al **proyecto** le aplica el Artículo, incisos y, fracciones anteriores, porque se trata de una actividad acuícola con fines comerciales.	Por el hecho de presentar a la autoridad correspondiente (SEMARNAT) la Manifestación de Impacto Ambiental, el promovente está cumpliendo con este apartado. El proyecto se vincula por la obligatoriedad de obtener la autorización correspondiente para realizar las obras descritas en esta manifestación de impacto ambiental. Como ya se mencionó anteriormente, la promovente una vez autorizado el proyecto en materia ambiental procederá a tramitar el Registro Nacional de Pesca para la unidad de producción acuícola.
Art. 30°.- *Las actividades pesqueras se clasifican en:* **II.-** *Cultivo o acuacultura con fines*		
Artículo 31°.- *Para realizar las actividades de pesca se requiere lo siguiente:* **I,** *Concesión, para:* **Inciso b)** *Acuacultura comercial* **II,** Permiso, para: **Inciso g)** *Acuacultura de fomento* **III,** *Autorización, para:* **Inciso d)** *Recolectar del medio natural reproductores, larvas, postlarvas, crías, huevos, semillas, alevines o en cualquier otro estadio, y* **Inciso e)** *Acuacultura didáctica.*		

Artículos 22.- *la Secretaría podrá inscribir en el Registro Nacional de Pesca a los acuicultores que no requieran concesión, permiso o Autorización.*	Al **proyecto** le aplica el Artículo, incisos y, fracciones anteriores, porque se trata de una actividad acuícola con fines comerciales.	Por el hecho de presentar a la autoridad correspondiente (SEMARNAT) la Manifestación de Impacto Ambiental, el promovente está cumpliendo con este apartado. El proyecto se vincula por la obligatoriedad de obtener la autorización correspondiente para realizar las obras descritas en esta manifestación de impacto ambiental. Como ya se mencionó anteriormente, la promovente una vez autorizado el proyecto en materia ambiental procederá a tramitar el Registro Nacional de Pesca para la unidad de producción acuícola.
Art. 30°.- *Las actividades pesqueras se clasifican en:* **II.-** *Cultivo o acuacultura con fines*		
Artículo 31°.- *Para realizar las actividades de pesca se requiere lo siguiente:* **I,** *Concesión, para:* **Inciso b)** *Acuacultura comercial* **II,** Permiso, para: **Inciso g)** *Acuacultura de fomento* **III,** *Autorización, para:* **Inciso d)** *Recolectar del medio natural reproductores, larvas, postlarvas, crías, huevos, semillas, alevines o en cualquier otro estadio, y* **Inciso e)** *Acuacultura didáctica.*		

Artículos 22.- *la Secretaría podrá inscribir en el Registro Nacional de Pesca a los acuicultores que no requieran concesión, permiso o Autorización.*	Al **proyecto** le aplica el Artículo, incisos y, fracciones anteriores, porque se trata de una actividad acuícola con fines comerciales.	Por el hecho de presentar a la autoridad correspondiente (SEMARNAT) la Manifestación de Impacto Ambiental, el promovente está cumpliendo con este apartado. El proyecto se vincula por la obligatoriedad de obtener la autorización correspondiente para realizar las obras descritas en esta manifestación de impacto ambiental. Como ya se mencionó anteriormente, la promovente una vez autorizado el proyecto en materia ambiental procederá a tramitar el Registro Nacional de Pesca para la unidad de producción acuícola.
Art. 30°.- *Las actividades pesqueras se clasifican en:* **II.-** *Cultivo o acuacultura con fines*		
Artículo 31°.- *Para realizar las actividades de pesca se requiere lo siguiente:* **I,** *Concesión, para:* **Inciso b)** *Acuacultura comercial* **II,** Permiso, para: **Inciso g)** *Acuacultura de fomento* **III,** *Autorización, para:* **Inciso d)** *Recolectar del medio natural reproductores, larvas, postlarvas, crías, huevos, semillas, alevines o en cualquier otro estadio, y* **Inciso e)** *Acuacultura didáctica.*		

Artículos 22.- *la Secretaría podrá inscribir en el Registro Nacional de Pesca a los acuicultores que no requieran concesión, permiso o Autorización.*	Al **proyecto** le aplica el Artículo, incisos y, fracciones anteriores, porque se trata de una actividad acuícola con fines comerciales.	Por el hecho de presentar a la autoridad correspondiente (SEMARNAT) la Manifestación de Impacto Ambiental, el promovente está cumpliendo con este apartado. El proyecto se vincula por la obligatoriedad de obtener la autorización correspondiente para realizar las obras descritas en esta manifestación de impacto ambiental. Como ya se mencionó anteriormente, la promovente una vez autorizado el proyecto en materia ambiental procederá a tramitar el Registro Nacional de Pesca para la unidad de producción acuícola.
Art. 30°.- *Las actividades pesqueras se clasifican en:* **II.-** *Cultivo o acuacultura con fines*		
Artículo 31°.- *Para realizar las actividades de pesca se requiere lo siguiente:* **I,** *Concesión, para:* **Inciso b)** *Acuacultura comercial* **II,** Permiso, para: **Inciso g)** *Acuacultura de fomento* **III,** *Autorización, para:* **Inciso d)** *Recolectar del medio natural reproductores, larvas, postlarvas, crías, huevos, semillas, alevines o en cualquier otro estadio, y* **Inciso e)** *Acuacultura didáctica.*		

Artículos 22.- *la Secretaría podrá inscribir en el Registro Nacional de Pesca a los acuicultores que no requieran concesión, permiso o Autorización.*	Al **proyecto** le aplica el Artículo, incisos y, fracciones anteriores, porque se trata de una actividad acuícola con fines comerciales.	Por el hecho de presentar a la autoridad correspondiente (SEMARNAT) la Manifestación de Impacto Ambiental, el promovente está cumpliendo con este apartado. El proyecto se vincula por la obligatoriedad de obtener la autorización correspondiente para realizar las obras descritas en esta manifestación de impacto ambiental. Como ya se mencionó anteriormente, la promovente una vez autorizado el proyecto en materia ambiental procederá a tramitar el Registro Nacional de Pesca para la unidad de producción acuícola.
Art. 30°.- *Las actividades pesqueras se clasifican en:* **II.-** *Cultivo o acuacultura con fines*		
Artículo 31°.- *Para realizar las actividades de pesca se requiere lo siguiente:* **I,** *Concesión, para:* **Inciso b)** *Acuacultura comercial* **II,** Permiso, para: **Inciso g)** *Acuacultura de fomento* **III,** *Autorización, para:* **Inciso d)** *Recolectar del medio natural reproductores, larvas, postlarvas, crías, huevos, semillas, alevines o en cualquier otro estadio, y* **Inciso e)** *Acuacultura didáctica.*		

Artículos 22.- *la Secretaría podrá inscribir en el Registro Nacional de Pesca a los acuicultores que no requieran concesión, permiso o Autorización.*	Al **proyecto** le aplica el Artículo, incisos y, fracciones anteriores, porque se trata de una actividad acuícola con fines comerciales.	Por el hecho de presentar a la autoridad correspondiente (SEMARNAT) la Manifestación de Impacto Ambiental, el promovente está cumpliendo con este apartado. El proyecto se vincula por la obligatoriedad de obtener la autorización correspondiente para realizar las obras descritas en esta manifestación de impacto ambiental. Como ya se mencionó anteriormente, la promovente una vez autorizado el proyecto en materia ambiental procederá a tramitar el Registro Nacional de Pesca para la unidad de producción acuícola.
Art. 30°.- *Las actividades pesqueras se clasifican en:* **II.-** *Cultivo o acuacultura con fines*		
Artículo 31°.- *Para realizar las actividades de pesca se requiere lo siguiente:* **I,** *Concesión, para:* **Inciso b)** *Acuacultura comercial* **II,** Permiso, para: **Inciso g)** *Acuacultura de fomento* **III,** *Autorización, para:* **Inciso d)** *Recolectar del medio natural reproductores, larvas, postlarvas, crías, huevos, semillas, alevines o en cualquier otro estadio, y* **Inciso e)** *Acuacultura didáctica.*		

Artículos 22.- *la Secretaría podrá inscribir en el Registro Nacional de Pesca a los acuicultores que no requieran concesión, permiso o Autorización.*	Al **proyecto** le aplica el Artículo, incisos y, fracciones anteriores, porque se trata de una actividad acuícola con fines comerciales.	Por el hecho de presentar a la autoridad correspondiente (SEMARNAT) la Manifestación de Impacto Ambiental, el promovente está cumpliendo con este apartado. El proyecto se vincula por la obligatoriedad de obtener la autorización correspondiente para realizar las obras descritas en esta manifestación de impacto ambiental. Como ya se mencionó anteriormente, la promovente una vez autorizado el proyecto en materia ambiental procederá a tramitar el Registro Nacional de Pesca para la unidad de producción acuícola.
Art. 30°.- *Las actividades pesqueras se clasifican en:* **II.-** *Cultivo o acuacultura con fines*		
Artículo 31°.- *Para realizar las actividades de pesca se requiere lo siguiente:* **I,** *Concesión, para:* **Inciso b)** *Acuacultura comercial* **II,** Permiso, para: **Inciso g)** *Acuacultura de fomento* **III,** *Autorización, para:* **Inciso d)** *Recolectar del medio natural reproductores, larvas, postlarvas, crías, huevos, semillas, alevines o en cualquier otro estadio, y* **Inciso e)** *Acuacultura didáctica.*		

Artículos 22.- *la Secretaría podrá inscribir en el Registro Nacional de Pesca a los acuicultores que no requieran concesión, permiso o Autorización.*	Al **proyecto** le aplica el Artículo, incisos y, fracciones anteriores, porque se trata de una actividad acuícola con fines comerciales.	Por el hecho de presentar a la autoridad correspondiente (SEMARNAT) la Manifestación de Impacto Ambiental, el promovente está cumpliendo con este apartado. El proyecto se vincula por la obligatoriedad de obtener la autorización correspondiente para realizar las obras descritas en esta manifestación de impacto ambiental. Como ya se mencionó anteriormente, la promovente una vez autorizado el proyecto en materia ambiental procederá a tramitar el Registro Nacional de Pesca para la unidad de producción acuícola.
Art. 30°.- *Las actividades pesqueras se clasifican en:* **II.-** *Cultivo o acuacultura con fines*		
Artículo 31°.- *Para realizar las actividades de pesca se requiere lo siguiente:* **I,** *Concesión, para:* **Inciso b)** *Acuacultura comercial* **II,** Permiso, para: **Inciso g)** *Acuacultura de fomento* **III,** *Autorización, para:* **Inciso d)** *Recolectar del medio natural reproductores, larvas, postlarvas, crías, huevos, semillas, alevines o en cualquier otro estadio, y* **Inciso e)** *Acuacultura didáctica.*		

Artículos 22.- *la Secretaría podrá inscribir en el Registro Nacional de Pesca a los acuicultores que no requieran concesión, permiso o Autorización.*	Al **proyecto** le aplica el Artículo, incisos y, fracciones anteriores, porque se trata de una actividad acuícola con fines comerciales.	Por el hecho de presentar a la autoridad correspondiente (SEMARNAT) la Manifestación de Impacto Ambiental, el promovente está cumpliendo con este apartado. El proyecto se vincula por la obligatoriedad de obtener la autorización correspondiente para realizar las obras descritas en esta manifestación de impacto ambiental. Como ya se mencionó anteriormente, la promovente una vez autorizado el proyecto en materia ambiental procederá a tramitar el Registro Nacional de Pesca para la unidad de producción acuícola.
Art. 30°.- *Las actividades pesqueras se clasifican en:* **II.-** *Cultivo o acuacultura con fines*		
Artículo 31°.- *Para realizar las actividades de pesca se requiere lo siguiente:* **I,** *Concesión, para:* **Inciso b)** *Acuacultura comercial* **II,** Permiso, para: **Inciso g)** *Acuacultura de fomento* **III,** *Autorización, para:* **Inciso d)** *Recolectar del medio natural reproductores, larvas, postlarvas, crías, huevos, semillas, alevines o en cualquier otro estadio, y* **Inciso e)** *Acuacultura didáctica.*		

Artículos 22.- *la Secretaría podrá inscribir en el Registro Nacional de Pesca a los acuicultores que no requieran concesión, permiso o Autorización.*	Al **proyecto** le aplica el Artículo, incisos y, fracciones anteriores, porque se trata de una actividad acuícola con fines comerciales.	Por el hecho de presentar a la autoridad correspondiente (SEMARNAT) la Manifestación de Impacto Ambiental, el promovente está cumpliendo con este apartado. El proyecto se vincula por la obligatoriedad de obtener la autorización correspondiente para realizar las obras descritas en esta manifestación de impacto ambiental. Como ya se mencionó anteriormente, la promovente una vez autorizado el proyecto en materia ambiental procederá a tramitar el Registro Nacional de Pesca para la unidad de producción acuícola.
Art. 30°.- *Las actividades pesqueras se clasifican en:* **II.-** *Cultivo o acuacultura con fines*		
Artículo 31°.- *Para realizar las actividades de pesca se requiere lo siguiente:* **I,** *Concesión, para:* **Inciso b)** *Acuacultura comercial* **II,** Permiso, para: **Inciso g)** *Acuacultura de fomento* **III,** *Autorización, para:* **Inciso d)** *Recolectar del medio natural reproductores, larvas, postlarvas, crías, huevos, semillas, alevines o en cualquier otro estadio, y* **Inciso e)** *Acuacultura didáctica.*		

Artículos 22.- *la Secretaría podrá inscribir en el Registro Nacional de Pesca a los acuicultores que no requieran concesión, permiso o Autorización.*	Al **proyecto** le aplica el Artículo, incisos y, fracciones anteriores, porque se trata de una actividad acuícola con fines comerciales.	Por el hecho de presentar a la autoridad correspondiente (SEMARNAT) la Manifestación de Impacto Ambiental, el promovente está cumpliendo con este apartado. El proyecto se vincula por la obligatoriedad de obtener la autorización correspondiente para realizar las obras descritas en esta manifestación de impacto ambiental. Como ya se mencionó anteriormente, la promovente una vez autorizado el proyecto en materia ambiental procederá a tramitar el Registro Nacional de Pesca para la unidad de producción acuícola.
Art. 30°.- *Las actividades pesqueras se clasifican en:* **II.-** *Cultivo o acuacultura con fines*		
Artículo 31°.- *Para realizar las actividades de pesca se requiere lo siguiente:* **I,** *Concesión, para:* **Inciso b)** *Acuacultura comercial* **II,** Permiso, para: **Inciso g)** *Acuacultura de fomento* **III,** *Autorización, para:* **Inciso d)** *Recolectar del medio natural reproductores, larvas, postlarvas, crías, huevos, semillas, alevines o en cualquier otro estadio, y* **Inciso e)** *Acuacultura didáctica.*		

Artículos 22.- *la Secretaría podrá inscribir en el Registro Nacional de Pesca a los acuicultores que no requieran concesión, permiso o Autorización.*	Al **proyecto** le aplica el Artículo, incisos y, fracciones anteriores, porque se trata de una actividad acuícola con fines comerciales.	Por el hecho de presentar a la autoridad correspondiente (SEMARNAT) la Manifestación de Impacto Ambiental, el promovente está cumpliendo con este apartado. El proyecto se vincula por la obligatoriedad de obtener la autorización correspondiente para realizar las obras descritas en esta manifestación de impacto ambiental. Como ya se mencionó anteriormente, la promovente una vez autorizado el proyecto en materia ambiental procederá a tramitar el Registro Nacional de Pesca para la unidad de producción acuícola.
Art. 30°.- *Las actividades pesqueras se clasifican en:* **II.-** *Cultivo o acuacultura con fines*		
Artículo 31°.- *Para realizar las actividades de pesca se requiere lo siguiente:* **I,** *Concesión, para:* **Inciso b)** *Acuacultura comercial* **II,** Permiso, para: **Inciso g)** *Acuacultura de fomento* **III,** *Autorización, para:* **Inciso d)** *Recolectar del medio natural reproductores, larvas, postlarvas, crías, huevos, semillas, alevines o en cualquier otro estadio, y* **Inciso e)** *Acuacultura didáctica.*		

Artículos 22.- *la Secretaría podrá inscribir en el Registro Nacional de Pesca a los acuicultores que no requieran concesión, permiso o Autorización.*	Al **proyecto** le aplica el Artículo, incisos y, fracciones anteriores, porque se trata de una actividad acuícola con fines comerciales.	Por el hecho de presentar a la autoridad correspondiente (SEMARNAT) la Manifestación de Impacto Ambiental, el promovente está cumpliendo con este apartado. El proyecto se vincula por la obligatoriedad de obtener la autorización correspondiente para realizar las obras descritas en esta manifestación de impacto ambiental. Como ya se mencionó anteriormente, la promovente una vez autorizado el proyecto en materia ambiental procederá a tramitar el Registro Nacional de Pesca para la unidad de producción acuícola.
Art. 30°.- *Las actividades pesqueras se clasifican en:* **II.-** *Cultivo o acuacultura con fines*		
Artículo 31°.- *Para realizar las actividades de pesca se requiere lo siguiente:* **I,** *Concesión, para:* **Inciso b)** *Acuacultura comercial* **II,** Permiso, para: **Inciso g)** *Acuacultura de fomento* **III,** *Autorización, para:* **Inciso d)** *Recolectar del medio natural reproductores, larvas, postlarvas, crías, huevos, semillas, alevines o en cualquier otro estadio, y* **Inciso e)** *Acuacultura didáctica.*		

Artículos 22.- *la Secretaría podrá inscribir en el Registro Nacional de Pesca a los acuicultores que no requieran concesión, permiso o Autorización.*	Al **proyecto** le aplica el Artículo, incisos y, fracciones anteriores, porque se trata de una actividad acuícola con fines comerciales.	Por el hecho de presentar a la autoridad correspondiente (SEMARNAT) la Manifestación de Impacto Ambiental, el promovente está cumpliendo con este apartado. El proyecto se vincula por la obligatoriedad de obtener la autorización correspondiente para realizar las obras descritas en esta manifestación de impacto ambiental. Como ya se mencionó anteriormente, la promovente una vez autorizado el proyecto en materia ambiental procederá a tramitar el Registro Nacional de Pesca para la unidad de producción acuícola.
Art. 30°.- *Las actividades pesqueras se clasifican en:* **II.-** *Cultivo o acuacultura con fines*		
Artículo 31°.- *Para realizar las actividades de pesca se requiere lo siguiente:* **I,** *Concesión, para:* **Inciso b)** *Acuacultura comercial* **II,** Permiso, para: **Inciso g)** *Acuacultura de fomento* **III,** *Autorización, para:* **Inciso d)** *Recolectar del medio natural reproductores, larvas, postlarvas, crías, huevos, semillas, alevines o en cualquier otro estadio, y* **Inciso e)** *Acuacultura didáctica.*		

Artículos 22.- *la Secretaría podrá inscribir en el Registro Nacional de Pesca a los acuicultores que no requieran concesión, permiso o Autorización.*	Al **proyecto** le aplica el Artículo, incisos y, fracciones anteriores, porque se trata de una actividad acuícola con fines comerciales.	Por el hecho de presentar a la autoridad correspondiente (SEMARNAT) la Manifestación de Impacto Ambiental, el promovente está cumpliendo con este apartado. El proyecto se vincula por la obligatoriedad de obtener la autorización correspondiente para realizar las obras descritas en esta manifestación de impacto ambiental. Como ya se mencionó anteriormente, la promovente una vez autorizado el proyecto en materia ambiental procederá a tramitar el Registro Nacional de Pesca para la unidad de producción acuícola.
Art. 30°.- *Las actividades pesqueras se clasifican en:* **II.-** *Cultivo o acuacultura con fines*		
Artículo 31°.- *Para realizar las actividades de pesca se requiere lo siguiente:* **I,** *Concesión, para:* **Inciso b)** *Acuacultura comercial* **II,** Permiso, para: **Inciso g)** *Acuacultura de fomento* **III,** *Autorización, para:* **Inciso d)** *Recolectar del medio natural reproductores, larvas, postlarvas, crías, huevos, semillas, alevines o en cualquier otro estadio, y* **Inciso e)** *Acuacultura didáctica.*		

Artículos 22.- *la Secretaría podrá inscribir en el Registro Nacional de Pesca a los acuicultores que no requieran concesión, permiso o Autorización.*	Al **proyecto** le aplica el Artículo, incisos y, fracciones anteriores, porque se trata de una actividad acuícola con fines comerciales.	Por el hecho de presentar a la autoridad correspondiente (SEMARNAT) la Manifestación de Impacto Ambiental, el promovente está cumpliendo con este apartado. El proyecto se vincula por la obligatoriedad de obtener la autorización correspondiente para realizar las obras descritas en esta manifestación de impacto ambiental. Como ya se mencionó anteriormente, la promovente una vez autorizado el proyecto en materia ambiental procederá a tramitar el Registro Nacional de Pesca para la unidad de producción acuícola.
Art. 30°.- *Las actividades pesqueras se clasifican en:* **II.-** *Cultivo o acuacultura con fines*		
Artículo 31°.- *Para realizar las actividades de pesca se requiere lo siguiente:* **I,** *Concesión, para:* **Inciso b)** *Acuacultura comercial* **II,** Permiso, para: **Inciso g)** *Acuacultura de fomento* **III,** *Autorización, para:* **Inciso d)** *Recolectar del medio natural reproductores, larvas, postlarvas, crías, huevos, semillas, alevines o en cualquier otro estadio, y* **Inciso e)** *Acuacultura didáctica.*		

Artículos 22.- *la Secretaría podrá inscribir en el Registro Nacional de Pesca a los acuicultores que no requieran concesión, permiso o Autorización.*	Al **proyecto** le aplica el Artículo, incisos y, fracciones anteriores, porque se trata de una actividad acuícola con fines comerciales.	Por el hecho de presentar a la autoridad correspondiente (SEMARNAT) la Manifestación de Impacto Ambiental, el promovente está cumpliendo con este apartado. El proyecto se vincula por la obligatoriedad de obtener la autorización correspondiente para realizar las obras descritas en esta manifestación de impacto ambiental. Como ya se mencionó anteriormente, la promovente una vez autorizado el proyecto en materia ambiental procederá a tramitar el Registro Nacional de Pesca para la unidad de producción acuícola.
Art. 30°.- *Las actividades pesqueras se clasifican en:* **II.-** *Cultivo o acuacultura con fines*		
Artículo 31°.- *Para realizar las actividades de pesca se requiere lo siguiente:* **I,** *Concesión, para:* **Inciso b)** *Acuacultura comercial* **II,** Permiso, para: **Inciso g)** *Acuacultura de fomento* **III,** *Autorización, para:* **Inciso d)** *Recolectar del medio natural reproductores, larvas, postlarvas, crías, huevos, semillas, alevines o en cualquier otro estadio, y* **Inciso e)** *Acuacultura didáctica.*		

Artículos 22.- *la Secretaría podrá inscribir en el Registro Nacional de Pesca a los acuicultores que no requieran concesión, permiso o Autorización.*	Al **proyecto** le aplica el Artículo, incisos y, fracciones anteriores, porque se trata de una actividad acuícola con fines comerciales.	Por el hecho de presentar a la autoridad correspondiente (SEMARNAT) la Manifestación de Impacto Ambiental, el promovente está cumpliendo con este apartado. El proyecto se vincula por la obligatoriedad de obtener la autorización correspondiente para realizar las obras descritas en esta manifestación de impacto ambiental. Como ya se mencionó anteriormente, la promovente una vez autorizado el proyecto en materia ambiental procederá a tramitar el Registro Nacional de Pesca para la unidad de producción acuícola.
Art. 30°.- *Las actividades pesqueras se clasifican en:* **II.-** *Cultivo o acuacultura con fines*		
Artículo 31°.- *Para realizar las actividades de pesca se requiere lo siguiente:* **I,** *Concesión, para:* **Inciso b)** *Acuacultura comercial* **II,** Permiso, para: **Inciso g)** *Acuacultura de fomento* **III,** *Autorización, para:* **Inciso d)** *Recolectar del medio natural reproductores, larvas, postlarvas, crías, huevos, semillas, alevines o en cualquier otro estadio, y* **Inciso e)** *Acuacultura didáctica.*		

Artículos 22.- *la Secretaría podrá inscribir en el Registro Nacional de Pesca a los acuicultores que no requieran concesión, permiso o Autorización.*	Al **proyecto** le aplica el Artículo, incisos y, fracciones anteriores, porque se trata de una actividad acuícola con fines comerciales.	Por el hecho de presentar a la autoridad correspondiente (SEMARNAT) la Manifestación de Impacto Ambiental, el promovente está cumpliendo con este apartado. El proyecto se vincula por la obligatoriedad de obtener la autorización correspondiente para realizar las obras descritas en esta manifestación de impacto ambiental. Como ya se mencionó anteriormente, la promovente una vez autorizado el proyecto en materia ambiental procederá a tramitar el Registro Nacional de Pesca para la unidad de producción acuícola.
Art. 30°.- *Las actividades pesqueras se clasifican en:* **II.-** *Cultivo o acuacultura con fines*		
Artículo 31°.- *Para realizar las actividades de pesca se requiere lo siguiente:* **I,** *Concesión, para:* **Inciso b)** *Acuacultura comercial* **II,** Permiso, para: **Inciso g)** *Acuacultura de fomento* **III,** *Autorización, para:* **Inciso d)** *Recolectar del medio natural reproductores, larvas, postlarvas, crías, huevos, semillas, alevines o en cualquier otro estadio, y* **Inciso e)** *Acuacultura didáctica.*		

Artículos 22.- *la Secretaría podrá inscribir en el Registro Nacional de Pesca a los acuicultores que no requieran concesión, permiso o Autorización.*	Al **proyecto** le aplica el Artículo, incisos y, fracciones anteriores, porque se trata de una actividad acuícola con fines comerciales.	Por el hecho de presentar a la autoridad correspondiente (SEMARNAT) la Manifestación de Impacto Ambiental, el promovente está cumpliendo con este apartado. El proyecto se vincula por la obligatoriedad de obtener la autorización correspondiente para realizar las obras descritas en esta manifestación de impacto ambiental. Como ya se mencionó anteriormente, la promovente una vez autorizado el proyecto en materia ambiental procederá a tramitar el Registro Nacional de Pesca para la unidad de producción acuícola.
Art. 30°.- *Las actividades pesqueras se clasifican en:* **II.-** *Cultivo o acuacultura con fines*		
Artículo 31°.- *Para realizar las actividades de pesca se requiere lo siguiente:* **I,** *Concesión, para:* **Inciso b)** *Acuacultura comercial* **II,** Permiso, para: **Inciso g)** *Acuacultura de fomento* **III,** *Autorización, para:* **Inciso d)** *Recolectar del medio natural reproductores, larvas, postlarvas, crías, huevos, semillas, alevines o en cualquier otro estadio, y* **Inciso e)** *Acuacultura didáctica.*		

Artículos 22.- *la Secretaría podrá inscribir en el Registro Nacional de Pesca a los acuicultores que no requieran concesión, permiso o Autorización.*	Al **proyecto** le aplica el Artículo, incisos y, fracciones anteriores, porque se trata de una actividad acuícola con fines comerciales.	Por el hecho de presentar a la autoridad correspondiente (SEMARNAT) la Manifestación de Impacto Ambiental, el promovente está cumpliendo con este apartado. El proyecto se vincula por la obligatoriedad de obtener la autorización correspondiente para realizar las obras descritas en esta manifestación de impacto ambiental. Como ya se mencionó anteriormente, la promovente una vez autorizado el proyecto en materia ambiental procederá a tramitar el Registro Nacional de Pesca para la unidad de producción acuícola.
Art. 30°.- *Las actividades pesqueras se clasifican en:* **II.-** *Cultivo o acuacultura con fines*		
Artículo 31°.- *Para realizar las actividades de pesca se requiere lo siguiente:* **I,** *Concesión, para:* **Inciso b)** *Acuacultura comercial* **II,** Permiso, para: **Inciso g)** *Acuacultura de fomento* **III,** *Autorización, para:* **Inciso d)** *Recolectar del medio natural reproductores, larvas, postlarvas, crías, huevos, semillas, alevines o en cualquier otro estadio, y* **Inciso e)** *Acuacultura didáctica.*		

Artículos 22.- *la Secretaría podrá inscribir en el Registro Nacional de Pesca a los acuicultores que no requieran concesión, permiso o Autorización.*	Al **proyecto** le aplica el Artículo, incisos y, fracciones anteriores, porque se trata de una actividad acuícola con fines comerciales.	Por el hecho de presentar a la autoridad correspondiente (SEMARNAT) la Manifestación de Impacto Ambiental, el promovente está cumpliendo con este apartado. El proyecto se vincula por la obligatoriedad de obtener la autorización correspondiente para realizar las obras descritas en esta manifestación de impacto ambiental. Como ya se mencionó anteriormente, la promovente una vez autorizado el proyecto en materia ambiental procederá a tramitar el Registro Nacional de Pesca para la unidad de producción acuícola.
Art. 30°.- *Las actividades pesqueras se clasifican en:* **II.-** *Cultivo o acuacultura con fines*		
Artículo 31°.- *Para realizar las actividades de pesca se requiere lo siguiente:* **I,** *Concesión, para:* **Inciso b)** *Acuacultura comercial* **II,** Permiso, para: **Inciso g)** *Acuacultura de fomento* **III,** *Autorización, para:* **Inciso d)** *Recolectar del medio natural reproductores, larvas, postlarvas, crías, huevos, semillas, alevines o en cualquier otro estadio, y* **Inciso e)** *Acuacultura didáctica.*		

Artículos 22.- *la Secretaría podrá inscribir en el Registro Nacional de Pesca a los acuicultores que no requieran concesión, permiso o Autorización.*	Al **proyecto** le aplica el Artículo, incisos y, fracciones anteriores, porque se trata de una actividad acuícola con fines comerciales.	Por el hecho de presentar a la autoridad correspondiente (SEMARNAT) la Manifestación de Impacto Ambiental, el promovente está cumpliendo con este apartado. El proyecto se vincula por la obligatoriedad de obtener la autorización correspondiente para realizar las obras descritas en esta manifestación de impacto ambiental. Como ya se mencionó anteriormente, la promovente una vez autorizado el proyecto en materia ambiental procederá a tramitar el Registro Nacional de Pesca para la unidad de producción acuícola.
Art. 30°.- *Las actividades pesqueras se clasifican en:* **II.-** *Cultivo o acuacultura con fines*		
Artículo 31°.- *Para realizar las actividades de pesca se requiere lo siguiente:* **I,** *Concesión, para:* **Inciso b)** *Acuacultura comercial* **II,** Permiso, para: **Inciso g)** *Acuacultura de fomento* **III,** *Autorización, para:* **Inciso d)** *Recolectar del medio natural reproductores, larvas, postlarvas, crías, huevos, semillas, alevines o en cualquier otro estadio, y* **Inciso e)** *Acuacultura didáctica.*		

Artículos 22.- *la Secretaría podrá inscribir en el Registro Nacional de Pesca a los acuicultores que no requieran concesión, permiso o Autorización.*	Al **proyecto** le aplica el Artículo, incisos y, fracciones anteriores, porque se trata de una actividad acuícola con fines comerciales.	Por el hecho de presentar a la autoridad correspondiente (SEMARNAT) la Manifestación de Impacto Ambiental, el promovente está cumpliendo con este apartado. El proyecto se vincula por la obligatoriedad de obtener la autorización correspondiente para realizar las obras descritas en esta manifestación de impacto ambiental. Como ya se mencionó anteriormente, la promovente una vez autorizado el proyecto en materia ambiental procederá a tramitar el Registro Nacional de Pesca para la unidad de producción acuícola.
Art. 30°.- *Las actividades pesqueras se clasifican en:* **II.-** *Cultivo o acuacultura con fines*		
Artículo 31°.- *Para realizar las actividades de pesca se requiere lo siguiente:* **I,** *Concesión, para:* **Inciso b)** *Acuacultura comercial* **II,** Permiso, para: **Inciso g)** *Acuacultura de fomento* **III,** *Autorización, para:* **Inciso d)** *Recolectar del medio natural reproductores, larvas, postlarvas, crías, huevos, semillas, alevines o en cualquier otro estadio, y* **Inciso e)** *Acuacultura didáctica.*		

Artículos 22.- *la Secretaría podrá inscribir en el Registro Nacional de Pesca a los acuicultores que no requieran concesión, permiso o Autorización.*	Al **proyecto** le aplica el Artículo, incisos y, fracciones anteriores, porque se trata de una actividad acuícola con fines comerciales.	Por el hecho de presentar a la autoridad correspondiente (SEMARNAT) la Manifestación de Impacto Ambiental, el promovente está cumpliendo con este apartado. El proyecto se vincula por la obligatoriedad de obtener la autorización correspondiente para realizar las obras descritas en esta manifestación de impacto ambiental. Como ya se mencionó anteriormente, la promovente una vez autorizado el proyecto en materia ambiental procederá a tramitar el Registro Nacional de Pesca para la unidad de producción acuícola.
Art. 30°.- *Las actividades pesqueras se clasifican en:* **II.-** *Cultivo o acuacultura con fines*		
Artículo 31°.- *Para realizar las actividades de pesca se requiere lo siguiente:* **I,** *Concesión, para:* **Inciso b)** *Acuacultura comercial* **II,** Permiso, para: **Inciso g)** *Acuacultura de fomento* **III,** *Autorización, para:* **Inciso d)** *Recolectar del medio natural reproductores, larvas, postlarvas, crías, huevos, semillas, alevines o en cualquier otro estadio, y* **Inciso e)** *Acuacultura didáctica.*		

Artículos 22.- *la Secretaría podrá inscribir en el Registro Nacional de Pesca a los acuicultores que no requieran concesión, permiso o Autorización.*	Al **proyecto** le aplica el Artículo, incisos y, fracciones anteriores, porque se trata de una actividad acuícola con fines comerciales.	Por el hecho de presentar a la autoridad correspondiente (SEMARNAT) la Manifestación de Impacto Ambiental, el promovente está cumpliendo con este apartado. El proyecto se vincula por la obligatoriedad de obtener la autorización correspondiente para realizar las obras descritas en esta manifestación de impacto ambiental. Como ya se mencionó anteriormente, la promovente una vez autorizado el proyecto en materia ambiental procederá a tramitar el Registro Nacional de Pesca para la unidad de producción acuícola.
Art. 30°.- *Las actividades pesqueras se clasifican en:* **II.-** *Cultivo o acuacultura con fines*		
Artículo 31°.- *Para realizar las actividades de pesca se requiere lo siguiente:* **I,** *Concesión, para:* **Inciso b)** *Acuacultura comercial* **II,** Permiso, para: **Inciso g)** *Acuacultura de fomento* **III,** *Autorización, para:* **Inciso d)** *Recolectar del medio natural reproductores, larvas, postlarvas, crías, huevos, semillas, alevines o en cualquier otro estadio, y* **Inciso e)** *Acuacultura didáctica.*		

Artículos 22.- *la Secretaría podrá inscribir en el Registro Nacional de Pesca a los acuicultores que no requieran concesión, permiso o Autorización.*	Al **proyecto** le aplica el Artículo, incisos y, fracciones anteriores, porque se trata de una actividad acuícola con fines comerciales.	Por el hecho de presentar a la autoridad correspondiente (SEMARNAT) la Manifestación de Impacto Ambiental, el promovente está cumpliendo con este apartado. El proyecto se vincula por la obligatoriedad de obtener la autorización correspondiente para realizar las obras descritas en esta manifestación de impacto ambiental. Como ya se mencionó anteriormente, la promovente una vez autorizado el proyecto en materia ambiental procederá a tramitar el Registro Nacional de Pesca para la unidad de producción acuícola.
Art. 30°.- *Las actividades pesqueras se clasifican en:* **II.-** *Cultivo o acuacultura con fines*		
Artículo 31°.- *Para realizar las actividades de pesca se requiere lo siguiente:* **I,** *Concesión, para:* **Inciso b)** *Acuacultura comercial* **II,** Permiso, para: **Inciso g)** *Acuacultura de fomento* **III,** *Autorización, para:* **Inciso d)** *Recolectar del medio natural reproductores, larvas, postlarvas, crías, huevos, semillas, alevines o en cualquier otro estadio, y* **Inciso e)** *Acuacultura didáctica.*		

Artículos 22.- *la Secretaría podrá inscribir en el Registro Nacional de Pesca a los acuicultores que no requieran concesión, permiso o Autorización.*	Al **proyecto** le aplica el Artículo, incisos y, fracciones anteriores, porque se trata de una actividad acuícola con fines comerciales.	Por el hecho de presentar a la autoridad correspondiente (SEMARNAT) la Manifestación de Impacto Ambiental, el promovente está cumpliendo con este apartado. El proyecto se vincula por la obligatoriedad de obtener la autorización correspondiente para realizar las obras descritas en esta manifestación de impacto ambiental. Como ya se mencionó anteriormente, la promovente una vez autorizado el proyecto en materia ambiental procederá a tramitar el Registro Nacional de Pesca para la unidad de producción acuícola.
Art. 30°.- *Las actividades pesqueras se clasifican en:* **II.-** *Cultivo o acuacultura con fines*		
Artículo 31°.- *Para realizar las actividades de pesca se requiere lo siguiente:* **I,** *Concesión, para:* **Inciso b)** *Acuacultura comercial* **II,** Permiso, para: **Inciso g)** *Acuacultura de fomento* **III,** *Autorización, para:* **Inciso d)** *Recolectar del medio natural reproductores, larvas, postlarvas, crías, huevos, semillas, alevines o en cualquier otro estadio, y* **Inciso e)** *Acuacultura didáctica.*		

Artículos 22.- *la Secretaría podrá inscribir en el Registro Nacional de Pesca a los acuicultores que no requieran concesión, permiso o Autorización.*	Al **proyecto** le aplica el Artículo, incisos y, fracciones anteriores, porque se trata de una actividad acuícola con fines comerciales.	Por el hecho de presentar a la autoridad correspondiente (SEMARNAT) la Manifestación de Impacto Ambiental, el promovente está cumpliendo con este apartado. El proyecto se vincula por la obligatoriedad de obtener la autorización correspondiente para realizar las obras descritas en esta manifestación de impacto ambiental. Como ya se mencionó anteriormente, la promovente una vez autorizado el proyecto en materia ambiental procederá a tramitar el Registro Nacional de Pesca para la unidad de producción acuícola.
Art. 30°.- *Las actividades pesqueras se clasifican en:* **II.-** *Cultivo o acuacultura con fines*		
Artículo 31°.- *Para realizar las actividades de pesca se requiere lo siguiente:* **I,** *Concesión, para:* **Inciso b)** *Acuacultura comercial* **II,** Permiso, para: **Inciso g)** *Acuacultura de fomento* **III,** *Autorización, para:* **Inciso d)** *Recolectar del medio natural reproductores, larvas, postlarvas, crías, huevos, semillas, alevines o en cualquier otro estadio, y* **Inciso e)** *Acuacultura didáctica.*		

Artículos 22.- *la Secretaría podrá inscribir en el Registro Nacional de Pesca a los acuicultores que no requieran concesión, permiso o Autorización.*	Al **proyecto** le aplica el Artículo, incisos y, fracciones anteriores, porque se trata de una actividad acuícola con fines comerciales.	Por el hecho de presentar a la autoridad correspondiente (SEMARNAT) la Manifestación de Impacto Ambiental, el promovente está cumpliendo con este apartado. El proyecto se vincula por la obligatoriedad de obtener la autorización correspondiente para realizar las obras descritas en esta manifestación de impacto ambiental. Como ya se mencionó anteriormente, la promovente una vez autorizado el proyecto en materia ambiental procederá a tramitar el Registro Nacional de Pesca para la unidad de producción acuícola.
Art. 30°.- *Las actividades pesqueras se clasifican en:* **II.-** *Cultivo o acuacultura con fines*		
Artículo 31°.- *Para realizar las actividades de pesca se requiere lo siguiente:* **I,** *Concesión, para:* **Inciso b)** *Acuacultura comercial* **II,** Permiso, para: **Inciso g)** *Acuacultura de fomento* **III,** *Autorización, para:* **Inciso d)** *Recolectar del medio natural reproductores, larvas, postlarvas, crías, huevos, semillas, alevines o en cualquier otro estadio, y* **Inciso e)** *Acuacultura didáctica.*		

Artículos 22.- *la Secretaría podrá inscribir en el Registro Nacional de Pesca a los acuicultores que no requieran concesión, permiso o Autorización.*	Al **proyecto** le aplica el Artículo, incisos y, fracciones anteriores, porque se trata de una actividad acuícola con fines comerciales.	Por el hecho de presentar a la autoridad correspondiente (SEMARNAT) la Manifestación de Impacto Ambiental, el promovente está cumpliendo con este apartado. El proyecto se vincula por la obligatoriedad de obtener la autorización correspondiente para realizar las obras descritas en esta manifestación de impacto ambiental. Como ya se mencionó anteriormente, la promovente una vez autorizado el proyecto en materia ambiental procederá a tramitar el Registro Nacional de Pesca para la unidad de producción acuícola.
Art. 30°.- *Las actividades pesqueras se clasifican en:* **II.-** *Cultivo o acuacultura con fines*		
Artículo 31°.- *Para realizar las actividades de pesca se requiere lo siguiente:* **I,** *Concesión, para:* **Inciso b)** *Acuacultura comercial* **II,** Permiso, para: **Inciso g)** *Acuacultura de fomento* **III,** *Autorización, para:* **Inciso d)** *Recolectar del medio natural reproductores, larvas, postlarvas, crías, huevos, semillas, alevines o en cualquier otro estadio, y* **Inciso e)** *Acuacultura didáctica.*		

Artículos 22.- *la Secretaría podrá inscribir en el Registro Nacional de Pesca a los acuicultores que no requieran concesión, permiso o Autorización.*	Al **proyecto** le aplica el Artículo, incisos y, fracciones anteriores, porque se trata de una actividad acuícola con fines comerciales.	Por el hecho de presentar a la autoridad correspondiente (SEMARNAT) la Manifestación de Impacto Ambiental, el promovente está cumpliendo con este apartado. El proyecto se vincula por la obligatoriedad de obtener la autorización correspondiente para realizar las obras descritas en esta manifestación de impacto ambiental. Como ya se mencionó anteriormente, la promovente una vez autorizado el proyecto en materia ambiental procederá a tramitar el Registro Nacional de Pesca para la unidad de producción acuícola.
Art. 30°.- *Las actividades pesqueras se clasifican en:* **II.-** *Cultivo o acuacultura con fines*		
Artículo 31°.- *Para realizar las actividades de pesca se requiere lo siguiente:* **I,** *Concesión, para:* **Inciso b)** *Acuacultura comercial* **II,** Permiso, para: **Inciso g)** *Acuacultura de fomento* **III,** *Autorización, para:* **Inciso d)** *Recolectar del medio natural reproductores, larvas, postlarvas, crías, huevos, semillas, alevines o en cualquier otro estadio, y* **Inciso e)** *Acuacultura didáctica.*		

Artículos 22.- *la Secretaría podrá inscribir en el Registro Nacional de Pesca a los acuicultores que no requieran concesión, permiso o Autorización.*	Al **proyecto** le aplica el Artículo, incisos y, fracciones anteriores, porque se trata de una actividad acuícola con fines comerciales.	Por el hecho de presentar a la autoridad correspondiente (SEMARNAT) la Manifestación de Impacto Ambiental, el promovente está cumpliendo con este apartado. El proyecto se vincula por la obligatoriedad de obtener la autorización correspondiente para realizar las obras descritas en esta manifestación de impacto ambiental. Como ya se mencionó anteriormente, la promovente una vez autorizado el proyecto en materia ambiental procederá a tramitar el Registro Nacional de Pesca para la unidad de producción acuícola.
Art. 30°.- *Las actividades pesqueras se clasifican en:* **II.-** *Cultivo o acuacultura con fines*		
Artículo 31°.- *Para realizar las actividades de pesca se requiere lo siguiente:* **I,** *Concesión, para:* **Inciso b)** *Acuacultura comercial* **II,** Permiso, para: **Inciso g)** *Acuacultura de fomento* **III,** *Autorización, para:* **Inciso d)** *Recolectar del medio natural reproductores, larvas, postlarvas, crías, huevos, semillas, alevines o en cualquier otro estadio, y* **Inciso e)** *Acuacultura didáctica.*		

Artículos 22.- *la Secretaría podrá inscribir en el Registro Nacional de Pesca a los acuicultores que no requieran concesión, permiso o Autorización.*	Al **proyecto** le aplica el Artículo, incisos y, fracciones anteriores, porque se trata de una actividad acuícola con fines comerciales.	Por el hecho de presentar a la autoridad correspondiente (SEMARNAT) la Manifestación de Impacto Ambiental, el promovente está cumpliendo con este apartado. El proyecto se vincula por la obligatoriedad de obtener la autorización correspondiente para realizar las obras descritas en esta manifestación de impacto ambiental. Como ya se mencionó anteriormente, la promovente una vez autorizado el proyecto en materia ambiental procederá a tramitar el Registro Nacional de Pesca para la unidad de producción acuícola.
Art. 30°.- *Las actividades pesqueras se clasifican en:* **II.-** *Cultivo o acuacultura con fines*		
Artículo 31°.- *Para realizar las actividades de pesca se requiere lo siguiente:* **I,** *Concesión, para:* **Inciso b)** *Acuacultura comercial* **II,** Permiso, para: **Inciso g)** *Acuacultura de fomento* **III,** *Autorización, para:* **Inciso d)** *Recolectar del medio natural reproductores, larvas, postlarvas, crías, huevos, semillas, alevines o en cualquier otro estadio, y* **Inciso e)** *Acuacultura didáctica.*		

Artículos 22.- *la Secretaría podrá inscribir en el Registro Nacional de Pesca a los acuicultores que no requieran concesión, permiso o Autorización.*	Al **proyecto** le aplica el Artículo, incisos y, fracciones anteriores, porque se trata de una actividad acuícola con fines comerciales.	Por el hecho de presentar a la autoridad correspondiente (SEMARNAT) la Manifestación de Impacto Ambiental, el promovente está cumpliendo con este apartado. El proyecto se vincula por la obligatoriedad de obtener la autorización correspondiente para realizar las obras descritas en esta manifestación de impacto ambiental. Como ya se mencionó anteriormente, la promovente una vez autorizado el proyecto en materia ambiental procederá a tramitar el Registro Nacional de Pesca para la unidad de producción acuícola.
Art. 30°.- *Las actividades pesqueras se clasifican en:* **II.-** *Cultivo o acuacultura con fines*		
Artículo 31°.- *Para realizar las actividades de pesca se requiere lo siguiente:* **I,** *Concesión, para:* **Inciso b)** *Acuacultura comercial* **II,** Permiso, para: **Inciso g)** *Acuacultura de fomento* **III,** *Autorización, para:* **Inciso d)** *Recolectar del medio natural reproductores, larvas, postlarvas, crías, huevos, semillas, alevines o en cualquier otro estadio, y* **Inciso e)** *Acuacultura didáctica.*		

Artículos 22.- *la Secretaría podrá inscribir en el Registro Nacional de Pesca a los acuicultores que no requieran concesión, permiso o Autorización.*	Al **proyecto** le aplica el Artículo, incisos y, fracciones anteriores, porque se trata de una actividad acuícola con fines comerciales.	Por el hecho de presentar a la autoridad correspondiente (SEMARNAT) la Manifestación de Impacto Ambiental, el promovente está cumpliendo con este apartado. El proyecto se vincula por la obligatoriedad de obtener la autorización correspondiente para realizar las obras descritas en esta manifestación de impacto ambiental. Como ya se mencionó anteriormente, la promovente una vez autorizado el proyecto en materia ambiental procederá a tramitar el Registro Nacional de Pesca para la unidad de producción acuícola.
Art. 30°.- *Las actividades pesqueras se clasifican en:* **II.-** *Cultivo o acuacultura con fines*		
Artículo 31°.- *Para realizar las actividades de pesca se requiere lo siguiente:* **I,** *Concesión, para:* **Inciso b)** *Acuacultura comercial* **II,** Permiso, para: **Inciso g)** *Acuacultura de fomento* **III,** *Autorización, para:* **Inciso d)** *Recolectar del medio natural reproductores, larvas, postlarvas, crías, huevos, semillas, alevines o en cualquier otro estadio, y* **Inciso e)** *Acuacultura didáctica.*		

Artículos 22.- *la Secretaría podrá inscribir en el Registro Nacional de Pesca a los acuicultores que no requieran concesión, permiso o Autorización.*	Al **proyecto** le aplica el Artículo, incisos y, fracciones anteriores, porque se trata de una actividad acuícola con fines comerciales.	Por el hecho de presentar a la autoridad correspondiente (SEMARNAT) la Manifestación de Impacto Ambiental, el promovente está cumpliendo con este apartado. El proyecto se vincula por la obligatoriedad de obtener la autorización correspondiente para realizar las obras descritas en esta manifestación de impacto ambiental. Como ya se mencionó anteriormente, la promovente una vez autorizado el proyecto en materia ambiental procederá a tramitar el Registro Nacional de Pesca para la unidad de producción acuícola.
Art. 30°.- *Las actividades pesqueras se clasifican en:* **II.-** *Cultivo o acuacultura con fines*		
Artículo 31°.- *Para realizar las actividades de pesca se requiere lo siguiente:* **I,** *Concesión, para:* **Inciso b)** *Acuacultura comercial* **II,** Permiso, para: **Inciso g)** *Acuacultura de fomento* **III,** *Autorización, para:* **Inciso d)** *Recolectar del medio natural reproductores, larvas, postlarvas, crías, huevos, semillas, alevines o en cualquier otro estadio, y* **Inciso e)** *Acuacultura didáctica.*		

Artículos 22.- *la Secretaría podrá inscribir en el Registro Nacional de Pesca a los acuicultores que no requieran concesión, permiso o Autorización.*	Al **proyecto** le aplica el Artículo, incisos y, fracciones anteriores, porque se trata de una actividad acuícola con fines comerciales.	Por el hecho de presentar a la autoridad correspondiente (SEMARNAT) la Manifestación de Impacto Ambiental, el promovente está cumpliendo con este apartado. El proyecto se vincula por la obligatoriedad de obtener la autorización correspondiente para realizar las obras descritas en esta manifestación de impacto ambiental. Como ya se mencionó anteriormente, la promovente una vez autorizado el proyecto en materia ambiental procederá a tramitar el Registro Nacional de Pesca para la unidad de producción acuícola.
Art. 30°.- *Las actividades pesqueras se clasifican en:* **II.-** *Cultivo o acuacultura con fines*		
Artículo 31°.- *Para realizar las actividades de pesca se requiere lo siguiente:* **I,** *Concesión, para:* **Inciso b)** *Acuacultura comercial* **II,** Permiso, para: **Inciso g)** *Acuacultura de fomento* **III,** *Autorización, para:* **Inciso d)** *Recolectar del medio natural reproductores, larvas, postlarvas, crías, huevos, semillas, alevines o en cualquier otro estadio, y* **Inciso e)** *Acuacultura didáctica.*		

Artículos 22.- *la Secretaría podrá inscribir en el Registro Nacional de Pesca a los acuicultores que no requieran concesión, permiso o Autorización.*	Al **proyecto** le aplica el Artículo, incisos y, fracciones anteriores, porque se trata de una actividad acuícola con fines comerciales.	Por el hecho de presentar a la autoridad correspondiente (SEMARNAT) la Manifestación de Impacto Ambiental, el promovente está cumpliendo con este apartado. El proyecto se vincula por la obligatoriedad de obtener la autorización correspondiente para realizar las obras descritas en esta manifestación de impacto ambiental. Como ya se mencionó anteriormente, la promovente una vez autorizado el proyecto en materia ambiental procederá a tramitar el Registro Nacional de Pesca para la unidad de producción acuícola.
Art. 30°.- *Las actividades pesqueras se clasifican en:* **II.-** *Cultivo o acuacultura con fines*		
Artículo 31°.- *Para realizar las actividades de pesca se requiere lo siguiente:* **I,** *Concesión, para:* **Inciso b)** *Acuacultura comercial* **II,** Permiso, para: **Inciso g)** *Acuacultura de fomento* **III,** *Autorización, para:* **Inciso d)** *Recolectar del medio natural reproductores, larvas, postlarvas, crías, huevos, semillas, alevines o en cualquier otro estadio, y* **Inciso e)** *Acuacultura didáctica.*		

Artículos 22.- *la Secretaría podrá inscribir en el Registro Nacional de Pesca a los acuicultores que no requieran concesión, permiso o Autorización.*	Al **proyecto** le aplica el Artículo, incisos y, fracciones anteriores, porque se trata de una actividad acuícola con fines comerciales.	Por el hecho de presentar a la autoridad correspondiente (SEMARNAT) la Manifestación de Impacto Ambiental, el promovente está cumpliendo con este apartado. El proyecto se vincula por la obligatoriedad de obtener la autorización correspondiente para realizar las obras descritas en esta manifestación de impacto ambiental. Como ya se mencionó anteriormente, la promovente una vez autorizado el proyecto en materia ambiental procederá a tramitar el Registro Nacional de Pesca para la unidad de producción acuícola.
Art. 30°.- *Las actividades pesqueras se clasifican en:* **II.-** *Cultivo o acuacultura con fines*		
Artículo 31°.- *Para realizar las actividades de pesca se requiere lo siguiente:* **I,** *Concesión, para:* **Inciso b)** *Acuacultura comercial* **II,** Permiso, para: **Inciso g)** *Acuacultura de fomento* **III,** *Autorización, para:* **Inciso d)** *Recolectar del medio natural reproductores, larvas, postlarvas, crías, huevos, semillas, alevines o en cualquier otro estadio, y* **Inciso e)** *Acuacultura didáctica.*		

Artículos 22.- *la Secretaría podrá inscribir en el Registro Nacional de Pesca a los acuicultores que no requieran concesión, permiso o Autorización.*	Al **proyecto** le aplica el Artículo, incisos y, fracciones anteriores, porque se trata de una actividad acuícola con fines comerciales.	Por el hecho de presentar a la autoridad correspondiente (SEMARNAT) la Manifestación de Impacto Ambiental, el promovente está cumpliendo con este apartado. El proyecto se vincula por la obligatoriedad de obtener la autorización correspondiente para realizar las obras descritas en esta manifestación de impacto ambiental. Como ya se mencionó anteriormente, la promovente una vez autorizado el proyecto en materia ambiental procederá a tramitar el Registro Nacional de Pesca para la unidad de producción acuícola.
Art. 30°.- *Las actividades pesqueras se clasifican en:* **II.-** *Cultivo o acuacultura con fines*		
Artículo 31°.- *Para realizar las actividades de pesca se requiere lo siguiente:* **I,** *Concesión, para:* **Inciso b)** *Acuacultura comercial* **II,** Permiso, para: **Inciso g)** *Acuacultura de fomento* **III,** *Autorización, para:* **Inciso d)** *Recolectar del medio natural reproductores, larvas, postlarvas, crías, huevos, semillas, alevines o en cualquier otro estadio, y* **Inciso e)** *Acuacultura didáctica.*		

Artículos 22.- *la Secretaría podrá inscribir en el Registro Nacional de Pesca a los acuicultores que no requieran concesión, permiso o Autorización.*	Al **proyecto** le aplica el Artículo, incisos y, fracciones anteriores, porque se trata de una actividad acuícola con fines comerciales.	Por el hecho de presentar a la autoridad correspondiente (SEMARNAT) la Manifestación de Impacto Ambiental, el promovente está cumpliendo con este apartado. El proyecto se vincula por la obligatoriedad de obtener la autorización correspondiente para realizar las obras descritas en esta manifestación de impacto ambiental. Como ya se mencionó anteriormente, la promovente una vez autorizado el proyecto en materia ambiental procederá a tramitar el Registro Nacional de Pesca para la unidad de producción acuícola.
Art. 30°.- *Las actividades pesqueras se clasifican en:* **II.-** *Cultivo o acuacultura con fines*		
Artículo 31°.- *Para realizar las actividades de pesca se requiere lo siguiente:* **I,** *Concesión, para:* **Inciso b)** *Acuacultura comercial* **II,** Permiso, para: **Inciso g)** *Acuacultura de fomento* **III,** *Autorización, para:* **Inciso d)** *Recolectar del medio natural reproductores, larvas, postlarvas, crías, huevos, semillas, alevines o en cualquier otro estadio, y* **Inciso e)** *Acuacultura didáctica.*		

Artículos 22.- *la Secretaría podrá inscribir en el Registro Nacional de Pesca a los acuicultores que no requieran concesión, permiso o Autorización.*	Al **proyecto** le aplica el Artículo, incisos y, fracciones anteriores, porque se trata de una actividad acuícola con fines comerciales.	Por el hecho de presentar a la autoridad correspondiente (SEMARNAT) la Manifestación de Impacto Ambiental, el promovente está cumpliendo con este apartado. El proyecto se vincula por la obligatoriedad de obtener la autorización correspondiente para realizar las obras descritas en esta manifestación de impacto ambiental. Como ya se mencionó anteriormente, la promovente una vez autorizado el proyecto en materia ambiental procederá a tramitar el Registro Nacional de Pesca para la unidad de producción acuícola.
Art. 30°.- *Las actividades pesqueras se clasifican en:* **II.-** *Cultivo o acuacultura con fines*		
Artículo 31°.- *Para realizar las actividades de pesca se requiere lo siguiente:* **I,** *Concesión, para:* **Inciso b)** *Acuacultura comercial* **II,** Permiso, para: **Inciso g)** *Acuacultura de fomento* **III,** *Autorización, para:* **Inciso d)** *Recolectar del medio natural reproductores, larvas, postlarvas, crías, huevos, semillas, alevines o en cualquier otro estadio, y* **Inciso e)** *Acuacultura didáctica.*		

Artículos 22.- *la Secretaría podrá inscribir en el Registro Nacional de Pesca a los acuicultores que no requieran concesión, permiso o Autorización.*	Al **proyecto** le aplica el Artículo, incisos y, fracciones anteriores, porque se trata de una actividad acuícola con fines comerciales.	Por el hecho de presentar a la autoridad correspondiente (SEMARNAT) la Manifestación de Impacto Ambiental, el promovente está cumpliendo con este apartado. El proyecto se vincula por la obligatoriedad de obtener la autorización correspondiente para realizar las obras descritas en esta manifestación de impacto ambiental. Como ya se mencionó anteriormente, la promovente una vez autorizado el proyecto en materia ambiental procederá a tramitar el Registro Nacional de Pesca para la unidad de producción acuícola.
Art. 30°.- *Las actividades pesqueras se clasifican en:* **II.-** *Cultivo o acuacultura con fines*		
Artículo 31°.- *Para realizar las actividades de pesca se requiere lo siguiente:* **I,** *Concesión, para:* **Inciso b)** *Acuacultura comercial* **II,** Permiso, para: **Inciso g)** *Acuacultura de fomento* **III,** *Autorización, para:* **Inciso d)** *Recolectar del medio natural reproductores, larvas, postlarvas, crías, huevos, semillas, alevines o en cualquier otro estadio, y* **Inciso e)** *Acuacultura didáctica.*		

Artículos 22.- *la Secretaría podrá inscribir en el Registro Nacional de Pesca a los acuicultores que no requieran concesión, permiso o Autorización.*	Al **proyecto** le aplica el Artículo, incisos y, fracciones anteriores, porque se trata de una actividad acuícola con fines comerciales.	Por el hecho de presentar a la autoridad correspondiente (SEMARNAT) la Manifestación de Impacto Ambiental, el promovente está cumpliendo con este apartado. El proyecto se vincula por la obligatoriedad de obtener la autorización correspondiente para realizar las obras descritas en esta manifestación de impacto ambiental. Como ya se mencionó anteriormente, la promovente una vez autorizado el proyecto en materia ambiental procederá a tramitar el Registro Nacional de Pesca para la unidad de producción acuícola.
Art. 30°.- *Las actividades pesqueras se clasifican en:* **II.-** *Cultivo o acuacultura con fines*		
Artículo 31°.- *Para realizar las actividades de pesca se requiere lo siguiente:* **I,** *Concesión, para:* **Inciso b)** *Acuacultura comercial* **II,** Permiso, para: **Inciso g)** *Acuacultura de fomento* **III,** *Autorización, para:* **Inciso d)** *Recolectar del medio natural reproductores, larvas, postlarvas, crías, huevos, semillas, alevines o en cualquier otro estadio, y* **Inciso e)** *Acuacultura didáctica.*		

Artículos 22.- *la Secretaría podrá inscribir en el Registro Nacional de Pesca a los acuicultores que no requieran concesión, permiso o Autorización.*	Al **proyecto** le aplica el Artículo, incisos y, fracciones anteriores, porque se trata de una actividad acuícola con fines comerciales.	Por el hecho de presentar a la autoridad correspondiente (SEMARNAT) la Manifestación de Impacto Ambiental, el promovente está cumpliendo con este apartado. El proyecto se vincula por la obligatoriedad de obtener la autorización correspondiente para realizar las obras descritas en esta manifestación de impacto ambiental. Como ya se mencionó anteriormente, la promovente una vez autorizado el proyecto en materia ambiental procederá a tramitar el Registro Nacional de Pesca para la unidad de producción acuícola.
Art. 30°.- *Las actividades pesqueras se clasifican en:* **II.-** *Cultivo o acuacultura con fines*		
Artículo 31°.- *Para realizar las actividades de pesca se requiere lo siguiente:* **I,** *Concesión, para:* **Inciso b)** *Acuacultura comercial* **II,** Permiso, para: **Inciso g)** *Acuacultura de fomento* **III,** *Autorización, para:* **Inciso d)** *Recolectar del medio natural reproductores, larvas, postlarvas, crías, huevos, semillas, alevines o en cualquier otro estadio, y* **Inciso e)** *Acuacultura didáctica.*		

Artículos 22.- *la Secretaría podrá inscribir en el Registro Nacional de Pesca a los acuicultores que no requieran concesión, permiso o Autorización.*	Al **proyecto** le aplica el Artículo, incisos y, fracciones anteriores, porque se trata de una actividad acuícola con fines comerciales.	Por el hecho de presentar a la autoridad correspondiente (SEMARNAT) la Manifestación de Impacto Ambiental, el promovente está cumpliendo con este apartado. El proyecto se vincula por la obligatoriedad de obtener la autorización correspondiente para realizar las obras descritas en esta manifestación de impacto ambiental. Como ya se mencionó anteriormente, la promovente una vez autorizado el proyecto en materia ambiental procederá a tramitar el Registro Nacional de Pesca para la unidad de producción acuícola.
Art. 30°.- *Las actividades pesqueras se clasifican en:* **II.-** *Cultivo o acuacultura con fines*		
Artículo 31°.- *Para realizar las actividades de pesca se requiere lo siguiente:* **I,** *Concesión, para:* **Inciso b)** *Acuacultura comercial* **II,** Permiso, para: **Inciso g)** *Acuacultura de fomento* **III,** *Autorización, para:* **Inciso d)** *Recolectar del medio natural reproductores, larvas, postlarvas, crías, huevos, semillas, alevines o en cualquier otro estadio, y* **Inciso e)** *Acuacultura didáctica.*		

Artículos 22.- *la Secretaría podrá inscribir en el Registro Nacional de Pesca a los acuicultores que no requieran concesión, permiso o Autorización.*	Al **proyecto** le aplica el Artículo, incisos y, fracciones anteriores, porque se trata de una actividad acuícola con fines comerciales.	Por el hecho de presentar a la autoridad correspondiente (SEMARNAT) la Manifestación de Impacto Ambiental, el promovente está cumpliendo con este apartado. El proyecto se vincula por la obligatoriedad de obtener la autorización correspondiente para realizar las obras descritas en esta manifestación de impacto ambiental. Como ya se mencionó anteriormente, la promovente una vez autorizado el proyecto en materia ambiental procederá a tramitar el Registro Nacional de Pesca para la unidad de producción acuícola.
Art. 30°.- *Las actividades pesqueras se clasifican en:* **II.-** *Cultivo o acuacultura con fines*		
Artículo 31°.- *Para realizar las actividades de pesca se requiere lo siguiente:* **I,** *Concesión, para:* **Inciso b)** *Acuacultura comercial* **II,** Permiso, para: **Inciso g)** *Acuacultura de fomento* **III,** *Autorización, para:* **Inciso d)** *Recolectar del medio natural reproductores, larvas, postlarvas, crías, huevos, semillas, alevines o en cualquier otro estadio, y* **Inciso e)** *Acuacultura didáctica.*		

Artículos 22.- *la Secretaría podrá inscribir en el Registro Nacional de Pesca a los acuicultores que no requieran concesión, permiso o Autorización.*	Al **proyecto** le aplica el Artículo, incisos y, fracciones anteriores, porque se trata de una actividad acuícola con fines comerciales.	Por el hecho de presentar a la autoridad correspondiente (SEMARNAT) la Manifestación de Impacto Ambiental, el promovente está cumpliendo con este apartado. El proyecto se vincula por la obligatoriedad de obtener la autorización correspondiente para realizar las obras descritas en esta manifestación de impacto ambiental. Como ya se mencionó anteriormente, la promovente una vez autorizado el proyecto en materia ambiental procederá a tramitar el Registro Nacional de Pesca para la unidad de producción acuícola.
Art. 30°.- *Las actividades pesqueras se clasifican en:* **II.-** *Cultivo o acuacultura con fines*		
Artículo 31°.- *Para realizar las actividades de pesca se requiere lo siguiente:* **I,** *Concesión, para:* **Inciso b)** *Acuacultura comercial* **II,** Permiso, para: **Inciso g)** *Acuacultura de fomento* **III,** *Autorización, para:* **Inciso d)** *Recolectar del medio natural reproductores, larvas, postlarvas, crías, huevos, semillas, alevines o en cualquier otro estadio, y* **Inciso e)** *Acuacultura didáctica.*		

Artículos 22.- *la Secretaría podrá inscribir en el Registro Nacional de Pesca a los acuicultores que no requieran concesión, permiso o Autorización.*	Al **proyecto** le aplica el Artículo, incisos y, fracciones anteriores, porque se trata de una actividad acuícola con fines comerciales.	Por el hecho de presentar a la autoridad correspondiente (SEMARNAT) la Manifestación de Impacto Ambiental, el promovente está cumpliendo con este apartado. El proyecto se vincula por la obligatoriedad de obtener la autorización correspondiente para realizar las obras descritas en esta manifestación de impacto ambiental. Como ya se mencionó anteriormente, la promovente una vez autorizado el proyecto en materia ambiental procederá a tramitar el Registro Nacional de Pesca para la unidad de producción acuícola.
Art. 30°.- *Las actividades pesqueras se clasifican en:* **II.-** *Cultivo o acuacultura con fines*		
Artículo 31°.- *Para realizar las actividades de pesca se requiere lo siguiente:* **I,** *Concesión, para:* **Inciso b)** *Acuacultura comercial* **II,** Permiso, para: **Inciso g)** *Acuacultura de fomento* **III,** *Autorización, para:* **Inciso d)** *Recolectar del medio natural reproductores, larvas, postlarvas, crías, huevos, semillas, alevines o en cualquier otro estadio, y* **Inciso e)** *Acuacultura didáctica.*		

Artículos 22.- *la Secretaría podrá inscribir en el Registro Nacional de Pesca a los acuicultores que no requieran concesión, permiso o Autorización.*	Al **proyecto** le aplica el Artículo, incisos y, fracciones anteriores, porque se trata de una actividad acuícola con fines comerciales.	Por el hecho de presentar a la autoridad correspondiente (SEMARNAT) la Manifestación de Impacto Ambiental, el promovente está cumpliendo con este apartado. El proyecto se vincula por la obligatoriedad de obtener la autorización correspondiente para realizar las obras descritas en esta manifestación de impacto ambiental. Como ya se mencionó anteriormente, la promovente una vez autorizado el proyecto en materia ambiental procederá a tramitar el Registro Nacional de Pesca para la unidad de producción acuícola.
Art. 30°.- *Las actividades pesqueras se clasifican en:* **II.-** *Cultivo o acuacultura con fines*		
Artículo 31°.- *Para realizar las actividades de pesca se requiere lo siguiente:* **I,** *Concesión, para:* **Inciso b)** *Acuacultura comercial* **II,** Permiso, para: **Inciso g)** *Acuacultura de fomento* **III,** *Autorización, para:* **Inciso d)** *Recolectar del medio natural reproductores, larvas, postlarvas, crías, huevos, semillas, alevines o en cualquier otro estadio, y* **Inciso e)** *Acuacultura didáctica.*		

Artículos 22.- *la Secretaría podrá inscribir en el Registro Nacional de Pesca a los acuicultores que no requieran concesión, permiso o Autorización.*	Al **proyecto** le aplica el Artículo, incisos y, fracciones anteriores, porque se trata de una actividad acuícola con fines comerciales.	Por el hecho de presentar a la autoridad correspondiente (SEMARNAT) la Manifestación de Impacto Ambiental, el promovente está cumpliendo con este apartado. El proyecto se vincula por la obligatoriedad de obtener la autorización correspondiente para realizar las obras descritas en esta manifestación de impacto ambiental. Como ya se mencionó anteriormente, la promovente una vez autorizado el proyecto en materia ambiental procederá a tramitar el Registro Nacional de Pesca para la unidad de producción acuícola.
Art. 30°.- *Las actividades pesqueras se clasifican en:* **II.-** *Cultivo o acuacultura con fines*		
Artículo 31°.- *Para realizar las actividades de pesca se requiere lo siguiente:* **I,** *Concesión, para:* **Inciso b)** *Acuacultura comercial* **II,** Permiso, para: **Inciso g)** *Acuacultura de fomento* **III,** *Autorización, para:* **Inciso d)** *Recolectar del medio natural reproductores, larvas, postlarvas, crías, huevos, semillas, alevines o en cualquier otro estadio, y* **Inciso e)** *Acuacultura didáctica.*		

Artículos 22.- *la Secretaría podrá inscribir en el Registro Nacional de Pesca a los acuicultores que no requieran concesión, permiso o Autorización.*	Al **proyecto** le aplica el Artículo, incisos y, fracciones anteriores, porque se trata de una actividad acuícola con fines comerciales.	Por el hecho de presentar a la autoridad correspondiente (SEMARNAT) la Manifestación de Impacto Ambiental, el promovente está cumpliendo con este apartado. El proyecto se vincula por la obligatoriedad de obtener la autorización correspondiente para realizar las obras descritas en esta manifestación de impacto ambiental. Como ya se mencionó anteriormente, la promovente una vez autorizado el proyecto en materia ambiental procederá a tramitar el Registro Nacional de Pesca para la unidad de producción acuícola.
Art. 30°.- *Las actividades pesqueras se clasifican en:* **II.-** *Cultivo o acuacultura con fines*		
Artículo 31°.- *Para realizar las actividades de pesca se requiere lo siguiente:* **I,** *Concesión, para:* **Inciso b)** *Acuacultura comercial* **II,** Permiso, para: **Inciso g)** *Acuacultura de fomento* **III,** *Autorización, para:* **Inciso d)** *Recolectar del medio natural reproductores, larvas, postlarvas, crías, huevos, semillas, alevines o en cualquier otro estadio, y* **Inciso e)** *Acuacultura didáctica.*		

Artículos 22.- *la Secretaría podrá inscribir en el Registro Nacional de Pesca a los acuicultores que no requieran concesión, permiso o Autorización.*	Al **proyecto** le aplica el Artículo, incisos y, fracciones anteriores, porque se trata de una actividad acuícola con fines comerciales.	Por el hecho de presentar a la autoridad correspondiente (SEMARNAT) la Manifestación de Impacto Ambiental, el promovente está cumpliendo con este apartado. El proyecto se vincula por la obligatoriedad de obtener la autorización correspondiente para realizar las obras descritas en esta manifestación de impacto ambiental. Como ya se mencionó anteriormente, la promovente una vez autorizado el proyecto en materia ambiental procederá a tramitar el Registro Nacional de Pesca para la unidad de producción acuícola.
Art. 30°.- *Las actividades pesqueras se clasifican en:* **II.-** *Cultivo o acuacultura con fines*		
Artículo 31°.- *Para realizar las actividades de pesca se requiere lo siguiente:* **I,** *Concesión, para:* **Inciso b)** *Acuacultura comercial* **II,** Permiso, para: **Inciso g)** *Acuacultura de fomento* **III,** *Autorización, para:* **Inciso d)** *Recolectar del medio natural reproductores, larvas, postlarvas, crías, huevos, semillas, alevines o en cualquier otro estadio, y* **Inciso e)** *Acuacultura didáctica.*		

Artículos 22.- *la Secretaría podrá inscribir en el Registro Nacional de Pesca a los acuicultores que no requieran concesión, permiso o Autorización.*	Al **proyecto** le aplica el Artículo, incisos y, fracciones anteriores, porque se trata de una actividad acuícola con fines comerciales.	Por el hecho de presentar a la autoridad correspondiente (SEMARNAT) la Manifestación de Impacto Ambiental, el promovente está cumpliendo con este apartado. El proyecto se vincula por la obligatoriedad de obtener la autorización correspondiente para realizar las obras descritas en esta manifestación de impacto ambiental. Como ya se mencionó anteriormente, la promovente una vez autorizado el proyecto en materia ambiental procederá a tramitar el Registro Nacional de Pesca para la unidad de producción acuícola.
Art. 30°.- *Las actividades pesqueras se clasifican en:* **II.-** *Cultivo o acuacultura con fines*		
Artículo 31°.- *Para realizar las actividades de pesca se requiere lo siguiente:* **I,** *Concesión, para:* **Inciso b)** *Acuacultura comercial* **II,** Permiso, para: **Inciso g)** *Acuacultura de fomento* **III,** *Autorización, para:* **Inciso d)** *Recolectar del medio natural reproductores, larvas, postlarvas, crías, huevos, semillas, alevines o en cualquier otro estadio, y* **Inciso e)** *Acuacultura didáctica.*		

Artículos 22.- *la Secretaría podrá inscribir en el Registro Nacional de Pesca a los acuicultores que no requieran concesión, permiso o Autorización.*	Al **proyecto** le aplica el Artículo, incisos y, fracciones anteriores, porque se trata de una actividad acuícola con fines comerciales.	Por el hecho de presentar a la autoridad correspondiente (SEMARNAT) la Manifestación de Impacto Ambiental, el promovente está cumpliendo con este apartado. El proyecto se vincula por la obligatoriedad de obtener la autorización correspondiente para realizar las obras descritas en esta manifestación de impacto ambiental. Como ya se mencionó anteriormente, la promovente una vez autorizado el proyecto en materia ambiental procederá a tramitar el Registro Nacional de Pesca para la unidad de producción acuícola.
Art. 30°.- *Las actividades pesqueras se clasifican en:* **II.-** *Cultivo o acuacultura con fines*		
Artículo 31°.- *Para realizar las actividades de pesca se requiere lo siguiente:* **I,** *Concesión, para:* **Inciso b)** *Acuacultura comercial* **II,** Permiso, para: **Inciso g)** *Acuacultura de fomento* **III,** *Autorización, para:* **Inciso d)** *Recolectar del medio natural reproductores, larvas, postlarvas, crías, huevos, semillas, alevines o en cualquier otro estadio, y* **Inciso e)** *Acuacultura didáctica.*		

Artículos 22.- *la Secretaría podrá inscribir en el Registro Nacional de Pesca a los acuicultores que no requieran concesión, permiso o Autorización.*	Al **proyecto** le aplica el Artículo, incisos y, fracciones anteriores, porque se trata de una actividad acuícola con fines comerciales.	Por el hecho de presentar a la autoridad correspondiente (SEMARNAT) la Manifestación de Impacto Ambiental, el promovente está cumpliendo con este apartado. El proyecto se vincula por la obligatoriedad de obtener la autorización correspondiente para realizar las obras descritas en esta manifestación de impacto ambiental. Como ya se mencionó anteriormente, la promovente una vez autorizado el proyecto en materia ambiental procederá a tramitar el Registro Nacional de Pesca para la unidad de producción acuícola.
Art. 30°.- *Las actividades pesqueras se clasifican en:* **II.-** *Cultivo o acuacultura con fines*		
Artículo 31°.- *Para realizar las actividades de pesca se requiere lo siguiente:* **I,** *Concesión, para:* **Inciso b)** *Acuacultura comercial* **II,** Permiso, para: **Inciso g)** *Acuacultura de fomento* **III,** *Autorización, para:* **Inciso d)** *Recolectar del medio natural reproductores, larvas, postlarvas, crías, huevos, semillas, alevines o en cualquier otro estadio, y* **Inciso e)** *Acuacultura didáctica.*		

Artículos 22.- *la Secretaría podrá inscribir en el Registro Nacional de Pesca a los acuicultores que no requieran concesión, permiso o Autorización.*	Al **proyecto** le aplica el Artículo, incisos y, fracciones anteriores, porque se trata de una actividad acuícola con fines comerciales.	Por el hecho de presentar a la autoridad correspondiente (SEMARNAT) la Manifestación de Impacto Ambiental, el promovente está cumpliendo con este apartado. El proyecto se vincula por la obligatoriedad de obtener la autorización correspondiente para realizar las obras descritas en esta manifestación de impacto ambiental. Como ya se mencionó anteriormente, la promovente una vez autorizado el proyecto en materia ambiental procederá a tramitar el Registro Nacional de Pesca para la unidad de producción acuícola.
Art. 30°.- *Las actividades pesqueras se clasifican en:* **II.-** *Cultivo o acuacultura con fines*		
Artículo 31°.- *Para realizar las actividades de pesca se requiere lo siguiente:* **I,** *Concesión, para:* **Inciso b)** *Acuacultura comercial* **II,** Permiso, para: **Inciso g)** *Acuacultura de fomento* **III,** *Autorización, para:* **Inciso d)** *Recolectar del medio natural reproductores, larvas, postlarvas, crías, huevos, semillas, alevines o en cualquier otro estadio, y* **Inciso e)** *Acuacultura didáctica.*		

Artículos 22.- *la Secretaría podrá inscribir en el Registro Nacional de Pesca a los acuicultores que no requieran concesión, permiso o Autorización.*	Al **proyecto** le aplica el Artículo, incisos y, fracciones anteriores, porque se trata de una actividad acuícola con fines comerciales.	Por el hecho de presentar a la autoridad correspondiente (SEMARNAT) la Manifestación de Impacto Ambiental, el promovente está cumpliendo con este apartado. El proyecto se vincula por la obligatoriedad de obtener la autorización correspondiente para realizar las obras descritas en esta manifestación de impacto ambiental. Como ya se mencionó anteriormente, la promovente una vez autorizado el proyecto en materia ambiental procederá a tramitar el Registro Nacional de Pesca para la unidad de producción acuícola.
Art. 30°.- *Las actividades pesqueras se clasifican en:* **II.-** *Cultivo o acuacultura con fines*		
Artículo 31°.- *Para realizar las actividades de pesca se requiere lo siguiente:* **I,** *Concesión, para:* **Inciso b)** *Acuacultura comercial* **II,** Permiso, para: **Inciso g)** *Acuacultura de fomento* **III,** *Autorización, para:* **Inciso d)** *Recolectar del medio natural reproductores, larvas, postlarvas, crías, huevos, semillas, alevines o en cualquier otro estadio, y* **Inciso e)** *Acuacultura didáctica.*		

Artículos 22.- *la Secretaría podrá inscribir en el Registro Nacional de Pesca a los acuicultores que no requieran concesión, permiso o Autorización.*	Al **proyecto** le aplica el Artículo, incisos y, fracciones anteriores, porque se trata de una actividad acuícola con fines comerciales.	Por el hecho de presentar a la autoridad correspondiente (SEMARNAT) la Manifestación de Impacto Ambiental, el promovente está cumpliendo con este apartado. El proyecto se vincula por la obligatoriedad de obtener la autorización correspondiente para realizar las obras descritas en esta manifestación de impacto ambiental. Como ya se mencionó anteriormente, la promovente una vez autorizado el proyecto en materia ambiental procederá a tramitar el Registro Nacional de Pesca para la unidad de producción acuícola.
Art. 30°.- *Las actividades pesqueras se clasifican en:* **II.-** *Cultivo o acuacultura con fines*		
Artículo 31°.- *Para realizar las actividades de pesca se requiere lo siguiente:* **I,** *Concesión, para:* **Inciso b)** *Acuacultura comercial* **II,** Permiso, para: **Inciso g)** *Acuacultura de fomento* **III,** *Autorización, para:* **Inciso d)** *Recolectar del medio natural reproductores, larvas, postlarvas, crías, huevos, semillas, alevines o en cualquier otro estadio, y* **Inciso e)** *Acuacultura didáctica.*		

Artículos 22.- *la Secretaría podrá inscribir en el Registro Nacional de Pesca a los acuicultores que no requieran concesión, permiso o Autorización.*	Al **proyecto** le aplica el Artículo, incisos y, fracciones anteriores, porque se trata de una actividad acuícola con fines comerciales.	Por el hecho de presentar a la autoridad correspondiente (SEMARNAT) la Manifestación de Impacto Ambiental, el promovente está cumpliendo con este apartado. El proyecto se vincula por la obligatoriedad de obtener la autorización correspondiente para realizar las obras descritas en esta manifestación de impacto ambiental. Como ya se mencionó anteriormente, la promovente una vez autorizado el proyecto en materia ambiental procederá a tramitar el Registro Nacional de Pesca para la unidad de producción acuícola.
Art. 30°.- *Las actividades pesqueras se clasifican en:* **II.-** *Cultivo o acuacultura con fines*		
Artículo 31°.- *Para realizar las actividades de pesca se requiere lo siguiente:* **I,** *Concesión, para:* **Inciso b)** *Acuacultura comercial* **II,** Permiso, para: **Inciso g)** *Acuacultura de fomento* **III,** *Autorización, para:* **Inciso d)** *Recolectar del medio natural reproductores, larvas, postlarvas, crías, huevos, semillas, alevines o en cualquier otro estadio, y* **Inciso e)** *Acuacultura didáctica.*		

Artículos 22.- *la Secretaría podrá inscribir en el Registro Nacional de Pesca a los acuicultores que no requieran concesión, permiso o Autorización.*	Al **proyecto** le aplica el Artículo, incisos y, fracciones anteriores, porque se trata de una actividad acuícola con fines comerciales.	Por el hecho de presentar a la autoridad correspondiente (SEMARNAT) la Manifestación de Impacto Ambiental, el promovente está cumpliendo con este apartado. El proyecto se vincula por la obligatoriedad de obtener la autorización correspondiente para realizar las obras descritas en esta manifestación de impacto ambiental. Como ya se mencionó anteriormente, la promovente una vez autorizado el proyecto en materia ambiental procederá a tramitar el Registro Nacional de Pesca para la unidad de producción acuícola.
Art. 30°.- *Las actividades pesqueras se clasifican en:* **II.-** *Cultivo o acuacultura con fines*		
Artículo 31°.- *Para realizar las actividades de pesca se requiere lo siguiente:* **I,** *Concesión, para:* **Inciso b)** *Acuacultura comercial* **II,** Permiso, para: **Inciso g)** *Acuacultura de fomento* **III,** *Autorización, para:* **Inciso d)** *Recolectar del medio natural reproductores, larvas, postlarvas, crías, huevos, semillas, alevines o en cualquier otro estadio, y* **Inciso e)** *Acuacultura didáctica.*		

Artículos 22.- *la Secretaría podrá inscribir en el Registro Nacional de Pesca a los acuicultores que no requieran concesión, permiso o Autorización.*	Al **proyecto** le aplica el Artículo, incisos y, fracciones anteriores, porque se trata de una actividad acuícola con fines comerciales.	Por el hecho de presentar a la autoridad correspondiente (SEMARNAT) la Manifestación de Impacto Ambiental, el promovente está cumpliendo con este apartado. El proyecto se vincula por la obligatoriedad de obtener la autorización correspondiente para realizar las obras descritas en esta manifestación de impacto ambiental. Como ya se mencionó anteriormente, la promovente una vez autorizado el proyecto en materia ambiental procederá a tramitar el Registro Nacional de Pesca para la unidad de producción acuícola.
Art. 30°.- *Las actividades pesqueras se clasifican en:* **II.-** *Cultivo o acuacultura con fines*		
Artículo 31°.- *Para realizar las actividades de pesca se requiere lo siguiente:* **I,** *Concesión, para:* **Inciso b)** *Acuacultura comercial* **II,** Permiso, para: **Inciso g)** *Acuacultura de fomento* **III,** *Autorización, para:* **Inciso d)** *Recolectar del medio natural reproductores, larvas, postlarvas, crías, huevos, semillas, alevines o en cualquier otro estadio, y* **Inciso e)** *Acuacultura didáctica.*		

Artículos 22.- *la Secretaría podrá inscribir en el Registro Nacional de Pesca a los acuicultores que no requieran concesión, permiso o Autorización.*	Al **proyecto** le aplica el Artículo, incisos y, fracciones anteriores, porque se trata de una actividad acuícola con fines comerciales.	Por el hecho de presentar a la autoridad correspondiente (SEMARNAT) la Manifestación de Impacto Ambiental, el promovente está cumpliendo con este apartado. El proyecto se vincula por la obligatoriedad de obtener la autorización correspondiente para realizar las obras descritas en esta manifestación de impacto ambiental. Como ya se mencionó anteriormente, la promovente una vez autorizado el proyecto en materia ambiental procederá a tramitar el Registro Nacional de Pesca para la unidad de producción acuícola.
Art. 30°.- *Las actividades pesqueras se clasifican en:* **II.-** *Cultivo o acuacultura con fines*		
Artículo 31°.- *Para realizar las actividades de pesca se requiere lo siguiente:* **I,** *Concesión, para:* **Inciso b)** *Acuacultura comercial* **II,** Permiso, para: **Inciso g)** *Acuacultura de fomento* **III,** *Autorización, para:* **Inciso d)** *Recolectar del medio natural reproductores, larvas, postlarvas, crías, huevos, semillas, alevines o en cualquier otro estadio, y* **Inciso e)** *Acuacultura didáctica.*		

Artículos 22.- *la Secretaría podrá inscribir en el Registro Nacional de Pesca a los acuicultores que no requieran concesión, permiso o Autorización.*	Al **proyecto** le aplica el Artículo, incisos y, fracciones anteriores, porque se trata de una actividad acuícola con fines comerciales.	Por el hecho de presentar a la autoridad correspondiente (SEMARNAT) la Manifestación de Impacto Ambiental, el promovente está cumpliendo con este apartado. El proyecto se vincula por la obligatoriedad de obtener la autorización correspondiente para realizar las obras descritas en esta manifestación de impacto ambiental. Como ya se mencionó anteriormente, la promovente una vez autorizado el proyecto en materia ambiental procederá a tramitar el Registro Nacional de Pesca para la unidad de producción acuícola.
Art. 30°.- *Las actividades pesqueras se clasifican en:* **II.-** *Cultivo o acuacultura con fines*		
Artículo 31°.- *Para realizar las actividades de pesca se requiere lo siguiente:* **I,** *Concesión, para:* **Inciso b)** *Acuacultura comercial* **II,** Permiso, para: **Inciso g)** *Acuacultura de fomento* **III,** *Autorización, para:* **Inciso d)** *Recolectar del medio natural reproductores, larvas, postlarvas, crías, huevos, semillas, alevines o en cualquier otro estadio, y* **Inciso e)** *Acuacultura didáctica.*		

Artículos 22.- *la Secretaría podrá inscribir en el Registro Nacional de Pesca a los acuicultores que no requieran concesión, permiso o Autorización.*	Al **proyecto** le aplica el Artículo, incisos y, fracciones anteriores, porque se trata de una actividad acuícola con fines comerciales.	Por el hecho de presentar a la autoridad correspondiente (SEMARNAT) la Manifestación de Impacto Ambiental, el promovente está cumpliendo con este apartado. El proyecto se vincula por la obligatoriedad de obtener la autorización correspondiente para realizar las obras descritas en esta manifestación de impacto ambiental. Como ya se mencionó anteriormente, la promovente una vez autorizado el proyecto en materia ambiental procederá a tramitar el Registro Nacional de Pesca para la unidad de producción acuícola.
Art. 30°.- *Las actividades pesqueras se clasifican en:* **II.-** *Cultivo o acuacultura con fines*		
Artículo 31°.- *Para realizar las actividades de pesca se requiere lo siguiente:* **I,** *Concesión, para:* **Inciso b)** *Acuacultura comercial* **II,** Permiso, para: **Inciso g)** *Acuacultura de fomento* **III,** *Autorización, para:* **Inciso d)** *Recolectar del medio natural reproductores, larvas, postlarvas, crías, huevos, semillas, alevines o en cualquier otro estadio, y* **Inciso e)** *Acuacultura didáctica.*		

Artículos 22.- *la Secretaría podrá inscribir en el Registro Nacional de Pesca a los acuicultores que no requieran concesión, permiso o Autorización.*	Al **proyecto** le aplica el Artículo, incisos y, fracciones anteriores, porque se trata de una actividad acuícola con fines comerciales.	Por el hecho de presentar a la autoridad correspondiente (SEMARNAT) la Manifestación de Impacto Ambiental, el promovente está cumpliendo con este apartado. El proyecto se vincula por la obligatoriedad de obtener la autorización correspondiente para realizar las obras descritas en esta manifestación de impacto ambiental. Como ya se mencionó anteriormente, la promovente una vez autorizado el proyecto en materia ambiental procederá a tramitar el Registro Nacional de Pesca para la unidad de producción acuícola.
Art. 30°.- *Las actividades pesqueras se clasifican en:* **II.-** *Cultivo o acuacultura con fines*		
Artículo 31°.- *Para realizar las actividades de pesca se requiere lo siguiente:* **I,** *Concesión, para:* **Inciso b)** *Acuacultura comercial* **II,** Permiso, para: **Inciso g)** *Acuacultura de fomento* **III,** *Autorización, para:* **Inciso d)** *Recolectar del medio natural reproductores, larvas, postlarvas, crías, huevos, semillas, alevines o en cualquier otro estadio, y* **Inciso e)** *Acuacultura didáctica.*		

Artículos 22.- *la Secretaría podrá inscribir en el Registro Nacional de Pesca a los acuicultores que no requieran concesión, permiso o Autorización.*	Al **proyecto** le aplica el Artículo, incisos y, fracciones anteriores, porque se trata de una actividad acuícola con fines comerciales.	Por el hecho de presentar a la autoridad correspondiente (SEMARNAT) la Manifestación de Impacto Ambiental, el promovente está cumpliendo con este apartado. El proyecto se vincula por la obligatoriedad de obtener la autorización correspondiente para realizar las obras descritas en esta manifestación de impacto ambiental. Como ya se mencionó anteriormente, la promovente una vez autorizado el proyecto en materia ambiental procederá a tramitar el Registro Nacional de Pesca para la unidad de producción acuícola.
Art. 30°.- *Las actividades pesqueras se clasifican en:* **II.-** *Cultivo o acuacultura con fines*		
Artículo 31°.- *Para realizar las actividades de pesca se requiere lo siguiente:* **I,** *Concesión, para:* **Inciso b)** *Acuacultura comercial* **II,** Permiso, para: **Inciso g)** *Acuacultura de fomento* **III,** *Autorización, para:* **Inciso d)** *Recolectar del medio natural reproductores, larvas, postlarvas, crías, huevos, semillas, alevines o en cualquier otro estadio, y* **Inciso e)** *Acuacultura didáctica.*		

Artículos 22.- *la Secretaría podrá inscribir en el Registro Nacional de Pesca a los acuicultores que no requieran concesión, permiso o Autorización.*	Al **proyecto** le aplica el Artículo, incisos y, fracciones anteriores, porque se trata de una actividad acuícola con fines comerciales.	Por el hecho de presentar a la autoridad correspondiente (SEMARNAT) la Manifestación de Impacto Ambiental, el promovente está cumpliendo con este apartado. El proyecto se vincula por la obligatoriedad de obtener la autorización correspondiente para realizar las obras descritas en esta manifestación de impacto ambiental. Como ya se mencionó anteriormente, la promovente una vez autorizado el proyecto en materia ambiental procederá a tramitar el Registro Nacional de Pesca para la unidad de producción acuícola.
Art. 30°.- *Las actividades pesqueras se clasifican en:* **II.-** *Cultivo o acuacultura con fines*		
Artículo 31°.- *Para realizar las actividades de pesca se requiere lo siguiente:* **I,** *Concesión, para:* **Inciso b)** *Acuacultura comercial* **II,** Permiso, para: **Inciso g)** *Acuacultura de fomento* **III,** *Autorización, para:* **Inciso d)** *Recolectar del medio natural reproductores, larvas, postlarvas, crías, huevos, semillas, alevines o en cualquier otro estadio, y* **Inciso e)** *Acuacultura didáctica.*		

Artículos 22.- *la Secretaría podrá inscribir en el Registro Nacional de Pesca a los acuicultores que no requieran concesión, permiso o Autorización.*	Al **proyecto** le aplica el Artículo, incisos y, fracciones anteriores, porque se trata de una actividad acuícola con fines comerciales.	Por el hecho de presentar a la autoridad correspondiente (SEMARNAT) la Manifestación de Impacto Ambiental, el promovente está cumpliendo con este apartado. El proyecto se vincula por la obligatoriedad de obtener la autorización correspondiente para realizar las obras descritas en esta manifestación de impacto ambiental. Como ya se mencionó anteriormente, la promovente una vez autorizado el proyecto en materia ambiental procederá a tramitar el Registro Nacional de Pesca para la unidad de producción acuícola.
Art. 30°.- *Las actividades pesqueras se clasifican en:* **II.-** *Cultivo o acuacultura con fines*		
Artículo 31°.- *Para realizar las actividades de pesca se requiere lo siguiente:* **I,** *Concesión, para:* **Inciso b)** *Acuacultura comercial* **II,** Permiso, para: **Inciso g)** *Acuacultura de fomento* **III,** *Autorización, para:* **Inciso d)** *Recolectar del medio natural reproductores, larvas, postlarvas, crías, huevos, semillas, alevines o en cualquier otro estadio, y* **Inciso e)** *Acuacultura didáctica.*		

Artículos 22.- *la Secretaría podrá inscribir en el Registro Nacional de Pesca a los acuicultores que no requieran concesión, permiso o Autorización.*	Al **proyecto** le aplica el Artículo, incisos y, fracciones anteriores, porque se trata de una actividad acuícola con fines comerciales.	Por el hecho de presentar a la autoridad correspondiente (SEMARNAT) la Manifestación de Impacto Ambiental, el promovente está cumpliendo con este apartado. El proyecto se vincula por la obligatoriedad de obtener la autorización correspondiente para realizar las obras descritas en esta manifestación de impacto ambiental. Como ya se mencionó anteriormente, la promovente una vez autorizado el proyecto en materia ambiental procederá a tramitar el Registro Nacional de Pesca para la unidad de producción acuícola.
Art. 30°.- *Las actividades pesqueras se clasifican en:* **II.-** *Cultivo o acuacultura con fines*		
Artículo 31°.- *Para realizar las actividades de pesca se requiere lo siguiente:* **I,** *Concesión, para:* **Inciso b)** *Acuacultura comercial* **II,** Permiso, para: **Inciso g)** *Acuacultura de fomento* **III,** *Autorización, para:* **Inciso d)** *Recolectar del medio natural reproductores, larvas, postlarvas, crías, huevos, semillas, alevines o en cualquier otro estadio, y* **Inciso e)** *Acuacultura didáctica.*		

Artículos 22.- *la Secretaría podrá inscribir en el Registro Nacional de Pesca a los acuicultores que no requieran concesión, permiso o Autorización.*	Al **proyecto** le aplica el Artículo, incisos y, fracciones anteriores, porque se trata de una actividad acuícola con fines comerciales.	Por el hecho de presentar a la autoridad correspondiente (SEMARNAT) la Manifestación de Impacto Ambiental, el promovente está cumpliendo con este apartado. El proyecto se vincula por la obligatoriedad de obtener la autorización correspondiente para realizar las obras descritas en esta manifestación de impacto ambiental. Como ya se mencionó anteriormente, la promovente una vez autorizado el proyecto en materia ambiental procederá a tramitar el Registro Nacional de Pesca para la unidad de producción acuícola.
Art. 30°.- *Las actividades pesqueras se clasifican en:* **II.-** *Cultivo o acuacultura con fines*		
Artículo 31°.- *Para realizar las actividades de pesca se requiere lo siguiente:* **I,** *Concesión, para:* **Inciso b)** *Acuacultura comercial* **II,** Permiso, para: **Inciso g)** *Acuacultura de fomento* **III,** *Autorización, para:* **Inciso d)** *Recolectar del medio natural reproductores, larvas, postlarvas, crías, huevos, semillas, alevines o en cualquier otro estadio, y* **Inciso e)** *Acuacultura didáctica.*		

Artículos 22.- *la Secretaría podrá inscribir en el Registro Nacional de Pesca a los acuicultores que no requieran concesión, permiso o Autorización.*	Al **proyecto** le aplica el Artículo, incisos y, fracciones anteriores, porque se trata de una actividad acuícola con fines comerciales.	Por el hecho de presentar a la autoridad correspondiente (SEMARNAT) la Manifestación de Impacto Ambiental, el promovente está cumpliendo con este apartado. El proyecto se vincula por la obligatoriedad de obtener la autorización correspondiente para realizar las obras descritas en esta manifestación de impacto ambiental. Como ya se mencionó anteriormente, la promovente una vez autorizado el proyecto en materia ambiental procederá a tramitar el Registro Nacional de Pesca para la unidad de producción acuícola.
Art. 30°.- *Las actividades pesqueras se clasifican en:* **II.-** *Cultivo o acuacultura con fines*		
Artículo 31°.- *Para realizar las actividades de pesca se requiere lo siguiente:* **I,** *Concesión, para:* **Inciso b)** *Acuacultura comercial* **II,** Permiso, para: **Inciso g)** *Acuacultura de fomento* **III,** *Autorización, para:* **Inciso d)** *Recolectar del medio natural reproductores, larvas, postlarvas, crías, huevos, semillas, alevines o en cualquier otro estadio, y* **Inciso e)** *Acuacultura didáctica.*		

Artículos 22.- *la Secretaría podrá inscribir en el Registro Nacional de Pesca a los acuicultores que no requieran concesión, permiso o Autorización.*	Al **proyecto** le aplica el Artículo, incisos y, fracciones anteriores, porque se trata de una actividad acuícola con fines comerciales.	Por el hecho de presentar a la autoridad correspondiente (SEMARNAT) la Manifestación de Impacto Ambiental, el promovente está cumpliendo con este apartado. El proyecto se vincula por la obligatoriedad de obtener la autorización correspondiente para realizar las obras descritas en esta manifestación de impacto ambiental. Como ya se mencionó anteriormente, la promovente una vez autorizado el proyecto en materia ambiental procederá a tramitar el Registro Nacional de Pesca para la unidad de producción acuícola.
Art. 30°.- *Las actividades pesqueras se clasifican en:* **II.-** *Cultivo o acuacultura con fines*		
Artículo 31°.- *Para realizar las actividades de pesca se requiere lo siguiente:* **I,** *Concesión, para:* **Inciso b)** *Acuacultura comercial* **II,** Permiso, para: **Inciso g)** *Acuacultura de fomento* **III,** *Autorización, para:* **Inciso d)** *Recolectar del medio natural reproductores, larvas, postlarvas, crías, huevos, semillas, alevines o en cualquier otro estadio, y* **Inciso e)** *Acuacultura didáctica.*		

Artículos 22.- *la Secretaría podrá inscribir en el Registro Nacional de Pesca a los acuicultores que no requieran concesión, permiso o Autorización.*	Al **proyecto** le aplica el Artículo, incisos y, fracciones anteriores, porque se trata de una actividad acuícola con fines comerciales.	Por el hecho de presentar a la autoridad correspondiente (SEMARNAT) la Manifestación de Impacto Ambiental, el promovente está cumpliendo con este apartado. El proyecto se vincula por la obligatoriedad de obtener la autorización correspondiente para realizar las obras descritas en esta manifestación de impacto ambiental. Como ya se mencionó anteriormente, la promovente una vez autorizado el proyecto en materia ambiental procederá a tramitar el Registro Nacional de Pesca para la unidad de producción acuícola.
Art. 30°.- *Las actividades pesqueras se clasifican en:* **II.-** *Cultivo o acuacultura con fines*		
Artículo 31°.- *Para realizar las actividades de pesca se requiere lo siguiente:* **I,** *Concesión, para:* **Inciso b)** *Acuacultura comercial* **II,** Permiso, para: **Inciso g)** *Acuacultura de fomento* **III,** *Autorización, para:* **Inciso d)** *Recolectar del medio natural reproductores, larvas, postlarvas, crías, huevos, semillas, alevines o en cualquier otro estadio, y* **Inciso e)** *Acuacultura didáctica.*		

Artículos 22.- *la Secretaría podrá inscribir en el Registro Nacional de Pesca a los acuicultores que no requieran concesión, permiso o Autorización.*	Al **proyecto** le aplica el Artículo, incisos y, fracciones anteriores, porque se trata de una actividad acuícola con fines comerciales.	Por el hecho de presentar a la autoridad correspondiente (SEMARNAT) la Manifestación de Impacto Ambiental, el promovente está cumpliendo con este apartado. El proyecto se vincula por la obligatoriedad de obtener la autorización correspondiente para realizar las obras descritas en esta manifestación de impacto ambiental. Como ya se mencionó anteriormente, la promovente una vez autorizado el proyecto en materia ambiental procederá a tramitar el Registro Nacional de Pesca para la unidad de producción acuícola.
Art. 30°.- *Las actividades pesqueras se clasifican en:* **II.-** *Cultivo o acuacultura con fines*		
Artículo 31°.- *Para realizar las actividades de pesca se requiere lo siguiente:* **I,** *Concesión, para:* **Inciso b)** *Acuacultura comercial* **II,** Permiso, para: **Inciso g)** *Acuacultura de fomento* **III,** *Autorización, para:* **Inciso d)** *Recolectar del medio natural reproductores, larvas, postlarvas, crías, huevos, semillas, alevines o en cualquier otro estadio, y* **Inciso e)** *Acuacultura didáctica.*		

Artículos 22.- *la Secretaría podrá inscribir en el Registro Nacional de Pesca a los acuicultores que no requieran concesión, permiso o Autorización.*	Al **proyecto** le aplica el Artículo, incisos y, fracciones anteriores, porque se trata de una actividad acuícola con fines comerciales.	Por el hecho de presentar a la autoridad correspondiente (SEMARNAT) la Manifestación de Impacto Ambiental, el promovente está cumpliendo con este apartado. El proyecto se vincula por la obligatoriedad de obtener la autorización correspondiente para realizar las obras descritas en esta manifestación de impacto ambiental. Como ya se mencionó anteriormente, la promovente una vez autorizado el proyecto en materia ambiental procederá a tramitar el Registro Nacional de Pesca para la unidad de producción acuícola.
Art. 30°.- *Las actividades pesqueras se clasifican en:* **II.-** *Cultivo o acuacultura con fines*		
Artículo 31°.- *Para realizar las actividades de pesca se requiere lo siguiente:* **I,** *Concesión, para:* **Inciso b)** *Acuacultura comercial* **II,** Permiso, para: **Inciso g)** *Acuacultura de fomento* **III,** *Autorización, para:* **Inciso d)** *Recolectar del medio natural reproductores, larvas, postlarvas, crías, huevos, semillas, alevines o en cualquier otro estadio, y* **Inciso e)** *Acuacultura didáctica.*		

Artículos 22.- *la Secretaría podrá inscribir en el Registro Nacional de Pesca a los acuicultores que no requieran concesión, permiso o Autorización.*	Al **proyecto** le aplica el Artículo, incisos y, fracciones anteriores, porque se trata de una actividad acuícola con fines comerciales.	Por el hecho de presentar a la autoridad correspondiente (SEMARNAT) la Manifestación de Impacto Ambiental, el promovente está cumpliendo con este apartado. El proyecto se vincula por la obligatoriedad de obtener la autorización correspondiente para realizar las obras descritas en esta manifestación de impacto ambiental. Como ya se mencionó anteriormente, la promovente una vez autorizado el proyecto en materia ambiental procederá a tramitar el Registro Nacional de Pesca para la unidad de producción acuícola.
Art. 30°.- *Las actividades pesqueras se clasifican en:* **II.-** *Cultivo o acuacultura con fines*		
Artículo 31°.- *Para realizar las actividades de pesca se requiere lo siguiente:* **I,** *Concesión, para:* **Inciso b)** *Acuacultura comercial* **II,** Permiso, para: **Inciso g)** *Acuacultura de fomento* **III,** *Autorización, para:* **Inciso d)** *Recolectar del medio natural reproductores, larvas, postlarvas, crías, huevos, semillas, alevines o en cualquier otro estadio, y* **Inciso e)** *Acuacultura didáctica.*		

Artículos 22.- *la Secretaría podrá inscribir en el Registro Nacional de Pesca a los acuicultores que no requieran concesión, permiso o Autorización.*	Al **proyecto** le aplica el Artículo, incisos y, fracciones anteriores, porque se trata de una actividad acuícola con fines comerciales.	Por el hecho de presentar a la autoridad correspondiente (SEMARNAT) la Manifestación de Impacto Ambiental, el promovente está cumpliendo con este apartado. El proyecto se vincula por la obligatoriedad de obtener la autorización correspondiente para realizar las obras descritas en esta manifestación de impacto ambiental. Como ya se mencionó anteriormente, la promovente una vez autorizado el proyecto en materia ambiental procederá a tramitar el Registro Nacional de Pesca para la unidad de producción acuícola.
Art. 30°.- *Las actividades pesqueras se clasifican en:* **II.-** *Cultivo o acuacultura con fines*		
Artículo 31°.- *Para realizar las actividades de pesca se requiere lo siguiente:* **I,** *Concesión, para:* **Inciso b)** *Acuacultura comercial* **II,** Permiso, para: **Inciso g)** *Acuacultura de fomento* **III,** *Autorización, para:* **Inciso d)** *Recolectar del medio natural reproductores, larvas, postlarvas, crías, huevos, semillas, alevines o en cualquier otro estadio, y* **Inciso e)** *Acuacultura didáctica.*		

Artículos 22.- *la Secretaría podrá inscribir en el Registro Nacional de Pesca a los acuicultores que no requieran concesión, permiso o Autorización.*	Al **proyecto** le aplica el Artículo, incisos y, fracciones anteriores, porque se trata de una actividad acuícola con fines comerciales.	Por el hecho de presentar a la autoridad correspondiente (SEMARNAT) la Manifestación de Impacto Ambiental, el promovente está cumpliendo con este apartado. El proyecto se vincula por la obligatoriedad de obtener la autorización correspondiente para realizar las obras descritas en esta manifestación de impacto ambiental. Como ya se mencionó anteriormente, la promovente una vez autorizado el proyecto en materia ambiental procederá a tramitar el Registro Nacional de Pesca para la unidad de producción acuícola.
Art. 30°.- *Las actividades pesqueras se clasifican en:* **II.-** *Cultivo o acuacultura con fines*		
Artículo 31°.- *Para realizar las actividades de pesca se requiere lo siguiente:* **I,** *Concesión, para:* **Inciso b)** *Acuacultura comercial* **II,** Permiso, para: **Inciso g)** *Acuacultura de fomento* **III,** *Autorización, para:* **Inciso d)** *Recolectar del medio natural reproductores, larvas, postlarvas, crías, huevos, semillas, alevines o en cualquier otro estadio, y* **Inciso e)** *Acuacultura didáctica.*		

Artículos 22.- *la Secretaría podrá inscribir en el Registro Nacional de Pesca a los acuicultores que no requieran concesión, permiso o Autorización.*	Al **proyecto** le aplica el Artículo, incisos y, fracciones anteriores, porque se trata de una actividad acuícola con fines comerciales.	Por el hecho de presentar a la autoridad correspondiente (SEMARNAT) la Manifestación de Impacto Ambiental, el promovente está cumpliendo con este apartado. El proyecto se vincula por la obligatoriedad de obtener la autorización correspondiente para realizar las obras descritas en esta manifestación de impacto ambiental. Como ya se mencionó anteriormente, la promovente una vez autorizado el proyecto en materia ambiental procederá a tramitar el Registro Nacional de Pesca para la unidad de producción acuícola.
Art. 30°.- *Las actividades pesqueras se clasifican en:* **II.-** *Cultivo o acuacultura con fines*		
Artículo 31°.- *Para realizar las actividades de pesca se requiere lo siguiente:* **I,** *Concesión, para:* **Inciso b)** *Acuacultura comercial* **II,** Permiso, para: **Inciso g)** *Acuacultura de fomento* **III,** *Autorización, para:* **Inciso d)** *Recolectar del medio natural reproductores, larvas, postlarvas, crías, huevos, semillas, alevines o en cualquier otro estadio, y* **Inciso e)** *Acuacultura didáctica.*		

Artículos 22.- *la Secretaría podrá inscribir en el Registro Nacional de Pesca a los acuicultores que no requieran concesión, permiso o Autorización.*	Al **proyecto** le aplica el Artículo, incisos y, fracciones anteriores, porque se trata de una actividad acuícola con fines comerciales.	Por el hecho de presentar a la autoridad correspondiente (SEMARNAT) la Manifestación de Impacto Ambiental, el promovente está cumpliendo con este apartado. El proyecto se vincula por la obligatoriedad de obtener la autorización correspondiente para realizar las obras descritas en esta manifestación de impacto ambiental. Como ya se mencionó anteriormente, la promovente una vez autorizado el proyecto en materia ambiental procederá a tramitar el Registro Nacional de Pesca para la unidad de producción acuícola.
Art. 30°.- *Las actividades pesqueras se clasifican en:* **II.-** *Cultivo o acuacultura con fines*		
Artículo 31°.- *Para realizar las actividades de pesca se requiere lo siguiente:* **I,** *Concesión, para:* **Inciso b)** *Acuacultura comercial* **II,** Permiso, para: **Inciso g)** *Acuacultura de fomento* **III,** *Autorización, para:* **Inciso d)** *Recolectar del medio natural reproductores, larvas, postlarvas, crías, huevos, semillas, alevines o en cualquier otro estadio, y* **Inciso e)** *Acuacultura didáctica.*		

Artículos 22.- *la Secretaría podrá inscribir en el Registro Nacional de Pesca a los acuicultores que no requieran concesión, permiso o Autorización.*	Al **proyecto** le aplica el Artículo, incisos y, fracciones anteriores, porque se trata de una actividad acuícola con fines comerciales.	Por el hecho de presentar a la autoridad correspondiente (SEMARNAT) la Manifestación de Impacto Ambiental, el promovente está cumpliendo con este apartado. El proyecto se vincula por la obligatoriedad de obtener la autorización correspondiente para realizar las obras descritas en esta manifestación de impacto ambiental. Como ya se mencionó anteriormente, la promovente una vez autorizado el proyecto en materia ambiental procederá a tramitar el Registro Nacional de Pesca para la unidad de producción acuícola.
Art. 30°.- *Las actividades pesqueras se clasifican en:* **II.-** *Cultivo o acuacultura con fines*		
Artículo 31°.- *Para realizar las actividades de pesca se requiere lo siguiente:* **I,** *Concesión, para:* **Inciso b)** *Acuacultura comercial* **II,** Permiso, para: **Inciso g)** *Acuacultura de fomento* **III,** *Autorización, para:* **Inciso d)** *Recolectar del medio natural reproductores, larvas, postlarvas, crías, huevos, semillas, alevines o en cualquier otro estadio, y* **Inciso e)** *Acuacultura didáctica.*		

Artículos 22.- *la Secretaría podrá inscribir en el Registro Nacional de Pesca a los acuicultores que no requieran concesión, permiso o Autorización.*	Al **proyecto** le aplica el Artículo, incisos y, fracciones anteriores, porque se trata de una actividad acuícola con fines comerciales.	Por el hecho de presentar a la autoridad correspondiente (SEMARNAT) la Manifestación de Impacto Ambiental, el promovente está cumpliendo con este apartado. El proyecto se vincula por la obligatoriedad de obtener la autorización correspondiente para realizar las obras descritas en esta manifestación de impacto ambiental. Como ya se mencionó anteriormente, la promovente una vez autorizado el proyecto en materia ambiental procederá a tramitar el Registro Nacional de Pesca para la unidad de producción acuícola.
Art. 30°.- *Las actividades pesqueras se clasifican en:* **II.-** *Cultivo o acuacultura con fines*		
Artículo 31°.- *Para realizar las actividades de pesca se requiere lo siguiente:* **I,** *Concesión, para:* **Inciso b)** *Acuacultura comercial* **II,** Permiso, para: **Inciso g)** *Acuacultura de fomento* **III,** *Autorización, para:* **Inciso d)** *Recolectar del medio natural reproductores, larvas, postlarvas, crías, huevos, semillas, alevines o en cualquier otro estadio, y* **Inciso e)** *Acuacultura didáctica.*		

Artículos 22.- *la Secretaría podrá inscribir en el Registro Nacional de Pesca a los acuicultores que no requieran concesión, permiso o Autorización.*	Al **proyecto** le aplica el Artículo, incisos y, fracciones anteriores, porque se trata de una actividad acuícola con fines comerciales.	Por el hecho de presentar a la autoridad correspondiente (SEMARNAT) la Manifestación de Impacto Ambiental, el promovente está cumpliendo con este apartado. El proyecto se vincula por la obligatoriedad de obtener la autorización correspondiente para realizar las obras descritas en esta manifestación de impacto ambiental. Como ya se mencionó anteriormente, la promovente una vez autorizado el proyecto en materia ambiental procederá a tramitar el Registro Nacional de Pesca para la unidad de producción acuícola.
Art. 30°.- *Las actividades pesqueras se clasifican en:* **II.-** *Cultivo o acuacultura con fines*		
Artículo 31°.- *Para realizar las actividades de pesca se requiere lo siguiente:* **I,** *Concesión, para:* **Inciso b)** *Acuacultura comercial* **II,** Permiso, para: **Inciso g)** *Acuacultura de fomento* **III,** *Autorización, para:* **Inciso d)** *Recolectar del medio natural reproductores, larvas, postlarvas, crías, huevos, semillas, alevines o en cualquier otro estadio, y* **Inciso e)** *Acuacultura didáctica.*		

Artículos 22.- *la Secretaría podrá inscribir en el Registro Nacional de Pesca a los acuicultores que no requieran concesión, permiso o Autorización.*	Al **proyecto** le aplica el Artículo, incisos y, fracciones anteriores, porque se trata de una actividad acuícola con fines comerciales.	Por el hecho de presentar a la autoridad correspondiente (SEMARNAT) la Manifestación de Impacto Ambiental, el promovente está cumpliendo con este apartado. El proyecto se vincula por la obligatoriedad de obtener la autorización correspondiente para realizar las obras descritas en esta manifestación de impacto ambiental. Como ya se mencionó anteriormente, la promovente una vez autorizado el proyecto en materia ambiental procederá a tramitar el Registro Nacional de Pesca para la unidad de producción acuícola.
Art. 30°.- *Las actividades pesqueras se clasifican en:* **II.-** *Cultivo o acuacultura con fines*		
Artículo 31°.- *Para realizar las actividades de pesca se requiere lo siguiente:* **I,** *Concesión, para:* **Inciso b)** *Acuacultura comercial* **II,** Permiso, para: **Inciso g)** *Acuacultura de fomento* **III,** *Autorización, para:* **Inciso d)** *Recolectar del medio natural reproductores, larvas, postlarvas, crías, huevos, semillas, alevines o en cualquier otro estadio, y* **Inciso e)** *Acuacultura didáctica.*		

Artículos 22.- *la Secretaría podrá inscribir en el Registro Nacional de Pesca a los acuicultores que no requieran concesión, permiso o Autorización.*	Al **proyecto** le aplica el Artículo, incisos y, fracciones anteriores, porque se trata de una actividad acuícola con fines comerciales.	Por el hecho de presentar a la autoridad correspondiente (SEMARNAT) la Manifestación de Impacto Ambiental, el promovente está cumpliendo con este apartado. El proyecto se vincula por la obligatoriedad de obtener la autorización correspondiente para realizar las obras descritas en esta manifestación de impacto ambiental. Como ya se mencionó anteriormente, la promovente una vez autorizado el proyecto en materia ambiental procederá a tramitar el Registro Nacional de Pesca para la unidad de producción acuícola.
Art. 30°.- *Las actividades pesqueras se clasifican en:* **II.-** *Cultivo o acuacultura con fines*		
Artículo 31°.- *Para realizar las actividades de pesca se requiere lo siguiente:* **I,** *Concesión, para:* **Inciso b)** *Acuacultura comercial* **II,** Permiso, para: **Inciso g)** *Acuacultura de fomento* **III,** *Autorización, para:* **Inciso d)** *Recolectar del medio natural reproductores, larvas, postlarvas, crías, huevos, semillas, alevines o en cualquier otro estadio, y* **Inciso e)** *Acuacultura didáctica.*		

Artículos 22.- *la Secretaría podrá inscribir en el Registro Nacional de Pesca a los acuicultores que no requieran concesión, permiso o Autorización.*	Al **proyecto** le aplica el Artículo, incisos y, fracciones anteriores, porque se trata de una actividad acuícola con fines comerciales.	Por el hecho de presentar a la autoridad correspondiente (SEMARNAT) la Manifestación de Impacto Ambiental, el promovente está cumpliendo con este apartado. El proyecto se vincula por la obligatoriedad de obtener la autorización correspondiente para realizar las obras descritas en esta manifestación de impacto ambiental. Como ya se mencionó anteriormente, la promovente una vez autorizado el proyecto en materia ambiental procederá a tramitar el Registro Nacional de Pesca para la unidad de producción acuícola.
Art. 30°.- *Las actividades pesqueras se clasifican en:* **II.-** *Cultivo o acuacultura con fines*		
Artículo 31°.- *Para realizar las actividades de pesca se requiere lo siguiente:* **I,** *Concesión, para:* **Inciso b)** *Acuacultura comercial* **II,** Permiso, para: **Inciso g)** *Acuacultura de fomento* **III,** *Autorización, para:* **Inciso d)** *Recolectar del medio natural reproductores, larvas, postlarvas, crías, huevos, semillas, alevines o en cualquier otro estadio, y* **Inciso e)** *Acuacultura didáctica.*		

Artículos 22.- *la Secretaría podrá inscribir en el Registro Nacional de Pesca a los acuicultores que no requieran concesión, permiso o Autorización.*	Al **proyecto** le aplica el Artículo, incisos y, fracciones anteriores, porque se trata de una actividad acuícola con fines comerciales.	Por el hecho de presentar a la autoridad correspondiente (SEMARNAT) la Manifestación de Impacto Ambiental, el promovente está cumpliendo con este apartado. El proyecto se vincula por la obligatoriedad de obtener la autorización correspondiente para realizar las obras descritas en esta manifestación de impacto ambiental. Como ya se mencionó anteriormente, la promovente una vez autorizado el proyecto en materia ambiental procederá a tramitar el Registro Nacional de Pesca para la unidad de producción acuícola.
Art. 30°.- *Las actividades pesqueras se clasifican en:* **II.-** *Cultivo o acuacultura con fines*		
Artículo 31°.- *Para realizar las actividades de pesca se requiere lo siguiente:* **I,** *Concesión, para:* **Inciso b)** *Acuacultura comercial* **II,** Permiso, para: **Inciso g)** *Acuacultura de fomento* **III,** *Autorización, para:* **Inciso d)** *Recolectar del medio natural reproductores, larvas, postlarvas, crías, huevos, semillas, alevines o en cualquier otro estadio, y* **Inciso e)** *Acuacultura didáctica.*		

Artículos 22.- *la Secretaría podrá inscribir en el Registro Nacional de Pesca a los acuicultores que no requieran concesión, permiso o Autorización.*	Al **proyecto** le aplica el Artículo, incisos y, fracciones anteriores, porque se trata de una actividad acuícola con fines comerciales.	Por el hecho de presentar a la autoridad correspondiente (SEMARNAT) la Manifestación de Impacto Ambiental, el promovente está cumpliendo con este apartado. El proyecto se vincula por la obligatoriedad de obtener la autorización correspondiente para realizar las obras descritas en esta manifestación de impacto ambiental. Como ya se mencionó anteriormente, la promovente una vez autorizado el proyecto en materia ambiental procederá a tramitar el Registro Nacional de Pesca para la unidad de producción acuícola.
Art. 30°.- *Las actividades pesqueras se clasifican en:* **II.-** *Cultivo o acuacultura con fines*		
Artículo 31°.- *Para realizar las actividades de pesca se requiere lo siguiente:* **I,** *Concesión, para:* **Inciso b)** *Acuacultura comercial* **II,** Permiso, para: **Inciso g)** *Acuacultura de fomento* **III,** *Autorización, para:* **Inciso d)** *Recolectar del medio natural reproductores, larvas, postlarvas, crías, huevos, semillas, alevines o en cualquier otro estadio, y* **Inciso e)** *Acuacultura didáctica.*		

Artículos 22.- *la Secretaría podrá inscribir en el Registro Nacional de Pesca a los acuicultores que no requieran concesión, permiso o Autorización.*	Al **proyecto** le aplica el Artículo, incisos y, fracciones anteriores, porque se trata de una actividad acuícola con fines comerciales.	Por el hecho de presentar a la autoridad correspondiente (SEMARNAT) la Manifestación de Impacto Ambiental, el promovente está cumpliendo con este apartado. El proyecto se vincula por la obligatoriedad de obtener la autorización correspondiente para realizar las obras descritas en esta manifestación de impacto ambiental. Como ya se mencionó anteriormente, la promovente una vez autorizado el proyecto en materia ambiental procederá a tramitar el Registro Nacional de Pesca para la unidad de producción acuícola.
Art. 30°.- *Las actividades pesqueras se clasifican en:* **II.-** *Cultivo o acuacultura con fines*		
Artículo 31°.- *Para realizar las actividades de pesca se requiere lo siguiente:* **I,** *Concesión, para:* **Inciso b)** *Acuacultura comercial* **II,** Permiso, para: **Inciso g)** *Acuacultura de fomento* **III,** *Autorización, para:* **Inciso d)** *Recolectar del medio natural reproductores, larvas, postlarvas, crías, huevos, semillas, alevines o en cualquier otro estadio, y* **Inciso e)** *Acuacultura didáctica.*		

Artículos 22.- *la Secretaría podrá inscribir en el Registro Nacional de Pesca a los acuicultores que no requieran concesión, permiso o Autorización.*	Al **proyecto** le aplica el Artículo, incisos y, fracciones anteriores, porque se trata de una actividad acuícola con fines comerciales.	Por el hecho de presentar a la autoridad correspondiente (SEMARNAT) la Manifestación de Impacto Ambiental, el promovente está cumpliendo con este apartado. El proyecto se vincula por la obligatoriedad de obtener la autorización correspondiente para realizar las obras descritas en esta manifestación de impacto ambiental. Como ya se mencionó anteriormente, la promovente una vez autorizado el proyecto en materia ambiental procederá a tramitar el Registro Nacional de Pesca para la unidad de producción acuícola.
Art. 30°.- *Las actividades pesqueras se clasifican en:* **II.-** *Cultivo o acuacultura con fines*		
Artículo 31°.- *Para realizar las actividades de pesca se requiere lo siguiente:* **I,** *Concesión, para:* **Inciso b)** *Acuacultura comercial* **II,** Permiso, para: **Inciso g)** *Acuacultura de fomento* **III,** *Autorización, para:* **Inciso d)** *Recolectar del medio natural reproductores, larvas, postlarvas, crías, huevos, semillas, alevines o en cualquier otro estadio, y* **Inciso e)** *Acuacultura didáctica.*		

Artículos 22.- *la Secretaría podrá inscribir en el Registro Nacional de Pesca a los acuicultores que no requieran concesión, permiso o Autorización.*	Al **proyecto** le aplica el Artículo, incisos y, fracciones anteriores, porque se trata de una actividad acuícola con fines comerciales.	Por el hecho de presentar a la autoridad correspondiente (SEMARNAT) la Manifestación de Impacto Ambiental, el promovente está cumpliendo con este apartado. El proyecto se vincula por la obligatoriedad de obtener la autorización correspondiente para realizar las obras descritas en esta manifestación de impacto ambiental. Como ya se mencionó anteriormente, la promovente una vez autorizado el proyecto en materia ambiental procederá a tramitar el Registro Nacional de Pesca para la unidad de producción acuícola.
Art. 30°.- *Las actividades pesqueras se clasifican en:* **II.-** *Cultivo o acuacultura con fines*		
Artículo 31°.- *Para realizar las actividades de pesca se requiere lo siguiente:* **I,** *Concesión, para:* **Inciso b)** *Acuacultura comercial* **II,** Permiso, para: **Inciso g)** *Acuacultura de fomento* **III,** *Autorización, para:* **Inciso d)** *Recolectar del medio natural reproductores, larvas, postlarvas, crías, huevos, semillas, alevines o en cualquier otro estadio, y* **Inciso e)** *Acuacultura didáctica.*		

Artículos 22.- *la Secretaría podrá inscribir en el Registro Nacional de Pesca a los acuicultores que no requieran concesión, permiso o Autorización.*	Al **proyecto** le aplica el Artículo, incisos y, fracciones anteriores, porque se trata de una actividad acuícola con fines comerciales.	Por el hecho de presentar a la autoridad correspondiente (SEMARNAT) la Manifestación de Impacto Ambiental, el promovente está cumpliendo con este apartado. El proyecto se vincula por la obligatoriedad de obtener la autorización correspondiente para realizar las obras descritas en esta manifestación de impacto ambiental. Como ya se mencionó anteriormente, la promovente una vez autorizado el proyecto en materia ambiental procederá a tramitar el Registro Nacional de Pesca para la unidad de producción acuícola.
Art. 30°.- *Las actividades pesqueras se clasifican en:* **II.-** *Cultivo o acuacultura con fines*		
Artículo 31°.- *Para realizar las actividades de pesca se requiere lo siguiente:* **I,** *Concesión, para:* **Inciso b)** *Acuacultura comercial* **II,** Permiso, para: **Inciso g)** *Acuacultura de fomento* **III,** *Autorización, para:* **Inciso d)** *Recolectar del medio natural reproductores, larvas, postlarvas, crías, huevos, semillas, alevines o en cualquier otro estadio, y* **Inciso e)** *Acuacultura didáctica.*		

Artículos 22.- *la Secretaría podrá inscribir en el Registro Nacional de Pesca a los acuicultores que no requieran concesión, permiso o Autorización.*	Al **proyecto** le aplica el Artículo, incisos y, fracciones anteriores, porque se trata de una actividad acuícola con fines comerciales.	Por el hecho de presentar a la autoridad correspondiente (SEMARNAT) la Manifestación de Impacto Ambiental, el promovente está cumpliendo con este apartado. El proyecto se vincula por la obligatoriedad de obtener la autorización correspondiente para realizar las obras descritas en esta manifestación de impacto ambiental. Como ya se mencionó anteriormente, la promovente una vez autorizado el proyecto en materia ambiental procederá a tramitar el Registro Nacional de Pesca para la unidad de producción acuícola.
Art. 30°.- *Las actividades pesqueras se clasifican en:* **II.-** *Cultivo o acuacultura con fines*		
Artículo 31°.- *Para realizar las actividades de pesca se requiere lo siguiente:* **I,** *Concesión, para:* **Inciso b)** *Acuacultura comercial* **II,** Permiso, para: **Inciso g)** *Acuacultura de fomento* **III,** *Autorización, para:* **Inciso d)** *Recolectar del medio natural reproductores, larvas, postlarvas, crías, huevos, semillas, alevines o en cualquier otro estadio, y* **Inciso e)** *Acuacultura didáctica.*		

Artículos 22.- *la Secretaría podrá inscribir en el Registro Nacional de Pesca a los acuicultores que no requieran concesión, permiso o Autorización.*	Al **proyecto** le aplica el Artículo, incisos y, fracciones anteriores, porque se trata de una actividad acuícola con fines comerciales.	Por el hecho de presentar a la autoridad correspondiente (SEMARNAT) la Manifestación de Impacto Ambiental, el promovente está cumpliendo con este apartado. El proyecto se vincula por la obligatoriedad de obtener la autorización correspondiente para realizar las obras descritas en esta manifestación de impacto ambiental. Como ya se mencionó anteriormente, la promovente una vez autorizado el proyecto en materia ambiental procederá a tramitar el Registro Nacional de Pesca para la unidad de producción acuícola.
Art. 30°.- *Las actividades pesqueras se clasifican en:* **II.-** *Cultivo o acuacultura con fines*		
Artículo 31°.- *Para realizar las actividades de pesca se requiere lo siguiente:* **I,** *Concesión, para:* **Inciso b)** *Acuacultura comercial* **II,** Permiso, para: **Inciso g)** *Acuacultura de fomento* **III,** *Autorización, para:* **Inciso d)** *Recolectar del medio natural reproductores, larvas, postlarvas, crías, huevos, semillas, alevines o en cualquier otro estadio, y* **Inciso e)** *Acuacultura didáctica.*		

Artículos 22.- *la Secretaría podrá inscribir en el Registro Nacional de Pesca a los acuicultores que no requieran concesión, permiso o Autorización.*	Al **proyecto** le aplica el Artículo, incisos y, fracciones anteriores, porque se trata de una actividad acuícola con fines comerciales.	Por el hecho de presentar a la autoridad correspondiente (SEMARNAT) la Manifestación de Impacto Ambiental, el promovente está cumpliendo con este apartado. El proyecto se vincula por la obligatoriedad de obtener la autorización correspondiente para realizar las obras descritas en esta manifestación de impacto ambiental. Como ya se mencionó anteriormente, la promovente una vez autorizado el proyecto en materia ambiental procederá a tramitar el Registro Nacional de Pesca para la unidad de producción acuícola.
Art. 30°.- *Las actividades pesqueras se clasifican en:* **II.-** *Cultivo o acuacultura con fines*		
Artículo 31°.- *Para realizar las actividades de pesca se requiere lo siguiente:* **I,** *Concesión, para:* **Inciso b)** *Acuacultura comercial* **II,** Permiso, para: **Inciso g)** *Acuacultura de fomento* **III,** *Autorización, para:* **Inciso d)** *Recolectar del medio natural reproductores, larvas, postlarvas, crías, huevos, semillas, alevines o en cualquier otro estadio, y* **Inciso e)** *Acuacultura didáctica.*		

Artículos 22.- *la Secretaría podrá inscribir en el Registro Nacional de Pesca a los acuicultores que no requieran concesión, permiso o Autorización.*	Al **proyecto** le aplica el Artículo, incisos y, fracciones anteriores, porque se trata de una actividad acuícola con fines comerciales.	Por el hecho de presentar a la autoridad correspondiente (SEMARNAT) la Manifestación de Impacto Ambiental, el promovente está cumpliendo con este apartado. El proyecto se vincula por la obligatoriedad de obtener la autorización correspondiente para realizar las obras descritas en esta manifestación de impacto ambiental. Como ya se mencionó anteriormente, la promovente una vez autorizado el proyecto en materia ambiental procederá a tramitar el Registro Nacional de Pesca para la unidad de producción acuícola.
Art. 30°.- *Las actividades pesqueras se clasifican en:* **II.-** *Cultivo o acuacultura con fines*		
Artículo 31°.- *Para realizar las actividades de pesca se requiere lo siguiente:* **I,** *Concesión, para:* **Inciso b)** *Acuacultura comercial* **II,** Permiso, para: **Inciso g)** *Acuacultura de fomento* **III,** *Autorización, para:* **Inciso d)** *Recolectar del medio natural reproductores, larvas, postlarvas, crías, huevos, semillas, alevines o en cualquier otro estadio, y* **Inciso e)** *Acuacultura didáctica.*		

Artículos 22.- *la Secretaría podrá inscribir en el Registro Nacional de Pesca a los acuicultores que no requieran concesión, permiso o Autorización.*	Al **proyecto** le aplica el Artículo, incisos y, fracciones anteriores, porque se trata de una actividad acuícola con fines comerciales.	Por el hecho de presentar a la autoridad correspondiente (SEMARNAT) la Manifestación de Impacto Ambiental, el promovente está cumpliendo con este apartado. El proyecto se vincula por la obligatoriedad de obtener la autorización correspondiente para realizar las obras descritas en esta manifestación de impacto ambiental. Como ya se mencionó anteriormente, la promovente una vez autorizado el proyecto en materia ambiental procederá a tramitar el Registro Nacional de Pesca para la unidad de producción acuícola.
Art. 30°.- *Las actividades pesqueras se clasifican en:* **II.-** *Cultivo o acuacultura con fines*		
Artículo 31°.- *Para realizar las actividades de pesca se requiere lo siguiente:* **I,** *Concesión, para:* **Inciso b)** *Acuacultura comercial* **II,** Permiso, para: **Inciso g)** *Acuacultura de fomento* **III,** *Autorización, para:* **Inciso d)** *Recolectar del medio natural reproductores, larvas, postlarvas, crías, huevos, semillas, alevines o en cualquier otro estadio, y* **Inciso e)** *Acuacultura didáctica.*		

Artículos 22.- *la Secretaría podrá inscribir en el Registro Nacional de Pesca a los acuicultores que no requieran concesión, permiso o Autorización.*	Al **proyecto** le aplica el Artículo, incisos y, fracciones anteriores, porque se trata de una actividad acuícola con fines comerciales.	Por el hecho de presentar a la autoridad correspondiente (SEMARNAT) la Manifestación de Impacto Ambiental, el promovente está cumpliendo con este apartado. El proyecto se vincula por la obligatoriedad de obtener la autorización correspondiente para realizar las obras descritas en esta manifestación de impacto ambiental. Como ya se mencionó anteriormente, la promovente una vez autorizado el proyecto en materia ambiental procederá a tramitar el Registro Nacional de Pesca para la unidad de producción acuícola.
Art. 30°.- *Las actividades pesqueras se clasifican en:* **II.-** *Cultivo o acuacultura con fines*		
Artículo 31°.- *Para realizar las actividades de pesca se requiere lo siguiente:* **I,** *Concesión, para:* **Inciso b)** *Acuacultura comercial* **II,** Permiso, para: **Inciso g)** *Acuacultura de fomento* **III,** *Autorización, para:* **Inciso d)** *Recolectar del medio natural reproductores, larvas, postlarvas, crías, huevos, semillas, alevines o en cualquier otro estadio, y* **Inciso e)** *Acuacultura didáctica.*		

Artículos 22.- *la Secretaría podrá inscribir en el Registro Nacional de Pesca a los acuicultores que no requieran concesión, permiso o Autorización.*	Al **proyecto** le aplica el Artículo, incisos y, fracciones anteriores, porque se trata de una actividad acuícola con fines comerciales.	Por el hecho de presentar a la autoridad correspondiente (SEMARNAT) la Manifestación de Impacto Ambiental, el promovente está cumpliendo con este apartado. El proyecto se vincula por la obligatoriedad de obtener la autorización correspondiente para realizar las obras descritas en esta manifestación de impacto ambiental. Como ya se mencionó anteriormente, la promovente una vez autorizado el proyecto en materia ambiental procederá a tramitar el Registro Nacional de Pesca para la unidad de producción acuícola.
Art. 30°.- *Las actividades pesqueras se clasifican en:* **II.-** *Cultivo o acuacultura con fines*		
Artículo 31°.- *Para realizar las actividades de pesca se requiere lo siguiente:* **I,** *Concesión, para:* **Inciso b)** *Acuacultura comercial* **II,** Permiso, para: **Inciso g)** *Acuacultura de fomento* **III,** *Autorización, para:* **Inciso d)** *Recolectar del medio natural reproductores, larvas, postlarvas, crías, huevos, semillas, alevines o en cualquier otro estadio, y* **Inciso e)** *Acuacultura didáctica.*		

Artículos 22.- *la Secretaría podrá inscribir en el Registro Nacional de Pesca a los acuicultores que no requieran concesión, permiso o Autorización.*	Al **proyecto** le aplica el Artículo, incisos y, fracciones anteriores, porque se trata de una actividad acuícola con fines comerciales.	Por el hecho de presentar a la autoridad correspondiente (SEMARNAT) la Manifestación de Impacto Ambiental, el promovente está cumpliendo con este apartado. El proyecto se vincula por la obligatoriedad de obtener la autorización correspondiente para realizar las obras descritas en esta manifestación de impacto ambiental. Como ya se mencionó anteriormente, la promovente una vez autorizado el proyecto en materia ambiental procederá a tramitar el Registro Nacional de Pesca para la unidad de producción acuícola.
Art. 30°.- *Las actividades pesqueras se clasifican en:* **II.-** *Cultivo o acuacultura con fines*		
Artículo 31°.- *Para realizar las actividades de pesca se requiere lo siguiente:* **I,** *Concesión, para:* **Inciso b)** *Acuacultura comercial* **II,** Permiso, para: **Inciso g)** *Acuacultura de fomento* **III,** *Autorización, para:* **Inciso d)** *Recolectar del medio natural reproductores, larvas, postlarvas, crías, huevos, semillas, alevines o en cualquier otro estadio, y* **Inciso e)** *Acuacultura didáctica.*		

Artículos 22.- *la Secretaría podrá inscribir en el Registro Nacional de Pesca a los acuicultores que no requieran concesión, permiso o Autorización.*	Al **proyecto** le aplica el Artículo, incisos y, fracciones anteriores, porque se trata de una actividad acuícola con fines comerciales.	Por el hecho de presentar a la autoridad correspondiente (SEMARNAT) la Manifestación de Impacto Ambiental, el promovente está cumpliendo con este apartado. El proyecto se vincula por la obligatoriedad de obtener la autorización correspondiente para realizar las obras descritas en esta manifestación de impacto ambiental. Como ya se mencionó anteriormente, la promovente una vez autorizado el proyecto en materia ambiental procederá a tramitar el Registro Nacional de Pesca para la unidad de producción acuícola.
Art. 30°.- *Las actividades pesqueras se clasifican en:* **II.-** *Cultivo o acuacultura con fines*		
Artículo 31°.- *Para realizar las actividades de pesca se requiere lo siguiente:* **I,** *Concesión, para:* **Inciso b)** *Acuacultura comercial* **II,** Permiso, para: **Inciso g)** *Acuacultura de fomento* **III,** *Autorización, para:* **Inciso d)** *Recolectar del medio natural reproductores, larvas, postlarvas, crías, huevos, semillas, alevines o en cualquier otro estadio, y* **Inciso e)** *Acuacultura didáctica.*		

Artículos 22.- *la Secretaría podrá inscribir en el Registro Nacional de Pesca a los acuicultores que no requieran concesión, permiso o Autorización.*	Al **proyecto** le aplica el Artículo, incisos y, fracciones anteriores, porque se trata de una actividad acuícola con fines comerciales.	Por el hecho de presentar a la autoridad correspondiente (SEMARNAT) la Manifestación de Impacto Ambiental, el promovente está cumpliendo con este apartado. El proyecto se vincula por la obligatoriedad de obtener la autorización correspondiente para realizar las obras descritas en esta manifestación de impacto ambiental. Como ya se mencionó anteriormente, la promovente una vez autorizado el proyecto en materia ambiental procederá a tramitar el Registro Nacional de Pesca para la unidad de producción acuícola.
Art. 30°.- *Las actividades pesqueras se clasifican en:* **II.-** *Cultivo o acuacultura con fines*		
Artículo 31°.- *Para realizar las actividades de pesca se requiere lo siguiente:* **I,** *Concesión, para:* **Inciso b)** *Acuacultura comercial* **II,** Permiso, para: **Inciso g)** *Acuacultura de fomento* **III,** *Autorización, para:* **Inciso d)** *Recolectar del medio natural reproductores, larvas, postlarvas, crías, huevos, semillas, alevines o en cualquier otro estadio, y* **Inciso e)** *Acuacultura didáctica.*		

Artículos 22.- *la Secretaría podrá inscribir en el Registro Nacional de Pesca a los acuicultores que no requieran concesión, permiso o Autorización.*	Al **proyecto** le aplica el Artículo, incisos y, fracciones anteriores, porque se trata de una actividad acuícola con fines comerciales.	Por el hecho de presentar a la autoridad correspondiente (SEMARNAT) la Manifestación de Impacto Ambiental, el promovente está cumpliendo con este apartado. El proyecto se vincula por la obligatoriedad de obtener la autorización correspondiente para realizar las obras descritas en esta manifestación de impacto ambiental. Como ya se mencionó anteriormente, la promovente una vez autorizado el proyecto en materia ambiental procederá a tramitar el Registro Nacional de Pesca para la unidad de producción acuícola.
Art. 30°.- *Las actividades pesqueras se clasifican en:* **II.-** *Cultivo o acuacultura con fines*		
Artículo 31°.- *Para realizar las actividades de pesca se requiere lo siguiente:* **I,** *Concesión, para:* **Inciso b)** *Acuacultura comercial* **II,** Permiso, para: **Inciso g)** *Acuacultura de fomento* **III,** *Autorización, para:* **Inciso d)** *Recolectar del medio natural reproductores, larvas, postlarvas, crías, huevos, semillas, alevines o en cualquier otro estadio, y* **Inciso e)** *Acuacultura didáctica.*		

Artículos 22.- *la Secretaría podrá inscribir en el Registro Nacional de Pesca a los acuicultores que no requieran concesión, permiso o Autorización.*	Al **proyecto** le aplica el Artículo, incisos y, fracciones anteriores, porque se trata de una actividad acuícola con fines comerciales.	Por el hecho de presentar a la autoridad correspondiente (SEMARNAT) la Manifestación de Impacto Ambiental, el promovente está cumpliendo con este apartado. El proyecto se vincula por la obligatoriedad de obtener la autorización correspondiente para realizar las obras descritas en esta manifestación de impacto ambiental. Como ya se mencionó anteriormente, la promovente una vez autorizado el proyecto en materia ambiental procederá a tramitar el Registro Nacional de Pesca para la unidad de producción acuícola.
Art. 30°.- *Las actividades pesqueras se clasifican en:* **II.-** *Cultivo o acuacultura con fines*		
Artículo 31°.- *Para realizar las actividades de pesca se requiere lo siguiente:* **I,** *Concesión, para:* **Inciso b)** *Acuacultura comercial* **II,** Permiso, para: **Inciso g)** *Acuacultura de fomento* **III,** *Autorización, para:* **Inciso d)** *Recolectar del medio natural reproductores, larvas, postlarvas, crías, huevos, semillas, alevines o en cualquier otro estadio, y* **Inciso e)** *Acuacultura didáctica.*		

Artículos 22.- *la Secretaría podrá inscribir en el Registro Nacional de Pesca a los acuicultores que no requieran concesión, permiso o Autorización.*	Al **proyecto** le aplica el Artículo, incisos y, fracciones anteriores, porque se trata de una actividad acuícola con fines comerciales.	Por el hecho de presentar a la autoridad correspondiente (SEMARNAT) la Manifestación de Impacto Ambiental, el promovente está cumpliendo con este apartado. El proyecto se vincula por la obligatoriedad de obtener la autorización correspondiente para realizar las obras descritas en esta manifestación de impacto ambiental. Como ya se mencionó anteriormente, la promovente una vez autorizado el proyecto en materia ambiental procederá a tramitar el Registro Nacional de Pesca para la unidad de producción acuícola.
Art. 30°.- *Las actividades pesqueras se clasifican en:* **II.-** *Cultivo o acuacultura con fines*		
Artículo 31°.- *Para realizar las actividades de pesca se requiere lo siguiente:* **I,** *Concesión, para:* **Inciso b)** *Acuacultura comercial* **II,** Permiso, para: **Inciso g)** *Acuacultura de fomento* **III,** *Autorización, para:* **Inciso d)** *Recolectar del medio natural reproductores, larvas, postlarvas, crías, huevos, semillas, alevines o en cualquier otro estadio, y* **Inciso e)** *Acuacultura didáctica.*		

Artículos 22.- *la Secretaría podrá inscribir en el Registro Nacional de Pesca a los acuicultores que no requieran concesión, permiso o Autorización.*	Al **proyecto** le aplica el Artículo, incisos y, fracciones anteriores, porque se trata de una actividad acuícola con fines comerciales.	Por el hecho de presentar a la autoridad correspondiente (SEMARNAT) la Manifestación de Impacto Ambiental, el promovente está cumpliendo con este apartado. El proyecto se vincula por la obligatoriedad de obtener la autorización correspondiente para realizar las obras descritas en esta manifestación de impacto ambiental. Como ya se mencionó anteriormente, la promovente una vez autorizado el proyecto en materia ambiental procederá a tramitar el Registro Nacional de Pesca para la unidad de producción acuícola.
Art. 30°.- *Las actividades pesqueras se clasifican en:* **II.-** *Cultivo o acuacultura con fines*		
Artículo 31°.- *Para realizar las actividades de pesca se requiere lo siguiente:* **I,** *Concesión, para:* **Inciso b)** *Acuacultura comercial* **II,** Permiso, para: **Inciso g)** *Acuacultura de fomento* **III,** *Autorización, para:* **Inciso d)** *Recolectar del medio natural reproductores, larvas, postlarvas, crías, huevos, semillas, alevines o en cualquier otro estadio, y* **Inciso e)** *Acuacultura didáctica.*		

Artículos 22.- *la Secretaría podrá inscribir en el Registro Nacional de Pesca a los acuicultores que no requieran concesión, permiso o Autorización.*	Al **proyecto** le aplica el Artículo, incisos y, fracciones anteriores, porque se trata de una actividad acuícola con fines comerciales.	Por el hecho de presentar a la autoridad correspondiente (SEMARNAT) la Manifestación de Impacto Ambiental, el promovente está cumpliendo con este apartado. El proyecto se vincula por la obligatoriedad de obtener la autorización correspondiente para realizar las obras descritas en esta manifestación de impacto ambiental. Como ya se mencionó anteriormente, la promovente una vez autorizado el proyecto en materia ambiental procederá a tramitar el Registro Nacional de Pesca para la unidad de producción acuícola.
Art. 30°.- *Las actividades pesqueras se clasifican en:* **II.-** *Cultivo o acuacultura con fines*		
Artículo 31°.- *Para realizar las actividades de pesca se requiere lo siguiente:* **I,** *Concesión, para:* **Inciso b)** *Acuacultura comercial* **II,** Permiso, para: **Inciso g)** *Acuacultura de fomento* **III,** *Autorización, para:* **Inciso d)** *Recolectar del medio natural reproductores, larvas, postlarvas, crías, huevos, semillas, alevines o en cualquier otro estadio, y* **Inciso e)** *Acuacultura didáctica.*		

Artículos 22.- *la Secretaría podrá inscribir en el Registro Nacional de Pesca a los acuicultores que no requieran concesión, permiso o Autorización.*	Al **proyecto** le aplica el Artículo, incisos y, fracciones anteriores, porque se trata de una actividad acuícola con fines comerciales.	Por el hecho de presentar a la autoridad correspondiente (SEMARNAT) la Manifestación de Impacto Ambiental, el promovente está cumpliendo con este apartado. El proyecto se vincula por la obligatoriedad de obtener la autorización correspondiente para realizar las obras descritas en esta manifestación de impacto ambiental. Como ya se mencionó anteriormente, la promovente una vez autorizado el proyecto en materia ambiental procederá a tramitar el Registro Nacional de Pesca para la unidad de producción acuícola.
Art. 30°.- *Las actividades pesqueras se clasifican en:* **II.-** *Cultivo o acuacultura con fines*		
Artículo 31°.- *Para realizar las actividades de pesca se requiere lo siguiente:* **I,** *Concesión, para:* **Inciso b)** *Acuacultura comercial* **II,** Permiso, para: **Inciso g)** *Acuacultura de fomento* **III,** *Autorización, para:* **Inciso d)** *Recolectar del medio natural reproductores, larvas, postlarvas, crías, huevos, semillas, alevines o en cualquier otro estadio, y* **Inciso e)** *Acuacultura didáctica.*		

Artículos 22.- *la Secretaría podrá inscribir en el Registro Nacional de Pesca a los acuicultores que no requieran concesión, permiso o Autorización.*	Al **proyecto** le aplica el Artículo, incisos y, fracciones anteriores, porque se trata de una actividad acuícola con fines comerciales.	Por el hecho de presentar a la autoridad correspondiente (SEMARNAT) la Manifestación de Impacto Ambiental, el promovente está cumpliendo con este apartado. El proyecto se vincula por la obligatoriedad de obtener la autorización correspondiente para realizar las obras descritas en esta manifestación de impacto ambiental. Como ya se mencionó anteriormente, la promovente una vez autorizado el proyecto en materia ambiental procederá a tramitar el Registro Nacional de Pesca para la unidad de producción acuícola.
Art. 30°.- *Las actividades pesqueras se clasifican en:* **II.-** *Cultivo o acuacultura con fines*		
Artículo 31°.- *Para realizar las actividades de pesca se requiere lo siguiente:* **I,** *Concesión, para:* **Inciso b)** *Acuacultura comercial* **II,** Permiso, para: **Inciso g)** *Acuacultura de fomento* **III,** *Autorización, para:* **Inciso d)** *Recolectar del medio natural reproductores, larvas, postlarvas, crías, huevos, semillas, alevines o en cualquier otro estadio, y* **Inciso e)** *Acuacultura didáctica.*		

Artículos 22.- *la Secretaría podrá inscribir en el Registro Nacional de Pesca a los acuicultores que no requieran concesión, permiso o Autorización.*	Al **proyecto** le aplica el Artículo, incisos y, fracciones anteriores, porque se trata de una actividad acuícola con fines comerciales.	Por el hecho de presentar a la autoridad correspondiente (SEMARNAT) la Manifestación de Impacto Ambiental, el promovente está cumpliendo con este apartado. El proyecto se vincula por la obligatoriedad de obtener la autorización correspondiente para realizar las obras descritas en esta manifestación de impacto ambiental. Como ya se mencionó anteriormente, la promovente una vez autorizado el proyecto en materia ambiental procederá a tramitar el Registro Nacional de Pesca para la unidad de producción acuícola.
Art. 30°.- *Las actividades pesqueras se clasifican en:* **II.-** *Cultivo o acuacultura con fines*		
Artículo 31°.- *Para realizar las actividades de pesca se requiere lo siguiente:* **I,** *Concesión, para:* **Inciso b)** *Acuacultura comercial* **II,** Permiso, para: **Inciso g)** *Acuacultura de fomento* **III,** *Autorización, para:* **Inciso d)** *Recolectar del medio natural reproductores, larvas, postlarvas, crías, huevos, semillas, alevines o en cualquier otro estadio, y* **Inciso e)** *Acuacultura didáctica.*		

Artículos 22.- *la Secretaría podrá inscribir en el Registro Nacional de Pesca a los acuicultores que no requieran concesión, permiso o Autorización.*	Al **proyecto** le aplica el Artículo, incisos y, fracciones anteriores, porque se trata de una actividad acuícola con fines comerciales.	Por el hecho de presentar a la autoridad correspondiente (SEMARNAT) la Manifestación de Impacto Ambiental, el promovente está cumpliendo con este apartado. El proyecto se vincula por la obligatoriedad de obtener la autorización correspondiente para realizar las obras descritas en esta manifestación de impacto ambiental. Como ya se mencionó anteriormente, la promovente una vez autorizado el proyecto en materia ambiental procederá a tramitar el Registro Nacional de Pesca para la unidad de producción acuícola.
Art. 30°.- *Las actividades pesqueras se clasifican en:* **II.-** *Cultivo o acuacultura con fines*		
Artículo 31°.- *Para realizar las actividades de pesca se requiere lo siguiente:* **I,** *Concesión, para:* **Inciso b)** *Acuacultura comercial* **II,** Permiso, para: **Inciso g)** *Acuacultura de fomento* **III,** *Autorización, para:* **Inciso d)** *Recolectar del medio natural reproductores, larvas, postlarvas, crías, huevos, semillas, alevines o en cualquier otro estadio, y* **Inciso e)** *Acuacultura didáctica.*		

Artículos 22.- *la Secretaría podrá inscribir en el Registro Nacional de Pesca a los acuicultores que no requieran concesión, permiso o Autorización.*	Al **proyecto** le aplica el Artículo, incisos y, fracciones anteriores, porque se trata de una actividad acuícola con fines comerciales.	Por el hecho de presentar a la autoridad correspondiente (SEMARNAT) la Manifestación de Impacto Ambiental, el promovente está cumpliendo con este apartado. El proyecto se vincula por la obligatoriedad de obtener la autorización correspondiente para realizar las obras descritas en esta manifestación de impacto ambiental. Como ya se mencionó anteriormente, la promovente una vez autorizado el proyecto en materia ambiental procederá a tramitar el Registro Nacional de Pesca para la unidad de producción acuícola.
Art. 30°.- *Las actividades pesqueras se clasifican en:* **II.-** *Cultivo o acuacultura con fines*		
Artículo 31°.- *Para realizar las actividades de pesca se requiere lo siguiente:* **I,** *Concesión, para:* **Inciso b)** *Acuacultura comercial* **II,** Permiso, para: **Inciso g)** *Acuacultura de fomento* **III,** *Autorización, para:* **Inciso d)** *Recolectar del medio natural reproductores, larvas, postlarvas, crías, huevos, semillas, alevines o en cualquier otro estadio, y* **Inciso e)** *Acuacultura didáctica.*		

Artículos 22.- *la Secretaría podrá inscribir en el Registro Nacional de Pesca a los acuicultores que no requieran concesión, permiso o Autorización.*	Al **proyecto** le aplica el Artículo, incisos y, fracciones anteriores, porque se trata de una actividad acuícola con fines comerciales.	Por el hecho de presentar a la autoridad correspondiente (SEMARNAT) la Manifestación de Impacto Ambiental, el promovente está cumpliendo con este apartado. El proyecto se vincula por la obligatoriedad de obtener la autorización correspondiente para realizar las obras descritas en esta manifestación de impacto ambiental. Como ya se mencionó anteriormente, la promovente una vez autorizado el proyecto en materia ambiental procederá a tramitar el Registro Nacional de Pesca para la unidad de producción acuícola.
Art. 30°.- *Las actividades pesqueras se clasifican en:* **II.-** *Cultivo o acuacultura con fines*		
Artículo 31°.- *Para realizar las actividades de pesca se requiere lo siguiente:* **I,** *Concesión, para:* **Inciso b)** *Acuacultura comercial* **II,** Permiso, para: **Inciso g)** *Acuacultura de fomento* **III,** *Autorización, para:* **Inciso d)** *Recolectar del medio natural reproductores, larvas, postlarvas, crías, huevos, semillas, alevines o en cualquier otro estadio, y* **Inciso e)** *Acuacultura didáctica.*		

Artículos 22.- *la Secretaría podrá inscribir en el Registro Nacional de Pesca a los acuicultores que no requieran concesión, permiso o Autorización.*	Al **proyecto** le aplica el Artículo, incisos y, fracciones anteriores, porque se trata de una actividad acuícola con fines comerciales.	Por el hecho de presentar a la autoridad correspondiente (SEMARNAT) la Manifestación de Impacto Ambiental, el promovente está cumpliendo con este apartado. El proyecto se vincula por la obligatoriedad de obtener la autorización correspondiente para realizar las obras descritas en esta manifestación de impacto ambiental. Como ya se mencionó anteriormente, la promovente una vez autorizado el proyecto en materia ambiental procederá a tramitar el Registro Nacional de Pesca para la unidad de producción acuícola.
Art. 30°.- *Las actividades pesqueras se clasifican en:* **II.-** *Cultivo o acuacultura con fines*		
Artículo 31°.- *Para realizar las actividades de pesca se requiere lo siguiente:* **I,** *Concesión, para:* **Inciso b)** *Acuacultura comercial* **II,** Permiso, para: **Inciso g)** *Acuacultura de fomento* **III,** *Autorización, para:* **Inciso d)** *Recolectar del medio natural reproductores, larvas, postlarvas, crías, huevos, semillas, alevines o en cualquier otro estadio, y* **Inciso e)** *Acuacultura didáctica.*		

Artículos 22.- *la Secretaría podrá inscribir en el Registro Nacional de Pesca a los acuicultores que no requieran concesión, permiso o Autorización.*	Al **proyecto** le aplica el Artículo, incisos y, fracciones anteriores, porque se trata de una actividad acuícola con fines comerciales.	Por el hecho de presentar a la autoridad correspondiente (SEMARNAT) la Manifestación de Impacto Ambiental, el promovente está cumpliendo con este apartado. El proyecto se vincula por la obligatoriedad de obtener la autorización correspondiente para realizar las obras descritas en esta manifestación de impacto ambiental. Como ya se mencionó anteriormente, la promovente una vez autorizado el proyecto en materia ambiental procederá a tramitar el Registro Nacional de Pesca para la unidad de producción acuícola.
Art. 30°.- *Las actividades pesqueras se clasifican en:* **II.-** *Cultivo o acuacultura con fines*		
Artículo 31°.- *Para realizar las actividades de pesca se requiere lo siguiente:* **I,** *Concesión, para:* **Inciso b)** *Acuacultura comercial* **II,** Permiso, para: **Inciso g)** *Acuacultura de fomento* **III,** *Autorización, para:* **Inciso d)** *Recolectar del medio natural reproductores, larvas, postlarvas, crías, huevos, semillas, alevines o en cualquier otro estadio, y* **Inciso e)** *Acuacultura didáctica.*		

Artículos 22.- *la Secretaría podrá inscribir en el Registro Nacional de Pesca a los acuicultores que no requieran concesión, permiso o Autorización.*	Al **proyecto** le aplica el Artículo, incisos y, fracciones anteriores, porque se trata de una actividad acuícola con fines comerciales.	Por el hecho de presentar a la autoridad correspondiente (SEMARNAT) la Manifestación de Impacto Ambiental, el promovente está cumpliendo con este apartado. El proyecto se vincula por la obligatoriedad de obtener la autorización correspondiente para realizar las obras descritas en esta manifestación de impacto ambiental. Como ya se mencionó anteriormente, la promovente una vez autorizado el proyecto en materia ambiental procederá a tramitar el Registro Nacional de Pesca para la unidad de producción acuícola.
Art. 30°.- *Las actividades pesqueras se clasifican en:* **II.-** *Cultivo o acuacultura con fines*		
Artículo 31°.- *Para realizar las actividades de pesca se requiere lo siguiente:* **I,** *Concesión, para:* **Inciso b)** *Acuacultura comercial* **II,** Permiso, para: **Inciso g)** *Acuacultura de fomento* **III,** *Autorización, para:* **Inciso d)** *Recolectar del medio natural reproductores, larvas, postlarvas, crías, huevos, semillas, alevines o en cualquier otro estadio, y* **Inciso e)** *Acuacultura didáctica.*		

Artículos 22.- *la Secretaría podrá inscribir en el Registro Nacional de Pesca a los acuicultores que no requieran concesión, permiso o Autorización.*	Al **proyecto** le aplica el Artículo, incisos y, fracciones anteriores, porque se trata de una actividad acuícola con fines comerciales.	Por el hecho de presentar a la autoridad correspondiente (SEMARNAT) la Manifestación de Impacto Ambiental, el promovente está cumpliendo con este apartado. El proyecto se vincula por la obligatoriedad de obtener la autorización correspondiente para realizar las obras descritas en esta manifestación de impacto ambiental. Como ya se mencionó anteriormente, la promovente una vez autorizado el proyecto en materia ambiental procederá a tramitar el Registro Nacional de Pesca para la unidad de producción acuícola.
Art. 30°.- *Las actividades pesqueras se clasifican en:* **II.-** *Cultivo o acuacultura con fines*		
Artículo 31°.- *Para realizar las actividades de pesca se requiere lo siguiente:* **I,** *Concesión, para:* **Inciso b)** *Acuacultura comercial* **II,** Permiso, para: **Inciso g)** *Acuacultura de fomento* **III,** *Autorización, para:* **Inciso d)** *Recolectar del medio natural reproductores, larvas, postlarvas, crías, huevos, semillas, alevines o en cualquier otro estadio, y* **Inciso e)** *Acuacultura didáctica.*		

Artículos 22.- *la Secretaría podrá inscribir en el Registro Nacional de Pesca a los acuicultores que no requieran concesión, permiso o Autorización.*	Al **proyecto** le aplica el Artículo, incisos y, fracciones anteriores, porque se trata de una actividad acuícola con fines comerciales.	Por el hecho de presentar a la autoridad correspondiente (SEMARNAT) la Manifestación de Impacto Ambiental, el promovente está cumpliendo con este apartado. El proyecto se vincula por la obligatoriedad de obtener la autorización correspondiente para realizar las obras descritas en esta manifestación de impacto ambiental. Como ya se mencionó anteriormente, la promovente una vez autorizado el proyecto en materia ambiental procederá a tramitar el Registro Nacional de Pesca para la unidad de producción acuícola.
Art. 30°.- *Las actividades pesqueras se clasifican en:* **II.-** *Cultivo o acuacultura con fines*		
Artículo 31°.- *Para realizar las actividades de pesca se requiere lo siguiente:* **I,** *Concesión, para:* **Inciso b)** *Acuacultura comercial* **II,** Permiso, para: **Inciso g)** *Acuacultura de fomento* **III,** *Autorización, para:* **Inciso d)** *Recolectar del medio natural reproductores, larvas, postlarvas, crías, huevos, semillas, alevines o en cualquier otro estadio, y* **Inciso e)** *Acuacultura didáctica.*		

Artículos 22.- *la Secretaría podrá inscribir en el Registro Nacional de Pesca a los acuicultores que no requieran concesión, permiso o Autorización.*	Al **proyecto** le aplica el Artículo, incisos y, fracciones anteriores, porque se trata de una actividad acuícola con fines comerciales.	Por el hecho de presentar a la autoridad correspondiente (SEMARNAT) la Manifestación de Impacto Ambiental, el promovente está cumpliendo con este apartado. El proyecto se vincula por la obligatoriedad de obtener la autorización correspondiente para realizar las obras descritas en esta manifestación de impacto ambiental. Como ya se mencionó anteriormente, la promovente una vez autorizado el proyecto en materia ambiental procederá a tramitar el Registro Nacional de Pesca para la unidad de producción acuícola.
Art. 30°.- *Las actividades pesqueras se clasifican en:* **II.-** *Cultivo o acuacultura con fines*		
Artículo 31°.- *Para realizar las actividades de pesca se requiere lo siguiente:* **I,** *Concesión, para:* **Inciso b)** *Acuacultura comercial* **II,** Permiso, para: **Inciso g)** *Acuacultura de fomento* **III,** *Autorización, para:* **Inciso d)** *Recolectar del medio natural reproductores, larvas, postlarvas, crías, huevos, semillas, alevines o en cualquier otro estadio, y* **Inciso e)** *Acuacultura didáctica.*		

Artículos 22.- *la Secretaría podrá inscribir en el Registro Nacional de Pesca a los acuicultores que no requieran concesión, permiso o Autorización.*	Al **proyecto** le aplica el Artículo, incisos y, fracciones anteriores, porque se trata de una actividad acuícola con fines comerciales.	Por el hecho de presentar a la autoridad correspondiente (SEMARNAT) la Manifestación de Impacto Ambiental, el promovente está cumpliendo con este apartado. El proyecto se vincula por la obligatoriedad de obtener la autorización correspondiente para realizar las obras descritas en esta manifestación de impacto ambiental. Como ya se mencionó anteriormente, la promovente una vez autorizado el proyecto en materia ambiental procederá a tramitar el Registro Nacional de Pesca para la unidad de producción acuícola.
Art. 30°.- *Las actividades pesqueras se clasifican en:* **II.-** *Cultivo o acuacultura con fines*		
Artículo 31°.- *Para realizar las actividades de pesca se requiere lo siguiente:* **I,** *Concesión, para:* **Inciso b)** *Acuacultura comercial* **II,** Permiso, para: **Inciso g)** *Acuacultura de fomento* **III,** *Autorización, para:* **Inciso d)** *Recolectar del medio natural reproductores, larvas, postlarvas, crías, huevos, semillas, alevines o en cualquier otro estadio, y* **Inciso e)** *Acuacultura didáctica.*		

Artículos 22.- *la Secretaría podrá inscribir en el Registro Nacional de Pesca a los acuicultores que no requieran concesión, permiso o Autorización.*	Al **proyecto** le aplica el Artículo, incisos y, fracciones anteriores, porque se trata de una actividad acuícola con fines comerciales.	Por el hecho de presentar a la autoridad correspondiente (SEMARNAT) la Manifestación de Impacto Ambiental, el promovente está cumpliendo con este apartado. El proyecto se vincula por la obligatoriedad de obtener la autorización correspondiente para realizar las obras descritas en esta manifestación de impacto ambiental. Como ya se mencionó anteriormente, la promovente una vez autorizado el proyecto en materia ambiental procederá a tramitar el Registro Nacional de Pesca para la unidad de producción acuícola.
Art. 30°.- *Las actividades pesqueras se clasifican en:* **II.-** *Cultivo o acuacultura con fines*		
Artículo 31°.- *Para realizar las actividades de pesca se requiere lo siguiente:* **I,** *Concesión, para:* **Inciso b)** *Acuacultura comercial* **II,** Permiso, para: **Inciso g)** *Acuacultura de fomento* **III,** *Autorización, para:* **Inciso d)** *Recolectar del medio natural reproductores, larvas, postlarvas, crías, huevos, semillas, alevines o en cualquier otro estadio, y* **Inciso e)** *Acuacultura didáctica.*		

Artículos 22.- *la Secretaría podrá inscribir en el Registro Nacional de Pesca a los acuicultores que no requieran concesión, permiso o Autorización.*	Al **proyecto** le aplica el Artículo, incisos y, fracciones anteriores, porque se trata de una actividad acuícola con fines comerciales.	Por el hecho de presentar a la autoridad correspondiente (SEMARNAT) la Manifestación de Impacto Ambiental, el promovente está cumpliendo con este apartado. El proyecto se vincula por la obligatoriedad de obtener la autorización correspondiente para realizar las obras descritas en esta manifestación de impacto ambiental. Como ya se mencionó anteriormente, la promovente una vez autorizado el proyecto en materia ambiental procederá a tramitar el Registro Nacional de Pesca para la unidad de producción acuícola.
Art. 30°.- *Las actividades pesqueras se clasifican en:* **II.-** *Cultivo o acuacultura con fines*		
Artículo 31°.- *Para realizar las actividades de pesca se requiere lo siguiente:* **I,** *Concesión, para:* **Inciso b)** *Acuacultura comercial* **II,** Permiso, para: **Inciso g)** *Acuacultura de fomento* **III,** *Autorización, para:* **Inciso d)** *Recolectar del medio natural reproductores, larvas, postlarvas, crías, huevos, semillas, alevines o en cualquier otro estadio, y* **Inciso e)** *Acuacultura didáctica.*		

Artículos 22.- *la Secretaría podrá inscribir en el Registro Nacional de Pesca a los acuicultores que no requieran concesión, permiso o Autorización.*	Al **proyecto** le aplica el Artículo, incisos y, fracciones anteriores, porque se trata de una actividad acuícola con fines comerciales.	Por el hecho de presentar a la autoridad correspondiente (SEMARNAT) la Manifestación de Impacto Ambiental, el promovente está cumpliendo con este apartado. El proyecto se vincula por la obligatoriedad de obtener la autorización correspondiente para realizar las obras descritas en esta manifestación de impacto ambiental. Como ya se mencionó anteriormente, la promovente una vez autorizado el proyecto en materia ambiental procederá a tramitar el Registro Nacional de Pesca para la unidad de producción acuícola.
Art. 30°.- *Las actividades pesqueras se clasifican en:* **II.-** *Cultivo o acuacultura con fines*		
Artículo 31°.- *Para realizar las actividades de pesca se requiere lo siguiente:* **I,** *Concesión, para:* **Inciso b)** *Acuacultura comercial* **II,** Permiso, para: **Inciso g)** *Acuacultura de fomento* **III,** *Autorización, para:* **Inciso d)** *Recolectar del medio natural reproductores, larvas, postlarvas, crías, huevos, semillas, alevines o en cualquier otro estadio, y* **Inciso e)** *Acuacultura didáctica.*		

Artículos 22.- *la Secretaría podrá inscribir en el Registro Nacional de Pesca a los acuicultores que no requieran concesión, permiso o Autorización.*	Al **proyecto** le aplica el Artículo, incisos y, fracciones anteriores, porque se trata de una actividad acuícola con fines comerciales.	Por el hecho de presentar a la autoridad correspondiente (SEMARNAT) la Manifestación de Impacto Ambiental, el promovente está cumpliendo con este apartado. El proyecto se vincula por la obligatoriedad de obtener la autorización correspondiente para realizar las obras descritas en esta manifestación de impacto ambiental. Como ya se mencionó anteriormente, la promovente una vez autorizado el proyecto en materia ambiental procederá a tramitar el Registro Nacional de Pesca para la unidad de producción acuícola.
Art. 30°.- *Las actividades pesqueras se clasifican en:* **II.-** *Cultivo o acuacultura con fines*		
Artículo 31°.- *Para realizar las actividades de pesca se requiere lo siguiente:* **I,** *Concesión, para:* **Inciso b)** *Acuacultura comercial* **II,** Permiso, para: **Inciso g)** *Acuacultura de fomento* **III,** *Autorización, para:* **Inciso d)** *Recolectar del medio natural reproductores, larvas, postlarvas, crías, huevos, semillas, alevines o en cualquier otro estadio, y* **Inciso e)** *Acuacultura didáctica.*		

Artículos 22.- *la Secretaría podrá inscribir en el Registro Nacional de Pesca a los acuicultores que no requieran concesión, permiso o Autorización.*	Al **proyecto** le aplica el Artículo, incisos y, fracciones anteriores, porque se trata de una actividad acuícola con fines comerciales.	Por el hecho de presentar a la autoridad correspondiente (SEMARNAT) la Manifestación de Impacto Ambiental, el promovente está cumpliendo con este apartado. El proyecto se vincula por la obligatoriedad de obtener la autorización correspondiente para realizar las obras descritas en esta manifestación de impacto ambiental. Como ya se mencionó anteriormente, la promovente una vez autorizado el proyecto en materia ambiental procederá a tramitar el Registro Nacional de Pesca para la unidad de producción acuícola.
Art. 30°.- *Las actividades pesqueras se clasifican en:* **II.-** *Cultivo o acuacultura con fines*		
Artículo 31°.- *Para realizar las actividades de pesca se requiere lo siguiente:* **I,** *Concesión, para:* **Inciso b)** *Acuacultura comercial* **II,** Permiso, para: **Inciso g)** *Acuacultura de fomento* **III,** *Autorización, para:* **Inciso d)** *Recolectar del medio natural reproductores, larvas, postlarvas, crías, huevos, semillas, alevines o en cualquier otro estadio, y* **Inciso e)** *Acuacultura didáctica.*		

Artículos 22.- *la Secretaría podrá inscribir en el Registro Nacional de Pesca a los acuicultores que no requieran concesión, permiso o Autorización.*	Al **proyecto** le aplica el Artículo, incisos y, fracciones anteriores, porque se trata de una actividad acuícola con fines comerciales.	Por el hecho de presentar a la autoridad correspondiente (SEMARNAT) la Manifestación de Impacto Ambiental, el promovente está cumpliendo con este apartado. El proyecto se vincula por la obligatoriedad de obtener la autorización correspondiente para realizar las obras descritas en esta manifestación de impacto ambiental. Como ya se mencionó anteriormente, la promovente una vez autorizado el proyecto en materia ambiental procederá a tramitar el Registro Nacional de Pesca para la unidad de producción acuícola.
Art. 30°.- *Las actividades pesqueras se clasifican en:* **II.-** *Cultivo o acuacultura con fines*		
Artículo 31°.- *Para realizar las actividades de pesca se requiere lo siguiente:* **I,** *Concesión, para:* **Inciso b)** *Acuacultura comercial* **II,** Permiso, para: **Inciso g)** *Acuacultura de fomento* **III,** *Autorización, para:* **Inciso d)** *Recolectar del medio natural reproductores, larvas, postlarvas, crías, huevos, semillas, alevines o en cualquier otro estadio, y* **Inciso e)** *Acuacultura didáctica.*		

Artículos 22.- *la Secretaría podrá inscribir en el Registro Nacional de Pesca a los acuicultores que no requieran concesión, permiso o Autorización.*	Al **proyecto** le aplica el Artículo, incisos y, fracciones anteriores, porque se trata de una actividad acuícola con fines comerciales.	Por el hecho de presentar a la autoridad correspondiente (SEMARNAT) la Manifestación de Impacto Ambiental, el promovente está cumpliendo con este apartado. El proyecto se vincula por la obligatoriedad de obtener la autorización correspondiente para realizar las obras descritas en esta manifestación de impacto ambiental. Como ya se mencionó anteriormente, la promovente una vez autorizado el proyecto en materia ambiental procederá a tramitar el Registro Nacional de Pesca para la unidad de producción acuícola.
Art. 30°.- *Las actividades pesqueras se clasifican en:* **II.-** *Cultivo o acuacultura con fines*		
Artículo 31°.- *Para realizar las actividades de pesca se requiere lo siguiente:* **I,** *Concesión, para:* **Inciso b)** *Acuacultura comercial* **II,** Permiso, para: **Inciso g)** *Acuacultura de fomento* **III,** *Autorización, para:* **Inciso d)** *Recolectar del medio natural reproductores, larvas, postlarvas, crías, huevos, semillas, alevines o en cualquier otro estadio, y* **Inciso e)** *Acuacultura didáctica.*		

Artículos 22.- *la Secretaría podrá inscribir en el Registro Nacional de Pesca a los acuicultores que no requieran concesión, permiso o Autorización.*	Al **proyecto** le aplica el Artículo, incisos y, fracciones anteriores, porque se trata de una actividad acuícola con fines comerciales.	Por el hecho de presentar a la autoridad correspondiente (SEMARNAT) la Manifestación de Impacto Ambiental, el promovente está cumpliendo con este apartado. El proyecto se vincula por la obligatoriedad de obtener la autorización correspondiente para realizar las obras descritas en esta manifestación de impacto ambiental. Como ya se mencionó anteriormente, la promovente una vez autorizado el proyecto en materia ambiental procederá a tramitar el Registro Nacional de Pesca para la unidad de producción acuícola.
Art. 30°.- *Las actividades pesqueras se clasifican en:* **II.-** *Cultivo o acuacultura con fines*		
Artículo 31°.- *Para realizar las actividades de pesca se requiere lo siguiente:* **I,** *Concesión, para:* **Inciso b)** *Acuacultura comercial* **II,** Permiso, para: **Inciso g)** *Acuacultura de fomento* **III,** *Autorización, para:* **Inciso d)** *Recolectar del medio natural reproductores, larvas, postlarvas, crías, huevos, semillas, alevines o en cualquier otro estadio, y* **Inciso e)** *Acuacultura didáctica.*		

Artículos 22.- *la Secretaría podrá inscribir en el Registro Nacional de Pesca a los acuicultores que no requieran concesión, permiso o Autorización.*	Al **proyecto** le aplica el Artículo, incisos y, fracciones anteriores, porque se trata de una actividad acuícola con fines comerciales.	Por el hecho de presentar a la autoridad correspondiente (SEMARNAT) la Manifestación de Impacto Ambiental, el promovente está cumpliendo con este apartado. El proyecto se vincula por la obligatoriedad de obtener la autorización correspondiente para realizar las obras descritas en esta manifestación de impacto ambiental. Como ya se mencionó anteriormente, la promovente una vez autorizado el proyecto en materia ambiental procederá a tramitar el Registro Nacional de Pesca para la unidad de producción acuícola.
Art. 30°.- *Las actividades pesqueras se clasifican en:* **II.-** *Cultivo o acuacultura con fines*		
Artículo 31°.- *Para realizar las actividades de pesca se requiere lo siguiente:* **I,** *Concesión, para:* **Inciso b)** *Acuacultura comercial* **II,** Permiso, para: **Inciso g)** *Acuacultura de fomento* **III,** *Autorización, para:* **Inciso d)** *Recolectar del medio natural reproductores, larvas, postlarvas, crías, huevos, semillas, alevines o en cualquier otro estadio, y* **Inciso e)** *Acuacultura didáctica.*		

Artículos 22.- *la Secretaría podrá inscribir en el Registro Nacional de Pesca a los acuicultores que no requieran concesión, permiso o Autorización.*	Al **proyecto** le aplica el Artículo, incisos y, fracciones anteriores, porque se trata de una actividad acuícola con fines comerciales.	Por el hecho de presentar a la autoridad correspondiente (SEMARNAT) la Manifestación de Impacto Ambiental, el promovente está cumpliendo con este apartado. El proyecto se vincula por la obligatoriedad de obtener la autorización correspondiente para realizar las obras descritas en esta manifestación de impacto ambiental. Como ya se mencionó anteriormente, la promovente una vez autorizado el proyecto en materia ambiental procederá a tramitar el Registro Nacional de Pesca para la unidad de producción acuícola.
Art. 30°.- *Las actividades pesqueras se clasifican en:* **II.-** *Cultivo o acuacultura con fines*		
Artículo 31°.- *Para realizar las actividades de pesca se requiere lo siguiente:* **I,** *Concesión, para:* **Inciso b)** *Acuacultura comercial* **II,** Permiso, para: **Inciso g)** *Acuacultura de fomento* **III,** *Autorización, para:* **Inciso d)** *Recolectar del medio natural reproductores, larvas, postlarvas, crías, huevos, semillas, alevines o en cualquier otro estadio, y* **Inciso e)** *Acuacultura didáctica.*		

Artículos 22.- *la Secretaría podrá inscribir en el Registro Nacional de Pesca a los acuicultores que no requieran concesión, permiso o Autorización.*	Al **proyecto** le aplica el Artículo, incisos y, fracciones anteriores, porque se trata de una actividad acuícola con fines comerciales.	Por el hecho de presentar a la autoridad correspondiente (SEMARNAT) la Manifestación de Impacto Ambiental, el promovente está cumpliendo con este apartado. El proyecto se vincula por la obligatoriedad de obtener la autorización correspondiente para realizar las obras descritas en esta manifestación de impacto ambiental. Como ya se mencionó anteriormente, la promovente una vez autorizado el proyecto en materia ambiental procederá a tramitar el Registro Nacional de Pesca para la unidad de producción acuícola.
Art. 30°.- *Las actividades pesqueras se clasifican en:* **II.-** *Cultivo o acuacultura con fines*		
Artículo 31°.- *Para realizar las actividades de pesca se requiere lo siguiente:* **I,** *Concesión, para:* **Inciso b)** *Acuacultura comercial* **II,** Permiso, para: **Inciso g)** *Acuacultura de fomento* **III,** *Autorización, para:* **Inciso d)** *Recolectar del medio natural reproductores, larvas, postlarvas, crías, huevos, semillas, alevines o en cualquier otro estadio, y* **Inciso e)** *Acuacultura didáctica.*		

Artículos 22.- *la Secretaría podrá inscribir en el Registro Nacional de Pesca a los acuicultores que no requieran concesión, permiso o Autorización.*	Al **proyecto** le aplica el Artículo, incisos y, fracciones anteriores, porque se trata de una actividad acuícola con fines comerciales.	Por el hecho de presentar a la autoridad correspondiente (SEMARNAT) la Manifestación de Impacto Ambiental, el promovente está cumpliendo con este apartado. El proyecto se vincula por la obligatoriedad de obtener la autorización correspondiente para realizar las obras descritas en esta manifestación de impacto ambiental. Como ya se mencionó anteriormente, la promovente una vez autorizado el proyecto en materia ambiental procederá a tramitar el Registro Nacional de Pesca para la unidad de producción acuícola.
Art. 30°.- *Las actividades pesqueras se clasifican en:* **II.-** *Cultivo o acuacultura con fines*		
Artículo 31°.- *Para realizar las actividades de pesca se requiere lo siguiente:* **I,** *Concesión, para:* **Inciso b)** *Acuacultura comercial* **II,** Permiso, para: **Inciso g)** *Acuacultura de fomento* **III,** *Autorización, para:* **Inciso d)** *Recolectar del medio natural reproductores, larvas, postlarvas, crías, huevos, semillas, alevines o en cualquier otro estadio, y* **Inciso e)** *Acuacultura didáctica.*		

Artículos 22.- *la Secretaría podrá inscribir en el Registro Nacional de Pesca a los acuicultores que no requieran concesión, permiso o Autorización.*	Al **proyecto** le aplica el Artículo, incisos y, fracciones anteriores, porque se trata de una actividad acuícola con fines comerciales.	Por el hecho de presentar a la autoridad correspondiente (SEMARNAT) la Manifestación de Impacto Ambiental, el promovente está cumpliendo con este apartado. El proyecto se vincula por la obligatoriedad de obtener la autorización correspondiente para realizar las obras descritas en esta manifestación de impacto ambiental. Como ya se mencionó anteriormente, la promovente una vez autorizado el proyecto en materia ambiental procederá a tramitar el Registro Nacional de Pesca para la unidad de producción acuícola.
Art. 30°.- *Las actividades pesqueras se clasifican en:* **II.-** *Cultivo o acuacultura con fines*		
Artículo 31°.- *Para realizar las actividades de pesca se requiere lo siguiente:* **I,** *Concesión, para:* **Inciso b)** *Acuacultura comercial* **II,** Permiso, para: **Inciso g)** *Acuacultura de fomento* **III,** *Autorización, para:* **Inciso d)** *Recolectar del medio natural reproductores, larvas, postlarvas, crías, huevos, semillas, alevines o en cualquier otro estadio, y* **Inciso e)** *Acuacultura didáctica.*		

Artículos 22.- *la Secretaría podrá inscribir en el Registro Nacional de Pesca a los acuicultores que no requieran concesión, permiso o Autorización.*	Al **proyecto** le aplica el Artículo, incisos y, fracciones anteriores, porque se trata de una actividad acuícola con fines comerciales.	Por el hecho de presentar a la autoridad correspondiente (SEMARNAT) la Manifestación de Impacto Ambiental, el promovente está cumpliendo con este apartado. El proyecto se vincula por la obligatoriedad de obtener la autorización correspondiente para realizar las obras descritas en esta manifestación de impacto ambiental. Como ya se mencionó anteriormente, la promovente una vez autorizado el proyecto en materia ambiental procederá a tramitar el Registro Nacional de Pesca para la unidad de producción acuícola.
Art. 30°.- *Las actividades pesqueras se clasifican en:* **II.-** *Cultivo o acuacultura con fines*		
Artículo 31°.- *Para realizar las actividades de pesca se requiere lo siguiente:* **I,** *Concesión, para:* **Inciso b)** *Acuacultura comercial* **II,** Permiso, para: **Inciso g)** *Acuacultura de fomento* **III,** *Autorización, para:* **Inciso d)** *Recolectar del medio natural reproductores, larvas, postlarvas, crías, huevos, semillas, alevines o en cualquier otro estadio, y* **Inciso e)** *Acuacultura didáctica.*		

Artículos 22.- *la Secretaría podrá inscribir en el Registro Nacional de Pesca a los acuicultores que no requieran concesión, permiso o Autorización.*	Al **proyecto** le aplica el Artículo, incisos y, fracciones anteriores, porque se trata de una actividad acuícola con fines comerciales.	Por el hecho de presentar a la autoridad correspondiente (SEMARNAT) la Manifestación de Impacto Ambiental, el promovente está cumpliendo con este apartado. El proyecto se vincula por la obligatoriedad de obtener la autorización correspondiente para realizar las obras descritas en esta manifestación de impacto ambiental. Como ya se mencionó anteriormente, la promovente una vez autorizado el proyecto en materia ambiental procederá a tramitar el Registro Nacional de Pesca para la unidad de producción acuícola.
Art. 30°.- *Las actividades pesqueras se clasifican en:* **II.-** *Cultivo o acuacultura con fines*		
Artículo 31°.- *Para realizar las actividades de pesca se requiere lo siguiente:* **I,** *Concesión, para:* **Inciso b)** *Acuacultura comercial* **II,** Permiso, para: **Inciso g)** *Acuacultura de fomento* **III,** *Autorización, para:* **Inciso d)** *Recolectar del medio natural reproductores, larvas, postlarvas, crías, huevos, semillas, alevines o en cualquier otro estadio, y* **Inciso e)** *Acuacultura didáctica.*		

Artículos 22.- *la Secretaría podrá inscribir en el Registro Nacional de Pesca a los acuicultores que no requieran concesión, permiso o Autorización.*	Al **proyecto** le aplica el Artículo, incisos y, fracciones anteriores, porque se trata de una actividad acuícola con fines comerciales.	Por el hecho de presentar a la autoridad correspondiente (SEMARNAT) la Manifestación de Impacto Ambiental, el promovente está cumpliendo con este apartado. El proyecto se vincula por la obligatoriedad de obtener la autorización correspondiente para realizar las obras descritas en esta manifestación de impacto ambiental. Como ya se mencionó anteriormente, la promovente una vez autorizado el proyecto en materia ambiental procederá a tramitar el Registro Nacional de Pesca para la unidad de producción acuícola.
Art. 30°.- *Las actividades pesqueras se clasifican en:* **II.-** *Cultivo o acuacultura con fines*		
Artículo 31°.- *Para realizar las actividades de pesca se requiere lo siguiente:* **I,** *Concesión, para:* **Inciso b)** *Acuacultura comercial* **II,** Permiso, para: **Inciso g)** *Acuacultura de fomento* **III,** *Autorización, para:* **Inciso d)** *Recolectar del medio natural reproductores, larvas, postlarvas, crías, huevos, semillas, alevines o en cualquier otro estadio, y* **Inciso e)** *Acuacultura didáctica.*		

Artículos 22.- *la Secretaría podrá inscribir en el Registro Nacional de Pesca a los acuicultores que no requieran concesión, permiso o Autorización.*	Al **proyecto** le aplica el Artículo, incisos y, fracciones anteriores, porque se trata de una actividad acuícola con fines comerciales.	Por el hecho de presentar a la autoridad correspondiente (SEMARNAT) la Manifestación de Impacto Ambiental, el promovente está cumpliendo con este apartado. El proyecto se vincula por la obligatoriedad de obtener la autorización correspondiente para realizar las obras descritas en esta manifestación de impacto ambiental. Como ya se mencionó anteriormente, la promovente una vez autorizado el proyecto en materia ambiental procederá a tramitar el Registro Nacional de Pesca para la unidad de producción acuícola.
Art. 30°.- *Las actividades pesqueras se clasifican en:* **II.-** *Cultivo o acuacultura con fines*		
Artículo 31°.- *Para realizar las actividades de pesca se requiere lo siguiente:* **I,** *Concesión, para:* **Inciso b)** *Acuacultura comercial* **II,** Permiso, para: **Inciso g)** *Acuacultura de fomento* **III,** *Autorización, para:* **Inciso d)** *Recolectar del medio natural reproductores, larvas, postlarvas, crías, huevos, semillas, alevines o en cualquier otro estadio, y* **Inciso e)** *Acuacultura didáctica.*		

Artículos 22.- *la Secretaría podrá inscribir en el Registro Nacional de Pesca a los acuicultores que no requieran concesión, permiso o Autorización.*	Al **proyecto** le aplica el Artículo, incisos y, fracciones anteriores, porque se trata de una actividad acuícola con fines comerciales.	Por el hecho de presentar a la autoridad correspondiente (SEMARNAT) la Manifestación de Impacto Ambiental, el promovente está cumpliendo con este apartado. El proyecto se vincula por la obligatoriedad de obtener la autorización correspondiente para realizar las obras descritas en esta manifestación de impacto ambiental. Como ya se mencionó anteriormente, la promovente una vez autorizado el proyecto en materia ambiental procederá a tramitar el Registro Nacional de Pesca para la unidad de producción acuícola.
Art. 30°.- *Las actividades pesqueras se clasifican en:* **II.-** *Cultivo o acuacultura con fines*		
Artículo 31°.- *Para realizar las actividades de pesca se requiere lo siguiente:* **I,** *Concesión, para:* **Inciso b)** *Acuacultura comercial* **II,** Permiso, para: **Inciso g)** *Acuacultura de fomento* **III,** *Autorización, para:* **Inciso d)** *Recolectar del medio natural reproductores, larvas, postlarvas, crías, huevos, semillas, alevines o en cualquier otro estadio, y* **Inciso e)** *Acuacultura didáctica.*		

Artículos 22.- *la Secretaría podrá inscribir en el Registro Nacional de Pesca a los acuicultores que no requieran concesión, permiso o Autorización.*	Al **proyecto** le aplica el Artículo, incisos y, fracciones anteriores, porque se trata de una actividad acuícola con fines comerciales.	Por el hecho de presentar a la autoridad correspondiente (SEMARNAT) la Manifestación de Impacto Ambiental, el promovente está cumpliendo con este apartado. El proyecto se vincula por la obligatoriedad de obtener la autorización correspondiente para realizar las obras descritas en esta manifestación de impacto ambiental. Como ya se mencionó anteriormente, la promovente una vez autorizado el proyecto en materia ambiental procederá a tramitar el Registro Nacional de Pesca para la unidad de producción acuícola.
Art. 30°.- *Las actividades pesqueras se clasifican en:* **II.-** *Cultivo o acuacultura con fines*		
Artículo 31°.- *Para realizar las actividades de pesca se requiere lo siguiente:* **I,** *Concesión, para:* **Inciso b)** *Acuacultura comercial* **II,** Permiso, para: **Inciso g)** *Acuacultura de fomento* **III,** *Autorización, para:* **Inciso d)** *Recolectar del medio natural reproductores, larvas, postlarvas, crías, huevos, semillas, alevines o en cualquier otro estadio, y* **Inciso e)** *Acuacultura didáctica.*		

Artículos 22.- *la Secretaría podrá inscribir en el Registro Nacional de Pesca a los acuicultores que no requieran concesión, permiso o Autorización.*	Al **proyecto** le aplica el Artículo, incisos y, fracciones anteriores, porque se trata de una actividad acuícola con fines comerciales.	Por el hecho de presentar a la autoridad correspondiente (SEMARNAT) la Manifestación de Impacto Ambiental, el promovente está cumpliendo con este apartado. El proyecto se vincula por la obligatoriedad de obtener la autorización correspondiente para realizar las obras descritas en esta manifestación de impacto ambiental. Como ya se mencionó anteriormente, la promovente una vez autorizado el proyecto en materia ambiental procederá a tramitar el Registro Nacional de Pesca para la unidad de producción acuícola.
Art. 30°.- *Las actividades pesqueras se clasifican en:* **II.-** *Cultivo o acuacultura con fines*		
Artículo 31°.- *Para realizar las actividades de pesca se requiere lo siguiente:* **I,** *Concesión, para:* **Inciso b)** *Acuacultura comercial* **II,** Permiso, para: **Inciso g)** *Acuacultura de fomento* **III,** *Autorización, para:* **Inciso d)** *Recolectar del medio natural reproductores, larvas, postlarvas, crías, huevos, semillas, alevines o en cualquier otro estadio, y* **Inciso e)** *Acuacultura didáctica.*		

Artículos 22.- *la Secretaría podrá inscribir en el Registro Nacional de Pesca a los acuicultores que no requieran concesión, permiso o Autorización.*	Al **proyecto** le aplica el Artículo, incisos y, fracciones anteriores, porque se trata de una actividad acuícola con fines comerciales.	Por el hecho de presentar a la autoridad correspondiente (SEMARNAT) la Manifestación de Impacto Ambiental, el promovente está cumpliendo con este apartado. El proyecto se vincula por la obligatoriedad de obtener la autorización correspondiente para realizar las obras descritas en esta manifestación de impacto ambiental. Como ya se mencionó anteriormente, la promovente una vez autorizado el proyecto en materia ambiental procederá a tramitar el Registro Nacional de Pesca para la unidad de producción acuícola.
Art. 30°.- *Las actividades pesqueras se clasifican en:* **II.-** *Cultivo o acuacultura con fines*		
Artículo 31°.- *Para realizar las actividades de pesca se requiere lo siguiente:* **I,** *Concesión, para:* **Inciso b)** *Acuacultura comercial* **II,** Permiso, para: **Inciso g)** *Acuacultura de fomento* **III,** *Autorización, para:* **Inciso d)** *Recolectar del medio natural reproductores, larvas, postlarvas, crías, huevos, semillas, alevines o en cualquier otro estadio, y* **Inciso e)** *Acuacultura didáctica.*		

Artículos 22.- *la Secretaría podrá inscribir en el Registro Nacional de Pesca a los acuicultores que no requieran concesión, permiso o Autorización.*	Al **proyecto** le aplica el Artículo, incisos y, fracciones anteriores, porque se trata de una actividad acuícola con fines comerciales.	Por el hecho de presentar a la autoridad correspondiente (SEMARNAT) la Manifestación de Impacto Ambiental, el promovente está cumpliendo con este apartado. El proyecto se vincula por la obligatoriedad de obtener la autorización correspondiente para realizar las obras descritas en esta manifestación de impacto ambiental. Como ya se mencionó anteriormente, la promovente una vez autorizado el proyecto en materia ambiental procederá a tramitar el Registro Nacional de Pesca para la unidad de producción acuícola.
Art. 30°.- *Las actividades pesqueras se clasifican en:* **II.-** *Cultivo o acuacultura con fines*		
Artículo 31°.- *Para realizar las actividades de pesca se requiere lo siguiente:* **I,** *Concesión, para:* **Inciso b)** *Acuacultura comercial* **II,** Permiso, para: **Inciso g)** *Acuacultura de fomento* **III,** *Autorización, para:* **Inciso d)** *Recolectar del medio natural reproductores, larvas, postlarvas, crías, huevos, semillas, alevines o en cualquier otro estadio, y* **Inciso e)** *Acuacultura didáctica.*		

Artículos 22.- *la Secretaría podrá inscribir en el Registro Nacional de Pesca a los acuicultores que no requieran concesión, permiso o Autorización.*	Al **proyecto** le aplica el Artículo, incisos y, fracciones anteriores, porque se trata de una actividad acuícola con fines comerciales.	Por el hecho de presentar a la autoridad correspondiente (SEMARNAT) la Manifestación de Impacto Ambiental, el promovente está cumpliendo con este apartado. El proyecto se vincula por la obligatoriedad de obtener la autorización correspondiente para realizar las obras descritas en esta manifestación de impacto ambiental. Como ya se mencionó anteriormente, la promovente una vez autorizado el proyecto en materia ambiental procederá a tramitar el Registro Nacional de Pesca para la unidad de producción acuícola.
Art. 30°.- *Las actividades pesqueras se clasifican en:* **II.-** *Cultivo o acuacultura con fines*		
Artículo 31°.- *Para realizar las actividades de pesca se requiere lo siguiente:* **I,** *Concesión, para:* **Inciso b)** *Acuacultura comercial* **II,** Permiso, para: **Inciso g)** *Acuacultura de fomento* **III,** *Autorización, para:* **Inciso d)** *Recolectar del medio natural reproductores, larvas, postlarvas, crías, huevos, semillas, alevines o en cualquier otro estadio, y* **Inciso e)** *Acuacultura didáctica.*		

Artículos 22.- *la Secretaría podrá inscribir en el Registro Nacional de Pesca a los acuicultores que no requieran concesión, permiso o Autorización.*	Al **proyecto** le aplica el Artículo, incisos y, fracciones anteriores, porque se trata de una actividad acuícola con fines comerciales.	Por el hecho de presentar a la autoridad correspondiente (SEMARNAT) la Manifestación de Impacto Ambiental, el promovente está cumpliendo con este apartado. El proyecto se vincula por la obligatoriedad de obtener la autorización correspondiente para realizar las obras descritas en esta manifestación de impacto ambiental. Como ya se mencionó anteriormente, la promovente una vez autorizado el proyecto en materia ambiental procederá a tramitar el Registro Nacional de Pesca para la unidad de producción acuícola.
Art. 30°.- *Las actividades pesqueras se clasifican en:* **II.-** *Cultivo o acuacultura con fines*		
Artículo 31°.- *Para realizar las actividades de pesca se requiere lo siguiente:* **I,** *Concesión, para:* **Inciso b)** *Acuacultura comercial* **II,** Permiso, para: **Inciso g)** *Acuacultura de fomento* **III,** *Autorización, para:* **Inciso d)** *Recolectar del medio natural reproductores, larvas, postlarvas, crías, huevos, semillas, alevines o en cualquier otro estadio, y* **Inciso e)** *Acuacultura didáctica.*		

Artículos 22.- *la Secretaría podrá inscribir en el Registro Nacional de Pesca a los acuicultores que no requieran concesión, permiso o Autorización.*	Al **proyecto** le aplica el Artículo, incisos y, fracciones anteriores, porque se trata de una actividad acuícola con fines comerciales.	Por el hecho de presentar a la autoridad correspondiente (SEMARNAT) la Manifestación de Impacto Ambiental, el promovente está cumpliendo con este apartado. El proyecto se vincula por la obligatoriedad de obtener la autorización correspondiente para realizar las obras descritas en esta manifestación de impacto ambiental. Como ya se mencionó anteriormente, la promovente una vez autorizado el proyecto en materia ambiental procederá a tramitar el Registro Nacional de Pesca para la unidad de producción acuícola.
Art. 30°.- *Las actividades pesqueras se clasifican en:* **II.-** *Cultivo o acuacultura con fines*		
Artículo 31°.- *Para realizar las actividades de pesca se requiere lo siguiente:* **I,** *Concesión, para:* **Inciso b)** *Acuacultura comercial* **II,** Permiso, para: **Inciso g)** *Acuacultura de fomento* **III,** *Autorización, para:* **Inciso d)** *Recolectar del medio natural reproductores, larvas, postlarvas, crías, huevos, semillas, alevines o en cualquier otro estadio, y* **Inciso e)** *Acuacultura didáctica.*		

Artículos 22.- *la Secretaría podrá inscribir en el Registro Nacional de Pesca a los acuicultores que no requieran concesión, permiso o Autorización.*	Al **proyecto** le aplica el Artículo, incisos y, fracciones anteriores, porque se trata de una actividad acuícola con fines comerciales.	Por el hecho de presentar a la autoridad correspondiente (SEMARNAT) la Manifestación de Impacto Ambiental, el promovente está cumpliendo con este apartado. El proyecto se vincula por la obligatoriedad de obtener la autorización correspondiente para realizar las obras descritas en esta manifestación de impacto ambiental. Como ya se mencionó anteriormente, la promovente una vez autorizado el proyecto en materia ambiental procederá a tramitar el Registro Nacional de Pesca para la unidad de producción acuícola.
Art. 30°.- *Las actividades pesqueras se clasifican en:* **II.-** *Cultivo o acuacultura con fines*		
Artículo 31°.- *Para realizar las actividades de pesca se requiere lo siguiente:* **I,** *Concesión, para:* **Inciso b)** *Acuacultura comercial* **II,** Permiso, para: **Inciso g)** *Acuacultura de fomento* **III,** *Autorización, para:* **Inciso d)** *Recolectar del medio natural reproductores, larvas, postlarvas, crías, huevos, semillas, alevines o en cualquier otro estadio, y* **Inciso e)** *Acuacultura didáctica.*		

Artículos 22.- *la Secretaría podrá inscribir en el Registro Nacional de Pesca a los acuicultores que no requieran concesión, permiso o Autorización.*	Al **proyecto** le aplica el Artículo, incisos y, fracciones anteriores, porque se trata de una actividad acuícola con fines comerciales.	Por el hecho de presentar a la autoridad correspondiente (SEMARNAT) la Manifestación de Impacto Ambiental, el promovente está cumpliendo con este apartado. El proyecto se vincula por la obligatoriedad de obtener la autorización correspondiente para realizar las obras descritas en esta manifestación de impacto ambiental. Como ya se mencionó anteriormente, la promovente una vez autorizado el proyecto en materia ambiental procederá a tramitar el Registro Nacional de Pesca para la unidad de producción acuícola.
Art. 30°.- *Las actividades pesqueras se clasifican en:* **II.-** *Cultivo o acuacultura con fines*		
Artículo 31°.- *Para realizar las actividades de pesca se requiere lo siguiente:* **I,** *Concesión, para:* **Inciso b)** *Acuacultura comercial* **II,** Permiso, para: **Inciso g)** *Acuacultura de fomento* **III,** *Autorización, para:* **Inciso d)** *Recolectar del medio natural reproductores, larvas, postlarvas, crías, huevos, semillas, alevines o en cualquier otro estadio, y* **Inciso e)** *Acuacultura didáctica.*		

Artículos 22.- *la Secretaría podrá inscribir en el Registro Nacional de Pesca a los acuicultores que no requieran concesión, permiso o Autorización.*	Al **proyecto** le aplica el Artículo, incisos y, fracciones anteriores, porque se trata de una actividad acuícola con fines comerciales.	Por el hecho de presentar a la autoridad correspondiente (SEMARNAT) la Manifestación de Impacto Ambiental, el promovente está cumpliendo con este apartado. El proyecto se vincula por la obligatoriedad de obtener la autorización correspondiente para realizar las obras descritas en esta manifestación de impacto ambiental. Como ya se mencionó anteriormente, la promovente una vez autorizado el proyecto en materia ambiental procederá a tramitar el Registro Nacional de Pesca para la unidad de producción acuícola.
Art. 30°.- *Las actividades pesqueras se clasifican en:* **II.-** *Cultivo o acuacultura con fines*		
Artículo 31°.- *Para realizar las actividades de pesca se requiere lo siguiente:* **I,** *Concesión, para:* **Inciso b)** *Acuacultura comercial* **II,** Permiso, para: **Inciso g)** *Acuacultura de fomento* **III,** *Autorización, para:* **Inciso d)** *Recolectar del medio natural reproductores, larvas, postlarvas, crías, huevos, semillas, alevines o en cualquier otro estadio, y* **Inciso e)** *Acuacultura didáctica.*		

Artículos 22.- *la Secretaría podrá inscribir en el Registro Nacional de Pesca a los acuicultores que no requieran concesión, permiso o Autorización.*	Al **proyecto** le aplica el Artículo, incisos y, fracciones anteriores, porque se trata de una actividad acuícola con fines comerciales.	Por el hecho de presentar a la autoridad correspondiente (SEMARNAT) la Manifestación de Impacto Ambiental, el promovente está cumpliendo con este apartado. El proyecto se vincula por la obligatoriedad de obtener la autorización correspondiente para realizar las obras descritas en esta manifestación de impacto ambiental. Como ya se mencionó anteriormente, la promovente una vez autorizado el proyecto en materia ambiental procederá a tramitar el Registro Nacional de Pesca para la unidad de producción acuícola.
Art. 30°.- *Las actividades pesqueras se clasifican en:* **II.-** *Cultivo o acuacultura con fines*		
Artículo 31°.- *Para realizar las actividades de pesca se requiere lo siguiente:* **I,** *Concesión, para:* **Inciso b)** *Acuacultura comercial* **II,** Permiso, para: **Inciso g)** *Acuacultura de fomento* **III,** *Autorización, para:* **Inciso d)** *Recolectar del medio natural reproductores, larvas, postlarvas, crías, huevos, semillas, alevines o en cualquier otro estadio, y* **Inciso e)** *Acuacultura didáctica.*		

Artículos 22.- *la Secretaría podrá inscribir en el Registro Nacional de Pesca a los acuicultores que no requieran concesión, permiso o Autorización.*	Al **proyecto** le aplica el Artículo, incisos y, fracciones anteriores, porque se trata de una actividad acuícola con fines comerciales.	Por el hecho de presentar a la autoridad correspondiente (SEMARNAT) la Manifestación de Impacto Ambiental, el promovente está cumpliendo con este apartado. El proyecto se vincula por la obligatoriedad de obtener la autorización correspondiente para realizar las obras descritas en esta manifestación de impacto ambiental. Como ya se mencionó anteriormente, la promovente una vez autorizado el proyecto en materia ambiental procederá a tramitar el Registro Nacional de Pesca para la unidad de producción acuícola.
Art. 30°.- *Las actividades pesqueras se clasifican en:* **II.-** *Cultivo o acuacultura con fines*		
Artículo 31°.- *Para realizar las actividades de pesca se requiere lo siguiente:* **I,** *Concesión, para:* **Inciso b)** *Acuacultura comercial* **II,** Permiso, para: **Inciso g)** *Acuacultura de fomento* **III,** *Autorización, para:* **Inciso d)** *Recolectar del medio natural reproductores, larvas, postlarvas, crías, huevos, semillas, alevines o en cualquier otro estadio, y* **Inciso e)** *Acuacultura didáctica.*		

Artículos 22.- *la Secretaría podrá inscribir en el Registro Nacional de Pesca a los acuicultores que no requieran concesión, permiso o Autorización.*	Al **proyecto** le aplica el Artículo, incisos y, fracciones anteriores, porque se trata de una actividad acuícola con fines comerciales.	Por el hecho de presentar a la autoridad correspondiente (SEMARNAT) la Manifestación de Impacto Ambiental, el promovente está cumpliendo con este apartado. El proyecto se vincula por la obligatoriedad de obtener la autorización correspondiente para realizar las obras descritas en esta manifestación de impacto ambiental. Como ya se mencionó anteriormente, la promovente una vez autorizado el proyecto en materia ambiental procederá a tramitar el Registro Nacional de Pesca para la unidad de producción acuícola.
Art. 30°.- *Las actividades pesqueras se clasifican en:* **II.-** *Cultivo o acuacultura con fines*		
Artículo 31°.- *Para realizar las actividades de pesca se requiere lo siguiente:* **I,** *Concesión, para:* **Inciso b)** *Acuacultura comercial* **II,** Permiso, para: **Inciso g)** *Acuacultura de fomento* **III,** *Autorización, para:* **Inciso d)** *Recolectar del medio natural reproductores, larvas, postlarvas, crías, huevos, semillas, alevines o en cualquier otro estadio, y* **Inciso e)** *Acuacultura didáctica.*		

Artículos 22.- *la Secretaría podrá inscribir en el Registro Nacional de Pesca a los acuicultores que no requieran concesión, permiso o Autorización.*	Al **proyecto** le aplica el Artículo, incisos y, fracciones anteriores, porque se trata de una actividad acuícola con fines comerciales.	Por el hecho de presentar a la autoridad correspondiente (SEMARNAT) la Manifestación de Impacto Ambiental, el promovente está cumpliendo con este apartado. El proyecto se vincula por la obligatoriedad de obtener la autorización correspondiente para realizar las obras descritas en esta manifestación de impacto ambiental. Como ya se mencionó anteriormente, la promovente una vez autorizado el proyecto en materia ambiental procederá a tramitar el Registro Nacional de Pesca para la unidad de producción acuícola.
Art. 30°.- *Las actividades pesqueras se clasifican en:* **II.-** *Cultivo o acuacultura con fines*		
Artículo 31°.- *Para realizar las actividades de pesca se requiere lo siguiente:* **I,** *Concesión, para:* **Inciso b)** *Acuacultura comercial* **II,** Permiso, para: **Inciso g)** *Acuacultura de fomento* **III,** *Autorización, para:* **Inciso d)** *Recolectar del medio natural reproductores, larvas, postlarvas, crías, huevos, semillas, alevines o en cualquier otro estadio, y* **Inciso e)** *Acuacultura didáctica.*		

Artículos 22.- *la Secretaría podrá inscribir en el Registro Nacional de Pesca a los acuicultores que no requieran concesión, permiso o Autorización.*	Al **proyecto** le aplica el Artículo, incisos y, fracciones anteriores, porque se trata de una actividad acuícola con fines comerciales.	Por el hecho de presentar a la autoridad correspondiente (SEMARNAT) la Manifestación de Impacto Ambiental, el promovente está cumpliendo con este apartado. El proyecto se vincula por la obligatoriedad de obtener la autorización correspondiente para realizar las obras descritas en esta manifestación de impacto ambiental. Como ya se mencionó anteriormente, la promovente una vez autorizado el proyecto en materia ambiental procederá a tramitar el Registro Nacional de Pesca para la unidad de producción acuícola.
Art. 30°.- *Las actividades pesqueras se clasifican en:* **II.-** *Cultivo o acuacultura con fines*		
Artículo 31°.- *Para realizar las actividades de pesca se requiere lo siguiente:* **I,** *Concesión, para:* **Inciso b)** *Acuacultura comercial* **II,** Permiso, para: **Inciso g)** *Acuacultura de fomento* **III,** *Autorización, para:* **Inciso d)** *Recolectar del medio natural reproductores, larvas, postlarvas, crías, huevos, semillas, alevines o en cualquier otro estadio, y* **Inciso e)** *Acuacultura didáctica.*		

Artículos 22.- *la Secretaría podrá inscribir en el Registro Nacional de Pesca a los acuicultores que no requieran concesión, permiso o Autorización.*	Al **proyecto** le aplica el Artículo, incisos y, fracciones anteriores, porque se trata de una actividad acuícola con fines comerciales.	Por el hecho de presentar a la autoridad correspondiente (SEMARNAT) la Manifestación de Impacto Ambiental, el promovente está cumpliendo con este apartado. El proyecto se vincula por la obligatoriedad de obtener la autorización correspondiente para realizar las obras descritas en esta manifestación de impacto ambiental. Como ya se mencionó anteriormente, la promovente una vez autorizado el proyecto en materia ambiental procederá a tramitar el Registro Nacional de Pesca para la unidad de producción acuícola.
Art. 30°.- *Las actividades pesqueras se clasifican en:* **II.-** *Cultivo o acuacultura con fines*		
Artículo 31°.- *Para realizar las actividades de pesca se requiere lo siguiente:* **I,** *Concesión, para:* **Inciso b)** *Acuacultura comercial* **II,** Permiso, para: **Inciso g)** *Acuacultura de fomento* **III,** *Autorización, para:* **Inciso d)** *Recolectar del medio natural reproductores, larvas, postlarvas, crías, huevos, semillas, alevines o en cualquier otro estadio, y* **Inciso e)** *Acuacultura didáctica.*		

Artículos 22.- *la Secretaría podrá inscribir en el Registro Nacional de Pesca a los acuicultores que no requieran concesión, permiso o Autorización.*	Al **proyecto** le aplica el Artículo, incisos y, fracciones anteriores, porque se trata de una actividad acuícola con fines comerciales.	Por el hecho de presentar a la autoridad correspondiente (SEMARNAT) la Manifestación de Impacto Ambiental, el promovente está cumpliendo con este apartado. El proyecto se vincula por la obligatoriedad de obtener la autorización correspondiente para realizar las obras descritas en esta manifestación de impacto ambiental. Como ya se mencionó anteriormente, la promovente una vez autorizado el proyecto en materia ambiental procederá a tramitar el Registro Nacional de Pesca para la unidad de producción acuícola.
Art. 30°.- *Las actividades pesqueras se clasifican en:* **II.-** *Cultivo o acuacultura con fines*		
Artículo 31°.- *Para realizar las actividades de pesca se requiere lo siguiente:* **I,** *Concesión, para:* **Inciso b)** *Acuacultura comercial* **II,** Permiso, para: **Inciso g)** *Acuacultura de fomento* **III,** *Autorización, para:* **Inciso d)** *Recolectar del medio natural reproductores, larvas, postlarvas, crías, huevos, semillas, alevines o en cualquier otro estadio, y* **Inciso e)** *Acuacultura didáctica.*		

Artículos 22.- *la Secretaría podrá inscribir en el Registro Nacional de Pesca a los acuicultores que no requieran concesión, permiso o Autorización.*	Al **proyecto** le aplica el Artículo, incisos y, fracciones anteriores, porque se trata de una actividad acuícola con fines comerciales.	Por el hecho de presentar a la autoridad correspondiente (SEMARNAT) la Manifestación de Impacto Ambiental, el promovente está cumpliendo con este apartado. El proyecto se vincula por la obligatoriedad de obtener la autorización correspondiente para realizar las obras descritas en esta manifestación de impacto ambiental. Como ya se mencionó anteriormente, la promovente una vez autorizado el proyecto en materia ambiental procederá a tramitar el Registro Nacional de Pesca para la unidad de producción acuícola.
Art. 30°.- *Las actividades pesqueras se clasifican en:* **II.-** *Cultivo o acuacultura con fines*		
Artículo 31°.- *Para realizar las actividades de pesca se requiere lo siguiente:* **I,** *Concesión, para:* **Inciso b)** *Acuacultura comercial* **II,** Permiso, para: **Inciso g)** *Acuacultura de fomento* **III,** *Autorización, para:* **Inciso d)** *Recolectar del medio natural reproductores, larvas, postlarvas, crías, huevos, semillas, alevines o en cualquier otro estadio, y* **Inciso e)** *Acuacultura didáctica.*		

Artículos 22.- *la Secretaría podrá inscribir en el Registro Nacional de Pesca a los acuicultores que no requieran concesión, permiso o Autorización.*	Al **proyecto** le aplica el Artículo, incisos y, fracciones anteriores, porque se trata de una actividad acuícola con fines comerciales.	Por el hecho de presentar a la autoridad correspondiente (SEMARNAT) la Manifestación de Impacto Ambiental, el promovente está cumpliendo con este apartado. El proyecto se vincula por la obligatoriedad de obtener la autorización correspondiente para realizar las obras descritas en esta manifestación de impacto ambiental. Como ya se mencionó anteriormente, la promovente una vez autorizado el proyecto en materia ambiental procederá a tramitar el Registro Nacional de Pesca para la unidad de producción acuícola.
Art. 30°.- *Las actividades pesqueras se clasifican en:* **II.-** *Cultivo o acuacultura con fines*		
Artículo 31°.- *Para realizar las actividades de pesca se requiere lo siguiente:* **I,** *Concesión, para:* **Inciso b)** *Acuacultura comercial* **II,** Permiso, para: **Inciso g)** *Acuacultura de fomento* **III,** *Autorización, para:* **Inciso d)** *Recolectar del medio natural reproductores, larvas, postlarvas, crías, huevos, semillas, alevines o en cualquier otro estadio, y* **Inciso e)** *Acuacultura didáctica.*		

Artículos 22.- *la Secretaría podrá inscribir en el Registro Nacional de Pesca a los acuicultores que no requieran concesión, permiso o Autorización.*	Al **proyecto** le aplica el Artículo, incisos y, fracciones anteriores, porque se trata de una actividad acuícola con fines comerciales.	Por el hecho de presentar a la autoridad correspondiente (SEMARNAT) la Manifestación de Impacto Ambiental, el promovente está cumpliendo con este apartado. El proyecto se vincula por la obligatoriedad de obtener la autorización correspondiente para realizar las obras descritas en esta manifestación de impacto ambiental. Como ya se mencionó anteriormente, la promovente una vez autorizado el proyecto en materia ambiental procederá a tramitar el Registro Nacional de Pesca para la unidad de producción acuícola.
Art. 30°.- *Las actividades pesqueras se clasifican en:* **II.-** *Cultivo o acuacultura con fines*		
Artículo 31°.- *Para realizar las actividades de pesca se requiere lo siguiente:* **I,** *Concesión, para:* **Inciso b)** *Acuacultura comercial* **II,** Permiso, para: **Inciso g)** *Acuacultura de fomento* **III,** *Autorización, para:* **Inciso d)** *Recolectar del medio natural reproductores, larvas, postlarvas, crías, huevos, semillas, alevines o en cualquier otro estadio, y* **Inciso e)** *Acuacultura didáctica.*		

Artículos 22.- *la Secretaría podrá inscribir en el Registro Nacional de Pesca a los acuicultores que no requieran concesión, permiso o Autorización.*	Al **proyecto** le aplica el Artículo, incisos y, fracciones anteriores, porque se trata de una actividad acuícola con fines comerciales.	Por el hecho de presentar a la autoridad correspondiente (SEMARNAT) la Manifestación de Impacto Ambiental, el promovente está cumpliendo con este apartado. El proyecto se vincula por la obligatoriedad de obtener la autorización correspondiente para realizar las obras descritas en esta manifestación de impacto ambiental. Como ya se mencionó anteriormente, la promovente una vez autorizado el proyecto en materia ambiental procederá a tramitar el Registro Nacional de Pesca para la unidad de producción acuícola.
Art. 30°.- *Las actividades pesqueras se clasifican en:* **II.-** *Cultivo o acuacultura con fines*		
Artículo 31°.- *Para realizar las actividades de pesca se requiere lo siguiente:* **I,** *Concesión, para:* **Inciso b)** *Acuacultura comercial* **II,** Permiso, para: **Inciso g)** *Acuacultura de fomento* **III,** *Autorización, para:* **Inciso d)** *Recolectar del medio natural reproductores, larvas, postlarvas, crías, huevos, semillas, alevines o en cualquier otro estadio, y* **Inciso e)** *Acuacultura didáctica.*		

Artículos 22.- *la Secretaría podrá inscribir en el Registro Nacional de Pesca a los acuicultores que no requieran concesión, permiso o Autorización.*	Al **proyecto** le aplica el Artículo, incisos y, fracciones anteriores, porque se trata de una actividad acuícola con fines comerciales.	Por el hecho de presentar a la autoridad correspondiente (SEMARNAT) la Manifestación de Impacto Ambiental, el promovente está cumpliendo con este apartado. El proyecto se vincula por la obligatoriedad de obtener la autorización correspondiente para realizar las obras descritas en esta manifestación de impacto ambiental. Como ya se mencionó anteriormente, la promovente una vez autorizado el proyecto en materia ambiental procederá a tramitar el Registro Nacional de Pesca para la unidad de producción acuícola.
Art. 30°.- *Las actividades pesqueras se clasifican en:* **II.-** *Cultivo o acuacultura con fines*		
Artículo 31°.- *Para realizar las actividades de pesca se requiere lo siguiente:* **I,** *Concesión, para:* **Inciso b)** *Acuacultura comercial* **II,** Permiso, para: **Inciso g)** *Acuacultura de fomento* **III,** *Autorización, para:* **Inciso d)** *Recolectar del medio natural reproductores, larvas, postlarvas, crías, huevos, semillas, alevines o en cualquier otro estadio, y* **Inciso e)** *Acuacultura didáctica.*		

Artículos 22.- *la Secretaría podrá inscribir en el Registro Nacional de Pesca a los acuicultores que no requieran concesión, permiso o Autorización.*	Al **proyecto** le aplica el Artículo, incisos y, fracciones anteriores, porque se trata de una actividad acuícola con fines comerciales.	Por el hecho de presentar a la autoridad correspondiente (SEMARNAT) la Manifestación de Impacto Ambiental, el promovente está cumpliendo con este apartado. El proyecto se vincula por la obligatoriedad de obtener la autorización correspondiente para realizar las obras descritas en esta manifestación de impacto ambiental. Como ya se mencionó anteriormente, la promovente una vez autorizado el proyecto en materia ambiental procederá a tramitar el Registro Nacional de Pesca para la unidad de producción acuícola.
Art. 30°.- *Las actividades pesqueras se clasifican en:* **II.-** *Cultivo o acuacultura con fines*		
Artículo 31°.- *Para realizar las actividades de pesca se requiere lo siguiente:* **I,** *Concesión, para:* **Inciso b)** *Acuacultura comercial* **II,** Permiso, para: **Inciso g)** *Acuacultura de fomento* **III,** *Autorización, para:* **Inciso d)** *Recolectar del medio natural reproductores, larvas, postlarvas, crías, huevos, semillas, alevines o en cualquier otro estadio, y* **Inciso e)** *Acuacultura didáctica.*		

Artículos 22.- *la Secretaría podrá inscribir en el Registro Nacional de Pesca a los acuicultores que no requieran concesión, permiso o Autorización.*	Al **proyecto** le aplica el Artículo, incisos y, fracciones anteriores, porque se trata de una actividad acuícola con fines comerciales.	Por el hecho de presentar a la autoridad correspondiente (SEMARNAT) la Manifestación de Impacto Ambiental, el promovente está cumpliendo con este apartado. El proyecto se vincula por la obligatoriedad de obtener la autorización correspondiente para realizar las obras descritas en esta manifestación de impacto ambiental. Como ya se mencionó anteriormente, la promovente una vez autorizado el proyecto en materia ambiental procederá a tramitar el Registro Nacional de Pesca para la unidad de producción acuícola.
Art. 30°.- *Las actividades pesqueras se clasifican en:* **II.-** *Cultivo o acuacultura con fines*		
Artículo 31°.- *Para realizar las actividades de pesca se requiere lo siguiente:* **I,** *Concesión, para:* **Inciso b)** *Acuacultura comercial* **II,** Permiso, para: **Inciso g)** *Acuacultura de fomento* **III,** *Autorización, para:* **Inciso d)** *Recolectar del medio natural reproductores, larvas, postlarvas, crías, huevos, semillas, alevines o en cualquier otro estadio, y* **Inciso e)** *Acuacultura didáctica.*		

Artículos 22.- *la Secretaría podrá inscribir en el Registro Nacional de Pesca a los acuicultores que no requieran concesión, permiso o Autorización.*	Al **proyecto** le aplica el Artículo, incisos y, fracciones anteriores, porque se trata de una actividad acuícola con fines comerciales.	Por el hecho de presentar a la autoridad correspondiente (SEMARNAT) la Manifestación de Impacto Ambiental, el promovente está cumpliendo con este apartado. El proyecto se vincula por la obligatoriedad de obtener la autorización correspondiente para realizar las obras descritas en esta manifestación de impacto ambiental. Como ya se mencionó anteriormente, la promovente una vez autorizado el proyecto en materia ambiental procederá a tramitar el Registro Nacional de Pesca para la unidad de producción acuícola.
Art. 30°.- *Las actividades pesqueras se clasifican en:* **II.-** *Cultivo o acuacultura con fines*		
Artículo 31°.- *Para realizar las actividades de pesca se requiere lo siguiente:* **I,** *Concesión, para:* **Inciso b)** *Acuacultura comercial* **II,** Permiso, para: **Inciso g)** *Acuacultura de fomento* **III,** *Autorización, para:* **Inciso d)** *Recolectar del medio natural reproductores, larvas, postlarvas, crías, huevos, semillas, alevines o en cualquier otro estadio, y* **Inciso e)** *Acuacultura didáctica.*		

Artículos 22.- *la Secretaría podrá inscribir en el Registro Nacional de Pesca a los acuicultores que no requieran concesión, permiso o Autorización.*	Al **proyecto** le aplica el Artículo, incisos y, fracciones anteriores, porque se trata de una actividad acuícola con fines comerciales.	Por el hecho de presentar a la autoridad correspondiente (SEMARNAT) la Manifestación de Impacto Ambiental, el promovente está cumpliendo con este apartado. El proyecto se vincula por la obligatoriedad de obtener la autorización correspondiente para realizar las obras descritas en esta manifestación de impacto ambiental. Como ya se mencionó anteriormente, la promovente una vez autorizado el proyecto en materia ambiental procederá a tramitar el Registro Nacional de Pesca para la unidad de producción acuícola.
Art. 30°.- *Las actividades pesqueras se clasifican en:* **II.-** *Cultivo o acuacultura con fines*		
Artículo 31°.- *Para realizar las actividades de pesca se requiere lo siguiente:* **I,** *Concesión, para:* **Inciso b)** *Acuacultura comercial* **II,** Permiso, para: **Inciso g)** *Acuacultura de fomento* **III,** *Autorización, para:* **Inciso d)** *Recolectar del medio natural reproductores, larvas, postlarvas, crías, huevos, semillas, alevines o en cualquier otro estadio, y* **Inciso e)** *Acuacultura didáctica.*		

Artículos 22.- *la Secretaría podrá inscribir en el Registro Nacional de Pesca a los acuicultores que no requieran concesión, permiso o Autorización.*	Al **proyecto** le aplica el Artículo, incisos y, fracciones anteriores, porque se trata de una actividad acuícola con fines comerciales.	Por el hecho de presentar a la autoridad correspondiente (SEMARNAT) la Manifestación de Impacto Ambiental, el promovente está cumpliendo con este apartado. El proyecto se vincula por la obligatoriedad de obtener la autorización correspondiente para realizar las obras descritas en esta manifestación de impacto ambiental. Como ya se mencionó anteriormente, la promovente una vez autorizado el proyecto en materia ambiental procederá a tramitar el Registro Nacional de Pesca para la unidad de producción acuícola.
Art. 30°.- *Las actividades pesqueras se clasifican en:* **II.-** *Cultivo o acuacultura con fines*		
Artículo 31°.- *Para realizar las actividades de pesca se requiere lo siguiente:* **I,** *Concesión, para:* **Inciso b)** *Acuacultura comercial* **II,** Permiso, para: **Inciso g)** *Acuacultura de fomento* **III,** *Autorización, para:* **Inciso d)** *Recolectar del medio natural reproductores, larvas, postlarvas, crías, huevos, semillas, alevines o en cualquier otro estadio, y* **Inciso e)** *Acuacultura didáctica.*		

Artículos 22.- *la Secretaría podrá inscribir en el Registro Nacional de Pesca a los acuicultores que no requieran concesión, permiso o Autorización.*	Al **proyecto** le aplica el Artículo, incisos y, fracciones anteriores, porque se trata de una actividad acuícola con fines comerciales.	Por el hecho de presentar a la autoridad correspondiente (SEMARNAT) la Manifestación de Impacto Ambiental, el promovente está cumpliendo con este apartado. El proyecto se vincula por la obligatoriedad de obtener la autorización correspondiente para realizar las obras descritas en esta manifestación de impacto ambiental. Como ya se mencionó anteriormente, la promovente una vez autorizado el proyecto en materia ambiental procederá a tramitar el Registro Nacional de Pesca para la unidad de producción acuícola.
Art. 30°.- *Las actividades pesqueras se clasifican en:* **II.-** *Cultivo o acuacultura con fines*		
Artículo 31°.- *Para realizar las actividades de pesca se requiere lo siguiente:* **I,** *Concesión, para:* **Inciso b)** *Acuacultura comercial* **II,** Permiso, para: **Inciso g)** *Acuacultura de fomento* **III,** *Autorización, para:* **Inciso d)** *Recolectar del medio natural reproductores, larvas, postlarvas, crías, huevos, semillas, alevines o en cualquier otro estadio, y* **Inciso e)** *Acuacultura didáctica.*		

Artículos 22.- *la Secretaría podrá inscribir en el Registro Nacional de Pesca a los acuicultores que no requieran concesión, permiso o Autorización.*	Al **proyecto** le aplica el Artículo, incisos y, fracciones anteriores, porque se trata de una actividad acuícola con fines comerciales.	Por el hecho de presentar a la autoridad correspondiente (SEMARNAT) la Manifestación de Impacto Ambiental, el promovente está cumpliendo con este apartado. El proyecto se vincula por la obligatoriedad de obtener la autorización correspondiente para realizar las obras descritas en esta manifestación de impacto ambiental. Como ya se mencionó anteriormente, la promovente una vez autorizado el proyecto en materia ambiental procederá a tramitar el Registro Nacional de Pesca para la unidad de producción acuícola.
Art. 30°.- *Las actividades pesqueras se clasifican en:* **II.-** *Cultivo o acuacultura con fines*		
Artículo 31°.- *Para realizar las actividades de pesca se requiere lo siguiente:* **I,** *Concesión, para:* **Inciso b)** *Acuacultura comercial* **II,** Permiso, para: **Inciso g)** *Acuacultura de fomento* **III,** *Autorización, para:* **Inciso d)** *Recolectar del medio natural reproductores, larvas, postlarvas, crías, huevos, semillas, alevines o en cualquier otro estadio, y* **Inciso e)** *Acuacultura didáctica.*		

Artículos 22.- *la Secretaría podrá inscribir en el Registro Nacional de Pesca a los acuicultores que no requieran concesión, permiso o Autorización.*	Al **proyecto** le aplica el Artículo, incisos y, fracciones anteriores, porque se trata de una actividad acuícola con fines comerciales.	Por el hecho de presentar a la autoridad correspondiente (SEMARNAT) la Manifestación de Impacto Ambiental, el promovente está cumpliendo con este apartado. El proyecto se vincula por la obligatoriedad de obtener la autorización correspondiente para realizar las obras descritas en esta manifestación de impacto ambiental. Como ya se mencionó anteriormente, la promovente una vez autorizado el proyecto en materia ambiental procederá a tramitar el Registro Nacional de Pesca para la unidad de producción acuícola.
Art. 30°.- *Las actividades pesqueras se clasifican en:* **II.-** *Cultivo o acuacultura con fines*		
Artículo 31°.- *Para realizar las actividades de pesca se requiere lo siguiente:* **I,** *Concesión, para:* **Inciso b)** *Acuacultura comercial* **II,** Permiso, para: **Inciso g)** *Acuacultura de fomento* **III,** *Autorización, para:* **Inciso d)** *Recolectar del medio natural reproductores, larvas, postlarvas, crías, huevos, semillas, alevines o en cualquier otro estadio, y* **Inciso e)** *Acuacultura didáctica.*		

Artículos 22.- *la Secretaría podrá inscribir en el Registro Nacional de Pesca a los acuicultores que no requieran concesión, permiso o Autorización.*	Al **proyecto** le aplica el Artículo, incisos y, fracciones anteriores, porque se trata de una actividad acuícola con fines comerciales.	Por el hecho de presentar a la autoridad correspondiente (SEMARNAT) la Manifestación de Impacto Ambiental, el promovente está cumpliendo con este apartado. El proyecto se vincula por la obligatoriedad de obtener la autorización correspondiente para realizar las obras descritas en esta manifestación de impacto ambiental. Como ya se mencionó anteriormente, la promovente una vez autorizado el proyecto en materia ambiental procederá a tramitar el Registro Nacional de Pesca para la unidad de producción acuícola.
Art. 30°.- *Las actividades pesqueras se clasifican en:* **II.-** *Cultivo o acuacultura con fines*		
Artículo 31°.- *Para realizar las actividades de pesca se requiere lo siguiente:* **I,** *Concesión, para:* **Inciso b)** *Acuacultura comercial* **II,** Permiso, para: **Inciso g)** *Acuacultura de fomento* **III,** *Autorización, para:* **Inciso d)** *Recolectar del medio natural reproductores, larvas, postlarvas, crías, huevos, semillas, alevines o en cualquier otro estadio, y* **Inciso e)** *Acuacultura didáctica.*		

Artículos 22.- *la Secretaría podrá inscribir en el Registro Nacional de Pesca a los acuicultores que no requieran concesión, permiso o Autorización.*	Al **proyecto** le aplica el Artículo, incisos y, fracciones anteriores, porque se trata de una actividad acuícola con fines comerciales.	Por el hecho de presentar a la autoridad correspondiente (SEMARNAT) la Manifestación de Impacto Ambiental, el promovente está cumpliendo con este apartado. El proyecto se vincula por la obligatoriedad de obtener la autorización correspondiente para realizar las obras descritas en esta manifestación de impacto ambiental. Como ya se mencionó anteriormente, la promovente una vez autorizado el proyecto en materia ambiental procederá a tramitar el Registro Nacional de Pesca para la unidad de producción acuícola.
Art. 30°.- *Las actividades pesqueras se clasifican en:* **II.-** *Cultivo o acuacultura con fines*		
Artículo 31°.- *Para realizar las actividades de pesca se requiere lo siguiente:* **I,** *Concesión, para:* **Inciso b)** *Acuacultura comercial* **II,** Permiso, para: **Inciso g)** *Acuacultura de fomento* **III,** *Autorización, para:* **Inciso d)** *Recolectar del medio natural reproductores, larvas, postlarvas, crías, huevos, semillas, alevines o en cualquier otro estadio, y* **Inciso e)** *Acuacultura didáctica.*		

Artículos 22.- *la Secretaría podrá inscribir en el Registro Nacional de Pesca a los acuicultores que no requieran concesión, permiso o Autorización.*	Al **proyecto** le aplica el Artículo, incisos y, fracciones anteriores, porque se trata de una actividad acuícola con fines comerciales.	Por el hecho de presentar a la autoridad correspondiente (SEMARNAT) la Manifestación de Impacto Ambiental, el promovente está cumpliendo con este apartado. El proyecto se vincula por la obligatoriedad de obtener la autorización correspondiente para realizar las obras descritas en esta manifestación de impacto ambiental. Como ya se mencionó anteriormente, la promovente una vez autorizado el proyecto en materia ambiental procederá a tramitar el Registro Nacional de Pesca para la unidad de producción acuícola.
Art. 30°.- *Las actividades pesqueras se clasifican en:* **II.-** *Cultivo o acuacultura con fines*		
Artículo 31°.- *Para realizar las actividades de pesca se requiere lo siguiente:* **I,** *Concesión, para:* **Inciso b)** *Acuacultura comercial* **II,** Permiso, para: **Inciso g)** *Acuacultura de fomento* **III,** *Autorización, para:* **Inciso d)** *Recolectar del medio natural reproductores, larvas, postlarvas, crías, huevos, semillas, alevines o en cualquier otro estadio, y* **Inciso e)** *Acuacultura didáctica.*		

Artículos 22.- *la Secretaría podrá inscribir en el Registro Nacional de Pesca a los acuicultores que no requieran concesión, permiso o Autorización.*	Al **proyecto** le aplica el Artículo, incisos y, fracciones anteriores, porque se trata de una actividad acuícola con fines comerciales.	Por el hecho de presentar a la autoridad correspondiente (SEMARNAT) la Manifestación de Impacto Ambiental, el promovente está cumpliendo con este apartado. El proyecto se vincula por la obligatoriedad de obtener la autorización correspondiente para realizar las obras descritas en esta manifestación de impacto ambiental. Como ya se mencionó anteriormente, la promovente una vez autorizado el proyecto en materia ambiental procederá a tramitar el Registro Nacional de Pesca para la unidad de producción acuícola.
Art. 30°.- *Las actividades pesqueras se clasifican en:* **II.-** *Cultivo o acuacultura con fines*		
Artículo 31°.- *Para realizar las actividades de pesca se requiere lo siguiente:* **I,** *Concesión, para:* **Inciso b)** *Acuacultura comercial* **II,** Permiso, para: **Inciso g)** *Acuacultura de fomento* **III,** *Autorización, para:* **Inciso d)** *Recolectar del medio natural reproductores, larvas, postlarvas, crías, huevos, semillas, alevines o en cualquier otro estadio, y* **Inciso e)** *Acuacultura didáctica.*		

Artículos 22.- *la Secretaría podrá inscribir en el Registro Nacional de Pesca a los acuicultores que no requieran concesión, permiso o Autorización.*	Al **proyecto** le aplica el Artículo, incisos y, fracciones anteriores, porque se trata de una actividad acuícola con fines comerciales.	Por el hecho de presentar a la autoridad correspondiente (SEMARNAT) la Manifestación de Impacto Ambiental, el promovente está cumpliendo con este apartado. El proyecto se vincula por la obligatoriedad de obtener la autorización correspondiente para realizar las obras descritas en esta manifestación de impacto ambiental. Como ya se mencionó anteriormente, la promovente una vez autorizado el proyecto en materia ambiental procederá a tramitar el Registro Nacional de Pesca para la unidad de producción acuícola.
Art. 30°.- *Las actividades pesqueras se clasifican en:* **II.-** *Cultivo o acuacultura con fines*		
Artículo 31°.- *Para realizar las actividades de pesca se requiere lo siguiente:* **I,** *Concesión, para:* **Inciso b)** *Acuacultura comercial* **II,** Permiso, para: **Inciso g)** *Acuacultura de fomento* **III,** *Autorización, para:* **Inciso d)** *Recolectar del medio natural reproductores, larvas, postlarvas, crías, huevos, semillas, alevines o en cualquier otro estadio, y* **Inciso e)** *Acuacultura didáctica.*		

Artículos 22.- *la Secretaría podrá inscribir en el Registro Nacional de Pesca a los acuicultores que no requieran concesión, permiso o Autorización.*	Al **proyecto** le aplica el Artículo, incisos y, fracciones anteriores, porque se trata de una actividad acuícola con fines comerciales.	Por el hecho de presentar a la autoridad correspondiente (SEMARNAT) la Manifestación de Impacto Ambiental, el promovente está cumpliendo con este apartado. El proyecto se vincula por la obligatoriedad de obtener la autorización correspondiente para realizar las obras descritas en esta manifestación de impacto ambiental. Como ya se mencionó anteriormente, la promovente una vez autorizado el proyecto en materia ambiental procederá a tramitar el Registro Nacional de Pesca para la unidad de producción acuícola.
Art. 30°.- *Las actividades pesqueras se clasifican en:* **II.-** *Cultivo o acuacultura con fines*		
Artículo 31°.- *Para realizar las actividades de pesca se requiere lo siguiente:* **I,** *Concesión, para:* **Inciso b)** *Acuacultura comercial* **II,** Permiso, para: **Inciso g)** *Acuacultura de fomento* **III,** *Autorización, para:* **Inciso d)** *Recolectar del medio natural reproductores, larvas, postlarvas, crías, huevos, semillas, alevines o en cualquier otro estadio, y* **Inciso e)** *Acuacultura didáctica.*		

Artículos 22.- *la Secretaría podrá inscribir en el Registro Nacional de Pesca a los acuicultores que no requieran concesión, permiso o Autorización.*	Al **proyecto** le aplica el Artículo, incisos y, fracciones anteriores, porque se trata de una actividad acuícola con fines comerciales.	Por el hecho de presentar a la autoridad correspondiente (SEMARNAT) la Manifestación de Impacto Ambiental, el promovente está cumpliendo con este apartado. El proyecto se vincula por la obligatoriedad de obtener la autorización correspondiente para realizar las obras descritas en esta manifestación de impacto ambiental. Como ya se mencionó anteriormente, la promovente una vez autorizado el proyecto en materia ambiental procederá a tramitar el Registro Nacional de Pesca para la unidad de producción acuícola.
Art. 30°.- *Las actividades pesqueras se clasifican en:* **II.-** *Cultivo o acuacultura con fines*		
Artículo 31°.- *Para realizar las actividades de pesca se requiere lo siguiente:* **I,** *Concesión, para:* **Inciso b)** *Acuacultura comercial* **II,** Permiso, para: **Inciso g)** *Acuacultura de fomento* **III,** *Autorización, para:* **Inciso d)** *Recolectar del medio natural reproductores, larvas, postlarvas, crías, huevos, semillas, alevines o en cualquier otro estadio, y* **Inciso e)** *Acuacultura didáctica.*		

Artículos 22.- *la Secretaría podrá inscribir en el Registro Nacional de Pesca a los acuicultores que no requieran concesión, permiso o Autorización.*	Al **proyecto** le aplica el Artículo, incisos y, fracciones anteriores, porque se trata de una actividad acuícola con fines comerciales.	Por el hecho de presentar a la autoridad correspondiente (SEMARNAT) la Manifestación de Impacto Ambiental, el promovente está cumpliendo con este apartado. El proyecto se vincula por la obligatoriedad de obtener la autorización correspondiente para realizar las obras descritas en esta manifestación de impacto ambiental. Como ya se mencionó anteriormente, la promovente una vez autorizado el proyecto en materia ambiental procederá a tramitar el Registro Nacional de Pesca para la unidad de producción acuícola.
Art. 30°.- *Las actividades pesqueras se clasifican en:* **II.-** *Cultivo o acuacultura con fines*		
Artículo 31°.- *Para realizar las actividades de pesca se requiere lo siguiente:* **I,** *Concesión, para:* **Inciso b)** *Acuacultura comercial* **II,** Permiso, para: **Inciso g)** *Acuacultura de fomento* **III,** *Autorización, para:* **Inciso d)** *Recolectar del medio natural reproductores, larvas, postlarvas, crías, huevos, semillas, alevines o en cualquier otro estadio, y* **Inciso e)** *Acuacultura didáctica.*		

Artículos 22.- *la Secretaría podrá inscribir en el Registro Nacional de Pesca a los acuicultores que no requieran concesión, permiso o Autorización.*	Al **proyecto** le aplica el Artículo, incisos y, fracciones anteriores, porque se trata de una actividad acuícola con fines comerciales.	Por el hecho de presentar a la autoridad correspondiente (SEMARNAT) la Manifestación de Impacto Ambiental, el promovente está cumpliendo con este apartado. El proyecto se vincula por la obligatoriedad de obtener la autorización correspondiente para realizar las obras descritas en esta manifestación de impacto ambiental. Como ya se mencionó anteriormente, la promovente una vez autorizado el proyecto en materia ambiental procederá a tramitar el Registro Nacional de Pesca para la unidad de producción acuícola.
Art. 30°.- *Las actividades pesqueras se clasifican en:* **II.-** *Cultivo o acuacultura con fines*		
Artículo 31°.- *Para realizar las actividades de pesca se requiere lo siguiente:* **I,** *Concesión, para:* **Inciso b)** *Acuacultura comercial* **II,** Permiso, para: **Inciso g)** *Acuacultura de fomento* **III,** *Autorización, para:* **Inciso d)** *Recolectar del medio natural reproductores, larvas, postlarvas, crías, huevos, semillas, alevines o en cualquier otro estadio, y* **Inciso e)** *Acuacultura didáctica.*		

Artículos 22.- *la Secretaría podrá inscribir en el Registro Nacional de Pesca a los acuicultores que no requieran concesión, permiso o Autorización.*	Al **proyecto** le aplica el Artículo, incisos y, fracciones anteriores, porque se trata de una actividad acuícola con fines comerciales.	Por el hecho de presentar a la autoridad correspondiente (SEMARNAT) la Manifestación de Impacto Ambiental, el promovente está cumpliendo con este apartado. El proyecto se vincula por la obligatoriedad de obtener la autorización correspondiente para realizar las obras descritas en esta manifestación de impacto ambiental. Como ya se mencionó anteriormente, la promovente una vez autorizado el proyecto en materia ambiental procederá a tramitar el Registro Nacional de Pesca para la unidad de producción acuícola.
Art. 30°.- *Las actividades pesqueras se clasifican en:* **II.-** *Cultivo o acuacultura con fines*		
Artículo 31°.- *Para realizar las actividades de pesca se requiere lo siguiente:* **I,** *Concesión, para:* **Inciso b)** *Acuacultura comercial* **II,** Permiso, para: **Inciso g)** *Acuacultura de fomento* **III,** *Autorización, para:* **Inciso d)** *Recolectar del medio natural reproductores, larvas, postlarvas, crías, huevos, semillas, alevines o en cualquier otro estadio, y* **Inciso e)** *Acuacultura didáctica.*		

Artículos 22.- *la Secretaría podrá inscribir en el Registro Nacional de Pesca a los acuicultores que no requieran concesión, permiso o Autorización.*	Al **proyecto** le aplica el Artículo, incisos y, fracciones anteriores, porque se trata de una actividad acuícola con fines comerciales.	Por el hecho de presentar a la autoridad correspondiente (SEMARNAT) la Manifestación de Impacto Ambiental, el promovente está cumpliendo con este apartado. El proyecto se vincula por la obligatoriedad de obtener la autorización correspondiente para realizar las obras descritas en esta manifestación de impacto ambiental. Como ya se mencionó anteriormente, la promovente una vez autorizado el proyecto en materia ambiental procederá a tramitar el Registro Nacional de Pesca para la unidad de producción acuícola.
Art. 30°.- *Las actividades pesqueras se clasifican en:* **II.-** *Cultivo o acuacultura con fines*		
Artículo 31°.- *Para realizar las actividades de pesca se requiere lo siguiente:* **I,** *Concesión, para:* **Inciso b)** *Acuacultura comercial* **II,** Permiso, para: **Inciso g)** *Acuacultura de fomento* **III,** *Autorización, para:* **Inciso d)** *Recolectar del medio natural reproductores, larvas, postlarvas, crías, huevos, semillas, alevines o en cualquier otro estadio, y* **Inciso e)** *Acuacultura didáctica.*		

Artículos 22.- *la Secretaría podrá inscribir en el Registro Nacional de Pesca a los acuicultores que no requieran concesión, permiso o Autorización.*	Al **proyecto** le aplica el Artículo, incisos y, fracciones anteriores, porque se trata de una actividad acuícola con fines comerciales.	Por el hecho de presentar a la autoridad correspondiente (SEMARNAT) la Manifestación de Impacto Ambiental, el promovente está cumpliendo con este apartado. El proyecto se vincula por la obligatoriedad de obtener la autorización correspondiente para realizar las obras descritas en esta manifestación de impacto ambiental. Como ya se mencionó anteriormente, la promovente una vez autorizado el proyecto en materia ambiental procederá a tramitar el Registro Nacional de Pesca para la unidad de producción acuícola.
Art. 30°.- *Las actividades pesqueras se clasifican en:* **II.-** *Cultivo o acuacultura con fines*		
Artículo 31°.- *Para realizar las actividades de pesca se requiere lo siguiente:* **I,** *Concesión, para:* **Inciso b)** *Acuacultura comercial* **II,** Permiso, para: **Inciso g)** *Acuacultura de fomento* **III,** *Autorización, para:* **Inciso d)** *Recolectar del medio natural reproductores, larvas, postlarvas, crías, huevos, semillas, alevines o en cualquier otro estadio, y* **Inciso e)** *Acuacultura didáctica.*		

Artículos 22.- *la Secretaría podrá inscribir en el Registro Nacional de Pesca a los acuicultores que no requieran concesión, permiso o Autorización.*	Al **proyecto** le aplica el Artículo, incisos y, fracciones anteriores, porque se trata de una actividad acuícola con fines comerciales.	Por el hecho de presentar a la autoridad correspondiente (SEMARNAT) la Manifestación de Impacto Ambiental, el promovente está cumpliendo con este apartado. El proyecto se vincula por la obligatoriedad de obtener la autorización correspondiente para realizar las obras descritas en esta manifestación de impacto ambiental. Como ya se mencionó anteriormente, la promovente una vez autorizado el proyecto en materia ambiental procederá a tramitar el Registro Nacional de Pesca para la unidad de producción acuícola.
Art. 30°.- *Las actividades pesqueras se clasifican en:* **II.-** *Cultivo o acuacultura con fines*		
Artículo 31°.- *Para realizar las actividades de pesca se requiere lo siguiente:* **I,** *Concesión, para:* **Inciso b)** *Acuacultura comercial* **II,** Permiso, para: **Inciso g)** *Acuacultura de fomento* **III,** *Autorización, para:* **Inciso d)** *Recolectar del medio natural reproductores, larvas, postlarvas, crías, huevos, semillas, alevines o en cualquier otro estadio, y* **Inciso e)** *Acuacultura didáctica.*		

Artículos 22.- *la Secretaría podrá inscribir en el Registro Nacional de Pesca a los acuicultores que no requieran concesión, permiso o Autorización.*	Al **proyecto** le aplica el Artículo, incisos y, fracciones anteriores, porque se trata de una actividad acuícola con fines comerciales.	Por el hecho de presentar a la autoridad correspondiente (SEMARNAT) la Manifestación de Impacto Ambiental, el promovente está cumpliendo con este apartado. El proyecto se vincula por la obligatoriedad de obtener la autorización correspondiente para realizar las obras descritas en esta manifestación de impacto ambiental. Como ya se mencionó anteriormente, la promovente una vez autorizado el proyecto en materia ambiental procederá a tramitar el Registro Nacional de Pesca para la unidad de producción acuícola.
Art. 30°.- *Las actividades pesqueras se clasifican en:* **II.-** *Cultivo o acuacultura con fines*		
Artículo 31°.- *Para realizar las actividades de pesca se requiere lo siguiente:* **I,** *Concesión, para:* **Inciso b)** *Acuacultura comercial* **II,** Permiso, para: **Inciso g)** *Acuacultura de fomento* **III,** *Autorización, para:* **Inciso d)** *Recolectar del medio natural reproductores, larvas, postlarvas, crías, huevos, semillas, alevines o en cualquier otro estadio, y* **Inciso e)** *Acuacultura didáctica.*		

Artículos 22.- *la Secretaría podrá inscribir en el Registro Nacional de Pesca a los acuicultores que no requieran concesión, permiso o Autorización.*	Al **proyecto** le aplica el Artículo, incisos y, fracciones anteriores, porque se trata de una actividad acuícola con fines comerciales.	Por el hecho de presentar a la autoridad correspondiente (SEMARNAT) la Manifestación de Impacto Ambiental, el promovente está cumpliendo con este apartado. El proyecto se vincula por la obligatoriedad de obtener la autorización correspondiente para realizar las obras descritas en esta manifestación de impacto ambiental. Como ya se mencionó anteriormente, la promovente una vez autorizado el proyecto en materia ambiental procederá a tramitar el Registro Nacional de Pesca para la unidad de producción acuícola.
Art. 30°.- *Las actividades pesqueras se clasifican en:* **II.-** *Cultivo o acuacultura con fines*		
Artículo 31°.- *Para realizar las actividades de pesca se requiere lo siguiente:* **I,** *Concesión, para:* **Inciso b)** *Acuacultura comercial* **II,** Permiso, para: **Inciso g)** *Acuacultura de fomento* **III,** *Autorización, para:* **Inciso d)** *Recolectar del medio natural reproductores, larvas, postlarvas, crías, huevos, semillas, alevines o en cualquier otro estadio, y* **Inciso e)** *Acuacultura didáctica.*		

Artículos 22.- *la Secretaría podrá inscribir en el Registro Nacional de Pesca a los acuicultores que no requieran concesión, permiso o Autorización.*	Al **proyecto** le aplica el Artículo, incisos y, fracciones anteriores, porque se trata de una actividad acuícola con fines comerciales.	Por el hecho de presentar a la autoridad correspondiente (SEMARNAT) la Manifestación de Impacto Ambiental, el promovente está cumpliendo con este apartado. El proyecto se vincula por la obligatoriedad de obtener la autorización correspondiente para realizar las obras descritas en esta manifestación de impacto ambiental. Como ya se mencionó anteriormente, la promovente una vez autorizado el proyecto en materia ambiental procederá a tramitar el Registro Nacional de Pesca para la unidad de producción acuícola.
Art. 30°.- *Las actividades pesqueras se clasifican en:* **II.-** *Cultivo o acuacultura con fines*		
Artículo 31°.- *Para realizar las actividades de pesca se requiere lo siguiente:* **I,** *Concesión, para:* **Inciso b)** *Acuacultura comercial* **II,** Permiso, para: **Inciso g)** *Acuacultura de fomento* **III,** *Autorización, para:* **Inciso d)** *Recolectar del medio natural reproductores, larvas, postlarvas, crías, huevos, semillas, alevines o en cualquier otro estadio, y* **Inciso e)** *Acuacultura didáctica.*		

Artículos 22.- *la Secretaría podrá inscribir en el Registro Nacional de Pesca a los acuicultores que no requieran concesión, permiso o Autorización.*	Al **proyecto** le aplica el Artículo, incisos y, fracciones anteriores, porque se trata de una actividad acuícola con fines comerciales.	Por el hecho de presentar a la autoridad correspondiente (SEMARNAT) la Manifestación de Impacto Ambiental, el promovente está cumpliendo con este apartado. El proyecto se vincula por la obligatoriedad de obtener la autorización correspondiente para realizar las obras descritas en esta manifestación de impacto ambiental. Como ya se mencionó anteriormente, la promovente una vez autorizado el proyecto en materia ambiental procederá a tramitar el Registro Nacional de Pesca para la unidad de producción acuícola.
Art. 30°.- *Las actividades pesqueras se clasifican en:* **II.-** *Cultivo o acuacultura con fines*		
Artículo 31°.- *Para realizar las actividades de pesca se requiere lo siguiente:* **I,** *Concesión, para:* **Inciso b)** *Acuacultura comercial* **II,** Permiso, para: **Inciso g)** *Acuacultura de fomento* **III,** *Autorización, para:* **Inciso d)** *Recolectar del medio natural reproductores, larvas, postlarvas, crías, huevos, semillas, alevines o en cualquier otro estadio, y* **Inciso e)** *Acuacultura didáctica.*		

Artículos 22.- *la Secretaría podrá inscribir en el Registro Nacional de Pesca a los acuicultores que no requieran concesión, permiso o Autorización.*	Al **proyecto** le aplica el Artículo, incisos y, fracciones anteriores, porque se trata de una actividad acuícola con fines comerciales.	Por el hecho de presentar a la autoridad correspondiente (SEMARNAT) la Manifestación de Impacto Ambiental, el promovente está cumpliendo con este apartado. El proyecto se vincula por la obligatoriedad de obtener la autorización correspondiente para realizar las obras descritas en esta manifestación de impacto ambiental. Como ya se mencionó anteriormente, la promovente una vez autorizado el proyecto en materia ambiental procederá a tramitar el Registro Nacional de Pesca para la unidad de producción acuícola.
Art. 30°.- *Las actividades pesqueras se clasifican en:* **II.-** *Cultivo o acuacultura con fines*		
Artículo 31°.- *Para realizar las actividades de pesca se requiere lo siguiente:* **I,** *Concesión, para:* **Inciso b)** *Acuacultura comercial* **II,** Permiso, para: **Inciso g)** *Acuacultura de fomento* **III,** *Autorización, para:* **Inciso d)** *Recolectar del medio natural reproductores, larvas, postlarvas, crías, huevos, semillas, alevines o en cualquier otro estadio, y* **Inciso e)** *Acuacultura didáctica.*		

Artículos 22.- *la Secretaría podrá inscribir en el Registro Nacional de Pesca a los acuicultores que no requieran concesión, permiso o Autorización.*	Al **proyecto** le aplica el Artículo, incisos y, fracciones anteriores, porque se trata de una actividad acuícola con fines comerciales.	Por el hecho de presentar a la autoridad correspondiente (SEMARNAT) la Manifestación de Impacto Ambiental, el promovente está cumpliendo con este apartado. El proyecto se vincula por la obligatoriedad de obtener la autorización correspondiente para realizar las obras descritas en esta manifestación de impacto ambiental. Como ya se mencionó anteriormente, la promovente una vez autorizado el proyecto en materia ambiental procederá a tramitar el Registro Nacional de Pesca para la unidad de producción acuícola.
Art. 30°.- *Las actividades pesqueras se clasifican en:* **II.-** *Cultivo o acuacultura con fines*		
Artículo 31°.- *Para realizar las actividades de pesca se requiere lo siguiente:* **I,** *Concesión, para:* **Inciso b)** *Acuacultura comercial* **II,** Permiso, para: **Inciso g)** *Acuacultura de fomento* **III,** *Autorización, para:* **Inciso d)** *Recolectar del medio natural reproductores, larvas, postlarvas, crías, huevos, semillas, alevines o en cualquier otro estadio, y* **Inciso e)** *Acuacultura didáctica.*		

Artículos 22.- *la Secretaría podrá inscribir en el Registro Nacional de Pesca a los acuicultores que no requieran concesión, permiso o Autorización.*	Al **proyecto** le aplica el Artículo, incisos y, fracciones anteriores, porque se trata de una actividad acuícola con fines comerciales.	Por el hecho de presentar a la autoridad correspondiente (SEMARNAT) la Manifestación de Impacto Ambiental, el promovente está cumpliendo con este apartado. El proyecto se vincula por la obligatoriedad de obtener la autorización correspondiente para realizar las obras descritas en esta manifestación de impacto ambiental. Como ya se mencionó anteriormente, la promovente una vez autorizado el proyecto en materia ambiental procederá a tramitar el Registro Nacional de Pesca para la unidad de producción acuícola.
Art. 30°.- *Las actividades pesqueras se clasifican en:* **II.-** *Cultivo o acuacultura con fines*		
Artículo 31°.- *Para realizar las actividades de pesca se requiere lo siguiente:* **I,** *Concesión, para:* **Inciso b)** *Acuacultura comercial* **II,** Permiso, para: **Inciso g)** *Acuacultura de fomento* **III,** *Autorización, para:* **Inciso d)** *Recolectar del medio natural reproductores, larvas, postlarvas, crías, huevos, semillas, alevines o en cualquier otro estadio, y* **Inciso e)** *Acuacultura didáctica.*		

Artículos 22.- *la Secretaría podrá inscribir en el Registro Nacional de Pesca a los acuicultores que no requieran concesión, permiso o Autorización.*	Al **proyecto** le aplica el Artículo, incisos y, fracciones anteriores, porque se trata de una actividad acuícola con fines comerciales.	Por el hecho de presentar a la autoridad correspondiente (SEMARNAT) la Manifestación de Impacto Ambiental, el promovente está cumpliendo con este apartado. El proyecto se vincula por la obligatoriedad de obtener la autorización correspondiente para realizar las obras descritas en esta manifestación de impacto ambiental. Como ya se mencionó anteriormente, la promovente una vez autorizado el proyecto en materia ambiental procederá a tramitar el Registro Nacional de Pesca para la unidad de producción acuícola.
Art. 30°.- *Las actividades pesqueras se clasifican en:* **II.-** *Cultivo o acuacultura con fines*		
Artículo 31°.- *Para realizar las actividades de pesca se requiere lo siguiente:* **I,** *Concesión, para:* **Inciso b)** *Acuacultura comercial* **II,** Permiso, para: **Inciso g)** *Acuacultura de fomento* **III,** *Autorización, para:* **Inciso d)** *Recolectar del medio natural reproductores, larvas, postlarvas, crías, huevos, semillas, alevines o en cualquier otro estadio, y* **Inciso e)** *Acuacultura didáctica.*		

Artículos 22.- *la Secretaría podrá inscribir en el Registro Nacional de Pesca a los acuicultores que no requieran concesión, permiso o Autorización.*	Al **proyecto** le aplica el Artículo, incisos y, fracciones anteriores, porque se trata de una actividad acuícola con fines comerciales.	Por el hecho de presentar a la autoridad correspondiente (SEMARNAT) la Manifestación de Impacto Ambiental, el promovente está cumpliendo con este apartado. El proyecto se vincula por la obligatoriedad de obtener la autorización correspondiente para realizar las obras descritas en esta manifestación de impacto ambiental. Como ya se mencionó anteriormente, la promovente una vez autorizado el proyecto en materia ambiental procederá a tramitar el Registro Nacional de Pesca para la unidad de producción acuícola.
Art. 30°.- *Las actividades pesqueras se clasifican en:* **II.-** *Cultivo o acuacultura con fines*		
Artículo 31°.- *Para realizar las actividades de pesca se requiere lo siguiente:* **I,** *Concesión, para:* **Inciso b)** *Acuacultura comercial* **II,** Permiso, para: **Inciso g)** *Acuacultura de fomento* **III,** *Autorización, para:* **Inciso d)** *Recolectar del medio natural reproductores, larvas, postlarvas, crías, huevos, semillas, alevines o en cualquier otro estadio, y* **Inciso e)** *Acuacultura didáctica.*		

Artículos 22.- *la Secretaría podrá inscribir en el Registro Nacional de Pesca a los acuicultores que no requieran concesión, permiso o Autorización.*	Al **proyecto** le aplica el Artículo, incisos y, fracciones anteriores, porque se trata de una actividad acuícola con fines comerciales.	Por el hecho de presentar a la autoridad correspondiente (SEMARNAT) la Manifestación de Impacto Ambiental, el promovente está cumpliendo con este apartado. El proyecto se vincula por la obligatoriedad de obtener la autorización correspondiente para realizar las obras descritas en esta manifestación de impacto ambiental. Como ya se mencionó anteriormente, la promovente una vez autorizado el proyecto en materia ambiental procederá a tramitar el Registro Nacional de Pesca para la unidad de producción acuícola.
Art. 30°.- *Las actividades pesqueras se clasifican en:* **II.-** *Cultivo o acuacultura con fines*		
Artículo 31°.- *Para realizar las actividades de pesca se requiere lo siguiente:* **I,** *Concesión, para:* **Inciso b)** *Acuacultura comercial* **II,** Permiso, para: **Inciso g)** *Acuacultura de fomento* **III,** *Autorización, para:* **Inciso d)** *Recolectar del medio natural reproductores, larvas, postlarvas, crías, huevos, semillas, alevines o en cualquier otro estadio, y* **Inciso e)** *Acuacultura didáctica.*		

Artículos 22.- *la Secretaría podrá inscribir en el Registro Nacional de Pesca a los acuicultores que no requieran concesión, permiso o Autorización.*	Al **proyecto** le aplica el Artículo, incisos y, fracciones anteriores, porque se trata de una actividad acuícola con fines comerciales.	Por el hecho de presentar a la autoridad correspondiente (SEMARNAT) la Manifestación de Impacto Ambiental, el promovente está cumpliendo con este apartado. El proyecto se vincula por la obligatoriedad de obtener la autorización correspondiente para realizar las obras descritas en esta manifestación de impacto ambiental. Como ya se mencionó anteriormente, la promovente una vez autorizado el proyecto en materia ambiental procederá a tramitar el Registro Nacional de Pesca para la unidad de producción acuícola.
Art. 30°.- *Las actividades pesqueras se clasifican en:* **II.-** *Cultivo o acuacultura con fines*		
Artículo 31°.- *Para realizar las actividades de pesca se requiere lo siguiente:* **I,** *Concesión, para:* **Inciso b)** *Acuacultura comercial* **II,** Permiso, para: **Inciso g)** *Acuacultura de fomento* **III,** *Autorización, para:* **Inciso d)** *Recolectar del medio natural reproductores, larvas, postlarvas, crías, huevos, semillas, alevines o en cualquier otro estadio, y* **Inciso e)** *Acuacultura didáctica.*		

Artículos 22.- *la Secretaría podrá inscribir en el Registro Nacional de Pesca a los acuicultores que no requieran concesión, permiso o Autorización.*	Al **proyecto** le aplica el Artículo, incisos y, fracciones anteriores, porque se trata de una actividad acuícola con fines comerciales.	Por el hecho de presentar a la autoridad correspondiente (SEMARNAT) la Manifestación de Impacto Ambiental, el promovente está cumpliendo con este apartado. El proyecto se vincula por la obligatoriedad de obtener la autorización correspondiente para realizar las obras descritas en esta manifestación de impacto ambiental. Como ya se mencionó anteriormente, la promovente una vez autorizado el proyecto en materia ambiental procederá a tramitar el Registro Nacional de Pesca para la unidad de producción acuícola.
Art. 30°.- *Las actividades pesqueras se clasifican en:* **II.-** *Cultivo o acuacultura con fines*		
Artículo 31°.- *Para realizar las actividades de pesca se requiere lo siguiente:* **I,** *Concesión, para:* **Inciso b)** *Acuacultura comercial* **II,** Permiso, para: **Inciso g)** *Acuacultura de fomento* **III,** *Autorización, para:* **Inciso d)** *Recolectar del medio natural reproductores, larvas, postlarvas, crías, huevos, semillas, alevines o en cualquier otro estadio, y* **Inciso e)** *Acuacultura didáctica.*		

Artículos 22.- *la Secretaría podrá inscribir en el Registro Nacional de Pesca a los acuicultores que no requieran concesión, permiso o Autorización.*	Al **proyecto** le aplica el Artículo, incisos y, fracciones anteriores, porque se trata de una actividad acuícola con fines comerciales.	Por el hecho de presentar a la autoridad correspondiente (SEMARNAT) la Manifestación de Impacto Ambiental, el promovente está cumpliendo con este apartado. El proyecto se vincula por la obligatoriedad de obtener la autorización correspondiente para realizar las obras descritas en esta manifestación de impacto ambiental. Como ya se mencionó anteriormente, la promovente una vez autorizado el proyecto en materia ambiental procederá a tramitar el Registro Nacional de Pesca para la unidad de producción acuícola.
Art. 30°.- *Las actividades pesqueras se clasifican en:* **II.-** *Cultivo o acuacultura con fines*		
Artículo 31°.- *Para realizar las actividades de pesca se requiere lo siguiente:* **I,** *Concesión, para:* **Inciso b)** *Acuacultura comercial* **II,** Permiso, para: **Inciso g)** *Acuacultura de fomento* **III,** *Autorización, para:* **Inciso d)** *Recolectar del medio natural reproductores, larvas, postlarvas, crías, huevos, semillas, alevines o en cualquier otro estadio, y* **Inciso e)** *Acuacultura didáctica.*		

Artículos 22.- *la Secretaría podrá inscribir en el Registro Nacional de Pesca a los acuicultores que no requieran concesión, permiso o Autorización.*	Al **proyecto** le aplica el Artículo, incisos y, fracciones anteriores, porque se trata de una actividad acuícola con fines comerciales.	Por el hecho de presentar a la autoridad correspondiente (SEMARNAT) la Manifestación de Impacto Ambiental, el promovente está cumpliendo con este apartado. El proyecto se vincula por la obligatoriedad de obtener la autorización correspondiente para realizar las obras descritas en esta manifestación de impacto ambiental. Como ya se mencionó anteriormente, la promovente una vez autorizado el proyecto en materia ambiental procederá a tramitar el Registro Nacional de Pesca para la unidad de producción acuícola.
Art. 30°.- *Las actividades pesqueras se clasifican en:* **II.-** *Cultivo o acuacultura con fines*		
Artículo 31°.- *Para realizar las actividades de pesca se requiere lo siguiente:* **I,** *Concesión, para:* **Inciso b)** *Acuacultura comercial* **II,** Permiso, para: **Inciso g)** *Acuacultura de fomento* **III,** *Autorización, para:* **Inciso d)** *Recolectar del medio natural reproductores, larvas, postlarvas, crías, huevos, semillas, alevines o en cualquier otro estadio, y* **Inciso e)** *Acuacultura didáctica.*		

Artículos 22.- *la Secretaría podrá inscribir en el Registro Nacional de Pesca a los acuicultores que no requieran concesión, permiso o Autorización.*	Al **proyecto** le aplica el Artículo, incisos y, fracciones anteriores, porque se trata de una actividad acuícola con fines comerciales.	Por el hecho de presentar a la autoridad correspondiente (SEMARNAT) la Manifestación de Impacto Ambiental, el promovente está cumpliendo con este apartado. El proyecto se vincula por la obligatoriedad de obtener la autorización correspondiente para realizar las obras descritas en esta manifestación de impacto ambiental. Como ya se mencionó anteriormente, la promovente una vez autorizado el proyecto en materia ambiental procederá a tramitar el Registro Nacional de Pesca para la unidad de producción acuícola.
Art. 30°.- *Las actividades pesqueras se clasifican en:* **II.-** *Cultivo o acuacultura con fines*		
Artículo 31°.- *Para realizar las actividades de pesca se requiere lo siguiente:* **I,** *Concesión, para:* **Inciso b)** *Acuacultura comercial* **II,** Permiso, para: **Inciso g)** *Acuacultura de fomento* **III,** *Autorización, para:* **Inciso d)** *Recolectar del medio natural reproductores, larvas, postlarvas, crías, huevos, semillas, alevines o en cualquier otro estadio, y* **Inciso e)** *Acuacultura didáctica.*		

Artículos 22.- *la Secretaría podrá inscribir en el Registro Nacional de Pesca a los acuicultores que no requieran concesión, permiso o Autorización.*	Al **proyecto** le aplica el Artículo, incisos y, fracciones anteriores, porque se trata de una actividad acuícola con fines comerciales.	Por el hecho de presentar a la autoridad correspondiente (SEMARNAT) la Manifestación de Impacto Ambiental, el promovente está cumpliendo con este apartado. El proyecto se vincula por la obligatoriedad de obtener la autorización correspondiente para realizar las obras descritas en esta manifestación de impacto ambiental. Como ya se mencionó anteriormente, la promovente una vez autorizado el proyecto en materia ambiental procederá a tramitar el Registro Nacional de Pesca para la unidad de producción acuícola.
Art. 30°.- *Las actividades pesqueras se clasifican en:* **II.-** *Cultivo o acuacultura con fines*		
Artículo 31°.- *Para realizar las actividades de pesca se requiere lo siguiente:* **I,** *Concesión, para:* **Inciso b)** *Acuacultura comercial* **II,** Permiso, para: **Inciso g)** *Acuacultura de fomento* **III,** *Autorización, para:* **Inciso d)** *Recolectar del medio natural reproductores, larvas, postlarvas, crías, huevos, semillas, alevines o en cualquier otro estadio, y* **Inciso e)** *Acuacultura didáctica.*		

Artículos 22.- *la Secretaría podrá inscribir en el Registro Nacional de Pesca a los acuicultores que no requieran concesión, permiso o Autorización.*	Al **proyecto** le aplica el Artículo, incisos y, fracciones anteriores, porque se trata de una actividad acuícola con fines comerciales.	Por el hecho de presentar a la autoridad correspondiente (SEMARNAT) la Manifestación de Impacto Ambiental, el promovente está cumpliendo con este apartado. El proyecto se vincula por la obligatoriedad de obtener la autorización correspondiente para realizar las obras descritas en esta manifestación de impacto ambiental. Como ya se mencionó anteriormente, la promovente una vez autorizado el proyecto en materia ambiental procederá a tramitar el Registro Nacional de Pesca para la unidad de producción acuícola.
Art. 30°.- *Las actividades pesqueras se clasifican en:* **II.-** *Cultivo o acuacultura con fines*		
Artículo 31°.- *Para realizar las actividades de pesca se requiere lo siguiente:* **I,** *Concesión, para:* **Inciso b)** *Acuacultura comercial* **II,** Permiso, para: **Inciso g)** *Acuacultura de fomento* **III,** *Autorización, para:* **Inciso d)** *Recolectar del medio natural reproductores, larvas, postlarvas, crías, huevos, semillas, alevines o en cualquier otro estadio, y* **Inciso e)** *Acuacultura didáctica.*		

Artículos 22.- *la Secretaría podrá inscribir en el Registro Nacional de Pesca a los acuicultores que no requieran concesión, permiso o Autorización.*	Al **proyecto** le aplica el Artículo, incisos y, fracciones anteriores, porque se trata de una actividad acuícola con fines comerciales.	Por el hecho de presentar a la autoridad correspondiente (SEMARNAT) la Manifestación de Impacto Ambiental, el promovente está cumpliendo con este apartado. El proyecto se vincula por la obligatoriedad de obtener la autorización correspondiente para realizar las obras descritas en esta manifestación de impacto ambiental. Como ya se mencionó anteriormente, la promovente una vez autorizado el proyecto en materia ambiental procederá a tramitar el Registro Nacional de Pesca para la unidad de producción acuícola.
Art. 30°.- *Las actividades pesqueras se clasifican en:* **II.-** *Cultivo o acuacultura con fines*		
Artículo 31°.- *Para realizar las actividades de pesca se requiere lo siguiente:* **I,** *Concesión, para:* **Inciso b)** *Acuacultura comercial* **II,** Permiso, para: **Inciso g)** *Acuacultura de fomento* **III,** *Autorización, para:* **Inciso d)** *Recolectar del medio natural reproductores, larvas, postlarvas, crías, huevos, semillas, alevines o en cualquier otro estadio, y* **Inciso e)** *Acuacultura didáctica.*		

Artículos 22.- *la Secretaría podrá inscribir en el Registro Nacional de Pesca a los acuicultores que no requieran concesión, permiso o Autorización.*	Al **proyecto** le aplica el Artículo, incisos y, fracciones anteriores, porque se trata de una actividad acuícola con fines comerciales.	Por el hecho de presentar a la autoridad correspondiente (SEMARNAT) la Manifestación de Impacto Ambiental, el promovente está cumpliendo con este apartado. El proyecto se vincula por la obligatoriedad de obtener la autorización correspondiente para realizar las obras descritas en esta manifestación de impacto ambiental. Como ya se mencionó anteriormente, la promovente una vez autorizado el proyecto en materia ambiental procederá a tramitar el Registro Nacional de Pesca para la unidad de producción acuícola.
Art. 30°.- *Las actividades pesqueras se clasifican en:* **II.-** *Cultivo o acuacultura con fines*		
Artículo 31°.- *Para realizar las actividades de pesca se requiere lo siguiente:* **I,** *Concesión, para:* **Inciso b)** *Acuacultura comercial* **II,** Permiso, para: **Inciso g)** *Acuacultura de fomento* **III,** *Autorización, para:* **Inciso d)** *Recolectar del medio natural reproductores, larvas, postlarvas, crías, huevos, semillas, alevines o en cualquier otro estadio, y* **Inciso e)** *Acuacultura didáctica.*		

Artículos 22.- *la Secretaría podrá inscribir en el Registro Nacional de Pesca a los acuicultores que no requieran concesión, permiso o Autorización.*	Al **proyecto** le aplica el Artículo, incisos y, fracciones anteriores, porque se trata de una actividad acuícola con fines comerciales.	Por el hecho de presentar a la autoridad correspondiente (SEMARNAT) la Manifestación de Impacto Ambiental, el promovente está cumpliendo con este apartado. El proyecto se vincula por la obligatoriedad de obtener la autorización correspondiente para realizar las obras descritas en esta manifestación de impacto ambiental. Como ya se mencionó anteriormente, la promovente una vez autorizado el proyecto en materia ambiental procederá a tramitar el Registro Nacional de Pesca para la unidad de producción acuícola.
Art. 30°.- *Las actividades pesqueras se clasifican en:* **II.-** *Cultivo o acuacultura con fines*		
Artículo 31°.- *Para realizar las actividades de pesca se requiere lo siguiente:* **I,** *Concesión, para:* **Inciso b)** *Acuacultura comercial* **II,** Permiso, para: **Inciso g)** *Acuacultura de fomento* **III,** *Autorización, para:* **Inciso d)** *Recolectar del medio natural reproductores, larvas, postlarvas, crías, huevos, semillas, alevines o en cualquier otro estadio, y* **Inciso e)** *Acuacultura didáctica.*		

Artículos 22.- *la Secretaría podrá inscribir en el Registro Nacional de Pesca a los acuicultores que no requieran concesión, permiso o Autorización.*	Al **proyecto** le aplica el Artículo, incisos y, fracciones anteriores, porque se trata de una actividad acuícola con fines comerciales.	Por el hecho de presentar a la autoridad correspondiente (SEMARNAT) la Manifestación de Impacto Ambiental, el promovente está cumpliendo con este apartado. El proyecto se vincula por la obligatoriedad de obtener la autorización correspondiente para realizar las obras descritas en esta manifestación de impacto ambiental. Como ya se mencionó anteriormente, la promovente una vez autorizado el proyecto en materia ambiental procederá a tramitar el Registro Nacional de Pesca para la unidad de producción acuícola.
Art. 30°.- *Las actividades pesqueras se clasifican en:* **II.-** *Cultivo o acuacultura con fines*		
Artículo 31°.- *Para realizar las actividades de pesca se requiere lo siguiente:* **I,** *Concesión, para:* **Inciso b)** *Acuacultura comercial* **II,** Permiso, para: **Inciso g)** *Acuacultura de fomento* **III,** *Autorización, para:* **Inciso d)** *Recolectar del medio natural reproductores, larvas, postlarvas, crías, huevos, semillas, alevines o en cualquier otro estadio, y* **Inciso e)** *Acuacultura didáctica.*		

Artículos 22.- *la Secretaría podrá inscribir en el Registro Nacional de Pesca a los acuicultores que no requieran concesión, permiso o Autorización.*	Al **proyecto** le aplica el Artículo, incisos y, fracciones anteriores, porque se trata de una actividad acuícola con fines comerciales.	Por el hecho de presentar a la autoridad correspondiente (SEMARNAT) la Manifestación de Impacto Ambiental, el promovente está cumpliendo con este apartado. El proyecto se vincula por la obligatoriedad de obtener la autorización correspondiente para realizar las obras descritas en esta manifestación de impacto ambiental. Como ya se mencionó anteriormente, la promovente una vez autorizado el proyecto en materia ambiental procederá a tramitar el Registro Nacional de Pesca para la unidad de producción acuícola.
Art. 30°.- *Las actividades pesqueras se clasifican en:* **II.-** *Cultivo o acuacultura con fines*		
Artículo 31°.- *Para realizar las actividades de pesca se requiere lo siguiente:* **I,** *Concesión, para:* **Inciso b)** *Acuacultura comercial* **II,** Permiso, para: **Inciso g)** *Acuacultura de fomento* **III,** *Autorización, para:* **Inciso d)** *Recolectar del medio natural reproductores, larvas, postlarvas, crías, huevos, semillas, alevines o en cualquier otro estadio, y* **Inciso e)** *Acuacultura didáctica.*		

Artículos 22.- *la Secretaría podrá inscribir en el Registro Nacional de Pesca a los acuicultores que no requieran concesión, permiso o Autorización.*	Al **proyecto** le aplica el Artículo, incisos y, fracciones anteriores, porque se trata de una actividad acuícola con fines comerciales.	Por el hecho de presentar a la autoridad correspondiente (SEMARNAT) la Manifestación de Impacto Ambiental, el promovente está cumpliendo con este apartado. El proyecto se vincula por la obligatoriedad de obtener la autorización correspondiente para realizar las obras descritas en esta manifestación de impacto ambiental. Como ya se mencionó anteriormente, la promovente una vez autorizado el proyecto en materia ambiental procederá a tramitar el Registro Nacional de Pesca para la unidad de producción acuícola.
Art. 30°.- *Las actividades pesqueras se clasifican en:* **II.-** *Cultivo o acuacultura con fines*		
Artículo 31°.- *Para realizar las actividades de pesca se requiere lo siguiente:* **I,** *Concesión, para:* **Inciso b)** *Acuacultura comercial* **II,** Permiso, para: **Inciso g)** *Acuacultura de fomento* **III,** *Autorización, para:* **Inciso d)** *Recolectar del medio natural reproductores, larvas, postlarvas, crías, huevos, semillas, alevines o en cualquier otro estadio, y* **Inciso e)** *Acuacultura didáctica.*		

Artículos 22.- *la Secretaría podrá inscribir en el Registro Nacional de Pesca a los acuicultores que no requieran concesión, permiso o Autorización.*	Al **proyecto** le aplica el Artículo, incisos y, fracciones anteriores, porque se trata de una actividad acuícola con fines comerciales.	Por el hecho de presentar a la autoridad correspondiente (SEMARNAT) la Manifestación de Impacto Ambiental, el promovente está cumpliendo con este apartado. El proyecto se vincula por la obligatoriedad de obtener la autorización correspondiente para realizar las obras descritas en esta manifestación de impacto ambiental. Como ya se mencionó anteriormente, la promovente una vez autorizado el proyecto en materia ambiental procederá a tramitar el Registro Nacional de Pesca para la unidad de producción acuícola.
Art. 30°.- *Las actividades pesqueras se clasifican en:* **II.-** *Cultivo o acuacultura con fines*		
Artículo 31°.- *Para realizar las actividades de pesca se requiere lo siguiente:* **I,** *Concesión, para:* **Inciso b)** *Acuacultura comercial* **II,** Permiso, para: **Inciso g)** *Acuacultura de fomento* **III,** *Autorización, para:* **Inciso d)** *Recolectar del medio natural reproductores, larvas, postlarvas, crías, huevos, semillas, alevines o en cualquier otro estadio, y* **Inciso e)** *Acuacultura didáctica.*		

Artículos 22.- *la Secretaría podrá inscribir en el Registro Nacional de Pesca a los acuicultores que no requieran concesión, permiso o Autorización.*	Al **proyecto** le aplica el Artículo, incisos y, fracciones anteriores, porque se trata de una actividad acuícola con fines comerciales.	Por el hecho de presentar a la autoridad correspondiente (SEMARNAT) la Manifestación de Impacto Ambiental, el promovente está cumpliendo con este apartado. El proyecto se vincula por la obligatoriedad de obtener la autorización correspondiente para realizar las obras descritas en esta manifestación de impacto ambiental. Como ya se mencionó anteriormente, la promovente una vez autorizado el proyecto en materia ambiental procederá a tramitar el Registro Nacional de Pesca para la unidad de producción acuícola.
Art. 30°.- *Las actividades pesqueras se clasifican en:* **II.-** *Cultivo o acuacultura con fines*		
Artículo 31°.- *Para realizar las actividades de pesca se requiere lo siguiente:* **I,** *Concesión, para:* **Inciso b)** *Acuacultura comercial* **II,** Permiso, para: **Inciso g)** *Acuacultura de fomento* **III,** *Autorización, para:* **Inciso d)** *Recolectar del medio natural reproductores, larvas, postlarvas, crías, huevos, semillas, alevines o en cualquier otro estadio, y* **Inciso e)** *Acuacultura didáctica.*		

Artículos 22.- *la Secretaría podrá inscribir en el Registro Nacional de Pesca a los acuicultores que no requieran concesión, permiso o Autorización.*	Al **proyecto** le aplica el Artículo, incisos y, fracciones anteriores, porque se trata de una actividad acuícola con fines comerciales.	Por el hecho de presentar a la autoridad correspondiente (SEMARNAT) la Manifestación de Impacto Ambiental, el promovente está cumpliendo con este apartado. El proyecto se vincula por la obligatoriedad de obtener la autorización correspondiente para realizar las obras descritas en esta manifestación de impacto ambiental. Como ya se mencionó anteriormente, la promovente una vez autorizado el proyecto en materia ambiental procederá a tramitar el Registro Nacional de Pesca para la unidad de producción acuícola.
Art. 30°.- *Las actividades pesqueras se clasifican en:* **II.-** *Cultivo o acuacultura con fines*		
Artículo 31°.- *Para realizar las actividades de pesca se requiere lo siguiente:* **I,** *Concesión, para:* **Inciso b)** *Acuacultura comercial* **II,** Permiso, para: **Inciso g)** *Acuacultura de fomento* **III,** *Autorización, para:* **Inciso d)** *Recolectar del medio natural reproductores, larvas, postlarvas, crías, huevos, semillas, alevines o en cualquier otro estadio, y* **Inciso e)** *Acuacultura didáctica.*		

Artículos 22.- *la Secretaría podrá inscribir en el Registro Nacional de Pesca a los acuicultores que no requieran concesión, permiso o Autorización.*	Al **proyecto** le aplica el Artículo, incisos y, fracciones anteriores, porque se trata de una actividad acuícola con fines comerciales.	Por el hecho de presentar a la autoridad correspondiente (SEMARNAT) la Manifestación de Impacto Ambiental, el promovente está cumpliendo con este apartado. El proyecto se vincula por la obligatoriedad de obtener la autorización correspondiente para realizar las obras descritas en esta manifestación de impacto ambiental. Como ya se mencionó anteriormente, la promovente una vez autorizado el proyecto en materia ambiental procederá a tramitar el Registro Nacional de Pesca para la unidad de producción acuícola.
Art. 30°.- *Las actividades pesqueras se clasifican en:* **II.-** *Cultivo o acuacultura con fines*		
Artículo 31°.- *Para realizar las actividades de pesca se requiere lo siguiente:* **I,** *Concesión, para:* **Inciso b)** *Acuacultura comercial* **II,** Permiso, para: **Inciso g)** *Acuacultura de fomento* **III,** *Autorización, para:* **Inciso d)** *Recolectar del medio natural reproductores, larvas, postlarvas, crías, huevos, semillas, alevines o en cualquier otro estadio, y* **Inciso e)** *Acuacultura didáctica.*		

Artículos 22.- *la Secretaría podrá inscribir en el Registro Nacional de Pesca a los acuicultores que no requieran concesión, permiso o Autorización.*	Al **proyecto** le aplica el Artículo, incisos y, fracciones anteriores, porque se trata de una actividad acuícola con fines comerciales.	Por el hecho de presentar a la autoridad correspondiente (SEMARNAT) la Manifestación de Impacto Ambiental, el promovente está cumpliendo con este apartado. El proyecto se vincula por la obligatoriedad de obtener la autorización correspondiente para realizar las obras descritas en esta manifestación de impacto ambiental. Como ya se mencionó anteriormente, la promovente una vez autorizado el proyecto en materia ambiental procederá a tramitar el Registro Nacional de Pesca para la unidad de producción acuícola.
Art. 30°.- *Las actividades pesqueras se clasifican en:* **II.-** *Cultivo o acuacultura con fines*		
Artículo 31°.- *Para realizar las actividades de pesca se requiere lo siguiente:* **I,** *Concesión, para:* **Inciso b)** *Acuacultura comercial* **II,** Permiso, para: **Inciso g)** *Acuacultura de fomento* **III,** *Autorización, para:* **Inciso d)** *Recolectar del medio natural reproductores, larvas, postlarvas, crías, huevos, semillas, alevines o en cualquier otro estadio, y* **Inciso e)** *Acuacultura didáctica.*		

Artículos 22.- *la Secretaría podrá inscribir en el Registro Nacional de Pesca a los acuicultores que no requieran concesión, permiso o Autorización.*	Al **proyecto** le aplica el Artículo, incisos y, fracciones anteriores, porque se trata de una actividad acuícola con fines comerciales.	Por el hecho de presentar a la autoridad correspondiente (SEMARNAT) la Manifestación de Impacto Ambiental, el promovente está cumpliendo con este apartado. El proyecto se vincula por la obligatoriedad de obtener la autorización correspondiente para realizar las obras descritas en esta manifestación de impacto ambiental. Como ya se mencionó anteriormente, la promovente una vez autorizado el proyecto en materia ambiental procederá a tramitar el Registro Nacional de Pesca para la unidad de producción acuícola.
Art. 30°.- *Las actividades pesqueras se clasifican en:* **II.-** *Cultivo o acuacultura con fines*		
Artículo 31°.- *Para realizar las actividades de pesca se requiere lo siguiente:* **I,** *Concesión, para:* **Inciso b)** *Acuacultura comercial* **II,** Permiso, para: **Inciso g)** *Acuacultura de fomento* **III,** *Autorización, para:* **Inciso d)** *Recolectar del medio natural reproductores, larvas, postlarvas, crías, huevos, semillas, alevines o en cualquier otro estadio, y* **Inciso e)** *Acuacultura didáctica.*		

Artículos 22.- *la Secretaría podrá inscribir en el Registro Nacional de Pesca a los acuicultores que no requieran concesión, permiso o Autorización.*	Al **proyecto** le aplica el Artículo, incisos y, fracciones anteriores, porque se trata de una actividad acuícola con fines comerciales.	Por el hecho de presentar a la autoridad correspondiente (SEMARNAT) la Manifestación de Impacto Ambiental, el promovente está cumpliendo con este apartado. El proyecto se vincula por la obligatoriedad de obtener la autorización correspondiente para realizar las obras descritas en esta manifestación de impacto ambiental. Como ya se mencionó anteriormente, la promovente una vez autorizado el proyecto en materia ambiental procederá a tramitar el Registro Nacional de Pesca para la unidad de producción acuícola.
Art. 30°.- *Las actividades pesqueras se clasifican en:* **II.-** *Cultivo o acuacultura con fines*		
Artículo 31°.- *Para realizar las actividades de pesca se requiere lo siguiente:* **I,** *Concesión, para:* **Inciso b)** *Acuacultura comercial* **II,** Permiso, para: **Inciso g)** *Acuacultura de fomento* **III,** *Autorización, para:* **Inciso d)** *Recolectar del medio natural reproductores, larvas, postlarvas, crías, huevos, semillas, alevines o en cualquier otro estadio, y* **Inciso e)** *Acuacultura didáctica.*		

Artículos 22.- *la Secretaría podrá inscribir en el Registro Nacional de Pesca a los acuicultores que no requieran concesión, permiso o Autorización.*	Al **proyecto** le aplica el Artículo, incisos y, fracciones anteriores, porque se trata de una actividad acuícola con fines comerciales.	Por el hecho de presentar a la autoridad correspondiente (SEMARNAT) la Manifestación de Impacto Ambiental, el promovente está cumpliendo con este apartado. El proyecto se vincula por la obligatoriedad de obtener la autorización correspondiente para realizar las obras descritas en esta manifestación de impacto ambiental. Como ya se mencionó anteriormente, la promovente una vez autorizado el proyecto en materia ambiental procederá a tramitar el Registro Nacional de Pesca para la unidad de producción acuícola.
Art. 30°.- *Las actividades pesqueras se clasifican en:* **II.-** *Cultivo o acuacultura con fines*		
Artículo 31°.- *Para realizar las actividades de pesca se requiere lo siguiente:* **I,** *Concesión, para:* **Inciso b)** *Acuacultura comercial* **II,** Permiso, para: **Inciso g)** *Acuacultura de fomento* **III,** *Autorización, para:* **Inciso d)** *Recolectar del medio natural reproductores, larvas, postlarvas, crías, huevos, semillas, alevines o en cualquier otro estadio, y* **Inciso e)** *Acuacultura didáctica.*		

Artículos 22.- *la Secretaría podrá inscribir en el Registro Nacional de Pesca a los acuicultores que no requieran concesión, permiso o Autorización.*	Al **proyecto** le aplica el Artículo, incisos y, fracciones anteriores, porque se trata de una actividad acuícola con fines comerciales.	Por el hecho de presentar a la autoridad correspondiente (SEMARNAT) la Manifestación de Impacto Ambiental, el promovente está cumpliendo con este apartado. El proyecto se vincula por la obligatoriedad de obtener la autorización correspondiente para realizar las obras descritas en esta manifestación de impacto ambiental. Como ya se mencionó anteriormente, la promovente una vez autorizado el proyecto en materia ambiental procederá a tramitar el Registro Nacional de Pesca para la unidad de producción acuícola.
Art. 30°.- *Las actividades pesqueras se clasifican en:* **II.-** *Cultivo o acuacultura con fines*		
Artículo 31°.- *Para realizar las actividades de pesca se requiere lo siguiente:* **I,** *Concesión, para:* **Inciso b)** *Acuacultura comercial* **II,** Permiso, para: **Inciso g)** *Acuacultura de fomento* **III,** *Autorización, para:* **Inciso d)** *Recolectar del medio natural reproductores, larvas, postlarvas, crías, huevos, semillas, alevines o en cualquier otro estadio, y* **Inciso e)** *Acuacultura didáctica.*		

Artículos 22.- *la Secretaría podrá inscribir en el Registro Nacional de Pesca a los acuicultores que no requieran concesión, permiso o Autorización.*	Al **proyecto** le aplica el Artículo, incisos y, fracciones anteriores, porque se trata de una actividad acuícola con fines comerciales.	Por el hecho de presentar a la autoridad correspondiente (SEMARNAT) la Manifestación de Impacto Ambiental, el promovente está cumpliendo con este apartado. El proyecto se vincula por la obligatoriedad de obtener la autorización correspondiente para realizar las obras descritas en esta manifestación de impacto ambiental. Como ya se mencionó anteriormente, la promovente una vez autorizado el proyecto en materia ambiental procederá a tramitar el Registro Nacional de Pesca para la unidad de producción acuícola.
Art. 30°.- *Las actividades pesqueras se clasifican en:* **II.-** *Cultivo o acuacultura con fines*		
Artículo 31°.- *Para realizar las actividades de pesca se requiere lo siguiente:* **I,** *Concesión, para:* **Inciso b)** *Acuacultura comercial* **II,** Permiso, para: **Inciso g)** *Acuacultura de fomento* **III,** *Autorización, para:* **Inciso d)** *Recolectar del medio natural reproductores, larvas, postlarvas, crías, huevos, semillas, alevines o en cualquier otro estadio, y* **Inciso e)** *Acuacultura didáctica.*		

Artículos 22.- *la Secretaría podrá inscribir en el Registro Nacional de Pesca a los acuicultores que no requieran concesión, permiso o Autorización.*	Al **proyecto** le aplica el Artículo, incisos y, fracciones anteriores, porque se trata de una actividad acuícola con fines comerciales.	Por el hecho de presentar a la autoridad correspondiente (SEMARNAT) la Manifestación de Impacto Ambiental, el promovente está cumpliendo con este apartado. El proyecto se vincula por la obligatoriedad de obtener la autorización correspondiente para realizar las obras descritas en esta manifestación de impacto ambiental. Como ya se mencionó anteriormente, la promovente una vez autorizado el proyecto en materia ambiental procederá a tramitar el Registro Nacional de Pesca para la unidad de producción acuícola.
Art. 30°.- *Las actividades pesqueras se clasifican en:* **II.-** *Cultivo o acuacultura con fines*		
Artículo 31°.- *Para realizar las actividades de pesca se requiere lo siguiente:* **I,** *Concesión, para:* **Inciso b)** *Acuacultura comercial* **II,** Permiso, para: **Inciso g)** *Acuacultura de fomento* **III,** *Autorización, para:* **Inciso d)** *Recolectar del medio natural reproductores, larvas, postlarvas, crías, huevos, semillas, alevines o en cualquier otro estadio, y* **Inciso e)** *Acuacultura didáctica.*		

Artículos 22.- *la Secretaría podrá inscribir en el Registro Nacional de Pesca a los acuicultores que no requieran concesión, permiso o Autorización.*	Al **proyecto** le aplica el Artículo, incisos y, fracciones anteriores, porque se trata de una actividad acuícola con fines comerciales.	Por el hecho de presentar a la autoridad correspondiente (SEMARNAT) la Manifestación de Impacto Ambiental, el promovente está cumpliendo con este apartado. El proyecto se vincula por la obligatoriedad de obtener la autorización correspondiente para realizar las obras descritas en esta manifestación de impacto ambiental. Como ya se mencionó anteriormente, la promovente una vez autorizado el proyecto en materia ambiental procederá a tramitar el Registro Nacional de Pesca para la unidad de producción acuícola.
Art. 30°.- *Las actividades pesqueras se clasifican en:* **II.-** *Cultivo o acuacultura con fines*		
Artículo 31°.- *Para realizar las actividades de pesca se requiere lo siguiente:* **I,** *Concesión, para:* **Inciso b)** *Acuacultura comercial* **II,** Permiso, para: **Inciso g)** *Acuacultura de fomento* **III,** *Autorización, para:* **Inciso d)** *Recolectar del medio natural reproductores, larvas, postlarvas, crías, huevos, semillas, alevines o en cualquier otro estadio, y* **Inciso e)** *Acuacultura didáctica.*		

Artículos 22.- *la Secretaría podrá inscribir en el Registro Nacional de Pesca a los acuicultores que no requieran concesión, permiso o Autorización.*	Al **proyecto** le aplica el Artículo, incisos y, fracciones anteriores, porque se trata de una actividad acuícola con fines comerciales.	Por el hecho de presentar a la autoridad correspondiente (SEMARNAT) la Manifestación de Impacto Ambiental, el promovente está cumpliendo con este apartado. El proyecto se vincula por la obligatoriedad de obtener la autorización correspondiente para realizar las obras descritas en esta manifestación de impacto ambiental. Como ya se mencionó anteriormente, la promovente una vez autorizado el proyecto en materia ambiental procederá a tramitar el Registro Nacional de Pesca para la unidad de producción acuícola.
Art. 30°.- *Las actividades pesqueras se clasifican en:* **II.-** *Cultivo o acuacultura con fines*		
Artículo 31°.- *Para realizar las actividades de pesca se requiere lo siguiente:* **I,** *Concesión, para:* **Inciso b)** *Acuacultura comercial* **II,** Permiso, para: **Inciso g)** *Acuacultura de fomento* **III,** *Autorización, para:* **Inciso d)** *Recolectar del medio natural reproductores, larvas, postlarvas, crías, huevos, semillas, alevines o en cualquier otro estadio, y* **Inciso e)** *Acuacultura didáctica.*		

Artículos 22.- *la Secretaría podrá inscribir en el Registro Nacional de Pesca a los acuicultores que no requieran concesión, permiso o Autorización.*	Al **proyecto** le aplica el Artículo, incisos y, fracciones anteriores, porque se trata de una actividad acuícola con fines comerciales.	Por el hecho de presentar a la autoridad correspondiente (SEMARNAT) la Manifestación de Impacto Ambiental, el promovente está cumpliendo con este apartado. El proyecto se vincula por la obligatoriedad de obtener la autorización correspondiente para realizar las obras descritas en esta manifestación de impacto ambiental. Como ya se mencionó anteriormente, la promovente una vez autorizado el proyecto en materia ambiental procederá a tramitar el Registro Nacional de Pesca para la unidad de producción acuícola.
Art. 30°.- *Las actividades pesqueras se clasifican en:* **II.-** *Cultivo o acuacultura con fines*		
Artículo 31°.- *Para realizar las actividades de pesca se requiere lo siguiente:* **I,** *Concesión, para:* **Inciso b)** *Acuacultura comercial* **II,** Permiso, para: **Inciso g)** *Acuacultura de fomento* **III,** *Autorización, para:* **Inciso d)** *Recolectar del medio natural reproductores, larvas, postlarvas, crías, huevos, semillas, alevines o en cualquier otro estadio, y* **Inciso e)** *Acuacultura didáctica.*		

Artículos 22.- *la Secretaría podrá inscribir en el Registro Nacional de Pesca a los acuicultores que no requieran concesión, permiso o Autorización.*	Al **proyecto** le aplica el Artículo, incisos y, fracciones anteriores, porque se trata de una actividad acuícola con fines comerciales.	Por el hecho de presentar a la autoridad correspondiente (SEMARNAT) la Manifestación de Impacto Ambiental, el promovente está cumpliendo con este apartado. El proyecto se vincula por la obligatoriedad de obtener la autorización correspondiente para realizar las obras descritas en esta manifestación de impacto ambiental. Como ya se mencionó anteriormente, la promovente una vez autorizado el proyecto en materia ambiental procederá a tramitar el Registro Nacional de Pesca para la unidad de producción acuícola.
Art. 30°.- *Las actividades pesqueras se clasifican en:* **II.-** *Cultivo o acuacultura con fines*		
Artículo 31°.- *Para realizar las actividades de pesca se requiere lo siguiente:* **I,** *Concesión, para:* **Inciso b)** *Acuacultura comercial* **II,** Permiso, para: **Inciso g)** *Acuacultura de fomento* **III,** *Autorización, para:* **Inciso d)** *Recolectar del medio natural reproductores, larvas, postlarvas, crías, huevos, semillas, alevines o en cualquier otro estadio, y* **Inciso e)** *Acuacultura didáctica.*		

Artículos 22.- *la Secretaría podrá inscribir en el Registro Nacional de Pesca a los acuicultores que no requieran concesión, permiso o Autorización.*	Al **proyecto** le aplica el Artículo, incisos y, fracciones anteriores, porque se trata de una actividad acuícola con fines comerciales.	Por el hecho de presentar a la autoridad correspondiente (SEMARNAT) la Manifestación de Impacto Ambiental, el promovente está cumpliendo con este apartado. El proyecto se vincula por la obligatoriedad de obtener la autorización correspondiente para realizar las obras descritas en esta manifestación de impacto ambiental. Como ya se mencionó anteriormente, la promovente una vez autorizado el proyecto en materia ambiental procederá a tramitar el Registro Nacional de Pesca para la unidad de producción acuícola.
Art. 30°.- *Las actividades pesqueras se clasifican en:* **II.-** *Cultivo o acuacultura con fines*		
Artículo 31°.- *Para realizar las actividades de pesca se requiere lo siguiente:* **I,** *Concesión, para:* **Inciso b)** *Acuacultura comercial* **II,** Permiso, para: **Inciso g)** *Acuacultura de fomento* **III,** *Autorización, para:* **Inciso d)** *Recolectar del medio natural reproductores, larvas, postlarvas, crías, huevos, semillas, alevines o en cualquier otro estadio, y* **Inciso e)** *Acuacultura didáctica.*		

Artículos 22.- *la Secretaría podrá inscribir en el Registro Nacional de Pesca a los acuicultores que no requieran concesión, permiso o Autorización.*	Al **proyecto** le aplica el Artículo, incisos y, fracciones anteriores, porque se trata de una actividad acuícola con fines comerciales.	Por el hecho de presentar a la autoridad correspondiente (SEMARNAT) la Manifestación de Impacto Ambiental, el promovente está cumpliendo con este apartado. El proyecto se vincula por la obligatoriedad de obtener la autorización correspondiente para realizar las obras descritas en esta manifestación de impacto ambiental. Como ya se mencionó anteriormente, la promovente una vez autorizado el proyecto en materia ambiental procederá a tramitar el Registro Nacional de Pesca para la unidad de producción acuícola.
Art. 30°.- *Las actividades pesqueras se clasifican en:* **II.-** *Cultivo o acuacultura con fines*		
Artículo 31°.- *Para realizar las actividades de pesca se requiere lo siguiente:* **I,** *Concesión, para:* **Inciso b)** *Acuacultura comercial* **II,** Permiso, para: **Inciso g)** *Acuacultura de fomento* **III,** *Autorización, para:* **Inciso d)** *Recolectar del medio natural reproductores, larvas, postlarvas, crías, huevos, semillas, alevines o en cualquier otro estadio, y* **Inciso e)** *Acuacultura didáctica.*		

Artículos 22.- *la Secretaría podrá inscribir en el Registro Nacional de Pesca a los acuicultores que no requieran concesión, permiso o Autorización.*	Al **proyecto** le aplica el Artículo, incisos y, fracciones anteriores, porque se trata de una actividad acuícola con fines comerciales.	Por el hecho de presentar a la autoridad correspondiente (SEMARNAT) la Manifestación de Impacto Ambiental, el promovente está cumpliendo con este apartado. El proyecto se vincula por la obligatoriedad de obtener la autorización correspondiente para realizar las obras descritas en esta manifestación de impacto ambiental. Como ya se mencionó anteriormente, la promovente una vez autorizado el proyecto en materia ambiental procederá a tramitar el Registro Nacional de Pesca para la unidad de producción acuícola.
Art. 30°.- *Las actividades pesqueras se clasifican en:* **II.-** *Cultivo o acuacultura con fines*		
Artículo 31°.- *Para realizar las actividades de pesca se requiere lo siguiente:* **I,** *Concesión, para:* **Inciso b)** *Acuacultura comercial* **II,** Permiso, para: **Inciso g)** *Acuacultura de fomento* **III,** *Autorización, para:* **Inciso d)** *Recolectar del medio natural reproductores, larvas, postlarvas, crías, huevos, semillas, alevines o en cualquier otro estadio, y* **Inciso e)** *Acuacultura didáctica.*		

Artículos 22.- *la Secretaría podrá inscribir en el Registro Nacional de Pesca a los acuicultores que no requieran concesión, permiso o Autorización.*	Al **proyecto** le aplica el Artículo, incisos y, fracciones anteriores, porque se trata de una actividad acuícola con fines comerciales.	Por el hecho de presentar a la autoridad correspondiente (SEMARNAT) la Manifestación de Impacto Ambiental, el promovente está cumpliendo con este apartado. El proyecto se vincula por la obligatoriedad de obtener la autorización correspondiente para realizar las obras descritas en esta manifestación de impacto ambiental. Como ya se mencionó anteriormente, la promovente una vez autorizado el proyecto en materia ambiental procederá a tramitar el Registro Nacional de Pesca para la unidad de producción acuícola.
Art. 30°.- *Las actividades pesqueras se clasifican en:* **II.-** *Cultivo o acuacultura con fines*		
Artículo 31°.- *Para realizar las actividades de pesca se requiere lo siguiente:* **I,** *Concesión, para:* **Inciso b)** *Acuacultura comercial* **II,** Permiso, para: **Inciso g)** *Acuacultura de fomento* **III,** *Autorización, para:* **Inciso d)** *Recolectar del medio natural reproductores, larvas, postlarvas, crías, huevos, semillas, alevines o en cualquier otro estadio, y* **Inciso e)** *Acuacultura didáctica.*		

Artículos 22.- *la Secretaría podrá inscribir en el Registro Nacional de Pesca a los acuicultores que no requieran concesión, permiso o Autorización.*	Al **proyecto** le aplica el Artículo, incisos y, fracciones anteriores, porque se trata de una actividad acuícola con fines comerciales.	Por el hecho de presentar a la autoridad correspondiente (SEMARNAT) la Manifestación de Impacto Ambiental, el promovente está cumpliendo con este apartado. El proyecto se vincula por la obligatoriedad de obtener la autorización correspondiente para realizar las obras descritas en esta manifestación de impacto ambiental. Como ya se mencionó anteriormente, la promovente una vez autorizado el proyecto en materia ambiental procederá a tramitar el Registro Nacional de Pesca para la unidad de producción acuícola.
Art. 30°.- *Las actividades pesqueras se clasifican en:* **II.-** *Cultivo o acuacultura con fines*		
Artículo 31°.- *Para realizar las actividades de pesca se requiere lo siguiente:* **I,** *Concesión, para:* **Inciso b)** *Acuacultura comercial* **II,** Permiso, para: **Inciso g)** *Acuacultura de fomento* **III,** *Autorización, para:* **Inciso d)** *Recolectar del medio natural reproductores, larvas, postlarvas, crías, huevos, semillas, alevines o en cualquier otro estadio, y* **Inciso e)** *Acuacultura didáctica.*		

Artículos 22.- *la Secretaría podrá inscribir en el Registro Nacional de Pesca a los acuicultores que no requieran concesión, permiso o Autorización.*	Al **proyecto** le aplica el Artículo, incisos y, fracciones anteriores, porque se trata de una actividad acuícola con fines comerciales.	Por el hecho de presentar a la autoridad correspondiente (SEMARNAT) la Manifestación de Impacto Ambiental, el promovente está cumpliendo con este apartado. El proyecto se vincula por la obligatoriedad de obtener la autorización correspondiente para realizar las obras descritas en esta manifestación de impacto ambiental. Como ya se mencionó anteriormente, la promovente una vez autorizado el proyecto en materia ambiental procederá a tramitar el Registro Nacional de Pesca para la unidad de producción acuícola.
Art. 30°.- *Las actividades pesqueras se clasifican en:* **II.-** *Cultivo o acuacultura con fines*		
Artículo 31°.- *Para realizar las actividades de pesca se requiere lo siguiente:* **I,** *Concesión, para:* **Inciso b)** *Acuacultura comercial* **II,** Permiso, para: **Inciso g)** *Acuacultura de fomento* **III,** *Autorización, para:* **Inciso d)** *Recolectar del medio natural reproductores, larvas, postlarvas, crías, huevos, semillas, alevines o en cualquier otro estadio, y* **Inciso e)** *Acuacultura didáctica.*		

Artículos 22.- *la Secretaría podrá inscribir en el Registro Nacional de Pesca a los acuicultores que no requieran concesión, permiso o Autorización.*	Al **proyecto** le aplica el Artículo, incisos y, fracciones anteriores, porque se trata de una actividad acuícola con fines comerciales.	Por el hecho de presentar a la autoridad correspondiente (SEMARNAT) la Manifestación de Impacto Ambiental, el promovente está cumpliendo con este apartado. El proyecto se vincula por la obligatoriedad de obtener la autorización correspondiente para realizar las obras descritas en esta manifestación de impacto ambiental. Como ya se mencionó anteriormente, la promovente una vez autorizado el proyecto en materia ambiental procederá a tramitar el Registro Nacional de Pesca para la unidad de producción acuícola.
Art. 30°.- *Las actividades pesqueras se clasifican en:* **II.-** *Cultivo o acuacultura con fines*		
Artículo 31°.- *Para realizar las actividades de pesca se requiere lo siguiente:* **I,** *Concesión, para:* **Inciso b)** *Acuacultura comercial* **II,** Permiso, para: **Inciso g)** *Acuacultura de fomento* **III,** *Autorización, para:* **Inciso d)** *Recolectar del medio natural reproductores, larvas, postlarvas, crías, huevos, semillas, alevines o en cualquier otro estadio, y* **Inciso e)** *Acuacultura didáctica.*		

Artículos 22.- *la Secretaría podrá inscribir en el Registro Nacional de Pesca a los acuicultores que no requieran concesión, permiso o Autorización.*	Al **proyecto** le aplica el Artículo, incisos y, fracciones anteriores, porque se trata de una actividad acuícola con fines comerciales.	Por el hecho de presentar a la autoridad correspondiente (SEMARNAT) la Manifestación de Impacto Ambiental, el promovente está cumpliendo con este apartado. El proyecto se vincula por la obligatoriedad de obtener la autorización correspondiente para realizar las obras descritas en esta manifestación de impacto ambiental. Como ya se mencionó anteriormente, la promovente una vez autorizado el proyecto en materia ambiental procederá a tramitar el Registro Nacional de Pesca para la unidad de producción acuícola.
Art. 30°.- *Las actividades pesqueras se clasifican en:* **II.-** *Cultivo o acuacultura con fines*		
Artículo 31°.- *Para realizar las actividades de pesca se requiere lo siguiente:* **I,** *Concesión, para:* **Inciso b)** *Acuacultura comercial* **II,** Permiso, para: **Inciso g)** *Acuacultura de fomento* **III,** *Autorización, para:* **Inciso d)** *Recolectar del medio natural reproductores, larvas, postlarvas, crías, huevos, semillas, alevines o en cualquier otro estadio, y* **Inciso e)** *Acuacultura didáctica.*		

Artículos 22.- *la Secretaría podrá inscribir en el Registro Nacional de Pesca a los acuicultores que no requieran concesión, permiso o Autorización.*	Al **proyecto** le aplica el Artículo, incisos y, fracciones anteriores, porque se trata de una actividad acuícola con fines comerciales.	Por el hecho de presentar a la autoridad correspondiente (SEMARNAT) la Manifestación de Impacto Ambiental, el promovente está cumpliendo con este apartado. El proyecto se vincula por la obligatoriedad de obtener la autorización correspondiente para realizar las obras descritas en esta manifestación de impacto ambiental. Como ya se mencionó anteriormente, la promovente una vez autorizado el proyecto en materia ambiental procederá a tramitar el Registro Nacional de Pesca para la unidad de producción acuícola.
Art. 30°.- *Las actividades pesqueras se clasifican en:* **II.-** *Cultivo o acuacultura con fines*		
Artículo 31°.- *Para realizar las actividades de pesca se requiere lo siguiente:* **I,** *Concesión, para:* **Inciso b)** *Acuacultura comercial* **II,** Permiso, para: **Inciso g)** *Acuacultura de fomento* **III,** *Autorización, para:* **Inciso d)** *Recolectar del medio natural reproductores, larvas, postlarvas, crías, huevos, semillas, alevines o en cualquier otro estadio, y* **Inciso e)** *Acuacultura didáctica.*		

Artículos 22.- *la Secretaría podrá inscribir en el Registro Nacional de Pesca a los acuicultores que no requieran concesión, permiso o Autorización.*	Al **proyecto** le aplica el Artículo, incisos y, fracciones anteriores, porque se trata de una actividad acuícola con fines comerciales.	Por el hecho de presentar a la autoridad correspondiente (SEMARNAT) la Manifestación de Impacto Ambiental, el promovente está cumpliendo con este apartado. El proyecto se vincula por la obligatoriedad de obtener la autorización correspondiente para realizar las obras descritas en esta manifestación de impacto ambiental. Como ya se mencionó anteriormente, la promovente una vez autorizado el proyecto en materia ambiental procederá a tramitar el Registro Nacional de Pesca para la unidad de producción acuícola.
Art. 30°.- *Las actividades pesqueras se clasifican en:* **II.-** *Cultivo o acuacultura con fines*		
Artículo 31°.- *Para realizar las actividades de pesca se requiere lo siguiente:* **I,** *Concesión, para:* **Inciso b)** *Acuacultura comercial* **II,** Permiso, para: **Inciso g)** *Acuacultura de fomento* **III,** *Autorización, para:* **Inciso d)** *Recolectar del medio natural reproductores, larvas, postlarvas, crías, huevos, semillas, alevines o en cualquier otro estadio, y* **Inciso e)** *Acuacultura didáctica.*		

Artículos 22.- *la Secretaría podrá inscribir en el Registro Nacional de Pesca a los acuicultores que no requieran concesión, permiso o Autorización.*	Al **proyecto** le aplica el Artículo, incisos y, fracciones anteriores, porque se trata de una actividad acuícola con fines comerciales.	Por el hecho de presentar a la autoridad correspondiente (SEMARNAT) la Manifestación de Impacto Ambiental, el promovente está cumpliendo con este apartado. El proyecto se vincula por la obligatoriedad de obtener la autorización correspondiente para realizar las obras descritas en esta manifestación de impacto ambiental. Como ya se mencionó anteriormente, la promovente una vez autorizado el proyecto en materia ambiental procederá a tramitar el Registro Nacional de Pesca para la unidad de producción acuícola.
Art. 30°.- *Las actividades pesqueras se clasifican en:* **II.-** *Cultivo o acuacultura con fines*		
Artículo 31°.- *Para realizar las actividades de pesca se requiere lo siguiente:* **I,** *Concesión, para:* **Inciso b)** *Acuacultura comercial* **II,** Permiso, para: **Inciso g)** *Acuacultura de fomento* **III,** *Autorización, para:* **Inciso d)** *Recolectar del medio natural reproductores, larvas, postlarvas, crías, huevos, semillas, alevines o en cualquier otro estadio, y* **Inciso e)** *Acuacultura didáctica.*		

Artículos 22.- *la Secretaría podrá inscribir en el Registro Nacional de Pesca a los acuicultores que no requieran concesión, permiso o Autorización.*	Al **proyecto** le aplica el Artículo, incisos y, fracciones anteriores, porque se trata de una actividad acuícola con fines comerciales.	Por el hecho de presentar a la autoridad correspondiente (SEMARNAT) la Manifestación de Impacto Ambiental, el promovente está cumpliendo con este apartado. El proyecto se vincula por la obligatoriedad de obtener la autorización correspondiente para realizar las obras descritas en esta manifestación de impacto ambiental. Como ya se mencionó anteriormente, la promovente una vez autorizado el proyecto en materia ambiental procederá a tramitar el Registro Nacional de Pesca para la unidad de producción acuícola.
Art. 30°.- *Las actividades pesqueras se clasifican en:* **II.-** *Cultivo o acuacultura con fines*		
Artículo 31°.- *Para realizar las actividades de pesca se requiere lo siguiente:* **I,** *Concesión, para:* **Inciso b)** *Acuacultura comercial* **II,** Permiso, para: **Inciso g)** *Acuacultura de fomento* **III,** *Autorización, para:* **Inciso d)** *Recolectar del medio natural reproductores, larvas, postlarvas, crías, huevos, semillas, alevines o en cualquier otro estadio, y* **Inciso e)** *Acuacultura didáctica.*		

Artículos 22.- *la Secretaría podrá inscribir en el Registro Nacional de Pesca a los acuicultores que no requieran concesión, permiso o Autorización.*	Al **proyecto** le aplica el Artículo, incisos y, fracciones anteriores, porque se trata de una actividad acuícola con fines comerciales.	Por el hecho de presentar a la autoridad correspondiente (SEMARNAT) la Manifestación de Impacto Ambiental, el promovente está cumpliendo con este apartado. El proyecto se vincula por la obligatoriedad de obtener la autorización correspondiente para realizar las obras descritas en esta manifestación de impacto ambiental. Como ya se mencionó anteriormente, la promovente una vez autorizado el proyecto en materia ambiental procederá a tramitar el Registro Nacional de Pesca para la unidad de producción acuícola.
Art. 30°.- *Las actividades pesqueras se clasifican en:* **II.-** *Cultivo o acuacultura con fines*		
Artículo 31°.- *Para realizar las actividades de pesca se requiere lo siguiente:* **I,** *Concesión, para:* **Inciso b)** *Acuacultura comercial* **II,** Permiso, para: **Inciso g)** *Acuacultura de fomento* **III,** *Autorización, para:* **Inciso d)** *Recolectar del medio natural reproductores, larvas, postlarvas, crías, huevos, semillas, alevines o en cualquier otro estadio, y* **Inciso e)** *Acuacultura didáctica.*		

Artículos 22.- *la Secretaría podrá inscribir en el Registro Nacional de Pesca a los acuicultores que no requieran concesión, permiso o Autorización.*	Al **proyecto** le aplica el Artículo, incisos y, fracciones anteriores, porque se trata de una actividad acuícola con fines comerciales.	Por el hecho de presentar a la autoridad correspondiente (SEMARNAT) la Manifestación de Impacto Ambiental, el promovente está cumpliendo con este apartado. El proyecto se vincula por la obligatoriedad de obtener la autorización correspondiente para realizar las obras descritas en esta manifestación de impacto ambiental. Como ya se mencionó anteriormente, la promovente una vez autorizado el proyecto en materia ambiental procederá a tramitar el Registro Nacional de Pesca para la unidad de producción acuícola.
Art. 30°.- *Las actividades pesqueras se clasifican en:* **II.-** *Cultivo o acuacultura con fines*		
Artículo 31°.- *Para realizar las actividades de pesca se requiere lo siguiente:* **I,** *Concesión, para:* **Inciso b)** *Acuacultura comercial* **II,** Permiso, para: **Inciso g)** *Acuacultura de fomento* **III,** *Autorización, para:* **Inciso d)** *Recolectar del medio natural reproductores, larvas, postlarvas, crías, huevos, semillas, alevines o en cualquier otro estadio, y* **Inciso e)** *Acuacultura didáctica.*		

Artículos 22.- *la Secretaría podrá inscribir en el Registro Nacional de Pesca a los acuicultores que no requieran concesión, permiso o Autorización.*	Al **proyecto** le aplica el Artículo, incisos y, fracciones anteriores, porque se trata de una actividad acuícola con fines comerciales.	Por el hecho de presentar a la autoridad correspondiente (SEMARNAT) la Manifestación de Impacto Ambiental, el promovente está cumpliendo con este apartado. El proyecto se vincula por la obligatoriedad de obtener la autorización correspondiente para realizar las obras descritas en esta manifestación de impacto ambiental. Como ya se mencionó anteriormente, la promovente una vez autorizado el proyecto en materia ambiental procederá a tramitar el Registro Nacional de Pesca para la unidad de producción acuícola.
Art. 30°.- *Las actividades pesqueras se clasifican en:* **II.-** *Cultivo o acuacultura con fines*		
Artículo 31°.- *Para realizar las actividades de pesca se requiere lo siguiente:* **I,** *Concesión, para:* **Inciso b)** *Acuacultura comercial* **II,** Permiso, para: **Inciso g)** *Acuacultura de fomento* **III,** *Autorización, para:* **Inciso d)** *Recolectar del medio natural reproductores, larvas, postlarvas, crías, huevos, semillas, alevines o en cualquier otro estadio, y* **Inciso e)** *Acuacultura didáctica.*		

Artículos 22.- *la Secretaría podrá inscribir en el Registro Nacional de Pesca a los acuicultores que no requieran concesión, permiso o Autorización.*	Al **proyecto** le aplica el Artículo, incisos y, fracciones anteriores, porque se trata de una actividad acuícola con fines comerciales.	Por el hecho de presentar a la autoridad correspondiente (SEMARNAT) la Manifestación de Impacto Ambiental, el promovente está cumpliendo con este apartado. El proyecto se vincula por la obligatoriedad de obtener la autorización correspondiente para realizar las obras descritas en esta manifestación de impacto ambiental. Como ya se mencionó anteriormente, la promovente una vez autorizado el proyecto en materia ambiental procederá a tramitar el Registro Nacional de Pesca para la unidad de producción acuícola.
Art. 30°.- *Las actividades pesqueras se clasifican en:* **II.-** *Cultivo o acuacultura con fines*		
Artículo 31°.- *Para realizar las actividades de pesca se requiere lo siguiente:* **I,** *Concesión, para:* **Inciso b)** *Acuacultura comercial* **II,** Permiso, para: **Inciso g)** *Acuacultura de fomento* **III,** *Autorización, para:* **Inciso d)** *Recolectar del medio natural reproductores, larvas, postlarvas, crías, huevos, semillas, alevines o en cualquier otro estadio, y* **Inciso e)** *Acuacultura didáctica.*		

Artículos 22.- *la Secretaría podrá inscribir en el Registro Nacional de Pesca a los acuicultores que no requieran concesión, permiso o Autorización.*	Al **proyecto** le aplica el Artículo, incisos y, fracciones anteriores, porque se trata de una actividad acuícola con fines comerciales.	Por el hecho de presentar a la autoridad correspondiente (SEMARNAT) la Manifestación de Impacto Ambiental, el promovente está cumpliendo con este apartado. El proyecto se vincula por la obligatoriedad de obtener la autorización correspondiente para realizar las obras descritas en esta manifestación de impacto ambiental. Como ya se mencionó anteriormente, la promovente una vez autorizado el proyecto en materia ambiental procederá a tramitar el Registro Nacional de Pesca para la unidad de producción acuícola.
Art. 30°.- *Las actividades pesqueras se clasifican en:* **II.-** *Cultivo o acuacultura con fines*		
Artículo 31°.- *Para realizar las actividades de pesca se requiere lo siguiente:* **I,** *Concesión, para:* **Inciso b)** *Acuacultura comercial* **II,** Permiso, para: **Inciso g)** *Acuacultura de fomento* **III,** *Autorización, para:* **Inciso d)** *Recolectar del medio natural reproductores, larvas, postlarvas, crías, huevos, semillas, alevines o en cualquier otro estadio, y* **Inciso e)** *Acuacultura didáctica.*		

Artículos 22.- *la Secretaría podrá inscribir en el Registro Nacional de Pesca a los acuicultores que no requieran concesión, permiso o Autorización.*	Al **proyecto** le aplica el Artículo, incisos y, fracciones anteriores, porque se trata de una actividad acuícola con fines comerciales.	Por el hecho de presentar a la autoridad correspondiente (SEMARNAT) la Manifestación de Impacto Ambiental, el promovente está cumpliendo con este apartado. El proyecto se vincula por la obligatoriedad de obtener la autorización correspondiente para realizar las obras descritas en esta manifestación de impacto ambiental. Como ya se mencionó anteriormente, la promovente una vez autorizado el proyecto en materia ambiental procederá a tramitar el Registro Nacional de Pesca para la unidad de producción acuícola.
Art. 30°.- *Las actividades pesqueras se clasifican en:* **II.-** *Cultivo o acuacultura con fines*		
Artículo 31°.- *Para realizar las actividades de pesca se requiere lo siguiente:* **I,** *Concesión, para:* **Inciso b)** *Acuacultura comercial* **II,** Permiso, para: **Inciso g)** *Acuacultura de fomento* **III,** *Autorización, para:* **Inciso d)** *Recolectar del medio natural reproductores, larvas, postlarvas, crías, huevos, semillas, alevines o en cualquier otro estadio, y* **Inciso e)** *Acuacultura didáctica.*		

Artículos 22.- *la Secretaría podrá inscribir en el Registro Nacional de Pesca a los acuicultores que no requieran concesión, permiso o Autorización.*	Al **proyecto** le aplica el Artículo, incisos y, fracciones anteriores, porque se trata de una actividad acuícola con fines comerciales.	Por el hecho de presentar a la autoridad correspondiente (SEMARNAT) la Manifestación de Impacto Ambiental, el promovente está cumpliendo con este apartado. El proyecto se vincula por la obligatoriedad de obtener la autorización correspondiente para realizar las obras descritas en esta manifestación de impacto ambiental. Como ya se mencionó anteriormente, la promovente una vez autorizado el proyecto en materia ambiental procederá a tramitar el Registro Nacional de Pesca para la unidad de producción acuícola.
Art. 30°.- *Las actividades pesqueras se clasifican en:* **II.-** *Cultivo o acuacultura con fines*		
Artículo 31°.- *Para realizar las actividades de pesca se requiere lo siguiente:* **I,** *Concesión, para:* **Inciso b)** *Acuacultura comercial* **II,** Permiso, para: **Inciso g)** *Acuacultura de fomento* **III,** *Autorización, para:* **Inciso d)** *Recolectar del medio natural reproductores, larvas, postlarvas, crías, huevos, semillas, alevines o en cualquier otro estadio, y* **Inciso e)** *Acuacultura didáctica.*		

Artículos 22.- *la Secretaría podrá inscribir en el Registro Nacional de Pesca a los acuicultores que no requieran concesión, permiso o Autorización.*	Al **proyecto** le aplica el Artículo, incisos y, fracciones anteriores, porque se trata de una actividad acuícola con fines comerciales.	Por el hecho de presentar a la autoridad correspondiente (SEMARNAT) la Manifestación de Impacto Ambiental, el promovente está cumpliendo con este apartado. El proyecto se vincula por la obligatoriedad de obtener la autorización correspondiente para realizar las obras descritas en esta manifestación de impacto ambiental. Como ya se mencionó anteriormente, la promovente una vez autorizado el proyecto en materia ambiental procederá a tramitar el Registro Nacional de Pesca para la unidad de producción acuícola.
Art. 30°.- *Las actividades pesqueras se clasifican en:* **II.-** *Cultivo o acuacultura con fines*		
Artículo 31°.- *Para realizar las actividades de pesca se requiere lo siguiente:* **I,** *Concesión, para:* **Inciso b)** *Acuacultura comercial* **II,** Permiso, para: **Inciso g)** *Acuacultura de fomento* **III,** *Autorización, para:* **Inciso d)** *Recolectar del medio natural reproductores, larvas, postlarvas, crías, huevos, semillas, alevines o en cualquier otro estadio, y* **Inciso e)** *Acuacultura didáctica.*		

Artículos 22.- *la Secretaría podrá inscribir en el Registro Nacional de Pesca a los acuicultores que no requieran concesión, permiso o Autorización.*	Al **proyecto** le aplica el Artículo, incisos y, fracciones anteriores, porque se trata de una actividad acuícola con fines comerciales.	Por el hecho de presentar a la autoridad correspondiente (SEMARNAT) la Manifestación de Impacto Ambiental, el promovente está cumpliendo con este apartado. El proyecto se vincula por la obligatoriedad de obtener la autorización correspondiente para realizar las obras descritas en esta manifestación de impacto ambiental. Como ya se mencionó anteriormente, la promovente una vez autorizado el proyecto en materia ambiental procederá a tramitar el Registro Nacional de Pesca para la unidad de producción acuícola.
Art. 30°.- *Las actividades pesqueras se clasifican en:* **II.-** *Cultivo o acuacultura con fines*		
Artículo 31°.- *Para realizar las actividades de pesca se requiere lo siguiente:* **I,** *Concesión, para:* **Inciso b)** *Acuacultura comercial* **II,** Permiso, para: **Inciso g)** *Acuacultura de fomento* **III,** *Autorización, para:* **Inciso d)** *Recolectar del medio natural reproductores, larvas, postlarvas, crías, huevos, semillas, alevines o en cualquier otro estadio, y* **Inciso e)** *Acuacultura didáctica.*		

Artículos 22.- *la Secretaría podrá inscribir en el Registro Nacional de Pesca a los acuicultores que no requieran concesión, permiso o Autorización.*	Al **proyecto** le aplica el Artículo, incisos y, fracciones anteriores, porque se trata de una actividad acuícola con fines comerciales.	Por el hecho de presentar a la autoridad correspondiente (SEMARNAT) la Manifestación de Impacto Ambiental, el promovente está cumpliendo con este apartado. El proyecto se vincula por la obligatoriedad de obtener la autorización correspondiente para realizar las obras descritas en esta manifestación de impacto ambiental. Como ya se mencionó anteriormente, la promovente una vez autorizado el proyecto en materia ambiental procederá a tramitar el Registro Nacional de Pesca para la unidad de producción acuícola.
Art. 30°.- *Las actividades pesqueras se clasifican en:* **II.-** *Cultivo o acuacultura con fines*		
Artículo 31°.- *Para realizar las actividades de pesca se requiere lo siguiente:* **I,** *Concesión, para:* **Inciso b)** *Acuacultura comercial* **II,** Permiso, para: **Inciso g)** *Acuacultura de fomento* **III,** *Autorización, para:* **Inciso d)** *Recolectar del medio natural reproductores, larvas, postlarvas, crías, huevos, semillas, alevines o en cualquier otro estadio, y* **Inciso e)** *Acuacultura didáctica.*		

Artículos 22.- *la Secretaría podrá inscribir en el Registro Nacional de Pesca a los acuicultores que no requieran concesión, permiso o Autorización.*	Al **proyecto** le aplica el Artículo, incisos y, fracciones anteriores, porque se trata de una actividad acuícola con fines comerciales.	Por el hecho de presentar a la autoridad correspondiente (SEMARNAT) la Manifestación de Impacto Ambiental, el promovente está cumpliendo con este apartado. El proyecto se vincula por la obligatoriedad de obtener la autorización correspondiente para realizar las obras descritas en esta manifestación de impacto ambiental. Como ya se mencionó anteriormente, la promovente una vez autorizado el proyecto en materia ambiental procederá a tramitar el Registro Nacional de Pesca para la unidad de producción acuícola.
Art. 30°.- *Las actividades pesqueras se clasifican en:* **II.-** *Cultivo o acuacultura con fines*		
Artículo 31°.- *Para realizar las actividades de pesca se requiere lo siguiente:* **I,** *Concesión, para:* **Inciso b)** *Acuacultura comercial* **II,** Permiso, para: **Inciso g)** *Acuacultura de fomento* **III,** *Autorización, para:* **Inciso d)** *Recolectar del medio natural reproductores, larvas, postlarvas, crías, huevos, semillas, alevines o en cualquier otro estadio, y* **Inciso e)** *Acuacultura didáctica.*		

Artículos 22.- *la Secretaría podrá inscribir en el Registro Nacional de Pesca a los acuicultores que no requieran concesión, permiso o Autorización.*	Al **proyecto** le aplica el Artículo, incisos y, fracciones anteriores, porque se trata de una actividad acuícola con fines comerciales.	Por el hecho de presentar a la autoridad correspondiente (SEMARNAT) la Manifestación de Impacto Ambiental, el promovente está cumpliendo con este apartado. El proyecto se vincula por la obligatoriedad de obtener la autorización correspondiente para realizar las obras descritas en esta manifestación de impacto ambiental. Como ya se mencionó anteriormente, la promovente una vez autorizado el proyecto en materia ambiental procederá a tramitar el Registro Nacional de Pesca para la unidad de producción acuícola.
Art. 30°.- *Las actividades pesqueras se clasifican en:* **II.-** *Cultivo o acuacultura con fines*		
Artículo 31°.- *Para realizar las actividades de pesca se requiere lo siguiente:* **I,** *Concesión, para:* **Inciso b)** *Acuacultura comercial* **II,** Permiso, para: **Inciso g)** *Acuacultura de fomento* **III,** *Autorización, para:* **Inciso d)** *Recolectar del medio natural reproductores, larvas, postlarvas, crías, huevos, semillas, alevines o en cualquier otro estadio, y* **Inciso e)** *Acuacultura didáctica.*		

Artículos 22.- *la Secretaría podrá inscribir en el Registro Nacional de Pesca a los acuicultores que no requieran concesión, permiso o Autorización.*	Al **proyecto** le aplica el Artículo, incisos y, fracciones anteriores, porque se trata de una actividad acuícola con fines comerciales.	Por el hecho de presentar a la autoridad correspondiente (SEMARNAT) la Manifestación de Impacto Ambiental, el promovente está cumpliendo con este apartado. El proyecto se vincula por la obligatoriedad de obtener la autorización correspondiente para realizar las obras descritas en esta manifestación de impacto ambiental. Como ya se mencionó anteriormente, la promovente una vez autorizado el proyecto en materia ambiental procederá a tramitar el Registro Nacional de Pesca para la unidad de producción acuícola.
Art. 30°.- *Las actividades pesqueras se clasifican en:* **II.-** *Cultivo o acuacultura con fines*		
Artículo 31°.- *Para realizar las actividades de pesca se requiere lo siguiente:* **I,** *Concesión, para:* **Inciso b)** *Acuacultura comercial* **II,** Permiso, para: **Inciso g)** *Acuacultura de fomento* **III,** *Autorización, para:* **Inciso d)** *Recolectar del medio natural reproductores, larvas, postlarvas, crías, huevos, semillas, alevines o en cualquier otro estadio, y* **Inciso e)** *Acuacultura didáctica.*		

Artículos 22.- *la Secretaría podrá inscribir en el Registro Nacional de Pesca a los acuicultores que no requieran concesión, permiso o Autorización.*	Al **proyecto** le aplica el Artículo, incisos y, fracciones anteriores, porque se trata de una actividad acuícola con fines comerciales.	Por el hecho de presentar a la autoridad correspondiente (SEMARNAT) la Manifestación de Impacto Ambiental, el promovente está cumpliendo con este apartado. El proyecto se vincula por la obligatoriedad de obtener la autorización correspondiente para realizar las obras descritas en esta manifestación de impacto ambiental. Como ya se mencionó anteriormente, la promovente una vez autorizado el proyecto en materia ambiental procederá a tramitar el Registro Nacional de Pesca para la unidad de producción acuícola.
Art. 30°.- *Las actividades pesqueras se clasifican en:* **II.-** *Cultivo o acuacultura con fines*		
Artículo 31°.- *Para realizar las actividades de pesca se requiere lo siguiente:* **I,** *Concesión, para:* **Inciso b)** *Acuacultura comercial* **II,** Permiso, para: **Inciso g)** *Acuacultura de fomento* **III,** *Autorización, para:* **Inciso d)** *Recolectar del medio natural reproductores, larvas, postlarvas, crías, huevos, semillas, alevines o en cualquier otro estadio, y* **Inciso e)** *Acuacultura didáctica.*		

Artículos 22.- *la Secretaría podrá inscribir en el Registro Nacional de Pesca a los acuicultores que no requieran concesión, permiso o Autorización.*	Al **proyecto** le aplica el Artículo, incisos y, fracciones anteriores, porque se trata de una actividad acuícola con fines comerciales.	Por el hecho de presentar a la autoridad correspondiente (SEMARNAT) la Manifestación de Impacto Ambiental, el promovente está cumpliendo con este apartado. El proyecto se vincula por la obligatoriedad de obtener la autorización correspondiente para realizar las obras descritas en esta manifestación de impacto ambiental. Como ya se mencionó anteriormente, la promovente una vez autorizado el proyecto en materia ambiental procederá a tramitar el Registro Nacional de Pesca para la unidad de producción acuícola.
Art. 30°.- *Las actividades pesqueras se clasifican en:* **II.-** *Cultivo o acuacultura con fines*		
Artículo 31°.- *Para realizar las actividades de pesca se requiere lo siguiente:* **I,** *Concesión, para:* **Inciso b)** *Acuacultura comercial* **II,** Permiso, para: **Inciso g)** *Acuacultura de fomento* **III,** *Autorización, para:* **Inciso d)** *Recolectar del medio natural reproductores, larvas, postlarvas, crías, huevos, semillas, alevines o en cualquier otro estadio, y* **Inciso e)** *Acuacultura didáctica.*		

Artículos 22.- *la Secretaría podrá inscribir en el Registro Nacional de Pesca a los acuicultores que no requieran concesión, permiso o Autorización.*	Al **proyecto** le aplica el Artículo, incisos y, fracciones anteriores, porque se trata de una actividad acuícola con fines comerciales.	Por el hecho de presentar a la autoridad correspondiente (SEMARNAT) la Manifestación de Impacto Ambiental, el promovente está cumpliendo con este apartado. El proyecto se vincula por la obligatoriedad de obtener la autorización correspondiente para realizar las obras descritas en esta manifestación de impacto ambiental. Como ya se mencionó anteriormente, la promovente una vez autorizado el proyecto en materia ambiental procederá a tramitar el Registro Nacional de Pesca para la unidad de producción acuícola.
Art. 30°.- *Las actividades pesqueras se clasifican en:* **II.-** *Cultivo o acuacultura con fines*		
Artículo 31°.- *Para realizar las actividades de pesca se requiere lo siguiente:* **I,** *Concesión, para:* **Inciso b)** *Acuacultura comercial* **II,** Permiso, para: **Inciso g)** *Acuacultura de fomento* **III,** *Autorización, para:* **Inciso d)** *Recolectar del medio natural reproductores, larvas, postlarvas, crías, huevos, semillas, alevines o en cualquier otro estadio, y* **Inciso e)** *Acuacultura didáctica.*		

Artículos 22.- *la Secretaría podrá inscribir en el Registro Nacional de Pesca a los acuicultores que no requieran concesión, permiso o Autorización.*	Al **proyecto** le aplica el Artículo, incisos y, fracciones anteriores, porque se trata de una actividad acuícola con fines comerciales.	Por el hecho de presentar a la autoridad correspondiente (SEMARNAT) la Manifestación de Impacto Ambiental, el promovente está cumpliendo con este apartado. El proyecto se vincula por la obligatoriedad de obtener la autorización correspondiente para realizar las obras descritas en esta manifestación de impacto ambiental. Como ya se mencionó anteriormente, la promovente una vez autorizado el proyecto en materia ambiental procederá a tramitar el Registro Nacional de Pesca para la unidad de producción acuícola.
Art. 30°.- *Las actividades pesqueras se clasifican en:* **II.-** *Cultivo o acuacultura con fines*		
Artículo 31°.- *Para realizar las actividades de pesca se requiere lo siguiente:* **I,** *Concesión, para:* **Inciso b)** *Acuacultura comercial* **II,** Permiso, para: **Inciso g)** *Acuacultura de fomento* **III,** *Autorización, para:* **Inciso d)** *Recolectar del medio natural reproductores, larvas, postlarvas, crías, huevos, semillas, alevines o en cualquier otro estadio, y* **Inciso e)** *Acuacultura didáctica.*		

Artículos 22.- *la Secretaría podrá inscribir en el Registro Nacional de Pesca a los acuicultores que no requieran concesión, permiso o Autorización.*	Al **proyecto** le aplica el Artículo, incisos y, fracciones anteriores, porque se trata de una actividad acuícola con fines comerciales.	Por el hecho de presentar a la autoridad correspondiente (SEMARNAT) la Manifestación de Impacto Ambiental, el promovente está cumpliendo con este apartado. El proyecto se vincula por la obligatoriedad de obtener la autorización correspondiente para realizar las obras descritas en esta manifestación de impacto ambiental. Como ya se mencionó anteriormente, la promovente una vez autorizado el proyecto en materia ambiental procederá a tramitar el Registro Nacional de Pesca para la unidad de producción acuícola.
Art. 30°.- *Las actividades pesqueras se clasifican en:* **II.-** *Cultivo o acuacultura con fines*		
Artículo 31°.- *Para realizar las actividades de pesca se requiere lo siguiente:* **I,** *Concesión, para:* **Inciso b)** *Acuacultura comercial* **II,** Permiso, para: **Inciso g)** *Acuacultura de fomento* **III,** *Autorización, para:* **Inciso d)** *Recolectar del medio natural reproductores, larvas, postlarvas, crías, huevos, semillas, alevines o en cualquier otro estadio, y* **Inciso e)** *Acuacultura didáctica.*		

Artículos 22.- *la Secretaría podrá inscribir en el Registro Nacional de Pesca a los acuicultores que no requieran concesión, permiso o Autorización.*	Al **proyecto** le aplica el Artículo, incisos y, fracciones anteriores, porque se trata de una actividad acuícola con fines comerciales.	Por el hecho de presentar a la autoridad correspondiente (SEMARNAT) la Manifestación de Impacto Ambiental, el promovente está cumpliendo con este apartado. El proyecto se vincula por la obligatoriedad de obtener la autorización correspondiente para realizar las obras descritas en esta manifestación de impacto ambiental. Como ya se mencionó anteriormente, la promovente una vez autorizado el proyecto en materia ambiental procederá a tramitar el Registro Nacional de Pesca para la unidad de producción acuícola.
Art. 30°.- *Las actividades pesqueras se clasifican en:* **II.-** *Cultivo o acuacultura con fines*		
Artículo 31°.- *Para realizar las actividades de pesca se requiere lo siguiente:* **I,** *Concesión, para:* **Inciso b)** *Acuacultura comercial* **II,** Permiso, para: **Inciso g)** *Acuacultura de fomento* **III,** *Autorización, para:* **Inciso d)** *Recolectar del medio natural reproductores, larvas, postlarvas, crías, huevos, semillas, alevines o en cualquier otro estadio, y* **Inciso e)** *Acuacultura didáctica.*		

Artículos 22.- *la Secretaría podrá inscribir en el Registro Nacional de Pesca a los acuicultores que no requieran concesión, permiso o Autorización.*	Al **proyecto** le aplica el Artículo, incisos y, fracciones anteriores, porque se trata de una actividad acuícola con fines comerciales.	Por el hecho de presentar a la autoridad correspondiente (SEMARNAT) la Manifestación de Impacto Ambiental, el promovente está cumpliendo con este apartado. El proyecto se vincula por la obligatoriedad de obtener la autorización correspondiente para realizar las obras descritas en esta manifestación de impacto ambiental. Como ya se mencionó anteriormente, la promovente una vez autorizado el proyecto en materia ambiental procederá a tramitar el Registro Nacional de Pesca para la unidad de producción acuícola.
Art. 30°.- *Las actividades pesqueras se clasifican en:* **II.-** *Cultivo o acuacultura con fines*		
Artículo 31°.- *Para realizar las actividades de pesca se requiere lo siguiente:* **I,** *Concesión, para:* **Inciso b)** *Acuacultura comercial* **II,** Permiso, para: **Inciso g)** *Acuacultura de fomento* **III,** *Autorización, para:* **Inciso d)** *Recolectar del medio natural reproductores, larvas, postlarvas, crías, huevos, semillas, alevines o en cualquier otro estadio, y* **Inciso e)** *Acuacultura didáctica.*		

Artículos 22.- *la Secretaría podrá inscribir en el Registro Nacional de Pesca a los acuicultores que no requieran concesión, permiso o Autorización.*	Al **proyecto** le aplica el Artículo, incisos y, fracciones anteriores, porque se trata de una actividad acuícola con fines comerciales.	Por el hecho de presentar a la autoridad correspondiente (SEMARNAT) la Manifestación de Impacto Ambiental, el promovente está cumpliendo con este apartado. El proyecto se vincula por la obligatoriedad de obtener la autorización correspondiente para realizar las obras descritas en esta manifestación de impacto ambiental. Como ya se mencionó anteriormente, la promovente una vez autorizado el proyecto en materia ambiental procederá a tramitar el Registro Nacional de Pesca para la unidad de producción acuícola.
Art. 30°.- *Las actividades pesqueras se clasifican en:* **II.-** *Cultivo o acuacultura con fines*		
Artículo 31°.- *Para realizar las actividades de pesca se requiere lo siguiente:* **I,** *Concesión, para:* **Inciso b)** *Acuacultura comercial* **II,** Permiso, para: **Inciso g)** *Acuacultura de fomento* **III,** *Autorización, para:* **Inciso d)** *Recolectar del medio natural reproductores, larvas, postlarvas, crías, huevos, semillas, alevines o en cualquier otro estadio, y* **Inciso e)** *Acuacultura didáctica.*		

Artículos 22.- *la Secretaría podrá inscribir en el Registro Nacional de Pesca a los acuicultores que no requieran concesión, permiso o Autorización.*	Al **proyecto** le aplica el Artículo, incisos y, fracciones anteriores, porque se trata de una actividad acuícola con fines comerciales.	Por el hecho de presentar a la autoridad correspondiente (SEMARNAT) la Manifestación de Impacto Ambiental, el promovente está cumpliendo con este apartado. El proyecto se vincula por la obligatoriedad de obtener la autorización correspondiente para realizar las obras descritas en esta manifestación de impacto ambiental. Como ya se mencionó anteriormente, la promovente una vez autorizado el proyecto en materia ambiental procederá a tramitar el Registro Nacional de Pesca para la unidad de producción acuícola.
Art. 30°.- *Las actividades pesqueras se clasifican en:* **II.-** *Cultivo o acuacultura con fines*		
Artículo 31°.- *Para realizar las actividades de pesca se requiere lo siguiente:* **I,** *Concesión, para:* **Inciso b)** *Acuacultura comercial* **II,** Permiso, para: **Inciso g)** *Acuacultura de fomento* **III,** *Autorización, para:* **Inciso d)** *Recolectar del medio natural reproductores, larvas, postlarvas, crías, huevos, semillas, alevines o en cualquier otro estadio, y* **Inciso e)** *Acuacultura didáctica.*		

Artículos 22.- *la Secretaría podrá inscribir en el Registro Nacional de Pesca a los acuicultores que no requieran concesión, permiso o Autorización.*	Al **proyecto** le aplica el Artículo, incisos y, fracciones anteriores, porque se trata de una actividad acuícola con fines comerciales.	Por el hecho de presentar a la autoridad correspondiente (SEMARNAT) la Manifestación de Impacto Ambiental, el promovente está cumpliendo con este apartado. El proyecto se vincula por la obligatoriedad de obtener la autorización correspondiente para realizar las obras descritas en esta manifestación de impacto ambiental. Como ya se mencionó anteriormente, la promovente una vez autorizado el proyecto en materia ambiental procederá a tramitar el Registro Nacional de Pesca para la unidad de producción acuícola.
Art. 30°.- *Las actividades pesqueras se clasifican en:* **II.-** *Cultivo o acuacultura con fines*		
Artículo 31°.- *Para realizar las actividades de pesca se requiere lo siguiente:* **I,** *Concesión, para:* **Inciso b)** *Acuacultura comercial* **II,** Permiso, para: **Inciso g)** *Acuacultura de fomento* **III,** *Autorización, para:* **Inciso d)** *Recolectar del medio natural reproductores, larvas, postlarvas, crías, huevos, semillas, alevines o en cualquier otro estadio, y* **Inciso e)** *Acuacultura didáctica.*		

Artículos 22.- *la Secretaría podrá inscribir en el Registro Nacional de Pesca a los acuicultores que no requieran concesión, permiso o Autorización.*	Al **proyecto** le aplica el Artículo, incisos y, fracciones anteriores, porque se trata de una actividad acuícola con fines comerciales.	Por el hecho de presentar a la autoridad correspondiente (SEMARNAT) la Manifestación de Impacto Ambiental, el promovente está cumpliendo con este apartado. El proyecto se vincula por la obligatoriedad de obtener la autorización correspondiente para realizar las obras descritas en esta manifestación de impacto ambiental. Como ya se mencionó anteriormente, la promovente una vez autorizado el proyecto en materia ambiental procederá a tramitar el Registro Nacional de Pesca para la unidad de producción acuícola.
Art. 30°.- *Las actividades pesqueras se clasifican en:* **II.-** *Cultivo o acuacultura con fines*		
Artículo 31°.- *Para realizar las actividades de pesca se requiere lo siguiente:* **I,** *Concesión, para:* **Inciso b)** *Acuacultura comercial* **II,** Permiso, para: **Inciso g)** *Acuacultura de fomento* **III,** *Autorización, para:* **Inciso d)** *Recolectar del medio natural reproductores, larvas, postlarvas, crías, huevos, semillas, alevines o en cualquier otro estadio, y* **Inciso e)** *Acuacultura didáctica.*		

Artículos 22.- *la Secretaría podrá inscribir en el Registro Nacional de Pesca a los acuicultores que no requieran concesión, permiso o Autorización.*	Al **proyecto** le aplica el Artículo, incisos y, fracciones anteriores, porque se trata de una actividad acuícola con fines comerciales.	Por el hecho de presentar a la autoridad correspondiente (SEMARNAT) la Manifestación de Impacto Ambiental, el promovente está cumpliendo con este apartado. El proyecto se vincula por la obligatoriedad de obtener la autorización correspondiente para realizar las obras descritas en esta manifestación de impacto ambiental. Como ya se mencionó anteriormente, la promovente una vez autorizado el proyecto en materia ambiental procederá a tramitar el Registro Nacional de Pesca para la unidad de producción acuícola.
Art. 30°.- *Las actividades pesqueras se clasifican en:* **II.-** *Cultivo o acuacultura con fines*		
Artículo 31°.- *Para realizar las actividades de pesca se requiere lo siguiente:* **I,** *Concesión, para:* **Inciso b)** *Acuacultura comercial* **II,** Permiso, para: **Inciso g)** *Acuacultura de fomento* **III,** *Autorización, para:* **Inciso d)** *Recolectar del medio natural reproductores, larvas, postlarvas, crías, huevos, semillas, alevines o en cualquier otro estadio, y* **Inciso e)** *Acuacultura didáctica.*		

Artículos 22.- *la Secretaría podrá inscribir en el Registro Nacional de Pesca a los acuicultores que no requieran concesión, permiso o Autorización.*	Al **proyecto** le aplica el Artículo, incisos y, fracciones anteriores, porque se trata de una actividad acuícola con fines comerciales.	Por el hecho de presentar a la autoridad correspondiente (SEMARNAT) la Manifestación de Impacto Ambiental, el promovente está cumpliendo con este apartado. El proyecto se vincula por la obligatoriedad de obtener la autorización correspondiente para realizar las obras descritas en esta manifestación de impacto ambiental. Como ya se mencionó anteriormente, la promovente una vez autorizado el proyecto en materia ambiental procederá a tramitar el Registro Nacional de Pesca para la unidad de producción acuícola.
Art. 30°.- *Las actividades pesqueras se clasifican en:* **II.-** *Cultivo o acuacultura con fines*		
Artículo 31°.- *Para realizar las actividades de pesca se requiere lo siguiente:* **I,** *Concesión, para:* **Inciso b)** *Acuacultura comercial* **II,** Permiso, para: **Inciso g)** *Acuacultura de fomento* **III,** *Autorización, para:* **Inciso d)** *Recolectar del medio natural reproductores, larvas, postlarvas, crías, huevos, semillas, alevines o en cualquier otro estadio, y* **Inciso e)** *Acuacultura didáctica.*		

Artículos 22.- *la Secretaría podrá inscribir en el Registro Nacional de Pesca a los acuicultores que no requieran concesión, permiso o Autorización.*	Al **proyecto** le aplica el Artículo, incisos y, fracciones anteriores, porque se trata de una actividad acuícola con fines comerciales.	Por el hecho de presentar a la autoridad correspondiente (SEMARNAT) la Manifestación de Impacto Ambiental, el promovente está cumpliendo con este apartado. El proyecto se vincula por la obligatoriedad de obtener la autorización correspondiente para realizar las obras descritas en esta manifestación de impacto ambiental. Como ya se mencionó anteriormente, la promovente una vez autorizado el proyecto en materia ambiental procederá a tramitar el Registro Nacional de Pesca para la unidad de producción acuícola.
Art. 30°.- *Las actividades pesqueras se clasifican en:* **II.-** *Cultivo o acuacultura con fines*		
Artículo 31°.- *Para realizar las actividades de pesca se requiere lo siguiente:* **I,** *Concesión, para:* **Inciso b)** *Acuacultura comercial* **II,** Permiso, para: **Inciso g)** *Acuacultura de fomento* **III,** *Autorización, para:* **Inciso d)** *Recolectar del medio natural reproductores, larvas, postlarvas, crías, huevos, semillas, alevines o en cualquier otro estadio, y* **Inciso e)** *Acuacultura didáctica.*		

Artículos 22.- *la Secretaría podrá inscribir en el Registro Nacional de Pesca a los acuicultores que no requieran concesión, permiso o Autorización.*	Al **proyecto** le aplica el Artículo, incisos y, fracciones anteriores, porque se trata de una actividad acuícola con fines comerciales.	Por el hecho de presentar a la autoridad correspondiente (SEMARNAT) la Manifestación de Impacto Ambiental, el promovente está cumpliendo con este apartado. El proyecto se vincula por la obligatoriedad de obtener la autorización correspondiente para realizar las obras descritas en esta manifestación de impacto ambiental. Como ya se mencionó anteriormente, la promovente una vez autorizado el proyecto en materia ambiental procederá a tramitar el Registro Nacional de Pesca para la unidad de producción acuícola.
Art. 30°.- *Las actividades pesqueras se clasifican en:* **II.-** *Cultivo o acuacultura con fines*		
Artículo 31°.- *Para realizar las actividades de pesca se requiere lo siguiente:* **I,** *Concesión, para:* **Inciso b)** *Acuacultura comercial* **II,** Permiso, para: **Inciso g)** *Acuacultura de fomento* **III,** *Autorización, para:* **Inciso d)** *Recolectar del medio natural reproductores, larvas, postlarvas, crías, huevos, semillas, alevines o en cualquier otro estadio, y* **Inciso e)** *Acuacultura didáctica.*		

Artículos 22.- *la Secretaría podrá inscribir en el Registro Nacional de Pesca a los acuicultores que no requieran concesión, permiso o Autorización.*	Al **proyecto** le aplica el Artículo, incisos y, fracciones anteriores, porque se trata de una actividad acuícola con fines comerciales.	Por el hecho de presentar a la autoridad correspondiente (SEMARNAT) la Manifestación de Impacto Ambiental, el promovente está cumpliendo con este apartado. El proyecto se vincula por la obligatoriedad de obtener la autorización correspondiente para realizar las obras descritas en esta manifestación de impacto ambiental. Como ya se mencionó anteriormente, la promovente una vez autorizado el proyecto en materia ambiental procederá a tramitar el Registro Nacional de Pesca para la unidad de producción acuícola.
Art. 30°.- *Las actividades pesqueras se clasifican en:* **II.-** *Cultivo o acuacultura con fines*		
Artículo 31°.- *Para realizar las actividades de pesca se requiere lo siguiente:* **I,** *Concesión, para:* **Inciso b)** *Acuacultura comercial* **II,** Permiso, para: **Inciso g)** *Acuacultura de fomento* **III,** *Autorización, para:* **Inciso d)** *Recolectar del medio natural reproductores, larvas, postlarvas, crías, huevos, semillas, alevines o en cualquier otro estadio, y* **Inciso e)** *Acuacultura didáctica.*		

Artículos 22.- *la Secretaría podrá inscribir en el Registro Nacional de Pesca a los acuicultores que no requieran concesión, permiso o Autorización.*	Al **proyecto** le aplica el Artículo, incisos y, fracciones anteriores, porque se trata de una actividad acuícola con fines comerciales.	Por el hecho de presentar a la autoridad correspondiente (SEMARNAT) la Manifestación de Impacto Ambiental, el promovente está cumpliendo con este apartado. El proyecto se vincula por la obligatoriedad de obtener la autorización correspondiente para realizar las obras descritas en esta manifestación de impacto ambiental. Como ya se mencionó anteriormente, la promovente una vez autorizado el proyecto en materia ambiental procederá a tramitar el Registro Nacional de Pesca para la unidad de producción acuícola.
Art. 30°.- *Las actividades pesqueras se clasifican en:* **II.-** *Cultivo o acuacultura con fines*		
Artículo 31°.- *Para realizar las actividades de pesca se requiere lo siguiente:* **I,** *Concesión, para:* **Inciso b)** *Acuacultura comercial* **II,** Permiso, para: **Inciso g)** *Acuacultura de fomento* **III,** *Autorización, para:* **Inciso d)** *Recolectar del medio natural reproductores, larvas, postlarvas, crías, huevos, semillas, alevines o en cualquier otro estadio, y* **Inciso e)** *Acuacultura didáctica.*		

Artículos 22.- *la Secretaría podrá inscribir en el Registro Nacional de Pesca a los acuicultores que no requieran concesión, permiso o Autorización.*	Al **proyecto** le aplica el Artículo, incisos y, fracciones anteriores, porque se trata de una actividad acuícola con fines comerciales.	Por el hecho de presentar a la autoridad correspondiente (SEMARNAT) la Manifestación de Impacto Ambiental, el promovente está cumpliendo con este apartado. El proyecto se vincula por la obligatoriedad de obtener la autorización correspondiente para realizar las obras descritas en esta manifestación de impacto ambiental. Como ya se mencionó anteriormente, la promovente una vez autorizado el proyecto en materia ambiental procederá a tramitar el Registro Nacional de Pesca para la unidad de producción acuícola.
Art. 30°.- *Las actividades pesqueras se clasifican en:* **II.-** *Cultivo o acuacultura con fines*		
Artículo 31°.- *Para realizar las actividades de pesca se requiere lo siguiente:* **I,** *Concesión, para:* **Inciso b)** *Acuacultura comercial* **II,** Permiso, para: **Inciso g)** *Acuacultura de fomento* **III,** *Autorización, para:* **Inciso d)** *Recolectar del medio natural reproductores, larvas, postlarvas, crías, huevos, semillas, alevines o en cualquier otro estadio, y* **Inciso e)** *Acuacultura didáctica.*		

Artículos 22.- *la Secretaría podrá inscribir en el Registro Nacional de Pesca a los acuicultores que no requieran concesión, permiso o Autorización.*	Al **proyecto** le aplica el Artículo, incisos y, fracciones anteriores, porque se trata de una actividad acuícola con fines comerciales.	Por el hecho de presentar a la autoridad correspondiente (SEMARNAT) la Manifestación de Impacto Ambiental, el promovente está cumpliendo con este apartado. El proyecto se vincula por la obligatoriedad de obtener la autorización correspondiente para realizar las obras descritas en esta manifestación de impacto ambiental. Como ya se mencionó anteriormente, la promovente una vez autorizado el proyecto en materia ambiental procederá a tramitar el Registro Nacional de Pesca para la unidad de producción acuícola.
Art. 30°.- *Las actividades pesqueras se clasifican en:* **II.-** *Cultivo o acuacultura con fines*		
Artículo 31°.- *Para realizar las actividades de pesca se requiere lo siguiente:* **I,** *Concesión, para:* **Inciso b)** *Acuacultura comercial* **II,** Permiso, para: **Inciso g)** *Acuacultura de fomento* **III,** *Autorización, para:* **Inciso d)** *Recolectar del medio natural reproductores, larvas, postlarvas, crías, huevos, semillas, alevines o en cualquier otro estadio, y* **Inciso e)** *Acuacultura didáctica.*		

Artículos 22.- *la Secretaría podrá inscribir en el Registro Nacional de Pesca a los acuicultores que no requieran concesión, permiso o Autorización.*	Al **proyecto** le aplica el Artículo, incisos y, fracciones anteriores, porque se trata de una actividad acuícola con fines comerciales.	Por el hecho de presentar a la autoridad correspondiente (SEMARNAT) la Manifestación de Impacto Ambiental, el promovente está cumpliendo con este apartado. El proyecto se vincula por la obligatoriedad de obtener la autorización correspondiente para realizar las obras descritas en esta manifestación de impacto ambiental. Como ya se mencionó anteriormente, la promovente una vez autorizado el proyecto en materia ambiental procederá a tramitar el Registro Nacional de Pesca para la unidad de producción acuícola.
Art. 30°.- *Las actividades pesqueras se clasifican en:* **II.-** *Cultivo o acuacultura con fines*		
Artículo 31°.- *Para realizar las actividades de pesca se requiere lo siguiente:* **I,** *Concesión, para:* **Inciso b)** *Acuacultura comercial* **II,** Permiso, para: **Inciso g)** *Acuacultura de fomento* **III,** *Autorización, para:* **Inciso d)** *Recolectar del medio natural reproductores, larvas, postlarvas, crías, huevos, semillas, alevines o en cualquier otro estadio, y* **Inciso e)** *Acuacultura didáctica.*		

Artículos 22.- *la Secretaría podrá inscribir en el Registro Nacional de Pesca a los acuicultores que no requieran concesión, permiso o Autorización.*	Al **proyecto** le aplica el Artículo, incisos y, fracciones anteriores, porque se trata de una actividad acuícola con fines comerciales.	Por el hecho de presentar a la autoridad correspondiente (SEMARNAT) la Manifestación de Impacto Ambiental, el promovente está cumpliendo con este apartado. El proyecto se vincula por la obligatoriedad de obtener la autorización correspondiente para realizar las obras descritas en esta manifestación de impacto ambiental. Como ya se mencionó anteriormente, la promovente una vez autorizado el proyecto en materia ambiental procederá a tramitar el Registro Nacional de Pesca para la unidad de producción acuícola.
Art. 30°.- *Las actividades pesqueras se clasifican en:* **II.-** *Cultivo o acuacultura con fines*		
Artículo 31°.- *Para realizar las actividades de pesca se requiere lo siguiente:* **I,** *Concesión, para:* **Inciso b)** *Acuacultura comercial* **II,** Permiso, para: **Inciso g)** *Acuacultura de fomento* **III,** *Autorización, para:* **Inciso d)** *Recolectar del medio natural reproductores, larvas, postlarvas, crías, huevos, semillas, alevines o en cualquier otro estadio, y* **Inciso e)** *Acuacultura didáctica.*		

Artículos 22.- *la Secretaría podrá inscribir en el Registro Nacional de Pesca a los acuicultores que no requieran concesión, permiso o Autorización.*	Al **proyecto** le aplica el Artículo, incisos y, fracciones anteriores, porque se trata de una actividad acuícola con fines comerciales.	Por el hecho de presentar a la autoridad correspondiente (SEMARNAT) la Manifestación de Impacto Ambiental, el promovente está cumpliendo con este apartado. El proyecto se vincula por la obligatoriedad de obtener la autorización correspondiente para realizar las obras descritas en esta manifestación de impacto ambiental. Como ya se mencionó anteriormente, la promovente una vez autorizado el proyecto en materia ambiental procederá a tramitar el Registro Nacional de Pesca para la unidad de producción acuícola.
Art. 30°.- *Las actividades pesqueras se clasifican en:* **II.-** *Cultivo o acuacultura con fines*		
Artículo 31°.- *Para realizar las actividades de pesca se requiere lo siguiente:* **I,** *Concesión, para:* **Inciso b)** *Acuacultura comercial* **II,** Permiso, para: **Inciso g)** *Acuacultura de fomento* **III,** *Autorización, para:* **Inciso d)** *Recolectar del medio natural reproductores, larvas, postlarvas, crías, huevos, semillas, alevines o en cualquier otro estadio, y* **Inciso e)** *Acuacultura didáctica.*		

Artículos 22.- *la Secretaría podrá inscribir en el Registro Nacional de Pesca a los acuicultores que no requieran concesión, permiso o Autorización.*	Al **proyecto** le aplica el Artículo, incisos y, fracciones anteriores, porque se trata de una actividad acuícola con fines comerciales.	Por el hecho de presentar a la autoridad correspondiente (SEMARNAT) la Manifestación de Impacto Ambiental, el promovente está cumpliendo con este apartado. El proyecto se vincula por la obligatoriedad de obtener la autorización correspondiente para realizar las obras descritas en esta manifestación de impacto ambiental. Como ya se mencionó anteriormente, la promovente una vez autorizado el proyecto en materia ambiental procederá a tramitar el Registro Nacional de Pesca para la unidad de producción acuícola.
Art. 30°.- *Las actividades pesqueras se clasifican en:* **II.-** *Cultivo o acuacultura con fines*		
Artículo 31°.- *Para realizar las actividades de pesca se requiere lo siguiente:* **I,** *Concesión, para:* **Inciso b)** *Acuacultura comercial* **II,** Permiso, para: **Inciso g)** *Acuacultura de fomento* **III,** *Autorización, para:* **Inciso d)** *Recolectar del medio natural reproductores, larvas, postlarvas, crías, huevos, semillas, alevines o en cualquier otro estadio, y* **Inciso e)** *Acuacultura didáctica.*		

Artículos 22.- *la Secretaría podrá inscribir en el Registro Nacional de Pesca a los acuicultores que no requieran concesión, permiso o Autorización.*	Al **proyecto** le aplica el Artículo, incisos y, fracciones anteriores, porque se trata de una actividad acuícola con fines comerciales.	Por el hecho de presentar a la autoridad correspondiente (SEMARNAT) la Manifestación de Impacto Ambiental, el promovente está cumpliendo con este apartado. El proyecto se vincula por la obligatoriedad de obtener la autorización correspondiente para realizar las obras descritas en esta manifestación de impacto ambiental. Como ya se mencionó anteriormente, la promovente una vez autorizado el proyecto en materia ambiental procederá a tramitar el Registro Nacional de Pesca para la unidad de producción acuícola.
Art. 30°.- *Las actividades pesqueras se clasifican en:* **II.-** *Cultivo o acuacultura con fines*		
Artículo 31°.- *Para realizar las actividades de pesca se requiere lo siguiente:* **I,** *Concesión, para:* **Inciso b)** *Acuacultura comercial* **II,** Permiso, para: **Inciso g)** *Acuacultura de fomento* **III,** *Autorización, para:* **Inciso d)** *Recolectar del medio natural reproductores, larvas, postlarvas, crías, huevos, semillas, alevines o en cualquier otro estadio, y* **Inciso e)** *Acuacultura didáctica.*		

Artículos 22.- *la Secretaría podrá inscribir en el Registro Nacional de Pesca a los acuicultores que no requieran concesión, permiso o Autorización.*	Al **proyecto** le aplica el Artículo, incisos y, fracciones anteriores, porque se trata de una actividad acuícola con fines comerciales.	Por el hecho de presentar a la autoridad correspondiente (SEMARNAT) la Manifestación de Impacto Ambiental, el promovente está cumpliendo con este apartado. El proyecto se vincula por la obligatoriedad de obtener la autorización correspondiente para realizar las obras descritas en esta manifestación de impacto ambiental. Como ya se mencionó anteriormente, la promovente una vez autorizado el proyecto en materia ambiental procederá a tramitar el Registro Nacional de Pesca para la unidad de producción acuícola.
Art. 30°.- *Las actividades pesqueras se clasifican en:* **II.-** *Cultivo o acuacultura con fines*		
Artículo 31°.- *Para realizar las actividades de pesca se requiere lo siguiente:* **I,** *Concesión, para:* **Inciso b)** *Acuacultura comercial* **II,** Permiso, para: **Inciso g)** *Acuacultura de fomento* **III,** *Autorización, para:* **Inciso d)** *Recolectar del medio natural reproductores, larvas, postlarvas, crías, huevos, semillas, alevines o en cualquier otro estadio, y* **Inciso e)** *Acuacultura didáctica.*		

Artículos 22.- *la Secretaría podrá inscribir en el Registro Nacional de Pesca a los acuicultores que no requieran concesión, permiso o Autorización.*	Al **proyecto** le aplica el Artículo, incisos y, fracciones anteriores, porque se trata de una actividad acuícola con fines comerciales.	Por el hecho de presentar a la autoridad correspondiente (SEMARNAT) la Manifestación de Impacto Ambiental, el promovente está cumpliendo con este apartado. El proyecto se vincula por la obligatoriedad de obtener la autorización correspondiente para realizar las obras descritas en esta manifestación de impacto ambiental. Como ya se mencionó anteriormente, la promovente una vez autorizado el proyecto en materia ambiental procederá a tramitar el Registro Nacional de Pesca para la unidad de producción acuícola.
Art. 30°.- *Las actividades pesqueras se clasifican en:* **II.-** *Cultivo o acuacultura con fines*		
Artículo 31°.- *Para realizar las actividades de pesca se requiere lo siguiente:* **I,** *Concesión, para:* **Inciso b)** *Acuacultura comercial* **II,** Permiso, para: **Inciso g)** *Acuacultura de fomento* **III,** *Autorización, para:* **Inciso d)** *Recolectar del medio natural reproductores, larvas, postlarvas, crías, huevos, semillas, alevines o en cualquier otro estadio, y* **Inciso e)** *Acuacultura didáctica.*		

Artículos 22.- *la Secretaría podrá inscribir en el Registro Nacional de Pesca a los acuicultores que no requieran concesión, permiso o Autorización.*	Al **proyecto** le aplica el Artículo, incisos y, fracciones anteriores, porque se trata de una actividad acuícola con fines comerciales.	Por el hecho de presentar a la autoridad correspondiente (SEMARNAT) la Manifestación de Impacto Ambiental, el promovente está cumpliendo con este apartado. El proyecto se vincula por la obligatoriedad de obtener la autorización correspondiente para realizar las obras descritas en esta manifestación de impacto ambiental. Como ya se mencionó anteriormente, la promovente una vez autorizado el proyecto en materia ambiental procederá a tramitar el Registro Nacional de Pesca para la unidad de producción acuícola.
Art. 30°.- *Las actividades pesqueras se clasifican en:* **II.-** *Cultivo o acuacultura con fines*		
Artículo 31°.- *Para realizar las actividades de pesca se requiere lo siguiente:* **I,** *Concesión, para:* **Inciso b)** *Acuacultura comercial* **II,** Permiso, para: **Inciso g)** *Acuacultura de fomento* **III,** *Autorización, para:* **Inciso d)** *Recolectar del medio natural reproductores, larvas, postlarvas, crías, huevos, semillas, alevines o en cualquier otro estadio, y* **Inciso e)** *Acuacultura didáctica.*		

Artículos 22.- *la Secretaría podrá inscribir en el Registro Nacional de Pesca a los acuicultores que no requieran concesión, permiso o Autorización.*	Al **proyecto** le aplica el Artículo, incisos y, fracciones anteriores, porque se trata de una actividad acuícola con fines comerciales.	Por el hecho de presentar a la autoridad correspondiente (SEMARNAT) la Manifestación de Impacto Ambiental, el promovente está cumpliendo con este apartado. El proyecto se vincula por la obligatoriedad de obtener la autorización correspondiente para realizar las obras descritas en esta manifestación de impacto ambiental. Como ya se mencionó anteriormente, la promovente una vez autorizado el proyecto en materia ambiental procederá a tramitar el Registro Nacional de Pesca para la unidad de producción acuícola.
Art. 30°.- *Las actividades pesqueras se clasifican en:* **II.-** *Cultivo o acuacultura con fines*		
Artículo 31°.- *Para realizar las actividades de pesca se requiere lo siguiente:* **I,** *Concesión, para:* **Inciso b)** *Acuacultura comercial* **II,** Permiso, para: **Inciso g)** *Acuacultura de fomento* **III,** *Autorización, para:* **Inciso d)** *Recolectar del medio natural reproductores, larvas, postlarvas, crías, huevos, semillas, alevines o en cualquier otro estadio, y* **Inciso e)** *Acuacultura didáctica.*		

Artículos 22.- *la Secretaría podrá inscribir en el Registro Nacional de Pesca a los acuicultores que no requieran concesión, permiso o Autorización.*	Al **proyecto** le aplica el Artículo, incisos y, fracciones anteriores, porque se trata de una actividad acuícola con fines comerciales.	Por el hecho de presentar a la autoridad correspondiente (SEMARNAT) la Manifestación de Impacto Ambiental, el promovente está cumpliendo con este apartado. El proyecto se vincula por la obligatoriedad de obtener la autorización correspondiente para realizar las obras descritas en esta manifestación de impacto ambiental. Como ya se mencionó anteriormente, la promovente una vez autorizado el proyecto en materia ambiental procederá a tramitar el Registro Nacional de Pesca para la unidad de producción acuícola.
Art. 30°.- *Las actividades pesqueras se clasifican en:* **II.-** *Cultivo o acuacultura con fines*		
Artículo 31°.- *Para realizar las actividades de pesca se requiere lo siguiente:* **I,** *Concesión, para:* **Inciso b)** *Acuacultura comercial* **II,** Permiso, para: **Inciso g)** *Acuacultura de fomento* **III,** *Autorización, para:* **Inciso d)** *Recolectar del medio natural reproductores, larvas, postlarvas, crías, huevos, semillas, alevines o en cualquier otro estadio, y* **Inciso e)** *Acuacultura didáctica.*		

Artículos 22.- *la Secretaría podrá inscribir en el Registro Nacional de Pesca a los acuicultores que no requieran concesión, permiso o Autorización.*	Al **proyecto** le aplica el Artículo, incisos y, fracciones anteriores, porque se trata de una actividad acuícola con fines comerciales.	Por el hecho de presentar a la autoridad correspondiente (SEMARNAT) la Manifestación de Impacto Ambiental, el promovente está cumpliendo con este apartado. El proyecto se vincula por la obligatoriedad de obtener la autorización correspondiente para realizar las obras descritas en esta manifestación de impacto ambiental. Como ya se mencionó anteriormente, la promovente una vez autorizado el proyecto en materia ambiental procederá a tramitar el Registro Nacional de Pesca para la unidad de producción acuícola.
Art. 30°.- *Las actividades pesqueras se clasifican en:* **II.-** *Cultivo o acuacultura con fines*		
Artículo 31°.- *Para realizar las actividades de pesca se requiere lo siguiente:* **I,** *Concesión, para:* **Inciso b)** *Acuacultura comercial* **II,** Permiso, para: **Inciso g)** *Acuacultura de fomento* **III,** *Autorización, para:* **Inciso d)** *Recolectar del medio natural reproductores, larvas, postlarvas, crías, huevos, semillas, alevines o en cualquier otro estadio, y* **Inciso e)** *Acuacultura didáctica.*		

Artículos 22.- *la Secretaría podrá inscribir en el Registro Nacional de Pesca a los acuicultores que no requieran concesión, permiso o Autorización.*	Al **proyecto** le aplica el Artículo, incisos y, fracciones anteriores, porque se trata de una actividad acuícola con fines comerciales.	Por el hecho de presentar a la autoridad correspondiente (SEMARNAT) la Manifestación de Impacto Ambiental, el promovente está cumpliendo con este apartado. El proyecto se vincula por la obligatoriedad de obtener la autorización correspondiente para realizar las obras descritas en esta manifestación de impacto ambiental. Como ya se mencionó anteriormente, la promovente una vez autorizado el proyecto en materia ambiental procederá a tramitar el Registro Nacional de Pesca para la unidad de producción acuícola.
Art. 30°.- *Las actividades pesqueras se clasifican en:* **II.-** *Cultivo o acuacultura con fines*		
Artículo 31°.- *Para realizar las actividades de pesca se requiere lo siguiente:* **I,** *Concesión, para:* **Inciso b)** *Acuacultura comercial* **II,** Permiso, para: **Inciso g)** *Acuacultura de fomento* **III,** *Autorización, para:* **Inciso d)** *Recolectar del medio natural reproductores, larvas, postlarvas, crías, huevos, semillas, alevines o en cualquier otro estadio, y* **Inciso e)** *Acuacultura didáctica.*		

Artículos 22.- *la Secretaría podrá inscribir en el Registro Nacional de Pesca a los acuicultores que no requieran concesión, permiso o Autorización.*	Al **proyecto** le aplica el Artículo, incisos y, fracciones anteriores, porque se trata de una actividad acuícola con fines comerciales.	Por el hecho de presentar a la autoridad correspondiente (SEMARNAT) la Manifestación de Impacto Ambiental, el promovente está cumpliendo con este apartado. El proyecto se vincula por la obligatoriedad de obtener la autorización correspondiente para realizar las obras descritas en esta manifestación de impacto ambiental. Como ya se mencionó anteriormente, la promovente una vez autorizado el proyecto en materia ambiental procederá a tramitar el Registro Nacional de Pesca para la unidad de producción acuícola.
Art. 30°.- *Las actividades pesqueras se clasifican en:* **II.-** *Cultivo o acuacultura con fines*		
Artículo 31°.- *Para realizar las actividades de pesca se requiere lo siguiente:* **I,** *Concesión, para:* **Inciso b)** *Acuacultura comercial* **II,** Permiso, para: **Inciso g)** *Acuacultura de fomento* **III,** *Autorización, para:* **Inciso d)** *Recolectar del medio natural reproductores, larvas, postlarvas, crías, huevos, semillas, alevines o en cualquier otro estadio, y* **Inciso e)** *Acuacultura didáctica.*		

Artículos 22.- *la Secretaría podrá inscribir en el Registro Nacional de Pesca a los acuicultores que no requieran concesión, permiso o Autorización.*	Al **proyecto** le aplica el Artículo, incisos y, fracciones anteriores, porque se trata de una actividad acuícola con fines comerciales.	Por el hecho de presentar a la autoridad correspondiente (SEMARNAT) la Manifestación de Impacto Ambiental, el promovente está cumpliendo con este apartado. El proyecto se vincula por la obligatoriedad de obtener la autorización correspondiente para realizar las obras descritas en esta manifestación de impacto ambiental. Como ya se mencionó anteriormente, la promovente una vez autorizado el proyecto en materia ambiental procederá a tramitar el Registro Nacional de Pesca para la unidad de producción acuícola.
Art. 30°.- *Las actividades pesqueras se clasifican en:* **II.-** *Cultivo o acuacultura con fines*		
Artículo 31°.- *Para realizar las actividades de pesca se requiere lo siguiente:* **I,** *Concesión, para:* **Inciso b)** *Acuacultura comercial* **II,** Permiso, para: **Inciso g)** *Acuacultura de fomento* **III,** *Autorización, para:* **Inciso d)** *Recolectar del medio natural reproductores, larvas, postlarvas, crías, huevos, semillas, alevines o en cualquier otro estadio, y* **Inciso e)** *Acuacultura didáctica.*		

Artículos 22.- *la Secretaría podrá inscribir en el Registro Nacional de Pesca a los acuicultores que no requieran concesión, permiso o Autorización.*	Al **proyecto** le aplica el Artículo, incisos y, fracciones anteriores, porque se trata de una actividad acuícola con fines comerciales.	Por el hecho de presentar a la autoridad correspondiente (SEMARNAT) la Manifestación de Impacto Ambiental, el promovente está cumpliendo con este apartado. El proyecto se vincula por la obligatoriedad de obtener la autorización correspondiente para realizar las obras descritas en esta manifestación de impacto ambiental. Como ya se mencionó anteriormente, la promovente una vez autorizado el proyecto en materia ambiental procederá a tramitar el Registro Nacional de Pesca para la unidad de producción acuícola.
Art. 30°.- *Las actividades pesqueras se clasifican en:* **II.-** *Cultivo o acuacultura con fines*		
Artículo 31°.- *Para realizar las actividades de pesca se requiere lo siguiente:* **I,** *Concesión, para:* **Inciso b)** *Acuacultura comercial* **II,** Permiso, para: **Inciso g)** *Acuacultura de fomento* **III,** *Autorización, para:* **Inciso d)** *Recolectar del medio natural reproductores, larvas, postlarvas, crías, huevos, semillas, alevines o en cualquier otro estadio, y* **Inciso e)** *Acuacultura didáctica.*		

Artículos 22.- *la Secretaría podrá inscribir en el Registro Nacional de Pesca a los acuicultores que no requieran concesión, permiso o Autorización.*	Al **proyecto** le aplica el Artículo, incisos y, fracciones anteriores, porque se trata de una actividad acuícola con fines comerciales.	Por el hecho de presentar a la autoridad correspondiente (SEMARNAT) la Manifestación de Impacto Ambiental, el promovente está cumpliendo con este apartado. El proyecto se vincula por la obligatoriedad de obtener la autorización correspondiente para realizar las obras descritas en esta manifestación de impacto ambiental. Como ya se mencionó anteriormente, la promovente una vez autorizado el proyecto en materia ambiental procederá a tramitar el Registro Nacional de Pesca para la unidad de producción acuícola.
Art. 30°.- *Las actividades pesqueras se clasifican en:* **II.-** *Cultivo o acuacultura con fines*		
Artículo 31°.- *Para realizar las actividades de pesca se requiere lo siguiente:* **I,** *Concesión, para:* **Inciso b)** *Acuacultura comercial* **II,** Permiso, para: **Inciso g)** *Acuacultura de fomento* **III,** *Autorización, para:* **Inciso d)** *Recolectar del medio natural reproductores, larvas, postlarvas, crías, huevos, semillas, alevines o en cualquier otro estadio, y* **Inciso e)** *Acuacultura didáctica.*		

Artículos 22.- *la Secretaría podrá inscribir en el Registro Nacional de Pesca a los acuicultores que no requieran concesión, permiso o Autorización.*	Al **proyecto** le aplica el Artículo, incisos y, fracciones anteriores, porque se trata de una actividad acuícola con fines comerciales.	Por el hecho de presentar a la autoridad correspondiente (SEMARNAT) la Manifestación de Impacto Ambiental, el promovente está cumpliendo con este apartado. El proyecto se vincula por la obligatoriedad de obtener la autorización correspondiente para realizar las obras descritas en esta manifestación de impacto ambiental. Como ya se mencionó anteriormente, la promovente una vez autorizado el proyecto en materia ambiental procederá a tramitar el Registro Nacional de Pesca para la unidad de producción acuícola.
Art. 30°.- *Las actividades pesqueras se clasifican en:* **II.-** *Cultivo o acuacultura con fines*		
Artículo 31°.- *Para realizar las actividades de pesca se requiere lo siguiente:* **I,** *Concesión, para:* **Inciso b)** *Acuacultura comercial* **II,** Permiso, para: **Inciso g)** *Acuacultura de fomento* **III,** *Autorización, para:* **Inciso d)** *Recolectar del medio natural reproductores, larvas, postlarvas, crías, huevos, semillas, alevines o en cualquier otro estadio, y* **Inciso e)** *Acuacultura didáctica.*		

Artículos 22.- *la Secretaría podrá inscribir en el Registro Nacional de Pesca a los acuicultores que no requieran concesión, permiso o Autorización.*	Al **proyecto** le aplica el Artículo, incisos y, fracciones anteriores, porque se trata de una actividad acuícola con fines comerciales.	Por el hecho de presentar a la autoridad correspondiente (SEMARNAT) la Manifestación de Impacto Ambiental, el promovente está cumpliendo con este apartado. El proyecto se vincula por la obligatoriedad de obtener la autorización correspondiente para realizar las obras descritas en esta manifestación de impacto ambiental. Como ya se mencionó anteriormente, la promovente una vez autorizado el proyecto en materia ambiental procederá a tramitar el Registro Nacional de Pesca para la unidad de producción acuícola.
Art. 30°.- *Las actividades pesqueras se clasifican en:* **II.-** *Cultivo o acuacultura con fines*		
Artículo 31°.- *Para realizar las actividades de pesca se requiere lo siguiente:* **I,** *Concesión, para:* **Inciso b)** *Acuacultura comercial* **II,** Permiso, para: **Inciso g)** *Acuacultura de fomento* **III,** *Autorización, para:* **Inciso d)** *Recolectar del medio natural reproductores, larvas, postlarvas, crías, huevos, semillas, alevines o en cualquier otro estadio, y* **Inciso e)** *Acuacultura didáctica.*		

Artículos 22.- *la Secretaría podrá inscribir en el Registro Nacional de Pesca a los acuicultores que no requieran concesión, permiso o Autorización.*	Al **proyecto** le aplica el Artículo, incisos y, fracciones anteriores, porque se trata de una actividad acuícola con fines comerciales.	Por el hecho de presentar a la autoridad correspondiente (SEMARNAT) la Manifestación de Impacto Ambiental, el promovente está cumpliendo con este apartado. El proyecto se vincula por la obligatoriedad de obtener la autorización correspondiente para realizar las obras descritas en esta manifestación de impacto ambiental. Como ya se mencionó anteriormente, la promovente una vez autorizado el proyecto en materia ambiental procederá a tramitar el Registro Nacional de Pesca para la unidad de producción acuícola.
Art. 30°.- *Las actividades pesqueras se clasifican en:* **II.-** *Cultivo o acuacultura con fines*		
Artículo 31°.- *Para realizar las actividades de pesca se requiere lo siguiente:* **I,** *Concesión, para:* **Inciso b)** *Acuacultura comercial* **II,** Permiso, para: **Inciso g)** *Acuacultura de fomento* **III,** *Autorización, para:* **Inciso d)** *Recolectar del medio natural reproductores, larvas, postlarvas, crías, huevos, semillas, alevines o en cualquier otro estadio, y* **Inciso e)** *Acuacultura didáctica.*		

Artículos 22.- *la Secretaría podrá inscribir en el Registro Nacional de Pesca a los acuicultores que no requieran concesión, permiso o Autorización.*	Al **proyecto** le aplica el Artículo, incisos y, fracciones anteriores, porque se trata de una actividad acuícola con fines comerciales.	Por el hecho de presentar a la autoridad correspondiente (SEMARNAT) la Manifestación de Impacto Ambiental, el promovente está cumpliendo con este apartado. El proyecto se vincula por la obligatoriedad de obtener la autorización correspondiente para realizar las obras descritas en esta manifestación de impacto ambiental. Como ya se mencionó anteriormente, la promovente una vez autorizado el proyecto en materia ambiental procederá a tramitar el Registro Nacional de Pesca para la unidad de producción acuícola.
Art. 30°.- *Las actividades pesqueras se clasifican en:* **II.-** *Cultivo o acuacultura con fines*		
Artículo 31°.- *Para realizar las actividades de pesca se requiere lo siguiente:* **I,** *Concesión, para:* **Inciso b)** *Acuacultura comercial* **II,** Permiso, para: **Inciso g)** *Acuacultura de fomento* **III,** *Autorización, para:* **Inciso d)** *Recolectar del medio natural reproductores, larvas, postlarvas, crías, huevos, semillas, alevines o en cualquier otro estadio, y* **Inciso e)** *Acuacultura didáctica.*		

Artículos 22.- *la Secretaría podrá inscribir en el Registro Nacional de Pesca a los acuicultores que no requieran concesión, permiso o Autorización.*	Al **proyecto** le aplica el Artículo, incisos y, fracciones anteriores, porque se trata de una actividad acuícola con fines comerciales.	Por el hecho de presentar a la autoridad correspondiente (SEMARNAT) la Manifestación de Impacto Ambiental, el promovente está cumpliendo con este apartado. El proyecto se vincula por la obligatoriedad de obtener la autorización correspondiente para realizar las obras descritas en esta manifestación de impacto ambiental. Como ya se mencionó anteriormente, la promovente una vez autorizado el proyecto en materia ambiental procederá a tramitar el Registro Nacional de Pesca para la unidad de producción acuícola.
Art. 30°.- *Las actividades pesqueras se clasifican en:* **II.-** *Cultivo o acuacultura con fines*		
Artículo 31°.- *Para realizar las actividades de pesca se requiere lo siguiente:* **I,** *Concesión, para:* **Inciso b)** *Acuacultura comercial* **II,** Permiso, para: **Inciso g)** *Acuacultura de fomento* **III,** *Autorización, para:* **Inciso d)** *Recolectar del medio natural reproductores, larvas, postlarvas, crías, huevos, semillas, alevines o en cualquier otro estadio, y* **Inciso e)** *Acuacultura didáctica.*		

Artículos 22.- *la Secretaría podrá inscribir en el Registro Nacional de Pesca a los acuicultores que no requieran concesión, permiso o Autorización.*	Al **proyecto** le aplica el Artículo, incisos y, fracciones anteriores, porque se trata de una actividad acuícola con fines comerciales.	Por el hecho de presentar a la autoridad correspondiente (SEMARNAT) la Manifestación de Impacto Ambiental, el promovente está cumpliendo con este apartado. El proyecto se vincula por la obligatoriedad de obtener la autorización correspondiente para realizar las obras descritas en esta manifestación de impacto ambiental. Como ya se mencionó anteriormente, la promovente una vez autorizado el proyecto en materia ambiental procederá a tramitar el Registro Nacional de Pesca para la unidad de producción acuícola.
Art. 30°.- *Las actividades pesqueras se clasifican en:* **II.-** *Cultivo o acuacultura con fines*		
Artículo 31°.- *Para realizar las actividades de pesca se requiere lo siguiente:* **I,** *Concesión, para:* **Inciso b)** *Acuacultura comercial* **II,** Permiso, para: **Inciso g)** *Acuacultura de fomento* **III,** *Autorización, para:* **Inciso d)** *Recolectar del medio natural reproductores, larvas, postlarvas, crías, huevos, semillas, alevines o en cualquier otro estadio, y* **Inciso e)** *Acuacultura didáctica.*		

Artículos 22.- *la Secretaría podrá inscribir en el Registro Nacional de Pesca a los acuicultores que no requieran concesión, permiso o Autorización.*	Al **proyecto** le aplica el Artículo, incisos y, fracciones anteriores, porque se trata de una actividad acuícola con fines comerciales.	Por el hecho de presentar a la autoridad correspondiente (SEMARNAT) la Manifestación de Impacto Ambiental, el promovente está cumpliendo con este apartado. El proyecto se vincula por la obligatoriedad de obtener la autorización correspondiente para realizar las obras descritas en esta manifestación de impacto ambiental. Como ya se mencionó anteriormente, la promovente una vez autorizado el proyecto en materia ambiental procederá a tramitar el Registro Nacional de Pesca para la unidad de producción acuícola.
Art. 30°.- *Las actividades pesqueras se clasifican en:* **II.-** *Cultivo o acuacultura con fines*		
Artículo 31°.- *Para realizar las actividades de pesca se requiere lo siguiente:* **I,** *Concesión, para:* **Inciso b)** *Acuacultura comercial* **II,** Permiso, para: **Inciso g)** *Acuacultura de fomento* **III,** *Autorización, para:* **Inciso d)** *Recolectar del medio natural reproductores, larvas, postlarvas, crías, huevos, semillas, alevines o en cualquier otro estadio, y* **Inciso e)** *Acuacultura didáctica.*		

Artículos 22.- *la Secretaría podrá inscribir en el Registro Nacional de Pesca a los acuicultores que no requieran concesión, permiso o Autorización.*	Al **proyecto** le aplica el Artículo, incisos y, fracciones anteriores, porque se trata de una actividad acuícola con fines comerciales.	Por el hecho de presentar a la autoridad correspondiente (SEMARNAT) la Manifestación de Impacto Ambiental, el promovente está cumpliendo con este apartado. El proyecto se vincula por la obligatoriedad de obtener la autorización correspondiente para realizar las obras descritas en esta manifestación de impacto ambiental. Como ya se mencionó anteriormente, la promovente una vez autorizado el proyecto en materia ambiental procederá a tramitar el Registro Nacional de Pesca para la unidad de producción acuícola.
Art. 30°.- *Las actividades pesqueras se clasifican en:* **II.-** *Cultivo o acuacultura con fines*		
Artículo 31°.- *Para realizar las actividades de pesca se requiere lo siguiente:* **I,** *Concesión, para:* **Inciso b)** *Acuacultura comercial* **II,** Permiso, para: **Inciso g)** *Acuacultura de fomento* **III,** *Autorización, para:* **Inciso d)** *Recolectar del medio natural reproductores, larvas, postlarvas, crías, huevos, semillas, alevines o en cualquier otro estadio, y* **Inciso e)** *Acuacultura didáctica.*		

Artículos 22.- *la Secretaría podrá inscribir en el Registro Nacional de Pesca a los acuicultores que no requieran concesión, permiso o Autorización.*	Al **proyecto** le aplica el Artículo, incisos y, fracciones anteriores, porque se trata de una actividad acuícola con fines comerciales.	Por el hecho de presentar a la autoridad correspondiente (SEMARNAT) la Manifestación de Impacto Ambiental, el promovente está cumpliendo con este apartado. El proyecto se vincula por la obligatoriedad de obtener la autorización correspondiente para realizar las obras descritas en esta manifestación de impacto ambiental. Como ya se mencionó anteriormente, la promovente una vez autorizado el proyecto en materia ambiental procederá a tramitar el Registro Nacional de Pesca para la unidad de producción acuícola.
Art. 30°.- *Las actividades pesqueras se clasifican en:* **II.-** *Cultivo o acuacultura con fines*		
Artículo 31°.- *Para realizar las actividades de pesca se requiere lo siguiente:* **I,** *Concesión, para:* **Inciso b)** *Acuacultura comercial* **II,** Permiso, para: **Inciso g)** *Acuacultura de fomento* **III,** *Autorización, para:* **Inciso d)** *Recolectar del medio natural reproductores, larvas, postlarvas, crías, huevos, semillas, alevines o en cualquier otro estadio, y* **Inciso e)** *Acuacultura didáctica.*		

Artículos 22.- *la Secretaría podrá inscribir en el Registro Nacional de Pesca a los acuicultores que no requieran concesión, permiso o Autorización.*	Al **proyecto** le aplica el Artículo, incisos y, fracciones anteriores, porque se trata de una actividad acuícola con fines comerciales.	Por el hecho de presentar a la autoridad correspondiente (SEMARNAT) la Manifestación de Impacto Ambiental, el promovente está cumpliendo con este apartado. El proyecto se vincula por la obligatoriedad de obtener la autorización correspondiente para realizar las obras descritas en esta manifestación de impacto ambiental. Como ya se mencionó anteriormente, la promovente una vez autorizado el proyecto en materia ambiental procederá a tramitar el Registro Nacional de Pesca para la unidad de producción acuícola.
Art. 30°.- *Las actividades pesqueras se clasifican en:* **II.-** *Cultivo o acuacultura con fines*		
Artículo 31°.- *Para realizar las actividades de pesca se requiere lo siguiente:* **I,** *Concesión, para:* **Inciso b)** *Acuacultura comercial* **II,** Permiso, para: **Inciso g)** *Acuacultura de fomento* **III,** *Autorización, para:* **Inciso d)** *Recolectar del medio natural reproductores, larvas, postlarvas, crías, huevos, semillas, alevines o en cualquier otro estadio, y* **Inciso e)** *Acuacultura didáctica.*		

Artículos 22.- *la Secretaría podrá inscribir en el Registro Nacional de Pesca a los acuicultores que no requieran concesión, permiso o Autorización.*	Al **proyecto** le aplica el Artículo, incisos y, fracciones anteriores, porque se trata de una actividad acuícola con fines comerciales.	Por el hecho de presentar a la autoridad correspondiente (SEMARNAT) la Manifestación de Impacto Ambiental, el promovente está cumpliendo con este apartado. El proyecto se vincula por la obligatoriedad de obtener la autorización correspondiente para realizar las obras descritas en esta manifestación de impacto ambiental. Como ya se mencionó anteriormente, la promovente una vez autorizado el proyecto en materia ambiental procederá a tramitar el Registro Nacional de Pesca para la unidad de producción acuícola.
Art. 30°.- *Las actividades pesqueras se clasifican en:* **II.-** *Cultivo o acuacultura con fines*		
Artículo 31°.- *Para realizar las actividades de pesca se requiere lo siguiente:* **I,** *Concesión, para:* **Inciso b)** *Acuacultura comercial* **II,** Permiso, para: **Inciso g)** *Acuacultura de fomento* **III,** *Autorización, para:* **Inciso d)** *Recolectar del medio natural reproductores, larvas, postlarvas, crías, huevos, semillas, alevines o en cualquier otro estadio, y* **Inciso e)** *Acuacultura didáctica.*		

Artículos 22.- *la Secretaría podrá inscribir en el Registro Nacional de Pesca a los acuicultores que no requieran concesión, permiso o Autorización.*	Al **proyecto** le aplica el Artículo, incisos y, fracciones anteriores, porque se trata de una actividad acuícola con fines comerciales.	Por el hecho de presentar a la autoridad correspondiente (SEMARNAT) la Manifestación de Impacto Ambiental, el promovente está cumpliendo con este apartado. El proyecto se vincula por la obligatoriedad de obtener la autorización correspondiente para realizar las obras descritas en esta manifestación de impacto ambiental. Como ya se mencionó anteriormente, la promovente una vez autorizado el proyecto en materia ambiental procederá a tramitar el Registro Nacional de Pesca para la unidad de producción acuícola.
Art. 30°.- *Las actividades pesqueras se clasifican en:* **II.-** *Cultivo o acuacultura con fines*		
Artículo 31°.- *Para realizar las actividades de pesca se requiere lo siguiente:* **I,** *Concesión, para:* **Inciso b)** *Acuacultura comercial* **II,** Permiso, para: **Inciso g)** *Acuacultura de fomento* **III,** *Autorización, para:* **Inciso d)** *Recolectar del medio natural reproductores, larvas, postlarvas, crías, huevos, semillas, alevines o en cualquier otro estadio, y* **Inciso e)** *Acuacultura didáctica.*		

Artículos 22.- *la Secretaría podrá inscribir en el Registro Nacional de Pesca a los acuicultores que no requieran concesión, permiso o Autorización.*	Al **proyecto** le aplica el Artículo, incisos y, fracciones anteriores, porque se trata de una actividad acuícola con fines comerciales.	Por el hecho de presentar a la autoridad correspondiente (SEMARNAT) la Manifestación de Impacto Ambiental, el promovente está cumpliendo con este apartado. El proyecto se vincula por la obligatoriedad de obtener la autorización correspondiente para realizar las obras descritas en esta manifestación de impacto ambiental. Como ya se mencionó anteriormente, la promovente una vez autorizado el proyecto en materia ambiental procederá a tramitar el Registro Nacional de Pesca para la unidad de producción acuícola.
Art. 30°.- *Las actividades pesqueras se clasifican en:* **II.-** *Cultivo o acuacultura con fines*		
Artículo 31°.- *Para realizar las actividades de pesca se requiere lo siguiente:* **I,** *Concesión, para:* **Inciso b)** *Acuacultura comercial* **II,** Permiso, para: **Inciso g)** *Acuacultura de fomento* **III,** *Autorización, para:* **Inciso d)** *Recolectar del medio natural reproductores, larvas, postlarvas, crías, huevos, semillas, alevines o en cualquier otro estadio, y* **Inciso e)** *Acuacultura didáctica.*		

Artículos 22.- *la Secretaría podrá inscribir en el Registro Nacional de Pesca a los acuicultores que no requieran concesión, permiso o Autorización.*	Al **proyecto** le aplica el Artículo, incisos y, fracciones anteriores, porque se trata de una actividad acuícola con fines comerciales.	Por el hecho de presentar a la autoridad correspondiente (SEMARNAT) la Manifestación de Impacto Ambiental, el promovente está cumpliendo con este apartado. El proyecto se vincula por la obligatoriedad de obtener la autorización correspondiente para realizar las obras descritas en esta manifestación de impacto ambiental. Como ya se mencionó anteriormente, la promovente una vez autorizado el proyecto en materia ambiental procederá a tramitar el Registro Nacional de Pesca para la unidad de producción acuícola.
Art. 30°.- *Las actividades pesqueras se clasifican en:* **II.-** *Cultivo o acuacultura con fines*		
Artículo 31°.- *Para realizar las actividades de pesca se requiere lo siguiente:* **I,** *Concesión, para:* **Inciso b)** *Acuacultura comercial* **II,** Permiso, para: **Inciso g)** *Acuacultura de fomento* **III,** *Autorización, para:* **Inciso d)** *Recolectar del medio natural reproductores, larvas, postlarvas, crías, huevos, semillas, alevines o en cualquier otro estadio, y* **Inciso e)** *Acuacultura didáctica.*		

Artículos 22.- *la Secretaría podrá inscribir en el Registro Nacional de Pesca a los acuicultores que no requieran concesión, permiso o Autorización.*	Al **proyecto** le aplica el Artículo, incisos y, fracciones anteriores, porque se trata de una actividad acuícola con fines comerciales.	Por el hecho de presentar a la autoridad correspondiente (SEMARNAT) la Manifestación de Impacto Ambiental, el promovente está cumpliendo con este apartado. El proyecto se vincula por la obligatoriedad de obtener la autorización correspondiente para realizar las obras descritas en esta manifestación de impacto ambiental. Como ya se mencionó anteriormente, la promovente una vez autorizado el proyecto en materia ambiental procederá a tramitar el Registro Nacional de Pesca para la unidad de producción acuícola.
Art. 30°.- *Las actividades pesqueras se clasifican en:* **II.-** *Cultivo o acuacultura con fines*		
Artículo 31°.- *Para realizar las actividades de pesca se requiere lo siguiente:* **I,** *Concesión, para:* **Inciso b)** *Acuacultura comercial* **II,** Permiso, para: **Inciso g)** *Acuacultura de fomento* **III,** *Autorización, para:* **Inciso d)** *Recolectar del medio natural reproductores, larvas, postlarvas, crías, huevos, semillas, alevines o en cualquier otro estadio, y* **Inciso e)** *Acuacultura didáctica.*		

Artículos 22.- *la Secretaría podrá inscribir en el Registro Nacional de Pesca a los acuicultores que no requieran concesión, permiso o Autorización.*	Al **proyecto** le aplica el Artículo, incisos y, fracciones anteriores, porque se trata de una actividad acuícola con fines comerciales.	Por el hecho de presentar a la autoridad correspondiente (SEMARNAT) la Manifestación de Impacto Ambiental, el promovente está cumpliendo con este apartado. El proyecto se vincula por la obligatoriedad de obtener la autorización correspondiente para realizar las obras descritas en esta manifestación de impacto ambiental. Como ya se mencionó anteriormente, la promovente una vez autorizado el proyecto en materia ambiental procederá a tramitar el Registro Nacional de Pesca para la unidad de producción acuícola.
Art. 30°.- *Las actividades pesqueras se clasifican en:* **II.-** *Cultivo o acuacultura con fines*		
Artículo 31°.- *Para realizar las actividades de pesca se requiere lo siguiente:* **I,** *Concesión, para:* **Inciso b)** *Acuacultura comercial* **II,** Permiso, para: **Inciso g)** *Acuacultura de fomento* **III,** *Autorización, para:* **Inciso d)** *Recolectar del medio natural reproductores, larvas, postlarvas, crías, huevos, semillas, alevines o en cualquier otro estadio, y* **Inciso e)** *Acuacultura didáctica.*		

Artículos 22.- *la Secretaría podrá inscribir en el Registro Nacional de Pesca a los acuicultores que no requieran concesión, permiso o Autorización.*	Al **proyecto** le aplica el Artículo, incisos y, fracciones anteriores, porque se trata de una actividad acuícola con fines comerciales.	Por el hecho de presentar a la autoridad correspondiente (SEMARNAT) la Manifestación de Impacto Ambiental, el promovente está cumpliendo con este apartado. El proyecto se vincula por la obligatoriedad de obtener la autorización correspondiente para realizar las obras descritas en esta manifestación de impacto ambiental. Como ya se mencionó anteriormente, la promovente una vez autorizado el proyecto en materia ambiental procederá a tramitar el Registro Nacional de Pesca para la unidad de producción acuícola.
Art. 30°.- *Las actividades pesqueras se clasifican en:* **II.-** *Cultivo o acuacultura con fines*		
Artículo 31°.- *Para realizar las actividades de pesca se requiere lo siguiente:* **I,** *Concesión, para:* **Inciso b)** *Acuacultura comercial* **II,** Permiso, para: **Inciso g)** *Acuacultura de fomento* **III,** *Autorización, para:* **Inciso d)** *Recolectar del medio natural reproductores, larvas, postlarvas, crías, huevos, semillas, alevines o en cualquier otro estadio, y* **Inciso e)** *Acuacultura didáctica.*		

Artículos 22.- *la Secretaría podrá inscribir en el Registro Nacional de Pesca a los acuicultores que no requieran concesión, permiso o Autorización.*	Al **proyecto** le aplica el Artículo, incisos y, fracciones anteriores, porque se trata de una actividad acuícola con fines comerciales.	Por el hecho de presentar a la autoridad correspondiente (SEMARNAT) la Manifestación de Impacto Ambiental, el promovente está cumpliendo con este apartado. El proyecto se vincula por la obligatoriedad de obtener la autorización correspondiente para realizar las obras descritas en esta manifestación de impacto ambiental. Como ya se mencionó anteriormente, la promovente una vez autorizado el proyecto en materia ambiental procederá a tramitar el Registro Nacional de Pesca para la unidad de producción acuícola.
Art. 30°.- *Las actividades pesqueras se clasifican en:* **II.-** *Cultivo o acuacultura con fines*		
Artículo 31°.- *Para realizar las actividades de pesca se requiere lo siguiente:* **I,** *Concesión, para:* **Inciso b)** *Acuacultura comercial* **II,** Permiso, para: **Inciso g)** *Acuacultura de fomento* **III,** *Autorización, para:* **Inciso d)** *Recolectar del medio natural reproductores, larvas, postlarvas, crías, huevos, semillas, alevines o en cualquier otro estadio, y* **Inciso e)** *Acuacultura didáctica.*		

Artículos 22.- *la Secretaría podrá inscribir en el Registro Nacional de Pesca a los acuicultores que no requieran concesión, permiso o Autorización.*	Al **proyecto** le aplica el Artículo, incisos y, fracciones anteriores, porque se trata de una actividad acuícola con fines comerciales.	Por el hecho de presentar a la autoridad correspondiente (SEMARNAT) la Manifestación de Impacto Ambiental, el promovente está cumpliendo con este apartado. El proyecto se vincula por la obligatoriedad de obtener la autorización correspondiente para realizar las obras descritas en esta manifestación de impacto ambiental. Como ya se mencionó anteriormente, la promovente una vez autorizado el proyecto en materia ambiental procederá a tramitar el Registro Nacional de Pesca para la unidad de producción acuícola.
Art. 30°.- *Las actividades pesqueras se clasifican en:* **II.-** *Cultivo o acuacultura con fines*		
Artículo 31°.- *Para realizar las actividades de pesca se requiere lo siguiente:* **I,** *Concesión, para:* **Inciso b)** *Acuacultura comercial* **II,** Permiso, para: **Inciso g)** *Acuacultura de fomento* **III,** *Autorización, para:* **Inciso d)** *Recolectar del medio natural reproductores, larvas, postlarvas, crías, huevos, semillas, alevines o en cualquier otro estadio, y* **Inciso e)** *Acuacultura didáctica.*		

Artículos 22.- *la Secretaría podrá inscribir en el Registro Nacional de Pesca a los acuicultores que no requieran concesión, permiso o Autorización.*	Al **proyecto** le aplica el Artículo, incisos y, fracciones anteriores, porque se trata de una actividad acuícola con fines comerciales.	Por el hecho de presentar a la autoridad correspondiente (SEMARNAT) la Manifestación de Impacto Ambiental, el promovente está cumpliendo con este apartado. El proyecto se vincula por la obligatoriedad de obtener la autorización correspondiente para realizar las obras descritas en esta manifestación de impacto ambiental. Como ya se mencionó anteriormente, la promovente una vez autorizado el proyecto en materia ambiental procederá a tramitar el Registro Nacional de Pesca para la unidad de producción acuícola.
Art. 30°.- *Las actividades pesqueras se clasifican en:* **II.-** *Cultivo o acuacultura con fines*		
Artículo 31°.- *Para realizar las actividades de pesca se requiere lo siguiente:* **I,** *Concesión, para:* **Inciso b)** *Acuacultura comercial* **II,** Permiso, para: **Inciso g)** *Acuacultura de fomento* **III,** *Autorización, para:* **Inciso d)** *Recolectar del medio natural reproductores, larvas, postlarvas, crías, huevos, semillas, alevines o en cualquier otro estadio, y* **Inciso e)** *Acuacultura didáctica.*		

Artículos 22.- *la Secretaría podrá inscribir en el Registro Nacional de Pesca a los acuicultores que no requieran concesión, permiso o Autorización.*	Al **proyecto** le aplica el Artículo, incisos y, fracciones anteriores, porque se trata de una actividad acuícola con fines comerciales.	Por el hecho de presentar a la autoridad correspondiente (SEMARNAT) la Manifestación de Impacto Ambiental, el promovente está cumpliendo con este apartado. El proyecto se vincula por la obligatoriedad de obtener la autorización correspondiente para realizar las obras descritas en esta manifestación de impacto ambiental. Como ya se mencionó anteriormente, la promovente una vez autorizado el proyecto en materia ambiental procederá a tramitar el Registro Nacional de Pesca para la unidad de producción acuícola.
Art. 30°.- *Las actividades pesqueras se clasifican en:* **II.-** *Cultivo o acuacultura con fines*		
Artículo 31°.- *Para realizar las actividades de pesca se requiere lo siguiente:* **I,** *Concesión, para:* **Inciso b)** *Acuacultura comercial* **II,** Permiso, para: **Inciso g)** *Acuacultura de fomento* **III,** *Autorización, para:* **Inciso d)** *Recolectar del medio natural reproductores, larvas, postlarvas, crías, huevos, semillas, alevines o en cualquier otro estadio, y* **Inciso e)** *Acuacultura didáctica.*		

Artículos 22.- *la Secretaría podrá inscribir en el Registro Nacional de Pesca a los acuicultores que no requieran concesión, permiso o Autorización.*	Al **proyecto** le aplica el Artículo, incisos y, fracciones anteriores, porque se trata de una actividad acuícola con fines comerciales.	Por el hecho de presentar a la autoridad correspondiente (SEMARNAT) la Manifestación de Impacto Ambiental, el promovente está cumpliendo con este apartado. El proyecto se vincula por la obligatoriedad de obtener la autorización correspondiente para realizar las obras descritas en esta manifestación de impacto ambiental. Como ya se mencionó anteriormente, la promovente una vez autorizado el proyecto en materia ambiental procederá a tramitar el Registro Nacional de Pesca para la unidad de producción acuícola.
Art. 30°.- *Las actividades pesqueras se clasifican en:* **II.-** *Cultivo o acuacultura con fines*		
Artículo 31°.- *Para realizar las actividades de pesca se requiere lo siguiente:* **I,** *Concesión, para:* **Inciso b)** *Acuacultura comercial* **II,** Permiso, para: **Inciso g)** *Acuacultura de fomento* **III,** *Autorización, para:* **Inciso d)** *Recolectar del medio natural reproductores, larvas, postlarvas, crías, huevos, semillas, alevines o en cualquier otro estadio, y* **Inciso e)** *Acuacultura didáctica.*		

Artículos 22.- *la Secretaría podrá inscribir en el Registro Nacional de Pesca a los acuicultores que no requieran concesión, permiso o Autorización.*	Al **proyecto** le aplica el Artículo, incisos y, fracciones anteriores, porque se trata de una actividad acuícola con fines comerciales.	Por el hecho de presentar a la autoridad correspondiente (SEMARNAT) la Manifestación de Impacto Ambiental, el promovente está cumpliendo con este apartado. El proyecto se vincula por la obligatoriedad de obtener la autorización correspondiente para realizar las obras descritas en esta manifestación de impacto ambiental. Como ya se mencionó anteriormente, la promovente una vez autorizado el proyecto en materia ambiental procederá a tramitar el Registro Nacional de Pesca para la unidad de producción acuícola.
Art. 30°.- *Las actividades pesqueras se clasifican en:* **II.-** *Cultivo o acuacultura con fines*		
Artículo 31°.- *Para realizar las actividades de pesca se requiere lo siguiente:* **I,** *Concesión, para:* **Inciso b)** *Acuacultura comercial* **II,** Permiso, para: **Inciso g)** *Acuacultura de fomento* **III,** *Autorización, para:* **Inciso d)** *Recolectar del medio natural reproductores, larvas, postlarvas, crías, huevos, semillas, alevines o en cualquier otro estadio, y* **Inciso e)** *Acuacultura didáctica.*		

Artículos 22.- *la Secretaría podrá inscribir en el Registro Nacional de Pesca a los acuicultores que no requieran concesión, permiso o Autorización.*	Al **proyecto** le aplica el Artículo, incisos y, fracciones anteriores, porque se trata de una actividad acuícola con fines comerciales.	Por el hecho de presentar a la autoridad correspondiente (SEMARNAT) la Manifestación de Impacto Ambiental, el promovente está cumpliendo con este apartado. El proyecto se vincula por la obligatoriedad de obtener la autorización correspondiente para realizar las obras descritas en esta manifestación de impacto ambiental. Como ya se mencionó anteriormente, la promovente una vez autorizado el proyecto en materia ambiental procederá a tramitar el Registro Nacional de Pesca para la unidad de producción acuícola.
Art. 30°.- *Las actividades pesqueras se clasifican en:* **II.-** *Cultivo o acuacultura con fines*		
Artículo 31°.- *Para realizar las actividades de pesca se requiere lo siguiente:* **I,** *Concesión, para:* **Inciso b)** *Acuacultura comercial* **II,** Permiso, para: **Inciso g)** *Acuacultura de fomento* **III,** *Autorización, para:* **Inciso d)** *Recolectar del medio natural reproductores, larvas, postlarvas, crías, huevos, semillas, alevines o en cualquier otro estadio, y* **Inciso e)** *Acuacultura didáctica.*		

Artículos 22.- *la Secretaría podrá inscribir en el Registro Nacional de Pesca a los acuicultores que no requieran concesión, permiso o Autorización.*	Al **proyecto** le aplica el Artículo, incisos y, fracciones anteriores, porque se trata de una actividad acuícola con fines comerciales.	Por el hecho de presentar a la autoridad correspondiente (SEMARNAT) la Manifestación de Impacto Ambiental, el promovente está cumpliendo con este apartado. El proyecto se vincula por la obligatoriedad de obtener la autorización correspondiente para realizar las obras descritas en esta manifestación de impacto ambiental. Como ya se mencionó anteriormente, la promovente una vez autorizado el proyecto en materia ambiental procederá a tramitar el Registro Nacional de Pesca para la unidad de producción acuícola.
Art. 30°.- *Las actividades pesqueras se clasifican en:* **II.-** *Cultivo o acuacultura con fines*		
Artículo 31°.- *Para realizar las actividades de pesca se requiere lo siguiente:* **I,** *Concesión, para:* **Inciso b)** *Acuacultura comercial* **II,** Permiso, para: **Inciso g)** *Acuacultura de fomento* **III,** *Autorización, para:* **Inciso d)** *Recolectar del medio natural reproductores, larvas, postlarvas, crías, huevos, semillas, alevines o en cualquier otro estadio, y* **Inciso e)** *Acuacultura didáctica.*		

Artículos 22.- *la Secretaría podrá inscribir en el Registro Nacional de Pesca a los acuicultores que no requieran concesión, permiso o Autorización.*	Al **proyecto** le aplica el Artículo, incisos y, fracciones anteriores, porque se trata de una actividad acuícola con fines comerciales.	Por el hecho de presentar a la autoridad correspondiente (SEMARNAT) la Manifestación de Impacto Ambiental, el promovente está cumpliendo con este apartado. El proyecto se vincula por la obligatoriedad de obtener la autorización correspondiente para realizar las obras descritas en esta manifestación de impacto ambiental. Como ya se mencionó anteriormente, la promovente una vez autorizado el proyecto en materia ambiental procederá a tramitar el Registro Nacional de Pesca para la unidad de producción acuícola.
Art. 30°.- *Las actividades pesqueras se clasifican en:* **II.-** *Cultivo o acuacultura con fines*		
Artículo 31°.- *Para realizar las actividades de pesca se requiere lo siguiente:* **I,** *Concesión, para:* **Inciso b)** *Acuacultura comercial* **II,** Permiso, para: **Inciso g)** *Acuacultura de fomento* **III,** *Autorización, para:* **Inciso d)** *Recolectar del medio natural reproductores, larvas, postlarvas, crías, huevos, semillas, alevines o en cualquier otro estadio, y* **Inciso e)** *Acuacultura didáctica.*		

Artículos 22.- *la Secretaría podrá inscribir en el Registro Nacional de Pesca a los acuicultores que no requieran concesión, permiso o Autorización.*	Al **proyecto** le aplica el Artículo, incisos y, fracciones anteriores, porque se trata de una actividad acuícola con fines comerciales.	Por el hecho de presentar a la autoridad correspondiente (SEMARNAT) la Manifestación de Impacto Ambiental, el promovente está cumpliendo con este apartado. El proyecto se vincula por la obligatoriedad de obtener la autorización correspondiente para realizar las obras descritas en esta manifestación de impacto ambiental. Como ya se mencionó anteriormente, la promovente una vez autorizado el proyecto en materia ambiental procederá a tramitar el Registro Nacional de Pesca para la unidad de producción acuícola.
Art. 30°.- *Las actividades pesqueras se clasifican en:* **II.-** *Cultivo o acuacultura con fines*		
Artículo 31°.- *Para realizar las actividades de pesca se requiere lo siguiente:* **I,** *Concesión, para:* **Inciso b)** *Acuacultura comercial* **II,** Permiso, para: **Inciso g)** *Acuacultura de fomento* **III,** *Autorización, para:* **Inciso d)** *Recolectar del medio natural reproductores, larvas, postlarvas, crías, huevos, semillas, alevines o en cualquier otro estadio, y* **Inciso e)** *Acuacultura didáctica.*		

Artículos 22.- *la Secretaría podrá inscribir en el Registro Nacional de Pesca a los acuicultores que no requieran concesión, permiso o Autorización.*	Al **proyecto** le aplica el Artículo, incisos y, fracciones anteriores, porque se trata de una actividad acuícola con fines comerciales.	Por el hecho de presentar a la autoridad correspondiente (SEMARNAT) la Manifestación de Impacto Ambiental, el promovente está cumpliendo con este apartado. El proyecto se vincula por la obligatoriedad de obtener la autorización correspondiente para realizar las obras descritas en esta manifestación de impacto ambiental. Como ya se mencionó anteriormente, la promovente una vez autorizado el proyecto en materia ambiental procederá a tramitar el Registro Nacional de Pesca para la unidad de producción acuícola.
Art. 30°.- *Las actividades pesqueras se clasifican en:* **II.-** *Cultivo o acuacultura con fines*		
Artículo 31°.- *Para realizar las actividades de pesca se requiere lo siguiente:* **I,** *Concesión, para:* **Inciso b)** *Acuacultura comercial* **II,** Permiso, para: **Inciso g)** *Acuacultura de fomento* **III,** *Autorización, para:* **Inciso d)** *Recolectar del medio natural reproductores, larvas, postlarvas, crías, huevos, semillas, alevines o en cualquier otro estadio, y* **Inciso e)** *Acuacultura didáctica.*		

Artículos 22.- *la Secretaría podrá inscribir en el Registro Nacional de Pesca a los acuicultores que no requieran concesión, permiso o Autorización.*	Al **proyecto** le aplica el Artículo, incisos y, fracciones anteriores, porque se trata de una actividad acuícola con fines comerciales.	Por el hecho de presentar a la autoridad correspondiente (SEMARNAT) la Manifestación de Impacto Ambiental, el promovente está cumpliendo con este apartado. El proyecto se vincula por la obligatoriedad de obtener la autorización correspondiente para realizar las obras descritas en esta manifestación de impacto ambiental. Como ya se mencionó anteriormente, la promovente una vez autorizado el proyecto en materia ambiental procederá a tramitar el Registro Nacional de Pesca para la unidad de producción acuícola.
Art. 30°.- *Las actividades pesqueras se clasifican en:* **II.-** *Cultivo o acuacultura con fines*		
Artículo 31°.- *Para realizar las actividades de pesca se requiere lo siguiente:* **I,** *Concesión, para:* **Inciso b)** *Acuacultura comercial* **II,** Permiso, para: **Inciso g)** *Acuacultura de fomento* **III,** *Autorización, para:* **Inciso d)** *Recolectar del medio natural reproductores, larvas, postlarvas, crías, huevos, semillas, alevines o en cualquier otro estadio, y* **Inciso e)** *Acuacultura didáctica.*		

Artículos 22.- *la Secretaría podrá inscribir en el Registro Nacional de Pesca a los acuicultores que no requieran concesión, permiso o Autorización.*	Al **proyecto** le aplica el Artículo, incisos y, fracciones anteriores, porque se trata de una actividad acuícola con fines comerciales.	Por el hecho de presentar a la autoridad correspondiente (SEMARNAT) la Manifestación de Impacto Ambiental, el promovente está cumpliendo con este apartado. El proyecto se vincula por la obligatoriedad de obtener la autorización correspondiente para realizar las obras descritas en esta manifestación de impacto ambiental. Como ya se mencionó anteriormente, la promovente una vez autorizado el proyecto en materia ambiental procederá a tramitar el Registro Nacional de Pesca para la unidad de producción acuícola.
Art. 30°.- *Las actividades pesqueras se clasifican en:* **II.-** *Cultivo o acuacultura con fines*		
Artículo 31°.- *Para realizar las actividades de pesca se requiere lo siguiente:* **I,** *Concesión, para:* **Inciso b)** *Acuacultura comercial* **II,** Permiso, para: **Inciso g)** *Acuacultura de fomento* **III,** *Autorización, para:* **Inciso d)** *Recolectar del medio natural reproductores, larvas, postlarvas, crías, huevos, semillas, alevines o en cualquier otro estadio, y* **Inciso e)** *Acuacultura didáctica.*		

Artículos 22.- *la Secretaría podrá inscribir en el Registro Nacional de Pesca a los acuicultores que no requieran concesión, permiso o Autorización.*	Al **proyecto** le aplica el Artículo, incisos y, fracciones anteriores, porque se trata de una actividad acuícola con fines comerciales.	Por el hecho de presentar a la autoridad correspondiente (SEMARNAT) la Manifestación de Impacto Ambiental, el promovente está cumpliendo con este apartado. El proyecto se vincula por la obligatoriedad de obtener la autorización correspondiente para realizar las obras descritas en esta manifestación de impacto ambiental. Como ya se mencionó anteriormente, la promovente una vez autorizado el proyecto en materia ambiental procederá a tramitar el Registro Nacional de Pesca para la unidad de producción acuícola.
Art. 30°.- *Las actividades pesqueras se clasifican en:* **II.-** *Cultivo o acuacultura con fines*		
Artículo 31°.- *Para realizar las actividades de pesca se requiere lo siguiente:* **I,** *Concesión, para:* **Inciso b)** *Acuacultura comercial* **II,** Permiso, para: **Inciso g)** *Acuacultura de fomento* **III,** *Autorización, para:* **Inciso d)** *Recolectar del medio natural reproductores, larvas, postlarvas, crías, huevos, semillas, alevines o en cualquier otro estadio, y* **Inciso e)** *Acuacultura didáctica.*		

Artículos 22.- *la Secretaría podrá inscribir en el Registro Nacional de Pesca a los acuicultores que no requieran concesión, permiso o Autorización.*	Al **proyecto** le aplica el Artículo, incisos y, fracciones anteriores, porque se trata de una actividad acuícola con fines comerciales.	Por el hecho de presentar a la autoridad correspondiente (SEMARNAT) la Manifestación de Impacto Ambiental, el promovente está cumpliendo con este apartado. El proyecto se vincula por la obligatoriedad de obtener la autorización correspondiente para realizar las obras descritas en esta manifestación de impacto ambiental. Como ya se mencionó anteriormente, la promovente una vez autorizado el proyecto en materia ambiental procederá a tramitar el Registro Nacional de Pesca para la unidad de producción acuícola.
Art. 30°.- *Las actividades pesqueras se clasifican en:* **II.-** *Cultivo o acuacultura con fines*		
Artículo 31°.- *Para realizar las actividades de pesca se requiere lo siguiente:* **I,** *Concesión, para:* **Inciso b)** *Acuacultura comercial* **II,** Permiso, para: **Inciso g)** *Acuacultura de fomento* **III,** *Autorización, para:* **Inciso d)** *Recolectar del medio natural reproductores, larvas, postlarvas, crías, huevos, semillas, alevines o en cualquier otro estadio, y* **Inciso e)** *Acuacultura didáctica.*		

Artículos 22.- *la Secretaría podrá inscribir en el Registro Nacional de Pesca a los acuicultores que no requieran concesión, permiso o Autorización.*	Al **proyecto** le aplica el Artículo, incisos y, fracciones anteriores, porque se trata de una actividad acuícola con fines comerciales.	Por el hecho de presentar a la autoridad correspondiente (SEMARNAT) la Manifestación de Impacto Ambiental, el promovente está cumpliendo con este apartado. El proyecto se vincula por la obligatoriedad de obtener la autorización correspondiente para realizar las obras descritas en esta manifestación de impacto ambiental. Como ya se mencionó anteriormente, la promovente una vez autorizado el proyecto en materia ambiental procederá a tramitar el Registro Nacional de Pesca para la unidad de producción acuícola.
Art. 30°.- *Las actividades pesqueras se clasifican en:* **II.-** *Cultivo o acuacultura con fines*		
Artículo 31°.- *Para realizar las actividades de pesca se requiere lo siguiente:* **I,** *Concesión, para:* **Inciso b)** *Acuacultura comercial* **II,** Permiso, para: **Inciso g)** *Acuacultura de fomento* **III,** *Autorización, para:* **Inciso d)** *Recolectar del medio natural reproductores, larvas, postlarvas, crías, huevos, semillas, alevines o en cualquier otro estadio, y* **Inciso e)** *Acuacultura didáctica.*		

Artículos 22.- *la Secretaría podrá inscribir en el Registro Nacional de Pesca a los acuicultores que no requieran concesión, permiso o Autorización.*	Al **proyecto** le aplica el Artículo, incisos y, fracciones anteriores, porque se trata de una actividad acuícola con fines comerciales.	Por el hecho de presentar a la autoridad correspondiente (SEMARNAT) la Manifestación de Impacto Ambiental, el promovente está cumpliendo con este apartado. El proyecto se vincula por la obligatoriedad de obtener la autorización correspondiente para realizar las obras descritas en esta manifestación de impacto ambiental. Como ya se mencionó anteriormente, la promovente una vez autorizado el proyecto en materia ambiental procederá a tramitar el Registro Nacional de Pesca para la unidad de producción acuícola.
Art. 30°.- *Las actividades pesqueras se clasifican en:* **II.-** *Cultivo o acuacultura con fines*		
Artículo 31°.- *Para realizar las actividades de pesca se requiere lo siguiente:* **I,** *Concesión, para:* **Inciso b)** *Acuacultura comercial* **II,** Permiso, para: **Inciso g)** *Acuacultura de fomento* **III,** *Autorización, para:* **Inciso d)** *Recolectar del medio natural reproductores, larvas, postlarvas, crías, huevos, semillas, alevines o en cualquier otro estadio, y* **Inciso e)** *Acuacultura didáctica.*		

Artículos 22.- *la Secretaría podrá inscribir en el Registro Nacional de Pesca a los acuicultores que no requieran concesión, permiso o Autorización.*	Al **proyecto** le aplica el Artículo, incisos y, fracciones anteriores, porque se trata de una actividad acuícola con fines comerciales.	Por el hecho de presentar a la autoridad correspondiente (SEMARNAT) la Manifestación de Impacto Ambiental, el promovente está cumpliendo con este apartado. El proyecto se vincula por la obligatoriedad de obtener la autorización correspondiente para realizar las obras descritas en esta manifestación de impacto ambiental. Como ya se mencionó anteriormente, la promovente una vez autorizado el proyecto en materia ambiental procederá a tramitar el Registro Nacional de Pesca para la unidad de producción acuícola.
Art. 30°.- *Las actividades pesqueras se clasifican en:* **II.-** *Cultivo o acuacultura con fines*		
Artículo 31°.- *Para realizar las actividades de pesca se requiere lo siguiente:* **I,** *Concesión, para:* **Inciso b)** *Acuacultura comercial* **II,** Permiso, para: **Inciso g)** *Acuacultura de fomento* **III,** *Autorización, para:* **Inciso d)** *Recolectar del medio natural reproductores, larvas, postlarvas, crías, huevos, semillas, alevines o en cualquier otro estadio, y* **Inciso e)** *Acuacultura didáctica.*		

Artículos 22.- *la Secretaría podrá inscribir en el Registro Nacional de Pesca a los acuicultores que no requieran concesión, permiso o Autorización.*	Al **proyecto** le aplica el Artículo, incisos y, fracciones anteriores, porque se trata de una actividad acuícola con fines comerciales.	Por el hecho de presentar a la autoridad correspondiente (SEMARNAT) la Manifestación de Impacto Ambiental, el promovente está cumpliendo con este apartado. El proyecto se vincula por la obligatoriedad de obtener la autorización correspondiente para realizar las obras descritas en esta manifestación de impacto ambiental. Como ya se mencionó anteriormente, la promovente una vez autorizado el proyecto en materia ambiental procederá a tramitar el Registro Nacional de Pesca para la unidad de producción acuícola.
Art. 30°.- *Las actividades pesqueras se clasifican en:* **II.-** *Cultivo o acuacultura con fines*		
Artículo 31°.- *Para realizar las actividades de pesca se requiere lo siguiente:* **I,** *Concesión, para:* **Inciso b)** *Acuacultura comercial* **II,** Permiso, para: **Inciso g)** *Acuacultura de fomento* **III,** *Autorización, para:* **Inciso d)** *Recolectar del medio natural reproductores, larvas, postlarvas, crías, huevos, semillas, alevines o en cualquier otro estadio, y* **Inciso e)** *Acuacultura didáctica.*		

Artículos 22.- *la Secretaría podrá inscribir en el Registro Nacional de Pesca a los acuicultores que no requieran concesión, permiso o Autorización.*	Al **proyecto** le aplica el Artículo, incisos y, fracciones anteriores, porque se trata de una actividad acuícola con fines comerciales.	Por el hecho de presentar a la autoridad correspondiente (SEMARNAT) la Manifestación de Impacto Ambiental, el promovente está cumpliendo con este apartado. El proyecto se vincula por la obligatoriedad de obtener la autorización correspondiente para realizar las obras descritas en esta manifestación de impacto ambiental. Como ya se mencionó anteriormente, la promovente una vez autorizado el proyecto en materia ambiental procederá a tramitar el Registro Nacional de Pesca para la unidad de producción acuícola.
Art. 30°.- *Las actividades pesqueras se clasifican en:* **II.-** *Cultivo o acuacultura con fines*		
Artículo 31°.- *Para realizar las actividades de pesca se requiere lo siguiente:* **I,** *Concesión, para:* **Inciso b)** *Acuacultura comercial* **II,** Permiso, para: **Inciso g)** *Acuacultura de fomento* **III,** *Autorización, para:* **Inciso d)** *Recolectar del medio natural reproductores, larvas, postlarvas, crías, huevos, semillas, alevines o en cualquier otro estadio, y* **Inciso e)** *Acuacultura didáctica.*		

Artículos 22.- *la Secretaría podrá inscribir en el Registro Nacional de Pesca a los acuicultores que no requieran concesión, permiso o Autorización.*	Al **proyecto** le aplica el Artículo, incisos y, fracciones anteriores, porque se trata de una actividad acuícola con fines comerciales.	Por el hecho de presentar a la autoridad correspondiente (SEMARNAT) la Manifestación de Impacto Ambiental, el promovente está cumpliendo con este apartado. El proyecto se vincula por la obligatoriedad de obtener la autorización correspondiente para realizar las obras descritas en esta manifestación de impacto ambiental. Como ya se mencionó anteriormente, la promovente una vez autorizado el proyecto en materia ambiental procederá a tramitar el Registro Nacional de Pesca para la unidad de producción acuícola.
Art. 30°.- *Las actividades pesqueras se clasifican en:* **II.-** *Cultivo o acuacultura con fines*		
Artículo 31°.- *Para realizar las actividades de pesca se requiere lo siguiente:* **I,** *Concesión, para:* **Inciso b)** *Acuacultura comercial* **II,** Permiso, para: **Inciso g)** *Acuacultura de fomento* **III,** *Autorización, para:* **Inciso d)** *Recolectar del medio natural reproductores, larvas, postlarvas, crías, huevos, semillas, alevines o en cualquier otro estadio, y* **Inciso e)** *Acuacultura didáctica.*		

Artículos 22.- *la Secretaría podrá inscribir en el Registro Nacional de Pesca a los acuicultores que no requieran concesión, permiso o Autorización.*	Al **proyecto** le aplica el Artículo, incisos y, fracciones anteriores, porque se trata de una actividad acuícola con fines comerciales.	Por el hecho de presentar a la autoridad correspondiente (SEMARNAT) la Manifestación de Impacto Ambiental, el promovente está cumpliendo con este apartado. El proyecto se vincula por la obligatoriedad de obtener la autorización correspondiente para realizar las obras descritas en esta manifestación de impacto ambiental. Como ya se mencionó anteriormente, la promovente una vez autorizado el proyecto en materia ambiental procederá a tramitar el Registro Nacional de Pesca para la unidad de producción acuícola.
Art. 30°.- *Las actividades pesqueras se clasifican en:* **II.-** *Cultivo o acuacultura con fines*		
Artículo 31°.- *Para realizar las actividades de pesca se requiere lo siguiente:* **I,** *Concesión, para:* **Inciso b)** *Acuacultura comercial* **II,** Permiso, para: **Inciso g)** *Acuacultura de fomento* **III,** *Autorización, para:* **Inciso d)** *Recolectar del medio natural reproductores, larvas, postlarvas, crías, huevos, semillas, alevines o en cualquier otro estadio, y* **Inciso e)** *Acuacultura didáctica.*		

Artículos 22.- *la Secretaría podrá inscribir en el Registro Nacional de Pesca a los acuicultores que no requieran concesión, permiso o Autorización.*	Al **proyecto** le aplica el Artículo, incisos y, fracciones anteriores, porque se trata de una actividad acuícola con fines comerciales.	Por el hecho de presentar a la autoridad correspondiente (SEMARNAT) la Manifestación de Impacto Ambiental, el promovente está cumpliendo con este apartado. El proyecto se vincula por la obligatoriedad de obtener la autorización correspondiente para realizar las obras descritas en esta manifestación de impacto ambiental. Como ya se mencionó anteriormente, la promovente una vez autorizado el proyecto en materia ambiental procederá a tramitar el Registro Nacional de Pesca para la unidad de producción acuícola.
Art. 30°.- *Las actividades pesqueras se clasifican en:* **II.-** *Cultivo o acuacultura con fines*		
Artículo 31°.- *Para realizar las actividades de pesca se requiere lo siguiente:* **I,** *Concesión, para:* **Inciso b)** *Acuacultura comercial* **II,** Permiso, para: **Inciso g)** *Acuacultura de fomento* **III,** *Autorización, para:* **Inciso d)** *Recolectar del medio natural reproductores, larvas, postlarvas, crías, huevos, semillas, alevines o en cualquier otro estadio, y* **Inciso e)** *Acuacultura didáctica.*		

Artículos 22.- *la Secretaría podrá inscribir en el Registro Nacional de Pesca a los acuicultores que no requieran concesión, permiso o Autorización.*	Al **proyecto** le aplica el Artículo, incisos y, fracciones anteriores, porque se trata de una actividad acuícola con fines comerciales.	Por el hecho de presentar a la autoridad correspondiente (SEMARNAT) la Manifestación de Impacto Ambiental, el promovente está cumpliendo con este apartado. El proyecto se vincula por la obligatoriedad de obtener la autorización correspondiente para realizar las obras descritas en esta manifestación de impacto ambiental. Como ya se mencionó anteriormente, la promovente una vez autorizado el proyecto en materia ambiental procederá a tramitar el Registro Nacional de Pesca para la unidad de producción acuícola.
Art. 30°.- *Las actividades pesqueras se clasifican en:* **II.-** *Cultivo o acuacultura con fines*		
Artículo 31°.- *Para realizar las actividades de pesca se requiere lo siguiente:* **I,** *Concesión, para:* **Inciso b)** *Acuacultura comercial* **II,** Permiso, para: **Inciso g)** *Acuacultura de fomento* **III,** *Autorización, para:* **Inciso d)** *Recolectar del medio natural reproductores, larvas, postlarvas, crías, huevos, semillas, alevines o en cualquier otro estadio, y* **Inciso e)** *Acuacultura didáctica.*		

Artículos 22.- *la Secretaría podrá inscribir en el Registro Nacional de Pesca a los acuicultores que no requieran concesión, permiso o Autorización.*	Al **proyecto** le aplica el Artículo, incisos y, fracciones anteriores, porque se trata de una actividad acuícola con fines comerciales.	Por el hecho de presentar a la autoridad correspondiente (SEMARNAT) la Manifestación de Impacto Ambiental, el promovente está cumpliendo con este apartado. El proyecto se vincula por la obligatoriedad de obtener la autorización correspondiente para realizar las obras descritas en esta manifestación de impacto ambiental. Como ya se mencionó anteriormente, la promovente una vez autorizado el proyecto en materia ambiental procederá a tramitar el Registro Nacional de Pesca para la unidad de producción acuícola.
Art. 30°.- *Las actividades pesqueras se clasifican en:* **II.-** *Cultivo o acuacultura con fines*		
Artículo 31°.- *Para realizar las actividades de pesca se requiere lo siguiente:* **I,** *Concesión, para:* **Inciso b)** *Acuacultura comercial* **II,** Permiso, para: **Inciso g)** *Acuacultura de fomento* **III,** *Autorización, para:* **Inciso d)** *Recolectar del medio natural reproductores, larvas, postlarvas, crías, huevos, semillas, alevines o en cualquier otro estadio, y* **Inciso e)** *Acuacultura didáctica.*		

Artículos 22.- *la Secretaría podrá inscribir en el Registro Nacional de Pesca a los acuicultores que no requieran concesión, permiso o Autorización.*	Al **proyecto** le aplica el Artículo, incisos y, fracciones anteriores, porque se trata de una actividad acuícola con fines comerciales.	Por el hecho de presentar a la autoridad correspondiente (SEMARNAT) la Manifestación de Impacto Ambiental, el promovente está cumpliendo con este apartado. El proyecto se vincula por la obligatoriedad de obtener la autorización correspondiente para realizar las obras descritas en esta manifestación de impacto ambiental. Como ya se mencionó anteriormente, la promovente una vez autorizado el proyecto en materia ambiental procederá a tramitar el Registro Nacional de Pesca para la unidad de producción acuícola.
Art. 30°.- *Las actividades pesqueras se clasifican en:* **II.-** *Cultivo o acuacultura con fines*		
Artículo 31°.- *Para realizar las actividades de pesca se requiere lo siguiente:* **I,** *Concesión, para:* **Inciso b)** *Acuacultura comercial* **II,** Permiso, para: **Inciso g)** *Acuacultura de fomento* **III,** *Autorización, para:* **Inciso d)** *Recolectar del medio natural reproductores, larvas, postlarvas, crías, huevos, semillas, alevines o en cualquier otro estadio, y* **Inciso e)** *Acuacultura didáctica.*		

Artículos 22.- *la Secretaría podrá inscribir en el Registro Nacional de Pesca a los acuicultores que no requieran concesión, permiso o Autorización.*	Al **proyecto** le aplica el Artículo, incisos y, fracciones anteriores, porque se trata de una actividad acuícola con fines comerciales.	Por el hecho de presentar a la autoridad correspondiente (SEMARNAT) la Manifestación de Impacto Ambiental, el promovente está cumpliendo con este apartado. El proyecto se vincula por la obligatoriedad de obtener la autorización correspondiente para realizar las obras descritas en esta manifestación de impacto ambiental. Como ya se mencionó anteriormente, la promovente una vez autorizado el proyecto en materia ambiental procederá a tramitar el Registro Nacional de Pesca para la unidad de producción acuícola.
Art. 30°.- *Las actividades pesqueras se clasifican en:* **II.-** *Cultivo o acuacultura con fines*		
Artículo 31°.- *Para realizar las actividades de pesca se requiere lo siguiente:* **I,** *Concesión, para:* **Inciso b)** *Acuacultura comercial* **II,** Permiso, para: **Inciso g)** *Acuacultura de fomento* **III,** *Autorización, para:* **Inciso d)** *Recolectar del medio natural reproductores, larvas, postlarvas, crías, huevos, semillas, alevines o en cualquier otro estadio, y* **Inciso e)** *Acuacultura didáctica.*		

Artículos 22.- *la Secretaría podrá inscribir en el Registro Nacional de Pesca a los acuicultores que no requieran concesión, permiso o Autorización.*	Al **proyecto** le aplica el Artículo, incisos y, fracciones anteriores, porque se trata de una actividad acuícola con fines comerciales.	Por el hecho de presentar a la autoridad correspondiente (SEMARNAT) la Manifestación de Impacto Ambiental, el promovente está cumpliendo con este apartado. El proyecto se vincula por la obligatoriedad de obtener la autorización correspondiente para realizar las obras descritas en esta manifestación de impacto ambiental. Como ya se mencionó anteriormente, la promovente una vez autorizado el proyecto en materia ambiental procederá a tramitar el Registro Nacional de Pesca para la unidad de producción acuícola.
Art. 30°.- *Las actividades pesqueras se clasifican en:* **II.-** *Cultivo o acuacultura con fines*		
Artículo 31°.- *Para realizar las actividades de pesca se requiere lo siguiente:* **I,** *Concesión, para:* **Inciso b)** *Acuacultura comercial* **II,** Permiso, para: **Inciso g)** *Acuacultura de fomento* **III,** *Autorización, para:* **Inciso d)** *Recolectar del medio natural reproductores, larvas, postlarvas, crías, huevos, semillas, alevines o en cualquier otro estadio, y* **Inciso e)** *Acuacultura didáctica.*		

Artículos 22.- *la Secretaría podrá inscribir en el Registro Nacional de Pesca a los acuicultores que no requieran concesión, permiso o Autorización.*	Al **proyecto** le aplica el Artículo, incisos y, fracciones anteriores, porque se trata de una actividad acuícola con fines comerciales.	Por el hecho de presentar a la autoridad correspondiente (SEMARNAT) la Manifestación de Impacto Ambiental, el promovente está cumpliendo con este apartado. El proyecto se vincula por la obligatoriedad de obtener la autorización correspondiente para realizar las obras descritas en esta manifestación de impacto ambiental. Como ya se mencionó anteriormente, la promovente una vez autorizado el proyecto en materia ambiental procederá a tramitar el Registro Nacional de Pesca para la unidad de producción acuícola.
Art. 30°.- *Las actividades pesqueras se clasifican en:* **II.-** *Cultivo o acuacultura con fines*		
Artículo 31°.- *Para realizar las actividades de pesca se requiere lo siguiente:* **I,** *Concesión, para:* **Inciso b)** *Acuacultura comercial* **II,** Permiso, para: **Inciso g)** *Acuacultura de fomento* **III,** *Autorización, para:* **Inciso d)** *Recolectar del medio natural reproductores, larvas, postlarvas, crías, huevos, semillas, alevines o en cualquier otro estadio, y* **Inciso e)** *Acuacultura didáctica.*		

Artículos 22.- *la Secretaría podrá inscribir en el Registro Nacional de Pesca a los acuicultores que no requieran concesión, permiso o Autorización.*	Al **proyecto** le aplica el Artículo, incisos y, fracciones anteriores, porque se trata de una actividad acuícola con fines comerciales.	Por el hecho de presentar a la autoridad correspondiente (SEMARNAT) la Manifestación de Impacto Ambiental, el promovente está cumpliendo con este apartado. El proyecto se vincula por la obligatoriedad de obtener la autorización correspondiente para realizar las obras descritas en esta manifestación de impacto ambiental. Como ya se mencionó anteriormente, la promovente una vez autorizado el proyecto en materia ambiental procederá a tramitar el Registro Nacional de Pesca para la unidad de producción acuícola.
Art. 30°.- *Las actividades pesqueras se clasifican en:* **II.-** *Cultivo o acuacultura con fines*		
Artículo 31°.- *Para realizar las actividades de pesca se requiere lo siguiente:* **I,** *Concesión, para:* **Inciso b)** *Acuacultura comercial* **II,** Permiso, para: **Inciso g)** *Acuacultura de fomento* **III,** *Autorización, para:* **Inciso d)** *Recolectar del medio natural reproductores, larvas, postlarvas, crías, huevos, semillas, alevines o en cualquier otro estadio, y* **Inciso e)** *Acuacultura didáctica.*		

Artículos 22.- *la Secretaría podrá inscribir en el Registro Nacional de Pesca a los acuicultores que no requieran concesión, permiso o Autorización.*	Al **proyecto** le aplica el Artículo, incisos y, fracciones anteriores, porque se trata de una actividad acuícola con fines comerciales.	Por el hecho de presentar a la autoridad correspondiente (SEMARNAT) la Manifestación de Impacto Ambiental, el promovente está cumpliendo con este apartado. El proyecto se vincula por la obligatoriedad de obtener la autorización correspondiente para realizar las obras descritas en esta manifestación de impacto ambiental. Como ya se mencionó anteriormente, la promovente una vez autorizado el proyecto en materia ambiental procederá a tramitar el Registro Nacional de Pesca para la unidad de producción acuícola.
Art. 30°.- *Las actividades pesqueras se clasifican en:* **II.-** *Cultivo o acuacultura con fines*		
Artículo 31°.- *Para realizar las actividades de pesca se requiere lo siguiente:* **I,** *Concesión, para:* **Inciso b)** *Acuacultura comercial* **II,** Permiso, para: **Inciso g)** *Acuacultura de fomento* **III,** *Autorización, para:* **Inciso d)** *Recolectar del medio natural reproductores, larvas, postlarvas, crías, huevos, semillas, alevines o en cualquier otro estadio, y* **Inciso e)** *Acuacultura didáctica.*		

Artículos 22.- *la Secretaría podrá inscribir en el Registro Nacional de Pesca a los acuicultores que no requieran concesión, permiso o Autorización.*	Al **proyecto** le aplica el Artículo, incisos y, fracciones anteriores, porque se trata de una actividad acuícola con fines comerciales.	Por el hecho de presentar a la autoridad correspondiente (SEMARNAT) la Manifestación de Impacto Ambiental, el promovente está cumpliendo con este apartado. El proyecto se vincula por la obligatoriedad de obtener la autorización correspondiente para realizar las obras descritas en esta manifestación de impacto ambiental. Como ya se mencionó anteriormente, la promovente una vez autorizado el proyecto en materia ambiental procederá a tramitar el Registro Nacional de Pesca para la unidad de producción acuícola.
Art. 30°.- *Las actividades pesqueras se clasifican en:* **II.-** *Cultivo o acuacultura con fines*		
Artículo 31°.- *Para realizar las actividades de pesca se requiere lo siguiente:* **I,** *Concesión, para:* **Inciso b)** *Acuacultura comercial* **II,** Permiso, para: **Inciso g)** *Acuacultura de fomento* **III,** *Autorización, para:* **Inciso d)** *Recolectar del medio natural reproductores, larvas, postlarvas, crías, huevos, semillas, alevines o en cualquier otro estadio, y* **Inciso e)** *Acuacultura didáctica.*		

Artículos 22.- *la Secretaría podrá inscribir en el Registro Nacional de Pesca a los acuicultores que no requieran concesión, permiso o Autorización.*	Al **proyecto** le aplica el Artículo, incisos y, fracciones anteriores, porque se trata de una actividad acuícola con fines comerciales.	Por el hecho de presentar a la autoridad correspondiente (SEMARNAT) la Manifestación de Impacto Ambiental, el promovente está cumpliendo con este apartado. El proyecto se vincula por la obligatoriedad de obtener la autorización correspondiente para realizar las obras descritas en esta manifestación de impacto ambiental. Como ya se mencionó anteriormente, la promovente una vez autorizado el proyecto en materia ambiental procederá a tramitar el Registro Nacional de Pesca para la unidad de producción acuícola.
Art. 30°.- *Las actividades pesqueras se clasifican en:* **II.-** *Cultivo o acuacultura con fines*		
Artículo 31°.- *Para realizar las actividades de pesca se requiere lo siguiente:* **I,** *Concesión, para:* **Inciso b)** *Acuacultura comercial* **II,** Permiso, para: **Inciso g)** *Acuacultura de fomento* **III,** *Autorización, para:* **Inciso d)** *Recolectar del medio natural reproductores, larvas, postlarvas, crías, huevos, semillas, alevines o en cualquier otro estadio, y* **Inciso e)** *Acuacultura didáctica.*		

Artículos 22.- *la Secretaría podrá inscribir en el Registro Nacional de Pesca a los acuicultores que no requieran concesión, permiso o Autorización.*	Al **proyecto** le aplica el Artículo, incisos y, fracciones anteriores, porque se trata de una actividad acuícola con fines comerciales.	Por el hecho de presentar a la autoridad correspondiente (SEMARNAT) la Manifestación de Impacto Ambiental, el promovente está cumpliendo con este apartado. El proyecto se vincula por la obligatoriedad de obtener la autorización correspondiente para realizar las obras descritas en esta manifestación de impacto ambiental. Como ya se mencionó anteriormente, la promovente una vez autorizado el proyecto en materia ambiental procederá a tramitar el Registro Nacional de Pesca para la unidad de producción acuícola.
Art. 30°.- *Las actividades pesqueras se clasifican en:* **II.-** *Cultivo o acuacultura con fines*		
Artículo 31°.- *Para realizar las actividades de pesca se requiere lo siguiente:* **I,** *Concesión, para:* **Inciso b)** *Acuacultura comercial* **II,** Permiso, para: **Inciso g)** *Acuacultura de fomento* **III,** *Autorización, para:* **Inciso d)** *Recolectar del medio natural reproductores, larvas, postlarvas, crías, huevos, semillas, alevines o en cualquier otro estadio, y* **Inciso e)** *Acuacultura didáctica.*		

Artículos 22.- *la Secretaría podrá inscribir en el Registro Nacional de Pesca a los acuicultores que no requieran concesión, permiso o Autorización.*	Al **proyecto** le aplica el Artículo, incisos y, fracciones anteriores, porque se trata de una actividad acuícola con fines comerciales.	Por el hecho de presentar a la autoridad correspondiente (SEMARNAT) la Manifestación de Impacto Ambiental, el promovente está cumpliendo con este apartado. El proyecto se vincula por la obligatoriedad de obtener la autorización correspondiente para realizar las obras descritas en esta manifestación de impacto ambiental. Como ya se mencionó anteriormente, la promovente una vez autorizado el proyecto en materia ambiental procederá a tramitar el Registro Nacional de Pesca para la unidad de producción acuícola.
Art. 30°.- *Las actividades pesqueras se clasifican en:* **II.-** *Cultivo o acuacultura con fines*		
Artículo 31°.- *Para realizar las actividades de pesca se requiere lo siguiente:* **I,** *Concesión, para:* **Inciso b)** *Acuacultura comercial* **II,** Permiso, para: **Inciso g)** *Acuacultura de fomento* **III,** *Autorización, para:* **Inciso d)** *Recolectar del medio natural reproductores, larvas, postlarvas, crías, huevos, semillas, alevines o en cualquier otro estadio, y* **Inciso e)** *Acuacultura didáctica.*		

Artículos 22.- *la Secretaría podrá inscribir en el Registro Nacional de Pesca a los acuicultores que no requieran concesión, permiso o Autorización.*	Al **proyecto** le aplica el Artículo, incisos y, fracciones anteriores, porque se trata de una actividad acuícola con fines comerciales.	Por el hecho de presentar a la autoridad correspondiente (SEMARNAT) la Manifestación de Impacto Ambiental, el promovente está cumpliendo con este apartado. El proyecto se vincula por la obligatoriedad de obtener la autorización correspondiente para realizar las obras descritas en esta manifestación de impacto ambiental. Como ya se mencionó anteriormente, la promovente una vez autorizado el proyecto en materia ambiental procederá a tramitar el Registro Nacional de Pesca para la unidad de producción acuícola.
Art. 30°.- *Las actividades pesqueras se clasifican en:* **II.-** *Cultivo o acuacultura con fines*		
Artículo 31°.- *Para realizar las actividades de pesca se requiere lo siguiente:* **I,** *Concesión, para:* **Inciso b)** *Acuacultura comercial* **II,** Permiso, para: **Inciso g)** *Acuacultura de fomento* **III,** *Autorización, para:* **Inciso d)** *Recolectar del medio natural reproductores, larvas, postlarvas, crías, huevos, semillas, alevines o en cualquier otro estadio, y* **Inciso e)** *Acuacultura didáctica.*		

Artículos 22.- *la Secretaría podrá inscribir en el Registro Nacional de Pesca a los acuicultores que no requieran concesión, permiso o Autorización.*	Al **proyecto** le aplica el Artículo, incisos y, fracciones anteriores, porque se trata de una actividad acuícola con fines comerciales.	Por el hecho de presentar a la autoridad correspondiente (SEMARNAT) la Manifestación de Impacto Ambiental, el promovente está cumpliendo con este apartado. El proyecto se vincula por la obligatoriedad de obtener la autorización correspondiente para realizar las obras descritas en esta manifestación de impacto ambiental. Como ya se mencionó anteriormente, la promovente una vez autorizado el proyecto en materia ambiental procederá a tramitar el Registro Nacional de Pesca para la unidad de producción acuícola.
Art. 30°.- *Las actividades pesqueras se clasifican en:* **II.-** *Cultivo o acuacultura con fines*		
Artículo 31°.- *Para realizar las actividades de pesca se requiere lo siguiente:* **I,** *Concesión, para:* **Inciso b)** *Acuacultura comercial* **II,** Permiso, para: **Inciso g)** *Acuacultura de fomento* **III,** *Autorización, para:* **Inciso d)** *Recolectar del medio natural reproductores, larvas, postlarvas, crías, huevos, semillas, alevines o en cualquier otro estadio, y* **Inciso e)** *Acuacultura didáctica.*		

Artículos 22.- *la Secretaría podrá inscribir en el Registro Nacional de Pesca a los acuicultores que no requieran concesión, permiso o Autorización.*	Al **proyecto** le aplica el Artículo, incisos y, fracciones anteriores, porque se trata de una actividad acuícola con fines comerciales.	Por el hecho de presentar a la autoridad correspondiente (SEMARNAT) la Manifestación de Impacto Ambiental, el promovente está cumpliendo con este apartado. El proyecto se vincula por la obligatoriedad de obtener la autorización correspondiente para realizar las obras descritas en esta manifestación de impacto ambiental. Como ya se mencionó anteriormente, la promovente una vez autorizado el proyecto en materia ambiental procederá a tramitar el Registro Nacional de Pesca para la unidad de producción acuícola.
Art. 30°.- *Las actividades pesqueras se clasifican en:* **II.-** *Cultivo o acuacultura con fines*		
Artículo 31°.- *Para realizar las actividades de pesca se requiere lo siguiente:* **I,** *Concesión, para:* **Inciso b)** *Acuacultura comercial* **II,** Permiso, para: **Inciso g)** *Acuacultura de fomento* **III,** *Autorización, para:* **Inciso d)** *Recolectar del medio natural reproductores, larvas, postlarvas, crías, huevos, semillas, alevines o en cualquier otro estadio, y* **Inciso e)** *Acuacultura didáctica.*		

Artículos 22.- *la Secretaría podrá inscribir en el Registro Nacional de Pesca a los acuicultores que no requieran concesión, permiso o Autorización.*	Al **proyecto** le aplica el Artículo, incisos y, fracciones anteriores, porque se trata de una actividad acuícola con fines comerciales.	Por el hecho de presentar a la autoridad correspondiente (SEMARNAT) la Manifestación de Impacto Ambiental, el promovente está cumpliendo con este apartado. El proyecto se vincula por la obligatoriedad de obtener la autorización correspondiente para realizar las obras descritas en esta manifestación de impacto ambiental. Como ya se mencionó anteriormente, la promovente una vez autorizado el proyecto en materia ambiental procederá a tramitar el Registro Nacional de Pesca para la unidad de producción acuícola.
Art. 30°.- *Las actividades pesqueras se clasifican en:* **II.-** *Cultivo o acuacultura con fines*		
Artículo 31°.- *Para realizar las actividades de pesca se requiere lo siguiente:* **I,** *Concesión, para:* **Inciso b)** *Acuacultura comercial* **II,** Permiso, para: **Inciso g)** *Acuacultura de fomento* **III,** *Autorización, para:* **Inciso d)** *Recolectar del medio natural reproductores, larvas, postlarvas, crías, huevos, semillas, alevines o en cualquier otro estadio, y* **Inciso e)** *Acuacultura didáctica.*		

Artículos 22.- *la Secretaría podrá inscribir en el Registro Nacional de Pesca a los acuicultores que no requieran concesión, permiso o Autorización.*	Al **proyecto** le aplica el Artículo, incisos y, fracciones anteriores, porque se trata de una actividad acuícola con fines comerciales.	Por el hecho de presentar a la autoridad correspondiente (SEMARNAT) la Manifestación de Impacto Ambiental, el promovente está cumpliendo con este apartado. El proyecto se vincula por la obligatoriedad de obtener la autorización correspondiente para realizar las obras descritas en esta manifestación de impacto ambiental. Como ya se mencionó anteriormente, la promovente una vez autorizado el proyecto en materia ambiental procederá a tramitar el Registro Nacional de Pesca para la unidad de producción acuícola.
Art. 30°.- *Las actividades pesqueras se clasifican en:* **II.-** *Cultivo o acuacultura con fines*		
Artículo 31°.- *Para realizar las actividades de pesca se requiere lo siguiente:* **I,** *Concesión, para:* **Inciso b)** *Acuacultura comercial* **II,** Permiso, para: **Inciso g)** *Acuacultura de fomento* **III,** *Autorización, para:* **Inciso d)** *Recolectar del medio natural reproductores, larvas, postlarvas, crías, huevos, semillas, alevines o en cualquier otro estadio, y* **Inciso e)** *Acuacultura didáctica.*		

Artículos 22.- *la Secretaría podrá inscribir en el Registro Nacional de Pesca a los acuicultores que no requieran concesión, permiso o Autorización.*	Al **proyecto** le aplica el Artículo, incisos y, fracciones anteriores, porque se trata de una actividad acuícola con fines comerciales.	Por el hecho de presentar a la autoridad correspondiente (SEMARNAT) la Manifestación de Impacto Ambiental, el promovente está cumpliendo con este apartado. El proyecto se vincula por la obligatoriedad de obtener la autorización correspondiente para realizar las obras descritas en esta manifestación de impacto ambiental. Como ya se mencionó anteriormente, la promovente una vez autorizado el proyecto en materia ambiental procederá a tramitar el Registro Nacional de Pesca para la unidad de producción acuícola.
Art. 30°.- *Las actividades pesqueras se clasifican en:* **II.-** *Cultivo o acuacultura con fines*		
Artículo 31°.- *Para realizar las actividades de pesca se requiere lo siguiente:* **I,** *Concesión, para:* **Inciso b)** *Acuacultura comercial* **II,** Permiso, para: **Inciso g)** *Acuacultura de fomento* **III,** *Autorización, para:* **Inciso d)** *Recolectar del medio natural reproductores, larvas, postlarvas, crías, huevos, semillas, alevines o en cualquier otro estadio, y* **Inciso e)** *Acuacultura didáctica.*		

Artículos 22.- *la Secretaría podrá inscribir en el Registro Nacional de Pesca a los acuicultores que no requieran concesión, permiso o Autorización.*	Al **proyecto** le aplica el Artículo, incisos y, fracciones anteriores, porque se trata de una actividad acuícola con fines comerciales.	Por el hecho de presentar a la autoridad correspondiente (SEMARNAT) la Manifestación de Impacto Ambiental, el promovente está cumpliendo con este apartado. El proyecto se vincula por la obligatoriedad de obtener la autorización correspondiente para realizar las obras descritas en esta manifestación de impacto ambiental. Como ya se mencionó anteriormente, la promovente una vez autorizado el proyecto en materia ambiental procederá a tramitar el Registro Nacional de Pesca para la unidad de producción acuícola.
Art. 30°.- *Las actividades pesqueras se clasifican en:* **II.-** *Cultivo o acuacultura con fines*		
Artículo 31°.- *Para realizar las actividades de pesca se requiere lo siguiente:* **I,** *Concesión, para:* **Inciso b)** *Acuacultura comercial* **II,** Permiso, para: **Inciso g)** *Acuacultura de fomento* **III,** *Autorización, para:* **Inciso d)** *Recolectar del medio natural reproductores, larvas, postlarvas, crías, huevos, semillas, alevines o en cualquier otro estadio, y* **Inciso e)** *Acuacultura didáctica.*		

Artículos 22.- *la Secretaría podrá inscribir en el Registro Nacional de Pesca a los acuicultores que no requieran concesión, permiso o Autorización.*	Al **proyecto** le aplica el Artículo, incisos y, fracciones anteriores, porque se trata de una actividad acuícola con fines comerciales.	Por el hecho de presentar a la autoridad correspondiente (SEMARNAT) la Manifestación de Impacto Ambiental, el promovente está cumpliendo con este apartado. El proyecto se vincula por la obligatoriedad de obtener la autorización correspondiente para realizar las obras descritas en esta manifestación de impacto ambiental. Como ya se mencionó anteriormente, la promovente una vez autorizado el proyecto en materia ambiental procederá a tramitar el Registro Nacional de Pesca para la unidad de producción acuícola.
Art. 30°.- *Las actividades pesqueras se clasifican en:* **II.-** *Cultivo o acuacultura con fines*		
Artículo 31°.- *Para realizar las actividades de pesca se requiere lo siguiente:* **I,** *Concesión, para:* **Inciso b)** *Acuacultura comercial* **II,** Permiso, para: **Inciso g)** *Acuacultura de fomento* **III,** *Autorización, para:* **Inciso d)** *Recolectar del medio natural reproductores, larvas, postlarvas, crías, huevos, semillas, alevines o en cualquier otro estadio, y* **Inciso e)** *Acuacultura didáctica.*		

Artículos 22.- *la Secretaría podrá inscribir en el Registro Nacional de Pesca a los acuicultores que no requieran concesión, permiso o Autorización.*	Al **proyecto** le aplica el Artículo, incisos y, fracciones anteriores, porque se trata de una actividad acuícola con fines comerciales.	Por el hecho de presentar a la autoridad correspondiente (SEMARNAT) la Manifestación de Impacto Ambiental, el promovente está cumpliendo con este apartado. El proyecto se vincula por la obligatoriedad de obtener la autorización correspondiente para realizar las obras descritas en esta manifestación de impacto ambiental. Como ya se mencionó anteriormente, la promovente una vez autorizado el proyecto en materia ambiental procederá a tramitar el Registro Nacional de Pesca para la unidad de producción acuícola.
Art. 30°.- *Las actividades pesqueras se clasifican en:* **II.-** *Cultivo o acuacultura con fines*		
Artículo 31°.- *Para realizar las actividades de pesca se requiere lo siguiente:* **I,** *Concesión, para:* **Inciso b)** *Acuacultura comercial* **II,** Permiso, para: **Inciso g)** *Acuacultura de fomento* **III,** *Autorización, para:* **Inciso d)** *Recolectar del medio natural reproductores, larvas, postlarvas, crías, huevos, semillas, alevines o en cualquier otro estadio, y* **Inciso e)** *Acuacultura didáctica.*		

Artículos 22.- *la Secretaría podrá inscribir en el Registro Nacional de Pesca a los acuicultores que no requieran concesión, permiso o Autorización.*	Al **proyecto** le aplica el Artículo, incisos y, fracciones anteriores, porque se trata de una actividad acuícola con fines comerciales.	Por el hecho de presentar a la autoridad correspondiente (SEMARNAT) la Manifestación de Impacto Ambiental, el promovente está cumpliendo con este apartado. El proyecto se vincula por la obligatoriedad de obtener la autorización correspondiente para realizar las obras descritas en esta manifestación de impacto ambiental. Como ya se mencionó anteriormente, la promovente una vez autorizado el proyecto en materia ambiental procederá a tramitar el Registro Nacional de Pesca para la unidad de producción acuícola.
Art. 30°.- *Las actividades pesqueras se clasifican en:* **II.-** *Cultivo o acuacultura con fines*		
Artículo 31°.- *Para realizar las actividades de pesca se requiere lo siguiente:* **I,** *Concesión, para:* **Inciso b)** *Acuacultura comercial* **II,** Permiso, para: **Inciso g)** *Acuacultura de fomento* **III,** *Autorización, para:* **Inciso d)** *Recolectar del medio natural reproductores, larvas, postlarvas, crías, huevos, semillas, alevines o en cualquier otro estadio, y* **Inciso e)** *Acuacultura didáctica.*		

Artículos 22.- *la Secretaría podrá inscribir en el Registro Nacional de Pesca a los acuicultores que no requieran concesión, permiso o Autorización.*	Al **proyecto** le aplica el Artículo, incisos y, fracciones anteriores, porque se trata de una actividad acuícola con fines comerciales.	Por el hecho de presentar a la autoridad correspondiente (SEMARNAT) la Manifestación de Impacto Ambiental, el promovente está cumpliendo con este apartado. El proyecto se vincula por la obligatoriedad de obtener la autorización correspondiente para realizar las obras descritas en esta manifestación de impacto ambiental. Como ya se mencionó anteriormente, la promovente una vez autorizado el proyecto en materia ambiental procederá a tramitar el Registro Nacional de Pesca para la unidad de producción acuícola.
Art. 30°.- *Las actividades pesqueras se clasifican en:* **II.-** *Cultivo o acuacultura con fines*		
Artículo 31°.- *Para realizar las actividades de pesca se requiere lo siguiente:* **I,** *Concesión, para:* **Inciso b)** *Acuacultura comercial* **II,** Permiso, para: **Inciso g)** *Acuacultura de fomento* **III,** *Autorización, para:* **Inciso d)** *Recolectar del medio natural reproductores, larvas, postlarvas, crías, huevos, semillas, alevines o en cualquier otro estadio, y* **Inciso e)** *Acuacultura didáctica.*		

Artículos 22.- *la Secretaría podrá inscribir en el Registro Nacional de Pesca a los acuicultores que no requieran concesión, permiso o Autorización.*	Al **proyecto** le aplica el Artículo, incisos y, fracciones anteriores, porque se trata de una actividad acuícola con fines comerciales.	Por el hecho de presentar a la autoridad correspondiente (SEMARNAT) la Manifestación de Impacto Ambiental, el promovente está cumpliendo con este apartado. El proyecto se vincula por la obligatoriedad de obtener la autorización correspondiente para realizar las obras descritas en esta manifestación de impacto ambiental. Como ya se mencionó anteriormente, la promovente una vez autorizado el proyecto en materia ambiental procederá a tramitar el Registro Nacional de Pesca para la unidad de producción acuícola.
Art. 30°.- *Las actividades pesqueras se clasifican en:* **II.-** *Cultivo o acuacultura con fines*		
Artículo 31°.- *Para realizar las actividades de pesca se requiere lo siguiente:* **I,** *Concesión, para:* **Inciso b)** *Acuacultura comercial* **II,** Permiso, para: **Inciso g)** *Acuacultura de fomento* **III,** *Autorización, para:* **Inciso d)** *Recolectar del medio natural reproductores, larvas, postlarvas, crías, huevos, semillas, alevines o en cualquier otro estadio, y* **Inciso e)** *Acuacultura didáctica.*		

Artículos 22.- *la Secretaría podrá inscribir en el Registro Nacional de Pesca a los acuicultores que no requieran concesión, permiso o Autorización.*	Al **proyecto** le aplica el Artículo, incisos y, fracciones anteriores, porque se trata de una actividad acuícola con fines comerciales.	Por el hecho de presentar a la autoridad correspondiente (SEMARNAT) la Manifestación de Impacto Ambiental, el promovente está cumpliendo con este apartado. El proyecto se vincula por la obligatoriedad de obtener la autorización correspondiente para realizar las obras descritas en esta manifestación de impacto ambiental. Como ya se mencionó anteriormente, la promovente una vez autorizado el proyecto en materia ambiental procederá a tramitar el Registro Nacional de Pesca para la unidad de producción acuícola.
Art. 30°.- *Las actividades pesqueras se clasifican en:* **II.-** *Cultivo o acuacultura con fines*		
Artículo 31°.- *Para realizar las actividades de pesca se requiere lo siguiente:* **I,** *Concesión, para:* **Inciso b)** *Acuacultura comercial* **II,** Permiso, para: **Inciso g)** *Acuacultura de fomento* **III,** *Autorización, para:* **Inciso d)** *Recolectar del medio natural reproductores, larvas, postlarvas, crías, huevos, semillas, alevines o en cualquier otro estadio, y* **Inciso e)** *Acuacultura didáctica.*		

Artículos 22.- *la Secretaría podrá inscribir en el Registro Nacional de Pesca a los acuicultores que no requieran concesión, permiso o Autorización.*	Al **proyecto** le aplica el Artículo, incisos y, fracciones anteriores, porque se trata de una actividad acuícola con fines comerciales.	Por el hecho de presentar a la autoridad correspondiente (SEMARNAT) la Manifestación de Impacto Ambiental, el promovente está cumpliendo con este apartado. El proyecto se vincula por la obligatoriedad de obtener la autorización correspondiente para realizar las obras descritas en esta manifestación de impacto ambiental. Como ya se mencionó anteriormente, la promovente una vez autorizado el proyecto en materia ambiental procederá a tramitar el Registro Nacional de Pesca para la unidad de producción acuícola.
Art. 30°.- *Las actividades pesqueras se clasifican en:* **II.-** *Cultivo o acuacultura con fines*		
Artículo 31°.- *Para realizar las actividades de pesca se requiere lo siguiente:* **I,** *Concesión, para:* **Inciso b)** *Acuacultura comercial* **II,** Permiso, para: **Inciso g)** *Acuacultura de fomento* **III,** *Autorización, para:* **Inciso d)** *Recolectar del medio natural reproductores, larvas, postlarvas, crías, huevos, semillas, alevines o en cualquier otro estadio, y* **Inciso e)** *Acuacultura didáctica.*		

Artículos 22.- *la Secretaría podrá inscribir en el Registro Nacional de Pesca a los acuicultores que no requieran concesión, permiso o Autorización.*	Al **proyecto** le aplica el Artículo, incisos y, fracciones anteriores, porque se trata de una actividad acuícola con fines comerciales.	Por el hecho de presentar a la autoridad correspondiente (SEMARNAT) la Manifestación de Impacto Ambiental, el promovente está cumpliendo con este apartado. El proyecto se vincula por la obligatoriedad de obtener la autorización correspondiente para realizar las obras descritas en esta manifestación de impacto ambiental. Como ya se mencionó anteriormente, la promovente una vez autorizado el proyecto en materia ambiental procederá a tramitar el Registro Nacional de Pesca para la unidad de producción acuícola.
Art. 30°.- *Las actividades pesqueras se clasifican en:* **II.-** *Cultivo o acuacultura con fines*		
Artículo 31°.- *Para realizar las actividades de pesca se requiere lo siguiente:* **I,** *Concesión, para:* **Inciso b)** *Acuacultura comercial* **II,** Permiso, para: **Inciso g)** *Acuacultura de fomento* **III,** *Autorización, para:* **Inciso d)** *Recolectar del medio natural reproductores, larvas, postlarvas, crías, huevos, semillas, alevines o en cualquier otro estadio, y* **Inciso e)** *Acuacultura didáctica.*		

Artículos 22.- *la Secretaría podrá inscribir en el Registro Nacional de Pesca a los acuicultores que no requieran concesión, permiso o Autorización.*	Al **proyecto** le aplica el Artículo, incisos y, fracciones anteriores, porque se trata de una actividad acuícola con fines comerciales.	Por el hecho de presentar a la autoridad correspondiente (SEMARNAT) la Manifestación de Impacto Ambiental, el promovente está cumpliendo con este apartado. El proyecto se vincula por la obligatoriedad de obtener la autorización correspondiente para realizar las obras descritas en esta manifestación de impacto ambiental. Como ya se mencionó anteriormente, la promovente una vez autorizado el proyecto en materia ambiental procederá a tramitar el Registro Nacional de Pesca para la unidad de producción acuícola.
Art. 30°.- *Las actividades pesqueras se clasifican en:* **II.-** *Cultivo o acuacultura con fines*		
Artículo 31°.- *Para realizar las actividades de pesca se requiere lo siguiente:* **I,** *Concesión, para:* **Inciso b)** *Acuacultura comercial* **II,** Permiso, para: **Inciso g)** *Acuacultura de fomento* **III,** *Autorización, para:* **Inciso d)** *Recolectar del medio natural reproductores, larvas, postlarvas, crías, huevos, semillas, alevines o en cualquier otro estadio, y* **Inciso e)** *Acuacultura didáctica.*		

Artículos 22.- *la Secretaría podrá inscribir en el Registro Nacional de Pesca a los acuicultores que no requieran concesión, permiso o Autorización.*	Al **proyecto** le aplica el Artículo, incisos y, fracciones anteriores, porque se trata de una actividad acuícola con fines comerciales.	Por el hecho de presentar a la autoridad correspondiente (SEMARNAT) la Manifestación de Impacto Ambiental, el promovente está cumpliendo con este apartado. El proyecto se vincula por la obligatoriedad de obtener la autorización correspondiente para realizar las obras descritas en esta manifestación de impacto ambiental. Como ya se mencionó anteriormente, la promovente una vez autorizado el proyecto en materia ambiental procederá a tramitar el Registro Nacional de Pesca para la unidad de producción acuícola.
Art. 30°.- *Las actividades pesqueras se clasifican en:* **II.-** *Cultivo o acuacultura con fines*		
Artículo 31°.- *Para realizar las actividades de pesca se requiere lo siguiente:* **I,** *Concesión, para:* **Inciso b)** *Acuacultura comercial* **II,** Permiso, para: **Inciso g)** *Acuacultura de fomento* **III,** *Autorización, para:* **Inciso d)** *Recolectar del medio natural reproductores, larvas, postlarvas, crías, huevos, semillas, alevines o en cualquier otro estadio, y* **Inciso e)** *Acuacultura didáctica.*		

Artículos 22.- *la Secretaría podrá inscribir en el Registro Nacional de Pesca a los acuicultores que no requieran concesión, permiso o Autorización.*	Al **proyecto** le aplica el Artículo, incisos y, fracciones anteriores, porque se trata de una actividad acuícola con fines comerciales.	Por el hecho de presentar a la autoridad correspondiente (SEMARNAT) la Manifestación de Impacto Ambiental, el promovente está cumpliendo con este apartado. El proyecto se vincula por la obligatoriedad de obtener la autorización correspondiente para realizar las obras descritas en esta manifestación de impacto ambiental. Como ya se mencionó anteriormente, la promovente una vez autorizado el proyecto en materia ambiental procederá a tramitar el Registro Nacional de Pesca para la unidad de producción acuícola.
Art. 30°.- *Las actividades pesqueras se clasifican en:* **II.-** *Cultivo o acuacultura con fines*		
Artículo 31°.- *Para realizar las actividades de pesca se requiere lo siguiente:* **I,** *Concesión, para:* **Inciso b)** *Acuacultura comercial* **II,** Permiso, para: **Inciso g)** *Acuacultura de fomento* **III,** *Autorización, para:* **Inciso d)** *Recolectar del medio natural reproductores, larvas, postlarvas, crías, huevos, semillas, alevines o en cualquier otro estadio, y* **Inciso e)** *Acuacultura didáctica.*		

Artículos 22.- *la Secretaría podrá inscribir en el Registro Nacional de Pesca a los acuicultores que no requieran concesión, permiso o Autorización.*	Al **proyecto** le aplica el Artículo, incisos y, fracciones anteriores, porque se trata de una actividad acuícola con fines comerciales.	Por el hecho de presentar a la autoridad correspondiente (SEMARNAT) la Manifestación de Impacto Ambiental, el promovente está cumpliendo con este apartado. El proyecto se vincula por la obligatoriedad de obtener la autorización correspondiente para realizar las obras descritas en esta manifestación de impacto ambiental. Como ya se mencionó anteriormente, la promovente una vez autorizado el proyecto en materia ambiental procederá a tramitar el Registro Nacional de Pesca para la unidad de producción acuícola.
Art. 30°.- *Las actividades pesqueras se clasifican en:* **II.-** *Cultivo o acuacultura con fines*		
Artículo 31°.- *Para realizar las actividades de pesca se requiere lo siguiente:* **I,** *Concesión, para:* **Inciso b)** *Acuacultura comercial* **II,** Permiso, para: **Inciso g)** *Acuacultura de fomento* **III,** *Autorización, para:* **Inciso d)** *Recolectar del medio natural reproductores, larvas, postlarvas, crías, huevos, semillas, alevines o en cualquier otro estadio, y* **Inciso e)** *Acuacultura didáctica.*		

Artículos 22.- *la Secretaría podrá inscribir en el Registro Nacional de Pesca a los acuicultores que no requieran concesión, permiso o Autorización.*	Al **proyecto** le aplica el Artículo, incisos y, fracciones anteriores, porque se trata de una actividad acuícola con fines comerciales.	Por el hecho de presentar a la autoridad correspondiente (SEMARNAT) la Manifestación de Impacto Ambiental, el promovente está cumpliendo con este apartado. El proyecto se vincula por la obligatoriedad de obtener la autorización correspondiente para realizar las obras descritas en esta manifestación de impacto ambiental. Como ya se mencionó anteriormente, la promovente una vez autorizado el proyecto en materia ambiental procederá a tramitar el Registro Nacional de Pesca para la unidad de producción acuícola.
Art. 30°.- *Las actividades pesqueras se clasifican en:* **II.-** *Cultivo o acuacultura con fines*		
Artículo 31°.- *Para realizar las actividades de pesca se requiere lo siguiente:* **I,** *Concesión, para:* **Inciso b)** *Acuacultura comercial* **II,** Permiso, para: **Inciso g)** *Acuacultura de fomento* **III,** *Autorización, para:* **Inciso d)** *Recolectar del medio natural reproductores, larvas, postlarvas, crías, huevos, semillas, alevines o en cualquier otro estadio, y* **Inciso e)** *Acuacultura didáctica.*		

Artículos 22.- *la Secretaría podrá inscribir en el Registro Nacional de Pesca a los acuicultores que no requieran concesión, permiso o Autorización.*	Al **proyecto** le aplica el Artículo, incisos y, fracciones anteriores, porque se trata de una actividad acuícola con fines comerciales.	Por el hecho de presentar a la autoridad correspondiente (SEMARNAT) la Manifestación de Impacto Ambiental, el promovente está cumpliendo con este apartado. El proyecto se vincula por la obligatoriedad de obtener la autorización correspondiente para realizar las obras descritas en esta manifestación de impacto ambiental. Como ya se mencionó anteriormente, la promovente una vez autorizado el proyecto en materia ambiental procederá a tramitar el Registro Nacional de Pesca para la unidad de producción acuícola.
Art. 30°.- *Las actividades pesqueras se clasifican en:* **II.-** *Cultivo o acuacultura con fines*		
Artículo 31°.- *Para realizar las actividades de pesca se requiere lo siguiente:* **I,** *Concesión, para:* **Inciso b)** *Acuacultura comercial* **II,** Permiso, para: **Inciso g)** *Acuacultura de fomento* **III,** *Autorización, para:* **Inciso d)** *Recolectar del medio natural reproductores, larvas, postlarvas, crías, huevos, semillas, alevines o en cualquier otro estadio, y* **Inciso e)** *Acuacultura didáctica.*		

Artículos 22.- *la Secretaría podrá inscribir en el Registro Nacional de Pesca a los acuicultores que no requieran concesión, permiso o Autorización.*	Al **proyecto** le aplica el Artículo, incisos y, fracciones anteriores, porque se trata de una actividad acuícola con fines comerciales.	Por el hecho de presentar a la autoridad correspondiente (SEMARNAT) la Manifestación de Impacto Ambiental, el promovente está cumpliendo con este apartado. El proyecto se vincula por la obligatoriedad de obtener la autorización correspondiente para realizar las obras descritas en esta manifestación de impacto ambiental. Como ya se mencionó anteriormente, la promovente una vez autorizado el proyecto en materia ambiental procederá a tramitar el Registro Nacional de Pesca para la unidad de producción acuícola.
Art. 30°.- *Las actividades pesqueras se clasifican en:* **II.-** *Cultivo o acuacultura con fines*		
Artículo 31°.- *Para realizar las actividades de pesca se requiere lo siguiente:* **I,** *Concesión, para:* **Inciso b)** *Acuacultura comercial* **II,** Permiso, para: **Inciso g)** *Acuacultura de fomento* **III,** *Autorización, para:* **Inciso d)** *Recolectar del medio natural reproductores, larvas, postlarvas, crías, huevos, semillas, alevines o en cualquier otro estadio, y* **Inciso e)** *Acuacultura didáctica.*		

Artículos 22.- *la Secretaría podrá inscribir en el Registro Nacional de Pesca a los acuicultores que no requieran concesión, permiso o Autorización.*	Al **proyecto** le aplica el Artículo, incisos y, fracciones anteriores, porque se trata de una actividad acuícola con fines comerciales.	Por el hecho de presentar a la autoridad correspondiente (SEMARNAT) la Manifestación de Impacto Ambiental, el promovente está cumpliendo con este apartado. El proyecto se vincula por la obligatoriedad de obtener la autorización correspondiente para realizar las obras descritas en esta manifestación de impacto ambiental. Como ya se mencionó anteriormente, la promovente una vez autorizado el proyecto en materia ambiental procederá a tramitar el Registro Nacional de Pesca para la unidad de producción acuícola.
Art. 30°.- *Las actividades pesqueras se clasifican en:* **II.-** *Cultivo o acuacultura con fines*		
Artículo 31°.- *Para realizar las actividades de pesca se requiere lo siguiente:* **I,** *Concesión, para:* **Inciso b)** *Acuacultura comercial* **II,** Permiso, para: **Inciso g)** *Acuacultura de fomento* **III,** *Autorización, para:* **Inciso d)** *Recolectar del medio natural reproductores, larvas, postlarvas, crías, huevos, semillas, alevines o en cualquier otro estadio, y* **Inciso e)** *Acuacultura didáctica.*		

Artículos 22.- *la Secretaría podrá inscribir en el Registro Nacional de Pesca a los acuicultores que no requieran concesión, permiso o Autorización.*	Al **proyecto** le aplica el Artículo, incisos y, fracciones anteriores, porque se trata de una actividad acuícola con fines comerciales.	Por el hecho de presentar a la autoridad correspondiente (SEMARNAT) la Manifestación de Impacto Ambiental, el promovente está cumpliendo con este apartado. El proyecto se vincula por la obligatoriedad de obtener la autorización correspondiente para realizar las obras descritas en esta manifestación de impacto ambiental. Como ya se mencionó anteriormente, la promovente una vez autorizado el proyecto en materia ambiental procederá a tramitar el Registro Nacional de Pesca para la unidad de producción acuícola.
Art. 30°.- *Las actividades pesqueras se clasifican en:* **II.-** *Cultivo o acuacultura con fines*		
Artículo 31°.- *Para realizar las actividades de pesca se requiere lo siguiente:* **I,** *Concesión, para:* **Inciso b)** *Acuacultura comercial* **II,** Permiso, para: **Inciso g)** *Acuacultura de fomento* **III,** *Autorización, para:* **Inciso d)** *Recolectar del medio natural reproductores, larvas, postlarvas, crías, huevos, semillas, alevines o en cualquier otro estadio, y* **Inciso e)** *Acuacultura didáctica.*		

Artículos 22.- *la Secretaría podrá inscribir en el Registro Nacional de Pesca a los acuicultores que no requieran concesión, permiso o Autorización.*	Al **proyecto** le aplica el Artículo, incisos y, fracciones anteriores, porque se trata de una actividad acuícola con fines comerciales.	Por el hecho de presentar a la autoridad correspondiente (SEMARNAT) la Manifestación de Impacto Ambiental, el promovente está cumpliendo con este apartado. El proyecto se vincula por la obligatoriedad de obtener la autorización correspondiente para realizar las obras descritas en esta manifestación de impacto ambiental. Como ya se mencionó anteriormente, la promovente una vez autorizado el proyecto en materia ambiental procederá a tramitar el Registro Nacional de Pesca para la unidad de producción acuícola.
Art. 30°.- *Las actividades pesqueras se clasifican en:* **II.-** *Cultivo o acuacultura con fines*		
Artículo 31°.- *Para realizar las actividades de pesca se requiere lo siguiente:* **I,** *Concesión, para:* **Inciso b)** *Acuacultura comercial* **II,** Permiso, para: **Inciso g)** *Acuacultura de fomento* **III,** *Autorización, para:* **Inciso d)** *Recolectar del medio natural reproductores, larvas, postlarvas, crías, huevos, semillas, alevines o en cualquier otro estadio, y* **Inciso e)** *Acuacultura didáctica.*		

Artículos 22.- *la Secretaría podrá inscribir en el Registro Nacional de Pesca a los acuicultores que no requieran concesión, permiso o Autorización.*	Al **proyecto** le aplica el Artículo, incisos y, fracciones anteriores, porque se trata de una actividad acuícola con fines comerciales.	Por el hecho de presentar a la autoridad correspondiente (SEMARNAT) la Manifestación de Impacto Ambiental, el promovente está cumpliendo con este apartado. El proyecto se vincula por la obligatoriedad de obtener la autorización correspondiente para realizar las obras descritas en esta manifestación de impacto ambiental. Como ya se mencionó anteriormente, la promovente una vez autorizado el proyecto en materia ambiental procederá a tramitar el Registro Nacional de Pesca para la unidad de producción acuícola.
Art. 30°.- *Las actividades pesqueras se clasifican en:* **II.-** *Cultivo o acuacultura con fines*		
Artículo 31°.- *Para realizar las actividades de pesca se requiere lo siguiente:* **I,** *Concesión, para:* **Inciso b)** *Acuacultura comercial* **II,** Permiso, para: **Inciso g)** *Acuacultura de fomento* **III,** *Autorización, para:* **Inciso d)** *Recolectar del medio natural reproductores, larvas, postlarvas, crías, huevos, semillas, alevines o en cualquier otro estadio, y* **Inciso e)** *Acuacultura didáctica.*		

Artículos 22.- *la Secretaría podrá inscribir en el Registro Nacional de Pesca a los acuicultores que no requieran concesión, permiso o Autorización.*	Al **proyecto** le aplica el Artículo, incisos y, fracciones anteriores, porque se trata de una actividad acuícola con fines comerciales.	Por el hecho de presentar a la autoridad correspondiente (SEMARNAT) la Manifestación de Impacto Ambiental, el promovente está cumpliendo con este apartado. El proyecto se vincula por la obligatoriedad de obtener la autorización correspondiente para realizar las obras descritas en esta manifestación de impacto ambiental. Como ya se mencionó anteriormente, la promovente una vez autorizado el proyecto en materia ambiental procederá a tramitar el Registro Nacional de Pesca para la unidad de producción acuícola.
Art. 30°.- *Las actividades pesqueras se clasifican en:* **II.-** *Cultivo o acuacultura con fines*		
Artículo 31°.- *Para realizar las actividades de pesca se requiere lo siguiente:* **I,** *Concesión, para:* **Inciso b)** *Acuacultura comercial* **II,** Permiso, para: **Inciso g)** *Acuacultura de fomento* **III,** *Autorización, para:* **Inciso d)** *Recolectar del medio natural reproductores, larvas, postlarvas, crías, huevos, semillas, alevines o en cualquier otro estadio, y* **Inciso e)** *Acuacultura didáctica.*		

Artículos 22.- *la Secretaría podrá inscribir en el Registro Nacional de Pesca a los acuicultores que no requieran concesión, permiso o Autorización.*	Al **proyecto** le aplica el Artículo, incisos y, fracciones anteriores, porque se trata de una actividad acuícola con fines comerciales.	Por el hecho de presentar a la autoridad correspondiente (SEMARNAT) la Manifestación de Impacto Ambiental, el promovente está cumpliendo con este apartado. El proyecto se vincula por la obligatoriedad de obtener la autorización correspondiente para realizar las obras descritas en esta manifestación de impacto ambiental. Como ya se mencionó anteriormente, la promovente una vez autorizado el proyecto en materia ambiental procederá a tramitar el Registro Nacional de Pesca para la unidad de producción acuícola.
Art. 30°.- *Las actividades pesqueras se clasifican en:* **II.-** *Cultivo o acuacultura con fines*		
Artículo 31°.- *Para realizar las actividades de pesca se requiere lo siguiente:* **I,** *Concesión, para:* **Inciso b)** *Acuacultura comercial* **II,** Permiso, para: **Inciso g)** *Acuacultura de fomento* **III,** *Autorización, para:* **Inciso d)** *Recolectar del medio natural reproductores, larvas, postlarvas, crías, huevos, semillas, alevines o en cualquier otro estadio, y* **Inciso e)** *Acuacultura didáctica.*		

Artículos 22.- *la Secretaría podrá inscribir en el Registro Nacional de Pesca a los acuicultores que no requieran concesión, permiso o Autorización.*	Al **proyecto** le aplica el Artículo, incisos y, fracciones anteriores, porque se trata de una actividad acuícola con fines comerciales.	Por el hecho de presentar a la autoridad correspondiente (SEMARNAT) la Manifestación de Impacto Ambiental, el promovente está cumpliendo con este apartado. El proyecto se vincula por la obligatoriedad de obtener la autorización correspondiente para realizar las obras descritas en esta manifestación de impacto ambiental. Como ya se mencionó anteriormente, la promovente una vez autorizado el proyecto en materia ambiental procederá a tramitar el Registro Nacional de Pesca para la unidad de producción acuícola.
Art. 30°.- *Las actividades pesqueras se clasifican en:* **II.-** *Cultivo o acuacultura con fines*		
Artículo 31°.- *Para realizar las actividades de pesca se requiere lo siguiente:* **I,** *Concesión, para:* **Inciso b)** *Acuacultura comercial* **II,** Permiso, para: **Inciso g)** *Acuacultura de fomento* **III,** *Autorización, para:* **Inciso d)** *Recolectar del medio natural reproductores, larvas, postlarvas, crías, huevos, semillas, alevines o en cualquier otro estadio, y* **Inciso e)** *Acuacultura didáctica.*		

Artículos 22.- *la Secretaría podrá inscribir en el Registro Nacional de Pesca a los acuicultores que no requieran concesión, permiso o Autorización.*	Al **proyecto** le aplica el Artículo, incisos y, fracciones anteriores, porque se trata de una actividad acuícola con fines comerciales.	Por el hecho de presentar a la autoridad correspondiente (SEMARNAT) la Manifestación de Impacto Ambiental, el promovente está cumpliendo con este apartado. El proyecto se vincula por la obligatoriedad de obtener la autorización correspondiente para realizar las obras descritas en esta manifestación de impacto ambiental. Como ya se mencionó anteriormente, la promovente una vez autorizado el proyecto en materia ambiental procederá a tramitar el Registro Nacional de Pesca para la unidad de producción acuícola.
Art. 30°.- *Las actividades pesqueras se clasifican en:* **II.-** *Cultivo o acuacultura con fines*		
Artículo 31°.- *Para realizar las actividades de pesca se requiere lo siguiente:* **I,** *Concesión, para:* **Inciso b)** *Acuacultura comercial* **II,** Permiso, para: **Inciso g)** *Acuacultura de fomento* **III,** *Autorización, para:* **Inciso d)** *Recolectar del medio natural reproductores, larvas, postlarvas, crías, huevos, semillas, alevines o en cualquier otro estadio, y* **Inciso e)** *Acuacultura didáctica.*		

Artículos 22.- *la Secretaría podrá inscribir en el Registro Nacional de Pesca a los acuicultores que no requieran concesión, permiso o Autorización.*	Al **proyecto** le aplica el Artículo, incisos y, fracciones anteriores, porque se trata de una actividad acuícola con fines comerciales.	Por el hecho de presentar a la autoridad correspondiente (SEMARNAT) la Manifestación de Impacto Ambiental, el promovente está cumpliendo con este apartado. El proyecto se vincula por la obligatoriedad de obtener la autorización correspondiente para realizar las obras descritas en esta manifestación de impacto ambiental. Como ya se mencionó anteriormente, la promovente una vez autorizado el proyecto en materia ambiental procederá a tramitar el Registro Nacional de Pesca para la unidad de producción acuícola.
Art. 30°.- *Las actividades pesqueras se clasifican en:* **II.-** *Cultivo o acuacultura con fines*		
Artículo 31°.- *Para realizar las actividades de pesca se requiere lo siguiente:* **I,** *Concesión, para:* **Inciso b)** *Acuacultura comercial* **II,** Permiso, para: **Inciso g)** *Acuacultura de fomento* **III,** *Autorización, para:* **Inciso d)** *Recolectar del medio natural reproductores, larvas, postlarvas, crías, huevos, semillas, alevines o en cualquier otro estadio, y* **Inciso e)** *Acuacultura didáctica.*		

Artículos 22.- *la Secretaría podrá inscribir en el Registro Nacional de Pesca a los acuicultores que no requieran concesión, permiso o Autorización.*	Al **proyecto** le aplica el Artículo, incisos y, fracciones anteriores, porque se trata de una actividad acuícola con fines comerciales.	Por el hecho de presentar a la autoridad correspondiente (SEMARNAT) la Manifestación de Impacto Ambiental, el promovente está cumpliendo con este apartado. El proyecto se vincula por la obligatoriedad de obtener la autorización correspondiente para realizar las obras descritas en esta manifestación de impacto ambiental. Como ya se mencionó anteriormente, la promovente una vez autorizado el proyecto en materia ambiental procederá a tramitar el Registro Nacional de Pesca para la unidad de producción acuícola.
Art. 30°.- *Las actividades pesqueras se clasifican en:* **II.-** *Cultivo o acuacultura con fines*		
Artículo 31°.- *Para realizar las actividades de pesca se requiere lo siguiente:* **I,** *Concesión, para:* **Inciso b)** *Acuacultura comercial* **II,** Permiso, para: **Inciso g)** *Acuacultura de fomento* **III,** *Autorización, para:* **Inciso d)** *Recolectar del medio natural reproductores, larvas, postlarvas, crías, huevos, semillas, alevines o en cualquier otro estadio, y* **Inciso e)** *Acuacultura didáctica.*		

Artículos 22.- *la Secretaría podrá inscribir en el Registro Nacional de Pesca a los acuicultores que no requieran concesión, permiso o Autorización.*	Al **proyecto** le aplica el Artículo, incisos y, fracciones anteriores, porque se trata de una actividad acuícola con fines comerciales.	Por el hecho de presentar a la autoridad correspondiente (SEMARNAT) la Manifestación de Impacto Ambiental, el promovente está cumpliendo con este apartado. El proyecto se vincula por la obligatoriedad de obtener la autorización correspondiente para realizar las obras descritas en esta manifestación de impacto ambiental. Como ya se mencionó anteriormente, la promovente una vez autorizado el proyecto en materia ambiental procederá a tramitar el Registro Nacional de Pesca para la unidad de producción acuícola.
Art. 30°.- *Las actividades pesqueras se clasifican en:* **II.-** *Cultivo o acuacultura con fines*		
Artículo 31°.- *Para realizar las actividades de pesca se requiere lo siguiente:* **I,** *Concesión, para:* **Inciso b)** *Acuacultura comercial* **II,** Permiso, para: **Inciso g)** *Acuacultura de fomento* **III,** *Autorización, para:* **Inciso d)** *Recolectar del medio natural reproductores, larvas, postlarvas, crías, huevos, semillas, alevines o en cualquier otro estadio, y* **Inciso e)** *Acuacultura didáctica.*		

Artículos 22.- *la Secretaría podrá inscribir en el Registro Nacional de Pesca a los acuicultores que no requieran concesión, permiso o Autorización.*	Al **proyecto** le aplica el Artículo, incisos y, fracciones anteriores, porque se trata de una actividad acuícola con fines comerciales.	Por el hecho de presentar a la autoridad correspondiente (SEMARNAT) la Manifestación de Impacto Ambiental, el promovente está cumpliendo con este apartado. El proyecto se vincula por la obligatoriedad de obtener la autorización correspondiente para realizar las obras descritas en esta manifestación de impacto ambiental. Como ya se mencionó anteriormente, la promovente una vez autorizado el proyecto en materia ambiental procederá a tramitar el Registro Nacional de Pesca para la unidad de producción acuícola.
Art. 30°.- *Las actividades pesqueras se clasifican en:* **II.-** *Cultivo o acuacultura con fines*		
Artículo 31°.- *Para realizar las actividades de pesca se requiere lo siguiente:* **I,** *Concesión, para:* **Inciso b)** *Acuacultura comercial* **II,** Permiso, para: **Inciso g)** *Acuacultura de fomento* **III,** *Autorización, para:* **Inciso d)** *Recolectar del medio natural reproductores, larvas, postlarvas, crías, huevos, semillas, alevines o en cualquier otro estadio, y* **Inciso e)** *Acuacultura didáctica.*		

Artículos 22.- *la Secretaría podrá inscribir en el Registro Nacional de Pesca a los acuicultores que no requieran concesión, permiso o Autorización.*	Al **proyecto** le aplica el Artículo, incisos y, fracciones anteriores, porque se trata de una actividad acuícola con fines comerciales.	Por el hecho de presentar a la autoridad correspondiente (SEMARNAT) la Manifestación de Impacto Ambiental, el promovente está cumpliendo con este apartado. El proyecto se vincula por la obligatoriedad de obtener la autorización correspondiente para realizar las obras descritas en esta manifestación de impacto ambiental. Como ya se mencionó anteriormente, la promovente una vez autorizado el proyecto en materia ambiental procederá a tramitar el Registro Nacional de Pesca para la unidad de producción acuícola.
Art. 30°.- *Las actividades pesqueras se clasifican en:* **II.-** *Cultivo o acuacultura con fines*		
Artículo 31°.- *Para realizar las actividades de pesca se requiere lo siguiente:* **I,** *Concesión, para:* **Inciso b)** *Acuacultura comercial* **II,** Permiso, para: **Inciso g)** *Acuacultura de fomento* **III,** *Autorización, para:* **Inciso d)** *Recolectar del medio natural reproductores, larvas, postlarvas, crías, huevos, semillas, alevines o en cualquier otro estadio, y* **Inciso e)** *Acuacultura didáctica.*		

Artículos 22.- *la Secretaría podrá inscribir en el Registro Nacional de Pesca a los acuicultores que no requieran concesión, permiso o Autorización.*	Al **proyecto** le aplica el Artículo, incisos y, fracciones anteriores, porque se trata de una actividad acuícola con fines comerciales.	Por el hecho de presentar a la autoridad correspondiente (SEMARNAT) la Manifestación de Impacto Ambiental, el promovente está cumpliendo con este apartado. El proyecto se vincula por la obligatoriedad de obtener la autorización correspondiente para realizar las obras descritas en esta manifestación de impacto ambiental. Como ya se mencionó anteriormente, la promovente una vez autorizado el proyecto en materia ambiental procederá a tramitar el Registro Nacional de Pesca para la unidad de producción acuícola.
Art. 30°.- *Las actividades pesqueras se clasifican en:* **II.-** *Cultivo o acuacultura con fines*		
Artículo 31°.- *Para realizar las actividades de pesca se requiere lo siguiente:* **I,** *Concesión, para:* **Inciso b)** *Acuacultura comercial* **II,** Permiso, para: **Inciso g)** *Acuacultura de fomento* **III,** *Autorización, para:* **Inciso d)** *Recolectar del medio natural reproductores, larvas, postlarvas, crías, huevos, semillas, alevines o en cualquier otro estadio, y* **Inciso e)** *Acuacultura didáctica.*		

Artículos 22.- *la Secretaría podrá inscribir en el Registro Nacional de Pesca a los acuicultores que no requieran concesión, permiso o Autorización.*	Al **proyecto** le aplica el Artículo, incisos y, fracciones anteriores, porque se trata de una actividad acuícola con fines comerciales.	Por el hecho de presentar a la autoridad correspondiente (SEMARNAT) la Manifestación de Impacto Ambiental, el promovente está cumpliendo con este apartado. El proyecto se vincula por la obligatoriedad de obtener la autorización correspondiente para realizar las obras descritas en esta manifestación de impacto ambiental. Como ya se mencionó anteriormente, la promovente una vez autorizado el proyecto en materia ambiental procederá a tramitar el Registro Nacional de Pesca para la unidad de producción acuícola.
Art. 30°.- *Las actividades pesqueras se clasifican en:* **II.-** *Cultivo o acuacultura con fines*		
Artículo 31°.- *Para realizar las actividades de pesca se requiere lo siguiente:* **I,** *Concesión, para:* **Inciso b)** *Acuacultura comercial* **II,** Permiso, para: **Inciso g)** *Acuacultura de fomento* **III,** *Autorización, para:* **Inciso d)** *Recolectar del medio natural reproductores, larvas, postlarvas, crías, huevos, semillas, alevines o en cualquier otro estadio, y* **Inciso e)** *Acuacultura didáctica.*		

Artículos 22.- *la Secretaría podrá inscribir en el Registro Nacional de Pesca a los acuicultores que no requieran concesión, permiso o Autorización.*	Al **proyecto** le aplica el Artículo, incisos y, fracciones anteriores, porque se trata de una actividad acuícola con fines comerciales.	Por el hecho de presentar a la autoridad correspondiente (SEMARNAT) la Manifestación de Impacto Ambiental, el promovente está cumpliendo con este apartado. El proyecto se vincula por la obligatoriedad de obtener la autorización correspondiente para realizar las obras descritas en esta manifestación de impacto ambiental. Como ya se mencionó anteriormente, la promovente una vez autorizado el proyecto en materia ambiental procederá a tramitar el Registro Nacional de Pesca para la unidad de producción acuícola.
Art. 30°.- *Las actividades pesqueras se clasifican en:* **II.-** *Cultivo o acuacultura con fines*		
Artículo 31°.- *Para realizar las actividades de pesca se requiere lo siguiente:* **I,** *Concesión, para:* **Inciso b)** *Acuacultura comercial* **II,** Permiso, para: **Inciso g)** *Acuacultura de fomento* **III,** *Autorización, para:* **Inciso d)** *Recolectar del medio natural reproductores, larvas, postlarvas, crías, huevos, semillas, alevines o en cualquier otro estadio, y* **Inciso e)** *Acuacultura didáctica.*		

Artículos 22.- *la Secretaría podrá inscribir en el Registro Nacional de Pesca a los acuicultores que no requieran concesión, permiso o Autorización.*	Al **proyecto** le aplica el Artículo, incisos y, fracciones anteriores, porque se trata de una actividad acuícola con fines comerciales.	Por el hecho de presentar a la autoridad correspondiente (SEMARNAT) la Manifestación de Impacto Ambiental, el promovente está cumpliendo con este apartado. El proyecto se vincula por la obligatoriedad de obtener la autorización correspondiente para realizar las obras descritas en esta manifestación de impacto ambiental. Como ya se mencionó anteriormente, la promovente una vez autorizado el proyecto en materia ambiental procederá a tramitar el Registro Nacional de Pesca para la unidad de producción acuícola.
Art. 30°.- *Las actividades pesqueras se clasifican en:* **II.-** *Cultivo o acuacultura con fines*		
Artículo 31°.- *Para realizar las actividades de pesca se requiere lo siguiente:* **I,** *Concesión, para:* **Inciso b)** *Acuacultura comercial* **II,** Permiso, para: **Inciso g)** *Acuacultura de fomento* **III,** *Autorización, para:* **Inciso d)** *Recolectar del medio natural reproductores, larvas, postlarvas, crías, huevos, semillas, alevines o en cualquier otro estadio, y* **Inciso e)** *Acuacultura didáctica.*		

Artículos 22.- *la Secretaría podrá inscribir en el Registro Nacional de Pesca a los acuicultores que no requieran concesión, permiso o Autorización.*	Al **proyecto** le aplica el Artículo, incisos y, fracciones anteriores, porque se trata de una actividad acuícola con fines comerciales.	Por el hecho de presentar a la autoridad correspondiente (SEMARNAT) la Manifestación de Impacto Ambiental, el promovente está cumpliendo con este apartado. El proyecto se vincula por la obligatoriedad de obtener la autorización correspondiente para realizar las obras descritas en esta manifestación de impacto ambiental. Como ya se mencionó anteriormente, la promovente una vez autorizado el proyecto en materia ambiental procederá a tramitar el Registro Nacional de Pesca para la unidad de producción acuícola.
Art. 30°.- *Las actividades pesqueras se clasifican en:* **II.-** *Cultivo o acuacultura con fines*		
Artículo 31°.- *Para realizar las actividades de pesca se requiere lo siguiente:* **I,** *Concesión, para:* **Inciso b)** *Acuacultura comercial* **II,** Permiso, para: **Inciso g)** *Acuacultura de fomento* **III,** *Autorización, para:* **Inciso d)** *Recolectar del medio natural reproductores, larvas, postlarvas, crías, huevos, semillas, alevines o en cualquier otro estadio, y* **Inciso e)** *Acuacultura didáctica.*		

Artículos 22.- *la Secretaría podrá inscribir en el Registro Nacional de Pesca a los acuicultores que no requieran concesión, permiso o Autorización.*	Al **proyecto** le aplica el Artículo, incisos y, fracciones anteriores, porque se trata de una actividad acuícola con fines comerciales.	Por el hecho de presentar a la autoridad correspondiente (SEMARNAT) la Manifestación de Impacto Ambiental, el promovente está cumpliendo con este apartado. El proyecto se vincula por la obligatoriedad de obtener la autorización correspondiente para realizar las obras descritas en esta manifestación de impacto ambiental. Como ya se mencionó anteriormente, la promovente una vez autorizado el proyecto en materia ambiental procederá a tramitar el Registro Nacional de Pesca para la unidad de producción acuícola.
Art. 30°.- *Las actividades pesqueras se clasifican en:* **II.-** *Cultivo o acuacultura con fines*		
Artículo 31°.- *Para realizar las actividades de pesca se requiere lo siguiente:* **I,** *Concesión, para:* **Inciso b)** *Acuacultura comercial* **II,** Permiso, para: **Inciso g)** *Acuacultura de fomento* **III,** *Autorización, para:* **Inciso d)** *Recolectar del medio natural reproductores, larvas, postlarvas, crías, huevos, semillas, alevines o en cualquier otro estadio, y* **Inciso e)** *Acuacultura didáctica.*		

Artículos 22.- *la Secretaría podrá inscribir en el Registro Nacional de Pesca a los acuicultores que no requieran concesión, permiso o Autorización.*	Al **proyecto** le aplica el Artículo, incisos y, fracciones anteriores, porque se trata de una actividad acuícola con fines comerciales.	Por el hecho de presentar a la autoridad correspondiente (SEMARNAT) la Manifestación de Impacto Ambiental, el promovente está cumpliendo con este apartado. El proyecto se vincula por la obligatoriedad de obtener la autorización correspondiente para realizar las obras descritas en esta manifestación de impacto ambiental. Como ya se mencionó anteriormente, la promovente una vez autorizado el proyecto en materia ambiental procederá a tramitar el Registro Nacional de Pesca para la unidad de producción acuícola.
Art. 30°.- *Las actividades pesqueras se clasifican en:* **II.-** *Cultivo o acuacultura con fines*		
Artículo 31°.- *Para realizar las actividades de pesca se requiere lo siguiente:* **I,** *Concesión, para:* **Inciso b)** *Acuacultura comercial* **II,** Permiso, para: **Inciso g)** *Acuacultura de fomento* **III,** *Autorización, para:* **Inciso d)** *Recolectar del medio natural reproductores, larvas, postlarvas, crías, huevos, semillas, alevines o en cualquier otro estadio, y* **Inciso e)** *Acuacultura didáctica.*		

Artículos 22.- *la Secretaría podrá inscribir en el Registro Nacional de Pesca a los acuicultores que no requieran concesión, permiso o Autorización.*	Al **proyecto** le aplica el Artículo, incisos y, fracciones anteriores, porque se trata de una actividad acuícola con fines comerciales.	Por el hecho de presentar a la autoridad correspondiente (SEMARNAT) la Manifestación de Impacto Ambiental, el promovente está cumpliendo con este apartado. El proyecto se vincula por la obligatoriedad de obtener la autorización correspondiente para realizar las obras descritas en esta manifestación de impacto ambiental. Como ya se mencionó anteriormente, la promovente una vez autorizado el proyecto en materia ambiental procederá a tramitar el Registro Nacional de Pesca para la unidad de producción acuícola.
Art. 30°.- *Las actividades pesqueras se clasifican en:* **II.-** *Cultivo o acuacultura con fines*		
Artículo 31°.- *Para realizar las actividades de pesca se requiere lo siguiente:* **I,** *Concesión, para:* **Inciso b)** *Acuacultura comercial* **II,** Permiso, para: **Inciso g)** *Acuacultura de fomento* **III,** *Autorización, para:* **Inciso d)** *Recolectar del medio natural reproductores, larvas, postlarvas, crías, huevos, semillas, alevines o en cualquier otro estadio, y* **Inciso e)** *Acuacultura didáctica.*		

Artículos 22.- *la Secretaría podrá inscribir en el Registro Nacional de Pesca a los acuicultores que no requieran concesión, permiso o Autorización.*	Al **proyecto** le aplica el Artículo, incisos y, fracciones anteriores, porque se trata de una actividad acuícola con fines comerciales.	Por el hecho de presentar a la autoridad correspondiente (SEMARNAT) la Manifestación de Impacto Ambiental, el promovente está cumpliendo con este apartado. El proyecto se vincula por la obligatoriedad de obtener la autorización correspondiente para realizar las obras descritas en esta manifestación de impacto ambiental. Como ya se mencionó anteriormente, la promovente una vez autorizado el proyecto en materia ambiental procederá a tramitar el Registro Nacional de Pesca para la unidad de producción acuícola.
Art. 30°.- *Las actividades pesqueras se clasifican en:* **II.-** *Cultivo o acuacultura con fines*		
Artículo 31°.- *Para realizar las actividades de pesca se requiere lo siguiente:* **I,** *Concesión, para:* **Inciso b)** *Acuacultura comercial* **II,** Permiso, para: **Inciso g)** *Acuacultura de fomento* **III,** *Autorización, para:* **Inciso d)** *Recolectar del medio natural reproductores, larvas, postlarvas, crías, huevos, semillas, alevines o en cualquier otro estadio, y* **Inciso e)** *Acuacultura didáctica.*		

Artículos 22.- *la Secretaría podrá inscribir en el Registro Nacional de Pesca a los acuicultores que no requieran concesión, permiso o Autorización.*	Al **proyecto** le aplica el Artículo, incisos y, fracciones anteriores, porque se trata de una actividad acuícola con fines comerciales.	Por el hecho de presentar a la autoridad correspondiente (SEMARNAT) la Manifestación de Impacto Ambiental, el promovente está cumpliendo con este apartado. El proyecto se vincula por la obligatoriedad de obtener la autorización correspondiente para realizar las obras descritas en esta manifestación de impacto ambiental. Como ya se mencionó anteriormente, la promovente una vez autorizado el proyecto en materia ambiental procederá a tramitar el Registro Nacional de Pesca para la unidad de producción acuícola.
Art. 30°.- *Las actividades pesqueras se clasifican en:* **II.-** *Cultivo o acuacultura con fines*		
Artículo 31°.- *Para realizar las actividades de pesca se requiere lo siguiente:* **I,** *Concesión, para:* **Inciso b)** *Acuacultura comercial* **II,** Permiso, para: **Inciso g)** *Acuacultura de fomento* **III,** *Autorización, para:* **Inciso d)** *Recolectar del medio natural reproductores, larvas, postlarvas, crías, huevos, semillas, alevines o en cualquier otro estadio, y* **Inciso e)** *Acuacultura didáctica.*		

Artículos 22.- *la Secretaría podrá inscribir en el Registro Nacional de Pesca a los acuicultores que no requieran concesión, permiso o Autorización.*	Al **proyecto** le aplica el Artículo, incisos y, fracciones anteriores, porque se trata de una actividad acuícola con fines comerciales.	Por el hecho de presentar a la autoridad correspondiente (SEMARNAT) la Manifestación de Impacto Ambiental, el promovente está cumpliendo con este apartado. El proyecto se vincula por la obligatoriedad de obtener la autorización correspondiente para realizar las obras descritas en esta manifestación de impacto ambiental. Como ya se mencionó anteriormente, la promovente una vez autorizado el proyecto en materia ambiental procederá a tramitar el Registro Nacional de Pesca para la unidad de producción acuícola.
Art. 30°.- *Las actividades pesqueras se clasifican en:* **II.-** *Cultivo o acuacultura con fines*		
Artículo 31°.- *Para realizar las actividades de pesca se requiere lo siguiente:* **I,** *Concesión, para:* **Inciso b)** *Acuacultura comercial* **II,** Permiso, para: **Inciso g)** *Acuacultura de fomento* **III,** *Autorización, para:* **Inciso d)** *Recolectar del medio natural reproductores, larvas, postlarvas, crías, huevos, semillas, alevines o en cualquier otro estadio, y* **Inciso e)** *Acuacultura didáctica.*		

Artículos 22.- *la Secretaría podrá inscribir en el Registro Nacional de Pesca a los acuicultores que no requieran concesión, permiso o Autorización.*	Al **proyecto** le aplica el Artículo, incisos y, fracciones anteriores, porque se trata de una actividad acuícola con fines comerciales.	Por el hecho de presentar a la autoridad correspondiente (SEMARNAT) la Manifestación de Impacto Ambiental, el promovente está cumpliendo con este apartado. El proyecto se vincula por la obligatoriedad de obtener la autorización correspondiente para realizar las obras descritas en esta manifestación de impacto ambiental. Como ya se mencionó anteriormente, la promovente una vez autorizado el proyecto en materia ambiental procederá a tramitar el Registro Nacional de Pesca para la unidad de producción acuícola.
Art. 30°.- *Las actividades pesqueras se clasifican en:* **II.-** *Cultivo o acuacultura con fines*		
Artículo 31°.- *Para realizar las actividades de pesca se requiere lo siguiente:* **I,** *Concesión, para:* **Inciso b)** *Acuacultura comercial* **II,** Permiso, para: **Inciso g)** *Acuacultura de fomento* **III,** *Autorización, para:* **Inciso d)** *Recolectar del medio natural reproductores, larvas, postlarvas, crías, huevos, semillas, alevines o en cualquier otro estadio, y* **Inciso e)** *Acuacultura didáctica.*		

Artículos 22.- *la Secretaría podrá inscribir en el Registro Nacional de Pesca a los acuicultores que no requieran concesión, permiso o Autorización.*	Al **proyecto** le aplica el Artículo, incisos y, fracciones anteriores, porque se trata de una actividad acuícola con fines comerciales.	Por el hecho de presentar a la autoridad correspondiente (SEMARNAT) la Manifestación de Impacto Ambiental, el promovente está cumpliendo con este apartado. El proyecto se vincula por la obligatoriedad de obtener la autorización correspondiente para realizar las obras descritas en esta manifestación de impacto ambiental. Como ya se mencionó anteriormente, la promovente una vez autorizado el proyecto en materia ambiental procederá a tramitar el Registro Nacional de Pesca para la unidad de producción acuícola.
Art. 30°.- *Las actividades pesqueras se clasifican en:* **II.-** *Cultivo o acuacultura con fines*		
Artículo 31°.- *Para realizar las actividades de pesca se requiere lo siguiente:* **I,** *Concesión, para:* **Inciso b)** *Acuacultura comercial* **II,** Permiso, para: **Inciso g)** *Acuacultura de fomento* **III,** *Autorización, para:* **Inciso d)** *Recolectar del medio natural reproductores, larvas, postlarvas, crías, huevos, semillas, alevines o en cualquier otro estadio, y* **Inciso e)** *Acuacultura didáctica.*		

Artículos 22.- *la Secretaría podrá inscribir en el Registro Nacional de Pesca a los acuicultores que no requieran concesión, permiso o Autorización.*	Al **proyecto** le aplica el Artículo, incisos y, fracciones anteriores, porque se trata de una actividad acuícola con fines comerciales.	Por el hecho de presentar a la autoridad correspondiente (SEMARNAT) la Manifestación de Impacto Ambiental, el promovente está cumpliendo con este apartado. El proyecto se vincula por la obligatoriedad de obtener la autorización correspondiente para realizar las obras descritas en esta manifestación de impacto ambiental. Como ya se mencionó anteriormente, la promovente una vez autorizado el proyecto en materia ambiental procederá a tramitar el Registro Nacional de Pesca para la unidad de producción acuícola.
Art. 30°.- *Las actividades pesqueras se clasifican en:* **II.-** *Cultivo o acuacultura con fines*		
Artículo 31°.- *Para realizar las actividades de pesca se requiere lo siguiente:* **I,** *Concesión, para:* **Inciso b)** *Acuacultura comercial* **II,** Permiso, para: **Inciso g)** *Acuacultura de fomento* **III,** *Autorización, para:* **Inciso d)** *Recolectar del medio natural reproductores, larvas, postlarvas, crías, huevos, semillas, alevines o en cualquier otro estadio, y* **Inciso e)** *Acuacultura didáctica.*		

Artículos 22.- *la Secretaría podrá inscribir en el Registro Nacional de Pesca a los acuicultores que no requieran concesión, permiso o Autorización.*	Al **proyecto** le aplica el Artículo, incisos y, fracciones anteriores, porque se trata de una actividad acuícola con fines comerciales.	Por el hecho de presentar a la autoridad correspondiente (SEMARNAT) la Manifestación de Impacto Ambiental, el promovente está cumpliendo con este apartado. El proyecto se vincula por la obligatoriedad de obtener la autorización correspondiente para realizar las obras descritas en esta manifestación de impacto ambiental. Como ya se mencionó anteriormente, la promovente una vez autorizado el proyecto en materia ambiental procederá a tramitar el Registro Nacional de Pesca para la unidad de producción acuícola.
Art. 30°.- *Las actividades pesqueras se clasifican en:* **II.-** *Cultivo o acuacultura con fines*		
Artículo 31°.- *Para realizar las actividades de pesca se requiere lo siguiente:* **I,** *Concesión, para:* **Inciso b)** *Acuacultura comercial* **II,** Permiso, para: **Inciso g)** *Acuacultura de fomento* **III,** *Autorización, para:* **Inciso d)** *Recolectar del medio natural reproductores, larvas, postlarvas, crías, huevos, semillas, alevines o en cualquier otro estadio, y* **Inciso e)** *Acuacultura didáctica.*		

Artículos 22.- *la Secretaría podrá inscribir en el Registro Nacional de Pesca a los acuicultores que no requieran concesión, permiso o Autorización.*	Al **proyecto** le aplica el Artículo, incisos y, fracciones anteriores, porque se trata de una actividad acuícola con fines comerciales.	Por el hecho de presentar a la autoridad correspondiente (SEMARNAT) la Manifestación de Impacto Ambiental, el promovente está cumpliendo con este apartado. El proyecto se vincula por la obligatoriedad de obtener la autorización correspondiente para realizar las obras descritas en esta manifestación de impacto ambiental. Como ya se mencionó anteriormente, la promovente una vez autorizado el proyecto en materia ambiental procederá a tramitar el Registro Nacional de Pesca para la unidad de producción acuícola.
Art. 30°.- *Las actividades pesqueras se clasifican en:* **II.-** *Cultivo o acuacultura con fines*		
Artículo 31°.- *Para realizar las actividades de pesca se requiere lo siguiente:* **I,** *Concesión, para:* **Inciso b)** *Acuacultura comercial* **II,** Permiso, para: **Inciso g)** *Acuacultura de fomento* **III,** *Autorización, para:* **Inciso d)** *Recolectar del medio natural reproductores, larvas, postlarvas, crías, huevos, semillas, alevines o en cualquier otro estadio, y* **Inciso e)** *Acuacultura didáctica.*		

Artículos 22.- *la Secretaría podrá inscribir en el Registro Nacional de Pesca a los acuicultores que no requieran concesión, permiso o Autorización.*	Al **proyecto** le aplica el Artículo, incisos y, fracciones anteriores, porque se trata de una actividad acuícola con fines comerciales.	Por el hecho de presentar a la autoridad correspondiente (SEMARNAT) la Manifestación de Impacto Ambiental, el promovente está cumpliendo con este apartado. El proyecto se vincula por la obligatoriedad de obtener la autorización correspondiente para realizar las obras descritas en esta manifestación de impacto ambiental. Como ya se mencionó anteriormente, la promovente una vez autorizado el proyecto en materia ambiental procederá a tramitar el Registro Nacional de Pesca para la unidad de producción acuícola.
Art. 30°.- *Las actividades pesqueras se clasifican en:* **II.-** *Cultivo o acuacultura con fines*		
Artículo 31°.- *Para realizar las actividades de pesca se requiere lo siguiente:* **I,** *Concesión, para:* **Inciso b)** *Acuacultura comercial* **II,** Permiso, para: **Inciso g)** *Acuacultura de fomento* **III,** *Autorización, para:* **Inciso d)** *Recolectar del medio natural reproductores, larvas, postlarvas, crías, huevos, semillas, alevines o en cualquier otro estadio, y* **Inciso e)** *Acuacultura didáctica.*		

Artículos 22.- *la Secretaría podrá inscribir en el Registro Nacional de Pesca a los acuicultores que no requieran concesión, permiso o Autorización.*	Al **proyecto** le aplica el Artículo, incisos y, fracciones anteriores, porque se trata de una actividad acuícola con fines comerciales.	Por el hecho de presentar a la autoridad correspondiente (SEMARNAT) la Manifestación de Impacto Ambiental, el promovente está cumpliendo con este apartado. El proyecto se vincula por la obligatoriedad de obtener la autorización correspondiente para realizar las obras descritas en esta manifestación de impacto ambiental. Como ya se mencionó anteriormente, la promovente una vez autorizado el proyecto en materia ambiental procederá a tramitar el Registro Nacional de Pesca para la unidad de producción acuícola.
Art. 30°.- *Las actividades pesqueras se clasifican en:* **II.-** *Cultivo o acuacultura con fines*		
Artículo 31°.- *Para realizar las actividades de pesca se requiere lo siguiente:* **I,** *Concesión, para:* **Inciso b)** *Acuacultura comercial* **II,** Permiso, para: **Inciso g)** *Acuacultura de fomento* **III,** *Autorización, para:* **Inciso d)** *Recolectar del medio natural reproductores, larvas, postlarvas, crías, huevos, semillas, alevines o en cualquier otro estadio, y* **Inciso e)** *Acuacultura didáctica.*		

Artículos 22.- *la Secretaría podrá inscribir en el Registro Nacional de Pesca a los acuicultores que no requieran concesión, permiso o Autorización.*	Al **proyecto** le aplica el Artículo, incisos y, fracciones anteriores, porque se trata de una actividad acuícola con fines comerciales.	Por el hecho de presentar a la autoridad correspondiente (SEMARNAT) la Manifestación de Impacto Ambiental, el promovente está cumpliendo con este apartado. El proyecto se vincula por la obligatoriedad de obtener la autorización correspondiente para realizar las obras descritas en esta manifestación de impacto ambiental. Como ya se mencionó anteriormente, la promovente una vez autorizado el proyecto en materia ambiental procederá a tramitar el Registro Nacional de Pesca para la unidad de producción acuícola.
Art. 30°.- *Las actividades pesqueras se clasifican en:* **II.-** *Cultivo o acuacultura con fines*		
Artículo 31°.- *Para realizar las actividades de pesca se requiere lo siguiente:* **I,** *Concesión, para:* **Inciso b)** *Acuacultura comercial* **II,** Permiso, para: **Inciso g)** *Acuacultura de fomento* **III,** *Autorización, para:* **Inciso d)** *Recolectar del medio natural reproductores, larvas, postlarvas, crías, huevos, semillas, alevines o en cualquier otro estadio, y* **Inciso e)** *Acuacultura didáctica.*		

Artículos 22.- *la Secretaría podrá inscribir en el Registro Nacional de Pesca a los acuicultores que no requieran concesión, permiso o Autorización.*	Al **proyecto** le aplica el Artículo, incisos y, fracciones anteriores, porque se trata de una actividad acuícola con fines comerciales.	Por el hecho de presentar a la autoridad correspondiente (SEMARNAT) la Manifestación de Impacto Ambiental, el promovente está cumpliendo con este apartado. El proyecto se vincula por la obligatoriedad de obtener la autorización correspondiente para realizar las obras descritas en esta manifestación de impacto ambiental. Como ya se mencionó anteriormente, la promovente una vez autorizado el proyecto en materia ambiental procederá a tramitar el Registro Nacional de Pesca para la unidad de producción acuícola.
Art. 30°.- *Las actividades pesqueras se clasifican en:* **II.-** *Cultivo o acuacultura con fines*		
Artículo 31°.- *Para realizar las actividades de pesca se requiere lo siguiente:* **I,** *Concesión, para:* **Inciso b)** *Acuacultura comercial* **II,** Permiso, para: **Inciso g)** *Acuacultura de fomento* **III,** *Autorización, para:* **Inciso d)** *Recolectar del medio natural reproductores, larvas, postlarvas, crías, huevos, semillas, alevines o en cualquier otro estadio, y* **Inciso e)** *Acuacultura didáctica.*		

Artículos 22.- *la Secretaría podrá inscribir en el Registro Nacional de Pesca a los acuicultores que no requieran concesión, permiso o Autorización.*	Al **proyecto** le aplica el Artículo, incisos y, fracciones anteriores, porque se trata de una actividad acuícola con fines comerciales.	Por el hecho de presentar a la autoridad correspondiente (SEMARNAT) la Manifestación de Impacto Ambiental, el promovente está cumpliendo con este apartado. El proyecto se vincula por la obligatoriedad de obtener la autorización correspondiente para realizar las obras descritas en esta manifestación de impacto ambiental. Como ya se mencionó anteriormente, la promovente una vez autorizado el proyecto en materia ambiental procederá a tramitar el Registro Nacional de Pesca para la unidad de producción acuícola.
Art. 30°.- *Las actividades pesqueras se clasifican en:* **II.-** *Cultivo o acuacultura con fines*		
Artículo 31°.- *Para realizar las actividades de pesca se requiere lo siguiente:* **I,** *Concesión, para:* **Inciso b)** *Acuacultura comercial* **II,** Permiso, para: **Inciso g)** *Acuacultura de fomento* **III,** *Autorización, para:* **Inciso d)** *Recolectar del medio natural reproductores, larvas, postlarvas, crías, huevos, semillas, alevines o en cualquier otro estadio, y* **Inciso e)** *Acuacultura didáctica.*		

Artículos 22.- *la Secretaría podrá inscribir en el Registro Nacional de Pesca a los acuicultores que no requieran concesión, permiso o Autorización.*	Al **proyecto** le aplica el Artículo, incisos y, fracciones anteriores, porque se trata de una actividad acuícola con fines comerciales.	Por el hecho de presentar a la autoridad correspondiente (SEMARNAT) la Manifestación de Impacto Ambiental, el promovente está cumpliendo con este apartado. El proyecto se vincula por la obligatoriedad de obtener la autorización correspondiente para realizar las obras descritas en esta manifestación de impacto ambiental. Como ya se mencionó anteriormente, la promovente una vez autorizado el proyecto en materia ambiental procederá a tramitar el Registro Nacional de Pesca para la unidad de producción acuícola.
Art. 30°.- *Las actividades pesqueras se clasifican en:* **II.-** *Cultivo o acuacultura con fines*		
Artículo 31°.- *Para realizar las actividades de pesca se requiere lo siguiente:* **I,** *Concesión, para:* **Inciso b)** *Acuacultura comercial* **II,** Permiso, para: **Inciso g)** *Acuacultura de fomento* **III,** *Autorización, para:* **Inciso d)** *Recolectar del medio natural reproductores, larvas, postlarvas, crías, huevos, semillas, alevines o en cualquier otro estadio, y* **Inciso e)** *Acuacultura didáctica.*		

Artículos 22.- *la Secretaría podrá inscribir en el Registro Nacional de Pesca a los acuicultores que no requieran concesión, permiso o Autorización.*	Al **proyecto** le aplica el Artículo, incisos y, fracciones anteriores, porque se trata de una actividad acuícola con fines comerciales.	Por el hecho de presentar a la autoridad correspondiente (SEMARNAT) la Manifestación de Impacto Ambiental, el promovente está cumpliendo con este apartado. El proyecto se vincula por la obligatoriedad de obtener la autorización correspondiente para realizar las obras descritas en esta manifestación de impacto ambiental. Como ya se mencionó anteriormente, la promovente una vez autorizado el proyecto en materia ambiental procederá a tramitar el Registro Nacional de Pesca para la unidad de producción acuícola.
Art. 30°.- *Las actividades pesqueras se clasifican en:* **II.-** *Cultivo o acuacultura con fines*		
Artículo 31°.- *Para realizar las actividades de pesca se requiere lo siguiente:* **I,** *Concesión, para:* **Inciso b)** *Acuacultura comercial* **II,** Permiso, para: **Inciso g)** *Acuacultura de fomento* **III,** *Autorización, para:* **Inciso d)** *Recolectar del medio natural reproductores, larvas, postlarvas, crías, huevos, semillas, alevines o en cualquier otro estadio, y* **Inciso e)** *Acuacultura didáctica.*		

Artículos 22.- *la Secretaría podrá inscribir en el Registro Nacional de Pesca a los acuicultores que no requieran concesión, permiso o Autorización.*	Al **proyecto** le aplica el Artículo, incisos y, fracciones anteriores, porque se trata de una actividad acuícola con fines comerciales.	Por el hecho de presentar a la autoridad correspondiente (SEMARNAT) la Manifestación de Impacto Ambiental, el promovente está cumpliendo con este apartado. El proyecto se vincula por la obligatoriedad de obtener la autorización correspondiente para realizar las obras descritas en esta manifestación de impacto ambiental. Como ya se mencionó anteriormente, la promovente una vez autorizado el proyecto en materia ambiental procederá a tramitar el Registro Nacional de Pesca para la unidad de producción acuícola.
Art. 30°.- *Las actividades pesqueras se clasifican en:* **II.-** *Cultivo o acuacultura con fines*		
Artículo 31°.- *Para realizar las actividades de pesca se requiere lo siguiente:* **I,** *Concesión, para:* **Inciso b)** *Acuacultura comercial* **II,** Permiso, para: **Inciso g)** *Acuacultura de fomento* **III,** *Autorización, para:* **Inciso d)** *Recolectar del medio natural reproductores, larvas, postlarvas, crías, huevos, semillas, alevines o en cualquier otro estadio, y* **Inciso e)** *Acuacultura didáctica.*		

Artículos 22.- *la Secretaría podrá inscribir en el Registro Nacional de Pesca a los acuicultores que no requieran concesión, permiso o Autorización.*	Al **proyecto** le aplica el Artículo, incisos y, fracciones anteriores, porque se trata de una actividad acuícola con fines comerciales.	Por el hecho de presentar a la autoridad correspondiente (SEMARNAT) la Manifestación de Impacto Ambiental, el promovente está cumpliendo con este apartado. El proyecto se vincula por la obligatoriedad de obtener la autorización correspondiente para realizar las obras descritas en esta manifestación de impacto ambiental. Como ya se mencionó anteriormente, la promovente una vez autorizado el proyecto en materia ambiental procederá a tramitar el Registro Nacional de Pesca para la unidad de producción acuícola.
Art. 30°.- *Las actividades pesqueras se clasifican en:* **II.-** *Cultivo o acuacultura con fines*		
Artículo 31°.- *Para realizar las actividades de pesca se requiere lo siguiente:* **I,** *Concesión, para:* **Inciso b)** *Acuacultura comercial* **II,** Permiso, para: **Inciso g)** *Acuacultura de fomento* **III,** *Autorización, para:* **Inciso d)** *Recolectar del medio natural reproductores, larvas, postlarvas, crías, huevos, semillas, alevines o en cualquier otro estadio, y* **Inciso e)** *Acuacultura didáctica.*		

Artículos 22.- *la Secretaría podrá inscribir en el Registro Nacional de Pesca a los acuicultores que no requieran concesión, permiso o Autorización.*	Al **proyecto** le aplica el Artículo, incisos y, fracciones anteriores, porque se trata de una actividad acuícola con fines comerciales.	Por el hecho de presentar a la autoridad correspondiente (SEMARNAT) la Manifestación de Impacto Ambiental, el promovente está cumpliendo con este apartado. El proyecto se vincula por la obligatoriedad de obtener la autorización correspondiente para realizar las obras descritas en esta manifestación de impacto ambiental. Como ya se mencionó anteriormente, la promovente una vez autorizado el proyecto en materia ambiental procederá a tramitar el Registro Nacional de Pesca para la unidad de producción acuícola.
Art. 30°.- *Las actividades pesqueras se clasifican en:* **II.-** *Cultivo o acuacultura con fines*		
Artículo 31°.- *Para realizar las actividades de pesca se requiere lo siguiente:* **I,** *Concesión, para:* **Inciso b)** *Acuacultura comercial* **II,** Permiso, para: **Inciso g)** *Acuacultura de fomento* **III,** *Autorización, para:* **Inciso d)** *Recolectar del medio natural reproductores, larvas, postlarvas, crías, huevos, semillas, alevines o en cualquier otro estadio, y* **Inciso e)** *Acuacultura didáctica.*		

Artículos 22.- *la Secretaría podrá inscribir en el Registro Nacional de Pesca a los acuicultores que no requieran concesión, permiso o Autorización.*	Al **proyecto** le aplica el Artículo, incisos y, fracciones anteriores, porque se trata de una actividad acuícola con fines comerciales.	Por el hecho de presentar a la autoridad correspondiente (SEMARNAT) la Manifestación de Impacto Ambiental, el promovente está cumpliendo con este apartado. El proyecto se vincula por la obligatoriedad de obtener la autorización correspondiente para realizar las obras descritas en esta manifestación de impacto ambiental. Como ya se mencionó anteriormente, la promovente una vez autorizado el proyecto en materia ambiental procederá a tramitar el Registro Nacional de Pesca para la unidad de producción acuícola.
Art. 30°.- *Las actividades pesqueras se clasifican en:* **II.-** *Cultivo o acuacultura con fines*		
Artículo 31°.- *Para realizar las actividades de pesca se requiere lo siguiente:* **I,** *Concesión, para:* **Inciso b)** *Acuacultura comercial* **II,** Permiso, para: **Inciso g)** *Acuacultura de fomento* **III,** *Autorización, para:* **Inciso d)** *Recolectar del medio natural reproductores, larvas, postlarvas, crías, huevos, semillas, alevines o en cualquier otro estadio, y* **Inciso e)** *Acuacultura didáctica.*		

Artículos 22.- *la Secretaría podrá inscribir en el Registro Nacional de Pesca a los acuicultores que no requieran concesión, permiso o Autorización.*	Al **proyecto** le aplica el Artículo, incisos y, fracciones anteriores, porque se trata de una actividad acuícola con fines comerciales.	Por el hecho de presentar a la autoridad correspondiente (SEMARNAT) la Manifestación de Impacto Ambiental, el promovente está cumpliendo con este apartado. El proyecto se vincula por la obligatoriedad de obtener la autorización correspondiente para realizar las obras descritas en esta manifestación de impacto ambiental. Como ya se mencionó anteriormente, la promovente una vez autorizado el proyecto en materia ambiental procederá a tramitar el Registro Nacional de Pesca para la unidad de producción acuícola.
Art. 30°.- *Las actividades pesqueras se clasifican en:* **II.-** *Cultivo o acuacultura con fines*		
Artículo 31°.- *Para realizar las actividades de pesca se requiere lo siguiente:* **I,** *Concesión, para:* **Inciso b)** *Acuacultura comercial* **II,** Permiso, para: **Inciso g)** *Acuacultura de fomento* **III,** *Autorización, para:* **Inciso d)** *Recolectar del medio natural reproductores, larvas, postlarvas, crías, huevos, semillas, alevines o en cualquier otro estadio, y* **Inciso e)** *Acuacultura didáctica.*		

Artículos 22.- *la Secretaría podrá inscribir en el Registro Nacional de Pesca a los acuicultores que no requieran concesión, permiso o Autorización.*	Al **proyecto** le aplica el Artículo, incisos y, fracciones anteriores, porque se trata de una actividad acuícola con fines comerciales.	Por el hecho de presentar a la autoridad correspondiente (SEMARNAT) la Manifestación de Impacto Ambiental, el promovente está cumpliendo con este apartado. El proyecto se vincula por la obligatoriedad de obtener la autorización correspondiente para realizar las obras descritas en esta manifestación de impacto ambiental. Como ya se mencionó anteriormente, la promovente una vez autorizado el proyecto en materia ambiental procederá a tramitar el Registro Nacional de Pesca para la unidad de producción acuícola.
Art. 30°.- *Las actividades pesqueras se clasifican en:* **II.-** *Cultivo o acuacultura con fines*		
Artículo 31°.- *Para realizar las actividades de pesca se requiere lo siguiente:* **I,** *Concesión, para:* **Inciso b)** *Acuacultura comercial* **II,** Permiso, para: **Inciso g)** *Acuacultura de fomento* **III,** *Autorización, para:* **Inciso d)** *Recolectar del medio natural reproductores, larvas, postlarvas, crías, huevos, semillas, alevines o en cualquier otro estadio, y* **Inciso e)** *Acuacultura didáctica.*		

Artículos 22.- *la Secretaría podrá inscribir en el Registro Nacional de Pesca a los acuicultores que no requieran concesión, permiso o Autorización.*	Al **proyecto** le aplica el Artículo, incisos y, fracciones anteriores, porque se trata de una actividad acuícola con fines comerciales.	Por el hecho de presentar a la autoridad correspondiente (SEMARNAT) la Manifestación de Impacto Ambiental, el promovente está cumpliendo con este apartado. El proyecto se vincula por la obligatoriedad de obtener la autorización correspondiente para realizar las obras descritas en esta manifestación de impacto ambiental. Como ya se mencionó anteriormente, la promovente una vez autorizado el proyecto en materia ambiental procederá a tramitar el Registro Nacional de Pesca para la unidad de producción acuícola.
Art. 30°.- *Las actividades pesqueras se clasifican en:* **II.-** *Cultivo o acuacultura con fines*		
Artículo 31°.- *Para realizar las actividades de pesca se requiere lo siguiente:* **I,** *Concesión, para:* **Inciso b)** *Acuacultura comercial* **II,** Permiso, para: **Inciso g)** *Acuacultura de fomento* **III,** *Autorización, para:* **Inciso d)** *Recolectar del medio natural reproductores, larvas, postlarvas, crías, huevos, semillas, alevines o en cualquier otro estadio, y* **Inciso e)** *Acuacultura didáctica.*		

Artículos 22.- *la Secretaría podrá inscribir en el Registro Nacional de Pesca a los acuicultores que no requieran concesión, permiso o Autorización.*	Al **proyecto** le aplica el Artículo, incisos y, fracciones anteriores, porque se trata de una actividad acuícola con fines comerciales.	Por el hecho de presentar a la autoridad correspondiente (SEMARNAT) la Manifestación de Impacto Ambiental, el promovente está cumpliendo con este apartado. El proyecto se vincula por la obligatoriedad de obtener la autorización correspondiente para realizar las obras descritas en esta manifestación de impacto ambiental. Como ya se mencionó anteriormente, la promovente una vez autorizado el proyecto en materia ambiental procederá a tramitar el Registro Nacional de Pesca para la unidad de producción acuícola.
Art. 30°.- *Las actividades pesqueras se clasifican en:* **II.-** *Cultivo o acuacultura con fines*		
Artículo 31°.- *Para realizar las actividades de pesca se requiere lo siguiente:* **I,** *Concesión, para:* **Inciso b)** *Acuacultura comercial* **II,** Permiso, para: **Inciso g)** *Acuacultura de fomento* **III,** *Autorización, para:* **Inciso d)** *Recolectar del medio natural reproductores, larvas, postlarvas, crías, huevos, semillas, alevines o en cualquier otro estadio, y* **Inciso e)** *Acuacultura didáctica.*		

Artículos 22.- *la Secretaría podrá inscribir en el Registro Nacional de Pesca a los acuicultores que no requieran concesión, permiso o Autorización.*	Al **proyecto** le aplica el Artículo, incisos y, fracciones anteriores, porque se trata de una actividad acuícola con fines comerciales.	Por el hecho de presentar a la autoridad correspondiente (SEMARNAT) la Manifestación de Impacto Ambiental, el promovente está cumpliendo con este apartado. El proyecto se vincula por la obligatoriedad de obtener la autorización correspondiente para realizar las obras descritas en esta manifestación de impacto ambiental. Como ya se mencionó anteriormente, la promovente una vez autorizado el proyecto en materia ambiental procederá a tramitar el Registro Nacional de Pesca para la unidad de producción acuícola.
Art. 30°.- *Las actividades pesqueras se clasifican en:* **II.-** *Cultivo o acuacultura con fines*		
Artículo 31°.- *Para realizar las actividades de pesca se requiere lo siguiente:* **I,** *Concesión, para:* **Inciso b)** *Acuacultura comercial* **II,** Permiso, para: **Inciso g)** *Acuacultura de fomento* **III,** *Autorización, para:* **Inciso d)** *Recolectar del medio natural reproductores, larvas, postlarvas, crías, huevos, semillas, alevines o en cualquier otro estadio, y* **Inciso e)** *Acuacultura didáctica.*		

Artículos 22.- *la Secretaría podrá inscribir en el Registro Nacional de Pesca a los acuicultores que no requieran concesión, permiso o Autorización.*	Al **proyecto** le aplica el Artículo, incisos y, fracciones anteriores, porque se trata de una actividad acuícola con fines comerciales.	Por el hecho de presentar a la autoridad correspondiente (SEMARNAT) la Manifestación de Impacto Ambiental, el promovente está cumpliendo con este apartado. El proyecto se vincula por la obligatoriedad de obtener la autorización correspondiente para realizar las obras descritas en esta manifestación de impacto ambiental. Como ya se mencionó anteriormente, la promovente una vez autorizado el proyecto en materia ambiental procederá a tramitar el Registro Nacional de Pesca para la unidad de producción acuícola.
Art. 30°.- *Las actividades pesqueras se clasifican en:* **II.-** *Cultivo o acuacultura con fines*		
Artículo 31°.- *Para realizar las actividades de pesca se requiere lo siguiente:* **I,** *Concesión, para:* **Inciso b)** *Acuacultura comercial* **II,** Permiso, para: **Inciso g)** *Acuacultura de fomento* **III,** *Autorización, para:* **Inciso d)** *Recolectar del medio natural reproductores, larvas, postlarvas, crías, huevos, semillas, alevines o en cualquier otro estadio, y* **Inciso e)** *Acuacultura didáctica.*		

Artículos 22.- *la Secretaría podrá inscribir en el Registro Nacional de Pesca a los acuicultores que no requieran concesión, permiso o Autorización.*	Al **proyecto** le aplica el Artículo, incisos y, fracciones anteriores, porque se trata de una actividad acuícola con fines comerciales.	Por el hecho de presentar a la autoridad correspondiente (SEMARNAT) la Manifestación de Impacto Ambiental, el promovente está cumpliendo con este apartado. El proyecto se vincula por la obligatoriedad de obtener la autorización correspondiente para realizar las obras descritas en esta manifestación de impacto ambiental. Como ya se mencionó anteriormente, la promovente una vez autorizado el proyecto en materia ambiental procederá a tramitar el Registro Nacional de Pesca para la unidad de producción acuícola.
Art. 30°.- *Las actividades pesqueras se clasifican en:* **II.-** *Cultivo o acuacultura con fines*		
Artículo 31°.- *Para realizar las actividades de pesca se requiere lo siguiente:* **I,** *Concesión, para:* **Inciso b)** *Acuacultura comercial* **II,** Permiso, para: **Inciso g)** *Acuacultura de fomento* **III,** *Autorización, para:* **Inciso d)** *Recolectar del medio natural reproductores, larvas, postlarvas, crías, huevos, semillas, alevines o en cualquier otro estadio, y* **Inciso e)** *Acuacultura didáctica.*		

Artículos 22.- *la Secretaría podrá inscribir en el Registro Nacional de Pesca a los acuicultores que no requieran concesión, permiso o Autorización.*	Al **proyecto** le aplica el Artículo, incisos y, fracciones anteriores, porque se trata de una actividad acuícola con fines comerciales.	Por el hecho de presentar a la autoridad correspondiente (SEMARNAT) la Manifestación de Impacto Ambiental, el promovente está cumpliendo con este apartado. El proyecto se vincula por la obligatoriedad de obtener la autorización correspondiente para realizar las obras descritas en esta manifestación de impacto ambiental. Como ya se mencionó anteriormente, la promovente una vez autorizado el proyecto en materia ambiental procederá a tramitar el Registro Nacional de Pesca para la unidad de producción acuícola.
Art. 30°.- *Las actividades pesqueras se clasifican en:* **II.-** *Cultivo o acuacultura con fines*		
Artículo 31°.- *Para realizar las actividades de pesca se requiere lo siguiente:* **I,** *Concesión, para:* **Inciso b)** *Acuacultura comercial* **II,** Permiso, para: **Inciso g)** *Acuacultura de fomento* **III,** *Autorización, para:* **Inciso d)** *Recolectar del medio natural reproductores, larvas, postlarvas, crías, huevos, semillas, alevines o en cualquier otro estadio, y* **Inciso e)** *Acuacultura didáctica.*		

Artículos 22.- *la Secretaría podrá inscribir en el Registro Nacional de Pesca a los acuicultores que no requieran concesión, permiso o Autorización.*	Al **proyecto** le aplica el Artículo, incisos y, fracciones anteriores, porque se trata de una actividad acuícola con fines comerciales.	Por el hecho de presentar a la autoridad correspondiente (SEMARNAT) la Manifestación de Impacto Ambiental, el promovente está cumpliendo con este apartado. El proyecto se vincula por la obligatoriedad de obtener la autorización correspondiente para realizar las obras descritas en esta manifestación de impacto ambiental. Como ya se mencionó anteriormente, la promovente una vez autorizado el proyecto en materia ambiental procederá a tramitar el Registro Nacional de Pesca para la unidad de producción acuícola.
Art. 30°.- *Las actividades pesqueras se clasifican en:* **II.-** *Cultivo o acuacultura con fines*		
Artículo 31°.- *Para realizar las actividades de pesca se requiere lo siguiente:* **I,** *Concesión, para:* **Inciso b)** *Acuacultura comercial* **II,** Permiso, para: **Inciso g)** *Acuacultura de fomento* **III,** *Autorización, para:* **Inciso d)** *Recolectar del medio natural reproductores, larvas, postlarvas, crías, huevos, semillas, alevines o en cualquier otro estadio, y* **Inciso e)** *Acuacultura didáctica.*		

Artículos 22.- *la Secretaría podrá inscribir en el Registro Nacional de Pesca a los acuicultores que no requieran concesión, permiso o Autorización.*	Al **proyecto** le aplica el Artículo, incisos y, fracciones anteriores, porque se trata de una actividad acuícola con fines comerciales.	Por el hecho de presentar a la autoridad correspondiente (SEMARNAT) la Manifestación de Impacto Ambiental, el promovente está cumpliendo con este apartado. El proyecto se vincula por la obligatoriedad de obtener la autorización correspondiente para realizar las obras descritas en esta manifestación de impacto ambiental. Como ya se mencionó anteriormente, la promovente una vez autorizado el proyecto en materia ambiental procederá a tramitar el Registro Nacional de Pesca para la unidad de producción acuícola.
Art. 30°.- *Las actividades pesqueras se clasifican en:* **II.-** *Cultivo o acuacultura con fines*		
Artículo 31°.- *Para realizar las actividades de pesca se requiere lo siguiente:* **I,** *Concesión, para:* **Inciso b)** *Acuacultura comercial* **II,** Permiso, para: **Inciso g)** *Acuacultura de fomento* **III,** *Autorización, para:* **Inciso d)** *Recolectar del medio natural reproductores, larvas, postlarvas, crías, huevos, semillas, alevines o en cualquier otro estadio, y* **Inciso e)** *Acuacultura didáctica.*		

Artículos 22.- *la Secretaría podrá inscribir en el Registro Nacional de Pesca a los acuicultores que no requieran concesión, permiso o Autorización.*	Al **proyecto** le aplica el Artículo, incisos y, fracciones anteriores, porque se trata de una actividad acuícola con fines comerciales.	Por el hecho de presentar a la autoridad correspondiente (SEMARNAT) la Manifestación de Impacto Ambiental, el promovente está cumpliendo con este apartado. El proyecto se vincula por la obligatoriedad de obtener la autorización correspondiente para realizar las obras descritas en esta manifestación de impacto ambiental. Como ya se mencionó anteriormente, la promovente una vez autorizado el proyecto en materia ambiental procederá a tramitar el Registro Nacional de Pesca para la unidad de producción acuícola.
Art. 30°.- *Las actividades pesqueras se clasifican en:* **II.-** *Cultivo o acuacultura con fines*		
Artículo 31°.- *Para realizar las actividades de pesca se requiere lo siguiente:* **I,** *Concesión, para:* **Inciso b)** *Acuacultura comercial* **II,** Permiso, para: **Inciso g)** *Acuacultura de fomento* **III,** *Autorización, para:* **Inciso d)** *Recolectar del medio natural reproductores, larvas, postlarvas, crías, huevos, semillas, alevines o en cualquier otro estadio, y* **Inciso e)** *Acuacultura didáctica.*		

Artículos 22.- *la Secretaría podrá inscribir en el Registro Nacional de Pesca a los acuicultores que no requieran concesión, permiso o Autorización.*	Al **proyecto** le aplica el Artículo, incisos y, fracciones anteriores, porque se trata de una actividad acuícola con fines comerciales.	Por el hecho de presentar a la autoridad correspondiente (SEMARNAT) la Manifestación de Impacto Ambiental, el promovente está cumpliendo con este apartado. El proyecto se vincula por la obligatoriedad de obtener la autorización correspondiente para realizar las obras descritas en esta manifestación de impacto ambiental. Como ya se mencionó anteriormente, la promovente una vez autorizado el proyecto en materia ambiental procederá a tramitar el Registro Nacional de Pesca para la unidad de producción acuícola.
Art. 30°.- *Las actividades pesqueras se clasifican en:* **II.-** *Cultivo o acuacultura con fines*		
Artículo 31°.- *Para realizar las actividades de pesca se requiere lo siguiente:* **I,** *Concesión, para:* **Inciso b)** *Acuacultura comercial* **II,** Permiso, para: **Inciso g)** *Acuacultura de fomento* **III,** *Autorización, para:* **Inciso d)** *Recolectar del medio natural reproductores, larvas, postlarvas, crías, huevos, semillas, alevines o en cualquier otro estadio, y* **Inciso e)** *Acuacultura didáctica.*		

Artículos 22.- *la Secretaría podrá inscribir en el Registro Nacional de Pesca a los acuicultores que no requieran concesión, permiso o Autorización.*	Al **proyecto** le aplica el Artículo, incisos y, fracciones anteriores, porque se trata de una actividad acuícola con fines comerciales.	Por el hecho de presentar a la autoridad correspondiente (SEMARNAT) la Manifestación de Impacto Ambiental, el promovente está cumpliendo con este apartado. El proyecto se vincula por la obligatoriedad de obtener la autorización correspondiente para realizar las obras descritas en esta manifestación de impacto ambiental. Como ya se mencionó anteriormente, la promovente una vez autorizado el proyecto en materia ambiental procederá a tramitar el Registro Nacional de Pesca para la unidad de producción acuícola.
Art. 30°.- *Las actividades pesqueras se clasifican en:* **II.-** *Cultivo o acuacultura con fines*		
Artículo 31°.- *Para realizar las actividades de pesca se requiere lo siguiente:* **I,** *Concesión, para:* **Inciso b)** *Acuacultura comercial* **II,** Permiso, para: **Inciso g)** *Acuacultura de fomento* **III,** *Autorización, para:* **Inciso d)** *Recolectar del medio natural reproductores, larvas, postlarvas, crías, huevos, semillas, alevines o en cualquier otro estadio, y* **Inciso e)** *Acuacultura didáctica.*		

Artículos 22.- *la Secretaría podrá inscribir en el Registro Nacional de Pesca a los acuicultores que no requieran concesión, permiso o Autorización.*	Al **proyecto** le aplica el Artículo, incisos y, fracciones anteriores, porque se trata de una actividad acuícola con fines comerciales.	Por el hecho de presentar a la autoridad correspondiente (SEMARNAT) la Manifestación de Impacto Ambiental, el promovente está cumpliendo con este apartado. El proyecto se vincula por la obligatoriedad de obtener la autorización correspondiente para realizar las obras descritas en esta manifestación de impacto ambiental. Como ya se mencionó anteriormente, la promovente una vez autorizado el proyecto en materia ambiental procederá a tramitar el Registro Nacional de Pesca para la unidad de producción acuícola.
Art. 30°.- *Las actividades pesqueras se clasifican en:* **II.-** *Cultivo o acuacultura con fines*		
Artículo 31°.- *Para realizar las actividades de pesca se requiere lo siguiente:* **I,** *Concesión, para:* **Inciso b)** *Acuacultura comercial* **II,** Permiso, para: **Inciso g)** *Acuacultura de fomento* **III,** *Autorización, para:* **Inciso d)** *Recolectar del medio natural reproductores, larvas, postlarvas, crías, huevos, semillas, alevines o en cualquier otro estadio, y* **Inciso e)** *Acuacultura didáctica.*		

Artículos 22.- *la Secretaría podrá inscribir en el Registro Nacional de Pesca a los acuicultores que no requieran concesión, permiso o Autorización.*	Al **proyecto** le aplica el Artículo, incisos y, fracciones anteriores, porque se trata de una actividad acuícola con fines comerciales.	Por el hecho de presentar a la autoridad correspondiente (SEMARNAT) la Manifestación de Impacto Ambiental, el promovente está cumpliendo con este apartado. El proyecto se vincula por la obligatoriedad de obtener la autorización correspondiente para realizar las obras descritas en esta manifestación de impacto ambiental. Como ya se mencionó anteriormente, la promovente una vez autorizado el proyecto en materia ambiental procederá a tramitar el Registro Nacional de Pesca para la unidad de producción acuícola.
Art. 30°.- *Las actividades pesqueras se clasifican en:* **II.-** *Cultivo o acuacultura con fines*		
Artículo 31°.- *Para realizar las actividades de pesca se requiere lo siguiente:* **I,** *Concesión, para:* **Inciso b)** *Acuacultura comercial* **II,** Permiso, para: **Inciso g)** *Acuacultura de fomento* **III,** *Autorización, para:* **Inciso d)** *Recolectar del medio natural reproductores, larvas, postlarvas, crías, huevos, semillas, alevines o en cualquier otro estadio, y* **Inciso e)** *Acuacultura didáctica.*		

Artículos 22.- *la Secretaría podrá inscribir en el Registro Nacional de Pesca a los acuicultores que no requieran concesión, permiso o Autorización.*	Al **proyecto** le aplica el Artículo, incisos y, fracciones anteriores, porque se trata de una actividad acuícola con fines comerciales.	Por el hecho de presentar a la autoridad correspondiente (SEMARNAT) la Manifestación de Impacto Ambiental, el promovente está cumpliendo con este apartado. El proyecto se vincula por la obligatoriedad de obtener la autorización correspondiente para realizar las obras descritas en esta manifestación de impacto ambiental. Como ya se mencionó anteriormente, la promovente una vez autorizado el proyecto en materia ambiental procederá a tramitar el Registro Nacional de Pesca para la unidad de producción acuícola.
Art. 30°.- *Las actividades pesqueras se clasifican en:* **II.-** *Cultivo o acuacultura con fines*		
Artículo 31°.- *Para realizar las actividades de pesca se requiere lo siguiente:* **I,** *Concesión, para:* **Inciso b)** *Acuacultura comercial* **II,** Permiso, para: **Inciso g)** *Acuacultura de fomento* **III,** *Autorización, para:* **Inciso d)** *Recolectar del medio natural reproductores, larvas, postlarvas, crías, huevos, semillas, alevines o en cualquier otro estadio, y* **Inciso e)** *Acuacultura didáctica.*		

Artículos 22.- *la Secretaría podrá inscribir en el Registro Nacional de Pesca a los acuicultores que no requieran concesión, permiso o Autorización.*	Al **proyecto** le aplica el Artículo, incisos y, fracciones anteriores, porque se trata de una actividad acuícola con fines comerciales.	Por el hecho de presentar a la autoridad correspondiente (SEMARNAT) la Manifestación de Impacto Ambiental, el promovente está cumpliendo con este apartado. El proyecto se vincula por la obligatoriedad de obtener la autorización correspondiente para realizar las obras descritas en esta manifestación de impacto ambiental. Como ya se mencionó anteriormente, la promovente una vez autorizado el proyecto en materia ambiental procederá a tramitar el Registro Nacional de Pesca para la unidad de producción acuícola.
Art. 30°.- *Las actividades pesqueras se clasifican en:* **II.-** *Cultivo o acuacultura con fines*		
Artículo 31°.- *Para realizar las actividades de pesca se requiere lo siguiente:* **I,** *Concesión, para:* **Inciso b)** *Acuacultura comercial* **II,** Permiso, para: **Inciso g)** *Acuacultura de fomento* **III,** *Autorización, para:* **Inciso d)** *Recolectar del medio natural reproductores, larvas, postlarvas, crías, huevos, semillas, alevines o en cualquier otro estadio, y* **Inciso e)** *Acuacultura didáctica.*		

Artículos 22.- *la Secretaría podrá inscribir en el Registro Nacional de Pesca a los acuicultores que no requieran concesión, permiso o Autorización.*	Al **proyecto** le aplica el Artículo, incisos y, fracciones anteriores, porque se trata de una actividad acuícola con fines comerciales.	Por el hecho de presentar a la autoridad correspondiente (SEMARNAT) la Manifestación de Impacto Ambiental, el promovente está cumpliendo con este apartado. El proyecto se vincula por la obligatoriedad de obtener la autorización correspondiente para realizar las obras descritas en esta manifestación de impacto ambiental. Como ya se mencionó anteriormente, la promovente una vez autorizado el proyecto en materia ambiental procederá a tramitar el Registro Nacional de Pesca para la unidad de producción acuícola.
Art. 30°.- *Las actividades pesqueras se clasifican en:* **II.-** *Cultivo o acuacultura con fines*		
Artículo 31°.- *Para realizar las actividades de pesca se requiere lo siguiente:* **I,** *Concesión, para:* **Inciso b)** *Acuacultura comercial* **II,** Permiso, para: **Inciso g)** *Acuacultura de fomento* **III,** *Autorización, para:* **Inciso d)** *Recolectar del medio natural reproductores, larvas, postlarvas, crías, huevos, semillas, alevines o en cualquier otro estadio, y* **Inciso e)** *Acuacultura didáctica.*		

Artículos 22.- *la Secretaría podrá inscribir en el Registro Nacional de Pesca a los acuicultores que no requieran concesión, permiso o Autorización.*	Al **proyecto** le aplica el Artículo, incisos y, fracciones anteriores, porque se trata de una actividad acuícola con fines comerciales.	Por el hecho de presentar a la autoridad correspondiente (SEMARNAT) la Manifestación de Impacto Ambiental, el promovente está cumpliendo con este apartado. El proyecto se vincula por la obligatoriedad de obtener la autorización correspondiente para realizar las obras descritas en esta manifestación de impacto ambiental. Como ya se mencionó anteriormente, la promovente una vez autorizado el proyecto en materia ambiental procederá a tramitar el Registro Nacional de Pesca para la unidad de producción acuícola.
Art. 30°.- *Las actividades pesqueras se clasifican en:* **II.-** *Cultivo o acuacultura con fines*		
Artículo 31°.- *Para realizar las actividades de pesca se requiere lo siguiente:* **I,** *Concesión, para:* **Inciso b)** *Acuacultura comercial* **II,** Permiso, para: **Inciso g)** *Acuacultura de fomento* **III,** *Autorización, para:* **Inciso d)** *Recolectar del medio natural reproductores, larvas, postlarvas, crías, huevos, semillas, alevines o en cualquier otro estadio, y* **Inciso e)** *Acuacultura didáctica.*		

Artículos 22.- *la Secretaría podrá inscribir en el Registro Nacional de Pesca a los acuicultores que no requieran concesión, permiso o Autorización.*	Al **proyecto** le aplica el Artículo, incisos y, fracciones anteriores, porque se trata de una actividad acuícola con fines comerciales.	Por el hecho de presentar a la autoridad correspondiente (SEMARNAT) la Manifestación de Impacto Ambiental, el promovente está cumpliendo con este apartado. El proyecto se vincula por la obligatoriedad de obtener la autorización correspondiente para realizar las obras descritas en esta manifestación de impacto ambiental. Como ya se mencionó anteriormente, la promovente una vez autorizado el proyecto en materia ambiental procederá a tramitar el Registro Nacional de Pesca para la unidad de producción acuícola.
Art. 30°.- *Las actividades pesqueras se clasifican en:* **II.-** *Cultivo o acuacultura con fines*		
Artículo 31°.- *Para realizar las actividades de pesca se requiere lo siguiente:* **I,** *Concesión, para:* **Inciso b)** *Acuacultura comercial* **II,** Permiso, para: **Inciso g)** *Acuacultura de fomento* **III,** *Autorización, para:* **Inciso d)** *Recolectar del medio natural reproductores, larvas, postlarvas, crías, huevos, semillas, alevines o en cualquier otro estadio, y* **Inciso e)** *Acuacultura didáctica.*		

Artículos 22.- *la Secretaría podrá inscribir en el Registro Nacional de Pesca a los acuicultores que no requieran concesión, permiso o Autorización.*	Al **proyecto** le aplica el Artículo, incisos y, fracciones anteriores, porque se trata de una actividad acuícola con fines comerciales.	Por el hecho de presentar a la autoridad correspondiente (SEMARNAT) la Manifestación de Impacto Ambiental, el promovente está cumpliendo con este apartado. El proyecto se vincula por la obligatoriedad de obtener la autorización correspondiente para realizar las obras descritas en esta manifestación de impacto ambiental. Como ya se mencionó anteriormente, la promovente una vez autorizado el proyecto en materia ambiental procederá a tramitar el Registro Nacional de Pesca para la unidad de producción acuícola.
Art. 30°.- *Las actividades pesqueras se clasifican en:* **II.-** *Cultivo o acuacultura con fines*		
Artículo 31°.- *Para realizar las actividades de pesca se requiere lo siguiente:* **I,** *Concesión, para:* **Inciso b)** *Acuacultura comercial* **II,** Permiso, para: **Inciso g)** *Acuacultura de fomento* **III,** *Autorización, para:* **Inciso d)** *Recolectar del medio natural reproductores, larvas, postlarvas, crías, huevos, semillas, alevines o en cualquier otro estadio, y* **Inciso e)** *Acuacultura didáctica.*		

Artículos 22.- *la Secretaría podrá inscribir en el Registro Nacional de Pesca a los acuicultores que no requieran concesión, permiso o Autorización.*	Al **proyecto** le aplica el Artículo, incisos y, fracciones anteriores, porque se trata de una actividad acuícola con fines comerciales.	Por el hecho de presentar a la autoridad correspondiente (SEMARNAT) la Manifestación de Impacto Ambiental, el promovente está cumpliendo con este apartado. El proyecto se vincula por la obligatoriedad de obtener la autorización correspondiente para realizar las obras descritas en esta manifestación de impacto ambiental. Como ya se mencionó anteriormente, la promovente una vez autorizado el proyecto en materia ambiental procederá a tramitar el Registro Nacional de Pesca para la unidad de producción acuícola.
Art. 30°.- *Las actividades pesqueras se clasifican en:* **II.-** *Cultivo o acuacultura con fines*		
Artículo 31°.- *Para realizar las actividades de pesca se requiere lo siguiente:* **I,** *Concesión, para:* **Inciso b)** *Acuacultura comercial* **II,** Permiso, para: **Inciso g)** *Acuacultura de fomento* **III,** *Autorización, para:* **Inciso d)** *Recolectar del medio natural reproductores, larvas, postlarvas, crías, huevos, semillas, alevines o en cualquier otro estadio, y* **Inciso e)** *Acuacultura didáctica.*		

Artículos 22.- *la Secretaría podrá inscribir en el Registro Nacional de Pesca a los acuicultores que no requieran concesión, permiso o Autorización.*	Al **proyecto** le aplica el Artículo, incisos y, fracciones anteriores, porque se trata de una actividad acuícola con fines comerciales.	Por el hecho de presentar a la autoridad correspondiente (SEMARNAT) la Manifestación de Impacto Ambiental, el promovente está cumpliendo con este apartado. El proyecto se vincula por la obligatoriedad de obtener la autorización correspondiente para realizar las obras descritas en esta manifestación de impacto ambiental. Como ya se mencionó anteriormente, la promovente una vez autorizado el proyecto en materia ambiental procederá a tramitar el Registro Nacional de Pesca para la unidad de producción acuícola.
Art. 30°.- *Las actividades pesqueras se clasifican en:* **II.-** *Cultivo o acuacultura con fines*		
Artículo 31°.- *Para realizar las actividades de pesca se requiere lo siguiente:* **I,** *Concesión, para:* **Inciso b)** *Acuacultura comercial* **II,** Permiso, para: **Inciso g)** *Acuacultura de fomento* **III,** *Autorización, para:* **Inciso d)** *Recolectar del medio natural reproductores, larvas, postlarvas, crías, huevos, semillas, alevines o en cualquier otro estadio, y* **Inciso e)** *Acuacultura didáctica.*		

Artículos 22.- *la Secretaría podrá inscribir en el Registro Nacional de Pesca a los acuicultores que no requieran concesión, permiso o Autorización.*	Al **proyecto** le aplica el Artículo, incisos y, fracciones anteriores, porque se trata de una actividad acuícola con fines comerciales.	Por el hecho de presentar a la autoridad correspondiente (SEMARNAT) la Manifestación de Impacto Ambiental, el promovente está cumpliendo con este apartado. El proyecto se vincula por la obligatoriedad de obtener la autorización correspondiente para realizar las obras descritas en esta manifestación de impacto ambiental. Como ya se mencionó anteriormente, la promovente una vez autorizado el proyecto en materia ambiental procederá a tramitar el Registro Nacional de Pesca para la unidad de producción acuícola.
Art. 30°.- *Las actividades pesqueras se clasifican en:* **II.-** *Cultivo o acuacultura con fines*		
Artículo 31°.- *Para realizar las actividades de pesca se requiere lo siguiente:* **I,** *Concesión, para:* **Inciso b)** *Acuacultura comercial* **II,** Permiso, para: **Inciso g)** *Acuacultura de fomento* **III,** *Autorización, para:* **Inciso d)** *Recolectar del medio natural reproductores, larvas, postlarvas, crías, huevos, semillas, alevines o en cualquier otro estadio, y* **Inciso e)** *Acuacultura didáctica.*		

Artículos 22.- *la Secretaría podrá inscribir en el Registro Nacional de Pesca a los acuicultores que no requieran concesión, permiso o Autorización.*	Al **proyecto** le aplica el Artículo, incisos y, fracciones anteriores, porque se trata de una actividad acuícola con fines comerciales.	Por el hecho de presentar a la autoridad correspondiente (SEMARNAT) la Manifestación de Impacto Ambiental, el promovente está cumpliendo con este apartado. El proyecto se vincula por la obligatoriedad de obtener la autorización correspondiente para realizar las obras descritas en esta manifestación de impacto ambiental. Como ya se mencionó anteriormente, la promovente una vez autorizado el proyecto en materia ambiental procederá a tramitar el Registro Nacional de Pesca para la unidad de producción acuícola.
Art. 30°.- *Las actividades pesqueras se clasifican en:* **II.-** *Cultivo o acuacultura con fines*		
Artículo 31°.- *Para realizar las actividades de pesca se requiere lo siguiente:* **I,** *Concesión, para:* **Inciso b)** *Acuacultura comercial* **II,** Permiso, para: **Inciso g)** *Acuacultura de fomento* **III,** *Autorización, para:* **Inciso d)** *Recolectar del medio natural reproductores, larvas, postlarvas, crías, huevos, semillas, alevines o en cualquier otro estadio, y* **Inciso e)** *Acuacultura didáctica.*		

Artículos 22.- *la Secretaría podrá inscribir en el Registro Nacional de Pesca a los acuicultores que no requieran concesión, permiso o Autorización.*	Al **proyecto** le aplica el Artículo, incisos y, fracciones anteriores, porque se trata de una actividad acuícola con fines comerciales.	Por el hecho de presentar a la autoridad correspondiente (SEMARNAT) la Manifestación de Impacto Ambiental, el promovente está cumpliendo con este apartado. El proyecto se vincula por la obligatoriedad de obtener la autorización correspondiente para realizar las obras descritas en esta manifestación de impacto ambiental. Como ya se mencionó anteriormente, la promovente una vez autorizado el proyecto en materia ambiental procederá a tramitar el Registro Nacional de Pesca para la unidad de producción acuícola.
Art. 30°.- *Las actividades pesqueras se clasifican en:* **II.-** *Cultivo o acuacultura con fines*		
Artículo 31°.- *Para realizar las actividades de pesca se requiere lo siguiente:* **I,** *Concesión, para:* **Inciso b)** *Acuacultura comercial* **II,** Permiso, para: **Inciso g)** *Acuacultura de fomento* **III,** *Autorización, para:* **Inciso d)** *Recolectar del medio natural reproductores, larvas, postlarvas, crías, huevos, semillas, alevines o en cualquier otro estadio, y* **Inciso e)** *Acuacultura didáctica.*		

Artículos 22.- *la Secretaría podrá inscribir en el Registro Nacional de Pesca a los acuicultores que no requieran concesión, permiso o Autorización.*	Al **proyecto** le aplica el Artículo, incisos y, fracciones anteriores, porque se trata de una actividad acuícola con fines comerciales.	Por el hecho de presentar a la autoridad correspondiente (SEMARNAT) la Manifestación de Impacto Ambiental, el promovente está cumpliendo con este apartado. El proyecto se vincula por la obligatoriedad de obtener la autorización correspondiente para realizar las obras descritas en esta manifestación de impacto ambiental. Como ya se mencionó anteriormente, la promovente una vez autorizado el proyecto en materia ambiental procederá a tramitar el Registro Nacional de Pesca para la unidad de producción acuícola.
Art. 30°.- *Las actividades pesqueras se clasifican en:* **II.-** *Cultivo o acuacultura con fines*		
Artículo 31°.- *Para realizar las actividades de pesca se requiere lo siguiente:* **I,** *Concesión, para:* **Inciso b)** *Acuacultura comercial* **II,** Permiso, para: **Inciso g)** *Acuacultura de fomento* **III,** *Autorización, para:* **Inciso d)** *Recolectar del medio natural reproductores, larvas, postlarvas, crías, huevos, semillas, alevines o en cualquier otro estadio, y* **Inciso e)** *Acuacultura didáctica.*		

Artículos 22.- *la Secretaría podrá inscribir en el Registro Nacional de Pesca a los acuicultores que no requieran concesión, permiso o Autorización.*	Al **proyecto** le aplica el Artículo, incisos y, fracciones anteriores, porque se trata de una actividad acuícola con fines comerciales.	Por el hecho de presentar a la autoridad correspondiente (SEMARNAT) la Manifestación de Impacto Ambiental, el promovente está cumpliendo con este apartado. El proyecto se vincula por la obligatoriedad de obtener la autorización correspondiente para realizar las obras descritas en esta manifestación de impacto ambiental. Como ya se mencionó anteriormente, la promovente una vez autorizado el proyecto en materia ambiental procederá a tramitar el Registro Nacional de Pesca para la unidad de producción acuícola.
Art. 30°.- *Las actividades pesqueras se clasifican en:* **II.-** *Cultivo o acuacultura con fines*		
Artículo 31°.- *Para realizar las actividades de pesca se requiere lo siguiente:* **I,** *Concesión, para:* **Inciso b)** *Acuacultura comercial* **II,** Permiso, para: **Inciso g)** *Acuacultura de fomento* **III,** *Autorización, para:* **Inciso d)** *Recolectar del medio natural reproductores, larvas, postlarvas, crías, huevos, semillas, alevines o en cualquier otro estadio, y* **Inciso e)** *Acuacultura didáctica.*		

Artículos 22.- *la Secretaría podrá inscribir en el Registro Nacional de Pesca a los acuicultores que no requieran concesión, permiso o Autorización.*	Al **proyecto** le aplica el Artículo, incisos y, fracciones anteriores, porque se trata de una actividad acuícola con fines comerciales.	Por el hecho de presentar a la autoridad correspondiente (SEMARNAT) la Manifestación de Impacto Ambiental, el promovente está cumpliendo con este apartado. El proyecto se vincula por la obligatoriedad de obtener la autorización correspondiente para realizar las obras descritas en esta manifestación de impacto ambiental. Como ya se mencionó anteriormente, la promovente una vez autorizado el proyecto en materia ambiental procederá a tramitar el Registro Nacional de Pesca para la unidad de producción acuícola.
Art. 30°.- *Las actividades pesqueras se clasifican en:* **II.-** *Cultivo o acuacultura con fines*		
Artículo 31°.- *Para realizar las actividades de pesca se requiere lo siguiente:* **I,** *Concesión, para:* **Inciso b)** *Acuacultura comercial* **II,** Permiso, para: **Inciso g)** *Acuacultura de fomento* **III,** *Autorización, para:* **Inciso d)** *Recolectar del medio natural reproductores, larvas, postlarvas, crías, huevos, semillas, alevines o en cualquier otro estadio, y* **Inciso e)** *Acuacultura didáctica.*		

Artículos 22.- *la Secretaría podrá inscribir en el Registro Nacional de Pesca a los acuicultores que no requieran concesión, permiso o Autorización.*	Al **proyecto** le aplica el Artículo, incisos y, fracciones anteriores, porque se trata de una actividad acuícola con fines comerciales.	Por el hecho de presentar a la autoridad correspondiente (SEMARNAT) la Manifestación de Impacto Ambiental, el promovente está cumpliendo con este apartado. El proyecto se vincula por la obligatoriedad de obtener la autorización correspondiente para realizar las obras descritas en esta manifestación de impacto ambiental. Como ya se mencionó anteriormente, la promovente una vez autorizado el proyecto en materia ambiental procederá a tramitar el Registro Nacional de Pesca para la unidad de producción acuícola.
Art. 30°.- *Las actividades pesqueras se clasifican en:* **II.-** *Cultivo o acuacultura con fines*		
Artículo 31°.- *Para realizar las actividades de pesca se requiere lo siguiente:* **I,** *Concesión, para:* **Inciso b)** *Acuacultura comercial* **II,** Permiso, para: **Inciso g)** *Acuacultura de fomento* **III,** *Autorización, para:* **Inciso d)** *Recolectar del medio natural reproductores, larvas, postlarvas, crías, huevos, semillas, alevines o en cualquier otro estadio, y* **Inciso e)** *Acuacultura didáctica.*		

Artículos 22.- *la Secretaría podrá inscribir en el Registro Nacional de Pesca a los acuicultores que no requieran concesión, permiso o Autorización.*	Al **proyecto** le aplica el Artículo, incisos y, fracciones anteriores, porque se trata de una actividad acuícola con fines comerciales.	Por el hecho de presentar a la autoridad correspondiente (SEMARNAT) la Manifestación de Impacto Ambiental, el promovente está cumpliendo con este apartado. El proyecto se vincula por la obligatoriedad de obtener la autorización correspondiente para realizar las obras descritas en esta manifestación de impacto ambiental. Como ya se mencionó anteriormente, la promovente una vez autorizado el proyecto en materia ambiental procederá a tramitar el Registro Nacional de Pesca para la unidad de producción acuícola.
Art. 30°.- *Las actividades pesqueras se clasifican en:* **II.-** *Cultivo o acuacultura con fines*		
Artículo 31°.- *Para realizar las actividades de pesca se requiere lo siguiente:* **I,** *Concesión, para:* **Inciso b)** *Acuacultura comercial* **II,** Permiso, para: **Inciso g)** *Acuacultura de fomento* **III,** *Autorización, para:* **Inciso d)** *Recolectar del medio natural reproductores, larvas, postlarvas, crías, huevos, semillas, alevines o en cualquier otro estadio, y* **Inciso e)** *Acuacultura didáctica.*		

Artículos 22.- *la Secretaría podrá inscribir en el Registro Nacional de Pesca a los acuicultores que no requieran concesión, permiso o Autorización.*	Al **proyecto** le aplica el Artículo, incisos y, fracciones anteriores, porque se trata de una actividad acuícola con fines comerciales.	Por el hecho de presentar a la autoridad correspondiente (SEMARNAT) la Manifestación de Impacto Ambiental, el promovente está cumpliendo con este apartado. El proyecto se vincula por la obligatoriedad de obtener la autorización correspondiente para realizar las obras descritas en esta manifestación de impacto ambiental. Como ya se mencionó anteriormente, la promovente una vez autorizado el proyecto en materia ambiental procederá a tramitar el Registro Nacional de Pesca para la unidad de producción acuícola.
Art. 30°.- *Las actividades pesqueras se clasifican en:* **II.-** *Cultivo o acuacultura con fines*		
Artículo 31°.- *Para realizar las actividades de pesca se requiere lo siguiente:* **I,** *Concesión, para:* **Inciso b)** *Acuacultura comercial* **II,** Permiso, para: **Inciso g)** *Acuacultura de fomento* **III,** *Autorización, para:* **Inciso d)** *Recolectar del medio natural reproductores, larvas, postlarvas, crías, huevos, semillas, alevines o en cualquier otro estadio, y* **Inciso e)** *Acuacultura didáctica.*		

Artículos 22.- *la Secretaría podrá inscribir en el Registro Nacional de Pesca a los acuicultores que no requieran concesión, permiso o Autorización.*	Al **proyecto** le aplica el Artículo, incisos y, fracciones anteriores, porque se trata de una actividad acuícola con fines comerciales.	Por el hecho de presentar a la autoridad correspondiente (SEMARNAT) la Manifestación de Impacto Ambiental, el promovente está cumpliendo con este apartado. El proyecto se vincula por la obligatoriedad de obtener la autorización correspondiente para realizar las obras descritas en esta manifestación de impacto ambiental. Como ya se mencionó anteriormente, la promovente una vez autorizado el proyecto en materia ambiental procederá a tramitar el Registro Nacional de Pesca para la unidad de producción acuícola.
Art. 30°.- *Las actividades pesqueras se clasifican en:* **II.-** *Cultivo o acuacultura con fines*		
Artículo 31°.- *Para realizar las actividades de pesca se requiere lo siguiente:* **I,** *Concesión, para:* **Inciso b)** *Acuacultura comercial* **II,** Permiso, para: **Inciso g)** *Acuacultura de fomento* **III,** *Autorización, para:* **Inciso d)** *Recolectar del medio natural reproductores, larvas, postlarvas, crías, huevos, semillas, alevines o en cualquier otro estadio, y* **Inciso e)** *Acuacultura didáctica.*		

Artículos 22.- *la Secretaría podrá inscribir en el Registro Nacional de Pesca a los acuicultores que no requieran concesión, permiso o Autorización.*	Al **proyecto** le aplica el Artículo, incisos y, fracciones anteriores, porque se trata de una actividad acuícola con fines comerciales.	Por el hecho de presentar a la autoridad correspondiente (SEMARNAT) la Manifestación de Impacto Ambiental, el promovente está cumpliendo con este apartado. El proyecto se vincula por la obligatoriedad de obtener la autorización correspondiente para realizar las obras descritas en esta manifestación de impacto ambiental. Como ya se mencionó anteriormente, la promovente una vez autorizado el proyecto en materia ambiental procederá a tramitar el Registro Nacional de Pesca para la unidad de producción acuícola.
Art. 30°.- *Las actividades pesqueras se clasifican en:* **II.-** *Cultivo o acuacultura con fines*		
Artículo 31°.- *Para realizar las actividades de pesca se requiere lo siguiente:* **I,** *Concesión, para:* **Inciso b)** *Acuacultura comercial* **II,** Permiso, para: **Inciso g)** *Acuacultura de fomento* **III,** *Autorización, para:* **Inciso d)** *Recolectar del medio natural reproductores, larvas, postlarvas, crías, huevos, semillas, alevines o en cualquier otro estadio, y* **Inciso e)** *Acuacultura didáctica.*		

Artículos 22.- *la Secretaría podrá inscribir en el Registro Nacional de Pesca a los acuicultores que no requieran concesión, permiso o Autorización.*	Al **proyecto** le aplica el Artículo, incisos y, fracciones anteriores, porque se trata de una actividad acuícola con fines comerciales.	Por el hecho de presentar a la autoridad correspondiente (SEMARNAT) la Manifestación de Impacto Ambiental, el promovente está cumpliendo con este apartado. El proyecto se vincula por la obligatoriedad de obtener la autorización correspondiente para realizar las obras descritas en esta manifestación de impacto ambiental. Como ya se mencionó anteriormente, la promovente una vez autorizado el proyecto en materia ambiental procederá a tramitar el Registro Nacional de Pesca para la unidad de producción acuícola.
Art. 30°.- *Las actividades pesqueras se clasifican en:* **II.-** *Cultivo o acuacultura con fines*		
Artículo 31°.- *Para realizar las actividades de pesca se requiere lo siguiente:* **I,** *Concesión, para:* **Inciso b)** *Acuacultura comercial* **II,** Permiso, para: **Inciso g)** *Acuacultura de fomento* **III,** *Autorización, para:* **Inciso d)** *Recolectar del medio natural reproductores, larvas, postlarvas, crías, huevos, semillas, alevines o en cualquier otro estadio, y* **Inciso e)** *Acuacultura didáctica.*		

Artículos 22.- *la Secretaría podrá inscribir en el Registro Nacional de Pesca a los acuicultores que no requieran concesión, permiso o Autorización.*	Al **proyecto** le aplica el Artículo, incisos y, fracciones anteriores, porque se trata de una actividad acuícola con fines comerciales.	Por el hecho de presentar a la autoridad correspondiente (SEMARNAT) la Manifestación de Impacto Ambiental, el promovente está cumpliendo con este apartado. El proyecto se vincula por la obligatoriedad de obtener la autorización correspondiente para realizar las obras descritas en esta manifestación de impacto ambiental. Como ya se mencionó anteriormente, la promovente una vez autorizado el proyecto en materia ambiental procederá a tramitar el Registro Nacional de Pesca para la unidad de producción acuícola.
Art. 30°.- *Las actividades pesqueras se clasifican en:* **II.-** *Cultivo o acuacultura con fines*		
Artículo 31°.- *Para realizar las actividades de pesca se requiere lo siguiente:* **I,** *Concesión, para:* **Inciso b)** *Acuacultura comercial* **II,** Permiso, para: **Inciso g)** *Acuacultura de fomento* **III,** *Autorización, para:* **Inciso d)** *Recolectar del medio natural reproductores, larvas, postlarvas, crías, huevos, semillas, alevines o en cualquier otro estadio, y* **Inciso e)** *Acuacultura didáctica.*		

Artículos 22.- *la Secretaría podrá inscribir en el Registro Nacional de Pesca a los acuicultores que no requieran concesión, permiso o Autorización.*	Al **proyecto** le aplica el Artículo, incisos y, fracciones anteriores, porque se trata de una actividad acuícola con fines comerciales.	Por el hecho de presentar a la autoridad correspondiente (SEMARNAT) la Manifestación de Impacto Ambiental, el promovente está cumpliendo con este apartado. El proyecto se vincula por la obligatoriedad de obtener la autorización correspondiente para realizar las obras descritas en esta manifestación de impacto ambiental. Como ya se mencionó anteriormente, la promovente una vez autorizado el proyecto en materia ambiental procederá a tramitar el Registro Nacional de Pesca para la unidad de producción acuícola.
Art. 30°.- *Las actividades pesqueras se clasifican en:* **II.-** *Cultivo o acuacultura con fines*		
Artículo 31°.- *Para realizar las actividades de pesca se requiere lo siguiente:* **I,** *Concesión, para:* **Inciso b)** *Acuacultura comercial* **II,** Permiso, para: **Inciso g)** *Acuacultura de fomento* **III,** *Autorización, para:* **Inciso d)** *Recolectar del medio natural reproductores, larvas, postlarvas, crías, huevos, semillas, alevines o en cualquier otro estadio, y* **Inciso e)** *Acuacultura didáctica.*		

Artículos 22.- *la Secretaría podrá inscribir en el Registro Nacional de Pesca a los acuicultores que no requieran concesión, permiso o Autorización.*	Al **proyecto** le aplica el Artículo, incisos y, fracciones anteriores, porque se trata de una actividad acuícola con fines comerciales.	Por el hecho de presentar a la autoridad correspondiente (SEMARNAT) la Manifestación de Impacto Ambiental, el promovente está cumpliendo con este apartado. El proyecto se vincula por la obligatoriedad de obtener la autorización correspondiente para realizar las obras descritas en esta manifestación de impacto ambiental. Como ya se mencionó anteriormente, la promovente una vez autorizado el proyecto en materia ambiental procederá a tramitar el Registro Nacional de Pesca para la unidad de producción acuícola.
Art. 30°.- *Las actividades pesqueras se clasifican en:* **II.-** *Cultivo o acuacultura con fines*		
Artículo 31°.- *Para realizar las actividades de pesca se requiere lo siguiente:* **I,** *Concesión, para:* **Inciso b)** *Acuacultura comercial* **II,** Permiso, para: **Inciso g)** *Acuacultura de fomento* **III,** *Autorización, para:* **Inciso d)** *Recolectar del medio natural reproductores, larvas, postlarvas, crías, huevos, semillas, alevines o en cualquier otro estadio, y* **Inciso e)** *Acuacultura didáctica.*		

Artículos 22.- *la Secretaría podrá inscribir en el Registro Nacional de Pesca a los acuicultores que no requieran concesión, permiso o Autorización.*	Al **proyecto** le aplica el Artículo, incisos y, fracciones anteriores, porque se trata de una actividad acuícola con fines comerciales.	Por el hecho de presentar a la autoridad correspondiente (SEMARNAT) la Manifestación de Impacto Ambiental, el promovente está cumpliendo con este apartado. El proyecto se vincula por la obligatoriedad de obtener la autorización correspondiente para realizar las obras descritas en esta manifestación de impacto ambiental. Como ya se mencionó anteriormente, la promovente una vez autorizado el proyecto en materia ambiental procederá a tramitar el Registro Nacional de Pesca para la unidad de producción acuícola.
Art. 30°.- *Las actividades pesqueras se clasifican en:* **II.-** *Cultivo o acuacultura con fines*		
Artículo 31°.- *Para realizar las actividades de pesca se requiere lo siguiente:* **I,** *Concesión, para:* **Inciso b)** *Acuacultura comercial* **II,** Permiso, para: **Inciso g)** *Acuacultura de fomento* **III,** *Autorización, para:* **Inciso d)** *Recolectar del medio natural reproductores, larvas, postlarvas, crías, huevos, semillas, alevines o en cualquier otro estadio, y* **Inciso e)** *Acuacultura didáctica.*		

Artículos 22.- *la Secretaría podrá inscribir en el Registro Nacional de Pesca a los acuicultores que no requieran concesión, permiso o Autorización.*	Al **proyecto** le aplica el Artículo, incisos y, fracciones anteriores, porque se trata de una actividad acuícola con fines comerciales.	Por el hecho de presentar a la autoridad correspondiente (SEMARNAT) la Manifestación de Impacto Ambiental, el promovente está cumpliendo con este apartado. El proyecto se vincula por la obligatoriedad de obtener la autorización correspondiente para realizar las obras descritas en esta manifestación de impacto ambiental. Como ya se mencionó anteriormente, la promovente una vez autorizado el proyecto en materia ambiental procederá a tramitar el Registro Nacional de Pesca para la unidad de producción acuícola.
Art. 30°.- *Las actividades pesqueras se clasifican en:* **II.-** *Cultivo o acuacultura con fines*		
Artículo 31°.- *Para realizar las actividades de pesca se requiere lo siguiente:* **I,** *Concesión, para:* **Inciso b)** *Acuacultura comercial* **II,** Permiso, para: **Inciso g)** *Acuacultura de fomento* **III,** *Autorización, para:* **Inciso d)** *Recolectar del medio natural reproductores, larvas, postlarvas, crías, huevos, semillas, alevines o en cualquier otro estadio, y* **Inciso e)** *Acuacultura didáctica.*		

Artículos 22.- *la Secretaría podrá inscribir en el Registro Nacional de Pesca a los acuicultores que no requieran concesión, permiso o Autorización.*	Al **proyecto** le aplica el Artículo, incisos y, fracciones anteriores, porque se trata de una actividad acuícola con fines comerciales.	Por el hecho de presentar a la autoridad correspondiente (SEMARNAT) la Manifestación de Impacto Ambiental, el promovente está cumpliendo con este apartado. El proyecto se vincula por la obligatoriedad de obtener la autorización correspondiente para realizar las obras descritas en esta manifestación de impacto ambiental. Como ya se mencionó anteriormente, la promovente una vez autorizado el proyecto en materia ambiental procederá a tramitar el Registro Nacional de Pesca para la unidad de producción acuícola.
Art. 30°.- *Las actividades pesqueras se clasifican en:* **II.-** *Cultivo o acuacultura con fines*		
Artículo 31°.- *Para realizar las actividades de pesca se requiere lo siguiente:* **I,** *Concesión, para:* **Inciso b)** *Acuacultura comercial* **II,** Permiso, para: **Inciso g)** *Acuacultura de fomento* **III,** *Autorización, para:* **Inciso d)** *Recolectar del medio natural reproductores, larvas, postlarvas, crías, huevos, semillas, alevines o en cualquier otro estadio, y* **Inciso e)** *Acuacultura didáctica.*		

Artículos 22.- *la Secretaría podrá inscribir en el Registro Nacional de Pesca a los acuicultores que no requieran concesión, permiso o Autorización.*	Al **proyecto** le aplica el Artículo, incisos y, fracciones anteriores, porque se trata de una actividad acuícola con fines comerciales.	Por el hecho de presentar a la autoridad correspondiente (SEMARNAT) la Manifestación de Impacto Ambiental, el promovente está cumpliendo con este apartado. El proyecto se vincula por la obligatoriedad de obtener la autorización correspondiente para realizar las obras descritas en esta manifestación de impacto ambiental. Como ya se mencionó anteriormente, la promovente una vez autorizado el proyecto en materia ambiental procederá a tramitar el Registro Nacional de Pesca para la unidad de producción acuícola.
Art. 30°.- *Las actividades pesqueras se clasifican en:* **II.-** *Cultivo o acuacultura con fines*		
Artículo 31°.- *Para realizar las actividades de pesca se requiere lo siguiente:* **I,** *Concesión, para:* **Inciso b)** *Acuacultura comercial* **II,** Permiso, para: **Inciso g)** *Acuacultura de fomento* **III,** *Autorización, para:* **Inciso d)** *Recolectar del medio natural reproductores, larvas, postlarvas, crías, huevos, semillas, alevines o en cualquier otro estadio, y* **Inciso e)** *Acuacultura didáctica.*		

Artículos 22.- *la Secretaría podrá inscribir en el Registro Nacional de Pesca a los acuicultores que no requieran concesión, permiso o Autorización.*	Al **proyecto** le aplica el Artículo, incisos y, fracciones anteriores, porque se trata de una actividad acuícola con fines comerciales.	Por el hecho de presentar a la autoridad correspondiente (SEMARNAT) la Manifestación de Impacto Ambiental, el promovente está cumpliendo con este apartado. El proyecto se vincula por la obligatoriedad de obtener la autorización correspondiente para realizar las obras descritas en esta manifestación de impacto ambiental. Como ya se mencionó anteriormente, la promovente una vez autorizado el proyecto en materia ambiental procederá a tramitar el Registro Nacional de Pesca para la unidad de producción acuícola.
Art. 30°.- *Las actividades pesqueras se clasifican en:* **II.-** *Cultivo o acuacultura con fines*		
Artículo 31°.- *Para realizar las actividades de pesca se requiere lo siguiente:* **I,** *Concesión, para:* **Inciso b)** *Acuacultura comercial* **II,** Permiso, para: **Inciso g)** *Acuacultura de fomento* **III,** *Autorización, para:* **Inciso d)** *Recolectar del medio natural reproductores, larvas, postlarvas, crías, huevos, semillas, alevines o en cualquier otro estadio, y* **Inciso e)** *Acuacultura didáctica.*		

Artículos 22.- *la Secretaría podrá inscribir en el Registro Nacional de Pesca a los acuicultores que no requieran concesión, permiso o Autorización.*	Al **proyecto** le aplica el Artículo, incisos y, fracciones anteriores, porque se trata de una actividad acuícola con fines comerciales.	Por el hecho de presentar a la autoridad correspondiente (SEMARNAT) la Manifestación de Impacto Ambiental, el promovente está cumpliendo con este apartado. El proyecto se vincula por la obligatoriedad de obtener la autorización correspondiente para realizar las obras descritas en esta manifestación de impacto ambiental. Como ya se mencionó anteriormente, la promovente una vez autorizado el proyecto en materia ambiental procederá a tramitar el Registro Nacional de Pesca para la unidad de producción acuícola.
Art. 30°.- *Las actividades pesqueras se clasifican en:* **II.-** *Cultivo o acuacultura con fines*		
Artículo 31°.- *Para realizar las actividades de pesca se requiere lo siguiente:* **I,** *Concesión, para:* **Inciso b)** *Acuacultura comercial* **II,** Permiso, para: **Inciso g)** *Acuacultura de fomento* **III,** *Autorización, para:* **Inciso d)** *Recolectar del medio natural reproductores, larvas, postlarvas, crías, huevos, semillas, alevines o en cualquier otro estadio, y* **Inciso e)** *Acuacultura didáctica.*		

Artículos 22.- *la Secretaría podrá inscribir en el Registro Nacional de Pesca a los acuicultores que no requieran concesión, permiso o Autorización.*	Al **proyecto** le aplica el Artículo, incisos y, fracciones anteriores, porque se trata de una actividad acuícola con fines comerciales.	Por el hecho de presentar a la autoridad correspondiente (SEMARNAT) la Manifestación de Impacto Ambiental, el promovente está cumpliendo con este apartado. El proyecto se vincula por la obligatoriedad de obtener la autorización correspondiente para realizar las obras descritas en esta manifestación de impacto ambiental. Como ya se mencionó anteriormente, la promovente una vez autorizado el proyecto en materia ambiental procederá a tramitar el Registro Nacional de Pesca para la unidad de producción acuícola.
Art. 30°.- *Las actividades pesqueras se clasifican en:* **II.-** *Cultivo o acuacultura con fines*		
Artículo 31°.- *Para realizar las actividades de pesca se requiere lo siguiente:* **I,** *Concesión, para:* **Inciso b)** *Acuacultura comercial* **II,** Permiso, para: **Inciso g)** *Acuacultura de fomento* **III,** *Autorización, para:* **Inciso d)** *Recolectar del medio natural reproductores, larvas, postlarvas, crías, huevos, semillas, alevines o en cualquier otro estadio, y* **Inciso e)** *Acuacultura didáctica.*		

Artículos 22.- *la Secretaría podrá inscribir en el Registro Nacional de Pesca a los acuicultores que no requieran concesión, permiso o Autorización.*	Al **proyecto** le aplica el Artículo, incisos y, fracciones anteriores, porque se trata de una actividad acuícola con fines comerciales.	Por el hecho de presentar a la autoridad correspondiente (SEMARNAT) la Manifestación de Impacto Ambiental, el promovente está cumpliendo con este apartado. El proyecto se vincula por la obligatoriedad de obtener la autorización correspondiente para realizar las obras descritas en esta manifestación de impacto ambiental. Como ya se mencionó anteriormente, la promovente una vez autorizado el proyecto en materia ambiental procederá a tramitar el Registro Nacional de Pesca para la unidad de producción acuícola.
Art. 30°.- *Las actividades pesqueras se clasifican en:* **II.-** *Cultivo o acuacultura con fines*		
Artículo 31°.- *Para realizar las actividades de pesca se requiere lo siguiente:* **I,** *Concesión, para:* **Inciso b)** *Acuacultura comercial* **II,** Permiso, para: **Inciso g)** *Acuacultura de fomento* **III,** *Autorización, para:* **Inciso d)** *Recolectar del medio natural reproductores, larvas, postlarvas, crías, huevos, semillas, alevines o en cualquier otro estadio, y* **Inciso e)** *Acuacultura didáctica.*		

Artículos 22.- *la Secretaría podrá inscribir en el Registro Nacional de Pesca a los acuicultores que no requieran concesión, permiso o Autorización.*	Al **proyecto** le aplica el Artículo, incisos y, fracciones anteriores, porque se trata de una actividad acuícola con fines comerciales.	Por el hecho de presentar a la autoridad correspondiente (SEMARNAT) la Manifestación de Impacto Ambiental, el promovente está cumpliendo con este apartado. El proyecto se vincula por la obligatoriedad de obtener la autorización correspondiente para realizar las obras descritas en esta manifestación de impacto ambiental. Como ya se mencionó anteriormente, la promovente una vez autorizado el proyecto en materia ambiental procederá a tramitar el Registro Nacional de Pesca para la unidad de producción acuícola.
Art. 30°.- *Las actividades pesqueras se clasifican en:* **II.-** *Cultivo o acuacultura con fines*		
Artículo 31°.- *Para realizar las actividades de pesca se requiere lo siguiente:* **I,** *Concesión, para:* **Inciso b)** *Acuacultura comercial* **II,** Permiso, para: **Inciso g)** *Acuacultura de fomento* **III,** *Autorización, para:* **Inciso d)** *Recolectar del medio natural reproductores, larvas, postlarvas, crías, huevos, semillas, alevines o en cualquier otro estadio, y* **Inciso e)** *Acuacultura didáctica.*		

Artículos 22.- *la Secretaría podrá inscribir en el Registro Nacional de Pesca a los acuicultores que no requieran concesión, permiso o Autorización.*	Al **proyecto** le aplica el Artículo, incisos y, fracciones anteriores, porque se trata de una actividad acuícola con fines comerciales.	Por el hecho de presentar a la autoridad correspondiente (SEMARNAT) la Manifestación de Impacto Ambiental, el promovente está cumpliendo con este apartado. El proyecto se vincula por la obligatoriedad de obtener la autorización correspondiente para realizar las obras descritas en esta manifestación de impacto ambiental. Como ya se mencionó anteriormente, la promovente una vez autorizado el proyecto en materia ambiental procederá a tramitar el Registro Nacional de Pesca para la unidad de producción acuícola.
Art. 30°.- *Las actividades pesqueras se clasifican en:* **II.-** *Cultivo o acuacultura con fines*		
Artículo 31°.- *Para realizar las actividades de pesca se requiere lo siguiente:* **I,** *Concesión, para:* **Inciso b)** *Acuacultura comercial* **II,** Permiso, para: **Inciso g)** *Acuacultura de fomento* **III,** *Autorización, para:* **Inciso d)** *Recolectar del medio natural reproductores, larvas, postlarvas, crías, huevos, semillas, alevines o en cualquier otro estadio, y* **Inciso e)** *Acuacultura didáctica.*		

Artículos 22.- *la Secretaría podrá inscribir en el Registro Nacional de Pesca a los acuicultores que no requieran concesión, permiso o Autorización.*	Al **proyecto** le aplica el Artículo, incisos y, fracciones anteriores, porque se trata de una actividad acuícola con fines comerciales.	Por el hecho de presentar a la autoridad correspondiente (SEMARNAT) la Manifestación de Impacto Ambiental, el promovente está cumpliendo con este apartado. El proyecto se vincula por la obligatoriedad de obtener la autorización correspondiente para realizar las obras descritas en esta manifestación de impacto ambiental. Como ya se mencionó anteriormente, la promovente una vez autorizado el proyecto en materia ambiental procederá a tramitar el Registro Nacional de Pesca para la unidad de producción acuícola.
Art. 30°.- *Las actividades pesqueras se clasifican en:* **II.-** *Cultivo o acuacultura con fines*		
Artículo 31°.- *Para realizar las actividades de pesca se requiere lo siguiente:* **I,** *Concesión, para:* **Inciso b)** *Acuacultura comercial* **II,** Permiso, para: **Inciso g)** *Acuacultura de fomento* **III,** *Autorización, para:* **Inciso d)** *Recolectar del medio natural reproductores, larvas, postlarvas, crías, huevos, semillas, alevines o en cualquier otro estadio, y* **Inciso e)** *Acuacultura didáctica.*		

Artículos 22.- *la Secretaría podrá inscribir en el Registro Nacional de Pesca a los acuicultores que no requieran concesión, permiso o Autorización.*	Al **proyecto** le aplica el Artículo, incisos y, fracciones anteriores, porque se trata de una actividad acuícola con fines comerciales.	Por el hecho de presentar a la autoridad correspondiente (SEMARNAT) la Manifestación de Impacto Ambiental, el promovente está cumpliendo con este apartado. El proyecto se vincula por la obligatoriedad de obtener la autorización correspondiente para realizar las obras descritas en esta manifestación de impacto ambiental. Como ya se mencionó anteriormente, la promovente una vez autorizado el proyecto en materia ambiental procederá a tramitar el Registro Nacional de Pesca para la unidad de producción acuícola.
Art. 30°.- *Las actividades pesqueras se clasifican en:* **II.-** *Cultivo o acuacultura con fines*		
Artículo 31°.- *Para realizar las actividades de pesca se requiere lo siguiente:* **I,** *Concesión, para:* **Inciso b)** *Acuacultura comercial* **II,** Permiso, para: **Inciso g)** *Acuacultura de fomento* **III,** *Autorización, para:* **Inciso d)** *Recolectar del medio natural reproductores, larvas, postlarvas, crías, huevos, semillas, alevines o en cualquier otro estadio, y* **Inciso e)** *Acuacultura didáctica.*		

Artículos 22.- *la Secretaría podrá inscribir en el Registro Nacional de Pesca a los acuicultores que no requieran concesión, permiso o Autorización.*	Al **proyecto** le aplica el Artículo, incisos y, fracciones anteriores, porque se trata de una actividad acuícola con fines comerciales.	Por el hecho de presentar a la autoridad correspondiente (SEMARNAT) la Manifestación de Impacto Ambiental, el promovente está cumpliendo con este apartado. El proyecto se vincula por la obligatoriedad de obtener la autorización correspondiente para realizar las obras descritas en esta manifestación de impacto ambiental. Como ya se mencionó anteriormente, la promovente una vez autorizado el proyecto en materia ambiental procederá a tramitar el Registro Nacional de Pesca para la unidad de producción acuícola.
Art. 30°.- *Las actividades pesqueras se clasifican en:* **II.-** *Cultivo o acuacultura con fines*		
Artículo 31°.- *Para realizar las actividades de pesca se requiere lo siguiente:* **I,** *Concesión, para:* **Inciso b)** *Acuacultura comercial* **II,** Permiso, para: **Inciso g)** *Acuacultura de fomento* **III,** *Autorización, para:* **Inciso d)** *Recolectar del medio natural reproductores, larvas, postlarvas, crías, huevos, semillas, alevines o en cualquier otro estadio, y* **Inciso e)** *Acuacultura didáctica.*		

Artículos 22.- *la Secretaría podrá inscribir en el Registro Nacional de Pesca a los acuicultores que no requieran concesión, permiso o Autorización.*	Al **proyecto** le aplica el Artículo, incisos y, fracciones anteriores, porque se trata de una actividad acuícola con fines comerciales.	Por el hecho de presentar a la autoridad correspondiente (SEMARNAT) la Manifestación de Impacto Ambiental, el promovente está cumpliendo con este apartado. El proyecto se vincula por la obligatoriedad de obtener la autorización correspondiente para realizar las obras descritas en esta manifestación de impacto ambiental. Como ya se mencionó anteriormente, la promovente una vez autorizado el proyecto en materia ambiental procederá a tramitar el Registro Nacional de Pesca para la unidad de producción acuícola.
Art. 30°.- *Las actividades pesqueras se clasifican en:* **II.-** *Cultivo o acuacultura con fines*		
Artículo 31°.- *Para realizar las actividades de pesca se requiere lo siguiente:* **I,** *Concesión, para:* **Inciso b)** *Acuacultura comercial* **II,** Permiso, para: **Inciso g)** *Acuacultura de fomento* **III,** *Autorización, para:* **Inciso d)** *Recolectar del medio natural reproductores, larvas, postlarvas, crías, huevos, semillas, alevines o en cualquier otro estadio, y* **Inciso e)** *Acuacultura didáctica.*		

Artículos 22.- *la Secretaría podrá inscribir en el Registro Nacional de Pesca a los acuicultores que no requieran concesión, permiso o Autorización.*	Al **proyecto** le aplica el Artículo, incisos y, fracciones anteriores, porque se trata de una actividad acuícola con fines comerciales.	Por el hecho de presentar a la autoridad correspondiente (SEMARNAT) la Manifestación de Impacto Ambiental, el promovente está cumpliendo con este apartado. El proyecto se vincula por la obligatoriedad de obtener la autorización correspondiente para realizar las obras descritas en esta manifestación de impacto ambiental. Como ya se mencionó anteriormente, la promovente una vez autorizado el proyecto en materia ambiental procederá a tramitar el Registro Nacional de Pesca para la unidad de producción acuícola.
Art. 30°.- *Las actividades pesqueras se clasifican en:* **II.-** *Cultivo o acuacultura con fines*		
Artículo 31°.- *Para realizar las actividades de pesca se requiere lo siguiente:* **I,** *Concesión, para:* **Inciso b)** *Acuacultura comercial* **II,** Permiso, para: **Inciso g)** *Acuacultura de fomento* **III,** *Autorización, para:* **Inciso d)** *Recolectar del medio natural reproductores, larvas, postlarvas, crías, huevos, semillas, alevines o en cualquier otro estadio, y* **Inciso e)** *Acuacultura didáctica.*		

Artículos 22.- *la Secretaría podrá inscribir en el Registro Nacional de Pesca a los acuicultores que no requieran concesión, permiso o Autorización.*	Al **proyecto** le aplica el Artículo, incisos y, fracciones anteriores, porque se trata de una actividad acuícola con fines comerciales.	Por el hecho de presentar a la autoridad correspondiente (SEMARNAT) la Manifestación de Impacto Ambiental, el promovente está cumpliendo con este apartado. El proyecto se vincula por la obligatoriedad de obtener la autorización correspondiente para realizar las obras descritas en esta manifestación de impacto ambiental. Como ya se mencionó anteriormente, la promovente una vez autorizado el proyecto en materia ambiental procederá a tramitar el Registro Nacional de Pesca para la unidad de producción acuícola.
Art. 30°.- *Las actividades pesqueras se clasifican en:* **II.-** *Cultivo o acuacultura con fines*		
Artículo 31°.- *Para realizar las actividades de pesca se requiere lo siguiente:* **I,** *Concesión, para:* **Inciso b)** *Acuacultura comercial* **II,** Permiso, para: **Inciso g)** *Acuacultura de fomento* **III,** *Autorización, para:* **Inciso d)** *Recolectar del medio natural reproductores, larvas, postlarvas, crías, huevos, semillas, alevines o en cualquier otro estadio, y* **Inciso e)** *Acuacultura didáctica.*		

Artículos 22.- *la Secretaría podrá inscribir en el Registro Nacional de Pesca a los acuicultores que no requieran concesión, permiso o Autorización.*	Al **proyecto** le aplica el Artículo, incisos y, fracciones anteriores, porque se trata de una actividad acuícola con fines comerciales.	Por el hecho de presentar a la autoridad correspondiente (SEMARNAT) la Manifestación de Impacto Ambiental, el promovente está cumpliendo con este apartado. El proyecto se vincula por la obligatoriedad de obtener la autorización correspondiente para realizar las obras descritas en esta manifestación de impacto ambiental. Como ya se mencionó anteriormente, la promovente una vez autorizado el proyecto en materia ambiental procederá a tramitar el Registro Nacional de Pesca para la unidad de producción acuícola.
Art. 30°.- *Las actividades pesqueras se clasifican en:* **II.-** *Cultivo o acuacultura con fines*		
Artículo 31°.- *Para realizar las actividades de pesca se requiere lo siguiente:* **I,** *Concesión, para:* **Inciso b)** *Acuacultura comercial* **II,** Permiso, para: **Inciso g)** *Acuacultura de fomento* **III,** *Autorización, para:* **Inciso d)** *Recolectar del medio natural reproductores, larvas, postlarvas, crías, huevos, semillas, alevines o en cualquier otro estadio, y* **Inciso e)** *Acuacultura didáctica.*		

Artículos 22.- *la Secretaría podrá inscribir en el Registro Nacional de Pesca a los acuicultores que no requieran concesión, permiso o Autorización.*	Al **proyecto** le aplica el Artículo, incisos y, fracciones anteriores, porque se trata de una actividad acuícola con fines comerciales.	Por el hecho de presentar a la autoridad correspondiente (SEMARNAT) la Manifestación de Impacto Ambiental, el promovente está cumpliendo con este apartado. El proyecto se vincula por la obligatoriedad de obtener la autorización correspondiente para realizar las obras descritas en esta manifestación de impacto ambiental. Como ya se mencionó anteriormente, la promovente una vez autorizado el proyecto en materia ambiental procederá a tramitar el Registro Nacional de Pesca para la unidad de producción acuícola.
Art. 30°.- *Las actividades pesqueras se clasifican en:* **II.-** *Cultivo o acuacultura con fines*		
Artículo 31°.- *Para realizar las actividades de pesca se requiere lo siguiente:* **I,** *Concesión, para:* **Inciso b)** *Acuacultura comercial* **II,** Permiso, para: **Inciso g)** *Acuacultura de fomento* **III,** *Autorización, para:* **Inciso d)** *Recolectar del medio natural reproductores, larvas, postlarvas, crías, huevos, semillas, alevines o en cualquier otro estadio, y* **Inciso e)** *Acuacultura didáctica.*		

Artículos 22.- *la Secretaría podrá inscribir en el Registro Nacional de Pesca a los acuicultores que no requieran concesión, permiso o Autorización.*	Al **proyecto** le aplica el Artículo, incisos y, fracciones anteriores, porque se trata de una actividad acuícola con fines comerciales.	Por el hecho de presentar a la autoridad correspondiente (SEMARNAT) la Manifestación de Impacto Ambiental, el promovente está cumpliendo con este apartado. El proyecto se vincula por la obligatoriedad de obtener la autorización correspondiente para realizar las obras descritas en esta manifestación de impacto ambiental. Como ya se mencionó anteriormente, la promovente una vez autorizado el proyecto en materia ambiental procederá a tramitar el Registro Nacional de Pesca para la unidad de producción acuícola.
Art. 30°.- *Las actividades pesqueras se clasifican en:* **II.-** *Cultivo o acuacultura con fines*		
Artículo 31°.- *Para realizar las actividades de pesca se requiere lo siguiente:* **I,** *Concesión, para:* **Inciso b)** *Acuacultura comercial* **II,** Permiso, para: **Inciso g)** *Acuacultura de fomento* **III,** *Autorización, para:* **Inciso d)** *Recolectar del medio natural reproductores, larvas, postlarvas, crías, huevos, semillas, alevines o en cualquier otro estadio, y* **Inciso e)** *Acuacultura didáctica.*		

Artículos 22.- *la Secretaría podrá inscribir en el Registro Nacional de Pesca a los acuicultores que no requieran concesión, permiso o Autorización.*	Al **proyecto** le aplica el Artículo, incisos y, fracciones anteriores, porque se trata de una actividad acuícola con fines comerciales.	Por el hecho de presentar a la autoridad correspondiente (SEMARNAT) la Manifestación de Impacto Ambiental, el promovente está cumpliendo con este apartado. El proyecto se vincula por la obligatoriedad de obtener la autorización correspondiente para realizar las obras descritas en esta manifestación de impacto ambiental. Como ya se mencionó anteriormente, la promovente una vez autorizado el proyecto en materia ambiental procederá a tramitar el Registro Nacional de Pesca para la unidad de producción acuícola.
Art. 30°.- *Las actividades pesqueras se clasifican en:* **II.-** *Cultivo o acuacultura con fines*		
Artículo 31°.- *Para realizar las actividades de pesca se requiere lo siguiente:* **I,** *Concesión, para:* **Inciso b)** *Acuacultura comercial* **II,** Permiso, para: **Inciso g)** *Acuacultura de fomento* **III,** *Autorización, para:* **Inciso d)** *Recolectar del medio natural reproductores, larvas, postlarvas, crías, huevos, semillas, alevines o en cualquier otro estadio, y* **Inciso e)** *Acuacultura didáctica.*		

Artículos 22.- *la Secretaría podrá inscribir en el Registro Nacional de Pesca a los acuicultores que no requieran concesión, permiso o Autorización.*	Al **proyecto** le aplica el Artículo, incisos y, fracciones anteriores, porque se trata de una actividad acuícola con fines comerciales.	Por el hecho de presentar a la autoridad correspondiente (SEMARNAT) la Manifestación de Impacto Ambiental, el promovente está cumpliendo con este apartado. El proyecto se vincula por la obligatoriedad de obtener la autorización correspondiente para realizar las obras descritas en esta manifestación de impacto ambiental. Como ya se mencionó anteriormente, la promovente una vez autorizado el proyecto en materia ambiental procederá a tramitar el Registro Nacional de Pesca para la unidad de producción acuícola.
Art. 30°.- *Las actividades pesqueras se clasifican en:* **II.-** *Cultivo o acuacultura con fines*		
Artículo 31°.- *Para realizar las actividades de pesca se requiere lo siguiente:* **I,** *Concesión, para:* **Inciso b)** *Acuacultura comercial* **II,** Permiso, para: **Inciso g)** *Acuacultura de fomento* **III,** *Autorización, para:* **Inciso d)** *Recolectar del medio natural reproductores, larvas, postlarvas, crías, huevos, semillas, alevines o en cualquier otro estadio, y* **Inciso e)** *Acuacultura didáctica.*		

Artículos 22.- *la Secretaría podrá inscribir en el Registro Nacional de Pesca a los acuicultores que no requieran concesión, permiso o Autorización.*	Al **proyecto** le aplica el Artículo, incisos y, fracciones anteriores, porque se trata de una actividad acuícola con fines comerciales.	Por el hecho de presentar a la autoridad correspondiente (SEMARNAT) la Manifestación de Impacto Ambiental, el promovente está cumpliendo con este apartado. El proyecto se vincula por la obligatoriedad de obtener la autorización correspondiente para realizar las obras descritas en esta manifestación de impacto ambiental. Como ya se mencionó anteriormente, la promovente una vez autorizado el proyecto en materia ambiental procederá a tramitar el Registro Nacional de Pesca para la unidad de producción acuícola.
Art. 30°.- *Las actividades pesqueras se clasifican en:* **II.-** *Cultivo o acuacultura con fines*		
Artículo 31°.- *Para realizar las actividades de pesca se requiere lo siguiente:* **I,** *Concesión, para:* **Inciso b)** *Acuacultura comercial* **II,** Permiso, para: **Inciso g)** *Acuacultura de fomento* **III,** *Autorización, para:* **Inciso d)** *Recolectar del medio natural reproductores, larvas, postlarvas, crías, huevos, semillas, alevines o en cualquier otro estadio, y* **Inciso e)** *Acuacultura didáctica.*		

Artículos 22.- *la Secretaría podrá inscribir en el Registro Nacional de Pesca a los acuicultores que no requieran concesión, permiso o Autorización.*	Al **proyecto** le aplica el Artículo, incisos y, fracciones anteriores, porque se trata de una actividad acuícola con fines comerciales.	Por el hecho de presentar a la autoridad correspondiente (SEMARNAT) la Manifestación de Impacto Ambiental, el promovente está cumpliendo con este apartado. El proyecto se vincula por la obligatoriedad de obtener la autorización correspondiente para realizar las obras descritas en esta manifestación de impacto ambiental. Como ya se mencionó anteriormente, la promovente una vez autorizado el proyecto en materia ambiental procederá a tramitar el Registro Nacional de Pesca para la unidad de producción acuícola.
Art. 30°.- *Las actividades pesqueras se clasifican en:* **II.-** *Cultivo o acuacultura con fines*		
Artículo 31°.- *Para realizar las actividades de pesca se requiere lo siguiente:* **I,** *Concesión, para:* **Inciso b)** *Acuacultura comercial* **II,** Permiso, para: **Inciso g)** *Acuacultura de fomento* **III,** *Autorización, para:* **Inciso d)** *Recolectar del medio natural reproductores, larvas, postlarvas, crías, huevos, semillas, alevines o en cualquier otro estadio, y* **Inciso e)** *Acuacultura didáctica.*		

Artículos 22.- *la Secretaría podrá inscribir en el Registro Nacional de Pesca a los acuicultores que no requieran concesión, permiso o Autorización.*	Al **proyecto** le aplica el Artículo, incisos y, fracciones anteriores, porque se trata de una actividad acuícola con fines comerciales.	Por el hecho de presentar a la autoridad correspondiente (SEMARNAT) la Manifestación de Impacto Ambiental, el promovente está cumpliendo con este apartado. El proyecto se vincula por la obligatoriedad de obtener la autorización correspondiente para realizar las obras descritas en esta manifestación de impacto ambiental. Como ya se mencionó anteriormente, la promovente una vez autorizado el proyecto en materia ambiental procederá a tramitar el Registro Nacional de Pesca para la unidad de producción acuícola.
Art. 30°.- *Las actividades pesqueras se clasifican en:* **II.-** *Cultivo o acuacultura con fines*		
Artículo 31°.- *Para realizar las actividades de pesca se requiere lo siguiente:* **I,** *Concesión, para:* **Inciso b)** *Acuacultura comercial* **II,** Permiso, para: **Inciso g)** *Acuacultura de fomento* **III,** *Autorización, para:* **Inciso d)** *Recolectar del medio natural reproductores, larvas, postlarvas, crías, huevos, semillas, alevines o en cualquier otro estadio, y* **Inciso e)** *Acuacultura didáctica.*		

Artículos 22.- *la Secretaría podrá inscribir en el Registro Nacional de Pesca a los acuicultores que no requieran concesión, permiso o Autorización.*	Al **proyecto** le aplica el Artículo, incisos y, fracciones anteriores, porque se trata de una actividad acuícola con fines comerciales.	Por el hecho de presentar a la autoridad correspondiente (SEMARNAT) la Manifestación de Impacto Ambiental, el promovente está cumpliendo con este apartado. El proyecto se vincula por la obligatoriedad de obtener la autorización correspondiente para realizar las obras descritas en esta manifestación de impacto ambiental. Como ya se mencionó anteriormente, la promovente una vez autorizado el proyecto en materia ambiental procederá a tramitar el Registro Nacional de Pesca para la unidad de producción acuícola.
Art. 30°.- *Las actividades pesqueras se clasifican en:* **II.-** *Cultivo o acuacultura con fines*		
Artículo 31°.- *Para realizar las actividades de pesca se requiere lo siguiente:* **I,** *Concesión, para:* **Inciso b)** *Acuacultura comercial* **II,** Permiso, para: **Inciso g)** *Acuacultura de fomento* **III,** *Autorización, para:* **Inciso d)** *Recolectar del medio natural reproductores, larvas, postlarvas, crías, huevos, semillas, alevines o en cualquier otro estadio, y* **Inciso e)** *Acuacultura didáctica.*		

Artículos 22.- *la Secretaría podrá inscribir en el Registro Nacional de Pesca a los acuicultores que no requieran concesión, permiso o Autorización.*	Al **proyecto** le aplica el Artículo, incisos y, fracciones anteriores, porque se trata de una actividad acuícola con fines comerciales.	Por el hecho de presentar a la autoridad correspondiente (SEMARNAT) la Manifestación de Impacto Ambiental, el promovente está cumpliendo con este apartado. El proyecto se vincula por la obligatoriedad de obtener la autorización correspondiente para realizar las obras descritas en esta manifestación de impacto ambiental. Como ya se mencionó anteriormente, la promovente una vez autorizado el proyecto en materia ambiental procederá a tramitar el Registro Nacional de Pesca para la unidad de producción acuícola.
Art. 30°.- *Las actividades pesqueras se clasifican en:* **II.-** *Cultivo o acuacultura con fines*		
Artículo 31°.- *Para realizar las actividades de pesca se requiere lo siguiente:* **I,** *Concesión, para:* **Inciso b)** *Acuacultura comercial* **II,** Permiso, para: **Inciso g)** *Acuacultura de fomento* **III,** *Autorización, para:* **Inciso d)** *Recolectar del medio natural reproductores, larvas, postlarvas, crías, huevos, semillas, alevines o en cualquier otro estadio, y* **Inciso e)** *Acuacultura didáctica.*		

Artículos 22.- *la Secretaría podrá inscribir en el Registro Nacional de Pesca a los acuicultores que no requieran concesión, permiso o Autorización.*	Al **proyecto** le aplica el Artículo, incisos y, fracciones anteriores, porque se trata de una actividad acuícola con fines comerciales.	Por el hecho de presentar a la autoridad correspondiente (SEMARNAT) la Manifestación de Impacto Ambiental, el promovente está cumpliendo con este apartado. El proyecto se vincula por la obligatoriedad de obtener la autorización correspondiente para realizar las obras descritas en esta manifestación de impacto ambiental. Como ya se mencionó anteriormente, la promovente una vez autorizado el proyecto en materia ambiental procederá a tramitar el Registro Nacional de Pesca para la unidad de producción acuícola.
Art. 30°.- *Las actividades pesqueras se clasifican en:* **II.-** *Cultivo o acuacultura con fines*		
Artículo 31°.- *Para realizar las actividades de pesca se requiere lo siguiente:* **I,** *Concesión, para:* **Inciso b)** *Acuacultura comercial* **II,** Permiso, para: **Inciso g)** *Acuacultura de fomento* **III,** *Autorización, para:* **Inciso d)** *Recolectar del medio natural reproductores, larvas, postlarvas, crías, huevos, semillas, alevines o en cualquier otro estadio, y* **Inciso e)** *Acuacultura didáctica.*		

Artículos 22.- *la Secretaría podrá inscribir en el Registro Nacional de Pesca a los acuicultores que no requieran concesión, permiso o Autorización.*	Al **proyecto** le aplica el Artículo, incisos y, fracciones anteriores, porque se trata de una actividad acuícola con fines comerciales.	Por el hecho de presentar a la autoridad correspondiente (SEMARNAT) la Manifestación de Impacto Ambiental, el promovente está cumpliendo con este apartado. El proyecto se vincula por la obligatoriedad de obtener la autorización correspondiente para realizar las obras descritas en esta manifestación de impacto ambiental. Como ya se mencionó anteriormente, la promovente una vez autorizado el proyecto en materia ambiental procederá a tramitar el Registro Nacional de Pesca para la unidad de producción acuícola.
Art. 30°.- *Las actividades pesqueras se clasifican en:* **II.-** *Cultivo o acuacultura con fines*		
Artículo 31°.- *Para realizar las actividades de pesca se requiere lo siguiente:* **I,** *Concesión, para:* **Inciso b)** *Acuacultura comercial* **II,** Permiso, para: **Inciso g)** *Acuacultura de fomento* **III,** *Autorización, para:* **Inciso d)** *Recolectar del medio natural reproductores, larvas, postlarvas, crías, huevos, semillas, alevines o en cualquier otro estadio, y* **Inciso e)** *Acuacultura didáctica.*		

Artículos 22.- *la Secretaría podrá inscribir en el Registro Nacional de Pesca a los acuicultores que no requieran concesión, permiso o Autorización.*	Al **proyecto** le aplica el Artículo, incisos y, fracciones anteriores, porque se trata de una actividad acuícola con fines comerciales.	Por el hecho de presentar a la autoridad correspondiente (SEMARNAT) la Manifestación de Impacto Ambiental, el promovente está cumpliendo con este apartado. El proyecto se vincula por la obligatoriedad de obtener la autorización correspondiente para realizar las obras descritas en esta manifestación de impacto ambiental. Como ya se mencionó anteriormente, la promovente una vez autorizado el proyecto en materia ambiental procederá a tramitar el Registro Nacional de Pesca para la unidad de producción acuícola.
Art. 30°.- *Las actividades pesqueras se clasifican en:* **II.-** *Cultivo o acuacultura con fines*		
Artículo 31°.- *Para realizar las actividades de pesca se requiere lo siguiente:* **I,** *Concesión, para:* **Inciso b)** *Acuacultura comercial* **II,** Permiso, para: **Inciso g)** *Acuacultura de fomento* **III,** *Autorización, para:* **Inciso d)** *Recolectar del medio natural reproductores, larvas, postlarvas, crías, huevos, semillas, alevines o en cualquier otro estadio, y* **Inciso e)** *Acuacultura didáctica.*		

Artículos 22.- *la Secretaría podrá inscribir en el Registro Nacional de Pesca a los acuicultores que no requieran concesión, permiso o Autorización.*	Al **proyecto** le aplica el Artículo, incisos y, fracciones anteriores, porque se trata de una actividad acuícola con fines comerciales.	Por el hecho de presentar a la autoridad correspondiente (SEMARNAT) la Manifestación de Impacto Ambiental, el promovente está cumpliendo con este apartado. El proyecto se vincula por la obligatoriedad de obtener la autorización correspondiente para realizar las obras descritas en esta manifestación de impacto ambiental. Como ya se mencionó anteriormente, la promovente una vez autorizado el proyecto en materia ambiental procederá a tramitar el Registro Nacional de Pesca para la unidad de producción acuícola.
Art. 30°.- *Las actividades pesqueras se clasifican en:* **II.-** *Cultivo o acuacultura con fines*		
Artículo 31°.- *Para realizar las actividades de pesca se requiere lo siguiente:* **I,** *Concesión, para:* **Inciso b)** *Acuacultura comercial* **II,** Permiso, para: **Inciso g)** *Acuacultura de fomento* **III,** *Autorización, para:* **Inciso d)** *Recolectar del medio natural reproductores, larvas, postlarvas, crías, huevos, semillas, alevines o en cualquier otro estadio, y* **Inciso e)** *Acuacultura didáctica.*		

Artículos 22.- *la Secretaría podrá inscribir en el Registro Nacional de Pesca a los acuicultores que no requieran concesión, permiso o Autorización.*	Al **proyecto** le aplica el Artículo, incisos y, fracciones anteriores, porque se trata de una actividad acuícola con fines comerciales.	Por el hecho de presentar a la autoridad correspondiente (SEMARNAT) la Manifestación de Impacto Ambiental, el promovente está cumpliendo con este apartado. El proyecto se vincula por la obligatoriedad de obtener la autorización correspondiente para realizar las obras descritas en esta manifestación de impacto ambiental. Como ya se mencionó anteriormente, la promovente una vez autorizado el proyecto en materia ambiental procederá a tramitar el Registro Nacional de Pesca para la unidad de producción acuícola.
Art. 30°.- *Las actividades pesqueras se clasifican en:* **II.-** *Cultivo o acuacultura con fines*		
Artículo 31°.- *Para realizar las actividades de pesca se requiere lo siguiente:* **I,** *Concesión, para:* **Inciso b)** *Acuacultura comercial* **II,** Permiso, para: **Inciso g)** *Acuacultura de fomento* **III,** *Autorización, para:* **Inciso d)** *Recolectar del medio natural reproductores, larvas, postlarvas, crías, huevos, semillas, alevines o en cualquier otro estadio, y* **Inciso e)** *Acuacultura didáctica.*		

Artículos 22.- *la Secretaría podrá inscribir en el Registro Nacional de Pesca a los acuicultores que no requieran concesión, permiso o Autorización.*	Al **proyecto** le aplica el Artículo, incisos y, fracciones anteriores, porque se trata de una actividad acuícola con fines comerciales.	Por el hecho de presentar a la autoridad correspondiente (SEMARNAT) la Manifestación de Impacto Ambiental, el promovente está cumpliendo con este apartado. El proyecto se vincula por la obligatoriedad de obtener la autorización correspondiente para realizar las obras descritas en esta manifestación de impacto ambiental. Como ya se mencionó anteriormente, la promovente una vez autorizado el proyecto en materia ambiental procederá a tramitar el Registro Nacional de Pesca para la unidad de producción acuícola.
Art. 30°.- *Las actividades pesqueras se clasifican en:* **II.-** *Cultivo o acuacultura con fines*		
Artículo 31°.- *Para realizar las actividades de pesca se requiere lo siguiente:* **I,** *Concesión, para:* **Inciso b)** *Acuacultura comercial* **II,** Permiso, para: **Inciso g)** *Acuacultura de fomento* **III,** *Autorización, para:* **Inciso d)** *Recolectar del medio natural reproductores, larvas, postlarvas, crías, huevos, semillas, alevines o en cualquier otro estadio, y* **Inciso e)** *Acuacultura didáctica.*		

Artículos 22.- *la Secretaría podrá inscribir en el Registro Nacional de Pesca a los acuicultores que no requieran concesión, permiso o Autorización.*	Al **proyecto** le aplica el Artículo, incisos y, fracciones anteriores, porque se trata de una actividad acuícola con fines comerciales.	Por el hecho de presentar a la autoridad correspondiente (SEMARNAT) la Manifestación de Impacto Ambiental, el promovente está cumpliendo con este apartado. El proyecto se vincula por la obligatoriedad de obtener la autorización correspondiente para realizar las obras descritas en esta manifestación de impacto ambiental. Como ya se mencionó anteriormente, la promovente una vez autorizado el proyecto en materia ambiental procederá a tramitar el Registro Nacional de Pesca para la unidad de producción acuícola.
Art. 30°.- *Las actividades pesqueras se clasifican en:* **II.-** *Cultivo o acuacultura con fines*		
Artículo 31°.- *Para realizar las actividades de pesca se requiere lo siguiente:* **I,** *Concesión, para:* **Inciso b)** *Acuacultura comercial* **II,** Permiso, para: **Inciso g)** *Acuacultura de fomento* **III,** *Autorización, para:* **Inciso d)** *Recolectar del medio natural reproductores, larvas, postlarvas, crías, huevos, semillas, alevines o en cualquier otro estadio, y* **Inciso e)** *Acuacultura didáctica.*		

Artículos 22.- *la Secretaría podrá inscribir en el Registro Nacional de Pesca a los acuicultores que no requieran concesión, permiso o Autorización.*	Al **proyecto** le aplica el Artículo, incisos y, fracciones anteriores, porque se trata de una actividad acuícola con fines comerciales.	Por el hecho de presentar a la autoridad correspondiente (SEMARNAT) la Manifestación de Impacto Ambiental, el promovente está cumpliendo con este apartado. El proyecto se vincula por la obligatoriedad de obtener la autorización correspondiente para realizar las obras descritas en esta manifestación de impacto ambiental. Como ya se mencionó anteriormente, la promovente una vez autorizado el proyecto en materia ambiental procederá a tramitar el Registro Nacional de Pesca para la unidad de producción acuícola.
Art. 30°.- *Las actividades pesqueras se clasifican en:* **II.-** *Cultivo o acuacultura con fines*		
Artículo 31°.- *Para realizar las actividades de pesca se requiere lo siguiente:* **I,** *Concesión, para:* **Inciso b)** *Acuacultura comercial* **II,** Permiso, para: **Inciso g)** *Acuacultura de fomento* **III,** *Autorización, para:* **Inciso d)** *Recolectar del medio natural reproductores, larvas, postlarvas, crías, huevos, semillas, alevines o en cualquier otro estadio, y* **Inciso e)** *Acuacultura didáctica.*		

Artículos 22.- *la Secretaría podrá inscribir en el Registro Nacional de Pesca a los acuicultores que no requieran concesión, permiso o Autorización.*	Al **proyecto** le aplica el Artículo, incisos y, fracciones anteriores, porque se trata de una actividad acuícola con fines comerciales.	Por el hecho de presentar a la autoridad correspondiente (SEMARNAT) la Manifestación de Impacto Ambiental, el promovente está cumpliendo con este apartado. El proyecto se vincula por la obligatoriedad de obtener la autorización correspondiente para realizar las obras descritas en esta manifestación de impacto ambiental. Como ya se mencionó anteriormente, la promovente una vez autorizado el proyecto en materia ambiental procederá a tramitar el Registro Nacional de Pesca para la unidad de producción acuícola.
Art. 30°.- *Las actividades pesqueras se clasifican en:* **II.-** *Cultivo o acuacultura con fines*		
Artículo 31°.- *Para realizar las actividades de pesca se requiere lo siguiente:* **I,** *Concesión, para:* **Inciso b)** *Acuacultura comercial* **II,** Permiso, para: **Inciso g)** *Acuacultura de fomento* **III,** *Autorización, para:* **Inciso d)** *Recolectar del medio natural reproductores, larvas, postlarvas, crías, huevos, semillas, alevines o en cualquier otro estadio, y* **Inciso e)** *Acuacultura didáctica.*		

Artículos 22.- *la Secretaría podrá inscribir en el Registro Nacional de Pesca a los acuicultores que no requieran concesión, permiso o Autorización.*	Al **proyecto** le aplica el Artículo, incisos y, fracciones anteriores, porque se trata de una actividad acuícola con fines comerciales.	Por el hecho de presentar a la autoridad correspondiente (SEMARNAT) la Manifestación de Impacto Ambiental, el promovente está cumpliendo con este apartado. El proyecto se vincula por la obligatoriedad de obtener la autorización correspondiente para realizar las obras descritas en esta manifestación de impacto ambiental. Como ya se mencionó anteriormente, la promovente una vez autorizado el proyecto en materia ambiental procederá a tramitar el Registro Nacional de Pesca para la unidad de producción acuícola.
Art. 30°.- *Las actividades pesqueras se clasifican en:* **II.-** *Cultivo o acuacultura con fines*		
Artículo 31°.- *Para realizar las actividades de pesca se requiere lo siguiente:* **I,** *Concesión, para:* **Inciso b)** *Acuacultura comercial* **II,** Permiso, para: **Inciso g)** *Acuacultura de fomento* **III,** *Autorización, para:* **Inciso d)** *Recolectar del medio natural reproductores, larvas, postlarvas, crías, huevos, semillas, alevines o en cualquier otro estadio, y* **Inciso e)** *Acuacultura didáctica.*		

Artículos 22.- *la Secretaría podrá inscribir en el Registro Nacional de Pesca a los acuicultores que no requieran concesión, permiso o Autorización.*	Al **proyecto** le aplica el Artículo, incisos y, fracciones anteriores, porque se trata de una actividad acuícola con fines comerciales.	Por el hecho de presentar a la autoridad correspondiente (SEMARNAT) la Manifestación de Impacto Ambiental, el promovente está cumpliendo con este apartado. El proyecto se vincula por la obligatoriedad de obtener la autorización correspondiente para realizar las obras descritas en esta manifestación de impacto ambiental. Como ya se mencionó anteriormente, la promovente una vez autorizado el proyecto en materia ambiental procederá a tramitar el Registro Nacional de Pesca para la unidad de producción acuícola.
Art. 30°.- *Las actividades pesqueras se clasifican en:* **II.-** *Cultivo o acuacultura con fines*		
Artículo 31°.- *Para realizar las actividades de pesca se requiere lo siguiente:* **I,** *Concesión, para:* **Inciso b)** *Acuacultura comercial* **II,** Permiso, para: **Inciso g)** *Acuacultura de fomento* **III,** *Autorización, para:* **Inciso d)** *Recolectar del medio natural reproductores, larvas, postlarvas, crías, huevos, semillas, alevines o en cualquier otro estadio, y* **Inciso e)** *Acuacultura didáctica.*		

Artículos 22.- *la Secretaría podrá inscribir en el Registro Nacional de Pesca a los acuicultores que no requieran concesión, permiso o Autorización.*	Al **proyecto** le aplica el Artículo, incisos y, fracciones anteriores, porque se trata de una actividad acuícola con fines comerciales.	Por el hecho de presentar a la autoridad correspondiente (SEMARNAT) la Manifestación de Impacto Ambiental, el promovente está cumpliendo con este apartado. El proyecto se vincula por la obligatoriedad de obtener la autorización correspondiente para realizar las obras descritas en esta manifestación de impacto ambiental. Como ya se mencionó anteriormente, la promovente una vez autorizado el proyecto en materia ambiental procederá a tramitar el Registro Nacional de Pesca para la unidad de producción acuícola.
Art. 30°.- *Las actividades pesqueras se clasifican en:* **II.-** *Cultivo o acuacultura con fines*		
Artículo 31°.- *Para realizar las actividades de pesca se requiere lo siguiente:* **I,** *Concesión, para:* **Inciso b)** *Acuacultura comercial* **II,** Permiso, para: **Inciso g)** *Acuacultura de fomento* **III,** *Autorización, para:* **Inciso d)** *Recolectar del medio natural reproductores, larvas, postlarvas, crías, huevos, semillas, alevines o en cualquier otro estadio, y* **Inciso e)** *Acuacultura didáctica.*		

Artículos 22.- *la Secretaría podrá inscribir en el Registro Nacional de Pesca a los acuicultores que no requieran concesión, permiso o Autorización.*	Al **proyecto** le aplica el Artículo, incisos y, fracciones anteriores, porque se trata de una actividad acuícola con fines comerciales.	Por el hecho de presentar a la autoridad correspondiente (SEMARNAT) la Manifestación de Impacto Ambiental, el promovente está cumpliendo con este apartado. El proyecto se vincula por la obligatoriedad de obtener la autorización correspondiente para realizar las obras descritas en esta manifestación de impacto ambiental. Como ya se mencionó anteriormente, la promovente una vez autorizado el proyecto en materia ambiental procederá a tramitar el Registro Nacional de Pesca para la unidad de producción acuícola.
Art. 30°.- *Las actividades pesqueras se clasifican en:* **II.-** *Cultivo o acuacultura con fines*		
Artículo 31°.- *Para realizar las actividades de pesca se requiere lo siguiente:* **I,** *Concesión, para:* **Inciso b)** *Acuacultura comercial* **II,** Permiso, para: **Inciso g)** *Acuacultura de fomento* **III,** *Autorización, para:* **Inciso d)** *Recolectar del medio natural reproductores, larvas, postlarvas, crías, huevos, semillas, alevines o en cualquier otro estadio, y* **Inciso e)** *Acuacultura didáctica.*		

Artículos 22.- *la Secretaría podrá inscribir en el Registro Nacional de Pesca a los acuicultores que no requieran concesión, permiso o Autorización.*	Al **proyecto** le aplica el Artículo, incisos y, fracciones anteriores, porque se trata de una actividad acuícola con fines comerciales.	Por el hecho de presentar a la autoridad correspondiente (SEMARNAT) la Manifestación de Impacto Ambiental, el promovente está cumpliendo con este apartado. El proyecto se vincula por la obligatoriedad de obtener la autorización correspondiente para realizar las obras descritas en esta manifestación de impacto ambiental. Como ya se mencionó anteriormente, la promovente una vez autorizado el proyecto en materia ambiental procederá a tramitar el Registro Nacional de Pesca para la unidad de producción acuícola.
Art. 30°.- *Las actividades pesqueras se clasifican en:* **II.-** *Cultivo o acuacultura con fines*		
Artículo 31°.- *Para realizar las actividades de pesca se requiere lo siguiente:* **I,** *Concesión, para:* **Inciso b)** *Acuacultura comercial* **II,** Permiso, para: **Inciso g)** *Acuacultura de fomento* **III,** *Autorización, para:* **Inciso d)** *Recolectar del medio natural reproductores, larvas, postlarvas, crías, huevos, semillas, alevines o en cualquier otro estadio, y* **Inciso e)** *Acuacultura didáctica.*		

Artículos 22.- *la Secretaría podrá inscribir en el Registro Nacional de Pesca a los acuicultores que no requieran concesión, permiso o Autorización.*	Al **proyecto** le aplica el Artículo, incisos y, fracciones anteriores, porque se trata de una actividad acuícola con fines comerciales.	Por el hecho de presentar a la autoridad correspondiente (SEMARNAT) la Manifestación de Impacto Ambiental, el promovente está cumpliendo con este apartado. El proyecto se vincula por la obligatoriedad de obtener la autorización correspondiente para realizar las obras descritas en esta manifestación de impacto ambiental. Como ya se mencionó anteriormente, la promovente una vez autorizado el proyecto en materia ambiental procederá a tramitar el Registro Nacional de Pesca para la unidad de producción acuícola.
Art. 30°.- *Las actividades pesqueras se clasifican en:* **II.-** *Cultivo o acuacultura con fines*		
Artículo 31°.- *Para realizar las actividades de pesca se requiere lo siguiente:* **I,** *Concesión, para:* **Inciso b)** *Acuacultura comercial* **II,** Permiso, para: **Inciso g)** *Acuacultura de fomento* **III,** *Autorización, para:* **Inciso d)** *Recolectar del medio natural reproductores, larvas, postlarvas, crías, huevos, semillas, alevines o en cualquier otro estadio, y* **Inciso e)** *Acuacultura didáctica.*		

Artículos 22.- *la Secretaría podrá inscribir en el Registro Nacional de Pesca a los acuicultores que no requieran concesión, permiso o Autorización.*	Al **proyecto** le aplica el Artículo, incisos y, fracciones anteriores, porque se trata de una actividad acuícola con fines comerciales.	Por el hecho de presentar a la autoridad correspondiente (SEMARNAT) la Manifestación de Impacto Ambiental, el promovente está cumpliendo con este apartado. El proyecto se vincula por la obligatoriedad de obtener la autorización correspondiente para realizar las obras descritas en esta manifestación de impacto ambiental. Como ya se mencionó anteriormente, la promovente una vez autorizado el proyecto en materia ambiental procederá a tramitar el Registro Nacional de Pesca para la unidad de producción acuícola.
Art. 30°.- *Las actividades pesqueras se clasifican en:* **II.-** *Cultivo o acuacultura con fines*		
Artículo 31°.- *Para realizar las actividades de pesca se requiere lo siguiente:* **I,** *Concesión, para:* **Inciso b)** *Acuacultura comercial* **II,** Permiso, para: **Inciso g)** *Acuacultura de fomento* **III,** *Autorización, para:* **Inciso d)** *Recolectar del medio natural reproductores, larvas, postlarvas, crías, huevos, semillas, alevines o en cualquier otro estadio, y* **Inciso e)** *Acuacultura didáctica.*		

Artículos 22.- *la Secretaría podrá inscribir en el Registro Nacional de Pesca a los acuicultores que no requieran concesión, permiso o Autorización.*	Al **proyecto** le aplica el Artículo, incisos y, fracciones anteriores, porque se trata de una actividad acuícola con fines comerciales.	Por el hecho de presentar a la autoridad correspondiente (SEMARNAT) la Manifestación de Impacto Ambiental, el promovente está cumpliendo con este apartado. El proyecto se vincula por la obligatoriedad de obtener la autorización correspondiente para realizar las obras descritas en esta manifestación de impacto ambiental. Como ya se mencionó anteriormente, la promovente una vez autorizado el proyecto en materia ambiental procederá a tramitar el Registro Nacional de Pesca para la unidad de producción acuícola.
Art. 30°.- *Las actividades pesqueras se clasifican en:* **II.-** *Cultivo o acuacultura con fines*		
Artículo 31°.- *Para realizar las actividades de pesca se requiere lo siguiente:* **I,** *Concesión, para:* **Inciso b)** *Acuacultura comercial* **II,** Permiso, para: **Inciso g)** *Acuacultura de fomento* **III,** *Autorización, para:* **Inciso d)** *Recolectar del medio natural reproductores, larvas, postlarvas, crías, huevos, semillas, alevines o en cualquier otro estadio, y* **Inciso e)** *Acuacultura didáctica.*		

Artículos 22.- *la Secretaría podrá inscribir en el Registro Nacional de Pesca a los acuicultores que no requieran concesión, permiso o Autorización.*	Al **proyecto** le aplica el Artículo, incisos y, fracciones anteriores, porque se trata de una actividad acuícola con fines comerciales.	Por el hecho de presentar a la autoridad correspondiente (SEMARNAT) la Manifestación de Impacto Ambiental, el promovente está cumpliendo con este apartado. El proyecto se vincula por la obligatoriedad de obtener la autorización correspondiente para realizar las obras descritas en esta manifestación de impacto ambiental. Como ya se mencionó anteriormente, la promovente una vez autorizado el proyecto en materia ambiental procederá a tramitar el Registro Nacional de Pesca para la unidad de producción acuícola.
Art. 30°.- *Las actividades pesqueras se clasifican en:* **II.-** *Cultivo o acuacultura con fines*		
Artículo 31°.- *Para realizar las actividades de pesca se requiere lo siguiente:* **I,** *Concesión, para:* **Inciso b)** *Acuacultura comercial* **II,** Permiso, para: **Inciso g)** *Acuacultura de fomento* **III,** *Autorización, para:* **Inciso d)** *Recolectar del medio natural reproductores, larvas, postlarvas, crías, huevos, semillas, alevines o en cualquier otro estadio, y* **Inciso e)** *Acuacultura didáctica.*		

Artículos 22.- *la Secretaría podrá inscribir en el Registro Nacional de Pesca a los acuicultores que no requieran concesión, permiso o Autorización.*	Al **proyecto** le aplica el Artículo, incisos y, fracciones anteriores, porque se trata de una actividad acuícola con fines comerciales.	Por el hecho de presentar a la autoridad correspondiente (SEMARNAT) la Manifestación de Impacto Ambiental, el promovente está cumpliendo con este apartado. El proyecto se vincula por la obligatoriedad de obtener la autorización correspondiente para realizar las obras descritas en esta manifestación de impacto ambiental. Como ya se mencionó anteriormente, la promovente una vez autorizado el proyecto en materia ambiental procederá a tramitar el Registro Nacional de Pesca para la unidad de producción acuícola.
Art. 30°.- *Las actividades pesqueras se clasifican en:* **II.-** *Cultivo o acuacultura con fines*		
Artículo 31°.- *Para realizar las actividades de pesca se requiere lo siguiente:* **I,** *Concesión, para:* **Inciso b)** *Acuacultura comercial* **II,** Permiso, para: **Inciso g)** *Acuacultura de fomento* **III,** *Autorización, para:* **Inciso d)** *Recolectar del medio natural reproductores, larvas, postlarvas, crías, huevos, semillas, alevines o en cualquier otro estadio, y* **Inciso e)** *Acuacultura didáctica.*		

Artículos 22.- *la Secretaría podrá inscribir en el Registro Nacional de Pesca a los acuicultores que no requieran concesión, permiso o Autorización.*	Al **proyecto** le aplica el Artículo, incisos y, fracciones anteriores, porque se trata de una actividad acuícola con fines comerciales.	Por el hecho de presentar a la autoridad correspondiente (SEMARNAT) la Manifestación de Impacto Ambiental, el promovente está cumpliendo con este apartado. El proyecto se vincula por la obligatoriedad de obtener la autorización correspondiente para realizar las obras descritas en esta manifestación de impacto ambiental. Como ya se mencionó anteriormente, la promovente una vez autorizado el proyecto en materia ambiental procederá a tramitar el Registro Nacional de Pesca para la unidad de producción acuícola.
Art. 30°.- *Las actividades pesqueras se clasifican en:* **II.-** *Cultivo o acuacultura con fines*		
Artículo 31°.- *Para realizar las actividades de pesca se requiere lo siguiente:* **I,** *Concesión, para:* **Inciso b)** *Acuacultura comercial* **II,** Permiso, para: **Inciso g)** *Acuacultura de fomento* **III,** *Autorización, para:* **Inciso d)** *Recolectar del medio natural reproductores, larvas, postlarvas, crías, huevos, semillas, alevines o en cualquier otro estadio, y* **Inciso e)** *Acuacultura didáctica.*		

Artículos 22.- *la Secretaría podrá inscribir en el Registro Nacional de Pesca a los acuicultores que no requieran concesión, permiso o Autorización.*	Al **proyecto** le aplica el Artículo, incisos y, fracciones anteriores, porque se trata de una actividad acuícola con fines comerciales.	Por el hecho de presentar a la autoridad correspondiente (SEMARNAT) la Manifestación de Impacto Ambiental, el promovente está cumpliendo con este apartado. El proyecto se vincula por la obligatoriedad de obtener la autorización correspondiente para realizar las obras descritas en esta manifestación de impacto ambiental. Como ya se mencionó anteriormente, la promovente una vez autorizado el proyecto en materia ambiental procederá a tramitar el Registro Nacional de Pesca para la unidad de producción acuícola.
Art. 30°.- *Las actividades pesqueras se clasifican en:* **II.-** *Cultivo o acuacultura con fines*		
Artículo 31°.- *Para realizar las actividades de pesca se requiere lo siguiente:* **I,** *Concesión, para:* **Inciso b)** *Acuacultura comercial* **II,** Permiso, para: **Inciso g)** *Acuacultura de fomento* **III,** *Autorización, para:* **Inciso d)** *Recolectar del medio natural reproductores, larvas, postlarvas, crías, huevos, semillas, alevines o en cualquier otro estadio, y* **Inciso e)** *Acuacultura didáctica.*		

Artículos 22.- *la Secretaría podrá inscribir en el Registro Nacional de Pesca a los acuicultores que no requieran concesión, permiso o Autorización.*	Al **proyecto** le aplica el Artículo, incisos y, fracciones anteriores, porque se trata de una actividad acuícola con fines comerciales.	Por el hecho de presentar a la autoridad correspondiente (SEMARNAT) la Manifestación de Impacto Ambiental, el promovente está cumpliendo con este apartado. El proyecto se vincula por la obligatoriedad de obtener la autorización correspondiente para realizar las obras descritas en esta manifestación de impacto ambiental. Como ya se mencionó anteriormente, la promovente una vez autorizado el proyecto en materia ambiental procederá a tramitar el Registro Nacional de Pesca para la unidad de producción acuícola.
Art. 30°.- *Las actividades pesqueras se clasifican en:* **II.-** *Cultivo o acuacultura con fines*		
Artículo 31°.- *Para realizar las actividades de pesca se requiere lo siguiente:* **I,** *Concesión, para:* **Inciso b)** *Acuacultura comercial* **II,** Permiso, para: **Inciso g)** *Acuacultura de fomento* **III,** *Autorización, para:* **Inciso d)** *Recolectar del medio natural reproductores, larvas, postlarvas, crías, huevos, semillas, alevines o en cualquier otro estadio, y* **Inciso e)** *Acuacultura didáctica.*		

Artículos 22.- *la Secretaría podrá inscribir en el Registro Nacional de Pesca a los acuicultores que no requieran concesión, permiso o Autorización.*	Al **proyecto** le aplica el Artículo, incisos y, fracciones anteriores, porque se trata de una actividad acuícola con fines comerciales.	Por el hecho de presentar a la autoridad correspondiente (SEMARNAT) la Manifestación de Impacto Ambiental, el promovente está cumpliendo con este apartado. El proyecto se vincula por la obligatoriedad de obtener la autorización correspondiente para realizar las obras descritas en esta manifestación de impacto ambiental. Como ya se mencionó anteriormente, la promovente una vez autorizado el proyecto en materia ambiental procederá a tramitar el Registro Nacional de Pesca para la unidad de producción acuícola.
Art. 30°.- *Las actividades pesqueras se clasifican en:* **II.-** *Cultivo o acuacultura con fines*		
Artículo 31°.- *Para realizar las actividades de pesca se requiere lo siguiente:* **I,** *Concesión, para:* **Inciso b)** *Acuacultura comercial* **II,** Permiso, para: **Inciso g)** *Acuacultura de fomento* **III,** *Autorización, para:* **Inciso d)** *Recolectar del medio natural reproductores, larvas, postlarvas, crías, huevos, semillas, alevines o en cualquier otro estadio, y* **Inciso e)** *Acuacultura didáctica.*		

Artículos 22.- *la Secretaría podrá inscribir en el Registro Nacional de Pesca a los acuicultores que no requieran concesión, permiso o Autorización.*	Al **proyecto** le aplica el Artículo, incisos y, fracciones anteriores, porque se trata de una actividad acuícola con fines comerciales.	Por el hecho de presentar a la autoridad correspondiente (SEMARNAT) la Manifestación de Impacto Ambiental, el promovente está cumpliendo con este apartado. El proyecto se vincula por la obligatoriedad de obtener la autorización correspondiente para realizar las obras descritas en esta manifestación de impacto ambiental. Como ya se mencionó anteriormente, la promovente una vez autorizado el proyecto en materia ambiental procederá a tramitar el Registro Nacional de Pesca para la unidad de producción acuícola.
Art. 30°.- *Las actividades pesqueras se clasifican en:* **II.-** *Cultivo o acuacultura con fines*		
Artículo 31°.- *Para realizar las actividades de pesca se requiere lo siguiente:* **I,** *Concesión, para:* **Inciso b)** *Acuacultura comercial* **II,** Permiso, para: **Inciso g)** *Acuacultura de fomento* **III,** *Autorización, para:* **Inciso d)** *Recolectar del medio natural reproductores, larvas, postlarvas, crías, huevos, semillas, alevines o en cualquier otro estadio, y* **Inciso e)** *Acuacultura didáctica.*		

Artículos 22.- *la Secretaría podrá inscribir en el Registro Nacional de Pesca a los acuicultores que no requieran concesión, permiso o Autorización.*	Al **proyecto** le aplica el Artículo, incisos y, fracciones anteriores, porque se trata de una actividad acuícola con fines comerciales.	Por el hecho de presentar a la autoridad correspondiente (SEMARNAT) la Manifestación de Impacto Ambiental, el promovente está cumpliendo con este apartado. El proyecto se vincula por la obligatoriedad de obtener la autorización correspondiente para realizar las obras descritas en esta manifestación de impacto ambiental. Como ya se mencionó anteriormente, la promovente una vez autorizado el proyecto en materia ambiental procederá a tramitar el Registro Nacional de Pesca para la unidad de producción acuícola.
Art. 30°.- *Las actividades pesqueras se clasifican en:* **II.-** *Cultivo o acuacultura con fines*		
Artículo 31°.- *Para realizar las actividades de pesca se requiere lo siguiente:* **I,** *Concesión, para:* **Inciso b)** *Acuacultura comercial* **II,** Permiso, para: **Inciso g)** *Acuacultura de fomento* **III,** *Autorización, para:* **Inciso d)** *Recolectar del medio natural reproductores, larvas, postlarvas, crías, huevos, semillas, alevines o en cualquier otro estadio, y* **Inciso e)** *Acuacultura didáctica.*		

Artículos 22.- *la Secretaría podrá inscribir en el Registro Nacional de Pesca a los acuicultores que no requieran concesión, permiso o Autorización.*	Al **proyecto** le aplica el Artículo, incisos y, fracciones anteriores, porque se trata de una actividad acuícola con fines comerciales.	Por el hecho de presentar a la autoridad correspondiente (SEMARNAT) la Manifestación de Impacto Ambiental, el promovente está cumpliendo con este apartado. El proyecto se vincula por la obligatoriedad de obtener la autorización correspondiente para realizar las obras descritas en esta manifestación de impacto ambiental. Como ya se mencionó anteriormente, la promovente una vez autorizado el proyecto en materia ambiental procederá a tramitar el Registro Nacional de Pesca para la unidad de producción acuícola.
Art. 30°.- *Las actividades pesqueras se clasifican en:* **II.-** *Cultivo o acuacultura con fines*		
Artículo 31°.- *Para realizar las actividades de pesca se requiere lo siguiente:* **I,** *Concesión, para:* **Inciso b)** *Acuacultura comercial* **II,** Permiso, para: **Inciso g)** *Acuacultura de fomento* **III,** *Autorización, para:* **Inciso d)** *Recolectar del medio natural reproductores, larvas, postlarvas, crías, huevos, semillas, alevines o en cualquier otro estadio, y* **Inciso e)** *Acuacultura didáctica.*		

Artículos 22.- *la Secretaría podrá inscribir en el Registro Nacional de Pesca a los acuicultores que no requieran concesión, permiso o Autorización.*	Al **proyecto** le aplica el Artículo, incisos y, fracciones anteriores, porque se trata de una actividad acuícola con fines comerciales.	Por el hecho de presentar a la autoridad correspondiente (SEMARNAT) la Manifestación de Impacto Ambiental, el promovente está cumpliendo con este apartado. El proyecto se vincula por la obligatoriedad de obtener la autorización correspondiente para realizar las obras descritas en esta manifestación de impacto ambiental. Como ya se mencionó anteriormente, la promovente una vez autorizado el proyecto en materia ambiental procederá a tramitar el Registro Nacional de Pesca para la unidad de producción acuícola.
Art. 30°.- *Las actividades pesqueras se clasifican en:* **II.-** *Cultivo o acuacultura con fines*		
Artículo 31°.- *Para realizar las actividades de pesca se requiere lo siguiente:* **I,** *Concesión, para:* **Inciso b)** *Acuacultura comercial* **II,** Permiso, para: **Inciso g)** *Acuacultura de fomento* **III,** *Autorización, para:* **Inciso d)** *Recolectar del medio natural reproductores, larvas, postlarvas, crías, huevos, semillas, alevines o en cualquier otro estadio, y* **Inciso e)** *Acuacultura didáctica.*		

Artículos 22.- *la Secretaría podrá inscribir en el Registro Nacional de Pesca a los acuicultores que no requieran concesión, permiso o Autorización.*	Al **proyecto** le aplica el Artículo, incisos y, fracciones anteriores, porque se trata de una actividad acuícola con fines comerciales.	Por el hecho de presentar a la autoridad correspondiente (SEMARNAT) la Manifestación de Impacto Ambiental, el promovente está cumpliendo con este apartado. El proyecto se vincula por la obligatoriedad de obtener la autorización correspondiente para realizar las obras descritas en esta manifestación de impacto ambiental. Como ya se mencionó anteriormente, la promovente una vez autorizado el proyecto en materia ambiental procederá a tramitar el Registro Nacional de Pesca para la unidad de producción acuícola.
Art. 30°.- *Las actividades pesqueras se clasifican en:* **II.-** *Cultivo o acuacultura con fines*		
Artículo 31°.- *Para realizar las actividades de pesca se requiere lo siguiente:* **I,** *Concesión, para:* **Inciso b)** *Acuacultura comercial* **II,** Permiso, para: **Inciso g)** *Acuacultura de fomento* **III,** *Autorización, para:* **Inciso d)** *Recolectar del medio natural reproductores, larvas, postlarvas, crías, huevos, semillas, alevines o en cualquier otro estadio, y* **Inciso e)** *Acuacultura didáctica.*		

Artículos 22.- *la Secretaría podrá inscribir en el Registro Nacional de Pesca a los acuicultores que no requieran concesión, permiso o Autorización.*	Al **proyecto** le aplica el Artículo, incisos y, fracciones anteriores, porque se trata de una actividad acuícola con fines comerciales.	Por el hecho de presentar a la autoridad correspondiente (SEMARNAT) la Manifestación de Impacto Ambiental, el promovente está cumpliendo con este apartado. El proyecto se vincula por la obligatoriedad de obtener la autorización correspondiente para realizar las obras descritas en esta manifestación de impacto ambiental. Como ya se mencionó anteriormente, la promovente una vez autorizado el proyecto en materia ambiental procederá a tramitar el Registro Nacional de Pesca para la unidad de producción acuícola.
Art. 30°.- *Las actividades pesqueras se clasifican en:* **II.-** *Cultivo o acuacultura con fines*		
Artículo 31°.- *Para realizar las actividades de pesca se requiere lo siguiente:* **I,** *Concesión, para:* **Inciso b)** *Acuacultura comercial* **II,** Permiso, para: **Inciso g)** *Acuacultura de fomento* **III,** *Autorización, para:* **Inciso d)** *Recolectar del medio natural reproductores, larvas, postlarvas, crías, huevos, semillas, alevines o en cualquier otro estadio, y* **Inciso e)** *Acuacultura didáctica.*		

Artículos 22.- *la Secretaría podrá inscribir en el Registro Nacional de Pesca a los acuicultores que no requieran concesión, permiso o Autorización.*	Al **proyecto** le aplica el Artículo, incisos y, fracciones anteriores, porque se trata de una actividad acuícola con fines comerciales.	Por el hecho de presentar a la autoridad correspondiente (SEMARNAT) la Manifestación de Impacto Ambiental, el promovente está cumpliendo con este apartado. El proyecto se vincula por la obligatoriedad de obtener la autorización correspondiente para realizar las obras descritas en esta manifestación de impacto ambiental. Como ya se mencionó anteriormente, la promovente una vez autorizado el proyecto en materia ambiental procederá a tramitar el Registro Nacional de Pesca para la unidad de producción acuícola.
Art. 30°.- *Las actividades pesqueras se clasifican en:* **II.-** *Cultivo o acuacultura con fines*		
Artículo 31°.- *Para realizar las actividades de pesca se requiere lo siguiente:* **I,** *Concesión, para:* **Inciso b)** *Acuacultura comercial* **II,** Permiso, para: **Inciso g)** *Acuacultura de fomento* **III,** *Autorización, para:* **Inciso d)** *Recolectar del medio natural reproductores, larvas, postlarvas, crías, huevos, semillas, alevines o en cualquier otro estadio, y* **Inciso e)** *Acuacultura didáctica.*		

Artículos 22.- *la Secretaría podrá inscribir en el Registro Nacional de Pesca a los acuicultores que no requieran concesión, permiso o Autorización.*	Al **proyecto** le aplica el Artículo, incisos y, fracciones anteriores, porque se trata de una actividad acuícola con fines comerciales.	Por el hecho de presentar a la autoridad correspondiente (SEMARNAT) la Manifestación de Impacto Ambiental, el promovente está cumpliendo con este apartado. El proyecto se vincula por la obligatoriedad de obtener la autorización correspondiente para realizar las obras descritas en esta manifestación de impacto ambiental. Como ya se mencionó anteriormente, la promovente una vez autorizado el proyecto en materia ambiental procederá a tramitar el Registro Nacional de Pesca para la unidad de producción acuícola.
Art. 30°.- *Las actividades pesqueras se clasifican en:* **II.-** *Cultivo o acuacultura con fines*		
Artículo 31°.- *Para realizar las actividades de pesca se requiere lo siguiente:* **I,** *Concesión, para:* **Inciso b)** *Acuacultura comercial* **II,** Permiso, para: **Inciso g)** *Acuacultura de fomento* **III,** *Autorización, para:* **Inciso d)** *Recolectar del medio natural reproductores, larvas, postlarvas, crías, huevos, semillas, alevines o en cualquier otro estadio, y* **Inciso e)** *Acuacultura didáctica.*		

Artículos 22.- *la Secretaría podrá inscribir en el Registro Nacional de Pesca a los acuicultores que no requieran concesión, permiso o Autorización.*	Al **proyecto** le aplica el Artículo, incisos y, fracciones anteriores, porque se trata de una actividad acuícola con fines comerciales.	Por el hecho de presentar a la autoridad correspondiente (SEMARNAT) la Manifestación de Impacto Ambiental, el promovente está cumpliendo con este apartado. El proyecto se vincula por la obligatoriedad de obtener la autorización correspondiente para realizar las obras descritas en esta manifestación de impacto ambiental. Como ya se mencionó anteriormente, la promovente una vez autorizado el proyecto en materia ambiental procederá a tramitar el Registro Nacional de Pesca para la unidad de producción acuícola.
Art. 30°.- *Las actividades pesqueras se clasifican en:* **II.-** *Cultivo o acuacultura con fines*		
Artículo 31°.- *Para realizar las actividades de pesca se requiere lo siguiente:* **I,** *Concesión, para:* **Inciso b)** *Acuacultura comercial* **II,** Permiso, para: **Inciso g)** *Acuacultura de fomento* **III,** *Autorización, para:* **Inciso d)** *Recolectar del medio natural reproductores, larvas, postlarvas, crías, huevos, semillas, alevines o en cualquier otro estadio, y* **Inciso e)** *Acuacultura didáctica.*		

Artículos 22.- *la Secretaría podrá inscribir en el Registro Nacional de Pesca a los acuicultores que no requieran concesión, permiso o Autorización.*	Al **proyecto** le aplica el Artículo, incisos y, fracciones anteriores, porque se trata de una actividad acuícola con fines comerciales.	Por el hecho de presentar a la autoridad correspondiente (SEMARNAT) la Manifestación de Impacto Ambiental, el promovente está cumpliendo con este apartado. El proyecto se vincula por la obligatoriedad de obtener la autorización correspondiente para realizar las obras descritas en esta manifestación de impacto ambiental. Como ya se mencionó anteriormente, la promovente una vez autorizado el proyecto en materia ambiental procederá a tramitar el Registro Nacional de Pesca para la unidad de producción acuícola.
Art. 30°.- *Las actividades pesqueras se clasifican en:* **II.-** *Cultivo o acuacultura con fines*		
Artículo 31°.- *Para realizar las actividades de pesca se requiere lo siguiente:* **I,** *Concesión, para:* **Inciso b)** *Acuacultura comercial* **II,** Permiso, para: **Inciso g)** *Acuacultura de fomento* **III,** *Autorización, para:* **Inciso d)** *Recolectar del medio natural reproductores, larvas, postlarvas, crías, huevos, semillas, alevines o en cualquier otro estadio, y* **Inciso e)** *Acuacultura didáctica.*		

Artículos 22.- *la Secretaría podrá inscribir en el Registro Nacional de Pesca a los acuicultores que no requieran concesión, permiso o Autorización.*	Al **proyecto** le aplica el Artículo, incisos y, fracciones anteriores, porque se trata de una actividad acuícola con fines comerciales.	Por el hecho de presentar a la autoridad correspondiente (SEMARNAT) la Manifestación de Impacto Ambiental, el promovente está cumpliendo con este apartado. El proyecto se vincula por la obligatoriedad de obtener la autorización correspondiente para realizar las obras descritas en esta manifestación de impacto ambiental. Como ya se mencionó anteriormente, la promovente una vez autorizado el proyecto en materia ambiental procederá a tramitar el Registro Nacional de Pesca para la unidad de producción acuícola.
Art. 30°.- *Las actividades pesqueras se clasifican en:* **II.-** *Cultivo o acuacultura con fines*		
Artículo 31°.- *Para realizar las actividades de pesca se requiere lo siguiente:* **I,** *Concesión, para:* **Inciso b)** *Acuacultura comercial* **II,** Permiso, para: **Inciso g)** *Acuacultura de fomento* **III,** *Autorización, para:* **Inciso d)** *Recolectar del medio natural reproductores, larvas, postlarvas, crías, huevos, semillas, alevines o en cualquier otro estadio, y* **Inciso e)** *Acuacultura didáctica.*		

Artículos 22.- *la Secretaría podrá inscribir en el Registro Nacional de Pesca a los acuicultores que no requieran concesión, permiso o Autorización.*	Al **proyecto** le aplica el Artículo, incisos y, fracciones anteriores, porque se trata de una actividad acuícola con fines comerciales.	Por el hecho de presentar a la autoridad correspondiente (SEMARNAT) la Manifestación de Impacto Ambiental, el promovente está cumpliendo con este apartado. El proyecto se vincula por la obligatoriedad de obtener la autorización correspondiente para realizar las obras descritas en esta manifestación de impacto ambiental. Como ya se mencionó anteriormente, la promovente una vez autorizado el proyecto en materia ambiental procederá a tramitar el Registro Nacional de Pesca para la unidad de producción acuícola.
Art. 30°.- *Las actividades pesqueras se clasifican en:* **II.-** *Cultivo o acuacultura con fines*		
Artículo 31°.- *Para realizar las actividades de pesca se requiere lo siguiente:* **I,** *Concesión, para:* **Inciso b)** *Acuacultura comercial* **II,** Permiso, para: **Inciso g)** *Acuacultura de fomento* **III,** *Autorización, para:* **Inciso d)** *Recolectar del medio natural reproductores, larvas, postlarvas, crías, huevos, semillas, alevines o en cualquier otro estadio, y* **Inciso e)** *Acuacultura didáctica.*		

Artículos 22.- *la Secretaría podrá inscribir en el Registro Nacional de Pesca a los acuicultores que no requieran concesión, permiso o Autorización.*	Al **proyecto** le aplica el Artículo, incisos y, fracciones anteriores, porque se trata de una actividad acuícola con fines comerciales.	Por el hecho de presentar a la autoridad correspondiente (SEMARNAT) la Manifestación de Impacto Ambiental, el promovente está cumpliendo con este apartado. El proyecto se vincula por la obligatoriedad de obtener la autorización correspondiente para realizar las obras descritas en esta manifestación de impacto ambiental. Como ya se mencionó anteriormente, la promovente una vez autorizado el proyecto en materia ambiental procederá a tramitar el Registro Nacional de Pesca para la unidad de producción acuícola.
Art. 30°.- *Las actividades pesqueras se clasifican en:* **II.-** *Cultivo o acuacultura con fines*		
Artículo 31°.- *Para realizar las actividades de pesca se requiere lo siguiente:* **I,** *Concesión, para:* **Inciso b)** *Acuacultura comercial* **II,** Permiso, para: **Inciso g)** *Acuacultura de fomento* **III,** *Autorización, para:* **Inciso d)** *Recolectar del medio natural reproductores, larvas, postlarvas, crías, huevos, semillas, alevines o en cualquier otro estadio, y* **Inciso e)** *Acuacultura didáctica.*		

Artículos 22.- *la Secretaría podrá inscribir en el Registro Nacional de Pesca a los acuicultores que no requieran concesión, permiso o Autorización.*	Al **proyecto** le aplica el Artículo, incisos y, fracciones anteriores, porque se trata de una actividad acuícola con fines comerciales.	Por el hecho de presentar a la autoridad correspondiente (SEMARNAT) la Manifestación de Impacto Ambiental, el promovente está cumpliendo con este apartado. El proyecto se vincula por la obligatoriedad de obtener la autorización correspondiente para realizar las obras descritas en esta manifestación de impacto ambiental. Como ya se mencionó anteriormente, la promovente una vez autorizado el proyecto en materia ambiental procederá a tramitar el Registro Nacional de Pesca para la unidad de producción acuícola.
Art. 30°.- *Las actividades pesqueras se clasifican en:* **II.-** *Cultivo o acuacultura con fines*		
Artículo 31°.- *Para realizar las actividades de pesca se requiere lo siguiente:* **I,** *Concesión, para:* **Inciso b)** *Acuacultura comercial* **II,** Permiso, para: **Inciso g)** *Acuacultura de fomento* **III,** *Autorización, para:* **Inciso d)** *Recolectar del medio natural reproductores, larvas, postlarvas, crías, huevos, semillas, alevines o en cualquier otro estadio, y* **Inciso e)** *Acuacultura didáctica.*		

Artículos 22.- *la Secretaría podrá inscribir en el Registro Nacional de Pesca a los acuicultores que no requieran concesión, permiso o Autorización.*	Al **proyecto** le aplica el Artículo, incisos y, fracciones anteriores, porque se trata de una actividad acuícola con fines comerciales.	Por el hecho de presentar a la autoridad correspondiente (SEMARNAT) la Manifestación de Impacto Ambiental, el promovente está cumpliendo con este apartado. El proyecto se vincula por la obligatoriedad de obtener la autorización correspondiente para realizar las obras descritas en esta manifestación de impacto ambiental. Como ya se mencionó anteriormente, la promovente una vez autorizado el proyecto en materia ambiental procederá a tramitar el Registro Nacional de Pesca para la unidad de producción acuícola.
Art. 30°.- *Las actividades pesqueras se clasifican en:* **II.-** *Cultivo o acuacultura con fines*		
Artículo 31°.- *Para realizar las actividades de pesca se requiere lo siguiente:* **I,** *Concesión, para:* **Inciso b)** *Acuacultura comercial* **II,** Permiso, para: **Inciso g)** *Acuacultura de fomento* **III,** *Autorización, para:* **Inciso d)** *Recolectar del medio natural reproductores, larvas, postlarvas, crías, huevos, semillas, alevines o en cualquier otro estadio, y* **Inciso e)** *Acuacultura didáctica.*		

Artículos 22.- *la Secretaría podrá inscribir en el Registro Nacional de Pesca a los acuicultores que no requieran concesión, permiso o Autorización.*	Al **proyecto** le aplica el Artículo, incisos y, fracciones anteriores, porque se trata de una actividad acuícola con fines comerciales.	Por el hecho de presentar a la autoridad correspondiente (SEMARNAT) la Manifestación de Impacto Ambiental, el promovente está cumpliendo con este apartado. El proyecto se vincula por la obligatoriedad de obtener la autorización correspondiente para realizar las obras descritas en esta manifestación de impacto ambiental. Como ya se mencionó anteriormente, la promovente una vez autorizado el proyecto en materia ambiental procederá a tramitar el Registro Nacional de Pesca para la unidad de producción acuícola.
Art. 30°.- *Las actividades pesqueras se clasifican en:* **II.-** *Cultivo o acuacultura con fines*		
Artículo 31°.- *Para realizar las actividades de pesca se requiere lo siguiente:* **I,** *Concesión, para:* **Inciso b)** *Acuacultura comercial* **II,** Permiso, para: **Inciso g)** *Acuacultura de fomento* **III,** *Autorización, para:* **Inciso d)** *Recolectar del medio natural reproductores, larvas, postlarvas, crías, huevos, semillas, alevines o en cualquier otro estadio, y* **Inciso e)** *Acuacultura didáctica.*		

Artículos 22.- *la Secretaría podrá inscribir en el Registro Nacional de Pesca a los acuicultores que no requieran concesión, permiso o Autorización.*	Al **proyecto** le aplica el Artículo, incisos y, fracciones anteriores, porque se trata de una actividad acuícola con fines comerciales.	Por el hecho de presentar a la autoridad correspondiente (SEMARNAT) la Manifestación de Impacto Ambiental, el promovente está cumpliendo con este apartado. El proyecto se vincula por la obligatoriedad de obtener la autorización correspondiente para realizar las obras descritas en esta manifestación de impacto ambiental. Como ya se mencionó anteriormente, la promovente una vez autorizado el proyecto en materia ambiental procederá a tramitar el Registro Nacional de Pesca para la unidad de producción acuícola.
Art. 30°.- *Las actividades pesqueras se clasifican en:* **II.-** *Cultivo o acuacultura con fines*		
Artículo 31°.- *Para realizar las actividades de pesca se requiere lo siguiente:* **I,** *Concesión, para:* **Inciso b)** *Acuacultura comercial* **II,** Permiso, para: **Inciso g)** *Acuacultura de fomento* **III,** *Autorización, para:* **Inciso d)** *Recolectar del medio natural reproductores, larvas, postlarvas, crías, huevos, semillas, alevines o en cualquier otro estadio, y* **Inciso e)** *Acuacultura didáctica.*		

Artículos 22.- *la Secretaría podrá inscribir en el Registro Nacional de Pesca a los acuicultores que no requieran concesión, permiso o Autorización.*	Al **proyecto** le aplica el Artículo, incisos y, fracciones anteriores, porque se trata de una actividad acuícola con fines comerciales.	Por el hecho de presentar a la autoridad correspondiente (SEMARNAT) la Manifestación de Impacto Ambiental, el promovente está cumpliendo con este apartado. El proyecto se vincula por la obligatoriedad de obtener la autorización correspondiente para realizar las obras descritas en esta manifestación de impacto ambiental. Como ya se mencionó anteriormente, la promovente una vez autorizado el proyecto en materia ambiental procederá a tramitar el Registro Nacional de Pesca para la unidad de producción acuícola.
Art. 30°.- *Las actividades pesqueras se clasifican en:* **II.-** *Cultivo o acuacultura con fines*		
Artículo 31°.- *Para realizar las actividades de pesca se requiere lo siguiente:* **I,** *Concesión, para:* **Inciso b)** *Acuacultura comercial* **II,** Permiso, para: **Inciso g)** *Acuacultura de fomento* **III,** *Autorización, para:* **Inciso d)** *Recolectar del medio natural reproductores, larvas, postlarvas, crías, huevos, semillas, alevines o en cualquier otro estadio, y* **Inciso e)** *Acuacultura didáctica.*		

Artículos 22.- *la Secretaría podrá inscribir en el Registro Nacional de Pesca a los acuicultores que no requieran concesión, permiso o Autorización.*	Al **proyecto** le aplica el Artículo, incisos y, fracciones anteriores, porque se trata de una actividad acuícola con fines comerciales.	Por el hecho de presentar a la autoridad correspondiente (SEMARNAT) la Manifestación de Impacto Ambiental, el promovente está cumpliendo con este apartado. El proyecto se vincula por la obligatoriedad de obtener la autorización correspondiente para realizar las obras descritas en esta manifestación de impacto ambiental. Como ya se mencionó anteriormente, la promovente una vez autorizado el proyecto en materia ambiental procederá a tramitar el Registro Nacional de Pesca para la unidad de producción acuícola.
Art. 30°.- *Las actividades pesqueras se clasifican en:* **II.-** *Cultivo o acuacultura con fines*		
Artículo 31°.- *Para realizar las actividades de pesca se requiere lo siguiente:* **I,** *Concesión, para:* **Inciso b)** *Acuacultura comercial* **II,** Permiso, para: **Inciso g)** *Acuacultura de fomento* **III,** *Autorización, para:* **Inciso d)** *Recolectar del medio natural reproductores, larvas, postlarvas, crías, huevos, semillas, alevines o en cualquier otro estadio, y* **Inciso e)** *Acuacultura didáctica.*		

Artículos 22.- *la Secretaría podrá inscribir en el Registro Nacional de Pesca a los acuicultores que no requieran concesión, permiso o Autorización.*	Al **proyecto** le aplica el Artículo, incisos y, fracciones anteriores, porque se trata de una actividad acuícola con fines comerciales.	Por el hecho de presentar a la autoridad correspondiente (SEMARNAT) la Manifestación de Impacto Ambiental, el promovente está cumpliendo con este apartado. El proyecto se vincula por la obligatoriedad de obtener la autorización correspondiente para realizar las obras descritas en esta manifestación de impacto ambiental. Como ya se mencionó anteriormente, la promovente una vez autorizado el proyecto en materia ambiental procederá a tramitar el Registro Nacional de Pesca para la unidad de producción acuícola.
Art. 30°.- *Las actividades pesqueras se clasifican en:* **II.-** *Cultivo o acuacultura con fines*		
Artículo 31°.- *Para realizar las actividades de pesca se requiere lo siguiente:* **I,** *Concesión, para:* **Inciso b)** *Acuacultura comercial* **II,** Permiso, para: **Inciso g)** *Acuacultura de fomento* **III,** *Autorización, para:* **Inciso d)** *Recolectar del medio natural reproductores, larvas, postlarvas, crías, huevos, semillas, alevines o en cualquier otro estadio, y* **Inciso e)** *Acuacultura didáctica.*		

Artículos 22.- *la Secretaría podrá inscribir en el Registro Nacional de Pesca a los acuicultores que no requieran concesión, permiso o Autorización.*	Al **proyecto** le aplica el Artículo, incisos y, fracciones anteriores, porque se trata de una actividad acuícola con fines comerciales.	Por el hecho de presentar a la autoridad correspondiente (SEMARNAT) la Manifestación de Impacto Ambiental, el promovente está cumpliendo con este apartado. El proyecto se vincula por la obligatoriedad de obtener la autorización correspondiente para realizar las obras descritas en esta manifestación de impacto ambiental. Como ya se mencionó anteriormente, la promovente una vez autorizado el proyecto en materia ambiental procederá a tramitar el Registro Nacional de Pesca para la unidad de producción acuícola.
Art. 30°.- *Las actividades pesqueras se clasifican en:* **II.-** *Cultivo o acuacultura con fines*		
Artículo 31°.- *Para realizar las actividades de pesca se requiere lo siguiente:* **I,** *Concesión, para:* **Inciso b)** *Acuacultura comercial* **II,** Permiso, para: **Inciso g)** *Acuacultura de fomento* **III,** *Autorización, para:* **Inciso d)** *Recolectar del medio natural reproductores, larvas, postlarvas, crías, huevos, semillas, alevines o en cualquier otro estadio, y* **Inciso e)** *Acuacultura didáctica.*		

Artículos 22.- *la Secretaría podrá inscribir en el Registro Nacional de Pesca a los acuicultores que no requieran concesión, permiso o Autorización.*	Al **proyecto** le aplica el Artículo, incisos y, fracciones anteriores, porque se trata de una actividad acuícola con fines comerciales.	Por el hecho de presentar a la autoridad correspondiente (SEMARNAT) la Manifestación de Impacto Ambiental, el promovente está cumpliendo con este apartado. El proyecto se vincula por la obligatoriedad de obtener la autorización correspondiente para realizar las obras descritas en esta manifestación de impacto ambiental. Como ya se mencionó anteriormente, la promovente una vez autorizado el proyecto en materia ambiental procederá a tramitar el Registro Nacional de Pesca para la unidad de producción acuícola.
Art. 30°.- *Las actividades pesqueras se clasifican en:* **II.-** *Cultivo o acuacultura con fines*		
Artículo 31°.- *Para realizar las actividades de pesca se requiere lo siguiente:* **I,** *Concesión, para:* **Inciso b)** *Acuacultura comercial* **II,** Permiso, para: **Inciso g)** *Acuacultura de fomento* **III,** *Autorización, para:* **Inciso d)** *Recolectar del medio natural reproductores, larvas, postlarvas, crías, huevos, semillas, alevines o en cualquier otro estadio, y* **Inciso e)** *Acuacultura didáctica.*		

Artículos 22.- *la Secretaría podrá inscribir en el Registro Nacional de Pesca a los acuicultores que no requieran concesión, permiso o Autorización.*	Al **proyecto** le aplica el Artículo, incisos y, fracciones anteriores, porque se trata de una actividad acuícola con fines comerciales.	Por el hecho de presentar a la autoridad correspondiente (SEMARNAT) la Manifestación de Impacto Ambiental, el promovente está cumpliendo con este apartado. El proyecto se vincula por la obligatoriedad de obtener la autorización correspondiente para realizar las obras descritas en esta manifestación de impacto ambiental. Como ya se mencionó anteriormente, la promovente una vez autorizado el proyecto en materia ambiental procederá a tramitar el Registro Nacional de Pesca para la unidad de producción acuícola.
Art. 30°.- *Las actividades pesqueras se clasifican en:* **II.-** *Cultivo o acuacultura con fines*		
Artículo 31°.- *Para realizar las actividades de pesca se requiere lo siguiente:* **I,** *Concesión, para:* **Inciso b)** *Acuacultura comercial* **II,** Permiso, para: **Inciso g)** *Acuacultura de fomento* **III,** *Autorización, para:* **Inciso d)** *Recolectar del medio natural reproductores, larvas, postlarvas, crías, huevos, semillas, alevines o en cualquier otro estadio, y* **Inciso e)** *Acuacultura didáctica.*		

Artículos 22.- *la Secretaría podrá inscribir en el Registro Nacional de Pesca a los acuicultores que no requieran concesión, permiso o Autorización.*	Al **proyecto** le aplica el Artículo, incisos y, fracciones anteriores, porque se trata de una actividad acuícola con fines comerciales.	Por el hecho de presentar a la autoridad correspondiente (SEMARNAT) la Manifestación de Impacto Ambiental, el promovente está cumpliendo con este apartado. El proyecto se vincula por la obligatoriedad de obtener la autorización correspondiente para realizar las obras descritas en esta manifestación de impacto ambiental. Como ya se mencionó anteriormente, la promovente una vez autorizado el proyecto en materia ambiental procederá a tramitar el Registro Nacional de Pesca para la unidad de producción acuícola.
Art. 30°.- *Las actividades pesqueras se clasifican en:* **II.-** *Cultivo o acuacultura con fines*		
Artículo 31°.- *Para realizar las actividades de pesca se requiere lo siguiente:* **I,** *Concesión, para:* **Inciso b)** *Acuacultura comercial* **II,** Permiso, para: **Inciso g)** *Acuacultura de fomento* **III,** *Autorización, para:* **Inciso d)** *Recolectar del medio natural reproductores, larvas, postlarvas, crías, huevos, semillas, alevines o en cualquier otro estadio, y* **Inciso e)** *Acuacultura didáctica.*		

Artículos 22.- *la Secretaría podrá inscribir en el Registro Nacional de Pesca a los acuicultores que no requieran concesión, permiso o Autorización.*	Al **proyecto** le aplica el Artículo, incisos y, fracciones anteriores, porque se trata de una actividad acuícola con fines comerciales.	Por el hecho de presentar a la autoridad correspondiente (SEMARNAT) la Manifestación de Impacto Ambiental, el promovente está cumpliendo con este apartado. El proyecto se vincula por la obligatoriedad de obtener la autorización correspondiente para realizar las obras descritas en esta manifestación de impacto ambiental. Como ya se mencionó anteriormente, la promovente una vez autorizado el proyecto en materia ambiental procederá a tramitar el Registro Nacional de Pesca para la unidad de producción acuícola.
Art. 30°.- *Las actividades pesqueras se clasifican en:* **II.-** *Cultivo o acuacultura con fines*		
Artículo 31°.- *Para realizar las actividades de pesca se requiere lo siguiente:* **I,** *Concesión, para:* **Inciso b)** *Acuacultura comercial* **II,** Permiso, para: **Inciso g)** *Acuacultura de fomento* **III,** *Autorización, para:* **Inciso d)** *Recolectar del medio natural reproductores, larvas, postlarvas, crías, huevos, semillas, alevines o en cualquier otro estadio, y* **Inciso e)** *Acuacultura didáctica.*		

Artículos 22.- *la Secretaría podrá inscribir en el Registro Nacional de Pesca a los acuicultores que no requieran concesión, permiso o Autorización.*	Al **proyecto** le aplica el Artículo, incisos y, fracciones anteriores, porque se trata de una actividad acuícola con fines comerciales.	Por el hecho de presentar a la autoridad correspondiente (SEMARNAT) la Manifestación de Impacto Ambiental, el promovente está cumpliendo con este apartado. El proyecto se vincula por la obligatoriedad de obtener la autorización correspondiente para realizar las obras descritas en esta manifestación de impacto ambiental. Como ya se mencionó anteriormente, la promovente una vez autorizado el proyecto en materia ambiental procederá a tramitar el Registro Nacional de Pesca para la unidad de producción acuícola.
Art. 30°.- *Las actividades pesqueras se clasifican en:* **II.-** *Cultivo o acuacultura con fines*		
Artículo 31°.- *Para realizar las actividades de pesca se requiere lo siguiente:* **I,** *Concesión, para:* **Inciso b)** *Acuacultura comercial* **II,** Permiso, para: **Inciso g)** *Acuacultura de fomento* **III,** *Autorización, para:* **Inciso d)** *Recolectar del medio natural reproductores, larvas, postlarvas, crías, huevos, semillas, alevines o en cualquier otro estadio, y* **Inciso e)** *Acuacultura didáctica.*		

Artículos 22.- *la Secretaría podrá inscribir en el Registro Nacional de Pesca a los acuicultores que no requieran concesión, permiso o Autorización.*	Al **proyecto** le aplica el Artículo, incisos y, fracciones anteriores, porque se trata de una actividad acuícola con fines comerciales.	Por el hecho de presentar a la autoridad correspondiente (SEMARNAT) la Manifestación de Impacto Ambiental, el promovente está cumpliendo con este apartado. El proyecto se vincula por la obligatoriedad de obtener la autorización correspondiente para realizar las obras descritas en esta manifestación de impacto ambiental. Como ya se mencionó anteriormente, la promovente una vez autorizado el proyecto en materia ambiental procederá a tramitar el Registro Nacional de Pesca para la unidad de producción acuícola.
Art. 30°.- *Las actividades pesqueras se clasifican en:* **II.-** *Cultivo o acuacultura con fines*		
Artículo 31°.- *Para realizar las actividades de pesca se requiere lo siguiente:* **I,** *Concesión, para:* **Inciso b)** *Acuacultura comercial* **II,** Permiso, para: **Inciso g)** *Acuacultura de fomento* **III,** *Autorización, para:* **Inciso d)** *Recolectar del medio natural reproductores, larvas, postlarvas, crías, huevos, semillas, alevines o en cualquier otro estadio, y* **Inciso e)** *Acuacultura didáctica.*		

Artículos 22.- *la Secretaría podrá inscribir en el Registro Nacional de Pesca a los acuicultores que no requieran concesión, permiso o Autorización.*	Al **proyecto** le aplica el Artículo, incisos y, fracciones anteriores, porque se trata de una actividad acuícola con fines comerciales.	Por el hecho de presentar a la autoridad correspondiente (SEMARNAT) la Manifestación de Impacto Ambiental, el promovente está cumpliendo con este apartado. El proyecto se vincula por la obligatoriedad de obtener la autorización correspondiente para realizar las obras descritas en esta manifestación de impacto ambiental. Como ya se mencionó anteriormente, la promovente una vez autorizado el proyecto en materia ambiental procederá a tramitar el Registro Nacional de Pesca para la unidad de producción acuícola.
Art. 30°.- *Las actividades pesqueras se clasifican en:* **II.-** *Cultivo o acuacultura con fines*		
Artículo 31°.- *Para realizar las actividades de pesca se requiere lo siguiente:* **I,** *Concesión, para:* **Inciso b)** *Acuacultura comercial* **II,** Permiso, para: **Inciso g)** *Acuacultura de fomento* **III,** *Autorización, para:* **Inciso d)** *Recolectar del medio natural reproductores, larvas, postlarvas, crías, huevos, semillas, alevines o en cualquier otro estadio, y* **Inciso e)** *Acuacultura didáctica.*		

Artículos 22.- *la Secretaría podrá inscribir en el Registro Nacional de Pesca a los acuicultores que no requieran concesión, permiso o Autorización.*	Al **proyecto** le aplica el Artículo, incisos y, fracciones anteriores, porque se trata de una actividad acuícola con fines comerciales.	Por el hecho de presentar a la autoridad correspondiente (SEMARNAT) la Manifestación de Impacto Ambiental, el promovente está cumpliendo con este apartado. El proyecto se vincula por la obligatoriedad de obtener la autorización correspondiente para realizar las obras descritas en esta manifestación de impacto ambiental. Como ya se mencionó anteriormente, la promovente una vez autorizado el proyecto en materia ambiental procederá a tramitar el Registro Nacional de Pesca para la unidad de producción acuícola.
Art. 30°.- *Las actividades pesqueras se clasifican en:* **II.-** *Cultivo o acuacultura con fines*		
Artículo 31°.- *Para realizar las actividades de pesca se requiere lo siguiente:* **I,** *Concesión, para:* **Inciso b)** *Acuacultura comercial* **II,** Permiso, para: **Inciso g)** *Acuacultura de fomento* **III,** *Autorización, para:* **Inciso d)** *Recolectar del medio natural reproductores, larvas, postlarvas, crías, huevos, semillas, alevines o en cualquier otro estadio, y* **Inciso e)** *Acuacultura didáctica.*		

Artículos 22.- *la Secretaría podrá inscribir en el Registro Nacional de Pesca a los acuicultores que no requieran concesión, permiso o Autorización.*	Al **proyecto** le aplica el Artículo, incisos y, fracciones anteriores, porque se trata de una actividad acuícola con fines comerciales.	Por el hecho de presentar a la autoridad correspondiente (SEMARNAT) la Manifestación de Impacto Ambiental, el promovente está cumpliendo con este apartado. El proyecto se vincula por la obligatoriedad de obtener la autorización correspondiente para realizar las obras descritas en esta manifestación de impacto ambiental. Como ya se mencionó anteriormente, la promovente una vez autorizado el proyecto en materia ambiental procederá a tramitar el Registro Nacional de Pesca para la unidad de producción acuícola.
Art. 30°.- *Las actividades pesqueras se clasifican en:* **II.-** *Cultivo o acuacultura con fines*		
Artículo 31°.- *Para realizar las actividades de pesca se requiere lo siguiente:* **I,** *Concesión, para:* **Inciso b)** *Acuacultura comercial* **II,** Permiso, para: **Inciso g)** *Acuacultura de fomento* **III,** *Autorización, para:* **Inciso d)** *Recolectar del medio natural reproductores, larvas, postlarvas, crías, huevos, semillas, alevines o en cualquier otro estadio, y* **Inciso e)** *Acuacultura didáctica.*		

Artículos 22.- *la Secretaría podrá inscribir en el Registro Nacional de Pesca a los acuicultores que no requieran concesión, permiso o Autorización.*	Al **proyecto** le aplica el Artículo, incisos y, fracciones anteriores, porque se trata de una actividad acuícola con fines comerciales.	Por el hecho de presentar a la autoridad correspondiente (SEMARNAT) la Manifestación de Impacto Ambiental, el promovente está cumpliendo con este apartado. El proyecto se vincula por la obligatoriedad de obtener la autorización correspondiente para realizar las obras descritas en esta manifestación de impacto ambiental. Como ya se mencionó anteriormente, la promovente una vez autorizado el proyecto en materia ambiental procederá a tramitar el Registro Nacional de Pesca para la unidad de producción acuícola.
Art. 30°.- *Las actividades pesqueras se clasifican en:* **II.-** *Cultivo o acuacultura con fines*		
Artículo 31°.- *Para realizar las actividades de pesca se requiere lo siguiente:* **I,** *Concesión, para:* **Inciso b)** *Acuacultura comercial* **II,** Permiso, para: **Inciso g)** *Acuacultura de fomento* **III,** *Autorización, para:* **Inciso d)** *Recolectar del medio natural reproductores, larvas, postlarvas, crías, huevos, semillas, alevines o en cualquier otro estadio, y* **Inciso e)** *Acuacultura didáctica.*		

Artículos 22.- *la Secretaría podrá inscribir en el Registro Nacional de Pesca a los acuicultores que no requieran concesión, permiso o Autorización.*	Al **proyecto** le aplica el Artículo, incisos y, fracciones anteriores, porque se trata de una actividad acuícola con fines comerciales.	Por el hecho de presentar a la autoridad correspondiente (SEMARNAT) la Manifestación de Impacto Ambiental, el promovente está cumpliendo con este apartado. El proyecto se vincula por la obligatoriedad de obtener la autorización correspondiente para realizar las obras descritas en esta manifestación de impacto ambiental. Como ya se mencionó anteriormente, la promovente una vez autorizado el proyecto en materia ambiental procederá a tramitar el Registro Nacional de Pesca para la unidad de producción acuícola.
Art. 30°.- *Las actividades pesqueras se clasifican en:* **II.-** *Cultivo o acuacultura con fines*		
Artículo 31°.- *Para realizar las actividades de pesca se requiere lo siguiente:* **I,** *Concesión, para:* **Inciso b)** *Acuacultura comercial* **II,** Permiso, para: **Inciso g)** *Acuacultura de fomento* **III,** *Autorización, para:* **Inciso d)** *Recolectar del medio natural reproductores, larvas, postlarvas, crías, huevos, semillas, alevines o en cualquier otro estadio, y* **Inciso e)** *Acuacultura didáctica.*		

Artículos 22.- *la Secretaría podrá inscribir en el Registro Nacional de Pesca a los acuicultores que no requieran concesión, permiso o Autorización.*	Al **proyecto** le aplica el Artículo, incisos y, fracciones anteriores, porque se trata de una actividad acuícola con fines comerciales.	Por el hecho de presentar a la autoridad correspondiente (SEMARNAT) la Manifestación de Impacto Ambiental, el promovente está cumpliendo con este apartado. El proyecto se vincula por la obligatoriedad de obtener la autorización correspondiente para realizar las obras descritas en esta manifestación de impacto ambiental. Como ya se mencionó anteriormente, la promovente una vez autorizado el proyecto en materia ambiental procederá a tramitar el Registro Nacional de Pesca para la unidad de producción acuícola.
Art. 30°.- *Las actividades pesqueras se clasifican en:* **II.-** *Cultivo o acuacultura con fines*		
Artículo 31°.- *Para realizar las actividades de pesca se requiere lo siguiente:* **I,** *Concesión, para:* **Inciso b)** *Acuacultura comercial* **II,** Permiso, para: **Inciso g)** *Acuacultura de fomento* **III,** *Autorización, para:* **Inciso d)** *Recolectar del medio natural reproductores, larvas, postlarvas, crías, huevos, semillas, alevines o en cualquier otro estadio, y* **Inciso e)** *Acuacultura didáctica.*		

Artículos 22.- *la Secretaría podrá inscribir en el Registro Nacional de Pesca a los acuicultores que no requieran concesión, permiso o Autorización.*	Al **proyecto** le aplica el Artículo, incisos y, fracciones anteriores, porque se trata de una actividad acuícola con fines comerciales.	Por el hecho de presentar a la autoridad correspondiente (SEMARNAT) la Manifestación de Impacto Ambiental, el promovente está cumpliendo con este apartado. El proyecto se vincula por la obligatoriedad de obtener la autorización correspondiente para realizar las obras descritas en esta manifestación de impacto ambiental. Como ya se mencionó anteriormente, la promovente una vez autorizado el proyecto en materia ambiental procederá a tramitar el Registro Nacional de Pesca para la unidad de producción acuícola.
Art. 30°.- *Las actividades pesqueras se clasifican en:* **II.-** *Cultivo o acuacultura con fines*		
Artículo 31°.- *Para realizar las actividades de pesca se requiere lo siguiente:* **I,** *Concesión, para:* **Inciso b)** *Acuacultura comercial* **II,** Permiso, para: **Inciso g)** *Acuacultura de fomento* **III,** *Autorización, para:* **Inciso d)** *Recolectar del medio natural reproductores, larvas, postlarvas, crías, huevos, semillas, alevines o en cualquier otro estadio, y* **Inciso e)** *Acuacultura didáctica.*		

Artículos 22.- *la Secretaría podrá inscribir en el Registro Nacional de Pesca a los acuicultores que no requieran concesión, permiso o Autorización.*	Al **proyecto** le aplica el Artículo, incisos y, fracciones anteriores, porque se trata de una actividad acuícola con fines comerciales.	Por el hecho de presentar a la autoridad correspondiente (SEMARNAT) la Manifestación de Impacto Ambiental, el promovente está cumpliendo con este apartado. El proyecto se vincula por la obligatoriedad de obtener la autorización correspondiente para realizar las obras descritas en esta manifestación de impacto ambiental. Como ya se mencionó anteriormente, la promovente una vez autorizado el proyecto en materia ambiental procederá a tramitar el Registro Nacional de Pesca para la unidad de producción acuícola.
Art. 30°.- *Las actividades pesqueras se clasifican en:* **II.-** *Cultivo o acuacultura con fines*		
Artículo 31°.- *Para realizar las actividades de pesca se requiere lo siguiente:* **I,** *Concesión, para:* **Inciso b)** *Acuacultura comercial* **II,** Permiso, para: **Inciso g)** *Acuacultura de fomento* **III,** *Autorización, para:* **Inciso d)** *Recolectar del medio natural reproductores, larvas, postlarvas, crías, huevos, semillas, alevines o en cualquier otro estadio, y* **Inciso e)** *Acuacultura didáctica.*		

Artículos 22.- *la Secretaría podrá inscribir en el Registro Nacional de Pesca a los acuicultores que no requieran concesión, permiso o Autorización.*	Al **proyecto** le aplica el Artículo, incisos y, fracciones anteriores, porque se trata de una actividad acuícola con fines comerciales.	Por el hecho de presentar a la autoridad correspondiente (SEMARNAT) la Manifestación de Impacto Ambiental, el promovente está cumpliendo con este apartado. El proyecto se vincula por la obligatoriedad de obtener la autorización correspondiente para realizar las obras descritas en esta manifestación de impacto ambiental. Como ya se mencionó anteriormente, la promovente una vez autorizado el proyecto en materia ambiental procederá a tramitar el Registro Nacional de Pesca para la unidad de producción acuícola.
Art. 30°.- *Las actividades pesqueras se clasifican en:* **II.-** *Cultivo o acuacultura con fines*		
Artículo 31°.- *Para realizar las actividades de pesca se requiere lo siguiente:* **I,** *Concesión, para:* **Inciso b)** *Acuacultura comercial* **II,** Permiso, para: **Inciso g)** *Acuacultura de fomento* **III,** *Autorización, para:* **Inciso d)** *Recolectar del medio natural reproductores, larvas, postlarvas, crías, huevos, semillas, alevines o en cualquier otro estadio, y* **Inciso e)** *Acuacultura didáctica.*		

Artículos 22.- *la Secretaría podrá inscribir en el Registro Nacional de Pesca a los acuicultores que no requieran concesión, permiso o Autorización.*	Al **proyecto** le aplica el Artículo, incisos y, fracciones anteriores, porque se trata de una actividad acuícola con fines comerciales.	Por el hecho de presentar a la autoridad correspondiente (SEMARNAT) la Manifestación de Impacto Ambiental, el promovente está cumpliendo con este apartado. El proyecto se vincula por la obligatoriedad de obtener la autorización correspondiente para realizar las obras descritas en esta manifestación de impacto ambiental. Como ya se mencionó anteriormente, la promovente una vez autorizado el proyecto en materia ambiental procederá a tramitar el Registro Nacional de Pesca para la unidad de producción acuícola.
Art. 30°.- *Las actividades pesqueras se clasifican en:* **II.-** *Cultivo o acuacultura con fines*		
Artículo 31°.- *Para realizar las actividades de pesca se requiere lo siguiente:* **I,** *Concesión, para:* **Inciso b)** *Acuacultura comercial* **II,** Permiso, para: **Inciso g)** *Acuacultura de fomento* **III,** *Autorización, para:* **Inciso d)** *Recolectar del medio natural reproductores, larvas, postlarvas, crías, huevos, semillas, alevines o en cualquier otro estadio, y* **Inciso e)** *Acuacultura didáctica.*		

Artículos 22.- *la Secretaría podrá inscribir en el Registro Nacional de Pesca a los acuicultores que no requieran concesión, permiso o Autorización.*	Al **proyecto** le aplica el Artículo, incisos y, fracciones anteriores, porque se trata de una actividad acuícola con fines comerciales.	Por el hecho de presentar a la autoridad correspondiente (SEMARNAT) la Manifestación de Impacto Ambiental, el promovente está cumpliendo con este apartado. El proyecto se vincula por la obligatoriedad de obtener la autorización correspondiente para realizar las obras descritas en esta manifestación de impacto ambiental. Como ya se mencionó anteriormente, la promovente una vez autorizado el proyecto en materia ambiental procederá a tramitar el Registro Nacional de Pesca para la unidad de producción acuícola.
Art. 30°.- *Las actividades pesqueras se clasifican en:* **II.-** *Cultivo o acuacultura con fines*		
Artículo 31°.- *Para realizar las actividades de pesca se requiere lo siguiente:* **I,** *Concesión, para:* **Inciso b)** *Acuacultura comercial* **II,** Permiso, para: **Inciso g)** *Acuacultura de fomento* **III,** *Autorización, para:* **Inciso d)** *Recolectar del medio natural reproductores, larvas, postlarvas, crías, huevos, semillas, alevines o en cualquier otro estadio, y* **Inciso e)** *Acuacultura didáctica.*		

Artículos 22.- *la Secretaría podrá inscribir en el Registro Nacional de Pesca a los acuicultores que no requieran concesión, permiso o Autorización.*	Al **proyecto** le aplica el Artículo, incisos y, fracciones anteriores, porque se trata de una actividad acuícola con fines comerciales.	Por el hecho de presentar a la autoridad correspondiente (SEMARNAT) la Manifestación de Impacto Ambiental, el promovente está cumpliendo con este apartado. El proyecto se vincula por la obligatoriedad de obtener la autorización correspondiente para realizar las obras descritas en esta manifestación de impacto ambiental. Como ya se mencionó anteriormente, la promovente una vez autorizado el proyecto en materia ambiental procederá a tramitar el Registro Nacional de Pesca para la unidad de producción acuícola.
Art. 30°.- *Las actividades pesqueras se clasifican en:* **II.-** *Cultivo o acuacultura con fines*		
Artículo 31°.- *Para realizar las actividades de pesca se requiere lo siguiente:* **I,** *Concesión, para:* **Inciso b)** *Acuacultura comercial* **II,** Permiso, para: **Inciso g)** *Acuacultura de fomento* **III,** *Autorización, para:* **Inciso d)** *Recolectar del medio natural reproductores, larvas, postlarvas, crías, huevos, semillas, alevines o en cualquier otro estadio, y* **Inciso e)** *Acuacultura didáctica.*		

Artículos 22.- *la Secretaría podrá inscribir en el Registro Nacional de Pesca a los acuicultores que no requieran concesión, permiso o Autorización.*	Al **proyecto** le aplica el Artículo, incisos y, fracciones anteriores, porque se trata de una actividad acuícola con fines comerciales.	Por el hecho de presentar a la autoridad correspondiente (SEMARNAT) la Manifestación de Impacto Ambiental, el promovente está cumpliendo con este apartado. El proyecto se vincula por la obligatoriedad de obtener la autorización correspondiente para realizar las obras descritas en esta manifestación de impacto ambiental. Como ya se mencionó anteriormente, la promovente una vez autorizado el proyecto en materia ambiental procederá a tramitar el Registro Nacional de Pesca para la unidad de producción acuícola.
Art. 30°.- *Las actividades pesqueras se clasifican en:* **II.-** *Cultivo o acuacultura con fines*		
Artículo 31°.- *Para realizar las actividades de pesca se requiere lo siguiente:* **I,** *Concesión, para:* **Inciso b)** *Acuacultura comercial* **II,** Permiso, para: **Inciso g)** *Acuacultura de fomento* **III,** *Autorización, para:* **Inciso d)** *Recolectar del medio natural reproductores, larvas, postlarvas, crías, huevos, semillas, alevines o en cualquier otro estadio, y* **Inciso e)** *Acuacultura didáctica.*		

Artículos 22.- *la Secretaría podrá inscribir en el Registro Nacional de Pesca a los acuicultores que no requieran concesión, permiso o Autorización.*	Al **proyecto** le aplica el Artículo, incisos y, fracciones anteriores, porque se trata de una actividad acuícola con fines comerciales.	Por el hecho de presentar a la autoridad correspondiente (SEMARNAT) la Manifestación de Impacto Ambiental, el promovente está cumpliendo con este apartado. El proyecto se vincula por la obligatoriedad de obtener la autorización correspondiente para realizar las obras descritas en esta manifestación de impacto ambiental. Como ya se mencionó anteriormente, la promovente una vez autorizado el proyecto en materia ambiental procederá a tramitar el Registro Nacional de Pesca para la unidad de producción acuícola.
Art. 30°.- *Las actividades pesqueras se clasifican en:* **II.-** *Cultivo o acuacultura con fines*		
Artículo 31°.- *Para realizar las actividades de pesca se requiere lo siguiente:* **I,** *Concesión, para:* **Inciso b)** *Acuacultura comercial* **II,** Permiso, para: **Inciso g)** *Acuacultura de fomento* **III,** *Autorización, para:* **Inciso d)** *Recolectar del medio natural reproductores, larvas, postlarvas, crías, huevos, semillas, alevines o en cualquier otro estadio, y* **Inciso e)** *Acuacultura didáctica.*		

Artículos 22.- *la Secretaría podrá inscribir en el Registro Nacional de Pesca a los acuicultores que no requieran concesión, permiso o Autorización.*	Al **proyecto** le aplica el Artículo, incisos y, fracciones anteriores, porque se trata de una actividad acuícola con fines comerciales.	Por el hecho de presentar a la autoridad correspondiente (SEMARNAT) la Manifestación de Impacto Ambiental, el promovente está cumpliendo con este apartado. El proyecto se vincula por la obligatoriedad de obtener la autorización correspondiente para realizar las obras descritas en esta manifestación de impacto ambiental. Como ya se mencionó anteriormente, la promovente una vez autorizado el proyecto en materia ambiental procederá a tramitar el Registro Nacional de Pesca para la unidad de producción acuícola.
Art. 30°.- *Las actividades pesqueras se clasifican en:* **II.-** *Cultivo o acuacultura con fines*		
Artículo 31°.- *Para realizar las actividades de pesca se requiere lo siguiente:* **I,** *Concesión, para:* **Inciso b)** *Acuacultura comercial* **II,** Permiso, para: **Inciso g)** *Acuacultura de fomento* **III,** *Autorización, para:* **Inciso d)** *Recolectar del medio natural reproductores, larvas, postlarvas, crías, huevos, semillas, alevines o en cualquier otro estadio, y* **Inciso e)** *Acuacultura didáctica.*		

Artículos 22.- *la Secretaría podrá inscribir en el Registro Nacional de Pesca a los acuicultores que no requieran concesión, permiso o Autorización.*	Al **proyecto** le aplica el Artículo, incisos y, fracciones anteriores, porque se trata de una actividad acuícola con fines comerciales.	Por el hecho de presentar a la autoridad correspondiente (SEMARNAT) la Manifestación de Impacto Ambiental, el promovente está cumpliendo con este apartado. El proyecto se vincula por la obligatoriedad de obtener la autorización correspondiente para realizar las obras descritas en esta manifestación de impacto ambiental. Como ya se mencionó anteriormente, la promovente una vez autorizado el proyecto en materia ambiental procederá a tramitar el Registro Nacional de Pesca para la unidad de producción acuícola.
Art. 30°.- *Las actividades pesqueras se clasifican en:* **II.-** *Cultivo o acuacultura con fines*		
Artículo 31°.- *Para realizar las actividades de pesca se requiere lo siguiente:* **I,** *Concesión, para:* **Inciso b)** *Acuacultura comercial* **II,** Permiso, para: **Inciso g)** *Acuacultura de fomento* **III,** *Autorización, para:* **Inciso d)** *Recolectar del medio natural reproductores, larvas, postlarvas, crías, huevos, semillas, alevines o en cualquier otro estadio, y* **Inciso e)** *Acuacultura didáctica.*		

Artículos 22.- *la Secretaría podrá inscribir en el Registro Nacional de Pesca a los acuicultores que no requieran concesión, permiso o Autorización.*	Al **proyecto** le aplica el Artículo, incisos y, fracciones anteriores, porque se trata de una actividad acuícola con fines comerciales.	Por el hecho de presentar a la autoridad correspondiente (SEMARNAT) la Manifestación de Impacto Ambiental, el promovente está cumpliendo con este apartado. El proyecto se vincula por la obligatoriedad de obtener la autorización correspondiente para realizar las obras descritas en esta manifestación de impacto ambiental. Como ya se mencionó anteriormente, la promovente una vez autorizado el proyecto en materia ambiental procederá a tramitar el Registro Nacional de Pesca para la unidad de producción acuícola.
Art. 30°.- *Las actividades pesqueras se clasifican en:* **II.-** *Cultivo o acuacultura con fines*		
Artículo 31°.- *Para realizar las actividades de pesca se requiere lo siguiente:* **I,** *Concesión, para:* **Inciso b)** *Acuacultura comercial* **II,** Permiso, para: **Inciso g)** *Acuacultura de fomento* **III,** *Autorización, para:* **Inciso d)** *Recolectar del medio natural reproductores, larvas, postlarvas, crías, huevos, semillas, alevines o en cualquier otro estadio, y* **Inciso e)** *Acuacultura didáctica.*		

Artículos 22.- *la Secretaría podrá inscribir en el Registro Nacional de Pesca a los acuicultores que no requieran concesión, permiso o Autorización.*	Al **proyecto** le aplica el Artículo, incisos y, fracciones anteriores, porque se trata de una actividad acuícola con fines comerciales.	Por el hecho de presentar a la autoridad correspondiente (SEMARNAT) la Manifestación de Impacto Ambiental, el promovente está cumpliendo con este apartado. El proyecto se vincula por la obligatoriedad de obtener la autorización correspondiente para realizar las obras descritas en esta manifestación de impacto ambiental. Como ya se mencionó anteriormente, la promovente una vez autorizado el proyecto en materia ambiental procederá a tramitar el Registro Nacional de Pesca para la unidad de producción acuícola.
Art. 30°.- *Las actividades pesqueras se clasifican en:* **II.-** *Cultivo o acuacultura con fines*		
Artículo 31°.- *Para realizar las actividades de pesca se requiere lo siguiente:* **I,** *Concesión, para:* **Inciso b)** *Acuacultura comercial* **II,** Permiso, para: **Inciso g)** *Acuacultura de fomento* **III,** *Autorización, para:* **Inciso d)** *Recolectar del medio natural reproductores, larvas, postlarvas, crías, huevos, semillas, alevines o en cualquier otro estadio, y* **Inciso e)** *Acuacultura didáctica.*		

Artículos 22.- *la Secretaría podrá inscribir en el Registro Nacional de Pesca a los acuicultores que no requieran concesión, permiso o Autorización.*	Al **proyecto** le aplica el Artículo, incisos y, fracciones anteriores, porque se trata de una actividad acuícola con fines comerciales.	Por el hecho de presentar a la autoridad correspondiente (SEMARNAT) la Manifestación de Impacto Ambiental, el promovente está cumpliendo con este apartado. El proyecto se vincula por la obligatoriedad de obtener la autorización correspondiente para realizar las obras descritas en esta manifestación de impacto ambiental. Como ya se mencionó anteriormente, la promovente una vez autorizado el proyecto en materia ambiental procederá a tramitar el Registro Nacional de Pesca para la unidad de producción acuícola.
Art. 30°.- *Las actividades pesqueras se clasifican en:* **II.-** *Cultivo o acuacultura con fines*		
Artículo 31°.- *Para realizar las actividades de pesca se requiere lo siguiente:* **I,** *Concesión, para:* **Inciso b)** *Acuacultura comercial* **II,** Permiso, para: **Inciso g)** *Acuacultura de fomento* **III,** *Autorización, para:* **Inciso d)** *Recolectar del medio natural reproductores, larvas, postlarvas, crías, huevos, semillas, alevines o en cualquier otro estadio, y* **Inciso e)** *Acuacultura didáctica.*		

Artículos 22.- *la Secretaría podrá inscribir en el Registro Nacional de Pesca a los acuicultores que no requieran concesión, permiso o Autorización.*	Al **proyecto** le aplica el Artículo, incisos y, fracciones anteriores, porque se trata de una actividad acuícola con fines comerciales.	Por el hecho de presentar a la autoridad correspondiente (SEMARNAT) la Manifestación de Impacto Ambiental, el promovente está cumpliendo con este apartado. El proyecto se vincula por la obligatoriedad de obtener la autorización correspondiente para realizar las obras descritas en esta manifestación de impacto ambiental. Como ya se mencionó anteriormente, la promovente una vez autorizado el proyecto en materia ambiental procederá a tramitar el Registro Nacional de Pesca para la unidad de producción acuícola.
Art. 30°.- *Las actividades pesqueras se clasifican en:* **II.-** *Cultivo o acuacultura con fines*		
Artículo 31°.- *Para realizar las actividades de pesca se requiere lo siguiente:* **I,** *Concesión, para:* **Inciso b)** *Acuacultura comercial* **II,** Permiso, para: **Inciso g)** *Acuacultura de fomento* **III,** *Autorización, para:* **Inciso d)** *Recolectar del medio natural reproductores, larvas, postlarvas, crías, huevos, semillas, alevines o en cualquier otro estadio, y* **Inciso e)** *Acuacultura didáctica.*		

Artículos 22.- *la Secretaría podrá inscribir en el Registro Nacional de Pesca a los acuicultores que no requieran concesión, permiso o Autorización.*	Al **proyecto** le aplica el Artículo, incisos y, fracciones anteriores, porque se trata de una actividad acuícola con fines comerciales.	Por el hecho de presentar a la autoridad correspondiente (SEMARNAT) la Manifestación de Impacto Ambiental, el promovente está cumpliendo con este apartado. El proyecto se vincula por la obligatoriedad de obtener la autorización correspondiente para realizar las obras descritas en esta manifestación de impacto ambiental. Como ya se mencionó anteriormente, la promovente una vez autorizado el proyecto en materia ambiental procederá a tramitar el Registro Nacional de Pesca para la unidad de producción acuícola.
Art. 30°.- *Las actividades pesqueras se clasifican en:* **II.-** *Cultivo o acuacultura con fines*		
Artículo 31°.- *Para realizar las actividades de pesca se requiere lo siguiente:* **I,** *Concesión, para:* **Inciso b)** *Acuacultura comercial* **II,** Permiso, para: **Inciso g)** *Acuacultura de fomento* **III,** *Autorización, para:* **Inciso d)** *Recolectar del medio natural reproductores, larvas, postlarvas, crías, huevos, semillas, alevines o en cualquier otro estadio, y* **Inciso e)** *Acuacultura didáctica.*		

Artículos 22.- *la Secretaría podrá inscribir en el Registro Nacional de Pesca a los acuicultores que no requieran concesión, permiso o Autorización.*	Al **proyecto** le aplica el Artículo, incisos y, fracciones anteriores, porque se trata de una actividad acuícola con fines comerciales.	Por el hecho de presentar a la autoridad correspondiente (SEMARNAT) la Manifestación de Impacto Ambiental, el promovente está cumpliendo con este apartado. El proyecto se vincula por la obligatoriedad de obtener la autorización correspondiente para realizar las obras descritas en esta manifestación de impacto ambiental. Como ya se mencionó anteriormente, la promovente una vez autorizado el proyecto en materia ambiental procederá a tramitar el Registro Nacional de Pesca para la unidad de producción acuícola.
Art. 30°.- *Las actividades pesqueras se clasifican en:* **II.-** *Cultivo o acuacultura con fines*		
Artículo 31°.- *Para realizar las actividades de pesca se requiere lo siguiente:* **I,** *Concesión, para:* **Inciso b)** *Acuacultura comercial* **II,** Permiso, para: **Inciso g)** *Acuacultura de fomento* **III,** *Autorización, para:* **Inciso d)** *Recolectar del medio natural reproductores, larvas, postlarvas, crías, huevos, semillas, alevines o en cualquier otro estadio, y* **Inciso e)** *Acuacultura didáctica.*		

Artículos 22.- *la Secretaría podrá inscribir en el Registro Nacional de Pesca a los acuicultores que no requieran concesión, permiso o Autorización.*	Al **proyecto** le aplica el Artículo, incisos y, fracciones anteriores, porque se trata de una actividad acuícola con fines comerciales.	Por el hecho de presentar a la autoridad correspondiente (SEMARNAT) la Manifestación de Impacto Ambiental, el promovente está cumpliendo con este apartado. El proyecto se vincula por la obligatoriedad de obtener la autorización correspondiente para realizar las obras descritas en esta manifestación de impacto ambiental. Como ya se mencionó anteriormente, la promovente una vez autorizado el proyecto en materia ambiental procederá a tramitar el Registro Nacional de Pesca para la unidad de producción acuícola.
Art. 30°.- *Las actividades pesqueras se clasifican en:* **II.-** *Cultivo o acuacultura con fines*		
Artículo 31°.- *Para realizar las actividades de pesca se requiere lo siguiente:* **I,** *Concesión, para:* **Inciso b)** *Acuacultura comercial* **II,** Permiso, para: **Inciso g)** *Acuacultura de fomento* **III,** *Autorización, para:* **Inciso d)** *Recolectar del medio natural reproductores, larvas, postlarvas, crías, huevos, semillas, alevines o en cualquier otro estadio, y* **Inciso e)** *Acuacultura didáctica.*		

Artículos 22.- *la Secretaría podrá inscribir en el Registro Nacional de Pesca a los acuicultores que no requieran concesión, permiso o Autorización.*	Al **proyecto** le aplica el Artículo, incisos y, fracciones anteriores, porque se trata de una actividad acuícola con fines comerciales.	Por el hecho de presentar a la autoridad correspondiente (SEMARNAT) la Manifestación de Impacto Ambiental, el promovente está cumpliendo con este apartado. El proyecto se vincula por la obligatoriedad de obtener la autorización correspondiente para realizar las obras descritas en esta manifestación de impacto ambiental. Como ya se mencionó anteriormente, la promovente una vez autorizado el proyecto en materia ambiental procederá a tramitar el Registro Nacional de Pesca para la unidad de producción acuícola.
Art. 30°.- *Las actividades pesqueras se clasifican en:* **II.-** *Cultivo o acuacultura con fines*		
Artículo 31°.- *Para realizar las actividades de pesca se requiere lo siguiente:* **I,** *Concesión, para:* **Inciso b)** *Acuacultura comercial* **II,** Permiso, para: **Inciso g)** *Acuacultura de fomento* **III,** *Autorización, para:* **Inciso d)** *Recolectar del medio natural reproductores, larvas, postlarvas, crías, huevos, semillas, alevines o en cualquier otro estadio, y* **Inciso e)** *Acuacultura didáctica.*		

Artículos 22.- *la Secretaría podrá inscribir en el Registro Nacional de Pesca a los acuicultores que no requieran concesión, permiso o Autorización.*	Al **proyecto** le aplica el Artículo, incisos y, fracciones anteriores, porque se trata de una actividad acuícola con fines comerciales.	Por el hecho de presentar a la autoridad correspondiente (SEMARNAT) la Manifestación de Impacto Ambiental, el promovente está cumpliendo con este apartado. El proyecto se vincula por la obligatoriedad de obtener la autorización correspondiente para realizar las obras descritas en esta manifestación de impacto ambiental. Como ya se mencionó anteriormente, la promovente una vez autorizado el proyecto en materia ambiental procederá a tramitar el Registro Nacional de Pesca para la unidad de producción acuícola.
Art. 30°.- *Las actividades pesqueras se clasifican en:* **II.-** *Cultivo o acuacultura con fines*		
Artículo 31°.- *Para realizar las actividades de pesca se requiere lo siguiente:* **I,** *Concesión, para:* **Inciso b)** *Acuacultura comercial* **II,** Permiso, para: **Inciso g)** *Acuacultura de fomento* **III,** *Autorización, para:* **Inciso d)** *Recolectar del medio natural reproductores, larvas, postlarvas, crías, huevos, semillas, alevines o en cualquier otro estadio, y* **Inciso e)** *Acuacultura didáctica.*		

Artículos 22.- *la Secretaría podrá inscribir en el Registro Nacional de Pesca a los acuicultores que no requieran concesión, permiso o Autorización.*	Al **proyecto** le aplica el Artículo, incisos y, fracciones anteriores, porque se trata de una actividad acuícola con fines comerciales.	Por el hecho de presentar a la autoridad correspondiente (SEMARNAT) la Manifestación de Impacto Ambiental, el promovente está cumpliendo con este apartado. El proyecto se vincula por la obligatoriedad de obtener la autorización correspondiente para realizar las obras descritas en esta manifestación de impacto ambiental. Como ya se mencionó anteriormente, la promovente una vez autorizado el proyecto en materia ambiental procederá a tramitar el Registro Nacional de Pesca para la unidad de producción acuícola.
Art. 30°.- *Las actividades pesqueras se clasifican en:* **II.-** *Cultivo o acuacultura con fines*		
Artículo 31°.- *Para realizar las actividades de pesca se requiere lo siguiente:* **I,** *Concesión, para:* **Inciso b)** *Acuacultura comercial* **II,** Permiso, para: **Inciso g)** *Acuacultura de fomento* **III,** *Autorización, para:* **Inciso d)** *Recolectar del medio natural reproductores, larvas, postlarvas, crías, huevos, semillas, alevines o en cualquier otro estadio, y* **Inciso e)** *Acuacultura didáctica.*		

Artículos 22.- *la Secretaría podrá inscribir en el Registro Nacional de Pesca a los acuicultores que no requieran concesión, permiso o Autorización.*	Al **proyecto** le aplica el Artículo, incisos y, fracciones anteriores, porque se trata de una actividad acuícola con fines comerciales.	Por el hecho de presentar a la autoridad correspondiente (SEMARNAT) la Manifestación de Impacto Ambiental, el promovente está cumpliendo con este apartado. El proyecto se vincula por la obligatoriedad de obtener la autorización correspondiente para realizar las obras descritas en esta manifestación de impacto ambiental. Como ya se mencionó anteriormente, la promovente una vez autorizado el proyecto en materia ambiental procederá a tramitar el Registro Nacional de Pesca para la unidad de producción acuícola.
Art. 30°.- *Las actividades pesqueras se clasifican en:* **II.-** *Cultivo o acuacultura con fines*		
Artículo 31°.- *Para realizar las actividades de pesca se requiere lo siguiente:* **I,** *Concesión, para:* **Inciso b)** *Acuacultura comercial* **II,** Permiso, para: **Inciso g)** *Acuacultura de fomento* **III,** *Autorización, para:* **Inciso d)** *Recolectar del medio natural reproductores, larvas, postlarvas, crías, huevos, semillas, alevines o en cualquier otro estadio, y* **Inciso e)** *Acuacultura didáctica.*		

Artículos 22.- *la Secretaría podrá inscribir en el Registro Nacional de Pesca a los acuicultores que no requieran concesión, permiso o Autorización.*	Al **proyecto** le aplica el Artículo, incisos y, fracciones anteriores, porque se trata de una actividad acuícola con fines comerciales.	Por el hecho de presentar a la autoridad correspondiente (SEMARNAT) la Manifestación de Impacto Ambiental, el promovente está cumpliendo con este apartado. El proyecto se vincula por la obligatoriedad de obtener la autorización correspondiente para realizar las obras descritas en esta manifestación de impacto ambiental. Como ya se mencionó anteriormente, la promovente una vez autorizado el proyecto en materia ambiental procederá a tramitar el Registro Nacional de Pesca para la unidad de producción acuícola.
Art. 30°.- *Las actividades pesqueras se clasifican en:* **II.-** *Cultivo o acuacultura con fines*		
Artículo 31°.- *Para realizar las actividades de pesca se requiere lo siguiente:* **I,** *Concesión, para:* **Inciso b)** *Acuacultura comercial* **II,** Permiso, para: **Inciso g)** *Acuacultura de fomento* **III,** *Autorización, para:* **Inciso d)** *Recolectar del medio natural reproductores, larvas, postlarvas, crías, huevos, semillas, alevines o en cualquier otro estadio, y* **Inciso e)** *Acuacultura didáctica.*		

Artículos 22.- *la Secretaría podrá inscribir en el Registro Nacional de Pesca a los acuicultores que no requieran concesión, permiso o Autorización.*	Al **proyecto** le aplica el Artículo, incisos y, fracciones anteriores, porque se trata de una actividad acuícola con fines comerciales.	Por el hecho de presentar a la autoridad correspondiente (SEMARNAT) la Manifestación de Impacto Ambiental, el promovente está cumpliendo con este apartado. El proyecto se vincula por la obligatoriedad de obtener la autorización correspondiente para realizar las obras descritas en esta manifestación de impacto ambiental. Como ya se mencionó anteriormente, la promovente una vez autorizado el proyecto en materia ambiental procederá a tramitar el Registro Nacional de Pesca para la unidad de producción acuícola.
Art. 30°.- *Las actividades pesqueras se clasifican en:* **II.-** *Cultivo o acuacultura con fines*		
Artículo 31°.- *Para realizar las actividades de pesca se requiere lo siguiente:* **I,** *Concesión, para:* **Inciso b)** *Acuacultura comercial* **II,** Permiso, para: **Inciso g)** *Acuacultura de fomento* **III,** *Autorización, para:* **Inciso d)** *Recolectar del medio natural reproductores, larvas, postlarvas, crías, huevos, semillas, alevines o en cualquier otro estadio, y* **Inciso e)** *Acuacultura didáctica.*		

Artículos 22.- *la Secretaría podrá inscribir en el Registro Nacional de Pesca a los acuicultores que no requieran concesión, permiso o Autorización.*	Al **proyecto** le aplica el Artículo, incisos y, fracciones anteriores, porque se trata de una actividad acuícola con fines comerciales.	Por el hecho de presentar a la autoridad correspondiente (SEMARNAT) la Manifestación de Impacto Ambiental, el promovente está cumpliendo con este apartado. El proyecto se vincula por la obligatoriedad de obtener la autorización correspondiente para realizar las obras descritas en esta manifestación de impacto ambiental. Como ya se mencionó anteriormente, la promovente una vez autorizado el proyecto en materia ambiental procederá a tramitar el Registro Nacional de Pesca para la unidad de producción acuícola.
Art. 30°.- *Las actividades pesqueras se clasifican en:* **II.-** *Cultivo o acuacultura con fines*		
Artículo 31°.- *Para realizar las actividades de pesca se requiere lo siguiente:* **I,** *Concesión, para:* **Inciso b)** *Acuacultura comercial* **II,** Permiso, para: **Inciso g)** *Acuacultura de fomento* **III,** *Autorización, para:* **Inciso d)** *Recolectar del medio natural reproductores, larvas, postlarvas, crías, huevos, semillas, alevines o en cualquier otro estadio, y* **Inciso e)** *Acuacultura didáctica.*		

Artículos 22.- *la Secretaría podrá inscribir en el Registro Nacional de Pesca a los acuicultores que no requieran concesión, permiso o Autorización.*	Al **proyecto** le aplica el Artículo, incisos y, fracciones anteriores, porque se trata de una actividad acuícola con fines comerciales.	Por el hecho de presentar a la autoridad correspondiente (SEMARNAT) la Manifestación de Impacto Ambiental, el promovente está cumpliendo con este apartado. El proyecto se vincula por la obligatoriedad de obtener la autorización correspondiente para realizar las obras descritas en esta manifestación de impacto ambiental. Como ya se mencionó anteriormente, la promovente una vez autorizado el proyecto en materia ambiental procederá a tramitar el Registro Nacional de Pesca para la unidad de producción acuícola.
Art. 30°.- *Las actividades pesqueras se clasifican en:* **II.-** *Cultivo o acuacultura con fines*		
Artículo 31°.- *Para realizar las actividades de pesca se requiere lo siguiente:* **I,** *Concesión, para:* **Inciso b)** *Acuacultura comercial* **II,** Permiso, para: **Inciso g)** *Acuacultura de fomento* **III,** *Autorización, para:* **Inciso d)** *Recolectar del medio natural reproductores, larvas, postlarvas, crías, huevos, semillas, alevines o en cualquier otro estadio, y* **Inciso e)** *Acuacultura didáctica.*		

Artículos 22.- *la Secretaría podrá inscribir en el Registro Nacional de Pesca a los acuicultores que no requieran concesión, permiso o Autorización.*	Al **proyecto** le aplica el Artículo, incisos y, fracciones anteriores, porque se trata de una actividad acuícola con fines comerciales.	Por el hecho de presentar a la autoridad correspondiente (SEMARNAT) la Manifestación de Impacto Ambiental, el promovente está cumpliendo con este apartado. El proyecto se vincula por la obligatoriedad de obtener la autorización correspondiente para realizar las obras descritas en esta manifestación de impacto ambiental. Como ya se mencionó anteriormente, la promovente una vez autorizado el proyecto en materia ambiental procederá a tramitar el Registro Nacional de Pesca para la unidad de producción acuícola.
Art. 30°.- *Las actividades pesqueras se clasifican en:* **II.-** *Cultivo o acuacultura con fines*		
Artículo 31°.- *Para realizar las actividades de pesca se requiere lo siguiente:* **I,** *Concesión, para:* **Inciso b)** *Acuacultura comercial* **II,** Permiso, para: **Inciso g)** *Acuacultura de fomento* **III,** *Autorización, para:* **Inciso d)** *Recolectar del medio natural reproductores, larvas, postlarvas, crías, huevos, semillas, alevines o en cualquier otro estadio, y* **Inciso e)** *Acuacultura didáctica.*		

Artículos 22.- *la Secretaría podrá inscribir en el Registro Nacional de Pesca a los acuicultores que no requieran concesión, permiso o Autorización.*	Al **proyecto** le aplica el Artículo, incisos y, fracciones anteriores, porque se trata de una actividad acuícola con fines comerciales.	Por el hecho de presentar a la autoridad correspondiente (SEMARNAT) la Manifestación de Impacto Ambiental, el promovente está cumpliendo con este apartado. El proyecto se vincula por la obligatoriedad de obtener la autorización correspondiente para realizar las obras descritas en esta manifestación de impacto ambiental. Como ya se mencionó anteriormente, la promovente una vez autorizado el proyecto en materia ambiental procederá a tramitar el Registro Nacional de Pesca para la unidad de producción acuícola.
Art. 30°.- *Las actividades pesqueras se clasifican en:* **II.-** *Cultivo o acuacultura con fines*		
Artículo 31°.- *Para realizar las actividades de pesca se requiere lo siguiente:* **I,** *Concesión, para:* **Inciso b)** *Acuacultura comercial* **II,** Permiso, para: **Inciso g)** *Acuacultura de fomento* **III,** *Autorización, para:* **Inciso d)** *Recolectar del medio natural reproductores, larvas, postlarvas, crías, huevos, semillas, alevines o en cualquier otro estadio, y* **Inciso e)** *Acuacultura didáctica.*		

Artículos 22.- *la Secretaría podrá inscribir en el Registro Nacional de Pesca a los acuicultores que no requieran concesión, permiso o Autorización.*	Al **proyecto** le aplica el Artículo, incisos y, fracciones anteriores, porque se trata de una actividad acuícola con fines comerciales.	Por el hecho de presentar a la autoridad correspondiente (SEMARNAT) la Manifestación de Impacto Ambiental, el promovente está cumpliendo con este apartado. El proyecto se vincula por la obligatoriedad de obtener la autorización correspondiente para realizar las obras descritas en esta manifestación de impacto ambiental. Como ya se mencionó anteriormente, la promovente una vez autorizado el proyecto en materia ambiental procederá a tramitar el Registro Nacional de Pesca para la unidad de producción acuícola.
Art. 30°.- *Las actividades pesqueras se clasifican en:* **II.-** *Cultivo o acuacultura con fines*		
Artículo 31°.- *Para realizar las actividades de pesca se requiere lo siguiente:* **I,** *Concesión, para:* **Inciso b)** *Acuacultura comercial* **II,** Permiso, para: **Inciso g)** *Acuacultura de fomento* **III,** *Autorización, para:* **Inciso d)** *Recolectar del medio natural reproductores, larvas, postlarvas, crías, huevos, semillas, alevines o en cualquier otro estadio, y* **Inciso e)** *Acuacultura didáctica.*		

Artículos 22.- *la Secretaría podrá inscribir en el Registro Nacional de Pesca a los acuicultores que no requieran concesión, permiso o Autorización.*	Al **proyecto** le aplica el Artículo, incisos y, fracciones anteriores, porque se trata de una actividad acuícola con fines comerciales.	Por el hecho de presentar a la autoridad correspondiente (SEMARNAT) la Manifestación de Impacto Ambiental, el promovente está cumpliendo con este apartado. El proyecto se vincula por la obligatoriedad de obtener la autorización correspondiente para realizar las obras descritas en esta manifestación de impacto ambiental. Como ya se mencionó anteriormente, la promovente una vez autorizado el proyecto en materia ambiental procederá a tramitar el Registro Nacional de Pesca para la unidad de producción acuícola.
Art. 30°.- *Las actividades pesqueras se clasifican en:* **II.-** *Cultivo o acuacultura con fines*		
Artículo 31°.- *Para realizar las actividades de pesca se requiere lo siguiente:* **I,** *Concesión, para:* **Inciso b)** *Acuacultura comercial* **II,** Permiso, para: **Inciso g)** *Acuacultura de fomento* **III,** *Autorización, para:* **Inciso d)** *Recolectar del medio natural reproductores, larvas, postlarvas, crías, huevos, semillas, alevines o en cualquier otro estadio, y* **Inciso e)** *Acuacultura didáctica.*		

Artículos 22.- *la Secretaría podrá inscribir en el Registro Nacional de Pesca a los acuicultores que no requieran concesión, permiso o Autorización.*	Al **proyecto** le aplica el Artículo, incisos y, fracciones anteriores, porque se trata de una actividad acuícola con fines comerciales.	Por el hecho de presentar a la autoridad correspondiente (SEMARNAT) la Manifestación de Impacto Ambiental, el promovente está cumpliendo con este apartado. El proyecto se vincula por la obligatoriedad de obtener la autorización correspondiente para realizar las obras descritas en esta manifestación de impacto ambiental. Como ya se mencionó anteriormente, la promovente una vez autorizado el proyecto en materia ambiental procederá a tramitar el Registro Nacional de Pesca para la unidad de producción acuícola.
Art. 30°.- *Las actividades pesqueras se clasifican en:* **II.-** *Cultivo o acuacultura con fines*		
Artículo 31°.- *Para realizar las actividades de pesca se requiere lo siguiente:* **I,** *Concesión, para:* **Inciso b)** *Acuacultura comercial* **II,** Permiso, para: **Inciso g)** *Acuacultura de fomento* **III,** *Autorización, para:* **Inciso d)** *Recolectar del medio natural reproductores, larvas, postlarvas, crías, huevos, semillas, alevines o en cualquier otro estadio, y* **Inciso e)** *Acuacultura didáctica.*		

Artículos 22.- *la Secretaría podrá inscribir en el Registro Nacional de Pesca a los acuicultores que no requieran concesión, permiso o Autorización.*	Al **proyecto** le aplica el Artículo, incisos y, fracciones anteriores, porque se trata de una actividad acuícola con fines comerciales.	Por el hecho de presentar a la autoridad correspondiente (SEMARNAT) la Manifestación de Impacto Ambiental, el promovente está cumpliendo con este apartado. El proyecto se vincula por la obligatoriedad de obtener la autorización correspondiente para realizar las obras descritas en esta manifestación de impacto ambiental. Como ya se mencionó anteriormente, la promovente una vez autorizado el proyecto en materia ambiental procederá a tramitar el Registro Nacional de Pesca para la unidad de producción acuícola.
Art. 30°.- *Las actividades pesqueras se clasifican en:* **II.-** *Cultivo o acuacultura con fines*		
Artículo 31°.- *Para realizar las actividades de pesca se requiere lo siguiente:* **I,** *Concesión, para:* **Inciso b)** *Acuacultura comercial* **II,** Permiso, para: **Inciso g)** *Acuacultura de fomento* **III,** *Autorización, para:* **Inciso d)** *Recolectar del medio natural reproductores, larvas, postlarvas, crías, huevos, semillas, alevines o en cualquier otro estadio, y* **Inciso e)** *Acuacultura didáctica.*		

Artículos 22.- *la Secretaría podrá inscribir en el Registro Nacional de Pesca a los acuicultores que no requieran concesión, permiso o Autorización.*	Al **proyecto** le aplica el Artículo, incisos y, fracciones anteriores, porque se trata de una actividad acuícola con fines comerciales.	Por el hecho de presentar a la autoridad correspondiente (SEMARNAT) la Manifestación de Impacto Ambiental, el promovente está cumpliendo con este apartado. El proyecto se vincula por la obligatoriedad de obtener la autorización correspondiente para realizar las obras descritas en esta manifestación de impacto ambiental. Como ya se mencionó anteriormente, la promovente una vez autorizado el proyecto en materia ambiental procederá a tramitar el Registro Nacional de Pesca para la unidad de producción acuícola.
Art. 30°.- *Las actividades pesqueras se clasifican en:* **II.-** *Cultivo o acuacultura con fines*		
Artículo 31°.- *Para realizar las actividades de pesca se requiere lo siguiente:* **I,** *Concesión, para:* **Inciso b)** *Acuacultura comercial* **II,** Permiso, para: **Inciso g)** *Acuacultura de fomento* **III,** *Autorización, para:* **Inciso d)** *Recolectar del medio natural reproductores, larvas, postlarvas, crías, huevos, semillas, alevines o en cualquier otro estadio, y* **Inciso e)** *Acuacultura didáctica.*		

Artículos 22.- *la Secretaría podrá inscribir en el Registro Nacional de Pesca a los acuicultores que no requieran concesión, permiso o Autorización.*	Al **proyecto** le aplica el Artículo, incisos y, fracciones anteriores, porque se trata de una actividad acuícola con fines comerciales.	Por el hecho de presentar a la autoridad correspondiente (SEMARNAT) la Manifestación de Impacto Ambiental, el promovente está cumpliendo con este apartado. El proyecto se vincula por la obligatoriedad de obtener la autorización correspondiente para realizar las obras descritas en esta manifestación de impacto ambiental. Como ya se mencionó anteriormente, la promovente una vez autorizado el proyecto en materia ambiental procederá a tramitar el Registro Nacional de Pesca para la unidad de producción acuícola.
Art. 30°.- *Las actividades pesqueras se clasifican en:* **II.-** *Cultivo o acuacultura con fines*		
Artículo 31°.- *Para realizar las actividades de pesca se requiere lo siguiente:* **I,** *Concesión, para:* **Inciso b)** *Acuacultura comercial* **II,** Permiso, para: **Inciso g)** *Acuacultura de fomento* **III,** *Autorización, para:* **Inciso d)** *Recolectar del medio natural reproductores, larvas, postlarvas, crías, huevos, semillas, alevines o en cualquier otro estadio, y* **Inciso e)** *Acuacultura didáctica.*		

Artículos 22.- *la Secretaría podrá inscribir en el Registro Nacional de Pesca a los acuicultores que no requieran concesión, permiso o Autorización.*	Al **proyecto** le aplica el Artículo, incisos y, fracciones anteriores, porque se trata de una actividad acuícola con fines comerciales.	Por el hecho de presentar a la autoridad correspondiente (SEMARNAT) la Manifestación de Impacto Ambiental, el promovente está cumpliendo con este apartado. El proyecto se vincula por la obligatoriedad de obtener la autorización correspondiente para realizar las obras descritas en esta manifestación de impacto ambiental. Como ya se mencionó anteriormente, la promovente una vez autorizado el proyecto en materia ambiental procederá a tramitar el Registro Nacional de Pesca para la unidad de producción acuícola.
Art. 30°.- *Las actividades pesqueras se clasifican en:* **II.-** *Cultivo o acuacultura con fines*		
Artículo 31°.- *Para realizar las actividades de pesca se requiere lo siguiente:* **I,** *Concesión, para:* **Inciso b)** *Acuacultura comercial* **II,** Permiso, para: **Inciso g)** *Acuacultura de fomento* **III,** *Autorización, para:* **Inciso d)** *Recolectar del medio natural reproductores, larvas, postlarvas, crías, huevos, semillas, alevines o en cualquier otro estadio, y* **Inciso e)** *Acuacultura didáctica.*		

Artículos 22.- *la Secretaría podrá inscribir en el Registro Nacional de Pesca a los acuicultores que no requieran concesión, permiso o Autorización.*	Al **proyecto** le aplica el Artículo, incisos y, fracciones anteriores, porque se trata de una actividad acuícola con fines comerciales.	Por el hecho de presentar a la autoridad correspondiente (SEMARNAT) la Manifestación de Impacto Ambiental, el promovente está cumpliendo con este apartado. El proyecto se vincula por la obligatoriedad de obtener la autorización correspondiente para realizar las obras descritas en esta manifestación de impacto ambiental. Como ya se mencionó anteriormente, la promovente una vez autorizado el proyecto en materia ambiental procederá a tramitar el Registro Nacional de Pesca para la unidad de producción acuícola.
Art. 30°.- *Las actividades pesqueras se clasifican en:* **II.-** *Cultivo o acuacultura con fines*		
Artículo 31°.- *Para realizar las actividades de pesca se requiere lo siguiente:* **I,** *Concesión, para:* **Inciso b)** *Acuacultura comercial* **II,** Permiso, para: **Inciso g)** *Acuacultura de fomento* **III,** *Autorización, para:* **Inciso d)** *Recolectar del medio natural reproductores, larvas, postlarvas, crías, huevos, semillas, alevines o en cualquier otro estadio, y* **Inciso e)** *Acuacultura didáctica.*		

Artículos 22.- *la Secretaría podrá inscribir en el Registro Nacional de Pesca a los acuicultores que no requieran concesión, permiso o Autorización.*	Al **proyecto** le aplica el Artículo, incisos y, fracciones anteriores, porque se trata de una actividad acuícola con fines comerciales.	Por el hecho de presentar a la autoridad correspondiente (SEMARNAT) la Manifestación de Impacto Ambiental, el promovente está cumpliendo con este apartado. El proyecto se vincula por la obligatoriedad de obtener la autorización correspondiente para realizar las obras descritas en esta manifestación de impacto ambiental. Como ya se mencionó anteriormente, la promovente una vez autorizado el proyecto en materia ambiental procederá a tramitar el Registro Nacional de Pesca para la unidad de producción acuícola.
Art. 30°.- *Las actividades pesqueras se clasifican en:* **II.-** *Cultivo o acuacultura con fines*		
Artículo 31°.- *Para realizar las actividades de pesca se requiere lo siguiente:* **I,** *Concesión, para:* **Inciso b)** *Acuacultura comercial* **II,** Permiso, para: **Inciso g)** *Acuacultura de fomento* **III,** *Autorización, para:* **Inciso d)** *Recolectar del medio natural reproductores, larvas, postlarvas, crías, huevos, semillas, alevines o en cualquier otro estadio, y* **Inciso e)** *Acuacultura didáctica.*		

Artículos 22.- *la Secretaría podrá inscribir en el Registro Nacional de Pesca a los acuicultores que no requieran concesión, permiso o Autorización.*	Al **proyecto** le aplica el Artículo, incisos y, fracciones anteriores, porque se trata de una actividad acuícola con fines comerciales.	Por el hecho de presentar a la autoridad correspondiente (SEMARNAT) la Manifestación de Impacto Ambiental, el promovente está cumpliendo con este apartado. El proyecto se vincula por la obligatoriedad de obtener la autorización correspondiente para realizar las obras descritas en esta manifestación de impacto ambiental. Como ya se mencionó anteriormente, la promovente una vez autorizado el proyecto en materia ambiental procederá a tramitar el Registro Nacional de Pesca para la unidad de producción acuícola.
Art. 30°.- *Las actividades pesqueras se clasifican en:* **II.-** *Cultivo o acuacultura con fines*		
Artículo 31°.- *Para realizar las actividades de pesca se requiere lo siguiente:* **I,** *Concesión, para:* **Inciso b)** *Acuacultura comercial* **II,** Permiso, para: **Inciso g)** *Acuacultura de fomento* **III,** *Autorización, para:* **Inciso d)** *Recolectar del medio natural reproductores, larvas, postlarvas, crías, huevos, semillas, alevines o en cualquier otro estadio, y* **Inciso e)** *Acuacultura didáctica.*		

Artículos 22.- *la Secretaría podrá inscribir en el Registro Nacional de Pesca a los acuicultores que no requieran concesión, permiso o Autorización.*	Al **proyecto** le aplica el Artículo, incisos y, fracciones anteriores, porque se trata de una actividad acuícola con fines comerciales.	Por el hecho de presentar a la autoridad correspondiente (SEMARNAT) la Manifestación de Impacto Ambiental, el promovente está cumpliendo con este apartado. El proyecto se vincula por la obligatoriedad de obtener la autorización correspondiente para realizar las obras descritas en esta manifestación de impacto ambiental. Como ya se mencionó anteriormente, la promovente una vez autorizado el proyecto en materia ambiental procederá a tramitar el Registro Nacional de Pesca para la unidad de producción acuícola.
Art. 30°.- *Las actividades pesqueras se clasifican en:* **II.-** *Cultivo o acuacultura con fines*		
Artículo 31°.- *Para realizar las actividades de pesca se requiere lo siguiente:* **I,** *Concesión, para:* **Inciso b)** *Acuacultura comercial* **II,** Permiso, para: **Inciso g)** *Acuacultura de fomento* **III,** *Autorización, para:* **Inciso d)** *Recolectar del medio natural reproductores, larvas, postlarvas, crías, huevos, semillas, alevines o en cualquier otro estadio, y* **Inciso e)** *Acuacultura didáctica.*		

Artículos 22.- *la Secretaría podrá inscribir en el Registro Nacional de Pesca a los acuicultores que no requieran concesión, permiso o Autorización.*	Al **proyecto** le aplica el Artículo, incisos y, fracciones anteriores, porque se trata de una actividad acuícola con fines comerciales.	Por el hecho de presentar a la autoridad correspondiente (SEMARNAT) la Manifestación de Impacto Ambiental, el promovente está cumpliendo con este apartado. El proyecto se vincula por la obligatoriedad de obtener la autorización correspondiente para realizar las obras descritas en esta manifestación de impacto ambiental. Como ya se mencionó anteriormente, la promovente una vez autorizado el proyecto en materia ambiental procederá a tramitar el Registro Nacional de Pesca para la unidad de producción acuícola.
Art. 30°.- *Las actividades pesqueras se clasifican en:* **II.-** *Cultivo o acuacultura con fines*		
Artículo 31°.- *Para realizar las actividades de pesca se requiere lo siguiente:* **I,** *Concesión, para:* **Inciso b)** *Acuacultura comercial* **II,** Permiso, para: **Inciso g)** *Acuacultura de fomento* **III,** *Autorización, para:* **Inciso d)** *Recolectar del medio natural reproductores, larvas, postlarvas, crías, huevos, semillas, alevines o en cualquier otro estadio, y* **Inciso e)** *Acuacultura didáctica.*		

Artículos 22.- *la Secretaría podrá inscribir en el Registro Nacional de Pesca a los acuicultores que no requieran concesión, permiso o Autorización.*	Al **proyecto** le aplica el Artículo, incisos y, fracciones anteriores, porque se trata de una actividad acuícola con fines comerciales.	Por el hecho de presentar a la autoridad correspondiente (SEMARNAT) la Manifestación de Impacto Ambiental, el promovente está cumpliendo con este apartado. El proyecto se vincula por la obligatoriedad de obtener la autorización correspondiente para realizar las obras descritas en esta manifestación de impacto ambiental. Como ya se mencionó anteriormente, la promovente una vez autorizado el proyecto en materia ambiental procederá a tramitar el Registro Nacional de Pesca para la unidad de producción acuícola.
Art. 30°.- *Las actividades pesqueras se clasifican en:* **II.-** *Cultivo o acuacultura con fines*		
Artículo 31°.- *Para realizar las actividades de pesca se requiere lo siguiente:* **I,** *Concesión, para:* **Inciso b)** *Acuacultura comercial* **II,** Permiso, para: **Inciso g)** *Acuacultura de fomento* **III,** *Autorización, para:* **Inciso d)** *Recolectar del medio natural reproductores, larvas, postlarvas, crías, huevos, semillas, alevines o en cualquier otro estadio, y* **Inciso e)** *Acuacultura didáctica.*		

Artículos 22.- *la Secretaría podrá inscribir en el Registro Nacional de Pesca a los acuicultores que no requieran concesión, permiso o Autorización.*	Al **proyecto** le aplica el Artículo, incisos y, fracciones anteriores, porque se trata de una actividad acuícola con fines comerciales.	Por el hecho de presentar a la autoridad correspondiente (SEMARNAT) la Manifestación de Impacto Ambiental, el promovente está cumpliendo con este apartado. El proyecto se vincula por la obligatoriedad de obtener la autorización correspondiente para realizar las obras descritas en esta manifestación de impacto ambiental. Como ya se mencionó anteriormente, la promovente una vez autorizado el proyecto en materia ambiental procederá a tramitar el Registro Nacional de Pesca para la unidad de producción acuícola.
Art. 30°.- *Las actividades pesqueras se clasifican en:* **II.-** *Cultivo o acuacultura con fines*		
Artículo 31°.- *Para realizar las actividades de pesca se requiere lo siguiente:* **I,** *Concesión, para:* **Inciso b)** *Acuacultura comercial* **II,** Permiso, para: **Inciso g)** *Acuacultura de fomento* **III,** *Autorización, para:* **Inciso d)** *Recolectar del medio natural reproductores, larvas, postlarvas, crías, huevos, semillas, alevines o en cualquier otro estadio, y* **Inciso e)** *Acuacultura didáctica.*		

Artículos 22.- *la Secretaría podrá inscribir en el Registro Nacional de Pesca a los acuicultores que no requieran concesión, permiso o Autorización.*	Al **proyecto** le aplica el Artículo, incisos y, fracciones anteriores, porque se trata de una actividad acuícola con fines comerciales.	Por el hecho de presentar a la autoridad correspondiente (SEMARNAT) la Manifestación de Impacto Ambiental, el promovente está cumpliendo con este apartado. El proyecto se vincula por la obligatoriedad de obtener la autorización correspondiente para realizar las obras descritas en esta manifestación de impacto ambiental. Como ya se mencionó anteriormente, la promovente una vez autorizado el proyecto en materia ambiental procederá a tramitar el Registro Nacional de Pesca para la unidad de producción acuícola.
Art. 30°.- *Las actividades pesqueras se clasifican en:* **II.-** *Cultivo o acuacultura con fines*		
Artículo 31°.- *Para realizar las actividades de pesca se requiere lo siguiente:* **I,** *Concesión, para:* **Inciso b)** *Acuacultura comercial* **II,** Permiso, para: **Inciso g)** *Acuacultura de fomento* **III,** *Autorización, para:* **Inciso d)** *Recolectar del medio natural reproductores, larvas, postlarvas, crías, huevos, semillas, alevines o en cualquier otro estadio, y* **Inciso e)** *Acuacultura didáctica.*		

Artículos 22.- *la Secretaría podrá inscribir en el Registro Nacional de Pesca a los acuicultores que no requieran concesión, permiso o Autorización.*	Al **proyecto** le aplica el Artículo, incisos y, fracciones anteriores, porque se trata de una actividad acuícola con fines comerciales.	Por el hecho de presentar a la autoridad correspondiente (SEMARNAT) la Manifestación de Impacto Ambiental, el promovente está cumpliendo con este apartado. El proyecto se vincula por la obligatoriedad de obtener la autorización correspondiente para realizar las obras descritas en esta manifestación de impacto ambiental. Como ya se mencionó anteriormente, la promovente una vez autorizado el proyecto en materia ambiental procederá a tramitar el Registro Nacional de Pesca para la unidad de producción acuícola.
Art. 30°.- *Las actividades pesqueras se clasifican en:* **II.-** *Cultivo o acuacultura con fines*		
Artículo 31°.- *Para realizar las actividades de pesca se requiere lo siguiente:* **I,** *Concesión, para:* **Inciso b)** *Acuacultura comercial* **II,** Permiso, para: **Inciso g)** *Acuacultura de fomento* **III,** *Autorización, para:* **Inciso d)** *Recolectar del medio natural reproductores, larvas, postlarvas, crías, huevos, semillas, alevines o en cualquier otro estadio, y* **Inciso e)** *Acuacultura didáctica.*		

Artículos 22.- *la Secretaría podrá inscribir en el Registro Nacional de Pesca a los acuicultores que no requieran concesión, permiso o Autorización.*	Al **proyecto** le aplica el Artículo, incisos y, fracciones anteriores, porque se trata de una actividad acuícola con fines comerciales.	Por el hecho de presentar a la autoridad correspondiente (SEMARNAT) la Manifestación de Impacto Ambiental, el promovente está cumpliendo con este apartado. El proyecto se vincula por la obligatoriedad de obtener la autorización correspondiente para realizar las obras descritas en esta manifestación de impacto ambiental. Como ya se mencionó anteriormente, la promovente una vez autorizado el proyecto en materia ambiental procederá a tramitar el Registro Nacional de Pesca para la unidad de producción acuícola.
Art. 30°.- *Las actividades pesqueras se clasifican en:* **II.-** *Cultivo o acuacultura con fines*		
Artículo 31°.- *Para realizar las actividades de pesca se requiere lo siguiente:* **I,** *Concesión, para:* **Inciso b)** *Acuacultura comercial* **II,** Permiso, para: **Inciso g)** *Acuacultura de fomento* **III,** *Autorización, para:* **Inciso d)** *Recolectar del medio natural reproductores, larvas, postlarvas, crías, huevos, semillas, alevines o en cualquier otro estadio, y* **Inciso e)** *Acuacultura didáctica.*		

Artículos 22.- *la Secretaría podrá inscribir en el Registro Nacional de Pesca a los acuicultores que no requieran concesión, permiso o Autorización.*	Al **proyecto** le aplica el Artículo, incisos y, fracciones anteriores, porque se trata de una actividad acuícola con fines comerciales.	Por el hecho de presentar a la autoridad correspondiente (SEMARNAT) la Manifestación de Impacto Ambiental, el promovente está cumpliendo con este apartado. El proyecto se vincula por la obligatoriedad de obtener la autorización correspondiente para realizar las obras descritas en esta manifestación de impacto ambiental. Como ya se mencionó anteriormente, la promovente una vez autorizado el proyecto en materia ambiental procederá a tramitar el Registro Nacional de Pesca para la unidad de producción acuícola.
Art. 30°.- *Las actividades pesqueras se clasifican en:* **II.-** *Cultivo o acuacultura con fines*		
Artículo 31°.- *Para realizar las actividades de pesca se requiere lo siguiente:* **I,** *Concesión, para:* **Inciso b)** *Acuacultura comercial* **II,** Permiso, para: **Inciso g)** *Acuacultura de fomento* **III,** *Autorización, para:* **Inciso d)** *Recolectar del medio natural reproductores, larvas, postlarvas, crías, huevos, semillas, alevines o en cualquier otro estadio, y* **Inciso e)** *Acuacultura didáctica.*		

Artículos 22.- *la Secretaría podrá inscribir en el Registro Nacional de Pesca a los acuicultores que no requieran concesión, permiso o Autorización.*	Al **proyecto** le aplica el Artículo, incisos y, fracciones anteriores, porque se trata de una actividad acuícola con fines comerciales.	Por el hecho de presentar a la autoridad correspondiente (SEMARNAT) la Manifestación de Impacto Ambiental, el promovente está cumpliendo con este apartado. El proyecto se vincula por la obligatoriedad de obtener la autorización correspondiente para realizar las obras descritas en esta manifestación de impacto ambiental. Como ya se mencionó anteriormente, la promovente una vez autorizado el proyecto en materia ambiental procederá a tramitar el Registro Nacional de Pesca para la unidad de producción acuícola.
Art. 30°.- *Las actividades pesqueras se clasifican en:* **II.-** *Cultivo o acuacultura con fines*		
Artículo 31°.- *Para realizar las actividades de pesca se requiere lo siguiente:* **I,** *Concesión, para:* **Inciso b)** *Acuacultura comercial* **II,** Permiso, para: **Inciso g)** *Acuacultura de fomento* **III,** *Autorización, para:* **Inciso d)** *Recolectar del medio natural reproductores, larvas, postlarvas, crías, huevos, semillas, alevines o en cualquier otro estadio, y* **Inciso e)** *Acuacultura didáctica.*		

Artículos 22.- *la Secretaría podrá inscribir en el Registro Nacional de Pesca a los acuicultores que no requieran concesión, permiso o Autorización.*	Al **proyecto** le aplica el Artículo, incisos y, fracciones anteriores, porque se trata de una actividad acuícola con fines comerciales.	Por el hecho de presentar a la autoridad correspondiente (SEMARNAT) la Manifestación de Impacto Ambiental, el promovente está cumpliendo con este apartado. El proyecto se vincula por la obligatoriedad de obtener la autorización correspondiente para realizar las obras descritas en esta manifestación de impacto ambiental. Como ya se mencionó anteriormente, la promovente una vez autorizado el proyecto en materia ambiental procederá a tramitar el Registro Nacional de Pesca para la unidad de producción acuícola.
Art. 30°.- *Las actividades pesqueras se clasifican en:* **II.-** *Cultivo o acuacultura con fines*		
Artículo 31°.- *Para realizar las actividades de pesca se requiere lo siguiente:* **I,** *Concesión, para:* **Inciso b)** *Acuacultura comercial* **II,** Permiso, para: **Inciso g)** *Acuacultura de fomento* **III,** *Autorización, para:* **Inciso d)** *Recolectar del medio natural reproductores, larvas, postlarvas, crías, huevos, semillas, alevines o en cualquier otro estadio, y* **Inciso e)** *Acuacultura didáctica.*		

Artículos 22.- *la Secretaría podrá inscribir en el Registro Nacional de Pesca a los acuicultores que no requieran concesión, permiso o Autorización.*	Al **proyecto** le aplica el Artículo, incisos y, fracciones anteriores, porque se trata de una actividad acuícola con fines comerciales.	Por el hecho de presentar a la autoridad correspondiente (SEMARNAT) la Manifestación de Impacto Ambiental, el promovente está cumpliendo con este apartado. El proyecto se vincula por la obligatoriedad de obtener la autorización correspondiente para realizar las obras descritas en esta manifestación de impacto ambiental. Como ya se mencionó anteriormente, la promovente una vez autorizado el proyecto en materia ambiental procederá a tramitar el Registro Nacional de Pesca para la unidad de producción acuícola.
Art. 30°.- *Las actividades pesqueras se clasifican en:* **II.-** *Cultivo o acuacultura con fines*		
Artículo 31°.- *Para realizar las actividades de pesca se requiere lo siguiente:* **I,** *Concesión, para:* **Inciso b)** *Acuacultura comercial* **II,** Permiso, para: **Inciso g)** *Acuacultura de fomento* **III,** *Autorización, para:* **Inciso d)** *Recolectar del medio natural reproductores, larvas, postlarvas, crías, huevos, semillas, alevines o en cualquier otro estadio, y* **Inciso e)** *Acuacultura didáctica.*		

Artículos 22.- *la Secretaría podrá inscribir en el Registro Nacional de Pesca a los acuicultores que no requieran concesión, permiso o Autorización.*	Al **proyecto** le aplica el Artículo, incisos y, fracciones anteriores, porque se trata de una actividad acuícola con fines comerciales.	Por el hecho de presentar a la autoridad correspondiente (SEMARNAT) la Manifestación de Impacto Ambiental, el promovente está cumpliendo con este apartado. El proyecto se vincula por la obligatoriedad de obtener la autorización correspondiente para realizar las obras descritas en esta manifestación de impacto ambiental. Como ya se mencionó anteriormente, la promovente una vez autorizado el proyecto en materia ambiental procederá a tramitar el Registro Nacional de Pesca para la unidad de producción acuícola.
Art. 30°.- *Las actividades pesqueras se clasifican en:* **II.-** *Cultivo o acuacultura con fines*		
Artículo 31°.- *Para realizar las actividades de pesca se requiere lo siguiente:* **I,** *Concesión, para:* **Inciso b)** *Acuacultura comercial* **II,** Permiso, para: **Inciso g)** *Acuacultura de fomento* **III,** *Autorización, para:* **Inciso d)** *Recolectar del medio natural reproductores, larvas, postlarvas, crías, huevos, semillas, alevines o en cualquier otro estadio, y* **Inciso e)** *Acuacultura didáctica.*		

Artículos 22.- *la Secretaría podrá inscribir en el Registro Nacional de Pesca a los acuicultores que no requieran concesión, permiso o Autorización.*	Al **proyecto** le aplica el Artículo, incisos y, fracciones anteriores, porque se trata de una actividad acuícola con fines comerciales.	Por el hecho de presentar a la autoridad correspondiente (SEMARNAT) la Manifestación de Impacto Ambiental, el promovente está cumpliendo con este apartado. El proyecto se vincula por la obligatoriedad de obtener la autorización correspondiente para realizar las obras descritas en esta manifestación de impacto ambiental. Como ya se mencionó anteriormente, la promovente una vez autorizado el proyecto en materia ambiental procederá a tramitar el Registro Nacional de Pesca para la unidad de producción acuícola.
Art. 30°.- *Las actividades pesqueras se clasifican en:* **II.-** *Cultivo o acuacultura con fines*		
Artículo 31°.- *Para realizar las actividades de pesca se requiere lo siguiente:* **I,** *Concesión, para:* **Inciso b)** *Acuacultura comercial* **II,** Permiso, para: **Inciso g)** *Acuacultura de fomento* **III,** *Autorización, para:* **Inciso d)** *Recolectar del medio natural reproductores, larvas, postlarvas, crías, huevos, semillas, alevines o en cualquier otro estadio, y* **Inciso e)** *Acuacultura didáctica.*		

Artículos 22.- *la Secretaría podrá inscribir en el Registro Nacional de Pesca a los acuicultores que no requieran concesión, permiso o Autorización.*	Al **proyecto** le aplica el Artículo, incisos y, fracciones anteriores, porque se trata de una actividad acuícola con fines comerciales.	Por el hecho de presentar a la autoridad correspondiente (SEMARNAT) la Manifestación de Impacto Ambiental, el promovente está cumpliendo con este apartado. El proyecto se vincula por la obligatoriedad de obtener la autorización correspondiente para realizar las obras descritas en esta manifestación de impacto ambiental. Como ya se mencionó anteriormente, la promovente una vez autorizado el proyecto en materia ambiental procederá a tramitar el Registro Nacional de Pesca para la unidad de producción acuícola.
Art. 30°.- *Las actividades pesqueras se clasifican en:* **II.-** *Cultivo o acuacultura con fines*		
Artículo 31°.- *Para realizar las actividades de pesca se requiere lo siguiente:* **I,** *Concesión, para:* **Inciso b)** *Acuacultura comercial* **II,** Permiso, para: **Inciso g)** *Acuacultura de fomento* **III,** *Autorización, para:* **Inciso d)** *Recolectar del medio natural reproductores, larvas, postlarvas, crías, huevos, semillas, alevines o en cualquier otro estadio, y* **Inciso e)** *Acuacultura didáctica.*		

Artículos 22.- *la Secretaría podrá inscribir en el Registro Nacional de Pesca a los acuicultores que no requieran concesión, permiso o Autorización.*	Al **proyecto** le aplica el Artículo, incisos y, fracciones anteriores, porque se trata de una actividad acuícola con fines comerciales.	Por el hecho de presentar a la autoridad correspondiente (SEMARNAT) la Manifestación de Impacto Ambiental, el promovente está cumpliendo con este apartado. El proyecto se vincula por la obligatoriedad de obtener la autorización correspondiente para realizar las obras descritas en esta manifestación de impacto ambiental. Como ya se mencionó anteriormente, la promovente una vez autorizado el proyecto en materia ambiental procederá a tramitar el Registro Nacional de Pesca para la unidad de producción acuícola.
Art. 30°.- *Las actividades pesqueras se clasifican en:* **II.-** *Cultivo o acuacultura con fines*		
Artículo 31°.- *Para realizar las actividades de pesca se requiere lo siguiente:* **I,** *Concesión, para:* **Inciso b)** *Acuacultura comercial* **II,** Permiso, para: **Inciso g)** *Acuacultura de fomento* **III,** *Autorización, para:* **Inciso d)** *Recolectar del medio natural reproductores, larvas, postlarvas, crías, huevos, semillas, alevines o en cualquier otro estadio, y* **Inciso e)** *Acuacultura didáctica.*		

Artículos 22.- *la Secretaría podrá inscribir en el Registro Nacional de Pesca a los acuicultores que no requieran concesión, permiso o Autorización.*	Al **proyecto** le aplica el Artículo, incisos y, fracciones anteriores, porque se trata de una actividad acuícola con fines comerciales.	Por el hecho de presentar a la autoridad correspondiente (SEMARNAT) la Manifestación de Impacto Ambiental, el promovente está cumpliendo con este apartado. El proyecto se vincula por la obligatoriedad de obtener la autorización correspondiente para realizar las obras descritas en esta manifestación de impacto ambiental. Como ya se mencionó anteriormente, la promovente una vez autorizado el proyecto en materia ambiental procederá a tramitar el Registro Nacional de Pesca para la unidad de producción acuícola.
Art. 30°.- *Las actividades pesqueras se clasifican en:* **II.-** *Cultivo o acuacultura con fines*		
Artículo 31°.- *Para realizar las actividades de pesca se requiere lo siguiente:* **I,** *Concesión, para:* **Inciso b)** *Acuacultura comercial* **II,** Permiso, para: **Inciso g)** *Acuacultura de fomento* **III,** *Autorización, para:* **Inciso d)** *Recolectar del medio natural reproductores, larvas, postlarvas, crías, huevos, semillas, alevines o en cualquier otro estadio, y* **Inciso e)** *Acuacultura didáctica.*		

Artículos 22.- *la Secretaría podrá inscribir en el Registro Nacional de Pesca a los acuicultores que no requieran concesión, permiso o Autorización.*	Al **proyecto** le aplica el Artículo, incisos y, fracciones anteriores, porque se trata de una actividad acuícola con fines comerciales.	Por el hecho de presentar a la autoridad correspondiente (SEMARNAT) la Manifestación de Impacto Ambiental, el promovente está cumpliendo con este apartado. El proyecto se vincula por la obligatoriedad de obtener la autorización correspondiente para realizar las obras descritas en esta manifestación de impacto ambiental. Como ya se mencionó anteriormente, la promovente una vez autorizado el proyecto en materia ambiental procederá a tramitar el Registro Nacional de Pesca para la unidad de producción acuícola.
Art. 30°.- *Las actividades pesqueras se clasifican en:* **II.-** *Cultivo o acuacultura con fines*		
Artículo 31°.- *Para realizar las actividades de pesca se requiere lo siguiente:* **I,** *Concesión, para:* **Inciso b)** *Acuacultura comercial* **II,** Permiso, para: **Inciso g)** *Acuacultura de fomento* **III,** *Autorización, para:* **Inciso d)** *Recolectar del medio natural reproductores, larvas, postlarvas, crías, huevos, semillas, alevines o en cualquier otro estadio, y* **Inciso e)** *Acuacultura didáctica.*		

Artículos 22.- *la Secretaría podrá inscribir en el Registro Nacional de Pesca a los acuicultores que no requieran concesión, permiso o Autorización.*	Al **proyecto** le aplica el Artículo, incisos y, fracciones anteriores, porque se trata de una actividad acuícola con fines comerciales.	Por el hecho de presentar a la autoridad correspondiente (SEMARNAT) la Manifestación de Impacto Ambiental, el promovente está cumpliendo con este apartado. El proyecto se vincula por la obligatoriedad de obtener la autorización correspondiente para realizar las obras descritas en esta manifestación de impacto ambiental. Como ya se mencionó anteriormente, la promovente una vez autorizado el proyecto en materia ambiental procederá a tramitar el Registro Nacional de Pesca para la unidad de producción acuícola.
Art. 30°.- *Las actividades pesqueras se clasifican en:* **II.-** *Cultivo o acuacultura con fines*		
Artículo 31°.- *Para realizar las actividades de pesca se requiere lo siguiente:* **I,** *Concesión, para:* **Inciso b)** *Acuacultura comercial* **II,** Permiso, para: **Inciso g)** *Acuacultura de fomento* **III,** *Autorización, para:* **Inciso d)** *Recolectar del medio natural reproductores, larvas, postlarvas, crías, huevos, semillas, alevines o en cualquier otro estadio, y* **Inciso e)** *Acuacultura didáctica.*		

Artículos 22.- *la Secretaría podrá inscribir en el Registro Nacional de Pesca a los acuicultores que no requieran concesión, permiso o Autorización.*	Al **proyecto** le aplica el Artículo, incisos y, fracciones anteriores, porque se trata de una actividad acuícola con fines comerciales.	Por el hecho de presentar a la autoridad correspondiente (SEMARNAT) la Manifestación de Impacto Ambiental, el promovente está cumpliendo con este apartado. El proyecto se vincula por la obligatoriedad de obtener la autorización correspondiente para realizar las obras descritas en esta manifestación de impacto ambiental. Como ya se mencionó anteriormente, la promovente una vez autorizado el proyecto en materia ambiental procederá a tramitar el Registro Nacional de Pesca para la unidad de producción acuícola.
Art. 30°.- *Las actividades pesqueras se clasifican en:* **II.-** *Cultivo o acuacultura con fines*		
Artículo 31°.- *Para realizar las actividades de pesca se requiere lo siguiente:* **I,** *Concesión, para:* **Inciso b)** *Acuacultura comercial* **II,** Permiso, para: **Inciso g)** *Acuacultura de fomento* **III,** *Autorización, para:* **Inciso d)** *Recolectar del medio natural reproductores, larvas, postlarvas, crías, huevos, semillas, alevines o en cualquier otro estadio, y* **Inciso e)** *Acuacultura didáctica.*		

Artículos 22.- *la Secretaría podrá inscribir en el Registro Nacional de Pesca a los acuicultores que no requieran concesión, permiso o Autorización.*	Al **proyecto** le aplica el Artículo, incisos y, fracciones anteriores, porque se trata de una actividad acuícola con fines comerciales.	Por el hecho de presentar a la autoridad correspondiente (SEMARNAT) la Manifestación de Impacto Ambiental, el promovente está cumpliendo con este apartado. El proyecto se vincula por la obligatoriedad de obtener la autorización correspondiente para realizar las obras descritas en esta manifestación de impacto ambiental. Como ya se mencionó anteriormente, la promovente una vez autorizado el proyecto en materia ambiental procederá a tramitar el Registro Nacional de Pesca para la unidad de producción acuícola.
Art. 30°.- *Las actividades pesqueras se clasifican en:* **II.-** *Cultivo o acuacultura con fines*		
Artículo 31°.- *Para realizar las actividades de pesca se requiere lo siguiente:* **I,** *Concesión, para:* **Inciso b)** *Acuacultura comercial* **II,** Permiso, para: **Inciso g)** *Acuacultura de fomento* **III,** *Autorización, para:* **Inciso d)** *Recolectar del medio natural reproductores, larvas, postlarvas, crías, huevos, semillas, alevines o en cualquier otro estadio, y* **Inciso e)** *Acuacultura didáctica.*		

Artículos 22.- *la Secretaría podrá inscribir en el Registro Nacional de Pesca a los acuicultores que no requieran concesión, permiso o Autorización.*	Al **proyecto** le aplica el Artículo, incisos y, fracciones anteriores, porque se trata de una actividad acuícola con fines comerciales.	Por el hecho de presentar a la autoridad correspondiente (SEMARNAT) la Manifestación de Impacto Ambiental, el promovente está cumpliendo con este apartado. El proyecto se vincula por la obligatoriedad de obtener la autorización correspondiente para realizar las obras descritas en esta manifestación de impacto ambiental. Como ya se mencionó anteriormente, la promovente una vez autorizado el proyecto en materia ambiental procederá a tramitar el Registro Nacional de Pesca para la unidad de producción acuícola.
Art. 30°.- *Las actividades pesqueras se clasifican en:* **II.-** *Cultivo o acuacultura con fines*		
Artículo 31°.- *Para realizar las actividades de pesca se requiere lo siguiente:* **I,** *Concesión, para:* **Inciso b)** *Acuacultura comercial* **II,** Permiso, para: **Inciso g)** *Acuacultura de fomento* **III,** *Autorización, para:* **Inciso d)** *Recolectar del medio natural reproductores, larvas, postlarvas, crías, huevos, semillas, alevines o en cualquier otro estadio, y* **Inciso e)** *Acuacultura didáctica.*		

Artículos 22.- *la Secretaría podrá inscribir en el Registro Nacional de Pesca a los acuicultores que no requieran concesión, permiso o Autorización.*	Al **proyecto** le aplica el Artículo, incisos y, fracciones anteriores, porque se trata de una actividad acuícola con fines comerciales.	Por el hecho de presentar a la autoridad correspondiente (SEMARNAT) la Manifestación de Impacto Ambiental, el promovente está cumpliendo con este apartado. El proyecto se vincula por la obligatoriedad de obtener la autorización correspondiente para realizar las obras descritas en esta manifestación de impacto ambiental. Como ya se mencionó anteriormente, la promovente una vez autorizado el proyecto en materia ambiental procederá a tramitar el Registro Nacional de Pesca para la unidad de producción acuícola.
Art. 30°.- *Las actividades pesqueras se clasifican en:* **II.-** *Cultivo o acuacultura con fines*		
Artículo 31°.- *Para realizar las actividades de pesca se requiere lo siguiente:* **I,** *Concesión, para:* **Inciso b)** *Acuacultura comercial* **II,** Permiso, para: **Inciso g)** *Acuacultura de fomento* **III,** *Autorización, para:* **Inciso d)** *Recolectar del medio natural reproductores, larvas, postlarvas, crías, huevos, semillas, alevines o en cualquier otro estadio, y* **Inciso e)** *Acuacultura didáctica.*		

Artículos 22.- *la Secretaría podrá inscribir en el Registro Nacional de Pesca a los acuicultores que no requieran concesión, permiso o Autorización.*	Al **proyecto** le aplica el Artículo, incisos y, fracciones anteriores, porque se trata de una actividad acuícola con fines comerciales.	Por el hecho de presentar a la autoridad correspondiente (SEMARNAT) la Manifestación de Impacto Ambiental, el promovente está cumpliendo con este apartado. El proyecto se vincula por la obligatoriedad de obtener la autorización correspondiente para realizar las obras descritas en esta manifestación de impacto ambiental. Como ya se mencionó anteriormente, la promovente una vez autorizado el proyecto en materia ambiental procederá a tramitar el Registro Nacional de Pesca para la unidad de producción acuícola.
Art. 30°.- *Las actividades pesqueras se clasifican en:* **II.-** *Cultivo o acuacultura con fines*		
Artículo 31°.- *Para realizar las actividades de pesca se requiere lo siguiente:* **I,** *Concesión, para:* **Inciso b)** *Acuacultura comercial* **II,** Permiso, para: **Inciso g)** *Acuacultura de fomento* **III,** *Autorización, para:* **Inciso d)** *Recolectar del medio natural reproductores, larvas, postlarvas, crías, huevos, semillas, alevines o en cualquier otro estadio, y* **Inciso e)** *Acuacultura didáctica.*		

Artículos 22.- *la Secretaría podrá inscribir en el Registro Nacional de Pesca a los acuicultores que no requieran concesión, permiso o Autorización.*	Al **proyecto** le aplica el Artículo, incisos y, fracciones anteriores, porque se trata de una actividad acuícola con fines comerciales.	Por el hecho de presentar a la autoridad correspondiente (SEMARNAT) la Manifestación de Impacto Ambiental, el promovente está cumpliendo con este apartado. El proyecto se vincula por la obligatoriedad de obtener la autorización correspondiente para realizar las obras descritas en esta manifestación de impacto ambiental. Como ya se mencionó anteriormente, la promovente una vez autorizado el proyecto en materia ambiental procederá a tramitar el Registro Nacional de Pesca para la unidad de producción acuícola.
Art. 30°.- *Las actividades pesqueras se clasifican en:* **II.-** *Cultivo o acuacultura con fines*		
Artículo 31°.- *Para realizar las actividades de pesca se requiere lo siguiente:* **I,** *Concesión, para:* **Inciso b)** *Acuacultura comercial* **II,** Permiso, para: **Inciso g)** *Acuacultura de fomento* **III,** *Autorización, para:* **Inciso d)** *Recolectar del medio natural reproductores, larvas, postlarvas, crías, huevos, semillas, alevines o en cualquier otro estadio, y* **Inciso e)** *Acuacultura didáctica.*		

Artículos 22.- *la Secretaría podrá inscribir en el Registro Nacional de Pesca a los acuicultores que no requieran concesión, permiso o Autorización.*	Al **proyecto** le aplica el Artículo, incisos y, fracciones anteriores, porque se trata de una actividad acuícola con fines comerciales.	Por el hecho de presentar a la autoridad correspondiente (SEMARNAT) la Manifestación de Impacto Ambiental, el promovente está cumpliendo con este apartado. El proyecto se vincula por la obligatoriedad de obtener la autorización correspondiente para realizar las obras descritas en esta manifestación de impacto ambiental. Como ya se mencionó anteriormente, la promovente una vez autorizado el proyecto en materia ambiental procederá a tramitar el Registro Nacional de Pesca para la unidad de producción acuícola.
Art. 30°.- *Las actividades pesqueras se clasifican en:* **II.-** *Cultivo o acuacultura con fines*		
Artículo 31°.- *Para realizar las actividades de pesca se requiere lo siguiente:* **I,** *Concesión, para:* **Inciso b)** *Acuacultura comercial* **II,** Permiso, para: **Inciso g)** *Acuacultura de fomento* **III,** *Autorización, para:* **Inciso d)** *Recolectar del medio natural reproductores, larvas, postlarvas, crías, huevos, semillas, alevines o en cualquier otro estadio, y* **Inciso e)** *Acuacultura didáctica.*		

Artículos 22.- *la Secretaría podrá inscribir en el Registro Nacional de Pesca a los acuicultores que no requieran concesión, permiso o Autorización.*	Al **proyecto** le aplica el Artículo, incisos y, fracciones anteriores, porque se trata de una actividad acuícola con fines comerciales.	Por el hecho de presentar a la autoridad correspondiente (SEMARNAT) la Manifestación de Impacto Ambiental, el promovente está cumpliendo con este apartado. El proyecto se vincula por la obligatoriedad de obtener la autorización correspondiente para realizar las obras descritas en esta manifestación de impacto ambiental. Como ya se mencionó anteriormente, la promovente una vez autorizado el proyecto en materia ambiental procederá a tramitar el Registro Nacional de Pesca para la unidad de producción acuícola.
Art. 30°.- *Las actividades pesqueras se clasifican en:* **II.-** *Cultivo o acuacultura con fines*		
Artículo 31°.- *Para realizar las actividades de pesca se requiere lo siguiente:* **I,** *Concesión, para:* **Inciso b)** *Acuacultura comercial* **II,** Permiso, para: **Inciso g)** *Acuacultura de fomento* **III,** *Autorización, para:* **Inciso d)** *Recolectar del medio natural reproductores, larvas, postlarvas, crías, huevos, semillas, alevines o en cualquier otro estadio, y* **Inciso e)** *Acuacultura didáctica.*		

Artículos 22.- *la Secretaría podrá inscribir en el Registro Nacional de Pesca a los acuicultores que no requieran concesión, permiso o Autorización.*	Al **proyecto** le aplica el Artículo, incisos y, fracciones anteriores, porque se trata de una actividad acuícola con fines comerciales.	Por el hecho de presentar a la autoridad correspondiente (SEMARNAT) la Manifestación de Impacto Ambiental, el promovente está cumpliendo con este apartado. El proyecto se vincula por la obligatoriedad de obtener la autorización correspondiente para realizar las obras descritas en esta manifestación de impacto ambiental. Como ya se mencionó anteriormente, la promovente una vez autorizado el proyecto en materia ambiental procederá a tramitar el Registro Nacional de Pesca para la unidad de producción acuícola.
Art. 30°.- *Las actividades pesqueras se clasifican en:* **II.-** *Cultivo o acuacultura con fines*		
Artículo 31°.- *Para realizar las actividades de pesca se requiere lo siguiente:* **I,** *Concesión, para:* **Inciso b)** *Acuacultura comercial* **II,** Permiso, para: **Inciso g)** *Acuacultura de fomento* **III,** *Autorización, para:* **Inciso d)** *Recolectar del medio natural reproductores, larvas, postlarvas, crías, huevos, semillas, alevines o en cualquier otro estadio, y* **Inciso e)** *Acuacultura didáctica.*		

Artículos 22.- *la Secretaría podrá inscribir en el Registro Nacional de Pesca a los acuicultores que no requieran concesión, permiso o Autorización.*	Al **proyecto** le aplica el Artículo, incisos y, fracciones anteriores, porque se trata de una actividad acuícola con fines comerciales.	Por el hecho de presentar a la autoridad correspondiente (SEMARNAT) la Manifestación de Impacto Ambiental, el promovente está cumpliendo con este apartado. El proyecto se vincula por la obligatoriedad de obtener la autorización correspondiente para realizar las obras descritas en esta manifestación de impacto ambiental. Como ya se mencionó anteriormente, la promovente una vez autorizado el proyecto en materia ambiental procederá a tramitar el Registro Nacional de Pesca para la unidad de producción acuícola.
Art. 30°.- *Las actividades pesqueras se clasifican en:* **II.-** *Cultivo o acuacultura con fines*		
Artículo 31°.- *Para realizar las actividades de pesca se requiere lo siguiente:* **I,** *Concesión, para:* **Inciso b)** *Acuacultura comercial* **II,** Permiso, para: **Inciso g)** *Acuacultura de fomento* **III,** *Autorización, para:* **Inciso d)** *Recolectar del medio natural reproductores, larvas, postlarvas, crías, huevos, semillas, alevines o en cualquier otro estadio, y* **Inciso e)** *Acuacultura didáctica.*		

Artículos 22.- *la Secretaría podrá inscribir en el Registro Nacional de Pesca a los acuicultores que no requieran concesión, permiso o Autorización.*	Al **proyecto** le aplica el Artículo, incisos y, fracciones anteriores, porque se trata de una actividad acuícola con fines comerciales.	Por el hecho de presentar a la autoridad correspondiente (SEMARNAT) la Manifestación de Impacto Ambiental, el promovente está cumpliendo con este apartado. El proyecto se vincula por la obligatoriedad de obtener la autorización correspondiente para realizar las obras descritas en esta manifestación de impacto ambiental. Como ya se mencionó anteriormente, la promovente una vez autorizado el proyecto en materia ambiental procederá a tramitar el Registro Nacional de Pesca para la unidad de producción acuícola.
Art. 30°.- *Las actividades pesqueras se clasifican en:* **II.-** *Cultivo o acuacultura con fines*		
Artículo 31°.- *Para realizar las actividades de pesca se requiere lo siguiente:* **I,** *Concesión, para:* **Inciso b)** *Acuacultura comercial* **II,** Permiso, para: **Inciso g)** *Acuacultura de fomento* **III,** *Autorización, para:* **Inciso d)** *Recolectar del medio natural reproductores, larvas, postlarvas, crías, huevos, semillas, alevines o en cualquier otro estadio, y* **Inciso e)** *Acuacultura didáctica.*		

Artículos 22.- *la Secretaría podrá inscribir en el Registro Nacional de Pesca a los acuicultores que no requieran concesión, permiso o Autorización.*	Al **proyecto** le aplica el Artículo, incisos y, fracciones anteriores, porque se trata de una actividad acuícola con fines comerciales.	Por el hecho de presentar a la autoridad correspondiente (SEMARNAT) la Manifestación de Impacto Ambiental, el promovente está cumpliendo con este apartado. El proyecto se vincula por la obligatoriedad de obtener la autorización correspondiente para realizar las obras descritas en esta manifestación de impacto ambiental. Como ya se mencionó anteriormente, la promovente una vez autorizado el proyecto en materia ambiental procederá a tramitar el Registro Nacional de Pesca para la unidad de producción acuícola.
Art. 30°.- *Las actividades pesqueras se clasifican en:* **II.-** *Cultivo o acuacultura con fines*		
Artículo 31°.- *Para realizar las actividades de pesca se requiere lo siguiente:* **I,** *Concesión, para:* **Inciso b)** *Acuacultura comercial* **II,** Permiso, para: **Inciso g)** *Acuacultura de fomento* **III,** *Autorización, para:* **Inciso d)** *Recolectar del medio natural reproductores, larvas, postlarvas, crías, huevos, semillas, alevines o en cualquier otro estadio, y* **Inciso e)** *Acuacultura didáctica.*		

Artículos 22.- *la Secretaría podrá inscribir en el Registro Nacional de Pesca a los acuicultores que no requieran concesión, permiso o Autorización.*	Al **proyecto** le aplica el Artículo, incisos y, fracciones anteriores, porque se trata de una actividad acuícola con fines comerciales.	Por el hecho de presentar a la autoridad correspondiente (SEMARNAT) la Manifestación de Impacto Ambiental, el promovente está cumpliendo con este apartado. El proyecto se vincula por la obligatoriedad de obtener la autorización correspondiente para realizar las obras descritas en esta manifestación de impacto ambiental. Como ya se mencionó anteriormente, la promovente una vez autorizado el proyecto en materia ambiental procederá a tramitar el Registro Nacional de Pesca para la unidad de producción acuícola.
Art. 30°.- *Las actividades pesqueras se clasifican en:* **II.-** *Cultivo o acuacultura con fines*		
Artículo 31°.- *Para realizar las actividades de pesca se requiere lo siguiente:* **I,** *Concesión, para:* **Inciso b)** *Acuacultura comercial* **II,** Permiso, para: **Inciso g)** *Acuacultura de fomento* **III,** *Autorización, para:* **Inciso d)** *Recolectar del medio natural reproductores, larvas, postlarvas, crías, huevos, semillas, alevines o en cualquier otro estadio, y* **Inciso e)** *Acuacultura didáctica.*		

Artículos 22.- *la Secretaría podrá inscribir en el Registro Nacional de Pesca a los acuicultores que no requieran concesión, permiso o Autorización.*	Al **proyecto** le aplica el Artículo, incisos y, fracciones anteriores, porque se trata de una actividad acuícola con fines comerciales.	Por el hecho de presentar a la autoridad correspondiente (SEMARNAT) la Manifestación de Impacto Ambiental, el promovente está cumpliendo con este apartado. El proyecto se vincula por la obligatoriedad de obtener la autorización correspondiente para realizar las obras descritas en esta manifestación de impacto ambiental. Como ya se mencionó anteriormente, la promovente una vez autorizado el proyecto en materia ambiental procederá a tramitar el Registro Nacional de Pesca para la unidad de producción acuícola.
Art. 30°.- *Las actividades pesqueras se clasifican en:* **II.-** *Cultivo o acuacultura con fines*		
Artículo 31°.- *Para realizar las actividades de pesca se requiere lo siguiente:* **I,** *Concesión, para:* **Inciso b)** *Acuacultura comercial* **II,** Permiso, para: **Inciso g)** *Acuacultura de fomento* **III,** *Autorización, para:* **Inciso d)** *Recolectar del medio natural reproductores, larvas, postlarvas, crías, huevos, semillas, alevines o en cualquier otro estadio, y* **Inciso e)** *Acuacultura didáctica.*		

Artículos 22.- *la Secretaría podrá inscribir en el Registro Nacional de Pesca a los acuicultores que no requieran concesión, permiso o Autorización.*	Al **proyecto** le aplica el Artículo, incisos y, fracciones anteriores, porque se trata de una actividad acuícola con fines comerciales.	Por el hecho de presentar a la autoridad correspondiente (SEMARNAT) la Manifestación de Impacto Ambiental, el promovente está cumpliendo con este apartado. El proyecto se vincula por la obligatoriedad de obtener la autorización correspondiente para realizar las obras descritas en esta manifestación de impacto ambiental. Como ya se mencionó anteriormente, la promovente una vez autorizado el proyecto en materia ambiental procederá a tramitar el Registro Nacional de Pesca para la unidad de producción acuícola.
Art. 30°.- *Las actividades pesqueras se clasifican en:* **II.-** *Cultivo o acuacultura con fines*		
Artículo 31°.- *Para realizar las actividades de pesca se requiere lo siguiente:* **I,** *Concesión, para:* **Inciso b)** *Acuacultura comercial* **II,** Permiso, para: **Inciso g)** *Acuacultura de fomento* **III,** *Autorización, para:* **Inciso d)** *Recolectar del medio natural reproductores, larvas, postlarvas, crías, huevos, semillas, alevines o en cualquier otro estadio, y* **Inciso e)** *Acuacultura didáctica.*		

Artículos 22.- *la Secretaría podrá inscribir en el Registro Nacional de Pesca a los acuicultores que no requieran concesión, permiso o Autorización.*	Al **proyecto** le aplica el Artículo, incisos y, fracciones anteriores, porque se trata de una actividad acuícola con fines comerciales.	Por el hecho de presentar a la autoridad correspondiente (SEMARNAT) la Manifestación de Impacto Ambiental, el promovente está cumpliendo con este apartado. El proyecto se vincula por la obligatoriedad de obtener la autorización correspondiente para realizar las obras descritas en esta manifestación de impacto ambiental. Como ya se mencionó anteriormente, la promovente una vez autorizado el proyecto en materia ambiental procederá a tramitar el Registro Nacional de Pesca para la unidad de producción acuícola.
Art. 30°.- *Las actividades pesqueras se clasifican en:* **II.-** *Cultivo o acuacultura con fines*		
Artículo 31°.- *Para realizar las actividades de pesca se requiere lo siguiente:* **I,** *Concesión, para:* **Inciso b)** *Acuacultura comercial* **II,** Permiso, para: **Inciso g)** *Acuacultura de fomento* **III,** *Autorización, para:* **Inciso d)** *Recolectar del medio natural reproductores, larvas, postlarvas, crías, huevos, semillas, alevines o en cualquier otro estadio, y* **Inciso e)** *Acuacultura didáctica.*		

Artículos 22.- *la Secretaría podrá inscribir en el Registro Nacional de Pesca a los acuicultores que no requieran concesión, permiso o Autorización.*	Al **proyecto** le aplica el Artículo, incisos y, fracciones anteriores, porque se trata de una actividad acuícola con fines comerciales.	Por el hecho de presentar a la autoridad correspondiente (SEMARNAT) la Manifestación de Impacto Ambiental, el promovente está cumpliendo con este apartado. El proyecto se vincula por la obligatoriedad de obtener la autorización correspondiente para realizar las obras descritas en esta manifestación de impacto ambiental. Como ya se mencionó anteriormente, la promovente una vez autorizado el proyecto en materia ambiental procederá a tramitar el Registro Nacional de Pesca para la unidad de producción acuícola.
Art. 30°.- *Las actividades pesqueras se clasifican en:* **II.-** *Cultivo o acuacultura con fines*		
Artículo 31°.- *Para realizar las actividades de pesca se requiere lo siguiente:* **I,** *Concesión, para:* **Inciso b)** *Acuacultura comercial* **II,** Permiso, para: **Inciso g)** *Acuacultura de fomento* **III,** *Autorización, para:* **Inciso d)** *Recolectar del medio natural reproductores, larvas, postlarvas, crías, huevos, semillas, alevines o en cualquier otro estadio, y* **Inciso e)** *Acuacultura didáctica.*		

Artículos 22.- *la Secretaría podrá inscribir en el Registro Nacional de Pesca a los acuicultores que no requieran concesión, permiso o Autorización.*	Al **proyecto** le aplica el Artículo, incisos y, fracciones anteriores, porque se trata de una actividad acuícola con fines comerciales.	Por el hecho de presentar a la autoridad correspondiente (SEMARNAT) la Manifestación de Impacto Ambiental, el promovente está cumpliendo con este apartado. El proyecto se vincula por la obligatoriedad de obtener la autorización correspondiente para realizar las obras descritas en esta manifestación de impacto ambiental. Como ya se mencionó anteriormente, la promovente una vez autorizado el proyecto en materia ambiental procederá a tramitar el Registro Nacional de Pesca para la unidad de producción acuícola.
Art. 30°.- *Las actividades pesqueras se clasifican en:* **II.-** *Cultivo o acuacultura con fines*		
Artículo 31°.- *Para realizar las actividades de pesca se requiere lo siguiente:* **I,** *Concesión, para:* **Inciso b)** *Acuacultura comercial* **II,** Permiso, para: **Inciso g)** *Acuacultura de fomento* **III,** *Autorización, para:* **Inciso d)** *Recolectar del medio natural reproductores, larvas, postlarvas, crías, huevos, semillas, alevines o en cualquier otro estadio, y* **Inciso e)** *Acuacultura didáctica.*		

Artículos 22.- *la Secretaría podrá inscribir en el Registro Nacional de Pesca a los acuicultores que no requieran concesión, permiso o Autorización.*	Al **proyecto** le aplica el Artículo, incisos y, fracciones anteriores, porque se trata de una actividad acuícola con fines comerciales.	Por el hecho de presentar a la autoridad correspondiente (SEMARNAT) la Manifestación de Impacto Ambiental, el promovente está cumpliendo con este apartado. El proyecto se vincula por la obligatoriedad de obtener la autorización correspondiente para realizar las obras descritas en esta manifestación de impacto ambiental. Como ya se mencionó anteriormente, la promovente una vez autorizado el proyecto en materia ambiental procederá a tramitar el Registro Nacional de Pesca para la unidad de producción acuícola.
Art. 30°.- *Las actividades pesqueras se clasifican en:* **II.-** *Cultivo o acuacultura con fines*		
Artículo 31°.- *Para realizar las actividades de pesca se requiere lo siguiente:* **I,** *Concesión, para:* **Inciso b)** *Acuacultura comercial* **II,** Permiso, para: **Inciso g)** *Acuacultura de fomento* **III,** *Autorización, para:* **Inciso d)** *Recolectar del medio natural reproductores, larvas, postlarvas, crías, huevos, semillas, alevines o en cualquier otro estadio, y* **Inciso e)** *Acuacultura didáctica.*		

Artículos 22.- *la Secretaría podrá inscribir en el Registro Nacional de Pesca a los acuicultores que no requieran concesión, permiso o Autorización.*	Al **proyecto** le aplica el Artículo, incisos y, fracciones anteriores, porque se trata de una actividad acuícola con fines comerciales.	Por el hecho de presentar a la autoridad correspondiente (SEMARNAT) la Manifestación de Impacto Ambiental, el promovente está cumpliendo con este apartado. El proyecto se vincula por la obligatoriedad de obtener la autorización correspondiente para realizar las obras descritas en esta manifestación de impacto ambiental. Como ya se mencionó anteriormente, la promovente una vez autorizado el proyecto en materia ambiental procederá a tramitar el Registro Nacional de Pesca para la unidad de producción acuícola.
Art. 30°.- *Las actividades pesqueras se clasifican en:* **II.-** *Cultivo o acuacultura con fines*		
Artículo 31°.- *Para realizar las actividades de pesca se requiere lo siguiente:* **I,** *Concesión, para:* **Inciso b)** *Acuacultura comercial* **II,** Permiso, para: **Inciso g)** *Acuacultura de fomento* **III,** *Autorización, para:* **Inciso d)** *Recolectar del medio natural reproductores, larvas, postlarvas, crías, huevos, semillas, alevines o en cualquier otro estadio, y* **Inciso e)** *Acuacultura didáctica.*		

Artículos 22.- *la Secretaría podrá inscribir en el Registro Nacional de Pesca a los acuicultores que no requieran concesión, permiso o Autorización.*	Al **proyecto** le aplica el Artículo, incisos y, fracciones anteriores, porque se trata de una actividad acuícola con fines comerciales.	Por el hecho de presentar a la autoridad correspondiente (SEMARNAT) la Manifestación de Impacto Ambiental, el promovente está cumpliendo con este apartado. El proyecto se vincula por la obligatoriedad de obtener la autorización correspondiente para realizar las obras descritas en esta manifestación de impacto ambiental. Como ya se mencionó anteriormente, la promovente una vez autorizado el proyecto en materia ambiental procederá a tramitar el Registro Nacional de Pesca para la unidad de producción acuícola.
Art. 30°.- *Las actividades pesqueras se clasifican en:* **II.-** *Cultivo o acuacultura con fines*		
Artículo 31°.- *Para realizar las actividades de pesca se requiere lo siguiente:* **I,** *Concesión, para:* **Inciso b)** *Acuacultura comercial* **II,** Permiso, para: **Inciso g)** *Acuacultura de fomento* **III,** *Autorización, para:* **Inciso d)** *Recolectar del medio natural reproductores, larvas, postlarvas, crías, huevos, semillas, alevines o en cualquier otro estadio, y* **Inciso e)** *Acuacultura didáctica.*		

Artículos 22.- *la Secretaría podrá inscribir en el Registro Nacional de Pesca a los acuicultores que no requieran concesión, permiso o Autorización.*	Al **proyecto** le aplica el Artículo, incisos y, fracciones anteriores, porque se trata de una actividad acuícola con fines comerciales.	Por el hecho de presentar a la autoridad correspondiente (SEMARNAT) la Manifestación de Impacto Ambiental, el promovente está cumpliendo con este apartado. El proyecto se vincula por la obligatoriedad de obtener la autorización correspondiente para realizar las obras descritas en esta manifestación de impacto ambiental. Como ya se mencionó anteriormente, la promovente una vez autorizado el proyecto en materia ambiental procederá a tramitar el Registro Nacional de Pesca para la unidad de producción acuícola.
Art. 30°.- *Las actividades pesqueras se clasifican en:* **II.-** *Cultivo o acuacultura con fines*		
Artículo 31°.- *Para realizar las actividades de pesca se requiere lo siguiente:* **I,** *Concesión, para:* **Inciso b)** *Acuacultura comercial* **II,** Permiso, para: **Inciso g)** *Acuacultura de fomento* **III,** *Autorización, para:* **Inciso d)** *Recolectar del medio natural reproductores, larvas, postlarvas, crías, huevos, semillas, alevines o en cualquier otro estadio, y* **Inciso e)** *Acuacultura didáctica.*		

Artículos 22.- *la Secretaría podrá inscribir en el Registro Nacional de Pesca a los acuicultores que no requieran concesión, permiso o Autorización.*	Al **proyecto** le aplica el Artículo, incisos y, fracciones anteriores, porque se trata de una actividad acuícola con fines comerciales.	Por el hecho de presentar a la autoridad correspondiente (SEMARNAT) la Manifestación de Impacto Ambiental, el promovente está cumpliendo con este apartado. El proyecto se vincula por la obligatoriedad de obtener la autorización correspondiente para realizar las obras descritas en esta manifestación de impacto ambiental. Como ya se mencionó anteriormente, la promovente una vez autorizado el proyecto en materia ambiental procederá a tramitar el Registro Nacional de Pesca para la unidad de producción acuícola.
Art. 30°.- *Las actividades pesqueras se clasifican en:* **II.-** *Cultivo o acuacultura con fines*		
Artículo 31°.- *Para realizar las actividades de pesca se requiere lo siguiente:* **I,** *Concesión, para:* **Inciso b)** *Acuacultura comercial* **II,** Permiso, para: **Inciso g)** *Acuacultura de fomento* **III,** *Autorización, para:* **Inciso d)** *Recolectar del medio natural reproductores, larvas, postlarvas, crías, huevos, semillas, alevines o en cualquier otro estadio, y* **Inciso e)** *Acuacultura didáctica.*		

Artículos 22.- *la Secretaría podrá inscribir en el Registro Nacional de Pesca a los acuicultores que no requieran concesión, permiso o Autorización.*	Al **proyecto** le aplica el Artículo, incisos y, fracciones anteriores, porque se trata de una actividad acuícola con fines comerciales.	Por el hecho de presentar a la autoridad correspondiente (SEMARNAT) la Manifestación de Impacto Ambiental, el promovente está cumpliendo con este apartado. El proyecto se vincula por la obligatoriedad de obtener la autorización correspondiente para realizar las obras descritas en esta manifestación de impacto ambiental. Como ya se mencionó anteriormente, la promovente una vez autorizado el proyecto en materia ambiental procederá a tramitar el Registro Nacional de Pesca para la unidad de producción acuícola.
Art. 30°.- *Las actividades pesqueras se clasifican en:* **II.-** *Cultivo o acuacultura con fines*		
Artículo 31°.- *Para realizar las actividades de pesca se requiere lo siguiente:* **I,** *Concesión, para:* **Inciso b)** *Acuacultura comercial* **II,** Permiso, para: **Inciso g)** *Acuacultura de fomento* **III,** *Autorización, para:* **Inciso d)** *Recolectar del medio natural reproductores, larvas, postlarvas, crías, huevos, semillas, alevines o en cualquier otro estadio, y* **Inciso e)** *Acuacultura didáctica.*		

Artículos 22.- *la Secretaría podrá inscribir en el Registro Nacional de Pesca a los acuicultores que no requieran concesión, permiso o Autorización.*	Al **proyecto** le aplica el Artículo, incisos y, fracciones anteriores, porque se trata de una actividad acuícola con fines comerciales.	Por el hecho de presentar a la autoridad correspondiente (SEMARNAT) la Manifestación de Impacto Ambiental, el promovente está cumpliendo con este apartado. El proyecto se vincula por la obligatoriedad de obtener la autorización correspondiente para realizar las obras descritas en esta manifestación de impacto ambiental. Como ya se mencionó anteriormente, la promovente una vez autorizado el proyecto en materia ambiental procederá a tramitar el Registro Nacional de Pesca para la unidad de producción acuícola.
Art. 30°.- *Las actividades pesqueras se clasifican en:* **II.-** *Cultivo o acuacultura con fines*		
Artículo 31°.- *Para realizar las actividades de pesca se requiere lo siguiente:* **I,** *Concesión, para:* **Inciso b)** *Acuacultura comercial* **II,** Permiso, para: **Inciso g)** *Acuacultura de fomento* **III,** *Autorización, para:* **Inciso d)** *Recolectar del medio natural reproductores, larvas, postlarvas, crías, huevos, semillas, alevines o en cualquier otro estadio, y* **Inciso e)** *Acuacultura didáctica.*		

Artículos 22.- *la Secretaría podrá inscribir en el Registro Nacional de Pesca a los acuicultores que no requieran concesión, permiso o Autorización.*	Al **proyecto** le aplica el Artículo, incisos y, fracciones anteriores, porque se trata de una actividad acuícola con fines comerciales.	Por el hecho de presentar a la autoridad correspondiente (SEMARNAT) la Manifestación de Impacto Ambiental, el promovente está cumpliendo con este apartado. El proyecto se vincula por la obligatoriedad de obtener la autorización correspondiente para realizar las obras descritas en esta manifestación de impacto ambiental. Como ya se mencionó anteriormente, la promovente una vez autorizado el proyecto en materia ambiental procederá a tramitar el Registro Nacional de Pesca para la unidad de producción acuícola.
Art. 30°.- *Las actividades pesqueras se clasifican en:* **II.-** *Cultivo o acuacultura con fines*		
Artículo 31°.- *Para realizar las actividades de pesca se requiere lo siguiente:* **I,** *Concesión, para:* **Inciso b)** *Acuacultura comercial* **II,** Permiso, para: **Inciso g)** *Acuacultura de fomento* **III,** *Autorización, para:* **Inciso d)** *Recolectar del medio natural reproductores, larvas, postlarvas, crías, huevos, semillas, alevines o en cualquier otro estadio, y* **Inciso e)** *Acuacultura didáctica.*		

Artículos 22.- *la Secretaría podrá inscribir en el Registro Nacional de Pesca a los acuicultores que no requieran concesión, permiso o Autorización.*	Al **proyecto** le aplica el Artículo, incisos y, fracciones anteriores, porque se trata de una actividad acuícola con fines comerciales.	Por el hecho de presentar a la autoridad correspondiente (SEMARNAT) la Manifestación de Impacto Ambiental, el promovente está cumpliendo con este apartado. El proyecto se vincula por la obligatoriedad de obtener la autorización correspondiente para realizar las obras descritas en esta manifestación de impacto ambiental. Como ya se mencionó anteriormente, la promovente una vez autorizado el proyecto en materia ambiental procederá a tramitar el Registro Nacional de Pesca para la unidad de producción acuícola.
Art. 30°.- *Las actividades pesqueras se clasifican en:* **II.-** *Cultivo o acuacultura con fines*		
Artículo 31°.- *Para realizar las actividades de pesca se requiere lo siguiente:* **I,** *Concesión, para:* **Inciso b)** *Acuacultura comercial* **II,** Permiso, para: **Inciso g)** *Acuacultura de fomento* **III,** *Autorización, para:* **Inciso d)** *Recolectar del medio natural reproductores, larvas, postlarvas, crías, huevos, semillas, alevines o en cualquier otro estadio, y* **Inciso e)** *Acuacultura didáctica.*		

Artículos 22.- *la Secretaría podrá inscribir en el Registro Nacional de Pesca a los acuicultores que no requieran concesión, permiso o Autorización.*	Al **proyecto** le aplica el Artículo, incisos y, fracciones anteriores, porque se trata de una actividad acuícola con fines comerciales.	Por el hecho de presentar a la autoridad correspondiente (SEMARNAT) la Manifestación de Impacto Ambiental, el promovente está cumpliendo con este apartado. El proyecto se vincula por la obligatoriedad de obtener la autorización correspondiente para realizar las obras descritas en esta manifestación de impacto ambiental. Como ya se mencionó anteriormente, la promovente una vez autorizado el proyecto en materia ambiental procederá a tramitar el Registro Nacional de Pesca para la unidad de producción acuícola.
Art. 30°.- *Las actividades pesqueras se clasifican en:* **II.-** *Cultivo o acuacultura con fines*		
Artículo 31°.- *Para realizar las actividades de pesca se requiere lo siguiente:* **I,** *Concesión, para:* **Inciso b)** *Acuacultura comercial* **II,** Permiso, para: **Inciso g)** *Acuacultura de fomento* **III,** *Autorización, para:* **Inciso d)** *Recolectar del medio natural reproductores, larvas, postlarvas, crías, huevos, semillas, alevines o en cualquier otro estadio, y* **Inciso e)** *Acuacultura didáctica.*		

Artículos 22.- *la Secretaría podrá inscribir en el Registro Nacional de Pesca a los acuicultores que no requieran concesión, permiso o Autorización.*	Al **proyecto** le aplica el Artículo, incisos y, fracciones anteriores, porque se trata de una actividad acuícola con fines comerciales.	Por el hecho de presentar a la autoridad correspondiente (SEMARNAT) la Manifestación de Impacto Ambiental, el promovente está cumpliendo con este apartado. El proyecto se vincula por la obligatoriedad de obtener la autorización correspondiente para realizar las obras descritas en esta manifestación de impacto ambiental. Como ya se mencionó anteriormente, la promovente una vez autorizado el proyecto en materia ambiental procederá a tramitar el Registro Nacional de Pesca para la unidad de producción acuícola.
Art. 30°.- *Las actividades pesqueras se clasifican en:* **II.-** *Cultivo o acuacultura con fines*		
Artículo 31°.- *Para realizar las actividades de pesca se requiere lo siguiente:* **I,** *Concesión, para:* **Inciso b)** *Acuacultura comercial* **II,** Permiso, para: **Inciso g)** *Acuacultura de fomento* **III,** *Autorización, para:* **Inciso d)** *Recolectar del medio natural reproductores, larvas, postlarvas, crías, huevos, semillas, alevines o en cualquier otro estadio, y* **Inciso e)** *Acuacultura didáctica.*		

Artículos 22.- *la Secretaría podrá inscribir en el Registro Nacional de Pesca a los acuicultores que no requieran concesión, permiso o Autorización.*	Al **proyecto** le aplica el Artículo, incisos y, fracciones anteriores, porque se trata de una actividad acuícola con fines comerciales.	Por el hecho de presentar a la autoridad correspondiente (SEMARNAT) la Manifestación de Impacto Ambiental, el promovente está cumpliendo con este apartado. El proyecto se vincula por la obligatoriedad de obtener la autorización correspondiente para realizar las obras descritas en esta manifestación de impacto ambiental. Como ya se mencionó anteriormente, la promovente una vez autorizado el proyecto en materia ambiental procederá a tramitar el Registro Nacional de Pesca para la unidad de producción acuícola.
Art. 30°.- *Las actividades pesqueras se clasifican en:* **II.-** *Cultivo o acuacultura con fines*		
Artículo 31°.- *Para realizar las actividades de pesca se requiere lo siguiente:* **I,** *Concesión, para:* **Inciso b)** *Acuacultura comercial* **II,** Permiso, para: **Inciso g)** *Acuacultura de fomento* **III,** *Autorización, para:* **Inciso d)** *Recolectar del medio natural reproductores, larvas, postlarvas, crías, huevos, semillas, alevines o en cualquier otro estadio, y* **Inciso e)** *Acuacultura didáctica.*		

Artículos 22.- *la Secretaría podrá inscribir en el Registro Nacional de Pesca a los acuicultores que no requieran concesión, permiso o Autorización.*	Al **proyecto** le aplica el Artículo, incisos y, fracciones anteriores, porque se trata de una actividad acuícola con fines comerciales.	Por el hecho de presentar a la autoridad correspondiente (SEMARNAT) la Manifestación de Impacto Ambiental, el promovente está cumpliendo con este apartado. El proyecto se vincula por la obligatoriedad de obtener la autorización correspondiente para realizar las obras descritas en esta manifestación de impacto ambiental. Como ya se mencionó anteriormente, la promovente una vez autorizado el proyecto en materia ambiental procederá a tramitar el Registro Nacional de Pesca para la unidad de producción acuícola.
Art. 30°.- *Las actividades pesqueras se clasifican en:* **II.-** *Cultivo o acuacultura con fines*		
Artículo 31°.- *Para realizar las actividades de pesca se requiere lo siguiente:* **I,** *Concesión, para:* **Inciso b)** *Acuacultura comercial* **II,** Permiso, para: **Inciso g)** *Acuacultura de fomento* **III,** *Autorización, para:* **Inciso d)** *Recolectar del medio natural reproductores, larvas, postlarvas, crías, huevos, semillas, alevines o en cualquier otro estadio, y* **Inciso e)** *Acuacultura didáctica.*		

Artículos 22.- *la Secretaría podrá inscribir en el Registro Nacional de Pesca a los acuicultores que no requieran concesión, permiso o Autorización.*	Al **proyecto** le aplica el Artículo, incisos y, fracciones anteriores, porque se trata de una actividad acuícola con fines comerciales.	Por el hecho de presentar a la autoridad correspondiente (SEMARNAT) la Manifestación de Impacto Ambiental, el promovente está cumpliendo con este apartado. El proyecto se vincula por la obligatoriedad de obtener la autorización correspondiente para realizar las obras descritas en esta manifestación de impacto ambiental. Como ya se mencionó anteriormente, la promovente una vez autorizado el proyecto en materia ambiental procederá a tramitar el Registro Nacional de Pesca para la unidad de producción acuícola.
Art. 30°.- *Las actividades pesqueras se clasifican en:* **II.-** *Cultivo o acuacultura con fines*		
Artículo 31°.- *Para realizar las actividades de pesca se requiere lo siguiente:* **I,** *Concesión, para:* **Inciso b)** *Acuacultura comercial* **II,** Permiso, para: **Inciso g)** *Acuacultura de fomento* **III,** *Autorización, para:* **Inciso d)** *Recolectar del medio natural reproductores, larvas, postlarvas, crías, huevos, semillas, alevines o en cualquier otro estadio, y* **Inciso e)** *Acuacultura didáctica.*		

Artículos 22.- *la Secretaría podrá inscribir en el Registro Nacional de Pesca a los acuicultores que no requieran concesión, permiso o Autorización.*	Al **proyecto** le aplica el Artículo, incisos y, fracciones anteriores, porque se trata de una actividad acuícola con fines comerciales.	Por el hecho de presentar a la autoridad correspondiente (SEMARNAT) la Manifestación de Impacto Ambiental, el promovente está cumpliendo con este apartado. El proyecto se vincula por la obligatoriedad de obtener la autorización correspondiente para realizar las obras descritas en esta manifestación de impacto ambiental. Como ya se mencionó anteriormente, la promovente una vez autorizado el proyecto en materia ambiental procederá a tramitar el Registro Nacional de Pesca para la unidad de producción acuícola.
Art. 30°.- *Las actividades pesqueras se clasifican en:* **II.-** *Cultivo o acuacultura con fines*		
Artículo 31°.- *Para realizar las actividades de pesca se requiere lo siguiente:* **I,** *Concesión, para:* **Inciso b)** *Acuacultura comercial* **II,** Permiso, para: **Inciso g)** *Acuacultura de fomento* **III,** *Autorización, para:* **Inciso d)** *Recolectar del medio natural reproductores, larvas, postlarvas, crías, huevos, semillas, alevines o en cualquier otro estadio, y* **Inciso e)** *Acuacultura didáctica.*		

Artículos 22.- *la Secretaría podrá inscribir en el Registro Nacional de Pesca a los acuicultores que no requieran concesión, permiso o Autorización.*	Al **proyecto** le aplica el Artículo, incisos y, fracciones anteriores, porque se trata de una actividad acuícola con fines comerciales.	Por el hecho de presentar a la autoridad correspondiente (SEMARNAT) la Manifestación de Impacto Ambiental, el promovente está cumpliendo con este apartado. El proyecto se vincula por la obligatoriedad de obtener la autorización correspondiente para realizar las obras descritas en esta manifestación de impacto ambiental. Como ya se mencionó anteriormente, la promovente una vez autorizado el proyecto en materia ambiental procederá a tramitar el Registro Nacional de Pesca para la unidad de producción acuícola.
Art. 30°.- *Las actividades pesqueras se clasifican en:* **II.-** *Cultivo o acuacultura con fines*		
Artículo 31°.- *Para realizar las actividades de pesca se requiere lo siguiente:* **I,** *Concesión, para:* **Inciso b)** *Acuacultura comercial* **II,** Permiso, para: **Inciso g)** *Acuacultura de fomento* **III,** *Autorización, para:* **Inciso d)** *Recolectar del medio natural reproductores, larvas, postlarvas, crías, huevos, semillas, alevines o en cualquier otro estadio, y* **Inciso e)** *Acuacultura didáctica.*		

Artículos 22.- *la Secretaría podrá inscribir en el Registro Nacional de Pesca a los acuicultores que no requieran concesión, permiso o Autorización.*	Al **proyecto** le aplica el Artículo, incisos y, fracciones anteriores, porque se trata de una actividad acuícola con fines comerciales.	Por el hecho de presentar a la autoridad correspondiente (SEMARNAT) la Manifestación de Impacto Ambiental, el promovente está cumpliendo con este apartado. El proyecto se vincula por la obligatoriedad de obtener la autorización correspondiente para realizar las obras descritas en esta manifestación de impacto ambiental. Como ya se mencionó anteriormente, la promovente una vez autorizado el proyecto en materia ambiental procederá a tramitar el Registro Nacional de Pesca para la unidad de producción acuícola.
Art. 30°.- *Las actividades pesqueras se clasifican en:* **II.-** *Cultivo o acuacultura con fines*		
Artículo 31°.- *Para realizar las actividades de pesca se requiere lo siguiente:* **I,** *Concesión, para:* **Inciso b)** *Acuacultura comercial* **II,** Permiso, para: **Inciso g)** *Acuacultura de fomento* **III,** *Autorización, para:* **Inciso d)** *Recolectar del medio natural reproductores, larvas, postlarvas, crías, huevos, semillas, alevines o en cualquier otro estadio, y* **Inciso e)** *Acuacultura didáctica.*		

Artículos 22.- *la Secretaría podrá inscribir en el Registro Nacional de Pesca a los acuicultores que no requieran concesión, permiso o Autorización.*	Al **proyecto** le aplica el Artículo, incisos y, fracciones anteriores, porque se trata de una actividad acuícola con fines comerciales.	Por el hecho de presentar a la autoridad correspondiente (SEMARNAT) la Manifestación de Impacto Ambiental, el promovente está cumpliendo con este apartado. El proyecto se vincula por la obligatoriedad de obtener la autorización correspondiente para realizar las obras descritas en esta manifestación de impacto ambiental. Como ya se mencionó anteriormente, la promovente una vez autorizado el proyecto en materia ambiental procederá a tramitar el Registro Nacional de Pesca para la unidad de producción acuícola.
Art. 30°.- *Las actividades pesqueras se clasifican en:* **II.-** *Cultivo o acuacultura con fines*		
Artículo 31°.- *Para realizar las actividades de pesca se requiere lo siguiente:* **I,** *Concesión, para:* **Inciso b)** *Acuacultura comercial* **II,** Permiso, para: **Inciso g)** *Acuacultura de fomento* **III,** *Autorización, para:* **Inciso d)** *Recolectar del medio natural reproductores, larvas, postlarvas, crías, huevos, semillas, alevines o en cualquier otro estadio, y* **Inciso e)** *Acuacultura didáctica.*		

Artículos 22.- *la Secretaría podrá inscribir en el Registro Nacional de Pesca a los acuicultores que no requieran concesión, permiso o Autorización.*	Al **proyecto** le aplica el Artículo, incisos y, fracciones anteriores, porque se trata de una actividad acuícola con fines comerciales.	Por el hecho de presentar a la autoridad correspondiente (SEMARNAT) la Manifestación de Impacto Ambiental, el promovente está cumpliendo con este apartado. El proyecto se vincula por la obligatoriedad de obtener la autorización correspondiente para realizar las obras descritas en esta manifestación de impacto ambiental. Como ya se mencionó anteriormente, la promovente una vez autorizado el proyecto en materia ambiental procederá a tramitar el Registro Nacional de Pesca para la unidad de producción acuícola.
Art. 30°.- *Las actividades pesqueras se clasifican en:* **II.-** *Cultivo o acuacultura con fines*		
Artículo 31°.- *Para realizar las actividades de pesca se requiere lo siguiente:* **I,** *Concesión, para:* **Inciso b)** *Acuacultura comercial* **II,** Permiso, para: **Inciso g)** *Acuacultura de fomento* **III,** *Autorización, para:* **Inciso d)** *Recolectar del medio natural reproductores, larvas, postlarvas, crías, huevos, semillas, alevines o en cualquier otro estadio, y* **Inciso e)** *Acuacultura didáctica.*		

Artículos 22.- *la Secretaría podrá inscribir en el Registro Nacional de Pesca a los acuicultores que no requieran concesión, permiso o Autorización.*	Al **proyecto** le aplica el Artículo, incisos y, fracciones anteriores, porque se trata de una actividad acuícola con fines comerciales.	Por el hecho de presentar a la autoridad correspondiente (SEMARNAT) la Manifestación de Impacto Ambiental, el promovente está cumpliendo con este apartado. El proyecto se vincula por la obligatoriedad de obtener la autorización correspondiente para realizar las obras descritas en esta manifestación de impacto ambiental. Como ya se mencionó anteriormente, la promovente una vez autorizado el proyecto en materia ambiental procederá a tramitar el Registro Nacional de Pesca para la unidad de producción acuícola.
Art. 30°.- *Las actividades pesqueras se clasifican en:* **II.-** *Cultivo o acuacultura con fines*		
Artículo 31°.- *Para realizar las actividades de pesca se requiere lo siguiente:* **I,** *Concesión, para:* **Inciso b)** *Acuacultura comercial* **II,** Permiso, para: **Inciso g)** *Acuacultura de fomento* **III,** *Autorización, para:* **Inciso d)** *Recolectar del medio natural reproductores, larvas, postlarvas, crías, huevos, semillas, alevines o en cualquier otro estadio, y* **Inciso e)** *Acuacultura didáctica.*		

Artículos 22.- *la Secretaría podrá inscribir en el Registro Nacional de Pesca a los acuicultores que no requieran concesión, permiso o Autorización.*	Al **proyecto** le aplica el Artículo, incisos y, fracciones anteriores, porque se trata de una actividad acuícola con fines comerciales.	Por el hecho de presentar a la autoridad correspondiente (SEMARNAT) la Manifestación de Impacto Ambiental, el promovente está cumpliendo con este apartado. El proyecto se vincula por la obligatoriedad de obtener la autorización correspondiente para realizar las obras descritas en esta manifestación de impacto ambiental. Como ya se mencionó anteriormente, la promovente una vez autorizado el proyecto en materia ambiental procederá a tramitar el Registro Nacional de Pesca para la unidad de producción acuícola.
Art. 30°.- *Las actividades pesqueras se clasifican en:* **II.-** *Cultivo o acuacultura con fines*		
Artículo 31°.- *Para realizar las actividades de pesca se requiere lo siguiente:* **I,** *Concesión, para:* **Inciso b)** *Acuacultura comercial* **II,** Permiso, para: **Inciso g)** *Acuacultura de fomento* **III,** *Autorización, para:* **Inciso d)** *Recolectar del medio natural reproductores, larvas, postlarvas, crías, huevos, semillas, alevines o en cualquier otro estadio, y* **Inciso e)** *Acuacultura didáctica.*		

Artículos 22.- *la Secretaría podrá inscribir en el Registro Nacional de Pesca a los acuicultores que no requieran concesión, permiso o Autorización.*	Al **proyecto** le aplica el Artículo, incisos y, fracciones anteriores, porque se trata de una actividad acuícola con fines comerciales.	Por el hecho de presentar a la autoridad correspondiente (SEMARNAT) la Manifestación de Impacto Ambiental, el promovente está cumpliendo con este apartado. El proyecto se vincula por la obligatoriedad de obtener la autorización correspondiente para realizar las obras descritas en esta manifestación de impacto ambiental. Como ya se mencionó anteriormente, la promovente una vez autorizado el proyecto en materia ambiental procederá a tramitar el Registro Nacional de Pesca para la unidad de producción acuícola.
Art. 30°.- *Las actividades pesqueras se clasifican en:* **II.-** *Cultivo o acuacultura con fines*		
Artículo 31°.- *Para realizar las actividades de pesca se requiere lo siguiente:* **I,** *Concesión, para:* **Inciso b)** *Acuacultura comercial* **II,** Permiso, para: **Inciso g)** *Acuacultura de fomento* **III,** *Autorización, para:* **Inciso d)** *Recolectar del medio natural reproductores, larvas, postlarvas, crías, huevos, semillas, alevines o en cualquier otro estadio, y* **Inciso e)** *Acuacultura didáctica.*		

Artículos 22.- *la Secretaría podrá inscribir en el Registro Nacional de Pesca a los acuicultores que no requieran concesión, permiso o Autorización.*	Al **proyecto** le aplica el Artículo, incisos y, fracciones anteriores, porque se trata de una actividad acuícola con fines comerciales.	Por el hecho de presentar a la autoridad correspondiente (SEMARNAT) la Manifestación de Impacto Ambiental, el promovente está cumpliendo con este apartado. El proyecto se vincula por la obligatoriedad de obtener la autorización correspondiente para realizar las obras descritas en esta manifestación de impacto ambiental. Como ya se mencionó anteriormente, la promovente una vez autorizado el proyecto en materia ambiental procederá a tramitar el Registro Nacional de Pesca para la unidad de producción acuícola.
Art. 30°.- *Las actividades pesqueras se clasifican en:* **II.-** *Cultivo o acuacultura con fines*		
Artículo 31°.- *Para realizar las actividades de pesca se requiere lo siguiente:* **I,** *Concesión, para:* **Inciso b)** *Acuacultura comercial* **II,** Permiso, para: **Inciso g)** *Acuacultura de fomento* **III,** *Autorización, para:* **Inciso d)** *Recolectar del medio natural reproductores, larvas, postlarvas, crías, huevos, semillas, alevines o en cualquier otro estadio, y* **Inciso e)** *Acuacultura didáctica.*		

Artículos 22.- *la Secretaría podrá inscribir en el Registro Nacional de Pesca a los acuicultores que no requieran concesión, permiso o Autorización.*	Al **proyecto** le aplica el Artículo, incisos y, fracciones anteriores, porque se trata de una actividad acuícola con fines comerciales.	Por el hecho de presentar a la autoridad correspondiente (SEMARNAT) la Manifestación de Impacto Ambiental, el promovente está cumpliendo con este apartado. El proyecto se vincula por la obligatoriedad de obtener la autorización correspondiente para realizar las obras descritas en esta manifestación de impacto ambiental. Como ya se mencionó anteriormente, la promovente una vez autorizado el proyecto en materia ambiental procederá a tramitar el Registro Nacional de Pesca para la unidad de producción acuícola.
Art. 30°.- *Las actividades pesqueras se clasifican en:* **II.-** *Cultivo o acuacultura con fines*		
Artículo 31°.- *Para realizar las actividades de pesca se requiere lo siguiente:* **I,** *Concesión, para:* **Inciso b)** *Acuacultura comercial* **II,** Permiso, para: **Inciso g)** *Acuacultura de fomento* **III,** *Autorización, para:* **Inciso d)** *Recolectar del medio natural reproductores, larvas, postlarvas, crías, huevos, semillas, alevines o en cualquier otro estadio, y* **Inciso e)** *Acuacultura didáctica.*		

Artículos 22.- *la Secretaría podrá inscribir en el Registro Nacional de Pesca a los acuicultores que no requieran concesión, permiso o Autorización.*	Al **proyecto** le aplica el Artículo, incisos y, fracciones anteriores, porque se trata de una actividad acuícola con fines comerciales.	Por el hecho de presentar a la autoridad correspondiente (SEMARNAT) la Manifestación de Impacto Ambiental, el promovente está cumpliendo con este apartado. El proyecto se vincula por la obligatoriedad de obtener la autorización correspondiente para realizar las obras descritas en esta manifestación de impacto ambiental. Como ya se mencionó anteriormente, la promovente una vez autorizado el proyecto en materia ambiental procederá a tramitar el Registro Nacional de Pesca para la unidad de producción acuícola.
Art. 30°.- *Las actividades pesqueras se clasifican en:* **II.-** *Cultivo o acuacultura con fines*		
Artículo 31°.- *Para realizar las actividades de pesca se requiere lo siguiente:* **I,** *Concesión, para:* **Inciso b)** *Acuacultura comercial* **II,** Permiso, para: **Inciso g)** *Acuacultura de fomento* **III,** *Autorización, para:* **Inciso d)** *Recolectar del medio natural reproductores, larvas, postlarvas, crías, huevos, semillas, alevines o en cualquier otro estadio, y* **Inciso e)** *Acuacultura didáctica.*		

Artículos 22.- *la Secretaría podrá inscribir en el Registro Nacional de Pesca a los acuicultores que no requieran concesión, permiso o Autorización.*	Al **proyecto** le aplica el Artículo, incisos y, fracciones anteriores, porque se trata de una actividad acuícola con fines comerciales.	Por el hecho de presentar a la autoridad correspondiente (SEMARNAT) la Manifestación de Impacto Ambiental, el promovente está cumpliendo con este apartado. El proyecto se vincula por la obligatoriedad de obtener la autorización correspondiente para realizar las obras descritas en esta manifestación de impacto ambiental. Como ya se mencionó anteriormente, la promovente una vez autorizado el proyecto en materia ambiental procederá a tramitar el Registro Nacional de Pesca para la unidad de producción acuícola.
Art. 30°.- *Las actividades pesqueras se clasifican en:* **II.-** *Cultivo o acuacultura con fines*		
Artículo 31°.- *Para realizar las actividades de pesca se requiere lo siguiente:* **I,** *Concesión, para:* **Inciso b)** *Acuacultura comercial* **II,** Permiso, para: **Inciso g)** *Acuacultura de fomento* **III,** *Autorización, para:* **Inciso d)** *Recolectar del medio natural reproductores, larvas, postlarvas, crías, huevos, semillas, alevines o en cualquier otro estadio, y* **Inciso e)** *Acuacultura didáctica.*		

Artículos 22.- *la Secretaría podrá inscribir en el Registro Nacional de Pesca a los acuicultores que no requieran concesión, permiso o Autorización.*	Al **proyecto** le aplica el Artículo, incisos y, fracciones anteriores, porque se trata de una actividad acuícola con fines comerciales.	Por el hecho de presentar a la autoridad correspondiente (SEMARNAT) la Manifestación de Impacto Ambiental, el promovente está cumpliendo con este apartado. El proyecto se vincula por la obligatoriedad de obtener la autorización correspondiente para realizar las obras descritas en esta manifestación de impacto ambiental. Como ya se mencionó anteriormente, la promovente una vez autorizado el proyecto en materia ambiental procederá a tramitar el Registro Nacional de Pesca para la unidad de producción acuícola.
Art. 30°.- *Las actividades pesqueras se clasifican en:* **II.-** *Cultivo o acuacultura con fines*		
Artículo 31°.- *Para realizar las actividades de pesca se requiere lo siguiente:* **I,** *Concesión, para:* **Inciso b)** *Acuacultura comercial* **II,** Permiso, para: **Inciso g)** *Acuacultura de fomento* **III,** *Autorización, para:* **Inciso d)** *Recolectar del medio natural reproductores, larvas, postlarvas, crías, huevos, semillas, alevines o en cualquier otro estadio, y* **Inciso e)** *Acuacultura didáctica.*		

Artículos 22.- *la Secretaría podrá inscribir en el Registro Nacional de Pesca a los acuicultores que no requieran concesión, permiso o Autorización.*	Al **proyecto** le aplica el Artículo, incisos y, fracciones anteriores, porque se trata de una actividad acuícola con fines comerciales.	Por el hecho de presentar a la autoridad correspondiente (SEMARNAT) la Manifestación de Impacto Ambiental, el promovente está cumpliendo con este apartado. El proyecto se vincula por la obligatoriedad de obtener la autorización correspondiente para realizar las obras descritas en esta manifestación de impacto ambiental. Como ya se mencionó anteriormente, la promovente una vez autorizado el proyecto en materia ambiental procederá a tramitar el Registro Nacional de Pesca para la unidad de producción acuícola.
Art. 30°.- *Las actividades pesqueras se clasifican en:* **II.-** *Cultivo o acuacultura con fines*		
Artículo 31°.- *Para realizar las actividades de pesca se requiere lo siguiente:* **I,** *Concesión, para:* **Inciso b)** *Acuacultura comercial* **II,** Permiso, para: **Inciso g)** *Acuacultura de fomento* **III,** *Autorización, para:* **Inciso d)** *Recolectar del medio natural reproductores, larvas, postlarvas, crías, huevos, semillas, alevines o en cualquier otro estadio, y* **Inciso e)** *Acuacultura didáctica.*		

Artículos 22.- *la Secretaría podrá inscribir en el Registro Nacional de Pesca a los acuicultores que no requieran concesión, permiso o Autorización.*	Al **proyecto** le aplica el Artículo, incisos y, fracciones anteriores, porque se trata de una actividad acuícola con fines comerciales.	Por el hecho de presentar a la autoridad correspondiente (SEMARNAT) la Manifestación de Impacto Ambiental, el promovente está cumpliendo con este apartado. El proyecto se vincula por la obligatoriedad de obtener la autorización correspondiente para realizar las obras descritas en esta manifestación de impacto ambiental. Como ya se mencionó anteriormente, la promovente una vez autorizado el proyecto en materia ambiental procederá a tramitar el Registro Nacional de Pesca para la unidad de producción acuícola.
Art. 30°.- *Las actividades pesqueras se clasifican en:* **II.-** *Cultivo o acuacultura con fines*		
Artículo 31°.- *Para realizar las actividades de pesca se requiere lo siguiente:* **I,** *Concesión, para:* **Inciso b)** *Acuacultura comercial* **II,** Permiso, para: **Inciso g)** *Acuacultura de fomento* **III,** *Autorización, para:* **Inciso d)** *Recolectar del medio natural reproductores, larvas, postlarvas, crías, huevos, semillas, alevines o en cualquier otro estadio, y* **Inciso e)** *Acuacultura didáctica.*		

Artículos 22.- *la Secretaría podrá inscribir en el Registro Nacional de Pesca a los acuicultores que no requieran concesión, permiso o Autorización.*	Al **proyecto** le aplica el Artículo, incisos y, fracciones anteriores, porque se trata de una actividad acuícola con fines comerciales.	Por el hecho de presentar a la autoridad correspondiente (SEMARNAT) la Manifestación de Impacto Ambiental, el promovente está cumpliendo con este apartado. El proyecto se vincula por la obligatoriedad de obtener la autorización correspondiente para realizar las obras descritas en esta manifestación de impacto ambiental. Como ya se mencionó anteriormente, la promovente una vez autorizado el proyecto en materia ambiental procederá a tramitar el Registro Nacional de Pesca para la unidad de producción acuícola.
Art. 30°.- *Las actividades pesqueras se clasifican en:* **II.-** *Cultivo o acuacultura con fines*		
Artículo 31°.- *Para realizar las actividades de pesca se requiere lo siguiente:* **I,** *Concesión, para:* **Inciso b)** *Acuacultura comercial* **II,** Permiso, para: **Inciso g)** *Acuacultura de fomento* **III,** *Autorización, para:* **Inciso d)** *Recolectar del medio natural reproductores, larvas, postlarvas, crías, huevos, semillas, alevines o en cualquier otro estadio, y* **Inciso e)** *Acuacultura didáctica.*		

Artículos 22.- *la Secretaría podrá inscribir en el Registro Nacional de Pesca a los acuicultores que no requieran concesión, permiso o Autorización.*	Al **proyecto** le aplica el Artículo, incisos y, fracciones anteriores, porque se trata de una actividad acuícola con fines comerciales.	Por el hecho de presentar a la autoridad correspondiente (SEMARNAT) la Manifestación de Impacto Ambiental, el promovente está cumpliendo con este apartado. El proyecto se vincula por la obligatoriedad de obtener la autorización correspondiente para realizar las obras descritas en esta manifestación de impacto ambiental. Como ya se mencionó anteriormente, la promovente una vez autorizado el proyecto en materia ambiental procederá a tramitar el Registro Nacional de Pesca para la unidad de producción acuícola.
Art. 30°.- *Las actividades pesqueras se clasifican en:* **II.-** *Cultivo o acuacultura con fines*		
Artículo 31°.- *Para realizar las actividades de pesca se requiere lo siguiente:* **I,** *Concesión, para:* **Inciso b)** *Acuacultura comercial* **II,** Permiso, para: **Inciso g)** *Acuacultura de fomento* **III,** *Autorización, para:* **Inciso d)** *Recolectar del medio natural reproductores, larvas, postlarvas, crías, huevos, semillas, alevines o en cualquier otro estadio, y* **Inciso e)** *Acuacultura didáctica.*		

Artículos 22.- *la Secretaría podrá inscribir en el Registro Nacional de Pesca a los acuicultores que no requieran concesión, permiso o Autorización.*	Al **proyecto** le aplica el Artículo, incisos y, fracciones anteriores, porque se trata de una actividad acuícola con fines comerciales.	Por el hecho de presentar a la autoridad correspondiente (SEMARNAT) la Manifestación de Impacto Ambiental, el promovente está cumpliendo con este apartado. El proyecto se vincula por la obligatoriedad de obtener la autorización correspondiente para realizar las obras descritas en esta manifestación de impacto ambiental. Como ya se mencionó anteriormente, la promovente una vez autorizado el proyecto en materia ambiental procederá a tramitar el Registro Nacional de Pesca para la unidad de producción acuícola.
Art. 30°.- *Las actividades pesqueras se clasifican en:* **II.-** *Cultivo o acuacultura con fines*		
Artículo 31°.- *Para realizar las actividades de pesca se requiere lo siguiente:* **I,** *Concesión, para:* **Inciso b)** *Acuacultura comercial* **II,** Permiso, para: **Inciso g)** *Acuacultura de fomento* **III,** *Autorización, para:* **Inciso d)** *Recolectar del medio natural reproductores, larvas, postlarvas, crías, huevos, semillas, alevines o en cualquier otro estadio, y* **Inciso e)** *Acuacultura didáctica.*		

Artículos 22.- *la Secretaría podrá inscribir en el Registro Nacional de Pesca a los acuicultores que no requieran concesión, permiso o Autorización.*	Al **proyecto** le aplica el Artículo, incisos y, fracciones anteriores, porque se trata de una actividad acuícola con fines comerciales.	Por el hecho de presentar a la autoridad correspondiente (SEMARNAT) la Manifestación de Impacto Ambiental, el promovente está cumpliendo con este apartado. El proyecto se vincula por la obligatoriedad de obtener la autorización correspondiente para realizar las obras descritas en esta manifestación de impacto ambiental. Como ya se mencionó anteriormente, la promovente una vez autorizado el proyecto en materia ambiental procederá a tramitar el Registro Nacional de Pesca para la unidad de producción acuícola.
Art. 30°.- *Las actividades pesqueras se clasifican en:* **II.-** *Cultivo o acuacultura con fines*		
Artículo 31°.- *Para realizar las actividades de pesca se requiere lo siguiente:* **I,** *Concesión, para:* **Inciso b)** *Acuacultura comercial* **II,** Permiso, para: **Inciso g)** *Acuacultura de fomento* **III,** *Autorización, para:* **Inciso d)** *Recolectar del medio natural reproductores, larvas, postlarvas, crías, huevos, semillas, alevines o en cualquier otro estadio, y* **Inciso e)** *Acuacultura didáctica.*		

Artículos 22.- *la Secretaría podrá inscribir en el Registro Nacional de Pesca a los acuicultores que no requieran concesión, permiso o Autorización.*	Al **proyecto** le aplica el Artículo, incisos y, fracciones anteriores, porque se trata de una actividad acuícola con fines comerciales.	Por el hecho de presentar a la autoridad correspondiente (SEMARNAT) la Manifestación de Impacto Ambiental, el promovente está cumpliendo con este apartado. El proyecto se vincula por la obligatoriedad de obtener la autorización correspondiente para realizar las obras descritas en esta manifestación de impacto ambiental. Como ya se mencionó anteriormente, la promovente una vez autorizado el proyecto en materia ambiental procederá a tramitar el Registro Nacional de Pesca para la unidad de producción acuícola.
Art. 30°.- *Las actividades pesqueras se clasifican en:* **II.-** *Cultivo o acuacultura con fines*		
Artículo 31°.- *Para realizar las actividades de pesca se requiere lo siguiente:* **I,** *Concesión, para:* **Inciso b)** *Acuacultura comercial* **II,** Permiso, para: **Inciso g)** *Acuacultura de fomento* **III,** *Autorización, para:* **Inciso d)** *Recolectar del medio natural reproductores, larvas, postlarvas, crías, huevos, semillas, alevines o en cualquier otro estadio, y* **Inciso e)** *Acuacultura didáctica.*		

Artículos 22.- *la Secretaría podrá inscribir en el Registro Nacional de Pesca a los acuicultores que no requieran concesión, permiso o Autorización.*	Al **proyecto** le aplica el Artículo, incisos y, fracciones anteriores, porque se trata de una actividad acuícola con fines comerciales.	Por el hecho de presentar a la autoridad correspondiente (SEMARNAT) la Manifestación de Impacto Ambiental, el promovente está cumpliendo con este apartado. El proyecto se vincula por la obligatoriedad de obtener la autorización correspondiente para realizar las obras descritas en esta manifestación de impacto ambiental. Como ya se mencionó anteriormente, la promovente una vez autorizado el proyecto en materia ambiental procederá a tramitar el Registro Nacional de Pesca para la unidad de producción acuícola.
Art. 30°.- *Las actividades pesqueras se clasifican en:* **II.-** *Cultivo o acuacultura con fines*		
Artículo 31°.- *Para realizar las actividades de pesca se requiere lo siguiente:* **I,** *Concesión, para:* **Inciso b)** *Acuacultura comercial* **II,** Permiso, para: **Inciso g)** *Acuacultura de fomento* **III,** *Autorización, para:* **Inciso d)** *Recolectar del medio natural reproductores, larvas, postlarvas, crías, huevos, semillas, alevines o en cualquier otro estadio, y* **Inciso e)** *Acuacultura didáctica.*		

Artículos 22.- *la Secretaría podrá inscribir en el Registro Nacional de Pesca a los acuicultores que no requieran concesión, permiso o Autorización.*	Al **proyecto** le aplica el Artículo, incisos y, fracciones anteriores, porque se trata de una actividad acuícola con fines comerciales.	Por el hecho de presentar a la autoridad correspondiente (SEMARNAT) la Manifestación de Impacto Ambiental, el promovente está cumpliendo con este apartado. El proyecto se vincula por la obligatoriedad de obtener la autorización correspondiente para realizar las obras descritas en esta manifestación de impacto ambiental. Como ya se mencionó anteriormente, la promovente una vez autorizado el proyecto en materia ambiental procederá a tramitar el Registro Nacional de Pesca para la unidad de producción acuícola.
Art. 30°.- *Las actividades pesqueras se clasifican en:* **II.-** *Cultivo o acuacultura con fines*		
Artículo 31°.- *Para realizar las actividades de pesca se requiere lo siguiente:* **I,** *Concesión, para:* **Inciso b)** *Acuacultura comercial* **II,** Permiso, para: **Inciso g)** *Acuacultura de fomento* **III,** *Autorización, para:* **Inciso d)** *Recolectar del medio natural reproductores, larvas, postlarvas, crías, huevos, semillas, alevines o en cualquier otro estadio, y* **Inciso e)** *Acuacultura didáctica.*		

Artículos 22.- *la Secretaría podrá inscribir en el Registro Nacional de Pesca a los acuicultores que no requieran concesión, permiso o Autorización.*	Al **proyecto** le aplica el Artículo, incisos y, fracciones anteriores, porque se trata de una actividad acuícola con fines comerciales.	Por el hecho de presentar a la autoridad correspondiente (SEMARNAT) la Manifestación de Impacto Ambiental, el promovente está cumpliendo con este apartado. El proyecto se vincula por la obligatoriedad de obtener la autorización correspondiente para realizar las obras descritas en esta manifestación de impacto ambiental. Como ya se mencionó anteriormente, la promovente una vez autorizado el proyecto en materia ambiental procederá a tramitar el Registro Nacional de Pesca para la unidad de producción acuícola.
Art. 30°.- *Las actividades pesqueras se clasifican en:* **II.-** *Cultivo o acuacultura con fines*		
Artículo 31°.- *Para realizar las actividades de pesca se requiere lo siguiente:* **I,** *Concesión, para:* **Inciso b)** *Acuacultura comercial* **II,** Permiso, para: **Inciso g)** *Acuacultura de fomento* **III,** *Autorización, para:* **Inciso d)** *Recolectar del medio natural reproductores, larvas, postlarvas, crías, huevos, semillas, alevines o en cualquier otro estadio, y* **Inciso e)** *Acuacultura didáctica.*		

Artículos 22.- *la Secretaría podrá inscribir en el Registro Nacional de Pesca a los acuicultores que no requieran concesión, permiso o Autorización.*	Al **proyecto** le aplica el Artículo, incisos y, fracciones anteriores, porque se trata de una actividad acuícola con fines comerciales.	Por el hecho de presentar a la autoridad correspondiente (SEMARNAT) la Manifestación de Impacto Ambiental, el promovente está cumpliendo con este apartado. El proyecto se vincula por la obligatoriedad de obtener la autorización correspondiente para realizar las obras descritas en esta manifestación de impacto ambiental. Como ya se mencionó anteriormente, la promovente una vez autorizado el proyecto en materia ambiental procederá a tramitar el Registro Nacional de Pesca para la unidad de producción acuícola.
Art. 30°.- *Las actividades pesqueras se clasifican en:* **II.-** *Cultivo o acuacultura con fines*		
Artículo 31°.- *Para realizar las actividades de pesca se requiere lo siguiente:* **I,** *Concesión, para:* **Inciso b)** *Acuacultura comercial* **II,** Permiso, para: **Inciso g)** *Acuacultura de fomento* **III,** *Autorización, para:* **Inciso d)** *Recolectar del medio natural reproductores, larvas, postlarvas, crías, huevos, semillas, alevines o en cualquier otro estadio, y* **Inciso e)** *Acuacultura didáctica.*		

Artículos 22.- *la Secretaría podrá inscribir en el Registro Nacional de Pesca a los acuicultores que no requieran concesión, permiso o Autorización.*	Al **proyecto** le aplica el Artículo, incisos y, fracciones anteriores, porque se trata de una actividad acuícola con fines comerciales.	Por el hecho de presentar a la autoridad correspondiente (SEMARNAT) la Manifestación de Impacto Ambiental, el promovente está cumpliendo con este apartado. El proyecto se vincula por la obligatoriedad de obtener la autorización correspondiente para realizar las obras descritas en esta manifestación de impacto ambiental. Como ya se mencionó anteriormente, la promovente una vez autorizado el proyecto en materia ambiental procederá a tramitar el Registro Nacional de Pesca para la unidad de producción acuícola.
Art. 30°.- *Las actividades pesqueras se clasifican en:* **II.-** *Cultivo o acuacultura con fines*		
Artículo 31°.- *Para realizar las actividades de pesca se requiere lo siguiente:* **I,** *Concesión, para:* **Inciso b)** *Acuacultura comercial* **II,** Permiso, para: **Inciso g)** *Acuacultura de fomento* **III,** *Autorización, para:* **Inciso d)** *Recolectar del medio natural reproductores, larvas, postlarvas, crías, huevos, semillas, alevines o en cualquier otro estadio, y* **Inciso e)** *Acuacultura didáctica.*		

Artículos 22.- *la Secretaría podrá inscribir en el Registro Nacional de Pesca a los acuicultores que no requieran concesión, permiso o Autorización.*	Al **proyecto** le aplica el Artículo, incisos y, fracciones anteriores, porque se trata de una actividad acuícola con fines comerciales.	Por el hecho de presentar a la autoridad correspondiente (SEMARNAT) la Manifestación de Impacto Ambiental, el promovente está cumpliendo con este apartado. El proyecto se vincula por la obligatoriedad de obtener la autorización correspondiente para realizar las obras descritas en esta manifestación de impacto ambiental. Como ya se mencionó anteriormente, la promovente una vez autorizado el proyecto en materia ambiental procederá a tramitar el Registro Nacional de Pesca para la unidad de producción acuícola.
Art. 30°.- *Las actividades pesqueras se clasifican en:* **II.-** *Cultivo o acuacultura con fines*		
Artículo 31°.- *Para realizar las actividades de pesca se requiere lo siguiente:* **I,** *Concesión, para:* **Inciso b)** *Acuacultura comercial* **II,** Permiso, para: **Inciso g)** *Acuacultura de fomento* **III,** *Autorización, para:* **Inciso d)** *Recolectar del medio natural reproductores, larvas, postlarvas, crías, huevos, semillas, alevines o en cualquier otro estadio, y* **Inciso e)** *Acuacultura didáctica.*		

Artículos 22.- *la Secretaría podrá inscribir en el Registro Nacional de Pesca a los acuicultores que no requieran concesión, permiso o Autorización.*	Al **proyecto** le aplica el Artículo, incisos y, fracciones anteriores, porque se trata de una actividad acuícola con fines comerciales.	Por el hecho de presentar a la autoridad correspondiente (SEMARNAT) la Manifestación de Impacto Ambiental, el promovente está cumpliendo con este apartado. El proyecto se vincula por la obligatoriedad de obtener la autorización correspondiente para realizar las obras descritas en esta manifestación de impacto ambiental. Como ya se mencionó anteriormente, la promovente una vez autorizado el proyecto en materia ambiental procederá a tramitar el Registro Nacional de Pesca para la unidad de producción acuícola.
Art. 30°.- *Las actividades pesqueras se clasifican en:* **II.-** *Cultivo o acuacultura con fines*		
Artículo 31°.- *Para realizar las actividades de pesca se requiere lo siguiente:* **I,** *Concesión, para:* **Inciso b)** *Acuacultura comercial* **II,** Permiso, para: **Inciso g)** *Acuacultura de fomento* **III,** *Autorización, para:* **Inciso d)** *Recolectar del medio natural reproductores, larvas, postlarvas, crías, huevos, semillas, alevines o en cualquier otro estadio, y* **Inciso e)** *Acuacultura didáctica.*		

Artículos 22.- *la Secretaría podrá inscribir en el Registro Nacional de Pesca a los acuicultores que no requieran concesión, permiso o Autorización.*	Al **proyecto** le aplica el Artículo, incisos y, fracciones anteriores, porque se trata de una actividad acuícola con fines comerciales.	Por el hecho de presentar a la autoridad correspondiente (SEMARNAT) la Manifestación de Impacto Ambiental, el promovente está cumpliendo con este apartado. El proyecto se vincula por la obligatoriedad de obtener la autorización correspondiente para realizar las obras descritas en esta manifestación de impacto ambiental. Como ya se mencionó anteriormente, la promovente una vez autorizado el proyecto en materia ambiental procederá a tramitar el Registro Nacional de Pesca para la unidad de producción acuícola.
Art. 30°.- *Las actividades pesqueras se clasifican en:* **II.-** *Cultivo o acuacultura con fines*		
Artículo 31°.- *Para realizar las actividades de pesca se requiere lo siguiente:* **I,** *Concesión, para:* **Inciso b)** *Acuacultura comercial* **II,** Permiso, para: **Inciso g)** *Acuacultura de fomento* **III,** *Autorización, para:* **Inciso d)** *Recolectar del medio natural reproductores, larvas, postlarvas, crías, huevos, semillas, alevines o en cualquier otro estadio, y* **Inciso e)** *Acuacultura didáctica.*		

Artículos 22.- *la Secretaría podrá inscribir en el Registro Nacional de Pesca a los acuicultores que no requieran concesión, permiso o Autorización.*	Al **proyecto** le aplica el Artículo, incisos y, fracciones anteriores, porque se trata de una actividad acuícola con fines comerciales.	Por el hecho de presentar a la autoridad correspondiente (SEMARNAT) la Manifestación de Impacto Ambiental, el promovente está cumpliendo con este apartado. El proyecto se vincula por la obligatoriedad de obtener la autorización correspondiente para realizar las obras descritas en esta manifestación de impacto ambiental. Como ya se mencionó anteriormente, la promovente una vez autorizado el proyecto en materia ambiental procederá a tramitar el Registro Nacional de Pesca para la unidad de producción acuícola.
Art. 30°.- *Las actividades pesqueras se clasifican en:* **II.-** *Cultivo o acuacultura con fines*		
Artículo 31°.- *Para realizar las actividades de pesca se requiere lo siguiente:* **I,** *Concesión, para:* **Inciso b)** *Acuacultura comercial* **II,** Permiso, para: **Inciso g)** *Acuacultura de fomento* **III,** *Autorización, para:* **Inciso d)** *Recolectar del medio natural reproductores, larvas, postlarvas, crías, huevos, semillas, alevines o en cualquier otro estadio, y* **Inciso e)** *Acuacultura didáctica.*		

Artículos 22.- *la Secretaría podrá inscribir en el Registro Nacional de Pesca a los acuicultores que no requieran concesión, permiso o Autorización.*	Al **proyecto** le aplica el Artículo, incisos y, fracciones anteriores, porque se trata de una actividad acuícola con fines comerciales.	Por el hecho de presentar a la autoridad correspondiente (SEMARNAT) la Manifestación de Impacto Ambiental, el promovente está cumpliendo con este apartado. El proyecto se vincula por la obligatoriedad de obtener la autorización correspondiente para realizar las obras descritas en esta manifestación de impacto ambiental. Como ya se mencionó anteriormente, la promovente una vez autorizado el proyecto en materia ambiental procederá a tramitar el Registro Nacional de Pesca para la unidad de producción acuícola.
Art. 30°.- *Las actividades pesqueras se clasifican en:* **II.-** *Cultivo o acuacultura con fines*		
Artículo 31°.- *Para realizar las actividades de pesca se requiere lo siguiente:* **I,** *Concesión, para:* **Inciso b)** *Acuacultura comercial* **II,** Permiso, para: **Inciso g)** *Acuacultura de fomento* **III,** *Autorización, para:* **Inciso d)** *Recolectar del medio natural reproductores, larvas, postlarvas, crías, huevos, semillas, alevines o en cualquier otro estadio, y* **Inciso e)** *Acuacultura didáctica.*		

Artículos 22.- *la Secretaría podrá inscribir en el Registro Nacional de Pesca a los acuicultores que no requieran concesión, permiso o Autorización.*	Al **proyecto** le aplica el Artículo, incisos y, fracciones anteriores, porque se trata de una actividad acuícola con fines comerciales.	Por el hecho de presentar a la autoridad correspondiente (SEMARNAT) la Manifestación de Impacto Ambiental, el promovente está cumpliendo con este apartado. El proyecto se vincula por la obligatoriedad de obtener la autorización correspondiente para realizar las obras descritas en esta manifestación de impacto ambiental. Como ya se mencionó anteriormente, la promovente una vez autorizado el proyecto en materia ambiental procederá a tramitar el Registro Nacional de Pesca para la unidad de producción acuícola.
Art. 30°.- *Las actividades pesqueras se clasifican en:* **II.-** *Cultivo o acuacultura con fines*		
Artículo 31°.- *Para realizar las actividades de pesca se requiere lo siguiente:* **I,** *Concesión, para:* **Inciso b)** *Acuacultura comercial* **II,** Permiso, para: **Inciso g)** *Acuacultura de fomento* **III,** *Autorización, para:* **Inciso d)** *Recolectar del medio natural reproductores, larvas, postlarvas, crías, huevos, semillas, alevines o en cualquier otro estadio, y* **Inciso e)** *Acuacultura didáctica.*		

Artículos 22.- *la Secretaría podrá inscribir en el Registro Nacional de Pesca a los acuicultores que no requieran concesión, permiso o Autorización.*	Al **proyecto** le aplica el Artículo, incisos y, fracciones anteriores, porque se trata de una actividad acuícola con fines comerciales.	Por el hecho de presentar a la autoridad correspondiente (SEMARNAT) la Manifestación de Impacto Ambiental, el promovente está cumpliendo con este apartado. El proyecto se vincula por la obligatoriedad de obtener la autorización correspondiente para realizar las obras descritas en esta manifestación de impacto ambiental. Como ya se mencionó anteriormente, la promovente una vez autorizado el proyecto en materia ambiental procederá a tramitar el Registro Nacional de Pesca para la unidad de producción acuícola.
Art. 30°.- *Las actividades pesqueras se clasifican en:* **II.-** *Cultivo o acuacultura con fines*		
Artículo 31°.- *Para realizar las actividades de pesca se requiere lo siguiente:* **I,** *Concesión, para:* **Inciso b)** *Acuacultura comercial* **II,** Permiso, para: **Inciso g)** *Acuacultura de fomento* **III,** *Autorización, para:* **Inciso d)** *Recolectar del medio natural reproductores, larvas, postlarvas, crías, huevos, semillas, alevines o en cualquier otro estadio, y* **Inciso e)** *Acuacultura didáctica.*		

Artículos 22.- *la Secretaría podrá inscribir en el Registro Nacional de Pesca a los acuicultores que no requieran concesión, permiso o Autorización.*	Al **proyecto** le aplica el Artículo, incisos y, fracciones anteriores, porque se trata de una actividad acuícola con fines comerciales.	Por el hecho de presentar a la autoridad correspondiente (SEMARNAT) la Manifestación de Impacto Ambiental, el promovente está cumpliendo con este apartado. El proyecto se vincula por la obligatoriedad de obtener la autorización correspondiente para realizar las obras descritas en esta manifestación de impacto ambiental. Como ya se mencionó anteriormente, la promovente una vez autorizado el proyecto en materia ambiental procederá a tramitar el Registro Nacional de Pesca para la unidad de producción acuícola.
Art. 30°.- *Las actividades pesqueras se clasifican en:* **II.-** *Cultivo o acuacultura con fines*		
Artículo 31°.- *Para realizar las actividades de pesca se requiere lo siguiente:* **I,** *Concesión, para:* **Inciso b)** *Acuacultura comercial* **II,** Permiso, para: **Inciso g)** *Acuacultura de fomento* **III,** *Autorización, para:* **Inciso d)** *Recolectar del medio natural reproductores, larvas, postlarvas, crías, huevos, semillas, alevines o en cualquier otro estadio, y* **Inciso e)** *Acuacultura didáctica.*		

Artículos 22.- *la Secretaría podrá inscribir en el Registro Nacional de Pesca a los acuicultores que no requieran concesión, permiso o Autorización.*	Al **proyecto** le aplica el Artículo, incisos y, fracciones anteriores, porque se trata de una actividad acuícola con fines comerciales.	Por el hecho de presentar a la autoridad correspondiente (SEMARNAT) la Manifestación de Impacto Ambiental, el promovente está cumpliendo con este apartado. El proyecto se vincula por la obligatoriedad de obtener la autorización correspondiente para realizar las obras descritas en esta manifestación de impacto ambiental. Como ya se mencionó anteriormente, la promovente una vez autorizado el proyecto en materia ambiental procederá a tramitar el Registro Nacional de Pesca para la unidad de producción acuícola.
Art. 30°.- *Las actividades pesqueras se clasifican en:* **II.-** *Cultivo o acuacultura con fines*		
Artículo 31°.- *Para realizar las actividades de pesca se requiere lo siguiente:* **I,** *Concesión, para:* **Inciso b)** *Acuacultura comercial* **II,** Permiso, para: **Inciso g)** *Acuacultura de fomento* **III,** *Autorización, para:* **Inciso d)** *Recolectar del medio natural reproductores, larvas, postlarvas, crías, huevos, semillas, alevines o en cualquier otro estadio, y* **Inciso e)** *Acuacultura didáctica.*		

Artículos 22.- *la Secretaría podrá inscribir en el Registro Nacional de Pesca a los acuicultores que no requieran concesión, permiso o Autorización.*	Al **proyecto** le aplica el Artículo, incisos y, fracciones anteriores, porque se trata de una actividad acuícola con fines comerciales.	Por el hecho de presentar a la autoridad correspondiente (SEMARNAT) la Manifestación de Impacto Ambiental, el promovente está cumpliendo con este apartado. El proyecto se vincula por la obligatoriedad de obtener la autorización correspondiente para realizar las obras descritas en esta manifestación de impacto ambiental. Como ya se mencionó anteriormente, la promovente una vez autorizado el proyecto en materia ambiental procederá a tramitar el Registro Nacional de Pesca para la unidad de producción acuícola.
Art. 30°.- *Las actividades pesqueras se clasifican en:* **II.-** *Cultivo o acuacultura con fines*		
Artículo 31°.- *Para realizar las actividades de pesca se requiere lo siguiente:* **I,** *Concesión, para:* **Inciso b)** *Acuacultura comercial* **II,** Permiso, para: **Inciso g)** *Acuacultura de fomento* **III,** *Autorización, para:* **Inciso d)** *Recolectar del medio natural reproductores, larvas, postlarvas, crías, huevos, semillas, alevines o en cualquier otro estadio, y* **Inciso e)** *Acuacultura didáctica.*		

Artículos 22.- *la Secretaría podrá inscribir en el Registro Nacional de Pesca a los acuicultores que no requieran concesión, permiso o Autorización.*	Al **proyecto** le aplica el Artículo, incisos y, fracciones anteriores, porque se trata de una actividad acuícola con fines comerciales.	Por el hecho de presentar a la autoridad correspondiente (SEMARNAT) la Manifestación de Impacto Ambiental, el promovente está cumpliendo con este apartado. El proyecto se vincula por la obligatoriedad de obtener la autorización correspondiente para realizar las obras descritas en esta manifestación de impacto ambiental. Como ya se mencionó anteriormente, la promovente una vez autorizado el proyecto en materia ambiental procederá a tramitar el Registro Nacional de Pesca para la unidad de producción acuícola.
Art. 30°.- *Las actividades pesqueras se clasifican en:* **II.-** *Cultivo o acuacultura con fines*		
Artículo 31°.- *Para realizar las actividades de pesca se requiere lo siguiente:* **I,** *Concesión, para:* **Inciso b)** *Acuacultura comercial* **II,** Permiso, para: **Inciso g)** *Acuacultura de fomento* **III,** *Autorización, para:* **Inciso d)** *Recolectar del medio natural reproductores, larvas, postlarvas, crías, huevos, semillas, alevines o en cualquier otro estadio, y* **Inciso e)** *Acuacultura didáctica.*		

Artículos 22.- *la Secretaría podrá inscribir en el Registro Nacional de Pesca a los acuicultores que no requieran concesión, permiso o Autorización.*	Al **proyecto** le aplica el Artículo, incisos y, fracciones anteriores, porque se trata de una actividad acuícola con fines comerciales.	Por el hecho de presentar a la autoridad correspondiente (SEMARNAT) la Manifestación de Impacto Ambiental, el promovente está cumpliendo con este apartado. El proyecto se vincula por la obligatoriedad de obtener la autorización correspondiente para realizar las obras descritas en esta manifestación de impacto ambiental. Como ya se mencionó anteriormente, la promovente una vez autorizado el proyecto en materia ambiental procederá a tramitar el Registro Nacional de Pesca para la unidad de producción acuícola.
Art. 30°.- *Las actividades pesqueras se clasifican en:* **II.-** *Cultivo o acuacultura con fines*		
Artículo 31°.- *Para realizar las actividades de pesca se requiere lo siguiente:* **I,** *Concesión, para:* **Inciso b)** *Acuacultura comercial* **II,** Permiso, para: **Inciso g)** *Acuacultura de fomento* **III,** *Autorización, para:* **Inciso d)** *Recolectar del medio natural reproductores, larvas, postlarvas, crías, huevos, semillas, alevines o en cualquier otro estadio, y* **Inciso e)** *Acuacultura didáctica.*		

Artículos 22.- *la Secretaría podrá inscribir en el Registro Nacional de Pesca a los acuicultores que no requieran concesión, permiso o Autorización.*	Al **proyecto** le aplica el Artículo, incisos y, fracciones anteriores, porque se trata de una actividad acuícola con fines comerciales.	Por el hecho de presentar a la autoridad correspondiente (SEMARNAT) la Manifestación de Impacto Ambiental, el promovente está cumpliendo con este apartado. El proyecto se vincula por la obligatoriedad de obtener la autorización correspondiente para realizar las obras descritas en esta manifestación de impacto ambiental. Como ya se mencionó anteriormente, la promovente una vez autorizado el proyecto en materia ambiental procederá a tramitar el Registro Nacional de Pesca para la unidad de producción acuícola.
Art. 30°.- *Las actividades pesqueras se clasifican en:* **II.-** *Cultivo o acuacultura con fines*		
Artículo 31°.- *Para realizar las actividades de pesca se requiere lo siguiente:* **I,** *Concesión, para:* **Inciso b)** *Acuacultura comercial* **II,** Permiso, para: **Inciso g)** *Acuacultura de fomento* **III,** *Autorización, para:* **Inciso d)** *Recolectar del medio natural reproductores, larvas, postlarvas, crías, huevos, semillas, alevines o en cualquier otro estadio, y* **Inciso e)** *Acuacultura didáctica.*		

Artículos 22.- *la Secretaría podrá inscribir en el Registro Nacional de Pesca a los acuicultores que no requieran concesión, permiso o Autorización.*	Al **proyecto** le aplica el Artículo, incisos y, fracciones anteriores, porque se trata de una actividad acuícola con fines comerciales.	Por el hecho de presentar a la autoridad correspondiente (SEMARNAT) la Manifestación de Impacto Ambiental, el promovente está cumpliendo con este apartado. El proyecto se vincula por la obligatoriedad de obtener la autorización correspondiente para realizar las obras descritas en esta manifestación de impacto ambiental. Como ya se mencionó anteriormente, la promovente una vez autorizado el proyecto en materia ambiental procederá a tramitar el Registro Nacional de Pesca para la unidad de producción acuícola.
Art. 30°.- *Las actividades pesqueras se clasifican en:* **II.-** *Cultivo o acuacultura con fines*		
Artículo 31°.- *Para realizar las actividades de pesca se requiere lo siguiente:* **I,** *Concesión, para:* **Inciso b)** *Acuacultura comercial* **II,** Permiso, para: **Inciso g)** *Acuacultura de fomento* **III,** *Autorización, para:* **Inciso d)** *Recolectar del medio natural reproductores, larvas, postlarvas, crías, huevos, semillas, alevines o en cualquier otro estadio, y* **Inciso e)** *Acuacultura didáctica.*		

Artículos 22.- *la Secretaría podrá inscribir en el Registro Nacional de Pesca a los acuicultores que no requieran concesión, permiso o Autorización.*	Al **proyecto** le aplica el Artículo, incisos y, fracciones anteriores, porque se trata de una actividad acuícola con fines comerciales.	Por el hecho de presentar a la autoridad correspondiente (SEMARNAT) la Manifestación de Impacto Ambiental, el promovente está cumpliendo con este apartado. El proyecto se vincula por la obligatoriedad de obtener la autorización correspondiente para realizar las obras descritas en esta manifestación de impacto ambiental. Como ya se mencionó anteriormente, la promovente una vez autorizado el proyecto en materia ambiental procederá a tramitar el Registro Nacional de Pesca para la unidad de producción acuícola.
Art. 30°.- *Las actividades pesqueras se clasifican en:* **II.-** *Cultivo o acuacultura con fines*		
Artículo 31°.- *Para realizar las actividades de pesca se requiere lo siguiente:* **I,** *Concesión, para:* **Inciso b)** *Acuacultura comercial* **II,** Permiso, para: **Inciso g)** *Acuacultura de fomento* **III,** *Autorización, para:* **Inciso d)** *Recolectar del medio natural reproductores, larvas, postlarvas, crías, huevos, semillas, alevines o en cualquier otro estadio, y* **Inciso e)** *Acuacultura didáctica.*		

Artículos 22.- *la Secretaría podrá inscribir en el Registro Nacional de Pesca a los acuicultores que no requieran concesión, permiso o Autorización.*	Al **proyecto** le aplica el Artículo, incisos y, fracciones anteriores, porque se trata de una actividad acuícola con fines comerciales.	Por el hecho de presentar a la autoridad correspondiente (SEMARNAT) la Manifestación de Impacto Ambiental, el promovente está cumpliendo con este apartado. El proyecto se vincula por la obligatoriedad de obtener la autorización correspondiente para realizar las obras descritas en esta manifestación de impacto ambiental. Como ya se mencionó anteriormente, la promovente una vez autorizado el proyecto en materia ambiental procederá a tramitar el Registro Nacional de Pesca para la unidad de producción acuícola.
Art. 30°.- *Las actividades pesqueras se clasifican en:* **II.-** *Cultivo o acuacultura con fines*		
Artículo 31°.- *Para realizar las actividades de pesca se requiere lo siguiente:* **I,** *Concesión, para:* **Inciso b)** *Acuacultura comercial* **II,** Permiso, para: **Inciso g)** *Acuacultura de fomento* **III,** *Autorización, para:* **Inciso d)** *Recolectar del medio natural reproductores, larvas, postlarvas, crías, huevos, semillas, alevines o en cualquier otro estadio, y* **Inciso e)** *Acuacultura didáctica.*		

Artículos 22.- *la Secretaría podrá inscribir en el Registro Nacional de Pesca a los acuicultores que no requieran concesión, permiso o Autorización.*	Al **proyecto** le aplica el Artículo, incisos y, fracciones anteriores, porque se trata de una actividad acuícola con fines comerciales.	Por el hecho de presentar a la autoridad correspondiente (SEMARNAT) la Manifestación de Impacto Ambiental, el promovente está cumpliendo con este apartado. El proyecto se vincula por la obligatoriedad de obtener la autorización correspondiente para realizar las obras descritas en esta manifestación de impacto ambiental. Como ya se mencionó anteriormente, la promovente una vez autorizado el proyecto en materia ambiental procederá a tramitar el Registro Nacional de Pesca para la unidad de producción acuícola.
Art. 30°.- *Las actividades pesqueras se clasifican en:* **II.-** *Cultivo o acuacultura con fines*		
Artículo 31°.- *Para realizar las actividades de pesca se requiere lo siguiente:* **I,** *Concesión, para:* **Inciso b)** *Acuacultura comercial* **II,** Permiso, para: **Inciso g)** *Acuacultura de fomento* **III,** *Autorización, para:* **Inciso d)** *Recolectar del medio natural reproductores, larvas, postlarvas, crías, huevos, semillas, alevines o en cualquier otro estadio, y* **Inciso e)** *Acuacultura didáctica.*		

Artículos 22.- *la Secretaría podrá inscribir en el Registro Nacional de Pesca a los acuicultores que no requieran concesión, permiso o Autorización.*	Al **proyecto** le aplica el Artículo, incisos y, fracciones anteriores, porque se trata de una actividad acuícola con fines comerciales.	Por el hecho de presentar a la autoridad correspondiente (SEMARNAT) la Manifestación de Impacto Ambiental, el promovente está cumpliendo con este apartado. El proyecto se vincula por la obligatoriedad de obtener la autorización correspondiente para realizar las obras descritas en esta manifestación de impacto ambiental. Como ya se mencionó anteriormente, la promovente una vez autorizado el proyecto en materia ambiental procederá a tramitar el Registro Nacional de Pesca para la unidad de producción acuícola.
Art. 30°.- *Las actividades pesqueras se clasifican en:* **II.-** *Cultivo o acuacultura con fines*		
Artículo 31°.- *Para realizar las actividades de pesca se requiere lo siguiente:* **I,** *Concesión, para:* **Inciso b)** *Acuacultura comercial* **II,** Permiso, para: **Inciso g)** *Acuacultura de fomento* **III,** *Autorización, para:* **Inciso d)** *Recolectar del medio natural reproductores, larvas, postlarvas, crías, huevos, semillas, alevines o en cualquier otro estadio, y* **Inciso e)** *Acuacultura didáctica.*		

Artículos 22.- *la Secretaría podrá inscribir en el Registro Nacional de Pesca a los acuicultores que no requieran concesión, permiso o Autorización.*	Al **proyecto** le aplica el Artículo, incisos y, fracciones anteriores, porque se trata de una actividad acuícola con fines comerciales.	Por el hecho de presentar a la autoridad correspondiente (SEMARNAT) la Manifestación de Impacto Ambiental, el promovente está cumpliendo con este apartado. El proyecto se vincula por la obligatoriedad de obtener la autorización correspondiente para realizar las obras descritas en esta manifestación de impacto ambiental. Como ya se mencionó anteriormente, la promovente una vez autorizado el proyecto en materia ambiental procederá a tramitar el Registro Nacional de Pesca para la unidad de producción acuícola.
Art. 30°.- *Las actividades pesqueras se clasifican en:* **II.-** *Cultivo o acuacultura con fines*		
Artículo 31°.- *Para realizar las actividades de pesca se requiere lo siguiente:* **I,** *Concesión, para:* **Inciso b)** *Acuacultura comercial* **II,** Permiso, para: **Inciso g)** *Acuacultura de fomento* **III,** *Autorización, para:* **Inciso d)** *Recolectar del medio natural reproductores, larvas, postlarvas, crías, huevos, semillas, alevines o en cualquier otro estadio, y* **Inciso e)** *Acuacultura didáctica.*		

Artículos 22.- *la Secretaría podrá inscribir en el Registro Nacional de Pesca a los acuicultores que no requieran concesión, permiso o Autorización.*	Al **proyecto** le aplica el Artículo, incisos y, fracciones anteriores, porque se trata de una actividad acuícola con fines comerciales.	Por el hecho de presentar a la autoridad correspondiente (SEMARNAT) la Manifestación de Impacto Ambiental, el promovente está cumpliendo con este apartado. El proyecto se vincula por la obligatoriedad de obtener la autorización correspondiente para realizar las obras descritas en esta manifestación de impacto ambiental. Como ya se mencionó anteriormente, la promovente una vez autorizado el proyecto en materia ambiental procederá a tramitar el Registro Nacional de Pesca para la unidad de producción acuícola.
Art. 30°.- *Las actividades pesqueras se clasifican en:* **II.-** *Cultivo o acuacultura con fines*		
Artículo 31°.- *Para realizar las actividades de pesca se requiere lo siguiente:* **I,** *Concesión, para:* **Inciso b)** *Acuacultura comercial* **II,** Permiso, para: **Inciso g)** *Acuacultura de fomento* **III,** *Autorización, para:* **Inciso d)** *Recolectar del medio natural reproductores, larvas, postlarvas, crías, huevos, semillas, alevines o en cualquier otro estadio, y* **Inciso e)** *Acuacultura didáctica.*		

Artículos 22.- *la Secretaría podrá inscribir en el Registro Nacional de Pesca a los acuicultores que no requieran concesión, permiso o Autorización.*	Al **proyecto** le aplica el Artículo, incisos y, fracciones anteriores, porque se trata de una actividad acuícola con fines comerciales.	Por el hecho de presentar a la autoridad correspondiente (SEMARNAT) la Manifestación de Impacto Ambiental, el promovente está cumpliendo con este apartado. El proyecto se vincula por la obligatoriedad de obtener la autorización correspondiente para realizar las obras descritas en esta manifestación de impacto ambiental. Como ya se mencionó anteriormente, la promovente una vez autorizado el proyecto en materia ambiental procederá a tramitar el Registro Nacional de Pesca para la unidad de producción acuícola.
Art. 30°.- *Las actividades pesqueras se clasifican en:* **II.-** *Cultivo o acuacultura con fines*		
Artículo 31°.- *Para realizar las actividades de pesca se requiere lo siguiente:* **I,** *Concesión, para:* **Inciso b)** *Acuacultura comercial* **II,** Permiso, para: **Inciso g)** *Acuacultura de fomento* **III,** *Autorización, para:* **Inciso d)** *Recolectar del medio natural reproductores, larvas, postlarvas, crías, huevos, semillas, alevines o en cualquier otro estadio, y* **Inciso e)** *Acuacultura didáctica.*		

Artículos 22.- *la Secretaría podrá inscribir en el Registro Nacional de Pesca a los acuicultores que no requieran concesión, permiso o Autorización.*	Al **proyecto** le aplica el Artículo, incisos y, fracciones anteriores, porque se trata de una actividad acuícola con fines comerciales.	Por el hecho de presentar a la autoridad correspondiente (SEMARNAT) la Manifestación de Impacto Ambiental, el promovente está cumpliendo con este apartado. El proyecto se vincula por la obligatoriedad de obtener la autorización correspondiente para realizar las obras descritas en esta manifestación de impacto ambiental. Como ya se mencionó anteriormente, la promovente una vez autorizado el proyecto en materia ambiental procederá a tramitar el Registro Nacional de Pesca para la unidad de producción acuícola.
Art. 30°.- *Las actividades pesqueras se clasifican en:* **II.-** *Cultivo o acuacultura con fines*		
Artículo 31°.- *Para realizar las actividades de pesca se requiere lo siguiente:* **I,** *Concesión, para:* **Inciso b)** *Acuacultura comercial* **II,** Permiso, para: **Inciso g)** *Acuacultura de fomento* **III,** *Autorización, para:* **Inciso d)** *Recolectar del medio natural reproductores, larvas, postlarvas, crías, huevos, semillas, alevines o en cualquier otro estadio, y* **Inciso e)** *Acuacultura didáctica.*		

Artículos 22.- *la Secretaría podrá inscribir en el Registro Nacional de Pesca a los acuicultores que no requieran concesión, permiso o Autorización.*	Al **proyecto** le aplica el Artículo, incisos y, fracciones anteriores, porque se trata de una actividad acuícola con fines comerciales.	Por el hecho de presentar a la autoridad correspondiente (SEMARNAT) la Manifestación de Impacto Ambiental, el promovente está cumpliendo con este apartado. El proyecto se vincula por la obligatoriedad de obtener la autorización correspondiente para realizar las obras descritas en esta manifestación de impacto ambiental. Como ya se mencionó anteriormente, la promovente una vez autorizado el proyecto en materia ambiental procederá a tramitar el Registro Nacional de Pesca para la unidad de producción acuícola.
Art. 30°.- *Las actividades pesqueras se clasifican en:* **II.-** *Cultivo o acuacultura con fines*		
Artículo 31°.- *Para realizar las actividades de pesca se requiere lo siguiente:* **I,** *Concesión, para:* **Inciso b)** *Acuacultura comercial* **II,** Permiso, para: **Inciso g)** *Acuacultura de fomento* **III,** *Autorización, para:* **Inciso d)** *Recolectar del medio natural reproductores, larvas, postlarvas, crías, huevos, semillas, alevines o en cualquier otro estadio, y* **Inciso e)** *Acuacultura didáctica.*		

Artículos 22.- *la Secretaría podrá inscribir en el Registro Nacional de Pesca a los acuicultores que no requieran concesión, permiso o Autorización.*	Al **proyecto** le aplica el Artículo, incisos y, fracciones anteriores, porque se trata de una actividad acuícola con fines comerciales.	Por el hecho de presentar a la autoridad correspondiente (SEMARNAT) la Manifestación de Impacto Ambiental, el promovente está cumpliendo con este apartado. El proyecto se vincula por la obligatoriedad de obtener la autorización correspondiente para realizar las obras descritas en esta manifestación de impacto ambiental. Como ya se mencionó anteriormente, la promovente una vez autorizado el proyecto en materia ambiental procederá a tramitar el Registro Nacional de Pesca para la unidad de producción acuícola.
Art. 30°.- *Las actividades pesqueras se clasifican en:* **II.-** *Cultivo o acuacultura con fines*		
Artículo 31°.- *Para realizar las actividades de pesca se requiere lo siguiente:* **I,** *Concesión, para:* **Inciso b)** *Acuacultura comercial* **II,** Permiso, para: **Inciso g)** *Acuacultura de fomento* **III,** *Autorización, para:* **Inciso d)** *Recolectar del medio natural reproductores, larvas, postlarvas, crías, huevos, semillas, alevines o en cualquier otro estadio, y* **Inciso e)** *Acuacultura didáctica.*		

Artículos 22.- *la Secretaría podrá inscribir en el Registro Nacional de Pesca a los acuicultores que no requieran concesión, permiso o Autorización.*	Al **proyecto** le aplica el Artículo, incisos y, fracciones anteriores, porque se trata de una actividad acuícola con fines comerciales.	Por el hecho de presentar a la autoridad correspondiente (SEMARNAT) la Manifestación de Impacto Ambiental, el promovente está cumpliendo con este apartado. El proyecto se vincula por la obligatoriedad de obtener la autorización correspondiente para realizar las obras descritas en esta manifestación de impacto ambiental. Como ya se mencionó anteriormente, la promovente una vez autorizado el proyecto en materia ambiental procederá a tramitar el Registro Nacional de Pesca para la unidad de producción acuícola.
Art. 30°.- *Las actividades pesqueras se clasifican en:* **II.-** *Cultivo o acuacultura con fines*		
Artículo 31°.- *Para realizar las actividades de pesca se requiere lo siguiente:* **I,** *Concesión, para:* **Inciso b)** *Acuacultura comercial* **II,** Permiso, para: **Inciso g)** *Acuacultura de fomento* **III,** *Autorización, para:* **Inciso d)** *Recolectar del medio natural reproductores, larvas, postlarvas, crías, huevos, semillas, alevines o en cualquier otro estadio, y* **Inciso e)** *Acuacultura didáctica.*		

Artículos 22.- *la Secretaría podrá inscribir en el Registro Nacional de Pesca a los acuicultores que no requieran concesión, permiso o Autorización.*	Al **proyecto** le aplica el Artículo, incisos y, fracciones anteriores, porque se trata de una actividad acuícola con fines comerciales.	Por el hecho de presentar a la autoridad correspondiente (SEMARNAT) la Manifestación de Impacto Ambiental, el promovente está cumpliendo con este apartado. El proyecto se vincula por la obligatoriedad de obtener la autorización correspondiente para realizar las obras descritas en esta manifestación de impacto ambiental. Como ya se mencionó anteriormente, la promovente una vez autorizado el proyecto en materia ambiental procederá a tramitar el Registro Nacional de Pesca para la unidad de producción acuícola.
Art. 30°.- *Las actividades pesqueras se clasifican en:* **II.-** *Cultivo o acuacultura con fines*		
Artículo 31°.- *Para realizar las actividades de pesca se requiere lo siguiente:* **I,** *Concesión, para:* **Inciso b)** *Acuacultura comercial* **II,** Permiso, para: **Inciso g)** *Acuacultura de fomento* **III,** *Autorización, para:* **Inciso d)** *Recolectar del medio natural reproductores, larvas, postlarvas, crías, huevos, semillas, alevines o en cualquier otro estadio, y* **Inciso e)** *Acuacultura didáctica.*		

Artículos 22.- *la Secretaría podrá inscribir en el Registro Nacional de Pesca a los acuicultores que no requieran concesión, permiso o Autorización.*	Al **proyecto** le aplica el Artículo, incisos y, fracciones anteriores, porque se trata de una actividad acuícola con fines comerciales.	Por el hecho de presentar a la autoridad correspondiente (SEMARNAT) la Manifestación de Impacto Ambiental, el promovente está cumpliendo con este apartado. El proyecto se vincula por la obligatoriedad de obtener la autorización correspondiente para realizar las obras descritas en esta manifestación de impacto ambiental. Como ya se mencionó anteriormente, la promovente una vez autorizado el proyecto en materia ambiental procederá a tramitar el Registro Nacional de Pesca para la unidad de producción acuícola.
Art. 30°.- *Las actividades pesqueras se clasifican en:* **II.-** *Cultivo o acuacultura con fines*		
Artículo 31°.- *Para realizar las actividades de pesca se requiere lo siguiente:* **I,** *Concesión, para:* **Inciso b)** *Acuacultura comercial* **II,** Permiso, para: **Inciso g)** *Acuacultura de fomento* **III,** *Autorización, para:* **Inciso d)** *Recolectar del medio natural reproductores, larvas, postlarvas, crías, huevos, semillas, alevines o en cualquier otro estadio, y* **Inciso e)** *Acuacultura didáctica.*		

Artículos 22.- *la Secretaría podrá inscribir en el Registro Nacional de Pesca a los acuicultores que no requieran concesión, permiso o Autorización.*	Al **proyecto** le aplica el Artículo, incisos y, fracciones anteriores, porque se trata de una actividad acuícola con fines comerciales.	Por el hecho de presentar a la autoridad correspondiente (SEMARNAT) la Manifestación de Impacto Ambiental, el promovente está cumpliendo con este apartado. El proyecto se vincula por la obligatoriedad de obtener la autorización correspondiente para realizar las obras descritas en esta manifestación de impacto ambiental. Como ya se mencionó anteriormente, la promovente una vez autorizado el proyecto en materia ambiental procederá a tramitar el Registro Nacional de Pesca para la unidad de producción acuícola.
Art. 30°.- *Las actividades pesqueras se clasifican en:* **II.-** *Cultivo o acuacultura con fines*		
Artículo 31°.- *Para realizar las actividades de pesca se requiere lo siguiente:* **I,** *Concesión, para:* **Inciso b)** *Acuacultura comercial* **II,** Permiso, para: **Inciso g)** *Acuacultura de fomento* **III,** *Autorización, para:* **Inciso d)** *Recolectar del medio natural reproductores, larvas, postlarvas, crías, huevos, semillas, alevines o en cualquier otro estadio, y* **Inciso e)** *Acuacultura didáctica.*		

Artículos 22.- *la Secretaría podrá inscribir en el Registro Nacional de Pesca a los acuicultores que no requieran concesión, permiso o Autorización.*	Al **proyecto** le aplica el Artículo, incisos y, fracciones anteriores, porque se trata de una actividad acuícola con fines comerciales.	Por el hecho de presentar a la autoridad correspondiente (SEMARNAT) la Manifestación de Impacto Ambiental, el promovente está cumpliendo con este apartado. El proyecto se vincula por la obligatoriedad de obtener la autorización correspondiente para realizar las obras descritas en esta manifestación de impacto ambiental. Como ya se mencionó anteriormente, la promovente una vez autorizado el proyecto en materia ambiental procederá a tramitar el Registro Nacional de Pesca para la unidad de producción acuícola.
Art. 30°.- *Las actividades pesqueras se clasifican en:* **II.-** *Cultivo o acuacultura con fines*		
Artículo 31°.- *Para realizar las actividades de pesca se requiere lo siguiente:* **I,** *Concesión, para:* **Inciso b)** *Acuacultura comercial* **II,** Permiso, para: **Inciso g)** *Acuacultura de fomento* **III,** *Autorización, para:* **Inciso d)** *Recolectar del medio natural reproductores, larvas, postlarvas, crías, huevos, semillas, alevines o en cualquier otro estadio, y* **Inciso e)** *Acuacultura didáctica.*		

Artículos 22.- *la Secretaría podrá inscribir en el Registro Nacional de Pesca a los acuicultores que no requieran concesión, permiso o Autorización.*	Al **proyecto** le aplica el Artículo, incisos y, fracciones anteriores, porque se trata de una actividad acuícola con fines comerciales.	Por el hecho de presentar a la autoridad correspondiente (SEMARNAT) la Manifestación de Impacto Ambiental, el promovente está cumpliendo con este apartado. El proyecto se vincula por la obligatoriedad de obtener la autorización correspondiente para realizar las obras descritas en esta manifestación de impacto ambiental. Como ya se mencionó anteriormente, la promovente una vez autorizado el proyecto en materia ambiental procederá a tramitar el Registro Nacional de Pesca para la unidad de producción acuícola.
Art. 30°.- *Las actividades pesqueras se clasifican en:* **II.-** *Cultivo o acuacultura con fines*		
Artículo 31°.- *Para realizar las actividades de pesca se requiere lo siguiente:* **I,** *Concesión, para:* **Inciso b)** *Acuacultura comercial* **II,** Permiso, para: **Inciso g)** *Acuacultura de fomento* **III,** *Autorización, para:* **Inciso d)** *Recolectar del medio natural reproductores, larvas, postlarvas, crías, huevos, semillas, alevines o en cualquier otro estadio, y* **Inciso e)** *Acuacultura didáctica.*		

Artículos 22.- *la Secretaría podrá inscribir en el Registro Nacional de Pesca a los acuicultores que no requieran concesión, permiso o Autorización.*	Al **proyecto** le aplica el Artículo, incisos y, fracciones anteriores, porque se trata de una actividad acuícola con fines comerciales.	Por el hecho de presentar a la autoridad correspondiente (SEMARNAT) la Manifestación de Impacto Ambiental, el promovente está cumpliendo con este apartado. El proyecto se vincula por la obligatoriedad de obtener la autorización correspondiente para realizar las obras descritas en esta manifestación de impacto ambiental. Como ya se mencionó anteriormente, la promovente una vez autorizado el proyecto en materia ambiental procederá a tramitar el Registro Nacional de Pesca para la unidad de producción acuícola.
Art. 30°.- *Las actividades pesqueras se clasifican en:* **II.-** *Cultivo o acuacultura con fines*		
Artículo 31°.- *Para realizar las actividades de pesca se requiere lo siguiente:* **I,** *Concesión, para:* **Inciso b)** *Acuacultura comercial* **II,** Permiso, para: **Inciso g)** *Acuacultura de fomento* **III,** *Autorización, para:* **Inciso d)** *Recolectar del medio natural reproductores, larvas, postlarvas, crías, huevos, semillas, alevines o en cualquier otro estadio, y* **Inciso e)** *Acuacultura didáctica.*		

Artículos 22.- *la Secretaría podrá inscribir en el Registro Nacional de Pesca a los acuicultores que no requieran concesión, permiso o Autorización.*	Al **proyecto** le aplica el Artículo, incisos y, fracciones anteriores, porque se trata de una actividad acuícola con fines comerciales.	Por el hecho de presentar a la autoridad correspondiente (SEMARNAT) la Manifestación de Impacto Ambiental, el promovente está cumpliendo con este apartado. El proyecto se vincula por la obligatoriedad de obtener la autorización correspondiente para realizar las obras descritas en esta manifestación de impacto ambiental. Como ya se mencionó anteriormente, la promovente una vez autorizado el proyecto en materia ambiental procederá a tramitar el Registro Nacional de Pesca para la unidad de producción acuícola.
Art. 30°.- *Las actividades pesqueras se clasifican en:* **II.-** *Cultivo o acuacultura con fines*		
Artículo 31°.- *Para realizar las actividades de pesca se requiere lo siguiente:* **I,** *Concesión, para:* **Inciso b)** *Acuacultura comercial* **II,** Permiso, para: **Inciso g)** *Acuacultura de fomento* **III,** *Autorización, para:* **Inciso d)** *Recolectar del medio natural reproductores, larvas, postlarvas, crías, huevos, semillas, alevines o en cualquier otro estadio, y* **Inciso e)** *Acuacultura didáctica.*		

Artículos 22.- *la Secretaría podrá inscribir en el Registro Nacional de Pesca a los acuicultores que no requieran concesión, permiso o Autorización.*	Al **proyecto** le aplica el Artículo, incisos y, fracciones anteriores, porque se trata de una actividad acuícola con fines comerciales.	Por el hecho de presentar a la autoridad correspondiente (SEMARNAT) la Manifestación de Impacto Ambiental, el promovente está cumpliendo con este apartado. El proyecto se vincula por la obligatoriedad de obtener la autorización correspondiente para realizar las obras descritas en esta manifestación de impacto ambiental. Como ya se mencionó anteriormente, la promovente una vez autorizado el proyecto en materia ambiental procederá a tramitar el Registro Nacional de Pesca para la unidad de producción acuícola.
Art. 30°.- *Las actividades pesqueras se clasifican en:* **II.-** *Cultivo o acuacultura con fines*		
Artículo 31°.- *Para realizar las actividades de pesca se requiere lo siguiente:* **I,** *Concesión, para:* **Inciso b)** *Acuacultura comercial* **II,** Permiso, para: **Inciso g)** *Acuacultura de fomento* **III,** *Autorización, para:* **Inciso d)** *Recolectar del medio natural reproductores, larvas, postlarvas, crías, huevos, semillas, alevines o en cualquier otro estadio, y* **Inciso e)** *Acuacultura didáctica.*		

Artículos 22.- *la Secretaría podrá inscribir en el Registro Nacional de Pesca a los acuicultores que no requieran concesión, permiso o Autorización.*	Al **proyecto** le aplica el Artículo, incisos y, fracciones anteriores, porque se trata de una actividad acuícola con fines comerciales.	Por el hecho de presentar a la autoridad correspondiente (SEMARNAT) la Manifestación de Impacto Ambiental, el promovente está cumpliendo con este apartado. El proyecto se vincula por la obligatoriedad de obtener la autorización correspondiente para realizar las obras descritas en esta manifestación de impacto ambiental. Como ya se mencionó anteriormente, la promovente una vez autorizado el proyecto en materia ambiental procederá a tramitar el Registro Nacional de Pesca para la unidad de producción acuícola.
Art. 30°.- *Las actividades pesqueras se clasifican en:* **II.-** *Cultivo o acuacultura con fines*		
Artículo 31°.- *Para realizar las actividades de pesca se requiere lo siguiente:* **I,** *Concesión, para:* **Inciso b)** *Acuacultura comercial* **II,** Permiso, para: **Inciso g)** *Acuacultura de fomento* **III,** *Autorización, para:* **Inciso d)** *Recolectar del medio natural reproductores, larvas, postlarvas, crías, huevos, semillas, alevines o en cualquier otro estadio, y* **Inciso e)** *Acuacultura didáctica.*		

Artículos 22.- *la Secretaría podrá inscribir en el Registro Nacional de Pesca a los acuicultores que no requieran concesión, permiso o Autorización.*	Al **proyecto** le aplica el Artículo, incisos y, fracciones anteriores, porque se trata de una actividad acuícola con fines comerciales.	Por el hecho de presentar a la autoridad correspondiente (SEMARNAT) la Manifestación de Impacto Ambiental, el promovente está cumpliendo con este apartado. El proyecto se vincula por la obligatoriedad de obtener la autorización correspondiente para realizar las obras descritas en esta manifestación de impacto ambiental. Como ya se mencionó anteriormente, la promovente una vez autorizado el proyecto en materia ambiental procederá a tramitar el Registro Nacional de Pesca para la unidad de producción acuícola.
Art. 30°.- *Las actividades pesqueras se clasifican en:* **II.-** *Cultivo o acuacultura con fines*		
Artículo 31°.- *Para realizar las actividades de pesca se requiere lo siguiente:* **I,** *Concesión, para:* **Inciso b)** *Acuacultura comercial* **II,** Permiso, para: **Inciso g)** *Acuacultura de fomento* **III,** *Autorización, para:* **Inciso d)** *Recolectar del medio natural reproductores, larvas, postlarvas, crías, huevos, semillas, alevines o en cualquier otro estadio, y* **Inciso e)** *Acuacultura didáctica.*		

Artículos 22.- *la Secretaría podrá inscribir en el Registro Nacional de Pesca a los acuicultores que no requieran concesión, permiso o Autorización.*	Al **proyecto** le aplica el Artículo, incisos y, fracciones anteriores, porque se trata de una actividad acuícola con fines comerciales.	Por el hecho de presentar a la autoridad correspondiente (SEMARNAT) la Manifestación de Impacto Ambiental, el promovente está cumpliendo con este apartado. El proyecto se vincula por la obligatoriedad de obtener la autorización correspondiente para realizar las obras descritas en esta manifestación de impacto ambiental. Como ya se mencionó anteriormente, la promovente una vez autorizado el proyecto en materia ambiental procederá a tramitar el Registro Nacional de Pesca para la unidad de producción acuícola.
Art. 30°.- *Las actividades pesqueras se clasifican en:* **II.-** *Cultivo o acuacultura con fines*		
Artículo 31°.- *Para realizar las actividades de pesca se requiere lo siguiente:* **I,** *Concesión, para:* **Inciso b)** *Acuacultura comercial* **II,** Permiso, para: **Inciso g)** *Acuacultura de fomento* **III,** *Autorización, para:* **Inciso d)** *Recolectar del medio natural reproductores, larvas, postlarvas, crías, huevos, semillas, alevines o en cualquier otro estadio, y* **Inciso e)** *Acuacultura didáctica.*		

Artículos 22.- *la Secretaría podrá inscribir en el Registro Nacional de Pesca a los acuicultores que no requieran concesión, permiso o Autorización.*	Al **proyecto** le aplica el Artículo, incisos y, fracciones anteriores, porque se trata de una actividad acuícola con fines comerciales.	Por el hecho de presentar a la autoridad correspondiente (SEMARNAT) la Manifestación de Impacto Ambiental, el promovente está cumpliendo con este apartado. El proyecto se vincula por la obligatoriedad de obtener la autorización correspondiente para realizar las obras descritas en esta manifestación de impacto ambiental. Como ya se mencionó anteriormente, la promovente una vez autorizado el proyecto en materia ambiental procederá a tramitar el Registro Nacional de Pesca para la unidad de producción acuícola.
Art. 30°.- *Las actividades pesqueras se clasifican en:* **II.-** *Cultivo o acuacultura con fines*		
Artículo 31°.- *Para realizar las actividades de pesca se requiere lo siguiente:* **I,** *Concesión, para:* **Inciso b)** *Acuacultura comercial* **II,** Permiso, para: **Inciso g)** *Acuacultura de fomento* **III,** *Autorización, para:* **Inciso d)** *Recolectar del medio natural reproductores, larvas, postlarvas, crías, huevos, semillas, alevines o en cualquier otro estadio, y* **Inciso e)** *Acuacultura didáctica.*		

Artículos 22.- *la Secretaría podrá inscribir en el Registro Nacional de Pesca a los acuicultores que no requieran concesión, permiso o Autorización.*	Al **proyecto** le aplica el Artículo, incisos y, fracciones anteriores, porque se trata de una actividad acuícola con fines comerciales.	Por el hecho de presentar a la autoridad correspondiente (SEMARNAT) la Manifestación de Impacto Ambiental, el promovente está cumpliendo con este apartado. El proyecto se vincula por la obligatoriedad de obtener la autorización correspondiente para realizar las obras descritas en esta manifestación de impacto ambiental. Como ya se mencionó anteriormente, la promovente una vez autorizado el proyecto en materia ambiental procederá a tramitar el Registro Nacional de Pesca para la unidad de producción acuícola.
Art. 30°.- *Las actividades pesqueras se clasifican en:* **II.-** *Cultivo o acuacultura con fines*		
Artículo 31°.- *Para realizar las actividades de pesca se requiere lo siguiente:* **I,** *Concesión, para:* **Inciso b)** *Acuacultura comercial* **II,** Permiso, para: **Inciso g)** *Acuacultura de fomento* **III,** *Autorización, para:* **Inciso d)** *Recolectar del medio natural reproductores, larvas, postlarvas, crías, huevos, semillas, alevines o en cualquier otro estadio, y* **Inciso e)** *Acuacultura didáctica.*		

Artículos 22.- *la Secretaría podrá inscribir en el Registro Nacional de Pesca a los acuicultores que no requieran concesión, permiso o Autorización.*	Al **proyecto** le aplica el Artículo, incisos y, fracciones anteriores, porque se trata de una actividad acuícola con fines comerciales.	Por el hecho de presentar a la autoridad correspondiente (SEMARNAT) la Manifestación de Impacto Ambiental, el promovente está cumpliendo con este apartado. El proyecto se vincula por la obligatoriedad de obtener la autorización correspondiente para realizar las obras descritas en esta manifestación de impacto ambiental. Como ya se mencionó anteriormente, la promovente una vez autorizado el proyecto en materia ambiental procederá a tramitar el Registro Nacional de Pesca para la unidad de producción acuícola.
Art. 30°.- *Las actividades pesqueras se clasifican en:* **II.-** *Cultivo o acuacultura con fines*		
Artículo 31°.- *Para realizar las actividades de pesca se requiere lo siguiente:* **I,** *Concesión, para:* **Inciso b)** *Acuacultura comercial* **II,** Permiso, para: **Inciso g)** *Acuacultura de fomento* **III,** *Autorización, para:* **Inciso d)** *Recolectar del medio natural reproductores, larvas, postlarvas, crías, huevos, semillas, alevines o en cualquier otro estadio, y* **Inciso e)** *Acuacultura didáctica.*		

Artículos 22.- *la Secretaría podrá inscribir en el Registro Nacional de Pesca a los acuicultores que no requieran concesión, permiso o Autorización.*	Al **proyecto** le aplica el Artículo, incisos y, fracciones anteriores, porque se trata de una actividad acuícola con fines comerciales.	Por el hecho de presentar a la autoridad correspondiente (SEMARNAT) la Manifestación de Impacto Ambiental, el promovente está cumpliendo con este apartado. El proyecto se vincula por la obligatoriedad de obtener la autorización correspondiente para realizar las obras descritas en esta manifestación de impacto ambiental. Como ya se mencionó anteriormente, la promovente una vez autorizado el proyecto en materia ambiental procederá a tramitar el Registro Nacional de Pesca para la unidad de producción acuícola.
Art. 30°.- *Las actividades pesqueras se clasifican en:* **II.-** *Cultivo o acuacultura con fines*		
Artículo 31°.- *Para realizar las actividades de pesca se requiere lo siguiente:* **I,** *Concesión, para:* **Inciso b)** *Acuacultura comercial* **II,** Permiso, para: **Inciso g)** *Acuacultura de fomento* **III,** *Autorización, para:* **Inciso d)** *Recolectar del medio natural reproductores, larvas, postlarvas, crías, huevos, semillas, alevines o en cualquier otro estadio, y* **Inciso e)** *Acuacultura didáctica.*		

Artículos 22.- *la Secretaría podrá inscribir en el Registro Nacional de Pesca a los acuicultores que no requieran concesión, permiso o Autorización.*	Al **proyecto** le aplica el Artículo, incisos y, fracciones anteriores, porque se trata de una actividad acuícola con fines comerciales.	Por el hecho de presentar a la autoridad correspondiente (SEMARNAT) la Manifestación de Impacto Ambiental, el promovente está cumpliendo con este apartado. El proyecto se vincula por la obligatoriedad de obtener la autorización correspondiente para realizar las obras descritas en esta manifestación de impacto ambiental. Como ya se mencionó anteriormente, la promovente una vez autorizado el proyecto en materia ambiental procederá a tramitar el Registro Nacional de Pesca para la unidad de producción acuícola.
Art. 30°.- *Las actividades pesqueras se clasifican en:* **II.-** *Cultivo o acuacultura con fines*		
Artículo 31°.- *Para realizar las actividades de pesca se requiere lo siguiente:* **I,** *Concesión, para:* **Inciso b)** *Acuacultura comercial* **II,** Permiso, para: **Inciso g)** *Acuacultura de fomento* **III,** *Autorización, para:* **Inciso d)** *Recolectar del medio natural reproductores, larvas, postlarvas, crías, huevos, semillas, alevines o en cualquier otro estadio, y* **Inciso e)** *Acuacultura didáctica.*		

Artículos 22.- *la Secretaría podrá inscribir en el Registro Nacional de Pesca a los acuicultores que no requieran concesión, permiso o Autorización.*	Al **proyecto** le aplica el Artículo, incisos y, fracciones anteriores, porque se trata de una actividad acuícola con fines comerciales.	Por el hecho de presentar a la autoridad correspondiente (SEMARNAT) la Manifestación de Impacto Ambiental, el promovente está cumpliendo con este apartado. El proyecto se vincula por la obligatoriedad de obtener la autorización correspondiente para realizar las obras descritas en esta manifestación de impacto ambiental. Como ya se mencionó anteriormente, la promovente una vez autorizado el proyecto en materia ambiental procederá a tramitar el Registro Nacional de Pesca para la unidad de producción acuícola.
Art. 30°.- *Las actividades pesqueras se clasifican en:* **II.-** *Cultivo o acuacultura con fines*		
Artículo 31°.- *Para realizar las actividades de pesca se requiere lo siguiente:* **I,** *Concesión, para:* **Inciso b)** *Acuacultura comercial* **II,** Permiso, para: **Inciso g)** *Acuacultura de fomento* **III,** *Autorización, para:* **Inciso d)** *Recolectar del medio natural reproductores, larvas, postlarvas, crías, huevos, semillas, alevines o en cualquier otro estadio, y* **Inciso e)** *Acuacultura didáctica.*		

Artículos 22.- *la Secretaría podrá inscribir en el Registro Nacional de Pesca a los acuicultores que no requieran concesión, permiso o Autorización.*	Al **proyecto** le aplica el Artículo, incisos y, fracciones anteriores, porque se trata de una actividad acuícola con fines comerciales.	Por el hecho de presentar a la autoridad correspondiente (SEMARNAT) la Manifestación de Impacto Ambiental, el promovente está cumpliendo con este apartado. El proyecto se vincula por la obligatoriedad de obtener la autorización correspondiente para realizar las obras descritas en esta manifestación de impacto ambiental. Como ya se mencionó anteriormente, la promovente una vez autorizado el proyecto en materia ambiental procederá a tramitar el Registro Nacional de Pesca para la unidad de producción acuícola.
Art. 30°.- *Las actividades pesqueras se clasifican en:* **II.-** *Cultivo o acuacultura con fines*		
Artículo 31°.- *Para realizar las actividades de pesca se requiere lo siguiente:* **I,** *Concesión, para:* **Inciso b)** *Acuacultura comercial* **II,** Permiso, para: **Inciso g)** *Acuacultura de fomento* **III,** *Autorización, para:* **Inciso d)** *Recolectar del medio natural reproductores, larvas, postlarvas, crías, huevos, semillas, alevines o en cualquier otro estadio, y* **Inciso e)** *Acuacultura didáctica.*		

Artículos 22.- *la Secretaría podrá inscribir en el Registro Nacional de Pesca a los acuicultores que no requieran concesión, permiso o Autorización.*	Al **proyecto** le aplica el Artículo, incisos y, fracciones anteriores, porque se trata de una actividad acuícola con fines comerciales.	Por el hecho de presentar a la autoridad correspondiente (SEMARNAT) la Manifestación de Impacto Ambiental, el promovente está cumpliendo con este apartado. El proyecto se vincula por la obligatoriedad de obtener la autorización correspondiente para realizar las obras descritas en esta manifestación de impacto ambiental. Como ya se mencionó anteriormente, la promovente una vez autorizado el proyecto en materia ambiental procederá a tramitar el Registro Nacional de Pesca para la unidad de producción acuícola.
Art. 30°.- *Las actividades pesqueras se clasifican en:* **II.-** *Cultivo o acuacultura con fines*		
Artículo 31°.- *Para realizar las actividades de pesca se requiere lo siguiente:* **I,** *Concesión, para:* **Inciso b)** *Acuacultura comercial* **II,** Permiso, para: **Inciso g)** *Acuacultura de fomento* **III,** *Autorización, para:* **Inciso d)** *Recolectar del medio natural reproductores, larvas, postlarvas, crías, huevos, semillas, alevines o en cualquier otro estadio, y* **Inciso e)** *Acuacultura didáctica.*		

Artículos 22.- *la Secretaría podrá inscribir en el Registro Nacional de Pesca a los acuicultores que no requieran concesión, permiso o Autorización.*	Al **proyecto** le aplica el Artículo, incisos y, fracciones anteriores, porque se trata de una actividad acuícola con fines comerciales.	Por el hecho de presentar a la autoridad correspondiente (SEMARNAT) la Manifestación de Impacto Ambiental, el promovente está cumpliendo con este apartado. El proyecto se vincula por la obligatoriedad de obtener la autorización correspondiente para realizar las obras descritas en esta manifestación de impacto ambiental. Como ya se mencionó anteriormente, la promovente una vez autorizado el proyecto en materia ambiental procederá a tramitar el Registro Nacional de Pesca para la unidad de producción acuícola.
Art. 30°.- *Las actividades pesqueras se clasifican en:* **II.-** *Cultivo o acuacultura con fines*		
Artículo 31°.- *Para realizar las actividades de pesca se requiere lo siguiente:* **I,** *Concesión, para:* **Inciso b)** *Acuacultura comercial* **II,** Permiso, para: **Inciso g)** *Acuacultura de fomento* **III,** *Autorización, para:* **Inciso d)** *Recolectar del medio natural reproductores, larvas, postlarvas, crías, huevos, semillas, alevines o en cualquier otro estadio, y* **Inciso e)** *Acuacultura didáctica.*		

Artículos 22.- *la Secretaría podrá inscribir en el Registro Nacional de Pesca a los acuicultores que no requieran concesión, permiso o Autorización.*	Al **proyecto** le aplica el Artículo, incisos y, fracciones anteriores, porque se trata de una actividad acuícola con fines comerciales.	Por el hecho de presentar a la autoridad correspondiente (SEMARNAT) la Manifestación de Impacto Ambiental, el promovente está cumpliendo con este apartado. El proyecto se vincula por la obligatoriedad de obtener la autorización correspondiente para realizar las obras descritas en esta manifestación de impacto ambiental. Como ya se mencionó anteriormente, la promovente una vez autorizado el proyecto en materia ambiental procederá a tramitar el Registro Nacional de Pesca para la unidad de producción acuícola.
Art. 30°.- *Las actividades pesqueras se clasifican en:* **II.-** *Cultivo o acuacultura con fines*		
Artículo 31°.- *Para realizar las actividades de pesca se requiere lo siguiente:* **I,** *Concesión, para:* **Inciso b)** *Acuacultura comercial* **II,** Permiso, para: **Inciso g)** *Acuacultura de fomento* **III,** *Autorización, para:* **Inciso d)** *Recolectar del medio natural reproductores, larvas, postlarvas, crías, huevos, semillas, alevines o en cualquier otro estadio, y* **Inciso e)** *Acuacultura didáctica.*		

Artículos 22.- *la Secretaría podrá inscribir en el Registro Nacional de Pesca a los acuicultores que no requieran concesión, permiso o Autorización.*	Al **proyecto** le aplica el Artículo, incisos y, fracciones anteriores, porque se trata de una actividad acuícola con fines comerciales.	Por el hecho de presentar a la autoridad correspondiente (SEMARNAT) la Manifestación de Impacto Ambiental, el promovente está cumpliendo con este apartado. El proyecto se vincula por la obligatoriedad de obtener la autorización correspondiente para realizar las obras descritas en esta manifestación de impacto ambiental. Como ya se mencionó anteriormente, la promovente una vez autorizado el proyecto en materia ambiental procederá a tramitar el Registro Nacional de Pesca para la unidad de producción acuícola.
Art. 30°.- *Las actividades pesqueras se clasifican en:* **II.-** *Cultivo o acuacultura con fines*		
Artículo 31°.- *Para realizar las actividades de pesca se requiere lo siguiente:* **I,** *Concesión, para:* **Inciso b)** *Acuacultura comercial* **II,** Permiso, para: **Inciso g)** *Acuacultura de fomento* **III,** *Autorización, para:* **Inciso d)** *Recolectar del medio natural reproductores, larvas, postlarvas, crías, huevos, semillas, alevines o en cualquier otro estadio, y* **Inciso e)** *Acuacultura didáctica.*		

Artículos 22.- *la Secretaría podrá inscribir en el Registro Nacional de Pesca a los acuicultores que no requieran concesión, permiso o Autorización.*	Al **proyecto** le aplica el Artículo, incisos y, fracciones anteriores, porque se trata de una actividad acuícola con fines comerciales.	Por el hecho de presentar a la autoridad correspondiente (SEMARNAT) la Manifestación de Impacto Ambiental, el promovente está cumpliendo con este apartado. El proyecto se vincula por la obligatoriedad de obtener la autorización correspondiente para realizar las obras descritas en esta manifestación de impacto ambiental. Como ya se mencionó anteriormente, la promovente una vez autorizado el proyecto en materia ambiental procederá a tramitar el Registro Nacional de Pesca para la unidad de producción acuícola.
Art. 30°.- *Las actividades pesqueras se clasifican en:* **II.-** *Cultivo o acuacultura con fines*		
Artículo 31°.- *Para realizar las actividades de pesca se requiere lo siguiente:* **I,** *Concesión, para:* **Inciso b)** *Acuacultura comercial* **II,** Permiso, para: **Inciso g)** *Acuacultura de fomento* **III,** *Autorización, para:* **Inciso d)** *Recolectar del medio natural reproductores, larvas, postlarvas, crías, huevos, semillas, alevines o en cualquier otro estadio, y* **Inciso e)** *Acuacultura didáctica.*		

Artículos 22.- *la Secretaría podrá inscribir en el Registro Nacional de Pesca a los acuicultores que no requieran concesión, permiso o Autorización.*	Al **proyecto** le aplica el Artículo, incisos y, fracciones anteriores, porque se trata de una actividad acuícola con fines comerciales.	Por el hecho de presentar a la autoridad correspondiente (SEMARNAT) la Manifestación de Impacto Ambiental, el promovente está cumpliendo con este apartado. El proyecto se vincula por la obligatoriedad de obtener la autorización correspondiente para realizar las obras descritas en esta manifestación de impacto ambiental. Como ya se mencionó anteriormente, la promovente una vez autorizado el proyecto en materia ambiental procederá a tramitar el Registro Nacional de Pesca para la unidad de producción acuícola.
Art. 30°.- *Las actividades pesqueras se clasifican en:* **II.-** *Cultivo o acuacultura con fines*		
Artículo 31°.- *Para realizar las actividades de pesca se requiere lo siguiente:* **I,** *Concesión, para:* **Inciso b)** *Acuacultura comercial* **II,** Permiso, para: **Inciso g)** *Acuacultura de fomento* **III,** *Autorización, para:* **Inciso d)** *Recolectar del medio natural reproductores, larvas, postlarvas, crías, huevos, semillas, alevines o en cualquier otro estadio, y* **Inciso e)** *Acuacultura didáctica.*		

Artículos 22.- *la Secretaría podrá inscribir en el Registro Nacional de Pesca a los acuicultores que no requieran concesión, permiso o Autorización.*	Al **proyecto** le aplica el Artículo, incisos y, fracciones anteriores, porque se trata de una actividad acuícola con fines comerciales.	Por el hecho de presentar a la autoridad correspondiente (SEMARNAT) la Manifestación de Impacto Ambiental, el promovente está cumpliendo con este apartado. El proyecto se vincula por la obligatoriedad de obtener la autorización correspondiente para realizar las obras descritas en esta manifestación de impacto ambiental. Como ya se mencionó anteriormente, la promovente una vez autorizado el proyecto en materia ambiental procederá a tramitar el Registro Nacional de Pesca para la unidad de producción acuícola.
Art. 30°.- *Las actividades pesqueras se clasifican en:* **II.-** *Cultivo o acuacultura con fines*		
Artículo 31°.- *Para realizar las actividades de pesca se requiere lo siguiente:* **I,** *Concesión, para:* **Inciso b)** *Acuacultura comercial* **II,** Permiso, para: **Inciso g)** *Acuacultura de fomento* **III,** *Autorización, para:* **Inciso d)** *Recolectar del medio natural reproductores, larvas, postlarvas, crías, huevos, semillas, alevines o en cualquier otro estadio, y* **Inciso e)** *Acuacultura didáctica.*		

Artículos 22.- *la Secretaría podrá inscribir en el Registro Nacional de Pesca a los acuicultores que no requieran concesión, permiso o Autorización.*	Al **proyecto** le aplica el Artículo, incisos y, fracciones anteriores, porque se trata de una actividad acuícola con fines comerciales.	Por el hecho de presentar a la autoridad correspondiente (SEMARNAT) la Manifestación de Impacto Ambiental, el promovente está cumpliendo con este apartado. El proyecto se vincula por la obligatoriedad de obtener la autorización correspondiente para realizar las obras descritas en esta manifestación de impacto ambiental. Como ya se mencionó anteriormente, la promovente una vez autorizado el proyecto en materia ambiental procederá a tramitar el Registro Nacional de Pesca para la unidad de producción acuícola.
Art. 30°.- *Las actividades pesqueras se clasifican en:* **II.-** *Cultivo o acuacultura con fines*		
Artículo 31°.- *Para realizar las actividades de pesca se requiere lo siguiente:* **I,** *Concesión, para:* **Inciso b)** *Acuacultura comercial* **II,** Permiso, para: **Inciso g)** *Acuacultura de fomento* **III,** *Autorización, para:* **Inciso d)** *Recolectar del medio natural reproductores, larvas, postlarvas, crías, huevos, semillas, alevines o en cualquier otro estadio, y* **Inciso e)** *Acuacultura didáctica.*		

Artículos 22.- *la Secretaría podrá inscribir en el Registro Nacional de Pesca a los acuicultores que no requieran concesión, permiso o Autorización.*	Al **proyecto** le aplica el Artículo, incisos y, fracciones anteriores, porque se trata de una actividad acuícola con fines comerciales.	Por el hecho de presentar a la autoridad correspondiente (SEMARNAT) la Manifestación de Impacto Ambiental, el promovente está cumpliendo con este apartado. El proyecto se vincula por la obligatoriedad de obtener la autorización correspondiente para realizar las obras descritas en esta manifestación de impacto ambiental. Como ya se mencionó anteriormente, la promovente una vez autorizado el proyecto en materia ambiental procederá a tramitar el Registro Nacional de Pesca para la unidad de producción acuícola.
Art. 30°.- *Las actividades pesqueras se clasifican en:* **II.-** *Cultivo o acuacultura con fines*		
Artículo 31°.- *Para realizar las actividades de pesca se requiere lo siguiente:* **I,** *Concesión, para:* **Inciso b)** *Acuacultura comercial* **II,** Permiso, para: **Inciso g)** *Acuacultura de fomento* **III,** *Autorización, para:* **Inciso d)** *Recolectar del medio natural reproductores, larvas, postlarvas, crías, huevos, semillas, alevines o en cualquier otro estadio, y* **Inciso e)** *Acuacultura didáctica.*		

Artículos 22.- *la Secretaría podrá inscribir en el Registro Nacional de Pesca a los acuicultores que no requieran concesión, permiso o Autorización.*	Al **proyecto** le aplica el Artículo, incisos y, fracciones anteriores, porque se trata de una actividad acuícola con fines comerciales.	Por el hecho de presentar a la autoridad correspondiente (SEMARNAT) la Manifestación de Impacto Ambiental, el promovente está cumpliendo con este apartado. El proyecto se vincula por la obligatoriedad de obtener la autorización correspondiente para realizar las obras descritas en esta manifestación de impacto ambiental. Como ya se mencionó anteriormente, la promovente una vez autorizado el proyecto en materia ambiental procederá a tramitar el Registro Nacional de Pesca para la unidad de producción acuícola.
Art. 30°.- *Las actividades pesqueras se clasifican en:* **II.-** *Cultivo o acuacultura con fines*		
Artículo 31°.- *Para realizar las actividades de pesca se requiere lo siguiente:* **I,** *Concesión, para:* **Inciso b)** *Acuacultura comercial* **II,** Permiso, para: **Inciso g)** *Acuacultura de fomento* **III,** *Autorización, para:* **Inciso d)** *Recolectar del medio natural reproductores, larvas, postlarvas, crías, huevos, semillas, alevines o en cualquier otro estadio, y* **Inciso e)** *Acuacultura didáctica.*		

Artículos 22.- *la Secretaría podrá inscribir en el Registro Nacional de Pesca a los acuicultores que no requieran concesión, permiso o Autorización.*	Al **proyecto** le aplica el Artículo, incisos y, fracciones anteriores, porque se trata de una actividad acuícola con fines comerciales.	Por el hecho de presentar a la autoridad correspondiente (SEMARNAT) la Manifestación de Impacto Ambiental, el promovente está cumpliendo con este apartado. El proyecto se vincula por la obligatoriedad de obtener la autorización correspondiente para realizar las obras descritas en esta manifestación de impacto ambiental. Como ya se mencionó anteriormente, la promovente una vez autorizado el proyecto en materia ambiental procederá a tramitar el Registro Nacional de Pesca para la unidad de producción acuícola.
Art. 30°.- *Las actividades pesqueras se clasifican en:* **II.-** *Cultivo o acuacultura con fines*		
Artículo 31°.- *Para realizar las actividades de pesca se requiere lo siguiente:* **I,** *Concesión, para:* **Inciso b)** *Acuacultura comercial* **II,** Permiso, para: **Inciso g)** *Acuacultura de fomento* **III,** *Autorización, para:* **Inciso d)** *Recolectar del medio natural reproductores, larvas, postlarvas, crías, huevos, semillas, alevines o en cualquier otro estadio, y* **Inciso e)** *Acuacultura didáctica.*		

Artículos 22.- *la Secretaría podrá inscribir en el Registro Nacional de Pesca a los acuicultores que no requieran concesión, permiso o Autorización.*	Al **proyecto** le aplica el Artículo, incisos y, fracciones anteriores, porque se trata de una actividad acuícola con fines comerciales.	Por el hecho de presentar a la autoridad correspondiente (SEMARNAT) la Manifestación de Impacto Ambiental, el promovente está cumpliendo con este apartado. El proyecto se vincula por la obligatoriedad de obtener la autorización correspondiente para realizar las obras descritas en esta manifestación de impacto ambiental. Como ya se mencionó anteriormente, la promovente una vez autorizado el proyecto en materia ambiental procederá a tramitar el Registro Nacional de Pesca para la unidad de producción acuícola.
Art. 30°.- *Las actividades pesqueras se clasifican en:* **II.-** *Cultivo o acuacultura con fines*		
Artículo 31°.- *Para realizar las actividades de pesca se requiere lo siguiente:* **I,** *Concesión, para:* **Inciso b)** *Acuacultura comercial* **II,** Permiso, para: **Inciso g)** *Acuacultura de fomento* **III,** *Autorización, para:* **Inciso d)** *Recolectar del medio natural reproductores, larvas, postlarvas, crías, huevos, semillas, alevines o en cualquier otro estadio, y* **Inciso e)** *Acuacultura didáctica.*		

Artículos 22.- *la Secretaría podrá inscribir en el Registro Nacional de Pesca a los acuicultores que no requieran concesión, permiso o Autorización.*	Al **proyecto** le aplica el Artículo, incisos y, fracciones anteriores, porque se trata de una actividad acuícola con fines comerciales.	Por el hecho de presentar a la autoridad correspondiente (SEMARNAT) la Manifestación de Impacto Ambiental, el promovente está cumpliendo con este apartado. El proyecto se vincula por la obligatoriedad de obtener la autorización correspondiente para realizar las obras descritas en esta manifestación de impacto ambiental. Como ya se mencionó anteriormente, la promovente una vez autorizado el proyecto en materia ambiental procederá a tramitar el Registro Nacional de Pesca para la unidad de producción acuícola.
Art. 30°.- *Las actividades pesqueras se clasifican en:* **II.-** *Cultivo o acuacultura con fines*		
Artículo 31°.- *Para realizar las actividades de pesca se requiere lo siguiente:* **I,** *Concesión, para:* **Inciso b)** *Acuacultura comercial* **II,** Permiso, para: **Inciso g)** *Acuacultura de fomento* **III,** *Autorización, para:* **Inciso d)** *Recolectar del medio natural reproductores, larvas, postlarvas, crías, huevos, semillas, alevines o en cualquier otro estadio, y* **Inciso e)** *Acuacultura didáctica.*		

Artículos 22.- *la Secretaría podrá inscribir en el Registro Nacional de Pesca a los acuicultores que no requieran concesión, permiso o Autorización.*	Al **proyecto** le aplica el Artículo, incisos y, fracciones anteriores, porque se trata de una actividad acuícola con fines comerciales.	Por el hecho de presentar a la autoridad correspondiente (SEMARNAT) la Manifestación de Impacto Ambiental, el promovente está cumpliendo con este apartado. El proyecto se vincula por la obligatoriedad de obtener la autorización correspondiente para realizar las obras descritas en esta manifestación de impacto ambiental. Como ya se mencionó anteriormente, la promovente una vez autorizado el proyecto en materia ambiental procederá a tramitar el Registro Nacional de Pesca para la unidad de producción acuícola.
Art. 30°.- *Las actividades pesqueras se clasifican en:* **II.-** *Cultivo o acuacultura con fines*		
Artículo 31°.- *Para realizar las actividades de pesca se requiere lo siguiente:* **I,** *Concesión, para:* **Inciso b)** *Acuacultura comercial* **II,** Permiso, para: **Inciso g)** *Acuacultura de fomento* **III,** *Autorización, para:* **Inciso d)** *Recolectar del medio natural reproductores, larvas, postlarvas, crías, huevos, semillas, alevines o en cualquier otro estadio, y* **Inciso e)** *Acuacultura didáctica.*		

Artículos 22.- *la Secretaría podrá inscribir en el Registro Nacional de Pesca a los acuicultores que no requieran concesión, permiso o Autorización.*	Al **proyecto** le aplica el Artículo, incisos y, fracciones anteriores, porque se trata de una actividad acuícola con fines comerciales.	Por el hecho de presentar a la autoridad correspondiente (SEMARNAT) la Manifestación de Impacto Ambiental, el promovente está cumpliendo con este apartado. El proyecto se vincula por la obligatoriedad de obtener la autorización correspondiente para realizar las obras descritas en esta manifestación de impacto ambiental. Como ya se mencionó anteriormente, la promovente una vez autorizado el proyecto en materia ambiental procederá a tramitar el Registro Nacional de Pesca para la unidad de producción acuícola.
Art. 30°.- *Las actividades pesqueras se clasifican en:* **II.-** *Cultivo o acuacultura con fines*		
Artículo 31°.- *Para realizar las actividades de pesca se requiere lo siguiente:* **I,** *Concesión, para:* **Inciso b)** *Acuacultura comercial* **II,** Permiso, para: **Inciso g)** *Acuacultura de fomento* **III,** *Autorización, para:* **Inciso d)** *Recolectar del medio natural reproductores, larvas, postlarvas, crías, huevos, semillas, alevines o en cualquier otro estadio, y* **Inciso e)** *Acuacultura didáctica.*		

Artículos 22.- *la Secretaría podrá inscribir en el Registro Nacional de Pesca a los acuicultores que no requieran concesión, permiso o Autorización.*	Al **proyecto** le aplica el Artículo, incisos y, fracciones anteriores, porque se trata de una actividad acuícola con fines comerciales.	Por el hecho de presentar a la autoridad correspondiente (SEMARNAT) la Manifestación de Impacto Ambiental, el promovente está cumpliendo con este apartado. El proyecto se vincula por la obligatoriedad de obtener la autorización correspondiente para realizar las obras descritas en esta manifestación de impacto ambiental. Como ya se mencionó anteriormente, la promovente una vez autorizado el proyecto en materia ambiental procederá a tramitar el Registro Nacional de Pesca para la unidad de producción acuícola.
Art. 30°.- *Las actividades pesqueras se clasifican en:* **II.-** *Cultivo o acuacultura con fines*		
Artículo 31°.- *Para realizar las actividades de pesca se requiere lo siguiente:* **I,** *Concesión, para:* **Inciso b)** *Acuacultura comercial* **II,** Permiso, para: **Inciso g)** *Acuacultura de fomento* **III,** *Autorización, para:* **Inciso d)** *Recolectar del medio natural reproductores, larvas, postlarvas, crías, huevos, semillas, alevines o en cualquier otro estadio, y* **Inciso e)** *Acuacultura didáctica.*		

Artículos 22.- *la Secretaría podrá inscribir en el Registro Nacional de Pesca a los acuicultores que no requieran concesión, permiso o Autorización.*	Al **proyecto** le aplica el Artículo, incisos y, fracciones anteriores, porque se trata de una actividad acuícola con fines comerciales.	Por el hecho de presentar a la autoridad correspondiente (SEMARNAT) la Manifestación de Impacto Ambiental, el promovente está cumpliendo con este apartado. El proyecto se vincula por la obligatoriedad de obtener la autorización correspondiente para realizar las obras descritas en esta manifestación de impacto ambiental. Como ya se mencionó anteriormente, la promovente una vez autorizado el proyecto en materia ambiental procederá a tramitar el Registro Nacional de Pesca para la unidad de producción acuícola.
Art. 30°.- *Las actividades pesqueras se clasifican en:* **II.-** *Cultivo o acuacultura con fines*		
Artículo 31°.- *Para realizar las actividades de pesca se requiere lo siguiente:* **I,** *Concesión, para:* **Inciso b)** *Acuacultura comercial* **II,** Permiso, para: **Inciso g)** *Acuacultura de fomento* **III,** *Autorización, para:* **Inciso d)** *Recolectar del medio natural reproductores, larvas, postlarvas, crías, huevos, semillas, alevines o en cualquier otro estadio, y* **Inciso e)** *Acuacultura didáctica.*		

Artículos 22.- *la Secretaría podrá inscribir en el Registro Nacional de Pesca a los acuicultores que no requieran concesión, permiso o Autorización.*	Al **proyecto** le aplica el Artículo, incisos y, fracciones anteriores, porque se trata de una actividad acuícola con fines comerciales.	Por el hecho de presentar a la autoridad correspondiente (SEMARNAT) la Manifestación de Impacto Ambiental, el promovente está cumpliendo con este apartado. El proyecto se vincula por la obligatoriedad de obtener la autorización correspondiente para realizar las obras descritas en esta manifestación de impacto ambiental. Como ya se mencionó anteriormente, la promovente una vez autorizado el proyecto en materia ambiental procederá a tramitar el Registro Nacional de Pesca para la unidad de producción acuícola.
Art. 30°.- *Las actividades pesqueras se clasifican en:* **II.-** *Cultivo o acuacultura con fines*		
Artículo 31°.- *Para realizar las actividades de pesca se requiere lo siguiente:* **I,** *Concesión, para:* **Inciso b)** *Acuacultura comercial* **II,** Permiso, para: **Inciso g)** *Acuacultura de fomento* **III,** *Autorización, para:* **Inciso d)** *Recolectar del medio natural reproductores, larvas, postlarvas, crías, huevos, semillas, alevines o en cualquier otro estadio, y* **Inciso e)** *Acuacultura didáctica.*		

Artículos 22.- *la Secretaría podrá inscribir en el Registro Nacional de Pesca a los acuicultores que no requieran concesión, permiso o Autorización.*	Al **proyecto** le aplica el Artículo, incisos y, fracciones anteriores, porque se trata de una actividad acuícola con fines comerciales.	Por el hecho de presentar a la autoridad correspondiente (SEMARNAT) la Manifestación de Impacto Ambiental, el promovente está cumpliendo con este apartado. El proyecto se vincula por la obligatoriedad de obtener la autorización correspondiente para realizar las obras descritas en esta manifestación de impacto ambiental. Como ya se mencionó anteriormente, la promovente una vez autorizado el proyecto en materia ambiental procederá a tramitar el Registro Nacional de Pesca para la unidad de producción acuícola.
Art. 30°.- *Las actividades pesqueras se clasifican en:* **II.-** *Cultivo o acuacultura con fines*		
Artículo 31°.- *Para realizar las actividades de pesca se requiere lo siguiente:* **I,** *Concesión, para:* **Inciso b)** *Acuacultura comercial* **II,** Permiso, para: **Inciso g)** *Acuacultura de fomento* **III,** *Autorización, para:* **Inciso d)** *Recolectar del medio natural reproductores, larvas, postlarvas, crías, huevos, semillas, alevines o en cualquier otro estadio, y* **Inciso e)** *Acuacultura didáctica.*		

Artículos 22.- *la Secretaría podrá inscribir en el Registro Nacional de Pesca a los acuicultores que no requieran concesión, permiso o Autorización.*	Al **proyecto** le aplica el Artículo, incisos y, fracciones anteriores, porque se trata de una actividad acuícola con fines comerciales.	Por el hecho de presentar a la autoridad correspondiente (SEMARNAT) la Manifestación de Impacto Ambiental, el promovente está cumpliendo con este apartado. El proyecto se vincula por la obligatoriedad de obtener la autorización correspondiente para realizar las obras descritas en esta manifestación de impacto ambiental. Como ya se mencionó anteriormente, la promovente una vez autorizado el proyecto en materia ambiental procederá a tramitar el Registro Nacional de Pesca para la unidad de producción acuícola.
Art. 30°.- *Las actividades pesqueras se clasifican en:* **II.-** *Cultivo o acuacultura con fines*		
Artículo 31°.- *Para realizar las actividades de pesca se requiere lo siguiente:* **I,** *Concesión, para:* **Inciso b)** *Acuacultura comercial* **II,** Permiso, para: **Inciso g)** *Acuacultura de fomento* **III,** *Autorización, para:* **Inciso d)** *Recolectar del medio natural reproductores, larvas, postlarvas, crías, huevos, semillas, alevines o en cualquier otro estadio, y* **Inciso e)** *Acuacultura didáctica.*		

Artículos 22.- *la Secretaría podrá inscribir en el Registro Nacional de Pesca a los acuicultores que no requieran concesión, permiso o Autorización.*	Al **proyecto** le aplica el Artículo, incisos y, fracciones anteriores, porque se trata de una actividad acuícola con fines comerciales.	Por el hecho de presentar a la autoridad correspondiente (SEMARNAT) la Manifestación de Impacto Ambiental, el promovente está cumpliendo con este apartado. El proyecto se vincula por la obligatoriedad de obtener la autorización correspondiente para realizar las obras descritas en esta manifestación de impacto ambiental. Como ya se mencionó anteriormente, la promovente una vez autorizado el proyecto en materia ambiental procederá a tramitar el Registro Nacional de Pesca para la unidad de producción acuícola.
Art. 30°.- *Las actividades pesqueras se clasifican en:* **II.-** *Cultivo o acuacultura con fines*		
Artículo 31°.- *Para realizar las actividades de pesca se requiere lo siguiente:* **I,** *Concesión, para:* **Inciso b)** *Acuacultura comercial* **II,** Permiso, para: **Inciso g)** *Acuacultura de fomento* **III,** *Autorización, para:* **Inciso d)** *Recolectar del medio natural reproductores, larvas, postlarvas, crías, huevos, semillas, alevines o en cualquier otro estadio, y* **Inciso e)** *Acuacultura didáctica.*		

Artículos 22.- *la Secretaría podrá inscribir en el Registro Nacional de Pesca a los acuicultores que no requieran concesión, permiso o Autorización.*	Al **proyecto** le aplica el Artículo, incisos y, fracciones anteriores, porque se trata de una actividad acuícola con fines comerciales.	Por el hecho de presentar a la autoridad correspondiente (SEMARNAT) la Manifestación de Impacto Ambiental, el promovente está cumpliendo con este apartado. El proyecto se vincula por la obligatoriedad de obtener la autorización correspondiente para realizar las obras descritas en esta manifestación de impacto ambiental. Como ya se mencionó anteriormente, la promovente una vez autorizado el proyecto en materia ambiental procederá a tramitar el Registro Nacional de Pesca para la unidad de producción acuícola.
Art. 30°.- *Las actividades pesqueras se clasifican en:* **II.-** *Cultivo o acuacultura con fines*		
Artículo 31°.- *Para realizar las actividades de pesca se requiere lo siguiente:* **I,** *Concesión, para:* **Inciso b)** *Acuacultura comercial* **II,** Permiso, para: **Inciso g)** *Acuacultura de fomento* **III,** *Autorización, para:* **Inciso d)** *Recolectar del medio natural reproductores, larvas, postlarvas, crías, huevos, semillas, alevines o en cualquier otro estadio, y* **Inciso e)** *Acuacultura didáctica.*		

Artículos 22.- *la Secretaría podrá inscribir en el Registro Nacional de Pesca a los acuicultores que no requieran concesión, permiso o Autorización.*	Al **proyecto** le aplica el Artículo, incisos y, fracciones anteriores, porque se trata de una actividad acuícola con fines comerciales.	Por el hecho de presentar a la autoridad correspondiente (SEMARNAT) la Manifestación de Impacto Ambiental, el promovente está cumpliendo con este apartado. El proyecto se vincula por la obligatoriedad de obtener la autorización correspondiente para realizar las obras descritas en esta manifestación de impacto ambiental. Como ya se mencionó anteriormente, la promovente una vez autorizado el proyecto en materia ambiental procederá a tramitar el Registro Nacional de Pesca para la unidad de producción acuícola.
Art. 30°.- *Las actividades pesqueras se clasifican en:* **II.-** *Cultivo o acuacultura con fines*		
Artículo 31°.- *Para realizar las actividades de pesca se requiere lo siguiente:* **I,** *Concesión, para:* **Inciso b)** *Acuacultura comercial* **II,** Permiso, para: **Inciso g)** *Acuacultura de fomento* **III,** *Autorización, para:* **Inciso d)** *Recolectar del medio natural reproductores, larvas, postlarvas, crías, huevos, semillas, alevines o en cualquier otro estadio, y* **Inciso e)** *Acuacultura didáctica.*		

Artículos 22.- *la Secretaría podrá inscribir en el Registro Nacional de Pesca a los acuicultores que no requieran concesión, permiso o Autorización.*	Al **proyecto** le aplica el Artículo, incisos y, fracciones anteriores, porque se trata de una actividad acuícola con fines comerciales.	Por el hecho de presentar a la autoridad correspondiente (SEMARNAT) la Manifestación de Impacto Ambiental, el promovente está cumpliendo con este apartado. El proyecto se vincula por la obligatoriedad de obtener la autorización correspondiente para realizar las obras descritas en esta manifestación de impacto ambiental. Como ya se mencionó anteriormente, la promovente una vez autorizado el proyecto en materia ambiental procederá a tramitar el Registro Nacional de Pesca para la unidad de producción acuícola.
Art. 30°.- *Las actividades pesqueras se clasifican en:* **II.-** *Cultivo o acuacultura con fines*		
Artículo 31°.- *Para realizar las actividades de pesca se requiere lo siguiente:* **I,** *Concesión, para:* **Inciso b)** *Acuacultura comercial* **II,** Permiso, para: **Inciso g)** *Acuacultura de fomento* **III,** *Autorización, para:* **Inciso d)** *Recolectar del medio natural reproductores, larvas, postlarvas, crías, huevos, semillas, alevines o en cualquier otro estadio, y* **Inciso e)** *Acuacultura didáctica.*		

Artículos 22.- *la Secretaría podrá inscribir en el Registro Nacional de Pesca a los acuicultores que no requieran concesión, permiso o Autorización.*	Al **proyecto** le aplica el Artículo, incisos y, fracciones anteriores, porque se trata de una actividad acuícola con fines comerciales.	Por el hecho de presentar a la autoridad correspondiente (SEMARNAT) la Manifestación de Impacto Ambiental, el promovente está cumpliendo con este apartado. El proyecto se vincula por la obligatoriedad de obtener la autorización correspondiente para realizar las obras descritas en esta manifestación de impacto ambiental. Como ya se mencionó anteriormente, la promovente una vez autorizado el proyecto en materia ambiental procederá a tramitar el Registro Nacional de Pesca para la unidad de producción acuícola.
Art. 30°.- *Las actividades pesqueras se clasifican en:* **II.-** *Cultivo o acuacultura con fines*		
Artículo 31°.- *Para realizar las actividades de pesca se requiere lo siguiente:* **I,** *Concesión, para:* **Inciso b)** *Acuacultura comercial* **II,** Permiso, para: **Inciso g)** *Acuacultura de fomento* **III,** *Autorización, para:* **Inciso d)** *Recolectar del medio natural reproductores, larvas, postlarvas, crías, huevos, semillas, alevines o en cualquier otro estadio, y* **Inciso e)** *Acuacultura didáctica.*		

Artículos 22.- *la Secretaría podrá inscribir en el Registro Nacional de Pesca a los acuicultores que no requieran concesión, permiso o Autorización.*	Al **proyecto** le aplica el Artículo, incisos y, fracciones anteriores, porque se trata de una actividad acuícola con fines comerciales.	Por el hecho de presentar a la autoridad correspondiente (SEMARNAT) la Manifestación de Impacto Ambiental, el promovente está cumpliendo con este apartado. El proyecto se vincula por la obligatoriedad de obtener la autorización correspondiente para realizar las obras descritas en esta manifestación de impacto ambiental. Como ya se mencionó anteriormente, la promovente una vez autorizado el proyecto en materia ambiental procederá a tramitar el Registro Nacional de Pesca para la unidad de producción acuícola.
Art. 30°.- *Las actividades pesqueras se clasifican en:* **II.-** *Cultivo o acuacultura con fines*		
Artículo 31°.- *Para realizar las actividades de pesca se requiere lo siguiente:* **I,** *Concesión, para:* **Inciso b)** *Acuacultura comercial* **II,** Permiso, para: **Inciso g)** *Acuacultura de fomento* **III,** *Autorización, para:* **Inciso d)** *Recolectar del medio natural reproductores, larvas, postlarvas, crías, huevos, semillas, alevines o en cualquier otro estadio, y* **Inciso e)** *Acuacultura didáctica.*		

Artículos 22.- *la Secretaría podrá inscribir en el Registro Nacional de Pesca a los acuicultores que no requieran concesión, permiso o Autorización.*	Al **proyecto** le aplica el Artículo, incisos y, fracciones anteriores, porque se trata de una actividad acuícola con fines comerciales.	Por el hecho de presentar a la autoridad correspondiente (SEMARNAT) la Manifestación de Impacto Ambiental, el promovente está cumpliendo con este apartado. El proyecto se vincula por la obligatoriedad de obtener la autorización correspondiente para realizar las obras descritas en esta manifestación de impacto ambiental. Como ya se mencionó anteriormente, la promovente una vez autorizado el proyecto en materia ambiental procederá a tramitar el Registro Nacional de Pesca para la unidad de producción acuícola.
Art. 30°.- *Las actividades pesqueras se clasifican en:* **II.-** *Cultivo o acuacultura con fines*		
Artículo 31°.- *Para realizar las actividades de pesca se requiere lo siguiente:* **I,** *Concesión, para:* **Inciso b)** *Acuacultura comercial* **II,** Permiso, para: **Inciso g)** *Acuacultura de fomento* **III,** *Autorización, para:* **Inciso d)** *Recolectar del medio natural reproductores, larvas, postlarvas, crías, huevos, semillas, alevines o en cualquier otro estadio, y* **Inciso e)** *Acuacultura didáctica.*		

Artículos 22.- *la Secretaría podrá inscribir en el Registro Nacional de Pesca a los acuicultores que no requieran concesión, permiso o Autorización.*	Al **proyecto** le aplica el Artículo, incisos y, fracciones anteriores, porque se trata de una actividad acuícola con fines comerciales.	Por el hecho de presentar a la autoridad correspondiente (SEMARNAT) la Manifestación de Impacto Ambiental, el promovente está cumpliendo con este apartado. El proyecto se vincula por la obligatoriedad de obtener la autorización correspondiente para realizar las obras descritas en esta manifestación de impacto ambiental. Como ya se mencionó anteriormente, la promovente una vez autorizado el proyecto en materia ambiental procederá a tramitar el Registro Nacional de Pesca para la unidad de producción acuícola.
Art. 30°.- *Las actividades pesqueras se clasifican en:* **II.-** *Cultivo o acuacultura con fines*		
Artículo 31°.- *Para realizar las actividades de pesca se requiere lo siguiente:* **I,** *Concesión, para:* **Inciso b)** *Acuacultura comercial* **II,** Permiso, para: **Inciso g)** *Acuacultura de fomento* **III,** *Autorización, para:* **Inciso d)** *Recolectar del medio natural reproductores, larvas, postlarvas, crías, huevos, semillas, alevines o en cualquier otro estadio, y* **Inciso e)** *Acuacultura didáctica.*		

Artículos 22.- *la Secretaría podrá inscribir en el Registro Nacional de Pesca a los acuicultores que no requieran concesión, permiso o Autorización.*	Al **proyecto** le aplica el Artículo, incisos y, fracciones anteriores, porque se trata de una actividad acuícola con fines comerciales.	Por el hecho de presentar a la autoridad correspondiente (SEMARNAT) la Manifestación de Impacto Ambiental, el promovente está cumpliendo con este apartado. El proyecto se vincula por la obligatoriedad de obtener la autorización correspondiente para realizar las obras descritas en esta manifestación de impacto ambiental. Como ya se mencionó anteriormente, la promovente una vez autorizado el proyecto en materia ambiental procederá a tramitar el Registro Nacional de Pesca para la unidad de producción acuícola.
Art. 30°.- *Las actividades pesqueras se clasifican en:* **II.-** *Cultivo o acuacultura con fines*		
Artículo 31°.- *Para realizar las actividades de pesca se requiere lo siguiente:* **I,** *Concesión, para:* **Inciso b)** *Acuacultura comercial* **II,** Permiso, para: **Inciso g)** *Acuacultura de fomento* **III,** *Autorización, para:* **Inciso d)** *Recolectar del medio natural reproductores, larvas, postlarvas, crías, huevos, semillas, alevines o en cualquier otro estadio, y* **Inciso e)** *Acuacultura didáctica.*		

Artículos 22.- *la Secretaría podrá inscribir en el Registro Nacional de Pesca a los acuicultores que no requieran concesión, permiso o Autorización.*	Al **proyecto** le aplica el Artículo, incisos y, fracciones anteriores, porque se trata de una actividad acuícola con fines comerciales.	Por el hecho de presentar a la autoridad correspondiente (SEMARNAT) la Manifestación de Impacto Ambiental, el promovente está cumpliendo con este apartado. El proyecto se vincula por la obligatoriedad de obtener la autorización correspondiente para realizar las obras descritas en esta manifestación de impacto ambiental. Como ya se mencionó anteriormente, la promovente una vez autorizado el proyecto en materia ambiental procederá a tramitar el Registro Nacional de Pesca para la unidad de producción acuícola.
Art. 30°.- *Las actividades pesqueras se clasifican en:* **II.-** *Cultivo o acuacultura con fines*		
Artículo 31°.- *Para realizar las actividades de pesca se requiere lo siguiente:* **I,** *Concesión, para:* **Inciso b)** *Acuacultura comercial* **II,** Permiso, para: **Inciso g)** *Acuacultura de fomento* **III,** *Autorización, para:* **Inciso d)** *Recolectar del medio natural reproductores, larvas, postlarvas, crías, huevos, semillas, alevines o en cualquier otro estadio, y* **Inciso e)** *Acuacultura didáctica.*		

Artículos 22.- *la Secretaría podrá inscribir en el Registro Nacional de Pesca a los acuicultores que no requieran concesión, permiso o Autorización.*	Al **proyecto** le aplica el Artículo, incisos y, fracciones anteriores, porque se trata de una actividad acuícola con fines comerciales.	Por el hecho de presentar a la autoridad correspondiente (SEMARNAT) la Manifestación de Impacto Ambiental, el promovente está cumpliendo con este apartado. El proyecto se vincula por la obligatoriedad de obtener la autorización correspondiente para realizar las obras descritas en esta manifestación de impacto ambiental. Como ya se mencionó anteriormente, la promovente una vez autorizado el proyecto en materia ambiental procederá a tramitar el Registro Nacional de Pesca para la unidad de producción acuícola.
Art. 30°.- *Las actividades pesqueras se clasifican en:* **II.-** *Cultivo o acuacultura con fines*		
Artículo 31°.- *Para realizar las actividades de pesca se requiere lo siguiente:* **I,** *Concesión, para:* **Inciso b)** *Acuacultura comercial* **II,** Permiso, para: **Inciso g)** *Acuacultura de fomento* **III,** *Autorización, para:* **Inciso d)** *Recolectar del medio natural reproductores, larvas, postlarvas, crías, huevos, semillas, alevines o en cualquier otro estadio, y* **Inciso e)** *Acuacultura didáctica.*		

Artículos 22.- *la Secretaría podrá inscribir en el Registro Nacional de Pesca a los acuicultores que no requieran concesión, permiso o Autorización.*	Al **proyecto** le aplica el Artículo, incisos y, fracciones anteriores, porque se trata de una actividad acuícola con fines comerciales.	Por el hecho de presentar a la autoridad correspondiente (SEMARNAT) la Manifestación de Impacto Ambiental, el promovente está cumpliendo con este apartado. El proyecto se vincula por la obligatoriedad de obtener la autorización correspondiente para realizar las obras descritas en esta manifestación de impacto ambiental. Como ya se mencionó anteriormente, la promovente una vez autorizado el proyecto en materia ambiental procederá a tramitar el Registro Nacional de Pesca para la unidad de producción acuícola.
Art. 30°.- *Las actividades pesqueras se clasifican en:* **II.-** *Cultivo o acuacultura con fines*		
Artículo 31°.- *Para realizar las actividades de pesca se requiere lo siguiente:* **I,** *Concesión, para:* **Inciso b)** *Acuacultura comercial* **II,** Permiso, para: **Inciso g)** *Acuacultura de fomento* **III,** *Autorización, para:* **Inciso d)** *Recolectar del medio natural reproductores, larvas, postlarvas, crías, huevos, semillas, alevines o en cualquier otro estadio, y* **Inciso e)** *Acuacultura didáctica.*		

Artículos 22.- *la Secretaría podrá inscribir en el Registro Nacional de Pesca a los acuicultores que no requieran concesión, permiso o Autorización.*	Al **proyecto** le aplica el Artículo, incisos y, fracciones anteriores, porque se trata de una actividad acuícola con fines comerciales.	Por el hecho de presentar a la autoridad correspondiente (SEMARNAT) la Manifestación de Impacto Ambiental, el promovente está cumpliendo con este apartado. El proyecto se vincula por la obligatoriedad de obtener la autorización correspondiente para realizar las obras descritas en esta manifestación de impacto ambiental. Como ya se mencionó anteriormente, la promovente una vez autorizado el proyecto en materia ambiental procederá a tramitar el Registro Nacional de Pesca para la unidad de producción acuícola.
Art. 30°.- *Las actividades pesqueras se clasifican en:* **II.-** *Cultivo o acuacultura con fines*		
Artículo 31°.- *Para realizar las actividades de pesca se requiere lo siguiente:* **I,** *Concesión, para:* **Inciso b)** *Acuacultura comercial* **II,** Permiso, para: **Inciso g)** *Acuacultura de fomento* **III,** *Autorización, para:* **Inciso d)** *Recolectar del medio natural reproductores, larvas, postlarvas, crías, huevos, semillas, alevines o en cualquier otro estadio, y* **Inciso e)** *Acuacultura didáctica.*		

Artículos 22.- *la Secretaría podrá inscribir en el Registro Nacional de Pesca a los acuicultores que no requieran concesión, permiso o Autorización.*	Al **proyecto** le aplica el Artículo, incisos y, fracciones anteriores, porque se trata de una actividad acuícola con fines comerciales.	Por el hecho de presentar a la autoridad correspondiente (SEMARNAT) la Manifestación de Impacto Ambiental, el promovente está cumpliendo con este apartado. El proyecto se vincula por la obligatoriedad de obtener la autorización correspondiente para realizar las obras descritas en esta manifestación de impacto ambiental. Como ya se mencionó anteriormente, la promovente una vez autorizado el proyecto en materia ambiental procederá a tramitar el Registro Nacional de Pesca para la unidad de producción acuícola.
Art. 30°.- *Las actividades pesqueras se clasifican en:* **II.-** *Cultivo o acuacultura con fines*		
Artículo 31°.- *Para realizar las actividades de pesca se requiere lo siguiente:* **I,** *Concesión, para:* **Inciso b)** *Acuacultura comercial* **II,** Permiso, para: **Inciso g)** *Acuacultura de fomento* **III,** *Autorización, para:* **Inciso d)** *Recolectar del medio natural reproductores, larvas, postlarvas, crías, huevos, semillas, alevines o en cualquier otro estadio, y* **Inciso e)** *Acuacultura didáctica.*		

Artículos 22.- *la Secretaría podrá inscribir en el Registro Nacional de Pesca a los acuicultores que no requieran concesión, permiso o Autorización.*	Al **proyecto** le aplica el Artículo, incisos y, fracciones anteriores, porque se trata de una actividad acuícola con fines comerciales.	Por el hecho de presentar a la autoridad correspondiente (SEMARNAT) la Manifestación de Impacto Ambiental, el promovente está cumpliendo con este apartado. El proyecto se vincula por la obligatoriedad de obtener la autorización correspondiente para realizar las obras descritas en esta manifestación de impacto ambiental. Como ya se mencionó anteriormente, la promovente una vez autorizado el proyecto en materia ambiental procederá a tramitar el Registro Nacional de Pesca para la unidad de producción acuícola.
Art. 30°.- *Las actividades pesqueras se clasifican en:* **II.-** *Cultivo o acuacultura con fines*		
Artículo 31°.- *Para realizar las actividades de pesca se requiere lo siguiente:* **I,** *Concesión, para:* **Inciso b)** *Acuacultura comercial* **II,** Permiso, para: **Inciso g)** *Acuacultura de fomento* **III,** *Autorización, para:* **Inciso d)** *Recolectar del medio natural reproductores, larvas, postlarvas, crías, huevos, semillas, alevines o en cualquier otro estadio, y* **Inciso e)** *Acuacultura didáctica.*		

Artículos 22.- *la Secretaría podrá inscribir en el Registro Nacional de Pesca a los acuicultores que no requieran concesión, permiso o Autorización.*	Al **proyecto** le aplica el Artículo, incisos y, fracciones anteriores, porque se trata de una actividad acuícola con fines comerciales.	Por el hecho de presentar a la autoridad correspondiente (SEMARNAT) la Manifestación de Impacto Ambiental, el promovente está cumpliendo con este apartado. El proyecto se vincula por la obligatoriedad de obtener la autorización correspondiente para realizar las obras descritas en esta manifestación de impacto ambiental. Como ya se mencionó anteriormente, la promovente una vez autorizado el proyecto en materia ambiental procederá a tramitar el Registro Nacional de Pesca para la unidad de producción acuícola.
Art. 30°.- *Las actividades pesqueras se clasifican en:* **II.-** *Cultivo o acuacultura con fines*		
Artículo 31°.- *Para realizar las actividades de pesca se requiere lo siguiente:* **I,** *Concesión, para:* **Inciso b)** *Acuacultura comercial* **II,** Permiso, para: **Inciso g)** *Acuacultura de fomento* **III,** *Autorización, para:* **Inciso d)** *Recolectar del medio natural reproductores, larvas, postlarvas, crías, huevos, semillas, alevines o en cualquier otro estadio, y* **Inciso e)** *Acuacultura didáctica.*		

Artículos 22.- *la Secretaría podrá inscribir en el Registro Nacional de Pesca a los acuicultores que no requieran concesión, permiso o Autorización.*	Al **proyecto** le aplica el Artículo, incisos y, fracciones anteriores, porque se trata de una actividad acuícola con fines comerciales.	Por el hecho de presentar a la autoridad correspondiente (SEMARNAT) la Manifestación de Impacto Ambiental, el promovente está cumpliendo con este apartado. El proyecto se vincula por la obligatoriedad de obtener la autorización correspondiente para realizar las obras descritas en esta manifestación de impacto ambiental. Como ya se mencionó anteriormente, la promovente una vez autorizado el proyecto en materia ambiental procederá a tramitar el Registro Nacional de Pesca para la unidad de producción acuícola.
Art. 30°.- *Las actividades pesqueras se clasifican en:* **II.-** *Cultivo o acuacultura con fines*		
Artículo 31°.- *Para realizar las actividades de pesca se requiere lo siguiente:* **I,** *Concesión, para:* **Inciso b)** *Acuacultura comercial* **II,** Permiso, para: **Inciso g)** *Acuacultura de fomento* **III,** *Autorización, para:* **Inciso d)** *Recolectar del medio natural reproductores, larvas, postlarvas, crías, huevos, semillas, alevines o en cualquier otro estadio, y* **Inciso e)** *Acuacultura didáctica.*		

Artículos 22.- *la Secretaría podrá inscribir en el Registro Nacional de Pesca a los acuicultores que no requieran concesión, permiso o Autorización.*	Al **proyecto** le aplica el Artículo, incisos y, fracciones anteriores, porque se trata de una actividad acuícola con fines comerciales.	Por el hecho de presentar a la autoridad correspondiente (SEMARNAT) la Manifestación de Impacto Ambiental, el promovente está cumpliendo con este apartado. El proyecto se vincula por la obligatoriedad de obtener la autorización correspondiente para realizar las obras descritas en esta manifestación de impacto ambiental. Como ya se mencionó anteriormente, la promovente una vez autorizado el proyecto en materia ambiental procederá a tramitar el Registro Nacional de Pesca para la unidad de producción acuícola.
Art. 30°.- *Las actividades pesqueras se clasifican en:* **II.-** *Cultivo o acuacultura con fines*		
Artículo 31°.- *Para realizar las actividades de pesca se requiere lo siguiente:* **I,** *Concesión, para:* **Inciso b)** *Acuacultura comercial* **II,** Permiso, para: **Inciso g)** *Acuacultura de fomento* **III,** *Autorización, para:* **Inciso d)** *Recolectar del medio natural reproductores, larvas, postlarvas, crías, huevos, semillas, alevines o en cualquier otro estadio, y* **Inciso e)** *Acuacultura didáctica.*		

Artículos 22.- *la Secretaría podrá inscribir en el Registro Nacional de Pesca a los acuicultores que no requieran concesión, permiso o Autorización.*	Al **proyecto** le aplica el Artículo, incisos y, fracciones anteriores, porque se trata de una actividad acuícola con fines comerciales.	Por el hecho de presentar a la autoridad correspondiente (SEMARNAT) la Manifestación de Impacto Ambiental, el promovente está cumpliendo con este apartado. El proyecto se vincula por la obligatoriedad de obtener la autorización correspondiente para realizar las obras descritas en esta manifestación de impacto ambiental. Como ya se mencionó anteriormente, la promovente una vez autorizado el proyecto en materia ambiental procederá a tramitar el Registro Nacional de Pesca para la unidad de producción acuícola.
Art. 30°.- *Las actividades pesqueras se clasifican en:* **II.-** *Cultivo o acuacultura con fines*		
Artículo 31°.- *Para realizar las actividades de pesca se requiere lo siguiente:* **I,** *Concesión, para:* **Inciso b)** *Acuacultura comercial* **II,** Permiso, para: **Inciso g)** *Acuacultura de fomento* **III,** *Autorización, para:* **Inciso d)** *Recolectar del medio natural reproductores, larvas, postlarvas, crías, huevos, semillas, alevines o en cualquier otro estadio, y* **Inciso e)** *Acuacultura didáctica.*		

Artículos 22.- *la Secretaría podrá inscribir en el Registro Nacional de Pesca a los acuicultores que no requieran concesión, permiso o Autorización.*	Al **proyecto** le aplica el Artículo, incisos y, fracciones anteriores, porque se trata de una actividad acuícola con fines comerciales.	Por el hecho de presentar a la autoridad correspondiente (SEMARNAT) la Manifestación de Impacto Ambiental, el promovente está cumpliendo con este apartado. El proyecto se vincula por la obligatoriedad de obtener la autorización correspondiente para realizar las obras descritas en esta manifestación de impacto ambiental. Como ya se mencionó anteriormente, la promovente una vez autorizado el proyecto en materia ambiental procederá a tramitar el Registro Nacional de Pesca para la unidad de producción acuícola.
Art. 30°.- *Las actividades pesqueras se clasifican en:* **II.-** *Cultivo o acuacultura con fines*		
Artículo 31°.- *Para realizar las actividades de pesca se requiere lo siguiente:* **I,** *Concesión, para:* **Inciso b)** *Acuacultura comercial* **II,** Permiso, para: **Inciso g)** *Acuacultura de fomento* **III,** *Autorización, para:* **Inciso d)** *Recolectar del medio natural reproductores, larvas, postlarvas, crías, huevos, semillas, alevines o en cualquier otro estadio, y* **Inciso e)** *Acuacultura didáctica.*		

Artículos 22.- *la Secretaría podrá inscribir en el Registro Nacional de Pesca a los acuicultores que no requieran concesión, permiso o Autorización.*	Al **proyecto** le aplica el Artículo, incisos y, fracciones anteriores, porque se trata de una actividad acuícola con fines comerciales.	Por el hecho de presentar a la autoridad correspondiente (SEMARNAT) la Manifestación de Impacto Ambiental, el promovente está cumpliendo con este apartado. El proyecto se vincula por la obligatoriedad de obtener la autorización correspondiente para realizar las obras descritas en esta manifestación de impacto ambiental. Como ya se mencionó anteriormente, la promovente una vez autorizado el proyecto en materia ambiental procederá a tramitar el Registro Nacional de Pesca para la unidad de producción acuícola.
Art. 30°.- *Las actividades pesqueras se clasifican en:* **II.-** *Cultivo o acuacultura con fines*		
Artículo 31°.- *Para realizar las actividades de pesca se requiere lo siguiente:* **I,** *Concesión, para:* **Inciso b)** *Acuacultura comercial* **II,** Permiso, para: **Inciso g)** *Acuacultura de fomento* **III,** *Autorización, para:* **Inciso d)** *Recolectar del medio natural reproductores, larvas, postlarvas, crías, huevos, semillas, alevines o en cualquier otro estadio, y* **Inciso e)** *Acuacultura didáctica.*		

Artículos 22.- *la Secretaría podrá inscribir en el Registro Nacional de Pesca a los acuicultores que no requieran concesión, permiso o Autorización.*	Al **proyecto** le aplica el Artículo, incisos y, fracciones anteriores, porque se trata de una actividad acuícola con fines comerciales.	Por el hecho de presentar a la autoridad correspondiente (SEMARNAT) la Manifestación de Impacto Ambiental, el promovente está cumpliendo con este apartado. El proyecto se vincula por la obligatoriedad de obtener la autorización correspondiente para realizar las obras descritas en esta manifestación de impacto ambiental. Como ya se mencionó anteriormente, la promovente una vez autorizado el proyecto en materia ambiental procederá a tramitar el Registro Nacional de Pesca para la unidad de producción acuícola.
Art. 30°.- *Las actividades pesqueras se clasifican en:* **II.-** *Cultivo o acuacultura con fines*		
Artículo 31°.- *Para realizar las actividades de pesca se requiere lo siguiente:* **I,** *Concesión, para:* **Inciso b)** *Acuacultura comercial* **II,** Permiso, para: **Inciso g)** *Acuacultura de fomento* **III,** *Autorización, para:* **Inciso d)** *Recolectar del medio natural reproductores, larvas, postlarvas, crías, huevos, semillas, alevines o en cualquier otro estadio, y* **Inciso e)** *Acuacultura didáctica.*		

Artículos 22.- *la Secretaría podrá inscribir en el Registro Nacional de Pesca a los acuicultores que no requieran concesión, permiso o Autorización.*	Al **proyecto** le aplica el Artículo, incisos y, fracciones anteriores, porque se trata de una actividad acuícola con fines comerciales.	Por el hecho de presentar a la autoridad correspondiente (SEMARNAT) la Manifestación de Impacto Ambiental, el promovente está cumpliendo con este apartado. El proyecto se vincula por la obligatoriedad de obtener la autorización correspondiente para realizar las obras descritas en esta manifestación de impacto ambiental. Como ya se mencionó anteriormente, la promovente una vez autorizado el proyecto en materia ambiental procederá a tramitar el Registro Nacional de Pesca para la unidad de producción acuícola.
Art. 30°.- *Las actividades pesqueras se clasifican en:* **II.-** *Cultivo o acuacultura con fines*		
Artículo 31°.- *Para realizar las actividades de pesca se requiere lo siguiente:* **I,** *Concesión, para:* **Inciso b)** *Acuacultura comercial* **II,** Permiso, para: **Inciso g)** *Acuacultura de fomento* **III,** *Autorización, para:* **Inciso d)** *Recolectar del medio natural reproductores, larvas, postlarvas, crías, huevos, semillas, alevines o en cualquier otro estadio, y* **Inciso e)** *Acuacultura didáctica.*		

Artículos 22.- *la Secretaría podrá inscribir en el Registro Nacional de Pesca a los acuicultores que no requieran concesión, permiso o Autorización.*	Al **proyecto** le aplica el Artículo, incisos y, fracciones anteriores, porque se trata de una actividad acuícola con fines comerciales.	Por el hecho de presentar a la autoridad correspondiente (SEMARNAT) la Manifestación de Impacto Ambiental, el promovente está cumpliendo con este apartado. El proyecto se vincula por la obligatoriedad de obtener la autorización correspondiente para realizar las obras descritas en esta manifestación de impacto ambiental. Como ya se mencionó anteriormente, la promovente una vez autorizado el proyecto en materia ambiental procederá a tramitar el Registro Nacional de Pesca para la unidad de producción acuícola.
Art. 30°.- *Las actividades pesqueras se clasifican en:* **II.-** *Cultivo o acuacultura con fines*		
Artículo 31°.- *Para realizar las actividades de pesca se requiere lo siguiente:* **I,** *Concesión, para:* **Inciso b)** *Acuacultura comercial* **II,** Permiso, para: **Inciso g)** *Acuacultura de fomento* **III,** *Autorización, para:* **Inciso d)** *Recolectar del medio natural reproductores, larvas, postlarvas, crías, huevos, semillas, alevines o en cualquier otro estadio, y* **Inciso e)** *Acuacultura didáctica.*		

Artículos 22.- *la Secretaría podrá inscribir en el Registro Nacional de Pesca a los acuicultores que no requieran concesión, permiso o Autorización.*	Al **proyecto** le aplica el Artículo, incisos y, fracciones anteriores, porque se trata de una actividad acuícola con fines comerciales.	Por el hecho de presentar a la autoridad correspondiente (SEMARNAT) la Manifestación de Impacto Ambiental, el promovente está cumpliendo con este apartado. El proyecto se vincula por la obligatoriedad de obtener la autorización correspondiente para realizar las obras descritas en esta manifestación de impacto ambiental. Como ya se mencionó anteriormente, la promovente una vez autorizado el proyecto en materia ambiental procederá a tramitar el Registro Nacional de Pesca para la unidad de producción acuícola.
Art. 30°.- *Las actividades pesqueras se clasifican en:* **II.-** *Cultivo o acuacultura con fines*		
Artículo 31°.- *Para realizar las actividades de pesca se requiere lo siguiente:* **I,** *Concesión, para:* **Inciso b)** *Acuacultura comercial* **II,** Permiso, para: **Inciso g)** *Acuacultura de fomento* **III,** *Autorización, para:* **Inciso d)** *Recolectar del medio natural reproductores, larvas, postlarvas, crías, huevos, semillas, alevines o en cualquier otro estadio, y* **Inciso e)** *Acuacultura didáctica.*		

Artículos 22.- *la Secretaría podrá inscribir en el Registro Nacional de Pesca a los acuicultores que no requieran concesión, permiso o Autorización.*	Al **proyecto** le aplica el Artículo, incisos y, fracciones anteriores, porque se trata de una actividad acuícola con fines comerciales.	Por el hecho de presentar a la autoridad correspondiente (SEMARNAT) la Manifestación de Impacto Ambiental, el promovente está cumpliendo con este apartado. El proyecto se vincula por la obligatoriedad de obtener la autorización correspondiente para realizar las obras descritas en esta manifestación de impacto ambiental. Como ya se mencionó anteriormente, la promovente una vez autorizado el proyecto en materia ambiental procederá a tramitar el Registro Nacional de Pesca para la unidad de producción acuícola.
Art. 30°.- *Las actividades pesqueras se clasifican en:* **II.-** *Cultivo o acuacultura con fines*		
Artículo 31°.- *Para realizar las actividades de pesca se requiere lo siguiente:* **I,** *Concesión, para:* **Inciso b)** *Acuacultura comercial* **II,** Permiso, para: **Inciso g)** *Acuacultura de fomento* **III,** *Autorización, para:* **Inciso d)** *Recolectar del medio natural reproductores, larvas, postlarvas, crías, huevos, semillas, alevines o en cualquier otro estadio, y* **Inciso e)** *Acuacultura didáctica.*		

Artículos 22.- *la Secretaría podrá inscribir en el Registro Nacional de Pesca a los acuicultores que no requieran concesión, permiso o Autorización.*	Al **proyecto** le aplica el Artículo, incisos y, fracciones anteriores, porque se trata de una actividad acuícola con fines comerciales.	Por el hecho de presentar a la autoridad correspondiente (SEMARNAT) la Manifestación de Impacto Ambiental, el promovente está cumpliendo con este apartado. El proyecto se vincula por la obligatoriedad de obtener la autorización correspondiente para realizar las obras descritas en esta manifestación de impacto ambiental. Como ya se mencionó anteriormente, la promovente una vez autorizado el proyecto en materia ambiental procederá a tramitar el Registro Nacional de Pesca para la unidad de producción acuícola.
Art. 30°.- *Las actividades pesqueras se clasifican en:* **II.-** *Cultivo o acuacultura con fines*		
Artículo 31°.- *Para realizar las actividades de pesca se requiere lo siguiente:* **I,** *Concesión, para:* **Inciso b)** *Acuacultura comercial* **II,** Permiso, para: **Inciso g)** *Acuacultura de fomento* **III,** *Autorización, para:* **Inciso d)** *Recolectar del medio natural reproductores, larvas, postlarvas, crías, huevos, semillas, alevines o en cualquier otro estadio, y* **Inciso e)** *Acuacultura didáctica.*		

Artículos 22.- *la Secretaría podrá inscribir en el Registro Nacional de Pesca a los acuicultores que no requieran concesión, permiso o Autorización.*	Al **proyecto** le aplica el Artículo, incisos y, fracciones anteriores, porque se trata de una actividad acuícola con fines comerciales.	Por el hecho de presentar a la autoridad correspondiente (SEMARNAT) la Manifestación de Impacto Ambiental, el promovente está cumpliendo con este apartado. El proyecto se vincula por la obligatoriedad de obtener la autorización correspondiente para realizar las obras descritas en esta manifestación de impacto ambiental. Como ya se mencionó anteriormente, la promovente una vez autorizado el proyecto en materia ambiental procederá a tramitar el Registro Nacional de Pesca para la unidad de producción acuícola.
Art. 30°.- *Las actividades pesqueras se clasifican en:* **II.-** *Cultivo o acuacultura con fines*		
Artículo 31°.- *Para realizar las actividades de pesca se requiere lo siguiente:* **I,** *Concesión, para:* **Inciso b)** *Acuacultura comercial* **II,** Permiso, para: **Inciso g)** *Acuacultura de fomento* **III,** *Autorización, para:* **Inciso d)** *Recolectar del medio natural reproductores, larvas, postlarvas, crías, huevos, semillas, alevines o en cualquier otro estadio, y* **Inciso e)** *Acuacultura didáctica.*		

Artículos 22.- *la Secretaría podrá inscribir en el Registro Nacional de Pesca a los acuicultores que no requieran concesión, permiso o Autorización.*	Al **proyecto** le aplica el Artículo, incisos y, fracciones anteriores, porque se trata de una actividad acuícola con fines comerciales.	Por el hecho de presentar a la autoridad correspondiente (SEMARNAT) la Manifestación de Impacto Ambiental, el promovente está cumpliendo con este apartado. El proyecto se vincula por la obligatoriedad de obtener la autorización correspondiente para realizar las obras descritas en esta manifestación de impacto ambiental. Como ya se mencionó anteriormente, la promovente una vez autorizado el proyecto en materia ambiental procederá a tramitar el Registro Nacional de Pesca para la unidad de producción acuícola.
Art. 30°.- *Las actividades pesqueras se clasifican en:* **II.-** *Cultivo o acuacultura con fines*		
Artículo 31°.- *Para realizar las actividades de pesca se requiere lo siguiente:* **I,** *Concesión, para:* **Inciso b)** *Acuacultura comercial* **II,** Permiso, para: **Inciso g)** *Acuacultura de fomento* **III,** *Autorización, para:* **Inciso d)** *Recolectar del medio natural reproductores, larvas, postlarvas, crías, huevos, semillas, alevines o en cualquier otro estadio, y* **Inciso e)** *Acuacultura didáctica.*		

Artículos 22.- *la Secretaría podrá inscribir en el Registro Nacional de Pesca a los acuicultores que no requieran concesión, permiso o Autorización.*	Al **proyecto** le aplica el Artículo, incisos y, fracciones anteriores, porque se trata de una actividad acuícola con fines comerciales.	Por el hecho de presentar a la autoridad correspondiente (SEMARNAT) la Manifestación de Impacto Ambiental, el promovente está cumpliendo con este apartado. El proyecto se vincula por la obligatoriedad de obtener la autorización correspondiente para realizar las obras descritas en esta manifestación de impacto ambiental. Como ya se mencionó anteriormente, la promovente una vez autorizado el proyecto en materia ambiental procederá a tramitar el Registro Nacional de Pesca para la unidad de producción acuícola.
Art. 30°.- *Las actividades pesqueras se clasifican en:* **II.-** *Cultivo o acuacultura con fines*		
Artículo 31°.- *Para realizar las actividades de pesca se requiere lo siguiente:* **I,** *Concesión, para:* **Inciso b)** *Acuacultura comercial* **II,** Permiso, para: **Inciso g)** *Acuacultura de fomento* **III,** *Autorización, para:* **Inciso d)** *Recolectar del medio natural reproductores, larvas, postlarvas, crías, huevos, semillas, alevines o en cualquier otro estadio, y* **Inciso e)** *Acuacultura didáctica.*		

Artículos 22.- *la Secretaría podrá inscribir en el Registro Nacional de Pesca a los acuicultores que no requieran concesión, permiso o Autorización.*	Al **proyecto** le aplica el Artículo, incisos y, fracciones anteriores, porque se trata de una actividad acuícola con fines comerciales.	Por el hecho de presentar a la autoridad correspondiente (SEMARNAT) la Manifestación de Impacto Ambiental, el promovente está cumpliendo con este apartado. El proyecto se vincula por la obligatoriedad de obtener la autorización correspondiente para realizar las obras descritas en esta manifestación de impacto ambiental. Como ya se mencionó anteriormente, la promovente una vez autorizado el proyecto en materia ambiental procederá a tramitar el Registro Nacional de Pesca para la unidad de producción acuícola.
Art. 30°.- *Las actividades pesqueras se clasifican en:* **II.-** *Cultivo o acuacultura con fines*		
Artículo 31°.- *Para realizar las actividades de pesca se requiere lo siguiente:* **I,** *Concesión, para:* **Inciso b)** *Acuacultura comercial* **II,** Permiso, para: **Inciso g)** *Acuacultura de fomento* **III,** *Autorización, para:* **Inciso d)** *Recolectar del medio natural reproductores, larvas, postlarvas, crías, huevos, semillas, alevines o en cualquier otro estadio, y* **Inciso e)** *Acuacultura didáctica.*		

Artículos 22.- *la Secretaría podrá inscribir en el Registro Nacional de Pesca a los acuicultores que no requieran concesión, permiso o Autorización.*	Al **proyecto** le aplica el Artículo, incisos y, fracciones anteriores, porque se trata de una actividad acuícola con fines comerciales.	Por el hecho de presentar a la autoridad correspondiente (SEMARNAT) la Manifestación de Impacto Ambiental, el promovente está cumpliendo con este apartado. El proyecto se vincula por la obligatoriedad de obtener la autorización correspondiente para realizar las obras descritas en esta manifestación de impacto ambiental. Como ya se mencionó anteriormente, la promovente una vez autorizado el proyecto en materia ambiental procederá a tramitar el Registro Nacional de Pesca para la unidad de producción acuícola.
Art. 30°.- *Las actividades pesqueras se clasifican en:* **II.-** *Cultivo o acuacultura con fines*		
Artículo 31°.- *Para realizar las actividades de pesca se requiere lo siguiente:* **I,** *Concesión, para:* **Inciso b)** *Acuacultura comercial* **II,** Permiso, para: **Inciso g)** *Acuacultura de fomento* **III,** *Autorización, para:* **Inciso d)** *Recolectar del medio natural reproductores, larvas, postlarvas, crías, huevos, semillas, alevines o en cualquier otro estadio, y* **Inciso e)** *Acuacultura didáctica.*		

Artículos 22.- *la Secretaría podrá inscribir en el Registro Nacional de Pesca a los acuicultores que no requieran concesión, permiso o Autorización.*	Al **proyecto** le aplica el Artículo, incisos y, fracciones anteriores, porque se trata de una actividad acuícola con fines comerciales.	Por el hecho de presentar a la autoridad correspondiente (SEMARNAT) la Manifestación de Impacto Ambiental, el promovente está cumpliendo con este apartado. El proyecto se vincula por la obligatoriedad de obtener la autorización correspondiente para realizar las obras descritas en esta manifestación de impacto ambiental. Como ya se mencionó anteriormente, la promovente una vez autorizado el proyecto en materia ambiental procederá a tramitar el Registro Nacional de Pesca para la unidad de producción acuícola.
Art. 30°.- *Las actividades pesqueras se clasifican en:* **II.-** *Cultivo o acuacultura con fines*		
Artículo 31°.- *Para realizar las actividades de pesca se requiere lo siguiente:* **I,** *Concesión, para:* **Inciso b)** *Acuacultura comercial* **II,** Permiso, para: **Inciso g)** *Acuacultura de fomento* **III,** *Autorización, para:* **Inciso d)** *Recolectar del medio natural reproductores, larvas, postlarvas, crías, huevos, semillas, alevines o en cualquier otro estadio, y* **Inciso e)** *Acuacultura didáctica.*		

Artículos 22.- *la Secretaría podrá inscribir en el Registro Nacional de Pesca a los acuicultores que no requieran concesión, permiso o Autorización.*	Al **proyecto** le aplica el Artículo, incisos y, fracciones anteriores, porque se trata de una actividad acuícola con fines comerciales.	Por el hecho de presentar a la autoridad correspondiente (SEMARNAT) la Manifestación de Impacto Ambiental, el promovente está cumpliendo con este apartado. El proyecto se vincula por la obligatoriedad de obtener la autorización correspondiente para realizar las obras descritas en esta manifestación de impacto ambiental. Como ya se mencionó anteriormente, la promovente una vez autorizado el proyecto en materia ambiental procederá a tramitar el Registro Nacional de Pesca para la unidad de producción acuícola.
Art. 30°.- *Las actividades pesqueras se clasifican en:* **II.-** *Cultivo o acuacultura con fines*		
Artículo 31°.- *Para realizar las actividades de pesca se requiere lo siguiente:* **I,** *Concesión, para:* **Inciso b)** *Acuacultura comercial* **II,** Permiso, para: **Inciso g)** *Acuacultura de fomento* **III,** *Autorización, para:* **Inciso d)** *Recolectar del medio natural reproductores, larvas, postlarvas, crías, huevos, semillas, alevines o en cualquier otro estadio, y* **Inciso e)** *Acuacultura didáctica.*		

Artículos 22.- *la Secretaría podrá inscribir en el Registro Nacional de Pesca a los acuicultores que no requieran concesión, permiso o Autorización.*	Al **proyecto** le aplica el Artículo, incisos y, fracciones anteriores, porque se trata de una actividad acuícola con fines comerciales.	Por el hecho de presentar a la autoridad correspondiente (SEMARNAT) la Manifestación de Impacto Ambiental, el promovente está cumpliendo con este apartado. El proyecto se vincula por la obligatoriedad de obtener la autorización correspondiente para realizar las obras descritas en esta manifestación de impacto ambiental. Como ya se mencionó anteriormente, la promovente una vez autorizado el proyecto en materia ambiental procederá a tramitar el Registro Nacional de Pesca para la unidad de producción acuícola.
Art. 30°.- *Las actividades pesqueras se clasifican en:* **II.-** *Cultivo o acuacultura con fines*		
Artículo 31°.- *Para realizar las actividades de pesca se requiere lo siguiente:* **I,** *Concesión, para:* **Inciso b)** *Acuacultura comercial* **II,** Permiso, para: **Inciso g)** *Acuacultura de fomento* **III,** *Autorización, para:* **Inciso d)** *Recolectar del medio natural reproductores, larvas, postlarvas, crías, huevos, semillas, alevines o en cualquier otro estadio, y* **Inciso e)** *Acuacultura didáctica.*		

Artículos 22.- *la Secretaría podrá inscribir en el Registro Nacional de Pesca a los acuicultores que no requieran concesión, permiso o Autorización.*	Al **proyecto** le aplica el Artículo, incisos y, fracciones anteriores, porque se trata de una actividad acuícola con fines comerciales.	Por el hecho de presentar a la autoridad correspondiente (SEMARNAT) la Manifestación de Impacto Ambiental, el promovente está cumpliendo con este apartado. El proyecto se vincula por la obligatoriedad de obtener la autorización correspondiente para realizar las obras descritas en esta manifestación de impacto ambiental. Como ya se mencionó anteriormente, la promovente una vez autorizado el proyecto en materia ambiental procederá a tramitar el Registro Nacional de Pesca para la unidad de producción acuícola.
Art. 30°.- *Las actividades pesqueras se clasifican en:* **II.-** *Cultivo o acuacultura con fines*		
Artículo 31°.- *Para realizar las actividades de pesca se requiere lo siguiente:* **I,** *Concesión, para:* **Inciso b)** *Acuacultura comercial* **II,** Permiso, para: **Inciso g)** *Acuacultura de fomento* **III,** *Autorización, para:* **Inciso d)** *Recolectar del medio natural reproductores, larvas, postlarvas, crías, huevos, semillas, alevines o en cualquier otro estadio, y* **Inciso e)** *Acuacultura didáctica.*		

Artículos 22.- *la Secretaría podrá inscribir en el Registro Nacional de Pesca a los acuicultores que no requieran concesión, permiso o Autorización.*	Al **proyecto** le aplica el Artículo, incisos y, fracciones anteriores, porque se trata de una actividad acuícola con fines comerciales.	Por el hecho de presentar a la autoridad correspondiente (SEMARNAT) la Manifestación de Impacto Ambiental, el promovente está cumpliendo con este apartado. El proyecto se vincula por la obligatoriedad de obtener la autorización correspondiente para realizar las obras descritas en esta manifestación de impacto ambiental. Como ya se mencionó anteriormente, la promovente una vez autorizado el proyecto en materia ambiental procederá a tramitar el Registro Nacional de Pesca para la unidad de producción acuícola.
Art. 30°.- *Las actividades pesqueras se clasifican en:* **II.-** *Cultivo o acuacultura con fines*		
Artículo 31°.- *Para realizar las actividades de pesca se requiere lo siguiente:* **I,** *Concesión, para:* **Inciso b)** *Acuacultura comercial* **II,** Permiso, para: **Inciso g)** *Acuacultura de fomento* **III,** *Autorización, para:* **Inciso d)** *Recolectar del medio natural reproductores, larvas, postlarvas, crías, huevos, semillas, alevines o en cualquier otro estadio, y* **Inciso e)** *Acuacultura didáctica.*		

Artículos 22.- *la Secretaría podrá inscribir en el Registro Nacional de Pesca a los acuicultores que no requieran concesión, permiso o Autorización.*	Al **proyecto** le aplica el Artículo, incisos y, fracciones anteriores, porque se trata de una actividad acuícola con fines comerciales.	Por el hecho de presentar a la autoridad correspondiente (SEMARNAT) la Manifestación de Impacto Ambiental, el promovente está cumpliendo con este apartado. El proyecto se vincula por la obligatoriedad de obtener la autorización correspondiente para realizar las obras descritas en esta manifestación de impacto ambiental. Como ya se mencionó anteriormente, la promovente una vez autorizado el proyecto en materia ambiental procederá a tramitar el Registro Nacional de Pesca para la unidad de producción acuícola.
Art. 30°.- *Las actividades pesqueras se clasifican en:* **II.-** *Cultivo o acuacultura con fines*		
Artículo 31°.- *Para realizar las actividades de pesca se requiere lo siguiente:* **I,** *Concesión, para:* **Inciso b)** *Acuacultura comercial* **II,** Permiso, para: **Inciso g)** *Acuacultura de fomento* **III,** *Autorización, para:* **Inciso d)** *Recolectar del medio natural reproductores, larvas, postlarvas, crías, huevos, semillas, alevines o en cualquier otro estadio, y* **Inciso e)** *Acuacultura didáctica.*		

Artículos 22.- *la Secretaría podrá inscribir en el Registro Nacional de Pesca a los acuicultores que no requieran concesión, permiso o Autorización.*	Al **proyecto** le aplica el Artículo, incisos y, fracciones anteriores, porque se trata de una actividad acuícola con fines comerciales.	Por el hecho de presentar a la autoridad correspondiente (SEMARNAT) la Manifestación de Impacto Ambiental, el promovente está cumpliendo con este apartado. El proyecto se vincula por la obligatoriedad de obtener la autorización correspondiente para realizar las obras descritas en esta manifestación de impacto ambiental. Como ya se mencionó anteriormente, la promovente una vez autorizado el proyecto en materia ambiental procederá a tramitar el Registro Nacional de Pesca para la unidad de producción acuícola.
Art. 30°.- *Las actividades pesqueras se clasifican en:* **II.-** *Cultivo o acuacultura con fines*		
Artículo 31°.- *Para realizar las actividades de pesca se requiere lo siguiente:* **I,** *Concesión, para:* **Inciso b)** *Acuacultura comercial* **II,** Permiso, para: **Inciso g)** *Acuacultura de fomento* **III,** *Autorización, para:* **Inciso d)** *Recolectar del medio natural reproductores, larvas, postlarvas, crías, huevos, semillas, alevines o en cualquier otro estadio, y* **Inciso e)** *Acuacultura didáctica.*		

Artículos 22.- *la Secretaría podrá inscribir en el Registro Nacional de Pesca a los acuicultores que no requieran concesión, permiso o Autorización.*	Al **proyecto** le aplica el Artículo, incisos y, fracciones anteriores, porque se trata de una actividad acuícola con fines comerciales.	Por el hecho de presentar a la autoridad correspondiente (SEMARNAT) la Manifestación de Impacto Ambiental, el promovente está cumpliendo con este apartado. El proyecto se vincula por la obligatoriedad de obtener la autorización correspondiente para realizar las obras descritas en esta manifestación de impacto ambiental. Como ya se mencionó anteriormente, la promovente una vez autorizado el proyecto en materia ambiental procederá a tramitar el Registro Nacional de Pesca para la unidad de producción acuícola.
Art. 30°.- *Las actividades pesqueras se clasifican en:* **II.-** *Cultivo o acuacultura con fines*		
Artículo 31°.- *Para realizar las actividades de pesca se requiere lo siguiente:* **I,** *Concesión, para:* **Inciso b)** *Acuacultura comercial* **II,** Permiso, para: **Inciso g)** *Acuacultura de fomento* **III,** *Autorización, para:* **Inciso d)** *Recolectar del medio natural reproductores, larvas, postlarvas, crías, huevos, semillas, alevines o en cualquier otro estadio, y* **Inciso e)** *Acuacultura didáctica.*		

Artículos 22.- *la Secretaría podrá inscribir en el Registro Nacional de Pesca a los acuicultores que no requieran concesión, permiso o Autorización.*	Al **proyecto** le aplica el Artículo, incisos y, fracciones anteriores, porque se trata de una actividad acuícola con fines comerciales.	Por el hecho de presentar a la autoridad correspondiente (SEMARNAT) la Manifestación de Impacto Ambiental, el promovente está cumpliendo con este apartado. El proyecto se vincula por la obligatoriedad de obtener la autorización correspondiente para realizar las obras descritas en esta manifestación de impacto ambiental. Como ya se mencionó anteriormente, la promovente una vez autorizado el proyecto en materia ambiental procederá a tramitar el Registro Nacional de Pesca para la unidad de producción acuícola.
Art. 30°.- *Las actividades pesqueras se clasifican en:* **II.-** *Cultivo o acuacultura con fines*		
Artículo 31°.- *Para realizar las actividades de pesca se requiere lo siguiente:* **I,** *Concesión, para:* **Inciso b)** *Acuacultura comercial* **II,** Permiso, para: **Inciso g)** *Acuacultura de fomento* **III,** *Autorización, para:* **Inciso d)** *Recolectar del medio natural reproductores, larvas, postlarvas, crías, huevos, semillas, alevines o en cualquier otro estadio, y* **Inciso e)** *Acuacultura didáctica.*		

Artículos 22.- *la Secretaría podrá inscribir en el Registro Nacional de Pesca a los acuicultores que no requieran concesión, permiso o Autorización.*	Al **proyecto** le aplica el Artículo, incisos y, fracciones anteriores, porque se trata de una actividad acuícola con fines comerciales.	Por el hecho de presentar a la autoridad correspondiente (SEMARNAT) la Manifestación de Impacto Ambiental, el promovente está cumpliendo con este apartado. El proyecto se vincula por la obligatoriedad de obtener la autorización correspondiente para realizar las obras descritas en esta manifestación de impacto ambiental. Como ya se mencionó anteriormente, la promovente una vez autorizado el proyecto en materia ambiental procederá a tramitar el Registro Nacional de Pesca para la unidad de producción acuícola.
Art. 30°.- *Las actividades pesqueras se clasifican en:* **II.-** *Cultivo o acuacultura con fines*		
Artículo 31°.- *Para realizar las actividades de pesca se requiere lo siguiente:* **I,** *Concesión, para:* **Inciso b)** *Acuacultura comercial* **II,** Permiso, para: **Inciso g)** *Acuacultura de fomento* **III,** *Autorización, para:* **Inciso d)** *Recolectar del medio natural reproductores, larvas, postlarvas, crías, huevos, semillas, alevines o en cualquier otro estadio, y* **Inciso e)** *Acuacultura didáctica.*		

Artículos 22.- *la Secretaría podrá inscribir en el Registro Nacional de Pesca a los acuicultores que no requieran concesión, permiso o Autorización.*	Al **proyecto** le aplica el Artículo, incisos y, fracciones anteriores, porque se trata de una actividad acuícola con fines comerciales.	Por el hecho de presentar a la autoridad correspondiente (SEMARNAT) la Manifestación de Impacto Ambiental, el promovente está cumpliendo con este apartado. El proyecto se vincula por la obligatoriedad de obtener la autorización correspondiente para realizar las obras descritas en esta manifestación de impacto ambiental. Como ya se mencionó anteriormente, la promovente una vez autorizado el proyecto en materia ambiental procederá a tramitar el Registro Nacional de Pesca para la unidad de producción acuícola.
Art. 30°.- *Las actividades pesqueras se clasifican en:* **II.-** *Cultivo o acuacultura con fines*		
Artículo 31°.- *Para realizar las actividades de pesca se requiere lo siguiente:* **I,** *Concesión, para:* **Inciso b)** *Acuacultura comercial* **II,** Permiso, para: **Inciso g)** *Acuacultura de fomento* **III,** *Autorización, para:* **Inciso d)** *Recolectar del medio natural reproductores, larvas, postlarvas, crías, huevos, semillas, alevines o en cualquier otro estadio, y* **Inciso e)** *Acuacultura didáctica.*		

Artículos 22.- *la Secretaría podrá inscribir en el Registro Nacional de Pesca a los acuicultores que no requieran concesión, permiso o Autorización.*	Al **proyecto** le aplica el Artículo, incisos y, fracciones anteriores, porque se trata de una actividad acuícola con fines comerciales.	Por el hecho de presentar a la autoridad correspondiente (SEMARNAT) la Manifestación de Impacto Ambiental, el promovente está cumpliendo con este apartado. El proyecto se vincula por la obligatoriedad de obtener la autorización correspondiente para realizar las obras descritas en esta manifestación de impacto ambiental. Como ya se mencionó anteriormente, la promovente una vez autorizado el proyecto en materia ambiental procederá a tramitar el Registro Nacional de Pesca para la unidad de producción acuícola.
Art. 30°.- *Las actividades pesqueras se clasifican en:* **II.-** *Cultivo o acuacultura con fines*		
Artículo 31°.- *Para realizar las actividades de pesca se requiere lo siguiente:* **I,** *Concesión, para:* **Inciso b)** *Acuacultura comercial* **II,** Permiso, para: **Inciso g)** *Acuacultura de fomento* **III,** *Autorización, para:* **Inciso d)** *Recolectar del medio natural reproductores, larvas, postlarvas, crías, huevos, semillas, alevines o en cualquier otro estadio, y* **Inciso e)** *Acuacultura didáctica.*		

Artículos 22.- *la Secretaría podrá inscribir en el Registro Nacional de Pesca a los acuicultores que no requieran concesión, permiso o Autorización.*	Al **proyecto** le aplica el Artículo, incisos y, fracciones anteriores, porque se trata de una actividad acuícola con fines comerciales.	Por el hecho de presentar a la autoridad correspondiente (SEMARNAT) la Manifestación de Impacto Ambiental, el promovente está cumpliendo con este apartado. El proyecto se vincula por la obligatoriedad de obtener la autorización correspondiente para realizar las obras descritas en esta manifestación de impacto ambiental. Como ya se mencionó anteriormente, la promovente una vez autorizado el proyecto en materia ambiental procederá a tramitar el Registro Nacional de Pesca para la unidad de producción acuícola.
Art. 30°.- *Las actividades pesqueras se clasifican en:* **II.-** *Cultivo o acuacultura con fines*		
Artículo 31°.- *Para realizar las actividades de pesca se requiere lo siguiente:* **I,** *Concesión, para:* **Inciso b)** *Acuacultura comercial* **II,** Permiso, para: **Inciso g)** *Acuacultura de fomento* **III,** *Autorización, para:* **Inciso d)** *Recolectar del medio natural reproductores, larvas, postlarvas, crías, huevos, semillas, alevines o en cualquier otro estadio, y* **Inciso e)** *Acuacultura didáctica.*		

Artículos 22.- *la Secretaría podrá inscribir en el Registro Nacional de Pesca a los acuicultores que no requieran concesión, permiso o Autorización.*	Al **proyecto** le aplica el Artículo, incisos y, fracciones anteriores, porque se trata de una actividad acuícola con fines comerciales.	Por el hecho de presentar a la autoridad correspondiente (SEMARNAT) la Manifestación de Impacto Ambiental, el promovente está cumpliendo con este apartado. El proyecto se vincula por la obligatoriedad de obtener la autorización correspondiente para realizar las obras descritas en esta manifestación de impacto ambiental. Como ya se mencionó anteriormente, la promovente una vez autorizado el proyecto en materia ambiental procederá a tramitar el Registro Nacional de Pesca para la unidad de producción acuícola.
Art. 30°.- *Las actividades pesqueras se clasifican en:* **II.-** *Cultivo o acuacultura con fines*		
Artículo 31°.- *Para realizar las actividades de pesca se requiere lo siguiente:* **I,** *Concesión, para:* **Inciso b)** *Acuacultura comercial* **II,** Permiso, para: **Inciso g)** *Acuacultura de fomento* **III,** *Autorización, para:* **Inciso d)** *Recolectar del medio natural reproductores, larvas, postlarvas, crías, huevos, semillas, alevines o en cualquier otro estadio, y* **Inciso e)** *Acuacultura didáctica.*		

Artículos 22.- *la Secretaría podrá inscribir en el Registro Nacional de Pesca a los acuicultores que no requieran concesión, permiso o Autorización.*	Al **proyecto** le aplica el Artículo, incisos y, fracciones anteriores, porque se trata de una actividad acuícola con fines comerciales.	Por el hecho de presentar a la autoridad correspondiente (SEMARNAT) la Manifestación de Impacto Ambiental, el promovente está cumpliendo con este apartado. El proyecto se vincula por la obligatoriedad de obtener la autorización correspondiente para realizar las obras descritas en esta manifestación de impacto ambiental. Como ya se mencionó anteriormente, la promovente una vez autorizado el proyecto en materia ambiental procederá a tramitar el Registro Nacional de Pesca para la unidad de producción acuícola.
Art. 30°.- *Las actividades pesqueras se clasifican en:* **II.-** *Cultivo o acuacultura con fines*		
Artículo 31°.- *Para realizar las actividades de pesca se requiere lo siguiente:* **I,** *Concesión, para:* **Inciso b)** *Acuacultura comercial* **II,** Permiso, para: **Inciso g)** *Acuacultura de fomento* **III,** *Autorización, para:* **Inciso d)** *Recolectar del medio natural reproductores, larvas, postlarvas, crías, huevos, semillas, alevines o en cualquier otro estadio, y* **Inciso e)** *Acuacultura didáctica.*		

Artículos 22.- *la Secretaría podrá inscribir en el Registro Nacional de Pesca a los acuicultores que no requieran concesión, permiso o Autorización.*	Al **proyecto** le aplica el Artículo, incisos y, fracciones anteriores, porque se trata de una actividad acuícola con fines comerciales.	Por el hecho de presentar a la autoridad correspondiente (SEMARNAT) la Manifestación de Impacto Ambiental, el promovente está cumpliendo con este apartado. El proyecto se vincula por la obligatoriedad de obtener la autorización correspondiente para realizar las obras descritas en esta manifestación de impacto ambiental. Como ya se mencionó anteriormente, la promovente una vez autorizado el proyecto en materia ambiental procederá a tramitar el Registro Nacional de Pesca para la unidad de producción acuícola.
Art. 30°.- *Las actividades pesqueras se clasifican en:* **II.-** *Cultivo o acuacultura con fines*		
Artículo 31°.- *Para realizar las actividades de pesca se requiere lo siguiente:* **I,** *Concesión, para:* **Inciso b)** *Acuacultura comercial* **II,** Permiso, para: **Inciso g)** *Acuacultura de fomento* **III,** *Autorización, para:* **Inciso d)** *Recolectar del medio natural reproductores, larvas, postlarvas, crías, huevos, semillas, alevines o en cualquier otro estadio, y* **Inciso e)** *Acuacultura didáctica.*		

Artículos 22.- *la Secretaría podrá inscribir en el Registro Nacional de Pesca a los acuicultores que no requieran concesión, permiso o Autorización.*	Al **proyecto** le aplica el Artículo, incisos y, fracciones anteriores, porque se trata de una actividad acuícola con fines comerciales.	Por el hecho de presentar a la autoridad correspondiente (SEMARNAT) la Manifestación de Impacto Ambiental, el promovente está cumpliendo con este apartado. El proyecto se vincula por la obligatoriedad de obtener la autorización correspondiente para realizar las obras descritas en esta manifestación de impacto ambiental. Como ya se mencionó anteriormente, la promovente una vez autorizado el proyecto en materia ambiental procederá a tramitar el Registro Nacional de Pesca para la unidad de producción acuícola.
Art. 30°.- *Las actividades pesqueras se clasifican en:* **II.-** *Cultivo o acuacultura con fines*		
Artículo 31°.- *Para realizar las actividades de pesca se requiere lo siguiente:* **I,** *Concesión, para:* **Inciso b)** *Acuacultura comercial* **II,** Permiso, para: **Inciso g)** *Acuacultura de fomento* **III,** *Autorización, para:* **Inciso d)** *Recolectar del medio natural reproductores, larvas, postlarvas, crías, huevos, semillas, alevines o en cualquier otro estadio, y* **Inciso e)** *Acuacultura didáctica.*		

Artículos 22.- *la Secretaría podrá inscribir en el Registro Nacional de Pesca a los acuicultores que no requieran concesión, permiso o Autorización.*	Al **proyecto** le aplica el Artículo, incisos y, fracciones anteriores, porque se trata de una actividad acuícola con fines comerciales.	Por el hecho de presentar a la autoridad correspondiente (SEMARNAT) la Manifestación de Impacto Ambiental, el promovente está cumpliendo con este apartado. El proyecto se vincula por la obligatoriedad de obtener la autorización correspondiente para realizar las obras descritas en esta manifestación de impacto ambiental. Como ya se mencionó anteriormente, la promovente una vez autorizado el proyecto en materia ambiental procederá a tramitar el Registro Nacional de Pesca para la unidad de producción acuícola.
Art. 30°.- *Las actividades pesqueras se clasifican en:* **II.-** *Cultivo o acuacultura con fines*		
Artículo 31°.- *Para realizar las actividades de pesca se requiere lo siguiente:* **I,** *Concesión, para:* **Inciso b)** *Acuacultura comercial* **II,** Permiso, para: **Inciso g)** *Acuacultura de fomento* **III,** *Autorización, para:* **Inciso d)** *Recolectar del medio natural reproductores, larvas, postlarvas, crías, huevos, semillas, alevines o en cualquier otro estadio, y* **Inciso e)** *Acuacultura didáctica.*		

Artículos 22.- *la Secretaría podrá inscribir en el Registro Nacional de Pesca a los acuicultores que no requieran concesión, permiso o Autorización.*	Al **proyecto** le aplica el Artículo, incisos y, fracciones anteriores, porque se trata de una actividad acuícola con fines comerciales.	Por el hecho de presentar a la autoridad correspondiente (SEMARNAT) la Manifestación de Impacto Ambiental, el promovente está cumpliendo con este apartado. El proyecto se vincula por la obligatoriedad de obtener la autorización correspondiente para realizar las obras descritas en esta manifestación de impacto ambiental. Como ya se mencionó anteriormente, la promovente una vez autorizado el proyecto en materia ambiental procederá a tramitar el Registro Nacional de Pesca para la unidad de producción acuícola.
Art. 30°.- *Las actividades pesqueras se clasifican en:* **II.-** *Cultivo o acuacultura con fines*		
Artículo 31°.- *Para realizar las actividades de pesca se requiere lo siguiente:* **I,** *Concesión, para:* **Inciso b)** *Acuacultura comercial* **II,** Permiso, para: **Inciso g)** *Acuacultura de fomento* **III,** *Autorización, para:* **Inciso d)** *Recolectar del medio natural reproductores, larvas, postlarvas, crías, huevos, semillas, alevines o en cualquier otro estadio, y* **Inciso e)** *Acuacultura didáctica.*		

Artículos 22.- *la Secretaría podrá inscribir en el Registro Nacional de Pesca a los acuicultores que no requieran concesión, permiso o Autorización.*	Al **proyecto** le aplica el Artículo, incisos y, fracciones anteriores, porque se trata de una actividad acuícola con fines comerciales.	Por el hecho de presentar a la autoridad correspondiente (SEMARNAT) la Manifestación de Impacto Ambiental, el promovente está cumpliendo con este apartado. El proyecto se vincula por la obligatoriedad de obtener la autorización correspondiente para realizar las obras descritas en esta manifestación de impacto ambiental. Como ya se mencionó anteriormente, la promovente una vez autorizado el proyecto en materia ambiental procederá a tramitar el Registro Nacional de Pesca para la unidad de producción acuícola.
Art. 30°.- *Las actividades pesqueras se clasifican en:* **II.-** *Cultivo o acuacultura con fines*		
Artículo 31°.- *Para realizar las actividades de pesca se requiere lo siguiente:* **I,** *Concesión, para:* **Inciso b)** *Acuacultura comercial* **II,** Permiso, para: **Inciso g)** *Acuacultura de fomento* **III,** *Autorización, para:* **Inciso d)** *Recolectar del medio natural reproductores, larvas, postlarvas, crías, huevos, semillas, alevines o en cualquier otro estadio, y* **Inciso e)** *Acuacultura didáctica.*		

Artículos 22.- *la Secretaría podrá inscribir en el Registro Nacional de Pesca a los acuicultores que no requieran concesión, permiso o Autorización.*	Al **proyecto** le aplica el Artículo, incisos y, fracciones anteriores, porque se trata de una actividad acuícola con fines comerciales.	Por el hecho de presentar a la autoridad correspondiente (SEMARNAT) la Manifestación de Impacto Ambiental, el promovente está cumpliendo con este apartado. El proyecto se vincula por la obligatoriedad de obtener la autorización correspondiente para realizar las obras descritas en esta manifestación de impacto ambiental. Como ya se mencionó anteriormente, la promovente una vez autorizado el proyecto en materia ambiental procederá a tramitar el Registro Nacional de Pesca para la unidad de producción acuícola.
Art. 30°.- *Las actividades pesqueras se clasifican en:* **II.-** *Cultivo o acuacultura con fines*		
Artículo 31°.- *Para realizar las actividades de pesca se requiere lo siguiente:* **I,** *Concesión, para:* **Inciso b)** *Acuacultura comercial* **II,** Permiso, para: **Inciso g)** *Acuacultura de fomento* **III,** *Autorización, para:* **Inciso d)** *Recolectar del medio natural reproductores, larvas, postlarvas, crías, huevos, semillas, alevines o en cualquier otro estadio, y* **Inciso e)** *Acuacultura didáctica.*		

Artículos 22.- *la Secretaría podrá inscribir en el Registro Nacional de Pesca a los acuicultores que no requieran concesión, permiso o Autorización.*	Al **proyecto** le aplica el Artículo, incisos y, fracciones anteriores, porque se trata de una actividad acuícola con fines comerciales.	Por el hecho de presentar a la autoridad correspondiente (SEMARNAT) la Manifestación de Impacto Ambiental, el promovente está cumpliendo con este apartado. El proyecto se vincula por la obligatoriedad de obtener la autorización correspondiente para realizar las obras descritas en esta manifestación de impacto ambiental. Como ya se mencionó anteriormente, la promovente una vez autorizado el proyecto en materia ambiental procederá a tramitar el Registro Nacional de Pesca para la unidad de producción acuícola.
Art. 30°.- *Las actividades pesqueras se clasifican en:* **II.-** *Cultivo o acuacultura con fines*		
Artículo 31°.- *Para realizar las actividades de pesca se requiere lo siguiente:* **I,** *Concesión, para:* **Inciso b)** *Acuacultura comercial* **II,** Permiso, para: **Inciso g)** *Acuacultura de fomento* **III,** *Autorización, para:* **Inciso d)** *Recolectar del medio natural reproductores, larvas, postlarvas, crías, huevos, semillas, alevines o en cualquier otro estadio, y* **Inciso e)** *Acuacultura didáctica.*		

Artículos 22.- *la Secretaría podrá inscribir en el Registro Nacional de Pesca a los acuicultores que no requieran concesión, permiso o Autorización.*	Al **proyecto** le aplica el Artículo, incisos y, fracciones anteriores, porque se trata de una actividad acuícola con fines comerciales.	Por el hecho de presentar a la autoridad correspondiente (SEMARNAT) la Manifestación de Impacto Ambiental, el promovente está cumpliendo con este apartado. El proyecto se vincula por la obligatoriedad de obtener la autorización correspondiente para realizar las obras descritas en esta manifestación de impacto ambiental. Como ya se mencionó anteriormente, la promovente una vez autorizado el proyecto en materia ambiental procederá a tramitar el Registro Nacional de Pesca para la unidad de producción acuícola.
Art. 30°.- *Las actividades pesqueras se clasifican en:* **II.-** *Cultivo o acuacultura con fines*		
Artículo 31°.- *Para realizar las actividades de pesca se requiere lo siguiente:* **I,** *Concesión, para:* **Inciso b)** *Acuacultura comercial* **II,** Permiso, para: **Inciso g)** *Acuacultura de fomento* **III,** *Autorización, para:* **Inciso d)** *Recolectar del medio natural reproductores, larvas, postlarvas, crías, huevos, semillas, alevines o en cualquier otro estadio, y* **Inciso e)** *Acuacultura didáctica.*		

Artículos 22.- *la Secretaría podrá inscribir en el Registro Nacional de Pesca a los acuicultores que no requieran concesión, permiso o Autorización.*	Al **proyecto** le aplica el Artículo, incisos y, fracciones anteriores, porque se trata de una actividad acuícola con fines comerciales.	Por el hecho de presentar a la autoridad correspondiente (SEMARNAT) la Manifestación de Impacto Ambiental, el promovente está cumpliendo con este apartado. El proyecto se vincula por la obligatoriedad de obtener la autorización correspondiente para realizar las obras descritas en esta manifestación de impacto ambiental. Como ya se mencionó anteriormente, la promovente una vez autorizado el proyecto en materia ambiental procederá a tramitar el Registro Nacional de Pesca para la unidad de producción acuícola.
Art. 30°.- *Las actividades pesqueras se clasifican en:* **II.-** *Cultivo o acuacultura con fines*		
Artículo 31°.- *Para realizar las actividades de pesca se requiere lo siguiente:* **I,** *Concesión, para:* **Inciso b)** *Acuacultura comercial* **II,** Permiso, para: **Inciso g)** *Acuacultura de fomento* **III,** *Autorización, para:* **Inciso d)** *Recolectar del medio natural reproductores, larvas, postlarvas, crías, huevos, semillas, alevines o en cualquier otro estadio, y* **Inciso e)** *Acuacultura didáctica.*		

Artículos 22.- *la Secretaría podrá inscribir en el Registro Nacional de Pesca a los acuicultores que no requieran concesión, permiso o Autorización.*	Al **proyecto** le aplica el Artículo, incisos y, fracciones anteriores, porque se trata de una actividad acuícola con fines comerciales.	Por el hecho de presentar a la autoridad correspondiente (SEMARNAT) la Manifestación de Impacto Ambiental, el promovente está cumpliendo con este apartado. El proyecto se vincula por la obligatoriedad de obtener la autorización correspondiente para realizar las obras descritas en esta manifestación de impacto ambiental. Como ya se mencionó anteriormente, la promovente una vez autorizado el proyecto en materia ambiental procederá a tramitar el Registro Nacional de Pesca para la unidad de producción acuícola.
Art. 30°.- *Las actividades pesqueras se clasifican en:* **II.-** *Cultivo o acuacultura con fines*		
Artículo 31°.- *Para realizar las actividades de pesca se requiere lo siguiente:* **I,** *Concesión, para:* **Inciso b)** *Acuacultura comercial* **II,** Permiso, para: **Inciso g)** *Acuacultura de fomento* **III,** *Autorización, para:* **Inciso d)** *Recolectar del medio natural reproductores, larvas, postlarvas, crías, huevos, semillas, alevines o en cualquier otro estadio, y* **Inciso e)** *Acuacultura didáctica.*		

Artículos 22.- *la Secretaría podrá inscribir en el Registro Nacional de Pesca a los acuicultores que no requieran concesión, permiso o Autorización.*	Al **proyecto** le aplica el Artículo, incisos y, fracciones anteriores, porque se trata de una actividad acuícola con fines comerciales.	Por el hecho de presentar a la autoridad correspondiente (SEMARNAT) la Manifestación de Impacto Ambiental, el promovente está cumpliendo con este apartado. El proyecto se vincula por la obligatoriedad de obtener la autorización correspondiente para realizar las obras descritas en esta manifestación de impacto ambiental. Como ya se mencionó anteriormente, la promovente una vez autorizado el proyecto en materia ambiental procederá a tramitar el Registro Nacional de Pesca para la unidad de producción acuícola.
Art. 30°.- *Las actividades pesqueras se clasifican en:* **II.-** *Cultivo o acuacultura con fines*		
Artículo 31°.- *Para realizar las actividades de pesca se requiere lo siguiente:* **I,** *Concesión, para:* **Inciso b)** *Acuacultura comercial* **II,** Permiso, para: **Inciso g)** *Acuacultura de fomento* **III,** *Autorización, para:* **Inciso d)** *Recolectar del medio natural reproductores, larvas, postlarvas, crías, huevos, semillas, alevines o en cualquier otro estadio, y* **Inciso e)** *Acuacultura didáctica.*		

Artículos 22.- *la Secretaría podrá inscribir en el Registro Nacional de Pesca a los acuicultores que no requieran concesión, permiso o Autorización.*	Al **proyecto** le aplica el Artículo, incisos y, fracciones anteriores, porque se trata de una actividad acuícola con fines comerciales.	Por el hecho de presentar a la autoridad correspondiente (SEMARNAT) la Manifestación de Impacto Ambiental, el promovente está cumpliendo con este apartado. El proyecto se vincula por la obligatoriedad de obtener la autorización correspondiente para realizar las obras descritas en esta manifestación de impacto ambiental. Como ya se mencionó anteriormente, la promovente una vez autorizado el proyecto en materia ambiental procederá a tramitar el Registro Nacional de Pesca para la unidad de producción acuícola.
Art. 30°.- *Las actividades pesqueras se clasifican en:* **II.-** *Cultivo o acuacultura con fines*		
Artículo 31°.- *Para realizar las actividades de pesca se requiere lo siguiente:* **I,** *Concesión, para:* **Inciso b)** *Acuacultura comercial* **II,** Permiso, para: **Inciso g)** *Acuacultura de fomento* **III,** *Autorización, para:* **Inciso d)** *Recolectar del medio natural reproductores, larvas, postlarvas, crías, huevos, semillas, alevines o en cualquier otro estadio, y* **Inciso e)** *Acuacultura didáctica.*		

Artículos 22.- *la Secretaría podrá inscribir en el Registro Nacional de Pesca a los acuicultores que no requieran concesión, permiso o Autorización.*	Al **proyecto** le aplica el Artículo, incisos y, fracciones anteriores, porque se trata de una actividad acuícola con fines comerciales.	Por el hecho de presentar a la autoridad correspondiente (SEMARNAT) la Manifestación de Impacto Ambiental, el promovente está cumpliendo con este apartado. El proyecto se vincula por la obligatoriedad de obtener la autorización correspondiente para realizar las obras descritas en esta manifestación de impacto ambiental. Como ya se mencionó anteriormente, la promovente una vez autorizado el proyecto en materia ambiental procederá a tramitar el Registro Nacional de Pesca para la unidad de producción acuícola.
Art. 30°.- *Las actividades pesqueras se clasifican en:* **II.-** *Cultivo o acuacultura con fines*		
Artículo 31°.- *Para realizar las actividades de pesca se requiere lo siguiente:* **I,** *Concesión, para:* **Inciso b)** *Acuacultura comercial* **II,** Permiso, para: **Inciso g)** *Acuacultura de fomento* **III,** *Autorización, para:* **Inciso d)** *Recolectar del medio natural reproductores, larvas, postlarvas, crías, huevos, semillas, alevines o en cualquier otro estadio, y* **Inciso e)** *Acuacultura didáctica.*		

Artículos 22.- *la Secretaría podrá inscribir en el Registro Nacional de Pesca a los acuicultores que no requieran concesión, permiso o Autorización.*	Al **proyecto** le aplica el Artículo, incisos y, fracciones anteriores, porque se trata de una actividad acuícola con fines comerciales.	Por el hecho de presentar a la autoridad correspondiente (SEMARNAT) la Manifestación de Impacto Ambiental, el promovente está cumpliendo con este apartado. El proyecto se vincula por la obligatoriedad de obtener la autorización correspondiente para realizar las obras descritas en esta manifestación de impacto ambiental. Como ya se mencionó anteriormente, la promovente una vez autorizado el proyecto en materia ambiental procederá a tramitar el Registro Nacional de Pesca para la unidad de producción acuícola.
Art. 30°.- *Las actividades pesqueras se clasifican en:* **II.-** *Cultivo o acuacultura con fines*		
Artículo 31°.- *Para realizar las actividades de pesca se requiere lo siguiente:* **I,** *Concesión, para:* **Inciso b)** *Acuacultura comercial* **II,** Permiso, para: **Inciso g)** *Acuacultura de fomento* **III,** *Autorización, para:* **Inciso d)** *Recolectar del medio natural reproductores, larvas, postlarvas, crías, huevos, semillas, alevines o en cualquier otro estadio, y* **Inciso e)** *Acuacultura didáctica.*		

Artículos 22.- *la Secretaría podrá inscribir en el Registro Nacional de Pesca a los acuicultores que no requieran concesión, permiso o Autorización.*	Al **proyecto** le aplica el Artículo, incisos y, fracciones anteriores, porque se trata de una actividad acuícola con fines comerciales.	Por el hecho de presentar a la autoridad correspondiente (SEMARNAT) la Manifestación de Impacto Ambiental, el promovente está cumpliendo con este apartado. El proyecto se vincula por la obligatoriedad de obtener la autorización correspondiente para realizar las obras descritas en esta manifestación de impacto ambiental. Como ya se mencionó anteriormente, la promovente una vez autorizado el proyecto en materia ambiental procederá a tramitar el Registro Nacional de Pesca para la unidad de producción acuícola.
Art. 30°.- *Las actividades pesqueras se clasifican en:* **II.-** *Cultivo o acuacultura con fines*		
Artículo 31°.- *Para realizar las actividades de pesca se requiere lo siguiente:* **I,** *Concesión, para:* **Inciso b)** *Acuacultura comercial* **II,** Permiso, para: **Inciso g)** *Acuacultura de fomento* **III,** *Autorización, para:* **Inciso d)** *Recolectar del medio natural reproductores, larvas, postlarvas, crías, huevos, semillas, alevines o en cualquier otro estadio, y* **Inciso e)** *Acuacultura didáctica.*		

Artículos 22.- *la Secretaría podrá inscribir en el Registro Nacional de Pesca a los acuicultores que no requieran concesión, permiso o Autorización.*	Al **proyecto** le aplica el Artículo, incisos y, fracciones anteriores, porque se trata de una actividad acuícola con fines comerciales.	Por el hecho de presentar a la autoridad correspondiente (SEMARNAT) la Manifestación de Impacto Ambiental, el promovente está cumpliendo con este apartado. El proyecto se vincula por la obligatoriedad de obtener la autorización correspondiente para realizar las obras descritas en esta manifestación de impacto ambiental. Como ya se mencionó anteriormente, la promovente una vez autorizado el proyecto en materia ambiental procederá a tramitar el Registro Nacional de Pesca para la unidad de producción acuícola.
Art. 30°.- *Las actividades pesqueras se clasifican en:* **II.-** *Cultivo o acuacultura con fines*		
Artículo 31°.- *Para realizar las actividades de pesca se requiere lo siguiente:* **I,** *Concesión, para:* **Inciso b)** *Acuacultura comercial* **II,** Permiso, para: **Inciso g)** *Acuacultura de fomento* **III,** *Autorización, para:* **Inciso d)** *Recolectar del medio natural reproductores, larvas, postlarvas, crías, huevos, semillas, alevines o en cualquier otro estadio, y* **Inciso e)** *Acuacultura didáctica.*		

Artículos 22.- *la Secretaría podrá inscribir en el Registro Nacional de Pesca a los acuicultores que no requieran concesión, permiso o Autorización.*	Al **proyecto** le aplica el Artículo, incisos y, fracciones anteriores, porque se trata de una actividad acuícola con fines comerciales.	Por el hecho de presentar a la autoridad correspondiente (SEMARNAT) la Manifestación de Impacto Ambiental, el promovente está cumpliendo con este apartado. El proyecto se vincula por la obligatoriedad de obtener la autorización correspondiente para realizar las obras descritas en esta manifestación de impacto ambiental. Como ya se mencionó anteriormente, la promovente una vez autorizado el proyecto en materia ambiental procederá a tramitar el Registro Nacional de Pesca para la unidad de producción acuícola.
Art. 30°.- *Las actividades pesqueras se clasifican en:* **II.-** *Cultivo o acuacultura con fines*		
Artículo 31°.- *Para realizar las actividades de pesca se requiere lo siguiente:* **I,** *Concesión, para:* **Inciso b)** *Acuacultura comercial* **II,** Permiso, para: **Inciso g)** *Acuacultura de fomento* **III,** *Autorización, para:* **Inciso d)** *Recolectar del medio natural reproductores, larvas, postlarvas, crías, huevos, semillas, alevines o en cualquier otro estadio, y* **Inciso e)** *Acuacultura didáctica.*		

Artículos 22.- *la Secretaría podrá inscribir en el Registro Nacional de Pesca a los acuicultores que no requieran concesión, permiso o Autorización.*	Al **proyecto** le aplica el Artículo, incisos y, fracciones anteriores, porque se trata de una actividad acuícola con fines comerciales.	Por el hecho de presentar a la autoridad correspondiente (SEMARNAT) la Manifestación de Impacto Ambiental, el promovente está cumpliendo con este apartado. El proyecto se vincula por la obligatoriedad de obtener la autorización correspondiente para realizar las obras descritas en esta manifestación de impacto ambiental. Como ya se mencionó anteriormente, la promovente una vez autorizado el proyecto en materia ambiental procederá a tramitar el Registro Nacional de Pesca para la unidad de producción acuícola.
Art. 30°.- *Las actividades pesqueras se clasifican en:* **II.-** *Cultivo o acuacultura con fines*		
Artículo 31°.- *Para realizar las actividades de pesca se requiere lo siguiente:* **I,** *Concesión, para:* **Inciso b)** *Acuacultura comercial* **II,** Permiso, para: **Inciso g)** *Acuacultura de fomento* **III,** *Autorización, para:* **Inciso d)** *Recolectar del medio natural reproductores, larvas, postlarvas, crías, huevos, semillas, alevines o en cualquier otro estadio, y* **Inciso e)** *Acuacultura didáctica.*		

Artículos 22.- *la Secretaría podrá inscribir en el Registro Nacional de Pesca a los acuicultores que no requieran concesión, permiso o Autorización.*	Al **proyecto** le aplica el Artículo, incisos y, fracciones anteriores, porque se trata de una actividad acuícola con fines comerciales.	Por el hecho de presentar a la autoridad correspondiente (SEMARNAT) la Manifestación de Impacto Ambiental, el promovente está cumpliendo con este apartado. El proyecto se vincula por la obligatoriedad de obtener la autorización correspondiente para realizar las obras descritas en esta manifestación de impacto ambiental. Como ya se mencionó anteriormente, la promovente una vez autorizado el proyecto en materia ambiental procederá a tramitar el Registro Nacional de Pesca para la unidad de producción acuícola.
Art. 30°.- *Las actividades pesqueras se clasifican en:* **II.-** *Cultivo o acuacultura con fines*		
Artículo 31°.- *Para realizar las actividades de pesca se requiere lo siguiente:* **I,** *Concesión, para:* **Inciso b)** *Acuacultura comercial* **II,** Permiso, para: **Inciso g)** *Acuacultura de fomento* **III,** *Autorización, para:* **Inciso d)** *Recolectar del medio natural reproductores, larvas, postlarvas, crías, huevos, semillas, alevines o en cualquier otro estadio, y* **Inciso e)** *Acuacultura didáctica.*		

Artículos 22.- *la Secretaría podrá inscribir en el Registro Nacional de Pesca a los acuicultores que no requieran concesión, permiso o Autorización.*	Al **proyecto** le aplica el Artículo, incisos y, fracciones anteriores, porque se trata de una actividad acuícola con fines comerciales.	Por el hecho de presentar a la autoridad correspondiente (SEMARNAT) la Manifestación de Impacto Ambiental, el promovente está cumpliendo con este apartado. El proyecto se vincula por la obligatoriedad de obtener la autorización correspondiente para realizar las obras descritas en esta manifestación de impacto ambiental. Como ya se mencionó anteriormente, la promovente una vez autorizado el proyecto en materia ambiental procederá a tramitar el Registro Nacional de Pesca para la unidad de producción acuícola.
Art. 30°.- *Las actividades pesqueras se clasifican en:* **II.-** *Cultivo o acuacultura con fines*		
Artículo 31°.- *Para realizar las actividades de pesca se requiere lo siguiente:* **I,** *Concesión, para:* **Inciso b)** *Acuacultura comercial* **II,** Permiso, para: **Inciso g)** *Acuacultura de fomento* **III,** *Autorización, para:* **Inciso d)** *Recolectar del medio natural reproductores, larvas, postlarvas, crías, huevos, semillas, alevines o en cualquier otro estadio, y* **Inciso e)** *Acuacultura didáctica.*		

Artículos 22.- *la Secretaría podrá inscribir en el Registro Nacional de Pesca a los acuicultores que no requieran concesión, permiso o Autorización.*	Al **proyecto** le aplica el Artículo, incisos y, fracciones anteriores, porque se trata de una actividad acuícola con fines comerciales.	Por el hecho de presentar a la autoridad correspondiente (SEMARNAT) la Manifestación de Impacto Ambiental, el promovente está cumpliendo con este apartado. El proyecto se vincula por la obligatoriedad de obtener la autorización correspondiente para realizar las obras descritas en esta manifestación de impacto ambiental. Como ya se mencionó anteriormente, la promovente una vez autorizado el proyecto en materia ambiental procederá a tramitar el Registro Nacional de Pesca para la unidad de producción acuícola.
Art. 30°.- *Las actividades pesqueras se clasifican en:* **II.-** *Cultivo o acuacultura con fines*		
Artículo 31°.- *Para realizar las actividades de pesca se requiere lo siguiente:* **I,** *Concesión, para:* **Inciso b)** *Acuacultura comercial* **II,** Permiso, para: **Inciso g)** *Acuacultura de fomento* **III,** *Autorización, para:* **Inciso d)** *Recolectar del medio natural reproductores, larvas, postlarvas, crías, huevos, semillas, alevines o en cualquier otro estadio, y* **Inciso e)** *Acuacultura didáctica.*		

Artículos 22.- *la Secretaría podrá inscribir en el Registro Nacional de Pesca a los acuicultores que no requieran concesión, permiso o Autorización.*	Al **proyecto** le aplica el Artículo, incisos y, fracciones anteriores, porque se trata de una actividad acuícola con fines comerciales.	Por el hecho de presentar a la autoridad correspondiente (SEMARNAT) la Manifestación de Impacto Ambiental, el promovente está cumpliendo con este apartado. El proyecto se vincula por la obligatoriedad de obtener la autorización correspondiente para realizar las obras descritas en esta manifestación de impacto ambiental. Como ya se mencionó anteriormente, la promovente una vez autorizado el proyecto en materia ambiental procederá a tramitar el Registro Nacional de Pesca para la unidad de producción acuícola.
Art. 30°.- *Las actividades pesqueras se clasifican en:* **II.-** *Cultivo o acuacultura con fines*		
Artículo 31°.- *Para realizar las actividades de pesca se requiere lo siguiente:* **I,** *Concesión, para:* **Inciso b)** *Acuacultura comercial* **II,** Permiso, para: **Inciso g)** *Acuacultura de fomento* **III,** *Autorización, para:* **Inciso d)** *Recolectar del medio natural reproductores, larvas, postlarvas, crías, huevos, semillas, alevines o en cualquier otro estadio, y* **Inciso e)** *Acuacultura didáctica.*		

Artículos 22.- *la Secretaría podrá inscribir en el Registro Nacional de Pesca a los acuicultores que no requieran concesión, permiso o Autorización.*	Al **proyecto** le aplica el Artículo, incisos y, fracciones anteriores, porque se trata de una actividad acuícola con fines comerciales.	Por el hecho de presentar a la autoridad correspondiente (SEMARNAT) la Manifestación de Impacto Ambiental, el promovente está cumpliendo con este apartado. El proyecto se vincula por la obligatoriedad de obtener la autorización correspondiente para realizar las obras descritas en esta manifestación de impacto ambiental. Como ya se mencionó anteriormente, la promovente una vez autorizado el proyecto en materia ambiental procederá a tramitar el Registro Nacional de Pesca para la unidad de producción acuícola.
Art. 30°.- *Las actividades pesqueras se clasifican en:* **II.-** *Cultivo o acuacultura con fines*		
Artículo 31°.- *Para realizar las actividades de pesca se requiere lo siguiente:* **I,** *Concesión, para:* **Inciso b)** *Acuacultura comercial* **II,** Permiso, para: **Inciso g)** *Acuacultura de fomento* **III,** *Autorización, para:* **Inciso d)** *Recolectar del medio natural reproductores, larvas, postlarvas, crías, huevos, semillas, alevines o en cualquier otro estadio, y* **Inciso e)** *Acuacultura didáctica.*		

Artículos 22.- *la Secretaría podrá inscribir en el Registro Nacional de Pesca a los acuicultores que no requieran concesión, permiso o Autorización.*	Al **proyecto** le aplica el Artículo, incisos y, fracciones anteriores, porque se trata de una actividad acuícola con fines comerciales.	Por el hecho de presentar a la autoridad correspondiente (SEMARNAT) la Manifestación de Impacto Ambiental, el promovente está cumpliendo con este apartado. El proyecto se vincula por la obligatoriedad de obtener la autorización correspondiente para realizar las obras descritas en esta manifestación de impacto ambiental. Como ya se mencionó anteriormente, la promovente una vez autorizado el proyecto en materia ambiental procederá a tramitar el Registro Nacional de Pesca para la unidad de producción acuícola.
Art. 30°.- *Las actividades pesqueras se clasifican en:* **II.-** *Cultivo o acuacultura con fines*		
Artículo 31°.- *Para realizar las actividades de pesca se requiere lo siguiente:* **I,** *Concesión, para:* **Inciso b)** *Acuacultura comercial* **II,** Permiso, para: **Inciso g)** *Acuacultura de fomento* **III,** *Autorización, para:* **Inciso d)** *Recolectar del medio natural reproductores, larvas, postlarvas, crías, huevos, semillas, alevines o en cualquier otro estadio, y* **Inciso e)** *Acuacultura didáctica.*		

Artículos 22.- *la Secretaría podrá inscribir en el Registro Nacional de Pesca a los acuicultores que no requieran concesión, permiso o Autorización.*	Al **proyecto** le aplica el Artículo, incisos y, fracciones anteriores, porque se trata de una actividad acuícola con fines comerciales.	Por el hecho de presentar a la autoridad correspondiente (SEMARNAT) la Manifestación de Impacto Ambiental, el promovente está cumpliendo con este apartado. El proyecto se vincula por la obligatoriedad de obtener la autorización correspondiente para realizar las obras descritas en esta manifestación de impacto ambiental. Como ya se mencionó anteriormente, la promovente una vez autorizado el proyecto en materia ambiental procederá a tramitar el Registro Nacional de Pesca para la unidad de producción acuícola.
Art. 30°.- *Las actividades pesqueras se clasifican en:* **II.-** *Cultivo o acuacultura con fines*		
Artículo 31°.- *Para realizar las actividades de pesca se requiere lo siguiente:* **I,** *Concesión, para:* **Inciso b)** *Acuacultura comercial* **II,** Permiso, para: **Inciso g)** *Acuacultura de fomento* **III,** *Autorización, para:* **Inciso d)** *Recolectar del medio natural reproductores, larvas, postlarvas, crías, huevos, semillas, alevines o en cualquier otro estadio, y* **Inciso e)** *Acuacultura didáctica.*		

Artículos 22.- *la Secretaría podrá inscribir en el Registro Nacional de Pesca a los acuicultores que no requieran concesión, permiso o Autorización.*	Al **proyecto** le aplica el Artículo, incisos y, fracciones anteriores, porque se trata de una actividad acuícola con fines comerciales.	Por el hecho de presentar a la autoridad correspondiente (SEMARNAT) la Manifestación de Impacto Ambiental, el promovente está cumpliendo con este apartado. El proyecto se vincula por la obligatoriedad de obtener la autorización correspondiente para realizar las obras descritas en esta manifestación de impacto ambiental. Como ya se mencionó anteriormente, la promovente una vez autorizado el proyecto en materia ambiental procederá a tramitar el Registro Nacional de Pesca para la unidad de producción acuícola.
Art. 30°.- *Las actividades pesqueras se clasifican en:* **II.-** *Cultivo o acuacultura con fines*		
Artículo 31°.- *Para realizar las actividades de pesca se requiere lo siguiente:* **I,** *Concesión, para:* **Inciso b)** *Acuacultura comercial* **II,** Permiso, para: **Inciso g)** *Acuacultura de fomento* **III,** *Autorización, para:* **Inciso d)** *Recolectar del medio natural reproductores, larvas, postlarvas, crías, huevos, semillas, alevines o en cualquier otro estadio, y* **Inciso e)** *Acuacultura didáctica.*		

Artículos 22.- *la Secretaría podrá inscribir en el Registro Nacional de Pesca a los acuicultores que no requieran concesión, permiso o Autorización.*	Al **proyecto** le aplica el Artículo, incisos y, fracciones anteriores, porque se trata de una actividad acuícola con fines comerciales.	Por el hecho de presentar a la autoridad correspondiente (SEMARNAT) la Manifestación de Impacto Ambiental, el promovente está cumpliendo con este apartado. El proyecto se vincula por la obligatoriedad de obtener la autorización correspondiente para realizar las obras descritas en esta manifestación de impacto ambiental. Como ya se mencionó anteriormente, la promovente una vez autorizado el proyecto en materia ambiental procederá a tramitar el Registro Nacional de Pesca para la unidad de producción acuícola.
Art. 30°.- *Las actividades pesqueras se clasifican en:* **II.-** *Cultivo o acuacultura con fines*		
Artículo 31°.- *Para realizar las actividades de pesca se requiere lo siguiente:* **I,** *Concesión, para:* **Inciso b)** *Acuacultura comercial* **II,** Permiso, para: **Inciso g)** *Acuacultura de fomento* **III,** *Autorización, para:* **Inciso d)** *Recolectar del medio natural reproductores, larvas, postlarvas, crías, huevos, semillas, alevines o en cualquier otro estadio, y* **Inciso e)** *Acuacultura didáctica.*		

Artículos 22.- *la Secretaría podrá inscribir en el Registro Nacional de Pesca a los acuicultores que no requieran concesión, permiso o Autorización.*	Al **proyecto** le aplica el Artículo, incisos y, fracciones anteriores, porque se trata de una actividad acuícola con fines comerciales.	Por el hecho de presentar a la autoridad correspondiente (SEMARNAT) la Manifestación de Impacto Ambiental, el promovente está cumpliendo con este apartado. El proyecto se vincula por la obligatoriedad de obtener la autorización correspondiente para realizar las obras descritas en esta manifestación de impacto ambiental. Como ya se mencionó anteriormente, la promovente una vez autorizado el proyecto en materia ambiental procederá a tramitar el Registro Nacional de Pesca para la unidad de producción acuícola.
Art. 30°.- *Las actividades pesqueras se clasifican en:* **II.-** *Cultivo o acuacultura con fines*		
Artículo 31°.- *Para realizar las actividades de pesca se requiere lo siguiente:* **I,** *Concesión, para:* **Inciso b)** *Acuacultura comercial* **II,** Permiso, para: **Inciso g)** *Acuacultura de fomento* **III,** *Autorización, para:* **Inciso d)** *Recolectar del medio natural reproductores, larvas, postlarvas, crías, huevos, semillas, alevines o en cualquier otro estadio, y* **Inciso e)** *Acuacultura didáctica.*		

Artículos 22.- *la Secretaría podrá inscribir en el Registro Nacional de Pesca a los acuicultores que no requieran concesión, permiso o Autorización.*	Al **proyecto** le aplica el Artículo, incisos y, fracciones anteriores, porque se trata de una actividad acuícola con fines comerciales.	Por el hecho de presentar a la autoridad correspondiente (SEMARNAT) la Manifestación de Impacto Ambiental, el promovente está cumpliendo con este apartado. El proyecto se vincula por la obligatoriedad de obtener la autorización correspondiente para realizar las obras descritas en esta manifestación de impacto ambiental. Como ya se mencionó anteriormente, la promovente una vez autorizado el proyecto en materia ambiental procederá a tramitar el Registro Nacional de Pesca para la unidad de producción acuícola.
Art. 30°.- *Las actividades pesqueras se clasifican en:* **II.-** *Cultivo o acuacultura con fines*		
Artículo 31°.- *Para realizar las actividades de pesca se requiere lo siguiente:* **I,** *Concesión, para:* **Inciso b)** *Acuacultura comercial* **II,** Permiso, para: **Inciso g)** *Acuacultura de fomento* **III,** *Autorización, para:* **Inciso d)** *Recolectar del medio natural reproductores, larvas, postlarvas, crías, huevos, semillas, alevines o en cualquier otro estadio, y* **Inciso e)** *Acuacultura didáctica.*		

Artículos 22.- *la Secretaría podrá inscribir en el Registro Nacional de Pesca a los acuicultores que no requieran concesión, permiso o Autorización.*	Al **proyecto** le aplica el Artículo, incisos y, fracciones anteriores, porque se trata de una actividad acuícola con fines comerciales.	Por el hecho de presentar a la autoridad correspondiente (SEMARNAT) la Manifestación de Impacto Ambiental, el promovente está cumpliendo con este apartado. El proyecto se vincula por la obligatoriedad de obtener la autorización correspondiente para realizar las obras descritas en esta manifestación de impacto ambiental. Como ya se mencionó anteriormente, la promovente una vez autorizado el proyecto en materia ambiental procederá a tramitar el Registro Nacional de Pesca para la unidad de producción acuícola.
Art. 30°.- *Las actividades pesqueras se clasifican en:* **II.-** *Cultivo o acuacultura con fines*		
Artículo 31°.- *Para realizar las actividades de pesca se requiere lo siguiente:* **I,** *Concesión, para:* **Inciso b)** *Acuacultura comercial* **II,** Permiso, para: **Inciso g)** *Acuacultura de fomento* **III,** *Autorización, para:* **Inciso d)** *Recolectar del medio natural reproductores, larvas, postlarvas, crías, huevos, semillas, alevines o en cualquier otro estadio, y* **Inciso e)** *Acuacultura didáctica.*		

Artículos 22.- *la Secretaría podrá inscribir en el Registro Nacional de Pesca a los acuicultores que no requieran concesión, permiso o Autorización.*	Al **proyecto** le aplica el Artículo, incisos y, fracciones anteriores, porque se trata de una actividad acuícola con fines comerciales.	Por el hecho de presentar a la autoridad correspondiente (SEMARNAT) la Manifestación de Impacto Ambiental, el promovente está cumpliendo con este apartado. El proyecto se vincula por la obligatoriedad de obtener la autorización correspondiente para realizar las obras descritas en esta manifestación de impacto ambiental. Como ya se mencionó anteriormente, la promovente una vez autorizado el proyecto en materia ambiental procederá a tramitar el Registro Nacional de Pesca para la unidad de producción acuícola.
Art. 30°.- *Las actividades pesqueras se clasifican en:* **II.-** *Cultivo o acuacultura con fines*		
Artículo 31°.- *Para realizar las actividades de pesca se requiere lo siguiente:* **I,** *Concesión, para:* **Inciso b)** *Acuacultura comercial* **II,** Permiso, para: **Inciso g)** *Acuacultura de fomento* **III,** *Autorización, para:* **Inciso d)** *Recolectar del medio natural reproductores, larvas, postlarvas, crías, huevos, semillas, alevines o en cualquier otro estadio, y* **Inciso e)** *Acuacultura didáctica.*		

Artículos 22.- *la Secretaría podrá inscribir en el Registro Nacional de Pesca a los acuicultores que no requieran concesión, permiso o Autorización.*	Al **proyecto** le aplica el Artículo, incisos y, fracciones anteriores, porque se trata de una actividad acuícola con fines comerciales.	Por el hecho de presentar a la autoridad correspondiente (SEMARNAT) la Manifestación de Impacto Ambiental, el promovente está cumpliendo con este apartado. El proyecto se vincula por la obligatoriedad de obtener la autorización correspondiente para realizar las obras descritas en esta manifestación de impacto ambiental. Como ya se mencionó anteriormente, la promovente una vez autorizado el proyecto en materia ambiental procederá a tramitar el Registro Nacional de Pesca para la unidad de producción acuícola.
Art. 30°.- *Las actividades pesqueras se clasifican en:* **II.-** *Cultivo o acuacultura con fines*		
Artículo 31°.- *Para realizar las actividades de pesca se requiere lo siguiente:* **I,** *Concesión, para:* **Inciso b)** *Acuacultura comercial* **II,** Permiso, para: **Inciso g)** *Acuacultura de fomento* **III,** *Autorización, para:* **Inciso d)** *Recolectar del medio natural reproductores, larvas, postlarvas, crías, huevos, semillas, alevines o en cualquier otro estadio, y* **Inciso e)** *Acuacultura didáctica.*		

Artículos 22.- *la Secretaría podrá inscribir en el Registro Nacional de Pesca a los acuicultores que no requieran concesión, permiso o Autorización.*	Al **proyecto** le aplica el Artículo, incisos y, fracciones anteriores, porque se trata de una actividad acuícola con fines comerciales.	Por el hecho de presentar a la autoridad correspondiente (SEMARNAT) la Manifestación de Impacto Ambiental, el promovente está cumpliendo con este apartado. El proyecto se vincula por la obligatoriedad de obtener la autorización correspondiente para realizar las obras descritas en esta manifestación de impacto ambiental. Como ya se mencionó anteriormente, la promovente una vez autorizado el proyecto en materia ambiental procederá a tramitar el Registro Nacional de Pesca para la unidad de producción acuícola.
Art. 30°.- *Las actividades pesqueras se clasifican en:* **II.-** *Cultivo o acuacultura con fines*		
Artículo 31°.- *Para realizar las actividades de pesca se requiere lo siguiente:* **I,** *Concesión, para:* **Inciso b)** *Acuacultura comercial* **II,** Permiso, para: **Inciso g)** *Acuacultura de fomento* **III,** *Autorización, para:* **Inciso d)** *Recolectar del medio natural reproductores, larvas, postlarvas, crías, huevos, semillas, alevines o en cualquier otro estadio, y* **Inciso e)** *Acuacultura didáctica.*		

Artículos 22.- *la Secretaría podrá inscribir en el Registro Nacional de Pesca a los acuicultores que no requieran concesión, permiso o Autorización.*	Al **proyecto** le aplica el Artículo, incisos y, fracciones anteriores, porque se trata de una actividad acuícola con fines comerciales.	Por el hecho de presentar a la autoridad correspondiente (SEMARNAT) la Manifestación de Impacto Ambiental, el promovente está cumpliendo con este apartado. El proyecto se vincula por la obligatoriedad de obtener la autorización correspondiente para realizar las obras descritas en esta manifestación de impacto ambiental. Como ya se mencionó anteriormente, la promovente una vez autorizado el proyecto en materia ambiental procederá a tramitar el Registro Nacional de Pesca para la unidad de producción acuícola.
Art. 30°.- *Las actividades pesqueras se clasifican en:* **II.-** *Cultivo o acuacultura con fines*		
Artículo 31°.- *Para realizar las actividades de pesca se requiere lo siguiente:* **I,** *Concesión, para:* **Inciso b)** *Acuacultura comercial* **II,** Permiso, para: **Inciso g)** *Acuacultura de fomento* **III,** *Autorización, para:* **Inciso d)** *Recolectar del medio natural reproductores, larvas, postlarvas, crías, huevos, semillas, alevines o en cualquier otro estadio, y* **Inciso e)** *Acuacultura didáctica.*		

Artículos 22.- *la Secretaría podrá inscribir en el Registro Nacional de Pesca a los acuicultores que no requieran concesión, permiso o Autorización.*	Al **proyecto** le aplica el Artículo, incisos y, fracciones anteriores, porque se trata de una actividad acuícola con fines comerciales.	Por el hecho de presentar a la autoridad correspondiente (SEMARNAT) la Manifestación de Impacto Ambiental, el promovente está cumpliendo con este apartado. El proyecto se vincula por la obligatoriedad de obtener la autorización correspondiente para realizar las obras descritas en esta manifestación de impacto ambiental. Como ya se mencionó anteriormente, la promovente una vez autorizado el proyecto en materia ambiental procederá a tramitar el Registro Nacional de Pesca para la unidad de producción acuícola.
Art. 30°.- *Las actividades pesqueras se clasifican en:* **II.-** *Cultivo o acuacultura con fines*		
Artículo 31°.- *Para realizar las actividades de pesca se requiere lo siguiente:* **I,** *Concesión, para:* **Inciso b)** *Acuacultura comercial* **II,** Permiso, para: **Inciso g)** *Acuacultura de fomento* **III,** *Autorización, para:* **Inciso d)** *Recolectar del medio natural reproductores, larvas, postlarvas, crías, huevos, semillas, alevines o en cualquier otro estadio, y* **Inciso e)** *Acuacultura didáctica.*		

Artículos 22.- *la Secretaría podrá inscribir en el Registro Nacional de Pesca a los acuicultores que no requieran concesión, permiso o Autorización.*	Al **proyecto** le aplica el Artículo, incisos y, fracciones anteriores, porque se trata de una actividad acuícola con fines comerciales.	Por el hecho de presentar a la autoridad correspondiente (SEMARNAT) la Manifestación de Impacto Ambiental, el promovente está cumpliendo con este apartado. El proyecto se vincula por la obligatoriedad de obtener la autorización correspondiente para realizar las obras descritas en esta manifestación de impacto ambiental. Como ya se mencionó anteriormente, la promovente una vez autorizado el proyecto en materia ambiental procederá a tramitar el Registro Nacional de Pesca para la unidad de producción acuícola.
Art. 30°.- *Las actividades pesqueras se clasifican en:* **II.-** *Cultivo o acuacultura con fines*		
Artículo 31°.- *Para realizar las actividades de pesca se requiere lo siguiente:* **I,** *Concesión, para:* **Inciso b)** *Acuacultura comercial* **II,** Permiso, para: **Inciso g)** *Acuacultura de fomento* **III,** *Autorización, para:* **Inciso d)** *Recolectar del medio natural reproductores, larvas, postlarvas, crías, huevos, semillas, alevines o en cualquier otro estadio, y* **Inciso e)** *Acuacultura didáctica.*		

Artículos 22.- *la Secretaría podrá inscribir en el Registro Nacional de Pesca a los acuicultores que no requieran concesión, permiso o Autorización.*	Al **proyecto** le aplica el Artículo, incisos y, fracciones anteriores, porque se trata de una actividad acuícola con fines comerciales.	Por el hecho de presentar a la autoridad correspondiente (SEMARNAT) la Manifestación de Impacto Ambiental, el promovente está cumpliendo con este apartado. El proyecto se vincula por la obligatoriedad de obtener la autorización correspondiente para realizar las obras descritas en esta manifestación de impacto ambiental. Como ya se mencionó anteriormente, la promovente una vez autorizado el proyecto en materia ambiental procederá a tramitar el Registro Nacional de Pesca para la unidad de producción acuícola.
Art. 30°.- *Las actividades pesqueras se clasifican en:* **II.-** *Cultivo o acuacultura con fines*		
Artículo 31°.- *Para realizar las actividades de pesca se requiere lo siguiente:* **I,** *Concesión, para:* **Inciso b)** *Acuacultura comercial* **II,** Permiso, para: **Inciso g)** *Acuacultura de fomento* **III,** *Autorización, para:* **Inciso d)** *Recolectar del medio natural reproductores, larvas, postlarvas, crías, huevos, semillas, alevines o en cualquier otro estadio, y* **Inciso e)** *Acuacultura didáctica.*		

Artículos 22.- *la Secretaría podrá inscribir en el Registro Nacional de Pesca a los acuicultores que no requieran concesión, permiso o Autorización.*	Al **proyecto** le aplica el Artículo, incisos y, fracciones anteriores, porque se trata de una actividad acuícola con fines comerciales.	Por el hecho de presentar a la autoridad correspondiente (SEMARNAT) la Manifestación de Impacto Ambiental, el promovente está cumpliendo con este apartado. El proyecto se vincula por la obligatoriedad de obtener la autorización correspondiente para realizar las obras descritas en esta manifestación de impacto ambiental. Como ya se mencionó anteriormente, la promovente una vez autorizado el proyecto en materia ambiental procederá a tramitar el Registro Nacional de Pesca para la unidad de producción acuícola.
Art. 30°.- *Las actividades pesqueras se clasifican en:* **II.-** *Cultivo o acuacultura con fines*		
Artículo 31°.- *Para realizar las actividades de pesca se requiere lo siguiente:* **I,** *Concesión, para:* **Inciso b)** *Acuacultura comercial* **II,** Permiso, para: **Inciso g)** *Acuacultura de fomento* **III,** *Autorización, para:* **Inciso d)** *Recolectar del medio natural reproductores, larvas, postlarvas, crías, huevos, semillas, alevines o en cualquier otro estadio, y* **Inciso e)** *Acuacultura didáctica.*		

Artículos 22.- *la Secretaría podrá inscribir en el Registro Nacional de Pesca a los acuicultores que no requieran concesión, permiso o Autorización.*	Al **proyecto** le aplica el Artículo, incisos y, fracciones anteriores, porque se trata de una actividad acuícola con fines comerciales.	Por el hecho de presentar a la autoridad correspondiente (SEMARNAT) la Manifestación de Impacto Ambiental, el promovente está cumpliendo con este apartado. El proyecto se vincula por la obligatoriedad de obtener la autorización correspondiente para realizar las obras descritas en esta manifestación de impacto ambiental. Como ya se mencionó anteriormente, la promovente una vez autorizado el proyecto en materia ambiental procederá a tramitar el Registro Nacional de Pesca para la unidad de producción acuícola.
Art. 30°.- *Las actividades pesqueras se clasifican en:* **II.-** *Cultivo o acuacultura con fines*		
Artículo 31°.- *Para realizar las actividades de pesca se requiere lo siguiente:* **I,** *Concesión, para:* **Inciso b)** *Acuacultura comercial* **II,** Permiso, para: **Inciso g)** *Acuacultura de fomento* **III,** *Autorización, para:* **Inciso d)** *Recolectar del medio natural reproductores, larvas, postlarvas, crías, huevos, semillas, alevines o en cualquier otro estadio, y* **Inciso e)** *Acuacultura didáctica.*		

Artículos 22.- *la Secretaría podrá inscribir en el Registro Nacional de Pesca a los acuicultores que no requieran concesión, permiso o Autorización.*	Al **proyecto** le aplica el Artículo, incisos y, fracciones anteriores, porque se trata de una actividad acuícola con fines comerciales.	Por el hecho de presentar a la autoridad correspondiente (SEMARNAT) la Manifestación de Impacto Ambiental, el promovente está cumpliendo con este apartado. El proyecto se vincula por la obligatoriedad de obtener la autorización correspondiente para realizar las obras descritas en esta manifestación de impacto ambiental. Como ya se mencionó anteriormente, la promovente una vez autorizado el proyecto en materia ambiental procederá a tramitar el Registro Nacional de Pesca para la unidad de producción acuícola.
Art. 30°.- *Las actividades pesqueras se clasifican en:* **II.-** *Cultivo o acuacultura con fines*		
Artículo 31°.- *Para realizar las actividades de pesca se requiere lo siguiente:* **I,** *Concesión, para:* **Inciso b)** *Acuacultura comercial* **II,** Permiso, para: **Inciso g)** *Acuacultura de fomento* **III,** *Autorización, para:* **Inciso d)** *Recolectar del medio natural reproductores, larvas, postlarvas, crías, huevos, semillas, alevines o en cualquier otro estadio, y* **Inciso e)** *Acuacultura didáctica.*		

Artículos 22.- *la Secretaría podrá inscribir en el Registro Nacional de Pesca a los acuicultores que no requieran concesión, permiso o Autorización.*	Al **proyecto** le aplica el Artículo, incisos y, fracciones anteriores, porque se trata de una actividad acuícola con fines comerciales.	Por el hecho de presentar a la autoridad correspondiente (SEMARNAT) la Manifestación de Impacto Ambiental, el promovente está cumpliendo con este apartado. El proyecto se vincula por la obligatoriedad de obtener la autorización correspondiente para realizar las obras descritas en esta manifestación de impacto ambiental. Como ya se mencionó anteriormente, la promovente una vez autorizado el proyecto en materia ambiental procederá a tramitar el Registro Nacional de Pesca para la unidad de producción acuícola.
Art. 30°.- *Las actividades pesqueras se clasifican en:* **II.-** *Cultivo o acuacultura con fines*		
Artículo 31°.- *Para realizar las actividades de pesca se requiere lo siguiente:* **I,** *Concesión, para:* **Inciso b)** *Acuacultura comercial* **II,** Permiso, para: **Inciso g)** *Acuacultura de fomento* **III,** *Autorización, para:* **Inciso d)** *Recolectar del medio natural reproductores, larvas, postlarvas, crías, huevos, semillas, alevines o en cualquier otro estadio, y* **Inciso e)** *Acuacultura didáctica.*		

Artículos 22.- *la Secretaría podrá inscribir en el Registro Nacional de Pesca a los acuicultores que no requieran concesión, permiso o Autorización.*	Al **proyecto** le aplica el Artículo, incisos y, fracciones anteriores, porque se trata de una actividad acuícola con fines comerciales.	Por el hecho de presentar a la autoridad correspondiente (SEMARNAT) la Manifestación de Impacto Ambiental, el promovente está cumpliendo con este apartado. El proyecto se vincula por la obligatoriedad de obtener la autorización correspondiente para realizar las obras descritas en esta manifestación de impacto ambiental. Como ya se mencionó anteriormente, la promovente una vez autorizado el proyecto en materia ambiental procederá a tramitar el Registro Nacional de Pesca para la unidad de producción acuícola.
Art. 30°.- *Las actividades pesqueras se clasifican en:* **II.-** *Cultivo o acuacultura con fines*		
Artículo 31°.- *Para realizar las actividades de pesca se requiere lo siguiente:* **I,** *Concesión, para:* **Inciso b)** *Acuacultura comercial* **II,** Permiso, para: **Inciso g)** *Acuacultura de fomento* **III,** *Autorización, para:* **Inciso d)** *Recolectar del medio natural reproductores, larvas, postlarvas, crías, huevos, semillas, alevines o en cualquier otro estadio, y* **Inciso e)** *Acuacultura didáctica.*		

Artículos 22.- *la Secretaría podrá inscribir en el Registro Nacional de Pesca a los acuicultores que no requieran concesión, permiso o Autorización.*	Al **proyecto** le aplica el Artículo, incisos y, fracciones anteriores, porque se trata de una actividad acuícola con fines comerciales.	Por el hecho de presentar a la autoridad correspondiente (SEMARNAT) la Manifestación de Impacto Ambiental, el promovente está cumpliendo con este apartado. El proyecto se vincula por la obligatoriedad de obtener la autorización correspondiente para realizar las obras descritas en esta manifestación de impacto ambiental. Como ya se mencionó anteriormente, la promovente una vez autorizado el proyecto en materia ambiental procederá a tramitar el Registro Nacional de Pesca para la unidad de producción acuícola.
Art. 30°.- *Las actividades pesqueras se clasifican en:* **II.-** *Cultivo o acuacultura con fines*		
Artículo 31°.- *Para realizar las actividades de pesca se requiere lo siguiente:* **I,** *Concesión, para:* **Inciso b)** *Acuacultura comercial* **II,** Permiso, para: **Inciso g)** *Acuacultura de fomento* **III,** *Autorización, para:* **Inciso d)** *Recolectar del medio natural reproductores, larvas, postlarvas, crías, huevos, semillas, alevines o en cualquier otro estadio, y* **Inciso e)** *Acuacultura didáctica.*		

Artículos 22.- *la Secretaría podrá inscribir en el Registro Nacional de Pesca a los acuicultores que no requieran concesión, permiso o Autorización.*	Al **proyecto** le aplica el Artículo, incisos y, fracciones anteriores, porque se trata de una actividad acuícola con fines comerciales.	Por el hecho de presentar a la autoridad correspondiente (SEMARNAT) la Manifestación de Impacto Ambiental, el promovente está cumpliendo con este apartado. El proyecto se vincula por la obligatoriedad de obtener la autorización correspondiente para realizar las obras descritas en esta manifestación de impacto ambiental. Como ya se mencionó anteriormente, la promovente una vez autorizado el proyecto en materia ambiental procederá a tramitar el Registro Nacional de Pesca para la unidad de producción acuícola.
Art. 30°.- *Las actividades pesqueras se clasifican en:* **II.-** *Cultivo o acuacultura con fines*		
Artículo 31°.- *Para realizar las actividades de pesca se requiere lo siguiente:* **I,** *Concesión, para:* **Inciso b)** *Acuacultura comercial* **II,** Permiso, para: **Inciso g)** *Acuacultura de fomento* **III,** *Autorización, para:* **Inciso d)** *Recolectar del medio natural reproductores, larvas, postlarvas, crías, huevos, semillas, alevines o en cualquier otro estadio, y* **Inciso e)** *Acuacultura didáctica.*		

Artículos 22.- *la Secretaría podrá inscribir en el Registro Nacional de Pesca a los acuicultores que no requieran concesión, permiso o Autorización.*	Al **proyecto** le aplica el Artículo, incisos y, fracciones anteriores, porque se trata de una actividad acuícola con fines comerciales.	Por el hecho de presentar a la autoridad correspondiente (SEMARNAT) la Manifestación de Impacto Ambiental, el promovente está cumpliendo con este apartado. El proyecto se vincula por la obligatoriedad de obtener la autorización correspondiente para realizar las obras descritas en esta manifestación de impacto ambiental. Como ya se mencionó anteriormente, la promovente una vez autorizado el proyecto en materia ambiental procederá a tramitar el Registro Nacional de Pesca para la unidad de producción acuícola.
Art. 30°.- *Las actividades pesqueras se clasifican en:* **II.-** *Cultivo o acuacultura con fines*		
Artículo 31°.- *Para realizar las actividades de pesca se requiere lo siguiente:* **I,** *Concesión, para:* **Inciso b)** *Acuacultura comercial* **II,** Permiso, para: **Inciso g)** *Acuacultura de fomento* **III,** *Autorización, para:* **Inciso d)** *Recolectar del medio natural reproductores, larvas, postlarvas, crías, huevos, semillas, alevines o en cualquier otro estadio, y* **Inciso e)** *Acuacultura didáctica.*		

Artículos 22.- *la Secretaría podrá inscribir en el Registro Nacional de Pesca a los acuicultores que no requieran concesión, permiso o Autorización.*	Al **proyecto** le aplica el Artículo, incisos y, fracciones anteriores, porque se trata de una actividad acuícola con fines comerciales.	Por el hecho de presentar a la autoridad correspondiente (SEMARNAT) la Manifestación de Impacto Ambiental, el promovente está cumpliendo con este apartado. El proyecto se vincula por la obligatoriedad de obtener la autorización correspondiente para realizar las obras descritas en esta manifestación de impacto ambiental. Como ya se mencionó anteriormente, la promovente una vez autorizado el proyecto en materia ambiental procederá a tramitar el Registro Nacional de Pesca para la unidad de producción acuícola.
Art. 30°.- *Las actividades pesqueras se clasifican en:* **II.-** *Cultivo o acuacultura con fines*		
Artículo 31°.- *Para realizar las actividades de pesca se requiere lo siguiente:* **I,** *Concesión, para:* **Inciso b)** *Acuacultura comercial* **II,** Permiso, para: **Inciso g)** *Acuacultura de fomento* **III,** *Autorización, para:* **Inciso d)** *Recolectar del medio natural reproductores, larvas, postlarvas, crías, huevos, semillas, alevines o en cualquier otro estadio, y* **Inciso e)** *Acuacultura didáctica.*		

Artículos 22.- *la Secretaría podrá inscribir en el Registro Nacional de Pesca a los acuicultores que no requieran concesión, permiso o Autorización.*	Al **proyecto** le aplica el Artículo, incisos y, fracciones anteriores, porque se trata de una actividad acuícola con fines comerciales.	Por el hecho de presentar a la autoridad correspondiente (SEMARNAT) la Manifestación de Impacto Ambiental, el promovente está cumpliendo con este apartado. El proyecto se vincula por la obligatoriedad de obtener la autorización correspondiente para realizar las obras descritas en esta manifestación de impacto ambiental. Como ya se mencionó anteriormente, la promovente una vez autorizado el proyecto en materia ambiental procederá a tramitar el Registro Nacional de Pesca para la unidad de producción acuícola.
Art. 30°.- *Las actividades pesqueras se clasifican en:* **II.-** *Cultivo o acuacultura con fines*		
Artículo 31°.- *Para realizar las actividades de pesca se requiere lo siguiente:* **I,** *Concesión, para:* **Inciso b)** *Acuacultura comercial* **II,** Permiso, para: **Inciso g)** *Acuacultura de fomento* **III,** *Autorización, para:* **Inciso d)** *Recolectar del medio natural reproductores, larvas, postlarvas, crías, huevos, semillas, alevines o en cualquier otro estadio, y* **Inciso e)** *Acuacultura didáctica.*		

Artículos 22.- *la Secretaría podrá inscribir en el Registro Nacional de Pesca a los acuicultores que no requieran concesión, permiso o Autorización.*	Al **proyecto** le aplica el Artículo, incisos y, fracciones anteriores, porque se trata de una actividad acuícola con fines comerciales.	Por el hecho de presentar a la autoridad correspondiente (SEMARNAT) la Manifestación de Impacto Ambiental, el promovente está cumpliendo con este apartado. El proyecto se vincula por la obligatoriedad de obtener la autorización correspondiente para realizar las obras descritas en esta manifestación de impacto ambiental. Como ya se mencionó anteriormente, la promovente una vez autorizado el proyecto en materia ambiental procederá a tramitar el Registro Nacional de Pesca para la unidad de producción acuícola.
Art. 30°.- *Las actividades pesqueras se clasifican en:* **II.-** *Cultivo o acuacultura con fines*		
Artículo 31°.- *Para realizar las actividades de pesca se requiere lo siguiente:* **I,** *Concesión, para:* **Inciso b)** *Acuacultura comercial* **II,** Permiso, para: **Inciso g)** *Acuacultura de fomento* **III,** *Autorización, para:* **Inciso d)** *Recolectar del medio natural reproductores, larvas, postlarvas, crías, huevos, semillas, alevines o en cualquier otro estadio, y* **Inciso e)** *Acuacultura didáctica.*		

Artículos 22.- *la Secretaría podrá inscribir en el Registro Nacional de Pesca a los acuicultores que no requieran concesión, permiso o Autorización.*	Al **proyecto** le aplica el Artículo, incisos y, fracciones anteriores, porque se trata de una actividad acuícola con fines comerciales.	Por el hecho de presentar a la autoridad correspondiente (SEMARNAT) la Manifestación de Impacto Ambiental, el promovente está cumpliendo con este apartado. El proyecto se vincula por la obligatoriedad de obtener la autorización correspondiente para realizar las obras descritas en esta manifestación de impacto ambiental. Como ya se mencionó anteriormente, la promovente una vez autorizado el proyecto en materia ambiental procederá a tramitar el Registro Nacional de Pesca para la unidad de producción acuícola.
Art. 30°.- *Las actividades pesqueras se clasifican en:* **II.-** *Cultivo o acuacultura con fines*		
Artículo 31°.- *Para realizar las actividades de pesca se requiere lo siguiente:* **I,** *Concesión, para:* **Inciso b)** *Acuacultura comercial* **II,** Permiso, para: **Inciso g)** *Acuacultura de fomento* **III,** *Autorización, para:* **Inciso d)** *Recolectar del medio natural reproductores, larvas, postlarvas, crías, huevos, semillas, alevines o en cualquier otro estadio, y* **Inciso e)** *Acuacultura didáctica.*		

Artículos 22.- *la Secretaría podrá inscribir en el Registro Nacional de Pesca a los acuicultores que no requieran concesión, permiso o Autorización.*	Al **proyecto** le aplica el Artículo, incisos y, fracciones anteriores, porque se trata de una actividad acuícola con fines comerciales.	Por el hecho de presentar a la autoridad correspondiente (SEMARNAT) la Manifestación de Impacto Ambiental, el promovente está cumpliendo con este apartado. El proyecto se vincula por la obligatoriedad de obtener la autorización correspondiente para realizar las obras descritas en esta manifestación de impacto ambiental. Como ya se mencionó anteriormente, la promovente una vez autorizado el proyecto en materia ambiental procederá a tramitar el Registro Nacional de Pesca para la unidad de producción acuícola.
Art. 30°.- *Las actividades pesqueras se clasifican en:* **II.-** *Cultivo o acuacultura con fines*		
Artículo 31°.- *Para realizar las actividades de pesca se requiere lo siguiente:* **I,** *Concesión, para:* **Inciso b)** *Acuacultura comercial* **II,** Permiso, para: **Inciso g)** *Acuacultura de fomento* **III,** *Autorización, para:* **Inciso d)** *Recolectar del medio natural reproductores, larvas, postlarvas, crías, huevos, semillas, alevines o en cualquier otro estadio, y* **Inciso e)** *Acuacultura didáctica.*		

Artículos 22.- *la Secretaría podrá inscribir en el Registro Nacional de Pesca a los acuicultores que no requieran concesión, permiso o Autorización.*	Al **proyecto** le aplica el Artículo, incisos y, fracciones anteriores, porque se trata de una actividad acuícola con fines comerciales.	Por el hecho de presentar a la autoridad correspondiente (SEMARNAT) la Manifestación de Impacto Ambiental, el promovente está cumpliendo con este apartado. El proyecto se vincula por la obligatoriedad de obtener la autorización correspondiente para realizar las obras descritas en esta manifestación de impacto ambiental. Como ya se mencionó anteriormente, la promovente una vez autorizado el proyecto en materia ambiental procederá a tramitar el Registro Nacional de Pesca para la unidad de producción acuícola.
Art. 30°.- *Las actividades pesqueras se clasifican en:* **II.-** *Cultivo o acuacultura con fines*		
Artículo 31°.- *Para realizar las actividades de pesca se requiere lo siguiente:* **I,** *Concesión, para:* **Inciso b)** *Acuacultura comercial* **II,** Permiso, para: **Inciso g)** *Acuacultura de fomento* **III,** *Autorización, para:* **Inciso d)** *Recolectar del medio natural reproductores, larvas, postlarvas, crías, huevos, semillas, alevines o en cualquier otro estadio, y* **Inciso e)** *Acuacultura didáctica.*		

Artículos 22.- *la Secretaría podrá inscribir en el Registro Nacional de Pesca a los acuicultores que no requieran concesión, permiso o Autorización.*	Al **proyecto** le aplica el Artículo, incisos y, fracciones anteriores, porque se trata de una actividad acuícola con fines comerciales.	Por el hecho de presentar a la autoridad correspondiente (SEMARNAT) la Manifestación de Impacto Ambiental, el promovente está cumpliendo con este apartado. El proyecto se vincula por la obligatoriedad de obtener la autorización correspondiente para realizar las obras descritas en esta manifestación de impacto ambiental. Como ya se mencionó anteriormente, la promovente una vez autorizado el proyecto en materia ambiental procederá a tramitar el Registro Nacional de Pesca para la unidad de producción acuícola.
Art. 30°.- *Las actividades pesqueras se clasifican en:* **II.-** *Cultivo o acuacultura con fines*		
Artículo 31°.- *Para realizar las actividades de pesca se requiere lo siguiente:* **I,** *Concesión, para:* **Inciso b)** *Acuacultura comercial* **II,** Permiso, para: **Inciso g)** *Acuacultura de fomento* **III,** *Autorización, para:* **Inciso d)** *Recolectar del medio natural reproductores, larvas, postlarvas, crías, huevos, semillas, alevines o en cualquier otro estadio, y* **Inciso e)** *Acuacultura didáctica.*		

Artículos 22.- *la Secretaría podrá inscribir en el Registro Nacional de Pesca a los acuicultores que no requieran concesión, permiso o Autorización.*	Al **proyecto** le aplica el Artículo, incisos y, fracciones anteriores, porque se trata de una actividad acuícola con fines comerciales.	Por el hecho de presentar a la autoridad correspondiente (SEMARNAT) la Manifestación de Impacto Ambiental, el promovente está cumpliendo con este apartado. El proyecto se vincula por la obligatoriedad de obtener la autorización correspondiente para realizar las obras descritas en esta manifestación de impacto ambiental. Como ya se mencionó anteriormente, la promovente una vez autorizado el proyecto en materia ambiental procederá a tramitar el Registro Nacional de Pesca para la unidad de producción acuícola.
Art. 30°.- *Las actividades pesqueras se clasifican en:* **II.-** *Cultivo o acuacultura con fines*		
Artículo 31°.- *Para realizar las actividades de pesca se requiere lo siguiente:* **I,** *Concesión, para:* **Inciso b)** *Acuacultura comercial* **II,** Permiso, para: **Inciso g)** *Acuacultura de fomento* **III,** *Autorización, para:* **Inciso d)** *Recolectar del medio natural reproductores, larvas, postlarvas, crías, huevos, semillas, alevines o en cualquier otro estadio, y* **Inciso e)** *Acuacultura didáctica.*		

Artículos 22.- *la Secretaría podrá inscribir en el Registro Nacional de Pesca a los acuicultores que no requieran concesión, permiso o Autorización.*	Al **proyecto** le aplica el Artículo, incisos y, fracciones anteriores, porque se trata de una actividad acuícola con fines comerciales.	Por el hecho de presentar a la autoridad correspondiente (SEMARNAT) la Manifestación de Impacto Ambiental, el promovente está cumpliendo con este apartado. El proyecto se vincula por la obligatoriedad de obtener la autorización correspondiente para realizar las obras descritas en esta manifestación de impacto ambiental. Como ya se mencionó anteriormente, la promovente una vez autorizado el proyecto en materia ambiental procederá a tramitar el Registro Nacional de Pesca para la unidad de producción acuícola.
Art. 30°.- *Las actividades pesqueras se clasifican en:* **II.-** *Cultivo o acuacultura con fines*		
Artículo 31°.- *Para realizar las actividades de pesca se requiere lo siguiente:* **I,** *Concesión, para:* **Inciso b)** *Acuacultura comercial* **II,** Permiso, para: **Inciso g)** *Acuacultura de fomento* **III,** *Autorización, para:* **Inciso d)** *Recolectar del medio natural reproductores, larvas, postlarvas, crías, huevos, semillas, alevines o en cualquier otro estadio, y* **Inciso e)** *Acuacultura didáctica.*		

Artículos 22.- *la Secretaría podrá inscribir en el Registro Nacional de Pesca a los acuicultores que no requieran concesión, permiso o Autorización.*	Al **proyecto** le aplica el Artículo, incisos y, fracciones anteriores, porque se trata de una actividad acuícola con fines comerciales.	Por el hecho de presentar a la autoridad correspondiente (SEMARNAT) la Manifestación de Impacto Ambiental, el promovente está cumpliendo con este apartado. El proyecto se vincula por la obligatoriedad de obtener la autorización correspondiente para realizar las obras descritas en esta manifestación de impacto ambiental. Como ya se mencionó anteriormente, la promovente una vez autorizado el proyecto en materia ambiental procederá a tramitar el Registro Nacional de Pesca para la unidad de producción acuícola.
Art. 30°.- *Las actividades pesqueras se clasifican en:* **II.-** *Cultivo o acuacultura con fines*		
Artículo 31°.- *Para realizar las actividades de pesca se requiere lo siguiente:* **I,** *Concesión, para:* **Inciso b)** *Acuacultura comercial* **II,** Permiso, para: **Inciso g)** *Acuacultura de fomento* **III,** *Autorización, para:* **Inciso d)** *Recolectar del medio natural reproductores, larvas, postlarvas, crías, huevos, semillas, alevines o en cualquier otro estadio, y* **Inciso e)** *Acuacultura didáctica.*		

Artículos 22.- *la Secretaría podrá inscribir en el Registro Nacional de Pesca a los acuicultores que no requieran concesión, permiso o Autorización.*	Al **proyecto** le aplica el Artículo, incisos y, fracciones anteriores, porque se trata de una actividad acuícola con fines comerciales.	Por el hecho de presentar a la autoridad correspondiente (SEMARNAT) la Manifestación de Impacto Ambiental, el promovente está cumpliendo con este apartado. El proyecto se vincula por la obligatoriedad de obtener la autorización correspondiente para realizar las obras descritas en esta manifestación de impacto ambiental. Como ya se mencionó anteriormente, la promovente una vez autorizado el proyecto en materia ambiental procederá a tramitar el Registro Nacional de Pesca para la unidad de producción acuícola.
Art. 30°.- *Las actividades pesqueras se clasifican en:* **II.-** *Cultivo o acuacultura con fines*		
Artículo 31°.- *Para realizar las actividades de pesca se requiere lo siguiente:* **I,** *Concesión, para:* **Inciso b)** *Acuacultura comercial* **II,** Permiso, para: **Inciso g)** *Acuacultura de fomento* **III,** *Autorización, para:* **Inciso d)** *Recolectar del medio natural reproductores, larvas, postlarvas, crías, huevos, semillas, alevines o en cualquier otro estadio, y* **Inciso e)** *Acuacultura didáctica.*		

Artículos 22.- *la Secretaría podrá inscribir en el Registro Nacional de Pesca a los acuicultores que no requieran concesión, permiso o Autorización.*	Al **proyecto** le aplica el Artículo, incisos y, fracciones anteriores, porque se trata de una actividad acuícola con fines comerciales.	Por el hecho de presentar a la autoridad correspondiente (SEMARNAT) la Manifestación de Impacto Ambiental, el promovente está cumpliendo con este apartado. El proyecto se vincula por la obligatoriedad de obtener la autorización correspondiente para realizar las obras descritas en esta manifestación de impacto ambiental. Como ya se mencionó anteriormente, la promovente una vez autorizado el proyecto en materia ambiental procederá a tramitar el Registro Nacional de Pesca para la unidad de producción acuícola.
Art. 30°.- *Las actividades pesqueras se clasifican en:* **II.-** *Cultivo o acuacultura con fines*		
Artículo 31°.- *Para realizar las actividades de pesca se requiere lo siguiente:* **I,** *Concesión, para:* **Inciso b)** *Acuacultura comercial* **II,** Permiso, para: **Inciso g)** *Acuacultura de fomento* **III,** *Autorización, para:* **Inciso d)** *Recolectar del medio natural reproductores, larvas, postlarvas, crías, huevos, semillas, alevines o en cualquier otro estadio, y* **Inciso e)** *Acuacultura didáctica.*		

Artículos 22.- *la Secretaría podrá inscribir en el Registro Nacional de Pesca a los acuicultores que no requieran concesión, permiso o Autorización.*	Al **proyecto** le aplica el Artículo, incisos y, fracciones anteriores, porque se trata de una actividad acuícola con fines comerciales.	Por el hecho de presentar a la autoridad correspondiente (SEMARNAT) la Manifestación de Impacto Ambiental, el promovente está cumpliendo con este apartado. El proyecto se vincula por la obligatoriedad de obtener la autorización correspondiente para realizar las obras descritas en esta manifestación de impacto ambiental. Como ya se mencionó anteriormente, la promovente una vez autorizado el proyecto en materia ambiental procederá a tramitar el Registro Nacional de Pesca para la unidad de producción acuícola.
Art. 30°.- *Las actividades pesqueras se clasifican en:* **II.-** *Cultivo o acuacultura con fines*		
Artículo 31°.- *Para realizar las actividades de pesca se requiere lo siguiente:* **I,** *Concesión, para:* **Inciso b)** *Acuacultura comercial* **II,** Permiso, para: **Inciso g)** *Acuacultura de fomento* **III,** *Autorización, para:* **Inciso d)** *Recolectar del medio natural reproductores, larvas, postlarvas, crías, huevos, semillas, alevines o en cualquier otro estadio, y* **Inciso e)** *Acuacultura didáctica.*		

Artículos 22.- *la Secretaría podrá inscribir en el Registro Nacional de Pesca a los acuicultores que no requieran concesión, permiso o Autorización.*	Al **proyecto** le aplica el Artículo, incisos y, fracciones anteriores, porque se trata de una actividad acuícola con fines comerciales.	Por el hecho de presentar a la autoridad correspondiente (SEMARNAT) la Manifestación de Impacto Ambiental, el promovente está cumpliendo con este apartado. El proyecto se vincula por la obligatoriedad de obtener la autorización correspondiente para realizar las obras descritas en esta manifestación de impacto ambiental. Como ya se mencionó anteriormente, la promovente una vez autorizado el proyecto en materia ambiental procederá a tramitar el Registro Nacional de Pesca para la unidad de producción acuícola.
Art. 30°.- *Las actividades pesqueras se clasifican en:* **II.-** *Cultivo o acuacultura con fines*		
Artículo 31°.- *Para realizar las actividades de pesca se requiere lo siguiente:* **I,** *Concesión, para:* **Inciso b)** *Acuacultura comercial* **II,** Permiso, para: **Inciso g)** *Acuacultura de fomento* **III,** *Autorización, para:* **Inciso d)** *Recolectar del medio natural reproductores, larvas, postlarvas, crías, huevos, semillas, alevines o en cualquier otro estadio, y* **Inciso e)** *Acuacultura didáctica.*		

Artículos 22.- *la Secretaría podrá inscribir en el Registro Nacional de Pesca a los acuicultores que no requieran concesión, permiso o Autorización.*	Al **proyecto** le aplica el Artículo, incisos y, fracciones anteriores, porque se trata de una actividad acuícola con fines comerciales.	Por el hecho de presentar a la autoridad correspondiente (SEMARNAT) la Manifestación de Impacto Ambiental, el promovente está cumpliendo con este apartado. El proyecto se vincula por la obligatoriedad de obtener la autorización correspondiente para realizar las obras descritas en esta manifestación de impacto ambiental. Como ya se mencionó anteriormente, la promovente una vez autorizado el proyecto en materia ambiental procederá a tramitar el Registro Nacional de Pesca para la unidad de producción acuícola.
Art. 30°.- *Las actividades pesqueras se clasifican en:* **II.-** *Cultivo o acuacultura con fines*		
Artículo 31°.- *Para realizar las actividades de pesca se requiere lo siguiente:* **I,** *Concesión, para:* **Inciso b)** *Acuacultura comercial* **II,** Permiso, para: **Inciso g)** *Acuacultura de fomento* **III,** *Autorización, para:* **Inciso d)** *Recolectar del medio natural reproductores, larvas, postlarvas, crías, huevos, semillas, alevines o en cualquier otro estadio, y* **Inciso e)** *Acuacultura didáctica.*		

Artículos 22.- *la Secretaría podrá inscribir en el Registro Nacional de Pesca a los acuicultores que no requieran concesión, permiso o Autorización.*	Al **proyecto** le aplica el Artículo, incisos y, fracciones anteriores, porque se trata de una actividad acuícola con fines comerciales.	Por el hecho de presentar a la autoridad correspondiente (SEMARNAT) la Manifestación de Impacto Ambiental, el promovente está cumpliendo con este apartado. El proyecto se vincula por la obligatoriedad de obtener la autorización correspondiente para realizar las obras descritas en esta manifestación de impacto ambiental. Como ya se mencionó anteriormente, la promovente una vez autorizado el proyecto en materia ambiental procederá a tramitar el Registro Nacional de Pesca para la unidad de producción acuícola.
Art. 30°.- *Las actividades pesqueras se clasifican en:* **II.-** *Cultivo o acuacultura con fines*		
Artículo 31°.- *Para realizar las actividades de pesca se requiere lo siguiente:* **I,** *Concesión, para:* **Inciso b)** *Acuacultura comercial* **II,** Permiso, para: **Inciso g)** *Acuacultura de fomento* **III,** *Autorización, para:* **Inciso d)** *Recolectar del medio natural reproductores, larvas, postlarvas, crías, huevos, semillas, alevines o en cualquier otro estadio, y* **Inciso e)** *Acuacultura didáctica.*		

Artículos 22.- *la Secretaría podrá inscribir en el Registro Nacional de Pesca a los acuicultores que no requieran concesión, permiso o Autorización.*	Al **proyecto** le aplica el Artículo, incisos y, fracciones anteriores, porque se trata de una actividad acuícola con fines comerciales.	Por el hecho de presentar a la autoridad correspondiente (SEMARNAT) la Manifestación de Impacto Ambiental, el promovente está cumpliendo con este apartado. El proyecto se vincula por la obligatoriedad de obtener la autorización correspondiente para realizar las obras descritas en esta manifestación de impacto ambiental. Como ya se mencionó anteriormente, la promovente una vez autorizado el proyecto en materia ambiental procederá a tramitar el Registro Nacional de Pesca para la unidad de producción acuícola.
Art. 30°.- *Las actividades pesqueras se clasifican en:* **II.-** *Cultivo o acuacultura con fines*		
Artículo 31°.- *Para realizar las actividades de pesca se requiere lo siguiente:* **I,** *Concesión, para:* **Inciso b)** *Acuacultura comercial* **II,** Permiso, para: **Inciso g)** *Acuacultura de fomento* **III,** *Autorización, para:* **Inciso d)** *Recolectar del medio natural reproductores, larvas, postlarvas, crías, huevos, semillas, alevines o en cualquier otro estadio, y* **Inciso e)** *Acuacultura didáctica.*		

Artículos 22.- *la Secretaría podrá inscribir en el Registro Nacional de Pesca a los acuicultores que no requieran concesión, permiso o Autorización.*	Al **proyecto** le aplica el Artículo, incisos y, fracciones anteriores, porque se trata de una actividad acuícola con fines comerciales.	Por el hecho de presentar a la autoridad correspondiente (SEMARNAT) la Manifestación de Impacto Ambiental, el promovente está cumpliendo con este apartado. El proyecto se vincula por la obligatoriedad de obtener la autorización correspondiente para realizar las obras descritas en esta manifestación de impacto ambiental. Como ya se mencionó anteriormente, la promovente una vez autorizado el proyecto en materia ambiental procederá a tramitar el Registro Nacional de Pesca para la unidad de producción acuícola.
Art. 30°.- *Las actividades pesqueras se clasifican en:* **II.-** *Cultivo o acuacultura con fines*		
Artículo 31°.- *Para realizar las actividades de pesca se requiere lo siguiente:* **I,** *Concesión, para:* **Inciso b)** *Acuacultura comercial* **II,** Permiso, para: **Inciso g)** *Acuacultura de fomento* **III,** *Autorización, para:* **Inciso d)** *Recolectar del medio natural reproductores, larvas, postlarvas, crías, huevos, semillas, alevines o en cualquier otro estadio, y* **Inciso e)** *Acuacultura didáctica.*		

Artículos 22.- *la Secretaría podrá inscribir en el Registro Nacional de Pesca a los acuicultores que no requieran concesión, permiso o Autorización.*	Al **proyecto** le aplica el Artículo, incisos y, fracciones anteriores, porque se trata de una actividad acuícola con fines comerciales.	Por el hecho de presentar a la autoridad correspondiente (SEMARNAT) la Manifestación de Impacto Ambiental, el promovente está cumpliendo con este apartado. El proyecto se vincula por la obligatoriedad de obtener la autorización correspondiente para realizar las obras descritas en esta manifestación de impacto ambiental. Como ya se mencionó anteriormente, la promovente una vez autorizado el proyecto en materia ambiental procederá a tramitar el Registro Nacional de Pesca para la unidad de producción acuícola.
Art. 30°.- *Las actividades pesqueras se clasifican en:* **II.-** *Cultivo o acuacultura con fines*		
Artículo 31°.- *Para realizar las actividades de pesca se requiere lo siguiente:* **I,** *Concesión, para:* **Inciso b)** *Acuacultura comercial* **II,** Permiso, para: **Inciso g)** *Acuacultura de fomento* **III,** *Autorización, para:* **Inciso d)** *Recolectar del medio natural reproductores, larvas, postlarvas, crías, huevos, semillas, alevines o en cualquier otro estadio, y* **Inciso e)** *Acuacultura didáctica.*		

Artículos 22.- *la Secretaría podrá inscribir en el Registro Nacional de Pesca a los acuicultores que no requieran concesión, permiso o Autorización.*	Al **proyecto** le aplica el Artículo, incisos y, fracciones anteriores, porque se trata de una actividad acuícola con fines comerciales.	Por el hecho de presentar a la autoridad correspondiente (SEMARNAT) la Manifestación de Impacto Ambiental, el promovente está cumpliendo con este apartado. El proyecto se vincula por la obligatoriedad de obtener la autorización correspondiente para realizar las obras descritas en esta manifestación de impacto ambiental. Como ya se mencionó anteriormente, la promovente una vez autorizado el proyecto en materia ambiental procederá a tramitar el Registro Nacional de Pesca para la unidad de producción acuícola.
Art. 30°.- *Las actividades pesqueras se clasifican en:* **II.-** *Cultivo o acuacultura con fines*		
Artículo 31°.- *Para realizar las actividades de pesca se requiere lo siguiente:* **I,** *Concesión, para:* **Inciso b)** *Acuacultura comercial* **II,** Permiso, para: **Inciso g)** *Acuacultura de fomento* **III,** *Autorización, para:* **Inciso d)** *Recolectar del medio natural reproductores, larvas, postlarvas, crías, huevos, semillas, alevines o en cualquier otro estadio, y* **Inciso e)** *Acuacultura didáctica.*		

Artículos 22.- *la Secretaría podrá inscribir en el Registro Nacional de Pesca a los acuicultores que no requieran concesión, permiso o Autorización.*	Al **proyecto** le aplica el Artículo, incisos y, fracciones anteriores, porque se trata de una actividad acuícola con fines comerciales.	Por el hecho de presentar a la autoridad correspondiente (SEMARNAT) la Manifestación de Impacto Ambiental, el promovente está cumpliendo con este apartado. El proyecto se vincula por la obligatoriedad de obtener la autorización correspondiente para realizar las obras descritas en esta manifestación de impacto ambiental. Como ya se mencionó anteriormente, la promovente una vez autorizado el proyecto en materia ambiental procederá a tramitar el Registro Nacional de Pesca para la unidad de producción acuícola.
Art. 30°.- *Las actividades pesqueras se clasifican en:* **II.-** *Cultivo o acuacultura con fines*		
Artículo 31°.- *Para realizar las actividades de pesca se requiere lo siguiente:* **I,** *Concesión, para:* **Inciso b)** *Acuacultura comercial* **II,** Permiso, para: **Inciso g)** *Acuacultura de fomento* **III,** *Autorización, para:* **Inciso d)** *Recolectar del medio natural reproductores, larvas, postlarvas, crías, huevos, semillas, alevines o en cualquier otro estadio, y* **Inciso e)** *Acuacultura didáctica.*		

Artículos 22.- *la Secretaría podrá inscribir en el Registro Nacional de Pesca a los acuicultores que no requieran concesión, permiso o Autorización.*	Al **proyecto** le aplica el Artículo, incisos y, fracciones anteriores, porque se trata de una actividad acuícola con fines comerciales.	Por el hecho de presentar a la autoridad correspondiente (SEMARNAT) la Manifestación de Impacto Ambiental, el promovente está cumpliendo con este apartado. El proyecto se vincula por la obligatoriedad de obtener la autorización correspondiente para realizar las obras descritas en esta manifestación de impacto ambiental. Como ya se mencionó anteriormente, la promovente una vez autorizado el proyecto en materia ambiental procederá a tramitar el Registro Nacional de Pesca para la unidad de producción acuícola.
Art. 30°.- *Las actividades pesqueras se clasifican en:* **II.-** *Cultivo o acuacultura con fines*		
Artículo 31°.- *Para realizar las actividades de pesca se requiere lo siguiente:* **I,** *Concesión, para:* **Inciso b)** *Acuacultura comercial* **II,** Permiso, para: **Inciso g)** *Acuacultura de fomento* **III,** *Autorización, para:* **Inciso d)** *Recolectar del medio natural reproductores, larvas, postlarvas, crías, huevos, semillas, alevines o en cualquier otro estadio, y* **Inciso e)** *Acuacultura didáctica.*		

Artículos 22.- *la Secretaría podrá inscribir en el Registro Nacional de Pesca a los acuicultores que no requieran concesión, permiso o Autorización.*	Al **proyecto** le aplica el Artículo, incisos y, fracciones anteriores, porque se trata de una actividad acuícola con fines comerciales.	Por el hecho de presentar a la autoridad correspondiente (SEMARNAT) la Manifestación de Impacto Ambiental, el promovente está cumpliendo con este apartado. El proyecto se vincula por la obligatoriedad de obtener la autorización correspondiente para realizar las obras descritas en esta manifestación de impacto ambiental. Como ya se mencionó anteriormente, la promovente una vez autorizado el proyecto en materia ambiental procederá a tramitar el Registro Nacional de Pesca para la unidad de producción acuícola.
Art. 30°.- *Las actividades pesqueras se clasifican en:* **II.-** *Cultivo o acuacultura con fines*		
Artículo 31°.- *Para realizar las actividades de pesca se requiere lo siguiente:* **I,** *Concesión, para:* **Inciso b)** *Acuacultura comercial* **II,** Permiso, para: **Inciso g)** *Acuacultura de fomento* **III,** *Autorización, para:* **Inciso d)** *Recolectar del medio natural reproductores, larvas, postlarvas, crías, huevos, semillas, alevines o en cualquier otro estadio, y* **Inciso e)** *Acuacultura didáctica.*		

Artículos 22.- *la Secretaría podrá inscribir en el Registro Nacional de Pesca a los acuicultores que no requieran concesión, permiso o Autorización.*	Al **proyecto** le aplica el Artículo, incisos y, fracciones anteriores, porque se trata de una actividad acuícola con fines comerciales.	Por el hecho de presentar a la autoridad correspondiente (SEMARNAT) la Manifestación de Impacto Ambiental, el promovente está cumpliendo con este apartado. El proyecto se vincula por la obligatoriedad de obtener la autorización correspondiente para realizar las obras descritas en esta manifestación de impacto ambiental. Como ya se mencionó anteriormente, la promovente una vez autorizado el proyecto en materia ambiental procederá a tramitar el Registro Nacional de Pesca para la unidad de producción acuícola.
Art. 30°.- *Las actividades pesqueras se clasifican en:* **II.-** *Cultivo o acuacultura con fines*		
Artículo 31°.- *Para realizar las actividades de pesca se requiere lo siguiente:* **I,** *Concesión, para:* **Inciso b)** *Acuacultura comercial* **II,** Permiso, para: **Inciso g)** *Acuacultura de fomento* **III,** *Autorización, para:* **Inciso d)** *Recolectar del medio natural reproductores, larvas, postlarvas, crías, huevos, semillas, alevines o en cualquier otro estadio, y* **Inciso e)** *Acuacultura didáctica.*		

Artículos 22.- *la Secretaría podrá inscribir en el Registro Nacional de Pesca a los acuicultores que no requieran concesión, permiso o Autorización.*	Al **proyecto** le aplica el Artículo, incisos y, fracciones anteriores, porque se trata de una actividad acuícola con fines comerciales.	Por el hecho de presentar a la autoridad correspondiente (SEMARNAT) la Manifestación de Impacto Ambiental, el promovente está cumpliendo con este apartado. El proyecto se vincula por la obligatoriedad de obtener la autorización correspondiente para realizar las obras descritas en esta manifestación de impacto ambiental. Como ya se mencionó anteriormente, la promovente una vez autorizado el proyecto en materia ambiental procederá a tramitar el Registro Nacional de Pesca para la unidad de producción acuícola.
Art. 30°.- *Las actividades pesqueras se clasifican en:* **II.-** *Cultivo o acuacultura con fines*		
Artículo 31°.- *Para realizar las actividades de pesca se requiere lo siguiente:* **I,** *Concesión, para:* **Inciso b)** *Acuacultura comercial* **II,** Permiso, para: **Inciso g)** *Acuacultura de fomento* **III,** *Autorización, para:* **Inciso d)** *Recolectar del medio natural reproductores, larvas, postlarvas, crías, huevos, semillas, alevines o en cualquier otro estadio, y* **Inciso e)** *Acuacultura didáctica.*		

Artículos 22.- *la Secretaría podrá inscribir en el Registro Nacional de Pesca a los acuicultores que no requieran concesión, permiso o Autorización.*	Al **proyecto** le aplica el Artículo, incisos y, fracciones anteriores, porque se trata de una actividad acuícola con fines comerciales.	Por el hecho de presentar a la autoridad correspondiente (SEMARNAT) la Manifestación de Impacto Ambiental, el promovente está cumpliendo con este apartado. El proyecto se vincula por la obligatoriedad de obtener la autorización correspondiente para realizar las obras descritas en esta manifestación de impacto ambiental. Como ya se mencionó anteriormente, la promovente una vez autorizado el proyecto en materia ambiental procederá a tramitar el Registro Nacional de Pesca para la unidad de producción acuícola.
Art. 30°.- *Las actividades pesqueras se clasifican en:* **II.-** *Cultivo o acuacultura con fines*		
Artículo 31°.- *Para realizar las actividades de pesca se requiere lo siguiente:* **I,** *Concesión, para:* **Inciso b)** *Acuacultura comercial* **II,** Permiso, para: **Inciso g)** *Acuacultura de fomento* **III,** *Autorización, para:* **Inciso d)** *Recolectar del medio natural reproductores, larvas, postlarvas, crías, huevos, semillas, alevines o en cualquier otro estadio, y* **Inciso e)** *Acuacultura didáctica.*		

Artículos 22.- *la Secretaría podrá inscribir en el Registro Nacional de Pesca a los acuicultores que no requieran concesión, permiso o Autorización.*	Al **proyecto** le aplica el Artículo, incisos y, fracciones anteriores, porque se trata de una actividad acuícola con fines comerciales.	Por el hecho de presentar a la autoridad correspondiente (SEMARNAT) la Manifestación de Impacto Ambiental, el promovente está cumpliendo con este apartado. El proyecto se vincula por la obligatoriedad de obtener la autorización correspondiente para realizar las obras descritas en esta manifestación de impacto ambiental. Como ya se mencionó anteriormente, la promovente una vez autorizado el proyecto en materia ambiental procederá a tramitar el Registro Nacional de Pesca para la unidad de producción acuícola.
Art. 30°.- *Las actividades pesqueras se clasifican en:* **II.-** *Cultivo o acuacultura con fines*		
Artículo 31°.- *Para realizar las actividades de pesca se requiere lo siguiente:* **I,** *Concesión, para:* **Inciso b)** *Acuacultura comercial* **II,** Permiso, para: **Inciso g)** *Acuacultura de fomento* **III,** *Autorización, para:* **Inciso d)** *Recolectar del medio natural reproductores, larvas, postlarvas, crías, huevos, semillas, alevines o en cualquier otro estadio, y* **Inciso e)** *Acuacultura didáctica.*		

Artículos 22.- *la Secretaría podrá inscribir en el Registro Nacional de Pesca a los acuicultores que no requieran concesión, permiso o Autorización.*	Al **proyecto** le aplica el Artículo, incisos y, fracciones anteriores, porque se trata de una actividad acuícola con fines comerciales.	Por el hecho de presentar a la autoridad correspondiente (SEMARNAT) la Manifestación de Impacto Ambiental, el promovente está cumpliendo con este apartado. El proyecto se vincula por la obligatoriedad de obtener la autorización correspondiente para realizar las obras descritas en esta manifestación de impacto ambiental. Como ya se mencionó anteriormente, la promovente una vez autorizado el proyecto en materia ambiental procederá a tramitar el Registro Nacional de Pesca para la unidad de producción acuícola.
Art. 30°.- *Las actividades pesqueras se clasifican en:* **II.-** *Cultivo o acuacultura con fines*		
Artículo 31°.- *Para realizar las actividades de pesca se requiere lo siguiente:* **I,** *Concesión, para:* **Inciso b)** *Acuacultura comercial* **II,** Permiso, para: **Inciso g)** *Acuacultura de fomento* **III,** *Autorización, para:* **Inciso d)** *Recolectar del medio natural reproductores, larvas, postlarvas, crías, huevos, semillas, alevines o en cualquier otro estadio, y* **Inciso e)** *Acuacultura didáctica.*		

Artículos 22.- *la Secretaría podrá inscribir en el Registro Nacional de Pesca a los acuicultores que no requieran concesión, permiso o Autorización.*	Al **proyecto** le aplica el Artículo, incisos y, fracciones anteriores, porque se trata de una actividad acuícola con fines comerciales.	Por el hecho de presentar a la autoridad correspondiente (SEMARNAT) la Manifestación de Impacto Ambiental, el promovente está cumpliendo con este apartado. El proyecto se vincula por la obligatoriedad de obtener la autorización correspondiente para realizar las obras descritas en esta manifestación de impacto ambiental. Como ya se mencionó anteriormente, la promovente una vez autorizado el proyecto en materia ambiental procederá a tramitar el Registro Nacional de Pesca para la unidad de producción acuícola.
Art. 30°.- *Las actividades pesqueras se clasifican en:* **II.-** *Cultivo o acuacultura con fines*		
Artículo 31°.- *Para realizar las actividades de pesca se requiere lo siguiente:* **I,** *Concesión, para:* **Inciso b)** *Acuacultura comercial* **II,** Permiso, para: **Inciso g)** *Acuacultura de fomento* **III,** *Autorización, para:* **Inciso d)** *Recolectar del medio natural reproductores, larvas, postlarvas, crías, huevos, semillas, alevines o en cualquier otro estadio, y* **Inciso e)** *Acuacultura didáctica.*		

Artículos 22.- *la Secretaría podrá inscribir en el Registro Nacional de Pesca a los acuicultores que no requieran concesión, permiso o Autorización.*	Al **proyecto** le aplica el Artículo, incisos y, fracciones anteriores, porque se trata de una actividad acuícola con fines comerciales.	Por el hecho de presentar a la autoridad correspondiente (SEMARNAT) la Manifestación de Impacto Ambiental, el promovente está cumpliendo con este apartado. El proyecto se vincula por la obligatoriedad de obtener la autorización correspondiente para realizar las obras descritas en esta manifestación de impacto ambiental. Como ya se mencionó anteriormente, la promovente una vez autorizado el proyecto en materia ambiental procederá a tramitar el Registro Nacional de Pesca para la unidad de producción acuícola.
Art. 30°.- *Las actividades pesqueras se clasifican en:* **II.-** *Cultivo o acuacultura con fines*		
Artículo 31°.- *Para realizar las actividades de pesca se requiere lo siguiente:* **I,** *Concesión, para:* **Inciso b)** *Acuacultura comercial* **II,** Permiso, para: **Inciso g)** *Acuacultura de fomento* **III,** *Autorización, para:* **Inciso d)** *Recolectar del medio natural reproductores, larvas, postlarvas, crías, huevos, semillas, alevines o en cualquier otro estadio, y* **Inciso e)** *Acuacultura didáctica.*		

Artículos 22.- *la Secretaría podrá inscribir en el Registro Nacional de Pesca a los acuicultores que no requieran concesión, permiso o Autorización.*	Al **proyecto** le aplica el Artículo, incisos y, fracciones anteriores, porque se trata de una actividad acuícola con fines comerciales.	Por el hecho de presentar a la autoridad correspondiente (SEMARNAT) la Manifestación de Impacto Ambiental, el promovente está cumpliendo con este apartado. El proyecto se vincula por la obligatoriedad de obtener la autorización correspondiente para realizar las obras descritas en esta manifestación de impacto ambiental. Como ya se mencionó anteriormente, la promovente una vez autorizado el proyecto en materia ambiental procederá a tramitar el Registro Nacional de Pesca para la unidad de producción acuícola.
Art. 30°.- *Las actividades pesqueras se clasifican en:* **II.-** *Cultivo o acuacultura con fines*		
Artículo 31°.- *Para realizar las actividades de pesca se requiere lo siguiente:* **I,** *Concesión, para:* **Inciso b)** *Acuacultura comercial* **II,** Permiso, para: **Inciso g)** *Acuacultura de fomento* **III,** *Autorización, para:* **Inciso d)** *Recolectar del medio natural reproductores, larvas, postlarvas, crías, huevos, semillas, alevines o en cualquier otro estadio, y* **Inciso e)** *Acuacultura didáctica.*		

Artículos 22.- *la Secretaría podrá inscribir en el Registro Nacional de Pesca a los acuicultores que no requieran concesión, permiso o Autorización.*	Al **proyecto** le aplica el Artículo, incisos y, fracciones anteriores, porque se trata de una actividad acuícola con fines comerciales.	Por el hecho de presentar a la autoridad correspondiente (SEMARNAT) la Manifestación de Impacto Ambiental, el promovente está cumpliendo con este apartado. El proyecto se vincula por la obligatoriedad de obtener la autorización correspondiente para realizar las obras descritas en esta manifestación de impacto ambiental. Como ya se mencionó anteriormente, la promovente una vez autorizado el proyecto en materia ambiental procederá a tramitar el Registro Nacional de Pesca para la unidad de producción acuícola.
Art. 30°.- *Las actividades pesqueras se clasifican en:* **II.-** *Cultivo o acuacultura con fines*		
Artículo 31°.- *Para realizar las actividades de pesca se requiere lo siguiente:* **I,** *Concesión, para:* **Inciso b)** *Acuacultura comercial* **II,** Permiso, para: **Inciso g)** *Acuacultura de fomento* **III,** *Autorización, para:* **Inciso d)** *Recolectar del medio natural reproductores, larvas, postlarvas, crías, huevos, semillas, alevines o en cualquier otro estadio, y* **Inciso e)** *Acuacultura didáctica.*		

Artículos 22.- *la Secretaría podrá inscribir en el Registro Nacional de Pesca a los acuicultores que no requieran concesión, permiso o Autorización.*	Al **proyecto** le aplica el Artículo, incisos y, fracciones anteriores, porque se trata de una actividad acuícola con fines comerciales.	Por el hecho de presentar a la autoridad correspondiente (SEMARNAT) la Manifestación de Impacto Ambiental, el promovente está cumpliendo con este apartado. El proyecto se vincula por la obligatoriedad de obtener la autorización correspondiente para realizar las obras descritas en esta manifestación de impacto ambiental. Como ya se mencionó anteriormente, la promovente una vez autorizado el proyecto en materia ambiental procederá a tramitar el Registro Nacional de Pesca para la unidad de producción acuícola.
Art. 30°.- *Las actividades pesqueras se clasifican en:* **II.-** *Cultivo o acuacultura con fines*		
Artículo 31°.- *Para realizar las actividades de pesca se requiere lo siguiente:* **I,** *Concesión, para:* **Inciso b)** *Acuacultura comercial* **II,** Permiso, para: **Inciso g)** *Acuacultura de fomento* **III,** *Autorización, para:* **Inciso d)** *Recolectar del medio natural reproductores, larvas, postlarvas, crías, huevos, semillas, alevines o en cualquier otro estadio, y* **Inciso e)** *Acuacultura didáctica.*		

Artículos 22.- *la Secretaría podrá inscribir en el Registro Nacional de Pesca a los acuicultores que no requieran concesión, permiso o Autorización.*	Al **proyecto** le aplica el Artículo, incisos y, fracciones anteriores, porque se trata de una actividad acuícola con fines comerciales.	Por el hecho de presentar a la autoridad correspondiente (SEMARNAT) la Manifestación de Impacto Ambiental, el promovente está cumpliendo con este apartado. El proyecto se vincula por la obligatoriedad de obtener la autorización correspondiente para realizar las obras descritas en esta manifestación de impacto ambiental. Como ya se mencionó anteriormente, la promovente una vez autorizado el proyecto en materia ambiental procederá a tramitar el Registro Nacional de Pesca para la unidad de producción acuícola.
Art. 30°.- *Las actividades pesqueras se clasifican en:* **II.-** *Cultivo o acuacultura con fines*		
Artículo 31°.- *Para realizar las actividades de pesca se requiere lo siguiente:* **I,** *Concesión, para:* **Inciso b)** *Acuacultura comercial* **II,** Permiso, para: **Inciso g)** *Acuacultura de fomento* **III,** *Autorización, para:* **Inciso d)** *Recolectar del medio natural reproductores, larvas, postlarvas, crías, huevos, semillas, alevines o en cualquier otro estadio, y* **Inciso e)** *Acuacultura didáctica.*		

Artículos 22.- *la Secretaría podrá inscribir en el Registro Nacional de Pesca a los acuicultores que no requieran concesión, permiso o Autorización.*	Al **proyecto** le aplica el Artículo, incisos y, fracciones anteriores, porque se trata de una actividad acuícola con fines comerciales.	Por el hecho de presentar a la autoridad correspondiente (SEMARNAT) la Manifestación de Impacto Ambiental, el promovente está cumpliendo con este apartado. El proyecto se vincula por la obligatoriedad de obtener la autorización correspondiente para realizar las obras descritas en esta manifestación de impacto ambiental. Como ya se mencionó anteriormente, la promovente una vez autorizado el proyecto en materia ambiental procederá a tramitar el Registro Nacional de Pesca para la unidad de producción acuícola.
Art. 30°.- *Las actividades pesqueras se clasifican en:* **II.-** *Cultivo o acuacultura con fines*		
Artículo 31°.- *Para realizar las actividades de pesca se requiere lo siguiente:* **I,** *Concesión, para:* **Inciso b)** *Acuacultura comercial* **II,** Permiso, para: **Inciso g)** *Acuacultura de fomento* **III,** *Autorización, para:* **Inciso d)** *Recolectar del medio natural reproductores, larvas, postlarvas, crías, huevos, semillas, alevines o en cualquier otro estadio, y* **Inciso e)** *Acuacultura didáctica.*		

Artículos 22.- *la Secretaría podrá inscribir en el Registro Nacional de Pesca a los acuicultores que no requieran concesión, permiso o Autorización.*	Al **proyecto** le aplica el Artículo, incisos y, fracciones anteriores, porque se trata de una actividad acuícola con fines comerciales.	Por el hecho de presentar a la autoridad correspondiente (SEMARNAT) la Manifestación de Impacto Ambiental, el promovente está cumpliendo con este apartado. El proyecto se vincula por la obligatoriedad de obtener la autorización correspondiente para realizar las obras descritas en esta manifestación de impacto ambiental. Como ya se mencionó anteriormente, la promovente una vez autorizado el proyecto en materia ambiental procederá a tramitar el Registro Nacional de Pesca para la unidad de producción acuícola.
Art. 30°.- *Las actividades pesqueras se clasifican en:* **II.-** *Cultivo o acuacultura con fines*		
Artículo 31°.- *Para realizar las actividades de pesca se requiere lo siguiente:* **I,** *Concesión, para:* **Inciso b)** *Acuacultura comercial* **II,** Permiso, para: **Inciso g)** *Acuacultura de fomento* **III,** *Autorización, para:* **Inciso d)** *Recolectar del medio natural reproductores, larvas, postlarvas, crías, huevos, semillas, alevines o en cualquier otro estadio, y* **Inciso e)** *Acuacultura didáctica.*		

Artículos 22.- *la Secretaría podrá inscribir en el Registro Nacional de Pesca a los acuicultores que no requieran concesión, permiso o Autorización.*	Al **proyecto** le aplica el Artículo, incisos y, fracciones anteriores, porque se trata de una actividad acuícola con fines comerciales.	Por el hecho de presentar a la autoridad correspondiente (SEMARNAT) la Manifestación de Impacto Ambiental, el promovente está cumpliendo con este apartado. El proyecto se vincula por la obligatoriedad de obtener la autorización correspondiente para realizar las obras descritas en esta manifestación de impacto ambiental. Como ya se mencionó anteriormente, la promovente una vez autorizado el proyecto en materia ambiental procederá a tramitar el Registro Nacional de Pesca para la unidad de producción acuícola.
Art. 30°.- *Las actividades pesqueras se clasifican en:* **II.-** *Cultivo o acuacultura con fines*		
Artículo 31°.- *Para realizar las actividades de pesca se requiere lo siguiente:* **I,** *Concesión, para:* **Inciso b)** *Acuacultura comercial* **II,** Permiso, para: **Inciso g)** *Acuacultura de fomento* **III,** *Autorización, para:* **Inciso d)** *Recolectar del medio natural reproductores, larvas, postlarvas, crías, huevos, semillas, alevines o en cualquier otro estadio, y* **Inciso e)** *Acuacultura didáctica.*		

Artículos 22.- *la Secretaría podrá inscribir en el Registro Nacional de Pesca a los acuicultores que no requieran concesión, permiso o Autorización.*	Al **proyecto** le aplica el Artículo, incisos y, fracciones anteriores, porque se trata de una actividad acuícola con fines comerciales.	Por el hecho de presentar a la autoridad correspondiente (SEMARNAT) la Manifestación de Impacto Ambiental, el promovente está cumpliendo con este apartado. El proyecto se vincula por la obligatoriedad de obtener la autorización correspondiente para realizar las obras descritas en esta manifestación de impacto ambiental. Como ya se mencionó anteriormente, la promovente una vez autorizado el proyecto en materia ambiental procederá a tramitar el Registro Nacional de Pesca para la unidad de producción acuícola.
Art. 30°.- *Las actividades pesqueras se clasifican en:* **II.-** *Cultivo o acuacultura con fines*		
Artículo 31°.- *Para realizar las actividades de pesca se requiere lo siguiente:* **I,** *Concesión, para:* **Inciso b)** *Acuacultura comercial* **II,** Permiso, para: **Inciso g)** *Acuacultura de fomento* **III,** *Autorización, para:* **Inciso d)** *Recolectar del medio natural reproductores, larvas, postlarvas, crías, huevos, semillas, alevines o en cualquier otro estadio, y* **Inciso e)** *Acuacultura didáctica.*		

Artículos 22.- *la Secretaría podrá inscribir en el Registro Nacional de Pesca a los acuicultores que no requieran concesión, permiso o Autorización.*	Al **proyecto** le aplica el Artículo, incisos y, fracciones anteriores, porque se trata de una actividad acuícola con fines comerciales.	Por el hecho de presentar a la autoridad correspondiente (SEMARNAT) la Manifestación de Impacto Ambiental, el promovente está cumpliendo con este apartado. El proyecto se vincula por la obligatoriedad de obtener la autorización correspondiente para realizar las obras descritas en esta manifestación de impacto ambiental. Como ya se mencionó anteriormente, la promovente una vez autorizado el proyecto en materia ambiental procederá a tramitar el Registro Nacional de Pesca para la unidad de producción acuícola.
Art. 30°.- *Las actividades pesqueras se clasifican en:* **II.-** *Cultivo o acuacultura con fines*		
Artículo 31°.- *Para realizar las actividades de pesca se requiere lo siguiente:* **I,** *Concesión, para:* **Inciso b)** *Acuacultura comercial* **II,** Permiso, para: **Inciso g)** *Acuacultura de fomento* **III,** *Autorización, para:* **Inciso d)** *Recolectar del medio natural reproductores, larvas, postlarvas, crías, huevos, semillas, alevines o en cualquier otro estadio, y* **Inciso e)** *Acuacultura didáctica.*		

Artículos 22.- *la Secretaría podrá inscribir en el Registro Nacional de Pesca a los acuicultores que no requieran concesión, permiso o Autorización.*	Al **proyecto** le aplica el Artículo, incisos y, fracciones anteriores, porque se trata de una actividad acuícola con fines comerciales.	Por el hecho de presentar a la autoridad correspondiente (SEMARNAT) la Manifestación de Impacto Ambiental, el promovente está cumpliendo con este apartado. El proyecto se vincula por la obligatoriedad de obtener la autorización correspondiente para realizar las obras descritas en esta manifestación de impacto ambiental. Como ya se mencionó anteriormente, la promovente una vez autorizado el proyecto en materia ambiental procederá a tramitar el Registro Nacional de Pesca para la unidad de producción acuícola.
Art. 30°.- *Las actividades pesqueras se clasifican en:* **II.-** *Cultivo o acuacultura con fines*		
Artículo 31°.- *Para realizar las actividades de pesca se requiere lo siguiente:* **I,** *Concesión, para:* **Inciso b)** *Acuacultura comercial* **II,** Permiso, para: **Inciso g)** *Acuacultura de fomento* **III,** *Autorización, para:* **Inciso d)** *Recolectar del medio natural reproductores, larvas, postlarvas, crías, huevos, semillas, alevines o en cualquier otro estadio, y* **Inciso e)** *Acuacultura didáctica.*		

Artículos 22.- *la Secretaría podrá inscribir en el Registro Nacional de Pesca a los acuicultores que no requieran concesión, permiso o Autorización.*	Al **proyecto** le aplica el Artículo, incisos y, fracciones anteriores, porque se trata de una actividad acuícola con fines comerciales.	Por el hecho de presentar a la autoridad correspondiente (SEMARNAT) la Manifestación de Impacto Ambiental, el promovente está cumpliendo con este apartado. El proyecto se vincula por la obligatoriedad de obtener la autorización correspondiente para realizar las obras descritas en esta manifestación de impacto ambiental. Como ya se mencionó anteriormente, la promovente una vez autorizado el proyecto en materia ambiental procederá a tramitar el Registro Nacional de Pesca para la unidad de producción acuícola.
Art. 30°.- *Las actividades pesqueras se clasifican en:* **II.-** *Cultivo o acuacultura con fines*		
Artículo 31°.- *Para realizar las actividades de pesca se requiere lo siguiente:* **I,** *Concesión, para:* **Inciso b)** *Acuacultura comercial* **II,** Permiso, para: **Inciso g)** *Acuacultura de fomento* **III,** *Autorización, para:* **Inciso d)** *Recolectar del medio natural reproductores, larvas, postlarvas, crías, huevos, semillas, alevines o en cualquier otro estadio, y* **Inciso e)** *Acuacultura didáctica.*		

Artículos 22.- *la Secretaría podrá inscribir en el Registro Nacional de Pesca a los acuicultores que no requieran concesión, permiso o Autorización.*	Al **proyecto** le aplica el Artículo, incisos y, fracciones anteriores, porque se trata de una actividad acuícola con fines comerciales.	Por el hecho de presentar a la autoridad correspondiente (SEMARNAT) la Manifestación de Impacto Ambiental, el promovente está cumpliendo con este apartado. El proyecto se vincula por la obligatoriedad de obtener la autorización correspondiente para realizar las obras descritas en esta manifestación de impacto ambiental. Como ya se mencionó anteriormente, la promovente una vez autorizado el proyecto en materia ambiental procederá a tramitar el Registro Nacional de Pesca para la unidad de producción acuícola.
Art. 30°.- *Las actividades pesqueras se clasifican en:* **II.-** *Cultivo o acuacultura con fines*		
Artículo 31°.- *Para realizar las actividades de pesca se requiere lo siguiente:* **I,** *Concesión, para:* **Inciso b)** *Acuacultura comercial* **II,** Permiso, para: **Inciso g)** *Acuacultura de fomento* **III,** *Autorización, para:* **Inciso d)** *Recolectar del medio natural reproductores, larvas, postlarvas, crías, huevos, semillas, alevines o en cualquier otro estadio, y* **Inciso e)** *Acuacultura didáctica.*		

Artículos 22.- *la Secretaría podrá inscribir en el Registro Nacional de Pesca a los acuicultores que no requieran concesión, permiso o Autorización.*	Al **proyecto** le aplica el Artículo, incisos y, fracciones anteriores, porque se trata de una actividad acuícola con fines comerciales.	Por el hecho de presentar a la autoridad correspondiente (SEMARNAT) la Manifestación de Impacto Ambiental, el promovente está cumpliendo con este apartado. El proyecto se vincula por la obligatoriedad de obtener la autorización correspondiente para realizar las obras descritas en esta manifestación de impacto ambiental. Como ya se mencionó anteriormente, la promovente una vez autorizado el proyecto en materia ambiental procederá a tramitar el Registro Nacional de Pesca para la unidad de producción acuícola.
Art. 30°.- *Las actividades pesqueras se clasifican en:* **II.-** *Cultivo o acuacultura con fines*		
Artículo 31°.- *Para realizar las actividades de pesca se requiere lo siguiente:* **I,** *Concesión, para:* **Inciso b)** *Acuacultura comercial* **II,** Permiso, para: **Inciso g)** *Acuacultura de fomento* **III,** *Autorización, para:* **Inciso d)** *Recolectar del medio natural reproductores, larvas, postlarvas, crías, huevos, semillas, alevines o en cualquier otro estadio, y* **Inciso e)** *Acuacultura didáctica.*		

Artículos 22.- *la Secretaría podrá inscribir en el Registro Nacional de Pesca a los acuicultores que no requieran concesión, permiso o Autorización.*	Al **proyecto** le aplica el Artículo, incisos y, fracciones anteriores, porque se trata de una actividad acuícola con fines comerciales.	Por el hecho de presentar a la autoridad correspondiente (SEMARNAT) la Manifestación de Impacto Ambiental, el promovente está cumpliendo con este apartado. El proyecto se vincula por la obligatoriedad de obtener la autorización correspondiente para realizar las obras descritas en esta manifestación de impacto ambiental. Como ya se mencionó anteriormente, la promovente una vez autorizado el proyecto en materia ambiental procederá a tramitar el Registro Nacional de Pesca para la unidad de producción acuícola.
Art. 30°.- *Las actividades pesqueras se clasifican en:* **II.-** *Cultivo o acuacultura con fines*		
Artículo 31°.- *Para realizar las actividades de pesca se requiere lo siguiente:* **I,** *Concesión, para:* **Inciso b)** *Acuacultura comercial* **II,** Permiso, para: **Inciso g)** *Acuacultura de fomento* **III,** *Autorización, para:* **Inciso d)** *Recolectar del medio natural reproductores, larvas, postlarvas, crías, huevos, semillas, alevines o en cualquier otro estadio, y* **Inciso e)** *Acuacultura didáctica.*		

Artículos 22.- *la Secretaría podrá inscribir en el Registro Nacional de Pesca a los acuicultores que no requieran concesión, permiso o Autorización.*	Al **proyecto** le aplica el Artículo, incisos y, fracciones anteriores, porque se trata de una actividad acuícola con fines comerciales.	Por el hecho de presentar a la autoridad correspondiente (SEMARNAT) la Manifestación de Impacto Ambiental, el promovente está cumpliendo con este apartado. El proyecto se vincula por la obligatoriedad de obtener la autorización correspondiente para realizar las obras descritas en esta manifestación de impacto ambiental. Como ya se mencionó anteriormente, la promovente una vez autorizado el proyecto en materia ambiental procederá a tramitar el Registro Nacional de Pesca para la unidad de producción acuícola.
Art. 30°.- *Las actividades pesqueras se clasifican en:* **II.-** *Cultivo o acuacultura con fines*		
Artículo 31°.- *Para realizar las actividades de pesca se requiere lo siguiente:* **I,** *Concesión, para:* **Inciso b)** *Acuacultura comercial* **II,** Permiso, para: **Inciso g)** *Acuacultura de fomento* **III,** *Autorización, para:* **Inciso d)** *Recolectar del medio natural reproductores, larvas, postlarvas, crías, huevos, semillas, alevines o en cualquier otro estadio, y* **Inciso e)** *Acuacultura didáctica.*		

Artículos 22.- *la Secretaría podrá inscribir en el Registro Nacional de Pesca a los acuicultores que no requieran concesión, permiso o Autorización.*	Al **proyecto** le aplica el Artículo, incisos y, fracciones anteriores, porque se trata de una actividad acuícola con fines comerciales.	Por el hecho de presentar a la autoridad correspondiente (SEMARNAT) la Manifestación de Impacto Ambiental, el promovente está cumpliendo con este apartado. El proyecto se vincula por la obligatoriedad de obtener la autorización correspondiente para realizar las obras descritas en esta manifestación de impacto ambiental. Como ya se mencionó anteriormente, la promovente una vez autorizado el proyecto en materia ambiental procederá a tramitar el Registro Nacional de Pesca para la unidad de producción acuícola.
Art. 30°.- *Las actividades pesqueras se clasifican en:* **II.-** *Cultivo o acuacultura con fines*		
Artículo 31°.- *Para realizar las actividades de pesca se requiere lo siguiente:* **I,** *Concesión, para:* **Inciso b)** *Acuacultura comercial* **II,** Permiso, para: **Inciso g)** *Acuacultura de fomento* **III,** *Autorización, para:* **Inciso d)** *Recolectar del medio natural reproductores, larvas, postlarvas, crías, huevos, semillas, alevines o en cualquier otro estadio, y* **Inciso e)** *Acuacultura didáctica.*		

Artículos 22.- *la Secretaría podrá inscribir en el Registro Nacional de Pesca a los acuicultores que no requieran concesión, permiso o Autorización.*	Al **proyecto** le aplica el Artículo, incisos y, fracciones anteriores, porque se trata de una actividad acuícola con fines comerciales.	Por el hecho de presentar a la autoridad correspondiente (SEMARNAT) la Manifestación de Impacto Ambiental, el promovente está cumpliendo con este apartado. El proyecto se vincula por la obligatoriedad de obtener la autorización correspondiente para realizar las obras descritas en esta manifestación de impacto ambiental. Como ya se mencionó anteriormente, la promovente una vez autorizado el proyecto en materia ambiental procederá a tramitar el Registro Nacional de Pesca para la unidad de producción acuícola.
Art. 30°.- *Las actividades pesqueras se clasifican en:* **II.-** *Cultivo o acuacultura con fines*		
Artículo 31°.- *Para realizar las actividades de pesca se requiere lo siguiente:* **I,** *Concesión, para:* **Inciso b)** *Acuacultura comercial* **II,** Permiso, para: **Inciso g)** *Acuacultura de fomento* **III,** *Autorización, para:* **Inciso d)** *Recolectar del medio natural reproductores, larvas, postlarvas, crías, huevos, semillas, alevines o en cualquier otro estadio, y* **Inciso e)** *Acuacultura didáctica.*		

Artículos 22.- *la Secretaría podrá inscribir en el Registro Nacional de Pesca a los acuicultores que no requieran concesión, permiso o Autorización.*	Al **proyecto** le aplica el Artículo, incisos y, fracciones anteriores, porque se trata de una actividad acuícola con fines comerciales.	Por el hecho de presentar a la autoridad correspondiente (SEMARNAT) la Manifestación de Impacto Ambiental, el promovente está cumpliendo con este apartado. El proyecto se vincula por la obligatoriedad de obtener la autorización correspondiente para realizar las obras descritas en esta manifestación de impacto ambiental. Como ya se mencionó anteriormente, la promovente una vez autorizado el proyecto en materia ambiental procederá a tramitar el Registro Nacional de Pesca para la unidad de producción acuícola.
Art. 30°.- *Las actividades pesqueras se clasifican en:* **II.-** *Cultivo o acuacultura con fines*		
Artículo 31°.- *Para realizar las actividades de pesca se requiere lo siguiente:* **I,** *Concesión, para:* **Inciso b)** *Acuacultura comercial* **II,** Permiso, para: **Inciso g)** *Acuacultura de fomento* **III,** *Autorización, para:* **Inciso d)** *Recolectar del medio natural reproductores, larvas, postlarvas, crías, huevos, semillas, alevines o en cualquier otro estadio, y* **Inciso e)** *Acuacultura didáctica.*		

Artículos 22.- *la Secretaría podrá inscribir en el Registro Nacional de Pesca a los acuicultores que no requieran concesión, permiso o Autorización.*	Al **proyecto** le aplica el Artículo, incisos y, fracciones anteriores, porque se trata de una actividad acuícola con fines comerciales.	Por el hecho de presentar a la autoridad correspondiente (SEMARNAT) la Manifestación de Impacto Ambiental, el promovente está cumpliendo con este apartado. El proyecto se vincula por la obligatoriedad de obtener la autorización correspondiente para realizar las obras descritas en esta manifestación de impacto ambiental. Como ya se mencionó anteriormente, la promovente una vez autorizado el proyecto en materia ambiental procederá a tramitar el Registro Nacional de Pesca para la unidad de producción acuícola.
Art. 30°.- *Las actividades pesqueras se clasifican en:* **II.-** *Cultivo o acuacultura con fines*		
Artículo 31°.- *Para realizar las actividades de pesca se requiere lo siguiente:* **I,** *Concesión, para:* **Inciso b)** *Acuacultura comercial* **II,** Permiso, para: **Inciso g)** *Acuacultura de fomento* **III,** *Autorización, para:* **Inciso d)** *Recolectar del medio natural reproductores, larvas, postlarvas, crías, huevos, semillas, alevines o en cualquier otro estadio, y* **Inciso e)** *Acuacultura didáctica.*		

Artículos 22.- *la Secretaría podrá inscribir en el Registro Nacional de Pesca a los acuicultores que no requieran concesión, permiso o Autorización.*	Al **proyecto** le aplica el Artículo, incisos y, fracciones anteriores, porque se trata de una actividad acuícola con fines comerciales.	Por el hecho de presentar a la autoridad correspondiente (SEMARNAT) la Manifestación de Impacto Ambiental, el promovente está cumpliendo con este apartado. El proyecto se vincula por la obligatoriedad de obtener la autorización correspondiente para realizar las obras descritas en esta manifestación de impacto ambiental. Como ya se mencionó anteriormente, la promovente una vez autorizado el proyecto en materia ambiental procederá a tramitar el Registro Nacional de Pesca para la unidad de producción acuícola.
Art. 30°.- *Las actividades pesqueras se clasifican en:* **II.-** *Cultivo o acuacultura con fines*		
Artículo 31°.- *Para realizar las actividades de pesca se requiere lo siguiente:* **I,** *Concesión, para:* **Inciso b)** *Acuacultura comercial* **II,** Permiso, para: **Inciso g)** *Acuacultura de fomento* **III,** *Autorización, para:* **Inciso d)** *Recolectar del medio natural reproductores, larvas, postlarvas, crías, huevos, semillas, alevines o en cualquier otro estadio, y* **Inciso e)** *Acuacultura didáctica.*		

Artículos 22.- *la Secretaría podrá inscribir en el Registro Nacional de Pesca a los acuicultores que no requieran concesión, permiso o Autorización.*	Al **proyecto** le aplica el Artículo, incisos y, fracciones anteriores, porque se trata de una actividad acuícola con fines comerciales.	Por el hecho de presentar a la autoridad correspondiente (SEMARNAT) la Manifestación de Impacto Ambiental, el promovente está cumpliendo con este apartado. El proyecto se vincula por la obligatoriedad de obtener la autorización correspondiente para realizar las obras descritas en esta manifestación de impacto ambiental. Como ya se mencionó anteriormente, la promovente una vez autorizado el proyecto en materia ambiental procederá a tramitar el Registro Nacional de Pesca para la unidad de producción acuícola.
Art. 30°.- *Las actividades pesqueras se clasifican en:* **II.-** *Cultivo o acuacultura con fines*		
Artículo 31°.- *Para realizar las actividades de pesca se requiere lo siguiente:* **I,** *Concesión, para:* **Inciso b)** *Acuacultura comercial* **II,** Permiso, para: **Inciso g)** *Acuacultura de fomento* **III,** *Autorización, para:* **Inciso d)** *Recolectar del medio natural reproductores, larvas, postlarvas, crías, huevos, semillas, alevines o en cualquier otro estadio, y* **Inciso e)** *Acuacultura didáctica.*		

Artículos 22.- *la Secretaría podrá inscribir en el Registro Nacional de Pesca a los acuicultores que no requieran concesión, permiso o Autorización.*	Al **proyecto** le aplica el Artículo, incisos y, fracciones anteriores, porque se trata de una actividad acuícola con fines comerciales.	Por el hecho de presentar a la autoridad correspondiente (SEMARNAT) la Manifestación de Impacto Ambiental, el promovente está cumpliendo con este apartado. El proyecto se vincula por la obligatoriedad de obtener la autorización correspondiente para realizar las obras descritas en esta manifestación de impacto ambiental. Como ya se mencionó anteriormente, la promovente una vez autorizado el proyecto en materia ambiental procederá a tramitar el Registro Nacional de Pesca para la unidad de producción acuícola.
Art. 30°.- *Las actividades pesqueras se clasifican en:* **II.-** *Cultivo o acuacultura con fines*		
Artículo 31°.- *Para realizar las actividades de pesca se requiere lo siguiente:* **I,** *Concesión, para:* **Inciso b)** *Acuacultura comercial* **II,** Permiso, para: **Inciso g)** *Acuacultura de fomento* **III,** *Autorización, para:* **Inciso d)** *Recolectar del medio natural reproductores, larvas, postlarvas, crías, huevos, semillas, alevines o en cualquier otro estadio, y* **Inciso e)** *Acuacultura didáctica.*		

Artículos 22.- *la Secretaría podrá inscribir en el Registro Nacional de Pesca a los acuicultores que no requieran concesión, permiso o Autorización.*	Al **proyecto** le aplica el Artículo, incisos y, fracciones anteriores, porque se trata de una actividad acuícola con fines comerciales.	Por el hecho de presentar a la autoridad correspondiente (SEMARNAT) la Manifestación de Impacto Ambiental, el promovente está cumpliendo con este apartado. El proyecto se vincula por la obligatoriedad de obtener la autorización correspondiente para realizar las obras descritas en esta manifestación de impacto ambiental. Como ya se mencionó anteriormente, la promovente una vez autorizado el proyecto en materia ambiental procederá a tramitar el Registro Nacional de Pesca para la unidad de producción acuícola.
Art. 30°.- *Las actividades pesqueras se clasifican en:* **II.-** *Cultivo o acuacultura con fines*		
Artículo 31°.- *Para realizar las actividades de pesca se requiere lo siguiente:* **I,** *Concesión, para:* **Inciso b)** *Acuacultura comercial* **II,** Permiso, para: **Inciso g)** *Acuacultura de fomento* **III,** *Autorización, para:* **Inciso d)** *Recolectar del medio natural reproductores, larvas, postlarvas, crías, huevos, semillas, alevines o en cualquier otro estadio, y* **Inciso e)** *Acuacultura didáctica.*		

Artículos 22.- *la Secretaría podrá inscribir en el Registro Nacional de Pesca a los acuicultores que no requieran concesión, permiso o Autorización.*	Al **proyecto** le aplica el Artículo, incisos y, fracciones anteriores, porque se trata de una actividad acuícola con fines comerciales.	Por el hecho de presentar a la autoridad correspondiente (SEMARNAT) la Manifestación de Impacto Ambiental, el promovente está cumpliendo con este apartado. El proyecto se vincula por la obligatoriedad de obtener la autorización correspondiente para realizar las obras descritas en esta manifestación de impacto ambiental. Como ya se mencionó anteriormente, la promovente una vez autorizado el proyecto en materia ambiental procederá a tramitar el Registro Nacional de Pesca para la unidad de producción acuícola.
Art. 30°.- *Las actividades pesqueras se clasifican en:* **II.-** *Cultivo o acuacultura con fines*		
Artículo 31°.- *Para realizar las actividades de pesca se requiere lo siguiente:* **I,** *Concesión, para:* **Inciso b)** *Acuacultura comercial* **II,** Permiso, para: **Inciso g)** *Acuacultura de fomento* **III,** *Autorización, para:* **Inciso d)** *Recolectar del medio natural reproductores, larvas, postlarvas, crías, huevos, semillas, alevines o en cualquier otro estadio, y* **Inciso e)** *Acuacultura didáctica.*		

Artículos 22.- *la Secretaría podrá inscribir en el Registro Nacional de Pesca a los acuicultores que no requieran concesión, permiso o Autorización.*	Al **proyecto** le aplica el Artículo, incisos y, fracciones anteriores, porque se trata de una actividad acuícola con fines comerciales.	Por el hecho de presentar a la autoridad correspondiente (SEMARNAT) la Manifestación de Impacto Ambiental, el promovente está cumpliendo con este apartado. El proyecto se vincula por la obligatoriedad de obtener la autorización correspondiente para realizar las obras descritas en esta manifestación de impacto ambiental. Como ya se mencionó anteriormente, la promovente una vez autorizado el proyecto en materia ambiental procederá a tramitar el Registro Nacional de Pesca para la unidad de producción acuícola.
Art. 30°.- *Las actividades pesqueras se clasifican en:* **II.-** *Cultivo o acuacultura con fines*		
Artículo 31°.- *Para realizar las actividades de pesca se requiere lo siguiente:* **I,** *Concesión, para:* **Inciso b)** *Acuacultura comercial* **II,** Permiso, para: **Inciso g)** *Acuacultura de fomento* **III,** *Autorización, para:* **Inciso d)** *Recolectar del medio natural reproductores, larvas, postlarvas, crías, huevos, semillas, alevines o en cualquier otro estadio, y* **Inciso e)** *Acuacultura didáctica.*		

Artículos 22.- *la Secretaría podrá inscribir en el Registro Nacional de Pesca a los acuicultores que no requieran concesión, permiso o Autorización.*	Al **proyecto** le aplica el Artículo, incisos y, fracciones anteriores, porque se trata de una actividad acuícola con fines comerciales.	Por el hecho de presentar a la autoridad correspondiente (SEMARNAT) la Manifestación de Impacto Ambiental, el promovente está cumpliendo con este apartado. El proyecto se vincula por la obligatoriedad de obtener la autorización correspondiente para realizar las obras descritas en esta manifestación de impacto ambiental. Como ya se mencionó anteriormente, la promovente una vez autorizado el proyecto en materia ambiental procederá a tramitar el Registro Nacional de Pesca para la unidad de producción acuícola.
Art. 30°.- *Las actividades pesqueras se clasifican en:* **II.-** *Cultivo o acuacultura con fines*		
Artículo 31°.- *Para realizar las actividades de pesca se requiere lo siguiente:* **I,** *Concesión, para:* **Inciso b)** *Acuacultura comercial* **II,** Permiso, para: **Inciso g)** *Acuacultura de fomento* **III,** *Autorización, para:* **Inciso d)** *Recolectar del medio natural reproductores, larvas, postlarvas, crías, huevos, semillas, alevines o en cualquier otro estadio, y* **Inciso e)** *Acuacultura didáctica.*		

Artículos 22.- *la Secretaría podrá inscribir en el Registro Nacional de Pesca a los acuicultores que no requieran concesión, permiso o Autorización.*	Al **proyecto** le aplica el Artículo, incisos y, fracciones anteriores, porque se trata de una actividad acuícola con fines comerciales.	Por el hecho de presentar a la autoridad correspondiente (SEMARNAT) la Manifestación de Impacto Ambiental, el promovente está cumpliendo con este apartado. El proyecto se vincula por la obligatoriedad de obtener la autorización correspondiente para realizar las obras descritas en esta manifestación de impacto ambiental. Como ya se mencionó anteriormente, la promovente una vez autorizado el proyecto en materia ambiental procederá a tramitar el Registro Nacional de Pesca para la unidad de producción acuícola.
Art. 30°.- *Las actividades pesqueras se clasifican en:* **II.-** *Cultivo o acuacultura con fines*		
Artículo 31°.- *Para realizar las actividades de pesca se requiere lo siguiente:* **I,** *Concesión, para:* **Inciso b)** *Acuacultura comercial* **II,** Permiso, para: **Inciso g)** *Acuacultura de fomento* **III,** *Autorización, para:* **Inciso d)** *Recolectar del medio natural reproductores, larvas, postlarvas, crías, huevos, semillas, alevines o en cualquier otro estadio, y* **Inciso e)** *Acuacultura didáctica.*		

Artículos 22.- *la Secretaría podrá inscribir en el Registro Nacional de Pesca a los acuicultores que no requieran concesión, permiso o Autorización.*	Al **proyecto** le aplica el Artículo, incisos y, fracciones anteriores, porque se trata de una actividad acuícola con fines comerciales.	Por el hecho de presentar a la autoridad correspondiente (SEMARNAT) la Manifestación de Impacto Ambiental, el promovente está cumpliendo con este apartado. El proyecto se vincula por la obligatoriedad de obtener la autorización correspondiente para realizar las obras descritas en esta manifestación de impacto ambiental. Como ya se mencionó anteriormente, la promovente una vez autorizado el proyecto en materia ambiental procederá a tramitar el Registro Nacional de Pesca para la unidad de producción acuícola.
Art. 30°.- *Las actividades pesqueras se clasifican en:* **II.-** *Cultivo o acuacultura con fines*		
Artículo 31°.- *Para realizar las actividades de pesca se requiere lo siguiente:* **I,** *Concesión, para:* **Inciso b)** *Acuacultura comercial* **II,** Permiso, para: **Inciso g)** *Acuacultura de fomento* **III,** *Autorización, para:* **Inciso d)** *Recolectar del medio natural reproductores, larvas, postlarvas, crías, huevos, semillas, alevines o en cualquier otro estadio, y* **Inciso e)** *Acuacultura didáctica.*		

Artículos 22.- *la Secretaría podrá inscribir en el Registro Nacional de Pesca a los acuicultores que no requieran concesión, permiso o Autorización.*	Al **proyecto** le aplica el Artículo, incisos y, fracciones anteriores, porque se trata de una actividad acuícola con fines comerciales.	Por el hecho de presentar a la autoridad correspondiente (SEMARNAT) la Manifestación de Impacto Ambiental, el promovente está cumpliendo con este apartado. El proyecto se vincula por la obligatoriedad de obtener la autorización correspondiente para realizar las obras descritas en esta manifestación de impacto ambiental. Como ya se mencionó anteriormente, la promovente una vez autorizado el proyecto en materia ambiental procederá a tramitar el Registro Nacional de Pesca para la unidad de producción acuícola.
Art. 30°.- *Las actividades pesqueras se clasifican en:* **II.-** *Cultivo o acuacultura con fines*		
Artículo 31°.- *Para realizar las actividades de pesca se requiere lo siguiente:* **I,** *Concesión, para:* **Inciso b)** *Acuacultura comercial* **II,** Permiso, para: **Inciso g)** *Acuacultura de fomento* **III,** *Autorización, para:* **Inciso d)** *Recolectar del medio natural reproductores, larvas, postlarvas, crías, huevos, semillas, alevines o en cualquier otro estadio, y* **Inciso e)** *Acuacultura didáctica.*		

Artículos 22.- *la Secretaría podrá inscribir en el Registro Nacional de Pesca a los acuicultores que no requieran concesión, permiso o Autorización.*	Al **proyecto** le aplica el Artículo, incisos y, fracciones anteriores, porque se trata de una actividad acuícola con fines comerciales.	Por el hecho de presentar a la autoridad correspondiente (SEMARNAT) la Manifestación de Impacto Ambiental, el promovente está cumpliendo con este apartado. El proyecto se vincula por la obligatoriedad de obtener la autorización correspondiente para realizar las obras descritas en esta manifestación de impacto ambiental. Como ya se mencionó anteriormente, la promovente una vez autorizado el proyecto en materia ambiental procederá a tramitar el Registro Nacional de Pesca para la unidad de producción acuícola.
Art. 30°.- *Las actividades pesqueras se clasifican en:* **II.-** *Cultivo o acuacultura con fines*		
Artículo 31°.- *Para realizar las actividades de pesca se requiere lo siguiente:* **I,** *Concesión, para:* **Inciso b)** *Acuacultura comercial* **II,** Permiso, para: **Inciso g)** *Acuacultura de fomento* **III,** *Autorización, para:* **Inciso d)** *Recolectar del medio natural reproductores, larvas, postlarvas, crías, huevos, semillas, alevines o en cualquier otro estadio, y* **Inciso e)** *Acuacultura didáctica.*		

Artículos 22.- *la Secretaría podrá inscribir en el Registro Nacional de Pesca a los acuicultores que no requieran concesión, permiso o Autorización.*	Al **proyecto** le aplica el Artículo, incisos y, fracciones anteriores, porque se trata de una actividad acuícola con fines comerciales.	Por el hecho de presentar a la autoridad correspondiente (SEMARNAT) la Manifestación de Impacto Ambiental, el promovente está cumpliendo con este apartado. El proyecto se vincula por la obligatoriedad de obtener la autorización correspondiente para realizar las obras descritas en esta manifestación de impacto ambiental. Como ya se mencionó anteriormente, la promovente una vez autorizado el proyecto en materia ambiental procederá a tramitar el Registro Nacional de Pesca para la unidad de producción acuícola.
Art. 30°.- *Las actividades pesqueras se clasifican en:* **II.-** *Cultivo o acuacultura con fines*		
Artículo 31°.- *Para realizar las actividades de pesca se requiere lo siguiente:* **I,** *Concesión, para:* **Inciso b)** *Acuacultura comercial* **II,** Permiso, para: **Inciso g)** *Acuacultura de fomento* **III,** *Autorización, para:* **Inciso d)** *Recolectar del medio natural reproductores, larvas, postlarvas, crías, huevos, semillas, alevines o en cualquier otro estadio, y* **Inciso e)** *Acuacultura didáctica.*		

Artículos 22.- *la Secretaría podrá inscribir en el Registro Nacional de Pesca a los acuicultores que no requieran concesión, permiso o Autorización.*	Al **proyecto** le aplica el Artículo, incisos y, fracciones anteriores, porque se trata de una actividad acuícola con fines comerciales.	Por el hecho de presentar a la autoridad correspondiente (SEMARNAT) la Manifestación de Impacto Ambiental, el promovente está cumpliendo con este apartado. El proyecto se vincula por la obligatoriedad de obtener la autorización correspondiente para realizar las obras descritas en esta manifestación de impacto ambiental. Como ya se mencionó anteriormente, la promovente una vez autorizado el proyecto en materia ambiental procederá a tramitar el Registro Nacional de Pesca para la unidad de producción acuícola.
Art. 30°.- *Las actividades pesqueras se clasifican en:* **II.-** *Cultivo o acuacultura con fines*		
Artículo 31°.- *Para realizar las actividades de pesca se requiere lo siguiente:* **I,** *Concesión, para:* **Inciso b)** *Acuacultura comercial* **II,** Permiso, para: **Inciso g)** *Acuacultura de fomento* **III,** *Autorización, para:* **Inciso d)** *Recolectar del medio natural reproductores, larvas, postlarvas, crías, huevos, semillas, alevines o en cualquier otro estadio, y* **Inciso e)** *Acuacultura didáctica.*		

Artículos 22.- *la Secretaría podrá inscribir en el Registro Nacional de Pesca a los acuicultores que no requieran concesión, permiso o Autorización.*	Al **proyecto** le aplica el Artículo, incisos y, fracciones anteriores, porque se trata de una actividad acuícola con fines comerciales.	Por el hecho de presentar a la autoridad correspondiente (SEMARNAT) la Manifestación de Impacto Ambiental, el promovente está cumpliendo con este apartado. El proyecto se vincula por la obligatoriedad de obtener la autorización correspondiente para realizar las obras descritas en esta manifestación de impacto ambiental. Como ya se mencionó anteriormente, la promovente una vez autorizado el proyecto en materia ambiental procederá a tramitar el Registro Nacional de Pesca para la unidad de producción acuícola.
Art. 30°.- *Las actividades pesqueras se clasifican en:* **II.-** *Cultivo o acuacultura con fines*		
Artículo 31°.- *Para realizar las actividades de pesca se requiere lo siguiente:* **I,** *Concesión, para:* **Inciso b)** *Acuacultura comercial* **II,** Permiso, para: **Inciso g)** *Acuacultura de fomento* **III,** *Autorización, para:* **Inciso d)** *Recolectar del medio natural reproductores, larvas, postlarvas, crías, huevos, semillas, alevines o en cualquier otro estadio, y* **Inciso e)** *Acuacultura didáctica.*		

Artículos 22.- *la Secretaría podrá inscribir en el Registro Nacional de Pesca a los acuicultores que no requieran concesión, permiso o Autorización.*	Al **proyecto** le aplica el Artículo, incisos y, fracciones anteriores, porque se trata de una actividad acuícola con fines comerciales.	Por el hecho de presentar a la autoridad correspondiente (SEMARNAT) la Manifestación de Impacto Ambiental, el promovente está cumpliendo con este apartado. El proyecto se vincula por la obligatoriedad de obtener la autorización correspondiente para realizar las obras descritas en esta manifestación de impacto ambiental. Como ya se mencionó anteriormente, la promovente una vez autorizado el proyecto en materia ambiental procederá a tramitar el Registro Nacional de Pesca para la unidad de producción acuícola.
Art. 30°.- *Las actividades pesqueras se clasifican en:* **II.-** *Cultivo o acuacultura con fines*		
Artículo 31°.- *Para realizar las actividades de pesca se requiere lo siguiente:* **I,** *Concesión, para:* **Inciso b)** *Acuacultura comercial* **II,** Permiso, para: **Inciso g)** *Acuacultura de fomento* **III,** *Autorización, para:* **Inciso d)** *Recolectar del medio natural reproductores, larvas, postlarvas, crías, huevos, semillas, alevines o en cualquier otro estadio, y* **Inciso e)** *Acuacultura didáctica.*		

Artículos 22.- *la Secretaría podrá inscribir en el Registro Nacional de Pesca a los acuicultores que no requieran concesión, permiso o Autorización.*	Al **proyecto** le aplica el Artículo, incisos y, fracciones anteriores, porque se trata de una actividad acuícola con fines comerciales.	Por el hecho de presentar a la autoridad correspondiente (SEMARNAT) la Manifestación de Impacto Ambiental, el promovente está cumpliendo con este apartado. El proyecto se vincula por la obligatoriedad de obtener la autorización correspondiente para realizar las obras descritas en esta manifestación de impacto ambiental. Como ya se mencionó anteriormente, la promovente una vez autorizado el proyecto en materia ambiental procederá a tramitar el Registro Nacional de Pesca para la unidad de producción acuícola.
Art. 30°.- *Las actividades pesqueras se clasifican en:* **II.-** *Cultivo o acuacultura con fines*		
Artículo 31°.- *Para realizar las actividades de pesca se requiere lo siguiente:* **I,** *Concesión, para:* **Inciso b)** *Acuacultura comercial* **II,** Permiso, para: **Inciso g)** *Acuacultura de fomento* **III,** *Autorización, para:* **Inciso d)** *Recolectar del medio natural reproductores, larvas, postlarvas, crías, huevos, semillas, alevines o en cualquier otro estadio, y* **Inciso e)** *Acuacultura didáctica.*		

Artículos 22.- *la Secretaría podrá inscribir en el Registro Nacional de Pesca a los acuicultores que no requieran concesión, permiso o Autorización.*	Al **proyecto** le aplica el Artículo, incisos y, fracciones anteriores, porque se trata de una actividad acuícola con fines comerciales.	Por el hecho de presentar a la autoridad correspondiente (SEMARNAT) la Manifestación de Impacto Ambiental, el promovente está cumpliendo con este apartado. El proyecto se vincula por la obligatoriedad de obtener la autorización correspondiente para realizar las obras descritas en esta manifestación de impacto ambiental. Como ya se mencionó anteriormente, la promovente una vez autorizado el proyecto en materia ambiental procederá a tramitar el Registro Nacional de Pesca para la unidad de producción acuícola.
Art. 30°.- *Las actividades pesqueras se clasifican en:* **II.-** *Cultivo o acuacultura con fines*		
Artículo 31°.- *Para realizar las actividades de pesca se requiere lo siguiente:* **I,** *Concesión, para:* **Inciso b)** *Acuacultura comercial* **II,** Permiso, para: **Inciso g)** *Acuacultura de fomento* **III,** *Autorización, para:* **Inciso d)** *Recolectar del medio natural reproductores, larvas, postlarvas, crías, huevos, semillas, alevines o en cualquier otro estadio, y* **Inciso e)** *Acuacultura didáctica.*		

Artículos 22.- *la Secretaría podrá inscribir en el Registro Nacional de Pesca a los acuicultores que no requieran concesión, permiso o Autorización.*	Al **proyecto** le aplica el Artículo, incisos y, fracciones anteriores, porque se trata de una actividad acuícola con fines comerciales.	Por el hecho de presentar a la autoridad correspondiente (SEMARNAT) la Manifestación de Impacto Ambiental, el promovente está cumpliendo con este apartado. El proyecto se vincula por la obligatoriedad de obtener la autorización correspondiente para realizar las obras descritas en esta manifestación de impacto ambiental. Como ya se mencionó anteriormente, la promovente una vez autorizado el proyecto en materia ambiental procederá a tramitar el Registro Nacional de Pesca para la unidad de producción acuícola.
Art. 30°.- *Las actividades pesqueras se clasifican en:* **II.-** *Cultivo o acuacultura con fines*		
Artículo 31°.- *Para realizar las actividades de pesca se requiere lo siguiente:* **I,** *Concesión, para:* **Inciso b)** *Acuacultura comercial* **II,** Permiso, para: **Inciso g)** *Acuacultura de fomento* **III,** *Autorización, para:* **Inciso d)** *Recolectar del medio natural reproductores, larvas, postlarvas, crías, huevos, semillas, alevines o en cualquier otro estadio, y* **Inciso e)** *Acuacultura didáctica.*		

Artículos 22.- *la Secretaría podrá inscribir en el Registro Nacional de Pesca a los acuicultores que no requieran concesión, permiso o Autorización.*	Al **proyecto** le aplica el Artículo, incisos y, fracciones anteriores, porque se trata de una actividad acuícola con fines comerciales.	Por el hecho de presentar a la autoridad correspondiente (SEMARNAT) la Manifestación de Impacto Ambiental, el promovente está cumpliendo con este apartado. El proyecto se vincula por la obligatoriedad de obtener la autorización correspondiente para realizar las obras descritas en esta manifestación de impacto ambiental. Como ya se mencionó anteriormente, la promovente una vez autorizado el proyecto en materia ambiental procederá a tramitar el Registro Nacional de Pesca para la unidad de producción acuícola.
Art. 30°.- *Las actividades pesqueras se clasifican en:* **II.-** *Cultivo o acuacultura con fines*		
Artículo 31°.- *Para realizar las actividades de pesca se requiere lo siguiente:* **I,** *Concesión, para:* **Inciso b)** *Acuacultura comercial* **II,** Permiso, para: **Inciso g)** *Acuacultura de fomento* **III,** *Autorización, para:* **Inciso d)** *Recolectar del medio natural reproductores, larvas, postlarvas, crías, huevos, semillas, alevines o en cualquier otro estadio, y* **Inciso e)** *Acuacultura didáctica.*		

Artículos 22.- *la Secretaría podrá inscribir en el Registro Nacional de Pesca a los acuicultores que no requieran concesión, permiso o Autorización.*	Al **proyecto** le aplica el Artículo, incisos y, fracciones anteriores, porque se trata de una actividad acuícola con fines comerciales.	Por el hecho de presentar a la autoridad correspondiente (SEMARNAT) la Manifestación de Impacto Ambiental, el promovente está cumpliendo con este apartado. El proyecto se vincula por la obligatoriedad de obtener la autorización correspondiente para realizar las obras descritas en esta manifestación de impacto ambiental. Como ya se mencionó anteriormente, la promovente una vez autorizado el proyecto en materia ambiental procederá a tramitar el Registro Nacional de Pesca para la unidad de producción acuícola.
Art. 30°.- *Las actividades pesqueras se clasifican en:* **II.-** *Cultivo o acuacultura con fines*		
Artículo 31°.- *Para realizar las actividades de pesca se requiere lo siguiente:* **I,** *Concesión, para:* **Inciso b)** *Acuacultura comercial* **II,** Permiso, para: **Inciso g)** *Acuacultura de fomento* **III,** *Autorización, para:* **Inciso d)** *Recolectar del medio natural reproductores, larvas, postlarvas, crías, huevos, semillas, alevines o en cualquier otro estadio, y* **Inciso e)** *Acuacultura didáctica.*		

Artículos 22.- *la Secretaría podrá inscribir en el Registro Nacional de Pesca a los acuicultores que no requieran concesión, permiso o Autorización.*	Al **proyecto** le aplica el Artículo, incisos y, fracciones anteriores, porque se trata de una actividad acuícola con fines comerciales.	Por el hecho de presentar a la autoridad correspondiente (SEMARNAT) la Manifestación de Impacto Ambiental, el promovente está cumpliendo con este apartado. El proyecto se vincula por la obligatoriedad de obtener la autorización correspondiente para realizar las obras descritas en esta manifestación de impacto ambiental. Como ya se mencionó anteriormente, la promovente una vez autorizado el proyecto en materia ambiental procederá a tramitar el Registro Nacional de Pesca para la unidad de producción acuícola.
Art. 30°.- *Las actividades pesqueras se clasifican en:* **II.-** *Cultivo o acuacultura con fines*		
Artículo 31°.- *Para realizar las actividades de pesca se requiere lo siguiente:* **I,** *Concesión, para:* **Inciso b)** *Acuacultura comercial* **II,** Permiso, para: **Inciso g)** *Acuacultura de fomento* **III,** *Autorización, para:* **Inciso d)** *Recolectar del medio natural reproductores, larvas, postlarvas, crías, huevos, semillas, alevines o en cualquier otro estadio, y* **Inciso e)** *Acuacultura didáctica.*		

Artículos 22.- *la Secretaría podrá inscribir en el Registro Nacional de Pesca a los acuicultores que no requieran concesión, permiso o Autorización.*	Al **proyecto** le aplica el Artículo, incisos y, fracciones anteriores, porque se trata de una actividad acuícola con fines comerciales.	Por el hecho de presentar a la autoridad correspondiente (SEMARNAT) la Manifestación de Impacto Ambiental, el promovente está cumpliendo con este apartado. El proyecto se vincula por la obligatoriedad de obtener la autorización correspondiente para realizar las obras descritas en esta manifestación de impacto ambiental. Como ya se mencionó anteriormente, la promovente una vez autorizado el proyecto en materia ambiental procederá a tramitar el Registro Nacional de Pesca para la unidad de producción acuícola.
Art. 30°.- *Las actividades pesqueras se clasifican en:* **II.-** *Cultivo o acuacultura con fines*		
Artículo 31°.- *Para realizar las actividades de pesca se requiere lo siguiente:* **I,** *Concesión, para:* **Inciso b)** *Acuacultura comercial* **II,** Permiso, para: **Inciso g)** *Acuacultura de fomento* **III,** *Autorización, para:* **Inciso d)** *Recolectar del medio natural reproductores, larvas, postlarvas, crías, huevos, semillas, alevines o en cualquier otro estadio, y* **Inciso e)** *Acuacultura didáctica.*		

Artículos 22.- *la Secretaría podrá inscribir en el Registro Nacional de Pesca a los acuicultores que no requieran concesión, permiso o Autorización.*	Al **proyecto** le aplica el Artículo, incisos y, fracciones anteriores, porque se trata de una actividad acuícola con fines comerciales.	Por el hecho de presentar a la autoridad correspondiente (SEMARNAT) la Manifestación de Impacto Ambiental, el promovente está cumpliendo con este apartado. El proyecto se vincula por la obligatoriedad de obtener la autorización correspondiente para realizar las obras descritas en esta manifestación de impacto ambiental. Como ya se mencionó anteriormente, la promovente una vez autorizado el proyecto en materia ambiental procederá a tramitar el Registro Nacional de Pesca para la unidad de producción acuícola.
Art. 30°.- *Las actividades pesqueras se clasifican en:* **II.-** *Cultivo o acuacultura con fines*		
Artículo 31°.- *Para realizar las actividades de pesca se requiere lo siguiente:* **I,** *Concesión, para:* **Inciso b)** *Acuacultura comercial* **II,** Permiso, para: **Inciso g)** *Acuacultura de fomento* **III,** *Autorización, para:* **Inciso d)** *Recolectar del medio natural reproductores, larvas, postlarvas, crías, huevos, semillas, alevines o en cualquier otro estadio, y* **Inciso e)** *Acuacultura didáctica.*		

Artículos 22.- *la Secretaría podrá inscribir en el Registro Nacional de Pesca a los acuicultores que no requieran concesión, permiso o Autorización.*	Al **proyecto** le aplica el Artículo, incisos y, fracciones anteriores, porque se trata de una actividad acuícola con fines comerciales.	Por el hecho de presentar a la autoridad correspondiente (SEMARNAT) la Manifestación de Impacto Ambiental, el promovente está cumpliendo con este apartado. El proyecto se vincula por la obligatoriedad de obtener la autorización correspondiente para realizar las obras descritas en esta manifestación de impacto ambiental. Como ya se mencionó anteriormente, la promovente una vez autorizado el proyecto en materia ambiental procederá a tramitar el Registro Nacional de Pesca para la unidad de producción acuícola.
Art. 30°.- *Las actividades pesqueras se clasifican en:* **II.-** *Cultivo o acuacultura con fines*		
Artículo 31°.- *Para realizar las actividades de pesca se requiere lo siguiente:* **I,** *Concesión, para:* **Inciso b)** *Acuacultura comercial* **II,** Permiso, para: **Inciso g)** *Acuacultura de fomento* **III,** *Autorización, para:* **Inciso d)** *Recolectar del medio natural reproductores, larvas, postlarvas, crías, huevos, semillas, alevines o en cualquier otro estadio, y* **Inciso e)** *Acuacultura didáctica.*		

Artículos 22.- *la Secretaría podrá inscribir en el Registro Nacional de Pesca a los acuicultores que no requieran concesión, permiso o Autorización.*	Al **proyecto** le aplica el Artículo, incisos y, fracciones anteriores, porque se trata de una actividad acuícola con fines comerciales.	Por el hecho de presentar a la autoridad correspondiente (SEMARNAT) la Manifestación de Impacto Ambiental, el promovente está cumpliendo con este apartado. El proyecto se vincula por la obligatoriedad de obtener la autorización correspondiente para realizar las obras descritas en esta manifestación de impacto ambiental. Como ya se mencionó anteriormente, la promovente una vez autorizado el proyecto en materia ambiental procederá a tramitar el Registro Nacional de Pesca para la unidad de producción acuícola.
Art. 30°.- *Las actividades pesqueras se clasifican en:* **II.-** *Cultivo o acuacultura con fines*		
Artículo 31°.- *Para realizar las actividades de pesca se requiere lo siguiente:* **I,** *Concesión, para:* **Inciso b)** *Acuacultura comercial* **II,** Permiso, para: **Inciso g)** *Acuacultura de fomento* **III,** *Autorización, para:* **Inciso d)** *Recolectar del medio natural reproductores, larvas, postlarvas, crías, huevos, semillas, alevines o en cualquier otro estadio, y* **Inciso e)** *Acuacultura didáctica.*		

Artículos 22.- *la Secretaría podrá inscribir en el Registro Nacional de Pesca a los acuicultores que no requieran concesión, permiso o Autorización.*	Al **proyecto** le aplica el Artículo, incisos y, fracciones anteriores, porque se trata de una actividad acuícola con fines comerciales.	Por el hecho de presentar a la autoridad correspondiente (SEMARNAT) la Manifestación de Impacto Ambiental, el promovente está cumpliendo con este apartado. El proyecto se vincula por la obligatoriedad de obtener la autorización correspondiente para realizar las obras descritas en esta manifestación de impacto ambiental. Como ya se mencionó anteriormente, la promovente una vez autorizado el proyecto en materia ambiental procederá a tramitar el Registro Nacional de Pesca para la unidad de producción acuícola.
Art. 30°.- *Las actividades pesqueras se clasifican en:* **II.-** *Cultivo o acuacultura con fines*		
Artículo 31°.- *Para realizar las actividades de pesca se requiere lo siguiente:* **I,** *Concesión, para:* **Inciso b)** *Acuacultura comercial* **II,** Permiso, para: **Inciso g)** *Acuacultura de fomento* **III,** *Autorización, para:* **Inciso d)** *Recolectar del medio natural reproductores, larvas, postlarvas, crías, huevos, semillas, alevines o en cualquier otro estadio, y* **Inciso e)** *Acuacultura didáctica.*		

Artículos 22.- *la Secretaría podrá inscribir en el Registro Nacional de Pesca a los acuicultores que no requieran concesión, permiso o Autorización.*	Al **proyecto** le aplica el Artículo, incisos y, fracciones anteriores, porque se trata de una actividad acuícola con fines comerciales.	Por el hecho de presentar a la autoridad correspondiente (SEMARNAT) la Manifestación de Impacto Ambiental, el promovente está cumpliendo con este apartado. El proyecto se vincula por la obligatoriedad de obtener la autorización correspondiente para realizar las obras descritas en esta manifestación de impacto ambiental. Como ya se mencionó anteriormente, la promovente una vez autorizado el proyecto en materia ambiental procederá a tramitar el Registro Nacional de Pesca para la unidad de producción acuícola.
Art. 30°.- *Las actividades pesqueras se clasifican en:* **II.-** *Cultivo o acuacultura con fines*		
Artículo 31°.- *Para realizar las actividades de pesca se requiere lo siguiente:* **I,** *Concesión, para:* **Inciso b)** *Acuacultura comercial* **II,** Permiso, para: **Inciso g)** *Acuacultura de fomento* **III,** *Autorización, para:* **Inciso d)** *Recolectar del medio natural reproductores, larvas, postlarvas, crías, huevos, semillas, alevines o en cualquier otro estadio, y* **Inciso e)** *Acuacultura didáctica.*		

Artículos 22.- *la Secretaría podrá inscribir en el Registro Nacional de Pesca a los acuicultores que no requieran concesión, permiso o Autorización.*	Al **proyecto** le aplica el Artículo, incisos y, fracciones anteriores, porque se trata de una actividad acuícola con fines comerciales.	Por el hecho de presentar a la autoridad correspondiente (SEMARNAT) la Manifestación de Impacto Ambiental, el promovente está cumpliendo con este apartado. El proyecto se vincula por la obligatoriedad de obtener la autorización correspondiente para realizar las obras descritas en esta manifestación de impacto ambiental. Como ya se mencionó anteriormente, la promovente una vez autorizado el proyecto en materia ambiental procederá a tramitar el Registro Nacional de Pesca para la unidad de producción acuícola.
Art. 30°.- *Las actividades pesqueras se clasifican en:* **II.-** *Cultivo o acuacultura con fines*		
Artículo 31°.- *Para realizar las actividades de pesca se requiere lo siguiente:* **I,** *Concesión, para:* **Inciso b)** *Acuacultura comercial* **II,** Permiso, para: **Inciso g)** *Acuacultura de fomento* **III,** *Autorización, para:* **Inciso d)** *Recolectar del medio natural reproductores, larvas, postlarvas, crías, huevos, semillas, alevines o en cualquier otro estadio, y* **Inciso e)** *Acuacultura didáctica.*		

Artículos 22.- *la Secretaría podrá inscribir en el Registro Nacional de Pesca a los acuicultores que no requieran concesión, permiso o Autorización.*	Al **proyecto** le aplica el Artículo, incisos y, fracciones anteriores, porque se trata de una actividad acuícola con fines comerciales.	Por el hecho de presentar a la autoridad correspondiente (SEMARNAT) la Manifestación de Impacto Ambiental, el promovente está cumpliendo con este apartado. El proyecto se vincula por la obligatoriedad de obtener la autorización correspondiente para realizar las obras descritas en esta manifestación de impacto ambiental. Como ya se mencionó anteriormente, la promovente una vez autorizado el proyecto en materia ambiental procederá a tramitar el Registro Nacional de Pesca para la unidad de producción acuícola.
Art. 30°.- *Las actividades pesqueras se clasifican en:* **II.-** *Cultivo o acuacultura con fines*		
Artículo 31°.- *Para realizar las actividades de pesca se requiere lo siguiente:* **I,** *Concesión, para:* **Inciso b)** *Acuacultura comercial* **II,** Permiso, para: **Inciso g)** *Acuacultura de fomento* **III,** *Autorización, para:* **Inciso d)** *Recolectar del medio natural reproductores, larvas, postlarvas, crías, huevos, semillas, alevines o en cualquier otro estadio, y* **Inciso e)** *Acuacultura didáctica.*		

Artículos 22.- *la Secretaría podrá inscribir en el Registro Nacional de Pesca a los acuicultores que no requieran concesión, permiso o Autorización.*	Al **proyecto** le aplica el Artículo, incisos y, fracciones anteriores, porque se trata de una actividad acuícola con fines comerciales.	Por el hecho de presentar a la autoridad correspondiente (SEMARNAT) la Manifestación de Impacto Ambiental, el promovente está cumpliendo con este apartado. El proyecto se vincula por la obligatoriedad de obtener la autorización correspondiente para realizar las obras descritas en esta manifestación de impacto ambiental. Como ya se mencionó anteriormente, la promovente una vez autorizado el proyecto en materia ambiental procederá a tramitar el Registro Nacional de Pesca para la unidad de producción acuícola.
Art. 30°.- *Las actividades pesqueras se clasifican en:* **II.-** *Cultivo o acuacultura con fines*		
Artículo 31°.- *Para realizar las actividades de pesca se requiere lo siguiente:* **I,** *Concesión, para:* **Inciso b)** *Acuacultura comercial* **II,** Permiso, para: **Inciso g)** *Acuacultura de fomento* **III,** *Autorización, para:* **Inciso d)** *Recolectar del medio natural reproductores, larvas, postlarvas, crías, huevos, semillas, alevines o en cualquier otro estadio, y* **Inciso e)** *Acuacultura didáctica.*		

Artículos 22.- *la Secretaría podrá inscribir en el Registro Nacional de Pesca a los acuicultores que no requieran concesión, permiso o Autorización.*	Al **proyecto** le aplica el Artículo, incisos y, fracciones anteriores, porque se trata de una actividad acuícola con fines comerciales.	Por el hecho de presentar a la autoridad correspondiente (SEMARNAT) la Manifestación de Impacto Ambiental, el promovente está cumpliendo con este apartado. El proyecto se vincula por la obligatoriedad de obtener la autorización correspondiente para realizar las obras descritas en esta manifestación de impacto ambiental. Como ya se mencionó anteriormente, la promovente una vez autorizado el proyecto en materia ambiental procederá a tramitar el Registro Nacional de Pesca para la unidad de producción acuícola.
Art. 30°.- *Las actividades pesqueras se clasifican en:* **II.-** *Cultivo o acuacultura con fines*		
Artículo 31°.- *Para realizar las actividades de pesca se requiere lo siguiente:* **I,** *Concesión, para:* **Inciso b)** *Acuacultura comercial* **II,** Permiso, para: **Inciso g)** *Acuacultura de fomento* **III,** *Autorización, para:* **Inciso d)** *Recolectar del medio natural reproductores, larvas, postlarvas, crías, huevos, semillas, alevines o en cualquier otro estadio, y* **Inciso e)** *Acuacultura didáctica.*		

Artículos 22.- *la Secretaría podrá inscribir en el Registro Nacional de Pesca a los acuicultores que no requieran concesión, permiso o Autorización.*	Al **proyecto** le aplica el Artículo, incisos y, fracciones anteriores, porque se trata de una actividad acuícola con fines comerciales.	Por el hecho de presentar a la autoridad correspondiente (SEMARNAT) la Manifestación de Impacto Ambiental, el promovente está cumpliendo con este apartado. El proyecto se vincula por la obligatoriedad de obtener la autorización correspondiente para realizar las obras descritas en esta manifestación de impacto ambiental. Como ya se mencionó anteriormente, la promovente una vez autorizado el proyecto en materia ambiental procederá a tramitar el Registro Nacional de Pesca para la unidad de producción acuícola.
Art. 30°.- *Las actividades pesqueras se clasifican en:* **II.-** *Cultivo o acuacultura con fines*		
Artículo 31°.- *Para realizar las actividades de pesca se requiere lo siguiente:* **I,** *Concesión, para:* **Inciso b)** *Acuacultura comercial* **II,** Permiso, para: **Inciso g)** *Acuacultura de fomento* **III,** *Autorización, para:* **Inciso d)** *Recolectar del medio natural reproductores, larvas, postlarvas, crías, huevos, semillas, alevines o en cualquier otro estadio, y* **Inciso e)** *Acuacultura didáctica.*		

Artículos 22.- *la Secretaría podrá inscribir en el Registro Nacional de Pesca a los acuicultores que no requieran concesión, permiso o Autorización.*	Al **proyecto** le aplica el Artículo, incisos y, fracciones anteriores, porque se trata de una actividad acuícola con fines comerciales.	Por el hecho de presentar a la autoridad correspondiente (SEMARNAT) la Manifestación de Impacto Ambiental, el promovente está cumpliendo con este apartado. El proyecto se vincula por la obligatoriedad de obtener la autorización correspondiente para realizar las obras descritas en esta manifestación de impacto ambiental. Como ya se mencionó anteriormente, la promovente una vez autorizado el proyecto en materia ambiental procederá a tramitar el Registro Nacional de Pesca para la unidad de producción acuícola.
Art. 30°.- *Las actividades pesqueras se clasifican en:* **II.-** *Cultivo o acuacultura con fines*		
Artículo 31°.- *Para realizar las actividades de pesca se requiere lo siguiente:* **I,** *Concesión, para:* **Inciso b)** *Acuacultura comercial* **II,** Permiso, para: **Inciso g)** *Acuacultura de fomento* **III,** *Autorización, para:* **Inciso d)** *Recolectar del medio natural reproductores, larvas, postlarvas, crías, huevos, semillas, alevines o en cualquier otro estadio, y* **Inciso e)** *Acuacultura didáctica.*		

Artículos 22.- *la Secretaría podrá inscribir en el Registro Nacional de Pesca a los acuicultores que no requieran concesión, permiso o Autorización.*	Al **proyecto** le aplica el Artículo, incisos y, fracciones anteriores, porque se trata de una actividad acuícola con fines comerciales.	Por el hecho de presentar a la autoridad correspondiente (SEMARNAT) la Manifestación de Impacto Ambiental, el promovente está cumpliendo con este apartado. El proyecto se vincula por la obligatoriedad de obtener la autorización correspondiente para realizar las obras descritas en esta manifestación de impacto ambiental. Como ya se mencionó anteriormente, la promovente una vez autorizado el proyecto en materia ambiental procederá a tramitar el Registro Nacional de Pesca para la unidad de producción acuícola.
Art. 30°.- *Las actividades pesqueras se clasifican en:* **II.-** *Cultivo o acuacultura con fines*		
Artículo 31°.- *Para realizar las actividades de pesca se requiere lo siguiente:* **I,** *Concesión, para:* **Inciso b)** *Acuacultura comercial* **II,** Permiso, para: **Inciso g)** *Acuacultura de fomento* **III,** *Autorización, para:* **Inciso d)** *Recolectar del medio natural reproductores, larvas, postlarvas, crías, huevos, semillas, alevines o en cualquier otro estadio, y* **Inciso e)** *Acuacultura didáctica.*		

Artículos 22.- *la Secretaría podrá inscribir en el Registro Nacional de Pesca a los acuicultores que no requieran concesión, permiso o Autorización.*	Al **proyecto** le aplica el Artículo, incisos y, fracciones anteriores, porque se trata de una actividad acuícola con fines comerciales.	Por el hecho de presentar a la autoridad correspondiente (SEMARNAT) la Manifestación de Impacto Ambiental, el promovente está cumpliendo con este apartado. El proyecto se vincula por la obligatoriedad de obtener la autorización correspondiente para realizar las obras descritas en esta manifestación de impacto ambiental. Como ya se mencionó anteriormente, la promovente una vez autorizado el proyecto en materia ambiental procederá a tramitar el Registro Nacional de Pesca para la unidad de producción acuícola.
Art. 30°.- *Las actividades pesqueras se clasifican en:* **II.-** *Cultivo o acuacultura con fines*		
Artículo 31°.- *Para realizar las actividades de pesca se requiere lo siguiente:* **I,** *Concesión, para:* **Inciso b)** *Acuacultura comercial* **II,** Permiso, para: **Inciso g)** *Acuacultura de fomento* **III,** *Autorización, para:* **Inciso d)** *Recolectar del medio natural reproductores, larvas, postlarvas, crías, huevos, semillas, alevines o en cualquier otro estadio, y* **Inciso e)** *Acuacultura didáctica.*		

Artículos 22.- *la Secretaría podrá inscribir en el Registro Nacional de Pesca a los acuicultores que no requieran concesión, permiso o Autorización.*	Al **proyecto** le aplica el Artículo, incisos y, fracciones anteriores, porque se trata de una actividad acuícola con fines comerciales.	Por el hecho de presentar a la autoridad correspondiente (SEMARNAT) la Manifestación de Impacto Ambiental, el promovente está cumpliendo con este apartado. El proyecto se vincula por la obligatoriedad de obtener la autorización correspondiente para realizar las obras descritas en esta manifestación de impacto ambiental. Como ya se mencionó anteriormente, la promovente una vez autorizado el proyecto en materia ambiental procederá a tramitar el Registro Nacional de Pesca para la unidad de producción acuícola.
Art. 30°.- *Las actividades pesqueras se clasifican en:* **II.-** *Cultivo o acuacultura con fines*		
Artículo 31°.- *Para realizar las actividades de pesca se requiere lo siguiente:* **I,** *Concesión, para:* **Inciso b)** *Acuacultura comercial* **II,** Permiso, para: **Inciso g)** *Acuacultura de fomento* **III,** *Autorización, para:* **Inciso d)** *Recolectar del medio natural reproductores, larvas, postlarvas, crías, huevos, semillas, alevines o en cualquier otro estadio, y* **Inciso e)** *Acuacultura didáctica.*		

Artículos 22.- *la Secretaría podrá inscribir en el Registro Nacional de Pesca a los acuicultores que no requieran concesión, permiso o Autorización.*	Al **proyecto** le aplica el Artículo, incisos y, fracciones anteriores, porque se trata de una actividad acuícola con fines comerciales.	Por el hecho de presentar a la autoridad correspondiente (SEMARNAT) la Manifestación de Impacto Ambiental, el promovente está cumpliendo con este apartado. El proyecto se vincula por la obligatoriedad de obtener la autorización correspondiente para realizar las obras descritas en esta manifestación de impacto ambiental. Como ya se mencionó anteriormente, la promovente una vez autorizado el proyecto en materia ambiental procederá a tramitar el Registro Nacional de Pesca para la unidad de producción acuícola.
Art. 30°.- *Las actividades pesqueras se clasifican en:* **II.-** *Cultivo o acuacultura con fines*		
Artículo 31°.- *Para realizar las actividades de pesca se requiere lo siguiente:* **I,** *Concesión, para:* **Inciso b)** *Acuacultura comercial* **II,** Permiso, para: **Inciso g)** *Acuacultura de fomento* **III,** *Autorización, para:* **Inciso d)** *Recolectar del medio natural reproductores, larvas, postlarvas, crías, huevos, semillas, alevines o en cualquier otro estadio, y* **Inciso e)** *Acuacultura didáctica.*		

Artículos 22.- *la Secretaría podrá inscribir en el Registro Nacional de Pesca a los acuicultores que no requieran concesión, permiso o Autorización.*	Al **proyecto** le aplica el Artículo, incisos y, fracciones anteriores, porque se trata de una actividad acuícola con fines comerciales.	Por el hecho de presentar a la autoridad correspondiente (SEMARNAT) la Manifestación de Impacto Ambiental, el promovente está cumpliendo con este apartado. El proyecto se vincula por la obligatoriedad de obtener la autorización correspondiente para realizar las obras descritas en esta manifestación de impacto ambiental. Como ya se mencionó anteriormente, la promovente una vez autorizado el proyecto en materia ambiental procederá a tramitar el Registro Nacional de Pesca para la unidad de producción acuícola.
Art. 30°.- *Las actividades pesqueras se clasifican en:* **II.-** *Cultivo o acuacultura con fines*		
Artículo 31°.- *Para realizar las actividades de pesca se requiere lo siguiente:* **I,** *Concesión, para:* **Inciso b)** *Acuacultura comercial* **II,** Permiso, para: **Inciso g)** *Acuacultura de fomento* **III,** *Autorización, para:* **Inciso d)** *Recolectar del medio natural reproductores, larvas, postlarvas, crías, huevos, semillas, alevines o en cualquier otro estadio, y* **Inciso e)** *Acuacultura didáctica.*		

Artículos 22.- *la Secretaría podrá inscribir en el Registro Nacional de Pesca a los acuicultores que no requieran concesión, permiso o Autorización.*	Al **proyecto** le aplica el Artículo, incisos y, fracciones anteriores, porque se trata de una actividad acuícola con fines comerciales.	Por el hecho de presentar a la autoridad correspondiente (SEMARNAT) la Manifestación de Impacto Ambiental, el promovente está cumpliendo con este apartado. El proyecto se vincula por la obligatoriedad de obtener la autorización correspondiente para realizar las obras descritas en esta manifestación de impacto ambiental. Como ya se mencionó anteriormente, la promovente una vez autorizado el proyecto en materia ambiental procederá a tramitar el Registro Nacional de Pesca para la unidad de producción acuícola.
Art. 30°.- *Las actividades pesqueras se clasifican en:* **II.-** *Cultivo o acuacultura con fines*		
Artículo 31°.- *Para realizar las actividades de pesca se requiere lo siguiente:* **I,** *Concesión, para:* **Inciso b)** *Acuacultura comercial* **II,** Permiso, para: **Inciso g)** *Acuacultura de fomento* **III,** *Autorización, para:* **Inciso d)** *Recolectar del medio natural reproductores, larvas, postlarvas, crías, huevos, semillas, alevines o en cualquier otro estadio, y* **Inciso e)** *Acuacultura didáctica.*		

Artículos 22.- *la Secretaría podrá inscribir en el Registro Nacional de Pesca a los acuicultores que no requieran concesión, permiso o Autorización.*	Al **proyecto** le aplica el Artículo, incisos y, fracciones anteriores, porque se trata de una actividad acuícola con fines comerciales.	Por el hecho de presentar a la autoridad correspondiente (SEMARNAT) la Manifestación de Impacto Ambiental, el promovente está cumpliendo con este apartado. El proyecto se vincula por la obligatoriedad de obtener la autorización correspondiente para realizar las obras descritas en esta manifestación de impacto ambiental. Como ya se mencionó anteriormente, la promovente una vez autorizado el proyecto en materia ambiental procederá a tramitar el Registro Nacional de Pesca para la unidad de producción acuícola.
Art. 30°.- *Las actividades pesqueras se clasifican en:* **II.-** *Cultivo o acuacultura con fines*		
Artículo 31°.- *Para realizar las actividades de pesca se requiere lo siguiente:* **I,** *Concesión, para:* **Inciso b)** *Acuacultura comercial* **II,** Permiso, para: **Inciso g)** *Acuacultura de fomento* **III,** *Autorización, para:* **Inciso d)** *Recolectar del medio natural reproductores, larvas, postlarvas, crías, huevos, semillas, alevines o en cualquier otro estadio, y* **Inciso e)** *Acuacultura didáctica.*		

Artículos 22.- *la Secretaría podrá inscribir en el Registro Nacional de Pesca a los acuicultores que no requieran concesión, permiso o Autorización.*	Al **proyecto** le aplica el Artículo, incisos y, fracciones anteriores, porque se trata de una actividad acuícola con fines comerciales.	Por el hecho de presentar a la autoridad correspondiente (SEMARNAT) la Manifestación de Impacto Ambiental, el promovente está cumpliendo con este apartado. El proyecto se vincula por la obligatoriedad de obtener la autorización correspondiente para realizar las obras descritas en esta manifestación de impacto ambiental. Como ya se mencionó anteriormente, la promovente una vez autorizado el proyecto en materia ambiental procederá a tramitar el Registro Nacional de Pesca para la unidad de producción acuícola.
Art. 30°.- *Las actividades pesqueras se clasifican en:* **II.-** *Cultivo o acuacultura con fines*		
Artículo 31°.- *Para realizar las actividades de pesca se requiere lo siguiente:* **I,** *Concesión, para:* **Inciso b)** *Acuacultura comercial* **II,** Permiso, para: **Inciso g)** *Acuacultura de fomento* **III,** *Autorización, para:* **Inciso d)** *Recolectar del medio natural reproductores, larvas, postlarvas, crías, huevos, semillas, alevines o en cualquier otro estadio, y* **Inciso e)** *Acuacultura didáctica.*		

Artículos 22.- *la Secretaría podrá inscribir en el Registro Nacional de Pesca a los acuicultores que no requieran concesión, permiso o Autorización.*	Al **proyecto** le aplica el Artículo, incisos y, fracciones anteriores, porque se trata de una actividad acuícola con fines comerciales.	Por el hecho de presentar a la autoridad correspondiente (SEMARNAT) la Manifestación de Impacto Ambiental, el promovente está cumpliendo con este apartado. El proyecto se vincula por la obligatoriedad de obtener la autorización correspondiente para realizar las obras descritas en esta manifestación de impacto ambiental. Como ya se mencionó anteriormente, la promovente una vez autorizado el proyecto en materia ambiental procederá a tramitar el Registro Nacional de Pesca para la unidad de producción acuícola.
Art. 30°.- *Las actividades pesqueras se clasifican en:* **II.-** *Cultivo o acuacultura con fines*		
Artículo 31°.- *Para realizar las actividades de pesca se requiere lo siguiente:* **I,** *Concesión, para:* **Inciso b)** *Acuacultura comercial* **II,** Permiso, para: **Inciso g)** *Acuacultura de fomento* **III,** *Autorización, para:* **Inciso d)** *Recolectar del medio natural reproductores, larvas, postlarvas, crías, huevos, semillas, alevines o en cualquier otro estadio, y* **Inciso e)** *Acuacultura didáctica.*		

Artículos 22.- *la Secretaría podrá inscribir en el Registro Nacional de Pesca a los acuicultores que no requieran concesión, permiso o Autorización.*	Al **proyecto** le aplica el Artículo, incisos y, fracciones anteriores, porque se trata de una actividad acuícola con fines comerciales.	Por el hecho de presentar a la autoridad correspondiente (SEMARNAT) la Manifestación de Impacto Ambiental, el promovente está cumpliendo con este apartado. El proyecto se vincula por la obligatoriedad de obtener la autorización correspondiente para realizar las obras descritas en esta manifestación de impacto ambiental. Como ya se mencionó anteriormente, la promovente una vez autorizado el proyecto en materia ambiental procederá a tramitar el Registro Nacional de Pesca para la unidad de producción acuícola.
Art. 30°.- *Las actividades pesqueras se clasifican en:* **II.-** *Cultivo o acuacultura con fines*		
Artículo 31°.- *Para realizar las actividades de pesca se requiere lo siguiente:* **I,** *Concesión, para:* **Inciso b)** *Acuacultura comercial* **II,** Permiso, para: **Inciso g)** *Acuacultura de fomento* **III,** *Autorización, para:* **Inciso d)** *Recolectar del medio natural reproductores, larvas, postlarvas, crías, huevos, semillas, alevines o en cualquier otro estadio, y* **Inciso e)** *Acuacultura didáctica.*		

Artículos 22.- *la Secretaría podrá inscribir en el Registro Nacional de Pesca a los acuicultores que no requieran concesión, permiso o Autorización.*	Al **proyecto** le aplica el Artículo, incisos y, fracciones anteriores, porque se trata de una actividad acuícola con fines comerciales.	Por el hecho de presentar a la autoridad correspondiente (SEMARNAT) la Manifestación de Impacto Ambiental, el promovente está cumpliendo con este apartado. El proyecto se vincula por la obligatoriedad de obtener la autorización correspondiente para realizar las obras descritas en esta manifestación de impacto ambiental. Como ya se mencionó anteriormente, la promovente una vez autorizado el proyecto en materia ambiental procederá a tramitar el Registro Nacional de Pesca para la unidad de producción acuícola.
Art. 30°.- *Las actividades pesqueras se clasifican en:* **II.-** *Cultivo o acuacultura con fines*		
Artículo 31°.- *Para realizar las actividades de pesca se requiere lo siguiente:* **I,** *Concesión, para:* **Inciso b)** *Acuacultura comercial* **II,** Permiso, para: **Inciso g)** *Acuacultura de fomento* **III,** *Autorización, para:* **Inciso d)** *Recolectar del medio natural reproductores, larvas, postlarvas, crías, huevos, semillas, alevines o en cualquier otro estadio, y* **Inciso e)** *Acuacultura didáctica.*		

Artículos 22.- *la Secretaría podrá inscribir en el Registro Nacional de Pesca a los acuicultores que no requieran concesión, permiso o Autorización.*	Al **proyecto** le aplica el Artículo, incisos y, fracciones anteriores, porque se trata de una actividad acuícola con fines comerciales.	Por el hecho de presentar a la autoridad correspondiente (SEMARNAT) la Manifestación de Impacto Ambiental, el promovente está cumpliendo con este apartado. El proyecto se vincula por la obligatoriedad de obtener la autorización correspondiente para realizar las obras descritas en esta manifestación de impacto ambiental. Como ya se mencionó anteriormente, la promovente una vez autorizado el proyecto en materia ambiental procederá a tramitar el Registro Nacional de Pesca para la unidad de producción acuícola.
Art. 30°.- *Las actividades pesqueras se clasifican en:* **II.-** *Cultivo o acuacultura con fines*		
Artículo 31°.- *Para realizar las actividades de pesca se requiere lo siguiente:* **I,** *Concesión, para:* **Inciso b)** *Acuacultura comercial* **II,** Permiso, para: **Inciso g)** *Acuacultura de fomento* **III,** *Autorización, para:* **Inciso d)** *Recolectar del medio natural reproductores, larvas, postlarvas, crías, huevos, semillas, alevines o en cualquier otro estadio, y* **Inciso e)** *Acuacultura didáctica.*		

Artículos 22.- *la Secretaría podrá inscribir en el Registro Nacional de Pesca a los acuicultores que no requieran concesión, permiso o Autorización.*	Al **proyecto** le aplica el Artículo, incisos y, fracciones anteriores, porque se trata de una actividad acuícola con fines comerciales.	Por el hecho de presentar a la autoridad correspondiente (SEMARNAT) la Manifestación de Impacto Ambiental, el promovente está cumpliendo con este apartado. El proyecto se vincula por la obligatoriedad de obtener la autorización correspondiente para realizar las obras descritas en esta manifestación de impacto ambiental. Como ya se mencionó anteriormente, la promovente una vez autorizado el proyecto en materia ambiental procederá a tramitar el Registro Nacional de Pesca para la unidad de producción acuícola.
Art. 30°.- *Las actividades pesqueras se clasifican en:* **II.-** *Cultivo o acuacultura con fines*		
Artículo 31°.- *Para realizar las actividades de pesca se requiere lo siguiente:* **I,** *Concesión, para:* **Inciso b)** *Acuacultura comercial* **II,** Permiso, para: **Inciso g)** *Acuacultura de fomento* **III,** *Autorización, para:* **Inciso d)** *Recolectar del medio natural reproductores, larvas, postlarvas, crías, huevos, semillas, alevines o en cualquier otro estadio, y* **Inciso e)** *Acuacultura didáctica.*		

Artículos 22.- *la Secretaría podrá inscribir en el Registro Nacional de Pesca a los acuicultores que no requieran concesión, permiso o Autorización.*	Al **proyecto** le aplica el Artículo, incisos y, fracciones anteriores, porque se trata de una actividad acuícola con fines comerciales.	Por el hecho de presentar a la autoridad correspondiente (SEMARNAT) la Manifestación de Impacto Ambiental, el promovente está cumpliendo con este apartado. El proyecto se vincula por la obligatoriedad de obtener la autorización correspondiente para realizar las obras descritas en esta manifestación de impacto ambiental. Como ya se mencionó anteriormente, la promovente una vez autorizado el proyecto en materia ambiental procederá a tramitar el Registro Nacional de Pesca para la unidad de producción acuícola.
Art. 30°.- *Las actividades pesqueras se clasifican en:* **II.-** *Cultivo o acuacultura con fines*		
Artículo 31°.- *Para realizar las actividades de pesca se requiere lo siguiente:* **I,** *Concesión, para:* **Inciso b)** *Acuacultura comercial* **II,** Permiso, para: **Inciso g)** *Acuacultura de fomento* **III,** *Autorización, para:* **Inciso d)** *Recolectar del medio natural reproductores, larvas, postlarvas, crías, huevos, semillas, alevines o en cualquier otro estadio, y* **Inciso e)** *Acuacultura didáctica.*		

Artículos 22.- *la Secretaría podrá inscribir en el Registro Nacional de Pesca a los acuicultores que no requieran concesión, permiso o Autorización.*	Al **proyecto** le aplica el Artículo, incisos y, fracciones anteriores, porque se trata de una actividad acuícola con fines comerciales.	Por el hecho de presentar a la autoridad correspondiente (SEMARNAT) la Manifestación de Impacto Ambiental, el promovente está cumpliendo con este apartado. El proyecto se vincula por la obligatoriedad de obtener la autorización correspondiente para realizar las obras descritas en esta manifestación de impacto ambiental. Como ya se mencionó anteriormente, la promovente una vez autorizado el proyecto en materia ambiental procederá a tramitar el Registro Nacional de Pesca para la unidad de producción acuícola.
Art. 30°.- *Las actividades pesqueras se clasifican en:* **II.-** *Cultivo o acuacultura con fines*		
Artículo 31°.- *Para realizar las actividades de pesca se requiere lo siguiente:* **I,** *Concesión, para:* **Inciso b)** *Acuacultura comercial* **II,** Permiso, para: **Inciso g)** *Acuacultura de fomento* **III,** *Autorización, para:* **Inciso d)** *Recolectar del medio natural reproductores, larvas, postlarvas, crías, huevos, semillas, alevines o en cualquier otro estadio, y* **Inciso e)** *Acuacultura didáctica.*		

Artículos 22.- *la Secretaría podrá inscribir en el Registro Nacional de Pesca a los acuicultores que no requieran concesión, permiso o Autorización.*	Al **proyecto** le aplica el Artículo, incisos y, fracciones anteriores, porque se trata de una actividad acuícola con fines comerciales.	Por el hecho de presentar a la autoridad correspondiente (SEMARNAT) la Manifestación de Impacto Ambiental, el promovente está cumpliendo con este apartado. El proyecto se vincula por la obligatoriedad de obtener la autorización correspondiente para realizar las obras descritas en esta manifestación de impacto ambiental. Como ya se mencionó anteriormente, la promovente una vez autorizado el proyecto en materia ambiental procederá a tramitar el Registro Nacional de Pesca para la unidad de producción acuícola.
Art. 30°.- *Las actividades pesqueras se clasifican en:* **II.-** *Cultivo o acuacultura con fines*		
Artículo 31°.- *Para realizar las actividades de pesca se requiere lo siguiente:* **I,** *Concesión, para:* **Inciso b)** *Acuacultura comercial* **II,** Permiso, para: **Inciso g)** *Acuacultura de fomento* **III,** *Autorización, para:* **Inciso d)** *Recolectar del medio natural reproductores, larvas, postlarvas, crías, huevos, semillas, alevines o en cualquier otro estadio, y* **Inciso e)** *Acuacultura didáctica.*		

Artículos 22.- *la Secretaría podrá inscribir en el Registro Nacional de Pesca a los acuicultores que no requieran concesión, permiso o Autorización.*	Al **proyecto** le aplica el Artículo, incisos y, fracciones anteriores, porque se trata de una actividad acuícola con fines comerciales.	Por el hecho de presentar a la autoridad correspondiente (SEMARNAT) la Manifestación de Impacto Ambiental, el promovente está cumpliendo con este apartado. El proyecto se vincula por la obligatoriedad de obtener la autorización correspondiente para realizar las obras descritas en esta manifestación de impacto ambiental. Como ya se mencionó anteriormente, la promovente una vez autorizado el proyecto en materia ambiental procederá a tramitar el Registro Nacional de Pesca para la unidad de producción acuícola.
Art. 30°.- *Las actividades pesqueras se clasifican en:* **II.-** *Cultivo o acuacultura con fines*		
Artículo 31°.- *Para realizar las actividades de pesca se requiere lo siguiente:* **I,** *Concesión, para:* **Inciso b)** *Acuacultura comercial* **II,** Permiso, para: **Inciso g)** *Acuacultura de fomento* **III,** *Autorización, para:* **Inciso d)** *Recolectar del medio natural reproductores, larvas, postlarvas, crías, huevos, semillas, alevines o en cualquier otro estadio, y* **Inciso e)** *Acuacultura didáctica.*		

Artículos 22.- *la Secretaría podrá inscribir en el Registro Nacional de Pesca a los acuicultores que no requieran concesión, permiso o Autorización.*	Al **proyecto** le aplica el Artículo, incisos y, fracciones anteriores, porque se trata de una actividad acuícola con fines comerciales.	Por el hecho de presentar a la autoridad correspondiente (SEMARNAT) la Manifestación de Impacto Ambiental, el promovente está cumpliendo con este apartado. El proyecto se vincula por la obligatoriedad de obtener la autorización correspondiente para realizar las obras descritas en esta manifestación de impacto ambiental. Como ya se mencionó anteriormente, la promovente una vez autorizado el proyecto en materia ambiental procederá a tramitar el Registro Nacional de Pesca para la unidad de producción acuícola.
Art. 30°.- *Las actividades pesqueras se clasifican en:* **II.-** *Cultivo o acuacultura con fines*		
Artículo 31°.- *Para realizar las actividades de pesca se requiere lo siguiente:* **I,** *Concesión, para:* **Inciso b)** *Acuacultura comercial* **II,** Permiso, para: **Inciso g)** *Acuacultura de fomento* **III,** *Autorización, para:* **Inciso d)** *Recolectar del medio natural reproductores, larvas, postlarvas, crías, huevos, semillas, alevines o en cualquier otro estadio, y* **Inciso e)** *Acuacultura didáctica.*		

Artículos 22.- *la Secretaría podrá inscribir en el Registro Nacional de Pesca a los acuicultores que no requieran concesión, permiso o Autorización.*	Al **proyecto** le aplica el Artículo, incisos y, fracciones anteriores, porque se trata de una actividad acuícola con fines comerciales.	Por el hecho de presentar a la autoridad correspondiente (SEMARNAT) la Manifestación de Impacto Ambiental, el promovente está cumpliendo con este apartado. El proyecto se vincula por la obligatoriedad de obtener la autorización correspondiente para realizar las obras descritas en esta manifestación de impacto ambiental. Como ya se mencionó anteriormente, la promovente una vez autorizado el proyecto en materia ambiental procederá a tramitar el Registro Nacional de Pesca para la unidad de producción acuícola.
Art. 30°.- *Las actividades pesqueras se clasifican en:* **II.-** *Cultivo o acuacultura con fines*		
Artículo 31°.- *Para realizar las actividades de pesca se requiere lo siguiente:* **I,** *Concesión, para:* **Inciso b)** *Acuacultura comercial* **II,** Permiso, para: **Inciso g)** *Acuacultura de fomento* **III,** *Autorización, para:* **Inciso d)** *Recolectar del medio natural reproductores, larvas, postlarvas, crías, huevos, semillas, alevines o en cualquier otro estadio, y* **Inciso e)** *Acuacultura didáctica.*		

Artículos 22.- *la Secretaría podrá inscribir en el Registro Nacional de Pesca a los acuicultores que no requieran concesión, permiso o Autorización.*	Al **proyecto** le aplica el Artículo, incisos y, fracciones anteriores, porque se trata de una actividad acuícola con fines comerciales.	Por el hecho de presentar a la autoridad correspondiente (SEMARNAT) la Manifestación de Impacto Ambiental, el promovente está cumpliendo con este apartado. El proyecto se vincula por la obligatoriedad de obtener la autorización correspondiente para realizar las obras descritas en esta manifestación de impacto ambiental. Como ya se mencionó anteriormente, la promovente una vez autorizado el proyecto en materia ambiental procederá a tramitar el Registro Nacional de Pesca para la unidad de producción acuícola.
Art. 30°.- *Las actividades pesqueras se clasifican en:* **II.-** *Cultivo o acuacultura con fines*		
Artículo 31°.- *Para realizar las actividades de pesca se requiere lo siguiente:* **I,** *Concesión, para:* **Inciso b)** *Acuacultura comercial* **II,** Permiso, para: **Inciso g)** *Acuacultura de fomento* **III,** *Autorización, para:* **Inciso d)** *Recolectar del medio natural reproductores, larvas, postlarvas, crías, huevos, semillas, alevines o en cualquier otro estadio, y* **Inciso e)** *Acuacultura didáctica.*		

Artículos 22.- *la Secretaría podrá inscribir en el Registro Nacional de Pesca a los acuicultores que no requieran concesión, permiso o Autorización.*	Al **proyecto** le aplica el Artículo, incisos y, fracciones anteriores, porque se trata de una actividad acuícola con fines comerciales.	Por el hecho de presentar a la autoridad correspondiente (SEMARNAT) la Manifestación de Impacto Ambiental, el promovente está cumpliendo con este apartado. El proyecto se vincula por la obligatoriedad de obtener la autorización correspondiente para realizar las obras descritas en esta manifestación de impacto ambiental. Como ya se mencionó anteriormente, la promovente una vez autorizado el proyecto en materia ambiental procederá a tramitar el Registro Nacional de Pesca para la unidad de producción acuícola.
Art. 30°.- *Las actividades pesqueras se clasifican en:* **II.-** *Cultivo o acuacultura con fines*		
Artículo 31°.- *Para realizar las actividades de pesca se requiere lo siguiente:* **I,** *Concesión, para:* **Inciso b)** *Acuacultura comercial* **II,** Permiso, para: **Inciso g)** *Acuacultura de fomento* **III,** *Autorización, para:* **Inciso d)** *Recolectar del medio natural reproductores, larvas, postlarvas, crías, huevos, semillas, alevines o en cualquier otro estadio, y* **Inciso e)** *Acuacultura didáctica.*		

Artículos 22.- *la Secretaría podrá inscribir en el Registro Nacional de Pesca a los acuicultores que no requieran concesión, permiso o Autorización.*	Al **proyecto** le aplica el Artículo, incisos y, fracciones anteriores, porque se trata de una actividad acuícola con fines comerciales.	Por el hecho de presentar a la autoridad correspondiente (SEMARNAT) la Manifestación de Impacto Ambiental, el promovente está cumpliendo con este apartado. El proyecto se vincula por la obligatoriedad de obtener la autorización correspondiente para realizar las obras descritas en esta manifestación de impacto ambiental. Como ya se mencionó anteriormente, la promovente una vez autorizado el proyecto en materia ambiental procederá a tramitar el Registro Nacional de Pesca para la unidad de producción acuícola.
Art. 30°.- *Las actividades pesqueras se clasifican en:* **II.-** *Cultivo o acuacultura con fines*		
Artículo 31°.- *Para realizar las actividades de pesca se requiere lo siguiente:* **I,** *Concesión, para:* **Inciso b)** *Acuacultura comercial* **II,** Permiso, para: **Inciso g)** *Acuacultura de fomento* **III,** *Autorización, para:* **Inciso d)** *Recolectar del medio natural reproductores, larvas, postlarvas, crías, huevos, semillas, alevines o en cualquier otro estadio, y* **Inciso e)** *Acuacultura didáctica.*		

Artículos 22.- *la Secretaría podrá inscribir en el Registro Nacional de Pesca a los acuicultores que no requieran concesión, permiso o Autorización.*	Al **proyecto** le aplica el Artículo, incisos y, fracciones anteriores, porque se trata de una actividad acuícola con fines comerciales.	Por el hecho de presentar a la autoridad correspondiente (SEMARNAT) la Manifestación de Impacto Ambiental, el promovente está cumpliendo con este apartado. El proyecto se vincula por la obligatoriedad de obtener la autorización correspondiente para realizar las obras descritas en esta manifestación de impacto ambiental. Como ya se mencionó anteriormente, la promovente una vez autorizado el proyecto en materia ambiental procederá a tramitar el Registro Nacional de Pesca para la unidad de producción acuícola.
Art. 30°.- *Las actividades pesqueras se clasifican en:* **II.-** *Cultivo o acuacultura con fines*		
Artículo 31°.- *Para realizar las actividades de pesca se requiere lo siguiente:* **I,** *Concesión, para:* **Inciso b)** *Acuacultura comercial* **II,** Permiso, para: **Inciso g)** *Acuacultura de fomento* **III,** *Autorización, para:* **Inciso d)** *Recolectar del medio natural reproductores, larvas, postlarvas, crías, huevos, semillas, alevines o en cualquier otro estadio, y* **Inciso e)** *Acuacultura didáctica.*		

Artículos 22.- *la Secretaría podrá inscribir en el Registro Nacional de Pesca a los acuicultores que no requieran concesión, permiso o Autorización.*	Al **proyecto** le aplica el Artículo, incisos y, fracciones anteriores, porque se trata de una actividad acuícola con fines comerciales.	Por el hecho de presentar a la autoridad correspondiente (SEMARNAT) la Manifestación de Impacto Ambiental, el promovente está cumpliendo con este apartado. El proyecto se vincula por la obligatoriedad de obtener la autorización correspondiente para realizar las obras descritas en esta manifestación de impacto ambiental. Como ya se mencionó anteriormente, la promovente una vez autorizado el proyecto en materia ambiental procederá a tramitar el Registro Nacional de Pesca para la unidad de producción acuícola.
Art. 30°.- *Las actividades pesqueras se clasifican en:* **II.-** *Cultivo o acuacultura con fines*		
Artículo 31°.- *Para realizar las actividades de pesca se requiere lo siguiente:* **I,** *Concesión, para:* **Inciso b)** *Acuacultura comercial* **II,** Permiso, para: **Inciso g)** *Acuacultura de fomento* **III,** *Autorización, para:* **Inciso d)** *Recolectar del medio natural reproductores, larvas, postlarvas, crías, huevos, semillas, alevines o en cualquier otro estadio, y* **Inciso e)** *Acuacultura didáctica.*		

Artículos 22.- *la Secretaría podrá inscribir en el Registro Nacional de Pesca a los acuicultores que no requieran concesión, permiso o Autorización.*	Al **proyecto** le aplica el Artículo, incisos y, fracciones anteriores, porque se trata de una actividad acuícola con fines comerciales.	Por el hecho de presentar a la autoridad correspondiente (SEMARNAT) la Manifestación de Impacto Ambiental, el promovente está cumpliendo con este apartado. El proyecto se vincula por la obligatoriedad de obtener la autorización correspondiente para realizar las obras descritas en esta manifestación de impacto ambiental. Como ya se mencionó anteriormente, la promovente una vez autorizado el proyecto en materia ambiental procederá a tramitar el Registro Nacional de Pesca para la unidad de producción acuícola.
Art. 30°.- *Las actividades pesqueras se clasifican en:* **II.-** *Cultivo o acuacultura con fines*		
Artículo 31°.- *Para realizar las actividades de pesca se requiere lo siguiente:* **I,** *Concesión, para:* **Inciso b)** *Acuacultura comercial* **II,** Permiso, para: **Inciso g)** *Acuacultura de fomento* **III,** *Autorización, para:* **Inciso d)** *Recolectar del medio natural reproductores, larvas, postlarvas, crías, huevos, semillas, alevines o en cualquier otro estadio, y* **Inciso e)** *Acuacultura didáctica.*		

Artículos 22.- *la Secretaría podrá inscribir en el Registro Nacional de Pesca a los acuicultores que no requieran concesión, permiso o Autorización.*	Al **proyecto** le aplica el Artículo, incisos y, fracciones anteriores, porque se trata de una actividad acuícola con fines comerciales.	Por el hecho de presentar a la autoridad correspondiente (SEMARNAT) la Manifestación de Impacto Ambiental, el promovente está cumpliendo con este apartado. El proyecto se vincula por la obligatoriedad de obtener la autorización correspondiente para realizar las obras descritas en esta manifestación de impacto ambiental. Como ya se mencionó anteriormente, la promovente una vez autorizado el proyecto en materia ambiental procederá a tramitar el Registro Nacional de Pesca para la unidad de producción acuícola.
Art. 30°.- *Las actividades pesqueras se clasifican en:* **II.-** *Cultivo o acuacultura con fines*		
Artículo 31°.- *Para realizar las actividades de pesca se requiere lo siguiente:* **I,** *Concesión, para:* **Inciso b)** *Acuacultura comercial* **II,** Permiso, para: **Inciso g)** *Acuacultura de fomento* **III,** *Autorización, para:* **Inciso d)** *Recolectar del medio natural reproductores, larvas, postlarvas, crías, huevos, semillas, alevines o en cualquier otro estadio, y* **Inciso e)** *Acuacultura didáctica.*		

Artículos 22.- *la Secretaría podrá inscribir en el Registro Nacional de Pesca a los acuicultores que no requieran concesión, permiso o Autorización.*	Al **proyecto** le aplica el Artículo, incisos y, fracciones anteriores, porque se trata de una actividad acuícola con fines comerciales.	Por el hecho de presentar a la autoridad correspondiente (SEMARNAT) la Manifestación de Impacto Ambiental, el promovente está cumpliendo con este apartado. El proyecto se vincula por la obligatoriedad de obtener la autorización correspondiente para realizar las obras descritas en esta manifestación de impacto ambiental. Como ya se mencionó anteriormente, la promovente una vez autorizado el proyecto en materia ambiental procederá a tramitar el Registro Nacional de Pesca para la unidad de producción acuícola.
Art. 30°.- *Las actividades pesqueras se clasifican en:* **II.-** *Cultivo o acuacultura con fines*		
Artículo 31°.- *Para realizar las actividades de pesca se requiere lo siguiente:* **I,** *Concesión, para:* **Inciso b)** *Acuacultura comercial* **II,** Permiso, para: **Inciso g)** *Acuacultura de fomento* **III,** *Autorización, para:* **Inciso d)** *Recolectar del medio natural reproductores, larvas, postlarvas, crías, huevos, semillas, alevines o en cualquier otro estadio, y* **Inciso e)** *Acuacultura didáctica.*		

Artículos 22.- *la Secretaría podrá inscribir en el Registro Nacional de Pesca a los acuicultores que no requieran concesión, permiso o Autorización.*	Al **proyecto** le aplica el Artículo, incisos y, fracciones anteriores, porque se trata de una actividad acuícola con fines comerciales.	Por el hecho de presentar a la autoridad correspondiente (SEMARNAT) la Manifestación de Impacto Ambiental, el promovente está cumpliendo con este apartado. El proyecto se vincula por la obligatoriedad de obtener la autorización correspondiente para realizar las obras descritas en esta manifestación de impacto ambiental. Como ya se mencionó anteriormente, la promovente una vez autorizado el proyecto en materia ambiental procederá a tramitar el Registro Nacional de Pesca para la unidad de producción acuícola.
Art. 30°.- *Las actividades pesqueras se clasifican en:* **II.-** *Cultivo o acuacultura con fines*		
Artículo 31°.- *Para realizar las actividades de pesca se requiere lo siguiente:* **I,** *Concesión, para:* **Inciso b)** *Acuacultura comercial* **II,** Permiso, para: **Inciso g)** *Acuacultura de fomento* **III,** *Autorización, para:* **Inciso d)** *Recolectar del medio natural reproductores, larvas, postlarvas, crías, huevos, semillas, alevines o en cualquier otro estadio, y* **Inciso e)** *Acuacultura didáctica.*		

Artículos 22.- *la Secretaría podrá inscribir en el Registro Nacional de Pesca a los acuicultores que no requieran concesión, permiso o Autorización.*	Al **proyecto** le aplica el Artículo, incisos y, fracciones anteriores, porque se trata de una actividad acuícola con fines comerciales.	Por el hecho de presentar a la autoridad correspondiente (SEMARNAT) la Manifestación de Impacto Ambiental, el promovente está cumpliendo con este apartado. El proyecto se vincula por la obligatoriedad de obtener la autorización correspondiente para realizar las obras descritas en esta manifestación de impacto ambiental. Como ya se mencionó anteriormente, la promovente una vez autorizado el proyecto en materia ambiental procederá a tramitar el Registro Nacional de Pesca para la unidad de producción acuícola.
Art. 30°.- *Las actividades pesqueras se clasifican en:* **II.-** *Cultivo o acuacultura con fines*		
Artículo 31°.- *Para realizar las actividades de pesca se requiere lo siguiente:* **I,** *Concesión, para:* **Inciso b)** *Acuacultura comercial* **II,** Permiso, para: **Inciso g)** *Acuacultura de fomento* **III,** *Autorización, para:* **Inciso d)** *Recolectar del medio natural reproductores, larvas, postlarvas, crías, huevos, semillas, alevines o en cualquier otro estadio, y* **Inciso e)** *Acuacultura didáctica.*		

Artículos 22.- *la Secretaría podrá inscribir en el Registro Nacional de Pesca a los acuicultores que no requieran concesión, permiso o Autorización.*	Al **proyecto** le aplica el Artículo, incisos y, fracciones anteriores, porque se trata de una actividad acuícola con fines comerciales.	Por el hecho de presentar a la autoridad correspondiente (SEMARNAT) la Manifestación de Impacto Ambiental, el promovente está cumpliendo con este apartado. El proyecto se vincula por la obligatoriedad de obtener la autorización correspondiente para realizar las obras descritas en esta manifestación de impacto ambiental. Como ya se mencionó anteriormente, la promovente una vez autorizado el proyecto en materia ambiental procederá a tramitar el Registro Nacional de Pesca para la unidad de producción acuícola.
Art. 30°.- *Las actividades pesqueras se clasifican en:* **II.-** *Cultivo o acuacultura con fines*		
Artículo 31°.- *Para realizar las actividades de pesca se requiere lo siguiente:* **I,** *Concesión, para:* **Inciso b)** *Acuacultura comercial* **II,** Permiso, para: **Inciso g)** *Acuacultura de fomento* **III,** *Autorización, para:* **Inciso d)** *Recolectar del medio natural reproductores, larvas, postlarvas, crías, huevos, semillas, alevines o en cualquier otro estadio, y* **Inciso e)** *Acuacultura didáctica.*		

Artículos 22.- *la Secretaría podrá inscribir en el Registro Nacional de Pesca a los acuicultores que no requieran concesión, permiso o Autorización.*	Al **proyecto** le aplica el Artículo, incisos y, fracciones anteriores, porque se trata de una actividad acuícola con fines comerciales.	Por el hecho de presentar a la autoridad correspondiente (SEMARNAT) la Manifestación de Impacto Ambiental, el promovente está cumpliendo con este apartado. El proyecto se vincula por la obligatoriedad de obtener la autorización correspondiente para realizar las obras descritas en esta manifestación de impacto ambiental. Como ya se mencionó anteriormente, la promovente una vez autorizado el proyecto en materia ambiental procederá a tramitar el Registro Nacional de Pesca para la unidad de producción acuícola.
Art. 30°.- *Las actividades pesqueras se clasifican en:* **II.-** *Cultivo o acuacultura con fines*		
Artículo 31°.- *Para realizar las actividades de pesca se requiere lo siguiente:* **I,** *Concesión, para:* **Inciso b)** *Acuacultura comercial* **II,** Permiso, para: **Inciso g)** *Acuacultura de fomento* **III,** *Autorización, para:* **Inciso d)** *Recolectar del medio natural reproductores, larvas, postlarvas, crías, huevos, semillas, alevines o en cualquier otro estadio, y* **Inciso e)** *Acuacultura didáctica.*		

Artículos 22.- *la Secretaría podrá inscribir en el Registro Nacional de Pesca a los acuicultores que no requieran concesión, permiso o Autorización.*	Al **proyecto** le aplica el Artículo, incisos y, fracciones anteriores, porque se trata de una actividad acuícola con fines comerciales.	Por el hecho de presentar a la autoridad correspondiente (SEMARNAT) la Manifestación de Impacto Ambiental, el promovente está cumpliendo con este apartado. El proyecto se vincula por la obligatoriedad de obtener la autorización correspondiente para realizar las obras descritas en esta manifestación de impacto ambiental. Como ya se mencionó anteriormente, la promovente una vez autorizado el proyecto en materia ambiental procederá a tramitar el Registro Nacional de Pesca para la unidad de producción acuícola.
Art. 30°.- *Las actividades pesqueras se clasifican en:* **II.-** *Cultivo o acuacultura con fines*		
Artículo 31°.- *Para realizar las actividades de pesca se requiere lo siguiente:* **I,** *Concesión, para:* **Inciso b)** *Acuacultura comercial* **II,** Permiso, para: **Inciso g)** *Acuacultura de fomento* **III,** *Autorización, para:* **Inciso d)** *Recolectar del medio natural reproductores, larvas, postlarvas, crías, huevos, semillas, alevines o en cualquier otro estadio, y* **Inciso e)** *Acuacultura didáctica.*		

Artículos 22.- *la Secretaría podrá inscribir en el Registro Nacional de Pesca a los acuicultores que no requieran concesión, permiso o Autorización.*	Al **proyecto** le aplica el Artículo, incisos y, fracciones anteriores, porque se trata de una actividad acuícola con fines comerciales.	Por el hecho de presentar a la autoridad correspondiente (SEMARNAT) la Manifestación de Impacto Ambiental, el promovente está cumpliendo con este apartado. El proyecto se vincula por la obligatoriedad de obtener la autorización correspondiente para realizar las obras descritas en esta manifestación de impacto ambiental. Como ya se mencionó anteriormente, la promovente una vez autorizado el proyecto en materia ambiental procederá a tramitar el Registro Nacional de Pesca para la unidad de producción acuícola.
Art. 30°.- *Las actividades pesqueras se clasifican en:* **II.-** *Cultivo o acuacultura con fines*		
Artículo 31°.- *Para realizar las actividades de pesca se requiere lo siguiente:* **I,** *Concesión, para:* **Inciso b)** *Acuacultura comercial* **II,** Permiso, para: **Inciso g)** *Acuacultura de fomento* **III,** *Autorización, para:* **Inciso d)** *Recolectar del medio natural reproductores, larvas, postlarvas, crías, huevos, semillas, alevines o en cualquier otro estadio, y* **Inciso e)** *Acuacultura didáctica.*		

Artículos 22.- *la Secretaría podrá inscribir en el Registro Nacional de Pesca a los acuicultores que no requieran concesión, permiso o Autorización.*	Al **proyecto** le aplica el Artículo, incisos y, fracciones anteriores, porque se trata de una actividad acuícola con fines comerciales.	Por el hecho de presentar a la autoridad correspondiente (SEMARNAT) la Manifestación de Impacto Ambiental, el promovente está cumpliendo con este apartado. El proyecto se vincula por la obligatoriedad de obtener la autorización correspondiente para realizar las obras descritas en esta manifestación de impacto ambiental. Como ya se mencionó anteriormente, la promovente una vez autorizado el proyecto en materia ambiental procederá a tramitar el Registro Nacional de Pesca para la unidad de producción acuícola.
Art. 30°.- *Las actividades pesqueras se clasifican en:* **II.-** *Cultivo o acuacultura con fines*		
Artículo 31°.- *Para realizar las actividades de pesca se requiere lo siguiente:* **I,** *Concesión, para:* **Inciso b)** *Acuacultura comercial* **II,** Permiso, para: **Inciso g)** *Acuacultura de fomento* **III,** *Autorización, para:* **Inciso d)** *Recolectar del medio natural reproductores, larvas, postlarvas, crías, huevos, semillas, alevines o en cualquier otro estadio, y* **Inciso e)** *Acuacultura didáctica.*		

Artículos 22.- *la Secretaría podrá inscribir en el Registro Nacional de Pesca a los acuicultores que no requieran concesión, permiso o Autorización.*	Al **proyecto** le aplica el Artículo, incisos y, fracciones anteriores, porque se trata de una actividad acuícola con fines comerciales.	Por el hecho de presentar a la autoridad correspondiente (SEMARNAT) la Manifestación de Impacto Ambiental, el promovente está cumpliendo con este apartado. El proyecto se vincula por la obligatoriedad de obtener la autorización correspondiente para realizar las obras descritas en esta manifestación de impacto ambiental. Como ya se mencionó anteriormente, la promovente una vez autorizado el proyecto en materia ambiental procederá a tramitar el Registro Nacional de Pesca para la unidad de producción acuícola.
Art. 30°.- *Las actividades pesqueras se clasifican en:* **II.-** *Cultivo o acuacultura con fines*		
Artículo 31°.- *Para realizar las actividades de pesca se requiere lo siguiente:* **I,** *Concesión, para:* **Inciso b)** *Acuacultura comercial* **II,** Permiso, para: **Inciso g)** *Acuacultura de fomento* **III,** *Autorización, para:* **Inciso d)** *Recolectar del medio natural reproductores, larvas, postlarvas, crías, huevos, semillas, alevines o en cualquier otro estadio, y* **Inciso e)** *Acuacultura didáctica.*		

Artículos 22.- *la Secretaría podrá inscribir en el Registro Nacional de Pesca a los acuicultores que no requieran concesión, permiso o Autorización.*	Al **proyecto** le aplica el Artículo, incisos y, fracciones anteriores, porque se trata de una actividad acuícola con fines comerciales.	Por el hecho de presentar a la autoridad correspondiente (SEMARNAT) la Manifestación de Impacto Ambiental, el promovente está cumpliendo con este apartado. El proyecto se vincula por la obligatoriedad de obtener la autorización correspondiente para realizar las obras descritas en esta manifestación de impacto ambiental. Como ya se mencionó anteriormente, la promovente una vez autorizado el proyecto en materia ambiental procederá a tramitar el Registro Nacional de Pesca para la unidad de producción acuícola.
Art. 30°.- *Las actividades pesqueras se clasifican en:* **II.-** *Cultivo o acuacultura con fines*		
Artículo 31°.- *Para realizar las actividades de pesca se requiere lo siguiente:* **I,** *Concesión, para:* **Inciso b)** *Acuacultura comercial* **II,** Permiso, para: **Inciso g)** *Acuacultura de fomento* **III,** *Autorización, para:* **Inciso d)** *Recolectar del medio natural reproductores, larvas, postlarvas, crías, huevos, semillas, alevines o en cualquier otro estadio, y* **Inciso e)** *Acuacultura didáctica.*		

Artículos 22.- *la Secretaría podrá inscribir en el Registro Nacional de Pesca a los acuicultores que no requieran concesión, permiso o Autorización.*	Al **proyecto** le aplica el Artículo, incisos y, fracciones anteriores, porque se trata de una actividad acuícola con fines comerciales.	Por el hecho de presentar a la autoridad correspondiente (SEMARNAT) la Manifestación de Impacto Ambiental, el promovente está cumpliendo con este apartado. El proyecto se vincula por la obligatoriedad de obtener la autorización correspondiente para realizar las obras descritas en esta manifestación de impacto ambiental. Como ya se mencionó anteriormente, la promovente una vez autorizado el proyecto en materia ambiental procederá a tramitar el Registro Nacional de Pesca para la unidad de producción acuícola.
Art. 30°.- *Las actividades pesqueras se clasifican en:* **II.-** *Cultivo o acuacultura con fines*		
Artículo 31°.- *Para realizar las actividades de pesca se requiere lo siguiente:* **I,** *Concesión, para:* **Inciso b)** *Acuacultura comercial* **II,** Permiso, para: **Inciso g)** *Acuacultura de fomento* **III,** *Autorización, para:* **Inciso d)** *Recolectar del medio natural reproductores, larvas, postlarvas, crías, huevos, semillas, alevines o en cualquier otro estadio, y* **Inciso e)** *Acuacultura didáctica.*		

Artículos 22.- *la Secretaría podrá inscribir en el Registro Nacional de Pesca a los acuicultores que no requieran concesión, permiso o Autorización.*	Al **proyecto** le aplica el Artículo, incisos y, fracciones anteriores, porque se trata de una actividad acuícola con fines comerciales.	Por el hecho de presentar a la autoridad correspondiente (SEMARNAT) la Manifestación de Impacto Ambiental, el promovente está cumpliendo con este apartado. El proyecto se vincula por la obligatoriedad de obtener la autorización correspondiente para realizar las obras descritas en esta manifestación de impacto ambiental. Como ya se mencionó anteriormente, la promovente una vez autorizado el proyecto en materia ambiental procederá a tramitar el Registro Nacional de Pesca para la unidad de producción acuícola.
Art. 30°.- *Las actividades pesqueras se clasifican en:* **II.-** *Cultivo o acuacultura con fines*		
Artículo 31°.- *Para realizar las actividades de pesca se requiere lo siguiente:* **I,** *Concesión, para:* **Inciso b)** *Acuacultura comercial* **II,** Permiso, para: **Inciso g)** *Acuacultura de fomento* **III,** *Autorización, para:* **Inciso d)** *Recolectar del medio natural reproductores, larvas, postlarvas, crías, huevos, semillas, alevines o en cualquier otro estadio, y* **Inciso e)** *Acuacultura didáctica.*		

Artículos 22.- *la Secretaría podrá inscribir en el Registro Nacional de Pesca a los acuicultores que no requieran concesión, permiso o Autorización.*	Al **proyecto** le aplica el Artículo, incisos y, fracciones anteriores, porque se trata de una actividad acuícola con fines comerciales.	Por el hecho de presentar a la autoridad correspondiente (SEMARNAT) la Manifestación de Impacto Ambiental, el promovente está cumpliendo con este apartado. El proyecto se vincula por la obligatoriedad de obtener la autorización correspondiente para realizar las obras descritas en esta manifestación de impacto ambiental. Como ya se mencionó anteriormente, la promovente una vez autorizado el proyecto en materia ambiental procederá a tramitar el Registro Nacional de Pesca para la unidad de producción acuícola.
Art. 30°.- *Las actividades pesqueras se clasifican en:* **II.-** *Cultivo o acuacultura con fines*		
Artículo 31°.- *Para realizar las actividades de pesca se requiere lo siguiente:* **I,** *Concesión, para:* **Inciso b)** *Acuacultura comercial* **II,** Permiso, para: **Inciso g)** *Acuacultura de fomento* **III,** *Autorización, para:* **Inciso d)** *Recolectar del medio natural reproductores, larvas, postlarvas, crías, huevos, semillas, alevines o en cualquier otro estadio, y* **Inciso e)** *Acuacultura didáctica.*		

Artículos 22.- *la Secretaría podrá inscribir en el Registro Nacional de Pesca a los acuicultores que no requieran concesión, permiso o Autorización.*	Al **proyecto** le aplica el Artículo, incisos y, fracciones anteriores, porque se trata de una actividad acuícola con fines comerciales.	Por el hecho de presentar a la autoridad correspondiente (SEMARNAT) la Manifestación de Impacto Ambiental, el promovente está cumpliendo con este apartado. El proyecto se vincula por la obligatoriedad de obtener la autorización correspondiente para realizar las obras descritas en esta manifestación de impacto ambiental. Como ya se mencionó anteriormente, la promovente una vez autorizado el proyecto en materia ambiental procederá a tramitar el Registro Nacional de Pesca para la unidad de producción acuícola.
Art. 30°.- *Las actividades pesqueras se clasifican en:* **II.-** *Cultivo o acuacultura con fines*		
Artículo 31°.- *Para realizar las actividades de pesca se requiere lo siguiente:* **I,** *Concesión, para:* **Inciso b)** *Acuacultura comercial* **II,** Permiso, para: **Inciso g)** *Acuacultura de fomento* **III,** *Autorización, para:* **Inciso d)** *Recolectar del medio natural reproductores, larvas, postlarvas, crías, huevos, semillas, alevines o en cualquier otro estadio, y* **Inciso e)** *Acuacultura didáctica.*		

Artículos 22.- *la Secretaría podrá inscribir en el Registro Nacional de Pesca a los acuicultores que no requieran concesión, permiso o Autorización.*	Al **proyecto** le aplica el Artículo, incisos y, fracciones anteriores, porque se trata de una actividad acuícola con fines comerciales.	Por el hecho de presentar a la autoridad correspondiente (SEMARNAT) la Manifestación de Impacto Ambiental, el promovente está cumpliendo con este apartado. El proyecto se vincula por la obligatoriedad de obtener la autorización correspondiente para realizar las obras descritas en esta manifestación de impacto ambiental. Como ya se mencionó anteriormente, la promovente una vez autorizado el proyecto en materia ambiental procederá a tramitar el Registro Nacional de Pesca para la unidad de producción acuícola.
Art. 30°.- *Las actividades pesqueras se clasifican en:* **II.-** *Cultivo o acuacultura con fines*		
Artículo 31°.- *Para realizar las actividades de pesca se requiere lo siguiente:* **I,** *Concesión, para:* **Inciso b)** *Acuacultura comercial* **II,** Permiso, para: **Inciso g)** *Acuacultura de fomento* **III,** *Autorización, para:* **Inciso d)** *Recolectar del medio natural reproductores, larvas, postlarvas, crías, huevos, semillas, alevines o en cualquier otro estadio, y* **Inciso e)** *Acuacultura didáctica.*		

Artículos 22.- *la Secretaría podrá inscribir en el Registro Nacional de Pesca a los acuicultores que no requieran concesión, permiso o Autorización.*	Al **proyecto** le aplica el Artículo, incisos y, fracciones anteriores, porque se trata de una actividad acuícola con fines comerciales.	Por el hecho de presentar a la autoridad correspondiente (SEMARNAT) la Manifestación de Impacto Ambiental, el promovente está cumpliendo con este apartado. El proyecto se vincula por la obligatoriedad de obtener la autorización correspondiente para realizar las obras descritas en esta manifestación de impacto ambiental. Como ya se mencionó anteriormente, la promovente una vez autorizado el proyecto en materia ambiental procederá a tramitar el Registro Nacional de Pesca para la unidad de producción acuícola.
Art. 30°.- *Las actividades pesqueras se clasifican en:* **II.-** *Cultivo o acuacultura con fines*		
Artículo 31°.- *Para realizar las actividades de pesca se requiere lo siguiente:* **I,** *Concesión, para:* **Inciso b)** *Acuacultura comercial* **II,** Permiso, para: **Inciso g)** *Acuacultura de fomento* **III,** *Autorización, para:* **Inciso d)** *Recolectar del medio natural reproductores, larvas, postlarvas, crías, huevos, semillas, alevines o en cualquier otro estadio, y* **Inciso e)** *Acuacultura didáctica.*		

Artículos 22.- *la Secretaría podrá inscribir en el Registro Nacional de Pesca a los acuicultores que no requieran concesión, permiso o Autorización.*	Al **proyecto** le aplica el Artículo, incisos y, fracciones anteriores, porque se trata de una actividad acuícola con fines comerciales.	Por el hecho de presentar a la autoridad correspondiente (SEMARNAT) la Manifestación de Impacto Ambiental, el promovente está cumpliendo con este apartado. El proyecto se vincula por la obligatoriedad de obtener la autorización correspondiente para realizar las obras descritas en esta manifestación de impacto ambiental. Como ya se mencionó anteriormente, la promovente una vez autorizado el proyecto en materia ambiental procederá a tramitar el Registro Nacional de Pesca para la unidad de producción acuícola.
Art. 30°.- *Las actividades pesqueras se clasifican en:* **II.-** *Cultivo o acuacultura con fines*		
Artículo 31°.- *Para realizar las actividades de pesca se requiere lo siguiente:* **I,** *Concesión, para:* **Inciso b)** *Acuacultura comercial* **II,** Permiso, para: **Inciso g)** *Acuacultura de fomento* **III,** *Autorización, para:* **Inciso d)** *Recolectar del medio natural reproductores, larvas, postlarvas, crías, huevos, semillas, alevines o en cualquier otro estadio, y* **Inciso e)** *Acuacultura didáctica.*		

Artículos 22.- *la Secretaría podrá inscribir en el Registro Nacional de Pesca a los acuicultores que no requieran concesión, permiso o Autorización.*	Al **proyecto** le aplica el Artículo, incisos y, fracciones anteriores, porque se trata de una actividad acuícola con fines comerciales.	Por el hecho de presentar a la autoridad correspondiente (SEMARNAT) la Manifestación de Impacto Ambiental, el promovente está cumpliendo con este apartado. El proyecto se vincula por la obligatoriedad de obtener la autorización correspondiente para realizar las obras descritas en esta manifestación de impacto ambiental. Como ya se mencionó anteriormente, la promovente una vez autorizado el proyecto en materia ambiental procederá a tramitar el Registro Nacional de Pesca para la unidad de producción acuícola.
Art. 30°.- *Las actividades pesqueras se clasifican en:* **II.-** *Cultivo o acuacultura con fines*		
Artículo 31°.- *Para realizar las actividades de pesca se requiere lo siguiente:* **I,** *Concesión, para:* **Inciso b)** *Acuacultura comercial* **II,** Permiso, para: **Inciso g)** *Acuacultura de fomento* **III,** *Autorización, para:* **Inciso d)** *Recolectar del medio natural reproductores, larvas, postlarvas, crías, huevos, semillas, alevines o en cualquier otro estadio, y* **Inciso e)** *Acuacultura didáctica.*		

Artículos 22.- *la Secretaría podrá inscribir en el Registro Nacional de Pesca a los acuicultores que no requieran concesión, permiso o Autorización.*	Al **proyecto** le aplica el Artículo, incisos y, fracciones anteriores, porque se trata de una actividad acuícola con fines comerciales.	Por el hecho de presentar a la autoridad correspondiente (SEMARNAT) la Manifestación de Impacto Ambiental, el promovente está cumpliendo con este apartado. El proyecto se vincula por la obligatoriedad de obtener la autorización correspondiente para realizar las obras descritas en esta manifestación de impacto ambiental. Como ya se mencionó anteriormente, la promovente una vez autorizado el proyecto en materia ambiental procederá a tramitar el Registro Nacional de Pesca para la unidad de producción acuícola.
Art. 30°.- *Las actividades pesqueras se clasifican en:* **II.-** *Cultivo o acuacultura con fines*		
Artículo 31°.- *Para realizar las actividades de pesca se requiere lo siguiente:* **I,** *Concesión, para:* **Inciso b)** *Acuacultura comercial* **II,** Permiso, para: **Inciso g)** *Acuacultura de fomento* **III,** *Autorización, para:* **Inciso d)** *Recolectar del medio natural reproductores, larvas, postlarvas, crías, huevos, semillas, alevines o en cualquier otro estadio, y* **Inciso e)** *Acuacultura didáctica.*		

Artículos 22.- *la Secretaría podrá inscribir en el Registro Nacional de Pesca a los acuicultores que no requieran concesión, permiso o Autorización.*	Al **proyecto** le aplica el Artículo, incisos y, fracciones anteriores, porque se trata de una actividad acuícola con fines comerciales.	Por el hecho de presentar a la autoridad correspondiente (SEMARNAT) la Manifestación de Impacto Ambiental, el promovente está cumpliendo con este apartado. El proyecto se vincula por la obligatoriedad de obtener la autorización correspondiente para realizar las obras descritas en esta manifestación de impacto ambiental. Como ya se mencionó anteriormente, la promovente una vez autorizado el proyecto en materia ambiental procederá a tramitar el Registro Nacional de Pesca para la unidad de producción acuícola.
Art. 30°.- *Las actividades pesqueras se clasifican en:* **II.-** *Cultivo o acuacultura con fines*		
Artículo 31°.- *Para realizar las actividades de pesca se requiere lo siguiente:* **I,** *Concesión, para:* **Inciso b)** *Acuacultura comercial* **II,** Permiso, para: **Inciso g)** *Acuacultura de fomento* **III,** *Autorización, para:* **Inciso d)** *Recolectar del medio natural reproductores, larvas, postlarvas, crías, huevos, semillas, alevines o en cualquier otro estadio, y* **Inciso e)** *Acuacultura didáctica.*		

Artículos 22.- *la Secretaría podrá inscribir en el Registro Nacional de Pesca a los acuicultores que no requieran concesión, permiso o Autorización.*	Al **proyecto** le aplica el Artículo, incisos y, fracciones anteriores, porque se trata de una actividad acuícola con fines comerciales.	Por el hecho de presentar a la autoridad correspondiente (SEMARNAT) la Manifestación de Impacto Ambiental, el promovente está cumpliendo con este apartado. El proyecto se vincula por la obligatoriedad de obtener la autorización correspondiente para realizar las obras descritas en esta manifestación de impacto ambiental. Como ya se mencionó anteriormente, la promovente una vez autorizado el proyecto en materia ambiental procederá a tramitar el Registro Nacional de Pesca para la unidad de producción acuícola.
Art. 30°.- *Las actividades pesqueras se clasifican en:* **II.-** *Cultivo o acuacultura con fines*		
Artículo 31°.- *Para realizar las actividades de pesca se requiere lo siguiente:* **I,** *Concesión, para:* **Inciso b)** *Acuacultura comercial* **II,** Permiso, para: **Inciso g)** *Acuacultura de fomento* **III,** *Autorización, para:* **Inciso d)** *Recolectar del medio natural reproductores, larvas, postlarvas, crías, huevos, semillas, alevines o en cualquier otro estadio, y* **Inciso e)** *Acuacultura didáctica.*		

Artículos 22.- *la Secretaría podrá inscribir en el Registro Nacional de Pesca a los acuicultores que no requieran concesión, permiso o Autorización.*	Al **proyecto** le aplica el Artículo, incisos y, fracciones anteriores, porque se trata de una actividad acuícola con fines comerciales.	Por el hecho de presentar a la autoridad correspondiente (SEMARNAT) la Manifestación de Impacto Ambiental, el promovente está cumpliendo con este apartado. El proyecto se vincula por la obligatoriedad de obtener la autorización correspondiente para realizar las obras descritas en esta manifestación de impacto ambiental. Como ya se mencionó anteriormente, la promovente una vez autorizado el proyecto en materia ambiental procederá a tramitar el Registro Nacional de Pesca para la unidad de producción acuícola.
Art. 30°.- *Las actividades pesqueras se clasifican en:* **II.-** *Cultivo o acuacultura con fines*		
Artículo 31°.- *Para realizar las actividades de pesca se requiere lo siguiente:* **I,** *Concesión, para:* **Inciso b)** *Acuacultura comercial* **II,** Permiso, para: **Inciso g)** *Acuacultura de fomento* **III,** *Autorización, para:* **Inciso d)** *Recolectar del medio natural reproductores, larvas, postlarvas, crías, huevos, semillas, alevines o en cualquier otro estadio, y* **Inciso e)** *Acuacultura didáctica.*		

Artículos 22.- *la Secretaría podrá inscribir en el Registro Nacional de Pesca a los acuicultores que no requieran concesión, permiso o Autorización.*	Al **proyecto** le aplica el Artículo, incisos y, fracciones anteriores, porque se trata de una actividad acuícola con fines comerciales.	Por el hecho de presentar a la autoridad correspondiente (SEMARNAT) la Manifestación de Impacto Ambiental, el promovente está cumpliendo con este apartado. El proyecto se vincula por la obligatoriedad de obtener la autorización correspondiente para realizar las obras descritas en esta manifestación de impacto ambiental. Como ya se mencionó anteriormente, la promovente una vez autorizado el proyecto en materia ambiental procederá a tramitar el Registro Nacional de Pesca para la unidad de producción acuícola.
Art. 30°.- *Las actividades pesqueras se clasifican en:* **II.-** *Cultivo o acuacultura con fines*		
Artículo 31°.- *Para realizar las actividades de pesca se requiere lo siguiente:* **I,** *Concesión, para:* **Inciso b)** *Acuacultura comercial* **II,** Permiso, para: **Inciso g)** *Acuacultura de fomento* **III,** *Autorización, para:* **Inciso d)** *Recolectar del medio natural reproductores, larvas, postlarvas, crías, huevos, semillas, alevines o en cualquier otro estadio, y* **Inciso e)** *Acuacultura didáctica.*		

Artículos 22.- *la Secretaría podrá inscribir en el Registro Nacional de Pesca a los acuicultores que no requieran concesión, permiso o Autorización.*	Al **proyecto** le aplica el Artículo, incisos y, fracciones anteriores, porque se trata de una actividad acuícola con fines comerciales.	Por el hecho de presentar a la autoridad correspondiente (SEMARNAT) la Manifestación de Impacto Ambiental, el promovente está cumpliendo con este apartado. El proyecto se vincula por la obligatoriedad de obtener la autorización correspondiente para realizar las obras descritas en esta manifestación de impacto ambiental. Como ya se mencionó anteriormente, la promovente una vez autorizado el proyecto en materia ambiental procederá a tramitar el Registro Nacional de Pesca para la unidad de producción acuícola.
Art. 30°.- *Las actividades pesqueras se clasifican en:* **II.-** *Cultivo o acuacultura con fines*		
Artículo 31°.- *Para realizar las actividades de pesca se requiere lo siguiente:* **I,** *Concesión, para:* **Inciso b)** *Acuacultura comercial* **II,** Permiso, para: **Inciso g)** *Acuacultura de fomento* **III,** *Autorización, para:* **Inciso d)** *Recolectar del medio natural reproductores, larvas, postlarvas, crías, huevos, semillas, alevines o en cualquier otro estadio, y* **Inciso e)** *Acuacultura didáctica.*		

Artículos 22.- *la Secretaría podrá inscribir en el Registro Nacional de Pesca a los acuicultores que no requieran concesión, permiso o Autorización.*	Al **proyecto** le aplica el Artículo, incisos y, fracciones anteriores, porque se trata de una actividad acuícola con fines comerciales.	Por el hecho de presentar a la autoridad correspondiente (SEMARNAT) la Manifestación de Impacto Ambiental, el promovente está cumpliendo con este apartado. El proyecto se vincula por la obligatoriedad de obtener la autorización correspondiente para realizar las obras descritas en esta manifestación de impacto ambiental. Como ya se mencionó anteriormente, la promovente una vez autorizado el proyecto en materia ambiental procederá a tramitar el Registro Nacional de Pesca para la unidad de producción acuícola.
Art. 30°.- *Las actividades pesqueras se clasifican en:* **II.-** *Cultivo o acuacultura con fines*		
Artículo 31°.- *Para realizar las actividades de pesca se requiere lo siguiente:* **I,** *Concesión, para:* **Inciso b)** *Acuacultura comercial* **II,** Permiso, para: **Inciso g)** *Acuacultura de fomento* **III,** *Autorización, para:* **Inciso d)** *Recolectar del medio natural reproductores, larvas, postlarvas, crías, huevos, semillas, alevines o en cualquier otro estadio, y* **Inciso e)** *Acuacultura didáctica.*		

Artículos 22.- *la Secretaría podrá inscribir en el Registro Nacional de Pesca a los acuicultores que no requieran concesión, permiso o Autorización.*	Al **proyecto** le aplica el Artículo, incisos y, fracciones anteriores, porque se trata de una actividad acuícola con fines comerciales.	Por el hecho de presentar a la autoridad correspondiente (SEMARNAT) la Manifestación de Impacto Ambiental, el promovente está cumpliendo con este apartado. El proyecto se vincula por la obligatoriedad de obtener la autorización correspondiente para realizar las obras descritas en esta manifestación de impacto ambiental. Como ya se mencionó anteriormente, la promovente una vez autorizado el proyecto en materia ambiental procederá a tramitar el Registro Nacional de Pesca para la unidad de producción acuícola.
Art. 30°.- *Las actividades pesqueras se clasifican en:* **II.-** *Cultivo o acuacultura con fines*		
Artículo 31°.- *Para realizar las actividades de pesca se requiere lo siguiente:* **I,** *Concesión, para:* **Inciso b)** *Acuacultura comercial* **II,** Permiso, para: **Inciso g)** *Acuacultura de fomento* **III,** *Autorización, para:* **Inciso d)** *Recolectar del medio natural reproductores, larvas, postlarvas, crías, huevos, semillas, alevines o en cualquier otro estadio, y* **Inciso e)** *Acuacultura didáctica.*		

Artículos 22.- *la Secretaría podrá inscribir en el Registro Nacional de Pesca a los acuicultores que no requieran concesión, permiso o Autorización.*	Al **proyecto** le aplica el Artículo, incisos y, fracciones anteriores, porque se trata de una actividad acuícola con fines comerciales.	Por el hecho de presentar a la autoridad correspondiente (SEMARNAT) la Manifestación de Impacto Ambiental, el promovente está cumpliendo con este apartado. El proyecto se vincula por la obligatoriedad de obtener la autorización correspondiente para realizar las obras descritas en esta manifestación de impacto ambiental. Como ya se mencionó anteriormente, la promovente una vez autorizado el proyecto en materia ambiental procederá a tramitar el Registro Nacional de Pesca para la unidad de producción acuícola.
Art. 30°.- *Las actividades pesqueras se clasifican en:* **II.-** *Cultivo o acuacultura con fines*		
Artículo 31°.- *Para realizar las actividades de pesca se requiere lo siguiente:* **I,** *Concesión, para:* **Inciso b)** *Acuacultura comercial* **II,** Permiso, para: **Inciso g)** *Acuacultura de fomento* **III,** *Autorización, para:* **Inciso d)** *Recolectar del medio natural reproductores, larvas, postlarvas, crías, huevos, semillas, alevines o en cualquier otro estadio, y* **Inciso e)** *Acuacultura didáctica.*		

Artículos 22.- *la Secretaría podrá inscribir en el Registro Nacional de Pesca a los acuicultores que no requieran concesión, permiso o Autorización.*	Al **proyecto** le aplica el Artículo, incisos y, fracciones anteriores, porque se trata de una actividad acuícola con fines comerciales.	Por el hecho de presentar a la autoridad correspondiente (SEMARNAT) la Manifestación de Impacto Ambiental, el promovente está cumpliendo con este apartado. El proyecto se vincula por la obligatoriedad de obtener la autorización correspondiente para realizar las obras descritas en esta manifestación de impacto ambiental. Como ya se mencionó anteriormente, la promovente una vez autorizado el proyecto en materia ambiental procederá a tramitar el Registro Nacional de Pesca para la unidad de producción acuícola.
Art. 30°.- *Las actividades pesqueras se clasifican en:* **II.-** *Cultivo o acuacultura con fines*		
Artículo 31°.- *Para realizar las actividades de pesca se requiere lo siguiente:* **I,** *Concesión, para:* **Inciso b)** *Acuacultura comercial* **II,** Permiso, para: **Inciso g)** *Acuacultura de fomento* **III,** *Autorización, para:* **Inciso d)** *Recolectar del medio natural reproductores, larvas, postlarvas, crías, huevos, semillas, alevines o en cualquier otro estadio, y* **Inciso e)** *Acuacultura didáctica.*		

Artículos 22.- *la Secretaría podrá inscribir en el Registro Nacional de Pesca a los acuicultores que no requieran concesión, permiso o Autorización.*	Al **proyecto** le aplica el Artículo, incisos y, fracciones anteriores, porque se trata de una actividad acuícola con fines comerciales.	Por el hecho de presentar a la autoridad correspondiente (SEMARNAT) la Manifestación de Impacto Ambiental, el promovente está cumpliendo con este apartado. El proyecto se vincula por la obligatoriedad de obtener la autorización correspondiente para realizar las obras descritas en esta manifestación de impacto ambiental. Como ya se mencionó anteriormente, la promovente una vez autorizado el proyecto en materia ambiental procederá a tramitar el Registro Nacional de Pesca para la unidad de producción acuícola.
Art. 30°.- *Las actividades pesqueras se clasifican en:* **II.-** *Cultivo o acuacultura con fines*		
Artículo 31°.- *Para realizar las actividades de pesca se requiere lo siguiente:* **I,** *Concesión, para:* **Inciso b)** *Acuacultura comercial* **II,** Permiso, para: **Inciso g)** *Acuacultura de fomento* **III,** *Autorización, para:* **Inciso d)** *Recolectar del medio natural reproductores, larvas, postlarvas, crías, huevos, semillas, alevines o en cualquier otro estadio, y* **Inciso e)** *Acuacultura didáctica.*		

Artículos 22.- *la Secretaría podrá inscribir en el Registro Nacional de Pesca a los acuicultores que no requieran concesión, permiso o Autorización.*	Al **proyecto** le aplica el Artículo, incisos y, fracciones anteriores, porque se trata de una actividad acuícola con fines comerciales.	Por el hecho de presentar a la autoridad correspondiente (SEMARNAT) la Manifestación de Impacto Ambiental, el promovente está cumpliendo con este apartado. El proyecto se vincula por la obligatoriedad de obtener la autorización correspondiente para realizar las obras descritas en esta manifestación de impacto ambiental. Como ya se mencionó anteriormente, la promovente una vez autorizado el proyecto en materia ambiental procederá a tramitar el Registro Nacional de Pesca para la unidad de producción acuícola.
Art. 30°.- *Las actividades pesqueras se clasifican en:* **II.-** *Cultivo o acuacultura con fines*		
Artículo 31°.- *Para realizar las actividades de pesca se requiere lo siguiente:* **I,** *Concesión, para:* **Inciso b)** *Acuacultura comercial* **II,** Permiso, para: **Inciso g)** *Acuacultura de fomento* **III,** *Autorización, para:* **Inciso d)** *Recolectar del medio natural reproductores, larvas, postlarvas, crías, huevos, semillas, alevines o en cualquier otro estadio, y* **Inciso e)** *Acuacultura didáctica.*		

Artículos 22.- *la Secretaría podrá inscribir en el Registro Nacional de Pesca a los acuicultores que no requieran concesión, permiso o Autorización.*	Al **proyecto** le aplica el Artículo, incisos y, fracciones anteriores, porque se trata de una actividad acuícola con fines comerciales.	Por el hecho de presentar a la autoridad correspondiente (SEMARNAT) la Manifestación de Impacto Ambiental, el promovente está cumpliendo con este apartado. El proyecto se vincula por la obligatoriedad de obtener la autorización correspondiente para realizar las obras descritas en esta manifestación de impacto ambiental. Como ya se mencionó anteriormente, la promovente una vez autorizado el proyecto en materia ambiental procederá a tramitar el Registro Nacional de Pesca para la unidad de producción acuícola.
Art. 30°.- *Las actividades pesqueras se clasifican en:* **II.-** *Cultivo o acuacultura con fines*		
Artículo 31°.- *Para realizar las actividades de pesca se requiere lo siguiente:* **I,** *Concesión, para:* **Inciso b)** *Acuacultura comercial* **II,** Permiso, para: **Inciso g)** *Acuacultura de fomento* **III,** *Autorización, para:* **Inciso d)** *Recolectar del medio natural reproductores, larvas, postlarvas, crías, huevos, semillas, alevines o en cualquier otro estadio, y* **Inciso e)** *Acuacultura didáctica.*		

Artículos 22.- *la Secretaría podrá inscribir en el Registro Nacional de Pesca a los acuicultores que no requieran concesión, permiso o Autorización.*	Al **proyecto** le aplica el Artículo, incisos y, fracciones anteriores, porque se trata de una actividad acuícola con fines comerciales.	Por el hecho de presentar a la autoridad correspondiente (SEMARNAT) la Manifestación de Impacto Ambiental, el promovente está cumpliendo con este apartado. El proyecto se vincula por la obligatoriedad de obtener la autorización correspondiente para realizar las obras descritas en esta manifestación de impacto ambiental. Como ya se mencionó anteriormente, la promovente una vez autorizado el proyecto en materia ambiental procederá a tramitar el Registro Nacional de Pesca para la unidad de producción acuícola.
Art. 30°.- *Las actividades pesqueras se clasifican en:* **II.-** *Cultivo o acuacultura con fines*		
Artículo 31°.- *Para realizar las actividades de pesca se requiere lo siguiente:* **I,** *Concesión, para:* **Inciso b)** *Acuacultura comercial* **II,** Permiso, para: **Inciso g)** *Acuacultura de fomento* **III,** *Autorización, para:* **Inciso d)** *Recolectar del medio natural reproductores, larvas, postlarvas, crías, huevos, semillas, alevines o en cualquier otro estadio, y* **Inciso e)** *Acuacultura didáctica.*		

Artículos 22.- *la Secretaría podrá inscribir en el Registro Nacional de Pesca a los acuicultores que no requieran concesión, permiso o Autorización.*	Al **proyecto** le aplica el Artículo, incisos y, fracciones anteriores, porque se trata de una actividad acuícola con fines comerciales.	Por el hecho de presentar a la autoridad correspondiente (SEMARNAT) la Manifestación de Impacto Ambiental, el promovente está cumpliendo con este apartado. El proyecto se vincula por la obligatoriedad de obtener la autorización correspondiente para realizar las obras descritas en esta manifestación de impacto ambiental. Como ya se mencionó anteriormente, la promovente una vez autorizado el proyecto en materia ambiental procederá a tramitar el Registro Nacional de Pesca para la unidad de producción acuícola.
Art. 30°.- *Las actividades pesqueras se clasifican en:* **II.-** *Cultivo o acuacultura con fines*		
Artículo 31°.- *Para realizar las actividades de pesca se requiere lo siguiente:* **I,** *Concesión, para:* **Inciso b)** *Acuacultura comercial* **II,** Permiso, para: **Inciso g)** *Acuacultura de fomento* **III,** *Autorización, para:* **Inciso d)** *Recolectar del medio natural reproductores, larvas, postlarvas, crías, huevos, semillas, alevines o en cualquier otro estadio, y* **Inciso e)** *Acuacultura didáctica.*		

Artículos 22.- *la Secretaría podrá inscribir en el Registro Nacional de Pesca a los acuicultores que no requieran concesión, permiso o Autorización.*	Al **proyecto** le aplica el Artículo, incisos y, fracciones anteriores, porque se trata de una actividad acuícola con fines comerciales.	Por el hecho de presentar a la autoridad correspondiente (SEMARNAT) la Manifestación de Impacto Ambiental, el promovente está cumpliendo con este apartado. El proyecto se vincula por la obligatoriedad de obtener la autorización correspondiente para realizar las obras descritas en esta manifestación de impacto ambiental. Como ya se mencionó anteriormente, la promovente una vez autorizado el proyecto en materia ambiental procederá a tramitar el Registro Nacional de Pesca para la unidad de producción acuícola.
Art. 30°.- *Las actividades pesqueras se clasifican en:* **II.-** *Cultivo o acuacultura con fines*		
Artículo 31°.- *Para realizar las actividades de pesca se requiere lo siguiente:* **I,** *Concesión, para:* **Inciso b)** *Acuacultura comercial* **II,** Permiso, para: **Inciso g)** *Acuacultura de fomento* **III,** *Autorización, para:* **Inciso d)** *Recolectar del medio natural reproductores, larvas, postlarvas, crías, huevos, semillas, alevines o en cualquier otro estadio, y* **Inciso e)** *Acuacultura didáctica.*		

Artículos 22.- *la Secretaría podrá inscribir en el Registro Nacional de Pesca a los acuicultores que no requieran concesión, permiso o Autorización.*	Al **proyecto** le aplica el Artículo, incisos y, fracciones anteriores, porque se trata de una actividad acuícola con fines comerciales.	Por el hecho de presentar a la autoridad correspondiente (SEMARNAT) la Manifestación de Impacto Ambiental, el promovente está cumpliendo con este apartado. El proyecto se vincula por la obligatoriedad de obtener la autorización correspondiente para realizar las obras descritas en esta manifestación de impacto ambiental. Como ya se mencionó anteriormente, la promovente una vez autorizado el proyecto en materia ambiental procederá a tramitar el Registro Nacional de Pesca para la unidad de producción acuícola.
Art. 30°.- *Las actividades pesqueras se clasifican en:* **II.-** *Cultivo o acuacultura con fines*		
Artículo 31°.- *Para realizar las actividades de pesca se requiere lo siguiente:* **I,** *Concesión, para:* **Inciso b)** *Acuacultura comercial* **II,** Permiso, para: **Inciso g)** *Acuacultura de fomento* **III,** *Autorización, para:* **Inciso d)** *Recolectar del medio natural reproductores, larvas, postlarvas, crías, huevos, semillas, alevines o en cualquier otro estadio, y* **Inciso e)** *Acuacultura didáctica.*		

Artículos 22.- *la Secretaría podrá inscribir en el Registro Nacional de Pesca a los acuicultores que no requieran concesión, permiso o Autorización.*	Al **proyecto** le aplica el Artículo, incisos y, fracciones anteriores, porque se trata de una actividad acuícola con fines comerciales.	Por el hecho de presentar a la autoridad correspondiente (SEMARNAT) la Manifestación de Impacto Ambiental, el promovente está cumpliendo con este apartado. El proyecto se vincula por la obligatoriedad de obtener la autorización correspondiente para realizar las obras descritas en esta manifestación de impacto ambiental. Como ya se mencionó anteriormente, la promovente una vez autorizado el proyecto en materia ambiental procederá a tramitar el Registro Nacional de Pesca para la unidad de producción acuícola.
Art. 30°.- *Las actividades pesqueras se clasifican en:* **II.-** *Cultivo o acuacultura con fines*		
Artículo 31°.- *Para realizar las actividades de pesca se requiere lo siguiente:* **I,** *Concesión, para:* **Inciso b)** *Acuacultura comercial* **II,** Permiso, para: **Inciso g)** *Acuacultura de fomento* **III,** *Autorización, para:* **Inciso d)** *Recolectar del medio natural reproductores, larvas, postlarvas, crías, huevos, semillas, alevines o en cualquier otro estadio, y* **Inciso e)** *Acuacultura didáctica.*		

Artículos 22.- *la Secretaría podrá inscribir en el Registro Nacional de Pesca a los acuicultores que no requieran concesión, permiso o Autorización.*	Al **proyecto** le aplica el Artículo, incisos y, fracciones anteriores, porque se trata de una actividad acuícola con fines comerciales.	Por el hecho de presentar a la autoridad correspondiente (SEMARNAT) la Manifestación de Impacto Ambiental, el promovente está cumpliendo con este apartado. El proyecto se vincula por la obligatoriedad de obtener la autorización correspondiente para realizar las obras descritas en esta manifestación de impacto ambiental. Como ya se mencionó anteriormente, la promovente una vez autorizado el proyecto en materia ambiental procederá a tramitar el Registro Nacional de Pesca para la unidad de producción acuícola.
Art. 30°.- *Las actividades pesqueras se clasifican en:* **II.-** *Cultivo o acuacultura con fines*		
Artículo 31°.- *Para realizar las actividades de pesca se requiere lo siguiente:* **I,** *Concesión, para:* **Inciso b)** *Acuacultura comercial* **II,** Permiso, para: **Inciso g)** *Acuacultura de fomento* **III,** *Autorización, para:* **Inciso d)** *Recolectar del medio natural reproductores, larvas, postlarvas, crías, huevos, semillas, alevines o en cualquier otro estadio, y* **Inciso e)** *Acuacultura didáctica.*		

Artículos 22.- *la Secretaría podrá inscribir en el Registro Nacional de Pesca a los acuicultores que no requieran concesión, permiso o Autorización.*	Al **proyecto** le aplica el Artículo, incisos y, fracciones anteriores, porque se trata de una actividad acuícola con fines comerciales.	Por el hecho de presentar a la autoridad correspondiente (SEMARNAT) la Manifestación de Impacto Ambiental, el promovente está cumpliendo con este apartado. El proyecto se vincula por la obligatoriedad de obtener la autorización correspondiente para realizar las obras descritas en esta manifestación de impacto ambiental. Como ya se mencionó anteriormente, la promovente una vez autorizado el proyecto en materia ambiental procederá a tramitar el Registro Nacional de Pesca para la unidad de producción acuícola.
Art. 30°.- *Las actividades pesqueras se clasifican en:* **II.-** *Cultivo o acuacultura con fines*		
Artículo 31°.- *Para realizar las actividades de pesca se requiere lo siguiente:* **I,** *Concesión, para:* **Inciso b)** *Acuacultura comercial* **II,** Permiso, para: **Inciso g)** *Acuacultura de fomento* **III,** *Autorización, para:* **Inciso d)** *Recolectar del medio natural reproductores, larvas, postlarvas, crías, huevos, semillas, alevines o en cualquier otro estadio, y* **Inciso e)** *Acuacultura didáctica.*		

Artículos 22.- *la Secretaría podrá inscribir en el Registro Nacional de Pesca a los acuicultores que no requieran concesión, permiso o Autorización.*	Al **proyecto** le aplica el Artículo, incisos y, fracciones anteriores, porque se trata de una actividad acuícola con fines comerciales.	Por el hecho de presentar a la autoridad correspondiente (SEMARNAT) la Manifestación de Impacto Ambiental, el promovente está cumpliendo con este apartado. El proyecto se vincula por la obligatoriedad de obtener la autorización correspondiente para realizar las obras descritas en esta manifestación de impacto ambiental. Como ya se mencionó anteriormente, la promovente una vez autorizado el proyecto en materia ambiental procederá a tramitar el Registro Nacional de Pesca para la unidad de producción acuícola.
Art. 30°.- *Las actividades pesqueras se clasifican en:* **II.-** *Cultivo o acuacultura con fines*		
Artículo 31°.- *Para realizar las actividades de pesca se requiere lo siguiente:* **I,** *Concesión, para:* **Inciso b)** *Acuacultura comercial* **II,** Permiso, para: **Inciso g)** *Acuacultura de fomento* **III,** *Autorización, para:* **Inciso d)** *Recolectar del medio natural reproductores, larvas, postlarvas, crías, huevos, semillas, alevines o en cualquier otro estadio, y* **Inciso e)** *Acuacultura didáctica.*		

Artículos 22.- *la Secretaría podrá inscribir en el Registro Nacional de Pesca a los acuicultores que no requieran concesión, permiso o Autorización.*	Al **proyecto** le aplica el Artículo, incisos y, fracciones anteriores, porque se trata de una actividad acuícola con fines comerciales.	Por el hecho de presentar a la autoridad correspondiente (SEMARNAT) la Manifestación de Impacto Ambiental, el promovente está cumpliendo con este apartado. El proyecto se vincula por la obligatoriedad de obtener la autorización correspondiente para realizar las obras descritas en esta manifestación de impacto ambiental. Como ya se mencionó anteriormente, la promovente una vez autorizado el proyecto en materia ambiental procederá a tramitar el Registro Nacional de Pesca para la unidad de producción acuícola.
Art. 30°.- *Las actividades pesqueras se clasifican en:* **II.-** *Cultivo o acuacultura con fines*		
Artículo 31°.- *Para realizar las actividades de pesca se requiere lo siguiente:* **I,** *Concesión, para:* **Inciso b)** *Acuacultura comercial* **II,** Permiso, para: **Inciso g)** *Acuacultura de fomento* **III,** *Autorización, para:* **Inciso d)** *Recolectar del medio natural reproductores, larvas, postlarvas, crías, huevos, semillas, alevines o en cualquier otro estadio, y* **Inciso e)** *Acuacultura didáctica.*		

Artículos 22.- *la Secretaría podrá inscribir en el Registro Nacional de Pesca a los acuicultores que no requieran concesión, permiso o Autorización.*	Al **proyecto** le aplica el Artículo, incisos y, fracciones anteriores, porque se trata de una actividad acuícola con fines comerciales.	Por el hecho de presentar a la autoridad correspondiente (SEMARNAT) la Manifestación de Impacto Ambiental, el promovente está cumpliendo con este apartado. El proyecto se vincula por la obligatoriedad de obtener la autorización correspondiente para realizar las obras descritas en esta manifestación de impacto ambiental. Como ya se mencionó anteriormente, la promovente una vez autorizado el proyecto en materia ambiental procederá a tramitar el Registro Nacional de Pesca para la unidad de producción acuícola.
Art. 30°.- *Las actividades pesqueras se clasifican en:* **II.-** *Cultivo o acuacultura con fines*		
Artículo 31°.- *Para realizar las actividades de pesca se requiere lo siguiente:* **I,** *Concesión, para:* **Inciso b)** *Acuacultura comercial* **II,** Permiso, para: **Inciso g)** *Acuacultura de fomento* **III,** *Autorización, para:* **Inciso d)** *Recolectar del medio natural reproductores, larvas, postlarvas, crías, huevos, semillas, alevines o en cualquier otro estadio, y* **Inciso e)** *Acuacultura didáctica.*		

Artículos 22.- *la Secretaría podrá inscribir en el Registro Nacional de Pesca a los acuicultores que no requieran concesión, permiso o Autorización.*	Al **proyecto** le aplica el Artículo, incisos y, fracciones anteriores, porque se trata de una actividad acuícola con fines comerciales.	Por el hecho de presentar a la autoridad correspondiente (SEMARNAT) la Manifestación de Impacto Ambiental, el promovente está cumpliendo con este apartado. El proyecto se vincula por la obligatoriedad de obtener la autorización correspondiente para realizar las obras descritas en esta manifestación de impacto ambiental. Como ya se mencionó anteriormente, la promovente una vez autorizado el proyecto en materia ambiental procederá a tramitar el Registro Nacional de Pesca para la unidad de producción acuícola.
Art. 30°.- *Las actividades pesqueras se clasifican en:* **II.-** *Cultivo o acuacultura con fines*		
Artículo 31°.- *Para realizar las actividades de pesca se requiere lo siguiente:* **I,** *Concesión, para:* **Inciso b)** *Acuacultura comercial* **II,** Permiso, para: **Inciso g)** *Acuacultura de fomento* **III,** *Autorización, para:* **Inciso d)** *Recolectar del medio natural reproductores, larvas, postlarvas, crías, huevos, semillas, alevines o en cualquier otro estadio, y* **Inciso e)** *Acuacultura didáctica.*		

Artículos 22.- *la Secretaría podrá inscribir en el Registro Nacional de Pesca a los acuicultores que no requieran concesión, permiso o Autorización.*	Al **proyecto** le aplica el Artículo, incisos y, fracciones anteriores, porque se trata de una actividad acuícola con fines comerciales.	Por el hecho de presentar a la autoridad correspondiente (SEMARNAT) la Manifestación de Impacto Ambiental, el promovente está cumpliendo con este apartado. El proyecto se vincula por la obligatoriedad de obtener la autorización correspondiente para realizar las obras descritas en esta manifestación de impacto ambiental. Como ya se mencionó anteriormente, la promovente una vez autorizado el proyecto en materia ambiental procederá a tramitar el Registro Nacional de Pesca para la unidad de producción acuícola.
Art. 30°.- *Las actividades pesqueras se clasifican en:* **II.-** *Cultivo o acuacultura con fines*		
Artículo 31°.- *Para realizar las actividades de pesca se requiere lo siguiente:* **I,** *Concesión, para:* **Inciso b)** *Acuacultura comercial* **II,** Permiso, para: **Inciso g)** *Acuacultura de fomento* **III,** *Autorización, para:* **Inciso d)** *Recolectar del medio natural reproductores, larvas, postlarvas, crías, huevos, semillas, alevines o en cualquier otro estadio, y* **Inciso e)** *Acuacultura didáctica.*		

Artículos 22.- *la Secretaría podrá inscribir en el Registro Nacional de Pesca a los acuicultores que no requieran concesión, permiso o Autorización.*	Al **proyecto** le aplica el Artículo, incisos y, fracciones anteriores, porque se trata de una actividad acuícola con fines comerciales.	Por el hecho de presentar a la autoridad correspondiente (SEMARNAT) la Manifestación de Impacto Ambiental, el promovente está cumpliendo con este apartado. El proyecto se vincula por la obligatoriedad de obtener la autorización correspondiente para realizar las obras descritas en esta manifestación de impacto ambiental. Como ya se mencionó anteriormente, la promovente una vez autorizado el proyecto en materia ambiental procederá a tramitar el Registro Nacional de Pesca para la unidad de producción acuícola.
Art. 30°.- *Las actividades pesqueras se clasifican en:* **II.-** *Cultivo o acuacultura con fines*		
Artículo 31°.- *Para realizar las actividades de pesca se requiere lo siguiente:* **I,** *Concesión, para:* **Inciso b)** *Acuacultura comercial* **II,** Permiso, para: **Inciso g)** *Acuacultura de fomento* **III,** *Autorización, para:* **Inciso d)** *Recolectar del medio natural reproductores, larvas, postlarvas, crías, huevos, semillas, alevines o en cualquier otro estadio, y* **Inciso e)** *Acuacultura didáctica.*		

Artículos 22.- *la Secretaría podrá inscribir en el Registro Nacional de Pesca a los acuicultores que no requieran concesión, permiso o Autorización.*	Al **proyecto** le aplica el Artículo, incisos y, fracciones anteriores, porque se trata de una actividad acuícola con fines comerciales.	Por el hecho de presentar a la autoridad correspondiente (SEMARNAT) la Manifestación de Impacto Ambiental, el promovente está cumpliendo con este apartado. El proyecto se vincula por la obligatoriedad de obtener la autorización correspondiente para realizar las obras descritas en esta manifestación de impacto ambiental. Como ya se mencionó anteriormente, la promovente una vez autorizado el proyecto en materia ambiental procederá a tramitar el Registro Nacional de Pesca para la unidad de producción acuícola.
Art. 30°.- *Las actividades pesqueras se clasifican en:* **II.-** *Cultivo o acuacultura con fines*		
Artículo 31°.- *Para realizar las actividades de pesca se requiere lo siguiente:* **I,** *Concesión, para:* **Inciso b)** *Acuacultura comercial* **II,** Permiso, para: **Inciso g)** *Acuacultura de fomento* **III,** *Autorización, para:* **Inciso d)** *Recolectar del medio natural reproductores, larvas, postlarvas, crías, huevos, semillas, alevines o en cualquier otro estadio, y* **Inciso e)** *Acuacultura didáctica.*		

Artículos 22.- *la Secretaría podrá inscribir en el Registro Nacional de Pesca a los acuicultores que no requieran concesión, permiso o Autorización.*	Al **proyecto** le aplica el Artículo, incisos y, fracciones anteriores, porque se trata de una actividad acuícola con fines comerciales.	Por el hecho de presentar a la autoridad correspondiente (SEMARNAT) la Manifestación de Impacto Ambiental, el promovente está cumpliendo con este apartado. El proyecto se vincula por la obligatoriedad de obtener la autorización correspondiente para realizar las obras descritas en esta manifestación de impacto ambiental. Como ya se mencionó anteriormente, la promovente una vez autorizado el proyecto en materia ambiental procederá a tramitar el Registro Nacional de Pesca para la unidad de producción acuícola.
Art. 30°.- *Las actividades pesqueras se clasifican en:* **II.-** *Cultivo o acuacultura con fines*		
Artículo 31°.- *Para realizar las actividades de pesca se requiere lo siguiente:* **I,** *Concesión, para:* **Inciso b)** *Acuacultura comercial* **II,** Permiso, para: **Inciso g)** *Acuacultura de fomento* **III,** *Autorización, para:* **Inciso d)** *Recolectar del medio natural reproductores, larvas, postlarvas, crías, huevos, semillas, alevines o en cualquier otro estadio, y* **Inciso e)** *Acuacultura didáctica.*		

Artículos 22.- *la Secretaría podrá inscribir en el Registro Nacional de Pesca a los acuicultores que no requieran concesión, permiso o Autorización.*	Al **proyecto** le aplica el Artículo, incisos y, fracciones anteriores, porque se trata de una actividad acuícola con fines comerciales.	Por el hecho de presentar a la autoridad correspondiente (SEMARNAT) la Manifestación de Impacto Ambiental, el promovente está cumpliendo con este apartado. El proyecto se vincula por la obligatoriedad de obtener la autorización correspondiente para realizar las obras descritas en esta manifestación de impacto ambiental. Como ya se mencionó anteriormente, la promovente una vez autorizado el proyecto en materia ambiental procederá a tramitar el Registro Nacional de Pesca para la unidad de producción acuícola.
Art. 30°.- *Las actividades pesqueras se clasifican en:* **II.-** *Cultivo o acuacultura con fines*		
Artículo 31°.- *Para realizar las actividades de pesca se requiere lo siguiente:* **I,** *Concesión, para:* **Inciso b)** *Acuacultura comercial* **II,** Permiso, para: **Inciso g)** *Acuacultura de fomento* **III,** *Autorización, para:* **Inciso d)** *Recolectar del medio natural reproductores, larvas, postlarvas, crías, huevos, semillas, alevines o en cualquier otro estadio, y* **Inciso e)** *Acuacultura didáctica.*		

Artículos 22.- *la Secretaría podrá inscribir en el Registro Nacional de Pesca a los acuicultores que no requieran concesión, permiso o Autorización.*	Al **proyecto** le aplica el Artículo, incisos y, fracciones anteriores, porque se trata de una actividad acuícola con fines comerciales.	Por el hecho de presentar a la autoridad correspondiente (SEMARNAT) la Manifestación de Impacto Ambiental, el promovente está cumpliendo con este apartado. El proyecto se vincula por la obligatoriedad de obtener la autorización correspondiente para realizar las obras descritas en esta manifestación de impacto ambiental. Como ya se mencionó anteriormente, la promovente una vez autorizado el proyecto en materia ambiental procederá a tramitar el Registro Nacional de Pesca para la unidad de producción acuícola.
Art. 30°.- *Las actividades pesqueras se clasifican en:* **II.-** *Cultivo o acuacultura con fines*		
Artículo 31°.- *Para realizar las actividades de pesca se requiere lo siguiente:* **I,** *Concesión, para:* **Inciso b)** *Acuacultura comercial* **II,** Permiso, para: **Inciso g)** *Acuacultura de fomento* **III,** *Autorización, para:* **Inciso d)** *Recolectar del medio natural reproductores, larvas, postlarvas, crías, huevos, semillas, alevines o en cualquier otro estadio, y* **Inciso e)** *Acuacultura didáctica.*		

Artículos 22.- *la Secretaría podrá inscribir en el Registro Nacional de Pesca a los acuicultores que no requieran concesión, permiso o Autorización.*	Al **proyecto** le aplica el Artículo, incisos y, fracciones anteriores, porque se trata de una actividad acuícola con fines comerciales.	Por el hecho de presentar a la autoridad correspondiente (SEMARNAT) la Manifestación de Impacto Ambiental, el promovente está cumpliendo con este apartado. El proyecto se vincula por la obligatoriedad de obtener la autorización correspondiente para realizar las obras descritas en esta manifestación de impacto ambiental. Como ya se mencionó anteriormente, la promovente una vez autorizado el proyecto en materia ambiental procederá a tramitar el Registro Nacional de Pesca para la unidad de producción acuícola.
Art. 30°.- *Las actividades pesqueras se clasifican en:* **II.-** *Cultivo o acuacultura con fines*		
Artículo 31°.- *Para realizar las actividades de pesca se requiere lo siguiente:* **I,** *Concesión, para:* **Inciso b)** *Acuacultura comercial* **II,** Permiso, para: **Inciso g)** *Acuacultura de fomento* **III,** *Autorización, para:* **Inciso d)** *Recolectar del medio natural reproductores, larvas, postlarvas, crías, huevos, semillas, alevines o en cualquier otro estadio, y* **Inciso e)** *Acuacultura didáctica.*		

Artículos 22.- *la Secretaría podrá inscribir en el Registro Nacional de Pesca a los acuicultores que no requieran concesión, permiso o Autorización.*	Al **proyecto** le aplica el Artículo, incisos y, fracciones anteriores, porque se trata de una actividad acuícola con fines comerciales.	Por el hecho de presentar a la autoridad correspondiente (SEMARNAT) la Manifestación de Impacto Ambiental, el promovente está cumpliendo con este apartado. El proyecto se vincula por la obligatoriedad de obtener la autorización correspondiente para realizar las obras descritas en esta manifestación de impacto ambiental. Como ya se mencionó anteriormente, la promovente una vez autorizado el proyecto en materia ambiental procederá a tramitar el Registro Nacional de Pesca para la unidad de producción acuícola.
Art. 30°.- *Las actividades pesqueras se clasifican en:* **II.-** *Cultivo o acuacultura con fines*		
Artículo 31°.- *Para realizar las actividades de pesca se requiere lo siguiente:* **I,** *Concesión, para:* **Inciso b)** *Acuacultura comercial* **II,** Permiso, para: **Inciso g)** *Acuacultura de fomento* **III,** *Autorización, para:* **Inciso d)** *Recolectar del medio natural reproductores, larvas, postlarvas, crías, huevos, semillas, alevines o en cualquier otro estadio, y* **Inciso e)** *Acuacultura didáctica.*		

Artículos 22.- *la Secretaría podrá inscribir en el Registro Nacional de Pesca a los acuicultores que no requieran concesión, permiso o Autorización.*	Al **proyecto** le aplica el Artículo, incisos y, fracciones anteriores, porque se trata de una actividad acuícola con fines comerciales.	Por el hecho de presentar a la autoridad correspondiente (SEMARNAT) la Manifestación de Impacto Ambiental, el promovente está cumpliendo con este apartado. El proyecto se vincula por la obligatoriedad de obtener la autorización correspondiente para realizar las obras descritas en esta manifestación de impacto ambiental. Como ya se mencionó anteriormente, la promovente una vez autorizado el proyecto en materia ambiental procederá a tramitar el Registro Nacional de Pesca para la unidad de producción acuícola.
Art. 30°.- *Las actividades pesqueras se clasifican en:* **II.-** *Cultivo o acuacultura con fines*		
Artículo 31°.- *Para realizar las actividades de pesca se requiere lo siguiente:* **I,** *Concesión, para:* **Inciso b)** *Acuacultura comercial* **II,** Permiso, para: **Inciso g)** *Acuacultura de fomento* **III,** *Autorización, para:* **Inciso d)** *Recolectar del medio natural reproductores, larvas, postlarvas, crías, huevos, semillas, alevines o en cualquier otro estadio, y* **Inciso e)** *Acuacultura didáctica.*		

Artículos 22.- *la Secretaría podrá inscribir en el Registro Nacional de Pesca a los acuicultores que no requieran concesión, permiso o Autorización.*	Al **proyecto** le aplica el Artículo, incisos y, fracciones anteriores, porque se trata de una actividad acuícola con fines comerciales.	Por el hecho de presentar a la autoridad correspondiente (SEMARNAT) la Manifestación de Impacto Ambiental, el promovente está cumpliendo con este apartado. El proyecto se vincula por la obligatoriedad de obtener la autorización correspondiente para realizar las obras descritas en esta manifestación de impacto ambiental. Como ya se mencionó anteriormente, la promovente una vez autorizado el proyecto en materia ambiental procederá a tramitar el Registro Nacional de Pesca para la unidad de producción acuícola.
Art. 30°.- *Las actividades pesqueras se clasifican en:* **II.-** *Cultivo o acuacultura con fines*		
Artículo 31°.- *Para realizar las actividades de pesca se requiere lo siguiente:* **I,** *Concesión, para:* **Inciso b)** *Acuacultura comercial* **II,** Permiso, para: **Inciso g)** *Acuacultura de fomento* **III,** *Autorización, para:* **Inciso d)** *Recolectar del medio natural reproductores, larvas, postlarvas, crías, huevos, semillas, alevines o en cualquier otro estadio, y* **Inciso e)** *Acuacultura didáctica.*		

Artículos 22.- *la Secretaría podrá inscribir en el Registro Nacional de Pesca a los acuicultores que no requieran concesión, permiso o Autorización.*	Al **proyecto** le aplica el Artículo, incisos y, fracciones anteriores, porque se trata de una actividad acuícola con fines comerciales.	Por el hecho de presentar a la autoridad correspondiente (SEMARNAT) la Manifestación de Impacto Ambiental, el promovente está cumpliendo con este apartado. El proyecto se vincula por la obligatoriedad de obtener la autorización correspondiente para realizar las obras descritas en esta manifestación de impacto ambiental. Como ya se mencionó anteriormente, la promovente una vez autorizado el proyecto en materia ambiental procederá a tramitar el Registro Nacional de Pesca para la unidad de producción acuícola.
Art. 30°.- *Las actividades pesqueras se clasifican en:* **II.-** *Cultivo o acuacultura con fines*		
Artículo 31°.- *Para realizar las actividades de pesca se requiere lo siguiente:* **I,** *Concesión, para:* **Inciso b)** *Acuacultura comercial* **II,** Permiso, para: **Inciso g)** *Acuacultura de fomento* **III,** *Autorización, para:* **Inciso d)** *Recolectar del medio natural reproductores, larvas, postlarvas, crías, huevos, semillas, alevines o en cualquier otro estadio, y* **Inciso e)** *Acuacultura didáctica.*		

Artículos 22.- *la Secretaría podrá inscribir en el Registro Nacional de Pesca a los acuicultores que no requieran concesión, permiso o Autorización.*	Al **proyecto** le aplica el Artículo, incisos y, fracciones anteriores, porque se trata de una actividad acuícola con fines comerciales.	Por el hecho de presentar a la autoridad correspondiente (SEMARNAT) la Manifestación de Impacto Ambiental, el promovente está cumpliendo con este apartado. El proyecto se vincula por la obligatoriedad de obtener la autorización correspondiente para realizar las obras descritas en esta manifestación de impacto ambiental. Como ya se mencionó anteriormente, la promovente una vez autorizado el proyecto en materia ambiental procederá a tramitar el Registro Nacional de Pesca para la unidad de producción acuícola.
Art. 30°.- *Las actividades pesqueras se clasifican en:* **II.-** *Cultivo o acuacultura con fines*		
Artículo 31°.- *Para realizar las actividades de pesca se requiere lo siguiente:* **I,** *Concesión, para:* **Inciso b)** *Acuacultura comercial* **II,** Permiso, para: **Inciso g)** *Acuacultura de fomento* **III,** *Autorización, para:* **Inciso d)** *Recolectar del medio natural reproductores, larvas, postlarvas, crías, huevos, semillas, alevines o en cualquier otro estadio, y* **Inciso e)** *Acuacultura didáctica.*		

Artículos 22.- *la Secretaría podrá inscribir en el Registro Nacional de Pesca a los acuicultores que no requieran concesión, permiso o Autorización.*	Al **proyecto** le aplica el Artículo, incisos y, fracciones anteriores, porque se trata de una actividad acuícola con fines comerciales.	Por el hecho de presentar a la autoridad correspondiente (SEMARNAT) la Manifestación de Impacto Ambiental, el promovente está cumpliendo con este apartado. El proyecto se vincula por la obligatoriedad de obtener la autorización correspondiente para realizar las obras descritas en esta manifestación de impacto ambiental. Como ya se mencionó anteriormente, la promovente una vez autorizado el proyecto en materia ambiental procederá a tramitar el Registro Nacional de Pesca para la unidad de producción acuícola.
Art. 30°.- *Las actividades pesqueras se clasifican en:* **II.-** *Cultivo o acuacultura con fines*		
Artículo 31°.- *Para realizar las actividades de pesca se requiere lo siguiente:* **I,** *Concesión, para:* **Inciso b)** *Acuacultura comercial* **II,** Permiso, para: **Inciso g)** *Acuacultura de fomento* **III,** *Autorización, para:* **Inciso d)** *Recolectar del medio natural reproductores, larvas, postlarvas, crías, huevos, semillas, alevines o en cualquier otro estadio, y* **Inciso e)** *Acuacultura didáctica.*		

Artículos 22.- *la Secretaría podrá inscribir en el Registro Nacional de Pesca a los acuicultores que no requieran concesión, permiso o Autorización.*	Al **proyecto** le aplica el Artículo, incisos y, fracciones anteriores, porque se trata de una actividad acuícola con fines comerciales.	Por el hecho de presentar a la autoridad correspondiente (SEMARNAT) la Manifestación de Impacto Ambiental, el promovente está cumpliendo con este apartado. El proyecto se vincula por la obligatoriedad de obtener la autorización correspondiente para realizar las obras descritas en esta manifestación de impacto ambiental. Como ya se mencionó anteriormente, la promovente una vez autorizado el proyecto en materia ambiental procederá a tramitar el Registro Nacional de Pesca para la unidad de producción acuícola.
Art. 30°.- *Las actividades pesqueras se clasifican en:* **II.-** *Cultivo o acuacultura con fines*		
Artículo 31°.- *Para realizar las actividades de pesca se requiere lo siguiente:* **I,** *Concesión, para:* **Inciso b)** *Acuacultura comercial* **II,** Permiso, para: **Inciso g)** *Acuacultura de fomento* **III,** *Autorización, para:* **Inciso d)** *Recolectar del medio natural reproductores, larvas, postlarvas, crías, huevos, semillas, alevines o en cualquier otro estadio, y* **Inciso e)** *Acuacultura didáctica.*		

Artículos 22.- *la Secretaría podrá inscribir en el Registro Nacional de Pesca a los acuicultores que no requieran concesión, permiso o Autorización.*	Al **proyecto** le aplica el Artículo, incisos y, fracciones anteriores, porque se trata de una actividad acuícola con fines comerciales.	Por el hecho de presentar a la autoridad correspondiente (SEMARNAT) la Manifestación de Impacto Ambiental, el promovente está cumpliendo con este apartado. El proyecto se vincula por la obligatoriedad de obtener la autorización correspondiente para realizar las obras descritas en esta manifestación de impacto ambiental. Como ya se mencionó anteriormente, la promovente una vez autorizado el proyecto en materia ambiental procederá a tramitar el Registro Nacional de Pesca para la unidad de producción acuícola.
Art. 30°.- *Las actividades pesqueras se clasifican en:* **II.-** *Cultivo o acuacultura con fines*		
Artículo 31°.- *Para realizar las actividades de pesca se requiere lo siguiente:* **I,** *Concesión, para:* **Inciso b)** *Acuacultura comercial* **II,** Permiso, para: **Inciso g)** *Acuacultura de fomento* **III,** *Autorización, para:* **Inciso d)** *Recolectar del medio natural reproductores, larvas, postlarvas, crías, huevos, semillas, alevines o en cualquier otro estadio, y* **Inciso e)** *Acuacultura didáctica.*		

Artículos 22.- *la Secretaría podrá inscribir en el Registro Nacional de Pesca a los acuicultores que no requieran concesión, permiso o Autorización.*	Al **proyecto** le aplica el Artículo, incisos y, fracciones anteriores, porque se trata de una actividad acuícola con fines comerciales.	Por el hecho de presentar a la autoridad correspondiente (SEMARNAT) la Manifestación de Impacto Ambiental, el promovente está cumpliendo con este apartado. El proyecto se vincula por la obligatoriedad de obtener la autorización correspondiente para realizar las obras descritas en esta manifestación de impacto ambiental. Como ya se mencionó anteriormente, la promovente una vez autorizado el proyecto en materia ambiental procederá a tramitar el Registro Nacional de Pesca para la unidad de producción acuícola.
Art. 30°.- *Las actividades pesqueras se clasifican en:* **II.-** *Cultivo o acuacultura con fines*		
Artículo 31°.- *Para realizar las actividades de pesca se requiere lo siguiente:* **I,** *Concesión, para:* **Inciso b)** *Acuacultura comercial* **II,** Permiso, para: **Inciso g)** *Acuacultura de fomento* **III,** *Autorización, para:* **Inciso d)** *Recolectar del medio natural reproductores, larvas, postlarvas, crías, huevos, semillas, alevines o en cualquier otro estadio, y* **Inciso e)** *Acuacultura didáctica.*		

Artículos 22.- *la Secretaría podrá inscribir en el Registro Nacional de Pesca a los acuicultores que no requieran concesión, permiso o Autorización.*	Al **proyecto** le aplica el Artículo, incisos y, fracciones anteriores, porque se trata de una actividad acuícola con fines comerciales.	Por el hecho de presentar a la autoridad correspondiente (SEMARNAT) la Manifestación de Impacto Ambiental, el promovente está cumpliendo con este apartado. El proyecto se vincula por la obligatoriedad de obtener la autorización correspondiente para realizar las obras descritas en esta manifestación de impacto ambiental. Como ya se mencionó anteriormente, la promovente una vez autorizado el proyecto en materia ambiental procederá a tramitar el Registro Nacional de Pesca para la unidad de producción acuícola.
Art. 30°.- *Las actividades pesqueras se clasifican en:* **II.-** *Cultivo o acuacultura con fines*		
Artículo 31°.- *Para realizar las actividades de pesca se requiere lo siguiente:* **I,** *Concesión, para:* **Inciso b)** *Acuacultura comercial* **II,** Permiso, para: **Inciso g)** *Acuacultura de fomento* **III,** *Autorización, para:* **Inciso d)** *Recolectar del medio natural reproductores, larvas, postlarvas, crías, huevos, semillas, alevines o en cualquier otro estadio, y* **Inciso e)** *Acuacultura didáctica.*		

Artículos 22.- *la Secretaría podrá inscribir en el Registro Nacional de Pesca a los acuicultores que no requieran concesión, permiso o Autorización.*	Al **proyecto** le aplica el Artículo, incisos y, fracciones anteriores, porque se trata de una actividad acuícola con fines comerciales.	Por el hecho de presentar a la autoridad correspondiente (SEMARNAT) la Manifestación de Impacto Ambiental, el promovente está cumpliendo con este apartado. El proyecto se vincula por la obligatoriedad de obtener la autorización correspondiente para realizar las obras descritas en esta manifestación de impacto ambiental. Como ya se mencionó anteriormente, la promovente una vez autorizado el proyecto en materia ambiental procederá a tramitar el Registro Nacional de Pesca para la unidad de producción acuícola.
Art. 30°.- *Las actividades pesqueras se clasifican en:* **II.-** *Cultivo o acuacultura con fines*		
Artículo 31°.- *Para realizar las actividades de pesca se requiere lo siguiente:* **I,** *Concesión, para:* **Inciso b)** *Acuacultura comercial* **II,** Permiso, para: **Inciso g)** *Acuacultura de fomento* **III,** *Autorización, para:* **Inciso d)** *Recolectar del medio natural reproductores, larvas, postlarvas, crías, huevos, semillas, alevines o en cualquier otro estadio, y* **Inciso e)** *Acuacultura didáctica.*		

Artículos 22.- *la Secretaría podrá inscribir en el Registro Nacional de Pesca a los acuicultores que no requieran concesión, permiso o Autorización.*	Al **proyecto** le aplica el Artículo, incisos y, fracciones anteriores, porque se trata de una actividad acuícola con fines comerciales.	Por el hecho de presentar a la autoridad correspondiente (SEMARNAT) la Manifestación de Impacto Ambiental, el promovente está cumpliendo con este apartado. El proyecto se vincula por la obligatoriedad de obtener la autorización correspondiente para realizar las obras descritas en esta manifestación de impacto ambiental. Como ya se mencionó anteriormente, la promovente una vez autorizado el proyecto en materia ambiental procederá a tramitar el Registro Nacional de Pesca para la unidad de producción acuícola.
Art. 30°.- *Las actividades pesqueras se clasifican en:* **II.-** *Cultivo o acuacultura con fines*		
Artículo 31°.- *Para realizar las actividades de pesca se requiere lo siguiente:* **I,** *Concesión, para:* **Inciso b)** *Acuacultura comercial* **II,** Permiso, para: **Inciso g)** *Acuacultura de fomento* **III,** *Autorización, para:* **Inciso d)** *Recolectar del medio natural reproductores, larvas, postlarvas, crías, huevos, semillas, alevines o en cualquier otro estadio, y* **Inciso e)** *Acuacultura didáctica.*		

Artículos 22.- *la Secretaría podrá inscribir en el Registro Nacional de Pesca a los acuicultores que no requieran concesión, permiso o Autorización.*	Al **proyecto** le aplica el Artículo, incisos y, fracciones anteriores, porque se trata de una actividad acuícola con fines comerciales.	Por el hecho de presentar a la autoridad correspondiente (SEMARNAT) la Manifestación de Impacto Ambiental, el promovente está cumpliendo con este apartado. El proyecto se vincula por la obligatoriedad de obtener la autorización correspondiente para realizar las obras descritas en esta manifestación de impacto ambiental. Como ya se mencionó anteriormente, la promovente una vez autorizado el proyecto en materia ambiental procederá a tramitar el Registro Nacional de Pesca para la unidad de producción acuícola.
Art. 30°.- *Las actividades pesqueras se clasifican en:* **II.-** *Cultivo o acuacultura con fines*		
Artículo 31°.- *Para realizar las actividades de pesca se requiere lo siguiente:* **I,** *Concesión, para:* **Inciso b)** *Acuacultura comercial* **II,** Permiso, para: **Inciso g)** *Acuacultura de fomento* **III,** *Autorización, para:* **Inciso d)** *Recolectar del medio natural reproductores, larvas, postlarvas, crías, huevos, semillas, alevines o en cualquier otro estadio, y* **Inciso e)** *Acuacultura didáctica.*		

Artículos 22.- *la Secretaría podrá inscribir en el Registro Nacional de Pesca a los acuicultores que no requieran concesión, permiso o Autorización.*	Al **proyecto** le aplica el Artículo, incisos y, fracciones anteriores, porque se trata de una actividad acuícola con fines comerciales.	Por el hecho de presentar a la autoridad correspondiente (SEMARNAT) la Manifestación de Impacto Ambiental, el promovente está cumpliendo con este apartado. El proyecto se vincula por la obligatoriedad de obtener la autorización correspondiente para realizar las obras descritas en esta manifestación de impacto ambiental. Como ya se mencionó anteriormente, la promovente una vez autorizado el proyecto en materia ambiental procederá a tramitar el Registro Nacional de Pesca para la unidad de producción acuícola.
Art. 30°.- *Las actividades pesqueras se clasifican en:* **II.-** *Cultivo o acuacultura con fines*		
Artículo 31°.- *Para realizar las actividades de pesca se requiere lo siguiente:* **I,** *Concesión, para:* **Inciso b)** *Acuacultura comercial* **II,** Permiso, para: **Inciso g)** *Acuacultura de fomento* **III,** *Autorización, para:* **Inciso d)** *Recolectar del medio natural reproductores, larvas, postlarvas, crías, huevos, semillas, alevines o en cualquier otro estadio, y* **Inciso e)** *Acuacultura didáctica.*		

Artículos 22.- *la Secretaría podrá inscribir en el Registro Nacional de Pesca a los acuicultores que no requieran concesión, permiso o Autorización.*	Al **proyecto** le aplica el Artículo, incisos y, fracciones anteriores, porque se trata de una actividad acuícola con fines comerciales.	Por el hecho de presentar a la autoridad correspondiente (SEMARNAT) la Manifestación de Impacto Ambiental, el promovente está cumpliendo con este apartado. El proyecto se vincula por la obligatoriedad de obtener la autorización correspondiente para realizar las obras descritas en esta manifestación de impacto ambiental. Como ya se mencionó anteriormente, la promovente una vez autorizado el proyecto en materia ambiental procederá a tramitar el Registro Nacional de Pesca para la unidad de producción acuícola.
Art. 30°.- *Las actividades pesqueras se clasifican en:* **II.-** *Cultivo o acuacultura con fines*		
Artículo 31°.- *Para realizar las actividades de pesca se requiere lo siguiente:* **I,** *Concesión, para:* **Inciso b)** *Acuacultura comercial* **II,** Permiso, para: **Inciso g)** *Acuacultura de fomento* **III,** *Autorización, para:* **Inciso d)** *Recolectar del medio natural reproductores, larvas, postlarvas, crías, huevos, semillas, alevines o en cualquier otro estadio, y* **Inciso e)** *Acuacultura didáctica.*		

Artículos 22.- *la Secretaría podrá inscribir en el Registro Nacional de Pesca a los acuicultores que no requieran concesión, permiso o Autorización.*	Al **proyecto** le aplica el Artículo, incisos y, fracciones anteriores, porque se trata de una actividad acuícola con fines comerciales.	Por el hecho de presentar a la autoridad correspondiente (SEMARNAT) la Manifestación de Impacto Ambiental, el promovente está cumpliendo con este apartado. El proyecto se vincula por la obligatoriedad de obtener la autorización correspondiente para realizar las obras descritas en esta manifestación de impacto ambiental. Como ya se mencionó anteriormente, la promovente una vez autorizado el proyecto en materia ambiental procederá a tramitar el Registro Nacional de Pesca para la unidad de producción acuícola.
Art. 30°.- *Las actividades pesqueras se clasifican en:* **II.-** *Cultivo o acuacultura con fines*		
Artículo 31°.- *Para realizar las actividades de pesca se requiere lo siguiente:* **I,** *Concesión, para:* **Inciso b)** *Acuacultura comercial* **II,** Permiso, para: **Inciso g)** *Acuacultura de fomento* **III,** *Autorización, para:* **Inciso d)** *Recolectar del medio natural reproductores, larvas, postlarvas, crías, huevos, semillas, alevines o en cualquier otro estadio, y* **Inciso e)** *Acuacultura didáctica.*		

Artículos 22.- *la Secretaría podrá inscribir en el Registro Nacional de Pesca a los acuicultores que no requieran concesión, permiso o Autorización.*	Al **proyecto** le aplica el Artículo, incisos y, fracciones anteriores, porque se trata de una actividad acuícola con fines comerciales.	Por el hecho de presentar a la autoridad correspondiente (SEMARNAT) la Manifestación de Impacto Ambiental, el promovente está cumpliendo con este apartado. El proyecto se vincula por la obligatoriedad de obtener la autorización correspondiente para realizar las obras descritas en esta manifestación de impacto ambiental. Como ya se mencionó anteriormente, la promovente una vez autorizado el proyecto en materia ambiental procederá a tramitar el Registro Nacional de Pesca para la unidad de producción acuícola.
Art. 30°.- *Las actividades pesqueras se clasifican en:* **II.-** *Cultivo o acuacultura con fines*		
Artículo 31°.- *Para realizar las actividades de pesca se requiere lo siguiente:* **I,** *Concesión, para:* **Inciso b)** *Acuacultura comercial* **II,** Permiso, para: **Inciso g)** *Acuacultura de fomento* **III,** *Autorización, para:* **Inciso d)** *Recolectar del medio natural reproductores, larvas, postlarvas, crías, huevos, semillas, alevines o en cualquier otro estadio, y* **Inciso e)** *Acuacultura didáctica.*		

Artículos 22.- *la Secretaría podrá inscribir en el Registro Nacional de Pesca a los acuicultores que no requieran concesión, permiso o Autorización.*	Al **proyecto** le aplica el Artículo, incisos y, fracciones anteriores, porque se trata de una actividad acuícola con fines comerciales.	Por el hecho de presentar a la autoridad correspondiente (SEMARNAT) la Manifestación de Impacto Ambiental, el promovente está cumpliendo con este apartado. El proyecto se vincula por la obligatoriedad de obtener la autorización correspondiente para realizar las obras descritas en esta manifestación de impacto ambiental. Como ya se mencionó anteriormente, la promovente una vez autorizado el proyecto en materia ambiental procederá a tramitar el Registro Nacional de Pesca para la unidad de producción acuícola.
Art. 30°.- *Las actividades pesqueras se clasifican en:* **II.-** *Cultivo o acuacultura con fines*		
Artículo 31°.- *Para realizar las actividades de pesca se requiere lo siguiente:* **I,** *Concesión, para:* **Inciso b)** *Acuacultura comercial* **II,** Permiso, para: **Inciso g)** *Acuacultura de fomento* **III,** *Autorización, para:* **Inciso d)** *Recolectar del medio natural reproductores, larvas, postlarvas, crías, huevos, semillas, alevines o en cualquier otro estadio, y* **Inciso e)** *Acuacultura didáctica.*		

Artículos 22.- *la Secretaría podrá inscribir en el Registro Nacional de Pesca a los acuicultores que no requieran concesión, permiso o Autorización.*	Al **proyecto** le aplica el Artículo, incisos y, fracciones anteriores, porque se trata de una actividad acuícola con fines comerciales.	Por el hecho de presentar a la autoridad correspondiente (SEMARNAT) la Manifestación de Impacto Ambiental, el promovente está cumpliendo con este apartado. El proyecto se vincula por la obligatoriedad de obtener la autorización correspondiente para realizar las obras descritas en esta manifestación de impacto ambiental. Como ya se mencionó anteriormente, la promovente una vez autorizado el proyecto en materia ambiental procederá a tramitar el Registro Nacional de Pesca para la unidad de producción acuícola.
Art. 30°.- *Las actividades pesqueras se clasifican en:* **II.-** *Cultivo o acuacultura con fines*		
Artículo 31°.- *Para realizar las actividades de pesca se requiere lo siguiente:* **I,** *Concesión, para:* **Inciso b)** *Acuacultura comercial* **II,** Permiso, para: **Inciso g)** *Acuacultura de fomento* **III,** *Autorización, para:* **Inciso d)** *Recolectar del medio natural reproductores, larvas, postlarvas, crías, huevos, semillas, alevines o en cualquier otro estadio, y* **Inciso e)** *Acuacultura didáctica.*		

Artículos 22.- *la Secretaría podrá inscribir en el Registro Nacional de Pesca a los acuicultores que no requieran concesión, permiso o Autorización.*	Al **proyecto** le aplica el Artículo, incisos y, fracciones anteriores, porque se trata de una actividad acuícola con fines comerciales.	Por el hecho de presentar a la autoridad correspondiente (SEMARNAT) la Manifestación de Impacto Ambiental, el promovente está cumpliendo con este apartado. El proyecto se vincula por la obligatoriedad de obtener la autorización correspondiente para realizar las obras descritas en esta manifestación de impacto ambiental. Como ya se mencionó anteriormente, la promovente una vez autorizado el proyecto en materia ambiental procederá a tramitar el Registro Nacional de Pesca para la unidad de producción acuícola.
Art. 30°.- *Las actividades pesqueras se clasifican en:* **II.-** *Cultivo o acuacultura con fines*		
Artículo 31°.- *Para realizar las actividades de pesca se requiere lo siguiente:* **I,** *Concesión, para:* **Inciso b)** *Acuacultura comercial* **II,** Permiso, para: **Inciso g)** *Acuacultura de fomento* **III,** *Autorización, para:* **Inciso d)** *Recolectar del medio natural reproductores, larvas, postlarvas, crías, huevos, semillas, alevines o en cualquier otro estadio, y* **Inciso e)** *Acuacultura didáctica.*		

Artículos 22.- *la Secretaría podrá inscribir en el Registro Nacional de Pesca a los acuicultores que no requieran concesión, permiso o Autorización.*	Al **proyecto** le aplica el Artículo, incisos y, fracciones anteriores, porque se trata de una actividad acuícola con fines comerciales.	Por el hecho de presentar a la autoridad correspondiente (SEMARNAT) la Manifestación de Impacto Ambiental, el promovente está cumpliendo con este apartado. El proyecto se vincula por la obligatoriedad de obtener la autorización correspondiente para realizar las obras descritas en esta manifestación de impacto ambiental. Como ya se mencionó anteriormente, la promovente una vez autorizado el proyecto en materia ambiental procederá a tramitar el Registro Nacional de Pesca para la unidad de producción acuícola.
Art. 30°.- *Las actividades pesqueras se clasifican en:* **II.-** *Cultivo o acuacultura con fines*		
Artículo 31°.- *Para realizar las actividades de pesca se requiere lo siguiente:* **I,** *Concesión, para:* **Inciso b)** *Acuacultura comercial* **II,** Permiso, para: **Inciso g)** *Acuacultura de fomento* **III,** *Autorización, para:* **Inciso d)** *Recolectar del medio natural reproductores, larvas, postlarvas, crías, huevos, semillas, alevines o en cualquier otro estadio, y* **Inciso e)** *Acuacultura didáctica.*		

Artículos 22.- *la Secretaría podrá inscribir en el Registro Nacional de Pesca a los acuicultores que no requieran concesión, permiso o Autorización.*	Al **proyecto** le aplica el Artículo, incisos y, fracciones anteriores, porque se trata de una actividad acuícola con fines comerciales.	Por el hecho de presentar a la autoridad correspondiente (SEMARNAT) la Manifestación de Impacto Ambiental, el promovente está cumpliendo con este apartado. El proyecto se vincula por la obligatoriedad de obtener la autorización correspondiente para realizar las obras descritas en esta manifestación de impacto ambiental. Como ya se mencionó anteriormente, la promovente una vez autorizado el proyecto en materia ambiental procederá a tramitar el Registro Nacional de Pesca para la unidad de producción acuícola.
Art. 30°.- *Las actividades pesqueras se clasifican en:* **II.-** *Cultivo o acuacultura con fines*		
Artículo 31°.- *Para realizar las actividades de pesca se requiere lo siguiente:* **I,** *Concesión, para:* **Inciso b)** *Acuacultura comercial* **II,** Permiso, para: **Inciso g)** *Acuacultura de fomento* **III,** *Autorización, para:* **Inciso d)** *Recolectar del medio natural reproductores, larvas, postlarvas, crías, huevos, semillas, alevines o en cualquier otro estadio, y* **Inciso e)** *Acuacultura didáctica.*		

Artículos 22.- *la Secretaría podrá inscribir en el Registro Nacional de Pesca a los acuicultores que no requieran concesión, permiso o Autorización.*	Al **proyecto** le aplica el Artículo, incisos y, fracciones anteriores, porque se trata de una actividad acuícola con fines comerciales.	Por el hecho de presentar a la autoridad correspondiente (SEMARNAT) la Manifestación de Impacto Ambiental, el promovente está cumpliendo con este apartado. El proyecto se vincula por la obligatoriedad de obtener la autorización correspondiente para realizar las obras descritas en esta manifestación de impacto ambiental. Como ya se mencionó anteriormente, la promovente una vez autorizado el proyecto en materia ambiental procederá a tramitar el Registro Nacional de Pesca para la unidad de producción acuícola.
Art. 30°.- *Las actividades pesqueras se clasifican en:* **II.-** *Cultivo o acuacultura con fines*		
Artículo 31°.- *Para realizar las actividades de pesca se requiere lo siguiente:* **I,** *Concesión, para:* **Inciso b)** *Acuacultura comercial* **II,** Permiso, para: **Inciso g)** *Acuacultura de fomento* **III,** *Autorización, para:* **Inciso d)** *Recolectar del medio natural reproductores, larvas, postlarvas, crías, huevos, semillas, alevines o en cualquier otro estadio, y* **Inciso e)** *Acuacultura didáctica.*		

Artículos 22.- *la Secretaría podrá inscribir en el Registro Nacional de Pesca a los acuicultores que no requieran concesión, permiso o Autorización.*	Al **proyecto** le aplica el Artículo, incisos y, fracciones anteriores, porque se trata de una actividad acuícola con fines comerciales.	Por el hecho de presentar a la autoridad correspondiente (SEMARNAT) la Manifestación de Impacto Ambiental, el promovente está cumpliendo con este apartado. El proyecto se vincula por la obligatoriedad de obtener la autorización correspondiente para realizar las obras descritas en esta manifestación de impacto ambiental. Como ya se mencionó anteriormente, la promovente una vez autorizado el proyecto en materia ambiental procederá a tramitar el Registro Nacional de Pesca para la unidad de producción acuícola.
Art. 30°.- *Las actividades pesqueras se clasifican en:* **II.-** *Cultivo o acuacultura con fines*		
Artículo 31°.- *Para realizar las actividades de pesca se requiere lo siguiente:* **I,** *Concesión, para:* **Inciso b)** *Acuacultura comercial* **II,** Permiso, para: **Inciso g)** *Acuacultura de fomento* **III,** *Autorización, para:* **Inciso d)** *Recolectar del medio natural reproductores, larvas, postlarvas, crías, huevos, semillas, alevines o en cualquier otro estadio, y* **Inciso e)** *Acuacultura didáctica.*		

Artículos 22.- *la Secretaría podrá inscribir en el Registro Nacional de Pesca a los acuicultores que no requieran concesión, permiso o Autorización.*	Al **proyecto** le aplica el Artículo, incisos y, fracciones anteriores, porque se trata de una actividad acuícola con fines comerciales.	Por el hecho de presentar a la autoridad correspondiente (SEMARNAT) la Manifestación de Impacto Ambiental, el promovente está cumpliendo con este apartado. El proyecto se vincula por la obligatoriedad de obtener la autorización correspondiente para realizar las obras descritas en esta manifestación de impacto ambiental. Como ya se mencionó anteriormente, la promovente una vez autorizado el proyecto en materia ambiental procederá a tramitar el Registro Nacional de Pesca para la unidad de producción acuícola.
Art. 30°.- *Las actividades pesqueras se clasifican en:* **II.-** *Cultivo o acuacultura con fines*		
Artículo 31°.- *Para realizar las actividades de pesca se requiere lo siguiente:* **I,** *Concesión, para:* **Inciso b)** *Acuacultura comercial* **II,** Permiso, para: **Inciso g)** *Acuacultura de fomento* **III,** *Autorización, para:* **Inciso d)** *Recolectar del medio natural reproductores, larvas, postlarvas, crías, huevos, semillas, alevines o en cualquier otro estadio, y* **Inciso e)** *Acuacultura didáctica.*		

Artículos 22.- *la Secretaría podrá inscribir en el Registro Nacional de Pesca a los acuicultores que no requieran concesión, permiso o Autorización.*	Al **proyecto** le aplica el Artículo, incisos y, fracciones anteriores, porque se trata de una actividad acuícola con fines comerciales.	Por el hecho de presentar a la autoridad correspondiente (SEMARNAT) la Manifestación de Impacto Ambiental, el promovente está cumpliendo con este apartado. El proyecto se vincula por la obligatoriedad de obtener la autorización correspondiente para realizar las obras descritas en esta manifestación de impacto ambiental. Como ya se mencionó anteriormente, la promovente una vez autorizado el proyecto en materia ambiental procederá a tramitar el Registro Nacional de Pesca para la unidad de producción acuícola.
Art. 30°.- *Las actividades pesqueras se clasifican en:* **II.-** *Cultivo o acuacultura con fines*		
Artículo 31°.- *Para realizar las actividades de pesca se requiere lo siguiente:* **I,** *Concesión, para:* **Inciso b)** *Acuacultura comercial* **II,** Permiso, para: **Inciso g)** *Acuacultura de fomento* **III,** *Autorización, para:* **Inciso d)** *Recolectar del medio natural reproductores, larvas, postlarvas, crías, huevos, semillas, alevines o en cualquier otro estadio, y* **Inciso e)** *Acuacultura didáctica.*		

Artículos 22.- *la Secretaría podrá inscribir en el Registro Nacional de Pesca a los acuicultores que no requieran concesión, permiso o Autorización.*	Al **proyecto** le aplica el Artículo, incisos y, fracciones anteriores, porque se trata de una actividad acuícola con fines comerciales.	Por el hecho de presentar a la autoridad correspondiente (SEMARNAT) la Manifestación de Impacto Ambiental, el promovente está cumpliendo con este apartado. El proyecto se vincula por la obligatoriedad de obtener la autorización correspondiente para realizar las obras descritas en esta manifestación de impacto ambiental. Como ya se mencionó anteriormente, la promovente una vez autorizado el proyecto en materia ambiental procederá a tramitar el Registro Nacional de Pesca para la unidad de producción acuícola.
Art. 30°.- *Las actividades pesqueras se clasifican en:* **II.-** *Cultivo o acuacultura con fines*		
Artículo 31°.- *Para realizar las actividades de pesca se requiere lo siguiente:* **I,** *Concesión, para:* **Inciso b)** *Acuacultura comercial* **II,** Permiso, para: **Inciso g)** *Acuacultura de fomento* **III,** *Autorización, para:* **Inciso d)** *Recolectar del medio natural reproductores, larvas, postlarvas, crías, huevos, semillas, alevines o en cualquier otro estadio, y* **Inciso e)** *Acuacultura didáctica.*		

Artículos 22.- *la Secretaría podrá inscribir en el Registro Nacional de Pesca a los acuicultores que no requieran concesión, permiso o Autorización.*	Al **proyecto** le aplica el Artículo, incisos y, fracciones anteriores, porque se trata de una actividad acuícola con fines comerciales.	Por el hecho de presentar a la autoridad correspondiente (SEMARNAT) la Manifestación de Impacto Ambiental, el promovente está cumpliendo con este apartado. El proyecto se vincula por la obligatoriedad de obtener la autorización correspondiente para realizar las obras descritas en esta manifestación de impacto ambiental. Como ya se mencionó anteriormente, la promovente una vez autorizado el proyecto en materia ambiental procederá a tramitar el Registro Nacional de Pesca para la unidad de producción acuícola.
Art. 30°.- *Las actividades pesqueras se clasifican en:* **II.-** *Cultivo o acuacultura con fines*		
Artículo 31°.- *Para realizar las actividades de pesca se requiere lo siguiente:* **I,** *Concesión, para:* **Inciso b)** *Acuacultura comercial* **II,** Permiso, para: **Inciso g)** *Acuacultura de fomento* **III,** *Autorización, para:* **Inciso d)** *Recolectar del medio natural reproductores, larvas, postlarvas, crías, huevos, semillas, alevines o en cualquier otro estadio, y* **Inciso e)** *Acuacultura didáctica.*		

Artículos 22.- *la Secretaría podrá inscribir en el Registro Nacional de Pesca a los acuicultores que no requieran concesión, permiso o Autorización.*	Al **proyecto** le aplica el Artículo, incisos y, fracciones anteriores, porque se trata de una actividad acuícola con fines comerciales.	Por el hecho de presentar a la autoridad correspondiente (SEMARNAT) la Manifestación de Impacto Ambiental, el promovente está cumpliendo con este apartado. El proyecto se vincula por la obligatoriedad de obtener la autorización correspondiente para realizar las obras descritas en esta manifestación de impacto ambiental. Como ya se mencionó anteriormente, la promovente una vez autorizado el proyecto en materia ambiental procederá a tramitar el Registro Nacional de Pesca para la unidad de producción acuícola.
Art. 30°.- *Las actividades pesqueras se clasifican en:* **II.-** *Cultivo o acuacultura con fines*		
Artículo 31°.- *Para realizar las actividades de pesca se requiere lo siguiente:* **I,** *Concesión, para:* **Inciso b)** *Acuacultura comercial* **II,** Permiso, para: **Inciso g)** *Acuacultura de fomento* **III,** *Autorización, para:* **Inciso d)** *Recolectar del medio natural reproductores, larvas, postlarvas, crías, huevos, semillas, alevines o en cualquier otro estadio, y* **Inciso e)** *Acuacultura didáctica.*		

Artículos 22.- *la Secretaría podrá inscribir en el Registro Nacional de Pesca a los acuicultores que no requieran concesión, permiso o Autorización.*	Al **proyecto** le aplica el Artículo, incisos y, fracciones anteriores, porque se trata de una actividad acuícola con fines comerciales.	Por el hecho de presentar a la autoridad correspondiente (SEMARNAT) la Manifestación de Impacto Ambiental, el promovente está cumpliendo con este apartado. El proyecto se vincula por la obligatoriedad de obtener la autorización correspondiente para realizar las obras descritas en esta manifestación de impacto ambiental. Como ya se mencionó anteriormente, la promovente una vez autorizado el proyecto en materia ambiental procederá a tramitar el Registro Nacional de Pesca para la unidad de producción acuícola.
Art. 30°.- *Las actividades pesqueras se clasifican en:* **II.-** *Cultivo o acuacultura con fines*		
Artículo 31°.- *Para realizar las actividades de pesca se requiere lo siguiente:* **I,** *Concesión, para:* **Inciso b)** *Acuacultura comercial* **II,** Permiso, para: **Inciso g)** *Acuacultura de fomento* **III,** *Autorización, para:* **Inciso d)** *Recolectar del medio natural reproductores, larvas, postlarvas, crías, huevos, semillas, alevines o en cualquier otro estadio, y* **Inciso e)** *Acuacultura didáctica.*		

Artículos 22.- *la Secretaría podrá inscribir en el Registro Nacional de Pesca a los acuicultores que no requieran concesión, permiso o Autorización.*	Al **proyecto** le aplica el Artículo, incisos y, fracciones anteriores, porque se trata de una actividad acuícola con fines comerciales.	Por el hecho de presentar a la autoridad correspondiente (SEMARNAT) la Manifestación de Impacto Ambiental, el promovente está cumpliendo con este apartado. El proyecto se vincula por la obligatoriedad de obtener la autorización correspondiente para realizar las obras descritas en esta manifestación de impacto ambiental. Como ya se mencionó anteriormente, la promovente una vez autorizado el proyecto en materia ambiental procederá a tramitar el Registro Nacional de Pesca para la unidad de producción acuícola.
Art. 30°.- *Las actividades pesqueras se clasifican en:* **II.-** *Cultivo o acuacultura con fines*		
Artículo 31°.- *Para realizar las actividades de pesca se requiere lo siguiente:* **I,** *Concesión, para:* **Inciso b)** *Acuacultura comercial* **II,** Permiso, para: **Inciso g)** *Acuacultura de fomento* **III,** *Autorización, para:* **Inciso d)** *Recolectar del medio natural reproductores, larvas, postlarvas, crías, huevos, semillas, alevines o en cualquier otro estadio, y* **Inciso e)** *Acuacultura didáctica.*		

Artículos 22.- *la Secretaría podrá inscribir en el Registro Nacional de Pesca a los acuicultores que no requieran concesión, permiso o Autorización.*	Al **proyecto** le aplica el Artículo, incisos y, fracciones anteriores, porque se trata de una actividad acuícola con fines comerciales.	Por el hecho de presentar a la autoridad correspondiente (SEMARNAT) la Manifestación de Impacto Ambiental, el promovente está cumpliendo con este apartado. El proyecto se vincula por la obligatoriedad de obtener la autorización correspondiente para realizar las obras descritas en esta manifestación de impacto ambiental. Como ya se mencionó anteriormente, la promovente una vez autorizado el proyecto en materia ambiental procederá a tramitar el Registro Nacional de Pesca para la unidad de producción acuícola.
Art. 30°.- *Las actividades pesqueras se clasifican en:* **II.-** *Cultivo o acuacultura con fines*		
Artículo 31°.- *Para realizar las actividades de pesca se requiere lo siguiente:* **I,** *Concesión, para:* **Inciso b)** *Acuacultura comercial* **II,** Permiso, para: **Inciso g)** *Acuacultura de fomento* **III,** *Autorización, para:* **Inciso d)** *Recolectar del medio natural reproductores, larvas, postlarvas, crías, huevos, semillas, alevines o en cualquier otro estadio, y* **Inciso e)** *Acuacultura didáctica.*		

Artículos 22.- *la Secretaría podrá inscribir en el Registro Nacional de Pesca a los acuicultores que no requieran concesión, permiso o Autorización.*	Al **proyecto** le aplica el Artículo, incisos y, fracciones anteriores, porque se trata de una actividad acuícola con fines comerciales.	Por el hecho de presentar a la autoridad correspondiente (SEMARNAT) la Manifestación de Impacto Ambiental, el promovente está cumpliendo con este apartado. El proyecto se vincula por la obligatoriedad de obtener la autorización correspondiente para realizar las obras descritas en esta manifestación de impacto ambiental. Como ya se mencionó anteriormente, la promovente una vez autorizado el proyecto en materia ambiental procederá a tramitar el Registro Nacional de Pesca para la unidad de producción acuícola.
Art. 30°.- *Las actividades pesqueras se clasifican en:* **II.-** *Cultivo o acuacultura con fines*		
Artículo 31°.- *Para realizar las actividades de pesca se requiere lo siguiente:* **I,** *Concesión, para:* **Inciso b)** *Acuacultura comercial* **II,** Permiso, para: **Inciso g)** *Acuacultura de fomento* **III,** *Autorización, para:* **Inciso d)** *Recolectar del medio natural reproductores, larvas, postlarvas, crías, huevos, semillas, alevines o en cualquier otro estadio, y* **Inciso e)** *Acuacultura didáctica.*		

Artículos 22.- *la Secretaría podrá inscribir en el Registro Nacional de Pesca a los acuicultores que no requieran concesión, permiso o Autorización.*	Al **proyecto** le aplica el Artículo, incisos y, fracciones anteriores, porque se trata de una actividad acuícola con fines comerciales.	Por el hecho de presentar a la autoridad correspondiente (SEMARNAT) la Manifestación de Impacto Ambiental, el promovente está cumpliendo con este apartado. El proyecto se vincula por la obligatoriedad de obtener la autorización correspondiente para realizar las obras descritas en esta manifestación de impacto ambiental. Como ya se mencionó anteriormente, la promovente una vez autorizado el proyecto en materia ambiental procederá a tramitar el Registro Nacional de Pesca para la unidad de producción acuícola.
Art. 30°.- *Las actividades pesqueras se clasifican en:* **II.-** *Cultivo o acuacultura con fines*		
Artículo 31°.- *Para realizar las actividades de pesca se requiere lo siguiente:* **I,** *Concesión, para:* **Inciso b)** *Acuacultura comercial* **II,** Permiso, para: **Inciso g)** *Acuacultura de fomento* **III,** *Autorización, para:* **Inciso d)** *Recolectar del medio natural reproductores, larvas, postlarvas, crías, huevos, semillas, alevines o en cualquier otro estadio, y* **Inciso e)** *Acuacultura didáctica.*		

Artículos 22.- *la Secretaría podrá inscribir en el Registro Nacional de Pesca a los acuicultores que no requieran concesión, permiso o Autorización.*	Al **proyecto** le aplica el Artículo, incisos y, fracciones anteriores, porque se trata de una actividad acuícola con fines comerciales.	Por el hecho de presentar a la autoridad correspondiente (SEMARNAT) la Manifestación de Impacto Ambiental, el promovente está cumpliendo con este apartado. El proyecto se vincula por la obligatoriedad de obtener la autorización correspondiente para realizar las obras descritas en esta manifestación de impacto ambiental. Como ya se mencionó anteriormente, la promovente una vez autorizado el proyecto en materia ambiental procederá a tramitar el Registro Nacional de Pesca para la unidad de producción acuícola.
Art. 30°.- *Las actividades pesqueras se clasifican en:* **II.-** *Cultivo o acuacultura con fines*		
Artículo 31°.- *Para realizar las actividades de pesca se requiere lo siguiente:* **I,** *Concesión, para:* **Inciso b)** *Acuacultura comercial* **II,** Permiso, para: **Inciso g)** *Acuacultura de fomento* **III,** *Autorización, para:* **Inciso d)** *Recolectar del medio natural reproductores, larvas, postlarvas, crías, huevos, semillas, alevines o en cualquier otro estadio, y* **Inciso e)** *Acuacultura didáctica.*		

Artículos 22.- *la Secretaría podrá inscribir en el Registro Nacional de Pesca a los acuicultores que no requieran concesión, permiso o Autorización.*	Al **proyecto** le aplica el Artículo, incisos y, fracciones anteriores, porque se trata de una actividad acuícola con fines comerciales.	Por el hecho de presentar a la autoridad correspondiente (SEMARNAT) la Manifestación de Impacto Ambiental, el promovente está cumpliendo con este apartado. El proyecto se vincula por la obligatoriedad de obtener la autorización correspondiente para realizar las obras descritas en esta manifestación de impacto ambiental. Como ya se mencionó anteriormente, la promovente una vez autorizado el proyecto en materia ambiental procederá a tramitar el Registro Nacional de Pesca para la unidad de producción acuícola.
Art. 30°.- *Las actividades pesqueras se clasifican en:* **II.-** *Cultivo o acuacultura con fines*		
Artículo 31°.- *Para realizar las actividades de pesca se requiere lo siguiente:* **I,** *Concesión, para:* **Inciso b)** *Acuacultura comercial* **II,** Permiso, para: **Inciso g)** *Acuacultura de fomento* **III,** *Autorización, para:* **Inciso d)** *Recolectar del medio natural reproductores, larvas, postlarvas, crías, huevos, semillas, alevines o en cualquier otro estadio, y* **Inciso e)** *Acuacultura didáctica.*		

Artículos 22.- *la Secretaría podrá inscribir en el Registro Nacional de Pesca a los acuicultores que no requieran concesión, permiso o Autorización.*	Al **proyecto** le aplica el Artículo, incisos y, fracciones anteriores, porque se trata de una actividad acuícola con fines comerciales.	Por el hecho de presentar a la autoridad correspondiente (SEMARNAT) la Manifestación de Impacto Ambiental, el promovente está cumpliendo con este apartado. El proyecto se vincula por la obligatoriedad de obtener la autorización correspondiente para realizar las obras descritas en esta manifestación de impacto ambiental. Como ya se mencionó anteriormente, la promovente una vez autorizado el proyecto en materia ambiental procederá a tramitar el Registro Nacional de Pesca para la unidad de producción acuícola.
Art. 30°.- *Las actividades pesqueras se clasifican en:* **II.-** *Cultivo o acuacultura con fines*		
Artículo 31°.- *Para realizar las actividades de pesca se requiere lo siguiente:* **I,** *Concesión, para:* **Inciso b)** *Acuacultura comercial* **II,** Permiso, para: **Inciso g)** *Acuacultura de fomento* **III,** *Autorización, para:* **Inciso d)** *Recolectar del medio natural reproductores, larvas, postlarvas, crías, huevos, semillas, alevines o en cualquier otro estadio, y* **Inciso e)** *Acuacultura didáctica.*		

Artículos 22.- *la Secretaría podrá inscribir en el Registro Nacional de Pesca a los acuicultores que no requieran concesión, permiso o Autorización.*	Al **proyecto** le aplica el Artículo, incisos y, fracciones anteriores, porque se trata de una actividad acuícola con fines comerciales.	Por el hecho de presentar a la autoridad correspondiente (SEMARNAT) la Manifestación de Impacto Ambiental, el promovente está cumpliendo con este apartado. El proyecto se vincula por la obligatoriedad de obtener la autorización correspondiente para realizar las obras descritas en esta manifestación de impacto ambiental. Como ya se mencionó anteriormente, la promovente una vez autorizado el proyecto en materia ambiental procederá a tramitar el Registro Nacional de Pesca para la unidad de producción acuícola.
Art. 30°.- *Las actividades pesqueras se clasifican en:* **II.-** *Cultivo o acuacultura con fines*		
Artículo 31°.- *Para realizar las actividades de pesca se requiere lo siguiente:* **I,** *Concesión, para:* **Inciso b)** *Acuacultura comercial* **II,** Permiso, para: **Inciso g)** *Acuacultura de fomento* **III,** *Autorización, para:* **Inciso d)** *Recolectar del medio natural reproductores, larvas, postlarvas, crías, huevos, semillas, alevines o en cualquier otro estadio, y* **Inciso e)** *Acuacultura didáctica.*		

Artículos 22.- *la Secretaría podrá inscribir en el Registro Nacional de Pesca a los acuicultores que no requieran concesión, permiso o Autorización.*	Al **proyecto** le aplica el Artículo, incisos y, fracciones anteriores, porque se trata de una actividad acuícola con fines comerciales.	Por el hecho de presentar a la autoridad correspondiente (SEMARNAT) la Manifestación de Impacto Ambiental, el promovente está cumpliendo con este apartado. El proyecto se vincula por la obligatoriedad de obtener la autorización correspondiente para realizar las obras descritas en esta manifestación de impacto ambiental. Como ya se mencionó anteriormente, la promovente una vez autorizado el proyecto en materia ambiental procederá a tramitar el Registro Nacional de Pesca para la unidad de producción acuícola.
Art. 30°.- *Las actividades pesqueras se clasifican en:* **II.-** *Cultivo o acuacultura con fines*		
Artículo 31°.- *Para realizar las actividades de pesca se requiere lo siguiente:* **I,** *Concesión, para:* **Inciso b)** *Acuacultura comercial* **II,** Permiso, para: **Inciso g)** *Acuacultura de fomento* **III,** *Autorización, para:* **Inciso d)** *Recolectar del medio natural reproductores, larvas, postlarvas, crías, huevos, semillas, alevines o en cualquier otro estadio, y* **Inciso e)** *Acuacultura didáctica.*		

Artículos 22.- *la Secretaría podrá inscribir en el Registro Nacional de Pesca a los acuicultores que no requieran concesión, permiso o Autorización.*	Al **proyecto** le aplica el Artículo, incisos y, fracciones anteriores, porque se trata de una actividad acuícola con fines comerciales.	Por el hecho de presentar a la autoridad correspondiente (SEMARNAT) la Manifestación de Impacto Ambiental, el promovente está cumpliendo con este apartado. El proyecto se vincula por la obligatoriedad de obtener la autorización correspondiente para realizar las obras descritas en esta manifestación de impacto ambiental. Como ya se mencionó anteriormente, la promovente una vez autorizado el proyecto en materia ambiental procederá a tramitar el Registro Nacional de Pesca para la unidad de producción acuícola.
Art. 30°.- *Las actividades pesqueras se clasifican en:* **II.-** *Cultivo o acuacultura con fines*		
Artículo 31°.- *Para realizar las actividades de pesca se requiere lo siguiente:* **I,** *Concesión, para:* **Inciso b)** *Acuacultura comercial* **II,** Permiso, para: **Inciso g)** *Acuacultura de fomento* **III,** *Autorización, para:* **Inciso d)** *Recolectar del medio natural reproductores, larvas, postlarvas, crías, huevos, semillas, alevines o en cualquier otro estadio, y* **Inciso e)** *Acuacultura didáctica.*		

Artículos 22.- *la Secretaría podrá inscribir en el Registro Nacional de Pesca a los acuicultores que no requieran concesión, permiso o Autorización.*	Al **proyecto** le aplica el Artículo, incisos y, fracciones anteriores, porque se trata de una actividad acuícola con fines comerciales.	Por el hecho de presentar a la autoridad correspondiente (SEMARNAT) la Manifestación de Impacto Ambiental, el promovente está cumpliendo con este apartado. El proyecto se vincula por la obligatoriedad de obtener la autorización correspondiente para realizar las obras descritas en esta manifestación de impacto ambiental. Como ya se mencionó anteriormente, la promovente una vez autorizado el proyecto en materia ambiental procederá a tramitar el Registro Nacional de Pesca para la unidad de producción acuícola.
Art. 30°.- *Las actividades pesqueras se clasifican en:* **II.-** *Cultivo o acuacultura con fines*		
Artículo 31°.- *Para realizar las actividades de pesca se requiere lo siguiente:* **I,** *Concesión, para:* **Inciso b)** *Acuacultura comercial* **II,** Permiso, para: **Inciso g)** *Acuacultura de fomento* **III,** *Autorización, para:* **Inciso d)** *Recolectar del medio natural reproductores, larvas, postlarvas, crías, huevos, semillas, alevines o en cualquier otro estadio, y* **Inciso e)** *Acuacultura didáctica.*		

Artículos 22.- *la Secretaría podrá inscribir en el Registro Nacional de Pesca a los acuicultores que no requieran concesión, permiso o Autorización.*	Al **proyecto** le aplica el Artículo, incisos y, fracciones anteriores, porque se trata de una actividad acuícola con fines comerciales.	Por el hecho de presentar a la autoridad correspondiente (SEMARNAT) la Manifestación de Impacto Ambiental, el promovente está cumpliendo con este apartado. El proyecto se vincula por la obligatoriedad de obtener la autorización correspondiente para realizar las obras descritas en esta manifestación de impacto ambiental. Como ya se mencionó anteriormente, la promovente una vez autorizado el proyecto en materia ambiental procederá a tramitar el Registro Nacional de Pesca para la unidad de producción acuícola.
Art. 30°.- *Las actividades pesqueras se clasifican en:* **II.-** *Cultivo o acuacultura con fines*		
Artículo 31°.- *Para realizar las actividades de pesca se requiere lo siguiente:* **I,** *Concesión, para:* **Inciso b)** *Acuacultura comercial* **II,** Permiso, para: **Inciso g)** *Acuacultura de fomento* **III,** *Autorización, para:* **Inciso d)** *Recolectar del medio natural reproductores, larvas, postlarvas, crías, huevos, semillas, alevines o en cualquier otro estadio, y* **Inciso e)** *Acuacultura didáctica.*		

Artículos 22.- *la Secretaría podrá inscribir en el Registro Nacional de Pesca a los acuicultores que no requieran concesión, permiso o Autorización.*	Al **proyecto** le aplica el Artículo, incisos y, fracciones anteriores, porque se trata de una actividad acuícola con fines comerciales.	Por el hecho de presentar a la autoridad correspondiente (SEMARNAT) la Manifestación de Impacto Ambiental, el promovente está cumpliendo con este apartado. El proyecto se vincula por la obligatoriedad de obtener la autorización correspondiente para realizar las obras descritas en esta manifestación de impacto ambiental. Como ya se mencionó anteriormente, la promovente una vez autorizado el proyecto en materia ambiental procederá a tramitar el Registro Nacional de Pesca para la unidad de producción acuícola.
Art. 30°.- *Las actividades pesqueras se clasifican en:* **II.-** *Cultivo o acuacultura con fines*		
Artículo 31°.- *Para realizar las actividades de pesca se requiere lo siguiente:* **I,** *Concesión, para:* **Inciso b)** *Acuacultura comercial* **II,** Permiso, para: **Inciso g)** *Acuacultura de fomento* **III,** *Autorización, para:* **Inciso d)** *Recolectar del medio natural reproductores, larvas, postlarvas, crías, huevos, semillas, alevines o en cualquier otro estadio, y* **Inciso e)** *Acuacultura didáctica.*		

Artículos 22.- *la Secretaría podrá inscribir en el Registro Nacional de Pesca a los acuicultores que no requieran concesión, permiso o Autorización.*	Al **proyecto** le aplica el Artículo, incisos y, fracciones anteriores, porque se trata de una actividad acuícola con fines comerciales.	Por el hecho de presentar a la autoridad correspondiente (SEMARNAT) la Manifestación de Impacto Ambiental, el promovente está cumpliendo con este apartado. El proyecto se vincula por la obligatoriedad de obtener la autorización correspondiente para realizar las obras descritas en esta manifestación de impacto ambiental. Como ya se mencionó anteriormente, la promovente una vez autorizado el proyecto en materia ambiental procederá a tramitar el Registro Nacional de Pesca para la unidad de producción acuícola.
Art. 30°.- *Las actividades pesqueras se clasifican en:* **II.-** *Cultivo o acuacultura con fines*		
Artículo 31°.- *Para realizar las actividades de pesca se requiere lo siguiente:* **I,** *Concesión, para:* **Inciso b)** *Acuacultura comercial* **II,** Permiso, para: **Inciso g)** *Acuacultura de fomento* **III,** *Autorización, para:* **Inciso d)** *Recolectar del medio natural reproductores, larvas, postlarvas, crías, huevos, semillas, alevines o en cualquier otro estadio, y* **Inciso e)** *Acuacultura didáctica.*		

Artículos 22.- *la Secretaría podrá inscribir en el Registro Nacional de Pesca a los acuicultores que no requieran concesión, permiso o Autorización.*	Al **proyecto** le aplica el Artículo, incisos y, fracciones anteriores, porque se trata de una actividad acuícola con fines comerciales.	Por el hecho de presentar a la autoridad correspondiente (SEMARNAT) la Manifestación de Impacto Ambiental, el promovente está cumpliendo con este apartado. El proyecto se vincula por la obligatoriedad de obtener la autorización correspondiente para realizar las obras descritas en esta manifestación de impacto ambiental. Como ya se mencionó anteriormente, la promovente una vez autorizado el proyecto en materia ambiental procederá a tramitar el Registro Nacional de Pesca para la unidad de producción acuícola.
Art. 30°.- *Las actividades pesqueras se clasifican en:* **II.-** *Cultivo o acuacultura con fines*		
Artículo 31°.- *Para realizar las actividades de pesca se requiere lo siguiente:* **I,** *Concesión, para:* **Inciso b)** *Acuacultura comercial* **II,** Permiso, para: **Inciso g)** *Acuacultura de fomento* **III,** *Autorización, para:* **Inciso d)** *Recolectar del medio natural reproductores, larvas, postlarvas, crías, huevos, semillas, alevines o en cualquier otro estadio, y* **Inciso e)** *Acuacultura didáctica.*		

Artículos 22.- *la Secretaría podrá inscribir en el Registro Nacional de Pesca a los acuicultores que no requieran concesión, permiso o Autorización.*	Al **proyecto** le aplica el Artículo, incisos y, fracciones anteriores, porque se trata de una actividad acuícola con fines comerciales.	Por el hecho de presentar a la autoridad correspondiente (SEMARNAT) la Manifestación de Impacto Ambiental, el promovente está cumpliendo con este apartado. El proyecto se vincula por la obligatoriedad de obtener la autorización correspondiente para realizar las obras descritas en esta manifestación de impacto ambiental. Como ya se mencionó anteriormente, la promovente una vez autorizado el proyecto en materia ambiental procederá a tramitar el Registro Nacional de Pesca para la unidad de producción acuícola.
Art. 30°.- *Las actividades pesqueras se clasifican en:* **II.-** *Cultivo o acuacultura con fines*		
Artículo 31°.- *Para realizar las actividades de pesca se requiere lo siguiente:* **I,** *Concesión, para:* **Inciso b)** *Acuacultura comercial* **II,** Permiso, para: **Inciso g)** *Acuacultura de fomento* **III,** *Autorización, para:* **Inciso d)** *Recolectar del medio natural reproductores, larvas, postlarvas, crías, huevos, semillas, alevines o en cualquier otro estadio, y* **Inciso e)** *Acuacultura didáctica.*		

Artículos 22.- *la Secretaría podrá inscribir en el Registro Nacional de Pesca a los acuicultores que no requieran concesión, permiso o Autorización.*	Al **proyecto** le aplica el Artículo, incisos y, fracciones anteriores, porque se trata de una actividad acuícola con fines comerciales.	Por el hecho de presentar a la autoridad correspondiente (SEMARNAT) la Manifestación de Impacto Ambiental, el promovente está cumpliendo con este apartado. El proyecto se vincula por la obligatoriedad de obtener la autorización correspondiente para realizar las obras descritas en esta manifestación de impacto ambiental. Como ya se mencionó anteriormente, la promovente una vez autorizado el proyecto en materia ambiental procederá a tramitar el Registro Nacional de Pesca para la unidad de producción acuícola.
Art. 30°.- *Las actividades pesqueras se clasifican en:* **II.-** *Cultivo o acuacultura con fines*		
Artículo 31°.- *Para realizar las actividades de pesca se requiere lo siguiente:* **I,** *Concesión, para:* **Inciso b)** *Acuacultura comercial* **II,** Permiso, para: **Inciso g)** *Acuacultura de fomento* **III,** *Autorización, para:* **Inciso d)** *Recolectar del medio natural reproductores, larvas, postlarvas, crías, huevos, semillas, alevines o en cualquier otro estadio, y* **Inciso e)** *Acuacultura didáctica.*		

Artículos 22.- *la Secretaría podrá inscribir en el Registro Nacional de Pesca a los acuicultores que no requieran concesión, permiso o Autorización.*	Al **proyecto** le aplica el Artículo, incisos y, fracciones anteriores, porque se trata de una actividad acuícola con fines comerciales.	Por el hecho de presentar a la autoridad correspondiente (SEMARNAT) la Manifestación de Impacto Ambiental, el promovente está cumpliendo con este apartado. El proyecto se vincula por la obligatoriedad de obtener la autorización correspondiente para realizar las obras descritas en esta manifestación de impacto ambiental. Como ya se mencionó anteriormente, la promovente una vez autorizado el proyecto en materia ambiental procederá a tramitar el Registro Nacional de Pesca para la unidad de producción acuícola.
Art. 30°.- *Las actividades pesqueras se clasifican en:* **II.-** *Cultivo o acuacultura con fines*		
Artículo 31°.- *Para realizar las actividades de pesca se requiere lo siguiente:* **I,** *Concesión, para:* **Inciso b)** *Acuacultura comercial* **II,** Permiso, para: **Inciso g)** *Acuacultura de fomento* **III,** *Autorización, para:* **Inciso d)** *Recolectar del medio natural reproductores, larvas, postlarvas, crías, huevos, semillas, alevines o en cualquier otro estadio, y* **Inciso e)** *Acuacultura didáctica.*		

Artículos 22.- *la Secretaría podrá inscribir en el Registro Nacional de Pesca a los acuicultores que no requieran concesión, permiso o Autorización.*	Al **proyecto** le aplica el Artículo, incisos y, fracciones anteriores, porque se trata de una actividad acuícola con fines comerciales.	Por el hecho de presentar a la autoridad correspondiente (SEMARNAT) la Manifestación de Impacto Ambiental, el promovente está cumpliendo con este apartado. El proyecto se vincula por la obligatoriedad de obtener la autorización correspondiente para realizar las obras descritas en esta manifestación de impacto ambiental. Como ya se mencionó anteriormente, la promovente una vez autorizado el proyecto en materia ambiental procederá a tramitar el Registro Nacional de Pesca para la unidad de producción acuícola.
Art. 30°.- *Las actividades pesqueras se clasifican en:* **II.-** *Cultivo o acuacultura con fines*		
Artículo 31°.- *Para realizar las actividades de pesca se requiere lo siguiente:* **I,** *Concesión, para:* **Inciso b)** *Acuacultura comercial* **II,** Permiso, para: **Inciso g)** *Acuacultura de fomento* **III,** *Autorización, para:* **Inciso d)** *Recolectar del medio natural reproductores, larvas, postlarvas, crías, huevos, semillas, alevines o en cualquier otro estadio, y* **Inciso e)** *Acuacultura didáctica.*		

Artículos 22.- *la Secretaría podrá inscribir en el Registro Nacional de Pesca a los acuicultores que no requieran concesión, permiso o Autorización.*	Al **proyecto** le aplica el Artículo, incisos y, fracciones anteriores, porque se trata de una actividad acuícola con fines comerciales.	Por el hecho de presentar a la autoridad correspondiente (SEMARNAT) la Manifestación de Impacto Ambiental, el promovente está cumpliendo con este apartado. El proyecto se vincula por la obligatoriedad de obtener la autorización correspondiente para realizar las obras descritas en esta manifestación de impacto ambiental. Como ya se mencionó anteriormente, la promovente una vez autorizado el proyecto en materia ambiental procederá a tramitar el Registro Nacional de Pesca para la unidad de producción acuícola.
Art. 30°.- *Las actividades pesqueras se clasifican en:* **II.-** *Cultivo o acuacultura con fines*		
Artículo 31°.- *Para realizar las actividades de pesca se requiere lo siguiente:* **I,** *Concesión, para:* **Inciso b)** *Acuacultura comercial* **II,** Permiso, para: **Inciso g)** *Acuacultura de fomento* **III,** *Autorización, para:* **Inciso d)** *Recolectar del medio natural reproductores, larvas, postlarvas, crías, huevos, semillas, alevines o en cualquier otro estadio, y* **Inciso e)** *Acuacultura didáctica.*		

Artículos 22.- *la Secretaría podrá inscribir en el Registro Nacional de Pesca a los acuicultores que no requieran concesión, permiso o Autorización.*	Al **proyecto** le aplica el Artículo, incisos y, fracciones anteriores, porque se trata de una actividad acuícola con fines comerciales.	Por el hecho de presentar a la autoridad correspondiente (SEMARNAT) la Manifestación de Impacto Ambiental, el promovente está cumpliendo con este apartado. El proyecto se vincula por la obligatoriedad de obtener la autorización correspondiente para realizar las obras descritas en esta manifestación de impacto ambiental. Como ya se mencionó anteriormente, la promovente una vez autorizado el proyecto en materia ambiental procederá a tramitar el Registro Nacional de Pesca para la unidad de producción acuícola.
Art. 30°.- *Las actividades pesqueras se clasifican en:* **II.-** *Cultivo o acuacultura con fines*		
Artículo 31°.- *Para realizar las actividades de pesca se requiere lo siguiente:* **I,** *Concesión, para:* **Inciso b)** *Acuacultura comercial* **II,** Permiso, para: **Inciso g)** *Acuacultura de fomento* **III,** *Autorización, para:* **Inciso d)** *Recolectar del medio natural reproductores, larvas, postlarvas, crías, huevos, semillas, alevines o en cualquier otro estadio, y* **Inciso e)** *Acuacultura didáctica.*		

Artículos 22.- *la Secretaría podrá inscribir en el Registro Nacional de Pesca a los acuicultores que no requieran concesión, permiso o Autorización.*	Al **proyecto** le aplica el Artículo, incisos y, fracciones anteriores, porque se trata de una actividad acuícola con fines comerciales.	Por el hecho de presentar a la autoridad correspondiente (SEMARNAT) la Manifestación de Impacto Ambiental, el promovente está cumpliendo con este apartado. El proyecto se vincula por la obligatoriedad de obtener la autorización correspondiente para realizar las obras descritas en esta manifestación de impacto ambiental. Como ya se mencionó anteriormente, la promovente una vez autorizado el proyecto en materia ambiental procederá a tramitar el Registro Nacional de Pesca para la unidad de producción acuícola.
Art. 30°.- *Las actividades pesqueras se clasifican en:* **II.-** *Cultivo o acuacultura con fines*		
Artículo 31°.- *Para realizar las actividades de pesca se requiere lo siguiente:* **I,** *Concesión, para:* **Inciso b)** *Acuacultura comercial* **II,** Permiso, para: **Inciso g)** *Acuacultura de fomento* **III,** *Autorización, para:* **Inciso d)** *Recolectar del medio natural reproductores, larvas, postlarvas, crías, huevos, semillas, alevines o en cualquier otro estadio, y* **Inciso e)** *Acuacultura didáctica.*		

Artículos 22.- *la Secretaría podrá inscribir en el Registro Nacional de Pesca a los acuicultores que no requieran concesión, permiso o Autorización.*	Al **proyecto** le aplica el Artículo, incisos y, fracciones anteriores, porque se trata de una actividad acuícola con fines comerciales.	Por el hecho de presentar a la autoridad correspondiente (SEMARNAT) la Manifestación de Impacto Ambiental, el promovente está cumpliendo con este apartado. El proyecto se vincula por la obligatoriedad de obtener la autorización correspondiente para realizar las obras descritas en esta manifestación de impacto ambiental. Como ya se mencionó anteriormente, la promovente una vez autorizado el proyecto en materia ambiental procederá a tramitar el Registro Nacional de Pesca para la unidad de producción acuícola.
Art. 30°.- *Las actividades pesqueras se clasifican en:* **II.-** *Cultivo o acuacultura con fines*		
Artículo 31°.- *Para realizar las actividades de pesca se requiere lo siguiente:* **I,** *Concesión, para:* **Inciso b)** *Acuacultura comercial* **II,** Permiso, para: **Inciso g)** *Acuacultura de fomento* **III,** *Autorización, para:* **Inciso d)** *Recolectar del medio natural reproductores, larvas, postlarvas, crías, huevos, semillas, alevines o en cualquier otro estadio, y* **Inciso e)** *Acuacultura didáctica.*		

Artículos 22.- *la Secretaría podrá inscribir en el Registro Nacional de Pesca a los acuicultores que no requieran concesión, permiso o Autorización.*	Al **proyecto** le aplica el Artículo, incisos y, fracciones anteriores, porque se trata de una actividad acuícola con fines comerciales.	Por el hecho de presentar a la autoridad correspondiente (SEMARNAT) la Manifestación de Impacto Ambiental, el promovente está cumpliendo con este apartado. El proyecto se vincula por la obligatoriedad de obtener la autorización correspondiente para realizar las obras descritas en esta manifestación de impacto ambiental. Como ya se mencionó anteriormente, la promovente una vez autorizado el proyecto en materia ambiental procederá a tramitar el Registro Nacional de Pesca para la unidad de producción acuícola.
Art. 30°.- *Las actividades pesqueras se clasifican en:* **II.-** *Cultivo o acuacultura con fines*		
Artículo 31°.- *Para realizar las actividades de pesca se requiere lo siguiente:* **I,** *Concesión, para:* **Inciso b)** *Acuacultura comercial* **II,** Permiso, para: **Inciso g)** *Acuacultura de fomento* **III,** *Autorización, para:* **Inciso d)** *Recolectar del medio natural reproductores, larvas, postlarvas, crías, huevos, semillas, alevines o en cualquier otro estadio, y* **Inciso e)** *Acuacultura didáctica.*		

Artículos 22.- *la Secretaría podrá inscribir en el Registro Nacional de Pesca a los acuicultores que no requieran concesión, permiso o Autorización.*	Al **proyecto** le aplica el Artículo, incisos y, fracciones anteriores, porque se trata de una actividad acuícola con fines comerciales.	Por el hecho de presentar a la autoridad correspondiente (SEMARNAT) la Manifestación de Impacto Ambiental, el promovente está cumpliendo con este apartado. El proyecto se vincula por la obligatoriedad de obtener la autorización correspondiente para realizar las obras descritas en esta manifestación de impacto ambiental. Como ya se mencionó anteriormente, la promovente una vez autorizado el proyecto en materia ambiental procederá a tramitar el Registro Nacional de Pesca para la unidad de producción acuícola.
Art. 30°.- *Las actividades pesqueras se clasifican en:* **II.-** *Cultivo o acuacultura con fines*		
Artículo 31°.- *Para realizar las actividades de pesca se requiere lo siguiente:* **I,** *Concesión, para:* **Inciso b)** *Acuacultura comercial* **II,** Permiso, para: **Inciso g)** *Acuacultura de fomento* **III,** *Autorización, para:* **Inciso d)** *Recolectar del medio natural reproductores, larvas, postlarvas, crías, huevos, semillas, alevines o en cualquier otro estadio, y* **Inciso e)** *Acuacultura didáctica.*		

Artículos 22.- *la Secretaría podrá inscribir en el Registro Nacional de Pesca a los acuicultores que no requieran concesión, permiso o Autorización.*	Al **proyecto** le aplica el Artículo, incisos y, fracciones anteriores, porque se trata de una actividad acuícola con fines comerciales.	Por el hecho de presentar a la autoridad correspondiente (SEMARNAT) la Manifestación de Impacto Ambiental, el promovente está cumpliendo con este apartado. El proyecto se vincula por la obligatoriedad de obtener la autorización correspondiente para realizar las obras descritas en esta manifestación de impacto ambiental. Como ya se mencionó anteriormente, la promovente una vez autorizado el proyecto en materia ambiental procederá a tramitar el Registro Nacional de Pesca para la unidad de producción acuícola.
Art. 30°.- *Las actividades pesqueras se clasifican en:* **II.-** *Cultivo o acuacultura con fines*		
Artículo 31°.- *Para realizar las actividades de pesca se requiere lo siguiente:* **I,** *Concesión, para:* **Inciso b)** *Acuacultura comercial* **II,** Permiso, para: **Inciso g)** *Acuacultura de fomento* **III,** *Autorización, para:* **Inciso d)** *Recolectar del medio natural reproductores, larvas, postlarvas, crías, huevos, semillas, alevines o en cualquier otro estadio, y* **Inciso e)** *Acuacultura didáctica.*		

Artículos 22.- *la Secretaría podrá inscribir en el Registro Nacional de Pesca a los acuicultores que no requieran concesión, permiso o Autorización.*	Al **proyecto** le aplica el Artículo, incisos y, fracciones anteriores, porque se trata de una actividad acuícola con fines comerciales.	Por el hecho de presentar a la autoridad correspondiente (SEMARNAT) la Manifestación de Impacto Ambiental, el promovente está cumpliendo con este apartado. El proyecto se vincula por la obligatoriedad de obtener la autorización correspondiente para realizar las obras descritas en esta manifestación de impacto ambiental. Como ya se mencionó anteriormente, la promovente una vez autorizado el proyecto en materia ambiental procederá a tramitar el Registro Nacional de Pesca para la unidad de producción acuícola.
Art. 30°.- *Las actividades pesqueras se clasifican en:* **II.-** *Cultivo o acuacultura con fines*		
Artículo 31°.- *Para realizar las actividades de pesca se requiere lo siguiente:* **I,** *Concesión, para:* **Inciso b)** *Acuacultura comercial* **II,** Permiso, para: **Inciso g)** *Acuacultura de fomento* **III,** *Autorización, para:* **Inciso d)** *Recolectar del medio natural reproductores, larvas, postlarvas, crías, huevos, semillas, alevines o en cualquier otro estadio, y* **Inciso e)** *Acuacultura didáctica.*		

Artículos 22.- *la Secretaría podrá inscribir en el Registro Nacional de Pesca a los acuicultores que no requieran concesión, permiso o Autorización.*	Al **proyecto** le aplica el Artículo, incisos y, fracciones anteriores, porque se trata de una actividad acuícola con fines comerciales.	Por el hecho de presentar a la autoridad correspondiente (SEMARNAT) la Manifestación de Impacto Ambiental, el promovente está cumpliendo con este apartado. El proyecto se vincula por la obligatoriedad de obtener la autorización correspondiente para realizar las obras descritas en esta manifestación de impacto ambiental. Como ya se mencionó anteriormente, la promovente una vez autorizado el proyecto en materia ambiental procederá a tramitar el Registro Nacional de Pesca para la unidad de producción acuícola.
Art. 30°.- *Las actividades pesqueras se clasifican en:* **II.-** *Cultivo o acuacultura con fines*		
Artículo 31°.- *Para realizar las actividades de pesca se requiere lo siguiente:* **I,** *Concesión, para:* **Inciso b)** *Acuacultura comercial* **II,** Permiso, para: **Inciso g)** *Acuacultura de fomento* **III,** *Autorización, para:* **Inciso d)** *Recolectar del medio natural reproductores, larvas, postlarvas, crías, huevos, semillas, alevines o en cualquier otro estadio, y* **Inciso e)** *Acuacultura didáctica.*		

Artículos 22.- *la Secretaría podrá inscribir en el Registro Nacional de Pesca a los acuicultores que no requieran concesión, permiso o Autorización.*	Al **proyecto** le aplica el Artículo, incisos y, fracciones anteriores, porque se trata de una actividad acuícola con fines comerciales.	Por el hecho de presentar a la autoridad correspondiente (SEMARNAT) la Manifestación de Impacto Ambiental, el promovente está cumpliendo con este apartado. El proyecto se vincula por la obligatoriedad de obtener la autorización correspondiente para realizar las obras descritas en esta manifestación de impacto ambiental. Como ya se mencionó anteriormente, la promovente una vez autorizado el proyecto en materia ambiental procederá a tramitar el Registro Nacional de Pesca para la unidad de producción acuícola.
Art. 30°.- *Las actividades pesqueras se clasifican en:* **II.-** *Cultivo o acuacultura con fines*		
Artículo 31°.- *Para realizar las actividades de pesca se requiere lo siguiente:* **I,** *Concesión, para:* **Inciso b)** *Acuacultura comercial* **II,** Permiso, para: **Inciso g)** *Acuacultura de fomento* **III,** *Autorización, para:* **Inciso d)** *Recolectar del medio natural reproductores, larvas, postlarvas, crías, huevos, semillas, alevines o en cualquier otro estadio, y* **Inciso e)** *Acuacultura didáctica.*		

Artículos 22.- *la Secretaría podrá inscribir en el Registro Nacional de Pesca a los acuicultores que no requieran concesión, permiso o Autorización.*	Al **proyecto** le aplica el Artículo, incisos y, fracciones anteriores, porque se trata de una actividad acuícola con fines comerciales.	Por el hecho de presentar a la autoridad correspondiente (SEMARNAT) la Manifestación de Impacto Ambiental, el promovente está cumpliendo con este apartado. El proyecto se vincula por la obligatoriedad de obtener la autorización correspondiente para realizar las obras descritas en esta manifestación de impacto ambiental. Como ya se mencionó anteriormente, la promovente una vez autorizado el proyecto en materia ambiental procederá a tramitar el Registro Nacional de Pesca para la unidad de producción acuícola.
Art. 30°.- *Las actividades pesqueras se clasifican en:* **II.-** *Cultivo o acuacultura con fines*		
Artículo 31°.- *Para realizar las actividades de pesca se requiere lo siguiente:* **I,** *Concesión, para:* **Inciso b)** *Acuacultura comercial* **II,** Permiso, para: **Inciso g)** *Acuacultura de fomento* **III,** *Autorización, para:* **Inciso d)** *Recolectar del medio natural reproductores, larvas, postlarvas, crías, huevos, semillas, alevines o en cualquier otro estadio, y* **Inciso e)** *Acuacultura didáctica.*		

Artículos 22.- *la Secretaría podrá inscribir en el Registro Nacional de Pesca a los acuicultores que no requieran concesión, permiso o Autorización.*	Al **proyecto** le aplica el Artículo, incisos y, fracciones anteriores, porque se trata de una actividad acuícola con fines comerciales.	Por el hecho de presentar a la autoridad correspondiente (SEMARNAT) la Manifestación de Impacto Ambiental, el promovente está cumpliendo con este apartado. El proyecto se vincula por la obligatoriedad de obtener la autorización correspondiente para realizar las obras descritas en esta manifestación de impacto ambiental. Como ya se mencionó anteriormente, la promovente una vez autorizado el proyecto en materia ambiental procederá a tramitar el Registro Nacional de Pesca para la unidad de producción acuícola.
Art. 30°.- *Las actividades pesqueras se clasifican en:* **II.-** *Cultivo o acuacultura con fines*		
Artículo 31°.- *Para realizar las actividades de pesca se requiere lo siguiente:* **I,** *Concesión, para:* **Inciso b)** *Acuacultura comercial* **II,** Permiso, para: **Inciso g)** *Acuacultura de fomento* **III,** *Autorización, para:* **Inciso d)** *Recolectar del medio natural reproductores, larvas, postlarvas, crías, huevos, semillas, alevines o en cualquier otro estadio, y* **Inciso e)** *Acuacultura didáctica.*		

Artículos 22.- *la Secretaría podrá inscribir en el Registro Nacional de Pesca a los acuicultores que no requieran concesión, permiso o Autorización.*	Al **proyecto** le aplica el Artículo, incisos y, fracciones anteriores, porque se trata de una actividad acuícola con fines comerciales.	Por el hecho de presentar a la autoridad correspondiente (SEMARNAT) la Manifestación de Impacto Ambiental, el promovente está cumpliendo con este apartado. El proyecto se vincula por la obligatoriedad de obtener la autorización correspondiente para realizar las obras descritas en esta manifestación de impacto ambiental. Como ya se mencionó anteriormente, la promovente una vez autorizado el proyecto en materia ambiental procederá a tramitar el Registro Nacional de Pesca para la unidad de producción acuícola.
Art. 30°.- *Las actividades pesqueras se clasifican en:* **II.-** *Cultivo o acuacultura con fines*		
Artículo 31°.- *Para realizar las actividades de pesca se requiere lo siguiente:* **I,** *Concesión, para:* **Inciso b)** *Acuacultura comercial* **II,** Permiso, para: **Inciso g)** *Acuacultura de fomento* **III,** *Autorización, para:* **Inciso d)** *Recolectar del medio natural reproductores, larvas, postlarvas, crías, huevos, semillas, alevines o en cualquier otro estadio, y* **Inciso e)** *Acuacultura didáctica.*		

Artículos 22.- *la Secretaría podrá inscribir en el Registro Nacional de Pesca a los acuicultores que no requieran concesión, permiso o Autorización.*	Al **proyecto** le aplica el Artículo, incisos y, fracciones anteriores, porque se trata de una actividad acuícola con fines comerciales.	Por el hecho de presentar a la autoridad correspondiente (SEMARNAT) la Manifestación de Impacto Ambiental, el promovente está cumpliendo con este apartado. El proyecto se vincula por la obligatoriedad de obtener la autorización correspondiente para realizar las obras descritas en esta manifestación de impacto ambiental. Como ya se mencionó anteriormente, la promovente una vez autorizado el proyecto en materia ambiental procederá a tramitar el Registro Nacional de Pesca para la unidad de producción acuícola.
Art. 30°.- *Las actividades pesqueras se clasifican en:* **II.-** *Cultivo o acuacultura con fines*		
Artículo 31°.- *Para realizar las actividades de pesca se requiere lo siguiente:* **I,** *Concesión, para:* **Inciso b)** *Acuacultura comercial* **II,** Permiso, para: **Inciso g)** *Acuacultura de fomento* **III,** *Autorización, para:* **Inciso d)** *Recolectar del medio natural reproductores, larvas, postlarvas, crías, huevos, semillas, alevines o en cualquier otro estadio, y* **Inciso e)** *Acuacultura didáctica.*		

Artículos 22.- *la Secretaría podrá inscribir en el Registro Nacional de Pesca a los acuicultores que no requieran concesión, permiso o Autorización.*	Al **proyecto** le aplica el Artículo, incisos y, fracciones anteriores, porque se trata de una actividad acuícola con fines comerciales.	Por el hecho de presentar a la autoridad correspondiente (SEMARNAT) la Manifestación de Impacto Ambiental, el promovente está cumpliendo con este apartado. El proyecto se vincula por la obligatoriedad de obtener la autorización correspondiente para realizar las obras descritas en esta manifestación de impacto ambiental. Como ya se mencionó anteriormente, la promovente una vez autorizado el proyecto en materia ambiental procederá a tramitar el Registro Nacional de Pesca para la unidad de producción acuícola.
Art. 30°.- *Las actividades pesqueras se clasifican en:* **II.-** *Cultivo o acuacultura con fines*		
Artículo 31°.- *Para realizar las actividades de pesca se requiere lo siguiente:* **I,** *Concesión, para:* **Inciso b)** *Acuacultura comercial* **II,** Permiso, para: **Inciso g)** *Acuacultura de fomento* **III,** *Autorización, para:* **Inciso d)** *Recolectar del medio natural reproductores, larvas, postlarvas, crías, huevos, semillas, alevines o en cualquier otro estadio, y* **Inciso e)** *Acuacultura didáctica.*		

Artículos 22.- *la Secretaría podrá inscribir en el Registro Nacional de Pesca a los acuicultores que no requieran concesión, permiso o Autorización.*	Al **proyecto** le aplica el Artículo, incisos y, fracciones anteriores, porque se trata de una actividad acuícola con fines comerciales.	Por el hecho de presentar a la autoridad correspondiente (SEMARNAT) la Manifestación de Impacto Ambiental, el promovente está cumpliendo con este apartado. El proyecto se vincula por la obligatoriedad de obtener la autorización correspondiente para realizar las obras descritas en esta manifestación de impacto ambiental. Como ya se mencionó anteriormente, la promovente una vez autorizado el proyecto en materia ambiental procederá a tramitar el Registro Nacional de Pesca para la unidad de producción acuícola.
Art. 30°.- *Las actividades pesqueras se clasifican en:* **II.-** *Cultivo o acuacultura con fines*		
Artículo 31°.- *Para realizar las actividades de pesca se requiere lo siguiente:* **I,** *Concesión, para:* **Inciso b)** *Acuacultura comercial* **II,** Permiso, para: **Inciso g)** *Acuacultura de fomento* **III,** *Autorización, para:* **Inciso d)** *Recolectar del medio natural reproductores, larvas, postlarvas, crías, huevos, semillas, alevines o en cualquier otro estadio, y* **Inciso e)** *Acuacultura didáctica.*		

Artículos 22.- *la Secretaría podrá inscribir en el Registro Nacional de Pesca a los acuicultores que no requieran concesión, permiso o Autorización.*	Al **proyecto** le aplica el Artículo, incisos y, fracciones anteriores, porque se trata de una actividad acuícola con fines comerciales.	Por el hecho de presentar a la autoridad correspondiente (SEMARNAT) la Manifestación de Impacto Ambiental, el promovente está cumpliendo con este apartado. El proyecto se vincula por la obligatoriedad de obtener la autorización correspondiente para realizar las obras descritas en esta manifestación de impacto ambiental. Como ya se mencionó anteriormente, la promovente una vez autorizado el proyecto en materia ambiental procederá a tramitar el Registro Nacional de Pesca para la unidad de producción acuícola.
Art. 30°.- *Las actividades pesqueras se clasifican en:* **II.-** *Cultivo o acuacultura con fines*		
Artículo 31°.- *Para realizar las actividades de pesca se requiere lo siguiente:* **I,** *Concesión, para:* **Inciso b)** *Acuacultura comercial* **II,** Permiso, para: **Inciso g)** *Acuacultura de fomento* **III,** *Autorización, para:* **Inciso d)** *Recolectar del medio natural reproductores, larvas, postlarvas, crías, huevos, semillas, alevines o en cualquier otro estadio, y* **Inciso e)** *Acuacultura didáctica.*		

Artículos 22.- *la Secretaría podrá inscribir en el Registro Nacional de Pesca a los acuicultores que no requieran concesión, permiso o Autorización.*	Al **proyecto** le aplica el Artículo, incisos y, fracciones anteriores, porque se trata de una actividad acuícola con fines comerciales.	Por el hecho de presentar a la autoridad correspondiente (SEMARNAT) la Manifestación de Impacto Ambiental, el promovente está cumpliendo con este apartado. El proyecto se vincula por la obligatoriedad de obtener la autorización correspondiente para realizar las obras descritas en esta manifestación de impacto ambiental. Como ya se mencionó anteriormente, la promovente una vez autorizado el proyecto en materia ambiental procederá a tramitar el Registro Nacional de Pesca para la unidad de producción acuícola.
Art. 30°.- *Las actividades pesqueras se clasifican en:* **II.-** *Cultivo o acuacultura con fines*		
Artículo 31°.- *Para realizar las actividades de pesca se requiere lo siguiente:* **I,** *Concesión, para:* **Inciso b)** *Acuacultura comercial* **II,** Permiso, para: **Inciso g)** *Acuacultura de fomento* **III,** *Autorización, para:* **Inciso d)** *Recolectar del medio natural reproductores, larvas, postlarvas, crías, huevos, semillas, alevines o en cualquier otro estadio, y* **Inciso e)** *Acuacultura didáctica.*		

Artículos 22.- *la Secretaría podrá inscribir en el Registro Nacional de Pesca a los acuicultores que no requieran concesión, permiso o Autorización.*	Al **proyecto** le aplica el Artículo, incisos y, fracciones anteriores, porque se trata de una actividad acuícola con fines comerciales.	Por el hecho de presentar a la autoridad correspondiente (SEMARNAT) la Manifestación de Impacto Ambiental, el promovente está cumpliendo con este apartado. El proyecto se vincula por la obligatoriedad de obtener la autorización correspondiente para realizar las obras descritas en esta manifestación de impacto ambiental. Como ya se mencionó anteriormente, la promovente una vez autorizado el proyecto en materia ambiental procederá a tramitar el Registro Nacional de Pesca para la unidad de producción acuícola.
Art. 30°.- *Las actividades pesqueras se clasifican en:* **II.-** *Cultivo o acuacultura con fines*		
Artículo 31°.- *Para realizar las actividades de pesca se requiere lo siguiente:* **I,** *Concesión, para:* **Inciso b)** *Acuacultura comercial* **II,** Permiso, para: **Inciso g)** *Acuacultura de fomento* **III,** *Autorización, para:* **Inciso d)** *Recolectar del medio natural reproductores, larvas, postlarvas, crías, huevos, semillas, alevines o en cualquier otro estadio, y* **Inciso e)** *Acuacultura didáctica.*		

Artículos 22.- *la Secretaría podrá inscribir en el Registro Nacional de Pesca a los acuicultores que no requieran concesión, permiso o Autorización.*	Al **proyecto** le aplica el Artículo, incisos y, fracciones anteriores, porque se trata de una actividad acuícola con fines comerciales.	Por el hecho de presentar a la autoridad correspondiente (SEMARNAT) la Manifestación de Impacto Ambiental, el promovente está cumpliendo con este apartado. El proyecto se vincula por la obligatoriedad de obtener la autorización correspondiente para realizar las obras descritas en esta manifestación de impacto ambiental. Como ya se mencionó anteriormente, la promovente una vez autorizado el proyecto en materia ambiental procederá a tramitar el Registro Nacional de Pesca para la unidad de producción acuícola.
Art. 30°.- *Las actividades pesqueras se clasifican en:* **II.-** *Cultivo o acuacultura con fines*		
Artículo 31°.- *Para realizar las actividades de pesca se requiere lo siguiente:* **I,** *Concesión, para:* **Inciso b)** *Acuacultura comercial* **II,** Permiso, para: **Inciso g)** *Acuacultura de fomento* **III,** *Autorización, para:* **Inciso d)** *Recolectar del medio natural reproductores, larvas, postlarvas, crías, huevos, semillas, alevines o en cualquier otro estadio, y* **Inciso e)** *Acuacultura didáctica.*		

Artículos 22.- *la Secretaría podrá inscribir en el Registro Nacional de Pesca a los acuicultores que no requieran concesión, permiso o Autorización.*	Al **proyecto** le aplica el Artículo, incisos y, fracciones anteriores, porque se trata de una actividad acuícola con fines comerciales.	Por el hecho de presentar a la autoridad correspondiente (SEMARNAT) la Manifestación de Impacto Ambiental, el promovente está cumpliendo con este apartado. El proyecto se vincula por la obligatoriedad de obtener la autorización correspondiente para realizar las obras descritas en esta manifestación de impacto ambiental. Como ya se mencionó anteriormente, la promovente una vez autorizado el proyecto en materia ambiental procederá a tramitar el Registro Nacional de Pesca para la unidad de producción acuícola.
Art. 30°.- *Las actividades pesqueras se clasifican en:* **II.-** *Cultivo o acuacultura con fines*		
Artículo 31°.- *Para realizar las actividades de pesca se requiere lo siguiente:* **I,** *Concesión, para:* **Inciso b)** *Acuacultura comercial* **II,** Permiso, para: **Inciso g)** *Acuacultura de fomento* **III,** *Autorización, para:* **Inciso d)** *Recolectar del medio natural reproductores, larvas, postlarvas, crías, huevos, semillas, alevines o en cualquier otro estadio, y* **Inciso e)** *Acuacultura didáctica.*		

Artículos 22.- *la Secretaría podrá inscribir en el Registro Nacional de Pesca a los acuicultores que no requieran concesión, permiso o Autorización.*	Al **proyecto** le aplica el Artículo, incisos y, fracciones anteriores, porque se trata de una actividad acuícola con fines comerciales.	Por el hecho de presentar a la autoridad correspondiente (SEMARNAT) la Manifestación de Impacto Ambiental, el promovente está cumpliendo con este apartado. El proyecto se vincula por la obligatoriedad de obtener la autorización correspondiente para realizar las obras descritas en esta manifestación de impacto ambiental. Como ya se mencionó anteriormente, la promovente una vez autorizado el proyecto en materia ambiental procederá a tramitar el Registro Nacional de Pesca para la unidad de producción acuícola.
Art. 30°.- *Las actividades pesqueras se clasifican en:* **II.-** *Cultivo o acuacultura con fines*		
Artículo 31°.- *Para realizar las actividades de pesca se requiere lo siguiente:* **I,** *Concesión, para:* **Inciso b)** *Acuacultura comercial* **II,** Permiso, para: **Inciso g)** *Acuacultura de fomento* **III,** *Autorización, para:* **Inciso d)** *Recolectar del medio natural reproductores, larvas, postlarvas, crías, huevos, semillas, alevines o en cualquier otro estadio, y* **Inciso e)** *Acuacultura didáctica.*		

Artículos 22.- *la Secretaría podrá inscribir en el Registro Nacional de Pesca a los acuicultores que no requieran concesión, permiso o Autorización.*	Al **proyecto** le aplica el Artículo, incisos y, fracciones anteriores, porque se trata de una actividad acuícola con fines comerciales.	Por el hecho de presentar a la autoridad correspondiente (SEMARNAT) la Manifestación de Impacto Ambiental, el promovente está cumpliendo con este apartado. El proyecto se vincula por la obligatoriedad de obtener la autorización correspondiente para realizar las obras descritas en esta manifestación de impacto ambiental. Como ya se mencionó anteriormente, la promovente una vez autorizado el proyecto en materia ambiental procederá a tramitar el Registro Nacional de Pesca para la unidad de producción acuícola.
Art. 30°.- *Las actividades pesqueras se clasifican en:* **II.-** *Cultivo o acuacultura con fines*		
Artículo 31°.- *Para realizar las actividades de pesca se requiere lo siguiente:* **I,** *Concesión, para:* **Inciso b)** *Acuacultura comercial* **II,** Permiso, para: **Inciso g)** *Acuacultura de fomento* **III,** *Autorización, para:* **Inciso d)** *Recolectar del medio natural reproductores, larvas, postlarvas, crías, huevos, semillas, alevines o en cualquier otro estadio, y* **Inciso e)** *Acuacultura didáctica.*		

Artículos 22.- *la Secretaría podrá inscribir en el Registro Nacional de Pesca a los acuicultores que no requieran concesión, permiso o Autorización.*	Al **proyecto** le aplica el Artículo, incisos y, fracciones anteriores, porque se trata de una actividad acuícola con fines comerciales.	Por el hecho de presentar a la autoridad correspondiente (SEMARNAT) la Manifestación de Impacto Ambiental, el promovente está cumpliendo con este apartado. El proyecto se vincula por la obligatoriedad de obtener la autorización correspondiente para realizar las obras descritas en esta manifestación de impacto ambiental. Como ya se mencionó anteriormente, la promovente una vez autorizado el proyecto en materia ambiental procederá a tramitar el Registro Nacional de Pesca para la unidad de producción acuícola.
Art. 30°.- *Las actividades pesqueras se clasifican en:* **II.-** *Cultivo o acuacultura con fines*		
Artículo 31°.- *Para realizar las actividades de pesca se requiere lo siguiente:* **I,** *Concesión, para:* **Inciso b)** *Acuacultura comercial* **II,** Permiso, para: **Inciso g)** *Acuacultura de fomento* **III,** *Autorización, para:* **Inciso d)** *Recolectar del medio natural reproductores, larvas, postlarvas, crías, huevos, semillas, alevines o en cualquier otro estadio, y* **Inciso e)** *Acuacultura didáctica.*		

Artículos 22.- *la Secretaría podrá inscribir en el Registro Nacional de Pesca a los acuicultores que no requieran concesión, permiso o Autorización.*	Al **proyecto** le aplica el Artículo, incisos y, fracciones anteriores, porque se trata de una actividad acuícola con fines comerciales.	Por el hecho de presentar a la autoridad correspondiente (SEMARNAT) la Manifestación de Impacto Ambiental, el promovente está cumpliendo con este apartado. El proyecto se vincula por la obligatoriedad de obtener la autorización correspondiente para realizar las obras descritas en esta manifestación de impacto ambiental. Como ya se mencionó anteriormente, la promovente una vez autorizado el proyecto en materia ambiental procederá a tramitar el Registro Nacional de Pesca para la unidad de producción acuícola.
Art. 30°.- *Las actividades pesqueras se clasifican en:* **II.-** *Cultivo o acuacultura con fines*		
Artículo 31°.- *Para realizar las actividades de pesca se requiere lo siguiente:* **I,** *Concesión, para:* **Inciso b)** *Acuacultura comercial* **II,** Permiso, para: **Inciso g)** *Acuacultura de fomento* **III,** *Autorización, para:* **Inciso d)** *Recolectar del medio natural reproductores, larvas, postlarvas, crías, huevos, semillas, alevines o en cualquier otro estadio, y* **Inciso e)** *Acuacultura didáctica.*		

Artículos 22.- *la Secretaría podrá inscribir en el Registro Nacional de Pesca a los acuicultores que no requieran concesión, permiso o Autorización.*	Al **proyecto** le aplica el Artículo, incisos y, fracciones anteriores, porque se trata de una actividad acuícola con fines comerciales.	Por el hecho de presentar a la autoridad correspondiente (SEMARNAT) la Manifestación de Impacto Ambiental, el promovente está cumpliendo con este apartado. El proyecto se vincula por la obligatoriedad de obtener la autorización correspondiente para realizar las obras descritas en esta manifestación de impacto ambiental. Como ya se mencionó anteriormente, la promovente una vez autorizado el proyecto en materia ambiental procederá a tramitar el Registro Nacional de Pesca para la unidad de producción acuícola.
Art. 30°.- *Las actividades pesqueras se clasifican en:* **II.-** *Cultivo o acuacultura con fines*		
Artículo 31°.- *Para realizar las actividades de pesca se requiere lo siguiente:* **I,** *Concesión, para:* **Inciso b)** *Acuacultura comercial* **II,** Permiso, para: **Inciso g)** *Acuacultura de fomento* **III,** *Autorización, para:* **Inciso d)** *Recolectar del medio natural reproductores, larvas, postlarvas, crías, huevos, semillas, alevines o en cualquier otro estadio, y* **Inciso e)** *Acuacultura didáctica.*		

Artículos 22.- *la Secretaría podrá inscribir en el Registro Nacional de Pesca a los acuicultores que no requieran concesión, permiso o Autorización.*	Al **proyecto** le aplica el Artículo, incisos y, fracciones anteriores, porque se trata de una actividad acuícola con fines comerciales.	Por el hecho de presentar a la autoridad correspondiente (SEMARNAT) la Manifestación de Impacto Ambiental, el promovente está cumpliendo con este apartado. El proyecto se vincula por la obligatoriedad de obtener la autorización correspondiente para realizar las obras descritas en esta manifestación de impacto ambiental. Como ya se mencionó anteriormente, la promovente una vez autorizado el proyecto en materia ambiental procederá a tramitar el Registro Nacional de Pesca para la unidad de producción acuícola.
Art. 30°.- *Las actividades pesqueras se clasifican en:* **II.-** *Cultivo o acuacultura con fines*		
Artículo 31°.- *Para realizar las actividades de pesca se requiere lo siguiente:* **I,** *Concesión, para:* **Inciso b)** *Acuacultura comercial* **II,** Permiso, para: **Inciso g)** *Acuacultura de fomento* **III,** *Autorización, para:* **Inciso d)** *Recolectar del medio natural reproductores, larvas, postlarvas, crías, huevos, semillas, alevines o en cualquier otro estadio, y* **Inciso e)** *Acuacultura didáctica.*		

Artículos 22.- *la Secretaría podrá inscribir en el Registro Nacional de Pesca a los acuicultores que no requieran concesión, permiso o Autorización.*	Al **proyecto** le aplica el Artículo, incisos y, fracciones anteriores, porque se trata de una actividad acuícola con fines comerciales.	Por el hecho de presentar a la autoridad correspondiente (SEMARNAT) la Manifestación de Impacto Ambiental, el promovente está cumpliendo con este apartado. El proyecto se vincula por la obligatoriedad de obtener la autorización correspondiente para realizar las obras descritas en esta manifestación de impacto ambiental. Como ya se mencionó anteriormente, la promovente una vez autorizado el proyecto en materia ambiental procederá a tramitar el Registro Nacional de Pesca para la unidad de producción acuícola.
Art. 30°.- *Las actividades pesqueras se clasifican en:* **II.-** *Cultivo o acuacultura con fines*		
Artículo 31°.- *Para realizar las actividades de pesca se requiere lo siguiente:* **I,** *Concesión, para:* **Inciso b)** *Acuacultura comercial* **II,** Permiso, para: **Inciso g)** *Acuacultura de fomento* **III,** *Autorización, para:* **Inciso d)** *Recolectar del medio natural reproductores, larvas, postlarvas, crías, huevos, semillas, alevines o en cualquier otro estadio, y* **Inciso e)** *Acuacultura didáctica.*		

Artículos 22.- *la Secretaría podrá inscribir en el Registro Nacional de Pesca a los acuicultores que no requieran concesión, permiso o Autorización.*	Al **proyecto** le aplica el Artículo, incisos y, fracciones anteriores, porque se trata de una actividad acuícola con fines comerciales.	Por el hecho de presentar a la autoridad correspondiente (SEMARNAT) la Manifestación de Impacto Ambiental, el promovente está cumpliendo con este apartado. El proyecto se vincula por la obligatoriedad de obtener la autorización correspondiente para realizar las obras descritas en esta manifestación de impacto ambiental. Como ya se mencionó anteriormente, la promovente una vez autorizado el proyecto en materia ambiental procederá a tramitar el Registro Nacional de Pesca para la unidad de producción acuícola.
Art. 30°.- *Las actividades pesqueras se clasifican en:* **II.-** *Cultivo o acuacultura con fines*		
Artículo 31°.- *Para realizar las actividades de pesca se requiere lo siguiente:* **I,** *Concesión, para:* **Inciso b)** *Acuacultura comercial* **II,** Permiso, para: **Inciso g)** *Acuacultura de fomento* **III,** *Autorización, para:* **Inciso d)** *Recolectar del medio natural reproductores, larvas, postlarvas, crías, huevos, semillas, alevines o en cualquier otro estadio, y* **Inciso e)** *Acuacultura didáctica.*		

Artículos 22.- *la Secretaría podrá inscribir en el Registro Nacional de Pesca a los acuicultores que no requieran concesión, permiso o Autorización.*	Al **proyecto** le aplica el Artículo, incisos y, fracciones anteriores, porque se trata de una actividad acuícola con fines comerciales.	Por el hecho de presentar a la autoridad correspondiente (SEMARNAT) la Manifestación de Impacto Ambiental, el promovente está cumpliendo con este apartado. El proyecto se vincula por la obligatoriedad de obtener la autorización correspondiente para realizar las obras descritas en esta manifestación de impacto ambiental. Como ya se mencionó anteriormente, la promovente una vez autorizado el proyecto en materia ambiental procederá a tramitar el Registro Nacional de Pesca para la unidad de producción acuícola.
Art. 30°.- *Las actividades pesqueras se clasifican en:* **II.-** *Cultivo o acuacultura con fines*		
Artículo 31°.- *Para realizar las actividades de pesca se requiere lo siguiente:* **I,** *Concesión, para:* **Inciso b)** *Acuacultura comercial* **II,** Permiso, para: **Inciso g)** *Acuacultura de fomento* **III,** *Autorización, para:* **Inciso d)** *Recolectar del medio natural reproductores, larvas, postlarvas, crías, huevos, semillas, alevines o en cualquier otro estadio, y* **Inciso e)** *Acuacultura didáctica.*		

Artículos 22.- *la Secretaría podrá inscribir en el Registro Nacional de Pesca a los acuicultores que no requieran concesión, permiso o Autorización.*	Al **proyecto** le aplica el Artículo, incisos y, fracciones anteriores, porque se trata de una actividad acuícola con fines comerciales.	Por el hecho de presentar a la autoridad correspondiente (SEMARNAT) la Manifestación de Impacto Ambiental, el promovente está cumpliendo con este apartado. El proyecto se vincula por la obligatoriedad de obtener la autorización correspondiente para realizar las obras descritas en esta manifestación de impacto ambiental. Como ya se mencionó anteriormente, la promovente una vez autorizado el proyecto en materia ambiental procederá a tramitar el Registro Nacional de Pesca para la unidad de producción acuícola.
Art. 30°.- *Las actividades pesqueras se clasifican en:* **II.-** *Cultivo o acuacultura con fines*		
Artículo 31°.- *Para realizar las actividades de pesca se requiere lo siguiente:* **I,** *Concesión, para:* **Inciso b)** *Acuacultura comercial* **II,** Permiso, para: **Inciso g)** *Acuacultura de fomento* **III,** *Autorización, para:* **Inciso d)** *Recolectar del medio natural reproductores, larvas, postlarvas, crías, huevos, semillas, alevines o en cualquier otro estadio, y* **Inciso e)** *Acuacultura didáctica.*		

Artículos 22.- *la Secretaría podrá inscribir en el Registro Nacional de Pesca a los acuicultores que no requieran concesión, permiso o Autorización.*	Al **proyecto** le aplica el Artículo, incisos y, fracciones anteriores, porque se trata de una actividad acuícola con fines comerciales.	Por el hecho de presentar a la autoridad correspondiente (SEMARNAT) la Manifestación de Impacto Ambiental, el promovente está cumpliendo con este apartado. El proyecto se vincula por la obligatoriedad de obtener la autorización correspondiente para realizar las obras descritas en esta manifestación de impacto ambiental. Como ya se mencionó anteriormente, la promovente una vez autorizado el proyecto en materia ambiental procederá a tramitar el Registro Nacional de Pesca para la unidad de producción acuícola.
Art. 30°.- *Las actividades pesqueras se clasifican en:* **II.-** *Cultivo o acuacultura con fines*		
Artículo 31°.- *Para realizar las actividades de pesca se requiere lo siguiente:* **I,** *Concesión, para:* **Inciso b)** *Acuacultura comercial* **II,** Permiso, para: **Inciso g)** *Acuacultura de fomento* **III,** *Autorización, para:* **Inciso d)** *Recolectar del medio natural reproductores, larvas, postlarvas, crías, huevos, semillas, alevines o en cualquier otro estadio, y* **Inciso e)** *Acuacultura didáctica.*		

Artículos 22.- *la Secretaría podrá inscribir en el Registro Nacional de Pesca a los acuicultores que no requieran concesión, permiso o Autorización.*	Al **proyecto** le aplica el Artículo, incisos y, fracciones anteriores, porque se trata de una actividad acuícola con fines comerciales.	Por el hecho de presentar a la autoridad correspondiente (SEMARNAT) la Manifestación de Impacto Ambiental, el promovente está cumpliendo con este apartado. El proyecto se vincula por la obligatoriedad de obtener la autorización correspondiente para realizar las obras descritas en esta manifestación de impacto ambiental. Como ya se mencionó anteriormente, la promovente una vez autorizado el proyecto en materia ambiental procederá a tramitar el Registro Nacional de Pesca para la unidad de producción acuícola.
Art. 30°.- *Las actividades pesqueras se clasifican en:* **II.-** *Cultivo o acuacultura con fines*		
Artículo 31°.- *Para realizar las actividades de pesca se requiere lo siguiente:* **I,** *Concesión, para:* **Inciso b)** *Acuacultura comercial* **II,** Permiso, para: **Inciso g)** *Acuacultura de fomento* **III,** *Autorización, para:* **Inciso d)** *Recolectar del medio natural reproductores, larvas, postlarvas, crías, huevos, semillas, alevines o en cualquier otro estadio, y* **Inciso e)** *Acuacultura didáctica.*		

Artículos 22.- *la Secretaría podrá inscribir en el Registro Nacional de Pesca a los acuicultores que no requieran concesión, permiso o Autorización.*	Al **proyecto** le aplica el Artículo, incisos y, fracciones anteriores, porque se trata de una actividad acuícola con fines comerciales.	Por el hecho de presentar a la autoridad correspondiente (SEMARNAT) la Manifestación de Impacto Ambiental, el promovente está cumpliendo con este apartado. El proyecto se vincula por la obligatoriedad de obtener la autorización correspondiente para realizar las obras descritas en esta manifestación de impacto ambiental. Como ya se mencionó anteriormente, la promovente una vez autorizado el proyecto en materia ambiental procederá a tramitar el Registro Nacional de Pesca para la unidad de producción acuícola.
Art. 30°.- *Las actividades pesqueras se clasifican en:* **II.-** *Cultivo o acuacultura con fines*		
Artículo 31°.- *Para realizar las actividades de pesca se requiere lo siguiente:* **I,** *Concesión, para:* **Inciso b)** *Acuacultura comercial* **II,** Permiso, para: **Inciso g)** *Acuacultura de fomento* **III,** *Autorización, para:* **Inciso d)** *Recolectar del medio natural reproductores, larvas, postlarvas, crías, huevos, semillas, alevines o en cualquier otro estadio, y* **Inciso e)** *Acuacultura didáctica.*		

Artículos 22.- *la Secretaría podrá inscribir en el Registro Nacional de Pesca a los acuicultores que no requieran concesión, permiso o Autorización.*	Al **proyecto** le aplica el Artículo, incisos y, fracciones anteriores, porque se trata de una actividad acuícola con fines comerciales.	Por el hecho de presentar a la autoridad correspondiente (SEMARNAT) la Manifestación de Impacto Ambiental, el promovente está cumpliendo con este apartado. El proyecto se vincula por la obligatoriedad de obtener la autorización correspondiente para realizar las obras descritas en esta manifestación de impacto ambiental. Como ya se mencionó anteriormente, la promovente una vez autorizado el proyecto en materia ambiental procederá a tramitar el Registro Nacional de Pesca para la unidad de producción acuícola.
Art. 30°.- *Las actividades pesqueras se clasifican en:* **II.-** *Cultivo o acuacultura con fines*		
Artículo 31°.- *Para realizar las actividades de pesca se requiere lo siguiente:* **I,** *Concesión, para:* **Inciso b)** *Acuacultura comercial* **II,** Permiso, para: **Inciso g)** *Acuacultura de fomento* **III,** *Autorización, para:* **Inciso d)** *Recolectar del medio natural reproductores, larvas, postlarvas, crías, huevos, semillas, alevines o en cualquier otro estadio, y* **Inciso e)** *Acuacultura didáctica.*		

Artículos 22.- *la Secretaría podrá inscribir en el Registro Nacional de Pesca a los acuicultores que no requieran concesión, permiso o Autorización.*	Al **proyecto** le aplica el Artículo, incisos y, fracciones anteriores, porque se trata de una actividad acuícola con fines comerciales.	Por el hecho de presentar a la autoridad correspondiente (SEMARNAT) la Manifestación de Impacto Ambiental, el promovente está cumpliendo con este apartado. El proyecto se vincula por la obligatoriedad de obtener la autorización correspondiente para realizar las obras descritas en esta manifestación de impacto ambiental. Como ya se mencionó anteriormente, la promovente una vez autorizado el proyecto en materia ambiental procederá a tramitar el Registro Nacional de Pesca para la unidad de producción acuícola.
Art. 30°.- *Las actividades pesqueras se clasifican en:* **II.-** *Cultivo o acuacultura con fines*		
Artículo 31°.- *Para realizar las actividades de pesca se requiere lo siguiente:* **I,** *Concesión, para:* **Inciso b)** *Acuacultura comercial* **II,** Permiso, para: **Inciso g)** *Acuacultura de fomento* **III,** *Autorización, para:* **Inciso d)** *Recolectar del medio natural reproductores, larvas, postlarvas, crías, huevos, semillas, alevines o en cualquier otro estadio, y* **Inciso e)** *Acuacultura didáctica.*		

Artículos 22.- *la Secretaría podrá inscribir en el Registro Nacional de Pesca a los acuicultores que no requieran concesión, permiso o Autorización.*	Al **proyecto** le aplica el Artículo, incisos y, fracciones anteriores, porque se trata de una actividad acuícola con fines comerciales.	Por el hecho de presentar a la autoridad correspondiente (SEMARNAT) la Manifestación de Impacto Ambiental, el promovente está cumpliendo con este apartado. El proyecto se vincula por la obligatoriedad de obtener la autorización correspondiente para realizar las obras descritas en esta manifestación de impacto ambiental. Como ya se mencionó anteriormente, la promovente una vez autorizado el proyecto en materia ambiental procederá a tramitar el Registro Nacional de Pesca para la unidad de producción acuícola.
Art. 30°.- *Las actividades pesqueras se clasifican en:* **II.-** *Cultivo o acuacultura con fines*		
Artículo 31°.- *Para realizar las actividades de pesca se requiere lo siguiente:* **I,** *Concesión, para:* **Inciso b)** *Acuacultura comercial* **II,** Permiso, para: **Inciso g)** *Acuacultura de fomento* **III,** *Autorización, para:* **Inciso d)** *Recolectar del medio natural reproductores, larvas, postlarvas, crías, huevos, semillas, alevines o en cualquier otro estadio, y* **Inciso e)** *Acuacultura didáctica.*		

Artículos 22.- *la Secretaría podrá inscribir en el Registro Nacional de Pesca a los acuicultores que no requieran concesión, permiso o Autorización.*	Al **proyecto** le aplica el Artículo, incisos y, fracciones anteriores, porque se trata de una actividad acuícola con fines comerciales.	Por el hecho de presentar a la autoridad correspondiente (SEMARNAT) la Manifestación de Impacto Ambiental, el promovente está cumpliendo con este apartado. El proyecto se vincula por la obligatoriedad de obtener la autorización correspondiente para realizar las obras descritas en esta manifestación de impacto ambiental. Como ya se mencionó anteriormente, la promovente una vez autorizado el proyecto en materia ambiental procederá a tramitar el Registro Nacional de Pesca para la unidad de producción acuícola.
Art. 30°.- *Las actividades pesqueras se clasifican en:* **II.-** *Cultivo o acuacultura con fines*		
Artículo 31°.- *Para realizar las actividades de pesca se requiere lo siguiente:* **I,** *Concesión, para:* **Inciso b)** *Acuacultura comercial* **II,** Permiso, para: **Inciso g)** *Acuacultura de fomento* **III,** *Autorización, para:* **Inciso d)** *Recolectar del medio natural reproductores, larvas, postlarvas, crías, huevos, semillas, alevines o en cualquier otro estadio, y* **Inciso e)** *Acuacultura didáctica.*		

Artículos 22.- *la Secretaría podrá inscribir en el Registro Nacional de Pesca a los acuicultores que no requieran concesión, permiso o Autorización.*	Al **proyecto** le aplica el Artículo, incisos y, fracciones anteriores, porque se trata de una actividad acuícola con fines comerciales.	Por el hecho de presentar a la autoridad correspondiente (SEMARNAT) la Manifestación de Impacto Ambiental, el promovente está cumpliendo con este apartado. El proyecto se vincula por la obligatoriedad de obtener la autorización correspondiente para realizar las obras descritas en esta manifestación de impacto ambiental. Como ya se mencionó anteriormente, la promovente una vez autorizado el proyecto en materia ambiental procederá a tramitar el Registro Nacional de Pesca para la unidad de producción acuícola.
Art. 30°.- *Las actividades pesqueras se clasifican en:* **II.-** *Cultivo o acuacultura con fines*		
Artículo 31°.- *Para realizar las actividades de pesca se requiere lo siguiente:* **I,** *Concesión, para:* **Inciso b)** *Acuacultura comercial* **II,** Permiso, para: **Inciso g)** *Acuacultura de fomento* **III,** *Autorización, para:* **Inciso d)** *Recolectar del medio natural reproductores, larvas, postlarvas, crías, huevos, semillas, alevines o en cualquier otro estadio, y* **Inciso e)** *Acuacultura didáctica.*		

Artículos 22.- *la Secretaría podrá inscribir en el Registro Nacional de Pesca a los acuicultores que no requieran concesión, permiso o Autorización.*	Al **proyecto** le aplica el Artículo, incisos y, fracciones anteriores, porque se trata de una actividad acuícola con fines comerciales.	Por el hecho de presentar a la autoridad correspondiente (SEMARNAT) la Manifestación de Impacto Ambiental, el promovente está cumpliendo con este apartado. El proyecto se vincula por la obligatoriedad de obtener la autorización correspondiente para realizar las obras descritas en esta manifestación de impacto ambiental. Como ya se mencionó anteriormente, la promovente una vez autorizado el proyecto en materia ambiental procederá a tramitar el Registro Nacional de Pesca para la unidad de producción acuícola.
Art. 30°.- *Las actividades pesqueras se clasifican en:* **II.-** *Cultivo o acuacultura con fines*		
Artículo 31°.- *Para realizar las actividades de pesca se requiere lo siguiente:* **I,** *Concesión, para:* **Inciso b)** *Acuacultura comercial* **II,** Permiso, para: **Inciso g)** *Acuacultura de fomento* **III,** *Autorización, para:* **Inciso d)** *Recolectar del medio natural reproductores, larvas, postlarvas, crías, huevos, semillas, alevines o en cualquier otro estadio, y* **Inciso e)** *Acuacultura didáctica.*		

Artículos 22.- *la Secretaría podrá inscribir en el Registro Nacional de Pesca a los acuicultores que no requieran concesión, permiso o Autorización.*	Al **proyecto** le aplica el Artículo, incisos y, fracciones anteriores, porque se trata de una actividad acuícola con fines comerciales.	Por el hecho de presentar a la autoridad correspondiente (SEMARNAT) la Manifestación de Impacto Ambiental, el promovente está cumpliendo con este apartado. El proyecto se vincula por la obligatoriedad de obtener la autorización correspondiente para realizar las obras descritas en esta manifestación de impacto ambiental. Como ya se mencionó anteriormente, la promovente una vez autorizado el proyecto en materia ambiental procederá a tramitar el Registro Nacional de Pesca para la unidad de producción acuícola.
Art. 30°.- *Las actividades pesqueras se clasifican en:* **II.-** *Cultivo o acuacultura con fines*		
Artículo 31°.- *Para realizar las actividades de pesca se requiere lo siguiente:* **I,** *Concesión, para:* **Inciso b)** *Acuacultura comercial* **II,** Permiso, para: **Inciso g)** *Acuacultura de fomento* **III,** *Autorización, para:* **Inciso d)** *Recolectar del medio natural reproductores, larvas, postlarvas, crías, huevos, semillas, alevines o en cualquier otro estadio, y* **Inciso e)** *Acuacultura didáctica.*		

Artículos 22.- *la Secretaría podrá inscribir en el Registro Nacional de Pesca a los acuicultores que no requieran concesión, permiso o Autorización.*	Al **proyecto** le aplica el Artículo, incisos y, fracciones anteriores, porque se trata de una actividad acuícola con fines comerciales.	Por el hecho de presentar a la autoridad correspondiente (SEMARNAT) la Manifestación de Impacto Ambiental, el promovente está cumpliendo con este apartado. El proyecto se vincula por la obligatoriedad de obtener la autorización correspondiente para realizar las obras descritas en esta manifestación de impacto ambiental. Como ya se mencionó anteriormente, la promovente una vez autorizado el proyecto en materia ambiental procederá a tramitar el Registro Nacional de Pesca para la unidad de producción acuícola.
Art. 30°.- *Las actividades pesqueras se clasifican en:* **II.-** *Cultivo o acuacultura con fines*		
Artículo 31°.- *Para realizar las actividades de pesca se requiere lo siguiente:* **I,** *Concesión, para:* **Inciso b)** *Acuacultura comercial* **II,** Permiso, para: **Inciso g)** *Acuacultura de fomento* **III,** *Autorización, para:* **Inciso d)** *Recolectar del medio natural reproductores, larvas, postlarvas, crías, huevos, semillas, alevines o en cualquier otro estadio, y* **Inciso e)** *Acuacultura didáctica.*		

Artículos 22.- *la Secretaría podrá inscribir en el Registro Nacional de Pesca a los acuicultores que no requieran concesión, permiso o Autorización.*	Al **proyecto** le aplica el Artículo, incisos y, fracciones anteriores, porque se trata de una actividad acuícola con fines comerciales.	Por el hecho de presentar a la autoridad correspondiente (SEMARNAT) la Manifestación de Impacto Ambiental, el promovente está cumpliendo con este apartado. El proyecto se vincula por la obligatoriedad de obtener la autorización correspondiente para realizar las obras descritas en esta manifestación de impacto ambiental. Como ya se mencionó anteriormente, la promovente una vez autorizado el proyecto en materia ambiental procederá a tramitar el Registro Nacional de Pesca para la unidad de producción acuícola.
Art. 30°.- *Las actividades pesqueras se clasifican en:* **II.-** *Cultivo o acuacultura con fines*		
Artículo 31°.- *Para realizar las actividades de pesca se requiere lo siguiente:* **I,** *Concesión, para:* **Inciso b)** *Acuacultura comercial* **II,** Permiso, para: **Inciso g)** *Acuacultura de fomento* **III,** *Autorización, para:* **Inciso d)** *Recolectar del medio natural reproductores, larvas, postlarvas, crías, huevos, semillas, alevines o en cualquier otro estadio, y* **Inciso e)** *Acuacultura didáctica.*		

Artículos 22.- *la Secretaría podrá inscribir en el Registro Nacional de Pesca a los acuicultores que no requieran concesión, permiso o Autorización.*	Al **proyecto** le aplica el Artículo, incisos y, fracciones anteriores, porque se trata de una actividad acuícola con fines comerciales.	Por el hecho de presentar a la autoridad correspondiente (SEMARNAT) la Manifestación de Impacto Ambiental, el promovente está cumpliendo con este apartado. El proyecto se vincula por la obligatoriedad de obtener la autorización correspondiente para realizar las obras descritas en esta manifestación de impacto ambiental. Como ya se mencionó anteriormente, la promovente una vez autorizado el proyecto en materia ambiental procederá a tramitar el Registro Nacional de Pesca para la unidad de producción acuícola.
Art. 30°.- *Las actividades pesqueras se clasifican en:* **II.-** *Cultivo o acuacultura con fines*		
Artículo 31°.- *Para realizar las actividades de pesca se requiere lo siguiente:* **I,** *Concesión, para:* **Inciso b)** *Acuacultura comercial* **II,** Permiso, para: **Inciso g)** *Acuacultura de fomento* **III,** *Autorización, para:* **Inciso d)** *Recolectar del medio natural reproductores, larvas, postlarvas, crías, huevos, semillas, alevines o en cualquier otro estadio, y* **Inciso e)** *Acuacultura didáctica.*		

Artículos 22.- *la Secretaría podrá inscribir en el Registro Nacional de Pesca a los acuicultores que no requieran concesión, permiso o Autorización.*	Al **proyecto** le aplica el Artículo, incisos y, fracciones anteriores, porque se trata de una actividad acuícola con fines comerciales.	Por el hecho de presentar a la autoridad correspondiente (SEMARNAT) la Manifestación de Impacto Ambiental, el promovente está cumpliendo con este apartado. El proyecto se vincula por la obligatoriedad de obtener la autorización correspondiente para realizar las obras descritas en esta manifestación de impacto ambiental. Como ya se mencionó anteriormente, la promovente una vez autorizado el proyecto en materia ambiental procederá a tramitar el Registro Nacional de Pesca para la unidad de producción acuícola.
Art. 30°.- *Las actividades pesqueras se clasifican en:* **II.-** *Cultivo o acuacultura con fines*		
Artículo 31°.- *Para realizar las actividades de pesca se requiere lo siguiente:* **I,** *Concesión, para:* **Inciso b)** *Acuacultura comercial* **II,** Permiso, para: **Inciso g)** *Acuacultura de fomento* **III,** *Autorización, para:* **Inciso d)** *Recolectar del medio natural reproductores, larvas, postlarvas, crías, huevos, semillas, alevines o en cualquier otro estadio, y* **Inciso e)** *Acuacultura didáctica.*		

Artículos 22.- *la Secretaría podrá inscribir en el Registro Nacional de Pesca a los acuicultores que no requieran concesión, permiso o Autorización.*	Al **proyecto** le aplica el Artículo, incisos y, fracciones anteriores, porque se trata de una actividad acuícola con fines comerciales.	Por el hecho de presentar a la autoridad correspondiente (SEMARNAT) la Manifestación de Impacto Ambiental, el promovente está cumpliendo con este apartado. El proyecto se vincula por la obligatoriedad de obtener la autorización correspondiente para realizar las obras descritas en esta manifestación de impacto ambiental. Como ya se mencionó anteriormente, la promovente una vez autorizado el proyecto en materia ambiental procederá a tramitar el Registro Nacional de Pesca para la unidad de producción acuícola.
Art. 30°.- *Las actividades pesqueras se clasifican en:* **II.-** *Cultivo o acuacultura con fines*		
Artículo 31°.- *Para realizar las actividades de pesca se requiere lo siguiente:* **I,** *Concesión, para:* **Inciso b)** *Acuacultura comercial* **II,** Permiso, para: **Inciso g)** *Acuacultura de fomento* **III,** *Autorización, para:* **Inciso d)** *Recolectar del medio natural reproductores, larvas, postlarvas, crías, huevos, semillas, alevines o en cualquier otro estadio, y* **Inciso e)** *Acuacultura didáctica.*		

Artículos 22.- *la Secretaría podrá inscribir en el Registro Nacional de Pesca a los acuicultores que no requieran concesión, permiso o Autorización.*	Al **proyecto** le aplica el Artículo, incisos y, fracciones anteriores, porque se trata de una actividad acuícola con fines comerciales.	Por el hecho de presentar a la autoridad correspondiente (SEMARNAT) la Manifestación de Impacto Ambiental, el promovente está cumpliendo con este apartado. El proyecto se vincula por la obligatoriedad de obtener la autorización correspondiente para realizar las obras descritas en esta manifestación de impacto ambiental. Como ya se mencionó anteriormente, la promovente una vez autorizado el proyecto en materia ambiental procederá a tramitar el Registro Nacional de Pesca para la unidad de producción acuícola.
Art. 30°.- *Las actividades pesqueras se clasifican en:* **II.-** *Cultivo o acuacultura con fines*		
Artículo 31°.- *Para realizar las actividades de pesca se requiere lo siguiente:* **I,** *Concesión, para:* **Inciso b)** *Acuacultura comercial* **II,** Permiso, para: **Inciso g)** *Acuacultura de fomento* **III,** *Autorización, para:* **Inciso d)** *Recolectar del medio natural reproductores, larvas, postlarvas, crías, huevos, semillas, alevines o en cualquier otro estadio, y* **Inciso e)** *Acuacultura didáctica.*		

Artículos 22.- *la Secretaría podrá inscribir en el Registro Nacional de Pesca a los acuicultores que no requieran concesión, permiso o Autorización.*	Al **proyecto** le aplica el Artículo, incisos y, fracciones anteriores, porque se trata de una actividad acuícola con fines comerciales.	Por el hecho de presentar a la autoridad correspondiente (SEMARNAT) la Manifestación de Impacto Ambiental, el promovente está cumpliendo con este apartado. El proyecto se vincula por la obligatoriedad de obtener la autorización correspondiente para realizar las obras descritas en esta manifestación de impacto ambiental. Como ya se mencionó anteriormente, la promovente una vez autorizado el proyecto en materia ambiental procederá a tramitar el Registro Nacional de Pesca para la unidad de producción acuícola.
Art. 30°.- *Las actividades pesqueras se clasifican en:* **II.-** *Cultivo o acuacultura con fines*		
Artículo 31°.- *Para realizar las actividades de pesca se requiere lo siguiente:* **I,** *Concesión, para:* **Inciso b)** *Acuacultura comercial* **II,** Permiso, para: **Inciso g)** *Acuacultura de fomento* **III,** *Autorización, para:* **Inciso d)** *Recolectar del medio natural reproductores, larvas, postlarvas, crías, huevos, semillas, alevines o en cualquier otro estadio, y* **Inciso e)** *Acuacultura didáctica.*		

Artículos 22.- *la Secretaría podrá inscribir en el Registro Nacional de Pesca a los acuicultores que no requieran concesión, permiso o Autorización.*	Al **proyecto** le aplica el Artículo, incisos y, fracciones anteriores, porque se trata de una actividad acuícola con fines comerciales.	Por el hecho de presentar a la autoridad correspondiente (SEMARNAT) la Manifestación de Impacto Ambiental, el promovente está cumpliendo con este apartado. El proyecto se vincula por la obligatoriedad de obtener la autorización correspondiente para realizar las obras descritas en esta manifestación de impacto ambiental. Como ya se mencionó anteriormente, la promovente una vez autorizado el proyecto en materia ambiental procederá a tramitar el Registro Nacional de Pesca para la unidad de producción acuícola.
Art. 30°.- *Las actividades pesqueras se clasifican en:* **II.-** *Cultivo o acuacultura con fines*		
Artículo 31°.- *Para realizar las actividades de pesca se requiere lo siguiente:* **I,** *Concesión, para:* **Inciso b)** *Acuacultura comercial* **II,** Permiso, para: **Inciso g)** *Acuacultura de fomento* **III,** *Autorización, para:* **Inciso d)** *Recolectar del medio natural reproductores, larvas, postlarvas, crías, huevos, semillas, alevines o en cualquier otro estadio, y* **Inciso e)** *Acuacultura didáctica.*		

Artículos 22.- *la Secretaría podrá inscribir en el Registro Nacional de Pesca a los acuicultores que no requieran concesión, permiso o Autorización.*	Al **proyecto** le aplica el Artículo, incisos y, fracciones anteriores, porque se trata de una actividad acuícola con fines comerciales.	Por el hecho de presentar a la autoridad correspondiente (SEMARNAT) la Manifestación de Impacto Ambiental, el promovente está cumpliendo con este apartado. El proyecto se vincula por la obligatoriedad de obtener la autorización correspondiente para realizar las obras descritas en esta manifestación de impacto ambiental. Como ya se mencionó anteriormente, la promovente una vez autorizado el proyecto en materia ambiental procederá a tramitar el Registro Nacional de Pesca para la unidad de producción acuícola.
Art. 30°.- *Las actividades pesqueras se clasifican en:* **II.-** *Cultivo o acuacultura con fines*		
Artículo 31°.- *Para realizar las actividades de pesca se requiere lo siguiente:* **I,** *Concesión, para:* **Inciso b)** *Acuacultura comercial* **II,** Permiso, para: **Inciso g)** *Acuacultura de fomento* **III,** *Autorización, para:* **Inciso d)** *Recolectar del medio natural reproductores, larvas, postlarvas, crías, huevos, semillas, alevines o en cualquier otro estadio, y* **Inciso e)** *Acuacultura didáctica.*		

Artículos 22.- *la Secretaría podrá inscribir en el Registro Nacional de Pesca a los acuicultores que no requieran concesión, permiso o Autorización.*	Al **proyecto** le aplica el Artículo, incisos y, fracciones anteriores, porque se trata de una actividad acuícola con fines comerciales.	Por el hecho de presentar a la autoridad correspondiente (SEMARNAT) la Manifestación de Impacto Ambiental, el promovente está cumpliendo con este apartado. El proyecto se vincula por la obligatoriedad de obtener la autorización correspondiente para realizar las obras descritas en esta manifestación de impacto ambiental. Como ya se mencionó anteriormente, la promovente una vez autorizado el proyecto en materia ambiental procederá a tramitar el Registro Nacional de Pesca para la unidad de producción acuícola.
Art. 30°.- *Las actividades pesqueras se clasifican en:* **II.-** *Cultivo o acuacultura con fines*		
Artículo 31°.- *Para realizar las actividades de pesca se requiere lo siguiente:* **I,** *Concesión, para:* **Inciso b)** *Acuacultura comercial* **II,** Permiso, para: **Inciso g)** *Acuacultura de fomento* **III,** *Autorización, para:* **Inciso d)** *Recolectar del medio natural reproductores, larvas, postlarvas, crías, huevos, semillas, alevines o en cualquier otro estadio, y* **Inciso e)** *Acuacultura didáctica.*		

Artículos 22.- *la Secretaría podrá inscribir en el Registro Nacional de Pesca a los acuicultores que no requieran concesión, permiso o Autorización.*	Al **proyecto** le aplica el Artículo, incisos y, fracciones anteriores, porque se trata de una actividad acuícola con fines comerciales.	Por el hecho de presentar a la autoridad correspondiente (SEMARNAT) la Manifestación de Impacto Ambiental, el promovente está cumpliendo con este apartado. El proyecto se vincula por la obligatoriedad de obtener la autorización correspondiente para realizar las obras descritas en esta manifestación de impacto ambiental. Como ya se mencionó anteriormente, la promovente una vez autorizado el proyecto en materia ambiental procederá a tramitar el Registro Nacional de Pesca para la unidad de producción acuícola.
Art. 30°.- *Las actividades pesqueras se clasifican en:* **II.-** *Cultivo o acuacultura con fines*		
Artículo 31°.- *Para realizar las actividades de pesca se requiere lo siguiente:* **I,** *Concesión, para:* **Inciso b)** *Acuacultura comercial* **II,** Permiso, para: **Inciso g)** *Acuacultura de fomento* **III,** *Autorización, para:* **Inciso d)** *Recolectar del medio natural reproductores, larvas, postlarvas, crías, huevos, semillas, alevines o en cualquier otro estadio, y* **Inciso e)** *Acuacultura didáctica.*		

Artículos 22.- *la Secretaría podrá inscribir en el Registro Nacional de Pesca a los acuicultores que no requieran concesión, permiso o Autorización.*	Al **proyecto** le aplica el Artículo, incisos y, fracciones anteriores, porque se trata de una actividad acuícola con fines comerciales.	Por el hecho de presentar a la autoridad correspondiente (SEMARNAT) la Manifestación de Impacto Ambiental, el promovente está cumpliendo con este apartado. El proyecto se vincula por la obligatoriedad de obtener la autorización correspondiente para realizar las obras descritas en esta manifestación de impacto ambiental. Como ya se mencionó anteriormente, la promovente una vez autorizado el proyecto en materia ambiental procederá a tramitar el Registro Nacional de Pesca para la unidad de producción acuícola.
Art. 30°.- *Las actividades pesqueras se clasifican en:* **II.-** *Cultivo o acuacultura con fines*		
Artículo 31°.- *Para realizar las actividades de pesca se requiere lo siguiente:* **I,** *Concesión, para:* **Inciso b)** *Acuacultura comercial* **II,** Permiso, para: **Inciso g)** *Acuacultura de fomento* **III,** *Autorización, para:* **Inciso d)** *Recolectar del medio natural reproductores, larvas, postlarvas, crías, huevos, semillas, alevines o en cualquier otro estadio, y* **Inciso e)** *Acuacultura didáctica.*		

Artículos 22.- *la Secretaría podrá inscribir en el Registro Nacional de Pesca a los acuicultores que no requieran concesión, permiso o Autorización.*	Al **proyecto** le aplica el Artículo, incisos y, fracciones anteriores, porque se trata de una actividad acuícola con fines comerciales.	Por el hecho de presentar a la autoridad correspondiente (SEMARNAT) la Manifestación de Impacto Ambiental, el promovente está cumpliendo con este apartado. El proyecto se vincula por la obligatoriedad de obtener la autorización correspondiente para realizar las obras descritas en esta manifestación de impacto ambiental. Como ya se mencionó anteriormente, la promovente una vez autorizado el proyecto en materia ambiental procederá a tramitar el Registro Nacional de Pesca para la unidad de producción acuícola.
Art. 30°.- *Las actividades pesqueras se clasifican en:* **II.-** *Cultivo o acuacultura con fines*		
Artículo 31°.- *Para realizar las actividades de pesca se requiere lo siguiente:* **I,** *Concesión, para:* **Inciso b)** *Acuacultura comercial* **II,** Permiso, para: **Inciso g)** *Acuacultura de fomento* **III,** *Autorización, para:* **Inciso d)** *Recolectar del medio natural reproductores, larvas, postlarvas, crías, huevos, semillas, alevines o en cualquier otro estadio, y* **Inciso e)** *Acuacultura didáctica.*		

Artículos 22.- *la Secretaría podrá inscribir en el Registro Nacional de Pesca a los acuicultores que no requieran concesión, permiso o Autorización.*	Al **proyecto** le aplica el Artículo, incisos y, fracciones anteriores, porque se trata de una actividad acuícola con fines comerciales.	Por el hecho de presentar a la autoridad correspondiente (SEMARNAT) la Manifestación de Impacto Ambiental, el promovente está cumpliendo con este apartado. El proyecto se vincula por la obligatoriedad de obtener la autorización correspondiente para realizar las obras descritas en esta manifestación de impacto ambiental. Como ya se mencionó anteriormente, la promovente una vez autorizado el proyecto en materia ambiental procederá a tramitar el Registro Nacional de Pesca para la unidad de producción acuícola.
Art. 30°.- *Las actividades pesqueras se clasifican en:* **II.-** *Cultivo o acuacultura con fines*		
Artículo 31°.- *Para realizar las actividades de pesca se requiere lo siguiente:* **I,** *Concesión, para:* **Inciso b)** *Acuacultura comercial* **II,** Permiso, para: **Inciso g)** *Acuacultura de fomento* **III,** *Autorización, para:* **Inciso d)** *Recolectar del medio natural reproductores, larvas, postlarvas, crías, huevos, semillas, alevines o en cualquier otro estadio, y* **Inciso e)** *Acuacultura didáctica.*		

Artículos 22.- *la Secretaría podrá inscribir en el Registro Nacional de Pesca a los acuicultores que no requieran concesión, permiso o Autorización.*	Al **proyecto** le aplica el Artículo, incisos y, fracciones anteriores, porque se trata de una actividad acuícola con fines comerciales.	Por el hecho de presentar a la autoridad correspondiente (SEMARNAT) la Manifestación de Impacto Ambiental, el promovente está cumpliendo con este apartado. El proyecto se vincula por la obligatoriedad de obtener la autorización correspondiente para realizar las obras descritas en esta manifestación de impacto ambiental. Como ya se mencionó anteriormente, la promovente una vez autorizado el proyecto en materia ambiental procederá a tramitar el Registro Nacional de Pesca para la unidad de producción acuícola.
Art. 30°.- *Las actividades pesqueras se clasifican en:* **II.-** *Cultivo o acuacultura con fines*		
Artículo 31°.- *Para realizar las actividades de pesca se requiere lo siguiente:* **I,** *Concesión, para:* **Inciso b)** *Acuacultura comercial* **II,** Permiso, para: **Inciso g)** *Acuacultura de fomento* **III,** *Autorización, para:* **Inciso d)** *Recolectar del medio natural reproductores, larvas, postlarvas, crías, huevos, semillas, alevines o en cualquier otro estadio, y* **Inciso e)** *Acuacultura didáctica.*		

Artículos 22.- *la Secretaría podrá inscribir en el Registro Nacional de Pesca a los acuicultores que no requieran concesión, permiso o Autorización.*	Al **proyecto** le aplica el Artículo, incisos y, fracciones anteriores, porque se trata de una actividad acuícola con fines comerciales.	Por el hecho de presentar a la autoridad correspondiente (SEMARNAT) la Manifestación de Impacto Ambiental, el promovente está cumpliendo con este apartado. El proyecto se vincula por la obligatoriedad de obtener la autorización correspondiente para realizar las obras descritas en esta manifestación de impacto ambiental. Como ya se mencionó anteriormente, la promovente una vez autorizado el proyecto en materia ambiental procederá a tramitar el Registro Nacional de Pesca para la unidad de producción acuícola.
Art. 30°.- *Las actividades pesqueras se clasifican en:* **II.-** *Cultivo o acuacultura con fines*		
Artículo 31°.- *Para realizar las actividades de pesca se requiere lo siguiente:* **I,** *Concesión, para:* **Inciso b)** *Acuacultura comercial* **II,** Permiso, para: **Inciso g)** *Acuacultura de fomento* **III,** *Autorización, para:* **Inciso d)** *Recolectar del medio natural reproductores, larvas, postlarvas, crías, huevos, semillas, alevines o en cualquier otro estadio, y* **Inciso e)** *Acuacultura didáctica.*		

Artículos 22.- *la Secretaría podrá inscribir en el Registro Nacional de Pesca a los acuicultores que no requieran concesión, permiso o Autorización.*	Al **proyecto** le aplica el Artículo, incisos y, fracciones anteriores, porque se trata de una actividad acuícola con fines comerciales.	Por el hecho de presentar a la autoridad correspondiente (SEMARNAT) la Manifestación de Impacto Ambiental, el promovente está cumpliendo con este apartado. El proyecto se vincula por la obligatoriedad de obtener la autorización correspondiente para realizar las obras descritas en esta manifestación de impacto ambiental. Como ya se mencionó anteriormente, la promovente una vez autorizado el proyecto en materia ambiental procederá a tramitar el Registro Nacional de Pesca para la unidad de producción acuícola.
Art. 30°.- *Las actividades pesqueras se clasifican en:* **II.-** *Cultivo o acuacultura con fines*		
Artículo 31°.- *Para realizar las actividades de pesca se requiere lo siguiente:* **I,** *Concesión, para:* **Inciso b)** *Acuacultura comercial* **II,** Permiso, para: **Inciso g)** *Acuacultura de fomento* **III,** *Autorización, para:* **Inciso d)** *Recolectar del medio natural reproductores, larvas, postlarvas, crías, huevos, semillas, alevines o en cualquier otro estadio, y* **Inciso e)** *Acuacultura didáctica.*		

Artículos 22.- *la Secretaría podrá inscribir en el Registro Nacional de Pesca a los acuicultores que no requieran concesión, permiso o Autorización.*	Al **proyecto** le aplica el Artículo, incisos y, fracciones anteriores, porque se trata de una actividad acuícola con fines comerciales.	Por el hecho de presentar a la autoridad correspondiente (SEMARNAT) la Manifestación de Impacto Ambiental, el promovente está cumpliendo con este apartado. El proyecto se vincula por la obligatoriedad de obtener la autorización correspondiente para realizar las obras descritas en esta manifestación de impacto ambiental. Como ya se mencionó anteriormente, la promovente una vez autorizado el proyecto en materia ambiental procederá a tramitar el Registro Nacional de Pesca para la unidad de producción acuícola.
Art. 30°.- *Las actividades pesqueras se clasifican en:* **II.-** *Cultivo o acuacultura con fines*		
Artículo 31°.- *Para realizar las actividades de pesca se requiere lo siguiente:* **I,** *Concesión, para:* **Inciso b)** *Acuacultura comercial* **II,** Permiso, para: **Inciso g)** *Acuacultura de fomento* **III,** *Autorización, para:* **Inciso d)** *Recolectar del medio natural reproductores, larvas, postlarvas, crías, huevos, semillas, alevines o en cualquier otro estadio, y* **Inciso e)** *Acuacultura didáctica.*		

Artículos 22.- *la Secretaría podrá inscribir en el Registro Nacional de Pesca a los acuicultores que no requieran concesión, permiso o Autorización.*	Al **proyecto** le aplica el Artículo, incisos y, fracciones anteriores, porque se trata de una actividad acuícola con fines comerciales.	Por el hecho de presentar a la autoridad correspondiente (SEMARNAT) la Manifestación de Impacto Ambiental, el promovente está cumpliendo con este apartado. El proyecto se vincula por la obligatoriedad de obtener la autorización correspondiente para realizar las obras descritas en esta manifestación de impacto ambiental. Como ya se mencionó anteriormente, la promovente una vez autorizado el proyecto en materia ambiental procederá a tramitar el Registro Nacional de Pesca para la unidad de producción acuícola.
Art. 30°.- *Las actividades pesqueras se clasifican en:* **II.-** *Cultivo o acuacultura con fines*		
Artículo 31°.- *Para realizar las actividades de pesca se requiere lo siguiente:* **I,** *Concesión, para:* **Inciso b)** *Acuacultura comercial* **II,** Permiso, para: **Inciso g)** *Acuacultura de fomento* **III,** *Autorización, para:* **Inciso d)** *Recolectar del medio natural reproductores, larvas, postlarvas, crías, huevos, semillas, alevines o en cualquier otro estadio, y* **Inciso e)** *Acuacultura didáctica.*		

Artículos 22.- *la Secretaría podrá inscribir en el Registro Nacional de Pesca a los acuicultores que no requieran concesión, permiso o Autorización.*	Al **proyecto** le aplica el Artículo, incisos y, fracciones anteriores, porque se trata de una actividad acuícola con fines comerciales.	Por el hecho de presentar a la autoridad correspondiente (SEMARNAT) la Manifestación de Impacto Ambiental, el promovente está cumpliendo con este apartado. El proyecto se vincula por la obligatoriedad de obtener la autorización correspondiente para realizar las obras descritas en esta manifestación de impacto ambiental. Como ya se mencionó anteriormente, la promovente una vez autorizado el proyecto en materia ambiental procederá a tramitar el Registro Nacional de Pesca para la unidad de producción acuícola.
Art. 30°.- *Las actividades pesqueras se clasifican en:* **II.-** *Cultivo o acuacultura con fines*		
Artículo 31°.- *Para realizar las actividades de pesca se requiere lo siguiente:* **I,** *Concesión, para:* **Inciso b)** *Acuacultura comercial* **II,** Permiso, para: **Inciso g)** *Acuacultura de fomento* **III,** *Autorización, para:* **Inciso d)** *Recolectar del medio natural reproductores, larvas, postlarvas, crías, huevos, semillas, alevines o en cualquier otro estadio, y* **Inciso e)** *Acuacultura didáctica.*		

Artículos 22.- *la Secretaría podrá inscribir en el Registro Nacional de Pesca a los acuicultores que no requieran concesión, permiso o Autorización.*	Al **proyecto** le aplica el Artículo, incisos y, fracciones anteriores, porque se trata de una actividad acuícola con fines comerciales.	Por el hecho de presentar a la autoridad correspondiente (SEMARNAT) la Manifestación de Impacto Ambiental, el promovente está cumpliendo con este apartado. El proyecto se vincula por la obligatoriedad de obtener la autorización correspondiente para realizar las obras descritas en esta manifestación de impacto ambiental. Como ya se mencionó anteriormente, la promovente una vez autorizado el proyecto en materia ambiental procederá a tramitar el Registro Nacional de Pesca para la unidad de producción acuícola.
Art. 30°.- *Las actividades pesqueras se clasifican en:* **II.-** *Cultivo o acuacultura con fines*		
Artículo 31°.- *Para realizar las actividades de pesca se requiere lo siguiente:* **I,** *Concesión, para:* **Inciso b)** *Acuacultura comercial* **II,** Permiso, para: **Inciso g)** *Acuacultura de fomento* **III,** *Autorización, para:* **Inciso d)** *Recolectar del medio natural reproductores, larvas, postlarvas, crías, huevos, semillas, alevines o en cualquier otro estadio, y* **Inciso e)** *Acuacultura didáctica.*		

Artículos 22.- *la Secretaría podrá inscribir en el Registro Nacional de Pesca a los acuicultores que no requieran concesión, permiso o Autorización.*	Al **proyecto** le aplica el Artículo, incisos y, fracciones anteriores, porque se trata de una actividad acuícola con fines comerciales.	Por el hecho de presentar a la autoridad correspondiente (SEMARNAT) la Manifestación de Impacto Ambiental, el promovente está cumpliendo con este apartado. El proyecto se vincula por la obligatoriedad de obtener la autorización correspondiente para realizar las obras descritas en esta manifestación de impacto ambiental. Como ya se mencionó anteriormente, la promovente una vez autorizado el proyecto en materia ambiental procederá a tramitar el Registro Nacional de Pesca para la unidad de producción acuícola.
Art. 30°.- *Las actividades pesqueras se clasifican en:* **II.-** *Cultivo o acuacultura con fines*		
Artículo 31°.- *Para realizar las actividades de pesca se requiere lo siguiente:* **I,** *Concesión, para:* **Inciso b)** *Acuacultura comercial* **II,** Permiso, para: **Inciso g)** *Acuacultura de fomento* **III,** *Autorización, para:* **Inciso d)** *Recolectar del medio natural reproductores, larvas, postlarvas, crías, huevos, semillas, alevines o en cualquier otro estadio, y* **Inciso e)** *Acuacultura didáctica.*		

Artículos 22.- *la Secretaría podrá inscribir en el Registro Nacional de Pesca a los acuicultores que no requieran concesión, permiso o Autorización.*	Al **proyecto** le aplica el Artículo, incisos y, fracciones anteriores, porque se trata de una actividad acuícola con fines comerciales.	Por el hecho de presentar a la autoridad correspondiente (SEMARNAT) la Manifestación de Impacto Ambiental, el promovente está cumpliendo con este apartado. El proyecto se vincula por la obligatoriedad de obtener la autorización correspondiente para realizar las obras descritas en esta manifestación de impacto ambiental. Como ya se mencionó anteriormente, la promovente una vez autorizado el proyecto en materia ambiental procederá a tramitar el Registro Nacional de Pesca para la unidad de producción acuícola.
Art. 30°.- *Las actividades pesqueras se clasifican en:* **II.-** *Cultivo o acuacultura con fines*		
Artículo 31°.- *Para realizar las actividades de pesca se requiere lo siguiente:* **I,** *Concesión, para:* **Inciso b)** *Acuacultura comercial* **II,** Permiso, para: **Inciso g)** *Acuacultura de fomento* **III,** *Autorización, para:* **Inciso d)** *Recolectar del medio natural reproductores, larvas, postlarvas, crías, huevos, semillas, alevines o en cualquier otro estadio, y* **Inciso e)** *Acuacultura didáctica.*		

Artículos 22.- *la Secretaría podrá inscribir en el Registro Nacional de Pesca a los acuicultores que no requieran concesión, permiso o Autorización.*	Al **proyecto** le aplica el Artículo, incisos y, fracciones anteriores, porque se trata de una actividad acuícola con fines comerciales.	Por el hecho de presentar a la autoridad correspondiente (SEMARNAT) la Manifestación de Impacto Ambiental, el promovente está cumpliendo con este apartado. El proyecto se vincula por la obligatoriedad de obtener la autorización correspondiente para realizar las obras descritas en esta manifestación de impacto ambiental. Como ya se mencionó anteriormente, la promovente una vez autorizado el proyecto en materia ambiental procederá a tramitar el Registro Nacional de Pesca para la unidad de producción acuícola.
Art. 30°.- *Las actividades pesqueras se clasifican en:* **II.-** *Cultivo o acuacultura con fines*		
Artículo 31°.- *Para realizar las actividades de pesca se requiere lo siguiente:* **I,** *Concesión, para:* **Inciso b)** *Acuacultura comercial* **II,** Permiso, para: **Inciso g)** *Acuacultura de fomento* **III,** *Autorización, para:* **Inciso d)** *Recolectar del medio natural reproductores, larvas, postlarvas, crías, huevos, semillas, alevines o en cualquier otro estadio, y* **Inciso e)** *Acuacultura didáctica.*		

Artículos 22.- *la Secretaría podrá inscribir en el Registro Nacional de Pesca a los acuicultores que no requieran concesión, permiso o Autorización.*	Al **proyecto** le aplica el Artículo, incisos y, fracciones anteriores, porque se trata de una actividad acuícola con fines comerciales.	Por el hecho de presentar a la autoridad correspondiente (SEMARNAT) la Manifestación de Impacto Ambiental, el promovente está cumpliendo con este apartado. El proyecto se vincula por la obligatoriedad de obtener la autorización correspondiente para realizar las obras descritas en esta manifestación de impacto ambiental. Como ya se mencionó anteriormente, la promovente una vez autorizado el proyecto en materia ambiental procederá a tramitar el Registro Nacional de Pesca para la unidad de producción acuícola.
Art. 30°.- *Las actividades pesqueras se clasifican en:* **II.-** *Cultivo o acuacultura con fines*		
Artículo 31°.- *Para realizar las actividades de pesca se requiere lo siguiente:* **I,** *Concesión, para:* **Inciso b)** *Acuacultura comercial* **II,** Permiso, para: **Inciso g)** *Acuacultura de fomento* **III,** *Autorización, para:* **Inciso d)** *Recolectar del medio natural reproductores, larvas, postlarvas, crías, huevos, semillas, alevines o en cualquier otro estadio, y* **Inciso e)** *Acuacultura didáctica.*		

Artículos 22.- *la Secretaría podrá inscribir en el Registro Nacional de Pesca a los acuicultores que no requieran concesión, permiso o Autorización.*	Al **proyecto** le aplica el Artículo, incisos y, fracciones anteriores, porque se trata de una actividad acuícola con fines comerciales.	Por el hecho de presentar a la autoridad correspondiente (SEMARNAT) la Manifestación de Impacto Ambiental, el promovente está cumpliendo con este apartado. El proyecto se vincula por la obligatoriedad de obtener la autorización correspondiente para realizar las obras descritas en esta manifestación de impacto ambiental. Como ya se mencionó anteriormente, la promovente una vez autorizado el proyecto en materia ambiental procederá a tramitar el Registro Nacional de Pesca para la unidad de producción acuícola.
Art. 30°.- *Las actividades pesqueras se clasifican en:* **II.-** *Cultivo o acuacultura con fines*		
Artículo 31°.- *Para realizar las actividades de pesca se requiere lo siguiente:* **I,** *Concesión, para:* **Inciso b)** *Acuacultura comercial* **II,** Permiso, para: **Inciso g)** *Acuacultura de fomento* **III,** *Autorización, para:* **Inciso d)** *Recolectar del medio natural reproductores, larvas, postlarvas, crías, huevos, semillas, alevines o en cualquier otro estadio, y* **Inciso e)** *Acuacultura didáctica.*		

Artículos 22.- *la Secretaría podrá inscribir en el Registro Nacional de Pesca a los acuicultores que no requieran concesión, permiso o Autorización.*	Al **proyecto** le aplica el Artículo, incisos y, fracciones anteriores, porque se trata de una actividad acuícola con fines comerciales.	Por el hecho de presentar a la autoridad correspondiente (SEMARNAT) la Manifestación de Impacto Ambiental, el promovente está cumpliendo con este apartado. El proyecto se vincula por la obligatoriedad de obtener la autorización correspondiente para realizar las obras descritas en esta manifestación de impacto ambiental. Como ya se mencionó anteriormente, la promovente una vez autorizado el proyecto en materia ambiental procederá a tramitar el Registro Nacional de Pesca para la unidad de producción acuícola.
Art. 30°.- *Las actividades pesqueras se clasifican en:* **II.-** *Cultivo o acuacultura con fines*		
Artículo 31°.- *Para realizar las actividades de pesca se requiere lo siguiente:* **I,** *Concesión, para:* **Inciso b)** *Acuacultura comercial* **II,** Permiso, para: **Inciso g)** *Acuacultura de fomento* **III,** *Autorización, para:* **Inciso d)** *Recolectar del medio natural reproductores, larvas, postlarvas, crías, huevos, semillas, alevines o en cualquier otro estadio, y* **Inciso e)** *Acuacultura didáctica.*		

Artículos 22.- *la Secretaría podrá inscribir en el Registro Nacional de Pesca a los acuicultores que no requieran concesión, permiso o Autorización.*	Al **proyecto** le aplica el Artículo, incisos y, fracciones anteriores, porque se trata de una actividad acuícola con fines comerciales.	Por el hecho de presentar a la autoridad correspondiente (SEMARNAT) la Manifestación de Impacto Ambiental, el promovente está cumpliendo con este apartado. El proyecto se vincula por la obligatoriedad de obtener la autorización correspondiente para realizar las obras descritas en esta manifestación de impacto ambiental. Como ya se mencionó anteriormente, la promovente una vez autorizado el proyecto en materia ambiental procederá a tramitar el Registro Nacional de Pesca para la unidad de producción acuícola.
Art. 30°.- *Las actividades pesqueras se clasifican en:* **II.-** *Cultivo o acuacultura con fines*		
Artículo 31°.- *Para realizar las actividades de pesca se requiere lo siguiente:* **I,** *Concesión, para:* **Inciso b)** *Acuacultura comercial* **II,** Permiso, para: **Inciso g)** *Acuacultura de fomento* **III,** *Autorización, para:* **Inciso d)** *Recolectar del medio natural reproductores, larvas, postlarvas, crías, huevos, semillas, alevines o en cualquier otro estadio, y* **Inciso e)** *Acuacultura didáctica.*		

Artículos 22.- *la Secretaría podrá inscribir en el Registro Nacional de Pesca a los acuicultores que no requieran concesión, permiso o Autorización.*	Al **proyecto** le aplica el Artículo, incisos y, fracciones anteriores, porque se trata de una actividad acuícola con fines comerciales.	Por el hecho de presentar a la autoridad correspondiente (SEMARNAT) la Manifestación de Impacto Ambiental, el promovente está cumpliendo con este apartado. El proyecto se vincula por la obligatoriedad de obtener la autorización correspondiente para realizar las obras descritas en esta manifestación de impacto ambiental. Como ya se mencionó anteriormente, la promovente una vez autorizado el proyecto en materia ambiental procederá a tramitar el Registro Nacional de Pesca para la unidad de producción acuícola.
Art. 30°.- *Las actividades pesqueras se clasifican en:* **II.-** *Cultivo o acuacultura con fines*		
Artículo 31°.- *Para realizar las actividades de pesca se requiere lo siguiente:* **I,** *Concesión, para:* **Inciso b)** *Acuacultura comercial* **II,** Permiso, para: **Inciso g)** *Acuacultura de fomento* **III,** *Autorización, para:* **Inciso d)** *Recolectar del medio natural reproductores, larvas, postlarvas, crías, huevos, semillas, alevines o en cualquier otro estadio, y* **Inciso e)** *Acuacultura didáctica.*		

Artículos 22.- *la Secretaría podrá inscribir en el Registro Nacional de Pesca a los acuicultores que no requieran concesión, permiso o Autorización.*	Al **proyecto** le aplica el Artículo, incisos y, fracciones anteriores, porque se trata de una actividad acuícola con fines comerciales.	Por el hecho de presentar a la autoridad correspondiente (SEMARNAT) la Manifestación de Impacto Ambiental, el promovente está cumpliendo con este apartado. El proyecto se vincula por la obligatoriedad de obtener la autorización correspondiente para realizar las obras descritas en esta manifestación de impacto ambiental. Como ya se mencionó anteriormente, la promovente una vez autorizado el proyecto en materia ambiental procederá a tramitar el Registro Nacional de Pesca para la unidad de producción acuícola.
Art. 30°.- *Las actividades pesqueras se clasifican en:* **II.-** *Cultivo o acuacultura con fines*		
Artículo 31°.- *Para realizar las actividades de pesca se requiere lo siguiente:* **I,** *Concesión, para:* **Inciso b)** *Acuacultura comercial* **II,** Permiso, para: **Inciso g)** *Acuacultura de fomento* **III,** *Autorización, para:* **Inciso d)** *Recolectar del medio natural reproductores, larvas, postlarvas, crías, huevos, semillas, alevines o en cualquier otro estadio, y* **Inciso e)** *Acuacultura didáctica.*		

Artículos 22.- *la Secretaría podrá inscribir en el Registro Nacional de Pesca a los acuicultores que no requieran concesión, permiso o Autorización.*	Al **proyecto** le aplica el Artículo, incisos y, fracciones anteriores, porque se trata de una actividad acuícola con fines comerciales.	Por el hecho de presentar a la autoridad correspondiente (SEMARNAT) la Manifestación de Impacto Ambiental, el promovente está cumpliendo con este apartado. El proyecto se vincula por la obligatoriedad de obtener la autorización correspondiente para realizar las obras descritas en esta manifestación de impacto ambiental. Como ya se mencionó anteriormente, la promovente una vez autorizado el proyecto en materia ambiental procederá a tramitar el Registro Nacional de Pesca para la unidad de producción acuícola.
Art. 30°.- *Las actividades pesqueras se clasifican en:* **II.-** *Cultivo o acuacultura con fines*		
Artículo 31°.- *Para realizar las actividades de pesca se requiere lo siguiente:* **I,** *Concesión, para:* **Inciso b)** *Acuacultura comercial* **II,** Permiso, para: **Inciso g)** *Acuacultura de fomento* **III,** *Autorización, para:* **Inciso d)** *Recolectar del medio natural reproductores, larvas, postlarvas, crías, huevos, semillas, alevines o en cualquier otro estadio, y* **Inciso e)** *Acuacultura didáctica.*		

Artículos 22.- *la Secretaría podrá inscribir en el Registro Nacional de Pesca a los acuicultores que no requieran concesión, permiso o Autorización.*	Al **proyecto** le aplica el Artículo, incisos y, fracciones anteriores, porque se trata de una actividad acuícola con fines comerciales.	Por el hecho de presentar a la autoridad correspondiente (SEMARNAT) la Manifestación de Impacto Ambiental, el promovente está cumpliendo con este apartado. El proyecto se vincula por la obligatoriedad de obtener la autorización correspondiente para realizar las obras descritas en esta manifestación de impacto ambiental. Como ya se mencionó anteriormente, la promovente una vez autorizado el proyecto en materia ambiental procederá a tramitar el Registro Nacional de Pesca para la unidad de producción acuícola.
Art. 30°.- *Las actividades pesqueras se clasifican en:* **II.-** *Cultivo o acuacultura con fines*		
Artículo 31°.- *Para realizar las actividades de pesca se requiere lo siguiente:* **I,** *Concesión, para:* **Inciso b)** *Acuacultura comercial* **II,** Permiso, para: **Inciso g)** *Acuacultura de fomento* **III,** *Autorización, para:* **Inciso d)** *Recolectar del medio natural reproductores, larvas, postlarvas, crías, huevos, semillas, alevines o en cualquier otro estadio, y* **Inciso e)** *Acuacultura didáctica.*		

Artículos 22.- *la Secretaría podrá inscribir en el Registro Nacional de Pesca a los acuicultores que no requieran concesión, permiso o Autorización.*	Al **proyecto** le aplica el Artículo, incisos y, fracciones anteriores, porque se trata de una actividad acuícola con fines comerciales.	Por el hecho de presentar a la autoridad correspondiente (SEMARNAT) la Manifestación de Impacto Ambiental, el promovente está cumpliendo con este apartado. El proyecto se vincula por la obligatoriedad de obtener la autorización correspondiente para realizar las obras descritas en esta manifestación de impacto ambiental. Como ya se mencionó anteriormente, la promovente una vez autorizado el proyecto en materia ambiental procederá a tramitar el Registro Nacional de Pesca para la unidad de producción acuícola.
Art. 30°.- *Las actividades pesqueras se clasifican en:* **II.-** *Cultivo o acuacultura con fines*		
Artículo 31°.- *Para realizar las actividades de pesca se requiere lo siguiente:* **I,** *Concesión, para:* **Inciso b)** *Acuacultura comercial* **II,** Permiso, para: **Inciso g)** *Acuacultura de fomento* **III,** *Autorización, para:* **Inciso d)** *Recolectar del medio natural reproductores, larvas, postlarvas, crías, huevos, semillas, alevines o en cualquier otro estadio, y* **Inciso e)** *Acuacultura didáctica.*		

Artículos 22.- *la Secretaría podrá inscribir en el Registro Nacional de Pesca a los acuicultores que no requieran concesión, permiso o Autorización.*	Al **proyecto** le aplica el Artículo, incisos y, fracciones anteriores, porque se trata de una actividad acuícola con fines comerciales.	Por el hecho de presentar a la autoridad correspondiente (SEMARNAT) la Manifestación de Impacto Ambiental, el promovente está cumpliendo con este apartado. El proyecto se vincula por la obligatoriedad de obtener la autorización correspondiente para realizar las obras descritas en esta manifestación de impacto ambiental. Como ya se mencionó anteriormente, la promovente una vez autorizado el proyecto en materia ambiental procederá a tramitar el Registro Nacional de Pesca para la unidad de producción acuícola.
Art. 30°.- *Las actividades pesqueras se clasifican en:* **II.-** *Cultivo o acuacultura con fines*		
Artículo 31°.- *Para realizar las actividades de pesca se requiere lo siguiente:* **I,** *Concesión, para:* **Inciso b)** *Acuacultura comercial* **II,** Permiso, para: **Inciso g)** *Acuacultura de fomento* **III,** *Autorización, para:* **Inciso d)** *Recolectar del medio natural reproductores, larvas, postlarvas, crías, huevos, semillas, alevines o en cualquier otro estadio, y* **Inciso e)** *Acuacultura didáctica.*		

Artículos 22.- *la Secretaría podrá inscribir en el Registro Nacional de Pesca a los acuicultores que no requieran concesión, permiso o Autorización.*	Al **proyecto** le aplica el Artículo, incisos y, fracciones anteriores, porque se trata de una actividad acuícola con fines comerciales.	Por el hecho de presentar a la autoridad correspondiente (SEMARNAT) la Manifestación de Impacto Ambiental, el promovente está cumpliendo con este apartado. El proyecto se vincula por la obligatoriedad de obtener la autorización correspondiente para realizar las obras descritas en esta manifestación de impacto ambiental. Como ya se mencionó anteriormente, la promovente una vez autorizado el proyecto en materia ambiental procederá a tramitar el Registro Nacional de Pesca para la unidad de producción acuícola.
Art. 30°.- *Las actividades pesqueras se clasifican en:* **II.-** *Cultivo o acuacultura con fines*		
Artículo 31°.- *Para realizar las actividades de pesca se requiere lo siguiente:* **I,** *Concesión, para:* **Inciso b)** *Acuacultura comercial* **II,** Permiso, para: **Inciso g)** *Acuacultura de fomento* **III,** *Autorización, para:* **Inciso d)** *Recolectar del medio natural reproductores, larvas, postlarvas, crías, huevos, semillas, alevines o en cualquier otro estadio, y* **Inciso e)** *Acuacultura didáctica.*		

Artículos 22.- *la Secretaría podrá inscribir en el Registro Nacional de Pesca a los acuicultores que no requieran concesión, permiso o Autorización.*	Al **proyecto** le aplica el Artículo, incisos y, fracciones anteriores, porque se trata de una actividad acuícola con fines comerciales.	Por el hecho de presentar a la autoridad correspondiente (SEMARNAT) la Manifestación de Impacto Ambiental, el promovente está cumpliendo con este apartado. El proyecto se vincula por la obligatoriedad de obtener la autorización correspondiente para realizar las obras descritas en esta manifestación de impacto ambiental. Como ya se mencionó anteriormente, la promovente una vez autorizado el proyecto en materia ambiental procederá a tramitar el Registro Nacional de Pesca para la unidad de producción acuícola.
Art. 30°.- *Las actividades pesqueras se clasifican en:* **II.-** *Cultivo o acuacultura con fines*		
Artículo 31°.- *Para realizar las actividades de pesca se requiere lo siguiente:* **I,** *Concesión, para:* **Inciso b)** *Acuacultura comercial* **II,** Permiso, para: **Inciso g)** *Acuacultura de fomento* **III,** *Autorización, para:* **Inciso d)** *Recolectar del medio natural reproductores, larvas, postlarvas, crías, huevos, semillas, alevines o en cualquier otro estadio, y* **Inciso e)** *Acuacultura didáctica.*		

Artículos 22.- *la Secretaría podrá inscribir en el Registro Nacional de Pesca a los acuicultores que no requieran concesión, permiso o Autorización.*	Al **proyecto** le aplica el Artículo, incisos y, fracciones anteriores, porque se trata de una actividad acuícola con fines comerciales.	Por el hecho de presentar a la autoridad correspondiente (SEMARNAT) la Manifestación de Impacto Ambiental, el promovente está cumpliendo con este apartado. El proyecto se vincula por la obligatoriedad de obtener la autorización correspondiente para realizar las obras descritas en esta manifestación de impacto ambiental. Como ya se mencionó anteriormente, la promovente una vez autorizado el proyecto en materia ambiental procederá a tramitar el Registro Nacional de Pesca para la unidad de producción acuícola.
Art. 30°.- *Las actividades pesqueras se clasifican en:* **II.-** *Cultivo o acuacultura con fines*		
Artículo 31°.- *Para realizar las actividades de pesca se requiere lo siguiente:* **I,** *Concesión, para:* **Inciso b)** *Acuacultura comercial* **II,** Permiso, para: **Inciso g)** *Acuacultura de fomento* **III,** *Autorización, para:* **Inciso d)** *Recolectar del medio natural reproductores, larvas, postlarvas, crías, huevos, semillas, alevines o en cualquier otro estadio, y* **Inciso e)** *Acuacultura didáctica.*		

Artículos 22.- *la Secretaría podrá inscribir en el Registro Nacional de Pesca a los acuicultores que no requieran concesión, permiso o Autorización.*	Al **proyecto** le aplica el Artículo, incisos y, fracciones anteriores, porque se trata de una actividad acuícola con fines comerciales.	Por el hecho de presentar a la autoridad correspondiente (SEMARNAT) la Manifestación de Impacto Ambiental, el promovente está cumpliendo con este apartado. El proyecto se vincula por la obligatoriedad de obtener la autorización correspondiente para realizar las obras descritas en esta manifestación de impacto ambiental. Como ya se mencionó anteriormente, la promovente una vez autorizado el proyecto en materia ambiental procederá a tramitar el Registro Nacional de Pesca para la unidad de producción acuícola.
Art. 30°.- *Las actividades pesqueras se clasifican en:* **II.-** *Cultivo o acuacultura con fines*		
Artículo 31°.- *Para realizar las actividades de pesca se requiere lo siguiente:* **I,** *Concesión, para:* **Inciso b)** *Acuacultura comercial* **II,** Permiso, para: **Inciso g)** *Acuacultura de fomento* **III,** *Autorización, para:* **Inciso d)** *Recolectar del medio natural reproductores, larvas, postlarvas, crías, huevos, semillas, alevines o en cualquier otro estadio, y* **Inciso e)** *Acuacultura didáctica.*		

Artículos 22.- *la Secretaría podrá inscribir en el Registro Nacional de Pesca a los acuicultores que no requieran concesión, permiso o Autorización.*	Al **proyecto** le aplica el Artículo, incisos y, fracciones anteriores, porque se trata de una actividad acuícola con fines comerciales.	Por el hecho de presentar a la autoridad correspondiente (SEMARNAT) la Manifestación de Impacto Ambiental, el promovente está cumpliendo con este apartado. El proyecto se vincula por la obligatoriedad de obtener la autorización correspondiente para realizar las obras descritas en esta manifestación de impacto ambiental. Como ya se mencionó anteriormente, la promovente una vez autorizado el proyecto en materia ambiental procederá a tramitar el Registro Nacional de Pesca para la unidad de producción acuícola.
Art. 30°.- *Las actividades pesqueras se clasifican en:* **II.-** *Cultivo o acuacultura con fines*		
Artículo 31°.- *Para realizar las actividades de pesca se requiere lo siguiente:* **I,** *Concesión, para:* **Inciso b)** *Acuacultura comercial* **II,** Permiso, para: **Inciso g)** *Acuacultura de fomento* **III,** *Autorización, para:* **Inciso d)** *Recolectar del medio natural reproductores, larvas, postlarvas, crías, huevos, semillas, alevines o en cualquier otro estadio, y* **Inciso e)** *Acuacultura didáctica.*		

Artículos 22.- *la Secretaría podrá inscribir en el Registro Nacional de Pesca a los acuicultores que no requieran concesión, permiso o Autorización.*	Al **proyecto** le aplica el Artículo, incisos y, fracciones anteriores, porque se trata de una actividad acuícola con fines comerciales.	Por el hecho de presentar a la autoridad correspondiente (SEMARNAT) la Manifestación de Impacto Ambiental, el promovente está cumpliendo con este apartado. El proyecto se vincula por la obligatoriedad de obtener la autorización correspondiente para realizar las obras descritas en esta manifestación de impacto ambiental. Como ya se mencionó anteriormente, la promovente una vez autorizado el proyecto en materia ambiental procederá a tramitar el Registro Nacional de Pesca para la unidad de producción acuícola.
Art. 30°.- *Las actividades pesqueras se clasifican en:* **II.-** *Cultivo o acuacultura con fines*		
Artículo 31°.- *Para realizar las actividades de pesca se requiere lo siguiente:* **I,** *Concesión, para:* **Inciso b)** *Acuacultura comercial* **II,** Permiso, para: **Inciso g)** *Acuacultura de fomento* **III,** *Autorización, para:* **Inciso d)** *Recolectar del medio natural reproductores, larvas, postlarvas, crías, huevos, semillas, alevines o en cualquier otro estadio, y* **Inciso e)** *Acuacultura didáctica.*		

Artículos 22.- *la Secretaría podrá inscribir en el Registro Nacional de Pesca a los acuicultores que no requieran concesión, permiso o Autorización.*	Al **proyecto** le aplica el Artículo, incisos y, fracciones anteriores, porque se trata de una actividad acuícola con fines comerciales.	Por el hecho de presentar a la autoridad correspondiente (SEMARNAT) la Manifestación de Impacto Ambiental, el promovente está cumpliendo con este apartado. El proyecto se vincula por la obligatoriedad de obtener la autorización correspondiente para realizar las obras descritas en esta manifestación de impacto ambiental. Como ya se mencionó anteriormente, la promovente una vez autorizado el proyecto en materia ambiental procederá a tramitar el Registro Nacional de Pesca para la unidad de producción acuícola.
Art. 30°.- *Las actividades pesqueras se clasifican en:* **II.-** *Cultivo o acuacultura con fines*		
Artículo 31°.- *Para realizar las actividades de pesca se requiere lo siguiente:* **I,** *Concesión, para:* **Inciso b)** *Acuacultura comercial* **II,** Permiso, para: **Inciso g)** *Acuacultura de fomento* **III,** *Autorización, para:* **Inciso d)** *Recolectar del medio natural reproductores, larvas, postlarvas, crías, huevos, semillas, alevines o en cualquier otro estadio, y* **Inciso e)** *Acuacultura didáctica.*		

Artículos 22.- *la Secretaría podrá inscribir en el Registro Nacional de Pesca a los acuicultores que no requieran concesión, permiso o Autorización.*	Al **proyecto** le aplica el Artículo, incisos y, fracciones anteriores, porque se trata de una actividad acuícola con fines comerciales.	Por el hecho de presentar a la autoridad correspondiente (SEMARNAT) la Manifestación de Impacto Ambiental, el promovente está cumpliendo con este apartado. El proyecto se vincula por la obligatoriedad de obtener la autorización correspondiente para realizar las obras descritas en esta manifestación de impacto ambiental. Como ya se mencionó anteriormente, la promovente una vez autorizado el proyecto en materia ambiental procederá a tramitar el Registro Nacional de Pesca para la unidad de producción acuícola.
Art. 30°.- *Las actividades pesqueras se clasifican en:* **II.-** *Cultivo o acuacultura con fines*		
Artículo 31°.- *Para realizar las actividades de pesca se requiere lo siguiente:* **I,** *Concesión, para:* **Inciso b)** *Acuacultura comercial* **II,** Permiso, para: **Inciso g)** *Acuacultura de fomento* **III,** *Autorización, para:* **Inciso d)** *Recolectar del medio natural reproductores, larvas, postlarvas, crías, huevos, semillas, alevines o en cualquier otro estadio, y* **Inciso e)** *Acuacultura didáctica.*		

Artículos 22.- *la Secretaría podrá inscribir en el Registro Nacional de Pesca a los acuicultores que no requieran concesión, permiso o Autorización.*	Al **proyecto** le aplica el Artículo, incisos y, fracciones anteriores, porque se trata de una actividad acuícola con fines comerciales.	Por el hecho de presentar a la autoridad correspondiente (SEMARNAT) la Manifestación de Impacto Ambiental, el promovente está cumpliendo con este apartado. El proyecto se vincula por la obligatoriedad de obtener la autorización correspondiente para realizar las obras descritas en esta manifestación de impacto ambiental. Como ya se mencionó anteriormente, la promovente una vez autorizado el proyecto en materia ambiental procederá a tramitar el Registro Nacional de Pesca para la unidad de producción acuícola.
Art. 30°.- *Las actividades pesqueras se clasifican en:* **II.-** *Cultivo o acuacultura con fines*		
Artículo 31°.- *Para realizar las actividades de pesca se requiere lo siguiente:* **I,** *Concesión, para:* **Inciso b)** *Acuacultura comercial* **II,** Permiso, para: **Inciso g)** *Acuacultura de fomento* **III,** *Autorización, para:* **Inciso d)** *Recolectar del medio natural reproductores, larvas, postlarvas, crías, huevos, semillas, alevines o en cualquier otro estadio, y* **Inciso e)** *Acuacultura didáctica.*		

Artículos 22.- *la Secretaría podrá inscribir en el Registro Nacional de Pesca a los acuicultores que no requieran concesión, permiso o Autorización.*	Al **proyecto** le aplica el Artículo, incisos y, fracciones anteriores, porque se trata de una actividad acuícola con fines comerciales.	Por el hecho de presentar a la autoridad correspondiente (SEMARNAT) la Manifestación de Impacto Ambiental, el promovente está cumpliendo con este apartado. El proyecto se vincula por la obligatoriedad de obtener la autorización correspondiente para realizar las obras descritas en esta manifestación de impacto ambiental. Como ya se mencionó anteriormente, la promovente una vez autorizado el proyecto en materia ambiental procederá a tramitar el Registro Nacional de Pesca para la unidad de producción acuícola.
Art. 30°.- *Las actividades pesqueras se clasifican en:* **II.-** *Cultivo o acuacultura con fines*		
Artículo 31°.- *Para realizar las actividades de pesca se requiere lo siguiente:* **I,** *Concesión, para:* **Inciso b)** *Acuacultura comercial* **II,** Permiso, para: **Inciso g)** *Acuacultura de fomento* **III,** *Autorización, para:* **Inciso d)** *Recolectar del medio natural reproductores, larvas, postlarvas, crías, huevos, semillas, alevines o en cualquier otro estadio, y* **Inciso e)** *Acuacultura didáctica.*		

Artículos 22.- *la Secretaría podrá inscribir en el Registro Nacional de Pesca a los acuicultores que no requieran concesión, permiso o Autorización.*	Al **proyecto** le aplica el Artículo, incisos y, fracciones anteriores, porque se trata de una actividad acuícola con fines comerciales.	Por el hecho de presentar a la autoridad correspondiente (SEMARNAT) la Manifestación de Impacto Ambiental, el promovente está cumpliendo con este apartado. El proyecto se vincula por la obligatoriedad de obtener la autorización correspondiente para realizar las obras descritas en esta manifestación de impacto ambiental. Como ya se mencionó anteriormente, la promovente una vez autorizado el proyecto en materia ambiental procederá a tramitar el Registro Nacional de Pesca para la unidad de producción acuícola.
Art. 30°.- *Las actividades pesqueras se clasifican en:* **II.-** *Cultivo o acuacultura con fines*		
Artículo 31°.- *Para realizar las actividades de pesca se requiere lo siguiente:* **I,** *Concesión, para:* **Inciso b)** *Acuacultura comercial* **II,** Permiso, para: **Inciso g)** *Acuacultura de fomento* **III,** *Autorización, para:* **Inciso d)** *Recolectar del medio natural reproductores, larvas, postlarvas, crías, huevos, semillas, alevines o en cualquier otro estadio, y* **Inciso e)** *Acuacultura didáctica.*		

Artículos 22.- *la Secretaría podrá inscribir en el Registro Nacional de Pesca a los acuicultores que no requieran concesión, permiso o Autorización.*	Al **proyecto** le aplica el Artículo, incisos y, fracciones anteriores, porque se trata de una actividad acuícola con fines comerciales.	Por el hecho de presentar a la autoridad correspondiente (SEMARNAT) la Manifestación de Impacto Ambiental, el promovente está cumpliendo con este apartado. El proyecto se vincula por la obligatoriedad de obtener la autorización correspondiente para realizar las obras descritas en esta manifestación de impacto ambiental. Como ya se mencionó anteriormente, la promovente una vez autorizado el proyecto en materia ambiental procederá a tramitar el Registro Nacional de Pesca para la unidad de producción acuícola.
Art. 30°.- *Las actividades pesqueras se clasifican en:* **II.-** *Cultivo o acuacultura con fines*		
Artículo 31°.- *Para realizar las actividades de pesca se requiere lo siguiente:* **I,** *Concesión, para:* **Inciso b)** *Acuacultura comercial* **II,** Permiso, para: **Inciso g)** *Acuacultura de fomento* **III,** *Autorización, para:* **Inciso d)** *Recolectar del medio natural reproductores, larvas, postlarvas, crías, huevos, semillas, alevines o en cualquier otro estadio, y* **Inciso e)** *Acuacultura didáctica.*		

Artículos 22.- *la Secretaría podrá inscribir en el Registro Nacional de Pesca a los acuicultores que no requieran concesión, permiso o Autorización.*	Al **proyecto** le aplica el Artículo, incisos y, fracciones anteriores, porque se trata de una actividad acuícola con fines comerciales.	Por el hecho de presentar a la autoridad correspondiente (SEMARNAT) la Manifestación de Impacto Ambiental, el promovente está cumpliendo con este apartado. El proyecto se vincula por la obligatoriedad de obtener la autorización correspondiente para realizar las obras descritas en esta manifestación de impacto ambiental. Como ya se mencionó anteriormente, la promovente una vez autorizado el proyecto en materia ambiental procederá a tramitar el Registro Nacional de Pesca para la unidad de producción acuícola.
Art. 30°.- *Las actividades pesqueras se clasifican en:* **II.-** *Cultivo o acuacultura con fines*		
Artículo 31°.- *Para realizar las actividades de pesca se requiere lo siguiente:* **I,** *Concesión, para:* **Inciso b)** *Acuacultura comercial* **II,** Permiso, para: **Inciso g)** *Acuacultura de fomento* **III,** *Autorización, para:* **Inciso d)** *Recolectar del medio natural reproductores, larvas, postlarvas, crías, huevos, semillas, alevines o en cualquier otro estadio, y* **Inciso e)** *Acuacultura didáctica.*		

Artículos 22.- *la Secretaría podrá inscribir en el Registro Nacional de Pesca a los acuicultores que no requieran concesión, permiso o Autorización.*	Al **proyecto** le aplica el Artículo, incisos y, fracciones anteriores, porque se trata de una actividad acuícola con fines comerciales.	Por el hecho de presentar a la autoridad correspondiente (SEMARNAT) la Manifestación de Impacto Ambiental, el promovente está cumpliendo con este apartado. El proyecto se vincula por la obligatoriedad de obtener la autorización correspondiente para realizar las obras descritas en esta manifestación de impacto ambiental. Como ya se mencionó anteriormente, la promovente una vez autorizado el proyecto en materia ambiental procederá a tramitar el Registro Nacional de Pesca para la unidad de producción acuícola.
Art. 30°.- *Las actividades pesqueras se clasifican en:* **II.-** *Cultivo o acuacultura con fines*		
Artículo 31°.- *Para realizar las actividades de pesca se requiere lo siguiente:* **I,** *Concesión, para:* **Inciso b)** *Acuacultura comercial* **II,** Permiso, para: **Inciso g)** *Acuacultura de fomento* **III,** *Autorización, para:* **Inciso d)** *Recolectar del medio natural reproductores, larvas, postlarvas, crías, huevos, semillas, alevines o en cualquier otro estadio, y* **Inciso e)** *Acuacultura didáctica.*		

Artículos 22.- *la Secretaría podrá inscribir en el Registro Nacional de Pesca a los acuicultores que no requieran concesión, permiso o Autorización.*	Al **proyecto** le aplica el Artículo, incisos y, fracciones anteriores, porque se trata de una actividad acuícola con fines comerciales.	Por el hecho de presentar a la autoridad correspondiente (SEMARNAT) la Manifestación de Impacto Ambiental, el promovente está cumpliendo con este apartado. El proyecto se vincula por la obligatoriedad de obtener la autorización correspondiente para realizar las obras descritas en esta manifestación de impacto ambiental. Como ya se mencionó anteriormente, la promovente una vez autorizado el proyecto en materia ambiental procederá a tramitar el Registro Nacional de Pesca para la unidad de producción acuícola.
Art. 30°.- *Las actividades pesqueras se clasifican en:* **II.-** *Cultivo o acuacultura con fines*		
Artículo 31°.- *Para realizar las actividades de pesca se requiere lo siguiente:* **I,** *Concesión, para:* **Inciso b)** *Acuacultura comercial* **II,** Permiso, para: **Inciso g)** *Acuacultura de fomento* **III,** *Autorización, para:* **Inciso d)** *Recolectar del medio natural reproductores, larvas, postlarvas, crías, huevos, semillas, alevines o en cualquier otro estadio, y* **Inciso e)** *Acuacultura didáctica.*		

Artículos 22.- *la Secretaría podrá inscribir en el Registro Nacional de Pesca a los acuicultores que no requieran concesión, permiso o Autorización.*	Al **proyecto** le aplica el Artículo, incisos y, fracciones anteriores, porque se trata de una actividad acuícola con fines comerciales.	Por el hecho de presentar a la autoridad correspondiente (SEMARNAT) la Manifestación de Impacto Ambiental, el promovente está cumpliendo con este apartado. El proyecto se vincula por la obligatoriedad de obtener la autorización correspondiente para realizar las obras descritas en esta manifestación de impacto ambiental. Como ya se mencionó anteriormente, la promovente una vez autorizado el proyecto en materia ambiental procederá a tramitar el Registro Nacional de Pesca para la unidad de producción acuícola.
Art. 30°.- *Las actividades pesqueras se clasifican en:* **II.-** *Cultivo o acuacultura con fines*		
Artículo 31°.- *Para realizar las actividades de pesca se requiere lo siguiente:* **I,** *Concesión, para:* **Inciso b)** *Acuacultura comercial* **II,** Permiso, para: **Inciso g)** *Acuacultura de fomento* **III,** *Autorización, para:* **Inciso d)** *Recolectar del medio natural reproductores, larvas, postlarvas, crías, huevos, semillas, alevines o en cualquier otro estadio, y* **Inciso e)** *Acuacultura didáctica.*		

Artículos 22.- *la Secretaría podrá inscribir en el Registro Nacional de Pesca a los acuicultores que no requieran concesión, permiso o Autorización.*	Al **proyecto** le aplica el Artículo, incisos y, fracciones anteriores, porque se trata de una actividad acuícola con fines comerciales.	Por el hecho de presentar a la autoridad correspondiente (SEMARNAT) la Manifestación de Impacto Ambiental, el promovente está cumpliendo con este apartado. El proyecto se vincula por la obligatoriedad de obtener la autorización correspondiente para realizar las obras descritas en esta manifestación de impacto ambiental. Como ya se mencionó anteriormente, la promovente una vez autorizado el proyecto en materia ambiental procederá a tramitar el Registro Nacional de Pesca para la unidad de producción acuícola.
Art. 30°.- *Las actividades pesqueras se clasifican en:* **II.-** *Cultivo o acuacultura con fines*		
Artículo 31°.- *Para realizar las actividades de pesca se requiere lo siguiente:* **I,** *Concesión, para:* **Inciso b)** *Acuacultura comercial* **II,** Permiso, para: **Inciso g)** *Acuacultura de fomento* **III,** *Autorización, para:* **Inciso d)** *Recolectar del medio natural reproductores, larvas, postlarvas, crías, huevos, semillas, alevines o en cualquier otro estadio, y* **Inciso e)** *Acuacultura didáctica.*		

Artículos 22.- *la Secretaría podrá inscribir en el Registro Nacional de Pesca a los acuicultores que no requieran concesión, permiso o Autorización.*	Al **proyecto** le aplica el Artículo, incisos y, fracciones anteriores, porque se trata de una actividad acuícola con fines comerciales.	Por el hecho de presentar a la autoridad correspondiente (SEMARNAT) la Manifestación de Impacto Ambiental, el promovente está cumpliendo con este apartado. El proyecto se vincula por la obligatoriedad de obtener la autorización correspondiente para realizar las obras descritas en esta manifestación de impacto ambiental. Como ya se mencionó anteriormente, la promovente una vez autorizado el proyecto en materia ambiental procederá a tramitar el Registro Nacional de Pesca para la unidad de producción acuícola.
Art. 30°.- *Las actividades pesqueras se clasifican en:* **II.-** *Cultivo o acuacultura con fines*		
Artículo 31°.- *Para realizar las actividades de pesca se requiere lo siguiente:* **I,** *Concesión, para:* **Inciso b)** *Acuacultura comercial* **II,** Permiso, para: **Inciso g)** *Acuacultura de fomento* **III,** *Autorización, para:* **Inciso d)** *Recolectar del medio natural reproductores, larvas, postlarvas, crías, huevos, semillas, alevines o en cualquier otro estadio, y* **Inciso e)** *Acuacultura didáctica.*		

Artículos 22.- *la Secretaría podrá inscribir en el Registro Nacional de Pesca a los acuicultores que no requieran concesión, permiso o Autorización.*	Al **proyecto** le aplica el Artículo, incisos y, fracciones anteriores, porque se trata de una actividad acuícola con fines comerciales.	Por el hecho de presentar a la autoridad correspondiente (SEMARNAT) la Manifestación de Impacto Ambiental, el promovente está cumpliendo con este apartado. El proyecto se vincula por la obligatoriedad de obtener la autorización correspondiente para realizar las obras descritas en esta manifestación de impacto ambiental. Como ya se mencionó anteriormente, la promovente una vez autorizado el proyecto en materia ambiental procederá a tramitar el Registro Nacional de Pesca para la unidad de producción acuícola.
Art. 30°.- *Las actividades pesqueras se clasifican en:* **II.-** *Cultivo o acuacultura con fines*		
Artículo 31°.- *Para realizar las actividades de pesca se requiere lo siguiente:* **I,** *Concesión, para:* **Inciso b)** *Acuacultura comercial* **II,** Permiso, para: **Inciso g)** *Acuacultura de fomento* **III,** *Autorización, para:* **Inciso d)** *Recolectar del medio natural reproductores, larvas, postlarvas, crías, huevos, semillas, alevines o en cualquier otro estadio, y* **Inciso e)** *Acuacultura didáctica.*		

Artículos 22.- *la Secretaría podrá inscribir en el Registro Nacional de Pesca a los acuicultores que no requieran concesión, permiso o Autorización.*	Al **proyecto** le aplica el Artículo, incisos y, fracciones anteriores, porque se trata de una actividad acuícola con fines comerciales.	Por el hecho de presentar a la autoridad correspondiente (SEMARNAT) la Manifestación de Impacto Ambiental, el promovente está cumpliendo con este apartado. El proyecto se vincula por la obligatoriedad de obtener la autorización correspondiente para realizar las obras descritas en esta manifestación de impacto ambiental. Como ya se mencionó anteriormente, la promovente una vez autorizado el proyecto en materia ambiental procederá a tramitar el Registro Nacional de Pesca para la unidad de producción acuícola.
Art. 30°.- *Las actividades pesqueras se clasifican en:* **II.-** *Cultivo o acuacultura con fines*		
Artículo 31°.- *Para realizar las actividades de pesca se requiere lo siguiente:* **I,** *Concesión, para:* **Inciso b)** *Acuacultura comercial* **II,** Permiso, para: **Inciso g)** *Acuacultura de fomento* **III,** *Autorización, para:* **Inciso d)** *Recolectar del medio natural reproductores, larvas, postlarvas, crías, huevos, semillas, alevines o en cualquier otro estadio, y* **Inciso e)** *Acuacultura didáctica.*		

Artículos 22.- *la Secretaría podrá inscribir en el Registro Nacional de Pesca a los acuicultores que no requieran concesión, permiso o Autorización.*	Al **proyecto** le aplica el Artículo, incisos y, fracciones anteriores, porque se trata de una actividad acuícola con fines comerciales.	Por el hecho de presentar a la autoridad correspondiente (SEMARNAT) la Manifestación de Impacto Ambiental, el promovente está cumpliendo con este apartado. El proyecto se vincula por la obligatoriedad de obtener la autorización correspondiente para realizar las obras descritas en esta manifestación de impacto ambiental. Como ya se mencionó anteriormente, la promovente una vez autorizado el proyecto en materia ambiental procederá a tramitar el Registro Nacional de Pesca para la unidad de producción acuícola.
Art. 30°.- *Las actividades pesqueras se clasifican en:* **II.-** *Cultivo o acuacultura con fines*		
Artículo 31°.- *Para realizar las actividades de pesca se requiere lo siguiente:* **I,** *Concesión, para:* **Inciso b)** *Acuacultura comercial* **II,** Permiso, para: **Inciso g)** *Acuacultura de fomento* **III,** *Autorización, para:* **Inciso d)** *Recolectar del medio natural reproductores, larvas, postlarvas, crías, huevos, semillas, alevines o en cualquier otro estadio, y* **Inciso e)** *Acuacultura didáctica.*		

Artículos 22.- *la Secretaría podrá inscribir en el Registro Nacional de Pesca a los acuicultores que no requieran concesión, permiso o Autorización.*	Al **proyecto** le aplica el Artículo, incisos y, fracciones anteriores, porque se trata de una actividad acuícola con fines comerciales.	Por el hecho de presentar a la autoridad correspondiente (SEMARNAT) la Manifestación de Impacto Ambiental, el promovente está cumpliendo con este apartado. El proyecto se vincula por la obligatoriedad de obtener la autorización correspondiente para realizar las obras descritas en esta manifestación de impacto ambiental. Como ya se mencionó anteriormente, la promovente una vez autorizado el proyecto en materia ambiental procederá a tramitar el Registro Nacional de Pesca para la unidad de producción acuícola.
Art. 30°.- *Las actividades pesqueras se clasifican en:* **II.-** *Cultivo o acuacultura con fines*		
Artículo 31°.- *Para realizar las actividades de pesca se requiere lo siguiente:* **I,** *Concesión, para:* **Inciso b)** *Acuacultura comercial* **II,** Permiso, para: **Inciso g)** *Acuacultura de fomento* **III,** *Autorización, para:* **Inciso d)** *Recolectar del medio natural reproductores, larvas, postlarvas, crías, huevos, semillas, alevines o en cualquier otro estadio, y* **Inciso e)** *Acuacultura didáctica.*		

Artículos 22.- *la Secretaría podrá inscribir en el Registro Nacional de Pesca a los acuicultores que no requieran concesión, permiso o Autorización.*	Al **proyecto** le aplica el Artículo, incisos y, fracciones anteriores, porque se trata de una actividad acuícola con fines comerciales.	Por el hecho de presentar a la autoridad correspondiente (SEMARNAT) la Manifestación de Impacto Ambiental, el promovente está cumpliendo con este apartado. El proyecto se vincula por la obligatoriedad de obtener la autorización correspondiente para realizar las obras descritas en esta manifestación de impacto ambiental. Como ya se mencionó anteriormente, la promovente una vez autorizado el proyecto en materia ambiental procederá a tramitar el Registro Nacional de Pesca para la unidad de producción acuícola.
Art. 30°.- *Las actividades pesqueras se clasifican en:* **II.-** *Cultivo o acuacultura con fines*		
Artículo 31°.- *Para realizar las actividades de pesca se requiere lo siguiente:* **I,** *Concesión, para:* **Inciso b)** *Acuacultura comercial* **II,** Permiso, para: **Inciso g)** *Acuacultura de fomento* **III,** *Autorización, para:* **Inciso d)** *Recolectar del medio natural reproductores, larvas, postlarvas, crías, huevos, semillas, alevines o en cualquier otro estadio, y* **Inciso e)** *Acuacultura didáctica.*		

Artículos 22.- *la Secretaría podrá inscribir en el Registro Nacional de Pesca a los acuicultores que no requieran concesión, permiso o Autorización.*	Al **proyecto** le aplica el Artículo, incisos y, fracciones anteriores, porque se trata de una actividad acuícola con fines comerciales.	Por el hecho de presentar a la autoridad correspondiente (SEMARNAT) la Manifestación de Impacto Ambiental, el promovente está cumpliendo con este apartado. El proyecto se vincula por la obligatoriedad de obtener la autorización correspondiente para realizar las obras descritas en esta manifestación de impacto ambiental. Como ya se mencionó anteriormente, la promovente una vez autorizado el proyecto en materia ambiental procederá a tramitar el Registro Nacional de Pesca para la unidad de producción acuícola.
Art. 30°.- *Las actividades pesqueras se clasifican en:* **II.-** *Cultivo o acuacultura con fines*		
Artículo 31°.- *Para realizar las actividades de pesca se requiere lo siguiente:* **I,** *Concesión, para:* **Inciso b)** *Acuacultura comercial* **II,** Permiso, para: **Inciso g)** *Acuacultura de fomento* **III,** *Autorización, para:* **Inciso d)** *Recolectar del medio natural reproductores, larvas, postlarvas, crías, huevos, semillas, alevines o en cualquier otro estadio, y* **Inciso e)** *Acuacultura didáctica.*		

Artículos 22.- *la Secretaría podrá inscribir en el Registro Nacional de Pesca a los acuicultores que no requieran concesión, permiso o Autorización.*	Al **proyecto** le aplica el Artículo, incisos y, fracciones anteriores, porque se trata de una actividad acuícola con fines comerciales.	Por el hecho de presentar a la autoridad correspondiente (SEMARNAT) la Manifestación de Impacto Ambiental, el promovente está cumpliendo con este apartado. El proyecto se vincula por la obligatoriedad de obtener la autorización correspondiente para realizar las obras descritas en esta manifestación de impacto ambiental. Como ya se mencionó anteriormente, la promovente una vez autorizado el proyecto en materia ambiental procederá a tramitar el Registro Nacional de Pesca para la unidad de producción acuícola.
Art. 30°.- *Las actividades pesqueras se clasifican en:* **II.-** *Cultivo o acuacultura con fines*		
Artículo 31°.- *Para realizar las actividades de pesca se requiere lo siguiente:* **I,** *Concesión, para:* **Inciso b)** *Acuacultura comercial* **II,** Permiso, para: **Inciso g)** *Acuacultura de fomento* **III,** *Autorización, para:* **Inciso d)** *Recolectar del medio natural reproductores, larvas, postlarvas, crías, huevos, semillas, alevines o en cualquier otro estadio, y* **Inciso e)** *Acuacultura didáctica.*		

Artículos 22.- *la Secretaría podrá inscribir en el Registro Nacional de Pesca a los acuicultores que no requieran concesión, permiso o Autorización.*	Al **proyecto** le aplica el Artículo, incisos y, fracciones anteriores, porque se trata de una actividad acuícola con fines comerciales.	Por el hecho de presentar a la autoridad correspondiente (SEMARNAT) la Manifestación de Impacto Ambiental, el promovente está cumpliendo con este apartado. El proyecto se vincula por la obligatoriedad de obtener la autorización correspondiente para realizar las obras descritas en esta manifestación de impacto ambiental. Como ya se mencionó anteriormente, la promovente una vez autorizado el proyecto en materia ambiental procederá a tramitar el Registro Nacional de Pesca para la unidad de producción acuícola.
Art. 30°.- *Las actividades pesqueras se clasifican en:* **II.-** *Cultivo o acuacultura con fines*		
Artículo 31°.- *Para realizar las actividades de pesca se requiere lo siguiente:* **I,** *Concesión, para:* **Inciso b)** *Acuacultura comercial* **II,** Permiso, para: **Inciso g)** *Acuacultura de fomento* **III,** *Autorización, para:* **Inciso d)** *Recolectar del medio natural reproductores, larvas, postlarvas, crías, huevos, semillas, alevines o en cualquier otro estadio, y* **Inciso e)** *Acuacultura didáctica.*		

Artículos 22.- *la Secretaría podrá inscribir en el Registro Nacional de Pesca a los acuicultores que no requieran concesión, permiso o Autorización.*	Al **proyecto** le aplica el Artículo, incisos y, fracciones anteriores, porque se trata de una actividad acuícola con fines comerciales.	Por el hecho de presentar a la autoridad correspondiente (SEMARNAT) la Manifestación de Impacto Ambiental, el promovente está cumpliendo con este apartado. El proyecto se vincula por la obligatoriedad de obtener la autorización correspondiente para realizar las obras descritas en esta manifestación de impacto ambiental. Como ya se mencionó anteriormente, la promovente una vez autorizado el proyecto en materia ambiental procederá a tramitar el Registro Nacional de Pesca para la unidad de producción acuícola.
Art. 30°.- *Las actividades pesqueras se clasifican en:* **II.-** *Cultivo o acuacultura con fines*		
Artículo 31°.- *Para realizar las actividades de pesca se requiere lo siguiente:* **I,** *Concesión, para:* **Inciso b)** *Acuacultura comercial* **II,** Permiso, para: **Inciso g)** *Acuacultura de fomento* **III,** *Autorización, para:* **Inciso d)** *Recolectar del medio natural reproductores, larvas, postlarvas, crías, huevos, semillas, alevines o en cualquier otro estadio, y* **Inciso e)** *Acuacultura didáctica.*		

Artículos 22.- *la Secretaría podrá inscribir en el Registro Nacional de Pesca a los acuicultores que no requieran concesión, permiso o Autorización.*	Al **proyecto** le aplica el Artículo, incisos y, fracciones anteriores, porque se trata de una actividad acuícola con fines comerciales.	Por el hecho de presentar a la autoridad correspondiente (SEMARNAT) la Manifestación de Impacto Ambiental, el promovente está cumpliendo con este apartado. El proyecto se vincula por la obligatoriedad de obtener la autorización correspondiente para realizar las obras descritas en esta manifestación de impacto ambiental. Como ya se mencionó anteriormente, la promovente una vez autorizado el proyecto en materia ambiental procederá a tramitar el Registro Nacional de Pesca para la unidad de producción acuícola.
Art. 30°.- *Las actividades pesqueras se clasifican en:* **II.-** *Cultivo o acuacultura con fines*		
Artículo 31°.- *Para realizar las actividades de pesca se requiere lo siguiente:* **I,** *Concesión, para:* **Inciso b)** *Acuacultura comercial* **II,** Permiso, para: **Inciso g)** *Acuacultura de fomento* **III,** *Autorización, para:* **Inciso d)** *Recolectar del medio natural reproductores, larvas, postlarvas, crías, huevos, semillas, alevines o en cualquier otro estadio, y* **Inciso e)** *Acuacultura didáctica.*		

Artículos 22.- *la Secretaría podrá inscribir en el Registro Nacional de Pesca a los acuicultores que no requieran concesión, permiso o Autorización.*	Al **proyecto** le aplica el Artículo, incisos y, fracciones anteriores, porque se trata de una actividad acuícola con fines comerciales.	Por el hecho de presentar a la autoridad correspondiente (SEMARNAT) la Manifestación de Impacto Ambiental, el promovente está cumpliendo con este apartado. El proyecto se vincula por la obligatoriedad de obtener la autorización correspondiente para realizar las obras descritas en esta manifestación de impacto ambiental. Como ya se mencionó anteriormente, la promovente una vez autorizado el proyecto en materia ambiental procederá a tramitar el Registro Nacional de Pesca para la unidad de producción acuícola.
Art. 30°.- *Las actividades pesqueras se clasifican en:* **II.-** *Cultivo o acuacultura con fines*		
Artículo 31°.- *Para realizar las actividades de pesca se requiere lo siguiente:* **I,** *Concesión, para:* **Inciso b)** *Acuacultura comercial* **II,** Permiso, para: **Inciso g)** *Acuacultura de fomento* **III,** *Autorización, para:* **Inciso d)** *Recolectar del medio natural reproductores, larvas, postlarvas, crías, huevos, semillas, alevines o en cualquier otro estadio, y* **Inciso e)** *Acuacultura didáctica.*		

Artículos 22.- *la Secretaría podrá inscribir en el Registro Nacional de Pesca a los acuicultores que no requieran concesión, permiso o Autorización.*	Al **proyecto** le aplica el Artículo, incisos y, fracciones anteriores, porque se trata de una actividad acuícola con fines comerciales.	Por el hecho de presentar a la autoridad correspondiente (SEMARNAT) la Manifestación de Impacto Ambiental, el promovente está cumpliendo con este apartado. El proyecto se vincula por la obligatoriedad de obtener la autorización correspondiente para realizar las obras descritas en esta manifestación de impacto ambiental. Como ya se mencionó anteriormente, la promovente una vez autorizado el proyecto en materia ambiental procederá a tramitar el Registro Nacional de Pesca para la unidad de producción acuícola.
Art. 30°.- *Las actividades pesqueras se clasifican en:* **II.-** *Cultivo o acuacultura con fines*		
Artículo 31°.- *Para realizar las actividades de pesca se requiere lo siguiente:* **I,** *Concesión, para:* **Inciso b)** *Acuacultura comercial* **II,** Permiso, para: **Inciso g)** *Acuacultura de fomento* **III,** *Autorización, para:* **Inciso d)** *Recolectar del medio natural reproductores, larvas, postlarvas, crías, huevos, semillas, alevines o en cualquier otro estadio, y* **Inciso e)** *Acuacultura didáctica.*		

Artículos 22.- *la Secretaría podrá inscribir en el Registro Nacional de Pesca a los acuicultores que no requieran concesión, permiso o Autorización.*	Al **proyecto** le aplica el Artículo, incisos y, fracciones anteriores, porque se trata de una actividad acuícola con fines comerciales.	Por el hecho de presentar a la autoridad correspondiente (SEMARNAT) la Manifestación de Impacto Ambiental, el promovente está cumpliendo con este apartado. El proyecto se vincula por la obligatoriedad de obtener la autorización correspondiente para realizar las obras descritas en esta manifestación de impacto ambiental. Como ya se mencionó anteriormente, la promovente una vez autorizado el proyecto en materia ambiental procederá a tramitar el Registro Nacional de Pesca para la unidad de producción acuícola.
Art. 30°.- *Las actividades pesqueras se clasifican en:* **II.-** *Cultivo o acuacultura con fines*		
Artículo 31°.- *Para realizar las actividades de pesca se requiere lo siguiente:* **I,** *Concesión, para:* **Inciso b)** *Acuacultura comercial* **II,** Permiso, para: **Inciso g)** *Acuacultura de fomento* **III,** *Autorización, para:* **Inciso d)** *Recolectar del medio natural reproductores, larvas, postlarvas, crías, huevos, semillas, alevines o en cualquier otro estadio, y* **Inciso e)** *Acuacultura didáctica.*		

Artículos 22.- *la Secretaría podrá inscribir en el Registro Nacional de Pesca a los acuicultores que no requieran concesión, permiso o Autorización.*	Al **proyecto** le aplica el Artículo, incisos y, fracciones anteriores, porque se trata de una actividad acuícola con fines comerciales.	Por el hecho de presentar a la autoridad correspondiente (SEMARNAT) la Manifestación de Impacto Ambiental, el promovente está cumpliendo con este apartado. El proyecto se vincula por la obligatoriedad de obtener la autorización correspondiente para realizar las obras descritas en esta manifestación de impacto ambiental. Como ya se mencionó anteriormente, la promovente una vez autorizado el proyecto en materia ambiental procederá a tramitar el Registro Nacional de Pesca para la unidad de producción acuícola.
Art. 30°.- *Las actividades pesqueras se clasifican en:* **II.-** *Cultivo o acuacultura con fines*		
Artículo 31°.- *Para realizar las actividades de pesca se requiere lo siguiente:* **I,** *Concesión, para:* **Inciso b)** *Acuacultura comercial* **II,** Permiso, para: **Inciso g)** *Acuacultura de fomento* **III,** *Autorización, para:* **Inciso d)** *Recolectar del medio natural reproductores, larvas, postlarvas, crías, huevos, semillas, alevines o en cualquier otro estadio, y* **Inciso e)** *Acuacultura didáctica.*		

Artículos 22.- *la Secretaría podrá inscribir en el Registro Nacional de Pesca a los acuicultores que no requieran concesión, permiso o Autorización.*	Al **proyecto** le aplica el Artículo, incisos y, fracciones anteriores, porque se trata de una actividad acuícola con fines comerciales.	Por el hecho de presentar a la autoridad correspondiente (SEMARNAT) la Manifestación de Impacto Ambiental, el promovente está cumpliendo con este apartado. El proyecto se vincula por la obligatoriedad de obtener la autorización correspondiente para realizar las obras descritas en esta manifestación de impacto ambiental. Como ya se mencionó anteriormente, la promovente una vez autorizado el proyecto en materia ambiental procederá a tramitar el Registro Nacional de Pesca para la unidad de producción acuícola.
Art. 30°.- *Las actividades pesqueras se clasifican en:* **II.-** *Cultivo o acuacultura con fines*		
Artículo 31°.- *Para realizar las actividades de pesca se requiere lo siguiente:* **I,** *Concesión, para:* **Inciso b)** *Acuacultura comercial* **II,** Permiso, para: **Inciso g)** *Acuacultura de fomento* **III,** *Autorización, para:* **Inciso d)** *Recolectar del medio natural reproductores, larvas, postlarvas, crías, huevos, semillas, alevines o en cualquier otro estadio, y* **Inciso e)** *Acuacultura didáctica.*		

Artículos 22.- *la Secretaría podrá inscribir en el Registro Nacional de Pesca a los acuicultores que no requieran concesión, permiso o Autorización.*	Al **proyecto** le aplica el Artículo, incisos y, fracciones anteriores, porque se trata de una actividad acuícola con fines comerciales.	Por el hecho de presentar a la autoridad correspondiente (SEMARNAT) la Manifestación de Impacto Ambiental, el promovente está cumpliendo con este apartado. El proyecto se vincula por la obligatoriedad de obtener la autorización correspondiente para realizar las obras descritas en esta manifestación de impacto ambiental. Como ya se mencionó anteriormente, la promovente una vez autorizado el proyecto en materia ambiental procederá a tramitar el Registro Nacional de Pesca para la unidad de producción acuícola.
Art. 30°.- *Las actividades pesqueras se clasifican en:* **II.-** *Cultivo o acuacultura con fines*		
Artículo 31°.- *Para realizar las actividades de pesca se requiere lo siguiente:* **I,** *Concesión, para:* **Inciso b)** *Acuacultura comercial* **II,** Permiso, para: **Inciso g)** *Acuacultura de fomento* **III,** *Autorización, para:* **Inciso d)** *Recolectar del medio natural reproductores, larvas, postlarvas, crías, huevos, semillas, alevines o en cualquier otro estadio, y* **Inciso e)** *Acuacultura didáctica.*		

Artículos 22.- *la Secretaría podrá inscribir en el Registro Nacional de Pesca a los acuicultores que no requieran concesión, permiso o Autorización.*	Al **proyecto** le aplica el Artículo, incisos y, fracciones anteriores, porque se trata de una actividad acuícola con fines comerciales.	Por el hecho de presentar a la autoridad correspondiente (SEMARNAT) la Manifestación de Impacto Ambiental, el promovente está cumpliendo con este apartado. El proyecto se vincula por la obligatoriedad de obtener la autorización correspondiente para realizar las obras descritas en esta manifestación de impacto ambiental. Como ya se mencionó anteriormente, la promovente una vez autorizado el proyecto en materia ambiental procederá a tramitar el Registro Nacional de Pesca para la unidad de producción acuícola.
Art. 30°.- *Las actividades pesqueras se clasifican en:* **II.-** *Cultivo o acuacultura con fines*		
Artículo 31°.- *Para realizar las actividades de pesca se requiere lo siguiente:* **I,** *Concesión, para:* **Inciso b)** *Acuacultura comercial* **II,** Permiso, para: **Inciso g)** *Acuacultura de fomento* **III,** *Autorización, para:* **Inciso d)** *Recolectar del medio natural reproductores, larvas, postlarvas, crías, huevos, semillas, alevines o en cualquier otro estadio, y* **Inciso e)** *Acuacultura didáctica.*		

Artículos 22.- *la Secretaría podrá inscribir en el Registro Nacional de Pesca a los acuicultores que no requieran concesión, permiso o Autorización.*	Al **proyecto** le aplica el Artículo, incisos y, fracciones anteriores, porque se trata de una actividad acuícola con fines comerciales.	Por el hecho de presentar a la autoridad correspondiente (SEMARNAT) la Manifestación de Impacto Ambiental, el promovente está cumpliendo con este apartado. El proyecto se vincula por la obligatoriedad de obtener la autorización correspondiente para realizar las obras descritas en esta manifestación de impacto ambiental. Como ya se mencionó anteriormente, la promovente una vez autorizado el proyecto en materia ambiental procederá a tramitar el Registro Nacional de Pesca para la unidad de producción acuícola.
Art. 30°.- *Las actividades pesqueras se clasifican en:* **II.-** *Cultivo o acuacultura con fines*		
Artículo 31°.- *Para realizar las actividades de pesca se requiere lo siguiente:* **I,** *Concesión, para:* **Inciso b)** *Acuacultura comercial* **II,** Permiso, para: **Inciso g)** *Acuacultura de fomento* **III,** *Autorización, para:* **Inciso d)** *Recolectar del medio natural reproductores, larvas, postlarvas, crías, huevos, semillas, alevines o en cualquier otro estadio, y* **Inciso e)** *Acuacultura didáctica.*		

Artículos 22.- *la Secretaría podrá inscribir en el Registro Nacional de Pesca a los acuicultores que no requieran concesión, permiso o Autorización.*	Al **proyecto** le aplica el Artículo, incisos y, fracciones anteriores, porque se trata de una actividad acuícola con fines comerciales.	Por el hecho de presentar a la autoridad correspondiente (SEMARNAT) la Manifestación de Impacto Ambiental, el promovente está cumpliendo con este apartado. El proyecto se vincula por la obligatoriedad de obtener la autorización correspondiente para realizar las obras descritas en esta manifestación de impacto ambiental. Como ya se mencionó anteriormente, la promovente una vez autorizado el proyecto en materia ambiental procederá a tramitar el Registro Nacional de Pesca para la unidad de producción acuícola.
Art. 30°.- *Las actividades pesqueras se clasifican en:* **II.-** *Cultivo o acuacultura con fines*		
Artículo 31°.- *Para realizar las actividades de pesca se requiere lo siguiente:* **I,** *Concesión, para:* **Inciso b)** *Acuacultura comercial* **II,** Permiso, para: **Inciso g)** *Acuacultura de fomento* **III,** *Autorización, para:* **Inciso d)** *Recolectar del medio natural reproductores, larvas, postlarvas, crías, huevos, semillas, alevines o en cualquier otro estadio, y* **Inciso e)** *Acuacultura didáctica.*		

Artículos 22.- *la Secretaría podrá inscribir en el Registro Nacional de Pesca a los acuicultores que no requieran concesión, permiso o Autorización.*	Al **proyecto** le aplica el Artículo, incisos y, fracciones anteriores, porque se trata de una actividad acuícola con fines comerciales.	Por el hecho de presentar a la autoridad correspondiente (SEMARNAT) la Manifestación de Impacto Ambiental, el promovente está cumpliendo con este apartado. El proyecto se vincula por la obligatoriedad de obtener la autorización correspondiente para realizar las obras descritas en esta manifestación de impacto ambiental. Como ya se mencionó anteriormente, la promovente una vez autorizado el proyecto en materia ambiental procederá a tramitar el Registro Nacional de Pesca para la unidad de producción acuícola.
Art. 30°.- *Las actividades pesqueras se clasifican en:* **II.-** *Cultivo o acuacultura con fines*		
Artículo 31°.- *Para realizar las actividades de pesca se requiere lo siguiente:* **I,** *Concesión, para:* **Inciso b)** *Acuacultura comercial* **II,** Permiso, para: **Inciso g)** *Acuacultura de fomento* **III,** *Autorización, para:* **Inciso d)** *Recolectar del medio natural reproductores, larvas, postlarvas, crías, huevos, semillas, alevines o en cualquier otro estadio, y* **Inciso e)** *Acuacultura didáctica.*		

Artículos 22.- *la Secretaría podrá inscribir en el Registro Nacional de Pesca a los acuicultores que no requieran concesión, permiso o Autorización.*	Al **proyecto** le aplica el Artículo, incisos y, fracciones anteriores, porque se trata de una actividad acuícola con fines comerciales.	Por el hecho de presentar a la autoridad correspondiente (SEMARNAT) la Manifestación de Impacto Ambiental, el promovente está cumpliendo con este apartado. El proyecto se vincula por la obligatoriedad de obtener la autorización correspondiente para realizar las obras descritas en esta manifestación de impacto ambiental. Como ya se mencionó anteriormente, la promovente una vez autorizado el proyecto en materia ambiental procederá a tramitar el Registro Nacional de Pesca para la unidad de producción acuícola.
Art. 30°.- *Las actividades pesqueras se clasifican en:* **II.-** *Cultivo o acuacultura con fines*		
Artículo 31°.- *Para realizar las actividades de pesca se requiere lo siguiente:* **I,** *Concesión, para:* **Inciso b)** *Acuacultura comercial* **II,** Permiso, para: **Inciso g)** *Acuacultura de fomento* **III,** *Autorización, para:* **Inciso d)** *Recolectar del medio natural reproductores, larvas, postlarvas, crías, huevos, semillas, alevines o en cualquier otro estadio, y* **Inciso e)** *Acuacultura didáctica.*		

Artículos 22.- *la Secretaría podrá inscribir en el Registro Nacional de Pesca a los acuicultores que no requieran concesión, permiso o Autorización.*	Al **proyecto** le aplica el Artículo, incisos y, fracciones anteriores, porque se trata de una actividad acuícola con fines comerciales.	Por el hecho de presentar a la autoridad correspondiente (SEMARNAT) la Manifestación de Impacto Ambiental, el promovente está cumpliendo con este apartado. El proyecto se vincula por la obligatoriedad de obtener la autorización correspondiente para realizar las obras descritas en esta manifestación de impacto ambiental. Como ya se mencionó anteriormente, la promovente una vez autorizado el proyecto en materia ambiental procederá a tramitar el Registro Nacional de Pesca para la unidad de producción acuícola.
Art. 30°.- *Las actividades pesqueras se clasifican en:* **II.-** *Cultivo o acuacultura con fines*		
Artículo 31°.- *Para realizar las actividades de pesca se requiere lo siguiente:* **I,** *Concesión, para:* **Inciso b)** *Acuacultura comercial* **II,** Permiso, para: **Inciso g)** *Acuacultura de fomento* **III,** *Autorización, para:* **Inciso d)** *Recolectar del medio natural reproductores, larvas, postlarvas, crías, huevos, semillas, alevines o en cualquier otro estadio, y* **Inciso e)** *Acuacultura didáctica.*		

Artículos 22.- *la Secretaría podrá inscribir en el Registro Nacional de Pesca a los acuicultores que no requieran concesión, permiso o Autorización.*	Al **proyecto** le aplica el Artículo, incisos y, fracciones anteriores, porque se trata de una actividad acuícola con fines comerciales.	Por el hecho de presentar a la autoridad correspondiente (SEMARNAT) la Manifestación de Impacto Ambiental, el promovente está cumpliendo con este apartado. El proyecto se vincula por la obligatoriedad de obtener la autorización correspondiente para realizar las obras descritas en esta manifestación de impacto ambiental. Como ya se mencionó anteriormente, la promovente una vez autorizado el proyecto en materia ambiental procederá a tramitar el Registro Nacional de Pesca para la unidad de producción acuícola.
Art. 30°.- *Las actividades pesqueras se clasifican en:* **II.-** *Cultivo o acuacultura con fines*		
Artículo 31°.- *Para realizar las actividades de pesca se requiere lo siguiente:* **I,** *Concesión, para:* **Inciso b)** *Acuacultura comercial* **II,** Permiso, para: **Inciso g)** *Acuacultura de fomento* **III,** *Autorización, para:* **Inciso d)** *Recolectar del medio natural reproductores, larvas, postlarvas, crías, huevos, semillas, alevines o en cualquier otro estadio, y* **Inciso e)** *Acuacultura didáctica.*		

Artículos 22.- *la Secretaría podrá inscribir en el Registro Nacional de Pesca a los acuicultores que no requieran concesión, permiso o Autorización.*	Al **proyecto** le aplica el Artículo, incisos y, fracciones anteriores, porque se trata de una actividad acuícola con fines comerciales.	Por el hecho de presentar a la autoridad correspondiente (SEMARNAT) la Manifestación de Impacto Ambiental, el promovente está cumpliendo con este apartado. El proyecto se vincula por la obligatoriedad de obtener la autorización correspondiente para realizar las obras descritas en esta manifestación de impacto ambiental. Como ya se mencionó anteriormente, la promovente una vez autorizado el proyecto en materia ambiental procederá a tramitar el Registro Nacional de Pesca para la unidad de producción acuícola.
Art. 30°.- *Las actividades pesqueras se clasifican en:* **II.-** *Cultivo o acuacultura con fines*		
Artículo 31°.- *Para realizar las actividades de pesca se requiere lo siguiente:* **I,** *Concesión, para:* **Inciso b)** *Acuacultura comercial* **II,** Permiso, para: **Inciso g)** *Acuacultura de fomento* **III,** *Autorización, para:* **Inciso d)** *Recolectar del medio natural reproductores, larvas, postlarvas, crías, huevos, semillas, alevines o en cualquier otro estadio, y* **Inciso e)** *Acuacultura didáctica.*		

Artículos 22.- *la Secretaría podrá inscribir en el Registro Nacional de Pesca a los acuicultores que no requieran concesión, permiso o Autorización.*	Al **proyecto** le aplica el Artículo, incisos y, fracciones anteriores, porque se trata de una actividad acuícola con fines comerciales.	Por el hecho de presentar a la autoridad correspondiente (SEMARNAT) la Manifestación de Impacto Ambiental, el promovente está cumpliendo con este apartado. El proyecto se vincula por la obligatoriedad de obtener la autorización correspondiente para realizar las obras descritas en esta manifestación de impacto ambiental. Como ya se mencionó anteriormente, la promovente una vez autorizado el proyecto en materia ambiental procederá a tramitar el Registro Nacional de Pesca para la unidad de producción acuícola.
Art. 30°.- *Las actividades pesqueras se clasifican en:* **II.-** *Cultivo o acuacultura con fines*		
Artículo 31°.- *Para realizar las actividades de pesca se requiere lo siguiente:* **I,** *Concesión, para:* **Inciso b)** *Acuacultura comercial* **II,** Permiso, para: **Inciso g)** *Acuacultura de fomento* **III,** *Autorización, para:* **Inciso d)** *Recolectar del medio natural reproductores, larvas, postlarvas, crías, huevos, semillas, alevines o en cualquier otro estadio, y* **Inciso e)** *Acuacultura didáctica.*		

Artículos 22.- *la Secretaría podrá inscribir en el Registro Nacional de Pesca a los acuicultores que no requieran concesión, permiso o Autorización.*	Al **proyecto** le aplica el Artículo, incisos y, fracciones anteriores, porque se trata de una actividad acuícola con fines comerciales.	Por el hecho de presentar a la autoridad correspondiente (SEMARNAT) la Manifestación de Impacto Ambiental, el promovente está cumpliendo con este apartado. El proyecto se vincula por la obligatoriedad de obtener la autorización correspondiente para realizar las obras descritas en esta manifestación de impacto ambiental. Como ya se mencionó anteriormente, la promovente una vez autorizado el proyecto en materia ambiental procederá a tramitar el Registro Nacional de Pesca para la unidad de producción acuícola.
Art. 30°.- *Las actividades pesqueras se clasifican en:* **II.-** *Cultivo o acuacultura con fines*		
Artículo 31°.- *Para realizar las actividades de pesca se requiere lo siguiente:* **I,** *Concesión, para:* **Inciso b)** *Acuacultura comercial* **II,** Permiso, para: **Inciso g)** *Acuacultura de fomento* **III,** *Autorización, para:* **Inciso d)** *Recolectar del medio natural reproductores, larvas, postlarvas, crías, huevos, semillas, alevines o en cualquier otro estadio, y* **Inciso e)** *Acuacultura didáctica.*		

Artículos 22.- *la Secretaría podrá inscribir en el Registro Nacional de Pesca a los acuicultores que no requieran concesión, permiso o Autorización.*	Al **proyecto** le aplica el Artículo, incisos y, fracciones anteriores, porque se trata de una actividad acuícola con fines comerciales.	Por el hecho de presentar a la autoridad correspondiente (SEMARNAT) la Manifestación de Impacto Ambiental, el promovente está cumpliendo con este apartado. El proyecto se vincula por la obligatoriedad de obtener la autorización correspondiente para realizar las obras descritas en esta manifestación de impacto ambiental. Como ya se mencionó anteriormente, la promovente una vez autorizado el proyecto en materia ambiental procederá a tramitar el Registro Nacional de Pesca para la unidad de producción acuícola.
Art. 30°.- *Las actividades pesqueras se clasifican en:* **II.-** *Cultivo o acuacultura con fines*		
Artículo 31°.- *Para realizar las actividades de pesca se requiere lo siguiente:* **I,** *Concesión, para:* **Inciso b)** *Acuacultura comercial* **II,** Permiso, para: **Inciso g)** *Acuacultura de fomento* **III,** *Autorización, para:* **Inciso d)** *Recolectar del medio natural reproductores, larvas, postlarvas, crías, huevos, semillas, alevines o en cualquier otro estadio, y* **Inciso e)** *Acuacultura didáctica.*		

Artículos 22.- *la Secretaría podrá inscribir en el Registro Nacional de Pesca a los acuicultores que no requieran concesión, permiso o Autorización.*	Al **proyecto** le aplica el Artículo, incisos y, fracciones anteriores, porque se trata de una actividad acuícola con fines comerciales.	Por el hecho de presentar a la autoridad correspondiente (SEMARNAT) la Manifestación de Impacto Ambiental, el promovente está cumpliendo con este apartado. El proyecto se vincula por la obligatoriedad de obtener la autorización correspondiente para realizar las obras descritas en esta manifestación de impacto ambiental. Como ya se mencionó anteriormente, la promovente una vez autorizado el proyecto en materia ambiental procederá a tramitar el Registro Nacional de Pesca para la unidad de producción acuícola.
Art. 30°.- *Las actividades pesqueras se clasifican en:* **II.-** *Cultivo o acuacultura con fines*		
Artículo 31°.- *Para realizar las actividades de pesca se requiere lo siguiente:* **I,** *Concesión, para:* **Inciso b)** *Acuacultura comercial* **II,** Permiso, para: **Inciso g)** *Acuacultura de fomento* **III,** *Autorización, para:* **Inciso d)** *Recolectar del medio natural reproductores, larvas, postlarvas, crías, huevos, semillas, alevines o en cualquier otro estadio, y* **Inciso e)** *Acuacultura didáctica.*		

Artículos 22.- *la Secretaría podrá inscribir en el Registro Nacional de Pesca a los acuicultores que no requieran concesión, permiso o Autorización.*	Al **proyecto** le aplica el Artículo, incisos y, fracciones anteriores, porque se trata de una actividad acuícola con fines comerciales.	Por el hecho de presentar a la autoridad correspondiente (SEMARNAT) la Manifestación de Impacto Ambiental, el promovente está cumpliendo con este apartado. El proyecto se vincula por la obligatoriedad de obtener la autorización correspondiente para realizar las obras descritas en esta manifestación de impacto ambiental. Como ya se mencionó anteriormente, la promovente una vez autorizado el proyecto en materia ambiental procederá a tramitar el Registro Nacional de Pesca para la unidad de producción acuícola.
Art. 30°.- *Las actividades pesqueras se clasifican en:* **II.-** *Cultivo o acuacultura con fines*		
Artículo 31°.- *Para realizar las actividades de pesca se requiere lo siguiente:* **I,** *Concesión, para:* **Inciso b)** *Acuacultura comercial* **II,** Permiso, para: **Inciso g)** *Acuacultura de fomento* **III,** *Autorización, para:* **Inciso d)** *Recolectar del medio natural reproductores, larvas, postlarvas, crías, huevos, semillas, alevines o en cualquier otro estadio, y* **Inciso e)** *Acuacultura didáctica.*		

Artículos 22.- *la Secretaría podrá inscribir en el Registro Nacional de Pesca a los acuicultores que no requieran concesión, permiso o Autorización.*	Al **proyecto** le aplica el Artículo, incisos y, fracciones anteriores, porque se trata de una actividad acuícola con fines comerciales.	Por el hecho de presentar a la autoridad correspondiente (SEMARNAT) la Manifestación de Impacto Ambiental, el promovente está cumpliendo con este apartado. El proyecto se vincula por la obligatoriedad de obtener la autorización correspondiente para realizar las obras descritas en esta manifestación de impacto ambiental. Como ya se mencionó anteriormente, la promovente una vez autorizado el proyecto en materia ambiental procederá a tramitar el Registro Nacional de Pesca para la unidad de producción acuícola.
Art. 30°.- *Las actividades pesqueras se clasifican en:* **II.-** *Cultivo o acuacultura con fines*		
Artículo 31°.- *Para realizar las actividades de pesca se requiere lo siguiente:* **I,** *Concesión, para:* **Inciso b)** *Acuacultura comercial* **II,** Permiso, para: **Inciso g)** *Acuacultura de fomento* **III,** *Autorización, para:* **Inciso d)** *Recolectar del medio natural reproductores, larvas, postlarvas, crías, huevos, semillas, alevines o en cualquier otro estadio, y* **Inciso e)** *Acuacultura didáctica.*		

Artículos 22.- *la Secretaría podrá inscribir en el Registro Nacional de Pesca a los acuicultores que no requieran concesión, permiso o Autorización.*	Al **proyecto** le aplica el Artículo, incisos y, fracciones anteriores, porque se trata de una actividad acuícola con fines comerciales.	Por el hecho de presentar a la autoridad correspondiente (SEMARNAT) la Manifestación de Impacto Ambiental, el promovente está cumpliendo con este apartado. El proyecto se vincula por la obligatoriedad de obtener la autorización correspondiente para realizar las obras descritas en esta manifestación de impacto ambiental. Como ya se mencionó anteriormente, la promovente una vez autorizado el proyecto en materia ambiental procederá a tramitar el Registro Nacional de Pesca para la unidad de producción acuícola.
Art. 30°.- *Las actividades pesqueras se clasifican en:* **II.-** *Cultivo o acuacultura con fines*		
Artículo 31°.- *Para realizar las actividades de pesca se requiere lo siguiente:* **I,** *Concesión, para:* **Inciso b)** *Acuacultura comercial* **II,** Permiso, para: **Inciso g)** *Acuacultura de fomento* **III,** *Autorización, para:* **Inciso d)** *Recolectar del medio natural reproductores, larvas, postlarvas, crías, huevos, semillas, alevines o en cualquier otro estadio, y* **Inciso e)** *Acuacultura didáctica.*		

Artículos 22.- *la Secretaría podrá inscribir en el Registro Nacional de Pesca a los acuicultores que no requieran concesión, permiso o Autorización.*	Al **proyecto** le aplica el Artículo, incisos y, fracciones anteriores, porque se trata de una actividad acuícola con fines comerciales.	Por el hecho de presentar a la autoridad correspondiente (SEMARNAT) la Manifestación de Impacto Ambiental, el promovente está cumpliendo con este apartado. El proyecto se vincula por la obligatoriedad de obtener la autorización correspondiente para realizar las obras descritas en esta manifestación de impacto ambiental. Como ya se mencionó anteriormente, la promovente una vez autorizado el proyecto en materia ambiental procederá a tramitar el Registro Nacional de Pesca para la unidad de producción acuícola.
Art. 30°.- *Las actividades pesqueras se clasifican en:* **II.-** *Cultivo o acuacultura con fines*		
Artículo 31°.- *Para realizar las actividades de pesca se requiere lo siguiente:* **I,** *Concesión, para:* **Inciso b)** *Acuacultura comercial* **II,** Permiso, para: **Inciso g)** *Acuacultura de fomento* **III,** *Autorización, para:* **Inciso d)** *Recolectar del medio natural reproductores, larvas, postlarvas, crías, huevos, semillas, alevines o en cualquier otro estadio, y* **Inciso e)** *Acuacultura didáctica.*		

Artículos 22.- *la Secretaría podrá inscribir en el Registro Nacional de Pesca a los acuicultores que no requieran concesión, permiso o Autorización.*	Al **proyecto** le aplica el Artículo, incisos y, fracciones anteriores, porque se trata de una actividad acuícola con fines comerciales.	Por el hecho de presentar a la autoridad correspondiente (SEMARNAT) la Manifestación de Impacto Ambiental, el promovente está cumpliendo con este apartado. El proyecto se vincula por la obligatoriedad de obtener la autorización correspondiente para realizar las obras descritas en esta manifestación de impacto ambiental. Como ya se mencionó anteriormente, la promovente una vez autorizado el proyecto en materia ambiental procederá a tramitar el Registro Nacional de Pesca para la unidad de producción acuícola.
Art. 30°.- *Las actividades pesqueras se clasifican en:* **II.-** *Cultivo o acuacultura con fines*		
Artículo 31°.- *Para realizar las actividades de pesca se requiere lo siguiente:* **I,** *Concesión, para:* **Inciso b)** *Acuacultura comercial* **II,** Permiso, para: **Inciso g)** *Acuacultura de fomento* **III,** *Autorización, para:* **Inciso d)** *Recolectar del medio natural reproductores, larvas, postlarvas, crías, huevos, semillas, alevines o en cualquier otro estadio, y* **Inciso e)** *Acuacultura didáctica.*		

Artículos 22.- *la Secretaría podrá inscribir en el Registro Nacional de Pesca a los acuicultores que no requieran concesión, permiso o Autorización.*	Al **proyecto** le aplica el Artículo, incisos y, fracciones anteriores, porque se trata de una actividad acuícola con fines comerciales.	Por el hecho de presentar a la autoridad correspondiente (SEMARNAT) la Manifestación de Impacto Ambiental, el promovente está cumpliendo con este apartado. El proyecto se vincula por la obligatoriedad de obtener la autorización correspondiente para realizar las obras descritas en esta manifestación de impacto ambiental. Como ya se mencionó anteriormente, la promovente una vez autorizado el proyecto en materia ambiental procederá a tramitar el Registro Nacional de Pesca para la unidad de producción acuícola.
Art. 30°.- *Las actividades pesqueras se clasifican en:* **II.-** *Cultivo o acuacultura con fines*		
Artículo 31°.- *Para realizar las actividades de pesca se requiere lo siguiente:* **I,** *Concesión, para:* **Inciso b)** *Acuacultura comercial* **II,** Permiso, para: **Inciso g)** *Acuacultura de fomento* **III,** *Autorización, para:* **Inciso d)** *Recolectar del medio natural reproductores, larvas, postlarvas, crías, huevos, semillas, alevines o en cualquier otro estadio, y* **Inciso e)** *Acuacultura didáctica.*		

Artículos 22.- *la Secretaría podrá inscribir en el Registro Nacional de Pesca a los acuicultores que no requieran concesión, permiso o Autorización.*	Al **proyecto** le aplica el Artículo, incisos y, fracciones anteriores, porque se trata de una actividad acuícola con fines comerciales.	Por el hecho de presentar a la autoridad correspondiente (SEMARNAT) la Manifestación de Impacto Ambiental, el promovente está cumpliendo con este apartado. El proyecto se vincula por la obligatoriedad de obtener la autorización correspondiente para realizar las obras descritas en esta manifestación de impacto ambiental. Como ya se mencionó anteriormente, la promovente una vez autorizado el proyecto en materia ambiental procederá a tramitar el Registro Nacional de Pesca para la unidad de producción acuícola.
Art. 30°.- *Las actividades pesqueras se clasifican en:* **II.-** *Cultivo o acuacultura con fines*		
Artículo 31°.- *Para realizar las actividades de pesca se requiere lo siguiente:* **I,** *Concesión, para:* **Inciso b)** *Acuacultura comercial* **II,** Permiso, para: **Inciso g)** *Acuacultura de fomento* **III,** *Autorización, para:* **Inciso d)** *Recolectar del medio natural reproductores, larvas, postlarvas, crías, huevos, semillas, alevines o en cualquier otro estadio, y* **Inciso e)** *Acuacultura didáctica.*		

Artículos 22.- *la Secretaría podrá inscribir en el Registro Nacional de Pesca a los acuicultores que no requieran concesión, permiso o Autorización.*	Al **proyecto** le aplica el Artículo, incisos y, fracciones anteriores, porque se trata de una actividad acuícola con fines comerciales.	Por el hecho de presentar a la autoridad correspondiente (SEMARNAT) la Manifestación de Impacto Ambiental, el promovente está cumpliendo con este apartado. El proyecto se vincula por la obligatoriedad de obtener la autorización correspondiente para realizar las obras descritas en esta manifestación de impacto ambiental. Como ya se mencionó anteriormente, la promovente una vez autorizado el proyecto en materia ambiental procederá a tramitar el Registro Nacional de Pesca para la unidad de producción acuícola.
Art. 30°.- *Las actividades pesqueras se clasifican en:* **II.-** *Cultivo o acuacultura con fines*		
Artículo 31°.- *Para realizar las actividades de pesca se requiere lo siguiente:* **I,** *Concesión, para:* **Inciso b)** *Acuacultura comercial* **II,** Permiso, para: **Inciso g)** *Acuacultura de fomento* **III,** *Autorización, para:* **Inciso d)** *Recolectar del medio natural reproductores, larvas, postlarvas, crías, huevos, semillas, alevines o en cualquier otro estadio, y* **Inciso e)** *Acuacultura didáctica.*		

Artículos 22.- *la Secretaría podrá inscribir en el Registro Nacional de Pesca a los acuicultores que no requieran concesión, permiso o Autorización.*	Al **proyecto** le aplica el Artículo, incisos y, fracciones anteriores, porque se trata de una actividad acuícola con fines comerciales.	Por el hecho de presentar a la autoridad correspondiente (SEMARNAT) la Manifestación de Impacto Ambiental, el promovente está cumpliendo con este apartado. El proyecto se vincula por la obligatoriedad de obtener la autorización correspondiente para realizar las obras descritas en esta manifestación de impacto ambiental. Como ya se mencionó anteriormente, la promovente una vez autorizado el proyecto en materia ambiental procederá a tramitar el Registro Nacional de Pesca para la unidad de producción acuícola.
Art. 30°.- *Las actividades pesqueras se clasifican en:* **II.-** *Cultivo o acuacultura con fines*		
Artículo 31°.- *Para realizar las actividades de pesca se requiere lo siguiente:* **I,** *Concesión, para:* **Inciso b)** *Acuacultura comercial* **II,** Permiso, para: **Inciso g)** *Acuacultura de fomento* **III,** *Autorización, para:* **Inciso d)** *Recolectar del medio natural reproductores, larvas, postlarvas, crías, huevos, semillas, alevines o en cualquier otro estadio, y* **Inciso e)** *Acuacultura didáctica.*		

Artículos 22.- *la Secretaría podrá inscribir en el Registro Nacional de Pesca a los acuicultores que no requieran concesión, permiso o Autorización.*	Al **proyecto** le aplica el Artículo, incisos y, fracciones anteriores, porque se trata de una actividad acuícola con fines comerciales.	Por el hecho de presentar a la autoridad correspondiente (SEMARNAT) la Manifestación de Impacto Ambiental, el promovente está cumpliendo con este apartado. El proyecto se vincula por la obligatoriedad de obtener la autorización correspondiente para realizar las obras descritas en esta manifestación de impacto ambiental. Como ya se mencionó anteriormente, la promovente una vez autorizado el proyecto en materia ambiental procederá a tramitar el Registro Nacional de Pesca para la unidad de producción acuícola.
Art. 30°.- *Las actividades pesqueras se clasifican en:* **II.-** *Cultivo o acuacultura con fines*		
Artículo 31°.- *Para realizar las actividades de pesca se requiere lo siguiente:* **I,** *Concesión, para:* **Inciso b)** *Acuacultura comercial* **II,** Permiso, para: **Inciso g)** *Acuacultura de fomento* **III,** *Autorización, para:* **Inciso d)** *Recolectar del medio natural reproductores, larvas, postlarvas, crías, huevos, semillas, alevines o en cualquier otro estadio, y* **Inciso e)** *Acuacultura didáctica.*		

Artículos 22.- *la Secretaría podrá inscribir en el Registro Nacional de Pesca a los acuicultores que no requieran concesión, permiso o Autorización.*	Al **proyecto** le aplica el Artículo, incisos y, fracciones anteriores, porque se trata de una actividad acuícola con fines comerciales.	Por el hecho de presentar a la autoridad correspondiente (SEMARNAT) la Manifestación de Impacto Ambiental, el promovente está cumpliendo con este apartado. El proyecto se vincula por la obligatoriedad de obtener la autorización correspondiente para realizar las obras descritas en esta manifestación de impacto ambiental. Como ya se mencionó anteriormente, la promovente una vez autorizado el proyecto en materia ambiental procederá a tramitar el Registro Nacional de Pesca para la unidad de producción acuícola.
Art. 30°.- *Las actividades pesqueras se clasifican en:* **II.-** *Cultivo o acuacultura con fines*		
Artículo 31°.- *Para realizar las actividades de pesca se requiere lo siguiente:* **I,** *Concesión, para:* **Inciso b)** *Acuacultura comercial* **II,** Permiso, para: **Inciso g)** *Acuacultura de fomento* **III,** *Autorización, para:* **Inciso d)** *Recolectar del medio natural reproductores, larvas, postlarvas, crías, huevos, semillas, alevines o en cualquier otro estadio, y* **Inciso e)** *Acuacultura didáctica.*		

Artículos 22.- *la Secretaría podrá inscribir en el Registro Nacional de Pesca a los acuicultores que no requieran concesión, permiso o Autorización.*	Al **proyecto** le aplica el Artículo, incisos y, fracciones anteriores, porque se trata de una actividad acuícola con fines comerciales.	Por el hecho de presentar a la autoridad correspondiente (SEMARNAT) la Manifestación de Impacto Ambiental, el promovente está cumpliendo con este apartado. El proyecto se vincula por la obligatoriedad de obtener la autorización correspondiente para realizar las obras descritas en esta manifestación de impacto ambiental. Como ya se mencionó anteriormente, la promovente una vez autorizado el proyecto en materia ambiental procederá a tramitar el Registro Nacional de Pesca para la unidad de producción acuícola.
Art. 30°.- *Las actividades pesqueras se clasifican en:* **II.-** *Cultivo o acuacultura con fines*		
Artículo 31°.- *Para realizar las actividades de pesca se requiere lo siguiente:* **I,** *Concesión, para:* **Inciso b)** *Acuacultura comercial* **II,** Permiso, para: **Inciso g)** *Acuacultura de fomento* **III,** *Autorización, para:* **Inciso d)** *Recolectar del medio natural reproductores, larvas, postlarvas, crías, huevos, semillas, alevines o en cualquier otro estadio, y* **Inciso e)** *Acuacultura didáctica.*		

Artículos 22.- *la Secretaría podrá inscribir en el Registro Nacional de Pesca a los acuicultores que no requieran concesión, permiso o Autorización.*	Al **proyecto** le aplica el Artículo, incisos y, fracciones anteriores, porque se trata de una actividad acuícola con fines comerciales.	Por el hecho de presentar a la autoridad correspondiente (SEMARNAT) la Manifestación de Impacto Ambiental, el promovente está cumpliendo con este apartado. El proyecto se vincula por la obligatoriedad de obtener la autorización correspondiente para realizar las obras descritas en esta manifestación de impacto ambiental. Como ya se mencionó anteriormente, la promovente una vez autorizado el proyecto en materia ambiental procederá a tramitar el Registro Nacional de Pesca para la unidad de producción acuícola.
Art. 30°.- *Las actividades pesqueras se clasifican en:* **II.-** *Cultivo o acuacultura con fines*		
Artículo 31°.- *Para realizar las actividades de pesca se requiere lo siguiente:* **I,** *Concesión, para:* **Inciso b)** *Acuacultura comercial* **II,** Permiso, para: **Inciso g)** *Acuacultura de fomento* **III,** *Autorización, para:* **Inciso d)** *Recolectar del medio natural reproductores, larvas, postlarvas, crías, huevos, semillas, alevines o en cualquier otro estadio, y* **Inciso e)** *Acuacultura didáctica.*		

Artículos 22.- *la Secretaría podrá inscribir en el Registro Nacional de Pesca a los acuicultores que no requieran concesión, permiso o Autorización.*	Al **proyecto** le aplica el Artículo, incisos y, fracciones anteriores, porque se trata de una actividad acuícola con fines comerciales.	Por el hecho de presentar a la autoridad correspondiente (SEMARNAT) la Manifestación de Impacto Ambiental, el promovente está cumpliendo con este apartado. El proyecto se vincula por la obligatoriedad de obtener la autorización correspondiente para realizar las obras descritas en esta manifestación de impacto ambiental. Como ya se mencionó anteriormente, la promovente una vez autorizado el proyecto en materia ambiental procederá a tramitar el Registro Nacional de Pesca para la unidad de producción acuícola.
Art. 30°.- *Las actividades pesqueras se clasifican en:* **II.-** *Cultivo o acuacultura con fines*		
Artículo 31°.- *Para realizar las actividades de pesca se requiere lo siguiente:* **I,** *Concesión, para:* **Inciso b)** *Acuacultura comercial* **II,** Permiso, para: **Inciso g)** *Acuacultura de fomento* **III,** *Autorización, para:* **Inciso d)** *Recolectar del medio natural reproductores, larvas, postlarvas, crías, huevos, semillas, alevines o en cualquier otro estadio, y* **Inciso e)** *Acuacultura didáctica.*		

Artículos 22.- *la Secretaría podrá inscribir en el Registro Nacional de Pesca a los acuicultores que no requieran concesión, permiso o Autorización.*	Al **proyecto** le aplica el Artículo, incisos y, fracciones anteriores, porque se trata de una actividad acuícola con fines comerciales.	Por el hecho de presentar a la autoridad correspondiente (SEMARNAT) la Manifestación de Impacto Ambiental, el promovente está cumpliendo con este apartado. El proyecto se vincula por la obligatoriedad de obtener la autorización correspondiente para realizar las obras descritas en esta manifestación de impacto ambiental. Como ya se mencionó anteriormente, la promovente una vez autorizado el proyecto en materia ambiental procederá a tramitar el Registro Nacional de Pesca para la unidad de producción acuícola.
Art. 30°.- *Las actividades pesqueras se clasifican en:* **II.-** *Cultivo o acuacultura con fines*		
Artículo 31°.- *Para realizar las actividades de pesca se requiere lo siguiente:* **I,** *Concesión, para:* **Inciso b)** *Acuacultura comercial* **II,** Permiso, para: **Inciso g)** *Acuacultura de fomento* **III,** *Autorización, para:* **Inciso d)** *Recolectar del medio natural reproductores, larvas, postlarvas, crías, huevos, semillas, alevines o en cualquier otro estadio, y* **Inciso e)** *Acuacultura didáctica.*		

Artículos 22.- *la Secretaría podrá inscribir en el Registro Nacional de Pesca a los acuicultores que no requieran concesión, permiso o Autorización.*	Al **proyecto** le aplica el Artículo, incisos y, fracciones anteriores, porque se trata de una actividad acuícola con fines comerciales.	Por el hecho de presentar a la autoridad correspondiente (SEMARNAT) la Manifestación de Impacto Ambiental, el promovente está cumpliendo con este apartado. El proyecto se vincula por la obligatoriedad de obtener la autorización correspondiente para realizar las obras descritas en esta manifestación de impacto ambiental. Como ya se mencionó anteriormente, la promovente una vez autorizado el proyecto en materia ambiental procederá a tramitar el Registro Nacional de Pesca para la unidad de producción acuícola.
Art. 30°.- *Las actividades pesqueras se clasifican en:* **II.-** *Cultivo o acuacultura con fines*		
Artículo 31°.- *Para realizar las actividades de pesca se requiere lo siguiente:* **I,** *Concesión, para:* **Inciso b)** *Acuacultura comercial* **II,** Permiso, para: **Inciso g)** *Acuacultura de fomento* **III,** *Autorización, para:* **Inciso d)** *Recolectar del medio natural reproductores, larvas, postlarvas, crías, huevos, semillas, alevines o en cualquier otro estadio, y* **Inciso e)** *Acuacultura didáctica.*		

Artículos 22.- *la Secretaría podrá inscribir en el Registro Nacional de Pesca a los acuicultores que no requieran concesión, permiso o Autorización.*	Al **proyecto** le aplica el Artículo, incisos y, fracciones anteriores, porque se trata de una actividad acuícola con fines comerciales.	Por el hecho de presentar a la autoridad correspondiente (SEMARNAT) la Manifestación de Impacto Ambiental, el promovente está cumpliendo con este apartado. El proyecto se vincula por la obligatoriedad de obtener la autorización correspondiente para realizar las obras descritas en esta manifestación de impacto ambiental. Como ya se mencionó anteriormente, la promovente una vez autorizado el proyecto en materia ambiental procederá a tramitar el Registro Nacional de Pesca para la unidad de producción acuícola.
Art. 30°.- *Las actividades pesqueras se clasifican en:* **II.-** *Cultivo o acuacultura con fines*		
Artículo 31°.- *Para realizar las actividades de pesca se requiere lo siguiente:* **I,** *Concesión, para:* **Inciso b)** *Acuacultura comercial* **II,** Permiso, para: **Inciso g)** *Acuacultura de fomento* **III,** *Autorización, para:* **Inciso d)** *Recolectar del medio natural reproductores, larvas, postlarvas, crías, huevos, semillas, alevines o en cualquier otro estadio, y* **Inciso e)** *Acuacultura didáctica.*		

Artículos 22.- *la Secretaría podrá inscribir en el Registro Nacional de Pesca a los acuicultores que no requieran concesión, permiso o Autorización.*	Al **proyecto** le aplica el Artículo, incisos y, fracciones anteriores, porque se trata de una actividad acuícola con fines comerciales.	Por el hecho de presentar a la autoridad correspondiente (SEMARNAT) la Manifestación de Impacto Ambiental, el promovente está cumpliendo con este apartado. El proyecto se vincula por la obligatoriedad de obtener la autorización correspondiente para realizar las obras descritas en esta manifestación de impacto ambiental. Como ya se mencionó anteriormente, la promovente una vez autorizado el proyecto en materia ambiental procederá a tramitar el Registro Nacional de Pesca para la unidad de producción acuícola.
Art. 30°.- *Las actividades pesqueras se clasifican en:* **II.-** *Cultivo o acuacultura con fines*		
Artículo 31°.- *Para realizar las actividades de pesca se requiere lo siguiente:* **I,** *Concesión, para:* **Inciso b)** *Acuacultura comercial* **II,** Permiso, para: **Inciso g)** *Acuacultura de fomento* **III,** *Autorización, para:* **Inciso d)** *Recolectar del medio natural reproductores, larvas, postlarvas, crías, huevos, semillas, alevines o en cualquier otro estadio, y* **Inciso e)** *Acuacultura didáctica.*		

Artículos 22.- *la Secretaría podrá inscribir en el Registro Nacional de Pesca a los acuicultores que no requieran concesión, permiso o Autorización.*	Al **proyecto** le aplica el Artículo, incisos y, fracciones anteriores, porque se trata de una actividad acuícola con fines comerciales.	Por el hecho de presentar a la autoridad correspondiente (SEMARNAT) la Manifestación de Impacto Ambiental, el promovente está cumpliendo con este apartado. El proyecto se vincula por la obligatoriedad de obtener la autorización correspondiente para realizar las obras descritas en esta manifestación de impacto ambiental. Como ya se mencionó anteriormente, la promovente una vez autorizado el proyecto en materia ambiental procederá a tramitar el Registro Nacional de Pesca para la unidad de producción acuícola.
Art. 30°.- *Las actividades pesqueras se clasifican en:* **II.-** *Cultivo o acuacultura con fines*		
Artículo 31°.- *Para realizar las actividades de pesca se requiere lo siguiente:* **I,** *Concesión, para:* **Inciso b)** *Acuacultura comercial* **II,** Permiso, para: **Inciso g)** *Acuacultura de fomento* **III,** *Autorización, para:* **Inciso d)** *Recolectar del medio natural reproductores, larvas, postlarvas, crías, huevos, semillas, alevines o en cualquier otro estadio, y* **Inciso e)** *Acuacultura didáctica.*		

Artículos 22.- *la Secretaría podrá inscribir en el Registro Nacional de Pesca a los acuicultores que no requieran concesión, permiso o Autorización.*	Al **proyecto** le aplica el Artículo, incisos y, fracciones anteriores, porque se trata de una actividad acuícola con fines comerciales.	Por el hecho de presentar a la autoridad correspondiente (SEMARNAT) la Manifestación de Impacto Ambiental, el promovente está cumpliendo con este apartado. El proyecto se vincula por la obligatoriedad de obtener la autorización correspondiente para realizar las obras descritas en esta manifestación de impacto ambiental. Como ya se mencionó anteriormente, la promovente una vez autorizado el proyecto en materia ambiental procederá a tramitar el Registro Nacional de Pesca para la unidad de producción acuícola.
Art. 30°.- *Las actividades pesqueras se clasifican en:* **II.-** *Cultivo o acuacultura con fines*		
Artículo 31°.- *Para realizar las actividades de pesca se requiere lo siguiente:* **I,** *Concesión, para:* **Inciso b)** *Acuacultura comercial* **II,** Permiso, para: **Inciso g)** *Acuacultura de fomento* **III,** *Autorización, para:* **Inciso d)** *Recolectar del medio natural reproductores, larvas, postlarvas, crías, huevos, semillas, alevines o en cualquier otro estadio, y* **Inciso e)** *Acuacultura didáctica.*		

Artículos 22.- *la Secretaría podrá inscribir en el Registro Nacional de Pesca a los acuicultores que no requieran concesión, permiso o Autorización.*	Al **proyecto** le aplica el Artículo, incisos y, fracciones anteriores, porque se trata de una actividad acuícola con fines comerciales.	Por el hecho de presentar a la autoridad correspondiente (SEMARNAT) la Manifestación de Impacto Ambiental, el promovente está cumpliendo con este apartado. El proyecto se vincula por la obligatoriedad de obtener la autorización correspondiente para realizar las obras descritas en esta manifestación de impacto ambiental. Como ya se mencionó anteriormente, la promovente una vez autorizado el proyecto en materia ambiental procederá a tramitar el Registro Nacional de Pesca para la unidad de producción acuícola.
Art. 30°.- *Las actividades pesqueras se clasifican en:* **II.-** *Cultivo o acuacultura con fines*		
Artículo 31°.- *Para realizar las actividades de pesca se requiere lo siguiente:* **I,** *Concesión, para:* **Inciso b)** *Acuacultura comercial* **II,** Permiso, para: **Inciso g)** *Acuacultura de fomento* **III,** *Autorización, para:* **Inciso d)** *Recolectar del medio natural reproductores, larvas, postlarvas, crías, huevos, semillas, alevines o en cualquier otro estadio, y* **Inciso e)** *Acuacultura didáctica.*		

Artículos 22.- *la Secretaría podrá inscribir en el Registro Nacional de Pesca a los acuicultores que no requieran concesión, permiso o Autorización.*	Al **proyecto** le aplica el Artículo, incisos y, fracciones anteriores, porque se trata de una actividad acuícola con fines comerciales.	Por el hecho de presentar a la autoridad correspondiente (SEMARNAT) la Manifestación de Impacto Ambiental, el promovente está cumpliendo con este apartado. El proyecto se vincula por la obligatoriedad de obtener la autorización correspondiente para realizar las obras descritas en esta manifestación de impacto ambiental. Como ya se mencionó anteriormente, la promovente una vez autorizado el proyecto en materia ambiental procederá a tramitar el Registro Nacional de Pesca para la unidad de producción acuícola.
Art. 30°.- *Las actividades pesqueras se clasifican en:* **II.-** *Cultivo o acuacultura con fines*		
Artículo 31°.- *Para realizar las actividades de pesca se requiere lo siguiente:* **I,** *Concesión, para:* **Inciso b)** *Acuacultura comercial* **II,** Permiso, para: **Inciso g)** *Acuacultura de fomento* **III,** *Autorización, para:* **Inciso d)** *Recolectar del medio natural reproductores, larvas, postlarvas, crías, huevos, semillas, alevines o en cualquier otro estadio, y* **Inciso e)** *Acuacultura didáctica.*		

Artículos 22.- *la Secretaría podrá inscribir en el Registro Nacional de Pesca a los acuicultores que no requieran concesión, permiso o Autorización.*	Al **proyecto** le aplica el Artículo, incisos y, fracciones anteriores, porque se trata de una actividad acuícola con fines comerciales.	Por el hecho de presentar a la autoridad correspondiente (SEMARNAT) la Manifestación de Impacto Ambiental, el promovente está cumpliendo con este apartado. El proyecto se vincula por la obligatoriedad de obtener la autorización correspondiente para realizar las obras descritas en esta manifestación de impacto ambiental. Como ya se mencionó anteriormente, la promovente una vez autorizado el proyecto en materia ambiental procederá a tramitar el Registro Nacional de Pesca para la unidad de producción acuícola.
Art. 30°.- *Las actividades pesqueras se clasifican en:* **II.-** *Cultivo o acuacultura con fines*		
Artículo 31°.- *Para realizar las actividades de pesca se requiere lo siguiente:* **I,** *Concesión, para:* **Inciso b)** *Acuacultura comercial* **II,** Permiso, para: **Inciso g)** *Acuacultura de fomento* **III,** *Autorización, para:* **Inciso d)** *Recolectar del medio natural reproductores, larvas, postlarvas, crías, huevos, semillas, alevines o en cualquier otro estadio, y* **Inciso e)** *Acuacultura didáctica.*		

Artículos 22.- *la Secretaría podrá inscribir en el Registro Nacional de Pesca a los acuicultores que no requieran concesión, permiso o Autorización.*	Al **proyecto** le aplica el Artículo, incisos y, fracciones anteriores, porque se trata de una actividad acuícola con fines comerciales.	Por el hecho de presentar a la autoridad correspondiente (SEMARNAT) la Manifestación de Impacto Ambiental, el promovente está cumpliendo con este apartado. El proyecto se vincula por la obligatoriedad de obtener la autorización correspondiente para realizar las obras descritas en esta manifestación de impacto ambiental. Como ya se mencionó anteriormente, la promovente una vez autorizado el proyecto en materia ambiental procederá a tramitar el Registro Nacional de Pesca para la unidad de producción acuícola.
Art. 30°.- *Las actividades pesqueras se clasifican en:* **II.-** *Cultivo o acuacultura con fines*		
Artículo 31°.- *Para realizar las actividades de pesca se requiere lo siguiente:* **I,** *Concesión, para:* **Inciso b)** *Acuacultura comercial* **II,** Permiso, para: **Inciso g)** *Acuacultura de fomento* **III,** *Autorización, para:* **Inciso d)** *Recolectar del medio natural reproductores, larvas, postlarvas, crías, huevos, semillas, alevines o en cualquier otro estadio, y* **Inciso e)** *Acuacultura didáctica.*		

Artículos 22.- *la Secretaría podrá inscribir en el Registro Nacional de Pesca a los acuicultores que no requieran concesión, permiso o Autorización.*	Al **proyecto** le aplica el Artículo, incisos y, fracciones anteriores, porque se trata de una actividad acuícola con fines comerciales.	Por el hecho de presentar a la autoridad correspondiente (SEMARNAT) la Manifestación de Impacto Ambiental, el promovente está cumpliendo con este apartado. El proyecto se vincula por la obligatoriedad de obtener la autorización correspondiente para realizar las obras descritas en esta manifestación de impacto ambiental. Como ya se mencionó anteriormente, la promovente una vez autorizado el proyecto en materia ambiental procederá a tramitar el Registro Nacional de Pesca para la unidad de producción acuícola.
Art. 30°.- *Las actividades pesqueras se clasifican en:* **II.-** *Cultivo o acuacultura con fines*		
Artículo 31°.- *Para realizar las actividades de pesca se requiere lo siguiente:* **I,** *Concesión, para:* **Inciso b)** *Acuacultura comercial* **II,** Permiso, para: **Inciso g)** *Acuacultura de fomento* **III,** *Autorización, para:* **Inciso d)** *Recolectar del medio natural reproductores, larvas, postlarvas, crías, huevos, semillas, alevines o en cualquier otro estadio, y* **Inciso e)** *Acuacultura didáctica.*		

Artículos 22.- *la Secretaría podrá inscribir en el Registro Nacional de Pesca a los acuicultores que no requieran concesión, permiso o Autorización.*	Al **proyecto** le aplica el Artículo, incisos y, fracciones anteriores, porque se trata de una actividad acuícola con fines comerciales.	Por el hecho de presentar a la autoridad correspondiente (SEMARNAT) la Manifestación de Impacto Ambiental, el promovente está cumpliendo con este apartado. El proyecto se vincula por la obligatoriedad de obtener la autorización correspondiente para realizar las obras descritas en esta manifestación de impacto ambiental. Como ya se mencionó anteriormente, la promovente una vez autorizado el proyecto en materia ambiental procederá a tramitar el Registro Nacional de Pesca para la unidad de producción acuícola.
Art. 30°.- *Las actividades pesqueras se clasifican en:* **II.-** *Cultivo o acuacultura con fines*		
Artículo 31°.- *Para realizar las actividades de pesca se requiere lo siguiente:* **I,** *Concesión, para:* **Inciso b)** *Acuacultura comercial* **II,** Permiso, para: **Inciso g)** *Acuacultura de fomento* **III,** *Autorización, para:* **Inciso d)** *Recolectar del medio natural reproductores, larvas, postlarvas, crías, huevos, semillas, alevines o en cualquier otro estadio, y* **Inciso e)** *Acuacultura didáctica.*		

Artículos 22.- *la Secretaría podrá inscribir en el Registro Nacional de Pesca a los acuicultores que no requieran concesión, permiso o Autorización.*	Al **proyecto** le aplica el Artículo, incisos y, fracciones anteriores, porque se trata de una actividad acuícola con fines comerciales.	Por el hecho de presentar a la autoridad correspondiente (SEMARNAT) la Manifestación de Impacto Ambiental, el promovente está cumpliendo con este apartado. El proyecto se vincula por la obligatoriedad de obtener la autorización correspondiente para realizar las obras descritas en esta manifestación de impacto ambiental. Como ya se mencionó anteriormente, la promovente una vez autorizado el proyecto en materia ambiental procederá a tramitar el Registro Nacional de Pesca para la unidad de producción acuícola.
Art. 30°.- *Las actividades pesqueras se clasifican en:* **II.-** *Cultivo o acuacultura con fines*		
Artículo 31°.- *Para realizar las actividades de pesca se requiere lo siguiente:* **I,** *Concesión, para:* **Inciso b)** *Acuacultura comercial* **II,** Permiso, para: **Inciso g)** *Acuacultura de fomento* **III,** *Autorización, para:* **Inciso d)** *Recolectar del medio natural reproductores, larvas, postlarvas, crías, huevos, semillas, alevines o en cualquier otro estadio, y* **Inciso e)** *Acuacultura didáctica.*		

Artículos 22.- *la Secretaría podrá inscribir en el Registro Nacional de Pesca a los acuicultores que no requieran concesión, permiso o Autorización.*	Al **proyecto** le aplica el Artículo, incisos y, fracciones anteriores, porque se trata de una actividad acuícola con fines comerciales.	Por el hecho de presentar a la autoridad correspondiente (SEMARNAT) la Manifestación de Impacto Ambiental, el promovente está cumpliendo con este apartado. El proyecto se vincula por la obligatoriedad de obtener la autorización correspondiente para realizar las obras descritas en esta manifestación de impacto ambiental. Como ya se mencionó anteriormente, la promovente una vez autorizado el proyecto en materia ambiental procederá a tramitar el Registro Nacional de Pesca para la unidad de producción acuícola.
Art. 30°.- *Las actividades pesqueras se clasifican en:* **II.-** *Cultivo o acuacultura con fines*		
Artículo 31°.- *Para realizar las actividades de pesca se requiere lo siguiente:* **I,** *Concesión, para:* **Inciso b)** *Acuacultura comercial* **II,** Permiso, para: **Inciso g)** *Acuacultura de fomento* **III,** *Autorización, para:* **Inciso d)** *Recolectar del medio natural reproductores, larvas, postlarvas, crías, huevos, semillas, alevines o en cualquier otro estadio, y* **Inciso e)** *Acuacultura didáctica.*		

Artículos 22.- *la Secretaría podrá inscribir en el Registro Nacional de Pesca a los acuicultores que no requieran concesión, permiso o Autorización.*	Al **proyecto** le aplica el Artículo, incisos y, fracciones anteriores, porque se trata de una actividad acuícola con fines comerciales.	Por el hecho de presentar a la autoridad correspondiente (SEMARNAT) la Manifestación de Impacto Ambiental, el promovente está cumpliendo con este apartado. El proyecto se vincula por la obligatoriedad de obtener la autorización correspondiente para realizar las obras descritas en esta manifestación de impacto ambiental. Como ya se mencionó anteriormente, la promovente una vez autorizado el proyecto en materia ambiental procederá a tramitar el Registro Nacional de Pesca para la unidad de producción acuícola.
Art. 30°.- *Las actividades pesqueras se clasifican en:* **II.-** *Cultivo o acuacultura con fines*		
Artículo 31°.- *Para realizar las actividades de pesca se requiere lo siguiente:* **I,** *Concesión, para:* **Inciso b)** *Acuacultura comercial* **II,** Permiso, para: **Inciso g)** *Acuacultura de fomento* **III,** *Autorización, para:* **Inciso d)** *Recolectar del medio natural reproductores, larvas, postlarvas, crías, huevos, semillas, alevines o en cualquier otro estadio, y* **Inciso e)** *Acuacultura didáctica.*		

Artículos 22.- *la Secretaría podrá inscribir en el Registro Nacional de Pesca a los acuicultores que no requieran concesión, permiso o Autorización.*	Al **proyecto** le aplica el Artículo, incisos y, fracciones anteriores, porque se trata de una actividad acuícola con fines comerciales.	Por el hecho de presentar a la autoridad correspondiente (SEMARNAT) la Manifestación de Impacto Ambiental, el promovente está cumpliendo con este apartado. El proyecto se vincula por la obligatoriedad de obtener la autorización correspondiente para realizar las obras descritas en esta manifestación de impacto ambiental. Como ya se mencionó anteriormente, la promovente una vez autorizado el proyecto en materia ambiental procederá a tramitar el Registro Nacional de Pesca para la unidad de producción acuícola.
Art. 30°.- *Las actividades pesqueras se clasifican en:* **II.-** *Cultivo o acuacultura con fines*		
Artículo 31°.- *Para realizar las actividades de pesca se requiere lo siguiente:* **I,** *Concesión, para:* **Inciso b)** *Acuacultura comercial* **II,** Permiso, para: **Inciso g)** *Acuacultura de fomento* **III,** *Autorización, para:* **Inciso d)** *Recolectar del medio natural reproductores, larvas, postlarvas, crías, huevos, semillas, alevines o en cualquier otro estadio, y* **Inciso e)** *Acuacultura didáctica.*		

Artículos 22.- *la Secretaría podrá inscribir en el Registro Nacional de Pesca a los acuicultores que no requieran concesión, permiso o Autorización.*	Al **proyecto** le aplica el Artículo, incisos y, fracciones anteriores, porque se trata de una actividad acuícola con fines comerciales.	Por el hecho de presentar a la autoridad correspondiente (SEMARNAT) la Manifestación de Impacto Ambiental, el promovente está cumpliendo con este apartado. El proyecto se vincula por la obligatoriedad de obtener la autorización correspondiente para realizar las obras descritas en esta manifestación de impacto ambiental. Como ya se mencionó anteriormente, la promovente una vez autorizado el proyecto en materia ambiental procederá a tramitar el Registro Nacional de Pesca para la unidad de producción acuícola.
Art. 30°.- *Las actividades pesqueras se clasifican en:* **II.-** *Cultivo o acuacultura con fines*		
Artículo 31°.- *Para realizar las actividades de pesca se requiere lo siguiente:* **I,** *Concesión, para:* **Inciso b)** *Acuacultura comercial* **II,** Permiso, para: **Inciso g)** *Acuacultura de fomento* **III,** *Autorización, para:* **Inciso d)** *Recolectar del medio natural reproductores, larvas, postlarvas, crías, huevos, semillas, alevines o en cualquier otro estadio, y* **Inciso e)** *Acuacultura didáctica.*		

Artículos 22.- *la Secretaría podrá inscribir en el Registro Nacional de Pesca a los acuicultores que no requieran concesión, permiso o Autorización.*	Al **proyecto** le aplica el Artículo, incisos y, fracciones anteriores, porque se trata de una actividad acuícola con fines comerciales.	Por el hecho de presentar a la autoridad correspondiente (SEMARNAT) la Manifestación de Impacto Ambiental, el promovente está cumpliendo con este apartado. El proyecto se vincula por la obligatoriedad de obtener la autorización correspondiente para realizar las obras descritas en esta manifestación de impacto ambiental. Como ya se mencionó anteriormente, la promovente una vez autorizado el proyecto en materia ambiental procederá a tramitar el Registro Nacional de Pesca para la unidad de producción acuícola.
Art. 30°.- *Las actividades pesqueras se clasifican en:* **II.-** *Cultivo o acuacultura con fines*		
Artículo 31°.- *Para realizar las actividades de pesca se requiere lo siguiente:* **I,** *Concesión, para:* **Inciso b)** *Acuacultura comercial* **II,** Permiso, para: **Inciso g)** *Acuacultura de fomento* **III,** *Autorización, para:* **Inciso d)** *Recolectar del medio natural reproductores, larvas, postlarvas, crías, huevos, semillas, alevines o en cualquier otro estadio, y* **Inciso e)** *Acuacultura didáctica.*		

Artículos 22.- *la Secretaría podrá inscribir en el Registro Nacional de Pesca a los acuicultores que no requieran concesión, permiso o Autorización.*	Al **proyecto** le aplica el Artículo, incisos y, fracciones anteriores, porque se trata de una actividad acuícola con fines comerciales.	Por el hecho de presentar a la autoridad correspondiente (SEMARNAT) la Manifestación de Impacto Ambiental, el promovente está cumpliendo con este apartado. El proyecto se vincula por la obligatoriedad de obtener la autorización correspondiente para realizar las obras descritas en esta manifestación de impacto ambiental. Como ya se mencionó anteriormente, la promovente una vez autorizado el proyecto en materia ambiental procederá a tramitar el Registro Nacional de Pesca para la unidad de producción acuícola.
Art. 30°.- *Las actividades pesqueras se clasifican en:* **II.-** *Cultivo o acuacultura con fines*		
Artículo 31°.- *Para realizar las actividades de pesca se requiere lo siguiente:* **I,** *Concesión, para:* **Inciso b)** *Acuacultura comercial* **II,** Permiso, para: **Inciso g)** *Acuacultura de fomento* **III,** *Autorización, para:* **Inciso d)** *Recolectar del medio natural reproductores, larvas, postlarvas, crías, huevos, semillas, alevines o en cualquier otro estadio, y* **Inciso e)** *Acuacultura didáctica.*		

Artículos 22.- *la Secretaría podrá inscribir en el Registro Nacional de Pesca a los acuicultores que no requieran concesión, permiso o Autorización.*	Al **proyecto** le aplica el Artículo, incisos y, fracciones anteriores, porque se trata de una actividad acuícola con fines comerciales.	Por el hecho de presentar a la autoridad correspondiente (SEMARNAT) la Manifestación de Impacto Ambiental, el promovente está cumpliendo con este apartado. El proyecto se vincula por la obligatoriedad de obtener la autorización correspondiente para realizar las obras descritas en esta manifestación de impacto ambiental. Como ya se mencionó anteriormente, la promovente una vez autorizado el proyecto en materia ambiental procederá a tramitar el Registro Nacional de Pesca para la unidad de producción acuícola.
Art. 30°.- *Las actividades pesqueras se clasifican en:* **II.-** *Cultivo o acuacultura con fines*		
Artículo 31°.- *Para realizar las actividades de pesca se requiere lo siguiente:* **I,** *Concesión, para:* **Inciso b)** *Acuacultura comercial* **II,** Permiso, para: **Inciso g)** *Acuacultura de fomento* **III,** *Autorización, para:* **Inciso d)** *Recolectar del medio natural reproductores, larvas, postlarvas, crías, huevos, semillas, alevines o en cualquier otro estadio, y* **Inciso e)** *Acuacultura didáctica.*		

Artículos 22.- *la Secretaría podrá inscribir en el Registro Nacional de Pesca a los acuicultores que no requieran concesión, permiso o Autorización.*	Al **proyecto** le aplica el Artículo, incisos y, fracciones anteriores, porque se trata de una actividad acuícola con fines comerciales.	Por el hecho de presentar a la autoridad correspondiente (SEMARNAT) la Manifestación de Impacto Ambiental, el promovente está cumpliendo con este apartado. El proyecto se vincula por la obligatoriedad de obtener la autorización correspondiente para realizar las obras descritas en esta manifestación de impacto ambiental. Como ya se mencionó anteriormente, la promovente una vez autorizado el proyecto en materia ambiental procederá a tramitar el Registro Nacional de Pesca para la unidad de producción acuícola.
Art. 30°.- *Las actividades pesqueras se clasifican en:* **II.-** *Cultivo o acuacultura con fines*		
Artículo 31°.- *Para realizar las actividades de pesca se requiere lo siguiente:* **I,** *Concesión, para:* **Inciso b)** *Acuacultura comercial* **II,** Permiso, para: **Inciso g)** *Acuacultura de fomento* **III,** *Autorización, para:* **Inciso d)** *Recolectar del medio natural reproductores, larvas, postlarvas, crías, huevos, semillas, alevines o en cualquier otro estadio, y* **Inciso e)** *Acuacultura didáctica.*		

Artículos 22.- *la Secretaría podrá inscribir en el Registro Nacional de Pesca a los acuicultores que no requieran concesión, permiso o Autorización.*	Al **proyecto** le aplica el Artículo, incisos y, fracciones anteriores, porque se trata de una actividad acuícola con fines comerciales.	Por el hecho de presentar a la autoridad correspondiente (SEMARNAT) la Manifestación de Impacto Ambiental, el promovente está cumpliendo con este apartado. El proyecto se vincula por la obligatoriedad de obtener la autorización correspondiente para realizar las obras descritas en esta manifestación de impacto ambiental. Como ya se mencionó anteriormente, la promovente una vez autorizado el proyecto en materia ambiental procederá a tramitar el Registro Nacional de Pesca para la unidad de producción acuícola.
Art. 30°.- *Las actividades pesqueras se clasifican en:* **II.-** *Cultivo o acuacultura con fines*		
Artículo 31°.- *Para realizar las actividades de pesca se requiere lo siguiente:* **I,** *Concesión, para:* **Inciso b)** *Acuacultura comercial* **II,** Permiso, para: **Inciso g)** *Acuacultura de fomento* **III,** *Autorización, para:* **Inciso d)** *Recolectar del medio natural reproductores, larvas, postlarvas, crías, huevos, semillas, alevines o en cualquier otro estadio, y* **Inciso e)** *Acuacultura didáctica.*		

Artículos 22.- *la Secretaría podrá inscribir en el Registro Nacional de Pesca a los acuicultores que no requieran concesión, permiso o Autorización.*	Al **proyecto** le aplica el Artículo, incisos y, fracciones anteriores, porque se trata de una actividad acuícola con fines comerciales.	Por el hecho de presentar a la autoridad correspondiente (SEMARNAT) la Manifestación de Impacto Ambiental, el promovente está cumpliendo con este apartado. El proyecto se vincula por la obligatoriedad de obtener la autorización correspondiente para realizar las obras descritas en esta manifestación de impacto ambiental. Como ya se mencionó anteriormente, la promovente una vez autorizado el proyecto en materia ambiental procederá a tramitar el Registro Nacional de Pesca para la unidad de producción acuícola.
Art. 30°.- *Las actividades pesqueras se clasifican en:* **II.-** *Cultivo o acuacultura con fines*		
Artículo 31°.- *Para realizar las actividades de pesca se requiere lo siguiente:* **I,** *Concesión, para:* **Inciso b)** *Acuacultura comercial* **II,** Permiso, para: **Inciso g)** *Acuacultura de fomento* **III,** *Autorización, para:* **Inciso d)** *Recolectar del medio natural reproductores, larvas, postlarvas, crías, huevos, semillas, alevines o en cualquier otro estadio, y* **Inciso e)** *Acuacultura didáctica.*		

Artículos 22.- *la Secretaría podrá inscribir en el Registro Nacional de Pesca a los acuicultores que no requieran concesión, permiso o Autorización.*	Al **proyecto** le aplica el Artículo, incisos y, fracciones anteriores, porque se trata de una actividad acuícola con fines comerciales.	Por el hecho de presentar a la autoridad correspondiente (SEMARNAT) la Manifestación de Impacto Ambiental, el promovente está cumpliendo con este apartado. El proyecto se vincula por la obligatoriedad de obtener la autorización correspondiente para realizar las obras descritas en esta manifestación de impacto ambiental. Como ya se mencionó anteriormente, la promovente una vez autorizado el proyecto en materia ambiental procederá a tramitar el Registro Nacional de Pesca para la unidad de producción acuícola.
Art. 30°.- *Las actividades pesqueras se clasifican en:* **II.-** *Cultivo o acuacultura con fines*		
Artículo 31°.- *Para realizar las actividades de pesca se requiere lo siguiente:* **I,** *Concesión, para:* **Inciso b)** *Acuacultura comercial* **II,** Permiso, para: **Inciso g)** *Acuacultura de fomento* **III,** *Autorización, para:* **Inciso d)** *Recolectar del medio natural reproductores, larvas, postlarvas, crías, huevos, semillas, alevines o en cualquier otro estadio, y* **Inciso e)** *Acuacultura didáctica.*		

Artículos 22.- *la Secretaría podrá inscribir en el Registro Nacional de Pesca a los acuicultores que no requieran concesión, permiso o Autorización.*	Al **proyecto** le aplica el Artículo, incisos y, fracciones anteriores, porque se trata de una actividad acuícola con fines comerciales.	Por el hecho de presentar a la autoridad correspondiente (SEMARNAT) la Manifestación de Impacto Ambiental, el promovente está cumpliendo con este apartado. El proyecto se vincula por la obligatoriedad de obtener la autorización correspondiente para realizar las obras descritas en esta manifestación de impacto ambiental. Como ya se mencionó anteriormente, la promovente una vez autorizado el proyecto en materia ambiental procederá a tramitar el Registro Nacional de Pesca para la unidad de producción acuícola.
Art. 30°.- *Las actividades pesqueras se clasifican en:* **II.-** *Cultivo o acuacultura con fines*		
Artículo 31°.- *Para realizar las actividades de pesca se requiere lo siguiente:* **I,** *Concesión, para:* **Inciso b)** *Acuacultura comercial* **II,** Permiso, para: **Inciso g)** *Acuacultura de fomento* **III,** *Autorización, para:* **Inciso d)** *Recolectar del medio natural reproductores, larvas, postlarvas, crías, huevos, semillas, alevines o en cualquier otro estadio, y* **Inciso e)** *Acuacultura didáctica.*		

Artículos 22.- *la Secretaría podrá inscribir en el Registro Nacional de Pesca a los acuicultores que no requieran concesión, permiso o Autorización.*	Al **proyecto** le aplica el Artículo, incisos y, fracciones anteriores, porque se trata de una actividad acuícola con fines comerciales.	Por el hecho de presentar a la autoridad correspondiente (SEMARNAT) la Manifestación de Impacto Ambiental, el promovente está cumpliendo con este apartado. El proyecto se vincula por la obligatoriedad de obtener la autorización correspondiente para realizar las obras descritas en esta manifestación de impacto ambiental. Como ya se mencionó anteriormente, la promovente una vez autorizado el proyecto en materia ambiental procederá a tramitar el Registro Nacional de Pesca para la unidad de producción acuícola.
Art. 30°.- *Las actividades pesqueras se clasifican en:* **II.-** *Cultivo o acuacultura con fines*		
Artículo 31°.- *Para realizar las actividades de pesca se requiere lo siguiente:* **I,** *Concesión, para:* **Inciso b)** *Acuacultura comercial* **II,** Permiso, para: **Inciso g)** *Acuacultura de fomento* **III,** *Autorización, para:* **Inciso d)** *Recolectar del medio natural reproductores, larvas, postlarvas, crías, huevos, semillas, alevines o en cualquier otro estadio, y* **Inciso e)** *Acuacultura didáctica.*		

Artículos 22.- *la Secretaría podrá inscribir en el Registro Nacional de Pesca a los acuicultores que no requieran concesión, permiso o Autorización.*	Al **proyecto** le aplica el Artículo, incisos y, fracciones anteriores, porque se trata de una actividad acuícola con fines comerciales.	Por el hecho de presentar a la autoridad correspondiente (SEMARNAT) la Manifestación de Impacto Ambiental, el promovente está cumpliendo con este apartado. El proyecto se vincula por la obligatoriedad de obtener la autorización correspondiente para realizar las obras descritas en esta manifestación de impacto ambiental. Como ya se mencionó anteriormente, la promovente una vez autorizado el proyecto en materia ambiental procederá a tramitar el Registro Nacional de Pesca para la unidad de producción acuícola.
Art. 30°.- *Las actividades pesqueras se clasifican en:* **II.-** *Cultivo o acuacultura con fines*		
Artículo 31°.- *Para realizar las actividades de pesca se requiere lo siguiente:* **I,** *Concesión, para:* **Inciso b)** *Acuacultura comercial* **II,** Permiso, para: **Inciso g)** *Acuacultura de fomento* **III,** *Autorización, para:* **Inciso d)** *Recolectar del medio natural reproductores, larvas, postlarvas, crías, huevos, semillas, alevines o en cualquier otro estadio, y* **Inciso e)** *Acuacultura didáctica.*		

Artículos 22.- *la Secretaría podrá inscribir en el Registro Nacional de Pesca a los acuicultores que no requieran concesión, permiso o Autorización.*	Al **proyecto** le aplica el Artículo, incisos y, fracciones anteriores, porque se trata de una actividad acuícola con fines comerciales.	Por el hecho de presentar a la autoridad correspondiente (SEMARNAT) la Manifestación de Impacto Ambiental, el promovente está cumpliendo con este apartado. El proyecto se vincula por la obligatoriedad de obtener la autorización correspondiente para realizar las obras descritas en esta manifestación de impacto ambiental. Como ya se mencionó anteriormente, la promovente una vez autorizado el proyecto en materia ambiental procederá a tramitar el Registro Nacional de Pesca para la unidad de producción acuícola.
Art. 30°.- *Las actividades pesqueras se clasifican en:* **II.-** *Cultivo o acuacultura con fines*		
Artículo 31°.- *Para realizar las actividades de pesca se requiere lo siguiente:* **I,** *Concesión, para:* **Inciso b)** *Acuacultura comercial* **II,** Permiso, para: **Inciso g)** *Acuacultura de fomento* **III,** *Autorización, para:* **Inciso d)** *Recolectar del medio natural reproductores, larvas, postlarvas, crías, huevos, semillas, alevines o en cualquier otro estadio, y* **Inciso e)** *Acuacultura didáctica.*		

Artículos 22.- *la Secretaría podrá inscribir en el Registro Nacional de Pesca a los acuicultores que no requieran concesión, permiso o Autorización.*	Al **proyecto** le aplica el Artículo, incisos y, fracciones anteriores, porque se trata de una actividad acuícola con fines comerciales.	Por el hecho de presentar a la autoridad correspondiente (SEMARNAT) la Manifestación de Impacto Ambiental, el promovente está cumpliendo con este apartado. El proyecto se vincula por la obligatoriedad de obtener la autorización correspondiente para realizar las obras descritas en esta manifestación de impacto ambiental. Como ya se mencionó anteriormente, la promovente una vez autorizado el proyecto en materia ambiental procederá a tramitar el Registro Nacional de Pesca para la unidad de producción acuícola.
Art. 30°.- *Las actividades pesqueras se clasifican en:* **II.-** *Cultivo o acuacultura con fines*		
Artículo 31°.- *Para realizar las actividades de pesca se requiere lo siguiente:* **I,** *Concesión, para:* **Inciso b)** *Acuacultura comercial* **II,** Permiso, para: **Inciso g)** *Acuacultura de fomento* **III,** *Autorización, para:* **Inciso d)** *Recolectar del medio natural reproductores, larvas, postlarvas, crías, huevos, semillas, alevines o en cualquier otro estadio, y* **Inciso e)** *Acuacultura didáctica.*		

Artículos 22.- *la Secretaría podrá inscribir en el Registro Nacional de Pesca a los acuicultores que no requieran concesión, permiso o Autorización.*	Al **proyecto** le aplica el Artículo, incisos y, fracciones anteriores, porque se trata de una actividad acuícola con fines comerciales.	Por el hecho de presentar a la autoridad correspondiente (SEMARNAT) la Manifestación de Impacto Ambiental, el promovente está cumpliendo con este apartado. El proyecto se vincula por la obligatoriedad de obtener la autorización correspondiente para realizar las obras descritas en esta manifestación de impacto ambiental. Como ya se mencionó anteriormente, la promovente una vez autorizado el proyecto en materia ambiental procederá a tramitar el Registro Nacional de Pesca para la unidad de producción acuícola.
Art. 30°.- *Las actividades pesqueras se clasifican en:* **II.-** *Cultivo o acuacultura con fines*		
Artículo 31°.- *Para realizar las actividades de pesca se requiere lo siguiente:* **I,** *Concesión, para:* **Inciso b)** *Acuacultura comercial* **II,** Permiso, para: **Inciso g)** *Acuacultura de fomento* **III,** *Autorización, para:* **Inciso d)** *Recolectar del medio natural reproductores, larvas, postlarvas, crías, huevos, semillas, alevines o en cualquier otro estadio, y* **Inciso e)** *Acuacultura didáctica.*		

Artículos 22.- *la Secretaría podrá inscribir en el Registro Nacional de Pesca a los acuicultores que no requieran concesión, permiso o Autorización.*	Al **proyecto** le aplica el Artículo, incisos y, fracciones anteriores, porque se trata de una actividad acuícola con fines comerciales.	Por el hecho de presentar a la autoridad correspondiente (SEMARNAT) la Manifestación de Impacto Ambiental, el promovente está cumpliendo con este apartado. El proyecto se vincula por la obligatoriedad de obtener la autorización correspondiente para realizar las obras descritas en esta manifestación de impacto ambiental. Como ya se mencionó anteriormente, la promovente una vez autorizado el proyecto en materia ambiental procederá a tramitar el Registro Nacional de Pesca para la unidad de producción acuícola.
Art. 30°.- *Las actividades pesqueras se clasifican en:* **II.-** *Cultivo o acuacultura con fines*		
Artículo 31°.- *Para realizar las actividades de pesca se requiere lo siguiente:* **I,** *Concesión, para:* **Inciso b)** *Acuacultura comercial* **II,** Permiso, para: **Inciso g)** *Acuacultura de fomento* **III,** *Autorización, para:* **Inciso d)** *Recolectar del medio natural reproductores, larvas, postlarvas, crías, huevos, semillas, alevines o en cualquier otro estadio, y* **Inciso e)** *Acuacultura didáctica.*		

Artículos 22.- *la Secretaría podrá inscribir en el Registro Nacional de Pesca a los acuicultores que no requieran concesión, permiso o Autorización.*	Al **proyecto** le aplica el Artículo, incisos y, fracciones anteriores, porque se trata de una actividad acuícola con fines comerciales.	Por el hecho de presentar a la autoridad correspondiente (SEMARNAT) la Manifestación de Impacto Ambiental, el promovente está cumpliendo con este apartado. El proyecto se vincula por la obligatoriedad de obtener la autorización correspondiente para realizar las obras descritas en esta manifestación de impacto ambiental. Como ya se mencionó anteriormente, la promovente una vez autorizado el proyecto en materia ambiental procederá a tramitar el Registro Nacional de Pesca para la unidad de producción acuícola.
Art. 30°.- *Las actividades pesqueras se clasifican en:* **II.-** *Cultivo o acuacultura con fines*		
Artículo 31°.- *Para realizar las actividades de pesca se requiere lo siguiente:* **I,** *Concesión, para:* **Inciso b)** *Acuacultura comercial* **II,** Permiso, para: **Inciso g)** *Acuacultura de fomento* **III,** *Autorización, para:* **Inciso d)** *Recolectar del medio natural reproductores, larvas, postlarvas, crías, huevos, semillas, alevines o en cualquier otro estadio, y* **Inciso e)** *Acuacultura didáctica.*		

Artículos 22.- *la Secretaría podrá inscribir en el Registro Nacional de Pesca a los acuicultores que no requieran concesión, permiso o Autorización.*	Al **proyecto** le aplica el Artículo, incisos y, fracciones anteriores, porque se trata de una actividad acuícola con fines comerciales.	Por el hecho de presentar a la autoridad correspondiente (SEMARNAT) la Manifestación de Impacto Ambiental, el promovente está cumpliendo con este apartado. El proyecto se vincula por la obligatoriedad de obtener la autorización correspondiente para realizar las obras descritas en esta manifestación de impacto ambiental. Como ya se mencionó anteriormente, la promovente una vez autorizado el proyecto en materia ambiental procederá a tramitar el Registro Nacional de Pesca para la unidad de producción acuícola.
Art. 30°.- *Las actividades pesqueras se clasifican en:* **II.-** *Cultivo o acuacultura con fines*		
Artículo 31°.- *Para realizar las actividades de pesca se requiere lo siguiente:* **I,** *Concesión, para:* **Inciso b)** *Acuacultura comercial* **II,** Permiso, para: **Inciso g)** *Acuacultura de fomento* **III,** *Autorización, para:* **Inciso d)** *Recolectar del medio natural reproductores, larvas, postlarvas, crías, huevos, semillas, alevines o en cualquier otro estadio, y* **Inciso e)** *Acuacultura didáctica.*		

Artículos 22.- *la Secretaría podrá inscribir en el Registro Nacional de Pesca a los acuicultores que no requieran concesión, permiso o Autorización.*	Al **proyecto** le aplica el Artículo, incisos y, fracciones anteriores, porque se trata de una actividad acuícola con fines comerciales.	Por el hecho de presentar a la autoridad correspondiente (SEMARNAT) la Manifestación de Impacto Ambiental, el promovente está cumpliendo con este apartado. El proyecto se vincula por la obligatoriedad de obtener la autorización correspondiente para realizar las obras descritas en esta manifestación de impacto ambiental. Como ya se mencionó anteriormente, la promovente una vez autorizado el proyecto en materia ambiental procederá a tramitar el Registro Nacional de Pesca para la unidad de producción acuícola.
Art. 30°.- *Las actividades pesqueras se clasifican en:* **II.-** *Cultivo o acuacultura con fines*		
Artículo 31°.- *Para realizar las actividades de pesca se requiere lo siguiente:* **I,** *Concesión, para:* **Inciso b)** *Acuacultura comercial* **II,** Permiso, para: **Inciso g)** *Acuacultura de fomento* **III,** *Autorización, para:* **Inciso d)** *Recolectar del medio natural reproductores, larvas, postlarvas, crías, huevos, semillas, alevines o en cualquier otro estadio, y* **Inciso e)** *Acuacultura didáctica.*		

Artículos 22.- *la Secretaría podrá inscribir en el Registro Nacional de Pesca a los acuicultores que no requieran concesión, permiso o Autorización.*	Al **proyecto** le aplica el Artículo, incisos y, fracciones anteriores, porque se trata de una actividad acuícola con fines comerciales.	Por el hecho de presentar a la autoridad correspondiente (SEMARNAT) la Manifestación de Impacto Ambiental, el promovente está cumpliendo con este apartado. El proyecto se vincula por la obligatoriedad de obtener la autorización correspondiente para realizar las obras descritas en esta manifestación de impacto ambiental. Como ya se mencionó anteriormente, la promovente una vez autorizado el proyecto en materia ambiental procederá a tramitar el Registro Nacional de Pesca para la unidad de producción acuícola.
Art. 30°.- *Las actividades pesqueras se clasifican en:* **II.-** *Cultivo o acuacultura con fines*		
Artículo 31°.- *Para realizar las actividades de pesca se requiere lo siguiente:* **I,** *Concesión, para:* **Inciso b)** *Acuacultura comercial* **II,** Permiso, para: **Inciso g)** *Acuacultura de fomento* **III,** *Autorización, para:* **Inciso d)** *Recolectar del medio natural reproductores, larvas, postlarvas, crías, huevos, semillas, alevines o en cualquier otro estadio, y* **Inciso e)** *Acuacultura didáctica.*		

Artículos 22.- *la Secretaría podrá inscribir en el Registro Nacional de Pesca a los acuicultores que no requieran concesión, permiso o Autorización.*	Al **proyecto** le aplica el Artículo, incisos y, fracciones anteriores, porque se trata de una actividad acuícola con fines comerciales.	Por el hecho de presentar a la autoridad correspondiente (SEMARNAT) la Manifestación de Impacto Ambiental, el promovente está cumpliendo con este apartado. El proyecto se vincula por la obligatoriedad de obtener la autorización correspondiente para realizar las obras descritas en esta manifestación de impacto ambiental. Como ya se mencionó anteriormente, la promovente una vez autorizado el proyecto en materia ambiental procederá a tramitar el Registro Nacional de Pesca para la unidad de producción acuícola.
Art. 30°.- *Las actividades pesqueras se clasifican en:* **II.-** *Cultivo o acuacultura con fines*		
Artículo 31°.- *Para realizar las actividades de pesca se requiere lo siguiente:* **I,** *Concesión, para:* **Inciso b)** *Acuacultura comercial* **II,** Permiso, para: **Inciso g)** *Acuacultura de fomento* **III,** *Autorización, para:* **Inciso d)** *Recolectar del medio natural reproductores, larvas, postlarvas, crías, huevos, semillas, alevines o en cualquier otro estadio, y* **Inciso e)** *Acuacultura didáctica.*		

Artículos 22.- *la Secretaría podrá inscribir en el Registro Nacional de Pesca a los acuicultores que no requieran concesión, permiso o Autorización.*	Al **proyecto** le aplica el Artículo, incisos y, fracciones anteriores, porque se trata de una actividad acuícola con fines comerciales.	Por el hecho de presentar a la autoridad correspondiente (SEMARNAT) la Manifestación de Impacto Ambiental, el promovente está cumpliendo con este apartado. El proyecto se vincula por la obligatoriedad de obtener la autorización correspondiente para realizar las obras descritas en esta manifestación de impacto ambiental. Como ya se mencionó anteriormente, la promovente una vez autorizado el proyecto en materia ambiental procederá a tramitar el Registro Nacional de Pesca para la unidad de producción acuícola.
Art. 30°.- *Las actividades pesqueras se clasifican en:* **II.-** *Cultivo o acuacultura con fines*		
Artículo 31°.- *Para realizar las actividades de pesca se requiere lo siguiente:* **I,** *Concesión, para:* **Inciso b)** *Acuacultura comercial* **II,** Permiso, para: **Inciso g)** *Acuacultura de fomento* **III,** *Autorización, para:* **Inciso d)** *Recolectar del medio natural reproductores, larvas, postlarvas, crías, huevos, semillas, alevines o en cualquier otro estadio, y* **Inciso e)** *Acuacultura didáctica.*		

Artículos 22.- *la Secretaría podrá inscribir en el Registro Nacional de Pesca a los acuicultores que no requieran concesión, permiso o Autorización.*	Al **proyecto** le aplica el Artículo, incisos y, fracciones anteriores, porque se trata de una actividad acuícola con fines comerciales.	Por el hecho de presentar a la autoridad correspondiente (SEMARNAT) la Manifestación de Impacto Ambiental, el promovente está cumpliendo con este apartado. El proyecto se vincula por la obligatoriedad de obtener la autorización correspondiente para realizar las obras descritas en esta manifestación de impacto ambiental. Como ya se mencionó anteriormente, la promovente una vez autorizado el proyecto en materia ambiental procederá a tramitar el Registro Nacional de Pesca para la unidad de producción acuícola.
Art. 30°.- *Las actividades pesqueras se clasifican en:* **II.-** *Cultivo o acuacultura con fines*		
Artículo 31°.- *Para realizar las actividades de pesca se requiere lo siguiente:* **I,** *Concesión, para:* **Inciso b)** *Acuacultura comercial* **II,** Permiso, para: **Inciso g)** *Acuacultura de fomento* **III,** *Autorización, para:* **Inciso d)** *Recolectar del medio natural reproductores, larvas, postlarvas, crías, huevos, semillas, alevines o en cualquier otro estadio, y* **Inciso e)** *Acuacultura didáctica.*		

Artículos 22.- *la Secretaría podrá inscribir en el Registro Nacional de Pesca a los acuicultores que no requieran concesión, permiso o Autorización.*	Al **proyecto** le aplica el Artículo, incisos y, fracciones anteriores, porque se trata de una actividad acuícola con fines comerciales.	Por el hecho de presentar a la autoridad correspondiente (SEMARNAT) la Manifestación de Impacto Ambiental, el promovente está cumpliendo con este apartado. El proyecto se vincula por la obligatoriedad de obtener la autorización correspondiente para realizar las obras descritas en esta manifestación de impacto ambiental. Como ya se mencionó anteriormente, la promovente una vez autorizado el proyecto en materia ambiental procederá a tramitar el Registro Nacional de Pesca para la unidad de producción acuícola.
Art. 30°.- *Las actividades pesqueras se clasifican en:* **II.-** *Cultivo o acuacultura con fines*		
Artículo 31°.- *Para realizar las actividades de pesca se requiere lo siguiente:* **I,** *Concesión, para:* **Inciso b)** *Acuacultura comercial* **II,** Permiso, para: **Inciso g)** *Acuacultura de fomento* **III,** *Autorización, para:* **Inciso d)** *Recolectar del medio natural reproductores, larvas, postlarvas, crías, huevos, semillas, alevines o en cualquier otro estadio, y* **Inciso e)** *Acuacultura didáctica.*		

Artículos 22.- *la Secretaría podrá inscribir en el Registro Nacional de Pesca a los acuicultores que no requieran concesión, permiso o Autorización.*	Al **proyecto** le aplica el Artículo, incisos y, fracciones anteriores, porque se trata de una actividad acuícola con fines comerciales.	Por el hecho de presentar a la autoridad correspondiente (SEMARNAT) la Manifestación de Impacto Ambiental, el promovente está cumpliendo con este apartado. El proyecto se vincula por la obligatoriedad de obtener la autorización correspondiente para realizar las obras descritas en esta manifestación de impacto ambiental. Como ya se mencionó anteriormente, la promovente una vez autorizado el proyecto en materia ambiental procederá a tramitar el Registro Nacional de Pesca para la unidad de producción acuícola.
Art. 30°.- *Las actividades pesqueras se clasifican en:* **II.-** *Cultivo o acuacultura con fines*		
Artículo 31°.- *Para realizar las actividades de pesca se requiere lo siguiente:* **I,** *Concesión, para:* **Inciso b)** *Acuacultura comercial* **II,** Permiso, para: **Inciso g)** *Acuacultura de fomento* **III,** *Autorización, para:* **Inciso d)** *Recolectar del medio natural reproductores, larvas, postlarvas, crías, huevos, semillas, alevines o en cualquier otro estadio, y* **Inciso e)** *Acuacultura didáctica.*		

Artículos 22.- *la Secretaría podrá inscribir en el Registro Nacional de Pesca a los acuicultores que no requieran concesión, permiso o Autorización.*	Al **proyecto** le aplica el Artículo, incisos y, fracciones anteriores, porque se trata de una actividad acuícola con fines comerciales.	Por el hecho de presentar a la autoridad correspondiente (SEMARNAT) la Manifestación de Impacto Ambiental, el promovente está cumpliendo con este apartado. El proyecto se vincula por la obligatoriedad de obtener la autorización correspondiente para realizar las obras descritas en esta manifestación de impacto ambiental. Como ya se mencionó anteriormente, la promovente una vez autorizado el proyecto en materia ambiental procederá a tramitar el Registro Nacional de Pesca para la unidad de producción acuícola.
Art. 30°.- *Las actividades pesqueras se clasifican en:* **II.-** *Cultivo o acuacultura con fines*		
Artículo 31°.- *Para realizar las actividades de pesca se requiere lo siguiente:* **I,** *Concesión, para:* **Inciso b)** *Acuacultura comercial* **II,** Permiso, para: **Inciso g)** *Acuacultura de fomento* **III,** *Autorización, para:* **Inciso d)** *Recolectar del medio natural reproductores, larvas, postlarvas, crías, huevos, semillas, alevines o en cualquier otro estadio, y* **Inciso e)** *Acuacultura didáctica.*		

Artículos 22.- *la Secretaría podrá inscribir en el Registro Nacional de Pesca a los acuicultores que no requieran concesión, permiso o Autorización.*	Al **proyecto** le aplica el Artículo, incisos y, fracciones anteriores, porque se trata de una actividad acuícola con fines comerciales.	Por el hecho de presentar a la autoridad correspondiente (SEMARNAT) la Manifestación de Impacto Ambiental, el promovente está cumpliendo con este apartado. El proyecto se vincula por la obligatoriedad de obtener la autorización correspondiente para realizar las obras descritas en esta manifestación de impacto ambiental. Como ya se mencionó anteriormente, la promovente una vez autorizado el proyecto en materia ambiental procederá a tramitar el Registro Nacional de Pesca para la unidad de producción acuícola.
Art. 30°.- *Las actividades pesqueras se clasifican en:* **II.-** *Cultivo o acuacultura con fines*		
Artículo 31°.- *Para realizar las actividades de pesca se requiere lo siguiente:* **I,** *Concesión, para:* **Inciso b)** *Acuacultura comercial* **II,** Permiso, para: **Inciso g)** *Acuacultura de fomento* **III,** *Autorización, para:* **Inciso d)** *Recolectar del medio natural reproductores, larvas, postlarvas, crías, huevos, semillas, alevines o en cualquier otro estadio, y* **Inciso e)** *Acuacultura didáctica.*		

Artículos 22.- *la Secretaría podrá inscribir en el Registro Nacional de Pesca a los acuicultores que no requieran concesión, permiso o Autorización.*	Al **proyecto** le aplica el Artículo, incisos y, fracciones anteriores, porque se trata de una actividad acuícola con fines comerciales.	Por el hecho de presentar a la autoridad correspondiente (SEMARNAT) la Manifestación de Impacto Ambiental, el promovente está cumpliendo con este apartado. El proyecto se vincula por la obligatoriedad de obtener la autorización correspondiente para realizar las obras descritas en esta manifestación de impacto ambiental. Como ya se mencionó anteriormente, la promovente una vez autorizado el proyecto en materia ambiental procederá a tramitar el Registro Nacional de Pesca para la unidad de producción acuícola.
Art. 30°.- *Las actividades pesqueras se clasifican en:* **II.-** *Cultivo o acuacultura con fines*		
Artículo 31°.- *Para realizar las actividades de pesca se requiere lo siguiente:* **I,** *Concesión, para:* **Inciso b)** *Acuacultura comercial* **II,** Permiso, para: **Inciso g)** *Acuacultura de fomento* **III,** *Autorización, para:* **Inciso d)** *Recolectar del medio natural reproductores, larvas, postlarvas, crías, huevos, semillas, alevines o en cualquier otro estadio, y* **Inciso e)** *Acuacultura didáctica.*		

Artículos 22.- *la Secretaría podrá inscribir en el Registro Nacional de Pesca a los acuicultores que no requieran concesión, permiso o Autorización.*	Al **proyecto** le aplica el Artículo, incisos y, fracciones anteriores, porque se trata de una actividad acuícola con fines comerciales.	Por el hecho de presentar a la autoridad correspondiente (SEMARNAT) la Manifestación de Impacto Ambiental, el promovente está cumpliendo con este apartado. El proyecto se vincula por la obligatoriedad de obtener la autorización correspondiente para realizar las obras descritas en esta manifestación de impacto ambiental. Como ya se mencionó anteriormente, la promovente una vez autorizado el proyecto en materia ambiental procederá a tramitar el Registro Nacional de Pesca para la unidad de producción acuícola.
Art. 30°.- *Las actividades pesqueras se clasifican en:* **II.-** *Cultivo o acuacultura con fines*		
Artículo 31°.- *Para realizar las actividades de pesca se requiere lo siguiente:* **I,** *Concesión, para:* **Inciso b)** *Acuacultura comercial* **II,** Permiso, para: **Inciso g)** *Acuacultura de fomento* **III,** *Autorización, para:* **Inciso d)** *Recolectar del medio natural reproductores, larvas, postlarvas, crías, huevos, semillas, alevines o en cualquier otro estadio, y* **Inciso e)** *Acuacultura didáctica.*		

Artículos 22.- *la Secretaría podrá inscribir en el Registro Nacional de Pesca a los acuicultores que no requieran concesión, permiso o Autorización.*	Al **proyecto** le aplica el Artículo, incisos y, fracciones anteriores, porque se trata de una actividad acuícola con fines comerciales.	Por el hecho de presentar a la autoridad correspondiente (SEMARNAT) la Manifestación de Impacto Ambiental, el promovente está cumpliendo con este apartado. El proyecto se vincula por la obligatoriedad de obtener la autorización correspondiente para realizar las obras descritas en esta manifestación de impacto ambiental. Como ya se mencionó anteriormente, la promovente una vez autorizado el proyecto en materia ambiental procederá a tramitar el Registro Nacional de Pesca para la unidad de producción acuícola.
Art. 30°.- *Las actividades pesqueras se clasifican en:* **II.-** *Cultivo o acuacultura con fines*		
Artículo 31°.- *Para realizar las actividades de pesca se requiere lo siguiente:* **I,** *Concesión, para:* **Inciso b)** *Acuacultura comercial* **II,** Permiso, para: **Inciso g)** *Acuacultura de fomento* **III,** *Autorización, para:* **Inciso d)** *Recolectar del medio natural reproductores, larvas, postlarvas, crías, huevos, semillas, alevines o en cualquier otro estadio, y* **Inciso e)** *Acuacultura didáctica.*		

Artículos 22.- *la Secretaría podrá inscribir en el Registro Nacional de Pesca a los acuicultores que no requieran concesión, permiso o Autorización.*	Al **proyecto** le aplica el Artículo, incisos y, fracciones anteriores, porque se trata de una actividad acuícola con fines comerciales.	Por el hecho de presentar a la autoridad correspondiente (SEMARNAT) la Manifestación de Impacto Ambiental, el promovente está cumpliendo con este apartado. El proyecto se vincula por la obligatoriedad de obtener la autorización correspondiente para realizar las obras descritas en esta manifestación de impacto ambiental. Como ya se mencionó anteriormente, la promovente una vez autorizado el proyecto en materia ambiental procederá a tramitar el Registro Nacional de Pesca para la unidad de producción acuícola.
Art. 30°.- *Las actividades pesqueras se clasifican en:* **II.-** *Cultivo o acuacultura con fines*		
Artículo 31°.- *Para realizar las actividades de pesca se requiere lo siguiente:* **I,** *Concesión, para:* **Inciso b)** *Acuacultura comercial* **II,** Permiso, para: **Inciso g)** *Acuacultura de fomento* **III,** *Autorización, para:* **Inciso d)** *Recolectar del medio natural reproductores, larvas, postlarvas, crías, huevos, semillas, alevines o en cualquier otro estadio, y* **Inciso e)** *Acuacultura didáctica.*		

Artículos 22.- *la Secretaría podrá inscribir en el Registro Nacional de Pesca a los acuicultores que no requieran concesión, permiso o Autorización.*	Al **proyecto** le aplica el Artículo, incisos y, fracciones anteriores, porque se trata de una actividad acuícola con fines comerciales.	Por el hecho de presentar a la autoridad correspondiente (SEMARNAT) la Manifestación de Impacto Ambiental, el promovente está cumpliendo con este apartado. El proyecto se vincula por la obligatoriedad de obtener la autorización correspondiente para realizar las obras descritas en esta manifestación de impacto ambiental. Como ya se mencionó anteriormente, la promovente una vez autorizado el proyecto en materia ambiental procederá a tramitar el Registro Nacional de Pesca para la unidad de producción acuícola.
Art. 30°.- *Las actividades pesqueras se clasifican en:* **II.-** *Cultivo o acuacultura con fines*		
Artículo 31°.- *Para realizar las actividades de pesca se requiere lo siguiente:* **I,** *Concesión, para:* **Inciso b)** *Acuacultura comercial* **II,** Permiso, para: **Inciso g)** *Acuacultura de fomento* **III,** *Autorización, para:* **Inciso d)** *Recolectar del medio natural reproductores, larvas, postlarvas, crías, huevos, semillas, alevines o en cualquier otro estadio, y* **Inciso e)** *Acuacultura didáctica.*		

Artículos 22.- *la Secretaría podrá inscribir en el Registro Nacional de Pesca a los acuicultores que no requieran concesión, permiso o Autorización.*	Al **proyecto** le aplica el Artículo, incisos y, fracciones anteriores, porque se trata de una actividad acuícola con fines comerciales.	Por el hecho de presentar a la autoridad correspondiente (SEMARNAT) la Manifestación de Impacto Ambiental, el promovente está cumpliendo con este apartado. El proyecto se vincula por la obligatoriedad de obtener la autorización correspondiente para realizar las obras descritas en esta manifestación de impacto ambiental. Como ya se mencionó anteriormente, la promovente una vez autorizado el proyecto en materia ambiental procederá a tramitar el Registro Nacional de Pesca para la unidad de producción acuícola.
Art. 30°.- *Las actividades pesqueras se clasifican en:* **II.-** *Cultivo o acuacultura con fines*		
Artículo 31°.- *Para realizar las actividades de pesca se requiere lo siguiente:* **I,** *Concesión, para:* **Inciso b)** *Acuacultura comercial* **II,** Permiso, para: **Inciso g)** *Acuacultura de fomento* **III,** *Autorización, para:* **Inciso d)** *Recolectar del medio natural reproductores, larvas, postlarvas, crías, huevos, semillas, alevines o en cualquier otro estadio, y* **Inciso e)** *Acuacultura didáctica.*		

Artículos 22.- *la Secretaría podrá inscribir en el Registro Nacional de Pesca a los acuicultores que no requieran concesión, permiso o Autorización.*	Al **proyecto** le aplica el Artículo, incisos y, fracciones anteriores, porque se trata de una actividad acuícola con fines comerciales.	Por el hecho de presentar a la autoridad correspondiente (SEMARNAT) la Manifestación de Impacto Ambiental, el promovente está cumpliendo con este apartado. El proyecto se vincula por la obligatoriedad de obtener la autorización correspondiente para realizar las obras descritas en esta manifestación de impacto ambiental. Como ya se mencionó anteriormente, la promovente una vez autorizado el proyecto en materia ambiental procederá a tramitar el Registro Nacional de Pesca para la unidad de producción acuícola.
Art. 30°.- *Las actividades pesqueras se clasifican en:* **II.-** *Cultivo o acuacultura con fines*		
Artículo 31°.- *Para realizar las actividades de pesca se requiere lo siguiente:* **I,** *Concesión, para:* **Inciso b)** *Acuacultura comercial* **II,** Permiso, para: **Inciso g)** *Acuacultura de fomento* **III,** *Autorización, para:* **Inciso d)** *Recolectar del medio natural reproductores, larvas, postlarvas, crías, huevos, semillas, alevines o en cualquier otro estadio, y* **Inciso e)** *Acuacultura didáctica.*		

Artículos 22.- *la Secretaría podrá inscribir en el Registro Nacional de Pesca a los acuicultores que no requieran concesión, permiso o Autorización.*	Al **proyecto** le aplica el Artículo, incisos y, fracciones anteriores, porque se trata de una actividad acuícola con fines comerciales.	Por el hecho de presentar a la autoridad correspondiente (SEMARNAT) la Manifestación de Impacto Ambiental, el promovente está cumpliendo con este apartado. El proyecto se vincula por la obligatoriedad de obtener la autorización correspondiente para realizar las obras descritas en esta manifestación de impacto ambiental. Como ya se mencionó anteriormente, la promovente una vez autorizado el proyecto en materia ambiental procederá a tramitar el Registro Nacional de Pesca para la unidad de producción acuícola.
Art. 30°.- *Las actividades pesqueras se clasifican en:* **II.-** *Cultivo o acuacultura con fines*		
Artículo 31°.- *Para realizar las actividades de pesca se requiere lo siguiente:* **I,** *Concesión, para:* **Inciso b)** *Acuacultura comercial* **II,** Permiso, para: **Inciso g)** *Acuacultura de fomento* **III,** *Autorización, para:* **Inciso d)** *Recolectar del medio natural reproductores, larvas, postlarvas, crías, huevos, semillas, alevines o en cualquier otro estadio, y* **Inciso e)** *Acuacultura didáctica.*		

Artículos 22.- *la Secretaría podrá inscribir en el Registro Nacional de Pesca a los acuicultores que no requieran concesión, permiso o Autorización.*	Al **proyecto** le aplica el Artículo, incisos y, fracciones anteriores, porque se trata de una actividad acuícola con fines comerciales.	Por el hecho de presentar a la autoridad correspondiente (SEMARNAT) la Manifestación de Impacto Ambiental, el promovente está cumpliendo con este apartado. El proyecto se vincula por la obligatoriedad de obtener la autorización correspondiente para realizar las obras descritas en esta manifestación de impacto ambiental. Como ya se mencionó anteriormente, la promovente una vez autorizado el proyecto en materia ambiental procederá a tramitar el Registro Nacional de Pesca para la unidad de producción acuícola.
Art. 30°.- *Las actividades pesqueras se clasifican en:* **II.-** *Cultivo o acuacultura con fines*		
Artículo 31°.- *Para realizar las actividades de pesca se requiere lo siguiente:* **I,** *Concesión, para:* **Inciso b)** *Acuacultura comercial* **II,** Permiso, para: **Inciso g)** *Acuacultura de fomento* **III,** *Autorización, para:* **Inciso d)** *Recolectar del medio natural reproductores, larvas, postlarvas, crías, huevos, semillas, alevines o en cualquier otro estadio, y* **Inciso e)** *Acuacultura didáctica.*		

Artículos 22.- *la Secretaría podrá inscribir en el Registro Nacional de Pesca a los acuicultores que no requieran concesión, permiso o Autorización.*	Al **proyecto** le aplica el Artículo, incisos y, fracciones anteriores, porque se trata de una actividad acuícola con fines comerciales.	Por el hecho de presentar a la autoridad correspondiente (SEMARNAT) la Manifestación de Impacto Ambiental, el promovente está cumpliendo con este apartado. El proyecto se vincula por la obligatoriedad de obtener la autorización correspondiente para realizar las obras descritas en esta manifestación de impacto ambiental. Como ya se mencionó anteriormente, la promovente una vez autorizado el proyecto en materia ambiental procederá a tramitar el Registro Nacional de Pesca para la unidad de producción acuícola.
Art. 30°.- *Las actividades pesqueras se clasifican en:* **II.-** *Cultivo o acuacultura con fines*		
Artículo 31°.- *Para realizar las actividades de pesca se requiere lo siguiente:* **I,** *Concesión, para:* **Inciso b)** *Acuacultura comercial* **II,** Permiso, para: **Inciso g)** *Acuacultura de fomento* **III,** *Autorización, para:* **Inciso d)** *Recolectar del medio natural reproductores, larvas, postlarvas, crías, huevos, semillas, alevines o en cualquier otro estadio, y* **Inciso e)** *Acuacultura didáctica.*		

Artículos 22.- *la Secretaría podrá inscribir en el Registro Nacional de Pesca a los acuicultores que no requieran concesión, permiso o Autorización.*	Al **proyecto** le aplica el Artículo, incisos y, fracciones anteriores, porque se trata de una actividad acuícola con fines comerciales.	Por el hecho de presentar a la autoridad correspondiente (SEMARNAT) la Manifestación de Impacto Ambiental, el promovente está cumpliendo con este apartado. El proyecto se vincula por la obligatoriedad de obtener la autorización correspondiente para realizar las obras descritas en esta manifestación de impacto ambiental. Como ya se mencionó anteriormente, la promovente una vez autorizado el proyecto en materia ambiental procederá a tramitar el Registro Nacional de Pesca para la unidad de producción acuícola.
Art. 30°.- *Las actividades pesqueras se clasifican en:* **II.-** *Cultivo o acuacultura con fines*		
Artículo 31°.- *Para realizar las actividades de pesca se requiere lo siguiente:* **I,** *Concesión, para:* **Inciso b)** *Acuacultura comercial* **II,** Permiso, para: **Inciso g)** *Acuacultura de fomento* **III,** *Autorización, para:* **Inciso d)** *Recolectar del medio natural reproductores, larvas, postlarvas, crías, huevos, semillas, alevines o en cualquier otro estadio, y* **Inciso e)** *Acuacultura didáctica.*		

Artículos 22.- *la Secretaría podrá inscribir en el Registro Nacional de Pesca a los acuicultores que no requieran concesión, permiso o Autorización.*	Al **proyecto** le aplica el Artículo, incisos y, fracciones anteriores, porque se trata de una actividad acuícola con fines comerciales.	Por el hecho de presentar a la autoridad correspondiente (SEMARNAT) la Manifestación de Impacto Ambiental, el promovente está cumpliendo con este apartado. El proyecto se vincula por la obligatoriedad de obtener la autorización correspondiente para realizar las obras descritas en esta manifestación de impacto ambiental. Como ya se mencionó anteriormente, la promovente una vez autorizado el proyecto en materia ambiental procederá a tramitar el Registro Nacional de Pesca para la unidad de producción acuícola.
Art. 30°.- *Las actividades pesqueras se clasifican en:* **II.-** *Cultivo o acuacultura con fines*		
Artículo 31°.- *Para realizar las actividades de pesca se requiere lo siguiente:* **I,** *Concesión, para:* **Inciso b)** *Acuacultura comercial* **II,** Permiso, para: **Inciso g)** *Acuacultura de fomento* **III,** *Autorización, para:* **Inciso d)** *Recolectar del medio natural reproductores, larvas, postlarvas, crías, huevos, semillas, alevines o en cualquier otro estadio, y* **Inciso e)** *Acuacultura didáctica.*		

Artículos 22.- *la Secretaría podrá inscribir en el Registro Nacional de Pesca a los acuicultores que no requieran concesión, permiso o Autorización.*	Al **proyecto** le aplica el Artículo, incisos y, fracciones anteriores, porque se trata de una actividad acuícola con fines comerciales.	Por el hecho de presentar a la autoridad correspondiente (SEMARNAT) la Manifestación de Impacto Ambiental, el promovente está cumpliendo con este apartado. El proyecto se vincula por la obligatoriedad de obtener la autorización correspondiente para realizar las obras descritas en esta manifestación de impacto ambiental. Como ya se mencionó anteriormente, la promovente una vez autorizado el proyecto en materia ambiental procederá a tramitar el Registro Nacional de Pesca para la unidad de producción acuícola.
Art. 30°.- *Las actividades pesqueras se clasifican en:* **II.-** *Cultivo o acuacultura con fines*		
Artículo 31°.- *Para realizar las actividades de pesca se requiere lo siguiente:* **I,** *Concesión, para:* **Inciso b)** *Acuacultura comercial* **II,** Permiso, para: **Inciso g)** *Acuacultura de fomento* **III,** *Autorización, para:* **Inciso d)** *Recolectar del medio natural reproductores, larvas, postlarvas, crías, huevos, semillas, alevines o en cualquier otro estadio, y* **Inciso e)** *Acuacultura didáctica.*		

Artículos 22.- *la Secretaría podrá inscribir en el Registro Nacional de Pesca a los acuicultores que no requieran concesión, permiso o Autorización.*	Al **proyecto** le aplica el Artículo, incisos y, fracciones anteriores, porque se trata de una actividad acuícola con fines comerciales.	Por el hecho de presentar a la autoridad correspondiente (SEMARNAT) la Manifestación de Impacto Ambiental, el promovente está cumpliendo con este apartado. El proyecto se vincula por la obligatoriedad de obtener la autorización correspondiente para realizar las obras descritas en esta manifestación de impacto ambiental. Como ya se mencionó anteriormente, la promovente una vez autorizado el proyecto en materia ambiental procederá a tramitar el Registro Nacional de Pesca para la unidad de producción acuícola.
Art. 30°.- *Las actividades pesqueras se clasifican en:* **II.-** *Cultivo o acuacultura con fines*		
Artículo 31°.- *Para realizar las actividades de pesca se requiere lo siguiente:* **I,** *Concesión, para:* **Inciso b)** *Acuacultura comercial* **II,** Permiso, para: **Inciso g)** *Acuacultura de fomento* **III,** *Autorización, para:* **Inciso d)** *Recolectar del medio natural reproductores, larvas, postlarvas, crías, huevos, semillas, alevines o en cualquier otro estadio, y* **Inciso e)** *Acuacultura didáctica.*		

Artículos 22.- *la Secretaría podrá inscribir en el Registro Nacional de Pesca a los acuicultores que no requieran concesión, permiso o Autorización.*	Al **proyecto** le aplica el Artículo, incisos y, fracciones anteriores, porque se trata de una actividad acuícola con fines comerciales.	Por el hecho de presentar a la autoridad correspondiente (SEMARNAT) la Manifestación de Impacto Ambiental, el promovente está cumpliendo con este apartado. El proyecto se vincula por la obligatoriedad de obtener la autorización correspondiente para realizar las obras descritas en esta manifestación de impacto ambiental. Como ya se mencionó anteriormente, la promovente una vez autorizado el proyecto en materia ambiental procederá a tramitar el Registro Nacional de Pesca para la unidad de producción acuícola.
Art. 30°.- *Las actividades pesqueras se clasifican en:* **II.-** *Cultivo o acuacultura con fines*		
Artículo 31°.- *Para realizar las actividades de pesca se requiere lo siguiente:* **I,** *Concesión, para:* **Inciso b)** *Acuacultura comercial* **II,** Permiso, para: **Inciso g)** *Acuacultura de fomento* **III,** *Autorización, para:* **Inciso d)** *Recolectar del medio natural reproductores, larvas, postlarvas, crías, huevos, semillas, alevines o en cualquier otro estadio, y* **Inciso e)** *Acuacultura didáctica.*		

Artículos 22.- *la Secretaría podrá inscribir en el Registro Nacional de Pesca a los acuicultores que no requieran concesión, permiso o Autorización.*	Al **proyecto** le aplica el Artículo, incisos y, fracciones anteriores, porque se trata de una actividad acuícola con fines comerciales.	Por el hecho de presentar a la autoridad correspondiente (SEMARNAT) la Manifestación de Impacto Ambiental, el promovente está cumpliendo con este apartado. El proyecto se vincula por la obligatoriedad de obtener la autorización correspondiente para realizar las obras descritas en esta manifestación de impacto ambiental. Como ya se mencionó anteriormente, la promovente una vez autorizado el proyecto en materia ambiental procederá a tramitar el Registro Nacional de Pesca para la unidad de producción acuícola.
Art. 30°.- *Las actividades pesqueras se clasifican en:* **II.-** *Cultivo o acuacultura con fines*		
Artículo 31°.- *Para realizar las actividades de pesca se requiere lo siguiente:* **I,** *Concesión, para:* **Inciso b)** *Acuacultura comercial* **II,** Permiso, para: **Inciso g)** *Acuacultura de fomento* **III,** *Autorización, para:* **Inciso d)** *Recolectar del medio natural reproductores, larvas, postlarvas, crías, huevos, semillas, alevines o en cualquier otro estadio, y* **Inciso e)** *Acuacultura didáctica.*		

Artículos 22.- *la Secretaría podrá inscribir en el Registro Nacional de Pesca a los acuicultores que no requieran concesión, permiso o Autorización.*	Al **proyecto** le aplica el Artículo, incisos y, fracciones anteriores, porque se trata de una actividad acuícola con fines comerciales.	Por el hecho de presentar a la autoridad correspondiente (SEMARNAT) la Manifestación de Impacto Ambiental, el promovente está cumpliendo con este apartado. El proyecto se vincula por la obligatoriedad de obtener la autorización correspondiente para realizar las obras descritas en esta manifestación de impacto ambiental. Como ya se mencionó anteriormente, la promovente una vez autorizado el proyecto en materia ambiental procederá a tramitar el Registro Nacional de Pesca para la unidad de producción acuícola.
Art. 30°.- *Las actividades pesqueras se clasifican en:* **II.-** *Cultivo o acuacultura con fines*		
Artículo 31°.- *Para realizar las actividades de pesca se requiere lo siguiente:* **I,** *Concesión, para:* **Inciso b)** *Acuacultura comercial* **II,** Permiso, para: **Inciso g)** *Acuacultura de fomento* **III,** *Autorización, para:* **Inciso d)** *Recolectar del medio natural reproductores, larvas, postlarvas, crías, huevos, semillas, alevines o en cualquier otro estadio, y* **Inciso e)** *Acuacultura didáctica.*		

Artículos 22.- *la Secretaría podrá inscribir en el Registro Nacional de Pesca a los acuicultores que no requieran concesión, permiso o Autorización.*	Al **proyecto** le aplica el Artículo, incisos y, fracciones anteriores, porque se trata de una actividad acuícola con fines comerciales.	Por el hecho de presentar a la autoridad correspondiente (SEMARNAT) la Manifestación de Impacto Ambiental, el promovente está cumpliendo con este apartado. El proyecto se vincula por la obligatoriedad de obtener la autorización correspondiente para realizar las obras descritas en esta manifestación de impacto ambiental. Como ya se mencionó anteriormente, la promovente una vez autorizado el proyecto en materia ambiental procederá a tramitar el Registro Nacional de Pesca para la unidad de producción acuícola.
Art. 30°.- *Las actividades pesqueras se clasifican en:* **II.-** *Cultivo o acuacultura con fines*		
Artículo 31°.- *Para realizar las actividades de pesca se requiere lo siguiente:* **I,** *Concesión, para:* **Inciso b)** *Acuacultura comercial* **II,** Permiso, para: **Inciso g)** *Acuacultura de fomento* **III,** *Autorización, para:* **Inciso d)** *Recolectar del medio natural reproductores, larvas, postlarvas, crías, huevos, semillas, alevines o en cualquier otro estadio, y* **Inciso e)** *Acuacultura didáctica.*		

Artículos 22.- *la Secretaría podrá inscribir en el Registro Nacional de Pesca a los acuicultores que no requieran concesión, permiso o Autorización.*	Al **proyecto** le aplica el Artículo, incisos y, fracciones anteriores, porque se trata de una actividad acuícola con fines comerciales.	Por el hecho de presentar a la autoridad correspondiente (SEMARNAT) la Manifestación de Impacto Ambiental, el promovente está cumpliendo con este apartado. El proyecto se vincula por la obligatoriedad de obtener la autorización correspondiente para realizar las obras descritas en esta manifestación de impacto ambiental. Como ya se mencionó anteriormente, la promovente una vez autorizado el proyecto en materia ambiental procederá a tramitar el Registro Nacional de Pesca para la unidad de producción acuícola.
Art. 30°.- *Las actividades pesqueras se clasifican en:* **II.-** *Cultivo o acuacultura con fines*		
Artículo 31°.- *Para realizar las actividades de pesca se requiere lo siguiente:* **I,** *Concesión, para:* **Inciso b)** *Acuacultura comercial* **II,** Permiso, para: **Inciso g)** *Acuacultura de fomento* **III,** *Autorización, para:* **Inciso d)** *Recolectar del medio natural reproductores, larvas, postlarvas, crías, huevos, semillas, alevines o en cualquier otro estadio, y* **Inciso e)** *Acuacultura didáctica.*		

Artículos 22.- *la Secretaría podrá inscribir en el Registro Nacional de Pesca a los acuicultores que no requieran concesión, permiso o Autorización.*	Al **proyecto** le aplica el Artículo, incisos y, fracciones anteriores, porque se trata de una actividad acuícola con fines comerciales.	Por el hecho de presentar a la autoridad correspondiente (SEMARNAT) la Manifestación de Impacto Ambiental, el promovente está cumpliendo con este apartado. El proyecto se vincula por la obligatoriedad de obtener la autorización correspondiente para realizar las obras descritas en esta manifestación de impacto ambiental. Como ya se mencionó anteriormente, la promovente una vez autorizado el proyecto en materia ambiental procederá a tramitar el Registro Nacional de Pesca para la unidad de producción acuícola.
Art. 30°.- *Las actividades pesqueras se clasifican en:* **II.-** *Cultivo o acuacultura con fines*		
Artículo 31°.- *Para realizar las actividades de pesca se requiere lo siguiente:* **I,** *Concesión, para:* **Inciso b)** *Acuacultura comercial* **II,** Permiso, para: **Inciso g)** *Acuacultura de fomento* **III,** *Autorización, para:* **Inciso d)** *Recolectar del medio natural reproductores, larvas, postlarvas, crías, huevos, semillas, alevines o en cualquier otro estadio, y* **Inciso e)** *Acuacultura didáctica.*		

Artículos 22.- *la Secretaría podrá inscribir en el Registro Nacional de Pesca a los acuicultores que no requieran concesión, permiso o Autorización.*	Al **proyecto** le aplica el Artículo, incisos y, fracciones anteriores, porque se trata de una actividad acuícola con fines comerciales.	Por el hecho de presentar a la autoridad correspondiente (SEMARNAT) la Manifestación de Impacto Ambiental, el promovente está cumpliendo con este apartado. El proyecto se vincula por la obligatoriedad de obtener la autorización correspondiente para realizar las obras descritas en esta manifestación de impacto ambiental. Como ya se mencionó anteriormente, la promovente una vez autorizado el proyecto en materia ambiental procederá a tramitar el Registro Nacional de Pesca para la unidad de producción acuícola.
Art. 30°.- *Las actividades pesqueras se clasifican en:* **II.-** *Cultivo o acuacultura con fines*		
Artículo 31°.- *Para realizar las actividades de pesca se requiere lo siguiente:* **I,** *Concesión, para:* **Inciso b)** *Acuacultura comercial* **II,** Permiso, para: **Inciso g)** *Acuacultura de fomento* **III,** *Autorización, para:* **Inciso d)** *Recolectar del medio natural reproductores, larvas, postlarvas, crías, huevos, semillas, alevines o en cualquier otro estadio, y* **Inciso e)** *Acuacultura didáctica.*		

Artículos 22.- *la Secretaría podrá inscribir en el Registro Nacional de Pesca a los acuicultores que no requieran concesión, permiso o Autorización.*	Al **proyecto** le aplica el Artículo, incisos y, fracciones anteriores, porque se trata de una actividad acuícola con fines comerciales.	Por el hecho de presentar a la autoridad correspondiente (SEMARNAT) la Manifestación de Impacto Ambiental, el promovente está cumpliendo con este apartado. El proyecto se vincula por la obligatoriedad de obtener la autorización correspondiente para realizar las obras descritas en esta manifestación de impacto ambiental. Como ya se mencionó anteriormente, la promovente una vez autorizado el proyecto en materia ambiental procederá a tramitar el Registro Nacional de Pesca para la unidad de producción acuícola.
Art. 30°.- *Las actividades pesqueras se clasifican en:* **II.-** *Cultivo o acuacultura con fines*		
Artículo 31°.- *Para realizar las actividades de pesca se requiere lo siguiente:* **I,** *Concesión, para:* **Inciso b)** *Acuacultura comercial* **II,** Permiso, para: **Inciso g)** *Acuacultura de fomento* **III,** *Autorización, para:* **Inciso d)** *Recolectar del medio natural reproductores, larvas, postlarvas, crías, huevos, semillas, alevines o en cualquier otro estadio, y* **Inciso e)** *Acuacultura didáctica.*		

Artículos 22.- *la Secretaría podrá inscribir en el Registro Nacional de Pesca a los acuicultores que no requieran concesión, permiso o Autorización.*	Al **proyecto** le aplica el Artículo, incisos y, fracciones anteriores, porque se trata de una actividad acuícola con fines comerciales.	Por el hecho de presentar a la autoridad correspondiente (SEMARNAT) la Manifestación de Impacto Ambiental, el promovente está cumpliendo con este apartado. El proyecto se vincula por la obligatoriedad de obtener la autorización correspondiente para realizar las obras descritas en esta manifestación de impacto ambiental. Como ya se mencionó anteriormente, la promovente una vez autorizado el proyecto en materia ambiental procederá a tramitar el Registro Nacional de Pesca para la unidad de producción acuícola.
Art. 30°.- *Las actividades pesqueras se clasifican en:* **II.-** *Cultivo o acuacultura con fines*		
Artículo 31°.- *Para realizar las actividades de pesca se requiere lo siguiente:* **I,** *Concesión, para:* **Inciso b)** *Acuacultura comercial* **II,** Permiso, para: **Inciso g)** *Acuacultura de fomento* **III,** *Autorización, para:* **Inciso d)** *Recolectar del medio natural reproductores, larvas, postlarvas, crías, huevos, semillas, alevines o en cualquier otro estadio, y* **Inciso e)** *Acuacultura didáctica.*		

Artículos 22.- *la Secretaría podrá inscribir en el Registro Nacional de Pesca a los acuicultores que no requieran concesión, permiso o Autorización.*	Al **proyecto** le aplica el Artículo, incisos y, fracciones anteriores, porque se trata de una actividad acuícola con fines comerciales.	Por el hecho de presentar a la autoridad correspondiente (SEMARNAT) la Manifestación de Impacto Ambiental, el promovente está cumpliendo con este apartado. El proyecto se vincula por la obligatoriedad de obtener la autorización correspondiente para realizar las obras descritas en esta manifestación de impacto ambiental. Como ya se mencionó anteriormente, la promovente una vez autorizado el proyecto en materia ambiental procederá a tramitar el Registro Nacional de Pesca para la unidad de producción acuícola.
Art. 30°.- *Las actividades pesqueras se clasifican en:* **II.-** *Cultivo o acuacultura con fines*		
Artículo 31°.- *Para realizar las actividades de pesca se requiere lo siguiente:* **I,** *Concesión, para:* **Inciso b)** *Acuacultura comercial* **II,** Permiso, para: **Inciso g)** *Acuacultura de fomento* **III,** *Autorización, para:* **Inciso d)** *Recolectar del medio natural reproductores, larvas, postlarvas, crías, huevos, semillas, alevines o en cualquier otro estadio, y* **Inciso e)** *Acuacultura didáctica.*		

Artículos 22.- *la Secretaría podrá inscribir en el Registro Nacional de Pesca a los acuicultores que no requieran concesión, permiso o Autorización.*	Al **proyecto** le aplica el Artículo, incisos y, fracciones anteriores, porque se trata de una actividad acuícola con fines comerciales.	Por el hecho de presentar a la autoridad correspondiente (SEMARNAT) la Manifestación de Impacto Ambiental, el promovente está cumpliendo con este apartado. El proyecto se vincula por la obligatoriedad de obtener la autorización correspondiente para realizar las obras descritas en esta manifestación de impacto ambiental. Como ya se mencionó anteriormente, la promovente una vez autorizado el proyecto en materia ambiental procederá a tramitar el Registro Nacional de Pesca para la unidad de producción acuícola.
Art. 30°.- *Las actividades pesqueras se clasifican en:* **II.-** *Cultivo o acuacultura con fines*		
Artículo 31°.- *Para realizar las actividades de pesca se requiere lo siguiente:* **I,** *Concesión, para:* **Inciso b)** *Acuacultura comercial* **II,** Permiso, para: **Inciso g)** *Acuacultura de fomento* **III,** *Autorización, para:* **Inciso d)** *Recolectar del medio natural reproductores, larvas, postlarvas, crías, huevos, semillas, alevines o en cualquier otro estadio, y* **Inciso e)** *Acuacultura didáctica.*		

Artículos 22.- *la Secretaría podrá inscribir en el Registro Nacional de Pesca a los acuicultores que no requieran concesión, permiso o Autorización.*	Al **proyecto** le aplica el Artículo, incisos y, fracciones anteriores, porque se trata de una actividad acuícola con fines comerciales.	Por el hecho de presentar a la autoridad correspondiente (SEMARNAT) la Manifestación de Impacto Ambiental, el promovente está cumpliendo con este apartado. El proyecto se vincula por la obligatoriedad de obtener la autorización correspondiente para realizar las obras descritas en esta manifestación de impacto ambiental. Como ya se mencionó anteriormente, la promovente una vez autorizado el proyecto en materia ambiental procederá a tramitar el Registro Nacional de Pesca para la unidad de producción acuícola.
Art. 30°.- *Las actividades pesqueras se clasifican en:* **II.-** *Cultivo o acuacultura con fines*		
Artículo 31°.- *Para realizar las actividades de pesca se requiere lo siguiente:* **I,** *Concesión, para:* **Inciso b)** *Acuacultura comercial* **II,** Permiso, para: **Inciso g)** *Acuacultura de fomento* **III,** *Autorización, para:* **Inciso d)** *Recolectar del medio natural reproductores, larvas, postlarvas, crías, huevos, semillas, alevines o en cualquier otro estadio, y* **Inciso e)** *Acuacultura didáctica.*		

Artículos 22.- *la Secretaría podrá inscribir en el Registro Nacional de Pesca a los acuicultores que no requieran concesión, permiso o Autorización.*	Al **proyecto** le aplica el Artículo, incisos y, fracciones anteriores, porque se trata de una actividad acuícola con fines comerciales.	Por el hecho de presentar a la autoridad correspondiente (SEMARNAT) la Manifestación de Impacto Ambiental, el promovente está cumpliendo con este apartado. El proyecto se vincula por la obligatoriedad de obtener la autorización correspondiente para realizar las obras descritas en esta manifestación de impacto ambiental. Como ya se mencionó anteriormente, la promovente una vez autorizado el proyecto en materia ambiental procederá a tramitar el Registro Nacional de Pesca para la unidad de producción acuícola.
Art. 30°.- *Las actividades pesqueras se clasifican en:* **II.-** *Cultivo o acuacultura con fines*		
Artículo 31°.- *Para realizar las actividades de pesca se requiere lo siguiente:* **I,** *Concesión, para:* **Inciso b)** *Acuacultura comercial* **II,** Permiso, para: **Inciso g)** *Acuacultura de fomento* **III,** *Autorización, para:* **Inciso d)** *Recolectar del medio natural reproductores, larvas, postlarvas, crías, huevos, semillas, alevines o en cualquier otro estadio, y* **Inciso e)** *Acuacultura didáctica.*		

Artículos 22.- *la Secretaría podrá inscribir en el Registro Nacional de Pesca a los acuicultores que no requieran concesión, permiso o Autorización.*	Al **proyecto** le aplica el Artículo, incisos y, fracciones anteriores, porque se trata de una actividad acuícola con fines comerciales.	Por el hecho de presentar a la autoridad correspondiente (SEMARNAT) la Manifestación de Impacto Ambiental, el promovente está cumpliendo con este apartado. El proyecto se vincula por la obligatoriedad de obtener la autorización correspondiente para realizar las obras descritas en esta manifestación de impacto ambiental. Como ya se mencionó anteriormente, la promovente una vez autorizado el proyecto en materia ambiental procederá a tramitar el Registro Nacional de Pesca para la unidad de producción acuícola.
Art. 30°.- *Las actividades pesqueras se clasifican en:* **II.-** *Cultivo o acuacultura con fines*		
Artículo 31°.- *Para realizar las actividades de pesca se requiere lo siguiente:* **I,** *Concesión, para:* **Inciso b)** *Acuacultura comercial* **II,** Permiso, para: **Inciso g)** *Acuacultura de fomento* **III,** *Autorización, para:* **Inciso d)** *Recolectar del medio natural reproductores, larvas, postlarvas, crías, huevos, semillas, alevines o en cualquier otro estadio, y* **Inciso e)** *Acuacultura didáctica.*		

Artículos 22.- *la Secretaría podrá inscribir en el Registro Nacional de Pesca a los acuicultores que no requieran concesión, permiso o Autorización.*	Al **proyecto** le aplica el Artículo, incisos y, fracciones anteriores, porque se trata de una actividad acuícola con fines comerciales.	Por el hecho de presentar a la autoridad correspondiente (SEMARNAT) la Manifestación de Impacto Ambiental, el promovente está cumpliendo con este apartado. El proyecto se vincula por la obligatoriedad de obtener la autorización correspondiente para realizar las obras descritas en esta manifestación de impacto ambiental. Como ya se mencionó anteriormente, la promovente una vez autorizado el proyecto en materia ambiental procederá a tramitar el Registro Nacional de Pesca para la unidad de producción acuícola.
Art. 30°.- *Las actividades pesqueras se clasifican en:* **II.-** *Cultivo o acuacultura con fines*		
Artículo 31°.- *Para realizar las actividades de pesca se requiere lo siguiente:* **I,** *Concesión, para:* **Inciso b)** *Acuacultura comercial* **II,** Permiso, para: **Inciso g)** *Acuacultura de fomento* **III,** *Autorización, para:* **Inciso d)** *Recolectar del medio natural reproductores, larvas, postlarvas, crías, huevos, semillas, alevines o en cualquier otro estadio, y* **Inciso e)** *Acuacultura didáctica.*		

Artículos 22.- *la Secretaría podrá inscribir en el Registro Nacional de Pesca a los acuicultores que no requieran concesión, permiso o Autorización.*	Al **proyecto** le aplica el Artículo, incisos y, fracciones anteriores, porque se trata de una actividad acuícola con fines comerciales.	Por el hecho de presentar a la autoridad correspondiente (SEMARNAT) la Manifestación de Impacto Ambiental, el promovente está cumpliendo con este apartado. El proyecto se vincula por la obligatoriedad de obtener la autorización correspondiente para realizar las obras descritas en esta manifestación de impacto ambiental. Como ya se mencionó anteriormente, la promovente una vez autorizado el proyecto en materia ambiental procederá a tramitar el Registro Nacional de Pesca para la unidad de producción acuícola.
Art. 30°.- *Las actividades pesqueras se clasifican en:* **II.-** *Cultivo o acuacultura con fines*		
Artículo 31°.- *Para realizar las actividades de pesca se requiere lo siguiente:* **I,** *Concesión, para:* **Inciso b)** *Acuacultura comercial* **II,** Permiso, para: **Inciso g)** *Acuacultura de fomento* **III,** *Autorización, para:* **Inciso d)** *Recolectar del medio natural reproductores, larvas, postlarvas, crías, huevos, semillas, alevines o en cualquier otro estadio, y* **Inciso e)** *Acuacultura didáctica.*		

Artículos 22.- *la Secretaría podrá inscribir en el Registro Nacional de Pesca a los acuicultores que no requieran concesión, permiso o Autorización.*	Al **proyecto** le aplica el Artículo, incisos y, fracciones anteriores, porque se trata de una actividad acuícola con fines comerciales.	Por el hecho de presentar a la autoridad correspondiente (SEMARNAT) la Manifestación de Impacto Ambiental, el promovente está cumpliendo con este apartado. El proyecto se vincula por la obligatoriedad de obtener la autorización correspondiente para realizar las obras descritas en esta manifestación de impacto ambiental. Como ya se mencionó anteriormente, la promovente una vez autorizado el proyecto en materia ambiental procederá a tramitar el Registro Nacional de Pesca para la unidad de producción acuícola.
Art. 30°.- *Las actividades pesqueras se clasifican en:* **II.-** *Cultivo o acuacultura con fines*		
Artículo 31°.- *Para realizar las actividades de pesca se requiere lo siguiente:* **I,** *Concesión, para:* **Inciso b)** *Acuacultura comercial* **II,** Permiso, para: **Inciso g)** *Acuacultura de fomento* **III,** *Autorización, para:* **Inciso d)** *Recolectar del medio natural reproductores, larvas, postlarvas, crías, huevos, semillas, alevines o en cualquier otro estadio, y* **Inciso e)** *Acuacultura didáctica.*		

Artículos 22.- *la Secretaría podrá inscribir en el Registro Nacional de Pesca a los acuicultores que no requieran concesión, permiso o Autorización.*	Al **proyecto** le aplica el Artículo, incisos y, fracciones anteriores, porque se trata de una actividad acuícola con fines comerciales.	Por el hecho de presentar a la autoridad correspondiente (SEMARNAT) la Manifestación de Impacto Ambiental, el promovente está cumpliendo con este apartado. El proyecto se vincula por la obligatoriedad de obtener la autorización correspondiente para realizar las obras descritas en esta manifestación de impacto ambiental. Como ya se mencionó anteriormente, la promovente una vez autorizado el proyecto en materia ambiental procederá a tramitar el Registro Nacional de Pesca para la unidad de producción acuícola.
Art. 30°.- *Las actividades pesqueras se clasifican en:* **II.-** *Cultivo o acuacultura con fines*		
Artículo 31°.- *Para realizar las actividades de pesca se requiere lo siguiente:* **I,** *Concesión, para:* **Inciso b)** *Acuacultura comercial* **II,** Permiso, para: **Inciso g)** *Acuacultura de fomento* **III,** *Autorización, para:* **Inciso d)** *Recolectar del medio natural reproductores, larvas, postlarvas, crías, huevos, semillas, alevines o en cualquier otro estadio, y* **Inciso e)** *Acuacultura didáctica.*		

Artículos 22.- *la Secretaría podrá inscribir en el Registro Nacional de Pesca a los acuicultores que no requieran concesión, permiso o Autorización.*	Al **proyecto** le aplica el Artículo, incisos y, fracciones anteriores, porque se trata de una actividad acuícola con fines comerciales.	Por el hecho de presentar a la autoridad correspondiente (SEMARNAT) la Manifestación de Impacto Ambiental, el promovente está cumpliendo con este apartado. El proyecto se vincula por la obligatoriedad de obtener la autorización correspondiente para realizar las obras descritas en esta manifestación de impacto ambiental. Como ya se mencionó anteriormente, la promovente una vez autorizado el proyecto en materia ambiental procederá a tramitar el Registro Nacional de Pesca para la unidad de producción acuícola.
Art. 30°.- *Las actividades pesqueras se clasifican en:* **II.-** *Cultivo o acuacultura con fines*		
Artículo 31°.- *Para realizar las actividades de pesca se requiere lo siguiente:* **I,** *Concesión, para:* **Inciso b)** *Acuacultura comercial* **II,** Permiso, para: **Inciso g)** *Acuacultura de fomento* **III,** *Autorización, para:* **Inciso d)** *Recolectar del medio natural reproductores, larvas, postlarvas, crías, huevos, semillas, alevines o en cualquier otro estadio, y* **Inciso e)** *Acuacultura didáctica.*		

Artículos 22.- *la Secretaría podrá inscribir en el Registro Nacional de Pesca a los acuicultores que no requieran concesión, permiso o Autorización.*	Al **proyecto** le aplica el Artículo, incisos y, fracciones anteriores, porque se trata de una actividad acuícola con fines comerciales.	Por el hecho de presentar a la autoridad correspondiente (SEMARNAT) la Manifestación de Impacto Ambiental, el promovente está cumpliendo con este apartado. El proyecto se vincula por la obligatoriedad de obtener la autorización correspondiente para realizar las obras descritas en esta manifestación de impacto ambiental. Como ya se mencionó anteriormente, la promovente una vez autorizado el proyecto en materia ambiental procederá a tramitar el Registro Nacional de Pesca para la unidad de producción acuícola.
Art. 30°.- *Las actividades pesqueras se clasifican en:* **II.-** *Cultivo o acuacultura con fines*		
Artículo 31°.- *Para realizar las actividades de pesca se requiere lo siguiente:* **I,** *Concesión, para:* **Inciso b)** *Acuacultura comercial* **II,** Permiso, para: **Inciso g)** *Acuacultura de fomento* **III,** *Autorización, para:* **Inciso d)** *Recolectar del medio natural reproductores, larvas, postlarvas, crías, huevos, semillas, alevines o en cualquier otro estadio, y* **Inciso e)** *Acuacultura didáctica.*		

Artículos 22.- *la Secretaría podrá inscribir en el Registro Nacional de Pesca a los acuicultores que no requieran concesión, permiso o Autorización.*	Al **proyecto** le aplica el Artículo, incisos y, fracciones anteriores, porque se trata de una actividad acuícola con fines comerciales.	Por el hecho de presentar a la autoridad correspondiente (SEMARNAT) la Manifestación de Impacto Ambiental, el promovente está cumpliendo con este apartado. El proyecto se vincula por la obligatoriedad de obtener la autorización correspondiente para realizar las obras descritas en esta manifestación de impacto ambiental. Como ya se mencionó anteriormente, la promovente una vez autorizado el proyecto en materia ambiental procederá a tramitar el Registro Nacional de Pesca para la unidad de producción acuícola.
Art. 30°.- *Las actividades pesqueras se clasifican en:* **II.-** *Cultivo o acuacultura con fines*		
Artículo 31°.- *Para realizar las actividades de pesca se requiere lo siguiente:* **I,** *Concesión, para:* **Inciso b)** *Acuacultura comercial* **II,** Permiso, para: **Inciso g)** *Acuacultura de fomento* **III,** *Autorización, para:* **Inciso d)** *Recolectar del medio natural reproductores, larvas, postlarvas, crías, huevos, semillas, alevines o en cualquier otro estadio, y* **Inciso e)** *Acuacultura didáctica.*		

Artículos 22.- *la Secretaría podrá inscribir en el Registro Nacional de Pesca a los acuicultores que no requieran concesión, permiso o Autorización.*	Al **proyecto** le aplica el Artículo, incisos y, fracciones anteriores, porque se trata de una actividad acuícola con fines comerciales.	Por el hecho de presentar a la autoridad correspondiente (SEMARNAT) la Manifestación de Impacto Ambiental, el promovente está cumpliendo con este apartado. El proyecto se vincula por la obligatoriedad de obtener la autorización correspondiente para realizar las obras descritas en esta manifestación de impacto ambiental. Como ya se mencionó anteriormente, la promovente una vez autorizado el proyecto en materia ambiental procederá a tramitar el Registro Nacional de Pesca para la unidad de producción acuícola.
Art. 30°.- *Las actividades pesqueras se clasifican en:* **II.-** *Cultivo o acuacultura con fines*		
Artículo 31°.- *Para realizar las actividades de pesca se requiere lo siguiente:* **I,** *Concesión, para:* **Inciso b)** *Acuacultura comercial* **II,** Permiso, para: **Inciso g)** *Acuacultura de fomento* **III,** *Autorización, para:* **Inciso d)** *Recolectar del medio natural reproductores, larvas, postlarvas, crías, huevos, semillas, alevines o en cualquier otro estadio, y* **Inciso e)** *Acuacultura didáctica.*		

Artículos 22.- *la Secretaría podrá inscribir en el Registro Nacional de Pesca a los acuicultores que no requieran concesión, permiso o Autorización.*	Al **proyecto** le aplica el Artículo, incisos y, fracciones anteriores, porque se trata de una actividad acuícola con fines comerciales.	Por el hecho de presentar a la autoridad correspondiente (SEMARNAT) la Manifestación de Impacto Ambiental, el promovente está cumpliendo con este apartado. El proyecto se vincula por la obligatoriedad de obtener la autorización correspondiente para realizar las obras descritas en esta manifestación de impacto ambiental. Como ya se mencionó anteriormente, la promovente una vez autorizado el proyecto en materia ambiental procederá a tramitar el Registro Nacional de Pesca para la unidad de producción acuícola.
Art. 30°.- *Las actividades pesqueras se clasifican en:* **II.-** *Cultivo o acuacultura con fines*		
Artículo 31°.- *Para realizar las actividades de pesca se requiere lo siguiente:* **I,** *Concesión, para:* **Inciso b)** *Acuacultura comercial* **II,** Permiso, para: **Inciso g)** *Acuacultura de fomento* **III,** *Autorización, para:* **Inciso d)** *Recolectar del medio natural reproductores, larvas, postlarvas, crías, huevos, semillas, alevines o en cualquier otro estadio, y* **Inciso e)** *Acuacultura didáctica.*		

Artículos 22.- *la Secretaría podrá inscribir en el Registro Nacional de Pesca a los acuicultores que no requieran concesión, permiso o Autorización.*	Al **proyecto** le aplica el Artículo, incisos y, fracciones anteriores, porque se trata de una actividad acuícola con fines comerciales.	Por el hecho de presentar a la autoridad correspondiente (SEMARNAT) la Manifestación de Impacto Ambiental, el promovente está cumpliendo con este apartado. El proyecto se vincula por la obligatoriedad de obtener la autorización correspondiente para realizar las obras descritas en esta manifestación de impacto ambiental. Como ya se mencionó anteriormente, la promovente una vez autorizado el proyecto en materia ambiental procederá a tramitar el Registro Nacional de Pesca para la unidad de producción acuícola.
Art. 30°.- *Las actividades pesqueras se clasifican en:* **II.-** *Cultivo o acuacultura con fines*		
Artículo 31°.- *Para realizar las actividades de pesca se requiere lo siguiente:* **I,** *Concesión, para:* **Inciso b)** *Acuacultura comercial* **II,** Permiso, para: **Inciso g)** *Acuacultura de fomento* **III,** *Autorización, para:* **Inciso d)** *Recolectar del medio natural reproductores, larvas, postlarvas, crías, huevos, semillas, alevines o en cualquier otro estadio, y* **Inciso e)** *Acuacultura didáctica.*		

Artículos 22.- *la Secretaría podrá inscribir en el Registro Nacional de Pesca a los acuicultores que no requieran concesión, permiso o Autorización.*	Al **proyecto** le aplica el Artículo, incisos y, fracciones anteriores, porque se trata de una actividad acuícola con fines comerciales.	Por el hecho de presentar a la autoridad correspondiente (SEMARNAT) la Manifestación de Impacto Ambiental, el promovente está cumpliendo con este apartado. El proyecto se vincula por la obligatoriedad de obtener la autorización correspondiente para realizar las obras descritas en esta manifestación de impacto ambiental. Como ya se mencionó anteriormente, la promovente una vez autorizado el proyecto en materia ambiental procederá a tramitar el Registro Nacional de Pesca para la unidad de producción acuícola.
Art. 30°.- *Las actividades pesqueras se clasifican en:* **II.-** *Cultivo o acuacultura con fines*		
Artículo 31°.- *Para realizar las actividades de pesca se requiere lo siguiente:* **I,** *Concesión, para:* **Inciso b)** *Acuacultura comercial* **II,** Permiso, para: **Inciso g)** *Acuacultura de fomento* **III,** *Autorización, para:* **Inciso d)** *Recolectar del medio natural reproductores, larvas, postlarvas, crías, huevos, semillas, alevines o en cualquier otro estadio, y* **Inciso e)** *Acuacultura didáctica.*		

Artículos 22.- *la Secretaría podrá inscribir en el Registro Nacional de Pesca a los acuicultores que no requieran concesión, permiso o Autorización.*	Al **proyecto** le aplica el Artículo, incisos y, fracciones anteriores, porque se trata de una actividad acuícola con fines comerciales.	Por el hecho de presentar a la autoridad correspondiente (SEMARNAT) la Manifestación de Impacto Ambiental, el promovente está cumpliendo con este apartado. El proyecto se vincula por la obligatoriedad de obtener la autorización correspondiente para realizar las obras descritas en esta manifestación de impacto ambiental. Como ya se mencionó anteriormente, la promovente una vez autorizado el proyecto en materia ambiental procederá a tramitar el Registro Nacional de Pesca para la unidad de producción acuícola.
Art. 30°.- *Las actividades pesqueras se clasifican en:* **II.-** *Cultivo o acuacultura con fines*		
Artículo 31°.- *Para realizar las actividades de pesca se requiere lo siguiente:* **I,** *Concesión, para:* **Inciso b)** *Acuacultura comercial* **II,** Permiso, para: **Inciso g)** *Acuacultura de fomento* **III,** *Autorización, para:* **Inciso d)** *Recolectar del medio natural reproductores, larvas, postlarvas, crías, huevos, semillas, alevines o en cualquier otro estadio, y* **Inciso e)** *Acuacultura didáctica.*		

Artículos 22.- *la Secretaría podrá inscribir en el Registro Nacional de Pesca a los acuicultores que no requieran concesión, permiso o Autorización.*	Al **proyecto** le aplica el Artículo, incisos y, fracciones anteriores, porque se trata de una actividad acuícola con fines comerciales.	Por el hecho de presentar a la autoridad correspondiente (SEMARNAT) la Manifestación de Impacto Ambiental, el promovente está cumpliendo con este apartado. El proyecto se vincula por la obligatoriedad de obtener la autorización correspondiente para realizar las obras descritas en esta manifestación de impacto ambiental. Como ya se mencionó anteriormente, la promovente una vez autorizado el proyecto en materia ambiental procederá a tramitar el Registro Nacional de Pesca para la unidad de producción acuícola.
Art. 30°.- *Las actividades pesqueras se clasifican en:* **II.-** *Cultivo o acuacultura con fines*		
Artículo 31°.- *Para realizar las actividades de pesca se requiere lo siguiente:* **I,** *Concesión, para:* **Inciso b)** *Acuacultura comercial* **II,** Permiso, para: **Inciso g)** *Acuacultura de fomento* **III,** *Autorización, para:* **Inciso d)** *Recolectar del medio natural reproductores, larvas, postlarvas, crías, huevos, semillas, alevines o en cualquier otro estadio, y* **Inciso e)** *Acuacultura didáctica.*		

Artículos 22.- *la Secretaría podrá inscribir en el Registro Nacional de Pesca a los acuicultores que no requieran concesión, permiso o Autorización.*	Al **proyecto** le aplica el Artículo, incisos y, fracciones anteriores, porque se trata de una actividad acuícola con fines comerciales.	Por el hecho de presentar a la autoridad correspondiente (SEMARNAT) la Manifestación de Impacto Ambiental, el promovente está cumpliendo con este apartado. El proyecto se vincula por la obligatoriedad de obtener la autorización correspondiente para realizar las obras descritas en esta manifestación de impacto ambiental. Como ya se mencionó anteriormente, la promovente una vez autorizado el proyecto en materia ambiental procederá a tramitar el Registro Nacional de Pesca para la unidad de producción acuícola.
Art. 30°.- *Las actividades pesqueras se clasifican en:* **II.-** *Cultivo o acuacultura con fines*		
Artículo 31°.- *Para realizar las actividades de pesca se requiere lo siguiente:* **I,** *Concesión, para:* **Inciso b)** *Acuacultura comercial* **II,** Permiso, para: **Inciso g)** *Acuacultura de fomento* **III,** *Autorización, para:* **Inciso d)** *Recolectar del medio natural reproductores, larvas, postlarvas, crías, huevos, semillas, alevines o en cualquier otro estadio, y* **Inciso e)** *Acuacultura didáctica.*		

Artículos 22.- *la Secretaría podrá inscribir en el Registro Nacional de Pesca a los acuicultores que no requieran concesión, permiso o Autorización.*	Al **proyecto** le aplica el Artículo, incisos y, fracciones anteriores, porque se trata de una actividad acuícola con fines comerciales.	Por el hecho de presentar a la autoridad correspondiente (SEMARNAT) la Manifestación de Impacto Ambiental, el promovente está cumpliendo con este apartado. El proyecto se vincula por la obligatoriedad de obtener la autorización correspondiente para realizar las obras descritas en esta manifestación de impacto ambiental. Como ya se mencionó anteriormente, la promovente una vez autorizado el proyecto en materia ambiental procederá a tramitar el Registro Nacional de Pesca para la unidad de producción acuícola.
Art. 30°.- *Las actividades pesqueras se clasifican en:* **II.-** *Cultivo o acuacultura con fines*		
Artículo 31°.- *Para realizar las actividades de pesca se requiere lo siguiente:* **I,** *Concesión, para:* **Inciso b)** *Acuacultura comercial* **II,** Permiso, para: **Inciso g)** *Acuacultura de fomento* **III,** *Autorización, para:* **Inciso d)** *Recolectar del medio natural reproductores, larvas, postlarvas, crías, huevos, semillas, alevines o en cualquier otro estadio, y* **Inciso e)** *Acuacultura didáctica.*		

Artículos 22.- *la Secretaría podrá inscribir en el Registro Nacional de Pesca a los acuicultores que no requieran concesión, permiso o Autorización.*	Al **proyecto** le aplica el Artículo, incisos y, fracciones anteriores, porque se trata de una actividad acuícola con fines comerciales.	Por el hecho de presentar a la autoridad correspondiente (SEMARNAT) la Manifestación de Impacto Ambiental, el promovente está cumpliendo con este apartado. El proyecto se vincula por la obligatoriedad de obtener la autorización correspondiente para realizar las obras descritas en esta manifestación de impacto ambiental. Como ya se mencionó anteriormente, la promovente una vez autorizado el proyecto en materia ambiental procederá a tramitar el Registro Nacional de Pesca para la unidad de producción acuícola.
Art. 30°.- *Las actividades pesqueras se clasifican en:* **II.-** *Cultivo o acuacultura con fines*		
Artículo 31°.- *Para realizar las actividades de pesca se requiere lo siguiente:* **I,** *Concesión, para:* **Inciso b)** *Acuacultura comercial* **II,** Permiso, para: **Inciso g)** *Acuacultura de fomento* **III,** *Autorización, para:* **Inciso d)** *Recolectar del medio natural reproductores, larvas, postlarvas, crías, huevos, semillas, alevines o en cualquier otro estadio, y* **Inciso e)** *Acuacultura didáctica.*		

Artículos 22.- *la Secretaría podrá inscribir en el Registro Nacional de Pesca a los acuicultores que no requieran concesión, permiso o Autorización.*	Al **proyecto** le aplica el Artículo, incisos y, fracciones anteriores, porque se trata de una actividad acuícola con fines comerciales.	Por el hecho de presentar a la autoridad correspondiente (SEMARNAT) la Manifestación de Impacto Ambiental, el promovente está cumpliendo con este apartado. El proyecto se vincula por la obligatoriedad de obtener la autorización correspondiente para realizar las obras descritas en esta manifestación de impacto ambiental. Como ya se mencionó anteriormente, la promovente una vez autorizado el proyecto en materia ambiental procederá a tramitar el Registro Nacional de Pesca para la unidad de producción acuícola.
Art. 30°.- *Las actividades pesqueras se clasifican en:* **II.-** *Cultivo o acuacultura con fines*		
Artículo 31°.- *Para realizar las actividades de pesca se requiere lo siguiente:* **I,** *Concesión, para:* **Inciso b)** *Acuacultura comercial* **II,** Permiso, para: **Inciso g)** *Acuacultura de fomento* **III,** *Autorización, para:* **Inciso d)** *Recolectar del medio natural reproductores, larvas, postlarvas, crías, huevos, semillas, alevines o en cualquier otro estadio, y* **Inciso e)** *Acuacultura didáctica.*		

Artículos 22.- *la Secretaría podrá inscribir en el Registro Nacional de Pesca a los acuicultores que no requieran concesión, permiso o Autorización.*	Al **proyecto** le aplica el Artículo, incisos y, fracciones anteriores, porque se trata de una actividad acuícola con fines comerciales.	Por el hecho de presentar a la autoridad correspondiente (SEMARNAT) la Manifestación de Impacto Ambiental, el promovente está cumpliendo con este apartado. El proyecto se vincula por la obligatoriedad de obtener la autorización correspondiente para realizar las obras descritas en esta manifestación de impacto ambiental. Como ya se mencionó anteriormente, la promovente una vez autorizado el proyecto en materia ambiental procederá a tramitar el Registro Nacional de Pesca para la unidad de producción acuícola.
Art. 30°.- *Las actividades pesqueras se clasifican en:* **II.-** *Cultivo o acuacultura con fines*		
Artículo 31°.- *Para realizar las actividades de pesca se requiere lo siguiente:* **I,** *Concesión, para:* **Inciso b)** *Acuacultura comercial* **II,** Permiso, para: **Inciso g)** *Acuacultura de fomento* **III,** *Autorización, para:* **Inciso d)** *Recolectar del medio natural reproductores, larvas, postlarvas, crías, huevos, semillas, alevines o en cualquier otro estadio, y* **Inciso e)** *Acuacultura didáctica.*		

Artículos 22.- *la Secretaría podrá inscribir en el Registro Nacional de Pesca a los acuicultores que no requieran concesión, permiso o Autorización.*	Al **proyecto** le aplica el Artículo, incisos y, fracciones anteriores, porque se trata de una actividad acuícola con fines comerciales.	Por el hecho de presentar a la autoridad correspondiente (SEMARNAT) la Manifestación de Impacto Ambiental, el promovente está cumpliendo con este apartado. El proyecto se vincula por la obligatoriedad de obtener la autorización correspondiente para realizar las obras descritas en esta manifestación de impacto ambiental. Como ya se mencionó anteriormente, la promovente una vez autorizado el proyecto en materia ambiental procederá a tramitar el Registro Nacional de Pesca para la unidad de producción acuícola.
Art. 30°.- *Las actividades pesqueras se clasifican en:* **II.-** *Cultivo o acuacultura con fines*		
Artículo 31°.- *Para realizar las actividades de pesca se requiere lo siguiente:* **I,** *Concesión, para:* **Inciso b)** *Acuacultura comercial* **II,** Permiso, para: **Inciso g)** *Acuacultura de fomento* **III,** *Autorización, para:* **Inciso d)** *Recolectar del medio natural reproductores, larvas, postlarvas, crías, huevos, semillas, alevines o en cualquier otro estadio, y* **Inciso e)** *Acuacultura didáctica.*		

Artículos 22.- *la Secretaría podrá inscribir en el Registro Nacional de Pesca a los acuicultores que no requieran concesión, permiso o Autorización.*	Al **proyecto** le aplica el Artículo, incisos y, fracciones anteriores, porque se trata de una actividad acuícola con fines comerciales.	Por el hecho de presentar a la autoridad correspondiente (SEMARNAT) la Manifestación de Impacto Ambiental, el promovente está cumpliendo con este apartado. El proyecto se vincula por la obligatoriedad de obtener la autorización correspondiente para realizar las obras descritas en esta manifestación de impacto ambiental. Como ya se mencionó anteriormente, la promovente una vez autorizado el proyecto en materia ambiental procederá a tramitar el Registro Nacional de Pesca para la unidad de producción acuícola.
Art. 30°.- *Las actividades pesqueras se clasifican en:* **II.-** *Cultivo o acuacultura con fines*		
Artículo 31°.- *Para realizar las actividades de pesca se requiere lo siguiente:* **I,** *Concesión, para:* **Inciso b)** *Acuacultura comercial* **II,** Permiso, para: **Inciso g)** *Acuacultura de fomento* **III,** *Autorización, para:* **Inciso d)** *Recolectar del medio natural reproductores, larvas, postlarvas, crías, huevos, semillas, alevines o en cualquier otro estadio, y* **Inciso e)** *Acuacultura didáctica.*		

Artículos 22.- *la Secretaría podrá inscribir en el Registro Nacional de Pesca a los acuicultores que no requieran concesión, permiso o Autorización.*	Al **proyecto** le aplica el Artículo, incisos y, fracciones anteriores, porque se trata de una actividad acuícola con fines comerciales.	Por el hecho de presentar a la autoridad correspondiente (SEMARNAT) la Manifestación de Impacto Ambiental, el promovente está cumpliendo con este apartado. El proyecto se vincula por la obligatoriedad de obtener la autorización correspondiente para realizar las obras descritas en esta manifestación de impacto ambiental. Como ya se mencionó anteriormente, la promovente una vez autorizado el proyecto en materia ambiental procederá a tramitar el Registro Nacional de Pesca para la unidad de producción acuícola.
Art. 30°.- *Las actividades pesqueras se clasifican en:* **II.-** *Cultivo o acuacultura con fines*		
Artículo 31°.- *Para realizar las actividades de pesca se requiere lo siguiente:* **I,** *Concesión, para:* **Inciso b)** *Acuacultura comercial* **II,** Permiso, para: **Inciso g)** *Acuacultura de fomento* **III,** *Autorización, para:* **Inciso d)** *Recolectar del medio natural reproductores, larvas, postlarvas, crías, huevos, semillas, alevines o en cualquier otro estadio, y* **Inciso e)** *Acuacultura didáctica.*		

Artículos 22.- *la Secretaría podrá inscribir en el Registro Nacional de Pesca a los acuicultores que no requieran concesión, permiso o Autorización.*	Al **proyecto** le aplica el Artículo, incisos y, fracciones anteriores, porque se trata de una actividad acuícola con fines comerciales.	Por el hecho de presentar a la autoridad correspondiente (SEMARNAT) la Manifestación de Impacto Ambiental, el promovente está cumpliendo con este apartado. El proyecto se vincula por la obligatoriedad de obtener la autorización correspondiente para realizar las obras descritas en esta manifestación de impacto ambiental. Como ya se mencionó anteriormente, la promovente una vez autorizado el proyecto en materia ambiental procederá a tramitar el Registro Nacional de Pesca para la unidad de producción acuícola.
Art. 30°.- *Las actividades pesqueras se clasifican en:* **II.-** *Cultivo o acuacultura con fines*		
Artículo 31°.- *Para realizar las actividades de pesca se requiere lo siguiente:* **I,** *Concesión, para:* **Inciso b)** *Acuacultura comercial* **II,** Permiso, para: **Inciso g)** *Acuacultura de fomento* **III,** *Autorización, para:* **Inciso d)** *Recolectar del medio natural reproductores, larvas, postlarvas, crías, huevos, semillas, alevines o en cualquier otro estadio, y* **Inciso e)** *Acuacultura didáctica.*		

Artículos 22.- *la Secretaría podrá inscribir en el Registro Nacional de Pesca a los acuicultores que no requieran concesión, permiso o Autorización.*	Al **proyecto** le aplica el Artículo, incisos y, fracciones anteriores, porque se trata de una actividad acuícola con fines comerciales.	Por el hecho de presentar a la autoridad correspondiente (SEMARNAT) la Manifestación de Impacto Ambiental, el promovente está cumpliendo con este apartado. El proyecto se vincula por la obligatoriedad de obtener la autorización correspondiente para realizar las obras descritas en esta manifestación de impacto ambiental. Como ya se mencionó anteriormente, la promovente una vez autorizado el proyecto en materia ambiental procederá a tramitar el Registro Nacional de Pesca para la unidad de producción acuícola.
Art. 30°.- *Las actividades pesqueras se clasifican en:* **II.-** *Cultivo o acuacultura con fines*		
Artículo 31°.- *Para realizar las actividades de pesca se requiere lo siguiente:* **I,** *Concesión, para:* **Inciso b)** *Acuacultura comercial* **II,** Permiso, para: **Inciso g)** *Acuacultura de fomento* **III,** *Autorización, para:* **Inciso d)** *Recolectar del medio natural reproductores, larvas, postlarvas, crías, huevos, semillas, alevines o en cualquier otro estadio, y* **Inciso e)** *Acuacultura didáctica.*		

Artículos 22.- *la Secretaría podrá inscribir en el Registro Nacional de Pesca a los acuicultores que no requieran concesión, permiso o Autorización.*	Al **proyecto** le aplica el Artículo, incisos y, fracciones anteriores, porque se trata de una actividad acuícola con fines comerciales.	Por el hecho de presentar a la autoridad correspondiente (SEMARNAT) la Manifestación de Impacto Ambiental, el promovente está cumpliendo con este apartado. El proyecto se vincula por la obligatoriedad de obtener la autorización correspondiente para realizar las obras descritas en esta manifestación de impacto ambiental. Como ya se mencionó anteriormente, la promovente una vez autorizado el proyecto en materia ambiental procederá a tramitar el Registro Nacional de Pesca para la unidad de producción acuícola.
Art. 30°.- *Las actividades pesqueras se clasifican en:* **II.-** *Cultivo o acuacultura con fines*		
Artículo 31°.- *Para realizar las actividades de pesca se requiere lo siguiente:* **I,** *Concesión, para:* **Inciso b)** *Acuacultura comercial* **II,** Permiso, para: **Inciso g)** *Acuacultura de fomento* **III,** *Autorización, para:* **Inciso d)** *Recolectar del medio natural reproductores, larvas, postlarvas, crías, huevos, semillas, alevines o en cualquier otro estadio, y* **Inciso e)** *Acuacultura didáctica.*		

Artículos 22.- *la Secretaría podrá inscribir en el Registro Nacional de Pesca a los acuicultores que no requieran concesión, permiso o Autorización.*	Al **proyecto** le aplica el Artículo, incisos y, fracciones anteriores, porque se trata de una actividad acuícola con fines comerciales.	Por el hecho de presentar a la autoridad correspondiente (SEMARNAT) la Manifestación de Impacto Ambiental, el promovente está cumpliendo con este apartado. El proyecto se vincula por la obligatoriedad de obtener la autorización correspondiente para realizar las obras descritas en esta manifestación de impacto ambiental. Como ya se mencionó anteriormente, la promovente una vez autorizado el proyecto en materia ambiental procederá a tramitar el Registro Nacional de Pesca para la unidad de producción acuícola.
Art. 30°.- *Las actividades pesqueras se clasifican en:* **II.-** *Cultivo o acuacultura con fines*		
Artículo 31°.- *Para realizar las actividades de pesca se requiere lo siguiente:* **I,** *Concesión, para:* **Inciso b)** *Acuacultura comercial* **II,** Permiso, para: **Inciso g)** *Acuacultura de fomento* **III,** *Autorización, para:* **Inciso d)** *Recolectar del medio natural reproductores, larvas, postlarvas, crías, huevos, semillas, alevines o en cualquier otro estadio, y* **Inciso e)** *Acuacultura didáctica.*		

Artículos 22.- *la Secretaría podrá inscribir en el Registro Nacional de Pesca a los acuicultores que no requieran concesión, permiso o Autorización.*	Al **proyecto** le aplica el Artículo, incisos y, fracciones anteriores, porque se trata de una actividad acuícola con fines comerciales.	Por el hecho de presentar a la autoridad correspondiente (SEMARNAT) la Manifestación de Impacto Ambiental, el promovente está cumpliendo con este apartado. El proyecto se vincula por la obligatoriedad de obtener la autorización correspondiente para realizar las obras descritas en esta manifestación de impacto ambiental. Como ya se mencionó anteriormente, la promovente una vez autorizado el proyecto en materia ambiental procederá a tramitar el Registro Nacional de Pesca para la unidad de producción acuícola.
Art. 30°.- *Las actividades pesqueras se clasifican en:* **II.-** *Cultivo o acuacultura con fines*		
Artículo 31°.- *Para realizar las actividades de pesca se requiere lo siguiente:* **I,** *Concesión, para:* **Inciso b)** *Acuacultura comercial* **II,** Permiso, para: **Inciso g)** *Acuacultura de fomento* **III,** *Autorización, para:* **Inciso d)** *Recolectar del medio natural reproductores, larvas, postlarvas, crías, huevos, semillas, alevines o en cualquier otro estadio, y* **Inciso e)** *Acuacultura didáctica.*		

Artículos 22.- *la Secretaría podrá inscribir en el Registro Nacional de Pesca a los acuicultores que no requieran concesión, permiso o Autorización.*	Al **proyecto** le aplica el Artículo, incisos y, fracciones anteriores, porque se trata de una actividad acuícola con fines comerciales.	Por el hecho de presentar a la autoridad correspondiente (SEMARNAT) la Manifestación de Impacto Ambiental, el promovente está cumpliendo con este apartado. El proyecto se vincula por la obligatoriedad de obtener la autorización correspondiente para realizar las obras descritas en esta manifestación de impacto ambiental. Como ya se mencionó anteriormente, la promovente una vez autorizado el proyecto en materia ambiental procederá a tramitar el Registro Nacional de Pesca para la unidad de producción acuícola.
Art. 30°.- *Las actividades pesqueras se clasifican en:* **II.-** *Cultivo o acuacultura con fines*		
Artículo 31°.- *Para realizar las actividades de pesca se requiere lo siguiente:* **I,** *Concesión, para:* **Inciso b)** *Acuacultura comercial* **II,** Permiso, para: **Inciso g)** *Acuacultura de fomento* **III,** *Autorización, para:* **Inciso d)** *Recolectar del medio natural reproductores, larvas, postlarvas, crías, huevos, semillas, alevines o en cualquier otro estadio, y* **Inciso e)** *Acuacultura didáctica.*		

Artículos 22.- *la Secretaría podrá inscribir en el Registro Nacional de Pesca a los acuicultores que no requieran concesión, permiso o Autorización.*	Al **proyecto** le aplica el Artículo, incisos y, fracciones anteriores, porque se trata de una actividad acuícola con fines comerciales.	Por el hecho de presentar a la autoridad correspondiente (SEMARNAT) la Manifestación de Impacto Ambiental, el promovente está cumpliendo con este apartado. El proyecto se vincula por la obligatoriedad de obtener la autorización correspondiente para realizar las obras descritas en esta manifestación de impacto ambiental. Como ya se mencionó anteriormente, la promovente una vez autorizado el proyecto en materia ambiental procederá a tramitar el Registro Nacional de Pesca para la unidad de producción acuícola.
Art. 30°.- *Las actividades pesqueras se clasifican en:* **II.-** *Cultivo o acuacultura con fines*		
Artículo 31°.- *Para realizar las actividades de pesca se requiere lo siguiente:* **I,** *Concesión, para:* **Inciso b)** *Acuacultura comercial* **II,** Permiso, para: **Inciso g)** *Acuacultura de fomento* **III,** *Autorización, para:* **Inciso d)** *Recolectar del medio natural reproductores, larvas, postlarvas, crías, huevos, semillas, alevines o en cualquier otro estadio, y* **Inciso e)** *Acuacultura didáctica.*		

Artículos 22.- *la Secretaría podrá inscribir en el Registro Nacional de Pesca a los acuicultores que no requieran concesión, permiso o Autorización.*	Al **proyecto** le aplica el Artículo, incisos y, fracciones anteriores, porque se trata de una actividad acuícola con fines comerciales.	Por el hecho de presentar a la autoridad correspondiente (SEMARNAT) la Manifestación de Impacto Ambiental, el promovente está cumpliendo con este apartado. El proyecto se vincula por la obligatoriedad de obtener la autorización correspondiente para realizar las obras descritas en esta manifestación de impacto ambiental. Como ya se mencionó anteriormente, la promovente una vez autorizado el proyecto en materia ambiental procederá a tramitar el Registro Nacional de Pesca para la unidad de producción acuícola.
Art. 30°.- *Las actividades pesqueras se clasifican en:* **II.-** *Cultivo o acuacultura con fines*		
Artículo 31°.- *Para realizar las actividades de pesca se requiere lo siguiente:* **I,** *Concesión, para:* **Inciso b)** *Acuacultura comercial* **II,** Permiso, para: **Inciso g)** *Acuacultura de fomento* **III,** *Autorización, para:* **Inciso d)** *Recolectar del medio natural reproductores, larvas, postlarvas, crías, huevos, semillas, alevines o en cualquier otro estadio, y* **Inciso e)** *Acuacultura didáctica.*		

Artículos 22.- *la Secretaría podrá inscribir en el Registro Nacional de Pesca a los acuicultores que no requieran concesión, permiso o Autorización.*	Al **proyecto** le aplica el Artículo, incisos y, fracciones anteriores, porque se trata de una actividad acuícola con fines comerciales.	Por el hecho de presentar a la autoridad correspondiente (SEMARNAT) la Manifestación de Impacto Ambiental, el promovente está cumpliendo con este apartado. El proyecto se vincula por la obligatoriedad de obtener la autorización correspondiente para realizar las obras descritas en esta manifestación de impacto ambiental. Como ya se mencionó anteriormente, la promovente una vez autorizado el proyecto en materia ambiental procederá a tramitar el Registro Nacional de Pesca para la unidad de producción acuícola.
Art. 30°.- *Las actividades pesqueras se clasifican en:* **II.-** *Cultivo o acuacultura con fines*		
Artículo 31°.- *Para realizar las actividades de pesca se requiere lo siguiente:* **I,** *Concesión, para:* **Inciso b)** *Acuacultura comercial* **II,** Permiso, para: **Inciso g)** *Acuacultura de fomento* **III,** *Autorización, para:* **Inciso d)** *Recolectar del medio natural reproductores, larvas, postlarvas, crías, huevos, semillas, alevines o en cualquier otro estadio, y* **Inciso e)** *Acuacultura didáctica.*		

Artículos 22.- *la Secretaría podrá inscribir en el Registro Nacional de Pesca a los acuicultores que no requieran concesión, permiso o Autorización.*	Al **proyecto** le aplica el Artículo, incisos y, fracciones anteriores, porque se trata de una actividad acuícola con fines comerciales.	Por el hecho de presentar a la autoridad correspondiente (SEMARNAT) la Manifestación de Impacto Ambiental, el promovente está cumpliendo con este apartado. El proyecto se vincula por la obligatoriedad de obtener la autorización correspondiente para realizar las obras descritas en esta manifestación de impacto ambiental. Como ya se mencionó anteriormente, la promovente una vez autorizado el proyecto en materia ambiental procederá a tramitar el Registro Nacional de Pesca para la unidad de producción acuícola.
Art. 30°.- *Las actividades pesqueras se clasifican en:* **II.-** *Cultivo o acuacultura con fines*		
Artículo 31°.- *Para realizar las actividades de pesca se requiere lo siguiente:* **I,** *Concesión, para:* **Inciso b)** *Acuacultura comercial* **II,** Permiso, para: **Inciso g)** *Acuacultura de fomento* **III,** *Autorización, para:* **Inciso d)** *Recolectar del medio natural reproductores, larvas, postlarvas, crías, huevos, semillas, alevines o en cualquier otro estadio, y* **Inciso e)** *Acuacultura didáctica.*		

Artículos 22.- *la Secretaría podrá inscribir en el Registro Nacional de Pesca a los acuicultores que no requieran concesión, permiso o Autorización.*	Al **proyecto** le aplica el Artículo, incisos y, fracciones anteriores, porque se trata de una actividad acuícola con fines comerciales.	Por el hecho de presentar a la autoridad correspondiente (SEMARNAT) la Manifestación de Impacto Ambiental, el promovente está cumpliendo con este apartado. El proyecto se vincula por la obligatoriedad de obtener la autorización correspondiente para realizar las obras descritas en esta manifestación de impacto ambiental. Como ya se mencionó anteriormente, la promovente una vez autorizado el proyecto en materia ambiental procederá a tramitar el Registro Nacional de Pesca para la unidad de producción acuícola.
Art. 30°.- *Las actividades pesqueras se clasifican en:* **II.-** *Cultivo o acuacultura con fines*		
Artículo 31°.- *Para realizar las actividades de pesca se requiere lo siguiente:* **I,** *Concesión, para:* **Inciso b)** *Acuacultura comercial* **II,** Permiso, para: **Inciso g)** *Acuacultura de fomento* **III,** *Autorización, para:* **Inciso d)** *Recolectar del medio natural reproductores, larvas, postlarvas, crías, huevos, semillas, alevines o en cualquier otro estadio, y* **Inciso e)** *Acuacultura didáctica.*		

Artículos 22.- *la Secretaría podrá inscribir en el Registro Nacional de Pesca a los acuicultores que no requieran concesión, permiso o Autorización.*	Al **proyecto** le aplica el Artículo, incisos y, fracciones anteriores, porque se trata de una actividad acuícola con fines comerciales.	Por el hecho de presentar a la autoridad correspondiente (SEMARNAT) la Manifestación de Impacto Ambiental, el promovente está cumpliendo con este apartado. El proyecto se vincula por la obligatoriedad de obtener la autorización correspondiente para realizar las obras descritas en esta manifestación de impacto ambiental. Como ya se mencionó anteriormente, la promovente una vez autorizado el proyecto en materia ambiental procederá a tramitar el Registro Nacional de Pesca para la unidad de producción acuícola.
Art. 30°.- *Las actividades pesqueras se clasifican en:* **II.-** *Cultivo o acuacultura con fines*		
Artículo 31°.- *Para realizar las actividades de pesca se requiere lo siguiente:* **I,** *Concesión, para:* **Inciso b)** *Acuacultura comercial* **II,** Permiso, para: **Inciso g)** *Acuacultura de fomento* **III,** *Autorización, para:* **Inciso d)** *Recolectar del medio natural reproductores, larvas, postlarvas, crías, huevos, semillas, alevines o en cualquier otro estadio, y* **Inciso e)** *Acuacultura didáctica.*		

Artículos 22.- *la Secretaría podrá inscribir en el Registro Nacional de Pesca a los acuicultores que no requieran concesión, permiso o Autorización.*	Al **proyecto** le aplica el Artículo, incisos y, fracciones anteriores, porque se trata de una actividad acuícola con fines comerciales.	Por el hecho de presentar a la autoridad correspondiente (SEMARNAT) la Manifestación de Impacto Ambiental, el promovente está cumpliendo con este apartado. El proyecto se vincula por la obligatoriedad de obtener la autorización correspondiente para realizar las obras descritas en esta manifestación de impacto ambiental. Como ya se mencionó anteriormente, la promovente una vez autorizado el proyecto en materia ambiental procederá a tramitar el Registro Nacional de Pesca para la unidad de producción acuícola.
Art. 30°.- *Las actividades pesqueras se clasifican en:* **II.-** *Cultivo o acuacultura con fines*		
Artículo 31°.- *Para realizar las actividades de pesca se requiere lo siguiente:* **I,** *Concesión, para:* **Inciso b)** *Acuacultura comercial* **II,** Permiso, para: **Inciso g)** *Acuacultura de fomento* **III,** *Autorización, para:* **Inciso d)** *Recolectar del medio natural reproductores, larvas, postlarvas, crías, huevos, semillas, alevines o en cualquier otro estadio, y* **Inciso e)** *Acuacultura didáctica.*		

Artículos 22.- *la Secretaría podrá inscribir en el Registro Nacional de Pesca a los acuicultores que no requieran concesión, permiso o Autorización.*	Al **proyecto** le aplica el Artículo, incisos y, fracciones anteriores, porque se trata de una actividad acuícola con fines comerciales.	Por el hecho de presentar a la autoridad correspondiente (SEMARNAT) la Manifestación de Impacto Ambiental, el promovente está cumpliendo con este apartado. El proyecto se vincula por la obligatoriedad de obtener la autorización correspondiente para realizar las obras descritas en esta manifestación de impacto ambiental. Como ya se mencionó anteriormente, la promovente una vez autorizado el proyecto en materia ambiental procederá a tramitar el Registro Nacional de Pesca para la unidad de producción acuícola.
Art. 30°.- *Las actividades pesqueras se clasifican en:* **II.-** *Cultivo o acuacultura con fines*		
Artículo 31°.- *Para realizar las actividades de pesca se requiere lo siguiente:* **I,** *Concesión, para:* **Inciso b)** *Acuacultura comercial* **II,** Permiso, para: **Inciso g)** *Acuacultura de fomento* **III,** *Autorización, para:* **Inciso d)** *Recolectar del medio natural reproductores, larvas, postlarvas, crías, huevos, semillas, alevines o en cualquier otro estadio, y* **Inciso e)** *Acuacultura didáctica.*		

Artículos 22.- *la Secretaría podrá inscribir en el Registro Nacional de Pesca a los acuicultores que no requieran concesión, permiso o Autorización.*	Al **proyecto** le aplica el Artículo, incisos y, fracciones anteriores, porque se trata de una actividad acuícola con fines comerciales.	Por el hecho de presentar a la autoridad correspondiente (SEMARNAT) la Manifestación de Impacto Ambiental, el promovente está cumpliendo con este apartado. El proyecto se vincula por la obligatoriedad de obtener la autorización correspondiente para realizar las obras descritas en esta manifestación de impacto ambiental. Como ya se mencionó anteriormente, la promovente una vez autorizado el proyecto en materia ambiental procederá a tramitar el Registro Nacional de Pesca para la unidad de producción acuícola.
Art. 30°.- *Las actividades pesqueras se clasifican en:* **II.-** *Cultivo o acuacultura con fines*		
Artículo 31°.- *Para realizar las actividades de pesca se requiere lo siguiente:* **I,** *Concesión, para:* **Inciso b)** *Acuacultura comercial* **II,** Permiso, para: **Inciso g)** *Acuacultura de fomento* **III,** *Autorización, para:* **Inciso d)** *Recolectar del medio natural reproductores, larvas, postlarvas, crías, huevos, semillas, alevines o en cualquier otro estadio, y* **Inciso e)** *Acuacultura didáctica.*		

Artículos 22.- *la Secretaría podrá inscribir en el Registro Nacional de Pesca a los acuicultores que no requieran concesión, permiso o Autorización.*	Al **proyecto** le aplica el Artículo, incisos y, fracciones anteriores, porque se trata de una actividad acuícola con fines comerciales.	Por el hecho de presentar a la autoridad correspondiente (SEMARNAT) la Manifestación de Impacto Ambiental, el promovente está cumpliendo con este apartado. El proyecto se vincula por la obligatoriedad de obtener la autorización correspondiente para realizar las obras descritas en esta manifestación de impacto ambiental. Como ya se mencionó anteriormente, la promovente una vez autorizado el proyecto en materia ambiental procederá a tramitar el Registro Nacional de Pesca para la unidad de producción acuícola.
Art. 30°.- *Las actividades pesqueras se clasifican en:* **II.-** *Cultivo o acuacultura con fines*		
Artículo 31°.- *Para realizar las actividades de pesca se requiere lo siguiente:* **I,** *Concesión, para:* **Inciso b)** *Acuacultura comercial* **II,** Permiso, para: **Inciso g)** *Acuacultura de fomento* **III,** *Autorización, para:* **Inciso d)** *Recolectar del medio natural reproductores, larvas, postlarvas, crías, huevos, semillas, alevines o en cualquier otro estadio, y* **Inciso e)** *Acuacultura didáctica.*		

Artículos 22.- *la Secretaría podrá inscribir en el Registro Nacional de Pesca a los acuicultores que no requieran concesión, permiso o Autorización.*	Al **proyecto** le aplica el Artículo, incisos y, fracciones anteriores, porque se trata de una actividad acuícola con fines comerciales.	Por el hecho de presentar a la autoridad correspondiente (SEMARNAT) la Manifestación de Impacto Ambiental, el promovente está cumpliendo con este apartado. El proyecto se vincula por la obligatoriedad de obtener la autorización correspondiente para realizar las obras descritas en esta manifestación de impacto ambiental. Como ya se mencionó anteriormente, la promovente una vez autorizado el proyecto en materia ambiental procederá a tramitar el Registro Nacional de Pesca para la unidad de producción acuícola.
Art. 30°.- *Las actividades pesqueras se clasifican en:* **II.-** *Cultivo o acuacultura con fines*		
Artículo 31°.- *Para realizar las actividades de pesca se requiere lo siguiente:* **I,** *Concesión, para:* **Inciso b)** *Acuacultura comercial* **II,** Permiso, para: **Inciso g)** *Acuacultura de fomento* **III,** *Autorización, para:* **Inciso d)** *Recolectar del medio natural reproductores, larvas, postlarvas, crías, huevos, semillas, alevines o en cualquier otro estadio, y* **Inciso e)** *Acuacultura didáctica.*		

Artículos 22.- *la Secretaría podrá inscribir en el Registro Nacional de Pesca a los acuicultores que no requieran concesión, permiso o Autorización.*	Al **proyecto** le aplica el Artículo, incisos y, fracciones anteriores, porque se trata de una actividad acuícola con fines comerciales.	Por el hecho de presentar a la autoridad correspondiente (SEMARNAT) la Manifestación de Impacto Ambiental, el promovente está cumpliendo con este apartado. El proyecto se vincula por la obligatoriedad de obtener la autorización correspondiente para realizar las obras descritas en esta manifestación de impacto ambiental. Como ya se mencionó anteriormente, la promovente una vez autorizado el proyecto en materia ambiental procederá a tramitar el Registro Nacional de Pesca para la unidad de producción acuícola.
Art. 30°.- *Las actividades pesqueras se clasifican en:* **II.-** *Cultivo o acuacultura con fines*		
Artículo 31°.- *Para realizar las actividades de pesca se requiere lo siguiente:* **I,** *Concesión, para:* **Inciso b)** *Acuacultura comercial* **II,** Permiso, para: **Inciso g)** *Acuacultura de fomento* **III,** *Autorización, para:* **Inciso d)** *Recolectar del medio natural reproductores, larvas, postlarvas, crías, huevos, semillas, alevines o en cualquier otro estadio, y* **Inciso e)** *Acuacultura didáctica.*		

Artículos 22.- *la Secretaría podrá inscribir en el Registro Nacional de Pesca a los acuicultores que no requieran concesión, permiso o Autorización.*	Al **proyecto** le aplica el Artículo, incisos y, fracciones anteriores, porque se trata de una actividad acuícola con fines comerciales.	Por el hecho de presentar a la autoridad correspondiente (SEMARNAT) la Manifestación de Impacto Ambiental, el promovente está cumpliendo con este apartado. El proyecto se vincula por la obligatoriedad de obtener la autorización correspondiente para realizar las obras descritas en esta manifestación de impacto ambiental. Como ya se mencionó anteriormente, la promovente una vez autorizado el proyecto en materia ambiental procederá a tramitar el Registro Nacional de Pesca para la unidad de producción acuícola.
Art. 30°.- *Las actividades pesqueras se clasifican en:* **II.-** *Cultivo o acuacultura con fines*		
Artículo 31°.- *Para realizar las actividades de pesca se requiere lo siguiente:* **I,** *Concesión, para:* **Inciso b)** *Acuacultura comercial* **II,** Permiso, para: **Inciso g)** *Acuacultura de fomento* **III,** *Autorización, para:* **Inciso d)** *Recolectar del medio natural reproductores, larvas, postlarvas, crías, huevos, semillas, alevines o en cualquier otro estadio, y* **Inciso e)** *Acuacultura didáctica.*		

Artículos 22.- *la Secretaría podrá inscribir en el Registro Nacional de Pesca a los acuicultores que no requieran concesión, permiso o Autorización.*	Al **proyecto** le aplica el Artículo, incisos y, fracciones anteriores, porque se trata de una actividad acuícola con fines comerciales.	Por el hecho de presentar a la autoridad correspondiente (SEMARNAT) la Manifestación de Impacto Ambiental, el promovente está cumpliendo con este apartado. El proyecto se vincula por la obligatoriedad de obtener la autorización correspondiente para realizar las obras descritas en esta manifestación de impacto ambiental. Como ya se mencionó anteriormente, la promovente una vez autorizado el proyecto en materia ambiental procederá a tramitar el Registro Nacional de Pesca para la unidad de producción acuícola.
Art. 30°.- *Las actividades pesqueras se clasifican en:* **II.-** *Cultivo o acuacultura con fines*		
Artículo 31°.- *Para realizar las actividades de pesca se requiere lo siguiente:* **I,** *Concesión, para:* **Inciso b)** *Acuacultura comercial* **II,** Permiso, para: **Inciso g)** *Acuacultura de fomento* **III,** *Autorización, para:* **Inciso d)** *Recolectar del medio natural reproductores, larvas, postlarvas, crías, huevos, semillas, alevines o en cualquier otro estadio, y* **Inciso e)** *Acuacultura didáctica.*		

Artículos 22.- *la Secretaría podrá inscribir en el Registro Nacional de Pesca a los acuicultores que no requieran concesión, permiso o Autorización.*	Al **proyecto** le aplica el Artículo, incisos y, fracciones anteriores, porque se trata de una actividad acuícola con fines comerciales.	Por el hecho de presentar a la autoridad correspondiente (SEMARNAT) la Manifestación de Impacto Ambiental, el promovente está cumpliendo con este apartado. El proyecto se vincula por la obligatoriedad de obtener la autorización correspondiente para realizar las obras descritas en esta manifestación de impacto ambiental. Como ya se mencionó anteriormente, la promovente una vez autorizado el proyecto en materia ambiental procederá a tramitar el Registro Nacional de Pesca para la unidad de producción acuícola.
Art. 30°.- *Las actividades pesqueras se clasifican en:* **II.-** *Cultivo o acuacultura con fines*		
Artículo 31°.- *Para realizar las actividades de pesca se requiere lo siguiente:* **I,** *Concesión, para:* **Inciso b)** *Acuacultura comercial* **II,** Permiso, para: **Inciso g)** *Acuacultura de fomento* **III,** *Autorización, para:* **Inciso d)** *Recolectar del medio natural reproductores, larvas, postlarvas, crías, huevos, semillas, alevines o en cualquier otro estadio, y* **Inciso e)** *Acuacultura didáctica.*		

Artículos 22.- *la Secretaría podrá inscribir en el Registro Nacional de Pesca a los acuicultores que no requieran concesión, permiso o Autorización.*	Al **proyecto** le aplica el Artículo, incisos y, fracciones anteriores, porque se trata de una actividad acuícola con fines comerciales.	Por el hecho de presentar a la autoridad correspondiente (SEMARNAT) la Manifestación de Impacto Ambiental, el promovente está cumpliendo con este apartado. El proyecto se vincula por la obligatoriedad de obtener la autorización correspondiente para realizar las obras descritas en esta manifestación de impacto ambiental. Como ya se mencionó anteriormente, la promovente una vez autorizado el proyecto en materia ambiental procederá a tramitar el Registro Nacional de Pesca para la unidad de producción acuícola.
Art. 30°.- *Las actividades pesqueras se clasifican en:* **II.-** *Cultivo o acuacultura con fines*		
Artículo 31°.- *Para realizar las actividades de pesca se requiere lo siguiente:* **I,** *Concesión, para:* **Inciso b)** *Acuacultura comercial* **II,** Permiso, para: **Inciso g)** *Acuacultura de fomento* **III,** *Autorización, para:* **Inciso d)** *Recolectar del medio natural reproductores, larvas, postlarvas, crías, huevos, semillas, alevines o en cualquier otro estadio, y* **Inciso e)** *Acuacultura didáctica.*		

Artículos 22.- *la Secretaría podrá inscribir en el Registro Nacional de Pesca a los acuicultores que no requieran concesión, permiso o Autorización.*	Al **proyecto** le aplica el Artículo, incisos y, fracciones anteriores, porque se trata de una actividad acuícola con fines comerciales.	Por el hecho de presentar a la autoridad correspondiente (SEMARNAT) la Manifestación de Impacto Ambiental, el promovente está cumpliendo con este apartado. El proyecto se vincula por la obligatoriedad de obtener la autorización correspondiente para realizar las obras descritas en esta manifestación de impacto ambiental. Como ya se mencionó anteriormente, la promovente una vez autorizado el proyecto en materia ambiental procederá a tramitar el Registro Nacional de Pesca para la unidad de producción acuícola.
Art. 30°.- *Las actividades pesqueras se clasifican en:* **II.-** *Cultivo o acuacultura con fines*		
Artículo 31°.- *Para realizar las actividades de pesca se requiere lo siguiente:* **I,** *Concesión, para:* **Inciso b)** *Acuacultura comercial* **II,** Permiso, para: **Inciso g)** *Acuacultura de fomento* **III,** *Autorización, para:* **Inciso d)** *Recolectar del medio natural reproductores, larvas, postlarvas, crías, huevos, semillas, alevines o en cualquier otro estadio, y* **Inciso e)** *Acuacultura didáctica.*		

Artículos 22.- *la Secretaría podrá inscribir en el Registro Nacional de Pesca a los acuicultores que no requieran concesión, permiso o Autorización.*	Al **proyecto** le aplica el Artículo, incisos y, fracciones anteriores, porque se trata de una actividad acuícola con fines comerciales.	Por el hecho de presentar a la autoridad correspondiente (SEMARNAT) la Manifestación de Impacto Ambiental, el promovente está cumpliendo con este apartado. El proyecto se vincula por la obligatoriedad de obtener la autorización correspondiente para realizar las obras descritas en esta manifestación de impacto ambiental. Como ya se mencionó anteriormente, la promovente una vez autorizado el proyecto en materia ambiental procederá a tramitar el Registro Nacional de Pesca para la unidad de producción acuícola.
Art. 30°.- *Las actividades pesqueras se clasifican en:* **II.-** *Cultivo o acuacultura con fines*		
Artículo 31°.- *Para realizar las actividades de pesca se requiere lo siguiente:* **I,** *Concesión, para:* **Inciso b)** *Acuacultura comercial* **II,** Permiso, para: **Inciso g)** *Acuacultura de fomento* **III,** *Autorización, para:* **Inciso d)** *Recolectar del medio natural reproductores, larvas, postlarvas, crías, huevos, semillas, alevines o en cualquier otro estadio, y* **Inciso e)** *Acuacultura didáctica.*		

Artículos 22.- *la Secretaría podrá inscribir en el Registro Nacional de Pesca a los acuicultores que no requieran concesión, permiso o Autorización.*	Al **proyecto** le aplica el Artículo, incisos y, fracciones anteriores, porque se trata de una actividad acuícola con fines comerciales.	Por el hecho de presentar a la autoridad correspondiente (SEMARNAT) la Manifestación de Impacto Ambiental, el promovente está cumpliendo con este apartado. El proyecto se vincula por la obligatoriedad de obtener la autorización correspondiente para realizar las obras descritas en esta manifestación de impacto ambiental. Como ya se mencionó anteriormente, la promovente una vez autorizado el proyecto en materia ambiental procederá a tramitar el Registro Nacional de Pesca para la unidad de producción acuícola.
Art. 30°.- *Las actividades pesqueras se clasifican en:* **II.-** *Cultivo o acuacultura con fines*		
Artículo 31°.- *Para realizar las actividades de pesca se requiere lo siguiente:* **I,** *Concesión, para:* **Inciso b)** *Acuacultura comercial* **II,** Permiso, para: **Inciso g)** *Acuacultura de fomento* **III,** *Autorización, para:* **Inciso d)** *Recolectar del medio natural reproductores, larvas, postlarvas, crías, huevos, semillas, alevines o en cualquier otro estadio, y* **Inciso e)** *Acuacultura didáctica.*		

Artículos 22.- *la Secretaría podrá inscribir en el Registro Nacional de Pesca a los acuicultores que no requieran concesión, permiso o Autorización.*	Al **proyecto** le aplica el Artículo, incisos y, fracciones anteriores, porque se trata de una actividad acuícola con fines comerciales.	Por el hecho de presentar a la autoridad correspondiente (SEMARNAT) la Manifestación de Impacto Ambiental, el promovente está cumpliendo con este apartado. El proyecto se vincula por la obligatoriedad de obtener la autorización correspondiente para realizar las obras descritas en esta manifestación de impacto ambiental. Como ya se mencionó anteriormente, la promovente una vez autorizado el proyecto en materia ambiental procederá a tramitar el Registro Nacional de Pesca para la unidad de producción acuícola.
Art. 30°.- *Las actividades pesqueras se clasifican en:* **II.-** *Cultivo o acuacultura con fines*		
Artículo 31°.- *Para realizar las actividades de pesca se requiere lo siguiente:* **I,** *Concesión, para:* **Inciso b)** *Acuacultura comercial* **II,** Permiso, para: **Inciso g)** *Acuacultura de fomento* **III,** *Autorización, para:* **Inciso d)** *Recolectar del medio natural reproductores, larvas, postlarvas, crías, huevos, semillas, alevines o en cualquier otro estadio, y* **Inciso e)** *Acuacultura didáctica.*		

Artículos 22.- *la Secretaría podrá inscribir en el Registro Nacional de Pesca a los acuicultores que no requieran concesión, permiso o Autorización.*	Al **proyecto** le aplica el Artículo, incisos y, fracciones anteriores, porque se trata de una actividad acuícola con fines comerciales.	Por el hecho de presentar a la autoridad correspondiente (SEMARNAT) la Manifestación de Impacto Ambiental, el promovente está cumpliendo con este apartado. El proyecto se vincula por la obligatoriedad de obtener la autorización correspondiente para realizar las obras descritas en esta manifestación de impacto ambiental. Como ya se mencionó anteriormente, la promovente una vez autorizado el proyecto en materia ambiental procederá a tramitar el Registro Nacional de Pesca para la unidad de producción acuícola.
Art. 30°.- *Las actividades pesqueras se clasifican en:* **II.-** *Cultivo o acuacultura con fines*		
Artículo 31°.- *Para realizar las actividades de pesca se requiere lo siguiente:* **I,** *Concesión, para:* **Inciso b)** *Acuacultura comercial* **II,** Permiso, para: **Inciso g)** *Acuacultura de fomento* **III,** *Autorización, para:* **Inciso d)** *Recolectar del medio natural reproductores, larvas, postlarvas, crías, huevos, semillas, alevines o en cualquier otro estadio, y* **Inciso e)** *Acuacultura didáctica.*		

Artículos 22.- *la Secretaría podrá inscribir en el Registro Nacional de Pesca a los acuicultores que no requieran concesión, permiso o Autorización.*	Al **proyecto** le aplica el Artículo, incisos y, fracciones anteriores, porque se trata de una actividad acuícola con fines comerciales.	Por el hecho de presentar a la autoridad correspondiente (SEMARNAT) la Manifestación de Impacto Ambiental, el promovente está cumpliendo con este apartado. El proyecto se vincula por la obligatoriedad de obtener la autorización correspondiente para realizar las obras descritas en esta manifestación de impacto ambiental. Como ya se mencionó anteriormente, la promovente una vez autorizado el proyecto en materia ambiental procederá a tramitar el Registro Nacional de Pesca para la unidad de producción acuícola.
Art. 30°.- *Las actividades pesqueras se clasifican en:* **II.-** *Cultivo o acuacultura con fines*		
Artículo 31°.- *Para realizar las actividades de pesca se requiere lo siguiente:* **I,** *Concesión, para:* **Inciso b)** *Acuacultura comercial* **II,** Permiso, para: **Inciso g)** *Acuacultura de fomento* **III,** *Autorización, para:* **Inciso d)** *Recolectar del medio natural reproductores, larvas, postlarvas, crías, huevos, semillas, alevines o en cualquier otro estadio, y* **Inciso e)** *Acuacultura didáctica.*		

Artículos 22.- *la Secretaría podrá inscribir en el Registro Nacional de Pesca a los acuicultores que no requieran concesión, permiso o Autorización.*	Al **proyecto** le aplica el Artículo, incisos y, fracciones anteriores, porque se trata de una actividad acuícola con fines comerciales.	Por el hecho de presentar a la autoridad correspondiente (SEMARNAT) la Manifestación de Impacto Ambiental, el promovente está cumpliendo con este apartado. El proyecto se vincula por la obligatoriedad de obtener la autorización correspondiente para realizar las obras descritas en esta manifestación de impacto ambiental. Como ya se mencionó anteriormente, la promovente una vez autorizado el proyecto en materia ambiental procederá a tramitar el Registro Nacional de Pesca para la unidad de producción acuícola.
Art. 30°.- *Las actividades pesqueras se clasifican en:* **II.-** *Cultivo o acuacultura con fines*		
Artículo 31°.- *Para realizar las actividades de pesca se requiere lo siguiente:* **I,** *Concesión, para:* **Inciso b)** *Acuacultura comercial* **II,** Permiso, para: **Inciso g)** *Acuacultura de fomento* **III,** *Autorización, para:* **Inciso d)** *Recolectar del medio natural reproductores, larvas, postlarvas, crías, huevos, semillas, alevines o en cualquier otro estadio, y* **Inciso e)** *Acuacultura didáctica.*		

Artículos 22.- *la Secretaría podrá inscribir en el Registro Nacional de Pesca a los acuicultores que no requieran concesión, permiso o Autorización.*	Al **proyecto** le aplica el Artículo, incisos y, fracciones anteriores, porque se trata de una actividad acuícola con fines comerciales.	Por el hecho de presentar a la autoridad correspondiente (SEMARNAT) la Manifestación de Impacto Ambiental, el promovente está cumpliendo con este apartado. El proyecto se vincula por la obligatoriedad de obtener la autorización correspondiente para realizar las obras descritas en esta manifestación de impacto ambiental. Como ya se mencionó anteriormente, la promovente una vez autorizado el proyecto en materia ambiental procederá a tramitar el Registro Nacional de Pesca para la unidad de producción acuícola.
Art. 30°.- *Las actividades pesqueras se clasifican en:* **II.-** *Cultivo o acuacultura con fines*		
Artículo 31°.- *Para realizar las actividades de pesca se requiere lo siguiente:* **I,** *Concesión, para:* **Inciso b)** *Acuacultura comercial* **II,** Permiso, para: **Inciso g)** *Acuacultura de fomento* **III,** *Autorización, para:* **Inciso d)** *Recolectar del medio natural reproductores, larvas, postlarvas, crías, huevos, semillas, alevines o en cualquier otro estadio, y* **Inciso e)** *Acuacultura didáctica.*		

Artículos 22.- *la Secretaría podrá inscribir en el Registro Nacional de Pesca a los acuicultores que no requieran concesión, permiso o Autorización.*	Al **proyecto** le aplica el Artículo, incisos y, fracciones anteriores, porque se trata de una actividad acuícola con fines comerciales.	Por el hecho de presentar a la autoridad correspondiente (SEMARNAT) la Manifestación de Impacto Ambiental, el promovente está cumpliendo con este apartado. El proyecto se vincula por la obligatoriedad de obtener la autorización correspondiente para realizar las obras descritas en esta manifestación de impacto ambiental. Como ya se mencionó anteriormente, la promovente una vez autorizado el proyecto en materia ambiental procederá a tramitar el Registro Nacional de Pesca para la unidad de producción acuícola.
Art. 30°.- *Las actividades pesqueras se clasifican en:* **II.-** *Cultivo o acuacultura con fines*		
Artículo 31°.- *Para realizar las actividades de pesca se requiere lo siguiente:* **I,** *Concesión, para:* **Inciso b)** *Acuacultura comercial* **II,** Permiso, para: **Inciso g)** *Acuacultura de fomento* **III,** *Autorización, para:* **Inciso d)** *Recolectar del medio natural reproductores, larvas, postlarvas, crías, huevos, semillas, alevines o en cualquier otro estadio, y* **Inciso e)** *Acuacultura didáctica.*		

Artículos 22.- *la Secretaría podrá inscribir en el Registro Nacional de Pesca a los acuicultores que no requieran concesión, permiso o Autorización.*	Al **proyecto** le aplica el Artículo, incisos y, fracciones anteriores, porque se trata de una actividad acuícola con fines comerciales.	Por el hecho de presentar a la autoridad correspondiente (SEMARNAT) la Manifestación de Impacto Ambiental, el promovente está cumpliendo con este apartado. El proyecto se vincula por la obligatoriedad de obtener la autorización correspondiente para realizar las obras descritas en esta manifestación de impacto ambiental. Como ya se mencionó anteriormente, la promovente una vez autorizado el proyecto en materia ambiental procederá a tramitar el Registro Nacional de Pesca para la unidad de producción acuícola.
Art. 30°.- *Las actividades pesqueras se clasifican en:* **II.-** *Cultivo o acuacultura con fines*		
Artículo 31°.- *Para realizar las actividades de pesca se requiere lo siguiente:* **I,** *Concesión, para:* **Inciso b)** *Acuacultura comercial* **II,** Permiso, para: **Inciso g)** *Acuacultura de fomento* **III,** *Autorización, para:* **Inciso d)** *Recolectar del medio natural reproductores, larvas, postlarvas, crías, huevos, semillas, alevines o en cualquier otro estadio, y* **Inciso e)** *Acuacultura didáctica.*		

Artículos 22.- *la Secretaría podrá inscribir en el Registro Nacional de Pesca a los acuicultores que no requieran concesión, permiso o Autorización.*	Al **proyecto** le aplica el Artículo, incisos y, fracciones anteriores, porque se trata de una actividad acuícola con fines comerciales.	Por el hecho de presentar a la autoridad correspondiente (SEMARNAT) la Manifestación de Impacto Ambiental, el promovente está cumpliendo con este apartado. El proyecto se vincula por la obligatoriedad de obtener la autorización correspondiente para realizar las obras descritas en esta manifestación de impacto ambiental. Como ya se mencionó anteriormente, la promovente una vez autorizado el proyecto en materia ambiental procederá a tramitar el Registro Nacional de Pesca para la unidad de producción acuícola.
Art. 30°.- *Las actividades pesqueras se clasifican en:* **II.-** *Cultivo o acuacultura con fines*		
Artículo 31°.- *Para realizar las actividades de pesca se requiere lo siguiente:* **I,** *Concesión, para:* **Inciso b)** *Acuacultura comercial* **II,** Permiso, para: **Inciso g)** *Acuacultura de fomento* **III,** *Autorización, para:* **Inciso d)** *Recolectar del medio natural reproductores, larvas, postlarvas, crías, huevos, semillas, alevines o en cualquier otro estadio, y* **Inciso e)** *Acuacultura didáctica.*		

Artículos 22.- *la Secretaría podrá inscribir en el Registro Nacional de Pesca a los acuicultores que no requieran concesión, permiso o Autorización.*	Al **proyecto** le aplica el Artículo, incisos y, fracciones anteriores, porque se trata de una actividad acuícola con fines comerciales.	Por el hecho de presentar a la autoridad correspondiente (SEMARNAT) la Manifestación de Impacto Ambiental, el promovente está cumpliendo con este apartado. El proyecto se vincula por la obligatoriedad de obtener la autorización correspondiente para realizar las obras descritas en esta manifestación de impacto ambiental. Como ya se mencionó anteriormente, la promovente una vez autorizado el proyecto en materia ambiental procederá a tramitar el Registro Nacional de Pesca para la unidad de producción acuícola.
Art. 30°.- *Las actividades pesqueras se clasifican en:* **II.-** *Cultivo o acuacultura con fines*		
Artículo 31°.- *Para realizar las actividades de pesca se requiere lo siguiente:* **I,** *Concesión, para:* **Inciso b)** *Acuacultura comercial* **II,** Permiso, para: **Inciso g)** *Acuacultura de fomento* **III,** *Autorización, para:* **Inciso d)** *Recolectar del medio natural reproductores, larvas, postlarvas, crías, huevos, semillas, alevines o en cualquier otro estadio, y* **Inciso e)** *Acuacultura didáctica.*		

Artículos 22.- *la Secretaría podrá inscribir en el Registro Nacional de Pesca a los acuicultores que no requieran concesión, permiso o Autorización.*	Al **proyecto** le aplica el Artículo, incisos y, fracciones anteriores, porque se trata de una actividad acuícola con fines comerciales.	Por el hecho de presentar a la autoridad correspondiente (SEMARNAT) la Manifestación de Impacto Ambiental, el promovente está cumpliendo con este apartado. El proyecto se vincula por la obligatoriedad de obtener la autorización correspondiente para realizar las obras descritas en esta manifestación de impacto ambiental. Como ya se mencionó anteriormente, la promovente una vez autorizado el proyecto en materia ambiental procederá a tramitar el Registro Nacional de Pesca para la unidad de producción acuícola.
Art. 30°.- *Las actividades pesqueras se clasifican en:* **II.-** *Cultivo o acuacultura con fines*		
Artículo 31°.- *Para realizar las actividades de pesca se requiere lo siguiente:* **I,** *Concesión, para:* **Inciso b)** *Acuacultura comercial* **II,** Permiso, para: **Inciso g)** *Acuacultura de fomento* **III,** *Autorización, para:* **Inciso d)** *Recolectar del medio natural reproductores, larvas, postlarvas, crías, huevos, semillas, alevines o en cualquier otro estadio, y* **Inciso e)** *Acuacultura didáctica.*		

Artículos 22.- *la Secretaría podrá inscribir en el Registro Nacional de Pesca a los acuicultores que no requieran concesión, permiso o Autorización.*	Al **proyecto** le aplica el Artículo, incisos y, fracciones anteriores, porque se trata de una actividad acuícola con fines comerciales.	Por el hecho de presentar a la autoridad correspondiente (SEMARNAT) la Manifestación de Impacto Ambiental, el promovente está cumpliendo con este apartado. El proyecto se vincula por la obligatoriedad de obtener la autorización correspondiente para realizar las obras descritas en esta manifestación de impacto ambiental. Como ya se mencionó anteriormente, la promovente una vez autorizado el proyecto en materia ambiental procederá a tramitar el Registro Nacional de Pesca para la unidad de producción acuícola.
Art. 30°.- *Las actividades pesqueras se clasifican en:* **II.-** *Cultivo o acuacultura con fines*		
Artículo 31°.- *Para realizar las actividades de pesca se requiere lo siguiente:* **I,** *Concesión, para:* **Inciso b)** *Acuacultura comercial* **II,** Permiso, para: **Inciso g)** *Acuacultura de fomento* **III,** *Autorización, para:* **Inciso d)** *Recolectar del medio natural reproductores, larvas, postlarvas, crías, huevos, semillas, alevines o en cualquier otro estadio, y* **Inciso e)** *Acuacultura didáctica.*		

Artículos 22.- *la Secretaría podrá inscribir en el Registro Nacional de Pesca a los acuicultores que no requieran concesión, permiso o Autorización.*	Al **proyecto** le aplica el Artículo, incisos y, fracciones anteriores, porque se trata de una actividad acuícola con fines comerciales.	Por el hecho de presentar a la autoridad correspondiente (SEMARNAT) la Manifestación de Impacto Ambiental, el promovente está cumpliendo con este apartado. El proyecto se vincula por la obligatoriedad de obtener la autorización correspondiente para realizar las obras descritas en esta manifestación de impacto ambiental. Como ya se mencionó anteriormente, la promovente una vez autorizado el proyecto en materia ambiental procederá a tramitar el Registro Nacional de Pesca para la unidad de producción acuícola.
Art. 30°.- *Las actividades pesqueras se clasifican en:* **II.-** *Cultivo o acuacultura con fines*		
Artículo 31°.- *Para realizar las actividades de pesca se requiere lo siguiente:* **I,** *Concesión, para:* **Inciso b)** *Acuacultura comercial* **II,** Permiso, para: **Inciso g)** *Acuacultura de fomento* **III,** *Autorización, para:* **Inciso d)** *Recolectar del medio natural reproductores, larvas, postlarvas, crías, huevos, semillas, alevines o en cualquier otro estadio, y* **Inciso e)** *Acuacultura didáctica.*		

Artículos 22.- *la Secretaría podrá inscribir en el Registro Nacional de Pesca a los acuicultores que no requieran concesión, permiso o Autorización.*	Al **proyecto** le aplica el Artículo, incisos y, fracciones anteriores, porque se trata de una actividad acuícola con fines comerciales.	Por el hecho de presentar a la autoridad correspondiente (SEMARNAT) la Manifestación de Impacto Ambiental, el promovente está cumpliendo con este apartado. El proyecto se vincula por la obligatoriedad de obtener la autorización correspondiente para realizar las obras descritas en esta manifestación de impacto ambiental. Como ya se mencionó anteriormente, la promovente una vez autorizado el proyecto en materia ambiental procederá a tramitar el Registro Nacional de Pesca para la unidad de producción acuícola.
Art. 30°.- *Las actividades pesqueras se clasifican en:* **II.-** *Cultivo o acuacultura con fines*		
Artículo 31°.- *Para realizar las actividades de pesca se requiere lo siguiente:* **I,** *Concesión, para:* **Inciso b)** *Acuacultura comercial* **II,** Permiso, para: **Inciso g)** *Acuacultura de fomento* **III,** *Autorización, para:* **Inciso d)** *Recolectar del medio natural reproductores, larvas, postlarvas, crías, huevos, semillas, alevines o en cualquier otro estadio, y* **Inciso e)** *Acuacultura didáctica.*		

Artículos 22.- *la Secretaría podrá inscribir en el Registro Nacional de Pesca a los acuicultores que no requieran concesión, permiso o Autorización.*	Al **proyecto** le aplica el Artículo, incisos y, fracciones anteriores, porque se trata de una actividad acuícola con fines comerciales.	Por el hecho de presentar a la autoridad correspondiente (SEMARNAT) la Manifestación de Impacto Ambiental, el promovente está cumpliendo con este apartado. El proyecto se vincula por la obligatoriedad de obtener la autorización correspondiente para realizar las obras descritas en esta manifestación de impacto ambiental. Como ya se mencionó anteriormente, la promovente una vez autorizado el proyecto en materia ambiental procederá a tramitar el Registro Nacional de Pesca para la unidad de producción acuícola.
Art. 30°.- *Las actividades pesqueras se clasifican en:* **II.-** *Cultivo o acuacultura con fines*		
Artículo 31°.- *Para realizar las actividades de pesca se requiere lo siguiente:* **I,** *Concesión, para:* **Inciso b)** *Acuacultura comercial* **II,** Permiso, para: **Inciso g)** *Acuacultura de fomento* **III,** *Autorización, para:* **Inciso d)** *Recolectar del medio natural reproductores, larvas, postlarvas, crías, huevos, semillas, alevines o en cualquier otro estadio, y* **Inciso e)** *Acuacultura didáctica.*		

Artículos 22.- *la Secretaría podrá inscribir en el Registro Nacional de Pesca a los acuicultores que no requieran concesión, permiso o Autorización.*	Al **proyecto** le aplica el Artículo, incisos y, fracciones anteriores, porque se trata de una actividad acuícola con fines comerciales.	Por el hecho de presentar a la autoridad correspondiente (SEMARNAT) la Manifestación de Impacto Ambiental, el promovente está cumpliendo con este apartado. El proyecto se vincula por la obligatoriedad de obtener la autorización correspondiente para realizar las obras descritas en esta manifestación de impacto ambiental. Como ya se mencionó anteriormente, la promovente una vez autorizado el proyecto en materia ambiental procederá a tramitar el Registro Nacional de Pesca para la unidad de producción acuícola.
Art. 30°.- *Las actividades pesqueras se clasifican en:* **II.-** *Cultivo o acuacultura con fines*		
Artículo 31°.- *Para realizar las actividades de pesca se requiere lo siguiente:* **I,** *Concesión, para:* **Inciso b)** *Acuacultura comercial* **II,** Permiso, para: **Inciso g)** *Acuacultura de fomento* **III,** *Autorización, para:* **Inciso d)** *Recolectar del medio natural reproductores, larvas, postlarvas, crías, huevos, semillas, alevines o en cualquier otro estadio, y* **Inciso e)** *Acuacultura didáctica.*		

Artículos 22.- *la Secretaría podrá inscribir en el Registro Nacional de Pesca a los acuicultores que no requieran concesión, permiso o Autorización.*	Al **proyecto** le aplica el Artículo, incisos y, fracciones anteriores, porque se trata de una actividad acuícola con fines comerciales.	Por el hecho de presentar a la autoridad correspondiente (SEMARNAT) la Manifestación de Impacto Ambiental, el promovente está cumpliendo con este apartado. El proyecto se vincula por la obligatoriedad de obtener la autorización correspondiente para realizar las obras descritas en esta manifestación de impacto ambiental. Como ya se mencionó anteriormente, la promovente una vez autorizado el proyecto en materia ambiental procederá a tramitar el Registro Nacional de Pesca para la unidad de producción acuícola.
Art. 30°.- *Las actividades pesqueras se clasifican en:* **II.-** *Cultivo o acuacultura con fines*		
Artículo 31°.- *Para realizar las actividades de pesca se requiere lo siguiente:* **I,** *Concesión, para:* **Inciso b)** *Acuacultura comercial* **II,** Permiso, para: **Inciso g)** *Acuacultura de fomento* **III,** *Autorización, para:* **Inciso d)** *Recolectar del medio natural reproductores, larvas, postlarvas, crías, huevos, semillas, alevines o en cualquier otro estadio, y* **Inciso e)** *Acuacultura didáctica.*		

Artículos 22.- *la Secretaría podrá inscribir en el Registro Nacional de Pesca a los acuicultores que no requieran concesión, permiso o Autorización.*	Al **proyecto** le aplica el Artículo, incisos y, fracciones anteriores, porque se trata de una actividad acuícola con fines comerciales.	Por el hecho de presentar a la autoridad correspondiente (SEMARNAT) la Manifestación de Impacto Ambiental, el promovente está cumpliendo con este apartado. El proyecto se vincula por la obligatoriedad de obtener la autorización correspondiente para realizar las obras descritas en esta manifestación de impacto ambiental. Como ya se mencionó anteriormente, la promovente una vez autorizado el proyecto en materia ambiental procederá a tramitar el Registro Nacional de Pesca para la unidad de producción acuícola.
Art. 30°.- *Las actividades pesqueras se clasifican en:* **II.-** *Cultivo o acuacultura con fines*		
Artículo 31°.- *Para realizar las actividades de pesca se requiere lo siguiente:* **I,** *Concesión, para:* **Inciso b)** *Acuacultura comercial* **II,** Permiso, para: **Inciso g)** *Acuacultura de fomento* **III,** *Autorización, para:* **Inciso d)** *Recolectar del medio natural reproductores, larvas, postlarvas, crías, huevos, semillas, alevines o en cualquier otro estadio, y* **Inciso e)** *Acuacultura didáctica.*		

Artículos 22.- *la Secretaría podrá inscribir en el Registro Nacional de Pesca a los acuicultores que no requieran concesión, permiso o Autorización.*	Al **proyecto** le aplica el Artículo, incisos y, fracciones anteriores, porque se trata de una actividad acuícola con fines comerciales.	Por el hecho de presentar a la autoridad correspondiente (SEMARNAT) la Manifestación de Impacto Ambiental, el promovente está cumpliendo con este apartado. El proyecto se vincula por la obligatoriedad de obtener la autorización correspondiente para realizar las obras descritas en esta manifestación de impacto ambiental. Como ya se mencionó anteriormente, la promovente una vez autorizado el proyecto en materia ambiental procederá a tramitar el Registro Nacional de Pesca para la unidad de producción acuícola.
Art. 30°.- *Las actividades pesqueras se clasifican en:* **II.-** *Cultivo o acuacultura con fines*		
Artículo 31°.- *Para realizar las actividades de pesca se requiere lo siguiente:* **I,** *Concesión, para:* **Inciso b)** *Acuacultura comercial* **II,** Permiso, para: **Inciso g)** *Acuacultura de fomento* **III,** *Autorización, para:* **Inciso d)** *Recolectar del medio natural reproductores, larvas, postlarvas, crías, huevos, semillas, alevines o en cualquier otro estadio, y* **Inciso e)** *Acuacultura didáctica.*		

Artículos 22.- *la Secretaría podrá inscribir en el Registro Nacional de Pesca a los acuicultores que no requieran concesión, permiso o Autorización.*	Al **proyecto** le aplica el Artículo, incisos y, fracciones anteriores, porque se trata de una actividad acuícola con fines comerciales.	Por el hecho de presentar a la autoridad correspondiente (SEMARNAT) la Manifestación de Impacto Ambiental, el promovente está cumpliendo con este apartado. El proyecto se vincula por la obligatoriedad de obtener la autorización correspondiente para realizar las obras descritas en esta manifestación de impacto ambiental. Como ya se mencionó anteriormente, la promovente una vez autorizado el proyecto en materia ambiental procederá a tramitar el Registro Nacional de Pesca para la unidad de producción acuícola.
Art. 30°.- *Las actividades pesqueras se clasifican en:* **II.-** *Cultivo o acuacultura con fines*		
Artículo 31°.- *Para realizar las actividades de pesca se requiere lo siguiente:* **I,** *Concesión, para:* **Inciso b)** *Acuacultura comercial* **II,** Permiso, para: **Inciso g)** *Acuacultura de fomento* **III,** *Autorización, para:* **Inciso d)** *Recolectar del medio natural reproductores, larvas, postlarvas, crías, huevos, semillas, alevines o en cualquier otro estadio, y* **Inciso e)** *Acuacultura didáctica.*		

Artículos 22.- *la Secretaría podrá inscribir en el Registro Nacional de Pesca a los acuicultores que no requieran concesión, permiso o Autorización.*	Al **proyecto** le aplica el Artículo, incisos y, fracciones anteriores, porque se trata de una actividad acuícola con fines comerciales.	Por el hecho de presentar a la autoridad correspondiente (SEMARNAT) la Manifestación de Impacto Ambiental, el promovente está cumpliendo con este apartado. El proyecto se vincula por la obligatoriedad de obtener la autorización correspondiente para realizar las obras descritas en esta manifestación de impacto ambiental. Como ya se mencionó anteriormente, la promovente una vez autorizado el proyecto en materia ambiental procederá a tramitar el Registro Nacional de Pesca para la unidad de producción acuícola.
Art. 30°.- *Las actividades pesqueras se clasifican en:* **II.-** *Cultivo o acuacultura con fines*		
Artículo 31°.- *Para realizar las actividades de pesca se requiere lo siguiente:* **I,** *Concesión, para:* **Inciso b)** *Acuacultura comercial* **II,** Permiso, para: **Inciso g)** *Acuacultura de fomento* **III,** *Autorización, para:* **Inciso d)** *Recolectar del medio natural reproductores, larvas, postlarvas, crías, huevos, semillas, alevines o en cualquier otro estadio, y* **Inciso e)** *Acuacultura didáctica.*		

Artículos 22.- *la Secretaría podrá inscribir en el Registro Nacional de Pesca a los acuicultores que no requieran concesión, permiso o Autorización.*	Al **proyecto** le aplica el Artículo, incisos y, fracciones anteriores, porque se trata de una actividad acuícola con fines comerciales.	Por el hecho de presentar a la autoridad correspondiente (SEMARNAT) la Manifestación de Impacto Ambiental, el promovente está cumpliendo con este apartado. El proyecto se vincula por la obligatoriedad de obtener la autorización correspondiente para realizar las obras descritas en esta manifestación de impacto ambiental. Como ya se mencionó anteriormente, la promovente una vez autorizado el proyecto en materia ambiental procederá a tramitar el Registro Nacional de Pesca para la unidad de producción acuícola.
Art. 30°.- *Las actividades pesqueras se clasifican en:* **II.-** *Cultivo o acuacultura con fines*		
Artículo 31°.- *Para realizar las actividades de pesca se requiere lo siguiente:* **I,** *Concesión, para:* **Inciso b)** *Acuacultura comercial* **II,** Permiso, para: **Inciso g)** *Acuacultura de fomento* **III,** *Autorización, para:* **Inciso d)** *Recolectar del medio natural reproductores, larvas, postlarvas, crías, huevos, semillas, alevines o en cualquier otro estadio, y* **Inciso e)** *Acuacultura didáctica.*		

Artículos 22.- *la Secretaría podrá inscribir en el Registro Nacional de Pesca a los acuicultores que no requieran concesión, permiso o Autorización.*	Al **proyecto** le aplica el Artículo, incisos y, fracciones anteriores, porque se trata de una actividad acuícola con fines comerciales.	Por el hecho de presentar a la autoridad correspondiente (SEMARNAT) la Manifestación de Impacto Ambiental, el promovente está cumpliendo con este apartado. El proyecto se vincula por la obligatoriedad de obtener la autorización correspondiente para realizar las obras descritas en esta manifestación de impacto ambiental. Como ya se mencionó anteriormente, la promovente una vez autorizado el proyecto en materia ambiental procederá a tramitar el Registro Nacional de Pesca para la unidad de producción acuícola.
Art. 30°.- *Las actividades pesqueras se clasifican en:* **II.-** *Cultivo o acuacultura con fines*		
Artículo 31°.- *Para realizar las actividades de pesca se requiere lo siguiente:* **I,** *Concesión, para:* **Inciso b)** *Acuacultura comercial* **II,** Permiso, para: **Inciso g)** *Acuacultura de fomento* **III,** *Autorización, para:* **Inciso d)** *Recolectar del medio natural reproductores, larvas, postlarvas, crías, huevos, semillas, alevines o en cualquier otro estadio, y* **Inciso e)** *Acuacultura didáctica.*		

Artículos 22.- *la Secretaría podrá inscribir en el Registro Nacional de Pesca a los acuicultores que no requieran concesión, permiso o Autorización.*	Al **proyecto** le aplica el Artículo, incisos y, fracciones anteriores, porque se trata de una actividad acuícola con fines comerciales.	Por el hecho de presentar a la autoridad correspondiente (SEMARNAT) la Manifestación de Impacto Ambiental, el promovente está cumpliendo con este apartado. El proyecto se vincula por la obligatoriedad de obtener la autorización correspondiente para realizar las obras descritas en esta manifestación de impacto ambiental. Como ya se mencionó anteriormente, la promovente una vez autorizado el proyecto en materia ambiental procederá a tramitar el Registro Nacional de Pesca para la unidad de producción acuícola.
Art. 30°.- *Las actividades pesqueras se clasifican en:* **II.-** *Cultivo o acuacultura con fines*		
Artículo 31°.- *Para realizar las actividades de pesca se requiere lo siguiente:* **I,** *Concesión, para:* **Inciso b)** *Acuacultura comercial* **II,** Permiso, para: **Inciso g)** *Acuacultura de fomento* **III,** *Autorización, para:* **Inciso d)** *Recolectar del medio natural reproductores, larvas, postlarvas, crías, huevos, semillas, alevines o en cualquier otro estadio, y* **Inciso e)** *Acuacultura didáctica.*		

Artículos 22.- *la Secretaría podrá inscribir en el Registro Nacional de Pesca a los acuicultores que no requieran concesión, permiso o Autorización.*	Al **proyecto** le aplica el Artículo, incisos y, fracciones anteriores, porque se trata de una actividad acuícola con fines comerciales.	Por el hecho de presentar a la autoridad correspondiente (SEMARNAT) la Manifestación de Impacto Ambiental, el promovente está cumpliendo con este apartado. El proyecto se vincula por la obligatoriedad de obtener la autorización correspondiente para realizar las obras descritas en esta manifestación de impacto ambiental. Como ya se mencionó anteriormente, la promovente una vez autorizado el proyecto en materia ambiental procederá a tramitar el Registro Nacional de Pesca para la unidad de producción acuícola.
Art. 30°.- *Las actividades pesqueras se clasifican en:* **II.-** *Cultivo o acuacultura con fines*		
Artículo 31°.- *Para realizar las actividades de pesca se requiere lo siguiente:* **I,** *Concesión, para:* **Inciso b)** *Acuacultura comercial* **II,** Permiso, para: **Inciso g)** *Acuacultura de fomento* **III,** *Autorización, para:* **Inciso d)** *Recolectar del medio natural reproductores, larvas, postlarvas, crías, huevos, semillas, alevines o en cualquier otro estadio, y* **Inciso e)** *Acuacultura didáctica.*		

Artículos 22.- *la Secretaría podrá inscribir en el Registro Nacional de Pesca a los acuicultores que no requieran concesión, permiso o Autorización.*	Al **proyecto** le aplica el Artículo, incisos y, fracciones anteriores, porque se trata de una actividad acuícola con fines comerciales.	Por el hecho de presentar a la autoridad correspondiente (SEMARNAT) la Manifestación de Impacto Ambiental, el promovente está cumpliendo con este apartado. El proyecto se vincula por la obligatoriedad de obtener la autorización correspondiente para realizar las obras descritas en esta manifestación de impacto ambiental. Como ya se mencionó anteriormente, la promovente una vez autorizado el proyecto en materia ambiental procederá a tramitar el Registro Nacional de Pesca para la unidad de producción acuícola.
Art. 30°.- *Las actividades pesqueras se clasifican en:* **II.-** *Cultivo o acuacultura con fines*		
Artículo 31°.- *Para realizar las actividades de pesca se requiere lo siguiente:* **I,** *Concesión, para:* **Inciso b)** *Acuacultura comercial* **II,** Permiso, para: **Inciso g)** *Acuacultura de fomento* **III,** *Autorización, para:* **Inciso d)** *Recolectar del medio natural reproductores, larvas, postlarvas, crías, huevos, semillas, alevines o en cualquier otro estadio, y* **Inciso e)** *Acuacultura didáctica.*		

Artículos 22.- *la Secretaría podrá inscribir en el Registro Nacional de Pesca a los acuicultores que no requieran concesión, permiso o Autorización.*	Al **proyecto** le aplica el Artículo, incisos y, fracciones anteriores, porque se trata de una actividad acuícola con fines comerciales.	Por el hecho de presentar a la autoridad correspondiente (SEMARNAT) la Manifestación de Impacto Ambiental, el promovente está cumpliendo con este apartado. El proyecto se vincula por la obligatoriedad de obtener la autorización correspondiente para realizar las obras descritas en esta manifestación de impacto ambiental. Como ya se mencionó anteriormente, la promovente una vez autorizado el proyecto en materia ambiental procederá a tramitar el Registro Nacional de Pesca para la unidad de producción acuícola.
Art. 30°.- *Las actividades pesqueras se clasifican en:* **II.-** *Cultivo o acuacultura con fines*		
Artículo 31°.- *Para realizar las actividades de pesca se requiere lo siguiente:* **I,** *Concesión, para:* **Inciso b)** *Acuacultura comercial* **II,** Permiso, para: **Inciso g)** *Acuacultura de fomento* **III,** *Autorización, para:* **Inciso d)** *Recolectar del medio natural reproductores, larvas, postlarvas, crías, huevos, semillas, alevines o en cualquier otro estadio, y* **Inciso e)** *Acuacultura didáctica.*		

Artículos 22.- *la Secretaría podrá inscribir en el Registro Nacional de Pesca a los acuicultores que no requieran concesión, permiso o Autorización.*	Al **proyecto** le aplica el Artículo, incisos y, fracciones anteriores, porque se trata de una actividad acuícola con fines comerciales.	Por el hecho de presentar a la autoridad correspondiente (SEMARNAT) la Manifestación de Impacto Ambiental, el promovente está cumpliendo con este apartado. El proyecto se vincula por la obligatoriedad de obtener la autorización correspondiente para realizar las obras descritas en esta manifestación de impacto ambiental. Como ya se mencionó anteriormente, la promovente una vez autorizado el proyecto en materia ambiental procederá a tramitar el Registro Nacional de Pesca para la unidad de producción acuícola.
Art. 30°.- *Las actividades pesqueras se clasifican en:* **II.-** *Cultivo o acuacultura con fines*		
Artículo 31°.- *Para realizar las actividades de pesca se requiere lo siguiente:* **I,** *Concesión, para:* **Inciso b)** *Acuacultura comercial* **II,** Permiso, para: **Inciso g)** *Acuacultura de fomento* **III,** *Autorización, para:* **Inciso d)** *Recolectar del medio natural reproductores, larvas, postlarvas, crías, huevos, semillas, alevines o en cualquier otro estadio, y* **Inciso e)** *Acuacultura didáctica.*		

Artículos 22.- *la Secretaría podrá inscribir en el Registro Nacional de Pesca a los acuicultores que no requieran concesión, permiso o Autorización.*	Al **proyecto** le aplica el Artículo, incisos y, fracciones anteriores, porque se trata de una actividad acuícola con fines comerciales.	Por el hecho de presentar a la autoridad correspondiente (SEMARNAT) la Manifestación de Impacto Ambiental, el promovente está cumpliendo con este apartado. El proyecto se vincula por la obligatoriedad de obtener la autorización correspondiente para realizar las obras descritas en esta manifestación de impacto ambiental. Como ya se mencionó anteriormente, la promovente una vez autorizado el proyecto en materia ambiental procederá a tramitar el Registro Nacional de Pesca para la unidad de producción acuícola.
Art. 30°.- *Las actividades pesqueras se clasifican en:* **II.-** *Cultivo o acuacultura con fines*		
Artículo 31°.- *Para realizar las actividades de pesca se requiere lo siguiente:* **I,** *Concesión, para:* **Inciso b)** *Acuacultura comercial* **II,** Permiso, para: **Inciso g)** *Acuacultura de fomento* **III,** *Autorización, para:* **Inciso d)** *Recolectar del medio natural reproductores, larvas, postlarvas, crías, huevos, semillas, alevines o en cualquier otro estadio, y* **Inciso e)** *Acuacultura didáctica.*		

Artículos 22.- *la Secretaría podrá inscribir en el Registro Nacional de Pesca a los acuicultores que no requieran concesión, permiso o Autorización.*	Al **proyecto** le aplica el Artículo, incisos y, fracciones anteriores, porque se trata de una actividad acuícola con fines comerciales.	Por el hecho de presentar a la autoridad correspondiente (SEMARNAT) la Manifestación de Impacto Ambiental, el promovente está cumpliendo con este apartado. El proyecto se vincula por la obligatoriedad de obtener la autorización correspondiente para realizar las obras descritas en esta manifestación de impacto ambiental. Como ya se mencionó anteriormente, la promovente una vez autorizado el proyecto en materia ambiental procederá a tramitar el Registro Nacional de Pesca para la unidad de producción acuícola.
Art. 30°.- *Las actividades pesqueras se clasifican en:* **II.-** *Cultivo o acuacultura con fines*		
Artículo 31°.- *Para realizar las actividades de pesca se requiere lo siguiente:* **I,** *Concesión, para:* **Inciso b)** *Acuacultura comercial* **II,** Permiso, para: **Inciso g)** *Acuacultura de fomento* **III,** *Autorización, para:* **Inciso d)** *Recolectar del medio natural reproductores, larvas, postlarvas, crías, huevos, semillas, alevines o en cualquier otro estadio, y* **Inciso e)** *Acuacultura didáctica.*		

Artículos 22.- *la Secretaría podrá inscribir en el Registro Nacional de Pesca a los acuicultores que no requieran concesión, permiso o Autorización.*	Al **proyecto** le aplica el Artículo, incisos y, fracciones anteriores, porque se trata de una actividad acuícola con fines comerciales.	Por el hecho de presentar a la autoridad correspondiente (SEMARNAT) la Manifestación de Impacto Ambiental, el promovente está cumpliendo con este apartado. El proyecto se vincula por la obligatoriedad de obtener la autorización correspondiente para realizar las obras descritas en esta manifestación de impacto ambiental. Como ya se mencionó anteriormente, la promovente una vez autorizado el proyecto en materia ambiental procederá a tramitar el Registro Nacional de Pesca para la unidad de producción acuícola.
Art. 30°.- *Las actividades pesqueras se clasifican en:* **II.-** *Cultivo o acuacultura con fines*		
Artículo 31°.- *Para realizar las actividades de pesca se requiere lo siguiente:* **I,** *Concesión, para:* **Inciso b)** *Acuacultura comercial* **II,** Permiso, para: **Inciso g)** *Acuacultura de fomento* **III,** *Autorización, para:* **Inciso d)** *Recolectar del medio natural reproductores, larvas, postlarvas, crías, huevos, semillas, alevines o en cualquier otro estadio, y* **Inciso e)** *Acuacultura didáctica.*		

Artículos 22.- *la Secretaría podrá inscribir en el Registro Nacional de Pesca a los acuicultores que no requieran concesión, permiso o Autorización.*	Al **proyecto** le aplica el Artículo, incisos y, fracciones anteriores, porque se trata de una actividad acuícola con fines comerciales.	Por el hecho de presentar a la autoridad correspondiente (SEMARNAT) la Manifestación de Impacto Ambiental, el promovente está cumpliendo con este apartado. El proyecto se vincula por la obligatoriedad de obtener la autorización correspondiente para realizar las obras descritas en esta manifestación de impacto ambiental. Como ya se mencionó anteriormente, la promovente una vez autorizado el proyecto en materia ambiental procederá a tramitar el Registro Nacional de Pesca para la unidad de producción acuícola.
Art. 30°.- *Las actividades pesqueras se clasifican en:* **II.-** *Cultivo o acuacultura con fines*		
Artículo 31°.- *Para realizar las actividades de pesca se requiere lo siguiente:* **I,** *Concesión, para:* **Inciso b)** *Acuacultura comercial* **II,** Permiso, para: **Inciso g)** *Acuacultura de fomento* **III,** *Autorización, para:* **Inciso d)** *Recolectar del medio natural reproductores, larvas, postlarvas, crías, huevos, semillas, alevines o en cualquier otro estadio, y* **Inciso e)** *Acuacultura didáctica.*		

Artículos 22.- *la Secretaría podrá inscribir en el Registro Nacional de Pesca a los acuicultores que no requieran concesión, permiso o Autorización.*	Al **proyecto** le aplica el Artículo, incisos y, fracciones anteriores, porque se trata de una actividad acuícola con fines comerciales.	Por el hecho de presentar a la autoridad correspondiente (SEMARNAT) la Manifestación de Impacto Ambiental, el promovente está cumpliendo con este apartado. El proyecto se vincula por la obligatoriedad de obtener la autorización correspondiente para realizar las obras descritas en esta manifestación de impacto ambiental. Como ya se mencionó anteriormente, la promovente una vez autorizado el proyecto en materia ambiental procederá a tramitar el Registro Nacional de Pesca para la unidad de producción acuícola.
Art. 30°.- *Las actividades pesqueras se clasifican en:* **II.-** *Cultivo o acuacultura con fines*		
Artículo 31°.- *Para realizar las actividades de pesca se requiere lo siguiente:* **I,** *Concesión, para:* **Inciso b)** *Acuacultura comercial* **II,** Permiso, para: **Inciso g)** *Acuacultura de fomento* **III,** *Autorización, para:* **Inciso d)** *Recolectar del medio natural reproductores, larvas, postlarvas, crías, huevos, semillas, alevines o en cualquier otro estadio, y* **Inciso e)** *Acuacultura didáctica.*		

Artículos 22.- *la Secretaría podrá inscribir en el Registro Nacional de Pesca a los acuicultores que no requieran concesión, permiso o Autorización.*	Al **proyecto** le aplica el Artículo, incisos y, fracciones anteriores, porque se trata de una actividad acuícola con fines comerciales.	Por el hecho de presentar a la autoridad correspondiente (SEMARNAT) la Manifestación de Impacto Ambiental, el promovente está cumpliendo con este apartado. El proyecto se vincula por la obligatoriedad de obtener la autorización correspondiente para realizar las obras descritas en esta manifestación de impacto ambiental. Como ya se mencionó anteriormente, la promovente una vez autorizado el proyecto en materia ambiental procederá a tramitar el Registro Nacional de Pesca para la unidad de producción acuícola.
Art. 30°.- *Las actividades pesqueras se clasifican en:* **II.-** *Cultivo o acuacultura con fines*		
Artículo 31°.- *Para realizar las actividades de pesca se requiere lo siguiente:* **I,** *Concesión, para:* **Inciso b)** *Acuacultura comercial* **II,** Permiso, para: **Inciso g)** *Acuacultura de fomento* **III,** *Autorización, para:* **Inciso d)** *Recolectar del medio natural reproductores, larvas, postlarvas, crías, huevos, semillas, alevines o en cualquier otro estadio, y* **Inciso e)** *Acuacultura didáctica.*		

Artículos 22.- *la Secretaría podrá inscribir en el Registro Nacional de Pesca a los acuicultores que no requieran concesión, permiso o Autorización.*	Al **proyecto** le aplica el Artículo, incisos y, fracciones anteriores, porque se trata de una actividad acuícola con fines comerciales.	Por el hecho de presentar a la autoridad correspondiente (SEMARNAT) la Manifestación de Impacto Ambiental, el promovente está cumpliendo con este apartado. El proyecto se vincula por la obligatoriedad de obtener la autorización correspondiente para realizar las obras descritas en esta manifestación de impacto ambiental. Como ya se mencionó anteriormente, la promovente una vez autorizado el proyecto en materia ambiental procederá a tramitar el Registro Nacional de Pesca para la unidad de producción acuícola.
Art. 30°.- *Las actividades pesqueras se clasifican en:* **II.-** *Cultivo o acuacultura con fines*		
Artículo 31°.- *Para realizar las actividades de pesca se requiere lo siguiente:* **I,** *Concesión, para:* **Inciso b)** *Acuacultura comercial* **II,** Permiso, para: **Inciso g)** *Acuacultura de fomento* **III,** *Autorización, para:* **Inciso d)** *Recolectar del medio natural reproductores, larvas, postlarvas, crías, huevos, semillas, alevines o en cualquier otro estadio, y* **Inciso e)** *Acuacultura didáctica.*		

Artículos 22.- *la Secretaría podrá inscribir en el Registro Nacional de Pesca a los acuicultores que no requieran concesión, permiso o Autorización.*	Al **proyecto** le aplica el Artículo, incisos y, fracciones anteriores, porque se trata de una actividad acuícola con fines comerciales.	Por el hecho de presentar a la autoridad correspondiente (SEMARNAT) la Manifestación de Impacto Ambiental, el promovente está cumpliendo con este apartado. El proyecto se vincula por la obligatoriedad de obtener la autorización correspondiente para realizar las obras descritas en esta manifestación de impacto ambiental. Como ya se mencionó anteriormente, la promovente una vez autorizado el proyecto en materia ambiental procederá a tramitar el Registro Nacional de Pesca para la unidad de producción acuícola.
Art. 30°.- *Las actividades pesqueras se clasifican en:* **II.-** *Cultivo o acuacultura con fines*		
Artículo 31°.- *Para realizar las actividades de pesca se requiere lo siguiente:* **I,** *Concesión, para:* **Inciso b)** *Acuacultura comercial* **II,** Permiso, para: **Inciso g)** *Acuacultura de fomento* **III,** *Autorización, para:* **Inciso d)** *Recolectar del medio natural reproductores, larvas, postlarvas, crías, huevos, semillas, alevines o en cualquier otro estadio, y* **Inciso e)** *Acuacultura didáctica.*		

Artículos 22.- *la Secretaría podrá inscribir en el Registro Nacional de Pesca a los acuicultores que no requieran concesión, permiso o Autorización.*	Al **proyecto** le aplica el Artículo, incisos y, fracciones anteriores, porque se trata de una actividad acuícola con fines comerciales.	Por el hecho de presentar a la autoridad correspondiente (SEMARNAT) la Manifestación de Impacto Ambiental, el promovente está cumpliendo con este apartado. El proyecto se vincula por la obligatoriedad de obtener la autorización correspondiente para realizar las obras descritas en esta manifestación de impacto ambiental. Como ya se mencionó anteriormente, la promovente una vez autorizado el proyecto en materia ambiental procederá a tramitar el Registro Nacional de Pesca para la unidad de producción acuícola.
Art. 30°.- *Las actividades pesqueras se clasifican en:* **II.-** *Cultivo o acuacultura con fines*		
Artículo 31°.- *Para realizar las actividades de pesca se requiere lo siguiente:* **I,** *Concesión, para:* **Inciso b)** *Acuacultura comercial* **II,** Permiso, para: **Inciso g)** *Acuacultura de fomento* **III,** *Autorización, para:* **Inciso d)** *Recolectar del medio natural reproductores, larvas, postlarvas, crías, huevos, semillas, alevines o en cualquier otro estadio, y* **Inciso e)** *Acuacultura didáctica.*		

Artículos 22.- *la Secretaría podrá inscribir en el Registro Nacional de Pesca a los acuicultores que no requieran concesión, permiso o Autorización.*	Al **proyecto** le aplica el Artículo, incisos y, fracciones anteriores, porque se trata de una actividad acuícola con fines comerciales.	Por el hecho de presentar a la autoridad correspondiente (SEMARNAT) la Manifestación de Impacto Ambiental, el promovente está cumpliendo con este apartado. El proyecto se vincula por la obligatoriedad de obtener la autorización correspondiente para realizar las obras descritas en esta manifestación de impacto ambiental. Como ya se mencionó anteriormente, la promovente una vez autorizado el proyecto en materia ambiental procederá a tramitar el Registro Nacional de Pesca para la unidad de producción acuícola.
Art. 30°.- *Las actividades pesqueras se clasifican en:* **II.-** *Cultivo o acuacultura con fines*		
Artículo 31°.- *Para realizar las actividades de pesca se requiere lo siguiente:* **I,** *Concesión, para:* **Inciso b)** *Acuacultura comercial* **II,** Permiso, para: **Inciso g)** *Acuacultura de fomento* **III,** *Autorización, para:* **Inciso d)** *Recolectar del medio natural reproductores, larvas, postlarvas, crías, huevos, semillas, alevines o en cualquier otro estadio, y* **Inciso e)** *Acuacultura didáctica.*		

Artículos 22.- *la Secretaría podrá inscribir en el Registro Nacional de Pesca a los acuicultores que no requieran concesión, permiso o Autorización.*	Al **proyecto** le aplica el Artículo, incisos y, fracciones anteriores, porque se trata de una actividad acuícola con fines comerciales.	Por el hecho de presentar a la autoridad correspondiente (SEMARNAT) la Manifestación de Impacto Ambiental, el promovente está cumpliendo con este apartado. El proyecto se vincula por la obligatoriedad de obtener la autorización correspondiente para realizar las obras descritas en esta manifestación de impacto ambiental. Como ya se mencionó anteriormente, la promovente una vez autorizado el proyecto en materia ambiental procederá a tramitar el Registro Nacional de Pesca para la unidad de producción acuícola.
Art. 30°.- *Las actividades pesqueras se clasifican en:* **II.-** *Cultivo o acuacultura con fines*		
Artículo 31°.- *Para realizar las actividades de pesca se requiere lo siguiente:* **I,** *Concesión, para:* **Inciso b)** *Acuacultura comercial* **II,** Permiso, para: **Inciso g)** *Acuacultura de fomento* **III,** *Autorización, para:* **Inciso d)** *Recolectar del medio natural reproductores, larvas, postlarvas, crías, huevos, semillas, alevines o en cualquier otro estadio, y* **Inciso e)** *Acuacultura didáctica.*		

Artículos 22.- *la Secretaría podrá inscribir en el Registro Nacional de Pesca a los acuicultores que no requieran concesión, permiso o Autorización.*	Al **proyecto** le aplica el Artículo, incisos y, fracciones anteriores, porque se trata de una actividad acuícola con fines comerciales.	Por el hecho de presentar a la autoridad correspondiente (SEMARNAT) la Manifestación de Impacto Ambiental, el promovente está cumpliendo con este apartado. El proyecto se vincula por la obligatoriedad de obtener la autorización correspondiente para realizar las obras descritas en esta manifestación de impacto ambiental. Como ya se mencionó anteriormente, la promovente una vez autorizado el proyecto en materia ambiental procederá a tramitar el Registro Nacional de Pesca para la unidad de producción acuícola.
Art. 30°.- *Las actividades pesqueras se clasifican en:* **II.-** *Cultivo o acuacultura con fines*		
Artículo 31°.- *Para realizar las actividades de pesca se requiere lo siguiente:* **I,** *Concesión, para:* **Inciso b)** *Acuacultura comercial* **II,** Permiso, para: **Inciso g)** *Acuacultura de fomento* **III,** *Autorización, para:* **Inciso d)** *Recolectar del medio natural reproductores, larvas, postlarvas, crías, huevos, semillas, alevines o en cualquier otro estadio, y* **Inciso e)** *Acuacultura didáctica.*		

Artículos 22.- *la Secretaría podrá inscribir en el Registro Nacional de Pesca a los acuicultores que no requieran concesión, permiso o Autorización.*	Al **proyecto** le aplica el Artículo, incisos y, fracciones anteriores, porque se trata de una actividad acuícola con fines comerciales.	Por el hecho de presentar a la autoridad correspondiente (SEMARNAT) la Manifestación de Impacto Ambiental, el promovente está cumpliendo con este apartado. El proyecto se vincula por la obligatoriedad de obtener la autorización correspondiente para realizar las obras descritas en esta manifestación de impacto ambiental. Como ya se mencionó anteriormente, la promovente una vez autorizado el proyecto en materia ambiental procederá a tramitar el Registro Nacional de Pesca para la unidad de producción acuícola.
Art. 30°.- *Las actividades pesqueras se clasifican en:* **II.-** *Cultivo o acuacultura con fines*		
Artículo 31°.- *Para realizar las actividades de pesca se requiere lo siguiente:* **I,** *Concesión, para:* **Inciso b)** *Acuacultura comercial* **II,** Permiso, para: **Inciso g)** *Acuacultura de fomento* **III,** *Autorización, para:* **Inciso d)** *Recolectar del medio natural reproductores, larvas, postlarvas, crías, huevos, semillas, alevines o en cualquier otro estadio, y* **Inciso e)** *Acuacultura didáctica.*		

Artículos 22.- *la Secretaría podrá inscribir en el Registro Nacional de Pesca a los acuicultores que no requieran concesión, permiso o Autorización.*	Al **proyecto** le aplica el Artículo, incisos y, fracciones anteriores, porque se trata de una actividad acuícola con fines comerciales.	Por el hecho de presentar a la autoridad correspondiente (SEMARNAT) la Manifestación de Impacto Ambiental, el promovente está cumpliendo con este apartado. El proyecto se vincula por la obligatoriedad de obtener la autorización correspondiente para realizar las obras descritas en esta manifestación de impacto ambiental. Como ya se mencionó anteriormente, la promovente una vez autorizado el proyecto en materia ambiental procederá a tramitar el Registro Nacional de Pesca para la unidad de producción acuícola.
Art. 30°.- *Las actividades pesqueras se clasifican en:* **II.-** *Cultivo o acuacultura con fines*		
Artículo 31°.- *Para realizar las actividades de pesca se requiere lo siguiente:* **I,** *Concesión, para:* **Inciso b)** *Acuacultura comercial* **II,** Permiso, para: **Inciso g)** *Acuacultura de fomento* **III,** *Autorización, para:* **Inciso d)** *Recolectar del medio natural reproductores, larvas, postlarvas, crías, huevos, semillas, alevines o en cualquier otro estadio, y* **Inciso e)** *Acuacultura didáctica.*		

Artículos 22.- *la Secretaría podrá inscribir en el Registro Nacional de Pesca a los acuicultores que no requieran concesión, permiso o Autorización.*	Al **proyecto** le aplica el Artículo, incisos y, fracciones anteriores, porque se trata de una actividad acuícola con fines comerciales.	Por el hecho de presentar a la autoridad correspondiente (SEMARNAT) la Manifestación de Impacto Ambiental, el promovente está cumpliendo con este apartado. El proyecto se vincula por la obligatoriedad de obtener la autorización correspondiente para realizar las obras descritas en esta manifestación de impacto ambiental. Como ya se mencionó anteriormente, la promovente una vez autorizado el proyecto en materia ambiental procederá a tramitar el Registro Nacional de Pesca para la unidad de producción acuícola.
Art. 30°.- *Las actividades pesqueras se clasifican en:* **II.-** *Cultivo o acuacultura con fines*		
Artículo 31°.- *Para realizar las actividades de pesca se requiere lo siguiente:* **I,** *Concesión, para:* **Inciso b)** *Acuacultura comercial* **II,** Permiso, para: **Inciso g)** *Acuacultura de fomento* **III,** *Autorización, para:* **Inciso d)** *Recolectar del medio natural reproductores, larvas, postlarvas, crías, huevos, semillas, alevines o en cualquier otro estadio, y* **Inciso e)** *Acuacultura didáctica.*		

Artículos 22.- *la Secretaría podrá inscribir en el Registro Nacional de Pesca a los acuicultores que no requieran concesión, permiso o Autorización.*	Al **proyecto** le aplica el Artículo, incisos y, fracciones anteriores, porque se trata de una actividad acuícola con fines comerciales.	Por el hecho de presentar a la autoridad correspondiente (SEMARNAT) la Manifestación de Impacto Ambiental, el promovente está cumpliendo con este apartado. El proyecto se vincula por la obligatoriedad de obtener la autorización correspondiente para realizar las obras descritas en esta manifestación de impacto ambiental. Como ya se mencionó anteriormente, la promovente una vez autorizado el proyecto en materia ambiental procederá a tramitar el Registro Nacional de Pesca para la unidad de producción acuícola.
Art. 30°.- *Las actividades pesqueras se clasifican en:* **II.-** *Cultivo o acuacultura con fines*		
Artículo 31°.- *Para realizar las actividades de pesca se requiere lo siguiente:* **I,** *Concesión, para:* **Inciso b)** *Acuacultura comercial* **II,** Permiso, para: **Inciso g)** *Acuacultura de fomento* **III,** *Autorización, para:* **Inciso d)** *Recolectar del medio natural reproductores, larvas, postlarvas, crías, huevos, semillas, alevines o en cualquier otro estadio, y* **Inciso e)** *Acuacultura didáctica.*		

Artículos 22.- *la Secretaría podrá inscribir en el Registro Nacional de Pesca a los acuicultores que no requieran concesión, permiso o Autorización.*	Al **proyecto** le aplica el Artículo, incisos y, fracciones anteriores, porque se trata de una actividad acuícola con fines comerciales.	Por el hecho de presentar a la autoridad correspondiente (SEMARNAT) la Manifestación de Impacto Ambiental, el promovente está cumpliendo con este apartado. El proyecto se vincula por la obligatoriedad de obtener la autorización correspondiente para realizar las obras descritas en esta manifestación de impacto ambiental. Como ya se mencionó anteriormente, la promovente una vez autorizado el proyecto en materia ambiental procederá a tramitar el Registro Nacional de Pesca para la unidad de producción acuícola.
Art. 30°.- *Las actividades pesqueras se clasifican en:* **II.-** *Cultivo o acuacultura con fines*		
Artículo 31°.- *Para realizar las actividades de pesca se requiere lo siguiente:* **I,** *Concesión, para:* **Inciso b)** *Acuacultura comercial* **II,** Permiso, para: **Inciso g)** *Acuacultura de fomento* **III,** *Autorización, para:* **Inciso d)** *Recolectar del medio natural reproductores, larvas, postlarvas, crías, huevos, semillas, alevines o en cualquier otro estadio, y* **Inciso e)** *Acuacultura didáctica.*		

Artículos 22.- *la Secretaría podrá inscribir en el Registro Nacional de Pesca a los acuicultores que no requieran concesión, permiso o Autorización.*	Al **proyecto** le aplica el Artículo, incisos y, fracciones anteriores, porque se trata de una actividad acuícola con fines comerciales.	Por el hecho de presentar a la autoridad correspondiente (SEMARNAT) la Manifestación de Impacto Ambiental, el promovente está cumpliendo con este apartado. El proyecto se vincula por la obligatoriedad de obtener la autorización correspondiente para realizar las obras descritas en esta manifestación de impacto ambiental. Como ya se mencionó anteriormente, la promovente una vez autorizado el proyecto en materia ambiental procederá a tramitar el Registro Nacional de Pesca para la unidad de producción acuícola.
Art. 30°.- *Las actividades pesqueras se clasifican en:* **II.-** *Cultivo o acuacultura con fines*		
Artículo 31°.- *Para realizar las actividades de pesca se requiere lo siguiente:* **I,** *Concesión, para:* **Inciso b)** *Acuacultura comercial* **II,** Permiso, para: **Inciso g)** *Acuacultura de fomento* **III,** *Autorización, para:* **Inciso d)** *Recolectar del medio natural reproductores, larvas, postlarvas, crías, huevos, semillas, alevines o en cualquier otro estadio, y* **Inciso e)** *Acuacultura didáctica.*		

Artículos 22.- *la Secretaría podrá inscribir en el Registro Nacional de Pesca a los acuicultores que no requieran concesión, permiso o Autorización.*	Al **proyecto** le aplica el Artículo, incisos y, fracciones anteriores, porque se trata de una actividad acuícola con fines comerciales.	Por el hecho de presentar a la autoridad correspondiente (SEMARNAT) la Manifestación de Impacto Ambiental, el promovente está cumpliendo con este apartado. El proyecto se vincula por la obligatoriedad de obtener la autorización correspondiente para realizar las obras descritas en esta manifestación de impacto ambiental. Como ya se mencionó anteriormente, la promovente una vez autorizado el proyecto en materia ambiental procederá a tramitar el Registro Nacional de Pesca para la unidad de producción acuícola.
Art. 30°.- *Las actividades pesqueras se clasifican en:* **II.-** *Cultivo o acuacultura con fines*		
Artículo 31°.- *Para realizar las actividades de pesca se requiere lo siguiente:* **I,** *Concesión, para:* **Inciso b)** *Acuacultura comercial* **II,** Permiso, para: **Inciso g)** *Acuacultura de fomento* **III,** *Autorización, para:* **Inciso d)** *Recolectar del medio natural reproductores, larvas, postlarvas, crías, huevos, semillas, alevines o en cualquier otro estadio, y* **Inciso e)** *Acuacultura didáctica.*		

Artículos 22.- *la Secretaría podrá inscribir en el Registro Nacional de Pesca a los acuicultores que no requieran concesión, permiso o Autorización.*	Al **proyecto** le aplica el Artículo, incisos y, fracciones anteriores, porque se trata de una actividad acuícola con fines comerciales.	Por el hecho de presentar a la autoridad correspondiente (SEMARNAT) la Manifestación de Impacto Ambiental, el promovente está cumpliendo con este apartado. El proyecto se vincula por la obligatoriedad de obtener la autorización correspondiente para realizar las obras descritas en esta manifestación de impacto ambiental. Como ya se mencionó anteriormente, la promovente una vez autorizado el proyecto en materia ambiental procederá a tramitar el Registro Nacional de Pesca para la unidad de producción acuícola.
Art. 30°.- *Las actividades pesqueras se clasifican en:* **II.-** *Cultivo o acuacultura con fines*		
Artículo 31°.- *Para realizar las actividades de pesca se requiere lo siguiente:* **I,** *Concesión, para:* **Inciso b)** *Acuacultura comercial* **II,** Permiso, para: **Inciso g)** *Acuacultura de fomento* **III,** *Autorización, para:* **Inciso d)** *Recolectar del medio natural reproductores, larvas, postlarvas, crías, huevos, semillas, alevines o en cualquier otro estadio, y* **Inciso e)** *Acuacultura didáctica.*		

Artículos 22.- *la Secretaría podrá inscribir en el Registro Nacional de Pesca a los acuicultores que no requieran concesión, permiso o Autorización.*	Al **proyecto** le aplica el Artículo, incisos y, fracciones anteriores, porque se trata de una actividad acuícola con fines comerciales.	Por el hecho de presentar a la autoridad correspondiente (SEMARNAT) la Manifestación de Impacto Ambiental, el promovente está cumpliendo con este apartado. El proyecto se vincula por la obligatoriedad de obtener la autorización correspondiente para realizar las obras descritas en esta manifestación de impacto ambiental. Como ya se mencionó anteriormente, la promovente una vez autorizado el proyecto en materia ambiental procederá a tramitar el Registro Nacional de Pesca para la unidad de producción acuícola.
Art. 30°.- *Las actividades pesqueras se clasifican en:* **II.-** *Cultivo o acuacultura con fines*		
Artículo 31°.- *Para realizar las actividades de pesca se requiere lo siguiente:* **I,** *Concesión, para:* **Inciso b)** *Acuacultura comercial* **II,** Permiso, para: **Inciso g)** *Acuacultura de fomento* **III,** *Autorización, para:* **Inciso d)** *Recolectar del medio natural reproductores, larvas, postlarvas, crías, huevos, semillas, alevines o en cualquier otro estadio, y* **Inciso e)** *Acuacultura didáctica.*		

Artículos 22.- *la Secretaría podrá inscribir en el Registro Nacional de Pesca a los acuicultores que no requieran concesión, permiso o Autorización.*	Al **proyecto** le aplica el Artículo, incisos y, fracciones anteriores, porque se trata de una actividad acuícola con fines comerciales.	Por el hecho de presentar a la autoridad correspondiente (SEMARNAT) la Manifestación de Impacto Ambiental, el promovente está cumpliendo con este apartado. El proyecto se vincula por la obligatoriedad de obtener la autorización correspondiente para realizar las obras descritas en esta manifestación de impacto ambiental. Como ya se mencionó anteriormente, la promovente una vez autorizado el proyecto en materia ambiental procederá a tramitar el Registro Nacional de Pesca para la unidad de producción acuícola.
Art. 30°.- *Las actividades pesqueras se clasifican en:* **II.-** *Cultivo o acuacultura con fines*		
Artículo 31°.- *Para realizar las actividades de pesca se requiere lo siguiente:* **I,** *Concesión, para:* **Inciso b)** *Acuacultura comercial* **II,** Permiso, para: **Inciso g)** *Acuacultura de fomento* **III,** *Autorización, para:* **Inciso d)** *Recolectar del medio natural reproductores, larvas, postlarvas, crías, huevos, semillas, alevines o en cualquier otro estadio, y* **Inciso e)** *Acuacultura didáctica.*		

Artículos 22.- *la Secretaría podrá inscribir en el Registro Nacional de Pesca a los acuicultores que no requieran concesión, permiso o Autorización.*	Al **proyecto** le aplica el Artículo, incisos y, fracciones anteriores, porque se trata de una actividad acuícola con fines comerciales.	Por el hecho de presentar a la autoridad correspondiente (SEMARNAT) la Manifestación de Impacto Ambiental, el promovente está cumpliendo con este apartado. El proyecto se vincula por la obligatoriedad de obtener la autorización correspondiente para realizar las obras descritas en esta manifestación de impacto ambiental. Como ya se mencionó anteriormente, la promovente una vez autorizado el proyecto en materia ambiental procederá a tramitar el Registro Nacional de Pesca para la unidad de producción acuícola.
Art. 30°.- *Las actividades pesqueras se clasifican en:* **II.-** *Cultivo o acuacultura con fines*		
Artículo 31°.- *Para realizar las actividades de pesca se requiere lo siguiente:* **I,** *Concesión, para:* **Inciso b)** *Acuacultura comercial* **II,** Permiso, para: **Inciso g)** *Acuacultura de fomento* **III,** *Autorización, para:* **Inciso d)** *Recolectar del medio natural reproductores, larvas, postlarvas, crías, huevos, semillas, alevines o en cualquier otro estadio, y* **Inciso e)** *Acuacultura didáctica.*		

Artículos 22.- *la Secretaría podrá inscribir en el Registro Nacional de Pesca a los acuicultores que no requieran concesión, permiso o Autorización.*	Al **proyecto** le aplica el Artículo, incisos y, fracciones anteriores, porque se trata de una actividad acuícola con fines comerciales.	Por el hecho de presentar a la autoridad correspondiente (SEMARNAT) la Manifestación de Impacto Ambiental, el promovente está cumpliendo con este apartado. El proyecto se vincula por la obligatoriedad de obtener la autorización correspondiente para realizar las obras descritas en esta manifestación de impacto ambiental. Como ya se mencionó anteriormente, la promovente una vez autorizado el proyecto en materia ambiental procederá a tramitar el Registro Nacional de Pesca para la unidad de producción acuícola.
Art. 30°.- *Las actividades pesqueras se clasifican en:* **II.-** *Cultivo o acuacultura con fines*		
Artículo 31°.- *Para realizar las actividades de pesca se requiere lo siguiente:* **I,** *Concesión, para:* **Inciso b)** *Acuacultura comercial* **II,** Permiso, para: **Inciso g)** *Acuacultura de fomento* **III,** *Autorización, para:* **Inciso d)** *Recolectar del medio natural reproductores, larvas, postlarvas, crías, huevos, semillas, alevines o en cualquier otro estadio, y* **Inciso e)** *Acuacultura didáctica.*		

Artículos 22.- *la Secretaría podrá inscribir en el Registro Nacional de Pesca a los acuicultores que no requieran concesión, permiso o Autorización.*	Al **proyecto** le aplica el Artículo, incisos y, fracciones anteriores, porque se trata de una actividad acuícola con fines comerciales.	Por el hecho de presentar a la autoridad correspondiente (SEMARNAT) la Manifestación de Impacto Ambiental, el promovente está cumpliendo con este apartado. El proyecto se vincula por la obligatoriedad de obtener la autorización correspondiente para realizar las obras descritas en esta manifestación de impacto ambiental. Como ya se mencionó anteriormente, la promovente una vez autorizado el proyecto en materia ambiental procederá a tramitar el Registro Nacional de Pesca para la unidad de producción acuícola.
Art. 30°.- *Las actividades pesqueras se clasifican en:* **II.-** *Cultivo o acuacultura con fines*		
Artículo 31°.- *Para realizar las actividades de pesca se requiere lo siguiente:* **I,** *Concesión, para:* **Inciso b)** *Acuacultura comercial* **II,** Permiso, para: **Inciso g)** *Acuacultura de fomento* **III,** *Autorización, para:* **Inciso d)** *Recolectar del medio natural reproductores, larvas, postlarvas, crías, huevos, semillas, alevines o en cualquier otro estadio, y* **Inciso e)** *Acuacultura didáctica.*		

Artículos 22.- *la Secretaría podrá inscribir en el Registro Nacional de Pesca a los acuicultores que no requieran concesión, permiso o Autorización.*	Al **proyecto** le aplica el Artículo, incisos y, fracciones anteriores, porque se trata de una actividad acuícola con fines comerciales.	Por el hecho de presentar a la autoridad correspondiente (SEMARNAT) la Manifestación de Impacto Ambiental, el promovente está cumpliendo con este apartado. El proyecto se vincula por la obligatoriedad de obtener la autorización correspondiente para realizar las obras descritas en esta manifestación de impacto ambiental. Como ya se mencionó anteriormente, la promovente una vez autorizado el proyecto en materia ambiental procederá a tramitar el Registro Nacional de Pesca para la unidad de producción acuícola.
Art. 30°.- *Las actividades pesqueras se clasifican en:* **II.-** *Cultivo o acuacultura con fines*		
Artículo 31°.- *Para realizar las actividades de pesca se requiere lo siguiente:* **I,** *Concesión, para:* **Inciso b)** *Acuacultura comercial* **II,** Permiso, para: **Inciso g)** *Acuacultura de fomento* **III,** *Autorización, para:* **Inciso d)** *Recolectar del medio natural reproductores, larvas, postlarvas, crías, huevos, semillas, alevines o en cualquier otro estadio, y* **Inciso e)** *Acuacultura didáctica.*		

Artículos 22.- *la Secretaría podrá inscribir en el Registro Nacional de Pesca a los acuicultores que no requieran concesión, permiso o Autorización.*	Al **proyecto** le aplica el Artículo, incisos y, fracciones anteriores, porque se trata de una actividad acuícola con fines comerciales.	Por el hecho de presentar a la autoridad correspondiente (SEMARNAT) la Manifestación de Impacto Ambiental, el promovente está cumpliendo con este apartado. El proyecto se vincula por la obligatoriedad de obtener la autorización correspondiente para realizar las obras descritas en esta manifestación de impacto ambiental. Como ya se mencionó anteriormente, la promovente una vez autorizado el proyecto en materia ambiental procederá a tramitar el Registro Nacional de Pesca para la unidad de producción acuícola.
Art. 30°.- *Las actividades pesqueras se clasifican en:* **II.-** *Cultivo o acuacultura con fines*		
Artículo 31°.- *Para realizar las actividades de pesca se requiere lo siguiente:* **I,** *Concesión, para:* **Inciso b)** *Acuacultura comercial* **II,** Permiso, para: **Inciso g)** *Acuacultura de fomento* **III,** *Autorización, para:* **Inciso d)** *Recolectar del medio natural reproductores, larvas, postlarvas, crías, huevos, semillas, alevines o en cualquier otro estadio, y* **Inciso e)** *Acuacultura didáctica.*		

Artículos 22.- *la Secretaría podrá inscribir en el Registro Nacional de Pesca a los acuicultores que no requieran concesión, permiso o Autorización.*	Al **proyecto** le aplica el Artículo, incisos y, fracciones anteriores, porque se trata de una actividad acuícola con fines comerciales.	Por el hecho de presentar a la autoridad correspondiente (SEMARNAT) la Manifestación de Impacto Ambiental, el promovente está cumpliendo con este apartado. El proyecto se vincula por la obligatoriedad de obtener la autorización correspondiente para realizar las obras descritas en esta manifestación de impacto ambiental. Como ya se mencionó anteriormente, la promovente una vez autorizado el proyecto en materia ambiental procederá a tramitar el Registro Nacional de Pesca para la unidad de producción acuícola.
Art. 30°.- *Las actividades pesqueras se clasifican en:* **II.-** *Cultivo o acuacultura con fines*		
Artículo 31°.- *Para realizar las actividades de pesca se requiere lo siguiente:* **I,** *Concesión, para:* **Inciso b)** *Acuacultura comercial* **II,** Permiso, para: **Inciso g)** *Acuacultura de fomento* **III,** *Autorización, para:* **Inciso d)** *Recolectar del medio natural reproductores, larvas, postlarvas, crías, huevos, semillas, alevines o en cualquier otro estadio, y* **Inciso e)** *Acuacultura didáctica.*		

Artículos 22.- *la Secretaría podrá inscribir en el Registro Nacional de Pesca a los acuicultores que no requieran concesión, permiso o Autorización.*	Al **proyecto** le aplica el Artículo, incisos y, fracciones anteriores, porque se trata de una actividad acuícola con fines comerciales.	Por el hecho de presentar a la autoridad correspondiente (SEMARNAT) la Manifestación de Impacto Ambiental, el promovente está cumpliendo con este apartado. El proyecto se vincula por la obligatoriedad de obtener la autorización correspondiente para realizar las obras descritas en esta manifestación de impacto ambiental. Como ya se mencionó anteriormente, la promovente una vez autorizado el proyecto en materia ambiental procederá a tramitar el Registro Nacional de Pesca para la unidad de producción acuícola.
Art. 30°.- *Las actividades pesqueras se clasifican en:* **II.-** *Cultivo o acuacultura con fines*		
Artículo 31°.- *Para realizar las actividades de pesca se requiere lo siguiente:* **I,** *Concesión, para:* **Inciso b)** *Acuacultura comercial* **II,** Permiso, para: **Inciso g)** *Acuacultura de fomento* **III,** *Autorización, para:* **Inciso d)** *Recolectar del medio natural reproductores, larvas, postlarvas, crías, huevos, semillas, alevines o en cualquier otro estadio, y* **Inciso e)** *Acuacultura didáctica.*		

Artículos 22.- *la Secretaría podrá inscribir en el Registro Nacional de Pesca a los acuicultores que no requieran concesión, permiso o Autorización.*	Al **proyecto** le aplica el Artículo, incisos y, fracciones anteriores, porque se trata de una actividad acuícola con fines comerciales.	Por el hecho de presentar a la autoridad correspondiente (SEMARNAT) la Manifestación de Impacto Ambiental, el promovente está cumpliendo con este apartado. El proyecto se vincula por la obligatoriedad de obtener la autorización correspondiente para realizar las obras descritas en esta manifestación de impacto ambiental. Como ya se mencionó anteriormente, la promovente una vez autorizado el proyecto en materia ambiental procederá a tramitar el Registro Nacional de Pesca para la unidad de producción acuícola.
Art. 30°.- *Las actividades pesqueras se clasifican en:* **II.-** *Cultivo o acuacultura con fines*		
Artículo 31°.- *Para realizar las actividades de pesca se requiere lo siguiente:* **I,** *Concesión, para:* **Inciso b)** *Acuacultura comercial* **II,** Permiso, para: **Inciso g)** *Acuacultura de fomento* **III,** *Autorización, para:* **Inciso d)** *Recolectar del medio natural reproductores, larvas, postlarvas, crías, huevos, semillas, alevines o en cualquier otro estadio, y* **Inciso e)** *Acuacultura didáctica.*		

Artículos 22.- *la Secretaría podrá inscribir en el Registro Nacional de Pesca a los acuicultores que no requieran concesión, permiso o Autorización.*	Al **proyecto** le aplica el Artículo, incisos y, fracciones anteriores, porque se trata de una actividad acuícola con fines comerciales.	Por el hecho de presentar a la autoridad correspondiente (SEMARNAT) la Manifestación de Impacto Ambiental, el promovente está cumpliendo con este apartado. El proyecto se vincula por la obligatoriedad de obtener la autorización correspondiente para realizar las obras descritas en esta manifestación de impacto ambiental. Como ya se mencionó anteriormente, la promovente una vez autorizado el proyecto en materia ambiental procederá a tramitar el Registro Nacional de Pesca para la unidad de producción acuícola.
Art. 30°.- *Las actividades pesqueras se clasifican en:* **II.-** *Cultivo o acuacultura con fines*		
Artículo 31°.- *Para realizar las actividades de pesca se requiere lo siguiente:* **I,** *Concesión, para:* **Inciso b)** *Acuacultura comercial* **II,** Permiso, para: **Inciso g)** *Acuacultura de fomento* **III,** *Autorización, para:* **Inciso d)** *Recolectar del medio natural reproductores, larvas, postlarvas, crías, huevos, semillas, alevines o en cualquier otro estadio, y* **Inciso e)** *Acuacultura didáctica.*		

Artículos 22.- *la Secretaría podrá inscribir en el Registro Nacional de Pesca a los acuicultores que no requieran concesión, permiso o Autorización.*	Al **proyecto** le aplica el Artículo, incisos y, fracciones anteriores, porque se trata de una actividad acuícola con fines comerciales.	Por el hecho de presentar a la autoridad correspondiente (SEMARNAT) la Manifestación de Impacto Ambiental, el promovente está cumpliendo con este apartado. El proyecto se vincula por la obligatoriedad de obtener la autorización correspondiente para realizar las obras descritas en esta manifestación de impacto ambiental. Como ya se mencionó anteriormente, la promovente una vez autorizado el proyecto en materia ambiental procederá a tramitar el Registro Nacional de Pesca para la unidad de producción acuícola.
Art. 30°.- *Las actividades pesqueras se clasifican en:* **II.-** *Cultivo o acuacultura con fines*		
Artículo 31°.- *Para realizar las actividades de pesca se requiere lo siguiente:* **I,** *Concesión, para:* **Inciso b)** *Acuacultura comercial* **II,** Permiso, para: **Inciso g)** *Acuacultura de fomento* **III,** *Autorización, para:* **Inciso d)** *Recolectar del medio natural reproductores, larvas, postlarvas, crías, huevos, semillas, alevines o en cualquier otro estadio, y* **Inciso e)** *Acuacultura didáctica.*		

Artículos 22.- *la Secretaría podrá inscribir en el Registro Nacional de Pesca a los acuicultores que no requieran concesión, permiso o Autorización.*	Al **proyecto** le aplica el Artículo, incisos y, fracciones anteriores, porque se trata de una actividad acuícola con fines comerciales.	Por el hecho de presentar a la autoridad correspondiente (SEMARNAT) la Manifestación de Impacto Ambiental, el promovente está cumpliendo con este apartado. El proyecto se vincula por la obligatoriedad de obtener la autorización correspondiente para realizar las obras descritas en esta manifestación de impacto ambiental. Como ya se mencionó anteriormente, la promovente una vez autorizado el proyecto en materia ambiental procederá a tramitar el Registro Nacional de Pesca para la unidad de producción acuícola.
Art. 30°.- *Las actividades pesqueras se clasifican en:* **II.-** *Cultivo o acuacultura con fines*		
Artículo 31°.- *Para realizar las actividades de pesca se requiere lo siguiente:* **I,** *Concesión, para:* **Inciso b)** *Acuacultura comercial* **II,** Permiso, para: **Inciso g)** *Acuacultura de fomento* **III,** *Autorización, para:* **Inciso d)** *Recolectar del medio natural reproductores, larvas, postlarvas, crías, huevos, semillas, alevines o en cualquier otro estadio, y* **Inciso e)** *Acuacultura didáctica.*		

Artículos 22.- *la Secretaría podrá inscribir en el Registro Nacional de Pesca a los acuicultores que no requieran concesión, permiso o Autorización.*	Al **proyecto** le aplica el Artículo, incisos y, fracciones anteriores, porque se trata de una actividad acuícola con fines comerciales.	Por el hecho de presentar a la autoridad correspondiente (SEMARNAT) la Manifestación de Impacto Ambiental, el promovente está cumpliendo con este apartado. El proyecto se vincula por la obligatoriedad de obtener la autorización correspondiente para realizar las obras descritas en esta manifestación de impacto ambiental. Como ya se mencionó anteriormente, la promovente una vez autorizado el proyecto en materia ambiental procederá a tramitar el Registro Nacional de Pesca para la unidad de producción acuícola.
Art. 30°.- *Las actividades pesqueras se clasifican en:* **II.-** *Cultivo o acuacultura con fines*		
Artículo 31°.- *Para realizar las actividades de pesca se requiere lo siguiente:* **I,** *Concesión, para:* **Inciso b)** *Acuacultura comercial* **II,** Permiso, para: **Inciso g)** *Acuacultura de fomento* **III,** *Autorización, para:* **Inciso d)** *Recolectar del medio natural reproductores, larvas, postlarvas, crías, huevos, semillas, alevines o en cualquier otro estadio, y* **Inciso e)** *Acuacultura didáctica.*		

Artículos 22.- *la Secretaría podrá inscribir en el Registro Nacional de Pesca a los acuicultores que no requieran concesión, permiso o Autorización.*	Al **proyecto** le aplica el Artículo, incisos y, fracciones anteriores, porque se trata de una actividad acuícola con fines comerciales.	Por el hecho de presentar a la autoridad correspondiente (SEMARNAT) la Manifestación de Impacto Ambiental, el promovente está cumpliendo con este apartado. El proyecto se vincula por la obligatoriedad de obtener la autorización correspondiente para realizar las obras descritas en esta manifestación de impacto ambiental. Como ya se mencionó anteriormente, la promovente una vez autorizado el proyecto en materia ambiental procederá a tramitar el Registro Nacional de Pesca para la unidad de producción acuícola.
Art. 30°.- *Las actividades pesqueras se clasifican en:* **II.-** *Cultivo o acuacultura con fines*		
Artículo 31°.- *Para realizar las actividades de pesca se requiere lo siguiente:* **I,** *Concesión, para:* **Inciso b)** *Acuacultura comercial* **II,** Permiso, para: **Inciso g)** *Acuacultura de fomento* **III,** *Autorización, para:* **Inciso d)** *Recolectar del medio natural reproductores, larvas, postlarvas, crías, huevos, semillas, alevines o en cualquier otro estadio, y* **Inciso e)** *Acuacultura didáctica.*		

Artículos 22.- *la Secretaría podrá inscribir en el Registro Nacional de Pesca a los acuicultores que no requieran concesión, permiso o Autorización.*	Al **proyecto** le aplica el Artículo, incisos y, fracciones anteriores, porque se trata de una actividad acuícola con fines comerciales.	Por el hecho de presentar a la autoridad correspondiente (SEMARNAT) la Manifestación de Impacto Ambiental, el promovente está cumpliendo con este apartado. El proyecto se vincula por la obligatoriedad de obtener la autorización correspondiente para realizar las obras descritas en esta manifestación de impacto ambiental. Como ya se mencionó anteriormente, la promovente una vez autorizado el proyecto en materia ambiental procederá a tramitar el Registro Nacional de Pesca para la unidad de producción acuícola.
Art. 30°.- *Las actividades pesqueras se clasifican en:* **II.-** *Cultivo o acuacultura con fines*		
Artículo 31°.- *Para realizar las actividades de pesca se requiere lo siguiente:* **I,** *Concesión, para:* **Inciso b)** *Acuacultura comercial* **II,** Permiso, para: **Inciso g)** *Acuacultura de fomento* **III,** *Autorización, para:* **Inciso d)** *Recolectar del medio natural reproductores, larvas, postlarvas, crías, huevos, semillas, alevines o en cualquier otro estadio, y* **Inciso e)** *Acuacultura didáctica.*		

Artículos 22.- *la Secretaría podrá inscribir en el Registro Nacional de Pesca a los acuicultores que no requieran concesión, permiso o Autorización.*	Al **proyecto** le aplica el Artículo, incisos y, fracciones anteriores, porque se trata de una actividad acuícola con fines comerciales.	Por el hecho de presentar a la autoridad correspondiente (SEMARNAT) la Manifestación de Impacto Ambiental, el promovente está cumpliendo con este apartado. El proyecto se vincula por la obligatoriedad de obtener la autorización correspondiente para realizar las obras descritas en esta manifestación de impacto ambiental. Como ya se mencionó anteriormente, la promovente una vez autorizado el proyecto en materia ambiental procederá a tramitar el Registro Nacional de Pesca para la unidad de producción acuícola.
Art. 30°.- *Las actividades pesqueras se clasifican en:* **II.-** *Cultivo o acuacultura con fines*		
Artículo 31°.- *Para realizar las actividades de pesca se requiere lo siguiente:* **I,** *Concesión, para:* **Inciso b)** *Acuacultura comercial* **II,** Permiso, para: **Inciso g)** *Acuacultura de fomento* **III,** *Autorización, para:* **Inciso d)** *Recolectar del medio natural reproductores, larvas, postlarvas, crías, huevos, semillas, alevines o en cualquier otro estadio, y* **Inciso e)** *Acuacultura didáctica.*		

Artículos 22.- *la Secretaría podrá inscribir en el Registro Nacional de Pesca a los acuicultores que no requieran concesión, permiso o Autorización.*	Al **proyecto** le aplica el Artículo, incisos y, fracciones anteriores, porque se trata de una actividad acuícola con fines comerciales.	Por el hecho de presentar a la autoridad correspondiente (SEMARNAT) la Manifestación de Impacto Ambiental, el promovente está cumpliendo con este apartado. El proyecto se vincula por la obligatoriedad de obtener la autorización correspondiente para realizar las obras descritas en esta manifestación de impacto ambiental. Como ya se mencionó anteriormente, la promovente una vez autorizado el proyecto en materia ambiental procederá a tramitar el Registro Nacional de Pesca para la unidad de producción acuícola.
Art. 30°.- *Las actividades pesqueras se clasifican en:* **II.-** *Cultivo o acuacultura con fines*		
Artículo 31°.- *Para realizar las actividades de pesca se requiere lo siguiente:* **I,** *Concesión, para:* **Inciso b)** *Acuacultura comercial* **II,** Permiso, para: **Inciso g)** *Acuacultura de fomento* **III,** *Autorización, para:* **Inciso d)** *Recolectar del medio natural reproductores, larvas, postlarvas, crías, huevos, semillas, alevines o en cualquier otro estadio, y* **Inciso e)** *Acuacultura didáctica.*		

Artículos 22.- *la Secretaría podrá inscribir en el Registro Nacional de Pesca a los acuicultores que no requieran concesión, permiso o Autorización.*	Al **proyecto** le aplica el Artículo, incisos y, fracciones anteriores, porque se trata de una actividad acuícola con fines comerciales.	Por el hecho de presentar a la autoridad correspondiente (SEMARNAT) la Manifestación de Impacto Ambiental, el promovente está cumpliendo con este apartado. El proyecto se vincula por la obligatoriedad de obtener la autorización correspondiente para realizar las obras descritas en esta manifestación de impacto ambiental. Como ya se mencionó anteriormente, la promovente una vez autorizado el proyecto en materia ambiental procederá a tramitar el Registro Nacional de Pesca para la unidad de producción acuícola.
Art. 30°.- *Las actividades pesqueras se clasifican en:* **II.-** *Cultivo o acuacultura con fines*		
Artículo 31°.- *Para realizar las actividades de pesca se requiere lo siguiente:* **I,** *Concesión, para:* **Inciso b)** *Acuacultura comercial* **II,** Permiso, para: **Inciso g)** *Acuacultura de fomento* **III,** *Autorización, para:* **Inciso d)** *Recolectar del medio natural reproductores, larvas, postlarvas, crías, huevos, semillas, alevines o en cualquier otro estadio, y* **Inciso e)** *Acuacultura didáctica.*		

Artículos 22.- *la Secretaría podrá inscribir en el Registro Nacional de Pesca a los acuicultores que no requieran concesión, permiso o Autorización.*	Al **proyecto** le aplica el Artículo, incisos y, fracciones anteriores, porque se trata de una actividad acuícola con fines comerciales.	Por el hecho de presentar a la autoridad correspondiente (SEMARNAT) la Manifestación de Impacto Ambiental, el promovente está cumpliendo con este apartado. El proyecto se vincula por la obligatoriedad de obtener la autorización correspondiente para realizar las obras descritas en esta manifestación de impacto ambiental. Como ya se mencionó anteriormente, la promovente una vez autorizado el proyecto en materia ambiental procederá a tramitar el Registro Nacional de Pesca para la unidad de producción acuícola.
Art. 30°.- *Las actividades pesqueras se clasifican en:* **II.-** *Cultivo o acuacultura con fines*		
Artículo 31°.- *Para realizar las actividades de pesca se requiere lo siguiente:* **I,** *Concesión, para:* **Inciso b)** *Acuacultura comercial* **II,** Permiso, para: **Inciso g)** *Acuacultura de fomento* **III,** *Autorización, para:* **Inciso d)** *Recolectar del medio natural reproductores, larvas, postlarvas, crías, huevos, semillas, alevines o en cualquier otro estadio, y* **Inciso e)** *Acuacultura didáctica.*		

Artículos 22.- *la Secretaría podrá inscribir en el Registro Nacional de Pesca a los acuicultores que no requieran concesión, permiso o Autorización.*	Al **proyecto** le aplica el Artículo, incisos y, fracciones anteriores, porque se trata de una actividad acuícola con fines comerciales.	Por el hecho de presentar a la autoridad correspondiente (SEMARNAT) la Manifestación de Impacto Ambiental, el promovente está cumpliendo con este apartado. El proyecto se vincula por la obligatoriedad de obtener la autorización correspondiente para realizar las obras descritas en esta manifestación de impacto ambiental. Como ya se mencionó anteriormente, la promovente una vez autorizado el proyecto en materia ambiental procederá a tramitar el Registro Nacional de Pesca para la unidad de producción acuícola.
Art. 30°.- *Las actividades pesqueras se clasifican en:* **II.-** *Cultivo o acuacultura con fines*		
Artículo 31°.- *Para realizar las actividades de pesca se requiere lo siguiente:* **I,** *Concesión, para:* **Inciso b)** *Acuacultura comercial* **II,** Permiso, para: **Inciso g)** *Acuacultura de fomento* **III,** *Autorización, para:* **Inciso d)** *Recolectar del medio natural reproductores, larvas, postlarvas, crías, huevos, semillas, alevines o en cualquier otro estadio, y* **Inciso e)** *Acuacultura didáctica.*		

Artículos 22.- *la Secretaría podrá inscribir en el Registro Nacional de Pesca a los acuicultores que no requieran concesión, permiso o Autorización.*	Al **proyecto** le aplica el Artículo, incisos y, fracciones anteriores, porque se trata de una actividad acuícola con fines comerciales.	Por el hecho de presentar a la autoridad correspondiente (SEMARNAT) la Manifestación de Impacto Ambiental, el promovente está cumpliendo con este apartado. El proyecto se vincula por la obligatoriedad de obtener la autorización correspondiente para realizar las obras descritas en esta manifestación de impacto ambiental. Como ya se mencionó anteriormente, la promovente una vez autorizado el proyecto en materia ambiental procederá a tramitar el Registro Nacional de Pesca para la unidad de producción acuícola.
Art. 30°.- *Las actividades pesqueras se clasifican en:* **II.-** *Cultivo o acuacultura con fines*		
Artículo 31°.- *Para realizar las actividades de pesca se requiere lo siguiente:* **I,** *Concesión, para:* **Inciso b)** *Acuacultura comercial* **II,** Permiso, para: **Inciso g)** *Acuacultura de fomento* **III,** *Autorización, para:* **Inciso d)** *Recolectar del medio natural reproductores, larvas, postlarvas, crías, huevos, semillas, alevines o en cualquier otro estadio, y* **Inciso e)** *Acuacultura didáctica.*		

Artículos 22.- *la Secretaría podrá inscribir en el Registro Nacional de Pesca a los acuicultores que no requieran concesión, permiso o Autorización.*	Al **proyecto** le aplica el Artículo, incisos y, fracciones anteriores, porque se trata de una actividad acuícola con fines comerciales.	Por el hecho de presentar a la autoridad correspondiente (SEMARNAT) la Manifestación de Impacto Ambiental, el promovente está cumpliendo con este apartado. El proyecto se vincula por la obligatoriedad de obtener la autorización correspondiente para realizar las obras descritas en esta manifestación de impacto ambiental. Como ya se mencionó anteriormente, la promovente una vez autorizado el proyecto en materia ambiental procederá a tramitar el Registro Nacional de Pesca para la unidad de producción acuícola.
Art. 30°.- *Las actividades pesqueras se clasifican en:* **II.-** *Cultivo o acuacultura con fines*		
Artículo 31°.- *Para realizar las actividades de pesca se requiere lo siguiente:* **I,** *Concesión, para:* **Inciso b)** *Acuacultura comercial* **II,** Permiso, para: **Inciso g)** *Acuacultura de fomento* **III,** *Autorización, para:* **Inciso d)** *Recolectar del medio natural reproductores, larvas, postlarvas, crías, huevos, semillas, alevines o en cualquier otro estadio, y* **Inciso e)** *Acuacultura didáctica.*		

Artículos 22.- *la Secretaría podrá inscribir en el Registro Nacional de Pesca a los acuicultores que no requieran concesión, permiso o Autorización.*	Al **proyecto** le aplica el Artículo, incisos y, fracciones anteriores, porque se trata de una actividad acuícola con fines comerciales.	Por el hecho de presentar a la autoridad correspondiente (SEMARNAT) la Manifestación de Impacto Ambiental, el promovente está cumpliendo con este apartado. El proyecto se vincula por la obligatoriedad de obtener la autorización correspondiente para realizar las obras descritas en esta manifestación de impacto ambiental. Como ya se mencionó anteriormente, la promovente una vez autorizado el proyecto en materia ambiental procederá a tramitar el Registro Nacional de Pesca para la unidad de producción acuícola.
Art. 30°.- *Las actividades pesqueras se clasifican en:* **II.-** *Cultivo o acuacultura con fines*		
Artículo 31°.- *Para realizar las actividades de pesca se requiere lo siguiente:* **I,** *Concesión, para:* **Inciso b)** *Acuacultura comercial* **II,** Permiso, para: **Inciso g)** *Acuacultura de fomento* **III,** *Autorización, para:* **Inciso d)** *Recolectar del medio natural reproductores, larvas, postlarvas, crías, huevos, semillas, alevines o en cualquier otro estadio, y* **Inciso e)** *Acuacultura didáctica.*		

Artículos 22.- *la Secretaría podrá inscribir en el Registro Nacional de Pesca a los acuicultores que no requieran concesión, permiso o Autorización.*	Al **proyecto** le aplica el Artículo, incisos y, fracciones anteriores, porque se trata de una actividad acuícola con fines comerciales.	Por el hecho de presentar a la autoridad correspondiente (SEMARNAT) la Manifestación de Impacto Ambiental, el promovente está cumpliendo con este apartado. El proyecto se vincula por la obligatoriedad de obtener la autorización correspondiente para realizar las obras descritas en esta manifestación de impacto ambiental. Como ya se mencionó anteriormente, la promovente una vez autorizado el proyecto en materia ambiental procederá a tramitar el Registro Nacional de Pesca para la unidad de producción acuícola.
Art. 30°.- *Las actividades pesqueras se clasifican en:* **II.-** *Cultivo o acuacultura con fines*		
Artículo 31°.- *Para realizar las actividades de pesca se requiere lo siguiente:* **I,** *Concesión, para:* **Inciso b)** *Acuacultura comercial* **II,** Permiso, para: **Inciso g)** *Acuacultura de fomento* **III,** *Autorización, para:* **Inciso d)** *Recolectar del medio natural reproductores, larvas, postlarvas, crías, huevos, semillas, alevines o en cualquier otro estadio, y* **Inciso e)** *Acuacultura didáctica.*		

Artículos 22.- *la Secretaría podrá inscribir en el Registro Nacional de Pesca a los acuicultores que no requieran concesión, permiso o Autorización.*	Al **proyecto** le aplica el Artículo, incisos y, fracciones anteriores, porque se trata de una actividad acuícola con fines comerciales.	Por el hecho de presentar a la autoridad correspondiente (SEMARNAT) la Manifestación de Impacto Ambiental, el promovente está cumpliendo con este apartado. El proyecto se vincula por la obligatoriedad de obtener la autorización correspondiente para realizar las obras descritas en esta manifestación de impacto ambiental. Como ya se mencionó anteriormente, la promovente una vez autorizado el proyecto en materia ambiental procederá a tramitar el Registro Nacional de Pesca para la unidad de producción acuícola.
Art. 30°.- *Las actividades pesqueras se clasifican en:* **II.-** *Cultivo o acuacultura con fines*		
Artículo 31°.- *Para realizar las actividades de pesca se requiere lo siguiente:* **I,** *Concesión, para:* **Inciso b)** *Acuacultura comercial* **II,** Permiso, para: **Inciso g)** *Acuacultura de fomento* **III,** *Autorización, para:* **Inciso d)** *Recolectar del medio natural reproductores, larvas, postlarvas, crías, huevos, semillas, alevines o en cualquier otro estadio, y* **Inciso e)** *Acuacultura didáctica.*		

Artículos 22.- *la Secretaría podrá inscribir en el Registro Nacional de Pesca a los acuicultores que no requieran concesión, permiso o Autorización.*	Al **proyecto** le aplica el Artículo, incisos y, fracciones anteriores, porque se trata de una actividad acuícola con fines comerciales.	Por el hecho de presentar a la autoridad correspondiente (SEMARNAT) la Manifestación de Impacto Ambiental, el promovente está cumpliendo con este apartado. El proyecto se vincula por la obligatoriedad de obtener la autorización correspondiente para realizar las obras descritas en esta manifestación de impacto ambiental. Como ya se mencionó anteriormente, la promovente una vez autorizado el proyecto en materia ambiental procederá a tramitar el Registro Nacional de Pesca para la unidad de producción acuícola.
Art. 30°.- *Las actividades pesqueras se clasifican en:* **II.-** *Cultivo o acuacultura con fines*		
Artículo 31°.- *Para realizar las actividades de pesca se requiere lo siguiente:* **I,** *Concesión, para:* **Inciso b)** *Acuacultura comercial* **II,** Permiso, para: **Inciso g)** *Acuacultura de fomento* **III,** *Autorización, para:* **Inciso d)** *Recolectar del medio natural reproductores, larvas, postlarvas, crías, huevos, semillas, alevines o en cualquier otro estadio, y* **Inciso e)** *Acuacultura didáctica.*		

Artículos 22.- *la Secretaría podrá inscribir en el Registro Nacional de Pesca a los acuicultores que no requieran concesión, permiso o Autorización.*	Al **proyecto** le aplica el Artículo, incisos y, fracciones anteriores, porque se trata de una actividad acuícola con fines comerciales.	Por el hecho de presentar a la autoridad correspondiente (SEMARNAT) la Manifestación de Impacto Ambiental, el promovente está cumpliendo con este apartado. El proyecto se vincula por la obligatoriedad de obtener la autorización correspondiente para realizar las obras descritas en esta manifestación de impacto ambiental. Como ya se mencionó anteriormente, la promovente una vez autorizado el proyecto en materia ambiental procederá a tramitar el Registro Nacional de Pesca para la unidad de producción acuícola.
Art. 30°.- *Las actividades pesqueras se clasifican en:* **II.-** *Cultivo o acuacultura con fines*		
Artículo 31°.- *Para realizar las actividades de pesca se requiere lo siguiente:* **I,** *Concesión, para:* **Inciso b)** *Acuacultura comercial* **II,** Permiso, para: **Inciso g)** *Acuacultura de fomento* **III,** *Autorización, para:* **Inciso d)** *Recolectar del medio natural reproductores, larvas, postlarvas, crías, huevos, semillas, alevines o en cualquier otro estadio, y* **Inciso e)** *Acuacultura didáctica.*		

Artículos 22.- *la Secretaría podrá inscribir en el Registro Nacional de Pesca a los acuicultores que no requieran concesión, permiso o Autorización.*	Al **proyecto** le aplica el Artículo, incisos y, fracciones anteriores, porque se trata de una actividad acuícola con fines comerciales.	Por el hecho de presentar a la autoridad correspondiente (SEMARNAT) la Manifestación de Impacto Ambiental, el promovente está cumpliendo con este apartado. El proyecto se vincula por la obligatoriedad de obtener la autorización correspondiente para realizar las obras descritas en esta manifestación de impacto ambiental. Como ya se mencionó anteriormente, la promovente una vez autorizado el proyecto en materia ambiental procederá a tramitar el Registro Nacional de Pesca para la unidad de producción acuícola.
Art. 30°.- *Las actividades pesqueras se clasifican en:* **II.-** *Cultivo o acuacultura con fines*		
Artículo 31°.- *Para realizar las actividades de pesca se requiere lo siguiente:* **I,** *Concesión, para:* **Inciso b)** *Acuacultura comercial* **II,** Permiso, para: **Inciso g)** *Acuacultura de fomento* **III,** *Autorización, para:* **Inciso d)** *Recolectar del medio natural reproductores, larvas, postlarvas, crías, huevos, semillas, alevines o en cualquier otro estadio, y* **Inciso e)** *Acuacultura didáctica.*		

Artículos 22.- *la Secretaría podrá inscribir en el Registro Nacional de Pesca a los acuicultores que no requieran concesión, permiso o Autorización.*	Al **proyecto** le aplica el Artículo, incisos y, fracciones anteriores, porque se trata de una actividad acuícola con fines comerciales.	Por el hecho de presentar a la autoridad correspondiente (SEMARNAT) la Manifestación de Impacto Ambiental, el promovente está cumpliendo con este apartado. El proyecto se vincula por la obligatoriedad de obtener la autorización correspondiente para realizar las obras descritas en esta manifestación de impacto ambiental. Como ya se mencionó anteriormente, la promovente una vez autorizado el proyecto en materia ambiental procederá a tramitar el Registro Nacional de Pesca para la unidad de producción acuícola.
Art. 30°.- *Las actividades pesqueras se clasifican en:* **II.-** *Cultivo o acuacultura con fines*		
Artículo 31°.- *Para realizar las actividades de pesca se requiere lo siguiente:* **I,** *Concesión, para:* **Inciso b)** *Acuacultura comercial* **II,** Permiso, para: **Inciso g)** *Acuacultura de fomento* **III,** *Autorización, para:* **Inciso d)** *Recolectar del medio natural reproductores, larvas, postlarvas, crías, huevos, semillas, alevines o en cualquier otro estadio, y* **Inciso e)** *Acuacultura didáctica.*		

Artículos 22.- *la Secretaría podrá inscribir en el Registro Nacional de Pesca a los acuicultores que no requieran concesión, permiso o Autorización.*	Al **proyecto** le aplica el Artículo, incisos y, fracciones anteriores, porque se trata de una actividad acuícola con fines comerciales.	Por el hecho de presentar a la autoridad correspondiente (SEMARNAT) la Manifestación de Impacto Ambiental, el promovente está cumpliendo con este apartado. El proyecto se vincula por la obligatoriedad de obtener la autorización correspondiente para realizar las obras descritas en esta manifestación de impacto ambiental. Como ya se mencionó anteriormente, la promovente una vez autorizado el proyecto en materia ambiental procederá a tramitar el Registro Nacional de Pesca para la unidad de producción acuícola.
Art. 30°.- *Las actividades pesqueras se clasifican en:* **II.-** *Cultivo o acuacultura con fines*		
Artículo 31°.- *Para realizar las actividades de pesca se requiere lo siguiente:* **I,** *Concesión, para:* **Inciso b)** *Acuacultura comercial* **II,** Permiso, para: **Inciso g)** *Acuacultura de fomento* **III,** *Autorización, para:* **Inciso d)** *Recolectar del medio natural reproductores, larvas, postlarvas, crías, huevos, semillas, alevines o en cualquier otro estadio, y* **Inciso e)** *Acuacultura didáctica.*		

Artículos 22.- *la Secretaría podrá inscribir en el Registro Nacional de Pesca a los acuicultores que no requieran concesión, permiso o Autorización.*	Al **proyecto** le aplica el Artículo, incisos y, fracciones anteriores, porque se trata de una actividad acuícola con fines comerciales.	Por el hecho de presentar a la autoridad correspondiente (SEMARNAT) la Manifestación de Impacto Ambiental, el promovente está cumpliendo con este apartado. El proyecto se vincula por la obligatoriedad de obtener la autorización correspondiente para realizar las obras descritas en esta manifestación de impacto ambiental. Como ya se mencionó anteriormente, la promovente una vez autorizado el proyecto en materia ambiental procederá a tramitar el Registro Nacional de Pesca para la unidad de producción acuícola.
Art. 30°.- *Las actividades pesqueras se clasifican en:* **II.-** *Cultivo o acuacultura con fines*		
Artículo 31°.- *Para realizar las actividades de pesca se requiere lo siguiente:* **I,** *Concesión, para:* **Inciso b)** *Acuacultura comercial* **II,** Permiso, para: **Inciso g)** *Acuacultura de fomento* **III,** *Autorización, para:* **Inciso d)** *Recolectar del medio natural reproductores, larvas, postlarvas, crías, huevos, semillas, alevines o en cualquier otro estadio, y* **Inciso e)** *Acuacultura didáctica.*		

Artículos 22.- *la Secretaría podrá inscribir en el Registro Nacional de Pesca a los acuicultores que no requieran concesión, permiso o Autorización.*	Al **proyecto** le aplica el Artículo, incisos y, fracciones anteriores, porque se trata de una actividad acuícola con fines comerciales.	Por el hecho de presentar a la autoridad correspondiente (SEMARNAT) la Manifestación de Impacto Ambiental, el promovente está cumpliendo con este apartado. El proyecto se vincula por la obligatoriedad de obtener la autorización correspondiente para realizar las obras descritas en esta manifestación de impacto ambiental. Como ya se mencionó anteriormente, la promovente una vez autorizado el proyecto en materia ambiental procederá a tramitar el Registro Nacional de Pesca para la unidad de producción acuícola.
Art. 30°.- *Las actividades pesqueras se clasifican en:* **II.-** *Cultivo o acuacultura con fines*		
Artículo 31°.- *Para realizar las actividades de pesca se requiere lo siguiente:* **I,** *Concesión, para:* **Inciso b)** *Acuacultura comercial* **II,** Permiso, para: **Inciso g)** *Acuacultura de fomento* **III,** *Autorización, para:* **Inciso d)** *Recolectar del medio natural reproductores, larvas, postlarvas, crías, huevos, semillas, alevines o en cualquier otro estadio, y* **Inciso e)** *Acuacultura didáctica.*		

Artículos 22.- *la Secretaría podrá inscribir en el Registro Nacional de Pesca a los acuicultores que no requieran concesión, permiso o Autorización.*	Al **proyecto** le aplica el Artículo, incisos y, fracciones anteriores, porque se trata de una actividad acuícola con fines comerciales.	Por el hecho de presentar a la autoridad correspondiente (SEMARNAT) la Manifestación de Impacto Ambiental, el promovente está cumpliendo con este apartado. El proyecto se vincula por la obligatoriedad de obtener la autorización correspondiente para realizar las obras descritas en esta manifestación de impacto ambiental. Como ya se mencionó anteriormente, la promovente una vez autorizado el proyecto en materia ambiental procederá a tramitar el Registro Nacional de Pesca para la unidad de producción acuícola.
Art. 30°.- *Las actividades pesqueras se clasifican en:* **II.-** *Cultivo o acuacultura con fines*		
Artículo 31°.- *Para realizar las actividades de pesca se requiere lo siguiente:* **I,** *Concesión, para:* **Inciso b)** *Acuacultura comercial* **II,** Permiso, para: **Inciso g)** *Acuacultura de fomento* **III,** *Autorización, para:* **Inciso d)** *Recolectar del medio natural reproductores, larvas, postlarvas, crías, huevos, semillas, alevines o en cualquier otro estadio, y* **Inciso e)** *Acuacultura didáctica.*		

Artículos 22.- *la Secretaría podrá inscribir en el Registro Nacional de Pesca a los acuicultores que no requieran concesión, permiso o Autorización.*	Al **proyecto** le aplica el Artículo, incisos y, fracciones anteriores, porque se trata de una actividad acuícola con fines comerciales.	Por el hecho de presentar a la autoridad correspondiente (SEMARNAT) la Manifestación de Impacto Ambiental, el promovente está cumpliendo con este apartado. El proyecto se vincula por la obligatoriedad de obtener la autorización correspondiente para realizar las obras descritas en esta manifestación de impacto ambiental. Como ya se mencionó anteriormente, la promovente una vez autorizado el proyecto en materia ambiental procederá a tramitar el Registro Nacional de Pesca para la unidad de producción acuícola.
Art. 30°.- *Las actividades pesqueras se clasifican en:* **II.-** *Cultivo o acuacultura con fines*		
Artículo 31°.- *Para realizar las actividades de pesca se requiere lo siguiente:* **I,** *Concesión, para:* **Inciso b)** *Acuacultura comercial* **II,** Permiso, para: **Inciso g)** *Acuacultura de fomento* **III,** *Autorización, para:* **Inciso d)** *Recolectar del medio natural reproductores, larvas, postlarvas, crías, huevos, semillas, alevines o en cualquier otro estadio, y* **Inciso e)** *Acuacultura didáctica.*		

Artículos 22.- *la Secretaría podrá inscribir en el Registro Nacional de Pesca a los acuicultores que no requieran concesión, permiso o Autorización.*	Al **proyecto** le aplica el Artículo, incisos y, fracciones anteriores, porque se trata de una actividad acuícola con fines comerciales.	Por el hecho de presentar a la autoridad correspondiente (SEMARNAT) la Manifestación de Impacto Ambiental, el promovente está cumpliendo con este apartado. El proyecto se vincula por la obligatoriedad de obtener la autorización correspondiente para realizar las obras descritas en esta manifestación de impacto ambiental. Como ya se mencionó anteriormente, la promovente una vez autorizado el proyecto en materia ambiental procederá a tramitar el Registro Nacional de Pesca para la unidad de producción acuícola.
Art. 30°.- *Las actividades pesqueras se clasifican en:* **II.-** *Cultivo o acuacultura con fines*		
Artículo 31°.- *Para realizar las actividades de pesca se requiere lo siguiente:* **I,** *Concesión, para:* **Inciso b)** *Acuacultura comercial* **II,** Permiso, para: **Inciso g)** *Acuacultura de fomento* **III,** *Autorización, para:* **Inciso d)** *Recolectar del medio natural reproductores, larvas, postlarvas, crías, huevos, semillas, alevines o en cualquier otro estadio, y* **Inciso e)** *Acuacultura didáctica.*		

Artículos 22.- *la Secretaría podrá inscribir en el Registro Nacional de Pesca a los acuicultores que no requieran concesión, permiso o Autorización.*	Al **proyecto** le aplica el Artículo, incisos y, fracciones anteriores, porque se trata de una actividad acuícola con fines comerciales.	Por el hecho de presentar a la autoridad correspondiente (SEMARNAT) la Manifestación de Impacto Ambiental, el promovente está cumpliendo con este apartado. El proyecto se vincula por la obligatoriedad de obtener la autorización correspondiente para realizar las obras descritas en esta manifestación de impacto ambiental. Como ya se mencionó anteriormente, la promovente una vez autorizado el proyecto en materia ambiental procederá a tramitar el Registro Nacional de Pesca para la unidad de producción acuícola.
Art. 30°.- *Las actividades pesqueras se clasifican en:* **II.-** *Cultivo o acuacultura con fines*		
Artículo 31°.- *Para realizar las actividades de pesca se requiere lo siguiente:* **I,** *Concesión, para:* **Inciso b)** *Acuacultura comercial* **II,** Permiso, para: **Inciso g)** *Acuacultura de fomento* **III,** *Autorización, para:* **Inciso d)** *Recolectar del medio natural reproductores, larvas, postlarvas, crías, huevos, semillas, alevines o en cualquier otro estadio, y* **Inciso e)** *Acuacultura didáctica.*		

Artículos 22.- *la Secretaría podrá inscribir en el Registro Nacional de Pesca a los acuicultores que no requieran concesión, permiso o Autorización.*	Al **proyecto** le aplica el Artículo, incisos y, fracciones anteriores, porque se trata de una actividad acuícola con fines comerciales.	Por el hecho de presentar a la autoridad correspondiente (SEMARNAT) la Manifestación de Impacto Ambiental, el promovente está cumpliendo con este apartado. El proyecto se vincula por la obligatoriedad de obtener la autorización correspondiente para realizar las obras descritas en esta manifestación de impacto ambiental. Como ya se mencionó anteriormente, la promovente una vez autorizado el proyecto en materia ambiental procederá a tramitar el Registro Nacional de Pesca para la unidad de producción acuícola.
Art. 30°.- *Las actividades pesqueras se clasifican en:* **II.-** *Cultivo o acuacultura con fines*		
Artículo 31°.- *Para realizar las actividades de pesca se requiere lo siguiente:* **I,** *Concesión, para:* **Inciso b)** *Acuacultura comercial* **II,** Permiso, para: **Inciso g)** *Acuacultura de fomento* **III,** *Autorización, para:* **Inciso d)** *Recolectar del medio natural reproductores, larvas, postlarvas, crías, huevos, semillas, alevines o en cualquier otro estadio, y* **Inciso e)** *Acuacultura didáctica.*		

Artículos 22.- *la Secretaría podrá inscribir en el Registro Nacional de Pesca a los acuicultores que no requieran concesión, permiso o Autorización.*	Al **proyecto** le aplica el Artículo, incisos y, fracciones anteriores, porque se trata de una actividad acuícola con fines comerciales.	Por el hecho de presentar a la autoridad correspondiente (SEMARNAT) la Manifestación de Impacto Ambiental, el promovente está cumpliendo con este apartado. El proyecto se vincula por la obligatoriedad de obtener la autorización correspondiente para realizar las obras descritas en esta manifestación de impacto ambiental. Como ya se mencionó anteriormente, la promovente una vez autorizado el proyecto en materia ambiental procederá a tramitar el Registro Nacional de Pesca para la unidad de producción acuícola.
Art. 30°.- *Las actividades pesqueras se clasifican en:* **II.-** *Cultivo o acuacultura con fines*		
Artículo 31°.- *Para realizar las actividades de pesca se requiere lo siguiente:* **I,** *Concesión, para:* **Inciso b)** *Acuacultura comercial* **II,** Permiso, para: **Inciso g)** *Acuacultura de fomento* **III,** *Autorización, para:* **Inciso d)** *Recolectar del medio natural reproductores, larvas, postlarvas, crías, huevos, semillas, alevines o en cualquier otro estadio, y* **Inciso e)** *Acuacultura didáctica.*		

Artículos 22.- *la Secretaría podrá inscribir en el Registro Nacional de Pesca a los acuicultores que no requieran concesión, permiso o Autorización.*	Al **proyecto** le aplica el Artículo, incisos y, fracciones anteriores, porque se trata de una actividad acuícola con fines comerciales.	Por el hecho de presentar a la autoridad correspondiente (SEMARNAT) la Manifestación de Impacto Ambiental, el promovente está cumpliendo con este apartado. El proyecto se vincula por la obligatoriedad de obtener la autorización correspondiente para realizar las obras descritas en esta manifestación de impacto ambiental. Como ya se mencionó anteriormente, la promovente una vez autorizado el proyecto en materia ambiental procederá a tramitar el Registro Nacional de Pesca para la unidad de producción acuícola.
Art. 30°.- *Las actividades pesqueras se clasifican en:* **II.-** *Cultivo o acuacultura con fines*		
Artículo 31°.- *Para realizar las actividades de pesca se requiere lo siguiente:* **I,** *Concesión, para:* **Inciso b)** *Acuacultura comercial* **II,** Permiso, para: **Inciso g)** *Acuacultura de fomento* **III,** *Autorización, para:* **Inciso d)** *Recolectar del medio natural reproductores, larvas, postlarvas, crías, huevos, semillas, alevines o en cualquier otro estadio, y* **Inciso e)** *Acuacultura didáctica.*		

Artículos 22.- *la Secretaría podrá inscribir en el Registro Nacional de Pesca a los acuicultores que no requieran concesión, permiso o Autorización.*	Al **proyecto** le aplica el Artículo, incisos y, fracciones anteriores, porque se trata de una actividad acuícola con fines comerciales.	Por el hecho de presentar a la autoridad correspondiente (SEMARNAT) la Manifestación de Impacto Ambiental, el promovente está cumpliendo con este apartado. El proyecto se vincula por la obligatoriedad de obtener la autorización correspondiente para realizar las obras descritas en esta manifestación de impacto ambiental. Como ya se mencionó anteriormente, la promovente una vez autorizado el proyecto en materia ambiental procederá a tramitar el Registro Nacional de Pesca para la unidad de producción acuícola.
Art. 30°.- *Las actividades pesqueras se clasifican en:* **II.-** *Cultivo o acuacultura con fines*		
Artículo 31°.- *Para realizar las actividades de pesca se requiere lo siguiente:* **I,** *Concesión, para:* **Inciso b)** *Acuacultura comercial* **II,** Permiso, para: **Inciso g)** *Acuacultura de fomento* **III,** *Autorización, para:* **Inciso d)** *Recolectar del medio natural reproductores, larvas, postlarvas, crías, huevos, semillas, alevines o en cualquier otro estadio, y* **Inciso e)** *Acuacultura didáctica.*		

Artículos 22.- *la Secretaría podrá inscribir en el Registro Nacional de Pesca a los acuicultores que no requieran concesión, permiso o Autorización.*	Al **proyecto** le aplica el Artículo, incisos y, fracciones anteriores, porque se trata de una actividad acuícola con fines comerciales.	Por el hecho de presentar a la autoridad correspondiente (SEMARNAT) la Manifestación de Impacto Ambiental, el promovente está cumpliendo con este apartado. El proyecto se vincula por la obligatoriedad de obtener la autorización correspondiente para realizar las obras descritas en esta manifestación de impacto ambiental. Como ya se mencionó anteriormente, la promovente una vez autorizado el proyecto en materia ambiental procederá a tramitar el Registro Nacional de Pesca para la unidad de producción acuícola.
Art. 30°.- *Las actividades pesqueras se clasifican en:* **II.-** *Cultivo o acuacultura con fines*		
Artículo 31°.- *Para realizar las actividades de pesca se requiere lo siguiente:* **I,** *Concesión, para:* **Inciso b)** *Acuacultura comercial* **II,** Permiso, para: **Inciso g)** *Acuacultura de fomento* **III,** *Autorización, para:* **Inciso d)** *Recolectar del medio natural reproductores, larvas, postlarvas, crías, huevos, semillas, alevines o en cualquier otro estadio, y* **Inciso e)** *Acuacultura didáctica.*		

Artículos 22.- *la Secretaría podrá inscribir en el Registro Nacional de Pesca a los acuicultores que no requieran concesión, permiso o Autorización.*	Al **proyecto** le aplica el Artículo, incisos y, fracciones anteriores, porque se trata de una actividad acuícola con fines comerciales.	Por el hecho de presentar a la autoridad correspondiente (SEMARNAT) la Manifestación de Impacto Ambiental, el promovente está cumpliendo con este apartado. El proyecto se vincula por la obligatoriedad de obtener la autorización correspondiente para realizar las obras descritas en esta manifestación de impacto ambiental. Como ya se mencionó anteriormente, la promovente una vez autorizado el proyecto en materia ambiental procederá a tramitar el Registro Nacional de Pesca para la unidad de producción acuícola.
Art. 30°.- *Las actividades pesqueras se clasifican en:* **II.-** *Cultivo o acuacultura con fines*		
Artículo 31°.- *Para realizar las actividades de pesca se requiere lo siguiente:* **I,** *Concesión, para:* **Inciso b)** *Acuacultura comercial* **II,** Permiso, para: **Inciso g)** *Acuacultura de fomento* **III,** *Autorización, para:* **Inciso d)** *Recolectar del medio natural reproductores, larvas, postlarvas, crías, huevos, semillas, alevines o en cualquier otro estadio, y* **Inciso e)** *Acuacultura didáctica.*		

Artículos 22.- *la Secretaría podrá inscribir en el Registro Nacional de Pesca a los acuicultores que no requieran concesión, permiso o Autorización.*	Al **proyecto** le aplica el Artículo, incisos y, fracciones anteriores, porque se trata de una actividad acuícola con fines comerciales.	Por el hecho de presentar a la autoridad correspondiente (SEMARNAT) la Manifestación de Impacto Ambiental, el promovente está cumpliendo con este apartado. El proyecto se vincula por la obligatoriedad de obtener la autorización correspondiente para realizar las obras descritas en esta manifestación de impacto ambiental. Como ya se mencionó anteriormente, la promovente una vez autorizado el proyecto en materia ambiental procederá a tramitar el Registro Nacional de Pesca para la unidad de producción acuícola.
Art. 30°.- *Las actividades pesqueras se clasifican en:* **II.-** *Cultivo o acuacultura con fines*		
Artículo 31°.- *Para realizar las actividades de pesca se requiere lo siguiente:* **I,** *Concesión, para:* **Inciso b)** *Acuacultura comercial* **II,** Permiso, para: **Inciso g)** *Acuacultura de fomento* **III,** *Autorización, para:* **Inciso d)** *Recolectar del medio natural reproductores, larvas, postlarvas, crías, huevos, semillas, alevines o en cualquier otro estadio, y* **Inciso e)** *Acuacultura didáctica.*		

Artículos 22.- *la Secretaría podrá inscribir en el Registro Nacional de Pesca a los acuicultores que no requieran concesión, permiso o Autorización.*	Al **proyecto** le aplica el Artículo, incisos y, fracciones anteriores, porque se trata de una actividad acuícola con fines comerciales.	Por el hecho de presentar a la autoridad correspondiente (SEMARNAT) la Manifestación de Impacto Ambiental, el promovente está cumpliendo con este apartado. El proyecto se vincula por la obligatoriedad de obtener la autorización correspondiente para realizar las obras descritas en esta manifestación de impacto ambiental. Como ya se mencionó anteriormente, la promovente una vez autorizado el proyecto en materia ambiental procederá a tramitar el Registro Nacional de Pesca para la unidad de producción acuícola.
Art. 30°.- *Las actividades pesqueras se clasifican en:* **II.-** *Cultivo o acuacultura con fines*		
Artículo 31°.- *Para realizar las actividades de pesca se requiere lo siguiente:* **I,** *Concesión, para:* **Inciso b)** *Acuacultura comercial* **II,** Permiso, para: **Inciso g)** *Acuacultura de fomento* **III,** *Autorización, para:* **Inciso d)** *Recolectar del medio natural reproductores, larvas, postlarvas, crías, huevos, semillas, alevines o en cualquier otro estadio, y* **Inciso e)** *Acuacultura didáctica.*		

Artículos 22.- *la Secretaría podrá inscribir en el Registro Nacional de Pesca a los acuicultores que no requieran concesión, permiso o Autorización.*	Al **proyecto** le aplica el Artículo, incisos y, fracciones anteriores, porque se trata de una actividad acuícola con fines comerciales.	Por el hecho de presentar a la autoridad correspondiente (SEMARNAT) la Manifestación de Impacto Ambiental, el promovente está cumpliendo con este apartado. El proyecto se vincula por la obligatoriedad de obtener la autorización correspondiente para realizar las obras descritas en esta manifestación de impacto ambiental. Como ya se mencionó anteriormente, la promovente una vez autorizado el proyecto en materia ambiental procederá a tramitar el Registro Nacional de Pesca para la unidad de producción acuícola.
Art. 30°.- *Las actividades pesqueras se clasifican en:* **II.-** *Cultivo o acuacultura con fines*		
Artículo 31°.- *Para realizar las actividades de pesca se requiere lo siguiente:* **I,** *Concesión, para:* **Inciso b)** *Acuacultura comercial* **II,** Permiso, para: **Inciso g)** *Acuacultura de fomento* **III,** *Autorización, para:* **Inciso d)** *Recolectar del medio natural reproductores, larvas, postlarvas, crías, huevos, semillas, alevines o en cualquier otro estadio, y* **Inciso e)** *Acuacultura didáctica.*		

Artículos 22.- *la Secretaría podrá inscribir en el Registro Nacional de Pesca a los acuicultores que no requieran concesión, permiso o Autorización.*	Al **proyecto** le aplica el Artículo, incisos y, fracciones anteriores, porque se trata de una actividad acuícola con fines comerciales.	Por el hecho de presentar a la autoridad correspondiente (SEMARNAT) la Manifestación de Impacto Ambiental, el promovente está cumpliendo con este apartado. El proyecto se vincula por la obligatoriedad de obtener la autorización correspondiente para realizar las obras descritas en esta manifestación de impacto ambiental. Como ya se mencionó anteriormente, la promovente una vez autorizado el proyecto en materia ambiental procederá a tramitar el Registro Nacional de Pesca para la unidad de producción acuícola.
Art. 30°.- *Las actividades pesqueras se clasifican en:* **II.-** *Cultivo o acuacultura con fines*		
Artículo 31°.- *Para realizar las actividades de pesca se requiere lo siguiente:* **I,** *Concesión, para:* **Inciso b)** *Acuacultura comercial* **II,** Permiso, para: **Inciso g)** *Acuacultura de fomento* **III,** *Autorización, para:* **Inciso d)** *Recolectar del medio natural reproductores, larvas, postlarvas, crías, huevos, semillas, alevines o en cualquier otro estadio, y* **Inciso e)** *Acuacultura didáctica.*		

Artículos 22.- *la Secretaría podrá inscribir en el Registro Nacional de Pesca a los acuicultores que no requieran concesión, permiso o Autorización.*	Al **proyecto** le aplica el Artículo, incisos y, fracciones anteriores, porque se trata de una actividad acuícola con fines comerciales.	Por el hecho de presentar a la autoridad correspondiente (SEMARNAT) la Manifestación de Impacto Ambiental, el promovente está cumpliendo con este apartado. El proyecto se vincula por la obligatoriedad de obtener la autorización correspondiente para realizar las obras descritas en esta manifestación de impacto ambiental. Como ya se mencionó anteriormente, la promovente una vez autorizado el proyecto en materia ambiental procederá a tramitar el Registro Nacional de Pesca para la unidad de producción acuícola.
Art. 30°.- *Las actividades pesqueras se clasifican en:* **II.-** *Cultivo o acuacultura con fines*		
Artículo 31°.- *Para realizar las actividades de pesca se requiere lo siguiente:* **I,** *Concesión, para:* **Inciso b)** *Acuacultura comercial* **II,** Permiso, para: **Inciso g)** *Acuacultura de fomento* **III,** *Autorización, para:* **Inciso d)** *Recolectar del medio natural reproductores, larvas, postlarvas, crías, huevos, semillas, alevines o en cualquier otro estadio, y* **Inciso e)** *Acuacultura didáctica.*		

Artículos 22.- *la Secretaría podrá inscribir en el Registro Nacional de Pesca a los acuicultores que no requieran concesión, permiso o Autorización.*	Al **proyecto** le aplica el Artículo, incisos y, fracciones anteriores, porque se trata de una actividad acuícola con fines comerciales.	Por el hecho de presentar a la autoridad correspondiente (SEMARNAT) la Manifestación de Impacto Ambiental, el promovente está cumpliendo con este apartado. El proyecto se vincula por la obligatoriedad de obtener la autorización correspondiente para realizar las obras descritas en esta manifestación de impacto ambiental. Como ya se mencionó anteriormente, la promovente una vez autorizado el proyecto en materia ambiental procederá a tramitar el Registro Nacional de Pesca para la unidad de producción acuícola.
Art. 30°.- *Las actividades pesqueras se clasifican en:* **II.-** *Cultivo o acuacultura con fines*		
Artículo 31°.- *Para realizar las actividades de pesca se requiere lo siguiente:* **I,** *Concesión, para:* **Inciso b)** *Acuacultura comercial* **II,** Permiso, para: **Inciso g)** *Acuacultura de fomento* **III,** *Autorización, para:* **Inciso d)** *Recolectar del medio natural reproductores, larvas, postlarvas, crías, huevos, semillas, alevines o en cualquier otro estadio, y* **Inciso e)** *Acuacultura didáctica.*		

Artículos 22.- *la Secretaría podrá inscribir en el Registro Nacional de Pesca a los acuicultores que no requieran concesión, permiso o Autorización.*	Al **proyecto** le aplica el Artículo, incisos y, fracciones anteriores, porque se trata de una actividad acuícola con fines comerciales.	Por el hecho de presentar a la autoridad correspondiente (SEMARNAT) la Manifestación de Impacto Ambiental, el promovente está cumpliendo con este apartado. El proyecto se vincula por la obligatoriedad de obtener la autorización correspondiente para realizar las obras descritas en esta manifestación de impacto ambiental. Como ya se mencionó anteriormente, la promovente una vez autorizado el proyecto en materia ambiental procederá a tramitar el Registro Nacional de Pesca para la unidad de producción acuícola.
Art. 30°.- *Las actividades pesqueras se clasifican en:* **II.-** *Cultivo o acuacultura con fines*		
Artículo 31°.- *Para realizar las actividades de pesca se requiere lo siguiente:* **I,** *Concesión, para:* **Inciso b)** *Acuacultura comercial* **II,** Permiso, para: **Inciso g)** *Acuacultura de fomento* **III,** *Autorización, para:* **Inciso d)** *Recolectar del medio natural reproductores, larvas, postlarvas, crías, huevos, semillas, alevines o en cualquier otro estadio, y* **Inciso e)** *Acuacultura didáctica.*		

Artículos 22.- *la Secretaría podrá inscribir en el Registro Nacional de Pesca a los acuicultores que no requieran concesión, permiso o Autorización.*	Al **proyecto** le aplica el Artículo, incisos y, fracciones anteriores, porque se trata de una actividad acuícola con fines comerciales.	Por el hecho de presentar a la autoridad correspondiente (SEMARNAT) la Manifestación de Impacto Ambiental, el promovente está cumpliendo con este apartado. El proyecto se vincula por la obligatoriedad de obtener la autorización correspondiente para realizar las obras descritas en esta manifestación de impacto ambiental. Como ya se mencionó anteriormente, la promovente una vez autorizado el proyecto en materia ambiental procederá a tramitar el Registro Nacional de Pesca para la unidad de producción acuícola.
Art. 30°.- *Las actividades pesqueras se clasifican en:* **II.-** *Cultivo o acuacultura con fines*		
Artículo 31°.- *Para realizar las actividades de pesca se requiere lo siguiente:* **I,** *Concesión, para:* **Inciso b)** *Acuacultura comercial* **II,** Permiso, para: **Inciso g)** *Acuacultura de fomento* **III,** *Autorización, para:* **Inciso d)** *Recolectar del medio natural reproductores, larvas, postlarvas, crías, huevos, semillas, alevines o en cualquier otro estadio, y* **Inciso e)** *Acuacultura didáctica.*		

Artículos 22.- *la Secretaría podrá inscribir en el Registro Nacional de Pesca a los acuicultores que no requieran concesión, permiso o Autorización.*	Al **proyecto** le aplica el Artículo, incisos y, fracciones anteriores, porque se trata de una actividad acuícola con fines comerciales.	Por el hecho de presentar a la autoridad correspondiente (SEMARNAT) la Manifestación de Impacto Ambiental, el promovente está cumpliendo con este apartado. El proyecto se vincula por la obligatoriedad de obtener la autorización correspondiente para realizar las obras descritas en esta manifestación de impacto ambiental. Como ya se mencionó anteriormente, la promovente una vez autorizado el proyecto en materia ambiental procederá a tramitar el Registro Nacional de Pesca para la unidad de producción acuícola.
Art. 30°.- *Las actividades pesqueras se clasifican en:* **II.-** *Cultivo o acuacultura con fines*		
Artículo 31°.- *Para realizar las actividades de pesca se requiere lo siguiente:* **I,** *Concesión, para:* **Inciso b)** *Acuacultura comercial* **II,** Permiso, para: **Inciso g)** *Acuacultura de fomento* **III,** *Autorización, para:* **Inciso d)** *Recolectar del medio natural reproductores, larvas, postlarvas, crías, huevos, semillas, alevines o en cualquier otro estadio, y* **Inciso e)** *Acuacultura didáctica.*		

Artículos 22.- *la Secretaría podrá inscribir en el Registro Nacional de Pesca a los acuicultores que no requieran concesión, permiso o Autorización.*	Al **proyecto** le aplica el Artículo, incisos y, fracciones anteriores, porque se trata de una actividad acuícola con fines comerciales.	Por el hecho de presentar a la autoridad correspondiente (SEMARNAT) la Manifestación de Impacto Ambiental, el promovente está cumpliendo con este apartado. El proyecto se vincula por la obligatoriedad de obtener la autorización correspondiente para realizar las obras descritas en esta manifestación de impacto ambiental. Como ya se mencionó anteriormente, la promovente una vez autorizado el proyecto en materia ambiental procederá a tramitar el Registro Nacional de Pesca para la unidad de producción acuícola.
Art. 30°.- *Las actividades pesqueras se clasifican en:* **II.-** *Cultivo o acuacultura con fines*		
Artículo 31°.- *Para realizar las actividades de pesca se requiere lo siguiente:* **I,** *Concesión, para:* **Inciso b)** *Acuacultura comercial* **II,** Permiso, para: **Inciso g)** *Acuacultura de fomento* **III,** *Autorización, para:* **Inciso d)** *Recolectar del medio natural reproductores, larvas, postlarvas, crías, huevos, semillas, alevines o en cualquier otro estadio, y* **Inciso e)** *Acuacultura didáctica.*		

Artículos 22.- *la Secretaría podrá inscribir en el Registro Nacional de Pesca a los acuicultores que no requieran concesión, permiso o Autorización.*	Al **proyecto** le aplica el Artículo, incisos y, fracciones anteriores, porque se trata de una actividad acuícola con fines comerciales.	Por el hecho de presentar a la autoridad correspondiente (SEMARNAT) la Manifestación de Impacto Ambiental, el promovente está cumpliendo con este apartado. El proyecto se vincula por la obligatoriedad de obtener la autorización correspondiente para realizar las obras descritas en esta manifestación de impacto ambiental. Como ya se mencionó anteriormente, la promovente una vez autorizado el proyecto en materia ambiental procederá a tramitar el Registro Nacional de Pesca para la unidad de producción acuícola.
Art. 30°.- *Las actividades pesqueras se clasifican en:* **II.-** *Cultivo o acuacultura con fines*		
Artículo 31°.- *Para realizar las actividades de pesca se requiere lo siguiente:* **I,** *Concesión, para:* **Inciso b)** *Acuacultura comercial* **II,** Permiso, para: **Inciso g)** *Acuacultura de fomento* **III,** *Autorización, para:* **Inciso d)** *Recolectar del medio natural reproductores, larvas, postlarvas, crías, huevos, semillas, alevines o en cualquier otro estadio, y* **Inciso e)** *Acuacultura didáctica.*		

Artículos 22.- *la Secretaría podrá inscribir en el Registro Nacional de Pesca a los acuicultores que no requieran concesión, permiso o Autorización.*	Al **proyecto** le aplica el Artículo, incisos y, fracciones anteriores, porque se trata de una actividad acuícola con fines comerciales.	Por el hecho de presentar a la autoridad correspondiente (SEMARNAT) la Manifestación de Impacto Ambiental, el promovente está cumpliendo con este apartado. El proyecto se vincula por la obligatoriedad de obtener la autorización correspondiente para realizar las obras descritas en esta manifestación de impacto ambiental. Como ya se mencionó anteriormente, la promovente una vez autorizado el proyecto en materia ambiental procederá a tramitar el Registro Nacional de Pesca para la unidad de producción acuícola.
Art. 30°.- *Las actividades pesqueras se clasifican en:* **II.-** *Cultivo o acuacultura con fines*		
Artículo 31°.- *Para realizar las actividades de pesca se requiere lo siguiente:* **I,** *Concesión, para:* **Inciso b)** *Acuacultura comercial* **II,** Permiso, para: **Inciso g)** *Acuacultura de fomento* **III,** *Autorización, para:* **Inciso d)** *Recolectar del medio natural reproductores, larvas, postlarvas, crías, huevos, semillas, alevines o en cualquier otro estadio, y* **Inciso e)** *Acuacultura didáctica.*		

Artículos 22.- *la Secretaría podrá inscribir en el Registro Nacional de Pesca a los acuicultores que no requieran concesión, permiso o Autorización.*	Al **proyecto** le aplica el Artículo, incisos y, fracciones anteriores, porque se trata de una actividad acuícola con fines comerciales.	Por el hecho de presentar a la autoridad correspondiente (SEMARNAT) la Manifestación de Impacto Ambiental, el promovente está cumpliendo con este apartado. El proyecto se vincula por la obligatoriedad de obtener la autorización correspondiente para realizar las obras descritas en esta manifestación de impacto ambiental. Como ya se mencionó anteriormente, la promovente una vez autorizado el proyecto en materia ambiental procederá a tramitar el Registro Nacional de Pesca para la unidad de producción acuícola.
Art. 30°.- *Las actividades pesqueras se clasifican en:* **II.-** *Cultivo o acuacultura con fines*		
Artículo 31°.- *Para realizar las actividades de pesca se requiere lo siguiente:* **I,** *Concesión, para:* **Inciso b)** *Acuacultura comercial* **II,** Permiso, para: **Inciso g)** *Acuacultura de fomento* **III,** *Autorización, para:* **Inciso d)** *Recolectar del medio natural reproductores, larvas, postlarvas, crías, huevos, semillas, alevines o en cualquier otro estadio, y* **Inciso e)** *Acuacultura didáctica.*		

Artículos 22.- *la Secretaría podrá inscribir en el Registro Nacional de Pesca a los acuicultores que no requieran concesión, permiso o Autorización.*	Al **proyecto** le aplica el Artículo, incisos y, fracciones anteriores, porque se trata de una actividad acuícola con fines comerciales.	Por el hecho de presentar a la autoridad correspondiente (SEMARNAT) la Manifestación de Impacto Ambiental, el promovente está cumpliendo con este apartado. El proyecto se vincula por la obligatoriedad de obtener la autorización correspondiente para realizar las obras descritas en esta manifestación de impacto ambiental. Como ya se mencionó anteriormente, la promovente una vez autorizado el proyecto en materia ambiental procederá a tramitar el Registro Nacional de Pesca para la unidad de producción acuícola.
Art. 30°.- *Las actividades pesqueras se clasifican en:* **II.-** *Cultivo o acuacultura con fines*		
Artículo 31°.- *Para realizar las actividades de pesca se requiere lo siguiente:* **I,** *Concesión, para:* **Inciso b)** *Acuacultura comercial* **II,** Permiso, para: **Inciso g)** *Acuacultura de fomento* **III,** *Autorización, para:* **Inciso d)** *Recolectar del medio natural reproductores, larvas, postlarvas, crías, huevos, semillas, alevines o en cualquier otro estadio, y* **Inciso e)** *Acuacultura didáctica.*		

Artículos 22.- *la Secretaría podrá inscribir en el Registro Nacional de Pesca a los acuicultores que no requieran concesión, permiso o Autorización.*	Al **proyecto** le aplica el Artículo, incisos y, fracciones anteriores, porque se trata de una actividad acuícola con fines comerciales.	Por el hecho de presentar a la autoridad correspondiente (SEMARNAT) la Manifestación de Impacto Ambiental, el promovente está cumpliendo con este apartado. El proyecto se vincula por la obligatoriedad de obtener la autorización correspondiente para realizar las obras descritas en esta manifestación de impacto ambiental. Como ya se mencionó anteriormente, la promovente una vez autorizado el proyecto en materia ambiental procederá a tramitar el Registro Nacional de Pesca para la unidad de producción acuícola.
Art. 30°.- *Las actividades pesqueras se clasifican en:* **II.-** *Cultivo o acuacultura con fines*		
Artículo 31°.- *Para realizar las actividades de pesca se requiere lo siguiente:* **I,** *Concesión, para:* **Inciso b)** *Acuacultura comercial* **II,** Permiso, para: **Inciso g)** *Acuacultura de fomento* **III,** *Autorización, para:* **Inciso d)** *Recolectar del medio natural reproductores, larvas, postlarvas, crías, huevos, semillas, alevines o en cualquier otro estadio, y* **Inciso e)** *Acuacultura didáctica.*		

Artículos 22.- *la Secretaría podrá inscribir en el Registro Nacional de Pesca a los acuicultores que no requieran concesión, permiso o Autorización.*	Al **proyecto** le aplica el Artículo, incisos y, fracciones anteriores, porque se trata de una actividad acuícola con fines comerciales.	Por el hecho de presentar a la autoridad correspondiente (SEMARNAT) la Manifestación de Impacto Ambiental, el promovente está cumpliendo con este apartado. El proyecto se vincula por la obligatoriedad de obtener la autorización correspondiente para realizar las obras descritas en esta manifestación de impacto ambiental. Como ya se mencionó anteriormente, la promovente una vez autorizado el proyecto en materia ambiental procederá a tramitar el Registro Nacional de Pesca para la unidad de producción acuícola.
Art. 30°.- *Las actividades pesqueras se clasifican en:* **II.-** *Cultivo o acuacultura con fines*		
Artículo 31°.- *Para realizar las actividades de pesca se requiere lo siguiente:* **I,** *Concesión, para:* **Inciso b)** *Acuacultura comercial* **II,** Permiso, para: **Inciso g)** *Acuacultura de fomento* **III,** *Autorización, para:* **Inciso d)** *Recolectar del medio natural reproductores, larvas, postlarvas, crías, huevos, semillas, alevines o en cualquier otro estadio, y* **Inciso e)** *Acuacultura didáctica.*		

Artículos 22.- *la Secretaría podrá inscribir en el Registro Nacional de Pesca a los acuicultores que no requieran concesión, permiso o Autorización.*	Al **proyecto** le aplica el Artículo, incisos y, fracciones anteriores, porque se trata de una actividad acuícola con fines comerciales.	Por el hecho de presentar a la autoridad correspondiente (SEMARNAT) la Manifestación de Impacto Ambiental, el promovente está cumpliendo con este apartado. El proyecto se vincula por la obligatoriedad de obtener la autorización correspondiente para realizar las obras descritas en esta manifestación de impacto ambiental. Como ya se mencionó anteriormente, la promovente una vez autorizado el proyecto en materia ambiental procederá a tramitar el Registro Nacional de Pesca para la unidad de producción acuícola.
Art. 30°.- *Las actividades pesqueras se clasifican en:* **II.-** *Cultivo o acuacultura con fines*		
Artículo 31°.- *Para realizar las actividades de pesca se requiere lo siguiente:* **I,** *Concesión, para:* **Inciso b)** *Acuacultura comercial* **II,** Permiso, para: **Inciso g)** *Acuacultura de fomento* **III,** *Autorización, para:* **Inciso d)** *Recolectar del medio natural reproductores, larvas, postlarvas, crías, huevos, semillas, alevines o en cualquier otro estadio, y* **Inciso e)** *Acuacultura didáctica.*		

Artículos 22.- *la Secretaría podrá inscribir en el Registro Nacional de Pesca a los acuicultores que no requieran concesión, permiso o Autorización.*	Al **proyecto** le aplica el Artículo, incisos y, fracciones anteriores, porque se trata de una actividad acuícola con fines comerciales.	Por el hecho de presentar a la autoridad correspondiente (SEMARNAT) la Manifestación de Impacto Ambiental, el promovente está cumpliendo con este apartado. El proyecto se vincula por la obligatoriedad de obtener la autorización correspondiente para realizar las obras descritas en esta manifestación de impacto ambiental. Como ya se mencionó anteriormente, la promovente una vez autorizado el proyecto en materia ambiental procederá a tramitar el Registro Nacional de Pesca para la unidad de producción acuícola.
Art. 30°.- *Las actividades pesqueras se clasifican en:* **II.-** *Cultivo o acuacultura con fines*		
Artículo 31°.- *Para realizar las actividades de pesca se requiere lo siguiente:* **I,** *Concesión, para:* **Inciso b)** *Acuacultura comercial* **II,** Permiso, para: **Inciso g)** *Acuacultura de fomento* **III,** *Autorización, para:* **Inciso d)** *Recolectar del medio natural reproductores, larvas, postlarvas, crías, huevos, semillas, alevines o en cualquier otro estadio, y* **Inciso e)** *Acuacultura didáctica.*		

Artículos 22.- *la Secretaría podrá inscribir en el Registro Nacional de Pesca a los acuicultores que no requieran concesión, permiso o Autorización.*	Al **proyecto** le aplica el Artículo, incisos y, fracciones anteriores, porque se trata de una actividad acuícola con fines comerciales.	Por el hecho de presentar a la autoridad correspondiente (SEMARNAT) la Manifestación de Impacto Ambiental, el promovente está cumpliendo con este apartado. El proyecto se vincula por la obligatoriedad de obtener la autorización correspondiente para realizar las obras descritas en esta manifestación de impacto ambiental. Como ya se mencionó anteriormente, la promovente una vez autorizado el proyecto en materia ambiental procederá a tramitar el Registro Nacional de Pesca para la unidad de producción acuícola.
Art. 30°.- *Las actividades pesqueras se clasifican en:* **II.-** *Cultivo o acuacultura con fines*		
Artículo 31°.- *Para realizar las actividades de pesca se requiere lo siguiente:* **I,** *Concesión, para:* **Inciso b)** *Acuacultura comercial* **II,** Permiso, para: **Inciso g)** *Acuacultura de fomento* **III,** *Autorización, para:* **Inciso d)** *Recolectar del medio natural reproductores, larvas, postlarvas, crías, huevos, semillas, alevines o en cualquier otro estadio, y* **Inciso e)** *Acuacultura didáctica.*		

Artículos 22.- *la Secretaría podrá inscribir en el Registro Nacional de Pesca a los acuicultores que no requieran concesión, permiso o Autorización.*	Al **proyecto** le aplica el Artículo, incisos y, fracciones anteriores, porque se trata de una actividad acuícola con fines comerciales.	Por el hecho de presentar a la autoridad correspondiente (SEMARNAT) la Manifestación de Impacto Ambiental, el promovente está cumpliendo con este apartado. El proyecto se vincula por la obligatoriedad de obtener la autorización correspondiente para realizar las obras descritas en esta manifestación de impacto ambiental. Como ya se mencionó anteriormente, la promovente una vez autorizado el proyecto en materia ambiental procederá a tramitar el Registro Nacional de Pesca para la unidad de producción acuícola.
Art. 30°.- *Las actividades pesqueras se clasifican en:* **II.-** *Cultivo o acuacultura con fines*		
Artículo 31°.- *Para realizar las actividades de pesca se requiere lo siguiente:* **I,** *Concesión, para:* **Inciso b)** *Acuacultura comercial* **II,** Permiso, para: **Inciso g)** *Acuacultura de fomento* **III,** *Autorización, para:* **Inciso d)** *Recolectar del medio natural reproductores, larvas, postlarvas, crías, huevos, semillas, alevines o en cualquier otro estadio, y* **Inciso e)** *Acuacultura didáctica.*		

Artículos 22.- *la Secretaría podrá inscribir en el Registro Nacional de Pesca a los acuicultores que no requieran concesión, permiso o Autorización.*	Al **proyecto** le aplica el Artículo, incisos y, fracciones anteriores, porque se trata de una actividad acuícola con fines comerciales.	Por el hecho de presentar a la autoridad correspondiente (SEMARNAT) la Manifestación de Impacto Ambiental, el promovente está cumpliendo con este apartado. El proyecto se vincula por la obligatoriedad de obtener la autorización correspondiente para realizar las obras descritas en esta manifestación de impacto ambiental. Como ya se mencionó anteriormente, la promovente una vez autorizado el proyecto en materia ambiental procederá a tramitar el Registro Nacional de Pesca para la unidad de producción acuícola.
Art. 30°.- *Las actividades pesqueras se clasifican en:* **II.-** *Cultivo o acuacultura con fines*		
Artículo 31°.- *Para realizar las actividades de pesca se requiere lo siguiente:* **I,** *Concesión, para:* **Inciso b)** *Acuacultura comercial* **II,** Permiso, para: **Inciso g)** *Acuacultura de fomento* **III,** *Autorización, para:* **Inciso d)** *Recolectar del medio natural reproductores, larvas, postlarvas, crías, huevos, semillas, alevines o en cualquier otro estadio, y* **Inciso e)** *Acuacultura didáctica.*		

Artículos 22.- *la Secretaría podrá inscribir en el Registro Nacional de Pesca a los acuicultores que no requieran concesión, permiso o Autorización.*	Al **proyecto** le aplica el Artículo, incisos y, fracciones anteriores, porque se trata de una actividad acuícola con fines comerciales.	Por el hecho de presentar a la autoridad correspondiente (SEMARNAT) la Manifestación de Impacto Ambiental, el promovente está cumpliendo con este apartado. El proyecto se vincula por la obligatoriedad de obtener la autorización correspondiente para realizar las obras descritas en esta manifestación de impacto ambiental. Como ya se mencionó anteriormente, la promovente una vez autorizado el proyecto en materia ambiental procederá a tramitar el Registro Nacional de Pesca para la unidad de producción acuícola.
Art. 30°.- *Las actividades pesqueras se clasifican en:* **II.-** *Cultivo o acuacultura con fines*		
Artículo 31°.- *Para realizar las actividades de pesca se requiere lo siguiente:* **I,** *Concesión, para:* **Inciso b)** *Acuacultura comercial* **II,** Permiso, para: **Inciso g)** *Acuacultura de fomento* **III,** *Autorización, para:* **Inciso d)** *Recolectar del medio natural reproductores, larvas, postlarvas, crías, huevos, semillas, alevines o en cualquier otro estadio, y* **Inciso e)** *Acuacultura didáctica.*		

Artículos 22.- *la Secretaría podrá inscribir en el Registro Nacional de Pesca a los acuicultores que no requieran concesión, permiso o Autorización.*	Al **proyecto** le aplica el Artículo, incisos y, fracciones anteriores, porque se trata de una actividad acuícola con fines comerciales.	Por el hecho de presentar a la autoridad correspondiente (SEMARNAT) la Manifestación de Impacto Ambiental, el promovente está cumpliendo con este apartado. El proyecto se vincula por la obligatoriedad de obtener la autorización correspondiente para realizar las obras descritas en esta manifestación de impacto ambiental. Como ya se mencionó anteriormente, la promovente una vez autorizado el proyecto en materia ambiental procederá a tramitar el Registro Nacional de Pesca para la unidad de producción acuícola.
Art. 30°.- *Las actividades pesqueras se clasifican en:* **II.-** *Cultivo o acuacultura con fines*		
Artículo 31°.- *Para realizar las actividades de pesca se requiere lo siguiente:* **I,** *Concesión, para:* **Inciso b)** *Acuacultura comercial* **II,** Permiso, para: **Inciso g)** *Acuacultura de fomento* **III,** *Autorización, para:* **Inciso d)** *Recolectar del medio natural reproductores, larvas, postlarvas, crías, huevos, semillas, alevines o en cualquier otro estadio, y* **Inciso e)** *Acuacultura didáctica.*		

Artículos 22.- *la Secretaría podrá inscribir en el Registro Nacional de Pesca a los acuicultores que no requieran concesión, permiso o Autorización.*	Al **proyecto** le aplica el Artículo, incisos y, fracciones anteriores, porque se trata de una actividad acuícola con fines comerciales.	Por el hecho de presentar a la autoridad correspondiente (SEMARNAT) la Manifestación de Impacto Ambiental, el promovente está cumpliendo con este apartado. El proyecto se vincula por la obligatoriedad de obtener la autorización correspondiente para realizar las obras descritas en esta manifestación de impacto ambiental. Como ya se mencionó anteriormente, la promovente una vez autorizado el proyecto en materia ambiental procederá a tramitar el Registro Nacional de Pesca para la unidad de producción acuícola.
Art. 30°.- *Las actividades pesqueras se clasifican en:* **II.-** *Cultivo o acuacultura con fines*		
Artículo 31°.- *Para realizar las actividades de pesca se requiere lo siguiente:* **I,** *Concesión, para:* **Inciso b)** *Acuacultura comercial* **II,** Permiso, para: **Inciso g)** *Acuacultura de fomento* **III,** *Autorización, para:* **Inciso d)** *Recolectar del medio natural reproductores, larvas, postlarvas, crías, huevos, semillas, alevines o en cualquier otro estadio, y* **Inciso e)** *Acuacultura didáctica.*		

Artículos 22.- *la Secretaría podrá inscribir en el Registro Nacional de Pesca a los acuicultores que no requieran concesión, permiso o Autorización.*	Al **proyecto** le aplica el Artículo, incisos y, fracciones anteriores, porque se trata de una actividad acuícola con fines comerciales.	Por el hecho de presentar a la autoridad correspondiente (SEMARNAT) la Manifestación de Impacto Ambiental, el promovente está cumpliendo con este apartado. El proyecto se vincula por la obligatoriedad de obtener la autorización correspondiente para realizar las obras descritas en esta manifestación de impacto ambiental. Como ya se mencionó anteriormente, la promovente una vez autorizado el proyecto en materia ambiental procederá a tramitar el Registro Nacional de Pesca para la unidad de producción acuícola.
Art. 30°.- *Las actividades pesqueras se clasifican en:* **II.-** *Cultivo o acuacultura con fines*		
Artículo 31°.- *Para realizar las actividades de pesca se requiere lo siguiente:* **I,** *Concesión, para:* **Inciso b)** *Acuacultura comercial* **II,** Permiso, para: **Inciso g)** *Acuacultura de fomento* **III,** *Autorización, para:* **Inciso d)** *Recolectar del medio natural reproductores, larvas, postlarvas, crías, huevos, semillas, alevines o en cualquier otro estadio, y* **Inciso e)** *Acuacultura didáctica.*		

Artículos 22.- *la Secretaría podrá inscribir en el Registro Nacional de Pesca a los acuicultores que no requieran concesión, permiso o Autorización.*	Al **proyecto** le aplica el Artículo, incisos y, fracciones anteriores, porque se trata de una actividad acuícola con fines comerciales.	Por el hecho de presentar a la autoridad correspondiente (SEMARNAT) la Manifestación de Impacto Ambiental, el promovente está cumpliendo con este apartado. El proyecto se vincula por la obligatoriedad de obtener la autorización correspondiente para realizar las obras descritas en esta manifestación de impacto ambiental. Como ya se mencionó anteriormente, la promovente una vez autorizado el proyecto en materia ambiental procederá a tramitar el Registro Nacional de Pesca para la unidad de producción acuícola.
Art. 30°.- *Las actividades pesqueras se clasifican en:* **II.-** *Cultivo o acuacultura con fines*		
Artículo 31°.- *Para realizar las actividades de pesca se requiere lo siguiente:* **I,** *Concesión, para:* **Inciso b)** *Acuacultura comercial* **II,** Permiso, para: **Inciso g)** *Acuacultura de fomento* **III,** *Autorización, para:* **Inciso d)** *Recolectar del medio natural reproductores, larvas, postlarvas, crías, huevos, semillas, alevines o en cualquier otro estadio, y* **Inciso e)** *Acuacultura didáctica.*		

Artículos 22.- *la Secretaría podrá inscribir en el Registro Nacional de Pesca a los acuicultores que no requieran concesión, permiso o Autorización.*	Al **proyecto** le aplica el Artículo, incisos y, fracciones anteriores, porque se trata de una actividad acuícola con fines comerciales.	Por el hecho de presentar a la autoridad correspondiente (SEMARNAT) la Manifestación de Impacto Ambiental, el promovente está cumpliendo con este apartado. El proyecto se vincula por la obligatoriedad de obtener la autorización correspondiente para realizar las obras descritas en esta manifestación de impacto ambiental. Como ya se mencionó anteriormente, la promovente una vez autorizado el proyecto en materia ambiental procederá a tramitar el Registro Nacional de Pesca para la unidad de producción acuícola.
Art. 30°.- *Las actividades pesqueras se clasifican en:* **II.-** *Cultivo o acuacultura con fines*		
Artículo 31°.- *Para realizar las actividades de pesca se requiere lo siguiente:* **I,** *Concesión, para:* **Inciso b)** *Acuacultura comercial* **II,** Permiso, para: **Inciso g)** *Acuacultura de fomento* **III,** *Autorización, para:* **Inciso d)** *Recolectar del medio natural reproductores, larvas, postlarvas, crías, huevos, semillas, alevines o en cualquier otro estadio, y* **Inciso e)** *Acuacultura didáctica.*		

Artículos 22.- *la Secretaría podrá inscribir en el Registro Nacional de Pesca a los acuicultores que no requieran concesión, permiso o Autorización.*	Al **proyecto** le aplica el Artículo, incisos y, fracciones anteriores, porque se trata de una actividad acuícola con fines comerciales.	Por el hecho de presentar a la autoridad correspondiente (SEMARNAT) la Manifestación de Impacto Ambiental, el promovente está cumpliendo con este apartado. El proyecto se vincula por la obligatoriedad de obtener la autorización correspondiente para realizar las obras descritas en esta manifestación de impacto ambiental. Como ya se mencionó anteriormente, la promovente una vez autorizado el proyecto en materia ambiental procederá a tramitar el Registro Nacional de Pesca para la unidad de producción acuícola.
Art. 30°.- *Las actividades pesqueras se clasifican en:* **II.-** *Cultivo o acuacultura con fines*		
Artículo 31°.- *Para realizar las actividades de pesca se requiere lo siguiente:* **I,** *Concesión, para:* **Inciso b)** *Acuacultura comercial* **II,** Permiso, para: **Inciso g)** *Acuacultura de fomento* **III,** *Autorización, para:* **Inciso d)** *Recolectar del medio natural reproductores, larvas, postlarvas, crías, huevos, semillas, alevines o en cualquier otro estadio, y* **Inciso e)** *Acuacultura didáctica.*		

Artículos 22.- *la Secretaría podrá inscribir en el Registro Nacional de Pesca a los acuicultores que no requieran concesión, permiso o Autorización.*	Al **proyecto** le aplica el Artículo, incisos y, fracciones anteriores, porque se trata de una actividad acuícola con fines comerciales.	Por el hecho de presentar a la autoridad correspondiente (SEMARNAT) la Manifestación de Impacto Ambiental, el promovente está cumpliendo con este apartado. El proyecto se vincula por la obligatoriedad de obtener la autorización correspondiente para realizar las obras descritas en esta manifestación de impacto ambiental. Como ya se mencionó anteriormente, la promovente una vez autorizado el proyecto en materia ambiental procederá a tramitar el Registro Nacional de Pesca para la unidad de producción acuícola.
Art. 30°.- *Las actividades pesqueras se clasifican en:* **II.-** *Cultivo o acuacultura con fines*		
Artículo 31°.- *Para realizar las actividades de pesca se requiere lo siguiente:* **I,** *Concesión, para:* **Inciso b)** *Acuacultura comercial* **II,** Permiso, para: **Inciso g)** *Acuacultura de fomento* **III,** *Autorización, para:* **Inciso d)** *Recolectar del medio natural reproductores, larvas, postlarvas, crías, huevos, semillas, alevines o en cualquier otro estadio, y* **Inciso e)** *Acuacultura didáctica.*		

Artículos 22.- *la Secretaría podrá inscribir en el Registro Nacional de Pesca a los acuicultores que no requieran concesión, permiso o Autorización.*	Al **proyecto** le aplica el Artículo, incisos y, fracciones anteriores, porque se trata de una actividad acuícola con fines comerciales.	Por el hecho de presentar a la autoridad correspondiente (SEMARNAT) la Manifestación de Impacto Ambiental, el promovente está cumpliendo con este apartado. El proyecto se vincula por la obligatoriedad de obtener la autorización correspondiente para realizar las obras descritas en esta manifestación de impacto ambiental. Como ya se mencionó anteriormente, la promovente una vez autorizado el proyecto en materia ambiental procederá a tramitar el Registro Nacional de Pesca para la unidad de producción acuícola.
Art. 30°.- *Las actividades pesqueras se clasifican en:* **II.-** *Cultivo o acuacultura con fines*		
Artículo 31°.- *Para realizar las actividades de pesca se requiere lo siguiente:* **I,** *Concesión, para:* **Inciso b)** *Acuacultura comercial* **II,** Permiso, para: **Inciso g)** *Acuacultura de fomento* **III,** *Autorización, para:* **Inciso d)** *Recolectar del medio natural reproductores, larvas, postlarvas, crías, huevos, semillas, alevines o en cualquier otro estadio, y* **Inciso e)** *Acuacultura didáctica.*		

Artículos 22.- *la Secretaría podrá inscribir en el Registro Nacional de Pesca a los acuicultores que no requieran concesión, permiso o Autorización.*	Al **proyecto** le aplica el Artículo, incisos y, fracciones anteriores, porque se trata de una actividad acuícola con fines comerciales.	Por el hecho de presentar a la autoridad correspondiente (SEMARNAT) la Manifestación de Impacto Ambiental, el promovente está cumpliendo con este apartado. El proyecto se vincula por la obligatoriedad de obtener la autorización correspondiente para realizar las obras descritas en esta manifestación de impacto ambiental. Como ya se mencionó anteriormente, la promovente una vez autorizado el proyecto en materia ambiental procederá a tramitar el Registro Nacional de Pesca para la unidad de producción acuícola.
Art. 30°.- *Las actividades pesqueras se clasifican en:* **II.-** *Cultivo o acuacultura con fines*		
Artículo 31°.- *Para realizar las actividades de pesca se requiere lo siguiente:* **I,** *Concesión, para:* **Inciso b)** *Acuacultura comercial* **II,** Permiso, para: **Inciso g)** *Acuacultura de fomento* **III,** *Autorización, para:* **Inciso d)** *Recolectar del medio natural reproductores, larvas, postlarvas, crías, huevos, semillas, alevines o en cualquier otro estadio, y* **Inciso e)** *Acuacultura didáctica.*		

Artículos 22.- *la Secretaría podrá inscribir en el Registro Nacional de Pesca a los acuicultores que no requieran concesión, permiso o Autorización.*	Al **proyecto** le aplica el Artículo, incisos y, fracciones anteriores, porque se trata de una actividad acuícola con fines comerciales.	Por el hecho de presentar a la autoridad correspondiente (SEMARNAT) la Manifestación de Impacto Ambiental, el promovente está cumpliendo con este apartado. El proyecto se vincula por la obligatoriedad de obtener la autorización correspondiente para realizar las obras descritas en esta manifestación de impacto ambiental. Como ya se mencionó anteriormente, la promovente una vez autorizado el proyecto en materia ambiental procederá a tramitar el Registro Nacional de Pesca para la unidad de producción acuícola.
Art. 30°.- *Las actividades pesqueras se clasifican en:* **II.-** *Cultivo o acuacultura con fines*		
Artículo 31°.- *Para realizar las actividades de pesca se requiere lo siguiente:* **I,** *Concesión, para:* **Inciso b)** *Acuacultura comercial* **II,** Permiso, para: **Inciso g)** *Acuacultura de fomento* **III,** *Autorización, para:* **Inciso d)** *Recolectar del medio natural reproductores, larvas, postlarvas, crías, huevos, semillas, alevines o en cualquier otro estadio, y* **Inciso e)** *Acuacultura didáctica.*		

Artículos 22.- *la Secretaría podrá inscribir en el Registro Nacional de Pesca a los acuicultores que no requieran concesión, permiso o Autorización.*	Al **proyecto** le aplica el Artículo, incisos y, fracciones anteriores, porque se trata de una actividad acuícola con fines comerciales.	Por el hecho de presentar a la autoridad correspondiente (SEMARNAT) la Manifestación de Impacto Ambiental, el promovente está cumpliendo con este apartado. El proyecto se vincula por la obligatoriedad de obtener la autorización correspondiente para realizar las obras descritas en esta manifestación de impacto ambiental. Como ya se mencionó anteriormente, la promovente una vez autorizado el proyecto en materia ambiental procederá a tramitar el Registro Nacional de Pesca para la unidad de producción acuícola.
Art. 30°.- *Las actividades pesqueras se clasifican en:* **II.-** *Cultivo o acuacultura con fines*		
Artículo 31°.- *Para realizar las actividades de pesca se requiere lo siguiente:* **I,** *Concesión, para:* **Inciso b)** *Acuacultura comercial* **II,** Permiso, para: **Inciso g)** *Acuacultura de fomento* **III,** *Autorización, para:* **Inciso d)** *Recolectar del medio natural reproductores, larvas, postlarvas, crías, huevos, semillas, alevines o en cualquier otro estadio, y* **Inciso e)** *Acuacultura didáctica.*		

Artículos 22.- *la Secretaría podrá inscribir en el Registro Nacional de Pesca a los acuicultores que no requieran concesión, permiso o Autorización.*	Al **proyecto** le aplica el Artículo, incisos y, fracciones anteriores, porque se trata de una actividad acuícola con fines comerciales.	Por el hecho de presentar a la autoridad correspondiente (SEMARNAT) la Manifestación de Impacto Ambiental, el promovente está cumpliendo con este apartado. El proyecto se vincula por la obligatoriedad de obtener la autorización correspondiente para realizar las obras descritas en esta manifestación de impacto ambiental. Como ya se mencionó anteriormente, la promovente una vez autorizado el proyecto en materia ambiental procederá a tramitar el Registro Nacional de Pesca para la unidad de producción acuícola.
Art. 30°.- *Las actividades pesqueras se clasifican en:* **II.-** *Cultivo o acuacultura con fines*		
Artículo 31°.- *Para realizar las actividades de pesca se requiere lo siguiente:* **I,** *Concesión, para:* **Inciso b)** *Acuacultura comercial* **II,** Permiso, para: **Inciso g)** *Acuacultura de fomento* **III,** *Autorización, para:* **Inciso d)** *Recolectar del medio natural reproductores, larvas, postlarvas, crías, huevos, semillas, alevines o en cualquier otro estadio, y* **Inciso e)** *Acuacultura didáctica.*		

Artículos 22.- *la Secretaría podrá inscribir en el Registro Nacional de Pesca a los acuicultores que no requieran concesión, permiso o Autorización.*	Al **proyecto** le aplica el Artículo, incisos y, fracciones anteriores, porque se trata de una actividad acuícola con fines comerciales.	Por el hecho de presentar a la autoridad correspondiente (SEMARNAT) la Manifestación de Impacto Ambiental, el promovente está cumpliendo con este apartado. El proyecto se vincula por la obligatoriedad de obtener la autorización correspondiente para realizar las obras descritas en esta manifestación de impacto ambiental. Como ya se mencionó anteriormente, la promovente una vez autorizado el proyecto en materia ambiental procederá a tramitar el Registro Nacional de Pesca para la unidad de producción acuícola.
Art. 30°.- *Las actividades pesqueras se clasifican en:* **II.-** *Cultivo o acuacultura con fines*		
Artículo 31°.- *Para realizar las actividades de pesca se requiere lo siguiente:* **I,** *Concesión, para:* **Inciso b)** *Acuacultura comercial* **II,** Permiso, para: **Inciso g)** *Acuacultura de fomento* **III,** *Autorización, para:* **Inciso d)** *Recolectar del medio natural reproductores, larvas, postlarvas, crías, huevos, semillas, alevines o en cualquier otro estadio, y* **Inciso e)** *Acuacultura didáctica.*		

Artículos 22.- *la Secretaría podrá inscribir en el Registro Nacional de Pesca a los acuicultores que no requieran concesión, permiso o Autorización.*	Al **proyecto** le aplica el Artículo, incisos y, fracciones anteriores, porque se trata de una actividad acuícola con fines comerciales.	Por el hecho de presentar a la autoridad correspondiente (SEMARNAT) la Manifestación de Impacto Ambiental, el promovente está cumpliendo con este apartado. El proyecto se vincula por la obligatoriedad de obtener la autorización correspondiente para realizar las obras descritas en esta manifestación de impacto ambiental. Como ya se mencionó anteriormente, la promovente una vez autorizado el proyecto en materia ambiental procederá a tramitar el Registro Nacional de Pesca para la unidad de producción acuícola.
Art. 30°.- *Las actividades pesqueras se clasifican en:* **II.-** *Cultivo o acuacultura con fines*		
Artículo 31°.- *Para realizar las actividades de pesca se requiere lo siguiente:* **I,** *Concesión, para:* **Inciso b)** *Acuacultura comercial* **II,** Permiso, para: **Inciso g)** *Acuacultura de fomento* **III,** *Autorización, para:* **Inciso d)** *Recolectar del medio natural reproductores, larvas, postlarvas, crías, huevos, semillas, alevines o en cualquier otro estadio, y* **Inciso e)** *Acuacultura didáctica.*		

Artículos 22.- *la Secretaría podrá inscribir en el Registro Nacional de Pesca a los acuicultores que no requieran concesión, permiso o Autorización.*	Al **proyecto** le aplica el Artículo, incisos y, fracciones anteriores, porque se trata de una actividad acuícola con fines comerciales.	Por el hecho de presentar a la autoridad correspondiente (SEMARNAT) la Manifestación de Impacto Ambiental, el promovente está cumpliendo con este apartado. El proyecto se vincula por la obligatoriedad de obtener la autorización correspondiente para realizar las obras descritas en esta manifestación de impacto ambiental. Como ya se mencionó anteriormente, la promovente una vez autorizado el proyecto en materia ambiental procederá a tramitar el Registro Nacional de Pesca para la unidad de producción acuícola.
Art. 30°.- *Las actividades pesqueras se clasifican en:* **II.-** *Cultivo o acuacultura con fines*		
Artículo 31°.- *Para realizar las actividades de pesca se requiere lo siguiente:* **I,** *Concesión, para:* **Inciso b)** *Acuacultura comercial* **II,** Permiso, para: **Inciso g)** *Acuacultura de fomento* **III,** *Autorización, para:* **Inciso d)** *Recolectar del medio natural reproductores, larvas, postlarvas, crías, huevos, semillas, alevines o en cualquier otro estadio, y* **Inciso e)** *Acuacultura didáctica.*		

Artículos 22.- *la Secretaría podrá inscribir en el Registro Nacional de Pesca a los acuicultores que no requieran concesión, permiso o Autorización.*	Al **proyecto** le aplica el Artículo, incisos y, fracciones anteriores, porque se trata de una actividad acuícola con fines comerciales.	Por el hecho de presentar a la autoridad correspondiente (SEMARNAT) la Manifestación de Impacto Ambiental, el promovente está cumpliendo con este apartado. El proyecto se vincula por la obligatoriedad de obtener la autorización correspondiente para realizar las obras descritas en esta manifestación de impacto ambiental. Como ya se mencionó anteriormente, la promovente una vez autorizado el proyecto en materia ambiental procederá a tramitar el Registro Nacional de Pesca para la unidad de producción acuícola.
Art. 30°.- *Las actividades pesqueras se clasifican en:* **II.-** *Cultivo o acuacultura con fines*		
Artículo 31°.- *Para realizar las actividades de pesca se requiere lo siguiente:* **I,** *Concesión, para:* **Inciso b)** *Acuacultura comercial* **II,** Permiso, para: **Inciso g)** *Acuacultura de fomento* **III,** *Autorización, para:* **Inciso d)** *Recolectar del medio natural reproductores, larvas, postlarvas, crías, huevos, semillas, alevines o en cualquier otro estadio, y* **Inciso e)** *Acuacultura didáctica.*		

Artículos 22.- *la Secretaría podrá inscribir en el Registro Nacional de Pesca a los acuicultores que no requieran concesión, permiso o Autorización.*	Al **proyecto** le aplica el Artículo, incisos y, fracciones anteriores, porque se trata de una actividad acuícola con fines comerciales.	Por el hecho de presentar a la autoridad correspondiente (SEMARNAT) la Manifestación de Impacto Ambiental, el promovente está cumpliendo con este apartado. El proyecto se vincula por la obligatoriedad de obtener la autorización correspondiente para realizar las obras descritas en esta manifestación de impacto ambiental. Como ya se mencionó anteriormente, la promovente una vez autorizado el proyecto en materia ambiental procederá a tramitar el Registro Nacional de Pesca para la unidad de producción acuícola.
Art. 30°.- *Las actividades pesqueras se clasifican en:* **II.-** *Cultivo o acuacultura con fines*		
Artículo 31°.- *Para realizar las actividades de pesca se requiere lo siguiente:* **I,** *Concesión, para:* **Inciso b)** *Acuacultura comercial* **II,** Permiso, para: **Inciso g)** *Acuacultura de fomento* **III,** *Autorización, para:* **Inciso d)** *Recolectar del medio natural reproductores, larvas, postlarvas, crías, huevos, semillas, alevines o en cualquier otro estadio, y* **Inciso e)** *Acuacultura didáctica.*		

Artículos 22.- *la Secretaría podrá inscribir en el Registro Nacional de Pesca a los acuicultores que no requieran concesión, permiso o Autorización.*	Al **proyecto** le aplica el Artículo, incisos y, fracciones anteriores, porque se trata de una actividad acuícola con fines comerciales.	Por el hecho de presentar a la autoridad correspondiente (SEMARNAT) la Manifestación de Impacto Ambiental, el promovente está cumpliendo con este apartado. El proyecto se vincula por la obligatoriedad de obtener la autorización correspondiente para realizar las obras descritas en esta manifestación de impacto ambiental. Como ya se mencionó anteriormente, la promovente una vez autorizado el proyecto en materia ambiental procederá a tramitar el Registro Nacional de Pesca para la unidad de producción acuícola.
Art. 30°.- *Las actividades pesqueras se clasifican en:* **II.-** *Cultivo o acuacultura con fines*		
Artículo 31°.- *Para realizar las actividades de pesca se requiere lo siguiente:* **I,** *Concesión, para:* **Inciso b)** *Acuacultura comercial* **II,** Permiso, para: **Inciso g)** *Acuacultura de fomento* **III,** *Autorización, para:* **Inciso d)** *Recolectar del medio natural reproductores, larvas, postlarvas, crías, huevos, semillas, alevines o en cualquier otro estadio, y* **Inciso e)** *Acuacultura didáctica.*		

Artículos 22.- *la Secretaría podrá inscribir en el Registro Nacional de Pesca a los acuicultores que no requieran concesión, permiso o Autorización.*	Al **proyecto** le aplica el Artículo, incisos y, fracciones anteriores, porque se trata de una actividad acuícola con fines comerciales.	Por el hecho de presentar a la autoridad correspondiente (SEMARNAT) la Manifestación de Impacto Ambiental, el promovente está cumpliendo con este apartado. El proyecto se vincula por la obligatoriedad de obtener la autorización correspondiente para realizar las obras descritas en esta manifestación de impacto ambiental. Como ya se mencionó anteriormente, la promovente una vez autorizado el proyecto en materia ambiental procederá a tramitar el Registro Nacional de Pesca para la unidad de producción acuícola.
Art. 30°.- *Las actividades pesqueras se clasifican en:* **II.-** *Cultivo o acuacultura con fines*		
Artículo 31°.- *Para realizar las actividades de pesca se requiere lo siguiente:* **I,** *Concesión, para:* **Inciso b)** *Acuacultura comercial* **II,** Permiso, para: **Inciso g)** *Acuacultura de fomento* **III,** *Autorización, para:* **Inciso d)** *Recolectar del medio natural reproductores, larvas, postlarvas, crías, huevos, semillas, alevines o en cualquier otro estadio, y* **Inciso e)** *Acuacultura didáctica.*		

Artículos 22.- *la Secretaría podrá inscribir en el Registro Nacional de Pesca a los acuicultores que no requieran concesión, permiso o Autorización.*	Al **proyecto** le aplica el Artículo, incisos y, fracciones anteriores, porque se trata de una actividad acuícola con fines comerciales.	Por el hecho de presentar a la autoridad correspondiente (SEMARNAT) la Manifestación de Impacto Ambiental, el promovente está cumpliendo con este apartado. El proyecto se vincula por la obligatoriedad de obtener la autorización correspondiente para realizar las obras descritas en esta manifestación de impacto ambiental. Como ya se mencionó anteriormente, la promovente una vez autorizado el proyecto en materia ambiental procederá a tramitar el Registro Nacional de Pesca para la unidad de producción acuícola.
Art. 30°.- *Las actividades pesqueras se clasifican en:* **II.-** *Cultivo o acuacultura con fines*		
Artículo 31°.- *Para realizar las actividades de pesca se requiere lo siguiente:* **I,** *Concesión, para:* **Inciso b)** *Acuacultura comercial* **II,** Permiso, para: **Inciso g)** *Acuacultura de fomento* **III,** *Autorización, para:* **Inciso d)** *Recolectar del medio natural reproductores, larvas, postlarvas, crías, huevos, semillas, alevines o en cualquier otro estadio, y* **Inciso e)** *Acuacultura didáctica.*		

Artículos 22.- *la Secretaría podrá inscribir en el Registro Nacional de Pesca a los acuicultores que no requieran concesión, permiso o Autorización.*	Al **proyecto** le aplica el Artículo, incisos y, fracciones anteriores, porque se trata de una actividad acuícola con fines comerciales.	Por el hecho de presentar a la autoridad correspondiente (SEMARNAT) la Manifestación de Impacto Ambiental, el promovente está cumpliendo con este apartado. El proyecto se vincula por la obligatoriedad de obtener la autorización correspondiente para realizar las obras descritas en esta manifestación de impacto ambiental. Como ya se mencionó anteriormente, la promovente una vez autorizado el proyecto en materia ambiental procederá a tramitar el Registro Nacional de Pesca para la unidad de producción acuícola.
Art. 30°.- *Las actividades pesqueras se clasifican en:* **II.-** *Cultivo o acuacultura con fines*		
Artículo 31°.- *Para realizar las actividades de pesca se requiere lo siguiente:* **I,** *Concesión, para:* **Inciso b)** *Acuacultura comercial* **II,** Permiso, para: **Inciso g)** *Acuacultura de fomento* **III,** *Autorización, para:* **Inciso d)** *Recolectar del medio natural reproductores, larvas, postlarvas, crías, huevos, semillas, alevines o en cualquier otro estadio, y* **Inciso e)** *Acuacultura didáctica.*		

Artículos 22.- *la Secretaría podrá inscribir en el Registro Nacional de Pesca a los acuicultores que no requieran concesión, permiso o Autorización.*	Al **proyecto** le aplica el Artículo, incisos y, fracciones anteriores, porque se trata de una actividad acuícola con fines comerciales.	Por el hecho de presentar a la autoridad correspondiente (SEMARNAT) la Manifestación de Impacto Ambiental, el promovente está cumpliendo con este apartado. El proyecto se vincula por la obligatoriedad de obtener la autorización correspondiente para realizar las obras descritas en esta manifestación de impacto ambiental. Como ya se mencionó anteriormente, la promovente una vez autorizado el proyecto en materia ambiental procederá a tramitar el Registro Nacional de Pesca para la unidad de producción acuícola.
Art. 30°.- *Las actividades pesqueras se clasifican en:* **II.-** *Cultivo o acuacultura con fines*		
Artículo 31°.- *Para realizar las actividades de pesca se requiere lo siguiente:* **I,** *Concesión, para:* **Inciso b)** *Acuacultura comercial* **II,** Permiso, para: **Inciso g)** *Acuacultura de fomento* **III,** *Autorización, para:* **Inciso d)** *Recolectar del medio natural reproductores, larvas, postlarvas, crías, huevos, semillas, alevines o en cualquier otro estadio, y* **Inciso e)** *Acuacultura didáctica.*		

Artículos 22.- *la Secretaría podrá inscribir en el Registro Nacional de Pesca a los acuicultores que no requieran concesión, permiso o Autorización.*	Al **proyecto** le aplica el Artículo, incisos y, fracciones anteriores, porque se trata de una actividad acuícola con fines comerciales.	Por el hecho de presentar a la autoridad correspondiente (SEMARNAT) la Manifestación de Impacto Ambiental, el promovente está cumpliendo con este apartado. El proyecto se vincula por la obligatoriedad de obtener la autorización correspondiente para realizar las obras descritas en esta manifestación de impacto ambiental. Como ya se mencionó anteriormente, la promovente una vez autorizado el proyecto en materia ambiental procederá a tramitar el Registro Nacional de Pesca para la unidad de producción acuícola.
Art. 30°.- *Las actividades pesqueras se clasifican en:* **II.-** *Cultivo o acuacultura con fines*		
Artículo 31°.- *Para realizar las actividades de pesca se requiere lo siguiente:* **I,** *Concesión, para:* **Inciso b)** *Acuacultura comercial* **II,** Permiso, para: **Inciso g)** *Acuacultura de fomento* **III,** *Autorización, para:* **Inciso d)** *Recolectar del medio natural reproductores, larvas, postlarvas, crías, huevos, semillas, alevines o en cualquier otro estadio, y* **Inciso e)** *Acuacultura didáctica.*		

Artículos 22.- *la Secretaría podrá inscribir en el Registro Nacional de Pesca a los acuicultores que no requieran concesión, permiso o Autorización.*	Al **proyecto** le aplica el Artículo, incisos y, fracciones anteriores, porque se trata de una actividad acuícola con fines comerciales.	Por el hecho de presentar a la autoridad correspondiente (SEMARNAT) la Manifestación de Impacto Ambiental, el promovente está cumpliendo con este apartado. El proyecto se vincula por la obligatoriedad de obtener la autorización correspondiente para realizar las obras descritas en esta manifestación de impacto ambiental. Como ya se mencionó anteriormente, la promovente una vez autorizado el proyecto en materia ambiental procederá a tramitar el Registro Nacional de Pesca para la unidad de producción acuícola.
Art. 30°.- *Las actividades pesqueras se clasifican en:* **II.-** *Cultivo o acuacultura con fines*		
Artículo 31°.- *Para realizar las actividades de pesca se requiere lo siguiente:* **I,** *Concesión, para:* **Inciso b)** *Acuacultura comercial* **II,** Permiso, para: **Inciso g)** *Acuacultura de fomento* **III,** *Autorización, para:* **Inciso d)** *Recolectar del medio natural reproductores, larvas, postlarvas, crías, huevos, semillas, alevines o en cualquier otro estadio, y* **Inciso e)** *Acuacultura didáctica.*		

Artículos 22.- *la Secretaría podrá inscribir en el Registro Nacional de Pesca a los acuicultores que no requieran concesión, permiso o Autorización.*	Al **proyecto** le aplica el Artículo, incisos y, fracciones anteriores, porque se trata de una actividad acuícola con fines comerciales.	Por el hecho de presentar a la autoridad correspondiente (SEMARNAT) la Manifestación de Impacto Ambiental, el promovente está cumpliendo con este apartado. El proyecto se vincula por la obligatoriedad de obtener la autorización correspondiente para realizar las obras descritas en esta manifestación de impacto ambiental. Como ya se mencionó anteriormente, la promovente una vez autorizado el proyecto en materia ambiental procederá a tramitar el Registro Nacional de Pesca para la unidad de producción acuícola.
Art. 30°.- *Las actividades pesqueras se clasifican en:* **II.-** *Cultivo o acuacultura con fines*		
Artículo 31°.- *Para realizar las actividades de pesca se requiere lo siguiente:* **I,** *Concesión, para:* **Inciso b)** *Acuacultura comercial* **II,** Permiso, para: **Inciso g)** *Acuacultura de fomento* **III,** *Autorización, para:* **Inciso d)** *Recolectar del medio natural reproductores, larvas, postlarvas, crías, huevos, semillas, alevines o en cualquier otro estadio, y* **Inciso e)** *Acuacultura didáctica.*		

Artículos 22.- *la Secretaría podrá inscribir en el Registro Nacional de Pesca a los acuicultores que no requieran concesión, permiso o Autorización.*	Al **proyecto** le aplica el Artículo, incisos y, fracciones anteriores, porque se trata de una actividad acuícola con fines comerciales.	Por el hecho de presentar a la autoridad correspondiente (SEMARNAT) la Manifestación de Impacto Ambiental, el promovente está cumpliendo con este apartado. El proyecto se vincula por la obligatoriedad de obtener la autorización correspondiente para realizar las obras descritas en esta manifestación de impacto ambiental. Como ya se mencionó anteriormente, la promovente una vez autorizado el proyecto en materia ambiental procederá a tramitar el Registro Nacional de Pesca para la unidad de producción acuícola.
Art. 30°.- *Las actividades pesqueras se clasifican en:* **II.-** *Cultivo o acuacultura con fines*		
Artículo 31°.- *Para realizar las actividades de pesca se requiere lo siguiente:* **I,** *Concesión, para:* **Inciso b)** *Acuacultura comercial* **II,** Permiso, para: **Inciso g)** *Acuacultura de fomento* **III,** *Autorización, para:* **Inciso d)** *Recolectar del medio natural reproductores, larvas, postlarvas, crías, huevos, semillas, alevines o en cualquier otro estadio, y* **Inciso e)** *Acuacultura didáctica.*		

Artículos 22.- *la Secretaría podrá inscribir en el Registro Nacional de Pesca a los acuicultores que no requieran concesión, permiso o Autorización.*	Al **proyecto** le aplica el Artículo, incisos y, fracciones anteriores, porque se trata de una actividad acuícola con fines comerciales.	Por el hecho de presentar a la autoridad correspondiente (SEMARNAT) la Manifestación de Impacto Ambiental, el promovente está cumpliendo con este apartado. El proyecto se vincula por la obligatoriedad de obtener la autorización correspondiente para realizar las obras descritas en esta manifestación de impacto ambiental. Como ya se mencionó anteriormente, la promovente una vez autorizado el proyecto en materia ambiental procederá a tramitar el Registro Nacional de Pesca para la unidad de producción acuícola.
Art. 30°.- *Las actividades pesqueras se clasifican en:* **II.-** *Cultivo o acuacultura con fines*		
Artículo 31°.- *Para realizar las actividades de pesca se requiere lo siguiente:* **I,** *Concesión, para:* **Inciso b)** *Acuacultura comercial* **II,** Permiso, para: **Inciso g)** *Acuacultura de fomento* **III,** *Autorización, para:* **Inciso d)** *Recolectar del medio natural reproductores, larvas, postlarvas, crías, huevos, semillas, alevines o en cualquier otro estadio, y* **Inciso e)** *Acuacultura didáctica.*		

Artículos 22.- *la Secretaría podrá inscribir en el Registro Nacional de Pesca a los acuicultores que no requieran concesión, permiso o Autorización.*	Al **proyecto** le aplica el Artículo, incisos y, fracciones anteriores, porque se trata de una actividad acuícola con fines comerciales.	Por el hecho de presentar a la autoridad correspondiente (SEMARNAT) la Manifestación de Impacto Ambiental, el promovente está cumpliendo con este apartado. El proyecto se vincula por la obligatoriedad de obtener la autorización correspondiente para realizar las obras descritas en esta manifestación de impacto ambiental. Como ya se mencionó anteriormente, la promovente una vez autorizado el proyecto en materia ambiental procederá a tramitar el Registro Nacional de Pesca para la unidad de producción acuícola.
Art. 30°.- *Las actividades pesqueras se clasifican en:* **II.-** *Cultivo o acuacultura con fines*		
Artículo 31°.- *Para realizar las actividades de pesca se requiere lo siguiente:* **I,** *Concesión, para:* **Inciso b)** *Acuacultura comercial* **II,** Permiso, para: **Inciso g)** *Acuacultura de fomento* **III,** *Autorización, para:* **Inciso d)** *Recolectar del medio natural reproductores, larvas, postlarvas, crías, huevos, semillas, alevines o en cualquier otro estadio, y* **Inciso e)** *Acuacultura didáctica.*		

Artículos 22.- *la Secretaría podrá inscribir en el Registro Nacional de Pesca a los acuicultores que no requieran concesión, permiso o Autorización.*	Al **proyecto** le aplica el Artículo, incisos y, fracciones anteriores, porque se trata de una actividad acuícola con fines comerciales.	Por el hecho de presentar a la autoridad correspondiente (SEMARNAT) la Manifestación de Impacto Ambiental, el promovente está cumpliendo con este apartado. El proyecto se vincula por la obligatoriedad de obtener la autorización correspondiente para realizar las obras descritas en esta manifestación de impacto ambiental. Como ya se mencionó anteriormente, la promovente una vez autorizado el proyecto en materia ambiental procederá a tramitar el Registro Nacional de Pesca para la unidad de producción acuícola.
Art. 30°.- *Las actividades pesqueras se clasifican en:* **II.-** *Cultivo o acuacultura con fines*		
Artículo 31°.- *Para realizar las actividades de pesca se requiere lo siguiente:* **I,** *Concesión, para:* **Inciso b)** *Acuacultura comercial* **II,** Permiso, para: **Inciso g)** *Acuacultura de fomento* **III,** *Autorización, para:* **Inciso d)** *Recolectar del medio natural reproductores, larvas, postlarvas, crías, huevos, semillas, alevines o en cualquier otro estadio, y* **Inciso e)** *Acuacultura didáctica.*		

Artículos 22.- *la Secretaría podrá inscribir en el Registro Nacional de Pesca a los acuicultores que no requieran concesión, permiso o Autorización.*	Al **proyecto** le aplica el Artículo, incisos y, fracciones anteriores, porque se trata de una actividad acuícola con fines comerciales.	Por el hecho de presentar a la autoridad correspondiente (SEMARNAT) la Manifestación de Impacto Ambiental, el promovente está cumpliendo con este apartado. El proyecto se vincula por la obligatoriedad de obtener la autorización correspondiente para realizar las obras descritas en esta manifestación de impacto ambiental. Como ya se mencionó anteriormente, la promovente una vez autorizado el proyecto en materia ambiental procederá a tramitar el Registro Nacional de Pesca para la unidad de producción acuícola.
Art. 30°.- *Las actividades pesqueras se clasifican en:* **II.-** *Cultivo o acuacultura con fines*		
Artículo 31°.- *Para realizar las actividades de pesca se requiere lo siguiente:* **I,** *Concesión, para:* **Inciso b)** *Acuacultura comercial* **II,** Permiso, para: **Inciso g)** *Acuacultura de fomento* **III,** *Autorización, para:* **Inciso d)** *Recolectar del medio natural reproductores, larvas, postlarvas, crías, huevos, semillas, alevines o en cualquier otro estadio, y* **Inciso e)** *Acuacultura didáctica.*		

Artículos 22.- *la Secretaría podrá inscribir en el Registro Nacional de Pesca a los acuicultores que no requieran concesión, permiso o Autorización.*	Al **proyecto** le aplica el Artículo, incisos y, fracciones anteriores, porque se trata de una actividad acuícola con fines comerciales.	Por el hecho de presentar a la autoridad correspondiente (SEMARNAT) la Manifestación de Impacto Ambiental, el promovente está cumpliendo con este apartado. El proyecto se vincula por la obligatoriedad de obtener la autorización correspondiente para realizar las obras descritas en esta manifestación de impacto ambiental. Como ya se mencionó anteriormente, la promovente una vez autorizado el proyecto en materia ambiental procederá a tramitar el Registro Nacional de Pesca para la unidad de producción acuícola.
Art. 30°.- *Las actividades pesqueras se clasifican en:* **II.-** *Cultivo o acuacultura con fines*		
Artículo 31°.- *Para realizar las actividades de pesca se requiere lo siguiente:* **I,** *Concesión, para:* **Inciso b)** *Acuacultura comercial* **II,** Permiso, para: **Inciso g)** *Acuacultura de fomento* **III,** *Autorización, para:* **Inciso d)** *Recolectar del medio natural reproductores, larvas, postlarvas, crías, huevos, semillas, alevines o en cualquier otro estadio, y* **Inciso e)** *Acuacultura didáctica.*		

Artículos 22.- *la Secretaría podrá inscribir en el Registro Nacional de Pesca a los acuicultores que no requieran concesión, permiso o Autorización.*	Al **proyecto** le aplica el Artículo, incisos y, fracciones anteriores, porque se trata de una actividad acuícola con fines comerciales.	Por el hecho de presentar a la autoridad correspondiente (SEMARNAT) la Manifestación de Impacto Ambiental, el promovente está cumpliendo con este apartado. El proyecto se vincula por la obligatoriedad de obtener la autorización correspondiente para realizar las obras descritas en esta manifestación de impacto ambiental. Como ya se mencionó anteriormente, la promovente una vez autorizado el proyecto en materia ambiental procederá a tramitar el Registro Nacional de Pesca para la unidad de producción acuícola.
Art. 30°.- *Las actividades pesqueras se clasifican en:* **II.-** *Cultivo o acuacultura con fines*		
Artículo 31°.- *Para realizar las actividades de pesca se requiere lo siguiente:* **I,** *Concesión, para:* **Inciso b)** *Acuacultura comercial* **II,** Permiso, para: **Inciso g)** *Acuacultura de fomento* **III,** *Autorización, para:* **Inciso d)** *Recolectar del medio natural reproductores, larvas, postlarvas, crías, huevos, semillas, alevines o en cualquier otro estadio, y* **Inciso e)** *Acuacultura didáctica.*		

Artículos 22.- *la Secretaría podrá inscribir en el Registro Nacional de Pesca a los acuicultores que no requieran concesión, permiso o Autorización.*	Al **proyecto** le aplica el Artículo, incisos y, fracciones anteriores, porque se trata de una actividad acuícola con fines comerciales.	Por el hecho de presentar a la autoridad correspondiente (SEMARNAT) la Manifestación de Impacto Ambiental, el promovente está cumpliendo con este apartado. El proyecto se vincula por la obligatoriedad de obtener la autorización correspondiente para realizar las obras descritas en esta manifestación de impacto ambiental. Como ya se mencionó anteriormente, la promovente una vez autorizado el proyecto en materia ambiental procederá a tramitar el Registro Nacional de Pesca para la unidad de producción acuícola.
Art. 30°.- *Las actividades pesqueras se clasifican en:* **II.-** *Cultivo o acuacultura con fines*		
Artículo 31°.- *Para realizar las actividades de pesca se requiere lo siguiente:* **I,** *Concesión, para:* **Inciso b)** *Acuacultura comercial* **II,** Permiso, para: **Inciso g)** *Acuacultura de fomento* **III,** *Autorización, para:* **Inciso d)** *Recolectar del medio natural reproductores, larvas, postlarvas, crías, huevos, semillas, alevines o en cualquier otro estadio, y* **Inciso e)** *Acuacultura didáctica.*		

Artículos 22.- *la Secretaría podrá inscribir en el Registro Nacional de Pesca a los acuicultores que no requieran concesión, permiso o Autorización.*	Al **proyecto** le aplica el Artículo, incisos y, fracciones anteriores, porque se trata de una actividad acuícola con fines comerciales.	Por el hecho de presentar a la autoridad correspondiente (SEMARNAT) la Manifestación de Impacto Ambiental, el promovente está cumpliendo con este apartado. El proyecto se vincula por la obligatoriedad de obtener la autorización correspondiente para realizar las obras descritas en esta manifestación de impacto ambiental. Como ya se mencionó anteriormente, la promovente una vez autorizado el proyecto en materia ambiental procederá a tramitar el Registro Nacional de Pesca para la unidad de producción acuícola.
Art. 30°.- *Las actividades pesqueras se clasifican en:* **II.-** *Cultivo o acuacultura con fines*		
Artículo 31°.- *Para realizar las actividades de pesca se requiere lo siguiente:* **I,** *Concesión, para:* **Inciso b)** *Acuacultura comercial* **II,** Permiso, para: **Inciso g)** *Acuacultura de fomento* **III,** *Autorización, para:* **Inciso d)** *Recolectar del medio natural reproductores, larvas, postlarvas, crías, huevos, semillas, alevines o en cualquier otro estadio, y* **Inciso e)** *Acuacultura didáctica.*		

Artículos 22.- *la Secretaría podrá inscribir en el Registro Nacional de Pesca a los acuicultores que no requieran concesión, permiso o Autorización.*	Al **proyecto** le aplica el Artículo, incisos y, fracciones anteriores, porque se trata de una actividad acuícola con fines comerciales.	Por el hecho de presentar a la autoridad correspondiente (SEMARNAT) la Manifestación de Impacto Ambiental, el promovente está cumpliendo con este apartado. El proyecto se vincula por la obligatoriedad de obtener la autorización correspondiente para realizar las obras descritas en esta manifestación de impacto ambiental. Como ya se mencionó anteriormente, la promovente una vez autorizado el proyecto en materia ambiental procederá a tramitar el Registro Nacional de Pesca para la unidad de producción acuícola.
Art. 30°.- *Las actividades pesqueras se clasifican en:* **II.-** *Cultivo o acuacultura con fines*		
Artículo 31°.- *Para realizar las actividades de pesca se requiere lo siguiente:* **I,** *Concesión, para:* **Inciso b)** *Acuacultura comercial* **II,** Permiso, para: **Inciso g)** *Acuacultura de fomento* **III,** *Autorización, para:* **Inciso d)** *Recolectar del medio natural reproductores, larvas, postlarvas, crías, huevos, semillas, alevines o en cualquier otro estadio, y* **Inciso e)** *Acuacultura didáctica.*		

Artículos 22.- *la Secretaría podrá inscribir en el Registro Nacional de Pesca a los acuicultores que no requieran concesión, permiso o Autorización.*	Al **proyecto** le aplica el Artículo, incisos y, fracciones anteriores, porque se trata de una actividad acuícola con fines comerciales.	Por el hecho de presentar a la autoridad correspondiente (SEMARNAT) la Manifestación de Impacto Ambiental, el promovente está cumpliendo con este apartado. El proyecto se vincula por la obligatoriedad de obtener la autorización correspondiente para realizar las obras descritas en esta manifestación de impacto ambiental. Como ya se mencionó anteriormente, la promovente una vez autorizado el proyecto en materia ambiental procederá a tramitar el Registro Nacional de Pesca para la unidad de producción acuícola.
Art. 30°.- *Las actividades pesqueras se clasifican en:* **II.-** *Cultivo o acuacultura con fines*		
Artículo 31°.- *Para realizar las actividades de pesca se requiere lo siguiente:* **I,** *Concesión, para:* **Inciso b)** *Acuacultura comercial* **II,** Permiso, para: **Inciso g)** *Acuacultura de fomento* **III,** *Autorización, para:* **Inciso d)** *Recolectar del medio natural reproductores, larvas, postlarvas, crías, huevos, semillas, alevines o en cualquier otro estadio, y* **Inciso e)** *Acuacultura didáctica.*		

Artículos 22.- *la Secretaría podrá inscribir en el Registro Nacional de Pesca a los acuicultores que no requieran concesión, permiso o Autorización.*	Al **proyecto** le aplica el Artículo, incisos y, fracciones anteriores, porque se trata de una actividad acuícola con fines comerciales.	Por el hecho de presentar a la autoridad correspondiente (SEMARNAT) la Manifestación de Impacto Ambiental, el promovente está cumpliendo con este apartado. El proyecto se vincula por la obligatoriedad de obtener la autorización correspondiente para realizar las obras descritas en esta manifestación de impacto ambiental. Como ya se mencionó anteriormente, la promovente una vez autorizado el proyecto en materia ambiental procederá a tramitar el Registro Nacional de Pesca para la unidad de producción acuícola.
Art. 30°.- *Las actividades pesqueras se clasifican en:* **II.-** *Cultivo o acuacultura con fines*		
Artículo 31°.- *Para realizar las actividades de pesca se requiere lo siguiente:* **I,** *Concesión, para:* **Inciso b)** *Acuacultura comercial* **II,** Permiso, para: **Inciso g)** *Acuacultura de fomento* **III,** *Autorización, para:* **Inciso d)** *Recolectar del medio natural reproductores, larvas, postlarvas, crías, huevos, semillas, alevines o en cualquier otro estadio, y* **Inciso e)** *Acuacultura didáctica.*		

Artículos 22.- *la Secretaría podrá inscribir en el Registro Nacional de Pesca a los acuicultores que no requieran concesión, permiso o Autorización.*	Al **proyecto** le aplica el Artículo, incisos y, fracciones anteriores, porque se trata de una actividad acuícola con fines comerciales.	Por el hecho de presentar a la autoridad correspondiente (SEMARNAT) la Manifestación de Impacto Ambiental, el promovente está cumpliendo con este apartado. El proyecto se vincula por la obligatoriedad de obtener la autorización correspondiente para realizar las obras descritas en esta manifestación de impacto ambiental. Como ya se mencionó anteriormente, la promovente una vez autorizado el proyecto en materia ambiental procederá a tramitar el Registro Nacional de Pesca para la unidad de producción acuícola.
Art. 30°.- *Las actividades pesqueras se clasifican en:* **II.-** *Cultivo o acuacultura con fines*		
Artículo 31°.- *Para realizar las actividades de pesca se requiere lo siguiente:* **I,** *Concesión, para:* **Inciso b)** *Acuacultura comercial* **II,** Permiso, para: **Inciso g)** *Acuacultura de fomento* **III,** *Autorización, para:* **Inciso d)** *Recolectar del medio natural reproductores, larvas, postlarvas, crías, huevos, semillas, alevines o en cualquier otro estadio, y* **Inciso e)** *Acuacultura didáctica.*		

Artículos 22.- *la Secretaría podrá inscribir en el Registro Nacional de Pesca a los acuicultores que no requieran concesión, permiso o Autorización.*	Al **proyecto** le aplica el Artículo, incisos y, fracciones anteriores, porque se trata de una actividad acuícola con fines comerciales.	Por el hecho de presentar a la autoridad correspondiente (SEMARNAT) la Manifestación de Impacto Ambiental, el promovente está cumpliendo con este apartado. El proyecto se vincula por la obligatoriedad de obtener la autorización correspondiente para realizar las obras descritas en esta manifestación de impacto ambiental. Como ya se mencionó anteriormente, la promovente una vez autorizado el proyecto en materia ambiental procederá a tramitar el Registro Nacional de Pesca para la unidad de producción acuícola.
Art. 30°.- *Las actividades pesqueras se clasifican en:* **II.-** *Cultivo o acuacultura con fines*		
Artículo 31°.- *Para realizar las actividades de pesca se requiere lo siguiente:* **I,** *Concesión, para:* **Inciso b)** *Acuacultura comercial* **II,** Permiso, para: **Inciso g)** *Acuacultura de fomento* **III,** *Autorización, para:* **Inciso d)** *Recolectar del medio natural reproductores, larvas, postlarvas, crías, huevos, semillas, alevines o en cualquier otro estadio, y* **Inciso e)** *Acuacultura didáctica.*		

Artículos 22.- *la Secretaría podrá inscribir en el Registro Nacional de Pesca a los acuicultores que no requieran concesión, permiso o Autorización.*	Al **proyecto** le aplica el Artículo, incisos y, fracciones anteriores, porque se trata de una actividad acuícola con fines comerciales.	Por el hecho de presentar a la autoridad correspondiente (SEMARNAT) la Manifestación de Impacto Ambiental, el promovente está cumpliendo con este apartado. El proyecto se vincula por la obligatoriedad de obtener la autorización correspondiente para realizar las obras descritas en esta manifestación de impacto ambiental. Como ya se mencionó anteriormente, la promovente una vez autorizado el proyecto en materia ambiental procederá a tramitar el Registro Nacional de Pesca para la unidad de producción acuícola.
Art. 30°.- *Las actividades pesqueras se clasifican en:* **II.-** *Cultivo o acuacultura con fines*		
Artículo 31°.- *Para realizar las actividades de pesca se requiere lo siguiente:* **I,** *Concesión, para:* **Inciso b)** *Acuacultura comercial* **II,** Permiso, para: **Inciso g)** *Acuacultura de fomento* **III,** *Autorización, para:* **Inciso d)** *Recolectar del medio natural reproductores, larvas, postlarvas, crías, huevos, semillas, alevines o en cualquier otro estadio, y* **Inciso e)** *Acuacultura didáctica.*		

Artículos 22.- *la Secretaría podrá inscribir en el Registro Nacional de Pesca a los acuicultores que no requieran concesión, permiso o Autorización.*	Al **proyecto** le aplica el Artículo, incisos y, fracciones anteriores, porque se trata de una actividad acuícola con fines comerciales.	Por el hecho de presentar a la autoridad correspondiente (SEMARNAT) la Manifestación de Impacto Ambiental, el promovente está cumpliendo con este apartado. El proyecto se vincula por la obligatoriedad de obtener la autorización correspondiente para realizar las obras descritas en esta manifestación de impacto ambiental. Como ya se mencionó anteriormente, la promovente una vez autorizado el proyecto en materia ambiental procederá a tramitar el Registro Nacional de Pesca para la unidad de producción acuícola.
Art. 30°.- *Las actividades pesqueras se clasifican en:* **II.-** *Cultivo o acuacultura con fines*		
Artículo 31°.- *Para realizar las actividades de pesca se requiere lo siguiente:* **I,** *Concesión, para:* **Inciso b)** *Acuacultura comercial* **II,** Permiso, para: **Inciso g)** *Acuacultura de fomento* **III,** *Autorización, para:* **Inciso d)** *Recolectar del medio natural reproductores, larvas, postlarvas, crías, huevos, semillas, alevines o en cualquier otro estadio, y* **Inciso e)** *Acuacultura didáctica.*		

Artículos 22.- *la Secretaría podrá inscribir en el Registro Nacional de Pesca a los acuicultores que no requieran concesión, permiso o Autorización.*	Al **proyecto** le aplica el Artículo, incisos y, fracciones anteriores, porque se trata de una actividad acuícola con fines comerciales.	Por el hecho de presentar a la autoridad correspondiente (SEMARNAT) la Manifestación de Impacto Ambiental, el promovente está cumpliendo con este apartado. El proyecto se vincula por la obligatoriedad de obtener la autorización correspondiente para realizar las obras descritas en esta manifestación de impacto ambiental. Como ya se mencionó anteriormente, la promovente una vez autorizado el proyecto en materia ambiental procederá a tramitar el Registro Nacional de Pesca para la unidad de producción acuícola.
Art. 30°.- *Las actividades pesqueras se clasifican en:* **II.-** *Cultivo o acuacultura con fines*		
Artículo 31°.- *Para realizar las actividades de pesca se requiere lo siguiente:* **I,** *Concesión, para:* **Inciso b)** *Acuacultura comercial* **II,** Permiso, para: **Inciso g)** *Acuacultura de fomento* **III,** *Autorización, para:* **Inciso d)** *Recolectar del medio natural reproductores, larvas, postlarvas, crías, huevos, semillas, alevines o en cualquier otro estadio, y* **Inciso e)** *Acuacultura didáctica.*		

Artículos 22.- *la Secretaría podrá inscribir en el Registro Nacional de Pesca a los acuicultores que no requieran concesión, permiso o Autorización.*	Al **proyecto** le aplica el Artículo, incisos y, fracciones anteriores, porque se trata de una actividad acuícola con fines comerciales.	Por el hecho de presentar a la autoridad correspondiente (SEMARNAT) la Manifestación de Impacto Ambiental, el promovente está cumpliendo con este apartado. El proyecto se vincula por la obligatoriedad de obtener la autorización correspondiente para realizar las obras descritas en esta manifestación de impacto ambiental. Como ya se mencionó anteriormente, la promovente una vez autorizado el proyecto en materia ambiental procederá a tramitar el Registro Nacional de Pesca para la unidad de producción acuícola.
Art. 30°.- *Las actividades pesqueras se clasifican en:* **II.-** *Cultivo o acuacultura con fines*		
Artículo 31°.- *Para realizar las actividades de pesca se requiere lo siguiente:* **I,** *Concesión, para:* **Inciso b)** *Acuacultura comercial* **II,** Permiso, para: **Inciso g)** *Acuacultura de fomento* **III,** *Autorización, para:* **Inciso d)** *Recolectar del medio natural reproductores, larvas, postlarvas, crías, huevos, semillas, alevines o en cualquier otro estadio, y* **Inciso e)** *Acuacultura didáctica.*		

Artículos 22.- *la Secretaría podrá inscribir en el Registro Nacional de Pesca a los acuicultores que no requieran concesión, permiso o Autorización.*	Al **proyecto** le aplica el Artículo, incisos y, fracciones anteriores, porque se trata de una actividad acuícola con fines comerciales.	Por el hecho de presentar a la autoridad correspondiente (SEMARNAT) la Manifestación de Impacto Ambiental, el promovente está cumpliendo con este apartado. El proyecto se vincula por la obligatoriedad de obtener la autorización correspondiente para realizar las obras descritas en esta manifestación de impacto ambiental. Como ya se mencionó anteriormente, la promovente una vez autorizado el proyecto en materia ambiental procederá a tramitar el Registro Nacional de Pesca para la unidad de producción acuícola.
Art. 30°.- *Las actividades pesqueras se clasifican en:* **II.-** *Cultivo o acuacultura con fines*		
Artículo 31°.- *Para realizar las actividades de pesca se requiere lo siguiente:* **I,** *Concesión, para:* **Inciso b)** *Acuacultura comercial* **II,** Permiso, para: **Inciso g)** *Acuacultura de fomento* **III,** *Autorización, para:* **Inciso d)** *Recolectar del medio natural reproductores, larvas, postlarvas, crías, huevos, semillas, alevines o en cualquier otro estadio, y* **Inciso e)** *Acuacultura didáctica.*		

Artículos 22.- *la Secretaría podrá inscribir en el Registro Nacional de Pesca a los acuicultores que no requieran concesión, permiso o Autorización.*	Al **proyecto** le aplica el Artículo, incisos y, fracciones anteriores, porque se trata de una actividad acuícola con fines comerciales.	Por el hecho de presentar a la autoridad correspondiente (SEMARNAT) la Manifestación de Impacto Ambiental, el promovente está cumpliendo con este apartado. El proyecto se vincula por la obligatoriedad de obtener la autorización correspondiente para realizar las obras descritas en esta manifestación de impacto ambiental. Como ya se mencionó anteriormente, la promovente una vez autorizado el proyecto en materia ambiental procederá a tramitar el Registro Nacional de Pesca para la unidad de producción acuícola.
Art. 30°.- *Las actividades pesqueras se clasifican en:* **II.-** *Cultivo o acuacultura con fines*		
Artículo 31°.- *Para realizar las actividades de pesca se requiere lo siguiente:* **I,** *Concesión, para:* **Inciso b)** *Acuacultura comercial* **II,** Permiso, para: **Inciso g)** *Acuacultura de fomento* **III,** *Autorización, para:* **Inciso d)** *Recolectar del medio natural reproductores, larvas, postlarvas, crías, huevos, semillas, alevines o en cualquier otro estadio, y* **Inciso e)** *Acuacultura didáctica.*		

Artículos 22.- *la Secretaría podrá inscribir en el Registro Nacional de Pesca a los acuicultores que no requieran concesión, permiso o Autorización.*	Al **proyecto** le aplica el Artículo, incisos y, fracciones anteriores, porque se trata de una actividad acuícola con fines comerciales.	Por el hecho de presentar a la autoridad correspondiente (SEMARNAT) la Manifestación de Impacto Ambiental, el promovente está cumpliendo con este apartado. El proyecto se vincula por la obligatoriedad de obtener la autorización correspondiente para realizar las obras descritas en esta manifestación de impacto ambiental. Como ya se mencionó anteriormente, la promovente una vez autorizado el proyecto en materia ambiental procederá a tramitar el Registro Nacional de Pesca para la unidad de producción acuícola.
Art. 30°.- *Las actividades pesqueras se clasifican en:* **II.-** *Cultivo o acuacultura con fines*		
Artículo 31°.- *Para realizar las actividades de pesca se requiere lo siguiente:* **I,** *Concesión, para:* **Inciso b)** *Acuacultura comercial* **II,** Permiso, para: **Inciso g)** *Acuacultura de fomento* **III,** *Autorización, para:* **Inciso d)** *Recolectar del medio natural reproductores, larvas, postlarvas, crías, huevos, semillas, alevines o en cualquier otro estadio, y* **Inciso e)** *Acuacultura didáctica.*		

Artículos 22.- *la Secretaría podrá inscribir en el Registro Nacional de Pesca a los acuicultores que no requieran concesión, permiso o Autorización.*	Al **proyecto** le aplica el Artículo, incisos y, fracciones anteriores, porque se trata de una actividad acuícola con fines comerciales.	Por el hecho de presentar a la autoridad correspondiente (SEMARNAT) la Manifestación de Impacto Ambiental, el promovente está cumpliendo con este apartado. El proyecto se vincula por la obligatoriedad de obtener la autorización correspondiente para realizar las obras descritas en esta manifestación de impacto ambiental. Como ya se mencionó anteriormente, la promovente una vez autorizado el proyecto en materia ambiental procederá a tramitar el Registro Nacional de Pesca para la unidad de producción acuícola.
Art. 30°.- *Las actividades pesqueras se clasifican en:* **II.-** *Cultivo o acuacultura con fines*		
Artículo 31°.- *Para realizar las actividades de pesca se requiere lo siguiente:* **I,** *Concesión, para:* **Inciso b)** *Acuacultura comercial* **II,** Permiso, para: **Inciso g)** *Acuacultura de fomento* **III,** *Autorización, para:* **Inciso d)** *Recolectar del medio natural reproductores, larvas, postlarvas, crías, huevos, semillas, alevines o en cualquier otro estadio, y* **Inciso e)** *Acuacultura didáctica.*		

Artículos 22.- *la Secretaría podrá inscribir en el Registro Nacional de Pesca a los acuicultores que no requieran concesión, permiso o Autorización.*	Al **proyecto** le aplica el Artículo, incisos y, fracciones anteriores, porque se trata de una actividad acuícola con fines comerciales.	Por el hecho de presentar a la autoridad correspondiente (SEMARNAT) la Manifestación de Impacto Ambiental, el promovente está cumpliendo con este apartado. El proyecto se vincula por la obligatoriedad de obtener la autorización correspondiente para realizar las obras descritas en esta manifestación de impacto ambiental. Como ya se mencionó anteriormente, la promovente una vez autorizado el proyecto en materia ambiental procederá a tramitar el Registro Nacional de Pesca para la unidad de producción acuícola.
Art. 30°.- *Las actividades pesqueras se clasifican en:* **II.-** *Cultivo o acuacultura con fines*		
Artículo 31°.- *Para realizar las actividades de pesca se requiere lo siguiente:* **I,** *Concesión, para:* **Inciso b)** *Acuacultura comercial* **II,** Permiso, para: **Inciso g)** *Acuacultura de fomento* **III,** *Autorización, para:* **Inciso d)** *Recolectar del medio natural reproductores, larvas, postlarvas, crías, huevos, semillas, alevines o en cualquier otro estadio, y* **Inciso e)** *Acuacultura didáctica.*		

Artículos 22.- *la Secretaría podrá inscribir en el Registro Nacional de Pesca a los acuicultores que no requieran concesión, permiso o Autorización.*	Al **proyecto** le aplica el Artículo, incisos y, fracciones anteriores, porque se trata de una actividad acuícola con fines comerciales.	Por el hecho de presentar a la autoridad correspondiente (SEMARNAT) la Manifestación de Impacto Ambiental, el promovente está cumpliendo con este apartado. El proyecto se vincula por la obligatoriedad de obtener la autorización correspondiente para realizar las obras descritas en esta manifestación de impacto ambiental. Como ya se mencionó anteriormente, la promovente una vez autorizado el proyecto en materia ambiental procederá a tramitar el Registro Nacional de Pesca para la unidad de producción acuícola.
Art. 30°.- *Las actividades pesqueras se clasifican en:* **II.-** *Cultivo o acuacultura con fines*		
Artículo 31°.- *Para realizar las actividades de pesca se requiere lo siguiente:* **I,** *Concesión, para:* **Inciso b)** *Acuacultura comercial* **II,** Permiso, para: **Inciso g)** *Acuacultura de fomento* **III,** *Autorización, para:* **Inciso d)** *Recolectar del medio natural reproductores, larvas, postlarvas, crías, huevos, semillas, alevines o en cualquier otro estadio, y* **Inciso e)** *Acuacultura didáctica.*		

Artículos 22.- *la Secretaría podrá inscribir en el Registro Nacional de Pesca a los acuicultores que no requieran concesión, permiso o Autorización.*	Al **proyecto** le aplica el Artículo, incisos y, fracciones anteriores, porque se trata de una actividad acuícola con fines comerciales.	Por el hecho de presentar a la autoridad correspondiente (SEMARNAT) la Manifestación de Impacto Ambiental, el promovente está cumpliendo con este apartado. El proyecto se vincula por la obligatoriedad de obtener la autorización correspondiente para realizar las obras descritas en esta manifestación de impacto ambiental. Como ya se mencionó anteriormente, la promovente una vez autorizado el proyecto en materia ambiental procederá a tramitar el Registro Nacional de Pesca para la unidad de producción acuícola.
Art. 30°.- *Las actividades pesqueras se clasifican en:* **II.-** *Cultivo o acuacultura con fines*		
Artículo 31°.- *Para realizar las actividades de pesca se requiere lo siguiente:* **I,** *Concesión, para:* **Inciso b)** *Acuacultura comercial* **II,** Permiso, para: **Inciso g)** *Acuacultura de fomento* **III,** *Autorización, para:* **Inciso d)** *Recolectar del medio natural reproductores, larvas, postlarvas, crías, huevos, semillas, alevines o en cualquier otro estadio, y* **Inciso e)** *Acuacultura didáctica.*		

Artículos 22.- *la Secretaría podrá inscribir en el Registro Nacional de Pesca a los acuicultores que no requieran concesión, permiso o Autorización.*	Al **proyecto** le aplica el Artículo, incisos y, fracciones anteriores, porque se trata de una actividad acuícola con fines comerciales.	Por el hecho de presentar a la autoridad correspondiente (SEMARNAT) la Manifestación de Impacto Ambiental, el promovente está cumpliendo con este apartado. El proyecto se vincula por la obligatoriedad de obtener la autorización correspondiente para realizar las obras descritas en esta manifestación de impacto ambiental. Como ya se mencionó anteriormente, la promovente una vez autorizado el proyecto en materia ambiental procederá a tramitar el Registro Nacional de Pesca para la unidad de producción acuícola.
Art. 30°.- *Las actividades pesqueras se clasifican en:* **II.-** *Cultivo o acuacultura con fines*		
Artículo 31°.- *Para realizar las actividades de pesca se requiere lo siguiente:* **I,** *Concesión, para:* **Inciso b)** *Acuacultura comercial* **II,** Permiso, para: **Inciso g)** *Acuacultura de fomento* **III,** *Autorización, para:* **Inciso d)** *Recolectar del medio natural reproductores, larvas, postlarvas, crías, huevos, semillas, alevines o en cualquier otro estadio, y* **Inciso e)** *Acuacultura didáctica.*		

Artículos 22.- *la Secretaría podrá inscribir en el Registro Nacional de Pesca a los acuicultores que no requieran concesión, permiso o Autorización.*	Al **proyecto** le aplica el Artículo, incisos y, fracciones anteriores, porque se trata de una actividad acuícola con fines comerciales.	Por el hecho de presentar a la autoridad correspondiente (SEMARNAT) la Manifestación de Impacto Ambiental, el promovente está cumpliendo con este apartado. El proyecto se vincula por la obligatoriedad de obtener la autorización correspondiente para realizar las obras descritas en esta manifestación de impacto ambiental. Como ya se mencionó anteriormente, la promovente una vez autorizado el proyecto en materia ambiental procederá a tramitar el Registro Nacional de Pesca para la unidad de producción acuícola.
Art. 30°.- *Las actividades pesqueras se clasifican en:* **II.-** *Cultivo o acuacultura con fines*		
Artículo 31°.- *Para realizar las actividades de pesca se requiere lo siguiente:* **I,** *Concesión, para:* **Inciso b)** *Acuacultura comercial* **II,** Permiso, para: **Inciso g)** *Acuacultura de fomento* **III,** *Autorización, para:* **Inciso d)** *Recolectar del medio natural reproductores, larvas, postlarvas, crías, huevos, semillas, alevines o en cualquier otro estadio, y* **Inciso e)** *Acuacultura didáctica.*		

Artículos 22.- *la Secretaría podrá inscribir en el Registro Nacional de Pesca a los acuicultores que no requieran concesión, permiso o Autorización.*	Al **proyecto** le aplica el Artículo, incisos y, fracciones anteriores, porque se trata de una actividad acuícola con fines comerciales.	Por el hecho de presentar a la autoridad correspondiente (SEMARNAT) la Manifestación de Impacto Ambiental, el promovente está cumpliendo con este apartado. El proyecto se vincula por la obligatoriedad de obtener la autorización correspondiente para realizar las obras descritas en esta manifestación de impacto ambiental. Como ya se mencionó anteriormente, la promovente una vez autorizado el proyecto en materia ambiental procederá a tramitar el Registro Nacional de Pesca para la unidad de producción acuícola.
Art. 30°.- *Las actividades pesqueras se clasifican en:* **II.-** *Cultivo o acuacultura con fines*		
Artículo 31°.- *Para realizar las actividades de pesca se requiere lo siguiente:* **I,** *Concesión, para:* **Inciso b)** *Acuacultura comercial* **II,** Permiso, para: **Inciso g)** *Acuacultura de fomento* **III,** *Autorización, para:* **Inciso d)** *Recolectar del medio natural reproductores, larvas, postlarvas, crías, huevos, semillas, alevines o en cualquier otro estadio, y* **Inciso e)** *Acuacultura didáctica.*		

Artículos 22.- *la Secretaría podrá inscribir en el Registro Nacional de Pesca a los acuicultores que no requieran concesión, permiso o Autorización.*	Al **proyecto** le aplica el Artículo, incisos y, fracciones anteriores, porque se trata de una actividad acuícola con fines comerciales.	Por el hecho de presentar a la autoridad correspondiente (SEMARNAT) la Manifestación de Impacto Ambiental, el promovente está cumpliendo con este apartado. El proyecto se vincula por la obligatoriedad de obtener la autorización correspondiente para realizar las obras descritas en esta manifestación de impacto ambiental. Como ya se mencionó anteriormente, la promovente una vez autorizado el proyecto en materia ambiental procederá a tramitar el Registro Nacional de Pesca para la unidad de producción acuícola.
Art. 30°.- *Las actividades pesqueras se clasifican en:* **II.-** *Cultivo o acuacultura con fines*		
Artículo 31°.- *Para realizar las actividades de pesca se requiere lo siguiente:* **I,** *Concesión, para:* **Inciso b)** *Acuacultura comercial* **II,** Permiso, para: **Inciso g)** *Acuacultura de fomento* **III,** *Autorización, para:* **Inciso d)** *Recolectar del medio natural reproductores, larvas, postlarvas, crías, huevos, semillas, alevines o en cualquier otro estadio, y* **Inciso e)** *Acuacultura didáctica.*		

Artículos 22.- *la Secretaría podrá inscribir en el Registro Nacional de Pesca a los acuicultores que no requieran concesión, permiso o Autorización.*	Al **proyecto** le aplica el Artículo, incisos y, fracciones anteriores, porque se trata de una actividad acuícola con fines comerciales.	Por el hecho de presentar a la autoridad correspondiente (SEMARNAT) la Manifestación de Impacto Ambiental, el promovente está cumpliendo con este apartado. El proyecto se vincula por la obligatoriedad de obtener la autorización correspondiente para realizar las obras descritas en esta manifestación de impacto ambiental. Como ya se mencionó anteriormente, la promovente una vez autorizado el proyecto en materia ambiental procederá a tramitar el Registro Nacional de Pesca para la unidad de producción acuícola.
Art. 30°.- *Las actividades pesqueras se clasifican en:* **II.-** *Cultivo o acuacultura con fines*		
Artículo 31°.- *Para realizar las actividades de pesca se requiere lo siguiente:* **I,** *Concesión, para:* **Inciso b)** *Acuacultura comercial* **II,** Permiso, para: **Inciso g)** *Acuacultura de fomento* **III,** *Autorización, para:* **Inciso d)** *Recolectar del medio natural reproductores, larvas, postlarvas, crías, huevos, semillas, alevines o en cualquier otro estadio, y* **Inciso e)** *Acuacultura didáctica.*		

Artículos 22.- *la Secretaría podrá inscribir en el Registro Nacional de Pesca a los acuicultores que no requieran concesión, permiso o Autorización.*	Al **proyecto** le aplica el Artículo, incisos y, fracciones anteriores, porque se trata de una actividad acuícola con fines comerciales.	Por el hecho de presentar a la autoridad correspondiente (SEMARNAT) la Manifestación de Impacto Ambiental, el promovente está cumpliendo con este apartado. El proyecto se vincula por la obligatoriedad de obtener la autorización correspondiente para realizar las obras descritas en esta manifestación de impacto ambiental. Como ya se mencionó anteriormente, la promovente una vez autorizado el proyecto en materia ambiental procederá a tramitar el Registro Nacional de Pesca para la unidad de producción acuícola.
Art. 30°.- *Las actividades pesqueras se clasifican en:* **II.-** *Cultivo o acuacultura con fines*		
Artículo 31°.- *Para realizar las actividades de pesca se requiere lo siguiente:* **I,** *Concesión, para:* **Inciso b)** *Acuacultura comercial* **II,** Permiso, para: **Inciso g)** *Acuacultura de fomento* **III,** *Autorización, para:* **Inciso d)** *Recolectar del medio natural reproductores, larvas, postlarvas, crías, huevos, semillas, alevines o en cualquier otro estadio, y* **Inciso e)** *Acuacultura didáctica.*		

Artículos 22.- *la Secretaría podrá inscribir en el Registro Nacional de Pesca a los acuicultores que no requieran concesión, permiso o Autorización.*	Al **proyecto** le aplica el Artículo, incisos y, fracciones anteriores, porque se trata de una actividad acuícola con fines comerciales.	Por el hecho de presentar a la autoridad correspondiente (SEMARNAT) la Manifestación de Impacto Ambiental, el promovente está cumpliendo con este apartado. El proyecto se vincula por la obligatoriedad de obtener la autorización correspondiente para realizar las obras descritas en esta manifestación de impacto ambiental. Como ya se mencionó anteriormente, la promovente una vez autorizado el proyecto en materia ambiental procederá a tramitar el Registro Nacional de Pesca para la unidad de producción acuícola.
Art. 30°.- *Las actividades pesqueras se clasifican en:* **II.-** *Cultivo o acuacultura con fines*		
Artículo 31°.- *Para realizar las actividades de pesca se requiere lo siguiente:* **I,** *Concesión, para:* **Inciso b)** *Acuacultura comercial* **II,** Permiso, para: **Inciso g)** *Acuacultura de fomento* **III,** *Autorización, para:* **Inciso d)** *Recolectar del medio natural reproductores, larvas, postlarvas, crías, huevos, semillas, alevines o en cualquier otro estadio, y* **Inciso e)** *Acuacultura didáctica.*		

Artículos 22.- *la Secretaría podrá inscribir en el Registro Nacional de Pesca a los acuicultores que no requieran concesión, permiso o Autorización.*	Al **proyecto** le aplica el Artículo, incisos y, fracciones anteriores, porque se trata de una actividad acuícola con fines comerciales.	Por el hecho de presentar a la autoridad correspondiente (SEMARNAT) la Manifestación de Impacto Ambiental, el promovente está cumpliendo con este apartado. El proyecto se vincula por la obligatoriedad de obtener la autorización correspondiente para realizar las obras descritas en esta manifestación de impacto ambiental. Como ya se mencionó anteriormente, la promovente una vez autorizado el proyecto en materia ambiental procederá a tramitar el Registro Nacional de Pesca para la unidad de producción acuícola.
Art. 30°.- *Las actividades pesqueras se clasifican en:* **II.-** *Cultivo o acuacultura con fines*		
Artículo 31°.- *Para realizar las actividades de pesca se requiere lo siguiente:* **I,** *Concesión, para:* **Inciso b)** *Acuacultura comercial* **II,** Permiso, para: **Inciso g)** *Acuacultura de fomento* **III,** *Autorización, para:* **Inciso d)** *Recolectar del medio natural reproductores, larvas, postlarvas, crías, huevos, semillas, alevines o en cualquier otro estadio, y* **Inciso e)** *Acuacultura didáctica.*		

Artículos 22.- *la Secretaría podrá inscribir en el Registro Nacional de Pesca a los acuicultores que no requieran concesión, permiso o Autorización.*	Al **proyecto** le aplica el Artículo, incisos y, fracciones anteriores, porque se trata de una actividad acuícola con fines comerciales.	Por el hecho de presentar a la autoridad correspondiente (SEMARNAT) la Manifestación de Impacto Ambiental, el promovente está cumpliendo con este apartado. El proyecto se vincula por la obligatoriedad de obtener la autorización correspondiente para realizar las obras descritas en esta manifestación de impacto ambiental. Como ya se mencionó anteriormente, la promovente una vez autorizado el proyecto en materia ambiental procederá a tramitar el Registro Nacional de Pesca para la unidad de producción acuícola.
Art. 30°.- *Las actividades pesqueras se clasifican en:* **II.-** *Cultivo o acuacultura con fines*		
Artículo 31°.- *Para realizar las actividades de pesca se requiere lo siguiente:* **I,** *Concesión, para:* **Inciso b)** *Acuacultura comercial* **II,** Permiso, para: **Inciso g)** *Acuacultura de fomento* **III,** *Autorización, para:* **Inciso d)** *Recolectar del medio natural reproductores, larvas, postlarvas, crías, huevos, semillas, alevines o en cualquier otro estadio, y* **Inciso e)** *Acuacultura didáctica.*		

Artículos 22.- *la Secretaría podrá inscribir en el Registro Nacional de Pesca a los acuicultores que no requieran concesión, permiso o Autorización.*	Al **proyecto** le aplica el Artículo, incisos y, fracciones anteriores, porque se trata de una actividad acuícola con fines comerciales.	Por el hecho de presentar a la autoridad correspondiente (SEMARNAT) la Manifestación de Impacto Ambiental, el promovente está cumpliendo con este apartado. El proyecto se vincula por la obligatoriedad de obtener la autorización correspondiente para realizar las obras descritas en esta manifestación de impacto ambiental. Como ya se mencionó anteriormente, la promovente una vez autorizado el proyecto en materia ambiental procederá a tramitar el Registro Nacional de Pesca para la unidad de producción acuícola.
Art. 30°.- *Las actividades pesqueras se clasifican en:* **II.-** *Cultivo o acuacultura con fines*		
Artículo 31°.- *Para realizar las actividades de pesca se requiere lo siguiente:* **I,** *Concesión, para:* **Inciso b)** *Acuacultura comercial* **II,** Permiso, para: **Inciso g)** *Acuacultura de fomento* **III,** *Autorización, para:* **Inciso d)** *Recolectar del medio natural reproductores, larvas, postlarvas, crías, huevos, semillas, alevines o en cualquier otro estadio, y* **Inciso e)** *Acuacultura didáctica.*		

Artículos 22.- *la Secretaría podrá inscribir en el Registro Nacional de Pesca a los acuicultores que no requieran concesión, permiso o Autorización.*	Al **proyecto** le aplica el Artículo, incisos y, fracciones anteriores, porque se trata de una actividad acuícola con fines comerciales.	Por el hecho de presentar a la autoridad correspondiente (SEMARNAT) la Manifestación de Impacto Ambiental, el promovente está cumpliendo con este apartado. El proyecto se vincula por la obligatoriedad de obtener la autorización correspondiente para realizar las obras descritas en esta manifestación de impacto ambiental. Como ya se mencionó anteriormente, la promovente una vez autorizado el proyecto en materia ambiental procederá a tramitar el Registro Nacional de Pesca para la unidad de producción acuícola.
Art. 30°.- *Las actividades pesqueras se clasifican en:* **II.-** *Cultivo o acuacultura con fines*		
Artículo 31°.- *Para realizar las actividades de pesca se requiere lo siguiente:* **I,** *Concesión, para:* **Inciso b)** *Acuacultura comercial* **II,** Permiso, para: **Inciso g)** *Acuacultura de fomento* **III,** *Autorización, para:* **Inciso d)** *Recolectar del medio natural reproductores, larvas, postlarvas, crías, huevos, semillas, alevines o en cualquier otro estadio, y* **Inciso e)** *Acuacultura didáctica.*		

Artículos 22.- *la Secretaría podrá inscribir en el Registro Nacional de Pesca a los acuicultores que no requieran concesión, permiso o Autorización.*	Al **proyecto** le aplica el Artículo, incisos y, fracciones anteriores, porque se trata de una actividad acuícola con fines comerciales.	Por el hecho de presentar a la autoridad correspondiente (SEMARNAT) la Manifestación de Impacto Ambiental, el promovente está cumpliendo con este apartado. El proyecto se vincula por la obligatoriedad de obtener la autorización correspondiente para realizar las obras descritas en esta manifestación de impacto ambiental. Como ya se mencionó anteriormente, la promovente una vez autorizado el proyecto en materia ambiental procederá a tramitar el Registro Nacional de Pesca para la unidad de producción acuícola.
Art. 30°.- *Las actividades pesqueras se clasifican en:* **II.-** *Cultivo o acuacultura con fines*		
Artículo 31°.- *Para realizar las actividades de pesca se requiere lo siguiente:* **I,** *Concesión, para:* **Inciso b)** *Acuacultura comercial* **II,** Permiso, para: **Inciso g)** *Acuacultura de fomento* **III,** *Autorización, para:* **Inciso d)** *Recolectar del medio natural reproductores, larvas, postlarvas, crías, huevos, semillas, alevines o en cualquier otro estadio, y* **Inciso e)** *Acuacultura didáctica.*		

Artículos 22.- *la Secretaría podrá inscribir en el Registro Nacional de Pesca a los acuicultores que no requieran concesión, permiso o Autorización.*	Al **proyecto** le aplica el Artículo, incisos y, fracciones anteriores, porque se trata de una actividad acuícola con fines comerciales.	Por el hecho de presentar a la autoridad correspondiente (SEMARNAT) la Manifestación de Impacto Ambiental, el promovente está cumpliendo con este apartado. El proyecto se vincula por la obligatoriedad de obtener la autorización correspondiente para realizar las obras descritas en esta manifestación de impacto ambiental. Como ya se mencionó anteriormente, la promovente una vez autorizado el proyecto en materia ambiental procederá a tramitar el Registro Nacional de Pesca para la unidad de producción acuícola.
Art. 30°.- *Las actividades pesqueras se clasifican en:* **II.-** *Cultivo o acuacultura con fines*		
Artículo 31°.- *Para realizar las actividades de pesca se requiere lo siguiente:* **I,** *Concesión, para:* **Inciso b)** *Acuacultura comercial* **II,** Permiso, para: **Inciso g)** *Acuacultura de fomento* **III,** *Autorización, para:* **Inciso d)** *Recolectar del medio natural reproductores, larvas, postlarvas, crías, huevos, semillas, alevines o en cualquier otro estadio, y* **Inciso e)** *Acuacultura didáctica.*		

Artículos 22.- *la Secretaría podrá inscribir en el Registro Nacional de Pesca a los acuicultores que no requieran concesión, permiso o Autorización.*	Al **proyecto** le aplica el Artículo, incisos y, fracciones anteriores, porque se trata de una actividad acuícola con fines comerciales.	Por el hecho de presentar a la autoridad correspondiente (SEMARNAT) la Manifestación de Impacto Ambiental, el promovente está cumpliendo con este apartado. El proyecto se vincula por la obligatoriedad de obtener la autorización correspondiente para realizar las obras descritas en esta manifestación de impacto ambiental. Como ya se mencionó anteriormente, la promovente una vez autorizado el proyecto en materia ambiental procederá a tramitar el Registro Nacional de Pesca para la unidad de producción acuícola.
Art. 30°.- *Las actividades pesqueras se clasifican en:* **II.-** *Cultivo o acuacultura con fines*		
Artículo 31°.- *Para realizar las actividades de pesca se requiere lo siguiente:* **I,** *Concesión, para:* **Inciso b)** *Acuacultura comercial* **II,** Permiso, para: **Inciso g)** *Acuacultura de fomento* **III,** *Autorización, para:* **Inciso d)** *Recolectar del medio natural reproductores, larvas, postlarvas, crías, huevos, semillas, alevines o en cualquier otro estadio, y* **Inciso e)** *Acuacultura didáctica.*		

Artículos 22.- *la Secretaría podrá inscribir en el Registro Nacional de Pesca a los acuicultores que no requieran concesión, permiso o Autorización.*	Al **proyecto** le aplica el Artículo, incisos y, fracciones anteriores, porque se trata de una actividad acuícola con fines comerciales.	Por el hecho de presentar a la autoridad correspondiente (SEMARNAT) la Manifestación de Impacto Ambiental, el promovente está cumpliendo con este apartado. El proyecto se vincula por la obligatoriedad de obtener la autorización correspondiente para realizar las obras descritas en esta manifestación de impacto ambiental. Como ya se mencionó anteriormente, la promovente una vez autorizado el proyecto en materia ambiental procederá a tramitar el Registro Nacional de Pesca para la unidad de producción acuícola.
Art. 30°.- *Las actividades pesqueras se clasifican en:* **II.-** *Cultivo o acuacultura con fines*		
Artículo 31°.- *Para realizar las actividades de pesca se requiere lo siguiente:* **I,** *Concesión, para:* **Inciso b)** *Acuacultura comercial* **II,** Permiso, para: **Inciso g)** *Acuacultura de fomento* **III,** *Autorización, para:* **Inciso d)** *Recolectar del medio natural reproductores, larvas, postlarvas, crías, huevos, semillas, alevines o en cualquier otro estadio, y* **Inciso e)** *Acuacultura didáctica.*		

Artículos 22.- *la Secretaría podrá inscribir en el Registro Nacional de Pesca a los acuicultores que no requieran concesión, permiso o Autorización.*	Al **proyecto** le aplica el Artículo, incisos y, fracciones anteriores, porque se trata de una actividad acuícola con fines comerciales.	Por el hecho de presentar a la autoridad correspondiente (SEMARNAT) la Manifestación de Impacto Ambiental, el promovente está cumpliendo con este apartado. El proyecto se vincula por la obligatoriedad de obtener la autorización correspondiente para realizar las obras descritas en esta manifestación de impacto ambiental. Como ya se mencionó anteriormente, la promovente una vez autorizado el proyecto en materia ambiental procederá a tramitar el Registro Nacional de Pesca para la unidad de producción acuícola.
Art. 30°.- *Las actividades pesqueras se clasifican en:* **II.-** *Cultivo o acuacultura con fines*		
Artículo 31°.- *Para realizar las actividades de pesca se requiere lo siguiente:* **I,** *Concesión, para:* **Inciso b)** *Acuacultura comercial* **II,** Permiso, para: **Inciso g)** *Acuacultura de fomento* **III,** *Autorización, para:* **Inciso d)** *Recolectar del medio natural reproductores, larvas, postlarvas, crías, huevos, semillas, alevines o en cualquier otro estadio, y* **Inciso e)** *Acuacultura didáctica.*		

Artículos 22.- *la Secretaría podrá inscribir en el Registro Nacional de Pesca a los acuicultores que no requieran concesión, permiso o Autorización.*	Al **proyecto** le aplica el Artículo, incisos y, fracciones anteriores, porque se trata de una actividad acuícola con fines comerciales.	Por el hecho de presentar a la autoridad correspondiente (SEMARNAT) la Manifestación de Impacto Ambiental, el promovente está cumpliendo con este apartado. El proyecto se vincula por la obligatoriedad de obtener la autorización correspondiente para realizar las obras descritas en esta manifestación de impacto ambiental. Como ya se mencionó anteriormente, la promovente una vez autorizado el proyecto en materia ambiental procederá a tramitar el Registro Nacional de Pesca para la unidad de producción acuícola.
Art. 30°.- *Las actividades pesqueras se clasifican en:* **II.-** *Cultivo o acuacultura con fines*		
Artículo 31°.- *Para realizar las actividades de pesca se requiere lo siguiente:* **I,** *Concesión, para:* **Inciso b)** *Acuacultura comercial* **II,** Permiso, para: **Inciso g)** *Acuacultura de fomento* **III,** *Autorización, para:* **Inciso d)** *Recolectar del medio natural reproductores, larvas, postlarvas, crías, huevos, semillas, alevines o en cualquier otro estadio, y* **Inciso e)** *Acuacultura didáctica.*		

Artículos 22.- *la Secretaría podrá inscribir en el Registro Nacional de Pesca a los acuicultores que no requieran concesión, permiso o Autorización.*	Al **proyecto** le aplica el Artículo, incisos y, fracciones anteriores, porque se trata de una actividad acuícola con fines comerciales.	Por el hecho de presentar a la autoridad correspondiente (SEMARNAT) la Manifestación de Impacto Ambiental, el promovente está cumpliendo con este apartado. El proyecto se vincula por la obligatoriedad de obtener la autorización correspondiente para realizar las obras descritas en esta manifestación de impacto ambiental. Como ya se mencionó anteriormente, la promovente una vez autorizado el proyecto en materia ambiental procederá a tramitar el Registro Nacional de Pesca para la unidad de producción acuícola.
Art. 30°.- *Las actividades pesqueras se clasifican en:* **II.-** *Cultivo o acuacultura con fines*		
Artículo 31°.- *Para realizar las actividades de pesca se requiere lo siguiente:* **I,** *Concesión, para:* **Inciso b)** *Acuacultura comercial* **II,** Permiso, para: **Inciso g)** *Acuacultura de fomento* **III,** *Autorización, para:* **Inciso d)** *Recolectar del medio natural reproductores, larvas, postlarvas, crías, huevos, semillas, alevines o en cualquier otro estadio, y* **Inciso e)** *Acuacultura didáctica.*		

Artículos 22.- *la Secretaría podrá inscribir en el Registro Nacional de Pesca a los acuicultores que no requieran concesión, permiso o Autorización.*	Al **proyecto** le aplica el Artículo, incisos y, fracciones anteriores, porque se trata de una actividad acuícola con fines comerciales.	Por el hecho de presentar a la autoridad correspondiente (SEMARNAT) la Manifestación de Impacto Ambiental, el promovente está cumpliendo con este apartado. El proyecto se vincula por la obligatoriedad de obtener la autorización correspondiente para realizar las obras descritas en esta manifestación de impacto ambiental. Como ya se mencionó anteriormente, la promovente una vez autorizado el proyecto en materia ambiental procederá a tramitar el Registro Nacional de Pesca para la unidad de producción acuícola.
Art. 30°.- *Las actividades pesqueras se clasifican en:* **II.-** *Cultivo o acuacultura con fines*		
Artículo 31°.- *Para realizar las actividades de pesca se requiere lo siguiente:* **I,** *Concesión, para:* **Inciso b)** *Acuacultura comercial* **II,** Permiso, para: **Inciso g)** *Acuacultura de fomento* **III,** *Autorización, para:* **Inciso d)** *Recolectar del medio natural reproductores, larvas, postlarvas, crías, huevos, semillas, alevines o en cualquier otro estadio, y* **Inciso e)** *Acuacultura didáctica.*		

Artículos 22.- *la Secretaría podrá inscribir en el Registro Nacional de Pesca a los acuicultores que no requieran concesión, permiso o Autorización.*	Al **proyecto** le aplica el Artículo, incisos y, fracciones anteriores, porque se trata de una actividad acuícola con fines comerciales.	Por el hecho de presentar a la autoridad correspondiente (SEMARNAT) la Manifestación de Impacto Ambiental, el promovente está cumpliendo con este apartado. El proyecto se vincula por la obligatoriedad de obtener la autorización correspondiente para realizar las obras descritas en esta manifestación de impacto ambiental. Como ya se mencionó anteriormente, la promovente una vez autorizado el proyecto en materia ambiental procederá a tramitar el Registro Nacional de Pesca para la unidad de producción acuícola.
Art. 30°.- *Las actividades pesqueras se clasifican en:* **II.-** *Cultivo o acuacultura con fines*		
Artículo 31°.- *Para realizar las actividades de pesca se requiere lo siguiente:* **I,** *Concesión, para:* **Inciso b)** *Acuacultura comercial* **II,** Permiso, para: **Inciso g)** *Acuacultura de fomento* **III,** *Autorización, para:* **Inciso d)** *Recolectar del medio natural reproductores, larvas, postlarvas, crías, huevos, semillas, alevines o en cualquier otro estadio, y* **Inciso e)** *Acuacultura didáctica.*		

Artículos 22.- *la Secretaría podrá inscribir en el Registro Nacional de Pesca a los acuicultores que no requieran concesión, permiso o Autorización.*	Al **proyecto** le aplica el Artículo, incisos y, fracciones anteriores, porque se trata de una actividad acuícola con fines comerciales.	Por el hecho de presentar a la autoridad correspondiente (SEMARNAT) la Manifestación de Impacto Ambiental, el promovente está cumpliendo con este apartado. El proyecto se vincula por la obligatoriedad de obtener la autorización correspondiente para realizar las obras descritas en esta manifestación de impacto ambiental. Como ya se mencionó anteriormente, la promovente una vez autorizado el proyecto en materia ambiental procederá a tramitar el Registro Nacional de Pesca para la unidad de producción acuícola.
Art. 30°.- *Las actividades pesqueras se clasifican en:* **II.-** *Cultivo o acuacultura con fines*		
Artículo 31°.- *Para realizar las actividades de pesca se requiere lo siguiente:* **I,** *Concesión, para:* **Inciso b)** *Acuacultura comercial* **II,** Permiso, para: **Inciso g)** *Acuacultura de fomento* **III,** *Autorización, para:* **Inciso d)** *Recolectar del medio natural reproductores, larvas, postlarvas, crías, huevos, semillas, alevines o en cualquier otro estadio, y* **Inciso e)** *Acuacultura didáctica.*		

Artículos 22.- *la Secretaría podrá inscribir en el Registro Nacional de Pesca a los acuicultores que no requieran concesión, permiso o Autorización.*	Al **proyecto** le aplica el Artículo, incisos y, fracciones anteriores, porque se trata de una actividad acuícola con fines comerciales.	Por el hecho de presentar a la autoridad correspondiente (SEMARNAT) la Manifestación de Impacto Ambiental, el promovente está cumpliendo con este apartado. El proyecto se vincula por la obligatoriedad de obtener la autorización correspondiente para realizar las obras descritas en esta manifestación de impacto ambiental. Como ya se mencionó anteriormente, la promovente una vez autorizado el proyecto en materia ambiental procederá a tramitar el Registro Nacional de Pesca para la unidad de producción acuícola.
Art. 30°.- *Las actividades pesqueras se clasifican en:* **II.-** *Cultivo o acuacultura con fines*		
Artículo 31°.- *Para realizar las actividades de pesca se requiere lo siguiente:* **I,** *Concesión, para:* **Inciso b)** *Acuacultura comercial* **II,** Permiso, para: **Inciso g)** *Acuacultura de fomento* **III,** *Autorización, para:* **Inciso d)** *Recolectar del medio natural reproductores, larvas, postlarvas, crías, huevos, semillas, alevines o en cualquier otro estadio, y* **Inciso e)** *Acuacultura didáctica.*		

Artículos 22.- *la Secretaría podrá inscribir en el Registro Nacional de Pesca a los acuicultores que no requieran concesión, permiso o Autorización.*	Al **proyecto** le aplica el Artículo, incisos y, fracciones anteriores, porque se trata de una actividad acuícola con fines comerciales.	Por el hecho de presentar a la autoridad correspondiente (SEMARNAT) la Manifestación de Impacto Ambiental, el promovente está cumpliendo con este apartado. El proyecto se vincula por la obligatoriedad de obtener la autorización correspondiente para realizar las obras descritas en esta manifestación de impacto ambiental. Como ya se mencionó anteriormente, la promovente una vez autorizado el proyecto en materia ambiental procederá a tramitar el Registro Nacional de Pesca para la unidad de producción acuícola.
Art. 30°.- *Las actividades pesqueras se clasifican en:* **II.-** *Cultivo o acuacultura con fines*		
Artículo 31°.- *Para realizar las actividades de pesca se requiere lo siguiente:* **I,** *Concesión, para:* **Inciso b)** *Acuacultura comercial* **II,** Permiso, para: **Inciso g)** *Acuacultura de fomento* **III,** *Autorización, para:* **Inciso d)** *Recolectar del medio natural reproductores, larvas, postlarvas, crías, huevos, semillas, alevines o en cualquier otro estadio, y* **Inciso e)** *Acuacultura didáctica.*		

Artículos 22.- *la Secretaría podrá inscribir en el Registro Nacional de Pesca a los acuicultores que no requieran concesión, permiso o Autorización.*	Al **proyecto** le aplica el Artículo, incisos y, fracciones anteriores, porque se trata de una actividad acuícola con fines comerciales.	Por el hecho de presentar a la autoridad correspondiente (SEMARNAT) la Manifestación de Impacto Ambiental, el promovente está cumpliendo con este apartado. El proyecto se vincula por la obligatoriedad de obtener la autorización correspondiente para realizar las obras descritas en esta manifestación de impacto ambiental. Como ya se mencionó anteriormente, la promovente una vez autorizado el proyecto en materia ambiental procederá a tramitar el Registro Nacional de Pesca para la unidad de producción acuícola.
Art. 30°.- *Las actividades pesqueras se clasifican en:* **II.-** *Cultivo o acuacultura con fines*		
Artículo 31°.- *Para realizar las actividades de pesca se requiere lo siguiente:* **I,** *Concesión, para:* **Inciso b)** *Acuacultura comercial* **II,** Permiso, para: **Inciso g)** *Acuacultura de fomento* **III,** *Autorización, para:* **Inciso d)** *Recolectar del medio natural reproductores, larvas, postlarvas, crías, huevos, semillas, alevines o en cualquier otro estadio, y* **Inciso e)** *Acuacultura didáctica.*		

Artículos 22.- *la Secretaría podrá inscribir en el Registro Nacional de Pesca a los acuicultores que no requieran concesión, permiso o Autorización.*	Al **proyecto** le aplica el Artículo, incisos y, fracciones anteriores, porque se trata de una actividad acuícola con fines comerciales.	Por el hecho de presentar a la autoridad correspondiente (SEMARNAT) la Manifestación de Impacto Ambiental, el promovente está cumpliendo con este apartado. El proyecto se vincula por la obligatoriedad de obtener la autorización correspondiente para realizar las obras descritas en esta manifestación de impacto ambiental. Como ya se mencionó anteriormente, la promovente una vez autorizado el proyecto en materia ambiental procederá a tramitar el Registro Nacional de Pesca para la unidad de producción acuícola.
Art. 30°.- *Las actividades pesqueras se clasifican en:* **II.-** *Cultivo o acuacultura con fines*		
Artículo 31°.- *Para realizar las actividades de pesca se requiere lo siguiente:* **I,** *Concesión, para:* **Inciso b)** *Acuacultura comercial* **II,** Permiso, para: **Inciso g)** *Acuacultura de fomento* **III,** *Autorización, para:* **Inciso d)** *Recolectar del medio natural reproductores, larvas, postlarvas, crías, huevos, semillas, alevines o en cualquier otro estadio, y* **Inciso e)** *Acuacultura didáctica.*		

Artículos 22.- *la Secretaría podrá inscribir en el Registro Nacional de Pesca a los acuicultores que no requieran concesión, permiso o Autorización.*	Al **proyecto** le aplica el Artículo, incisos y, fracciones anteriores, porque se trata de una actividad acuícola con fines comerciales.	Por el hecho de presentar a la autoridad correspondiente (SEMARNAT) la Manifestación de Impacto Ambiental, el promovente está cumpliendo con este apartado. El proyecto se vincula por la obligatoriedad de obtener la autorización correspondiente para realizar las obras descritas en esta manifestación de impacto ambiental. Como ya se mencionó anteriormente, la promovente una vez autorizado el proyecto en materia ambiental procederá a tramitar el Registro Nacional de Pesca para la unidad de producción acuícola.
Art. 30°.- *Las actividades pesqueras se clasifican en:* **II.-** *Cultivo o acuacultura con fines*		
Artículo 31°.- *Para realizar las actividades de pesca se requiere lo siguiente:* **I,** *Concesión, para:* **Inciso b)** *Acuacultura comercial* **II,** Permiso, para: **Inciso g)** *Acuacultura de fomento* **III,** *Autorización, para:* **Inciso d)** *Recolectar del medio natural reproductores, larvas, postlarvas, crías, huevos, semillas, alevines o en cualquier otro estadio, y* **Inciso e)** *Acuacultura didáctica.*		

Artículos 22.- *la Secretaría podrá inscribir en el Registro Nacional de Pesca a los acuicultores que no requieran concesión, permiso o Autorización.*	Al **proyecto** le aplica el Artículo, incisos y, fracciones anteriores, porque se trata de una actividad acuícola con fines comerciales.	Por el hecho de presentar a la autoridad correspondiente (SEMARNAT) la Manifestación de Impacto Ambiental, el promovente está cumpliendo con este apartado. El proyecto se vincula por la obligatoriedad de obtener la autorización correspondiente para realizar las obras descritas en esta manifestación de impacto ambiental. Como ya se mencionó anteriormente, la promovente una vez autorizado el proyecto en materia ambiental procederá a tramitar el Registro Nacional de Pesca para la unidad de producción acuícola.
Art. 30°.- *Las actividades pesqueras se clasifican en:* **II.-** *Cultivo o acuacultura con fines*		
Artículo 31°.- *Para realizar las actividades de pesca se requiere lo siguiente:* **I,** *Concesión, para:* **Inciso b)** *Acuacultura comercial* **II,** Permiso, para: **Inciso g)** *Acuacultura de fomento* **III,** *Autorización, para:* **Inciso d)** *Recolectar del medio natural reproductores, larvas, postlarvas, crías, huevos, semillas, alevines o en cualquier otro estadio, y* **Inciso e)** *Acuacultura didáctica.*		

Artículos 22.- *la Secretaría podrá inscribir en el Registro Nacional de Pesca a los acuicultores que no requieran concesión, permiso o Autorización.*	Al **proyecto** le aplica el Artículo, incisos y, fracciones anteriores, porque se trata de una actividad acuícola con fines comerciales.	Por el hecho de presentar a la autoridad correspondiente (SEMARNAT) la Manifestación de Impacto Ambiental, el promovente está cumpliendo con este apartado. El proyecto se vincula por la obligatoriedad de obtener la autorización correspondiente para realizar las obras descritas en esta manifestación de impacto ambiental. Como ya se mencionó anteriormente, la promovente una vez autorizado el proyecto en materia ambiental procederá a tramitar el Registro Nacional de Pesca para la unidad de producción acuícola.
Art. 30°.- *Las actividades pesqueras se clasifican en:* **II.-** *Cultivo o acuacultura con fines*		
Artículo 31°.- *Para realizar las actividades de pesca se requiere lo siguiente:* **I,** *Concesión, para:* **Inciso b)** *Acuacultura comercial* **II,** Permiso, para: **Inciso g)** *Acuacultura de fomento* **III,** *Autorización, para:* **Inciso d)** *Recolectar del medio natural reproductores, larvas, postlarvas, crías, huevos, semillas, alevines o en cualquier otro estadio, y* **Inciso e)** *Acuacultura didáctica.*		

Artículos 22.- *la Secretaría podrá inscribir en el Registro Nacional de Pesca a los acuicultores que no requieran concesión, permiso o Autorización.*	Al **proyecto** le aplica el Artículo, incisos y, fracciones anteriores, porque se trata de una actividad acuícola con fines comerciales.	Por el hecho de presentar a la autoridad correspondiente (SEMARNAT) la Manifestación de Impacto Ambiental, el promovente está cumpliendo con este apartado. El proyecto se vincula por la obligatoriedad de obtener la autorización correspondiente para realizar las obras descritas en esta manifestación de impacto ambiental. Como ya se mencionó anteriormente, la promovente una vez autorizado el proyecto en materia ambiental procederá a tramitar el Registro Nacional de Pesca para la unidad de producción acuícola.
Art. 30°.- *Las actividades pesqueras se clasifican en:* **II.-** *Cultivo o acuacultura con fines*		
Artículo 31°.- *Para realizar las actividades de pesca se requiere lo siguiente:* **I,** *Concesión, para:* **Inciso b)** *Acuacultura comercial* **II,** Permiso, para: **Inciso g)** *Acuacultura de fomento* **III,** *Autorización, para:* **Inciso d)** *Recolectar del medio natural reproductores, larvas, postlarvas, crías, huevos, semillas, alevines o en cualquier otro estadio, y* **Inciso e)** *Acuacultura didáctica.*		

Artículos 22.- *la Secretaría podrá inscribir en el Registro Nacional de Pesca a los acuicultores que no requieran concesión, permiso o Autorización.*	Al **proyecto** le aplica el Artículo, incisos y, fracciones anteriores, porque se trata de una actividad acuícola con fines comerciales.	Por el hecho de presentar a la autoridad correspondiente (SEMARNAT) la Manifestación de Impacto Ambiental, el promovente está cumpliendo con este apartado. El proyecto se vincula por la obligatoriedad de obtener la autorización correspondiente para realizar las obras descritas en esta manifestación de impacto ambiental. Como ya se mencionó anteriormente, la promovente una vez autorizado el proyecto en materia ambiental procederá a tramitar el Registro Nacional de Pesca para la unidad de producción acuícola.
Art. 30°.- *Las actividades pesqueras se clasifican en:* **II.-** *Cultivo o acuacultura con fines*		
Artículo 31°.- *Para realizar las actividades de pesca se requiere lo siguiente:* **I,** *Concesión, para:* **Inciso b)** *Acuacultura comercial* **II,** Permiso, para: **Inciso g)** *Acuacultura de fomento* **III,** *Autorización, para:* **Inciso d)** *Recolectar del medio natural reproductores, larvas, postlarvas, crías, huevos, semillas, alevines o en cualquier otro estadio, y* **Inciso e)** *Acuacultura didáctica.*		

Artículos 22.- *la Secretaría podrá inscribir en el Registro Nacional de Pesca a los acuicultores que no requieran concesión, permiso o Autorización.*	Al **proyecto** le aplica el Artículo, incisos y, fracciones anteriores, porque se trata de una actividad acuícola con fines comerciales.	Por el hecho de presentar a la autoridad correspondiente (SEMARNAT) la Manifestación de Impacto Ambiental, el promovente está cumpliendo con este apartado. El proyecto se vincula por la obligatoriedad de obtener la autorización correspondiente para realizar las obras descritas en esta manifestación de impacto ambiental. Como ya se mencionó anteriormente, la promovente una vez autorizado el proyecto en materia ambiental procederá a tramitar el Registro Nacional de Pesca para la unidad de producción acuícola.
Art. 30°.- *Las actividades pesqueras se clasifican en:* **II.-** *Cultivo o acuacultura con fines*		
Artículo 31°.- *Para realizar las actividades de pesca se requiere lo siguiente:* **I,** *Concesión, para:* **Inciso b)** *Acuacultura comercial* **II,** Permiso, para: **Inciso g)** *Acuacultura de fomento* **III,** *Autorización, para:* **Inciso d)** *Recolectar del medio natural reproductores, larvas, postlarvas, crías, huevos, semillas, alevines o en cualquier otro estadio, y* **Inciso e)** *Acuacultura didáctica.*		

Artículos 22.- *la Secretaría podrá inscribir en el Registro Nacional de Pesca a los acuicultores que no requieran concesión, permiso o Autorización.*	Al **proyecto** le aplica el Artículo, incisos y, fracciones anteriores, porque se trata de una actividad acuícola con fines comerciales.	Por el hecho de presentar a la autoridad correspondiente (SEMARNAT) la Manifestación de Impacto Ambiental, el promovente está cumpliendo con este apartado. El proyecto se vincula por la obligatoriedad de obtener la autorización correspondiente para realizar las obras descritas en esta manifestación de impacto ambiental. Como ya se mencionó anteriormente, la promovente una vez autorizado el proyecto en materia ambiental procederá a tramitar el Registro Nacional de Pesca para la unidad de producción acuícola.
Art. 30°.- *Las actividades pesqueras se clasifican en:* **II.-** *Cultivo o acuacultura con fines*		
Artículo 31°.- *Para realizar las actividades de pesca se requiere lo siguiente:* **I,** *Concesión, para:* **Inciso b)** *Acuacultura comercial* **II,** Permiso, para: **Inciso g)** *Acuacultura de fomento* **III,** *Autorización, para:* **Inciso d)** *Recolectar del medio natural reproductores, larvas, postlarvas, crías, huevos, semillas, alevines o en cualquier otro estadio, y* **Inciso e)** *Acuacultura didáctica.*		

Artículos 22.- *la Secretaría podrá inscribir en el Registro Nacional de Pesca a los acuicultores que no requieran concesión, permiso o Autorización.*	Al **proyecto** le aplica el Artículo, incisos y, fracciones anteriores, porque se trata de una actividad acuícola con fines comerciales.	Por el hecho de presentar a la autoridad correspondiente (SEMARNAT) la Manifestación de Impacto Ambiental, el promovente está cumpliendo con este apartado. El proyecto se vincula por la obligatoriedad de obtener la autorización correspondiente para realizar las obras descritas en esta manifestación de impacto ambiental. Como ya se mencionó anteriormente, la promovente una vez autorizado el proyecto en materia ambiental procederá a tramitar el Registro Nacional de Pesca para la unidad de producción acuícola.
Art. 30°.- *Las actividades pesqueras se clasifican en:* **II.-** *Cultivo o acuacultura con fines*		
Artículo 31°.- *Para realizar las actividades de pesca se requiere lo siguiente:* **I,** *Concesión, para:* **Inciso b)** *Acuacultura comercial* **II,** Permiso, para: **Inciso g)** *Acuacultura de fomento* **III,** *Autorización, para:* **Inciso d)** *Recolectar del medio natural reproductores, larvas, postlarvas, crías, huevos, semillas, alevines o en cualquier otro estadio, y* **Inciso e)** *Acuacultura didáctica.*		

Artículos 22.- *la Secretaría podrá inscribir en el Registro Nacional de Pesca a los acuicultores que no requieran concesión, permiso o Autorización.*	Al **proyecto** le aplica el Artículo, incisos y, fracciones anteriores, porque se trata de una actividad acuícola con fines comerciales.	Por el hecho de presentar a la autoridad correspondiente (SEMARNAT) la Manifestación de Impacto Ambiental, el promovente está cumpliendo con este apartado. El proyecto se vincula por la obligatoriedad de obtener la autorización correspondiente para realizar las obras descritas en esta manifestación de impacto ambiental. Como ya se mencionó anteriormente, la promovente una vez autorizado el proyecto en materia ambiental procederá a tramitar el Registro Nacional de Pesca para la unidad de producción acuícola.
Art. 30°.- *Las actividades pesqueras se clasifican en:* **II.-** *Cultivo o acuacultura con fines*		
Artículo 31°.- *Para realizar las actividades de pesca se requiere lo siguiente:* **I,** *Concesión, para:* **Inciso b)** *Acuacultura comercial* **II,** Permiso, para: **Inciso g)** *Acuacultura de fomento* **III,** *Autorización, para:* **Inciso d)** *Recolectar del medio natural reproductores, larvas, postlarvas, crías, huevos, semillas, alevines o en cualquier otro estadio, y* **Inciso e)** *Acuacultura didáctica.*		

Artículos 22.- *la Secretaría podrá inscribir en el Registro Nacional de Pesca a los acuicultores que no requieran concesión, permiso o Autorización.*	Al **proyecto** le aplica el Artículo, incisos y, fracciones anteriores, porque se trata de una actividad acuícola con fines comerciales.	Por el hecho de presentar a la autoridad correspondiente (SEMARNAT) la Manifestación de Impacto Ambiental, el promovente está cumpliendo con este apartado. El proyecto se vincula por la obligatoriedad de obtener la autorización correspondiente para realizar las obras descritas en esta manifestación de impacto ambiental. Como ya se mencionó anteriormente, la promovente una vez autorizado el proyecto en materia ambiental procederá a tramitar el Registro Nacional de Pesca para la unidad de producción acuícola.
Art. 30°.- *Las actividades pesqueras se clasifican en:* **II.-** *Cultivo o acuacultura con fines*		
Artículo 31°.- *Para realizar las actividades de pesca se requiere lo siguiente:* **I,** *Concesión, para:* **Inciso b)** *Acuacultura comercial* **II,** Permiso, para: **Inciso g)** *Acuacultura de fomento* **III,** *Autorización, para:* **Inciso d)** *Recolectar del medio natural reproductores, larvas, postlarvas, crías, huevos, semillas, alevines o en cualquier otro estadio, y* **Inciso e)** *Acuacultura didáctica.*		

Artículos 22.- *la Secretaría podrá inscribir en el Registro Nacional de Pesca a los acuicultores que no requieran concesión, permiso o Autorización.*	Al **proyecto** le aplica el Artículo, incisos y, fracciones anteriores, porque se trata de una actividad acuícola con fines comerciales.	Por el hecho de presentar a la autoridad correspondiente (SEMARNAT) la Manifestación de Impacto Ambiental, el promovente está cumpliendo con este apartado. El proyecto se vincula por la obligatoriedad de obtener la autorización correspondiente para realizar las obras descritas en esta manifestación de impacto ambiental. Como ya se mencionó anteriormente, la promovente una vez autorizado el proyecto en materia ambiental procederá a tramitar el Registro Nacional de Pesca para la unidad de producción acuícola.
Art. 30°.- *Las actividades pesqueras se clasifican en:* **II.-** *Cultivo o acuacultura con fines*		
Artículo 31°.- *Para realizar las actividades de pesca se requiere lo siguiente:* **I,** *Concesión, para:* **Inciso b)** *Acuacultura comercial* **II,** Permiso, para: **Inciso g)** *Acuacultura de fomento* **III,** *Autorización, para:* **Inciso d)** *Recolectar del medio natural reproductores, larvas, postlarvas, crías, huevos, semillas, alevines o en cualquier otro estadio, y* **Inciso e)** *Acuacultura didáctica.*		

Artículos 22.- *la Secretaría podrá inscribir en el Registro Nacional de Pesca a los acuicultores que no requieran concesión, permiso o Autorización.*	Al **proyecto** le aplica el Artículo, incisos y, fracciones anteriores, porque se trata de una actividad acuícola con fines comerciales.	Por el hecho de presentar a la autoridad correspondiente (SEMARNAT) la Manifestación de Impacto Ambiental, el promovente está cumpliendo con este apartado. El proyecto se vincula por la obligatoriedad de obtener la autorización correspondiente para realizar las obras descritas en esta manifestación de impacto ambiental. Como ya se mencionó anteriormente, la promovente una vez autorizado el proyecto en materia ambiental procederá a tramitar el Registro Nacional de Pesca para la unidad de producción acuícola.
Art. 30°.- *Las actividades pesqueras se clasifican en:* **II.-** *Cultivo o acuacultura con fines*		
Artículo 31°.- *Para realizar las actividades de pesca se requiere lo siguiente:* **I,** *Concesión, para:* **Inciso b)** *Acuacultura comercial* **II,** Permiso, para: **Inciso g)** *Acuacultura de fomento* **III,** *Autorización, para:* **Inciso d)** *Recolectar del medio natural reproductores, larvas, postlarvas, crías, huevos, semillas, alevines o en cualquier otro estadio, y* **Inciso e)** *Acuacultura didáctica.*		

Artículos 22.- *la Secretaría podrá inscribir en el Registro Nacional de Pesca a los acuicultores que no requieran concesión, permiso o Autorización.*	Al **proyecto** le aplica el Artículo, incisos y, fracciones anteriores, porque se trata de una actividad acuícola con fines comerciales.	Por el hecho de presentar a la autoridad correspondiente (SEMARNAT) la Manifestación de Impacto Ambiental, el promovente está cumpliendo con este apartado. El proyecto se vincula por la obligatoriedad de obtener la autorización correspondiente para realizar las obras descritas en esta manifestación de impacto ambiental. Como ya se mencionó anteriormente, la promovente una vez autorizado el proyecto en materia ambiental procederá a tramitar el Registro Nacional de Pesca para la unidad de producción acuícola.
Art. 30°.- *Las actividades pesqueras se clasifican en:* **II.-** *Cultivo o acuacultura con fines*		
Artículo 31°.- *Para realizar las actividades de pesca se requiere lo siguiente:* **I,** *Concesión, para:* **Inciso b)** *Acuacultura comercial* **II,** Permiso, para: **Inciso g)** *Acuacultura de fomento* **III,** *Autorización, para:* **Inciso d)** *Recolectar del medio natural reproductores, larvas, postlarvas, crías, huevos, semillas, alevines o en cualquier otro estadio, y* **Inciso e)** *Acuacultura didáctica.*		

Artículos 22.- *la Secretaría podrá inscribir en el Registro Nacional de Pesca a los acuicultores que no requieran concesión, permiso o Autorización.*	Al **proyecto** le aplica el Artículo, incisos y, fracciones anteriores, porque se trata de una actividad acuícola con fines comerciales.	Por el hecho de presentar a la autoridad correspondiente (SEMARNAT) la Manifestación de Impacto Ambiental, el promovente está cumpliendo con este apartado. El proyecto se vincula por la obligatoriedad de obtener la autorización correspondiente para realizar las obras descritas en esta manifestación de impacto ambiental. Como ya se mencionó anteriormente, la promovente una vez autorizado el proyecto en materia ambiental procederá a tramitar el Registro Nacional de Pesca para la unidad de producción acuícola.
Art. 30°.- *Las actividades pesqueras se clasifican en:* **II.-** *Cultivo o acuacultura con fines*		
Artículo 31°.- *Para realizar las actividades de pesca se requiere lo siguiente:* **I,** *Concesión, para:* **Inciso b)** *Acuacultura comercial* **II,** Permiso, para: **Inciso g)** *Acuacultura de fomento* **III,** *Autorización, para:* **Inciso d)** *Recolectar del medio natural reproductores, larvas, postlarvas, crías, huevos, semillas, alevines o en cualquier otro estadio, y* **Inciso e)** *Acuacultura didáctica.*		

Artículos 22.- *la Secretaría podrá inscribir en el Registro Nacional de Pesca a los acuicultores que no requieran concesión, permiso o Autorización.*	Al **proyecto** le aplica el Artículo, incisos y, fracciones anteriores, porque se trata de una actividad acuícola con fines comerciales.	Por el hecho de presentar a la autoridad correspondiente (SEMARNAT) la Manifestación de Impacto Ambiental, el promovente está cumpliendo con este apartado. El proyecto se vincula por la obligatoriedad de obtener la autorización correspondiente para realizar las obras descritas en esta manifestación de impacto ambiental. Como ya se mencionó anteriormente, la promovente una vez autorizado el proyecto en materia ambiental procederá a tramitar el Registro Nacional de Pesca para la unidad de producción acuícola.
Art. 30°.- *Las actividades pesqueras se clasifican en:* **II.-** *Cultivo o acuacultura con fines*		
Artículo 31°.- *Para realizar las actividades de pesca se requiere lo siguiente:* **I,** *Concesión, para:* **Inciso b)** *Acuacultura comercial* **II,** Permiso, para: **Inciso g)** *Acuacultura de fomento* **III,** *Autorización, para:* **Inciso d)** *Recolectar del medio natural reproductores, larvas, postlarvas, crías, huevos, semillas, alevines o en cualquier otro estadio, y* **Inciso e)** *Acuacultura didáctica.*		

Artículos 22.- *la Secretaría podrá inscribir en el Registro Nacional de Pesca a los acuicultores que no requieran concesión, permiso o Autorización.*	Al **proyecto** le aplica el Artículo, incisos y, fracciones anteriores, porque se trata de una actividad acuícola con fines comerciales.	Por el hecho de presentar a la autoridad correspondiente (SEMARNAT) la Manifestación de Impacto Ambiental, el promovente está cumpliendo con este apartado. El proyecto se vincula por la obligatoriedad de obtener la autorización correspondiente para realizar las obras descritas en esta manifestación de impacto ambiental. Como ya se mencionó anteriormente, la promovente una vez autorizado el proyecto en materia ambiental procederá a tramitar el Registro Nacional de Pesca para la unidad de producción acuícola.
Art. 30°.- *Las actividades pesqueras se clasifican en:* **II.-** *Cultivo o acuacultura con fines*		
Artículo 31°.- *Para realizar las actividades de pesca se requiere lo siguiente:* **I,** *Concesión, para:* **Inciso b)** *Acuacultura comercial* **II,** Permiso, para: **Inciso g)** *Acuacultura de fomento* **III,** *Autorización, para:* **Inciso d)** *Recolectar del medio natural reproductores, larvas, postlarvas, crías, huevos, semillas, alevines o en cualquier otro estadio, y* **Inciso e)** *Acuacultura didáctica.*		

Artículos 22.- *la Secretaría podrá inscribir en el Registro Nacional de Pesca a los acuicultores que no requieran concesión, permiso o Autorización.*	Al **proyecto** le aplica el Artículo, incisos y, fracciones anteriores, porque se trata de una actividad acuícola con fines comerciales.	Por el hecho de presentar a la autoridad correspondiente (SEMARNAT) la Manifestación de Impacto Ambiental, el promovente está cumpliendo con este apartado. El proyecto se vincula por la obligatoriedad de obtener la autorización correspondiente para realizar las obras descritas en esta manifestación de impacto ambiental. Como ya se mencionó anteriormente, la promovente una vez autorizado el proyecto en materia ambiental procederá a tramitar el Registro Nacional de Pesca para la unidad de producción acuícola.
Art. 30°.- *Las actividades pesqueras se clasifican en:* **II.-** *Cultivo o acuacultura con fines*		
Artículo 31°.- *Para realizar las actividades de pesca se requiere lo siguiente:* **I,** *Concesión, para:* **Inciso b)** *Acuacultura comercial* **II,** Permiso, para: **Inciso g)** *Acuacultura de fomento* **III,** *Autorización, para:* **Inciso d)** *Recolectar del medio natural reproductores, larvas, postlarvas, crías, huevos, semillas, alevines o en cualquier otro estadio, y* **Inciso e)** *Acuacultura didáctica.*		

Artículos 22.- *la Secretaría podrá inscribir en el Registro Nacional de Pesca a los acuicultores que no requieran concesión, permiso o Autorización.*	Al **proyecto** le aplica el Artículo, incisos y, fracciones anteriores, porque se trata de una actividad acuícola con fines comerciales.	Por el hecho de presentar a la autoridad correspondiente (SEMARNAT) la Manifestación de Impacto Ambiental, el promovente está cumpliendo con este apartado. El proyecto se vincula por la obligatoriedad de obtener la autorización correspondiente para realizar las obras descritas en esta manifestación de impacto ambiental. Como ya se mencionó anteriormente, la promovente una vez autorizado el proyecto en materia ambiental procederá a tramitar el Registro Nacional de Pesca para la unidad de producción acuícola.
Art. 30°.- *Las actividades pesqueras se clasifican en:* **II.-** *Cultivo o acuacultura con fines*		
Artículo 31°.- *Para realizar las actividades de pesca se requiere lo siguiente:* **I,** *Concesión, para:* **Inciso b)** *Acuacultura comercial* **II,** Permiso, para: **Inciso g)** *Acuacultura de fomento* **III,** *Autorización, para:* **Inciso d)** *Recolectar del medio natural reproductores, larvas, postlarvas, crías, huevos, semillas, alevines o en cualquier otro estadio, y* **Inciso e)** *Acuacultura didáctica.*		

Artículos 22.- *la Secretaría podrá inscribir en el Registro Nacional de Pesca a los acuicultores que no requieran concesión, permiso o Autorización.*	Al **proyecto** le aplica el Artículo, incisos y, fracciones anteriores, porque se trata de una actividad acuícola con fines comerciales.	Por el hecho de presentar a la autoridad correspondiente (SEMARNAT) la Manifestación de Impacto Ambiental, el promovente está cumpliendo con este apartado. El proyecto se vincula por la obligatoriedad de obtener la autorización correspondiente para realizar las obras descritas en esta manifestación de impacto ambiental. Como ya se mencionó anteriormente, la promovente una vez autorizado el proyecto en materia ambiental procederá a tramitar el Registro Nacional de Pesca para la unidad de producción acuícola.
Art. 30°.- *Las actividades pesqueras se clasifican en:* **II.-** *Cultivo o acuacultura con fines*		
Artículo 31°.- *Para realizar las actividades de pesca se requiere lo siguiente:* **I,** *Concesión, para:* **Inciso b)** *Acuacultura comercial* **II,** Permiso, para: **Inciso g)** *Acuacultura de fomento* **III,** *Autorización, para:* **Inciso d)** *Recolectar del medio natural reproductores, larvas, postlarvas, crías, huevos, semillas, alevines o en cualquier otro estadio, y* **Inciso e)** *Acuacultura didáctica.*		

Artículos 22.- *la Secretaría podrá inscribir en el Registro Nacional de Pesca a los acuicultores que no requieran concesión, permiso o Autorización.*	Al **proyecto** le aplica el Artículo, incisos y, fracciones anteriores, porque se trata de una actividad acuícola con fines comerciales.	Por el hecho de presentar a la autoridad correspondiente (SEMARNAT) la Manifestación de Impacto Ambiental, el promovente está cumpliendo con este apartado. El proyecto se vincula por la obligatoriedad de obtener la autorización correspondiente para realizar las obras descritas en esta manifestación de impacto ambiental. Como ya se mencionó anteriormente, la promovente una vez autorizado el proyecto en materia ambiental procederá a tramitar el Registro Nacional de Pesca para la unidad de producción acuícola.
Art. 30°.- *Las actividades pesqueras se clasifican en:* **II.-** *Cultivo o acuacultura con fines*		
Artículo 31°.- *Para realizar las actividades de pesca se requiere lo siguiente:* **I,** *Concesión, para:* **Inciso b)** *Acuacultura comercial* **II,** Permiso, para: **Inciso g)** *Acuacultura de fomento* **III,** *Autorización, para:* **Inciso d)** *Recolectar del medio natural reproductores, larvas, postlarvas, crías, huevos, semillas, alevines o en cualquier otro estadio, y* **Inciso e)** *Acuacultura didáctica.*		

Artículos 22.- *la Secretaría podrá inscribir en el Registro Nacional de Pesca a los acuicultores que no requieran concesión, permiso o Autorización.*	Al **proyecto** le aplica el Artículo, incisos y, fracciones anteriores, porque se trata de una actividad acuícola con fines comerciales.	Por el hecho de presentar a la autoridad correspondiente (SEMARNAT) la Manifestación de Impacto Ambiental, el promovente está cumpliendo con este apartado. El proyecto se vincula por la obligatoriedad de obtener la autorización correspondiente para realizar las obras descritas en esta manifestación de impacto ambiental. Como ya se mencionó anteriormente, la promovente una vez autorizado el proyecto en materia ambiental procederá a tramitar el Registro Nacional de Pesca para la unidad de producción acuícola.
Art. 30°.- *Las actividades pesqueras se clasifican en:* **II.-** *Cultivo o acuacultura con fines*		
Artículo 31°.- *Para realizar las actividades de pesca se requiere lo siguiente:* **I,** *Concesión, para:* **Inciso b)** *Acuacultura comercial* **II,** Permiso, para: **Inciso g)** *Acuacultura de fomento* **III,** *Autorización, para:* **Inciso d)** *Recolectar del medio natural reproductores, larvas, postlarvas, crías, huevos, semillas, alevines o en cualquier otro estadio, y* **Inciso e)** *Acuacultura didáctica.*		

Artículos 22.- *la Secretaría podrá inscribir en el Registro Nacional de Pesca a los acuicultores que no requieran concesión, permiso o Autorización.*	Al **proyecto** le aplica el Artículo, incisos y, fracciones anteriores, porque se trata de una actividad acuícola con fines comerciales.	Por el hecho de presentar a la autoridad correspondiente (SEMARNAT) la Manifestación de Impacto Ambiental, el promovente está cumpliendo con este apartado. El proyecto se vincula por la obligatoriedad de obtener la autorización correspondiente para realizar las obras descritas en esta manifestación de impacto ambiental. Como ya se mencionó anteriormente, la promovente una vez autorizado el proyecto en materia ambiental procederá a tramitar el Registro Nacional de Pesca para la unidad de producción acuícola.
Art. 30°.- *Las actividades pesqueras se clasifican en:* **II.-** *Cultivo o acuacultura con fines*		
Artículo 31°.- *Para realizar las actividades de pesca se requiere lo siguiente:* **I,** *Concesión, para:* **Inciso b)** *Acuacultura comercial* **II,** Permiso, para: **Inciso g)** *Acuacultura de fomento* **III,** *Autorización, para:* **Inciso d)** *Recolectar del medio natural reproductores, larvas, postlarvas, crías, huevos, semillas, alevines o en cualquier otro estadio, y* **Inciso e)** *Acuacultura didáctica.*		

Artículos 22.- *la Secretaría podrá inscribir en el Registro Nacional de Pesca a los acuicultores que no requieran concesión, permiso o Autorización.*	Al **proyecto** le aplica el Artículo, incisos y, fracciones anteriores, porque se trata de una actividad acuícola con fines comerciales.	Por el hecho de presentar a la autoridad correspondiente (SEMARNAT) la Manifestación de Impacto Ambiental, el promovente está cumpliendo con este apartado. El proyecto se vincula por la obligatoriedad de obtener la autorización correspondiente para realizar las obras descritas en esta manifestación de impacto ambiental. Como ya se mencionó anteriormente, la promovente una vez autorizado el proyecto en materia ambiental procederá a tramitar el Registro Nacional de Pesca para la unidad de producción acuícola.
Art. 30°.- *Las actividades pesqueras se clasifican en:* **II.-** *Cultivo o acuacultura con fines*		
Artículo 31°.- *Para realizar las actividades de pesca se requiere lo siguiente:* **I,** *Concesión, para:* **Inciso b)** *Acuacultura comercial* **II,** Permiso, para: **Inciso g)** *Acuacultura de fomento* **III,** *Autorización, para:* **Inciso d)** *Recolectar del medio natural reproductores, larvas, postlarvas, crías, huevos, semillas, alevines o en cualquier otro estadio, y* **Inciso e)** *Acuacultura didáctica.*		

Artículos 22.- *la Secretaría podrá inscribir en el Registro Nacional de Pesca a los acuicultores que no requieran concesión, permiso o Autorización.*	Al **proyecto** le aplica el Artículo, incisos y, fracciones anteriores, porque se trata de una actividad acuícola con fines comerciales.	Por el hecho de presentar a la autoridad correspondiente (SEMARNAT) la Manifestación de Impacto Ambiental, el promovente está cumpliendo con este apartado. El proyecto se vincula por la obligatoriedad de obtener la autorización correspondiente para realizar las obras descritas en esta manifestación de impacto ambiental. Como ya se mencionó anteriormente, la promovente una vez autorizado el proyecto en materia ambiental procederá a tramitar el Registro Nacional de Pesca para la unidad de producción acuícola.
Art. 30°.- *Las actividades pesqueras se clasifican en:* **II.-** *Cultivo o acuacultura con fines*		
Artículo 31°.- *Para realizar las actividades de pesca se requiere lo siguiente:* **I,** *Concesión, para:* **Inciso b)** *Acuacultura comercial* **II,** Permiso, para: **Inciso g)** *Acuacultura de fomento* **III,** *Autorización, para:* **Inciso d)** *Recolectar del medio natural reproductores, larvas, postlarvas, crías, huevos, semillas, alevines o en cualquier otro estadio, y* **Inciso e)** *Acuacultura didáctica.*		

Artículos 22.- *la Secretaría podrá inscribir en el Registro Nacional de Pesca a los acuicultores que no requieran concesión, permiso o Autorización.*	Al **proyecto** le aplica el Artículo, incisos y, fracciones anteriores, porque se trata de una actividad acuícola con fines comerciales.	Por el hecho de presentar a la autoridad correspondiente (SEMARNAT) la Manifestación de Impacto Ambiental, el promovente está cumpliendo con este apartado. El proyecto se vincula por la obligatoriedad de obtener la autorización correspondiente para realizar las obras descritas en esta manifestación de impacto ambiental. Como ya se mencionó anteriormente, la promovente una vez autorizado el proyecto en materia ambiental procederá a tramitar el Registro Nacional de Pesca para la unidad de producción acuícola.
Art. 30°.- *Las actividades pesqueras se clasifican en:* **II.-** *Cultivo o acuacultura con fines*		
Artículo 31°.- *Para realizar las actividades de pesca se requiere lo siguiente:* **I,** *Concesión, para:* **Inciso b)** *Acuacultura comercial* **II,** Permiso, para: **Inciso g)** *Acuacultura de fomento* **III,** *Autorización, para:* **Inciso d)** *Recolectar del medio natural reproductores, larvas, postlarvas, crías, huevos, semillas, alevines o en cualquier otro estadio, y* **Inciso e)** *Acuacultura didáctica.*		

Artículos 22.- *la Secretaría podrá inscribir en el Registro Nacional de Pesca a los acuicultores que no requieran concesión, permiso o Autorización.*	Al **proyecto** le aplica el Artículo, incisos y, fracciones anteriores, porque se trata de una actividad acuícola con fines comerciales.	Por el hecho de presentar a la autoridad correspondiente (SEMARNAT) la Manifestación de Impacto Ambiental, el promovente está cumpliendo con este apartado. El proyecto se vincula por la obligatoriedad de obtener la autorización correspondiente para realizar las obras descritas en esta manifestación de impacto ambiental. Como ya se mencionó anteriormente, la promovente una vez autorizado el proyecto en materia ambiental procederá a tramitar el Registro Nacional de Pesca para la unidad de producción acuícola.
Art. 30°.- *Las actividades pesqueras se clasifican en:* **II.-** *Cultivo o acuacultura con fines*		
Artículo 31°.- *Para realizar las actividades de pesca se requiere lo siguiente:* **I,** *Concesión, para:* **Inciso b)** *Acuacultura comercial* **II,** Permiso, para: **Inciso g)** *Acuacultura de fomento* **III,** *Autorización, para:* **Inciso d)** *Recolectar del medio natural reproductores, larvas, postlarvas, crías, huevos, semillas, alevines o en cualquier otro estadio, y* **Inciso e)** *Acuacultura didáctica.*		

Artículos 22.- *la Secretaría podrá inscribir en el Registro Nacional de Pesca a los acuicultores que no requieran concesión, permiso o Autorización.*	Al **proyecto** le aplica el Artículo, incisos y, fracciones anteriores, porque se trata de una actividad acuícola con fines comerciales.	Por el hecho de presentar a la autoridad correspondiente (SEMARNAT) la Manifestación de Impacto Ambiental, el promovente está cumpliendo con este apartado. El proyecto se vincula por la obligatoriedad de obtener la autorización correspondiente para realizar las obras descritas en esta manifestación de impacto ambiental. Como ya se mencionó anteriormente, la promovente una vez autorizado el proyecto en materia ambiental procederá a tramitar el Registro Nacional de Pesca para la unidad de producción acuícola.
Art. 30°.- *Las actividades pesqueras se clasifican en:* **II.-** *Cultivo o acuacultura con fines*		
Artículo 31°.- *Para realizar las actividades de pesca se requiere lo siguiente:* **I,** *Concesión, para:* **Inciso b)** *Acuacultura comercial* **II,** Permiso, para: **Inciso g)** *Acuacultura de fomento* **III,** *Autorización, para:* **Inciso d)** *Recolectar del medio natural reproductores, larvas, postlarvas, crías, huevos, semillas, alevines o en cualquier otro estadio, y* **Inciso e)** *Acuacultura didáctica.*		

Artículos 22.- *la Secretaría podrá inscribir en el Registro Nacional de Pesca a los acuicultores que no requieran concesión, permiso o Autorización.*	Al **proyecto** le aplica el Artículo, incisos y, fracciones anteriores, porque se trata de una actividad acuícola con fines comerciales.	Por el hecho de presentar a la autoridad correspondiente (SEMARNAT) la Manifestación de Impacto Ambiental, el promovente está cumpliendo con este apartado. El proyecto se vincula por la obligatoriedad de obtener la autorización correspondiente para realizar las obras descritas en esta manifestación de impacto ambiental. Como ya se mencionó anteriormente, la promovente una vez autorizado el proyecto en materia ambiental procederá a tramitar el Registro Nacional de Pesca para la unidad de producción acuícola.
Art. 30°.- *Las actividades pesqueras se clasifican en:* **II.-** *Cultivo o acuacultura con fines*		
Artículo 31°.- *Para realizar las actividades de pesca se requiere lo siguiente:* **I,** *Concesión, para:* **Inciso b)** *Acuacultura comercial* **II,** Permiso, para: **Inciso g)** *Acuacultura de fomento* **III,** *Autorización, para:* **Inciso d)** *Recolectar del medio natural reproductores, larvas, postlarvas, crías, huevos, semillas, alevines o en cualquier otro estadio, y* **Inciso e)** *Acuacultura didáctica.*		

Artículos 22.- *la Secretaría podrá inscribir en el Registro Nacional de Pesca a los acuicultores que no requieran concesión, permiso o Autorización.*	Al **proyecto** le aplica el Artículo, incisos y, fracciones anteriores, porque se trata de una actividad acuícola con fines comerciales.	Por el hecho de presentar a la autoridad correspondiente (SEMARNAT) la Manifestación de Impacto Ambiental, el promovente está cumpliendo con este apartado. El proyecto se vincula por la obligatoriedad de obtener la autorización correspondiente para realizar las obras descritas en esta manifestación de impacto ambiental. Como ya se mencionó anteriormente, la promovente una vez autorizado el proyecto en materia ambiental procederá a tramitar el Registro Nacional de Pesca para la unidad de producción acuícola.
Art. 30°.- *Las actividades pesqueras se clasifican en:* **II.-** *Cultivo o acuacultura con fines*		
Artículo 31°.- *Para realizar las actividades de pesca se requiere lo siguiente:* **I,** *Concesión, para:* **Inciso b)** *Acuacultura comercial* **II,** Permiso, para: **Inciso g)** *Acuacultura de fomento* **III,** *Autorización, para:* **Inciso d)** *Recolectar del medio natural reproductores, larvas, postlarvas, crías, huevos, semillas, alevines o en cualquier otro estadio, y* **Inciso e)** *Acuacultura didáctica.*		

Artículos 22.- *la Secretaría podrá inscribir en el Registro Nacional de Pesca a los acuicultores que no requieran concesión, permiso o Autorización.*	Al **proyecto** le aplica el Artículo, incisos y, fracciones anteriores, porque se trata de una actividad acuícola con fines comerciales.	Por el hecho de presentar a la autoridad correspondiente (SEMARNAT) la Manifestación de Impacto Ambiental, el promovente está cumpliendo con este apartado. El proyecto se vincula por la obligatoriedad de obtener la autorización correspondiente para realizar las obras descritas en esta manifestación de impacto ambiental. Como ya se mencionó anteriormente, la promovente una vez autorizado el proyecto en materia ambiental procederá a tramitar el Registro Nacional de Pesca para la unidad de producción acuícola.
Art. 30°.- *Las actividades pesqueras se clasifican en:* **II.-** *Cultivo o acuacultura con fines*		
Artículo 31°.- *Para realizar las actividades de pesca se requiere lo siguiente:* **I,** *Concesión, para:* **Inciso b)** *Acuacultura comercial* **II,** Permiso, para: **Inciso g)** *Acuacultura de fomento* **III,** *Autorización, para:* **Inciso d)** *Recolectar del medio natural reproductores, larvas, postlarvas, crías, huevos, semillas, alevines o en cualquier otro estadio, y* **Inciso e)** *Acuacultura didáctica.*		

Artículos 22.- *la Secretaría podrá inscribir en el Registro Nacional de Pesca a los acuicultores que no requieran concesión, permiso o Autorización.*	Al **proyecto** le aplica el Artículo, incisos y, fracciones anteriores, porque se trata de una actividad acuícola con fines comerciales.	Por el hecho de presentar a la autoridad correspondiente (SEMARNAT) la Manifestación de Impacto Ambiental, el promovente está cumpliendo con este apartado. El proyecto se vincula por la obligatoriedad de obtener la autorización correspondiente para realizar las obras descritas en esta manifestación de impacto ambiental. Como ya se mencionó anteriormente, la promovente una vez autorizado el proyecto en materia ambiental procederá a tramitar el Registro Nacional de Pesca para la unidad de producción acuícola.
Art. 30°.- *Las actividades pesqueras se clasifican en:* **II.-** *Cultivo o acuacultura con fines*		
Artículo 31°.- *Para realizar las actividades de pesca se requiere lo siguiente:* **I,** *Concesión, para:* **Inciso b)** *Acuacultura comercial* **II,** Permiso, para: **Inciso g)** *Acuacultura de fomento* **III,** *Autorización, para:* **Inciso d)** *Recolectar del medio natural reproductores, larvas, postlarvas, crías, huevos, semillas, alevines o en cualquier otro estadio, y* **Inciso e)** *Acuacultura didáctica.*		

Artículos 22.- *la Secretaría podrá inscribir en el Registro Nacional de Pesca a los acuicultores que no requieran concesión, permiso o Autorización.*	Al **proyecto** le aplica el Artículo, incisos y, fracciones anteriores, porque se trata de una actividad acuícola con fines comerciales.	Por el hecho de presentar a la autoridad correspondiente (SEMARNAT) la Manifestación de Impacto Ambiental, el promovente está cumpliendo con este apartado. El proyecto se vincula por la obligatoriedad de obtener la autorización correspondiente para realizar las obras descritas en esta manifestación de impacto ambiental. Como ya se mencionó anteriormente, la promovente una vez autorizado el proyecto en materia ambiental procederá a tramitar el Registro Nacional de Pesca para la unidad de producción acuícola.
Art. 30°.- *Las actividades pesqueras se clasifican en:* **II.-** *Cultivo o acuacultura con fines*		
Artículo 31°.- *Para realizar las actividades de pesca se requiere lo siguiente:* **I,** *Concesión, para:* **Inciso b)** *Acuacultura comercial* **II,** Permiso, para: **Inciso g)** *Acuacultura de fomento* **III,** *Autorización, para:* **Inciso d)** *Recolectar del medio natural reproductores, larvas, postlarvas, crías, huevos, semillas, alevines o en cualquier otro estadio, y* **Inciso e)** *Acuacultura didáctica.*		

Artículos 22.- *la Secretaría podrá inscribir en el Registro Nacional de Pesca a los acuicultores que no requieran concesión, permiso o Autorización.*	Al **proyecto** le aplica el Artículo, incisos y, fracciones anteriores, porque se trata de una actividad acuícola con fines comerciales.	Por el hecho de presentar a la autoridad correspondiente (SEMARNAT) la Manifestación de Impacto Ambiental, el promovente está cumpliendo con este apartado. El proyecto se vincula por la obligatoriedad de obtener la autorización correspondiente para realizar las obras descritas en esta manifestación de impacto ambiental. Como ya se mencionó anteriormente, la promovente una vez autorizado el proyecto en materia ambiental procederá a tramitar el Registro Nacional de Pesca para la unidad de producción acuícola.
Art. 30°.- *Las actividades pesqueras se clasifican en:* **II.-** *Cultivo o acuacultura con fines*		
Artículo 31°.- *Para realizar las actividades de pesca se requiere lo siguiente:* **I,** *Concesión, para:* **Inciso b)** *Acuacultura comercial* **II,** Permiso, para: **Inciso g)** *Acuacultura de fomento* **III,** *Autorización, para:* **Inciso d)** *Recolectar del medio natural reproductores, larvas, postlarvas, crías, huevos, semillas, alevines o en cualquier otro estadio, y* **Inciso e)** *Acuacultura didáctica.*		

Artículos 22.- *la Secretaría podrá inscribir en el Registro Nacional de Pesca a los acuicultores que no requieran concesión, permiso o Autorización.*	Al **proyecto** le aplica el Artículo, incisos y, fracciones anteriores, porque se trata de una actividad acuícola con fines comerciales.	Por el hecho de presentar a la autoridad correspondiente (SEMARNAT) la Manifestación de Impacto Ambiental, el promovente está cumpliendo con este apartado. El proyecto se vincula por la obligatoriedad de obtener la autorización correspondiente para realizar las obras descritas en esta manifestación de impacto ambiental. Como ya se mencionó anteriormente, la promovente una vez autorizado el proyecto en materia ambiental procederá a tramitar el Registro Nacional de Pesca para la unidad de producción acuícola.
Art. 30°.- *Las actividades pesqueras se clasifican en:* **II.-** *Cultivo o acuacultura con fines*		
Artículo 31°.- *Para realizar las actividades de pesca se requiere lo siguiente:* **I,** *Concesión, para:* **Inciso b)** *Acuacultura comercial* **II,** Permiso, para: **Inciso g)** *Acuacultura de fomento* **III,** *Autorización, para:* **Inciso d)** *Recolectar del medio natural reproductores, larvas, postlarvas, crías, huevos, semillas, alevines o en cualquier otro estadio, y* **Inciso e)** *Acuacultura didáctica.*		

Artículos 22.- *la Secretaría podrá inscribir en el Registro Nacional de Pesca a los acuicultores que no requieran concesión, permiso o Autorización.*	Al **proyecto** le aplica el Artículo, incisos y, fracciones anteriores, porque se trata de una actividad acuícola con fines comerciales.	Por el hecho de presentar a la autoridad correspondiente (SEMARNAT) la Manifestación de Impacto Ambiental, el promovente está cumpliendo con este apartado. El proyecto se vincula por la obligatoriedad de obtener la autorización correspondiente para realizar las obras descritas en esta manifestación de impacto ambiental. Como ya se mencionó anteriormente, la promovente una vez autorizado el proyecto en materia ambiental procederá a tramitar el Registro Nacional de Pesca para la unidad de producción acuícola.
Art. 30°.- *Las actividades pesqueras se clasifican en:* **II.-** *Cultivo o acuacultura con fines*		
Artículo 31°.- *Para realizar las actividades de pesca se requiere lo siguiente:* **I,** *Concesión, para:* **Inciso b)** *Acuacultura comercial* **II,** Permiso, para: **Inciso g)** *Acuacultura de fomento* **III,** *Autorización, para:* **Inciso d)** *Recolectar del medio natural reproductores, larvas, postlarvas, crías, huevos, semillas, alevines o en cualquier otro estadio, y* **Inciso e)** *Acuacultura didáctica.*		

Artículos 22.- *la Secretaría podrá inscribir en el Registro Nacional de Pesca a los acuicultores que no requieran concesión, permiso o Autorización.*	Al **proyecto** le aplica el Artículo, incisos y, fracciones anteriores, porque se trata de una actividad acuícola con fines comerciales.	Por el hecho de presentar a la autoridad correspondiente (SEMARNAT) la Manifestación de Impacto Ambiental, el promovente está cumpliendo con este apartado. El proyecto se vincula por la obligatoriedad de obtener la autorización correspondiente para realizar las obras descritas en esta manifestación de impacto ambiental. Como ya se mencionó anteriormente, la promovente una vez autorizado el proyecto en materia ambiental procederá a tramitar el Registro Nacional de Pesca para la unidad de producción acuícola.
Art. 30°.- *Las actividades pesqueras se clasifican en:* **II.-** *Cultivo o acuacultura con fines*		
Artículo 31°.- *Para realizar las actividades de pesca se requiere lo siguiente:* **I,** *Concesión, para:* **Inciso b)** *Acuacultura comercial* **II,** Permiso, para: **Inciso g)** *Acuacultura de fomento* **III,** *Autorización, para:* **Inciso d)** *Recolectar del medio natural reproductores, larvas, postlarvas, crías, huevos, semillas, alevines o en cualquier otro estadio, y* **Inciso e)** *Acuacultura didáctica.*		

Artículos 22.- *la Secretaría podrá inscribir en el Registro Nacional de Pesca a los acuicultores que no requieran concesión, permiso o Autorización.*	Al **proyecto** le aplica el Artículo, incisos y, fracciones anteriores, porque se trata de una actividad acuícola con fines comerciales.	Por el hecho de presentar a la autoridad correspondiente (SEMARNAT) la Manifestación de Impacto Ambiental, el promovente está cumpliendo con este apartado. El proyecto se vincula por la obligatoriedad de obtener la autorización correspondiente para realizar las obras descritas en esta manifestación de impacto ambiental. Como ya se mencionó anteriormente, la promovente una vez autorizado el proyecto en materia ambiental procederá a tramitar el Registro Nacional de Pesca para la unidad de producción acuícola.
Art. 30°.- *Las actividades pesqueras se clasifican en:* **II.-** *Cultivo o acuacultura con fines*		
Artículo 31°.- *Para realizar las actividades de pesca se requiere lo siguiente:* **I,** *Concesión, para:* **Inciso b)** *Acuacultura comercial* **II,** Permiso, para: **Inciso g)** *Acuacultura de fomento* **III,** *Autorización, para:* **Inciso d)** *Recolectar del medio natural reproductores, larvas, postlarvas, crías, huevos, semillas, alevines o en cualquier otro estadio, y* **Inciso e)** *Acuacultura didáctica.*		

Artículos 22.- *la Secretaría podrá inscribir en el Registro Nacional de Pesca a los acuicultores que no requieran concesión, permiso o Autorización.*	Al **proyecto** le aplica el Artículo, incisos y, fracciones anteriores, porque se trata de una actividad acuícola con fines comerciales.	Por el hecho de presentar a la autoridad correspondiente (SEMARNAT) la Manifestación de Impacto Ambiental, el promovente está cumpliendo con este apartado. El proyecto se vincula por la obligatoriedad de obtener la autorización correspondiente para realizar las obras descritas en esta manifestación de impacto ambiental. Como ya se mencionó anteriormente, la promovente una vez autorizado el proyecto en materia ambiental procederá a tramitar el Registro Nacional de Pesca para la unidad de producción acuícola.
Art. 30°.- *Las actividades pesqueras se clasifican en:* **II.-** *Cultivo o acuacultura con fines*		
Artículo 31°.- *Para realizar las actividades de pesca se requiere lo siguiente:* **I,** *Concesión, para:* **Inciso b)** *Acuacultura comercial* **II,** Permiso, para: **Inciso g)** *Acuacultura de fomento* **III,** *Autorización, para:* **Inciso d)** *Recolectar del medio natural reproductores, larvas, postlarvas, crías, huevos, semillas, alevines o en cualquier otro estadio, y* **Inciso e)** *Acuacultura didáctica.*		

Artículos 22.- *la Secretaría podrá inscribir en el Registro Nacional de Pesca a los acuicultores que no requieran concesión, permiso o Autorización.*	Al **proyecto** le aplica el Artículo, incisos y, fracciones anteriores, porque se trata de una actividad acuícola con fines comerciales.	Por el hecho de presentar a la autoridad correspondiente (SEMARNAT) la Manifestación de Impacto Ambiental, el promovente está cumpliendo con este apartado. El proyecto se vincula por la obligatoriedad de obtener la autorización correspondiente para realizar las obras descritas en esta manifestación de impacto ambiental. Como ya se mencionó anteriormente, la promovente una vez autorizado el proyecto en materia ambiental procederá a tramitar el Registro Nacional de Pesca para la unidad de producción acuícola.
Art. 30°.- *Las actividades pesqueras se clasifican en:* **II.-** *Cultivo o acuacultura con fines*		
Artículo 31°.- *Para realizar las actividades de pesca se requiere lo siguiente:* **I,** *Concesión, para:* **Inciso b)** *Acuacultura comercial* **II,** Permiso, para: **Inciso g)** *Acuacultura de fomento* **III,** *Autorización, para:* **Inciso d)** *Recolectar del medio natural reproductores, larvas, postlarvas, crías, huevos, semillas, alevines o en cualquier otro estadio, y* **Inciso e)** *Acuacultura didáctica.*		

Artículos 22.- *la Secretaría podrá inscribir en el Registro Nacional de Pesca a los acuicultores que no requieran concesión, permiso o Autorización.*	Al **proyecto** le aplica el Artículo, incisos y, fracciones anteriores, porque se trata de una actividad acuícola con fines comerciales.	Por el hecho de presentar a la autoridad correspondiente (SEMARNAT) la Manifestación de Impacto Ambiental, el promovente está cumpliendo con este apartado. El proyecto se vincula por la obligatoriedad de obtener la autorización correspondiente para realizar las obras descritas en esta manifestación de impacto ambiental. Como ya se mencionó anteriormente, la promovente una vez autorizado el proyecto en materia ambiental procederá a tramitar el Registro Nacional de Pesca para la unidad de producción acuícola.
Art. 30°.- *Las actividades pesqueras se clasifican en:* **II.-** *Cultivo o acuacultura con fines*		
Artículo 31°.- *Para realizar las actividades de pesca se requiere lo siguiente:* **I,** *Concesión, para:* **Inciso b)** *Acuacultura comercial* **II,** Permiso, para: **Inciso g)** *Acuacultura de fomento* **III,** *Autorización, para:* **Inciso d)** *Recolectar del medio natural reproductores, larvas, postlarvas, crías, huevos, semillas, alevines o en cualquier otro estadio, y* **Inciso e)** *Acuacultura didáctica.*		

Artículos 22.- *la Secretaría podrá inscribir en el Registro Nacional de Pesca a los acuicultores que no requieran concesión, permiso o Autorización.*	Al **proyecto** le aplica el Artículo, incisos y, fracciones anteriores, porque se trata de una actividad acuícola con fines comerciales.	Por el hecho de presentar a la autoridad correspondiente (SEMARNAT) la Manifestación de Impacto Ambiental, el promovente está cumpliendo con este apartado. El proyecto se vincula por la obligatoriedad de obtener la autorización correspondiente para realizar las obras descritas en esta manifestación de impacto ambiental. Como ya se mencionó anteriormente, la promovente una vez autorizado el proyecto en materia ambiental procederá a tramitar el Registro Nacional de Pesca para la unidad de producción acuícola.
Art. 30°.- *Las actividades pesqueras se clasifican en:* **II.-** *Cultivo o acuacultura con fines*		
Artículo 31°.- *Para realizar las actividades de pesca se requiere lo siguiente:* **I,** *Concesión, para:* **Inciso b)** *Acuacultura comercial* **II,** Permiso, para: **Inciso g)** *Acuacultura de fomento* **III,** *Autorización, para:* **Inciso d)** *Recolectar del medio natural reproductores, larvas, postlarvas, crías, huevos, semillas, alevines o en cualquier otro estadio, y* **Inciso e)** *Acuacultura didáctica.*		

Artículos 22.- *la Secretaría podrá inscribir en el Registro Nacional de Pesca a los acuicultores que no requieran concesión, permiso o Autorización.*	Al **proyecto** le aplica el Artículo, incisos y, fracciones anteriores, porque se trata de una actividad acuícola con fines comerciales.	Por el hecho de presentar a la autoridad correspondiente (SEMARNAT) la Manifestación de Impacto Ambiental, el promovente está cumpliendo con este apartado. El proyecto se vincula por la obligatoriedad de obtener la autorización correspondiente para realizar las obras descritas en esta manifestación de impacto ambiental. Como ya se mencionó anteriormente, la promovente una vez autorizado el proyecto en materia ambiental procederá a tramitar el Registro Nacional de Pesca para la unidad de producción acuícola.
Art. 30°.- *Las actividades pesqueras se clasifican en:* **II.-** *Cultivo o acuacultura con fines*		
Artículo 31°.- *Para realizar las actividades de pesca se requiere lo siguiente:* **I,** *Concesión, para:* **Inciso b)** *Acuacultura comercial* **II,** Permiso, para: **Inciso g)** *Acuacultura de fomento* **III,** *Autorización, para:* **Inciso d)** *Recolectar del medio natural reproductores, larvas, postlarvas, crías, huevos, semillas, alevines o en cualquier otro estadio, y* **Inciso e)** *Acuacultura didáctica.*		

Artículos 22.- *la Secretaría podrá inscribir en el Registro Nacional de Pesca a los acuicultores que no requieran concesión, permiso o Autorización.*	Al **proyecto** le aplica el Artículo, incisos y, fracciones anteriores, porque se trata de una actividad acuícola con fines comerciales.	Por el hecho de presentar a la autoridad correspondiente (SEMARNAT) la Manifestación de Impacto Ambiental, el promovente está cumpliendo con este apartado. El proyecto se vincula por la obligatoriedad de obtener la autorización correspondiente para realizar las obras descritas en esta manifestación de impacto ambiental. Como ya se mencionó anteriormente, la promovente una vez autorizado el proyecto en materia ambiental procederá a tramitar el Registro Nacional de Pesca para la unidad de producción acuícola.
Art. 30°.- *Las actividades pesqueras se clasifican en:* **II.-** *Cultivo o acuacultura con fines*		
Artículo 31°.- *Para realizar las actividades de pesca se requiere lo siguiente:* **I,** *Concesión, para:* **Inciso b)** *Acuacultura comercial* **II,** Permiso, para: **Inciso g)** *Acuacultura de fomento* **III,** *Autorización, para:* **Inciso d)** *Recolectar del medio natural reproductores, larvas, postlarvas, crías, huevos, semillas, alevines o en cualquier otro estadio, y* **Inciso e)** *Acuacultura didáctica.*		

Artículos 22.- *la Secretaría podrá inscribir en el Registro Nacional de Pesca a los acuicultores que no requieran concesión, permiso o Autorización.*	Al **proyecto** le aplica el Artículo, incisos y, fracciones anteriores, porque se trata de una actividad acuícola con fines comerciales.	Por el hecho de presentar a la autoridad correspondiente (SEMARNAT) la Manifestación de Impacto Ambiental, el promovente está cumpliendo con este apartado. El proyecto se vincula por la obligatoriedad de obtener la autorización correspondiente para realizar las obras descritas en esta manifestación de impacto ambiental. Como ya se mencionó anteriormente, la promovente una vez autorizado el proyecto en materia ambiental procederá a tramitar el Registro Nacional de Pesca para la unidad de producción acuícola.
Art. 30°.- *Las actividades pesqueras se clasifican en:* **II.-** *Cultivo o acuacultura con fines*		
Artículo 31°.- *Para realizar las actividades de pesca se requiere lo siguiente:* **I,** *Concesión, para:* **Inciso b)** *Acuacultura comercial* **II,** Permiso, para: **Inciso g)** *Acuacultura de fomento* **III,** *Autorización, para:* **Inciso d)** *Recolectar del medio natural reproductores, larvas, postlarvas, crías, huevos, semillas, alevines o en cualquier otro estadio, y* **Inciso e)** *Acuacultura didáctica.*		

Artículos 22.- *la Secretaría podrá inscribir en el Registro Nacional de Pesca a los acuicultores que no requieran concesión, permiso o Autorización.*	Al **proyecto** le aplica el Artículo, incisos y, fracciones anteriores, porque se trata de una actividad acuícola con fines comerciales.	Por el hecho de presentar a la autoridad correspondiente (SEMARNAT) la Manifestación de Impacto Ambiental, el promovente está cumpliendo con este apartado. El proyecto se vincula por la obligatoriedad de obtener la autorización correspondiente para realizar las obras descritas en esta manifestación de impacto ambiental. Como ya se mencionó anteriormente, la promovente una vez autorizado el proyecto en materia ambiental procederá a tramitar el Registro Nacional de Pesca para la unidad de producción acuícola.
Art. 30°.- *Las actividades pesqueras se clasifican en:* **II.-** *Cultivo o acuacultura con fines*		
Artículo 31°.- *Para realizar las actividades de pesca se requiere lo siguiente:* **I,** *Concesión, para:* **Inciso b)** *Acuacultura comercial* **II,** Permiso, para: **Inciso g)** *Acuacultura de fomento* **III,** *Autorización, para:* **Inciso d)** *Recolectar del medio natural reproductores, larvas, postlarvas, crías, huevos, semillas, alevines o en cualquier otro estadio, y* **Inciso e)** *Acuacultura didáctica.*		

Artículos 22.- *la Secretaría podrá inscribir en el Registro Nacional de Pesca a los acuicultores que no requieran concesión, permiso o Autorización.*	Al **proyecto** le aplica el Artículo, incisos y, fracciones anteriores, porque se trata de una actividad acuícola con fines comerciales.	Por el hecho de presentar a la autoridad correspondiente (SEMARNAT) la Manifestación de Impacto Ambiental, el promovente está cumpliendo con este apartado. El proyecto se vincula por la obligatoriedad de obtener la autorización correspondiente para realizar las obras descritas en esta manifestación de impacto ambiental. Como ya se mencionó anteriormente, la promovente una vez autorizado el proyecto en materia ambiental procederá a tramitar el Registro Nacional de Pesca para la unidad de producción acuícola.
Art. 30°.- *Las actividades pesqueras se clasifican en:* **II.-** *Cultivo o acuacultura con fines*		
Artículo 31°.- *Para realizar las actividades de pesca se requiere lo siguiente:* **I,** *Concesión, para:* **Inciso b)** *Acuacultura comercial* **II,** Permiso, para: **Inciso g)** *Acuacultura de fomento* **III,** *Autorización, para:* **Inciso d)** *Recolectar del medio natural reproductores, larvas, postlarvas, crías, huevos, semillas, alevines o en cualquier otro estadio, y* **Inciso e)** *Acuacultura didáctica.*		

Artículos 22.- *la Secretaría podrá inscribir en el Registro Nacional de Pesca a los acuicultores que no requieran concesión, permiso o Autorización.*	Al **proyecto** le aplica el Artículo, incisos y, fracciones anteriores, porque se trata de una actividad acuícola con fines comerciales.	Por el hecho de presentar a la autoridad correspondiente (SEMARNAT) la Manifestación de Impacto Ambiental, el promovente está cumpliendo con este apartado. El proyecto se vincula por la obligatoriedad de obtener la autorización correspondiente para realizar las obras descritas en esta manifestación de impacto ambiental. Como ya se mencionó anteriormente, la promovente una vez autorizado el proyecto en materia ambiental procederá a tramitar el Registro Nacional de Pesca para la unidad de producción acuícola.
Art. 30°.- *Las actividades pesqueras se clasifican en:* **II.-** *Cultivo o acuacultura con fines*		
Artículo 31°.- *Para realizar las actividades de pesca se requiere lo siguiente:* **I,** *Concesión, para:* **Inciso b)** *Acuacultura comercial* **II,** Permiso, para: **Inciso g)** *Acuacultura de fomento* **III,** *Autorización, para:* **Inciso d)** *Recolectar del medio natural reproductores, larvas, postlarvas, crías, huevos, semillas, alevines o en cualquier otro estadio, y* **Inciso e)** *Acuacultura didáctica.*		

Artículos 22.- *la Secretaría podrá inscribir en el Registro Nacional de Pesca a los acuicultores que no requieran concesión, permiso o Autorización.*	Al **proyecto** le aplica el Artículo, incisos y, fracciones anteriores, porque se trata de una actividad acuícola con fines comerciales.	Por el hecho de presentar a la autoridad correspondiente (SEMARNAT) la Manifestación de Impacto Ambiental, el promovente está cumpliendo con este apartado. El proyecto se vincula por la obligatoriedad de obtener la autorización correspondiente para realizar las obras descritas en esta manifestación de impacto ambiental. Como ya se mencionó anteriormente, la promovente una vez autorizado el proyecto en materia ambiental procederá a tramitar el Registro Nacional de Pesca para la unidad de producción acuícola.
Art. 30°.- *Las actividades pesqueras se clasifican en:* **II.-** *Cultivo o acuacultura con fines*		
Artículo 31°.- *Para realizar las actividades de pesca se requiere lo siguiente:* **I,** *Concesión, para:* **Inciso b)** *Acuacultura comercial* **II,** Permiso, para: **Inciso g)** *Acuacultura de fomento* **III,** *Autorización, para:* **Inciso d)** *Recolectar del medio natural reproductores, larvas, postlarvas, crías, huevos, semillas, alevines o en cualquier otro estadio, y* **Inciso e)** *Acuacultura didáctica.*		

Artículos 22.- *la Secretaría podrá inscribir en el Registro Nacional de Pesca a los acuicultores que no requieran concesión, permiso o Autorización.*	Al **proyecto** le aplica el Artículo, incisos y, fracciones anteriores, porque se trata de una actividad acuícola con fines comerciales.	Por el hecho de presentar a la autoridad correspondiente (SEMARNAT) la Manifestación de Impacto Ambiental, el promovente está cumpliendo con este apartado. El proyecto se vincula por la obligatoriedad de obtener la autorización correspondiente para realizar las obras descritas en esta manifestación de impacto ambiental. Como ya se mencionó anteriormente, la promovente una vez autorizado el proyecto en materia ambiental procederá a tramitar el Registro Nacional de Pesca para la unidad de producción acuícola.
Art. 30°.- *Las actividades pesqueras se clasifican en:* **II.-** *Cultivo o acuacultura con fines*		
Artículo 31°.- *Para realizar las actividades de pesca se requiere lo siguiente:* **I,** *Concesión, para:* **Inciso b)** *Acuacultura comercial* **II,** Permiso, para: **Inciso g)** *Acuacultura de fomento* **III,** *Autorización, para:* **Inciso d)** *Recolectar del medio natural reproductores, larvas, postlarvas, crías, huevos, semillas, alevines o en cualquier otro estadio, y* **Inciso e)** *Acuacultura didáctica.*		

Artículos 22.- *la Secretaría podrá inscribir en el Registro Nacional de Pesca a los acuicultores que no requieran concesión, permiso o Autorización.*	Al **proyecto** le aplica el Artículo, incisos y, fracciones anteriores, porque se trata de una actividad acuícola con fines comerciales.	Por el hecho de presentar a la autoridad correspondiente (SEMARNAT) la Manifestación de Impacto Ambiental, el promovente está cumpliendo con este apartado. El proyecto se vincula por la obligatoriedad de obtener la autorización correspondiente para realizar las obras descritas en esta manifestación de impacto ambiental. Como ya se mencionó anteriormente, la promovente una vez autorizado el proyecto en materia ambiental procederá a tramitar el Registro Nacional de Pesca para la unidad de producción acuícola.
Art. 30°.- *Las actividades pesqueras se clasifican en:* **II.-** *Cultivo o acuacultura con fines*		
Artículo 31°.- *Para realizar las actividades de pesca se requiere lo siguiente:* **I,** *Concesión, para:* **Inciso b)** *Acuacultura comercial* **II,** Permiso, para: **Inciso g)** *Acuacultura de fomento* **III,** *Autorización, para:* **Inciso d)** *Recolectar del medio natural reproductores, larvas, postlarvas, crías, huevos, semillas, alevines o en cualquier otro estadio, y* **Inciso e)** *Acuacultura didáctica.*		

Artículos 22.- *la Secretaría podrá inscribir en el Registro Nacional de Pesca a los acuicultores que no requieran concesión, permiso o Autorización.*	Al **proyecto** le aplica el Artículo, incisos y, fracciones anteriores, porque se trata de una actividad acuícola con fines comerciales.	Por el hecho de presentar a la autoridad correspondiente (SEMARNAT) la Manifestación de Impacto Ambiental, el promovente está cumpliendo con este apartado. El proyecto se vincula por la obligatoriedad de obtener la autorización correspondiente para realizar las obras descritas en esta manifestación de impacto ambiental. Como ya se mencionó anteriormente, la promovente una vez autorizado el proyecto en materia ambiental procederá a tramitar el Registro Nacional de Pesca para la unidad de producción acuícola.
Art. 30°.- *Las actividades pesqueras se clasifican en:* **II.-** *Cultivo o acuacultura con fines*		
Artículo 31°.- *Para realizar las actividades de pesca se requiere lo siguiente:* **I,** *Concesión, para:* **Inciso b)** *Acuacultura comercial* **II,** Permiso, para: **Inciso g)** *Acuacultura de fomento* **III,** *Autorización, para:* **Inciso d)** *Recolectar del medio natural reproductores, larvas, postlarvas, crías, huevos, semillas, alevines o en cualquier otro estadio, y* **Inciso e)** *Acuacultura didáctica.*		

Artículos 22.- *la Secretaría podrá inscribir en el Registro Nacional de Pesca a los acuicultores que no requieran concesión, permiso o Autorización.*	Al **proyecto** le aplica el Artículo, incisos y, fracciones anteriores, porque se trata de una actividad acuícola con fines comerciales.	Por el hecho de presentar a la autoridad correspondiente (SEMARNAT) la Manifestación de Impacto Ambiental, el promovente está cumpliendo con este apartado. El proyecto se vincula por la obligatoriedad de obtener la autorización correspondiente para realizar las obras descritas en esta manifestación de impacto ambiental. Como ya se mencionó anteriormente, la promovente una vez autorizado el proyecto en materia ambiental procederá a tramitar el Registro Nacional de Pesca para la unidad de producción acuícola.
Art. 30°.- *Las actividades pesqueras se clasifican en:* **II.-** *Cultivo o acuacultura con fines*		
Artículo 31°.- *Para realizar las actividades de pesca se requiere lo siguiente:* **I,** *Concesión, para:* **Inciso b)** *Acuacultura comercial* **II,** Permiso, para: **Inciso g)** *Acuacultura de fomento* **III,** *Autorización, para:* **Inciso d)** *Recolectar del medio natural reproductores, larvas, postlarvas, crías, huevos, semillas, alevines o en cualquier otro estadio, y* **Inciso e)** *Acuacultura didáctica.*		

Artículos 22.- *la Secretaría podrá inscribir en el Registro Nacional de Pesca a los acuicultores que no requieran concesión, permiso o Autorización.*	Al **proyecto** le aplica el Artículo, incisos y, fracciones anteriores, porque se trata de una actividad acuícola con fines comerciales.	Por el hecho de presentar a la autoridad correspondiente (SEMARNAT) la Manifestación de Impacto Ambiental, el promovente está cumpliendo con este apartado. El proyecto se vincula por la obligatoriedad de obtener la autorización correspondiente para realizar las obras descritas en esta manifestación de impacto ambiental. Como ya se mencionó anteriormente, la promovente una vez autorizado el proyecto en materia ambiental procederá a tramitar el Registro Nacional de Pesca para la unidad de producción acuícola.
Art. 30°.- *Las actividades pesqueras se clasifican en:* **II.-** *Cultivo o acuacultura con fines*		
Artículo 31°.- *Para realizar las actividades de pesca se requiere lo siguiente:* **I,** *Concesión, para:* **Inciso b)** *Acuacultura comercial* **II,** Permiso, para: **Inciso g)** *Acuacultura de fomento* **III,** *Autorización, para:* **Inciso d)** *Recolectar del medio natural reproductores, larvas, postlarvas, crías, huevos, semillas, alevines o en cualquier otro estadio, y* **Inciso e)** *Acuacultura didáctica.*		

Artículos 22.- *la Secretaría podrá inscribir en el Registro Nacional de Pesca a los acuicultores que no requieran concesión, permiso o Autorización.*	Al **proyecto** le aplica el Artículo, incisos y, fracciones anteriores, porque se trata de una actividad acuícola con fines comerciales.	Por el hecho de presentar a la autoridad correspondiente (SEMARNAT) la Manifestación de Impacto Ambiental, el promovente está cumpliendo con este apartado. El proyecto se vincula por la obligatoriedad de obtener la autorización correspondiente para realizar las obras descritas en esta manifestación de impacto ambiental. Como ya se mencionó anteriormente, la promovente una vez autorizado el proyecto en materia ambiental procederá a tramitar el Registro Nacional de Pesca para la unidad de producción acuícola.
Art. 30°.- *Las actividades pesqueras se clasifican en:* **II.-** *Cultivo o acuacultura con fines*		
Artículo 31°.- *Para realizar las actividades de pesca se requiere lo siguiente:* **I,** *Concesión, para:* **Inciso b)** *Acuacultura comercial* **II,** Permiso, para: **Inciso g)** *Acuacultura de fomento* **III,** *Autorización, para:* **Inciso d)** *Recolectar del medio natural reproductores, larvas, postlarvas, crías, huevos, semillas, alevines o en cualquier otro estadio, y* **Inciso e)** *Acuacultura didáctica.*		

Artículos 22.- *la Secretaría podrá inscribir en el Registro Nacional de Pesca a los acuicultores que no requieran concesión, permiso o Autorización.*	Al **proyecto** le aplica el Artículo, incisos y, fracciones anteriores, porque se trata de una actividad acuícola con fines comerciales.	Por el hecho de presentar a la autoridad correspondiente (SEMARNAT) la Manifestación de Impacto Ambiental, el promovente está cumpliendo con este apartado. El proyecto se vincula por la obligatoriedad de obtener la autorización correspondiente para realizar las obras descritas en esta manifestación de impacto ambiental. Como ya se mencionó anteriormente, la promovente una vez autorizado el proyecto en materia ambiental procederá a tramitar el Registro Nacional de Pesca para la unidad de producción acuícola.
Art. 30°.- *Las actividades pesqueras se clasifican en:* **II.-** *Cultivo o acuacultura con fines*		
Artículo 31°.- *Para realizar las actividades de pesca se requiere lo siguiente:* **I,** *Concesión, para:* **Inciso b)** *Acuacultura comercial* **II,** Permiso, para: **Inciso g)** *Acuacultura de fomento* **III,** *Autorización, para:* **Inciso d)** *Recolectar del medio natural reproductores, larvas, postlarvas, crías, huevos, semillas, alevines o en cualquier otro estadio, y* **Inciso e)** *Acuacultura didáctica.*		

Artículos 22.- *la Secretaría podrá inscribir en el Registro Nacional de Pesca a los acuicultores que no requieran concesión, permiso o Autorización.*	Al **proyecto** le aplica el Artículo, incisos y, fracciones anteriores, porque se trata de una actividad acuícola con fines comerciales.	Por el hecho de presentar a la autoridad correspondiente (SEMARNAT) la Manifestación de Impacto Ambiental, el promovente está cumpliendo con este apartado. El proyecto se vincula por la obligatoriedad de obtener la autorización correspondiente para realizar las obras descritas en esta manifestación de impacto ambiental. Como ya se mencionó anteriormente, la promovente una vez autorizado el proyecto en materia ambiental procederá a tramitar el Registro Nacional de Pesca para la unidad de producción acuícola.
Art. 30°.- *Las actividades pesqueras se clasifican en:* **II.-** *Cultivo o acuacultura con fines*		
Artículo 31°.- *Para realizar las actividades de pesca se requiere lo siguiente:* **I,** *Concesión, para:* **Inciso b)** *Acuacultura comercial* **II,** Permiso, para: **Inciso g)** *Acuacultura de fomento* **III,** *Autorización, para:* **Inciso d)** *Recolectar del medio natural reproductores, larvas, postlarvas, crías, huevos, semillas, alevines o en cualquier otro estadio, y* **Inciso e)** *Acuacultura didáctica.*		

Artículos 22.- *la Secretaría podrá inscribir en el Registro Nacional de Pesca a los acuicultores que no requieran concesión, permiso o Autorización.*	Al **proyecto** le aplica el Artículo, incisos y, fracciones anteriores, porque se trata de una actividad acuícola con fines comerciales.	Por el hecho de presentar a la autoridad correspondiente (SEMARNAT) la Manifestación de Impacto Ambiental, el promovente está cumpliendo con este apartado. El proyecto se vincula por la obligatoriedad de obtener la autorización correspondiente para realizar las obras descritas en esta manifestación de impacto ambiental. Como ya se mencionó anteriormente, la promovente una vez autorizado el proyecto en materia ambiental procederá a tramitar el Registro Nacional de Pesca para la unidad de producción acuícola.
Art. 30°.- *Las actividades pesqueras se clasifican en:* **II.-** *Cultivo o acuacultura con fines*		
Artículo 31°.- *Para realizar las actividades de pesca se requiere lo siguiente:* **I,** *Concesión, para:* **Inciso b)** *Acuacultura comercial* **II,** Permiso, para: **Inciso g)** *Acuacultura de fomento* **III,** *Autorización, para:* **Inciso d)** *Recolectar del medio natural reproductores, larvas, postlarvas, crías, huevos, semillas, alevines o en cualquier otro estadio, y* **Inciso e)** *Acuacultura didáctica.*		

Artículos 22.- *la Secretaría podrá inscribir en el Registro Nacional de Pesca a los acuicultores que no requieran concesión, permiso o Autorización.*	Al **proyecto** le aplica el Artículo, incisos y, fracciones anteriores, porque se trata de una actividad acuícola con fines comerciales.	Por el hecho de presentar a la autoridad correspondiente (SEMARNAT) la Manifestación de Impacto Ambiental, el promovente está cumpliendo con este apartado. El proyecto se vincula por la obligatoriedad de obtener la autorización correspondiente para realizar las obras descritas en esta manifestación de impacto ambiental. Como ya se mencionó anteriormente, la promovente una vez autorizado el proyecto en materia ambiental procederá a tramitar el Registro Nacional de Pesca para la unidad de producción acuícola.
Art. 30°.- *Las actividades pesqueras se clasifican en:* **II.-** *Cultivo o acuacultura con fines*		
Artículo 31°.- *Para realizar las actividades de pesca se requiere lo siguiente:* **I,** *Concesión, para:* **Inciso b)** *Acuacultura comercial* **II,** Permiso, para: **Inciso g)** *Acuacultura de fomento* **III,** *Autorización, para:* **Inciso d)** *Recolectar del medio natural reproductores, larvas, postlarvas, crías, huevos, semillas, alevines o en cualquier otro estadio, y* **Inciso e)** *Acuacultura didáctica.*		

Artículos 22.- *la Secretaría podrá inscribir en el Registro Nacional de Pesca a los acuicultores que no requieran concesión, permiso o Autorización.*	Al **proyecto** le aplica el Artículo, incisos y, fracciones anteriores, porque se trata de una actividad acuícola con fines comerciales.	Por el hecho de presentar a la autoridad correspondiente (SEMARNAT) la Manifestación de Impacto Ambiental, el promovente está cumpliendo con este apartado. El proyecto se vincula por la obligatoriedad de obtener la autorización correspondiente para realizar las obras descritas en esta manifestación de impacto ambiental. Como ya se mencionó anteriormente, la promovente una vez autorizado el proyecto en materia ambiental procederá a tramitar el Registro Nacional de Pesca para la unidad de producción acuícola.
Art. 30°.- *Las actividades pesqueras se clasifican en:* **II.-** *Cultivo o acuacultura con fines*		
Artículo 31°.- *Para realizar las actividades de pesca se requiere lo siguiente:* **I,** *Concesión, para:* **Inciso b)** *Acuacultura comercial* **II,** Permiso, para: **Inciso g)** *Acuacultura de fomento* **III,** *Autorización, para:* **Inciso d)** *Recolectar del medio natural reproductores, larvas, postlarvas, crías, huevos, semillas, alevines o en cualquier otro estadio, y* **Inciso e)** *Acuacultura didáctica.*		

Artículos 22.- *la Secretaría podrá inscribir en el Registro Nacional de Pesca a los acuicultores que no requieran concesión, permiso o Autorización.*	Al **proyecto** le aplica el Artículo, incisos y, fracciones anteriores, porque se trata de una actividad acuícola con fines comerciales.	Por el hecho de presentar a la autoridad correspondiente (SEMARNAT) la Manifestación de Impacto Ambiental, el promovente está cumpliendo con este apartado. El proyecto se vincula por la obligatoriedad de obtener la autorización correspondiente para realizar las obras descritas en esta manifestación de impacto ambiental. Como ya se mencionó anteriormente, la promovente una vez autorizado el proyecto en materia ambiental procederá a tramitar el Registro Nacional de Pesca para la unidad de producción acuícola.
Art. 30°.- *Las actividades pesqueras se clasifican en:* **II.-** *Cultivo o acuacultura con fines*		
Artículo 31°.- *Para realizar las actividades de pesca se requiere lo siguiente:* **I,** *Concesión, para:* **Inciso b)** *Acuacultura comercial* **II,** Permiso, para: **Inciso g)** *Acuacultura de fomento* **III,** *Autorización, para:* **Inciso d)** *Recolectar del medio natural reproductores, larvas, postlarvas, crías, huevos, semillas, alevines o en cualquier otro estadio, y* **Inciso e)** *Acuacultura didáctica.*		

Artículos 22.- *la Secretaría podrá inscribir en el Registro Nacional de Pesca a los acuicultores que no requieran concesión, permiso o Autorización.*	Al **proyecto** le aplica el Artículo, incisos y, fracciones anteriores, porque se trata de una actividad acuícola con fines comerciales.	Por el hecho de presentar a la autoridad correspondiente (SEMARNAT) la Manifestación de Impacto Ambiental, el promovente está cumpliendo con este apartado. El proyecto se vincula por la obligatoriedad de obtener la autorización correspondiente para realizar las obras descritas en esta manifestación de impacto ambiental. Como ya se mencionó anteriormente, la promovente una vez autorizado el proyecto en materia ambiental procederá a tramitar el Registro Nacional de Pesca para la unidad de producción acuícola.
Art. 30°.- *Las actividades pesqueras se clasifican en:* **II.-** *Cultivo o acuacultura con fines*		
Artículo 31°.- *Para realizar las actividades de pesca se requiere lo siguiente:* **I,** *Concesión, para:* **Inciso b)** *Acuacultura comercial* **II,** Permiso, para: **Inciso g)** *Acuacultura de fomento* **III,** *Autorización, para:* **Inciso d)** *Recolectar del medio natural reproductores, larvas, postlarvas, crías, huevos, semillas, alevines o en cualquier otro estadio, y* **Inciso e)** *Acuacultura didáctica.*		

Artículos 22.- *la Secretaría podrá inscribir en el Registro Nacional de Pesca a los acuicultores que no requieran concesión, permiso o Autorización.*	Al **proyecto** le aplica el Artículo, incisos y, fracciones anteriores, porque se trata de una actividad acuícola con fines comerciales.	Por el hecho de presentar a la autoridad correspondiente (SEMARNAT) la Manifestación de Impacto Ambiental, el promovente está cumpliendo con este apartado. El proyecto se vincula por la obligatoriedad de obtener la autorización correspondiente para realizar las obras descritas en esta manifestación de impacto ambiental. Como ya se mencionó anteriormente, la promovente una vez autorizado el proyecto en materia ambiental procederá a tramitar el Registro Nacional de Pesca para la unidad de producción acuícola.
Art. 30°.- *Las actividades pesqueras se clasifican en:* **II.-** *Cultivo o acuacultura con fines*		
Artículo 31°.- *Para realizar las actividades de pesca se requiere lo siguiente:* **I,** *Concesión, para:* **Inciso b)** *Acuacultura comercial* **II,** Permiso, para: **Inciso g)** *Acuacultura de fomento* **III,** *Autorización, para:* **Inciso d)** *Recolectar del medio natural reproductores, larvas, postlarvas, crías, huevos, semillas, alevines o en cualquier otro estadio, y* **Inciso e)** *Acuacultura didáctica.*		

Artículos 22.- *la Secretaría podrá inscribir en el Registro Nacional de Pesca a los acuicultores que no requieran concesión, permiso o Autorización.*	Al **proyecto** le aplica el Artículo, incisos y, fracciones anteriores, porque se trata de una actividad acuícola con fines comerciales.	Por el hecho de presentar a la autoridad correspondiente (SEMARNAT) la Manifestación de Impacto Ambiental, el promovente está cumpliendo con este apartado. El proyecto se vincula por la obligatoriedad de obtener la autorización correspondiente para realizar las obras descritas en esta manifestación de impacto ambiental. Como ya se mencionó anteriormente, la promovente una vez autorizado el proyecto en materia ambiental procederá a tramitar el Registro Nacional de Pesca para la unidad de producción acuícola.
Art. 30°.- *Las actividades pesqueras se clasifican en:* **II.-** *Cultivo o acuacultura con fines*		
Artículo 31°.- *Para realizar las actividades de pesca se requiere lo siguiente:* **I,** *Concesión, para:* **Inciso b)** *Acuacultura comercial* **II,** Permiso, para: **Inciso g)** *Acuacultura de fomento* **III,** *Autorización, para:* **Inciso d)** *Recolectar del medio natural reproductores, larvas, postlarvas, crías, huevos, semillas, alevines o en cualquier otro estadio, y* **Inciso e)** *Acuacultura didáctica.*		

Artículos 22.- *la Secretaría podrá inscribir en el Registro Nacional de Pesca a los acuicultores que no requieran concesión, permiso o Autorización.*	Al **proyecto** le aplica el Artículo, incisos y, fracciones anteriores, porque se trata de una actividad acuícola con fines comerciales.	Por el hecho de presentar a la autoridad correspondiente (SEMARNAT) la Manifestación de Impacto Ambiental, el promovente está cumpliendo con este apartado. El proyecto se vincula por la obligatoriedad de obtener la autorización correspondiente para realizar las obras descritas en esta manifestación de impacto ambiental. Como ya se mencionó anteriormente, la promovente una vez autorizado el proyecto en materia ambiental procederá a tramitar el Registro Nacional de Pesca para la unidad de producción acuícola.
Art. 30°.- *Las actividades pesqueras se clasifican en:* **II.-** *Cultivo o acuacultura con fines*		
Artículo 31°.- *Para realizar las actividades de pesca se requiere lo siguiente:* **I,** *Concesión, para:* **Inciso b)** *Acuacultura comercial* **II,** Permiso, para: **Inciso g)** *Acuacultura de fomento* **III,** *Autorización, para:* **Inciso d)** *Recolectar del medio natural reproductores, larvas, postlarvas, crías, huevos, semillas, alevines o en cualquier otro estadio, y* **Inciso e)** *Acuacultura didáctica.*		

Artículos 22.- *la Secretaría podrá inscribir en el Registro Nacional de Pesca a los acuicultores que no requieran concesión, permiso o Autorización.*	Al **proyecto** le aplica el Artículo, incisos y, fracciones anteriores, porque se trata de una actividad acuícola con fines comerciales.	Por el hecho de presentar a la autoridad correspondiente (SEMARNAT) la Manifestación de Impacto Ambiental, el promovente está cumpliendo con este apartado. El proyecto se vincula por la obligatoriedad de obtener la autorización correspondiente para realizar las obras descritas en esta manifestación de impacto ambiental. Como ya se mencionó anteriormente, la promovente una vez autorizado el proyecto en materia ambiental procederá a tramitar el Registro Nacional de Pesca para la unidad de producción acuícola.
Art. 30°.- *Las actividades pesqueras se clasifican en:* **II.-** *Cultivo o acuacultura con fines*		
Artículo 31°.- *Para realizar las actividades de pesca se requiere lo siguiente:* **I,** *Concesión, para:* **Inciso b)** *Acuacultura comercial* **II,** Permiso, para: **Inciso g)** *Acuacultura de fomento* **III,** *Autorización, para:* **Inciso d)** *Recolectar del medio natural reproductores, larvas, postlarvas, crías, huevos, semillas, alevines o en cualquier otro estadio, y* **Inciso e)** *Acuacultura didáctica.*		

Artículos 22.- *la Secretaría podrá inscribir en el Registro Nacional de Pesca a los acuicultores que no requieran concesión, permiso o Autorización.*	Al **proyecto** le aplica el Artículo, incisos y, fracciones anteriores, porque se trata de una actividad acuícola con fines comerciales.	Por el hecho de presentar a la autoridad correspondiente (SEMARNAT) la Manifestación de Impacto Ambiental, el promovente está cumpliendo con este apartado. El proyecto se vincula por la obligatoriedad de obtener la autorización correspondiente para realizar las obras descritas en esta manifestación de impacto ambiental. Como ya se mencionó anteriormente, la promovente una vez autorizado el proyecto en materia ambiental procederá a tramitar el Registro Nacional de Pesca para la unidad de producción acuícola.
Art. 30°.- *Las actividades pesqueras se clasifican en:* **II.-** *Cultivo o acuacultura con fines*		
Artículo 31°.- *Para realizar las actividades de pesca se requiere lo siguiente:* **I,** *Concesión, para:* **Inciso b)** *Acuacultura comercial* **II,** Permiso, para: **Inciso g)** *Acuacultura de fomento* **III,** *Autorización, para:* **Inciso d)** *Recolectar del medio natural reproductores, larvas, postlarvas, crías, huevos, semillas, alevines o en cualquier otro estadio, y* **Inciso e)** *Acuacultura didáctica.*		

Artículos 22.- *la Secretaría podrá inscribir en el Registro Nacional de Pesca a los acuicultores que no requieran concesión, permiso o Autorización.*	Al **proyecto** le aplica el Artículo, incisos y, fracciones anteriores, porque se trata de una actividad acuícola con fines comerciales.	Por el hecho de presentar a la autoridad correspondiente (SEMARNAT) la Manifestación de Impacto Ambiental, el promovente está cumpliendo con este apartado. El proyecto se vincula por la obligatoriedad de obtener la autorización correspondiente para realizar las obras descritas en esta manifestación de impacto ambiental. Como ya se mencionó anteriormente, la promovente una vez autorizado el proyecto en materia ambiental procederá a tramitar el Registro Nacional de Pesca para la unidad de producción acuícola.
Art. 30°.- *Las actividades pesqueras se clasifican en:* **II.-** *Cultivo o acuacultura con fines*		
Artículo 31°.- *Para realizar las actividades de pesca se requiere lo siguiente:* **I,** *Concesión, para:* **Inciso b)** *Acuacultura comercial* **II,** Permiso, para: **Inciso g)** *Acuacultura de fomento* **III,** *Autorización, para:* **Inciso d)** *Recolectar del medio natural reproductores, larvas, postlarvas, crías, huevos, semillas, alevines o en cualquier otro estadio, y* **Inciso e)** *Acuacultura didáctica.*		

Artículos 22.- *la Secretaría podrá inscribir en el Registro Nacional de Pesca a los acuicultores que no requieran concesión, permiso o Autorización.*	Al **proyecto** le aplica el Artículo, incisos y, fracciones anteriores, porque se trata de una actividad acuícola con fines comerciales.	Por el hecho de presentar a la autoridad correspondiente (SEMARNAT) la Manifestación de Impacto Ambiental, el promovente está cumpliendo con este apartado. El proyecto se vincula por la obligatoriedad de obtener la autorización correspondiente para realizar las obras descritas en esta manifestación de impacto ambiental. Como ya se mencionó anteriormente, la promovente una vez autorizado el proyecto en materia ambiental procederá a tramitar el Registro Nacional de Pesca para la unidad de producción acuícola.
Art. 30°.- *Las actividades pesqueras se clasifican en:* **II.-** *Cultivo o acuacultura con fines*		
Artículo 31°.- *Para realizar las actividades de pesca se requiere lo siguiente:* **I,** *Concesión, para:* **Inciso b)** *Acuacultura comercial* **II,** Permiso, para: **Inciso g)** *Acuacultura de fomento* **III,** *Autorización, para:* **Inciso d)** *Recolectar del medio natural reproductores, larvas, postlarvas, crías, huevos, semillas, alevines o en cualquier otro estadio, y* **Inciso e)** *Acuacultura didáctica.*		

Artículos 22.- *la Secretaría podrá inscribir en el Registro Nacional de Pesca a los acuicultores que no requieran concesión, permiso o Autorización.*	Al **proyecto** le aplica el Artículo, incisos y, fracciones anteriores, porque se trata de una actividad acuícola con fines comerciales.	Por el hecho de presentar a la autoridad correspondiente (SEMARNAT) la Manifestación de Impacto Ambiental, el promovente está cumpliendo con este apartado. El proyecto se vincula por la obligatoriedad de obtener la autorización correspondiente para realizar las obras descritas en esta manifestación de impacto ambiental. Como ya se mencionó anteriormente, la promovente una vez autorizado el proyecto en materia ambiental procederá a tramitar el Registro Nacional de Pesca para la unidad de producción acuícola.
Art. 30°.- *Las actividades pesqueras se clasifican en:* **II.-** *Cultivo o acuacultura con fines*		
Artículo 31°.- *Para realizar las actividades de pesca se requiere lo siguiente:* **I,** *Concesión, para:* **Inciso b)** *Acuacultura comercial* **II,** Permiso, para: **Inciso g)** *Acuacultura de fomento* **III,** *Autorización, para:* **Inciso d)** *Recolectar del medio natural reproductores, larvas, postlarvas, crías, huevos, semillas, alevines o en cualquier otro estadio, y* **Inciso e)** *Acuacultura didáctica.*		

Artículos 22.- *la Secretaría podrá inscribir en el Registro Nacional de Pesca a los acuicultores que no requieran concesión, permiso o Autorización.*	Al **proyecto** le aplica el Artículo, incisos y, fracciones anteriores, porque se trata de una actividad acuícola con fines comerciales.	Por el hecho de presentar a la autoridad correspondiente (SEMARNAT) la Manifestación de Impacto Ambiental, el promovente está cumpliendo con este apartado. El proyecto se vincula por la obligatoriedad de obtener la autorización correspondiente para realizar las obras descritas en esta manifestación de impacto ambiental. Como ya se mencionó anteriormente, la promovente una vez autorizado el proyecto en materia ambiental procederá a tramitar el Registro Nacional de Pesca para la unidad de producción acuícola.
Art. 30°.- *Las actividades pesqueras se clasifican en:* **II.-** *Cultivo o acuacultura con fines*		
Artículo 31°.- *Para realizar las actividades de pesca se requiere lo siguiente:* **I,** *Concesión, para:* **Inciso b)** *Acuacultura comercial* **II,** Permiso, para: **Inciso g)** *Acuacultura de fomento* **III,** *Autorización, para:* **Inciso d)** *Recolectar del medio natural reproductores, larvas, postlarvas, crías, huevos, semillas, alevines o en cualquier otro estadio, y* **Inciso e)** *Acuacultura didáctica.*		

Artículos 22.- *la Secretaría podrá inscribir en el Registro Nacional de Pesca a los acuicultores que no requieran concesión, permiso o Autorización.*	Al **proyecto** le aplica el Artículo, incisos y, fracciones anteriores, porque se trata de una actividad acuícola con fines comerciales.	Por el hecho de presentar a la autoridad correspondiente (SEMARNAT) la Manifestación de Impacto Ambiental, el promovente está cumpliendo con este apartado. El proyecto se vincula por la obligatoriedad de obtener la autorización correspondiente para realizar las obras descritas en esta manifestación de impacto ambiental. Como ya se mencionó anteriormente, la promovente una vez autorizado el proyecto en materia ambiental procederá a tramitar el Registro Nacional de Pesca para la unidad de producción acuícola.
Art. 30°.- *Las actividades pesqueras se clasifican en:* **II.-** *Cultivo o acuacultura con fines*		
Artículo 31°.- *Para realizar las actividades de pesca se requiere lo siguiente:* **I,** *Concesión, para:* **Inciso b)** *Acuacultura comercial* **II,** Permiso, para: **Inciso g)** *Acuacultura de fomento* **III,** *Autorización, para:* **Inciso d)** *Recolectar del medio natural reproductores, larvas, postlarvas, crías, huevos, semillas, alevines o en cualquier otro estadio, y* **Inciso e)** *Acuacultura didáctica.*		

Artículos 22.- *la Secretaría podrá inscribir en el Registro Nacional de Pesca a los acuicultores que no requieran concesión, permiso o Autorización.*	Al **proyecto** le aplica el Artículo, incisos y, fracciones anteriores, porque se trata de una actividad acuícola con fines comerciales.	Por el hecho de presentar a la autoridad correspondiente (SEMARNAT) la Manifestación de Impacto Ambiental, el promovente está cumpliendo con este apartado. El proyecto se vincula por la obligatoriedad de obtener la autorización correspondiente para realizar las obras descritas en esta manifestación de impacto ambiental. Como ya se mencionó anteriormente, la promovente una vez autorizado el proyecto en materia ambiental procederá a tramitar el Registro Nacional de Pesca para la unidad de producción acuícola.
Art. 30°.- *Las actividades pesqueras se clasifican en:* **II.-** *Cultivo o acuacultura con fines*		
Artículo 31°.- *Para realizar las actividades de pesca se requiere lo siguiente:* **I,** *Concesión, para:* **Inciso b)** *Acuacultura comercial* **II,** Permiso, para: **Inciso g)** *Acuacultura de fomento* **III,** *Autorización, para:* **Inciso d)** *Recolectar del medio natural reproductores, larvas, postlarvas, crías, huevos, semillas, alevines o en cualquier otro estadio, y* **Inciso e)** *Acuacultura didáctica.*		

Artículos 22.- *la Secretaría podrá inscribir en el Registro Nacional de Pesca a los acuicultores que no requieran concesión, permiso o Autorización.*	Al **proyecto** le aplica el Artículo, incisos y, fracciones anteriores, porque se trata de una actividad acuícola con fines comerciales.	Por el hecho de presentar a la autoridad correspondiente (SEMARNAT) la Manifestación de Impacto Ambiental, el promovente está cumpliendo con este apartado. El proyecto se vincula por la obligatoriedad de obtener la autorización correspondiente para realizar las obras descritas en esta manifestación de impacto ambiental. Como ya se mencionó anteriormente, la promovente una vez autorizado el proyecto en materia ambiental procederá a tramitar el Registro Nacional de Pesca para la unidad de producción acuícola.
Art. 30°.- *Las actividades pesqueras se clasifican en:* **II.-** *Cultivo o acuacultura con fines*		
Artículo 31°.- *Para realizar las actividades de pesca se requiere lo siguiente:* **I,** *Concesión, para:* **Inciso b)** *Acuacultura comercial* **II,** Permiso, para: **Inciso g)** *Acuacultura de fomento* **III,** *Autorización, para:* **Inciso d)** *Recolectar del medio natural reproductores, larvas, postlarvas, crías, huevos, semillas, alevines o en cualquier otro estadio, y* **Inciso e)** *Acuacultura didáctica.*		

Artículos 22.- *la Secretaría podrá inscribir en el Registro Nacional de Pesca a los acuicultores que no requieran concesión, permiso o Autorización.*	Al **proyecto** le aplica el Artículo, incisos y, fracciones anteriores, porque se trata de una actividad acuícola con fines comerciales.	Por el hecho de presentar a la autoridad correspondiente (SEMARNAT) la Manifestación de Impacto Ambiental, el promovente está cumpliendo con este apartado. El proyecto se vincula por la obligatoriedad de obtener la autorización correspondiente para realizar las obras descritas en esta manifestación de impacto ambiental. Como ya se mencionó anteriormente, la promovente una vez autorizado el proyecto en materia ambiental procederá a tramitar el Registro Nacional de Pesca para la unidad de producción acuícola.
Art. 30°.- *Las actividades pesqueras se clasifican en:* **II.-** *Cultivo o acuacultura con fines*		
Artículo 31°.- *Para realizar las actividades de pesca se requiere lo siguiente:* **I,** *Concesión, para:* **Inciso b)** *Acuacultura comercial* **II,** Permiso, para: **Inciso g)** *Acuacultura de fomento* **III,** *Autorización, para:* **Inciso d)** *Recolectar del medio natural reproductores, larvas, postlarvas, crías, huevos, semillas, alevines o en cualquier otro estadio, y* **Inciso e)** *Acuacultura didáctica.*		

Artículos 22.- *la Secretaría podrá inscribir en el Registro Nacional de Pesca a los acuicultores que no requieran concesión, permiso o Autorización.*	Al **proyecto** le aplica el Artículo, incisos y, fracciones anteriores, porque se trata de una actividad acuícola con fines comerciales.	Por el hecho de presentar a la autoridad correspondiente (SEMARNAT) la Manifestación de Impacto Ambiental, el promovente está cumpliendo con este apartado. El proyecto se vincula por la obligatoriedad de obtener la autorización correspondiente para realizar las obras descritas en esta manifestación de impacto ambiental. Como ya se mencionó anteriormente, la promovente una vez autorizado el proyecto en materia ambiental procederá a tramitar el Registro Nacional de Pesca para la unidad de producción acuícola.
Art. 30°.- *Las actividades pesqueras se clasifican en:* **II.-** *Cultivo o acuacultura con fines*		
Artículo 31°.- *Para realizar las actividades de pesca se requiere lo siguiente:* **I,** *Concesión, para:* **Inciso b)** *Acuacultura comercial* **II,** Permiso, para: **Inciso g)** *Acuacultura de fomento* **III,** *Autorización, para:* **Inciso d)** *Recolectar del medio natural reproductores, larvas, postlarvas, crías, huevos, semillas, alevines o en cualquier otro estadio, y* **Inciso e)** *Acuacultura didáctica.*		

Artículos 22.- *la Secretaría podrá inscribir en el Registro Nacional de Pesca a los acuicultores que no requieran concesión, permiso o Autorización.*	Al **proyecto** le aplica el Artículo, incisos y, fracciones anteriores, porque se trata de una actividad acuícola con fines comerciales.	Por el hecho de presentar a la autoridad correspondiente (SEMARNAT) la Manifestación de Impacto Ambiental, el promovente está cumpliendo con este apartado. El proyecto se vincula por la obligatoriedad de obtener la autorización correspondiente para realizar las obras descritas en esta manifestación de impacto ambiental. Como ya se mencionó anteriormente, la promovente una vez autorizado el proyecto en materia ambiental procederá a tramitar el Registro Nacional de Pesca para la unidad de producción acuícola.
Art. 30°.- *Las actividades pesqueras se clasifican en:* **II.-** *Cultivo o acuacultura con fines*		
Artículo 31°.- *Para realizar las actividades de pesca se requiere lo siguiente:* **I,** *Concesión, para:* **Inciso b)** *Acuacultura comercial* **II,** Permiso, para: **Inciso g)** *Acuacultura de fomento* **III,** *Autorización, para:* **Inciso d)** *Recolectar del medio natural reproductores, larvas, postlarvas, crías, huevos, semillas, alevines o en cualquier otro estadio, y* **Inciso e)** *Acuacultura didáctica.*		

Artículos 22.- *la Secretaría podrá inscribir en el Registro Nacional de Pesca a los acuicultores que no requieran concesión, permiso o Autorización.*	Al **proyecto** le aplica el Artículo, incisos y, fracciones anteriores, porque se trata de una actividad acuícola con fines comerciales.	Por el hecho de presentar a la autoridad correspondiente (SEMARNAT) la Manifestación de Impacto Ambiental, el promovente está cumpliendo con este apartado. El proyecto se vincula por la obligatoriedad de obtener la autorización correspondiente para realizar las obras descritas en esta manifestación de impacto ambiental. Como ya se mencionó anteriormente, la promovente una vez autorizado el proyecto en materia ambiental procederá a tramitar el Registro Nacional de Pesca para la unidad de producción acuícola.
Art. 30°.- *Las actividades pesqueras se clasifican en:* **II.-** *Cultivo o acuacultura con fines*		
Artículo 31°.- *Para realizar las actividades de pesca se requiere lo siguiente:* **I,** *Concesión, para:* **Inciso b)** *Acuacultura comercial* **II,** Permiso, para: **Inciso g)** *Acuacultura de fomento* **III,** *Autorización, para:* **Inciso d)** *Recolectar del medio natural reproductores, larvas, postlarvas, crías, huevos, semillas, alevines o en cualquier otro estadio, y* **Inciso e)** *Acuacultura didáctica.*		

Artículos 22.- *la Secretaría podrá inscribir en el Registro Nacional de Pesca a los acuicultores que no requieran concesión, permiso o Autorización.*	Al **proyecto** le aplica el Artículo, incisos y, fracciones anteriores, porque se trata de una actividad acuícola con fines comerciales.	Por el hecho de presentar a la autoridad correspondiente (SEMARNAT) la Manifestación de Impacto Ambiental, el promovente está cumpliendo con este apartado. El proyecto se vincula por la obligatoriedad de obtener la autorización correspondiente para realizar las obras descritas en esta manifestación de impacto ambiental. Como ya se mencionó anteriormente, la promovente una vez autorizado el proyecto en materia ambiental procederá a tramitar el Registro Nacional de Pesca para la unidad de producción acuícola.
Art. 30°.- *Las actividades pesqueras se clasifican en:* **II.-** *Cultivo o acuacultura con fines*		
Artículo 31°.- *Para realizar las actividades de pesca se requiere lo siguiente:* **I,** *Concesión, para:* **Inciso b)** *Acuacultura comercial* **II,** Permiso, para: **Inciso g)** *Acuacultura de fomento* **III,** *Autorización, para:* **Inciso d)** *Recolectar del medio natural reproductores, larvas, postlarvas, crías, huevos, semillas, alevines o en cualquier otro estadio, y* **Inciso e)** *Acuacultura didáctica.*		

Artículos 22.- *la Secretaría podrá inscribir en el Registro Nacional de Pesca a los acuicultores que no requieran concesión, permiso o Autorización.*	Al **proyecto** le aplica el Artículo, incisos y, fracciones anteriores, porque se trata de una actividad acuícola con fines comerciales.	Por el hecho de presentar a la autoridad correspondiente (SEMARNAT) la Manifestación de Impacto Ambiental, el promovente está cumpliendo con este apartado. El proyecto se vincula por la obligatoriedad de obtener la autorización correspondiente para realizar las obras descritas en esta manifestación de impacto ambiental. Como ya se mencionó anteriormente, la promovente una vez autorizado el proyecto en materia ambiental procederá a tramitar el Registro Nacional de Pesca para la unidad de producción acuícola.
Art. 30°.- *Las actividades pesqueras se clasifican en:* **II.-** *Cultivo o acuacultura con fines*		
Artículo 31°.- *Para realizar las actividades de pesca se requiere lo siguiente:* **I,** *Concesión, para:* **Inciso b)** *Acuacultura comercial* **II,** Permiso, para: **Inciso g)** *Acuacultura de fomento* **III,** *Autorización, para:* **Inciso d)** *Recolectar del medio natural reproductores, larvas, postlarvas, crías, huevos, semillas, alevines o en cualquier otro estadio, y* **Inciso e)** *Acuacultura didáctica.*		

Artículos 22.- *la Secretaría podrá inscribir en el Registro Nacional de Pesca a los acuicultores que no requieran concesión, permiso o Autorización.*	Al **proyecto** le aplica el Artículo, incisos y, fracciones anteriores, porque se trata de una actividad acuícola con fines comerciales.	Por el hecho de presentar a la autoridad correspondiente (SEMARNAT) la Manifestación de Impacto Ambiental, el promovente está cumpliendo con este apartado. El proyecto se vincula por la obligatoriedad de obtener la autorización correspondiente para realizar las obras descritas en esta manifestación de impacto ambiental. Como ya se mencionó anteriormente, la promovente una vez autorizado el proyecto en materia ambiental procederá a tramitar el Registro Nacional de Pesca para la unidad de producción acuícola.
Art. 30°.- *Las actividades pesqueras se clasifican en:* **II.-** *Cultivo o acuacultura con fines*		
Artículo 31°.- *Para realizar las actividades de pesca se requiere lo siguiente:* **I,** *Concesión, para:* **Inciso b)** *Acuacultura comercial* **II,** Permiso, para: **Inciso g)** *Acuacultura de fomento* **III,** *Autorización, para:* **Inciso d)** *Recolectar del medio natural reproductores, larvas, postlarvas, crías, huevos, semillas, alevines o en cualquier otro estadio, y* **Inciso e)** *Acuacultura didáctica.*		

Artículos 22.- *la Secretaría podrá inscribir en el Registro Nacional de Pesca a los acuicultores que no requieran concesión, permiso o Autorización.*	Al **proyecto** le aplica el Artículo, incisos y, fracciones anteriores, porque se trata de una actividad acuícola con fines comerciales.	Por el hecho de presentar a la autoridad correspondiente (SEMARNAT) la Manifestación de Impacto Ambiental, el promovente está cumpliendo con este apartado. El proyecto se vincula por la obligatoriedad de obtener la autorización correspondiente para realizar las obras descritas en esta manifestación de impacto ambiental. Como ya se mencionó anteriormente, la promovente una vez autorizado el proyecto en materia ambiental procederá a tramitar el Registro Nacional de Pesca para la unidad de producción acuícola.
Art. 30°.- *Las actividades pesqueras se clasifican en:* **II.-** *Cultivo o acuacultura con fines*		
Artículo 31°.- *Para realizar las actividades de pesca se requiere lo siguiente:* **I,** *Concesión, para:* **Inciso b)** *Acuacultura comercial* **II,** Permiso, para: **Inciso g)** *Acuacultura de fomento* **III,** *Autorización, para:* **Inciso d)** *Recolectar del medio natural reproductores, larvas, postlarvas, crías, huevos, semillas, alevines o en cualquier otro estadio, y* **Inciso e)** *Acuacultura didáctica.*		

Artículos 22.- *la Secretaría podrá inscribir en el Registro Nacional de Pesca a los acuicultores que no requieran concesión, permiso o Autorización.*	Al **proyecto** le aplica el Artículo, incisos y, fracciones anteriores, porque se trata de una actividad acuícola con fines comerciales.	Por el hecho de presentar a la autoridad correspondiente (SEMARNAT) la Manifestación de Impacto Ambiental, el promovente está cumpliendo con este apartado. El proyecto se vincula por la obligatoriedad de obtener la autorización correspondiente para realizar las obras descritas en esta manifestación de impacto ambiental. Como ya se mencionó anteriormente, la promovente una vez autorizado el proyecto en materia ambiental procederá a tramitar el Registro Nacional de Pesca para la unidad de producción acuícola.
Art. 30°.- *Las actividades pesqueras se clasifican en:* **II.-** *Cultivo o acuacultura con fines*		
Artículo 31°.- *Para realizar las actividades de pesca se requiere lo siguiente:* **I,** *Concesión, para:* **Inciso b)** *Acuacultura comercial* **II,** Permiso, para: **Inciso g)** *Acuacultura de fomento* **III,** *Autorización, para:* **Inciso d)** *Recolectar del medio natural reproductores, larvas, postlarvas, crías, huevos, semillas, alevines o en cualquier otro estadio, y* **Inciso e)** *Acuacultura didáctica.*		

Artículos 22.- *la Secretaría podrá inscribir en el Registro Nacional de Pesca a los acuicultores que no requieran concesión, permiso o Autorización.*	Al **proyecto** le aplica el Artículo, incisos y, fracciones anteriores, porque se trata de una actividad acuícola con fines comerciales.	Por el hecho de presentar a la autoridad correspondiente (SEMARNAT) la Manifestación de Impacto Ambiental, el promovente está cumpliendo con este apartado. El proyecto se vincula por la obligatoriedad de obtener la autorización correspondiente para realizar las obras descritas en esta manifestación de impacto ambiental. Como ya se mencionó anteriormente, la promovente una vez autorizado el proyecto en materia ambiental procederá a tramitar el Registro Nacional de Pesca para la unidad de producción acuícola.
Art. 30°.- *Las actividades pesqueras se clasifican en:* **II.-** *Cultivo o acuacultura con fines*		
Artículo 31°.- *Para realizar las actividades de pesca se requiere lo siguiente:* **I,** *Concesión, para:* **Inciso b)** *Acuacultura comercial* **II,** Permiso, para: **Inciso g)** *Acuacultura de fomento* **III,** *Autorización, para:* **Inciso d)** *Recolectar del medio natural reproductores, larvas, postlarvas, crías, huevos, semillas, alevines o en cualquier otro estadio, y* **Inciso e)** *Acuacultura didáctica.*		

Artículos 22.- *la Secretaría podrá inscribir en el Registro Nacional de Pesca a los acuicultores que no requieran concesión, permiso o Autorización.*	Al **proyecto** le aplica el Artículo, incisos y, fracciones anteriores, porque se trata de una actividad acuícola con fines comerciales.	Por el hecho de presentar a la autoridad correspondiente (SEMARNAT) la Manifestación de Impacto Ambiental, el promovente está cumpliendo con este apartado. El proyecto se vincula por la obligatoriedad de obtener la autorización correspondiente para realizar las obras descritas en esta manifestación de impacto ambiental. Como ya se mencionó anteriormente, la promovente una vez autorizado el proyecto en materia ambiental procederá a tramitar el Registro Nacional de Pesca para la unidad de producción acuícola.
Art. 30°.- *Las actividades pesqueras se clasifican en:* **II.-** *Cultivo o acuacultura con fines*		
Artículo 31°.- *Para realizar las actividades de pesca se requiere lo siguiente:* **I,** *Concesión, para:* **Inciso b)** *Acuacultura comercial* **II,** Permiso, para: **Inciso g)** *Acuacultura de fomento* **III,** *Autorización, para:* **Inciso d)** *Recolectar del medio natural reproductores, larvas, postlarvas, crías, huevos, semillas, alevines o en cualquier otro estadio, y* **Inciso e)** *Acuacultura didáctica.*		

Artículos 22.- *la Secretaría podrá inscribir en el Registro Nacional de Pesca a los acuicultores que no requieran concesión, permiso o Autorización.*	Al **proyecto** le aplica el Artículo, incisos y, fracciones anteriores, porque se trata de una actividad acuícola con fines comerciales.	Por el hecho de presentar a la autoridad correspondiente (SEMARNAT) la Manifestación de Impacto Ambiental, el promovente está cumpliendo con este apartado. El proyecto se vincula por la obligatoriedad de obtener la autorización correspondiente para realizar las obras descritas en esta manifestación de impacto ambiental. Como ya se mencionó anteriormente, la promovente una vez autorizado el proyecto en materia ambiental procederá a tramitar el Registro Nacional de Pesca para la unidad de producción acuícola.
Art. 30°.- *Las actividades pesqueras se clasifican en:* **II.-** *Cultivo o acuacultura con fines*		
Artículo 31°.- *Para realizar las actividades de pesca se requiere lo siguiente:* **I,** *Concesión, para:* **Inciso b)** *Acuacultura comercial* **II,** Permiso, para: **Inciso g)** *Acuacultura de fomento* **III,** *Autorización, para:* **Inciso d)** *Recolectar del medio natural reproductores, larvas, postlarvas, crías, huevos, semillas, alevines o en cualquier otro estadio, y* **Inciso e)** *Acuacultura didáctica.*		

Artículos 22.- *la Secretaría podrá inscribir en el Registro Nacional de Pesca a los acuicultores que no requieran concesión, permiso o Autorización.*	Al **proyecto** le aplica el Artículo, incisos y, fracciones anteriores, porque se trata de una actividad acuícola con fines comerciales.	Por el hecho de presentar a la autoridad correspondiente (SEMARNAT) la Manifestación de Impacto Ambiental, el promovente está cumpliendo con este apartado. El proyecto se vincula por la obligatoriedad de obtener la autorización correspondiente para realizar las obras descritas en esta manifestación de impacto ambiental. Como ya se mencionó anteriormente, la promovente una vez autorizado el proyecto en materia ambiental procederá a tramitar el Registro Nacional de Pesca para la unidad de producción acuícola.
Art. 30°.- *Las actividades pesqueras se clasifican en:* **II.-** *Cultivo o acuacultura con fines*		
Artículo 31°.- *Para realizar las actividades de pesca se requiere lo siguiente:* **I,** *Concesión, para:* **Inciso b)** *Acuacultura comercial* **II,** Permiso, para: **Inciso g)** *Acuacultura de fomento* **III,** *Autorización, para:* **Inciso d)** *Recolectar del medio natural reproductores, larvas, postlarvas, crías, huevos, semillas, alevines o en cualquier otro estadio, y* **Inciso e)** *Acuacultura didáctica.*		

Artículos 22.- *la Secretaría podrá inscribir en el Registro Nacional de Pesca a los acuicultores que no requieran concesión, permiso o Autorización.*	Al **proyecto** le aplica el Artículo, incisos y, fracciones anteriores, porque se trata de una actividad acuícola con fines comerciales.	Por el hecho de presentar a la autoridad correspondiente (SEMARNAT) la Manifestación de Impacto Ambiental, el promovente está cumpliendo con este apartado. El proyecto se vincula por la obligatoriedad de obtener la autorización correspondiente para realizar las obras descritas en esta manifestación de impacto ambiental. Como ya se mencionó anteriormente, la promovente una vez autorizado el proyecto en materia ambiental procederá a tramitar el Registro Nacional de Pesca para la unidad de producción acuícola.
Art. 30°.- *Las actividades pesqueras se clasifican en:* **II.-** *Cultivo o acuacultura con fines*		
Artículo 31°.- *Para realizar las actividades de pesca se requiere lo siguiente:* **I,** *Concesión, para:* **Inciso b)** *Acuacultura comercial* **II,** Permiso, para: **Inciso g)** *Acuacultura de fomento* **III,** *Autorización, para:* **Inciso d)** *Recolectar del medio natural reproductores, larvas, postlarvas, crías, huevos, semillas, alevines o en cualquier otro estadio, y* **Inciso e)** *Acuacultura didáctica.*		

Artículos 22.- *la Secretaría podrá inscribir en el Registro Nacional de Pesca a los acuicultores que no requieran concesión, permiso o Autorización.*	Al **proyecto** le aplica el Artículo, incisos y, fracciones anteriores, porque se trata de una actividad acuícola con fines comerciales.	Por el hecho de presentar a la autoridad correspondiente (SEMARNAT) la Manifestación de Impacto Ambiental, el promovente está cumpliendo con este apartado. El proyecto se vincula por la obligatoriedad de obtener la autorización correspondiente para realizar las obras descritas en esta manifestación de impacto ambiental. Como ya se mencionó anteriormente, la promovente una vez autorizado el proyecto en materia ambiental procederá a tramitar el Registro Nacional de Pesca para la unidad de producción acuícola.
Art. 30°.- *Las actividades pesqueras se clasifican en:* **II.-** *Cultivo o acuacultura con fines*		
Artículo 31°.- *Para realizar las actividades de pesca se requiere lo siguiente:* **I,** *Concesión, para:* **Inciso b)** *Acuacultura comercial* **II,** Permiso, para: **Inciso g)** *Acuacultura de fomento* **III,** *Autorización, para:* **Inciso d)** *Recolectar del medio natural reproductores, larvas, postlarvas, crías, huevos, semillas, alevines o en cualquier otro estadio, y* **Inciso e)** *Acuacultura didáctica.*		

Artículos 22.- *la Secretaría podrá inscribir en el Registro Nacional de Pesca a los acuicultores que no requieran concesión, permiso o Autorización.*	Al **proyecto** le aplica el Artículo, incisos y, fracciones anteriores, porque se trata de una actividad acuícola con fines comerciales.	Por el hecho de presentar a la autoridad correspondiente (SEMARNAT) la Manifestación de Impacto Ambiental, el promovente está cumpliendo con este apartado. El proyecto se vincula por la obligatoriedad de obtener la autorización correspondiente para realizar las obras descritas en esta manifestación de impacto ambiental. Como ya se mencionó anteriormente, la promovente una vez autorizado el proyecto en materia ambiental procederá a tramitar el Registro Nacional de Pesca para la unidad de producción acuícola.
Art. 30°.- *Las actividades pesqueras se clasifican en:* **II.-** *Cultivo o acuacultura con fines*		
Artículo 31°.- *Para realizar las actividades de pesca se requiere lo siguiente:* **I,** *Concesión, para:* **Inciso b)** *Acuacultura comercial* **II,** Permiso, para: **Inciso g)** *Acuacultura de fomento* **III,** *Autorización, para:* **Inciso d)** *Recolectar del medio natural reproductores, larvas, postlarvas, crías, huevos, semillas, alevines o en cualquier otro estadio, y* **Inciso e)** *Acuacultura didáctica.*		

Artículos 22.- *la Secretaría podrá inscribir en el Registro Nacional de Pesca a los acuicultores que no requieran concesión, permiso o Autorización.*	Al **proyecto** le aplica el Artículo, incisos y, fracciones anteriores, porque se trata de una actividad acuícola con fines comerciales.	Por el hecho de presentar a la autoridad correspondiente (SEMARNAT) la Manifestación de Impacto Ambiental, el promovente está cumpliendo con este apartado. El proyecto se vincula por la obligatoriedad de obtener la autorización correspondiente para realizar las obras descritas en esta manifestación de impacto ambiental. Como ya se mencionó anteriormente, la promovente una vez autorizado el proyecto en materia ambiental procederá a tramitar el Registro Nacional de Pesca para la unidad de producción acuícola.
Art. 30°.- *Las actividades pesqueras se clasifican en:* **II.-** *Cultivo o acuacultura con fines*		
Artículo 31°.- *Para realizar las actividades de pesca se requiere lo siguiente:* **I,** *Concesión, para:* **Inciso b)** *Acuacultura comercial* **II,** Permiso, para: **Inciso g)** *Acuacultura de fomento* **III,** *Autorización, para:* **Inciso d)** *Recolectar del medio natural reproductores, larvas, postlarvas, crías, huevos, semillas, alevines o en cualquier otro estadio, y* **Inciso e)** *Acuacultura didáctica.*		

Artículos 22.- *la Secretaría podrá inscribir en el Registro Nacional de Pesca a los acuicultores que no requieran concesión, permiso o Autorización.*	Al **proyecto** le aplica el Artículo, incisos y, fracciones anteriores, porque se trata de una actividad acuícola con fines comerciales.	Por el hecho de presentar a la autoridad correspondiente (SEMARNAT) la Manifestación de Impacto Ambiental, el promovente está cumpliendo con este apartado. El proyecto se vincula por la obligatoriedad de obtener la autorización correspondiente para realizar las obras descritas en esta manifestación de impacto ambiental. Como ya se mencionó anteriormente, la promovente una vez autorizado el proyecto en materia ambiental procederá a tramitar el Registro Nacional de Pesca para la unidad de producción acuícola.
Art. 30°.- *Las actividades pesqueras se clasifican en:* **II.-** *Cultivo o acuacultura con fines*		
Artículo 31°.- *Para realizar las actividades de pesca se requiere lo siguiente:* **I,** *Concesión, para:* **Inciso b)** *Acuacultura comercial* **II,** Permiso, para: **Inciso g)** *Acuacultura de fomento* **III,** *Autorización, para:* **Inciso d)** *Recolectar del medio natural reproductores, larvas, postlarvas, crías, huevos, semillas, alevines o en cualquier otro estadio, y* **Inciso e)** *Acuacultura didáctica.*		

Artículos 22.- *la Secretaría podrá inscribir en el Registro Nacional de Pesca a los acuicultores que no requieran concesión, permiso o Autorización.*	Al **proyecto** le aplica el Artículo, incisos y, fracciones anteriores, porque se trata de una actividad acuícola con fines comerciales.	Por el hecho de presentar a la autoridad correspondiente (SEMARNAT) la Manifestación de Impacto Ambiental, el promovente está cumpliendo con este apartado. El proyecto se vincula por la obligatoriedad de obtener la autorización correspondiente para realizar las obras descritas en esta manifestación de impacto ambiental. Como ya se mencionó anteriormente, la promovente una vez autorizado el proyecto en materia ambiental procederá a tramitar el Registro Nacional de Pesca para la unidad de producción acuícola.
Art. 30°.- *Las actividades pesqueras se clasifican en:* **II.-** *Cultivo o acuacultura con fines*		
Artículo 31°.- *Para realizar las actividades de pesca se requiere lo siguiente:* **I,** *Concesión, para:* **Inciso b)** *Acuacultura comercial* **II,** Permiso, para: **Inciso g)** *Acuacultura de fomento* **III,** *Autorización, para:* **Inciso d)** *Recolectar del medio natural reproductores, larvas, postlarvas, crías, huevos, semillas, alevines o en cualquier otro estadio, y* **Inciso e)** *Acuacultura didáctica.*		

Artículos 22.- *la Secretaría podrá inscribir en el Registro Nacional de Pesca a los acuicultores que no requieran concesión, permiso o Autorización.*	Al **proyecto** le aplica el Artículo, incisos y, fracciones anteriores, porque se trata de una actividad acuícola con fines comerciales.	Por el hecho de presentar a la autoridad correspondiente (SEMARNAT) la Manifestación de Impacto Ambiental, el promovente está cumpliendo con este apartado. El proyecto se vincula por la obligatoriedad de obtener la autorización correspondiente para realizar las obras descritas en esta manifestación de impacto ambiental. Como ya se mencionó anteriormente, la promovente una vez autorizado el proyecto en materia ambiental procederá a tramitar el Registro Nacional de Pesca para la unidad de producción acuícola.
Art. 30°.- *Las actividades pesqueras se clasifican en:* **II.-** *Cultivo o acuacultura con fines*		
Artículo 31°.- *Para realizar las actividades de pesca se requiere lo siguiente:* **I,** *Concesión, para:* **Inciso b)** *Acuacultura comercial* **II,** Permiso, para: **Inciso g)** *Acuacultura de fomento* **III,** *Autorización, para:* **Inciso d)** *Recolectar del medio natural reproductores, larvas, postlarvas, crías, huevos, semillas, alevines o en cualquier otro estadio, y* **Inciso e)** *Acuacultura didáctica.*		

Artículos 22.- *la Secretaría podrá inscribir en el Registro Nacional de Pesca a los acuicultores que no requieran concesión, permiso o Autorización.*	Al **proyecto** le aplica el Artículo, incisos y, fracciones anteriores, porque se trata de una actividad acuícola con fines comerciales.	Por el hecho de presentar a la autoridad correspondiente (SEMARNAT) la Manifestación de Impacto Ambiental, el promovente está cumpliendo con este apartado. El proyecto se vincula por la obligatoriedad de obtener la autorización correspondiente para realizar las obras descritas en esta manifestación de impacto ambiental. Como ya se mencionó anteriormente, la promovente una vez autorizado el proyecto en materia ambiental procederá a tramitar el Registro Nacional de Pesca para la unidad de producción acuícola.
Art. 30°.- *Las actividades pesqueras se clasifican en:* **II.-** *Cultivo o acuacultura con fines*		
Artículo 31°.- *Para realizar las actividades de pesca se requiere lo siguiente:* **I,** *Concesión, para:* **Inciso b)** *Acuacultura comercial* **II,** Permiso, para: **Inciso g)** *Acuacultura de fomento* **III,** *Autorización, para:* **Inciso d)** *Recolectar del medio natural reproductores, larvas, postlarvas, crías, huevos, semillas, alevines o en cualquier otro estadio, y* **Inciso e)** *Acuacultura didáctica.*		

Artículos 22.- *la Secretaría podrá inscribir en el Registro Nacional de Pesca a los acuicultores que no requieran concesión, permiso o Autorización.*	Al **proyecto** le aplica el Artículo, incisos y, fracciones anteriores, porque se trata de una actividad acuícola con fines comerciales.	Por el hecho de presentar a la autoridad correspondiente (SEMARNAT) la Manifestación de Impacto Ambiental, el promovente está cumpliendo con este apartado. El proyecto se vincula por la obligatoriedad de obtener la autorización correspondiente para realizar las obras descritas en esta manifestación de impacto ambiental. Como ya se mencionó anteriormente, la promovente una vez autorizado el proyecto en materia ambiental procederá a tramitar el Registro Nacional de Pesca para la unidad de producción acuícola.
Art. 30°.- *Las actividades pesqueras se clasifican en:* **II.-** *Cultivo o acuacultura con fines*		
Artículo 31°.- *Para realizar las actividades de pesca se requiere lo siguiente:* **I,** *Concesión, para:* **Inciso b)** *Acuacultura comercial* **II,** Permiso, para: **Inciso g)** *Acuacultura de fomento* **III,** *Autorización, para:* **Inciso d)** *Recolectar del medio natural reproductores, larvas, postlarvas, crías, huevos, semillas, alevines o en cualquier otro estadio, y* **Inciso e)** *Acuacultura didáctica.*		

Artículos 22.- *la Secretaría podrá inscribir en el Registro Nacional de Pesca a los acuicultores que no requieran concesión, permiso o Autorización.*	Al **proyecto** le aplica el Artículo, incisos y, fracciones anteriores, porque se trata de una actividad acuícola con fines comerciales.	Por el hecho de presentar a la autoridad correspondiente (SEMARNAT) la Manifestación de Impacto Ambiental, el promovente está cumpliendo con este apartado. El proyecto se vincula por la obligatoriedad de obtener la autorización correspondiente para realizar las obras descritas en esta manifestación de impacto ambiental. Como ya se mencionó anteriormente, la promovente una vez autorizado el proyecto en materia ambiental procederá a tramitar el Registro Nacional de Pesca para la unidad de producción acuícola.
Art. 30°.- *Las actividades pesqueras se clasifican en:* **II.-** *Cultivo o acuacultura con fines*		
Artículo 31°.- *Para realizar las actividades de pesca se requiere lo siguiente:* **I,** *Concesión, para:* **Inciso b)** *Acuacultura comercial* **II,** Permiso, para: **Inciso g)** *Acuacultura de fomento* **III,** *Autorización, para:* **Inciso d)** *Recolectar del medio natural reproductores, larvas, postlarvas, crías, huevos, semillas, alevines o en cualquier otro estadio, y* **Inciso e)** *Acuacultura didáctica.*		

Artículos 22.- *la Secretaría podrá inscribir en el Registro Nacional de Pesca a los acuicultores que no requieran concesión, permiso o Autorización.*	Al **proyecto** le aplica el Artículo, incisos y, fracciones anteriores, porque se trata de una actividad acuícola con fines comerciales.	Por el hecho de presentar a la autoridad correspondiente (SEMARNAT) la Manifestación de Impacto Ambiental, el promovente está cumpliendo con este apartado. El proyecto se vincula por la obligatoriedad de obtener la autorización correspondiente para realizar las obras descritas en esta manifestación de impacto ambiental. Como ya se mencionó anteriormente, la promovente una vez autorizado el proyecto en materia ambiental procederá a tramitar el Registro Nacional de Pesca para la unidad de producción acuícola.
Art. 30°.- *Las actividades pesqueras se clasifican en:* **II.-** *Cultivo o acuacultura con fines*		
Artículo 31°.- *Para realizar las actividades de pesca se requiere lo siguiente:* **I,** *Concesión, para:* **Inciso b)** *Acuacultura comercial* **II,** Permiso, para: **Inciso g)** *Acuacultura de fomento* **III,** *Autorización, para:* **Inciso d)** *Recolectar del medio natural reproductores, larvas, postlarvas, crías, huevos, semillas, alevines o en cualquier otro estadio, y* **Inciso e)** *Acuacultura didáctica.*		

Artículos 22.- *la Secretaría podrá inscribir en el Registro Nacional de Pesca a los acuicultores que no requieran concesión, permiso o Autorización.*	Al **proyecto** le aplica el Artículo, incisos y, fracciones anteriores, porque se trata de una actividad acuícola con fines comerciales.	Por el hecho de presentar a la autoridad correspondiente (SEMARNAT) la Manifestación de Impacto Ambiental, el promovente está cumpliendo con este apartado. El proyecto se vincula por la obligatoriedad de obtener la autorización correspondiente para realizar las obras descritas en esta manifestación de impacto ambiental. Como ya se mencionó anteriormente, la promovente una vez autorizado el proyecto en materia ambiental procederá a tramitar el Registro Nacional de Pesca para la unidad de producción acuícola.
Art. 30°.- *Las actividades pesqueras se clasifican en:* **II.-** *Cultivo o acuacultura con fines*		
Artículo 31°.- *Para realizar las actividades de pesca se requiere lo siguiente:* **I,** *Concesión, para:* **Inciso b)** *Acuacultura comercial* **II,** Permiso, para: **Inciso g)** *Acuacultura de fomento* **III,** *Autorización, para:* **Inciso d)** *Recolectar del medio natural reproductores, larvas, postlarvas, crías, huevos, semillas, alevines o en cualquier otro estadio, y* **Inciso e)** *Acuacultura didáctica.*		

Artículos 22.- *la Secretaría podrá inscribir en el Registro Nacional de Pesca a los acuicultores que no requieran concesión, permiso o Autorización.*	Al **proyecto** le aplica el Artículo, incisos y, fracciones anteriores, porque se trata de una actividad acuícola con fines comerciales.	Por el hecho de presentar a la autoridad correspondiente (SEMARNAT) la Manifestación de Impacto Ambiental, el promovente está cumpliendo con este apartado. El proyecto se vincula por la obligatoriedad de obtener la autorización correspondiente para realizar las obras descritas en esta manifestación de impacto ambiental. Como ya se mencionó anteriormente, la promovente una vez autorizado el proyecto en materia ambiental procederá a tramitar el Registro Nacional de Pesca para la unidad de producción acuícola.
Art. 30°.- *Las actividades pesqueras se clasifican en:* **II.-** *Cultivo o acuacultura con fines*		
Artículo 31°.- *Para realizar las actividades de pesca se requiere lo siguiente:* **I,** *Concesión, para:* **Inciso b)** *Acuacultura comercial* **II,** Permiso, para: **Inciso g)** *Acuacultura de fomento* **III,** *Autorización, para:* **Inciso d)** *Recolectar del medio natural reproductores, larvas, postlarvas, crías, huevos, semillas, alevines o en cualquier otro estadio, y* **Inciso e)** *Acuacultura didáctica.*		

Artículos 22.- *la Secretaría podrá inscribir en el Registro Nacional de Pesca a los acuicultores que no requieran concesión, permiso o Autorización.*	Al **proyecto** le aplica el Artículo, incisos y, fracciones anteriores, porque se trata de una actividad acuícola con fines comerciales.	Por el hecho de presentar a la autoridad correspondiente (SEMARNAT) la Manifestación de Impacto Ambiental, el promovente está cumpliendo con este apartado. El proyecto se vincula por la obligatoriedad de obtener la autorización correspondiente para realizar las obras descritas en esta manifestación de impacto ambiental. Como ya se mencionó anteriormente, la promovente una vez autorizado el proyecto en materia ambiental procederá a tramitar el Registro Nacional de Pesca para la unidad de producción acuícola.
Art. 30°.- *Las actividades pesqueras se clasifican en:* **II.-** *Cultivo o acuacultura con fines*		
Artículo 31°.- *Para realizar las actividades de pesca se requiere lo siguiente:* **I,** *Concesión, para:* **Inciso b)** *Acuacultura comercial* **II,** Permiso, para: **Inciso g)** *Acuacultura de fomento* **III,** *Autorización, para:* **Inciso d)** *Recolectar del medio natural reproductores, larvas, postlarvas, crías, huevos, semillas, alevines o en cualquier otro estadio, y* **Inciso e)** *Acuacultura didáctica.*		

Artículos 22.- *la Secretaría podrá inscribir en el Registro Nacional de Pesca a los acuicultores que no requieran concesión, permiso o Autorización.*	Al **proyecto** le aplica el Artículo, incisos y, fracciones anteriores, porque se trata de una actividad acuícola con fines comerciales.	Por el hecho de presentar a la autoridad correspondiente (SEMARNAT) la Manifestación de Impacto Ambiental, el promovente está cumpliendo con este apartado. El proyecto se vincula por la obligatoriedad de obtener la autorización correspondiente para realizar las obras descritas en esta manifestación de impacto ambiental. Como ya se mencionó anteriormente, la promovente una vez autorizado el proyecto en materia ambiental procederá a tramitar el Registro Nacional de Pesca para la unidad de producción acuícola.
Art. 30°.- *Las actividades pesqueras se clasifican en:* **II.-** *Cultivo o acuacultura con fines*		
Artículo 31°.- *Para realizar las actividades de pesca se requiere lo siguiente:* **I,** *Concesión, para:* **Inciso b)** *Acuacultura comercial* **II,** Permiso, para: **Inciso g)** *Acuacultura de fomento* **III,** *Autorización, para:* **Inciso d)** *Recolectar del medio natural reproductores, larvas, postlarvas, crías, huevos, semillas, alevines o en cualquier otro estadio, y* **Inciso e)** *Acuacultura didáctica.*		

Artículos 22.- *la Secretaría podrá inscribir en el Registro Nacional de Pesca a los acuicultores que no requieran concesión, permiso o Autorización.*	Al **proyecto** le aplica el Artículo, incisos y, fracciones anteriores, porque se trata de una actividad acuícola con fines comerciales.	Por el hecho de presentar a la autoridad correspondiente (SEMARNAT) la Manifestación de Impacto Ambiental, el promovente está cumpliendo con este apartado. El proyecto se vincula por la obligatoriedad de obtener la autorización correspondiente para realizar las obras descritas en esta manifestación de impacto ambiental. Como ya se mencionó anteriormente, la promovente una vez autorizado el proyecto en materia ambiental procederá a tramitar el Registro Nacional de Pesca para la unidad de producción acuícola.
Art. 30°.- *Las actividades pesqueras se clasifican en:* **II.-** *Cultivo o acuacultura con fines*		
Artículo 31°.- *Para realizar las actividades de pesca se requiere lo siguiente:* **I,** *Concesión, para:* **Inciso b)** *Acuacultura comercial* **II,** Permiso, para: **Inciso g)** *Acuacultura de fomento* **III,** *Autorización, para:* **Inciso d)** *Recolectar del medio natural reproductores, larvas, postlarvas, crías, huevos, semillas, alevines o en cualquier otro estadio, y* **Inciso e)** *Acuacultura didáctica.*		

Artículos 22.- *la Secretaría podrá inscribir en el Registro Nacional de Pesca a los acuicultores que no requieran concesión, permiso o Autorización.*	Al **proyecto** le aplica el Artículo, incisos y, fracciones anteriores, porque se trata de una actividad acuícola con fines comerciales.	Por el hecho de presentar a la autoridad correspondiente (SEMARNAT) la Manifestación de Impacto Ambiental, el promovente está cumpliendo con este apartado. El proyecto se vincula por la obligatoriedad de obtener la autorización correspondiente para realizar las obras descritas en esta manifestación de impacto ambiental. Como ya se mencionó anteriormente, la promovente una vez autorizado el proyecto en materia ambiental procederá a tramitar el Registro Nacional de Pesca para la unidad de producción acuícola.
Art. 30°.- *Las actividades pesqueras se clasifican en:* **II.-** *Cultivo o acuacultura con fines*		
Artículo 31°.- *Para realizar las actividades de pesca se requiere lo siguiente:* **I,** *Concesión, para:* **Inciso b)** *Acuacultura comercial* **II,** Permiso, para: **Inciso g)** *Acuacultura de fomento* **III,** *Autorización, para:* **Inciso d)** *Recolectar del medio natural reproductores, larvas, postlarvas, crías, huevos, semillas, alevines o en cualquier otro estadio, y* **Inciso e)** *Acuacultura didáctica.*		

Artículos 22.- *la Secretaría podrá inscribir en el Registro Nacional de Pesca a los acuicultores que no requieran concesión, permiso o Autorización.*	Al **proyecto** le aplica el Artículo, incisos y, fracciones anteriores, porque se trata de una actividad acuícola con fines comerciales.	Por el hecho de presentar a la autoridad correspondiente (SEMARNAT) la Manifestación de Impacto Ambiental, el promovente está cumpliendo con este apartado. El proyecto se vincula por la obligatoriedad de obtener la autorización correspondiente para realizar las obras descritas en esta manifestación de impacto ambiental. Como ya se mencionó anteriormente, la promovente una vez autorizado el proyecto en materia ambiental procederá a tramitar el Registro Nacional de Pesca para la unidad de producción acuícola.
Art. 30°.- *Las actividades pesqueras se clasifican en:* **II.-** *Cultivo o acuacultura con fines*		
Artículo 31°.- *Para realizar las actividades de pesca se requiere lo siguiente:* **I,** *Concesión, para:* **Inciso b)** *Acuacultura comercial* **II,** Permiso, para: **Inciso g)** *Acuacultura de fomento* **III,** *Autorización, para:* **Inciso d)** *Recolectar del medio natural reproductores, larvas, postlarvas, crías, huevos, semillas, alevines o en cualquier otro estadio, y* **Inciso e)** *Acuacultura didáctica.*		

Artículos 22.- *la Secretaría podrá inscribir en el Registro Nacional de Pesca a los acuicultores que no requieran concesión, permiso o Autorización.*	Al **proyecto** le aplica el Artículo, incisos y, fracciones anteriores, porque se trata de una actividad acuícola con fines comerciales.	Por el hecho de presentar a la autoridad correspondiente (SEMARNAT) la Manifestación de Impacto Ambiental, el promovente está cumpliendo con este apartado. El proyecto se vincula por la obligatoriedad de obtener la autorización correspondiente para realizar las obras descritas en esta manifestación de impacto ambiental. Como ya se mencionó anteriormente, la promovente una vez autorizado el proyecto en materia ambiental procederá a tramitar el Registro Nacional de Pesca para la unidad de producción acuícola.
Art. 30°.- *Las actividades pesqueras se clasifican en:* **II.-** *Cultivo o acuacultura con fines*		
Artículo 31°.- *Para realizar las actividades de pesca se requiere lo siguiente:* **I,** *Concesión, para:* **Inciso b)** *Acuacultura comercial* **II,** Permiso, para: **Inciso g)** *Acuacultura de fomento* **III,** *Autorización, para:* **Inciso d)** *Recolectar del medio natural reproductores, larvas, postlarvas, crías, huevos, semillas, alevines o en cualquier otro estadio, y* **Inciso e)** *Acuacultura didáctica.*		

Artículos 22.- *la Secretaría podrá inscribir en el Registro Nacional de Pesca a los acuicultores que no requieran concesión, permiso o Autorización.*	Al **proyecto** le aplica el Artículo, incisos y, fracciones anteriores, porque se trata de una actividad acuícola con fines comerciales.	Por el hecho de presentar a la autoridad correspondiente (SEMARNAT) la Manifestación de Impacto Ambiental, el promovente está cumpliendo con este apartado. El proyecto se vincula por la obligatoriedad de obtener la autorización correspondiente para realizar las obras descritas en esta manifestación de impacto ambiental. Como ya se mencionó anteriormente, la promovente una vez autorizado el proyecto en materia ambiental procederá a tramitar el Registro Nacional de Pesca para la unidad de producción acuícola.
Art. 30°.- *Las actividades pesqueras se clasifican en:* **II.-** *Cultivo o acuacultura con fines*		
Artículo 31°.- *Para realizar las actividades de pesca se requiere lo siguiente:* **I,** *Concesión, para:* **Inciso b)** *Acuacultura comercial* **II,** Permiso, para: **Inciso g)** *Acuacultura de fomento* **III,** *Autorización, para:* **Inciso d)** *Recolectar del medio natural reproductores, larvas, postlarvas, crías, huevos, semillas, alevines o en cualquier otro estadio, y* **Inciso e)** *Acuacultura didáctica.*		

Artículos 22.- *la Secretaría podrá inscribir en el Registro Nacional de Pesca a los acuicultores que no requieran concesión, permiso o Autorización.*	Al **proyecto** le aplica el Artículo, incisos y, fracciones anteriores, porque se trata de una actividad acuícola con fines comerciales.	Por el hecho de presentar a la autoridad correspondiente (SEMARNAT) la Manifestación de Impacto Ambiental, el promovente está cumpliendo con este apartado. El proyecto se vincula por la obligatoriedad de obtener la autorización correspondiente para realizar las obras descritas en esta manifestación de impacto ambiental. Como ya se mencionó anteriormente, la promovente una vez autorizado el proyecto en materia ambiental procederá a tramitar el Registro Nacional de Pesca para la unidad de producción acuícola.
Art. 30°.- *Las actividades pesqueras se clasifican en:* **II.-** *Cultivo o acuacultura con fines*		
Artículo 31°.- *Para realizar las actividades de pesca se requiere lo siguiente:* **I,** *Concesión, para:* **Inciso b)** *Acuacultura comercial* **II,** Permiso, para: **Inciso g)** *Acuacultura de fomento* **III,** *Autorización, para:* **Inciso d)** *Recolectar del medio natural reproductores, larvas, postlarvas, crías, huevos, semillas, alevines o en cualquier otro estadio, y* **Inciso e)** *Acuacultura didáctica.*		

Artículos 22.- *la Secretaría podrá inscribir en el Registro Nacional de Pesca a los acuicultores que no requieran concesión, permiso o Autorización.*	Al **proyecto** le aplica el Artículo, incisos y, fracciones anteriores, porque se trata de una actividad acuícola con fines comerciales.	Por el hecho de presentar a la autoridad correspondiente (SEMARNAT) la Manifestación de Impacto Ambiental, el promovente está cumpliendo con este apartado. El proyecto se vincula por la obligatoriedad de obtener la autorización correspondiente para realizar las obras descritas en esta manifestación de impacto ambiental. Como ya se mencionó anteriormente, la promovente una vez autorizado el proyecto en materia ambiental procederá a tramitar el Registro Nacional de Pesca para la unidad de producción acuícola.
Art. 30°.- *Las actividades pesqueras se clasifican en:* **II.-** *Cultivo o acuacultura con fines*		
Artículo 31°.- *Para realizar las actividades de pesca se requiere lo siguiente:* **I,** *Concesión, para:* **Inciso b)** *Acuacultura comercial* **II,** Permiso, para: **Inciso g)** *Acuacultura de fomento* **III,** *Autorización, para:* **Inciso d)** *Recolectar del medio natural reproductores, larvas, postlarvas, crías, huevos, semillas, alevines o en cualquier otro estadio, y* **Inciso e)** *Acuacultura didáctica.*		

Artículos 22.- *la Secretaría podrá inscribir en el Registro Nacional de Pesca a los acuicultores que no requieran concesión, permiso o Autorización.*	Al **proyecto** le aplica el Artículo, incisos y, fracciones anteriores, porque se trata de una actividad acuícola con fines comerciales.	Por el hecho de presentar a la autoridad correspondiente (SEMARNAT) la Manifestación de Impacto Ambiental, el promovente está cumpliendo con este apartado. El proyecto se vincula por la obligatoriedad de obtener la autorización correspondiente para realizar las obras descritas en esta manifestación de impacto ambiental. Como ya se mencionó anteriormente, la promovente una vez autorizado el proyecto en materia ambiental procederá a tramitar el Registro Nacional de Pesca para la unidad de producción acuícola.
Art. 30°.- *Las actividades pesqueras se clasifican en:* **II.-** *Cultivo o acuacultura con fines*		
Artículo 31°.- *Para realizar las actividades de pesca se requiere lo siguiente:* **I,** *Concesión, para:* **Inciso b)** *Acuacultura comercial* **II,** Permiso, para: **Inciso g)** *Acuacultura de fomento* **III,** *Autorización, para:* **Inciso d)** *Recolectar del medio natural reproductores, larvas, postlarvas, crías, huevos, semillas, alevines o en cualquier otro estadio, y* **Inciso e)** *Acuacultura didáctica.*		

Artículos 22.- *la Secretaría podrá inscribir en el Registro Nacional de Pesca a los acuicultores que no requieran concesión, permiso o Autorización.*	Al **proyecto** le aplica el Artículo, incisos y, fracciones anteriores, porque se trata de una actividad acuícola con fines comerciales.	Por el hecho de presentar a la autoridad correspondiente (SEMARNAT) la Manifestación de Impacto Ambiental, el promovente está cumpliendo con este apartado. El proyecto se vincula por la obligatoriedad de obtener la autorización correspondiente para realizar las obras descritas en esta manifestación de impacto ambiental. Como ya se mencionó anteriormente, la promovente una vez autorizado el proyecto en materia ambiental procederá a tramitar el Registro Nacional de Pesca para la unidad de producción acuícola.
Art. 30°.- *Las actividades pesqueras se clasifican en:* **II.-** *Cultivo o acuacultura con fines*		
Artículo 31°.- *Para realizar las actividades de pesca se requiere lo siguiente:* **I,** *Concesión, para:* **Inciso b)** *Acuacultura comercial* **II,** Permiso, para: **Inciso g)** *Acuacultura de fomento* **III,** *Autorización, para:* **Inciso d)** *Recolectar del medio natural reproductores, larvas, postlarvas, crías, huevos, semillas, alevines o en cualquier otro estadio, y* **Inciso e)** *Acuacultura didáctica.*		

Artículos 22.- *la Secretaría podrá inscribir en el Registro Nacional de Pesca a los acuicultores que no requieran concesión, permiso o Autorización.*	Al **proyecto** le aplica el Artículo, incisos y, fracciones anteriores, porque se trata de una actividad acuícola con fines comerciales.	Por el hecho de presentar a la autoridad correspondiente (SEMARNAT) la Manifestación de Impacto Ambiental, el promovente está cumpliendo con este apartado. El proyecto se vincula por la obligatoriedad de obtener la autorización correspondiente para realizar las obras descritas en esta manifestación de impacto ambiental. Como ya se mencionó anteriormente, la promovente una vez autorizado el proyecto en materia ambiental procederá a tramitar el Registro Nacional de Pesca para la unidad de producción acuícola.
Art. 30°.- *Las actividades pesqueras se clasifican en:* **II.-** *Cultivo o acuacultura con fines*		
Artículo 31°.- *Para realizar las actividades de pesca se requiere lo siguiente:* **I,** *Concesión, para:* **Inciso b)** *Acuacultura comercial* **II,** Permiso, para: **Inciso g)** *Acuacultura de fomento* **III,** *Autorización, para:* **Inciso d)** *Recolectar del medio natural reproductores, larvas, postlarvas, crías, huevos, semillas, alevines o en cualquier otro estadio, y* **Inciso e)** *Acuacultura didáctica.*		

Artículos 22.- *la Secretaría podrá inscribir en el Registro Nacional de Pesca a los acuicultores que no requieran concesión, permiso o Autorización.*	Al **proyecto** le aplica el Artículo, incisos y, fracciones anteriores, porque se trata de una actividad acuícola con fines comerciales.	Por el hecho de presentar a la autoridad correspondiente (SEMARNAT) la Manifestación de Impacto Ambiental, el promovente está cumpliendo con este apartado. El proyecto se vincula por la obligatoriedad de obtener la autorización correspondiente para realizar las obras descritas en esta manifestación de impacto ambiental. Como ya se mencionó anteriormente, la promovente una vez autorizado el proyecto en materia ambiental procederá a tramitar el Registro Nacional de Pesca para la unidad de producción acuícola.
Art. 30°.- *Las actividades pesqueras se clasifican en:* **II.-** *Cultivo o acuacultura con fines*		
Artículo 31°.- *Para realizar las actividades de pesca se requiere lo siguiente:* **I,** *Concesión, para:* **Inciso b)** *Acuacultura comercial* **II,** Permiso, para: **Inciso g)** *Acuacultura de fomento* **III,** *Autorización, para:* **Inciso d)** *Recolectar del medio natural reproductores, larvas, postlarvas, crías, huevos, semillas, alevines o en cualquier otro estadio, y* **Inciso e)** *Acuacultura didáctica.*		

Artículos 22.- *la Secretaría podrá inscribir en el Registro Nacional de Pesca a los acuicultores que no requieran concesión, permiso o Autorización.*	Al **proyecto** le aplica el Artículo, incisos y, fracciones anteriores, porque se trata de una actividad acuícola con fines comerciales.	Por el hecho de presentar a la autoridad correspondiente (SEMARNAT) la Manifestación de Impacto Ambiental, el promovente está cumpliendo con este apartado. El proyecto se vincula por la obligatoriedad de obtener la autorización correspondiente para realizar las obras descritas en esta manifestación de impacto ambiental. Como ya se mencionó anteriormente, la promovente una vez autorizado el proyecto en materia ambiental procederá a tramitar el Registro Nacional de Pesca para la unidad de producción acuícola.
Art. 30°.- *Las actividades pesqueras se clasifican en:* **II.-** *Cultivo o acuacultura con fines*		
Artículo 31°.- *Para realizar las actividades de pesca se requiere lo siguiente:* **I,** *Concesión, para:* **Inciso b)** *Acuacultura comercial* **II,** Permiso, para: **Inciso g)** *Acuacultura de fomento* **III,** *Autorización, para:* **Inciso d)** *Recolectar del medio natural reproductores, larvas, postlarvas, crías, huevos, semillas, alevines o en cualquier otro estadio, y* **Inciso e)** *Acuacultura didáctica.*		

Artículos 22.- *la Secretaría podrá inscribir en el Registro Nacional de Pesca a los acuicultores que no requieran concesión, permiso o Autorización.*	Al **proyecto** le aplica el Artículo, incisos y, fracciones anteriores, porque se trata de una actividad acuícola con fines comerciales.	Por el hecho de presentar a la autoridad correspondiente (SEMARNAT) la Manifestación de Impacto Ambiental, el promovente está cumpliendo con este apartado. El proyecto se vincula por la obligatoriedad de obtener la autorización correspondiente para realizar las obras descritas en esta manifestación de impacto ambiental. Como ya se mencionó anteriormente, la promovente una vez autorizado el proyecto en materia ambiental procederá a tramitar el Registro Nacional de Pesca para la unidad de producción acuícola.
Art. 30°.- *Las actividades pesqueras se clasifican en:* **II.-** *Cultivo o acuacultura con fines*		
Artículo 31°.- *Para realizar las actividades de pesca se requiere lo siguiente:* **I,** *Concesión, para:* **Inciso b)** *Acuacultura comercial* **II,** Permiso, para: **Inciso g)** *Acuacultura de fomento* **III,** *Autorización, para:* **Inciso d)** *Recolectar del medio natural reproductores, larvas, postlarvas, crías, huevos, semillas, alevines o en cualquier otro estadio, y* **Inciso e)** *Acuacultura didáctica.*		

Artículos 22.- *la Secretaría podrá inscribir en el Registro Nacional de Pesca a los acuicultores que no requieran concesión, permiso o Autorización.*	Al **proyecto** le aplica el Artículo, incisos y, fracciones anteriores, porque se trata de una actividad acuícola con fines comerciales.	Por el hecho de presentar a la autoridad correspondiente (SEMARNAT) la Manifestación de Impacto Ambiental, el promovente está cumpliendo con este apartado. El proyecto se vincula por la obligatoriedad de obtener la autorización correspondiente para realizar las obras descritas en esta manifestación de impacto ambiental. Como ya se mencionó anteriormente, la promovente una vez autorizado el proyecto en materia ambiental procederá a tramitar el Registro Nacional de Pesca para la unidad de producción acuícola.
Art. 30°.- *Las actividades pesqueras se clasifican en:* **II.-** *Cultivo o acuacultura con fines*		
Artículo 31°.- *Para realizar las actividades de pesca se requiere lo siguiente:* **I,** *Concesión, para:* **Inciso b)** *Acuacultura comercial* **II,** Permiso, para: **Inciso g)** *Acuacultura de fomento* **III,** *Autorización, para:* **Inciso d)** *Recolectar del medio natural reproductores, larvas, postlarvas, crías, huevos, semillas, alevines o en cualquier otro estadio, y* **Inciso e)** *Acuacultura didáctica.*		

Artículos 22.- *la Secretaría podrá inscribir en el Registro Nacional de Pesca a los acuicultores que no requieran concesión, permiso o Autorización.*	Al **proyecto** le aplica el Artículo, incisos y, fracciones anteriores, porque se trata de una actividad acuícola con fines comerciales.	Por el hecho de presentar a la autoridad correspondiente (SEMARNAT) la Manifestación de Impacto Ambiental, el promovente está cumpliendo con este apartado. El proyecto se vincula por la obligatoriedad de obtener la autorización correspondiente para realizar las obras descritas en esta manifestación de impacto ambiental. Como ya se mencionó anteriormente, la promovente una vez autorizado el proyecto en materia ambiental procederá a tramitar el Registro Nacional de Pesca para la unidad de producción acuícola.
Art. 30°.- *Las actividades pesqueras se clasifican en:* **II.-** *Cultivo o acuacultura con fines*		
Artículo 31°.- *Para realizar las actividades de pesca se requiere lo siguiente:* **I,** *Concesión, para:* **Inciso b)** *Acuacultura comercial* **II,** Permiso, para: **Inciso g)** *Acuacultura de fomento* **III,** *Autorización, para:* **Inciso d)** *Recolectar del medio natural reproductores, larvas, postlarvas, crías, huevos, semillas, alevines o en cualquier otro estadio, y* **Inciso e)** *Acuacultura didáctica.*		

Artículos 22.- *la Secretaría podrá inscribir en el Registro Nacional de Pesca a los acuicultores que no requieran concesión, permiso o Autorización.*	Al **proyecto** le aplica el Artículo, incisos y, fracciones anteriores, porque se trata de una actividad acuícola con fines comerciales.	Por el hecho de presentar a la autoridad correspondiente (SEMARNAT) la Manifestación de Impacto Ambiental, el promovente está cumpliendo con este apartado. El proyecto se vincula por la obligatoriedad de obtener la autorización correspondiente para realizar las obras descritas en esta manifestación de impacto ambiental. Como ya se mencionó anteriormente, la promovente una vez autorizado el proyecto en materia ambiental procederá a tramitar el Registro Nacional de Pesca para la unidad de producción acuícola.
Art. 30°.- *Las actividades pesqueras se clasifican en:* **II.-** *Cultivo o acuacultura con fines*		
Artículo 31°.- *Para realizar las actividades de pesca se requiere lo siguiente:* **I,** *Concesión, para:* **Inciso b)** *Acuacultura comercial* **II,** Permiso, para: **Inciso g)** *Acuacultura de fomento* **III,** *Autorización, para:* **Inciso d)** *Recolectar del medio natural reproductores, larvas, postlarvas, crías, huevos, semillas, alevines o en cualquier otro estadio, y* **Inciso e)** *Acuacultura didáctica.*		

Artículos 22.- *la Secretaría podrá inscribir en el Registro Nacional de Pesca a los acuicultores que no requieran concesión, permiso o Autorización.*	Al **proyecto** le aplica el Artículo, incisos y, fracciones anteriores, porque se trata de una actividad acuícola con fines comerciales.	Por el hecho de presentar a la autoridad correspondiente (SEMARNAT) la Manifestación de Impacto Ambiental, el promovente está cumpliendo con este apartado. El proyecto se vincula por la obligatoriedad de obtener la autorización correspondiente para realizar las obras descritas en esta manifestación de impacto ambiental. Como ya se mencionó anteriormente, la promovente una vez autorizado el proyecto en materia ambiental procederá a tramitar el Registro Nacional de Pesca para la unidad de producción acuícola.
Art. 30°.- *Las actividades pesqueras se clasifican en:* **II.-** *Cultivo o acuacultura con fines*		
Artículo 31°.- *Para realizar las actividades de pesca se requiere lo siguiente:* **I,** *Concesión, para:* **Inciso b)** *Acuacultura comercial* **II,** Permiso, para: **Inciso g)** *Acuacultura de fomento* **III,** *Autorización, para:* **Inciso d)** *Recolectar del medio natural reproductores, larvas, postlarvas, crías, huevos, semillas, alevines o en cualquier otro estadio, y* **Inciso e)** *Acuacultura didáctica.*		

Artículos 22.- *la Secretaría podrá inscribir en el Registro Nacional de Pesca a los acuicultores que no requieran concesión, permiso o Autorización.*	Al **proyecto** le aplica el Artículo, incisos y, fracciones anteriores, porque se trata de una actividad acuícola con fines comerciales.	Por el hecho de presentar a la autoridad correspondiente (SEMARNAT) la Manifestación de Impacto Ambiental, el promovente está cumpliendo con este apartado. El proyecto se vincula por la obligatoriedad de obtener la autorización correspondiente para realizar las obras descritas en esta manifestación de impacto ambiental. Como ya se mencionó anteriormente, la promovente una vez autorizado el proyecto en materia ambiental procederá a tramitar el Registro Nacional de Pesca para la unidad de producción acuícola.
Art. 30°.- *Las actividades pesqueras se clasifican en:* **II.-** *Cultivo o acuacultura con fines*		
Artículo 31°.- *Para realizar las actividades de pesca se requiere lo siguiente:* **I,** *Concesión, para:* **Inciso b)** *Acuacultura comercial* **II,** Permiso, para: **Inciso g)** *Acuacultura de fomento* **III,** *Autorización, para:* **Inciso d)** *Recolectar del medio natural reproductores, larvas, postlarvas, crías, huevos, semillas, alevines o en cualquier otro estadio, y* **Inciso e)** *Acuacultura didáctica.*		

Artículos 22.- *la Secretaría podrá inscribir en el Registro Nacional de Pesca a los acuicultores que no requieran concesión, permiso o Autorización.*	Al **proyecto** le aplica el Artículo, incisos y, fracciones anteriores, porque se trata de una actividad acuícola con fines comerciales.	Por el hecho de presentar a la autoridad correspondiente (SEMARNAT) la Manifestación de Impacto Ambiental, el promovente está cumpliendo con este apartado. El proyecto se vincula por la obligatoriedad de obtener la autorización correspondiente para realizar las obras descritas en esta manifestación de impacto ambiental. Como ya se mencionó anteriormente, la promovente una vez autorizado el proyecto en materia ambiental procederá a tramitar el Registro Nacional de Pesca para la unidad de producción acuícola.
Art. 30°.- *Las actividades pesqueras se clasifican en:* **II.-** *Cultivo o acuacultura con fines*		
Artículo 31°.- *Para realizar las actividades de pesca se requiere lo siguiente:* **I,** *Concesión, para:* **Inciso b)** *Acuacultura comercial* **II,** Permiso, para: **Inciso g)** *Acuacultura de fomento* **III,** *Autorización, para:* **Inciso d)** *Recolectar del medio natural reproductores, larvas, postlarvas, crías, huevos, semillas, alevines o en cualquier otro estadio, y* **Inciso e)** *Acuacultura didáctica.*		

Artículos 22.- *la Secretaría podrá inscribir en el Registro Nacional de Pesca a los acuicultores que no requieran concesión, permiso o Autorización.*	Al **proyecto** le aplica el Artículo, incisos y, fracciones anteriores, porque se trata de una actividad acuícola con fines comerciales.	Por el hecho de presentar a la autoridad correspondiente (SEMARNAT) la Manifestación de Impacto Ambiental, el promovente está cumpliendo con este apartado. El proyecto se vincula por la obligatoriedad de obtener la autorización correspondiente para realizar las obras descritas en esta manifestación de impacto ambiental. Como ya se mencionó anteriormente, la promovente una vez autorizado el proyecto en materia ambiental procederá a tramitar el Registro Nacional de Pesca para la unidad de producción acuícola.
Art. 30°.- *Las actividades pesqueras se clasifican en:* **II.-** *Cultivo o acuacultura con fines*		
Artículo 31°.- *Para realizar las actividades de pesca se requiere lo siguiente:* **I,** *Concesión, para:* **Inciso b)** *Acuacultura comercial* **II,** Permiso, para: **Inciso g)** *Acuacultura de fomento* **III,** *Autorización, para:* **Inciso d)** *Recolectar del medio natural reproductores, larvas, postlarvas, crías, huevos, semillas, alevines o en cualquier otro estadio, y* **Inciso e)** *Acuacultura didáctica.*		

Artículos 22.- *la Secretaría podrá inscribir en el Registro Nacional de Pesca a los acuicultores que no requieran concesión, permiso o Autorización.*	Al **proyecto** le aplica el Artículo, incisos y, fracciones anteriores, porque se trata de una actividad acuícola con fines comerciales.	Por el hecho de presentar a la autoridad correspondiente (SEMARNAT) la Manifestación de Impacto Ambiental, el promovente está cumpliendo con este apartado. El proyecto se vincula por la obligatoriedad de obtener la autorización correspondiente para realizar las obras descritas en esta manifestación de impacto ambiental. Como ya se mencionó anteriormente, la promovente una vez autorizado el proyecto en materia ambiental procederá a tramitar el Registro Nacional de Pesca para la unidad de producción acuícola.
Art. 30°.- *Las actividades pesqueras se clasifican en:* **II.-** *Cultivo o acuacultura con fines*		
Artículo 31°.- *Para realizar las actividades de pesca se requiere lo siguiente:* **I,** *Concesión, para:* **Inciso b)** *Acuacultura comercial* **II,** Permiso, para: **Inciso g)** *Acuacultura de fomento* **III,** *Autorización, para:* **Inciso d)** *Recolectar del medio natural reproductores, larvas, postlarvas, crías, huevos, semillas, alevines o en cualquier otro estadio, y* **Inciso e)** *Acuacultura didáctica.*		

Artículos 22.- *la Secretaría podrá inscribir en el Registro Nacional de Pesca a los acuicultores que no requieran concesión, permiso o Autorización.*	Al **proyecto** le aplica el Artículo, incisos y, fracciones anteriores, porque se trata de una actividad acuícola con fines comerciales.	Por el hecho de presentar a la autoridad correspondiente (SEMARNAT) la Manifestación de Impacto Ambiental, el promovente está cumpliendo con este apartado. El proyecto se vincula por la obligatoriedad de obtener la autorización correspondiente para realizar las obras descritas en esta manifestación de impacto ambiental. Como ya se mencionó anteriormente, la promovente una vez autorizado el proyecto en materia ambiental procederá a tramitar el Registro Nacional de Pesca para la unidad de producción acuícola.
Art. 30°.- *Las actividades pesqueras se clasifican en:* **II.-** *Cultivo o acuacultura con fines*		
Artículo 31°.- *Para realizar las actividades de pesca se requiere lo siguiente:* **I,** *Concesión, para:* **Inciso b)** *Acuacultura comercial* **II,** Permiso, para: **Inciso g)** *Acuacultura de fomento* **III,** *Autorización, para:* **Inciso d)** *Recolectar del medio natural reproductores, larvas, postlarvas, crías, huevos, semillas, alevines o en cualquier otro estadio, y* **Inciso e)** *Acuacultura didáctica.*		

Artículos 22.- *la Secretaría podrá inscribir en el Registro Nacional de Pesca a los acuicultores que no requieran concesión, permiso o Autorización.*	Al **proyecto** le aplica el Artículo, incisos y, fracciones anteriores, porque se trata de una actividad acuícola con fines comerciales.	Por el hecho de presentar a la autoridad correspondiente (SEMARNAT) la Manifestación de Impacto Ambiental, el promovente está cumpliendo con este apartado. El proyecto se vincula por la obligatoriedad de obtener la autorización correspondiente para realizar las obras descritas en esta manifestación de impacto ambiental. Como ya se mencionó anteriormente, la promovente una vez autorizado el proyecto en materia ambiental procederá a tramitar el Registro Nacional de Pesca para la unidad de producción acuícola.
Art. 30°.- *Las actividades pesqueras se clasifican en:* **II.-** *Cultivo o acuacultura con fines*		
Artículo 31°.- *Para realizar las actividades de pesca se requiere lo siguiente:* **I,** *Concesión, para:* **Inciso b)** *Acuacultura comercial* **II,** Permiso, para: **Inciso g)** *Acuacultura de fomento* **III,** *Autorización, para:* **Inciso d)** *Recolectar del medio natural reproductores, larvas, postlarvas, crías, huevos, semillas, alevines o en cualquier otro estadio, y* **Inciso e)** *Acuacultura didáctica.*		

Artículos 22.- *la Secretaría podrá inscribir en el Registro Nacional de Pesca a los acuicultores que no requieran concesión, permiso o Autorización.*	Al **proyecto** le aplica el Artículo, incisos y, fracciones anteriores, porque se trata de una actividad acuícola con fines comerciales.	Por el hecho de presentar a la autoridad correspondiente (SEMARNAT) la Manifestación de Impacto Ambiental, el promovente está cumpliendo con este apartado. El proyecto se vincula por la obligatoriedad de obtener la autorización correspondiente para realizar las obras descritas en esta manifestación de impacto ambiental. Como ya se mencionó anteriormente, la promovente una vez autorizado el proyecto en materia ambiental procederá a tramitar el Registro Nacional de Pesca para la unidad de producción acuícola.
Art. 30°.- *Las actividades pesqueras se clasifican en:* **II.-** *Cultivo o acuacultura con fines*		
Artículo 31°.- *Para realizar las actividades de pesca se requiere lo siguiente:* **I,** *Concesión, para:* **Inciso b)** *Acuacultura comercial* **II,** Permiso, para: **Inciso g)** *Acuacultura de fomento* **III,** *Autorización, para:* **Inciso d)** *Recolectar del medio natural reproductores, larvas, postlarvas, crías, huevos, semillas, alevines o en cualquier otro estadio, y* **Inciso e)** *Acuacultura didáctica.*		

Artículos 22.- *la Secretaría podrá inscribir en el Registro Nacional de Pesca a los acuicultores que no requieran concesión, permiso o Autorización.*	Al **proyecto** le aplica el Artículo, incisos y, fracciones anteriores, porque se trata de una actividad acuícola con fines comerciales.	Por el hecho de presentar a la autoridad correspondiente (SEMARNAT) la Manifestación de Impacto Ambiental, el promovente está cumpliendo con este apartado. El proyecto se vincula por la obligatoriedad de obtener la autorización correspondiente para realizar las obras descritas en esta manifestación de impacto ambiental. Como ya se mencionó anteriormente, la promovente una vez autorizado el proyecto en materia ambiental procederá a tramitar el Registro Nacional de Pesca para la unidad de producción acuícola.
Art. 30°.- *Las actividades pesqueras se clasifican en:* **II.-** *Cultivo o acuacultura con fines*		
Artículo 31°.- *Para realizar las actividades de pesca se requiere lo siguiente:* **I,** *Concesión, para:* **Inciso b)** *Acuacultura comercial* **II,** Permiso, para: **Inciso g)** *Acuacultura de fomento* **III,** *Autorización, para:* **Inciso d)** *Recolectar del medio natural reproductores, larvas, postlarvas, crías, huevos, semillas, alevines o en cualquier otro estadio, y* **Inciso e)** *Acuacultura didáctica.*		

Artículos 22.- *la Secretaría podrá inscribir en el Registro Nacional de Pesca a los acuicultores que no requieran concesión, permiso o Autorización.*	Al **proyecto** le aplica el Artículo, incisos y, fracciones anteriores, porque se trata de una actividad acuícola con fines comerciales.	Por el hecho de presentar a la autoridad correspondiente (SEMARNAT) la Manifestación de Impacto Ambiental, el promovente está cumpliendo con este apartado. El proyecto se vincula por la obligatoriedad de obtener la autorización correspondiente para realizar las obras descritas en esta manifestación de impacto ambiental. Como ya se mencionó anteriormente, la promovente una vez autorizado el proyecto en materia ambiental procederá a tramitar el Registro Nacional de Pesca para la unidad de producción acuícola.
Art. 30°.- *Las actividades pesqueras se clasifican en:* **II.-** *Cultivo o acuacultura con fines*		
Artículo 31°.- *Para realizar las actividades de pesca se requiere lo siguiente:* **I,** *Concesión, para:* **Inciso b)** *Acuacultura comercial* **II,** Permiso, para: **Inciso g)** *Acuacultura de fomento* **III,** *Autorización, para:* **Inciso d)** *Recolectar del medio natural reproductores, larvas, postlarvas, crías, huevos, semillas, alevines o en cualquier otro estadio, y* **Inciso e)** *Acuacultura didáctica.*		

Artículos 22.- *la Secretaría podrá inscribir en el Registro Nacional de Pesca a los acuicultores que no requieran concesión, permiso o Autorización.*	Al **proyecto** le aplica el Artículo, incisos y, fracciones anteriores, porque se trata de una actividad acuícola con fines comerciales.	Por el hecho de presentar a la autoridad correspondiente (SEMARNAT) la Manifestación de Impacto Ambiental, el promovente está cumpliendo con este apartado. El proyecto se vincula por la obligatoriedad de obtener la autorización correspondiente para realizar las obras descritas en esta manifestación de impacto ambiental. Como ya se mencionó anteriormente, la promovente una vez autorizado el proyecto en materia ambiental procederá a tramitar el Registro Nacional de Pesca para la unidad de producción acuícola.
Art. 30°.- *Las actividades pesqueras se clasifican en:* **II.-** *Cultivo o acuacultura con fines*		
Artículo 31°.- *Para realizar las actividades de pesca se requiere lo siguiente:* **I,** *Concesión, para:* **Inciso b)** *Acuacultura comercial* **II,** Permiso, para: **Inciso g)** *Acuacultura de fomento* **III,** *Autorización, para:* **Inciso d)** *Recolectar del medio natural reproductores, larvas, postlarvas, crías, huevos, semillas, alevines o en cualquier otro estadio, y* **Inciso e)** *Acuacultura didáctica.*		

Artículos 22.- *la Secretaría podrá inscribir en el Registro Nacional de Pesca a los acuicultores que no requieran concesión, permiso o Autorización.*	Al **proyecto** le aplica el Artículo, incisos y, fracciones anteriores, porque se trata de una actividad acuícola con fines comerciales.	Por el hecho de presentar a la autoridad correspondiente (SEMARNAT) la Manifestación de Impacto Ambiental, el promovente está cumpliendo con este apartado. El proyecto se vincula por la obligatoriedad de obtener la autorización correspondiente para realizar las obras descritas en esta manifestación de impacto ambiental. Como ya se mencionó anteriormente, la promovente una vez autorizado el proyecto en materia ambiental procederá a tramitar el Registro Nacional de Pesca para la unidad de producción acuícola.
Art. 30°.- *Las actividades pesqueras se clasifican en:* **II.-** *Cultivo o acuacultura con fines*		
Artículo 31°.- *Para realizar las actividades de pesca se requiere lo siguiente:* **I,** *Concesión, para:* **Inciso b)** *Acuacultura comercial* **II,** Permiso, para: **Inciso g)** *Acuacultura de fomento* **III,** *Autorización, para:* **Inciso d)** *Recolectar del medio natural reproductores, larvas, postlarvas, crías, huevos, semillas, alevines o en cualquier otro estadio, y* **Inciso e)** *Acuacultura didáctica.*		

Artículos 22.- *la Secretaría podrá inscribir en el Registro Nacional de Pesca a los acuicultores que no requieran concesión, permiso o Autorización.*	Al **proyecto** le aplica el Artículo, incisos y, fracciones anteriores, porque se trata de una actividad acuícola con fines comerciales.	Por el hecho de presentar a la autoridad correspondiente (SEMARNAT) la Manifestación de Impacto Ambiental, el promovente está cumpliendo con este apartado. El proyecto se vincula por la obligatoriedad de obtener la autorización correspondiente para realizar las obras descritas en esta manifestación de impacto ambiental. Como ya se mencionó anteriormente, la promovente una vez autorizado el proyecto en materia ambiental procederá a tramitar el Registro Nacional de Pesca para la unidad de producción acuícola.
Art. 30°.- *Las actividades pesqueras se clasifican en:* **II.-** *Cultivo o acuacultura con fines*		
Artículo 31°.- *Para realizar las actividades de pesca se requiere lo siguiente:* **I,** *Concesión, para:* **Inciso b)** *Acuacultura comercial* **II,** Permiso, para: **Inciso g)** *Acuacultura de fomento* **III,** *Autorización, para:* **Inciso d)** *Recolectar del medio natural reproductores, larvas, postlarvas, crías, huevos, semillas, alevines o en cualquier otro estadio, y* **Inciso e)** *Acuacultura didáctica.*		

Artículos 22.- *la Secretaría podrá inscribir en el Registro Nacional de Pesca a los acuicultores que no requieran concesión, permiso o Autorización.*	Al **proyecto** le aplica el Artículo, incisos y, fracciones anteriores, porque se trata de una actividad acuícola con fines comerciales.	Por el hecho de presentar a la autoridad correspondiente (SEMARNAT) la Manifestación de Impacto Ambiental, el promovente está cumpliendo con este apartado. El proyecto se vincula por la obligatoriedad de obtener la autorización correspondiente para realizar las obras descritas en esta manifestación de impacto ambiental. Como ya se mencionó anteriormente, la promovente una vez autorizado el proyecto en materia ambiental procederá a tramitar el Registro Nacional de Pesca para la unidad de producción acuícola.
Art. 30°.- *Las actividades pesqueras se clasifican en:* **II.-** *Cultivo o acuacultura con fines*		
Artículo 31°.- *Para realizar las actividades de pesca se requiere lo siguiente:* **I,** *Concesión, para:* **Inciso b)** *Acuacultura comercial* **II,** Permiso, para: **Inciso g)** *Acuacultura de fomento* **III,** *Autorización, para:* **Inciso d)** *Recolectar del medio natural reproductores, larvas, postlarvas, crías, huevos, semillas, alevines o en cualquier otro estadio, y* **Inciso e)** *Acuacultura didáctica.*		

Artículos 22.- *la Secretaría podrá inscribir en el Registro Nacional de Pesca a los acuicultores que no requieran concesión, permiso o Autorización.*	Al **proyecto** le aplica el Artículo, incisos y, fracciones anteriores, porque se trata de una actividad acuícola con fines comerciales.	Por el hecho de presentar a la autoridad correspondiente (SEMARNAT) la Manifestación de Impacto Ambiental, el promovente está cumpliendo con este apartado. El proyecto se vincula por la obligatoriedad de obtener la autorización correspondiente para realizar las obras descritas en esta manifestación de impacto ambiental. Como ya se mencionó anteriormente, la promovente una vez autorizado el proyecto en materia ambiental procederá a tramitar el Registro Nacional de Pesca para la unidad de producción acuícola.
Art. 30°.- *Las actividades pesqueras se clasifican en:* **II.-** *Cultivo o acuacultura con fines*		
Artículo 31°.- *Para realizar las actividades de pesca se requiere lo siguiente:* **I,** *Concesión, para:* **Inciso b)** *Acuacultura comercial* **II,** Permiso, para: **Inciso g)** *Acuacultura de fomento* **III,** *Autorización, para:* **Inciso d)** *Recolectar del medio natural reproductores, larvas, postlarvas, crías, huevos, semillas, alevines o en cualquier otro estadio, y* **Inciso e)** *Acuacultura didáctica.*		

Artículos 22.- *la Secretaría podrá inscribir en el Registro Nacional de Pesca a los acuicultores que no requieran concesión, permiso o Autorización.*	Al **proyecto** le aplica el Artículo, incisos y, fracciones anteriores, porque se trata de una actividad acuícola con fines comerciales.	Por el hecho de presentar a la autoridad correspondiente (SEMARNAT) la Manifestación de Impacto Ambiental, el promovente está cumpliendo con este apartado. El proyecto se vincula por la obligatoriedad de obtener la autorización correspondiente para realizar las obras descritas en esta manifestación de impacto ambiental. Como ya se mencionó anteriormente, la promovente una vez autorizado el proyecto en materia ambiental procederá a tramitar el Registro Nacional de Pesca para la unidad de producción acuícola.
Art. 30°.- *Las actividades pesqueras se clasifican en:* **II.-** *Cultivo o acuacultura con fines*		
Artículo 31°.- *Para realizar las actividades de pesca se requiere lo siguiente:* **I,** *Concesión, para:* **Inciso b)** *Acuacultura comercial* **II,** Permiso, para: **Inciso g)** *Acuacultura de fomento* **III,** *Autorización, para:* **Inciso d)** *Recolectar del medio natural reproductores, larvas, postlarvas, crías, huevos, semillas, alevines o en cualquier otro estadio, y* **Inciso e)** *Acuacultura didáctica.*		

Artículos 22.- *la Secretaría podrá inscribir en el Registro Nacional de Pesca a los acuicultores que no requieran concesión, permiso o Autorización.*	Al **proyecto** le aplica el Artículo, incisos y, fracciones anteriores, porque se trata de una actividad acuícola con fines comerciales.	Por el hecho de presentar a la autoridad correspondiente (SEMARNAT) la Manifestación de Impacto Ambiental, el promovente está cumpliendo con este apartado. El proyecto se vincula por la obligatoriedad de obtener la autorización correspondiente para realizar las obras descritas en esta manifestación de impacto ambiental. Como ya se mencionó anteriormente, la promovente una vez autorizado el proyecto en materia ambiental procederá a tramitar el Registro Nacional de Pesca para la unidad de producción acuícola.
Art. 30°.- *Las actividades pesqueras se clasifican en:* **II.-** *Cultivo o acuacultura con fines*		
Artículo 31°.- *Para realizar las actividades de pesca se requiere lo siguiente:* **I,** *Concesión, para:* **Inciso b)** *Acuacultura comercial* **II,** Permiso, para: **Inciso g)** *Acuacultura de fomento* **III,** *Autorización, para:* **Inciso d)** *Recolectar del medio natural reproductores, larvas, postlarvas, crías, huevos, semillas, alevines o en cualquier otro estadio, y* **Inciso e)** *Acuacultura didáctica.*		

Artículos 22.- *la Secretaría podrá inscribir en el Registro Nacional de Pesca a los acuicultores que no requieran concesión, permiso o Autorización.*	Al **proyecto** le aplica el Artículo, incisos y, fracciones anteriores, porque se trata de una actividad acuícola con fines comerciales.	Por el hecho de presentar a la autoridad correspondiente (SEMARNAT) la Manifestación de Impacto Ambiental, el promovente está cumpliendo con este apartado. El proyecto se vincula por la obligatoriedad de obtener la autorización correspondiente para realizar las obras descritas en esta manifestación de impacto ambiental. Como ya se mencionó anteriormente, la promovente una vez autorizado el proyecto en materia ambiental procederá a tramitar el Registro Nacional de Pesca para la unidad de producción acuícola.
Art. 30°.- *Las actividades pesqueras se clasifican en:* **II.-** *Cultivo o acuacultura con fines*		
Artículo 31°.- *Para realizar las actividades de pesca se requiere lo siguiente:* **I,** *Concesión, para:* **Inciso b)** *Acuacultura comercial* **II,** Permiso, para: **Inciso g)** *Acuacultura de fomento* **III,** *Autorización, para:* **Inciso d)** *Recolectar del medio natural reproductores, larvas, postlarvas, crías, huevos, semillas, alevines o en cualquier otro estadio, y* **Inciso e)** *Acuacultura didáctica.*		

Artículos 22.- *la Secretaría podrá inscribir en el Registro Nacional de Pesca a los acuicultores que no requieran concesión, permiso o Autorización.*	Al **proyecto** le aplica el Artículo, incisos y, fracciones anteriores, porque se trata de una actividad acuícola con fines comerciales.	Por el hecho de presentar a la autoridad correspondiente (SEMARNAT) la Manifestación de Impacto Ambiental, el promovente está cumpliendo con este apartado. El proyecto se vincula por la obligatoriedad de obtener la autorización correspondiente para realizar las obras descritas en esta manifestación de impacto ambiental. Como ya se mencionó anteriormente, la promovente una vez autorizado el proyecto en materia ambiental procederá a tramitar el Registro Nacional de Pesca para la unidad de producción acuícola.
Art. 30°.- *Las actividades pesqueras se clasifican en:* **II.-** *Cultivo o acuacultura con fines*		
Artículo 31°.- *Para realizar las actividades de pesca se requiere lo siguiente:* **I,** *Concesión, para:* **Inciso b)** *Acuacultura comercial* **II,** Permiso, para: **Inciso g)** *Acuacultura de fomento* **III,** *Autorización, para:* **Inciso d)** *Recolectar del medio natural reproductores, larvas, postlarvas, crías, huevos, semillas, alevines o en cualquier otro estadio, y* **Inciso e)** *Acuacultura didáctica.*		

Artículos 22.- *la Secretaría podrá inscribir en el Registro Nacional de Pesca a los acuicultores que no requieran concesión, permiso o Autorización.*	Al **proyecto** le aplica el Artículo, incisos y, fracciones anteriores, porque se trata de una actividad acuícola con fines comerciales.	Por el hecho de presentar a la autoridad correspondiente (SEMARNAT) la Manifestación de Impacto Ambiental, el promovente está cumpliendo con este apartado. El proyecto se vincula por la obligatoriedad de obtener la autorización correspondiente para realizar las obras descritas en esta manifestación de impacto ambiental. Como ya se mencionó anteriormente, la promovente una vez autorizado el proyecto en materia ambiental procederá a tramitar el Registro Nacional de Pesca para la unidad de producción acuícola.
Art. 30°.- *Las actividades pesqueras se clasifican en:* **II.-** *Cultivo o acuacultura con fines*		
Artículo 31°.- *Para realizar las actividades de pesca se requiere lo siguiente:* **I,** *Concesión, para:* **Inciso b)** *Acuacultura comercial* **II,** Permiso, para: **Inciso g)** *Acuacultura de fomento* **III,** *Autorización, para:* **Inciso d)** *Recolectar del medio natural reproductores, larvas, postlarvas, crías, huevos, semillas, alevines o en cualquier otro estadio, y* **Inciso e)** *Acuacultura didáctica.*		

Artículos 22.- *la Secretaría podrá inscribir en el Registro Nacional de Pesca a los acuicultores que no requieran concesión, permiso o Autorización.*	Al **proyecto** le aplica el Artículo, incisos y, fracciones anteriores, porque se trata de una actividad acuícola con fines comerciales.	Por el hecho de presentar a la autoridad correspondiente (SEMARNAT) la Manifestación de Impacto Ambiental, el promovente está cumpliendo con este apartado. El proyecto se vincula por la obligatoriedad de obtener la autorización correspondiente para realizar las obras descritas en esta manifestación de impacto ambiental. Como ya se mencionó anteriormente, la promovente una vez autorizado el proyecto en materia ambiental procederá a tramitar el Registro Nacional de Pesca para la unidad de producción acuícola.
Art. 30°.- *Las actividades pesqueras se clasifican en:* **II.-** *Cultivo o acuacultura con fines*		
Artículo 31°.- *Para realizar las actividades de pesca se requiere lo siguiente:* **I,** *Concesión, para:* **Inciso b)** *Acuacultura comercial* **II,** Permiso, para: **Inciso g)** *Acuacultura de fomento* **III,** *Autorización, para:* **Inciso d)** *Recolectar del medio natural reproductores, larvas, postlarvas, crías, huevos, semillas, alevines o en cualquier otro estadio, y* **Inciso e)** *Acuacultura didáctica.*		

Artículos 22.- *la Secretaría podrá inscribir en el Registro Nacional de Pesca a los acuicultores que no requieran concesión, permiso o Autorización.*	Al **proyecto** le aplica el Artículo, incisos y, fracciones anteriores, porque se trata de una actividad acuícola con fines comerciales.	Por el hecho de presentar a la autoridad correspondiente (SEMARNAT) la Manifestación de Impacto Ambiental, el promovente está cumpliendo con este apartado. El proyecto se vincula por la obligatoriedad de obtener la autorización correspondiente para realizar las obras descritas en esta manifestación de impacto ambiental. Como ya se mencionó anteriormente, la promovente una vez autorizado el proyecto en materia ambiental procederá a tramitar el Registro Nacional de Pesca para la unidad de producción acuícola.
Art. 30°.- *Las actividades pesqueras se clasifican en:* **II.-** *Cultivo o acuacultura con fines*		
Artículo 31°.- *Para realizar las actividades de pesca se requiere lo siguiente:* **I,** *Concesión, para:* **Inciso b)** *Acuacultura comercial* **II,** Permiso, para: **Inciso g)** *Acuacultura de fomento* **III,** *Autorización, para:* **Inciso d)** *Recolectar del medio natural reproductores, larvas, postlarvas, crías, huevos, semillas, alevines o en cualquier otro estadio, y* **Inciso e)** *Acuacultura didáctica.*		

Artículos 22.- *la Secretaría podrá inscribir en el Registro Nacional de Pesca a los acuicultores que no requieran concesión, permiso o Autorización.*	Al **proyecto** le aplica el Artículo, incisos y, fracciones anteriores, porque se trata de una actividad acuícola con fines comerciales.	Por el hecho de presentar a la autoridad correspondiente (SEMARNAT) la Manifestación de Impacto Ambiental, el promovente está cumpliendo con este apartado. El proyecto se vincula por la obligatoriedad de obtener la autorización correspondiente para realizar las obras descritas en esta manifestación de impacto ambiental. Como ya se mencionó anteriormente, la promovente una vez autorizado el proyecto en materia ambiental procederá a tramitar el Registro Nacional de Pesca para la unidad de producción acuícola.
Art. 30°.- *Las actividades pesqueras se clasifican en:* **II.-** *Cultivo o acuacultura con fines*		
Artículo 31°.- *Para realizar las actividades de pesca se requiere lo siguiente:* **I,** *Concesión, para:* **Inciso b)** *Acuacultura comercial* **II,** Permiso, para: **Inciso g)** *Acuacultura de fomento* **III,** *Autorización, para:* **Inciso d)** *Recolectar del medio natural reproductores, larvas, postlarvas, crías, huevos, semillas, alevines o en cualquier otro estadio, y* **Inciso e)** *Acuacultura didáctica.*		

Artículos 22.- *la Secretaría podrá inscribir en el Registro Nacional de Pesca a los acuicultores que no requieran concesión, permiso o Autorización.*	Al **proyecto** le aplica el Artículo, incisos y, fracciones anteriores, porque se trata de una actividad acuícola con fines comerciales.	Por el hecho de presentar a la autoridad correspondiente (SEMARNAT) la Manifestación de Impacto Ambiental, el promovente está cumpliendo con este apartado. El proyecto se vincula por la obligatoriedad de obtener la autorización correspondiente para realizar las obras descritas en esta manifestación de impacto ambiental. Como ya se mencionó anteriormente, la promovente una vez autorizado el proyecto en materia ambiental procederá a tramitar el Registro Nacional de Pesca para la unidad de producción acuícola.
Art. 30°.- *Las actividades pesqueras se clasifican en:* **II.-** *Cultivo o acuacultura con fines*		
Artículo 31°.- *Para realizar las actividades de pesca se requiere lo siguiente:* **I,** *Concesión, para:* **Inciso b)** *Acuacultura comercial* **II,** Permiso, para: **Inciso g)** *Acuacultura de fomento* **III,** *Autorización, para:* **Inciso d)** *Recolectar del medio natural reproductores, larvas, postlarvas, crías, huevos, semillas, alevines o en cualquier otro estadio, y* **Inciso e)** *Acuacultura didáctica.*		

Artículos 22.- *la Secretaría podrá inscribir en el Registro Nacional de Pesca a los acuicultores que no requieran concesión, permiso o Autorización.*	Al **proyecto** le aplica el Artículo, incisos y, fracciones anteriores, porque se trata de una actividad acuícola con fines comerciales.	Por el hecho de presentar a la autoridad correspondiente (SEMARNAT) la Manifestación de Impacto Ambiental, el promovente está cumpliendo con este apartado. El proyecto se vincula por la obligatoriedad de obtener la autorización correspondiente para realizar las obras descritas en esta manifestación de impacto ambiental. Como ya se mencionó anteriormente, la promovente una vez autorizado el proyecto en materia ambiental procederá a tramitar el Registro Nacional de Pesca para la unidad de producción acuícola.
Art. 30°.- *Las actividades pesqueras se clasifican en:* **II.-** *Cultivo o acuacultura con fines*		
Artículo 31°.- *Para realizar las actividades de pesca se requiere lo siguiente:* **I,** *Concesión, para:* **Inciso b)** *Acuacultura comercial* **II,** Permiso, para: **Inciso g)** *Acuacultura de fomento* **III,** *Autorización, para:* **Inciso d)** *Recolectar del medio natural reproductores, larvas, postlarvas, crías, huevos, semillas, alevines o en cualquier otro estadio, y* **Inciso e)** *Acuacultura didáctica.*		

Artículos 22.- *la Secretaría podrá inscribir en el Registro Nacional de Pesca a los acuicultores que no requieran concesión, permiso o Autorización.*	Al **proyecto** le aplica el Artículo, incisos y, fracciones anteriores, porque se trata de una actividad acuícola con fines comerciales.	Por el hecho de presentar a la autoridad correspondiente (SEMARNAT) la Manifestación de Impacto Ambiental, el promovente está cumpliendo con este apartado. El proyecto se vincula por la obligatoriedad de obtener la autorización correspondiente para realizar las obras descritas en esta manifestación de impacto ambiental. Como ya se mencionó anteriormente, la promovente una vez autorizado el proyecto en materia ambiental procederá a tramitar el Registro Nacional de Pesca para la unidad de producción acuícola.
Art. 30°.- *Las actividades pesqueras se clasifican en:* **II.-** *Cultivo o acuacultura con fines*		
Artículo 31°.- *Para realizar las actividades de pesca se requiere lo siguiente:* **I,** *Concesión, para:* **Inciso b)** *Acuacultura comercial* **II,** Permiso, para: **Inciso g)** *Acuacultura de fomento* **III,** *Autorización, para:* **Inciso d)** *Recolectar del medio natural reproductores, larvas, postlarvas, crías, huevos, semillas, alevines o en cualquier otro estadio, y* **Inciso e)** *Acuacultura didáctica.*		

Artículos 22.- *la Secretaría podrá inscribir en el Registro Nacional de Pesca a los acuicultores que no requieran concesión, permiso o Autorización.*	Al **proyecto** le aplica el Artículo, incisos y, fracciones anteriores, porque se trata de una actividad acuícola con fines comerciales.	Por el hecho de presentar a la autoridad correspondiente (SEMARNAT) la Manifestación de Impacto Ambiental, el promovente está cumpliendo con este apartado. El proyecto se vincula por la obligatoriedad de obtener la autorización correspondiente para realizar las obras descritas en esta manifestación de impacto ambiental. Como ya se mencionó anteriormente, la promovente una vez autorizado el proyecto en materia ambiental procederá a tramitar el Registro Nacional de Pesca para la unidad de producción acuícola.
Art. 30°.- *Las actividades pesqueras se clasifican en:* **II.-** *Cultivo o acuacultura con fines*		
Artículo 31°.- *Para realizar las actividades de pesca se requiere lo siguiente:* **I,** *Concesión, para:* **Inciso b)** *Acuacultura comercial* **II,** Permiso, para: **Inciso g)** *Acuacultura de fomento* **III,** *Autorización, para:* **Inciso d)** *Recolectar del medio natural reproductores, larvas, postlarvas, crías, huevos, semillas, alevines o en cualquier otro estadio, y* **Inciso e)** *Acuacultura didáctica.*		

Artículos 22.- *la Secretaría podrá inscribir en el Registro Nacional de Pesca a los acuicultores que no requieran concesión, permiso o Autorización.*	Al **proyecto** le aplica el Artículo, incisos y, fracciones anteriores, porque se trata de una actividad acuícola con fines comerciales.	Por el hecho de presentar a la autoridad correspondiente (SEMARNAT) la Manifestación de Impacto Ambiental, el promovente está cumpliendo con este apartado. El proyecto se vincula por la obligatoriedad de obtener la autorización correspondiente para realizar las obras descritas en esta manifestación de impacto ambiental. Como ya se mencionó anteriormente, la promovente una vez autorizado el proyecto en materia ambiental procederá a tramitar el Registro Nacional de Pesca para la unidad de producción acuícola.
Art. 30°.- *Las actividades pesqueras se clasifican en:* **II.-** *Cultivo o acuacultura con fines*		
Artículo 31°.- *Para realizar las actividades de pesca se requiere lo siguiente:* **I,** *Concesión, para:* **Inciso b)** *Acuacultura comercial* **II,** Permiso, para: **Inciso g)** *Acuacultura de fomento* **III,** *Autorización, para:* **Inciso d)** *Recolectar del medio natural reproductores, larvas, postlarvas, crías, huevos, semillas, alevines o en cualquier otro estadio, y* **Inciso e)** *Acuacultura didáctica.*		

Artículos 22.- *la Secretaría podrá inscribir en el Registro Nacional de Pesca a los acuicultores que no requieran concesión, permiso o Autorización.*	Al **proyecto** le aplica el Artículo, incisos y, fracciones anteriores, porque se trata de una actividad acuícola con fines comerciales.	Por el hecho de presentar a la autoridad correspondiente (SEMARNAT) la Manifestación de Impacto Ambiental, el promovente está cumpliendo con este apartado. El proyecto se vincula por la obligatoriedad de obtener la autorización correspondiente para realizar las obras descritas en esta manifestación de impacto ambiental. Como ya se mencionó anteriormente, la promovente una vez autorizado el proyecto en materia ambiental procederá a tramitar el Registro Nacional de Pesca para la unidad de producción acuícola.
Art. 30°.- *Las actividades pesqueras se clasifican en:* **II.-** *Cultivo o acuacultura con fines*		
Artículo 31°.- *Para realizar las actividades de pesca se requiere lo siguiente:* **I,** *Concesión, para:* **Inciso b)** *Acuacultura comercial* **II,** Permiso, para: **Inciso g)** *Acuacultura de fomento* **III,** *Autorización, para:* **Inciso d)** *Recolectar del medio natural reproductores, larvas, postlarvas, crías, huevos, semillas, alevines o en cualquier otro estadio, y* **Inciso e)** *Acuacultura didáctica.*		

Artículos 22.- *la Secretaría podrá inscribir en el Registro Nacional de Pesca a los acuicultores que no requieran concesión, permiso o Autorización.*	Al **proyecto** le aplica el Artículo, incisos y, fracciones anteriores, porque se trata de una actividad acuícola con fines comerciales.	Por el hecho de presentar a la autoridad correspondiente (SEMARNAT) la Manifestación de Impacto Ambiental, el promovente está cumpliendo con este apartado. El proyecto se vincula por la obligatoriedad de obtener la autorización correspondiente para realizar las obras descritas en esta manifestación de impacto ambiental. Como ya se mencionó anteriormente, la promovente una vez autorizado el proyecto en materia ambiental procederá a tramitar el Registro Nacional de Pesca para la unidad de producción acuícola.
Art. 30°.- *Las actividades pesqueras se clasifican en:* **II.-** *Cultivo o acuacultura con fines*		
Artículo 31°.- *Para realizar las actividades de pesca se requiere lo siguiente:* **I,** *Concesión, para:* **Inciso b)** *Acuacultura comercial* **II,** Permiso, para: **Inciso g)** *Acuacultura de fomento* **III,** *Autorización, para:* **Inciso d)** *Recolectar del medio natural reproductores, larvas, postlarvas, crías, huevos, semillas, alevines o en cualquier otro estadio, y* **Inciso e)** *Acuacultura didáctica.*		

Artículos 22.- *la Secretaría podrá inscribir en el Registro Nacional de Pesca a los acuicultores que no requieran concesión, permiso o Autorización.*	Al **proyecto** le aplica el Artículo, incisos y, fracciones anteriores, porque se trata de una actividad acuícola con fines comerciales.	Por el hecho de presentar a la autoridad correspondiente (SEMARNAT) la Manifestación de Impacto Ambiental, el promovente está cumpliendo con este apartado. El proyecto se vincula por la obligatoriedad de obtener la autorización correspondiente para realizar las obras descritas en esta manifestación de impacto ambiental. Como ya se mencionó anteriormente, la promovente una vez autorizado el proyecto en materia ambiental procederá a tramitar el Registro Nacional de Pesca para la unidad de producción acuícola.
Art. 30°.- *Las actividades pesqueras se clasifican en:* **II.-** *Cultivo o acuacultura con fines*		
Artículo 31°.- *Para realizar las actividades de pesca se requiere lo siguiente:* **I,** *Concesión, para:* **Inciso b)** *Acuacultura comercial* **II,** Permiso, para: **Inciso g)** *Acuacultura de fomento* **III,** *Autorización, para:* **Inciso d)** *Recolectar del medio natural reproductores, larvas, postlarvas, crías, huevos, semillas, alevines o en cualquier otro estadio, y* **Inciso e)** *Acuacultura didáctica.*		

Artículos 22.- *la Secretaría podrá inscribir en el Registro Nacional de Pesca a los acuicultores que no requieran concesión, permiso o Autorización.*	Al **proyecto** le aplica el Artículo, incisos y, fracciones anteriores, porque se trata de una actividad acuícola con fines comerciales.	Por el hecho de presentar a la autoridad correspondiente (SEMARNAT) la Manifestación de Impacto Ambiental, el promovente está cumpliendo con este apartado. El proyecto se vincula por la obligatoriedad de obtener la autorización correspondiente para realizar las obras descritas en esta manifestación de impacto ambiental. Como ya se mencionó anteriormente, la promovente una vez autorizado el proyecto en materia ambiental procederá a tramitar el Registro Nacional de Pesca para la unidad de producción acuícola.
Art. 30°.- *Las actividades pesqueras se clasifican en:* **II.-** *Cultivo o acuacultura con fines*		
Artículo 31°.- *Para realizar las actividades de pesca se requiere lo siguiente:* **I,** *Concesión, para:* **Inciso b)** *Acuacultura comercial* **II,** Permiso, para: **Inciso g)** *Acuacultura de fomento* **III,** *Autorización, para:* **Inciso d)** *Recolectar del medio natural reproductores, larvas, postlarvas, crías, huevos, semillas, alevines o en cualquier otro estadio, y* **Inciso e)** *Acuacultura didáctica.*		

Artículos 22.- *la Secretaría podrá inscribir en el Registro Nacional de Pesca a los acuicultores que no requieran concesión, permiso o Autorización.*	Al **proyecto** le aplica el Artículo, incisos y, fracciones anteriores, porque se trata de una actividad acuícola con fines comerciales.	Por el hecho de presentar a la autoridad correspondiente (SEMARNAT) la Manifestación de Impacto Ambiental, el promovente está cumpliendo con este apartado. El proyecto se vincula por la obligatoriedad de obtener la autorización correspondiente para realizar las obras descritas en esta manifestación de impacto ambiental. Como ya se mencionó anteriormente, la promovente una vez autorizado el proyecto en materia ambiental procederá a tramitar el Registro Nacional de Pesca para la unidad de producción acuícola.
Art. 30°.- *Las actividades pesqueras se clasifican en:* **II.-** *Cultivo o acuacultura con fines*		
Artículo 31°.- *Para realizar las actividades de pesca se requiere lo siguiente:* **I,** *Concesión, para:* **Inciso b)** *Acuacultura comercial* **II,** Permiso, para: **Inciso g)** *Acuacultura de fomento* **III,** *Autorización, para:* **Inciso d)** *Recolectar del medio natural reproductores, larvas, postlarvas, crías, huevos, semillas, alevines o en cualquier otro estadio, y* **Inciso e)** *Acuacultura didáctica.*		

Artículos 22.- *la Secretaría podrá inscribir en el Registro Nacional de Pesca a los acuicultores que no requieran concesión, permiso o Autorización.*	Al **proyecto** le aplica el Artículo, incisos y, fracciones anteriores, porque se trata de una actividad acuícola con fines comerciales.	Por el hecho de presentar a la autoridad correspondiente (SEMARNAT) la Manifestación de Impacto Ambiental, el promovente está cumpliendo con este apartado. El proyecto se vincula por la obligatoriedad de obtener la autorización correspondiente para realizar las obras descritas en esta manifestación de impacto ambiental. Como ya se mencionó anteriormente, la promovente una vez autorizado el proyecto en materia ambiental procederá a tramitar el Registro Nacional de Pesca para la unidad de producción acuícola.
Art. 30°.- *Las actividades pesqueras se clasifican en:* **II.-** *Cultivo o acuacultura con fines*		
Artículo 31°.- *Para realizar las actividades de pesca se requiere lo siguiente:* **I,** *Concesión, para:* **Inciso b)** *Acuacultura comercial* **II,** Permiso, para: **Inciso g)** *Acuacultura de fomento* **III,** *Autorización, para:* **Inciso d)** *Recolectar del medio natural reproductores, larvas, postlarvas, crías, huevos, semillas, alevines o en cualquier otro estadio, y* **Inciso e)** *Acuacultura didáctica.*		

Artículos 22.- *la Secretaría podrá inscribir en el Registro Nacional de Pesca a los acuicultores que no requieran concesión, permiso o Autorización.*	Al **proyecto** le aplica el Artículo, incisos y, fracciones anteriores, porque se trata de una actividad acuícola con fines comerciales.	Por el hecho de presentar a la autoridad correspondiente (SEMARNAT) la Manifestación de Impacto Ambiental, el promovente está cumpliendo con este apartado. El proyecto se vincula por la obligatoriedad de obtener la autorización correspondiente para realizar las obras descritas en esta manifestación de impacto ambiental. Como ya se mencionó anteriormente, la promovente una vez autorizado el proyecto en materia ambiental procederá a tramitar el Registro Nacional de Pesca para la unidad de producción acuícola.
Art. 30°.- *Las actividades pesqueras se clasifican en:* **II.-** *Cultivo o acuacultura con fines*		
Artículo 31°.- *Para realizar las actividades de pesca se requiere lo siguiente:* **I,** *Concesión, para:* **Inciso b)** *Acuacultura comercial* **II,** Permiso, para: **Inciso g)** *Acuacultura de fomento* **III,** *Autorización, para:* **Inciso d)** *Recolectar del medio natural reproductores, larvas, postlarvas, crías, huevos, semillas, alevines o en cualquier otro estadio, y* **Inciso e)** *Acuacultura didáctica.*		

Artículos 22.- *la Secretaría podrá inscribir en el Registro Nacional de Pesca a los acuicultores que no requieran concesión, permiso o Autorización.*	Al **proyecto** le aplica el Artículo, incisos y, fracciones anteriores, porque se trata de una actividad acuícola con fines comerciales.	Por el hecho de presentar a la autoridad correspondiente (SEMARNAT) la Manifestación de Impacto Ambiental, el promovente está cumpliendo con este apartado. El proyecto se vincula por la obligatoriedad de obtener la autorización correspondiente para realizar las obras descritas en esta manifestación de impacto ambiental. Como ya se mencionó anteriormente, la promovente una vez autorizado el proyecto en materia ambiental procederá a tramitar el Registro Nacional de Pesca para la unidad de producción acuícola.
Art. 30°.- *Las actividades pesqueras se clasifican en:* **II.-** *Cultivo o acuacultura con fines*		
Artículo 31°.- *Para realizar las actividades de pesca se requiere lo siguiente:* **I,** *Concesión, para:* **Inciso b)** *Acuacultura comercial* **II,** Permiso, para: **Inciso g)** *Acuacultura de fomento* **III,** *Autorización, para:* **Inciso d)** *Recolectar del medio natural reproductores, larvas, postlarvas, crías, huevos, semillas, alevines o en cualquier otro estadio, y* **Inciso e)** *Acuacultura didáctica.*		

Artículos 22.- *la Secretaría podrá inscribir en el Registro Nacional de Pesca a los acuicultores que no requieran concesión, permiso o Autorización.*	Al **proyecto** le aplica el Artículo, incisos y, fracciones anteriores, porque se trata de una actividad acuícola con fines comerciales.	Por el hecho de presentar a la autoridad correspondiente (SEMARNAT) la Manifestación de Impacto Ambiental, el promovente está cumpliendo con este apartado. El proyecto se vincula por la obligatoriedad de obtener la autorización correspondiente para realizar las obras descritas en esta manifestación de impacto ambiental. Como ya se mencionó anteriormente, la promovente una vez autorizado el proyecto en materia ambiental procederá a tramitar el Registro Nacional de Pesca para la unidad de producción acuícola.
Art. 30°.- *Las actividades pesqueras se clasifican en:* **II.-** *Cultivo o acuacultura con fines*		
Artículo 31°.- *Para realizar las actividades de pesca se requiere lo siguiente:* **I,** *Concesión, para:* **Inciso b)** *Acuacultura comercial* **II,** Permiso, para: **Inciso g)** *Acuacultura de fomento* **III,** *Autorización, para:* **Inciso d)** *Recolectar del medio natural reproductores, larvas, postlarvas, crías, huevos, semillas, alevines o en cualquier otro estadio, y* **Inciso e)** *Acuacultura didáctica.*		

Artículos 22.- *la Secretaría podrá inscribir en el Registro Nacional de Pesca a los acuicultores que no requieran concesión, permiso o Autorización.*	Al **proyecto** le aplica el Artículo, incisos y, fracciones anteriores, porque se trata de una actividad acuícola con fines comerciales.	Por el hecho de presentar a la autoridad correspondiente (SEMARNAT) la Manifestación de Impacto Ambiental, el promovente está cumpliendo con este apartado. El proyecto se vincula por la obligatoriedad de obtener la autorización correspondiente para realizar las obras descritas en esta manifestación de impacto ambiental. Como ya se mencionó anteriormente, la promovente una vez autorizado el proyecto en materia ambiental procederá a tramitar el Registro Nacional de Pesca para la unidad de producción acuícola.
Art. 30°.- *Las actividades pesqueras se clasifican en:* **II.-** *Cultivo o acuacultura con fines*		
Artículo 31°.- *Para realizar las actividades de pesca se requiere lo siguiente:* **I,** *Concesión, para:* **Inciso b)** *Acuacultura comercial* **II,** Permiso, para: **Inciso g)** *Acuacultura de fomento* **III,** *Autorización, para:* **Inciso d)** *Recolectar del medio natural reproductores, larvas, postlarvas, crías, huevos, semillas, alevines o en cualquier otro estadio, y* **Inciso e)** *Acuacultura didáctica.*		

Artículos 22.- *la Secretaría podrá inscribir en el Registro Nacional de Pesca a los acuicultores que no requieran concesión, permiso o Autorización.*	Al **proyecto** le aplica el Artículo, incisos y, fracciones anteriores, porque se trata de una actividad acuícola con fines comerciales.	Por el hecho de presentar a la autoridad correspondiente (SEMARNAT) la Manifestación de Impacto Ambiental, el promovente está cumpliendo con este apartado. El proyecto se vincula por la obligatoriedad de obtener la autorización correspondiente para realizar las obras descritas en esta manifestación de impacto ambiental. Como ya se mencionó anteriormente, la promovente una vez autorizado el proyecto en materia ambiental procederá a tramitar el Registro Nacional de Pesca para la unidad de producción acuícola.
Art. 30°.- *Las actividades pesqueras se clasifican en:* **II.-** *Cultivo o acuacultura con fines*		
Artículo 31°.- *Para realizar las actividades de pesca se requiere lo siguiente:* **I,** *Concesión, para:* **Inciso b)** *Acuacultura comercial* **II,** Permiso, para: **Inciso g)** *Acuacultura de fomento* **III,** *Autorización, para:* **Inciso d)** *Recolectar del medio natural reproductores, larvas, postlarvas, crías, huevos, semillas, alevines o en cualquier otro estadio, y* **Inciso e)** *Acuacultura didáctica.*		

Artículos 22.- *la Secretaría podrá inscribir en el Registro Nacional de Pesca a los acuicultores que no requieran concesión, permiso o Autorización.*	Al **proyecto** le aplica el Artículo, incisos y, fracciones anteriores, porque se trata de una actividad acuícola con fines comerciales.	Por el hecho de presentar a la autoridad correspondiente (SEMARNAT) la Manifestación de Impacto Ambiental, el promovente está cumpliendo con este apartado. El proyecto se vincula por la obligatoriedad de obtener la autorización correspondiente para realizar las obras descritas en esta manifestación de impacto ambiental. Como ya se mencionó anteriormente, la promovente una vez autorizado el proyecto en materia ambiental procederá a tramitar el Registro Nacional de Pesca para la unidad de producción acuícola.
Art. 30°.- *Las actividades pesqueras se clasifican en:* **II.-** *Cultivo o acuacultura con fines*		
Artículo 31°.- *Para realizar las actividades de pesca se requiere lo siguiente:* **I,** *Concesión, para:* **Inciso b)** *Acuacultura comercial* **II,** Permiso, para: **Inciso g)** *Acuacultura de fomento* **III,** *Autorización, para:* **Inciso d)** *Recolectar del medio natural reproductores, larvas, postlarvas, crías, huevos, semillas, alevines o en cualquier otro estadio, y* **Inciso e)** *Acuacultura didáctica.*		

Artículos 22.- *la Secretaría podrá inscribir en el Registro Nacional de Pesca a los acuicultores que no requieran concesión, permiso o Autorización.*	Al **proyecto** le aplica el Artículo, incisos y, fracciones anteriores, porque se trata de una actividad acuícola con fines comerciales.	Por el hecho de presentar a la autoridad correspondiente (SEMARNAT) la Manifestación de Impacto Ambiental, el promovente está cumpliendo con este apartado. El proyecto se vincula por la obligatoriedad de obtener la autorización correspondiente para realizar las obras descritas en esta manifestación de impacto ambiental. Como ya se mencionó anteriormente, la promovente una vez autorizado el proyecto en materia ambiental procederá a tramitar el Registro Nacional de Pesca para la unidad de producción acuícola.
Art. 30°.- *Las actividades pesqueras se clasifican en:* **II.-** *Cultivo o acuacultura con fines*		
Artículo 31°.- *Para realizar las actividades de pesca se requiere lo siguiente:* **I,** *Concesión, para:* **Inciso b)** *Acuacultura comercial* **II,** Permiso, para: **Inciso g)** *Acuacultura de fomento* **III,** *Autorización, para:* **Inciso d)** *Recolectar del medio natural reproductores, larvas, postlarvas, crías, huevos, semillas, alevines o en cualquier otro estadio, y* **Inciso e)** *Acuacultura didáctica.*		

Artículos 22.- *la Secretaría podrá inscribir en el Registro Nacional de Pesca a los acuicultores que no requieran concesión, permiso o Autorización.*	Al **proyecto** le aplica el Artículo, incisos y, fracciones anteriores, porque se trata de una actividad acuícola con fines comerciales.	Por el hecho de presentar a la autoridad correspondiente (SEMARNAT) la Manifestación de Impacto Ambiental, el promovente está cumpliendo con este apartado. El proyecto se vincula por la obligatoriedad de obtener la autorización correspondiente para realizar las obras descritas en esta manifestación de impacto ambiental. Como ya se mencionó anteriormente, la promovente una vez autorizado el proyecto en materia ambiental procederá a tramitar el Registro Nacional de Pesca para la unidad de producción acuícola.
Art. 30°.- *Las actividades pesqueras se clasifican en:* **II.-** *Cultivo o acuacultura con fines*		
Artículo 31°.- *Para realizar las actividades de pesca se requiere lo siguiente:* **I,** *Concesión, para:* **Inciso b)** *Acuacultura comercial* **II,** Permiso, para: **Inciso g)** *Acuacultura de fomento* **III,** *Autorización, para:* **Inciso d)** *Recolectar del medio natural reproductores, larvas, postlarvas, crías, huevos, semillas, alevines o en cualquier otro estadio, y* **Inciso e)** *Acuacultura didáctica.*		

Artículos 22.- *la Secretaría podrá inscribir en el Registro Nacional de Pesca a los acuicultores que no requieran concesión, permiso o Autorización.*	Al **proyecto** le aplica el Artículo, incisos y, fracciones anteriores, porque se trata de una actividad acuícola con fines comerciales.	Por el hecho de presentar a la autoridad correspondiente (SEMARNAT) la Manifestación de Impacto Ambiental, el promovente está cumpliendo con este apartado. El proyecto se vincula por la obligatoriedad de obtener la autorización correspondiente para realizar las obras descritas en esta manifestación de impacto ambiental. Como ya se mencionó anteriormente, la promovente una vez autorizado el proyecto en materia ambiental procederá a tramitar el Registro Nacional de Pesca para la unidad de producción acuícola.
Art. 30°.- *Las actividades pesqueras se clasifican en:* **II.-** *Cultivo o acuacultura con fines*		
Artículo 31°.- *Para realizar las actividades de pesca se requiere lo siguiente:* **I,** *Concesión, para:* **Inciso b)** *Acuacultura comercial* **II,** Permiso, para: **Inciso g)** *Acuacultura de fomento* **III,** *Autorización, para:* **Inciso d)** *Recolectar del medio natural reproductores, larvas, postlarvas, crías, huevos, semillas, alevines o en cualquier otro estadio, y* **Inciso e)** *Acuacultura didáctica.*		

Artículos 22.- *la Secretaría podrá inscribir en el Registro Nacional de Pesca a los acuicultores que no requieran concesión, permiso o Autorización.*	Al **proyecto** le aplica el Artículo, incisos y, fracciones anteriores, porque se trata de una actividad acuícola con fines comerciales.	Por el hecho de presentar a la autoridad correspondiente (SEMARNAT) la Manifestación de Impacto Ambiental, el promovente está cumpliendo con este apartado. El proyecto se vincula por la obligatoriedad de obtener la autorización correspondiente para realizar las obras descritas en esta manifestación de impacto ambiental. Como ya se mencionó anteriormente, la promovente una vez autorizado el proyecto en materia ambiental procederá a tramitar el Registro Nacional de Pesca para la unidad de producción acuícola.
Art. 30°.- *Las actividades pesqueras se clasifican en:* **II.-** *Cultivo o acuacultura con fines*		
Artículo 31°.- *Para realizar las actividades de pesca se requiere lo siguiente:* **I,** *Concesión, para:* **Inciso b)** *Acuacultura comercial* **II,** Permiso, para: **Inciso g)** *Acuacultura de fomento* **III,** *Autorización, para:* **Inciso d)** *Recolectar del medio natural reproductores, larvas, postlarvas, crías, huevos, semillas, alevines o en cualquier otro estadio, y* **Inciso e)** *Acuacultura didáctica.*		

Artículos 22.- *la Secretaría podrá inscribir en el Registro Nacional de Pesca a los acuicultores que no requieran concesión, permiso o Autorización.*	Al **proyecto** le aplica el Artículo, incisos y, fracciones anteriores, porque se trata de una actividad acuícola con fines comerciales.	Por el hecho de presentar a la autoridad correspondiente (SEMARNAT) la Manifestación de Impacto Ambiental, el promovente está cumpliendo con este apartado. El proyecto se vincula por la obligatoriedad de obtener la autorización correspondiente para realizar las obras descritas en esta manifestación de impacto ambiental. Como ya se mencionó anteriormente, la promovente una vez autorizado el proyecto en materia ambiental procederá a tramitar el Registro Nacional de Pesca para la unidad de producción acuícola.
Art. 30°.- *Las actividades pesqueras se clasifican en:* **II.-** *Cultivo o acuacultura con fines*		
Artículo 31°.- *Para realizar las actividades de pesca se requiere lo siguiente:* **I,** *Concesión, para:* **Inciso b)** *Acuacultura comercial* **II,** Permiso, para: **Inciso g)** *Acuacultura de fomento* **III,** *Autorización, para:* **Inciso d)** *Recolectar del medio natural reproductores, larvas, postlarvas, crías, huevos, semillas, alevines o en cualquier otro estadio, y* **Inciso e)** *Acuacultura didáctica.*		

Artículos 22.- *la Secretaría podrá inscribir en el Registro Nacional de Pesca a los acuicultores que no requieran concesión, permiso o Autorización.*	Al **proyecto** le aplica el Artículo, incisos y, fracciones anteriores, porque se trata de una actividad acuícola con fines comerciales.	Por el hecho de presentar a la autoridad correspondiente (SEMARNAT) la Manifestación de Impacto Ambiental, el promovente está cumpliendo con este apartado. El proyecto se vincula por la obligatoriedad de obtener la autorización correspondiente para realizar las obras descritas en esta manifestación de impacto ambiental. Como ya se mencionó anteriormente, la promovente una vez autorizado el proyecto en materia ambiental procederá a tramitar el Registro Nacional de Pesca para la unidad de producción acuícola.
Art. 30°.- *Las actividades pesqueras se clasifican en:* **II.-** *Cultivo o acuacultura con fines*		
Artículo 31°.- *Para realizar las actividades de pesca se requiere lo siguiente:* **I,** *Concesión, para:* **Inciso b)** *Acuacultura comercial* **II,** Permiso, para: **Inciso g)** *Acuacultura de fomento* **III,** *Autorización, para:* **Inciso d)** *Recolectar del medio natural reproductores, larvas, postlarvas, crías, huevos, semillas, alevines o en cualquier otro estadio, y* **Inciso e)** *Acuacultura didáctica.*		

Artículos 22.- *la Secretaría podrá inscribir en el Registro Nacional de Pesca a los acuicultores que no requieran concesión, permiso o Autorización.*	Al **proyecto** le aplica el Artículo, incisos y, fracciones anteriores, porque se trata de una actividad acuícola con fines comerciales.	Por el hecho de presentar a la autoridad correspondiente (SEMARNAT) la Manifestación de Impacto Ambiental, el promovente está cumpliendo con este apartado. El proyecto se vincula por la obligatoriedad de obtener la autorización correspondiente para realizar las obras descritas en esta manifestación de impacto ambiental. Como ya se mencionó anteriormente, la promovente una vez autorizado el proyecto en materia ambiental procederá a tramitar el Registro Nacional de Pesca para la unidad de producción acuícola.
Art. 30°.- *Las actividades pesqueras se clasifican en:* **II.-** *Cultivo o acuacultura con fines*		
Artículo 31°.- *Para realizar las actividades de pesca se requiere lo siguiente:* **I,** *Concesión, para:* **Inciso b)** *Acuacultura comercial* **II,** Permiso, para: **Inciso g)** *Acuacultura de fomento* **III,** *Autorización, para:* **Inciso d)** *Recolectar del medio natural reproductores, larvas, postlarvas, crías, huevos, semillas, alevines o en cualquier otro estadio, y* **Inciso e)** *Acuacultura didáctica.*		

Artículos 22.- *la Secretaría podrá inscribir en el Registro Nacional de Pesca a los acuicultores que no requieran concesión, permiso o Autorización.*	Al **proyecto** le aplica el Artículo, incisos y, fracciones anteriores, porque se trata de una actividad acuícola con fines comerciales.	Por el hecho de presentar a la autoridad correspondiente (SEMARNAT) la Manifestación de Impacto Ambiental, el promovente está cumpliendo con este apartado. El proyecto se vincula por la obligatoriedad de obtener la autorización correspondiente para realizar las obras descritas en esta manifestación de impacto ambiental. Como ya se mencionó anteriormente, la promovente una vez autorizado el proyecto en materia ambiental procederá a tramitar el Registro Nacional de Pesca para la unidad de producción acuícola.
Art. 30°.- *Las actividades pesqueras se clasifican en:* **II.-** *Cultivo o acuacultura con fines*		
Artículo 31°.- *Para realizar las actividades de pesca se requiere lo siguiente:* **I,** *Concesión, para:* **Inciso b)** *Acuacultura comercial* **II,** Permiso, para: **Inciso g)** *Acuacultura de fomento* **III,** *Autorización, para:* **Inciso d)** *Recolectar del medio natural reproductores, larvas, postlarvas, crías, huevos, semillas, alevines o en cualquier otro estadio, y* **Inciso e)** *Acuacultura didáctica.*		

Artículos 22.- *la Secretaría podrá inscribir en el Registro Nacional de Pesca a los acuicultores que no requieran concesión, permiso o Autorización.*	Al **proyecto** le aplica el Artículo, incisos y, fracciones anteriores, porque se trata de una actividad acuícola con fines comerciales.	Por el hecho de presentar a la autoridad correspondiente (SEMARNAT) la Manifestación de Impacto Ambiental, el promovente está cumpliendo con este apartado. El proyecto se vincula por la obligatoriedad de obtener la autorización correspondiente para realizar las obras descritas en esta manifestación de impacto ambiental. Como ya se mencionó anteriormente, la promovente una vez autorizado el proyecto en materia ambiental procederá a tramitar el Registro Nacional de Pesca para la unidad de producción acuícola.
Art. 30°.- *Las actividades pesqueras se clasifican en:* **II.-** *Cultivo o acuacultura con fines*		
Artículo 31°.- *Para realizar las actividades de pesca se requiere lo siguiente:* **I,** *Concesión, para:* **Inciso b)** *Acuacultura comercial* **II,** Permiso, para: **Inciso g)** *Acuacultura de fomento* **III,** *Autorización, para:* **Inciso d)** *Recolectar del medio natural reproductores, larvas, postlarvas, crías, huevos, semillas, alevines o en cualquier otro estadio, y* **Inciso e)** *Acuacultura didáctica.*		

Artículos 22.- *la Secretaría podrá inscribir en el Registro Nacional de Pesca a los acuicultores que no requieran concesión, permiso o Autorización.*	Al **proyecto** le aplica el Artículo, incisos y, fracciones anteriores, porque se trata de una actividad acuícola con fines comerciales.	Por el hecho de presentar a la autoridad correspondiente (SEMARNAT) la Manifestación de Impacto Ambiental, el promovente está cumpliendo con este apartado. El proyecto se vincula por la obligatoriedad de obtener la autorización correspondiente para realizar las obras descritas en esta manifestación de impacto ambiental. Como ya se mencionó anteriormente, la promovente una vez autorizado el proyecto en materia ambiental procederá a tramitar el Registro Nacional de Pesca para la unidad de producción acuícola.
Art. 30°.- *Las actividades pesqueras se clasifican en:* **II.-** *Cultivo o acuacultura con fines*		
Artículo 31°.- *Para realizar las actividades de pesca se requiere lo siguiente:* **I,** *Concesión, para:* **Inciso b)** *Acuacultura comercial* **II,** Permiso, para: **Inciso g)** *Acuacultura de fomento* **III,** *Autorización, para:* **Inciso d)** *Recolectar del medio natural reproductores, larvas, postlarvas, crías, huevos, semillas, alevines o en cualquier otro estadio, y* **Inciso e)** *Acuacultura didáctica.*		

Artículos 22.- *la Secretaría podrá inscribir en el Registro Nacional de Pesca a los acuicultores que no requieran concesión, permiso o Autorización.*	Al **proyecto** le aplica el Artículo, incisos y, fracciones anteriores, porque se trata de una actividad acuícola con fines comerciales.	Por el hecho de presentar a la autoridad correspondiente (SEMARNAT) la Manifestación de Impacto Ambiental, el promovente está cumpliendo con este apartado. El proyecto se vincula por la obligatoriedad de obtener la autorización correspondiente para realizar las obras descritas en esta manifestación de impacto ambiental. Como ya se mencionó anteriormente, la promovente una vez autorizado el proyecto en materia ambiental procederá a tramitar el Registro Nacional de Pesca para la unidad de producción acuícola.
Art. 30°.- *Las actividades pesqueras se clasifican en:* **II.-** *Cultivo o acuacultura con fines*		
Artículo 31°.- *Para realizar las actividades de pesca se requiere lo siguiente:* **I,** *Concesión, para:* **Inciso b)** *Acuacultura comercial* **II,** Permiso, para: **Inciso g)** *Acuacultura de fomento* **III,** *Autorización, para:* **Inciso d)** *Recolectar del medio natural reproductores, larvas, postlarvas, crías, huevos, semillas, alevines o en cualquier otro estadio, y* **Inciso e)** *Acuacultura didáctica.*		

Artículos 22.- *la Secretaría podrá inscribir en el Registro Nacional de Pesca a los acuicultores que no requieran concesión, permiso o Autorización.*	Al **proyecto** le aplica el Artículo, incisos y, fracciones anteriores, porque se trata de una actividad acuícola con fines comerciales.	Por el hecho de presentar a la autoridad correspondiente (SEMARNAT) la Manifestación de Impacto Ambiental, el promovente está cumpliendo con este apartado. El proyecto se vincula por la obligatoriedad de obtener la autorización correspondiente para realizar las obras descritas en esta manifestación de impacto ambiental. Como ya se mencionó anteriormente, la promovente una vez autorizado el proyecto en materia ambiental procederá a tramitar el Registro Nacional de Pesca para la unidad de producción acuícola.
Art. 30°.- *Las actividades pesqueras se clasifican en:* **II.-** *Cultivo o acuacultura con fines*		
Artículo 31°.- *Para realizar las actividades de pesca se requiere lo siguiente:* **I,** *Concesión, para:* **Inciso b)** *Acuacultura comercial* **II,** Permiso, para: **Inciso g)** *Acuacultura de fomento* **III,** *Autorización, para:* **Inciso d)** *Recolectar del medio natural reproductores, larvas, postlarvas, crías, huevos, semillas, alevines o en cualquier otro estadio, y* **Inciso e)** *Acuacultura didáctica.*		

Artículos 22.- *la Secretaría podrá inscribir en el Registro Nacional de Pesca a los acuicultores que no requieran concesión, permiso o Autorización.*	Al **proyecto** le aplica el Artículo, incisos y, fracciones anteriores, porque se trata de una actividad acuícola con fines comerciales.	Por el hecho de presentar a la autoridad correspondiente (SEMARNAT) la Manifestación de Impacto Ambiental, el promovente está cumpliendo con este apartado. El proyecto se vincula por la obligatoriedad de obtener la autorización correspondiente para realizar las obras descritas en esta manifestación de impacto ambiental. Como ya se mencionó anteriormente, la promovente una vez autorizado el proyecto en materia ambiental procederá a tramitar el Registro Nacional de Pesca para la unidad de producción acuícola.
Art. 30°.- *Las actividades pesqueras se clasifican en:* **II.-** *Cultivo o acuacultura con fines*		
Artículo 31°.- *Para realizar las actividades de pesca se requiere lo siguiente:* **I,** *Concesión, para:* **Inciso b)** *Acuacultura comercial* **II,** Permiso, para: **Inciso g)** *Acuacultura de fomento* **III,** *Autorización, para:* **Inciso d)** *Recolectar del medio natural reproductores, larvas, postlarvas, crías, huevos, semillas, alevines o en cualquier otro estadio, y* **Inciso e)** *Acuacultura didáctica.*		

Artículos 22.- *la Secretaría podrá inscribir en el Registro Nacional de Pesca a los acuicultores que no requieran concesión, permiso o Autorización.*	Al **proyecto** le aplica el Artículo, incisos y, fracciones anteriores, porque se trata de una actividad acuícola con fines comerciales.	Por el hecho de presentar a la autoridad correspondiente (SEMARNAT) la Manifestación de Impacto Ambiental, el promovente está cumpliendo con este apartado. El proyecto se vincula por la obligatoriedad de obtener la autorización correspondiente para realizar las obras descritas en esta manifestación de impacto ambiental. Como ya se mencionó anteriormente, la promovente una vez autorizado el proyecto en materia ambiental procederá a tramitar el Registro Nacional de Pesca para la unidad de producción acuícola.
Art. 30°.- *Las actividades pesqueras se clasifican en:* **II.-** *Cultivo o acuacultura con fines*		
Artículo 31°.- *Para realizar las actividades de pesca se requiere lo siguiente:* **I,** *Concesión, para:* **Inciso b)** *Acuacultura comercial* **II,** Permiso, para: **Inciso g)** *Acuacultura de fomento* **III,** *Autorización, para:* **Inciso d)** *Recolectar del medio natural reproductores, larvas, postlarvas, crías, huevos, semillas, alevines o en cualquier otro estadio, y* **Inciso e)** *Acuacultura didáctica.*		

Artículos 22.- *la Secretaría podrá inscribir en el Registro Nacional de Pesca a los acuicultores que no requieran concesión, permiso o Autorización.*	Al **proyecto** le aplica el Artículo, incisos y, fracciones anteriores, porque se trata de una actividad acuícola con fines comerciales.	Por el hecho de presentar a la autoridad correspondiente (SEMARNAT) la Manifestación de Impacto Ambiental, el promovente está cumpliendo con este apartado. El proyecto se vincula por la obligatoriedad de obtener la autorización correspondiente para realizar las obras descritas en esta manifestación de impacto ambiental. Como ya se mencionó anteriormente, la promovente una vez autorizado el proyecto en materia ambiental procederá a tramitar el Registro Nacional de Pesca para la unidad de producción acuícola.
Art. 30°.- *Las actividades pesqueras se clasifican en:* **II.-** *Cultivo o acuacultura con fines*		
Artículo 31°.- *Para realizar las actividades de pesca se requiere lo siguiente:* **I,** *Concesión, para:* **Inciso b)** *Acuacultura comercial* **II,** Permiso, para: **Inciso g)** *Acuacultura de fomento* **III,** *Autorización, para:* **Inciso d)** *Recolectar del medio natural reproductores, larvas, postlarvas, crías, huevos, semillas, alevines o en cualquier otro estadio, y* **Inciso e)** *Acuacultura didáctica.*		

Artículos 22.- *la Secretaría podrá inscribir en el Registro Nacional de Pesca a los acuicultores que no requieran concesión, permiso o Autorización.*	Al **proyecto** le aplica el Artículo, incisos y, fracciones anteriores, porque se trata de una actividad acuícola con fines comerciales.	Por el hecho de presentar a la autoridad correspondiente (SEMARNAT) la Manifestación de Impacto Ambiental, el promovente está cumpliendo con este apartado. El proyecto se vincula por la obligatoriedad de obtener la autorización correspondiente para realizar las obras descritas en esta manifestación de impacto ambiental. Como ya se mencionó anteriormente, la promovente una vez autorizado el proyecto en materia ambiental procederá a tramitar el Registro Nacional de Pesca para la unidad de producción acuícola.
Art. 30°.- *Las actividades pesqueras se clasifican en:* **II.-** *Cultivo o acuacultura con fines*		
Artículo 31°.- *Para realizar las actividades de pesca se requiere lo siguiente:* **I,** *Concesión, para:* **Inciso b)** *Acuacultura comercial* **II,** Permiso, para: **Inciso g)** *Acuacultura de fomento* **III,** *Autorización, para:* **Inciso d)** *Recolectar del medio natural reproductores, larvas, postlarvas, crías, huevos, semillas, alevines o en cualquier otro estadio, y* **Inciso e)** *Acuacultura didáctica.*		

Artículos 22.- *la Secretaría podrá inscribir en el Registro Nacional de Pesca a los acuicultores que no requieran concesión, permiso o Autorización.*	Al **proyecto** le aplica el Artículo, incisos y, fracciones anteriores, porque se trata de una actividad acuícola con fines comerciales.	Por el hecho de presentar a la autoridad correspondiente (SEMARNAT) la Manifestación de Impacto Ambiental, el promovente está cumpliendo con este apartado. El proyecto se vincula por la obligatoriedad de obtener la autorización correspondiente para realizar las obras descritas en esta manifestación de impacto ambiental. Como ya se mencionó anteriormente, la promovente una vez autorizado el proyecto en materia ambiental procederá a tramitar el Registro Nacional de Pesca para la unidad de producción acuícola.
Art. 30°.- *Las actividades pesqueras se clasifican en:* **II.-** *Cultivo o acuacultura con fines*		
Artículo 31°.- *Para realizar las actividades de pesca se requiere lo siguiente:* **I,** *Concesión, para:* **Inciso b)** *Acuacultura comercial* **II,** Permiso, para: **Inciso g)** *Acuacultura de fomento* **III,** *Autorización, para:* **Inciso d)** *Recolectar del medio natural reproductores, larvas, postlarvas, crías, huevos, semillas, alevines o en cualquier otro estadio, y* **Inciso e)** *Acuacultura didáctica.*		

Artículos 22.- *la Secretaría podrá inscribir en el Registro Nacional de Pesca a los acuicultores que no requieran concesión, permiso o Autorización.*	Al **proyecto** le aplica el Artículo, incisos y, fracciones anteriores, porque se trata de una actividad acuícola con fines comerciales.	Por el hecho de presentar a la autoridad correspondiente (SEMARNAT) la Manifestación de Impacto Ambiental, el promovente está cumpliendo con este apartado. El proyecto se vincula por la obligatoriedad de obtener la autorización correspondiente para realizar las obras descritas en esta manifestación de impacto ambiental. Como ya se mencionó anteriormente, la promovente una vez autorizado el proyecto en materia ambiental procederá a tramitar el Registro Nacional de Pesca para la unidad de producción acuícola.
Art. 30°.- *Las actividades pesqueras se clasifican en:* **II.-** *Cultivo o acuacultura con fines*		
Artículo 31°.- *Para realizar las actividades de pesca se requiere lo siguiente:* **I,** *Concesión, para:* **Inciso b)** *Acuacultura comercial* **II,** Permiso, para: **Inciso g)** *Acuacultura de fomento* **III,** *Autorización, para:* **Inciso d)** *Recolectar del medio natural reproductores, larvas, postlarvas, crías, huevos, semillas, alevines o en cualquier otro estadio, y* **Inciso e)** *Acuacultura didáctica.*		

Artículos 22.- *la Secretaría podrá inscribir en el Registro Nacional de Pesca a los acuicultores que no requieran concesión, permiso o Autorización.*	Al **proyecto** le aplica el Artículo, incisos y, fracciones anteriores, porque se trata de una actividad acuícola con fines comerciales.	Por el hecho de presentar a la autoridad correspondiente (SEMARNAT) la Manifestación de Impacto Ambiental, el promovente está cumpliendo con este apartado. El proyecto se vincula por la obligatoriedad de obtener la autorización correspondiente para realizar las obras descritas en esta manifestación de impacto ambiental. Como ya se mencionó anteriormente, la promovente una vez autorizado el proyecto en materia ambiental procederá a tramitar el Registro Nacional de Pesca para la unidad de producción acuícola.
Art. 30°.- *Las actividades pesqueras se clasifican en:* **II.-** *Cultivo o acuacultura con fines*		
Artículo 31°.- *Para realizar las actividades de pesca se requiere lo siguiente:* **I,** *Concesión, para:* **Inciso b)** *Acuacultura comercial* **II,** Permiso, para: **Inciso g)** *Acuacultura de fomento* **III,** *Autorización, para:* **Inciso d)** *Recolectar del medio natural reproductores, larvas, postlarvas, crías, huevos, semillas, alevines o en cualquier otro estadio, y* **Inciso e)** *Acuacultura didáctica.*		

Artículos 22.- *la Secretaría podrá inscribir en el Registro Nacional de Pesca a los acuicultores que no requieran concesión, permiso o Autorización.*	Al **proyecto** le aplica el Artículo, incisos y, fracciones anteriores, porque se trata de una actividad acuícola con fines comerciales.	Por el hecho de presentar a la autoridad correspondiente (SEMARNAT) la Manifestación de Impacto Ambiental, el promovente está cumpliendo con este apartado. El proyecto se vincula por la obligatoriedad de obtener la autorización correspondiente para realizar las obras descritas en esta manifestación de impacto ambiental. Como ya se mencionó anteriormente, la promovente una vez autorizado el proyecto en materia ambiental procederá a tramitar el Registro Nacional de Pesca para la unidad de producción acuícola.
Art. 30°.- *Las actividades pesqueras se clasifican en:* **II.-** *Cultivo o acuacultura con fines*		
Artículo 31°.- *Para realizar las actividades de pesca se requiere lo siguiente:* **I,** *Concesión, para:* **Inciso b)** *Acuacultura comercial* **II,** Permiso, para: **Inciso g)** *Acuacultura de fomento* **III,** *Autorización, para:* **Inciso d)** *Recolectar del medio natural reproductores, larvas, postlarvas, crías, huevos, semillas, alevines o en cualquier otro estadio, y* **Inciso e)** *Acuacultura didáctica.*		

Artículos 22.- *la Secretaría podrá inscribir en el Registro Nacional de Pesca a los acuicultores que no requieran concesión, permiso o Autorización.*	Al **proyecto** le aplica el Artículo, incisos y, fracciones anteriores, porque se trata de una actividad acuícola con fines comerciales.	Por el hecho de presentar a la autoridad correspondiente (SEMARNAT) la Manifestación de Impacto Ambiental, el promovente está cumpliendo con este apartado. El proyecto se vincula por la obligatoriedad de obtener la autorización correspondiente para realizar las obras descritas en esta manifestación de impacto ambiental. Como ya se mencionó anteriormente, la promovente una vez autorizado el proyecto en materia ambiental procederá a tramitar el Registro Nacional de Pesca para la unidad de producción acuícola.
Art. 30°.- *Las actividades pesqueras se clasifican en:* **II.-** *Cultivo o acuacultura con fines*		
Artículo 31°.- *Para realizar las actividades de pesca se requiere lo siguiente:* **I,** *Concesión, para:* **Inciso b)** *Acuacultura comercial* **II,** Permiso, para: **Inciso g)** *Acuacultura de fomento* **III,** *Autorización, para:* **Inciso d)** *Recolectar del medio natural reproductores, larvas, postlarvas, crías, huevos, semillas, alevines o en cualquier otro estadio, y* **Inciso e)** *Acuacultura didáctica.*		

Artículos 22.- *la Secretaría podrá inscribir en el Registro Nacional de Pesca a los acuicultores que no requieran concesión, permiso o Autorización.*	Al **proyecto** le aplica el Artículo, incisos y, fracciones anteriores, porque se trata de una actividad acuícola con fines comerciales.	Por el hecho de presentar a la autoridad correspondiente (SEMARNAT) la Manifestación de Impacto Ambiental, el promovente está cumpliendo con este apartado. El proyecto se vincula por la obligatoriedad de obtener la autorización correspondiente para realizar las obras descritas en esta manifestación de impacto ambiental. Como ya se mencionó anteriormente, la promovente una vez autorizado el proyecto en materia ambiental procederá a tramitar el Registro Nacional de Pesca para la unidad de producción acuícola.
Art. 30°.- *Las actividades pesqueras se clasifican en:* **II.-** *Cultivo o acuacultura con fines*		
Artículo 31°.- *Para realizar las actividades de pesca se requiere lo siguiente:* **I,** *Concesión, para:* **Inciso b)** *Acuacultura comercial* **II,** Permiso, para: **Inciso g)** *Acuacultura de fomento* **III,** *Autorización, para:* **Inciso d)** *Recolectar del medio natural reproductores, larvas, postlarvas, crías, huevos, semillas, alevines o en cualquier otro estadio, y* **Inciso e)** *Acuacultura didáctica.*		

Artículos 22.- *la Secretaría podrá inscribir en el Registro Nacional de Pesca a los acuicultores que no requieran concesión, permiso o Autorización.*	Al **proyecto** le aplica el Artículo, incisos y, fracciones anteriores, porque se trata de una actividad acuícola con fines comerciales.	Por el hecho de presentar a la autoridad correspondiente (SEMARNAT) la Manifestación de Impacto Ambiental, el promovente está cumpliendo con este apartado. El proyecto se vincula por la obligatoriedad de obtener la autorización correspondiente para realizar las obras descritas en esta manifestación de impacto ambiental. Como ya se mencionó anteriormente, la promovente una vez autorizado el proyecto en materia ambiental procederá a tramitar el Registro Nacional de Pesca para la unidad de producción acuícola.
Art. 30°.- *Las actividades pesqueras se clasifican en:* **II.-** *Cultivo o acuacultura con fines*		
Artículo 31°.- *Para realizar las actividades de pesca se requiere lo siguiente:* **I,** *Concesión, para:* **Inciso b)** *Acuacultura comercial* **II,** Permiso, para: **Inciso g)** *Acuacultura de fomento* **III,** *Autorización, para:* **Inciso d)** *Recolectar del medio natural reproductores, larvas, postlarvas, crías, huevos, semillas, alevines o en cualquier otro estadio, y* **Inciso e)** *Acuacultura didáctica.*		

Artículos 22.- *la Secretaría podrá inscribir en el Registro Nacional de Pesca a los acuicultores que no requieran concesión, permiso o Autorización.*	Al **proyecto** le aplica el Artículo, incisos y, fracciones anteriores, porque se trata de una actividad acuícola con fines comerciales.	Por el hecho de presentar a la autoridad correspondiente (SEMARNAT) la Manifestación de Impacto Ambiental, el promovente está cumpliendo con este apartado. El proyecto se vincula por la obligatoriedad de obtener la autorización correspondiente para realizar las obras descritas en esta manifestación de impacto ambiental. Como ya se mencionó anteriormente, la promovente una vez autorizado el proyecto en materia ambiental procederá a tramitar el Registro Nacional de Pesca para la unidad de producción acuícola.
Art. 30°.- *Las actividades pesqueras se clasifican en:* **II.-** *Cultivo o acuacultura con fines*		
Artículo 31°.- *Para realizar las actividades de pesca se requiere lo siguiente:* **I,** *Concesión, para:* **Inciso b)** *Acuacultura comercial* **II,** Permiso, para: **Inciso g)** *Acuacultura de fomento* **III,** *Autorización, para:* **Inciso d)** *Recolectar del medio natural reproductores, larvas, postlarvas, crías, huevos, semillas, alevines o en cualquier otro estadio, y* **Inciso e)** *Acuacultura didáctica.*		

Artículos 22.- *la Secretaría podrá inscribir en el Registro Nacional de Pesca a los acuicultores que no requieran concesión, permiso o Autorización.*	Al **proyecto** le aplica el Artículo, incisos y, fracciones anteriores, porque se trata de una actividad acuícola con fines comerciales.	Por el hecho de presentar a la autoridad correspondiente (SEMARNAT) la Manifestación de Impacto Ambiental, el promovente está cumpliendo con este apartado. El proyecto se vincula por la obligatoriedad de obtener la autorización correspondiente para realizar las obras descritas en esta manifestación de impacto ambiental. Como ya se mencionó anteriormente, la promovente una vez autorizado el proyecto en materia ambiental procederá a tramitar el Registro Nacional de Pesca para la unidad de producción acuícola.
Art. 30°.- *Las actividades pesqueras se clasifican en:* **II.-** *Cultivo o acuacultura con fines*		
Artículo 31°.- *Para realizar las actividades de pesca se requiere lo siguiente:* **I,** *Concesión, para:* **Inciso b)** *Acuacultura comercial* **II,** Permiso, para: **Inciso g)** *Acuacultura de fomento* **III,** *Autorización, para:* **Inciso d)** *Recolectar del medio natural reproductores, larvas, postlarvas, crías, huevos, semillas, alevines o en cualquier otro estadio, y* **Inciso e)** *Acuacultura didáctica.*		

Artículos 22.- *la Secretaría podrá inscribir en el Registro Nacional de Pesca a los acuicultores que no requieran concesión, permiso o Autorización.*	Al **proyecto** le aplica el Artículo, incisos y, fracciones anteriores, porque se trata de una actividad acuícola con fines comerciales.	Por el hecho de presentar a la autoridad correspondiente (SEMARNAT) la Manifestación de Impacto Ambiental, el promovente está cumpliendo con este apartado. El proyecto se vincula por la obligatoriedad de obtener la autorización correspondiente para realizar las obras descritas en esta manifestación de impacto ambiental. Como ya se mencionó anteriormente, la promovente una vez autorizado el proyecto en materia ambiental procederá a tramitar el Registro Nacional de Pesca para la unidad de producción acuícola.
Art. 30°.- *Las actividades pesqueras se clasifican en:* **II.-** *Cultivo o acuacultura con fines*		
Artículo 31°.- *Para realizar las actividades de pesca se requiere lo siguiente:* **I,** *Concesión, para:* **Inciso b)** *Acuacultura comercial* **II,** Permiso, para: **Inciso g)** *Acuacultura de fomento* **III,** *Autorización, para:* **Inciso d)** *Recolectar del medio natural reproductores, larvas, postlarvas, crías, huevos, semillas, alevines o en cualquier otro estadio, y* **Inciso e)** *Acuacultura didáctica.*		

Artículos 22.- *la Secretaría podrá inscribir en el Registro Nacional de Pesca a los acuicultores que no requieran concesión, permiso o Autorización.*	Al **proyecto** le aplica el Artículo, incisos y, fracciones anteriores, porque se trata de una actividad acuícola con fines comerciales.	Por el hecho de presentar a la autoridad correspondiente (SEMARNAT) la Manifestación de Impacto Ambiental, el promovente está cumpliendo con este apartado. El proyecto se vincula por la obligatoriedad de obtener la autorización correspondiente para realizar las obras descritas en esta manifestación de impacto ambiental. Como ya se mencionó anteriormente, la promovente una vez autorizado el proyecto en materia ambiental procederá a tramitar el Registro Nacional de Pesca para la unidad de producción acuícola.
Art. 30°.- *Las actividades pesqueras se clasifican en:* **II.-** *Cultivo o acuacultura con fines*		
Artículo 31°.- *Para realizar las actividades de pesca se requiere lo siguiente:* **I,** *Concesión, para:* **Inciso b)** *Acuacultura comercial* **II,** Permiso, para: **Inciso g)** *Acuacultura de fomento* **III,** *Autorización, para:* **Inciso d)** *Recolectar del medio natural reproductores, larvas, postlarvas, crías, huevos, semillas, alevines o en cualquier otro estadio, y* **Inciso e)** *Acuacultura didáctica.*		

Artículos 22.- *la Secretaría podrá inscribir en el Registro Nacional de Pesca a los acuicultores que no requieran concesión, permiso o Autorización.*	Al **proyecto** le aplica el Artículo, incisos y, fracciones anteriores, porque se trata de una actividad acuícola con fines comerciales.	Por el hecho de presentar a la autoridad correspondiente (SEMARNAT) la Manifestación de Impacto Ambiental, el promovente está cumpliendo con este apartado. El proyecto se vincula por la obligatoriedad de obtener la autorización correspondiente para realizar las obras descritas en esta manifestación de impacto ambiental. Como ya se mencionó anteriormente, la promovente una vez autorizado el proyecto en materia ambiental procederá a tramitar el Registro Nacional de Pesca para la unidad de producción acuícola.
Art. 30°.- *Las actividades pesqueras se clasifican en:* **II.-** *Cultivo o acuacultura con fines*		
Artículo 31°.- *Para realizar las actividades de pesca se requiere lo siguiente:* **I,** *Concesión, para:* **Inciso b)** *Acuacultura comercial* **II,** Permiso, para: **Inciso g)** *Acuacultura de fomento* **III,** *Autorización, para:* **Inciso d)** *Recolectar del medio natural reproductores, larvas, postlarvas, crías, huevos, semillas, alevines o en cualquier otro estadio, y* **Inciso e)** *Acuacultura didáctica.*		

Artículos 22.- *la Secretaría podrá inscribir en el Registro Nacional de Pesca a los acuicultores que no requieran concesión, permiso o Autorización.*	Al **proyecto** le aplica el Artículo, incisos y, fracciones anteriores, porque se trata de una actividad acuícola con fines comerciales.	Por el hecho de presentar a la autoridad correspondiente (SEMARNAT) la Manifestación de Impacto Ambiental, el promovente está cumpliendo con este apartado. El proyecto se vincula por la obligatoriedad de obtener la autorización correspondiente para realizar las obras descritas en esta manifestación de impacto ambiental. Como ya se mencionó anteriormente, la promovente una vez autorizado el proyecto en materia ambiental procederá a tramitar el Registro Nacional de Pesca para la unidad de producción acuícola.
Art. 30°.- *Las actividades pesqueras se clasifican en:* **II.-** *Cultivo o acuacultura con fines*		
Artículo 31°.- *Para realizar las actividades de pesca se requiere lo siguiente:* **I,** *Concesión, para:* **Inciso b)** *Acuacultura comercial* **II,** Permiso, para: **Inciso g)** *Acuacultura de fomento* **III,** *Autorización, para:* **Inciso d)** *Recolectar del medio natural reproductores, larvas, postlarvas, crías, huevos, semillas, alevines o en cualquier otro estadio, y* **Inciso e)** *Acuacultura didáctica.*		

Artículos 22.- *la Secretaría podrá inscribir en el Registro Nacional de Pesca a los acuicultores que no requieran concesión, permiso o Autorización.*	Al **proyecto** le aplica el Artículo, incisos y, fracciones anteriores, porque se trata de una actividad acuícola con fines comerciales.	Por el hecho de presentar a la autoridad correspondiente (SEMARNAT) la Manifestación de Impacto Ambiental, el promovente está cumpliendo con este apartado. El proyecto se vincula por la obligatoriedad de obtener la autorización correspondiente para realizar las obras descritas en esta manifestación de impacto ambiental. Como ya se mencionó anteriormente, la promovente una vez autorizado el proyecto en materia ambiental procederá a tramitar el Registro Nacional de Pesca para la unidad de producción acuícola.
Art. 30°.- *Las actividades pesqueras se clasifican en:* **II.-** *Cultivo o acuacultura con fines*		
Artículo 31°.- *Para realizar las actividades de pesca se requiere lo siguiente:* **I,** *Concesión, para:* **Inciso b)** *Acuacultura comercial* **II,** Permiso, para: **Inciso g)** *Acuacultura de fomento* **III,** *Autorización, para:* **Inciso d)** *Recolectar del medio natural reproductores, larvas, postlarvas, crías, huevos, semillas, alevines o en cualquier otro estadio, y* **Inciso e)** *Acuacultura didáctica.*		

Artículos 22.- *la Secretaría podrá inscribir en el Registro Nacional de Pesca a los acuicultores que no requieran concesión, permiso o Autorización.*	Al **proyecto** le aplica el Artículo, incisos y, fracciones anteriores, porque se trata de una actividad acuícola con fines comerciales.	Por el hecho de presentar a la autoridad correspondiente (SEMARNAT) la Manifestación de Impacto Ambiental, el promovente está cumpliendo con este apartado. El proyecto se vincula por la obligatoriedad de obtener la autorización correspondiente para realizar las obras descritas en esta manifestación de impacto ambiental. Como ya se mencionó anteriormente, la promovente una vez autorizado el proyecto en materia ambiental procederá a tramitar el Registro Nacional de Pesca para la unidad de producción acuícola.
Art. 30°.- *Las actividades pesqueras se clasifican en:* **II.-** *Cultivo o acuacultura con fines*		
Artículo 31°.- *Para realizar las actividades de pesca se requiere lo siguiente:* **I,** *Concesión, para:* **Inciso b)** *Acuacultura comercial* **II,** Permiso, para: **Inciso g)** *Acuacultura de fomento* **III,** *Autorización, para:* **Inciso d)** *Recolectar del medio natural reproductores, larvas, postlarvas, crías, huevos, semillas, alevines o en cualquier otro estadio, y* **Inciso e)** *Acuacultura didáctica.*		

Artículos 22.- *la Secretaría podrá inscribir en el Registro Nacional de Pesca a los acuicultores que no requieran concesión, permiso o Autorización.*	Al **proyecto** le aplica el Artículo, incisos y, fracciones anteriores, porque se trata de una actividad acuícola con fines comerciales.	Por el hecho de presentar a la autoridad correspondiente (SEMARNAT) la Manifestación de Impacto Ambiental, el promovente está cumpliendo con este apartado. El proyecto se vincula por la obligatoriedad de obtener la autorización correspondiente para realizar las obras descritas en esta manifestación de impacto ambiental. Como ya se mencionó anteriormente, la promovente una vez autorizado el proyecto en materia ambiental procederá a tramitar el Registro Nacional de Pesca para la unidad de producción acuícola.
Art. 30°.- *Las actividades pesqueras se clasifican en:* **II.-** *Cultivo o acuacultura con fines*		
Artículo 31°.- *Para realizar las actividades de pesca se requiere lo siguiente:* **I,** *Concesión, para:* **Inciso b)** *Acuacultura comercial* **II,** Permiso, para: **Inciso g)** *Acuacultura de fomento* **III,** *Autorización, para:* **Inciso d)** *Recolectar del medio natural reproductores, larvas, postlarvas, crías, huevos, semillas, alevines o en cualquier otro estadio, y* **Inciso e)** *Acuacultura didáctica.*		

Artículos 22.- *la Secretaría podrá inscribir en el Registro Nacional de Pesca a los acuicultores que no requieran concesión, permiso o Autorización.*	Al **proyecto** le aplica el Artículo, incisos y, fracciones anteriores, porque se trata de una actividad acuícola con fines comerciales.	Por el hecho de presentar a la autoridad correspondiente (SEMARNAT) la Manifestación de Impacto Ambiental, el promovente está cumpliendo con este apartado. El proyecto se vincula por la obligatoriedad de obtener la autorización correspondiente para realizar las obras descritas en esta manifestación de impacto ambiental. Como ya se mencionó anteriormente, la promovente una vez autorizado el proyecto en materia ambiental procederá a tramitar el Registro Nacional de Pesca para la unidad de producción acuícola.
Art. 30°.- *Las actividades pesqueras se clasifican en:* **II.-** *Cultivo o acuacultura con fines*		
Artículo 31°.- *Para realizar las actividades de pesca se requiere lo siguiente:* **I,** *Concesión, para:* **Inciso b)** *Acuacultura comercial* **II,** Permiso, para: **Inciso g)** *Acuacultura de fomento* **III,** *Autorización, para:* **Inciso d)** *Recolectar del medio natural reproductores, larvas, postlarvas, crías, huevos, semillas, alevines o en cualquier otro estadio, y* **Inciso e)** *Acuacultura didáctica.*		

Artículos 22.- *la Secretaría podrá inscribir en el Registro Nacional de Pesca a los acuicultores que no requieran concesión, permiso o Autorización.*	Al **proyecto** le aplica el Artículo, incisos y, fracciones anteriores, porque se trata de una actividad acuícola con fines comerciales.	Por el hecho de presentar a la autoridad correspondiente (SEMARNAT) la Manifestación de Impacto Ambiental, el promovente está cumpliendo con este apartado. El proyecto se vincula por la obligatoriedad de obtener la autorización correspondiente para realizar las obras descritas en esta manifestación de impacto ambiental. Como ya se mencionó anteriormente, la promovente una vez autorizado el proyecto en materia ambiental procederá a tramitar el Registro Nacional de Pesca para la unidad de producción acuícola.
Art. 30°.- *Las actividades pesqueras se clasifican en:* **II.-** *Cultivo o acuacultura con fines*		
Artículo 31°.- *Para realizar las actividades de pesca se requiere lo siguiente:* **I,** *Concesión, para:* **Inciso b)** *Acuacultura comercial* **II,** Permiso, para: **Inciso g)** *Acuacultura de fomento* **III,** *Autorización, para:* **Inciso d)** *Recolectar del medio natural reproductores, larvas, postlarvas, crías, huevos, semillas, alevines o en cualquier otro estadio, y* **Inciso e)** *Acuacultura didáctica.*		

Artículos 22.- *la Secretaría podrá inscribir en el Registro Nacional de Pesca a los acuicultores que no requieran concesión, permiso o Autorización.*	Al **proyecto** le aplica el Artículo, incisos y, fracciones anteriores, porque se trata de una actividad acuícola con fines comerciales.	Por el hecho de presentar a la autoridad correspondiente (SEMARNAT) la Manifestación de Impacto Ambiental, el promovente está cumpliendo con este apartado. El proyecto se vincula por la obligatoriedad de obtener la autorización correspondiente para realizar las obras descritas en esta manifestación de impacto ambiental. Como ya se mencionó anteriormente, la promovente una vez autorizado el proyecto en materia ambiental procederá a tramitar el Registro Nacional de Pesca para la unidad de producción acuícola.
Art. 30°.- *Las actividades pesqueras se clasifican en:* **II.-** *Cultivo o acuacultura con fines*		
Artículo 31°.- *Para realizar las actividades de pesca se requiere lo siguiente:* **I,** *Concesión, para:* **Inciso b)** *Acuacultura comercial* **II,** Permiso, para: **Inciso g)** *Acuacultura de fomento* **III,** *Autorización, para:* **Inciso d)** *Recolectar del medio natural reproductores, larvas, postlarvas, crías, huevos, semillas, alevines o en cualquier otro estadio, y* **Inciso e)** *Acuacultura didáctica.*		

Artículos 22.- *la Secretaría podrá inscribir en el Registro Nacional de Pesca a los acuicultores que no requieran concesión, permiso o Autorización.*	Al **proyecto** le aplica el Artículo, incisos y, fracciones anteriores, porque se trata de una actividad acuícola con fines comerciales.	Por el hecho de presentar a la autoridad correspondiente (SEMARNAT) la Manifestación de Impacto Ambiental, el promovente está cumpliendo con este apartado. El proyecto se vincula por la obligatoriedad de obtener la autorización correspondiente para realizar las obras descritas en esta manifestación de impacto ambiental. Como ya se mencionó anteriormente, la promovente una vez autorizado el proyecto en materia ambiental procederá a tramitar el Registro Nacional de Pesca para la unidad de producción acuícola.
Art. 30°.- *Las actividades pesqueras se clasifican en:* **II.-** *Cultivo o acuacultura con fines*		
Artículo 31°.- *Para realizar las actividades de pesca se requiere lo siguiente:* **I,** *Concesión, para:* **Inciso b)** *Acuacultura comercial* **II,** Permiso, para: **Inciso g)** *Acuacultura de fomento* **III,** *Autorización, para:* **Inciso d)** *Recolectar del medio natural reproductores, larvas, postlarvas, crías, huevos, semillas, alevines o en cualquier otro estadio, y* **Inciso e)** *Acuacultura didáctica.*		

Artículos 22.- *la Secretaría podrá inscribir en el Registro Nacional de Pesca a los acuicultores que no requieran concesión, permiso o Autorización.*	Al **proyecto** le aplica el Artículo, incisos y, fracciones anteriores, porque se trata de una actividad acuícola con fines comerciales.	Por el hecho de presentar a la autoridad correspondiente (SEMARNAT) la Manifestación de Impacto Ambiental, el promovente está cumpliendo con este apartado. El proyecto se vincula por la obligatoriedad de obtener la autorización correspondiente para realizar las obras descritas en esta manifestación de impacto ambiental. Como ya se mencionó anteriormente, la promovente una vez autorizado el proyecto en materia ambiental procederá a tramitar el Registro Nacional de Pesca para la unidad de producción acuícola.
Art. 30°.- *Las actividades pesqueras se clasifican en:* **II.-** *Cultivo o acuacultura con fines*		
Artículo 31°.- *Para realizar las actividades de pesca se requiere lo siguiente:* **I,** *Concesión, para:* **Inciso b)** *Acuacultura comercial* **II,** Permiso, para: **Inciso g)** *Acuacultura de fomento* **III,** *Autorización, para:* **Inciso d)** *Recolectar del medio natural reproductores, larvas, postlarvas, crías, huevos, semillas, alevines o en cualquier otro estadio, y* **Inciso e)** *Acuacultura didáctica.*		

Artículos 22.- *la Secretaría podrá inscribir en el Registro Nacional de Pesca a los acuicultores que no requieran concesión, permiso o Autorización.*	Al **proyecto** le aplica el Artículo, incisos y, fracciones anteriores, porque se trata de una actividad acuícola con fines comerciales.	Por el hecho de presentar a la autoridad correspondiente (SEMARNAT) la Manifestación de Impacto Ambiental, el promovente está cumpliendo con este apartado. El proyecto se vincula por la obligatoriedad de obtener la autorización correspondiente para realizar las obras descritas en esta manifestación de impacto ambiental. Como ya se mencionó anteriormente, la promovente una vez autorizado el proyecto en materia ambiental procederá a tramitar el Registro Nacional de Pesca para la unidad de producción acuícola.
Art. 30°.- *Las actividades pesqueras se clasifican en:* **II.-** *Cultivo o acuacultura con fines*		
Artículo 31°.- *Para realizar las actividades de pesca se requiere lo siguiente:* **I,** *Concesión, para:* **Inciso b)** *Acuacultura comercial* **II,** Permiso, para: **Inciso g)** *Acuacultura de fomento* **III,** *Autorización, para:* **Inciso d)** *Recolectar del medio natural reproductores, larvas, postlarvas, crías, huevos, semillas, alevines o en cualquier otro estadio, y* **Inciso e)** *Acuacultura didáctica.*		

Artículos 22.- *la Secretaría podrá inscribir en el Registro Nacional de Pesca a los acuicultores que no requieran concesión, permiso o Autorización.*	Al **proyecto** le aplica el Artículo, incisos y, fracciones anteriores, porque se trata de una actividad acuícola con fines comerciales.	Por el hecho de presentar a la autoridad correspondiente (SEMARNAT) la Manifestación de Impacto Ambiental, el promovente está cumpliendo con este apartado. El proyecto se vincula por la obligatoriedad de obtener la autorización correspondiente para realizar las obras descritas en esta manifestación de impacto ambiental. Como ya se mencionó anteriormente, la promovente una vez autorizado el proyecto en materia ambiental procederá a tramitar el Registro Nacional de Pesca para la unidad de producción acuícola.
Art. 30°.- *Las actividades pesqueras se clasifican en:* **II.-** *Cultivo o acuacultura con fines*		
Artículo 31°.- *Para realizar las actividades de pesca se requiere lo siguiente:* **I,** *Concesión, para:* **Inciso b)** *Acuacultura comercial* **II,** Permiso, para: **Inciso g)** *Acuacultura de fomento* **III,** *Autorización, para:* **Inciso d)** *Recolectar del medio natural reproductores, larvas, postlarvas, crías, huevos, semillas, alevines o en cualquier otro estadio, y* **Inciso e)** *Acuacultura didáctica.*		

Artículos 22.- *la Secretaría podrá inscribir en el Registro Nacional de Pesca a los acuicultores que no requieran concesión, permiso o Autorización.*	Al **proyecto** le aplica el Artículo, incisos y, fracciones anteriores, porque se trata de una actividad acuícola con fines comerciales.	Por el hecho de presentar a la autoridad correspondiente (SEMARNAT) la Manifestación de Impacto Ambiental, el promovente está cumpliendo con este apartado. El proyecto se vincula por la obligatoriedad de obtener la autorización correspondiente para realizar las obras descritas en esta manifestación de impacto ambiental. Como ya se mencionó anteriormente, la promovente una vez autorizado el proyecto en materia ambiental procederá a tramitar el Registro Nacional de Pesca para la unidad de producción acuícola.
Art. 30°.- *Las actividades pesqueras se clasifican en:* **II.-** *Cultivo o acuacultura con fines*		
Artículo 31°.- *Para realizar las actividades de pesca se requiere lo siguiente:* **I,** *Concesión, para:* **Inciso b)** *Acuacultura comercial* **II,** Permiso, para: **Inciso g)** *Acuacultura de fomento* **III,** *Autorización, para:* **Inciso d)** *Recolectar del medio natural reproductores, larvas, postlarvas, crías, huevos, semillas, alevines o en cualquier otro estadio, y* **Inciso e)** *Acuacultura didáctica.*		

Artículos 22.- *la Secretaría podrá inscribir en el Registro Nacional de Pesca a los acuicultores que no requieran concesión, permiso o Autorización.*	Al **proyecto** le aplica el Artículo, incisos y, fracciones anteriores, porque se trata de una actividad acuícola con fines comerciales.	Por el hecho de presentar a la autoridad correspondiente (SEMARNAT) la Manifestación de Impacto Ambiental, el promovente está cumpliendo con este apartado. El proyecto se vincula por la obligatoriedad de obtener la autorización correspondiente para realizar las obras descritas en esta manifestación de impacto ambiental. Como ya se mencionó anteriormente, la promovente una vez autorizado el proyecto en materia ambiental procederá a tramitar el Registro Nacional de Pesca para la unidad de producción acuícola.
Art. 30°.- *Las actividades pesqueras se clasifican en:* **II.-** *Cultivo o acuacultura con fines*		
Artículo 31°.- *Para realizar las actividades de pesca se requiere lo siguiente:* **I,** *Concesión, para:* **Inciso b)** *Acuacultura comercial* **II,** Permiso, para: **Inciso g)** *Acuacultura de fomento* **III,** *Autorización, para:* **Inciso d)** *Recolectar del medio natural reproductores, larvas, postlarvas, crías, huevos, semillas, alevines o en cualquier otro estadio, y* **Inciso e)** *Acuacultura didáctica.*		

Artículos 22.- *la Secretaría podrá inscribir en el Registro Nacional de Pesca a los acuicultores que no requieran concesión, permiso o Autorización.*	Al **proyecto** le aplica el Artículo, incisos y, fracciones anteriores, porque se trata de una actividad acuícola con fines comerciales.	Por el hecho de presentar a la autoridad correspondiente (SEMARNAT) la Manifestación de Impacto Ambiental, el promovente está cumpliendo con este apartado. El proyecto se vincula por la obligatoriedad de obtener la autorización correspondiente para realizar las obras descritas en esta manifestación de impacto ambiental. Como ya se mencionó anteriormente, la promovente una vez autorizado el proyecto en materia ambiental procederá a tramitar el Registro Nacional de Pesca para la unidad de producción acuícola.
Art. 30°.- *Las actividades pesqueras se clasifican en:* **II.-** *Cultivo o acuacultura con fines*		
Artículo 31°.- *Para realizar las actividades de pesca se requiere lo siguiente:* **I,** *Concesión, para:* **Inciso b)** *Acuacultura comercial* **II,** Permiso, para: **Inciso g)** *Acuacultura de fomento* **III,** *Autorización, para:* **Inciso d)** *Recolectar del medio natural reproductores, larvas, postlarvas, crías, huevos, semillas, alevines o en cualquier otro estadio, y* **Inciso e)** *Acuacultura didáctica.*		

Artículos 22.- *la Secretaría podrá inscribir en el Registro Nacional de Pesca a los acuicultores que no requieran concesión, permiso o Autorización.*	Al **proyecto** le aplica el Artículo, incisos y, fracciones anteriores, porque se trata de una actividad acuícola con fines comerciales.	Por el hecho de presentar a la autoridad correspondiente (SEMARNAT) la Manifestación de Impacto Ambiental, el promovente está cumpliendo con este apartado. El proyecto se vincula por la obligatoriedad de obtener la autorización correspondiente para realizar las obras descritas en esta manifestación de impacto ambiental. Como ya se mencionó anteriormente, la promovente una vez autorizado el proyecto en materia ambiental procederá a tramitar el Registro Nacional de Pesca para la unidad de producción acuícola.
Art. 30°.- *Las actividades pesqueras se clasifican en:* **II.-** *Cultivo o acuacultura con fines*		
Artículo 31°.- *Para realizar las actividades de pesca se requiere lo siguiente:* **I,** *Concesión, para:* **Inciso b)** *Acuacultura comercial* **II,** Permiso, para: **Inciso g)** *Acuacultura de fomento* **III,** *Autorización, para:* **Inciso d)** *Recolectar del medio natural reproductores, larvas, postlarvas, crías, huevos, semillas, alevines o en cualquier otro estadio, y* **Inciso e)** *Acuacultura didáctica.*		

Artículos 22.- *la Secretaría podrá inscribir en el Registro Nacional de Pesca a los acuicultores que no requieran concesión, permiso o Autorización.*	Al **proyecto** le aplica el Artículo, incisos y, fracciones anteriores, porque se trata de una actividad acuícola con fines comerciales.	Por el hecho de presentar a la autoridad correspondiente (SEMARNAT) la Manifestación de Impacto Ambiental, el promovente está cumpliendo con este apartado. El proyecto se vincula por la obligatoriedad de obtener la autorización correspondiente para realizar las obras descritas en esta manifestación de impacto ambiental. Como ya se mencionó anteriormente, la promovente una vez autorizado el proyecto en materia ambiental procederá a tramitar el Registro Nacional de Pesca para la unidad de producción acuícola.
Art. 30°.- *Las actividades pesqueras se clasifican en:* **II.-** *Cultivo o acuacultura con fines*		
Artículo 31°.- *Para realizar las actividades de pesca se requiere lo siguiente:* **I,** *Concesión, para:* **Inciso b)** *Acuacultura comercial* **II,** Permiso, para: **Inciso g)** *Acuacultura de fomento* **III,** *Autorización, para:* **Inciso d)** *Recolectar del medio natural reproductores, larvas, postlarvas, crías, huevos, semillas, alevines o en cualquier otro estadio, y* **Inciso e)** *Acuacultura didáctica.*		

Artículos 22.- *la Secretaría podrá inscribir en el Registro Nacional de Pesca a los acuicultores que no requieran concesión, permiso o Autorización.*	Al **proyecto** le aplica el Artículo, incisos y, fracciones anteriores, porque se trata de una actividad acuícola con fines comerciales.	Por el hecho de presentar a la autoridad correspondiente (SEMARNAT) la Manifestación de Impacto Ambiental, el promovente está cumpliendo con este apartado. El proyecto se vincula por la obligatoriedad de obtener la autorización correspondiente para realizar las obras descritas en esta manifestación de impacto ambiental. Como ya se mencionó anteriormente, la promovente una vez autorizado el proyecto en materia ambiental procederá a tramitar el Registro Nacional de Pesca para la unidad de producción acuícola.
Art. 30°.- *Las actividades pesqueras se clasifican en:* **II.-** *Cultivo o acuacultura con fines*		
Artículo 31°.- *Para realizar las actividades de pesca se requiere lo siguiente:* **I,** *Concesión, para:* **Inciso b)** *Acuacultura comercial* **II,** Permiso, para: **Inciso g)** *Acuacultura de fomento* **III,** *Autorización, para:* **Inciso d)** *Recolectar del medio natural reproductores, larvas, postlarvas, crías, huevos, semillas, alevines o en cualquier otro estadio, y* **Inciso e)** *Acuacultura didáctica.*		

Artículos 22.- *la Secretaría podrá inscribir en el Registro Nacional de Pesca a los acuicultores que no requieran concesión, permiso o Autorización.*	Al **proyecto** le aplica el Artículo, incisos y, fracciones anteriores, porque se trata de una actividad acuícola con fines comerciales.	Por el hecho de presentar a la autoridad correspondiente (SEMARNAT) la Manifestación de Impacto Ambiental, el promovente está cumpliendo con este apartado. El proyecto se vincula por la obligatoriedad de obtener la autorización correspondiente para realizar las obras descritas en esta manifestación de impacto ambiental. Como ya se mencionó anteriormente, la promovente una vez autorizado el proyecto en materia ambiental procederá a tramitar el Registro Nacional de Pesca para la unidad de producción acuícola.
Art. 30°.- *Las actividades pesqueras se clasifican en:* **II.-** *Cultivo o acuacultura con fines*		
Artículo 31°.- *Para realizar las actividades de pesca se requiere lo siguiente:* **I,** *Concesión, para:* **Inciso b)** *Acuacultura comercial* **II,** Permiso, para: **Inciso g)** *Acuacultura de fomento* **III,** *Autorización, para:* **Inciso d)** *Recolectar del medio natural reproductores, larvas, postlarvas, crías, huevos, semillas, alevines o en cualquier otro estadio, y* **Inciso e)** *Acuacultura didáctica.*		

Artículos 22.- *la Secretaría podrá inscribir en el Registro Nacional de Pesca a los acuicultores que no requieran concesión, permiso o Autorización.*	Al **proyecto** le aplica el Artículo, incisos y, fracciones anteriores, porque se trata de una actividad acuícola con fines comerciales.	Por el hecho de presentar a la autoridad correspondiente (SEMARNAT) la Manifestación de Impacto Ambiental, el promovente está cumpliendo con este apartado. El proyecto se vincula por la obligatoriedad de obtener la autorización correspondiente para realizar las obras descritas en esta manifestación de impacto ambiental. Como ya se mencionó anteriormente, la promovente una vez autorizado el proyecto en materia ambiental procederá a tramitar el Registro Nacional de Pesca para la unidad de producción acuícola.
Art. 30°.- *Las actividades pesqueras se clasifican en:* **II.-** *Cultivo o acuacultura con fines*		
Artículo 31°.- *Para realizar las actividades de pesca se requiere lo siguiente:* **I,** *Concesión, para:* **Inciso b)** *Acuacultura comercial* **II,** Permiso, para: **Inciso g)** *Acuacultura de fomento* **III,** *Autorización, para:* **Inciso d)** *Recolectar del medio natural reproductores, larvas, postlarvas, crías, huevos, semillas, alevines o en cualquier otro estadio, y* **Inciso e)** *Acuacultura didáctica.*		

Artículos 22.- *la Secretaría podrá inscribir en el Registro Nacional de Pesca a los acuicultores que no requieran concesión, permiso o Autorización.*	Al **proyecto** le aplica el Artículo, incisos y, fracciones anteriores, porque se trata de una actividad acuícola con fines comerciales.	Por el hecho de presentar a la autoridad correspondiente (SEMARNAT) la Manifestación de Impacto Ambiental, el promovente está cumpliendo con este apartado. El proyecto se vincula por la obligatoriedad de obtener la autorización correspondiente para realizar las obras descritas en esta manifestación de impacto ambiental. Como ya se mencionó anteriormente, la promovente una vez autorizado el proyecto en materia ambiental procederá a tramitar el Registro Nacional de Pesca para la unidad de producción acuícola.
Art. 30°.- *Las actividades pesqueras se clasifican en:* **II.-** *Cultivo o acuacultura con fines*		
Artículo 31°.- *Para realizar las actividades de pesca se requiere lo siguiente:* **I,** *Concesión, para:* **Inciso b)** *Acuacultura comercial* **II,** Permiso, para: **Inciso g)** *Acuacultura de fomento* **III,** *Autorización, para:* **Inciso d)** *Recolectar del medio natural reproductores, larvas, postlarvas, crías, huevos, semillas, alevines o en cualquier otro estadio, y* **Inciso e)** *Acuacultura didáctica.*		

Artículos 22.- *la Secretaría podrá inscribir en el Registro Nacional de Pesca a los acuicultores que no requieran concesión, permiso o Autorización.*	Al **proyecto** le aplica el Artículo, incisos y, fracciones anteriores, porque se trata de una actividad acuícola con fines comerciales.	Por el hecho de presentar a la autoridad correspondiente (SEMARNAT) la Manifestación de Impacto Ambiental, el promovente está cumpliendo con este apartado. El proyecto se vincula por la obligatoriedad de obtener la autorización correspondiente para realizar las obras descritas en esta manifestación de impacto ambiental. Como ya se mencionó anteriormente, la promovente una vez autorizado el proyecto en materia ambiental procederá a tramitar el Registro Nacional de Pesca para la unidad de producción acuícola.
Art. 30°.- *Las actividades pesqueras se clasifican en:* **II.-** *Cultivo o acuacultura con fines*		
Artículo 31°.- *Para realizar las actividades de pesca se requiere lo siguiente:* **I,** *Concesión, para:* **Inciso b)** *Acuacultura comercial* **II,** Permiso, para: **Inciso g)** *Acuacultura de fomento* **III,** *Autorización, para:* **Inciso d)** *Recolectar del medio natural reproductores, larvas, postlarvas, crías, huevos, semillas, alevines o en cualquier otro estadio, y* **Inciso e)** *Acuacultura didáctica.*		

Artículos 22.- *la Secretaría podrá inscribir en el Registro Nacional de Pesca a los acuicultores que no requieran concesión, permiso o Autorización.*	Al **proyecto** le aplica el Artículo, incisos y, fracciones anteriores, porque se trata de una actividad acuícola con fines comerciales.	Por el hecho de presentar a la autoridad correspondiente (SEMARNAT) la Manifestación de Impacto Ambiental, el promovente está cumpliendo con este apartado. El proyecto se vincula por la obligatoriedad de obtener la autorización correspondiente para realizar las obras descritas en esta manifestación de impacto ambiental. Como ya se mencionó anteriormente, la promovente una vez autorizado el proyecto en materia ambiental procederá a tramitar el Registro Nacional de Pesca para la unidad de producción acuícola.
Art. 30°.- *Las actividades pesqueras se clasifican en:* **II.-** *Cultivo o acuacultura con fines*		
Artículo 31°.- *Para realizar las actividades de pesca se requiere lo siguiente:* **I,** *Concesión, para:* **Inciso b)** *Acuacultura comercial* **II,** Permiso, para: **Inciso g)** *Acuacultura de fomento* **III,** *Autorización, para:* **Inciso d)** *Recolectar del medio natural reproductores, larvas, postlarvas, crías, huevos, semillas, alevines o en cualquier otro estadio, y* **Inciso e)** *Acuacultura didáctica.*		

Artículos 22.- *la Secretaría podrá inscribir en el Registro Nacional de Pesca a los acuicultores que no requieran concesión, permiso o Autorización.*	Al **proyecto** le aplica el Artículo, incisos y, fracciones anteriores, porque se trata de una actividad acuícola con fines comerciales.	Por el hecho de presentar a la autoridad correspondiente (SEMARNAT) la Manifestación de Impacto Ambiental, el promovente está cumpliendo con este apartado. El proyecto se vincula por la obligatoriedad de obtener la autorización correspondiente para realizar las obras descritas en esta manifestación de impacto ambiental. Como ya se mencionó anteriormente, la promovente una vez autorizado el proyecto en materia ambiental procederá a tramitar el Registro Nacional de Pesca para la unidad de producción acuícola.
Art. 30°.- *Las actividades pesqueras se clasifican en:* **II.-** *Cultivo o acuacultura con fines*		
Artículo 31°.- *Para realizar las actividades de pesca se requiere lo siguiente:* **I,** *Concesión, para:* **Inciso b)** *Acuacultura comercial* **II,** Permiso, para: **Inciso g)** *Acuacultura de fomento* **III,** *Autorización, para:* **Inciso d)** *Recolectar del medio natural reproductores, larvas, postlarvas, crías, huevos, semillas, alevines o en cualquier otro estadio, y* **Inciso e)** *Acuacultura didáctica.*		

Artículos 22.- *la Secretaría podrá inscribir en el Registro Nacional de Pesca a los acuicultores que no requieran concesión, permiso o Autorización.*	Al **proyecto** le aplica el Artículo, incisos y, fracciones anteriores, porque se trata de una actividad acuícola con fines comerciales.	Por el hecho de presentar a la autoridad correspondiente (SEMARNAT) la Manifestación de Impacto Ambiental, el promovente está cumpliendo con este apartado. El proyecto se vincula por la obligatoriedad de obtener la autorización correspondiente para realizar las obras descritas en esta manifestación de impacto ambiental. Como ya se mencionó anteriormente, la promovente una vez autorizado el proyecto en materia ambiental procederá a tramitar el Registro Nacional de Pesca para la unidad de producción acuícola.
Art. 30°.- *Las actividades pesqueras se clasifican en:* **II.-** *Cultivo o acuacultura con fines*		
Artículo 31°.- *Para realizar las actividades de pesca se requiere lo siguiente:* **I,** *Concesión, para:* **Inciso b)** *Acuacultura comercial* **II,** Permiso, para: **Inciso g)** *Acuacultura de fomento* **III,** *Autorización, para:* **Inciso d)** *Recolectar del medio natural reproductores, larvas, postlarvas, crías, huevos, semillas, alevines o en cualquier otro estadio, y* **Inciso e)** *Acuacultura didáctica.*		

Artículos 22.- *la Secretaría podrá inscribir en el Registro Nacional de Pesca a los acuicultores que no requieran concesión, permiso o Autorización.*	Al **proyecto** le aplica el Artículo, incisos y, fracciones anteriores, porque se trata de una actividad acuícola con fines comerciales.	Por el hecho de presentar a la autoridad correspondiente (SEMARNAT) la Manifestación de Impacto Ambiental, el promovente está cumpliendo con este apartado. El proyecto se vincula por la obligatoriedad de obtener la autorización correspondiente para realizar las obras descritas en esta manifestación de impacto ambiental. Como ya se mencionó anteriormente, la promovente una vez autorizado el proyecto en materia ambiental procederá a tramitar el Registro Nacional de Pesca para la unidad de producción acuícola.
Art. 30°.- *Las actividades pesqueras se clasifican en:* **II.-** *Cultivo o acuacultura con fines*		
Artículo 31°.- *Para realizar las actividades de pesca se requiere lo siguiente:* **I,** *Concesión, para:* **Inciso b)** *Acuacultura comercial* **II,** Permiso, para: **Inciso g)** *Acuacultura de fomento* **III,** *Autorización, para:* **Inciso d)** *Recolectar del medio natural reproductores, larvas, postlarvas, crías, huevos, semillas, alevines o en cualquier otro estadio, y* **Inciso e)** *Acuacultura didáctica.*		

Artículos 22.- *la Secretaría podrá inscribir en el Registro Nacional de Pesca a los acuicultores que no requieran concesión, permiso o Autorización.*	Al **proyecto** le aplica el Artículo, incisos y, fracciones anteriores, porque se trata de una actividad acuícola con fines comerciales.	Por el hecho de presentar a la autoridad correspondiente (SEMARNAT) la Manifestación de Impacto Ambiental, el promovente está cumpliendo con este apartado. El proyecto se vincula por la obligatoriedad de obtener la autorización correspondiente para realizar las obras descritas en esta manifestación de impacto ambiental. Como ya se mencionó anteriormente, la promovente una vez autorizado el proyecto en materia ambiental procederá a tramitar el Registro Nacional de Pesca para la unidad de producción acuícola.
Art. 30°.- *Las actividades pesqueras se clasifican en:* **II.-** *Cultivo o acuacultura con fines*		
Artículo 31°.- *Para realizar las actividades de pesca se requiere lo siguiente:* **I,** *Concesión, para:* **Inciso b)** *Acuacultura comercial* **II,** Permiso, para: **Inciso g)** *Acuacultura de fomento* **III,** *Autorización, para:* **Inciso d)** *Recolectar del medio natural reproductores, larvas, postlarvas, crías, huevos, semillas, alevines o en cualquier otro estadio, y* **Inciso e)** *Acuacultura didáctica.*		

Artículos 22.- *la Secretaría podrá inscribir en el Registro Nacional de Pesca a los acuicultores que no requieran concesión, permiso o Autorización.*	Al **proyecto** le aplica el Artículo, incisos y, fracciones anteriores, porque se trata de una actividad acuícola con fines comerciales.	Por el hecho de presentar a la autoridad correspondiente (SEMARNAT) la Manifestación de Impacto Ambiental, el promovente está cumpliendo con este apartado. El proyecto se vincula por la obligatoriedad de obtener la autorización correspondiente para realizar las obras descritas en esta manifestación de impacto ambiental. Como ya se mencionó anteriormente, la promovente una vez autorizado el proyecto en materia ambiental procederá a tramitar el Registro Nacional de Pesca para la unidad de producción acuícola.
Art. 30°.- *Las actividades pesqueras se clasifican en:* **II.-** *Cultivo o acuacultura con fines*		
Artículo 31°.- *Para realizar las actividades de pesca se requiere lo siguiente:* **I,** *Concesión, para:* **Inciso b)** *Acuacultura comercial* **II,** Permiso, para: **Inciso g)** *Acuacultura de fomento* **III,** *Autorización, para:* **Inciso d)** *Recolectar del medio natural reproductores, larvas, postlarvas, crías, huevos, semillas, alevines o en cualquier otro estadio, y* **Inciso e)** *Acuacultura didáctica.*		

Artículos 22.- *la Secretaría podrá inscribir en el Registro Nacional de Pesca a los acuicultores que no requieran concesión, permiso o Autorización.*	Al **proyecto** le aplica el Artículo, incisos y, fracciones anteriores, porque se trata de una actividad acuícola con fines comerciales.	Por el hecho de presentar a la autoridad correspondiente (SEMARNAT) la Manifestación de Impacto Ambiental, el promovente está cumpliendo con este apartado. El proyecto se vincula por la obligatoriedad de obtener la autorización correspondiente para realizar las obras descritas en esta manifestación de impacto ambiental. Como ya se mencionó anteriormente, la promovente una vez autorizado el proyecto en materia ambiental procederá a tramitar el Registro Nacional de Pesca para la unidad de producción acuícola.
Art. 30°.- *Las actividades pesqueras se clasifican en:* **II.-** *Cultivo o acuacultura con fines*		
Artículo 31°.- *Para realizar las actividades de pesca se requiere lo siguiente:* **I,** *Concesión, para:* **Inciso b)** *Acuacultura comercial* **II,** Permiso, para: **Inciso g)** *Acuacultura de fomento* **III,** *Autorización, para:* **Inciso d)** *Recolectar del medio natural reproductores, larvas, postlarvas, crías, huevos, semillas, alevines o en cualquier otro estadio, y* **Inciso e)** *Acuacultura didáctica.*		

Artículos 22.- *la Secretaría podrá inscribir en el Registro Nacional de Pesca a los acuicultores que no requieran concesión, permiso o Autorización.*	Al **proyecto** le aplica el Artículo, incisos y, fracciones anteriores, porque se trata de una actividad acuícola con fines comerciales.	Por el hecho de presentar a la autoridad correspondiente (SEMARNAT) la Manifestación de Impacto Ambiental, el promovente está cumpliendo con este apartado. El proyecto se vincula por la obligatoriedad de obtener la autorización correspondiente para realizar las obras descritas en esta manifestación de impacto ambiental. Como ya se mencionó anteriormente, la promovente una vez autorizado el proyecto en materia ambiental procederá a tramitar el Registro Nacional de Pesca para la unidad de producción acuícola.
Art. 30°.- *Las actividades pesqueras se clasifican en:* **II.-** *Cultivo o acuacultura con fines*		
Artículo 31°.- *Para realizar las actividades de pesca se requiere lo siguiente:* **I,** *Concesión, para:* **Inciso b)** *Acuacultura comercial* **II,** Permiso, para: **Inciso g)** *Acuacultura de fomento* **III,** *Autorización, para:* **Inciso d)** *Recolectar del medio natural reproductores, larvas, postlarvas, crías, huevos, semillas, alevines o en cualquier otro estadio, y* **Inciso e)** *Acuacultura didáctica.*		

Artículos 22.- *la Secretaría podrá inscribir en el Registro Nacional de Pesca a los acuicultores que no requieran concesión, permiso o Autorización.*	Al **proyecto** le aplica el Artículo, incisos y, fracciones anteriores, porque se trata de una actividad acuícola con fines comerciales.	Por el hecho de presentar a la autoridad correspondiente (SEMARNAT) la Manifestación de Impacto Ambiental, el promovente está cumpliendo con este apartado. El proyecto se vincula por la obligatoriedad de obtener la autorización correspondiente para realizar las obras descritas en esta manifestación de impacto ambiental. Como ya se mencionó anteriormente, la promovente una vez autorizado el proyecto en materia ambiental procederá a tramitar el Registro Nacional de Pesca para la unidad de producción acuícola.
Art. 30°.- *Las actividades pesqueras se clasifican en:* **II.-** *Cultivo o acuacultura con fines*		
Artículo 31°.- *Para realizar las actividades de pesca se requiere lo siguiente:* **I,** *Concesión, para:* **Inciso b)** *Acuacultura comercial* **II,** Permiso, para: **Inciso g)** *Acuacultura de fomento* **III,** *Autorización, para:* **Inciso d)** *Recolectar del medio natural reproductores, larvas, postlarvas, crías, huevos, semillas, alevines o en cualquier otro estadio, y* **Inciso e)** *Acuacultura didáctica.*		

Artículos 22.- *la Secretaría podrá inscribir en el Registro Nacional de Pesca a los acuicultores que no requieran concesión, permiso o Autorización.*	Al **proyecto** le aplica el Artículo, incisos y, fracciones anteriores, porque se trata de una actividad acuícola con fines comerciales.	Por el hecho de presentar a la autoridad correspondiente (SEMARNAT) la Manifestación de Impacto Ambiental, el promovente está cumpliendo con este apartado. El proyecto se vincula por la obligatoriedad de obtener la autorización correspondiente para realizar las obras descritas en esta manifestación de impacto ambiental. Como ya se mencionó anteriormente, la promovente una vez autorizado el proyecto en materia ambiental procederá a tramitar el Registro Nacional de Pesca para la unidad de producción acuícola.
Art. 30°.- *Las actividades pesqueras se clasifican en:* **II.-** *Cultivo o acuacultura con fines*		
Artículo 31°.- *Para realizar las actividades de pesca se requiere lo siguiente:* **I,** *Concesión, para:* **Inciso b)** *Acuacultura comercial* **II,** Permiso, para: **Inciso g)** *Acuacultura de fomento* **III,** *Autorización, para:* **Inciso d)** *Recolectar del medio natural reproductores, larvas, postlarvas, crías, huevos, semillas, alevines o en cualquier otro estadio, y* **Inciso e)** *Acuacultura didáctica.*		

Artículos 22.- *la Secretaría podrá inscribir en el Registro Nacional de Pesca a los acuicultores que no requieran concesión, permiso o Autorización.*	Al **proyecto** le aplica el Artículo, incisos y, fracciones anteriores, porque se trata de una actividad acuícola con fines comerciales.	Por el hecho de presentar a la autoridad correspondiente (SEMARNAT) la Manifestación de Impacto Ambiental, el promovente está cumpliendo con este apartado. El proyecto se vincula por la obligatoriedad de obtener la autorización correspondiente para realizar las obras descritas en esta manifestación de impacto ambiental. Como ya se mencionó anteriormente, la promovente una vez autorizado el proyecto en materia ambiental procederá a tramitar el Registro Nacional de Pesca para la unidad de producción acuícola.
Art. 30°.- *Las actividades pesqueras se clasifican en:* **II.-** *Cultivo o acuacultura con fines*		
Artículo 31°.- *Para realizar las actividades de pesca se requiere lo siguiente:* **I,** *Concesión, para:* **Inciso b)** *Acuacultura comercial* **II,** Permiso, para: **Inciso g)** *Acuacultura de fomento* **III,** *Autorización, para:* **Inciso d)** *Recolectar del medio natural reproductores, larvas, postlarvas, crías, huevos, semillas, alevines o en cualquier otro estadio, y* **Inciso e)** *Acuacultura didáctica.*		

Artículos 22.- *la Secretaría podrá inscribir en el Registro Nacional de Pesca a los acuicultores que no requieran concesión, permiso o Autorización.*	Al **proyecto** le aplica el Artículo, incisos y, fracciones anteriores, porque se trata de una actividad acuícola con fines comerciales.	Por el hecho de presentar a la autoridad correspondiente (SEMARNAT) la Manifestación de Impacto Ambiental, el promovente está cumpliendo con este apartado. El proyecto se vincula por la obligatoriedad de obtener la autorización correspondiente para realizar las obras descritas en esta manifestación de impacto ambiental. Como ya se mencionó anteriormente, la promovente una vez autorizado el proyecto en materia ambiental procederá a tramitar el Registro Nacional de Pesca para la unidad de producción acuícola.
Art. 30°.- *Las actividades pesqueras se clasifican en:* **II.-** *Cultivo o acuacultura con fines*		
Artículo 31°.- *Para realizar las actividades de pesca se requiere lo siguiente:* **I,** *Concesión, para:* **Inciso b)** *Acuacultura comercial* **II,** Permiso, para: **Inciso g)** *Acuacultura de fomento* **III,** *Autorización, para:* **Inciso d)** *Recolectar del medio natural reproductores, larvas, postlarvas, crías, huevos, semillas, alevines o en cualquier otro estadio, y* **Inciso e)** *Acuacultura didáctica.*		

Artículos 22.- *la Secretaría podrá inscribir en el Registro Nacional de Pesca a los acuicultores que no requieran concesión, permiso o Autorización.*	Al **proyecto** le aplica el Artículo, incisos y, fracciones anteriores, porque se trata de una actividad acuícola con fines comerciales.	Por el hecho de presentar a la autoridad correspondiente (SEMARNAT) la Manifestación de Impacto Ambiental, el promovente está cumpliendo con este apartado. El proyecto se vincula por la obligatoriedad de obtener la autorización correspondiente para realizar las obras descritas en esta manifestación de impacto ambiental. Como ya se mencionó anteriormente, la promovente una vez autorizado el proyecto en materia ambiental procederá a tramitar el Registro Nacional de Pesca para la unidad de producción acuícola.
Art. 30°.- *Las actividades pesqueras se clasifican en:* **II.-** *Cultivo o acuacultura con fines*		
Artículo 31°.- *Para realizar las actividades de pesca se requiere lo siguiente:* **I,** *Concesión, para:* **Inciso b)** *Acuacultura comercial* **II,** Permiso, para: **Inciso g)** *Acuacultura de fomento* **III,** *Autorización, para:* **Inciso d)** *Recolectar del medio natural reproductores, larvas, postlarvas, crías, huevos, semillas, alevines o en cualquier otro estadio, y* **Inciso e)** *Acuacultura didáctica.*		

Artículos 22.- *la Secretaría podrá inscribir en el Registro Nacional de Pesca a los acuicultores que no requieran concesión, permiso o Autorización.*	Al **proyecto** le aplica el Artículo, incisos y, fracciones anteriores, porque se trata de una actividad acuícola con fines comerciales.	Por el hecho de presentar a la autoridad correspondiente (SEMARNAT) la Manifestación de Impacto Ambiental, el promovente está cumpliendo con este apartado. El proyecto se vincula por la obligatoriedad de obtener la autorización correspondiente para realizar las obras descritas en esta manifestación de impacto ambiental. Como ya se mencionó anteriormente, la promovente una vez autorizado el proyecto en materia ambiental procederá a tramitar el Registro Nacional de Pesca para la unidad de producción acuícola.
Art. 30°.- *Las actividades pesqueras se clasifican en:* **II.-** *Cultivo o acuacultura con fines*		
Artículo 31°.- *Para realizar las actividades de pesca se requiere lo siguiente:* **I,** *Concesión, para:* **Inciso b)** *Acuacultura comercial* **II,** Permiso, para: **Inciso g)** *Acuacultura de fomento* **III,** *Autorización, para:* **Inciso d)** *Recolectar del medio natural reproductores, larvas, postlarvas, crías, huevos, semillas, alevines o en cualquier otro estadio, y* **Inciso e)** *Acuacultura didáctica.*		

Artículos 22.- *la Secretaría podrá inscribir en el Registro Nacional de Pesca a los acuicultores que no requieran concesión, permiso o Autorización.*	Al **proyecto** le aplica el Artículo, incisos y, fracciones anteriores, porque se trata de una actividad acuícola con fines comerciales.	Por el hecho de presentar a la autoridad correspondiente (SEMARNAT) la Manifestación de Impacto Ambiental, el promovente está cumpliendo con este apartado. El proyecto se vincula por la obligatoriedad de obtener la autorización correspondiente para realizar las obras descritas en esta manifestación de impacto ambiental. Como ya se mencionó anteriormente, la promovente una vez autorizado el proyecto en materia ambiental procederá a tramitar el Registro Nacional de Pesca para la unidad de producción acuícola.
Art. 30°.- *Las actividades pesqueras se clasifican en:* **II.-** *Cultivo o acuacultura con fines*		
Artículo 31°.- *Para realizar las actividades de pesca se requiere lo siguiente:* **I,** *Concesión, para:* **Inciso b)** *Acuacultura comercial* **II,** Permiso, para: **Inciso g)** *Acuacultura de fomento* **III,** *Autorización, para:* **Inciso d)** *Recolectar del medio natural reproductores, larvas, postlarvas, crías, huevos, semillas, alevines o en cualquier otro estadio, y* **Inciso e)** *Acuacultura didáctica.*		

Artículos 22.- *la Secretaría podrá inscribir en el Registro Nacional de Pesca a los acuicultores que no requieran concesión, permiso o Autorización.*	Al **proyecto** le aplica el Artículo, incisos y, fracciones anteriores, porque se trata de una actividad acuícola con fines comerciales.	Por el hecho de presentar a la autoridad correspondiente (SEMARNAT) la Manifestación de Impacto Ambiental, el promovente está cumpliendo con este apartado. El proyecto se vincula por la obligatoriedad de obtener la autorización correspondiente para realizar las obras descritas en esta manifestación de impacto ambiental. Como ya se mencionó anteriormente, la promovente una vez autorizado el proyecto en materia ambiental procederá a tramitar el Registro Nacional de Pesca para la unidad de producción acuícola.
Art. 30°.- *Las actividades pesqueras se clasifican en:* **II.-** *Cultivo o acuacultura con fines*		
Artículo 31°.- *Para realizar las actividades de pesca se requiere lo siguiente:* **I,** *Concesión, para:* **Inciso b)** *Acuacultura comercial* **II,** Permiso, para: **Inciso g)** *Acuacultura de fomento* **III,** *Autorización, para:* **Inciso d)** *Recolectar del medio natural reproductores, larvas, postlarvas, crías, huevos, semillas, alevines o en cualquier otro estadio, y* **Inciso e)** *Acuacultura didáctica.*		

Artículos 22.- *la Secretaría podrá inscribir en el Registro Nacional de Pesca a los acuicultores que no requieran concesión, permiso o Autorización.*	Al **proyecto** le aplica el Artículo, incisos y, fracciones anteriores, porque se trata de una actividad acuícola con fines comerciales.	Por el hecho de presentar a la autoridad correspondiente (SEMARNAT) la Manifestación de Impacto Ambiental, el promovente está cumpliendo con este apartado. El proyecto se vincula por la obligatoriedad de obtener la autorización correspondiente para realizar las obras descritas en esta manifestación de impacto ambiental. Como ya se mencionó anteriormente, la promovente una vez autorizado el proyecto en materia ambiental procederá a tramitar el Registro Nacional de Pesca para la unidad de producción acuícola.
Art. 30°.- *Las actividades pesqueras se clasifican en:* **II.-** *Cultivo o acuacultura con fines*		
Artículo 31°.- *Para realizar las actividades de pesca se requiere lo siguiente:* **I,** *Concesión, para:* **Inciso b)** *Acuacultura comercial* **II,** Permiso, para: **Inciso g)** *Acuacultura de fomento* **III,** *Autorización, para:* **Inciso d)** *Recolectar del medio natural reproductores, larvas, postlarvas, crías, huevos, semillas, alevines o en cualquier otro estadio, y* **Inciso e)** *Acuacultura didáctica.*		

Artículos 22.- *la Secretaría podrá inscribir en el Registro Nacional de Pesca a los acuicultores que no requieran concesión, permiso o Autorización.*	Al **proyecto** le aplica el Artículo, incisos y, fracciones anteriores, porque se trata de una actividad acuícola con fines comerciales.	Por el hecho de presentar a la autoridad correspondiente (SEMARNAT) la Manifestación de Impacto Ambiental, el promovente está cumpliendo con este apartado. El proyecto se vincula por la obligatoriedad de obtener la autorización correspondiente para realizar las obras descritas en esta manifestación de impacto ambiental. Como ya se mencionó anteriormente, la promovente una vez autorizado el proyecto en materia ambiental procederá a tramitar el Registro Nacional de Pesca para la unidad de producción acuícola.
Art. 30°.- *Las actividades pesqueras se clasifican en:* **II.-** *Cultivo o acuacultura con fines*		
Artículo 31°.- *Para realizar las actividades de pesca se requiere lo siguiente:* **I,** *Concesión, para:* **Inciso b)** *Acuacultura comercial* **II,** Permiso, para: **Inciso g)** *Acuacultura de fomento* **III,** *Autorización, para:* **Inciso d)** *Recolectar del medio natural reproductores, larvas, postlarvas, crías, huevos, semillas, alevines o en cualquier otro estadio, y* **Inciso e)** *Acuacultura didáctica.*		

Artículos 22.- *la Secretaría podrá inscribir en el Registro Nacional de Pesca a los acuicultores que no requieran concesión, permiso o Autorización.*	Al **proyecto** le aplica el Artículo, incisos y, fracciones anteriores, porque se trata de una actividad acuícola con fines comerciales.	Por el hecho de presentar a la autoridad correspondiente (SEMARNAT) la Manifestación de Impacto Ambiental, el promovente está cumpliendo con este apartado. El proyecto se vincula por la obligatoriedad de obtener la autorización correspondiente para realizar las obras descritas en esta manifestación de impacto ambiental. Como ya se mencionó anteriormente, la promovente una vez autorizado el proyecto en materia ambiental procederá a tramitar el Registro Nacional de Pesca para la unidad de producción acuícola.
Art. 30°.- *Las actividades pesqueras se clasifican en:* **II.-** *Cultivo o acuacultura con fines*		
Artículo 31°.- *Para realizar las actividades de pesca se requiere lo siguiente:* **I,** *Concesión, para:* **Inciso b)** *Acuacultura comercial* **II,** Permiso, para: **Inciso g)** *Acuacultura de fomento* **III,** *Autorización, para:* **Inciso d)** *Recolectar del medio natural reproductores, larvas, postlarvas, crías, huevos, semillas, alevines o en cualquier otro estadio, y* **Inciso e)** *Acuacultura didáctica.*		

Artículos 22.- *la Secretaría podrá inscribir en el Registro Nacional de Pesca a los acuicultores que no requieran concesión, permiso o Autorización.*	Al **proyecto** le aplica el Artículo, incisos y, fracciones anteriores, porque se trata de una actividad acuícola con fines comerciales.	Por el hecho de presentar a la autoridad correspondiente (SEMARNAT) la Manifestación de Impacto Ambiental, el promovente está cumpliendo con este apartado. El proyecto se vincula por la obligatoriedad de obtener la autorización correspondiente para realizar las obras descritas en esta manifestación de impacto ambiental. Como ya se mencionó anteriormente, la promovente una vez autorizado el proyecto en materia ambiental procederá a tramitar el Registro Nacional de Pesca para la unidad de producción acuícola.
Art. 30°.- *Las actividades pesqueras se clasifican en:* **II.-** *Cultivo o acuacultura con fines*		
Artículo 31°.- *Para realizar las actividades de pesca se requiere lo siguiente:* **I,** *Concesión, para:* **Inciso b)** *Acuacultura comercial* **II,** Permiso, para: **Inciso g)** *Acuacultura de fomento* **III,** *Autorización, para:* **Inciso d)** *Recolectar del medio natural reproductores, larvas, postlarvas, crías, huevos, semillas, alevines o en cualquier otro estadio, y* **Inciso e)** *Acuacultura didáctica.*		

Artículos 22.- *la Secretaría podrá inscribir en el Registro Nacional de Pesca a los acuicultores que no requieran concesión, permiso o Autorización.*	Al **proyecto** le aplica el Artículo, incisos y, fracciones anteriores, porque se trata de una actividad acuícola con fines comerciales.	Por el hecho de presentar a la autoridad correspondiente (SEMARNAT) la Manifestación de Impacto Ambiental, el promovente está cumpliendo con este apartado. El proyecto se vincula por la obligatoriedad de obtener la autorización correspondiente para realizar las obras descritas en esta manifestación de impacto ambiental. Como ya se mencionó anteriormente, la promovente una vez autorizado el proyecto en materia ambiental procederá a tramitar el Registro Nacional de Pesca para la unidad de producción acuícola.
Art. 30°.- *Las actividades pesqueras se clasifican en:* **II.-** *Cultivo o acuacultura con fines*		
Artículo 31°.- *Para realizar las actividades de pesca se requiere lo siguiente:* **I,** *Concesión, para:* **Inciso b)** *Acuacultura comercial* **II,** Permiso, para: **Inciso g)** *Acuacultura de fomento* **III,** *Autorización, para:* **Inciso d)** *Recolectar del medio natural reproductores, larvas, postlarvas, crías, huevos, semillas, alevines o en cualquier otro estadio, y* **Inciso e)** *Acuacultura didáctica.*		

Artículos 22.- *la Secretaría podrá inscribir en el Registro Nacional de Pesca a los acuicultores que no requieran concesión, permiso o Autorización.*	Al **proyecto** le aplica el Artículo, incisos y, fracciones anteriores, porque se trata de una actividad acuícola con fines comerciales.	Por el hecho de presentar a la autoridad correspondiente (SEMARNAT) la Manifestación de Impacto Ambiental, el promovente está cumpliendo con este apartado. El proyecto se vincula por la obligatoriedad de obtener la autorización correspondiente para realizar las obras descritas en esta manifestación de impacto ambiental. Como ya se mencionó anteriormente, la promovente una vez autorizado el proyecto en materia ambiental procederá a tramitar el Registro Nacional de Pesca para la unidad de producción acuícola.
Art. 30°.- *Las actividades pesqueras se clasifican en:* **II.-** *Cultivo o acuacultura con fines*		
Artículo 31°.- *Para realizar las actividades de pesca se requiere lo siguiente:* **I,** *Concesión, para:* **Inciso b)** *Acuacultura comercial* **II,** Permiso, para: **Inciso g)** *Acuacultura de fomento* **III,** *Autorización, para:* **Inciso d)** *Recolectar del medio natural reproductores, larvas, postlarvas, crías, huevos, semillas, alevines o en cualquier otro estadio, y* **Inciso e)** *Acuacultura didáctica.*		

Artículos 22.- *la Secretaría podrá inscribir en el Registro Nacional de Pesca a los acuicultores que no requieran concesión, permiso o Autorización.*	Al **proyecto** le aplica el Artículo, incisos y, fracciones anteriores, porque se trata de una actividad acuícola con fines comerciales.	Por el hecho de presentar a la autoridad correspondiente (SEMARNAT) la Manifestación de Impacto Ambiental, el promovente está cumpliendo con este apartado. El proyecto se vincula por la obligatoriedad de obtener la autorización correspondiente para realizar las obras descritas en esta manifestación de impacto ambiental. Como ya se mencionó anteriormente, la promovente una vez autorizado el proyecto en materia ambiental procederá a tramitar el Registro Nacional de Pesca para la unidad de producción acuícola.
Art. 30°.- *Las actividades pesqueras se clasifican en:* **II.-** *Cultivo o acuacultura con fines*		
Artículo 31°.- *Para realizar las actividades de pesca se requiere lo siguiente:* **I,** *Concesión, para:* **Inciso b)** *Acuacultura comercial* **II,** Permiso, para: **Inciso g)** *Acuacultura de fomento* **III,** *Autorización, para:* **Inciso d)** *Recolectar del medio natural reproductores, larvas, postlarvas, crías, huevos, semillas, alevines o en cualquier otro estadio, y* **Inciso e)** *Acuacultura didáctica.*		

Artículos 22.- *la Secretaría podrá inscribir en el Registro Nacional de Pesca a los acuicultores que no requieran concesión, permiso o Autorización.*	Al **proyecto** le aplica el Artículo, incisos y, fracciones anteriores, porque se trata de una actividad acuícola con fines comerciales.	Por el hecho de presentar a la autoridad correspondiente (SEMARNAT) la Manifestación de Impacto Ambiental, el promovente está cumpliendo con este apartado. El proyecto se vincula por la obligatoriedad de obtener la autorización correspondiente para realizar las obras descritas en esta manifestación de impacto ambiental. Como ya se mencionó anteriormente, la promovente una vez autorizado el proyecto en materia ambiental procederá a tramitar el Registro Nacional de Pesca para la unidad de producción acuícola.
Art. 30°.- *Las actividades pesqueras se clasifican en:* **II.-** *Cultivo o acuacultura con fines*		
Artículo 31°.- *Para realizar las actividades de pesca se requiere lo siguiente:* **I,** *Concesión, para:* **Inciso b)** *Acuacultura comercial* **II,** Permiso, para: **Inciso g)** *Acuacultura de fomento* **III,** *Autorización, para:* **Inciso d)** *Recolectar del medio natural reproductores, larvas, postlarvas, crías, huevos, semillas, alevines o en cualquier otro estadio, y* **Inciso e)** *Acuacultura didáctica.*		

Artículos 22.- *la Secretaría podrá inscribir en el Registro Nacional de Pesca a los acuicultores que no requieran concesión, permiso o Autorización.*	Al **proyecto** le aplica el Artículo, incisos y, fracciones anteriores, porque se trata de una actividad acuícola con fines comerciales.	Por el hecho de presentar a la autoridad correspondiente (SEMARNAT) la Manifestación de Impacto Ambiental, el promovente está cumpliendo con este apartado. El proyecto se vincula por la obligatoriedad de obtener la autorización correspondiente para realizar las obras descritas en esta manifestación de impacto ambiental. Como ya se mencionó anteriormente, la promovente una vez autorizado el proyecto en materia ambiental procederá a tramitar el Registro Nacional de Pesca para la unidad de producción acuícola.
Art. 30°.- *Las actividades pesqueras se clasifican en:* **II.-** *Cultivo o acuacultura con fines*		
Artículo 31°.- *Para realizar las actividades de pesca se requiere lo siguiente:* **I,** *Concesión, para:* **Inciso b)** *Acuacultura comercial* **II,** Permiso, para: **Inciso g)** *Acuacultura de fomento* **III,** *Autorización, para:* **Inciso d)** *Recolectar del medio natural reproductores, larvas, postlarvas, crías, huevos, semillas, alevines o en cualquier otro estadio, y* **Inciso e)** *Acuacultura didáctica.*		

Artículos 22.- *la Secretaría podrá inscribir en el Registro Nacional de Pesca a los acuicultores que no requieran concesión, permiso o Autorización.*	Al **proyecto** le aplica el Artículo, incisos y, fracciones anteriores, porque se trata de una actividad acuícola con fines comerciales.	Por el hecho de presentar a la autoridad correspondiente (SEMARNAT) la Manifestación de Impacto Ambiental, el promovente está cumpliendo con este apartado. El proyecto se vincula por la obligatoriedad de obtener la autorización correspondiente para realizar las obras descritas en esta manifestación de impacto ambiental. Como ya se mencionó anteriormente, la promovente una vez autorizado el proyecto en materia ambiental procederá a tramitar el Registro Nacional de Pesca para la unidad de producción acuícola.
Art. 30°.- *Las actividades pesqueras se clasifican en:* **II.-** *Cultivo o acuacultura con fines*		
Artículo 31°.- *Para realizar las actividades de pesca se requiere lo siguiente:* **I,** *Concesión, para:* **Inciso b)** *Acuacultura comercial* **II,** Permiso, para: **Inciso g)** *Acuacultura de fomento* **III,** *Autorización, para:* **Inciso d)** *Recolectar del medio natural reproductores, larvas, postlarvas, crías, huevos, semillas, alevines o en cualquier otro estadio, y* **Inciso e)** *Acuacultura didáctica.*		

Artículos 22.- *la Secretaría podrá inscribir en el Registro Nacional de Pesca a los acuicultores que no requieran concesión, permiso o Autorización.*	Al **proyecto** le aplica el Artículo, incisos y, fracciones anteriores, porque se trata de una actividad acuícola con fines comerciales.	Por el hecho de presentar a la autoridad correspondiente (SEMARNAT) la Manifestación de Impacto Ambiental, el promovente está cumpliendo con este apartado. El proyecto se vincula por la obligatoriedad de obtener la autorización correspondiente para realizar las obras descritas en esta manifestación de impacto ambiental. Como ya se mencionó anteriormente, la promovente una vez autorizado el proyecto en materia ambiental procederá a tramitar el Registro Nacional de Pesca para la unidad de producción acuícola.
Art. 30°.- *Las actividades pesqueras se clasifican en:* **II.-** *Cultivo o acuacultura con fines*		
Artículo 31°.- *Para realizar las actividades de pesca se requiere lo siguiente:* **I,** *Concesión, para:* **Inciso b)** *Acuacultura comercial* **II,** Permiso, para: **Inciso g)** *Acuacultura de fomento* **III,** *Autorización, para:* **Inciso d)** *Recolectar del medio natural reproductores, larvas, postlarvas, crías, huevos, semillas, alevines o en cualquier otro estadio, y* **Inciso e)** *Acuacultura didáctica.*		

Artículos 22.- *la Secretaría podrá inscribir en el Registro Nacional de Pesca a los acuicultores que no requieran concesión, permiso o Autorización.*	Al **proyecto** le aplica el Artículo, incisos y, fracciones anteriores, porque se trata de una actividad acuícola con fines comerciales.	Por el hecho de presentar a la autoridad correspondiente (SEMARNAT) la Manifestación de Impacto Ambiental, el promovente está cumpliendo con este apartado. El proyecto se vincula por la obligatoriedad de obtener la autorización correspondiente para realizar las obras descritas en esta manifestación de impacto ambiental. Como ya se mencionó anteriormente, la promovente una vez autorizado el proyecto en materia ambiental procederá a tramitar el Registro Nacional de Pesca para la unidad de producción acuícola.
Art. 30°.- *Las actividades pesqueras se clasifican en:* **II.-** *Cultivo o acuacultura con fines*		
Artículo 31°.- *Para realizar las actividades de pesca se requiere lo siguiente:* **I,** *Concesión, para:* **Inciso b)** *Acuacultura comercial* **II,** Permiso, para: **Inciso g)** *Acuacultura de fomento* **III,** *Autorización, para:* **Inciso d)** *Recolectar del medio natural reproductores, larvas, postlarvas, crías, huevos, semillas, alevines o en cualquier otro estadio, y* **Inciso e)** *Acuacultura didáctica.*		

Artículos 22.- *la Secretaría podrá inscribir en el Registro Nacional de Pesca a los acuicultores que no requieran concesión, permiso o Autorización.*	Al **proyecto** le aplica el Artículo, incisos y, fracciones anteriores, porque se trata de una actividad acuícola con fines comerciales.	Por el hecho de presentar a la autoridad correspondiente (SEMARNAT) la Manifestación de Impacto Ambiental, el promovente está cumpliendo con este apartado. El proyecto se vincula por la obligatoriedad de obtener la autorización correspondiente para realizar las obras descritas en esta manifestación de impacto ambiental. Como ya se mencionó anteriormente, la promovente una vez autorizado el proyecto en materia ambiental procederá a tramitar el Registro Nacional de Pesca para la unidad de producción acuícola.
Art. 30°.- *Las actividades pesqueras se clasifican en:* **II.-** *Cultivo o acuacultura con fines*		
Artículo 31°.- *Para realizar las actividades de pesca se requiere lo siguiente:* **I,** *Concesión, para:* **Inciso b)** *Acuacultura comercial* **II,** Permiso, para: **Inciso g)** *Acuacultura de fomento* **III,** *Autorización, para:* **Inciso d)** *Recolectar del medio natural reproductores, larvas, postlarvas, crías, huevos, semillas, alevines o en cualquier otro estadio, y* **Inciso e)** *Acuacultura didáctica.*		

Artículos 22.- *la Secretaría podrá inscribir en el Registro Nacional de Pesca a los acuicultores que no requieran concesión, permiso o Autorización.*	Al **proyecto** le aplica el Artículo, incisos y, fracciones anteriores, porque se trata de una actividad acuícola con fines comerciales.	Por el hecho de presentar a la autoridad correspondiente (SEMARNAT) la Manifestación de Impacto Ambiental, el promovente está cumpliendo con este apartado. El proyecto se vincula por la obligatoriedad de obtener la autorización correspondiente para realizar las obras descritas en esta manifestación de impacto ambiental. Como ya se mencionó anteriormente, la promovente una vez autorizado el proyecto en materia ambiental procederá a tramitar el Registro Nacional de Pesca para la unidad de producción acuícola.
Art. 30°.- *Las actividades pesqueras se clasifican en:* **II.-** *Cultivo o acuacultura con fines*		
Artículo 31°.- *Para realizar las actividades de pesca se requiere lo siguiente:* **I,** *Concesión, para:* **Inciso b)** *Acuacultura comercial* **II,** Permiso, para: **Inciso g)** *Acuacultura de fomento* **III,** *Autorización, para:* **Inciso d)** *Recolectar del medio natural reproductores, larvas, postlarvas, crías, huevos, semillas, alevines o en cualquier otro estadio, y* **Inciso e)** *Acuacultura didáctica.*		

Artículos 22.- *la Secretaría podrá inscribir en el Registro Nacional de Pesca a los acuicultores que no requieran concesión, permiso o Autorización.*	Al **proyecto** le aplica el Artículo, incisos y, fracciones anteriores, porque se trata de una actividad acuícola con fines comerciales.	Por el hecho de presentar a la autoridad correspondiente (SEMARNAT) la Manifestación de Impacto Ambiental, el promovente está cumpliendo con este apartado. El proyecto se vincula por la obligatoriedad de obtener la autorización correspondiente para realizar las obras descritas en esta manifestación de impacto ambiental. Como ya se mencionó anteriormente, la promovente una vez autorizado el proyecto en materia ambiental procederá a tramitar el Registro Nacional de Pesca para la unidad de producción acuícola.
Art. 30°.- *Las actividades pesqueras se clasifican en:* **II.-** *Cultivo o acuacultura con fines*		
Artículo 31°.- *Para realizar las actividades de pesca se requiere lo siguiente:* **I,** *Concesión, para:* **Inciso b)** *Acuacultura comercial* **II,** Permiso, para: **Inciso g)** *Acuacultura de fomento* **III,** *Autorización, para:* **Inciso d)** *Recolectar del medio natural reproductores, larvas, postlarvas, crías, huevos, semillas, alevines o en cualquier otro estadio, y* **Inciso e)** *Acuacultura didáctica.*		

Artículos 22.- *la Secretaría podrá inscribir en el Registro Nacional de Pesca a los acuicultores que no requieran concesión, permiso o Autorización.*	Al **proyecto** le aplica el Artículo, incisos y, fracciones anteriores, porque se trata de una actividad acuícola con fines comerciales.	Por el hecho de presentar a la autoridad correspondiente (SEMARNAT) la Manifestación de Impacto Ambiental, el promovente está cumpliendo con este apartado. El proyecto se vincula por la obligatoriedad de obtener la autorización correspondiente para realizar las obras descritas en esta manifestación de impacto ambiental. Como ya se mencionó anteriormente, la promovente una vez autorizado el proyecto en materia ambiental procederá a tramitar el Registro Nacional de Pesca para la unidad de producción acuícola.
Art. 30°.- *Las actividades pesqueras se clasifican en:* **II.-** *Cultivo o acuacultura con fines*		
Artículo 31°.- *Para realizar las actividades de pesca se requiere lo siguiente:* **I,** *Concesión, para:* **Inciso b)** *Acuacultura comercial* **II,** Permiso, para: **Inciso g)** *Acuacultura de fomento* **III,** *Autorización, para:* **Inciso d)** *Recolectar del medio natural reproductores, larvas, postlarvas, crías, huevos, semillas, alevines o en cualquier otro estadio, y* **Inciso e)** *Acuacultura didáctica.*		

Artículos 22.- *la Secretaría podrá inscribir en el Registro Nacional de Pesca a los acuicultores que no requieran concesión, permiso o Autorización.*	Al **proyecto** le aplica el Artículo, incisos y, fracciones anteriores, porque se trata de una actividad acuícola con fines comerciales.	Por el hecho de presentar a la autoridad correspondiente (SEMARNAT) la Manifestación de Impacto Ambiental, el promovente está cumpliendo con este apartado. El proyecto se vincula por la obligatoriedad de obtener la autorización correspondiente para realizar las obras descritas en esta manifestación de impacto ambiental. Como ya se mencionó anteriormente, la promovente una vez autorizado el proyecto en materia ambiental procederá a tramitar el Registro Nacional de Pesca para la unidad de producción acuícola.
Art. 30°.- *Las actividades pesqueras se clasifican en:* **II.-** *Cultivo o acuacultura con fines*		
Artículo 31°.- *Para realizar las actividades de pesca se requiere lo siguiente:* **I,** *Concesión, para:* **Inciso b)** *Acuacultura comercial* **II,** Permiso, para: **Inciso g)** *Acuacultura de fomento* **III,** *Autorización, para:* **Inciso d)** *Recolectar del medio natural reproductores, larvas, postlarvas, crías, huevos, semillas, alevines o en cualquier otro estadio, y* **Inciso e)** *Acuacultura didáctica.*		

Artículos 22.- *la Secretaría podrá inscribir en el Registro Nacional de Pesca a los acuicultores que no requieran concesión, permiso o Autorización.*	Al **proyecto** le aplica el Artículo, incisos y, fracciones anteriores, porque se trata de una actividad acuícola con fines comerciales.	Por el hecho de presentar a la autoridad correspondiente (SEMARNAT) la Manifestación de Impacto Ambiental, el promovente está cumpliendo con este apartado. El proyecto se vincula por la obligatoriedad de obtener la autorización correspondiente para realizar las obras descritas en esta manifestación de impacto ambiental. Como ya se mencionó anteriormente, la promovente una vez autorizado el proyecto en materia ambiental procederá a tramitar el Registro Nacional de Pesca para la unidad de producción acuícola.
Art. 30°.- *Las actividades pesqueras se clasifican en:* **II.-** *Cultivo o acuacultura con fines*		
Artículo 31°.- *Para realizar las actividades de pesca se requiere lo siguiente:* **I,** *Concesión, para:* **Inciso b)** *Acuacultura comercial* **II,** Permiso, para: **Inciso g)** *Acuacultura de fomento* **III,** *Autorización, para:* **Inciso d)** *Recolectar del medio natural reproductores, larvas, postlarvas, crías, huevos, semillas, alevines o en cualquier otro estadio, y* **Inciso e)** *Acuacultura didáctica.*		

Artículos 22.- *la Secretaría podrá inscribir en el Registro Nacional de Pesca a los acuicultores que no requieran concesión, permiso o Autorización.*	Al **proyecto** le aplica el Artículo, incisos y, fracciones anteriores, porque se trata de una actividad acuícola con fines comerciales.	Por el hecho de presentar a la autoridad correspondiente (SEMARNAT) la Manifestación de Impacto Ambiental, el promovente está cumpliendo con este apartado. El proyecto se vincula por la obligatoriedad de obtener la autorización correspondiente para realizar las obras descritas en esta manifestación de impacto ambiental. Como ya se mencionó anteriormente, la promovente una vez autorizado el proyecto en materia ambiental procederá a tramitar el Registro Nacional de Pesca para la unidad de producción acuícola.
Art. 30°.- *Las actividades pesqueras se clasifican en:* **II.-** *Cultivo o acuacultura con fines*		
Artículo 31°.- *Para realizar las actividades de pesca se requiere lo siguiente:* **I,** *Concesión, para:* **Inciso b)** *Acuacultura comercial* **II,** Permiso, para: **Inciso g)** *Acuacultura de fomento* **III,** *Autorización, para:* **Inciso d)** *Recolectar del medio natural reproductores, larvas, postlarvas, crías, huevos, semillas, alevines o en cualquier otro estadio, y* **Inciso e)** *Acuacultura didáctica.*		

Artículos 22.- *la Secretaría podrá inscribir en el Registro Nacional de Pesca a los acuicultores que no requieran concesión, permiso o Autorización.*	Al **proyecto** le aplica el Artículo, incisos y, fracciones anteriores, porque se trata de una actividad acuícola con fines comerciales.	Por el hecho de presentar a la autoridad correspondiente (SEMARNAT) la Manifestación de Impacto Ambiental, el promovente está cumpliendo con este apartado. El proyecto se vincula por la obligatoriedad de obtener la autorización correspondiente para realizar las obras descritas en esta manifestación de impacto ambiental. Como ya se mencionó anteriormente, la promovente una vez autorizado el proyecto en materia ambiental procederá a tramitar el Registro Nacional de Pesca para la unidad de producción acuícola.
Art. 30°.- *Las actividades pesqueras se clasifican en:* **II.-** *Cultivo o acuacultura con fines*		
Artículo 31°.- *Para realizar las actividades de pesca se requiere lo siguiente:* **I,** *Concesión, para:* **Inciso b)** *Acuacultura comercial* **II,** Permiso, para: **Inciso g)** *Acuacultura de fomento* **III,** *Autorización, para:* **Inciso d)** *Recolectar del medio natural reproductores, larvas, postlarvas, crías, huevos, semillas, alevines o en cualquier otro estadio, y* **Inciso e)** *Acuacultura didáctica.*		

Artículos 22.- *la Secretaría podrá inscribir en el Registro Nacional de Pesca a los acuicultores que no requieran concesión, permiso o Autorización.*	Al **proyecto** le aplica el Artículo, incisos y, fracciones anteriores, porque se trata de una actividad acuícola con fines comerciales.	Por el hecho de presentar a la autoridad correspondiente (SEMARNAT) la Manifestación de Impacto Ambiental, el promovente está cumpliendo con este apartado. El proyecto se vincula por la obligatoriedad de obtener la autorización correspondiente para realizar las obras descritas en esta manifestación de impacto ambiental. Como ya se mencionó anteriormente, la promovente una vez autorizado el proyecto en materia ambiental procederá a tramitar el Registro Nacional de Pesca para la unidad de producción acuícola.
Art. 30°.- *Las actividades pesqueras se clasifican en:* **II.-** *Cultivo o acuacultura con fines*		
Artículo 31°.- *Para realizar las actividades de pesca se requiere lo siguiente:* **I,** *Concesión, para:* **Inciso b)** *Acuacultura comercial* **II,** Permiso, para: **Inciso g)** *Acuacultura de fomento* **III,** *Autorización, para:* **Inciso d)** *Recolectar del medio natural reproductores, larvas, postlarvas, crías, huevos, semillas, alevines o en cualquier otro estadio, y* **Inciso e)** *Acuacultura didáctica.*		

Artículos 22.- *la Secretaría podrá inscribir en el Registro Nacional de Pesca a los acuicultores que no requieran concesión, permiso o Autorización.*	Al **proyecto** le aplica el Artículo, incisos y, fracciones anteriores, porque se trata de una actividad acuícola con fines comerciales.	Por el hecho de presentar a la autoridad correspondiente (SEMARNAT) la Manifestación de Impacto Ambiental, el promovente está cumpliendo con este apartado. El proyecto se vincula por la obligatoriedad de obtener la autorización correspondiente para realizar las obras descritas en esta manifestación de impacto ambiental. Como ya se mencionó anteriormente, la promovente una vez autorizado el proyecto en materia ambiental procederá a tramitar el Registro Nacional de Pesca para la unidad de producción acuícola.
Art. 30°.- *Las actividades pesqueras se clasifican en:* **II.-** *Cultivo o acuacultura con fines*		
Artículo 31°.- *Para realizar las actividades de pesca se requiere lo siguiente:* **I,** *Concesión, para:* **Inciso b)** *Acuacultura comercial* **II,** Permiso, para: **Inciso g)** *Acuacultura de fomento* **III,** *Autorización, para:* **Inciso d)** *Recolectar del medio natural reproductores, larvas, postlarvas, crías, huevos, semillas, alevines o en cualquier otro estadio, y* **Inciso e)** *Acuacultura didáctica.*		

Artículos 22.- *la Secretaría podrá inscribir en el Registro Nacional de Pesca a los acuicultores que no requieran concesión, permiso o Autorización.*	Al **proyecto** le aplica el Artículo, incisos y, fracciones anteriores, porque se trata de una actividad acuícola con fines comerciales.	Por el hecho de presentar a la autoridad correspondiente (SEMARNAT) la Manifestación de Impacto Ambiental, el promovente está cumpliendo con este apartado. El proyecto se vincula por la obligatoriedad de obtener la autorización correspondiente para realizar las obras descritas en esta manifestación de impacto ambiental. Como ya se mencionó anteriormente, la promovente una vez autorizado el proyecto en materia ambiental procederá a tramitar el Registro Nacional de Pesca para la unidad de producción acuícola.
Art. 30°.- *Las actividades pesqueras se clasifican en:* **II.-** *Cultivo o acuacultura con fines*		
Artículo 31°.- *Para realizar las actividades de pesca se requiere lo siguiente:* **I,** *Concesión, para:* **Inciso b)** *Acuacultura comercial* **II,** Permiso, para: **Inciso g)** *Acuacultura de fomento* **III,** *Autorización, para:* **Inciso d)** *Recolectar del medio natural reproductores, larvas, postlarvas, crías, huevos, semillas, alevines o en cualquier otro estadio, y* **Inciso e)** *Acuacultura didáctica.*		

Artículos 22.- *la Secretaría podrá inscribir en el Registro Nacional de Pesca a los acuicultores que no requieran concesión, permiso o Autorización.*	Al **proyecto** le aplica el Artículo, incisos y, fracciones anteriores, porque se trata de una actividad acuícola con fines comerciales.	Por el hecho de presentar a la autoridad correspondiente (SEMARNAT) la Manifestación de Impacto Ambiental, el promovente está cumpliendo con este apartado. El proyecto se vincula por la obligatoriedad de obtener la autorización correspondiente para realizar las obras descritas en esta manifestación de impacto ambiental. Como ya se mencionó anteriormente, la promovente una vez autorizado el proyecto en materia ambiental procederá a tramitar el Registro Nacional de Pesca para la unidad de producción acuícola.
Art. 30°.- *Las actividades pesqueras se clasifican en:* **II.-** *Cultivo o acuacultura con fines*		
Artículo 31°.- *Para realizar las actividades de pesca se requiere lo siguiente:* **I,** *Concesión, para:* **Inciso b)** *Acuacultura comercial* **II,** Permiso, para: **Inciso g)** *Acuacultura de fomento* **III,** *Autorización, para:* **Inciso d)** *Recolectar del medio natural reproductores, larvas, postlarvas, crías, huevos, semillas, alevines o en cualquier otro estadio, y* **Inciso e)** *Acuacultura didáctica.*		

Artículos 22.- *la Secretaría podrá inscribir en el Registro Nacional de Pesca a los acuicultores que no requieran concesión, permiso o Autorización.*	Al **proyecto** le aplica el Artículo, incisos y, fracciones anteriores, porque se trata de una actividad acuícola con fines comerciales.	Por el hecho de presentar a la autoridad correspondiente (SEMARNAT) la Manifestación de Impacto Ambiental, el promovente está cumpliendo con este apartado. El proyecto se vincula por la obligatoriedad de obtener la autorización correspondiente para realizar las obras descritas en esta manifestación de impacto ambiental. Como ya se mencionó anteriormente, la promovente una vez autorizado el proyecto en materia ambiental procederá a tramitar el Registro Nacional de Pesca para la unidad de producción acuícola.
Art. 30°.- *Las actividades pesqueras se clasifican en:* **II.-** *Cultivo o acuacultura con fines*		
Artículo 31°.- *Para realizar las actividades de pesca se requiere lo siguiente:* **I,** *Concesión, para:* **Inciso b)** *Acuacultura comercial* **II,** Permiso, para: **Inciso g)** *Acuacultura de fomento* **III,** *Autorización, para:* **Inciso d)** *Recolectar del medio natural reproductores, larvas, postlarvas, crías, huevos, semillas, alevines o en cualquier otro estadio, y* **Inciso e)** *Acuacultura didáctica.*		

Artículos 22.- *la Secretaría podrá inscribir en el Registro Nacional de Pesca a los acuicultores que no requieran concesión, permiso o Autorización.*	Al **proyecto** le aplica el Artículo, incisos y, fracciones anteriores, porque se trata de una actividad acuícola con fines comerciales.	Por el hecho de presentar a la autoridad correspondiente (SEMARNAT) la Manifestación de Impacto Ambiental, el promovente está cumpliendo con este apartado. El proyecto se vincula por la obligatoriedad de obtener la autorización correspondiente para realizar las obras descritas en esta manifestación de impacto ambiental. Como ya se mencionó anteriormente, la promovente una vez autorizado el proyecto en materia ambiental procederá a tramitar el Registro Nacional de Pesca para la unidad de producción acuícola.
Art. 30°.- *Las actividades pesqueras se clasifican en:* **II.-** *Cultivo o acuacultura con fines*		
Artículo 31°.- *Para realizar las actividades de pesca se requiere lo siguiente:* **I,** *Concesión, para:* **Inciso b)** *Acuacultura comercial* **II,** Permiso, para: **Inciso g)** *Acuacultura de fomento* **III,** *Autorización, para:* **Inciso d)** *Recolectar del medio natural reproductores, larvas, postlarvas, crías, huevos, semillas, alevines o en cualquier otro estadio, y* **Inciso e)** *Acuacultura didáctica.*		

Artículos 22.- *la Secretaría podrá inscribir en el Registro Nacional de Pesca a los acuicultores que no requieran concesión, permiso o Autorización.*	Al **proyecto** le aplica el Artículo, incisos y, fracciones anteriores, porque se trata de una actividad acuícola con fines comerciales.	Por el hecho de presentar a la autoridad correspondiente (SEMARNAT) la Manifestación de Impacto Ambiental, el promovente está cumpliendo con este apartado. El proyecto se vincula por la obligatoriedad de obtener la autorización correspondiente para realizar las obras descritas en esta manifestación de impacto ambiental. Como ya se mencionó anteriormente, la promovente una vez autorizado el proyecto en materia ambiental procederá a tramitar el Registro Nacional de Pesca para la unidad de producción acuícola.
Art. 30°.- *Las actividades pesqueras se clasifican en:* **II.-** *Cultivo o acuacultura con fines*		
Artículo 31°.- *Para realizar las actividades de pesca se requiere lo siguiente:* **I,** *Concesión, para:* **Inciso b)** *Acuacultura comercial* **II,** Permiso, para: **Inciso g)** *Acuacultura de fomento* **III,** *Autorización, para:* **Inciso d)** *Recolectar del medio natural reproductores, larvas, postlarvas, crías, huevos, semillas, alevines o en cualquier otro estadio, y* **Inciso e)** *Acuacultura didáctica.*		

Artículos 22.- *la Secretaría podrá inscribir en el Registro Nacional de Pesca a los acuicultores que no requieran concesión, permiso o Autorización.*	Al **proyecto** le aplica el Artículo, incisos y, fracciones anteriores, porque se trata de una actividad acuícola con fines comerciales.	Por el hecho de presentar a la autoridad correspondiente (SEMARNAT) la Manifestación de Impacto Ambiental, el promovente está cumpliendo con este apartado. El proyecto se vincula por la obligatoriedad de obtener la autorización correspondiente para realizar las obras descritas en esta manifestación de impacto ambiental. Como ya se mencionó anteriormente, la promovente una vez autorizado el proyecto en materia ambiental procederá a tramitar el Registro Nacional de Pesca para la unidad de producción acuícola.
Art. 30°.- *Las actividades pesqueras se clasifican en:* **II.-** *Cultivo o acuacultura con fines*		
Artículo 31°.- *Para realizar las actividades de pesca se requiere lo siguiente:* **I,** *Concesión, para:* **Inciso b)** *Acuacultura comercial* **II,** Permiso, para: **Inciso g)** *Acuacultura de fomento* **III,** *Autorización, para:* **Inciso d)** *Recolectar del medio natural reproductores, larvas, postlarvas, crías, huevos, semillas, alevines o en cualquier otro estadio, y* **Inciso e)** *Acuacultura didáctica.*		

Artículos 22.- *la Secretaría podrá inscribir en el Registro Nacional de Pesca a los acuicultores que no requieran concesión, permiso o Autorización.*	Al **proyecto** le aplica el Artículo, incisos y, fracciones anteriores, porque se trata de una actividad acuícola con fines comerciales.	Por el hecho de presentar a la autoridad correspondiente (SEMARNAT) la Manifestación de Impacto Ambiental, el promovente está cumpliendo con este apartado. El proyecto se vincula por la obligatoriedad de obtener la autorización correspondiente para realizar las obras descritas en esta manifestación de impacto ambiental. Como ya se mencionó anteriormente, la promovente una vez autorizado el proyecto en materia ambiental procederá a tramitar el Registro Nacional de Pesca para la unidad de producción acuícola.
Art. 30°.- *Las actividades pesqueras se clasifican en:* **II.-** *Cultivo o acuacultura con fines*		
Artículo 31°.- *Para realizar las actividades de pesca se requiere lo siguiente:* **I,** *Concesión, para:* **Inciso b)** *Acuacultura comercial* **II,** Permiso, para: **Inciso g)** *Acuacultura de fomento* **III,** *Autorización, para:* **Inciso d)** *Recolectar del medio natural reproductores, larvas, postlarvas, crías, huevos, semillas, alevines o en cualquier otro estadio, y* **Inciso e)** *Acuacultura didáctica.*		

Artículos 22.- *la Secretaría podrá inscribir en el Registro Nacional de Pesca a los acuicultores que no requieran concesión, permiso o Autorización.*	Al **proyecto** le aplica el Artículo, incisos y, fracciones anteriores, porque se trata de una actividad acuícola con fines comerciales.	Por el hecho de presentar a la autoridad correspondiente (SEMARNAT) la Manifestación de Impacto Ambiental, el promovente está cumpliendo con este apartado. El proyecto se vincula por la obligatoriedad de obtener la autorización correspondiente para realizar las obras descritas en esta manifestación de impacto ambiental. Como ya se mencionó anteriormente, la promovente una vez autorizado el proyecto en materia ambiental procederá a tramitar el Registro Nacional de Pesca para la unidad de producción acuícola.
Art. 30°.- *Las actividades pesqueras se clasifican en:* **II.-** *Cultivo o acuacultura con fines*		
Artículo 31°.- *Para realizar las actividades de pesca se requiere lo siguiente:* **I,** *Concesión, para:* **Inciso b)** *Acuacultura comercial* **II,** Permiso, para: **Inciso g)** *Acuacultura de fomento* **III,** *Autorización, para:* **Inciso d)** *Recolectar del medio natural reproductores, larvas, postlarvas, crías, huevos, semillas, alevines o en cualquier otro estadio, y* **Inciso e)** *Acuacultura didáctica.*		

Artículos 22.- *la Secretaría podrá inscribir en el Registro Nacional de Pesca a los acuicultores que no requieran concesión, permiso o Autorización.*	Al **proyecto** le aplica el Artículo, incisos y, fracciones anteriores, porque se trata de una actividad acuícola con fines comerciales.	Por el hecho de presentar a la autoridad correspondiente (SEMARNAT) la Manifestación de Impacto Ambiental, el promovente está cumpliendo con este apartado. El proyecto se vincula por la obligatoriedad de obtener la autorización correspondiente para realizar las obras descritas en esta manifestación de impacto ambiental. Como ya se mencionó anteriormente, la promovente una vez autorizado el proyecto en materia ambiental procederá a tramitar el Registro Nacional de Pesca para la unidad de producción acuícola.
Art. 30°.- *Las actividades pesqueras se clasifican en:* **II.-** *Cultivo o acuacultura con fines*		
Artículo 31°.- *Para realizar las actividades de pesca se requiere lo siguiente:* **I,** *Concesión, para:* **Inciso b)** *Acuacultura comercial* **II,** Permiso, para: **Inciso g)** *Acuacultura de fomento* **III,** *Autorización, para:* **Inciso d)** *Recolectar del medio natural reproductores, larvas, postlarvas, crías, huevos, semillas, alevines o en cualquier otro estadio, y* **Inciso e)** *Acuacultura didáctica.*		

Artículos 22.- *la Secretaría podrá inscribir en el Registro Nacional de Pesca a los acuicultores que no requieran concesión, permiso o Autorización.*	Al **proyecto** le aplica el Artículo, incisos y, fracciones anteriores, porque se trata de una actividad acuícola con fines comerciales.	Por el hecho de presentar a la autoridad correspondiente (SEMARNAT) la Manifestación de Impacto Ambiental, el promovente está cumpliendo con este apartado. El proyecto se vincula por la obligatoriedad de obtener la autorización correspondiente para realizar las obras descritas en esta manifestación de impacto ambiental. Como ya se mencionó anteriormente, la promovente una vez autorizado el proyecto en materia ambiental procederá a tramitar el Registro Nacional de Pesca para la unidad de producción acuícola.
Art. 30°.- *Las actividades pesqueras se clasifican en:* **II.-** *Cultivo o acuacultura con fines*		
Artículo 31°.- *Para realizar las actividades de pesca se requiere lo siguiente:* **I,** *Concesión, para:* **Inciso b)** *Acuacultura comercial* **II,** Permiso, para: **Inciso g)** *Acuacultura de fomento* **III,** *Autorización, para:* **Inciso d)** *Recolectar del medio natural reproductores, larvas, postlarvas, crías, huevos, semillas, alevines o en cualquier otro estadio, y* **Inciso e)** *Acuacultura didáctica.*		

Artículos 22.- *la Secretaría podrá inscribir en el Registro Nacional de Pesca a los acuicultores que no requieran concesión, permiso o Autorización.*	Al **proyecto** le aplica el Artículo, incisos y, fracciones anteriores, porque se trata de una actividad acuícola con fines comerciales.	Por el hecho de presentar a la autoridad correspondiente (SEMARNAT) la Manifestación de Impacto Ambiental, el promovente está cumpliendo con este apartado. El proyecto se vincula por la obligatoriedad de obtener la autorización correspondiente para realizar las obras descritas en esta manifestación de impacto ambiental. Como ya se mencionó anteriormente, la promovente una vez autorizado el proyecto en materia ambiental procederá a tramitar el Registro Nacional de Pesca para la unidad de producción acuícola.
Art. 30°.- *Las actividades pesqueras se clasifican en:* **II.-** *Cultivo o acuacultura con fines*		
Artículo 31°.- *Para realizar las actividades de pesca se requiere lo siguiente:* **I,** *Concesión, para:* **Inciso b)** *Acuacultura comercial* **II,** Permiso, para: **Inciso g)** *Acuacultura de fomento* **III,** *Autorización, para:* **Inciso d)** *Recolectar del medio natural reproductores, larvas, postlarvas, crías, huevos, semillas, alevines o en cualquier otro estadio, y* **Inciso e)** *Acuacultura didáctica.*		

Artículos 22.- *la Secretaría podrá inscribir en el Registro Nacional de Pesca a los acuicultores que no requieran concesión, permiso o Autorización.*	Al **proyecto** le aplica el Artículo, incisos y, fracciones anteriores, porque se trata de una actividad acuícola con fines comerciales.	Por el hecho de presentar a la autoridad correspondiente (SEMARNAT) la Manifestación de Impacto Ambiental, el promovente está cumpliendo con este apartado. El proyecto se vincula por la obligatoriedad de obtener la autorización correspondiente para realizar las obras descritas en esta manifestación de impacto ambiental. Como ya se mencionó anteriormente, la promovente una vez autorizado el proyecto en materia ambiental procederá a tramitar el Registro Nacional de Pesca para la unidad de producción acuícola.
Art. 30°.- *Las actividades pesqueras se clasifican en:* **II.-** *Cultivo o acuacultura con fines*		
Artículo 31°.- *Para realizar las actividades de pesca se requiere lo siguiente:* **I,** *Concesión, para:* **Inciso b)** *Acuacultura comercial* **II,** Permiso, para: **Inciso g)** *Acuacultura de fomento* **III,** *Autorización, para:* **Inciso d)** *Recolectar del medio natural reproductores, larvas, postlarvas, crías, huevos, semillas, alevines o en cualquier otro estadio, y* **Inciso e)** *Acuacultura didáctica.*		

Artículos 22.- *la Secretaría podrá inscribir en el Registro Nacional de Pesca a los acuicultores que no requieran concesión, permiso o Autorización.*	Al **proyecto** le aplica el Artículo, incisos y, fracciones anteriores, porque se trata de una actividad acuícola con fines comerciales.	Por el hecho de presentar a la autoridad correspondiente (SEMARNAT) la Manifestación de Impacto Ambiental, el promovente está cumpliendo con este apartado. El proyecto se vincula por la obligatoriedad de obtener la autorización correspondiente para realizar las obras descritas en esta manifestación de impacto ambiental. Como ya se mencionó anteriormente, la promovente una vez autorizado el proyecto en materia ambiental procederá a tramitar el Registro Nacional de Pesca para la unidad de producción acuícola.
Art. 30°.- *Las actividades pesqueras se clasifican en:* **II.-** *Cultivo o acuacultura con fines*		
Artículo 31°.- *Para realizar las actividades de pesca se requiere lo siguiente:* **I,** *Concesión, para:* **Inciso b)** *Acuacultura comercial* **II,** Permiso, para: **Inciso g)** *Acuacultura de fomento* **III,** *Autorización, para:* **Inciso d)** *Recolectar del medio natural reproductores, larvas, postlarvas, crías, huevos, semillas, alevines o en cualquier otro estadio, y* **Inciso e)** *Acuacultura didáctica.*		

Artículos 22.- *la Secretaría podrá inscribir en el Registro Nacional de Pesca a los acuicultores que no requieran concesión, permiso o Autorización.*	Al **proyecto** le aplica el Artículo, incisos y, fracciones anteriores, porque se trata de una actividad acuícola con fines comerciales.	Por el hecho de presentar a la autoridad correspondiente (SEMARNAT) la Manifestación de Impacto Ambiental, el promovente está cumpliendo con este apartado. El proyecto se vincula por la obligatoriedad de obtener la autorización correspondiente para realizar las obras descritas en esta manifestación de impacto ambiental. Como ya se mencionó anteriormente, la promovente una vez autorizado el proyecto en materia ambiental procederá a tramitar el Registro Nacional de Pesca para la unidad de producción acuícola.
Art. 30°.- *Las actividades pesqueras se clasifican en:* **II.-** *Cultivo o acuacultura con fines*		
Artículo 31°.- *Para realizar las actividades de pesca se requiere lo siguiente:* **I,** *Concesión, para:* **Inciso b)** *Acuacultura comercial* **II,** Permiso, para: **Inciso g)** *Acuacultura de fomento* **III,** *Autorización, para:* **Inciso d)** *Recolectar del medio natural reproductores, larvas, postlarvas, crías, huevos, semillas, alevines o en cualquier otro estadio, y* **Inciso e)** *Acuacultura didáctica.*		

Artículos 22.- *la Secretaría podrá inscribir en el Registro Nacional de Pesca a los acuicultores que no requieran concesión, permiso o Autorización.*	Al **proyecto** le aplica el Artículo, incisos y, fracciones anteriores, porque se trata de una actividad acuícola con fines comerciales.	Por el hecho de presentar a la autoridad correspondiente (SEMARNAT) la Manifestación de Impacto Ambiental, el promovente está cumpliendo con este apartado. El proyecto se vincula por la obligatoriedad de obtener la autorización correspondiente para realizar las obras descritas en esta manifestación de impacto ambiental. Como ya se mencionó anteriormente, la promovente una vez autorizado el proyecto en materia ambiental procederá a tramitar el Registro Nacional de Pesca para la unidad de producción acuícola.
Art. 30°.- *Las actividades pesqueras se clasifican en:* **II.-** *Cultivo o acuacultura con fines*		
Artículo 31°.- *Para realizar las actividades de pesca se requiere lo siguiente:* **I,** *Concesión, para:* **Inciso b)** *Acuacultura comercial* **II,** Permiso, para: **Inciso g)** *Acuacultura de fomento* **III,** *Autorización, para:* **Inciso d)** *Recolectar del medio natural reproductores, larvas, postlarvas, crías, huevos, semillas, alevines o en cualquier otro estadio, y* **Inciso e)** *Acuacultura didáctica.*		

Artículos 22.- *la Secretaría podrá inscribir en el Registro Nacional de Pesca a los acuicultores que no requieran concesión, permiso o Autorización.*	Al **proyecto** le aplica el Artículo, incisos y, fracciones anteriores, porque se trata de una actividad acuícola con fines comerciales.	Por el hecho de presentar a la autoridad correspondiente (SEMARNAT) la Manifestación de Impacto Ambiental, el promovente está cumpliendo con este apartado. El proyecto se vincula por la obligatoriedad de obtener la autorización correspondiente para realizar las obras descritas en esta manifestación de impacto ambiental. Como ya se mencionó anteriormente, la promovente una vez autorizado el proyecto en materia ambiental procederá a tramitar el Registro Nacional de Pesca para la unidad de producción acuícola.
Art. 30°.- *Las actividades pesqueras se clasifican en:* **II.-** *Cultivo o acuacultura con fines*		
Artículo 31°.- *Para realizar las actividades de pesca se requiere lo siguiente:* **I,** *Concesión, para:* **Inciso b)** *Acuacultura comercial* **II,** Permiso, para: **Inciso g)** *Acuacultura de fomento* **III,** *Autorización, para:* **Inciso d)** *Recolectar del medio natural reproductores, larvas, postlarvas, crías, huevos, semillas, alevines o en cualquier otro estadio, y* **Inciso e)** *Acuacultura didáctica.*		

Artículos 22.- *la Secretaría podrá inscribir en el Registro Nacional de Pesca a los acuicultores que no requieran concesión, permiso o Autorización.*	Al **proyecto** le aplica el Artículo, incisos y, fracciones anteriores, porque se trata de una actividad acuícola con fines comerciales.	Por el hecho de presentar a la autoridad correspondiente (SEMARNAT) la Manifestación de Impacto Ambiental, el promovente está cumpliendo con este apartado. El proyecto se vincula por la obligatoriedad de obtener la autorización correspondiente para realizar las obras descritas en esta manifestación de impacto ambiental. Como ya se mencionó anteriormente, la promovente una vez autorizado el proyecto en materia ambiental procederá a tramitar el Registro Nacional de Pesca para la unidad de producción acuícola.
Art. 30°.- *Las actividades pesqueras se clasifican en:* **II.-** *Cultivo o acuacultura con fines*		
Artículo 31°.- *Para realizar las actividades de pesca se requiere lo siguiente:* **I,** *Concesión, para:* **Inciso b)** *Acuacultura comercial* **II,** Permiso, para: **Inciso g)** *Acuacultura de fomento* **III,** *Autorización, para:* **Inciso d)** *Recolectar del medio natural reproductores, larvas, postlarvas, crías, huevos, semillas, alevines o en cualquier otro estadio, y* **Inciso e)** *Acuacultura didáctica.*		

Artículos 22.- *la Secretaría podrá inscribir en el Registro Nacional de Pesca a los acuicultores que no requieran concesión, permiso o Autorización.*	Al **proyecto** le aplica el Artículo, incisos y, fracciones anteriores, porque se trata de una actividad acuícola con fines comerciales.	Por el hecho de presentar a la autoridad correspondiente (SEMARNAT) la Manifestación de Impacto Ambiental, el promovente está cumpliendo con este apartado. El proyecto se vincula por la obligatoriedad de obtener la autorización correspondiente para realizar las obras descritas en esta manifestación de impacto ambiental. Como ya se mencionó anteriormente, la promovente una vez autorizado el proyecto en materia ambiental procederá a tramitar el Registro Nacional de Pesca para la unidad de producción acuícola.
Art. 30°.- *Las actividades pesqueras se clasifican en:* **II.-** *Cultivo o acuacultura con fines*		
Artículo 31°.- *Para realizar las actividades de pesca se requiere lo siguiente:* **I,** *Concesión, para:* **Inciso b)** *Acuacultura comercial* **II,** Permiso, para: **Inciso g)** *Acuacultura de fomento* **III,** *Autorización, para:* **Inciso d)** *Recolectar del medio natural reproductores, larvas, postlarvas, crías, huevos, semillas, alevines o en cualquier otro estadio, y* **Inciso e)** *Acuacultura didáctica.*		

Artículos 22.- *la Secretaría podrá inscribir en el Registro Nacional de Pesca a los acuicultores que no requieran concesión, permiso o Autorización.*	Al **proyecto** le aplica el Artículo, incisos y, fracciones anteriores, porque se trata de una actividad acuícola con fines comerciales.	Por el hecho de presentar a la autoridad correspondiente (SEMARNAT) la Manifestación de Impacto Ambiental, el promovente está cumpliendo con este apartado. El proyecto se vincula por la obligatoriedad de obtener la autorización correspondiente para realizar las obras descritas en esta manifestación de impacto ambiental. Como ya se mencionó anteriormente, la promovente una vez autorizado el proyecto en materia ambiental procederá a tramitar el Registro Nacional de Pesca para la unidad de producción acuícola.
Art. 30°.- *Las actividades pesqueras se clasifican en:* **II.-** *Cultivo o acuacultura con fines*		
Artículo 31°.- *Para realizar las actividades de pesca se requiere lo siguiente:* **I,** *Concesión, para:* **Inciso b)** *Acuacultura comercial* **II,** Permiso, para: **Inciso g)** *Acuacultura de fomento* **III,** *Autorización, para:* **Inciso d)** *Recolectar del medio natural reproductores, larvas, postlarvas, crías, huevos, semillas, alevines o en cualquier otro estadio, y* **Inciso e)** *Acuacultura didáctica.*		

Artículos 22.- *la Secretaría podrá inscribir en el Registro Nacional de Pesca a los acuicultores que no requieran concesión, permiso o Autorización.*	Al **proyecto** le aplica el Artículo, incisos y, fracciones anteriores, porque se trata de una actividad acuícola con fines comerciales.	Por el hecho de presentar a la autoridad correspondiente (SEMARNAT) la Manifestación de Impacto Ambiental, el promovente está cumpliendo con este apartado. El proyecto se vincula por la obligatoriedad de obtener la autorización correspondiente para realizar las obras descritas en esta manifestación de impacto ambiental. Como ya se mencionó anteriormente, la promovente una vez autorizado el proyecto en materia ambiental procederá a tramitar el Registro Nacional de Pesca para la unidad de producción acuícola.
Art. 30°.- *Las actividades pesqueras se clasifican en:* **II.-** *Cultivo o acuacultura con fines*		
Artículo 31°.- *Para realizar las actividades de pesca se requiere lo siguiente:* **I,** *Concesión, para:* **Inciso b)** *Acuacultura comercial* **II,** Permiso, para: **Inciso g)** *Acuacultura de fomento* **III,** *Autorización, para:* **Inciso d)** *Recolectar del medio natural reproductores, larvas, postlarvas, crías, huevos, semillas, alevines o en cualquier otro estadio, y* **Inciso e)** *Acuacultura didáctica.*		

Artículos 22.- *la Secretaría podrá inscribir en el Registro Nacional de Pesca a los acuicultores que no requieran concesión, permiso o Autorización.*	Al **proyecto** le aplica el Artículo, incisos y, fracciones anteriores, porque se trata de una actividad acuícola con fines comerciales.	Por el hecho de presentar a la autoridad correspondiente (SEMARNAT) la Manifestación de Impacto Ambiental, el promovente está cumpliendo con este apartado. El proyecto se vincula por la obligatoriedad de obtener la autorización correspondiente para realizar las obras descritas en esta manifestación de impacto ambiental. Como ya se mencionó anteriormente, la promovente una vez autorizado el proyecto en materia ambiental procederá a tramitar el Registro Nacional de Pesca para la unidad de producción acuícola.
Art. 30°.- *Las actividades pesqueras se clasifican en:* **II.-** *Cultivo o acuacultura con fines*		
Artículo 31°.- *Para realizar las actividades de pesca se requiere lo siguiente:* **I,** *Concesión, para:* **Inciso b)** *Acuacultura comercial* **II,** Permiso, para: **Inciso g)** *Acuacultura de fomento* **III,** *Autorización, para:* **Inciso d)** *Recolectar del medio natural reproductores, larvas, postlarvas, crías, huevos, semillas, alevines o en cualquier otro estadio, y* **Inciso e)** *Acuacultura didáctica.*		

Artículos 22.- *la Secretaría podrá inscribir en el Registro Nacional de Pesca a los acuicultores que no requieran concesión, permiso o Autorización.*	Al **proyecto** le aplica el Artículo, incisos y, fracciones anteriores, porque se trata de una actividad acuícola con fines comerciales.	Por el hecho de presentar a la autoridad correspondiente (SEMARNAT) la Manifestación de Impacto Ambiental, el promovente está cumpliendo con este apartado. El proyecto se vincula por la obligatoriedad de obtener la autorización correspondiente para realizar las obras descritas en esta manifestación de impacto ambiental. Como ya se mencionó anteriormente, la promovente una vez autorizado el proyecto en materia ambiental procederá a tramitar el Registro Nacional de Pesca para la unidad de producción acuícola.
Art. 30°.- *Las actividades pesqueras se clasifican en:* **II.-** *Cultivo o acuacultura con fines*		
Artículo 31°.- *Para realizar las actividades de pesca se requiere lo siguiente:* **I,** *Concesión, para:* **Inciso b)** *Acuacultura comercial* **II,** Permiso, para: **Inciso g)** *Acuacultura de fomento* **III,** *Autorización, para:* **Inciso d)** *Recolectar del medio natural reproductores, larvas, postlarvas, crías, huevos, semillas, alevines o en cualquier otro estadio, y* **Inciso e)** *Acuacultura didáctica.*		

Artículos 22.- *la Secretaría podrá inscribir en el Registro Nacional de Pesca a los acuicultores que no requieran concesión, permiso o Autorización.*	Al **proyecto** le aplica el Artículo, incisos y, fracciones anteriores, porque se trata de una actividad acuícola con fines comerciales.	Por el hecho de presentar a la autoridad correspondiente (SEMARNAT) la Manifestación de Impacto Ambiental, el promovente está cumpliendo con este apartado. El proyecto se vincula por la obligatoriedad de obtener la autorización correspondiente para realizar las obras descritas en esta manifestación de impacto ambiental. Como ya se mencionó anteriormente, la promovente una vez autorizado el proyecto en materia ambiental procederá a tramitar el Registro Nacional de Pesca para la unidad de producción acuícola.
Art. 30°.- *Las actividades pesqueras se clasifican en:* **II.-** *Cultivo o acuacultura con fines*		
Artículo 31°.- *Para realizar las actividades de pesca se requiere lo siguiente:* **I,** *Concesión, para:* **Inciso b)** *Acuacultura comercial* **II,** Permiso, para: **Inciso g)** *Acuacultura de fomento* **III,** *Autorización, para:* **Inciso d)** *Recolectar del medio natural reproductores, larvas, postlarvas, crías, huevos, semillas, alevines o en cualquier otro estadio, y* **Inciso e)** *Acuacultura didáctica.*		

Artículos 22.- *la Secretaría podrá inscribir en el Registro Nacional de Pesca a los acuicultores que no requieran concesión, permiso o Autorización.*	Al **proyecto** le aplica el Artículo, incisos y, fracciones anteriores, porque se trata de una actividad acuícola con fines comerciales.	Por el hecho de presentar a la autoridad correspondiente (SEMARNAT) la Manifestación de Impacto Ambiental, el promovente está cumpliendo con este apartado. El proyecto se vincula por la obligatoriedad de obtener la autorización correspondiente para realizar las obras descritas en esta manifestación de impacto ambiental. Como ya se mencionó anteriormente, la promovente una vez autorizado el proyecto en materia ambiental procederá a tramitar el Registro Nacional de Pesca para la unidad de producción acuícola.
Art. 30°.- *Las actividades pesqueras se clasifican en:* **II.-** *Cultivo o acuacultura con fines*		
Artículo 31°.- *Para realizar las actividades de pesca se requiere lo siguiente:* **I,** *Concesión, para:* **Inciso b)** *Acuacultura comercial* **II,** Permiso, para: **Inciso g)** *Acuacultura de fomento* **III,** *Autorización, para:* **Inciso d)** *Recolectar del medio natural reproductores, larvas, postlarvas, crías, huevos, semillas, alevines o en cualquier otro estadio, y* **Inciso e)** *Acuacultura didáctica.*		

Artículos 22.- *la Secretaría podrá inscribir en el Registro Nacional de Pesca a los acuicultores que no requieran concesión, permiso o Autorización.*	Al **proyecto** le aplica el Artículo, incisos y, fracciones anteriores, porque se trata de una actividad acuícola con fines comerciales.	Por el hecho de presentar a la autoridad correspondiente (SEMARNAT) la Manifestación de Impacto Ambiental, el promovente está cumpliendo con este apartado. El proyecto se vincula por la obligatoriedad de obtener la autorización correspondiente para realizar las obras descritas en esta manifestación de impacto ambiental. Como ya se mencionó anteriormente, la promovente una vez autorizado el proyecto en materia ambiental procederá a tramitar el Registro Nacional de Pesca para la unidad de producción acuícola.
Art. 30°.- *Las actividades pesqueras se clasifican en:* **II.-** *Cultivo o acuacultura con fines*		
Artículo 31°.- *Para realizar las actividades de pesca se requiere lo siguiente:* **I,** *Concesión, para:* **Inciso b)** *Acuacultura comercial* **II,** Permiso, para: **Inciso g)** *Acuacultura de fomento* **III,** *Autorización, para:* **Inciso d)** *Recolectar del medio natural reproductores, larvas, postlarvas, crías, huevos, semillas, alevines o en cualquier otro estadio, y* **Inciso e)** *Acuacultura didáctica.*		

Artículos 22.- *la Secretaría podrá inscribir en el Registro Nacional de Pesca a los acuicultores que no requieran concesión, permiso o Autorización.*	Al **proyecto** le aplica el Artículo, incisos y, fracciones anteriores, porque se trata de una actividad acuícola con fines comerciales.	Por el hecho de presentar a la autoridad correspondiente (SEMARNAT) la Manifestación de Impacto Ambiental, el promovente está cumpliendo con este apartado. El proyecto se vincula por la obligatoriedad de obtener la autorización correspondiente para realizar las obras descritas en esta manifestación de impacto ambiental. Como ya se mencionó anteriormente, la promovente una vez autorizado el proyecto en materia ambiental procederá a tramitar el Registro Nacional de Pesca para la unidad de producción acuícola.
Art. 30°.- *Las actividades pesqueras se clasifican en:* **II.-** *Cultivo o acuacultura con fines*		
Artículo 31°.- *Para realizar las actividades de pesca se requiere lo siguiente:* **I,** *Concesión, para:* **Inciso b)** *Acuacultura comercial* **II,** Permiso, para: **Inciso g)** *Acuacultura de fomento* **III,** *Autorización, para:* **Inciso d)** *Recolectar del medio natural reproductores, larvas, postlarvas, crías, huevos, semillas, alevines o en cualquier otro estadio, y* **Inciso e)** *Acuacultura didáctica.*		

Artículos 22.- *la Secretaría podrá inscribir en el Registro Nacional de Pesca a los acuicultores que no requieran concesión, permiso o Autorización.*	Al **proyecto** le aplica el Artículo, incisos y, fracciones anteriores, porque se trata de una actividad acuícola con fines comerciales.	Por el hecho de presentar a la autoridad correspondiente (SEMARNAT) la Manifestación de Impacto Ambiental, el promovente está cumpliendo con este apartado. El proyecto se vincula por la obligatoriedad de obtener la autorización correspondiente para realizar las obras descritas en esta manifestación de impacto ambiental. Como ya se mencionó anteriormente, la promovente una vez autorizado el proyecto en materia ambiental procederá a tramitar el Registro Nacional de Pesca para la unidad de producción acuícola.
Art. 30°.- *Las actividades pesqueras se clasifican en:* **II.-** *Cultivo o acuacultura con fines*		
Artículo 31°.- *Para realizar las actividades de pesca se requiere lo siguiente:* **I,** *Concesión, para:* **Inciso b)** *Acuacultura comercial* **II,** Permiso, para: **Inciso g)** *Acuacultura de fomento* **III,** *Autorización, para:* **Inciso d)** *Recolectar del medio natural reproductores, larvas, postlarvas, crías, huevos, semillas, alevines o en cualquier otro estadio, y* **Inciso e)** *Acuacultura didáctica.*		

Artículos 22.- *la Secretaría podrá inscribir en el Registro Nacional de Pesca a los acuicultores que no requieran concesión, permiso o Autorización.*	Al **proyecto** le aplica el Artículo, incisos y, fracciones anteriores, porque se trata de una actividad acuícola con fines comerciales.	Por el hecho de presentar a la autoridad correspondiente (SEMARNAT) la Manifestación de Impacto Ambiental, el promovente está cumpliendo con este apartado. El proyecto se vincula por la obligatoriedad de obtener la autorización correspondiente para realizar las obras descritas en esta manifestación de impacto ambiental. Como ya se mencionó anteriormente, la promovente una vez autorizado el proyecto en materia ambiental procederá a tramitar el Registro Nacional de Pesca para la unidad de producción acuícola.
Art. 30°.- *Las actividades pesqueras se clasifican en:* **II.-** *Cultivo o acuacultura con fines*		
Artículo 31°.- *Para realizar las actividades de pesca se requiere lo siguiente:* **I,** *Concesión, para:* **Inciso b)** *Acuacultura comercial* **II,** Permiso, para: **Inciso g)** *Acuacultura de fomento* **III,** *Autorización, para:* **Inciso d)** *Recolectar del medio natural reproductores, larvas, postlarvas, crías, huevos, semillas, alevines o en cualquier otro estadio, y* **Inciso e)** *Acuacultura didáctica.*		

Artículos 22.- *la Secretaría podrá inscribir en el Registro Nacional de Pesca a los acuicultores que no requieran concesión, permiso o Autorización.*	Al **proyecto** le aplica el Artículo, incisos y, fracciones anteriores, porque se trata de una actividad acuícola con fines comerciales.	Por el hecho de presentar a la autoridad correspondiente (SEMARNAT) la Manifestación de Impacto Ambiental, el promovente está cumpliendo con este apartado. El proyecto se vincula por la obligatoriedad de obtener la autorización correspondiente para realizar las obras descritas en esta manifestación de impacto ambiental. Como ya se mencionó anteriormente, la promovente una vez autorizado el proyecto en materia ambiental procederá a tramitar el Registro Nacional de Pesca para la unidad de producción acuícola.
Art. 30°.- *Las actividades pesqueras se clasifican en:* **II.-** *Cultivo o acuacultura con fines*		
Artículo 31°.- *Para realizar las actividades de pesca se requiere lo siguiente:* **I,** *Concesión, para:* **Inciso b)** *Acuacultura comercial* **II,** Permiso, para: **Inciso g)** *Acuacultura de fomento* **III,** *Autorización, para:* **Inciso d)** *Recolectar del medio natural reproductores, larvas, postlarvas, crías, huevos, semillas, alevines o en cualquier otro estadio, y* **Inciso e)** *Acuacultura didáctica.*		

Artículos 22.- *la Secretaría podrá inscribir en el Registro Nacional de Pesca a los acuicultores que no requieran concesión, permiso o Autorización.*	Al **proyecto** le aplica el Artículo, incisos y, fracciones anteriores, porque se trata de una actividad acuícola con fines comerciales.	Por el hecho de presentar a la autoridad correspondiente (SEMARNAT) la Manifestación de Impacto Ambiental, el promovente está cumpliendo con este apartado. El proyecto se vincula por la obligatoriedad de obtener la autorización correspondiente para realizar las obras descritas en esta manifestación de impacto ambiental. Como ya se mencionó anteriormente, la promovente una vez autorizado el proyecto en materia ambiental procederá a tramitar el Registro Nacional de Pesca para la unidad de producción acuícola.
Art. 30°.- *Las actividades pesqueras se clasifican en:* **II.-** *Cultivo o acuacultura con fines*		
Artículo 31°.- *Para realizar las actividades de pesca se requiere lo siguiente:* **I,** *Concesión, para:* **Inciso b)** *Acuacultura comercial* **II,** Permiso, para: **Inciso g)** *Acuacultura de fomento* **III,** *Autorización, para:* **Inciso d)** *Recolectar del medio natural reproductores, larvas, postlarvas, crías, huevos, semillas, alevines o en cualquier otro estadio, y* **Inciso e)** *Acuacultura didáctica.*		

Artículos 22.- *la Secretaría podrá inscribir en el Registro Nacional de Pesca a los acuicultores que no requieran concesión, permiso o Autorización.*	Al **proyecto** le aplica el Artículo, incisos y, fracciones anteriores, porque se trata de una actividad acuícola con fines comerciales.	Por el hecho de presentar a la autoridad correspondiente (SEMARNAT) la Manifestación de Impacto Ambiental, el promovente está cumpliendo con este apartado. El proyecto se vincula por la obligatoriedad de obtener la autorización correspondiente para realizar las obras descritas en esta manifestación de impacto ambiental. Como ya se mencionó anteriormente, la promovente una vez autorizado el proyecto en materia ambiental procederá a tramitar el Registro Nacional de Pesca para la unidad de producción acuícola.
Art. 30°.- *Las actividades pesqueras se clasifican en:* **II.-** *Cultivo o acuacultura con fines*		
Artículo 31°.- *Para realizar las actividades de pesca se requiere lo siguiente:* **I,** *Concesión, para:* **Inciso b)** *Acuacultura comercial* **II,** Permiso, para: **Inciso g)** *Acuacultura de fomento* **III,** *Autorización, para:* **Inciso d)** *Recolectar del medio natural reproductores, larvas, postlarvas, crías, huevos, semillas, alevines o en cualquier otro estadio, y* **Inciso e)** *Acuacultura didáctica.*		

Artículos 22.- *la Secretaría podrá inscribir en el Registro Nacional de Pesca a los acuicultores que no requieran concesión, permiso o Autorización.*	Al **proyecto** le aplica el Artículo, incisos y, fracciones anteriores, porque se trata de una actividad acuícola con fines comerciales.	Por el hecho de presentar a la autoridad correspondiente (SEMARNAT) la Manifestación de Impacto Ambiental, el promovente está cumpliendo con este apartado. El proyecto se vincula por la obligatoriedad de obtener la autorización correspondiente para realizar las obras descritas en esta manifestación de impacto ambiental. Como ya se mencionó anteriormente, la promovente una vez autorizado el proyecto en materia ambiental procederá a tramitar el Registro Nacional de Pesca para la unidad de producción acuícola.
Art. 30°.- *Las actividades pesqueras se clasifican en:* **II.-** *Cultivo o acuacultura con fines*		
Artículo 31°.- *Para realizar las actividades de pesca se requiere lo siguiente:* **I,** *Concesión, para:* **Inciso b)** *Acuacultura comercial* **II,** Permiso, para: **Inciso g)** *Acuacultura de fomento* **III,** *Autorización, para:* **Inciso d)** *Recolectar del medio natural reproductores, larvas, postlarvas, crías, huevos, semillas, alevines o en cualquier otro estadio, y* **Inciso e)** *Acuacultura didáctica.*		

Artículos 22.- *la Secretaría podrá inscribir en el Registro Nacional de Pesca a los acuicultores que no requieran concesión, permiso o Autorización.*	Al **proyecto** le aplica el Artículo, incisos y, fracciones anteriores, porque se trata de una actividad acuícola con fines comerciales.	Por el hecho de presentar a la autoridad correspondiente (SEMARNAT) la Manifestación de Impacto Ambiental, el promovente está cumpliendo con este apartado. El proyecto se vincula por la obligatoriedad de obtener la autorización correspondiente para realizar las obras descritas en esta manifestación de impacto ambiental. Como ya se mencionó anteriormente, la promovente una vez autorizado el proyecto en materia ambiental procederá a tramitar el Registro Nacional de Pesca para la unidad de producción acuícola.
Art. 30°.- *Las actividades pesqueras se clasifican en:* **II.-** *Cultivo o acuacultura con fines*		
Artículo 31°.- *Para realizar las actividades de pesca se requiere lo siguiente:* **I,** *Concesión, para:* **Inciso b)** *Acuacultura comercial* **II,** Permiso, para: **Inciso g)** *Acuacultura de fomento* **III,** *Autorización, para:* **Inciso d)** *Recolectar del medio natural reproductores, larvas, postlarvas, crías, huevos, semillas, alevines o en cualquier otro estadio, y* **Inciso e)** *Acuacultura didáctica.*		

Artículos 22.- *la Secretaría podrá inscribir en el Registro Nacional de Pesca a los acuicultores que no requieran concesión, permiso o Autorización.*	Al **proyecto** le aplica el Artículo, incisos y, fracciones anteriores, porque se trata de una actividad acuícola con fines comerciales.	Por el hecho de presentar a la autoridad correspondiente (SEMARNAT) la Manifestación de Impacto Ambiental, el promovente está cumpliendo con este apartado. El proyecto se vincula por la obligatoriedad de obtener la autorización correspondiente para realizar las obras descritas en esta manifestación de impacto ambiental. Como ya se mencionó anteriormente, la promovente una vez autorizado el proyecto en materia ambiental procederá a tramitar el Registro Nacional de Pesca para la unidad de producción acuícola.
Art. 30°.- *Las actividades pesqueras se clasifican en:* **II.-** *Cultivo o acuacultura con fines*		
Artículo 31°.- *Para realizar las actividades de pesca se requiere lo siguiente:* **I,** *Concesión, para:* **Inciso b)** *Acuacultura comercial* **II,** Permiso, para: **Inciso g)** *Acuacultura de fomento* **III,** *Autorización, para:* **Inciso d)** *Recolectar del medio natural reproductores, larvas, postlarvas, crías, huevos, semillas, alevines o en cualquier otro estadio, y* **Inciso e)** *Acuacultura didáctica.*		

Artículos 22.- *la Secretaría podrá inscribir en el Registro Nacional de Pesca a los acuicultores que no requieran concesión, permiso o Autorización.*	Al **proyecto** le aplica el Artículo, incisos y, fracciones anteriores, porque se trata de una actividad acuícola con fines comerciales.	Por el hecho de presentar a la autoridad correspondiente (SEMARNAT) la Manifestación de Impacto Ambiental, el promovente está cumpliendo con este apartado. El proyecto se vincula por la obligatoriedad de obtener la autorización correspondiente para realizar las obras descritas en esta manifestación de impacto ambiental. Como ya se mencionó anteriormente, la promovente una vez autorizado el proyecto en materia ambiental procederá a tramitar el Registro Nacional de Pesca para la unidad de producción acuícola.
Art. 30°.- *Las actividades pesqueras se clasifican en:* **II.-** *Cultivo o acuacultura con fines*		
Artículo 31°.- *Para realizar las actividades de pesca se requiere lo siguiente:* **I,** *Concesión, para:* **Inciso b)** *Acuacultura comercial* **II,** Permiso, para: **Inciso g)** *Acuacultura de fomento* **III,** *Autorización, para:* **Inciso d)** *Recolectar del medio natural reproductores, larvas, postlarvas, crías, huevos, semillas, alevines o en cualquier otro estadio, y* **Inciso e)** *Acuacultura didáctica.*		

Artículos 22.- *la Secretaría podrá inscribir en el Registro Nacional de Pesca a los acuicultores que no requieran concesión, permiso o Autorización.*	Al **proyecto** le aplica el Artículo, incisos y, fracciones anteriores, porque se trata de una actividad acuícola con fines comerciales.	Por el hecho de presentar a la autoridad correspondiente (SEMARNAT) la Manifestación de Impacto Ambiental, el promovente está cumpliendo con este apartado. El proyecto se vincula por la obligatoriedad de obtener la autorización correspondiente para realizar las obras descritas en esta manifestación de impacto ambiental. Como ya se mencionó anteriormente, la promovente una vez autorizado el proyecto en materia ambiental procederá a tramitar el Registro Nacional de Pesca para la unidad de producción acuícola.
Art. 30°.- *Las actividades pesqueras se clasifican en:* **II.-** *Cultivo o acuacultura con fines*		
Artículo 31°.- *Para realizar las actividades de pesca se requiere lo siguiente:* **I,** *Concesión, para:* **Inciso b)** *Acuacultura comercial* **II,** Permiso, para: **Inciso g)** *Acuacultura de fomento* **III,** *Autorización, para:* **Inciso d)** *Recolectar del medio natural reproductores, larvas, postlarvas, crías, huevos, semillas, alevines o en cualquier otro estadio, y* **Inciso e)** *Acuacultura didáctica.*		

Artículos 22.- *la Secretaría podrá inscribir en el Registro Nacional de Pesca a los acuicultores que no requieran concesión, permiso o Autorización.*	Al **proyecto** le aplica el Artículo, incisos y, fracciones anteriores, porque se trata de una actividad acuícola con fines comerciales.	Por el hecho de presentar a la autoridad correspondiente (SEMARNAT) la Manifestación de Impacto Ambiental, el promovente está cumpliendo con este apartado. El proyecto se vincula por la obligatoriedad de obtener la autorización correspondiente para realizar las obras descritas en esta manifestación de impacto ambiental. Como ya se mencionó anteriormente, la promovente una vez autorizado el proyecto en materia ambiental procederá a tramitar el Registro Nacional de Pesca para la unidad de producción acuícola.
Art. 30°.- *Las actividades pesqueras se clasifican en:* **II.-** *Cultivo o acuacultura con fines*		
Artículo 31°.- *Para realizar las actividades de pesca se requiere lo siguiente:* **I,** *Concesión, para:* **Inciso b)** *Acuacultura comercial* **II,** Permiso, para: **Inciso g)** *Acuacultura de fomento* **III,** *Autorización, para:* **Inciso d)** *Recolectar del medio natural reproductores, larvas, postlarvas, crías, huevos, semillas, alevines o en cualquier otro estadio, y* **Inciso e)** *Acuacultura didáctica.*		

Artículos 22.- *la Secretaría podrá inscribir en el Registro Nacional de Pesca a los acuicultores que no requieran concesión, permiso o Autorización.*	Al **proyecto** le aplica el Artículo, incisos y, fracciones anteriores, porque se trata de una actividad acuícola con fines comerciales.	Por el hecho de presentar a la autoridad correspondiente (SEMARNAT) la Manifestación de Impacto Ambiental, el promovente está cumpliendo con este apartado. El proyecto se vincula por la obligatoriedad de obtener la autorización correspondiente para realizar las obras descritas en esta manifestación de impacto ambiental. Como ya se mencionó anteriormente, la promovente una vez autorizado el proyecto en materia ambiental procederá a tramitar el Registro Nacional de Pesca para la unidad de producción acuícola.
Art. 30°.- *Las actividades pesqueras se clasifican en:* **II.-** *Cultivo o acuacultura con fines*		
Artículo 31°.- *Para realizar las actividades de pesca se requiere lo siguiente:* **I,** *Concesión, para:* **Inciso b)** *Acuacultura comercial* **II,** Permiso, para: **Inciso g)** *Acuacultura de fomento* **III,** *Autorización, para:* **Inciso d)** *Recolectar del medio natural reproductores, larvas, postlarvas, crías, huevos, semillas, alevines o en cualquier otro estadio, y* **Inciso e)** *Acuacultura didáctica.*		

Artículos 22.- *la Secretaría podrá inscribir en el Registro Nacional de Pesca a los acuicultores que no requieran concesión, permiso o Autorización.*	Al **proyecto** le aplica el Artículo, incisos y, fracciones anteriores, porque se trata de una actividad acuícola con fines comerciales.	Por el hecho de presentar a la autoridad correspondiente (SEMARNAT) la Manifestación de Impacto Ambiental, el promovente está cumpliendo con este apartado. El proyecto se vincula por la obligatoriedad de obtener la autorización correspondiente para realizar las obras descritas en esta manifestación de impacto ambiental. Como ya se mencionó anteriormente, la promovente una vez autorizado el proyecto en materia ambiental procederá a tramitar el Registro Nacional de Pesca para la unidad de producción acuícola.
Art. 30°.- *Las actividades pesqueras se clasifican en:* **II.-** *Cultivo o acuacultura con fines*		
Artículo 31°.- *Para realizar las actividades de pesca se requiere lo siguiente:* **I,** *Concesión, para:* **Inciso b)** *Acuacultura comercial* **II,** Permiso, para: **Inciso g)** *Acuacultura de fomento* **III,** *Autorización, para:* **Inciso d)** *Recolectar del medio natural reproductores, larvas, postlarvas, crías, huevos, semillas, alevines o en cualquier otro estadio, y* **Inciso e)** *Acuacultura didáctica.*		

Artículos 22.- *la Secretaría podrá inscribir en el Registro Nacional de Pesca a los acuicultores que no requieran concesión, permiso o Autorización.*	Al **proyecto** le aplica el Artículo, incisos y, fracciones anteriores, porque se trata de una actividad acuícola con fines comerciales.	Por el hecho de presentar a la autoridad correspondiente (SEMARNAT) la Manifestación de Impacto Ambiental, el promovente está cumpliendo con este apartado. El proyecto se vincula por la obligatoriedad de obtener la autorización correspondiente para realizar las obras descritas en esta manifestación de impacto ambiental. Como ya se mencionó anteriormente, la promovente una vez autorizado el proyecto en materia ambiental procederá a tramitar el Registro Nacional de Pesca para la unidad de producción acuícola.
Art. 30°.- *Las actividades pesqueras se clasifican en:* **II.-** *Cultivo o acuacultura con fines*		
Artículo 31°.- *Para realizar las actividades de pesca se requiere lo siguiente:* **I,** *Concesión, para:* **Inciso b)** *Acuacultura comercial* **II,** Permiso, para: **Inciso g)** *Acuacultura de fomento* **III,** *Autorización, para:* **Inciso d)** *Recolectar del medio natural reproductores, larvas, postlarvas, crías, huevos, semillas, alevines o en cualquier otro estadio, y* **Inciso e)** *Acuacultura didáctica.*		

Artículos 22.- *la Secretaría podrá inscribir en el Registro Nacional de Pesca a los acuicultores que no requieran concesión, permiso o Autorización.*	Al **proyecto** le aplica el Artículo, incisos y, fracciones anteriores, porque se trata de una actividad acuícola con fines comerciales.	Por el hecho de presentar a la autoridad correspondiente (SEMARNAT) la Manifestación de Impacto Ambiental, el promovente está cumpliendo con este apartado. El proyecto se vincula por la obligatoriedad de obtener la autorización correspondiente para realizar las obras descritas en esta manifestación de impacto ambiental. Como ya se mencionó anteriormente, la promovente una vez autorizado el proyecto en materia ambiental procederá a tramitar el Registro Nacional de Pesca para la unidad de producción acuícola.
Art. 30°.- *Las actividades pesqueras se clasifican en:* **II.-** *Cultivo o acuacultura con fines*		
Artículo 31°.- *Para realizar las actividades de pesca se requiere lo siguiente:* **I,** *Concesión, para:* **Inciso b)** *Acuacultura comercial* **II,** Permiso, para: **Inciso g)** *Acuacultura de fomento* **III,** *Autorización, para:* **Inciso d)** *Recolectar del medio natural reproductores, larvas, postlarvas, crías, huevos, semillas, alevines o en cualquier otro estadio, y* **Inciso e)** *Acuacultura didáctica.*		

Artículos 22.- *la Secretaría podrá inscribir en el Registro Nacional de Pesca a los acuicultores que no requieran concesión, permiso o Autorización.*	Al **proyecto** le aplica el Artículo, incisos y, fracciones anteriores, porque se trata de una actividad acuícola con fines comerciales.	Por el hecho de presentar a la autoridad correspondiente (SEMARNAT) la Manifestación de Impacto Ambiental, el promovente está cumpliendo con este apartado. El proyecto se vincula por la obligatoriedad de obtener la autorización correspondiente para realizar las obras descritas en esta manifestación de impacto ambiental. Como ya se mencionó anteriormente, la promovente una vez autorizado el proyecto en materia ambiental procederá a tramitar el Registro Nacional de Pesca para la unidad de producción acuícola.
Art. 30°.- *Las actividades pesqueras se clasifican en:* **II.-** *Cultivo o acuacultura con fines*		
Artículo 31°.- *Para realizar las actividades de pesca se requiere lo siguiente:* **I,** *Concesión, para:* **Inciso b)** *Acuacultura comercial* **II,** Permiso, para: **Inciso g)** *Acuacultura de fomento* **III,** *Autorización, para:* **Inciso d)** *Recolectar del medio natural reproductores, larvas, postlarvas, crías, huevos, semillas, alevines o en cualquier otro estadio, y* **Inciso e)** *Acuacultura didáctica.*		

Artículos 22.- *la Secretaría podrá inscribir en el Registro Nacional de Pesca a los acuicultores que no requieran concesión, permiso o Autorización.*	Al **proyecto** le aplica el Artículo, incisos y, fracciones anteriores, porque se trata de una actividad acuícola con fines comerciales.	Por el hecho de presentar a la autoridad correspondiente (SEMARNAT) la Manifestación de Impacto Ambiental, el promovente está cumpliendo con este apartado. El proyecto se vincula por la obligatoriedad de obtener la autorización correspondiente para realizar las obras descritas en esta manifestación de impacto ambiental. Como ya se mencionó anteriormente, la promovente una vez autorizado el proyecto en materia ambiental procederá a tramitar el Registro Nacional de Pesca para la unidad de producción acuícola.
Art. 30°.- *Las actividades pesqueras se clasifican en:* **II.-** *Cultivo o acuacultura con fines*		
Artículo 31°.- *Para realizar las actividades de pesca se requiere lo siguiente:* **I,** *Concesión, para:* **Inciso b)** *Acuacultura comercial* **II,** Permiso, para: **Inciso g)** *Acuacultura de fomento* **III,** *Autorización, para:* **Inciso d)** *Recolectar del medio natural reproductores, larvas, postlarvas, crías, huevos, semillas, alevines o en cualquier otro estadio, y* **Inciso e)** *Acuacultura didáctica.*		

Artículos 22.- *la Secretaría podrá inscribir en el Registro Nacional de Pesca a los acuicultores que no requieran concesión, permiso o Autorización.*	Al **proyecto** le aplica el Artículo, incisos y, fracciones anteriores, porque se trata de una actividad acuícola con fines comerciales.	Por el hecho de presentar a la autoridad correspondiente (SEMARNAT) la Manifestación de Impacto Ambiental, el promovente está cumpliendo con este apartado. El proyecto se vincula por la obligatoriedad de obtener la autorización correspondiente para realizar las obras descritas en esta manifestación de impacto ambiental. Como ya se mencionó anteriormente, la promovente una vez autorizado el proyecto en materia ambiental procederá a tramitar el Registro Nacional de Pesca para la unidad de producción acuícola.
Art. 30°.- *Las actividades pesqueras se clasifican en:* **II.-** *Cultivo o acuacultura con fines*		
Artículo 31°.- *Para realizar las actividades de pesca se requiere lo siguiente:* **I,** *Concesión, para:* **Inciso b)** *Acuacultura comercial* **II,** Permiso, para: **Inciso g)** *Acuacultura de fomento* **III,** *Autorización, para:* **Inciso d)** *Recolectar del medio natural reproductores, larvas, postlarvas, crías, huevos, semillas, alevines o en cualquier otro estadio, y* **Inciso e)** *Acuacultura didáctica.*		

Artículos 22.- *la Secretaría podrá inscribir en el Registro Nacional de Pesca a los acuicultores que no requieran concesión, permiso o Autorización.*	Al **proyecto** le aplica el Artículo, incisos y, fracciones anteriores, porque se trata de una actividad acuícola con fines comerciales.	Por el hecho de presentar a la autoridad correspondiente (SEMARNAT) la Manifestación de Impacto Ambiental, el promovente está cumpliendo con este apartado. El proyecto se vincula por la obligatoriedad de obtener la autorización correspondiente para realizar las obras descritas en esta manifestación de impacto ambiental. Como ya se mencionó anteriormente, la promovente una vez autorizado el proyecto en materia ambiental procederá a tramitar el Registro Nacional de Pesca para la unidad de producción acuícola.
Art. 30°.- *Las actividades pesqueras se clasifican en:* **II.-** *Cultivo o acuacultura con fines*		
Artículo 31°.- *Para realizar las actividades de pesca se requiere lo siguiente:* **I,** *Concesión, para:* **Inciso b)** *Acuacultura comercial* **II,** Permiso, para: **Inciso g)** *Acuacultura de fomento* **III,** *Autorización, para:* **Inciso d)** *Recolectar del medio natural reproductores, larvas, postlarvas, crías, huevos, semillas, alevines o en cualquier otro estadio, y* **Inciso e)** *Acuacultura didáctica.*		

Artículos 22.- *la Secretaría podrá inscribir en el Registro Nacional de Pesca a los acuicultores que no requieran concesión, permiso o Autorización.*	Al **proyecto** le aplica el Artículo, incisos y, fracciones anteriores, porque se trata de una actividad acuícola con fines comerciales.	Por el hecho de presentar a la autoridad correspondiente (SEMARNAT) la Manifestación de Impacto Ambiental, el promovente está cumpliendo con este apartado. El proyecto se vincula por la obligatoriedad de obtener la autorización correspondiente para realizar las obras descritas en esta manifestación de impacto ambiental. Como ya se mencionó anteriormente, la promovente una vez autorizado el proyecto en materia ambiental procederá a tramitar el Registro Nacional de Pesca para la unidad de producción acuícola.
Art. 30°.- *Las actividades pesqueras se clasifican en:* **II.-** *Cultivo o acuacultura con fines*		
Artículo 31°.- *Para realizar las actividades de pesca se requiere lo siguiente:* **I,** *Concesión, para:* **Inciso b)** *Acuacultura comercial* **II,** Permiso, para: **Inciso g)** *Acuacultura de fomento* **III,** *Autorización, para:* **Inciso d)** *Recolectar del medio natural reproductores, larvas, postlarvas, crías, huevos, semillas, alevines o en cualquier otro estadio, y* **Inciso e)** *Acuacultura didáctica.*		

Artículos 22.- *la Secretaría podrá inscribir en el Registro Nacional de Pesca a los acuicultores que no requieran concesión, permiso o Autorización.*	Al **proyecto** le aplica el Artículo, incisos y, fracciones anteriores, porque se trata de una actividad acuícola con fines comerciales.	Por el hecho de presentar a la autoridad correspondiente (SEMARNAT) la Manifestación de Impacto Ambiental, el promovente está cumpliendo con este apartado. El proyecto se vincula por la obligatoriedad de obtener la autorización correspondiente para realizar las obras descritas en esta manifestación de impacto ambiental. Como ya se mencionó anteriormente, la promovente una vez autorizado el proyecto en materia ambiental procederá a tramitar el Registro Nacional de Pesca para la unidad de producción acuícola.
Art. 30°.- *Las actividades pesqueras se clasifican en:* **II.-** *Cultivo o acuacultura con fines*		
Artículo 31°.- *Para realizar las actividades de pesca se requiere lo siguiente:* **I,** *Concesión, para:* **Inciso b)** *Acuacultura comercial* **II,** Permiso, para: **Inciso g)** *Acuacultura de fomento* **III,** *Autorización, para:* **Inciso d)** *Recolectar del medio natural reproductores, larvas, postlarvas, crías, huevos, semillas, alevines o en cualquier otro estadio, y* **Inciso e)** *Acuacultura didáctica.*		

Artículos 22.- *la Secretaría podrá inscribir en el Registro Nacional de Pesca a los acuicultores que no requieran concesión, permiso o Autorización.*	Al **proyecto** le aplica el Artículo, incisos y, fracciones anteriores, porque se trata de una actividad acuícola con fines comerciales.	Por el hecho de presentar a la autoridad correspondiente (SEMARNAT) la Manifestación de Impacto Ambiental, el promovente está cumpliendo con este apartado. El proyecto se vincula por la obligatoriedad de obtener la autorización correspondiente para realizar las obras descritas en esta manifestación de impacto ambiental. Como ya se mencionó anteriormente, la promovente una vez autorizado el proyecto en materia ambiental procederá a tramitar el Registro Nacional de Pesca para la unidad de producción acuícola.
Art. 30°.- *Las actividades pesqueras se clasifican en:* **II.-** *Cultivo o acuacultura con fines*		
Artículo 31°.- *Para realizar las actividades de pesca se requiere lo siguiente:* **I,** *Concesión, para:* **Inciso b)** *Acuacultura comercial* **II,** Permiso, para: **Inciso g)** *Acuacultura de fomento* **III,** *Autorización, para:* **Inciso d)** *Recolectar del medio natural reproductores, larvas, postlarvas, crías, huevos, semillas, alevines o en cualquier otro estadio, y* **Inciso e)** *Acuacultura didáctica.*		

Artículos 22.- *la Secretaría podrá inscribir en el Registro Nacional de Pesca a los acuicultores que no requieran concesión, permiso o Autorización.*	Al **proyecto** le aplica el Artículo, incisos y, fracciones anteriores, porque se trata de una actividad acuícola con fines comerciales.	Por el hecho de presentar a la autoridad correspondiente (SEMARNAT) la Manifestación de Impacto Ambiental, el promovente está cumpliendo con este apartado. El proyecto se vincula por la obligatoriedad de obtener la autorización correspondiente para realizar las obras descritas en esta manifestación de impacto ambiental. Como ya se mencionó anteriormente, la promovente una vez autorizado el proyecto en materia ambiental procederá a tramitar el Registro Nacional de Pesca para la unidad de producción acuícola.
Art. 30°.- *Las actividades pesqueras se clasifican en:* **II.-** *Cultivo o acuacultura con fines*		
Artículo 31°.- *Para realizar las actividades de pesca se requiere lo siguiente:* **I,** *Concesión, para:* **Inciso b)** *Acuacultura comercial* **II,** Permiso, para: **Inciso g)** *Acuacultura de fomento* **III,** *Autorización, para:* **Inciso d)** *Recolectar del medio natural reproductores, larvas, postlarvas, crías, huevos, semillas, alevines o en cualquier otro estadio, y* **Inciso e)** *Acuacultura didáctica.*		

Artículos 22.- *la Secretaría podrá inscribir en el Registro Nacional de Pesca a los acuicultores que no requieran concesión, permiso o Autorización.*	Al **proyecto** le aplica el Artículo, incisos y, fracciones anteriores, porque se trata de una actividad acuícola con fines comerciales.	Por el hecho de presentar a la autoridad correspondiente (SEMARNAT) la Manifestación de Impacto Ambiental, el promovente está cumpliendo con este apartado. El proyecto se vincula por la obligatoriedad de obtener la autorización correspondiente para realizar las obras descritas en esta manifestación de impacto ambiental. Como ya se mencionó anteriormente, la promovente una vez autorizado el proyecto en materia ambiental procederá a tramitar el Registro Nacional de Pesca para la unidad de producción acuícola.
Art. 30°.- *Las actividades pesqueras se clasifican en:* **II.-** *Cultivo o acuacultura con fines*		
Artículo 31°.- *Para realizar las actividades de pesca se requiere lo siguiente:* **I,** *Concesión, para:* **Inciso b)** *Acuacultura comercial* **II,** Permiso, para: **Inciso g)** *Acuacultura de fomento* **III,** *Autorización, para:* **Inciso d)** *Recolectar del medio natural reproductores, larvas, postlarvas, crías, huevos, semillas, alevines o en cualquier otro estadio, y* **Inciso e)** *Acuacultura didáctica.*		

Artículos 22.- *la Secretaría podrá inscribir en el Registro Nacional de Pesca a los acuicultores que no requieran concesión, permiso o Autorización.*	Al **proyecto** le aplica el Artículo, incisos y, fracciones anteriores, porque se trata de una actividad acuícola con fines comerciales.	Por el hecho de presentar a la autoridad correspondiente (SEMARNAT) la Manifestación de Impacto Ambiental, el promovente está cumpliendo con este apartado. El proyecto se vincula por la obligatoriedad de obtener la autorización correspondiente para realizar las obras descritas en esta manifestación de impacto ambiental. Como ya se mencionó anteriormente, la promovente una vez autorizado el proyecto en materia ambiental procederá a tramitar el Registro Nacional de Pesca para la unidad de producción acuícola.
Art. 30°.- *Las actividades pesqueras se clasifican en:* **II.-** *Cultivo o acuacultura con fines*		
Artículo 31°.- *Para realizar las actividades de pesca se requiere lo siguiente:* **I,** *Concesión, para:* **Inciso b)** *Acuacultura comercial* **II,** Permiso, para: **Inciso g)** *Acuacultura de fomento* **III,** *Autorización, para:* **Inciso d)** *Recolectar del medio natural reproductores, larvas, postlarvas, crías, huevos, semillas, alevines o en cualquier otro estadio, y* **Inciso e)** *Acuacultura didáctica.*		

Artículos 22.- *la Secretaría podrá inscribir en el Registro Nacional de Pesca a los acuicultores que no requieran concesión, permiso o Autorización.*	Al **proyecto** le aplica el Artículo, incisos y, fracciones anteriores, porque se trata de una actividad acuícola con fines comerciales.	Por el hecho de presentar a la autoridad correspondiente (SEMARNAT) la Manifestación de Impacto Ambiental, el promovente está cumpliendo con este apartado. El proyecto se vincula por la obligatoriedad de obtener la autorización correspondiente para realizar las obras descritas en esta manifestación de impacto ambiental. Como ya se mencionó anteriormente, la promovente una vez autorizado el proyecto en materia ambiental procederá a tramitar el Registro Nacional de Pesca para la unidad de producción acuícola.
Art. 30°.- *Las actividades pesqueras se clasifican en:* **II.-** *Cultivo o acuacultura con fines*		
Artículo 31°.- *Para realizar las actividades de pesca se requiere lo siguiente:* **I,** *Concesión, para:* **Inciso b)** *Acuacultura comercial* **II,** Permiso, para: **Inciso g)** *Acuacultura de fomento* **III,** *Autorización, para:* **Inciso d)** *Recolectar del medio natural reproductores, larvas, postlarvas, crías, huevos, semillas, alevines o en cualquier otro estadio, y* **Inciso e)** *Acuacultura didáctica.*		

Artículos 22.- *la Secretaría podrá inscribir en el Registro Nacional de Pesca a los acuicultores que no requieran concesión, permiso o Autorización.*	Al **proyecto** le aplica el Artículo, incisos y, fracciones anteriores, porque se trata de una actividad acuícola con fines comerciales.	Por el hecho de presentar a la autoridad correspondiente (SEMARNAT) la Manifestación de Impacto Ambiental, el promovente está cumpliendo con este apartado. El proyecto se vincula por la obligatoriedad de obtener la autorización correspondiente para realizar las obras descritas en esta manifestación de impacto ambiental. Como ya se mencionó anteriormente, la promovente una vez autorizado el proyecto en materia ambiental procederá a tramitar el Registro Nacional de Pesca para la unidad de producción acuícola.
Art. 30°.- *Las actividades pesqueras se clasifican en:* **II.-** *Cultivo o acuacultura con fines*		
Artículo 31°.- *Para realizar las actividades de pesca se requiere lo siguiente:* **I,** *Concesión, para:* **Inciso b)** *Acuacultura comercial* **II,** Permiso, para: **Inciso g)** *Acuacultura de fomento* **III,** *Autorización, para:* **Inciso d)** *Recolectar del medio natural reproductores, larvas, postlarvas, crías, huevos, semillas, alevines o en cualquier otro estadio, y* **Inciso e)** *Acuacultura didáctica.*		

Artículos 22.- *la Secretaría podrá inscribir en el Registro Nacional de Pesca a los acuicultores que no requieran concesión, permiso o Autorización.*	Al **proyecto** le aplica el Artículo, incisos y, fracciones anteriores, porque se trata de una actividad acuícola con fines comerciales.	Por el hecho de presentar a la autoridad correspondiente (SEMARNAT) la Manifestación de Impacto Ambiental, el promovente está cumpliendo con este apartado. El proyecto se vincula por la obligatoriedad de obtener la autorización correspondiente para realizar las obras descritas en esta manifestación de impacto ambiental. Como ya se mencionó anteriormente, la promovente una vez autorizado el proyecto en materia ambiental procederá a tramitar el Registro Nacional de Pesca para la unidad de producción acuícola.
Art. 30°.- *Las actividades pesqueras se clasifican en:* **II.-** *Cultivo o acuacultura con fines*		
Artículo 31°.- *Para realizar las actividades de pesca se requiere lo siguiente:* **I,** *Concesión, para:* **Inciso b)** *Acuacultura comercial* **II,** Permiso, para: **Inciso g)** *Acuacultura de fomento* **III,** *Autorización, para:* **Inciso d)** *Recolectar del medio natural reproductores, larvas, postlarvas, crías, huevos, semillas, alevines o en cualquier otro estadio, y* **Inciso e)** *Acuacultura didáctica.*		

Artículos 22.- *la Secretaría podrá inscribir en el Registro Nacional de Pesca a los acuicultores que no requieran concesión, permiso o Autorización.*	Al **proyecto** le aplica el Artículo, incisos y, fracciones anteriores, porque se trata de una actividad acuícola con fines comerciales.	Por el hecho de presentar a la autoridad correspondiente (SEMARNAT) la Manifestación de Impacto Ambiental, el promovente está cumpliendo con este apartado. El proyecto se vincula por la obligatoriedad de obtener la autorización correspondiente para realizar las obras descritas en esta manifestación de impacto ambiental. Como ya se mencionó anteriormente, la promovente una vez autorizado el proyecto en materia ambiental procederá a tramitar el Registro Nacional de Pesca para la unidad de producción acuícola.
Art. 30°.- *Las actividades pesqueras se clasifican en:* **II.-** *Cultivo o acuacultura con fines*		
Artículo 31°.- *Para realizar las actividades de pesca se requiere lo siguiente:* **I,** *Concesión, para:* **Inciso b)** *Acuacultura comercial* **II,** Permiso, para: **Inciso g)** *Acuacultura de fomento* **III,** *Autorización, para:* **Inciso d)** *Recolectar del medio natural reproductores, larvas, postlarvas, crías, huevos, semillas, alevines o en cualquier otro estadio, y* **Inciso e)** *Acuacultura didáctica.*		

Artículos 22.- *la Secretaría podrá inscribir en el Registro Nacional de Pesca a los acuicultores que no requieran concesión, permiso o Autorización.*	Al **proyecto** le aplica el Artículo, incisos y, fracciones anteriores, porque se trata de una actividad acuícola con fines comerciales.	Por el hecho de presentar a la autoridad correspondiente (SEMARNAT) la Manifestación de Impacto Ambiental, el promovente está cumpliendo con este apartado. El proyecto se vincula por la obligatoriedad de obtener la autorización correspondiente para realizar las obras descritas en esta manifestación de impacto ambiental. Como ya se mencionó anteriormente, la promovente una vez autorizado el proyecto en materia ambiental procederá a tramitar el Registro Nacional de Pesca para la unidad de producción acuícola.
Art. 30°.- *Las actividades pesqueras se clasifican en:* **II.-** *Cultivo o acuacultura con fines*		
Artículo 31°.- *Para realizar las actividades de pesca se requiere lo siguiente:* **I,** *Concesión, para:* **Inciso b)** *Acuacultura comercial* **II,** Permiso, para: **Inciso g)** *Acuacultura de fomento* **III,** *Autorización, para:* **Inciso d)** *Recolectar del medio natural reproductores, larvas, postlarvas, crías, huevos, semillas, alevines o en cualquier otro estadio, y* **Inciso e)** *Acuacultura didáctica.*		

Artículos 22.- *la Secretaría podrá inscribir en el Registro Nacional de Pesca a los acuicultores que no requieran concesión, permiso o Autorización.*	Al **proyecto** le aplica el Artículo, incisos y, fracciones anteriores, porque se trata de una actividad acuícola con fines comerciales.	Por el hecho de presentar a la autoridad correspondiente (SEMARNAT) la Manifestación de Impacto Ambiental, el promovente está cumpliendo con este apartado. El proyecto se vincula por la obligatoriedad de obtener la autorización correspondiente para realizar las obras descritas en esta manifestación de impacto ambiental. Como ya se mencionó anteriormente, la promovente una vez autorizado el proyecto en materia ambiental procederá a tramitar el Registro Nacional de Pesca para la unidad de producción acuícola.
Art. 30°.- *Las actividades pesqueras se clasifican en:* **II.-** *Cultivo o acuacultura con fines*		
Artículo 31°.- *Para realizar las actividades de pesca se requiere lo siguiente:* **I,** *Concesión, para:* **Inciso b)** *Acuacultura comercial* **II,** Permiso, para: **Inciso g)** *Acuacultura de fomento* **III,** *Autorización, para:* **Inciso d)** *Recolectar del medio natural reproductores, larvas, postlarvas, crías, huevos, semillas, alevines o en cualquier otro estadio, y* **Inciso e)** *Acuacultura didáctica.*		

Artículos 22.- *la Secretaría podrá inscribir en el Registro Nacional de Pesca a los acuicultores que no requieran concesión, permiso o Autorización.*	Al **proyecto** le aplica el Artículo, incisos y, fracciones anteriores, porque se trata de una actividad acuícola con fines comerciales.	Por el hecho de presentar a la autoridad correspondiente (SEMARNAT) la Manifestación de Impacto Ambiental, el promovente está cumpliendo con este apartado. El proyecto se vincula por la obligatoriedad de obtener la autorización correspondiente para realizar las obras descritas en esta manifestación de impacto ambiental. Como ya se mencionó anteriormente, la promovente una vez autorizado el proyecto en materia ambiental procederá a tramitar el Registro Nacional de Pesca para la unidad de producción acuícola.
Art. 30°.- *Las actividades pesqueras se clasifican en:* **II.-** *Cultivo o acuacultura con fines*		
Artículo 31°.- *Para realizar las actividades de pesca se requiere lo siguiente:* **I,** *Concesión, para:* **Inciso b)** *Acuacultura comercial* **II,** Permiso, para: **Inciso g)** *Acuacultura de fomento* **III,** *Autorización, para:* **Inciso d)** *Recolectar del medio natural reproductores, larvas, postlarvas, crías, huevos, semillas, alevines o en cualquier otro estadio, y* **Inciso e)** *Acuacultura didáctica.*		

Artículos 22.- *la Secretaría podrá inscribir en el Registro Nacional de Pesca a los acuicultores que no requieran concesión, permiso o Autorización.*	Al **proyecto** le aplica el Artículo, incisos y, fracciones anteriores, porque se trata de una actividad acuícola con fines comerciales.	Por el hecho de presentar a la autoridad correspondiente (SEMARNAT) la Manifestación de Impacto Ambiental, el promovente está cumpliendo con este apartado. El proyecto se vincula por la obligatoriedad de obtener la autorización correspondiente para realizar las obras descritas en esta manifestación de impacto ambiental. Como ya se mencionó anteriormente, la promovente una vez autorizado el proyecto en materia ambiental procederá a tramitar el Registro Nacional de Pesca para la unidad de producción acuícola.
Art. 30°.- *Las actividades pesqueras se clasifican en:* **II.-** *Cultivo o acuacultura con fines*		
Artículo 31°.- *Para realizar las actividades de pesca se requiere lo siguiente:* **I,** *Concesión, para:* **Inciso b)** *Acuacultura comercial* **II,** Permiso, para: **Inciso g)** *Acuacultura de fomento* **III,** *Autorización, para:* **Inciso d)** *Recolectar del medio natural reproductores, larvas, postlarvas, crías, huevos, semillas, alevines o en cualquier otro estadio, y* **Inciso e)** *Acuacultura didáctica.*		

Artículos 22.- *la Secretaría podrá inscribir en el Registro Nacional de Pesca a los acuicultores que no requieran concesión, permiso o Autorización.*	Al **proyecto** le aplica el Artículo, incisos y, fracciones anteriores, porque se trata de una actividad acuícola con fines comerciales.	Por el hecho de presentar a la autoridad correspondiente (SEMARNAT) la Manifestación de Impacto Ambiental, el promovente está cumpliendo con este apartado. El proyecto se vincula por la obligatoriedad de obtener la autorización correspondiente para realizar las obras descritas en esta manifestación de impacto ambiental. Como ya se mencionó anteriormente, la promovente una vez autorizado el proyecto en materia ambiental procederá a tramitar el Registro Nacional de Pesca para la unidad de producción acuícola.
Art. 30°.- *Las actividades pesqueras se clasifican en:* **II.-** *Cultivo o acuacultura con fines*		
Artículo 31°.- *Para realizar las actividades de pesca se requiere lo siguiente:* **I,** *Concesión, para:* **Inciso b)** *Acuacultura comercial* **II,** Permiso, para: **Inciso g)** *Acuacultura de fomento* **III,** *Autorización, para:* **Inciso d)** *Recolectar del medio natural reproductores, larvas, postlarvas, crías, huevos, semillas, alevines o en cualquier otro estadio, y* **Inciso e)** *Acuacultura didáctica.*		

Artículos 22.- *la Secretaría podrá inscribir en el Registro Nacional de Pesca a los acuicultores que no requieran concesión, permiso o Autorización.*	Al **proyecto** le aplica el Artículo, incisos y, fracciones anteriores, porque se trata de una actividad acuícola con fines comerciales.	Por el hecho de presentar a la autoridad correspondiente (SEMARNAT) la Manifestación de Impacto Ambiental, el promovente está cumpliendo con este apartado. El proyecto se vincula por la obligatoriedad de obtener la autorización correspondiente para realizar las obras descritas en esta manifestación de impacto ambiental. Como ya se mencionó anteriormente, la promovente una vez autorizado el proyecto en materia ambiental procederá a tramitar el Registro Nacional de Pesca para la unidad de producción acuícola.
Art. 30°.- *Las actividades pesqueras se clasifican en:* **II.-** *Cultivo o acuacultura con fines*		
Artículo 31°.- *Para realizar las actividades de pesca se requiere lo siguiente:* **I,** *Concesión, para:* **Inciso b)** *Acuacultura comercial* **II,** Permiso, para: **Inciso g)** *Acuacultura de fomento* **III,** *Autorización, para:* **Inciso d)** *Recolectar del medio natural reproductores, larvas, postlarvas, crías, huevos, semillas, alevines o en cualquier otro estadio, y* **Inciso e)** *Acuacultura didáctica.*		

Artículos 22.- *la Secretaría podrá inscribir en el Registro Nacional de Pesca a los acuicultores que no requieran concesión, permiso o Autorización.*	Al **proyecto** le aplica el Artículo, incisos y, fracciones anteriores, porque se trata de una actividad acuícola con fines comerciales.	Por el hecho de presentar a la autoridad correspondiente (SEMARNAT) la Manifestación de Impacto Ambiental, el promovente está cumpliendo con este apartado. El proyecto se vincula por la obligatoriedad de obtener la autorización correspondiente para realizar las obras descritas en esta manifestación de impacto ambiental. Como ya se mencionó anteriormente, la promovente una vez autorizado el proyecto en materia ambiental procederá a tramitar el Registro Nacional de Pesca para la unidad de producción acuícola.
Art. 30°.- *Las actividades pesqueras se clasifican en:* **II.-** *Cultivo o acuacultura con fines*		
Artículo 31°.- *Para realizar las actividades de pesca se requiere lo siguiente:* **I,** *Concesión, para:* **Inciso b)** *Acuacultura comercial* **II,** Permiso, para: **Inciso g)** *Acuacultura de fomento* **III,** *Autorización, para:* **Inciso d)** *Recolectar del medio natural reproductores, larvas, postlarvas, crías, huevos, semillas, alevines o en cualquier otro estadio, y* **Inciso e)** *Acuacultura didáctica.*		

Artículos 22.- *la Secretaría podrá inscribir en el Registro Nacional de Pesca a los acuicultores que no requieran concesión, permiso o Autorización.*	Al **proyecto** le aplica el Artículo, incisos y, fracciones anteriores, porque se trata de una actividad acuícola con fines comerciales.	Por el hecho de presentar a la autoridad correspondiente (SEMARNAT) la Manifestación de Impacto Ambiental, el promovente está cumpliendo con este apartado. El proyecto se vincula por la obligatoriedad de obtener la autorización correspondiente para realizar las obras descritas en esta manifestación de impacto ambiental. Como ya se mencionó anteriormente, la promovente una vez autorizado el proyecto en materia ambiental procederá a tramitar el Registro Nacional de Pesca para la unidad de producción acuícola.
Art. 30°.- *Las actividades pesqueras se clasifican en:* **II.-** *Cultivo o acuacultura con fines*		
Artículo 31°.- *Para realizar las actividades de pesca se requiere lo siguiente:* **I,** *Concesión, para:* **Inciso b)** *Acuacultura comercial* **II,** Permiso, para: **Inciso g)** *Acuacultura de fomento* **III,** *Autorización, para:* **Inciso d)** *Recolectar del medio natural reproductores, larvas, postlarvas, crías, huevos, semillas, alevines o en cualquier otro estadio, y* **Inciso e)** *Acuacultura didáctica.*		

Artículos 22.- *la Secretaría podrá inscribir en el Registro Nacional de Pesca a los acuicultores que no requieran concesión, permiso o Autorización.*	Al **proyecto** le aplica el Artículo, incisos y, fracciones anteriores, porque se trata de una actividad acuícola con fines comerciales.	Por el hecho de presentar a la autoridad correspondiente (SEMARNAT) la Manifestación de Impacto Ambiental, el promovente está cumpliendo con este apartado. El proyecto se vincula por la obligatoriedad de obtener la autorización correspondiente para realizar las obras descritas en esta manifestación de impacto ambiental. Como ya se mencionó anteriormente, la promovente una vez autorizado el proyecto en materia ambiental procederá a tramitar el Registro Nacional de Pesca para la unidad de producción acuícola.
Art. 30°.- *Las actividades pesqueras se clasifican en:* **II.-** *Cultivo o acuacultura con fines*		
Artículo 31°.- *Para realizar las actividades de pesca se requiere lo siguiente:* **I,** *Concesión, para:* **Inciso b)** *Acuacultura comercial* **II,** Permiso, para: **Inciso g)** *Acuacultura de fomento* **III,** *Autorización, para:* **Inciso d)** *Recolectar del medio natural reproductores, larvas, postlarvas, crías, huevos, semillas, alevines o en cualquier otro estadio, y* **Inciso e)** *Acuacultura didáctica.*		

Artículos 22.- *la Secretaría podrá inscribir en el Registro Nacional de Pesca a los acuicultores que no requieran concesión, permiso o Autorización.*	Al **proyecto** le aplica el Artículo, incisos y, fracciones anteriores, porque se trata de una actividad acuícola con fines comerciales.	Por el hecho de presentar a la autoridad correspondiente (SEMARNAT) la Manifestación de Impacto Ambiental, el promovente está cumpliendo con este apartado. El proyecto se vincula por la obligatoriedad de obtener la autorización correspondiente para realizar las obras descritas en esta manifestación de impacto ambiental. Como ya se mencionó anteriormente, la promovente una vez autorizado el proyecto en materia ambiental procederá a tramitar el Registro Nacional de Pesca para la unidad de producción acuícola.
Art. 30°.- *Las actividades pesqueras se clasifican en:* **II.-** *Cultivo o acuacultura con fines*		
Artículo 31°.- *Para realizar las actividades de pesca se requiere lo siguiente:* **I,** *Concesión, para:* **Inciso b)** *Acuacultura comercial* **II,** Permiso, para: **Inciso g)** *Acuacultura de fomento* **III,** *Autorización, para:* **Inciso d)** *Recolectar del medio natural reproductores, larvas, postlarvas, crías, huevos, semillas, alevines o en cualquier otro estadio, y* **Inciso e)** *Acuacultura didáctica.*		

Artículos 22.- *la Secretaría podrá inscribir en el Registro Nacional de Pesca a los acuicultores que no requieran concesión, permiso o Autorización.*	Al **proyecto** le aplica el Artículo, incisos y, fracciones anteriores, porque se trata de una actividad acuícola con fines comerciales.	Por el hecho de presentar a la autoridad correspondiente (SEMARNAT) la Manifestación de Impacto Ambiental, el promovente está cumpliendo con este apartado. El proyecto se vincula por la obligatoriedad de obtener la autorización correspondiente para realizar las obras descritas en esta manifestación de impacto ambiental. Como ya se mencionó anteriormente, la promovente una vez autorizado el proyecto en materia ambiental procederá a tramitar el Registro Nacional de Pesca para la unidad de producción acuícola.
Art. 30°.- *Las actividades pesqueras se clasifican en:* **II.-** *Cultivo o acuacultura con fines*		
Artículo 31°.- *Para realizar las actividades de pesca se requiere lo siguiente:* **I,** *Concesión, para:* **Inciso b)** *Acuacultura comercial* **II,** Permiso, para: **Inciso g)** *Acuacultura de fomento* **III,** *Autorización, para:* **Inciso d)** *Recolectar del medio natural reproductores, larvas, postlarvas, crías, huevos, semillas, alevines o en cualquier otro estadio, y* **Inciso e)** *Acuacultura didáctica.*		

Artículos 22.- *la Secretaría podrá inscribir en el Registro Nacional de Pesca a los acuicultores que no requieran concesión, permiso o Autorización.*	Al **proyecto** le aplica el Artículo, incisos y, fracciones anteriores, porque se trata de una actividad acuícola con fines comerciales.	Por el hecho de presentar a la autoridad correspondiente (SEMARNAT) la Manifestación de Impacto Ambiental, el promovente está cumpliendo con este apartado. El proyecto se vincula por la obligatoriedad de obtener la autorización correspondiente para realizar las obras descritas en esta manifestación de impacto ambiental. Como ya se mencionó anteriormente, la promovente una vez autorizado el proyecto en materia ambiental procederá a tramitar el Registro Nacional de Pesca para la unidad de producción acuícola.
Art. 30°.- *Las actividades pesqueras se clasifican en:* **II.-** *Cultivo o acuacultura con fines*		
Artículo 31°.- *Para realizar las actividades de pesca se requiere lo siguiente:* **I,** *Concesión, para:* **Inciso b)** *Acuacultura comercial* **II,** Permiso, para: **Inciso g)** *Acuacultura de fomento* **III,** *Autorización, para:* **Inciso d)** *Recolectar del medio natural reproductores, larvas, postlarvas, crías, huevos, semillas, alevines o en cualquier otro estadio, y* **Inciso e)** *Acuacultura didáctica.*		

Artículos 22.- *la Secretaría podrá inscribir en el Registro Nacional de Pesca a los acuicultores que no requieran concesión, permiso o Autorización.*	Al **proyecto** le aplica el Artículo, incisos y, fracciones anteriores, porque se trata de una actividad acuícola con fines comerciales.	Por el hecho de presentar a la autoridad correspondiente (SEMARNAT) la Manifestación de Impacto Ambiental, el promovente está cumpliendo con este apartado. El proyecto se vincula por la obligatoriedad de obtener la autorización correspondiente para realizar las obras descritas en esta manifestación de impacto ambiental. Como ya se mencionó anteriormente, la promovente una vez autorizado el proyecto en materia ambiental procederá a tramitar el Registro Nacional de Pesca para la unidad de producción acuícola.
Art. 30°.- *Las actividades pesqueras se clasifican en:* **II.-** *Cultivo o acuacultura con fines*		
Artículo 31°.- *Para realizar las actividades de pesca se requiere lo siguiente:* **I,** *Concesión, para:* **Inciso b)** *Acuacultura comercial* **II,** Permiso, para: **Inciso g)** *Acuacultura de fomento* **III,** *Autorización, para:* **Inciso d)** *Recolectar del medio natural reproductores, larvas, postlarvas, crías, huevos, semillas, alevines o en cualquier otro estadio, y* **Inciso e)** *Acuacultura didáctica.*		

Artículos 22.- *la Secretaría podrá inscribir en el Registro Nacional de Pesca a los acuicultores que no requieran concesión, permiso o Autorización.*	Al **proyecto** le aplica el Artículo, incisos y, fracciones anteriores, porque se trata de una actividad acuícola con fines comerciales.	Por el hecho de presentar a la autoridad correspondiente (SEMARNAT) la Manifestación de Impacto Ambiental, el promovente está cumpliendo con este apartado. El proyecto se vincula por la obligatoriedad de obtener la autorización correspondiente para realizar las obras descritas en esta manifestación de impacto ambiental. Como ya se mencionó anteriormente, la promovente una vez autorizado el proyecto en materia ambiental procederá a tramitar el Registro Nacional de Pesca para la unidad de producción acuícola.
Art. 30°.- *Las actividades pesqueras se clasifican en:* **II.-** *Cultivo o acuacultura con fines*		
Artículo 31°.- *Para realizar las actividades de pesca se requiere lo siguiente:* **I,** *Concesión, para:* **Inciso b)** *Acuacultura comercial* **II,** Permiso, para: **Inciso g)** *Acuacultura de fomento* **III,** *Autorización, para:* **Inciso d)** *Recolectar del medio natural reproductores, larvas, postlarvas, crías, huevos, semillas, alevines o en cualquier otro estadio, y* **Inciso e)** *Acuacultura didáctica.*		

Artículos 22.- *la Secretaría podrá inscribir en el Registro Nacional de Pesca a los acuicultores que no requieran concesión, permiso o Autorización.*	Al **proyecto** le aplica el Artículo, incisos y, fracciones anteriores, porque se trata de una actividad acuícola con fines comerciales.	Por el hecho de presentar a la autoridad correspondiente (SEMARNAT) la Manifestación de Impacto Ambiental, el promovente está cumpliendo con este apartado. El proyecto se vincula por la obligatoriedad de obtener la autorización correspondiente para realizar las obras descritas en esta manifestación de impacto ambiental. Como ya se mencionó anteriormente, la promovente una vez autorizado el proyecto en materia ambiental procederá a tramitar el Registro Nacional de Pesca para la unidad de producción acuícola.
Art. 30°.- *Las actividades pesqueras se clasifican en:* **II.-** *Cultivo o acuacultura con fines*		
Artículo 31°.- *Para realizar las actividades de pesca se requiere lo siguiente:* **I,** *Concesión, para:* **Inciso b)** *Acuacultura comercial* **II,** Permiso, para: **Inciso g)** *Acuacultura de fomento* **III,** *Autorización, para:* **Inciso d)** *Recolectar del medio natural reproductores, larvas, postlarvas, crías, huevos, semillas, alevines o en cualquier otro estadio, y* **Inciso e)** *Acuacultura didáctica.*		

Artículos 22.- *la Secretaría podrá inscribir en el Registro Nacional de Pesca a los acuicultores que no requieran concesión, permiso o Autorización.*	Al **proyecto** le aplica el Artículo, incisos y, fracciones anteriores, porque se trata de una actividad acuícola con fines comerciales.	Por el hecho de presentar a la autoridad correspondiente (SEMARNAT) la Manifestación de Impacto Ambiental, el promovente está cumpliendo con este apartado. El proyecto se vincula por la obligatoriedad de obtener la autorización correspondiente para realizar las obras descritas en esta manifestación de impacto ambiental. Como ya se mencionó anteriormente, la promovente una vez autorizado el proyecto en materia ambiental procederá a tramitar el Registro Nacional de Pesca para la unidad de producción acuícola.
Art. 30°.- *Las actividades pesqueras se clasifican en:* **II.-** *Cultivo o acuacultura con fines*		
Artículo 31°.- *Para realizar las actividades de pesca se requiere lo siguiente:* **I,** *Concesión, para:* **Inciso b)** *Acuacultura comercial* **II,** Permiso, para: **Inciso g)** *Acuacultura de fomento* **III,** *Autorización, para:* **Inciso d)** *Recolectar del medio natural reproductores, larvas, postlarvas, crías, huevos, semillas, alevines o en cualquier otro estadio, y* **Inciso e)** *Acuacultura didáctica.*		

Artículos 22.- *la Secretaría podrá inscribir en el Registro Nacional de Pesca a los acuicultores que no requieran concesión, permiso o Autorización.*	Al **proyecto** le aplica el Artículo, incisos y, fracciones anteriores, porque se trata de una actividad acuícola con fines comerciales.	Por el hecho de presentar a la autoridad correspondiente (SEMARNAT) la Manifestación de Impacto Ambiental, el promovente está cumpliendo con este apartado. El proyecto se vincula por la obligatoriedad de obtener la autorización correspondiente para realizar las obras descritas en esta manifestación de impacto ambiental. Como ya se mencionó anteriormente, la promovente una vez autorizado el proyecto en materia ambiental procederá a tramitar el Registro Nacional de Pesca para la unidad de producción acuícola.
Art. 30°.- *Las actividades pesqueras se clasifican en:* **II.-** *Cultivo o acuacultura con fines*		
Artículo 31°.- *Para realizar las actividades de pesca se requiere lo siguiente:* **I,** *Concesión, para:* **Inciso b)** *Acuacultura comercial* **II,** Permiso, para: **Inciso g)** *Acuacultura de fomento* **III,** *Autorización, para:* **Inciso d)** *Recolectar del medio natural reproductores, larvas, postlarvas, crías, huevos, semillas, alevines o en cualquier otro estadio, y* **Inciso e)** *Acuacultura didáctica.*		

Artículos 22.- *la Secretaría podrá inscribir en el Registro Nacional de Pesca a los acuicultores que no requieran concesión, permiso o Autorización.*	Al **proyecto** le aplica el Artículo, incisos y, fracciones anteriores, porque se trata de una actividad acuícola con fines comerciales.	Por el hecho de presentar a la autoridad correspondiente (SEMARNAT) la Manifestación de Impacto Ambiental, el promovente está cumpliendo con este apartado. El proyecto se vincula por la obligatoriedad de obtener la autorización correspondiente para realizar las obras descritas en esta manifestación de impacto ambiental. Como ya se mencionó anteriormente, la promovente una vez autorizado el proyecto en materia ambiental procederá a tramitar el Registro Nacional de Pesca para la unidad de producción acuícola.
Art. 30°.- *Las actividades pesqueras se clasifican en:* **II.-** *Cultivo o acuacultura con fines*		
Artículo 31°.- *Para realizar las actividades de pesca se requiere lo siguiente:* **I,** *Concesión, para:* **Inciso b)** *Acuacultura comercial* **II,** Permiso, para: **Inciso g)** *Acuacultura de fomento* **III,** *Autorización, para:* **Inciso d)** *Recolectar del medio natural reproductores, larvas, postlarvas, crías, huevos, semillas, alevines o en cualquier otro estadio, y* **Inciso e)** *Acuacultura didáctica.*		

Artículos 22.- *la Secretaría podrá inscribir en el Registro Nacional de Pesca a los acuicultores que no requieran concesión, permiso o Autorización.*	Al **proyecto** le aplica el Artículo, incisos y, fracciones anteriores, porque se trata de una actividad acuícola con fines comerciales.	Por el hecho de presentar a la autoridad correspondiente (SEMARNAT) la Manifestación de Impacto Ambiental, el promovente está cumpliendo con este apartado. El proyecto se vincula por la obligatoriedad de obtener la autorización correspondiente para realizar las obras descritas en esta manifestación de impacto ambiental. Como ya se mencionó anteriormente, la promovente una vez autorizado el proyecto en materia ambiental procederá a tramitar el Registro Nacional de Pesca para la unidad de producción acuícola.
Art. 30°.- *Las actividades pesqueras se clasifican en:* **II.-** *Cultivo o acuacultura con fines*		
Artículo 31°.- *Para realizar las actividades de pesca se requiere lo siguiente:* **I,** *Concesión, para:* **Inciso b)** *Acuacultura comercial* **II,** Permiso, para: **Inciso g)** *Acuacultura de fomento* **III,** *Autorización, para:* **Inciso d)** *Recolectar del medio natural reproductores, larvas, postlarvas, crías, huevos, semillas, alevines o en cualquier otro estadio, y* **Inciso e)** *Acuacultura didáctica.*		

Artículos 22.- *la Secretaría podrá inscribir en el Registro Nacional de Pesca a los acuicultores que no requieran concesión, permiso o Autorización.*	Al **proyecto** le aplica el Artículo, incisos y, fracciones anteriores, porque se trata de una actividad acuícola con fines comerciales.	Por el hecho de presentar a la autoridad correspondiente (SEMARNAT) la Manifestación de Impacto Ambiental, el promovente está cumpliendo con este apartado. El proyecto se vincula por la obligatoriedad de obtener la autorización correspondiente para realizar las obras descritas en esta manifestación de impacto ambiental. Como ya se mencionó anteriormente, la promovente una vez autorizado el proyecto en materia ambiental procederá a tramitar el Registro Nacional de Pesca para la unidad de producción acuícola.
Art. 30°.- *Las actividades pesqueras se clasifican en:* **II.-** *Cultivo o acuacultura con fines*		
Artículo 31°.- *Para realizar las actividades de pesca se requiere lo siguiente:* **I,** *Concesión, para:* **Inciso b)** *Acuacultura comercial* **II,** Permiso, para: **Inciso g)** *Acuacultura de fomento* **III,** *Autorización, para:* **Inciso d)** *Recolectar del medio natural reproductores, larvas, postlarvas, crías, huevos, semillas, alevines o en cualquier otro estadio, y* **Inciso e)** *Acuacultura didáctica.*		

Artículos 22.- *la Secretaría podrá inscribir en el Registro Nacional de Pesca a los acuicultores que no requieran concesión, permiso o Autorización.*	Al **proyecto** le aplica el Artículo, incisos y, fracciones anteriores, porque se trata de una actividad acuícola con fines comerciales.	Por el hecho de presentar a la autoridad correspondiente (SEMARNAT) la Manifestación de Impacto Ambiental, el promovente está cumpliendo con este apartado. El proyecto se vincula por la obligatoriedad de obtener la autorización correspondiente para realizar las obras descritas en esta manifestación de impacto ambiental. Como ya se mencionó anteriormente, la promovente una vez autorizado el proyecto en materia ambiental procederá a tramitar el Registro Nacional de Pesca para la unidad de producción acuícola.
Art. 30°.- *Las actividades pesqueras se clasifican en:* **II.-** *Cultivo o acuacultura con fines*		
Artículo 31°.- *Para realizar las actividades de pesca se requiere lo siguiente:* **I,** *Concesión, para:* **Inciso b)** *Acuacultura comercial* **II,** Permiso, para: **Inciso g)** *Acuacultura de fomento* **III,** *Autorización, para:* **Inciso d)** *Recolectar del medio natural reproductores, larvas, postlarvas, crías, huevos, semillas, alevines o en cualquier otro estadio, y* **Inciso e)** *Acuacultura didáctica.*		

Artículos 22.- *la Secretaría podrá inscribir en el Registro Nacional de Pesca a los acuicultores que no requieran concesión, permiso o Autorización.*	Al **proyecto** le aplica el Artículo, incisos y, fracciones anteriores, porque se trata de una actividad acuícola con fines comerciales.	Por el hecho de presentar a la autoridad correspondiente (SEMARNAT) la Manifestación de Impacto Ambiental, el promovente está cumpliendo con este apartado. El proyecto se vincula por la obligatoriedad de obtener la autorización correspondiente para realizar las obras descritas en esta manifestación de impacto ambiental. Como ya se mencionó anteriormente, la promovente una vez autorizado el proyecto en materia ambiental procederá a tramitar el Registro Nacional de Pesca para la unidad de producción acuícola.
Art. 30°.- *Las actividades pesqueras se clasifican en:* **II.-** *Cultivo o acuacultura con fines*		
Artículo 31°.- *Para realizar las actividades de pesca se requiere lo siguiente:* **I,** *Concesión, para:* **Inciso b)** *Acuacultura comercial* **II,** Permiso, para: **Inciso g)** *Acuacultura de fomento* **III,** *Autorización, para:* **Inciso d)** *Recolectar del medio natural reproductores, larvas, postlarvas, crías, huevos, semillas, alevines o en cualquier otro estadio, y* **Inciso e)** *Acuacultura didáctica.*		

Artículos 22.- *la Secretaría podrá inscribir en el Registro Nacional de Pesca a los acuicultores que no requieran concesión, permiso o Autorización.*	Al **proyecto** le aplica el Artículo, incisos y, fracciones anteriores, porque se trata de una actividad acuícola con fines comerciales.	Por el hecho de presentar a la autoridad correspondiente (SEMARNAT) la Manifestación de Impacto Ambiental, el promovente está cumpliendo con este apartado. El proyecto se vincula por la obligatoriedad de obtener la autorización correspondiente para realizar las obras descritas en esta manifestación de impacto ambiental. Como ya se mencionó anteriormente, la promovente una vez autorizado el proyecto en materia ambiental procederá a tramitar el Registro Nacional de Pesca para la unidad de producción acuícola.
Art. 30°.- *Las actividades pesqueras se clasifican en:* **II.-** *Cultivo o acuacultura con fines*		
Artículo 31°.- *Para realizar las actividades de pesca se requiere lo siguiente:* **I,** *Concesión, para:* **Inciso b)** *Acuacultura comercial* **II,** Permiso, para: **Inciso g)** *Acuacultura de fomento* **III,** *Autorización, para:* **Inciso d)** *Recolectar del medio natural reproductores, larvas, postlarvas, crías, huevos, semillas, alevines o en cualquier otro estadio, y* **Inciso e)** *Acuacultura didáctica.*		

Artículos 22.- *la Secretaría podrá inscribir en el Registro Nacional de Pesca a los acuicultores que no requieran concesión, permiso o Autorización.*	Al **proyecto** le aplica el Artículo, incisos y, fracciones anteriores, porque se trata de una actividad acuícola con fines comerciales.	Por el hecho de presentar a la autoridad correspondiente (SEMARNAT) la Manifestación de Impacto Ambiental, el promovente está cumpliendo con este apartado. El proyecto se vincula por la obligatoriedad de obtener la autorización correspondiente para realizar las obras descritas en esta manifestación de impacto ambiental. Como ya se mencionó anteriormente, la promovente una vez autorizado el proyecto en materia ambiental procederá a tramitar el Registro Nacional de Pesca para la unidad de producción acuícola.
Art. 30°.- *Las actividades pesqueras se clasifican en:* **II.-** *Cultivo o acuacultura con fines*		
Artículo 31°.- *Para realizar las actividades de pesca se requiere lo siguiente:* **I,** *Concesión, para:* **Inciso b)** *Acuacultura comercial* **II,** Permiso, para: **Inciso g)** *Acuacultura de fomento* **III,** *Autorización, para:* **Inciso d)** *Recolectar del medio natural reproductores, larvas, postlarvas, crías, huevos, semillas, alevines o en cualquier otro estadio, y* **Inciso e)** *Acuacultura didáctica.*		

Artículos 22.- *la Secretaría podrá inscribir en el Registro Nacional de Pesca a los acuicultores que no requieran concesión, permiso o Autorización.*	Al **proyecto** le aplica el Artículo, incisos y, fracciones anteriores, porque se trata de una actividad acuícola con fines comerciales.	Por el hecho de presentar a la autoridad correspondiente (SEMARNAT) la Manifestación de Impacto Ambiental, el promovente está cumpliendo con este apartado. El proyecto se vincula por la obligatoriedad de obtener la autorización correspondiente para realizar las obras descritas en esta manifestación de impacto ambiental. Como ya se mencionó anteriormente, la promovente una vez autorizado el proyecto en materia ambiental procederá a tramitar el Registro Nacional de Pesca para la unidad de producción acuícola.
Art. 30°.- *Las actividades pesqueras se clasifican en:* **II.-** *Cultivo o acuacultura con fines*		
Artículo 31°.- *Para realizar las actividades de pesca se requiere lo siguiente:* **I,** *Concesión, para:* **Inciso b)** *Acuacultura comercial* **II,** Permiso, para: **Inciso g)** *Acuacultura de fomento* **III,** *Autorización, para:* **Inciso d)** *Recolectar del medio natural reproductores, larvas, postlarvas, crías, huevos, semillas, alevines o en cualquier otro estadio, y* **Inciso e)** *Acuacultura didáctica.*		

Artículos 22.- *la Secretaría podrá inscribir en el Registro Nacional de Pesca a los acuicultores que no requieran concesión, permiso o Autorización.*	Al **proyecto** le aplica el Artículo, incisos y, fracciones anteriores, porque se trata de una actividad acuícola con fines comerciales.	Por el hecho de presentar a la autoridad correspondiente (SEMARNAT) la Manifestación de Impacto Ambiental, el promovente está cumpliendo con este apartado. El proyecto se vincula por la obligatoriedad de obtener la autorización correspondiente para realizar las obras descritas en esta manifestación de impacto ambiental. Como ya se mencionó anteriormente, la promovente una vez autorizado el proyecto en materia ambiental procederá a tramitar el Registro Nacional de Pesca para la unidad de producción acuícola.
Art. 30°.- *Las actividades pesqueras se clasifican en:* **II.-** *Cultivo o acuacultura con fines*		
Artículo 31°.- *Para realizar las actividades de pesca se requiere lo siguiente:* **I,** *Concesión, para:* **Inciso b)** *Acuacultura comercial* **II,** Permiso, para: **Inciso g)** *Acuacultura de fomento* **III,** *Autorización, para:* **Inciso d)** *Recolectar del medio natural reproductores, larvas, postlarvas, crías, huevos, semillas, alevines o en cualquier otro estadio, y* **Inciso e)** *Acuacultura didáctica.*		

Artículos 22.- *la Secretaría podrá inscribir en el Registro Nacional de Pesca a los acuicultores que no requieran concesión, permiso o Autorización.*	Al **proyecto** le aplica el Artículo, incisos y, fracciones anteriores, porque se trata de una actividad acuícola con fines comerciales.	Por el hecho de presentar a la autoridad correspondiente (SEMARNAT) la Manifestación de Impacto Ambiental, el promovente está cumpliendo con este apartado. El proyecto se vincula por la obligatoriedad de obtener la autorización correspondiente para realizar las obras descritas en esta manifestación de impacto ambiental. Como ya se mencionó anteriormente, la promovente una vez autorizado el proyecto en materia ambiental procederá a tramitar el Registro Nacional de Pesca para la unidad de producción acuícola.
Art. 30°.- *Las actividades pesqueras se clasifican en:* **II.-** *Cultivo o acuacultura con fines*		
Artículo 31°.- *Para realizar las actividades de pesca se requiere lo siguiente:* **I,** *Concesión, para:* **Inciso b)** *Acuacultura comercial* **II,** Permiso, para: **Inciso g)** *Acuacultura de fomento* **III,** *Autorización, para:* **Inciso d)** *Recolectar del medio natural reproductores, larvas, postlarvas, crías, huevos, semillas, alevines o en cualquier otro estadio, y* **Inciso e)** *Acuacultura didáctica.*		

Artículos 22.- *la Secretaría podrá inscribir en el Registro Nacional de Pesca a los acuicultores que no requieran concesión, permiso o Autorización.*	Al **proyecto** le aplica el Artículo, incisos y, fracciones anteriores, porque se trata de una actividad acuícola con fines comerciales.	Por el hecho de presentar a la autoridad correspondiente (SEMARNAT) la Manifestación de Impacto Ambiental, el promovente está cumpliendo con este apartado. El proyecto se vincula por la obligatoriedad de obtener la autorización correspondiente para realizar las obras descritas en esta manifestación de impacto ambiental. Como ya se mencionó anteriormente, la promovente una vez autorizado el proyecto en materia ambiental procederá a tramitar el Registro Nacional de Pesca para la unidad de producción acuícola.
Art. 30°.- *Las actividades pesqueras se clasifican en:* **II.-** *Cultivo o acuacultura con fines*		
Artículo 31°.- *Para realizar las actividades de pesca se requiere lo siguiente:* **I,** *Concesión, para:* **Inciso b)** *Acuacultura comercial* **II,** Permiso, para: **Inciso g)** *Acuacultura de fomento* **III,** *Autorización, para:* **Inciso d)** *Recolectar del medio natural reproductores, larvas, postlarvas, crías, huevos, semillas, alevines o en cualquier otro estadio, y* **Inciso e)** *Acuacultura didáctica.*		

Artículos 22.- *la Secretaría podrá inscribir en el Registro Nacional de Pesca a los acuicultores que no requieran concesión, permiso o Autorización.*	Al **proyecto** le aplica el Artículo, incisos y, fracciones anteriores, porque se trata de una actividad acuícola con fines comerciales.	Por el hecho de presentar a la autoridad correspondiente (SEMARNAT) la Manifestación de Impacto Ambiental, el promovente está cumpliendo con este apartado. El proyecto se vincula por la obligatoriedad de obtener la autorización correspondiente para realizar las obras descritas en esta manifestación de impacto ambiental. Como ya se mencionó anteriormente, la promovente una vez autorizado el proyecto en materia ambiental procederá a tramitar el Registro Nacional de Pesca para la unidad de producción acuícola.
Art. 30°.- *Las actividades pesqueras se clasifican en:* **II.-** *Cultivo o acuacultura con fines*		
Artículo 31°.- *Para realizar las actividades de pesca se requiere lo siguiente:* **I,** *Concesión, para:* **Inciso b)** *Acuacultura comercial* **II,** Permiso, para: **Inciso g)** *Acuacultura de fomento* **III,** *Autorización, para:* **Inciso d)** *Recolectar del medio natural reproductores, larvas, postlarvas, crías, huevos, semillas, alevines o en cualquier otro estadio, y* **Inciso e)** *Acuacultura didáctica.*		

Artículos 22.- *la Secretaría podrá inscribir en el Registro Nacional de Pesca a los acuicultores que no requieran concesión, permiso o Autorización.*	Al **proyecto** le aplica el Artículo, incisos y, fracciones anteriores, porque se trata de una actividad acuícola con fines comerciales.	Por el hecho de presentar a la autoridad correspondiente (SEMARNAT) la Manifestación de Impacto Ambiental, el promovente está cumpliendo con este apartado. El proyecto se vincula por la obligatoriedad de obtener la autorización correspondiente para realizar las obras descritas en esta manifestación de impacto ambiental. Como ya se mencionó anteriormente, la promovente una vez autorizado el proyecto en materia ambiental procederá a tramitar el Registro Nacional de Pesca para la unidad de producción acuícola.
Art. 30°.- *Las actividades pesqueras se clasifican en:* **II.-** *Cultivo o acuacultura con fines*		
Artículo 31°.- *Para realizar las actividades de pesca se requiere lo siguiente:* **I,** *Concesión, para:* **Inciso b)** *Acuacultura comercial* **II,** Permiso, para: **Inciso g)** *Acuacultura de fomento* **III,** *Autorización, para:* **Inciso d)** *Recolectar del medio natural reproductores, larvas, postlarvas, crías, huevos, semillas, alevines o en cualquier otro estadio, y* **Inciso e)** *Acuacultura didáctica.*		

Artículos 22.- *la Secretaría podrá inscribir en el Registro Nacional de Pesca a los acuicultores que no requieran concesión, permiso o Autorización.*	Al **proyecto** le aplica el Artículo, incisos y, fracciones anteriores, porque se trata de una actividad acuícola con fines comerciales.	Por el hecho de presentar a la autoridad correspondiente (SEMARNAT) la Manifestación de Impacto Ambiental, el promovente está cumpliendo con este apartado. El proyecto se vincula por la obligatoriedad de obtener la autorización correspondiente para realizar las obras descritas en esta manifestación de impacto ambiental. Como ya se mencionó anteriormente, la promovente una vez autorizado el proyecto en materia ambiental procederá a tramitar el Registro Nacional de Pesca para la unidad de producción acuícola.
Art. 30°.- *Las actividades pesqueras se clasifican en:* **II.-** *Cultivo o acuacultura con fines*		
Artículo 31°.- *Para realizar las actividades de pesca se requiere lo siguiente:* **I,** *Concesión, para:* **Inciso b)** *Acuacultura comercial* **II,** Permiso, para: **Inciso g)** *Acuacultura de fomento* **III,** *Autorización, para:* **Inciso d)** *Recolectar del medio natural reproductores, larvas, postlarvas, crías, huevos, semillas, alevines o en cualquier otro estadio, y* **Inciso e)** *Acuacultura didáctica.*		

Artículos 22.- *la Secretaría podrá inscribir en el Registro Nacional de Pesca a los acuicultores que no requieran concesión, permiso o Autorización.*	Al **proyecto** le aplica el Artículo, incisos y, fracciones anteriores, porque se trata de una actividad acuícola con fines comerciales.	Por el hecho de presentar a la autoridad correspondiente (SEMARNAT) la Manifestación de Impacto Ambiental, el promovente está cumpliendo con este apartado. El proyecto se vincula por la obligatoriedad de obtener la autorización correspondiente para realizar las obras descritas en esta manifestación de impacto ambiental. Como ya se mencionó anteriormente, la promovente una vez autorizado el proyecto en materia ambiental procederá a tramitar el Registro Nacional de Pesca para la unidad de producción acuícola.
Art. 30°.- *Las actividades pesqueras se clasifican en:* **II.-** *Cultivo o acuacultura con fines*		
Artículo 31°.- *Para realizar las actividades de pesca se requiere lo siguiente:* **I,** *Concesión, para:* **Inciso b)** *Acuacultura comercial* **II,** Permiso, para: **Inciso g)** *Acuacultura de fomento* **III,** *Autorización, para:* **Inciso d)** *Recolectar del medio natural reproductores, larvas, postlarvas, crías, huevos, semillas, alevines o en cualquier otro estadio, y* **Inciso e)** *Acuacultura didáctica.*		

Artículos 22.- *la Secretaría podrá inscribir en el Registro Nacional de Pesca a los acuicultores que no requieran concesión, permiso o Autorización.*	Al **proyecto** le aplica el Artículo, incisos y, fracciones anteriores, porque se trata de una actividad acuícola con fines comerciales.	Por el hecho de presentar a la autoridad correspondiente (SEMARNAT) la Manifestación de Impacto Ambiental, el promovente está cumpliendo con este apartado. El proyecto se vincula por la obligatoriedad de obtener la autorización correspondiente para realizar las obras descritas en esta manifestación de impacto ambiental. Como ya se mencionó anteriormente, la promovente una vez autorizado el proyecto en materia ambiental procederá a tramitar el Registro Nacional de Pesca para la unidad de producción acuícola.
Art. 30°.- *Las actividades pesqueras se clasifican en:* **II.-** *Cultivo o acuacultura con fines*		
Artículo 31°.- *Para realizar las actividades de pesca se requiere lo siguiente:* **I,** *Concesión, para:* **Inciso b)** *Acuacultura comercial* **II,** Permiso, para: **Inciso g)** *Acuacultura de fomento* **III,** *Autorización, para:* **Inciso d)** *Recolectar del medio natural reproductores, larvas, postlarvas, crías, huevos, semillas, alevines o en cualquier otro estadio, y* **Inciso e)** *Acuacultura didáctica.*		

Artículos 22.- *la Secretaría podrá inscribir en el Registro Nacional de Pesca a los acuicultores que no requieran concesión, permiso o Autorización.*	Al **proyecto** le aplica el Artículo, incisos y, fracciones anteriores, porque se trata de una actividad acuícola con fines comerciales.	Por el hecho de presentar a la autoridad correspondiente (SEMARNAT) la Manifestación de Impacto Ambiental, el promovente está cumpliendo con este apartado. El proyecto se vincula por la obligatoriedad de obtener la autorización correspondiente para realizar las obras descritas en esta manifestación de impacto ambiental. Como ya se mencionó anteriormente, la promovente una vez autorizado el proyecto en materia ambiental procederá a tramitar el Registro Nacional de Pesca para la unidad de producción acuícola.
Art. 30°.- *Las actividades pesqueras se clasifican en:* **II.-** *Cultivo o acuacultura con fines*		
Artículo 31°.- *Para realizar las actividades de pesca se requiere lo siguiente:* **I,** *Concesión, para:* **Inciso b)** *Acuacultura comercial* **II,** Permiso, para: **Inciso g)** *Acuacultura de fomento* **III,** *Autorización, para:* **Inciso d)** *Recolectar del medio natural reproductores, larvas, postlarvas, crías, huevos, semillas, alevines o en cualquier otro estadio, y* **Inciso e)** *Acuacultura didáctica.*		

Artículos 22.- *la Secretaría podrá inscribir en el Registro Nacional de Pesca a los acuicultores que no requieran concesión, permiso o Autorización.*	Al **proyecto** le aplica el Artículo, incisos y, fracciones anteriores, porque se trata de una actividad acuícola con fines comerciales.	Por el hecho de presentar a la autoridad correspondiente (SEMARNAT) la Manifestación de Impacto Ambiental, el promovente está cumpliendo con este apartado. El proyecto se vincula por la obligatoriedad de obtener la autorización correspondiente para realizar las obras descritas en esta manifestación de impacto ambiental. Como ya se mencionó anteriormente, la promovente una vez autorizado el proyecto en materia ambiental procederá a tramitar el Registro Nacional de Pesca para la unidad de producción acuícola.
Art. 30°.- *Las actividades pesqueras se clasifican en:* **II.-** *Cultivo o acuacultura con fines*		
Artículo 31°.- *Para realizar las actividades de pesca se requiere lo siguiente:* **I,** *Concesión, para:* **Inciso b)** *Acuacultura comercial* **II,** Permiso, para: **Inciso g)** *Acuacultura de fomento* **III,** *Autorización, para:* **Inciso d)** *Recolectar del medio natural reproductores, larvas, postlarvas, crías, huevos, semillas, alevines o en cualquier otro estadio, y* **Inciso e)** *Acuacultura didáctica.*		

Artículos 22.- *la Secretaría podrá inscribir en el Registro Nacional de Pesca a los acuicultores que no requieran concesión, permiso o Autorización.*	Al **proyecto** le aplica el Artículo, incisos y, fracciones anteriores, porque se trata de una actividad acuícola con fines comerciales.	Por el hecho de presentar a la autoridad correspondiente (SEMARNAT) la Manifestación de Impacto Ambiental, el promovente está cumpliendo con este apartado. El proyecto se vincula por la obligatoriedad de obtener la autorización correspondiente para realizar las obras descritas en esta manifestación de impacto ambiental. Como ya se mencionó anteriormente, la promovente una vez autorizado el proyecto en materia ambiental procederá a tramitar el Registro Nacional de Pesca para la unidad de producción acuícola.
Art. 30°.- *Las actividades pesqueras se clasifican en:* **II.-** *Cultivo o acuacultura con fines*		
Artículo 31°.- *Para realizar las actividades de pesca se requiere lo siguiente:* **I,** *Concesión, para:* **Inciso b)** *Acuacultura comercial* **II,** Permiso, para: **Inciso g)** *Acuacultura de fomento* **III,** *Autorización, para:* **Inciso d)** *Recolectar del medio natural reproductores, larvas, postlarvas, crías, huevos, semillas, alevines o en cualquier otro estadio, y* **Inciso e)** *Acuacultura didáctica.*		

Artículos 22.- *la Secretaría podrá inscribir en el Registro Nacional de Pesca a los acuicultores que no requieran concesión, permiso o Autorización.*	Al **proyecto** le aplica el Artículo, incisos y, fracciones anteriores, porque se trata de una actividad acuícola con fines comerciales.	Por el hecho de presentar a la autoridad correspondiente (SEMARNAT) la Manifestación de Impacto Ambiental, el promovente está cumpliendo con este apartado. El proyecto se vincula por la obligatoriedad de obtener la autorización correspondiente para realizar las obras descritas en esta manifestación de impacto ambiental. Como ya se mencionó anteriormente, la promovente una vez autorizado el proyecto en materia ambiental procederá a tramitar el Registro Nacional de Pesca para la unidad de producción acuícola.
Art. 30°.- *Las actividades pesqueras se clasifican en:* **II.-** *Cultivo o acuacultura con fines*		
Artículo 31°.- *Para realizar las actividades de pesca se requiere lo siguiente:* **I,** *Concesión, para:* **Inciso b)** *Acuacultura comercial* **II,** Permiso, para: **Inciso g)** *Acuacultura de fomento* **III,** *Autorización, para:* **Inciso d)** *Recolectar del medio natural reproductores, larvas, postlarvas, crías, huevos, semillas, alevines o en cualquier otro estadio, y* **Inciso e)** *Acuacultura didáctica.*		

Artículos 22.- *la Secretaría podrá inscribir en el Registro Nacional de Pesca a los acuicultores que no requieran concesión, permiso o Autorización.*	Al **proyecto** le aplica el Artículo, incisos y, fracciones anteriores, porque se trata de una actividad acuícola con fines comerciales.	Por el hecho de presentar a la autoridad correspondiente (SEMARNAT) la Manifestación de Impacto Ambiental, el promovente está cumpliendo con este apartado. El proyecto se vincula por la obligatoriedad de obtener la autorización correspondiente para realizar las obras descritas en esta manifestación de impacto ambiental. Como ya se mencionó anteriormente, la promovente una vez autorizado el proyecto en materia ambiental procederá a tramitar el Registro Nacional de Pesca para la unidad de producción acuícola.
Art. 30°.- *Las actividades pesqueras se clasifican en:* **II.-** *Cultivo o acuacultura con fines*		
Artículo 31°.- *Para realizar las actividades de pesca se requiere lo siguiente:* **I,** *Concesión, para:* **Inciso b)** *Acuacultura comercial* **II,** Permiso, para: **Inciso g)** *Acuacultura de fomento* **III,** *Autorización, para:* **Inciso d)** *Recolectar del medio natural reproductores, larvas, postlarvas, crías, huevos, semillas, alevines o en cualquier otro estadio, y* **Inciso e)** *Acuacultura didáctica.*		

Artículos 22.- *la Secretaría podrá inscribir en el Registro Nacional de Pesca a los acuicultores que no requieran concesión, permiso o Autorización.*	Al **proyecto** le aplica el Artículo, incisos y, fracciones anteriores, porque se trata de una actividad acuícola con fines comerciales.	Por el hecho de presentar a la autoridad correspondiente (SEMARNAT) la Manifestación de Impacto Ambiental, el promovente está cumpliendo con este apartado. El proyecto se vincula por la obligatoriedad de obtener la autorización correspondiente para realizar las obras descritas en esta manifestación de impacto ambiental. Como ya se mencionó anteriormente, la promovente una vez autorizado el proyecto en materia ambiental procederá a tramitar el Registro Nacional de Pesca para la unidad de producción acuícola.
Art. 30°.- *Las actividades pesqueras se clasifican en:* **II.-** *Cultivo o acuacultura con fines*		
Artículo 31°.- *Para realizar las actividades de pesca se requiere lo siguiente:* **I,** *Concesión, para:* **Inciso b)** *Acuacultura comercial* **II,** Permiso, para: **Inciso g)** *Acuacultura de fomento* **III,** *Autorización, para:* **Inciso d)** *Recolectar del medio natural reproductores, larvas, postlarvas, crías, huevos, semillas, alevines o en cualquier otro estadio, y* **Inciso e)** *Acuacultura didáctica.*		

Artículos 22.- *la Secretaría podrá inscribir en el Registro Nacional de Pesca a los acuicultores que no requieran concesión, permiso o Autorización.*	Al **proyecto** le aplica el Artículo, incisos y, fracciones anteriores, porque se trata de una actividad acuícola con fines comerciales.	Por el hecho de presentar a la autoridad correspondiente (SEMARNAT) la Manifestación de Impacto Ambiental, el promovente está cumpliendo con este apartado. El proyecto se vincula por la obligatoriedad de obtener la autorización correspondiente para realizar las obras descritas en esta manifestación de impacto ambiental. Como ya se mencionó anteriormente, la promovente una vez autorizado el proyecto en materia ambiental procederá a tramitar el Registro Nacional de Pesca para la unidad de producción acuícola.
Art. 30°.- *Las actividades pesqueras se clasifican en:* **II.-** *Cultivo o acuacultura con fines*		
Artículo 31°.- *Para realizar las actividades de pesca se requiere lo siguiente:* **I,** *Concesión, para:* **Inciso b)** *Acuacultura comercial* **II,** Permiso, para: **Inciso g)** *Acuacultura de fomento* **III,** *Autorización, para:* **Inciso d)** *Recolectar del medio natural reproductores, larvas, postlarvas, crías, huevos, semillas, alevines o en cualquier otro estadio, y* **Inciso e)** *Acuacultura didáctica.*		

Artículos 22.- *la Secretaría podrá inscribir en el Registro Nacional de Pesca a los acuicultores que no requieran concesión, permiso o Autorización.*	Al **proyecto** le aplica el Artículo, incisos y, fracciones anteriores, porque se trata de una actividad acuícola con fines comerciales.	Por el hecho de presentar a la autoridad correspondiente (SEMARNAT) la Manifestación de Impacto Ambiental, el promovente está cumpliendo con este apartado. El proyecto se vincula por la obligatoriedad de obtener la autorización correspondiente para realizar las obras descritas en esta manifestación de impacto ambiental. Como ya se mencionó anteriormente, la promovente una vez autorizado el proyecto en materia ambiental procederá a tramitar el Registro Nacional de Pesca para la unidad de producción acuícola.
Art. 30°.- *Las actividades pesqueras se clasifican en:* **II.-** *Cultivo o acuacultura con fines*		
Artículo 31°.- *Para realizar las actividades de pesca se requiere lo siguiente:* **I,** *Concesión, para:* **Inciso b)** *Acuacultura comercial* **II,** Permiso, para: **Inciso g)** *Acuacultura de fomento* **III,** *Autorización, para:* **Inciso d)** *Recolectar del medio natural reproductores, larvas, postlarvas, crías, huevos, semillas, alevines o en cualquier otro estadio, y* **Inciso e)** *Acuacultura didáctica.*		

Artículos 22.- *la Secretaría podrá inscribir en el Registro Nacional de Pesca a los acuicultores que no requieran concesión, permiso o Autorización.*	Al **proyecto** le aplica el Artículo, incisos y, fracciones anteriores, porque se trata de una actividad acuícola con fines comerciales.	Por el hecho de presentar a la autoridad correspondiente (SEMARNAT) la Manifestación de Impacto Ambiental, el promovente está cumpliendo con este apartado. El proyecto se vincula por la obligatoriedad de obtener la autorización correspondiente para realizar las obras descritas en esta manifestación de impacto ambiental. Como ya se mencionó anteriormente, la promovente una vez autorizado el proyecto en materia ambiental procederá a tramitar el Registro Nacional de Pesca para la unidad de producción acuícola.
Art. 30°.- *Las actividades pesqueras se clasifican en:* **II.-** *Cultivo o acuacultura con fines*		
Artículo 31°.- *Para realizar las actividades de pesca se requiere lo siguiente:* **I,** *Concesión, para:* **Inciso b)** *Acuacultura comercial* **II,** Permiso, para: **Inciso g)** *Acuacultura de fomento* **III,** *Autorización, para:* **Inciso d)** *Recolectar del medio natural reproductores, larvas, postlarvas, crías, huevos, semillas, alevines o en cualquier otro estadio, y* **Inciso e)** *Acuacultura didáctica.*		

Artículos 22.- *la Secretaría podrá inscribir en el Registro Nacional de Pesca a los acuicultores que no requieran concesión, permiso o Autorización.*	Al **proyecto** le aplica el Artículo, incisos y, fracciones anteriores, porque se trata de una actividad acuícola con fines comerciales.	Por el hecho de presentar a la autoridad correspondiente (SEMARNAT) la Manifestación de Impacto Ambiental, el promovente está cumpliendo con este apartado. El proyecto se vincula por la obligatoriedad de obtener la autorización correspondiente para realizar las obras descritas en esta manifestación de impacto ambiental. Como ya se mencionó anteriormente, la promovente una vez autorizado el proyecto en materia ambiental procederá a tramitar el Registro Nacional de Pesca para la unidad de producción acuícola.
Art. 30°.- *Las actividades pesqueras se clasifican en:* **II.-** *Cultivo o acuacultura con fines*		
Artículo 31°.- *Para realizar las actividades de pesca se requiere lo siguiente:* **I,** *Concesión, para:* **Inciso b)** *Acuacultura comercial* **II,** Permiso, para: **Inciso g)** *Acuacultura de fomento* **III,** *Autorización, para:* **Inciso d)** *Recolectar del medio natural reproductores, larvas, postlarvas, crías, huevos, semillas, alevines o en cualquier otro estadio, y* **Inciso e)** *Acuacultura didáctica.*		

Artículos 22.- *la Secretaría podrá inscribir en el Registro Nacional de Pesca a los acuicultores que no requieran concesión, permiso o Autorización.*	Al **proyecto** le aplica el Artículo, incisos y, fracciones anteriores, porque se trata de una actividad acuícola con fines comerciales.	Por el hecho de presentar a la autoridad correspondiente (SEMARNAT) la Manifestación de Impacto Ambiental, el promovente está cumpliendo con este apartado. El proyecto se vincula por la obligatoriedad de obtener la autorización correspondiente para realizar las obras descritas en esta manifestación de impacto ambiental. Como ya se mencionó anteriormente, la promovente una vez autorizado el proyecto en materia ambiental procederá a tramitar el Registro Nacional de Pesca para la unidad de producción acuícola.
Art. 30°.- *Las actividades pesqueras se clasifican en:* **II.-** *Cultivo o acuacultura con fines*		
Artículo 31°.- *Para realizar las actividades de pesca se requiere lo siguiente:* **I,** *Concesión, para:* **Inciso b)** *Acuacultura comercial* **II,** Permiso, para: **Inciso g)** *Acuacultura de fomento* **III,** *Autorización, para:* **Inciso d)** *Recolectar del medio natural reproductores, larvas, postlarvas, crías, huevos, semillas, alevines o en cualquier otro estadio, y* **Inciso e)** *Acuacultura didáctica.*		

Artículos 22.- *la Secretaría podrá inscribir en el Registro Nacional de Pesca a los acuicultores que no requieran concesión, permiso o Autorización.*	Al **proyecto** le aplica el Artículo, incisos y, fracciones anteriores, porque se trata de una actividad acuícola con fines comerciales.	Por el hecho de presentar a la autoridad correspondiente (SEMARNAT) la Manifestación de Impacto Ambiental, el promovente está cumpliendo con este apartado. El proyecto se vincula por la obligatoriedad de obtener la autorización correspondiente para realizar las obras descritas en esta manifestación de impacto ambiental. Como ya se mencionó anteriormente, la promovente una vez autorizado el proyecto en materia ambiental procederá a tramitar el Registro Nacional de Pesca para la unidad de producción acuícola.
Art. 30°.- *Las actividades pesqueras se clasifican en:* **II.-** *Cultivo o acuacultura con fines*		
Artículo 31°.- *Para realizar las actividades de pesca se requiere lo siguiente:* **I,** *Concesión, para:* **Inciso b)** *Acuacultura comercial* **II,** Permiso, para: **Inciso g)** *Acuacultura de fomento* **III,** *Autorización, para:* **Inciso d)** *Recolectar del medio natural reproductores, larvas, postlarvas, crías, huevos, semillas, alevines o en cualquier otro estadio, y* **Inciso e)** *Acuacultura didáctica.*		

Artículos 22.- *la Secretaría podrá inscribir en el Registro Nacional de Pesca a los acuicultores que no requieran concesión, permiso o Autorización.*	Al **proyecto** le aplica el Artículo, incisos y, fracciones anteriores, porque se trata de una actividad acuícola con fines comerciales.	Por el hecho de presentar a la autoridad correspondiente (SEMARNAT) la Manifestación de Impacto Ambiental, el promovente está cumpliendo con este apartado. El proyecto se vincula por la obligatoriedad de obtener la autorización correspondiente para realizar las obras descritas en esta manifestación de impacto ambiental. Como ya se mencionó anteriormente, la promovente una vez autorizado el proyecto en materia ambiental procederá a tramitar el Registro Nacional de Pesca para la unidad de producción acuícola.
Art. 30°.- *Las actividades pesqueras se clasifican en:* **II.-** *Cultivo o acuacultura con fines*		
Artículo 31°.- *Para realizar las actividades de pesca se requiere lo siguiente:* **I,** *Concesión, para:* **Inciso b)** *Acuacultura comercial* **II,** Permiso, para: **Inciso g)** *Acuacultura de fomento* **III,** *Autorización, para:* **Inciso d)** *Recolectar del medio natural reproductores, larvas, postlarvas, crías, huevos, semillas, alevines o en cualquier otro estadio, y* **Inciso e)** *Acuacultura didáctica.*		

Artículos 22.- *la Secretaría podrá inscribir en el Registro Nacional de Pesca a los acuicultores que no requieran concesión, permiso o Autorización.*	Al **proyecto** le aplica el Artículo, incisos y, fracciones anteriores, porque se trata de una actividad acuícola con fines comerciales.	Por el hecho de presentar a la autoridad correspondiente (SEMARNAT) la Manifestación de Impacto Ambiental, el promovente está cumpliendo con este apartado. El proyecto se vincula por la obligatoriedad de obtener la autorización correspondiente para realizar las obras descritas en esta manifestación de impacto ambiental. Como ya se mencionó anteriormente, la promovente una vez autorizado el proyecto en materia ambiental procederá a tramitar el Registro Nacional de Pesca para la unidad de producción acuícola.
Art. 30°.- *Las actividades pesqueras se clasifican en:* **II.-** *Cultivo o acuacultura con fines*		
Artículo 31°.- *Para realizar las actividades de pesca se requiere lo siguiente:* **I,** *Concesión, para:* **Inciso b)** *Acuacultura comercial* **II,** Permiso, para: **Inciso g)** *Acuacultura de fomento* **III,** *Autorización, para:* **Inciso d)** *Recolectar del medio natural reproductores, larvas, postlarvas, crías, huevos, semillas, alevines o en cualquier otro estadio, y* **Inciso e)** *Acuacultura didáctica.*		

Artículos 22.- *la Secretaría podrá inscribir en el Registro Nacional de Pesca a los acuicultores que no requieran concesión, permiso o Autorización.*	Al **proyecto** le aplica el Artículo, incisos y, fracciones anteriores, porque se trata de una actividad acuícola con fines comerciales.	Por el hecho de presentar a la autoridad correspondiente (SEMARNAT) la Manifestación de Impacto Ambiental, el promovente está cumpliendo con este apartado. El proyecto se vincula por la obligatoriedad de obtener la autorización correspondiente para realizar las obras descritas en esta manifestación de impacto ambiental. Como ya se mencionó anteriormente, la promovente una vez autorizado el proyecto en materia ambiental procederá a tramitar el Registro Nacional de Pesca para la unidad de producción acuícola.
Art. 30°.- *Las actividades pesqueras se clasifican en:* **II.-** *Cultivo o acuacultura con fines*		
Artículo 31°.- *Para realizar las actividades de pesca se requiere lo siguiente:* **I,** *Concesión, para:* **Inciso b)** *Acuacultura comercial* **II,** Permiso, para: **Inciso g)** *Acuacultura de fomento* **III,** *Autorización, para:* **Inciso d)** *Recolectar del medio natural reproductores, larvas, postlarvas, crías, huevos, semillas, alevines o en cualquier otro estadio, y* **Inciso e)** *Acuacultura didáctica.*		

Artículos 22.- *la Secretaría podrá inscribir en el Registro Nacional de Pesca a los acuicultores que no requieran concesión, permiso o Autorización.*	Al **proyecto** le aplica el Artículo, incisos y, fracciones anteriores, porque se trata de una actividad acuícola con fines comerciales.	Por el hecho de presentar a la autoridad correspondiente (SEMARNAT) la Manifestación de Impacto Ambiental, el promovente está cumpliendo con este apartado. El proyecto se vincula por la obligatoriedad de obtener la autorización correspondiente para realizar las obras descritas en esta manifestación de impacto ambiental. Como ya se mencionó anteriormente, la promovente una vez autorizado el proyecto en materia ambiental procederá a tramitar el Registro Nacional de Pesca para la unidad de producción acuícola.
Art. 30°.- *Las actividades pesqueras se clasifican en:* **II.-** *Cultivo o acuacultura con fines*		
Artículo 31°.- *Para realizar las actividades de pesca se requiere lo siguiente:* **I,** *Concesión, para:* **Inciso b)** *Acuacultura comercial* **II,** Permiso, para: **Inciso g)** *Acuacultura de fomento* **III,** *Autorización, para:* **Inciso d)** *Recolectar del medio natural reproductores, larvas, postlarvas, crías, huevos, semillas, alevines o en cualquier otro estadio, y* **Inciso e)** *Acuacultura didáctica.*		

Artículos 22.- *la Secretaría podrá inscribir en el Registro Nacional de Pesca a los acuicultores que no requieran concesión, permiso o Autorización.*	Al **proyecto** le aplica el Artículo, incisos y, fracciones anteriores, porque se trata de una actividad acuícola con fines comerciales.	Por el hecho de presentar a la autoridad correspondiente (SEMARNAT) la Manifestación de Impacto Ambiental, el promovente está cumpliendo con este apartado. El proyecto se vincula por la obligatoriedad de obtener la autorización correspondiente para realizar las obras descritas en esta manifestación de impacto ambiental. Como ya se mencionó anteriormente, la promovente una vez autorizado el proyecto en materia ambiental procederá a tramitar el Registro Nacional de Pesca para la unidad de producción acuícola.
Art. 30°.- *Las actividades pesqueras se clasifican en:* **II.-** *Cultivo o acuacultura con fines*		
Artículo 31°.- *Para realizar las actividades de pesca se requiere lo siguiente:* **I,** *Concesión, para:* **Inciso b)** *Acuacultura comercial* **II,** Permiso, para: **Inciso g)** *Acuacultura de fomento* **III,** *Autorización, para:* **Inciso d)** *Recolectar del medio natural reproductores, larvas, postlarvas, crías, huevos, semillas, alevines o en cualquier otro estadio, y* **Inciso e)** *Acuacultura didáctica.*		

Artículos 22.- *la Secretaría podrá inscribir en el Registro Nacional de Pesca a los acuicultores que no requieran concesión, permiso o Autorización.*	Al **proyecto** le aplica el Artículo, incisos y, fracciones anteriores, porque se trata de una actividad acuícola con fines comerciales.	Por el hecho de presentar a la autoridad correspondiente (SEMARNAT) la Manifestación de Impacto Ambiental, el promovente está cumpliendo con este apartado. El proyecto se vincula por la obligatoriedad de obtener la autorización correspondiente para realizar las obras descritas en esta manifestación de impacto ambiental. Como ya se mencionó anteriormente, la promovente una vez autorizado el proyecto en materia ambiental procederá a tramitar el Registro Nacional de Pesca para la unidad de producción acuícola.
Art. 30°.- *Las actividades pesqueras se clasifican en:* **II.-** *Cultivo o acuacultura con fines*		
Artículo 31°.- *Para realizar las actividades de pesca se requiere lo siguiente:* **I,** *Concesión, para:* **Inciso b)** *Acuacultura comercial* **II,** Permiso, para: **Inciso g)** *Acuacultura de fomento* **III,** *Autorización, para:* **Inciso d)** *Recolectar del medio natural reproductores, larvas, postlarvas, crías, huevos, semillas, alevines o en cualquier otro estadio, y* **Inciso e)** *Acuacultura didáctica.*		

Artículos 22.- *la Secretaría podrá inscribir en el Registro Nacional de Pesca a los acuicultores que no requieran concesión, permiso o Autorización.*	Al **proyecto** le aplica el Artículo, incisos y, fracciones anteriores, porque se trata de una actividad acuícola con fines comerciales.	Por el hecho de presentar a la autoridad correspondiente (SEMARNAT) la Manifestación de Impacto Ambiental, el promovente está cumpliendo con este apartado. El proyecto se vincula por la obligatoriedad de obtener la autorización correspondiente para realizar las obras descritas en esta manifestación de impacto ambiental. Como ya se mencionó anteriormente, la promovente una vez autorizado el proyecto en materia ambiental procederá a tramitar el Registro Nacional de Pesca para la unidad de producción acuícola.
Art. 30°.- *Las actividades pesqueras se clasifican en:* **II.-** *Cultivo o acuacultura con fines*		
Artículo 31°.- *Para realizar las actividades de pesca se requiere lo siguiente:* **I,** *Concesión, para:* **Inciso b)** *Acuacultura comercial* **II,** Permiso, para: **Inciso g)** *Acuacultura de fomento* **III,** *Autorización, para:* **Inciso d)** *Recolectar del medio natural reproductores, larvas, postlarvas, crías, huevos, semillas, alevines o en cualquier otro estadio, y* **Inciso e)** *Acuacultura didáctica.*		

Artículos 22.- *la Secretaría podrá inscribir en el Registro Nacional de Pesca a los acuicultores que no requieran concesión, permiso o Autorización.*	Al **proyecto** le aplica el Artículo, incisos y, fracciones anteriores, porque se trata de una actividad acuícola con fines comerciales.	Por el hecho de presentar a la autoridad correspondiente (SEMARNAT) la Manifestación de Impacto Ambiental, el promovente está cumpliendo con este apartado. El proyecto se vincula por la obligatoriedad de obtener la autorización correspondiente para realizar las obras descritas en esta manifestación de impacto ambiental. Como ya se mencionó anteriormente, la promovente una vez autorizado el proyecto en materia ambiental procederá a tramitar el Registro Nacional de Pesca para la unidad de producción acuícola.
Art. 30°.- *Las actividades pesqueras se clasifican en:* **II.-** *Cultivo o acuacultura con fines*		
Artículo 31°.- *Para realizar las actividades de pesca se requiere lo siguiente:* **I,** *Concesión, para:* **Inciso b)** *Acuacultura comercial* **II,** Permiso, para: **Inciso g)** *Acuacultura de fomento* **III,** *Autorización, para:* **Inciso d)** *Recolectar del medio natural reproductores, larvas, postlarvas, crías, huevos, semillas, alevines o en cualquier otro estadio, y* **Inciso e)** *Acuacultura didáctica.*		

Artículos 22.- *la Secretaría podrá inscribir en el Registro Nacional de Pesca a los acuicultores que no requieran concesión, permiso o Autorización.*	Al **proyecto** le aplica el Artículo, incisos y, fracciones anteriores, porque se trata de una actividad acuícola con fines comerciales.	Por el hecho de presentar a la autoridad correspondiente (SEMARNAT) la Manifestación de Impacto Ambiental, el promovente está cumpliendo con este apartado. El proyecto se vincula por la obligatoriedad de obtener la autorización correspondiente para realizar las obras descritas en esta manifestación de impacto ambiental. Como ya se mencionó anteriormente, la promovente una vez autorizado el proyecto en materia ambiental procederá a tramitar el Registro Nacional de Pesca para la unidad de producción acuícola.
Art. 30°.- *Las actividades pesqueras se clasifican en:* **II.-** *Cultivo o acuacultura con fines*		
Artículo 31°.- *Para realizar las actividades de pesca se requiere lo siguiente:* **I,** *Concesión, para:* **Inciso b)** *Acuacultura comercial* **II,** Permiso, para: **Inciso g)** *Acuacultura de fomento* **III,** *Autorización, para:* **Inciso d)** *Recolectar del medio natural reproductores, larvas, postlarvas, crías, huevos, semillas, alevines o en cualquier otro estadio, y* **Inciso e)** *Acuacultura didáctica.*		

Artículos 22.- *la Secretaría podrá inscribir en el Registro Nacional de Pesca a los acuicultores que no requieran concesión, permiso o Autorización.*	Al **proyecto** le aplica el Artículo, incisos y, fracciones anteriores, porque se trata de una actividad acuícola con fines comerciales.	Por el hecho de presentar a la autoridad correspondiente (SEMARNAT) la Manifestación de Impacto Ambiental, el promovente está cumpliendo con este apartado. El proyecto se vincula por la obligatoriedad de obtener la autorización correspondiente para realizar las obras descritas en esta manifestación de impacto ambiental. Como ya se mencionó anteriormente, la promovente una vez autorizado el proyecto en materia ambiental procederá a tramitar el Registro Nacional de Pesca para la unidad de producción acuícola.
Art. 30°.- *Las actividades pesqueras se clasifican en:* **II.-** *Cultivo o acuacultura con fines*		
Artículo 31°.- *Para realizar las actividades de pesca se requiere lo siguiente:* **I,** *Concesión, para:* **Inciso b)** *Acuacultura comercial* **II,** Permiso, para: **Inciso g)** *Acuacultura de fomento* **III,** *Autorización, para:* **Inciso d)** *Recolectar del medio natural reproductores, larvas, postlarvas, crías, huevos, semillas, alevines o en cualquier otro estadio, y* **Inciso e)** *Acuacultura didáctica.*		

Artículos 22.- *la Secretaría podrá inscribir en el Registro Nacional de Pesca a los acuicultores que no requieran concesión, permiso o Autorización.*	Al **proyecto** le aplica el Artículo, incisos y, fracciones anteriores, porque se trata de una actividad acuícola con fines comerciales.	Por el hecho de presentar a la autoridad correspondiente (SEMARNAT) la Manifestación de Impacto Ambiental, el promovente está cumpliendo con este apartado. El proyecto se vincula por la obligatoriedad de obtener la autorización correspondiente para realizar las obras descritas en esta manifestación de impacto ambiental. Como ya se mencionó anteriormente, la promovente una vez autorizado el proyecto en materia ambiental procederá a tramitar el Registro Nacional de Pesca para la unidad de producción acuícola.
Art. 30°.- *Las actividades pesqueras se clasifican en:* **II.-** *Cultivo o acuacultura con fines*		
Artículo 31°.- *Para realizar las actividades de pesca se requiere lo siguiente:* **I,** *Concesión, para:* **Inciso b)** *Acuacultura comercial* **II,** Permiso, para: **Inciso g)** *Acuacultura de fomento* **III,** *Autorización, para:* **Inciso d)** *Recolectar del medio natural reproductores, larvas, postlarvas, crías, huevos, semillas, alevines o en cualquier otro estadio, y* **Inciso e)** *Acuacultura didáctica.*		

Artículos 22.- *la Secretaría podrá inscribir en el Registro Nacional de Pesca a los acuicultores que no requieran concesión, permiso o Autorización.*	Al **proyecto** le aplica el Artículo, incisos y, fracciones anteriores, porque se trata de una actividad acuícola con fines comerciales.	Por el hecho de presentar a la autoridad correspondiente (SEMARNAT) la Manifestación de Impacto Ambiental, el promovente está cumpliendo con este apartado. El proyecto se vincula por la obligatoriedad de obtener la autorización correspondiente para realizar las obras descritas en esta manifestación de impacto ambiental. Como ya se mencionó anteriormente, la promovente una vez autorizado el proyecto en materia ambiental procederá a tramitar el Registro Nacional de Pesca para la unidad de producción acuícola.
Art. 30°.- *Las actividades pesqueras se clasifican en:* **II.-** *Cultivo o acuacultura con fines*		
Artículo 31°.- *Para realizar las actividades de pesca se requiere lo siguiente:* **I,** *Concesión, para:* **Inciso b)** *Acuacultura comercial* **II,** Permiso, para: **Inciso g)** *Acuacultura de fomento* **III,** *Autorización, para:* **Inciso d)** *Recolectar del medio natural reproductores, larvas, postlarvas, crías, huevos, semillas, alevines o en cualquier otro estadio, y* **Inciso e)** *Acuacultura didáctica.*		

Artículos 22.- *la Secretaría podrá inscribir en el Registro Nacional de Pesca a los acuicultores que no requieran concesión, permiso o Autorización.*	Al **proyecto** le aplica el Artículo, incisos y, fracciones anteriores, porque se trata de una actividad acuícola con fines comerciales.	Por el hecho de presentar a la autoridad correspondiente (SEMARNAT) la Manifestación de Impacto Ambiental, el promovente está cumpliendo con este apartado. El proyecto se vincula por la obligatoriedad de obtener la autorización correspondiente para realizar las obras descritas en esta manifestación de impacto ambiental. Como ya se mencionó anteriormente, la promovente una vez autorizado el proyecto en materia ambiental procederá a tramitar el Registro Nacional de Pesca para la unidad de producción acuícola.
Art. 30°.- *Las actividades pesqueras se clasifican en:* **II.-** *Cultivo o acuacultura con fines*		
Artículo 31°.- *Para realizar las actividades de pesca se requiere lo siguiente:* **I,** *Concesión, para:* **Inciso b)** *Acuacultura comercial* **II,** Permiso, para: **Inciso g)** *Acuacultura de fomento* **III,** *Autorización, para:* **Inciso d)** *Recolectar del medio natural reproductores, larvas, postlarvas, crías, huevos, semillas, alevines o en cualquier otro estadio, y* **Inciso e)** *Acuacultura didáctica.*		

Artículos 22.- *la Secretaría podrá inscribir en el Registro Nacional de Pesca a los acuicultores que no requieran concesión, permiso o Autorización.*	Al **proyecto** le aplica el Artículo, incisos y, fracciones anteriores, porque se trata de una actividad acuícola con fines comerciales.	Por el hecho de presentar a la autoridad correspondiente (SEMARNAT) la Manifestación de Impacto Ambiental, el promovente está cumpliendo con este apartado. El proyecto se vincula por la obligatoriedad de obtener la autorización correspondiente para realizar las obras descritas en esta manifestación de impacto ambiental. Como ya se mencionó anteriormente, la promovente una vez autorizado el proyecto en materia ambiental procederá a tramitar el Registro Nacional de Pesca para la unidad de producción acuícola.
Art. 30°.- *Las actividades pesqueras se clasifican en:* **II.-** *Cultivo o acuacultura con fines*		
Artículo 31°.- *Para realizar las actividades de pesca se requiere lo siguiente:* **I,** *Concesión, para:* **Inciso b)** *Acuacultura comercial* **II,** Permiso, para: **Inciso g)** *Acuacultura de fomento* **III,** *Autorización, para:* **Inciso d)** *Recolectar del medio natural reproductores, larvas, postlarvas, crías, huevos, semillas, alevines o en cualquier otro estadio, y* **Inciso e)** *Acuacultura didáctica.*		

Artículos 22.- *la Secretaría podrá inscribir en el Registro Nacional de Pesca a los acuicultores que no requieran concesión, permiso o Autorización.*	Al **proyecto** le aplica el Artículo, incisos y, fracciones anteriores, porque se trata de una actividad acuícola con fines comerciales.	Por el hecho de presentar a la autoridad correspondiente (SEMARNAT) la Manifestación de Impacto Ambiental, el promovente está cumpliendo con este apartado. El proyecto se vincula por la obligatoriedad de obtener la autorización correspondiente para realizar las obras descritas en esta manifestación de impacto ambiental. Como ya se mencionó anteriormente, la promovente una vez autorizado el proyecto en materia ambiental procederá a tramitar el Registro Nacional de Pesca para la unidad de producción acuícola.
Art. 30°.- *Las actividades pesqueras se clasifican en:* **II.-** *Cultivo o acuacultura con fines*		
Artículo 31°.- *Para realizar las actividades de pesca se requiere lo siguiente:* **I,** *Concesión, para:* **Inciso b)** *Acuacultura comercial* **II,** Permiso, para: **Inciso g)** *Acuacultura de fomento* **III,** *Autorización, para:* **Inciso d)** *Recolectar del medio natural reproductores, larvas, postlarvas, crías, huevos, semillas, alevines o en cualquier otro estadio, y* **Inciso e)** *Acuacultura didáctica.*		

Artículos 22.- *la Secretaría podrá inscribir en el Registro Nacional de Pesca a los acuicultores que no requieran concesión, permiso o Autorización.*	Al **proyecto** le aplica el Artículo, incisos y, fracciones anteriores, porque se trata de una actividad acuícola con fines comerciales.	Por el hecho de presentar a la autoridad correspondiente (SEMARNAT) la Manifestación de Impacto Ambiental, el promovente está cumpliendo con este apartado. El proyecto se vincula por la obligatoriedad de obtener la autorización correspondiente para realizar las obras descritas en esta manifestación de impacto ambiental. Como ya se mencionó anteriormente, la promovente una vez autorizado el proyecto en materia ambiental procederá a tramitar el Registro Nacional de Pesca para la unidad de producción acuícola.
Art. 30°.- *Las actividades pesqueras se clasifican en:* **II.-** *Cultivo o acuacultura con fines*		
Artículo 31°.- *Para realizar las actividades de pesca se requiere lo siguiente:* **I,** *Concesión, para:* **Inciso b)** *Acuacultura comercial* **II,** Permiso, para: **Inciso g)** *Acuacultura de fomento* **III,** *Autorización, para:* **Inciso d)** *Recolectar del medio natural reproductores, larvas, postlarvas, crías, huevos, semillas, alevines o en cualquier otro estadio, y* **Inciso e)** *Acuacultura didáctica.*		

Artículos 22.- *la Secretaría podrá inscribir en el Registro Nacional de Pesca a los acuicultores que no requieran concesión, permiso o Autorización.*	Al **proyecto** le aplica el Artículo, incisos y, fracciones anteriores, porque se trata de una actividad acuícola con fines comerciales.	Por el hecho de presentar a la autoridad correspondiente (SEMARNAT) la Manifestación de Impacto Ambiental, el promovente está cumpliendo con este apartado. El proyecto se vincula por la obligatoriedad de obtener la autorización correspondiente para realizar las obras descritas en esta manifestación de impacto ambiental. Como ya se mencionó anteriormente, la promovente una vez autorizado el proyecto en materia ambiental procederá a tramitar el Registro Nacional de Pesca para la unidad de producción acuícola.
Art. 30°.- *Las actividades pesqueras se clasifican en:* **II.-** *Cultivo o acuacultura con fines*		
Artículo 31°.- *Para realizar las actividades de pesca se requiere lo siguiente:* **I,** *Concesión, para:* **Inciso b)** *Acuacultura comercial* **II,** Permiso, para: **Inciso g)** *Acuacultura de fomento* **III,** *Autorización, para:* **Inciso d)** *Recolectar del medio natural reproductores, larvas, postlarvas, crías, huevos, semillas, alevines o en cualquier otro estadio, y* **Inciso e)** *Acuacultura didáctica.*		

Artículos 22.- *la Secretaría podrá inscribir en el Registro Nacional de Pesca a los acuicultores que no requieran concesión, permiso o Autorización.*	Al **proyecto** le aplica el Artículo, incisos y, fracciones anteriores, porque se trata de una actividad acuícola con fines comerciales.	Por el hecho de presentar a la autoridad correspondiente (SEMARNAT) la Manifestación de Impacto Ambiental, el promovente está cumpliendo con este apartado. El proyecto se vincula por la obligatoriedad de obtener la autorización correspondiente para realizar las obras descritas en esta manifestación de impacto ambiental. Como ya se mencionó anteriormente, la promovente una vez autorizado el proyecto en materia ambiental procederá a tramitar el Registro Nacional de Pesca para la unidad de producción acuícola.
Art. 30°.- *Las actividades pesqueras se clasifican en:* **II.-** *Cultivo o acuacultura con fines*		
Artículo 31°.- *Para realizar las actividades de pesca se requiere lo siguiente:* **I,** *Concesión, para:* **Inciso b)** *Acuacultura comercial* **II,** Permiso, para: **Inciso g)** *Acuacultura de fomento* **III,** *Autorización, para:* **Inciso d)** *Recolectar del medio natural reproductores, larvas, postlarvas, crías, huevos, semillas, alevines o en cualquier otro estadio, y* **Inciso e)** *Acuacultura didáctica.*		

Artículos 22.- *la Secretaría podrá inscribir en el Registro Nacional de Pesca a los acuicultores que no requieran concesión, permiso o Autorización.*	Al **proyecto** le aplica el Artículo, incisos y, fracciones anteriores, porque se trata de una actividad acuícola con fines comerciales.	Por el hecho de presentar a la autoridad correspondiente (SEMARNAT) la Manifestación de Impacto Ambiental, el promovente está cumpliendo con este apartado. El proyecto se vincula por la obligatoriedad de obtener la autorización correspondiente para realizar las obras descritas en esta manifestación de impacto ambiental. Como ya se mencionó anteriormente, la promovente una vez autorizado el proyecto en materia ambiental procederá a tramitar el Registro Nacional de Pesca para la unidad de producción acuícola.
Art. 30°.- *Las actividades pesqueras se clasifican en:* **II.-** *Cultivo o acuacultura con fines*		
Artículo 31°.- *Para realizar las actividades de pesca se requiere lo siguiente:* **I,** *Concesión, para:* **Inciso b)** *Acuacultura comercial* **II,** Permiso, para: **Inciso g)** *Acuacultura de fomento* **III,** *Autorización, para:* **Inciso d)** *Recolectar del medio natural reproductores, larvas, postlarvas, crías, huevos, semillas, alevines o en cualquier otro estadio, y* **Inciso e)** *Acuacultura didáctica.*		

Artículos 22.- *la Secretaría podrá inscribir en el Registro Nacional de Pesca a los acuicultores que no requieran concesión, permiso o Autorización.*	Al **proyecto** le aplica el Artículo, incisos y, fracciones anteriores, porque se trata de una actividad acuícola con fines comerciales.	Por el hecho de presentar a la autoridad correspondiente (SEMARNAT) la Manifestación de Impacto Ambiental, el promovente está cumpliendo con este apartado. El proyecto se vincula por la obligatoriedad de obtener la autorización correspondiente para realizar las obras descritas en esta manifestación de impacto ambiental. Como ya se mencionó anteriormente, la promovente una vez autorizado el proyecto en materia ambiental procederá a tramitar el Registro Nacional de Pesca para la unidad de producción acuícola.
Art. 30°.- *Las actividades pesqueras se clasifican en:* **II.-** *Cultivo o acuacultura con fines*		
Artículo 31°.- *Para realizar las actividades de pesca se requiere lo siguiente:* **I,** *Concesión, para:* **Inciso b)** *Acuacultura comercial* **II,** Permiso, para: **Inciso g)** *Acuacultura de fomento* **III,** *Autorización, para:* **Inciso d)** *Recolectar del medio natural reproductores, larvas, postlarvas, crías, huevos, semillas, alevines o en cualquier otro estadio, y* **Inciso e)** *Acuacultura didáctica.*		

Artículos 22.- *la Secretaría podrá inscribir en el Registro Nacional de Pesca a los acuicultores que no requieran concesión, permiso o Autorización.*	Al **proyecto** le aplica el Artículo, incisos y, fracciones anteriores, porque se trata de una actividad acuícola con fines comerciales.	Por el hecho de presentar a la autoridad correspondiente (SEMARNAT) la Manifestación de Impacto Ambiental, el promovente está cumpliendo con este apartado. El proyecto se vincula por la obligatoriedad de obtener la autorización correspondiente para realizar las obras descritas en esta manifestación de impacto ambiental. Como ya se mencionó anteriormente, la promovente una vez autorizado el proyecto en materia ambiental procederá a tramitar el Registro Nacional de Pesca para la unidad de producción acuícola.
Art. 30°.- *Las actividades pesqueras se clasifican en:* **II.-** *Cultivo o acuacultura con fines*		
Artículo 31°.- *Para realizar las actividades de pesca se requiere lo siguiente:* **I,** *Concesión, para:* **Inciso b)** *Acuacultura comercial* **II,** Permiso, para: **Inciso g)** *Acuacultura de fomento* **III,** *Autorización, para:* **Inciso d)** *Recolectar del medio natural reproductores, larvas, postlarvas, crías, huevos, semillas, alevines o en cualquier otro estadio, y* **Inciso e)** *Acuacultura didáctica.*		

Artículos 22.- *la Secretaría podrá inscribir en el Registro Nacional de Pesca a los acuicultores que no requieran concesión, permiso o Autorización.*	Al **proyecto** le aplica el Artículo, incisos y, fracciones anteriores, porque se trata de una actividad acuícola con fines comerciales.	Por el hecho de presentar a la autoridad correspondiente (SEMARNAT) la Manifestación de Impacto Ambiental, el promovente está cumpliendo con este apartado. El proyecto se vincula por la obligatoriedad de obtener la autorización correspondiente para realizar las obras descritas en esta manifestación de impacto ambiental. Como ya se mencionó anteriormente, la promovente una vez autorizado el proyecto en materia ambiental procederá a tramitar el Registro Nacional de Pesca para la unidad de producción acuícola.
Art. 30°.- *Las actividades pesqueras se clasifican en:* **II.-** *Cultivo o acuacultura con fines*		
Artículo 31°.- *Para realizar las actividades de pesca se requiere lo siguiente:* **I,** *Concesión, para:* **Inciso b)** *Acuacultura comercial* **II,** Permiso, para: **Inciso g)** *Acuacultura de fomento* **III,** *Autorización, para:* **Inciso d)** *Recolectar del medio natural reproductores, larvas, postlarvas, crías, huevos, semillas, alevines o en cualquier otro estadio, y* **Inciso e)** *Acuacultura didáctica.*		

Artículos 22.- *la Secretaría podrá inscribir en el Registro Nacional de Pesca a los acuicultores que no requieran concesión, permiso o Autorización.*	Al **proyecto** le aplica el Artículo, incisos y, fracciones anteriores, porque se trata de una actividad acuícola con fines comerciales.	Por el hecho de presentar a la autoridad correspondiente (SEMARNAT) la Manifestación de Impacto Ambiental, el promovente está cumpliendo con este apartado. El proyecto se vincula por la obligatoriedad de obtener la autorización correspondiente para realizar las obras descritas en esta manifestación de impacto ambiental. Como ya se mencionó anteriormente, la promovente una vez autorizado el proyecto en materia ambiental procederá a tramitar el Registro Nacional de Pesca para la unidad de producción acuícola.
Art. 30°.- *Las actividades pesqueras se clasifican en:* **II.-** *Cultivo o acuacultura con fines*		
Artículo 31°.- *Para realizar las actividades de pesca se requiere lo siguiente:* **I,** *Concesión, para:* **Inciso b)** *Acuacultura comercial* **II,** Permiso, para: **Inciso g)** *Acuacultura de fomento* **III,** *Autorización, para:* **Inciso d)** *Recolectar del medio natural reproductores, larvas, postlarvas, crías, huevos, semillas, alevines o en cualquier otro estadio, y* **Inciso e)** *Acuacultura didáctica.*		

Artículos 22.- *la Secretaría podrá inscribir en el Registro Nacional de Pesca a los acuicultores que no requieran concesión, permiso o Autorización.*	Al **proyecto** le aplica el Artículo, incisos y, fracciones anteriores, porque se trata de una actividad acuícola con fines comerciales.	Por el hecho de presentar a la autoridad correspondiente (SEMARNAT) la Manifestación de Impacto Ambiental, el promovente está cumpliendo con este apartado. El proyecto se vincula por la obligatoriedad de obtener la autorización correspondiente para realizar las obras descritas en esta manifestación de impacto ambiental. Como ya se mencionó anteriormente, la promovente una vez autorizado el proyecto en materia ambiental procederá a tramitar el Registro Nacional de Pesca para la unidad de producción acuícola.
Art. 30°.- *Las actividades pesqueras se clasifican en:* **II.-** *Cultivo o acuacultura con fines*		
Artículo 31°.- *Para realizar las actividades de pesca se requiere lo siguiente:* **I,** *Concesión, para:* **Inciso b)** *Acuacultura comercial* **II,** Permiso, para: **Inciso g)** *Acuacultura de fomento* **III,** *Autorización, para:* **Inciso d)** *Recolectar del medio natural reproductores, larvas, postlarvas, crías, huevos, semillas, alevines o en cualquier otro estadio, y* **Inciso e)** *Acuacultura didáctica.*		

Artículos 22.- *la Secretaría podrá inscribir en el Registro Nacional de Pesca a los acuicultores que no requieran concesión, permiso o Autorización.*	Al **proyecto** le aplica el Artículo, incisos y, fracciones anteriores, porque se trata de una actividad acuícola con fines comerciales.	Por el hecho de presentar a la autoridad correspondiente (SEMARNAT) la Manifestación de Impacto Ambiental, el promovente está cumpliendo con este apartado. El proyecto se vincula por la obligatoriedad de obtener la autorización correspondiente para realizar las obras descritas en esta manifestación de impacto ambiental. Como ya se mencionó anteriormente, la promovente una vez autorizado el proyecto en materia ambiental procederá a tramitar el Registro Nacional de Pesca para la unidad de producción acuícola.
Art. 30°.- *Las actividades pesqueras se clasifican en:* **II.-** *Cultivo o acuacultura con fines*		
Artículo 31°.- *Para realizar las actividades de pesca se requiere lo siguiente:* **I,** *Concesión, para:* **Inciso b)** *Acuacultura comercial* **II,** Permiso, para: **Inciso g)** *Acuacultura de fomento* **III,** *Autorización, para:* **Inciso d)** *Recolectar del medio natural reproductores, larvas, postlarvas, crías, huevos, semillas, alevines o en cualquier otro estadio, y* **Inciso e)** *Acuacultura didáctica.*		

Artículos 22.- *la Secretaría podrá inscribir en el Registro Nacional de Pesca a los acuicultores que no requieran concesión, permiso o Autorización.*	Al **proyecto** le aplica el Artículo, incisos y, fracciones anteriores, porque se trata de una actividad acuícola con fines comerciales.	Por el hecho de presentar a la autoridad correspondiente (SEMARNAT) la Manifestación de Impacto Ambiental, el promovente está cumpliendo con este apartado. El proyecto se vincula por la obligatoriedad de obtener la autorización correspondiente para realizar las obras descritas en esta manifestación de impacto ambiental. Como ya se mencionó anteriormente, la promovente una vez autorizado el proyecto en materia ambiental procederá a tramitar el Registro Nacional de Pesca para la unidad de producción acuícola.
Art. 30°.- *Las actividades pesqueras se clasifican en:* **II.-** *Cultivo o acuacultura con fines*		
Artículo 31°.- *Para realizar las actividades de pesca se requiere lo siguiente:* **I,** *Concesión, para:* **Inciso b)** *Acuacultura comercial* **II,** Permiso, para: **Inciso g)** *Acuacultura de fomento* **III,** *Autorización, para:* **Inciso d)** *Recolectar del medio natural reproductores, larvas, postlarvas, crías, huevos, semillas, alevines o en cualquier otro estadio, y* **Inciso e)** *Acuacultura didáctica.*		

Artículos 22.- *la Secretaría podrá inscribir en el Registro Nacional de Pesca a los acuicultores que no requieran concesión, permiso o Autorización.*	Al **proyecto** le aplica el Artículo, incisos y, fracciones anteriores, porque se trata de una actividad acuícola con fines comerciales.	Por el hecho de presentar a la autoridad correspondiente (SEMARNAT) la Manifestación de Impacto Ambiental, el promovente está cumpliendo con este apartado. El proyecto se vincula por la obligatoriedad de obtener la autorización correspondiente para realizar las obras descritas en esta manifestación de impacto ambiental. Como ya se mencionó anteriormente, la promovente una vez autorizado el proyecto en materia ambiental procederá a tramitar el Registro Nacional de Pesca para la unidad de producción acuícola.
Art. 30°.- *Las actividades pesqueras se clasifican en:* **II.-** *Cultivo o acuacultura con fines*		
Artículo 31°.- *Para realizar las actividades de pesca se requiere lo siguiente:* **I,** *Concesión, para:* **Inciso b)** *Acuacultura comercial* **II,** Permiso, para: **Inciso g)** *Acuacultura de fomento* **III,** *Autorización, para:* **Inciso d)** *Recolectar del medio natural reproductores, larvas, postlarvas, crías, huevos, semillas, alevines o en cualquier otro estadio, y* **Inciso e)** *Acuacultura didáctica.*		

Artículos 22.- *la Secretaría podrá inscribir en el Registro Nacional de Pesca a los acuicultores que no requieran concesión, permiso o Autorización.*	Al **proyecto** le aplica el Artículo, incisos y, fracciones anteriores, porque se trata de una actividad acuícola con fines comerciales.	Por el hecho de presentar a la autoridad correspondiente (SEMARNAT) la Manifestación de Impacto Ambiental, el promovente está cumpliendo con este apartado. El proyecto se vincula por la obligatoriedad de obtener la autorización correspondiente para realizar las obras descritas en esta manifestación de impacto ambiental. Como ya se mencionó anteriormente, la promovente una vez autorizado el proyecto en materia ambiental procederá a tramitar el Registro Nacional de Pesca para la unidad de producción acuícola.
Art. 30°.- *Las actividades pesqueras se clasifican en:* **II.-** *Cultivo o acuacultura con fines*		
Artículo 31°.- *Para realizar las actividades de pesca se requiere lo siguiente:* **I,** *Concesión, para:* **Inciso b)** *Acuacultura comercial* **II,** Permiso, para: **Inciso g)** *Acuacultura de fomento* **III,** *Autorización, para:* **Inciso d)** *Recolectar del medio natural reproductores, larvas, postlarvas, crías, huevos, semillas, alevines o en cualquier otro estadio, y* **Inciso e)** *Acuacultura didáctica.*		

Artículos 22.- *la Secretaría podrá inscribir en el Registro Nacional de Pesca a los acuicultores que no requieran concesión, permiso o Autorización.*	Al **proyecto** le aplica el Artículo, incisos y, fracciones anteriores, porque se trata de una actividad acuícola con fines comerciales.	Por el hecho de presentar a la autoridad correspondiente (SEMARNAT) la Manifestación de Impacto Ambiental, el promovente está cumpliendo con este apartado. El proyecto se vincula por la obligatoriedad de obtener la autorización correspondiente para realizar las obras descritas en esta manifestación de impacto ambiental. Como ya se mencionó anteriormente, la promovente una vez autorizado el proyecto en materia ambiental procederá a tramitar el Registro Nacional de Pesca para la unidad de producción acuícola.
Art. 30°.- *Las actividades pesqueras se clasifican en:* **II.-** *Cultivo o acuacultura con fines*		
Artículo 31°.- *Para realizar las actividades de pesca se requiere lo siguiente:* **I,** *Concesión, para:* **Inciso b)** *Acuacultura comercial* **II,** Permiso, para: **Inciso g)** *Acuacultura de fomento* **III,** *Autorización, para:* **Inciso d)** *Recolectar del medio natural reproductores, larvas, postlarvas, crías, huevos, semillas, alevines o en cualquier otro estadio, y* **Inciso e)** *Acuacultura didáctica.*		

Artículos 22.- *la Secretaría podrá inscribir en el Registro Nacional de Pesca a los acuicultores que no requieran concesión, permiso o Autorización.*	Al **proyecto** le aplica el Artículo, incisos y, fracciones anteriores, porque se trata de una actividad acuícola con fines comerciales.	Por el hecho de presentar a la autoridad correspondiente (SEMARNAT) la Manifestación de Impacto Ambiental, el promovente está cumpliendo con este apartado. El proyecto se vincula por la obligatoriedad de obtener la autorización correspondiente para realizar las obras descritas en esta manifestación de impacto ambiental. Como ya se mencionó anteriormente, la promovente una vez autorizado el proyecto en materia ambiental procederá a tramitar el Registro Nacional de Pesca para la unidad de producción acuícola.
Art. 30°.- *Las actividades pesqueras se clasifican en:* **II.-** *Cultivo o acuacultura con fines*		
Artículo 31°.- *Para realizar las actividades de pesca se requiere lo siguiente:* **I,** *Concesión, para:* **Inciso b)** *Acuacultura comercial* **II,** Permiso, para: **Inciso g)** *Acuacultura de fomento* **III,** *Autorización, para:* **Inciso d)** *Recolectar del medio natural reproductores, larvas, postlarvas, crías, huevos, semillas, alevines o en cualquier otro estadio, y* **Inciso e)** *Acuacultura didáctica.*		

Artículos 22.- *la Secretaría podrá inscribir en el Registro Nacional de Pesca a los acuicultores que no requieran concesión, permiso o Autorización.*	Al **proyecto** le aplica el Artículo, incisos y, fracciones anteriores, porque se trata de una actividad acuícola con fines comerciales.	Por el hecho de presentar a la autoridad correspondiente (SEMARNAT) la Manifestación de Impacto Ambiental, el promovente está cumpliendo con este apartado. El proyecto se vincula por la obligatoriedad de obtener la autorización correspondiente para realizar las obras descritas en esta manifestación de impacto ambiental. Como ya se mencionó anteriormente, la promovente una vez autorizado el proyecto en materia ambiental procederá a tramitar el Registro Nacional de Pesca para la unidad de producción acuícola.
Art. 30°.- *Las actividades pesqueras se clasifican en:* **II.-** *Cultivo o acuacultura con fines*		
Artículo 31°.- *Para realizar las actividades de pesca se requiere lo siguiente:* **I,** *Concesión, para:* **Inciso b)** *Acuacultura comercial* **II,** Permiso, para: **Inciso g)** *Acuacultura de fomento* **III,** *Autorización, para:* **Inciso d)** *Recolectar del medio natural reproductores, larvas, postlarvas, crías, huevos, semillas, alevines o en cualquier otro estadio, y* **Inciso e)** *Acuacultura didáctica.*		

Artículos 22.- *la Secretaría podrá inscribir en el Registro Nacional de Pesca a los acuicultores que no requieran concesión, permiso o Autorización.*	Al **proyecto** le aplica el Artículo, incisos y, fracciones anteriores, porque se trata de una actividad acuícola con fines comerciales.	Por el hecho de presentar a la autoridad correspondiente (SEMARNAT) la Manifestación de Impacto Ambiental, el promovente está cumpliendo con este apartado. El proyecto se vincula por la obligatoriedad de obtener la autorización correspondiente para realizar las obras descritas en esta manifestación de impacto ambiental. Como ya se mencionó anteriormente, la promovente una vez autorizado el proyecto en materia ambiental procederá a tramitar el Registro Nacional de Pesca para la unidad de producción acuícola.
Art. 30°.- *Las actividades pesqueras se clasifican en:* **II.-** *Cultivo o acuacultura con fines*		
Artículo 31°.- *Para realizar las actividades de pesca se requiere lo siguiente:* **I,** *Concesión, para:* **Inciso b)** *Acuacultura comercial* **II,** Permiso, para: **Inciso g)** *Acuacultura de fomento* **III,** *Autorización, para:* **Inciso d)** *Recolectar del medio natural reproductores, larvas, postlarvas, crías, huevos, semillas, alevines o en cualquier otro estadio, y* **Inciso e)** *Acuacultura didáctica.*		

Artículos 22.- *la Secretaría podrá inscribir en el Registro Nacional de Pesca a los acuicultores que no requieran concesión, permiso o Autorización.*	Al **proyecto** le aplica el Artículo, incisos y, fracciones anteriores, porque se trata de una actividad acuícola con fines comerciales.	Por el hecho de presentar a la autoridad correspondiente (SEMARNAT) la Manifestación de Impacto Ambiental, el promovente está cumpliendo con este apartado. El proyecto se vincula por la obligatoriedad de obtener la autorización correspondiente para realizar las obras descritas en esta manifestación de impacto ambiental. Como ya se mencionó anteriormente, la promovente una vez autorizado el proyecto en materia ambiental procederá a tramitar el Registro Nacional de Pesca para la unidad de producción acuícola.
Art. 30°.- *Las actividades pesqueras se clasifican en:* **II.-** *Cultivo o acuacultura con fines*		
Artículo 31°.- *Para realizar las actividades de pesca se requiere lo siguiente:* **I,** *Concesión, para:* **Inciso b)** *Acuacultura comercial* **II,** Permiso, para: **Inciso g)** *Acuacultura de fomento* **III,** *Autorización, para:* **Inciso d)** *Recolectar del medio natural reproductores, larvas, postlarvas, crías, huevos, semillas, alevines o en cualquier otro estadio, y* **Inciso e)** *Acuacultura didáctica.*		

Artículos 22.- *la Secretaría podrá inscribir en el Registro Nacional de Pesca a los acuicultores que no requieran concesión, permiso o Autorización.*	Al **proyecto** le aplica el Artículo, incisos y, fracciones anteriores, porque se trata de una actividad acuícola con fines comerciales.	Por el hecho de presentar a la autoridad correspondiente (SEMARNAT) la Manifestación de Impacto Ambiental, el promovente está cumpliendo con este apartado. El proyecto se vincula por la obligatoriedad de obtener la autorización correspondiente para realizar las obras descritas en esta manifestación de impacto ambiental. Como ya se mencionó anteriormente, la promovente una vez autorizado el proyecto en materia ambiental procederá a tramitar el Registro Nacional de Pesca para la unidad de producción acuícola.
Art. 30°.- *Las actividades pesqueras se clasifican en:* **II.-** *Cultivo o acuacultura con fines*		
Artículo 31°.- *Para realizar las actividades de pesca se requiere lo siguiente:* **I,** *Concesión, para:* **Inciso b)** *Acuacultura comercial* **II,** Permiso, para: **Inciso g)** *Acuacultura de fomento* **III,** *Autorización, para:* **Inciso d)** *Recolectar del medio natural reproductores, larvas, postlarvas, crías, huevos, semillas, alevines o en cualquier otro estadio, y* **Inciso e)** *Acuacultura didáctica.*		

Artículos 22.- *la Secretaría podrá inscribir en el Registro Nacional de Pesca a los acuicultores que no requieran concesión, permiso o Autorización.*	Al **proyecto** le aplica el Artículo, incisos y, fracciones anteriores, porque se trata de una actividad acuícola con fines comerciales.	Por el hecho de presentar a la autoridad correspondiente (SEMARNAT) la Manifestación de Impacto Ambiental, el promovente está cumpliendo con este apartado. El proyecto se vincula por la obligatoriedad de obtener la autorización correspondiente para realizar las obras descritas en esta manifestación de impacto ambiental. Como ya se mencionó anteriormente, la promovente una vez autorizado el proyecto en materia ambiental procederá a tramitar el Registro Nacional de Pesca para la unidad de producción acuícola.
Art. 30°.- *Las actividades pesqueras se clasifican en:* **II.-** *Cultivo o acuacultura con fines*		
Artículo 31°.- *Para realizar las actividades de pesca se requiere lo siguiente:* **I,** *Concesión, para:* **Inciso b)** *Acuacultura comercial* **II,** Permiso, para: **Inciso g)** *Acuacultura de fomento* **III,** *Autorización, para:* **Inciso d)** *Recolectar del medio natural reproductores, larvas, postlarvas, crías, huevos, semillas, alevines o en cualquier otro estadio, y* **Inciso e)** *Acuacultura didáctica.*		

Artículos 22.- *la Secretaría podrá inscribir en el Registro Nacional de Pesca a los acuicultores que no requieran concesión, permiso o Autorización.*	Al **proyecto** le aplica el Artículo, incisos y, fracciones anteriores, porque se trata de una actividad acuícola con fines comerciales.	Por el hecho de presentar a la autoridad correspondiente (SEMARNAT) la Manifestación de Impacto Ambiental, el promovente está cumpliendo con este apartado. El proyecto se vincula por la obligatoriedad de obtener la autorización correspondiente para realizar las obras descritas en esta manifestación de impacto ambiental. Como ya se mencionó anteriormente, la promovente una vez autorizado el proyecto en materia ambiental procederá a tramitar el Registro Nacional de Pesca para la unidad de producción acuícola.
Art. 30°.- *Las actividades pesqueras se clasifican en:* **II.-** *Cultivo o acuacultura con fines*		
Artículo 31°.- *Para realizar las actividades de pesca se requiere lo siguiente:* **I,** *Concesión, para:* **Inciso b)** *Acuacultura comercial* **II,** Permiso, para: **Inciso g)** *Acuacultura de fomento* **III,** *Autorización, para:* **Inciso d)** *Recolectar del medio natural reproductores, larvas, postlarvas, crías, huevos, semillas, alevines o en cualquier otro estadio, y* **Inciso e)** *Acuacultura didáctica.*		

Artículos 22.- *la Secretaría podrá inscribir en el Registro Nacional de Pesca a los acuicultores que no requieran concesión, permiso o Autorización.*	Al **proyecto** le aplica el Artículo, incisos y, fracciones anteriores, porque se trata de una actividad acuícola con fines comerciales.	Por el hecho de presentar a la autoridad correspondiente (SEMARNAT) la Manifestación de Impacto Ambiental, el promovente está cumpliendo con este apartado. El proyecto se vincula por la obligatoriedad de obtener la autorización correspondiente para realizar las obras descritas en esta manifestación de impacto ambiental. Como ya se mencionó anteriormente, la promovente una vez autorizado el proyecto en materia ambiental procederá a tramitar el Registro Nacional de Pesca para la unidad de producción acuícola.
Art. 30°.- *Las actividades pesqueras se clasifican en:* **II.-** *Cultivo o acuacultura con fines*		
Artículo 31°.- *Para realizar las actividades de pesca se requiere lo siguiente:* **I,** *Concesión, para:* **Inciso b)** *Acuacultura comercial* **II,** Permiso, para: **Inciso g)** *Acuacultura de fomento* **III,** *Autorización, para:* **Inciso d)** *Recolectar del medio natural reproductores, larvas, postlarvas, crías, huevos, semillas, alevines o en cualquier otro estadio, y* **Inciso e)** *Acuacultura didáctica.*		

Artículos 22.- *la Secretaría podrá inscribir en el Registro Nacional de Pesca a los acuicultores que no requieran concesión, permiso o Autorización.*	Al **proyecto** le aplica el Artículo, incisos y, fracciones anteriores, porque se trata de una actividad acuícola con fines comerciales.	Por el hecho de presentar a la autoridad correspondiente (SEMARNAT) la Manifestación de Impacto Ambiental, el promovente está cumpliendo con este apartado. El proyecto se vincula por la obligatoriedad de obtener la autorización correspondiente para realizar las obras descritas en esta manifestación de impacto ambiental. Como ya se mencionó anteriormente, la promovente una vez autorizado el proyecto en materia ambiental procederá a tramitar el Registro Nacional de Pesca para la unidad de producción acuícola.
Art. 30°.- *Las actividades pesqueras se clasifican en:* **II.-** *Cultivo o acuacultura con fines*		
Artículo 31°.- *Para realizar las actividades de pesca se requiere lo siguiente:* **I,** *Concesión, para:* **Inciso b)** *Acuacultura comercial* **II,** Permiso, para: **Inciso g)** *Acuacultura de fomento* **III,** *Autorización, para:* **Inciso d)** *Recolectar del medio natural reproductores, larvas, postlarvas, crías, huevos, semillas, alevines o en cualquier otro estadio, y* **Inciso e)** *Acuacultura didáctica.*		

Artículos 22.- *la Secretaría podrá inscribir en el Registro Nacional de Pesca a los acuicultores que no requieran concesión, permiso o Autorización.*	Al **proyecto** le aplica el Artículo, incisos y, fracciones anteriores, porque se trata de una actividad acuícola con fines comerciales.	Por el hecho de presentar a la autoridad correspondiente (SEMARNAT) la Manifestación de Impacto Ambiental, el promovente está cumpliendo con este apartado. El proyecto se vincula por la obligatoriedad de obtener la autorización correspondiente para realizar las obras descritas en esta manifestación de impacto ambiental. Como ya se mencionó anteriormente, la promovente una vez autorizado el proyecto en materia ambiental procederá a tramitar el Registro Nacional de Pesca para la unidad de producción acuícola.
Art. 30°.- *Las actividades pesqueras se clasifican en:* **II.-** *Cultivo o acuacultura con fines*		
Artículo 31°.- *Para realizar las actividades de pesca se requiere lo siguiente:* **I,** *Concesión, para:* **Inciso b)** *Acuacultura comercial* **II,** Permiso, para: **Inciso g)** *Acuacultura de fomento* **III,** *Autorización, para:* **Inciso d)** *Recolectar del medio natural reproductores, larvas, postlarvas, crías, huevos, semillas, alevines o en cualquier otro estadio, y* **Inciso e)** *Acuacultura didáctica.*		

Artículos 22.- *la Secretaría podrá inscribir en el Registro Nacional de Pesca a los acuicultores que no requieran concesión, permiso o Autorización.*	Al **proyecto** le aplica el Artículo, incisos y, fracciones anteriores, porque se trata de una actividad acuícola con fines comerciales.	Por el hecho de presentar a la autoridad correspondiente (SEMARNAT) la Manifestación de Impacto Ambiental, el promovente está cumpliendo con este apartado. El proyecto se vincula por la obligatoriedad de obtener la autorización correspondiente para realizar las obras descritas en esta manifestación de impacto ambiental. Como ya se mencionó anteriormente, la promovente una vez autorizado el proyecto en materia ambiental procederá a tramitar el Registro Nacional de Pesca para la unidad de producción acuícola.
Art. 30°.- *Las actividades pesqueras se clasifican en:* **II.-** *Cultivo o acuacultura con fines*		
Artículo 31°.- *Para realizar las actividades de pesca se requiere lo siguiente:* **I,** *Concesión, para:* **Inciso b)** *Acuacultura comercial* **II,** Permiso, para: **Inciso g)** *Acuacultura de fomento* **III,** *Autorización, para:* **Inciso d)** *Recolectar del medio natural reproductores, larvas, postlarvas, crías, huevos, semillas, alevines o en cualquier otro estadio, y* **Inciso e)** *Acuacultura didáctica.*		

Artículos 22.- *la Secretaría podrá inscribir en el Registro Nacional de Pesca a los acuicultores que no requieran concesión, permiso o Autorización.*	Al **proyecto** le aplica el Artículo, incisos y, fracciones anteriores, porque se trata de una actividad acuícola con fines comerciales.	Por el hecho de presentar a la autoridad correspondiente (SEMARNAT) la Manifestación de Impacto Ambiental, el promovente está cumpliendo con este apartado. El proyecto se vincula por la obligatoriedad de obtener la autorización correspondiente para realizar las obras descritas en esta manifestación de impacto ambiental. Como ya se mencionó anteriormente, la promovente una vez autorizado el proyecto en materia ambiental procederá a tramitar el Registro Nacional de Pesca para la unidad de producción acuícola.
Art. 30°.- *Las actividades pesqueras se clasifican en:* **II.-** *Cultivo o acuacultura con fines*		
Artículo 31°.- *Para realizar las actividades de pesca se requiere lo siguiente:* **I,** *Concesión, para:* **Inciso b)** *Acuacultura comercial* **II,** Permiso, para: **Inciso g)** *Acuacultura de fomento* **III,** *Autorización, para:* **Inciso d)** *Recolectar del medio natural reproductores, larvas, postlarvas, crías, huevos, semillas, alevines o en cualquier otro estadio, y* **Inciso e)** *Acuacultura didáctica.*		

Artículos 22.- *la Secretaría podrá inscribir en el Registro Nacional de Pesca a los acuicultores que no requieran concesión, permiso o Autorización.*	Al **proyecto** le aplica el Artículo, incisos y, fracciones anteriores, porque se trata de una actividad acuícola con fines comerciales.	Por el hecho de presentar a la autoridad correspondiente (SEMARNAT) la Manifestación de Impacto Ambiental, el promovente está cumpliendo con este apartado. El proyecto se vincula por la obligatoriedad de obtener la autorización correspondiente para realizar las obras descritas en esta manifestación de impacto ambiental. Como ya se mencionó anteriormente, la promovente una vez autorizado el proyecto en materia ambiental procederá a tramitar el Registro Nacional de Pesca para la unidad de producción acuícola.
Art. 30°.- *Las actividades pesqueras se clasifican en:* **II.-** *Cultivo o acuacultura con fines*		
Artículo 31°.- *Para realizar las actividades de pesca se requiere lo siguiente:* **I,** *Concesión, para:* **Inciso b)** *Acuacultura comercial* **II,** Permiso, para: **Inciso g)** *Acuacultura de fomento* **III,** *Autorización, para:* **Inciso d)** *Recolectar del medio natural reproductores, larvas, postlarvas, crías, huevos, semillas, alevines o en cualquier otro estadio, y* **Inciso e)** *Acuacultura didáctica.*		

Artículos 22.- *la Secretaría podrá inscribir en el Registro Nacional de Pesca a los acuicultores que no requieran concesión, permiso o Autorización.*	Al **proyecto** le aplica el Artículo, incisos y, fracciones anteriores, porque se trata de una actividad acuícola con fines comerciales.	Por el hecho de presentar a la autoridad correspondiente (SEMARNAT) la Manifestación de Impacto Ambiental, el promovente está cumpliendo con este apartado. El proyecto se vincula por la obligatoriedad de obtener la autorización correspondiente para realizar las obras descritas en esta manifestación de impacto ambiental. Como ya se mencionó anteriormente, la promovente una vez autorizado el proyecto en materia ambiental procederá a tramitar el Registro Nacional de Pesca para la unidad de producción acuícola.
Art. 30°.- *Las actividades pesqueras se clasifican en:* **II.-** *Cultivo o acuacultura con fines*		
Artículo 31°.- *Para realizar las actividades de pesca se requiere lo siguiente:* **I,** *Concesión, para:* **Inciso b)** *Acuacultura comercial* **II,** Permiso, para: **Inciso g)** *Acuacultura de fomento* **III,** *Autorización, para:* **Inciso d)** *Recolectar del medio natural reproductores, larvas, postlarvas, crías, huevos, semillas, alevines o en cualquier otro estadio, y* **Inciso e)** *Acuacultura didáctica.*		

Artículos 22.- *la Secretaría podrá inscribir en el Registro Nacional de Pesca a los acuicultores que no requieran concesión, permiso o Autorización.*	Al **proyecto** le aplica el Artículo, incisos y, fracciones anteriores, porque se trata de una actividad acuícola con fines comerciales.	Por el hecho de presentar a la autoridad correspondiente (SEMARNAT) la Manifestación de Impacto Ambiental, el promovente está cumpliendo con este apartado. El proyecto se vincula por la obligatoriedad de obtener la autorización correspondiente para realizar las obras descritas en esta manifestación de impacto ambiental. Como ya se mencionó anteriormente, la promovente una vez autorizado el proyecto en materia ambiental procederá a tramitar el Registro Nacional de Pesca para la unidad de producción acuícola.
Art. 30°.- *Las actividades pesqueras se clasifican en:* **II.-** *Cultivo o acuacultura con fines*		
Artículo 31°.- *Para realizar las actividades de pesca se requiere lo siguiente:* **I,** *Concesión, para:* **Inciso b)** *Acuacultura comercial* **II,** Permiso, para: **Inciso g)** *Acuacultura de fomento* **III,** *Autorización, para:* **Inciso d)** *Recolectar del medio natural reproductores, larvas, postlarvas, crías, huevos, semillas, alevines o en cualquier otro estadio, y* **Inciso e)** *Acuacultura didáctica.*		

Artículos 22.- *la Secretaría podrá inscribir en el Registro Nacional de Pesca a los acuicultores que no requieran concesión, permiso o Autorización.*	Al **proyecto** le aplica el Artículo, incisos y, fracciones anteriores, porque se trata de una actividad acuícola con fines comerciales.	Por el hecho de presentar a la autoridad correspondiente (SEMARNAT) la Manifestación de Impacto Ambiental, el promovente está cumpliendo con este apartado. El proyecto se vincula por la obligatoriedad de obtener la autorización correspondiente para realizar las obras descritas en esta manifestación de impacto ambiental. Como ya se mencionó anteriormente, la promovente una vez autorizado el proyecto en materia ambiental procederá a tramitar el Registro Nacional de Pesca para la unidad de producción acuícola.
Art. 30°.- *Las actividades pesqueras se clasifican en:* **II.-** *Cultivo o acuacultura con fines*		
Artículo 31°.- *Para realizar las actividades de pesca se requiere lo siguiente:* **I,** *Concesión, para:* **Inciso b)** *Acuacultura comercial* **II,** Permiso, para: **Inciso g)** *Acuacultura de fomento* **III,** *Autorización, para:* **Inciso d)** *Recolectar del medio natural reproductores, larvas, postlarvas, crías, huevos, semillas, alevines o en cualquier otro estadio, y* **Inciso e)** *Acuacultura didáctica.*		

Artículos 22.- *la Secretaría podrá inscribir en el Registro Nacional de Pesca a los acuicultores que no requieran concesión, permiso o Autorización.*	Al **proyecto** le aplica el Artículo, incisos y, fracciones anteriores, porque se trata de una actividad acuícola con fines comerciales.	Por el hecho de presentar a la autoridad correspondiente (SEMARNAT) la Manifestación de Impacto Ambiental, el promovente está cumpliendo con este apartado. El proyecto se vincula por la obligatoriedad de obtener la autorización correspondiente para realizar las obras descritas en esta manifestación de impacto ambiental. Como ya se mencionó anteriormente, la promovente una vez autorizado el proyecto en materia ambiental procederá a tramitar el Registro Nacional de Pesca para la unidad de producción acuícola.
Art. 30°.- *Las actividades pesqueras se clasifican en:* **II.-** *Cultivo o acuacultura con fines*		
Artículo 31°.- *Para realizar las actividades de pesca se requiere lo siguiente:* **I,** *Concesión, para:* **Inciso b)** *Acuacultura comercial* **II,** Permiso, para: **Inciso g)** *Acuacultura de fomento* **III,** *Autorización, para:* **Inciso d)** *Recolectar del medio natural reproductores, larvas, postlarvas, crías, huevos, semillas, alevines o en cualquier otro estadio, y* **Inciso e)** *Acuacultura didáctica.*		

Artículos 22.- *la Secretaría podrá inscribir en el Registro Nacional de Pesca a los acuicultores que no requieran concesión, permiso o Autorización.*	Al **proyecto** le aplica el Artículo, incisos y, fracciones anteriores, porque se trata de una actividad acuícola con fines comerciales.	Por el hecho de presentar a la autoridad correspondiente (SEMARNAT) la Manifestación de Impacto Ambiental, el promovente está cumpliendo con este apartado. El proyecto se vincula por la obligatoriedad de obtener la autorización correspondiente para realizar las obras descritas en esta manifestación de impacto ambiental. Como ya se mencionó anteriormente, la promovente una vez autorizado el proyecto en materia ambiental procederá a tramitar el Registro Nacional de Pesca para la unidad de producción acuícola.
Art. 30°.- *Las actividades pesqueras se clasifican en:* **II.-** *Cultivo o acuacultura con fines*		
Artículo 31°.- *Para realizar las actividades de pesca se requiere lo siguiente:* **I,** *Concesión, para:* **Inciso b)** *Acuacultura comercial* **II,** Permiso, para: **Inciso g)** *Acuacultura de fomento* **III,** *Autorización, para:* **Inciso d)** *Recolectar del medio natural reproductores, larvas, postlarvas, crías, huevos, semillas, alevines o en cualquier otro estadio, y* **Inciso e)** *Acuacultura didáctica.*		

Artículos 22.- *la Secretaría podrá inscribir en el Registro Nacional de Pesca a los acuicultores que no requieran concesión, permiso o Autorización.*	Al **proyecto** le aplica el Artículo, incisos y, fracciones anteriores, porque se trata de una actividad acuícola con fines comerciales.	Por el hecho de presentar a la autoridad correspondiente (SEMARNAT) la Manifestación de Impacto Ambiental, el promovente está cumpliendo con este apartado. El proyecto se vincula por la obligatoriedad de obtener la autorización correspondiente para realizar las obras descritas en esta manifestación de impacto ambiental. Como ya se mencionó anteriormente, la promovente una vez autorizado el proyecto en materia ambiental procederá a tramitar el Registro Nacional de Pesca para la unidad de producción acuícola.
Art. 30°.- *Las actividades pesqueras se clasifican en:* **II.-** *Cultivo o acuacultura con fines*		
Artículo 31°.- *Para realizar las actividades de pesca se requiere lo siguiente:* **I,** *Concesión, para:* **Inciso b)** *Acuacultura comercial* **II,** Permiso, para: **Inciso g)** *Acuacultura de fomento* **III,** *Autorización, para:* **Inciso d)** *Recolectar del medio natural reproductores, larvas, postlarvas, crías, huevos, semillas, alevines o en cualquier otro estadio, y* **Inciso e)** *Acuacultura didáctica.*		

Artículos 22.- *la Secretaría podrá inscribir en el Registro Nacional de Pesca a los acuicultores que no requieran concesión, permiso o Autorización.*	Al **proyecto** le aplica el Artículo, incisos y, fracciones anteriores, porque se trata de una actividad acuícola con fines comerciales.	Por el hecho de presentar a la autoridad correspondiente (SEMARNAT) la Manifestación de Impacto Ambiental, el promovente está cumpliendo con este apartado. El proyecto se vincula por la obligatoriedad de obtener la autorización correspondiente para realizar las obras descritas en esta manifestación de impacto ambiental. Como ya se mencionó anteriormente, la promovente una vez autorizado el proyecto en materia ambiental procederá a tramitar el Registro Nacional de Pesca para la unidad de producción acuícola.
Art. 30°.- *Las actividades pesqueras se clasifican en:* **II.-** *Cultivo o acuacultura con fines*		
Artículo 31°.- *Para realizar las actividades de pesca se requiere lo siguiente:* **I,** *Concesión, para:* **Inciso b)** *Acuacultura comercial* **II,** Permiso, para: **Inciso g)** *Acuacultura de fomento* **III,** *Autorización, para:* **Inciso d)** *Recolectar del medio natural reproductores, larvas, postlarvas, crías, huevos, semillas, alevines o en cualquier otro estadio, y* **Inciso e)** *Acuacultura didáctica.*		

Artículos 22.- *la Secretaría podrá inscribir en el Registro Nacional de Pesca a los acuicultores que no requieran concesión, permiso o Autorización.*	Al **proyecto** le aplica el Artículo, incisos y, fracciones anteriores, porque se trata de una actividad acuícola con fines comerciales.	Por el hecho de presentar a la autoridad correspondiente (SEMARNAT) la Manifestación de Impacto Ambiental, el promovente está cumpliendo con este apartado. El proyecto se vincula por la obligatoriedad de obtener la autorización correspondiente para realizar las obras descritas en esta manifestación de impacto ambiental. Como ya se mencionó anteriormente, la promovente una vez autorizado el proyecto en materia ambiental procederá a tramitar el Registro Nacional de Pesca para la unidad de producción acuícola.
Art. 30°.- *Las actividades pesqueras se clasifican en:* **II.-** *Cultivo o acuacultura con fines*		
Artículo 31°.- *Para realizar las actividades de pesca se requiere lo siguiente:* **I,** *Concesión, para:* **Inciso b)** *Acuacultura comercial* **II,** Permiso, para: **Inciso g)** *Acuacultura de fomento* **III,** *Autorización, para:* **Inciso d)** *Recolectar del medio natural reproductores, larvas, postlarvas, crías, huevos, semillas, alevines o en cualquier otro estadio, y* **Inciso e)** *Acuacultura didáctica.*		

Artículos 22.- *la Secretaría podrá inscribir en el Registro Nacional de Pesca a los acuicultores que no requieran concesión, permiso o Autorización.*	Al **proyecto** le aplica el Artículo, incisos y, fracciones anteriores, porque se trata de una actividad acuícola con fines comerciales.	Por el hecho de presentar a la autoridad correspondiente (SEMARNAT) la Manifestación de Impacto Ambiental, el promovente está cumpliendo con este apartado. El proyecto se vincula por la obligatoriedad de obtener la autorización correspondiente para realizar las obras descritas en esta manifestación de impacto ambiental. Como ya se mencionó anteriormente, la promovente una vez autorizado el proyecto en materia ambiental procederá a tramitar el Registro Nacional de Pesca para la unidad de producción acuícola.
Art. 30°.- *Las actividades pesqueras se clasifican en:* **II.-** *Cultivo o acuacultura con fines*		
Artículo 31°.- *Para realizar las actividades de pesca se requiere lo siguiente:* **I,** *Concesión, para:* **Inciso b)** *Acuacultura comercial* **II,** Permiso, para: **Inciso g)** *Acuacultura de fomento* **III,** *Autorización, para:* **Inciso d)** *Recolectar del medio natural reproductores, larvas, postlarvas, crías, huevos, semillas, alevines o en cualquier otro estadio, y* **Inciso e)** *Acuacultura didáctica.*		

Artículos 22.- *la Secretaría podrá inscribir en el Registro Nacional de Pesca a los acuicultores que no requieran concesión, permiso o Autorización.*	Al **proyecto** le aplica el Artículo, incisos y, fracciones anteriores, porque se trata de una actividad acuícola con fines comerciales.	Por el hecho de presentar a la autoridad correspondiente (SEMARNAT) la Manifestación de Impacto Ambiental, el promovente está cumpliendo con este apartado. El proyecto se vincula por la obligatoriedad de obtener la autorización correspondiente para realizar las obras descritas en esta manifestación de impacto ambiental. Como ya se mencionó anteriormente, la promovente una vez autorizado el proyecto en materia ambiental procederá a tramitar el Registro Nacional de Pesca para la unidad de producción acuícola.
Art. 30°.- *Las actividades pesqueras se clasifican en:* **II.-** *Cultivo o acuacultura con fines*		
Artículo 31°.- *Para realizar las actividades de pesca se requiere lo siguiente:* **I,** *Concesión, para:* **Inciso b)** *Acuacultura comercial* **II,** Permiso, para: **Inciso g)** *Acuacultura de fomento* **III,** *Autorización, para:* **Inciso d)** *Recolectar del medio natural reproductores, larvas, postlarvas, crías, huevos, semillas, alevines o en cualquier otro estadio, y* **Inciso e)** *Acuacultura didáctica.*		

Artículos 22.- *la Secretaría podrá inscribir en el Registro Nacional de Pesca a los acuicultores que no requieran concesión, permiso o Autorización.*	Al **proyecto** le aplica el Artículo, incisos y, fracciones anteriores, porque se trata de una actividad acuícola con fines comerciales.	Por el hecho de presentar a la autoridad correspondiente (SEMARNAT) la Manifestación de Impacto Ambiental, el promovente está cumpliendo con este apartado. El proyecto se vincula por la obligatoriedad de obtener la autorización correspondiente para realizar las obras descritas en esta manifestación de impacto ambiental. Como ya se mencionó anteriormente, la promovente una vez autorizado el proyecto en materia ambiental procederá a tramitar el Registro Nacional de Pesca para la unidad de producción acuícola.
Art. 30°.- *Las actividades pesqueras se clasifican en:* **II.-** *Cultivo o acuacultura con fines*		
Artículo 31°.- *Para realizar las actividades de pesca se requiere lo siguiente:* **I,** *Concesión, para:* **Inciso b)** *Acuacultura comercial* **II,** Permiso, para: **Inciso g)** *Acuacultura de fomento* **III,** *Autorización, para:* **Inciso d)** *Recolectar del medio natural reproductores, larvas, postlarvas, crías, huevos, semillas, alevines o en cualquier otro estadio, y* **Inciso e)** *Acuacultura didáctica.*		

Artículos 22.- *la Secretaría podrá inscribir en el Registro Nacional de Pesca a los acuicultores que no requieran concesión, permiso o Autorización.*	Al **proyecto** le aplica el Artículo, incisos y, fracciones anteriores, porque se trata de una actividad acuícola con fines comerciales.	Por el hecho de presentar a la autoridad correspondiente (SEMARNAT) la Manifestación de Impacto Ambiental, el promovente está cumpliendo con este apartado. El proyecto se vincula por la obligatoriedad de obtener la autorización correspondiente para realizar las obras descritas en esta manifestación de impacto ambiental. Como ya se mencionó anteriormente, la promovente una vez autorizado el proyecto en materia ambiental procederá a tramitar el Registro Nacional de Pesca para la unidad de producción acuícola.
Art. 30°.- *Las actividades pesqueras se clasifican en:* **II.-** *Cultivo o acuacultura con fines*		
Artículo 31°.- *Para realizar las actividades de pesca se requiere lo siguiente:* **I,** *Concesión, para:* **Inciso b)** *Acuacultura comercial* **II,** Permiso, para: **Inciso g)** *Acuacultura de fomento* **III,** *Autorización, para:* **Inciso d)** *Recolectar del medio natural reproductores, larvas, postlarvas, crías, huevos, semillas, alevines o en cualquier otro estadio, y* **Inciso e)** *Acuacultura didáctica.*		

Artículos 22.- *la Secretaría podrá inscribir en el Registro Nacional de Pesca a los acuicultores que no requieran concesión, permiso o Autorización.*	Al **proyecto** le aplica el Artículo, incisos y, fracciones anteriores, porque se trata de una actividad acuícola con fines comerciales.	Por el hecho de presentar a la autoridad correspondiente (SEMARNAT) la Manifestación de Impacto Ambiental, el promovente está cumpliendo con este apartado. El proyecto se vincula por la obligatoriedad de obtener la autorización correspondiente para realizar las obras descritas en esta manifestación de impacto ambiental. Como ya se mencionó anteriormente, la promovente una vez autorizado el proyecto en materia ambiental procederá a tramitar el Registro Nacional de Pesca para la unidad de producción acuícola.
Art. 30°.- *Las actividades pesqueras se clasifican en:* **II.-** *Cultivo o acuacultura con fines*		
Artículo 31°.- *Para realizar las actividades de pesca se requiere lo siguiente:* **I,** *Concesión, para:* **Inciso b)** *Acuacultura comercial* **II,** Permiso, para: **Inciso g)** *Acuacultura de fomento* **III,** *Autorización, para:* **Inciso d)** *Recolectar del medio natural reproductores, larvas, postlarvas, crías, huevos, semillas, alevines o en cualquier otro estadio, y* **Inciso e)** *Acuacultura didáctica.*		

Artículos 22.- *la Secretaría podrá inscribir en el Registro Nacional de Pesca a los acuicultores que no requieran concesión, permiso o Autorización.*	Al **proyecto** le aplica el Artículo, incisos y, fracciones anteriores, porque se trata de una actividad acuícola con fines comerciales.	Por el hecho de presentar a la autoridad correspondiente (SEMARNAT) la Manifestación de Impacto Ambiental, el promovente está cumpliendo con este apartado. El proyecto se vincula por la obligatoriedad de obtener la autorización correspondiente para realizar las obras descritas en esta manifestación de impacto ambiental. Como ya se mencionó anteriormente, la promovente una vez autorizado el proyecto en materia ambiental procederá a tramitar el Registro Nacional de Pesca para la unidad de producción acuícola.
Art. 30°.- *Las actividades pesqueras se clasifican en:* **II.-** *Cultivo o acuacultura con fines*		
Artículo 31°.- *Para realizar las actividades de pesca se requiere lo siguiente:* **I,** *Concesión, para:* **Inciso b)** *Acuacultura comercial* **II,** Permiso, para: **Inciso g)** *Acuacultura de fomento* **III,** *Autorización, para:* **Inciso d)** *Recolectar del medio natural reproductores, larvas, postlarvas, crías, huevos, semillas, alevines o en cualquier otro estadio, y* **Inciso e)** *Acuacultura didáctica.*		

Artículos 22.- *la Secretaría podrá inscribir en el Registro Nacional de Pesca a los acuicultores que no requieran concesión, permiso o Autorización.*	Al **proyecto** le aplica el Artículo, incisos y, fracciones anteriores, porque se trata de una actividad acuícola con fines comerciales.	Por el hecho de presentar a la autoridad correspondiente (SEMARNAT) la Manifestación de Impacto Ambiental, el promovente está cumpliendo con este apartado. El proyecto se vincula por la obligatoriedad de obtener la autorización correspondiente para realizar las obras descritas en esta manifestación de impacto ambiental. Como ya se mencionó anteriormente, la promovente una vez autorizado el proyecto en materia ambiental procederá a tramitar el Registro Nacional de Pesca para la unidad de producción acuícola.
Art. 30°.- *Las actividades pesqueras se clasifican en:* **II.-** *Cultivo o acuacultura con fines*		
Artículo 31°.- *Para realizar las actividades de pesca se requiere lo siguiente:* **I,** *Concesión, para:* **Inciso b)** *Acuacultura comercial* **II,** Permiso, para: **Inciso g)** *Acuacultura de fomento* **III,** *Autorización, para:* **Inciso d)** *Recolectar del medio natural reproductores, larvas, postlarvas, crías, huevos, semillas, alevines o en cualquier otro estadio, y* **Inciso e)** *Acuacultura didáctica.*		

Artículos 22.- *la Secretaría podrá inscribir en el Registro Nacional de Pesca a los acuicultores que no requieran concesión, permiso o Autorización.*	Al **proyecto** le aplica el Artículo, incisos y, fracciones anteriores, porque se trata de una actividad acuícola con fines comerciales.	Por el hecho de presentar a la autoridad correspondiente (SEMARNAT) la Manifestación de Impacto Ambiental, el promovente está cumpliendo con este apartado. El proyecto se vincula por la obligatoriedad de obtener la autorización correspondiente para realizar las obras descritas en esta manifestación de impacto ambiental. Como ya se mencionó anteriormente, la promovente una vez autorizado el proyecto en materia ambiental procederá a tramitar el Registro Nacional de Pesca para la unidad de producción acuícola.
Art. 30°.- *Las actividades pesqueras se clasifican en:* **II.-** *Cultivo o acuacultura con fines*		
Artículo 31°.- *Para realizar las actividades de pesca se requiere lo siguiente:* **I,** *Concesión, para:* **Inciso b)** *Acuacultura comercial* **II,** Permiso, para: **Inciso g)** *Acuacultura de fomento* **III,** *Autorización, para:* **Inciso d)** *Recolectar del medio natural reproductores, larvas, postlarvas, crías, huevos, semillas, alevines o en cualquier otro estadio, y* **Inciso e)** *Acuacultura didáctica.*		

Artículos 22.- *la Secretaría podrá inscribir en el Registro Nacional de Pesca a los acuicultores que no requieran concesión, permiso o Autorización.*	Al **proyecto** le aplica el Artículo, incisos y, fracciones anteriores, porque se trata de una actividad acuícola con fines comerciales.	Por el hecho de presentar a la autoridad correspondiente (SEMARNAT) la Manifestación de Impacto Ambiental, el promovente está cumpliendo con este apartado. El proyecto se vincula por la obligatoriedad de obtener la autorización correspondiente para realizar las obras descritas en esta manifestación de impacto ambiental. Como ya se mencionó anteriormente, la promovente una vez autorizado el proyecto en materia ambiental procederá a tramitar el Registro Nacional de Pesca para la unidad de producción acuícola.
Art. 30°.- *Las actividades pesqueras se clasifican en:* **II.-** *Cultivo o acuacultura con fines*		
Artículo 31°.- *Para realizar las actividades de pesca se requiere lo siguiente:* **I,** *Concesión, para:* **Inciso b)** *Acuacultura comercial* **II,** Permiso, para: **Inciso g)** *Acuacultura de fomento* **III,** *Autorización, para:* **Inciso d)** *Recolectar del medio natural reproductores, larvas, postlarvas, crías, huevos, semillas, alevines o en cualquier otro estadio, y* **Inciso e)** *Acuacultura didáctica.*		

Artículos 22.- *la Secretaría podrá inscribir en el Registro Nacional de Pesca a los acuicultores que no requieran concesión, permiso o Autorización.*	Al **proyecto** le aplica el Artículo, incisos y, fracciones anteriores, porque se trata de una actividad acuícola con fines comerciales.	Por el hecho de presentar a la autoridad correspondiente (SEMARNAT) la Manifestación de Impacto Ambiental, el promovente está cumpliendo con este apartado. El proyecto se vincula por la obligatoriedad de obtener la autorización correspondiente para realizar las obras descritas en esta manifestación de impacto ambiental. Como ya se mencionó anteriormente, la promovente una vez autorizado el proyecto en materia ambiental procederá a tramitar el Registro Nacional de Pesca para la unidad de producción acuícola.
Art. 30°.- *Las actividades pesqueras se clasifican en:* **II.-** *Cultivo o acuacultura con fines*		
Artículo 31°.- *Para realizar las actividades de pesca se requiere lo siguiente:* **I,** *Concesión, para:* **Inciso b)** *Acuacultura comercial* **II,** Permiso, para: **Inciso g)** *Acuacultura de fomento* **III,** *Autorización, para:* **Inciso d)** *Recolectar del medio natural reproductores, larvas, postlarvas, crías, huevos, semillas, alevines o en cualquier otro estadio, y* **Inciso e)** *Acuacultura didáctica.*		

Artículos 22.- *la Secretaría podrá inscribir en el Registro Nacional de Pesca a los acuicultores que no requieran concesión, permiso o Autorización.*	Al **proyecto** le aplica el Artículo, incisos y, fracciones anteriores, porque se trata de una actividad acuícola con fines comerciales.	Por el hecho de presentar a la autoridad correspondiente (SEMARNAT) la Manifestación de Impacto Ambiental, el promovente está cumpliendo con este apartado. El proyecto se vincula por la obligatoriedad de obtener la autorización correspondiente para realizar las obras descritas en esta manifestación de impacto ambiental. Como ya se mencionó anteriormente, la promovente una vez autorizado el proyecto en materia ambiental procederá a tramitar el Registro Nacional de Pesca para la unidad de producción acuícola.
Art. 30°.- *Las actividades pesqueras se clasifican en:* **II.-** *Cultivo o acuacultura con fines*		
Artículo 31°.- *Para realizar las actividades de pesca se requiere lo siguiente:* **I,** *Concesión, para:* **Inciso b)** *Acuacultura comercial* **II,** Permiso, para: **Inciso g)** *Acuacultura de fomento* **III,** *Autorización, para:* **Inciso d)** *Recolectar del medio natural reproductores, larvas, postlarvas, crías, huevos, semillas, alevines o en cualquier otro estadio, y* **Inciso e)** *Acuacultura didáctica.*		

Artículos 22.- *la Secretaría podrá inscribir en el Registro Nacional de Pesca a los acuicultores que no requieran concesión, permiso o Autorización.*	Al **proyecto** le aplica el Artículo, incisos y, fracciones anteriores, porque se trata de una actividad acuícola con fines comerciales.	Por el hecho de presentar a la autoridad correspondiente (SEMARNAT) la Manifestación de Impacto Ambiental, el promovente está cumpliendo con este apartado. El proyecto se vincula por la obligatoriedad de obtener la autorización correspondiente para realizar las obras descritas en esta manifestación de impacto ambiental. Como ya se mencionó anteriormente, la promovente una vez autorizado el proyecto en materia ambiental procederá a tramitar el Registro Nacional de Pesca para la unidad de producción acuícola.
Art. 30°.- *Las actividades pesqueras se clasifican en:* **II.-** *Cultivo o acuacultura con fines*		
Artículo 31°.- *Para realizar las actividades de pesca se requiere lo siguiente:* **I,** *Concesión, para:* **Inciso b)** *Acuacultura comercial* **II,** Permiso, para: **Inciso g)** *Acuacultura de fomento* **III,** *Autorización, para:* **Inciso d)** *Recolectar del medio natural reproductores, larvas, postlarvas, crías, huevos, semillas, alevines o en cualquier otro estadio, y* **Inciso e)** *Acuacultura didáctica.*		

Artículos 22.- *la Secretaría podrá inscribir en el Registro Nacional de Pesca a los acuicultores que no requieran concesión, permiso o Autorización.*	Al **proyecto** le aplica el Artículo, incisos y, fracciones anteriores, porque se trata de una actividad acuícola con fines comerciales.	Por el hecho de presentar a la autoridad correspondiente (SEMARNAT) la Manifestación de Impacto Ambiental, el promovente está cumpliendo con este apartado. El proyecto se vincula por la obligatoriedad de obtener la autorización correspondiente para realizar las obras descritas en esta manifestación de impacto ambiental. Como ya se mencionó anteriormente, la promovente una vez autorizado el proyecto en materia ambiental procederá a tramitar el Registro Nacional de Pesca para la unidad de producción acuícola.
Art. 30°.- *Las actividades pesqueras se clasifican en:* **II.-** *Cultivo o acuacultura con fines*		
Artículo 31°.- *Para realizar las actividades de pesca se requiere lo siguiente:* **I,** *Concesión, para:* **Inciso b)** *Acuacultura comercial* **II,** Permiso, para: **Inciso g)** *Acuacultura de fomento* **III,** *Autorización, para:* **Inciso d)** *Recolectar del medio natural reproductores, larvas, postlarvas, crías, huevos, semillas, alevines o en cualquier otro estadio, y* **Inciso e)** *Acuacultura didáctica.*		

Artículos 22.- *la Secretaría podrá inscribir en el Registro Nacional de Pesca a los acuicultores que no requieran concesión, permiso o Autorización.*	Al **proyecto** le aplica el Artículo, incisos y, fracciones anteriores, porque se trata de una actividad acuícola con fines comerciales.	Por el hecho de presentar a la autoridad correspondiente (SEMARNAT) la Manifestación de Impacto Ambiental, el promovente está cumpliendo con este apartado. El proyecto se vincula por la obligatoriedad de obtener la autorización correspondiente para realizar las obras descritas en esta manifestación de impacto ambiental. Como ya se mencionó anteriormente, la promovente una vez autorizado el proyecto en materia ambiental procederá a tramitar el Registro Nacional de Pesca para la unidad de producción acuícola.
Art. 30°.- *Las actividades pesqueras se clasifican en:* **II.-** *Cultivo o acuacultura con fines*		
Artículo 31°.- *Para realizar las actividades de pesca se requiere lo siguiente:* **I,** *Concesión, para:* **Inciso b)** *Acuacultura comercial* **II,** Permiso, para: **Inciso g)** *Acuacultura de fomento* **III,** *Autorización, para:* **Inciso d)** *Recolectar del medio natural reproductores, larvas, postlarvas, crías, huevos, semillas, alevines o en cualquier otro estadio, y* **Inciso e)** *Acuacultura didáctica.*		

Artículos 22.- *la Secretaría podrá inscribir en el Registro Nacional de Pesca a los acuicultores que no requieran concesión, permiso o Autorización.*	Al **proyecto** le aplica el Artículo, incisos y, fracciones anteriores, porque se trata de una actividad acuícola con fines comerciales.	Por el hecho de presentar a la autoridad correspondiente (SEMARNAT) la Manifestación de Impacto Ambiental, el promovente está cumpliendo con este apartado. El proyecto se vincula por la obligatoriedad de obtener la autorización correspondiente para realizar las obras descritas en esta manifestación de impacto ambiental. Como ya se mencionó anteriormente, la promovente una vez autorizado el proyecto en materia ambiental procederá a tramitar el Registro Nacional de Pesca para la unidad de producción acuícola.
Art. 30°.- *Las actividades pesqueras se clasifican en:* **II.-** *Cultivo o acuacultura con fines*		
Artículo 31°.- *Para realizar las actividades de pesca se requiere lo siguiente:* **I,** *Concesión, para:* **Inciso b)** *Acuacultura comercial* **II,** Permiso, para: **Inciso g)** *Acuacultura de fomento* **III,** *Autorización, para:* **Inciso d)** *Recolectar del medio natural reproductores, larvas, postlarvas, crías, huevos, semillas, alevines o en cualquier otro estadio, y* **Inciso e)** *Acuacultura didáctica.*		

Artículos 22.- *la Secretaría podrá inscribir en el Registro Nacional de Pesca a los acuicultores que no requieran concesión, permiso o Autorización.*	Al **proyecto** le aplica el Artículo, incisos y, fracciones anteriores, porque se trata de una actividad acuícola con fines comerciales.	Por el hecho de presentar a la autoridad correspondiente (SEMARNAT) la Manifestación de Impacto Ambiental, el promovente está cumpliendo con este apartado. El proyecto se vincula por la obligatoriedad de obtener la autorización correspondiente para realizar las obras descritas en esta manifestación de impacto ambiental. Como ya se mencionó anteriormente, la promovente una vez autorizado el proyecto en materia ambiental procederá a tramitar el Registro Nacional de Pesca para la unidad de producción acuícola.
Art. 30°.- *Las actividades pesqueras se clasifican en:* **II.-** *Cultivo o acuacultura con fines*		
Artículo 31°.- *Para realizar las actividades de pesca se requiere lo siguiente:* **I,** *Concesión, para:* **Inciso b)** *Acuacultura comercial* **II,** Permiso, para: **Inciso g)** *Acuacultura de fomento* **III,** *Autorización, para:* **Inciso d)** *Recolectar del medio natural reproductores, larvas, postlarvas, crías, huevos, semillas, alevines o en cualquier otro estadio, y* **Inciso e)** *Acuacultura didáctica.*		

Artículos 22.- *la Secretaría podrá inscribir en el Registro Nacional de Pesca a los acuicultores que no requieran concesión, permiso o Autorización.*	Al **proyecto** le aplica el Artículo, incisos y, fracciones anteriores, porque se trata de una actividad acuícola con fines comerciales.	Por el hecho de presentar a la autoridad correspondiente (SEMARNAT) la Manifestación de Impacto Ambiental, el promovente está cumpliendo con este apartado. El proyecto se vincula por la obligatoriedad de obtener la autorización correspondiente para realizar las obras descritas en esta manifestación de impacto ambiental. Como ya se mencionó anteriormente, la promovente una vez autorizado el proyecto en materia ambiental procederá a tramitar el Registro Nacional de Pesca para la unidad de producción acuícola.
Art. 30°.- *Las actividades pesqueras se clasifican en:* **II.-** *Cultivo o acuacultura con fines*		
Artículo 31°.- *Para realizar las actividades de pesca se requiere lo siguiente:* **I,** *Concesión, para:* **Inciso b)** *Acuacultura comercial* **II,** Permiso, para: **Inciso g)** *Acuacultura de fomento* **III,** *Autorización, para:* **Inciso d)** *Recolectar del medio natural reproductores, larvas, postlarvas, crías, huevos, semillas, alevines o en cualquier otro estadio, y* **Inciso e)** *Acuacultura didáctica.*		

Artículos 22.- *la Secretaría podrá inscribir en el Registro Nacional de Pesca a los acuicultores que no requieran concesión, permiso o Autorización.*	Al **proyecto** le aplica el Artículo, incisos y, fracciones anteriores, porque se trata de una actividad acuícola con fines comerciales.	Por el hecho de presentar a la autoridad correspondiente (SEMARNAT) la Manifestación de Impacto Ambiental, el promovente está cumpliendo con este apartado. El proyecto se vincula por la obligatoriedad de obtener la autorización correspondiente para realizar las obras descritas en esta manifestación de impacto ambiental. Como ya se mencionó anteriormente, la promovente una vez autorizado el proyecto en materia ambiental procederá a tramitar el Registro Nacional de Pesca para la unidad de producción acuícola.
Art. 30°.- *Las actividades pesqueras se clasifican en:* **II.-** *Cultivo o acuacultura con fines*		
Artículo 31°.- *Para realizar las actividades de pesca se requiere lo siguiente:* **I,** *Concesión, para:* **Inciso b)** *Acuacultura comercial* **II,** Permiso, para: **Inciso g)** *Acuacultura de fomento* **III,** *Autorización, para:* **Inciso d)** *Recolectar del medio natural reproductores, larvas, postlarvas, crías, huevos, semillas, alevines o en cualquier otro estadio, y* **Inciso e)** *Acuacultura didáctica.*		

Artículos 22.- *la Secretaría podrá inscribir en el Registro Nacional de Pesca a los acuicultores que no requieran concesión, permiso o Autorización.*	Al **proyecto** le aplica el Artículo, incisos y, fracciones anteriores, porque se trata de una actividad acuícola con fines comerciales.	Por el hecho de presentar a la autoridad correspondiente (SEMARNAT) la Manifestación de Impacto Ambiental, el promovente está cumpliendo con este apartado. El proyecto se vincula por la obligatoriedad de obtener la autorización correspondiente para realizar las obras descritas en esta manifestación de impacto ambiental. Como ya se mencionó anteriormente, la promovente una vez autorizado el proyecto en materia ambiental procederá a tramitar el Registro Nacional de Pesca para la unidad de producción acuícola.
Art. 30°.- *Las actividades pesqueras se clasifican en:* **II.-** *Cultivo o acuacultura con fines*		
Artículo 31°.- *Para realizar las actividades de pesca se requiere lo siguiente:* **I,** *Concesión, para:* **Inciso b)** *Acuacultura comercial* **II,** Permiso, para: **Inciso g)** *Acuacultura de fomento* **III,** *Autorización, para:* **Inciso d)** *Recolectar del medio natural reproductores, larvas, postlarvas, crías, huevos, semillas, alevines o en cualquier otro estadio, y* **Inciso e)** *Acuacultura didáctica.*		

Artículos 22.- *la Secretaría podrá inscribir en el Registro Nacional de Pesca a los acuicultores que no requieran concesión, permiso o Autorización.*	Al **proyecto** le aplica el Artículo, incisos y, fracciones anteriores, porque se trata de una actividad acuícola con fines comerciales.	Por el hecho de presentar a la autoridad correspondiente (SEMARNAT) la Manifestación de Impacto Ambiental, el promovente está cumpliendo con este apartado. El proyecto se vincula por la obligatoriedad de obtener la autorización correspondiente para realizar las obras descritas en esta manifestación de impacto ambiental. Como ya se mencionó anteriormente, la promovente una vez autorizado el proyecto en materia ambiental procederá a tramitar el Registro Nacional de Pesca para la unidad de producción acuícola.
Art. 30°.- *Las actividades pesqueras se clasifican en:* **II.-** *Cultivo o acuacultura con fines*		
Artículo 31°.- *Para realizar las actividades de pesca se requiere lo siguiente:* **I,** *Concesión, para:* **Inciso b)** *Acuacultura comercial* **II,** Permiso, para: **Inciso g)** *Acuacultura de fomento* **III,** *Autorización, para:* **Inciso d)** *Recolectar del medio natural reproductores, larvas, postlarvas, crías, huevos, semillas, alevines o en cualquier otro estadio, y* **Inciso e)** *Acuacultura didáctica.*		

Artículos 22.- *la Secretaría podrá inscribir en el Registro Nacional de Pesca a los acuicultores que no requieran concesión, permiso o Autorización.*	Al **proyecto** le aplica el Artículo, incisos y, fracciones anteriores, porque se trata de una actividad acuícola con fines comerciales.	Por el hecho de presentar a la autoridad correspondiente (SEMARNAT) la Manifestación de Impacto Ambiental, el promovente está cumpliendo con este apartado. El proyecto se vincula por la obligatoriedad de obtener la autorización correspondiente para realizar las obras descritas en esta manifestación de impacto ambiental. Como ya se mencionó anteriormente, la promovente una vez autorizado el proyecto en materia ambiental procederá a tramitar el Registro Nacional de Pesca para la unidad de producción acuícola.
Art. 30°.- *Las actividades pesqueras se clasifican en:* **II.-** *Cultivo o acuacultura con fines*		
Artículo 31°.- *Para realizar las actividades de pesca se requiere lo siguiente:* **I,** *Concesión, para:* **Inciso b)** *Acuacultura comercial* **II,** Permiso, para: **Inciso g)** *Acuacultura de fomento* **III,** *Autorización, para:* **Inciso d)** *Recolectar del medio natural reproductores, larvas, postlarvas, crías, huevos, semillas, alevines o en cualquier otro estadio, y* **Inciso e)** *Acuacultura didáctica.*		

Artículos 22.- *la Secretaría podrá inscribir en el Registro Nacional de Pesca a los acuicultores que no requieran concesión, permiso o Autorización.*	Al **proyecto** le aplica el Artículo, incisos y, fracciones anteriores, porque se trata de una actividad acuícola con fines comerciales.	Por el hecho de presentar a la autoridad correspondiente (SEMARNAT) la Manifestación de Impacto Ambiental, el promovente está cumpliendo con este apartado. El proyecto se vincula por la obligatoriedad de obtener la autorización correspondiente para realizar las obras descritas en esta manifestación de impacto ambiental. Como ya se mencionó anteriormente, la promovente una vez autorizado el proyecto en materia ambiental procederá a tramitar el Registro Nacional de Pesca para la unidad de producción acuícola.
Art. 30°.- *Las actividades pesqueras se clasifican en:* **II.-** *Cultivo o acuacultura con fines*		
Artículo 31°.- *Para realizar las actividades de pesca se requiere lo siguiente:* **I,** *Concesión, para:* **Inciso b)** *Acuacultura comercial* **II,** Permiso, para: **Inciso g)** *Acuacultura de fomento* **III,** *Autorización, para:* **Inciso d)** *Recolectar del medio natural reproductores, larvas, postlarvas, crías, huevos, semillas, alevines o en cualquier otro estadio, y* **Inciso e)** *Acuacultura didáctica.*		

Artículos 22.- *la Secretaría podrá inscribir en el Registro Nacional de Pesca a los acuicultores que no requieran concesión, permiso o Autorización.*	Al **proyecto** le aplica el Artículo, incisos y, fracciones anteriores, porque se trata de una actividad acuícola con fines comerciales.	Por el hecho de presentar a la autoridad correspondiente (SEMARNAT) la Manifestación de Impacto Ambiental, el promovente está cumpliendo con este apartado. El proyecto se vincula por la obligatoriedad de obtener la autorización correspondiente para realizar las obras descritas en esta manifestación de impacto ambiental. Como ya se mencionó anteriormente, la promovente una vez autorizado el proyecto en materia ambiental procederá a tramitar el Registro Nacional de Pesca para la unidad de producción acuícola.
Art. 30°.- *Las actividades pesqueras se clasifican en:* **II.-** *Cultivo o acuacultura con fines*		
Artículo 31°.- *Para realizar las actividades de pesca se requiere lo siguiente:* **I,** *Concesión, para:* **Inciso b)** *Acuacultura comercial* **II,** Permiso, para: **Inciso g)** *Acuacultura de fomento* **III,** *Autorización, para:* **Inciso d)** *Recolectar del medio natural reproductores, larvas, postlarvas, crías, huevos, semillas, alevines o en cualquier otro estadio, y* **Inciso e)** *Acuacultura didáctica.*		

Artículos 22.- *la Secretaría podrá inscribir en el Registro Nacional de Pesca a los acuicultores que no requieran concesión, permiso o Autorización.*	Al **proyecto** le aplica el Artículo, incisos y, fracciones anteriores, porque se trata de una actividad acuícola con fines comerciales.	Por el hecho de presentar a la autoridad correspondiente (SEMARNAT) la Manifestación de Impacto Ambiental, el promovente está cumpliendo con este apartado. El proyecto se vincula por la obligatoriedad de obtener la autorización correspondiente para realizar las obras descritas en esta manifestación de impacto ambiental. Como ya se mencionó anteriormente, la promovente una vez autorizado el proyecto en materia ambiental procederá a tramitar el Registro Nacional de Pesca para la unidad de producción acuícola.
Art. 30°.- *Las actividades pesqueras se clasifican en:* **II.-** *Cultivo o acuacultura con fines*		
Artículo 31°.- *Para realizar las actividades de pesca se requiere lo siguiente:* **I,** *Concesión, para:* **Inciso b)** *Acuacultura comercial* **II,** Permiso, para: **Inciso g)** *Acuacultura de fomento* **III,** *Autorización, para:* **Inciso d)** *Recolectar del medio natural reproductores, larvas, postlarvas, crías, huevos, semillas, alevines o en cualquier otro estadio, y* **Inciso e)** *Acuacultura didáctica.*		

Artículos 22.- *la Secretaría podrá inscribir en el Registro Nacional de Pesca a los acuicultores que no requieran concesión, permiso o Autorización.*	Al **proyecto** le aplica el Artículo, incisos y, fracciones anteriores, porque se trata de una actividad acuícola con fines comerciales.	Por el hecho de presentar a la autoridad correspondiente (SEMARNAT) la Manifestación de Impacto Ambiental, el promovente está cumpliendo con este apartado. El proyecto se vincula por la obligatoriedad de obtener la autorización correspondiente para realizar las obras descritas en esta manifestación de impacto ambiental. Como ya se mencionó anteriormente, la promovente una vez autorizado el proyecto en materia ambiental procederá a tramitar el Registro Nacional de Pesca para la unidad de producción acuícola.
Art. 30°.- *Las actividades pesqueras se clasifican en:* **II.-** *Cultivo o acuacultura con fines*		
Artículo 31°.- *Para realizar las actividades de pesca se requiere lo siguiente:* **I,** *Concesión, para:* **Inciso b)** *Acuacultura comercial* **II,** Permiso, para: **Inciso g)** *Acuacultura de fomento* **III,** *Autorización, para:* **Inciso d)** *Recolectar del medio natural reproductores, larvas, postlarvas, crías, huevos, semillas, alevines o en cualquier otro estadio, y* **Inciso e)** *Acuacultura didáctica.*		

Artículos 22.- *la Secretaría podrá inscribir en el Registro Nacional de Pesca a los acuicultores que no requieran concesión, permiso o Autorización.*	Al **proyecto** le aplica el Artículo, incisos y, fracciones anteriores, porque se trata de una actividad acuícola con fines comerciales.	Por el hecho de presentar a la autoridad correspondiente (SEMARNAT) la Manifestación de Impacto Ambiental, el promovente está cumpliendo con este apartado. El proyecto se vincula por la obligatoriedad de obtener la autorización correspondiente para realizar las obras descritas en esta manifestación de impacto ambiental. Como ya se mencionó anteriormente, la promovente una vez autorizado el proyecto en materia ambiental procederá a tramitar el Registro Nacional de Pesca para la unidad de producción acuícola.
Art. 30°.- *Las actividades pesqueras se clasifican en:* **II.-** *Cultivo o acuacultura con fines*		
Artículo 31°.- *Para realizar las actividades de pesca se requiere lo siguiente:* **I,** *Concesión, para:* **Inciso b)** *Acuacultura comercial* **II,** Permiso, para: **Inciso g)** *Acuacultura de fomento* **III,** *Autorización, para:* **Inciso d)** *Recolectar del medio natural reproductores, larvas, postlarvas, crías, huevos, semillas, alevines o en cualquier otro estadio, y* **Inciso e)** *Acuacultura didáctica.*		

Artículos 22.- *la Secretaría podrá inscribir en el Registro Nacional de Pesca a los acuicultores que no requieran concesión, permiso o Autorización.*	Al **proyecto** le aplica el Artículo, incisos y, fracciones anteriores, porque se trata de una actividad acuícola con fines comerciales.	Por el hecho de presentar a la autoridad correspondiente (SEMARNAT) la Manifestación de Impacto Ambiental, el promovente está cumpliendo con este apartado. El proyecto se vincula por la obligatoriedad de obtener la autorización correspondiente para realizar las obras descritas en esta manifestación de impacto ambiental. Como ya se mencionó anteriormente, la promovente una vez autorizado el proyecto en materia ambiental procederá a tramitar el Registro Nacional de Pesca para la unidad de producción acuícola.
Art. 30°.- *Las actividades pesqueras se clasifican en:* **II.-** *Cultivo o acuacultura con fines*		
Artículo 31°.- *Para realizar las actividades de pesca se requiere lo siguiente:* **I,** *Concesión, para:* **Inciso b)** *Acuacultura comercial* **II,** Permiso, para: **Inciso g)** *Acuacultura de fomento* **III,** *Autorización, para:* **Inciso d)** *Recolectar del medio natural reproductores, larvas, postlarvas, crías, huevos, semillas, alevines o en cualquier otro estadio, y* **Inciso e)** *Acuacultura didáctica.*		

Artículos 22.- *la Secretaría podrá inscribir en el Registro Nacional de Pesca a los acuicultores que no requieran concesión, permiso o Autorización.*	Al **proyecto** le aplica el Artículo, incisos y, fracciones anteriores, porque se trata de una actividad acuícola con fines comerciales.	Por el hecho de presentar a la autoridad correspondiente (SEMARNAT) la Manifestación de Impacto Ambiental, el promovente está cumpliendo con este apartado. El proyecto se vincula por la obligatoriedad de obtener la autorización correspondiente para realizar las obras descritas en esta manifestación de impacto ambiental. Como ya se mencionó anteriormente, la promovente una vez autorizado el proyecto en materia ambiental procederá a tramitar el Registro Nacional de Pesca para la unidad de producción acuícola.
Art. 30°.- *Las actividades pesqueras se clasifican en:* **II.-** *Cultivo o acuacultura con fines*		
Artículo 31°.- *Para realizar las actividades de pesca se requiere lo siguiente:* **I,** *Concesión, para:* **Inciso b)** *Acuacultura comercial* **II,** Permiso, para: **Inciso g)** *Acuacultura de fomento* **III,** *Autorización, para:* **Inciso d)** *Recolectar del medio natural reproductores, larvas, postlarvas, crías, huevos, semillas, alevines o en cualquier otro estadio, y* **Inciso e)** *Acuacultura didáctica.*		

Artículos 22.- *la Secretaría podrá inscribir en el Registro Nacional de Pesca a los acuicultores que no requieran concesión, permiso o Autorización.*	Al **proyecto** le aplica el Artículo, incisos y, fracciones anteriores, porque se trata de una actividad acuícola con fines comerciales.	Por el hecho de presentar a la autoridad correspondiente (SEMARNAT) la Manifestación de Impacto Ambiental, el promovente está cumpliendo con este apartado. El proyecto se vincula por la obligatoriedad de obtener la autorización correspondiente para realizar las obras descritas en esta manifestación de impacto ambiental. Como ya se mencionó anteriormente, la promovente una vez autorizado el proyecto en materia ambiental procederá a tramitar el Registro Nacional de Pesca para la unidad de producción acuícola.
Art. 30°.- *Las actividades pesqueras se clasifican en:* **II.-** *Cultivo o acuacultura con fines*		
Artículo 31°.- *Para realizar las actividades de pesca se requiere lo siguiente:* **I,** *Concesión, para:* **Inciso b)** *Acuacultura comercial* **II,** Permiso, para: **Inciso g)** *Acuacultura de fomento* **III,** *Autorización, para:* **Inciso d)** *Recolectar del medio natural reproductores, larvas, postlarvas, crías, huevos, semillas, alevines o en cualquier otro estadio, y* **Inciso e)** *Acuacultura didáctica.*		

Artículos 22.- *la Secretaría podrá inscribir en el Registro Nacional de Pesca a los acuicultores que no requieran concesión, permiso o Autorización.*	Al **proyecto** le aplica el Artículo, incisos y, fracciones anteriores, porque se trata de una actividad acuícola con fines comerciales.	Por el hecho de presentar a la autoridad correspondiente (SEMARNAT) la Manifestación de Impacto Ambiental, el promovente está cumpliendo con este apartado. El proyecto se vincula por la obligatoriedad de obtener la autorización correspondiente para realizar las obras descritas en esta manifestación de impacto ambiental. Como ya se mencionó anteriormente, la promovente una vez autorizado el proyecto en materia ambiental procederá a tramitar el Registro Nacional de Pesca para la unidad de producción acuícola.
Art. 30°.- *Las actividades pesqueras se clasifican en:* **II.-** *Cultivo o acuacultura con fines*		
Artículo 31°.- *Para realizar las actividades de pesca se requiere lo siguiente:* **I,** *Concesión, para:* **Inciso b)** *Acuacultura comercial* **II,** Permiso, para: **Inciso g)** *Acuacultura de fomento* **III,** *Autorización, para:* **Inciso d)** *Recolectar del medio natural reproductores, larvas, postlarvas, crías, huevos, semillas, alevines o en cualquier otro estadio, y* **Inciso e)** *Acuacultura didáctica.*		

Artículos 22.- *la Secretaría podrá inscribir en el Registro Nacional de Pesca a los acuicultores que no requieran concesión, permiso o Autorización.*	Al **proyecto** le aplica el Artículo, incisos y, fracciones anteriores, porque se trata de una actividad acuícola con fines comerciales.	Por el hecho de presentar a la autoridad correspondiente (SEMARNAT) la Manifestación de Impacto Ambiental, el promovente está cumpliendo con este apartado. El proyecto se vincula por la obligatoriedad de obtener la autorización correspondiente para realizar las obras descritas en esta manifestación de impacto ambiental. Como ya se mencionó anteriormente, la promovente una vez autorizado el proyecto en materia ambiental procederá a tramitar el Registro Nacional de Pesca para la unidad de producción acuícola.
Art. 30°.- *Las actividades pesqueras se clasifican en:* **II.-** *Cultivo o acuacultura con fines*		
Artículo 31°.- *Para realizar las actividades de pesca se requiere lo siguiente:* **I,** *Concesión, para:* **Inciso b)** *Acuacultura comercial* **II,** Permiso, para: **Inciso g)** *Acuacultura de fomento* **III,** *Autorización, para:* **Inciso d)** *Recolectar del medio natural reproductores, larvas, postlarvas, crías, huevos, semillas, alevines o en cualquier otro estadio, y* **Inciso e)** *Acuacultura didáctica.*		

Artículos 22.- *la Secretaría podrá inscribir en el Registro Nacional de Pesca a los acuicultores que no requieran concesión, permiso o Autorización.*	Al **proyecto** le aplica el Artículo, incisos y, fracciones anteriores, porque se trata de una actividad acuícola con fines comerciales.	Por el hecho de presentar a la autoridad correspondiente (SEMARNAT) la Manifestación de Impacto Ambiental, el promovente está cumpliendo con este apartado. El proyecto se vincula por la obligatoriedad de obtener la autorización correspondiente para realizar las obras descritas en esta manifestación de impacto ambiental. Como ya se mencionó anteriormente, la promovente una vez autorizado el proyecto en materia ambiental procederá a tramitar el Registro Nacional de Pesca para la unidad de producción acuícola.
Art. 30°.- *Las actividades pesqueras se clasifican en:* **II.-** *Cultivo o acuacultura con fines*		
Artículo 31°.- *Para realizar las actividades de pesca se requiere lo siguiente:* **I,** *Concesión, para:* **Inciso b)** *Acuacultura comercial* **II,** Permiso, para: **Inciso g)** *Acuacultura de fomento* **III,** *Autorización, para:* **Inciso d)** *Recolectar del medio natural reproductores, larvas, postlarvas, crías, huevos, semillas, alevines o en cualquier otro estadio, y* **Inciso e)** *Acuacultura didáctica.*		

Artículos 22.- *la Secretaría podrá inscribir en el Registro Nacional de Pesca a los acuicultores que no requieran concesión, permiso o Autorización.*	Al **proyecto** le aplica el Artículo, incisos y, fracciones anteriores, porque se trata de una actividad acuícola con fines comerciales.	Por el hecho de presentar a la autoridad correspondiente (SEMARNAT) la Manifestación de Impacto Ambiental, el promovente está cumpliendo con este apartado. El proyecto se vincula por la obligatoriedad de obtener la autorización correspondiente para realizar las obras descritas en esta manifestación de impacto ambiental. Como ya se mencionó anteriormente, la promovente una vez autorizado el proyecto en materia ambiental procederá a tramitar el Registro Nacional de Pesca para la unidad de producción acuícola.
Art. 30°.- *Las actividades pesqueras se clasifican en:* **II.-** *Cultivo o acuacultura con fines*		
Artículo 31°.- *Para realizar las actividades de pesca se requiere lo siguiente:* **I,** *Concesión, para:* **Inciso b)** *Acuacultura comercial* **II,** Permiso, para: **Inciso g)** *Acuacultura de fomento* **III,** *Autorización, para:* **Inciso d)** *Recolectar del medio natural reproductores, larvas, postlarvas, crías, huevos, semillas, alevines o en cualquier otro estadio, y* **Inciso e)** *Acuacultura didáctica.*		

Artículos 22.- *la Secretaría podrá inscribir en el Registro Nacional de Pesca a los acuicultores que no requieran concesión, permiso o Autorización.*	Al **proyecto** le aplica el Artículo, incisos y, fracciones anteriores, porque se trata de una actividad acuícola con fines comerciales.	Por el hecho de presentar a la autoridad correspondiente (SEMARNAT) la Manifestación de Impacto Ambiental, el promovente está cumpliendo con este apartado. El proyecto se vincula por la obligatoriedad de obtener la autorización correspondiente para realizar las obras descritas en esta manifestación de impacto ambiental. Como ya se mencionó anteriormente, la promovente una vez autorizado el proyecto en materia ambiental procederá a tramitar el Registro Nacional de Pesca para la unidad de producción acuícola.
Art. 30°.- *Las actividades pesqueras se clasifican en:* **II.-** *Cultivo o acuacultura con fines*		
Artículo 31°.- *Para realizar las actividades de pesca se requiere lo siguiente:* **I,** *Concesión, para:* **Inciso b)** *Acuacultura comercial* **II,** Permiso, para: **Inciso g)** *Acuacultura de fomento* **III,** *Autorización, para:* **Inciso d)** *Recolectar del medio natural reproductores, larvas, postlarvas, crías, huevos, semillas, alevines o en cualquier otro estadio, y* **Inciso e)** *Acuacultura didáctica.*		

Artículos 22.- *la Secretaría podrá inscribir en el Registro Nacional de Pesca a los acuicultores que no requieran concesión, permiso o Autorización.*	Al **proyecto** le aplica el Artículo, incisos y, fracciones anteriores, porque se trata de una actividad acuícola con fines comerciales.	Por el hecho de presentar a la autoridad correspondiente (SEMARNAT) la Manifestación de Impacto Ambiental, el promovente está cumpliendo con este apartado. El proyecto se vincula por la obligatoriedad de obtener la autorización correspondiente para realizar las obras descritas en esta manifestación de impacto ambiental. Como ya se mencionó anteriormente, la promovente una vez autorizado el proyecto en materia ambiental procederá a tramitar el Registro Nacional de Pesca para la unidad de producción acuícola.
Art. 30°.- *Las actividades pesqueras se clasifican en:* **II.-** *Cultivo o acuacultura con fines*		
Artículo 31°.- *Para realizar las actividades de pesca se requiere lo siguiente:* **I,** *Concesión, para:* **Inciso b)** *Acuacultura comercial* **II,** Permiso, para: **Inciso g)** *Acuacultura de fomento* **III,** *Autorización, para:* **Inciso d)** *Recolectar del medio natural reproductores, larvas, postlarvas, crías, huevos, semillas, alevines o en cualquier otro estadio, y* **Inciso e)** *Acuacultura didáctica.*		

Artículos 22.- *la Secretaría podrá inscribir en el Registro Nacional de Pesca a los acuicultores que no requieran concesión, permiso o Autorización.*	Al **proyecto** le aplica el Artículo, incisos y, fracciones anteriores, porque se trata de una actividad acuícola con fines comerciales.	Por el hecho de presentar a la autoridad correspondiente (SEMARNAT) la Manifestación de Impacto Ambiental, el promovente está cumpliendo con este apartado. El proyecto se vincula por la obligatoriedad de obtener la autorización correspondiente para realizar las obras descritas en esta manifestación de impacto ambiental. Como ya se mencionó anteriormente, la promovente una vez autorizado el proyecto en materia ambiental procederá a tramitar el Registro Nacional de Pesca para la unidad de producción acuícola.
Art. 30°.- *Las actividades pesqueras se clasifican en:* **II.-** *Cultivo o acuacultura con fines*		
Artículo 31°.- *Para realizar las actividades de pesca se requiere lo siguiente:* **I,** *Concesión, para:* **Inciso b)** *Acuacultura comercial* **II,** Permiso, para: **Inciso g)** *Acuacultura de fomento* **III,** *Autorización, para:* **Inciso d)** *Recolectar del medio natural reproductores, larvas, postlarvas, crías, huevos, semillas, alevines o en cualquier otro estadio, y* **Inciso e)** *Acuacultura didáctica.*		

Artículos 22.- *la Secretaría podrá inscribir en el Registro Nacional de Pesca a los acuicultores que no requieran concesión, permiso o Autorización.*	Al **proyecto** le aplica el Artículo, incisos y, fracciones anteriores, porque se trata de una actividad acuícola con fines comerciales.	Por el hecho de presentar a la autoridad correspondiente (SEMARNAT) la Manifestación de Impacto Ambiental, el promovente está cumpliendo con este apartado. El proyecto se vincula por la obligatoriedad de obtener la autorización correspondiente para realizar las obras descritas en esta manifestación de impacto ambiental. Como ya se mencionó anteriormente, la promovente una vez autorizado el proyecto en materia ambiental procederá a tramitar el Registro Nacional de Pesca para la unidad de producción acuícola.
Art. 30°.- *Las actividades pesqueras se clasifican en:* **II.-** *Cultivo o acuacultura con fines*		
Artículo 31°.- *Para realizar las actividades de pesca se requiere lo siguiente:* **I,** *Concesión, para:* **Inciso b)** *Acuacultura comercial* **II,** Permiso, para: **Inciso g)** *Acuacultura de fomento* **III,** *Autorización, para:* **Inciso d)** *Recolectar del medio natural reproductores, larvas, postlarvas, crías, huevos, semillas, alevines o en cualquier otro estadio, y* **Inciso e)** *Acuacultura didáctica.*		

Artículos 22.- *la Secretaría podrá inscribir en el Registro Nacional de Pesca a los acuicultores que no requieran concesión, permiso o Autorización.*	Al **proyecto** le aplica el Artículo, incisos y, fracciones anteriores, porque se trata de una actividad acuícola con fines comerciales.	Por el hecho de presentar a la autoridad correspondiente (SEMARNAT) la Manifestación de Impacto Ambiental, el promovente está cumpliendo con este apartado. El proyecto se vincula por la obligatoriedad de obtener la autorización correspondiente para realizar las obras descritas en esta manifestación de impacto ambiental. Como ya se mencionó anteriormente, la promovente una vez autorizado el proyecto en materia ambiental procederá a tramitar el Registro Nacional de Pesca para la unidad de producción acuícola.
Art. 30°.- *Las actividades pesqueras se clasifican en:* **II.-** *Cultivo o acuacultura con fines*		
Artículo 31°.- *Para realizar las actividades de pesca se requiere lo siguiente:* **I,** *Concesión, para:* **Inciso b)** *Acuacultura comercial* **II,** Permiso, para: **Inciso g)** *Acuacultura de fomento* **III,** *Autorización, para:* **Inciso d)** *Recolectar del medio natural reproductores, larvas, postlarvas, crías, huevos, semillas, alevines o en cualquier otro estadio, y* **Inciso e)** *Acuacultura didáctica.*		

Artículos 22.- *la Secretaría podrá inscribir en el Registro Nacional de Pesca a los acuicultores que no requieran concesión, permiso o Autorización.*	Al **proyecto** le aplica el Artículo, incisos y, fracciones anteriores, porque se trata de una actividad acuícola con fines comerciales.	Por el hecho de presentar a la autoridad correspondiente (SEMARNAT) la Manifestación de Impacto Ambiental, el promovente está cumpliendo con este apartado. El proyecto se vincula por la obligatoriedad de obtener la autorización correspondiente para realizar las obras descritas en esta manifestación de impacto ambiental. Como ya se mencionó anteriormente, la promovente una vez autorizado el proyecto en materia ambiental procederá a tramitar el Registro Nacional de Pesca para la unidad de producción acuícola.
Art. 30°.- *Las actividades pesqueras se clasifican en:* **II.-** *Cultivo o acuacultura con fines*		
Artículo 31°.- *Para realizar las actividades de pesca se requiere lo siguiente:* **I,** *Concesión, para:* **Inciso b)** *Acuacultura comercial* **II,** Permiso, para: **Inciso g)** *Acuacultura de fomento* **III,** *Autorización, para:* **Inciso d)** *Recolectar del medio natural reproductores, larvas, postlarvas, crías, huevos, semillas, alevines o en cualquier otro estadio, y* **Inciso e)** *Acuacultura didáctica.*		

Artículos 22.- *la Secretaría podrá inscribir en el Registro Nacional de Pesca a los acuicultores que no requieran concesión, permiso o Autorización.*	Al **proyecto** le aplica el Artículo, incisos y, fracciones anteriores, porque se trata de una actividad acuícola con fines comerciales.	Por el hecho de presentar a la autoridad correspondiente (SEMARNAT) la Manifestación de Impacto Ambiental, el promovente está cumpliendo con este apartado. El proyecto se vincula por la obligatoriedad de obtener la autorización correspondiente para realizar las obras descritas en esta manifestación de impacto ambiental. Como ya se mencionó anteriormente, la promovente una vez autorizado el proyecto en materia ambiental procederá a tramitar el Registro Nacional de Pesca para la unidad de producción acuícola.
Art. 30°.- *Las actividades pesqueras se clasifican en:* **II.-** *Cultivo o acuacultura con fines*		
Artículo 31°.- *Para realizar las actividades de pesca se requiere lo siguiente:* **I,** *Concesión, para:* **Inciso b)** *Acuacultura comercial* **II,** Permiso, para: **Inciso g)** *Acuacultura de fomento* **III,** *Autorización, para:* **Inciso d)** *Recolectar del medio natural reproductores, larvas, postlarvas, crías, huevos, semillas, alevines o en cualquier otro estadio, y* **Inciso e)** *Acuacultura didáctica.*		

Artículos 22.- *la Secretaría podrá inscribir en el Registro Nacional de Pesca a los acuicultores que no requieran concesión, permiso o Autorización.*	Al **proyecto** le aplica el Artículo, incisos y, fracciones anteriores, porque se trata de una actividad acuícola con fines comerciales.	Por el hecho de presentar a la autoridad correspondiente (SEMARNAT) la Manifestación de Impacto Ambiental, el promovente está cumpliendo con este apartado. El proyecto se vincula por la obligatoriedad de obtener la autorización correspondiente para realizar las obras descritas en esta manifestación de impacto ambiental. Como ya se mencionó anteriormente, la promovente una vez autorizado el proyecto en materia ambiental procederá a tramitar el Registro Nacional de Pesca para la unidad de producción acuícola.
Art. 30°.- *Las actividades pesqueras se clasifican en:* **II.-** *Cultivo o acuacultura con fines*		
Artículo 31°.- *Para realizar las actividades de pesca se requiere lo siguiente:* **I,** *Concesión, para:* **Inciso b)** *Acuacultura comercial* **II,** Permiso, para: **Inciso g)** *Acuacultura de fomento* **III,** *Autorización, para:* **Inciso d)** *Recolectar del medio natural reproductores, larvas, postlarvas, crías, huevos, semillas, alevines o en cualquier otro estadio, y* **Inciso e)** *Acuacultura didáctica.*		

Artículos 22.- *la Secretaría podrá inscribir en el Registro Nacional de Pesca a los acuicultores que no requieran concesión, permiso o Autorización.*	Al **proyecto** le aplica el Artículo, incisos y, fracciones anteriores, porque se trata de una actividad acuícola con fines comerciales.	Por el hecho de presentar a la autoridad correspondiente (SEMARNAT) la Manifestación de Impacto Ambiental, el promovente está cumpliendo con este apartado. El proyecto se vincula por la obligatoriedad de obtener la autorización correspondiente para realizar las obras descritas en esta manifestación de impacto ambiental. Como ya se mencionó anteriormente, la promovente una vez autorizado el proyecto en materia ambiental procederá a tramitar el Registro Nacional de Pesca para la unidad de producción acuícola.
Art. 30°.- *Las actividades pesqueras se clasifican en:* **II.-** *Cultivo o acuacultura con fines*		
Artículo 31°.- *Para realizar las actividades de pesca se requiere lo siguiente:* **I,** *Concesión, para:* **Inciso b)** *Acuacultura comercial* **II,** Permiso, para: **Inciso g)** *Acuacultura de fomento* **III,** *Autorización, para:* **Inciso d)** *Recolectar del medio natural reproductores, larvas, postlarvas, crías, huevos, semillas, alevines o en cualquier otro estadio, y* **Inciso e)** *Acuacultura didáctica.*		

Artículos 22.- *la Secretaría podrá inscribir en el Registro Nacional de Pesca a los acuicultores que no requieran concesión, permiso o Autorización.*	Al **proyecto** le aplica el Artículo, incisos y, fracciones anteriores, porque se trata de una actividad acuícola con fines comerciales.	Por el hecho de presentar a la autoridad correspondiente (SEMARNAT) la Manifestación de Impacto Ambiental, el promovente está cumpliendo con este apartado. El proyecto se vincula por la obligatoriedad de obtener la autorización correspondiente para realizar las obras descritas en esta manifestación de impacto ambiental. Como ya se mencionó anteriormente, la promovente una vez autorizado el proyecto en materia ambiental procederá a tramitar el Registro Nacional de Pesca para la unidad de producción acuícola.
Art. 30°.- *Las actividades pesqueras se clasifican en:* **II.-** *Cultivo o acuacultura con fines*		
Artículo 31°.- *Para realizar las actividades de pesca se requiere lo siguiente:* **I,** *Concesión, para:* **Inciso b)** *Acuacultura comercial* **II,** Permiso, para: **Inciso g)** *Acuacultura de fomento* **III,** *Autorización, para:* **Inciso d)** *Recolectar del medio natural reproductores, larvas, postlarvas, crías, huevos, semillas, alevines o en cualquier otro estadio, y* **Inciso e)** *Acuacultura didáctica.*		

Artículos 22.- *la Secretaría podrá inscribir en el Registro Nacional de Pesca a los acuicultores que no requieran concesión, permiso o Autorización.*	Al **proyecto** le aplica el Artículo, incisos y, fracciones anteriores, porque se trata de una actividad acuícola con fines comerciales.	Por el hecho de presentar a la autoridad correspondiente (SEMARNAT) la Manifestación de Impacto Ambiental, el promovente está cumpliendo con este apartado. El proyecto se vincula por la obligatoriedad de obtener la autorización correspondiente para realizar las obras descritas en esta manifestación de impacto ambiental. Como ya se mencionó anteriormente, la promovente una vez autorizado el proyecto en materia ambiental procederá a tramitar el Registro Nacional de Pesca para la unidad de producción acuícola.
Art. 30°.- *Las actividades pesqueras se clasifican en:* **II.-** *Cultivo o acuacultura con fines*		
Artículo 31°.- *Para realizar las actividades de pesca se requiere lo siguiente:* **I,** *Concesión, para:* **Inciso b)** *Acuacultura comercial* **II,** Permiso, para: **Inciso g)** *Acuacultura de fomento* **III,** *Autorización, para:* **Inciso d)** *Recolectar del medio natural reproductores, larvas, postlarvas, crías, huevos, semillas, alevines o en cualquier otro estadio, y* **Inciso e)** *Acuacultura didáctica.*		

Artículos 22.- *la Secretaría podrá inscribir en el Registro Nacional de Pesca a los acuicultores que no requieran concesión, permiso o Autorización.*	Al **proyecto** le aplica el Artículo, incisos y, fracciones anteriores, porque se trata de una actividad acuícola con fines comerciales.	Por el hecho de presentar a la autoridad correspondiente (SEMARNAT) la Manifestación de Impacto Ambiental, el promovente está cumpliendo con este apartado. El proyecto se vincula por la obligatoriedad de obtener la autorización correspondiente para realizar las obras descritas en esta manifestación de impacto ambiental. Como ya se mencionó anteriormente, la promovente una vez autorizado el proyecto en materia ambiental procederá a tramitar el Registro Nacional de Pesca para la unidad de producción acuícola.
Art. 30°.- *Las actividades pesqueras se clasifican en:* **II.-** *Cultivo o acuacultura con fines*		
Artículo 31°.- *Para realizar las actividades de pesca se requiere lo siguiente:* **I,** *Concesión, para:* **Inciso b)** *Acuacultura comercial* **II,** Permiso, para: **Inciso g)** *Acuacultura de fomento* **III,** *Autorización, para:* **Inciso d)** *Recolectar del medio natural reproductores, larvas, postlarvas, crías, huevos, semillas, alevines o en cualquier otro estadio, y* **Inciso e)** *Acuacultura didáctica.*		

Artículos 22.- *la Secretaría podrá inscribir en el Registro Nacional de Pesca a los acuicultores que no requieran concesión, permiso o Autorización.*	Al **proyecto** le aplica el Artículo, incisos y, fracciones anteriores, porque se trata de una actividad acuícola con fines comerciales.	Por el hecho de presentar a la autoridad correspondiente (SEMARNAT) la Manifestación de Impacto Ambiental, el promovente está cumpliendo con este apartado. El proyecto se vincula por la obligatoriedad de obtener la autorización correspondiente para realizar las obras descritas en esta manifestación de impacto ambiental. Como ya se mencionó anteriormente, la promovente una vez autorizado el proyecto en materia ambiental procederá a tramitar el Registro Nacional de Pesca para la unidad de producción acuícola.
Art. 30°.- *Las actividades pesqueras se clasifican en:* **II.-** *Cultivo o acuacultura con fines*		
Artículo 31°.- *Para realizar las actividades de pesca se requiere lo siguiente:* **I,** *Concesión, para:* **Inciso b)** *Acuacultura comercial* **II,** Permiso, para: **Inciso g)** *Acuacultura de fomento* **III,** *Autorización, para:* **Inciso d)** *Recolectar del medio natural reproductores, larvas, postlarvas, crías, huevos, semillas, alevines o en cualquier otro estadio, y* **Inciso e)** *Acuacultura didáctica.*		

Artículos 22.- *la Secretaría podrá inscribir en el Registro Nacional de Pesca a los acuicultores que no requieran concesión, permiso o Autorización.*	Al **proyecto** le aplica el Artículo, incisos y, fracciones anteriores, porque se trata de una actividad acuícola con fines comerciales.	Por el hecho de presentar a la autoridad correspondiente (SEMARNAT) la Manifestación de Impacto Ambiental, el promovente está cumpliendo con este apartado. El proyecto se vincula por la obligatoriedad de obtener la autorización correspondiente para realizar las obras descritas en esta manifestación de impacto ambiental. Como ya se mencionó anteriormente, la promovente una vez autorizado el proyecto en materia ambiental procederá a tramitar el Registro Nacional de Pesca para la unidad de producción acuícola.
Art. 30°.- *Las actividades pesqueras se clasifican en:* **II.-** *Cultivo o acuacultura con fines*		
Artículo 31°.- *Para realizar las actividades de pesca se requiere lo siguiente:* **I,** *Concesión, para:* **Inciso b)** *Acuacultura comercial* **II,** Permiso, para: **Inciso g)** *Acuacultura de fomento* **III,** *Autorización, para:* **Inciso d)** *Recolectar del medio natural reproductores, larvas, postlarvas, crías, huevos, semillas, alevines o en cualquier otro estadio, y* **Inciso e)** *Acuacultura didáctica.*		

Artículos 22.- *la Secretaría podrá inscribir en el Registro Nacional de Pesca a los acuicultores que no requieran concesión, permiso o Autorización.*	Al **proyecto** le aplica el Artículo, incisos y, fracciones anteriores, porque se trata de una actividad acuícola con fines comerciales.	Por el hecho de presentar a la autoridad correspondiente (SEMARNAT) la Manifestación de Impacto Ambiental, el promovente está cumpliendo con este apartado. El proyecto se vincula por la obligatoriedad de obtener la autorización correspondiente para realizar las obras descritas en esta manifestación de impacto ambiental. Como ya se mencionó anteriormente, la promovente una vez autorizado el proyecto en materia ambiental procederá a tramitar el Registro Nacional de Pesca para la unidad de producción acuícola.
Art. 30°.- *Las actividades pesqueras se clasifican en:* **II.-** *Cultivo o acuacultura con fines*		
Artículo 31°.- *Para realizar las actividades de pesca se requiere lo siguiente:* **I,** *Concesión, para:* **Inciso b)** *Acuacultura comercial* **II,** Permiso, para: **Inciso g)** *Acuacultura de fomento* **III,** *Autorización, para:* **Inciso d)** *Recolectar del medio natural reproductores, larvas, postlarvas, crías, huevos, semillas, alevines o en cualquier otro estadio, y* **Inciso e)** *Acuacultura didáctica.*		

Artículos 22.- *la Secretaría podrá inscribir en el Registro Nacional de Pesca a los acuicultores que no requieran concesión, permiso o Autorización.*	Al **proyecto** le aplica el Artículo, incisos y, fracciones anteriores, porque se trata de una actividad acuícola con fines comerciales.	Por el hecho de presentar a la autoridad correspondiente (SEMARNAT) la Manifestación de Impacto Ambiental, el promovente está cumpliendo con este apartado. El proyecto se vincula por la obligatoriedad de obtener la autorización correspondiente para realizar las obras descritas en esta manifestación de impacto ambiental. Como ya se mencionó anteriormente, la promovente una vez autorizado el proyecto en materia ambiental procederá a tramitar el Registro Nacional de Pesca para la unidad de producción acuícola.
Art. 30°.- *Las actividades pesqueras se clasifican en:* **II.-** *Cultivo o acuacultura con fines*		
Artículo 31°.- *Para realizar las actividades de pesca se requiere lo siguiente:* **I,** *Concesión, para:* **Inciso b)** *Acuacultura comercial* **II,** Permiso, para: **Inciso g)** *Acuacultura de fomento* **III,** *Autorización, para:* **Inciso d)** *Recolectar del medio natural reproductores, larvas, postlarvas, crías, huevos, semillas, alevines o en cualquier otro estadio, y* **Inciso e)** *Acuacultura didáctica.*		

Artículos 22.- *la Secretaría podrá inscribir en el Registro Nacional de Pesca a los acuicultores que no requieran concesión, permiso o Autorización.*	Al **proyecto** le aplica el Artículo, incisos y, fracciones anteriores, porque se trata de una actividad acuícola con fines comerciales.	Por el hecho de presentar a la autoridad correspondiente (SEMARNAT) la Manifestación de Impacto Ambiental, el promovente está cumpliendo con este apartado. El proyecto se vincula por la obligatoriedad de obtener la autorización correspondiente para realizar las obras descritas en esta manifestación de impacto ambiental. Como ya se mencionó anteriormente, la promovente una vez autorizado el proyecto en materia ambiental procederá a tramitar el Registro Nacional de Pesca para la unidad de producción acuícola.
Art. 30°.- *Las actividades pesqueras se clasifican en:* **II.-** *Cultivo o acuacultura con fines*		
Artículo 31°.- *Para realizar las actividades de pesca se requiere lo siguiente:* **I,** *Concesión, para:* **Inciso b)** *Acuacultura comercial* **II,** Permiso, para: **Inciso g)** *Acuacultura de fomento* **III,** *Autorización, para:* **Inciso d)** *Recolectar del medio natural reproductores, larvas, postlarvas, crías, huevos, semillas, alevines o en cualquier otro estadio, y* **Inciso e)** *Acuacultura didáctica.*		

Artículos 22.- *la Secretaría podrá inscribir en el Registro Nacional de Pesca a los acuicultores que no requieran concesión, permiso o Autorización.*	Al **proyecto** le aplica el Artículo, incisos y, fracciones anteriores, porque se trata de una actividad acuícola con fines comerciales.	Por el hecho de presentar a la autoridad correspondiente (SEMARNAT) la Manifestación de Impacto Ambiental, el promovente está cumpliendo con este apartado. El proyecto se vincula por la obligatoriedad de obtener la autorización correspondiente para realizar las obras descritas en esta manifestación de impacto ambiental. Como ya se mencionó anteriormente, la promovente una vez autorizado el proyecto en materia ambiental procederá a tramitar el Registro Nacional de Pesca para la unidad de producción acuícola.
Art. 30°.- *Las actividades pesqueras se clasifican en:* **II.-** *Cultivo o acuacultura con fines*		
Artículo 31°.- *Para realizar las actividades de pesca se requiere lo siguiente:* **I,** *Concesión, para:* **Inciso b)** *Acuacultura comercial* **II,** Permiso, para: **Inciso g)** *Acuacultura de fomento* **III,** *Autorización, para:* **Inciso d)** *Recolectar del medio natural reproductores, larvas, postlarvas, crías, huevos, semillas, alevines o en cualquier otro estadio, y* **Inciso e)** *Acuacultura didáctica.*		

Artículos 22.- *la Secretaría podrá inscribir en el Registro Nacional de Pesca a los acuicultores que no requieran concesión, permiso o Autorización.*	Al **proyecto** le aplica el Artículo, incisos y, fracciones anteriores, porque se trata de una actividad acuícola con fines comerciales.	Por el hecho de presentar a la autoridad correspondiente (SEMARNAT) la Manifestación de Impacto Ambiental, el promovente está cumpliendo con este apartado. El proyecto se vincula por la obligatoriedad de obtener la autorización correspondiente para realizar las obras descritas en esta manifestación de impacto ambiental. Como ya se mencionó anteriormente, la promovente una vez autorizado el proyecto en materia ambiental procederá a tramitar el Registro Nacional de Pesca para la unidad de producción acuícola.
Art. 30°.- *Las actividades pesqueras se clasifican en:* **II.-** *Cultivo o acuacultura con fines*		
Artículo 31°.- *Para realizar las actividades de pesca se requiere lo siguiente:* **I,** *Concesión, para:* **Inciso b)** *Acuacultura comercial* **II,** Permiso, para: **Inciso g)** *Acuacultura de fomento* **III,** *Autorización, para:* **Inciso d)** *Recolectar del medio natural reproductores, larvas, postlarvas, crías, huevos, semillas, alevines o en cualquier otro estadio, y* **Inciso e)** *Acuacultura didáctica.*		

Artículos 22.- *la Secretaría podrá inscribir en el Registro Nacional de Pesca a los acuicultores que no requieran concesión, permiso o Autorización.*	Al **proyecto** le aplica el Artículo, incisos y, fracciones anteriores, porque se trata de una actividad acuícola con fines comerciales.	Por el hecho de presentar a la autoridad correspondiente (SEMARNAT) la Manifestación de Impacto Ambiental, el promovente está cumpliendo con este apartado. El proyecto se vincula por la obligatoriedad de obtener la autorización correspondiente para realizar las obras descritas en esta manifestación de impacto ambiental. Como ya se mencionó anteriormente, la promovente una vez autorizado el proyecto en materia ambiental procederá a tramitar el Registro Nacional de Pesca para la unidad de producción acuícola.
Art. 30°.- *Las actividades pesqueras se clasifican en:* **II.-** *Cultivo o acuacultura con fines*		
Artículo 31°.- *Para realizar las actividades de pesca se requiere lo siguiente:* **I,** *Concesión, para:* **Inciso b)** *Acuacultura comercial* **II,** Permiso, para: **Inciso g)** *Acuacultura de fomento* **III,** *Autorización, para:* **Inciso d)** *Recolectar del medio natural reproductores, larvas, postlarvas, crías, huevos, semillas, alevines o en cualquier otro estadio, y* **Inciso e)** *Acuacultura didáctica.*		

Artículos 22.- *la Secretaría podrá inscribir en el Registro Nacional de Pesca a los acuicultores que no requieran concesión, permiso o Autorización.*	Al **proyecto** le aplica el Artículo, incisos y, fracciones anteriores, porque se trata de una actividad acuícola con fines comerciales.	Por el hecho de presentar a la autoridad correspondiente (SEMARNAT) la Manifestación de Impacto Ambiental, el promovente está cumpliendo con este apartado. El proyecto se vincula por la obligatoriedad de obtener la autorización correspondiente para realizar las obras descritas en esta manifestación de impacto ambiental. Como ya se mencionó anteriormente, la promovente una vez autorizado el proyecto en materia ambiental procederá a tramitar el Registro Nacional de Pesca para la unidad de producción acuícola.
Art. 30°.- *Las actividades pesqueras se clasifican en:* **II.-** *Cultivo o acuacultura con fines*		
Artículo 31°.- *Para realizar las actividades de pesca se requiere lo siguiente:* **I,** *Concesión, para:* **Inciso b)** *Acuacultura comercial* **II,** Permiso, para: **Inciso g)** *Acuacultura de fomento* **III,** *Autorización, para:* **Inciso d)** *Recolectar del medio natural reproductores, larvas, postlarvas, crías, huevos, semillas, alevines o en cualquier otro estadio, y* **Inciso e)** *Acuacultura didáctica.*		

Artículos 22.- *la Secretaría podrá inscribir en el Registro Nacional de Pesca a los acuicultores que no requieran concesión, permiso o Autorización.*	Al **proyecto** le aplica el Artículo, incisos y, fracciones anteriores, porque se trata de una actividad acuícola con fines comerciales.	Por el hecho de presentar a la autoridad correspondiente (SEMARNAT) la Manifestación de Impacto Ambiental, el promovente está cumpliendo con este apartado. El proyecto se vincula por la obligatoriedad de obtener la autorización correspondiente para realizar las obras descritas en esta manifestación de impacto ambiental. Como ya se mencionó anteriormente, la promovente una vez autorizado el proyecto en materia ambiental procederá a tramitar el Registro Nacional de Pesca para la unidad de producción acuícola.
Art. 30°.- *Las actividades pesqueras se clasifican en:* **II.-** *Cultivo o acuacultura con fines*		
Artículo 31°.- *Para realizar las actividades de pesca se requiere lo siguiente:* **I,** *Concesión, para:* **Inciso b)** *Acuacultura comercial* **II,** Permiso, para: **Inciso g)** *Acuacultura de fomento* **III,** *Autorización, para:* **Inciso d)** *Recolectar del medio natural reproductores, larvas, postlarvas, crías, huevos, semillas, alevines o en cualquier otro estadio, y* **Inciso e)** *Acuacultura didáctica.*		

Artículos 22.- *la Secretaría podrá inscribir en el Registro Nacional de Pesca a los acuicultores que no requieran concesión, permiso o Autorización.*	Al **proyecto** le aplica el Artículo, incisos y, fracciones anteriores, porque se trata de una actividad acuícola con fines comerciales.	Por el hecho de presentar a la autoridad correspondiente (SEMARNAT) la Manifestación de Impacto Ambiental, el promovente está cumpliendo con este apartado. El proyecto se vincula por la obligatoriedad de obtener la autorización correspondiente para realizar las obras descritas en esta manifestación de impacto ambiental. Como ya se mencionó anteriormente, la promovente una vez autorizado el proyecto en materia ambiental procederá a tramitar el Registro Nacional de Pesca para la unidad de producción acuícola.
Art. 30°.- *Las actividades pesqueras se clasifican en:* **II.-** *Cultivo o acuacultura con fines*		
Artículo 31°.- *Para realizar las actividades de pesca se requiere lo siguiente:* **I,** *Concesión, para:* **Inciso b)** *Acuacultura comercial* **II,** Permiso, para: **Inciso g)** *Acuacultura de fomento* **III,** *Autorización, para:* **Inciso d)** *Recolectar del medio natural reproductores, larvas, postlarvas, crías, huevos, semillas, alevines o en cualquier otro estadio, y* **Inciso e)** *Acuacultura didáctica.*		

Artículos 22.- *la Secretaría podrá inscribir en el Registro Nacional de Pesca a los acuicultores que no requieran concesión, permiso o Autorización.*	Al **proyecto** le aplica el Artículo, incisos y, fracciones anteriores, porque se trata de una actividad acuícola con fines comerciales.	Por el hecho de presentar a la autoridad correspondiente (SEMARNAT) la Manifestación de Impacto Ambiental, el promovente está cumpliendo con este apartado. El proyecto se vincula por la obligatoriedad de obtener la autorización correspondiente para realizar las obras descritas en esta manifestación de impacto ambiental. Como ya se mencionó anteriormente, la promovente una vez autorizado el proyecto en materia ambiental procederá a tramitar el Registro Nacional de Pesca para la unidad de producción acuícola.
Art. 30°.- *Las actividades pesqueras se clasifican en:* **II.-** *Cultivo o acuacultura con fines*		
Artículo 31°.- *Para realizar las actividades de pesca se requiere lo siguiente:* **I,** *Concesión, para:* **Inciso b)** *Acuacultura comercial* **II,** Permiso, para: **Inciso g)** *Acuacultura de fomento* **III,** *Autorización, para:* **Inciso d)** *Recolectar del medio natural reproductores, larvas, postlarvas, crías, huevos, semillas, alevines o en cualquier otro estadio, y* **Inciso e)** *Acuacultura didáctica.*		

Artículos 22.- *la Secretaría podrá inscribir en el Registro Nacional de Pesca a los acuicultores que no requieran concesión, permiso o Autorización.*	Al **proyecto** le aplica el Artículo, incisos y, fracciones anteriores, porque se trata de una actividad acuícola con fines comerciales.	Por el hecho de presentar a la autoridad correspondiente (SEMARNAT) la Manifestación de Impacto Ambiental, el promovente está cumpliendo con este apartado. El proyecto se vincula por la obligatoriedad de obtener la autorización correspondiente para realizar las obras descritas en esta manifestación de impacto ambiental. Como ya se mencionó anteriormente, la promovente una vez autorizado el proyecto en materia ambiental procederá a tramitar el Registro Nacional de Pesca para la unidad de producción acuícola.
Art. 30°.- *Las actividades pesqueras se clasifican en:* **II.-** *Cultivo o acuacultura con fines*		
Artículo 31°.- *Para realizar las actividades de pesca se requiere lo siguiente:* **I,** *Concesión, para:* **Inciso b)** *Acuacultura comercial* **II,** Permiso, para: **Inciso g)** *Acuacultura de fomento* **III,** *Autorización, para:* **Inciso d)** *Recolectar del medio natural reproductores, larvas, postlarvas, crías, huevos, semillas, alevines o en cualquier otro estadio, y* **Inciso e)** *Acuacultura didáctica.*		

Artículos 22.- *la Secretaría podrá inscribir en el Registro Nacional de Pesca a los acuicultores que no requieran concesión, permiso o Autorización.*	Al **proyecto** le aplica el Artículo, incisos y, fracciones anteriores, porque se trata de una actividad acuícola con fines comerciales.	Por el hecho de presentar a la autoridad correspondiente (SEMARNAT) la Manifestación de Impacto Ambiental, el promovente está cumpliendo con este apartado. El proyecto se vincula por la obligatoriedad de obtener la autorización correspondiente para realizar las obras descritas en esta manifestación de impacto ambiental. Como ya se mencionó anteriormente, la promovente una vez autorizado el proyecto en materia ambiental procederá a tramitar el Registro Nacional de Pesca para la unidad de producción acuícola.
Art. 30°.- *Las actividades pesqueras se clasifican en:* **II.-** *Cultivo o acuacultura con fines*		
Artículo 31°.- *Para realizar las actividades de pesca se requiere lo siguiente:* **I,** *Concesión, para:* **Inciso b)** *Acuacultura comercial* **II,** Permiso, para: **Inciso g)** *Acuacultura de fomento* **III,** *Autorización, para:* **Inciso d)** *Recolectar del medio natural reproductores, larvas, postlarvas, crías, huevos, semillas, alevines o en cualquier otro estadio, y* **Inciso e)** *Acuacultura didáctica.*		

Artículos 22.- *la Secretaría podrá inscribir en el Registro Nacional de Pesca a los acuicultores que no requieran concesión, permiso o Autorización.*	Al **proyecto** le aplica el Artículo, incisos y, fracciones anteriores, porque se trata de una actividad acuícola con fines comerciales.	Por el hecho de presentar a la autoridad correspondiente (SEMARNAT) la Manifestación de Impacto Ambiental, el promovente está cumpliendo con este apartado. El proyecto se vincula por la obligatoriedad de obtener la autorización correspondiente para realizar las obras descritas en esta manifestación de impacto ambiental. Como ya se mencionó anteriormente, la promovente una vez autorizado el proyecto en materia ambiental procederá a tramitar el Registro Nacional de Pesca para la unidad de producción acuícola.
Art. 30°.- *Las actividades pesqueras se clasifican en:* **II.-** *Cultivo o acuacultura con fines*		
Artículo 31°.- *Para realizar las actividades de pesca se requiere lo siguiente:* **I,** *Concesión, para:* **Inciso b)** *Acuacultura comercial* **II,** Permiso, para: **Inciso g)** *Acuacultura de fomento* **III,** *Autorización, para:* **Inciso d)** *Recolectar del medio natural reproductores, larvas, postlarvas, crías, huevos, semillas, alevines o en cualquier otro estadio, y* **Inciso e)** *Acuacultura didáctica.*		

Artículos 22.- *la Secretaría podrá inscribir en el Registro Nacional de Pesca a los acuicultores que no requieran concesión, permiso o Autorización.*	Al **proyecto** le aplica el Artículo, incisos y, fracciones anteriores, porque se trata de una actividad acuícola con fines comerciales.	Por el hecho de presentar a la autoridad correspondiente (SEMARNAT) la Manifestación de Impacto Ambiental, el promovente está cumpliendo con este apartado. El proyecto se vincula por la obligatoriedad de obtener la autorización correspondiente para realizar las obras descritas en esta manifestación de impacto ambiental. Como ya se mencionó anteriormente, la promovente una vez autorizado el proyecto en materia ambiental procederá a tramitar el Registro Nacional de Pesca para la unidad de producción acuícola.
Art. 30°.- *Las actividades pesqueras se clasifican en:* **II.-** *Cultivo o acuacultura con fines*		
Artículo 31°.- *Para realizar las actividades de pesca se requiere lo siguiente:* **I,** *Concesión, para:* **Inciso b)** *Acuacultura comercial* **II,** Permiso, para: **Inciso g)** *Acuacultura de fomento* **III,** *Autorización, para:* **Inciso d)** *Recolectar del medio natural reproductores, larvas, postlarvas, crías, huevos, semillas, alevines o en cualquier otro estadio, y* **Inciso e)** *Acuacultura didáctica.*		

Artículos 22.- *la Secretaría podrá inscribir en el Registro Nacional de Pesca a los acuicultores que no requieran concesión, permiso o Autorización.*	Al **proyecto** le aplica el Artículo, incisos y, fracciones anteriores, porque se trata de una actividad acuícola con fines comerciales.	Por el hecho de presentar a la autoridad correspondiente (SEMARNAT) la Manifestación de Impacto Ambiental, el promovente está cumpliendo con este apartado. El proyecto se vincula por la obligatoriedad de obtener la autorización correspondiente para realizar las obras descritas en esta manifestación de impacto ambiental. Como ya se mencionó anteriormente, la promovente una vez autorizado el proyecto en materia ambiental procederá a tramitar el Registro Nacional de Pesca para la unidad de producción acuícola.
Art. 30°.- *Las actividades pesqueras se clasifican en:* **II.-** *Cultivo o acuacultura con fines*		
Artículo 31°.- *Para realizar las actividades de pesca se requiere lo siguiente:* **I,** *Concesión, para:* **Inciso b)** *Acuacultura comercial* **II,** Permiso, para: **Inciso g)** *Acuacultura de fomento* **III,** *Autorización, para:* **Inciso d)** *Recolectar del medio natural reproductores, larvas, postlarvas, crías, huevos, semillas, alevines o en cualquier otro estadio, y* **Inciso e)** *Acuacultura didáctica.*		

Artículos 22.- *la Secretaría podrá inscribir en el Registro Nacional de Pesca a los acuicultores que no requieran concesión, permiso o Autorización.*	Al **proyecto** le aplica el Artículo, incisos y, fracciones anteriores, porque se trata de una actividad acuícola con fines comerciales.	Por el hecho de presentar a la autoridad correspondiente (SEMARNAT) la Manifestación de Impacto Ambiental, el promovente está cumpliendo con este apartado. El proyecto se vincula por la obligatoriedad de obtener la autorización correspondiente para realizar las obras descritas en esta manifestación de impacto ambiental. Como ya se mencionó anteriormente, la promovente una vez autorizado el proyecto en materia ambiental procederá a tramitar el Registro Nacional de Pesca para la unidad de producción acuícola.
Art. 30°.- *Las actividades pesqueras se clasifican en:* **II.-** *Cultivo o acuacultura con fines*		
Artículo 31°.- *Para realizar las actividades de pesca se requiere lo siguiente:* **I,** *Concesión, para:* **Inciso b)** *Acuacultura comercial* **II,** Permiso, para: **Inciso g)** *Acuacultura de fomento* **III,** *Autorización, para:* **Inciso d)** *Recolectar del medio natural reproductores, larvas, postlarvas, crías, huevos, semillas, alevines o en cualquier otro estadio, y* **Inciso e)** *Acuacultura didáctica.*		

Artículos 22.- *la Secretaría podrá inscribir en el Registro Nacional de Pesca a los acuicultores que no requieran concesión, permiso o Autorización.*	Al **proyecto** le aplica el Artículo, incisos y, fracciones anteriores, porque se trata de una actividad acuícola con fines comerciales.	Por el hecho de presentar a la autoridad correspondiente (SEMARNAT) la Manifestación de Impacto Ambiental, el promovente está cumpliendo con este apartado. El proyecto se vincula por la obligatoriedad de obtener la autorización correspondiente para realizar las obras descritas en esta manifestación de impacto ambiental. Como ya se mencionó anteriormente, la promovente una vez autorizado el proyecto en materia ambiental procederá a tramitar el Registro Nacional de Pesca para la unidad de producción acuícola.
Art. 30°.- *Las actividades pesqueras se clasifican en:* **II.-** *Cultivo o acuacultura con fines*		
Artículo 31°.- *Para realizar las actividades de pesca se requiere lo siguiente:* **I,** *Concesión, para:* **Inciso b)** *Acuacultura comercial* **II,** Permiso, para: **Inciso g)** *Acuacultura de fomento* **III,** *Autorización, para:* **Inciso d)** *Recolectar del medio natural reproductores, larvas, postlarvas, crías, huevos, semillas, alevines o en cualquier otro estadio, y* **Inciso e)** *Acuacultura didáctica.*		

Artículos 22.- *la Secretaría podrá inscribir en el Registro Nacional de Pesca a los acuicultores que no requieran concesión, permiso o Autorización.*	Al **proyecto** le aplica el Artículo, incisos y, fracciones anteriores, porque se trata de una actividad acuícola con fines comerciales.	Por el hecho de presentar a la autoridad correspondiente (SEMARNAT) la Manifestación de Impacto Ambiental, el promovente está cumpliendo con este apartado. El proyecto se vincula por la obligatoriedad de obtener la autorización correspondiente para realizar las obras descritas en esta manifestación de impacto ambiental. Como ya se mencionó anteriormente, la promovente una vez autorizado el proyecto en materia ambiental procederá a tramitar el Registro Nacional de Pesca para la unidad de producción acuícola.
Art. 30°.- *Las actividades pesqueras se clasifican en:* **II.-** *Cultivo o acuacultura con fines*		
Artículo 31°.- *Para realizar las actividades de pesca se requiere lo siguiente:* **I,** *Concesión, para:* **Inciso b)** *Acuacultura comercial* **II,** Permiso, para: **Inciso g)** *Acuacultura de fomento* **III,** *Autorización, para:* **Inciso d)** *Recolectar del medio natural reproductores, larvas, postlarvas, crías, huevos, semillas, alevines o en cualquier otro estadio, y* **Inciso e)** *Acuacultura didáctica.*		

Artículos 22.- *la Secretaría podrá inscribir en el Registro Nacional de Pesca a los acuicultores que no requieran concesión, permiso o Autorización.*	Al **proyecto** le aplica el Artículo, incisos y, fracciones anteriores, porque se trata de una actividad acuícola con fines comerciales.	Por el hecho de presentar a la autoridad correspondiente (SEMARNAT) la Manifestación de Impacto Ambiental, el promovente está cumpliendo con este apartado. El proyecto se vincula por la obligatoriedad de obtener la autorización correspondiente para realizar las obras descritas en esta manifestación de impacto ambiental. Como ya se mencionó anteriormente, la promovente una vez autorizado el proyecto en materia ambiental procederá a tramitar el Registro Nacional de Pesca para la unidad de producción acuícola.
Art. 30°.- *Las actividades pesqueras se clasifican en:* **II.-** *Cultivo o acuacultura con fines*		
Artículo 31°.- *Para realizar las actividades de pesca se requiere lo siguiente:* **I,** *Concesión, para:* **Inciso b)** *Acuacultura comercial* **II,** Permiso, para: **Inciso g)** *Acuacultura de fomento* **III,** *Autorización, para:* **Inciso d)** *Recolectar del medio natural reproductores, larvas, postlarvas, crías, huevos, semillas, alevines o en cualquier otro estadio, y* **Inciso e)** *Acuacultura didáctica.*		

Artículos 22.- *la Secretaría podrá inscribir en el Registro Nacional de Pesca a los acuicultores que no requieran concesión, permiso o Autorización.*	Al **proyecto** le aplica el Artículo, incisos y, fracciones anteriores, porque se trata de una actividad acuícola con fines comerciales.	Por el hecho de presentar a la autoridad correspondiente (SEMARNAT) la Manifestación de Impacto Ambiental, el promovente está cumpliendo con este apartado. El proyecto se vincula por la obligatoriedad de obtener la autorización correspondiente para realizar las obras descritas en esta manifestación de impacto ambiental. Como ya se mencionó anteriormente, la promovente una vez autorizado el proyecto en materia ambiental procederá a tramitar el Registro Nacional de Pesca para la unidad de producción acuícola.
Art. 30°.- *Las actividades pesqueras se clasifican en:* **II.-** *Cultivo o acuacultura con fines*		
Artículo 31°.- *Para realizar las actividades de pesca se requiere lo siguiente:* **I,** *Concesión, para:* **Inciso b)** *Acuacultura comercial* **II,** Permiso, para: **Inciso g)** *Acuacultura de fomento* **III,** *Autorización, para:* **Inciso d)** *Recolectar del medio natural reproductores, larvas, postlarvas, crías, huevos, semillas, alevines o en cualquier otro estadio, y* **Inciso e)** *Acuacultura didáctica.*		

Artículos 22.- *la Secretaría podrá inscribir en el Registro Nacional de Pesca a los acuicultores que no requieran concesión, permiso o Autorización.*	Al **proyecto** le aplica el Artículo, incisos y, fracciones anteriores, porque se trata de una actividad acuícola con fines comerciales.	Por el hecho de presentar a la autoridad correspondiente (SEMARNAT) la Manifestación de Impacto Ambiental, el promovente está cumpliendo con este apartado. El proyecto se vincula por la obligatoriedad de obtener la autorización correspondiente para realizar las obras descritas en esta manifestación de impacto ambiental. Como ya se mencionó anteriormente, la promovente una vez autorizado el proyecto en materia ambiental procederá a tramitar el Registro Nacional de Pesca para la unidad de producción acuícola.
Art. 30°.- *Las actividades pesqueras se clasifican en:* **II.-** *Cultivo o acuacultura con fines*		
Artículo 31°.- *Para realizar las actividades de pesca se requiere lo siguiente:* **I,** *Concesión, para:* **Inciso b)** *Acuacultura comercial* **II,** Permiso, para: **Inciso g)** *Acuacultura de fomento* **III,** *Autorización, para:* **Inciso d)** *Recolectar del medio natural reproductores, larvas, postlarvas, crías, huevos, semillas, alevines o en cualquier otro estadio, y* **Inciso e)** *Acuacultura didáctica.*		

Artículos 22.- *la Secretaría podrá inscribir en el Registro Nacional de Pesca a los acuicultores que no requieran concesión, permiso o Autorización.*	Al **proyecto** le aplica el Artículo, incisos y, fracciones anteriores, porque se trata de una actividad acuícola con fines comerciales.	Por el hecho de presentar a la autoridad correspondiente (SEMARNAT) la Manifestación de Impacto Ambiental, el promovente está cumpliendo con este apartado. El proyecto se vincula por la obligatoriedad de obtener la autorización correspondiente para realizar las obras descritas en esta manifestación de impacto ambiental. Como ya se mencionó anteriormente, la promovente una vez autorizado el proyecto en materia ambiental procederá a tramitar el Registro Nacional de Pesca para la unidad de producción acuícola.
Art. 30°.- *Las actividades pesqueras se clasifican en:* **II.-** *Cultivo o acuacultura con fines*		
Artículo 31°.- *Para realizar las actividades de pesca se requiere lo siguiente:* **I,** *Concesión, para:* **Inciso b)** *Acuacultura comercial* **II,** Permiso, para: **Inciso g)** *Acuacultura de fomento* **III,** *Autorización, para:* **Inciso d)** *Recolectar del medio natural reproductores, larvas, postlarvas, crías, huevos, semillas, alevines o en cualquier otro estadio, y* **Inciso e)** *Acuacultura didáctica.*		

Artículos 22.- *la Secretaría podrá inscribir en el Registro Nacional de Pesca a los acuicultores que no requieran concesión, permiso o Autorización.*	Al **proyecto** le aplica el Artículo, incisos y, fracciones anteriores, porque se trata de una actividad acuícola con fines comerciales.	Por el hecho de presentar a la autoridad correspondiente (SEMARNAT) la Manifestación de Impacto Ambiental, el promovente está cumpliendo con este apartado. El proyecto se vincula por la obligatoriedad de obtener la autorización correspondiente para realizar las obras descritas en esta manifestación de impacto ambiental. Como ya se mencionó anteriormente, la promovente una vez autorizado el proyecto en materia ambiental procederá a tramitar el Registro Nacional de Pesca para la unidad de producción acuícola.
Art. 30°.- *Las actividades pesqueras se clasifican en:* **II.-** *Cultivo o acuacultura con fines*		
Artículo 31°.- *Para realizar las actividades de pesca se requiere lo siguiente:* **I,** *Concesión, para:* **Inciso b)** *Acuacultura comercial* **II,** Permiso, para: **Inciso g)** *Acuacultura de fomento* **III,** *Autorización, para:* **Inciso d)** *Recolectar del medio natural reproductores, larvas, postlarvas, crías, huevos, semillas, alevines o en cualquier otro estadio, y* **Inciso e)** *Acuacultura didáctica.*		

Artículos 22.- *la Secretaría podrá inscribir en el Registro Nacional de Pesca a los acuicultores que no requieran concesión, permiso o Autorización.*	Al **proyecto** le aplica el Artículo, incisos y, fracciones anteriores, porque se trata de una actividad acuícola con fines comerciales.	Por el hecho de presentar a la autoridad correspondiente (SEMARNAT) la Manifestación de Impacto Ambiental, el promovente está cumpliendo con este apartado. El proyecto se vincula por la obligatoriedad de obtener la autorización correspondiente para realizar las obras descritas en esta manifestación de impacto ambiental. Como ya se mencionó anteriormente, la promovente una vez autorizado el proyecto en materia ambiental procederá a tramitar el Registro Nacional de Pesca para la unidad de producción acuícola.
Art. 30°.- *Las actividades pesqueras se clasifican en:* **II.-** *Cultivo o acuacultura con fines*		
Artículo 31°.- *Para realizar las actividades de pesca se requiere lo siguiente:* **I,** *Concesión, para:* **Inciso b)** *Acuacultura comercial* **II,** Permiso, para: **Inciso g)** *Acuacultura de fomento* **III,** *Autorización, para:* **Inciso d)** *Recolectar del medio natural reproductores, larvas, postlarvas, crías, huevos, semillas, alevines o en cualquier otro estadio, y* **Inciso e)** *Acuacultura didáctica.*		

Artículos 22.- *la Secretaría podrá inscribir en el Registro Nacional de Pesca a los acuicultores que no requieran concesión, permiso o Autorización.*	Al **proyecto** le aplica el Artículo, incisos y, fracciones anteriores, porque se trata de una actividad acuícola con fines comerciales.	Por el hecho de presentar a la autoridad correspondiente (SEMARNAT) la Manifestación de Impacto Ambiental, el promovente está cumpliendo con este apartado. El proyecto se vincula por la obligatoriedad de obtener la autorización correspondiente para realizar las obras descritas en esta manifestación de impacto ambiental. Como ya se mencionó anteriormente, la promovente una vez autorizado el proyecto en materia ambiental procederá a tramitar el Registro Nacional de Pesca para la unidad de producción acuícola.
Art. 30°.- *Las actividades pesqueras se clasifican en:* **II.-** *Cultivo o acuacultura con fines*		
Artículo 31°.- *Para realizar las actividades de pesca se requiere lo siguiente:* **I,** *Concesión, para:* **Inciso b)** *Acuacultura comercial* **II,** Permiso, para: **Inciso g)** *Acuacultura de fomento* **III,** *Autorización, para:* **Inciso d)** *Recolectar del medio natural reproductores, larvas, postlarvas, crías, huevos, semillas, alevines o en cualquier otro estadio, y* **Inciso e)** *Acuacultura didáctica.*		

Artículos 22.- *la Secretaría podrá inscribir en el Registro Nacional de Pesca a los acuicultores que no requieran concesión, permiso o Autorización.*	Al **proyecto** le aplica el Artículo, incisos y, fracciones anteriores, porque se trata de una actividad acuícola con fines comerciales.	Por el hecho de presentar a la autoridad correspondiente (SEMARNAT) la Manifestación de Impacto Ambiental, el promovente está cumpliendo con este apartado. El proyecto se vincula por la obligatoriedad de obtener la autorización correspondiente para realizar las obras descritas en esta manifestación de impacto ambiental. Como ya se mencionó anteriormente, la promovente una vez autorizado el proyecto en materia ambiental procederá a tramitar el Registro Nacional de Pesca para la unidad de producción acuícola.
Art. 30°.- *Las actividades pesqueras se clasifican en:* **II.-** *Cultivo o acuacultura con fines*		
Artículo 31°.- *Para realizar las actividades de pesca se requiere lo siguiente:* **I,** *Concesión, para:* **Inciso b)** *Acuacultura comercial* **II,** Permiso, para: **Inciso g)** *Acuacultura de fomento* **III,** *Autorización, para:* **Inciso d)** *Recolectar del medio natural reproductores, larvas, postlarvas, crías, huevos, semillas, alevines o en cualquier otro estadio, y* **Inciso e)** *Acuacultura didáctica.*		

Artículos 22.- *la Secretaría podrá inscribir en el Registro Nacional de Pesca a los acuicultores que no requieran concesión, permiso o Autorización.*	Al **proyecto** le aplica el Artículo, incisos y, fracciones anteriores, porque se trata de una actividad acuícola con fines comerciales.	Por el hecho de presentar a la autoridad correspondiente (SEMARNAT) la Manifestación de Impacto Ambiental, el promovente está cumpliendo con este apartado. El proyecto se vincula por la obligatoriedad de obtener la autorización correspondiente para realizar las obras descritas en esta manifestación de impacto ambiental. Como ya se mencionó anteriormente, la promovente una vez autorizado el proyecto en materia ambiental procederá a tramitar el Registro Nacional de Pesca para la unidad de producción acuícola.
Art. 30°.- *Las actividades pesqueras se clasifican en:* **II.-** *Cultivo o acuacultura con fines*		
Artículo 31°.- *Para realizar las actividades de pesca se requiere lo siguiente:* **I,** *Concesión, para:* **Inciso b)** *Acuacultura comercial* **II,** Permiso, para: **Inciso g)** *Acuacultura de fomento* **III,** *Autorización, para:* **Inciso d)** *Recolectar del medio natural reproductores, larvas, postlarvas, crías, huevos, semillas, alevines o en cualquier otro estadio, y* **Inciso e)** *Acuacultura didáctica.*		

Artículos 22.- *la Secretaría podrá inscribir en el Registro Nacional de Pesca a los acuicultores que no requieran concesión, permiso o Autorización.*	Al **proyecto** le aplica el Artículo, incisos y, fracciones anteriores, porque se trata de una actividad acuícola con fines comerciales.	Por el hecho de presentar a la autoridad correspondiente (SEMARNAT) la Manifestación de Impacto Ambiental, el promovente está cumpliendo con este apartado. El proyecto se vincula por la obligatoriedad de obtener la autorización correspondiente para realizar las obras descritas en esta manifestación de impacto ambiental. Como ya se mencionó anteriormente, la promovente una vez autorizado el proyecto en materia ambiental procederá a tramitar el Registro Nacional de Pesca para la unidad de producción acuícola.
Art. 30°.- *Las actividades pesqueras se clasifican en:* **II.-** *Cultivo o acuacultura con fines*		
Artículo 31°.- *Para realizar las actividades de pesca se requiere lo siguiente:* **I,** *Concesión, para:* **Inciso b)** *Acuacultura comercial* **II,** Permiso, para: **Inciso g)** *Acuacultura de fomento* **III,** *Autorización, para:* **Inciso d)** *Recolectar del medio natural reproductores, larvas, postlarvas, crías, huevos, semillas, alevines o en cualquier otro estadio, y* **Inciso e)** *Acuacultura didáctica.*		

Artículos 22.- *la Secretaría podrá inscribir en el Registro Nacional de Pesca a los acuicultores que no requieran concesión, permiso o Autorización.*	Al **proyecto** le aplica el Artículo, incisos y, fracciones anteriores, porque se trata de una actividad acuícola con fines comerciales.	Por el hecho de presentar a la autoridad correspondiente (SEMARNAT) la Manifestación de Impacto Ambiental, el promovente está cumpliendo con este apartado. El proyecto se vincula por la obligatoriedad de obtener la autorización correspondiente para realizar las obras descritas en esta manifestación de impacto ambiental. Como ya se mencionó anteriormente, la promovente una vez autorizado el proyecto en materia ambiental procederá a tramitar el Registro Nacional de Pesca para la unidad de producción acuícola.
Art. 30°.- *Las actividades pesqueras se clasifican en:* **II.-** *Cultivo o acuacultura con fines*		
Artículo 31°.- *Para realizar las actividades de pesca se requiere lo siguiente:* **I,** *Concesión, para:* **Inciso b)** *Acuacultura comercial* **II,** Permiso, para: **Inciso g)** *Acuacultura de fomento* **III,** *Autorización, para:* **Inciso d)** *Recolectar del medio natural reproductores, larvas, postlarvas, crías, huevos, semillas, alevines o en cualquier otro estadio, y* **Inciso e)** *Acuacultura didáctica.*		

Artículos 22.- *la Secretaría podrá inscribir en el Registro Nacional de Pesca a los acuicultores que no requieran concesión, permiso o Autorización.*	Al **proyecto** le aplica el Artículo, incisos y, fracciones anteriores, porque se trata de una actividad acuícola con fines comerciales.	Por el hecho de presentar a la autoridad correspondiente (SEMARNAT) la Manifestación de Impacto Ambiental, el promovente está cumpliendo con este apartado. El proyecto se vincula por la obligatoriedad de obtener la autorización correspondiente para realizar las obras descritas en esta manifestación de impacto ambiental. Como ya se mencionó anteriormente, la promovente una vez autorizado el proyecto en materia ambiental procederá a tramitar el Registro Nacional de Pesca para la unidad de producción acuícola.
Art. 30°.- *Las actividades pesqueras se clasifican en:* **II.-** *Cultivo o acuacultura con fines*		
Artículo 31°.- *Para realizar las actividades de pesca se requiere lo siguiente:* **I,** *Concesión, para:* **Inciso b)** *Acuacultura comercial* **II,** Permiso, para: **Inciso g)** *Acuacultura de fomento* **III,** *Autorización, para:* **Inciso d)** *Recolectar del medio natural reproductores, larvas, postlarvas, crías, huevos, semillas, alevines o en cualquier otro estadio, y* **Inciso e)** *Acuacultura didáctica.*		

Artículos 22.- *la Secretaría podrá inscribir en el Registro Nacional de Pesca a los acuicultores que no requieran concesión, permiso o Autorización.*	Al **proyecto** le aplica el Artículo, incisos y, fracciones anteriores, porque se trata de una actividad acuícola con fines comerciales.	Por el hecho de presentar a la autoridad correspondiente (SEMARNAT) la Manifestación de Impacto Ambiental, el promovente está cumpliendo con este apartado. El proyecto se vincula por la obligatoriedad de obtener la autorización correspondiente para realizar las obras descritas en esta manifestación de impacto ambiental. Como ya se mencionó anteriormente, la promovente una vez autorizado el proyecto en materia ambiental procederá a tramitar el Registro Nacional de Pesca para la unidad de producción acuícola.
Art. 30°.- *Las actividades pesqueras se clasifican en:* **II.-** *Cultivo o acuacultura con fines*		
Artículo 31°.- *Para realizar las actividades de pesca se requiere lo siguiente:* **I,** *Concesión, para:* **Inciso b)** *Acuacultura comercial* **II,** Permiso, para: **Inciso g)** *Acuacultura de fomento* **III,** *Autorización, para:* **Inciso d)** *Recolectar del medio natural reproductores, larvas, postlarvas, crías, huevos, semillas, alevines o en cualquier otro estadio, y* **Inciso e)** *Acuacultura didáctica.*		

Artículos 22.- *la Secretaría podrá inscribir en el Registro Nacional de Pesca a los acuicultores que no requieran concesión, permiso o Autorización.*	Al **proyecto** le aplica el Artículo, incisos y, fracciones anteriores, porque se trata de una actividad acuícola con fines comerciales.	Por el hecho de presentar a la autoridad correspondiente (SEMARNAT) la Manifestación de Impacto Ambiental, el promovente está cumpliendo con este apartado. El proyecto se vincula por la obligatoriedad de obtener la autorización correspondiente para realizar las obras descritas en esta manifestación de impacto ambiental. Como ya se mencionó anteriormente, la promovente una vez autorizado el proyecto en materia ambiental procederá a tramitar el Registro Nacional de Pesca para la unidad de producción acuícola.
Art. 30°.- *Las actividades pesqueras se clasifican en:* **II.-** *Cultivo o acuacultura con fines*		
Artículo 31°.- *Para realizar las actividades de pesca se requiere lo siguiente:* **I,** *Concesión, para:* **Inciso b)** *Acuacultura comercial* **II,** Permiso, para: **Inciso g)** *Acuacultura de fomento* **III,** *Autorización, para:* **Inciso d)** *Recolectar del medio natural reproductores, larvas, postlarvas, crías, huevos, semillas, alevines o en cualquier otro estadio, y* **Inciso e)** *Acuacultura didáctica.*		

Artículos 22.- *la Secretaría podrá inscribir en el Registro Nacional de Pesca a los acuicultores que no requieran concesión, permiso o Autorización.*	Al **proyecto** le aplica el Artículo, incisos y, fracciones anteriores, porque se trata de una actividad acuícola con fines comerciales.	Por el hecho de presentar a la autoridad correspondiente (SEMARNAT) la Manifestación de Impacto Ambiental, el promovente está cumpliendo con este apartado. El proyecto se vincula por la obligatoriedad de obtener la autorización correspondiente para realizar las obras descritas en esta manifestación de impacto ambiental. Como ya se mencionó anteriormente, la promovente una vez autorizado el proyecto en materia ambiental procederá a tramitar el Registro Nacional de Pesca para la unidad de producción acuícola.
Art. 30°.- *Las actividades pesqueras se clasifican en:* **II.-** *Cultivo o acuacultura con fines*		
Artículo 31°.- *Para realizar las actividades de pesca se requiere lo siguiente:* **I,** *Concesión, para:* **Inciso b)** *Acuacultura comercial* **II,** Permiso, para: **Inciso g)** *Acuacultura de fomento* **III,** *Autorización, para:* **Inciso d)** *Recolectar del medio natural reproductores, larvas, postlarvas, crías, huevos, semillas, alevines o en cualquier otro estadio, y* **Inciso e)** *Acuacultura didáctica.*		

Artículos 22.- *la Secretaría podrá inscribir en el Registro Nacional de Pesca a los acuicultores que no requieran concesión, permiso o Autorización.*	Al **proyecto** le aplica el Artículo, incisos y, fracciones anteriores, porque se trata de una actividad acuícola con fines comerciales.	Por el hecho de presentar a la autoridad correspondiente (SEMARNAT) la Manifestación de Impacto Ambiental, el promovente está cumpliendo con este apartado. El proyecto se vincula por la obligatoriedad de obtener la autorización correspondiente para realizar las obras descritas en esta manifestación de impacto ambiental. Como ya se mencionó anteriormente, la promovente una vez autorizado el proyecto en materia ambiental procederá a tramitar el Registro Nacional de Pesca para la unidad de producción acuícola.
Art. 30°.- *Las actividades pesqueras se clasifican en:* **II.-** *Cultivo o acuacultura con fines*		
Artículo 31°.- *Para realizar las actividades de pesca se requiere lo siguiente:* **I,** *Concesión, para:* **Inciso b)** *Acuacultura comercial* **II,** Permiso, para: **Inciso g)** *Acuacultura de fomento* **III,** *Autorización, para:* **Inciso d)** *Recolectar del medio natural reproductores, larvas, postlarvas, crías, huevos, semillas, alevines o en cualquier otro estadio, y* **Inciso e)** *Acuacultura didáctica.*		

Artículos 22.- *la Secretaría podrá inscribir en el Registro Nacional de Pesca a los acuicultores que no requieran concesión, permiso o Autorización.*	Al **proyecto** le aplica el Artículo, incisos y, fracciones anteriores, porque se trata de una actividad acuícola con fines comerciales.	Por el hecho de presentar a la autoridad correspondiente (SEMARNAT) la Manifestación de Impacto Ambiental, el promovente está cumpliendo con este apartado. El proyecto se vincula por la obligatoriedad de obtener la autorización correspondiente para realizar las obras descritas en esta manifestación de impacto ambiental. Como ya se mencionó anteriormente, la promovente una vez autorizado el proyecto en materia ambiental procederá a tramitar el Registro Nacional de Pesca para la unidad de producción acuícola.
Art. 30°.- *Las actividades pesqueras se clasifican en:* **II.-** *Cultivo o acuacultura con fines*		
Artículo 31°.- *Para realizar las actividades de pesca se requiere lo siguiente:* **I,** *Concesión, para:* **Inciso b)** *Acuacultura comercial* **II,** Permiso, para: **Inciso g)** *Acuacultura de fomento* **III,** *Autorización, para:* **Inciso d)** *Recolectar del medio natural reproductores, larvas, postlarvas, crías, huevos, semillas, alevines o en cualquier otro estadio, y* **Inciso e)** *Acuacultura didáctica.*		

Artículos 22.- *la Secretaría podrá inscribir en el Registro Nacional de Pesca a los acuicultores que no requieran concesión, permiso o Autorización.*	Al **proyecto** le aplica el Artículo, incisos y, fracciones anteriores, porque se trata de una actividad acuícola con fines comerciales.	Por el hecho de presentar a la autoridad correspondiente (SEMARNAT) la Manifestación de Impacto Ambiental, el promovente está cumpliendo con este apartado. El proyecto se vincula por la obligatoriedad de obtener la autorización correspondiente para realizar las obras descritas en esta manifestación de impacto ambiental. Como ya se mencionó anteriormente, la promovente una vez autorizado el proyecto en materia ambiental procederá a tramitar el Registro Nacional de Pesca para la unidad de producción acuícola.
Art. 30°.- *Las actividades pesqueras se clasifican en:* **II.-** *Cultivo o acuacultura con fines*		
Artículo 31°.- *Para realizar las actividades de pesca se requiere lo siguiente:* **I,** *Concesión, para:* **Inciso b)** *Acuacultura comercial* **II,** Permiso, para: **Inciso g)** *Acuacultura de fomento* **III,** *Autorización, para:* **Inciso d)** *Recolectar del medio natural reproductores, larvas, postlarvas, crías, huevos, semillas, alevines o en cualquier otro estadio, y* **Inciso e)** *Acuacultura didáctica.*		

Artículos 22.- *la Secretaría podrá inscribir en el Registro Nacional de Pesca a los acuicultores que no requieran concesión, permiso o Autorización.*	Al **proyecto** le aplica el Artículo, incisos y, fracciones anteriores, porque se trata de una actividad acuícola con fines comerciales.	Por el hecho de presentar a la autoridad correspondiente (SEMARNAT) la Manifestación de Impacto Ambiental, el promovente está cumpliendo con este apartado. El proyecto se vincula por la obligatoriedad de obtener la autorización correspondiente para realizar las obras descritas en esta manifestación de impacto ambiental. Como ya se mencionó anteriormente, la promovente una vez autorizado el proyecto en materia ambiental procederá a tramitar el Registro Nacional de Pesca para la unidad de producción acuícola.
Art. 30°.- *Las actividades pesqueras se clasifican en:* **II.-** *Cultivo o acuacultura con fines*		
Artículo 31°.- *Para realizar las actividades de pesca se requiere lo siguiente:* **I,** *Concesión, para:* **Inciso b)** *Acuacultura comercial* **II,** Permiso, para: **Inciso g)** *Acuacultura de fomento* **III,** *Autorización, para:* **Inciso d)** *Recolectar del medio natural reproductores, larvas, postlarvas, crías, huevos, semillas, alevines o en cualquier otro estadio, y* **Inciso e)** *Acuacultura didáctica.*		

Artículos 22.- *la Secretaría podrá inscribir en el Registro Nacional de Pesca a los acuicultores que no requieran concesión, permiso o Autorización.*	Al **proyecto** le aplica el Artículo, incisos y, fracciones anteriores, porque se trata de una actividad acuícola con fines comerciales.	Por el hecho de presentar a la autoridad correspondiente (SEMARNAT) la Manifestación de Impacto Ambiental, el promovente está cumpliendo con este apartado. El proyecto se vincula por la obligatoriedad de obtener la autorización correspondiente para realizar las obras descritas en esta manifestación de impacto ambiental. Como ya se mencionó anteriormente, la promovente una vez autorizado el proyecto en materia ambiental procederá a tramitar el Registro Nacional de Pesca para la unidad de producción acuícola.
Art. 30°.- *Las actividades pesqueras se clasifican en:* **II.-** *Cultivo o acuacultura con fines*		
Artículo 31°.- *Para realizar las actividades de pesca se requiere lo siguiente:* **I,** *Concesión, para:* **Inciso b)** *Acuacultura comercial* **II,** Permiso, para: **Inciso g)** *Acuacultura de fomento* **III,** *Autorización, para:* **Inciso d)** *Recolectar del medio natural reproductores, larvas, postlarvas, crías, huevos, semillas, alevines o en cualquier otro estadio, y* **Inciso e)** *Acuacultura didáctica.*		

Artículos 22.- *la Secretaría podrá inscribir en el Registro Nacional de Pesca a los acuicultores que no requieran concesión, permiso o Autorización.*	Al **proyecto** le aplica el Artículo, incisos y, fracciones anteriores, porque se trata de una actividad acuícola con fines comerciales.	Por el hecho de presentar a la autoridad correspondiente (SEMARNAT) la Manifestación de Impacto Ambiental, el promovente está cumpliendo con este apartado. El proyecto se vincula por la obligatoriedad de obtener la autorización correspondiente para realizar las obras descritas en esta manifestación de impacto ambiental. Como ya se mencionó anteriormente, la promovente una vez autorizado el proyecto en materia ambiental procederá a tramitar el Registro Nacional de Pesca para la unidad de producción acuícola.
Art. 30°.- *Las actividades pesqueras se clasifican en:* **II.-** *Cultivo o acuacultura con fines*		
Artículo 31°.- *Para realizar las actividades de pesca se requiere lo siguiente:* **I,** *Concesión, para:* **Inciso b)** *Acuacultura comercial* **II,** Permiso, para: **Inciso g)** *Acuacultura de fomento* **III,** *Autorización, para:* **Inciso d)** *Recolectar del medio natural reproductores, larvas, postlarvas, crías, huevos, semillas, alevines o en cualquier otro estadio, y* **Inciso e)** *Acuacultura didáctica.*		

Artículos 22.- *la Secretaría podrá inscribir en el Registro Nacional de Pesca a los acuicultores que no requieran concesión, permiso o Autorización.*	Al **proyecto** le aplica el Artículo, incisos y, fracciones anteriores, porque se trata de una actividad acuícola con fines comerciales.	Por el hecho de presentar a la autoridad correspondiente (SEMARNAT) la Manifestación de Impacto Ambiental, el promovente está cumpliendo con este apartado. El proyecto se vincula por la obligatoriedad de obtener la autorización correspondiente para realizar las obras descritas en esta manifestación de impacto ambiental. Como ya se mencionó anteriormente, la promovente una vez autorizado el proyecto en materia ambiental procederá a tramitar el Registro Nacional de Pesca para la unidad de producción acuícola.
Art. 30°.- *Las actividades pesqueras se clasifican en:* **II.-** *Cultivo o acuacultura con fines*		
Artículo 31°.- *Para realizar las actividades de pesca se requiere lo siguiente:* **I,** *Concesión, para:* **Inciso b)** *Acuacultura comercial* **II,** Permiso, para: **Inciso g)** *Acuacultura de fomento* **III,** *Autorización, para:* **Inciso d)** *Recolectar del medio natural reproductores, larvas, postlarvas, crías, huevos, semillas, alevines o en cualquier otro estadio, y* **Inciso e)** *Acuacultura didáctica.*		

Artículos 22.- *la Secretaría podrá inscribir en el Registro Nacional de Pesca a los acuicultores que no requieran concesión, permiso o Autorización.*	Al **proyecto** le aplica el Artículo, incisos y, fracciones anteriores, porque se trata de una actividad acuícola con fines comerciales.	Por el hecho de presentar a la autoridad correspondiente (SEMARNAT) la Manifestación de Impacto Ambiental, el promovente está cumpliendo con este apartado. El proyecto se vincula por la obligatoriedad de obtener la autorización correspondiente para realizar las obras descritas en esta manifestación de impacto ambiental. Como ya se mencionó anteriormente, la promovente una vez autorizado el proyecto en materia ambiental procederá a tramitar el Registro Nacional de Pesca para la unidad de producción acuícola.
Art. 30°.- *Las actividades pesqueras se clasifican en:* **II.-** *Cultivo o acuacultura con fines*		
Artículo 31°.- *Para realizar las actividades de pesca se requiere lo siguiente:* **I,** *Concesión, para:* **Inciso b)** *Acuacultura comercial* **II,** Permiso, para: **Inciso g)** *Acuacultura de fomento* **III,** *Autorización, para:* **Inciso d)** *Recolectar del medio natural reproductores, larvas, postlarvas, crías, huevos, semillas, alevines o en cualquier otro estadio, y* **Inciso e)** *Acuacultura didáctica.*		

Artículos 22.- *la Secretaría podrá inscribir en el Registro Nacional de Pesca a los acuicultores que no requieran concesión, permiso o Autorización.*	Al **proyecto** le aplica el Artículo, incisos y, fracciones anteriores, porque se trata de una actividad acuícola con fines comerciales.	Por el hecho de presentar a la autoridad correspondiente (SEMARNAT) la Manifestación de Impacto Ambiental, el promovente está cumpliendo con este apartado. El proyecto se vincula por la obligatoriedad de obtener la autorización correspondiente para realizar las obras descritas en esta manifestación de impacto ambiental. Como ya se mencionó anteriormente, la promovente una vez autorizado el proyecto en materia ambiental procederá a tramitar el Registro Nacional de Pesca para la unidad de producción acuícola.
Art. 30°.- *Las actividades pesqueras se clasifican en:* **II.-** *Cultivo o acuacultura con fines*		
Artículo 31°.- *Para realizar las actividades de pesca se requiere lo siguiente:* **I,** *Concesión, para:* **Inciso b)** *Acuacultura comercial* **II,** Permiso, para: **Inciso g)** *Acuacultura de fomento* **III,** *Autorización, para:* **Inciso d)** *Recolectar del medio natural reproductores, larvas, postlarvas, crías, huevos, semillas, alevines o en cualquier otro estadio, y* **Inciso e)** *Acuacultura didáctica.*		

Artículos 22.- *la Secretaría podrá inscribir en el Registro Nacional de Pesca a los acuicultores que no requieran concesión, permiso o Autorización.*	Al **proyecto** le aplica el Artículo, incisos y, fracciones anteriores, porque se trata de una actividad acuícola con fines comerciales.	Por el hecho de presentar a la autoridad correspondiente (SEMARNAT) la Manifestación de Impacto Ambiental, el promovente está cumpliendo con este apartado. El proyecto se vincula por la obligatoriedad de obtener la autorización correspondiente para realizar las obras descritas en esta manifestación de impacto ambiental. Como ya se mencionó anteriormente, la promovente una vez autorizado el proyecto en materia ambiental procederá a tramitar el Registro Nacional de Pesca para la unidad de producción acuícola.
Art. 30°.- *Las actividades pesqueras se clasifican en:* **II.-** *Cultivo o acuacultura con fines*		
Artículo 31°.- *Para realizar las actividades de pesca se requiere lo siguiente:* **I,** *Concesión, para:* **Inciso b)** *Acuacultura comercial* **II,** Permiso, para: **Inciso g)** *Acuacultura de fomento* **III,** *Autorización, para:* **Inciso d)** *Recolectar del medio natural reproductores, larvas, postlarvas, crías, huevos, semillas, alevines o en cualquier otro estadio, y* **Inciso e)** *Acuacultura didáctica.*		

Artículos 22.- *la Secretaría podrá inscribir en el Registro Nacional de Pesca a los acuicultores que no requieran concesión, permiso o Autorización.*	Al **proyecto** le aplica el Artículo, incisos y, fracciones anteriores, porque se trata de una actividad acuícola con fines comerciales.	Por el hecho de presentar a la autoridad correspondiente (SEMARNAT) la Manifestación de Impacto Ambiental, el promovente está cumpliendo con este apartado. El proyecto se vincula por la obligatoriedad de obtener la autorización correspondiente para realizar las obras descritas en esta manifestación de impacto ambiental. Como ya se mencionó anteriormente, la promovente una vez autorizado el proyecto en materia ambiental procederá a tramitar el Registro Nacional de Pesca para la unidad de producción acuícola.
Art. 30°.- *Las actividades pesqueras se clasifican en:* **II.-** *Cultivo o acuacultura con fines*		
Artículo 31°.- *Para realizar las actividades de pesca se requiere lo siguiente:* **I,** *Concesión, para:* **Inciso b)** *Acuacultura comercial* **II,** Permiso, para: **Inciso g)** *Acuacultura de fomento* **III,** *Autorización, para:* **Inciso d)** *Recolectar del medio natural reproductores, larvas, postlarvas, crías, huevos, semillas, alevines o en cualquier otro estadio, y* **Inciso e)** *Acuacultura didáctica.*		

Artículos 22.- *la Secretaría podrá inscribir en el Registro Nacional de Pesca a los acuicultores que no requieran concesión, permiso o Autorización.*	Al **proyecto** le aplica el Artículo, incisos y, fracciones anteriores, porque se trata de una actividad acuícola con fines comerciales.	Por el hecho de presentar a la autoridad correspondiente (SEMARNAT) la Manifestación de Impacto Ambiental, el promovente está cumpliendo con este apartado. El proyecto se vincula por la obligatoriedad de obtener la autorización correspondiente para realizar las obras descritas en esta manifestación de impacto ambiental. Como ya se mencionó anteriormente, la promovente una vez autorizado el proyecto en materia ambiental procederá a tramitar el Registro Nacional de Pesca para la unidad de producción acuícola.
Art. 30°.- *Las actividades pesqueras se clasifican en:* **II.-** *Cultivo o acuacultura con fines*		
Artículo 31°.- *Para realizar las actividades de pesca se requiere lo siguiente:* **I,** *Concesión, para:* **Inciso b)** *Acuacultura comercial* **II,** Permiso, para: **Inciso g)** *Acuacultura de fomento* **III,** *Autorización, para:* **Inciso d)** *Recolectar del medio natural reproductores, larvas, postlarvas, crías, huevos, semillas, alevines o en cualquier otro estadio, y* **Inciso e)** *Acuacultura didáctica.*		

Artículos 22.- *la Secretaría podrá inscribir en el Registro Nacional de Pesca a los acuicultores que no requieran concesión, permiso o Autorización.*	Al **proyecto** le aplica el Artículo, incisos y, fracciones anteriores, porque se trata de una actividad acuícola con fines comerciales.	Por el hecho de presentar a la autoridad correspondiente (SEMARNAT) la Manifestación de Impacto Ambiental, el promovente está cumpliendo con este apartado. El proyecto se vincula por la obligatoriedad de obtener la autorización correspondiente para realizar las obras descritas en esta manifestación de impacto ambiental. Como ya se mencionó anteriormente, la promovente una vez autorizado el proyecto en materia ambiental procederá a tramitar el Registro Nacional de Pesca para la unidad de producción acuícola.
Art. 30°.- *Las actividades pesqueras se clasifican en:* **II.-** *Cultivo o acuacultura con fines*		
Artículo 31°.- *Para realizar las actividades de pesca se requiere lo siguiente:* **I,** *Concesión, para:* **Inciso b)** *Acuacultura comercial* **II,** Permiso, para: **Inciso g)** *Acuacultura de fomento* **III,** *Autorización, para:* **Inciso d)** *Recolectar del medio natural reproductores, larvas, postlarvas, crías, huevos, semillas, alevines o en cualquier otro estadio, y* **Inciso e)** *Acuacultura didáctica.*		

Artículos 22.- *la Secretaría podrá inscribir en el Registro Nacional de Pesca a los acuicultores que no requieran concesión, permiso o Autorización.*	Al **proyecto** le aplica el Artículo, incisos y, fracciones anteriores, porque se trata de una actividad acuícola con fines comerciales.	Por el hecho de presentar a la autoridad correspondiente (SEMARNAT) la Manifestación de Impacto Ambiental, el promovente está cumpliendo con este apartado. El proyecto se vincula por la obligatoriedad de obtener la autorización correspondiente para realizar las obras descritas en esta manifestación de impacto ambiental. Como ya se mencionó anteriormente, la promovente una vez autorizado el proyecto en materia ambiental procederá a tramitar el Registro Nacional de Pesca para la unidad de producción acuícola.
Art. 30°.- *Las actividades pesqueras se clasifican en:* **II.-** *Cultivo o acuacultura con fines*		
Artículo 31°.- *Para realizar las actividades de pesca se requiere lo siguiente:* **I,** *Concesión, para:* **Inciso b)** *Acuacultura comercial* **II,** Permiso, para: **Inciso g)** *Acuacultura de fomento* **III,** *Autorización, para:* **Inciso d)** *Recolectar del medio natural reproductores, larvas, postlarvas, crías, huevos, semillas, alevines o en cualquier otro estadio, y* **Inciso e)** *Acuacultura didáctica.*		

Artículos 22.- *la Secretaría podrá inscribir en el Registro Nacional de Pesca a los acuicultores que no requieran concesión, permiso o Autorización.*	Al **proyecto** le aplica el Artículo, incisos y, fracciones anteriores, porque se trata de una actividad acuícola con fines comerciales.	Por el hecho de presentar a la autoridad correspondiente (SEMARNAT) la Manifestación de Impacto Ambiental, el promovente está cumpliendo con este apartado. El proyecto se vincula por la obligatoriedad de obtener la autorización correspondiente para realizar las obras descritas en esta manifestación de impacto ambiental. Como ya se mencionó anteriormente, la promovente una vez autorizado el proyecto en materia ambiental procederá a tramitar el Registro Nacional de Pesca para la unidad de producción acuícola.
Art. 30°.- *Las actividades pesqueras se clasifican en:* **II.-** *Cultivo o acuacultura con fines*		
Artículo 31°.- *Para realizar las actividades de pesca se requiere lo siguiente:* **I,** *Concesión, para:* **Inciso b)** *Acuacultura comercial* **II,** Permiso, para: **Inciso g)** *Acuacultura de fomento* **III,** *Autorización, para:* **Inciso d)** *Recolectar del medio natural reproductores, larvas, postlarvas, crías, huevos, semillas, alevines o en cualquier otro estadio, y* **Inciso e)** *Acuacultura didáctica.*		

Artículos 22.- *la Secretaría podrá inscribir en el Registro Nacional de Pesca a los acuicultores que no requieran concesión, permiso o Autorización.*	Al **proyecto** le aplica el Artículo, incisos y, fracciones anteriores, porque se trata de una actividad acuícola con fines comerciales.	Por el hecho de presentar a la autoridad correspondiente (SEMARNAT) la Manifestación de Impacto Ambiental, el promovente está cumpliendo con este apartado. El proyecto se vincula por la obligatoriedad de obtener la autorización correspondiente para realizar las obras descritas en esta manifestación de impacto ambiental. Como ya se mencionó anteriormente, la promovente una vez autorizado el proyecto en materia ambiental procederá a tramitar el Registro Nacional de Pesca para la unidad de producción acuícola.
Art. 30°.- *Las actividades pesqueras se clasifican en:* **II.-** *Cultivo o acuacultura con fines*		
Artículo 31°.- *Para realizar las actividades de pesca se requiere lo siguiente:* **I,** *Concesión, para:* **Inciso b)** *Acuacultura comercial* **II,** Permiso, para: **Inciso g)** *Acuacultura de fomento* **III,** *Autorización, para:* **Inciso d)** *Recolectar del medio natural reproductores, larvas, postlarvas, crías, huevos, semillas, alevines o en cualquier otro estadio, y* **Inciso e)** *Acuacultura didáctica.*		

Artículos 22.- *la Secretaría podrá inscribir en el Registro Nacional de Pesca a los acuicultores que no requieran concesión, permiso o Autorización.*	Al **proyecto** le aplica el Artículo, incisos y, fracciones anteriores, porque se trata de una actividad acuícola con fines comerciales.	Por el hecho de presentar a la autoridad correspondiente (SEMARNAT) la Manifestación de Impacto Ambiental, el promovente está cumpliendo con este apartado. El proyecto se vincula por la obligatoriedad de obtener la autorización correspondiente para realizar las obras descritas en esta manifestación de impacto ambiental. Como ya se mencionó anteriormente, la promovente una vez autorizado el proyecto en materia ambiental procederá a tramitar el Registro Nacional de Pesca para la unidad de producción acuícola.
Art. 30°.- *Las actividades pesqueras se clasifican en:* **II.-** *Cultivo o acuacultura con fines*		
Artículo 31°.- *Para realizar las actividades de pesca se requiere lo siguiente:* **I,** *Concesión, para:* **Inciso b)** *Acuacultura comercial* **II,** Permiso, para: **Inciso g)** *Acuacultura de fomento* **III,** *Autorización, para:* **Inciso d)** *Recolectar del medio natural reproductores, larvas, postlarvas, crías, huevos, semillas, alevines o en cualquier otro estadio, y* **Inciso e)** *Acuacultura didáctica.*		

Artículos 22.- *la Secretaría podrá inscribir en el Registro Nacional de Pesca a los acuicultores que no requieran concesión, permiso o Autorización.*	Al **proyecto** le aplica el Artículo, incisos y, fracciones anteriores, porque se trata de una actividad acuícola con fines comerciales.	Por el hecho de presentar a la autoridad correspondiente (SEMARNAT) la Manifestación de Impacto Ambiental, el promovente está cumpliendo con este apartado. El proyecto se vincula por la obligatoriedad de obtener la autorización correspondiente para realizar las obras descritas en esta manifestación de impacto ambiental. Como ya se mencionó anteriormente, la promovente una vez autorizado el proyecto en materia ambiental procederá a tramitar el Registro Nacional de Pesca para la unidad de producción acuícola.
Art. 30°.- *Las actividades pesqueras se clasifican en:* **II.-** *Cultivo o acuacultura con fines*		
Artículo 31°.- *Para realizar las actividades de pesca se requiere lo siguiente:* **I,** *Concesión, para:* **Inciso b)** *Acuacultura comercial* **II,** Permiso, para: **Inciso g)** *Acuacultura de fomento* **III,** *Autorización, para:* **Inciso d)** *Recolectar del medio natural reproductores, larvas, postlarvas, crías, huevos, semillas, alevines o en cualquier otro estadio, y* **Inciso e)** *Acuacultura didáctica.*		

Artículos 22.- *la Secretaría podrá inscribir en el Registro Nacional de Pesca a los acuicultores que no requieran concesión, permiso o Autorización.*	Al **proyecto** le aplica el Artículo, incisos y, fracciones anteriores, porque se trata de una actividad acuícola con fines comerciales.	Por el hecho de presentar a la autoridad correspondiente (SEMARNAT) la Manifestación de Impacto Ambiental, el promovente está cumpliendo con este apartado. El proyecto se vincula por la obligatoriedad de obtener la autorización correspondiente para realizar las obras descritas en esta manifestación de impacto ambiental. Como ya se mencionó anteriormente, la promovente una vez autorizado el proyecto en materia ambiental procederá a tramitar el Registro Nacional de Pesca para la unidad de producción acuícola.
Art. 30°.- *Las actividades pesqueras se clasifican en:* **II.-** *Cultivo o acuacultura con fines*		
Artículo 31°.- *Para realizar las actividades de pesca se requiere lo siguiente:* **I,** *Concesión, para:* **Inciso b)** *Acuacultura comercial* **II,** Permiso, para: **Inciso g)** *Acuacultura de fomento* **III,** *Autorización, para:* **Inciso d)** *Recolectar del medio natural reproductores, larvas, postlarvas, crías, huevos, semillas, alevines o en cualquier otro estadio, y* **Inciso e)** *Acuacultura didáctica.*		

Artículos 22.- *la Secretaría podrá inscribir en el Registro Nacional de Pesca a los acuicultores que no requieran concesión, permiso o Autorización.*	Al **proyecto** le aplica el Artículo, incisos y, fracciones anteriores, porque se trata de una actividad acuícola con fines comerciales.	Por el hecho de presentar a la autoridad correspondiente (SEMARNAT) la Manifestación de Impacto Ambiental, el promovente está cumpliendo con este apartado. El proyecto se vincula por la obligatoriedad de obtener la autorización correspondiente para realizar las obras descritas en esta manifestación de impacto ambiental. Como ya se mencionó anteriormente, la promovente una vez autorizado el proyecto en materia ambiental procederá a tramitar el Registro Nacional de Pesca para la unidad de producción acuícola.
Art. 30°.- *Las actividades pesqueras se clasifican en:* **II.-** *Cultivo o acuacultura con fines*		
Artículo 31°.- *Para realizar las actividades de pesca se requiere lo siguiente:* **I,** *Concesión, para:* **Inciso b)** *Acuacultura comercial* **II,** Permiso, para: **Inciso g)** *Acuacultura de fomento* **III,** *Autorización, para:* **Inciso d)** *Recolectar del medio natural reproductores, larvas, postlarvas, crías, huevos, semillas, alevines o en cualquier otro estadio, y* **Inciso e)** *Acuacultura didáctica.*		

Artículos 22.- *la Secretaría podrá inscribir en el Registro Nacional de Pesca a los acuicultores que no requieran concesión, permiso o Autorización.*	Al **proyecto** le aplica el Artículo, incisos y, fracciones anteriores, porque se trata de una actividad acuícola con fines comerciales.	Por el hecho de presentar a la autoridad correspondiente (SEMARNAT) la Manifestación de Impacto Ambiental, el promovente está cumpliendo con este apartado. El proyecto se vincula por la obligatoriedad de obtener la autorización correspondiente para realizar las obras descritas en esta manifestación de impacto ambiental. Como ya se mencionó anteriormente, la promovente una vez autorizado el proyecto en materia ambiental procederá a tramitar el Registro Nacional de Pesca para la unidad de producción acuícola.
Art. 30°.- *Las actividades pesqueras se clasifican en:* **II.-** *Cultivo o acuacultura con fines*		
Artículo 31°.- *Para realizar las actividades de pesca se requiere lo siguiente:* **I,** *Concesión, para:* **Inciso b)** *Acuacultura comercial* **II,** Permiso, para: **Inciso g)** *Acuacultura de fomento* **III,** *Autorización, para:* **Inciso d)** *Recolectar del medio natural reproductores, larvas, postlarvas, crías, huevos, semillas, alevines o en cualquier otro estadio, y* **Inciso e)** *Acuacultura didáctica.*		

Artículos 22.- *la Secretaría podrá inscribir en el Registro Nacional de Pesca a los acuicultores que no requieran concesión, permiso o Autorización.*	Al **proyecto** le aplica el Artículo, incisos y, fracciones anteriores, porque se trata de una actividad acuícola con fines comerciales.	Por el hecho de presentar a la autoridad correspondiente (SEMARNAT) la Manifestación de Impacto Ambiental, el promovente está cumpliendo con este apartado. El proyecto se vincula por la obligatoriedad de obtener la autorización correspondiente para realizar las obras descritas en esta manifestación de impacto ambiental. Como ya se mencionó anteriormente, la promovente una vez autorizado el proyecto en materia ambiental procederá a tramitar el Registro Nacional de Pesca para la unidad de producción acuícola.
Art. 30°.- *Las actividades pesqueras se clasifican en:* **II.-** *Cultivo o acuacultura con fines*		
Artículo 31°.- *Para realizar las actividades de pesca se requiere lo siguiente:* **I,** *Concesión, para:* **Inciso b)** *Acuacultura comercial* **II,** Permiso, para: **Inciso g)** *Acuacultura de fomento* **III,** *Autorización, para:* **Inciso d)** *Recolectar del medio natural reproductores, larvas, postlarvas, crías, huevos, semillas, alevines o en cualquier otro estadio, y* **Inciso e)** *Acuacultura didáctica.*		

Artículos 22.- *la Secretaría podrá inscribir en el Registro Nacional de Pesca a los acuicultores que no requieran concesión, permiso o Autorización.*	Al **proyecto** le aplica el Artículo, incisos y, fracciones anteriores, porque se trata de una actividad acuícola con fines comerciales.	Por el hecho de presentar a la autoridad correspondiente (SEMARNAT) la Manifestación de Impacto Ambiental, el promovente está cumpliendo con este apartado. El proyecto se vincula por la obligatoriedad de obtener la autorización correspondiente para realizar las obras descritas en esta manifestación de impacto ambiental. Como ya se mencionó anteriormente, la promovente una vez autorizado el proyecto en materia ambiental procederá a tramitar el Registro Nacional de Pesca para la unidad de producción acuícola.
Art. 30°.- *Las actividades pesqueras se clasifican en:* **II.-** *Cultivo o acuacultura con fines*		
Artículo 31°.- *Para realizar las actividades de pesca se requiere lo siguiente:* **I,** *Concesión, para:* **Inciso b)** *Acuacultura comercial* **II,** Permiso, para: **Inciso g)** *Acuacultura de fomento* **III,** *Autorización, para:* **Inciso d)** *Recolectar del medio natural reproductores, larvas, postlarvas, crías, huevos, semillas, alevines o en cualquier otro estadio, y* **Inciso e)** *Acuacultura didáctica.*		

Artículos 22.- *la Secretaría podrá inscribir en el Registro Nacional de Pesca a los acuicultores que no requieran concesión, permiso o Autorización.*	Al **proyecto** le aplica el Artículo, incisos y, fracciones anteriores, porque se trata de una actividad acuícola con fines comerciales.	Por el hecho de presentar a la autoridad correspondiente (SEMARNAT) la Manifestación de Impacto Ambiental, el promovente está cumpliendo con este apartado. El proyecto se vincula por la obligatoriedad de obtener la autorización correspondiente para realizar las obras descritas en esta manifestación de impacto ambiental. Como ya se mencionó anteriormente, la promovente una vez autorizado el proyecto en materia ambiental procederá a tramitar el Registro Nacional de Pesca para la unidad de producción acuícola.
Art. 30°.- *Las actividades pesqueras se clasifican en:* **II.-** *Cultivo o acuacultura con fines*		
Artículo 31°.- *Para realizar las actividades de pesca se requiere lo siguiente:* **I,** *Concesión, para:* **Inciso b)** *Acuacultura comercial* **II,** Permiso, para: **Inciso g)** *Acuacultura de fomento* **III,** *Autorización, para:* **Inciso d)** *Recolectar del medio natural reproductores, larvas, postlarvas, crías, huevos, semillas, alevines o en cualquier otro estadio, y* **Inciso e)** *Acuacultura didáctica.*		

Artículos 22.- *la Secretaría podrá inscribir en el Registro Nacional de Pesca a los acuicultores que no requieran concesión, permiso o Autorización.*	Al **proyecto** le aplica el Artículo, incisos y, fracciones anteriores, porque se trata de una actividad acuícola con fines comerciales.	Por el hecho de presentar a la autoridad correspondiente (SEMARNAT) la Manifestación de Impacto Ambiental, el promovente está cumpliendo con este apartado. El proyecto se vincula por la obligatoriedad de obtener la autorización correspondiente para realizar las obras descritas en esta manifestación de impacto ambiental. Como ya se mencionó anteriormente, la promovente una vez autorizado el proyecto en materia ambiental procederá a tramitar el Registro Nacional de Pesca para la unidad de producción acuícola.
Art. 30°.- *Las actividades pesqueras se clasifican en:* **II.-** *Cultivo o acuacultura con fines*		
Artículo 31°.- *Para realizar las actividades de pesca se requiere lo siguiente:* **I,** *Concesión, para:* **Inciso b)** *Acuacultura comercial* **II,** Permiso, para: **Inciso g)** *Acuacultura de fomento* **III,** *Autorización, para:* **Inciso d)** *Recolectar del medio natural reproductores, larvas, postlarvas, crías, huevos, semillas, alevines o en cualquier otro estadio, y* **Inciso e)** *Acuacultura didáctica.*		

Artículos 22.- *la Secretaría podrá inscribir en el Registro Nacional de Pesca a los acuicultores que no requieran concesión, permiso o Autorización.*	Al **proyecto** le aplica el Artículo, incisos y, fracciones anteriores, porque se trata de una actividad acuícola con fines comerciales.	Por el hecho de presentar a la autoridad correspondiente (SEMARNAT) la Manifestación de Impacto Ambiental, el promovente está cumpliendo con este apartado. El proyecto se vincula por la obligatoriedad de obtener la autorización correspondiente para realizar las obras descritas en esta manifestación de impacto ambiental. Como ya se mencionó anteriormente, la promovente una vez autorizado el proyecto en materia ambiental procederá a tramitar el Registro Nacional de Pesca para la unidad de producción acuícola.
Art. 30°.- *Las actividades pesqueras se clasifican en:* **II.-** *Cultivo o acuacultura con fines*		
Artículo 31°.- *Para realizar las actividades de pesca se requiere lo siguiente:* **I,** *Concesión, para:* **Inciso b)** *Acuacultura comercial* **II,** Permiso, para: **Inciso g)** *Acuacultura de fomento* **III,** *Autorización, para:* **Inciso d)** *Recolectar del medio natural reproductores, larvas, postlarvas, crías, huevos, semillas, alevines o en cualquier otro estadio, y* **Inciso e)** *Acuacultura didáctica.*		

Artículos 22.- *la Secretaría podrá inscribir en el Registro Nacional de Pesca a los acuicultores que no requieran concesión, permiso o Autorización.*	Al **proyecto** le aplica el Artículo, incisos y, fracciones anteriores, porque se trata de una actividad acuícola con fines comerciales.	Por el hecho de presentar a la autoridad correspondiente (SEMARNAT) la Manifestación de Impacto Ambiental, el promovente está cumpliendo con este apartado. El proyecto se vincula por la obligatoriedad de obtener la autorización correspondiente para realizar las obras descritas en esta manifestación de impacto ambiental. Como ya se mencionó anteriormente, la promovente una vez autorizado el proyecto en materia ambiental procederá a tramitar el Registro Nacional de Pesca para la unidad de producción acuícola.
Art. 30°.- *Las actividades pesqueras se clasifican en:* **II.-** *Cultivo o acuacultura con fines*		
Artículo 31°.- *Para realizar las actividades de pesca se requiere lo siguiente:* **I,** *Concesión, para:* **Inciso b)** *Acuacultura comercial* **II,** Permiso, para: **Inciso g)** *Acuacultura de fomento* **III,** *Autorización, para:* **Inciso d)** *Recolectar del medio natural reproductores, larvas, postlarvas, crías, huevos, semillas, alevines o en cualquier otro estadio, y* **Inciso e)** *Acuacultura didáctica.*		

Artículos 22.- *la Secretaría podrá inscribir en el Registro Nacional de Pesca a los acuicultores que no requieran concesión, permiso o Autorización.*	Al **proyecto** le aplica el Artículo, incisos y, fracciones anteriores, porque se trata de una actividad acuícola con fines comerciales.	Por el hecho de presentar a la autoridad correspondiente (SEMARNAT) la Manifestación de Impacto Ambiental, el promovente está cumpliendo con este apartado. El proyecto se vincula por la obligatoriedad de obtener la autorización correspondiente para realizar las obras descritas en esta manifestación de impacto ambiental. Como ya se mencionó anteriormente, la promovente una vez autorizado el proyecto en materia ambiental procederá a tramitar el Registro Nacional de Pesca para la unidad de producción acuícola.
Art. 30°.- *Las actividades pesqueras se clasifican en:* **II.-** *Cultivo o acuacultura con fines*		
Artículo 31°.- *Para realizar las actividades de pesca se requiere lo siguiente:* **I,** *Concesión, para:* **Inciso b)** *Acuacultura comercial* **II,** Permiso, para: **Inciso g)** *Acuacultura de fomento* **III,** *Autorización, para:* **Inciso d)** *Recolectar del medio natural reproductores, larvas, postlarvas, crías, huevos, semillas, alevines o en cualquier otro estadio, y* **Inciso e)** *Acuacultura didáctica.*		

Artículos 22.- *la Secretaría podrá inscribir en el Registro Nacional de Pesca a los acuicultores que no requieran concesión, permiso o Autorización.*	Al **proyecto** le aplica el Artículo, incisos y, fracciones anteriores, porque se trata de una actividad acuícola con fines comerciales.	Por el hecho de presentar a la autoridad correspondiente (SEMARNAT) la Manifestación de Impacto Ambiental, el promovente está cumpliendo con este apartado. El proyecto se vincula por la obligatoriedad de obtener la autorización correspondiente para realizar las obras descritas en esta manifestación de impacto ambiental. Como ya se mencionó anteriormente, la promovente una vez autorizado el proyecto en materia ambiental procederá a tramitar el Registro Nacional de Pesca para la unidad de producción acuícola.
Art. 30°.- *Las actividades pesqueras se clasifican en:* **II.-** *Cultivo o acuacultura con fines*		
Artículo 31°.- *Para realizar las actividades de pesca se requiere lo siguiente:* **I,** *Concesión, para:* **Inciso b)** *Acuacultura comercial* **II,** Permiso, para: **Inciso g)** *Acuacultura de fomento* **III,** *Autorización, para:* **Inciso d)** *Recolectar del medio natural reproductores, larvas, postlarvas, crías, huevos, semillas, alevines o en cualquier otro estadio, y* **Inciso e)** *Acuacultura didáctica.*		

Artículos 22.- *la Secretaría podrá inscribir en el Registro Nacional de Pesca a los acuicultores que no requieran concesión, permiso o Autorización.*	Al **proyecto** le aplica el Artículo, incisos y, fracciones anteriores, porque se trata de una actividad acuícola con fines comerciales.	Por el hecho de presentar a la autoridad correspondiente (SEMARNAT) la Manifestación de Impacto Ambiental, el promovente está cumpliendo con este apartado. El proyecto se vincula por la obligatoriedad de obtener la autorización correspondiente para realizar las obras descritas en esta manifestación de impacto ambiental. Como ya se mencionó anteriormente, la promovente una vez autorizado el proyecto en materia ambiental procederá a tramitar el Registro Nacional de Pesca para la unidad de producción acuícola.
Art. 30°.- *Las actividades pesqueras se clasifican en:* **II.-** *Cultivo o acuacultura con fines*		
Artículo 31°.- *Para realizar las actividades de pesca se requiere lo siguiente:* **I,** *Concesión, para:* **Inciso b)** *Acuacultura comercial* **II,** Permiso, para: **Inciso g)** *Acuacultura de fomento* **III,** *Autorización, para:* **Inciso d)** *Recolectar del medio natural reproductores, larvas, postlarvas, crías, huevos, semillas, alevines o en cualquier otro estadio, y* **Inciso e)** *Acuacultura didáctica.*		

Artículos 22.- *la Secretaría podrá inscribir en el Registro Nacional de Pesca a los acuicultores que no requieran concesión, permiso o Autorización.*	Al **proyecto** le aplica el Artículo, incisos y, fracciones anteriores, porque se trata de una actividad acuícola con fines comerciales.	Por el hecho de presentar a la autoridad correspondiente (SEMARNAT) la Manifestación de Impacto Ambiental, el promovente está cumpliendo con este apartado. El proyecto se vincula por la obligatoriedad de obtener la autorización correspondiente para realizar las obras descritas en esta manifestación de impacto ambiental. Como ya se mencionó anteriormente, la promovente una vez autorizado el proyecto en materia ambiental procederá a tramitar el Registro Nacional de Pesca para la unidad de producción acuícola.
Art. 30°.- *Las actividades pesqueras se clasifican en:* **II.-** *Cultivo o acuacultura con fines*		
Artículo 31°.- *Para realizar las actividades de pesca se requiere lo siguiente:* **I,** *Concesión, para:* **Inciso b)** *Acuacultura comercial* **II,** Permiso, para: **Inciso g)** *Acuacultura de fomento* **III,** *Autorización, para:* **Inciso d)** *Recolectar del medio natural reproductores, larvas, postlarvas, crías, huevos, semillas, alevines o en cualquier otro estadio, y* **Inciso e)** *Acuacultura didáctica.*		

Artículos 22.- *la Secretaría podrá inscribir en el Registro Nacional de Pesca a los acuicultores que no requieran concesión, permiso o Autorización.*	Al **proyecto** le aplica el Artículo, incisos y, fracciones anteriores, porque se trata de una actividad acuícola con fines comerciales.	Por el hecho de presentar a la autoridad correspondiente (SEMARNAT) la Manifestación de Impacto Ambiental, el promovente está cumpliendo con este apartado. El proyecto se vincula por la obligatoriedad de obtener la autorización correspondiente para realizar las obras descritas en esta manifestación de impacto ambiental. Como ya se mencionó anteriormente, la promovente una vez autorizado el proyecto en materia ambiental procederá a tramitar el Registro Nacional de Pesca para la unidad de producción acuícola.
Art. 30°.- *Las actividades pesqueras se clasifican en:* **II.-** *Cultivo o acuacultura con fines*		
Artículo 31°.- *Para realizar las actividades de pesca se requiere lo siguiente:* **I,** *Concesión, para:* **Inciso b)** *Acuacultura comercial* **II,** Permiso, para: **Inciso g)** *Acuacultura de fomento* **III,** *Autorización, para:* **Inciso d)** *Recolectar del medio natural reproductores, larvas, postlarvas, crías, huevos, semillas, alevines o en cualquier otro estadio, y* **Inciso e)** *Acuacultura didáctica.*		

Artículos 22.- *la Secretaría podrá inscribir en el Registro Nacional de Pesca a los acuicultores que no requieran concesión, permiso o Autorización.*	Al **proyecto** le aplica el Artículo, incisos y, fracciones anteriores, porque se trata de una actividad acuícola con fines comerciales.	Por el hecho de presentar a la autoridad correspondiente (SEMARNAT) la Manifestación de Impacto Ambiental, el promovente está cumpliendo con este apartado. El proyecto se vincula por la obligatoriedad de obtener la autorización correspondiente para realizar las obras descritas en esta manifestación de impacto ambiental. Como ya se mencionó anteriormente, la promovente una vez autorizado el proyecto en materia ambiental procederá a tramitar el Registro Nacional de Pesca para la unidad de producción acuícola.
Art. 30°.- *Las actividades pesqueras se clasifican en:* **II.-** *Cultivo o acuacultura con fines*		
Artículo 31°.- *Para realizar las actividades de pesca se requiere lo siguiente:* **I,** *Concesión, para:* **Inciso b)** *Acuacultura comercial* **II,** Permiso, para: **Inciso g)** *Acuacultura de fomento* **III,** *Autorización, para:* **Inciso d)** *Recolectar del medio natural reproductores, larvas, postlarvas, crías, huevos, semillas, alevines o en cualquier otro estadio, y* **Inciso e)** *Acuacultura didáctica.*		

Artículos 22.- *la Secretaría podrá inscribir en el Registro Nacional de Pesca a los acuicultores que no requieran concesión, permiso o Autorización.*	Al **proyecto** le aplica el Artículo, incisos y, fracciones anteriores, porque se trata de una actividad acuícola con fines comerciales.	Por el hecho de presentar a la autoridad correspondiente (SEMARNAT) la Manifestación de Impacto Ambiental, el promovente está cumpliendo con este apartado. El proyecto se vincula por la obligatoriedad de obtener la autorización correspondiente para realizar las obras descritas en esta manifestación de impacto ambiental. Como ya se mencionó anteriormente, la promovente una vez autorizado el proyecto en materia ambiental procederá a tramitar el Registro Nacional de Pesca para la unidad de producción acuícola.
Art. 30°.- *Las actividades pesqueras se clasifican en:* **II.-** *Cultivo o acuacultura con fines*		
Artículo 31°.- *Para realizar las actividades de pesca se requiere lo siguiente:* **I,** *Concesión, para:* **Inciso b)** *Acuacultura comercial* **II,** Permiso, para: **Inciso g)** *Acuacultura de fomento* **III,** *Autorización, para:* **Inciso d)** *Recolectar del medio natural reproductores, larvas, postlarvas, crías, huevos, semillas, alevines o en cualquier otro estadio, y* **Inciso e)** *Acuacultura didáctica.*		

Artículos 22.- *la Secretaría podrá inscribir en el Registro Nacional de Pesca a los acuicultores que no requieran concesión, permiso o Autorización.*	Al **proyecto** le aplica el Artículo, incisos y, fracciones anteriores, porque se trata de una actividad acuícola con fines comerciales.	Por el hecho de presentar a la autoridad correspondiente (SEMARNAT) la Manifestación de Impacto Ambiental, el promovente está cumpliendo con este apartado. El proyecto se vincula por la obligatoriedad de obtener la autorización correspondiente para realizar las obras descritas en esta manifestación de impacto ambiental. Como ya se mencionó anteriormente, la promovente una vez autorizado el proyecto en materia ambiental procederá a tramitar el Registro Nacional de Pesca para la unidad de producción acuícola.
Art. 30°.- *Las actividades pesqueras se clasifican en:* **II.-** *Cultivo o acuacultura con fines*		
Artículo 31°.- *Para realizar las actividades de pesca se requiere lo siguiente:* **I,** *Concesión, para:* **Inciso b)** *Acuacultura comercial* **II,** Permiso, para: **Inciso g)** *Acuacultura de fomento* **III,** *Autorización, para:* **Inciso d)** *Recolectar del medio natural reproductores, larvas, postlarvas, crías, huevos, semillas, alevines o en cualquier otro estadio, y* **Inciso e)** *Acuacultura didáctica.*		

Artículos 22.- *la Secretaría podrá inscribir en el Registro Nacional de Pesca a los acuicultores que no requieran concesión, permiso o Autorización.*	Al **proyecto** le aplica el Artículo, incisos y, fracciones anteriores, porque se trata de una actividad acuícola con fines comerciales.	Por el hecho de presentar a la autoridad correspondiente (SEMARNAT) la Manifestación de Impacto Ambiental, el promovente está cumpliendo con este apartado. El proyecto se vincula por la obligatoriedad de obtener la autorización correspondiente para realizar las obras descritas en esta manifestación de impacto ambiental. Como ya se mencionó anteriormente, la promovente una vez autorizado el proyecto en materia ambiental procederá a tramitar el Registro Nacional de Pesca para la unidad de producción acuícola.
Art. 30°.- *Las actividades pesqueras se clasifican en:* **II.-** *Cultivo o acuacultura con fines*		
Artículo 31°.- *Para realizar las actividades de pesca se requiere lo siguiente:* **I,** *Concesión, para:* **Inciso b)** *Acuacultura comercial* **II,** Permiso, para: **Inciso g)** *Acuacultura de fomento* **III,** *Autorización, para:* **Inciso d)** *Recolectar del medio natural reproductores, larvas, postlarvas, crías, huevos, semillas, alevines o en cualquier otro estadio, y* **Inciso e)** *Acuacultura didáctica.*		

Artículos 22.- *la Secretaría podrá inscribir en el Registro Nacional de Pesca a los acuicultores que no requieran concesión, permiso o Autorización.*	Al **proyecto** le aplica el Artículo, incisos y, fracciones anteriores, porque se trata de una actividad acuícola con fines comerciales.	Por el hecho de presentar a la autoridad correspondiente (SEMARNAT) la Manifestación de Impacto Ambiental, el promovente está cumpliendo con este apartado. El proyecto se vincula por la obligatoriedad de obtener la autorización correspondiente para realizar las obras descritas en esta manifestación de impacto ambiental. Como ya se mencionó anteriormente, la promovente una vez autorizado el proyecto en materia ambiental procederá a tramitar el Registro Nacional de Pesca para la unidad de producción acuícola.
Art. 30°.- *Las actividades pesqueras se clasifican en:* **II.-** *Cultivo o acuacultura con fines*		
Artículo 31°.- *Para realizar las actividades de pesca se requiere lo siguiente:* **I,** *Concesión, para:* **Inciso b)** *Acuacultura comercial* **II,** Permiso, para: **Inciso g)** *Acuacultura de fomento* **III,** *Autorización, para:* **Inciso d)** *Recolectar del medio natural reproductores, larvas, postlarvas, crías, huevos, semillas, alevines o en cualquier otro estadio, y* **Inciso e)** *Acuacultura didáctica.*		

Artículos 22.- *la Secretaría podrá inscribir en el Registro Nacional de Pesca a los acuicultores que no requieran concesión, permiso o Autorización.*	Al **proyecto** le aplica el Artículo, incisos y, fracciones anteriores, porque se trata de una actividad acuícola con fines comerciales.	Por el hecho de presentar a la autoridad correspondiente (SEMARNAT) la Manifestación de Impacto Ambiental, el promovente está cumpliendo con este apartado. El proyecto se vincula por la obligatoriedad de obtener la autorización correspondiente para realizar las obras descritas en esta manifestación de impacto ambiental. Como ya se mencionó anteriormente, la promovente una vez autorizado el proyecto en materia ambiental procederá a tramitar el Registro Nacional de Pesca para la unidad de producción acuícola.
Art. 30°.- *Las actividades pesqueras se clasifican en:* **II.-** *Cultivo o acuacultura con fines*		
Artículo 31°.- *Para realizar las actividades de pesca se requiere lo siguiente:* **I,** *Concesión, para:* **Inciso b)** *Acuacultura comercial* **II,** Permiso, para: **Inciso g)** *Acuacultura de fomento* **III,** *Autorización, para:* **Inciso d)** *Recolectar del medio natural reproductores, larvas, postlarvas, crías, huevos, semillas, alevines o en cualquier otro estadio, y* **Inciso e)** *Acuacultura didáctica.*		

Artículos 22.- *la Secretaría podrá inscribir en el Registro Nacional de Pesca a los acuicultores que no requieran concesión, permiso o Autorización.*	Al **proyecto** le aplica el Artículo, incisos y, fracciones anteriores, porque se trata de una actividad acuícola con fines comerciales.	Por el hecho de presentar a la autoridad correspondiente (SEMARNAT) la Manifestación de Impacto Ambiental, el promovente está cumpliendo con este apartado. El proyecto se vincula por la obligatoriedad de obtener la autorización correspondiente para realizar las obras descritas en esta manifestación de impacto ambiental. Como ya se mencionó anteriormente, la promovente una vez autorizado el proyecto en materia ambiental procederá a tramitar el Registro Nacional de Pesca para la unidad de producción acuícola.
Art. 30°.- *Las actividades pesqueras se clasifican en:* **II.-** *Cultivo o acuacultura con fines*		
Artículo 31°.- *Para realizar las actividades de pesca se requiere lo siguiente:* **I,** *Concesión, para:* **Inciso b)** *Acuacultura comercial* **II,** Permiso, para: **Inciso g)** *Acuacultura de fomento* **III,** *Autorización, para:* **Inciso d)** *Recolectar del medio natural reproductores, larvas, postlarvas, crías, huevos, semillas, alevines o en cualquier otro estadio, y* **Inciso e)** *Acuacultura didáctica.*		

Artículos 22.- *la Secretaría podrá inscribir en el Registro Nacional de Pesca a los acuicultores que no requieran concesión, permiso o Autorización.*	Al **proyecto** le aplica el Artículo, incisos y, fracciones anteriores, porque se trata de una actividad acuícola con fines comerciales.	Por el hecho de presentar a la autoridad correspondiente (SEMARNAT) la Manifestación de Impacto Ambiental, el promovente está cumpliendo con este apartado. El proyecto se vincula por la obligatoriedad de obtener la autorización correspondiente para realizar las obras descritas en esta manifestación de impacto ambiental. Como ya se mencionó anteriormente, la promovente una vez autorizado el proyecto en materia ambiental procederá a tramitar el Registro Nacional de Pesca para la unidad de producción acuícola.
Art. 30°.- *Las actividades pesqueras se clasifican en:* **II.-** *Cultivo o acuacultura con fines*		
Artículo 31°.- *Para realizar las actividades de pesca se requiere lo siguiente:* **I,** *Concesión, para:* **Inciso b)** *Acuacultura comercial* **II,** Permiso, para: **Inciso g)** *Acuacultura de fomento* **III,** *Autorización, para:* **Inciso d)** *Recolectar del medio natural reproductores, larvas, postlarvas, crías, huevos, semillas, alevines o en cualquier otro estadio, y* **Inciso e)** *Acuacultura didáctica.*		

Artículos 22.- *la Secretaría podrá inscribir en el Registro Nacional de Pesca a los acuicultores que no requieran concesión, permiso o Autorización.*	Al **proyecto** le aplica el Artículo, incisos y, fracciones anteriores, porque se trata de una actividad acuícola con fines comerciales.	Por el hecho de presentar a la autoridad correspondiente (SEMARNAT) la Manifestación de Impacto Ambiental, el promovente está cumpliendo con este apartado. El proyecto se vincula por la obligatoriedad de obtener la autorización correspondiente para realizar las obras descritas en esta manifestación de impacto ambiental. Como ya se mencionó anteriormente, la promovente una vez autorizado el proyecto en materia ambiental procederá a tramitar el Registro Nacional de Pesca para la unidad de producción acuícola.
Art. 30°.- *Las actividades pesqueras se clasifican en:* **II.-** *Cultivo o acuacultura con fines*		
Artículo 31°.- *Para realizar las actividades de pesca se requiere lo siguiente:* **I,** *Concesión, para:* **Inciso b)** *Acuacultura comercial* **II,** Permiso, para: **Inciso g)** *Acuacultura de fomento* **III,** *Autorización, para:* **Inciso d)** *Recolectar del medio natural reproductores, larvas, postlarvas, crías, huevos, semillas, alevines o en cualquier otro estadio, y* **Inciso e)** *Acuacultura didáctica.*		

Artículos 22.- *la Secretaría podrá inscribir en el Registro Nacional de Pesca a los acuicultores que no requieran concesión, permiso o Autorización.*	Al **proyecto** le aplica el Artículo, incisos y, fracciones anteriores, porque se trata de una actividad acuícola con fines comerciales.	Por el hecho de presentar a la autoridad correspondiente (SEMARNAT) la Manifestación de Impacto Ambiental, el promovente está cumpliendo con este apartado. El proyecto se vincula por la obligatoriedad de obtener la autorización correspondiente para realizar las obras descritas en esta manifestación de impacto ambiental. Como ya se mencionó anteriormente, la promovente una vez autorizado el proyecto en materia ambiental procederá a tramitar el Registro Nacional de Pesca para la unidad de producción acuícola.
Art. 30°.- *Las actividades pesqueras se clasifican en:* **II.-** *Cultivo o acuacultura con fines*		
Artículo 31°.- *Para realizar las actividades de pesca se requiere lo siguiente:* **I,** *Concesión, para:* **Inciso b)** *Acuacultura comercial* **II,** Permiso, para: **Inciso g)** *Acuacultura de fomento* **III,** *Autorización, para:* **Inciso d)** *Recolectar del medio natural reproductores, larvas, postlarvas, crías, huevos, semillas, alevines o en cualquier otro estadio, y* **Inciso e)** *Acuacultura didáctica.*		

Artículos 22.- *la Secretaría podrá inscribir en el Registro Nacional de Pesca a los acuicultores que no requieran concesión, permiso o Autorización.*	Al **proyecto** le aplica el Artículo, incisos y, fracciones anteriores, porque se trata de una actividad acuícola con fines comerciales.	Por el hecho de presentar a la autoridad correspondiente (SEMARNAT) la Manifestación de Impacto Ambiental, el promovente está cumpliendo con este apartado. El proyecto se vincula por la obligatoriedad de obtener la autorización correspondiente para realizar las obras descritas en esta manifestación de impacto ambiental. Como ya se mencionó anteriormente, la promovente una vez autorizado el proyecto en materia ambiental procederá a tramitar el Registro Nacional de Pesca para la unidad de producción acuícola.
Art. 30°.- *Las actividades pesqueras se clasifican en:* **II.-** *Cultivo o acuacultura con fines*		
Artículo 31°.- *Para realizar las actividades de pesca se requiere lo siguiente:* **I,** *Concesión, para:* **Inciso b)** *Acuacultura comercial* **II,** Permiso, para: **Inciso g)** *Acuacultura de fomento* **III,** *Autorización, para:* **Inciso d)** *Recolectar del medio natural reproductores, larvas, postlarvas, crías, huevos, semillas, alevines o en cualquier otro estadio, y* **Inciso e)** *Acuacultura didáctica.*		

Artículos 22.- *la Secretaría podrá inscribir en el Registro Nacional de Pesca a los acuicultores que no requieran concesión, permiso o Autorización.*	Al **proyecto** le aplica el Artículo, incisos y, fracciones anteriores, porque se trata de una actividad acuícola con fines comerciales.	Por el hecho de presentar a la autoridad correspondiente (SEMARNAT) la Manifestación de Impacto Ambiental, el promovente está cumpliendo con este apartado. El proyecto se vincula por la obligatoriedad de obtener la autorización correspondiente para realizar las obras descritas en esta manifestación de impacto ambiental. Como ya se mencionó anteriormente, la promovente una vez autorizado el proyecto en materia ambiental procederá a tramitar el Registro Nacional de Pesca para la unidad de producción acuícola.
Art. 30°.- *Las actividades pesqueras se clasifican en:* **II.-** *Cultivo o acuacultura con fines*		
Artículo 31°.- *Para realizar las actividades de pesca se requiere lo siguiente:* **I,** *Concesión, para:* **Inciso b)** *Acuacultura comercial* **II,** Permiso, para: **Inciso g)** *Acuacultura de fomento* **III,** *Autorización, para:* **Inciso d)** *Recolectar del medio natural reproductores, larvas, postlarvas, crías, huevos, semillas, alevines o en cualquier otro estadio, y* **Inciso e)** *Acuacultura didáctica.*		

Artículos 22.- *la Secretaría podrá inscribir en el Registro Nacional de Pesca a los acuicultores que no requieran concesión, permiso o Autorización.*	Al **proyecto** le aplica el Artículo, incisos y, fracciones anteriores, porque se trata de una actividad acuícola con fines comerciales.	Por el hecho de presentar a la autoridad correspondiente (SEMARNAT) la Manifestación de Impacto Ambiental, el promovente está cumpliendo con este apartado. El proyecto se vincula por la obligatoriedad de obtener la autorización correspondiente para realizar las obras descritas en esta manifestación de impacto ambiental. Como ya se mencionó anteriormente, la promovente una vez autorizado el proyecto en materia ambiental procederá a tramitar el Registro Nacional de Pesca para la unidad de producción acuícola.
Art. 30°.- *Las actividades pesqueras se clasifican en:* **II.-** *Cultivo o acuacultura con fines*		
Artículo 31°.- *Para realizar las actividades de pesca se requiere lo siguiente:* **I,** *Concesión, para:* **Inciso b)** *Acuacultura comercial* **II,** Permiso, para: **Inciso g)** *Acuacultura de fomento* **III,** *Autorización, para:* **Inciso d)** *Recolectar del medio natural reproductores, larvas, postlarvas, crías, huevos, semillas, alevines o en cualquier otro estadio, y* **Inciso e)** *Acuacultura didáctica.*		

Artículos 22.- *la Secretaría podrá inscribir en el Registro Nacional de Pesca a los acuicultores que no requieran concesión, permiso o Autorización.*	Al **proyecto** le aplica el Artículo, incisos y, fracciones anteriores, porque se trata de una actividad acuícola con fines comerciales.	Por el hecho de presentar a la autoridad correspondiente (SEMARNAT) la Manifestación de Impacto Ambiental, el promovente está cumpliendo con este apartado. El proyecto se vincula por la obligatoriedad de obtener la autorización correspondiente para realizar las obras descritas en esta manifestación de impacto ambiental. Como ya se mencionó anteriormente, la promovente una vez autorizado el proyecto en materia ambiental procederá a tramitar el Registro Nacional de Pesca para la unidad de producción acuícola.
Art. 30°.- *Las actividades pesqueras se clasifican en:* **II.-** *Cultivo o acuacultura con fines*		
Artículo 31°.- *Para realizar las actividades de pesca se requiere lo siguiente:* **I,** *Concesión, para:* **Inciso b)** *Acuacultura comercial* **II,** Permiso, para: **Inciso g)** *Acuacultura de fomento* **III,** *Autorización, para:* **Inciso d)** *Recolectar del medio natural reproductores, larvas, postlarvas, crías, huevos, semillas, alevines o en cualquier otro estadio, y* **Inciso e)** *Acuacultura didáctica.*		

Artículos 22.- *la Secretaría podrá inscribir en el Registro Nacional de Pesca a los acuicultores que no requieran concesión, permiso o Autorización.*	Al **proyecto** le aplica el Artículo, incisos y, fracciones anteriores, porque se trata de una actividad acuícola con fines comerciales.	Por el hecho de presentar a la autoridad correspondiente (SEMARNAT) la Manifestación de Impacto Ambiental, el promovente está cumpliendo con este apartado. El proyecto se vincula por la obligatoriedad de obtener la autorización correspondiente para realizar las obras descritas en esta manifestación de impacto ambiental. Como ya se mencionó anteriormente, la promovente una vez autorizado el proyecto en materia ambiental procederá a tramitar el Registro Nacional de Pesca para la unidad de producción acuícola.
Art. 30°.- *Las actividades pesqueras se clasifican en:* **II.-** *Cultivo o acuacultura con fines*		
Artículo 31°.- *Para realizar las actividades de pesca se requiere lo siguiente:* **I,** *Concesión, para:* **Inciso b)** *Acuacultura comercial* **II,** Permiso, para: **Inciso g)** *Acuacultura de fomento* **III,** *Autorización, para:* **Inciso d)** *Recolectar del medio natural reproductores, larvas, postlarvas, crías, huevos, semillas, alevines o en cualquier otro estadio, y* **Inciso e)** *Acuacultura didáctica.*		

Artículos 22.- *la Secretaría podrá inscribir en el Registro Nacional de Pesca a los acuicultores que no requieran concesión, permiso o Autorización.*	Al **proyecto** le aplica el Artículo, incisos y, fracciones anteriores, porque se trata de una actividad acuícola con fines comerciales.	Por el hecho de presentar a la autoridad correspondiente (SEMARNAT) la Manifestación de Impacto Ambiental, el promovente está cumpliendo con este apartado. El proyecto se vincula por la obligatoriedad de obtener la autorización correspondiente para realizar las obras descritas en esta manifestación de impacto ambiental. Como ya se mencionó anteriormente, la promovente una vez autorizado el proyecto en materia ambiental procederá a tramitar el Registro Nacional de Pesca para la unidad de producción acuícola.
Art. 30°.- *Las actividades pesqueras se clasifican en:* **II.-** *Cultivo o acuacultura con fines*		
Artículo 31°.- *Para realizar las actividades de pesca se requiere lo siguiente:* **I,** *Concesión, para:* **Inciso b)** *Acuacultura comercial* **II,** Permiso, para: **Inciso g)** *Acuacultura de fomento* **III,** *Autorización, para:* **Inciso d)** *Recolectar del medio natural reproductores, larvas, postlarvas, crías, huevos, semillas, alevines o en cualquier otro estadio, y* **Inciso e)** *Acuacultura didáctica.*		

Artículos 22.- *la Secretaría podrá inscribir en el Registro Nacional de Pesca a los acuicultores que no requieran concesión, permiso o Autorización.*	Al **proyecto** le aplica el Artículo, incisos y, fracciones anteriores, porque se trata de una actividad acuícola con fines comerciales.	Por el hecho de presentar a la autoridad correspondiente (SEMARNAT) la Manifestación de Impacto Ambiental, el promovente está cumpliendo con este apartado. El proyecto se vincula por la obligatoriedad de obtener la autorización correspondiente para realizar las obras descritas en esta manifestación de impacto ambiental. Como ya se mencionó anteriormente, la promovente una vez autorizado el proyecto en materia ambiental procederá a tramitar el Registro Nacional de Pesca para la unidad de producción acuícola.
Art. 30°.- *Las actividades pesqueras se clasifican en:* **II.-** *Cultivo o acuacultura con fines*		
Artículo 31°.- *Para realizar las actividades de pesca se requiere lo siguiente:* **I,** *Concesión, para:* **Inciso b)** *Acuacultura comercial* **II,** Permiso, para: **Inciso g)** *Acuacultura de fomento* **III,** *Autorización, para:* **Inciso d)** *Recolectar del medio natural reproductores, larvas, postlarvas, crías, huevos, semillas, alevines o en cualquier otro estadio, y* **Inciso e)** *Acuacultura didáctica.*		

Artículos 22.- *la Secretaría podrá inscribir en el Registro Nacional de Pesca a los acuicultores que no requieran concesión, permiso o Autorización.*	Al **proyecto** le aplica el Artículo, incisos y, fracciones anteriores, porque se trata de una actividad acuícola con fines comerciales.	Por el hecho de presentar a la autoridad correspondiente (SEMARNAT) la Manifestación de Impacto Ambiental, el promovente está cumpliendo con este apartado. El proyecto se vincula por la obligatoriedad de obtener la autorización correspondiente para realizar las obras descritas en esta manifestación de impacto ambiental. Como ya se mencionó anteriormente, la promovente una vez autorizado el proyecto en materia ambiental procederá a tramitar el Registro Nacional de Pesca para la unidad de producción acuícola.
Art. 30°.- *Las actividades pesqueras se clasifican en:* **II.-** *Cultivo o acuacultura con fines*		
Artículo 31°.- *Para realizar las actividades de pesca se requiere lo siguiente:* **I,** *Concesión, para:* **Inciso b)** *Acuacultura comercial* **II,** Permiso, para: **Inciso g)** *Acuacultura de fomento* **III,** *Autorización, para:* **Inciso d)** *Recolectar del medio natural reproductores, larvas, postlarvas, crías, huevos, semillas, alevines o en cualquier otro estadio, y* **Inciso e)** *Acuacultura didáctica.*		

Artículos 22.- *la Secretaría podrá inscribir en el Registro Nacional de Pesca a los acuicultores que no requieran concesión, permiso o Autorización.*	Al **proyecto** le aplica el Artículo, incisos y, fracciones anteriores, porque se trata de una actividad acuícola con fines comerciales.	Por el hecho de presentar a la autoridad correspondiente (SEMARNAT) la Manifestación de Impacto Ambiental, el promovente está cumpliendo con este apartado. El proyecto se vincula por la obligatoriedad de obtener la autorización correspondiente para realizar las obras descritas en esta manifestación de impacto ambiental. Como ya se mencionó anteriormente, la promovente una vez autorizado el proyecto en materia ambiental procederá a tramitar el Registro Nacional de Pesca para la unidad de producción acuícola.
Art. 30°.- *Las actividades pesqueras se clasifican en:* **II.-** *Cultivo o acuacultura con fines*		
Artículo 31°.- *Para realizar las actividades de pesca se requiere lo siguiente:* **I,** *Concesión, para:* **Inciso b)** *Acuacultura comercial* **II,** Permiso, para: **Inciso g)** *Acuacultura de fomento* **III,** *Autorización, para:* **Inciso d)** *Recolectar del medio natural reproductores, larvas, postlarvas, crías, huevos, semillas, alevines o en cualquier otro estadio, y* **Inciso e)** *Acuacultura didáctica.*		

Artículos 22.- *la Secretaría podrá inscribir en el Registro Nacional de Pesca a los acuicultores que no requieran concesión, permiso o Autorización.*	Al **proyecto** le aplica el Artículo, incisos y, fracciones anteriores, porque se trata de una actividad acuícola con fines comerciales.	Por el hecho de presentar a la autoridad correspondiente (SEMARNAT) la Manifestación de Impacto Ambiental, el promovente está cumpliendo con este apartado. El proyecto se vincula por la obligatoriedad de obtener la autorización correspondiente para realizar las obras descritas en esta manifestación de impacto ambiental. Como ya se mencionó anteriormente, la promovente una vez autorizado el proyecto en materia ambiental procederá a tramitar el Registro Nacional de Pesca para la unidad de producción acuícola.
Art. 30°.- *Las actividades pesqueras se clasifican en:* **II.-** *Cultivo o acuacultura con fines*		
Artículo 31°.- *Para realizar las actividades de pesca se requiere lo siguiente:* **I,** *Concesión, para:* **Inciso b)** *Acuacultura comercial* **II,** Permiso, para: **Inciso g)** *Acuacultura de fomento* **III,** *Autorización, para:* **Inciso d)** *Recolectar del medio natural reproductores, larvas, postlarvas, crías, huevos, semillas, alevines o en cualquier otro estadio, y* **Inciso e)** *Acuacultura didáctica.*		

Artículos 22.- *la Secretaría podrá inscribir en el Registro Nacional de Pesca a los acuicultores que no requieran concesión, permiso o Autorización.*	Al **proyecto** le aplica el Artículo, incisos y, fracciones anteriores, porque se trata de una actividad acuícola con fines comerciales.	Por el hecho de presentar a la autoridad correspondiente (SEMARNAT) la Manifestación de Impacto Ambiental, el promovente está cumpliendo con este apartado. El proyecto se vincula por la obligatoriedad de obtener la autorización correspondiente para realizar las obras descritas en esta manifestación de impacto ambiental. Como ya se mencionó anteriormente, la promovente una vez autorizado el proyecto en materia ambiental procederá a tramitar el Registro Nacional de Pesca para la unidad de producción acuícola.
Art. 30°.- *Las actividades pesqueras se clasifican en:* **II.-** *Cultivo o acuacultura con fines*		
Artículo 31°.- *Para realizar las actividades de pesca se requiere lo siguiente:* **I,** *Concesión, para:* **Inciso b)** *Acuacultura comercial* **II,** Permiso, para: **Inciso g)** *Acuacultura de fomento* **III,** *Autorización, para:* **Inciso d)** *Recolectar del medio natural reproductores, larvas, postlarvas, crías, huevos, semillas, alevines o en cualquier otro estadio, y* **Inciso e)** *Acuacultura didáctica.*		

Artículos 22.- *la Secretaría podrá inscribir en el Registro Nacional de Pesca a los acuicultores que no requieran concesión, permiso o Autorización.*	Al **proyecto** le aplica el Artículo, incisos y, fracciones anteriores, porque se trata de una actividad acuícola con fines comerciales.	Por el hecho de presentar a la autoridad correspondiente (SEMARNAT) la Manifestación de Impacto Ambiental, el promovente está cumpliendo con este apartado. El proyecto se vincula por la obligatoriedad de obtener la autorización correspondiente para realizar las obras descritas en esta manifestación de impacto ambiental. Como ya se mencionó anteriormente, la promovente una vez autorizado el proyecto en materia ambiental procederá a tramitar el Registro Nacional de Pesca para la unidad de producción acuícola.
Art. 30°.- *Las actividades pesqueras se clasifican en:* **II.-** *Cultivo o acuacultura con fines*		
Artículo 31°.- *Para realizar las actividades de pesca se requiere lo siguiente:* **I,** *Concesión, para:* **Inciso b)** *Acuacultura comercial* **II,** Permiso, para: **Inciso g)** *Acuacultura de fomento* **III,** *Autorización, para:* **Inciso d)** *Recolectar del medio natural reproductores, larvas, postlarvas, crías, huevos, semillas, alevines o en cualquier otro estadio, y* **Inciso e)** *Acuacultura didáctica.*		

Artículos 22.- *la Secretaría podrá inscribir en el Registro Nacional de Pesca a los acuicultores que no requieran concesión, permiso o Autorización.*	Al **proyecto** le aplica el Artículo, incisos y, fracciones anteriores, porque se trata de una actividad acuícola con fines comerciales.	Por el hecho de presentar a la autoridad correspondiente (SEMARNAT) la Manifestación de Impacto Ambiental, el promovente está cumpliendo con este apartado. El proyecto se vincula por la obligatoriedad de obtener la autorización correspondiente para realizar las obras descritas en esta manifestación de impacto ambiental. Como ya se mencionó anteriormente, la promovente una vez autorizado el proyecto en materia ambiental procederá a tramitar el Registro Nacional de Pesca para la unidad de producción acuícola.
Art. 30°.- *Las actividades pesqueras se clasifican en:* **II.-** *Cultivo o acuacultura con fines*		
Artículo 31°.- *Para realizar las actividades de pesca se requiere lo siguiente:* **I,** *Concesión, para:* **Inciso b)** *Acuacultura comercial* **II,** Permiso, para: **Inciso g)** *Acuacultura de fomento* **III,** *Autorización, para:* **Inciso d)** *Recolectar del medio natural reproductores, larvas, postlarvas, crías, huevos, semillas, alevines o en cualquier otro estadio, y* **Inciso e)** *Acuacultura didáctica.*		

Artículos 22.- *la Secretaría podrá inscribir en el Registro Nacional de Pesca a los acuicultores que no requieran concesión, permiso o Autorización.*	Al **proyecto** le aplica el Artículo, incisos y, fracciones anteriores, porque se trata de una actividad acuícola con fines comerciales.	Por el hecho de presentar a la autoridad correspondiente (SEMARNAT) la Manifestación de Impacto Ambiental, el promovente está cumpliendo con este apartado. El proyecto se vincula por la obligatoriedad de obtener la autorización correspondiente para realizar las obras descritas en esta manifestación de impacto ambiental. Como ya se mencionó anteriormente, la promovente una vez autorizado el proyecto en materia ambiental procederá a tramitar el Registro Nacional de Pesca para la unidad de producción acuícola.
Art. 30°.- *Las actividades pesqueras se clasifican en:* **II.-** *Cultivo o acuacultura con fines*		
Artículo 31°.- *Para realizar las actividades de pesca se requiere lo siguiente:* **I,** *Concesión, para:* **Inciso b)** *Acuacultura comercial* **II,** Permiso, para: **Inciso g)** *Acuacultura de fomento* **III,** *Autorización, para:* **Inciso d)** *Recolectar del medio natural reproductores, larvas, postlarvas, crías, huevos, semillas, alevines o en cualquier otro estadio, y* **Inciso e)** *Acuacultura didáctica.*		

Artículos 22.- *la Secretaría podrá inscribir en el Registro Nacional de Pesca a los acuicultores que no requieran concesión, permiso o Autorización.*	Al **proyecto** le aplica el Artículo, incisos y, fracciones anteriores, porque se trata de una actividad acuícola con fines comerciales.	Por el hecho de presentar a la autoridad correspondiente (SEMARNAT) la Manifestación de Impacto Ambiental, el promovente está cumpliendo con este apartado. El proyecto se vincula por la obligatoriedad de obtener la autorización correspondiente para realizar las obras descritas en esta manifestación de impacto ambiental. Como ya se mencionó anteriormente, la promovente una vez autorizado el proyecto en materia ambiental procederá a tramitar el Registro Nacional de Pesca para la unidad de producción acuícola.
Art. 30°.- *Las actividades pesqueras se clasifican en:* **II.-** *Cultivo o acuacultura con fines*		
Artículo 31°.- *Para realizar las actividades de pesca se requiere lo siguiente:* **I,** *Concesión, para:* **Inciso b)** *Acuacultura comercial* **II,** Permiso, para: **Inciso g)** *Acuacultura de fomento* **III,** *Autorización, para:* **Inciso d)** *Recolectar del medio natural reproductores, larvas, postlarvas, crías, huevos, semillas, alevines o en cualquier otro estadio, y* **Inciso e)** *Acuacultura didáctica.*		

Artículos 22.- *la Secretaría podrá inscribir en el Registro Nacional de Pesca a los acuicultores que no requieran concesión, permiso o Autorización.*	Al **proyecto** le aplica el Artículo, incisos y, fracciones anteriores, porque se trata de una actividad acuícola con fines comerciales.	Por el hecho de presentar a la autoridad correspondiente (SEMARNAT) la Manifestación de Impacto Ambiental, el promovente está cumpliendo con este apartado. El proyecto se vincula por la obligatoriedad de obtener la autorización correspondiente para realizar las obras descritas en esta manifestación de impacto ambiental. Como ya se mencionó anteriormente, la promovente una vez autorizado el proyecto en materia ambiental procederá a tramitar el Registro Nacional de Pesca para la unidad de producción acuícola.
Art. 30°.- *Las actividades pesqueras se clasifican en:* **II.-** *Cultivo o acuacultura con fines*		
Artículo 31°.- *Para realizar las actividades de pesca se requiere lo siguiente:* **I,** *Concesión, para:* **Inciso b)** *Acuacultura comercial* **II,** Permiso, para: **Inciso g)** *Acuacultura de fomento* **III,** *Autorización, para:* **Inciso d)** *Recolectar del medio natural reproductores, larvas, postlarvas, crías, huevos, semillas, alevines o en cualquier otro estadio, y* **Inciso e)** *Acuacultura didáctica.*		

Artículos 22.- *la Secretaría podrá inscribir en el Registro Nacional de Pesca a los acuicultores que no requieran concesión, permiso o Autorización.*	Al **proyecto** le aplica el Artículo, incisos y, fracciones anteriores, porque se trata de una actividad acuícola con fines comerciales.	Por el hecho de presentar a la autoridad correspondiente (SEMARNAT) la Manifestación de Impacto Ambiental, el promovente está cumpliendo con este apartado. El proyecto se vincula por la obligatoriedad de obtener la autorización correspondiente para realizar las obras descritas en esta manifestación de impacto ambiental. Como ya se mencionó anteriormente, la promovente una vez autorizado el proyecto en materia ambiental procederá a tramitar el Registro Nacional de Pesca para la unidad de producción acuícola.
Art. 30°.- *Las actividades pesqueras se clasifican en:* **II.-** *Cultivo o acuacultura con fines*		
Artículo 31°.- *Para realizar las actividades de pesca se requiere lo siguiente:* **I,** *Concesión, para:* **Inciso b)** *Acuacultura comercial* **II,** Permiso, para: **Inciso g)** *Acuacultura de fomento* **III,** *Autorización, para:* **Inciso d)** *Recolectar del medio natural reproductores, larvas, postlarvas, crías, huevos, semillas, alevines o en cualquier otro estadio, y* **Inciso e)** *Acuacultura didáctica.*		

Artículos 22.- *la Secretaría podrá inscribir en el Registro Nacional de Pesca a los acuicultores que no requieran concesión, permiso o Autorización.*	Al **proyecto** le aplica el Artículo, incisos y, fracciones anteriores, porque se trata de una actividad acuícola con fines comerciales.	Por el hecho de presentar a la autoridad correspondiente (SEMARNAT) la Manifestación de Impacto Ambiental, el promovente está cumpliendo con este apartado. El proyecto se vincula por la obligatoriedad de obtener la autorización correspondiente para realizar las obras descritas en esta manifestación de impacto ambiental. Como ya se mencionó anteriormente, la promovente una vez autorizado el proyecto en materia ambiental procederá a tramitar el Registro Nacional de Pesca para la unidad de producción acuícola.
Art. 30°.- *Las actividades pesqueras se clasifican en:* **II.-** *Cultivo o acuacultura con fines*		
Artículo 31°.- *Para realizar las actividades de pesca se requiere lo siguiente:* **I,** *Concesión, para:* **Inciso b)** *Acuacultura comercial* **II,** Permiso, para: **Inciso g)** *Acuacultura de fomento* **III,** *Autorización, para:* **Inciso d)** *Recolectar del medio natural reproductores, larvas, postlarvas, crías, huevos, semillas, alevines o en cualquier otro estadio, y* **Inciso e)** *Acuacultura didáctica.*		

Artículos 22.- *la Secretaría podrá inscribir en el Registro Nacional de Pesca a los acuicultores que no requieran concesión, permiso o Autorización.*	Al **proyecto** le aplica el Artículo, incisos y, fracciones anteriores, porque se trata de una actividad acuícola con fines comerciales.	Por el hecho de presentar a la autoridad correspondiente (SEMARNAT) la Manifestación de Impacto Ambiental, el promovente está cumpliendo con este apartado. El proyecto se vincula por la obligatoriedad de obtener la autorización correspondiente para realizar las obras descritas en esta manifestación de impacto ambiental. Como ya se mencionó anteriormente, la promovente una vez autorizado el proyecto en materia ambiental procederá a tramitar el Registro Nacional de Pesca para la unidad de producción acuícola.
Art. 30°.- *Las actividades pesqueras se clasifican en:* **II.-** *Cultivo o acuacultura con fines*		
Artículo 31°.- *Para realizar las actividades de pesca se requiere lo siguiente:* **I,** *Concesión, para:* **Inciso b)** *Acuacultura comercial* **II,** Permiso, para: **Inciso g)** *Acuacultura de fomento* **III,** *Autorización, para:* **Inciso d)** *Recolectar del medio natural reproductores, larvas, postlarvas, crías, huevos, semillas, alevines o en cualquier otro estadio, y* **Inciso e)** *Acuacultura didáctica.*		

Artículos 22.- *la Secretaría podrá inscribir en el Registro Nacional de Pesca a los acuicultores que no requieran concesión, permiso o Autorización.*	Al **proyecto** le aplica el Artículo, incisos y, fracciones anteriores, porque se trata de una actividad acuícola con fines comerciales.	Por el hecho de presentar a la autoridad correspondiente (SEMARNAT) la Manifestación de Impacto Ambiental, el promovente está cumpliendo con este apartado. El proyecto se vincula por la obligatoriedad de obtener la autorización correspondiente para realizar las obras descritas en esta manifestación de impacto ambiental. Como ya se mencionó anteriormente, la promovente una vez autorizado el proyecto en materia ambiental procederá a tramitar el Registro Nacional de Pesca para la unidad de producción acuícola.
Art. 30°.- *Las actividades pesqueras se clasifican en:* **II.-** *Cultivo o acuacultura con fines*		
Artículo 31°.- *Para realizar las actividades de pesca se requiere lo siguiente:* **I,** *Concesión, para:* **Inciso b)** *Acuacultura comercial* **II,** Permiso, para: **Inciso g)** *Acuacultura de fomento* **III,** *Autorización, para:* **Inciso d)** *Recolectar del medio natural reproductores, larvas, postlarvas, crías, huevos, semillas, alevines o en cualquier otro estadio, y* **Inciso e)** *Acuacultura didáctica.*		

Artículos 22.- *la Secretaría podrá inscribir en el Registro Nacional de Pesca a los acuicultores que no requieran concesión, permiso o Autorización.*	Al **proyecto** le aplica el Artículo, incisos y, fracciones anteriores, porque se trata de una actividad acuícola con fines comerciales.	Por el hecho de presentar a la autoridad correspondiente (SEMARNAT) la Manifestación de Impacto Ambiental, el promovente está cumpliendo con este apartado. El proyecto se vincula por la obligatoriedad de obtener la autorización correspondiente para realizar las obras descritas en esta manifestación de impacto ambiental. Como ya se mencionó anteriormente, la promovente una vez autorizado el proyecto en materia ambiental procederá a tramitar el Registro Nacional de Pesca para la unidad de producción acuícola.
Art. 30°.- *Las actividades pesqueras se clasifican en:* **II.-** *Cultivo o acuacultura con fines*		
Artículo 31°.- *Para realizar las actividades de pesca se requiere lo siguiente:* **I,** *Concesión, para:* **Inciso b)** *Acuacultura comercial* **II,** Permiso, para: **Inciso g)** *Acuacultura de fomento* **III,** *Autorización, para:* **Inciso d)** *Recolectar del medio natural reproductores, larvas, postlarvas, crías, huevos, semillas, alevines o en cualquier otro estadio, y* **Inciso e)** *Acuacultura didáctica.*		

Artículos 22.- *la Secretaría podrá inscribir en el Registro Nacional de Pesca a los acuicultores que no requieran concesión, permiso o Autorización.*	Al **proyecto** le aplica el Artículo, incisos y, fracciones anteriores, porque se trata de una actividad acuícola con fines comerciales.	Por el hecho de presentar a la autoridad correspondiente (SEMARNAT) la Manifestación de Impacto Ambiental, el promovente está cumpliendo con este apartado. El proyecto se vincula por la obligatoriedad de obtener la autorización correspondiente para realizar las obras descritas en esta manifestación de impacto ambiental. Como ya se mencionó anteriormente, la promovente una vez autorizado el proyecto en materia ambiental procederá a tramitar el Registro Nacional de Pesca para la unidad de producción acuícola.
Art. 30°.- *Las actividades pesqueras se clasifican en:* **II.-** *Cultivo o acuacultura con fines*		
Artículo 31°.- *Para realizar las actividades de pesca se requiere lo siguiente:* **I,** *Concesión, para:* **Inciso b)** *Acuacultura comercial* **II,** Permiso, para: **Inciso g)** *Acuacultura de fomento* **III,** *Autorización, para:* **Inciso d)** *Recolectar del medio natural reproductores, larvas, postlarvas, crías, huevos, semillas, alevines o en cualquier otro estadio, y* **Inciso e)** *Acuacultura didáctica.*		

Artículos 22.- *la Secretaría podrá inscribir en el Registro Nacional de Pesca a los acuicultores que no requieran concesión, permiso o Autorización.*	Al **proyecto** le aplica el Artículo, incisos y, fracciones anteriores, porque se trata de una actividad acuícola con fines comerciales.	Por el hecho de presentar a la autoridad correspondiente (SEMARNAT) la Manifestación de Impacto Ambiental, el promovente está cumpliendo con este apartado. El proyecto se vincula por la obligatoriedad de obtener la autorización correspondiente para realizar las obras descritas en esta manifestación de impacto ambiental. Como ya se mencionó anteriormente, la promovente una vez autorizado el proyecto en materia ambiental procederá a tramitar el Registro Nacional de Pesca para la unidad de producción acuícola.
Art. 30°.- *Las actividades pesqueras se clasifican en:* **II.-** *Cultivo o acuacultura con fines*		
Artículo 31°.- *Para realizar las actividades de pesca se requiere lo siguiente:* **I,** *Concesión, para:* **Inciso b)** *Acuacultura comercial* **II,** Permiso, para: **Inciso g)** *Acuacultura de fomento* **III,** *Autorización, para:* **Inciso d)** *Recolectar del medio natural reproductores, larvas, postlarvas, crías, huevos, semillas, alevines o en cualquier otro estadio, y* **Inciso e)** *Acuacultura didáctica.*		

Artículos 22.- *la Secretaría podrá inscribir en el Registro Nacional de Pesca a los acuicultores que no requieran concesión, permiso o Autorización.*	Al **proyecto** le aplica el Artículo, incisos y, fracciones anteriores, porque se trata de una actividad acuícola con fines comerciales.	Por el hecho de presentar a la autoridad correspondiente (SEMARNAT) la Manifestación de Impacto Ambiental, el promovente está cumpliendo con este apartado. El proyecto se vincula por la obligatoriedad de obtener la autorización correspondiente para realizar las obras descritas en esta manifestación de impacto ambiental. Como ya se mencionó anteriormente, la promovente una vez autorizado el proyecto en materia ambiental procederá a tramitar el Registro Nacional de Pesca para la unidad de producción acuícola.
Art. 30°.- *Las actividades pesqueras se clasifican en:* **II.-** *Cultivo o acuacultura con fines*		
Artículo 31°.- *Para realizar las actividades de pesca se requiere lo siguiente:* **I,** *Concesión, para:* **Inciso b)** *Acuacultura comercial* **II,** Permiso, para: **Inciso g)** *Acuacultura de fomento* **III,** *Autorización, para:* **Inciso d)** *Recolectar del medio natural reproductores, larvas, postlarvas, crías, huevos, semillas, alevines o en cualquier otro estadio, y* **Inciso e)** *Acuacultura didáctica.*		

Artículos 22.- *la Secretaría podrá inscribir en el Registro Nacional de Pesca a los acuicultores que no requieran concesión, permiso o Autorización.*	Al **proyecto** le aplica el Artículo, incisos y, fracciones anteriores, porque se trata de una actividad acuícola con fines comerciales.	Por el hecho de presentar a la autoridad correspondiente (SEMARNAT) la Manifestación de Impacto Ambiental, el promovente está cumpliendo con este apartado. El proyecto se vincula por la obligatoriedad de obtener la autorización correspondiente para realizar las obras descritas en esta manifestación de impacto ambiental. Como ya se mencionó anteriormente, la promovente una vez autorizado el proyecto en materia ambiental procederá a tramitar el Registro Nacional de Pesca para la unidad de producción acuícola.
Art. 30°.- *Las actividades pesqueras se clasifican en:* **II.-** *Cultivo o acuacultura con fines*		
Artículo 31°.- *Para realizar las actividades de pesca se requiere lo siguiente:* **I,** *Concesión, para:* **Inciso b)** *Acuacultura comercial* **II,** Permiso, para: **Inciso g)** *Acuacultura de fomento* **III,** *Autorización, para:* **Inciso d)** *Recolectar del medio natural reproductores, larvas, postlarvas, crías, huevos, semillas, alevines o en cualquier otro estadio, y* **Inciso e)** *Acuacultura didáctica.*		

Artículos 22.- *la Secretaría podrá inscribir en el Registro Nacional de Pesca a los acuicultores que no requieran concesión, permiso o Autorización.*	Al **proyecto** le aplica el Artículo, incisos y, fracciones anteriores, porque se trata de una actividad acuícola con fines comerciales.	Por el hecho de presentar a la autoridad correspondiente (SEMARNAT) la Manifestación de Impacto Ambiental, el promovente está cumpliendo con este apartado. El proyecto se vincula por la obligatoriedad de obtener la autorización correspondiente para realizar las obras descritas en esta manifestación de impacto ambiental. Como ya se mencionó anteriormente, la promovente una vez autorizado el proyecto en materia ambiental procederá a tramitar el Registro Nacional de Pesca para la unidad de producción acuícola.
Art. 30°.- *Las actividades pesqueras se clasifican en:* **II.-** *Cultivo o acuacultura con fines*		
Artículo 31°.- *Para realizar las actividades de pesca se requiere lo siguiente:* **I,** *Concesión, para:* **Inciso b)** *Acuacultura comercial* **II,** Permiso, para: **Inciso g)** *Acuacultura de fomento* **III,** *Autorización, para:* **Inciso d)** *Recolectar del medio natural reproductores, larvas, postlarvas, crías, huevos, semillas, alevines o en cualquier otro estadio, y* **Inciso e)** *Acuacultura didáctica.*		

Artículos 22.- *la Secretaría podrá inscribir en el Registro Nacional de Pesca a los acuicultores que no requieran concesión, permiso o Autorización.*	Al **proyecto** le aplica el Artículo, incisos y, fracciones anteriores, porque se trata de una actividad acuícola con fines comerciales.	Por el hecho de presentar a la autoridad correspondiente (SEMARNAT) la Manifestación de Impacto Ambiental, el promovente está cumpliendo con este apartado. El proyecto se vincula por la obligatoriedad de obtener la autorización correspondiente para realizar las obras descritas en esta manifestación de impacto ambiental. Como ya se mencionó anteriormente, la promovente una vez autorizado el proyecto en materia ambiental procederá a tramitar el Registro Nacional de Pesca para la unidad de producción acuícola.
Art. 30°.- *Las actividades pesqueras se clasifican en:* **II.-** *Cultivo o acuacultura con fines*		
Artículo 31°.- *Para realizar las actividades de pesca se requiere lo siguiente:* **I,** *Concesión, para:* **Inciso b)** *Acuacultura comercial* **II,** Permiso, para: **Inciso g)** *Acuacultura de fomento* **III,** *Autorización, para:* **Inciso d)** *Recolectar del medio natural reproductores, larvas, postlarvas, crías, huevos, semillas, alevines o en cualquier otro estadio, y* **Inciso e)** *Acuacultura didáctica.*		

Artículos 22.- *la Secretaría podrá inscribir en el Registro Nacional de Pesca a los acuicultores que no requieran concesión, permiso o Autorización.*	Al **proyecto** le aplica el Artículo, incisos y, fracciones anteriores, porque se trata de una actividad acuícola con fines comerciales.	Por el hecho de presentar a la autoridad correspondiente (SEMARNAT) la Manifestación de Impacto Ambiental, el promovente está cumpliendo con este apartado. El proyecto se vincula por la obligatoriedad de obtener la autorización correspondiente para realizar las obras descritas en esta manifestación de impacto ambiental. Como ya se mencionó anteriormente, la promovente una vez autorizado el proyecto en materia ambiental procederá a tramitar el Registro Nacional de Pesca para la unidad de producción acuícola.
Art. 30°.- *Las actividades pesqueras se clasifican en:* **II.-** *Cultivo o acuacultura con fines*		
Artículo 31°.- *Para realizar las actividades de pesca se requiere lo siguiente:* **I,** *Concesión, para:* **Inciso b)** *Acuacultura comercial* **II,** Permiso, para: **Inciso g)** *Acuacultura de fomento* **III,** *Autorización, para:* **Inciso d)** *Recolectar del medio natural reproductores, larvas, postlarvas, crías, huevos, semillas, alevines o en cualquier otro estadio, y* **Inciso e)** *Acuacultura didáctica.*		

Artículos 22.- *la Secretaría podrá inscribir en el Registro Nacional de Pesca a los acuicultores que no requieran concesión, permiso o Autorización.*	Al **proyecto** le aplica el Artículo, incisos y, fracciones anteriores, porque se trata de una actividad acuícola con fines comerciales.	Por el hecho de presentar a la autoridad correspondiente (SEMARNAT) la Manifestación de Impacto Ambiental, el promovente está cumpliendo con este apartado. El proyecto se vincula por la obligatoriedad de obtener la autorización correspondiente para realizar las obras descritas en esta manifestación de impacto ambiental. Como ya se mencionó anteriormente, la promovente una vez autorizado el proyecto en materia ambiental procederá a tramitar el Registro Nacional de Pesca para la unidad de producción acuícola.
Art. 30°.- *Las actividades pesqueras se clasifican en:* **II.-** *Cultivo o acuacultura con fines*		
Artículo 31°.- *Para realizar las actividades de pesca se requiere lo siguiente:* **I,** *Concesión, para:* **Inciso b)** *Acuacultura comercial* **II,** Permiso, para: **Inciso g)** *Acuacultura de fomento* **III,** *Autorización, para:* **Inciso d)** *Recolectar del medio natural reproductores, larvas, postlarvas, crías, huevos, semillas, alevines o en cualquier otro estadio, y* **Inciso e)** *Acuacultura didáctica.*		

Artículos 22.- *la Secretaría podrá inscribir en el Registro Nacional de Pesca a los acuicultores que no requieran concesión, permiso o Autorización.*	Al **proyecto** le aplica el Artículo, incisos y, fracciones anteriores, porque se trata de una actividad acuícola con fines comerciales.	Por el hecho de presentar a la autoridad correspondiente (SEMARNAT) la Manifestación de Impacto Ambiental, el promovente está cumpliendo con este apartado. El proyecto se vincula por la obligatoriedad de obtener la autorización correspondiente para realizar las obras descritas en esta manifestación de impacto ambiental. Como ya se mencionó anteriormente, la promovente una vez autorizado el proyecto en materia ambiental procederá a tramitar el Registro Nacional de Pesca para la unidad de producción acuícola.
Art. 30°.- *Las actividades pesqueras se clasifican en:* **II.-** *Cultivo o acuacultura con fines*		
Artículo 31°.- *Para realizar las actividades de pesca se requiere lo siguiente:* **I,** *Concesión, para:* **Inciso b)** *Acuacultura comercial* **II,** Permiso, para: **Inciso g)** *Acuacultura de fomento* **III,** *Autorización, para:* **Inciso d)** *Recolectar del medio natural reproductores, larvas, postlarvas, crías, huevos, semillas, alevines o en cualquier otro estadio, y* **Inciso e)** *Acuacultura didáctica.*		

Artículos 22.- *la Secretaría podrá inscribir en el Registro Nacional de Pesca a los acuicultores que no requieran concesión, permiso o Autorización.*	Al **proyecto** le aplica el Artículo, incisos y, fracciones anteriores, porque se trata de una actividad acuícola con fines comerciales.	Por el hecho de presentar a la autoridad correspondiente (SEMARNAT) la Manifestación de Impacto Ambiental, el promovente está cumpliendo con este apartado. El proyecto se vincula por la obligatoriedad de obtener la autorización correspondiente para realizar las obras descritas en esta manifestación de impacto ambiental. Como ya se mencionó anteriormente, la promovente una vez autorizado el proyecto en materia ambiental procederá a tramitar el Registro Nacional de Pesca para la unidad de producción acuícola.
Art. 30°.- *Las actividades pesqueras se clasifican en:* **II.-** *Cultivo o acuacultura con fines*		
Artículo 31°.- *Para realizar las actividades de pesca se requiere lo siguiente:* **I,** *Concesión, para:* **Inciso b)** *Acuacultura comercial* **II,** Permiso, para: **Inciso g)** *Acuacultura de fomento* **III,** *Autorización, para:* **Inciso d)** *Recolectar del medio natural reproductores, larvas, postlarvas, crías, huevos, semillas, alevines o en cualquier otro estadio, y* **Inciso e)** *Acuacultura didáctica.*		

Artículos 22.- *la Secretaría podrá inscribir en el Registro Nacional de Pesca a los acuicultores que no requieran concesión, permiso o Autorización.*	Al **proyecto** le aplica el Artículo, incisos y, fracciones anteriores, porque se trata de una actividad acuícola con fines comerciales.	Por el hecho de presentar a la autoridad correspondiente (SEMARNAT) la Manifestación de Impacto Ambiental, el promovente está cumpliendo con este apartado. El proyecto se vincula por la obligatoriedad de obtener la autorización correspondiente para realizar las obras descritas en esta manifestación de impacto ambiental. Como ya se mencionó anteriormente, la promovente una vez autorizado el proyecto en materia ambiental procederá a tramitar el Registro Nacional de Pesca para la unidad de producción acuícola.
Art. 30°.- *Las actividades pesqueras se clasifican en:* **II.-** *Cultivo o acuacultura con fines*		
Artículo 31°.- *Para realizar las actividades de pesca se requiere lo siguiente:* **I,** *Concesión, para:* **Inciso b)** *Acuacultura comercial* **II,** Permiso, para: **Inciso g)** *Acuacultura de fomento* **III,** *Autorización, para:* **Inciso d)** *Recolectar del medio natural reproductores, larvas, postlarvas, crías, huevos, semillas, alevines o en cualquier otro estadio, y* **Inciso e)** *Acuacultura didáctica.*		

Artículos 22.- *la Secretaría podrá inscribir en el Registro Nacional de Pesca a los acuicultores que no requieran concesión, permiso o Autorización.*	Al **proyecto** le aplica el Artículo, incisos y, fracciones anteriores, porque se trata de una actividad acuícola con fines comerciales.	Por el hecho de presentar a la autoridad correspondiente (SEMARNAT) la Manifestación de Impacto Ambiental, el promovente está cumpliendo con este apartado. El proyecto se vincula por la obligatoriedad de obtener la autorización correspondiente para realizar las obras descritas en esta manifestación de impacto ambiental. Como ya se mencionó anteriormente, la promovente una vez autorizado el proyecto en materia ambiental procederá a tramitar el Registro Nacional de Pesca para la unidad de producción acuícola.
Art. 30°.- *Las actividades pesqueras se clasifican en:* **II.-** *Cultivo o acuacultura con fines*		
Artículo 31°.- *Para realizar las actividades de pesca se requiere lo siguiente:* **I,** *Concesión, para:* **Inciso b)** *Acuacultura comercial* **II,** Permiso, para: **Inciso g)** *Acuacultura de fomento* **III,** *Autorización, para:* **Inciso d)** *Recolectar del medio natural reproductores, larvas, postlarvas, crías, huevos, semillas, alevines o en cualquier otro estadio, y* **Inciso e)** *Acuacultura didáctica.*		

Artículos 22.- *la Secretaría podrá inscribir en el Registro Nacional de Pesca a los acuicultores que no requieran concesión, permiso o Autorización.*	Al **proyecto** le aplica el Artículo, incisos y, fracciones anteriores, porque se trata de una actividad acuícola con fines comerciales.	Por el hecho de presentar a la autoridad correspondiente (SEMARNAT) la Manifestación de Impacto Ambiental, el promovente está cumpliendo con este apartado. El proyecto se vincula por la obligatoriedad de obtener la autorización correspondiente para realizar las obras descritas en esta manifestación de impacto ambiental. Como ya se mencionó anteriormente, la promovente una vez autorizado el proyecto en materia ambiental procederá a tramitar el Registro Nacional de Pesca para la unidad de producción acuícola.
Art. 30°.- *Las actividades pesqueras se clasifican en:* **II.-** *Cultivo o acuacultura con fines*		
Artículo 31°.- *Para realizar las actividades de pesca se requiere lo siguiente:* **I,** *Concesión, para:* **Inciso b)** *Acuacultura comercial* **II,** Permiso, para: **Inciso g)** *Acuacultura de fomento* **III,** *Autorización, para:* **Inciso d)** *Recolectar del medio natural reproductores, larvas, postlarvas, crías, huevos, semillas, alevines o en cualquier otro estadio, y* **Inciso e)** *Acuacultura didáctica.*		

Artículos 22.- *la Secretaría podrá inscribir en el Registro Nacional de Pesca a los acuicultores que no requieran concesión, permiso o Autorización.*	Al **proyecto** le aplica el Artículo, incisos y, fracciones anteriores, porque se trata de una actividad acuícola con fines comerciales.	Por el hecho de presentar a la autoridad correspondiente (SEMARNAT) la Manifestación de Impacto Ambiental, el promovente está cumpliendo con este apartado. El proyecto se vincula por la obligatoriedad de obtener la autorización correspondiente para realizar las obras descritas en esta manifestación de impacto ambiental. Como ya se mencionó anteriormente, la promovente una vez autorizado el proyecto en materia ambiental procederá a tramitar el Registro Nacional de Pesca para la unidad de producción acuícola.
Art. 30°.- *Las actividades pesqueras se clasifican en:* **II.-** *Cultivo o acuacultura con fines*		
Artículo 31°.- *Para realizar las actividades de pesca se requiere lo siguiente:* **I,** *Concesión, para:* **Inciso b)** *Acuacultura comercial* **II,** Permiso, para: **Inciso g)** *Acuacultura de fomento* **III,** *Autorización, para:* **Inciso d)** *Recolectar del medio natural reproductores, larvas, postlarvas, crías, huevos, semillas, alevines o en cualquier otro estadio, y* **Inciso e)** *Acuacultura didáctica.*		

Artículos 22.- *la Secretaría podrá inscribir en el Registro Nacional de Pesca a los acuicultores que no requieran concesión, permiso o Autorización.*	Al **proyecto** le aplica el Artículo, incisos y, fracciones anteriores, porque se trata de una actividad acuícola con fines comerciales.	Por el hecho de presentar a la autoridad correspondiente (SEMARNAT) la Manifestación de Impacto Ambiental, el promovente está cumpliendo con este apartado. El proyecto se vincula por la obligatoriedad de obtener la autorización correspondiente para realizar las obras descritas en esta manifestación de impacto ambiental. Como ya se mencionó anteriormente, la promovente una vez autorizado el proyecto en materia ambiental procederá a tramitar el Registro Nacional de Pesca para la unidad de producción acuícola.
Art. 30°.- *Las actividades pesqueras se clasifican en:* **II.-** *Cultivo o acuacultura con fines*		
Artículo 31°.- *Para realizar las actividades de pesca se requiere lo siguiente:* **I,** *Concesión, para:* **Inciso b)** *Acuacultura comercial* **II,** Permiso, para: **Inciso g)** *Acuacultura de fomento* **III,** *Autorización, para:* **Inciso d)** *Recolectar del medio natural reproductores, larvas, postlarvas, crías, huevos, semillas, alevines o en cualquier otro estadio, y* **Inciso e)** *Acuacultura didáctica.*		

Artículos 22.- *la Secretaría podrá inscribir en el Registro Nacional de Pesca a los acuicultores que no requieran concesión, permiso o Autorización.*	Al **proyecto** le aplica el Artículo, incisos y, fracciones anteriores, porque se trata de una actividad acuícola con fines comerciales.	Por el hecho de presentar a la autoridad correspondiente (SEMARNAT) la Manifestación de Impacto Ambiental, el promovente está cumpliendo con este apartado. El proyecto se vincula por la obligatoriedad de obtener la autorización correspondiente para realizar las obras descritas en esta manifestación de impacto ambiental. Como ya se mencionó anteriormente, la promovente una vez autorizado el proyecto en materia ambiental procederá a tramitar el Registro Nacional de Pesca para la unidad de producción acuícola.
Art. 30°.- *Las actividades pesqueras se clasifican en:* **II.-** *Cultivo o acuacultura con fines*		
Artículo 31°.- *Para realizar las actividades de pesca se requiere lo siguiente:* **I,** *Concesión, para:* **Inciso b)** *Acuacultura comercial* **II,** Permiso, para: **Inciso g)** *Acuacultura de fomento* **III,** *Autorización, para:* **Inciso d)** *Recolectar del medio natural reproductores, larvas, postlarvas, crías, huevos, semillas, alevines o en cualquier otro estadio, y* **Inciso e)** *Acuacultura didáctica.*		

Artículos 22.- *la Secretaría podrá inscribir en el Registro Nacional de Pesca a los acuicultores que no requieran concesión, permiso o Autorización.*	Al **proyecto** le aplica el Artículo, incisos y, fracciones anteriores, porque se trata de una actividad acuícola con fines comerciales.	Por el hecho de presentar a la autoridad correspondiente (SEMARNAT) la Manifestación de Impacto Ambiental, el promovente está cumpliendo con este apartado. El proyecto se vincula por la obligatoriedad de obtener la autorización correspondiente para realizar las obras descritas en esta manifestación de impacto ambiental. Como ya se mencionó anteriormente, la promovente una vez autorizado el proyecto en materia ambiental procederá a tramitar el Registro Nacional de Pesca para la unidad de producción acuícola.
Art. 30°.- *Las actividades pesqueras se clasifican en:* **II.-** *Cultivo o acuacultura con fines*		
Artículo 31°.- *Para realizar las actividades de pesca se requiere lo siguiente:* **I,** *Concesión, para:* **Inciso b)** *Acuacultura comercial* **II,** Permiso, para: **Inciso g)** *Acuacultura de fomento* **III,** *Autorización, para:* **Inciso d)** *Recolectar del medio natural reproductores, larvas, postlarvas, crías, huevos, semillas, alevines o en cualquier otro estadio, y* **Inciso e)** *Acuacultura didáctica.*		

Artículos 22.- *la Secretaría podrá inscribir en el Registro Nacional de Pesca a los acuicultores que no requieran concesión, permiso o Autorización.*	Al **proyecto** le aplica el Artículo, incisos y, fracciones anteriores, porque se trata de una actividad acuícola con fines comerciales.	Por el hecho de presentar a la autoridad correspondiente (SEMARNAT) la Manifestación de Impacto Ambiental, el promovente está cumpliendo con este apartado. El proyecto se vincula por la obligatoriedad de obtener la autorización correspondiente para realizar las obras descritas en esta manifestación de impacto ambiental. Como ya se mencionó anteriormente, la promovente una vez autorizado el proyecto en materia ambiental procederá a tramitar el Registro Nacional de Pesca para la unidad de producción acuícola.
Art. 30°.- *Las actividades pesqueras se clasifican en:* **II.-** *Cultivo o acuacultura con fines*		
Artículo 31°.- *Para realizar las actividades de pesca se requiere lo siguiente:* **I,** *Concesión, para:* **Inciso b)** *Acuacultura comercial* **II,** Permiso, para: **Inciso g)** *Acuacultura de fomento* **III,** *Autorización, para:* **Inciso d)** *Recolectar del medio natural reproductores, larvas, postlarvas, crías, huevos, semillas, alevines o en cualquier otro estadio, y* **Inciso e)** *Acuacultura didáctica.*		

Artículos 22.- *la Secretaría podrá inscribir en el Registro Nacional de Pesca a los acuicultores que no requieran concesión, permiso o Autorización.*	Al **proyecto** le aplica el Artículo, incisos y, fracciones anteriores, porque se trata de una actividad acuícola con fines comerciales.	Por el hecho de presentar a la autoridad correspondiente (SEMARNAT) la Manifestación de Impacto Ambiental, el promovente está cumpliendo con este apartado. El proyecto se vincula por la obligatoriedad de obtener la autorización correspondiente para realizar las obras descritas en esta manifestación de impacto ambiental. Como ya se mencionó anteriormente, la promovente una vez autorizado el proyecto en materia ambiental procederá a tramitar el Registro Nacional de Pesca para la unidad de producción acuícola.
Art. 30°.- *Las actividades pesqueras se clasifican en:* **II.-** *Cultivo o acuacultura con fines*		
Artículo 31°.- *Para realizar las actividades de pesca se requiere lo siguiente:* **I,** *Concesión, para:* **Inciso b)** *Acuacultura comercial* **II,** Permiso, para: **Inciso g)** *Acuacultura de fomento* **III,** *Autorización, para:* **Inciso d)** *Recolectar del medio natural reproductores, larvas, postlarvas, crías, huevos, semillas, alevines o en cualquier otro estadio, y* **Inciso e)** *Acuacultura didáctica.*		

Artículos 22.- *la Secretaría podrá inscribir en el Registro Nacional de Pesca a los acuicultores que no requieran concesión, permiso o Autorización.*	Al **proyecto** le aplica el Artículo, incisos y, fracciones anteriores, porque se trata de una actividad acuícola con fines comerciales.	Por el hecho de presentar a la autoridad correspondiente (SEMARNAT) la Manifestación de Impacto Ambiental, el promovente está cumpliendo con este apartado. El proyecto se vincula por la obligatoriedad de obtener la autorización correspondiente para realizar las obras descritas en esta manifestación de impacto ambiental. Como ya se mencionó anteriormente, la promovente una vez autorizado el proyecto en materia ambiental procederá a tramitar el Registro Nacional de Pesca para la unidad de producción acuícola.
Art. 30°.- *Las actividades pesqueras se clasifican en:* **II.-** *Cultivo o acuacultura con fines*		
Artículo 31°.- *Para realizar las actividades de pesca se requiere lo siguiente:* **I,** *Concesión, para:* **Inciso b)** *Acuacultura comercial* **II,** Permiso, para: **Inciso g)** *Acuacultura de fomento* **III,** *Autorización, para:* **Inciso d)** *Recolectar del medio natural reproductores, larvas, postlarvas, crías, huevos, semillas, alevines o en cualquier otro estadio, y* **Inciso e)** *Acuacultura didáctica.*		

Artículos 22.- *la Secretaría podrá inscribir en el Registro Nacional de Pesca a los acuicultores que no requieran concesión, permiso o Autorización.*	Al **proyecto** le aplica el Artículo, incisos y, fracciones anteriores, porque se trata de una actividad acuícola con fines comerciales.	Por el hecho de presentar a la autoridad correspondiente (SEMARNAT) la Manifestación de Impacto Ambiental, el promovente está cumpliendo con este apartado. El proyecto se vincula por la obligatoriedad de obtener la autorización correspondiente para realizar las obras descritas en esta manifestación de impacto ambiental. Como ya se mencionó anteriormente, la promovente una vez autorizado el proyecto en materia ambiental procederá a tramitar el Registro Nacional de Pesca para la unidad de producción acuícola.
Art. 30°.- *Las actividades pesqueras se clasifican en:* **II.-** *Cultivo o acuacultura con fines*		
Artículo 31°.- *Para realizar las actividades de pesca se requiere lo siguiente:* **I,** *Concesión, para:* **Inciso b)** *Acuacultura comercial* **II,** Permiso, para: **Inciso g)** *Acuacultura de fomento* **III,** *Autorización, para:* **Inciso d)** *Recolectar del medio natural reproductores, larvas, postlarvas, crías, huevos, semillas, alevines o en cualquier otro estadio, y* **Inciso e)** *Acuacultura didáctica.*		

Artículos 22.- *la Secretaría podrá inscribir en el Registro Nacional de Pesca a los acuicultores que no requieran concesión, permiso o Autorización.*	Al **proyecto** le aplica el Artículo, incisos y, fracciones anteriores, porque se trata de una actividad acuícola con fines comerciales.	Por el hecho de presentar a la autoridad correspondiente (SEMARNAT) la Manifestación de Impacto Ambiental, el promovente está cumpliendo con este apartado. El proyecto se vincula por la obligatoriedad de obtener la autorización correspondiente para realizar las obras descritas en esta manifestación de impacto ambiental. Como ya se mencionó anteriormente, la promovente una vez autorizado el proyecto en materia ambiental procederá a tramitar el Registro Nacional de Pesca para la unidad de producción acuícola.
Art. 30°.- *Las actividades pesqueras se clasifican en:* **II.-** *Cultivo o acuacultura con fines*		
Artículo 31°.- *Para realizar las actividades de pesca se requiere lo siguiente:* **I,** *Concesión, para:* **Inciso b)** *Acuacultura comercial* **II,** Permiso, para: **Inciso g)** *Acuacultura de fomento* **III,** *Autorización, para:* **Inciso d)** *Recolectar del medio natural reproductores, larvas, postlarvas, crías, huevos, semillas, alevines o en cualquier otro estadio, y* **Inciso e)** *Acuacultura didáctica.*		

Artículos 22.- *la Secretaría podrá inscribir en el Registro Nacional de Pesca a los acuicultores que no requieran concesión, permiso o Autorización.*	Al **proyecto** le aplica el Artículo, incisos y, fracciones anteriores, porque se trata de una actividad acuícola con fines comerciales.	Por el hecho de presentar a la autoridad correspondiente (SEMARNAT) la Manifestación de Impacto Ambiental, el promovente está cumpliendo con este apartado. El proyecto se vincula por la obligatoriedad de obtener la autorización correspondiente para realizar las obras descritas en esta manifestación de impacto ambiental. Como ya se mencionó anteriormente, la promovente una vez autorizado el proyecto en materia ambiental procederá a tramitar el Registro Nacional de Pesca para la unidad de producción acuícola.
Art. 30°.- *Las actividades pesqueras se clasifican en:* **II.-** *Cultivo o acuacultura con fines*		
Artículo 31°.- *Para realizar las actividades de pesca se requiere lo siguiente:* **I,** *Concesión, para:* **Inciso b)** *Acuacultura comercial* **II,** Permiso, para: **Inciso g)** *Acuacultura de fomento* **III,** *Autorización, para:* **Inciso d)** *Recolectar del medio natural reproductores, larvas, postlarvas, crías, huevos, semillas, alevines o en cualquier otro estadio, y* **Inciso e)** *Acuacultura didáctica.*		

Artículos 22.- *la Secretaría podrá inscribir en el Registro Nacional de Pesca a los acuicultores que no requieran concesión, permiso o Autorización.*	Al **proyecto** le aplica el Artículo, incisos y, fracciones anteriores, porque se trata de una actividad acuícola con fines comerciales.	Por el hecho de presentar a la autoridad correspondiente (SEMARNAT) la Manifestación de Impacto Ambiental, el promovente está cumpliendo con este apartado. El proyecto se vincula por la obligatoriedad de obtener la autorización correspondiente para realizar las obras descritas en esta manifestación de impacto ambiental. Como ya se mencionó anteriormente, la promovente una vez autorizado el proyecto en materia ambiental procederá a tramitar el Registro Nacional de Pesca para la unidad de producción acuícola.
Art. 30°.- *Las actividades pesqueras se clasifican en:* **II.-** *Cultivo o acuacultura con fines*		
Artículo 31°.- *Para realizar las actividades de pesca se requiere lo siguiente:* **I,** *Concesión, para:* **Inciso b)** *Acuacultura comercial* **II,** Permiso, para: **Inciso g)** *Acuacultura de fomento* **III,** *Autorización, para:* **Inciso d)** *Recolectar del medio natural reproductores, larvas, postlarvas, crías, huevos, semillas, alevines o en cualquier otro estadio, y* **Inciso e)** *Acuacultura didáctica.*		

Artículos 22.- *la Secretaría podrá inscribir en el Registro Nacional de Pesca a los acuicultores que no requieran concesión, permiso o Autorización.*	Al **proyecto** le aplica el Artículo, incisos y, fracciones anteriores, porque se trata de una actividad acuícola con fines comerciales.	Por el hecho de presentar a la autoridad correspondiente (SEMARNAT) la Manifestación de Impacto Ambiental, el promovente está cumpliendo con este apartado. El proyecto se vincula por la obligatoriedad de obtener la autorización correspondiente para realizar las obras descritas en esta manifestación de impacto ambiental. Como ya se mencionó anteriormente, la promovente una vez autorizado el proyecto en materia ambiental procederá a tramitar el Registro Nacional de Pesca para la unidad de producción acuícola.
Art. 30°.- *Las actividades pesqueras se clasifican en:* **II.-** *Cultivo o acuacultura con fines*		
Artículo 31°.- *Para realizar las actividades de pesca se requiere lo siguiente:* **I,** *Concesión, para:* **Inciso b)** *Acuacultura comercial* **II,** Permiso, para: **Inciso g)** *Acuacultura de fomento* **III,** *Autorización, para:* **Inciso d)** *Recolectar del medio natural reproductores, larvas, postlarvas, crías, huevos, semillas, alevines o en cualquier otro estadio, y* **Inciso e)** *Acuacultura didáctica.*		

Artículos 22.- *la Secretaría podrá inscribir en el Registro Nacional de Pesca a los acuicultores que no requieran concesión, permiso o Autorización.*	Al **proyecto** le aplica el Artículo, incisos y, fracciones anteriores, porque se trata de una actividad acuícola con fines comerciales.	Por el hecho de presentar a la autoridad correspondiente (SEMARNAT) la Manifestación de Impacto Ambiental, el promovente está cumpliendo con este apartado. El proyecto se vincula por la obligatoriedad de obtener la autorización correspondiente para realizar las obras descritas en esta manifestación de impacto ambiental. Como ya se mencionó anteriormente, la promovente una vez autorizado el proyecto en materia ambiental procederá a tramitar el Registro Nacional de Pesca para la unidad de producción acuícola.
Art. 30°.- *Las actividades pesqueras se clasifican en:* **II.-** *Cultivo o acuacultura con fines*		
Artículo 31°.- *Para realizar las actividades de pesca se requiere lo siguiente:* **I,** *Concesión, para:* **Inciso b)** *Acuacultura comercial* **II,** Permiso, para: **Inciso g)** *Acuacultura de fomento* **III,** *Autorización, para:* **Inciso d)** *Recolectar del medio natural reproductores, larvas, postlarvas, crías, huevos, semillas, alevines o en cualquier otro estadio, y* **Inciso e)** *Acuacultura didáctica.*		

Artículos 22.- *la Secretaría podrá inscribir en el Registro Nacional de Pesca a los acuicultores que no requieran concesión, permiso o Autorización.*	Al **proyecto** le aplica el Artículo, incisos y, fracciones anteriores, porque se trata de una actividad acuícola con fines comerciales.	Por el hecho de presentar a la autoridad correspondiente (SEMARNAT) la Manifestación de Impacto Ambiental, el promovente está cumpliendo con este apartado. El proyecto se vincula por la obligatoriedad de obtener la autorización correspondiente para realizar las obras descritas en esta manifestación de impacto ambiental. Como ya se mencionó anteriormente, la promovente una vez autorizado el proyecto en materia ambiental procederá a tramitar el Registro Nacional de Pesca para la unidad de producción acuícola.
Art. 30°.- *Las actividades pesqueras se clasifican en:* **II.-** *Cultivo o acuacultura con fines*		
Artículo 31°.- *Para realizar las actividades de pesca se requiere lo siguiente:* **I,** *Concesión, para:* **Inciso b)** *Acuacultura comercial* **II,** Permiso, para: **Inciso g)** *Acuacultura de fomento* **III,** *Autorización, para:* **Inciso d)** *Recolectar del medio natural reproductores, larvas, postlarvas, crías, huevos, semillas, alevines o en cualquier otro estadio, y* **Inciso e)** *Acuacultura didáctica.*		

Artículos 22.- *la Secretaría podrá inscribir en el Registro Nacional de Pesca a los acuicultores que no requieran concesión, permiso o Autorización.*	Al **proyecto** le aplica el Artículo, incisos y, fracciones anteriores, porque se trata de una actividad acuícola con fines comerciales.	Por el hecho de presentar a la autoridad correspondiente (SEMARNAT) la Manifestación de Impacto Ambiental, el promovente está cumpliendo con este apartado. El proyecto se vincula por la obligatoriedad de obtener la autorización correspondiente para realizar las obras descritas en esta manifestación de impacto ambiental. Como ya se mencionó anteriormente, la promovente una vez autorizado el proyecto en materia ambiental procederá a tramitar el Registro Nacional de Pesca para la unidad de producción acuícola.
Art. 30°.- *Las actividades pesqueras se clasifican en:* **II.-** *Cultivo o acuacultura con fines*		
Artículo 31°.- *Para realizar las actividades de pesca se requiere lo siguiente:* **I,** *Concesión, para:* **Inciso b)** *Acuacultura comercial* **II,** Permiso, para: **Inciso g)** *Acuacultura de fomento* **III,** *Autorización, para:* **Inciso d)** *Recolectar del medio natural reproductores, larvas, postlarvas, crías, huevos, semillas, alevines o en cualquier otro estadio, y* **Inciso e)** *Acuacultura didáctica.*		

Artículos 22.- *la Secretaría podrá inscribir en el Registro Nacional de Pesca a los acuicultores que no requieran concesión, permiso o Autorización.*	Al **proyecto** le aplica el Artículo, incisos y, fracciones anteriores, porque se trata de una actividad acuícola con fines comerciales.	Por el hecho de presentar a la autoridad correspondiente (SEMARNAT) la Manifestación de Impacto Ambiental, el promovente está cumpliendo con este apartado. El proyecto se vincula por la obligatoriedad de obtener la autorización correspondiente para realizar las obras descritas en esta manifestación de impacto ambiental. Como ya se mencionó anteriormente, la promovente una vez autorizado el proyecto en materia ambiental procederá a tramitar el Registro Nacional de Pesca para la unidad de producción acuícola.
Art. 30°.- *Las actividades pesqueras se clasifican en:* **II.-** *Cultivo o acuacultura con fines*		
Artículo 31°.- *Para realizar las actividades de pesca se requiere lo siguiente:* **I,** *Concesión, para:* **Inciso b)** *Acuacultura comercial* **II,** Permiso, para: **Inciso g)** *Acuacultura de fomento* **III,** *Autorización, para:* **Inciso d)** *Recolectar del medio natural reproductores, larvas, postlarvas, crías, huevos, semillas, alevines o en cualquier otro estadio, y* **Inciso e)** *Acuacultura didáctica.*		

Artículos 22.- *la Secretaría podrá inscribir en el Registro Nacional de Pesca a los acuicultores que no requieran concesión, permiso o Autorización.*	Al **proyecto** le aplica el Artículo, incisos y, fracciones anteriores, porque se trata de una actividad acuícola con fines comerciales.	Por el hecho de presentar a la autoridad correspondiente (SEMARNAT) la Manifestación de Impacto Ambiental, el promovente está cumpliendo con este apartado. El proyecto se vincula por la obligatoriedad de obtener la autorización correspondiente para realizar las obras descritas en esta manifestación de impacto ambiental. Como ya se mencionó anteriormente, la promovente una vez autorizado el proyecto en materia ambiental procederá a tramitar el Registro Nacional de Pesca para la unidad de producción acuícola.
Art. 30°.- *Las actividades pesqueras se clasifican en:* **II.-** *Cultivo o acuacultura con fines*		
Artículo 31°.- *Para realizar las actividades de pesca se requiere lo siguiente:* **I,** *Concesión, para:* **Inciso b)** *Acuacultura comercial* **II,** Permiso, para: **Inciso g)** *Acuacultura de fomento* **III,** *Autorización, para:* **Inciso d)** *Recolectar del medio natural reproductores, larvas, postlarvas, crías, huevos, semillas, alevines o en cualquier otro estadio, y* **Inciso e)** *Acuacultura didáctica.*		

Artículos 22.- *la Secretaría podrá inscribir en el Registro Nacional de Pesca a los acuicultores que no requieran concesión, permiso o Autorización.*	Al **proyecto** le aplica el Artículo, incisos y, fracciones anteriores, porque se trata de una actividad acuícola con fines comerciales.	Por el hecho de presentar a la autoridad correspondiente (SEMARNAT) la Manifestación de Impacto Ambiental, el promovente está cumpliendo con este apartado. El proyecto se vincula por la obligatoriedad de obtener la autorización correspondiente para realizar las obras descritas en esta manifestación de impacto ambiental. Como ya se mencionó anteriormente, la promovente una vez autorizado el proyecto en materia ambiental procederá a tramitar el Registro Nacional de Pesca para la unidad de producción acuícola.
Art. 30°.- *Las actividades pesqueras se clasifican en:* **II.-** *Cultivo o acuacultura con fines*		
Artículo 31°.- *Para realizar las actividades de pesca se requiere lo siguiente:* **I,** *Concesión, para:* **Inciso b)** *Acuacultura comercial* **II,** Permiso, para: **Inciso g)** *Acuacultura de fomento* **III,** *Autorización, para:* **Inciso d)** *Recolectar del medio natural reproductores, larvas, postlarvas, crías, huevos, semillas, alevines o en cualquier otro estadio, y* **Inciso e)** *Acuacultura didáctica.*		

Artículos 22.- *la Secretaría podrá inscribir en el Registro Nacional de Pesca a los acuicultores que no requieran concesión, permiso o Autorización.*	Al **proyecto** le aplica el Artículo, incisos y, fracciones anteriores, porque se trata de una actividad acuícola con fines comerciales.	Por el hecho de presentar a la autoridad correspondiente (SEMARNAT) la Manifestación de Impacto Ambiental, el promovente está cumpliendo con este apartado. El proyecto se vincula por la obligatoriedad de obtener la autorización correspondiente para realizar las obras descritas en esta manifestación de impacto ambiental. Como ya se mencionó anteriormente, la promovente una vez autorizado el proyecto en materia ambiental procederá a tramitar el Registro Nacional de Pesca para la unidad de producción acuícola.
Art. 30°.- *Las actividades pesqueras se clasifican en:* **II.-** *Cultivo o acuacultura con fines*		
Artículo 31°.- *Para realizar las actividades de pesca se requiere lo siguiente:* **I,** *Concesión, para:* **Inciso b)** *Acuacultura comercial* **II,** Permiso, para: **Inciso g)** *Acuacultura de fomento* **III,** *Autorización, para:* **Inciso d)** *Recolectar del medio natural reproductores, larvas, postlarvas, crías, huevos, semillas, alevines o en cualquier otro estadio, y* **Inciso e)** *Acuacultura didáctica.*		

Artículos 22.- *la Secretaría podrá inscribir en el Registro Nacional de Pesca a los acuicultores que no requieran concesión, permiso o Autorización.*	Al **proyecto** le aplica el Artículo, incisos y, fracciones anteriores, porque se trata de una actividad acuícola con fines comerciales.	Por el hecho de presentar a la autoridad correspondiente (SEMARNAT) la Manifestación de Impacto Ambiental, el promovente está cumpliendo con este apartado. El proyecto se vincula por la obligatoriedad de obtener la autorización correspondiente para realizar las obras descritas en esta manifestación de impacto ambiental. Como ya se mencionó anteriormente, la promovente una vez autorizado el proyecto en materia ambiental procederá a tramitar el Registro Nacional de Pesca para la unidad de producción acuícola.
Art. 30°.- *Las actividades pesqueras se clasifican en:* **II.-** *Cultivo o acuacultura con fines*		
Artículo 31°.- *Para realizar las actividades de pesca se requiere lo siguiente:* **I,** *Concesión, para:* **Inciso b)** *Acuacultura comercial* **II,** Permiso, para: **Inciso g)** *Acuacultura de fomento* **III,** *Autorización, para:* **Inciso d)** *Recolectar del medio natural reproductores, larvas, postlarvas, crías, huevos, semillas, alevines o en cualquier otro estadio, y* **Inciso e)** *Acuacultura didáctica.*		

Artículos 22.- *la Secretaría podrá inscribir en el Registro Nacional de Pesca a los acuicultores que no requieran concesión, permiso o Autorización.*	Al **proyecto** le aplica el Artículo, incisos y, fracciones anteriores, porque se trata de una actividad acuícola con fines comerciales.	Por el hecho de presentar a la autoridad correspondiente (SEMARNAT) la Manifestación de Impacto Ambiental, el promovente está cumpliendo con este apartado. El proyecto se vincula por la obligatoriedad de obtener la autorización correspondiente para realizar las obras descritas en esta manifestación de impacto ambiental. Como ya se mencionó anteriormente, la promovente una vez autorizado el proyecto en materia ambiental procederá a tramitar el Registro Nacional de Pesca para la unidad de producción acuícola.
Art. 30°.- *Las actividades pesqueras se clasifican en:* **II.-** *Cultivo o acuacultura con fines*		
Artículo 31°.- *Para realizar las actividades de pesca se requiere lo siguiente:* **I,** *Concesión, para:* **Inciso b)** *Acuacultura comercial* **II,** Permiso, para: **Inciso g)** *Acuacultura de fomento* **III,** *Autorización, para:* **Inciso d)** *Recolectar del medio natural reproductores, larvas, postlarvas, crías, huevos, semillas, alevines o en cualquier otro estadio, y* **Inciso e)** *Acuacultura didáctica.*		

Artículos 22.- *la Secretaría podrá inscribir en el Registro Nacional de Pesca a los acuicultores que no requieran concesión, permiso o Autorización.*	Al **proyecto** le aplica el Artículo, incisos y, fracciones anteriores, porque se trata de una actividad acuícola con fines comerciales.	Por el hecho de presentar a la autoridad correspondiente (SEMARNAT) la Manifestación de Impacto Ambiental, el promovente está cumpliendo con este apartado. El proyecto se vincula por la obligatoriedad de obtener la autorización correspondiente para realizar las obras descritas en esta manifestación de impacto ambiental. Como ya se mencionó anteriormente, la promovente una vez autorizado el proyecto en materia ambiental procederá a tramitar el Registro Nacional de Pesca para la unidad de producción acuícola.
Art. 30°.- *Las actividades pesqueras se clasifican en:* **II.-** *Cultivo o acuacultura con fines*		
Artículo 31°.- *Para realizar las actividades de pesca se requiere lo siguiente:* **I,** *Concesión, para:* **Inciso b)** *Acuacultura comercial* **II,** Permiso, para: **Inciso g)** *Acuacultura de fomento* **III,** *Autorización, para:* **Inciso d)** *Recolectar del medio natural reproductores, larvas, postlarvas, crías, huevos, semillas, alevines o en cualquier otro estadio, y* **Inciso e)** *Acuacultura didáctica.*		

Artículos 22.- *la Secretaría podrá inscribir en el Registro Nacional de Pesca a los acuicultores que no requieran concesión, permiso o Autorización.*	Al **proyecto** le aplica el Artículo, incisos y, fracciones anteriores, porque se trata de una actividad acuícola con fines comerciales.	Por el hecho de presentar a la autoridad correspondiente (SEMARNAT) la Manifestación de Impacto Ambiental, el promovente está cumpliendo con este apartado. El proyecto se vincula por la obligatoriedad de obtener la autorización correspondiente para realizar las obras descritas en esta manifestación de impacto ambiental. Como ya se mencionó anteriormente, la promovente una vez autorizado el proyecto en materia ambiental procederá a tramitar el Registro Nacional de Pesca para la unidad de producción acuícola.
Art. 30°.- *Las actividades pesqueras se clasifican en:* **II.-** *Cultivo o acuacultura con fines*		
Artículo 31°.- *Para realizar las actividades de pesca se requiere lo siguiente:* **I,** *Concesión, para:* **Inciso b)** *Acuacultura comercial* **II,** Permiso, para: **Inciso g)** *Acuacultura de fomento* **III,** *Autorización, para:* **Inciso d)** *Recolectar del medio natural reproductores, larvas, postlarvas, crías, huevos, semillas, alevines o en cualquier otro estadio, y* **Inciso e)** *Acuacultura didáctica.*		

Artículos 22.- *la Secretaría podrá inscribir en el Registro Nacional de Pesca a los acuicultores que no requieran concesión, permiso o Autorización.*	Al **proyecto** le aplica el Artículo, incisos y, fracciones anteriores, porque se trata de una actividad acuícola con fines comerciales.	Por el hecho de presentar a la autoridad correspondiente (SEMARNAT) la Manifestación de Impacto Ambiental, el promovente está cumpliendo con este apartado. El proyecto se vincula por la obligatoriedad de obtener la autorización correspondiente para realizar las obras descritas en esta manifestación de impacto ambiental. Como ya se mencionó anteriormente, la promovente una vez autorizado el proyecto en materia ambiental procederá a tramitar el Registro Nacional de Pesca para la unidad de producción acuícola.
Art. 30°.- *Las actividades pesqueras se clasifican en:* **II.-** *Cultivo o acuacultura con fines*		
Artículo 31°.- *Para realizar las actividades de pesca se requiere lo siguiente:* **I,** *Concesión, para:* **Inciso b)** *Acuacultura comercial* **II,** Permiso, para: **Inciso g)** *Acuacultura de fomento* **III,** *Autorización, para:* **Inciso d)** *Recolectar del medio natural reproductores, larvas, postlarvas, crías, huevos, semillas, alevines o en cualquier otro estadio, y* **Inciso e)** *Acuacultura didáctica.*		

Artículos 22.- *la Secretaría podrá inscribir en el Registro Nacional de Pesca a los acuicultores que no requieran concesión, permiso o Autorización.*	Al **proyecto** le aplica el Artículo, incisos y, fracciones anteriores, porque se trata de una actividad acuícola con fines comerciales.	Por el hecho de presentar a la autoridad correspondiente (SEMARNAT) la Manifestación de Impacto Ambiental, el promovente está cumpliendo con este apartado. El proyecto se vincula por la obligatoriedad de obtener la autorización correspondiente para realizar las obras descritas en esta manifestación de impacto ambiental. Como ya se mencionó anteriormente, la promovente una vez autorizado el proyecto en materia ambiental procederá a tramitar el Registro Nacional de Pesca para la unidad de producción acuícola.
Art. 30°.- *Las actividades pesqueras se clasifican en:* **II.-** *Cultivo o acuacultura con fines*		
Artículo 31°.- *Para realizar las actividades de pesca se requiere lo siguiente:* **I,** *Concesión, para:* **Inciso b)** *Acuacultura comercial* **II,** Permiso, para: **Inciso g)** *Acuacultura de fomento* **III,** *Autorización, para:* **Inciso d)** *Recolectar del medio natural reproductores, larvas, postlarvas, crías, huevos, semillas, alevines o en cualquier otro estadio, y* **Inciso e)** *Acuacultura didáctica.*		

Artículos 22.- *la Secretaría podrá inscribir en el Registro Nacional de Pesca a los acuicultores que no requieran concesión, permiso o Autorización.*	Al **proyecto** le aplica el Artículo, incisos y, fracciones anteriores, porque se trata de una actividad acuícola con fines comerciales.	Por el hecho de presentar a la autoridad correspondiente (SEMARNAT) la Manifestación de Impacto Ambiental, el promovente está cumpliendo con este apartado. El proyecto se vincula por la obligatoriedad de obtener la autorización correspondiente para realizar las obras descritas en esta manifestación de impacto ambiental. Como ya se mencionó anteriormente, la promovente una vez autorizado el proyecto en materia ambiental procederá a tramitar el Registro Nacional de Pesca para la unidad de producción acuícola.
Art. 30°.- *Las actividades pesqueras se clasifican en:* **II.-** *Cultivo o acuacultura con fines*		
Artículo 31°.- *Para realizar las actividades de pesca se requiere lo siguiente:* **I,** *Concesión, para:* **Inciso b)** *Acuacultura comercial* **II,** Permiso, para: **Inciso g)** *Acuacultura de fomento* **III,** *Autorización, para:* **Inciso d)** *Recolectar del medio natural reproductores, larvas, postlarvas, crías, huevos, semillas, alevines o en cualquier otro estadio, y* **Inciso e)** *Acuacultura didáctica.*		

Artículos 22.- *la Secretaría podrá inscribir en el Registro Nacional de Pesca a los acuicultores que no requieran concesión, permiso o Autorización.*	Al **proyecto** le aplica el Artículo, incisos y, fracciones anteriores, porque se trata de una actividad acuícola con fines comerciales.	Por el hecho de presentar a la autoridad correspondiente (SEMARNAT) la Manifestación de Impacto Ambiental, el promovente está cumpliendo con este apartado. El proyecto se vincula por la obligatoriedad de obtener la autorización correspondiente para realizar las obras descritas en esta manifestación de impacto ambiental. Como ya se mencionó anteriormente, la promovente una vez autorizado el proyecto en materia ambiental procederá a tramitar el Registro Nacional de Pesca para la unidad de producción acuícola.
Art. 30°.- *Las actividades pesqueras se clasifican en:* **II.-** *Cultivo o acuacultura con fines*		
Artículo 31°.- *Para realizar las actividades de pesca se requiere lo siguiente:* **I,** *Concesión, para:* **Inciso b)** *Acuacultura comercial* **II,** Permiso, para: **Inciso g)** *Acuacultura de fomento* **III,** *Autorización, para:* **Inciso d)** *Recolectar del medio natural reproductores, larvas, postlarvas, crías, huevos, semillas, alevines o en cualquier otro estadio, y* **Inciso e)** *Acuacultura didáctica.*		

Artículos 22.- *la Secretaría podrá inscribir en el Registro Nacional de Pesca a los acuicultores que no requieran concesión, permiso o Autorización.*	Al **proyecto** le aplica el Artículo, incisos y, fracciones anteriores, porque se trata de una actividad acuícola con fines comerciales.	Por el hecho de presentar a la autoridad correspondiente (SEMARNAT) la Manifestación de Impacto Ambiental, el promovente está cumpliendo con este apartado. El proyecto se vincula por la obligatoriedad de obtener la autorización correspondiente para realizar las obras descritas en esta manifestación de impacto ambiental. Como ya se mencionó anteriormente, la promovente una vez autorizado el proyecto en materia ambiental procederá a tramitar el Registro Nacional de Pesca para la unidad de producción acuícola.
Art. 30°.- *Las actividades pesqueras se clasifican en:* **II.-** *Cultivo o acuacultura con fines*		
Artículo 31°.- *Para realizar las actividades de pesca se requiere lo siguiente:* **I,** *Concesión, para:* **Inciso b)** *Acuacultura comercial* **II,** Permiso, para: **Inciso g)** *Acuacultura de fomento* **III,** *Autorización, para:* **Inciso d)** *Recolectar del medio natural reproductores, larvas, postlarvas, crías, huevos, semillas, alevines o en cualquier otro estadio, y* **Inciso e)** *Acuacultura didáctica.*		

Artículos 22.- *la Secretaría podrá inscribir en el Registro Nacional de Pesca a los acuicultores que no requieran concesión, permiso o Autorización.*	Al **proyecto** le aplica el Artículo, incisos y, fracciones anteriores, porque se trata de una actividad acuícola con fines comerciales.	Por el hecho de presentar a la autoridad correspondiente (SEMARNAT) la Manifestación de Impacto Ambiental, el promovente está cumpliendo con este apartado. El proyecto se vincula por la obligatoriedad de obtener la autorización correspondiente para realizar las obras descritas en esta manifestación de impacto ambiental. Como ya se mencionó anteriormente, la promovente una vez autorizado el proyecto en materia ambiental procederá a tramitar el Registro Nacional de Pesca para la unidad de producción acuícola.
Art. 30°.- *Las actividades pesqueras se clasifican en:* **II.-** *Cultivo o acuacultura con fines*		
Artículo 31°.- *Para realizar las actividades de pesca se requiere lo siguiente:* **I,** *Concesión, para:* **Inciso b)** *Acuacultura comercial* **II,** Permiso, para: **Inciso g)** *Acuacultura de fomento* **III,** *Autorización, para:* **Inciso d)** *Recolectar del medio natural reproductores, larvas, postlarvas, crías, huevos, semillas, alevines o en cualquier otro estadio, y* **Inciso e)** *Acuacultura didáctica.*		

Artículos 22.- *la Secretaría podrá inscribir en el Registro Nacional de Pesca a los acuicultores que no requieran concesión, permiso o Autorización.*	Al **proyecto** le aplica el Artículo, incisos y, fracciones anteriores, porque se trata de una actividad acuícola con fines comerciales.	Por el hecho de presentar a la autoridad correspondiente (SEMARNAT) la Manifestación de Impacto Ambiental, el promovente está cumpliendo con este apartado. El proyecto se vincula por la obligatoriedad de obtener la autorización correspondiente para realizar las obras descritas en esta manifestación de impacto ambiental. Como ya se mencionó anteriormente, la promovente una vez autorizado el proyecto en materia ambiental procederá a tramitar el Registro Nacional de Pesca para la unidad de producción acuícola.
Art. 30°.- *Las actividades pesqueras se clasifican en:* **II.-** *Cultivo o acuacultura con fines*		
Artículo 31°.- *Para realizar las actividades de pesca se requiere lo siguiente:* **I,** *Concesión, para:* **Inciso b)** *Acuacultura comercial* **II,** Permiso, para: **Inciso g)** *Acuacultura de fomento* **III,** *Autorización, para:* **Inciso d)** *Recolectar del medio natural reproductores, larvas, postlarvas, crías, huevos, semillas, alevines o en cualquier otro estadio, y* **Inciso e)** *Acuacultura didáctica.*		

Artículos 22.- *la Secretaría podrá inscribir en el Registro Nacional de Pesca a los acuicultores que no requieran concesión, permiso o Autorización.*	Al **proyecto** le aplica el Artículo, incisos y, fracciones anteriores, porque se trata de una actividad acuícola con fines comerciales.	Por el hecho de presentar a la autoridad correspondiente (SEMARNAT) la Manifestación de Impacto Ambiental, el promovente está cumpliendo con este apartado. El proyecto se vincula por la obligatoriedad de obtener la autorización correspondiente para realizar las obras descritas en esta manifestación de impacto ambiental. Como ya se mencionó anteriormente, la promovente una vez autorizado el proyecto en materia ambiental procederá a tramitar el Registro Nacional de Pesca para la unidad de producción acuícola.
Art. 30°.- *Las actividades pesqueras se clasifican en:* **II.-** *Cultivo o acuacultura con fines*		
Artículo 31°.- *Para realizar las actividades de pesca se requiere lo siguiente:* **I,** *Concesión, para:* **Inciso b)** *Acuacultura comercial* **II,** Permiso, para: **Inciso g)** *Acuacultura de fomento* **III,** *Autorización, para:* **Inciso d)** *Recolectar del medio natural reproductores, larvas, postlarvas, crías, huevos, semillas, alevines o en cualquier otro estadio, y* **Inciso e)** *Acuacultura didáctica.*		

Artículos 22.- *la Secretaría podrá inscribir en el Registro Nacional de Pesca a los acuicultores que no requieran concesión, permiso o Autorización.*	Al **proyecto** le aplica el Artículo, incisos y, fracciones anteriores, porque se trata de una actividad acuícola con fines comerciales.	Por el hecho de presentar a la autoridad correspondiente (SEMARNAT) la Manifestación de Impacto Ambiental, el promovente está cumpliendo con este apartado. El proyecto se vincula por la obligatoriedad de obtener la autorización correspondiente para realizar las obras descritas en esta manifestación de impacto ambiental. Como ya se mencionó anteriormente, la promovente una vez autorizado el proyecto en materia ambiental procederá a tramitar el Registro Nacional de Pesca para la unidad de producción acuícola.
Art. 30°.- *Las actividades pesqueras se clasifican en:* **II.-** *Cultivo o acuacultura con fines*		
Artículo 31°.- *Para realizar las actividades de pesca se requiere lo siguiente:* **I,** *Concesión, para:* **Inciso b)** *Acuacultura comercial* **II,** Permiso, para: **Inciso g)** *Acuacultura de fomento* **III,** *Autorización, para:* **Inciso d)** *Recolectar del medio natural reproductores, larvas, postlarvas, crías, huevos, semillas, alevines o en cualquier otro estadio, y* **Inciso e)** *Acuacultura didáctica.*		

Artículos 22.- *la Secretaría podrá inscribir en el Registro Nacional de Pesca a los acuicultores que no requieran concesión, permiso o Autorización.*	Al **proyecto** le aplica el Artículo, incisos y, fracciones anteriores, porque se trata de una actividad acuícola con fines comerciales.	Por el hecho de presentar a la autoridad correspondiente (SEMARNAT) la Manifestación de Impacto Ambiental, el promovente está cumpliendo con este apartado. El proyecto se vincula por la obligatoriedad de obtener la autorización correspondiente para realizar las obras descritas en esta manifestación de impacto ambiental. Como ya se mencionó anteriormente, la promovente una vez autorizado el proyecto en materia ambiental procederá a tramitar el Registro Nacional de Pesca para la unidad de producción acuícola.
Art. 30°.- *Las actividades pesqueras se clasifican en:* **II.-** *Cultivo o acuacultura con fines*		
Artículo 31°.- *Para realizar las actividades de pesca se requiere lo siguiente:* **I,** *Concesión, para:* **Inciso b)** *Acuacultura comercial* **II,** Permiso, para: **Inciso g)** *Acuacultura de fomento* **III,** *Autorización, para:* **Inciso d)** *Recolectar del medio natural reproductores, larvas, postlarvas, crías, huevos, semillas, alevines o en cualquier otro estadio, y* **Inciso e)** *Acuacultura didáctica.*		

Artículos 22.- *la Secretaría podrá inscribir en el Registro Nacional de Pesca a los acuicultores que no requieran concesión, permiso o Autorización.*	Al **proyecto** le aplica el Artículo, incisos y, fracciones anteriores, porque se trata de una actividad acuícola con fines comerciales.	Por el hecho de presentar a la autoridad correspondiente (SEMARNAT) la Manifestación de Impacto Ambiental, el promovente está cumpliendo con este apartado. El proyecto se vincula por la obligatoriedad de obtener la autorización correspondiente para realizar las obras descritas en esta manifestación de impacto ambiental. Como ya se mencionó anteriormente, la promovente una vez autorizado el proyecto en materia ambiental procederá a tramitar el Registro Nacional de Pesca para la unidad de producción acuícola.
Art. 30°.- *Las actividades pesqueras se clasifican en:* **II.-** *Cultivo o acuacultura con fines*		
Artículo 31°.- *Para realizar las actividades de pesca se requiere lo siguiente:* **I,** *Concesión, para:* **Inciso b)** *Acuacultura comercial* **II,** Permiso, para: **Inciso g)** *Acuacultura de fomento* **III,** *Autorización, para:* **Inciso d)** *Recolectar del medio natural reproductores, larvas, postlarvas, crías, huevos, semillas, alevines o en cualquier otro estadio, y* **Inciso e)** *Acuacultura didáctica.*		

Artículos 22.- *la Secretaría podrá inscribir en el Registro Nacional de Pesca a los acuicultores que no requieran concesión, permiso o Autorización.*	Al **proyecto** le aplica el Artículo, incisos y, fracciones anteriores, porque se trata de una actividad acuícola con fines comerciales.	Por el hecho de presentar a la autoridad correspondiente (SEMARNAT) la Manifestación de Impacto Ambiental, el promovente está cumpliendo con este apartado. El proyecto se vincula por la obligatoriedad de obtener la autorización correspondiente para realizar las obras descritas en esta manifestación de impacto ambiental. Como ya se mencionó anteriormente, la promovente una vez autorizado el proyecto en materia ambiental procederá a tramitar el Registro Nacional de Pesca para la unidad de producción acuícola.
Art. 30°.- *Las actividades pesqueras se clasifican en:* **II.-** *Cultivo o acuacultura con fines*		
Artículo 31°.- *Para realizar las actividades de pesca se requiere lo siguiente:* **I,** *Concesión, para:* **Inciso b)** *Acuacultura comercial* **II,** Permiso, para: **Inciso g)** *Acuacultura de fomento* **III,** *Autorización, para:* **Inciso d)** *Recolectar del medio natural reproductores, larvas, postlarvas, crías, huevos, semillas, alevines o en cualquier otro estadio, y* **Inciso e)** *Acuacultura didáctica.*		

Artículos 22.- *la Secretaría podrá inscribir en el Registro Nacional de Pesca a los acuicultores que no requieran concesión, permiso o Autorización.*	Al **proyecto** le aplica el Artículo, incisos y, fracciones anteriores, porque se trata de una actividad acuícola con fines comerciales.	Por el hecho de presentar a la autoridad correspondiente (SEMARNAT) la Manifestación de Impacto Ambiental, el promovente está cumpliendo con este apartado. El proyecto se vincula por la obligatoriedad de obtener la autorización correspondiente para realizar las obras descritas en esta manifestación de impacto ambiental. Como ya se mencionó anteriormente, la promovente una vez autorizado el proyecto en materia ambiental procederá a tramitar el Registro Nacional de Pesca para la unidad de producción acuícola.
Art. 30°.- *Las actividades pesqueras se clasifican en:* **II.-** *Cultivo o acuacultura con fines*		
Artículo 31°.- *Para realizar las actividades de pesca se requiere lo siguiente:* **I,** *Concesión, para:* **Inciso b)** *Acuacultura comercial* **II,** Permiso, para: **Inciso g)** *Acuacultura de fomento* **III,** *Autorización, para:* **Inciso d)** *Recolectar del medio natural reproductores, larvas, postlarvas, crías, huevos, semillas, alevines o en cualquier otro estadio, y* **Inciso e)** *Acuacultura didáctica.*		

Artículos 22.- *la Secretaría podrá inscribir en el Registro Nacional de Pesca a los acuicultores que no requieran concesión, permiso o Autorización.*	Al **proyecto** le aplica el Artículo, incisos y, fracciones anteriores, porque se trata de una actividad acuícola con fines comerciales.	Por el hecho de presentar a la autoridad correspondiente (SEMARNAT) la Manifestación de Impacto Ambiental, el promovente está cumpliendo con este apartado. El proyecto se vincula por la obligatoriedad de obtener la autorización correspondiente para realizar las obras descritas en esta manifestación de impacto ambiental. Como ya se mencionó anteriormente, la promovente una vez autorizado el proyecto en materia ambiental procederá a tramitar el Registro Nacional de Pesca para la unidad de producción acuícola.
Art. 30°.- *Las actividades pesqueras se clasifican en:* **II.-** *Cultivo o acuacultura con fines*		
Artículo 31°.- *Para realizar las actividades de pesca se requiere lo siguiente:* **I,** *Concesión, para:* **Inciso b)** *Acuacultura comercial* **II,** Permiso, para: **Inciso g)** *Acuacultura de fomento* **III,** *Autorización, para:* **Inciso d)** *Recolectar del medio natural reproductores, larvas, postlarvas, crías, huevos, semillas, alevines o en cualquier otro estadio, y* **Inciso e)** *Acuacultura didáctica.*		

Artículos 22.- *la Secretaría podrá inscribir en el Registro Nacional de Pesca a los acuicultores que no requieran concesión, permiso o Autorización.*	Al **proyecto** le aplica el Artículo, incisos y, fracciones anteriores, porque se trata de una actividad acuícola con fines comerciales.	Por el hecho de presentar a la autoridad correspondiente (SEMARNAT) la Manifestación de Impacto Ambiental, el promovente está cumpliendo con este apartado. El proyecto se vincula por la obligatoriedad de obtener la autorización correspondiente para realizar las obras descritas en esta manifestación de impacto ambiental. Como ya se mencionó anteriormente, la promovente una vez autorizado el proyecto en materia ambiental procederá a tramitar el Registro Nacional de Pesca para la unidad de producción acuícola.
Art. 30°.- *Las actividades pesqueras se clasifican en:* **II.-** *Cultivo o acuacultura con fines*		
Artículo 31°.- *Para realizar las actividades de pesca se requiere lo siguiente:* **I,** *Concesión, para:* **Inciso b)** *Acuacultura comercial* **II,** Permiso, para: **Inciso g)** *Acuacultura de fomento* **III,** *Autorización, para:* **Inciso d)** *Recolectar del medio natural reproductores, larvas, postlarvas, crías, huevos, semillas, alevines o en cualquier otro estadio, y* **Inciso e)** *Acuacultura didáctica.*		

Artículos 22.- *la Secretaría podrá inscribir en el Registro Nacional de Pesca a los acuicultores que no requieran concesión, permiso o Autorización.*	Al **proyecto** le aplica el Artículo, incisos y, fracciones anteriores, porque se trata de una actividad acuícola con fines comerciales.	Por el hecho de presentar a la autoridad correspondiente (SEMARNAT) la Manifestación de Impacto Ambiental, el promovente está cumpliendo con este apartado. El proyecto se vincula por la obligatoriedad de obtener la autorización correspondiente para realizar las obras descritas en esta manifestación de impacto ambiental. Como ya se mencionó anteriormente, la promovente una vez autorizado el proyecto en materia ambiental procederá a tramitar el Registro Nacional de Pesca para la unidad de producción acuícola.
Art. 30°.- *Las actividades pesqueras se clasifican en:* **II.-** *Cultivo o acuacultura con fines*		
Artículo 31°.- *Para realizar las actividades de pesca se requiere lo siguiente:* **I,** *Concesión, para:* **Inciso b)** *Acuacultura comercial* **II,** Permiso, para: **Inciso g)** *Acuacultura de fomento* **III,** *Autorización, para:* **Inciso d)** *Recolectar del medio natural reproductores, larvas, postlarvas, crías, huevos, semillas, alevines o en cualquier otro estadio, y* **Inciso e)** *Acuacultura didáctica.*		

Artículos 22.- *la Secretaría podrá inscribir en el Registro Nacional de Pesca a los acuicultores que no requieran concesión, permiso o Autorización.*	Al **proyecto** le aplica el Artículo, incisos y, fracciones anteriores, porque se trata de una actividad acuícola con fines comerciales.	Por el hecho de presentar a la autoridad correspondiente (SEMARNAT) la Manifestación de Impacto Ambiental, el promovente está cumpliendo con este apartado. El proyecto se vincula por la obligatoriedad de obtener la autorización correspondiente para realizar las obras descritas en esta manifestación de impacto ambiental. Como ya se mencionó anteriormente, la promovente una vez autorizado el proyecto en materia ambiental procederá a tramitar el Registro Nacional de Pesca para la unidad de producción acuícola.
Art. 30°.- *Las actividades pesqueras se clasifican en:* **II.-** *Cultivo o acuacultura con fines*		
Artículo 31°.- *Para realizar las actividades de pesca se requiere lo siguiente:* **I,** *Concesión, para:* **Inciso b)** *Acuacultura comercial* **II,** Permiso, para: **Inciso g)** *Acuacultura de fomento* **III,** *Autorización, para:* **Inciso d)** *Recolectar del medio natural reproductores, larvas, postlarvas, crías, huevos, semillas, alevines o en cualquier otro estadio, y* **Inciso e)** *Acuacultura didáctica.*		

Artículos 22.- *la Secretaría podrá inscribir en el Registro Nacional de Pesca a los acuicultores que no requieran concesión, permiso o Autorización.*	Al **proyecto** le aplica el Artículo, incisos y, fracciones anteriores, porque se trata de una actividad acuícola con fines comerciales.	Por el hecho de presentar a la autoridad correspondiente (SEMARNAT) la Manifestación de Impacto Ambiental, el promovente está cumpliendo con este apartado. El proyecto se vincula por la obligatoriedad de obtener la autorización correspondiente para realizar las obras descritas en esta manifestación de impacto ambiental. Como ya se mencionó anteriormente, la promovente una vez autorizado el proyecto en materia ambiental procederá a tramitar el Registro Nacional de Pesca para la unidad de producción acuícola.
Art. 30°.- *Las actividades pesqueras se clasifican en:* **II.-** *Cultivo o acuacultura con fines*		
Artículo 31°.- *Para realizar las actividades de pesca se requiere lo siguiente:* **I,** *Concesión, para:* **Inciso b)** *Acuacultura comercial* **II,** Permiso, para: **Inciso g)** *Acuacultura de fomento* **III,** *Autorización, para:* **Inciso d)** *Recolectar del medio natural reproductores, larvas, postlarvas, crías, huevos, semillas, alevines o en cualquier otro estadio, y* **Inciso e)** *Acuacultura didáctica.*		

Artículos 22.- *la Secretaría podrá inscribir en el Registro Nacional de Pesca a los acuicultores que no requieran concesión, permiso o Autorización.*	Al **proyecto** le aplica el Artículo, incisos y, fracciones anteriores, porque se trata de una actividad acuícola con fines comerciales.	Por el hecho de presentar a la autoridad correspondiente (SEMARNAT) la Manifestación de Impacto Ambiental, el promovente está cumpliendo con este apartado. El proyecto se vincula por la obligatoriedad de obtener la autorización correspondiente para realizar las obras descritas en esta manifestación de impacto ambiental. Como ya se mencionó anteriormente, la promovente una vez autorizado el proyecto en materia ambiental procederá a tramitar el Registro Nacional de Pesca para la unidad de producción acuícola.
Art. 30°.- *Las actividades pesqueras se clasifican en:* **II.-** *Cultivo o acuacultura con fines*		
Artículo 31°.- *Para realizar las actividades de pesca se requiere lo siguiente:* **I,** *Concesión, para:* **Inciso b)** *Acuacultura comercial* **II,** Permiso, para: **Inciso g)** *Acuacultura de fomento* **III,** *Autorización, para:* **Inciso d)** *Recolectar del medio natural reproductores, larvas, postlarvas, crías, huevos, semillas, alevines o en cualquier otro estadio, y* **Inciso e)** *Acuacultura didáctica.*		

Artículos 22.- *la Secretaría podrá inscribir en el Registro Nacional de Pesca a los acuicultores que no requieran concesión, permiso o Autorización.*	Al **proyecto** le aplica el Artículo, incisos y, fracciones anteriores, porque se trata de una actividad acuícola con fines comerciales.	Por el hecho de presentar a la autoridad correspondiente (SEMARNAT) la Manifestación de Impacto Ambiental, el promovente está cumpliendo con este apartado. El proyecto se vincula por la obligatoriedad de obtener la autorización correspondiente para realizar las obras descritas en esta manifestación de impacto ambiental. Como ya se mencionó anteriormente, la promovente una vez autorizado el proyecto en materia ambiental procederá a tramitar el Registro Nacional de Pesca para la unidad de producción acuícola.
Art. 30°.- *Las actividades pesqueras se clasifican en:* **II.-** *Cultivo o acuacultura con fines*		
Artículo 31°.- *Para realizar las actividades de pesca se requiere lo siguiente:* **I,** *Concesión, para:* **Inciso b)** *Acuacultura comercial* **II,** Permiso, para: **Inciso g)** *Acuacultura de fomento* **III,** *Autorización, para:* **Inciso d)** *Recolectar del medio natural reproductores, larvas, postlarvas, crías, huevos, semillas, alevines o en cualquier otro estadio, y* **Inciso e)** *Acuacultura didáctica.*		

Artículos 22.- *la Secretaría podrá inscribir en el Registro Nacional de Pesca a los acuicultores que no requieran concesión, permiso o Autorización.*	Al **proyecto** le aplica el Artículo, incisos y, fracciones anteriores, porque se trata de una actividad acuícola con fines comerciales.	Por el hecho de presentar a la autoridad correspondiente (SEMARNAT) la Manifestación de Impacto Ambiental, el promovente está cumpliendo con este apartado. El proyecto se vincula por la obligatoriedad de obtener la autorización correspondiente para realizar las obras descritas en esta manifestación de impacto ambiental. Como ya se mencionó anteriormente, la promovente una vez autorizado el proyecto en materia ambiental procederá a tramitar el Registro Nacional de Pesca para la unidad de producción acuícola.
Art. 30°.- *Las actividades pesqueras se clasifican en:* **II.-** *Cultivo o acuacultura con fines*		
Artículo 31°.- *Para realizar las actividades de pesca se requiere lo siguiente:* **I,** *Concesión, para:* **Inciso b)** *Acuacultura comercial* **II,** Permiso, para: **Inciso g)** *Acuacultura de fomento* **III,** *Autorización, para:* **Inciso d)** *Recolectar del medio natural reproductores, larvas, postlarvas, crías, huevos, semillas, alevines o en cualquier otro estadio, y* **Inciso e)** *Acuacultura didáctica.*		

Artículos 22.- *la Secretaría podrá inscribir en el Registro Nacional de Pesca a los acuicultores que no requieran concesión, permiso o Autorización.*	Al **proyecto** le aplica el Artículo, incisos y, fracciones anteriores, porque se trata de una actividad acuícola con fines comerciales.	Por el hecho de presentar a la autoridad correspondiente (SEMARNAT) la Manifestación de Impacto Ambiental, el promovente está cumpliendo con este apartado. El proyecto se vincula por la obligatoriedad de obtener la autorización correspondiente para realizar las obras descritas en esta manifestación de impacto ambiental. Como ya se mencionó anteriormente, la promovente una vez autorizado el proyecto en materia ambiental procederá a tramitar el Registro Nacional de Pesca para la unidad de producción acuícola.
Art. 30°.- *Las actividades pesqueras se clasifican en:* **II.-** *Cultivo o acuacultura con fines*		
Artículo 31°.- *Para realizar las actividades de pesca se requiere lo siguiente:* **I,** *Concesión, para:* **Inciso b)** *Acuacultura comercial* **II,** Permiso, para: **Inciso g)** *Acuacultura de fomento* **III,** *Autorización, para:* **Inciso d)** *Recolectar del medio natural reproductores, larvas, postlarvas, crías, huevos, semillas, alevines o en cualquier otro estadio, y* **Inciso e)** *Acuacultura didáctica.*		

Artículos 22.- *la Secretaría podrá inscribir en el Registro Nacional de Pesca a los acuicultores que no requieran concesión, permiso o Autorización.*	Al **proyecto** le aplica el Artículo, incisos y, fracciones anteriores, porque se trata de una actividad acuícola con fines comerciales.	Por el hecho de presentar a la autoridad correspondiente (SEMARNAT) la Manifestación de Impacto Ambiental, el promovente está cumpliendo con este apartado. El proyecto se vincula por la obligatoriedad de obtener la autorización correspondiente para realizar las obras descritas en esta manifestación de impacto ambiental. Como ya se mencionó anteriormente, la promovente una vez autorizado el proyecto en materia ambiental procederá a tramitar el Registro Nacional de Pesca para la unidad de producción acuícola.
Art. 30°.- *Las actividades pesqueras se clasifican en:* **II.-** *Cultivo o acuacultura con fines*		
Artículo 31°.- *Para realizar las actividades de pesca se requiere lo siguiente:* **I,** *Concesión, para:* **Inciso b)** *Acuacultura comercial* **II,** Permiso, para: **Inciso g)** *Acuacultura de fomento* **III,** *Autorización, para:* **Inciso d)** *Recolectar del medio natural reproductores, larvas, postlarvas, crías, huevos, semillas, alevines o en cualquier otro estadio, y* **Inciso e)** *Acuacultura didáctica.*		

Artículos 22.- *la Secretaría podrá inscribir en el Registro Nacional de Pesca a los acuicultores que no requieran concesión, permiso o Autorización.*	Al **proyecto** le aplica el Artículo, incisos y, fracciones anteriores, porque se trata de una actividad acuícola con fines comerciales.	Por el hecho de presentar a la autoridad correspondiente (SEMARNAT) la Manifestación de Impacto Ambiental, el promovente está cumpliendo con este apartado. El proyecto se vincula por la obligatoriedad de obtener la autorización correspondiente para realizar las obras descritas en esta manifestación de impacto ambiental. Como ya se mencionó anteriormente, la promovente una vez autorizado el proyecto en materia ambiental procederá a tramitar el Registro Nacional de Pesca para la unidad de producción acuícola.
Art. 30°.- *Las actividades pesqueras se clasifican en:* **II.-** *Cultivo o acuacultura con fines*		
Artículo 31°.- *Para realizar las actividades de pesca se requiere lo siguiente:* **I,** *Concesión, para:* **Inciso b)** *Acuacultura comercial* **II,** Permiso, para: **Inciso g)** *Acuacultura de fomento* **III,** *Autorización, para:* **Inciso d)** *Recolectar del medio natural reproductores, larvas, postlarvas, crías, huevos, semillas, alevines o en cualquier otro estadio, y* **Inciso e)** *Acuacultura didáctica.*		

Artículos 22.- *la Secretaría podrá inscribir en el Registro Nacional de Pesca a los acuicultores que no requieran concesión, permiso o Autorización.*	Al **proyecto** le aplica el Artículo, incisos y, fracciones anteriores, porque se trata de una actividad acuícola con fines comerciales.	Por el hecho de presentar a la autoridad correspondiente (SEMARNAT) la Manifestación de Impacto Ambiental, el promovente está cumpliendo con este apartado. El proyecto se vincula por la obligatoriedad de obtener la autorización correspondiente para realizar las obras descritas en esta manifestación de impacto ambiental. Como ya se mencionó anteriormente, la promovente una vez autorizado el proyecto en materia ambiental procederá a tramitar el Registro Nacional de Pesca para la unidad de producción acuícola.
Art. 30°.- *Las actividades pesqueras se clasifican en:* **II.-** *Cultivo o acuacultura con fines*		
Artículo 31°.- *Para realizar las actividades de pesca se requiere lo siguiente:* **I,** *Concesión, para:* **Inciso b)** *Acuacultura comercial* **II,** Permiso, para: **Inciso g)** *Acuacultura de fomento* **III,** *Autorización, para:* **Inciso d)** *Recolectar del medio natural reproductores, larvas, postlarvas, crías, huevos, semillas, alevines o en cualquier otro estadio, y* **Inciso e)** *Acuacultura didáctica.*		

Artículos 22.- *la Secretaría podrá inscribir en el Registro Nacional de Pesca a los acuicultores que no requieran concesión, permiso o Autorización.*	Al **proyecto** le aplica el Artículo, incisos y, fracciones anteriores, porque se trata de una actividad acuícola con fines comerciales.	Por el hecho de presentar a la autoridad correspondiente (SEMARNAT) la Manifestación de Impacto Ambiental, el promovente está cumpliendo con este apartado. El proyecto se vincula por la obligatoriedad de obtener la autorización correspondiente para realizar las obras descritas en esta manifestación de impacto ambiental. Como ya se mencionó anteriormente, la promovente una vez autorizado el proyecto en materia ambiental procederá a tramitar el Registro Nacional de Pesca para la unidad de producción acuícola.
Art. 30°.- *Las actividades pesqueras se clasifican en:* **II.-** *Cultivo o acuacultura con fines*		
Artículo 31°.- *Para realizar las actividades de pesca se requiere lo siguiente:* **I,** *Concesión, para:* **Inciso b)** *Acuacultura comercial* **II,** Permiso, para: **Inciso g)** *Acuacultura de fomento* **III,** *Autorización, para:* **Inciso d)** *Recolectar del medio natural reproductores, larvas, postlarvas, crías, huevos, semillas, alevines o en cualquier otro estadio, y* **Inciso e)** *Acuacultura didáctica.*		

Artículos 22.- *la Secretaría podrá inscribir en el Registro Nacional de Pesca a los acuicultores que no requieran concesión, permiso o Autorización.*	Al **proyecto** le aplica el Artículo, incisos y, fracciones anteriores, porque se trata de una actividad acuícola con fines comerciales.	Por el hecho de presentar a la autoridad correspondiente (SEMARNAT) la Manifestación de Impacto Ambiental, el promovente está cumpliendo con este apartado. El proyecto se vincula por la obligatoriedad de obtener la autorización correspondiente para realizar las obras descritas en esta manifestación de impacto ambiental. Como ya se mencionó anteriormente, la promovente una vez autorizado el proyecto en materia ambiental procederá a tramitar el Registro Nacional de Pesca para la unidad de producción acuícola.
Art. 30°.- *Las actividades pesqueras se clasifican en:* **II.-** *Cultivo o acuacultura con fines*		
Artículo 31°.- *Para realizar las actividades de pesca se requiere lo siguiente:* **I,** *Concesión, para:* **Inciso b)** *Acuacultura comercial* **II,** Permiso, para: **Inciso g)** *Acuacultura de fomento* **III,** *Autorización, para:* **Inciso d)** *Recolectar del medio natural reproductores, larvas, postlarvas, crías, huevos, semillas, alevines o en cualquier otro estadio, y* **Inciso e)** *Acuacultura didáctica.*		

Artículos 22.- *la Secretaría podrá inscribir en el Registro Nacional de Pesca a los acuicultores que no requieran concesión, permiso o Autorización.*	Al **proyecto** le aplica el Artículo, incisos y, fracciones anteriores, porque se trata de una actividad acuícola con fines comerciales.	Por el hecho de presentar a la autoridad correspondiente (SEMARNAT) la Manifestación de Impacto Ambiental, el promovente está cumpliendo con este apartado. El proyecto se vincula por la obligatoriedad de obtener la autorización correspondiente para realizar las obras descritas en esta manifestación de impacto ambiental. Como ya se mencionó anteriormente, la promovente una vez autorizado el proyecto en materia ambiental procederá a tramitar el Registro Nacional de Pesca para la unidad de producción acuícola.
Art. 30°.- *Las actividades pesqueras se clasifican en:* **II.-** *Cultivo o acuacultura con fines*		
Artículo 31°.- *Para realizar las actividades de pesca se requiere lo siguiente:* **I,** *Concesión, para:* **Inciso b)** *Acuacultura comercial* **II,** Permiso, para: **Inciso g)** *Acuacultura de fomento* **III,** *Autorización, para:* **Inciso d)** *Recolectar del medio natural reproductores, larvas, postlarvas, crías, huevos, semillas, alevines o en cualquier otro estadio, y* **Inciso e)** *Acuacultura didáctica.*		

Artículos 22.- *la Secretaría podrá inscribir en el Registro Nacional de Pesca a los acuicultores que no requieran concesión, permiso o Autorización.*	Al **proyecto** le aplica el Artículo, incisos y, fracciones anteriores, porque se trata de una actividad acuícola con fines comerciales.	Por el hecho de presentar a la autoridad correspondiente (SEMARNAT) la Manifestación de Impacto Ambiental, el promovente está cumpliendo con este apartado. El proyecto se vincula por la obligatoriedad de obtener la autorización correspondiente para realizar las obras descritas en esta manifestación de impacto ambiental. Como ya se mencionó anteriormente, la promovente una vez autorizado el proyecto en materia ambiental procederá a tramitar el Registro Nacional de Pesca para la unidad de producción acuícola.
Art. 30°.- *Las actividades pesqueras se clasifican en:* **II.-** *Cultivo o acuacultura con fines*		
Artículo 31°.- *Para realizar las actividades de pesca se requiere lo siguiente:* **I,** *Concesión, para:* **Inciso b)** *Acuacultura comercial* **II,** Permiso, para: **Inciso g)** *Acuacultura de fomento* **III,** *Autorización, para:* **Inciso d)** *Recolectar del medio natural reproductores, larvas, postlarvas, crías, huevos, semillas, alevines o en cualquier otro estadio, y* **Inciso e)** *Acuacultura didáctica.*		

Artículos 22.- *la Secretaría podrá inscribir en el Registro Nacional de Pesca a los acuicultores que no requieran concesión, permiso o Autorización.*	Al **proyecto** le aplica el Artículo, incisos y, fracciones anteriores, porque se trata de una actividad acuícola con fines comerciales.	Por el hecho de presentar a la autoridad correspondiente (SEMARNAT) la Manifestación de Impacto Ambiental, el promovente está cumpliendo con este apartado. El proyecto se vincula por la obligatoriedad de obtener la autorización correspondiente para realizar las obras descritas en esta manifestación de impacto ambiental. Como ya se mencionó anteriormente, la promovente una vez autorizado el proyecto en materia ambiental procederá a tramitar el Registro Nacional de Pesca para la unidad de producción acuícola.
Art. 30°.- *Las actividades pesqueras se clasifican en:* **II.-** *Cultivo o acuacultura con fines*		
Artículo 31°.- *Para realizar las actividades de pesca se requiere lo siguiente:* **I,** *Concesión, para:* **Inciso b)** *Acuacultura comercial* **II,** Permiso, para: **Inciso g)** *Acuacultura de fomento* **III,** *Autorización, para:* **Inciso d)** *Recolectar del medio natural reproductores, larvas, postlarvas, crías, huevos, semillas, alevines o en cualquier otro estadio, y* **Inciso e)** *Acuacultura didáctica.*		

Artículos 22.- *la Secretaría podrá inscribir en el Registro Nacional de Pesca a los acuicultores que no requieran concesión, permiso o Autorización.*	Al **proyecto** le aplica el Artículo, incisos y, fracciones anteriores, porque se trata de una actividad acuícola con fines comerciales.	Por el hecho de presentar a la autoridad correspondiente (SEMARNAT) la Manifestación de Impacto Ambiental, el promovente está cumpliendo con este apartado. El proyecto se vincula por la obligatoriedad de obtener la autorización correspondiente para realizar las obras descritas en esta manifestación de impacto ambiental. Como ya se mencionó anteriormente, la promovente una vez autorizado el proyecto en materia ambiental procederá a tramitar el Registro Nacional de Pesca para la unidad de producción acuícola.
Art. 30°.- *Las actividades pesqueras se clasifican en:* **II.-** *Cultivo o acuacultura con fines*		
Artículo 31°.- *Para realizar las actividades de pesca se requiere lo siguiente:* **I,** *Concesión, para:* **Inciso b)** *Acuacultura comercial* **II,** Permiso, para: **Inciso g)** *Acuacultura de fomento* **III,** *Autorización, para:* **Inciso d)** *Recolectar del medio natural reproductores, larvas, postlarvas, crías, huevos, semillas, alevines o en cualquier otro estadio, y* **Inciso e)** *Acuacultura didáctica.*		

Artículos 22.- *la Secretaría podrá inscribir en el Registro Nacional de Pesca a los acuicultores que no requieran concesión, permiso o Autorización.*	Al **proyecto** le aplica el Artículo, incisos y, fracciones anteriores, porque se trata de una actividad acuícola con fines comerciales.	Por el hecho de presentar a la autoridad correspondiente (SEMARNAT) la Manifestación de Impacto Ambiental, el promovente está cumpliendo con este apartado. El proyecto se vincula por la obligatoriedad de obtener la autorización correspondiente para realizar las obras descritas en esta manifestación de impacto ambiental. Como ya se mencionó anteriormente, la promovente una vez autorizado el proyecto en materia ambiental procederá a tramitar el Registro Nacional de Pesca para la unidad de producción acuícola.
Art. 30°.- *Las actividades pesqueras se clasifican en:* **II.-** *Cultivo o acuacultura con fines*		
Artículo 31°.- *Para realizar las actividades de pesca se requiere lo siguiente:* **I,** *Concesión, para:* **Inciso b)** *Acuacultura comercial* **II,** Permiso, para: **Inciso g)** *Acuacultura de fomento* **III,** *Autorización, para:* **Inciso d)** *Recolectar del medio natural reproductores, larvas, postlarvas, crías, huevos, semillas, alevines o en cualquier otro estadio, y* **Inciso e)** *Acuacultura didáctica.*		

Artículos 22.- *la Secretaría podrá inscribir en el Registro Nacional de Pesca a los acuicultores que no requieran concesión, permiso o Autorización.*	Al **proyecto** le aplica el Artículo, incisos y, fracciones anteriores, porque se trata de una actividad acuícola con fines comerciales.	Por el hecho de presentar a la autoridad correspondiente (SEMARNAT) la Manifestación de Impacto Ambiental, el promovente está cumpliendo con este apartado. El proyecto se vincula por la obligatoriedad de obtener la autorización correspondiente para realizar las obras descritas en esta manifestación de impacto ambiental. Como ya se mencionó anteriormente, la promovente una vez autorizado el proyecto en materia ambiental procederá a tramitar el Registro Nacional de Pesca para la unidad de producción acuícola.
Art. 30°.- *Las actividades pesqueras se clasifican en:* **II.-** *Cultivo o acuacultura con fines*		
Artículo 31°.- *Para realizar las actividades de pesca se requiere lo siguiente:* **I,** *Concesión, para:* **Inciso b)** *Acuacultura comercial* **II,** Permiso, para: **Inciso g)** *Acuacultura de fomento* **III,** *Autorización, para:* **Inciso d)** *Recolectar del medio natural reproductores, larvas, postlarvas, crías, huevos, semillas, alevines o en cualquier otro estadio, y* **Inciso e)** *Acuacultura didáctica.*		

Artículos 22.- *la Secretaría podrá inscribir en el Registro Nacional de Pesca a los acuicultores que no requieran concesión, permiso o Autorización.*	Al **proyecto** le aplica el Artículo, incisos y, fracciones anteriores, porque se trata de una actividad acuícola con fines comerciales.	Por el hecho de presentar a la autoridad correspondiente (SEMARNAT) la Manifestación de Impacto Ambiental, el promovente está cumpliendo con este apartado. El proyecto se vincula por la obligatoriedad de obtener la autorización correspondiente para realizar las obras descritas en esta manifestación de impacto ambiental. Como ya se mencionó anteriormente, la promovente una vez autorizado el proyecto en materia ambiental procederá a tramitar el Registro Nacional de Pesca para la unidad de producción acuícola.
Art. 30°.- *Las actividades pesqueras se clasifican en:* **II.-** *Cultivo o acuacultura con fines*		
Artículo 31°.- *Para realizar las actividades de pesca se requiere lo siguiente:* **I,** *Concesión, para:* **Inciso b)** *Acuacultura comercial* **II,** Permiso, para: **Inciso g)** *Acuacultura de fomento* **III,** *Autorización, para:* **Inciso d)** *Recolectar del medio natural reproductores, larvas, postlarvas, crías, huevos, semillas, alevines o en cualquier otro estadio, y* **Inciso e)** *Acuacultura didáctica.*		

Artículos 22.- *la Secretaría podrá inscribir en el Registro Nacional de Pesca a los acuicultores que no requieran concesión, permiso o Autorización.*	Al **proyecto** le aplica el Artículo, incisos y, fracciones anteriores, porque se trata de una actividad acuícola con fines comerciales.	Por el hecho de presentar a la autoridad correspondiente (SEMARNAT) la Manifestación de Impacto Ambiental, el promovente está cumpliendo con este apartado. El proyecto se vincula por la obligatoriedad de obtener la autorización correspondiente para realizar las obras descritas en esta manifestación de impacto ambiental. Como ya se mencionó anteriormente, la promovente una vez autorizado el proyecto en materia ambiental procederá a tramitar el Registro Nacional de Pesca para la unidad de producción acuícola.
Art. 30°.- *Las actividades pesqueras se clasifican en:* **II.-** *Cultivo o acuacultura con fines*		
Artículo 31°.- *Para realizar las actividades de pesca se requiere lo siguiente:* **I,** *Concesión, para:* **Inciso b)** *Acuacultura comercial* **II,** Permiso, para: **Inciso g)** *Acuacultura de fomento* **III,** *Autorización, para:* **Inciso d)** *Recolectar del medio natural reproductores, larvas, postlarvas, crías, huevos, semillas, alevines o en cualquier otro estadio, y* **Inciso e)** *Acuacultura didáctica.*		

Artículos 22.- *la Secretaría podrá inscribir en el Registro Nacional de Pesca a los acuicultores que no requieran concesión, permiso o Autorización.*	Al **proyecto** le aplica el Artículo, incisos y, fracciones anteriores, porque se trata de una actividad acuícola con fines comerciales.	Por el hecho de presentar a la autoridad correspondiente (SEMARNAT) la Manifestación de Impacto Ambiental, el promovente está cumpliendo con este apartado. El proyecto se vincula por la obligatoriedad de obtener la autorización correspondiente para realizar las obras descritas en esta manifestación de impacto ambiental. Como ya se mencionó anteriormente, la promovente una vez autorizado el proyecto en materia ambiental procederá a tramitar el Registro Nacional de Pesca para la unidad de producción acuícola.
Art. 30°.- *Las actividades pesqueras se clasifican en:* **II.-** *Cultivo o acuacultura con fines*		
Artículo 31°.- *Para realizar las actividades de pesca se requiere lo siguiente:* **I,** *Concesión, para:* **Inciso b)** *Acuacultura comercial* **II,** Permiso, para: **Inciso g)** *Acuacultura de fomento* **III,** *Autorización, para:* **Inciso d)** *Recolectar del medio natural reproductores, larvas, postlarvas, crías, huevos, semillas, alevines o en cualquier otro estadio, y* **Inciso e)** *Acuacultura didáctica.*		

Artículos 22.- *la Secretaría podrá inscribir en el Registro Nacional de Pesca a los acuicultores que no requieran concesión, permiso o Autorización.*	Al **proyecto** le aplica el Artículo, incisos y, fracciones anteriores, porque se trata de una actividad acuícola con fines comerciales.	Por el hecho de presentar a la autoridad correspondiente (SEMARNAT) la Manifestación de Impacto Ambiental, el promovente está cumpliendo con este apartado. El proyecto se vincula por la obligatoriedad de obtener la autorización correspondiente para realizar las obras descritas en esta manifestación de impacto ambiental. Como ya se mencionó anteriormente, la promovente una vez autorizado el proyecto en materia ambiental procederá a tramitar el Registro Nacional de Pesca para la unidad de producción acuícola.
Art. 30°.- *Las actividades pesqueras se clasifican en:* **II.-** *Cultivo o acuacultura con fines*		
Artículo 31°.- *Para realizar las actividades de pesca se requiere lo siguiente:* **I,** *Concesión, para:* **Inciso b)** *Acuacultura comercial* **II,** Permiso, para: **Inciso g)** *Acuacultura de fomento* **III,** *Autorización, para:* **Inciso d)** *Recolectar del medio natural reproductores, larvas, postlarvas, crías, huevos, semillas, alevines o en cualquier otro estadio, y* **Inciso e)** *Acuacultura didáctica.*		

Artículos 22.- *la Secretaría podrá inscribir en el Registro Nacional de Pesca a los acuicultores que no requieran concesión, permiso o Autorización.*	Al **proyecto** le aplica el Artículo, incisos y, fracciones anteriores, porque se trata de una actividad acuícola con fines comerciales.	Por el hecho de presentar a la autoridad correspondiente (SEMARNAT) la Manifestación de Impacto Ambiental, el promovente está cumpliendo con este apartado. El proyecto se vincula por la obligatoriedad de obtener la autorización correspondiente para realizar las obras descritas en esta manifestación de impacto ambiental. Como ya se mencionó anteriormente, la promovente una vez autorizado el proyecto en materia ambiental procederá a tramitar el Registro Nacional de Pesca para la unidad de producción acuícola.
Art. 30°.- *Las actividades pesqueras se clasifican en:* **II.-** *Cultivo o acuacultura con fines*		
Artículo 31°.- *Para realizar las actividades de pesca se requiere lo siguiente:* **I,** *Concesión, para:* **Inciso b)** *Acuacultura comercial* **II,** Permiso, para: **Inciso g)** *Acuacultura de fomento* **III,** *Autorización, para:* **Inciso d)** *Recolectar del medio natural reproductores, larvas, postlarvas, crías, huevos, semillas, alevines o en cualquier otro estadio, y* **Inciso e)** *Acuacultura didáctica.*		

Artículos 22.- *la Secretaría podrá inscribir en el Registro Nacional de Pesca a los acuicultores que no requieran concesión, permiso o Autorización.*	Al **proyecto** le aplica el Artículo, incisos y, fracciones anteriores, porque se trata de una actividad acuícola con fines comerciales.	Por el hecho de presentar a la autoridad correspondiente (SEMARNAT) la Manifestación de Impacto Ambiental, el promovente está cumpliendo con este apartado. El proyecto se vincula por la obligatoriedad de obtener la autorización correspondiente para realizar las obras descritas en esta manifestación de impacto ambiental. Como ya se mencionó anteriormente, la promovente una vez autorizado el proyecto en materia ambiental procederá a tramitar el Registro Nacional de Pesca para la unidad de producción acuícola.
Art. 30°.- *Las actividades pesqueras se clasifican en:* **II.-** *Cultivo o acuacultura con fines*		
Artículo 31°.- *Para realizar las actividades de pesca se requiere lo siguiente:* **I,** *Concesión, para:* **Inciso b)** *Acuacultura comercial* **II,** Permiso, para: **Inciso g)** *Acuacultura de fomento* **III,** *Autorización, para:* **Inciso d)** *Recolectar del medio natural reproductores, larvas, postlarvas, crías, huevos, semillas, alevines o en cualquier otro estadio, y* **Inciso e)** *Acuacultura didáctica.*		

Artículos 22.- *la Secretaría podrá inscribir en el Registro Nacional de Pesca a los acuicultores que no requieran concesión, permiso o Autorización.*	Al **proyecto** le aplica el Artículo, incisos y, fracciones anteriores, porque se trata de una actividad acuícola con fines comerciales.	Por el hecho de presentar a la autoridad correspondiente (SEMARNAT) la Manifestación de Impacto Ambiental, el promovente está cumpliendo con este apartado. El proyecto se vincula por la obligatoriedad de obtener la autorización correspondiente para realizar las obras descritas en esta manifestación de impacto ambiental. Como ya se mencionó anteriormente, la promovente una vez autorizado el proyecto en materia ambiental procederá a tramitar el Registro Nacional de Pesca para la unidad de producción acuícola.
Art. 30°.- *Las actividades pesqueras se clasifican en:* **II.-** *Cultivo o acuacultura con fines*		
Artículo 31°.- *Para realizar las actividades de pesca se requiere lo siguiente:* **I,** *Concesión, para:* **Inciso b)** *Acuacultura comercial* **II,** Permiso, para: **Inciso g)** *Acuacultura de fomento* **III,** *Autorización, para:* **Inciso d)** *Recolectar del medio natural reproductores, larvas, postlarvas, crías, huevos, semillas, alevines o en cualquier otro estadio, y* **Inciso e)** *Acuacultura didáctica.*		

Artículos 22.- *la Secretaría podrá inscribir en el Registro Nacional de Pesca a los acuicultores que no requieran concesión, permiso o Autorización.*	Al **proyecto** le aplica el Artículo, incisos y, fracciones anteriores, porque se trata de una actividad acuícola con fines comerciales.	Por el hecho de presentar a la autoridad correspondiente (SEMARNAT) la Manifestación de Impacto Ambiental, el promovente está cumpliendo con este apartado. El proyecto se vincula por la obligatoriedad de obtener la autorización correspondiente para realizar las obras descritas en esta manifestación de impacto ambiental. Como ya se mencionó anteriormente, la promovente una vez autorizado el proyecto en materia ambiental procederá a tramitar el Registro Nacional de Pesca para la unidad de producción acuícola.
Art. 30°.- *Las actividades pesqueras se clasifican en:* **II.-** *Cultivo o acuacultura con fines*		
Artículo 31°.- *Para realizar las actividades de pesca se requiere lo siguiente:* **I,** *Concesión, para:* **Inciso b)** *Acuacultura comercial* **II,** Permiso, para: **Inciso g)** *Acuacultura de fomento* **III,** *Autorización, para:* **Inciso d)** *Recolectar del medio natural reproductores, larvas, postlarvas, crías, huevos, semillas, alevines o en cualquier otro estadio, y* **Inciso e)** *Acuacultura didáctica.*		

Artículos 22.- *la Secretaría podrá inscribir en el Registro Nacional de Pesca a los acuicultores que no requieran concesión, permiso o Autorización.*	Al **proyecto** le aplica el Artículo, incisos y, fracciones anteriores, porque se trata de una actividad acuícola con fines comerciales.	Por el hecho de presentar a la autoridad correspondiente (SEMARNAT) la Manifestación de Impacto Ambiental, el promovente está cumpliendo con este apartado. El proyecto se vincula por la obligatoriedad de obtener la autorización correspondiente para realizar las obras descritas en esta manifestación de impacto ambiental. Como ya se mencionó anteriormente, la promovente una vez autorizado el proyecto en materia ambiental procederá a tramitar el Registro Nacional de Pesca para la unidad de producción acuícola.
Art. 30°.- *Las actividades pesqueras se clasifican en:* **II.-** *Cultivo o acuacultura con fines*		
Artículo 31°.- *Para realizar las actividades de pesca se requiere lo siguiente:* **I,** *Concesión, para:* **Inciso b)** *Acuacultura comercial* **II,** Permiso, para: **Inciso g)** *Acuacultura de fomento* **III,** *Autorización, para:* **Inciso d)** *Recolectar del medio natural reproductores, larvas, postlarvas, crías, huevos, semillas, alevines o en cualquier otro estadio, y* **Inciso e)** *Acuacultura didáctica.*		

Artículos 22.- *la Secretaría podrá inscribir en el Registro Nacional de Pesca a los acuicultores que no requieran concesión, permiso o Autorización.*	Al **proyecto** le aplica el Artículo, incisos y, fracciones anteriores, porque se trata de una actividad acuícola con fines comerciales.	Por el hecho de presentar a la autoridad correspondiente (SEMARNAT) la Manifestación de Impacto Ambiental, el promovente está cumpliendo con este apartado. El proyecto se vincula por la obligatoriedad de obtener la autorización correspondiente para realizar las obras descritas en esta manifestación de impacto ambiental. Como ya se mencionó anteriormente, la promovente una vez autorizado el proyecto en materia ambiental procederá a tramitar el Registro Nacional de Pesca para la unidad de producción acuícola.
Art. 30°.- *Las actividades pesqueras se clasifican en:* **II.-** *Cultivo o acuacultura con fines*		
Artículo 31°.- *Para realizar las actividades de pesca se requiere lo siguiente:* **I,** *Concesión, para:* **Inciso b)** *Acuacultura comercial* **II,** Permiso, para: **Inciso g)** *Acuacultura de fomento* **III,** *Autorización, para:* **Inciso d)** *Recolectar del medio natural reproductores, larvas, postlarvas, crías, huevos, semillas, alevines o en cualquier otro estadio, y* **Inciso e)** *Acuacultura didáctica.*		

Artículos 22.- *la Secretaría podrá inscribir en el Registro Nacional de Pesca a los acuicultores que no requieran concesión, permiso o Autorización.*	Al **proyecto** le aplica el Artículo, incisos y, fracciones anteriores, porque se trata de una actividad acuícola con fines comerciales.	Por el hecho de presentar a la autoridad correspondiente (SEMARNAT) la Manifestación de Impacto Ambiental, el promovente está cumpliendo con este apartado. El proyecto se vincula por la obligatoriedad de obtener la autorización correspondiente para realizar las obras descritas en esta manifestación de impacto ambiental. Como ya se mencionó anteriormente, la promovente una vez autorizado el proyecto en materia ambiental procederá a tramitar el Registro Nacional de Pesca para la unidad de producción acuícola.
Art. 30°.- *Las actividades pesqueras se clasifican en:* **II.-** *Cultivo o acuacultura con fines*		
Artículo 31°.- *Para realizar las actividades de pesca se requiere lo siguiente:* **I,** *Concesión, para:* **Inciso b)** *Acuacultura comercial* **II,** Permiso, para: **Inciso g)** *Acuacultura de fomento* **III,** *Autorización, para:* **Inciso d)** *Recolectar del medio natural reproductores, larvas, postlarvas, crías, huevos, semillas, alevines o en cualquier otro estadio, y* **Inciso e)** *Acuacultura didáctica.*		

Artículos 22.- *la Secretaría podrá inscribir en el Registro Nacional de Pesca a los acuicultores que no requieran concesión, permiso o Autorización.*	Al **proyecto** le aplica el Artículo, incisos y, fracciones anteriores, porque se trata de una actividad acuícola con fines comerciales.	Por el hecho de presentar a la autoridad correspondiente (SEMARNAT) la Manifestación de Impacto Ambiental, el promovente está cumpliendo con este apartado. El proyecto se vincula por la obligatoriedad de obtener la autorización correspondiente para realizar las obras descritas en esta manifestación de impacto ambiental. Como ya se mencionó anteriormente, la promovente una vez autorizado el proyecto en materia ambiental procederá a tramitar el Registro Nacional de Pesca para la unidad de producción acuícola.
Art. 30°.- *Las actividades pesqueras se clasifican en:* **II.-** *Cultivo o acuacultura con fines*		
Artículo 31°.- *Para realizar las actividades de pesca se requiere lo siguiente:* **I,** *Concesión, para:* **Inciso b)** *Acuacultura comercial* **II,** Permiso, para: **Inciso g)** *Acuacultura de fomento* **III,** *Autorización, para:* **Inciso d)** *Recolectar del medio natural reproductores, larvas, postlarvas, crías, huevos, semillas, alevines o en cualquier otro estadio, y* **Inciso e)** *Acuacultura didáctica.*		

Artículos 22.- *la Secretaría podrá inscribir en el Registro Nacional de Pesca a los acuicultores que no requieran concesión, permiso o Autorización.*	Al **proyecto** le aplica el Artículo, incisos y, fracciones anteriores, porque se trata de una actividad acuícola con fines comerciales.	Por el hecho de presentar a la autoridad correspondiente (SEMARNAT) la Manifestación de Impacto Ambiental, el promovente está cumpliendo con este apartado. El proyecto se vincula por la obligatoriedad de obtener la autorización correspondiente para realizar las obras descritas en esta manifestación de impacto ambiental. Como ya se mencionó anteriormente, la promovente una vez autorizado el proyecto en materia ambiental procederá a tramitar el Registro Nacional de Pesca para la unidad de producción acuícola.
Art. 30°.- *Las actividades pesqueras se clasifican en:* **II.-** *Cultivo o acuacultura con fines*		
Artículo 31°.- *Para realizar las actividades de pesca se requiere lo siguiente:* **I,** *Concesión, para:* **Inciso b)** *Acuacultura comercial* **II,** Permiso, para: **Inciso g)** *Acuacultura de fomento* **III,** *Autorización, para:* **Inciso d)** *Recolectar del medio natural reproductores, larvas, postlarvas, crías, huevos, semillas, alevines o en cualquier otro estadio, y* **Inciso e)** *Acuacultura didáctica.*		

Artículos 22.- *la Secretaría podrá inscribir en el Registro Nacional de Pesca a los acuicultores que no requieran concesión, permiso o Autorización.*	Al **proyecto** le aplica el Artículo, incisos y, fracciones anteriores, porque se trata de una actividad acuícola con fines comerciales.	Por el hecho de presentar a la autoridad correspondiente (SEMARNAT) la Manifestación de Impacto Ambiental, el promovente está cumpliendo con este apartado. El proyecto se vincula por la obligatoriedad de obtener la autorización correspondiente para realizar las obras descritas en esta manifestación de impacto ambiental. Como ya se mencionó anteriormente, la promovente una vez autorizado el proyecto en materia ambiental procederá a tramitar el Registro Nacional de Pesca para la unidad de producción acuícola.
Art. 30°.- *Las actividades pesqueras se clasifican en:* **II.-** *Cultivo o acuacultura con fines*		
Artículo 31°.- *Para realizar las actividades de pesca se requiere lo siguiente:* **I,** *Concesión, para:* **Inciso b)** *Acuacultura comercial* **II,** Permiso, para: **Inciso g)** *Acuacultura de fomento* **III,** *Autorización, para:* **Inciso d)** *Recolectar del medio natural reproductores, larvas, postlarvas, crías, huevos, semillas, alevines o en cualquier otro estadio, y* **Inciso e)** *Acuacultura didáctica.*		

Artículos 22.- *la Secretaría podrá inscribir en el Registro Nacional de Pesca a los acuicultores que no requieran concesión, permiso o Autorización.*	Al **proyecto** le aplica el Artículo, incisos y, fracciones anteriores, porque se trata de una actividad acuícola con fines comerciales.	Por el hecho de presentar a la autoridad correspondiente (SEMARNAT) la Manifestación de Impacto Ambiental, el promovente está cumpliendo con este apartado. El proyecto se vincula por la obligatoriedad de obtener la autorización correspondiente para realizar las obras descritas en esta manifestación de impacto ambiental. Como ya se mencionó anteriormente, la promovente una vez autorizado el proyecto en materia ambiental procederá a tramitar el Registro Nacional de Pesca para la unidad de producción acuícola.
Art. 30°.- *Las actividades pesqueras se clasifican en:* **II.-** *Cultivo o acuacultura con fines*		
Artículo 31°.- *Para realizar las actividades de pesca se requiere lo siguiente:* **I,** *Concesión, para:* **Inciso b)** *Acuacultura comercial* **II,** Permiso, para: **Inciso g)** *Acuacultura de fomento* **III,** *Autorización, para:* **Inciso d)** *Recolectar del medio natural reproductores, larvas, postlarvas, crías, huevos, semillas, alevines o en cualquier otro estadio, y* **Inciso e)** *Acuacultura didáctica.*		

Artículos 22.- *la Secretaría podrá inscribir en el Registro Nacional de Pesca a los acuicultores que no requieran concesión, permiso o Autorización.*	Al **proyecto** le aplica el Artículo, incisos y, fracciones anteriores, porque se trata de una actividad acuícola con fines comerciales.	Por el hecho de presentar a la autoridad correspondiente (SEMARNAT) la Manifestación de Impacto Ambiental, el promovente está cumpliendo con este apartado. El proyecto se vincula por la obligatoriedad de obtener la autorización correspondiente para realizar las obras descritas en esta manifestación de impacto ambiental. Como ya se mencionó anteriormente, la promovente una vez autorizado el proyecto en materia ambiental procederá a tramitar el Registro Nacional de Pesca para la unidad de producción acuícola.
Art. 30°.- *Las actividades pesqueras se clasifican en:* **II.-** *Cultivo o acuacultura con fines*		
Artículo 31°.- *Para realizar las actividades de pesca se requiere lo siguiente:* **I,** *Concesión, para:* **Inciso b)** *Acuacultura comercial* **II,** Permiso, para: **Inciso g)** *Acuacultura de fomento* **III,** *Autorización, para:* **Inciso d)** *Recolectar del medio natural reproductores, larvas, postlarvas, crías, huevos, semillas, alevines o en cualquier otro estadio, y* **Inciso e)** *Acuacultura didáctica.*		

Artículos 22.- *la Secretaría podrá inscribir en el Registro Nacional de Pesca a los acuicultores que no requieran concesión, permiso o Autorización.*	Al **proyecto** le aplica el Artículo, incisos y, fracciones anteriores, porque se trata de una actividad acuícola con fines comerciales.	Por el hecho de presentar a la autoridad correspondiente (SEMARNAT) la Manifestación de Impacto Ambiental, el promovente está cumpliendo con este apartado. El proyecto se vincula por la obligatoriedad de obtener la autorización correspondiente para realizar las obras descritas en esta manifestación de impacto ambiental. Como ya se mencionó anteriormente, la promovente una vez autorizado el proyecto en materia ambiental procederá a tramitar el Registro Nacional de Pesca para la unidad de producción acuícola.
Art. 30°.- *Las actividades pesqueras se clasifican en:* **II.-** *Cultivo o acuacultura con fines*		
Artículo 31°.- *Para realizar las actividades de pesca se requiere lo siguiente:* **I,** *Concesión, para:* **Inciso b)** *Acuacultura comercial* **II,** Permiso, para: **Inciso g)** *Acuacultura de fomento* **III,** *Autorización, para:* **Inciso d)** *Recolectar del medio natural reproductores, larvas, postlarvas, crías, huevos, semillas, alevines o en cualquier otro estadio, y* **Inciso e)** *Acuacultura didáctica.*		

Artículos 22.- *la Secretaría podrá inscribir en el Registro Nacional de Pesca a los acuicultores que no requieran concesión, permiso o Autorización.*	Al **proyecto** le aplica el Artículo, incisos y, fracciones anteriores, porque se trata de una actividad acuícola con fines comerciales.	Por el hecho de presentar a la autoridad correspondiente (SEMARNAT) la Manifestación de Impacto Ambiental, el promovente está cumpliendo con este apartado. El proyecto se vincula por la obligatoriedad de obtener la autorización correspondiente para realizar las obras descritas en esta manifestación de impacto ambiental. Como ya se mencionó anteriormente, la promovente una vez autorizado el proyecto en materia ambiental procederá a tramitar el Registro Nacional de Pesca para la unidad de producción acuícola.
Art. 30°.- *Las actividades pesqueras se clasifican en:* **II.-** *Cultivo o acuacultura con fines*		
Artículo 31°.- *Para realizar las actividades de pesca se requiere lo siguiente:* **I,** *Concesión, para:* **Inciso b)** *Acuacultura comercial* **II,** Permiso, para: **Inciso g)** *Acuacultura de fomento* **III,** *Autorización, para:* **Inciso d)** *Recolectar del medio natural reproductores, larvas, postlarvas, crías, huevos, semillas, alevines o en cualquier otro estadio, y* **Inciso e)** *Acuacultura didáctica.*		

Artículos 22.- *la Secretaría podrá inscribir en el Registro Nacional de Pesca a los acuicultores que no requieran concesión, permiso o Autorización.*	Al **proyecto** le aplica el Artículo, incisos y, fracciones anteriores, porque se trata de una actividad acuícola con fines comerciales.	Por el hecho de presentar a la autoridad correspondiente (SEMARNAT) la Manifestación de Impacto Ambiental, el promovente está cumpliendo con este apartado. El proyecto se vincula por la obligatoriedad de obtener la autorización correspondiente para realizar las obras descritas en esta manifestación de impacto ambiental. Como ya se mencionó anteriormente, la promovente una vez autorizado el proyecto en materia ambiental procederá a tramitar el Registro Nacional de Pesca para la unidad de producción acuícola.
Art. 30°.- *Las actividades pesqueras se clasifican en:* **II.-** *Cultivo o acuacultura con fines*		
Artículo 31°.- *Para realizar las actividades de pesca se requiere lo siguiente:* **I,** *Concesión, para:* **Inciso b)** *Acuacultura comercial* **II,** Permiso, para: **Inciso g)** *Acuacultura de fomento* **III,** *Autorización, para:* **Inciso d)** *Recolectar del medio natural reproductores, larvas, postlarvas, crías, huevos, semillas, alevines o en cualquier otro estadio, y* **Inciso e)** *Acuacultura didáctica.*		

Artículos 22.- *la Secretaría podrá inscribir en el Registro Nacional de Pesca a los acuicultores que no requieran concesión, permiso o Autorización.*	Al **proyecto** le aplica el Artículo, incisos y, fracciones anteriores, porque se trata de una actividad acuícola con fines comerciales.	Por el hecho de presentar a la autoridad correspondiente (SEMARNAT) la Manifestación de Impacto Ambiental, el promovente está cumpliendo con este apartado. El proyecto se vincula por la obligatoriedad de obtener la autorización correspondiente para realizar las obras descritas en esta manifestación de impacto ambiental. Como ya se mencionó anteriormente, la promovente una vez autorizado el proyecto en materia ambiental procederá a tramitar el Registro Nacional de Pesca para la unidad de producción acuícola.
Art. 30°.- *Las actividades pesqueras se clasifican en:* **II.-** *Cultivo o acuacultura con fines*		
Artículo 31°.- *Para realizar las actividades de pesca se requiere lo siguiente:* **I,** *Concesión, para:* **Inciso b)** *Acuacultura comercial* **II,** Permiso, para: **Inciso g)** *Acuacultura de fomento* **III,** *Autorización, para:* **Inciso d)** *Recolectar del medio natural reproductores, larvas, postlarvas, crías, huevos, semillas, alevines o en cualquier otro estadio, y* **Inciso e)** *Acuacultura didáctica.*		

Artículos 22.- *la Secretaría podrá inscribir en el Registro Nacional de Pesca a los acuicultores que no requieran concesión, permiso o Autorización.*	Al **proyecto** le aplica el Artículo, incisos y, fracciones anteriores, porque se trata de una actividad acuícola con fines comerciales.	Por el hecho de presentar a la autoridad correspondiente (SEMARNAT) la Manifestación de Impacto Ambiental, el promovente está cumpliendo con este apartado. El proyecto se vincula por la obligatoriedad de obtener la autorización correspondiente para realizar las obras descritas en esta manifestación de impacto ambiental. Como ya se mencionó anteriormente, la promovente una vez autorizado el proyecto en materia ambiental procederá a tramitar el Registro Nacional de Pesca para la unidad de producción acuícola.
Art. 30°.- *Las actividades pesqueras se clasifican en:* **II.-** *Cultivo o acuacultura con fines*		
Artículo 31°.- *Para realizar las actividades de pesca se requiere lo siguiente:* **I,** *Concesión, para:* **Inciso b)** *Acuacultura comercial* **II,** Permiso, para: **Inciso g)** *Acuacultura de fomento* **III,** *Autorización, para:* **Inciso d)** *Recolectar del medio natural reproductores, larvas, postlarvas, crías, huevos, semillas, alevines o en cualquier otro estadio, y* **Inciso e)** *Acuacultura didáctica.*		

Artículos 22.- *la Secretaría podrá inscribir en el Registro Nacional de Pesca a los acuicultores que no requieran concesión, permiso o Autorización.*	Al **proyecto** le aplica el Artículo, incisos y, fracciones anteriores, porque se trata de una actividad acuícola con fines comerciales.	Por el hecho de presentar a la autoridad correspondiente (SEMARNAT) la Manifestación de Impacto Ambiental, el promovente está cumpliendo con este apartado. El proyecto se vincula por la obligatoriedad de obtener la autorización correspondiente para realizar las obras descritas en esta manifestación de impacto ambiental. Como ya se mencionó anteriormente, la promovente una vez autorizado el proyecto en materia ambiental procederá a tramitar el Registro Nacional de Pesca para la unidad de producción acuícola.
Art. 30°.- *Las actividades pesqueras se clasifican en:* **II.-** *Cultivo o acuacultura con fines*		
Artículo 31°.- *Para realizar las actividades de pesca se requiere lo siguiente:* **I,** *Concesión, para:* **Inciso b)** *Acuacultura comercial* **II,** Permiso, para: **Inciso g)** *Acuacultura de fomento* **III,** *Autorización, para:* **Inciso d)** *Recolectar del medio natural reproductores, larvas, postlarvas, crías, huevos, semillas, alevines o en cualquier otro estadio, y* **Inciso e)** *Acuacultura didáctica.*		

Artículos 22.- *la Secretaría podrá inscribir en el Registro Nacional de Pesca a los acuicultores que no requieran concesión, permiso o Autorización.*	Al **proyecto** le aplica el Artículo, incisos y, fracciones anteriores, porque se trata de una actividad acuícola con fines comerciales.	Por el hecho de presentar a la autoridad correspondiente (SEMARNAT) la Manifestación de Impacto Ambiental, el promovente está cumpliendo con este apartado. El proyecto se vincula por la obligatoriedad de obtener la autorización correspondiente para realizar las obras descritas en esta manifestación de impacto ambiental. Como ya se mencionó anteriormente, la promovente una vez autorizado el proyecto en materia ambiental procederá a tramitar el Registro Nacional de Pesca para la unidad de producción acuícola.
Art. 30°.- *Las actividades pesqueras se clasifican en:* **II.-** *Cultivo o acuacultura con fines*		
Artículo 31°.- *Para realizar las actividades de pesca se requiere lo siguiente:* **I,** *Concesión, para:* **Inciso b)** *Acuacultura comercial* **II,** Permiso, para: **Inciso g)** *Acuacultura de fomento* **III,** *Autorización, para:* **Inciso d)** *Recolectar del medio natural reproductores, larvas, postlarvas, crías, huevos, semillas, alevines o en cualquier otro estadio, y* **Inciso e)** *Acuacultura didáctica.*		

Artículos 22.- *la Secretaría podrá inscribir en el Registro Nacional de Pesca a los acuicultores que no requieran concesión, permiso o Autorización.*	Al **proyecto** le aplica el Artículo, incisos y, fracciones anteriores, porque se trata de una actividad acuícola con fines comerciales.	Por el hecho de presentar a la autoridad correspondiente (SEMARNAT) la Manifestación de Impacto Ambiental, el promovente está cumpliendo con este apartado. El proyecto se vincula por la obligatoriedad de obtener la autorización correspondiente para realizar las obras descritas en esta manifestación de impacto ambiental. Como ya se mencionó anteriormente, la promovente una vez autorizado el proyecto en materia ambiental procederá a tramitar el Registro Nacional de Pesca para la unidad de producción acuícola.
Art. 30°.- *Las actividades pesqueras se clasifican en:* **II.-** *Cultivo o acuacultura con fines*		
Artículo 31°.- *Para realizar las actividades de pesca se requiere lo siguiente:* **I,** *Concesión, para:* **Inciso b)** *Acuacultura comercial* **II,** Permiso, para: **Inciso g)** *Acuacultura de fomento* **III,** *Autorización, para:* **Inciso d)** *Recolectar del medio natural reproductores, larvas, postlarvas, crías, huevos, semillas, alevines o en cualquier otro estadio, y* **Inciso e)** *Acuacultura didáctica.*		

Artículos 22.- *la Secretaría podrá inscribir en el Registro Nacional de Pesca a los acuicultores que no requieran concesión, permiso o Autorización.*	Al **proyecto** le aplica el Artículo, incisos y, fracciones anteriores, porque se trata de una actividad acuícola con fines comerciales.	Por el hecho de presentar a la autoridad correspondiente (SEMARNAT) la Manifestación de Impacto Ambiental, el promovente está cumpliendo con este apartado. El proyecto se vincula por la obligatoriedad de obtener la autorización correspondiente para realizar las obras descritas en esta manifestación de impacto ambiental. Como ya se mencionó anteriormente, la promovente una vez autorizado el proyecto en materia ambiental procederá a tramitar el Registro Nacional de Pesca para la unidad de producción acuícola.
Art. 30°.- *Las actividades pesqueras se clasifican en:* **II.-** *Cultivo o acuacultura con fines*		
Artículo 31°.- *Para realizar las actividades de pesca se requiere lo siguiente:* **I,** *Concesión, para:* **Inciso b)** *Acuacultura comercial* **II,** Permiso, para: **Inciso g)** *Acuacultura de fomento* **III,** *Autorización, para:* **Inciso d)** *Recolectar del medio natural reproductores, larvas, postlarvas, crías, huevos, semillas, alevines o en cualquier otro estadio, y* **Inciso e)** *Acuacultura didáctica.*		

Artículos 22.- *la Secretaría podrá inscribir en el Registro Nacional de Pesca a los acuicultores que no requieran concesión, permiso o Autorización.*	Al **proyecto** le aplica el Artículo, incisos y, fracciones anteriores, porque se trata de una actividad acuícola con fines comerciales.	Por el hecho de presentar a la autoridad correspondiente (SEMARNAT) la Manifestación de Impacto Ambiental, el promovente está cumpliendo con este apartado. El proyecto se vincula por la obligatoriedad de obtener la autorización correspondiente para realizar las obras descritas en esta manifestación de impacto ambiental. Como ya se mencionó anteriormente, la promovente una vez autorizado el proyecto en materia ambiental procederá a tramitar el Registro Nacional de Pesca para la unidad de producción acuícola.
Art. 30°.- *Las actividades pesqueras se clasifican en:* **II.-** *Cultivo o acuacultura con fines*		
Artículo 31°.- *Para realizar las actividades de pesca se requiere lo siguiente:* **I,** *Concesión, para:* **Inciso b)** *Acuacultura comercial* **II,** Permiso, para: **Inciso g)** *Acuacultura de fomento* **III,** *Autorización, para:* **Inciso d)** *Recolectar del medio natural reproductores, larvas, postlarvas, crías, huevos, semillas, alevines o en cualquier otro estadio, y* **Inciso e)** *Acuacultura didáctica.*		

Artículos 22.- *la Secretaría podrá inscribir en el Registro Nacional de Pesca a los acuicultores que no requieran concesión, permiso o Autorización.*	Al **proyecto** le aplica el Artículo, incisos y, fracciones anteriores, porque se trata de una actividad acuícola con fines comerciales.	Por el hecho de presentar a la autoridad correspondiente (SEMARNAT) la Manifestación de Impacto Ambiental, el promovente está cumpliendo con este apartado. El proyecto se vincula por la obligatoriedad de obtener la autorización correspondiente para realizar las obras descritas en esta manifestación de impacto ambiental. Como ya se mencionó anteriormente, la promovente una vez autorizado el proyecto en materia ambiental procederá a tramitar el Registro Nacional de Pesca para la unidad de producción acuícola.
Art. 30°.- *Las actividades pesqueras se clasifican en:* **II.-** *Cultivo o acuacultura con fines*		
Artículo 31°.- *Para realizar las actividades de pesca se requiere lo siguiente:* **I,** *Concesión, para:* **Inciso b)** *Acuacultura comercial* **II,** Permiso, para: **Inciso g)** *Acuacultura de fomento* **III,** *Autorización, para:* **Inciso d)** *Recolectar del medio natural reproductores, larvas, postlarvas, crías, huevos, semillas, alevines o en cualquier otro estadio, y* **Inciso e)** *Acuacultura didáctica.*		

Artículos 22.- *la Secretaría podrá inscribir en el Registro Nacional de Pesca a los acuicultores que no requieran concesión, permiso o Autorización.*	Al **proyecto** le aplica el Artículo, incisos y, fracciones anteriores, porque se trata de una actividad acuícola con fines comerciales.	Por el hecho de presentar a la autoridad correspondiente (SEMARNAT) la Manifestación de Impacto Ambiental, el promovente está cumpliendo con este apartado. El proyecto se vincula por la obligatoriedad de obtener la autorización correspondiente para realizar las obras descritas en esta manifestación de impacto ambiental. Como ya se mencionó anteriormente, la promovente una vez autorizado el proyecto en materia ambiental procederá a tramitar el Registro Nacional de Pesca para la unidad de producción acuícola.
Art. 30°.- *Las actividades pesqueras se clasifican en:* **II.-** *Cultivo o acuacultura con fines*		
Artículo 31°.- *Para realizar las actividades de pesca se requiere lo siguiente:* **I,** *Concesión, para:* **Inciso b)** *Acuacultura comercial* **II,** Permiso, para: **Inciso g)** *Acuacultura de fomento* **III,** *Autorización, para:* **Inciso d)** *Recolectar del medio natural reproductores, larvas, postlarvas, crías, huevos, semillas, alevines o en cualquier otro estadio, y* **Inciso e)** *Acuacultura didáctica.*		

Artículos 22.- *la Secretaría podrá inscribir en el Registro Nacional de Pesca a los acuicultores que no requieran concesión, permiso o Autorización.*	Al **proyecto** le aplica el Artículo, incisos y, fracciones anteriores, porque se trata de una actividad acuícola con fines comerciales.	Por el hecho de presentar a la autoridad correspondiente (SEMARNAT) la Manifestación de Impacto Ambiental, el promovente está cumpliendo con este apartado. El proyecto se vincula por la obligatoriedad de obtener la autorización correspondiente para realizar las obras descritas en esta manifestación de impacto ambiental. Como ya se mencionó anteriormente, la promovente una vez autorizado el proyecto en materia ambiental procederá a tramitar el Registro Nacional de Pesca para la unidad de producción acuícola.
Art. 30°.- *Las actividades pesqueras se clasifican en:* **II.-** *Cultivo o acuacultura con fines*		
Artículo 31°.- *Para realizar las actividades de pesca se requiere lo siguiente:* **I,** *Concesión, para:* **Inciso b)** *Acuacultura comercial* **II,** Permiso, para: **Inciso g)** *Acuacultura de fomento* **III,** *Autorización, para:* **Inciso d)** *Recolectar del medio natural reproductores, larvas, postlarvas, crías, huevos, semillas, alevines o en cualquier otro estadio, y* **Inciso e)** *Acuacultura didáctica.*		

Artículos 22.- *la Secretaría podrá inscribir en el Registro Nacional de Pesca a los acuicultores que no requieran concesión, permiso o Autorización.*	Al **proyecto** le aplica el Artículo, incisos y, fracciones anteriores, porque se trata de una actividad acuícola con fines comerciales.	Por el hecho de presentar a la autoridad correspondiente (SEMARNAT) la Manifestación de Impacto Ambiental, el promovente está cumpliendo con este apartado. El proyecto se vincula por la obligatoriedad de obtener la autorización correspondiente para realizar las obras descritas en esta manifestación de impacto ambiental. Como ya se mencionó anteriormente, la promovente una vez autorizado el proyecto en materia ambiental procederá a tramitar el Registro Nacional de Pesca para la unidad de producción acuícola.
Art. 30°.- *Las actividades pesqueras se clasifican en:* **II.-** *Cultivo o acuacultura con fines*		
Artículo 31°.- *Para realizar las actividades de pesca se requiere lo siguiente:* **I,** *Concesión, para:* **Inciso b)** *Acuacultura comercial* **II,** Permiso, para: **Inciso g)** *Acuacultura de fomento* **III,** *Autorización, para:* **Inciso d)** *Recolectar del medio natural reproductores, larvas, postlarvas, crías, huevos, semillas, alevines o en cualquier otro estadio, y* **Inciso e)** *Acuacultura didáctica.*		

Artículos 22.- *la Secretaría podrá inscribir en el Registro Nacional de Pesca a los acuicultores que no requieran concesión, permiso o Autorización.*	Al **proyecto** le aplica el Artículo, incisos y, fracciones anteriores, porque se trata de una actividad acuícola con fines comerciales.	Por el hecho de presentar a la autoridad correspondiente (SEMARNAT) la Manifestación de Impacto Ambiental, el promovente está cumpliendo con este apartado. El proyecto se vincula por la obligatoriedad de obtener la autorización correspondiente para realizar las obras descritas en esta manifestación de impacto ambiental. Como ya se mencionó anteriormente, la promovente una vez autorizado el proyecto en materia ambiental procederá a tramitar el Registro Nacional de Pesca para la unidad de producción acuícola.
Art. 30°.- *Las actividades pesqueras se clasifican en:* **II.-** *Cultivo o acuacultura con fines*		
Artículo 31°.- *Para realizar las actividades de pesca se requiere lo siguiente:* **I,** *Concesión, para:* **Inciso b)** *Acuacultura comercial* **II,** Permiso, para: **Inciso g)** *Acuacultura de fomento* **III,** *Autorización, para:* **Inciso d)** *Recolectar del medio natural reproductores, larvas, postlarvas, crías, huevos, semillas, alevines o en cualquier otro estadio, y* **Inciso e)** *Acuacultura didáctica.*		

Artículos 22.- *la Secretaría podrá inscribir en el Registro Nacional de Pesca a los acuicultores que no requieran concesión, permiso o Autorización.*	Al **proyecto** le aplica el Artículo, incisos y, fracciones anteriores, porque se trata de una actividad acuícola con fines comerciales.	Por el hecho de presentar a la autoridad correspondiente (SEMARNAT) la Manifestación de Impacto Ambiental, el promovente está cumpliendo con este apartado. El proyecto se vincula por la obligatoriedad de obtener la autorización correspondiente para realizar las obras descritas en esta manifestación de impacto ambiental. Como ya se mencionó anteriormente, la promovente una vez autorizado el proyecto en materia ambiental procederá a tramitar el Registro Nacional de Pesca para la unidad de producción acuícola.
Art. 30°.- *Las actividades pesqueras se clasifican en:* **II.-** *Cultivo o acuacultura con fines*		
Artículo 31°.- *Para realizar las actividades de pesca se requiere lo siguiente:* **I,** *Concesión, para:* **Inciso b)** *Acuacultura comercial* **II,** Permiso, para: **Inciso g)** *Acuacultura de fomento* **III,** *Autorización, para:* **Inciso d)** *Recolectar del medio natural reproductores, larvas, postlarvas, crías, huevos, semillas, alevines o en cualquier otro estadio, y* **Inciso e)** *Acuacultura didáctica.*		

Artículos 22.- *la Secretaría podrá inscribir en el Registro Nacional de Pesca a los acuicultores que no requieran concesión, permiso o Autorización.*	Al **proyecto** le aplica el Artículo, incisos y, fracciones anteriores, porque se trata de una actividad acuícola con fines comerciales.	Por el hecho de presentar a la autoridad correspondiente (SEMARNAT) la Manifestación de Impacto Ambiental, el promovente está cumpliendo con este apartado. El proyecto se vincula por la obligatoriedad de obtener la autorización correspondiente para realizar las obras descritas en esta manifestación de impacto ambiental. Como ya se mencionó anteriormente, la promovente una vez autorizado el proyecto en materia ambiental procederá a tramitar el Registro Nacional de Pesca para la unidad de producción acuícola.
Art. 30°.- *Las actividades pesqueras se clasifican en:* **II.-** *Cultivo o acuacultura con fines*		
Artículo 31°.- *Para realizar las actividades de pesca se requiere lo siguiente:* **I,** *Concesión, para:* **Inciso b)** *Acuacultura comercial* **II,** Permiso, para: **Inciso g)** *Acuacultura de fomento* **III,** *Autorización, para:* **Inciso d)** *Recolectar del medio natural reproductores, larvas, postlarvas, crías, huevos, semillas, alevines o en cualquier otro estadio, y* **Inciso e)** *Acuacultura didáctica.*		

Artículos 22.- *la Secretaría podrá inscribir en el Registro Nacional de Pesca a los acuicultores que no requieran concesión, permiso o Autorización.*	Al **proyecto** le aplica el Artículo, incisos y, fracciones anteriores, porque se trata de una actividad acuícola con fines comerciales.	Por el hecho de presentar a la autoridad correspondiente (SEMARNAT) la Manifestación de Impacto Ambiental, el promovente está cumpliendo con este apartado. El proyecto se vincula por la obligatoriedad de obtener la autorización correspondiente para realizar las obras descritas en esta manifestación de impacto ambiental. Como ya se mencionó anteriormente, la promovente una vez autorizado el proyecto en materia ambiental procederá a tramitar el Registro Nacional de Pesca para la unidad de producción acuícola.
Art. 30°.- *Las actividades pesqueras se clasifican en:* **II.-** *Cultivo o acuacultura con fines*		
Artículo 31°.- *Para realizar las actividades de pesca se requiere lo siguiente:* **I,** *Concesión, para:* **Inciso b)** *Acuacultura comercial* **II,** Permiso, para: **Inciso g)** *Acuacultura de fomento* **III,** *Autorización, para:* **Inciso d)** *Recolectar del medio natural reproductores, larvas, postlarvas, crías, huevos, semillas, alevines o en cualquier otro estadio, y* **Inciso e)** *Acuacultura didáctica.*		

Artículos 22.- *la Secretaría podrá inscribir en el Registro Nacional de Pesca a los acuicultores que no requieran concesión, permiso o Autorización.*	Al **proyecto** le aplica el Artículo, incisos y, fracciones anteriores, porque se trata de una actividad acuícola con fines comerciales.	Por el hecho de presentar a la autoridad correspondiente (SEMARNAT) la Manifestación de Impacto Ambiental, el promovente está cumpliendo con este apartado. El proyecto se vincula por la obligatoriedad de obtener la autorización correspondiente para realizar las obras descritas en esta manifestación de impacto ambiental. Como ya se mencionó anteriormente, la promovente una vez autorizado el proyecto en materia ambiental procederá a tramitar el Registro Nacional de Pesca para la unidad de producción acuícola.
Art. 30°.- *Las actividades pesqueras se clasifican en:* **II.-** *Cultivo o acuacultura con fines*		
Artículo 31°.- *Para realizar las actividades de pesca se requiere lo siguiente:* **I,** *Concesión, para:* **Inciso b)** *Acuacultura comercial* **II,** Permiso, para: **Inciso g)** *Acuacultura de fomento* **III,** *Autorización, para:* **Inciso d)** *Recolectar del medio natural reproductores, larvas, postlarvas, crías, huevos, semillas, alevines o en cualquier otro estadio, y* **Inciso e)** *Acuacultura didáctica.*		

Artículos 22.- *la Secretaría podrá inscribir en el Registro Nacional de Pesca a los acuicultores que no requieran concesión, permiso o Autorización.*	Al **proyecto** le aplica el Artículo, incisos y, fracciones anteriores, porque se trata de una actividad acuícola con fines comerciales.	Por el hecho de presentar a la autoridad correspondiente (SEMARNAT) la Manifestación de Impacto Ambiental, el promovente está cumpliendo con este apartado. El proyecto se vincula por la obligatoriedad de obtener la autorización correspondiente para realizar las obras descritas en esta manifestación de impacto ambiental. Como ya se mencionó anteriormente, la promovente una vez autorizado el proyecto en materia ambiental procederá a tramitar el Registro Nacional de Pesca para la unidad de producción acuícola.
Art. 30°.- *Las actividades pesqueras se clasifican en:* **II.-** *Cultivo o acuacultura con fines*		
Artículo 31°.- *Para realizar las actividades de pesca se requiere lo siguiente:* **I,** *Concesión, para:* **Inciso b)** *Acuacultura comercial* **II,** Permiso, para: **Inciso g)** *Acuacultura de fomento* **III,** *Autorización, para:* **Inciso d)** *Recolectar del medio natural reproductores, larvas, postlarvas, crías, huevos, semillas, alevines o en cualquier otro estadio, y* **Inciso e)** *Acuacultura didáctica.*		

Artículos 22.- *la Secretaría podrá inscribir en el Registro Nacional de Pesca a los acuicultores que no requieran concesión, permiso o Autorización.*	Al **proyecto** le aplica el Artículo, incisos y, fracciones anteriores, porque se trata de una actividad acuícola con fines comerciales.	Por el hecho de presentar a la autoridad correspondiente (SEMARNAT) la Manifestación de Impacto Ambiental, el promovente está cumpliendo con este apartado. El proyecto se vincula por la obligatoriedad de obtener la autorización correspondiente para realizar las obras descritas en esta manifestación de impacto ambiental. Como ya se mencionó anteriormente, la promovente una vez autorizado el proyecto en materia ambiental procederá a tramitar el Registro Nacional de Pesca para la unidad de producción acuícola.
Art. 30°.- *Las actividades pesqueras se clasifican en:* **II.-** *Cultivo o acuacultura con fines*		
Artículo 31°.- *Para realizar las actividades de pesca se requiere lo siguiente:* **I,** *Concesión, para:* **Inciso b)** *Acuacultura comercial* **II,** Permiso, para: **Inciso g)** *Acuacultura de fomento* **III,** *Autorización, para:* **Inciso d)** *Recolectar del medio natural reproductores, larvas, postlarvas, crías, huevos, semillas, alevines o en cualquier otro estadio, y* **Inciso e)** *Acuacultura didáctica.*		

Artículos 22.- *la Secretaría podrá inscribir en el Registro Nacional de Pesca a los acuicultores que no requieran concesión, permiso o Autorización.*	Al **proyecto** le aplica el Artículo, incisos y, fracciones anteriores, porque se trata de una actividad acuícola con fines comerciales.	Por el hecho de presentar a la autoridad correspondiente (SEMARNAT) la Manifestación de Impacto Ambiental, el promovente está cumpliendo con este apartado. El proyecto se vincula por la obligatoriedad de obtener la autorización correspondiente para realizar las obras descritas en esta manifestación de impacto ambiental. Como ya se mencionó anteriormente, la promovente una vez autorizado el proyecto en materia ambiental procederá a tramitar el Registro Nacional de Pesca para la unidad de producción acuícola.
Art. 30°.- *Las actividades pesqueras se clasifican en:* **II.-** *Cultivo o acuacultura con fines*		
Artículo 31°.- *Para realizar las actividades de pesca se requiere lo siguiente:* **I,** *Concesión, para:* **Inciso b)** *Acuacultura comercial* **II,** Permiso, para: **Inciso g)** *Acuacultura de fomento* **III,** *Autorización, para:* **Inciso d)** *Recolectar del medio natural reproductores, larvas, postlarvas, crías, huevos, semillas, alevines o en cualquier otro estadio, y* **Inciso e)** *Acuacultura didáctica.*		

Artículos 22.- *la Secretaría podrá inscribir en el Registro Nacional de Pesca a los acuicultores que no requieran concesión, permiso o Autorización.*	Al **proyecto** le aplica el Artículo, incisos y, fracciones anteriores, porque se trata de una actividad acuícola con fines comerciales.	Por el hecho de presentar a la autoridad correspondiente (SEMARNAT) la Manifestación de Impacto Ambiental, el promovente está cumpliendo con este apartado. El proyecto se vincula por la obligatoriedad de obtener la autorización correspondiente para realizar las obras descritas en esta manifestación de impacto ambiental. Como ya se mencionó anteriormente, la promovente una vez autorizado el proyecto en materia ambiental procederá a tramitar el Registro Nacional de Pesca para la unidad de producción acuícola.
Art. 30°.- *Las actividades pesqueras se clasifican en:* **II.-** *Cultivo o acuacultura con fines*		
Artículo 31°.- *Para realizar las actividades de pesca se requiere lo siguiente:* **I,** *Concesión, para:* **Inciso b)** *Acuacultura comercial* **II,** Permiso, para: **Inciso g)** *Acuacultura de fomento* **III,** *Autorización, para:* **Inciso d)** *Recolectar del medio natural reproductores, larvas, postlarvas, crías, huevos, semillas, alevines o en cualquier otro estadio, y* **Inciso e)** *Acuacultura didáctica.*		

Artículos 22.- *la Secretaría podrá inscribir en el Registro Nacional de Pesca a los acuicultores que no requieran concesión, permiso o Autorización.*	Al **proyecto** le aplica el Artículo, incisos y, fracciones anteriores, porque se trata de una actividad acuícola con fines comerciales.	Por el hecho de presentar a la autoridad correspondiente (SEMARNAT) la Manifestación de Impacto Ambiental, el promovente está cumpliendo con este apartado. El proyecto se vincula por la obligatoriedad de obtener la autorización correspondiente para realizar las obras descritas en esta manifestación de impacto ambiental. Como ya se mencionó anteriormente, la promovente una vez autorizado el proyecto en materia ambiental procederá a tramitar el Registro Nacional de Pesca para la unidad de producción acuícola.
Art. 30°.- *Las actividades pesqueras se clasifican en:* **II.-** *Cultivo o acuacultura con fines*		
Artículo 31°.- *Para realizar las actividades de pesca se requiere lo siguiente:* **I,** *Concesión, para:* **Inciso b)** *Acuacultura comercial* **II,** Permiso, para: **Inciso g)** *Acuacultura de fomento* **III,** *Autorización, para:* **Inciso d)** *Recolectar del medio natural reproductores, larvas, postlarvas, crías, huevos, semillas, alevines o en cualquier otro estadio, y* **Inciso e)** *Acuacultura didáctica.*		

Artículos 22.- *la Secretaría podrá inscribir en el Registro Nacional de Pesca a los acuicultores que no requieran concesión, permiso o Autorización.*	Al **proyecto** le aplica el Artículo, incisos y, fracciones anteriores, porque se trata de una actividad acuícola con fines comerciales.	Por el hecho de presentar a la autoridad correspondiente (SEMARNAT) la Manifestación de Impacto Ambiental, el promovente está cumpliendo con este apartado. El proyecto se vincula por la obligatoriedad de obtener la autorización correspondiente para realizar las obras descritas en esta manifestación de impacto ambiental. Como ya se mencionó anteriormente, la promovente una vez autorizado el proyecto en materia ambiental procederá a tramitar el Registro Nacional de Pesca para la unidad de producción acuícola.
Art. 30°.- *Las actividades pesqueras se clasifican en:* **II.-** *Cultivo o acuacultura con fines*		
Artículo 31°.- *Para realizar las actividades de pesca se requiere lo siguiente:* **I,** *Concesión, para:* **Inciso b)** *Acuacultura comercial* **II,** Permiso, para: **Inciso g)** *Acuacultura de fomento* **III,** *Autorización, para:* **Inciso d)** *Recolectar del medio natural reproductores, larvas, postlarvas, crías, huevos, semillas, alevines o en cualquier otro estadio, y* **Inciso e)** *Acuacultura didáctica.*		

Artículos 22.- *la Secretaría podrá inscribir en el Registro Nacional de Pesca a los acuicultores que no requieran concesión, permiso o Autorización.*	Al **proyecto** le aplica el Artículo, incisos y, fracciones anteriores, porque se trata de una actividad acuícola con fines comerciales.	Por el hecho de presentar a la autoridad correspondiente (SEMARNAT) la Manifestación de Impacto Ambiental, el promovente está cumpliendo con este apartado. El proyecto se vincula por la obligatoriedad de obtener la autorización correspondiente para realizar las obras descritas en esta manifestación de impacto ambiental. Como ya se mencionó anteriormente, la promovente una vez autorizado el proyecto en materia ambiental procederá a tramitar el Registro Nacional de Pesca para la unidad de producción acuícola.
Art. 30°.- *Las actividades pesqueras se clasifican en:* **II.-** *Cultivo o acuacultura con fines*		
Artículo 31°.- *Para realizar las actividades de pesca se requiere lo siguiente:* **I,** *Concesión, para:* **Inciso b)** *Acuacultura comercial* **II,** Permiso, para: **Inciso g)** *Acuacultura de fomento* **III,** *Autorización, para:* **Inciso d)** *Recolectar del medio natural reproductores, larvas, postlarvas, crías, huevos, semillas, alevines o en cualquier otro estadio, y* **Inciso e)** *Acuacultura didáctica.*		

Artículos 22.- *la Secretaría podrá inscribir en el Registro Nacional de Pesca a los acuicultores que no requieran concesión, permiso o Autorización.*	Al **proyecto** le aplica el Artículo, incisos y, fracciones anteriores, porque se trata de una actividad acuícola con fines comerciales.	Por el hecho de presentar a la autoridad correspondiente (SEMARNAT) la Manifestación de Impacto Ambiental, el promovente está cumpliendo con este apartado. El proyecto se vincula por la obligatoriedad de obtener la autorización correspondiente para realizar las obras descritas en esta manifestación de impacto ambiental. Como ya se mencionó anteriormente, la promovente una vez autorizado el proyecto en materia ambiental procederá a tramitar el Registro Nacional de Pesca para la unidad de producción acuícola.
Art. 30°.- *Las actividades pesqueras se clasifican en:* **II.-** *Cultivo o acuacultura con fines*		
Artículo 31°.- *Para realizar las actividades de pesca se requiere lo siguiente:* **I,** *Concesión, para:* **Inciso b)** *Acuacultura comercial* **II,** Permiso, para: **Inciso g)** *Acuacultura de fomento* **III,** *Autorización, para:* **Inciso d)** *Recolectar del medio natural reproductores, larvas, postlarvas, crías, huevos, semillas, alevines o en cualquier otro estadio, y* **Inciso e)** *Acuacultura didáctica.*		

Artículos 22.- *la Secretaría podrá inscribir en el Registro Nacional de Pesca a los acuicultores que no requieran concesión, permiso o Autorización.*	Al **proyecto** le aplica el Artículo, incisos y, fracciones anteriores, porque se trata de una actividad acuícola con fines comerciales.	Por el hecho de presentar a la autoridad correspondiente (SEMARNAT) la Manifestación de Impacto Ambiental, el promovente está cumpliendo con este apartado. El proyecto se vincula por la obligatoriedad de obtener la autorización correspondiente para realizar las obras descritas en esta manifestación de impacto ambiental. Como ya se mencionó anteriormente, la promovente una vez autorizado el proyecto en materia ambiental procederá a tramitar el Registro Nacional de Pesca para la unidad de producción acuícola.
Art. 30°.- *Las actividades pesqueras se clasifican en:* **II.-** *Cultivo o acuacultura con fines*		
Artículo 31°.- *Para realizar las actividades de pesca se requiere lo siguiente:* **I,** *Concesión, para:* **Inciso b)** *Acuacultura comercial* **II,** Permiso, para: **Inciso g)** *Acuacultura de fomento* **III,** *Autorización, para:* **Inciso d)** *Recolectar del medio natural reproductores, larvas, postlarvas, crías, huevos, semillas, alevines o en cualquier otro estadio, y* **Inciso e)** *Acuacultura didáctica.*		

Artículos 22.- *la Secretaría podrá inscribir en el Registro Nacional de Pesca a los acuicultores que no requieran concesión, permiso o Autorización.*	Al **proyecto** le aplica el Artículo, incisos y, fracciones anteriores, porque se trata de una actividad acuícola con fines comerciales.	Por el hecho de presentar a la autoridad correspondiente (SEMARNAT) la Manifestación de Impacto Ambiental, el promovente está cumpliendo con este apartado. El proyecto se vincula por la obligatoriedad de obtener la autorización correspondiente para realizar las obras descritas en esta manifestación de impacto ambiental. Como ya se mencionó anteriormente, la promovente una vez autorizado el proyecto en materia ambiental procederá a tramitar el Registro Nacional de Pesca para la unidad de producción acuícola.
Art. 30°.- *Las actividades pesqueras se clasifican en:* **II.-** *Cultivo o acuacultura con fines*		
Artículo 31°.- *Para realizar las actividades de pesca se requiere lo siguiente:* **I,** *Concesión, para:* **Inciso b)** *Acuacultura comercial* **II,** Permiso, para: **Inciso g)** *Acuacultura de fomento* **III,** *Autorización, para:* **Inciso d)** *Recolectar del medio natural reproductores, larvas, postlarvas, crías, huevos, semillas, alevines o en cualquier otro estadio, y* **Inciso e)** *Acuacultura didáctica.*		

Artículos 22.- *la Secretaría podrá inscribir en el Registro Nacional de Pesca a los acuicultores que no requieran concesión, permiso o Autorización.*	Al **proyecto** le aplica el Artículo, incisos y, fracciones anteriores, porque se trata de una actividad acuícola con fines comerciales.	Por el hecho de presentar a la autoridad correspondiente (SEMARNAT) la Manifestación de Impacto Ambiental, el promovente está cumpliendo con este apartado. El proyecto se vincula por la obligatoriedad de obtener la autorización correspondiente para realizar las obras descritas en esta manifestación de impacto ambiental. Como ya se mencionó anteriormente, la promovente una vez autorizado el proyecto en materia ambiental procederá a tramitar el Registro Nacional de Pesca para la unidad de producción acuícola.
Art. 30°.- *Las actividades pesqueras se clasifican en:* **II.-** *Cultivo o acuacultura con fines*		
Artículo 31°.- *Para realizar las actividades de pesca se requiere lo siguiente:* **I,** *Concesión, para:* **Inciso b)** *Acuacultura comercial* **II,** Permiso, para: **Inciso g)** *Acuacultura de fomento* **III,** *Autorización, para:* **Inciso d)** *Recolectar del medio natural reproductores, larvas, postlarvas, crías, huevos, semillas, alevines o en cualquier otro estadio, y* **Inciso e)** *Acuacultura didáctica.*		

Artículos 22.- *la Secretaría podrá inscribir en el Registro Nacional de Pesca a los acuicultores que no requieran concesión, permiso o Autorización.*	Al **proyecto** le aplica el Artículo, incisos y, fracciones anteriores, porque se trata de una actividad acuícola con fines comerciales.	Por el hecho de presentar a la autoridad correspondiente (SEMARNAT) la Manifestación de Impacto Ambiental, el promovente está cumpliendo con este apartado. El proyecto se vincula por la obligatoriedad de obtener la autorización correspondiente para realizar las obras descritas en esta manifestación de impacto ambiental. Como ya se mencionó anteriormente, la promovente una vez autorizado el proyecto en materia ambiental procederá a tramitar el Registro Nacional de Pesca para la unidad de producción acuícola.
Art. 30°.- *Las actividades pesqueras se clasifican en:* **II.-** *Cultivo o acuacultura con fines*		
Artículo 31°.- *Para realizar las actividades de pesca se requiere lo siguiente:* **I,** *Concesión, para:* **Inciso b)** *Acuacultura comercial* **II,** Permiso, para: **Inciso g)** *Acuacultura de fomento* **III,** *Autorización, para:* **Inciso d)** *Recolectar del medio natural reproductores, larvas, postlarvas, crías, huevos, semillas, alevines o en cualquier otro estadio, y* **Inciso e)** *Acuacultura didáctica.*		

Artículos 22.- *la Secretaría podrá inscribir en el Registro Nacional de Pesca a los acuicultores que no requieran concesión, permiso o Autorización.*	Al **proyecto** le aplica el Artículo, incisos y, fracciones anteriores, porque se trata de una actividad acuícola con fines comerciales.	Por el hecho de presentar a la autoridad correspondiente (SEMARNAT) la Manifestación de Impacto Ambiental, el promovente está cumpliendo con este apartado. El proyecto se vincula por la obligatoriedad de obtener la autorización correspondiente para realizar las obras descritas en esta manifestación de impacto ambiental. Como ya se mencionó anteriormente, la promovente una vez autorizado el proyecto en materia ambiental procederá a tramitar el Registro Nacional de Pesca para la unidad de producción acuícola.
Art. 30°.- *Las actividades pesqueras se clasifican en:* **II.-** *Cultivo o acuacultura con fines*		
Artículo 31°.- *Para realizar las actividades de pesca se requiere lo siguiente:* **I,** *Concesión, para:* **Inciso b)** *Acuacultura comercial* **II,** Permiso, para: **Inciso g)** *Acuacultura de fomento* **III,** *Autorización, para:* **Inciso d)** *Recolectar del medio natural reproductores, larvas, postlarvas, crías, huevos, semillas, alevines o en cualquier otro estadio, y* **Inciso e)** *Acuacultura didáctica.*		

Artículos 22.- *la Secretaría podrá inscribir en el Registro Nacional de Pesca a los acuicultores que no requieran concesión, permiso o Autorización.*	Al **proyecto** le aplica el Artículo, incisos y, fracciones anteriores, porque se trata de una actividad acuícola con fines comerciales.	Por el hecho de presentar a la autoridad correspondiente (SEMARNAT) la Manifestación de Impacto Ambiental, el promovente está cumpliendo con este apartado. El proyecto se vincula por la obligatoriedad de obtener la autorización correspondiente para realizar las obras descritas en esta manifestación de impacto ambiental. Como ya se mencionó anteriormente, la promovente una vez autorizado el proyecto en materia ambiental procederá a tramitar el Registro Nacional de Pesca para la unidad de producción acuícola.
Art. 30°.- *Las actividades pesqueras se clasifican en:* **II.-** *Cultivo o acuacultura con fines*		
Artículo 31°.- *Para realizar las actividades de pesca se requiere lo siguiente:* **I,** *Concesión, para:* **Inciso b)** *Acuacultura comercial* **II,** Permiso, para: **Inciso g)** *Acuacultura de fomento* **III,** *Autorización, para:* **Inciso d)** *Recolectar del medio natural reproductores, larvas, postlarvas, crías, huevos, semillas, alevines o en cualquier otro estadio, y* **Inciso e)** *Acuacultura didáctica.*		

Artículos 22.- *la Secretaría podrá inscribir en el Registro Nacional de Pesca a los acuicultores que no requieran concesión, permiso o Autorización.*	Al **proyecto** le aplica el Artículo, incisos y, fracciones anteriores, porque se trata de una actividad acuícola con fines comerciales.	Por el hecho de presentar a la autoridad correspondiente (SEMARNAT) la Manifestación de Impacto Ambiental, el promovente está cumpliendo con este apartado. El proyecto se vincula por la obligatoriedad de obtener la autorización correspondiente para realizar las obras descritas en esta manifestación de impacto ambiental. Como ya se mencionó anteriormente, la promovente una vez autorizado el proyecto en materia ambiental procederá a tramitar el Registro Nacional de Pesca para la unidad de producción acuícola.
Art. 30°.- *Las actividades pesqueras se clasifican en:* **II.-** *Cultivo o acuacultura con fines*		
Artículo 31°.- *Para realizar las actividades de pesca se requiere lo siguiente:* **I,** *Concesión, para:* **Inciso b)** *Acuacultura comercial* **II,** Permiso, para: **Inciso g)** *Acuacultura de fomento* **III,** *Autorización, para:* **Inciso d)** *Recolectar del medio natural reproductores, larvas, postlarvas, crías, huevos, semillas, alevines o en cualquier otro estadio, y* **Inciso e)** *Acuacultura didáctica.*		

Artículos 22.- *la Secretaría podrá inscribir en el Registro Nacional de Pesca a los acuicultores que no requieran concesión, permiso o Autorización.*	Al **proyecto** le aplica el Artículo, incisos y, fracciones anteriores, porque se trata de una actividad acuícola con fines comerciales.	Por el hecho de presentar a la autoridad correspondiente (SEMARNAT) la Manifestación de Impacto Ambiental, el promovente está cumpliendo con este apartado. El proyecto se vincula por la obligatoriedad de obtener la autorización correspondiente para realizar las obras descritas en esta manifestación de impacto ambiental. Como ya se mencionó anteriormente, la promovente una vez autorizado el proyecto en materia ambiental procederá a tramitar el Registro Nacional de Pesca para la unidad de producción acuícola.
Art. 30°.- *Las actividades pesqueras se clasifican en:* **II.-** *Cultivo o acuacultura con fines*		
Artículo 31°.- *Para realizar las actividades de pesca se requiere lo siguiente:* **I,** *Concesión, para:* **Inciso b)** *Acuacultura comercial* **II,** Permiso, para: **Inciso g)** *Acuacultura de fomento* **III,** *Autorización, para:* **Inciso d)** *Recolectar del medio natural reproductores, larvas, postlarvas, crías, huevos, semillas, alevines o en cualquier otro estadio, y* **Inciso e)** *Acuacultura didáctica.*		

Artículos 22.- *la Secretaría podrá inscribir en el Registro Nacional de Pesca a los acuicultores que no requieran concesión, permiso o Autorización.*	Al **proyecto** le aplica el Artículo, incisos y, fracciones anteriores, porque se trata de una actividad acuícola con fines comerciales.	Por el hecho de presentar a la autoridad correspondiente (SEMARNAT) la Manifestación de Impacto Ambiental, el promovente está cumpliendo con este apartado. El proyecto se vincula por la obligatoriedad de obtener la autorización correspondiente para realizar las obras descritas en esta manifestación de impacto ambiental. Como ya se mencionó anteriormente, la promovente una vez autorizado el proyecto en materia ambiental procederá a tramitar el Registro Nacional de Pesca para la unidad de producción acuícola.
Art. 30°.- *Las actividades pesqueras se clasifican en:* **II.-** *Cultivo o acuacultura con fines*		
Artículo 31°.- *Para realizar las actividades de pesca se requiere lo siguiente:* **I,** *Concesión, para:* **Inciso b)** *Acuacultura comercial* **II,** Permiso, para: **Inciso g)** *Acuacultura de fomento* **III,** *Autorización, para:* **Inciso d)** *Recolectar del medio natural reproductores, larvas, postlarvas, crías, huevos, semillas, alevines o en cualquier otro estadio, y* **Inciso e)** *Acuacultura didáctica.*		

Artículos 22.- *la Secretaría podrá inscribir en el Registro Nacional de Pesca a los acuicultores que no requieran concesión, permiso o Autorización.*	Al **proyecto** le aplica el Artículo, incisos y, fracciones anteriores, porque se trata de una actividad acuícola con fines comerciales.	Por el hecho de presentar a la autoridad correspondiente (SEMARNAT) la Manifestación de Impacto Ambiental, el promovente está cumpliendo con este apartado. El proyecto se vincula por la obligatoriedad de obtener la autorización correspondiente para realizar las obras descritas en esta manifestación de impacto ambiental. Como ya se mencionó anteriormente, la promovente una vez autorizado el proyecto en materia ambiental procederá a tramitar el Registro Nacional de Pesca para la unidad de producción acuícola.
Art. 30°.- *Las actividades pesqueras se clasifican en:* **II.-** *Cultivo o acuacultura con fines*		
Artículo 31°.- *Para realizar las actividades de pesca se requiere lo siguiente:* **I,** *Concesión, para:* **Inciso b)** *Acuacultura comercial* **II,** Permiso, para: **Inciso g)** *Acuacultura de fomento* **III,** *Autorización, para:* **Inciso d)** *Recolectar del medio natural reproductores, larvas, postlarvas, crías, huevos, semillas, alevines o en cualquier otro estadio, y* **Inciso e)** *Acuacultura didáctica.*		

Artículos 22.- *la Secretaría podrá inscribir en el Registro Nacional de Pesca a los acuicultores que no requieran concesión, permiso o Autorización.*	Al **proyecto** le aplica el Artículo, incisos y, fracciones anteriores, porque se trata de una actividad acuícola con fines comerciales.	Por el hecho de presentar a la autoridad correspondiente (SEMARNAT) la Manifestación de Impacto Ambiental, el promovente está cumpliendo con este apartado. El proyecto se vincula por la obligatoriedad de obtener la autorización correspondiente para realizar las obras descritas en esta manifestación de impacto ambiental. Como ya se mencionó anteriormente, la promovente una vez autorizado el proyecto en materia ambiental procederá a tramitar el Registro Nacional de Pesca para la unidad de producción acuícola.
Art. 30°.- *Las actividades pesqueras se clasifican en:* **II.-** *Cultivo o acuacultura con fines*		
Artículo 31°.- *Para realizar las actividades de pesca se requiere lo siguiente:* **I,** *Concesión, para:* **Inciso b)** *Acuacultura comercial* **II,** Permiso, para: **Inciso g)** *Acuacultura de fomento* **III,** *Autorización, para:* **Inciso d)** *Recolectar del medio natural reproductores, larvas, postlarvas, crías, huevos, semillas, alevines o en cualquier otro estadio, y* **Inciso e)** *Acuacultura didáctica.*		

Artículos 22.- *la Secretaría podrá inscribir en el Registro Nacional de Pesca a los acuicultores que no requieran concesión, permiso o Autorización.*	Al **proyecto** le aplica el Artículo, incisos y, fracciones anteriores, porque se trata de una actividad acuícola con fines comerciales.	Por el hecho de presentar a la autoridad correspondiente (SEMARNAT) la Manifestación de Impacto Ambiental, el promovente está cumpliendo con este apartado. El proyecto se vincula por la obligatoriedad de obtener la autorización correspondiente para realizar las obras descritas en esta manifestación de impacto ambiental. Como ya se mencionó anteriormente, la promovente una vez autorizado el proyecto en materia ambiental procederá a tramitar el Registro Nacional de Pesca para la unidad de producción acuícola.
Art. 30°.- *Las actividades pesqueras se clasifican en:* **II.-** *Cultivo o acuacultura con fines*		
Artículo 31°.- *Para realizar las actividades de pesca se requiere lo siguiente:* **I,** *Concesión, para:* **Inciso b)** *Acuacultura comercial* **II,** Permiso, para: **Inciso g)** *Acuacultura de fomento* **III,** *Autorización, para:* **Inciso d)** *Recolectar del medio natural reproductores, larvas, postlarvas, crías, huevos, semillas, alevines o en cualquier otro estadio, y* **Inciso e)** *Acuacultura didáctica.*		

Artículos 22.- *la Secretaría podrá inscribir en el Registro Nacional de Pesca a los acuicultores que no requieran concesión, permiso o Autorización.*	Al **proyecto** le aplica el Artículo, incisos y, fracciones anteriores, porque se trata de una actividad acuícola con fines comerciales.	Por el hecho de presentar a la autoridad correspondiente (SEMARNAT) la Manifestación de Impacto Ambiental, el promovente está cumpliendo con este apartado. El proyecto se vincula por la obligatoriedad de obtener la autorización correspondiente para realizar las obras descritas en esta manifestación de impacto ambiental. Como ya se mencionó anteriormente, la promovente una vez autorizado el proyecto en materia ambiental procederá a tramitar el Registro Nacional de Pesca para la unidad de producción acuícola.
Art. 30°.- *Las actividades pesqueras se clasifican en:* **II.-** *Cultivo o acuacultura con fines*		
Artículo 31°.- *Para realizar las actividades de pesca se requiere lo siguiente:* **I,** *Concesión, para:* **Inciso b)** *Acuacultura comercial* **II,** Permiso, para: **Inciso g)** *Acuacultura de fomento* **III,** *Autorización, para:* **Inciso d)** *Recolectar del medio natural reproductores, larvas, postlarvas, crías, huevos, semillas, alevines o en cualquier otro estadio, y* **Inciso e)** *Acuacultura didáctica.*		

Artículos 22.- *la Secretaría podrá inscribir en el Registro Nacional de Pesca a los acuicultores que no requieran concesión, permiso o Autorización.*	Al **proyecto** le aplica el Artículo, incisos y, fracciones anteriores, porque se trata de una actividad acuícola con fines comerciales.	Por el hecho de presentar a la autoridad correspondiente (SEMARNAT) la Manifestación de Impacto Ambiental, el promovente está cumpliendo con este apartado. El proyecto se vincula por la obligatoriedad de obtener la autorización correspondiente para realizar las obras descritas en esta manifestación de impacto ambiental. Como ya se mencionó anteriormente, la promovente una vez autorizado el proyecto en materia ambiental procederá a tramitar el Registro Nacional de Pesca para la unidad de producción acuícola.
Art. 30°.- *Las actividades pesqueras se clasifican en:* **II.-** *Cultivo o acuacultura con fines*		
Artículo 31°.- *Para realizar las actividades de pesca se requiere lo siguiente:* **I,** *Concesión, para:* **Inciso b)** *Acuacultura comercial* **II,** Permiso, para: **Inciso g)** *Acuacultura de fomento* **III,** *Autorización, para:* **Inciso d)** *Recolectar del medio natural reproductores, larvas, postlarvas, crías, huevos, semillas, alevines o en cualquier otro estadio, y* **Inciso e)** *Acuacultura didáctica.*		

Artículos 22.- *la Secretaría podrá inscribir en el Registro Nacional de Pesca a los acuicultores que no requieran concesión, permiso o Autorización.*	Al **proyecto** le aplica el Artículo, incisos y, fracciones anteriores, porque se trata de una actividad acuícola con fines comerciales.	Por el hecho de presentar a la autoridad correspondiente (SEMARNAT) la Manifestación de Impacto Ambiental, el promovente está cumpliendo con este apartado. El proyecto se vincula por la obligatoriedad de obtener la autorización correspondiente para realizar las obras descritas en esta manifestación de impacto ambiental. Como ya se mencionó anteriormente, la promovente una vez autorizado el proyecto en materia ambiental procederá a tramitar el Registro Nacional de Pesca para la unidad de producción acuícola.
Art. 30°.- *Las actividades pesqueras se clasifican en:* **II.-** *Cultivo o acuacultura con fines*		
Artículo 31°.- *Para realizar las actividades de pesca se requiere lo siguiente:* **I,** *Concesión, para:* **Inciso b)** *Acuacultura comercial* **II,** Permiso, para: **Inciso g)** *Acuacultura de fomento* **III,** *Autorización, para:* **Inciso d)** *Recolectar del medio natural reproductores, larvas, postlarvas, crías, huevos, semillas, alevines o en cualquier otro estadio, y* **Inciso e)** *Acuacultura didáctica.*		

Artículos 22.- *la Secretaría podrá inscribir en el Registro Nacional de Pesca a los acuicultores que no requieran concesión, permiso o Autorización.*	Al **proyecto** le aplica el Artículo, incisos y, fracciones anteriores, porque se trata de una actividad acuícola con fines comerciales.	Por el hecho de presentar a la autoridad correspondiente (SEMARNAT) la Manifestación de Impacto Ambiental, el promovente está cumpliendo con este apartado. El proyecto se vincula por la obligatoriedad de obtener la autorización correspondiente para realizar las obras descritas en esta manifestación de impacto ambiental. Como ya se mencionó anteriormente, la promovente una vez autorizado el proyecto en materia ambiental procederá a tramitar el Registro Nacional de Pesca para la unidad de producción acuícola.
Art. 30°.- *Las actividades pesqueras se clasifican en:* **II.-** *Cultivo o acuacultura con fines*		
Artículo 31°.- *Para realizar las actividades de pesca se requiere lo siguiente:* **I,** *Concesión, para:* **Inciso b)** *Acuacultura comercial* **II,** Permiso, para: **Inciso g)** *Acuacultura de fomento* **III,** *Autorización, para:* **Inciso d)** *Recolectar del medio natural reproductores, larvas, postlarvas, crías, huevos, semillas, alevines o en cualquier otro estadio, y* **Inciso e)** *Acuacultura didáctica.*		

Artículos 22.- *la Secretaría podrá inscribir en el Registro Nacional de Pesca a los acuicultores que no requieran concesión, permiso o Autorización.*	Al **proyecto** le aplica el Artículo, incisos y, fracciones anteriores, porque se trata de una actividad acuícola con fines comerciales.	Por el hecho de presentar a la autoridad correspondiente (SEMARNAT) la Manifestación de Impacto Ambiental, el promovente está cumpliendo con este apartado. El proyecto se vincula por la obligatoriedad de obtener la autorización correspondiente para realizar las obras descritas en esta manifestación de impacto ambiental. Como ya se mencionó anteriormente, la promovente una vez autorizado el proyecto en materia ambiental procederá a tramitar el Registro Nacional de Pesca para la unidad de producción acuícola.
Art. 30°.- *Las actividades pesqueras se clasifican en:* **II.-** *Cultivo o acuacultura con fines*		
Artículo 31°.- *Para realizar las actividades de pesca se requiere lo siguiente:* **I,** *Concesión, para:* **Inciso b)** *Acuacultura comercial* **II,** Permiso, para: **Inciso g)** *Acuacultura de fomento* **III,** *Autorización, para:* **Inciso d)** *Recolectar del medio natural reproductores, larvas, postlarvas, crías, huevos, semillas, alevines o en cualquier otro estadio, y* **Inciso e)** *Acuacultura didáctica.*		

Artículos 22.- *la Secretaría podrá inscribir en el Registro Nacional de Pesca a los acuicultores que no requieran concesión, permiso o Autorización.*	Al **proyecto** le aplica el Artículo, incisos y, fracciones anteriores, porque se trata de una actividad acuícola con fines comerciales.	Por el hecho de presentar a la autoridad correspondiente (SEMARNAT) la Manifestación de Impacto Ambiental, el promovente está cumpliendo con este apartado. El proyecto se vincula por la obligatoriedad de obtener la autorización correspondiente para realizar las obras descritas en esta manifestación de impacto ambiental. Como ya se mencionó anteriormente, la promovente una vez autorizado el proyecto en materia ambiental procederá a tramitar el Registro Nacional de Pesca para la unidad de producción acuícola.
Art. 30°.- *Las actividades pesqueras se clasifican en:* **II.-** *Cultivo o acuacultura con fines*		
Artículo 31°.- *Para realizar las actividades de pesca se requiere lo siguiente:* **I,** *Concesión, para:* **Inciso b)** *Acuacultura comercial* **II,** Permiso, para: **Inciso g)** *Acuacultura de fomento* **III,** *Autorización, para:* **Inciso d)** *Recolectar del medio natural reproductores, larvas, postlarvas, crías, huevos, semillas, alevines o en cualquier otro estadio, y* **Inciso e)** *Acuacultura didáctica.*		

Artículos 22.- *la Secretaría podrá inscribir en el Registro Nacional de Pesca a los acuicultores que no requieran concesión, permiso o Autorización.*	Al **proyecto** le aplica el Artículo, incisos y, fracciones anteriores, porque se trata de una actividad acuícola con fines comerciales.	Por el hecho de presentar a la autoridad correspondiente (SEMARNAT) la Manifestación de Impacto Ambiental, el promovente está cumpliendo con este apartado. El proyecto se vincula por la obligatoriedad de obtener la autorización correspondiente para realizar las obras descritas en esta manifestación de impacto ambiental. Como ya se mencionó anteriormente, la promovente una vez autorizado el proyecto en materia ambiental procederá a tramitar el Registro Nacional de Pesca para la unidad de producción acuícola.
Art. 30°.- *Las actividades pesqueras se clasifican en:* **II.-** *Cultivo o acuacultura con fines*		
Artículo 31°.- *Para realizar las actividades de pesca se requiere lo siguiente:* **I,** *Concesión, para:* **Inciso b)** *Acuacultura comercial* **II,** Permiso, para: **Inciso g)** *Acuacultura de fomento* **III,** *Autorización, para:* **Inciso d)** *Recolectar del medio natural reproductores, larvas, postlarvas, crías, huevos, semillas, alevines o en cualquier otro estadio, y* **Inciso e)** *Acuacultura didáctica.*		

Artículos 22.- *la Secretaría podrá inscribir en el Registro Nacional de Pesca a los acuicultores que no requieran concesión, permiso o Autorización.*	Al **proyecto** le aplica el Artículo, incisos y, fracciones anteriores, porque se trata de una actividad acuícola con fines comerciales.	Por el hecho de presentar a la autoridad correspondiente (SEMARNAT) la Manifestación de Impacto Ambiental, el promovente está cumpliendo con este apartado. El proyecto se vincula por la obligatoriedad de obtener la autorización correspondiente para realizar las obras descritas en esta manifestación de impacto ambiental. Como ya se mencionó anteriormente, la promovente una vez autorizado el proyecto en materia ambiental procederá a tramitar el Registro Nacional de Pesca para la unidad de producción acuícola.
Art. 30°.- *Las actividades pesqueras se clasifican en:* **II.-** *Cultivo o acuacultura con fines*		
Artículo 31°.- *Para realizar las actividades de pesca se requiere lo siguiente:* **I,** *Concesión, para:* **Inciso b)** *Acuacultura comercial* **II,** Permiso, para: **Inciso g)** *Acuacultura de fomento* **III,** *Autorización, para:* **Inciso d)** *Recolectar del medio natural reproductores, larvas, postlarvas, crías, huevos, semillas, alevines o en cualquier otro estadio, y* **Inciso e)** *Acuacultura didáctica.*		

Artículos 22.- *la Secretaría podrá inscribir en el Registro Nacional de Pesca a los acuicultores que no requieran concesión, permiso o Autorización.*	Al **proyecto** le aplica el Artículo, incisos y, fracciones anteriores, porque se trata de una actividad acuícola con fines comerciales.	Por el hecho de presentar a la autoridad correspondiente (SEMARNAT) la Manifestación de Impacto Ambiental, el promovente está cumpliendo con este apartado. El proyecto se vincula por la obligatoriedad de obtener la autorización correspondiente para realizar las obras descritas en esta manifestación de impacto ambiental. Como ya se mencionó anteriormente, la promovente una vez autorizado el proyecto en materia ambiental procederá a tramitar el Registro Nacional de Pesca para la unidad de producción acuícola.
Art. 30°.- *Las actividades pesqueras se clasifican en:* **II.-** *Cultivo o acuacultura con fines*		
Artículo 31°.- *Para realizar las actividades de pesca se requiere lo siguiente:* **I,** *Concesión, para:* **Inciso b)** *Acuacultura comercial* **II,** Permiso, para: **Inciso g)** *Acuacultura de fomento* **III,** *Autorización, para:* **Inciso d)** *Recolectar del medio natural reproductores, larvas, postlarvas, crías, huevos, semillas, alevines o en cualquier otro estadio, y* **Inciso e)** *Acuacultura didáctica.*		

Artículos 22.- *la Secretaría podrá inscribir en el Registro Nacional de Pesca a los acuicultores que no requieran concesión, permiso o Autorización.*	Al **proyecto** le aplica el Artículo, incisos y, fracciones anteriores, porque se trata de una actividad acuícola con fines comerciales.	Por el hecho de presentar a la autoridad correspondiente (SEMARNAT) la Manifestación de Impacto Ambiental, el promovente está cumpliendo con este apartado. El proyecto se vincula por la obligatoriedad de obtener la autorización correspondiente para realizar las obras descritas en esta manifestación de impacto ambiental. Como ya se mencionó anteriormente, la promovente una vez autorizado el proyecto en materia ambiental procederá a tramitar el Registro Nacional de Pesca para la unidad de producción acuícola.
Art. 30°.- *Las actividades pesqueras se clasifican en:* **II.-** *Cultivo o acuacultura con fines*		
Artículo 31°.- *Para realizar las actividades de pesca se requiere lo siguiente:* **I,** *Concesión, para:* **Inciso b)** *Acuacultura comercial* **II,** Permiso, para: **Inciso g)** *Acuacultura de fomento* **III,** *Autorización, para:* **Inciso d)** *Recolectar del medio natural reproductores, larvas, postlarvas, crías, huevos, semillas, alevines o en cualquier otro estadio, y* **Inciso e)** *Acuacultura didáctica.*		

Artículos 22.- *la Secretaría podrá inscribir en el Registro Nacional de Pesca a los acuicultores que no requieran concesión, permiso o Autorización.*	Al **proyecto** le aplica el Artículo, incisos y, fracciones anteriores, porque se trata de una actividad acuícola con fines comerciales.	Por el hecho de presentar a la autoridad correspondiente (SEMARNAT) la Manifestación de Impacto Ambiental, el promovente está cumpliendo con este apartado. El proyecto se vincula por la obligatoriedad de obtener la autorización correspondiente para realizar las obras descritas en esta manifestación de impacto ambiental. Como ya se mencionó anteriormente, la promovente una vez autorizado el proyecto en materia ambiental procederá a tramitar el Registro Nacional de Pesca para la unidad de producción acuícola.
Art. 30°.- *Las actividades pesqueras se clasifican en:* **II.-** *Cultivo o acuacultura con fines*		
Artículo 31°.- *Para realizar las actividades de pesca se requiere lo siguiente:* **I,** *Concesión, para:* **Inciso b)** *Acuacultura comercial* **II,** Permiso, para: **Inciso g)** *Acuacultura de fomento* **III,** *Autorización, para:* **Inciso d)** *Recolectar del medio natural reproductores, larvas, postlarvas, crías, huevos, semillas, alevines o en cualquier otro estadio, y* **Inciso e)** *Acuacultura didáctica.*		

Artículos 22.- *la Secretaría podrá inscribir en el Registro Nacional de Pesca a los acuicultores que no requieran concesión, permiso o Autorización.*	Al **proyecto** le aplica el Artículo, incisos y, fracciones anteriores, porque se trata de una actividad acuícola con fines comerciales.	Por el hecho de presentar a la autoridad correspondiente (SEMARNAT) la Manifestación de Impacto Ambiental, el promovente está cumpliendo con este apartado. El proyecto se vincula por la obligatoriedad de obtener la autorización correspondiente para realizar las obras descritas en esta manifestación de impacto ambiental. Como ya se mencionó anteriormente, la promovente una vez autorizado el proyecto en materia ambiental procederá a tramitar el Registro Nacional de Pesca para la unidad de producción acuícola.
Art. 30°.- *Las actividades pesqueras se clasifican en:* **II.-** *Cultivo o acuacultura con fines*		
Artículo 31°.- *Para realizar las actividades de pesca se requiere lo siguiente:* **I,** *Concesión, para:* **Inciso b)** *Acuacultura comercial* **II,** Permiso, para: **Inciso g)** *Acuacultura de fomento* **III,** *Autorización, para:* **Inciso d)** *Recolectar del medio natural reproductores, larvas, postlarvas, crías, huevos, semillas, alevines o en cualquier otro estadio, y* **Inciso e)** *Acuacultura didáctica.*		

Artículos 22.- *la Secretaría podrá inscribir en el Registro Nacional de Pesca a los acuicultores que no requieran concesión, permiso o Autorización.*	Al **proyecto** le aplica el Artículo, incisos y, fracciones anteriores, porque se trata de una actividad acuícola con fines comerciales.	Por el hecho de presentar a la autoridad correspondiente (SEMARNAT) la Manifestación de Impacto Ambiental, el promovente está cumpliendo con este apartado. El proyecto se vincula por la obligatoriedad de obtener la autorización correspondiente para realizar las obras descritas en esta manifestación de impacto ambiental. Como ya se mencionó anteriormente, la promovente una vez autorizado el proyecto en materia ambiental procederá a tramitar el Registro Nacional de Pesca para la unidad de producción acuícola.
Art. 30°.- *Las actividades pesqueras se clasifican en:* **II.-** *Cultivo o acuacultura con fines*		
Artículo 31°.- *Para realizar las actividades de pesca se requiere lo siguiente:* **I,** *Concesión, para:* **Inciso b)** *Acuacultura comercial* **II,** Permiso, para: **Inciso g)** *Acuacultura de fomento* **III,** *Autorización, para:* **Inciso d)** *Recolectar del medio natural reproductores, larvas, postlarvas, crías, huevos, semillas, alevines o en cualquier otro estadio, y* **Inciso e)** *Acuacultura didáctica.*		

Artículos 22.- *la Secretaría podrá inscribir en el Registro Nacional de Pesca a los acuicultores que no requieran concesión, permiso o Autorización.*	Al **proyecto** le aplica el Artículo, incisos y, fracciones anteriores, porque se trata de una actividad acuícola con fines comerciales.	Por el hecho de presentar a la autoridad correspondiente (SEMARNAT) la Manifestación de Impacto Ambiental, el promovente está cumpliendo con este apartado. El proyecto se vincula por la obligatoriedad de obtener la autorización correspondiente para realizar las obras descritas en esta manifestación de impacto ambiental. Como ya se mencionó anteriormente, la promovente una vez autorizado el proyecto en materia ambiental procederá a tramitar el Registro Nacional de Pesca para la unidad de producción acuícola.
Art. 30°.- *Las actividades pesqueras se clasifican en:* **II.-** *Cultivo o acuacultura con fines*		
Artículo 31°.- *Para realizar las actividades de pesca se requiere lo siguiente:* **I,** *Concesión, para:* **Inciso b)** *Acuacultura comercial* **II,** Permiso, para: **Inciso g)** *Acuacultura de fomento* **III,** *Autorización, para:* **Inciso d)** *Recolectar del medio natural reproductores, larvas, postlarvas, crías, huevos, semillas, alevines o en cualquier otro estadio, y* **Inciso e)** *Acuacultura didáctica.*		

Artículos 22.- *la Secretaría podrá inscribir en el Registro Nacional de Pesca a los acuicultores que no requieran concesión, permiso o Autorización.*	Al **proyecto** le aplica el Artículo, incisos y, fracciones anteriores, porque se trata de una actividad acuícola con fines comerciales.	Por el hecho de presentar a la autoridad correspondiente (SEMARNAT) la Manifestación de Impacto Ambiental, el promovente está cumpliendo con este apartado. El proyecto se vincula por la obligatoriedad de obtener la autorización correspondiente para realizar las obras descritas en esta manifestación de impacto ambiental. Como ya se mencionó anteriormente, la promovente una vez autorizado el proyecto en materia ambiental procederá a tramitar el Registro Nacional de Pesca para la unidad de producción acuícola.
Art. 30°.- *Las actividades pesqueras se clasifican en:* **II.-** *Cultivo o acuacultura con fines*		
Artículo 31°.- *Para realizar las actividades de pesca se requiere lo siguiente:* **I,** *Concesión, para:* **Inciso b)** *Acuacultura comercial* **II,** Permiso, para: **Inciso g)** *Acuacultura de fomento* **III,** *Autorización, para:* **Inciso d)** *Recolectar del medio natural reproductores, larvas, postlarvas, crías, huevos, semillas, alevines o en cualquier otro estadio, y* **Inciso e)** *Acuacultura didáctica.*		

Artículos 22.- *la Secretaría podrá inscribir en el Registro Nacional de Pesca a los acuicultores que no requieran concesión, permiso o Autorización.*	Al **proyecto** le aplica el Artículo, incisos y, fracciones anteriores, porque se trata de una actividad acuícola con fines comerciales.	Por el hecho de presentar a la autoridad correspondiente (SEMARNAT) la Manifestación de Impacto Ambiental, el promovente está cumpliendo con este apartado. El proyecto se vincula por la obligatoriedad de obtener la autorización correspondiente para realizar las obras descritas en esta manifestación de impacto ambiental. Como ya se mencionó anteriormente, la promovente una vez autorizado el proyecto en materia ambiental procederá a tramitar el Registro Nacional de Pesca para la unidad de producción acuícola.
Art. 30°.- *Las actividades pesqueras se clasifican en:* **II.-** *Cultivo o acuacultura con fines*		
Artículo 31°.- *Para realizar las actividades de pesca se requiere lo siguiente:* **I,** *Concesión, para:* **Inciso b)** *Acuacultura comercial* **II,** Permiso, para: **Inciso g)** *Acuacultura de fomento* **III,** *Autorización, para:* **Inciso d)** *Recolectar del medio natural reproductores, larvas, postlarvas, crías, huevos, semillas, alevines o en cualquier otro estadio, y* **Inciso e)** *Acuacultura didáctica.*		

Artículos 22.- *la Secretaría podrá inscribir en el Registro Nacional de Pesca a los acuicultores que no requieran concesión, permiso o Autorización.*	Al **proyecto** le aplica el Artículo, incisos y, fracciones anteriores, porque se trata de una actividad acuícola con fines comerciales.	Por el hecho de presentar a la autoridad correspondiente (SEMARNAT) la Manifestación de Impacto Ambiental, el promovente está cumpliendo con este apartado. El proyecto se vincula por la obligatoriedad de obtener la autorización correspondiente para realizar las obras descritas en esta manifestación de impacto ambiental. Como ya se mencionó anteriormente, la promovente una vez autorizado el proyecto en materia ambiental procederá a tramitar el Registro Nacional de Pesca para la unidad de producción acuícola.
Art. 30°.- *Las actividades pesqueras se clasifican en:* **II.-** *Cultivo o acuacultura con fines*		
Artículo 31°.- *Para realizar las actividades de pesca se requiere lo siguiente:* **I,** *Concesión, para:* **Inciso b)** *Acuacultura comercial* **II,** Permiso, para: **Inciso g)** *Acuacultura de fomento* **III,** *Autorización, para:* **Inciso d)** *Recolectar del medio natural reproductores, larvas, postlarvas, crías, huevos, semillas, alevines o en cualquier otro estadio, y* **Inciso e)** *Acuacultura didáctica.*		

Artículos 22.- *la Secretaría podrá inscribir en el Registro Nacional de Pesca a los acuicultores que no requieran concesión, permiso o Autorización.*	Al **proyecto** le aplica el Artículo, incisos y, fracciones anteriores, porque se trata de una actividad acuícola con fines comerciales.	Por el hecho de presentar a la autoridad correspondiente (SEMARNAT) la Manifestación de Impacto Ambiental, el promovente está cumpliendo con este apartado. El proyecto se vincula por la obligatoriedad de obtener la autorización correspondiente para realizar las obras descritas en esta manifestación de impacto ambiental. Como ya se mencionó anteriormente, la promovente una vez autorizado el proyecto en materia ambiental procederá a tramitar el Registro Nacional de Pesca para la unidad de producción acuícola.
Art. 30°.- *Las actividades pesqueras se clasifican en:* **II.-** *Cultivo o acuacultura con fines*		
Artículo 31°.- *Para realizar las actividades de pesca se requiere lo siguiente:* **I,** *Concesión, para:* **Inciso b)** *Acuacultura comercial* **II,** Permiso, para: **Inciso g)** *Acuacultura de fomento* **III,** *Autorización, para:* **Inciso d)** *Recolectar del medio natural reproductores, larvas, postlarvas, crías, huevos, semillas, alevines o en cualquier otro estadio, y* **Inciso e)** *Acuacultura didáctica.*		

Artículos 22.- *la Secretaría podrá inscribir en el Registro Nacional de Pesca a los acuicultores que no requieran concesión, permiso o Autorización.*	Al **proyecto** le aplica el Artículo, incisos y, fracciones anteriores, porque se trata de una actividad acuícola con fines comerciales.	Por el hecho de presentar a la autoridad correspondiente (SEMARNAT) la Manifestación de Impacto Ambiental, el promovente está cumpliendo con este apartado. El proyecto se vincula por la obligatoriedad de obtener la autorización correspondiente para realizar las obras descritas en esta manifestación de impacto ambiental. Como ya se mencionó anteriormente, la promovente una vez autorizado el proyecto en materia ambiental procederá a tramitar el Registro Nacional de Pesca para la unidad de producción acuícola.
Art. 30°.- *Las actividades pesqueras se clasifican en:* **II.-** *Cultivo o acuacultura con fines*		
Artículo 31°.- *Para realizar las actividades de pesca se requiere lo siguiente:* **I,** *Concesión, para:* **Inciso b)** *Acuacultura comercial* **II,** Permiso, para: **Inciso g)** *Acuacultura de fomento* **III,** *Autorización, para:* **Inciso d)** *Recolectar del medio natural reproductores, larvas, postlarvas, crías, huevos, semillas, alevines o en cualquier otro estadio, y* **Inciso e)** *Acuacultura didáctica.*		

Artículos 22.- *la Secretaría podrá inscribir en el Registro Nacional de Pesca a los acuicultores que no requieran concesión, permiso o Autorización.*	Al **proyecto** le aplica el Artículo, incisos y, fracciones anteriores, porque se trata de una actividad acuícola con fines comerciales.	Por el hecho de presentar a la autoridad correspondiente (SEMARNAT) la Manifestación de Impacto Ambiental, el promovente está cumpliendo con este apartado. El proyecto se vincula por la obligatoriedad de obtener la autorización correspondiente para realizar las obras descritas en esta manifestación de impacto ambiental. Como ya se mencionó anteriormente, la promovente una vez autorizado el proyecto en materia ambiental procederá a tramitar el Registro Nacional de Pesca para la unidad de producción acuícola.
Art. 30°.- *Las actividades pesqueras se clasifican en:* **II.-** *Cultivo o acuacultura con fines*		
Artículo 31°.- *Para realizar las actividades de pesca se requiere lo siguiente:* **I,** *Concesión, para:* **Inciso b)** *Acuacultura comercial* **II,** Permiso, para: **Inciso g)** *Acuacultura de fomento* **III,** *Autorización, para:* **Inciso d)** *Recolectar del medio natural reproductores, larvas, postlarvas, crías, huevos, semillas, alevines o en cualquier otro estadio, y* **Inciso e)** *Acuacultura didáctica.*		

Artículos 22.- *la Secretaría podrá inscribir en el Registro Nacional de Pesca a los acuicultores que no requieran concesión, permiso o Autorización.*	Al **proyecto** le aplica el Artículo, incisos y, fracciones anteriores, porque se trata de una actividad acuícola con fines comerciales.	Por el hecho de presentar a la autoridad correspondiente (SEMARNAT) la Manifestación de Impacto Ambiental, el promovente está cumpliendo con este apartado. El proyecto se vincula por la obligatoriedad de obtener la autorización correspondiente para realizar las obras descritas en esta manifestación de impacto ambiental. Como ya se mencionó anteriormente, la promovente una vez autorizado el proyecto en materia ambiental procederá a tramitar el Registro Nacional de Pesca para la unidad de producción acuícola.
Art. 30°.- *Las actividades pesqueras se clasifican en:* **II.-** *Cultivo o acuacultura con fines*		
Artículo 31°.- *Para realizar las actividades de pesca se requiere lo siguiente:* **I,** *Concesión, para:* **Inciso b)** *Acuacultura comercial* **II,** Permiso, para: **Inciso g)** *Acuacultura de fomento* **III,** *Autorización, para:* **Inciso d)** *Recolectar del medio natural reproductores, larvas, postlarvas, crías, huevos, semillas, alevines o en cualquier otro estadio, y* **Inciso e)** *Acuacultura didáctica.*		

Artículos 22.- *la Secretaría podrá inscribir en el Registro Nacional de Pesca a los acuicultores que no requieran concesión, permiso o Autorización.*	Al **proyecto** le aplica el Artículo, incisos y, fracciones anteriores, porque se trata de una actividad acuícola con fines comerciales.	Por el hecho de presentar a la autoridad correspondiente (SEMARNAT) la Manifestación de Impacto Ambiental, el promovente está cumpliendo con este apartado. El proyecto se vincula por la obligatoriedad de obtener la autorización correspondiente para realizar las obras descritas en esta manifestación de impacto ambiental. Como ya se mencionó anteriormente, la promovente una vez autorizado el proyecto en materia ambiental procederá a tramitar el Registro Nacional de Pesca para la unidad de producción acuícola.
Art. 30°.- *Las actividades pesqueras se clasifican en:* **II.-** *Cultivo o acuacultura con fines*		
Artículo 31°.- *Para realizar las actividades de pesca se requiere lo siguiente:* **I,** *Concesión, para:* **Inciso b)** *Acuacultura comercial* **II,** Permiso, para: **Inciso g)** *Acuacultura de fomento* **III,** *Autorización, para:* **Inciso d)** *Recolectar del medio natural reproductores, larvas, postlarvas, crías, huevos, semillas, alevines o en cualquier otro estadio, y* **Inciso e)** *Acuacultura didáctica.*		

Artículos 22.- *la Secretaría podrá inscribir en el Registro Nacional de Pesca a los acuicultores que no requieran concesión, permiso o Autorización.*	Al **proyecto** le aplica el Artículo, incisos y, fracciones anteriores, porque se trata de una actividad acuícola con fines comerciales.	Por el hecho de presentar a la autoridad correspondiente (SEMARNAT) la Manifestación de Impacto Ambiental, el promovente está cumpliendo con este apartado. El proyecto se vincula por la obligatoriedad de obtener la autorización correspondiente para realizar las obras descritas en esta manifestación de impacto ambiental. Como ya se mencionó anteriormente, la promovente una vez autorizado el proyecto en materia ambiental procederá a tramitar el Registro Nacional de Pesca para la unidad de producción acuícola.
Art. 30°.- *Las actividades pesqueras se clasifican en:* **II.-** *Cultivo o acuacultura con fines*		
Artículo 31°.- *Para realizar las actividades de pesca se requiere lo siguiente:* **I,** *Concesión, para:* **Inciso b)** *Acuacultura comercial* **II,** Permiso, para: **Inciso g)** *Acuacultura de fomento* **III,** *Autorización, para:* **Inciso d)** *Recolectar del medio natural reproductores, larvas, postlarvas, crías, huevos, semillas, alevines o en cualquier otro estadio, y* **Inciso e)** *Acuacultura didáctica.*		

Artículos 22.- *la Secretaría podrá inscribir en el Registro Nacional de Pesca a los acuicultores que no requieran concesión, permiso o Autorización.*	Al **proyecto** le aplica el Artículo, incisos y, fracciones anteriores, porque se trata de una actividad acuícola con fines comerciales.	Por el hecho de presentar a la autoridad correspondiente (SEMARNAT) la Manifestación de Impacto Ambiental, el promovente está cumpliendo con este apartado. El proyecto se vincula por la obligatoriedad de obtener la autorización correspondiente para realizar las obras descritas en esta manifestación de impacto ambiental. Como ya se mencionó anteriormente, la promovente una vez autorizado el proyecto en materia ambiental procederá a tramitar el Registro Nacional de Pesca para la unidad de producción acuícola.
Art. 30°.- *Las actividades pesqueras se clasifican en:* **II.-** *Cultivo o acuacultura con fines*		
Artículo 31°.- *Para realizar las actividades de pesca se requiere lo siguiente:* **I,** *Concesión, para:* **Inciso b)** *Acuacultura comercial* **II,** Permiso, para: **Inciso g)** *Acuacultura de fomento* **III,** *Autorización, para:* **Inciso d)** *Recolectar del medio natural reproductores, larvas, postlarvas, crías, huevos, semillas, alevines o en cualquier otro estadio, y* **Inciso e)** *Acuacultura didáctica.*		

Artículos 22.- *la Secretaría podrá inscribir en el Registro Nacional de Pesca a los acuicultores que no requieran concesión, permiso o Autorización.*	Al **proyecto** le aplica el Artículo, incisos y, fracciones anteriores, porque se trata de una actividad acuícola con fines comerciales.	Por el hecho de presentar a la autoridad correspondiente (SEMARNAT) la Manifestación de Impacto Ambiental, el promovente está cumpliendo con este apartado. El proyecto se vincula por la obligatoriedad de obtener la autorización correspondiente para realizar las obras descritas en esta manifestación de impacto ambiental. Como ya se mencionó anteriormente, la promovente una vez autorizado el proyecto en materia ambiental procederá a tramitar el Registro Nacional de Pesca para la unidad de producción acuícola.
Art. 30°.- *Las actividades pesqueras se clasifican en:* **II.-** *Cultivo o acuacultura con fines*		
Artículo 31°.- *Para realizar las actividades de pesca se requiere lo siguiente:* **I,** *Concesión, para:* **Inciso b)** *Acuacultura comercial* **II,** Permiso, para: **Inciso g)** *Acuacultura de fomento* **III,** *Autorización, para:* **Inciso d)** *Recolectar del medio natural reproductores, larvas, postlarvas, crías, huevos, semillas, alevines o en cualquier otro estadio, y* **Inciso e)** *Acuacultura didáctica.*		

Artículos 22.- *la Secretaría podrá inscribir en el Registro Nacional de Pesca a los acuicultores que no requieran concesión, permiso o Autorización.*	Al **proyecto** le aplica el Artículo, incisos y, fracciones anteriores, porque se trata de una actividad acuícola con fines comerciales.	Por el hecho de presentar a la autoridad correspondiente (SEMARNAT) la Manifestación de Impacto Ambiental, el promovente está cumpliendo con este apartado. El proyecto se vincula por la obligatoriedad de obtener la autorización correspondiente para realizar las obras descritas en esta manifestación de impacto ambiental. Como ya se mencionó anteriormente, la promovente una vez autorizado el proyecto en materia ambiental procederá a tramitar el Registro Nacional de Pesca para la unidad de producción acuícola.
Art. 30°.- *Las actividades pesqueras se clasifican en:* **II.-** *Cultivo o acuacultura con fines*		
Artículo 31°.- *Para realizar las actividades de pesca se requiere lo siguiente:* **I,** *Concesión, para:* **Inciso b)** *Acuacultura comercial* **II,** Permiso, para: **Inciso g)** *Acuacultura de fomento* **III,** *Autorización, para:* **Inciso d)** *Recolectar del medio natural reproductores, larvas, postlarvas, crías, huevos, semillas, alevines o en cualquier otro estadio, y* **Inciso e)** *Acuacultura didáctica.*		

Artículos 22.- *la Secretaría podrá inscribir en el Registro Nacional de Pesca a los acuicultores que no requieran concesión, permiso o Autorización.*	Al **proyecto** le aplica el Artículo, incisos y, fracciones anteriores, porque se trata de una actividad acuícola con fines comerciales.	Por el hecho de presentar a la autoridad correspondiente (SEMARNAT) la Manifestación de Impacto Ambiental, el promovente está cumpliendo con este apartado. El proyecto se vincula por la obligatoriedad de obtener la autorización correspondiente para realizar las obras descritas en esta manifestación de impacto ambiental. Como ya se mencionó anteriormente, la promovente una vez autorizado el proyecto en materia ambiental procederá a tramitar el Registro Nacional de Pesca para la unidad de producción acuícola.
Art. 30°.- *Las actividades pesqueras se clasifican en:* **II.-** *Cultivo o acuacultura con fines*		
Artículo 31°.- *Para realizar las actividades de pesca se requiere lo siguiente:* **I,** *Concesión, para:* **Inciso b)** *Acuacultura comercial* **II,** Permiso, para: **Inciso g)** *Acuacultura de fomento* **III,** *Autorización, para:* **Inciso d)** *Recolectar del medio natural reproductores, larvas, postlarvas, crías, huevos, semillas, alevines o en cualquier otro estadio, y* **Inciso e)** *Acuacultura didáctica.*		

Artículos 22.- *la Secretaría podrá inscribir en el Registro Nacional de Pesca a los acuicultores que no requieran concesión, permiso o Autorización.*	Al **proyecto** le aplica el Artículo, incisos y, fracciones anteriores, porque se trata de una actividad acuícola con fines comerciales.	Por el hecho de presentar a la autoridad correspondiente (SEMARNAT) la Manifestación de Impacto Ambiental, el promovente está cumpliendo con este apartado. El proyecto se vincula por la obligatoriedad de obtener la autorización correspondiente para realizar las obras descritas en esta manifestación de impacto ambiental. Como ya se mencionó anteriormente, la promovente una vez autorizado el proyecto en materia ambiental procederá a tramitar el Registro Nacional de Pesca para la unidad de producción acuícola.
Art. 30°.- *Las actividades pesqueras se clasifican en:* **II.-** *Cultivo o acuacultura con fines*		
Artículo 31°.- *Para realizar las actividades de pesca se requiere lo siguiente:* **I,** *Concesión, para:* **Inciso b)** *Acuacultura comercial* **II,** Permiso, para: **Inciso g)** *Acuacultura de fomento* **III,** *Autorización, para:* **Inciso d)** *Recolectar del medio natural reproductores, larvas, postlarvas, crías, huevos, semillas, alevines o en cualquier otro estadio, y* **Inciso e)** *Acuacultura didáctica.*		

Artículos 22.- *la Secretaría podrá inscribir en el Registro Nacional de Pesca a los acuicultores que no requieran concesión, permiso o Autorización.*	Al **proyecto** le aplica el Artículo, incisos y, fracciones anteriores, porque se trata de una actividad acuícola con fines comerciales.	Por el hecho de presentar a la autoridad correspondiente (SEMARNAT) la Manifestación de Impacto Ambiental, el promovente está cumpliendo con este apartado. El proyecto se vincula por la obligatoriedad de obtener la autorización correspondiente para realizar las obras descritas en esta manifestación de impacto ambiental. Como ya se mencionó anteriormente, la promovente una vez autorizado el proyecto en materia ambiental procederá a tramitar el Registro Nacional de Pesca para la unidad de producción acuícola.
Art. 30°.- *Las actividades pesqueras se clasifican en:* **II.-** *Cultivo o acuacultura con fines*		
Artículo 31°.- *Para realizar las actividades de pesca se requiere lo siguiente:* **I,** *Concesión, para:* **Inciso b)** *Acuacultura comercial* **II,** Permiso, para: **Inciso g)** *Acuacultura de fomento* **III,** *Autorización, para:* **Inciso d)** *Recolectar del medio natural reproductores, larvas, postlarvas, crías, huevos, semillas, alevines o en cualquier otro estadio, y* **Inciso e)** *Acuacultura didáctica.*		

Artículos 22.- *la Secretaría podrá inscribir en el Registro Nacional de Pesca a los acuicultores que no requieran concesión, permiso o Autorización.*	Al **proyecto** le aplica el Artículo, incisos y, fracciones anteriores, porque se trata de una actividad acuícola con fines comerciales.	Por el hecho de presentar a la autoridad correspondiente (SEMARNAT) la Manifestación de Impacto Ambiental, el promovente está cumpliendo con este apartado. El proyecto se vincula por la obligatoriedad de obtener la autorización correspondiente para realizar las obras descritas en esta manifestación de impacto ambiental. Como ya se mencionó anteriormente, la promovente una vez autorizado el proyecto en materia ambiental procederá a tramitar el Registro Nacional de Pesca para la unidad de producción acuícola.
Art. 30°.- *Las actividades pesqueras se clasifican en:* **II.-** *Cultivo o acuacultura con fines*		
Artículo 31°.- *Para realizar las actividades de pesca se requiere lo siguiente:* **I,** *Concesión, para:* **Inciso b)** *Acuacultura comercial* **II,** Permiso, para: **Inciso g)** *Acuacultura de fomento* **III,** *Autorización, para:* **Inciso d)** *Recolectar del medio natural reproductores, larvas, postlarvas, crías, huevos, semillas, alevines o en cualquier otro estadio, y* **Inciso e)** *Acuacultura didáctica.*		

Artículos 22.- *la Secretaría podrá inscribir en el Registro Nacional de Pesca a los acuicultores que no requieran concesión, permiso o Autorización.*	Al **proyecto** le aplica el Artículo, incisos y, fracciones anteriores, porque se trata de una actividad acuícola con fines comerciales.	Por el hecho de presentar a la autoridad correspondiente (SEMARNAT) la Manifestación de Impacto Ambiental, el promovente está cumpliendo con este apartado. El proyecto se vincula por la obligatoriedad de obtener la autorización correspondiente para realizar las obras descritas en esta manifestación de impacto ambiental. Como ya se mencionó anteriormente, la promovente una vez autorizado el proyecto en materia ambiental procederá a tramitar el Registro Nacional de Pesca para la unidad de producción acuícola.
Art. 30°.- *Las actividades pesqueras se clasifican en:* **II.-** *Cultivo o acuacultura con fines*		
Artículo 31°.- *Para realizar las actividades de pesca se requiere lo siguiente:* **I,** *Concesión, para:* **Inciso b)** *Acuacultura comercial* **II,** Permiso, para: **Inciso g)** *Acuacultura de fomento* **III,** *Autorización, para:* **Inciso d)** *Recolectar del medio natural reproductores, larvas, postlarvas, crías, huevos, semillas, alevines o en cualquier otro estadio, y* **Inciso e)** *Acuacultura didáctica.*		

Artículos 22.- *la Secretaría podrá inscribir en el Registro Nacional de Pesca a los acuicultores que no requieran concesión, permiso o Autorización.*	Al **proyecto** le aplica el Artículo, incisos y, fracciones anteriores, porque se trata de una actividad acuícola con fines comerciales.	Por el hecho de presentar a la autoridad correspondiente (SEMARNAT) la Manifestación de Impacto Ambiental, el promovente está cumpliendo con este apartado. El proyecto se vincula por la obligatoriedad de obtener la autorización correspondiente para realizar las obras descritas en esta manifestación de impacto ambiental. Como ya se mencionó anteriormente, la promovente una vez autorizado el proyecto en materia ambiental procederá a tramitar el Registro Nacional de Pesca para la unidad de producción acuícola.
Art. 30°.- *Las actividades pesqueras se clasifican en:* **II.-** *Cultivo o acuacultura con fines*		
Artículo 31°.- *Para realizar las actividades de pesca se requiere lo siguiente:* **I,** *Concesión, para:* **Inciso b)** *Acuacultura comercial* **II,** Permiso, para: **Inciso g)** *Acuacultura de fomento* **III,** *Autorización, para:* **Inciso d)** *Recolectar del medio natural reproductores, larvas, postlarvas, crías, huevos, semillas, alevines o en cualquier otro estadio, y* **Inciso e)** *Acuacultura didáctica.*		

Artículos 22.- *la Secretaría podrá inscribir en el Registro Nacional de Pesca a los acuicultores que no requieran concesión, permiso o Autorización.*	Al **proyecto** le aplica el Artículo, incisos y, fracciones anteriores, porque se trata de una actividad acuícola con fines comerciales.	Por el hecho de presentar a la autoridad correspondiente (SEMARNAT) la Manifestación de Impacto Ambiental, el promovente está cumpliendo con este apartado. El proyecto se vincula por la obligatoriedad de obtener la autorización correspondiente para realizar las obras descritas en esta manifestación de impacto ambiental. Como ya se mencionó anteriormente, la promovente una vez autorizado el proyecto en materia ambiental procederá a tramitar el Registro Nacional de Pesca para la unidad de producción acuícola.
Art. 30°.- *Las actividades pesqueras se clasifican en:* **II.-** *Cultivo o acuacultura con fines*		
Artículo 31°.- *Para realizar las actividades de pesca se requiere lo siguiente:* **I,** *Concesión, para:* **Inciso b)** *Acuacultura comercial* **II,** Permiso, para: **Inciso g)** *Acuacultura de fomento* **III,** *Autorización, para:* **Inciso d)** *Recolectar del medio natural reproductores, larvas, postlarvas, crías, huevos, semillas, alevines o en cualquier otro estadio, y* **Inciso e)** *Acuacultura didáctica.*		

Artículos 22.- *la Secretaría podrá inscribir en el Registro Nacional de Pesca a los acuicultores que no requieran concesión, permiso o Autorización.*	Al **proyecto** le aplica el Artículo, incisos y, fracciones anteriores, porque se trata de una actividad acuícola con fines comerciales.	Por el hecho de presentar a la autoridad correspondiente (SEMARNAT) la Manifestación de Impacto Ambiental, el promovente está cumpliendo con este apartado. El proyecto se vincula por la obligatoriedad de obtener la autorización correspondiente para realizar las obras descritas en esta manifestación de impacto ambiental. Como ya se mencionó anteriormente, la promovente una vez autorizado el proyecto en materia ambiental procederá a tramitar el Registro Nacional de Pesca para la unidad de producción acuícola.
Art. 30°.- *Las actividades pesqueras se clasifican en:* **II.-** *Cultivo o acuacultura con fines*		
Artículo 31°.- *Para realizar las actividades de pesca se requiere lo siguiente:* **I,** *Concesión, para:* **Inciso b)** *Acuacultura comercial* **II,** Permiso, para: **Inciso g)** *Acuacultura de fomento* **III,** *Autorización, para:* **Inciso d)** *Recolectar del medio natural reproductores, larvas, postlarvas, crías, huevos, semillas, alevines o en cualquier otro estadio, y* **Inciso e)** *Acuacultura didáctica.*		

Artículos 22.- *la Secretaría podrá inscribir en el Registro Nacional de Pesca a los acuicultores que no requieran concesión, permiso o Autorización.*	Al **proyecto** le aplica el Artículo, incisos y, fracciones anteriores, porque se trata de una actividad acuícola con fines comerciales.	Por el hecho de presentar a la autoridad correspondiente (SEMARNAT) la Manifestación de Impacto Ambiental, el promovente está cumpliendo con este apartado. El proyecto se vincula por la obligatoriedad de obtener la autorización correspondiente para realizar las obras descritas en esta manifestación de impacto ambiental. Como ya se mencionó anteriormente, la promovente una vez autorizado el proyecto en materia ambiental procederá a tramitar el Registro Nacional de Pesca para la unidad de producción acuícola.
Art. 30°.- *Las actividades pesqueras se clasifican en:* **II.-** *Cultivo o acuacultura con fines*		
Artículo 31°.- *Para realizar las actividades de pesca se requiere lo siguiente:* **I,** *Concesión, para:* **Inciso b)** *Acuacultura comercial* **II,** Permiso, para: **Inciso g)** *Acuacultura de fomento* **III,** *Autorización, para:* **Inciso d)** *Recolectar del medio natural reproductores, larvas, postlarvas, crías, huevos, semillas, alevines o en cualquier otro estadio, y* **Inciso e)** *Acuacultura didáctica.*		

Artículos 22.- *la Secretaría podrá inscribir en el Registro Nacional de Pesca a los acuicultores que no requieran concesión, permiso o Autorización.*	Al **proyecto** le aplica el Artículo, incisos y, fracciones anteriores, porque se trata de una actividad acuícola con fines comerciales.	Por el hecho de presentar a la autoridad correspondiente (SEMARNAT) la Manifestación de Impacto Ambiental, el promovente está cumpliendo con este apartado. El proyecto se vincula por la obligatoriedad de obtener la autorización correspondiente para realizar las obras descritas en esta manifestación de impacto ambiental. Como ya se mencionó anteriormente, la promovente una vez autorizado el proyecto en materia ambiental procederá a tramitar el Registro Nacional de Pesca para la unidad de producción acuícola.
Art. 30°.- *Las actividades pesqueras se clasifican en:* **II.-** *Cultivo o acuacultura con fines*		
Artículo 31°.- *Para realizar las actividades de pesca se requiere lo siguiente:* **I,** *Concesión, para:* **Inciso b)** *Acuacultura comercial* **II,** Permiso, para: **Inciso g)** *Acuacultura de fomento* **III,** *Autorización, para:* **Inciso d)** *Recolectar del medio natural reproductores, larvas, postlarvas, crías, huevos, semillas, alevines o en cualquier otro estadio, y* **Inciso e)** *Acuacultura didáctica.*		

Artículos 22.- *la Secretaría podrá inscribir en el Registro Nacional de Pesca a los acuicultores que no requieran concesión, permiso o Autorización.*	Al **proyecto** le aplica el Artículo, incisos y, fracciones anteriores, porque se trata de una actividad acuícola con fines comerciales.	Por el hecho de presentar a la autoridad correspondiente (SEMARNAT) la Manifestación de Impacto Ambiental, el promovente está cumpliendo con este apartado. El proyecto se vincula por la obligatoriedad de obtener la autorización correspondiente para realizar las obras descritas en esta manifestación de impacto ambiental. Como ya se mencionó anteriormente, la promovente una vez autorizado el proyecto en materia ambiental procederá a tramitar el Registro Nacional de Pesca para la unidad de producción acuícola.
Art. 30°.- *Las actividades pesqueras se clasifican en:* **II.-** *Cultivo o acuacultura con fines*		
Artículo 31°.- *Para realizar las actividades de pesca se requiere lo siguiente:* **I,** *Concesión, para:* **Inciso b)** *Acuacultura comercial* **II,** Permiso, para: **Inciso g)** *Acuacultura de fomento* **III,** *Autorización, para:* **Inciso d)** *Recolectar del medio natural reproductores, larvas, postlarvas, crías, huevos, semillas, alevines o en cualquier otro estadio, y* **Inciso e)** *Acuacultura didáctica.*		

Artículos 22.- *la Secretaría podrá inscribir en el Registro Nacional de Pesca a los acuicultores que no requieran concesión, permiso o Autorización.*	Al **proyecto** le aplica el Artículo, incisos y, fracciones anteriores, porque se trata de una actividad acuícola con fines comerciales.	Por el hecho de presentar a la autoridad correspondiente (SEMARNAT) la Manifestación de Impacto Ambiental, el promovente está cumpliendo con este apartado. El proyecto se vincula por la obligatoriedad de obtener la autorización correspondiente para realizar las obras descritas en esta manifestación de impacto ambiental. Como ya se mencionó anteriormente, la promovente una vez autorizado el proyecto en materia ambiental procederá a tramitar el Registro Nacional de Pesca para la unidad de producción acuícola.
Art. 30°.- *Las actividades pesqueras se clasifican en:* **II.-** *Cultivo o acuacultura con fines*		
Artículo 31°.- *Para realizar las actividades de pesca se requiere lo siguiente:* **I,** *Concesión, para:* **Inciso b)** *Acuacultura comercial* **II,** Permiso, para: **Inciso g)** *Acuacultura de fomento* **III,** *Autorización, para:* **Inciso d)** *Recolectar del medio natural reproductores, larvas, postlarvas, crías, huevos, semillas, alevines o en cualquier otro estadio, y* **Inciso e)** *Acuacultura didáctica.*		

Artículos 22.- *la Secretaría podrá inscribir en el Registro Nacional de Pesca a los acuicultores que no requieran concesión, permiso o Autorización.*	Al **proyecto** le aplica el Artículo, incisos y, fracciones anteriores, porque se trata de una actividad acuícola con fines comerciales.	Por el hecho de presentar a la autoridad correspondiente (SEMARNAT) la Manifestación de Impacto Ambiental, el promovente está cumpliendo con este apartado. El proyecto se vincula por la obligatoriedad de obtener la autorización correspondiente para realizar las obras descritas en esta manifestación de impacto ambiental. Como ya se mencionó anteriormente, la promovente una vez autorizado el proyecto en materia ambiental procederá a tramitar el Registro Nacional de Pesca para la unidad de producción acuícola.
Art. 30°.- *Las actividades pesqueras se clasifican en:* **II.-** *Cultivo o acuacultura con fines*		
Artículo 31°.- *Para realizar las actividades de pesca se requiere lo siguiente:* **I,** *Concesión, para:* **Inciso b)** *Acuacultura comercial* **II,** Permiso, para: **Inciso g)** *Acuacultura de fomento* **III,** *Autorización, para:* **Inciso d)** *Recolectar del medio natural reproductores, larvas, postlarvas, crías, huevos, semillas, alevines o en cualquier otro estadio, y* **Inciso e)** *Acuacultura didáctica.*		

Artículos 22.- *la Secretaría podrá inscribir en el Registro Nacional de Pesca a los acuicultores que no requieran concesión, permiso o Autorización.*	Al **proyecto** le aplica el Artículo, incisos y, fracciones anteriores, porque se trata de una actividad acuícola con fines comerciales.	Por el hecho de presentar a la autoridad correspondiente (SEMARNAT) la Manifestación de Impacto Ambiental, el promovente está cumpliendo con este apartado. El proyecto se vincula por la obligatoriedad de obtener la autorización correspondiente para realizar las obras descritas en esta manifestación de impacto ambiental. Como ya se mencionó anteriormente, la promovente una vez autorizado el proyecto en materia ambiental procederá a tramitar el Registro Nacional de Pesca para la unidad de producción acuícola.
Art. 30°.- *Las actividades pesqueras se clasifican en:* **II.-** *Cultivo o acuacultura con fines*		
Artículo 31°.- *Para realizar las actividades de pesca se requiere lo siguiente:* **I,** *Concesión, para:* **Inciso b)** *Acuacultura comercial* **II,** Permiso, para: **Inciso g)** *Acuacultura de fomento* **III,** *Autorización, para:* **Inciso d)** *Recolectar del medio natural reproductores, larvas, postlarvas, crías, huevos, semillas, alevines o en cualquier otro estadio, y* **Inciso e)** *Acuacultura didáctica.*		

Artículos 22.- *la Secretaría podrá inscribir en el Registro Nacional de Pesca a los acuicultores que no requieran concesión, permiso o Autorización.*	Al **proyecto** le aplica el Artículo, incisos y, fracciones anteriores, porque se trata de una actividad acuícola con fines comerciales.	Por el hecho de presentar a la autoridad correspondiente (SEMARNAT) la Manifestación de Impacto Ambiental, el promovente está cumpliendo con este apartado. El proyecto se vincula por la obligatoriedad de obtener la autorización correspondiente para realizar las obras descritas en esta manifestación de impacto ambiental. Como ya se mencionó anteriormente, la promovente una vez autorizado el proyecto en materia ambiental procederá a tramitar el Registro Nacional de Pesca para la unidad de producción acuícola.
Art. 30°.- *Las actividades pesqueras se clasifican en:* **II.-** *Cultivo o acuacultura con fines*		
Artículo 31°.- *Para realizar las actividades de pesca se requiere lo siguiente:* **I,** *Concesión, para:* **Inciso b)** *Acuacultura comercial* **II,** Permiso, para: **Inciso g)** *Acuacultura de fomento* **III,** *Autorización, para:* **Inciso d)** *Recolectar del medio natural reproductores, larvas, postlarvas, crías, huevos, semillas, alevines o en cualquier otro estadio, y* **Inciso e)** *Acuacultura didáctica.*		

Artículos 22.- *la Secretaría podrá inscribir en el Registro Nacional de Pesca a los acuicultores que no requieran concesión, permiso o Autorización.*	Al **proyecto** le aplica el Artículo, incisos y, fracciones anteriores, porque se trata de una actividad acuícola con fines comerciales.	Por el hecho de presentar a la autoridad correspondiente (SEMARNAT) la Manifestación de Impacto Ambiental, el promovente está cumpliendo con este apartado. El proyecto se vincula por la obligatoriedad de obtener la autorización correspondiente para realizar las obras descritas en esta manifestación de impacto ambiental. Como ya se mencionó anteriormente, la promovente una vez autorizado el proyecto en materia ambiental procederá a tramitar el Registro Nacional de Pesca para la unidad de producción acuícola.
Art. 30°.- *Las actividades pesqueras se clasifican en:* **II.-** *Cultivo o acuacultura con fines*		
Artículo 31°.- *Para realizar las actividades de pesca se requiere lo siguiente:* **I,** *Concesión, para:* **Inciso b)** *Acuacultura comercial* **II,** Permiso, para: **Inciso g)** *Acuacultura de fomento* **III,** *Autorización, para:* **Inciso d)** *Recolectar del medio natural reproductores, larvas, postlarvas, crías, huevos, semillas, alevines o en cualquier otro estadio, y* **Inciso e)** *Acuacultura didáctica.*		

Artículos 22.- *la Secretaría podrá inscribir en el Registro Nacional de Pesca a los acuicultores que no requieran concesión, permiso o Autorización.*	Al **proyecto** le aplica el Artículo, incisos y, fracciones anteriores, porque se trata de una actividad acuícola con fines comerciales.	Por el hecho de presentar a la autoridad correspondiente (SEMARNAT) la Manifestación de Impacto Ambiental, el promovente está cumpliendo con este apartado. El proyecto se vincula por la obligatoriedad de obtener la autorización correspondiente para realizar las obras descritas en esta manifestación de impacto ambiental. Como ya se mencionó anteriormente, la promovente una vez autorizado el proyecto en materia ambiental procederá a tramitar el Registro Nacional de Pesca para la unidad de producción acuícola.
Art. 30°.- *Las actividades pesqueras se clasifican en:* **II.-** *Cultivo o acuacultura con fines*		
Artículo 31°.- *Para realizar las actividades de pesca se requiere lo siguiente:* **I,** *Concesión, para:* **Inciso b)** *Acuacultura comercial* **II,** Permiso, para: **Inciso g)** *Acuacultura de fomento* **III,** *Autorización, para:* **Inciso d)** *Recolectar del medio natural reproductores, larvas, postlarvas, crías, huevos, semillas, alevines o en cualquier otro estadio, y* **Inciso e)** *Acuacultura didáctica.*		

Artículos 22.- *la Secretaría podrá inscribir en el Registro Nacional de Pesca a los acuicultores que no requieran concesión, permiso o Autorización.*	Al **proyecto** le aplica el Artículo, incisos y, fracciones anteriores, porque se trata de una actividad acuícola con fines comerciales.	Por el hecho de presentar a la autoridad correspondiente (SEMARNAT) la Manifestación de Impacto Ambiental, el promovente está cumpliendo con este apartado. El proyecto se vincula por la obligatoriedad de obtener la autorización correspondiente para realizar las obras descritas en esta manifestación de impacto ambiental. Como ya se mencionó anteriormente, la promovente una vez autorizado el proyecto en materia ambiental procederá a tramitar el Registro Nacional de Pesca para la unidad de producción acuícola.
Art. 30°.- *Las actividades pesqueras se clasifican en:* **II.-** *Cultivo o acuacultura con fines*		
Artículo 31°.- *Para realizar las actividades de pesca se requiere lo siguiente:* **I,** *Concesión, para:* **Inciso b)** *Acuacultura comercial* **II,** Permiso, para: **Inciso g)** *Acuacultura de fomento* **III,** *Autorización, para:* **Inciso d)** *Recolectar del medio natural reproductores, larvas, postlarvas, crías, huevos, semillas, alevines o en cualquier otro estadio, y* **Inciso e)** *Acuacultura didáctica.*		

Artículos 22.- *la Secretaría podrá inscribir en el Registro Nacional de Pesca a los acuicultores que no requieran concesión, permiso o Autorización.*	Al **proyecto** le aplica el Artículo, incisos y, fracciones anteriores, porque se trata de una actividad acuícola con fines comerciales.	Por el hecho de presentar a la autoridad correspondiente (SEMARNAT) la Manifestación de Impacto Ambiental, el promovente está cumpliendo con este apartado. El proyecto se vincula por la obligatoriedad de obtener la autorización correspondiente para realizar las obras descritas en esta manifestación de impacto ambiental. Como ya se mencionó anteriormente, la promovente una vez autorizado el proyecto en materia ambiental procederá a tramitar el Registro Nacional de Pesca para la unidad de producción acuícola.
Art. 30°.- *Las actividades pesqueras se clasifican en:* **II.-** *Cultivo o acuacultura con fines*		
Artículo 31°.- *Para realizar las actividades de pesca se requiere lo siguiente:* **I,** *Concesión, para:* **Inciso b)** *Acuacultura comercial* **II,** Permiso, para: **Inciso g)** *Acuacultura de fomento* **III,** *Autorización, para:* **Inciso d)** *Recolectar del medio natural reproductores, larvas, postlarvas, crías, huevos, semillas, alevines o en cualquier otro estadio, y* **Inciso e)** *Acuacultura didáctica.*		

Artículos 22.- *la Secretaría podrá inscribir en el Registro Nacional de Pesca a los acuicultores que no requieran concesión, permiso o Autorización.*	Al **proyecto** le aplica el Artículo, incisos y, fracciones anteriores, porque se trata de una actividad acuícola con fines comerciales.	Por el hecho de presentar a la autoridad correspondiente (SEMARNAT) la Manifestación de Impacto Ambiental, el promovente está cumpliendo con este apartado. El proyecto se vincula por la obligatoriedad de obtener la autorización correspondiente para realizar las obras descritas en esta manifestación de impacto ambiental. Como ya se mencionó anteriormente, la promovente una vez autorizado el proyecto en materia ambiental procederá a tramitar el Registro Nacional de Pesca para la unidad de producción acuícola.
Art. 30°.- *Las actividades pesqueras se clasifican en:* **II.-** *Cultivo o acuacultura con fines*		
Artículo 31°.- *Para realizar las actividades de pesca se requiere lo siguiente:* **I,** *Concesión, para:* **Inciso b)** *Acuacultura comercial* **II,** Permiso, para: **Inciso g)** *Acuacultura de fomento* **III,** *Autorización, para:* **Inciso d)** *Recolectar del medio natural reproductores, larvas, postlarvas, crías, huevos, semillas, alevines o en cualquier otro estadio, y* **Inciso e)** *Acuacultura didáctica.*		

Artículos 22.- *la Secretaría podrá inscribir en el Registro Nacional de Pesca a los acuicultores que no requieran concesión, permiso o Autorización.*	Al **proyecto** le aplica el Artículo, incisos y, fracciones anteriores, porque se trata de una actividad acuícola con fines comerciales.	Por el hecho de presentar a la autoridad correspondiente (SEMARNAT) la Manifestación de Impacto Ambiental, el promovente está cumpliendo con este apartado. El proyecto se vincula por la obligatoriedad de obtener la autorización correspondiente para realizar las obras descritas en esta manifestación de impacto ambiental. Como ya se mencionó anteriormente, la promovente una vez autorizado el proyecto en materia ambiental procederá a tramitar el Registro Nacional de Pesca para la unidad de producción acuícola.
Art. 30°.- *Las actividades pesqueras se clasifican en:* **II.-** *Cultivo o acuacultura con fines*		
Artículo 31°.- *Para realizar las actividades de pesca se requiere lo siguiente:* **I,** *Concesión, para:* **Inciso b)** *Acuacultura comercial* **II,** Permiso, para: **Inciso g)** *Acuacultura de fomento* **III,** *Autorización, para:* **Inciso d)** *Recolectar del medio natural reproductores, larvas, postlarvas, crías, huevos, semillas, alevines o en cualquier otro estadio, y* **Inciso e)** *Acuacultura didáctica.*		

Artículos 22.- *la Secretaría podrá inscribir en el Registro Nacional de Pesca a los acuicultores que no requieran concesión, permiso o Autorización.*	Al **proyecto** le aplica el Artículo, incisos y, fracciones anteriores, porque se trata de una actividad acuícola con fines comerciales.	Por el hecho de presentar a la autoridad correspondiente (SEMARNAT) la Manifestación de Impacto Ambiental, el promovente está cumpliendo con este apartado. El proyecto se vincula por la obligatoriedad de obtener la autorización correspondiente para realizar las obras descritas en esta manifestación de impacto ambiental. Como ya se mencionó anteriormente, la promovente una vez autorizado el proyecto en materia ambiental procederá a tramitar el Registro Nacional de Pesca para la unidad de producción acuícola.
Art. 30°.- *Las actividades pesqueras se clasifican en:* **II.-** *Cultivo o acuacultura con fines*		
Artículo 31°.- *Para realizar las actividades de pesca se requiere lo siguiente:* **I,** *Concesión, para:* **Inciso b)** *Acuacultura comercial* **II,** Permiso, para: **Inciso g)** *Acuacultura de fomento* **III,** *Autorización, para:* **Inciso d)** *Recolectar del medio natural reproductores, larvas, postlarvas, crías, huevos, semillas, alevines o en cualquier otro estadio, y* **Inciso e)** *Acuacultura didáctica.*		

Artículos 22.- *la Secretaría podrá inscribir en el Registro Nacional de Pesca a los acuicultores que no requieran concesión, permiso o Autorización.*	Al **proyecto** le aplica el Artículo, incisos y, fracciones anteriores, porque se trata de una actividad acuícola con fines comerciales.	Por el hecho de presentar a la autoridad correspondiente (SEMARNAT) la Manifestación de Impacto Ambiental, el promovente está cumpliendo con este apartado. El proyecto se vincula por la obligatoriedad de obtener la autorización correspondiente para realizar las obras descritas en esta manifestación de impacto ambiental. Como ya se mencionó anteriormente, la promovente una vez autorizado el proyecto en materia ambiental procederá a tramitar el Registro Nacional de Pesca para la unidad de producción acuícola.
Art. 30°.- *Las actividades pesqueras se clasifican en:* **II.-** *Cultivo o acuacultura con fines*		
Artículo 31°.- *Para realizar las actividades de pesca se requiere lo siguiente:* **I,** *Concesión, para:* **Inciso b)** *Acuacultura comercial* **II,** Permiso, para: **Inciso g)** *Acuacultura de fomento* **III,** *Autorización, para:* **Inciso d)** *Recolectar del medio natural reproductores, larvas, postlarvas, crías, huevos, semillas, alevines o en cualquier otro estadio, y* **Inciso e)** *Acuacultura didáctica.*		

Artículos 22.- *la Secretaría podrá inscribir en el Registro Nacional de Pesca a los acuicultores que no requieran concesión, permiso o Autorización.*	Al **proyecto** le aplica el Artículo, incisos y, fracciones anteriores, porque se trata de una actividad acuícola con fines comerciales.	Por el hecho de presentar a la autoridad correspondiente (SEMARNAT) la Manifestación de Impacto Ambiental, el promovente está cumpliendo con este apartado. El proyecto se vincula por la obligatoriedad de obtener la autorización correspondiente para realizar las obras descritas en esta manifestación de impacto ambiental. Como ya se mencionó anteriormente, la promovente una vez autorizado el proyecto en materia ambiental procederá a tramitar el Registro Nacional de Pesca para la unidad de producción acuícola.
Art. 30°.- *Las actividades pesqueras se clasifican en:* **II.-** *Cultivo o acuacultura con fines*		
Artículo 31°.- *Para realizar las actividades de pesca se requiere lo siguiente:* **I,** *Concesión, para:* **Inciso b)** *Acuacultura comercial* **II,** Permiso, para: **Inciso g)** *Acuacultura de fomento* **III,** *Autorización, para:* **Inciso d)** *Recolectar del medio natural reproductores, larvas, postlarvas, crías, huevos, semillas, alevines o en cualquier otro estadio, y* **Inciso e)** *Acuacultura didáctica.*		

Artículos 22.- *la Secretaría podrá inscribir en el Registro Nacional de Pesca a los acuicultores que no requieran concesión, permiso o Autorización.*	Al **proyecto** le aplica el Artículo, incisos y, fracciones anteriores, porque se trata de una actividad acuícola con fines comerciales.	Por el hecho de presentar a la autoridad correspondiente (SEMARNAT) la Manifestación de Impacto Ambiental, el promovente está cumpliendo con este apartado. El proyecto se vincula por la obligatoriedad de obtener la autorización correspondiente para realizar las obras descritas en esta manifestación de impacto ambiental. Como ya se mencionó anteriormente, la promovente una vez autorizado el proyecto en materia ambiental procederá a tramitar el Registro Nacional de Pesca para la unidad de producción acuícola.
Art. 30°.- *Las actividades pesqueras se clasifican en:* **II.-** *Cultivo o acuacultura con fines*		
Artículo 31°.- *Para realizar las actividades de pesca se requiere lo siguiente:* **I,** *Concesión, para:* **Inciso b)** *Acuacultura comercial* **II,** Permiso, para: **Inciso g)** *Acuacultura de fomento* **III,** *Autorización, para:* **Inciso d)** *Recolectar del medio natural reproductores, larvas, postlarvas, crías, huevos, semillas, alevines o en cualquier otro estadio, y* **Inciso e)** *Acuacultura didáctica.*		

Artículos 22.- *la Secretaría podrá inscribir en el Registro Nacional de Pesca a los acuicultores que no requieran concesión, permiso o Autorización.*	Al **proyecto** le aplica el Artículo, incisos y, fracciones anteriores, porque se trata de una actividad acuícola con fines comerciales.	Por el hecho de presentar a la autoridad correspondiente (SEMARNAT) la Manifestación de Impacto Ambiental, el promovente está cumpliendo con este apartado. El proyecto se vincula por la obligatoriedad de obtener la autorización correspondiente para realizar las obras descritas en esta manifestación de impacto ambiental. Como ya se mencionó anteriormente, la promovente una vez autorizado el proyecto en materia ambiental procederá a tramitar el Registro Nacional de Pesca para la unidad de producción acuícola.
Art. 30°.- *Las actividades pesqueras se clasifican en:* **II.-** *Cultivo o acuacultura con fines*		
Artículo 31°.- *Para realizar las actividades de pesca se requiere lo siguiente:* **I,** *Concesión, para:* **Inciso b)** *Acuacultura comercial* **II,** Permiso, para: **Inciso g)** *Acuacultura de fomento* **III,** *Autorización, para:* **Inciso d)** *Recolectar del medio natural reproductores, larvas, postlarvas, crías, huevos, semillas, alevines o en cualquier otro estadio, y* **Inciso e)** *Acuacultura didáctica.*		

Artículos 22.- *la Secretaría podrá inscribir en el Registro Nacional de Pesca a los acuicultores que no requieran concesión, permiso o Autorización.*	Al **proyecto** le aplica el Artículo, incisos y, fracciones anteriores, porque se trata de una actividad acuícola con fines comerciales.	Por el hecho de presentar a la autoridad correspondiente (SEMARNAT) la Manifestación de Impacto Ambiental, el promovente está cumpliendo con este apartado. El proyecto se vincula por la obligatoriedad de obtener la autorización correspondiente para realizar las obras descritas en esta manifestación de impacto ambiental. Como ya se mencionó anteriormente, la promovente una vez autorizado el proyecto en materia ambiental procederá a tramitar el Registro Nacional de Pesca para la unidad de producción acuícola.
Art. 30°.- *Las actividades pesqueras se clasifican en:* **II.-** *Cultivo o acuacultura con fines*		
Artículo 31°.- *Para realizar las actividades de pesca se requiere lo siguiente:* **I,** *Concesión, para:* **Inciso b)** *Acuacultura comercial* **II,** Permiso, para: **Inciso g)** *Acuacultura de fomento* **III,** *Autorización, para:* **Inciso d)** *Recolectar del medio natural reproductores, larvas, postlarvas, crías, huevos, semillas, alevines o en cualquier otro estadio, y* **Inciso e)** *Acuacultura didáctica.*		

Artículos 22.- *la Secretaría podrá inscribir en el Registro Nacional de Pesca a los acuicultores que no requieran concesión, permiso o Autorización.*	Al **proyecto** le aplica el Artículo, incisos y, fracciones anteriores, porque se trata de una actividad acuícola con fines comerciales.	Por el hecho de presentar a la autoridad correspondiente (SEMARNAT) la Manifestación de Impacto Ambiental, el promovente está cumpliendo con este apartado. El proyecto se vincula por la obligatoriedad de obtener la autorización correspondiente para realizar las obras descritas en esta manifestación de impacto ambiental. Como ya se mencionó anteriormente, la promovente una vez autorizado el proyecto en materia ambiental procederá a tramitar el Registro Nacional de Pesca para la unidad de producción acuícola.
Art. 30°.- *Las actividades pesqueras se clasifican en:* **II.-** *Cultivo o acuacultura con fines*		
Artículo 31°.- *Para realizar las actividades de pesca se requiere lo siguiente:* **I,** *Concesión, para:* **Inciso b)** *Acuacultura comercial* **II,** Permiso, para: **Inciso g)** *Acuacultura de fomento* **III,** *Autorización, para:* **Inciso d)** *Recolectar del medio natural reproductores, larvas, postlarvas, crías, huevos, semillas, alevines o en cualquier otro estadio, y* **Inciso e)** *Acuacultura didáctica.*		

Artículos 22.- *la Secretaría podrá inscribir en el Registro Nacional de Pesca a los acuicultores que no requieran concesión, permiso o Autorización.*	Al **proyecto** le aplica el Artículo, incisos y, fracciones anteriores, porque se trata de una actividad acuícola con fines comerciales.	Por el hecho de presentar a la autoridad correspondiente (SEMARNAT) la Manifestación de Impacto Ambiental, el promovente está cumpliendo con este apartado. El proyecto se vincula por la obligatoriedad de obtener la autorización correspondiente para realizar las obras descritas en esta manifestación de impacto ambiental. Como ya se mencionó anteriormente, la promovente una vez autorizado el proyecto en materia ambiental procederá a tramitar el Registro Nacional de Pesca para la unidad de producción acuícola.
Art. 30°.- *Las actividades pesqueras se clasifican en:* **II.-** *Cultivo o acuacultura con fines*		
Artículo 31°.- *Para realizar las actividades de pesca se requiere lo siguiente:* **I,** *Concesión, para:* **Inciso b)** *Acuacultura comercial* **II,** Permiso, para: **Inciso g)** *Acuacultura de fomento* **III,** *Autorización, para:* **Inciso d)** *Recolectar del medio natural reproductores, larvas, postlarvas, crías, huevos, semillas, alevines o en cualquier otro estadio, y* **Inciso e)** *Acuacultura didáctica.*		

Artículos 22.- *la Secretaría podrá inscribir en el Registro Nacional de Pesca a los acuicultores que no requieran concesión, permiso o Autorización.*	Al **proyecto** le aplica el Artículo, incisos y, fracciones anteriores, porque se trata de una actividad acuícola con fines comerciales.	Por el hecho de presentar a la autoridad correspondiente (SEMARNAT) la Manifestación de Impacto Ambiental, el promovente está cumpliendo con este apartado. El proyecto se vincula por la obligatoriedad de obtener la autorización correspondiente para realizar las obras descritas en esta manifestación de impacto ambiental. Como ya se mencionó anteriormente, la promovente una vez autorizado el proyecto en materia ambiental procederá a tramitar el Registro Nacional de Pesca para la unidad de producción acuícola.
Art. 30°.- *Las actividades pesqueras se clasifican en:* **II.-** *Cultivo o acuacultura con fines*		
Artículo 31°.- *Para realizar las actividades de pesca se requiere lo siguiente:* **I,** *Concesión, para:* **Inciso b)** *Acuacultura comercial* **II,** Permiso, para: **Inciso g)** *Acuacultura de fomento* **III,** *Autorización, para:* **Inciso d)** *Recolectar del medio natural reproductores, larvas, postlarvas, crías, huevos, semillas, alevines o en cualquier otro estadio, y* **Inciso e)** *Acuacultura didáctica.*		

Artículos 22.- *la Secretaría podrá inscribir en el Registro Nacional de Pesca a los acuicultores que no requieran concesión, permiso o Autorización.*	Al **proyecto** le aplica el Artículo, incisos y, fracciones anteriores, porque se trata de una actividad acuícola con fines comerciales.	Por el hecho de presentar a la autoridad correspondiente (SEMARNAT) la Manifestación de Impacto Ambiental, el promovente está cumpliendo con este apartado. El proyecto se vincula por la obligatoriedad de obtener la autorización correspondiente para realizar las obras descritas en esta manifestación de impacto ambiental. Como ya se mencionó anteriormente, la promovente una vez autorizado el proyecto en materia ambiental procederá a tramitar el Registro Nacional de Pesca para la unidad de producción acuícola.
Art. 30°.- *Las actividades pesqueras se clasifican en:* **II.-** *Cultivo o acuacultura con fines*		
Artículo 31°.- *Para realizar las actividades de pesca se requiere lo siguiente:* **I,** *Concesión, para:* **Inciso b)** *Acuacultura comercial* **II,** Permiso, para: **Inciso g)** *Acuacultura de fomento* **III,** *Autorización, para:* **Inciso d)** *Recolectar del medio natural reproductores, larvas, postlarvas, crías, huevos, semillas, alevines o en cualquier otro estadio, y* **Inciso e)** *Acuacultura didáctica.*		

Artículos 22.- *la Secretaría podrá inscribir en el Registro Nacional de Pesca a los acuicultores que no requieran concesión, permiso o Autorización.*	Al **proyecto** le aplica el Artículo, incisos y, fracciones anteriores, porque se trata de una actividad acuícola con fines comerciales.	Por el hecho de presentar a la autoridad correspondiente (SEMARNAT) la Manifestación de Impacto Ambiental, el promovente está cumpliendo con este apartado. El proyecto se vincula por la obligatoriedad de obtener la autorización correspondiente para realizar las obras descritas en esta manifestación de impacto ambiental. Como ya se mencionó anteriormente, la promovente una vez autorizado el proyecto en materia ambiental procederá a tramitar el Registro Nacional de Pesca para la unidad de producción acuícola.
Art. 30°.- *Las actividades pesqueras se clasifican en:* **II.-** *Cultivo o acuacultura con fines*		
Artículo 31°.- *Para realizar las actividades de pesca se requiere lo siguiente:* **I,** *Concesión, para:* **Inciso b)** *Acuacultura comercial* **II,** Permiso, para: **Inciso g)** *Acuacultura de fomento* **III,** *Autorización, para:* **Inciso d)** *Recolectar del medio natural reproductores, larvas, postlarvas, crías, huevos, semillas, alevines o en cualquier otro estadio, y* **Inciso e)** *Acuacultura didáctica.*		

Artículos 22.- *la Secretaría podrá inscribir en el Registro Nacional de Pesca a los acuicultores que no requieran concesión, permiso o Autorización.*	Al **proyecto** le aplica el Artículo, incisos y, fracciones anteriores, porque se trata de una actividad acuícola con fines comerciales.	Por el hecho de presentar a la autoridad correspondiente (SEMARNAT) la Manifestación de Impacto Ambiental, el promovente está cumpliendo con este apartado. El proyecto se vincula por la obligatoriedad de obtener la autorización correspondiente para realizar las obras descritas en esta manifestación de impacto ambiental. Como ya se mencionó anteriormente, la promovente una vez autorizado el proyecto en materia ambiental procederá a tramitar el Registro Nacional de Pesca para la unidad de producción acuícola.
Art. 30°.- *Las actividades pesqueras se clasifican en:* **II.-** *Cultivo o acuacultura con fines*		
Artículo 31°.- *Para realizar las actividades de pesca se requiere lo siguiente:* **I,** *Concesión, para:* **Inciso b)** *Acuacultura comercial* **II,** Permiso, para: **Inciso g)** *Acuacultura de fomento* **III,** *Autorización, para:* **Inciso d)** *Recolectar del medio natural reproductores, larvas, postlarvas, crías, huevos, semillas, alevines o en cualquier otro estadio, y* **Inciso e)** *Acuacultura didáctica.*		

Artículos 22.- *la Secretaría podrá inscribir en el Registro Nacional de Pesca a los acuicultores que no requieran concesión, permiso o Autorización.*	Al **proyecto** le aplica el Artículo, incisos y, fracciones anteriores, porque se trata de una actividad acuícola con fines comerciales.	Por el hecho de presentar a la autoridad correspondiente (SEMARNAT) la Manifestación de Impacto Ambiental, el promovente está cumpliendo con este apartado. El proyecto se vincula por la obligatoriedad de obtener la autorización correspondiente para realizar las obras descritas en esta manifestación de impacto ambiental. Como ya se mencionó anteriormente, la promovente una vez autorizado el proyecto en materia ambiental procederá a tramitar el Registro Nacional de Pesca para la unidad de producción acuícola.
Art. 30°.- *Las actividades pesqueras se clasifican en:* **II.-** *Cultivo o acuacultura con fines*		
Artículo 31°.- *Para realizar las actividades de pesca se requiere lo siguiente:* **I,** *Concesión, para:* **Inciso b)** *Acuacultura comercial* **II,** Permiso, para: **Inciso g)** *Acuacultura de fomento* **III,** *Autorización, para:* **Inciso d)** *Recolectar del medio natural reproductores, larvas, postlarvas, crías, huevos, semillas, alevines o en cualquier otro estadio, y* **Inciso e)** *Acuacultura didáctica.*		

Artículos 22.- *la Secretaría podrá inscribir en el Registro Nacional de Pesca a los acuicultores que no requieran concesión, permiso o Autorización.*	Al **proyecto** le aplica el Artículo, incisos y, fracciones anteriores, porque se trata de una actividad acuícola con fines comerciales.	Por el hecho de presentar a la autoridad correspondiente (SEMARNAT) la Manifestación de Impacto Ambiental, el promovente está cumpliendo con este apartado. El proyecto se vincula por la obligatoriedad de obtener la autorización correspondiente para realizar las obras descritas en esta manifestación de impacto ambiental. Como ya se mencionó anteriormente, la promovente una vez autorizado el proyecto en materia ambiental procederá a tramitar el Registro Nacional de Pesca para la unidad de producción acuícola.
Art. 30°.- *Las actividades pesqueras se clasifican en:* **II.-** *Cultivo o acuacultura con fines*		
Artículo 31°.- *Para realizar las actividades de pesca se requiere lo siguiente:* **I,** *Concesión, para:* **Inciso b)** *Acuacultura comercial* **II,** Permiso, para: **Inciso g)** *Acuacultura de fomento* **III,** *Autorización, para:* **Inciso d)** *Recolectar del medio natural reproductores, larvas, postlarvas, crías, huevos, semillas, alevines o en cualquier otro estadio, y* **Inciso e)** *Acuacultura didáctica.*		

Artículos 22.- *la Secretaría podrá inscribir en el Registro Nacional de Pesca a los acuicultores que no requieran concesión, permiso o Autorización.*	Al **proyecto** le aplica el Artículo, incisos y, fracciones anteriores, porque se trata de una actividad acuícola con fines comerciales.	Por el hecho de presentar a la autoridad correspondiente (SEMARNAT) la Manifestación de Impacto Ambiental, el promovente está cumpliendo con este apartado. El proyecto se vincula por la obligatoriedad de obtener la autorización correspondiente para realizar las obras descritas en esta manifestación de impacto ambiental. Como ya se mencionó anteriormente, la promovente una vez autorizado el proyecto en materia ambiental procederá a tramitar el Registro Nacional de Pesca para la unidad de producción acuícola.
Art. 30°.- *Las actividades pesqueras se clasifican en:* **II.-** *Cultivo o acuacultura con fines*		
Artículo 31°.- *Para realizar las actividades de pesca se requiere lo siguiente:* **I,** *Concesión, para:* **Inciso b)** *Acuacultura comercial* **II,** Permiso, para: **Inciso g)** *Acuacultura de fomento* **III,** *Autorización, para:* **Inciso d)** *Recolectar del medio natural reproductores, larvas, postlarvas, crías, huevos, semillas, alevines o en cualquier otro estadio, y* **Inciso e)** *Acuacultura didáctica.*		

Artículos 22.- *la Secretaría podrá inscribir en el Registro Nacional de Pesca a los acuicultores que no requieran concesión, permiso o Autorización.*	Al **proyecto** le aplica el Artículo, incisos y, fracciones anteriores, porque se trata de una actividad acuícola con fines comerciales.	Por el hecho de presentar a la autoridad correspondiente (SEMARNAT) la Manifestación de Impacto Ambiental, el promovente está cumpliendo con este apartado. El proyecto se vincula por la obligatoriedad de obtener la autorización correspondiente para realizar las obras descritas en esta manifestación de impacto ambiental. Como ya se mencionó anteriormente, la promovente una vez autorizado el proyecto en materia ambiental procederá a tramitar el Registro Nacional de Pesca para la unidad de producción acuícola.
Art. 30°.- *Las actividades pesqueras se clasifican en:* **II.-** *Cultivo o acuacultura con fines*		
Artículo 31°.- *Para realizar las actividades de pesca se requiere lo siguiente:* **I,** *Concesión, para:* **Inciso b)** *Acuacultura comercial* **II,** Permiso, para: **Inciso g)** *Acuacultura de fomento* **III,** *Autorización, para:* **Inciso d)** *Recolectar del medio natural reproductores, larvas, postlarvas, crías, huevos, semillas, alevines o en cualquier otro estadio, y* **Inciso e)** *Acuacultura didáctica.*		

Artículos 22.- *la Secretaría podrá inscribir en el Registro Nacional de Pesca a los acuicultores que no requieran concesión, permiso o Autorización.*	Al **proyecto** le aplica el Artículo, incisos y, fracciones anteriores, porque se trata de una actividad acuícola con fines comerciales.	Por el hecho de presentar a la autoridad correspondiente (SEMARNAT) la Manifestación de Impacto Ambiental, el promovente está cumpliendo con este apartado. El proyecto se vincula por la obligatoriedad de obtener la autorización correspondiente para realizar las obras descritas en esta manifestación de impacto ambiental. Como ya se mencionó anteriormente, la promovente una vez autorizado el proyecto en materia ambiental procederá a tramitar el Registro Nacional de Pesca para la unidad de producción acuícola.
Art. 30°.- *Las actividades pesqueras se clasifican en:* **II.-** *Cultivo o acuacultura con fines*		
Artículo 31°.- *Para realizar las actividades de pesca se requiere lo siguiente:* **I,** *Concesión, para:* **Inciso b)** *Acuacultura comercial* **II,** Permiso, para: **Inciso g)** *Acuacultura de fomento* **III,** *Autorización, para:* **Inciso d)** *Recolectar del medio natural reproductores, larvas, postlarvas, crías, huevos, semillas, alevines o en cualquier otro estadio, y* **Inciso e)** *Acuacultura didáctica.*		

Artículos 22.- *la Secretaría podrá inscribir en el Registro Nacional de Pesca a los acuicultores que no requieran concesión, permiso o Autorización.*	Al **proyecto** le aplica el Artículo, incisos y, fracciones anteriores, porque se trata de una actividad acuícola con fines comerciales.	Por el hecho de presentar a la autoridad correspondiente (SEMARNAT) la Manifestación de Impacto Ambiental, el promovente está cumpliendo con este apartado. El proyecto se vincula por la obligatoriedad de obtener la autorización correspondiente para realizar las obras descritas en esta manifestación de impacto ambiental. Como ya se mencionó anteriormente, la promovente una vez autorizado el proyecto en materia ambiental procederá a tramitar el Registro Nacional de Pesca para la unidad de producción acuícola.
Art. 30°.- *Las actividades pesqueras se clasifican en:* **II.-** *Cultivo o acuacultura con fines*		
Artículo 31°.- *Para realizar las actividades de pesca se requiere lo siguiente:* **I,** *Concesión, para:* **Inciso b)** *Acuacultura comercial* **II,** Permiso, para: **Inciso g)** *Acuacultura de fomento* **III,** *Autorización, para:* **Inciso d)** *Recolectar del medio natural reproductores, larvas, postlarvas, crías, huevos, semillas, alevines o en cualquier otro estadio, y* **Inciso e)** *Acuacultura didáctica.*		

Artículos 22.- *la Secretaría podrá inscribir en el Registro Nacional de Pesca a los acuicultores que no requieran concesión, permiso o Autorización.*	Al **proyecto** le aplica el Artículo, incisos y, fracciones anteriores, porque se trata de una actividad acuícola con fines comerciales.	Por el hecho de presentar a la autoridad correspondiente (SEMARNAT) la Manifestación de Impacto Ambiental, el promovente está cumpliendo con este apartado. El proyecto se vincula por la obligatoriedad de obtener la autorización correspondiente para realizar las obras descritas en esta manifestación de impacto ambiental. Como ya se mencionó anteriormente, la promovente una vez autorizado el proyecto en materia ambiental procederá a tramitar el Registro Nacional de Pesca para la unidad de producción acuícola.
Art. 30°.- *Las actividades pesqueras se clasifican en:* **II.-** *Cultivo o acuacultura con fines*		
Artículo 31°.- *Para realizar las actividades de pesca se requiere lo siguiente:* **I,** *Concesión, para:* **Inciso b)** *Acuacultura comercial* **II,** Permiso, para: **Inciso g)** *Acuacultura de fomento* **III,** *Autorización, para:* **Inciso d)** *Recolectar del medio natural reproductores, larvas, postlarvas, crías, huevos, semillas, alevines o en cualquier otro estadio, y* **Inciso e)** *Acuacultura didáctica.*		

Artículos 22.- *la Secretaría podrá inscribir en el Registro Nacional de Pesca a los acuicultores que no requieran concesión, permiso o Autorización.*	Al **proyecto** le aplica el Artículo, incisos y, fracciones anteriores, porque se trata de una actividad acuícola con fines comerciales.	Por el hecho de presentar a la autoridad correspondiente (SEMARNAT) la Manifestación de Impacto Ambiental, el promovente está cumpliendo con este apartado. El proyecto se vincula por la obligatoriedad de obtener la autorización correspondiente para realizar las obras descritas en esta manifestación de impacto ambiental. Como ya se mencionó anteriormente, la promovente una vez autorizado el proyecto en materia ambiental procederá a tramitar el Registro Nacional de Pesca para la unidad de producción acuícola.
Art. 30°.- *Las actividades pesqueras se clasifican en:* **II.-** *Cultivo o acuacultura con fines*		
Artículo 31°.- *Para realizar las actividades de pesca se requiere lo siguiente:* **I,** *Concesión, para:* **Inciso b)** *Acuacultura comercial* **II,** Permiso, para: **Inciso g)** *Acuacultura de fomento* **III,** *Autorización, para:* **Inciso d)** *Recolectar del medio natural reproductores, larvas, postlarvas, crías, huevos, semillas, alevines o en cualquier otro estadio, y* **Inciso e)** *Acuacultura didáctica.*		

Artículos 22.- *la Secretaría podrá inscribir en el Registro Nacional de Pesca a los acuicultores que no requieran concesión, permiso o Autorización.*	Al **proyecto** le aplica el Artículo, incisos y, fracciones anteriores, porque se trata de una actividad acuícola con fines comerciales.	Por el hecho de presentar a la autoridad correspondiente (SEMARNAT) la Manifestación de Impacto Ambiental, el promovente está cumpliendo con este apartado. El proyecto se vincula por la obligatoriedad de obtener la autorización correspondiente para realizar las obras descritas en esta manifestación de impacto ambiental. Como ya se mencionó anteriormente, la promovente una vez autorizado el proyecto en materia ambiental procederá a tramitar el Registro Nacional de Pesca para la unidad de producción acuícola.
Art. 30°.- *Las actividades pesqueras se clasifican en:* **II.-** *Cultivo o acuacultura con fines*		
Artículo 31°.- *Para realizar las actividades de pesca se requiere lo siguiente:* **I,** *Concesión, para:* **Inciso b)** *Acuacultura comercial* **II,** Permiso, para: **Inciso g)** *Acuacultura de fomento* **III,** *Autorización, para:* **Inciso d)** *Recolectar del medio natural reproductores, larvas, postlarvas, crías, huevos, semillas, alevines o en cualquier otro estadio, y* **Inciso e)** *Acuacultura didáctica.*		

Artículos 22.- *la Secretaría podrá inscribir en el Registro Nacional de Pesca a los acuicultores que no requieran concesión, permiso o Autorización.*	Al **proyecto** le aplica el Artículo, incisos y, fracciones anteriores, porque se trata de una actividad acuícola con fines comerciales.	Por el hecho de presentar a la autoridad correspondiente (SEMARNAT) la Manifestación de Impacto Ambiental, el promovente está cumpliendo con este apartado. El proyecto se vincula por la obligatoriedad de obtener la autorización correspondiente para realizar las obras descritas en esta manifestación de impacto ambiental. Como ya se mencionó anteriormente, la promovente una vez autorizado el proyecto en materia ambiental procederá a tramitar el Registro Nacional de Pesca para la unidad de producción acuícola.
Art. 30°.- *Las actividades pesqueras se clasifican en:* **II.-** *Cultivo o acuacultura con fines*		
Artículo 31°.- *Para realizar las actividades de pesca se requiere lo siguiente:* **I,** *Concesión, para:* **Inciso b)** *Acuacultura comercial* **II,** Permiso, para: **Inciso g)** *Acuacultura de fomento* **III,** *Autorización, para:* **Inciso d)** *Recolectar del medio natural reproductores, larvas, postlarvas, crías, huevos, semillas, alevines o en cualquier otro estadio, y* **Inciso e)** *Acuacultura didáctica.*		

Artículos 22.- *la Secretaría podrá inscribir en el Registro Nacional de Pesca a los acuicultores que no requieran concesión, permiso o Autorización.*	Al **proyecto** le aplica el Artículo, incisos y, fracciones anteriores, porque se trata de una actividad acuícola con fines comerciales.	Por el hecho de presentar a la autoridad correspondiente (SEMARNAT) la Manifestación de Impacto Ambiental, el promovente está cumpliendo con este apartado. El proyecto se vincula por la obligatoriedad de obtener la autorización correspondiente para realizar las obras descritas en esta manifestación de impacto ambiental. Como ya se mencionó anteriormente, la promovente una vez autorizado el proyecto en materia ambiental procederá a tramitar el Registro Nacional de Pesca para la unidad de producción acuícola.
Art. 30°.- *Las actividades pesqueras se clasifican en:* **II.-** *Cultivo o acuacultura con fines*		
Artículo 31°.- *Para realizar las actividades de pesca se requiere lo siguiente:* **I,** *Concesión, para:* **Inciso b)** *Acuacultura comercial* **II,** Permiso, para: **Inciso g)** *Acuacultura de fomento* **III,** *Autorización, para:* **Inciso d)** *Recolectar del medio natural reproductores, larvas, postlarvas, crías, huevos, semillas, alevines o en cualquier otro estadio, y* **Inciso e)** *Acuacultura didáctica.*		

Artículos 22.- *la Secretaría podrá inscribir en el Registro Nacional de Pesca a los acuicultores que no requieran concesión, permiso o Autorización.*	Al **proyecto** le aplica el Artículo, incisos y, fracciones anteriores, porque se trata de una actividad acuícola con fines comerciales.	Por el hecho de presentar a la autoridad correspondiente (SEMARNAT) la Manifestación de Impacto Ambiental, el promovente está cumpliendo con este apartado. El proyecto se vincula por la obligatoriedad de obtener la autorización correspondiente para realizar las obras descritas en esta manifestación de impacto ambiental. Como ya se mencionó anteriormente, la promovente una vez autorizado el proyecto en materia ambiental procederá a tramitar el Registro Nacional de Pesca para la unidad de producción acuícola.
Art. 30°.- *Las actividades pesqueras se clasifican en:* **II.-** *Cultivo o acuacultura con fines*		
Artículo 31°.- *Para realizar las actividades de pesca se requiere lo siguiente:* **I,** *Concesión, para:* **Inciso b)** *Acuacultura comercial* **II,** Permiso, para: **Inciso g)** *Acuacultura de fomento* **III,** *Autorización, para:* **Inciso d)** *Recolectar del medio natural reproductores, larvas, postlarvas, crías, huevos, semillas, alevines o en cualquier otro estadio, y* **Inciso e)** *Acuacultura didáctica.*		

Artículos 22.- *la Secretaría podrá inscribir en el Registro Nacional de Pesca a los acuicultores que no requieran concesión, permiso o Autorización.*	Al **proyecto** le aplica el Artículo, incisos y, fracciones anteriores, porque se trata de una actividad acuícola con fines comerciales.	Por el hecho de presentar a la autoridad correspondiente (SEMARNAT) la Manifestación de Impacto Ambiental, el promovente está cumpliendo con este apartado. El proyecto se vincula por la obligatoriedad de obtener la autorización correspondiente para realizar las obras descritas en esta manifestación de impacto ambiental. Como ya se mencionó anteriormente, la promovente una vez autorizado el proyecto en materia ambiental procederá a tramitar el Registro Nacional de Pesca para la unidad de producción acuícola.
Art. 30°.- *Las actividades pesqueras se clasifican en:* **II.-** *Cultivo o acuacultura con fines*		
Artículo 31°.- *Para realizar las actividades de pesca se requiere lo siguiente:* **I,** *Concesión, para:* **Inciso b)** *Acuacultura comercial* **II,** Permiso, para: **Inciso g)** *Acuacultura de fomento* **III,** *Autorización, para:* **Inciso d)** *Recolectar del medio natural reproductores, larvas, postlarvas, crías, huevos, semillas, alevines o en cualquier otro estadio, y* **Inciso e)** *Acuacultura didáctica.*		

Artículos 22.- *la Secretaría podrá inscribir en el Registro Nacional de Pesca a los acuicultores que no requieran concesión, permiso o Autorización.*	Al **proyecto** le aplica el Artículo, incisos y, fracciones anteriores, porque se trata de una actividad acuícola con fines comerciales.	Por el hecho de presentar a la autoridad correspondiente (SEMARNAT) la Manifestación de Impacto Ambiental, el promovente está cumpliendo con este apartado. El proyecto se vincula por la obligatoriedad de obtener la autorización correspondiente para realizar las obras descritas en esta manifestación de impacto ambiental. Como ya se mencionó anteriormente, la promovente una vez autorizado el proyecto en materia ambiental procederá a tramitar el Registro Nacional de Pesca para la unidad de producción acuícola.
Art. 30°.- *Las actividades pesqueras se clasifican en:* **II.-** *Cultivo o acuacultura con fines*		
Artículo 31°.- *Para realizar las actividades de pesca se requiere lo siguiente:* **I,** *Concesión, para:* **Inciso b)** *Acuacultura comercial* **II,** Permiso, para: **Inciso g)** *Acuacultura de fomento* **III,** *Autorización, para:* **Inciso d)** *Recolectar del medio natural reproductores, larvas, postlarvas, crías, huevos, semillas, alevines o en cualquier otro estadio, y* **Inciso e)** *Acuacultura didáctica.*		

Artículos 22.- *la Secretaría podrá inscribir en el Registro Nacional de Pesca a los acuicultores que no requieran concesión, permiso o Autorización.*	Al **proyecto** le aplica el Artículo, incisos y, fracciones anteriores, porque se trata de una actividad acuícola con fines comerciales.	Por el hecho de presentar a la autoridad correspondiente (SEMARNAT) la Manifestación de Impacto Ambiental, el promovente está cumpliendo con este apartado. El proyecto se vincula por la obligatoriedad de obtener la autorización correspondiente para realizar las obras descritas en esta manifestación de impacto ambiental. Como ya se mencionó anteriormente, la promovente una vez autorizado el proyecto en materia ambiental procederá a tramitar el Registro Nacional de Pesca para la unidad de producción acuícola.
Art. 30°.- *Las actividades pesqueras se clasifican en:* **II.-** *Cultivo o acuacultura con fines*		
Artículo 31°.- *Para realizar las actividades de pesca se requiere lo siguiente:* **I,** *Concesión, para:* **Inciso b)** *Acuacultura comercial* **II,** Permiso, para: **Inciso g)** *Acuacultura de fomento* **III,** *Autorización, para:* **Inciso d)** *Recolectar del medio natural reproductores, larvas, postlarvas, crías, huevos, semillas, alevines o en cualquier otro estadio, y* **Inciso e)** *Acuacultura didáctica.*		

Artículos 22.- *la Secretaría podrá inscribir en el Registro Nacional de Pesca a los acuicultores que no requieran concesión, permiso o Autorización.*	Al **proyecto** le aplica el Artículo, incisos y, fracciones anteriores, porque se trata de una actividad acuícola con fines comerciales.	Por el hecho de presentar a la autoridad correspondiente (SEMARNAT) la Manifestación de Impacto Ambiental, el promovente está cumpliendo con este apartado. El proyecto se vincula por la obligatoriedad de obtener la autorización correspondiente para realizar las obras descritas en esta manifestación de impacto ambiental. Como ya se mencionó anteriormente, la promovente una vez autorizado el proyecto en materia ambiental procederá a tramitar el Registro Nacional de Pesca para la unidad de producción acuícola.
Art. 30°.- *Las actividades pesqueras se clasifican en:* **II.-** *Cultivo o acuacultura con fines*		
Artículo 31°.- *Para realizar las actividades de pesca se requiere lo siguiente:* **I,** *Concesión, para:* **Inciso b)** *Acuacultura comercial* **II,** Permiso, para: **Inciso g)** *Acuacultura de fomento* **III,** *Autorización, para:* **Inciso d)** *Recolectar del medio natural reproductores, larvas, postlarvas, crías, huevos, semillas, alevines o en cualquier otro estadio, y* **Inciso e)** *Acuacultura didáctica.*		

Artículos 22.- *la Secretaría podrá inscribir en el Registro Nacional de Pesca a los acuicultores que no requieran concesión, permiso o Autorización.*	Al **proyecto** le aplica el Artículo, incisos y, fracciones anteriores, porque se trata de una actividad acuícola con fines comerciales.	Por el hecho de presentar a la autoridad correspondiente (SEMARNAT) la Manifestación de Impacto Ambiental, el promovente está cumpliendo con este apartado. El proyecto se vincula por la obligatoriedad de obtener la autorización correspondiente para realizar las obras descritas en esta manifestación de impacto ambiental. Como ya se mencionó anteriormente, la promovente una vez autorizado el proyecto en materia ambiental procederá a tramitar el Registro Nacional de Pesca para la unidad de producción acuícola.
Art. 30°.- *Las actividades pesqueras se clasifican en:* **II.-** *Cultivo o acuacultura con fines*		
Artículo 31°.- *Para realizar las actividades de pesca se requiere lo siguiente:* **I,** *Concesión, para:* **Inciso b)** *Acuacultura comercial* **II,** Permiso, para: **Inciso g)** *Acuacultura de fomento* **III,** *Autorización, para:* **Inciso d)** *Recolectar del medio natural reproductores, larvas, postlarvas, crías, huevos, semillas, alevines o en cualquier otro estadio, y* **Inciso e)** *Acuacultura didáctica.*		

Artículos 22.- *la Secretaría podrá inscribir en el Registro Nacional de Pesca a los acuicultores que no requieran concesión, permiso o Autorización.*	Al **proyecto** le aplica el Artículo, incisos y, fracciones anteriores, porque se trata de una actividad acuícola con fines comerciales.	Por el hecho de presentar a la autoridad correspondiente (SEMARNAT) la Manifestación de Impacto Ambiental, el promovente está cumpliendo con este apartado. El proyecto se vincula por la obligatoriedad de obtener la autorización correspondiente para realizar las obras descritas en esta manifestación de impacto ambiental. Como ya se mencionó anteriormente, la promovente una vez autorizado el proyecto en materia ambiental procederá a tramitar el Registro Nacional de Pesca para la unidad de producción acuícola.
Art. 30°.- *Las actividades pesqueras se clasifican en:* **II.-** *Cultivo o acuacultura con fines*		
Artículo 31°.- *Para realizar las actividades de pesca se requiere lo siguiente:* **I,** *Concesión, para:* **Inciso b)** *Acuacultura comercial* **II,** Permiso, para: **Inciso g)** *Acuacultura de fomento* **III,** *Autorización, para:* **Inciso d)** *Recolectar del medio natural reproductores, larvas, postlarvas, crías, huevos, semillas, alevines o en cualquier otro estadio, y* **Inciso e)** *Acuacultura didáctica.*		

Artículos 22.- *la Secretaría podrá inscribir en el Registro Nacional de Pesca a los acuicultores que no requieran concesión, permiso o Autorización.*	Al **proyecto** le aplica el Artículo, incisos y, fracciones anteriores, porque se trata de una actividad acuícola con fines comerciales.	Por el hecho de presentar a la autoridad correspondiente (SEMARNAT) la Manifestación de Impacto Ambiental, el promovente está cumpliendo con este apartado. El proyecto se vincula por la obligatoriedad de obtener la autorización correspondiente para realizar las obras descritas en esta manifestación de impacto ambiental. Como ya se mencionó anteriormente, la promovente una vez autorizado el proyecto en materia ambiental procederá a tramitar el Registro Nacional de Pesca para la unidad de producción acuícola.
Art. 30°.- *Las actividades pesqueras se clasifican en:* **II.-** *Cultivo o acuacultura con fines*		
Artículo 31°.- *Para realizar las actividades de pesca se requiere lo siguiente:* **I,** *Concesión, para:* **Inciso b)** *Acuacultura comercial* **II,** Permiso, para: **Inciso g)** *Acuacultura de fomento* **III,** *Autorización, para:* **Inciso d)** *Recolectar del medio natural reproductores, larvas, postlarvas, crías, huevos, semillas, alevines o en cualquier otro estadio, y* **Inciso e)** *Acuacultura didáctica.*		

Artículos 22.- *la Secretaría podrá inscribir en el Registro Nacional de Pesca a los acuicultores que no requieran concesión, permiso o Autorización.*	Al **proyecto** le aplica el Artículo, incisos y, fracciones anteriores, porque se trata de una actividad acuícola con fines comerciales.	Por el hecho de presentar a la autoridad correspondiente (SEMARNAT) la Manifestación de Impacto Ambiental, el promovente está cumpliendo con este apartado. El proyecto se vincula por la obligatoriedad de obtener la autorización correspondiente para realizar las obras descritas en esta manifestación de impacto ambiental. Como ya se mencionó anteriormente, la promovente una vez autorizado el proyecto en materia ambiental procederá a tramitar el Registro Nacional de Pesca para la unidad de producción acuícola.
Art. 30°.- *Las actividades pesqueras se clasifican en:* **II.-** *Cultivo o acuacultura con fines*		
Artículo 31°.- *Para realizar las actividades de pesca se requiere lo siguiente:* **I,** *Concesión, para:* **Inciso b)** *Acuacultura comercial* **II,** Permiso, para: **Inciso g)** *Acuacultura de fomento* **III,** *Autorización, para:* **Inciso d)** *Recolectar del medio natural reproductores, larvas, postlarvas, crías, huevos, semillas, alevines o en cualquier otro estadio, y* **Inciso e)** *Acuacultura didáctica.*		

Artículos 22.- *la Secretaría podrá inscribir en el Registro Nacional de Pesca a los acuicultores que no requieran concesión, permiso o Autorización.*	Al **proyecto** le aplica el Artículo, incisos y, fracciones anteriores, porque se trata de una actividad acuícola con fines comerciales.	Por el hecho de presentar a la autoridad correspondiente (SEMARNAT) la Manifestación de Impacto Ambiental, el promovente está cumpliendo con este apartado. El proyecto se vincula por la obligatoriedad de obtener la autorización correspondiente para realizar las obras descritas en esta manifestación de impacto ambiental. Como ya se mencionó anteriormente, la promovente una vez autorizado el proyecto en materia ambiental procederá a tramitar el Registro Nacional de Pesca para la unidad de producción acuícola.
Art. 30°.- *Las actividades pesqueras se clasifican en:* **II.-** *Cultivo o acuacultura con fines*		
Artículo 31°.- *Para realizar las actividades de pesca se requiere lo siguiente:* **I,** *Concesión, para:* **Inciso b)** *Acuacultura comercial* **II,** Permiso, para: **Inciso g)** *Acuacultura de fomento* **III,** *Autorización, para:* **Inciso d)** *Recolectar del medio natural reproductores, larvas, postlarvas, crías, huevos, semillas, alevines o en cualquier otro estadio, y* **Inciso e)** *Acuacultura didáctica.*		

Artículos 22.- *la Secretaría podrá inscribir en el Registro Nacional de Pesca a los acuicultores que no requieran concesión, permiso o Autorización.*	Al **proyecto** le aplica el Artículo, incisos y, fracciones anteriores, porque se trata de una actividad acuícola con fines comerciales.	Por el hecho de presentar a la autoridad correspondiente (SEMARNAT) la Manifestación de Impacto Ambiental, el promovente está cumpliendo con este apartado. El proyecto se vincula por la obligatoriedad de obtener la autorización correspondiente para realizar las obras descritas en esta manifestación de impacto ambiental. Como ya se mencionó anteriormente, la promovente una vez autorizado el proyecto en materia ambiental procederá a tramitar el Registro Nacional de Pesca para la unidad de producción acuícola.
Art. 30°.- *Las actividades pesqueras se clasifican en:* **II.-** *Cultivo o acuacultura con fines*		
Artículo 31°.- *Para realizar las actividades de pesca se requiere lo siguiente:* **I,** *Concesión, para:* **Inciso b)** *Acuacultura comercial* **II,** Permiso, para: **Inciso g)** *Acuacultura de fomento* **III,** *Autorización, para:* **Inciso d)** *Recolectar del medio natural reproductores, larvas, postlarvas, crías, huevos, semillas, alevines o en cualquier otro estadio, y* **Inciso e)** *Acuacultura didáctica.*		

Artículos 22.- *la Secretaría podrá inscribir en el Registro Nacional de Pesca a los acuicultores que no requieran concesión, permiso o Autorización.*	Al **proyecto** le aplica el Artículo, incisos y, fracciones anteriores, porque se trata de una actividad acuícola con fines comerciales.	Por el hecho de presentar a la autoridad correspondiente (SEMARNAT) la Manifestación de Impacto Ambiental, el promovente está cumpliendo con este apartado. El proyecto se vincula por la obligatoriedad de obtener la autorización correspondiente para realizar las obras descritas en esta manifestación de impacto ambiental. Como ya se mencionó anteriormente, la promovente una vez autorizado el proyecto en materia ambiental procederá a tramitar el Registro Nacional de Pesca para la unidad de producción acuícola.
Art. 30°.- *Las actividades pesqueras se clasifican en:* **II.-** *Cultivo o acuacultura con fines*		
Artículo 31°.- *Para realizar las actividades de pesca se requiere lo siguiente:* **I,** *Concesión, para:* **Inciso b)** *Acuacultura comercial* **II,** Permiso, para: **Inciso g)** *Acuacultura de fomento* **III,** *Autorización, para:* **Inciso d)** *Recolectar del medio natural reproductores, larvas, postlarvas, crías, huevos, semillas, alevines o en cualquier otro estadio, y* **Inciso e)** *Acuacultura didáctica.*		

Artículos 22.- *la Secretaría podrá inscribir en el Registro Nacional de Pesca a los acuicultores que no requieran concesión, permiso o Autorización.*	Al **proyecto** le aplica el Artículo, incisos y, fracciones anteriores, porque se trata de una actividad acuícola con fines comerciales.	Por el hecho de presentar a la autoridad correspondiente (SEMARNAT) la Manifestación de Impacto Ambiental, el promovente está cumpliendo con este apartado. El proyecto se vincula por la obligatoriedad de obtener la autorización correspondiente para realizar las obras descritas en esta manifestación de impacto ambiental. Como ya se mencionó anteriormente, la promovente una vez autorizado el proyecto en materia ambiental procederá a tramitar el Registro Nacional de Pesca para la unidad de producción acuícola.
Art. 30°.- *Las actividades pesqueras se clasifican en:* **II.-** *Cultivo o acuacultura con fines*		
Artículo 31°.- *Para realizar las actividades de pesca se requiere lo siguiente:* **I,** *Concesión, para:* **Inciso b)** *Acuacultura comercial* **II,** Permiso, para: **Inciso g)** *Acuacultura de fomento* **III,** *Autorización, para:* **Inciso d)** *Recolectar del medio natural reproductores, larvas, postlarvas, crías, huevos, semillas, alevines o en cualquier otro estadio, y* **Inciso e)** *Acuacultura didáctica.*		

Artículos 22.- *la Secretaría podrá inscribir en el Registro Nacional de Pesca a los acuicultores que no requieran concesión, permiso o Autorización.*	Al **proyecto** le aplica el Artículo, incisos y, fracciones anteriores, porque se trata de una actividad acuícola con fines comerciales.	Por el hecho de presentar a la autoridad correspondiente (SEMARNAT) la Manifestación de Impacto Ambiental, el promovente está cumpliendo con este apartado. El proyecto se vincula por la obligatoriedad de obtener la autorización correspondiente para realizar las obras descritas en esta manifestación de impacto ambiental. Como ya se mencionó anteriormente, la promovente una vez autorizado el proyecto en materia ambiental procederá a tramitar el Registro Nacional de Pesca para la unidad de producción acuícola.
Art. 30°.- *Las actividades pesqueras se clasifican en:* **II.-** *Cultivo o acuacultura con fines*		
Artículo 31°.- *Para realizar las actividades de pesca se requiere lo siguiente:* **I,** *Concesión, para:* **Inciso b)** *Acuacultura comercial* **II,** Permiso, para: **Inciso g)** *Acuacultura de fomento* **III,** *Autorización, para:* **Inciso d)** *Recolectar del medio natural reproductores, larvas, postlarvas, crías, huevos, semillas, alevines o en cualquier otro estadio, y* **Inciso e)** *Acuacultura didáctica.*		

Artículos 22.- *la Secretaría podrá inscribir en el Registro Nacional de Pesca a los acuicultores que no requieran concesión, permiso o Autorización.*	Al **proyecto** le aplica el Artículo, incisos y, fracciones anteriores, porque se trata de una actividad acuícola con fines comerciales.	Por el hecho de presentar a la autoridad correspondiente (SEMARNAT) la Manifestación de Impacto Ambiental, el promovente está cumpliendo con este apartado. El proyecto se vincula por la obligatoriedad de obtener la autorización correspondiente para realizar las obras descritas en esta manifestación de impacto ambiental. Como ya se mencionó anteriormente, la promovente una vez autorizado el proyecto en materia ambiental procederá a tramitar el Registro Nacional de Pesca para la unidad de producción acuícola.
Art. 30°.- *Las actividades pesqueras se clasifican en:* **II.-** *Cultivo o acuacultura con fines*		
Artículo 31°.- *Para realizar las actividades de pesca se requiere lo siguiente:* **I,** *Concesión, para:* **Inciso b)** *Acuacultura comercial* **II,** Permiso, para: **Inciso g)** *Acuacultura de fomento* **III,** *Autorización, para:* **Inciso d)** *Recolectar del medio natural reproductores, larvas, postlarvas, crías, huevos, semillas, alevines o en cualquier otro estadio, y* **Inciso e)** *Acuacultura didáctica.*		

Artículos 22.- *la Secretaría podrá inscribir en el Registro Nacional de Pesca a los acuicultores que no requieran concesión, permiso o Autorización.*	Al **proyecto** le aplica el Artículo, incisos y, fracciones anteriores, porque se trata de una actividad acuícola con fines comerciales.	Por el hecho de presentar a la autoridad correspondiente (SEMARNAT) la Manifestación de Impacto Ambiental, el promovente está cumpliendo con este apartado. El proyecto se vincula por la obligatoriedad de obtener la autorización correspondiente para realizar las obras descritas en esta manifestación de impacto ambiental. Como ya se mencionó anteriormente, la promovente una vez autorizado el proyecto en materia ambiental procederá a tramitar el Registro Nacional de Pesca para la unidad de producción acuícola.
Art. 30°.- *Las actividades pesqueras se clasifican en:* **II.-** *Cultivo o acuacultura con fines*		
Artículo 31°.- *Para realizar las actividades de pesca se requiere lo siguiente:* **I,** *Concesión, para:* **Inciso b)** *Acuacultura comercial* **II,** Permiso, para: **Inciso g)** *Acuacultura de fomento* **III,** *Autorización, para:* **Inciso d)** *Recolectar del medio natural reproductores, larvas, postlarvas, crías, huevos, semillas, alevines o en cualquier otro estadio, y* **Inciso e)** *Acuacultura didáctica.*		

Artículos 22.- *la Secretaría podrá inscribir en el Registro Nacional de Pesca a los acuicultores que no requieran concesión, permiso o Autorización.*	Al **proyecto** le aplica el Artículo, incisos y, fracciones anteriores, porque se trata de una actividad acuícola con fines comerciales.	Por el hecho de presentar a la autoridad correspondiente (SEMARNAT) la Manifestación de Impacto Ambiental, el promovente está cumpliendo con este apartado. El proyecto se vincula por la obligatoriedad de obtener la autorización correspondiente para realizar las obras descritas en esta manifestación de impacto ambiental. Como ya se mencionó anteriormente, la promovente una vez autorizado el proyecto en materia ambiental procederá a tramitar el Registro Nacional de Pesca para la unidad de producción acuícola.
Art. 30°.- *Las actividades pesqueras se clasifican en:* **II.-** *Cultivo o acuacultura con fines*		
Artículo 31°.- *Para realizar las actividades de pesca se requiere lo siguiente:* **I,** *Concesión, para:* **Inciso b)** *Acuacultura comercial* **II,** Permiso, para: **Inciso g)** *Acuacultura de fomento* **III,** *Autorización, para:* **Inciso d)** *Recolectar del medio natural reproductores, larvas, postlarvas, crías, huevos, semillas, alevines o en cualquier otro estadio, y* **Inciso e)** *Acuacultura didáctica.*		

Artículos 22.- *la Secretaría podrá inscribir en el Registro Nacional de Pesca a los acuicultores que no requieran concesión, permiso o Autorización.*	Al **proyecto** le aplica el Artículo, incisos y, fracciones anteriores, porque se trata de una actividad acuícola con fines comerciales.	Por el hecho de presentar a la autoridad correspondiente (SEMARNAT) la Manifestación de Impacto Ambiental, el promovente está cumpliendo con este apartado. El proyecto se vincula por la obligatoriedad de obtener la autorización correspondiente para realizar las obras descritas en esta manifestación de impacto ambiental. Como ya se mencionó anteriormente, la promovente una vez autorizado el proyecto en materia ambiental procederá a tramitar el Registro Nacional de Pesca para la unidad de producción acuícola.
Art. 30°.- *Las actividades pesqueras se clasifican en:* **II.-** *Cultivo o acuacultura con fines*		
Artículo 31°.- *Para realizar las actividades de pesca se requiere lo siguiente:* **I,** *Concesión, para:* **Inciso b)** *Acuacultura comercial* **II,** Permiso, para: **Inciso g)** *Acuacultura de fomento* **III,** *Autorización, para:* **Inciso d)** *Recolectar del medio natural reproductores, larvas, postlarvas, crías, huevos, semillas, alevines o en cualquier otro estadio, y* **Inciso e)** *Acuacultura didáctica.*		

Artículos 22.- *la Secretaría podrá inscribir en el Registro Nacional de Pesca a los acuicultores que no requieran concesión, permiso o Autorización.*	Al **proyecto** le aplica el Artículo, incisos y, fracciones anteriores, porque se trata de una actividad acuícola con fines comerciales.	Por el hecho de presentar a la autoridad correspondiente (SEMARNAT) la Manifestación de Impacto Ambiental, el promovente está cumpliendo con este apartado. El proyecto se vincula por la obligatoriedad de obtener la autorización correspondiente para realizar las obras descritas en esta manifestación de impacto ambiental. Como ya se mencionó anteriormente, la promovente una vez autorizado el proyecto en materia ambiental procederá a tramitar el Registro Nacional de Pesca para la unidad de producción acuícola.
Art. 30°.- *Las actividades pesqueras se clasifican en:* **II.-** *Cultivo o acuacultura con fines*		
Artículo 31°.- *Para realizar las actividades de pesca se requiere lo siguiente:* **I,** *Concesión, para:* **Inciso b)** *Acuacultura comercial* **II,** Permiso, para: **Inciso g)** *Acuacultura de fomento* **III,** *Autorización, para:* **Inciso d)** *Recolectar del medio natural reproductores, larvas, postlarvas, crías, huevos, semillas, alevines o en cualquier otro estadio, y* **Inciso e)** *Acuacultura didáctica.*		

Artículos 22.- *la Secretaría podrá inscribir en el Registro Nacional de Pesca a los acuicultores que no requieran concesión, permiso o Autorización.*	Al **proyecto** le aplica el Artículo, incisos y, fracciones anteriores, porque se trata de una actividad acuícola con fines comerciales.	Por el hecho de presentar a la autoridad correspondiente (SEMARNAT) la Manifestación de Impacto Ambiental, el promovente está cumpliendo con este apartado. El proyecto se vincula por la obligatoriedad de obtener la autorización correspondiente para realizar las obras descritas en esta manifestación de impacto ambiental. Como ya se mencionó anteriormente, la promovente una vez autorizado el proyecto en materia ambiental procederá a tramitar el Registro Nacional de Pesca para la unidad de producción acuícola.
Art. 30°.- *Las actividades pesqueras se clasifican en:* **II.-** *Cultivo o acuacultura con fines*		
Artículo 31°.- *Para realizar las actividades de pesca se requiere lo siguiente:* **I,** *Concesión, para:* **Inciso b)** *Acuacultura comercial* **II,** Permiso, para: **Inciso g)** *Acuacultura de fomento* **III,** *Autorización, para:* **Inciso d)** *Recolectar del medio natural reproductores, larvas, postlarvas, crías, huevos, semillas, alevines o en cualquier otro estadio, y* **Inciso e)** *Acuacultura didáctica.*		

Artículos 22.- *la Secretaría podrá inscribir en el Registro Nacional de Pesca a los acuicultores que no requieran concesión, permiso o Autorización.*	Al **proyecto** le aplica el Artículo, incisos y, fracciones anteriores, porque se trata de una actividad acuícola con fines comerciales.	Por el hecho de presentar a la autoridad correspondiente (SEMARNAT) la Manifestación de Impacto Ambiental, el promovente está cumpliendo con este apartado. El proyecto se vincula por la obligatoriedad de obtener la autorización correspondiente para realizar las obras descritas en esta manifestación de impacto ambiental. Como ya se mencionó anteriormente, la promovente una vez autorizado el proyecto en materia ambiental procederá a tramitar el Registro Nacional de Pesca para la unidad de producción acuícola.
Art. 30°.- *Las actividades pesqueras se clasifican en:* **II.-** *Cultivo o acuacultura con fines*		
Artículo 31°.- *Para realizar las actividades de pesca se requiere lo siguiente:* **I,** *Concesión, para:* **Inciso b)** *Acuacultura comercial* **II,** Permiso, para: **Inciso g)** *Acuacultura de fomento* **III,** *Autorización, para:* **Inciso d)** *Recolectar del medio natural reproductores, larvas, postlarvas, crías, huevos, semillas, alevines o en cualquier otro estadio, y* **Inciso e)** *Acuacultura didáctica.*		

Artículos 22.- *la Secretaría podrá inscribir en el Registro Nacional de Pesca a los acuicultores que no requieran concesión, permiso o Autorización.*	Al **proyecto** le aplica el Artículo, incisos y, fracciones anteriores, porque se trata de una actividad acuícola con fines comerciales.	Por el hecho de presentar a la autoridad correspondiente (SEMARNAT) la Manifestación de Impacto Ambiental, el promovente está cumpliendo con este apartado. El proyecto se vincula por la obligatoriedad de obtener la autorización correspondiente para realizar las obras descritas en esta manifestación de impacto ambiental. Como ya se mencionó anteriormente, la promovente una vez autorizado el proyecto en materia ambiental procederá a tramitar el Registro Nacional de Pesca para la unidad de producción acuícola.
Art. 30°.- *Las actividades pesqueras se clasifican en:* **II.-** *Cultivo o acuacultura con fines*		
Artículo 31°.- *Para realizar las actividades de pesca se requiere lo siguiente:* **I,** *Concesión, para:* **Inciso b)** *Acuacultura comercial* **II,** Permiso, para: **Inciso g)** *Acuacultura de fomento* **III,** *Autorización, para:* **Inciso d)** *Recolectar del medio natural reproductores, larvas, postlarvas, crías, huevos, semillas, alevines o en cualquier otro estadio, y* **Inciso e)** *Acuacultura didáctica.*		

Artículos 22.- *la Secretaría podrá inscribir en el Registro Nacional de Pesca a los acuicultores que no requieran concesión, permiso o Autorización.*	Al **proyecto** le aplica el Artículo, incisos y, fracciones anteriores, porque se trata de una actividad acuícola con fines comerciales.	Por el hecho de presentar a la autoridad correspondiente (SEMARNAT) la Manifestación de Impacto Ambiental, el promovente está cumpliendo con este apartado. El proyecto se vincula por la obligatoriedad de obtener la autorización correspondiente para realizar las obras descritas en esta manifestación de impacto ambiental. Como ya se mencionó anteriormente, la promovente una vez autorizado el proyecto en materia ambiental procederá a tramitar el Registro Nacional de Pesca para la unidad de producción acuícola.
Art. 30°.- *Las actividades pesqueras se clasifican en:* **II.-** *Cultivo o acuacultura con fines*		
Artículo 31°.- *Para realizar las actividades de pesca se requiere lo siguiente:* **I,** *Concesión, para:* **Inciso b)** *Acuacultura comercial* **II,** Permiso, para: **Inciso g)** *Acuacultura de fomento* **III,** *Autorización, para:* **Inciso d)** *Recolectar del medio natural reproductores, larvas, postlarvas, crías, huevos, semillas, alevines o en cualquier otro estadio, y* **Inciso e)** *Acuacultura didáctica.*		

Artículos 22.- *la Secretaría podrá inscribir en el Registro Nacional de Pesca a los acuicultores que no requieran concesión, permiso o Autorización.*	Al **proyecto** le aplica el Artículo, incisos y, fracciones anteriores, porque se trata de una actividad acuícola con fines comerciales.	Por el hecho de presentar a la autoridad correspondiente (SEMARNAT) la Manifestación de Impacto Ambiental, el promovente está cumpliendo con este apartado. El proyecto se vincula por la obligatoriedad de obtener la autorización correspondiente para realizar las obras descritas en esta manifestación de impacto ambiental. Como ya se mencionó anteriormente, la promovente una vez autorizado el proyecto en materia ambiental procederá a tramitar el Registro Nacional de Pesca para la unidad de producción acuícola.
Art. 30°.- *Las actividades pesqueras se clasifican en:* **II.-** *Cultivo o acuacultura con fines*		
Artículo 31°.- *Para realizar las actividades de pesca se requiere lo siguiente:* **I,** *Concesión, para:* **Inciso b)** *Acuacultura comercial* **II,** Permiso, para: **Inciso g)** *Acuacultura de fomento* **III,** *Autorización, para:* **Inciso d)** *Recolectar del medio natural reproductores, larvas, postlarvas, crías, huevos, semillas, alevines o en cualquier otro estadio, y* **Inciso e)** *Acuacultura didáctica.*		

Artículos 22.- *la Secretaría podrá inscribir en el Registro Nacional de Pesca a los acuicultores que no requieran concesión, permiso o Autorización.*	Al **proyecto** le aplica el Artículo, incisos y, fracciones anteriores, porque se trata de una actividad acuícola con fines comerciales.	Por el hecho de presentar a la autoridad correspondiente (SEMARNAT) la Manifestación de Impacto Ambiental, el promovente está cumpliendo con este apartado. El proyecto se vincula por la obligatoriedad de obtener la autorización correspondiente para realizar las obras descritas en esta manifestación de impacto ambiental. Como ya se mencionó anteriormente, la promovente una vez autorizado el proyecto en materia ambiental procederá a tramitar el Registro Nacional de Pesca para la unidad de producción acuícola.
Art. 30°.- *Las actividades pesqueras se clasifican en:* **II.-** *Cultivo o acuacultura con fines*		
Artículo 31°.- *Para realizar las actividades de pesca se requiere lo siguiente:* **I,** *Concesión, para:* **Inciso b)** *Acuacultura comercial* **II,** Permiso, para: **Inciso g)** *Acuacultura de fomento* **III,** *Autorización, para:* **Inciso d)** *Recolectar del medio natural reproductores, larvas, postlarvas, crías, huevos, semillas, alevines o en cualquier otro estadio, y* **Inciso e)** *Acuacultura didáctica.*		

Artículos 22.- *la Secretaría podrá inscribir en el Registro Nacional de Pesca a los acuicultores que no requieran concesión, permiso o Autorización.*	Al **proyecto** le aplica el Artículo, incisos y, fracciones anteriores, porque se trata de una actividad acuícola con fines comerciales.	Por el hecho de presentar a la autoridad correspondiente (SEMARNAT) la Manifestación de Impacto Ambiental, el promovente está cumpliendo con este apartado. El proyecto se vincula por la obligatoriedad de obtener la autorización correspondiente para realizar las obras descritas en esta manifestación de impacto ambiental. Como ya se mencionó anteriormente, la promovente una vez autorizado el proyecto en materia ambiental procederá a tramitar el Registro Nacional de Pesca para la unidad de producción acuícola.
Art. 30°.- *Las actividades pesqueras se clasifican en:* **II.-** *Cultivo o acuacultura con fines*		
Artículo 31°.- *Para realizar las actividades de pesca se requiere lo siguiente:* **I,** *Concesión, para:* **Inciso b)** *Acuacultura comercial* **II,** Permiso, para: **Inciso g)** *Acuacultura de fomento* **III,** *Autorización, para:* **Inciso d)** *Recolectar del medio natural reproductores, larvas, postlarvas, crías, huevos, semillas, alevines o en cualquier otro estadio, y* **Inciso e)** *Acuacultura didáctica.*		

Artículos 22.- *la Secretaría podrá inscribir en el Registro Nacional de Pesca a los acuicultores que no requieran concesión, permiso o Autorización.*	Al **proyecto** le aplica el Artículo, incisos y, fracciones anteriores, porque se trata de una actividad acuícola con fines comerciales.	Por el hecho de presentar a la autoridad correspondiente (SEMARNAT) la Manifestación de Impacto Ambiental, el promovente está cumpliendo con este apartado. El proyecto se vincula por la obligatoriedad de obtener la autorización correspondiente para realizar las obras descritas en esta manifestación de impacto ambiental. Como ya se mencionó anteriormente, la promovente una vez autorizado el proyecto en materia ambiental procederá a tramitar el Registro Nacional de Pesca para la unidad de producción acuícola.
Art. 30°.- *Las actividades pesqueras se clasifican en:* **II.-** *Cultivo o acuacultura con fines*		
Artículo 31°.- *Para realizar las actividades de pesca se requiere lo siguiente:* **I,** *Concesión, para:* **Inciso b)** *Acuacultura comercial* **II,** Permiso, para: **Inciso g)** *Acuacultura de fomento* **III,** *Autorización, para:* **Inciso d)** *Recolectar del medio natural reproductores, larvas, postlarvas, crías, huevos, semillas, alevines o en cualquier otro estadio, y* **Inciso e)** *Acuacultura didáctica.*		

Artículos 22.- *la Secretaría podrá inscribir en el Registro Nacional de Pesca a los acuicultores que no requieran concesión, permiso o Autorización.*	Al **proyecto** le aplica el Artículo, incisos y, fracciones anteriores, porque se trata de una actividad acuícola con fines comerciales.	Por el hecho de presentar a la autoridad correspondiente (SEMARNAT) la Manifestación de Impacto Ambiental, el promovente está cumpliendo con este apartado. El proyecto se vincula por la obligatoriedad de obtener la autorización correspondiente para realizar las obras descritas en esta manifestación de impacto ambiental. Como ya se mencionó anteriormente, la promovente una vez autorizado el proyecto en materia ambiental procederá a tramitar el Registro Nacional de Pesca para la unidad de producción acuícola.
Art. 30°.- *Las actividades pesqueras se clasifican en:* **II.-** *Cultivo o acuacultura con fines*		
Artículo 31°.- *Para realizar las actividades de pesca se requiere lo siguiente:* **I,** *Concesión, para:* **Inciso b)** *Acuacultura comercial* **II,** Permiso, para: **Inciso g)** *Acuacultura de fomento* **III,** *Autorización, para:* **Inciso d)** *Recolectar del medio natural reproductores, larvas, postlarvas, crías, huevos, semillas, alevines o en cualquier otro estadio, y* **Inciso e)** *Acuacultura didáctica.*		

Artículos 22.- *la Secretaría podrá inscribir en el Registro Nacional de Pesca a los acuicultores que no requieran concesión, permiso o Autorización.*	Al **proyecto** le aplica el Artículo, incisos y, fracciones anteriores, porque se trata de una actividad acuícola con fines comerciales.	Por el hecho de presentar a la autoridad correspondiente (SEMARNAT) la Manifestación de Impacto Ambiental, el promovente está cumpliendo con este apartado. El proyecto se vincula por la obligatoriedad de obtener la autorización correspondiente para realizar las obras descritas en esta manifestación de impacto ambiental. Como ya se mencionó anteriormente, la promovente una vez autorizado el proyecto en materia ambiental procederá a tramitar el Registro Nacional de Pesca para la unidad de producción acuícola.
Art. 30°.- *Las actividades pesqueras se clasifican en:* **II.-** *Cultivo o acuacultura con fines*		
Artículo 31°.- *Para realizar las actividades de pesca se requiere lo siguiente:* **I,** *Concesión, para:* **Inciso b)** *Acuacultura comercial* **II,** Permiso, para: **Inciso g)** *Acuacultura de fomento* **III,** *Autorización, para:* **Inciso d)** *Recolectar del medio natural reproductores, larvas, postlarvas, crías, huevos, semillas, alevines o en cualquier otro estadio, y* **Inciso e)** *Acuacultura didáctica.*		

Artículos 22.- *la Secretaría podrá inscribir en el Registro Nacional de Pesca a los acuicultores que no requieran concesión, permiso o Autorización.*	Al **proyecto** le aplica el Artículo, incisos y, fracciones anteriores, porque se trata de una actividad acuícola con fines comerciales.	Por el hecho de presentar a la autoridad correspondiente (SEMARNAT) la Manifestación de Impacto Ambiental, el promovente está cumpliendo con este apartado. El proyecto se vincula por la obligatoriedad de obtener la autorización correspondiente para realizar las obras descritas en esta manifestación de impacto ambiental. Como ya se mencionó anteriormente, la promovente una vez autorizado el proyecto en materia ambiental procederá a tramitar el Registro Nacional de Pesca para la unidad de producción acuícola.
Art. 30°.- *Las actividades pesqueras se clasifican en:* **II.-** *Cultivo o acuacultura con fines*		
Artículo 31°.- *Para realizar las actividades de pesca se requiere lo siguiente:* **I,** *Concesión, para:* **Inciso b)** *Acuacultura comercial* **II,** Permiso, para: **Inciso g)** *Acuacultura de fomento* **III,** *Autorización, para:* **Inciso d)** *Recolectar del medio natural reproductores, larvas, postlarvas, crías, huevos, semillas, alevines o en cualquier otro estadio, y* **Inciso e)** *Acuacultura didáctica.*		

Artículos 22.- *la Secretaría podrá inscribir en el Registro Nacional de Pesca a los acuicultores que no requieran concesión, permiso o Autorización.*	Al **proyecto** le aplica el Artículo, incisos y, fracciones anteriores, porque se trata de una actividad acuícola con fines comerciales.	Por el hecho de presentar a la autoridad correspondiente (SEMARNAT) la Manifestación de Impacto Ambiental, el promovente está cumpliendo con este apartado. El proyecto se vincula por la obligatoriedad de obtener la autorización correspondiente para realizar las obras descritas en esta manifestación de impacto ambiental. Como ya se mencionó anteriormente, la promovente una vez autorizado el proyecto en materia ambiental procederá a tramitar el Registro Nacional de Pesca para la unidad de producción acuícola.
Art. 30°.- *Las actividades pesqueras se clasifican en:* **II.-** *Cultivo o acuacultura con fines*		
Artículo 31°.- *Para realizar las actividades de pesca se requiere lo siguiente:* **I,** *Concesión, para:* **Inciso b)** *Acuacultura comercial* **II,** Permiso, para: **Inciso g)** *Acuacultura de fomento* **III,** *Autorización, para:* **Inciso d)** *Recolectar del medio natural reproductores, larvas, postlarvas, crías, huevos, semillas, alevines o en cualquier otro estadio, y* **Inciso e)** *Acuacultura didáctica.*		

Artículos 22.- *la Secretaría podrá inscribir en el Registro Nacional de Pesca a los acuicultores que no requieran concesión, permiso o Autorización.*	Al **proyecto** le aplica el Artículo, incisos y, fracciones anteriores, porque se trata de una actividad acuícola con fines comerciales.	Por el hecho de presentar a la autoridad correspondiente (SEMARNAT) la Manifestación de Impacto Ambiental, el promovente está cumpliendo con este apartado. El proyecto se vincula por la obligatoriedad de obtener la autorización correspondiente para realizar las obras descritas en esta manifestación de impacto ambiental. Como ya se mencionó anteriormente, la promovente una vez autorizado el proyecto en materia ambiental procederá a tramitar el Registro Nacional de Pesca para la unidad de producción acuícola.
Art. 30°.- *Las actividades pesqueras se clasifican en:* **II.-** *Cultivo o acuacultura con fines*		
Artículo 31°.- *Para realizar las actividades de pesca se requiere lo siguiente:* **I,** *Concesión, para:* **Inciso b)** *Acuacultura comercial* **II,** Permiso, para: **Inciso g)** *Acuacultura de fomento* **III,** *Autorización, para:* **Inciso d)** *Recolectar del medio natural reproductores, larvas, postlarvas, crías, huevos, semillas, alevines o en cualquier otro estadio, y* **Inciso e)** *Acuacultura didáctica.*		

Artículos 22.- *la Secretaría podrá inscribir en el Registro Nacional de Pesca a los acuicultores que no requieran concesión, permiso o Autorización.*	Al **proyecto** le aplica el Artículo, incisos y, fracciones anteriores, porque se trata de una actividad acuícola con fines comerciales.	Por el hecho de presentar a la autoridad correspondiente (SEMARNAT) la Manifestación de Impacto Ambiental, el promovente está cumpliendo con este apartado. El proyecto se vincula por la obligatoriedad de obtener la autorización correspondiente para realizar las obras descritas en esta manifestación de impacto ambiental. Como ya se mencionó anteriormente, la promovente una vez autorizado el proyecto en materia ambiental procederá a tramitar el Registro Nacional de Pesca para la unidad de producción acuícola.
Art. 30°.- *Las actividades pesqueras se clasifican en:* **II.-** *Cultivo o acuacultura con fines*		
Artículo 31°.- *Para realizar las actividades de pesca se requiere lo siguiente:* **I,** *Concesión, para:* **Inciso b)** *Acuacultura comercial* **II,** Permiso, para: **Inciso g)** *Acuacultura de fomento* **III,** *Autorización, para:* **Inciso d)** *Recolectar del medio natural reproductores, larvas, postlarvas, crías, huevos, semillas, alevines o en cualquier otro estadio, y* **Inciso e)** *Acuacultura didáctica.*		

Artículos 22.- *la Secretaría podrá inscribir en el Registro Nacional de Pesca a los acuicultores que no requieran concesión, permiso o Autorización.*	Al **proyecto** le aplica el Artículo, incisos y, fracciones anteriores, porque se trata de una actividad acuícola con fines comerciales.	Por el hecho de presentar a la autoridad correspondiente (SEMARNAT) la Manifestación de Impacto Ambiental, el promovente está cumpliendo con este apartado. El proyecto se vincula por la obligatoriedad de obtener la autorización correspondiente para realizar las obras descritas en esta manifestación de impacto ambiental. Como ya se mencionó anteriormente, la promovente una vez autorizado el proyecto en materia ambiental procederá a tramitar el Registro Nacional de Pesca para la unidad de producción acuícola.
Art. 30°.- *Las actividades pesqueras se clasifican en:* **II.-** *Cultivo o acuacultura con fines*		
Artículo 31°.- *Para realizar las actividades de pesca se requiere lo siguiente:* **I,** *Concesión, para:* **Inciso b)** *Acuacultura comercial* **II,** Permiso, para: **Inciso g)** *Acuacultura de fomento* **III,** *Autorización, para:* **Inciso d)** *Recolectar del medio natural reproductores, larvas, postlarvas, crías, huevos, semillas, alevines o en cualquier otro estadio, y* **Inciso e)** *Acuacultura didáctica.*		

Artículos 22.- *la Secretaría podrá inscribir en el Registro Nacional de Pesca a los acuicultores que no requieran concesión, permiso o Autorización.*	Al **proyecto** le aplica el Artículo, incisos y, fracciones anteriores, porque se trata de una actividad acuícola con fines comerciales.	Por el hecho de presentar a la autoridad correspondiente (SEMARNAT) la Manifestación de Impacto Ambiental, el promovente está cumpliendo con este apartado. El proyecto se vincula por la obligatoriedad de obtener la autorización correspondiente para realizar las obras descritas en esta manifestación de impacto ambiental. Como ya se mencionó anteriormente, la promovente una vez autorizado el proyecto en materia ambiental procederá a tramitar el Registro Nacional de Pesca para la unidad de producción acuícola.
Art. 30°.- *Las actividades pesqueras se clasifican en:* **II.-** *Cultivo o acuacultura con fines*		
Artículo 31°.- *Para realizar las actividades de pesca se requiere lo siguiente:* **I,** *Concesión, para:* **Inciso b)** *Acuacultura comercial* **II,** Permiso, para: **Inciso g)** *Acuacultura de fomento* **III,** *Autorización, para:* **Inciso d)** *Recolectar del medio natural reproductores, larvas, postlarvas, crías, huevos, semillas, alevines o en cualquier otro estadio, y* **Inciso e)** *Acuacultura didáctica.*		

Artículos 22.- *la Secretaría podrá inscribir en el Registro Nacional de Pesca a los acuicultores que no requieran concesión, permiso o Autorización.*	Al **proyecto** le aplica el Artículo, incisos y, fracciones anteriores, porque se trata de una actividad acuícola con fines comerciales.	Por el hecho de presentar a la autoridad correspondiente (SEMARNAT) la Manifestación de Impacto Ambiental, el promovente está cumpliendo con este apartado. El proyecto se vincula por la obligatoriedad de obtener la autorización correspondiente para realizar las obras descritas en esta manifestación de impacto ambiental. Como ya se mencionó anteriormente, la promovente una vez autorizado el proyecto en materia ambiental procederá a tramitar el Registro Nacional de Pesca para la unidad de producción acuícola.
Art. 30°.- *Las actividades pesqueras se clasifican en:* **II.-** *Cultivo o acuacultura con fines*		
Artículo 31°.- *Para realizar las actividades de pesca se requiere lo siguiente:* **I,** *Concesión, para:* **Inciso b)** *Acuacultura comercial* **II,** Permiso, para: **Inciso g)** *Acuacultura de fomento* **III,** *Autorización, para:* **Inciso d)** *Recolectar del medio natural reproductores, larvas, postlarvas, crías, huevos, semillas, alevines o en cualquier otro estadio, y* **Inciso e)** *Acuacultura didáctica.*		

Artículos 22.- *la Secretaría podrá inscribir en el Registro Nacional de Pesca a los acuicultores que no requieran concesión, permiso o Autorización.*	Al **proyecto** le aplica el Artículo, incisos y, fracciones anteriores, porque se trata de una actividad acuícola con fines comerciales.	Por el hecho de presentar a la autoridad correspondiente (SEMARNAT) la Manifestación de Impacto Ambiental, el promovente está cumpliendo con este apartado. El proyecto se vincula por la obligatoriedad de obtener la autorización correspondiente para realizar las obras descritas en esta manifestación de impacto ambiental. Como ya se mencionó anteriormente, la promovente una vez autorizado el proyecto en materia ambiental procederá a tramitar el Registro Nacional de Pesca para la unidad de producción acuícola.
Art. 30°.- *Las actividades pesqueras se clasifican en:* **II.-** *Cultivo o acuacultura con fines*		
Artículo 31°.- *Para realizar las actividades de pesca se requiere lo siguiente:* **I,** *Concesión, para:* **Inciso b)** *Acuacultura comercial* **II,** Permiso, para: **Inciso g)** *Acuacultura de fomento* **III,** *Autorización, para:* **Inciso d)** *Recolectar del medio natural reproductores, larvas, postlarvas, crías, huevos, semillas, alevines o en cualquier otro estadio, y* **Inciso e)** *Acuacultura didáctica.*		

Artículos 22.- *la Secretaría podrá inscribir en el Registro Nacional de Pesca a los acuicultores que no requieran concesión, permiso o Autorización.*	Al **proyecto** le aplica el Artículo, incisos y, fracciones anteriores, porque se trata de una actividad acuícola con fines comerciales.	Por el hecho de presentar a la autoridad correspondiente (SEMARNAT) la Manifestación de Impacto Ambiental, el promovente está cumpliendo con este apartado. El proyecto se vincula por la obligatoriedad de obtener la autorización correspondiente para realizar las obras descritas en esta manifestación de impacto ambiental. Como ya se mencionó anteriormente, la promovente una vez autorizado el proyecto en materia ambiental procederá a tramitar el Registro Nacional de Pesca para la unidad de producción acuícola.
Art. 30°.- *Las actividades pesqueras se clasifican en:* **II.-** *Cultivo o acuacultura con fines*		
Artículo 31°.- *Para realizar las actividades de pesca se requiere lo siguiente:* **I,** *Concesión, para:* **Inciso b)** *Acuacultura comercial* **II,** Permiso, para: **Inciso g)** *Acuacultura de fomento* **III,** *Autorización, para:* **Inciso d)** *Recolectar del medio natural reproductores, larvas, postlarvas, crías, huevos, semillas, alevines o en cualquier otro estadio, y* **Inciso e)** *Acuacultura didáctica.*		

Artículos 22.- *la Secretaría podrá inscribir en el Registro Nacional de Pesca a los acuicultores que no requieran concesión, permiso o Autorización.*	Al **proyecto** le aplica el Artículo, incisos y, fracciones anteriores, porque se trata de una actividad acuícola con fines comerciales.	Por el hecho de presentar a la autoridad correspondiente (SEMARNAT) la Manifestación de Impacto Ambiental, el promovente está cumpliendo con este apartado. El proyecto se vincula por la obligatoriedad de obtener la autorización correspondiente para realizar las obras descritas en esta manifestación de impacto ambiental. Como ya se mencionó anteriormente, la promovente una vez autorizado el proyecto en materia ambiental procederá a tramitar el Registro Nacional de Pesca para la unidad de producción acuícola.
Art. 30°.- *Las actividades pesqueras se clasifican en:* **II.-** *Cultivo o acuacultura con fines*		
Artículo 31°.- *Para realizar las actividades de pesca se requiere lo siguiente:* **I,** *Concesión, para:* **Inciso b)** *Acuacultura comercial* **II,** Permiso, para: **Inciso g)** *Acuacultura de fomento* **III,** *Autorización, para:* **Inciso d)** *Recolectar del medio natural reproductores, larvas, postlarvas, crías, huevos, semillas, alevines o en cualquier otro estadio, y* **Inciso e)** *Acuacultura didáctica.*		

Artículos 22.- *la Secretaría podrá inscribir en el Registro Nacional de Pesca a los acuicultores que no requieran concesión, permiso o Autorización.*	Al **proyecto** le aplica el Artículo, incisos y, fracciones anteriores, porque se trata de una actividad acuícola con fines comerciales.	Por el hecho de presentar a la autoridad correspondiente (SEMARNAT) la Manifestación de Impacto Ambiental, el promovente está cumpliendo con este apartado. El proyecto se vincula por la obligatoriedad de obtener la autorización correspondiente para realizar las obras descritas en esta manifestación de impacto ambiental. Como ya se mencionó anteriormente, la promovente una vez autorizado el proyecto en materia ambiental procederá a tramitar el Registro Nacional de Pesca para la unidad de producción acuícola.
Art. 30°.- *Las actividades pesqueras se clasifican en:* **II.-** *Cultivo o acuacultura con fines*		
Artículo 31°.- *Para realizar las actividades de pesca se requiere lo siguiente:* **I,** *Concesión, para:* **Inciso b)** *Acuacultura comercial* **II,** Permiso, para: **Inciso g)** *Acuacultura de fomento* **III,** *Autorización, para:* **Inciso d)** *Recolectar del medio natural reproductores, larvas, postlarvas, crías, huevos, semillas, alevines o en cualquier otro estadio, y* **Inciso e)** *Acuacultura didáctica.*		

Artículos 22.- *la Secretaría podrá inscribir en el Registro Nacional de Pesca a los acuicultores que no requieran concesión, permiso o Autorización.*	Al **proyecto** le aplica el Artículo, incisos y, fracciones anteriores, porque se trata de una actividad acuícola con fines comerciales.	Por el hecho de presentar a la autoridad correspondiente (SEMARNAT) la Manifestación de Impacto Ambiental, el promovente está cumpliendo con este apartado. El proyecto se vincula por la obligatoriedad de obtener la autorización correspondiente para realizar las obras descritas en esta manifestación de impacto ambiental. Como ya se mencionó anteriormente, la promovente una vez autorizado el proyecto en materia ambiental procederá a tramitar el Registro Nacional de Pesca para la unidad de producción acuícola.
Art. 30°.- *Las actividades pesqueras se clasifican en:* **II.-** *Cultivo o acuacultura con fines*		
Artículo 31°.- *Para realizar las actividades de pesca se requiere lo siguiente:* **I,** *Concesión, para:* **Inciso b)** *Acuacultura comercial* **II,** Permiso, para: **Inciso g)** *Acuacultura de fomento* **III,** *Autorización, para:* **Inciso d)** *Recolectar del medio natural reproductores, larvas, postlarvas, crías, huevos, semillas, alevines o en cualquier otro estadio, y* **Inciso e)** *Acuacultura didáctica.*		

Artículos 22.- *la Secretaría podrá inscribir en el Registro Nacional de Pesca a los acuicultores que no requieran concesión, permiso o Autorización.*	Al **proyecto** le aplica el Artículo, incisos y, fracciones anteriores, porque se trata de una actividad acuícola con fines comerciales.	Por el hecho de presentar a la autoridad correspondiente (SEMARNAT) la Manifestación de Impacto Ambiental, el promovente está cumpliendo con este apartado. El proyecto se vincula por la obligatoriedad de obtener la autorización correspondiente para realizar las obras descritas en esta manifestación de impacto ambiental. Como ya se mencionó anteriormente, la promovente una vez autorizado el proyecto en materia ambiental procederá a tramitar el Registro Nacional de Pesca para la unidad de producción acuícola.
Art. 30°.- *Las actividades pesqueras se clasifican en:* **II.-** *Cultivo o acuacultura con fines*		
Artículo 31°.- *Para realizar las actividades de pesca se requiere lo siguiente:* **I,** *Concesión, para:* **Inciso b)** *Acuacultura comercial* **II,** Permiso, para: **Inciso g)** *Acuacultura de fomento* **III,** *Autorización, para:* **Inciso d)** *Recolectar del medio natural reproductores, larvas, postlarvas, crías, huevos, semillas, alevines o en cualquier otro estadio, y* **Inciso e)** *Acuacultura didáctica.*		

Artículos 22.- *la Secretaría podrá inscribir en el Registro Nacional de Pesca a los acuicultores que no requieran concesión, permiso o Autorización.*	Al **proyecto** le aplica el Artículo, incisos y, fracciones anteriores, porque se trata de una actividad acuícola con fines comerciales.	Por el hecho de presentar a la autoridad correspondiente (SEMARNAT) la Manifestación de Impacto Ambiental, el promovente está cumpliendo con este apartado. El proyecto se vincula por la obligatoriedad de obtener la autorización correspondiente para realizar las obras descritas en esta manifestación de impacto ambiental. Como ya se mencionó anteriormente, la promovente una vez autorizado el proyecto en materia ambiental procederá a tramitar el Registro Nacional de Pesca para la unidad de producción acuícola.
Art. 30°.- *Las actividades pesqueras se clasifican en:* **II.-** *Cultivo o acuacultura con fines*		
Artículo 31°.- *Para realizar las actividades de pesca se requiere lo siguiente:* **I,** *Concesión, para:* **Inciso b)** *Acuacultura comercial* **II,** Permiso, para: **Inciso g)** *Acuacultura de fomento* **III,** *Autorización, para:* **Inciso d)** *Recolectar del medio natural reproductores, larvas, postlarvas, crías, huevos, semillas, alevines o en cualquier otro estadio, y* **Inciso e)** *Acuacultura didáctica.*		

Artículos 22.- *la Secretaría podrá inscribir en el Registro Nacional de Pesca a los acuicultores que no requieran concesión, permiso o Autorización.*	Al **proyecto** le aplica el Artículo, incisos y, fracciones anteriores, porque se trata de una actividad acuícola con fines comerciales.	Por el hecho de presentar a la autoridad correspondiente (SEMARNAT) la Manifestación de Impacto Ambiental, el promovente está cumpliendo con este apartado. El proyecto se vincula por la obligatoriedad de obtener la autorización correspondiente para realizar las obras descritas en esta manifestación de impacto ambiental. Como ya se mencionó anteriormente, la promovente una vez autorizado el proyecto en materia ambiental procederá a tramitar el Registro Nacional de Pesca para la unidad de producción acuícola.
Art. 30°.- *Las actividades pesqueras se clasifican en:* **II.-** *Cultivo o acuacultura con fines*		
Artículo 31°.- *Para realizar las actividades de pesca se requiere lo siguiente:* **I,** *Concesión, para:* **Inciso b)** *Acuacultura comercial* **II,** Permiso, para: **Inciso g)** *Acuacultura de fomento* **III,** *Autorización, para:* **Inciso d)** *Recolectar del medio natural reproductores, larvas, postlarvas, crías, huevos, semillas, alevines o en cualquier otro estadio, y* **Inciso e)** *Acuacultura didáctica.*		

Artículos 22.- *la Secretaría podrá inscribir en el Registro Nacional de Pesca a los acuicultores que no requieran concesión, permiso o Autorización.*	Al **proyecto** le aplica el Artículo, incisos y, fracciones anteriores, porque se trata de una actividad acuícola con fines comerciales.	Por el hecho de presentar a la autoridad correspondiente (SEMARNAT) la Manifestación de Impacto Ambiental, el promovente está cumpliendo con este apartado. El proyecto se vincula por la obligatoriedad de obtener la autorización correspondiente para realizar las obras descritas en esta manifestación de impacto ambiental. Como ya se mencionó anteriormente, la promovente una vez autorizado el proyecto en materia ambiental procederá a tramitar el Registro Nacional de Pesca para la unidad de producción acuícola.
Art. 30°.- *Las actividades pesqueras se clasifican en:* **II.-** *Cultivo o acuacultura con fines*		
Artículo 31°.- *Para realizar las actividades de pesca se requiere lo siguiente:* **I,** *Concesión, para:* **Inciso b)** *Acuacultura comercial* **II,** Permiso, para: **Inciso g)** *Acuacultura de fomento* **III,** *Autorización, para:* **Inciso d)** *Recolectar del medio natural reproductores, larvas, postlarvas, crías, huevos, semillas, alevines o en cualquier otro estadio, y* **Inciso e)** *Acuacultura didáctica.*		

Artículos 22.- *la Secretaría podrá inscribir en el Registro Nacional de Pesca a los acuicultores que no requieran concesión, permiso o Autorización.*	Al **proyecto** le aplica el Artículo, incisos y, fracciones anteriores, porque se trata de una actividad acuícola con fines comerciales.	Por el hecho de presentar a la autoridad correspondiente (SEMARNAT) la Manifestación de Impacto Ambiental, el promovente está cumpliendo con este apartado. El proyecto se vincula por la obligatoriedad de obtener la autorización correspondiente para realizar las obras descritas en esta manifestación de impacto ambiental. Como ya se mencionó anteriormente, la promovente una vez autorizado el proyecto en materia ambiental procederá a tramitar el Registro Nacional de Pesca para la unidad de producción acuícola.
Art. 30°.- *Las actividades pesqueras se clasifican en:* **II.-** *Cultivo o acuacultura con fines*		
Artículo 31°.- *Para realizar las actividades de pesca se requiere lo siguiente:* **I,** *Concesión, para:* **Inciso b)** *Acuacultura comercial* **II,** Permiso, para: **Inciso g)** *Acuacultura de fomento* **III,** *Autorización, para:* **Inciso d)** *Recolectar del medio natural reproductores, larvas, postlarvas, crías, huevos, semillas, alevines o en cualquier otro estadio, y* **Inciso e)** *Acuacultura didáctica.*		

Artículos 22.- *la Secretaría podrá inscribir en el Registro Nacional de Pesca a los acuicultores que no requieran concesión, permiso o Autorización.*	Al **proyecto** le aplica el Artículo, incisos y, fracciones anteriores, porque se trata de una actividad acuícola con fines comerciales.	Por el hecho de presentar a la autoridad correspondiente (SEMARNAT) la Manifestación de Impacto Ambiental, el promovente está cumpliendo con este apartado. El proyecto se vincula por la obligatoriedad de obtener la autorización correspondiente para realizar las obras descritas en esta manifestación de impacto ambiental. Como ya se mencionó anteriormente, la promovente una vez autorizado el proyecto en materia ambiental procederá a tramitar el Registro Nacional de Pesca para la unidad de producción acuícola.
Art. 30°.- *Las actividades pesqueras se clasifican en:* **II.-** *Cultivo o acuacultura con fines*		
Artículo 31°.- *Para realizar las actividades de pesca se requiere lo siguiente:* **I,** *Concesión, para:* **Inciso b)** *Acuacultura comercial* **II,** Permiso, para: **Inciso g)** *Acuacultura de fomento* **III,** *Autorización, para:* **Inciso d)** *Recolectar del medio natural reproductores, larvas, postlarvas, crías, huevos, semillas, alevines o en cualquier otro estadio, y* **Inciso e)** *Acuacultura didáctica.*		

Artículos 22.- *la Secretaría podrá inscribir en el Registro Nacional de Pesca a los acuicultores que no requieran concesión, permiso o Autorización.*	Al **proyecto** le aplica el Artículo, incisos y, fracciones anteriores, porque se trata de una actividad acuícola con fines comerciales.	Por el hecho de presentar a la autoridad correspondiente (SEMARNAT) la Manifestación de Impacto Ambiental, el promovente está cumpliendo con este apartado. El proyecto se vincula por la obligatoriedad de obtener la autorización correspondiente para realizar las obras descritas en esta manifestación de impacto ambiental. Como ya se mencionó anteriormente, la promovente una vez autorizado el proyecto en materia ambiental procederá a tramitar el Registro Nacional de Pesca para la unidad de producción acuícola.
Art. 30°.- *Las actividades pesqueras se clasifican en:* **II.-** *Cultivo o acuacultura con fines*		
Artículo 31°.- *Para realizar las actividades de pesca se requiere lo siguiente:* **I,** *Concesión, para:* **Inciso b)** *Acuacultura comercial* **II,** Permiso, para: **Inciso g)** *Acuacultura de fomento* **III,** *Autorización, para:* **Inciso d)** *Recolectar del medio natural reproductores, larvas, postlarvas, crías, huevos, semillas, alevines o en cualquier otro estadio, y* **Inciso e)** *Acuacultura didáctica.*		

Artículos 22.- *la Secretaría podrá inscribir en el Registro Nacional de Pesca a los acuicultores que no requieran concesión, permiso o Autorización.*	Al **proyecto** le aplica el Artículo, incisos y, fracciones anteriores, porque se trata de una actividad acuícola con fines comerciales.	Por el hecho de presentar a la autoridad correspondiente (SEMARNAT) la Manifestación de Impacto Ambiental, el promovente está cumpliendo con este apartado. El proyecto se vincula por la obligatoriedad de obtener la autorización correspondiente para realizar las obras descritas en esta manifestación de impacto ambiental. Como ya se mencionó anteriormente, la promovente una vez autorizado el proyecto en materia ambiental procederá a tramitar el Registro Nacional de Pesca para la unidad de producción acuícola.
Art. 30°.- *Las actividades pesqueras se clasifican en:* **II.-** *Cultivo o acuacultura con fines*		
Artículo 31°.- *Para realizar las actividades de pesca se requiere lo siguiente:* **I,** *Concesión, para:* **Inciso b)** *Acuacultura comercial* **II,** Permiso, para: **Inciso g)** *Acuacultura de fomento* **III,** *Autorización, para:* **Inciso d)** *Recolectar del medio natural reproductores, larvas, postlarvas, crías, huevos, semillas, alevines o en cualquier otro estadio, y* **Inciso e)** *Acuacultura didáctica.*		

Artículos 22.- *la Secretaría podrá inscribir en el Registro Nacional de Pesca a los acuicultores que no requieran concesión, permiso o Autorización.*	Al **proyecto** le aplica el Artículo, incisos y, fracciones anteriores, porque se trata de una actividad acuícola con fines comerciales.	Por el hecho de presentar a la autoridad correspondiente (SEMARNAT) la Manifestación de Impacto Ambiental, el promovente está cumpliendo con este apartado. El proyecto se vincula por la obligatoriedad de obtener la autorización correspondiente para realizar las obras descritas en esta manifestación de impacto ambiental. Como ya se mencionó anteriormente, la promovente una vez autorizado el proyecto en materia ambiental procederá a tramitar el Registro Nacional de Pesca para la unidad de producción acuícola.
Art. 30°.- *Las actividades pesqueras se clasifican en:* **II.-** *Cultivo o acuacultura con fines*		
Artículo 31°.- *Para realizar las actividades de pesca se requiere lo siguiente:* **I,** *Concesión, para:* **Inciso b)** *Acuacultura comercial* **II,** Permiso, para: **Inciso g)** *Acuacultura de fomento* **III,** *Autorización, para:* **Inciso d)** *Recolectar del medio natural reproductores, larvas, postlarvas, crías, huevos, semillas, alevines o en cualquier otro estadio, y* **Inciso e)** *Acuacultura didáctica.*		

Artículos 22.- *la Secretaría podrá inscribir en el Registro Nacional de Pesca a los acuicultores que no requieran concesión, permiso o Autorización.*	Al **proyecto** le aplica el Artículo, incisos y, fracciones anteriores, porque se trata de una actividad acuícola con fines comerciales.	Por el hecho de presentar a la autoridad correspondiente (SEMARNAT) la Manifestación de Impacto Ambiental, el promovente está cumpliendo con este apartado. El proyecto se vincula por la obligatoriedad de obtener la autorización correspondiente para realizar las obras descritas en esta manifestación de impacto ambiental. Como ya se mencionó anteriormente, la promovente una vez autorizado el proyecto en materia ambiental procederá a tramitar el Registro Nacional de Pesca para la unidad de producción acuícola.
Art. 30°.- *Las actividades pesqueras se clasifican en:* **II.-** *Cultivo o acuacultura con fines*		
Artículo 31°.- *Para realizar las actividades de pesca se requiere lo siguiente:* **I,** *Concesión, para:* **Inciso b)** *Acuacultura comercial* **II,** Permiso, para: **Inciso g)** *Acuacultura de fomento* **III,** *Autorización, para:* **Inciso d)** *Recolectar del medio natural reproductores, larvas, postlarvas, crías, huevos, semillas, alevines o en cualquier otro estadio, y* **Inciso e)** *Acuacultura didáctica.*		

Artículos 22.- *la Secretaría podrá inscribir en el Registro Nacional de Pesca a los acuicultores que no requieran concesión, permiso o Autorización.*	Al **proyecto** le aplica el Artículo, incisos y, fracciones anteriores, porque se trata de una actividad acuícola con fines comerciales.	Por el hecho de presentar a la autoridad correspondiente (SEMARNAT) la Manifestación de Impacto Ambiental, el promovente está cumpliendo con este apartado. El proyecto se vincula por la obligatoriedad de obtener la autorización correspondiente para realizar las obras descritas en esta manifestación de impacto ambiental. Como ya se mencionó anteriormente, la promovente una vez autorizado el proyecto en materia ambiental procederá a tramitar el Registro Nacional de Pesca para la unidad de producción acuícola.
Art. 30°.- *Las actividades pesqueras se clasifican en:* **II.-** *Cultivo o acuacultura con fines*		
Artículo 31°.- *Para realizar las actividades de pesca se requiere lo siguiente:* **I,** *Concesión, para:* **Inciso b)** *Acuacultura comercial* **II,** Permiso, para: **Inciso g)** *Acuacultura de fomento* **III,** *Autorización, para:* **Inciso d)** *Recolectar del medio natural reproductores, larvas, postlarvas, crías, huevos, semillas, alevines o en cualquier otro estadio, y* **Inciso e)** *Acuacultura didáctica.*		

Artículos 22.- *la Secretaría podrá inscribir en el Registro Nacional de Pesca a los acuicultores que no requieran concesión, permiso o Autorización.*	Al **proyecto** le aplica el Artículo, incisos y, fracciones anteriores, porque se trata de una actividad acuícola con fines comerciales.	Por el hecho de presentar a la autoridad correspondiente (SEMARNAT) la Manifestación de Impacto Ambiental, el promovente está cumpliendo con este apartado. El proyecto se vincula por la obligatoriedad de obtener la autorización correspondiente para realizar las obras descritas en esta manifestación de impacto ambiental. Como ya se mencionó anteriormente, la promovente una vez autorizado el proyecto en materia ambiental procederá a tramitar el Registro Nacional de Pesca para la unidad de producción acuícola.
Art. 30°.- *Las actividades pesqueras se clasifican en:* **II.-** *Cultivo o acuacultura con fines*		
Artículo 31°.- *Para realizar las actividades de pesca se requiere lo siguiente:* **I,** *Concesión, para:* **Inciso b)** *Acuacultura comercial* **II,** Permiso, para: **Inciso g)** *Acuacultura de fomento* **III,** *Autorización, para:* **Inciso d)** *Recolectar del medio natural reproductores, larvas, postlarvas, crías, huevos, semillas, alevines o en cualquier otro estadio, y* **Inciso e)** *Acuacultura didáctica.*		

Artículos 22.- *la Secretaría podrá inscribir en el Registro Nacional de Pesca a los acuicultores que no requieran concesión, permiso o Autorización.*	Al **proyecto** le aplica el Artículo, incisos y, fracciones anteriores, porque se trata de una actividad acuícola con fines comerciales.	Por el hecho de presentar a la autoridad correspondiente (SEMARNAT) la Manifestación de Impacto Ambiental, el promovente está cumpliendo con este apartado. El proyecto se vincula por la obligatoriedad de obtener la autorización correspondiente para realizar las obras descritas en esta manifestación de impacto ambiental. Como ya se mencionó anteriormente, la promovente una vez autorizado el proyecto en materia ambiental procederá a tramitar el Registro Nacional de Pesca para la unidad de producción acuícola.
Art. 30°.- *Las actividades pesqueras se clasifican en:* **II.-** *Cultivo o acuacultura con fines*		
Artículo 31°.- *Para realizar las actividades de pesca se requiere lo siguiente:* **I,** *Concesión, para:* **Inciso b)** *Acuacultura comercial* **II,** Permiso, para: **Inciso g)** *Acuacultura de fomento* **III,** *Autorización, para:* **Inciso d)** *Recolectar del medio natural reproductores, larvas, postlarvas, crías, huevos, semillas, alevines o en cualquier otro estadio, y* **Inciso e)** *Acuacultura didáctica.*		

Artículos 22.- *la Secretaría podrá inscribir en el Registro Nacional de Pesca a los acuicultores que no requieran concesión, permiso o Autorización.*	Al **proyecto** le aplica el Artículo, incisos y, fracciones anteriores, porque se trata de una actividad acuícola con fines comerciales.	Por el hecho de presentar a la autoridad correspondiente (SEMARNAT) la Manifestación de Impacto Ambiental, el promovente está cumpliendo con este apartado. El proyecto se vincula por la obligatoriedad de obtener la autorización correspondiente para realizar las obras descritas en esta manifestación de impacto ambiental. Como ya se mencionó anteriormente, la promovente una vez autorizado el proyecto en materia ambiental procederá a tramitar el Registro Nacional de Pesca para la unidad de producción acuícola.
Art. 30°.- *Las actividades pesqueras se clasifican en:* **II.-** *Cultivo o acuacultura con fines*		
Artículo 31°.- *Para realizar las actividades de pesca se requiere lo siguiente:* **I,** *Concesión, para:* **Inciso b)** *Acuacultura comercial* **II,** Permiso, para: **Inciso g)** *Acuacultura de fomento* **III,** *Autorización, para:* **Inciso d)** *Recolectar del medio natural reproductores, larvas, postlarvas, crías, huevos, semillas, alevines o en cualquier otro estadio, y* **Inciso e)** *Acuacultura didáctica.*		

Artículos 22.- *la Secretaría podrá inscribir en el Registro Nacional de Pesca a los acuicultores que no requieran concesión, permiso o Autorización.*	Al **proyecto** le aplica el Artículo, incisos y, fracciones anteriores, porque se trata de una actividad acuícola con fines comerciales.	Por el hecho de presentar a la autoridad correspondiente (SEMARNAT) la Manifestación de Impacto Ambiental, el promovente está cumpliendo con este apartado. El proyecto se vincula por la obligatoriedad de obtener la autorización correspondiente para realizar las obras descritas en esta manifestación de impacto ambiental. Como ya se mencionó anteriormente, la promovente una vez autorizado el proyecto en materia ambiental procederá a tramitar el Registro Nacional de Pesca para la unidad de producción acuícola.
Art. 30°.- *Las actividades pesqueras se clasifican en:* **II.-** *Cultivo o acuacultura con fines*		
Artículo 31°.- *Para realizar las actividades de pesca se requiere lo siguiente:* **I,** *Concesión, para:* **Inciso b)** *Acuacultura comercial* **II,** Permiso, para: **Inciso g)** *Acuacultura de fomento* **III,** *Autorización, para:* **Inciso d)** *Recolectar del medio natural reproductores, larvas, postlarvas, crías, huevos, semillas, alevines o en cualquier otro estadio, y* **Inciso e)** *Acuacultura didáctica.*		

Artículos 22.- *la Secretaría podrá inscribir en el Registro Nacional de Pesca a los acuicultores que no requieran concesión, permiso o Autorización.*	Al **proyecto** le aplica el Artículo, incisos y, fracciones anteriores, porque se trata de una actividad acuícola con fines comerciales.	Por el hecho de presentar a la autoridad correspondiente (SEMARNAT) la Manifestación de Impacto Ambiental, el promovente está cumpliendo con este apartado. El proyecto se vincula por la obligatoriedad de obtener la autorización correspondiente para realizar las obras descritas en esta manifestación de impacto ambiental. Como ya se mencionó anteriormente, la promovente una vez autorizado el proyecto en materia ambiental procederá a tramitar el Registro Nacional de Pesca para la unidad de producción acuícola.
Art. 30°.- *Las actividades pesqueras se clasifican en:* **II.-** *Cultivo o acuacultura con fines*		
Artículo 31°.- *Para realizar las actividades de pesca se requiere lo siguiente:* **I,** *Concesión, para:* **Inciso b)** *Acuacultura comercial* **II,** Permiso, para: **Inciso g)** *Acuacultura de fomento* **III,** *Autorización, para:* **Inciso d)** *Recolectar del medio natural reproductores, larvas, postlarvas, crías, huevos, semillas, alevines o en cualquier otro estadio, y* **Inciso e)** *Acuacultura didáctica.*		

Artículos 22.- *la Secretaría podrá inscribir en el Registro Nacional de Pesca a los acuicultores que no requieran concesión, permiso o Autorización.*	Al **proyecto** le aplica el Artículo, incisos y, fracciones anteriores, porque se trata de una actividad acuícola con fines comerciales.	Por el hecho de presentar a la autoridad correspondiente (SEMARNAT) la Manifestación de Impacto Ambiental, el promovente está cumpliendo con este apartado. El proyecto se vincula por la obligatoriedad de obtener la autorización correspondiente para realizar las obras descritas en esta manifestación de impacto ambiental. Como ya se mencionó anteriormente, la promovente una vez autorizado el proyecto en materia ambiental procederá a tramitar el Registro Nacional de Pesca para la unidad de producción acuícola.
Art. 30°.- *Las actividades pesqueras se clasifican en:* **II.-** *Cultivo o acuacultura con fines*		
Artículo 31°.- *Para realizar las actividades de pesca se requiere lo siguiente:* **I,** *Concesión, para:* **Inciso b)** *Acuacultura comercial* **II,** Permiso, para: **Inciso g)** *Acuacultura de fomento* **III,** *Autorización, para:* **Inciso d)** *Recolectar del medio natural reproductores, larvas, postlarvas, crías, huevos, semillas, alevines o en cualquier otro estadio, y* **Inciso e)** *Acuacultura didáctica.*		

Artículos 22.- *la Secretaría podrá inscribir en el Registro Nacional de Pesca a los acuicultores que no requieran concesión, permiso o Autorización.*	Al **proyecto** le aplica el Artículo, incisos y, fracciones anteriores, porque se trata de una actividad acuícola con fines comerciales.	Por el hecho de presentar a la autoridad correspondiente (SEMARNAT) la Manifestación de Impacto Ambiental, el promovente está cumpliendo con este apartado. El proyecto se vincula por la obligatoriedad de obtener la autorización correspondiente para realizar las obras descritas en esta manifestación de impacto ambiental. Como ya se mencionó anteriormente, la promovente una vez autorizado el proyecto en materia ambiental procederá a tramitar el Registro Nacional de Pesca para la unidad de producción acuícola.
Art. 30°.- *Las actividades pesqueras se clasifican en:* **II.-** *Cultivo o acuacultura con fines*		
Artículo 31°.- *Para realizar las actividades de pesca se requiere lo siguiente:* **I,** *Concesión, para:* **Inciso b)** *Acuacultura comercial* **II,** Permiso, para: **Inciso g)** *Acuacultura de fomento* **III,** *Autorización, para:* **Inciso d)** *Recolectar del medio natural reproductores, larvas, postlarvas, crías, huevos, semillas, alevines o en cualquier otro estadio, y* **Inciso e)** *Acuacultura didáctica.*		

Artículos 22.- *la Secretaría podrá inscribir en el Registro Nacional de Pesca a los acuicultores que no requieran concesión, permiso o Autorización.*	Al **proyecto** le aplica el Artículo, incisos y, fracciones anteriores, porque se trata de una actividad acuícola con fines comerciales.	Por el hecho de presentar a la autoridad correspondiente (SEMARNAT) la Manifestación de Impacto Ambiental, el promovente está cumpliendo con este apartado. El proyecto se vincula por la obligatoriedad de obtener la autorización correspondiente para realizar las obras descritas en esta manifestación de impacto ambiental. Como ya se mencionó anteriormente, la promovente una vez autorizado el proyecto en materia ambiental procederá a tramitar el Registro Nacional de Pesca para la unidad de producción acuícola.
Art. 30°.- *Las actividades pesqueras se clasifican en:* **II.-** *Cultivo o acuacultura con fines*		
Artículo 31°.- *Para realizar las actividades de pesca se requiere lo siguiente:* **I,** *Concesión, para:* **Inciso b)** *Acuacultura comercial* **II,** Permiso, para: **Inciso g)** *Acuacultura de fomento* **III,** *Autorización, para:* **Inciso d)** *Recolectar del medio natural reproductores, larvas, postlarvas, crías, huevos, semillas, alevines o en cualquier otro estadio, y* **Inciso e)** *Acuacultura didáctica.*		

Artículos 22.- *la Secretaría podrá inscribir en el Registro Nacional de Pesca a los acuicultores que no requieran concesión, permiso o Autorización.*	Al **proyecto** le aplica el Artículo, incisos y, fracciones anteriores, porque se trata de una actividad acuícola con fines comerciales.	Por el hecho de presentar a la autoridad correspondiente (SEMARNAT) la Manifestación de Impacto Ambiental, el promovente está cumpliendo con este apartado. El proyecto se vincula por la obligatoriedad de obtener la autorización correspondiente para realizar las obras descritas en esta manifestación de impacto ambiental. Como ya se mencionó anteriormente, la promovente una vez autorizado el proyecto en materia ambiental procederá a tramitar el Registro Nacional de Pesca para la unidad de producción acuícola.
Art. 30°.- *Las actividades pesqueras se clasifican en:* **II.-** *Cultivo o acuacultura con fines*		
Artículo 31°.- *Para realizar las actividades de pesca se requiere lo siguiente:* **I,** *Concesión, para:* **Inciso b)** *Acuacultura comercial* **II,** Permiso, para: **Inciso g)** *Acuacultura de fomento* **III,** *Autorización, para:* **Inciso d)** *Recolectar del medio natural reproductores, larvas, postlarvas, crías, huevos, semillas, alevines o en cualquier otro estadio, y* **Inciso e)** *Acuacultura didáctica.*		

Artículos 22.- *la Secretaría podrá inscribir en el Registro Nacional de Pesca a los acuicultores que no requieran concesión, permiso o Autorización.*	Al **proyecto** le aplica el Artículo, incisos y, fracciones anteriores, porque se trata de una actividad acuícola con fines comerciales.	Por el hecho de presentar a la autoridad correspondiente (SEMARNAT) la Manifestación de Impacto Ambiental, el promovente está cumpliendo con este apartado. El proyecto se vincula por la obligatoriedad de obtener la autorización correspondiente para realizar las obras descritas en esta manifestación de impacto ambiental. Como ya se mencionó anteriormente, la promovente una vez autorizado el proyecto en materia ambiental procederá a tramitar el Registro Nacional de Pesca para la unidad de producción acuícola.
Art. 30°.- *Las actividades pesqueras se clasifican en:* **II.-** *Cultivo o acuacultura con fines*		
Artículo 31°.- *Para realizar las actividades de pesca se requiere lo siguiente:* **I,** *Concesión, para:* **Inciso b)** *Acuacultura comercial* **II,** Permiso, para: **Inciso g)** *Acuacultura de fomento* **III,** *Autorización, para:* **Inciso d)** *Recolectar del medio natural reproductores, larvas, postlarvas, crías, huevos, semillas, alevines o en cualquier otro estadio, y* **Inciso e)** *Acuacultura didáctica.*		

Artículos 22.- *la Secretaría podrá inscribir en el Registro Nacional de Pesca a los acuicultores que no requieran concesión, permiso o Autorización.*	Al **proyecto** le aplica el Artículo, incisos y, fracciones anteriores, porque se trata de una actividad acuícola con fines comerciales.	Por el hecho de presentar a la autoridad correspondiente (SEMARNAT) la Manifestación de Impacto Ambiental, el promovente está cumpliendo con este apartado. El proyecto se vincula por la obligatoriedad de obtener la autorización correspondiente para realizar las obras descritas en esta manifestación de impacto ambiental. Como ya se mencionó anteriormente, la promovente una vez autorizado el proyecto en materia ambiental procederá a tramitar el Registro Nacional de Pesca para la unidad de producción acuícola.
Art. 30°.- *Las actividades pesqueras se clasifican en:* **II.-** *Cultivo o acuacultura con fines*		
Artículo 31°.- *Para realizar las actividades de pesca se requiere lo siguiente:* **I,** *Concesión, para:* **Inciso b)** *Acuacultura comercial* **II,** Permiso, para: **Inciso g)** *Acuacultura de fomento* **III,** *Autorización, para:* **Inciso d)** *Recolectar del medio natural reproductores, larvas, postlarvas, crías, huevos, semillas, alevines o en cualquier otro estadio, y* **Inciso e)** *Acuacultura didáctica.*		

Artículos 22.- *la Secretaría podrá inscribir en el Registro Nacional de Pesca a los acuicultores que no requieran concesión, permiso o Autorización.*	Al **proyecto** le aplica el Artículo, incisos y, fracciones anteriores, porque se trata de una actividad acuícola con fines comerciales.	Por el hecho de presentar a la autoridad correspondiente (SEMARNAT) la Manifestación de Impacto Ambiental, el promovente está cumpliendo con este apartado. El proyecto se vincula por la obligatoriedad de obtener la autorización correspondiente para realizar las obras descritas en esta manifestación de impacto ambiental. Como ya se mencionó anteriormente, la promovente una vez autorizado el proyecto en materia ambiental procederá a tramitar el Registro Nacional de Pesca para la unidad de producción acuícola.
Art. 30°.- *Las actividades pesqueras se clasifican en:* **II.-** *Cultivo o acuacultura con fines*		
Artículo 31°.- *Para realizar las actividades de pesca se requiere lo siguiente:* **I,** *Concesión, para:* **Inciso b)** *Acuacultura comercial* **II,** Permiso, para: **Inciso g)** *Acuacultura de fomento* **III,** *Autorización, para:* **Inciso d)** *Recolectar del medio natural reproductores, larvas, postlarvas, crías, huevos, semillas, alevines o en cualquier otro estadio, y* **Inciso e)** *Acuacultura didáctica.*		

Artículos 22.- *la Secretaría podrá inscribir en el Registro Nacional de Pesca a los acuicultores que no requieran concesión, permiso o Autorización.*	Al **proyecto** le aplica el Artículo, incisos y, fracciones anteriores, porque se trata de una actividad acuícola con fines comerciales.	Por el hecho de presentar a la autoridad correspondiente (SEMARNAT) la Manifestación de Impacto Ambiental, el promovente está cumpliendo con este apartado. El proyecto se vincula por la obligatoriedad de obtener la autorización correspondiente para realizar las obras descritas en esta manifestación de impacto ambiental. Como ya se mencionó anteriormente, la promovente una vez autorizado el proyecto en materia ambiental procederá a tramitar el Registro Nacional de Pesca para la unidad de producción acuícola.
Art. 30°.- *Las actividades pesqueras se clasifican en:* **II.-** *Cultivo o acuacultura con fines*		
Artículo 31°.- *Para realizar las actividades de pesca se requiere lo siguiente:* **I,** *Concesión, para:* **Inciso b)** *Acuacultura comercial* **II,** Permiso, para: **Inciso g)** *Acuacultura de fomento* **III,** *Autorización, para:* **Inciso d)** *Recolectar del medio natural reproductores, larvas, postlarvas, crías, huevos, semillas, alevines o en cualquier otro estadio, y* **Inciso e)** *Acuacultura didáctica.*		

Artículos 22.- *la Secretaría podrá inscribir en el Registro Nacional de Pesca a los acuicultores que no requieran concesión, permiso o Autorización.*	Al **proyecto** le aplica el Artículo, incisos y, fracciones anteriores, porque se trata de una actividad acuícola con fines comerciales.	Por el hecho de presentar a la autoridad correspondiente (SEMARNAT) la Manifestación de Impacto Ambiental, el promovente está cumpliendo con este apartado. El proyecto se vincula por la obligatoriedad de obtener la autorización correspondiente para realizar las obras descritas en esta manifestación de impacto ambiental. Como ya se mencionó anteriormente, la promovente una vez autorizado el proyecto en materia ambiental procederá a tramitar el Registro Nacional de Pesca para la unidad de producción acuícola.
Art. 30°.- *Las actividades pesqueras se clasifican en:* **II.-** *Cultivo o acuacultura con fines*		
Artículo 31°.- *Para realizar las actividades de pesca se requiere lo siguiente:* **I,** *Concesión, para:* **Inciso b)** *Acuacultura comercial* **II,** Permiso, para: **Inciso g)** *Acuacultura de fomento* **III,** *Autorización, para:* **Inciso d)** *Recolectar del medio natural reproductores, larvas, postlarvas, crías, huevos, semillas, alevines o en cualquier otro estadio, y* **Inciso e)** *Acuacultura didáctica.*		

Artículos 22.- *la Secretaría podrá inscribir en el Registro Nacional de Pesca a los acuicultores que no requieran concesión, permiso o Autorización.*	Al **proyecto** le aplica el Artículo, incisos y, fracciones anteriores, porque se trata de una actividad acuícola con fines comerciales.	Por el hecho de presentar a la autoridad correspondiente (SEMARNAT) la Manifestación de Impacto Ambiental, el promovente está cumpliendo con este apartado. El proyecto se vincula por la obligatoriedad de obtener la autorización correspondiente para realizar las obras descritas en esta manifestación de impacto ambiental. Como ya se mencionó anteriormente, la promovente una vez autorizado el proyecto en materia ambiental procederá a tramitar el Registro Nacional de Pesca para la unidad de producción acuícola.
Art. 30°.- *Las actividades pesqueras se clasifican en:* **II.-** *Cultivo o acuacultura con fines*		
Artículo 31°.- *Para realizar las actividades de pesca se requiere lo siguiente:* **I,** *Concesión, para:* **Inciso b)** *Acuacultura comercial* **II,** Permiso, para: **Inciso g)** *Acuacultura de fomento* **III,** *Autorización, para:* **Inciso d)** *Recolectar del medio natural reproductores, larvas, postlarvas, crías, huevos, semillas, alevines o en cualquier otro estadio, y* **Inciso e)** *Acuacultura didáctica.*		

Artículos 22.- *la Secretaría podrá inscribir en el Registro Nacional de Pesca a los acuicultores que no requieran concesión, permiso o Autorización.*	Al **proyecto** le aplica el Artículo, incisos y, fracciones anteriores, porque se trata de una actividad acuícola con fines comerciales.	Por el hecho de presentar a la autoridad correspondiente (SEMARNAT) la Manifestación de Impacto Ambiental, el promovente está cumpliendo con este apartado. El proyecto se vincula por la obligatoriedad de obtener la autorización correspondiente para realizar las obras descritas en esta manifestación de impacto ambiental. Como ya se mencionó anteriormente, la promovente una vez autorizado el proyecto en materia ambiental procederá a tramitar el Registro Nacional de Pesca para la unidad de producción acuícola.
Art. 30°.- *Las actividades pesqueras se clasifican en:* **II.-** *Cultivo o acuacultura con fines*		
Artículo 31°.- *Para realizar las actividades de pesca se requiere lo siguiente:* **I,** *Concesión, para:* **Inciso b)** *Acuacultura comercial* **II,** Permiso, para: **Inciso g)** *Acuacultura de fomento* **III,** *Autorización, para:* **Inciso d)** *Recolectar del medio natural reproductores, larvas, postlarvas, crías, huevos, semillas, alevines o en cualquier otro estadio, y* **Inciso e)** *Acuacultura didáctica.*		

Artículos 22.- *la Secretaría podrá inscribir en el Registro Nacional de Pesca a los acuicultores que no requieran concesión, permiso o Autorización.*	Al **proyecto** le aplica el Artículo, incisos y, fracciones anteriores, porque se trata de una actividad acuícola con fines comerciales.	Por el hecho de presentar a la autoridad correspondiente (SEMARNAT) la Manifestación de Impacto Ambiental, el promovente está cumpliendo con este apartado. El proyecto se vincula por la obligatoriedad de obtener la autorización correspondiente para realizar las obras descritas en esta manifestación de impacto ambiental. Como ya se mencionó anteriormente, la promovente una vez autorizado el proyecto en materia ambiental procederá a tramitar el Registro Nacional de Pesca para la unidad de producción acuícola.
Art. 30°.- *Las actividades pesqueras se clasifican en:* **II.-** *Cultivo o acuacultura con fines*		
Artículo 31°.- *Para realizar las actividades de pesca se requiere lo siguiente:* **I,** *Concesión, para:* **Inciso b)** *Acuacultura comercial* **II,** Permiso, para: **Inciso g)** *Acuacultura de fomento* **III,** *Autorización, para:* **Inciso d)** *Recolectar del medio natural reproductores, larvas, postlarvas, crías, huevos, semillas, alevines o en cualquier otro estadio, y* **Inciso e)** *Acuacultura didáctica.*		

Artículos 22.- *la Secretaría podrá inscribir en el Registro Nacional de Pesca a los acuicultores que no requieran concesión, permiso o Autorización.*	Al **proyecto** le aplica el Artículo, incisos y, fracciones anteriores, porque se trata de una actividad acuícola con fines comerciales.	Por el hecho de presentar a la autoridad correspondiente (SEMARNAT) la Manifestación de Impacto Ambiental, el promovente está cumpliendo con este apartado. El proyecto se vincula por la obligatoriedad de obtener la autorización correspondiente para realizar las obras descritas en esta manifestación de impacto ambiental. Como ya se mencionó anteriormente, la promovente una vez autorizado el proyecto en materia ambiental procederá a tramitar el Registro Nacional de Pesca para la unidad de producción acuícola.
Art. 30°.- *Las actividades pesqueras se clasifican en:* **II.-** *Cultivo o acuacultura con fines*		
Artículo 31°.- *Para realizar las actividades de pesca se requiere lo siguiente:* **I,** *Concesión, para:* **Inciso b)** *Acuacultura comercial* **II,** Permiso, para: **Inciso g)** *Acuacultura de fomento* **III,** *Autorización, para:* **Inciso d)** *Recolectar del medio natural reproductores, larvas, postlarvas, crías, huevos, semillas, alevines o en cualquier otro estadio, y* **Inciso e)** *Acuacultura didáctica.*		

Artículos 22.- *la Secretaría podrá inscribir en el Registro Nacional de Pesca a los acuicultores que no requieran concesión, permiso o Autorización.*	Al **proyecto** le aplica el Artículo, incisos y, fracciones anteriores, porque se trata de una actividad acuícola con fines comerciales.	Por el hecho de presentar a la autoridad correspondiente (SEMARNAT) la Manifestación de Impacto Ambiental, el promovente está cumpliendo con este apartado. El proyecto se vincula por la obligatoriedad de obtener la autorización correspondiente para realizar las obras descritas en esta manifestación de impacto ambiental. Como ya se mencionó anteriormente, la promovente una vez autorizado el proyecto en materia ambiental procederá a tramitar el Registro Nacional de Pesca para la unidad de producción acuícola.
Art. 30°.- *Las actividades pesqueras se clasifican en:* **II.-** *Cultivo o acuacultura con fines*		
Artículo 31°.- *Para realizar las actividades de pesca se requiere lo siguiente:* **I,** *Concesión, para:* **Inciso b)** *Acuacultura comercial* **II,** Permiso, para: **Inciso g)** *Acuacultura de fomento* **III,** *Autorización, para:* **Inciso d)** *Recolectar del medio natural reproductores, larvas, postlarvas, crías, huevos, semillas, alevines o en cualquier otro estadio, y* **Inciso e)** *Acuacultura didáctica.*		

Artículos 22.- *la Secretaría podrá inscribir en el Registro Nacional de Pesca a los acuicultores que no requieran concesión, permiso o Autorización.*	Al **proyecto** le aplica el Artículo, incisos y, fracciones anteriores, porque se trata de una actividad acuícola con fines comerciales.	Por el hecho de presentar a la autoridad correspondiente (SEMARNAT) la Manifestación de Impacto Ambiental, el promovente está cumpliendo con este apartado. El proyecto se vincula por la obligatoriedad de obtener la autorización correspondiente para realizar las obras descritas en esta manifestación de impacto ambiental. Como ya se mencionó anteriormente, la promovente una vez autorizado el proyecto en materia ambiental procederá a tramitar el Registro Nacional de Pesca para la unidad de producción acuícola.
Art. 30°.- *Las actividades pesqueras se clasifican en:* **II.-** *Cultivo o acuacultura con fines*		
Artículo 31°.- *Para realizar las actividades de pesca se requiere lo siguiente:* **I,** *Concesión, para:* **Inciso b)** *Acuacultura comercial* **II,** Permiso, para: **Inciso g)** *Acuacultura de fomento* **III,** *Autorización, para:* **Inciso d)** *Recolectar del medio natural reproductores, larvas, postlarvas, crías, huevos, semillas, alevines o en cualquier otro estadio, y* **Inciso e)** *Acuacultura didáctica.*		

Artículos 22.- *la Secretaría podrá inscribir en el Registro Nacional de Pesca a los acuicultores que no requieran concesión, permiso o Autorización.*	Al **proyecto** le aplica el Artículo, incisos y, fracciones anteriores, porque se trata de una actividad acuícola con fines comerciales.	Por el hecho de presentar a la autoridad correspondiente (SEMARNAT) la Manifestación de Impacto Ambiental, el promovente está cumpliendo con este apartado. El proyecto se vincula por la obligatoriedad de obtener la autorización correspondiente para realizar las obras descritas en esta manifestación de impacto ambiental. Como ya se mencionó anteriormente, la promovente una vez autorizado el proyecto en materia ambiental procederá a tramitar el Registro Nacional de Pesca para la unidad de producción acuícola.
Art. 30°.- *Las actividades pesqueras se clasifican en:* **II.-** *Cultivo o acuacultura con fines*		
Artículo 31°.- *Para realizar las actividades de pesca se requiere lo siguiente:* **I,** *Concesión, para:* **Inciso b)** *Acuacultura comercial* **II,** Permiso, para: **Inciso g)** *Acuacultura de fomento* **III,** *Autorización, para:* **Inciso d)** *Recolectar del medio natural reproductores, larvas, postlarvas, crías, huevos, semillas, alevines o en cualquier otro estadio, y* **Inciso e)** *Acuacultura didáctica.*		

Artículos 22.- *la Secretaría podrá inscribir en el Registro Nacional de Pesca a los acuicultores que no requieran concesión, permiso o Autorización.*	Al **proyecto** le aplica el Artículo, incisos y, fracciones anteriores, porque se trata de una actividad acuícola con fines comerciales.	Por el hecho de presentar a la autoridad correspondiente (SEMARNAT) la Manifestación de Impacto Ambiental, el promovente está cumpliendo con este apartado. El proyecto se vincula por la obligatoriedad de obtener la autorización correspondiente para realizar las obras descritas en esta manifestación de impacto ambiental. Como ya se mencionó anteriormente, la promovente una vez autorizado el proyecto en materia ambiental procederá a tramitar el Registro Nacional de Pesca para la unidad de producción acuícola.
Art. 30°.- *Las actividades pesqueras se clasifican en:* **II.-** *Cultivo o acuacultura con fines*		
Artículo 31°.- *Para realizar las actividades de pesca se requiere lo siguiente:* **I,** *Concesión, para:* **Inciso b)** *Acuacultura comercial* **II,** Permiso, para: **Inciso g)** *Acuacultura de fomento* **III,** *Autorización, para:* **Inciso d)** *Recolectar del medio natural reproductores, larvas, postlarvas, crías, huevos, semillas, alevines o en cualquier otro estadio, y* **Inciso e)** *Acuacultura didáctica.*		

Artículos 22.- *la Secretaría podrá inscribir en el Registro Nacional de Pesca a los acuicultores que no requieran concesión, permiso o Autorización.*	Al **proyecto** le aplica el Artículo, incisos y, fracciones anteriores, porque se trata de una actividad acuícola con fines comerciales.	Por el hecho de presentar a la autoridad correspondiente (SEMARNAT) la Manifestación de Impacto Ambiental, el promovente está cumpliendo con este apartado. El proyecto se vincula por la obligatoriedad de obtener la autorización correspondiente para realizar las obras descritas en esta manifestación de impacto ambiental. Como ya se mencionó anteriormente, la promovente una vez autorizado el proyecto en materia ambiental procederá a tramitar el Registro Nacional de Pesca para la unidad de producción acuícola.
Art. 30°.- *Las actividades pesqueras se clasifican en:* **II.-** *Cultivo o acuacultura con fines*		
Artículo 31°.- *Para realizar las actividades de pesca se requiere lo siguiente:* **I,** *Concesión, para:* **Inciso b)** *Acuacultura comercial* **II,** Permiso, para: **Inciso g)** *Acuacultura de fomento* **III,** *Autorización, para:* **Inciso d)** *Recolectar del medio natural reproductores, larvas, postlarvas, crías, huevos, semillas, alevines o en cualquier otro estadio, y* **Inciso e)** *Acuacultura didáctica.*		

Artículos 22.- *la Secretaría podrá inscribir en el Registro Nacional de Pesca a los acuicultores que no requieran concesión, permiso o Autorización.*	Al **proyecto** le aplica el Artículo, incisos y, fracciones anteriores, porque se trata de una actividad acuícola con fines comerciales.	Por el hecho de presentar a la autoridad correspondiente (SEMARNAT) la Manifestación de Impacto Ambiental, el promovente está cumpliendo con este apartado. El proyecto se vincula por la obligatoriedad de obtener la autorización correspondiente para realizar las obras descritas en esta manifestación de impacto ambiental. Como ya se mencionó anteriormente, la promovente una vez autorizado el proyecto en materia ambiental procederá a tramitar el Registro Nacional de Pesca para la unidad de producción acuícola.
Art. 30°.- *Las actividades pesqueras se clasifican en:* **II.-** *Cultivo o acuacultura con fines*		
Artículo 31°.- *Para realizar las actividades de pesca se requiere lo siguiente:* **I,** *Concesión, para:* **Inciso b)** *Acuacultura comercial* **II,** Permiso, para: **Inciso g)** *Acuacultura de fomento* **III,** *Autorización, para:* **Inciso d)** *Recolectar del medio natural reproductores, larvas, postlarvas, crías, huevos, semillas, alevines o en cualquier otro estadio, y* **Inciso e)** *Acuacultura didáctica.*		

Artículos 22.- *la Secretaría podrá inscribir en el Registro Nacional de Pesca a los acuicultores que no requieran concesión, permiso o Autorización.*	Al **proyecto** le aplica el Artículo, incisos y, fracciones anteriores, porque se trata de una actividad acuícola con fines comerciales.	Por el hecho de presentar a la autoridad correspondiente (SEMARNAT) la Manifestación de Impacto Ambiental, el promovente está cumpliendo con este apartado. El proyecto se vincula por la obligatoriedad de obtener la autorización correspondiente para realizar las obras descritas en esta manifestación de impacto ambiental. Como ya se mencionó anteriormente, la promovente una vez autorizado el proyecto en materia ambiental procederá a tramitar el Registro Nacional de Pesca para la unidad de producción acuícola.
Art. 30°.- *Las actividades pesqueras se clasifican en:* **II.-** *Cultivo o acuacultura con fines*		
Artículo 31°.- *Para realizar las actividades de pesca se requiere lo siguiente:* **I,** *Concesión, para:* **Inciso b)** *Acuacultura comercial* **II,** Permiso, para: **Inciso g)** *Acuacultura de fomento* **III,** *Autorización, para:* **Inciso d)** *Recolectar del medio natural reproductores, larvas, postlarvas, crías, huevos, semillas, alevines o en cualquier otro estadio, y* **Inciso e)** *Acuacultura didáctica.*		

Artículos 22.- *la Secretaría podrá inscribir en el Registro Nacional de Pesca a los acuicultores que no requieran concesión, permiso o Autorización.*	Al **proyecto** le aplica el Artículo, incisos y, fracciones anteriores, porque se trata de una actividad acuícola con fines comerciales.	Por el hecho de presentar a la autoridad correspondiente (SEMARNAT) la Manifestación de Impacto Ambiental, el promovente está cumpliendo con este apartado. El proyecto se vincula por la obligatoriedad de obtener la autorización correspondiente para realizar las obras descritas en esta manifestación de impacto ambiental. Como ya se mencionó anteriormente, la promovente una vez autorizado el proyecto en materia ambiental procederá a tramitar el Registro Nacional de Pesca para la unidad de producción acuícola.
Art. 30°.- *Las actividades pesqueras se clasifican en:* **II.-** *Cultivo o acuacultura con fines*		
Artículo 31°.- *Para realizar las actividades de pesca se requiere lo siguiente:* **I,** *Concesión, para:* **Inciso b)** *Acuacultura comercial* **II,** Permiso, para: **Inciso g)** *Acuacultura de fomento* **III,** *Autorización, para:* **Inciso d)** *Recolectar del medio natural reproductores, larvas, postlarvas, crías, huevos, semillas, alevines o en cualquier otro estadio, y* **Inciso e)** *Acuacultura didáctica.*		

Artículos 22.- *la Secretaría podrá inscribir en el Registro Nacional de Pesca a los acuicultores que no requieran concesión, permiso o Autorización.*	Al **proyecto** le aplica el Artículo, incisos y, fracciones anteriores, porque se trata de una actividad acuícola con fines comerciales.	Por el hecho de presentar a la autoridad correspondiente (SEMARNAT) la Manifestación de Impacto Ambiental, el promovente está cumpliendo con este apartado. El proyecto se vincula por la obligatoriedad de obtener la autorización correspondiente para realizar las obras descritas en esta manifestación de impacto ambiental. Como ya se mencionó anteriormente, la promovente una vez autorizado el proyecto en materia ambiental procederá a tramitar el Registro Nacional de Pesca para la unidad de producción acuícola.
Art. 30°.- *Las actividades pesqueras se clasifican en:* **II.-** *Cultivo o acuacultura con fines*		
Artículo 31°.- *Para realizar las actividades de pesca se requiere lo siguiente:* **I,** *Concesión, para:* **Inciso b)** *Acuacultura comercial* **II,** Permiso, para: **Inciso g)** *Acuacultura de fomento* **III,** *Autorización, para:* **Inciso d)** *Recolectar del medio natural reproductores, larvas, postlarvas, crías, huevos, semillas, alevines o en cualquier otro estadio, y* **Inciso e)** *Acuacultura didáctica.*		

Artículos 22.- *la Secretaría podrá inscribir en el Registro Nacional de Pesca a los acuicultores que no requieran concesión, permiso o Autorización.*	Al **proyecto** le aplica el Artículo, incisos y, fracciones anteriores, porque se trata de una actividad acuícola con fines comerciales.	Por el hecho de presentar a la autoridad correspondiente (SEMARNAT) la Manifestación de Impacto Ambiental, el promovente está cumpliendo con este apartado. El proyecto se vincula por la obligatoriedad de obtener la autorización correspondiente para realizar las obras descritas en esta manifestación de impacto ambiental. Como ya se mencionó anteriormente, la promovente una vez autorizado el proyecto en materia ambiental procederá a tramitar el Registro Nacional de Pesca para la unidad de producción acuícola.
Art. 30°.- *Las actividades pesqueras se clasifican en:* **II.-** *Cultivo o acuacultura con fines*		
Artículo 31°.- *Para realizar las actividades de pesca se requiere lo siguiente:* **I,** *Concesión, para:* **Inciso b)** *Acuacultura comercial* **II,** Permiso, para: **Inciso g)** *Acuacultura de fomento* **III,** *Autorización, para:* **Inciso d)** *Recolectar del medio natural reproductores, larvas, postlarvas, crías, huevos, semillas, alevines o en cualquier otro estadio, y* **Inciso e)** *Acuacultura didáctica.*		

Artículos 22.- *la Secretaría podrá inscribir en el Registro Nacional de Pesca a los acuicultores que no requieran concesión, permiso o Autorización.*	Al **proyecto** le aplica el Artículo, incisos y, fracciones anteriores, porque se trata de una actividad acuícola con fines comerciales.	Por el hecho de presentar a la autoridad correspondiente (SEMARNAT) la Manifestación de Impacto Ambiental, el promovente está cumpliendo con este apartado. El proyecto se vincula por la obligatoriedad de obtener la autorización correspondiente para realizar las obras descritas en esta manifestación de impacto ambiental. Como ya se mencionó anteriormente, la promovente una vez autorizado el proyecto en materia ambiental procederá a tramitar el Registro Nacional de Pesca para la unidad de producción acuícola.
Art. 30°.- *Las actividades pesqueras se clasifican en:* **II.-** *Cultivo o acuacultura con fines*		
Artículo 31°.- *Para realizar las actividades de pesca se requiere lo siguiente:* **I,** *Concesión, para:* **Inciso b)** *Acuacultura comercial* **II,** Permiso, para: **Inciso g)** *Acuacultura de fomento* **III,** *Autorización, para:* **Inciso d)** *Recolectar del medio natural reproductores, larvas, postlarvas, crías, huevos, semillas, alevines o en cualquier otro estadio, y* **Inciso e)** *Acuacultura didáctica.*		

Artículos 22.- *la Secretaría podrá inscribir en el Registro Nacional de Pesca a los acuicultores que no requieran concesión, permiso o Autorización.*	Al **proyecto** le aplica el Artículo, incisos y, fracciones anteriores, porque se trata de una actividad acuícola con fines comerciales.	Por el hecho de presentar a la autoridad correspondiente (SEMARNAT) la Manifestación de Impacto Ambiental, el promovente está cumpliendo con este apartado. El proyecto se vincula por la obligatoriedad de obtener la autorización correspondiente para realizar las obras descritas en esta manifestación de impacto ambiental. Como ya se mencionó anteriormente, la promovente una vez autorizado el proyecto en materia ambiental procederá a tramitar el Registro Nacional de Pesca para la unidad de producción acuícola.
Art. 30°.- *Las actividades pesqueras se clasifican en:* **II.-** *Cultivo o acuacultura con fines*		
Artículo 31°.- *Para realizar las actividades de pesca se requiere lo siguiente:* **I,** *Concesión, para:* **Inciso b)** *Acuacultura comercial* **II,** Permiso, para: **Inciso g)** *Acuacultura de fomento* **III,** *Autorización, para:* **Inciso d)** *Recolectar del medio natural reproductores, larvas, postlarvas, crías, huevos, semillas, alevines o en cualquier otro estadio, y* **Inciso e)** *Acuacultura didáctica.*		

Artículos 22.- *la Secretaría podrá inscribir en el Registro Nacional de Pesca a los acuicultores que no requieran concesión, permiso o Autorización.*	Al **proyecto** le aplica el Artículo, incisos y, fracciones anteriores, porque se trata de una actividad acuícola con fines comerciales.	Por el hecho de presentar a la autoridad correspondiente (SEMARNAT) la Manifestación de Impacto Ambiental, el promovente está cumpliendo con este apartado. El proyecto se vincula por la obligatoriedad de obtener la autorización correspondiente para realizar las obras descritas en esta manifestación de impacto ambiental. Como ya se mencionó anteriormente, la promovente una vez autorizado el proyecto en materia ambiental procederá a tramitar el Registro Nacional de Pesca para la unidad de producción acuícola.
Art. 30°.- *Las actividades pesqueras se clasifican en:* **II.-** *Cultivo o acuacultura con fines*		
Artículo 31°.- *Para realizar las actividades de pesca se requiere lo siguiente:* **I,** *Concesión, para:* **Inciso b)** *Acuacultura comercial* **II,** Permiso, para: **Inciso g)** *Acuacultura de fomento* **III,** *Autorización, para:* **Inciso d)** *Recolectar del medio natural reproductores, larvas, postlarvas, crías, huevos, semillas, alevines o en cualquier otro estadio, y* **Inciso e)** *Acuacultura didáctica.*		

Artículos 22.- *la Secretaría podrá inscribir en el Registro Nacional de Pesca a los acuicultores que no requieran concesión, permiso o Autorización.*	Al **proyecto** le aplica el Artículo, incisos y, fracciones anteriores, porque se trata de una actividad acuícola con fines comerciales.	Por el hecho de presentar a la autoridad correspondiente (SEMARNAT) la Manifestación de Impacto Ambiental, el promovente está cumpliendo con este apartado. El proyecto se vincula por la obligatoriedad de obtener la autorización correspondiente para realizar las obras descritas en esta manifestación de impacto ambiental. Como ya se mencionó anteriormente, la promovente una vez autorizado el proyecto en materia ambiental procederá a tramitar el Registro Nacional de Pesca para la unidad de producción acuícola.
Art. 30°.- *Las actividades pesqueras se clasifican en:* **II.-** *Cultivo o acuacultura con fines*		
Artículo 31°.- *Para realizar las actividades de pesca se requiere lo siguiente:* **I,** *Concesión, para:* **Inciso b)** *Acuacultura comercial* **II,** Permiso, para: **Inciso g)** *Acuacultura de fomento* **III,** *Autorización, para:* **Inciso d)** *Recolectar del medio natural reproductores, larvas, postlarvas, crías, huevos, semillas, alevines o en cualquier otro estadio, y* **Inciso e)** *Acuacultura didáctica.*		

Artículos 22.- *la Secretaría podrá inscribir en el Registro Nacional de Pesca a los acuicultores que no requieran concesión, permiso o Autorización.*	Al **proyecto** le aplica el Artículo, incisos y, fracciones anteriores, porque se trata de una actividad acuícola con fines comerciales.	Por el hecho de presentar a la autoridad correspondiente (SEMARNAT) la Manifestación de Impacto Ambiental, el promovente está cumpliendo con este apartado. El proyecto se vincula por la obligatoriedad de obtener la autorización correspondiente para realizar las obras descritas en esta manifestación de impacto ambiental. Como ya se mencionó anteriormente, la promovente una vez autorizado el proyecto en materia ambiental procederá a tramitar el Registro Nacional de Pesca para la unidad de producción acuícola.
Art. 30°.- *Las actividades pesqueras se clasifican en:* **II.-** *Cultivo o acuacultura con fines*		
Artículo 31°.- *Para realizar las actividades de pesca se requiere lo siguiente:* **I,** *Concesión, para:* **Inciso b)** *Acuacultura comercial* **II,** Permiso, para: **Inciso g)** *Acuacultura de fomento* **III,** *Autorización, para:* **Inciso d)** *Recolectar del medio natural reproductores, larvas, postlarvas, crías, huevos, semillas, alevines o en cualquier otro estadio, y* **Inciso e)** *Acuacultura didáctica.*		

Artículos 22.- *la Secretaría podrá inscribir en el Registro Nacional de Pesca a los acuicultores que no requieran concesión, permiso o Autorización.*	Al **proyecto** le aplica el Artículo, incisos y, fracciones anteriores, porque se trata de una actividad acuícola con fines comerciales.	Por el hecho de presentar a la autoridad correspondiente (SEMARNAT) la Manifestación de Impacto Ambiental, el promovente está cumpliendo con este apartado. El proyecto se vincula por la obligatoriedad de obtener la autorización correspondiente para realizar las obras descritas en esta manifestación de impacto ambiental. Como ya se mencionó anteriormente, la promovente una vez autorizado el proyecto en materia ambiental procederá a tramitar el Registro Nacional de Pesca para la unidad de producción acuícola.
Art. 30°.- *Las actividades pesqueras se clasifican en:* **II.-** *Cultivo o acuacultura con fines*		
Artículo 31°.- *Para realizar las actividades de pesca se requiere lo siguiente:* **I,** *Concesión, para:* **Inciso b)** *Acuacultura comercial* **II,** Permiso, para: **Inciso g)** *Acuacultura de fomento* **III,** *Autorización, para:* **Inciso d)** *Recolectar del medio natural reproductores, larvas, postlarvas, crías, huevos, semillas, alevines o en cualquier otro estadio, y* **Inciso e)** *Acuacultura didáctica.*		

Artículos 22.- *la Secretaría podrá inscribir en el Registro Nacional de Pesca a los acuicultores que no requieran concesión, permiso o Autorización.*	Al **proyecto** le aplica el Artículo, incisos y, fracciones anteriores, porque se trata de una actividad acuícola con fines comerciales.	Por el hecho de presentar a la autoridad correspondiente (SEMARNAT) la Manifestación de Impacto Ambiental, el promovente está cumpliendo con este apartado. El proyecto se vincula por la obligatoriedad de obtener la autorización correspondiente para realizar las obras descritas en esta manifestación de impacto ambiental. Como ya se mencionó anteriormente, la promovente una vez autorizado el proyecto en materia ambiental procederá a tramitar el Registro Nacional de Pesca para la unidad de producción acuícola.
Art. 30°.- *Las actividades pesqueras se clasifican en:* **II.-** *Cultivo o acuacultura con fines*		
Artículo 31°.- *Para realizar las actividades de pesca se requiere lo siguiente:* **I,** *Concesión, para:* **Inciso b)** *Acuacultura comercial* **II,** Permiso, para: **Inciso g)** *Acuacultura de fomento* **III,** *Autorización, para:* **Inciso d)** *Recolectar del medio natural reproductores, larvas, postlarvas, crías, huevos, semillas, alevines o en cualquier otro estadio, y* **Inciso e)** *Acuacultura didáctica.*		

Artículos 22.- *la Secretaría podrá inscribir en el Registro Nacional de Pesca a los acuicultores que no requieran concesión, permiso o Autorización.*	Al **proyecto** le aplica el Artículo, incisos y, fracciones anteriores, porque se trata de una actividad acuícola con fines comerciales.	Por el hecho de presentar a la autoridad correspondiente (SEMARNAT) la Manifestación de Impacto Ambiental, el promovente está cumpliendo con este apartado. El proyecto se vincula por la obligatoriedad de obtener la autorización correspondiente para realizar las obras descritas en esta manifestación de impacto ambiental. Como ya se mencionó anteriormente, la promovente una vez autorizado el proyecto en materia ambiental procederá a tramitar el Registro Nacional de Pesca para la unidad de producción acuícola.
Art. 30°.- *Las actividades pesqueras se clasifican en:* **II.-** *Cultivo o acuacultura con fines*		
Artículo 31°.- *Para realizar las actividades de pesca se requiere lo siguiente:* **I,** *Concesión, para:* **Inciso b)** *Acuacultura comercial* **II,** Permiso, para: **Inciso g)** *Acuacultura de fomento* **III,** *Autorización, para:* **Inciso d)** *Recolectar del medio natural reproductores, larvas, postlarvas, crías, huevos, semillas, alevines o en cualquier otro estadio, y* **Inciso e)** *Acuacultura didáctica.*		

Artículos 22.- *la Secretaría podrá inscribir en el Registro Nacional de Pesca a los acuicultores que no requieran concesión, permiso o Autorización.*	Al **proyecto** le aplica el Artículo, incisos y, fracciones anteriores, porque se trata de una actividad acuícola con fines comerciales.	Por el hecho de presentar a la autoridad correspondiente (SEMARNAT) la Manifestación de Impacto Ambiental, el promovente está cumpliendo con este apartado. El proyecto se vincula por la obligatoriedad de obtener la autorización correspondiente para realizar las obras descritas en esta manifestación de impacto ambiental. Como ya se mencionó anteriormente, la promovente una vez autorizado el proyecto en materia ambiental procederá a tramitar el Registro Nacional de Pesca para la unidad de producción acuícola.
Art. 30°.- *Las actividades pesqueras se clasifican en:* **II.-** *Cultivo o acuacultura con fines*		
Artículo 31°.- *Para realizar las actividades de pesca se requiere lo siguiente:* **I,** *Concesión, para:* **Inciso b)** *Acuacultura comercial* **II,** Permiso, para: **Inciso g)** *Acuacultura de fomento* **III,** *Autorización, para:* **Inciso d)** *Recolectar del medio natural reproductores, larvas, postlarvas, crías, huevos, semillas, alevines o en cualquier otro estadio, y* **Inciso e)** *Acuacultura didáctica.*		

Artículos 22.- *la Secretaría podrá inscribir en el Registro Nacional de Pesca a los acuicultores que no requieran concesión, permiso o Autorización.*	Al **proyecto** le aplica el Artículo, incisos y, fracciones anteriores, porque se trata de una actividad acuícola con fines comerciales.	Por el hecho de presentar a la autoridad correspondiente (SEMARNAT) la Manifestación de Impacto Ambiental, el promovente está cumpliendo con este apartado. El proyecto se vincula por la obligatoriedad de obtener la autorización correspondiente para realizar las obras descritas en esta manifestación de impacto ambiental. Como ya se mencionó anteriormente, la promovente una vez autorizado el proyecto en materia ambiental procederá a tramitar el Registro Nacional de Pesca para la unidad de producción acuícola.
Art. 30°.- *Las actividades pesqueras se clasifican en:* **II.-** *Cultivo o acuacultura con fines*		
Artículo 31°.- *Para realizar las actividades de pesca se requiere lo siguiente:* **I,** *Concesión, para:* **Inciso b)** *Acuacultura comercial* **II,** Permiso, para: **Inciso g)** *Acuacultura de fomento* **III,** *Autorización, para:* **Inciso d)** *Recolectar del medio natural reproductores, larvas, postlarvas, crías, huevos, semillas, alevines o en cualquier otro estadio, y* **Inciso e)** *Acuacultura didáctica.*		

Artículos 22.- *la Secretaría podrá inscribir en el Registro Nacional de Pesca a los acuicultores que no requieran concesión, permiso o Autorización.*	Al **proyecto** le aplica el Artículo, incisos y, fracciones anteriores, porque se trata de una actividad acuícola con fines comerciales.	Por el hecho de presentar a la autoridad correspondiente (SEMARNAT) la Manifestación de Impacto Ambiental, el promovente está cumpliendo con este apartado. El proyecto se vincula por la obligatoriedad de obtener la autorización correspondiente para realizar las obras descritas en esta manifestación de impacto ambiental. Como ya se mencionó anteriormente, la promovente una vez autorizado el proyecto en materia ambiental procederá a tramitar el Registro Nacional de Pesca para la unidad de producción acuícola.
Art. 30°.- *Las actividades pesqueras se clasifican en:* **II.-** *Cultivo o acuacultura con fines*		
Artículo 31°.- *Para realizar las actividades de pesca se requiere lo siguiente:* **I,** *Concesión, para:* **Inciso b)** *Acuacultura comercial* **II,** Permiso, para: **Inciso g)** *Acuacultura de fomento* **III,** *Autorización, para:* **Inciso d)** *Recolectar del medio natural reproductores, larvas, postlarvas, crías, huevos, semillas, alevines o en cualquier otro estadio, y* **Inciso e)** *Acuacultura didáctica.*		

Artículos 22.- *la Secretaría podrá inscribir en el Registro Nacional de Pesca a los acuicultores que no requieran concesión, permiso o Autorización.*	Al **proyecto** le aplica el Artículo, incisos y, fracciones anteriores, porque se trata de una actividad acuícola con fines comerciales.	Por el hecho de presentar a la autoridad correspondiente (SEMARNAT) la Manifestación de Impacto Ambiental, el promovente está cumpliendo con este apartado. El proyecto se vincula por la obligatoriedad de obtener la autorización correspondiente para realizar las obras descritas en esta manifestación de impacto ambiental. Como ya se mencionó anteriormente, la promovente una vez autorizado el proyecto en materia ambiental procederá a tramitar el Registro Nacional de Pesca para la unidad de producción acuícola.
Art. 30°.- *Las actividades pesqueras se clasifican en:* **II.-** *Cultivo o acuacultura con fines*		
Artículo 31°.- *Para realizar las actividades de pesca se requiere lo siguiente:* **I,** *Concesión, para:* **Inciso b)** *Acuacultura comercial* **II,** Permiso, para: **Inciso g)** *Acuacultura de fomento* **III,** *Autorización, para:* **Inciso d)** *Recolectar del medio natural reproductores, larvas, postlarvas, crías, huevos, semillas, alevines o en cualquier otro estadio, y* **Inciso e)** *Acuacultura didáctica.*		

Artículos 22.- *la Secretaría podrá inscribir en el Registro Nacional de Pesca a los acuicultores que no requieran concesión, permiso o Autorización.*	Al **proyecto** le aplica el Artículo, incisos y, fracciones anteriores, porque se trata de una actividad acuícola con fines comerciales.	Por el hecho de presentar a la autoridad correspondiente (SEMARNAT) la Manifestación de Impacto Ambiental, el promovente está cumpliendo con este apartado. El proyecto se vincula por la obligatoriedad de obtener la autorización correspondiente para realizar las obras descritas en esta manifestación de impacto ambiental. Como ya se mencionó anteriormente, la promovente una vez autorizado el proyecto en materia ambiental procederá a tramitar el Registro Nacional de Pesca para la unidad de producción acuícola.
Art. 30°.- *Las actividades pesqueras se clasifican en:* **II.-** *Cultivo o acuacultura con fines*		
Artículo 31°.- *Para realizar las actividades de pesca se requiere lo siguiente:* **I,** *Concesión, para:* **Inciso b)** *Acuacultura comercial* **II,** Permiso, para: **Inciso g)** *Acuacultura de fomento* **III,** *Autorización, para:* **Inciso d)** *Recolectar del medio natural reproductores, larvas, postlarvas, crías, huevos, semillas, alevines o en cualquier otro estadio, y* **Inciso e)** *Acuacultura didáctica.*		

Artículos 22.- *la Secretaría podrá inscribir en el Registro Nacional de Pesca a los acuicultores que no requieran concesión, permiso o Autorización.*	Al **proyecto** le aplica el Artículo, incisos y, fracciones anteriores, porque se trata de una actividad acuícola con fines comerciales.	Por el hecho de presentar a la autoridad correspondiente (SEMARNAT) la Manifestación de Impacto Ambiental, el promovente está cumpliendo con este apartado. El proyecto se vincula por la obligatoriedad de obtener la autorización correspondiente para realizar las obras descritas en esta manifestación de impacto ambiental. Como ya se mencionó anteriormente, la promovente una vez autorizado el proyecto en materia ambiental procederá a tramitar el Registro Nacional de Pesca para la unidad de producción acuícola.
Art. 30°.- *Las actividades pesqueras se clasifican en:* **II.-** *Cultivo o acuacultura con fines*		
Artículo 31°.- *Para realizar las actividades de pesca se requiere lo siguiente:* **I,** *Concesión, para:* **Inciso b)** *Acuacultura comercial* **II,** Permiso, para: **Inciso g)** *Acuacultura de fomento* **III,** *Autorización, para:* **Inciso d)** *Recolectar del medio natural reproductores, larvas, postlarvas, crías, huevos, semillas, alevines o en cualquier otro estadio, y* **Inciso e)** *Acuacultura didáctica.*		

Artículos 22.- *la Secretaría podrá inscribir en el Registro Nacional de Pesca a los acuicultores que no requieran concesión, permiso o Autorización.*	Al **proyecto** le aplica el Artículo, incisos y, fracciones anteriores, porque se trata de una actividad acuícola con fines comerciales.	Por el hecho de presentar a la autoridad correspondiente (SEMARNAT) la Manifestación de Impacto Ambiental, el promovente está cumpliendo con este apartado. El proyecto se vincula por la obligatoriedad de obtener la autorización correspondiente para realizar las obras descritas en esta manifestación de impacto ambiental. Como ya se mencionó anteriormente, la promovente una vez autorizado el proyecto en materia ambiental procederá a tramitar el Registro Nacional de Pesca para la unidad de producción acuícola.
Art. 30°.- *Las actividades pesqueras se clasifican en:* **II.-** *Cultivo o acuacultura con fines*		
Artículo 31°.- *Para realizar las actividades de pesca se requiere lo siguiente:* **I,** *Concesión, para:* **Inciso b)** *Acuacultura comercial* **II,** Permiso, para: **Inciso g)** *Acuacultura de fomento* **III,** *Autorización, para:* **Inciso d)** *Recolectar del medio natural reproductores, larvas, postlarvas, crías, huevos, semillas, alevines o en cualquier otro estadio, y* **Inciso e)** *Acuacultura didáctica.*		

Artículos 22.- *la Secretaría podrá inscribir en el Registro Nacional de Pesca a los acuicultores que no requieran concesión, permiso o Autorización.*	Al **proyecto** le aplica el Artículo, incisos y, fracciones anteriores, porque se trata de una actividad acuícola con fines comerciales.	Por el hecho de presentar a la autoridad correspondiente (SEMARNAT) la Manifestación de Impacto Ambiental, el promovente está cumpliendo con este apartado. El proyecto se vincula por la obligatoriedad de obtener la autorización correspondiente para realizar las obras descritas en esta manifestación de impacto ambiental. Como ya se mencionó anteriormente, la promovente una vez autorizado el proyecto en materia ambiental procederá a tramitar el Registro Nacional de Pesca para la unidad de producción acuícola.
Art. 30°.- *Las actividades pesqueras se clasifican en:* **II.-** *Cultivo o acuacultura con fines*		
Artículo 31°.- *Para realizar las actividades de pesca se requiere lo siguiente:* **I,** *Concesión, para:* **Inciso b)** *Acuacultura comercial* **II,** Permiso, para: **Inciso g)** *Acuacultura de fomento* **III,** *Autorización, para:* **Inciso d)** *Recolectar del medio natural reproductores, larvas, postlarvas, crías, huevos, semillas, alevines o en cualquier otro estadio, y* **Inciso e)** *Acuacultura didáctica.*		

Artículos 22.- *la Secretaría podrá inscribir en el Registro Nacional de Pesca a los acuicultores que no requieran concesión, permiso o Autorización.*	Al **proyecto** le aplica el Artículo, incisos y, fracciones anteriores, porque se trata de una actividad acuícola con fines comerciales.	Por el hecho de presentar a la autoridad correspondiente (SEMARNAT) la Manifestación de Impacto Ambiental, el promovente está cumpliendo con este apartado. El proyecto se vincula por la obligatoriedad de obtener la autorización correspondiente para realizar las obras descritas en esta manifestación de impacto ambiental. Como ya se mencionó anteriormente, la promovente una vez autorizado el proyecto en materia ambiental procederá a tramitar el Registro Nacional de Pesca para la unidad de producción acuícola.
Art. 30°.- *Las actividades pesqueras se clasifican en:* **II.-** *Cultivo o acuacultura con fines*		
Artículo 31°.- *Para realizar las actividades de pesca se requiere lo siguiente:* **I,** *Concesión, para:* **Inciso b)** *Acuacultura comercial* **II,** Permiso, para: **Inciso g)** *Acuacultura de fomento* **III,** *Autorización, para:* **Inciso d)** *Recolectar del medio natural reproductores, larvas, postlarvas, crías, huevos, semillas, alevines o en cualquier otro estadio, y* **Inciso e)** *Acuacultura didáctica.*		

Artículos 22.- *la Secretaría podrá inscribir en el Registro Nacional de Pesca a los acuicultores que no requieran concesión, permiso o Autorización.*	Al **proyecto** le aplica el Artículo, incisos y, fracciones anteriores, porque se trata de una actividad acuícola con fines comerciales.	Por el hecho de presentar a la autoridad correspondiente (SEMARNAT) la Manifestación de Impacto Ambiental, el promovente está cumpliendo con este apartado. El proyecto se vincula por la obligatoriedad de obtener la autorización correspondiente para realizar las obras descritas en esta manifestación de impacto ambiental. Como ya se mencionó anteriormente, la promovente una vez autorizado el proyecto en materia ambiental procederá a tramitar el Registro Nacional de Pesca para la unidad de producción acuícola.
Art. 30°.- *Las actividades pesqueras se clasifican en:* **II.-** *Cultivo o acuacultura con fines*		
Artículo 31°.- *Para realizar las actividades de pesca se requiere lo siguiente:* **I,** *Concesión, para:* **Inciso b)** *Acuacultura comercial* **II,** Permiso, para: **Inciso g)** *Acuacultura de fomento* **III,** *Autorización, para:* **Inciso d)** *Recolectar del medio natural reproductores, larvas, postlarvas, crías, huevos, semillas, alevines o en cualquier otro estadio, y* **Inciso e)** *Acuacultura didáctica.*		

Artículos 22.- *la Secretaría podrá inscribir en el Registro Nacional de Pesca a los acuicultores que no requieran concesión, permiso o Autorización.*	Al **proyecto** le aplica el Artículo, incisos y, fracciones anteriores, porque se trata de una actividad acuícola con fines comerciales.	Por el hecho de presentar a la autoridad correspondiente (SEMARNAT) la Manifestación de Impacto Ambiental, el promovente está cumpliendo con este apartado. El proyecto se vincula por la obligatoriedad de obtener la autorización correspondiente para realizar las obras descritas en esta manifestación de impacto ambiental. Como ya se mencionó anteriormente, la promovente una vez autorizado el proyecto en materia ambiental procederá a tramitar el Registro Nacional de Pesca para la unidad de producción acuícola.
Art. 30°.- *Las actividades pesqueras se clasifican en:* **II.-** *Cultivo o acuacultura con fines*		
Artículo 31°.- *Para realizar las actividades de pesca se requiere lo siguiente:* **I,** *Concesión, para:* **Inciso b)** *Acuacultura comercial* **II,** Permiso, para: **Inciso g)** *Acuacultura de fomento* **III,** *Autorización, para:* **Inciso d)** *Recolectar del medio natural reproductores, larvas, postlarvas, crías, huevos, semillas, alevines o en cualquier otro estadio, y* **Inciso e)** *Acuacultura didáctica.*		

Artículos 22.- *la Secretaría podrá inscribir en el Registro Nacional de Pesca a los acuicultores que no requieran concesión, permiso o Autorización.*	Al **proyecto** le aplica el Artículo, incisos y, fracciones anteriores, porque se trata de una actividad acuícola con fines comerciales.	Por el hecho de presentar a la autoridad correspondiente (SEMARNAT) la Manifestación de Impacto Ambiental, el promovente está cumpliendo con este apartado. El proyecto se vincula por la obligatoriedad de obtener la autorización correspondiente para realizar las obras descritas en esta manifestación de impacto ambiental. Como ya se mencionó anteriormente, la promovente una vez autorizado el proyecto en materia ambiental procederá a tramitar el Registro Nacional de Pesca para la unidad de producción acuícola.
Art. 30°.- *Las actividades pesqueras se clasifican en:* **II.-** *Cultivo o acuacultura con fines*		
Artículo 31°.- *Para realizar las actividades de pesca se requiere lo siguiente:* **I,** *Concesión, para:* **Inciso b)** *Acuacultura comercial* **II,** Permiso, para: **Inciso g)** *Acuacultura de fomento* **III,** *Autorización, para:* **Inciso d)** *Recolectar del medio natural reproductores, larvas, postlarvas, crías, huevos, semillas, alevines o en cualquier otro estadio, y* **Inciso e)** *Acuacultura didáctica.*		

Artículos 22.- *la Secretaría podrá inscribir en el Registro Nacional de Pesca a los acuicultores que no requieran concesión, permiso o Autorización.*	Al **proyecto** le aplica el Artículo, incisos y, fracciones anteriores, porque se trata de una actividad acuícola con fines comerciales.	Por el hecho de presentar a la autoridad correspondiente (SEMARNAT) la Manifestación de Impacto Ambiental, el promovente está cumpliendo con este apartado. El proyecto se vincula por la obligatoriedad de obtener la autorización correspondiente para realizar las obras descritas en esta manifestación de impacto ambiental. Como ya se mencionó anteriormente, la promovente una vez autorizado el proyecto en materia ambiental procederá a tramitar el Registro Nacional de Pesca para la unidad de producción acuícola.
Art. 30°.- *Las actividades pesqueras se clasifican en:* **II.-** *Cultivo o acuacultura con fines*		
Artículo 31°.- *Para realizar las actividades de pesca se requiere lo siguiente:* **I,** *Concesión, para:* **Inciso b)** *Acuacultura comercial* **II,** Permiso, para: **Inciso g)** *Acuacultura de fomento* **III,** *Autorización, para:* **Inciso d)** *Recolectar del medio natural reproductores, larvas, postlarvas, crías, huevos, semillas, alevines o en cualquier otro estadio, y* **Inciso e)** *Acuacultura didáctica.*		

Artículos 22.- *la Secretaría podrá inscribir en el Registro Nacional de Pesca a los acuicultores que no requieran concesión, permiso o Autorización.*	Al **proyecto** le aplica el Artículo, incisos y, fracciones anteriores, porque se trata de una actividad acuícola con fines comerciales.	Por el hecho de presentar a la autoridad correspondiente (SEMARNAT) la Manifestación de Impacto Ambiental, el promovente está cumpliendo con este apartado. El proyecto se vincula por la obligatoriedad de obtener la autorización correspondiente para realizar las obras descritas en esta manifestación de impacto ambiental. Como ya se mencionó anteriormente, la promovente una vez autorizado el proyecto en materia ambiental procederá a tramitar el Registro Nacional de Pesca para la unidad de producción acuícola.
Art. 30°.- *Las actividades pesqueras se clasifican en:* **II.-** *Cultivo o acuacultura con fines*		
Artículo 31°.- *Para realizar las actividades de pesca se requiere lo siguiente:* **I,** *Concesión, para:* **Inciso b)** *Acuacultura comercial* **II,** Permiso, para: **Inciso g)** *Acuacultura de fomento* **III,** *Autorización, para:* **Inciso d)** *Recolectar del medio natural reproductores, larvas, postlarvas, crías, huevos, semillas, alevines o en cualquier otro estadio, y* **Inciso e)** *Acuacultura didáctica.*		

Artículos 22.- *la Secretaría podrá inscribir en el Registro Nacional de Pesca a los acuicultores que no requieran concesión, permiso o Autorización.*	Al **proyecto** le aplica el Artículo, incisos y, fracciones anteriores, porque se trata de una actividad acuícola con fines comerciales.	Por el hecho de presentar a la autoridad correspondiente (SEMARNAT) la Manifestación de Impacto Ambiental, el promovente está cumpliendo con este apartado. El proyecto se vincula por la obligatoriedad de obtener la autorización correspondiente para realizar las obras descritas en esta manifestación de impacto ambiental. Como ya se mencionó anteriormente, la promovente una vez autorizado el proyecto en materia ambiental procederá a tramitar el Registro Nacional de Pesca para la unidad de producción acuícola.
Art. 30°.- *Las actividades pesqueras se clasifican en:* **II.-** *Cultivo o acuacultura con fines*		
Artículo 31°.- *Para realizar las actividades de pesca se requiere lo siguiente:* **I,** *Concesión, para:* **Inciso b)** *Acuacultura comercial* **II,** Permiso, para: **Inciso g)** *Acuacultura de fomento* **III,** *Autorización, para:* **Inciso d)** *Recolectar del medio natural reproductores, larvas, postlarvas, crías, huevos, semillas, alevines o en cualquier otro estadio, y* **Inciso e)** *Acuacultura didáctica.*		

Artículos 22.- *la Secretaría podrá inscribir en el Registro Nacional de Pesca a los acuicultores que no requieran concesión, permiso o Autorización.*	Al **proyecto** le aplica el Artículo, incisos y, fracciones anteriores, porque se trata de una actividad acuícola con fines comerciales.	Por el hecho de presentar a la autoridad correspondiente (SEMARNAT) la Manifestación de Impacto Ambiental, el promovente está cumpliendo con este apartado. El proyecto se vincula por la obligatoriedad de obtener la autorización correspondiente para realizar las obras descritas en esta manifestación de impacto ambiental. Como ya se mencionó anteriormente, la promovente una vez autorizado el proyecto en materia ambiental procederá a tramitar el Registro Nacional de Pesca para la unidad de producción acuícola.
Art. 30°.- *Las actividades pesqueras se clasifican en:* **II.-** *Cultivo o acuacultura con fines*		
Artículo 31°.- *Para realizar las actividades de pesca se requiere lo siguiente:* **I,** *Concesión, para:* **Inciso b)** *Acuacultura comercial* **II,** Permiso, para: **Inciso g)** *Acuacultura de fomento* **III,** *Autorización, para:* **Inciso d)** *Recolectar del medio natural reproductores, larvas, postlarvas, crías, huevos, semillas, alevines o en cualquier otro estadio, y* **Inciso e)** *Acuacultura didáctica.*		

Artículos 22.- *la Secretaría podrá inscribir en el Registro Nacional de Pesca a los acuicultores que no requieran concesión, permiso o Autorización.*	Al **proyecto** le aplica el Artículo, incisos y, fracciones anteriores, porque se trata de una actividad acuícola con fines comerciales.	Por el hecho de presentar a la autoridad correspondiente (SEMARNAT) la Manifestación de Impacto Ambiental, el promovente está cumpliendo con este apartado. El proyecto se vincula por la obligatoriedad de obtener la autorización correspondiente para realizar las obras descritas en esta manifestación de impacto ambiental. Como ya se mencionó anteriormente, la promovente una vez autorizado el proyecto en materia ambiental procederá a tramitar el Registro Nacional de Pesca para la unidad de producción acuícola.
Art. 30°.- *Las actividades pesqueras se clasifican en:* **II.-** *Cultivo o acuacultura con fines*		
Artículo 31°.- *Para realizar las actividades de pesca se requiere lo siguiente:* **I,** *Concesión, para:* **Inciso b)** *Acuacultura comercial* **II,** Permiso, para: **Inciso g)** *Acuacultura de fomento* **III,** *Autorización, para:* **Inciso d)** *Recolectar del medio natural reproductores, larvas, postlarvas, crías, huevos, semillas, alevines o en cualquier otro estadio, y* **Inciso e)** *Acuacultura didáctica.*		

Artículos 22.- *la Secretaría podrá inscribir en el Registro Nacional de Pesca a los acuicultores que no requieran concesión, permiso o Autorización.*	Al **proyecto** le aplica el Artículo, incisos y, fracciones anteriores, porque se trata de una actividad acuícola con fines comerciales.	Por el hecho de presentar a la autoridad correspondiente (SEMARNAT) la Manifestación de Impacto Ambiental, el promovente está cumpliendo con este apartado. El proyecto se vincula por la obligatoriedad de obtener la autorización correspondiente para realizar las obras descritas en esta manifestación de impacto ambiental. Como ya se mencionó anteriormente, la promovente una vez autorizado el proyecto en materia ambiental procederá a tramitar el Registro Nacional de Pesca para la unidad de producción acuícola.
Art. 30°.- *Las actividades pesqueras se clasifican en:* **II.-** *Cultivo o acuacultura con fines*		
Artículo 31°.- *Para realizar las actividades de pesca se requiere lo siguiente:* **I,** *Concesión, para:* **Inciso b)** *Acuacultura comercial* **II,** Permiso, para: **Inciso g)** *Acuacultura de fomento* **III,** *Autorización, para:* **Inciso d)** *Recolectar del medio natural reproductores, larvas, postlarvas, crías, huevos, semillas, alevines o en cualquier otro estadio, y* **Inciso e)** *Acuacultura didáctica.*		

Artículos 22.- *la Secretaría podrá inscribir en el Registro Nacional de Pesca a los acuicultores que no requieran concesión, permiso o Autorización.*	Al **proyecto** le aplica el Artículo, incisos y, fracciones anteriores, porque se trata de una actividad acuícola con fines comerciales.	Por el hecho de presentar a la autoridad correspondiente (SEMARNAT) la Manifestación de Impacto Ambiental, el promovente está cumpliendo con este apartado. El proyecto se vincula por la obligatoriedad de obtener la autorización correspondiente para realizar las obras descritas en esta manifestación de impacto ambiental. Como ya se mencionó anteriormente, la promovente una vez autorizado el proyecto en materia ambiental procederá a tramitar el Registro Nacional de Pesca para la unidad de producción acuícola.
Art. 30°.- *Las actividades pesqueras se clasifican en:* **II.-** *Cultivo o acuacultura con fines*		
Artículo 31°.- *Para realizar las actividades de pesca se requiere lo siguiente:* **I,** *Concesión, para:* **Inciso b)** *Acuacultura comercial* **II,** Permiso, para: **Inciso g)** *Acuacultura de fomento* **III,** *Autorización, para:* **Inciso d)** *Recolectar del medio natural reproductores, larvas, postlarvas, crías, huevos, semillas, alevines o en cualquier otro estadio, y* **Inciso e)** *Acuacultura didáctica.*		

Artículos 22.- *la Secretaría podrá inscribir en el Registro Nacional de Pesca a los acuicultores que no requieran concesión, permiso o Autorización.*	Al **proyecto** le aplica el Artículo, incisos y, fracciones anteriores, porque se trata de una actividad acuícola con fines comerciales.	Por el hecho de presentar a la autoridad correspondiente (SEMARNAT) la Manifestación de Impacto Ambiental, el promovente está cumpliendo con este apartado. El proyecto se vincula por la obligatoriedad de obtener la autorización correspondiente para realizar las obras descritas en esta manifestación de impacto ambiental. Como ya se mencionó anteriormente, la promovente una vez autorizado el proyecto en materia ambiental procederá a tramitar el Registro Nacional de Pesca para la unidad de producción acuícola.
Art. 30°.- *Las actividades pesqueras se clasifican en:* **II.-** *Cultivo o acuacultura con fines*		
Artículo 31°.- *Para realizar las actividades de pesca se requiere lo siguiente:* **I,** *Concesión, para:* **Inciso b)** *Acuacultura comercial* **II,** Permiso, para: **Inciso g)** *Acuacultura de fomento* **III,** *Autorización, para:* **Inciso d)** *Recolectar del medio natural reproductores, larvas, postlarvas, crías, huevos, semillas, alevines o en cualquier otro estadio, y* **Inciso e)** *Acuacultura didáctica.*		

Artículos 22.- *la Secretaría podrá inscribir en el Registro Nacional de Pesca a los acuicultores que no requieran concesión, permiso o Autorización.*	Al **proyecto** le aplica el Artículo, incisos y, fracciones anteriores, porque se trata de una actividad acuícola con fines comerciales.	Por el hecho de presentar a la autoridad correspondiente (SEMARNAT) la Manifestación de Impacto Ambiental, el promovente está cumpliendo con este apartado. El proyecto se vincula por la obligatoriedad de obtener la autorización correspondiente para realizar las obras descritas en esta manifestación de impacto ambiental. Como ya se mencionó anteriormente, la promovente una vez autorizado el proyecto en materia ambiental procederá a tramitar el Registro Nacional de Pesca para la unidad de producción acuícola.
Art. 30°.- *Las actividades pesqueras se clasifican en:* **II.-** *Cultivo o acuacultura con fines*		
Artículo 31°.- *Para realizar las actividades de pesca se requiere lo siguiente:* **I,** *Concesión, para:* **Inciso b)** *Acuacultura comercial* **II,** Permiso, para: **Inciso g)** *Acuacultura de fomento* **III,** *Autorización, para:* **Inciso d)** *Recolectar del medio natural reproductores, larvas, postlarvas, crías, huevos, semillas, alevines o en cualquier otro estadio, y* **Inciso e)** *Acuacultura didáctica.*		

Artículos 22.- *la Secretaría podrá inscribir en el Registro Nacional de Pesca a los acuicultores que no requieran concesión, permiso o Autorización.*	Al **proyecto** le aplica el Artículo, incisos y, fracciones anteriores, porque se trata de una actividad acuícola con fines comerciales.	Por el hecho de presentar a la autoridad correspondiente (SEMARNAT) la Manifestación de Impacto Ambiental, el promovente está cumpliendo con este apartado. El proyecto se vincula por la obligatoriedad de obtener la autorización correspondiente para realizar las obras descritas en esta manifestación de impacto ambiental. Como ya se mencionó anteriormente, la promovente una vez autorizado el proyecto en materia ambiental procederá a tramitar el Registro Nacional de Pesca para la unidad de producción acuícola.
Art. 30°.- *Las actividades pesqueras se clasifican en:* **II.-** *Cultivo o acuacultura con fines*		
Artículo 31°.- *Para realizar las actividades de pesca se requiere lo siguiente:* **I,** *Concesión, para:* **Inciso b)** *Acuacultura comercial* **II,** Permiso, para: **Inciso g)** *Acuacultura de fomento* **III,** *Autorización, para:* **Inciso d)** *Recolectar del medio natural reproductores, larvas, postlarvas, crías, huevos, semillas, alevines o en cualquier otro estadio, y* **Inciso e)** *Acuacultura didáctica.*		

Artículos 22.- *la Secretaría podrá inscribir en el Registro Nacional de Pesca a los acuicultores que no requieran concesión, permiso o Autorización.*	Al **proyecto** le aplica el Artículo, incisos y, fracciones anteriores, porque se trata de una actividad acuícola con fines comerciales.	Por el hecho de presentar a la autoridad correspondiente (SEMARNAT) la Manifestación de Impacto Ambiental, el promovente está cumpliendo con este apartado. El proyecto se vincula por la obligatoriedad de obtener la autorización correspondiente para realizar las obras descritas en esta manifestación de impacto ambiental. Como ya se mencionó anteriormente, la promovente una vez autorizado el proyecto en materia ambiental procederá a tramitar el Registro Nacional de Pesca para la unidad de producción acuícola.
Art. 30°.- *Las actividades pesqueras se clasifican en:* **II.-** *Cultivo o acuacultura con fines*		
Artículo 31°.- *Para realizar las actividades de pesca se requiere lo siguiente:* **I,** *Concesión, para:* **Inciso b)** *Acuacultura comercial* **II,** Permiso, para: **Inciso g)** *Acuacultura de fomento* **III,** *Autorización, para:* **Inciso d)** *Recolectar del medio natural reproductores, larvas, postlarvas, crías, huevos, semillas, alevines o en cualquier otro estadio, y* **Inciso e)** *Acuacultura didáctica.*		

Artículos 22.- *la Secretaría podrá inscribir en el Registro Nacional de Pesca a los acuicultores que no requieran concesión, permiso o Autorización.*	Al **proyecto** le aplica el Artículo, incisos y, fracciones anteriores, porque se trata de una actividad acuícola con fines comerciales.	Por el hecho de presentar a la autoridad correspondiente (SEMARNAT) la Manifestación de Impacto Ambiental, el promovente está cumpliendo con este apartado. El proyecto se vincula por la obligatoriedad de obtener la autorización correspondiente para realizar las obras descritas en esta manifestación de impacto ambiental. Como ya se mencionó anteriormente, la promovente una vez autorizado el proyecto en materia ambiental procederá a tramitar el Registro Nacional de Pesca para la unidad de producción acuícola.
Art. 30°.- *Las actividades pesqueras se clasifican en:* **II.-** *Cultivo o acuacultura con fines*		
Artículo 31°.- *Para realizar las actividades de pesca se requiere lo siguiente:* **I,** *Concesión, para:* **Inciso b)** *Acuacultura comercial* **II,** Permiso, para: **Inciso g)** *Acuacultura de fomento* **III,** *Autorización, para:* **Inciso d)** *Recolectar del medio natural reproductores, larvas, postlarvas, crías, huevos, semillas, alevines o en cualquier otro estadio, y* **Inciso e)** *Acuacultura didáctica.*		

Artículos 22.- *la Secretaría podrá inscribir en el Registro Nacional de Pesca a los acuicultores que no requieran concesión, permiso o Autorización.*	Al **proyecto** le aplica el Artículo, incisos y, fracciones anteriores, porque se trata de una actividad acuícola con fines comerciales.	Por el hecho de presentar a la autoridad correspondiente (SEMARNAT) la Manifestación de Impacto Ambiental, el promovente está cumpliendo con este apartado. El proyecto se vincula por la obligatoriedad de obtener la autorización correspondiente para realizar las obras descritas en esta manifestación de impacto ambiental. Como ya se mencionó anteriormente, la promovente una vez autorizado el proyecto en materia ambiental procederá a tramitar el Registro Nacional de Pesca para la unidad de producción acuícola.
Art. 30°.- *Las actividades pesqueras se clasifican en:* **II.-** *Cultivo o acuacultura con fines*		
Artículo 31°.- *Para realizar las actividades de pesca se requiere lo siguiente:* **I,** *Concesión, para:* **Inciso b)** *Acuacultura comercial* **II,** Permiso, para: **Inciso g)** *Acuacultura de fomento* **III,** *Autorización, para:* **Inciso d)** *Recolectar del medio natural reproductores, larvas, postlarvas, crías, huevos, semillas, alevines o en cualquier otro estadio, y* **Inciso e)** *Acuacultura didáctica.*		

Artículos 22.- *la Secretaría podrá inscribir en el Registro Nacional de Pesca a los acuicultores que no requieran concesión, permiso o Autorización.*	Al **proyecto** le aplica el Artículo, incisos y, fracciones anteriores, porque se trata de una actividad acuícola con fines comerciales.	Por el hecho de presentar a la autoridad correspondiente (SEMARNAT) la Manifestación de Impacto Ambiental, el promovente está cumpliendo con este apartado. El proyecto se vincula por la obligatoriedad de obtener la autorización correspondiente para realizar las obras descritas en esta manifestación de impacto ambiental. Como ya se mencionó anteriormente, la promovente una vez autorizado el proyecto en materia ambiental procederá a tramitar el Registro Nacional de Pesca para la unidad de producción acuícola.
Art. 30°.- *Las actividades pesqueras se clasifican en:* **II.-** *Cultivo o acuacultura con fines*		
Artículo 31°.- *Para realizar las actividades de pesca se requiere lo siguiente:* **I,** *Concesión, para:* **Inciso b)** *Acuacultura comercial* **II,** Permiso, para: **Inciso g)** *Acuacultura de fomento* **III,** *Autorización, para:* **Inciso d)** *Recolectar del medio natural reproductores, larvas, postlarvas, crías, huevos, semillas, alevines o en cualquier otro estadio, y* **Inciso e)** *Acuacultura didáctica.*		

Artículos 22.- *la Secretaría podrá inscribir en el Registro Nacional de Pesca a los acuicultores que no requieran concesión, permiso o Autorización.*	Al **proyecto** le aplica el Artículo, incisos y, fracciones anteriores, porque se trata de una actividad acuícola con fines comerciales.	Por el hecho de presentar a la autoridad correspondiente (SEMARNAT) la Manifestación de Impacto Ambiental, el promovente está cumpliendo con este apartado. El proyecto se vincula por la obligatoriedad de obtener la autorización correspondiente para realizar las obras descritas en esta manifestación de impacto ambiental. Como ya se mencionó anteriormente, la promovente una vez autorizado el proyecto en materia ambiental procederá a tramitar el Registro Nacional de Pesca para la unidad de producción acuícola.
Art. 30°.- *Las actividades pesqueras se clasifican en:* **II.-** *Cultivo o acuacultura con fines*		
Artículo 31°.- *Para realizar las actividades de pesca se requiere lo siguiente:* **I,** *Concesión, para:* **Inciso b)** *Acuacultura comercial* **II,** Permiso, para: **Inciso g)** *Acuacultura de fomento* **III,** *Autorización, para:* **Inciso d)** *Recolectar del medio natural reproductores, larvas, postlarvas, crías, huevos, semillas, alevines o en cualquier otro estadio, y* **Inciso e)** *Acuacultura didáctica.*		

Artículos 22.- *la Secretaría podrá inscribir en el Registro Nacional de Pesca a los acuicultores que no requieran concesión, permiso o Autorización.*	Al **proyecto** le aplica el Artículo, incisos y, fracciones anteriores, porque se trata de una actividad acuícola con fines comerciales.	Por el hecho de presentar a la autoridad correspondiente (SEMARNAT) la Manifestación de Impacto Ambiental, el promovente está cumpliendo con este apartado. El proyecto se vincula por la obligatoriedad de obtener la autorización correspondiente para realizar las obras descritas en esta manifestación de impacto ambiental. Como ya se mencionó anteriormente, la promovente una vez autorizado el proyecto en materia ambiental procederá a tramitar el Registro Nacional de Pesca para la unidad de producción acuícola.
Art. 30°.- *Las actividades pesqueras se clasifican en:* **II.-** *Cultivo o acuacultura con fines*		
Artículo 31°.- *Para realizar las actividades de pesca se requiere lo siguiente:* **I,** *Concesión, para:* **Inciso b)** *Acuacultura comercial* **II,** Permiso, para: **Inciso g)** *Acuacultura de fomento* **III,** *Autorización, para:* **Inciso d)** *Recolectar del medio natural reproductores, larvas, postlarvas, crías, huevos, semillas, alevines o en cualquier otro estadio, y* **Inciso e)** *Acuacultura didáctica.*		

Artículos 22.- *la Secretaría podrá inscribir en el Registro Nacional de Pesca a los acuicultores que no requieran concesión, permiso o Autorización.*	Al **proyecto** le aplica el Artículo, incisos y, fracciones anteriores, porque se trata de una actividad acuícola con fines comerciales.	Por el hecho de presentar a la autoridad correspondiente (SEMARNAT) la Manifestación de Impacto Ambiental, el promovente está cumpliendo con este apartado. El proyecto se vincula por la obligatoriedad de obtener la autorización correspondiente para realizar las obras descritas en esta manifestación de impacto ambiental. Como ya se mencionó anteriormente, la promovente una vez autorizado el proyecto en materia ambiental procederá a tramitar el Registro Nacional de Pesca para la unidad de producción acuícola.
Art. 30°.- *Las actividades pesqueras se clasifican en:* **II.-** *Cultivo o acuacultura con fines*		
Artículo 31°.- *Para realizar las actividades de pesca se requiere lo siguiente:* **I,** *Concesión, para:* **Inciso b)** *Acuacultura comercial* **II,** Permiso, para: **Inciso g)** *Acuacultura de fomento* **III,** *Autorización, para:* **Inciso d)** *Recolectar del medio natural reproductores, larvas, postlarvas, crías, huevos, semillas, alevines o en cualquier otro estadio, y* **Inciso e)** *Acuacultura didáctica.*		

Artículos 22.- *la Secretaría podrá inscribir en el Registro Nacional de Pesca a los acuicultores que no requieran concesión, permiso o Autorización.*	Al **proyecto** le aplica el Artículo, incisos y, fracciones anteriores, porque se trata de una actividad acuícola con fines comerciales.	Por el hecho de presentar a la autoridad correspondiente (SEMARNAT) la Manifestación de Impacto Ambiental, el promovente está cumpliendo con este apartado. El proyecto se vincula por la obligatoriedad de obtener la autorización correspondiente para realizar las obras descritas en esta manifestación de impacto ambiental. Como ya se mencionó anteriormente, la promovente una vez autorizado el proyecto en materia ambiental procederá a tramitar el Registro Nacional de Pesca para la unidad de producción acuícola.
Art. 30°.- *Las actividades pesqueras se clasifican en:* **II.-** *Cultivo o acuacultura con fines*		
Artículo 31°.- *Para realizar las actividades de pesca se requiere lo siguiente:* **I,** *Concesión, para:* **Inciso b)** *Acuacultura comercial* **II,** Permiso, para: **Inciso g)** *Acuacultura de fomento* **III,** *Autorización, para:* **Inciso d)** *Recolectar del medio natural reproductores, larvas, postlarvas, crías, huevos, semillas, alevines o en cualquier otro estadio, y* **Inciso e)** *Acuacultura didáctica.*		

Artículos 22.- *la Secretaría podrá inscribir en el Registro Nacional de Pesca a los acuicultores que no requieran concesión, permiso o Autorización.*	Al **proyecto** le aplica el Artículo, incisos y, fracciones anteriores, porque se trata de una actividad acuícola con fines comerciales.	Por el hecho de presentar a la autoridad correspondiente (SEMARNAT) la Manifestación de Impacto Ambiental, el promovente está cumpliendo con este apartado. El proyecto se vincula por la obligatoriedad de obtener la autorización correspondiente para realizar las obras descritas en esta manifestación de impacto ambiental. Como ya se mencionó anteriormente, la promovente una vez autorizado el proyecto en materia ambiental procederá a tramitar el Registro Nacional de Pesca para la unidad de producción acuícola.
Art. 30°.- *Las actividades pesqueras se clasifican en:* **II.-** *Cultivo o acuacultura con fines*		
Artículo 31°.- *Para realizar las actividades de pesca se requiere lo siguiente:* **I,** *Concesión, para:* **Inciso b)** *Acuacultura comercial* **II,** Permiso, para: **Inciso g)** *Acuacultura de fomento* **III,** *Autorización, para:* **Inciso d)** *Recolectar del medio natural reproductores, larvas, postlarvas, crías, huevos, semillas, alevines o en cualquier otro estadio, y* **Inciso e)** *Acuacultura didáctica.*		

Artículos 22.- *la Secretaría podrá inscribir en el Registro Nacional de Pesca a los acuicultores que no requieran concesión, permiso o Autorización.*	Al **proyecto** le aplica el Artículo, incisos y, fracciones anteriores, porque se trata de una actividad acuícola con fines comerciales.	Por el hecho de presentar a la autoridad correspondiente (SEMARNAT) la Manifestación de Impacto Ambiental, el promovente está cumpliendo con este apartado. El proyecto se vincula por la obligatoriedad de obtener la autorización correspondiente para realizar las obras descritas en esta manifestación de impacto ambiental. Como ya se mencionó anteriormente, la promovente una vez autorizado el proyecto en materia ambiental procederá a tramitar el Registro Nacional de Pesca para la unidad de producción acuícola.
Art. 30°.- *Las actividades pesqueras se clasifican en:* **II.-** *Cultivo o acuacultura con fines*		
Artículo 31°.- *Para realizar las actividades de pesca se requiere lo siguiente:* **I,** *Concesión, para:* **Inciso b)** *Acuacultura comercial* **II,** Permiso, para: **Inciso g)** *Acuacultura de fomento* **III,** *Autorización, para:* **Inciso d)** *Recolectar del medio natural reproductores, larvas, postlarvas, crías, huevos, semillas, alevines o en cualquier otro estadio, y* **Inciso e)** *Acuacultura didáctica.*		

Artículos 22.- *la Secretaría podrá inscribir en el Registro Nacional de Pesca a los acuicultores que no requieran concesión, permiso o Autorización.*	Al **proyecto** le aplica el Artículo, incisos y, fracciones anteriores, porque se trata de una actividad acuícola con fines comerciales.	Por el hecho de presentar a la autoridad correspondiente (SEMARNAT) la Manifestación de Impacto Ambiental, el promovente está cumpliendo con este apartado. El proyecto se vincula por la obligatoriedad de obtener la autorización correspondiente para realizar las obras descritas en esta manifestación de impacto ambiental. Como ya se mencionó anteriormente, la promovente una vez autorizado el proyecto en materia ambiental procederá a tramitar el Registro Nacional de Pesca para la unidad de producción acuícola.
Art. 30°.- *Las actividades pesqueras se clasifican en:* **II.-** *Cultivo o acuacultura con fines*		
Artículo 31°.- *Para realizar las actividades de pesca se requiere lo siguiente:* **I,** *Concesión, para:* **Inciso b)** *Acuacultura comercial* **II,** Permiso, para: **Inciso g)** *Acuacultura de fomento* **III,** *Autorización, para:* **Inciso d)** *Recolectar del medio natural reproductores, larvas, postlarvas, crías, huevos, semillas, alevines o en cualquier otro estadio, y* **Inciso e)** *Acuacultura didáctica.*		

Artículos 22.- *la Secretaría podrá inscribir en el Registro Nacional de Pesca a los acuicultores que no requieran concesión, permiso o Autorización.*	Al **proyecto** le aplica el Artículo, incisos y, fracciones anteriores, porque se trata de una actividad acuícola con fines comerciales.	Por el hecho de presentar a la autoridad correspondiente (SEMARNAT) la Manifestación de Impacto Ambiental, el promovente está cumpliendo con este apartado. El proyecto se vincula por la obligatoriedad de obtener la autorización correspondiente para realizar las obras descritas en esta manifestación de impacto ambiental. Como ya se mencionó anteriormente, la promovente una vez autorizado el proyecto en materia ambiental procederá a tramitar el Registro Nacional de Pesca para la unidad de producción acuícola.
Art. 30°.- *Las actividades pesqueras se clasifican en:* **II.-** *Cultivo o acuacultura con fines*		
Artículo 31°.- *Para realizar las actividades de pesca se requiere lo siguiente:* **I,** *Concesión, para:* **Inciso b)** *Acuacultura comercial* **II,** Permiso, para: **Inciso g)** *Acuacultura de fomento* **III,** *Autorización, para:* **Inciso d)** *Recolectar del medio natural reproductores, larvas, postlarvas, crías, huevos, semillas, alevines o en cualquier otro estadio, y* **Inciso e)** *Acuacultura didáctica.*		

Artículos 22.- *la Secretaría podrá inscribir en el Registro Nacional de Pesca a los acuicultores que no requieran concesión, permiso o Autorización.*	Al **proyecto** le aplica el Artículo, incisos y, fracciones anteriores, porque se trata de una actividad acuícola con fines comerciales.	Por el hecho de presentar a la autoridad correspondiente (SEMARNAT) la Manifestación de Impacto Ambiental, el promovente está cumpliendo con este apartado. El proyecto se vincula por la obligatoriedad de obtener la autorización correspondiente para realizar las obras descritas en esta manifestación de impacto ambiental. Como ya se mencionó anteriormente, la promovente una vez autorizado el proyecto en materia ambiental procederá a tramitar el Registro Nacional de Pesca para la unidad de producción acuícola.
Art. 30°.- *Las actividades pesqueras se clasifican en:* **II.-** *Cultivo o acuacultura con fines*		
Artículo 31°.- *Para realizar las actividades de pesca se requiere lo siguiente:* **I,** *Concesión, para:* **Inciso b)** *Acuacultura comercial* **II,** Permiso, para: **Inciso g)** *Acuacultura de fomento* **III,** *Autorización, para:* **Inciso d)** *Recolectar del medio natural reproductores, larvas, postlarvas, crías, huevos, semillas, alevines o en cualquier otro estadio, y* **Inciso e)** *Acuacultura didáctica.*		

Artículos 22.- *la Secretaría podrá inscribir en el Registro Nacional de Pesca a los acuicultores que no requieran concesión, permiso o Autorización.*	Al **proyecto** le aplica el Artículo, incisos y, fracciones anteriores, porque se trata de una actividad acuícola con fines comerciales.	Por el hecho de presentar a la autoridad correspondiente (SEMARNAT) la Manifestación de Impacto Ambiental, el promovente está cumpliendo con este apartado. El proyecto se vincula por la obligatoriedad de obtener la autorización correspondiente para realizar las obras descritas en esta manifestación de impacto ambiental. Como ya se mencionó anteriormente, la promovente una vez autorizado el proyecto en materia ambiental procederá a tramitar el Registro Nacional de Pesca para la unidad de producción acuícola.
Art. 30°.- *Las actividades pesqueras se clasifican en:* **II.-** *Cultivo o acuacultura con fines*		
Artículo 31°.- *Para realizar las actividades de pesca se requiere lo siguiente:* **I,** *Concesión, para:* **Inciso b)** *Acuacultura comercial* **II,** Permiso, para: **Inciso g)** *Acuacultura de fomento* **III,** *Autorización, para:* **Inciso d)** *Recolectar del medio natural reproductores, larvas, postlarvas, crías, huevos, semillas, alevines o en cualquier otro estadio, y* **Inciso e)** *Acuacultura didáctica.*		

Artículos 22.- *la Secretaría podrá inscribir en el Registro Nacional de Pesca a los acuicultores que no requieran concesión, permiso o Autorización.*	Al **proyecto** le aplica el Artículo, incisos y, fracciones anteriores, porque se trata de una actividad acuícola con fines comerciales.	Por el hecho de presentar a la autoridad correspondiente (SEMARNAT) la Manifestación de Impacto Ambiental, el promovente está cumpliendo con este apartado. El proyecto se vincula por la obligatoriedad de obtener la autorización correspondiente para realizar las obras descritas en esta manifestación de impacto ambiental. Como ya se mencionó anteriormente, la promovente una vez autorizado el proyecto en materia ambiental procederá a tramitar el Registro Nacional de Pesca para la unidad de producción acuícola.
Art. 30°.- *Las actividades pesqueras se clasifican en:* **II.-** *Cultivo o acuacultura con fines*		
Artículo 31°.- *Para realizar las actividades de pesca se requiere lo siguiente:* **I,** *Concesión, para:* **Inciso b)** *Acuacultura comercial* **II,** Permiso, para: **Inciso g)** *Acuacultura de fomento* **III,** *Autorización, para:* **Inciso d)** *Recolectar del medio natural reproductores, larvas, postlarvas, crías, huevos, semillas, alevines o en cualquier otro estadio, y* **Inciso e)** *Acuacultura didáctica.*		

Artículos 22.- *la Secretaría podrá inscribir en el Registro Nacional de Pesca a los acuicultores que no requieran concesión, permiso o Autorización.*	Al **proyecto** le aplica el Artículo, incisos y, fracciones anteriores, porque se trata de una actividad acuícola con fines comerciales.	Por el hecho de presentar a la autoridad correspondiente (SEMARNAT) la Manifestación de Impacto Ambiental, el promovente está cumpliendo con este apartado. El proyecto se vincula por la obligatoriedad de obtener la autorización correspondiente para realizar las obras descritas en esta manifestación de impacto ambiental. Como ya se mencionó anteriormente, la promovente una vez autorizado el proyecto en materia ambiental procederá a tramitar el Registro Nacional de Pesca para la unidad de producción acuícola.
Art. 30°.- *Las actividades pesqueras se clasifican en:* **II.-** *Cultivo o acuacultura con fines*		
Artículo 31°.- *Para realizar las actividades de pesca se requiere lo siguiente:* **I,** *Concesión, para:* **Inciso b)** *Acuacultura comercial* **II,** Permiso, para: **Inciso g)** *Acuacultura de fomento* **III,** *Autorización, para:* **Inciso d)** *Recolectar del medio natural reproductores, larvas, postlarvas, crías, huevos, semillas, alevines o en cualquier otro estadio, y* **Inciso e)** *Acuacultura didáctica.*		

Artículos 22.- *la Secretaría podrá inscribir en el Registro Nacional de Pesca a los acuicultores que no requieran concesión, permiso o Autorización.*	Al **proyecto** le aplica el Artículo, incisos y, fracciones anteriores, porque se trata de una actividad acuícola con fines comerciales.	Por el hecho de presentar a la autoridad correspondiente (SEMARNAT) la Manifestación de Impacto Ambiental, el promovente está cumpliendo con este apartado. El proyecto se vincula por la obligatoriedad de obtener la autorización correspondiente para realizar las obras descritas en esta manifestación de impacto ambiental. Como ya se mencionó anteriormente, la promovente una vez autorizado el proyecto en materia ambiental procederá a tramitar el Registro Nacional de Pesca para la unidad de producción acuícola.
Art. 30°.- *Las actividades pesqueras se clasifican en:* **II.-** *Cultivo o acuacultura con fines*		
Artículo 31°.- *Para realizar las actividades de pesca se requiere lo siguiente:* **I,** *Concesión, para:* **Inciso b)** *Acuacultura comercial* **II,** Permiso, para: **Inciso g)** *Acuacultura de fomento* **III,** *Autorización, para:* **Inciso d)** *Recolectar del medio natural reproductores, larvas, postlarvas, crías, huevos, semillas, alevines o en cualquier otro estadio, y* **Inciso e)** *Acuacultura didáctica.*		

Artículos 22.- *la Secretaría podrá inscribir en el Registro Nacional de Pesca a los acuicultores que no requieran concesión, permiso o Autorización.*	Al **proyecto** le aplica el Artículo, incisos y, fracciones anteriores, porque se trata de una actividad acuícola con fines comerciales.	Por el hecho de presentar a la autoridad correspondiente (SEMARNAT) la Manifestación de Impacto Ambiental, el promovente está cumpliendo con este apartado. El proyecto se vincula por la obligatoriedad de obtener la autorización correspondiente para realizar las obras descritas en esta manifestación de impacto ambiental. Como ya se mencionó anteriormente, la promovente una vez autorizado el proyecto en materia ambiental procederá a tramitar el Registro Nacional de Pesca para la unidad de producción acuícola.
Art. 30°.- *Las actividades pesqueras se clasifican en:* **II.-** *Cultivo o acuacultura con fines*		
Artículo 31°.- *Para realizar las actividades de pesca se requiere lo siguiente:* **I,** *Concesión, para:* **Inciso b)** *Acuacultura comercial* **II,** Permiso, para: **Inciso g)** *Acuacultura de fomento* **III,** *Autorización, para:* **Inciso d)** *Recolectar del medio natural reproductores, larvas, postlarvas, crías, huevos, semillas, alevines o en cualquier otro estadio, y* **Inciso e)** *Acuacultura didáctica.*		

Artículos 22.- *la Secretaría podrá inscribir en el Registro Nacional de Pesca a los acuicultores que no requieran concesión, permiso o Autorización.*	Al **proyecto** le aplica el Artículo, incisos y, fracciones anteriores, porque se trata de una actividad acuícola con fines comerciales.	Por el hecho de presentar a la autoridad correspondiente (SEMARNAT) la Manifestación de Impacto Ambiental, el promovente está cumpliendo con este apartado. El proyecto se vincula por la obligatoriedad de obtener la autorización correspondiente para realizar las obras descritas en esta manifestación de impacto ambiental. Como ya se mencionó anteriormente, la promovente una vez autorizado el proyecto en materia ambiental procederá a tramitar el Registro Nacional de Pesca para la unidad de producción acuícola.
Art. 30°.- *Las actividades pesqueras se clasifican en:* **II.-** *Cultivo o acuacultura con fines*		
Artículo 31°.- *Para realizar las actividades de pesca se requiere lo siguiente:* **I,** *Concesión, para:* **Inciso b)** *Acuacultura comercial* **II,** Permiso, para: **Inciso g)** *Acuacultura de fomento* **III,** *Autorización, para:* **Inciso d)** *Recolectar del medio natural reproductores, larvas, postlarvas, crías, huevos, semillas, alevines o en cualquier otro estadio, y* **Inciso e)** *Acuacultura didáctica.*		

Artículos 22.- *la Secretaría podrá inscribir en el Registro Nacional de Pesca a los acuicultores que no requieran concesión, permiso o Autorización.*	Al **proyecto** le aplica el Artículo, incisos y, fracciones anteriores, porque se trata de una actividad acuícola con fines comerciales.	Por el hecho de presentar a la autoridad correspondiente (SEMARNAT) la Manifestación de Impacto Ambiental, el promovente está cumpliendo con este apartado. El proyecto se vincula por la obligatoriedad de obtener la autorización correspondiente para realizar las obras descritas en esta manifestación de impacto ambiental. Como ya se mencionó anteriormente, la promovente una vez autorizado el proyecto en materia ambiental procederá a tramitar el Registro Nacional de Pesca para la unidad de producción acuícola.
Art. 30°.- *Las actividades pesqueras se clasifican en:* **II.-** *Cultivo o acuacultura con fines*		
Artículo 31°.- *Para realizar las actividades de pesca se requiere lo siguiente:* **I,** *Concesión, para:* **Inciso b)** *Acuacultura comercial* **II,** Permiso, para: **Inciso g)** *Acuacultura de fomento* **III,** *Autorización, para:* **Inciso d)** *Recolectar del medio natural reproductores, larvas, postlarvas, crías, huevos, semillas, alevines o en cualquier otro estadio, y* **Inciso e)** *Acuacultura didáctica.*		

Artículos 22.- *la Secretaría podrá inscribir en el Registro Nacional de Pesca a los acuicultores que no requieran concesión, permiso o Autorización.*	Al **proyecto** le aplica el Artículo, incisos y, fracciones anteriores, porque se trata de una actividad acuícola con fines comerciales.	Por el hecho de presentar a la autoridad correspondiente (SEMARNAT) la Manifestación de Impacto Ambiental, el promovente está cumpliendo con este apartado. El proyecto se vincula por la obligatoriedad de obtener la autorización correspondiente para realizar las obras descritas en esta manifestación de impacto ambiental. Como ya se mencionó anteriormente, la promovente una vez autorizado el proyecto en materia ambiental procederá a tramitar el Registro Nacional de Pesca para la unidad de producción acuícola.
Art. 30°.- *Las actividades pesqueras se clasifican en:* **II.-** *Cultivo o acuacultura con fines*		
Artículo 31°.- *Para realizar las actividades de pesca se requiere lo siguiente:* **I,** *Concesión, para:* **Inciso b)** *Acuacultura comercial* **II,** Permiso, para: **Inciso g)** *Acuacultura de fomento* **III,** *Autorización, para:* **Inciso d)** *Recolectar del medio natural reproductores, larvas, postlarvas, crías, huevos, semillas, alevines o en cualquier otro estadio, y* **Inciso e)** *Acuacultura didáctica.*		

Artículos 22.- *la Secretaría podrá inscribir en el Registro Nacional de Pesca a los acuicultores que no requieran concesión, permiso o Autorización.*	Al **proyecto** le aplica el Artículo, incisos y, fracciones anteriores, porque se trata de una actividad acuícola con fines comerciales.	Por el hecho de presentar a la autoridad correspondiente (SEMARNAT) la Manifestación de Impacto Ambiental, el promovente está cumpliendo con este apartado. El proyecto se vincula por la obligatoriedad de obtener la autorización correspondiente para realizar las obras descritas en esta manifestación de impacto ambiental. Como ya se mencionó anteriormente, la promovente una vez autorizado el proyecto en materia ambiental procederá a tramitar el Registro Nacional de Pesca para la unidad de producción acuícola.
Art. 30°.- *Las actividades pesqueras se clasifican en:* **II.-** *Cultivo o acuacultura con fines*		
Artículo 31°.- *Para realizar las actividades de pesca se requiere lo siguiente:* **I,** *Concesión, para:* **Inciso b)** *Acuacultura comercial* **II,** Permiso, para: **Inciso g)** *Acuacultura de fomento* **III,** *Autorización, para:* **Inciso d)** *Recolectar del medio natural reproductores, larvas, postlarvas, crías, huevos, semillas, alevines o en cualquier otro estadio, y* **Inciso e)** *Acuacultura didáctica.*		

Artículos 22.- *la Secretaría podrá inscribir en el Registro Nacional de Pesca a los acuicultores que no requieran concesión, permiso o Autorización.*	Al **proyecto** le aplica el Artículo, incisos y, fracciones anteriores, porque se trata de una actividad acuícola con fines comerciales.	Por el hecho de presentar a la autoridad correspondiente (SEMARNAT) la Manifestación de Impacto Ambiental, el promovente está cumpliendo con este apartado. El proyecto se vincula por la obligatoriedad de obtener la autorización correspondiente para realizar las obras descritas en esta manifestación de impacto ambiental. Como ya se mencionó anteriormente, la promovente una vez autorizado el proyecto en materia ambiental procederá a tramitar el Registro Nacional de Pesca para la unidad de producción acuícola.
Art. 30°.- *Las actividades pesqueras se clasifican en:* **II.-** *Cultivo o acuacultura con fines*		
Artículo 31°.- *Para realizar las actividades de pesca se requiere lo siguiente:* **I,** *Concesión, para:* **Inciso b)** *Acuacultura comercial* **II,** Permiso, para: **Inciso g)** *Acuacultura de fomento* **III,** *Autorización, para:* **Inciso d)** *Recolectar del medio natural reproductores, larvas, postlarvas, crías, huevos, semillas, alevines o en cualquier otro estadio, y* **Inciso e)** *Acuacultura didáctica.*		

Artículos 22.- *la Secretaría podrá inscribir en el Registro Nacional de Pesca a los acuicultores que no requieran concesión, permiso o Autorización.*	Al **proyecto** le aplica el Artículo, incisos y, fracciones anteriores, porque se trata de una actividad acuícola con fines comerciales.	Por el hecho de presentar a la autoridad correspondiente (SEMARNAT) la Manifestación de Impacto Ambiental, el promovente está cumpliendo con este apartado. El proyecto se vincula por la obligatoriedad de obtener la autorización correspondiente para realizar las obras descritas en esta manifestación de impacto ambiental. Como ya se mencionó anteriormente, la promovente una vez autorizado el proyecto en materia ambiental procederá a tramitar el Registro Nacional de Pesca para la unidad de producción acuícola.
Art. 30°.- *Las actividades pesqueras se clasifican en:* **II.-** *Cultivo o acuacultura con fines*		
Artículo 31°.- *Para realizar las actividades de pesca se requiere lo siguiente:* **I,** *Concesión, para:* **Inciso b)** *Acuacultura comercial* **II,** Permiso, para: **Inciso g)** *Acuacultura de fomento* **III,** *Autorización, para:* **Inciso d)** *Recolectar del medio natural reproductores, larvas, postlarvas, crías, huevos, semillas, alevines o en cualquier otro estadio, y* **Inciso e)** *Acuacultura didáctica.*		

Artículos 22.- *la Secretaría podrá inscribir en el Registro Nacional de Pesca a los acuicultores que no requieran concesión, permiso o Autorización.*	Al **proyecto** le aplica el Artículo, incisos y, fracciones anteriores, porque se trata de una actividad acuícola con fines comerciales.	Por el hecho de presentar a la autoridad correspondiente (SEMARNAT) la Manifestación de Impacto Ambiental, el promovente está cumpliendo con este apartado. El proyecto se vincula por la obligatoriedad de obtener la autorización correspondiente para realizar las obras descritas en esta manifestación de impacto ambiental. Como ya se mencionó anteriormente, la promovente una vez autorizado el proyecto en materia ambiental procederá a tramitar el Registro Nacional de Pesca para la unidad de producción acuícola.
Art. 30°.- *Las actividades pesqueras se clasifican en:* **II.-** *Cultivo o acuacultura con fines*		
Artículo 31°.- *Para realizar las actividades de pesca se requiere lo siguiente:* **I,** *Concesión, para:* **Inciso b)** *Acuacultura comercial* **II,** Permiso, para: **Inciso g)** *Acuacultura de fomento* **III,** *Autorización, para:* **Inciso d)** *Recolectar del medio natural reproductores, larvas, postlarvas, crías, huevos, semillas, alevines o en cualquier otro estadio, y* **Inciso e)** *Acuacultura didáctica.*		

Artículos 22.- *la Secretaría podrá inscribir en el Registro Nacional de Pesca a los acuicultores que no requieran concesión, permiso o Autorización.*	Al **proyecto** le aplica el Artículo, incisos y, fracciones anteriores, porque se trata de una actividad acuícola con fines comerciales.	Por el hecho de presentar a la autoridad correspondiente (SEMARNAT) la Manifestación de Impacto Ambiental, el promovente está cumpliendo con este apartado. El proyecto se vincula por la obligatoriedad de obtener la autorización correspondiente para realizar las obras descritas en esta manifestación de impacto ambiental. Como ya se mencionó anteriormente, la promovente una vez autorizado el proyecto en materia ambiental procederá a tramitar el Registro Nacional de Pesca para la unidad de producción acuícola.
Art. 30°.- *Las actividades pesqueras se clasifican en:* **II.-** *Cultivo o acuacultura con fines*		
Artículo 31°.- *Para realizar las actividades de pesca se requiere lo siguiente:* **I,** *Concesión, para:* **Inciso b)** *Acuacultura comercial* **II,** Permiso, para: **Inciso g)** *Acuacultura de fomento* **III,** *Autorización, para:* **Inciso d)** *Recolectar del medio natural reproductores, larvas, postlarvas, crías, huevos, semillas, alevines o en cualquier otro estadio, y* **Inciso e)** *Acuacultura didáctica.*		

Artículos 22.- *la Secretaría podrá inscribir en el Registro Nacional de Pesca a los acuicultores que no requieran concesión, permiso o Autorización.*	Al **proyecto** le aplica el Artículo, incisos y, fracciones anteriores, porque se trata de una actividad acuícola con fines comerciales.	Por el hecho de presentar a la autoridad correspondiente (SEMARNAT) la Manifestación de Impacto Ambiental, el promovente está cumpliendo con este apartado. El proyecto se vincula por la obligatoriedad de obtener la autorización correspondiente para realizar las obras descritas en esta manifestación de impacto ambiental. Como ya se mencionó anteriormente, la promovente una vez autorizado el proyecto en materia ambiental procederá a tramitar el Registro Nacional de Pesca para la unidad de producción acuícola.
Art. 30°.- *Las actividades pesqueras se clasifican en:* **II.-** *Cultivo o acuacultura con fines*		
Artículo 31°.- *Para realizar las actividades de pesca se requiere lo siguiente:* **I,** *Concesión, para:* **Inciso b)** *Acuacultura comercial* **II,** Permiso, para: **Inciso g)** *Acuacultura de fomento* **III,** *Autorización, para:* **Inciso d)** *Recolectar del medio natural reproductores, larvas, postlarvas, crías, huevos, semillas, alevines o en cualquier otro estadio, y* **Inciso e)** *Acuacultura didáctica.*		

Artículos 22.- *la Secretaría podrá inscribir en el Registro Nacional de Pesca a los acuicultores que no requieran concesión, permiso o Autorización.*	Al **proyecto** le aplica el Artículo, incisos y, fracciones anteriores, porque se trata de una actividad acuícola con fines comerciales.	Por el hecho de presentar a la autoridad correspondiente (SEMARNAT) la Manifestación de Impacto Ambiental, el promovente está cumpliendo con este apartado. El proyecto se vincula por la obligatoriedad de obtener la autorización correspondiente para realizar las obras descritas en esta manifestación de impacto ambiental. Como ya se mencionó anteriormente, la promovente una vez autorizado el proyecto en materia ambiental procederá a tramitar el Registro Nacional de Pesca para la unidad de producción acuícola.
Art. 30°.- *Las actividades pesqueras se clasifican en:* **II.-** *Cultivo o acuacultura con fines*		
Artículo 31°.- *Para realizar las actividades de pesca se requiere lo siguiente:* **I,** *Concesión, para:* **Inciso b)** *Acuacultura comercial* **II,** Permiso, para: **Inciso g)** *Acuacultura de fomento* **III,** *Autorización, para:* **Inciso d)** *Recolectar del medio natural reproductores, larvas, postlarvas, crías, huevos, semillas, alevines o en cualquier otro estadio, y* **Inciso e)** *Acuacultura didáctica.*		

Artículos 22.- *la Secretaría podrá inscribir en el Registro Nacional de Pesca a los acuicultores que no requieran concesión, permiso o Autorización.*	Al **proyecto** le aplica el Artículo, incisos y, fracciones anteriores, porque se trata de una actividad acuícola con fines comerciales.	Por el hecho de presentar a la autoridad correspondiente (SEMARNAT) la Manifestación de Impacto Ambiental, el promovente está cumpliendo con este apartado. El proyecto se vincula por la obligatoriedad de obtener la autorización correspondiente para realizar las obras descritas en esta manifestación de impacto ambiental. Como ya se mencionó anteriormente, la promovente una vez autorizado el proyecto en materia ambiental procederá a tramitar el Registro Nacional de Pesca para la unidad de producción acuícola.
Art. 30°.- *Las actividades pesqueras se clasifican en:* **II.-** *Cultivo o acuacultura con fines*		
Artículo 31°.- *Para realizar las actividades de pesca se requiere lo siguiente:* **I,** *Concesión, para:* **Inciso b)** *Acuacultura comercial* **II,** Permiso, para: **Inciso g)** *Acuacultura de fomento* **III,** *Autorización, para:* **Inciso d)** *Recolectar del medio natural reproductores, larvas, postlarvas, crías, huevos, semillas, alevines o en cualquier otro estadio, y* **Inciso e)** *Acuacultura didáctica.*		

Artículos 22.- *la Secretaría podrá inscribir en el Registro Nacional de Pesca a los acuicultores que no requieran concesión, permiso o Autorización.*	Al **proyecto** le aplica el Artículo, incisos y, fracciones anteriores, porque se trata de una actividad acuícola con fines comerciales.	Por el hecho de presentar a la autoridad correspondiente (SEMARNAT) la Manifestación de Impacto Ambiental, el promovente está cumpliendo con este apartado. El proyecto se vincula por la obligatoriedad de obtener la autorización correspondiente para realizar las obras descritas en esta manifestación de impacto ambiental. Como ya se mencionó anteriormente, la promovente una vez autorizado el proyecto en materia ambiental procederá a tramitar el Registro Nacional de Pesca para la unidad de producción acuícola.
Art. 30°.- *Las actividades pesqueras se clasifican en:* **II.-** *Cultivo o acuacultura con fines*		
Artículo 31°.- *Para realizar las actividades de pesca se requiere lo siguiente:* **I,** *Concesión, para:* **Inciso b)** *Acuacultura comercial* **II,** Permiso, para: **Inciso g)** *Acuacultura de fomento* **III,** *Autorización, para:* **Inciso d)** *Recolectar del medio natural reproductores, larvas, postlarvas, crías, huevos, semillas, alevines o en cualquier otro estadio, y* **Inciso e)** *Acuacultura didáctica.*		

Artículos 22.- *la Secretaría podrá inscribir en el Registro Nacional de Pesca a los acuicultores que no requieran concesión, permiso o Autorización.*	Al **proyecto** le aplica el Artículo, incisos y, fracciones anteriores, porque se trata de una actividad acuícola con fines comerciales.	Por el hecho de presentar a la autoridad correspondiente (SEMARNAT) la Manifestación de Impacto Ambiental, el promovente está cumpliendo con este apartado. El proyecto se vincula por la obligatoriedad de obtener la autorización correspondiente para realizar las obras descritas en esta manifestación de impacto ambiental. Como ya se mencionó anteriormente, la promovente una vez autorizado el proyecto en materia ambiental procederá a tramitar el Registro Nacional de Pesca para la unidad de producción acuícola.
Art. 30°.- *Las actividades pesqueras se clasifican en:* **II.-** *Cultivo o acuacultura con fines*		
Artículo 31°.- *Para realizar las actividades de pesca se requiere lo siguiente:* **I,** *Concesión, para:* **Inciso b)** *Acuacultura comercial* **II,** Permiso, para: **Inciso g)** *Acuacultura de fomento* **III,** *Autorización, para:* **Inciso d)** *Recolectar del medio natural reproductores, larvas, postlarvas, crías, huevos, semillas, alevines o en cualquier otro estadio, y* **Inciso e)** *Acuacultura didáctica.*		

Artículos 22.- *la Secretaría podrá inscribir en el Registro Nacional de Pesca a los acuicultores que no requieran concesión, permiso o Autorización.*	Al **proyecto** le aplica el Artículo, incisos y, fracciones anteriores, porque se trata de una actividad acuícola con fines comerciales.	Por el hecho de presentar a la autoridad correspondiente (SEMARNAT) la Manifestación de Impacto Ambiental, el promovente está cumpliendo con este apartado. El proyecto se vincula por la obligatoriedad de obtener la autorización correspondiente para realizar las obras descritas en esta manifestación de impacto ambiental. Como ya se mencionó anteriormente, la promovente una vez autorizado el proyecto en materia ambiental procederá a tramitar el Registro Nacional de Pesca para la unidad de producción acuícola.
Art. 30°.- *Las actividades pesqueras se clasifican en:* **II.-** *Cultivo o acuacultura con fines*		
Artículo 31°.- *Para realizar las actividades de pesca se requiere lo siguiente:* **I,** *Concesión, para:* **Inciso b)** *Acuacultura comercial* **II,** Permiso, para: **Inciso g)** *Acuacultura de fomento* **III,** *Autorización, para:* **Inciso d)** *Recolectar del medio natural reproductores, larvas, postlarvas, crías, huevos, semillas, alevines o en cualquier otro estadio, y* **Inciso e)** *Acuacultura didáctica.*		

Artículos 22.- *la Secretaría podrá inscribir en el Registro Nacional de Pesca a los acuicultores que no requieran concesión, permiso o Autorización.*	Al **proyecto** le aplica el Artículo, incisos y, fracciones anteriores, porque se trata de una actividad acuícola con fines comerciales.	Por el hecho de presentar a la autoridad correspondiente (SEMARNAT) la Manifestación de Impacto Ambiental, el promovente está cumpliendo con este apartado. El proyecto se vincula por la obligatoriedad de obtener la autorización correspondiente para realizar las obras descritas en esta manifestación de impacto ambiental. Como ya se mencionó anteriormente, la promovente una vez autorizado el proyecto en materia ambiental procederá a tramitar el Registro Nacional de Pesca para la unidad de producción acuícola.
Art. 30°.- *Las actividades pesqueras se clasifican en:* **II.-** *Cultivo o acuacultura con fines*		
Artículo 31°.- *Para realizar las actividades de pesca se requiere lo siguiente:* **I,** *Concesión, para:* **Inciso b)** *Acuacultura comercial* **II,** Permiso, para: **Inciso g)** *Acuacultura de fomento* **III,** *Autorización, para:* **Inciso d)** *Recolectar del medio natural reproductores, larvas, postlarvas, crías, huevos, semillas, alevines o en cualquier otro estadio, y* **Inciso e)** *Acuacultura didáctica.*		

Artículos 22.- *la Secretaría podrá inscribir en el Registro Nacional de Pesca a los acuicultores que no requieran concesión, permiso o Autorización.*	Al **proyecto** le aplica el Artículo, incisos y, fracciones anteriores, porque se trata de una actividad acuícola con fines comerciales.	Por el hecho de presentar a la autoridad correspondiente (SEMARNAT) la Manifestación de Impacto Ambiental, el promovente está cumpliendo con este apartado. El proyecto se vincula por la obligatoriedad de obtener la autorización correspondiente para realizar las obras descritas en esta manifestación de impacto ambiental. Como ya se mencionó anteriormente, la promovente una vez autorizado el proyecto en materia ambiental procederá a tramitar el Registro Nacional de Pesca para la unidad de producción acuícola.
Art. 30°.- *Las actividades pesqueras se clasifican en:* **II.-** *Cultivo o acuacultura con fines*		
Artículo 31°.- *Para realizar las actividades de pesca se requiere lo siguiente:* **I,** *Concesión, para:* **Inciso b)** *Acuacultura comercial* **II,** Permiso, para: **Inciso g)** *Acuacultura de fomento* **III,** *Autorización, para:* **Inciso d)** *Recolectar del medio natural reproductores, larvas, postlarvas, crías, huevos, semillas, alevines o en cualquier otro estadio, y* **Inciso e)** *Acuacultura didáctica.*		

Artículos 22.- *la Secretaría podrá inscribir en el Registro Nacional de Pesca a los acuicultores que no requieran concesión, permiso o Autorización.*	Al **proyecto** le aplica el Artículo, incisos y, fracciones anteriores, porque se trata de una actividad acuícola con fines comerciales.	Por el hecho de presentar a la autoridad correspondiente (SEMARNAT) la Manifestación de Impacto Ambiental, el promovente está cumpliendo con este apartado. El proyecto se vincula por la obligatoriedad de obtener la autorización correspondiente para realizar las obras descritas en esta manifestación de impacto ambiental. Como ya se mencionó anteriormente, la promovente una vez autorizado el proyecto en materia ambiental procederá a tramitar el Registro Nacional de Pesca para la unidad de producción acuícola.
Art. 30°.- *Las actividades pesqueras se clasifican en:* **II.-** *Cultivo o acuacultura con fines*		
Artículo 31°.- *Para realizar las actividades de pesca se requiere lo siguiente:* **I,** *Concesión, para:* **Inciso b)** *Acuacultura comercial* **II,** Permiso, para: **Inciso g)** *Acuacultura de fomento* **III,** *Autorización, para:* **Inciso d)** *Recolectar del medio natural reproductores, larvas, postlarvas, crías, huevos, semillas, alevines o en cualquier otro estadio, y* **Inciso e)** *Acuacultura didáctica.*		

Artículos 22.- *la Secretaría podrá inscribir en el Registro Nacional de Pesca a los acuicultores que no requieran concesión, permiso o Autorización.*	Al **proyecto** le aplica el Artículo, incisos y, fracciones anteriores, porque se trata de una actividad acuícola con fines comerciales.	Por el hecho de presentar a la autoridad correspondiente (SEMARNAT) la Manifestación de Impacto Ambiental, el promovente está cumpliendo con este apartado. El proyecto se vincula por la obligatoriedad de obtener la autorización correspondiente para realizar las obras descritas en esta manifestación de impacto ambiental. Como ya se mencionó anteriormente, la promovente una vez autorizado el proyecto en materia ambiental procederá a tramitar el Registro Nacional de Pesca para la unidad de producción acuícola.
Art. 30°.- *Las actividades pesqueras se clasifican en:* **II.-** *Cultivo o acuacultura con fines*		
Artículo 31°.- *Para realizar las actividades de pesca se requiere lo siguiente:* **I,** *Concesión, para:* **Inciso b)** *Acuacultura comercial* **II,** Permiso, para: **Inciso g)** *Acuacultura de fomento* **III,** *Autorización, para:* **Inciso d)** *Recolectar del medio natural reproductores, larvas, postlarvas, crías, huevos, semillas, alevines o en cualquier otro estadio, y* **Inciso e)** *Acuacultura didáctica.*		

Artículos 22.- *la Secretaría podrá inscribir en el Registro Nacional de Pesca a los acuicultores que no requieran concesión, permiso o Autorización.*	Al **proyecto** le aplica el Artículo, incisos y, fracciones anteriores, porque se trata de una actividad acuícola con fines comerciales.	Por el hecho de presentar a la autoridad correspondiente (SEMARNAT) la Manifestación de Impacto Ambiental, el promovente está cumpliendo con este apartado. El proyecto se vincula por la obligatoriedad de obtener la autorización correspondiente para realizar las obras descritas en esta manifestación de impacto ambiental. Como ya se mencionó anteriormente, la promovente una vez autorizado el proyecto en materia ambiental procederá a tramitar el Registro Nacional de Pesca para la unidad de producción acuícola.
Art. 30°.- *Las actividades pesqueras se clasifican en:* **II.-** *Cultivo o acuacultura con fines*		
Artículo 31°.- *Para realizar las actividades de pesca se requiere lo siguiente:* **I,** *Concesión, para:* **Inciso b)** *Acuacultura comercial* **II,** Permiso, para: **Inciso g)** *Acuacultura de fomento* **III,** *Autorización, para:* **Inciso d)** *Recolectar del medio natural reproductores, larvas, postlarvas, crías, huevos, semillas, alevines o en cualquier otro estadio, y* **Inciso e)** *Acuacultura didáctica.*		

Artículos 22.- *la Secretaría podrá inscribir en el Registro Nacional de Pesca a los acuicultores que no requieran concesión, permiso o Autorización.*	Al **proyecto** le aplica el Artículo, incisos y, fracciones anteriores, porque se trata de una actividad acuícola con fines comerciales.	Por el hecho de presentar a la autoridad correspondiente (SEMARNAT) la Manifestación de Impacto Ambiental, el promovente está cumpliendo con este apartado. El proyecto se vincula por la obligatoriedad de obtener la autorización correspondiente para realizar las obras descritas en esta manifestación de impacto ambiental. Como ya se mencionó anteriormente, la promovente una vez autorizado el proyecto en materia ambiental procederá a tramitar el Registro Nacional de Pesca para la unidad de producción acuícola.
Art. 30°.- *Las actividades pesqueras se clasifican en:* **II.-** *Cultivo o acuacultura con fines*		
Artículo 31°.- *Para realizar las actividades de pesca se requiere lo siguiente:* **I,** *Concesión, para:* **Inciso b)** *Acuacultura comercial* **II,** Permiso, para: **Inciso g)** *Acuacultura de fomento* **III,** *Autorización, para:* **Inciso d)** *Recolectar del medio natural reproductores, larvas, postlarvas, crías, huevos, semillas, alevines o en cualquier otro estadio, y* **Inciso e)** *Acuacultura didáctica.*		

Artículos 22.- *la Secretaría podrá inscribir en el Registro Nacional de Pesca a los acuicultores que no requieran concesión, permiso o Autorización.*	Al **proyecto** le aplica el Artículo, incisos y, fracciones anteriores, porque se trata de una actividad acuícola con fines comerciales.	Por el hecho de presentar a la autoridad correspondiente (SEMARNAT) la Manifestación de Impacto Ambiental, el promovente está cumpliendo con este apartado. El proyecto se vincula por la obligatoriedad de obtener la autorización correspondiente para realizar las obras descritas en esta manifestación de impacto ambiental. Como ya se mencionó anteriormente, la promovente una vez autorizado el proyecto en materia ambiental procederá a tramitar el Registro Nacional de Pesca para la unidad de producción acuícola.
Art. 30°.- *Las actividades pesqueras se clasifican en:* **II.-** *Cultivo o acuacultura con fines*		
Artículo 31°.- *Para realizar las actividades de pesca se requiere lo siguiente:* **I,** *Concesión, para:* **Inciso b)** *Acuacultura comercial* **II,** Permiso, para: **Inciso g)** *Acuacultura de fomento* **III,** *Autorización, para:* **Inciso d)** *Recolectar del medio natural reproductores, larvas, postlarvas, crías, huevos, semillas, alevines o en cualquier otro estadio, y* **Inciso e)** *Acuacultura didáctica.*		

Artículos 22.- *la Secretaría podrá inscribir en el Registro Nacional de Pesca a los acuicultores que no requieran concesión, permiso o Autorización.*	Al **proyecto** le aplica el Artículo, incisos y, fracciones anteriores, porque se trata de una actividad acuícola con fines comerciales.	Por el hecho de presentar a la autoridad correspondiente (SEMARNAT) la Manifestación de Impacto Ambiental, el promovente está cumpliendo con este apartado. El proyecto se vincula por la obligatoriedad de obtener la autorización correspondiente para realizar las obras descritas en esta manifestación de impacto ambiental. Como ya se mencionó anteriormente, la promovente una vez autorizado el proyecto en materia ambiental procederá a tramitar el Registro Nacional de Pesca para la unidad de producción acuícola.
Art. 30°.- *Las actividades pesqueras se clasifican en:* **II.-** *Cultivo o acuacultura con fines*		
Artículo 31°.- *Para realizar las actividades de pesca se requiere lo siguiente:* **I,** *Concesión, para:* **Inciso b)** *Acuacultura comercial* **II,** Permiso, para: **Inciso g)** *Acuacultura de fomento* **III,** *Autorización, para:* **Inciso d)** *Recolectar del medio natural reproductores, larvas, postlarvas, crías, huevos, semillas, alevines o en cualquier otro estadio, y* **Inciso e)** *Acuacultura didáctica.*		

Artículos 22.- *la Secretaría podrá inscribir en el Registro Nacional de Pesca a los acuicultores que no requieran concesión, permiso o Autorización.*	Al **proyecto** le aplica el Artículo, incisos y, fracciones anteriores, porque se trata de una actividad acuícola con fines comerciales.	Por el hecho de presentar a la autoridad correspondiente (SEMARNAT) la Manifestación de Impacto Ambiental, el promovente está cumpliendo con este apartado. El proyecto se vincula por la obligatoriedad de obtener la autorización correspondiente para realizar las obras descritas en esta manifestación de impacto ambiental. Como ya se mencionó anteriormente, la promovente una vez autorizado el proyecto en materia ambiental procederá a tramitar el Registro Nacional de Pesca para la unidad de producción acuícola.
Art. 30°.- *Las actividades pesqueras se clasifican en:* **II.-** *Cultivo o acuacultura con fines*		
Artículo 31°.- *Para realizar las actividades de pesca se requiere lo siguiente:* **I,** *Concesión, para:* **Inciso b)** *Acuacultura comercial* **II,** Permiso, para: **Inciso g)** *Acuacultura de fomento* **III,** *Autorización, para:* **Inciso d)** *Recolectar del medio natural reproductores, larvas, postlarvas, crías, huevos, semillas, alevines o en cualquier otro estadio, y* **Inciso e)** *Acuacultura didáctica.*		

Artículos 22.- *la Secretaría podrá inscribir en el Registro Nacional de Pesca a los acuicultores que no requieran concesión, permiso o Autorización.*	Al **proyecto** le aplica el Artículo, incisos y, fracciones anteriores, porque se trata de una actividad acuícola con fines comerciales.	Por el hecho de presentar a la autoridad correspondiente (SEMARNAT) la Manifestación de Impacto Ambiental, el promovente está cumpliendo con este apartado. El proyecto se vincula por la obligatoriedad de obtener la autorización correspondiente para realizar las obras descritas en esta manifestación de impacto ambiental. Como ya se mencionó anteriormente, la promovente una vez autorizado el proyecto en materia ambiental procederá a tramitar el Registro Nacional de Pesca para la unidad de producción acuícola.
Art. 30°.- *Las actividades pesqueras se clasifican en:* **II.-** *Cultivo o acuacultura con fines*		
Artículo 31°.- *Para realizar las actividades de pesca se requiere lo siguiente:* **I,** *Concesión, para:* **Inciso b)** *Acuacultura comercial* **II,** Permiso, para: **Inciso g)** *Acuacultura de fomento* **III,** *Autorización, para:* **Inciso d)** *Recolectar del medio natural reproductores, larvas, postlarvas, crías, huevos, semillas, alevines o en cualquier otro estadio, y* **Inciso e)** *Acuacultura didáctica.*		

Artículos 22.- *la Secretaría podrá inscribir en el Registro Nacional de Pesca a los acuicultores que no requieran concesión, permiso o Autorización.*	Al **proyecto** le aplica el Artículo, incisos y, fracciones anteriores, porque se trata de una actividad acuícola con fines comerciales.	Por el hecho de presentar a la autoridad correspondiente (SEMARNAT) la Manifestación de Impacto Ambiental, el promovente está cumpliendo con este apartado. El proyecto se vincula por la obligatoriedad de obtener la autorización correspondiente para realizar las obras descritas en esta manifestación de impacto ambiental. Como ya se mencionó anteriormente, la promovente una vez autorizado el proyecto en materia ambiental procederá a tramitar el Registro Nacional de Pesca para la unidad de producción acuícola.
Art. 30°.- *Las actividades pesqueras se clasifican en:* **II.-** *Cultivo o acuacultura con fines*		
Artículo 31°.- *Para realizar las actividades de pesca se requiere lo siguiente:* **I,** *Concesión, para:* **Inciso b)** *Acuacultura comercial* **II,** Permiso, para: **Inciso g)** *Acuacultura de fomento* **III,** *Autorización, para:* **Inciso d)** *Recolectar del medio natural reproductores, larvas, postlarvas, crías, huevos, semillas, alevines o en cualquier otro estadio, y* **Inciso e)** *Acuacultura didáctica.*		

Artículos 22.- *la Secretaría podrá inscribir en el Registro Nacional de Pesca a los acuicultores que no requieran concesión, permiso o Autorización.*	Al **proyecto** le aplica el Artículo, incisos y, fracciones anteriores, porque se trata de una actividad acuícola con fines comerciales.	Por el hecho de presentar a la autoridad correspondiente (SEMARNAT) la Manifestación de Impacto Ambiental, el promovente está cumpliendo con este apartado. El proyecto se vincula por la obligatoriedad de obtener la autorización correspondiente para realizar las obras descritas en esta manifestación de impacto ambiental. Como ya se mencionó anteriormente, la promovente una vez autorizado el proyecto en materia ambiental procederá a tramitar el Registro Nacional de Pesca para la unidad de producción acuícola.
Art. 30°.- *Las actividades pesqueras se clasifican en:* **II.-** *Cultivo o acuacultura con fines*		
Artículo 31°.- *Para realizar las actividades de pesca se requiere lo siguiente:* **I,** *Concesión, para:* **Inciso b)** *Acuacultura comercial* **II,** Permiso, para: **Inciso g)** *Acuacultura de fomento* **III,** *Autorización, para:* **Inciso d)** *Recolectar del medio natural reproductores, larvas, postlarvas, crías, huevos, semillas, alevines o en cualquier otro estadio, y* **Inciso e)** *Acuacultura didáctica.*		

Artículos 22.- *la Secretaría podrá inscribir en el Registro Nacional de Pesca a los acuicultores que no requieran concesión, permiso o Autorización.*	Al **proyecto** le aplica el Artículo, incisos y, fracciones anteriores, porque se trata de una actividad acuícola con fines comerciales.	Por el hecho de presentar a la autoridad correspondiente (SEMARNAT) la Manifestación de Impacto Ambiental, el promovente está cumpliendo con este apartado. El proyecto se vincula por la obligatoriedad de obtener la autorización correspondiente para realizar las obras descritas en esta manifestación de impacto ambiental. Como ya se mencionó anteriormente, la promovente una vez autorizado el proyecto en materia ambiental procederá a tramitar el Registro Nacional de Pesca para la unidad de producción acuícola.
Art. 30°.- *Las actividades pesqueras se clasifican en:* **II.-** *Cultivo o acuacultura con fines*		
Artículo 31°.- *Para realizar las actividades de pesca se requiere lo siguiente:* **I,** *Concesión, para:* **Inciso b)** *Acuacultura comercial* **II,** Permiso, para: **Inciso g)** *Acuacultura de fomento* **III,** *Autorización, para:* **Inciso d)** *Recolectar del medio natural reproductores, larvas, postlarvas, crías, huevos, semillas, alevines o en cualquier otro estadio, y* **Inciso e)** *Acuacultura didáctica.*		

Artículos 22.- *la Secretaría podrá inscribir en el Registro Nacional de Pesca a los acuicultores que no requieran concesión, permiso o Autorización.*	Al **proyecto** le aplica el Artículo, incisos y, fracciones anteriores, porque se trata de una actividad acuícola con fines comerciales.	Por el hecho de presentar a la autoridad correspondiente (SEMARNAT) la Manifestación de Impacto Ambiental, el promovente está cumpliendo con este apartado. El proyecto se vincula por la obligatoriedad de obtener la autorización correspondiente para realizar las obras descritas en esta manifestación de impacto ambiental. Como ya se mencionó anteriormente, la promovente una vez autorizado el proyecto en materia ambiental procederá a tramitar el Registro Nacional de Pesca para la unidad de producción acuícola.
Art. 30°.- *Las actividades pesqueras se clasifican en:* **II.-** *Cultivo o acuacultura con fines*		
Artículo 31°.- *Para realizar las actividades de pesca se requiere lo siguiente:* **I,** *Concesión, para:* **Inciso b)** *Acuacultura comercial* **II,** Permiso, para: **Inciso g)** *Acuacultura de fomento* **III,** *Autorización, para:* **Inciso d)** *Recolectar del medio natural reproductores, larvas, postlarvas, crías, huevos, semillas, alevines o en cualquier otro estadio, y* **Inciso e)** *Acuacultura didáctica.*		

Artículos 22.- *la Secretaría podrá inscribir en el Registro Nacional de Pesca a los acuicultores que no requieran concesión, permiso o Autorización.*	Al **proyecto** le aplica el Artículo, incisos y, fracciones anteriores, porque se trata de una actividad acuícola con fines comerciales.	Por el hecho de presentar a la autoridad correspondiente (SEMARNAT) la Manifestación de Impacto Ambiental, el promovente está cumpliendo con este apartado. El proyecto se vincula por la obligatoriedad de obtener la autorización correspondiente para realizar las obras descritas en esta manifestación de impacto ambiental. Como ya se mencionó anteriormente, la promovente una vez autorizado el proyecto en materia ambiental procederá a tramitar el Registro Nacional de Pesca para la unidad de producción acuícola.
Art. 30°.- *Las actividades pesqueras se clasifican en:* **II.-** *Cultivo o acuacultura con fines*		
Artículo 31°.- *Para realizar las actividades de pesca se requiere lo siguiente:* **I,** *Concesión, para:* **Inciso b)** *Acuacultura comercial* **II,** Permiso, para: **Inciso g)** *Acuacultura de fomento* **III,** *Autorización, para:* **Inciso d)** *Recolectar del medio natural reproductores, larvas, postlarvas, crías, huevos, semillas, alevines o en cualquier otro estadio, y* **Inciso e)** *Acuacultura didáctica.*		

Artículos 22.- *la Secretaría podrá inscribir en el Registro Nacional de Pesca a los acuicultores que no requieran concesión, permiso o Autorización.*	Al **proyecto** le aplica el Artículo, incisos y, fracciones anteriores, porque se trata de una actividad acuícola con fines comerciales.	Por el hecho de presentar a la autoridad correspondiente (SEMARNAT) la Manifestación de Impacto Ambiental, el promovente está cumpliendo con este apartado. El proyecto se vincula por la obligatoriedad de obtener la autorización correspondiente para realizar las obras descritas en esta manifestación de impacto ambiental. Como ya se mencionó anteriormente, la promovente una vez autorizado el proyecto en materia ambiental procederá a tramitar el Registro Nacional de Pesca para la unidad de producción acuícola.
Art. 30°.- *Las actividades pesqueras se clasifican en:* **II.-** *Cultivo o acuacultura con fines*		
Artículo 31°.- *Para realizar las actividades de pesca se requiere lo siguiente:* **I,** *Concesión, para:* **Inciso b)** *Acuacultura comercial* **II,** Permiso, para: **Inciso g)** *Acuacultura de fomento* **III,** *Autorización, para:* **Inciso d)** *Recolectar del medio natural reproductores, larvas, postlarvas, crías, huevos, semillas, alevines o en cualquier otro estadio, y* **Inciso e)** *Acuacultura didáctica.*		

Artículos 22.- *la Secretaría podrá inscribir en el Registro Nacional de Pesca a los acuicultores que no requieran concesión, permiso o Autorización.*	Al **proyecto** le aplica el Artículo, incisos y, fracciones anteriores, porque se trata de una actividad acuícola con fines comerciales.	Por el hecho de presentar a la autoridad correspondiente (SEMARNAT) la Manifestación de Impacto Ambiental, el promovente está cumpliendo con este apartado. El proyecto se vincula por la obligatoriedad de obtener la autorización correspondiente para realizar las obras descritas en esta manifestación de impacto ambiental. Como ya se mencionó anteriormente, la promovente una vez autorizado el proyecto en materia ambiental procederá a tramitar el Registro Nacional de Pesca para la unidad de producción acuícola.
Art. 30°.- *Las actividades pesqueras se clasifican en:* **II.-** *Cultivo o acuacultura con fines*		
Artículo 31°.- *Para realizar las actividades de pesca se requiere lo siguiente:* **I,** *Concesión, para:* **Inciso b)** *Acuacultura comercial* **II,** Permiso, para: **Inciso g)** *Acuacultura de fomento* **III,** *Autorización, para:* **Inciso d)** *Recolectar del medio natural reproductores, larvas, postlarvas, crías, huevos, semillas, alevines o en cualquier otro estadio, y* **Inciso e)** *Acuacultura didáctica.*		

Artículos 22.- *la Secretaría podrá inscribir en el Registro Nacional de Pesca a los acuicultores que no requieran concesión, permiso o Autorización.*	Al **proyecto** le aplica el Artículo, incisos y, fracciones anteriores, porque se trata de una actividad acuícola con fines comerciales.	Por el hecho de presentar a la autoridad correspondiente (SEMARNAT) la Manifestación de Impacto Ambiental, el promovente está cumpliendo con este apartado. El proyecto se vincula por la obligatoriedad de obtener la autorización correspondiente para realizar las obras descritas en esta manifestación de impacto ambiental. Como ya se mencionó anteriormente, la promovente una vez autorizado el proyecto en materia ambiental procederá a tramitar el Registro Nacional de Pesca para la unidad de producción acuícola.
Art. 30°.- *Las actividades pesqueras se clasifican en:* **II.-** *Cultivo o acuacultura con fines*		
Artículo 31°.- *Para realizar las actividades de pesca se requiere lo siguiente:* **I,** *Concesión, para:* **Inciso b)** *Acuacultura comercial* **II,** Permiso, para: **Inciso g)** *Acuacultura de fomento* **III,** *Autorización, para:* **Inciso d)** *Recolectar del medio natural reproductores, larvas, postlarvas, crías, huevos, semillas, alevines o en cualquier otro estadio, y* **Inciso e)** *Acuacultura didáctica.*		

Artículos 22.- *la Secretaría podrá inscribir en el Registro Nacional de Pesca a los acuicultores que no requieran concesión, permiso o Autorización.*	Al **proyecto** le aplica el Artículo, incisos y, fracciones anteriores, porque se trata de una actividad acuícola con fines comerciales.	Por el hecho de presentar a la autoridad correspondiente (SEMARNAT) la Manifestación de Impacto Ambiental, el promovente está cumpliendo con este apartado. El proyecto se vincula por la obligatoriedad de obtener la autorización correspondiente para realizar las obras descritas en esta manifestación de impacto ambiental. Como ya se mencionó anteriormente, la promovente una vez autorizado el proyecto en materia ambiental procederá a tramitar el Registro Nacional de Pesca para la unidad de producción acuícola.
Art. 30°.- *Las actividades pesqueras se clasifican en:* **II.-** *Cultivo o acuacultura con fines*		
Artículo 31°.- *Para realizar las actividades de pesca se requiere lo siguiente:* **I,** *Concesión, para:* **Inciso b)** *Acuacultura comercial* **II,** Permiso, para: **Inciso g)** *Acuacultura de fomento* **III,** *Autorización, para:* **Inciso d)** *Recolectar del medio natural reproductores, larvas, postlarvas, crías, huevos, semillas, alevines o en cualquier otro estadio, y* **Inciso e)** *Acuacultura didáctica.*		

Artículos 22.- *la Secretaría podrá inscribir en el Registro Nacional de Pesca a los acuicultores que no requieran concesión, permiso o Autorización.*	Al **proyecto** le aplica el Artículo, incisos y, fracciones anteriores, porque se trata de una actividad acuícola con fines comerciales.	Por el hecho de presentar a la autoridad correspondiente (SEMARNAT) la Manifestación de Impacto Ambiental, el promovente está cumpliendo con este apartado. El proyecto se vincula por la obligatoriedad de obtener la autorización correspondiente para realizar las obras descritas en esta manifestación de impacto ambiental. Como ya se mencionó anteriormente, la promovente una vez autorizado el proyecto en materia ambiental procederá a tramitar el Registro Nacional de Pesca para la unidad de producción acuícola.
Art. 30°.- *Las actividades pesqueras se clasifican en:* **II.-** *Cultivo o acuacultura con fines*		
Artículo 31°.- *Para realizar las actividades de pesca se requiere lo siguiente:* **I,** *Concesión, para:* **Inciso b)** *Acuacultura comercial* **II,** Permiso, para: **Inciso g)** *Acuacultura de fomento* **III,** *Autorización, para:* **Inciso d)** *Recolectar del medio natural reproductores, larvas, postlarvas, crías, huevos, semillas, alevines o en cualquier otro estadio, y* **Inciso e)** *Acuacultura didáctica.*		

Artículos 22.- *la Secretaría podrá inscribir en el Registro Nacional de Pesca a los acuicultores que no requieran concesión, permiso o Autorización.*	Al **proyecto** le aplica el Artículo, incisos y, fracciones anteriores, porque se trata de una actividad acuícola con fines comerciales.	Por el hecho de presentar a la autoridad correspondiente (SEMARNAT) la Manifestación de Impacto Ambiental, el promovente está cumpliendo con este apartado. El proyecto se vincula por la obligatoriedad de obtener la autorización correspondiente para realizar las obras descritas en esta manifestación de impacto ambiental. Como ya se mencionó anteriormente, la promovente una vez autorizado el proyecto en materia ambiental procederá a tramitar el Registro Nacional de Pesca para la unidad de producción acuícola.
Art. 30°.- *Las actividades pesqueras se clasifican en:* **II.-** *Cultivo o acuacultura con fines*		
Artículo 31°.- *Para realizar las actividades de pesca se requiere lo siguiente:* **I,** *Concesión, para:* **Inciso b)** *Acuacultura comercial* **II,** Permiso, para: **Inciso g)** *Acuacultura de fomento* **III,** *Autorización, para:* **Inciso d)** *Recolectar del medio natural reproductores, larvas, postlarvas, crías, huevos, semillas, alevines o en cualquier otro estadio, y* **Inciso e)** *Acuacultura didáctica.*		

Artículos 22.- *la Secretaría podrá inscribir en el Registro Nacional de Pesca a los acuicultores que no requieran concesión, permiso o Autorización.*	Al **proyecto** le aplica el Artículo, incisos y, fracciones anteriores, porque se trata de una actividad acuícola con fines comerciales.	Por el hecho de presentar a la autoridad correspondiente (SEMARNAT) la Manifestación de Impacto Ambiental, el promovente está cumpliendo con este apartado. El proyecto se vincula por la obligatoriedad de obtener la autorización correspondiente para realizar las obras descritas en esta manifestación de impacto ambiental. Como ya se mencionó anteriormente, la promovente una vez autorizado el proyecto en materia ambiental procederá a tramitar el Registro Nacional de Pesca para la unidad de producción acuícola.
Art. 30°.- *Las actividades pesqueras se clasifican en:* **II.-** *Cultivo o acuacultura con fines*		
Artículo 31°.- *Para realizar las actividades de pesca se requiere lo siguiente:* **I,** *Concesión, para:* **Inciso b)** *Acuacultura comercial* **II,** Permiso, para: **Inciso g)** *Acuacultura de fomento* **III,** *Autorización, para:* **Inciso d)** *Recolectar del medio natural reproductores, larvas, postlarvas, crías, huevos, semillas, alevines o en cualquier otro estadio, y* **Inciso e)** *Acuacultura didáctica.*		

Artículos 22.- *la Secretaría podrá inscribir en el Registro Nacional de Pesca a los acuicultores que no requieran concesión, permiso o Autorización.*	Al **proyecto** le aplica el Artículo, incisos y, fracciones anteriores, porque se trata de una actividad acuícola con fines comerciales.	Por el hecho de presentar a la autoridad correspondiente (SEMARNAT) la Manifestación de Impacto Ambiental, el promovente está cumpliendo con este apartado. El proyecto se vincula por la obligatoriedad de obtener la autorización correspondiente para realizar las obras descritas en esta manifestación de impacto ambiental. Como ya se mencionó anteriormente, la promovente una vez autorizado el proyecto en materia ambiental procederá a tramitar el Registro Nacional de Pesca para la unidad de producción acuícola.
Art. 30°.- *Las actividades pesqueras se clasifican en:* **II.-** *Cultivo o acuacultura con fines*		
Artículo 31°.- *Para realizar las actividades de pesca se requiere lo siguiente:* **I,** *Concesión, para:* **Inciso b)** *Acuacultura comercial* **II,** Permiso, para: **Inciso g)** *Acuacultura de fomento* **III,** *Autorización, para:* **Inciso d)** *Recolectar del medio natural reproductores, larvas, postlarvas, crías, huevos, semillas, alevines o en cualquier otro estadio, y* **Inciso e)** *Acuacultura didáctica.*		

Artículos 22.- *la Secretaría podrá inscribir en el Registro Nacional de Pesca a los acuicultores que no requieran concesión, permiso o Autorización.*	Al **proyecto** le aplica el Artículo, incisos y, fracciones anteriores, porque se trata de una actividad acuícola con fines comerciales.	Por el hecho de presentar a la autoridad correspondiente (SEMARNAT) la Manifestación de Impacto Ambiental, el promovente está cumpliendo con este apartado. El proyecto se vincula por la obligatoriedad de obtener la autorización correspondiente para realizar las obras descritas en esta manifestación de impacto ambiental. Como ya se mencionó anteriormente, la promovente una vez autorizado el proyecto en materia ambiental procederá a tramitar el Registro Nacional de Pesca para la unidad de producción acuícola.
Art. 30°.- *Las actividades pesqueras se clasifican en:* **II.-** *Cultivo o acuacultura con fines*		
Artículo 31°.- *Para realizar las actividades de pesca se requiere lo siguiente:* **I,** *Concesión, para:* **Inciso b)** *Acuacultura comercial* **II,** Permiso, para: **Inciso g)** *Acuacultura de fomento* **III,** *Autorización, para:* **Inciso d)** *Recolectar del medio natural reproductores, larvas, postlarvas, crías, huevos, semillas, alevines o en cualquier otro estadio, y* **Inciso e)** *Acuacultura didáctica.*		

Artículos 22.- *la Secretaría podrá inscribir en el Registro Nacional de Pesca a los acuicultores que no requieran concesión, permiso o Autorización.*	Al **proyecto** le aplica el Artículo, incisos y, fracciones anteriores, porque se trata de una actividad acuícola con fines comerciales.	Por el hecho de presentar a la autoridad correspondiente (SEMARNAT) la Manifestación de Impacto Ambiental, el promovente está cumpliendo con este apartado. El proyecto se vincula por la obligatoriedad de obtener la autorización correspondiente para realizar las obras descritas en esta manifestación de impacto ambiental. Como ya se mencionó anteriormente, la promovente una vez autorizado el proyecto en materia ambiental procederá a tramitar el Registro Nacional de Pesca para la unidad de producción acuícola.
Art. 30°.- *Las actividades pesqueras se clasifican en:* **II.-** *Cultivo o acuacultura con fines*		
Artículo 31°.- *Para realizar las actividades de pesca se requiere lo siguiente:* **I,** *Concesión, para:* **Inciso b)** *Acuacultura comercial* **II,** Permiso, para: **Inciso g)** *Acuacultura de fomento* **III,** *Autorización, para:* **Inciso d)** *Recolectar del medio natural reproductores, larvas, postlarvas, crías, huevos, semillas, alevines o en cualquier otro estadio, y* **Inciso e)** *Acuacultura didáctica.*		

Artículos 22.- *la Secretaría podrá inscribir en el Registro Nacional de Pesca a los acuicultores que no requieran concesión, permiso o Autorización.*	Al **proyecto** le aplica el Artículo, incisos y, fracciones anteriores, porque se trata de una actividad acuícola con fines comerciales.	Por el hecho de presentar a la autoridad correspondiente (SEMARNAT) la Manifestación de Impacto Ambiental, el promovente está cumpliendo con este apartado. El proyecto se vincula por la obligatoriedad de obtener la autorización correspondiente para realizar las obras descritas en esta manifestación de impacto ambiental. Como ya se mencionó anteriormente, la promovente una vez autorizado el proyecto en materia ambiental procederá a tramitar el Registro Nacional de Pesca para la unidad de producción acuícola.
Art. 30°.- *Las actividades pesqueras se clasifican en:* **II.-** *Cultivo o acuacultura con fines*		
Artículo 31°.- *Para realizar las actividades de pesca se requiere lo siguiente:* **I,** *Concesión, para:* **Inciso b)** *Acuacultura comercial* **II,** Permiso, para: **Inciso g)** *Acuacultura de fomento* **III,** *Autorización, para:* **Inciso d)** *Recolectar del medio natural reproductores, larvas, postlarvas, crías, huevos, semillas, alevines o en cualquier otro estadio, y* **Inciso e)** *Acuacultura didáctica.*		

Artículos 22.- *la Secretaría podrá inscribir en el Registro Nacional de Pesca a los acuicultores que no requieran concesión, permiso o Autorización.*	Al **proyecto** le aplica el Artículo, incisos y, fracciones anteriores, porque se trata de una actividad acuícola con fines comerciales.	Por el hecho de presentar a la autoridad correspondiente (SEMARNAT) la Manifestación de Impacto Ambiental, el promovente está cumpliendo con este apartado. El proyecto se vincula por la obligatoriedad de obtener la autorización correspondiente para realizar las obras descritas en esta manifestación de impacto ambiental. Como ya se mencionó anteriormente, la promovente una vez autorizado el proyecto en materia ambiental procederá a tramitar el Registro Nacional de Pesca para la unidad de producción acuícola.
Art. 30°.- *Las actividades pesqueras se clasifican en:* **II.-** *Cultivo o acuacultura con fines*		
Artículo 31°.- *Para realizar las actividades de pesca se requiere lo siguiente:* **I,** *Concesión, para:* **Inciso b)** *Acuacultura comercial* **II,** Permiso, para: **Inciso g)** *Acuacultura de fomento* **III,** *Autorización, para:* **Inciso d)** *Recolectar del medio natural reproductores, larvas, postlarvas, crías, huevos, semillas, alevines o en cualquier otro estadio, y* **Inciso e)** *Acuacultura didáctica.*		

Artículos 22.- *la Secretaría podrá inscribir en el Registro Nacional de Pesca a los acuicultores que no requieran concesión, permiso o Autorización.*	Al **proyecto** le aplica el Artículo, incisos y, fracciones anteriores, porque se trata de una actividad acuícola con fines comerciales.	Por el hecho de presentar a la autoridad correspondiente (SEMARNAT) la Manifestación de Impacto Ambiental, el promovente está cumpliendo con este apartado. El proyecto se vincula por la obligatoriedad de obtener la autorización correspondiente para realizar las obras descritas en esta manifestación de impacto ambiental. Como ya se mencionó anteriormente, la promovente una vez autorizado el proyecto en materia ambiental procederá a tramitar el Registro Nacional de Pesca para la unidad de producción acuícola.
Art. 30°.- *Las actividades pesqueras se clasifican en:* **II.-** *Cultivo o acuacultura con fines*		
Artículo 31°.- *Para realizar las actividades de pesca se requiere lo siguiente:* **I,** *Concesión, para:* **Inciso b)** *Acuacultura comercial* **II,** Permiso, para: **Inciso g)** *Acuacultura de fomento* **III,** *Autorización, para:* **Inciso d)** *Recolectar del medio natural reproductores, larvas, postlarvas, crías, huevos, semillas, alevines o en cualquier otro estadio, y* **Inciso e)** *Acuacultura didáctica.*		

Artículos 22.- *la Secretaría podrá inscribir en el Registro Nacional de Pesca a los acuicultores que no requieran concesión, permiso o Autorización.*	Al **proyecto** le aplica el Artículo, incisos y, fracciones anteriores, porque se trata de una actividad acuícola con fines comerciales.	Por el hecho de presentar a la autoridad correspondiente (SEMARNAT) la Manifestación de Impacto Ambiental, el promovente está cumpliendo con este apartado. El proyecto se vincula por la obligatoriedad de obtener la autorización correspondiente para realizar las obras descritas en esta manifestación de impacto ambiental. Como ya se mencionó anteriormente, la promovente una vez autorizado el proyecto en materia ambiental procederá a tramitar el Registro Nacional de Pesca para la unidad de producción acuícola.
Art. 30°.- *Las actividades pesqueras se clasifican en:* **II.-** *Cultivo o acuacultura con fines*		
Artículo 31°.- *Para realizar las actividades de pesca se requiere lo siguiente:* **I,** *Concesión, para:* **Inciso b)** *Acuacultura comercial* **II,** Permiso, para: **Inciso g)** *Acuacultura de fomento* **III,** *Autorización, para:* **Inciso d)** *Recolectar del medio natural reproductores, larvas, postlarvas, crías, huevos, semillas, alevines o en cualquier otro estadio, y* **Inciso e)** *Acuacultura didáctica.*		

Artículos 22.- *la Secretaría podrá inscribir en el Registro Nacional de Pesca a los acuicultores que no requieran concesión, permiso o Autorización.*	Al **proyecto** le aplica el Artículo, incisos y, fracciones anteriores, porque se trata de una actividad acuícola con fines comerciales.	Por el hecho de presentar a la autoridad correspondiente (SEMARNAT) la Manifestación de Impacto Ambiental, el promovente está cumpliendo con este apartado. El proyecto se vincula por la obligatoriedad de obtener la autorización correspondiente para realizar las obras descritas en esta manifestación de impacto ambiental. Como ya se mencionó anteriormente, la promovente una vez autorizado el proyecto en materia ambiental procederá a tramitar el Registro Nacional de Pesca para la unidad de producción acuícola.
Art. 30°.- *Las actividades pesqueras se clasifican en:* **II.-** *Cultivo o acuacultura con fines*		
Artículo 31°.- *Para realizar las actividades de pesca se requiere lo siguiente:* **I,** *Concesión, para:* **Inciso b)** *Acuacultura comercial* **II,** Permiso, para: **Inciso g)** *Acuacultura de fomento* **III,** *Autorización, para:* **Inciso d)** *Recolectar del medio natural reproductores, larvas, postlarvas, crías, huevos, semillas, alevines o en cualquier otro estadio, y* **Inciso e)** *Acuacultura didáctica.*		

Artículos 22.- *la Secretaría podrá inscribir en el Registro Nacional de Pesca a los acuicultores que no requieran concesión, permiso o Autorización.*	Al **proyecto** le aplica el Artículo, incisos y, fracciones anteriores, porque se trata de una actividad acuícola con fines comerciales.	Por el hecho de presentar a la autoridad correspondiente (SEMARNAT) la Manifestación de Impacto Ambiental, el promovente está cumpliendo con este apartado. El proyecto se vincula por la obligatoriedad de obtener la autorización correspondiente para realizar las obras descritas en esta manifestación de impacto ambiental. Como ya se mencionó anteriormente, la promovente una vez autorizado el proyecto en materia ambiental procederá a tramitar el Registro Nacional de Pesca para la unidad de producción acuícola.
Art. 30°.- *Las actividades pesqueras se clasifican en:* **II.-** *Cultivo o acuacultura con fines*		
Artículo 31°.- *Para realizar las actividades de pesca se requiere lo siguiente:* **I,** *Concesión, para:* **Inciso b)** *Acuacultura comercial* **II,** Permiso, para: **Inciso g)** *Acuacultura de fomento* **III,** *Autorización, para:* **Inciso d)** *Recolectar del medio natural reproductores, larvas, postlarvas, crías, huevos, semillas, alevines o en cualquier otro estadio, y* **Inciso e)** *Acuacultura didáctica.*		

Artículos 22.- *la Secretaría podrá inscribir en el Registro Nacional de Pesca a los acuicultores que no requieran concesión, permiso o Autorización.*	Al **proyecto** le aplica el Artículo, incisos y, fracciones anteriores, porque se trata de una actividad acuícola con fines comerciales.	Por el hecho de presentar a la autoridad correspondiente (SEMARNAT) la Manifestación de Impacto Ambiental, el promovente está cumpliendo con este apartado. El proyecto se vincula por la obligatoriedad de obtener la autorización correspondiente para realizar las obras descritas en esta manifestación de impacto ambiental. Como ya se mencionó anteriormente, la promovente una vez autorizado el proyecto en materia ambiental procederá a tramitar el Registro Nacional de Pesca para la unidad de producción acuícola.
Art. 30°.- *Las actividades pesqueras se clasifican en:* **II.-** *Cultivo o acuacultura con fines*		
Artículo 31°.- *Para realizar las actividades de pesca se requiere lo siguiente:* **I,** *Concesión, para:* **Inciso b)** *Acuacultura comercial* **II,** Permiso, para: **Inciso g)** *Acuacultura de fomento* **III,** *Autorización, para:* **Inciso d)** *Recolectar del medio natural reproductores, larvas, postlarvas, crías, huevos, semillas, alevines o en cualquier otro estadio, y* **Inciso e)** *Acuacultura didáctica.*		

Artículos 22.- *la Secretaría podrá inscribir en el Registro Nacional de Pesca a los acuicultores que no requieran concesión, permiso o Autorización.*	Al **proyecto** le aplica el Artículo, incisos y, fracciones anteriores, porque se trata de una actividad acuícola con fines comerciales.	Por el hecho de presentar a la autoridad correspondiente (SEMARNAT) la Manifestación de Impacto Ambiental, el promovente está cumpliendo con este apartado. El proyecto se vincula por la obligatoriedad de obtener la autorización correspondiente para realizar las obras descritas en esta manifestación de impacto ambiental. Como ya se mencionó anteriormente, la promovente una vez autorizado el proyecto en materia ambiental procederá a tramitar el Registro Nacional de Pesca para la unidad de producción acuícola.
Art. 30°.- *Las actividades pesqueras se clasifican en:* **II.-** *Cultivo o acuacultura con fines*		
Artículo 31°.- *Para realizar las actividades de pesca se requiere lo siguiente:* **I,** *Concesión, para:* **Inciso b)** *Acuacultura comercial* **II,** Permiso, para: **Inciso g)** *Acuacultura de fomento* **III,** *Autorización, para:* **Inciso d)** *Recolectar del medio natural reproductores, larvas, postlarvas, crías, huevos, semillas, alevines o en cualquier otro estadio, y* **Inciso e)** *Acuacultura didáctica.*		

Artículos 22.- *la Secretaría podrá inscribir en el Registro Nacional de Pesca a los acuicultores que no requieran concesión, permiso o Autorización.*	Al **proyecto** le aplica el Artículo, incisos y, fracciones anteriores, porque se trata de una actividad acuícola con fines comerciales.	Por el hecho de presentar a la autoridad correspondiente (SEMARNAT) la Manifestación de Impacto Ambiental, el promovente está cumpliendo con este apartado. El proyecto se vincula por la obligatoriedad de obtener la autorización correspondiente para realizar las obras descritas en esta manifestación de impacto ambiental. Como ya se mencionó anteriormente, la promovente una vez autorizado el proyecto en materia ambiental procederá a tramitar el Registro Nacional de Pesca para la unidad de producción acuícola.
Art. 30°.- *Las actividades pesqueras se clasifican en:* **II.-** *Cultivo o acuacultura con fines*		
Artículo 31°.- *Para realizar las actividades de pesca se requiere lo siguiente:* **I,** *Concesión, para:* **Inciso b)** *Acuacultura comercial* **II,** Permiso, para: **Inciso g)** *Acuacultura de fomento* **III,** *Autorización, para:* **Inciso d)** *Recolectar del medio natural reproductores, larvas, postlarvas, crías, huevos, semillas, alevines o en cualquier otro estadio, y* **Inciso e)** *Acuacultura didáctica.*		

Artículos 22.- *la Secretaría podrá inscribir en el Registro Nacional de Pesca a los acuicultores que no requieran concesión, permiso o Autorización.*	Al **proyecto** le aplica el Artículo, incisos y, fracciones anteriores, porque se trata de una actividad acuícola con fines comerciales.	Por el hecho de presentar a la autoridad correspondiente (SEMARNAT) la Manifestación de Impacto Ambiental, el promovente está cumpliendo con este apartado. El proyecto se vincula por la obligatoriedad de obtener la autorización correspondiente para realizar las obras descritas en esta manifestación de impacto ambiental. Como ya se mencionó anteriormente, la promovente una vez autorizado el proyecto en materia ambiental procederá a tramitar el Registro Nacional de Pesca para la unidad de producción acuícola.
Art. 30°.- *Las actividades pesqueras se clasifican en:* **II.-** *Cultivo o acuacultura con fines*		
Artículo 31°.- *Para realizar las actividades de pesca se requiere lo siguiente:* **I,** *Concesión, para:* **Inciso b)** *Acuacultura comercial* **II,** Permiso, para: **Inciso g)** *Acuacultura de fomento* **III,** *Autorización, para:* **Inciso d)** *Recolectar del medio natural reproductores, larvas, postlarvas, crías, huevos, semillas, alevines o en cualquier otro estadio, y* **Inciso e)** *Acuacultura didáctica.*		

Artículos 22.- *la Secretaría podrá inscribir en el Registro Nacional de Pesca a los acuicultores que no requieran concesión, permiso o Autorización.*	Al **proyecto** le aplica el Artículo, incisos y, fracciones anteriores, porque se trata de una actividad acuícola con fines comerciales.	Por el hecho de presentar a la autoridad correspondiente (SEMARNAT) la Manifestación de Impacto Ambiental, el promovente está cumpliendo con este apartado. El proyecto se vincula por la obligatoriedad de obtener la autorización correspondiente para realizar las obras descritas en esta manifestación de impacto ambiental. Como ya se mencionó anteriormente, la promovente una vez autorizado el proyecto en materia ambiental procederá a tramitar el Registro Nacional de Pesca para la unidad de producción acuícola.
Art. 30°.- *Las actividades pesqueras se clasifican en:* **II.-** *Cultivo o acuacultura con fines*		
Artículo 31°.- *Para realizar las actividades de pesca se requiere lo siguiente:* **I,** *Concesión, para:* **Inciso b)** *Acuacultura comercial* **II,** Permiso, para: **Inciso g)** *Acuacultura de fomento* **III,** *Autorización, para:* **Inciso d)** *Recolectar del medio natural reproductores, larvas, postlarvas, crías, huevos, semillas, alevines o en cualquier otro estadio, y* **Inciso e)** *Acuacultura didáctica.*		

Artículos 22.- *la Secretaría podrá inscribir en el Registro Nacional de Pesca a los acuicultores que no requieran concesión, permiso o Autorización.*	Al **proyecto** le aplica el Artículo, incisos y, fracciones anteriores, porque se trata de una actividad acuícola con fines comerciales.	Por el hecho de presentar a la autoridad correspondiente (SEMARNAT) la Manifestación de Impacto Ambiental, el promovente está cumpliendo con este apartado. El proyecto se vincula por la obligatoriedad de obtener la autorización correspondiente para realizar las obras descritas en esta manifestación de impacto ambiental. Como ya se mencionó anteriormente, la promovente una vez autorizado el proyecto en materia ambiental procederá a tramitar el Registro Nacional de Pesca para la unidad de producción acuícola.
Art. 30°.- *Las actividades pesqueras se clasifican en:* **II.-** *Cultivo o acuacultura con fines*		
Artículo 31°.- *Para realizar las actividades de pesca se requiere lo siguiente:* **I,** *Concesión, para:* **Inciso b)** *Acuacultura comercial* **II,** Permiso, para: **Inciso g)** *Acuacultura de fomento* **III,** *Autorización, para:* **Inciso d)** *Recolectar del medio natural reproductores, larvas, postlarvas, crías, huevos, semillas, alevines o en cualquier otro estadio, y* **Inciso e)** *Acuacultura didáctica.*		

Artículos 22.- *la Secretaría podrá inscribir en el Registro Nacional de Pesca a los acuicultores que no requieran concesión, permiso o Autorización.*	Al **proyecto** le aplica el Artículo, incisos y, fracciones anteriores, porque se trata de una actividad acuícola con fines comerciales.	Por el hecho de presentar a la autoridad correspondiente (SEMARNAT) la Manifestación de Impacto Ambiental, el promovente está cumpliendo con este apartado. El proyecto se vincula por la obligatoriedad de obtener la autorización correspondiente para realizar las obras descritas en esta manifestación de impacto ambiental. Como ya se mencionó anteriormente, la promovente una vez autorizado el proyecto en materia ambiental procederá a tramitar el Registro Nacional de Pesca para la unidad de producción acuícola.
Art. 30°.- *Las actividades pesqueras se clasifican en:* **II.-** *Cultivo o acuacultura con fines*		
Artículo 31°.- *Para realizar las actividades de pesca se requiere lo siguiente:* **I,** *Concesión, para:* **Inciso b)** *Acuacultura comercial* **II,** Permiso, para: **Inciso g)** *Acuacultura de fomento* **III,** *Autorización, para:* **Inciso d)** *Recolectar del medio natural reproductores, larvas, postlarvas, crías, huevos, semillas, alevines o en cualquier otro estadio, y* **Inciso e)** *Acuacultura didáctica.*		

Artículos 22.- *la Secretaría podrá inscribir en el Registro Nacional de Pesca a los acuicultores que no requieran concesión, permiso o Autorización.*	Al **proyecto** le aplica el Artículo, incisos y, fracciones anteriores, porque se trata de una actividad acuícola con fines comerciales.	Por el hecho de presentar a la autoridad correspondiente (SEMARNAT) la Manifestación de Impacto Ambiental, el promovente está cumpliendo con este apartado. El proyecto se vincula por la obligatoriedad de obtener la autorización correspondiente para realizar las obras descritas en esta manifestación de impacto ambiental. Como ya se mencionó anteriormente, la promovente una vez autorizado el proyecto en materia ambiental procederá a tramitar el Registro Nacional de Pesca para la unidad de producción acuícola.
Art. 30°.- *Las actividades pesqueras se clasifican en:* **II.-** *Cultivo o acuacultura con fines*		
Artículo 31°.- *Para realizar las actividades de pesca se requiere lo siguiente:* **I,** *Concesión, para:* **Inciso b)** *Acuacultura comercial* **II,** Permiso, para: **Inciso g)** *Acuacultura de fomento* **III,** *Autorización, para:* **Inciso d)** *Recolectar del medio natural reproductores, larvas, postlarvas, crías, huevos, semillas, alevines o en cualquier otro estadio, y* **Inciso e)** *Acuacultura didáctica.*		

Artículos 22.- *la Secretaría podrá inscribir en el Registro Nacional de Pesca a los acuicultores que no requieran concesión, permiso o Autorización.*	Al **proyecto** le aplica el Artículo, incisos y, fracciones anteriores, porque se trata de una actividad acuícola con fines comerciales.	Por el hecho de presentar a la autoridad correspondiente (SEMARNAT) la Manifestación de Impacto Ambiental, el promovente está cumpliendo con este apartado. El proyecto se vincula por la obligatoriedad de obtener la autorización correspondiente para realizar las obras descritas en esta manifestación de impacto ambiental. Como ya se mencionó anteriormente, la promovente una vez autorizado el proyecto en materia ambiental procederá a tramitar el Registro Nacional de Pesca para la unidad de producción acuícola.
Art. 30°.- *Las actividades pesqueras se clasifican en:* **II.-** *Cultivo o acuacultura con fines*		
Artículo 31°.- *Para realizar las actividades de pesca se requiere lo siguiente:* **I,** *Concesión, para:* **Inciso b)** *Acuacultura comercial* **II,** Permiso, para: **Inciso g)** *Acuacultura de fomento* **III,** *Autorización, para:* **Inciso d)** *Recolectar del medio natural reproductores, larvas, postlarvas, crías, huevos, semillas, alevines o en cualquier otro estadio, y* **Inciso e)** *Acuacultura didáctica.*		

Artículos 22.- *la Secretaría podrá inscribir en el Registro Nacional de Pesca a los acuicultores que no requieran concesión, permiso o Autorización.*	Al **proyecto** le aplica el Artículo, incisos y, fracciones anteriores, porque se trata de una actividad acuícola con fines comerciales.	Por el hecho de presentar a la autoridad correspondiente (SEMARNAT) la Manifestación de Impacto Ambiental, el promovente está cumpliendo con este apartado. El proyecto se vincula por la obligatoriedad de obtener la autorización correspondiente para realizar las obras descritas en esta manifestación de impacto ambiental. Como ya se mencionó anteriormente, la promovente una vez autorizado el proyecto en materia ambiental procederá a tramitar el Registro Nacional de Pesca para la unidad de producción acuícola.
Art. 30°.- *Las actividades pesqueras se clasifican en:* **II.-** *Cultivo o acuacultura con fines*		
Artículo 31°.- *Para realizar las actividades de pesca se requiere lo siguiente:* **I,** *Concesión, para:* **Inciso b)** *Acuacultura comercial* **II,** Permiso, para: **Inciso g)** *Acuacultura de fomento* **III,** *Autorización, para:* **Inciso d)** *Recolectar del medio natural reproductores, larvas, postlarvas, crías, huevos, semillas, alevines o en cualquier otro estadio, y* **Inciso e)** *Acuacultura didáctica.*		

Artículos 22.- *la Secretaría podrá inscribir en el Registro Nacional de Pesca a los acuicultores que no requieran concesión, permiso o Autorización.*	Al **proyecto** le aplica el Artículo, incisos y, fracciones anteriores, porque se trata de una actividad acuícola con fines comerciales.	Por el hecho de presentar a la autoridad correspondiente (SEMARNAT) la Manifestación de Impacto Ambiental, el promovente está cumpliendo con este apartado. El proyecto se vincula por la obligatoriedad de obtener la autorización correspondiente para realizar las obras descritas en esta manifestación de impacto ambiental. Como ya se mencionó anteriormente, la promovente una vez autorizado el proyecto en materia ambiental procederá a tramitar el Registro Nacional de Pesca para la unidad de producción acuícola.
Art. 30°.- *Las actividades pesqueras se clasifican en:* **II.-** *Cultivo o acuacultura con fines*		
Artículo 31°.- *Para realizar las actividades de pesca se requiere lo siguiente:* **I,** *Concesión, para:* **Inciso b)** *Acuacultura comercial* **II,** Permiso, para: **Inciso g)** *Acuacultura de fomento* **III,** *Autorización, para:* **Inciso d)** *Recolectar del medio natural reproductores, larvas, postlarvas, crías, huevos, semillas, alevines o en cualquier otro estadio, y* **Inciso e)** *Acuacultura didáctica.*		

Artículos 22.- *la Secretaría podrá inscribir en el Registro Nacional de Pesca a los acuicultores que no requieran concesión, permiso o Autorización.*	Al **proyecto** le aplica el Artículo, incisos y, fracciones anteriores, porque se trata de una actividad acuícola con fines comerciales.	Por el hecho de presentar a la autoridad correspondiente (SEMARNAT) la Manifestación de Impacto Ambiental, el promovente está cumpliendo con este apartado. El proyecto se vincula por la obligatoriedad de obtener la autorización correspondiente para realizar las obras descritas en esta manifestación de impacto ambiental. Como ya se mencionó anteriormente, la promovente una vez autorizado el proyecto en materia ambiental procederá a tramitar el Registro Nacional de Pesca para la unidad de producción acuícola.
Art. 30°.- *Las actividades pesqueras se clasifican en:* **II.-** *Cultivo o acuacultura con fines*		
Artículo 31°.- *Para realizar las actividades de pesca se requiere lo siguiente:* **I,** *Concesión, para:* **Inciso b)** *Acuacultura comercial* **II,** Permiso, para: **Inciso g)** *Acuacultura de fomento* **III,** *Autorización, para:* **Inciso d)** *Recolectar del medio natural reproductores, larvas, postlarvas, crías, huevos, semillas, alevines o en cualquier otro estadio, y* **Inciso e)** *Acuacultura didáctica.*		

Artículos 22.- *la Secretaría podrá inscribir en el Registro Nacional de Pesca a los acuicultores que no requieran concesión, permiso o Autorización.*	Al **proyecto** le aplica el Artículo, incisos y, fracciones anteriores, porque se trata de una actividad acuícola con fines comerciales.	Por el hecho de presentar a la autoridad correspondiente (SEMARNAT) la Manifestación de Impacto Ambiental, el promovente está cumpliendo con este apartado. El proyecto se vincula por la obligatoriedad de obtener la autorización correspondiente para realizar las obras descritas en esta manifestación de impacto ambiental. Como ya se mencionó anteriormente, la promovente una vez autorizado el proyecto en materia ambiental procederá a tramitar el Registro Nacional de Pesca para la unidad de producción acuícola.
Art. 30°.- *Las actividades pesqueras se clasifican en:* **II.-** *Cultivo o acuacultura con fines*		
Artículo 31°.- *Para realizar las actividades de pesca se requiere lo siguiente:* **I,** *Concesión, para:* **Inciso b)** *Acuacultura comercial* **II,** Permiso, para: **Inciso g)** *Acuacultura de fomento* **III,** *Autorización, para:* **Inciso d)** *Recolectar del medio natural reproductores, larvas, postlarvas, crías, huevos, semillas, alevines o en cualquier otro estadio, y* **Inciso e)** *Acuacultura didáctica.*		

Artículos 22.- *la Secretaría podrá inscribir en el Registro Nacional de Pesca a los acuicultores que no requieran concesión, permiso o Autorización.*	Al **proyecto** le aplica el Artículo, incisos y, fracciones anteriores, porque se trata de una actividad acuícola con fines comerciales.	Por el hecho de presentar a la autoridad correspondiente (SEMARNAT) la Manifestación de Impacto Ambiental, el promovente está cumpliendo con este apartado. El proyecto se vincula por la obligatoriedad de obtener la autorización correspondiente para realizar las obras descritas en esta manifestación de impacto ambiental. Como ya se mencionó anteriormente, la promovente una vez autorizado el proyecto en materia ambiental procederá a tramitar el Registro Nacional de Pesca para la unidad de producción acuícola.
Art. 30°.- *Las actividades pesqueras se clasifican en:* **II.-** *Cultivo o acuacultura con fines*		
Artículo 31°.- *Para realizar las actividades de pesca se requiere lo siguiente:* **I,** *Concesión, para:* **Inciso b)** *Acuacultura comercial* **II,** Permiso, para: **Inciso g)** *Acuacultura de fomento* **III,** *Autorización, para:* **Inciso d)** *Recolectar del medio natural reproductores, larvas, postlarvas, crías, huevos, semillas, alevines o en cualquier otro estadio, y* **Inciso e)** *Acuacultura didáctica.*		

Artículos 22.- *la Secretaría podrá inscribir en el Registro Nacional de Pesca a los acuicultores que no requieran concesión, permiso o Autorización.*	Al **proyecto** le aplica el Artículo, incisos y, fracciones anteriores, porque se trata de una actividad acuícola con fines comerciales.	Por el hecho de presentar a la autoridad correspondiente (SEMARNAT) la Manifestación de Impacto Ambiental, el promovente está cumpliendo con este apartado. El proyecto se vincula por la obligatoriedad de obtener la autorización correspondiente para realizar las obras descritas en esta manifestación de impacto ambiental. Como ya se mencionó anteriormente, la promovente una vez autorizado el proyecto en materia ambiental procederá a tramitar el Registro Nacional de Pesca para la unidad de producción acuícola.
Art. 30°.- *Las actividades pesqueras se clasifican en:* **II.-** *Cultivo o acuacultura con fines*		
Artículo 31°.- *Para realizar las actividades de pesca se requiere lo siguiente:* **I,** *Concesión, para:* **Inciso b)** *Acuacultura comercial* **II,** Permiso, para: **Inciso g)** *Acuacultura de fomento* **III,** *Autorización, para:* **Inciso d)** *Recolectar del medio natural reproductores, larvas, postlarvas, crías, huevos, semillas, alevines o en cualquier otro estadio, y* **Inciso e)** *Acuacultura didáctica.*		

Artículos 22.- *la Secretaría podrá inscribir en el Registro Nacional de Pesca a los acuicultores que no requieran concesión, permiso o Autorización.*	Al **proyecto** le aplica el Artículo, incisos y, fracciones anteriores, porque se trata de una actividad acuícola con fines comerciales.	Por el hecho de presentar a la autoridad correspondiente (SEMARNAT) la Manifestación de Impacto Ambiental, el promovente está cumpliendo con este apartado. El proyecto se vincula por la obligatoriedad de obtener la autorización correspondiente para realizar las obras descritas en esta manifestación de impacto ambiental. Como ya se mencionó anteriormente, la promovente una vez autorizado el proyecto en materia ambiental procederá a tramitar el Registro Nacional de Pesca para la unidad de producción acuícola.
Art. 30°.- *Las actividades pesqueras se clasifican en:* **II.-** *Cultivo o acuacultura con fines*		
Artículo 31°.- *Para realizar las actividades de pesca se requiere lo siguiente:* **I,** *Concesión, para:* **Inciso b)** *Acuacultura comercial* **II,** Permiso, para: **Inciso g)** *Acuacultura de fomento* **III,** *Autorización, para:* **Inciso d)** *Recolectar del medio natural reproductores, larvas, postlarvas, crías, huevos, semillas, alevines o en cualquier otro estadio, y* **Inciso e)** *Acuacultura didáctica.*		

Artículos 22.- *la Secretaría podrá inscribir en el Registro Nacional de Pesca a los acuicultores que no requieran concesión, permiso o Autorización.*	Al **proyecto** le aplica el Artículo, incisos y, fracciones anteriores, porque se trata de una actividad acuícola con fines comerciales.	Por el hecho de presentar a la autoridad correspondiente (SEMARNAT) la Manifestación de Impacto Ambiental, el promovente está cumpliendo con este apartado. El proyecto se vincula por la obligatoriedad de obtener la autorización correspondiente para realizar las obras descritas en esta manifestación de impacto ambiental. Como ya se mencionó anteriormente, la promovente una vez autorizado el proyecto en materia ambiental procederá a tramitar el Registro Nacional de Pesca para la unidad de producción acuícola.
Art. 30°.- *Las actividades pesqueras se clasifican en:* **II.-** *Cultivo o acuacultura con fines*		
Artículo 31°.- *Para realizar las actividades de pesca se requiere lo siguiente:* **I,** *Concesión, para:* **Inciso b)** *Acuacultura comercial* **II,** Permiso, para: **Inciso g)** *Acuacultura de fomento* **III,** *Autorización, para:* **Inciso d)** *Recolectar del medio natural reproductores, larvas, postlarvas, crías, huevos, semillas, alevines o en cualquier otro estadio, y* **Inciso e)** *Acuacultura didáctica.*		

Artículos 22.- *la Secretaría podrá inscribir en el Registro Nacional de Pesca a los acuicultores que no requieran concesión, permiso o Autorización.*	Al **proyecto** le aplica el Artículo, incisos y, fracciones anteriores, porque se trata de una actividad acuícola con fines comerciales.	Por el hecho de presentar a la autoridad correspondiente (SEMARNAT) la Manifestación de Impacto Ambiental, el promovente está cumpliendo con este apartado. El proyecto se vincula por la obligatoriedad de obtener la autorización correspondiente para realizar las obras descritas en esta manifestación de impacto ambiental. Como ya se mencionó anteriormente, la promovente una vez autorizado el proyecto en materia ambiental procederá a tramitar el Registro Nacional de Pesca para la unidad de producción acuícola.
Art. 30°.- *Las actividades pesqueras se clasifican en:* **II.-** *Cultivo o acuacultura con fines*		
Artículo 31°.- *Para realizar las actividades de pesca se requiere lo siguiente:* **I,** *Concesión, para:* **Inciso b)** *Acuacultura comercial* **II,** Permiso, para: **Inciso g)** *Acuacultura de fomento* **III,** *Autorización, para:* **Inciso d)** *Recolectar del medio natural reproductores, larvas, postlarvas, crías, huevos, semillas, alevines o en cualquier otro estadio, y* **Inciso e)** *Acuacultura didáctica.*		

Artículos 22.- *la Secretaría podrá inscribir en el Registro Nacional de Pesca a los acuicultores que no requieran concesión, permiso o Autorización.*	Al **proyecto** le aplica el Artículo, incisos y, fracciones anteriores, porque se trata de una actividad acuícola con fines comerciales.	Por el hecho de presentar a la autoridad correspondiente (SEMARNAT) la Manifestación de Impacto Ambiental, el promovente está cumpliendo con este apartado. El proyecto se vincula por la obligatoriedad de obtener la autorización correspondiente para realizar las obras descritas en esta manifestación de impacto ambiental. Como ya se mencionó anteriormente, la promovente una vez autorizado el proyecto en materia ambiental procederá a tramitar el Registro Nacional de Pesca para la unidad de producción acuícola.
Art. 30°.- *Las actividades pesqueras se clasifican en:* **II.-** *Cultivo o acuacultura con fines*		
Artículo 31°.- *Para realizar las actividades de pesca se requiere lo siguiente:* **I,** *Concesión, para:* **Inciso b)** *Acuacultura comercial* **II,** Permiso, para: **Inciso g)** *Acuacultura de fomento* **III,** *Autorización, para:* **Inciso d)** *Recolectar del medio natural reproductores, larvas, postlarvas, crías, huevos, semillas, alevines o en cualquier otro estadio, y* **Inciso e)** *Acuacultura didáctica.*		

Artículos 22.- *la Secretaría podrá inscribir en el Registro Nacional de Pesca a los acuicultores que no requieran concesión, permiso o Autorización.*	Al **proyecto** le aplica el Artículo, incisos y, fracciones anteriores, porque se trata de una actividad acuícola con fines comerciales.	Por el hecho de presentar a la autoridad correspondiente (SEMARNAT) la Manifestación de Impacto Ambiental, el promovente está cumpliendo con este apartado. El proyecto se vincula por la obligatoriedad de obtener la autorización correspondiente para realizar las obras descritas en esta manifestación de impacto ambiental. Como ya se mencionó anteriormente, la promovente una vez autorizado el proyecto en materia ambiental procederá a tramitar el Registro Nacional de Pesca para la unidad de producción acuícola.
Art. 30°.- *Las actividades pesqueras se clasifican en:* **II.-** *Cultivo o acuacultura con fines*		
Artículo 31°.- *Para realizar las actividades de pesca se requiere lo siguiente:* **I,** *Concesión, para:* **Inciso b)** *Acuacultura comercial* **II,** Permiso, para: **Inciso g)** *Acuacultura de fomento* **III,** *Autorización, para:* **Inciso d)** *Recolectar del medio natural reproductores, larvas, postlarvas, crías, huevos, semillas, alevines o en cualquier otro estadio, y* **Inciso e)** *Acuacultura didáctica.*		

Artículos 22.- *la Secretaría podrá inscribir en el Registro Nacional de Pesca a los acuicultores que no requieran concesión, permiso o Autorización.*	Al **proyecto** le aplica el Artículo, incisos y, fracciones anteriores, porque se trata de una actividad acuícola con fines comerciales.	Por el hecho de presentar a la autoridad correspondiente (SEMARNAT) la Manifestación de Impacto Ambiental, el promovente está cumpliendo con este apartado. El proyecto se vincula por la obligatoriedad de obtener la autorización correspondiente para realizar las obras descritas en esta manifestación de impacto ambiental. Como ya se mencionó anteriormente, la promovente una vez autorizado el proyecto en materia ambiental procederá a tramitar el Registro Nacional de Pesca para la unidad de producción acuícola.
Art. 30°.- *Las actividades pesqueras se clasifican en:* **II.-** *Cultivo o acuacultura con fines*		
Artículo 31°.- *Para realizar las actividades de pesca se requiere lo siguiente:* **I,** *Concesión, para:* **Inciso b)** *Acuacultura comercial* **II,** Permiso, para: **Inciso g)** *Acuacultura de fomento* **III,** *Autorización, para:* **Inciso d)** *Recolectar del medio natural reproductores, larvas, postlarvas, crías, huevos, semillas, alevines o en cualquier otro estadio, y* **Inciso e)** *Acuacultura didáctica.*		

Artículos 22.- *la Secretaría podrá inscribir en el Registro Nacional de Pesca a los acuicultores que no requieran concesión, permiso o Autorización.*	Al **proyecto** le aplica el Artículo, incisos y, fracciones anteriores, porque se trata de una actividad acuícola con fines comerciales.	Por el hecho de presentar a la autoridad correspondiente (SEMARNAT) la Manifestación de Impacto Ambiental, el promovente está cumpliendo con este apartado. El proyecto se vincula por la obligatoriedad de obtener la autorización correspondiente para realizar las obras descritas en esta manifestación de impacto ambiental. Como ya se mencionó anteriormente, la promovente una vez autorizado el proyecto en materia ambiental procederá a tramitar el Registro Nacional de Pesca para la unidad de producción acuícola.
Art. 30°.- *Las actividades pesqueras se clasifican en:* **II.-** *Cultivo o acuacultura con fines*		
Artículo 31°.- *Para realizar las actividades de pesca se requiere lo siguiente:* **I,** *Concesión, para:* **Inciso b)** *Acuacultura comercial* **II,** Permiso, para: **Inciso g)** *Acuacultura de fomento* **III,** *Autorización, para:* **Inciso d)** *Recolectar del medio natural reproductores, larvas, postlarvas, crías, huevos, semillas, alevines o en cualquier otro estadio, y* **Inciso e)** *Acuacultura didáctica.*		

Artículos 22.- *la Secretaría podrá inscribir en el Registro Nacional de Pesca a los acuicultores que no requieran concesión, permiso o Autorización.*	Al **proyecto** le aplica el Artículo, incisos y, fracciones anteriores, porque se trata de una actividad acuícola con fines comerciales.	Por el hecho de presentar a la autoridad correspondiente (SEMARNAT) la Manifestación de Impacto Ambiental, el promovente está cumpliendo con este apartado. El proyecto se vincula por la obligatoriedad de obtener la autorización correspondiente para realizar las obras descritas en esta manifestación de impacto ambiental. Como ya se mencionó anteriormente, la promovente una vez autorizado el proyecto en materia ambiental procederá a tramitar el Registro Nacional de Pesca para la unidad de producción acuícola.
Art. 30°.- *Las actividades pesqueras se clasifican en:* **II.-** *Cultivo o acuacultura con fines*		
Artículo 31°.- *Para realizar las actividades de pesca se requiere lo siguiente:* **I,** *Concesión, para:* **Inciso b)** *Acuacultura comercial* **II,** Permiso, para: **Inciso g)** *Acuacultura de fomento* **III,** *Autorización, para:* **Inciso d)** *Recolectar del medio natural reproductores, larvas, postlarvas, crías, huevos, semillas, alevines o en cualquier otro estadio, y* **Inciso e)** *Acuacultura didáctica.*		

Artículos 22.- *la Secretaría podrá inscribir en el Registro Nacional de Pesca a los acuicultores que no requieran concesión, permiso o Autorización.*	Al **proyecto** le aplica el Artículo, incisos y, fracciones anteriores, porque se trata de una actividad acuícola con fines comerciales.	Por el hecho de presentar a la autoridad correspondiente (SEMARNAT) la Manifestación de Impacto Ambiental, el promovente está cumpliendo con este apartado. El proyecto se vincula por la obligatoriedad de obtener la autorización correspondiente para realizar las obras descritas en esta manifestación de impacto ambiental. Como ya se mencionó anteriormente, la promovente una vez autorizado el proyecto en materia ambiental procederá a tramitar el Registro Nacional de Pesca para la unidad de producción acuícola.
Art. 30°.- *Las actividades pesqueras se clasifican en:* **II.-** *Cultivo o acuacultura con fines*		
Artículo 31°.- *Para realizar las actividades de pesca se requiere lo siguiente:* **I,** *Concesión, para:* **Inciso b)** *Acuacultura comercial* **II,** Permiso, para: **Inciso g)** *Acuacultura de fomento* **III,** *Autorización, para:* **Inciso d)** *Recolectar del medio natural reproductores, larvas, postlarvas, crías, huevos, semillas, alevines o en cualquier otro estadio, y* **Inciso e)** *Acuacultura didáctica.*		

Artículos 22.- *la Secretaría podrá inscribir en el Registro Nacional de Pesca a los acuicultores que no requieran concesión, permiso o Autorización.*	Al **proyecto** le aplica el Artículo, incisos y, fracciones anteriores, porque se trata de una actividad acuícola con fines comerciales.	Por el hecho de presentar a la autoridad correspondiente (SEMARNAT) la Manifestación de Impacto Ambiental, el promovente está cumpliendo con este apartado. El proyecto se vincula por la obligatoriedad de obtener la autorización correspondiente para realizar las obras descritas en esta manifestación de impacto ambiental. Como ya se mencionó anteriormente, la promovente una vez autorizado el proyecto en materia ambiental procederá a tramitar el Registro Nacional de Pesca para la unidad de producción acuícola.
Art. 30°.- *Las actividades pesqueras se clasifican en:* **II.-** *Cultivo o acuacultura con fines*		
Artículo 31°.- *Para realizar las actividades de pesca se requiere lo siguiente:* **I,** *Concesión, para:* **Inciso b)** *Acuacultura comercial* **II,** Permiso, para: **Inciso g)** *Acuacultura de fomento* **III,** *Autorización, para:* **Inciso d)** *Recolectar del medio natural reproductores, larvas, postlarvas, crías, huevos, semillas, alevines o en cualquier otro estadio, y* **Inciso e)** *Acuacultura didáctica.*		

Artículos 22.- *la Secretaría podrá inscribir en el Registro Nacional de Pesca a los acuicultores que no requieran concesión, permiso o Autorización.*	Al **proyecto** le aplica el Artículo, incisos y, fracciones anteriores, porque se trata de una actividad acuícola con fines comerciales.	Por el hecho de presentar a la autoridad correspondiente (SEMARNAT) la Manifestación de Impacto Ambiental, el promovente está cumpliendo con este apartado. El proyecto se vincula por la obligatoriedad de obtener la autorización correspondiente para realizar las obras descritas en esta manifestación de impacto ambiental. Como ya se mencionó anteriormente, la promovente una vez autorizado el proyecto en materia ambiental procederá a tramitar el Registro Nacional de Pesca para la unidad de producción acuícola.
Art. 30°.- *Las actividades pesqueras se clasifican en:* **II.-** *Cultivo o acuacultura con fines*		
Artículo 31°.- *Para realizar las actividades de pesca se requiere lo siguiente:* **I,** *Concesión, para:* **Inciso b)** *Acuacultura comercial* **II,** Permiso, para: **Inciso g)** *Acuacultura de fomento* **III,** *Autorización, para:* **Inciso d)** *Recolectar del medio natural reproductores, larvas, postlarvas, crías, huevos, semillas, alevines o en cualquier otro estadio, y* **Inciso e)** *Acuacultura didáctica.*		

Artículos 22.- *la Secretaría podrá inscribir en el Registro Nacional de Pesca a los acuicultores que no requieran concesión, permiso o Autorización.*	Al **proyecto** le aplica el Artículo, incisos y, fracciones anteriores, porque se trata de una actividad acuícola con fines comerciales.	Por el hecho de presentar a la autoridad correspondiente (SEMARNAT) la Manifestación de Impacto Ambiental, el promovente está cumpliendo con este apartado. El proyecto se vincula por la obligatoriedad de obtener la autorización correspondiente para realizar las obras descritas en esta manifestación de impacto ambiental. Como ya se mencionó anteriormente, la promovente una vez autorizado el proyecto en materia ambiental procederá a tramitar el Registro Nacional de Pesca para la unidad de producción acuícola.
Art. 30°.- *Las actividades pesqueras se clasifican en:* **II.-** *Cultivo o acuacultura con fines*		
Artículo 31°.- *Para realizar las actividades de pesca se requiere lo siguiente:* **I,** *Concesión, para:* **Inciso b)** *Acuacultura comercial* **II,** Permiso, para: **Inciso g)** *Acuacultura de fomento* **III,** *Autorización, para:* **Inciso d)** *Recolectar del medio natural reproductores, larvas, postlarvas, crías, huevos, semillas, alevines o en cualquier otro estadio, y* **Inciso e)** *Acuacultura didáctica.*		

Artículos 22.- *la Secretaría podrá inscribir en el Registro Nacional de Pesca a los acuicultores que no requieran concesión, permiso o Autorización.*	Al **proyecto** le aplica el Artículo, incisos y, fracciones anteriores, porque se trata de una actividad acuícola con fines comerciales.	Por el hecho de presentar a la autoridad correspondiente (SEMARNAT) la Manifestación de Impacto Ambiental, el promovente está cumpliendo con este apartado. El proyecto se vincula por la obligatoriedad de obtener la autorización correspondiente para realizar las obras descritas en esta manifestación de impacto ambiental. Como ya se mencionó anteriormente, la promovente una vez autorizado el proyecto en materia ambiental procederá a tramitar el Registro Nacional de Pesca para la unidad de producción acuícola.
Art. 30°.- *Las actividades pesqueras se clasifican en:* **II.-** *Cultivo o acuacultura con fines*		
Artículo 31°.- *Para realizar las actividades de pesca se requiere lo siguiente:* **I,** *Concesión, para:* **Inciso b)** *Acuacultura comercial* **II,** Permiso, para: **Inciso g)** *Acuacultura de fomento* **III,** *Autorización, para:* **Inciso d)** *Recolectar del medio natural reproductores, larvas, postlarvas, crías, huevos, semillas, alevines o en cualquier otro estadio, y* **Inciso e)** *Acuacultura didáctica.*		

Artículos 22.- *la Secretaría podrá inscribir en el Registro Nacional de Pesca a los acuicultores que no requieran concesión, permiso o Autorización.*	Al **proyecto** le aplica el Artículo, incisos y, fracciones anteriores, porque se trata de una actividad acuícola con fines comerciales.	Por el hecho de presentar a la autoridad correspondiente (SEMARNAT) la Manifestación de Impacto Ambiental, el promovente está cumpliendo con este apartado. El proyecto se vincula por la obligatoriedad de obtener la autorización correspondiente para realizar las obras descritas en esta manifestación de impacto ambiental. Como ya se mencionó anteriormente, la promovente una vez autorizado el proyecto en materia ambiental procederá a tramitar el Registro Nacional de Pesca para la unidad de producción acuícola.
Art. 30°.- *Las actividades pesqueras se clasifican en:* **II.-** *Cultivo o acuacultura con fines*		
Artículo 31°.- *Para realizar las actividades de pesca se requiere lo siguiente:* **I,** *Concesión, para:* **Inciso b)** *Acuacultura comercial* **II,** Permiso, para: **Inciso g)** *Acuacultura de fomento* **III,** *Autorización, para:* **Inciso d)** *Recolectar del medio natural reproductores, larvas, postlarvas, crías, huevos, semillas, alevines o en cualquier otro estadio, y* **Inciso e)** *Acuacultura didáctica.*		

Artículos 22.- *la Secretaría podrá inscribir en el Registro Nacional de Pesca a los acuicultores que no requieran concesión, permiso o Autorización.*	Al **proyecto** le aplica el Artículo, incisos y, fracciones anteriores, porque se trata de una actividad acuícola con fines comerciales.	Por el hecho de presentar a la autoridad correspondiente (SEMARNAT) la Manifestación de Impacto Ambiental, el promovente está cumpliendo con este apartado. El proyecto se vincula por la obligatoriedad de obtener la autorización correspondiente para realizar las obras descritas en esta manifestación de impacto ambiental. Como ya se mencionó anteriormente, la promovente una vez autorizado el proyecto en materia ambiental procederá a tramitar el Registro Nacional de Pesca para la unidad de producción acuícola.
Art. 30°.- *Las actividades pesqueras se clasifican en:* **II.-** *Cultivo o acuacultura con fines*		
Artículo 31°.- *Para realizar las actividades de pesca se requiere lo siguiente:* **I,** *Concesión, para:* **Inciso b)** *Acuacultura comercial* **II,** Permiso, para: **Inciso g)** *Acuacultura de fomento* **III,** *Autorización, para:* **Inciso d)** *Recolectar del medio natural reproductores, larvas, postlarvas, crías, huevos, semillas, alevines o en cualquier otro estadio, y* **Inciso e)** *Acuacultura didáctica.*		

Artículos 22.- *la Secretaría podrá inscribir en el Registro Nacional de Pesca a los acuicultores que no requieran concesión, permiso o Autorización.*	Al **proyecto** le aplica el Artículo, incisos y, fracciones anteriores, porque se trata de una actividad acuícola con fines comerciales.	Por el hecho de presentar a la autoridad correspondiente (SEMARNAT) la Manifestación de Impacto Ambiental, el promovente está cumpliendo con este apartado. El proyecto se vincula por la obligatoriedad de obtener la autorización correspondiente para realizar las obras descritas en esta manifestación de impacto ambiental. Como ya se mencionó anteriormente, la promovente una vez autorizado el proyecto en materia ambiental procederá a tramitar el Registro Nacional de Pesca para la unidad de producción acuícola.
Art. 30°.- *Las actividades pesqueras se clasifican en:* **II.-** *Cultivo o acuacultura con fines*		
Artículo 31°.- *Para realizar las actividades de pesca se requiere lo siguiente:* **I,** *Concesión, para:* **Inciso b)** *Acuacultura comercial* **II,** Permiso, para: **Inciso g)** *Acuacultura de fomento* **III,** *Autorización, para:* **Inciso d)** *Recolectar del medio natural reproductores, larvas, postlarvas, crías, huevos, semillas, alevines o en cualquier otro estadio, y* **Inciso e)** *Acuacultura didáctica.*		

Artículos 22.- *la Secretaría podrá inscribir en el Registro Nacional de Pesca a los acuicultores que no requieran concesión, permiso o Autorización.*	Al **proyecto** le aplica el Artículo, incisos y, fracciones anteriores, porque se trata de una actividad acuícola con fines comerciales.	Por el hecho de presentar a la autoridad correspondiente (SEMARNAT) la Manifestación de Impacto Ambiental, el promovente está cumpliendo con este apartado. El proyecto se vincula por la obligatoriedad de obtener la autorización correspondiente para realizar las obras descritas en esta manifestación de impacto ambiental. Como ya se mencionó anteriormente, la promovente una vez autorizado el proyecto en materia ambiental procederá a tramitar el Registro Nacional de Pesca para la unidad de producción acuícola.
Art. 30°.- *Las actividades pesqueras se clasifican en:* **II.-** *Cultivo o acuacultura con fines*		
Artículo 31°.- *Para realizar las actividades de pesca se requiere lo siguiente:* **I,** *Concesión, para:* **Inciso b)** *Acuacultura comercial* **II,** Permiso, para: **Inciso g)** *Acuacultura de fomento* **III,** *Autorización, para:* **Inciso d)** *Recolectar del medio natural reproductores, larvas, postlarvas, crías, huevos, semillas, alevines o en cualquier otro estadio, y* **Inciso e)** *Acuacultura didáctica.*		

Artículos 22.- *la Secretaría podrá inscribir en el Registro Nacional de Pesca a los acuicultores que no requieran concesión, permiso o Autorización.*	Al **proyecto** le aplica el Artículo, incisos y, fracciones anteriores, porque se trata de una actividad acuícola con fines comerciales.	Por el hecho de presentar a la autoridad correspondiente (SEMARNAT) la Manifestación de Impacto Ambiental, el promovente está cumpliendo con este apartado. El proyecto se vincula por la obligatoriedad de obtener la autorización correspondiente para realizar las obras descritas en esta manifestación de impacto ambiental. Como ya se mencionó anteriormente, la promovente una vez autorizado el proyecto en materia ambiental procederá a tramitar el Registro Nacional de Pesca para la unidad de producción acuícola.
Art. 30°.- *Las actividades pesqueras se clasifican en:* **II.-** *Cultivo o acuacultura con fines*		
Artículo 31°.- *Para realizar las actividades de pesca se requiere lo siguiente:* **I,** *Concesión, para:* **Inciso b)** *Acuacultura comercial* **II,** Permiso, para: **Inciso g)** *Acuacultura de fomento* **III,** *Autorización, para:* **Inciso d)** *Recolectar del medio natural reproductores, larvas, postlarvas, crías, huevos, semillas, alevines o en cualquier otro estadio, y* **Inciso e)** *Acuacultura didáctica.*		

Artículos 22.- *la Secretaría podrá inscribir en el Registro Nacional de Pesca a los acuicultores que no requieran concesión, permiso o Autorización.*	Al **proyecto** le aplica el Artículo, incisos y, fracciones anteriores, porque se trata de una actividad acuícola con fines comerciales.	Por el hecho de presentar a la autoridad correspondiente (SEMARNAT) la Manifestación de Impacto Ambiental, el promovente está cumpliendo con este apartado. El proyecto se vincula por la obligatoriedad de obtener la autorización correspondiente para realizar las obras descritas en esta manifestación de impacto ambiental. Como ya se mencionó anteriormente, la promovente una vez autorizado el proyecto en materia ambiental procederá a tramitar el Registro Nacional de Pesca para la unidad de producción acuícola.
Art. 30°.- *Las actividades pesqueras se clasifican en:* **II.-** *Cultivo o acuacultura con fines*		
Artículo 31°.- *Para realizar las actividades de pesca se requiere lo siguiente:* **I,** *Concesión, para:* **Inciso b)** *Acuacultura comercial* **II,** Permiso, para: **Inciso g)** *Acuacultura de fomento* **III,** *Autorización, para:* **Inciso d)** *Recolectar del medio natural reproductores, larvas, postlarvas, crías, huevos, semillas, alevines o en cualquier otro estadio, y* **Inciso e)** *Acuacultura didáctica.*		

Artículos 22.- *la Secretaría podrá inscribir en el Registro Nacional de Pesca a los acuicultores que no requieran concesión, permiso o Autorización.*	Al **proyecto** le aplica el Artículo, incisos y, fracciones anteriores, porque se trata de una actividad acuícola con fines comerciales.	Por el hecho de presentar a la autoridad correspondiente (SEMARNAT) la Manifestación de Impacto Ambiental, el promovente está cumpliendo con este apartado. El proyecto se vincula por la obligatoriedad de obtener la autorización correspondiente para realizar las obras descritas en esta manifestación de impacto ambiental. Como ya se mencionó anteriormente, la promovente una vez autorizado el proyecto en materia ambiental procederá a tramitar el Registro Nacional de Pesca para la unidad de producción acuícola.
Art. 30°.- *Las actividades pesqueras se clasifican en:* **II.-** *Cultivo o acuacultura con fines*		
Artículo 31°.- *Para realizar las actividades de pesca se requiere lo siguiente:* **I,** *Concesión, para:* **Inciso b)** *Acuacultura comercial* **II,** Permiso, para: **Inciso g)** *Acuacultura de fomento* **III,** *Autorización, para:* **Inciso d)** *Recolectar del medio natural reproductores, larvas, postlarvas, crías, huevos, semillas, alevines o en cualquier otro estadio, y* **Inciso e)** *Acuacultura didáctica.*		

Artículos 22.- *la Secretaría podrá inscribir en el Registro Nacional de Pesca a los acuicultores que no requieran concesión, permiso o Autorización.*	Al **proyecto** le aplica el Artículo, incisos y, fracciones anteriores, porque se trata de una actividad acuícola con fines comerciales.	Por el hecho de presentar a la autoridad correspondiente (SEMARNAT) la Manifestación de Impacto Ambiental, el promovente está cumpliendo con este apartado. El proyecto se vincula por la obligatoriedad de obtener la autorización correspondiente para realizar las obras descritas en esta manifestación de impacto ambiental. Como ya se mencionó anteriormente, la promovente una vez autorizado el proyecto en materia ambiental procederá a tramitar el Registro Nacional de Pesca para la unidad de producción acuícola.
Art. 30°.- *Las actividades pesqueras se clasifican en:* **II.-** *Cultivo o acuacultura con fines*		
Artículo 31°.- *Para realizar las actividades de pesca se requiere lo siguiente:* **I,** *Concesión, para:* **Inciso b)** *Acuacultura comercial* **II,** Permiso, para: **Inciso g)** *Acuacultura de fomento* **III,** *Autorización, para:* **Inciso d)** *Recolectar del medio natural reproductores, larvas, postlarvas, crías, huevos, semillas, alevines o en cualquier otro estadio, y* **Inciso e)** *Acuacultura didáctica.*		

Artículos 22.- *la Secretaría podrá inscribir en el Registro Nacional de Pesca a los acuicultores que no requieran concesión, permiso o Autorización.*	Al **proyecto** le aplica el Artículo, incisos y, fracciones anteriores, porque se trata de una actividad acuícola con fines comerciales.	Por el hecho de presentar a la autoridad correspondiente (SEMARNAT) la Manifestación de Impacto Ambiental, el promovente está cumpliendo con este apartado. El proyecto se vincula por la obligatoriedad de obtener la autorización correspondiente para realizar las obras descritas en esta manifestación de impacto ambiental. Como ya se mencionó anteriormente, la promovente una vez autorizado el proyecto en materia ambiental procederá a tramitar el Registro Nacional de Pesca para la unidad de producción acuícola.
Art. 30°.- *Las actividades pesqueras se clasifican en:* **II.-** *Cultivo o acuacultura con fines*		
Artículo 31°.- *Para realizar las actividades de pesca se requiere lo siguiente:* **I,** *Concesión, para:* **Inciso b)** *Acuacultura comercial* **II,** Permiso, para: **Inciso g)** *Acuacultura de fomento* **III,** *Autorización, para:* **Inciso d)** *Recolectar del medio natural reproductores, larvas, postlarvas, crías, huevos, semillas, alevines o en cualquier otro estadio, y* **Inciso e)** *Acuacultura didáctica.*		

Artículos 22.- *la Secretaría podrá inscribir en el Registro Nacional de Pesca a los acuicultores que no requieran concesión, permiso o Autorización.*	Al **proyecto** le aplica el Artículo, incisos y, fracciones anteriores, porque se trata de una actividad acuícola con fines comerciales.	Por el hecho de presentar a la autoridad correspondiente (SEMARNAT) la Manifestación de Impacto Ambiental, el promovente está cumpliendo con este apartado. El proyecto se vincula por la obligatoriedad de obtener la autorización correspondiente para realizar las obras descritas en esta manifestación de impacto ambiental. Como ya se mencionó anteriormente, la promovente una vez autorizado el proyecto en materia ambiental procederá a tramitar el Registro Nacional de Pesca para la unidad de producción acuícola.
Art. 30°.- *Las actividades pesqueras se clasifican en:* **II.-** *Cultivo o acuacultura con fines*		
Artículo 31°.- *Para realizar las actividades de pesca se requiere lo siguiente:* **I,** *Concesión, para:* **Inciso b)** *Acuacultura comercial* **II,** Permiso, para: **Inciso g)** *Acuacultura de fomento* **III,** *Autorización, para:* **Inciso d)** *Recolectar del medio natural reproductores, larvas, postlarvas, crías, huevos, semillas, alevines o en cualquier otro estadio, y* **Inciso e)** *Acuacultura didáctica.*		

Artículos 22.- *la Secretaría podrá inscribir en el Registro Nacional de Pesca a los acuicultores que no requieran concesión, permiso o Autorización.*	Al **proyecto** le aplica el Artículo, incisos y, fracciones anteriores, porque se trata de una actividad acuícola con fines comerciales.	Por el hecho de presentar a la autoridad correspondiente (SEMARNAT) la Manifestación de Impacto Ambiental, el promovente está cumpliendo con este apartado. El proyecto se vincula por la obligatoriedad de obtener la autorización correspondiente para realizar las obras descritas en esta manifestación de impacto ambiental. Como ya se mencionó anteriormente, la promovente una vez autorizado el proyecto en materia ambiental procederá a tramitar el Registro Nacional de Pesca para la unidad de producción acuícola.
Art. 30°.- *Las actividades pesqueras se clasifican en:* **II.-** *Cultivo o acuacultura con fines*		
Artículo 31°.- *Para realizar las actividades de pesca se requiere lo siguiente:* **I,** *Concesión, para:* **Inciso b)** *Acuacultura comercial* **II,** Permiso, para: **Inciso g)** *Acuacultura de fomento* **III,** *Autorización, para:* **Inciso d)** *Recolectar del medio natural reproductores, larvas, postlarvas, crías, huevos, semillas, alevines o en cualquier otro estadio, y* **Inciso e)** *Acuacultura didáctica.*		

Artículos 22.- *la Secretaría podrá inscribir en el Registro Nacional de Pesca a los acuicultores que no requieran concesión, permiso o Autorización.*	Al **proyecto** le aplica el Artículo, incisos y, fracciones anteriores, porque se trata de una actividad acuícola con fines comerciales.	Por el hecho de presentar a la autoridad correspondiente (SEMARNAT) la Manifestación de Impacto Ambiental, el promovente está cumpliendo con este apartado. El proyecto se vincula por la obligatoriedad de obtener la autorización correspondiente para realizar las obras descritas en esta manifestación de impacto ambiental. Como ya se mencionó anteriormente, la promovente una vez autorizado el proyecto en materia ambiental procederá a tramitar el Registro Nacional de Pesca para la unidad de producción acuícola.
Art. 30°.- *Las actividades pesqueras se clasifican en:* **II.-** *Cultivo o acuacultura con fines*		
Artículo 31°.- *Para realizar las actividades de pesca se requiere lo siguiente:* **I,** *Concesión, para:* **Inciso b)** *Acuacultura comercial* **II,** Permiso, para: **Inciso g)** *Acuacultura de fomento* **III,** *Autorización, para:* **Inciso d)** *Recolectar del medio natural reproductores, larvas, postlarvas, crías, huevos, semillas, alevines o en cualquier otro estadio, y* **Inciso e)** *Acuacultura didáctica.*		

Artículos 22.- *la Secretaría podrá inscribir en el Registro Nacional de Pesca a los acuicultores que no requieran concesión, permiso o Autorización.*	Al **proyecto** le aplica el Artículo, incisos y, fracciones anteriores, porque se trata de una actividad acuícola con fines comerciales.	Por el hecho de presentar a la autoridad correspondiente (SEMARNAT) la Manifestación de Impacto Ambiental, el promovente está cumpliendo con este apartado. El proyecto se vincula por la obligatoriedad de obtener la autorización correspondiente para realizar las obras descritas en esta manifestación de impacto ambiental. Como ya se mencionó anteriormente, la promovente una vez autorizado el proyecto en materia ambiental procederá a tramitar el Registro Nacional de Pesca para la unidad de producción acuícola.
Art. 30°.- *Las actividades pesqueras se clasifican en:* **II.-** *Cultivo o acuacultura con fines*		
Artículo 31°.- *Para realizar las actividades de pesca se requiere lo siguiente:* **I,** *Concesión, para:* **Inciso b)** *Acuacultura comercial* **II,** Permiso, para: **Inciso g)** *Acuacultura de fomento* **III,** *Autorización, para:* **Inciso d)** *Recolectar del medio natural reproductores, larvas, postlarvas, crías, huevos, semillas, alevines o en cualquier otro estadio, y* **Inciso e)** *Acuacultura didáctica.*		

Artículos 22.- *la Secretaría podrá inscribir en el Registro Nacional de Pesca a los acuicultores que no requieran concesión, permiso o Autorización.*	Al **proyecto** le aplica el Artículo, incisos y, fracciones anteriores, porque se trata de una actividad acuícola con fines comerciales.	Por el hecho de presentar a la autoridad correspondiente (SEMARNAT) la Manifestación de Impacto Ambiental, el promovente está cumpliendo con este apartado. El proyecto se vincula por la obligatoriedad de obtener la autorización correspondiente para realizar las obras descritas en esta manifestación de impacto ambiental. Como ya se mencionó anteriormente, la promovente una vez autorizado el proyecto en materia ambiental procederá a tramitar el Registro Nacional de Pesca para la unidad de producción acuícola.
Art. 30°.- *Las actividades pesqueras se clasifican en:* **II.-** *Cultivo o acuacultura con fines*		
Artículo 31°.- *Para realizar las actividades de pesca se requiere lo siguiente:* **I,** *Concesión, para:* **Inciso b)** *Acuacultura comercial* **II,** Permiso, para: **Inciso g)** *Acuacultura de fomento* **III,** *Autorización, para:* **Inciso d)** *Recolectar del medio natural reproductores, larvas, postlarvas, crías, huevos, semillas, alevines o en cualquier otro estadio, y* **Inciso e)** *Acuacultura didáctica.*		

Artículos 22.- *la Secretaría podrá inscribir en el Registro Nacional de Pesca a los acuicultores que no requieran concesión, permiso o Autorización.*	Al **proyecto** le aplica el Artículo, incisos y, fracciones anteriores, porque se trata de una actividad acuícola con fines comerciales.	Por el hecho de presentar a la autoridad correspondiente (SEMARNAT) la Manifestación de Impacto Ambiental, el promovente está cumpliendo con este apartado. El proyecto se vincula por la obligatoriedad de obtener la autorización correspondiente para realizar las obras descritas en esta manifestación de impacto ambiental. Como ya se mencionó anteriormente, la promovente una vez autorizado el proyecto en materia ambiental procederá a tramitar el Registro Nacional de Pesca para la unidad de producción acuícola.
Art. 30°.- *Las actividades pesqueras se clasifican en:* **II.-** *Cultivo o acuacultura con fines*		
Artículo 31°.- *Para realizar las actividades de pesca se requiere lo siguiente:* **I,** *Concesión, para:* **Inciso b)** *Acuacultura comercial* **II,** Permiso, para: **Inciso g)** *Acuacultura de fomento* **III,** *Autorización, para:* **Inciso d)** *Recolectar del medio natural reproductores, larvas, postlarvas, crías, huevos, semillas, alevines o en cualquier otro estadio, y* **Inciso e)** *Acuacultura didáctica.*		

Artículos 22.- *la Secretaría podrá inscribir en el Registro Nacional de Pesca a los acuicultores que no requieran concesión, permiso o Autorización.*	Al **proyecto** le aplica el Artículo, incisos y, fracciones anteriores, porque se trata de una actividad acuícola con fines comerciales.	Por el hecho de presentar a la autoridad correspondiente (SEMARNAT) la Manifestación de Impacto Ambiental, el promovente está cumpliendo con este apartado. El proyecto se vincula por la obligatoriedad de obtener la autorización correspondiente para realizar las obras descritas en esta manifestación de impacto ambiental. Como ya se mencionó anteriormente, la promovente una vez autorizado el proyecto en materia ambiental procederá a tramitar el Registro Nacional de Pesca para la unidad de producción acuícola.
Art. 30°.- *Las actividades pesqueras se clasifican en:* **II.-** *Cultivo o acuacultura con fines*		
Artículo 31°.- *Para realizar las actividades de pesca se requiere lo siguiente:* **I,** *Concesión, para:* **Inciso b)** *Acuacultura comercial* **II,** Permiso, para: **Inciso g)** *Acuacultura de fomento* **III,** *Autorización, para:* **Inciso d)** *Recolectar del medio natural reproductores, larvas, postlarvas, crías, huevos, semillas, alevines o en cualquier otro estadio, y* **Inciso e)** *Acuacultura didáctica.*		

Artículos 22.- *la Secretaría podrá inscribir en el Registro Nacional de Pesca a los acuicultores que no requieran concesión, permiso o Autorización.*	Al **proyecto** le aplica el Artículo, incisos y, fracciones anteriores, porque se trata de una actividad acuícola con fines comerciales.	Por el hecho de presentar a la autoridad correspondiente (SEMARNAT) la Manifestación de Impacto Ambiental, el promovente está cumpliendo con este apartado. El proyecto se vincula por la obligatoriedad de obtener la autorización correspondiente para realizar las obras descritas en esta manifestación de impacto ambiental. Como ya se mencionó anteriormente, la promovente una vez autorizado el proyecto en materia ambiental procederá a tramitar el Registro Nacional de Pesca para la unidad de producción acuícola.
Art. 30°.- *Las actividades pesqueras se clasifican en:* **II.-** *Cultivo o acuacultura con fines*		
Artículo 31°.- *Para realizar las actividades de pesca se requiere lo siguiente:* **I,** *Concesión, para:* **Inciso b)** *Acuacultura comercial* **II,** Permiso, para: **Inciso g)** *Acuacultura de fomento* **III,** *Autorización, para:* **Inciso d)** *Recolectar del medio natural reproductores, larvas, postlarvas, crías, huevos, semillas, alevines o en cualquier otro estadio, y* **Inciso e)** *Acuacultura didáctica.*		

Artículos 22.- *la Secretaría podrá inscribir en el Registro Nacional de Pesca a los acuicultores que no requieran concesión, permiso o Autorización.*	Al **proyecto** le aplica el Artículo, incisos y, fracciones anteriores, porque se trata de una actividad acuícola con fines comerciales.	Por el hecho de presentar a la autoridad correspondiente (SEMARNAT) la Manifestación de Impacto Ambiental, el promovente está cumpliendo con este apartado. El proyecto se vincula por la obligatoriedad de obtener la autorización correspondiente para realizar las obras descritas en esta manifestación de impacto ambiental. Como ya se mencionó anteriormente, la promovente una vez autorizado el proyecto en materia ambiental procederá a tramitar el Registro Nacional de Pesca para la unidad de producción acuícola.
Art. 30°.- *Las actividades pesqueras se clasifican en:* **II.-** *Cultivo o acuacultura con fines*		
Artículo 31°.- *Para realizar las actividades de pesca se requiere lo siguiente:* **I,** *Concesión, para:* **Inciso b)** *Acuacultura comercial* **II,** Permiso, para: **Inciso g)** *Acuacultura de fomento* **III,** *Autorización, para:* **Inciso d)** *Recolectar del medio natural reproductores, larvas, postlarvas, crías, huevos, semillas, alevines o en cualquier otro estadio, y* **Inciso e)** *Acuacultura didáctica.*		

Artículos 22.- *la Secretaría podrá inscribir en el Registro Nacional de Pesca a los acuicultores que no requieran concesión, permiso o Autorización.*	Al **proyecto** le aplica el Artículo, incisos y, fracciones anteriores, porque se trata de una actividad acuícola con fines comerciales.	Por el hecho de presentar a la autoridad correspondiente (SEMARNAT) la Manifestación de Impacto Ambiental, el promovente está cumpliendo con este apartado. El proyecto se vincula por la obligatoriedad de obtener la autorización correspondiente para realizar las obras descritas en esta manifestación de impacto ambiental. Como ya se mencionó anteriormente, la promovente una vez autorizado el proyecto en materia ambiental procederá a tramitar el Registro Nacional de Pesca para la unidad de producción acuícola.
Art. 30°.- *Las actividades pesqueras se clasifican en:* **II.-** *Cultivo o acuacultura con fines*		
Artículo 31°.- *Para realizar las actividades de pesca se requiere lo siguiente:* **I,** *Concesión, para:* **Inciso b)** *Acuacultura comercial* **II,** Permiso, para: **Inciso g)** *Acuacultura de fomento* **III,** *Autorización, para:* **Inciso d)** *Recolectar del medio natural reproductores, larvas, postlarvas, crías, huevos, semillas, alevines o en cualquier otro estadio, y* **Inciso e)** *Acuacultura didáctica.*		

Artículos 22.- *la Secretaría podrá inscribir en el Registro Nacional de Pesca a los acuicultores que no requieran concesión, permiso o Autorización.*	Al **proyecto** le aplica el Artículo, incisos y, fracciones anteriores, porque se trata de una actividad acuícola con fines comerciales.	Por el hecho de presentar a la autoridad correspondiente (SEMARNAT) la Manifestación de Impacto Ambiental, el promovente está cumpliendo con este apartado. El proyecto se vincula por la obligatoriedad de obtener la autorización correspondiente para realizar las obras descritas en esta manifestación de impacto ambiental. Como ya se mencionó anteriormente, la promovente una vez autorizado el proyecto en materia ambiental procederá a tramitar el Registro Nacional de Pesca para la unidad de producción acuícola.
Art. 30°.- *Las actividades pesqueras se clasifican en:* **II.-** *Cultivo o acuacultura con fines*		
Artículo 31°.- *Para realizar las actividades de pesca se requiere lo siguiente:* **I,** *Concesión, para:* **Inciso b)** *Acuacultura comercial* **II,** Permiso, para: **Inciso g)** *Acuacultura de fomento* **III,** *Autorización, para:* **Inciso d)** *Recolectar del medio natural reproductores, larvas, postlarvas, crías, huevos, semillas, alevines o en cualquier otro estadio, y* **Inciso e)** *Acuacultura didáctica.*		

Artículos 22.- *la Secretaría podrá inscribir en el Registro Nacional de Pesca a los acuicultores que no requieran concesión, permiso o Autorización.*	Al **proyecto** le aplica el Artículo, incisos y, fracciones anteriores, porque se trata de una actividad acuícola con fines comerciales.	Por el hecho de presentar a la autoridad correspondiente (SEMARNAT) la Manifestación de Impacto Ambiental, el promovente está cumpliendo con este apartado. El proyecto se vincula por la obligatoriedad de obtener la autorización correspondiente para realizar las obras descritas en esta manifestación de impacto ambiental. Como ya se mencionó anteriormente, la promovente una vez autorizado el proyecto en materia ambiental procederá a tramitar el Registro Nacional de Pesca para la unidad de producción acuícola.
Art. 30°.- *Las actividades pesqueras se clasifican en:* **II.-** *Cultivo o acuacultura con fines*		
Artículo 31°.- *Para realizar las actividades de pesca se requiere lo siguiente:* **I,** *Concesión, para:* **Inciso b)** *Acuacultura comercial* **II,** Permiso, para: **Inciso g)** *Acuacultura de fomento* **III,** *Autorización, para:* **Inciso d)** *Recolectar del medio natural reproductores, larvas, postlarvas, crías, huevos, semillas, alevines o en cualquier otro estadio, y* **Inciso e)** *Acuacultura didáctica.*		

Artículos 22.- *la Secretaría podrá inscribir en el Registro Nacional de Pesca a los acuicultores que no requieran concesión, permiso o Autorización.*	Al **proyecto** le aplica el Artículo, incisos y, fracciones anteriores, porque se trata de una actividad acuícola con fines comerciales.	Por el hecho de presentar a la autoridad correspondiente (SEMARNAT) la Manifestación de Impacto Ambiental, el promovente está cumpliendo con este apartado. El proyecto se vincula por la obligatoriedad de obtener la autorización correspondiente para realizar las obras descritas en esta manifestación de impacto ambiental. Como ya se mencionó anteriormente, la promovente una vez autorizado el proyecto en materia ambiental procederá a tramitar el Registro Nacional de Pesca para la unidad de producción acuícola.
Art. 30°.- *Las actividades pesqueras se clasifican en:* **II.-** *Cultivo o acuacultura con fines*		
Artículo 31°.- *Para realizar las actividades de pesca se requiere lo siguiente:* **I,** *Concesión, para:* **Inciso b)** *Acuacultura comercial* **II,** Permiso, para: **Inciso g)** *Acuacultura de fomento* **III,** *Autorización, para:* **Inciso d)** *Recolectar del medio natural reproductores, larvas, postlarvas, crías, huevos, semillas, alevines o en cualquier otro estadio, y* **Inciso e)** *Acuacultura didáctica.*		

Artículos 22.- *la Secretaría podrá inscribir en el Registro Nacional de Pesca a los acuicultores que no requieran concesión, permiso o Autorización.*	Al **proyecto** le aplica el Artículo, incisos y, fracciones anteriores, porque se trata de una actividad acuícola con fines comerciales.	Por el hecho de presentar a la autoridad correspondiente (SEMARNAT) la Manifestación de Impacto Ambiental, el promovente está cumpliendo con este apartado. El proyecto se vincula por la obligatoriedad de obtener la autorización correspondiente para realizar las obras descritas en esta manifestación de impacto ambiental. Como ya se mencionó anteriormente, la promovente una vez autorizado el proyecto en materia ambiental procederá a tramitar el Registro Nacional de Pesca para la unidad de producción acuícola.
Art. 30°.- *Las actividades pesqueras se clasifican en:* **II.-** *Cultivo o acuacultura con fines*		
Artículo 31°.- *Para realizar las actividades de pesca se requiere lo siguiente:* **I,** *Concesión, para:* **Inciso b)** *Acuacultura comercial* **II,** Permiso, para: **Inciso g)** *Acuacultura de fomento* **III,** *Autorización, para:* **Inciso d)** *Recolectar del medio natural reproductores, larvas, postlarvas, crías, huevos, semillas, alevines o en cualquier otro estadio, y* **Inciso e)** *Acuacultura didáctica.*		

Artículos 22.- *la Secretaría podrá inscribir en el Registro Nacional de Pesca a los acuicultores que no requieran concesión, permiso o Autorización.*	Al **proyecto** le aplica el Artículo, incisos y, fracciones anteriores, porque se trata de una actividad acuícola con fines comerciales.	Por el hecho de presentar a la autoridad correspondiente (SEMARNAT) la Manifestación de Impacto Ambiental, el promovente está cumpliendo con este apartado. El proyecto se vincula por la obligatoriedad de obtener la autorización correspondiente para realizar las obras descritas en esta manifestación de impacto ambiental. Como ya se mencionó anteriormente, la promovente una vez autorizado el proyecto en materia ambiental procederá a tramitar el Registro Nacional de Pesca para la unidad de producción acuícola.
Art. 30°.- *Las actividades pesqueras se clasifican en:* **II.-** *Cultivo o acuacultura con fines*		
Artículo 31°.- *Para realizar las actividades de pesca se requiere lo siguiente:* **I,** *Concesión, para:* **Inciso b)** *Acuacultura comercial* **II,** Permiso, para: **Inciso g)** *Acuacultura de fomento* **III,** *Autorización, para:* **Inciso d)** *Recolectar del medio natural reproductores, larvas, postlarvas, crías, huevos, semillas, alevines o en cualquier otro estadio, y* **Inciso e)** *Acuacultura didáctica.*		

Artículos 22.- *la Secretaría podrá inscribir en el Registro Nacional de Pesca a los acuicultores que no requieran concesión, permiso o Autorización.*	Al **proyecto** le aplica el Artículo, incisos y, fracciones anteriores, porque se trata de una actividad acuícola con fines comerciales.	Por el hecho de presentar a la autoridad correspondiente (SEMARNAT) la Manifestación de Impacto Ambiental, el promovente está cumpliendo con este apartado. El proyecto se vincula por la obligatoriedad de obtener la autorización correspondiente para realizar las obras descritas en esta manifestación de impacto ambiental. Como ya se mencionó anteriormente, la promovente una vez autorizado el proyecto en materia ambiental procederá a tramitar el Registro Nacional de Pesca para la unidad de producción acuícola.
Art. 30°.- *Las actividades pesqueras se clasifican en:* **II.-** *Cultivo o acuacultura con fines*		
Artículo 31°.- *Para realizar las actividades de pesca se requiere lo siguiente:* **I,** *Concesión, para:* **Inciso b)** *Acuacultura comercial* **II,** Permiso, para: **Inciso g)** *Acuacultura de fomento* **III,** *Autorización, para:* **Inciso d)** *Recolectar del medio natural reproductores, larvas, postlarvas, crías, huevos, semillas, alevines o en cualquier otro estadio, y* **Inciso e)** *Acuacultura didáctica.*		

Artículos 22.- *la Secretaría podrá inscribir en el Registro Nacional de Pesca a los acuicultores que no requieran concesión, permiso o Autorización.*	Al **proyecto** le aplica el Artículo, incisos y, fracciones anteriores, porque se trata de una actividad acuícola con fines comerciales.	Por el hecho de presentar a la autoridad correspondiente (SEMARNAT) la Manifestación de Impacto Ambiental, el promovente está cumpliendo con este apartado. El proyecto se vincula por la obligatoriedad de obtener la autorización correspondiente para realizar las obras descritas en esta manifestación de impacto ambiental. Como ya se mencionó anteriormente, la promovente una vez autorizado el proyecto en materia ambiental procederá a tramitar el Registro Nacional de Pesca para la unidad de producción acuícola.
Art. 30°.- *Las actividades pesqueras se clasifican en:* **II.-** *Cultivo o acuacultura con fines*		
Artículo 31°.- *Para realizar las actividades de pesca se requiere lo siguiente:* **I,** *Concesión, para:* **Inciso b)** *Acuacultura comercial* **II,** Permiso, para: **Inciso g)** *Acuacultura de fomento* **III,** *Autorización, para:* **Inciso d)** *Recolectar del medio natural reproductores, larvas, postlarvas, crías, huevos, semillas, alevines o en cualquier otro estadio, y* **Inciso e)** *Acuacultura didáctica.*		

Artículos 22.- *la Secretaría podrá inscribir en el Registro Nacional de Pesca a los acuicultores que no requieran concesión, permiso o Autorización.*	Al **proyecto** le aplica el Artículo, incisos y, fracciones anteriores, porque se trata de una actividad acuícola con fines comerciales.	Por el hecho de presentar a la autoridad correspondiente (SEMARNAT) la Manifestación de Impacto Ambiental, el promovente está cumpliendo con este apartado. El proyecto se vincula por la obligatoriedad de obtener la autorización correspondiente para realizar las obras descritas en esta manifestación de impacto ambiental. Como ya se mencionó anteriormente, la promovente una vez autorizado el proyecto en materia ambiental procederá a tramitar el Registro Nacional de Pesca para la unidad de producción acuícola.
Art. 30°.- *Las actividades pesqueras se clasifican en:* **II.-** *Cultivo o acuacultura con fines*		
Artículo 31°.- *Para realizar las actividades de pesca se requiere lo siguiente:* **I,** *Concesión, para:* **Inciso b)** *Acuacultura comercial* **II,** Permiso, para: **Inciso g)** *Acuacultura de fomento* **III,** *Autorización, para:* **Inciso d)** *Recolectar del medio natural reproductores, larvas, postlarvas, crías, huevos, semillas, alevines o en cualquier otro estadio, y* **Inciso e)** *Acuacultura didáctica.*		

Artículos 22.- *la Secretaría podrá inscribir en el Registro Nacional de Pesca a los acuicultores que no requieran concesión, permiso o Autorización.*	Al **proyecto** le aplica el Artículo, incisos y, fracciones anteriores, porque se trata de una actividad acuícola con fines comerciales.	Por el hecho de presentar a la autoridad correspondiente (SEMARNAT) la Manifestación de Impacto Ambiental, el promovente está cumpliendo con este apartado. El proyecto se vincula por la obligatoriedad de obtener la autorización correspondiente para realizar las obras descritas en esta manifestación de impacto ambiental. Como ya se mencionó anteriormente, la promovente una vez autorizado el proyecto en materia ambiental procederá a tramitar el Registro Nacional de Pesca para la unidad de producción acuícola.
Art. 30°.- *Las actividades pesqueras se clasifican en:* **II.-** *Cultivo o acuacultura con fines*		
Artículo 31°.- *Para realizar las actividades de pesca se requiere lo siguiente:* **I,** *Concesión, para:* **Inciso b)** *Acuacultura comercial* **II,** Permiso, para: **Inciso g)** *Acuacultura de fomento* **III,** *Autorización, para:* **Inciso d)** *Recolectar del medio natural reproductores, larvas, postlarvas, crías, huevos, semillas, alevines o en cualquier otro estadio, y* **Inciso e)** *Acuacultura didáctica.*		

Artículos 22.- *la Secretaría podrá inscribir en el Registro Nacional de Pesca a los acuicultores que no requieran concesión, permiso o Autorización.*	Al **proyecto** le aplica el Artículo, incisos y, fracciones anteriores, porque se trata de una actividad acuícola con fines comerciales.	Por el hecho de presentar a la autoridad correspondiente (SEMARNAT) la Manifestación de Impacto Ambiental, el promovente está cumpliendo con este apartado. El proyecto se vincula por la obligatoriedad de obtener la autorización correspondiente para realizar las obras descritas en esta manifestación de impacto ambiental. Como ya se mencionó anteriormente, la promovente una vez autorizado el proyecto en materia ambiental procederá a tramitar el Registro Nacional de Pesca para la unidad de producción acuícola.
Art. 30°.- *Las actividades pesqueras se clasifican en:* **II.-** *Cultivo o acuacultura con fines*		
Artículo 31°.- *Para realizar las actividades de pesca se requiere lo siguiente:* **I,** *Concesión, para:* **Inciso b)** *Acuacultura comercial* **II,** Permiso, para: **Inciso g)** *Acuacultura de fomento* **III,** *Autorización, para:* **Inciso d)** *Recolectar del medio natural reproductores, larvas, postlarvas, crías, huevos, semillas, alevines o en cualquier otro estadio, y* **Inciso e)** *Acuacultura didáctica.*		

Artículos 22.- *la Secretaría podrá inscribir en el Registro Nacional de Pesca a los acuicultores que no requieran concesión, permiso o Autorización.*	Al **proyecto** le aplica el Artículo, incisos y, fracciones anteriores, porque se trata de una actividad acuícola con fines comerciales.	Por el hecho de presentar a la autoridad correspondiente (SEMARNAT) la Manifestación de Impacto Ambiental, el promovente está cumpliendo con este apartado. El proyecto se vincula por la obligatoriedad de obtener la autorización correspondiente para realizar las obras descritas en esta manifestación de impacto ambiental. Como ya se mencionó anteriormente, la promovente una vez autorizado el proyecto en materia ambiental procederá a tramitar el Registro Nacional de Pesca para la unidad de producción acuícola.
Art. 30°.- *Las actividades pesqueras se clasifican en:* **II.-** *Cultivo o acuacultura con fines*		
Artículo 31°.- *Para realizar las actividades de pesca se requiere lo siguiente:* **I,** *Concesión, para:* **Inciso b)** *Acuacultura comercial* **II,** Permiso, para: **Inciso g)** *Acuacultura de fomento* **III,** *Autorización, para:* **Inciso d)** *Recolectar del medio natural reproductores, larvas, postlarvas, crías, huevos, semillas, alevines o en cualquier otro estadio, y* **Inciso e)** *Acuacultura didáctica.*		

Artículos 22.- *la Secretaría podrá inscribir en el Registro Nacional de Pesca a los acuicultores que no requieran concesión, permiso o Autorización.*	Al **proyecto** le aplica el Artículo, incisos y, fracciones anteriores, porque se trata de una actividad acuícola con fines comerciales.	Por el hecho de presentar a la autoridad correspondiente (SEMARNAT) la Manifestación de Impacto Ambiental, el promovente está cumpliendo con este apartado. El proyecto se vincula por la obligatoriedad de obtener la autorización correspondiente para realizar las obras descritas en esta manifestación de impacto ambiental. Como ya se mencionó anteriormente, la promovente una vez autorizado el proyecto en materia ambiental procederá a tramitar el Registro Nacional de Pesca para la unidad de producción acuícola.
Art. 30°.- *Las actividades pesqueras se clasifican en:* **II.-** *Cultivo o acuacultura con fines*		
Artículo 31°.- *Para realizar las actividades de pesca se requiere lo siguiente:* **I,** *Concesión, para:* **Inciso b)** *Acuacultura comercial* **II,** Permiso, para: **Inciso g)** *Acuacultura de fomento* **III,** *Autorización, para:* **Inciso d)** *Recolectar del medio natural reproductores, larvas, postlarvas, crías, huevos, semillas, alevines o en cualquier otro estadio, y* **Inciso e)** *Acuacultura didáctica.*		

Artículos 22.- *la Secretaría podrá inscribir en el Registro Nacional de Pesca a los acuicultores que no requieran concesión, permiso o Autorización.*	Al **proyecto** le aplica el Artículo, incisos y, fracciones anteriores, porque se trata de una actividad acuícola con fines comerciales.	Por el hecho de presentar a la autoridad correspondiente (SEMARNAT) la Manifestación de Impacto Ambiental, el promovente está cumpliendo con este apartado. El proyecto se vincula por la obligatoriedad de obtener la autorización correspondiente para realizar las obras descritas en esta manifestación de impacto ambiental. Como ya se mencionó anteriormente, la promovente una vez autorizado el proyecto en materia ambiental procederá a tramitar el Registro Nacional de Pesca para la unidad de producción acuícola.
Art. 30°.- *Las actividades pesqueras se clasifican en:* **II.-** *Cultivo o acuacultura con fines*		
Artículo 31°.- *Para realizar las actividades de pesca se requiere lo siguiente:* **I,** *Concesión, para:* **Inciso b)** *Acuacultura comercial* **II,** Permiso, para: **Inciso g)** *Acuacultura de fomento* **III,** *Autorización, para:* **Inciso d)** *Recolectar del medio natural reproductores, larvas, postlarvas, crías, huevos, semillas, alevines o en cualquier otro estadio, y* **Inciso e)** *Acuacultura didáctica.*		

Artículos 22.- *la Secretaría podrá inscribir en el Registro Nacional de Pesca a los acuicultores que no requieran concesión, permiso o Autorización.*	Al **proyecto** le aplica el Artículo, incisos y, fracciones anteriores, porque se trata de una actividad acuícola con fines comerciales.	Por el hecho de presentar a la autoridad correspondiente (SEMARNAT) la Manifestación de Impacto Ambiental, el promovente está cumpliendo con este apartado. El proyecto se vincula por la obligatoriedad de obtener la autorización correspondiente para realizar las obras descritas en esta manifestación de impacto ambiental. Como ya se mencionó anteriormente, la promovente una vez autorizado el proyecto en materia ambiental procederá a tramitar el Registro Nacional de Pesca para la unidad de producción acuícola.
Art. 30°.- *Las actividades pesqueras se clasifican en:* **II.-** *Cultivo o acuacultura con fines*		
Artículo 31°.- *Para realizar las actividades de pesca se requiere lo siguiente:* **I,** *Concesión, para:* **Inciso b)** *Acuacultura comercial* **II,** Permiso, para: **Inciso g)** *Acuacultura de fomento* **III,** *Autorización, para:* **Inciso d)** *Recolectar del medio natural reproductores, larvas, postlarvas, crías, huevos, semillas, alevines o en cualquier otro estadio, y* **Inciso e)** *Acuacultura didáctica.*		

Artículos 22.- *la Secretaría podrá inscribir en el Registro Nacional de Pesca a los acuicultores que no requieran concesión, permiso o Autorización.*	Al **proyecto** le aplica el Artículo, incisos y, fracciones anteriores, porque se trata de una actividad acuícola con fines comerciales.	Por el hecho de presentar a la autoridad correspondiente (SEMARNAT) la Manifestación de Impacto Ambiental, el promovente está cumpliendo con este apartado. El proyecto se vincula por la obligatoriedad de obtener la autorización correspondiente para realizar las obras descritas en esta manifestación de impacto ambiental. Como ya se mencionó anteriormente, la promovente una vez autorizado el proyecto en materia ambiental procederá a tramitar el Registro Nacional de Pesca para la unidad de producción acuícola.
Art. 30°.- *Las actividades pesqueras se clasifican en:* **II.-** *Cultivo o acuacultura con fines*		
Artículo 31°.- *Para realizar las actividades de pesca se requiere lo siguiente:* **I,** *Concesión, para:* **Inciso b)** *Acuacultura comercial* **II,** Permiso, para: **Inciso g)** *Acuacultura de fomento* **III,** *Autorización, para:* **Inciso d)** *Recolectar del medio natural reproductores, larvas, postlarvas, crías, huevos, semillas, alevines o en cualquier otro estadio, y* **Inciso e)** *Acuacultura didáctica.*		

Artículos 22.- *la Secretaría podrá inscribir en el Registro Nacional de Pesca a los acuicultores que no requieran concesión, permiso o Autorización.*	Al **proyecto** le aplica el Artículo, incisos y, fracciones anteriores, porque se trata de una actividad acuícola con fines comerciales.	Por el hecho de presentar a la autoridad correspondiente (SEMARNAT) la Manifestación de Impacto Ambiental, el promovente está cumpliendo con este apartado. El proyecto se vincula por la obligatoriedad de obtener la autorización correspondiente para realizar las obras descritas en esta manifestación de impacto ambiental. Como ya se mencionó anteriormente, la promovente una vez autorizado el proyecto en materia ambiental procederá a tramitar el Registro Nacional de Pesca para la unidad de producción acuícola.
Art. 30°.- *Las actividades pesqueras se clasifican en:* **II.-** *Cultivo o acuacultura con fines*		
Artículo 31°.- *Para realizar las actividades de pesca se requiere lo siguiente:* **I,** *Concesión, para:* **Inciso b)** *Acuacultura comercial* **II,** Permiso, para: **Inciso g)** *Acuacultura de fomento* **III,** *Autorización, para:* **Inciso d)** *Recolectar del medio natural reproductores, larvas, postlarvas, crías, huevos, semillas, alevines o en cualquier otro estadio, y* **Inciso e)** *Acuacultura didáctica.*		

Artículos 22.- *la Secretaría podrá inscribir en el Registro Nacional de Pesca a los acuicultores que no requieran concesión, permiso o Autorización.*	Al **proyecto** le aplica el Artículo, incisos y, fracciones anteriores, porque se trata de una actividad acuícola con fines comerciales.	Por el hecho de presentar a la autoridad correspondiente (SEMARNAT) la Manifestación de Impacto Ambiental, el promovente está cumpliendo con este apartado. El proyecto se vincula por la obligatoriedad de obtener la autorización correspondiente para realizar las obras descritas en esta manifestación de impacto ambiental. Como ya se mencionó anteriormente, la promovente una vez autorizado el proyecto en materia ambiental procederá a tramitar el Registro Nacional de Pesca para la unidad de producción acuícola.
Art. 30°.- *Las actividades pesqueras se clasifican en:* **II.-** *Cultivo o acuacultura con fines*		
Artículo 31°.- *Para realizar las actividades de pesca se requiere lo siguiente:* **I,** *Concesión, para:* **Inciso b)** *Acuacultura comercial* **II,** Permiso, para: **Inciso g)** *Acuacultura de fomento* **III,** *Autorización, para:* **Inciso d)** *Recolectar del medio natural reproductores, larvas, postlarvas, crías, huevos, semillas, alevines o en cualquier otro estadio, y* **Inciso e)** *Acuacultura didáctica.*		

Artículos 22.- *la Secretaría podrá inscribir en el Registro Nacional de Pesca a los acuicultores que no requieran concesión, permiso o Autorización.*	Al **proyecto** le aplica el Artículo, incisos y, fracciones anteriores, porque se trata de una actividad acuícola con fines comerciales.	Por el hecho de presentar a la autoridad correspondiente (SEMARNAT) la Manifestación de Impacto Ambiental, el promovente está cumpliendo con este apartado. El proyecto se vincula por la obligatoriedad de obtener la autorización correspondiente para realizar las obras descritas en esta manifestación de impacto ambiental. Como ya se mencionó anteriormente, la promovente una vez autorizado el proyecto en materia ambiental procederá a tramitar el Registro Nacional de Pesca para la unidad de producción acuícola.
Art. 30°.- *Las actividades pesqueras se clasifican en:* **II.-** *Cultivo o acuacultura con fines*		
Artículo 31°.- *Para realizar las actividades de pesca se requiere lo siguiente:* **I,** *Concesión, para:* **Inciso b)** *Acuacultura comercial* **II,** Permiso, para: **Inciso g)** *Acuacultura de fomento* **III,** *Autorización, para:* **Inciso d)** *Recolectar del medio natural reproductores, larvas, postlarvas, crías, huevos, semillas, alevines o en cualquier otro estadio, y* **Inciso e)** *Acuacultura didáctica.*		

Artículos 22.- *la Secretaría podrá inscribir en el Registro Nacional de Pesca a los acuicultores que no requieran concesión, permiso o Autorización.*	Al **proyecto** le aplica el Artículo, incisos y, fracciones anteriores, porque se trata de una actividad acuícola con fines comerciales.	Por el hecho de presentar a la autoridad correspondiente (SEMARNAT) la Manifestación de Impacto Ambiental, el promovente está cumpliendo con este apartado. El proyecto se vincula por la obligatoriedad de obtener la autorización correspondiente para realizar las obras descritas en esta manifestación de impacto ambiental. Como ya se mencionó anteriormente, la promovente una vez autorizado el proyecto en materia ambiental procederá a tramitar el Registro Nacional de Pesca para la unidad de producción acuícola.
Art. 30°.- *Las actividades pesqueras se clasifican en:* **II.-** *Cultivo o acuacultura con fines*		
Artículo 31°.- *Para realizar las actividades de pesca se requiere lo siguiente:* **I,** *Concesión, para:* **Inciso b)** *Acuacultura comercial* **II,** Permiso, para: **Inciso g)** *Acuacultura de fomento* **III,** *Autorización, para:* **Inciso d)** *Recolectar del medio natural reproductores, larvas, postlarvas, crías, huevos, semillas, alevines o en cualquier otro estadio, y* **Inciso e)** *Acuacultura didáctica.*		

Artículos 22.- *la Secretaría podrá inscribir en el Registro Nacional de Pesca a los acuicultores que no requieran concesión, permiso o Autorización.*	Al **proyecto** le aplica el Artículo, incisos y, fracciones anteriores, porque se trata de una actividad acuícola con fines comerciales.	Por el hecho de presentar a la autoridad correspondiente (SEMARNAT) la Manifestación de Impacto Ambiental, el promovente está cumpliendo con este apartado. El proyecto se vincula por la obligatoriedad de obtener la autorización correspondiente para realizar las obras descritas en esta manifestación de impacto ambiental. Como ya se mencionó anteriormente, la promovente una vez autorizado el proyecto en materia ambiental procederá a tramitar el Registro Nacional de Pesca para la unidad de producción acuícola.
Art. 30°.- *Las actividades pesqueras se clasifican en:* **II.-** *Cultivo o acuacultura con fines*		
Artículo 31°.- *Para realizar las actividades de pesca se requiere lo siguiente:* **I,** *Concesión, para:* **Inciso b)** *Acuacultura comercial* **II,** Permiso, para: **Inciso g)** *Acuacultura de fomento* **III,** *Autorización, para:* **Inciso d)** *Recolectar del medio natural reproductores, larvas, postlarvas, crías, huevos, semillas, alevines o en cualquier otro estadio, y* **Inciso e)** *Acuacultura didáctica.*		

Artículos 22.- *la Secretaría podrá inscribir en el Registro Nacional de Pesca a los acuicultores que no requieran concesión, permiso o Autorización.*	Al **proyecto** le aplica el Artículo, incisos y, fracciones anteriores, porque se trata de una actividad acuícola con fines comerciales.	Por el hecho de presentar a la autoridad correspondiente (SEMARNAT) la Manifestación de Impacto Ambiental, el promovente está cumpliendo con este apartado. El proyecto se vincula por la obligatoriedad de obtener la autorización correspondiente para realizar las obras descritas en esta manifestación de impacto ambiental. Como ya se mencionó anteriormente, la promovente una vez autorizado el proyecto en materia ambiental procederá a tramitar el Registro Nacional de Pesca para la unidad de producción acuícola.
Art. 30°.- *Las actividades pesqueras se clasifican en:* **II.-** *Cultivo o acuacultura con fines*		
Artículo 31°.- *Para realizar las actividades de pesca se requiere lo siguiente:* **I,** *Concesión, para:* **Inciso b)** *Acuacultura comercial* **II,** Permiso, para: **Inciso g)** *Acuacultura de fomento* **III,** *Autorización, para:* **Inciso d)** *Recolectar del medio natural reproductores, larvas, postlarvas, crías, huevos, semillas, alevines o en cualquier otro estadio, y* **Inciso e)** *Acuacultura didáctica.*		

Artículos 22.- *la Secretaría podrá inscribir en el Registro Nacional de Pesca a los acuicultores que no requieran concesión, permiso o Autorización.*	Al **proyecto** le aplica el Artículo, incisos y, fracciones anteriores, porque se trata de una actividad acuícola con fines comerciales.	Por el hecho de presentar a la autoridad correspondiente (SEMARNAT) la Manifestación de Impacto Ambiental, el promovente está cumpliendo con este apartado. El proyecto se vincula por la obligatoriedad de obtener la autorización correspondiente para realizar las obras descritas en esta manifestación de impacto ambiental. Como ya se mencionó anteriormente, la promovente una vez autorizado el proyecto en materia ambiental procederá a tramitar el Registro Nacional de Pesca para la unidad de producción acuícola.
Art. 30°.- *Las actividades pesqueras se clasifican en:* **II.-** *Cultivo o acuacultura con fines*		
Artículo 31°.- *Para realizar las actividades de pesca se requiere lo siguiente:* **I,** *Concesión, para:* **Inciso b)** *Acuacultura comercial* **II,** Permiso, para: **Inciso g)** *Acuacultura de fomento* **III,** *Autorización, para:* **Inciso d)** *Recolectar del medio natural reproductores, larvas, postlarvas, crías, huevos, semillas, alevines o en cualquier otro estadio, y* **Inciso e)** *Acuacultura didáctica.*		

Artículos 22.- *la Secretaría podrá inscribir en el Registro Nacional de Pesca a los acuicultores que no requieran concesión, permiso o Autorización.*	Al **proyecto** le aplica el Artículo, incisos y, fracciones anteriores, porque se trata de una actividad acuícola con fines comerciales.	Por el hecho de presentar a la autoridad correspondiente (SEMARNAT) la Manifestación de Impacto Ambiental, el promovente está cumpliendo con este apartado. El proyecto se vincula por la obligatoriedad de obtener la autorización correspondiente para realizar las obras descritas en esta manifestación de impacto ambiental. Como ya se mencionó anteriormente, la promovente una vez autorizado el proyecto en materia ambiental procederá a tramitar el Registro Nacional de Pesca para la unidad de producción acuícola.
Art. 30°.- *Las actividades pesqueras se clasifican en:* **II.-** *Cultivo o acuacultura con fines*		
Artículo 31°.- *Para realizar las actividades de pesca se requiere lo siguiente:* **I,** *Concesión, para:* **Inciso b)** *Acuacultura comercial* **II,** Permiso, para: **Inciso g)** *Acuacultura de fomento* **III,** *Autorización, para:* **Inciso d)** *Recolectar del medio natural reproductores, larvas, postlarvas, crías, huevos, semillas, alevines o en cualquier otro estadio, y* **Inciso e)** *Acuacultura didáctica.*		

Artículos 22.- *la Secretaría podrá inscribir en el Registro Nacional de Pesca a los acuicultores que no requieran concesión, permiso o Autorización.*	Al **proyecto** le aplica el Artículo, incisos y, fracciones anteriores, porque se trata de una actividad acuícola con fines comerciales.	Por el hecho de presentar a la autoridad correspondiente (SEMARNAT) la Manifestación de Impacto Ambiental, el promovente está cumpliendo con este apartado. El proyecto se vincula por la obligatoriedad de obtener la autorización correspondiente para realizar las obras descritas en esta manifestación de impacto ambiental. Como ya se mencionó anteriormente, la promovente una vez autorizado el proyecto en materia ambiental procederá a tramitar el Registro Nacional de Pesca para la unidad de producción acuícola.
Art. 30°.- *Las actividades pesqueras se clasifican en:* **II.-** *Cultivo o acuacultura con fines*		
Artículo 31°.- *Para realizar las actividades de pesca se requiere lo siguiente:* **I,** *Concesión, para:* **Inciso b)** *Acuacultura comercial* **II,** Permiso, para: **Inciso g)** *Acuacultura de fomento* **III,** *Autorización, para:* **Inciso d)** *Recolectar del medio natural reproductores, larvas, postlarvas, crías, huevos, semillas, alevines o en cualquier otro estadio, y* **Inciso e)** *Acuacultura didáctica.*		

Artículos 22.- *la Secretaría podrá inscribir en el Registro Nacional de Pesca a los acuicultores que no requieran concesión, permiso o Autorización.*	Al **proyecto** le aplica el Artículo, incisos y, fracciones anteriores, porque se trata de una actividad acuícola con fines comerciales.	Por el hecho de presentar a la autoridad correspondiente (SEMARNAT) la Manifestación de Impacto Ambiental, el promovente está cumpliendo con este apartado. El proyecto se vincula por la obligatoriedad de obtener la autorización correspondiente para realizar las obras descritas en esta manifestación de impacto ambiental. Como ya se mencionó anteriormente, la promovente una vez autorizado el proyecto en materia ambiental procederá a tramitar el Registro Nacional de Pesca para la unidad de producción acuícola.
Art. 30°.- *Las actividades pesqueras se clasifican en:* **II.-** *Cultivo o acuacultura con fines*		
Artículo 31°.- *Para realizar las actividades de pesca se requiere lo siguiente:* **I,** *Concesión, para:* **Inciso b)** *Acuacultura comercial* **II,** Permiso, para: **Inciso g)** *Acuacultura de fomento* **III,** *Autorización, para:* **Inciso d)** *Recolectar del medio natural reproductores, larvas, postlarvas, crías, huevos, semillas, alevines o en cualquier otro estadio, y* **Inciso e)** *Acuacultura didáctica.*		

Artículos 22.- *la Secretaría podrá inscribir en el Registro Nacional de Pesca a los acuicultores que no requieran concesión, permiso o Autorización.*	Al **proyecto** le aplica el Artículo, incisos y, fracciones anteriores, porque se trata de una actividad acuícola con fines comerciales.	Por el hecho de presentar a la autoridad correspondiente (SEMARNAT) la Manifestación de Impacto Ambiental, el promovente está cumpliendo con este apartado. El proyecto se vincula por la obligatoriedad de obtener la autorización correspondiente para realizar las obras descritas en esta manifestación de impacto ambiental. Como ya se mencionó anteriormente, la promovente una vez autorizado el proyecto en materia ambiental procederá a tramitar el Registro Nacional de Pesca para la unidad de producción acuícola.
Art. 30°.- *Las actividades pesqueras se clasifican en:* **II.-** *Cultivo o acuacultura con fines*		
Artículo 31°.- *Para realizar las actividades de pesca se requiere lo siguiente:* **I,** *Concesión, para:* **Inciso b)** *Acuacultura comercial* **II,** Permiso, para: **Inciso g)** *Acuacultura de fomento* **III,** *Autorización, para:* **Inciso d)** *Recolectar del medio natural reproductores, larvas, postlarvas, crías, huevos, semillas, alevines o en cualquier otro estadio, y* **Inciso e)** *Acuacultura didáctica.*		

Artículos 22.- *la Secretaría podrá inscribir en el Registro Nacional de Pesca a los acuicultores que no requieran concesión, permiso o Autorización.*	Al **proyecto** le aplica el Artículo, incisos y, fracciones anteriores, porque se trata de una actividad acuícola con fines comerciales.	Por el hecho de presentar a la autoridad correspondiente (SEMARNAT) la Manifestación de Impacto Ambiental, el promovente está cumpliendo con este apartado. El proyecto se vincula por la obligatoriedad de obtener la autorización correspondiente para realizar las obras descritas en esta manifestación de impacto ambiental. Como ya se mencionó anteriormente, la promovente una vez autorizado el proyecto en materia ambiental procederá a tramitar el Registro Nacional de Pesca para la unidad de producción acuícola.
Art. 30°.- *Las actividades pesqueras se clasifican en:* **II.-** *Cultivo o acuacultura con fines*		
Artículo 31°.- *Para realizar las actividades de pesca se requiere lo siguiente:* **I,** *Concesión, para:* **Inciso b)** *Acuacultura comercial* **II,** Permiso, para: **Inciso g)** *Acuacultura de fomento* **III,** *Autorización, para:* **Inciso d)** *Recolectar del medio natural reproductores, larvas, postlarvas, crías, huevos, semillas, alevines o en cualquier otro estadio, y* **Inciso e)** *Acuacultura didáctica.*		

Artículos 22.- *la Secretaría podrá inscribir en el Registro Nacional de Pesca a los acuicultores que no requieran concesión, permiso o Autorización.*	Al **proyecto** le aplica el Artículo, incisos y, fracciones anteriores, porque se trata de una actividad acuícola con fines comerciales.	Por el hecho de presentar a la autoridad correspondiente (SEMARNAT) la Manifestación de Impacto Ambiental, el promovente está cumpliendo con este apartado. El proyecto se vincula por la obligatoriedad de obtener la autorización correspondiente para realizar las obras descritas en esta manifestación de impacto ambiental. Como ya se mencionó anteriormente, la promovente una vez autorizado el proyecto en materia ambiental procederá a tramitar el Registro Nacional de Pesca para la unidad de producción acuícola.
Art. 30°.- *Las actividades pesqueras se clasifican en:* **II.-** *Cultivo o acuacultura con fines*		
Artículo 31°.- *Para realizar las actividades de pesca se requiere lo siguiente:* **I,** *Concesión, para:* **Inciso b)** *Acuacultura comercial* **II,** Permiso, para: **Inciso g)** *Acuacultura de fomento* **III,** *Autorización, para:* **Inciso d)** *Recolectar del medio natural reproductores, larvas, postlarvas, crías, huevos, semillas, alevines o en cualquier otro estadio, y* **Inciso e)** *Acuacultura didáctica.*		

Artículos 22.- *la Secretaría podrá inscribir en el Registro Nacional de Pesca a los acuicultores que no requieran concesión, permiso o Autorización.*	Al **proyecto** le aplica el Artículo, incisos y, fracciones anteriores, porque se trata de una actividad acuícola con fines comerciales.	Por el hecho de presentar a la autoridad correspondiente (SEMARNAT) la Manifestación de Impacto Ambiental, el promovente está cumpliendo con este apartado. El proyecto se vincula por la obligatoriedad de obtener la autorización correspondiente para realizar las obras descritas en esta manifestación de impacto ambiental. Como ya se mencionó anteriormente, la promovente una vez autorizado el proyecto en materia ambiental procederá a tramitar el Registro Nacional de Pesca para la unidad de producción acuícola.
Art. 30°.- *Las actividades pesqueras se clasifican en:* **II.-** *Cultivo o acuacultura con fines*		
Artículo 31°.- *Para realizar las actividades de pesca se requiere lo siguiente:* **I,** *Concesión, para:* **Inciso b)** *Acuacultura comercial* **II,** Permiso, para: **Inciso g)** *Acuacultura de fomento* **III,** *Autorización, para:* **Inciso d)** *Recolectar del medio natural reproductores, larvas, postlarvas, crías, huevos, semillas, alevines o en cualquier otro estadio, y* **Inciso e)** *Acuacultura didáctica.*		

Artículos 22.- *la Secretaría podrá inscribir en el Registro Nacional de Pesca a los acuicultores que no requieran concesión, permiso o Autorización.*	Al **proyecto** le aplica el Artículo, incisos y, fracciones anteriores, porque se trata de una actividad acuícola con fines comerciales.	Por el hecho de presentar a la autoridad correspondiente (SEMARNAT) la Manifestación de Impacto Ambiental, el promovente está cumpliendo con este apartado. El proyecto se vincula por la obligatoriedad de obtener la autorización correspondiente para realizar las obras descritas en esta manifestación de impacto ambiental. Como ya se mencionó anteriormente, la promovente una vez autorizado el proyecto en materia ambiental procederá a tramitar el Registro Nacional de Pesca para la unidad de producción acuícola.
Art. 30°.- *Las actividades pesqueras se clasifican en:* **II.-** *Cultivo o acuacultura con fines*		
Artículo 31°.- *Para realizar las actividades de pesca se requiere lo siguiente:* **I,** *Concesión, para:* **Inciso b)** *Acuacultura comercial* **II,** Permiso, para: **Inciso g)** *Acuacultura de fomento* **III,** *Autorización, para:* **Inciso d)** *Recolectar del medio natural reproductores, larvas, postlarvas, crías, huevos, semillas, alevines o en cualquier otro estadio, y* **Inciso e)** *Acuacultura didáctica.*		

Artículos 22.- *la Secretaría podrá inscribir en el Registro Nacional de Pesca a los acuicultores que no requieran concesión, permiso o Autorización.*	Al **proyecto** le aplica el Artículo, incisos y, fracciones anteriores, porque se trata de una actividad acuícola con fines comerciales.	Por el hecho de presentar a la autoridad correspondiente (SEMARNAT) la Manifestación de Impacto Ambiental, el promovente está cumpliendo con este apartado. El proyecto se vincula por la obligatoriedad de obtener la autorización correspondiente para realizar las obras descritas en esta manifestación de impacto ambiental. Como ya se mencionó anteriormente, la promovente una vez autorizado el proyecto en materia ambiental procederá a tramitar el Registro Nacional de Pesca para la unidad de producción acuícola.
Art. 30°.- *Las actividades pesqueras se clasifican en:* **II.-** *Cultivo o acuacultura con fines*		
Artículo 31°.- *Para realizar las actividades de pesca se requiere lo siguiente:* **I,** *Concesión, para:* **Inciso b)** *Acuacultura comercial* **II,** Permiso, para: **Inciso g)** *Acuacultura de fomento* **III,** *Autorización, para:* **Inciso d)** *Recolectar del medio natural reproductores, larvas, postlarvas, crías, huevos, semillas, alevines o en cualquier otro estadio, y* **Inciso e)** *Acuacultura didáctica.*		

Artículos 22.- *la Secretaría podrá inscribir en el Registro Nacional de Pesca a los acuicultores que no requieran concesión, permiso o Autorización.*	Al **proyecto** le aplica el Artículo, incisos y, fracciones anteriores, porque se trata de una actividad acuícola con fines comerciales.	Por el hecho de presentar a la autoridad correspondiente (SEMARNAT) la Manifestación de Impacto Ambiental, el promovente está cumpliendo con este apartado. El proyecto se vincula por la obligatoriedad de obtener la autorización correspondiente para realizar las obras descritas en esta manifestación de impacto ambiental. Como ya se mencionó anteriormente, la promovente una vez autorizado el proyecto en materia ambiental procederá a tramitar el Registro Nacional de Pesca para la unidad de producción acuícola.
Art. 30°.- *Las actividades pesqueras se clasifican en:* **II.-** *Cultivo o acuacultura con fines*		
Artículo 31°.- *Para realizar las actividades de pesca se requiere lo siguiente:* **I,** *Concesión, para:* **Inciso b)** *Acuacultura comercial* **II,** Permiso, para: **Inciso g)** *Acuacultura de fomento* **III,** *Autorización, para:* **Inciso d)** *Recolectar del medio natural reproductores, larvas, postlarvas, crías, huevos, semillas, alevines o en cualquier otro estadio, y* **Inciso e)** *Acuacultura didáctica.*		

Artículos 22.- *la Secretaría podrá inscribir en el Registro Nacional de Pesca a los acuicultores que no requieran concesión, permiso o Autorización.*	Al **proyecto** le aplica el Artículo, incisos y, fracciones anteriores, porque se trata de una actividad acuícola con fines comerciales.	Por el hecho de presentar a la autoridad correspondiente (SEMARNAT) la Manifestación de Impacto Ambiental, el promovente está cumpliendo con este apartado. El proyecto se vincula por la obligatoriedad de obtener la autorización correspondiente para realizar las obras descritas en esta manifestación de impacto ambiental. Como ya se mencionó anteriormente, la promovente una vez autorizado el proyecto en materia ambiental procederá a tramitar el Registro Nacional de Pesca para la unidad de producción acuícola.
Art. 30°.- *Las actividades pesqueras se clasifican en:* **II.-** *Cultivo o acuacultura con fines*		
Artículo 31°.- *Para realizar las actividades de pesca se requiere lo siguiente:* **I,** *Concesión, para:* **Inciso b)** *Acuacultura comercial* **II,** Permiso, para: **Inciso g)** *Acuacultura de fomento* **III,** *Autorización, para:* **Inciso d)** *Recolectar del medio natural reproductores, larvas, postlarvas, crías, huevos, semillas, alevines o en cualquier otro estadio, y* **Inciso e)** *Acuacultura didáctica.*		

Artículos 22.- *la Secretaría podrá inscribir en el Registro Nacional de Pesca a los acuicultores que no requieran concesión, permiso o Autorización.*	Al **proyecto** le aplica el Artículo, incisos y, fracciones anteriores, porque se trata de una actividad acuícola con fines comerciales.	Por el hecho de presentar a la autoridad correspondiente (SEMARNAT) la Manifestación de Impacto Ambiental, el promovente está cumpliendo con este apartado. El proyecto se vincula por la obligatoriedad de obtener la autorización correspondiente para realizar las obras descritas en esta manifestación de impacto ambiental. Como ya se mencionó anteriormente, la promovente una vez autorizado el proyecto en materia ambiental procederá a tramitar el Registro Nacional de Pesca para la unidad de producción acuícola.
Art. 30°.- *Las actividades pesqueras se clasifican en:* **II.-** *Cultivo o acuacultura con fines*		
Artículo 31°.- *Para realizar las actividades de pesca se requiere lo siguiente:* **I,** *Concesión, para:* **Inciso b)** *Acuacultura comercial* **II,** Permiso, para: **Inciso g)** *Acuacultura de fomento* **III,** *Autorización, para:* **Inciso d)** *Recolectar del medio natural reproductores, larvas, postlarvas, crías, huevos, semillas, alevines o en cualquier otro estadio, y* **Inciso e)** *Acuacultura didáctica.*		

Artículos 22.- *la Secretaría podrá inscribir en el Registro Nacional de Pesca a los acuicultores que no requieran concesión, permiso o Autorización.*	Al **proyecto** le aplica el Artículo, incisos y, fracciones anteriores, porque se trata de una actividad acuícola con fines comerciales.	Por el hecho de presentar a la autoridad correspondiente (SEMARNAT) la Manifestación de Impacto Ambiental, el promovente está cumpliendo con este apartado. El proyecto se vincula por la obligatoriedad de obtener la autorización correspondiente para realizar las obras descritas en esta manifestación de impacto ambiental. Como ya se mencionó anteriormente, la promovente una vez autorizado el proyecto en materia ambiental procederá a tramitar el Registro Nacional de Pesca para la unidad de producción acuícola.
Art. 30°.- *Las actividades pesqueras se clasifican en:* **II.-** *Cultivo o acuacultura con fines*		
Artículo 31°.- *Para realizar las actividades de pesca se requiere lo siguiente:* **I,** *Concesión, para:* **Inciso b)** *Acuacultura comercial* **II,** Permiso, para: **Inciso g)** *Acuacultura de fomento* **III,** *Autorización, para:* **Inciso d)** *Recolectar del medio natural reproductores, larvas, postlarvas, crías, huevos, semillas, alevines o en cualquier otro estadio, y* **Inciso e)** *Acuacultura didáctica.*		

Artículos 22.- *la Secretaría podrá inscribir en el Registro Nacional de Pesca a los acuicultores que no requieran concesión, permiso o Autorización.*	Al **proyecto** le aplica el Artículo, incisos y, fracciones anteriores, porque se trata de una actividad acuícola con fines comerciales.	Por el hecho de presentar a la autoridad correspondiente (SEMARNAT) la Manifestación de Impacto Ambiental, el promovente está cumpliendo con este apartado. El proyecto se vincula por la obligatoriedad de obtener la autorización correspondiente para realizar las obras descritas en esta manifestación de impacto ambiental. Como ya se mencionó anteriormente, la promovente una vez autorizado el proyecto en materia ambiental procederá a tramitar el Registro Nacional de Pesca para la unidad de producción acuícola.
Art. 30°.- *Las actividades pesqueras se clasifican en:* **II.-** *Cultivo o acuacultura con fines*		
Artículo 31°.- *Para realizar las actividades de pesca se requiere lo siguiente:* **I,** *Concesión, para:* **Inciso b)** *Acuacultura comercial* **II,** Permiso, para: **Inciso g)** *Acuacultura de fomento* **III,** *Autorización, para:* **Inciso d)** *Recolectar del medio natural reproductores, larvas, postlarvas, crías, huevos, semillas, alevines o en cualquier otro estadio, y* **Inciso e)** *Acuacultura didáctica.*		

Artículos 22.- *la Secretaría podrá inscribir en el Registro Nacional de Pesca a los acuicultores que no requieran concesión, permiso o Autorización.*	Al **proyecto** le aplica el Artículo, incisos y, fracciones anteriores, porque se trata de una actividad acuícola con fines comerciales.	Por el hecho de presentar a la autoridad correspondiente (SEMARNAT) la Manifestación de Impacto Ambiental, el promovente está cumpliendo con este apartado. El proyecto se vincula por la obligatoriedad de obtener la autorización correspondiente para realizar las obras descritas en esta manifestación de impacto ambiental. Como ya se mencionó anteriormente, la promovente una vez autorizado el proyecto en materia ambiental procederá a tramitar el Registro Nacional de Pesca para la unidad de producción acuícola.
Art. 30°.- *Las actividades pesqueras se clasifican en:* **II.-** *Cultivo o acuacultura con fines*		
Artículo 31°.- *Para realizar las actividades de pesca se requiere lo siguiente:* **I,** *Concesión, para:* **Inciso b)** *Acuacultura comercial* **II,** Permiso, para: **Inciso g)** *Acuacultura de fomento* **III,** *Autorización, para:* **Inciso d)** *Recolectar del medio natural reproductores, larvas, postlarvas, crías, huevos, semillas, alevines o en cualquier otro estadio, y* **Inciso e)** *Acuacultura didáctica.*		

Artículos 22.- *la Secretaría podrá inscribir en el Registro Nacional de Pesca a los acuicultores que no requieran concesión, permiso o Autorización.*	Al **proyecto** le aplica el Artículo, incisos y, fracciones anteriores, porque se trata de una actividad acuícola con fines comerciales.	Por el hecho de presentar a la autoridad correspondiente (SEMARNAT) la Manifestación de Impacto Ambiental, el promovente está cumpliendo con este apartado. El proyecto se vincula por la obligatoriedad de obtener la autorización correspondiente para realizar las obras descritas en esta manifestación de impacto ambiental. Como ya se mencionó anteriormente, la promovente una vez autorizado el proyecto en materia ambiental procederá a tramitar el Registro Nacional de Pesca para la unidad de producción acuícola.
Art. 30°.- *Las actividades pesqueras se clasifican en:* **II.-** *Cultivo o acuacultura con fines*		
Artículo 31°.- *Para realizar las actividades de pesca se requiere lo siguiente:* **I,** *Concesión, para:* **Inciso b)** *Acuacultura comercial* **II,** Permiso, para: **Inciso g)** *Acuacultura de fomento* **III,** *Autorización, para:* **Inciso d)** *Recolectar del medio natural reproductores, larvas, postlarvas, crías, huevos, semillas, alevines o en cualquier otro estadio, y* **Inciso e)** *Acuacultura didáctica.*		

Artículos 22.- *la Secretaría podrá inscribir en el Registro Nacional de Pesca a los acuicultores que no requieran concesión, permiso o Autorización.*	Al **proyecto** le aplica el Artículo, incisos y, fracciones anteriores, porque se trata de una actividad acuícola con fines comerciales.	Por el hecho de presentar a la autoridad correspondiente (SEMARNAT) la Manifestación de Impacto Ambiental, el promovente está cumpliendo con este apartado. El proyecto se vincula por la obligatoriedad de obtener la autorización correspondiente para realizar las obras descritas en esta manifestación de impacto ambiental. Como ya se mencionó anteriormente, la promovente una vez autorizado el proyecto en materia ambiental procederá a tramitar el Registro Nacional de Pesca para la unidad de producción acuícola.
Art. 30°.- *Las actividades pesqueras se clasifican en:* **II.-** *Cultivo o acuacultura con fines*		
Artículo 31°.- *Para realizar las actividades de pesca se requiere lo siguiente:* **I,** *Concesión, para:* **Inciso b)** *Acuacultura comercial* **II,** Permiso, para: **Inciso g)** *Acuacultura de fomento* **III,** *Autorización, para:* **Inciso d)** *Recolectar del medio natural reproductores, larvas, postlarvas, crías, huevos, semillas, alevines o en cualquier otro estadio, y* **Inciso e)** *Acuacultura didáctica.*		

Artículos 22.- *la Secretaría podrá inscribir en el Registro Nacional de Pesca a los acuicultores que no requieran concesión, permiso o Autorización.*	Al **proyecto** le aplica el Artículo, incisos y, fracciones anteriores, porque se trata de una actividad acuícola con fines comerciales.	Por el hecho de presentar a la autoridad correspondiente (SEMARNAT) la Manifestación de Impacto Ambiental, el promovente está cumpliendo con este apartado. El proyecto se vincula por la obligatoriedad de obtener la autorización correspondiente para realizar las obras descritas en esta manifestación de impacto ambiental. Como ya se mencionó anteriormente, la promovente una vez autorizado el proyecto en materia ambiental procederá a tramitar el Registro Nacional de Pesca para la unidad de producción acuícola.
Art. 30°.- *Las actividades pesqueras se clasifican en:* **II.-** *Cultivo o acuacultura con fines*		
Artículo 31°.- *Para realizar las actividades de pesca se requiere lo siguiente:* **I,** *Concesión, para:* **Inciso b)** *Acuacultura comercial* **II,** Permiso, para: **Inciso g)** *Acuacultura de fomento* **III,** *Autorización, para:* **Inciso d)** *Recolectar del medio natural reproductores, larvas, postlarvas, crías, huevos, semillas, alevines o en cualquier otro estadio, y* **Inciso e)** *Acuacultura didáctica.*		

Artículos 22.- *la Secretaría podrá inscribir en el Registro Nacional de Pesca a los acuicultores que no requieran concesión, permiso o Autorización.*	Al **proyecto** le aplica el Artículo, incisos y, fracciones anteriores, porque se trata de una actividad acuícola con fines comerciales.	Por el hecho de presentar a la autoridad correspondiente (SEMARNAT) la Manifestación de Impacto Ambiental, el promovente está cumpliendo con este apartado. El proyecto se vincula por la obligatoriedad de obtener la autorización correspondiente para realizar las obras descritas en esta manifestación de impacto ambiental. Como ya se mencionó anteriormente, la promovente una vez autorizado el proyecto en materia ambiental procederá a tramitar el Registro Nacional de Pesca para la unidad de producción acuícola.
Art. 30°.- *Las actividades pesqueras se clasifican en:* **II.-** *Cultivo o acuacultura con fines*		
Artículo 31°.- *Para realizar las actividades de pesca se requiere lo siguiente:* **I,** *Concesión, para:* **Inciso b)** *Acuacultura comercial* **II,** Permiso, para: **Inciso g)** *Acuacultura de fomento* **III,** *Autorización, para:* **Inciso d)** *Recolectar del medio natural reproductores, larvas, postlarvas, crías, huevos, semillas, alevines o en cualquier otro estadio, y* **Inciso e)** *Acuacultura didáctica.*		

Artículos 22.- *la Secretaría podrá inscribir en el Registro Nacional de Pesca a los acuicultores que no requieran concesión, permiso o Autorización.*	Al **proyecto** le aplica el Artículo, incisos y, fracciones anteriores, porque se trata de una actividad acuícola con fines comerciales.	Por el hecho de presentar a la autoridad correspondiente (SEMARNAT) la Manifestación de Impacto Ambiental, el promovente está cumpliendo con este apartado. El proyecto se vincula por la obligatoriedad de obtener la autorización correspondiente para realizar las obras descritas en esta manifestación de impacto ambiental. Como ya se mencionó anteriormente, la promovente una vez autorizado el proyecto en materia ambiental procederá a tramitar el Registro Nacional de Pesca para la unidad de producción acuícola.
Art. 30°.- *Las actividades pesqueras se clasifican en:* **II.-** *Cultivo o acuacultura con fines*		
Artículo 31°.- *Para realizar las actividades de pesca se requiere lo siguiente:* **I,** *Concesión, para:* **Inciso b)** *Acuacultura comercial* **II,** Permiso, para: **Inciso g)** *Acuacultura de fomento* **III,** *Autorización, para:* **Inciso d)** *Recolectar del medio natural reproductores, larvas, postlarvas, crías, huevos, semillas, alevines o en cualquier otro estadio, y* **Inciso e)** *Acuacultura didáctica.*		

Artículos 22.- *la Secretaría podrá inscribir en el Registro Nacional de Pesca a los acuicultores que no requieran concesión, permiso o Autorización.*	Al **proyecto** le aplica el Artículo, incisos y, fracciones anteriores, porque se trata de una actividad acuícola con fines comerciales.	Por el hecho de presentar a la autoridad correspondiente (SEMARNAT) la Manifestación de Impacto Ambiental, el promovente está cumpliendo con este apartado. El proyecto se vincula por la obligatoriedad de obtener la autorización correspondiente para realizar las obras descritas en esta manifestación de impacto ambiental. Como ya se mencionó anteriormente, la promovente una vez autorizado el proyecto en materia ambiental procederá a tramitar el Registro Nacional de Pesca para la unidad de producción acuícola.
Art. 30°.- *Las actividades pesqueras se clasifican en:* **II.-** *Cultivo o acuacultura con fines*		
Artículo 31°.- *Para realizar las actividades de pesca se requiere lo siguiente:* **I,** *Concesión, para:* **Inciso b)** *Acuacultura comercial* **II,** Permiso, para: **Inciso g)** *Acuacultura de fomento* **III,** *Autorización, para:* **Inciso d)** *Recolectar del medio natural reproductores, larvas, postlarvas, crías, huevos, semillas, alevines o en cualquier otro estadio, y* **Inciso e)** *Acuacultura didáctica.*		

Artículos 22.- *la Secretaría podrá inscribir en el Registro Nacional de Pesca a los acuicultores que no requieran concesión, permiso o Autorización.*	Al **proyecto** le aplica el Artículo, incisos y, fracciones anteriores, porque se trata de una actividad acuícola con fines comerciales.	Por el hecho de presentar a la autoridad correspondiente (SEMARNAT) la Manifestación de Impacto Ambiental, el promovente está cumpliendo con este apartado. El proyecto se vincula por la obligatoriedad de obtener la autorización correspondiente para realizar las obras descritas en esta manifestación de impacto ambiental. Como ya se mencionó anteriormente, la promovente una vez autorizado el proyecto en materia ambiental procederá a tramitar el Registro Nacional de Pesca para la unidad de producción acuícola.
Art. 30°.- *Las actividades pesqueras se clasifican en:* **II.-** *Cultivo o acuacultura con fines*		
Artículo 31°.- *Para realizar las actividades de pesca se requiere lo siguiente:* **I,** *Concesión, para:* **Inciso b)** *Acuacultura comercial* **II,** Permiso, para: **Inciso g)** *Acuacultura de fomento* **III,** *Autorización, para:* **Inciso d)** *Recolectar del medio natural reproductores, larvas, postlarvas, crías, huevos, semillas, alevines o en cualquier otro estadio, y* **Inciso e)** *Acuacultura didáctica.*		

Artículos 22.- *la Secretaría podrá inscribir en el Registro Nacional de Pesca a los acuicultores que no requieran concesión, permiso o Autorización.*	Al **proyecto** le aplica el Artículo, incisos y, fracciones anteriores, porque se trata de una actividad acuícola con fines comerciales.	Por el hecho de presentar a la autoridad correspondiente (SEMARNAT) la Manifestación de Impacto Ambiental, el promovente está cumpliendo con este apartado. El proyecto se vincula por la obligatoriedad de obtener la autorización correspondiente para realizar las obras descritas en esta manifestación de impacto ambiental. Como ya se mencionó anteriormente, la promovente una vez autorizado el proyecto en materia ambiental procederá a tramitar el Registro Nacional de Pesca para la unidad de producción acuícola.
Art. 30°.- *Las actividades pesqueras se clasifican en:* **II.-** *Cultivo o acuacultura con fines*		
Artículo 31°.- *Para realizar las actividades de pesca se requiere lo siguiente:* **I,** *Concesión, para:* **Inciso b)** *Acuacultura comercial* **II,** Permiso, para: **Inciso g)** *Acuacultura de fomento* **III,** *Autorización, para:* **Inciso d)** *Recolectar del medio natural reproductores, larvas, postlarvas, crías, huevos, semillas, alevines o en cualquier otro estadio, y* **Inciso e)** *Acuacultura didáctica.*		

Artículos 22.- *la Secretaría podrá inscribir en el Registro Nacional de Pesca a los acuicultores que no requieran concesión, permiso o Autorización.*	Al **proyecto** le aplica el Artículo, incisos y, fracciones anteriores, porque se trata de una actividad acuícola con fines comerciales.	Por el hecho de presentar a la autoridad correspondiente (SEMARNAT) la Manifestación de Impacto Ambiental, el promovente está cumpliendo con este apartado. El proyecto se vincula por la obligatoriedad de obtener la autorización correspondiente para realizar las obras descritas en esta manifestación de impacto ambiental. Como ya se mencionó anteriormente, la promovente una vez autorizado el proyecto en materia ambiental procederá a tramitar el Registro Nacional de Pesca para la unidad de producción acuícola.
Art. 30°.- *Las actividades pesqueras se clasifican en:* **II.-** *Cultivo o acuacultura con fines*		
Artículo 31°.- *Para realizar las actividades de pesca se requiere lo siguiente:* **I,** *Concesión, para:* **Inciso b)** *Acuacultura comercial* **II,** Permiso, para: **Inciso g)** *Acuacultura de fomento* **III,** *Autorización, para:* **Inciso d)** *Recolectar del medio natural reproductores, larvas, postlarvas, crías, huevos, semillas, alevines o en cualquier otro estadio, y* **Inciso e)** *Acuacultura didáctica.*		

Artículos 22.- *la Secretaría podrá inscribir en el Registro Nacional de Pesca a los acuicultores que no requieran concesión, permiso o Autorización.*	Al **proyecto** le aplica el Artículo, incisos y, fracciones anteriores, porque se trata de una actividad acuícola con fines comerciales.	Por el hecho de presentar a la autoridad correspondiente (SEMARNAT) la Manifestación de Impacto Ambiental, el promovente está cumpliendo con este apartado. El proyecto se vincula por la obligatoriedad de obtener la autorización correspondiente para realizar las obras descritas en esta manifestación de impacto ambiental. Como ya se mencionó anteriormente, la promovente una vez autorizado el proyecto en materia ambiental procederá a tramitar el Registro Nacional de Pesca para la unidad de producción acuícola.
Art. 30°.- *Las actividades pesqueras se clasifican en:* **II.-** *Cultivo o acuacultura con fines*		
Artículo 31°.- *Para realizar las actividades de pesca se requiere lo siguiente:* **I,** *Concesión, para:* **Inciso b)** *Acuacultura comercial* **II,** Permiso, para: **Inciso g)** *Acuacultura de fomento* **III,** *Autorización, para:* **Inciso d)** *Recolectar del medio natural reproductores, larvas, postlarvas, crías, huevos, semillas, alevines o en cualquier otro estadio, y* **Inciso e)** *Acuacultura didáctica.*		

Artículos 22.- *la Secretaría podrá inscribir en el Registro Nacional de Pesca a los acuicultores que no requieran concesión, permiso o Autorización.*	Al **proyecto** le aplica el Artículo, incisos y, fracciones anteriores, porque se trata de una actividad acuícola con fines comerciales.	Por el hecho de presentar a la autoridad correspondiente (SEMARNAT) la Manifestación de Impacto Ambiental, el promovente está cumpliendo con este apartado. El proyecto se vincula por la obligatoriedad de obtener la autorización correspondiente para realizar las obras descritas en esta manifestación de impacto ambiental. Como ya se mencionó anteriormente, la promovente una vez autorizado el proyecto en materia ambiental procederá a tramitar el Registro Nacional de Pesca para la unidad de producción acuícola.
Art. 30°.- *Las actividades pesqueras se clasifican en:* **II.-** *Cultivo o acuacultura con fines*		
Artículo 31°.- *Para realizar las actividades de pesca se requiere lo siguiente:* **I,** *Concesión, para:* **Inciso b)** *Acuacultura comercial* **II,** Permiso, para: **Inciso g)** *Acuacultura de fomento* **III,** *Autorización, para:* **Inciso d)** *Recolectar del medio natural reproductores, larvas, postlarvas, crías, huevos, semillas, alevines o en cualquier otro estadio, y* **Inciso e)** *Acuacultura didáctica.*		

Artículos 22.- *la Secretaría podrá inscribir en el Registro Nacional de Pesca a los acuicultores que no requieran concesión, permiso o Autorización.*	Al **proyecto** le aplica el Artículo, incisos y, fracciones anteriores, porque se trata de una actividad acuícola con fines comerciales.	Por el hecho de presentar a la autoridad correspondiente (SEMARNAT) la Manifestación de Impacto Ambiental, el promovente está cumpliendo con este apartado. El proyecto se vincula por la obligatoriedad de obtener la autorización correspondiente para realizar las obras descritas en esta manifestación de impacto ambiental. Como ya se mencionó anteriormente, la promovente una vez autorizado el proyecto en materia ambiental procederá a tramitar el Registro Nacional de Pesca para la unidad de producción acuícola.
Art. 30°.- *Las actividades pesqueras se clasifican en:* **II.-** *Cultivo o acuacultura con fines*		
Artículo 31°.- *Para realizar las actividades de pesca se requiere lo siguiente:* **I,** *Concesión, para:* **Inciso b)** *Acuacultura comercial* **II,** Permiso, para: **Inciso g)** *Acuacultura de fomento* **III,** *Autorización, para:* **Inciso d)** *Recolectar del medio natural reproductores, larvas, postlarvas, crías, huevos, semillas, alevines o en cualquier otro estadio, y* **Inciso e)** *Acuacultura didáctica.*		

Artículos 22.- *la Secretaría podrá inscribir en el Registro Nacional de Pesca a los acuicultores que no requieran concesión, permiso o Autorización.*	Al **proyecto** le aplica el Artículo, incisos y, fracciones anteriores, porque se trata de una actividad acuícola con fines comerciales.	Por el hecho de presentar a la autoridad correspondiente (SEMARNAT) la Manifestación de Impacto Ambiental, el promovente está cumpliendo con este apartado. El proyecto se vincula por la obligatoriedad de obtener la autorización correspondiente para realizar las obras descritas en esta manifestación de impacto ambiental. Como ya se mencionó anteriormente, la promovente una vez autorizado el proyecto en materia ambiental procederá a tramitar el Registro Nacional de Pesca para la unidad de producción acuícola.
Art. 30°.- *Las actividades pesqueras se clasifican en:* **II.-** *Cultivo o acuacultura con fines*		
Artículo 31°.- *Para realizar las actividades de pesca se requiere lo siguiente:* **I,** *Concesión, para:* **Inciso b)** *Acuacultura comercial* **II,** Permiso, para: **Inciso g)** *Acuacultura de fomento* **III,** *Autorización, para:* **Inciso d)** *Recolectar del medio natural reproductores, larvas, postlarvas, crías, huevos, semillas, alevines o en cualquier otro estadio, y* **Inciso e)** *Acuacultura didáctica.*		

Artículos 22.- *la Secretaría podrá inscribir en el Registro Nacional de Pesca a los acuicultores que no requieran concesión, permiso o Autorización.*	Al **proyecto** le aplica el Artículo, incisos y, fracciones anteriores, porque se trata de una actividad acuícola con fines comerciales.	Por el hecho de presentar a la autoridad correspondiente (SEMARNAT) la Manifestación de Impacto Ambiental, el promovente está cumpliendo con este apartado. El proyecto se vincula por la obligatoriedad de obtener la autorización correspondiente para realizar las obras descritas en esta manifestación de impacto ambiental. Como ya se mencionó anteriormente, la promovente una vez autorizado el proyecto en materia ambiental procederá a tramitar el Registro Nacional de Pesca para la unidad de producción acuícola.
Art. 30°.- *Las actividades pesqueras se clasifican en:* **II.-** *Cultivo o acuacultura con fines*		
Artículo 31°.- *Para realizar las actividades de pesca se requiere lo siguiente:* **I,** *Concesión, para:* **Inciso b)** *Acuacultura comercial* **II,** Permiso, para: **Inciso g)** *Acuacultura de fomento* **III,** *Autorización, para:* **Inciso d)** *Recolectar del medio natural reproductores, larvas, postlarvas, crías, huevos, semillas, alevines o en cualquier otro estadio, y* **Inciso e)** *Acuacultura didáctica.*		

Artículos 22.- *la Secretaría podrá inscribir en el Registro Nacional de Pesca a los acuicultores que no requieran concesión, permiso o Autorización.*	Al **proyecto** le aplica el Artículo, incisos y, fracciones anteriores, porque se trata de una actividad acuícola con fines comerciales.	Por el hecho de presentar a la autoridad correspondiente (SEMARNAT) la Manifestación de Impacto Ambiental, el promovente está cumpliendo con este apartado. El proyecto se vincula por la obligatoriedad de obtener la autorización correspondiente para realizar las obras descritas en esta manifestación de impacto ambiental. Como ya se mencionó anteriormente, la promovente una vez autorizado el proyecto en materia ambiental procederá a tramitar el Registro Nacional de Pesca para la unidad de producción acuícola.
Art. 30°.- *Las actividades pesqueras se clasifican en:* **II.-** *Cultivo o acuacultura con fines*		
Artículo 31°.- *Para realizar las actividades de pesca se requiere lo siguiente:* **I,** *Concesión, para:* **Inciso b)** *Acuacultura comercial* **II,** Permiso, para: **Inciso g)** *Acuacultura de fomento* **III,** *Autorización, para:* **Inciso d)** *Recolectar del medio natural reproductores, larvas, postlarvas, crías, huevos, semillas, alevines o en cualquier otro estadio, y* **Inciso e)** *Acuacultura didáctica.*		

Artículos 22.- *la Secretaría podrá inscribir en el Registro Nacional de Pesca a los acuicultores que no requieran concesión, permiso o Autorización.*	Al **proyecto** le aplica el Artículo, incisos y, fracciones anteriores, porque se trata de una actividad acuícola con fines comerciales.	Por el hecho de presentar a la autoridad correspondiente (SEMARNAT) la Manifestación de Impacto Ambiental, el promovente está cumpliendo con este apartado. El proyecto se vincula por la obligatoriedad de obtener la autorización correspondiente para realizar las obras descritas en esta manifestación de impacto ambiental. Como ya se mencionó anteriormente, la promovente una vez autorizado el proyecto en materia ambiental procederá a tramitar el Registro Nacional de Pesca para la unidad de producción acuícola.
Art. 30°.- *Las actividades pesqueras se clasifican en:* **II.-** *Cultivo o acuacultura con fines*		
Artículo 31°.- *Para realizar las actividades de pesca se requiere lo siguiente:* **I,** *Concesión, para:* **Inciso b)** *Acuacultura comercial* **II,** Permiso, para: **Inciso g)** *Acuacultura de fomento* **III,** *Autorización, para:* **Inciso d)** *Recolectar del medio natural reproductores, larvas, postlarvas, crías, huevos, semillas, alevines o en cualquier otro estadio, y* **Inciso e)** *Acuacultura didáctica.*		

Artículos 22.- *la Secretaría podrá inscribir en el Registro Nacional de Pesca a los acuicultores que no requieran concesión, permiso o Autorización.*	Al **proyecto** le aplica el Artículo, incisos y, fracciones anteriores, porque se trata de una actividad acuícola con fines comerciales.	Por el hecho de presentar a la autoridad correspondiente (SEMARNAT) la Manifestación de Impacto Ambiental, el promovente está cumpliendo con este apartado. El proyecto se vincula por la obligatoriedad de obtener la autorización correspondiente para realizar las obras descritas en esta manifestación de impacto ambiental. Como ya se mencionó anteriormente, la promovente una vez autorizado el proyecto en materia ambiental procederá a tramitar el Registro Nacional de Pesca para la unidad de producción acuícola.
Art. 30°.- *Las actividades pesqueras se clasifican en:* **II.-** *Cultivo o acuacultura con fines*		
Artículo 31°.- *Para realizar las actividades de pesca se requiere lo siguiente:* **I,** *Concesión, para:* **Inciso b)** *Acuacultura comercial* **II,** Permiso, para: **Inciso g)** *Acuacultura de fomento* **III,** *Autorización, para:* **Inciso d)** *Recolectar del medio natural reproductores, larvas, postlarvas, crías, huevos, semillas, alevines o en cualquier otro estadio, y* **Inciso e)** *Acuacultura didáctica.*		

Artículos 22.- *la Secretaría podrá inscribir en el Registro Nacional de Pesca a los acuicultores que no requieran concesión, permiso o Autorización.*	Al **proyecto** le aplica el Artículo, incisos y, fracciones anteriores, porque se trata de una actividad acuícola con fines comerciales.	Por el hecho de presentar a la autoridad correspondiente (SEMARNAT) la Manifestación de Impacto Ambiental, el promovente está cumpliendo con este apartado. El proyecto se vincula por la obligatoriedad de obtener la autorización correspondiente para realizar las obras descritas en esta manifestación de impacto ambiental. Como ya se mencionó anteriormente, la promovente una vez autorizado el proyecto en materia ambiental procederá a tramitar el Registro Nacional de Pesca para la unidad de producción acuícola.
Art. 30°.- *Las actividades pesqueras se clasifican en:* **II.-** *Cultivo o acuacultura con fines*		
Artículo 31°.- *Para realizar las actividades de pesca se requiere lo siguiente:* **I,** *Concesión, para:* **Inciso b)** *Acuacultura comercial* **II,** Permiso, para: **Inciso g)** *Acuacultura de fomento* **III,** *Autorización, para:* **Inciso d)** *Recolectar del medio natural reproductores, larvas, postlarvas, crías, huevos, semillas, alevines o en cualquier otro estadio, y* **Inciso e)** *Acuacultura didáctica.*		

Artículos 22.- *la Secretaría podrá inscribir en el Registro Nacional de Pesca a los acuicultores que no requieran concesión, permiso o Autorización.*	Al **proyecto** le aplica el Artículo, incisos y, fracciones anteriores, porque se trata de una actividad acuícola con fines comerciales.	Por el hecho de presentar a la autoridad correspondiente (SEMARNAT) la Manifestación de Impacto Ambiental, el promovente está cumpliendo con este apartado. El proyecto se vincula por la obligatoriedad de obtener la autorización correspondiente para realizar las obras descritas en esta manifestación de impacto ambiental. Como ya se mencionó anteriormente, la promovente una vez autorizado el proyecto en materia ambiental procederá a tramitar el Registro Nacional de Pesca para la unidad de producción acuícola.
Art. 30°.- *Las actividades pesqueras se clasifican en:* **II.-** *Cultivo o acuacultura con fines*		
Artículo 31°.- *Para realizar las actividades de pesca se requiere lo siguiente:* **I,** *Concesión, para:* **Inciso b)** *Acuacultura comercial* **II,** Permiso, para: **Inciso g)** *Acuacultura de fomento* **III,** *Autorización, para:* **Inciso d)** *Recolectar del medio natural reproductores, larvas, postlarvas, crías, huevos, semillas, alevines o en cualquier otro estadio, y* **Inciso e)** *Acuacultura didáctica.*		

Artículos 22.- *la Secretaría podrá inscribir en el Registro Nacional de Pesca a los acuicultores que no requieran concesión, permiso o Autorización.*	Al **proyecto** le aplica el Artículo, incisos y, fracciones anteriores, porque se trata de una actividad acuícola con fines comerciales.	Por el hecho de presentar a la autoridad correspondiente (SEMARNAT) la Manifestación de Impacto Ambiental, el promovente está cumpliendo con este apartado. El proyecto se vincula por la obligatoriedad de obtener la autorización correspondiente para realizar las obras descritas en esta manifestación de impacto ambiental. Como ya se mencionó anteriormente, la promovente una vez autorizado el proyecto en materia ambiental procederá a tramitar el Registro Nacional de Pesca para la unidad de producción acuícola.
Art. 30°.- *Las actividades pesqueras se clasifican en:* **II.-** *Cultivo o acuacultura con fines*		
Artículo 31°.- *Para realizar las actividades de pesca se requiere lo siguiente:* **I,** *Concesión, para:* **Inciso b)** *Acuacultura comercial* **II,** Permiso, para: **Inciso g)** *Acuacultura de fomento* **III,** *Autorización, para:* **Inciso d)** *Recolectar del medio natural reproductores, larvas, postlarvas, crías, huevos, semillas, alevines o en cualquier otro estadio, y* **Inciso e)** *Acuacultura didáctica.*		

Artículos 22.- *la Secretaría podrá inscribir en el Registro Nacional de Pesca a los acuicultores que no requieran concesión, permiso o Autorización.*	Al **proyecto** le aplica el Artículo, incisos y, fracciones anteriores, porque se trata de una actividad acuícola con fines comerciales.	Por el hecho de presentar a la autoridad correspondiente (SEMARNAT) la Manifestación de Impacto Ambiental, el promovente está cumpliendo con este apartado. El proyecto se vincula por la obligatoriedad de obtener la autorización correspondiente para realizar las obras descritas en esta manifestación de impacto ambiental. Como ya se mencionó anteriormente, la promovente una vez autorizado el proyecto en materia ambiental procederá a tramitar el Registro Nacional de Pesca para la unidad de producción acuícola.
Art. 30°.- *Las actividades pesqueras se clasifican en:* **II.-** *Cultivo o acuacultura con fines*		
Artículo 31°.- *Para realizar las actividades de pesca se requiere lo siguiente:* **I,** *Concesión, para:* **Inciso b)** *Acuacultura comercial* **II,** Permiso, para: **Inciso g)** *Acuacultura de fomento* **III,** *Autorización, para:* **Inciso d)** *Recolectar del medio natural reproductores, larvas, postlarvas, crías, huevos, semillas, alevines o en cualquier otro estadio, y* **Inciso e)** *Acuacultura didáctica.*		

Artículos 22.- *la Secretaría podrá inscribir en el Registro Nacional de Pesca a los acuicultores que no requieran concesión, permiso o Autorización.*	Al **proyecto** le aplica el Artículo, incisos y, fracciones anteriores, porque se trata de una actividad acuícola con fines comerciales.	Por el hecho de presentar a la autoridad correspondiente (SEMARNAT) la Manifestación de Impacto Ambiental, el promovente está cumpliendo con este apartado. El proyecto se vincula por la obligatoriedad de obtener la autorización correspondiente para realizar las obras descritas en esta manifestación de impacto ambiental. Como ya se mencionó anteriormente, la promovente una vez autorizado el proyecto en materia ambiental procederá a tramitar el Registro Nacional de Pesca para la unidad de producción acuícola.
Art. 30°.- *Las actividades pesqueras se clasifican en:* **II.-** *Cultivo o acuacultura con fines*		
Artículo 31°.- *Para realizar las actividades de pesca se requiere lo siguiente:* **I,** *Concesión, para:* **Inciso b)** *Acuacultura comercial* **II,** Permiso, para: **Inciso g)** *Acuacultura de fomento* **III,** *Autorización, para:* **Inciso d)** *Recolectar del medio natural reproductores, larvas, postlarvas, crías, huevos, semillas, alevines o en cualquier otro estadio, y* **Inciso e)** *Acuacultura didáctica.*		

Artículos 22.- *la Secretaría podrá inscribir en el Registro Nacional de Pesca a los acuicultores que no requieran concesión, permiso o Autorización.*	Al **proyecto** le aplica el Artículo, incisos y, fracciones anteriores, porque se trata de una actividad acuícola con fines comerciales.	Por el hecho de presentar a la autoridad correspondiente (SEMARNAT) la Manifestación de Impacto Ambiental, el promovente está cumpliendo con este apartado. El proyecto se vincula por la obligatoriedad de obtener la autorización correspondiente para realizar las obras descritas en esta manifestación de impacto ambiental. Como ya se mencionó anteriormente, la promovente una vez autorizado el proyecto en materia ambiental procederá a tramitar el Registro Nacional de Pesca para la unidad de producción acuícola.
Art. 30°.- *Las actividades pesqueras se clasifican en:* **II.-** *Cultivo o acuacultura con fines*		
Artículo 31°.- *Para realizar las actividades de pesca se requiere lo siguiente:* **I,** *Concesión, para:* **Inciso b)** *Acuacultura comercial* **II,** Permiso, para: **Inciso g)** *Acuacultura de fomento* **III,** *Autorización, para:* **Inciso d)** *Recolectar del medio natural reproductores, larvas, postlarvas, crías, huevos, semillas, alevines o en cualquier otro estadio, y* **Inciso e)** *Acuacultura didáctica.*		

Artículos 22.- *la Secretaría podrá inscribir en el Registro Nacional de Pesca a los acuicultores que no requieran concesión, permiso o Autorización.*	Al **proyecto** le aplica el Artículo, incisos y, fracciones anteriores, porque se trata de una actividad acuícola con fines comerciales.	Por el hecho de presentar a la autoridad correspondiente (SEMARNAT) la Manifestación de Impacto Ambiental, el promovente está cumpliendo con este apartado. El proyecto se vincula por la obligatoriedad de obtener la autorización correspondiente para realizar las obras descritas en esta manifestación de impacto ambiental. Como ya se mencionó anteriormente, la promovente una vez autorizado el proyecto en materia ambiental procederá a tramitar el Registro Nacional de Pesca para la unidad de producción acuícola.
Art. 30°.- *Las actividades pesqueras se clasifican en:* **II.-** *Cultivo o acuacultura con fines*		
Artículo 31°.- *Para realizar las actividades de pesca se requiere lo siguiente:* **I,** *Concesión, para:* **Inciso b)** *Acuacultura comercial* **II,** Permiso, para: **Inciso g)** *Acuacultura de fomento* **III,** *Autorización, para:* **Inciso d)** *Recolectar del medio natural reproductores, larvas, postlarvas, crías, huevos, semillas, alevines o en cualquier otro estadio, y* **Inciso e)** *Acuacultura didáctica.*		

Artículos 22.- *la Secretaría podrá inscribir en el Registro Nacional de Pesca a los acuicultores que no requieran concesión, permiso o Autorización.*	Al **proyecto** le aplica el Artículo, incisos y, fracciones anteriores, porque se trata de una actividad acuícola con fines comerciales.	Por el hecho de presentar a la autoridad correspondiente (SEMARNAT) la Manifestación de Impacto Ambiental, el promovente está cumpliendo con este apartado. El proyecto se vincula por la obligatoriedad de obtener la autorización correspondiente para realizar las obras descritas en esta manifestación de impacto ambiental. Como ya se mencionó anteriormente, la promovente una vez autorizado el proyecto en materia ambiental procederá a tramitar el Registro Nacional de Pesca para la unidad de producción acuícola.
Art. 30°.- *Las actividades pesqueras se clasifican en:* **II.-** *Cultivo o acuacultura con fines*		
Artículo 31°.- *Para realizar las actividades de pesca se requiere lo siguiente:* **I,** *Concesión, para:* **Inciso b)** *Acuacultura comercial* **II,** Permiso, para: **Inciso g)** *Acuacultura de fomento* **III,** *Autorización, para:* **Inciso d)** *Recolectar del medio natural reproductores, larvas, postlarvas, crías, huevos, semillas, alevines o en cualquier otro estadio, y* **Inciso e)** *Acuacultura didáctica.*		

Artículos 22.- *la Secretaría podrá inscribir en el Registro Nacional de Pesca a los acuicultores que no requieran concesión, permiso o Autorización.*	Al **proyecto** le aplica el Artículo, incisos y, fracciones anteriores, porque se trata de una actividad acuícola con fines comerciales.	Por el hecho de presentar a la autoridad correspondiente (SEMARNAT) la Manifestación de Impacto Ambiental, el promovente está cumpliendo con este apartado. El proyecto se vincula por la obligatoriedad de obtener la autorización correspondiente para realizar las obras descritas en esta manifestación de impacto ambiental. Como ya se mencionó anteriormente, la promovente una vez autorizado el proyecto en materia ambiental procederá a tramitar el Registro Nacional de Pesca para la unidad de producción acuícola.
Art. 30°.- *Las actividades pesqueras se clasifican en:* **II.-** *Cultivo o acuacultura con fines*		
Artículo 31°.- *Para realizar las actividades de pesca se requiere lo siguiente:* **I,** *Concesión, para:* **Inciso b)** *Acuacultura comercial* **II,** Permiso, para: **Inciso g)** *Acuacultura de fomento* **III,** *Autorización, para:* **Inciso d)** *Recolectar del medio natural reproductores, larvas, postlarvas, crías, huevos, semillas, alevines o en cualquier otro estadio, y* **Inciso e)** *Acuacultura didáctica.*		

Artículos 22.- *la Secretaría podrá inscribir en el Registro Nacional de Pesca a los acuicultores que no requieran concesión, permiso o Autorización.*	Al **proyecto** le aplica el Artículo, incisos y, fracciones anteriores, porque se trata de una actividad acuícola con fines comerciales.	Por el hecho de presentar a la autoridad correspondiente (SEMARNAT) la Manifestación de Impacto Ambiental, el promovente está cumpliendo con este apartado. El proyecto se vincula por la obligatoriedad de obtener la autorización correspondiente para realizar las obras descritas en esta manifestación de impacto ambiental. Como ya se mencionó anteriormente, la promovente una vez autorizado el proyecto en materia ambiental procederá a tramitar el Registro Nacional de Pesca para la unidad de producción acuícola.
Art. 30°.- *Las actividades pesqueras se clasifican en:* **II.-** *Cultivo o acuacultura con fines*		
Artículo 31°.- *Para realizar las actividades de pesca se requiere lo siguiente:* **I,** *Concesión, para:* **Inciso b)** *Acuacultura comercial* **II,** Permiso, para: **Inciso g)** *Acuacultura de fomento* **III,** *Autorización, para:* **Inciso d)** *Recolectar del medio natural reproductores, larvas, postlarvas, crías, huevos, semillas, alevines o en cualquier otro estadio, y* **Inciso e)** *Acuacultura didáctica.*		

Artículos 22.- *la Secretaría podrá inscribir en el Registro Nacional de Pesca a los acuicultores que no requieran concesión, permiso o Autorización.*	Al **proyecto** le aplica el Artículo, incisos y, fracciones anteriores, porque se trata de una actividad acuícola con fines comerciales.	Por el hecho de presentar a la autoridad correspondiente (SEMARNAT) la Manifestación de Impacto Ambiental, el promovente está cumpliendo con este apartado. El proyecto se vincula por la obligatoriedad de obtener la autorización correspondiente para realizar las obras descritas en esta manifestación de impacto ambiental. Como ya se mencionó anteriormente, la promovente una vez autorizado el proyecto en materia ambiental procederá a tramitar el Registro Nacional de Pesca para la unidad de producción acuícola.
Art. 30°.- *Las actividades pesqueras se clasifican en:* **II.-** *Cultivo o acuacultura con fines*		
Artículo 31°.- *Para realizar las actividades de pesca se requiere lo siguiente:* **I,** *Concesión, para:* **Inciso b)** *Acuacultura comercial* **II,** Permiso, para: **Inciso g)** *Acuacultura de fomento* **III,** *Autorización, para:* **Inciso d)** *Recolectar del medio natural reproductores, larvas, postlarvas, crías, huevos, semillas, alevines o en cualquier otro estadio, y* **Inciso e)** *Acuacultura didáctica.*		

Artículos 22.- *la Secretaría podrá inscribir en el Registro Nacional de Pesca a los acuicultores que no requieran concesión, permiso o Autorización.*	Al **proyecto** le aplica el Artículo, incisos y, fracciones anteriores, porque se trata de una actividad acuícola con fines comerciales.	Por el hecho de presentar a la autoridad correspondiente (SEMARNAT) la Manifestación de Impacto Ambiental, el promovente está cumpliendo con este apartado. El proyecto se vincula por la obligatoriedad de obtener la autorización correspondiente para realizar las obras descritas en esta manifestación de impacto ambiental. Como ya se mencionó anteriormente, la promovente una vez autorizado el proyecto en materia ambiental procederá a tramitar el Registro Nacional de Pesca para la unidad de producción acuícola.
Art. 30°.- *Las actividades pesqueras se clasifican en:* **II.-** *Cultivo o acuacultura con fines*		
Artículo 31°.- *Para realizar las actividades de pesca se requiere lo siguiente:* **I,** *Concesión, para:* **Inciso b)** *Acuacultura comercial* **II,** Permiso, para: **Inciso g)** *Acuacultura de fomento* **III,** *Autorización, para:* **Inciso d)** *Recolectar del medio natural reproductores, larvas, postlarvas, crías, huevos, semillas, alevines o en cualquier otro estadio, y* **Inciso e)** *Acuacultura didáctica.*		

Artículos 22.- *la Secretaría podrá inscribir en el Registro Nacional de Pesca a los acuicultores que no requieran concesión, permiso o Autorización.*	Al **proyecto** le aplica el Artículo, incisos y, fracciones anteriores, porque se trata de una actividad acuícola con fines comerciales.	Por el hecho de presentar a la autoridad correspondiente (SEMARNAT) la Manifestación de Impacto Ambiental, el promovente está cumpliendo con este apartado. El proyecto se vincula por la obligatoriedad de obtener la autorización correspondiente para realizar las obras descritas en esta manifestación de impacto ambiental. Como ya se mencionó anteriormente, la promovente una vez autorizado el proyecto en materia ambiental procederá a tramitar el Registro Nacional de Pesca para la unidad de producción acuícola.
Art. 30°.- *Las actividades pesqueras se clasifican en:* **II.-** *Cultivo o acuacultura con fines*		
Artículo 31°.- *Para realizar las actividades de pesca se requiere lo siguiente:* **I,** *Concesión, para:* **Inciso b)** *Acuacultura comercial* **II,** Permiso, para: **Inciso g)** *Acuacultura de fomento* **III,** *Autorización, para:* **Inciso d)** *Recolectar del medio natural reproductores, larvas, postlarvas, crías, huevos, semillas, alevines o en cualquier otro estadio, y* **Inciso e)** *Acuacultura didáctica.*		

Artículos 22.- *la Secretaría podrá inscribir en el Registro Nacional de Pesca a los acuicultores que no requieran concesión, permiso o Autorización.*	Al **proyecto** le aplica el Artículo, incisos y, fracciones anteriores, porque se trata de una actividad acuícola con fines comerciales.	Por el hecho de presentar a la autoridad correspondiente (SEMARNAT) la Manifestación de Impacto Ambiental, el promovente está cumpliendo con este apartado. El proyecto se vincula por la obligatoriedad de obtener la autorización correspondiente para realizar las obras descritas en esta manifestación de impacto ambiental. Como ya se mencionó anteriormente, la promovente una vez autorizado el proyecto en materia ambiental procederá a tramitar el Registro Nacional de Pesca para la unidad de producción acuícola.
Art. 30°.- *Las actividades pesqueras se clasifican en:* **II.-** *Cultivo o acuacultura con fines*		
Artículo 31°.- *Para realizar las actividades de pesca se requiere lo siguiente:* **I,** *Concesión, para:* **Inciso b)** *Acuacultura comercial* **II,** Permiso, para: **Inciso g)** *Acuacultura de fomento* **III,** *Autorización, para:* **Inciso d)** *Recolectar del medio natural reproductores, larvas, postlarvas, crías, huevos, semillas, alevines o en cualquier otro estadio, y* **Inciso e)** *Acuacultura didáctica.*		

Artículos 22.- *la Secretaría podrá inscribir en el Registro Nacional de Pesca a los acuicultores que no requieran concesión, permiso o Autorización.*	Al **proyecto** le aplica el Artículo, incisos y, fracciones anteriores, porque se trata de una actividad acuícola con fines comerciales.	Por el hecho de presentar a la autoridad correspondiente (SEMARNAT) la Manifestación de Impacto Ambiental, el promovente está cumpliendo con este apartado. El proyecto se vincula por la obligatoriedad de obtener la autorización correspondiente para realizar las obras descritas en esta manifestación de impacto ambiental. Como ya se mencionó anteriormente, la promovente una vez autorizado el proyecto en materia ambiental procederá a tramitar el Registro Nacional de Pesca para la unidad de producción acuícola.
Art. 30°.- *Las actividades pesqueras se clasifican en:* **II.-** *Cultivo o acuacultura con fines*		
Artículo 31°.- *Para realizar las actividades de pesca se requiere lo siguiente:* **I,** *Concesión, para:* **Inciso b)** *Acuacultura comercial* **II,** Permiso, para: **Inciso g)** *Acuacultura de fomento* **III,** *Autorización, para:* **Inciso d)** *Recolectar del medio natural reproductores, larvas, postlarvas, crías, huevos, semillas, alevines o en cualquier otro estadio, y* **Inciso e)** *Acuacultura didáctica.*		

Artículos 22.- *la Secretaría podrá inscribir en el Registro Nacional de Pesca a los acuicultores que no requieran concesión, permiso o Autorización.*	Al **proyecto** le aplica el Artículo, incisos y, fracciones anteriores, porque se trata de una actividad acuícola con fines comerciales.	Por el hecho de presentar a la autoridad correspondiente (SEMARNAT) la Manifestación de Impacto Ambiental, el promovente está cumpliendo con este apartado. El proyecto se vincula por la obligatoriedad de obtener la autorización correspondiente para realizar las obras descritas en esta manifestación de impacto ambiental. Como ya se mencionó anteriormente, la promovente una vez autorizado el proyecto en materia ambiental procederá a tramitar el Registro Nacional de Pesca para la unidad de producción acuícola.
Art. 30°.- *Las actividades pesqueras se clasifican en:* **II.-** *Cultivo o acuacultura con fines*		
Artículo 31°.- *Para realizar las actividades de pesca se requiere lo siguiente:* **I,** *Concesión, para:* **Inciso b)** *Acuacultura comercial* **II,** Permiso, para: **Inciso g)** *Acuacultura de fomento* **III,** *Autorización, para:* **Inciso d)** *Recolectar del medio natural reproductores, larvas, postlarvas, crías, huevos, semillas, alevines o en cualquier otro estadio, y* **Inciso e)** *Acuacultura didáctica.*		

Artículos 22.- *la Secretaría podrá inscribir en el Registro Nacional de Pesca a los acuicultores que no requieran concesión, permiso o Autorización.*	Al **proyecto** le aplica el Artículo, incisos y, fracciones anteriores, porque se trata de una actividad acuícola con fines comerciales.	Por el hecho de presentar a la autoridad correspondiente (SEMARNAT) la Manifestación de Impacto Ambiental, el promovente está cumpliendo con este apartado. El proyecto se vincula por la obligatoriedad de obtener la autorización correspondiente para realizar las obras descritas en esta manifestación de impacto ambiental. Como ya se mencionó anteriormente, la promovente una vez autorizado el proyecto en materia ambiental procederá a tramitar el Registro Nacional de Pesca para la unidad de producción acuícola.
Art. 30°.- *Las actividades pesqueras se clasifican en:* **II.-** *Cultivo o acuacultura con fines*		
Artículo 31°.- *Para realizar las actividades de pesca se requiere lo siguiente:* **I,** *Concesión, para:* **Inciso b)** *Acuacultura comercial* **II,** Permiso, para: **Inciso g)** *Acuacultura de fomento* **III,** *Autorización, para:* **Inciso d)** *Recolectar del medio natural reproductores, larvas, postlarvas, crías, huevos, semillas, alevines o en cualquier otro estadio, y* **Inciso e)** *Acuacultura didáctica.*		

Artículos 22.- *la Secretaría podrá inscribir en el Registro Nacional de Pesca a los acuicultores que no requieran concesión, permiso o Autorización.*	Al **proyecto** le aplica el Artículo, incisos y, fracciones anteriores, porque se trata de una actividad acuícola con fines comerciales.	Por el hecho de presentar a la autoridad correspondiente (SEMARNAT) la Manifestación de Impacto Ambiental, el promovente está cumpliendo con este apartado. El proyecto se vincula por la obligatoriedad de obtener la autorización correspondiente para realizar las obras descritas en esta manifestación de impacto ambiental. Como ya se mencionó anteriormente, la promovente una vez autorizado el proyecto en materia ambiental procederá a tramitar el Registro Nacional de Pesca para la unidad de producción acuícola.
Art. 30°.- *Las actividades pesqueras se clasifican en:* **II.-** *Cultivo o acuacultura con fines*		
Artículo 31°.- *Para realizar las actividades de pesca se requiere lo siguiente:* **I,** *Concesión, para:* **Inciso b)** *Acuacultura comercial* **II,** Permiso, para: **Inciso g)** *Acuacultura de fomento* **III,** *Autorización, para:* **Inciso d)** *Recolectar del medio natural reproductores, larvas, postlarvas, crías, huevos, semillas, alevines o en cualquier otro estadio, y* **Inciso e)** *Acuacultura didáctica.*		

Artículos 22.- *la Secretaría podrá inscribir en el Registro Nacional de Pesca a los acuicultores que no requieran concesión, permiso o Autorización.*	Al **proyecto** le aplica el Artículo, incisos y, fracciones anteriores, porque se trata de una actividad acuícola con fines comerciales.	Por el hecho de presentar a la autoridad correspondiente (SEMARNAT) la Manifestación de Impacto Ambiental, el promovente está cumpliendo con este apartado. El proyecto se vincula por la obligatoriedad de obtener la autorización correspondiente para realizar las obras descritas en esta manifestación de impacto ambiental. Como ya se mencionó anteriormente, la promovente una vez autorizado el proyecto en materia ambiental procederá a tramitar el Registro Nacional de Pesca para la unidad de producción acuícola.
Art. 30°.- *Las actividades pesqueras se clasifican en:* **II.-** *Cultivo o acuacultura con fines*		
Artículo 31°.- *Para realizar las actividades de pesca se requiere lo siguiente:* **I,** *Concesión, para:* **Inciso b)** *Acuacultura comercial* **II,** Permiso, para: **Inciso g)** *Acuacultura de fomento* **III,** *Autorización, para:* **Inciso d)** *Recolectar del medio natural reproductores, larvas, postlarvas, crías, huevos, semillas, alevines o en cualquier otro estadio, y* **Inciso e)** *Acuacultura didáctica.*		

Artículos 22.- *la Secretaría podrá inscribir en el Registro Nacional de Pesca a los acuicultores que no requieran concesión, permiso o Autorización.*	Al **proyecto** le aplica el Artículo, incisos y, fracciones anteriores, porque se trata de una actividad acuícola con fines comerciales.	Por el hecho de presentar a la autoridad correspondiente (SEMARNAT) la Manifestación de Impacto Ambiental, el promovente está cumpliendo con este apartado. El proyecto se vincula por la obligatoriedad de obtener la autorización correspondiente para realizar las obras descritas en esta manifestación de impacto ambiental. Como ya se mencionó anteriormente, la promovente una vez autorizado el proyecto en materia ambiental procederá a tramitar el Registro Nacional de Pesca para la unidad de producción acuícola.
Art. 30°.- *Las actividades pesqueras se clasifican en:* **II.-** *Cultivo o acuacultura con fines*		
Artículo 31°.- *Para realizar las actividades de pesca se requiere lo siguiente:* **I,** *Concesión, para:* **Inciso b)** *Acuacultura comercial* **II,** Permiso, para: **Inciso g)** *Acuacultura de fomento* **III,** *Autorización, para:* **Inciso d)** *Recolectar del medio natural reproductores, larvas, postlarvas, crías, huevos, semillas, alevines o en cualquier otro estadio, y* **Inciso e)** *Acuacultura didáctica.*		

Artículos 22.- *la Secretaría podrá inscribir en el Registro Nacional de Pesca a los acuicultores que no requieran concesión, permiso o Autorización.*	Al **proyecto** le aplica el Artículo, incisos y, fracciones anteriores, porque se trata de una actividad acuícola con fines comerciales.	Por el hecho de presentar a la autoridad correspondiente (SEMARNAT) la Manifestación de Impacto Ambiental, el promovente está cumpliendo con este apartado. El proyecto se vincula por la obligatoriedad de obtener la autorización correspondiente para realizar las obras descritas en esta manifestación de impacto ambiental. Como ya se mencionó anteriormente, la promovente una vez autorizado el proyecto en materia ambiental procederá a tramitar el Registro Nacional de Pesca para la unidad de producción acuícola.
Art. 30°.- *Las actividades pesqueras se clasifican en:* **II.-** *Cultivo o acuacultura con fines*		
Artículo 31°.- *Para realizar las actividades de pesca se requiere lo siguiente:* **I,** *Concesión, para:* **Inciso b)** *Acuacultura comercial* **II,** Permiso, para: **Inciso g)** *Acuacultura de fomento* **III,** *Autorización, para:* **Inciso d)** *Recolectar del medio natural reproductores, larvas, postlarvas, crías, huevos, semillas, alevines o en cualquier otro estadio, y* **Inciso e)** *Acuacultura didáctica.*		

Artículos 22.- *la Secretaría podrá inscribir en el Registro Nacional de Pesca a los acuicultores que no requieran concesión, permiso o Autorización.*	Al **proyecto** le aplica el Artículo, incisos y, fracciones anteriores, porque se trata de una actividad acuícola con fines comerciales.	Por el hecho de presentar a la autoridad correspondiente (SEMARNAT) la Manifestación de Impacto Ambiental, el promovente está cumpliendo con este apartado. El proyecto se vincula por la obligatoriedad de obtener la autorización correspondiente para realizar las obras descritas en esta manifestación de impacto ambiental. Como ya se mencionó anteriormente, la promovente una vez autorizado el proyecto en materia ambiental procederá a tramitar el Registro Nacional de Pesca para la unidad de producción acuícola.
Art. 30°.- *Las actividades pesqueras se clasifican en:* **II.-** *Cultivo o acuacultura con fines*		
Artículo 31°.- *Para realizar las actividades de pesca se requiere lo siguiente:* **I,** *Concesión, para:* **Inciso b)** *Acuacultura comercial* **II,** Permiso, para: **Inciso g)** *Acuacultura de fomento* **III,** *Autorización, para:* **Inciso d)** *Recolectar del medio natural reproductores, larvas, postlarvas, crías, huevos, semillas, alevines o en cualquier otro estadio, y* **Inciso e)** *Acuacultura didáctica.*		

Artículos 22.- *la Secretaría podrá inscribir en el Registro Nacional de Pesca a los acuicultores que no requieran concesión, permiso o Autorización.*	Al **proyecto** le aplica el Artículo, incisos y, fracciones anteriores, porque se trata de una actividad acuícola con fines comerciales.	Por el hecho de presentar a la autoridad correspondiente (SEMARNAT) la Manifestación de Impacto Ambiental, el promovente está cumpliendo con este apartado. El proyecto se vincula por la obligatoriedad de obtener la autorización correspondiente para realizar las obras descritas en esta manifestación de impacto ambiental. Como ya se mencionó anteriormente, la promovente una vez autorizado el proyecto en materia ambiental procederá a tramitar el Registro Nacional de Pesca para la unidad de producción acuícola.
Art. 30°.- *Las actividades pesqueras se clasifican en:* **II.-** *Cultivo o acuacultura con fines*		
Artículo 31°.- *Para realizar las actividades de pesca se requiere lo siguiente:* **I,** *Concesión, para:* **Inciso b)** *Acuacultura comercial* **II,** Permiso, para: **Inciso g)** *Acuacultura de fomento* **III,** *Autorización, para:* **Inciso d)** *Recolectar del medio natural reproductores, larvas, postlarvas, crías, huevos, semillas, alevines o en cualquier otro estadio, y* **Inciso e)** *Acuacultura didáctica.*		

Artículos 22.- *la Secretaría podrá inscribir en el Registro Nacional de Pesca a los acuicultores que no requieran concesión, permiso o Autorización.*	Al **proyecto** le aplica el Artículo, incisos y, fracciones anteriores, porque se trata de una actividad acuícola con fines comerciales.	Por el hecho de presentar a la autoridad correspondiente (SEMARNAT) la Manifestación de Impacto Ambiental, el promovente está cumpliendo con este apartado. El proyecto se vincula por la obligatoriedad de obtener la autorización correspondiente para realizar las obras descritas en esta manifestación de impacto ambiental. Como ya se mencionó anteriormente, la promovente una vez autorizado el proyecto en materia ambiental procederá a tramitar el Registro Nacional de Pesca para la unidad de producción acuícola.
Art. 30°.- *Las actividades pesqueras se clasifican en:* **II.-** *Cultivo o acuacultura con fines*		
Artículo 31°.- *Para realizar las actividades de pesca se requiere lo siguiente:* **I,** *Concesión, para:* **Inciso b)** *Acuacultura comercial* **II,** Permiso, para: **Inciso g)** *Acuacultura de fomento* **III,** *Autorización, para:* **Inciso d)** *Recolectar del medio natural reproductores, larvas, postlarvas, crías, huevos, semillas, alevines o en cualquier otro estadio, y* **Inciso e)** *Acuacultura didáctica.*		

Artículos 22.- *la Secretaría podrá inscribir en el Registro Nacional de Pesca a los acuicultores que no requieran concesión, permiso o Autorización.*	Al **proyecto** le aplica el Artículo, incisos y, fracciones anteriores, porque se trata de una actividad acuícola con fines comerciales.	Por el hecho de presentar a la autoridad correspondiente (SEMARNAT) la Manifestación de Impacto Ambiental, el promovente está cumpliendo con este apartado. El proyecto se vincula por la obligatoriedad de obtener la autorización correspondiente para realizar las obras descritas en esta manifestación de impacto ambiental. Como ya se mencionó anteriormente, la promovente una vez autorizado el proyecto en materia ambiental procederá a tramitar el Registro Nacional de Pesca para la unidad de producción acuícola.
Art. 30°.- *Las actividades pesqueras se clasifican en:* **II.-** *Cultivo o acuacultura con fines*		
Artículo 31°.- *Para realizar las actividades de pesca se requiere lo siguiente:* **I,** *Concesión, para:* **Inciso b)** *Acuacultura comercial* **II,** Permiso, para: **Inciso g)** *Acuacultura de fomento* **III,** *Autorización, para:* **Inciso d)** *Recolectar del medio natural reproductores, larvas, postlarvas, crías, huevos, semillas, alevines o en cualquier otro estadio, y* **Inciso e)** *Acuacultura didáctica.*		

Artículos 22.- *la Secretaría podrá inscribir en el Registro Nacional de Pesca a los acuicultores que no requieran concesión, permiso o Autorización.*	Al **proyecto** le aplica el Artículo, incisos y, fracciones anteriores, porque se trata de una actividad acuícola con fines comerciales.	Por el hecho de presentar a la autoridad correspondiente (SEMARNAT) la Manifestación de Impacto Ambiental, el promovente está cumpliendo con este apartado. El proyecto se vincula por la obligatoriedad de obtener la autorización correspondiente para realizar las obras descritas en esta manifestación de impacto ambiental. Como ya se mencionó anteriormente, la promovente una vez autorizado el proyecto en materia ambiental procederá a tramitar el Registro Nacional de Pesca para la unidad de producción acuícola.
Art. 30°.- *Las actividades pesqueras se clasifican en:* **II.-** *Cultivo o acuacultura con fines*		
Artículo 31°.- *Para realizar las actividades de pesca se requiere lo siguiente:* **I,** *Concesión, para:* **Inciso b)** *Acuacultura comercial* **II,** Permiso, para: **Inciso g)** *Acuacultura de fomento* **III,** *Autorización, para:* **Inciso d)** *Recolectar del medio natural reproductores, larvas, postlarvas, crías, huevos, semillas, alevines o en cualquier otro estadio, y* **Inciso e)** *Acuacultura didáctica.*		

Artículos 22.- *la Secretaría podrá inscribir en el Registro Nacional de Pesca a los acuicultores que no requieran concesión, permiso o Autorización.*	Al **proyecto** le aplica el Artículo, incisos y, fracciones anteriores, porque se trata de una actividad acuícola con fines comerciales.	Por el hecho de presentar a la autoridad correspondiente (SEMARNAT) la Manifestación de Impacto Ambiental, el promovente está cumpliendo con este apartado. El proyecto se vincula por la obligatoriedad de obtener la autorización correspondiente para realizar las obras descritas en esta manifestación de impacto ambiental. Como ya se mencionó anteriormente, la promovente una vez autorizado el proyecto en materia ambiental procederá a tramitar el Registro Nacional de Pesca para la unidad de producción acuícola.
Art. 30°.- *Las actividades pesqueras se clasifican en:* **II.-** *Cultivo o acuacultura con fines*		
Artículo 31°.- *Para realizar las actividades de pesca se requiere lo siguiente:* **I,** *Concesión, para:* **Inciso b)** *Acuacultura comercial* **II,** Permiso, para: **Inciso g)** *Acuacultura de fomento* **III,** *Autorización, para:* **Inciso d)** *Recolectar del medio natural reproductores, larvas, postlarvas, crías, huevos, semillas, alevines o en cualquier otro estadio, y* **Inciso e)** *Acuacultura didáctica.*		

Artículos 22.- *la Secretaría podrá inscribir en el Registro Nacional de Pesca a los acuicultores que no requieran concesión, permiso o Autorización.*	Al **proyecto** le aplica el Artículo, incisos y, fracciones anteriores, porque se trata de una actividad acuícola con fines comerciales.	Por el hecho de presentar a la autoridad correspondiente (SEMARNAT) la Manifestación de Impacto Ambiental, el promovente está cumpliendo con este apartado. El proyecto se vincula por la obligatoriedad de obtener la autorización correspondiente para realizar las obras descritas en esta manifestación de impacto ambiental. Como ya se mencionó anteriormente, la promovente una vez autorizado el proyecto en materia ambiental procederá a tramitar el Registro Nacional de Pesca para la unidad de producción acuícola.
Art. 30°.- *Las actividades pesqueras se clasifican en:* **II.-** *Cultivo o acuacultura con fines*		
Artículo 31°.- *Para realizar las actividades de pesca se requiere lo siguiente:* **I,** *Concesión, para:* **Inciso b)** *Acuacultura comercial* **II,** Permiso, para: **Inciso g)** *Acuacultura de fomento* **III,** *Autorización, para:* **Inciso d)** *Recolectar del medio natural reproductores, larvas, postlarvas, crías, huevos, semillas, alevines o en cualquier otro estadio, y* **Inciso e)** *Acuacultura didáctica.*		

Artículos 22.- *la Secretaría podrá inscribir en el Registro Nacional de Pesca a los acuicultores que no requieran concesión, permiso o Autorización.*	Al **proyecto** le aplica el Artículo, incisos y, fracciones anteriores, porque se trata de una actividad acuícola con fines comerciales.	Por el hecho de presentar a la autoridad correspondiente (SEMARNAT) la Manifestación de Impacto Ambiental, el promovente está cumpliendo con este apartado. El proyecto se vincula por la obligatoriedad de obtener la autorización correspondiente para realizar las obras descritas en esta manifestación de impacto ambiental. Como ya se mencionó anteriormente, la promovente una vez autorizado el proyecto en materia ambiental procederá a tramitar el Registro Nacional de Pesca para la unidad de producción acuícola.
Art. 30°.- *Las actividades pesqueras se clasifican en:* **II.-** *Cultivo o acuacultura con fines*		
Artículo 31°.- *Para realizar las actividades de pesca se requiere lo siguiente:* **I,** *Concesión, para:* **Inciso b)** *Acuacultura comercial* **II,** Permiso, para: **Inciso g)** *Acuacultura de fomento* **III,** *Autorización, para:* **Inciso d)** *Recolectar del medio natural reproductores, larvas, postlarvas, crías, huevos, semillas, alevines o en cualquier otro estadio, y* **Inciso e)** *Acuacultura didáctica.*		

Artículos 22.- *la Secretaría podrá inscribir en el Registro Nacional de Pesca a los acuicultores que no requieran concesión, permiso o Autorización.*	Al **proyecto** le aplica el Artículo, incisos y, fracciones anteriores, porque se trata de una actividad acuícola con fines comerciales.	Por el hecho de presentar a la autoridad correspondiente (SEMARNAT) la Manifestación de Impacto Ambiental, el promovente está cumpliendo con este apartado. El proyecto se vincula por la obligatoriedad de obtener la autorización correspondiente para realizar las obras descritas en esta manifestación de impacto ambiental. Como ya se mencionó anteriormente, la promovente una vez autorizado el proyecto en materia ambiental procederá a tramitar el Registro Nacional de Pesca para la unidad de producción acuícola.
Art. 30°.- *Las actividades pesqueras se clasifican en:* **II.-** *Cultivo o acuacultura con fines*		
Artículo 31°.- *Para realizar las actividades de pesca se requiere lo siguiente:* **I,** *Concesión, para:* **Inciso b)** *Acuacultura comercial* **II,** Permiso, para: **Inciso g)** *Acuacultura de fomento* **III,** *Autorización, para:* **Inciso d)** *Recolectar del medio natural reproductores, larvas, postlarvas, crías, huevos, semillas, alevines o en cualquier otro estadio, y* **Inciso e)** *Acuacultura didáctica.*		

Artículos 22.- *la Secretaría podrá inscribir en el Registro Nacional de Pesca a los acuicultores que no requieran concesión, permiso o Autorización.*	Al **proyecto** le aplica el Artículo, incisos y, fracciones anteriores, porque se trata de una actividad acuícola con fines comerciales.	Por el hecho de presentar a la autoridad correspondiente (SEMARNAT) la Manifestación de Impacto Ambiental, el promovente está cumpliendo con este apartado. El proyecto se vincula por la obligatoriedad de obtener la autorización correspondiente para realizar las obras descritas en esta manifestación de impacto ambiental. Como ya se mencionó anteriormente, la promovente una vez autorizado el proyecto en materia ambiental procederá a tramitar el Registro Nacional de Pesca para la unidad de producción acuícola.
Art. 30°.- *Las actividades pesqueras se clasifican en:* **II.-** *Cultivo o acuacultura con fines*		
Artículo 31°.- *Para realizar las actividades de pesca se requiere lo siguiente:* **I,** *Concesión, para:* **Inciso b)** *Acuacultura comercial* **II,** Permiso, para: **Inciso g)** *Acuacultura de fomento* **III,** *Autorización, para:* **Inciso d)** *Recolectar del medio natural reproductores, larvas, postlarvas, crías, huevos, semillas, alevines o en cualquier otro estadio, y* **Inciso e)** *Acuacultura didáctica.*		

Artículos 22.- *la Secretaría podrá inscribir en el Registro Nacional de Pesca a los acuicultores que no requieran concesión, permiso o Autorización.*	Al **proyecto** le aplica el Artículo, incisos y, fracciones anteriores, porque se trata de una actividad acuícola con fines comerciales.	Por el hecho de presentar a la autoridad correspondiente (SEMARNAT) la Manifestación de Impacto Ambiental, el promovente está cumpliendo con este apartado. El proyecto se vincula por la obligatoriedad de obtener la autorización correspondiente para realizar las obras descritas en esta manifestación de impacto ambiental. Como ya se mencionó anteriormente, la promovente una vez autorizado el proyecto en materia ambiental procederá a tramitar el Registro Nacional de Pesca para la unidad de producción acuícola.
Art. 30°.- *Las actividades pesqueras se clasifican en:* **II.-** *Cultivo o acuacultura con fines*		
Artículo 31°.- *Para realizar las actividades de pesca se requiere lo siguiente:* **I,** *Concesión, para:* **Inciso b)** *Acuacultura comercial* **II,** Permiso, para: **Inciso g)** *Acuacultura de fomento* **III,** *Autorización, para:* **Inciso d)** *Recolectar del medio natural reproductores, larvas, postlarvas, crías, huevos, semillas, alevines o en cualquier otro estadio, y* **Inciso e)** *Acuacultura didáctica.*		

Artículos 22.- *la Secretaría podrá inscribir en el Registro Nacional de Pesca a los acuicultores que no requieran concesión, permiso o Autorización.*	Al **proyecto** le aplica el Artículo, incisos y, fracciones anteriores, porque se trata de una actividad acuícola con fines comerciales.	Por el hecho de presentar a la autoridad correspondiente (SEMARNAT) la Manifestación de Impacto Ambiental, el promovente está cumpliendo con este apartado. El proyecto se vincula por la obligatoriedad de obtener la autorización correspondiente para realizar las obras descritas en esta manifestación de impacto ambiental. Como ya se mencionó anteriormente, la promovente una vez autorizado el proyecto en materia ambiental procederá a tramitar el Registro Nacional de Pesca para la unidad de producción acuícola.
Art. 30°.- *Las actividades pesqueras se clasifican en:* **II.-** *Cultivo o acuacultura con fines*		
Artículo 31°.- *Para realizar las actividades de pesca se requiere lo siguiente:* **I,** *Concesión, para:* **Inciso b)** *Acuacultura comercial* **II,** Permiso, para: **Inciso g)** *Acuacultura de fomento* **III,** *Autorización, para:* **Inciso d)** *Recolectar del medio natural reproductores, larvas, postlarvas, crías, huevos, semillas, alevines o en cualquier otro estadio, y* **Inciso e)** *Acuacultura didáctica.*		

Artículos 22.- *la Secretaría podrá inscribir en el Registro Nacional de Pesca a los acuicultores que no requieran concesión, permiso o Autorización.*	Al **proyecto** le aplica el Artículo, incisos y, fracciones anteriores, porque se trata de una actividad acuícola con fines comerciales.	Por el hecho de presentar a la autoridad correspondiente (SEMARNAT) la Manifestación de Impacto Ambiental, el promovente está cumpliendo con este apartado. El proyecto se vincula por la obligatoriedad de obtener la autorización correspondiente para realizar las obras descritas en esta manifestación de impacto ambiental. Como ya se mencionó anteriormente, la promovente una vez autorizado el proyecto en materia ambiental procederá a tramitar el Registro Nacional de Pesca para la unidad de producción acuícola.
Art. 30°.- *Las actividades pesqueras se clasifican en:* **II.-** *Cultivo o acuacultura con fines*		
Artículo 31°.- *Para realizar las actividades de pesca se requiere lo siguiente:* **I,** *Concesión, para:* **Inciso b)** *Acuacultura comercial* **II,** Permiso, para: **Inciso g)** *Acuacultura de fomento* **III,** *Autorización, para:* **Inciso d)** *Recolectar del medio natural reproductores, larvas, postlarvas, crías, huevos, semillas, alevines o en cualquier otro estadio, y* **Inciso e)** *Acuacultura didáctica.*		

Artículos 22.- *la Secretaría podrá inscribir en el Registro Nacional de Pesca a los acuicultores que no requieran concesión, permiso o Autorización.*	Al **proyecto** le aplica el Artículo, incisos y, fracciones anteriores, porque se trata de una actividad acuícola con fines comerciales.	Por el hecho de presentar a la autoridad correspondiente (SEMARNAT) la Manifestación de Impacto Ambiental, el promovente está cumpliendo con este apartado. El proyecto se vincula por la obligatoriedad de obtener la autorización correspondiente para realizar las obras descritas en esta manifestación de impacto ambiental. Como ya se mencionó anteriormente, la promovente una vez autorizado el proyecto en materia ambiental procederá a tramitar el Registro Nacional de Pesca para la unidad de producción acuícola.
Art. 30°.- *Las actividades pesqueras se clasifican en:* **II.-** *Cultivo o acuacultura con fines*		
Artículo 31°.- *Para realizar las actividades de pesca se requiere lo siguiente:* **I,** *Concesión, para:* **Inciso b)** *Acuacultura comercial* **II,** Permiso, para: **Inciso g)** *Acuacultura de fomento* **III,** *Autorización, para:* **Inciso d)** *Recolectar del medio natural reproductores, larvas, postlarvas, crías, huevos, semillas, alevines o en cualquier otro estadio, y* **Inciso e)** *Acuacultura didáctica.*		

Artículos 22.- *la Secretaría podrá inscribir en el Registro Nacional de Pesca a los acuicultores que no requieran concesión, permiso o Autorización.*	Al **proyecto** le aplica el Artículo, incisos y, fracciones anteriores, porque se trata de una actividad acuícola con fines comerciales.	Por el hecho de presentar a la autoridad correspondiente (SEMARNAT) la Manifestación de Impacto Ambiental, el promovente está cumpliendo con este apartado. El proyecto se vincula por la obligatoriedad de obtener la autorización correspondiente para realizar las obras descritas en esta manifestación de impacto ambiental. Como ya se mencionó anteriormente, la promovente una vez autorizado el proyecto en materia ambiental procederá a tramitar el Registro Nacional de Pesca para la unidad de producción acuícola.
Art. 30°.- *Las actividades pesqueras se clasifican en:* **II.-** *Cultivo o acuacultura con fines*		
Artículo 31°.- *Para realizar las actividades de pesca se requiere lo siguiente:* **I,** *Concesión, para:* **Inciso b)** *Acuacultura comercial* **II,** Permiso, para: **Inciso g)** *Acuacultura de fomento* **III,** *Autorización, para:* **Inciso d)** *Recolectar del medio natural reproductores, larvas, postlarvas, crías, huevos, semillas, alevines o en cualquier otro estadio, y* **Inciso e)** *Acuacultura didáctica.*		

Artículos 22.- *la Secretaría podrá inscribir en el Registro Nacional de Pesca a los acuicultores que no requieran concesión, permiso o Autorización.*	Al **proyecto** le aplica el Artículo, incisos y, fracciones anteriores, porque se trata de una actividad acuícola con fines comerciales.	Por el hecho de presentar a la autoridad correspondiente (SEMARNAT) la Manifestación de Impacto Ambiental, el promovente está cumpliendo con este apartado. El proyecto se vincula por la obligatoriedad de obtener la autorización correspondiente para realizar las obras descritas en esta manifestación de impacto ambiental. Como ya se mencionó anteriormente, la promovente una vez autorizado el proyecto en materia ambiental procederá a tramitar el Registro Nacional de Pesca para la unidad de producción acuícola.
Art. 30°.- *Las actividades pesqueras se clasifican en:* **II.-** *Cultivo o acuacultura con fines*		
Artículo 31°.- *Para realizar las actividades de pesca se requiere lo siguiente:* **I,** *Concesión, para:* **Inciso b)** *Acuacultura comercial* **II,** Permiso, para: **Inciso g)** *Acuacultura de fomento* **III,** *Autorización, para:* **Inciso d)** *Recolectar del medio natural reproductores, larvas, postlarvas, crías, huevos, semillas, alevines o en cualquier otro estadio, y* **Inciso e)** *Acuacultura didáctica.*		

Artículos 22.- *la Secretaría podrá inscribir en el Registro Nacional de Pesca a los acuicultores que no requieran concesión, permiso o Autorización.*	Al **proyecto** le aplica el Artículo, incisos y, fracciones anteriores, porque se trata de una actividad acuícola con fines comerciales.	Por el hecho de presentar a la autoridad correspondiente (SEMARNAT) la Manifestación de Impacto Ambiental, el promovente está cumpliendo con este apartado. El proyecto se vincula por la obligatoriedad de obtener la autorización correspondiente para realizar las obras descritas en esta manifestación de impacto ambiental. Como ya se mencionó anteriormente, la promovente una vez autorizado el proyecto en materia ambiental procederá a tramitar el Registro Nacional de Pesca para la unidad de producción acuícola.
Art. 30°.- *Las actividades pesqueras se clasifican en:* **II.-** *Cultivo o acuacultura con fines*		
Artículo 31°.- *Para realizar las actividades de pesca se requiere lo siguiente:* **I,** *Concesión, para:* **Inciso b)** *Acuacultura comercial* **II,** Permiso, para: **Inciso g)** *Acuacultura de fomento* **III,** *Autorización, para:* **Inciso d)** *Recolectar del medio natural reproductores, larvas, postlarvas, crías, huevos, semillas, alevines o en cualquier otro estadio, y* **Inciso e)** *Acuacultura didáctica.*		

Artículos 22.- *la Secretaría podrá inscribir en el Registro Nacional de Pesca a los acuicultores que no requieran concesión, permiso o Autorización.*	Al **proyecto** le aplica el Artículo, incisos y, fracciones anteriores, porque se trata de una actividad acuícola con fines comerciales.	Por el hecho de presentar a la autoridad correspondiente (SEMARNAT) la Manifestación de Impacto Ambiental, el promovente está cumpliendo con este apartado. El proyecto se vincula por la obligatoriedad de obtener la autorización correspondiente para realizar las obras descritas en esta manifestación de impacto ambiental. Como ya se mencionó anteriormente, la promovente una vez autorizado el proyecto en materia ambiental procederá a tramitar el Registro Nacional de Pesca para la unidad de producción acuícola.
Art. 30°.- *Las actividades pesqueras se clasifican en:* **II.-** *Cultivo o acuacultura con fines*		
Artículo 31°.- *Para realizar las actividades de pesca se requiere lo siguiente:* **I,** *Concesión, para:* **Inciso b)** *Acuacultura comercial* **II,** Permiso, para: **Inciso g)** *Acuacultura de fomento* **III,** *Autorización, para:* **Inciso d)** *Recolectar del medio natural reproductores, larvas, postlarvas, crías, huevos, semillas, alevines o en cualquier otro estadio, y* **Inciso e)** *Acuacultura didáctica.*		

Artículos 22.- *la Secretaría podrá inscribir en el Registro Nacional de Pesca a los acuicultores que no requieran concesión, permiso o Autorización.*	Al **proyecto** le aplica el Artículo, incisos y, fracciones anteriores, porque se trata de una actividad acuícola con fines comerciales.	Por el hecho de presentar a la autoridad correspondiente (SEMARNAT) la Manifestación de Impacto Ambiental, el promovente está cumpliendo con este apartado. El proyecto se vincula por la obligatoriedad de obtener la autorización correspondiente para realizar las obras descritas en esta manifestación de impacto ambiental. Como ya se mencionó anteriormente, la promovente una vez autorizado el proyecto en materia ambiental procederá a tramitar el Registro Nacional de Pesca para la unidad de producción acuícola.
Art. 30°.- *Las actividades pesqueras se clasifican en:* **II.-** *Cultivo o acuacultura con fines*		
Artículo 31°.- *Para realizar las actividades de pesca se requiere lo siguiente:* **I,** *Concesión, para:* **Inciso b)** *Acuacultura comercial* **II,** Permiso, para: **Inciso g)** *Acuacultura de fomento* **III,** *Autorización, para:* **Inciso d)** *Recolectar del medio natural reproductores, larvas, postlarvas, crías, huevos, semillas, alevines o en cualquier otro estadio, y* **Inciso e)** *Acuacultura didáctica.*		

Artículos 22.- *la Secretaría podrá inscribir en el Registro Nacional de Pesca a los acuicultores que no requieran concesión, permiso o Autorización.*	Al **proyecto** le aplica el Artículo, incisos y, fracciones anteriores, porque se trata de una actividad acuícola con fines comerciales.	Por el hecho de presentar a la autoridad correspondiente (SEMARNAT) la Manifestación de Impacto Ambiental, el promovente está cumpliendo con este apartado. El proyecto se vincula por la obligatoriedad de obtener la autorización correspondiente para realizar las obras descritas en esta manifestación de impacto ambiental. Como ya se mencionó anteriormente, la promovente una vez autorizado el proyecto en materia ambiental procederá a tramitar el Registro Nacional de Pesca para la unidad de producción acuícola.
Art. 30°.- *Las actividades pesqueras se clasifican en:* **II.-** *Cultivo o acuacultura con fines*		
Artículo 31°.- *Para realizar las actividades de pesca se requiere lo siguiente:* **I,** *Concesión, para:* **Inciso b)** *Acuacultura comercial* **II,** Permiso, para: **Inciso g)** *Acuacultura de fomento* **III,** *Autorización, para:* **Inciso d)** *Recolectar del medio natural reproductores, larvas, postlarvas, crías, huevos, semillas, alevines o en cualquier otro estadio, y* **Inciso e)** *Acuacultura didáctica.*		

Artículos 22.- *la Secretaría podrá inscribir en el Registro Nacional de Pesca a los acuicultores que no requieran concesión, permiso o Autorización.*	Al **proyecto** le aplica el Artículo, incisos y, fracciones anteriores, porque se trata de una actividad acuícola con fines comerciales.	Por el hecho de presentar a la autoridad correspondiente (SEMARNAT) la Manifestación de Impacto Ambiental, el promovente está cumpliendo con este apartado. El proyecto se vincula por la obligatoriedad de obtener la autorización correspondiente para realizar las obras descritas en esta manifestación de impacto ambiental. Como ya se mencionó anteriormente, la promovente una vez autorizado el proyecto en materia ambiental procederá a tramitar el Registro Nacional de Pesca para la unidad de producción acuícola.
Art. 30°.- *Las actividades pesqueras se clasifican en:* **II.-** *Cultivo o acuacultura con fines*		
Artículo 31°.- *Para realizar las actividades de pesca se requiere lo siguiente:* **I,** *Concesión, para:* **Inciso b)** *Acuacultura comercial* **II,** Permiso, para: **Inciso g)** *Acuacultura de fomento* **III,** *Autorización, para:* **Inciso d)** *Recolectar del medio natural reproductores, larvas, postlarvas, crías, huevos, semillas, alevines o en cualquier otro estadio, y* **Inciso e)** *Acuacultura didáctica.*		

Artículos 22.- *la Secretaría podrá inscribir en el Registro Nacional de Pesca a los acuicultores que no requieran concesión, permiso o Autorización.*	Al **proyecto** le aplica el Artículo, incisos y, fracciones anteriores, porque se trata de una actividad acuícola con fines comerciales.	Por el hecho de presentar a la autoridad correspondiente (SEMARNAT) la Manifestación de Impacto Ambiental, el promovente está cumpliendo con este apartado. El proyecto se vincula por la obligatoriedad de obtener la autorización correspondiente para realizar las obras descritas en esta manifestación de impacto ambiental. Como ya se mencionó anteriormente, la promovente una vez autorizado el proyecto en materia ambiental procederá a tramitar el Registro Nacional de Pesca para la unidad de producción acuícola.
Art. 30°.- *Las actividades pesqueras se clasifican en:* **II.-** *Cultivo o acuacultura con fines*		
Artículo 31°.- *Para realizar las actividades de pesca se requiere lo siguiente:* **I,** *Concesión, para:* **Inciso b)** *Acuacultura comercial* **II,** Permiso, para: **Inciso g)** *Acuacultura de fomento* **III,** *Autorización, para:* **Inciso d)** *Recolectar del medio natural reproductores, larvas, postlarvas, crías, huevos, semillas, alevines o en cualquier otro estadio, y* **Inciso e)** *Acuacultura didáctica.*		

Artículos 22.- *la Secretaría podrá inscribir en el Registro Nacional de Pesca a los acuicultores que no requieran concesión, permiso o Autorización.*	Al **proyecto** le aplica el Artículo, incisos y, fracciones anteriores, porque se trata de una actividad acuícola con fines comerciales.	Por el hecho de presentar a la autoridad correspondiente (SEMARNAT) la Manifestación de Impacto Ambiental, el promovente está cumpliendo con este apartado. El proyecto se vincula por la obligatoriedad de obtener la autorización correspondiente para realizar las obras descritas en esta manifestación de impacto ambiental. Como ya se mencionó anteriormente, la promovente una vez autorizado el proyecto en materia ambiental procederá a tramitar el Registro Nacional de Pesca para la unidad de producción acuícola.
Art. 30°.- *Las actividades pesqueras se clasifican en:* **II.-** *Cultivo o acuacultura con fines*		
Artículo 31°.- *Para realizar las actividades de pesca se requiere lo siguiente:* **I,** *Concesión, para:* **Inciso b)** *Acuacultura comercial* **II,** Permiso, para: **Inciso g)** *Acuacultura de fomento* **III,** *Autorización, para:* **Inciso d)** *Recolectar del medio natural reproductores, larvas, postlarvas, crías, huevos, semillas, alevines o en cualquier otro estadio, y* **Inciso e)** *Acuacultura didáctica.*		

Artículos 22.- *la Secretaría podrá inscribir en el Registro Nacional de Pesca a los acuicultores que no requieran concesión, permiso o Autorización.*	Al **proyecto** le aplica el Artículo, incisos y, fracciones anteriores, porque se trata de una actividad acuícola con fines comerciales.	Por el hecho de presentar a la autoridad correspondiente (SEMARNAT) la Manifestación de Impacto Ambiental, el promovente está cumpliendo con este apartado. El proyecto se vincula por la obligatoriedad de obtener la autorización correspondiente para realizar las obras descritas en esta manifestación de impacto ambiental. Como ya se mencionó anteriormente, la promovente una vez autorizado el proyecto en materia ambiental procederá a tramitar el Registro Nacional de Pesca para la unidad de producción acuícola.
Art. 30°.- *Las actividades pesqueras se clasifican en:* **II.-** *Cultivo o acuacultura con fines*		
Artículo 31°.- *Para realizar las actividades de pesca se requiere lo siguiente:* **I,** *Concesión, para:* **Inciso b)** *Acuacultura comercial* **II,** Permiso, para: **Inciso g)** *Acuacultura de fomento* **III,** *Autorización, para:* **Inciso d)** *Recolectar del medio natural reproductores, larvas, postlarvas, crías, huevos, semillas, alevines o en cualquier otro estadio, y* **Inciso e)** *Acuacultura didáctica.*		

Artículos 22.- *la Secretaría podrá inscribir en el Registro Nacional de Pesca a los acuicultores que no requieran concesión, permiso o Autorización.*	Al **proyecto** le aplica el Artículo, incisos y, fracciones anteriores, porque se trata de una actividad acuícola con fines comerciales.	Por el hecho de presentar a la autoridad correspondiente (SEMARNAT) la Manifestación de Impacto Ambiental, el promovente está cumpliendo con este apartado. El proyecto se vincula por la obligatoriedad de obtener la autorización correspondiente para realizar las obras descritas en esta manifestación de impacto ambiental. Como ya se mencionó anteriormente, la promovente una vez autorizado el proyecto en materia ambiental procederá a tramitar el Registro Nacional de Pesca para la unidad de producción acuícola.
Art. 30°.- *Las actividades pesqueras se clasifican en:* **II.-** *Cultivo o acuacultura con fines*		
Artículo 31°.- *Para realizar las actividades de pesca se requiere lo siguiente:* **I,** *Concesión, para:* **Inciso b)** *Acuacultura comercial* **II,** Permiso, para: **Inciso g)** *Acuacultura de fomento* **III,** *Autorización, para:* **Inciso d)** *Recolectar del medio natural reproductores, larvas, postlarvas, crías, huevos, semillas, alevines o en cualquier otro estadio, y* **Inciso e)** *Acuacultura didáctica.*		

Artículos 22.- *la Secretaría podrá inscribir en el Registro Nacional de Pesca a los acuicultores que no requieran concesión, permiso o Autorización.*	Al **proyecto** le aplica el Artículo, incisos y, fracciones anteriores, porque se trata de una actividad acuícola con fines comerciales.	Por el hecho de presentar a la autoridad correspondiente (SEMARNAT) la Manifestación de Impacto Ambiental, el promovente está cumpliendo con este apartado. El proyecto se vincula por la obligatoriedad de obtener la autorización correspondiente para realizar las obras descritas en esta manifestación de impacto ambiental. Como ya se mencionó anteriormente, la promovente una vez autorizado el proyecto en materia ambiental procederá a tramitar el Registro Nacional de Pesca para la unidad de producción acuícola.
Art. 30°.- *Las actividades pesqueras se clasifican en:* **II.-** *Cultivo o acuacultura con fines*		
Artículo 31°.- *Para realizar las actividades de pesca se requiere lo siguiente:* **I,** *Concesión, para:* **Inciso b)** *Acuacultura comercial* **II,** Permiso, para: **Inciso g)** *Acuacultura de fomento* **III,** *Autorización, para:* **Inciso d)** *Recolectar del medio natural reproductores, larvas, postlarvas, crías, huevos, semillas, alevines o en cualquier otro estadio, y* **Inciso e)** *Acuacultura didáctica.*		

Artículos 22.- *la Secretaría podrá inscribir en el Registro Nacional de Pesca a los acuicultores que no requieran concesión, permiso o Autorización.*	Al **proyecto** le aplica el Artículo, incisos y, fracciones anteriores, porque se trata de una actividad acuícola con fines comerciales.	Por el hecho de presentar a la autoridad correspondiente (SEMARNAT) la Manifestación de Impacto Ambiental, el promovente está cumpliendo con este apartado. El proyecto se vincula por la obligatoriedad de obtener la autorización correspondiente para realizar las obras descritas en esta manifestación de impacto ambiental. Como ya se mencionó anteriormente, la promovente una vez autorizado el proyecto en materia ambiental procederá a tramitar el Registro Nacional de Pesca para la unidad de producción acuícola.
Art. 30°.- *Las actividades pesqueras se clasifican en:* **II.-** *Cultivo o acuacultura con fines*		
Artículo 31°.- *Para realizar las actividades de pesca se requiere lo siguiente:* **I,** *Concesión, para:* **Inciso b)** *Acuacultura comercial* **II,** Permiso, para: **Inciso g)** *Acuacultura de fomento* **III,** *Autorización, para:* **Inciso d)** *Recolectar del medio natural reproductores, larvas, postlarvas, crías, huevos, semillas, alevines o en cualquier otro estadio, y* **Inciso e)** *Acuacultura didáctica.*		

Artículos 22.- *la Secretaría podrá inscribir en el Registro Nacional de Pesca a los acuicultores que no requieran concesión, permiso o Autorización.*	Al **proyecto** le aplica el Artículo, incisos y, fracciones anteriores, porque se trata de una actividad acuícola con fines comerciales.	Por el hecho de presentar a la autoridad correspondiente (SEMARNAT) la Manifestación de Impacto Ambiental, el promovente está cumpliendo con este apartado. El proyecto se vincula por la obligatoriedad de obtener la autorización correspondiente para realizar las obras descritas en esta manifestación de impacto ambiental. Como ya se mencionó anteriormente, la promovente una vez autorizado el proyecto en materia ambiental procederá a tramitar el Registro Nacional de Pesca para la unidad de producción acuícola.
Art. 30°.- *Las actividades pesqueras se clasifican en:* **II.-** *Cultivo o acuacultura con fines*		
Artículo 31°.- *Para realizar las actividades de pesca se requiere lo siguiente:* **I,** *Concesión, para:* **Inciso b)** *Acuacultura comercial* **II,** Permiso, para: **Inciso g)** *Acuacultura de fomento* **III,** *Autorización, para:* **Inciso d)** *Recolectar del medio natural reproductores, larvas, postlarvas, crías, huevos, semillas, alevines o en cualquier otro estadio, y* **Inciso e)** *Acuacultura didáctica.*		

Artículos 22.- *la Secretaría podrá inscribir en el Registro Nacional de Pesca a los acuicultores que no requieran concesión, permiso o Autorización.*	Al **proyecto** le aplica el Artículo, incisos y, fracciones anteriores, porque se trata de una actividad acuícola con fines comerciales.	Por el hecho de presentar a la autoridad correspondiente (SEMARNAT) la Manifestación de Impacto Ambiental, el promovente está cumpliendo con este apartado. El proyecto se vincula por la obligatoriedad de obtener la autorización correspondiente para realizar las obras descritas en esta manifestación de impacto ambiental. Como ya se mencionó anteriormente, la promovente una vez autorizado el proyecto en materia ambiental procederá a tramitar el Registro Nacional de Pesca para la unidad de producción acuícola.
Art. 30°.- *Las actividades pesqueras se clasifican en:* **II.-** *Cultivo o acuacultura con fines*		
Artículo 31°.- *Para realizar las actividades de pesca se requiere lo siguiente:* **I,** *Concesión, para:* **Inciso b)** *Acuacultura comercial* **II,** Permiso, para: **Inciso g)** *Acuacultura de fomento* **III,** *Autorización, para:* **Inciso d)** *Recolectar del medio natural reproductores, larvas, postlarvas, crías, huevos, semillas, alevines o en cualquier otro estadio, y* **Inciso e)** *Acuacultura didáctica.*		

Artículos 22.- *la Secretaría podrá inscribir en el Registro Nacional de Pesca a los acuicultores que no requieran concesión, permiso o Autorización.*	Al **proyecto** le aplica el Artículo, incisos y, fracciones anteriores, porque se trata de una actividad acuícola con fines comerciales.	Por el hecho de presentar a la autoridad correspondiente (SEMARNAT) la Manifestación de Impacto Ambiental, el promovente está cumpliendo con este apartado. El proyecto se vincula por la obligatoriedad de obtener la autorización correspondiente para realizar las obras descritas en esta manifestación de impacto ambiental. Como ya se mencionó anteriormente, la promovente una vez autorizado el proyecto en materia ambiental procederá a tramitar el Registro Nacional de Pesca para la unidad de producción acuícola.
Art. 30°.- *Las actividades pesqueras se clasifican en:* **II.-** *Cultivo o acuacultura con fines*		
Artículo 31°.- *Para realizar las actividades de pesca se requiere lo siguiente:* **I,** *Concesión, para:* **Inciso b)** *Acuacultura comercial* **II,** Permiso, para: **Inciso g)** *Acuacultura de fomento* **III,** *Autorización, para:* **Inciso d)** *Recolectar del medio natural reproductores, larvas, postlarvas, crías, huevos, semillas, alevines o en cualquier otro estadio, y* **Inciso e)** *Acuacultura didáctica.*		

Artículos 22.- *la Secretaría podrá inscribir en el Registro Nacional de Pesca a los acuicultores que no requieran concesión, permiso o Autorización.*	Al **proyecto** le aplica el Artículo, incisos y, fracciones anteriores, porque se trata de una actividad acuícola con fines comerciales.	Por el hecho de presentar a la autoridad correspondiente (SEMARNAT) la Manifestación de Impacto Ambiental, el promovente está cumpliendo con este apartado. El proyecto se vincula por la obligatoriedad de obtener la autorización correspondiente para realizar las obras descritas en esta manifestación de impacto ambiental. Como ya se mencionó anteriormente, la promovente una vez autorizado el proyecto en materia ambiental procederá a tramitar el Registro Nacional de Pesca para la unidad de producción acuícola.
Art. 30°.- *Las actividades pesqueras se clasifican en:* **II.-** *Cultivo o acuacultura con fines*		
Artículo 31°.- *Para realizar las actividades de pesca se requiere lo siguiente:* **I,** *Concesión, para:* **Inciso b)** *Acuacultura comercial* **II,** Permiso, para: **Inciso g)** *Acuacultura de fomento* **III,** *Autorización, para:* **Inciso d)** *Recolectar del medio natural reproductores, larvas, postlarvas, crías, huevos, semillas, alevines o en cualquier otro estadio, y* **Inciso e)** *Acuacultura didáctica.*		

Artículos 22.- *la Secretaría podrá inscribir en el Registro Nacional de Pesca a los acuicultores que no requieran concesión, permiso o Autorización.*	Al **proyecto** le aplica el Artículo, incisos y, fracciones anteriores, porque se trata de una actividad acuícola con fines comerciales.	Por el hecho de presentar a la autoridad correspondiente (SEMARNAT) la Manifestación de Impacto Ambiental, el promovente está cumpliendo con este apartado. El proyecto se vincula por la obligatoriedad de obtener la autorización correspondiente para realizar las obras descritas en esta manifestación de impacto ambiental. Como ya se mencionó anteriormente, la promovente una vez autorizado el proyecto en materia ambiental procederá a tramitar el Registro Nacional de Pesca para la unidad de producción acuícola.
Art. 30°.- *Las actividades pesqueras se clasifican en:* **II.-** *Cultivo o acuacultura con fines*		
Artículo 31°.- *Para realizar las actividades de pesca se requiere lo siguiente:* **I,** *Concesión, para:* **Inciso b)** *Acuacultura comercial* **II,** Permiso, para: **Inciso g)** *Acuacultura de fomento* **III,** *Autorización, para:* **Inciso d)** *Recolectar del medio natural reproductores, larvas, postlarvas, crías, huevos, semillas, alevines o en cualquier otro estadio, y* **Inciso e)** *Acuacultura didáctica.*		

Artículos 22.- *la Secretaría podrá inscribir en el Registro Nacional de Pesca a los acuicultores que no requieran concesión, permiso o Autorización.*	Al **proyecto** le aplica el Artículo, incisos y, fracciones anteriores, porque se trata de una actividad acuícola con fines comerciales.	Por el hecho de presentar a la autoridad correspondiente (SEMARNAT) la Manifestación de Impacto Ambiental, el promovente está cumpliendo con este apartado. El proyecto se vincula por la obligatoriedad de obtener la autorización correspondiente para realizar las obras descritas en esta manifestación de impacto ambiental. Como ya se mencionó anteriormente, la promovente una vez autorizado el proyecto en materia ambiental procederá a tramitar el Registro Nacional de Pesca para la unidad de producción acuícola.
Art. 30°.- *Las actividades pesqueras se clasifican en:* **II.-** *Cultivo o acuacultura con fines*		
Artículo 31°.- *Para realizar las actividades de pesca se requiere lo siguiente:* **I,** *Concesión, para:* **Inciso b)** *Acuacultura comercial* **II,** Permiso, para: **Inciso g)** *Acuacultura de fomento* **III,** *Autorización, para:* **Inciso d)** *Recolectar del medio natural reproductores, larvas, postlarvas, crías, huevos, semillas, alevines o en cualquier otro estadio, y* **Inciso e)** *Acuacultura didáctica.*		

Artículos 22.- *la Secretaría podrá inscribir en el Registro Nacional de Pesca a los acuicultores que no requieran concesión, permiso o Autorización.*	Al **proyecto** le aplica el Artículo, incisos y, fracciones anteriores, porque se trata de una actividad acuícola con fines comerciales.	Por el hecho de presentar a la autoridad correspondiente (SEMARNAT) la Manifestación de Impacto Ambiental, el promovente está cumpliendo con este apartado. El proyecto se vincula por la obligatoriedad de obtener la autorización correspondiente para realizar las obras descritas en esta manifestación de impacto ambiental. Como ya se mencionó anteriormente, la promovente una vez autorizado el proyecto en materia ambiental procederá a tramitar el Registro Nacional de Pesca para la unidad de producción acuícola.
Art. 30°.- *Las actividades pesqueras se clasifican en:* **II.-** *Cultivo o acuacultura con fines*		
Artículo 31°.- *Para realizar las actividades de pesca se requiere lo siguiente:* **I,** *Concesión, para:* **Inciso b)** *Acuacultura comercial* **II,** Permiso, para: **Inciso g)** *Acuacultura de fomento* **III,** *Autorización, para:* **Inciso d)** *Recolectar del medio natural reproductores, larvas, postlarvas, crías, huevos, semillas, alevines o en cualquier otro estadio, y* **Inciso e)** *Acuacultura didáctica.*		

Artículos 22.- *la Secretaría podrá inscribir en el Registro Nacional de Pesca a los acuicultores que no requieran concesión, permiso o Autorización.*	Al **proyecto** le aplica el Artículo, incisos y, fracciones anteriores, porque se trata de una actividad acuícola con fines comerciales.	Por el hecho de presentar a la autoridad correspondiente (SEMARNAT) la Manifestación de Impacto Ambiental, el promovente está cumpliendo con este apartado. El proyecto se vincula por la obligatoriedad de obtener la autorización correspondiente para realizar las obras descritas en esta manifestación de impacto ambiental. Como ya se mencionó anteriormente, la promovente una vez autorizado el proyecto en materia ambiental procederá a tramitar el Registro Nacional de Pesca para la unidad de producción acuícola.
Art. 30°.- *Las actividades pesqueras se clasifican en:* **II.-** *Cultivo o acuacultura con fines*		
Artículo 31°.- *Para realizar las actividades de pesca se requiere lo siguiente:* **I,** *Concesión, para:* **Inciso b)** *Acuacultura comercial* **II,** Permiso, para: **Inciso g)** *Acuacultura de fomento* **III,** *Autorización, para:* **Inciso d)** *Recolectar del medio natural reproductores, larvas, postlarvas, crías, huevos, semillas, alevines o en cualquier otro estadio, y* **Inciso e)** *Acuacultura didáctica.*		

Artículos 22.- *la Secretaría podrá inscribir en el Registro Nacional de Pesca a los acuicultores que no requieran concesión, permiso o Autorización.*	Al **proyecto** le aplica el Artículo, incisos y, fracciones anteriores, porque se trata de una actividad acuícola con fines comerciales.	Por el hecho de presentar a la autoridad correspondiente (SEMARNAT) la Manifestación de Impacto Ambiental, el promovente está cumpliendo con este apartado. El proyecto se vincula por la obligatoriedad de obtener la autorización correspondiente para realizar las obras descritas en esta manifestación de impacto ambiental. Como ya se mencionó anteriormente, la promovente una vez autorizado el proyecto en materia ambiental procederá a tramitar el Registro Nacional de Pesca para la unidad de producción acuícola.
Art. 30°.- *Las actividades pesqueras se clasifican en:* **II.-** *Cultivo o acuacultura con fines*		
Artículo 31°.- *Para realizar las actividades de pesca se requiere lo siguiente:* **I,** *Concesión, para:* **Inciso b)** *Acuacultura comercial* **II,** Permiso, para: **Inciso g)** *Acuacultura de fomento* **III,** *Autorización, para:* **Inciso d)** *Recolectar del medio natural reproductores, larvas, postlarvas, crías, huevos, semillas, alevines o en cualquier otro estadio, y* **Inciso e)** *Acuacultura didáctica.*		

Artículos 22.- *la Secretaría podrá inscribir en el Registro Nacional de Pesca a los acuicultores que no requieran concesión, permiso o Autorización.*	Al **proyecto** le aplica el Artículo, incisos y, fracciones anteriores, porque se trata de una actividad acuícola con fines comerciales.	Por el hecho de presentar a la autoridad correspondiente (SEMARNAT) la Manifestación de Impacto Ambiental, el promovente está cumpliendo con este apartado. El proyecto se vincula por la obligatoriedad de obtener la autorización correspondiente para realizar las obras descritas en esta manifestación de impacto ambiental. Como ya se mencionó anteriormente, la promovente una vez autorizado el proyecto en materia ambiental procederá a tramitar el Registro Nacional de Pesca para la unidad de producción acuícola.
Art. 30°.- *Las actividades pesqueras se clasifican en:* **II.-** *Cultivo o acuacultura con fines*		
Artículo 31°.- *Para realizar las actividades de pesca se requiere lo siguiente:* **I,** *Concesión, para:* **Inciso b)** *Acuacultura comercial* **II,** Permiso, para: **Inciso g)** *Acuacultura de fomento* **III,** *Autorización, para:* **Inciso d)** *Recolectar del medio natural reproductores, larvas, postlarvas, crías, huevos, semillas, alevines o en cualquier otro estadio, y* **Inciso e)** *Acuacultura didáctica.*		

Artículos 22.- *la Secretaría podrá inscribir en el Registro Nacional de Pesca a los acuicultores que no requieran concesión, permiso o Autorización.*	Al **proyecto** le aplica el Artículo, incisos y, fracciones anteriores, porque se trata de una actividad acuícola con fines comerciales.	Por el hecho de presentar a la autoridad correspondiente (SEMARNAT) la Manifestación de Impacto Ambiental, el promovente está cumpliendo con este apartado. El proyecto se vincula por la obligatoriedad de obtener la autorización correspondiente para realizar las obras descritas en esta manifestación de impacto ambiental. Como ya se mencionó anteriormente, la promovente una vez autorizado el proyecto en materia ambiental procederá a tramitar el Registro Nacional de Pesca para la unidad de producción acuícola.
Art. 30°.- *Las actividades pesqueras se clasifican en:* **II.-** *Cultivo o acuacultura con fines*		
Artículo 31°.- *Para realizar las actividades de pesca se requiere lo siguiente:* **I,** *Concesión, para:* **Inciso b)** *Acuacultura comercial* **II,** Permiso, para: **Inciso g)** *Acuacultura de fomento* **III,** *Autorización, para:* **Inciso d)** *Recolectar del medio natural reproductores, larvas, postlarvas, crías, huevos, semillas, alevines o en cualquier otro estadio, y* **Inciso e)** *Acuacultura didáctica.*		

Artículos 22.- *la Secretaría podrá inscribir en el Registro Nacional de Pesca a los acuicultores que no requieran concesión, permiso o Autorización.*	Al **proyecto** le aplica el Artículo, incisos y, fracciones anteriores, porque se trata de una actividad acuícola con fines comerciales.	Por el hecho de presentar a la autoridad correspondiente (SEMARNAT) la Manifestación de Impacto Ambiental, el promovente está cumpliendo con este apartado. El proyecto se vincula por la obligatoriedad de obtener la autorización correspondiente para realizar las obras descritas en esta manifestación de impacto ambiental. Como ya se mencionó anteriormente, la promovente una vez autorizado el proyecto en materia ambiental procederá a tramitar el Registro Nacional de Pesca para la unidad de producción acuícola.
Art. 30°.- *Las actividades pesqueras se clasifican en:* **II.-** *Cultivo o acuacultura con fines*		
Artículo 31°.- *Para realizar las actividades de pesca se requiere lo siguiente:* **I,** *Concesión, para:* **Inciso b)** *Acuacultura comercial* **II,** Permiso, para: **Inciso g)** *Acuacultura de fomento* **III,** *Autorización, para:* **Inciso d)** *Recolectar del medio natural reproductores, larvas, postlarvas, crías, huevos, semillas, alevines o en cualquier otro estadio, y* **Inciso e)** *Acuacultura didáctica.*		

Artículos 22.- *la Secretaría podrá inscribir en el Registro Nacional de Pesca a los acuicultores que no requieran concesión, permiso o Autorización.*	Al **proyecto** le aplica el Artículo, incisos y, fracciones anteriores, porque se trata de una actividad acuícola con fines comerciales.	Por el hecho de presentar a la autoridad correspondiente (SEMARNAT) la Manifestación de Impacto Ambiental, el promovente está cumpliendo con este apartado. El proyecto se vincula por la obligatoriedad de obtener la autorización correspondiente para realizar las obras descritas en esta manifestación de impacto ambiental. Como ya se mencionó anteriormente, la promovente una vez autorizado el proyecto en materia ambiental procederá a tramitar el Registro Nacional de Pesca para la unidad de producción acuícola.
Art. 30°.- *Las actividades pesqueras se clasifican en:* **II.-** *Cultivo o acuacultura con fines*		
Artículo 31°.- *Para realizar las actividades de pesca se requiere lo siguiente:* **I,** *Concesión, para:* **Inciso b)** *Acuacultura comercial* **II,** Permiso, para: **Inciso g)** *Acuacultura de fomento* **III,** *Autorización, para:* **Inciso d)** *Recolectar del medio natural reproductores, larvas, postlarvas, crías, huevos, semillas, alevines o en cualquier otro estadio, y* **Inciso e)** *Acuacultura didáctica.*		

Artículos 22.- *la Secretaría podrá inscribir en el Registro Nacional de Pesca a los acuicultores que no requieran concesión, permiso o Autorización.*	Al **proyecto** le aplica el Artículo, incisos y, fracciones anteriores, porque se trata de una actividad acuícola con fines comerciales.	Por el hecho de presentar a la autoridad correspondiente (SEMARNAT) la Manifestación de Impacto Ambiental, el promovente está cumpliendo con este apartado. El proyecto se vincula por la obligatoriedad de obtener la autorización correspondiente para realizar las obras descritas en esta manifestación de impacto ambiental. Como ya se mencionó anteriormente, la promovente una vez autorizado el proyecto en materia ambiental procederá a tramitar el Registro Nacional de Pesca para la unidad de producción acuícola.
Art. 30°.- *Las actividades pesqueras se clasifican en:* **II.-** *Cultivo o acuacultura con fines*		
Artículo 31°.- *Para realizar las actividades de pesca se requiere lo siguiente:* **I,** *Concesión, para:* **Inciso b)** *Acuacultura comercial* **II,** Permiso, para: **Inciso g)** *Acuacultura de fomento* **III,** *Autorización, para:* **Inciso d)** *Recolectar del medio natural reproductores, larvas, postlarvas, crías, huevos, semillas, alevines o en cualquier otro estadio, y* **Inciso e)** *Acuacultura didáctica.*		

Artículos 22.- *la Secretaría podrá inscribir en el Registro Nacional de Pesca a los acuicultores que no requieran concesión, permiso o Autorización.*	Al **proyecto** le aplica el Artículo, incisos y, fracciones anteriores, porque se trata de una actividad acuícola con fines comerciales.	Por el hecho de presentar a la autoridad correspondiente (SEMARNAT) la Manifestación de Impacto Ambiental, el promovente está cumpliendo con este apartado. El proyecto se vincula por la obligatoriedad de obtener la autorización correspondiente para realizar las obras descritas en esta manifestación de impacto ambiental. Como ya se mencionó anteriormente, la promovente una vez autorizado el proyecto en materia ambiental procederá a tramitar el Registro Nacional de Pesca para la unidad de producción acuícola.
Art. 30°.- *Las actividades pesqueras se clasifican en:* **II.-** *Cultivo o acuacultura con fines*		
Artículo 31°.- *Para realizar las actividades de pesca se requiere lo siguiente:* **I,** *Concesión, para:* **Inciso b)** *Acuacultura comercial* **II,** Permiso, para: **Inciso g)** *Acuacultura de fomento* **III,** *Autorización, para:* **Inciso d)** *Recolectar del medio natural reproductores, larvas, postlarvas, crías, huevos, semillas, alevines o en cualquier otro estadio, y* **Inciso e)** *Acuacultura didáctica.*		

Artículos 22.- *la Secretaría podrá inscribir en el Registro Nacional de Pesca a los acuicultores que no requieran concesión, permiso o Autorización.*	Al **proyecto** le aplica el Artículo, incisos y, fracciones anteriores, porque se trata de una actividad acuícola con fines comerciales.	Por el hecho de presentar a la autoridad correspondiente (SEMARNAT) la Manifestación de Impacto Ambiental, el promovente está cumpliendo con este apartado. El proyecto se vincula por la obligatoriedad de obtener la autorización correspondiente para realizar las obras descritas en esta manifestación de impacto ambiental. Como ya se mencionó anteriormente, la promovente una vez autorizado el proyecto en materia ambiental procederá a tramitar el Registro Nacional de Pesca para la unidad de producción acuícola.
Art. 30°.- *Las actividades pesqueras se clasifican en:* **II.-** *Cultivo o acuacultura con fines*		
Artículo 31°.- *Para realizar las actividades de pesca se requiere lo siguiente:* **I,** *Concesión, para:* **Inciso b)** *Acuacultura comercial* **II,** Permiso, para: **Inciso g)** *Acuacultura de fomento* **III,** *Autorización, para:* **Inciso d)** *Recolectar del medio natural reproductores, larvas, postlarvas, crías, huevos, semillas, alevines o en cualquier otro estadio, y* **Inciso e)** *Acuacultura didáctica.*		

Artículos 22.- *la Secretaría podrá inscribir en el Registro Nacional de Pesca a los acuicultores que no requieran concesión, permiso o Autorización.*	Al **proyecto** le aplica el Artículo, incisos y, fracciones anteriores, porque se trata de una actividad acuícola con fines comerciales.	Por el hecho de presentar a la autoridad correspondiente (SEMARNAT) la Manifestación de Impacto Ambiental, el promovente está cumpliendo con este apartado. El proyecto se vincula por la obligatoriedad de obtener la autorización correspondiente para realizar las obras descritas en esta manifestación de impacto ambiental. Como ya se mencionó anteriormente, la promovente una vez autorizado el proyecto en materia ambiental procederá a tramitar el Registro Nacional de Pesca para la unidad de producción acuícola.
Art. 30°.- *Las actividades pesqueras se clasifican en:* **II.-** *Cultivo o acuacultura con fines*		
Artículo 31°.- *Para realizar las actividades de pesca se requiere lo siguiente:* **I,** *Concesión, para:* **Inciso b)** *Acuacultura comercial* **II,** Permiso, para: **Inciso g)** *Acuacultura de fomento* **III,** *Autorización, para:* **Inciso d)** *Recolectar del medio natural reproductores, larvas, postlarvas, crías, huevos, semillas, alevines o en cualquier otro estadio, y* **Inciso e)** *Acuacultura didáctica.*		

Artículos 22.- *la Secretaría podrá inscribir en el Registro Nacional de Pesca a los acuicultores que no requieran concesión, permiso o Autorización.*	Al **proyecto** le aplica el Artículo, incisos y, fracciones anteriores, porque se trata de una actividad acuícola con fines comerciales.	Por el hecho de presentar a la autoridad correspondiente (SEMARNAT) la Manifestación de Impacto Ambiental, el promovente está cumpliendo con este apartado. El proyecto se vincula por la obligatoriedad de obtener la autorización correspondiente para realizar las obras descritas en esta manifestación de impacto ambiental. Como ya se mencionó anteriormente, la promovente una vez autorizado el proyecto en materia ambiental procederá a tramitar el Registro Nacional de Pesca para la unidad de producción acuícola.
Art. 30°.- *Las actividades pesqueras se clasifican en:* **II.-** *Cultivo o acuacultura con fines*		
Artículo 31°.- *Para realizar las actividades de pesca se requiere lo siguiente:* **I,** *Concesión, para:* **Inciso b)** *Acuacultura comercial* **II,** Permiso, para: **Inciso g)** *Acuacultura de fomento* **III,** *Autorización, para:* **Inciso d)** *Recolectar del medio natural reproductores, larvas, postlarvas, crías, huevos, semillas, alevines o en cualquier otro estadio, y* **Inciso e)** *Acuacultura didáctica.*		

Artículos 22.- *la Secretaría podrá inscribir en el Registro Nacional de Pesca a los acuicultores que no requieran concesión, permiso o Autorización.*	Al **proyecto** le aplica el Artículo, incisos y, fracciones anteriores, porque se trata de una actividad acuícola con fines comerciales.	Por el hecho de presentar a la autoridad correspondiente (SEMARNAT) la Manifestación de Impacto Ambiental, el promovente está cumpliendo con este apartado. El proyecto se vincula por la obligatoriedad de obtener la autorización correspondiente para realizar las obras descritas en esta manifestación de impacto ambiental. Como ya se mencionó anteriormente, la promovente una vez autorizado el proyecto en materia ambiental procederá a tramitar el Registro Nacional de Pesca para la unidad de producción acuícola.
Art. 30°.- *Las actividades pesqueras se clasifican en:* **II.-** *Cultivo o acuacultura con fines*		
Artículo 31°.- *Para realizar las actividades de pesca se requiere lo siguiente:* **I,** *Concesión, para:* **Inciso b)** *Acuacultura comercial* **II,** Permiso, para: **Inciso g)** *Acuacultura de fomento* **III,** *Autorización, para:* **Inciso d)** *Recolectar del medio natural reproductores, larvas, postlarvas, crías, huevos, semillas, alevines o en cualquier otro estadio, y* **Inciso e)** *Acuacultura didáctica.*		

Artículos 22.- *la Secretaría podrá inscribir en el Registro Nacional de Pesca a los acuicultores que no requieran concesión, permiso o Autorización.*	Al **proyecto** le aplica el Artículo, incisos y, fracciones anteriores, porque se trata de una actividad acuícola con fines comerciales.	Por el hecho de presentar a la autoridad correspondiente (SEMARNAT) la Manifestación de Impacto Ambiental, el promovente está cumpliendo con este apartado. El proyecto se vincula por la obligatoriedad de obtener la autorización correspondiente para realizar las obras descritas en esta manifestación de impacto ambiental. Como ya se mencionó anteriormente, la promovente una vez autorizado el proyecto en materia ambiental procederá a tramitar el Registro Nacional de Pesca para la unidad de producción acuícola.
Art. 30°.- *Las actividades pesqueras se clasifican en:* **II.-** *Cultivo o acuacultura con fines*		
Artículo 31°.- *Para realizar las actividades de pesca se requiere lo siguiente:* **I,** *Concesión, para:* **Inciso b)** *Acuacultura comercial* **II,** Permiso, para: **Inciso g)** *Acuacultura de fomento* **III,** *Autorización, para:* **Inciso d)** *Recolectar del medio natural reproductores, larvas, postlarvas, crías, huevos, semillas, alevines o en cualquier otro estadio, y* **Inciso e)** *Acuacultura didáctica.*		

Artículos 22.- *la Secretaría podrá inscribir en el Registro Nacional de Pesca a los acuicultores que no requieran concesión, permiso o Autorización.*	Al **proyecto** le aplica el Artículo, incisos y, fracciones anteriores, porque se trata de una actividad acuícola con fines comerciales.	Por el hecho de presentar a la autoridad correspondiente (SEMARNAT) la Manifestación de Impacto Ambiental, el promovente está cumpliendo con este apartado. El proyecto se vincula por la obligatoriedad de obtener la autorización correspondiente para realizar las obras descritas en esta manifestación de impacto ambiental. Como ya se mencionó anteriormente, la promovente una vez autorizado el proyecto en materia ambiental procederá a tramitar el Registro Nacional de Pesca para la unidad de producción acuícola.
Art. 30°.- *Las actividades pesqueras se clasifican en:* **II.-** *Cultivo o acuacultura con fines*		
Artículo 31°.- *Para realizar las actividades de pesca se requiere lo siguiente:* **I,** *Concesión, para:* **Inciso b)** *Acuacultura comercial* **II,** Permiso, para: **Inciso g)** *Acuacultura de fomento* **III,** *Autorización, para:* **Inciso d)** *Recolectar del medio natural reproductores, larvas, postlarvas, crías, huevos, semillas, alevines o en cualquier otro estadio, y* **Inciso e)** *Acuacultura didáctica.*		

Artículos 22.- *la Secretaría podrá inscribir en el Registro Nacional de Pesca a los acuicultores que no requieran concesión, permiso o Autorización.*	Al **proyecto** le aplica el Artículo, incisos y, fracciones anteriores, porque se trata de una actividad acuícola con fines comerciales.	Por el hecho de presentar a la autoridad correspondiente (SEMARNAT) la Manifestación de Impacto Ambiental, el promovente está cumpliendo con este apartado. El proyecto se vincula por la obligatoriedad de obtener la autorización correspondiente para realizar las obras descritas en esta manifestación de impacto ambiental. Como ya se mencionó anteriormente, la promovente una vez autorizado el proyecto en materia ambiental procederá a tramitar el Registro Nacional de Pesca para la unidad de producción acuícola.
Art. 30°.- *Las actividades pesqueras se clasifican en:* **II.-** *Cultivo o acuacultura con fines*		
Artículo 31°.- *Para realizar las actividades de pesca se requiere lo siguiente:* **I,** *Concesión, para:* **Inciso b)** *Acuacultura comercial* **II,** Permiso, para: **Inciso g)** *Acuacultura de fomento* **III,** *Autorización, para:* **Inciso d)** *Recolectar del medio natural reproductores, larvas, postlarvas, crías, huevos, semillas, alevines o en cualquier otro estadio, y* **Inciso e)** *Acuacultura didáctica.*		

Artículos 22.- *la Secretaría podrá inscribir en el Registro Nacional de Pesca a los acuicultores que no requieran concesión, permiso o Autorización.*	Al **proyecto** le aplica el Artículo, incisos y, fracciones anteriores, porque se trata de una actividad acuícola con fines comerciales.	Por el hecho de presentar a la autoridad correspondiente (SEMARNAT) la Manifestación de Impacto Ambiental, el promovente está cumpliendo con este apartado. El proyecto se vincula por la obligatoriedad de obtener la autorización correspondiente para realizar las obras descritas en esta manifestación de impacto ambiental. Como ya se mencionó anteriormente, la promovente una vez autorizado el proyecto en materia ambiental procederá a tramitar el Registro Nacional de Pesca para la unidad de producción acuícola.
Art. 30°.- *Las actividades pesqueras se clasifican en:* **II.-** *Cultivo o acuacultura con fines*		
Artículo 31°.- *Para realizar las actividades de pesca se requiere lo siguiente:* **I,** *Concesión, para:* **Inciso b)** *Acuacultura comercial* **II,** Permiso, para: **Inciso g)** *Acuacultura de fomento* **III,** *Autorización, para:* **Inciso d)** *Recolectar del medio natural reproductores, larvas, postlarvas, crías, huevos, semillas, alevines o en cualquier otro estadio, y* **Inciso e)** *Acuacultura didáctica.*		

Artículos 22.- *la Secretaría podrá inscribir en el Registro Nacional de Pesca a los acuicultores que no requieran concesión, permiso o Autorización.*	Al **proyecto** le aplica el Artículo, incisos y, fracciones anteriores, porque se trata de una actividad acuícola con fines comerciales.	Por el hecho de presentar a la autoridad correspondiente (SEMARNAT) la Manifestación de Impacto Ambiental, el promovente está cumpliendo con este apartado. El proyecto se vincula por la obligatoriedad de obtener la autorización correspondiente para realizar las obras descritas en esta manifestación de impacto ambiental. Como ya se mencionó anteriormente, la promovente una vez autorizado el proyecto en materia ambiental procederá a tramitar el Registro Nacional de Pesca para la unidad de producción acuícola.
Art. 30°.- *Las actividades pesqueras se clasifican en:* **II.-** *Cultivo o acuacultura con fines*		
Artículo 31°.- *Para realizar las actividades de pesca se requiere lo siguiente:* **I,** *Concesión, para:* **Inciso b)** *Acuacultura comercial* **II,** Permiso, para: **Inciso g)** *Acuacultura de fomento* **III,** *Autorización, para:* **Inciso d)** *Recolectar del medio natural reproductores, larvas, postlarvas, crías, huevos, semillas, alevines o en cualquier otro estadio, y* **Inciso e)** *Acuacultura didáctica.*		

Artículos 22.- *la Secretaría podrá inscribir en el Registro Nacional de Pesca a los acuicultores que no requieran concesión, permiso o Autorización.*	Al **proyecto** le aplica el Artículo, incisos y, fracciones anteriores, porque se trata de una actividad acuícola con fines comerciales.	Por el hecho de presentar a la autoridad correspondiente (SEMARNAT) la Manifestación de Impacto Ambiental, el promovente está cumpliendo con este apartado. El proyecto se vincula por la obligatoriedad de obtener la autorización correspondiente para realizar las obras descritas en esta manifestación de impacto ambiental. Como ya se mencionó anteriormente, la promovente una vez autorizado el proyecto en materia ambiental procederá a tramitar el Registro Nacional de Pesca para la unidad de producción acuícola.
Art. 30°.- *Las actividades pesqueras se clasifican en:* **II.-** *Cultivo o acuacultura con fines*		
Artículo 31°.- *Para realizar las actividades de pesca se requiere lo siguiente:* **I,** *Concesión, para:* **Inciso b)** *Acuacultura comercial* **II,** Permiso, para: **Inciso g)** *Acuacultura de fomento* **III,** *Autorización, para:* **Inciso d)** *Recolectar del medio natural reproductores, larvas, postlarvas, crías, huevos, semillas, alevines o en cualquier otro estadio, y* **Inciso e)** *Acuacultura didáctica.*		

Artículos 22.- *la Secretaría podrá inscribir en el Registro Nacional de Pesca a los acuicultores que no requieran concesión, permiso o Autorización.*	Al **proyecto** le aplica el Artículo, incisos y, fracciones anteriores, porque se trata de una actividad acuícola con fines comerciales.	Por el hecho de presentar a la autoridad correspondiente (SEMARNAT) la Manifestación de Impacto Ambiental, el promovente está cumpliendo con este apartado. El proyecto se vincula por la obligatoriedad de obtener la autorización correspondiente para realizar las obras descritas en esta manifestación de impacto ambiental. Como ya se mencionó anteriormente, la promovente una vez autorizado el proyecto en materia ambiental procederá a tramitar el Registro Nacional de Pesca para la unidad de producción acuícola.
Art. 30°.- *Las actividades pesqueras se clasifican en:* **II.-** *Cultivo o acuacultura con fines*		
Artículo 31°.- *Para realizar las actividades de pesca se requiere lo siguiente:* **I,** *Concesión, para:* **Inciso b)** *Acuacultura comercial* **II,** Permiso, para: **Inciso g)** *Acuacultura de fomento* **III,** *Autorización, para:* **Inciso d)** *Recolectar del medio natural reproductores, larvas, postlarvas, crías, huevos, semillas, alevines o en cualquier otro estadio, y* **Inciso e)** *Acuacultura didáctica.*		

Artículos 22.- *la Secretaría podrá inscribir en el Registro Nacional de Pesca a los acuicultores que no requieran concesión, permiso o Autorización.*	Al **proyecto** le aplica el Artículo, incisos y, fracciones anteriores, porque se trata de una actividad acuícola con fines comerciales.	Por el hecho de presentar a la autoridad correspondiente (SEMARNAT) la Manifestación de Impacto Ambiental, el promovente está cumpliendo con este apartado. El proyecto se vincula por la obligatoriedad de obtener la autorización correspondiente para realizar las obras descritas en esta manifestación de impacto ambiental. Como ya se mencionó anteriormente, la promovente una vez autorizado el proyecto en materia ambiental procederá a tramitar el Registro Nacional de Pesca para la unidad de producción acuícola.
Art. 30°.- *Las actividades pesqueras se clasifican en:* **II.-** *Cultivo o acuacultura con fines*		
Artículo 31°.- *Para realizar las actividades de pesca se requiere lo siguiente:* **I,** *Concesión, para:* **Inciso b)** *Acuacultura comercial* **II,** Permiso, para: **Inciso g)** *Acuacultura de fomento* **III,** *Autorización, para:* **Inciso d)** *Recolectar del medio natural reproductores, larvas, postlarvas, crías, huevos, semillas, alevines o en cualquier otro estadio, y* **Inciso e)** *Acuacultura didáctica.*		

Artículos 22.- *la Secretaría podrá inscribir en el Registro Nacional de Pesca a los acuicultores que no requieran concesión, permiso o Autorización.*	Al **proyecto** le aplica el Artículo, incisos y, fracciones anteriores, porque se trata de una actividad acuícola con fines comerciales.	Por el hecho de presentar a la autoridad correspondiente (SEMARNAT) la Manifestación de Impacto Ambiental, el promovente está cumpliendo con este apartado. El proyecto se vincula por la obligatoriedad de obtener la autorización correspondiente para realizar las obras descritas en esta manifestación de impacto ambiental. Como ya se mencionó anteriormente, la promovente una vez autorizado el proyecto en materia ambiental procederá a tramitar el Registro Nacional de Pesca para la unidad de producción acuícola.
Art. 30°.- *Las actividades pesqueras se clasifican en:* **II.-** *Cultivo o acuacultura con fines*		
Artículo 31°.- *Para realizar las actividades de pesca se requiere lo siguiente:* **I,** *Concesión, para:* **Inciso b)** *Acuacultura comercial* **II,** Permiso, para: **Inciso g)** *Acuacultura de fomento* **III,** *Autorización, para:* **Inciso d)** *Recolectar del medio natural reproductores, larvas, postlarvas, crías, huevos, semillas, alevines o en cualquier otro estadio, y* **Inciso e)** *Acuacultura didáctica.*		

Artículos 22.- *la Secretaría podrá inscribir en el Registro Nacional de Pesca a los acuicultores que no requieran concesión, permiso o Autorización.*	Al **proyecto** le aplica el Artículo, incisos y, fracciones anteriores, porque se trata de una actividad acuícola con fines comerciales.	Por el hecho de presentar a la autoridad correspondiente (SEMARNAT) la Manifestación de Impacto Ambiental, el promovente está cumpliendo con este apartado. El proyecto se vincula por la obligatoriedad de obtener la autorización correspondiente para realizar las obras descritas en esta manifestación de impacto ambiental. Como ya se mencionó anteriormente, la promovente una vez autorizado el proyecto en materia ambiental procederá a tramitar el Registro Nacional de Pesca para la unidad de producción acuícola.
Art. 30°.- *Las actividades pesqueras se clasifican en:* **II.-** *Cultivo o acuacultura con fines*		
Artículo 31°.- *Para realizar las actividades de pesca se requiere lo siguiente:* **I,** *Concesión, para:* **Inciso b)** *Acuacultura comercial* **II,** Permiso, para: **Inciso g)** *Acuacultura de fomento* **III,** *Autorización, para:* **Inciso d)** *Recolectar del medio natural reproductores, larvas, postlarvas, crías, huevos, semillas, alevines o en cualquier otro estadio, y* **Inciso e)** *Acuacultura didáctica.*		

Artículos 22.- *la Secretaría podrá inscribir en el Registro Nacional de Pesca a los acuicultores que no requieran concesión, permiso o Autorización.*	Al **proyecto** le aplica el Artículo, incisos y, fracciones anteriores, porque se trata de una actividad acuícola con fines comerciales.	Por el hecho de presentar a la autoridad correspondiente (SEMARNAT) la Manifestación de Impacto Ambiental, el promovente está cumpliendo con este apartado. El proyecto se vincula por la obligatoriedad de obtener la autorización correspondiente para realizar las obras descritas en esta manifestación de impacto ambiental. Como ya se mencionó anteriormente, la promovente una vez autorizado el proyecto en materia ambiental procederá a tramitar el Registro Nacional de Pesca para la unidad de producción acuícola.
Art. 30°.- *Las actividades pesqueras se clasifican en:* **II.-** *Cultivo o acuacultura con fines*		
Artículo 31°.- *Para realizar las actividades de pesca se requiere lo siguiente:* **I,** *Concesión, para:* **Inciso b)** *Acuacultura comercial* **II,** Permiso, para: **Inciso g)** *Acuacultura de fomento* **III,** *Autorización, para:* **Inciso d)** *Recolectar del medio natural reproductores, larvas, postlarvas, crías, huevos, semillas, alevines o en cualquier otro estadio, y* **Inciso e)** *Acuacultura didáctica.*		

Artículos 22.- *la Secretaría podrá inscribir en el Registro Nacional de Pesca a los acuicultores que no requieran concesión, permiso o Autorización.*	Al **proyecto** le aplica el Artículo, incisos y, fracciones anteriores, porque se trata de una actividad acuícola con fines comerciales.	Por el hecho de presentar a la autoridad correspondiente (SEMARNAT) la Manifestación de Impacto Ambiental, el promovente está cumpliendo con este apartado. El proyecto se vincula por la obligatoriedad de obtener la autorización correspondiente para realizar las obras descritas en esta manifestación de impacto ambiental. Como ya se mencionó anteriormente, la promovente una vez autorizado el proyecto en materia ambiental procederá a tramitar el Registro Nacional de Pesca para la unidad de producción acuícola.
Art. 30°.- *Las actividades pesqueras se clasifican en:* **II.-** *Cultivo o acuacultura con fines*		
Artículo 31°.- *Para realizar las actividades de pesca se requiere lo siguiente:* **I,** *Concesión, para:* **Inciso b)** *Acuacultura comercial* **II,** Permiso, para: **Inciso g)** *Acuacultura de fomento* **III,** *Autorización, para:* **Inciso d)** *Recolectar del medio natural reproductores, larvas, postlarvas, crías, huevos, semillas, alevines o en cualquier otro estadio, y* **Inciso e)** *Acuacultura didáctica.*		

Artículos 22.- *la Secretaría podrá inscribir en el Registro Nacional de Pesca a los acuicultores que no requieran concesión, permiso o Autorización.*	Al **proyecto** le aplica el Artículo, incisos y, fracciones anteriores, porque se trata de una actividad acuícola con fines comerciales.	Por el hecho de presentar a la autoridad correspondiente (SEMARNAT) la Manifestación de Impacto Ambiental, el promovente está cumpliendo con este apartado. El proyecto se vincula por la obligatoriedad de obtener la autorización correspondiente para realizar las obras descritas en esta manifestación de impacto ambiental. Como ya se mencionó anteriormente, la promovente una vez autorizado el proyecto en materia ambiental procederá a tramitar el Registro Nacional de Pesca para la unidad de producción acuícola.
Art. 30°.- *Las actividades pesqueras se clasifican en:* **II.-** *Cultivo o acuacultura con fines*		
Artículo 31°.- *Para realizar las actividades de pesca se requiere lo siguiente:* **I,** *Concesión, para:* **Inciso b)** *Acuacultura comercial* **II,** Permiso, para: **Inciso g)** *Acuacultura de fomento* **III,** *Autorización, para:* **Inciso d)** *Recolectar del medio natural reproductores, larvas, postlarvas, crías, huevos, semillas, alevines o en cualquier otro estadio, y* **Inciso e)** *Acuacultura didáctica.*		

Artículos 22.- *la Secretaría podrá inscribir en el Registro Nacional de Pesca a los acuicultores que no requieran concesión, permiso o Autorización.*	Al **proyecto** le aplica el Artículo, incisos y, fracciones anteriores, porque se trata de una actividad acuícola con fines comerciales.	Por el hecho de presentar a la autoridad correspondiente (SEMARNAT) la Manifestación de Impacto Ambiental, el promovente está cumpliendo con este apartado. El proyecto se vincula por la obligatoriedad de obtener la autorización correspondiente para realizar las obras descritas en esta manifestación de impacto ambiental. Como ya se mencionó anteriormente, la promovente una vez autorizado el proyecto en materia ambiental procederá a tramitar el Registro Nacional de Pesca para la unidad de producción acuícola.
Art. 30°.- *Las actividades pesqueras se clasifican en:* **II.-** *Cultivo o acuacultura con fines*		
Artículo 31°.- *Para realizar las actividades de pesca se requiere lo siguiente:* **I,** *Concesión, para:* **Inciso b)** *Acuacultura comercial* **II,** Permiso, para: **Inciso g)** *Acuacultura de fomento* **III,** *Autorización, para:* **Inciso d)** *Recolectar del medio natural reproductores, larvas, postlarvas, crías, huevos, semillas, alevines o en cualquier otro estadio, y* **Inciso e)** *Acuacultura didáctica.*		

Artículos 22.- *la Secretaría podrá inscribir en el Registro Nacional de Pesca a los acuicultores que no requieran concesión, permiso o Autorización.*	Al **proyecto** le aplica el Artículo, incisos y, fracciones anteriores, porque se trata de una actividad acuícola con fines comerciales.	Por el hecho de presentar a la autoridad correspondiente (SEMARNAT) la Manifestación de Impacto Ambiental, el promovente está cumpliendo con este apartado. El proyecto se vincula por la obligatoriedad de obtener la autorización correspondiente para realizar las obras descritas en esta manifestación de impacto ambiental. Como ya se mencionó anteriormente, la promovente una vez autorizado el proyecto en materia ambiental procederá a tramitar el Registro Nacional de Pesca para la unidad de producción acuícola.
Art. 30°.- *Las actividades pesqueras se clasifican en:* **II.-** *Cultivo o acuacultura con fines*		
Artículo 31°.- *Para realizar las actividades de pesca se requiere lo siguiente:* **I,** *Concesión, para:* **Inciso b)** *Acuacultura comercial* **II,** Permiso, para: **Inciso g)** *Acuacultura de fomento* **III,** *Autorización, para:* **Inciso d)** *Recolectar del medio natural reproductores, larvas, postlarvas, crías, huevos, semillas, alevines o en cualquier otro estadio, y* **Inciso e)** *Acuacultura didáctica.*		

Artículos 22.- *la Secretaría podrá inscribir en el Registro Nacional de Pesca a los acuicultores que no requieran concesión, permiso o Autorización.*	Al **proyecto** le aplica el Artículo, incisos y, fracciones anteriores, porque se trata de una actividad acuícola con fines comerciales.	Por el hecho de presentar a la autoridad correspondiente (SEMARNAT) la Manifestación de Impacto Ambiental, el promovente está cumpliendo con este apartado. El proyecto se vincula por la obligatoriedad de obtener la autorización correspondiente para realizar las obras descritas en esta manifestación de impacto ambiental. Como ya se mencionó anteriormente, la promovente una vez autorizado el proyecto en materia ambiental procederá a tramitar el Registro Nacional de Pesca para la unidad de producción acuícola.
Art. 30°.- *Las actividades pesqueras se clasifican en:* **II.-** *Cultivo o acuacultura con fines*		
Artículo 31°.- *Para realizar las actividades de pesca se requiere lo siguiente:* **I,** *Concesión, para:* **Inciso b)** *Acuacultura comercial* **II,** Permiso, para: **Inciso g)** *Acuacultura de fomento* **III,** *Autorización, para:* **Inciso d)** *Recolectar del medio natural reproductores, larvas, postlarvas, crías, huevos, semillas, alevines o en cualquier otro estadio, y* **Inciso e)** *Acuacultura didáctica.*		

Artículos 22.- *la Secretaría podrá inscribir en el Registro Nacional de Pesca a los acuicultores que no requieran concesión, permiso o Autorización.*	Al **proyecto** le aplica el Artículo, incisos y, fracciones anteriores, porque se trata de una actividad acuícola con fines comerciales.	Por el hecho de presentar a la autoridad correspondiente (SEMARNAT) la Manifestación de Impacto Ambiental, el promovente está cumpliendo con este apartado. El proyecto se vincula por la obligatoriedad de obtener la autorización correspondiente para realizar las obras descritas en esta manifestación de impacto ambiental. Como ya se mencionó anteriormente, la promovente una vez autorizado el proyecto en materia ambiental procederá a tramitar el Registro Nacional de Pesca para la unidad de producción acuícola.
Art. 30°.- *Las actividades pesqueras se clasifican en:* **II.-** *Cultivo o acuacultura con fines*		
Artículo 31°.- *Para realizar las actividades de pesca se requiere lo siguiente:* **I,** *Concesión, para:* **Inciso b)** *Acuacultura comercial* **II,** Permiso, para: **Inciso g)** *Acuacultura de fomento* **III,** *Autorización, para:* **Inciso d)** *Recolectar del medio natural reproductores, larvas, postlarvas, crías, huevos, semillas, alevines o en cualquier otro estadio, y* **Inciso e)** *Acuacultura didáctica.*		

Artículos 22.- *la Secretaría podrá inscribir en el Registro Nacional de Pesca a los acuicultores que no requieran concesión, permiso o Autorización.*	Al **proyecto** le aplica el Artículo, incisos y, fracciones anteriores, porque se trata de una actividad acuícola con fines comerciales.	Por el hecho de presentar a la autoridad correspondiente (SEMARNAT) la Manifestación de Impacto Ambiental, el promovente está cumpliendo con este apartado. El proyecto se vincula por la obligatoriedad de obtener la autorización correspondiente para realizar las obras descritas en esta manifestación de impacto ambiental. Como ya se mencionó anteriormente, la promovente una vez autorizado el proyecto en materia ambiental procederá a tramitar el Registro Nacional de Pesca para la unidad de producción acuícola.
Art. 30°.- *Las actividades pesqueras se clasifican en:* **II.-** *Cultivo o acuacultura con fines*		
Artículo 31°.- *Para realizar las actividades de pesca se requiere lo siguiente:* **I,** *Concesión, para:* **Inciso b)** *Acuacultura comercial* **II,** Permiso, para: **Inciso g)** *Acuacultura de fomento* **III,** *Autorización, para:* **Inciso d)** *Recolectar del medio natural reproductores, larvas, postlarvas, crías, huevos, semillas, alevines o en cualquier otro estadio, y* **Inciso e)** *Acuacultura didáctica.*		

Artículos 22.- *la Secretaría podrá inscribir en el Registro Nacional de Pesca a los acuicultores que no requieran concesión, permiso o Autorización.*	Al **proyecto** le aplica el Artículo, incisos y, fracciones anteriores, porque se trata de una actividad acuícola con fines comerciales.	Por el hecho de presentar a la autoridad correspondiente (SEMARNAT) la Manifestación de Impacto Ambiental, el promovente está cumpliendo con este apartado. El proyecto se vincula por la obligatoriedad de obtener la autorización correspondiente para realizar las obras descritas en esta manifestación de impacto ambiental. Como ya se mencionó anteriormente, la promovente una vez autorizado el proyecto en materia ambiental procederá a tramitar el Registro Nacional de Pesca para la unidad de producción acuícola.
Art. 30°.- *Las actividades pesqueras se clasifican en:* **II.-** *Cultivo o acuacultura con fines*		
Artículo 31°.- *Para realizar las actividades de pesca se requiere lo siguiente:* **I,** *Concesión, para:* **Inciso b)** *Acuacultura comercial* **II,** Permiso, para: **Inciso g)** *Acuacultura de fomento* **III,** *Autorización, para:* **Inciso d)** *Recolectar del medio natural reproductores, larvas, postlarvas, crías, huevos, semillas, alevines o en cualquier otro estadio, y* **Inciso e)** *Acuacultura didáctica.*		

Artículos 22.- *la Secretaría podrá inscribir en el Registro Nacional de Pesca a los acuicultores que no requieran concesión, permiso o Autorización.*	Al **proyecto** le aplica el Artículo, incisos y, fracciones anteriores, porque se trata de una actividad acuícola con fines comerciales.	Por el hecho de presentar a la autoridad correspondiente (SEMARNAT) la Manifestación de Impacto Ambiental, el promovente está cumpliendo con este apartado. El proyecto se vincula por la obligatoriedad de obtener la autorización correspondiente para realizar las obras descritas en esta manifestación de impacto ambiental. Como ya se mencionó anteriormente, la promovente una vez autorizado el proyecto en materia ambiental procederá a tramitar el Registro Nacional de Pesca para la unidad de producción acuícola.
Art. 30°.- *Las actividades pesqueras se clasifican en:* **II.-** *Cultivo o acuacultura con fines*		
Artículo 31°.- *Para realizar las actividades de pesca se requiere lo siguiente:* **I,** *Concesión, para:* **Inciso b)** *Acuacultura comercial* **II,** Permiso, para: **Inciso g)** *Acuacultura de fomento* **III,** *Autorización, para:* **Inciso d)** *Recolectar del medio natural reproductores, larvas, postlarvas, crías, huevos, semillas, alevines o en cualquier otro estadio, y* **Inciso e)** *Acuacultura didáctica.*		

Artículos 22.- *la Secretaría podrá inscribir en el Registro Nacional de Pesca a los acuicultores que no requieran concesión, permiso o Autorización.*	Al **proyecto** le aplica el Artículo, incisos y, fracciones anteriores, porque se trata de una actividad acuícola con fines comerciales.	Por el hecho de presentar a la autoridad correspondiente (SEMARNAT) la Manifestación de Impacto Ambiental, el promovente está cumpliendo con este apartado. El proyecto se vincula por la obligatoriedad de obtener la autorización correspondiente para realizar las obras descritas en esta manifestación de impacto ambiental. Como ya se mencionó anteriormente, la promovente una vez autorizado el proyecto en materia ambiental procederá a tramitar el Registro Nacional de Pesca para la unidad de producción acuícola.
Art. 30°.- *Las actividades pesqueras se clasifican en:* **II.-** *Cultivo o acuacultura con fines*		
Artículo 31°.- *Para realizar las actividades de pesca se requiere lo siguiente:* **I,** *Concesión, para:* **Inciso b)** *Acuacultura comercial* **II,** Permiso, para: **Inciso g)** *Acuacultura de fomento* **III,** *Autorización, para:* **Inciso d)** *Recolectar del medio natural reproductores, larvas, postlarvas, crías, huevos, semillas, alevines o en cualquier otro estadio, y* **Inciso e)** *Acuacultura didáctica.*		

Artículos 22.- *la Secretaría podrá inscribir en el Registro Nacional de Pesca a los acuicultores que no requieran concesión, permiso o Autorización.*	Al **proyecto** le aplica el Artículo, incisos y, fracciones anteriores, porque se trata de una actividad acuícola con fines comerciales.	Por el hecho de presentar a la autoridad correspondiente (SEMARNAT) la Manifestación de Impacto Ambiental, el promovente está cumpliendo con este apartado. El proyecto se vincula por la obligatoriedad de obtener la autorización correspondiente para realizar las obras descritas en esta manifestación de impacto ambiental. Como ya se mencionó anteriormente, la promovente una vez autorizado el proyecto en materia ambiental procederá a tramitar el Registro Nacional de Pesca para la unidad de producción acuícola.
Art. 30°.- *Las actividades pesqueras se clasifican en:* **II.-** *Cultivo o acuacultura con fines*		
Artículo 31°.- *Para realizar las actividades de pesca se requiere lo siguiente:* **I,** *Concesión, para:* **Inciso b)** *Acuacultura comercial* **II,** Permiso, para: **Inciso g)** *Acuacultura de fomento* **III,** *Autorización, para:* **Inciso d)** *Recolectar del medio natural reproductores, larvas, postlarvas, crías, huevos, semillas, alevines o en cualquier otro estadio, y* **Inciso e)** *Acuacultura didáctica.*		

Artículos 22.- *la Secretaría podrá inscribir en el Registro Nacional de Pesca a los acuicultores que no requieran concesión, permiso o Autorización.*	Al **proyecto** le aplica el Artículo, incisos y, fracciones anteriores, porque se trata de una actividad acuícola con fines comerciales.	Por el hecho de presentar a la autoridad correspondiente (SEMARNAT) la Manifestación de Impacto Ambiental, el promovente está cumpliendo con este apartado. El proyecto se vincula por la obligatoriedad de obtener la autorización correspondiente para realizar las obras descritas en esta manifestación de impacto ambiental. Como ya se mencionó anteriormente, la promovente una vez autorizado el proyecto en materia ambiental procederá a tramitar el Registro Nacional de Pesca para la unidad de producción acuícola.
Art. 30°.- *Las actividades pesqueras se clasifican en:* **II.-** *Cultivo o acuacultura con fines*		
Artículo 31°.- *Para realizar las actividades de pesca se requiere lo siguiente:* **I,** *Concesión, para:* **Inciso b)** *Acuacultura comercial* **II,** Permiso, para: **Inciso g)** *Acuacultura de fomento* **III,** *Autorización, para:* **Inciso d)** *Recolectar del medio natural reproductores, larvas, postlarvas, crías, huevos, semillas, alevines o en cualquier otro estadio, y* **Inciso e)** *Acuacultura didáctica.*		

Artículos 22.- *la Secretaría podrá inscribir en el Registro Nacional de Pesca a los acuicultores que no requieran concesión, permiso o Autorización.*	Al **proyecto** le aplica el Artículo, incisos y, fracciones anteriores, porque se trata de una actividad acuícola con fines comerciales.	Por el hecho de presentar a la autoridad correspondiente (SEMARNAT) la Manifestación de Impacto Ambiental, el promovente está cumpliendo con este apartado. El proyecto se vincula por la obligatoriedad de obtener la autorización correspondiente para realizar las obras descritas en esta manifestación de impacto ambiental. Como ya se mencionó anteriormente, la promovente una vez autorizado el proyecto en materia ambiental procederá a tramitar el Registro Nacional de Pesca para la unidad de producción acuícola.
Art. 30°.- *Las actividades pesqueras se clasifican en:* **II.-** *Cultivo o acuacultura con fines*		
Artículo 31°.- *Para realizar las actividades de pesca se requiere lo siguiente:* **I,** *Concesión, para:* **Inciso b)** *Acuacultura comercial* **II,** Permiso, para: **Inciso g)** *Acuacultura de fomento* **III,** *Autorización, para:* **Inciso d)** *Recolectar del medio natural reproductores, larvas, postlarvas, crías, huevos, semillas, alevines o en cualquier otro estadio, y* **Inciso e)** *Acuacultura didáctica.*		

Artículos 22.- *la Secretaría podrá inscribir en el Registro Nacional de Pesca a los acuicultores que no requieran concesión, permiso o Autorización.*	Al **proyecto** le aplica el Artículo, incisos y, fracciones anteriores, porque se trata de una actividad acuícola con fines comerciales.	Por el hecho de presentar a la autoridad correspondiente (SEMARNAT) la Manifestación de Impacto Ambiental, el promovente está cumpliendo con este apartado. El proyecto se vincula por la obligatoriedad de obtener la autorización correspondiente para realizar las obras descritas en esta manifestación de impacto ambiental. Como ya se mencionó anteriormente, la promovente una vez autorizado el proyecto en materia ambiental procederá a tramitar el Registro Nacional de Pesca para la unidad de producción acuícola.
Art. 30°.- *Las actividades pesqueras se clasifican en:* **II.-** *Cultivo o acuacultura con fines*		
Artículo 31°.- *Para realizar las actividades de pesca se requiere lo siguiente:* **I,** *Concesión, para:* **Inciso b)** *Acuacultura comercial* **II,** Permiso, para: **Inciso g)** *Acuacultura de fomento* **III,** *Autorización, para:* **Inciso d)** *Recolectar del medio natural reproductores, larvas, postlarvas, crías, huevos, semillas, alevines o en cualquier otro estadio, y* **Inciso e)** *Acuacultura didáctica.*		

Artículos 22.- *la Secretaría podrá inscribir en el Registro Nacional de Pesca a los acuicultores que no requieran concesión, permiso o Autorización.*	Al **proyecto** le aplica el Artículo, incisos y, fracciones anteriores, porque se trata de una actividad acuícola con fines comerciales.	Por el hecho de presentar a la autoridad correspondiente (SEMARNAT) la Manifestación de Impacto Ambiental, el promovente está cumpliendo con este apartado. El proyecto se vincula por la obligatoriedad de obtener la autorización correspondiente para realizar las obras descritas en esta manifestación de impacto ambiental. Como ya se mencionó anteriormente, la promovente una vez autorizado el proyecto en materia ambiental procederá a tramitar el Registro Nacional de Pesca para la unidad de producción acuícola.
Art. 30°.- *Las actividades pesqueras se clasifican en:* **II.-** *Cultivo o acuacultura con fines*		
Artículo 31°.- *Para realizar las actividades de pesca se requiere lo siguiente:* **I,** *Concesión, para:* **Inciso b)** *Acuacultura comercial* **II,** Permiso, para: **Inciso g)** *Acuacultura de fomento* **III,** *Autorización, para:* **Inciso d)** *Recolectar del medio natural reproductores, larvas, postlarvas, crías, huevos, semillas, alevines o en cualquier otro estadio, y* **Inciso e)** *Acuacultura didáctica.*		

Artículos 22.- *la Secretaría podrá inscribir en el Registro Nacional de Pesca a los acuicultores que no requieran concesión, permiso o Autorización.*	Al **proyecto** le aplica el Artículo, incisos y, fracciones anteriores, porque se trata de una actividad acuícola con fines comerciales.	Por el hecho de presentar a la autoridad correspondiente (SEMARNAT) la Manifestación de Impacto Ambiental, el promovente está cumpliendo con este apartado. El proyecto se vincula por la obligatoriedad de obtener la autorización correspondiente para realizar las obras descritas en esta manifestación de impacto ambiental. Como ya se mencionó anteriormente, la promovente una vez autorizado el proyecto en materia ambiental procederá a tramitar el Registro Nacional de Pesca para la unidad de producción acuícola.
Art. 30°.- *Las actividades pesqueras se clasifican en:* **II.-** *Cultivo o acuacultura con fines*		
Artículo 31°.- *Para realizar las actividades de pesca se requiere lo siguiente:* **I,** *Concesión, para:* **Inciso b)** *Acuacultura comercial* **II,** Permiso, para: **Inciso g)** *Acuacultura de fomento* **III,** *Autorización, para:* **Inciso d)** *Recolectar del medio natural reproductores, larvas, postlarvas, crías, huevos, semillas, alevines o en cualquier otro estadio, y* **Inciso e)** *Acuacultura didáctica.*		

Artículos 22.- *la Secretaría podrá inscribir en el Registro Nacional de Pesca a los acuicultores que no requieran concesión, permiso o Autorización.*	Al **proyecto** le aplica el Artículo, incisos y, fracciones anteriores, porque se trata de una actividad acuícola con fines comerciales.	Por el hecho de presentar a la autoridad correspondiente (SEMARNAT) la Manifestación de Impacto Ambiental, el promovente está cumpliendo con este apartado. El proyecto se vincula por la obligatoriedad de obtener la autorización correspondiente para realizar las obras descritas en esta manifestación de impacto ambiental. Como ya se mencionó anteriormente, la promovente una vez autorizado el proyecto en materia ambiental procederá a tramitar el Registro Nacional de Pesca para la unidad de producción acuícola.
Art. 30°.- *Las actividades pesqueras se clasifican en:* **II.-** *Cultivo o acuacultura con fines*		
Artículo 31°.- *Para realizar las actividades de pesca se requiere lo siguiente:* **I,** *Concesión, para:* **Inciso b)** *Acuacultura comercial* **II,** Permiso, para: **Inciso g)** *Acuacultura de fomento* **III,** *Autorización, para:* **Inciso d)** *Recolectar del medio natural reproductores, larvas, postlarvas, crías, huevos, semillas, alevines o en cualquier otro estadio, y* **Inciso e)** *Acuacultura didáctica.*		

Artículos 22.- *la Secretaría podrá inscribir en el Registro Nacional de Pesca a los acuicultores que no requieran concesión, permiso o Autorización.*	Al **proyecto** le aplica el Artículo, incisos y, fracciones anteriores, porque se trata de una actividad acuícola con fines comerciales.	Por el hecho de presentar a la autoridad correspondiente (SEMARNAT) la Manifestación de Impacto Ambiental, el promovente está cumpliendo con este apartado. El proyecto se vincula por la obligatoriedad de obtener la autorización correspondiente para realizar las obras descritas en esta manifestación de impacto ambiental. Como ya se mencionó anteriormente, la promovente una vez autorizado el proyecto en materia ambiental procederá a tramitar el Registro Nacional de Pesca para la unidad de producción acuícola.
Art. 30°.- *Las actividades pesqueras se clasifican en:* **II.-** *Cultivo o acuacultura con fines*		
Artículo 31°.- *Para realizar las actividades de pesca se requiere lo siguiente:* **I,** *Concesión, para:* **Inciso b)** *Acuacultura comercial* **II,** Permiso, para: **Inciso g)** *Acuacultura de fomento* **III,** *Autorización, para:* **Inciso d)** *Recolectar del medio natural reproductores, larvas, postlarvas, crías, huevos, semillas, alevines o en cualquier otro estadio, y* **Inciso e)** *Acuacultura didáctica.*		

Artículos 22.- *la Secretaría podrá inscribir en el Registro Nacional de Pesca a los acuicultores que no requieran concesión, permiso o Autorización.*	Al **proyecto** le aplica el Artículo, incisos y, fracciones anteriores, porque se trata de una actividad acuícola con fines comerciales.	Por el hecho de presentar a la autoridad correspondiente (SEMARNAT) la Manifestación de Impacto Ambiental, el promovente está cumpliendo con este apartado. El proyecto se vincula por la obligatoriedad de obtener la autorización correspondiente para realizar las obras descritas en esta manifestación de impacto ambiental. Como ya se mencionó anteriormente, la promovente una vez autorizado el proyecto en materia ambiental procederá a tramitar el Registro Nacional de Pesca para la unidad de producción acuícola.
Art. 30°.- *Las actividades pesqueras se clasifican en:* **II.-** *Cultivo o acuacultura con fines*		
Artículo 31°.- *Para realizar las actividades de pesca se requiere lo siguiente:* **I,** *Concesión, para:* **Inciso b)** *Acuacultura comercial* **II,** Permiso, para: **Inciso g)** *Acuacultura de fomento* **III,** *Autorización, para:* **Inciso d)** *Recolectar del medio natural reproductores, larvas, postlarvas, crías, huevos, semillas, alevines o en cualquier otro estadio, y* **Inciso e)** *Acuacultura didáctica.*		

Artículos 22.- *la Secretaría podrá inscribir en el Registro Nacional de Pesca a los acuicultores que no requieran concesión, permiso o Autorización.*	Al **proyecto** le aplica el Artículo, incisos y, fracciones anteriores, porque se trata de una actividad acuícola con fines comerciales.	Por el hecho de presentar a la autoridad correspondiente (SEMARNAT) la Manifestación de Impacto Ambiental, el promovente está cumpliendo con este apartado. El proyecto se vincula por la obligatoriedad de obtener la autorización correspondiente para realizar las obras descritas en esta manifestación de impacto ambiental. Como ya se mencionó anteriormente, la promovente una vez autorizado el proyecto en materia ambiental procederá a tramitar el Registro Nacional de Pesca para la unidad de producción acuícola.
Art. 30°.- *Las actividades pesqueras se clasifican en:* **II.-** *Cultivo o acuacultura con fines*		
Artículo 31°.- *Para realizar las actividades de pesca se requiere lo siguiente:* **I,** *Concesión, para:* **Inciso b)** *Acuacultura comercial* **II,** Permiso, para: **Inciso g)** *Acuacultura de fomento* **III,** *Autorización, para:* **Inciso d)** *Recolectar del medio natural reproductores, larvas, postlarvas, crías, huevos, semillas, alevines o en cualquier otro estadio, y* **Inciso e)** *Acuacultura didáctica.*		

Artículos 22.- *la Secretaría podrá inscribir en el Registro Nacional de Pesca a los acuicultores que no requieran concesión, permiso o Autorización.*	Al **proyecto** le aplica el Artículo, incisos y, fracciones anteriores, porque se trata de una actividad acuícola con fines comerciales.	Por el hecho de presentar a la autoridad correspondiente (SEMARNAT) la Manifestación de Impacto Ambiental, el promovente está cumpliendo con este apartado. El proyecto se vincula por la obligatoriedad de obtener la autorización correspondiente para realizar las obras descritas en esta manifestación de impacto ambiental. Como ya se mencionó anteriormente, la promovente una vez autorizado el proyecto en materia ambiental procederá a tramitar el Registro Nacional de Pesca para la unidad de producción acuícola.
Art. 30°.- *Las actividades pesqueras se clasifican en:* **II.-** *Cultivo o acuacultura con fines*		
Artículo 31°.- *Para realizar las actividades de pesca se requiere lo siguiente:* **I,** *Concesión, para:* **Inciso b)** *Acuacultura comercial* **II,** Permiso, para: **Inciso g)** *Acuacultura de fomento* **III,** *Autorización, para:* **Inciso d)** *Recolectar del medio natural reproductores, larvas, postlarvas, crías, huevos, semillas, alevines o en cualquier otro estadio, y* **Inciso e)** *Acuacultura didáctica.*		

Artículos 22.- *la Secretaría podrá inscribir en el Registro Nacional de Pesca a los acuicultores que no requieran concesión, permiso o Autorización.*	Al **proyecto** le aplica el Artículo, incisos y, fracciones anteriores, porque se trata de una actividad acuícola con fines comerciales.	Por el hecho de presentar a la autoridad correspondiente (SEMARNAT) la Manifestación de Impacto Ambiental, el promovente está cumpliendo con este apartado. El proyecto se vincula por la obligatoriedad de obtener la autorización correspondiente para realizar las obras descritas en esta manifestación de impacto ambiental. Como ya se mencionó anteriormente, la promovente una vez autorizado el proyecto en materia ambiental procederá a tramitar el Registro Nacional de Pesca para la unidad de producción acuícola.
Art. 30°.- *Las actividades pesqueras se clasifican en:* **II.-** *Cultivo o acuacultura con fines*		
Artículo 31°.- *Para realizar las actividades de pesca se requiere lo siguiente:* **I,** *Concesión, para:* **Inciso b)** *Acuacultura comercial* **II,** Permiso, para: **Inciso g)** *Acuacultura de fomento* **III,** *Autorización, para:* **Inciso d)** *Recolectar del medio natural reproductores, larvas, postlarvas, crías, huevos, semillas, alevines o en cualquier otro estadio, y* **Inciso e)** *Acuacultura didáctica.*		

Artículos 22.- *la Secretaría podrá inscribir en el Registro Nacional de Pesca a los acuicultores que no requieran concesión, permiso o Autorización.*	Al **proyecto** le aplica el Artículo, incisos y, fracciones anteriores, porque se trata de una actividad acuícola con fines comerciales.	Por el hecho de presentar a la autoridad correspondiente (SEMARNAT) la Manifestación de Impacto Ambiental, el promovente está cumpliendo con este apartado. El proyecto se vincula por la obligatoriedad de obtener la autorización correspondiente para realizar las obras descritas en esta manifestación de impacto ambiental. Como ya se mencionó anteriormente, la promovente una vez autorizado el proyecto en materia ambiental procederá a tramitar el Registro Nacional de Pesca para la unidad de producción acuícola.
Art. 30°.- *Las actividades pesqueras se clasifican en:* **II.-** *Cultivo o acuacultura con fines*		
Artículo 31°.- *Para realizar las actividades de pesca se requiere lo siguiente:* **I,** *Concesión, para:* **Inciso b)** *Acuacultura comercial* **II,** Permiso, para: **Inciso g)** *Acuacultura de fomento* **III,** *Autorización, para:* **Inciso d)** *Recolectar del medio natural reproductores, larvas, postlarvas, crías, huevos, semillas, alevines o en cualquier otro estadio, y* **Inciso e)** *Acuacultura didáctica.*		

Artículos 22.- *la Secretaría podrá inscribir en el Registro Nacional de Pesca a los acuicultores que no requieran concesión, permiso o Autorización.*	Al **proyecto** le aplica el Artículo, incisos y, fracciones anteriores, porque se trata de una actividad acuícola con fines comerciales.	Por el hecho de presentar a la autoridad correspondiente (SEMARNAT) la Manifestación de Impacto Ambiental, el promovente está cumpliendo con este apartado. El proyecto se vincula por la obligatoriedad de obtener la autorización correspondiente para realizar las obras descritas en esta manifestación de impacto ambiental. Como ya se mencionó anteriormente, la promovente una vez autorizado el proyecto en materia ambiental procederá a tramitar el Registro Nacional de Pesca para la unidad de producción acuícola.
Art. 30°.- *Las actividades pesqueras se clasifican en:* **II.-** *Cultivo o acuacultura con fines*		
Artículo 31°.- *Para realizar las actividades de pesca se requiere lo siguiente:* **I,** *Concesión, para:* **Inciso b)** *Acuacultura comercial* **II,** Permiso, para: **Inciso g)** *Acuacultura de fomento* **III,** *Autorización, para:* **Inciso d)** *Recolectar del medio natural reproductores, larvas, postlarvas, crías, huevos, semillas, alevines o en cualquier otro estadio, y* **Inciso e)** *Acuacultura didáctica.*		

Artículos 22.- *la Secretaría podrá inscribir en el Registro Nacional de Pesca a los acuicultores que no requieran concesión, permiso o Autorización.*	Al **proyecto** le aplica el Artículo, incisos y, fracciones anteriores, porque se trata de una actividad acuícola con fines comerciales.	Por el hecho de presentar a la autoridad correspondiente (SEMARNAT) la Manifestación de Impacto Ambiental, el promovente está cumpliendo con este apartado. El proyecto se vincula por la obligatoriedad de obtener la autorización correspondiente para realizar las obras descritas en esta manifestación de impacto ambiental. Como ya se mencionó anteriormente, la promovente una vez autorizado el proyecto en materia ambiental procederá a tramitar el Registro Nacional de Pesca para la unidad de producción acuícola.
Art. 30°.- *Las actividades pesqueras se clasifican en:* **II.-** *Cultivo o acuacultura con fines*		
Artículo 31°.- *Para realizar las actividades de pesca se requiere lo siguiente:* **I,** *Concesión, para:* **Inciso b)** *Acuacultura comercial* **II,** Permiso, para: **Inciso g)** *Acuacultura de fomento* **III,** *Autorización, para:* **Inciso d)** *Recolectar del medio natural reproductores, larvas, postlarvas, crías, huevos, semillas, alevines o en cualquier otro estadio, y* **Inciso e)** *Acuacultura didáctica.*		

Artículos 22.- *la Secretaría podrá inscribir en el Registro Nacional de Pesca a los acuicultores que no requieran concesión, permiso o Autorización.*	Al **proyecto** le aplica el Artículo, incisos y, fracciones anteriores, porque se trata de una actividad acuícola con fines comerciales.	Por el hecho de presentar a la autoridad correspondiente (SEMARNAT) la Manifestación de Impacto Ambiental, el promovente está cumpliendo con este apartado. El proyecto se vincula por la obligatoriedad de obtener la autorización correspondiente para realizar las obras descritas en esta manifestación de impacto ambiental. Como ya se mencionó anteriormente, la promovente una vez autorizado el proyecto en materia ambiental procederá a tramitar el Registro Nacional de Pesca para la unidad de producción acuícola.
Art. 30°.- *Las actividades pesqueras se clasifican en:* **II.-** *Cultivo o acuacultura con fines*		
Artículo 31°.- *Para realizar las actividades de pesca se requiere lo siguiente:* **I,** *Concesión, para:* **Inciso b)** *Acuacultura comercial* **II,** Permiso, para: **Inciso g)** *Acuacultura de fomento* **III,** *Autorización, para:* **Inciso d)** *Recolectar del medio natural reproductores, larvas, postlarvas, crías, huevos, semillas, alevines o en cualquier otro estadio, y* **Inciso e)** *Acuacultura didáctica.*		

Artículos 22.- *la Secretaría podrá inscribir en el Registro Nacional de Pesca a los acuicultores que no requieran concesión, permiso o Autorización.*	Al **proyecto** le aplica el Artículo, incisos y, fracciones anteriores, porque se trata de una actividad acuícola con fines comerciales.	Por el hecho de presentar a la autoridad correspondiente (SEMARNAT) la Manifestación de Impacto Ambiental, el promovente está cumpliendo con este apartado. El proyecto se vincula por la obligatoriedad de obtener la autorización correspondiente para realizar las obras descritas en esta manifestación de impacto ambiental. Como ya se mencionó anteriormente, la promovente una vez autorizado el proyecto en materia ambiental procederá a tramitar el Registro Nacional de Pesca para la unidad de producción acuícola.
Art. 30°.- *Las actividades pesqueras se clasifican en:* **II.-** *Cultivo o acuacultura con fines*		
Artículo 31°.- *Para realizar las actividades de pesca se requiere lo siguiente:* **I,** *Concesión, para:* **Inciso b)** *Acuacultura comercial* **II,** Permiso, para: **Inciso g)** *Acuacultura de fomento* **III,** *Autorización, para:* **Inciso d)** *Recolectar del medio natural reproductores, larvas, postlarvas, crías, huevos, semillas, alevines o en cualquier otro estadio, y* **Inciso e)** *Acuacultura didáctica.*		

Artículos 22.- *la Secretaría podrá inscribir en el Registro Nacional de Pesca a los acuicultores que no requieran concesión, permiso o Autorización.*	Al **proyecto** le aplica el Artículo, incisos y, fracciones anteriores, porque se trata de una actividad acuícola con fines comerciales.	Por el hecho de presentar a la autoridad correspondiente (SEMARNAT) la Manifestación de Impacto Ambiental, el promovente está cumpliendo con este apartado. El proyecto se vincula por la obligatoriedad de obtener la autorización correspondiente para realizar las obras descritas en esta manifestación de impacto ambiental. Como ya se mencionó anteriormente, la promovente una vez autorizado el proyecto en materia ambiental procederá a tramitar el Registro Nacional de Pesca para la unidad de producción acuícola.
Art. 30°.- *Las actividades pesqueras se clasifican en:* **II.-** *Cultivo o acuacultura con fines*		
Artículo 31°.- *Para realizar las actividades de pesca se requiere lo siguiente:* **I,** *Concesión, para:* **Inciso b)** *Acuacultura comercial* **II,** Permiso, para: **Inciso g)** *Acuacultura de fomento* **III,** *Autorización, para:* **Inciso d)** *Recolectar del medio natural reproductores, larvas, postlarvas, crías, huevos, semillas, alevines o en cualquier otro estadio, y* **Inciso e)** *Acuacultura didáctica.*		

Artículos 22.- *la Secretaría podrá inscribir en el Registro Nacional de Pesca a los acuicultores que no requieran concesión, permiso o Autorización.*	Al **proyecto** le aplica el Artículo, incisos y, fracciones anteriores, porque se trata de una actividad acuícola con fines comerciales.	Por el hecho de presentar a la autoridad correspondiente (SEMARNAT) la Manifestación de Impacto Ambiental, el promovente está cumpliendo con este apartado. El proyecto se vincula por la obligatoriedad de obtener la autorización correspondiente para realizar las obras descritas en esta manifestación de impacto ambiental. Como ya se mencionó anteriormente, la promovente una vez autorizado el proyecto en materia ambiental procederá a tramitar el Registro Nacional de Pesca para la unidad de producción acuícola.
Art. 30°.- *Las actividades pesqueras se clasifican en:* **II.-** *Cultivo o acuacultura con fines*		
Artículo 31°.- *Para realizar las actividades de pesca se requiere lo siguiente:* **I,** *Concesión, para:* **Inciso b)** *Acuacultura comercial* **II,** Permiso, para: **Inciso g)** *Acuacultura de fomento* **III,** *Autorización, para:* **Inciso d)** *Recolectar del medio natural reproductores, larvas, postlarvas, crías, huevos, semillas, alevines o en cualquier otro estadio, y* **Inciso e)** *Acuacultura didáctica.*		

Artículos 22.- *la Secretaría podrá inscribir en el Registro Nacional de Pesca a los acuicultores que no requieran concesión, permiso o Autorización.*	Al **proyecto** le aplica el Artículo, incisos y, fracciones anteriores, porque se trata de una actividad acuícola con fines comerciales.	Por el hecho de presentar a la autoridad correspondiente (SEMARNAT) la Manifestación de Impacto Ambiental, el promovente está cumpliendo con este apartado. El proyecto se vincula por la obligatoriedad de obtener la autorización correspondiente para realizar las obras descritas en esta manifestación de impacto ambiental. Como ya se mencionó anteriormente, la promovente una vez autorizado el proyecto en materia ambiental procederá a tramitar el Registro Nacional de Pesca para la unidad de producción acuícola.
Art. 30°.- *Las actividades pesqueras se clasifican en:* **II.-** *Cultivo o acuacultura con fines*		
Artículo 31°.- *Para realizar las actividades de pesca se requiere lo siguiente:* **I,** *Concesión, para:* **Inciso b)** *Acuacultura comercial* **II,** Permiso, para: **Inciso g)** *Acuacultura de fomento* **III,** *Autorización, para:* **Inciso d)** *Recolectar del medio natural reproductores, larvas, postlarvas, crías, huevos, semillas, alevines o en cualquier otro estadio, y* **Inciso e)** *Acuacultura didáctica.*		

Artículos 22.- *la Secretaría podrá inscribir en el Registro Nacional de Pesca a los acuicultores que no requieran concesión, permiso o Autorización.*	Al **proyecto** le aplica el Artículo, incisos y, fracciones anteriores, porque se trata de una actividad acuícola con fines comerciales.	Por el hecho de presentar a la autoridad correspondiente (SEMARNAT) la Manifestación de Impacto Ambiental, el promovente está cumpliendo con este apartado. El proyecto se vincula por la obligatoriedad de obtener la autorización correspondiente para realizar las obras descritas en esta manifestación de impacto ambiental. Como ya se mencionó anteriormente, la promovente una vez autorizado el proyecto en materia ambiental procederá a tramitar el Registro Nacional de Pesca para la unidad de producción acuícola.
Art. 30°.- *Las actividades pesqueras se clasifican en:* **II.-** *Cultivo o acuacultura con fines*		
Artículo 31°.- *Para realizar las actividades de pesca se requiere lo siguiente:* **I,** *Concesión, para:* **Inciso b)** *Acuacultura comercial* **II,** Permiso, para: **Inciso g)** *Acuacultura de fomento* **III,** *Autorización, para:* **Inciso d)** *Recolectar del medio natural reproductores, larvas, postlarvas, crías, huevos, semillas, alevines o en cualquier otro estadio, y* **Inciso e)** *Acuacultura didáctica.*		

Artículos 22.- *la Secretaría podrá inscribir en el Registro Nacional de Pesca a los acuicultores que no requieran concesión, permiso o Autorización.*	Al **proyecto** le aplica el Artículo, incisos y, fracciones anteriores, porque se trata de una actividad acuícola con fines comerciales.	Por el hecho de presentar a la autoridad correspondiente (SEMARNAT) la Manifestación de Impacto Ambiental, el promovente está cumpliendo con este apartado. El proyecto se vincula por la obligatoriedad de obtener la autorización correspondiente para realizar las obras descritas en esta manifestación de impacto ambiental. Como ya se mencionó anteriormente, la promovente una vez autorizado el proyecto en materia ambiental procederá a tramitar el Registro Nacional de Pesca para la unidad de producción acuícola.
Art. 30°.- *Las actividades pesqueras se clasifican en:* **II.-** *Cultivo o acuacultura con fines*		
Artículo 31°.- *Para realizar las actividades de pesca se requiere lo siguiente:* **I,** *Concesión, para:* **Inciso b)** *Acuacultura comercial* **II,** Permiso, para: **Inciso g)** *Acuacultura de fomento* **III,** *Autorización, para:* **Inciso d)** *Recolectar del medio natural reproductores, larvas, postlarvas, crías, huevos, semillas, alevines o en cualquier otro estadio, y* **Inciso e)** *Acuacultura didáctica.*		

Artículos 22.- *la Secretaría podrá inscribir en el Registro Nacional de Pesca a los acuicultores que no requieran concesión, permiso o Autorización.*	Al **proyecto** le aplica el Artículo, incisos y, fracciones anteriores, porque se trata de una actividad acuícola con fines comerciales.	Por el hecho de presentar a la autoridad correspondiente (SEMARNAT) la Manifestación de Impacto Ambiental, el promovente está cumpliendo con este apartado. El proyecto se vincula por la obligatoriedad de obtener la autorización correspondiente para realizar las obras descritas en esta manifestación de impacto ambiental. Como ya se mencionó anteriormente, la promovente una vez autorizado el proyecto en materia ambiental procederá a tramitar el Registro Nacional de Pesca para la unidad de producción acuícola.
Art. 30°.- *Las actividades pesqueras se clasifican en:* **II.-** *Cultivo o acuacultura con fines*		
Artículo 31°.- *Para realizar las actividades de pesca se requiere lo siguiente:* **I,** *Concesión, para:* **Inciso b)** *Acuacultura comercial* **II,** Permiso, para: **Inciso g)** *Acuacultura de fomento* **III,** *Autorización, para:* **Inciso d)** *Recolectar del medio natural reproductores, larvas, postlarvas, crías, huevos, semillas, alevines o en cualquier otro estadio, y* **Inciso e)** *Acuacultura didáctica.*		

Artículos 22.- *la Secretaría podrá inscribir en el Registro Nacional de Pesca a los acuicultores que no requieran concesión, permiso o Autorización.*	Al **proyecto** le aplica el Artículo, incisos y, fracciones anteriores, porque se trata de una actividad acuícola con fines comerciales.	Por el hecho de presentar a la autoridad correspondiente (SEMARNAT) la Manifestación de Impacto Ambiental, el promovente está cumpliendo con este apartado. El proyecto se vincula por la obligatoriedad de obtener la autorización correspondiente para realizar las obras descritas en esta manifestación de impacto ambiental. Como ya se mencionó anteriormente, la promovente una vez autorizado el proyecto en materia ambiental procederá a tramitar el Registro Nacional de Pesca para la unidad de producción acuícola.
Art. 30°.- *Las actividades pesqueras se clasifican en:* **II.-** *Cultivo o acuacultura con fines*		
Artículo 31°.- *Para realizar las actividades de pesca se requiere lo siguiente:* **I,** *Concesión, para:* **Inciso b)** *Acuacultura comercial* **II,** Permiso, para: **Inciso g)** *Acuacultura de fomento* **III,** *Autorización, para:* **Inciso d)** *Recolectar del medio natural reproductores, larvas, postlarvas, crías, huevos, semillas, alevines o en cualquier otro estadio, y* **Inciso e)** *Acuacultura didáctica.*		

Artículos 22.- *la Secretaría podrá inscribir en el Registro Nacional de Pesca a los acuicultores que no requieran concesión, permiso o Autorización.*	Al **proyecto** le aplica el Artículo, incisos y, fracciones anteriores, porque se trata de una actividad acuícola con fines comerciales.	Por el hecho de presentar a la autoridad correspondiente (SEMARNAT) la Manifestación de Impacto Ambiental, el promovente está cumpliendo con este apartado. El proyecto se vincula por la obligatoriedad de obtener la autorización correspondiente para realizar las obras descritas en esta manifestación de impacto ambiental. Como ya se mencionó anteriormente, la promovente una vez autorizado el proyecto en materia ambiental procederá a tramitar el Registro Nacional de Pesca para la unidad de producción acuícola.
Art. 30°.- *Las actividades pesqueras se clasifican en:* **II.-** *Cultivo o acuacultura con fines*		
Artículo 31°.- *Para realizar las actividades de pesca se requiere lo siguiente:* **I,** *Concesión, para:* **Inciso b)** *Acuacultura comercial* **II,** Permiso, para: **Inciso g)** *Acuacultura de fomento* **III,** *Autorización, para:* **Inciso d)** *Recolectar del medio natural reproductores, larvas, postlarvas, crías, huevos, semillas, alevines o en cualquier otro estadio, y* **Inciso e)** *Acuacultura didáctica.*		

Artículos 22.- *la Secretaría podrá inscribir en el Registro Nacional de Pesca a los acuicultores que no requieran concesión, permiso o Autorización.*	Al **proyecto** le aplica el Artículo, incisos y, fracciones anteriores, porque se trata de una actividad acuícola con fines comerciales.	Por el hecho de presentar a la autoridad correspondiente (SEMARNAT) la Manifestación de Impacto Ambiental, el promovente está cumpliendo con este apartado. El proyecto se vincula por la obligatoriedad de obtener la autorización correspondiente para realizar las obras descritas en esta manifestación de impacto ambiental. Como ya se mencionó anteriormente, la promovente una vez autorizado el proyecto en materia ambiental procederá a tramitar el Registro Nacional de Pesca para la unidad de producción acuícola.
Art. 30°.- *Las actividades pesqueras se clasifican en:* **II.-** *Cultivo o acuacultura con fines*		
Artículo 31°.- *Para realizar las actividades de pesca se requiere lo siguiente:* **I,** *Concesión, para:* **Inciso b)** *Acuacultura comercial* **II,** Permiso, para: **Inciso g)** *Acuacultura de fomento* **III,** *Autorización, para:* **Inciso d)** *Recolectar del medio natural reproductores, larvas, postlarvas, crías, huevos, semillas, alevines o en cualquier otro estadio, y* **Inciso e)** *Acuacultura didáctica.*		

Artículos 22.- *la Secretaría podrá inscribir en el Registro Nacional de Pesca a los acuicultores que no requieran concesión, permiso o Autorización.*	Al **proyecto** le aplica el Artículo, incisos y, fracciones anteriores, porque se trata de una actividad acuícola con fines comerciales.	Por el hecho de presentar a la autoridad correspondiente (SEMARNAT) la Manifestación de Impacto Ambiental, el promovente está cumpliendo con este apartado. El proyecto se vincula por la obligatoriedad de obtener la autorización correspondiente para realizar las obras descritas en esta manifestación de impacto ambiental. Como ya se mencionó anteriormente, la promovente una vez autorizado el proyecto en materia ambiental procederá a tramitar el Registro Nacional de Pesca para la unidad de producción acuícola.
Art. 30°.- *Las actividades pesqueras se clasifican en:* **II.-** *Cultivo o acuacultura con fines*		
Artículo 31°.- *Para realizar las actividades de pesca se requiere lo siguiente:* **I,** *Concesión, para:* **Inciso b)** *Acuacultura comercial* **II,** Permiso, para: **Inciso g)** *Acuacultura de fomento* **III,** *Autorización, para:* **Inciso d)** *Recolectar del medio natural reproductores, larvas, postlarvas, crías, huevos, semillas, alevines o en cualquier otro estadio, y* **Inciso e)** *Acuacultura didáctica.*		

Artículos 22.- *la Secretaría podrá inscribir en el Registro Nacional de Pesca a los acuicultores que no requieran concesión, permiso o Autorización.*	Al **proyecto** le aplica el Artículo, incisos y, fracciones anteriores, porque se trata de una actividad acuícola con fines comerciales.	Por el hecho de presentar a la autoridad correspondiente (SEMARNAT) la Manifestación de Impacto Ambiental, el promovente está cumpliendo con este apartado. El proyecto se vincula por la obligatoriedad de obtener la autorización correspondiente para realizar las obras descritas en esta manifestación de impacto ambiental. Como ya se mencionó anteriormente, la promovente una vez autorizado el proyecto en materia ambiental procederá a tramitar el Registro Nacional de Pesca para la unidad de producción acuícola.
Art. 30°.- *Las actividades pesqueras se clasifican en:* **II.-** *Cultivo o acuacultura con fines*		
Artículo 31°.- *Para realizar las actividades de pesca se requiere lo siguiente:* **I,** *Concesión, para:* **Inciso b)** *Acuacultura comercial* **II,** Permiso, para: **Inciso g)** *Acuacultura de fomento* **III,** *Autorización, para:* **Inciso d)** *Recolectar del medio natural reproductores, larvas, postlarvas, crías, huevos, semillas, alevines o en cualquier otro estadio, y* **Inciso e)** *Acuacultura didáctica.*		

Artículos 22.- *la Secretaría podrá inscribir en el Registro Nacional de Pesca a los acuicultores que no requieran concesión, permiso o Autorización.*	Al **proyecto** le aplica el Artículo, incisos y, fracciones anteriores, porque se trata de una actividad acuícola con fines comerciales.	Por el hecho de presentar a la autoridad correspondiente (SEMARNAT) la Manifestación de Impacto Ambiental, el promovente está cumpliendo con este apartado. El proyecto se vincula por la obligatoriedad de obtener la autorización correspondiente para realizar las obras descritas en esta manifestación de impacto ambiental. Como ya se mencionó anteriormente, la promovente una vez autorizado el proyecto en materia ambiental procederá a tramitar el Registro Nacional de Pesca para la unidad de producción acuícola.
Art. 30°.- *Las actividades pesqueras se clasifican en:* **II.-** *Cultivo o acuacultura con fines*		
Artículo 31°.- *Para realizar las actividades de pesca se requiere lo siguiente:* **I,** *Concesión, para:* **Inciso b)** *Acuacultura comercial* **II,** Permiso, para: **Inciso g)** *Acuacultura de fomento* **III,** *Autorización, para:* **Inciso d)** *Recolectar del medio natural reproductores, larvas, postlarvas, crías, huevos, semillas, alevines o en cualquier otro estadio, y* **Inciso e)** *Acuacultura didáctica.*		

Artículos 22.- *la Secretaría podrá inscribir en el Registro Nacional de Pesca a los acuicultores que no requieran concesión, permiso o Autorización.*	Al **proyecto** le aplica el Artículo, incisos y, fracciones anteriores, porque se trata de una actividad acuícola con fines comerciales.	Por el hecho de presentar a la autoridad correspondiente (SEMARNAT) la Manifestación de Impacto Ambiental, el promovente está cumpliendo con este apartado. El proyecto se vincula por la obligatoriedad de obtener la autorización correspondiente para realizar las obras descritas en esta manifestación de impacto ambiental. Como ya se mencionó anteriormente, la promovente una vez autorizado el proyecto en materia ambiental procederá a tramitar el Registro Nacional de Pesca para la unidad de producción acuícola.
Art. 30°.- *Las actividades pesqueras se clasifican en:* **II.-** *Cultivo o acuacultura con fines*		
Artículo 31°.- *Para realizar las actividades de pesca se requiere lo siguiente:* **I,** *Concesión, para:* **Inciso b)** *Acuacultura comercial* **II,** Permiso, para: **Inciso g)** *Acuacultura de fomento* **III,** *Autorización, para:* **Inciso d)** *Recolectar del medio natural reproductores, larvas, postlarvas, crías, huevos, semillas, alevines o en cualquier otro estadio, y* **Inciso e)** *Acuacultura didáctica.*		

Artículos 22.- *la Secretaría podrá inscribir en el Registro Nacional de Pesca a los acuicultores que no requieran concesión, permiso o Autorización.*	Al **proyecto** le aplica el Artículo, incisos y, fracciones anteriores, porque se trata de una actividad acuícola con fines comerciales.	Por el hecho de presentar a la autoridad correspondiente (SEMARNAT) la Manifestación de Impacto Ambiental, el promovente está cumpliendo con este apartado. El proyecto se vincula por la obligatoriedad de obtener la autorización correspondiente para realizar las obras descritas en esta manifestación de impacto ambiental. Como ya se mencionó anteriormente, la promovente una vez autorizado el proyecto en materia ambiental procederá a tramitar el Registro Nacional de Pesca para la unidad de producción acuícola.
Art. 30°.- *Las actividades pesqueras se clasifican en:* **II.-** *Cultivo o acuacultura con fines*		
Artículo 31°.- *Para realizar las actividades de pesca se requiere lo siguiente:* **I,** *Concesión, para:* **Inciso b)** *Acuacultura comercial* **II,** Permiso, para: **Inciso g)** *Acuacultura de fomento* **III,** *Autorización, para:* **Inciso d)** *Recolectar del medio natural reproductores, larvas, postlarvas, crías, huevos, semillas, alevines o en cualquier otro estadio, y* **Inciso e)** *Acuacultura didáctica.*		

Artículos 22.- *la Secretaría podrá inscribir en el Registro Nacional de Pesca a los acuicultores que no requieran concesión, permiso o Autorización.*	Al **proyecto** le aplica el Artículo, incisos y, fracciones anteriores, porque se trata de una actividad acuícola con fines comerciales.	Por el hecho de presentar a la autoridad correspondiente (SEMARNAT) la Manifestación de Impacto Ambiental, el promovente está cumpliendo con este apartado. El proyecto se vincula por la obligatoriedad de obtener la autorización correspondiente para realizar las obras descritas en esta manifestación de impacto ambiental. Como ya se mencionó anteriormente, la promovente una vez autorizado el proyecto en materia ambiental procederá a tramitar el Registro Nacional de Pesca para la unidad de producción acuícola.
Art. 30°.- *Las actividades pesqueras se clasifican en:* **II.-** *Cultivo o acuacultura con fines*		
Artículo 31°.- *Para realizar las actividades de pesca se requiere lo siguiente:* **I,** *Concesión, para:* **Inciso b)** *Acuacultura comercial* **II,** Permiso, para: **Inciso g)** *Acuacultura de fomento* **III,** *Autorización, para:* **Inciso d)** *Recolectar del medio natural reproductores, larvas, postlarvas, crías, huevos, semillas, alevines o en cualquier otro estadio, y* **Inciso e)** *Acuacultura didáctica.*		

Artículos 22.- *la Secretaría podrá inscribir en el Registro Nacional de Pesca a los acuicultores que no requieran concesión, permiso o Autorización.*	Al **proyecto** le aplica el Artículo, incisos y, fracciones anteriores, porque se trata de una actividad acuícola con fines comerciales.	Por el hecho de presentar a la autoridad correspondiente (SEMARNAT) la Manifestación de Impacto Ambiental, el promovente está cumpliendo con este apartado. El proyecto se vincula por la obligatoriedad de obtener la autorización correspondiente para realizar las obras descritas en esta manifestación de impacto ambiental. Como ya se mencionó anteriormente, la promovente una vez autorizado el proyecto en materia ambiental procederá a tramitar el Registro Nacional de Pesca para la unidad de producción acuícola.
Art. 30°.- *Las actividades pesqueras se clasifican en:* **II.-** *Cultivo o acuacultura con fines*		
Artículo 31°.- *Para realizar las actividades de pesca se requiere lo siguiente:* **I,** *Concesión, para:* **Inciso b)** *Acuacultura comercial* **II,** Permiso, para: **Inciso g)** *Acuacultura de fomento* **III,** *Autorización, para:* **Inciso d)** *Recolectar del medio natural reproductores, larvas, postlarvas, crías, huevos, semillas, alevines o en cualquier otro estadio, y* **Inciso e)** *Acuacultura didáctica.*		

Artículos 22.- *la Secretaría podrá inscribir en el Registro Nacional de Pesca a los acuicultores que no requieran concesión, permiso o Autorización.*	Al **proyecto** le aplica el Artículo, incisos y, fracciones anteriores, porque se trata de una actividad acuícola con fines comerciales.	Por el hecho de presentar a la autoridad correspondiente (SEMARNAT) la Manifestación de Impacto Ambiental, el promovente está cumpliendo con este apartado. El proyecto se vincula por la obligatoriedad de obtener la autorización correspondiente para realizar las obras descritas en esta manifestación de impacto ambiental. Como ya se mencionó anteriormente, la promovente una vez autorizado el proyecto en materia ambiental procederá a tramitar el Registro Nacional de Pesca para la unidad de producción acuícola.
Art. 30°.- *Las actividades pesqueras se clasifican en:* **II.-** *Cultivo o acuacultura con fines*		
Artículo 31°.- *Para realizar las actividades de pesca se requiere lo siguiente:* **I,** *Concesión, para:* **Inciso b)** *Acuacultura comercial* **II,** Permiso, para: **Inciso g)** *Acuacultura de fomento* **III,** *Autorización, para:* **Inciso d)** *Recolectar del medio natural reproductores, larvas, postlarvas, crías, huevos, semillas, alevines o en cualquier otro estadio, y* **Inciso e)** *Acuacultura didáctica.*		

Artículos 22.- *la Secretaría podrá inscribir en el Registro Nacional de Pesca a los acuicultores que no requieran concesión, permiso o Autorización.*	Al **proyecto** le aplica el Artículo, incisos y, fracciones anteriores, porque se trata de una actividad acuícola con fines comerciales.	Por el hecho de presentar a la autoridad correspondiente (SEMARNAT) la Manifestación de Impacto Ambiental, el promovente está cumpliendo con este apartado. El proyecto se vincula por la obligatoriedad de obtener la autorización correspondiente para realizar las obras descritas en esta manifestación de impacto ambiental. Como ya se mencionó anteriormente, la promovente una vez autorizado el proyecto en materia ambiental procederá a tramitar el Registro Nacional de Pesca para la unidad de producción acuícola.
Art. 30°.- *Las actividades pesqueras se clasifican en:* **II.-** *Cultivo o acuacultura con fines*		
Artículo 31°.- *Para realizar las actividades de pesca se requiere lo siguiente:* **I,** *Concesión, para:* **Inciso b)** *Acuacultura comercial* **II,** Permiso, para: **Inciso g)** *Acuacultura de fomento* **III,** *Autorización, para:* **Inciso d)** *Recolectar del medio natural reproductores, larvas, postlarvas, crías, huevos, semillas, alevines o en cualquier otro estadio, y* **Inciso e)** *Acuacultura didáctica.*		

Artículos 22.- *la Secretaría podrá inscribir en el Registro Nacional de Pesca a los acuicultores que no requieran concesión, permiso o Autorización.*	Al **proyecto** le aplica el Artículo, incisos y, fracciones anteriores, porque se trata de una actividad acuícola con fines comerciales.	Por el hecho de presentar a la autoridad correspondiente (SEMARNAT) la Manifestación de Impacto Ambiental, el promovente está cumpliendo con este apartado. El proyecto se vincula por la obligatoriedad de obtener la autorización correspondiente para realizar las obras descritas en esta manifestación de impacto ambiental. Como ya se mencionó anteriormente, la promovente una vez autorizado el proyecto en materia ambiental procederá a tramitar el Registro Nacional de Pesca para la unidad de producción acuícola.
Art. 30°.- *Las actividades pesqueras se clasifican en:* **II.-** *Cultivo o acuacultura con fines*		
Artículo 31°.- *Para realizar las actividades de pesca se requiere lo siguiente:* **I,** *Concesión, para:* **Inciso b)** *Acuacultura comercial* **II,** Permiso, para: **Inciso g)** *Acuacultura de fomento* **III,** *Autorización, para:* **Inciso d)** *Recolectar del medio natural reproductores, larvas, postlarvas, crías, huevos, semillas, alevines o en cualquier otro estadio, y* **Inciso e)** *Acuacultura didáctica.*		

Artículos 22.- *la Secretaría podrá inscribir en el Registro Nacional de Pesca a los acuicultores que no requieran concesión, permiso o Autorización.*	Al **proyecto** le aplica el Artículo, incisos y, fracciones anteriores, porque se trata de una actividad acuícola con fines comerciales.	Por el hecho de presentar a la autoridad correspondiente (SEMARNAT) la Manifestación de Impacto Ambiental, el promovente está cumpliendo con este apartado. El proyecto se vincula por la obligatoriedad de obtener la autorización correspondiente para realizar las obras descritas en esta manifestación de impacto ambiental. Como ya se mencionó anteriormente, la promovente una vez autorizado el proyecto en materia ambiental procederá a tramitar el Registro Nacional de Pesca para la unidad de producción acuícola.
Art. 30°.- *Las actividades pesqueras se clasifican en:* **II.-** *Cultivo o acuacultura con fines*		
Artículo 31°.- *Para realizar las actividades de pesca se requiere lo siguiente:* **I,** *Concesión, para:* **Inciso b)** *Acuacultura comercial* **II,** Permiso, para: **Inciso g)** *Acuacultura de fomento* **III,** *Autorización, para:* **Inciso d)** *Recolectar del medio natural reproductores, larvas, postlarvas, crías, huevos, semillas, alevines o en cualquier otro estadio, y* **Inciso e)** *Acuacultura didáctica.*		

Artículos 22.- *la Secretaría podrá inscribir en el Registro Nacional de Pesca a los acuicultores que no requieran concesión, permiso o Autorización.*	Al **proyecto** le aplica el Artículo, incisos y, fracciones anteriores, porque se trata de una actividad acuícola con fines comerciales.	Por el hecho de presentar a la autoridad correspondiente (SEMARNAT) la Manifestación de Impacto Ambiental, el promovente está cumpliendo con este apartado. El proyecto se vincula por la obligatoriedad de obtener la autorización correspondiente para realizar las obras descritas en esta manifestación de impacto ambiental. Como ya se mencionó anteriormente, la promovente una vez autorizado el proyecto en materia ambiental procederá a tramitar el Registro Nacional de Pesca para la unidad de producción acuícola.
Art. 30°.- *Las actividades pesqueras se clasifican en:* **II.-** *Cultivo o acuacultura con fines*		
Artículo 31°.- *Para realizar las actividades de pesca se requiere lo siguiente:* **I,** *Concesión, para:* **Inciso b)** *Acuacultura comercial* **II,** Permiso, para: **Inciso g)** *Acuacultura de fomento* **III,** *Autorización, para:* **Inciso d)** *Recolectar del medio natural reproductores, larvas, postlarvas, crías, huevos, semillas, alevines o en cualquier otro estadio, y* **Inciso e)** *Acuacultura didáctica.*		

Artículos 22.- *la Secretaría podrá inscribir en el Registro Nacional de Pesca a los acuicultores que no requieran concesión, permiso o Autorización.*	Al **proyecto** le aplica el Artículo, incisos y, fracciones anteriores, porque se trata de una actividad acuícola con fines comerciales.	Por el hecho de presentar a la autoridad correspondiente (SEMARNAT) la Manifestación de Impacto Ambiental, el promovente está cumpliendo con este apartado. El proyecto se vincula por la obligatoriedad de obtener la autorización correspondiente para realizar las obras descritas en esta manifestación de impacto ambiental. Como ya se mencionó anteriormente, la promovente una vez autorizado el proyecto en materia ambiental procederá a tramitar el Registro Nacional de Pesca para la unidad de producción acuícola.
Art. 30°.- *Las actividades pesqueras se clasifican en:* **II.-** *Cultivo o acuacultura con fines*		
Artículo 31°.- *Para realizar las actividades de pesca se requiere lo siguiente:* **I,** *Concesión, para:* **Inciso b)** *Acuacultura comercial* **II,** Permiso, para: **Inciso g)** *Acuacultura de fomento* **III,** *Autorización, para:* **Inciso d)** *Recolectar del medio natural reproductores, larvas, postlarvas, crías, huevos, semillas, alevines o en cualquier otro estadio, y* **Inciso e)** *Acuacultura didáctica.*		

Artículos 22.- *la Secretaría podrá inscribir en el Registro Nacional de Pesca a los acuicultores que no requieran concesión, permiso o Autorización.*	Al **proyecto** le aplica el Artículo, incisos y, fracciones anteriores, porque se trata de una actividad acuícola con fines comerciales.	Por el hecho de presentar a la autoridad correspondiente (SEMARNAT) la Manifestación de Impacto Ambiental, el promovente está cumpliendo con este apartado. El proyecto se vincula por la obligatoriedad de obtener la autorización correspondiente para realizar las obras descritas en esta manifestación de impacto ambiental. Como ya se mencionó anteriormente, la promovente una vez autorizado el proyecto en materia ambiental procederá a tramitar el Registro Nacional de Pesca para la unidad de producción acuícola.
Art. 30°.- *Las actividades pesqueras se clasifican en:* **II.-** *Cultivo o acuacultura con fines*		
Artículo 31°.- *Para realizar las actividades de pesca se requiere lo siguiente:* **I,** *Concesión, para:* **Inciso b)** *Acuacultura comercial* **II,** Permiso, para: **Inciso g)** *Acuacultura de fomento* **III,** *Autorización, para:* **Inciso d)** *Recolectar del medio natural reproductores, larvas, postlarvas, crías, huevos, semillas, alevines o en cualquier otro estadio, y* **Inciso e)** *Acuacultura didáctica.*		

Artículos 22.- *la Secretaría podrá inscribir en el Registro Nacional de Pesca a los acuicultores que no requieran concesión, permiso o Autorización.*	Al **proyecto** le aplica el Artículo, incisos y, fracciones anteriores, porque se trata de una actividad acuícola con fines comerciales.	Por el hecho de presentar a la autoridad correspondiente (SEMARNAT) la Manifestación de Impacto Ambiental, el promovente está cumpliendo con este apartado. El proyecto se vincula por la obligatoriedad de obtener la autorización correspondiente para realizar las obras descritas en esta manifestación de impacto ambiental. Como ya se mencionó anteriormente, la promovente una vez autorizado el proyecto en materia ambiental procederá a tramitar el Registro Nacional de Pesca para la unidad de producción acuícola.
Art. 30°.- *Las actividades pesqueras se clasifican en:* **II.-** *Cultivo o acuacultura con fines*		
Artículo 31°.- *Para realizar las actividades de pesca se requiere lo siguiente:* **I,** *Concesión, para:* **Inciso b)** *Acuacultura comercial* **II,** Permiso, para: **Inciso g)** *Acuacultura de fomento* **III,** *Autorización, para:* **Inciso d)** *Recolectar del medio natural reproductores, larvas, postlarvas, crías, huevos, semillas, alevines o en cualquier otro estadio, y* **Inciso e)** *Acuacultura didáctica.*		

Artículos 22.- *la Secretaría podrá inscribir en el Registro Nacional de Pesca a los acuicultores que no requieran concesión, permiso o Autorización.*	Al **proyecto** le aplica el Artículo, incisos y, fracciones anteriores, porque se trata de una actividad acuícola con fines comerciales.	Por el hecho de presentar a la autoridad correspondiente (SEMARNAT) la Manifestación de Impacto Ambiental, el promovente está cumpliendo con este apartado. El proyecto se vincula por la obligatoriedad de obtener la autorización correspondiente para realizar las obras descritas en esta manifestación de impacto ambiental. Como ya se mencionó anteriormente, la promovente una vez autorizado el proyecto en materia ambiental procederá a tramitar el Registro Nacional de Pesca para la unidad de producción acuícola.
Art. 30°.- *Las actividades pesqueras se clasifican en:* **II.-** *Cultivo o acuacultura con fines*		
Artículo 31°.- *Para realizar las actividades de pesca se requiere lo siguiente:* **I,** *Concesión, para:* **Inciso b)** *Acuacultura comercial* **II,** Permiso, para: **Inciso g)** *Acuacultura de fomento* **III,** *Autorización, para:* **Inciso d)** *Recolectar del medio natural reproductores, larvas, postlarvas, crías, huevos, semillas, alevines o en cualquier otro estadio, y* **Inciso e)** *Acuacultura didáctica.*		

Artículos 22.- *la Secretaría podrá inscribir en el Registro Nacional de Pesca a los acuicultores que no requieran concesión, permiso o Autorización.*	Al **proyecto** le aplica el Artículo, incisos y, fracciones anteriores, porque se trata de una actividad acuícola con fines comerciales.	Por el hecho de presentar a la autoridad correspondiente (SEMARNAT) la Manifestación de Impacto Ambiental, el promovente está cumpliendo con este apartado. El proyecto se vincula por la obligatoriedad de obtener la autorización correspondiente para realizar las obras descritas en esta manifestación de impacto ambiental. Como ya se mencionó anteriormente, la promovente una vez autorizado el proyecto en materia ambiental procederá a tramitar el Registro Nacional de Pesca para la unidad de producción acuícola.
Art. 30°.- *Las actividades pesqueras se clasifican en:* **II.-** *Cultivo o acuacultura con fines*		
Artículo 31°.- *Para realizar las actividades de pesca se requiere lo siguiente:* **I,** *Concesión, para:* **Inciso b)** *Acuacultura comercial* **II,** Permiso, para: **Inciso g)** *Acuacultura de fomento* **III,** *Autorización, para:* **Inciso d)** *Recolectar del medio natural reproductores, larvas, postlarvas, crías, huevos, semillas, alevines o en cualquier otro estadio, y* **Inciso e)** *Acuacultura didáctica.*		

Artículos 22.- *la Secretaría podrá inscribir en el Registro Nacional de Pesca a los acuicultores que no requieran concesión, permiso o Autorización.*	Al **proyecto** le aplica el Artículo, incisos y, fracciones anteriores, porque se trata de una actividad acuícola con fines comerciales.	Por el hecho de presentar a la autoridad correspondiente (SEMARNAT) la Manifestación de Impacto Ambiental, el promovente está cumpliendo con este apartado. El proyecto se vincula por la obligatoriedad de obtener la autorización correspondiente para realizar las obras descritas en esta manifestación de impacto ambiental. Como ya se mencionó anteriormente, la promovente una vez autorizado el proyecto en materia ambiental procederá a tramitar el Registro Nacional de Pesca para la unidad de producción acuícola.
Art. 30°.- *Las actividades pesqueras se clasifican en:* **II.-** *Cultivo o acuacultura con fines*		
Artículo 31°.- *Para realizar las actividades de pesca se requiere lo siguiente:* **I,** *Concesión, para:* **Inciso b)** *Acuacultura comercial* **II,** Permiso, para: **Inciso g)** *Acuacultura de fomento* **III,** *Autorización, para:* **Inciso d)** *Recolectar del medio natural reproductores, larvas, postlarvas, crías, huevos, semillas, alevines o en cualquier otro estadio, y* **Inciso e)** *Acuacultura didáctica.*		

Artículos 22.- *la Secretaría podrá inscribir en el Registro Nacional de Pesca a los acuicultores que no requieran concesión, permiso o Autorización.*	Al **proyecto** le aplica el Artículo, incisos y, fracciones anteriores, porque se trata de una actividad acuícola con fines comerciales.	Por el hecho de presentar a la autoridad correspondiente (SEMARNAT) la Manifestación de Impacto Ambiental, el promovente está cumpliendo con este apartado. El proyecto se vincula por la obligatoriedad de obtener la autorización correspondiente para realizar las obras descritas en esta manifestación de impacto ambiental. Como ya se mencionó anteriormente, la promovente una vez autorizado el proyecto en materia ambiental procederá a tramitar el Registro Nacional de Pesca para la unidad de producción acuícola.
Art. 30°.- *Las actividades pesqueras se clasifican en:* **II.-** *Cultivo o acuacultura con fines*		
Artículo 31°.- *Para realizar las actividades de pesca se requiere lo siguiente:* **I,** *Concesión, para:* **Inciso b)** *Acuacultura comercial* **II,** Permiso, para: **Inciso g)** *Acuacultura de fomento* **III,** *Autorización, para:* **Inciso d)** *Recolectar del medio natural reproductores, larvas, postlarvas, crías, huevos, semillas, alevines o en cualquier otro estadio, y* **Inciso e)** *Acuacultura didáctica.*		

Artículos 22.- *la Secretaría podrá inscribir en el Registro Nacional de Pesca a los acuicultores que no requieran concesión, permiso o Autorización.*	Al **proyecto** le aplica el Artículo, incisos y, fracciones anteriores, porque se trata de una actividad acuícola con fines comerciales.	Por el hecho de presentar a la autoridad correspondiente (SEMARNAT) la Manifestación de Impacto Ambiental, el promovente está cumpliendo con este apartado. El proyecto se vincula por la obligatoriedad de obtener la autorización correspondiente para realizar las obras descritas en esta manifestación de impacto ambiental. Como ya se mencionó anteriormente, la promovente una vez autorizado el proyecto en materia ambiental procederá a tramitar el Registro Nacional de Pesca para la unidad de producción acuícola.
Art. 30°.- *Las actividades pesqueras se clasifican en:* **II.-** *Cultivo o acuacultura con fines*		
Artículo 31°.- *Para realizar las actividades de pesca se requiere lo siguiente:* **I,** *Concesión, para:* **Inciso b)** *Acuacultura comercial* **II,** Permiso, para: **Inciso g)** *Acuacultura de fomento* **III,** *Autorización, para:* **Inciso d)** *Recolectar del medio natural reproductores, larvas, postlarvas, crías, huevos, semillas, alevines o en cualquier otro estadio, y* **Inciso e)** *Acuacultura didáctica.*		

Artículos 22.- *la Secretaría podrá inscribir en el Registro Nacional de Pesca a los acuicultores que no requieran concesión, permiso o Autorización.*	Al **proyecto** le aplica el Artículo, incisos y, fracciones anteriores, porque se trata de una actividad acuícola con fines comerciales.	Por el hecho de presentar a la autoridad correspondiente (SEMARNAT) la Manifestación de Impacto Ambiental, el promovente está cumpliendo con este apartado. El proyecto se vincula por la obligatoriedad de obtener la autorización correspondiente para realizar las obras descritas en esta manifestación de impacto ambiental. Como ya se mencionó anteriormente, la promovente una vez autorizado el proyecto en materia ambiental procederá a tramitar el Registro Nacional de Pesca para la unidad de producción acuícola.
Art. 30°.- *Las actividades pesqueras se clasifican en:* **II.-** *Cultivo o acuacultura con fines*		
Artículo 31°.- *Para realizar las actividades de pesca se requiere lo siguiente:* **I,** *Concesión, para:* **Inciso b)** *Acuacultura comercial* **II,** Permiso, para: **Inciso g)** *Acuacultura de fomento* **III,** *Autorización, para:* **Inciso d)** *Recolectar del medio natural reproductores, larvas, postlarvas, crías, huevos, semillas, alevines o en cualquier otro estadio, y* **Inciso e)** *Acuacultura didáctica.*		

Artículos 22.- *la Secretaría podrá inscribir en el Registro Nacional de Pesca a los acuicultores que no requieran concesión, permiso o Autorización.*	Al **proyecto** le aplica el Artículo, incisos y, fracciones anteriores, porque se trata de una actividad acuícola con fines comerciales.	Por el hecho de presentar a la autoridad correspondiente (SEMARNAT) la Manifestación de Impacto Ambiental, el promovente está cumpliendo con este apartado. El proyecto se vincula por la obligatoriedad de obtener la autorización correspondiente para realizar las obras descritas en esta manifestación de impacto ambiental. Como ya se mencionó anteriormente, la promovente una vez autorizado el proyecto en materia ambiental procederá a tramitar el Registro Nacional de Pesca para la unidad de producción acuícola.
Art. 30°.- *Las actividades pesqueras se clasifican en:* **II.-** *Cultivo o acuacultura con fines*		
Artículo 31°.- *Para realizar las actividades de pesca se requiere lo siguiente:* **I,** *Concesión, para:* **Inciso b)** *Acuacultura comercial* **II,** Permiso, para: **Inciso g)** *Acuacultura de fomento* **III,** *Autorización, para:* **Inciso d)** *Recolectar del medio natural reproductores, larvas, postlarvas, crías, huevos, semillas, alevines o en cualquier otro estadio, y* **Inciso e)** *Acuacultura didáctica.*		

Artículos 22.- *la Secretaría podrá inscribir en el Registro Nacional de Pesca a los acuicultores que no requieran concesión, permiso o Autorización.*	Al **proyecto** le aplica el Artículo, incisos y, fracciones anteriores, porque se trata de una actividad acuícola con fines comerciales.	Por el hecho de presentar a la autoridad correspondiente (SEMARNAT) la Manifestación de Impacto Ambiental, el promovente está cumpliendo con este apartado. El proyecto se vincula por la obligatoriedad de obtener la autorización correspondiente para realizar las obras descritas en esta manifestación de impacto ambiental. Como ya se mencionó anteriormente, la promovente una vez autorizado el proyecto en materia ambiental procederá a tramitar el Registro Nacional de Pesca para la unidad de producción acuícola.
Art. 30°.- *Las actividades pesqueras se clasifican en:* **II.-** *Cultivo o acuacultura con fines*		
Artículo 31°.- *Para realizar las actividades de pesca se requiere lo siguiente:* **I,** *Concesión, para:* **Inciso b)** *Acuacultura comercial* **II,** Permiso, para: **Inciso g)** *Acuacultura de fomento* **III,** *Autorización, para:* **Inciso d)** *Recolectar del medio natural reproductores, larvas, postlarvas, crías, huevos, semillas, alevines o en cualquier otro estadio, y* **Inciso e)** *Acuacultura didáctica.*		

Artículos 22.- *la Secretaría podrá inscribir en el Registro Nacional de Pesca a los acuicultores que no requieran concesión, permiso o Autorización.*	Al **proyecto** le aplica el Artículo, incisos y, fracciones anteriores, porque se trata de una actividad acuícola con fines comerciales.	Por el hecho de presentar a la autoridad correspondiente (SEMARNAT) la Manifestación de Impacto Ambiental, el promovente está cumpliendo con este apartado. El proyecto se vincula por la obligatoriedad de obtener la autorización correspondiente para realizar las obras descritas en esta manifestación de impacto ambiental. Como ya se mencionó anteriormente, la promovente una vez autorizado el proyecto en materia ambiental procederá a tramitar el Registro Nacional de Pesca para la unidad de producción acuícola.
Art. 30°.- *Las actividades pesqueras se clasifican en:* **II.-** *Cultivo o acuacultura con fines*		
Artículo 31°.- *Para realizar las actividades de pesca se requiere lo siguiente:* **I,** *Concesión, para:* **Inciso b)** *Acuacultura comercial* **II,** Permiso, para: **Inciso g)** *Acuacultura de fomento* **III,** *Autorización, para:* **Inciso d)** *Recolectar del medio natural reproductores, larvas, postlarvas, crías, huevos, semillas, alevines o en cualquier otro estadio, y* **Inciso e)** *Acuacultura didáctica.*		

Artículos 22.- *la Secretaría podrá inscribir en el Registro Nacional de Pesca a los acuicultores que no requieran concesión, permiso o Autorización.*	Al **proyecto** le aplica el Artículo, incisos y, fracciones anteriores, porque se trata de una actividad acuícola con fines comerciales.	Por el hecho de presentar a la autoridad correspondiente (SEMARNAT) la Manifestación de Impacto Ambiental, el promovente está cumpliendo con este apartado. El proyecto se vincula por la obligatoriedad de obtener la autorización correspondiente para realizar las obras descritas en esta manifestación de impacto ambiental. Como ya se mencionó anteriormente, la promovente una vez autorizado el proyecto en materia ambiental procederá a tramitar el Registro Nacional de Pesca para la unidad de producción acuícola.
Art. 30°.- *Las actividades pesqueras se clasifican en:* **II.-** *Cultivo o acuacultura con fines*		
Artículo 31°.- *Para realizar las actividades de pesca se requiere lo siguiente:* **I,** *Concesión, para:* **Inciso b)** *Acuacultura comercial* **II,** Permiso, para: **Inciso g)** *Acuacultura de fomento* **III,** *Autorización, para:* **Inciso d)** *Recolectar del medio natural reproductores, larvas, postlarvas, crías, huevos, semillas, alevines o en cualquier otro estadio, y* **Inciso e)** *Acuacultura didáctica.*		

Artículos 22.- *la Secretaría podrá inscribir en el Registro Nacional de Pesca a los acuicultores que no requieran concesión, permiso o Autorización.*	Al **proyecto** le aplica el Artículo, incisos y, fracciones anteriores, porque se trata de una actividad acuícola con fines comerciales.	Por el hecho de presentar a la autoridad correspondiente (SEMARNAT) la Manifestación de Impacto Ambiental, el promovente está cumpliendo con este apartado. El proyecto se vincula por la obligatoriedad de obtener la autorización correspondiente para realizar las obras descritas en esta manifestación de impacto ambiental. Como ya se mencionó anteriormente, la promovente una vez autorizado el proyecto en materia ambiental procederá a tramitar el Registro Nacional de Pesca para la unidad de producción acuícola.
Art. 30°.- *Las actividades pesqueras se clasifican en:* **II.-** *Cultivo o acuacultura con fines*		
Artículo 31°.- *Para realizar las actividades de pesca se requiere lo siguiente:* **I,** *Concesión, para:* **Inciso b)** *Acuacultura comercial* **II,** Permiso, para: **Inciso g)** *Acuacultura de fomento* **III,** *Autorización, para:* **Inciso d)** *Recolectar del medio natural reproductores, larvas, postlarvas, crías, huevos, semillas, alevines o en cualquier otro estadio, y* **Inciso e)** *Acuacultura didáctica.*		

Artículos 22.- *la Secretaría podrá inscribir en el Registro Nacional de Pesca a los acuicultores que no requieran concesión, permiso o Autorización.*	Al **proyecto** le aplica el Artículo, incisos y, fracciones anteriores, porque se trata de una actividad acuícola con fines comerciales.	Por el hecho de presentar a la autoridad correspondiente (SEMARNAT) la Manifestación de Impacto Ambiental, el promovente está cumpliendo con este apartado. El proyecto se vincula por la obligatoriedad de obtener la autorización correspondiente para realizar las obras descritas en esta manifestación de impacto ambiental. Como ya se mencionó anteriormente, la promovente una vez autorizado el proyecto en materia ambiental procederá a tramitar el Registro Nacional de Pesca para la unidad de producción acuícola.
Art. 30°.- *Las actividades pesqueras se clasifican en:* **II.-** *Cultivo o acuacultura con fines*		
Artículo 31°.- *Para realizar las actividades de pesca se requiere lo siguiente:* **I,** *Concesión, para:* **Inciso b)** *Acuacultura comercial* **II,** Permiso, para: **Inciso g)** *Acuacultura de fomento* **III,** *Autorización, para:* **Inciso d)** *Recolectar del medio natural reproductores, larvas, postlarvas, crías, huevos, semillas, alevines o en cualquier otro estadio, y* **Inciso e)** *Acuacultura didáctica.*		

Artículos 22.- *la Secretaría podrá inscribir en el Registro Nacional de Pesca a los acuicultores que no requieran concesión, permiso o Autorización.*	Al **proyecto** le aplica el Artículo, incisos y, fracciones anteriores, porque se trata de una actividad acuícola con fines comerciales.	Por el hecho de presentar a la autoridad correspondiente (SEMARNAT) la Manifestación de Impacto Ambiental, el promovente está cumpliendo con este apartado. El proyecto se vincula por la obligatoriedad de obtener la autorización correspondiente para realizar las obras descritas en esta manifestación de impacto ambiental. Como ya se mencionó anteriormente, la promovente una vez autorizado el proyecto en materia ambiental procederá a tramitar el Registro Nacional de Pesca para la unidad de producción acuícola.
Art. 30°.- *Las actividades pesqueras se clasifican en:* **II.-** *Cultivo o acuacultura con fines*		
Artículo 31°.- *Para realizar las actividades de pesca se requiere lo siguiente:* **I,** *Concesión, para:* **Inciso b)** *Acuacultura comercial* **II,** Permiso, para: **Inciso g)** *Acuacultura de fomento* **III,** *Autorización, para:* **Inciso d)** *Recolectar del medio natural reproductores, larvas, postlarvas, crías, huevos, semillas, alevines o en cualquier otro estadio, y* **Inciso e)** *Acuacultura didáctica.*		

Artículos 22.- *la Secretaría podrá inscribir en el Registro Nacional de Pesca a los acuicultores que no requieran concesión, permiso o Autorización.*	Al **proyecto** le aplica el Artículo, incisos y, fracciones anteriores, porque se trata de una actividad acuícola con fines comerciales.	Por el hecho de presentar a la autoridad correspondiente (SEMARNAT) la Manifestación de Impacto Ambiental, el promovente está cumpliendo con este apartado. El proyecto se vincula por la obligatoriedad de obtener la autorización correspondiente para realizar las obras descritas en esta manifestación de impacto ambiental. Como ya se mencionó anteriormente, la promovente una vez autorizado el proyecto en materia ambiental procederá a tramitar el Registro Nacional de Pesca para la unidad de producción acuícola.
Art. 30°.- *Las actividades pesqueras se clasifican en:* **II.-** *Cultivo o acuacultura con fines*		
Artículo 31°.- *Para realizar las actividades de pesca se requiere lo siguiente:* **I,** *Concesión, para:* **Inciso b)** *Acuacultura comercial* **II,** Permiso, para: **Inciso g)** *Acuacultura de fomento* **III,** *Autorización, para:* **Inciso d)** *Recolectar del medio natural reproductores, larvas, postlarvas, crías, huevos, semillas, alevines o en cualquier otro estadio, y* **Inciso e)** *Acuacultura didáctica.*		

Artículos 22.- *la Secretaría podrá inscribir en el Registro Nacional de Pesca a los acuicultores que no requieran concesión, permiso o Autorización.*	Al **proyecto** le aplica el Artículo, incisos y, fracciones anteriores, porque se trata de una actividad acuícola con fines comerciales.	Por el hecho de presentar a la autoridad correspondiente (SEMARNAT) la Manifestación de Impacto Ambiental, el promovente está cumpliendo con este apartado. El proyecto se vincula por la obligatoriedad de obtener la autorización correspondiente para realizar las obras descritas en esta manifestación de impacto ambiental. Como ya se mencionó anteriormente, la promovente una vez autorizado el proyecto en materia ambiental procederá a tramitar el Registro Nacional de Pesca para la unidad de producción acuícola.
Art. 30°.- *Las actividades pesqueras se clasifican en:* **II.-** *Cultivo o acuacultura con fines*		
Artículo 31°.- *Para realizar las actividades de pesca se requiere lo siguiente:* **I,** *Concesión, para:* **Inciso b)** *Acuacultura comercial* **II,** Permiso, para: **Inciso g)** *Acuacultura de fomento* **III,** *Autorización, para:* **Inciso d)** *Recolectar del medio natural reproductores, larvas, postlarvas, crías, huevos, semillas, alevines o en cualquier otro estadio, y* **Inciso e)** *Acuacultura didáctica.*		

Artículos 22.- *la Secretaría podrá inscribir en el Registro Nacional de Pesca a los acuicultores que no requieran concesión, permiso o Autorización.*	Al **proyecto** le aplica el Artículo, incisos y, fracciones anteriores, porque se trata de una actividad acuícola con fines comerciales.	Por el hecho de presentar a la autoridad correspondiente (SEMARNAT) la Manifestación de Impacto Ambiental, el promovente está cumpliendo con este apartado. El proyecto se vincula por la obligatoriedad de obtener la autorización correspondiente para realizar las obras descritas en esta manifestación de impacto ambiental. Como ya se mencionó anteriormente, la promovente una vez autorizado el proyecto en materia ambiental procederá a tramitar el Registro Nacional de Pesca para la unidad de producción acuícola.
Art. 30°.- *Las actividades pesqueras se clasifican en:* **II.-** *Cultivo o acuacultura con fines*		
Artículo 31°.- *Para realizar las actividades de pesca se requiere lo siguiente:* **I,** *Concesión, para:* **Inciso b)** *Acuacultura comercial* **II,** Permiso, para: **Inciso g)** *Acuacultura de fomento* **III,** *Autorización, para:* **Inciso d)** *Recolectar del medio natural reproductores, larvas, postlarvas, crías, huevos, semillas, alevines o en cualquier otro estadio, y* **Inciso e)** *Acuacultura didáctica.*		

Artículos 22.- *la Secretaría podrá inscribir en el Registro Nacional de Pesca a los acuicultores que no requieran concesión, permiso o Autorización.*	Al **proyecto** le aplica el Artículo, incisos y, fracciones anteriores, porque se trata de una actividad acuícola con fines comerciales.	Por el hecho de presentar a la autoridad correspondiente (SEMARNAT) la Manifestación de Impacto Ambiental, el promovente está cumpliendo con este apartado. El proyecto se vincula por la obligatoriedad de obtener la autorización correspondiente para realizar las obras descritas en esta manifestación de impacto ambiental. Como ya se mencionó anteriormente, la promovente una vez autorizado el proyecto en materia ambiental procederá a tramitar el Registro Nacional de Pesca para la unidad de producción acuícola.
Art. 30°.- *Las actividades pesqueras se clasifican en:* **II.-** *Cultivo o acuacultura con fines*		
Artículo 31°.- *Para realizar las actividades de pesca se requiere lo siguiente:* **I,** *Concesión, para:* **Inciso b)** *Acuacultura comercial* **II,** Permiso, para: **Inciso g)** *Acuacultura de fomento* **III,** *Autorización, para:* **Inciso d)** *Recolectar del medio natural reproductores, larvas, postlarvas, crías, huevos, semillas, alevines o en cualquier otro estadio, y* **Inciso e)** *Acuacultura didáctica.*		

Artículos 22.- *la Secretaría podrá inscribir en el Registro Nacional de Pesca a los acuicultores que no requieran concesión, permiso o Autorización.*	Al **proyecto** le aplica el Artículo, incisos y, fracciones anteriores, porque se trata de una actividad acuícola con fines comerciales.	Por el hecho de presentar a la autoridad correspondiente (SEMARNAT) la Manifestación de Impacto Ambiental, el promovente está cumpliendo con este apartado. El proyecto se vincula por la obligatoriedad de obtener la autorización correspondiente para realizar las obras descritas en esta manifestación de impacto ambiental. Como ya se mencionó anteriormente, la promovente una vez autorizado el proyecto en materia ambiental procederá a tramitar el Registro Nacional de Pesca para la unidad de producción acuícola.
Art. 30°.- *Las actividades pesqueras se clasifican en:* **II.-** *Cultivo o acuacultura con fines*		
Artículo 31°.- *Para realizar las actividades de pesca se requiere lo siguiente:* **I,** *Concesión, para:* **Inciso b)** *Acuacultura comercial* **II,** Permiso, para: **Inciso g)** *Acuacultura de fomento* **III,** *Autorización, para:* **Inciso d)** *Recolectar del medio natural reproductores, larvas, postlarvas, crías, huevos, semillas, alevines o en cualquier otro estadio, y* **Inciso e)** *Acuacultura didáctica.*		

Artículos 22.- *la Secretaría podrá inscribir en el Registro Nacional de Pesca a los acuicultores que no requieran concesión, permiso o Autorización.*	Al **proyecto** le aplica el Artículo, incisos y, fracciones anteriores, porque se trata de una actividad acuícola con fines comerciales.	Por el hecho de presentar a la autoridad correspondiente (SEMARNAT) la Manifestación de Impacto Ambiental, el promovente está cumpliendo con este apartado. El proyecto se vincula por la obligatoriedad de obtener la autorización correspondiente para realizar las obras descritas en esta manifestación de impacto ambiental. Como ya se mencionó anteriormente, la promovente una vez autorizado el proyecto en materia ambiental procederá a tramitar el Registro Nacional de Pesca para la unidad de producción acuícola.
Art. 30°.- *Las actividades pesqueras se clasifican en:* **II.-** *Cultivo o acuacultura con fines*		
Artículo 31°.- *Para realizar las actividades de pesca se requiere lo siguiente:* **I,** *Concesión, para:* **Inciso b)** *Acuacultura comercial* **II,** Permiso, para: **Inciso g)** *Acuacultura de fomento* **III,** *Autorización, para:* **Inciso d)** *Recolectar del medio natural reproductores, larvas, postlarvas, crías, huevos, semillas, alevines o en cualquier otro estadio, y* **Inciso e)** *Acuacultura didáctica.*		

Artículos 22.- *la Secretaría podrá inscribir en el Registro Nacional de Pesca a los acuicultores que no requieran concesión, permiso o Autorización.*	Al **proyecto** le aplica el Artículo, incisos y, fracciones anteriores, porque se trata de una actividad acuícola con fines comerciales.	Por el hecho de presentar a la autoridad correspondiente (SEMARNAT) la Manifestación de Impacto Ambiental, el promovente está cumpliendo con este apartado. El proyecto se vincula por la obligatoriedad de obtener la autorización correspondiente para realizar las obras descritas en esta manifestación de impacto ambiental. Como ya se mencionó anteriormente, la promovente una vez autorizado el proyecto en materia ambiental procederá a tramitar el Registro Nacional de Pesca para la unidad de producción acuícola.
Art. 30°.- *Las actividades pesqueras se clasifican en:* **II.-** *Cultivo o acuacultura con fines*		
Artículo 31°.- *Para realizar las actividades de pesca se requiere lo siguiente:* **I,** *Concesión, para:* **Inciso b)** *Acuacultura comercial* **II,** Permiso, para: **Inciso g)** *Acuacultura de fomento* **III,** *Autorización, para:* **Inciso d)** *Recolectar del medio natural reproductores, larvas, postlarvas, crías, huevos, semillas, alevines o en cualquier otro estadio, y* **Inciso e)** *Acuacultura didáctica.*		

Artículos 22.- *la Secretaría podrá inscribir en el Registro Nacional de Pesca a los acuicultores que no requieran concesión, permiso o Autorización.*	Al **proyecto** le aplica el Artículo, incisos y, fracciones anteriores, porque se trata de una actividad acuícola con fines comerciales.	Por el hecho de presentar a la autoridad correspondiente (SEMARNAT) la Manifestación de Impacto Ambiental, el promovente está cumpliendo con este apartado. El proyecto se vincula por la obligatoriedad de obtener la autorización correspondiente para realizar las obras descritas en esta manifestación de impacto ambiental. Como ya se mencionó anteriormente, la promovente una vez autorizado el proyecto en materia ambiental procederá a tramitar el Registro Nacional de Pesca para la unidad de producción acuícola.
Art. 30°.- *Las actividades pesqueras se clasifican en:* **II.-** *Cultivo o acuacultura con fines*		
Artículo 31°.- *Para realizar las actividades de pesca se requiere lo siguiente:* **I,** *Concesión, para:* **Inciso b)** *Acuacultura comercial* **II,** Permiso, para: **Inciso g)** *Acuacultura de fomento* **III,** *Autorización, para:* **Inciso d)** *Recolectar del medio natural reproductores, larvas, postlarvas, crías, huevos, semillas, alevines o en cualquier otro estadio, y* **Inciso e)** *Acuacultura didáctica.*		

Artículos 22.- *la Secretaría podrá inscribir en el Registro Nacional de Pesca a los acuicultores que no requieran concesión, permiso o Autorización.*	Al **proyecto** le aplica el Artículo, incisos y, fracciones anteriores, porque se trata de una actividad acuícola con fines comerciales.	Por el hecho de presentar a la autoridad correspondiente (SEMARNAT) la Manifestación de Impacto Ambiental, el promovente está cumpliendo con este apartado. El proyecto se vincula por la obligatoriedad de obtener la autorización correspondiente para realizar las obras descritas en esta manifestación de impacto ambiental. Como ya se mencionó anteriormente, la promovente una vez autorizado el proyecto en materia ambiental procederá a tramitar el Registro Nacional de Pesca para la unidad de producción acuícola.
Art. 30°.- *Las actividades pesqueras se clasifican en:* **II.-** *Cultivo o acuacultura con fines*		
Artículo 31°.- *Para realizar las actividades de pesca se requiere lo siguiente:* **I,** *Concesión, para:* **Inciso b)** *Acuacultura comercial* **II,** Permiso, para: **Inciso g)** *Acuacultura de fomento* **III,** *Autorización, para:* **Inciso d)** *Recolectar del medio natural reproductores, larvas, postlarvas, crías, huevos, semillas, alevines o en cualquier otro estadio, y* **Inciso e)** *Acuacultura didáctica.*		

Artículos 22.- *la Secretaría podrá inscribir en el Registro Nacional de Pesca a los acuicultores que no requieran concesión, permiso o Autorización.*	Al **proyecto** le aplica el Artículo, incisos y, fracciones anteriores, porque se trata de una actividad acuícola con fines comerciales.	Por el hecho de presentar a la autoridad correspondiente (SEMARNAT) la Manifestación de Impacto Ambiental, el promovente está cumpliendo con este apartado. El proyecto se vincula por la obligatoriedad de obtener la autorización correspondiente para realizar las obras descritas en esta manifestación de impacto ambiental. Como ya se mencionó anteriormente, la promovente una vez autorizado el proyecto en materia ambiental procederá a tramitar el Registro Nacional de Pesca para la unidad de producción acuícola.
Art. 30°.- *Las actividades pesqueras se clasifican en:* **II.-** *Cultivo o acuacultura con fines*		
Artículo 31°.- *Para realizar las actividades de pesca se requiere lo siguiente:* **I,** *Concesión, para:* **Inciso b)** *Acuacultura comercial* **II,** Permiso, para: **Inciso g)** *Acuacultura de fomento* **III,** *Autorización, para:* **Inciso d)** *Recolectar del medio natural reproductores, larvas, postlarvas, crías, huevos, semillas, alevines o en cualquier otro estadio, y* **Inciso e)** *Acuacultura didáctica.*		

Artículos 22.- *la Secretaría podrá inscribir en el Registro Nacional de Pesca a los acuicultores que no requieran concesión, permiso o Autorización.*	Al **proyecto** le aplica el Artículo, incisos y, fracciones anteriores, porque se trata de una actividad acuícola con fines comerciales.	Por el hecho de presentar a la autoridad correspondiente (SEMARNAT) la Manifestación de Impacto Ambiental, el promovente está cumpliendo con este apartado. El proyecto se vincula por la obligatoriedad de obtener la autorización correspondiente para realizar las obras descritas en esta manifestación de impacto ambiental. Como ya se mencionó anteriormente, la promovente una vez autorizado el proyecto en materia ambiental procederá a tramitar el Registro Nacional de Pesca para la unidad de producción acuícola.
Art. 30°.- *Las actividades pesqueras se clasifican en:* **II.-** *Cultivo o acuacultura con fines*		
Artículo 31°.- *Para realizar las actividades de pesca se requiere lo siguiente:* **I,** *Concesión, para:* **Inciso b)** *Acuacultura comercial* **II,** Permiso, para: **Inciso g)** *Acuacultura de fomento* **III,** *Autorización, para:* **Inciso d)** *Recolectar del medio natural reproductores, larvas, postlarvas, crías, huevos, semillas, alevines o en cualquier otro estadio, y* **Inciso e)** *Acuacultura didáctica.*		

Artículos 22.- *la Secretaría podrá inscribir en el Registro Nacional de Pesca a los acuicultores que no requieran concesión, permiso o Autorización.*	Al **proyecto** le aplica el Artículo, incisos y, fracciones anteriores, porque se trata de una actividad acuícola con fines comerciales.	Por el hecho de presentar a la autoridad correspondiente (SEMARNAT) la Manifestación de Impacto Ambiental, el promovente está cumpliendo con este apartado. El proyecto se vincula por la obligatoriedad de obtener la autorización correspondiente para realizar las obras descritas en esta manifestación de impacto ambiental. Como ya se mencionó anteriormente, la promovente una vez autorizado el proyecto en materia ambiental procederá a tramitar el Registro Nacional de Pesca para la unidad de producción acuícola.
Art. 30°.- *Las actividades pesqueras se clasifican en:* **II.-** *Cultivo o acuacultura con fines*		
Artículo 31°.- *Para realizar las actividades de pesca se requiere lo siguiente:* **I,** *Concesión, para:* **Inciso b)** *Acuacultura comercial* **II,** Permiso, para: **Inciso g)** *Acuacultura de fomento* **III,** *Autorización, para:* **Inciso d)** *Recolectar del medio natural reproductores, larvas, postlarvas, crías, huevos, semillas, alevines o en cualquier otro estadio, y* **Inciso e)** *Acuacultura didáctica.*		

Artículos 22.- *la Secretaría podrá inscribir en el Registro Nacional de Pesca a los acuicultores que no requieran concesión, permiso o Autorización.*	Al **proyecto** le aplica el Artículo, incisos y, fracciones anteriores, porque se trata de una actividad acuícola con fines comerciales.	Por el hecho de presentar a la autoridad correspondiente (SEMARNAT) la Manifestación de Impacto Ambiental, el promovente está cumpliendo con este apartado. El proyecto se vincula por la obligatoriedad de obtener la autorización correspondiente para realizar las obras descritas en esta manifestación de impacto ambiental. Como ya se mencionó anteriormente, la promovente una vez autorizado el proyecto en materia ambiental procederá a tramitar el Registro Nacional de Pesca para la unidad de producción acuícola.
Art. 30°.- *Las actividades pesqueras se clasifican en:* **II.-** *Cultivo o acuacultura con fines*		
Artículo 31°.- *Para realizar las actividades de pesca se requiere lo siguiente:* **I,** *Concesión, para:* **Inciso b)** *Acuacultura comercial* **II,** Permiso, para: **Inciso g)** *Acuacultura de fomento* **III,** *Autorización, para:* **Inciso d)** *Recolectar del medio natural reproductores, larvas, postlarvas, crías, huevos, semillas, alevines o en cualquier otro estadio, y* **Inciso e)** *Acuacultura didáctica.*		

Artículos 22.- *la Secretaría podrá inscribir en el Registro Nacional de Pesca a los acuicultores que no requieran concesión, permiso o Autorización.*	Al **proyecto** le aplica el Artículo, incisos y, fracciones anteriores, porque se trata de una actividad acuícola con fines comerciales.	Por el hecho de presentar a la autoridad correspondiente (SEMARNAT) la Manifestación de Impacto Ambiental, el promovente está cumpliendo con este apartado. El proyecto se vincula por la obligatoriedad de obtener la autorización correspondiente para realizar las obras descritas en esta manifestación de impacto ambiental. Como ya se mencionó anteriormente, la promovente una vez autorizado el proyecto en materia ambiental procederá a tramitar el Registro Nacional de Pesca para la unidad de producción acuícola.
Art. 30°.- *Las actividades pesqueras se clasifican en:* **II.-** *Cultivo o acuacultura con fines*		
Artículo 31°.- *Para realizar las actividades de pesca se requiere lo siguiente:* **I,** *Concesión, para:* **Inciso b)** *Acuacultura comercial* **II,** Permiso, para: **Inciso g)** *Acuacultura de fomento* **III,** *Autorización, para:* **Inciso d)** *Recolectar del medio natural reproductores, larvas, postlarvas, crías, huevos, semillas, alevines o en cualquier otro estadio, y* **Inciso e)** *Acuacultura didáctica.*		

Artículos 22.- *la Secretaría podrá inscribir en el Registro Nacional de Pesca a los acuicultores que no requieran concesión, permiso o Autorización.*	Al **proyecto** le aplica el Artículo, incisos y, fracciones anteriores, porque se trata de una actividad acuícola con fines comerciales.	Por el hecho de presentar a la autoridad correspondiente (SEMARNAT) la Manifestación de Impacto Ambiental, el promovente está cumpliendo con este apartado. El proyecto se vincula por la obligatoriedad de obtener la autorización correspondiente para realizar las obras descritas en esta manifestación de impacto ambiental. Como ya se mencionó anteriormente, la promovente una vez autorizado el proyecto en materia ambiental procederá a tramitar el Registro Nacional de Pesca para la unidad de producción acuícola.
Art. 30°.- *Las actividades pesqueras se clasifican en:* **II.-** *Cultivo o acuacultura con fines*		
Artículo 31°.- *Para realizar las actividades de pesca se requiere lo siguiente:* **I,** *Concesión, para:* **Inciso b)** *Acuacultura comercial* **II,** Permiso, para: **Inciso g)** *Acuacultura de fomento* **III,** *Autorización, para:* **Inciso d)** *Recolectar del medio natural reproductores, larvas, postlarvas, crías, huevos, semillas, alevines o en cualquier otro estadio, y* **Inciso e)** *Acuacultura didáctica.*		

Artículos 22.- *la Secretaría podrá inscribir en el Registro Nacional de Pesca a los acuicultores que no requieran concesión, permiso o Autorización.*	Al **proyecto** le aplica el Artículo, incisos y, fracciones anteriores, porque se trata de una actividad acuícola con fines comerciales.	Por el hecho de presentar a la autoridad correspondiente (SEMARNAT) la Manifestación de Impacto Ambiental, el promovente está cumpliendo con este apartado. El proyecto se vincula por la obligatoriedad de obtener la autorización correspondiente para realizar las obras descritas en esta manifestación de impacto ambiental. Como ya se mencionó anteriormente, la promovente una vez autorizado el proyecto en materia ambiental procederá a tramitar el Registro Nacional de Pesca para la unidad de producción acuícola.
Art. 30°.- *Las actividades pesqueras se clasifican en:* **II.-** *Cultivo o acuacultura con fines*		
Artículo 31°.- *Para realizar las actividades de pesca se requiere lo siguiente:* **I,** *Concesión, para:* **Inciso b)** *Acuacultura comercial* **II,** Permiso, para: **Inciso g)** *Acuacultura de fomento* **III,** *Autorización, para:* **Inciso d)** *Recolectar del medio natural reproductores, larvas, postlarvas, crías, huevos, semillas, alevines o en cualquier otro estadio, y* **Inciso e)** *Acuacultura didáctica.*		

Artículos 22.- *la Secretaría podrá inscribir en el Registro Nacional de Pesca a los acuicultores que no requieran concesión, permiso o Autorización.*	Al **proyecto** le aplica el Artículo, incisos y, fracciones anteriores, porque se trata de una actividad acuícola con fines comerciales.	Por el hecho de presentar a la autoridad correspondiente (SEMARNAT) la Manifestación de Impacto Ambiental, el promovente está cumpliendo con este apartado. El proyecto se vincula por la obligatoriedad de obtener la autorización correspondiente para realizar las obras descritas en esta manifestación de impacto ambiental. Como ya se mencionó anteriormente, la promovente una vez autorizado el proyecto en materia ambiental procederá a tramitar el Registro Nacional de Pesca para la unidad de producción acuícola.
Art. 30°.- *Las actividades pesqueras se clasifican en:* **II.-** *Cultivo o acuacultura con fines*		
Artículo 31°.- *Para realizar las actividades de pesca se requiere lo siguiente:* **I,** *Concesión, para:* **Inciso b)** *Acuacultura comercial* **II,** Permiso, para: **Inciso g)** *Acuacultura de fomento* **III,** *Autorización, para:* **Inciso d)** *Recolectar del medio natural reproductores, larvas, postlarvas, crías, huevos, semillas, alevines o en cualquier otro estadio, y* **Inciso e)** *Acuacultura didáctica.*		

Artículos 22.- *la Secretaría podrá inscribir en el Registro Nacional de Pesca a los acuicultores que no requieran concesión, permiso o Autorización.*	Al **proyecto** le aplica el Artículo, incisos y, fracciones anteriores, porque se trata de una actividad acuícola con fines comerciales.	Por el hecho de presentar a la autoridad correspondiente (SEMARNAT) la Manifestación de Impacto Ambiental, el promovente está cumpliendo con este apartado. El proyecto se vincula por la obligatoriedad de obtener la autorización correspondiente para realizar las obras descritas en esta manifestación de impacto ambiental. Como ya se mencionó anteriormente, la promovente una vez autorizado el proyecto en materia ambiental procederá a tramitar el Registro Nacional de Pesca para la unidad de producción acuícola.
Art. 30°.- *Las actividades pesqueras se clasifican en:* **II.-** *Cultivo o acuacultura con fines*		
Artículo 31°.- *Para realizar las actividades de pesca se requiere lo siguiente:* **I,** *Concesión, para:* **Inciso b)** *Acuacultura comercial* **II,** Permiso, para: **Inciso g)** *Acuacultura de fomento* **III,** *Autorización, para:* **Inciso d)** *Recolectar del medio natural reproductores, larvas, postlarvas, crías, huevos, semillas, alevines o en cualquier otro estadio, y* **Inciso e)** *Acuacultura didáctica.*		

Artículos 22.- *la Secretaría podrá inscribir en el Registro Nacional de Pesca a los acuicultores que no requieran concesión, permiso o Autorización.*	Al **proyecto** le aplica el Artículo, incisos y, fracciones anteriores, porque se trata de una actividad acuícola con fines comerciales.	Por el hecho de presentar a la autoridad correspondiente (SEMARNAT) la Manifestación de Impacto Ambiental, el promovente está cumpliendo con este apartado. El proyecto se vincula por la obligatoriedad de obtener la autorización correspondiente para realizar las obras descritas en esta manifestación de impacto ambiental. Como ya se mencionó anteriormente, la promovente una vez autorizado el proyecto en materia ambiental procederá a tramitar el Registro Nacional de Pesca para la unidad de producción acuícola.
Art. 30°.- *Las actividades pesqueras se clasifican en:* **II.-** *Cultivo o acuacultura con fines*		
Artículo 31°.- *Para realizar las actividades de pesca se requiere lo siguiente:* **I,** *Concesión, para:* **Inciso b)** *Acuacultura comercial* **II,** Permiso, para: **Inciso g)** *Acuacultura de fomento* **III,** *Autorización, para:* **Inciso d)** *Recolectar del medio natural reproductores, larvas, postlarvas, crías, huevos, semillas, alevines o en cualquier otro estadio, y* **Inciso e)** *Acuacultura didáctica.*		

Artículos 22.- *la Secretaría podrá inscribir en el Registro Nacional de Pesca a los acuicultores que no requieran concesión, permiso o Autorización.*	Al **proyecto** le aplica el Artículo, incisos y, fracciones anteriores, porque se trata de una actividad acuícola con fines comerciales.	Por el hecho de presentar a la autoridad correspondiente (SEMARNAT) la Manifestación de Impacto Ambiental, el promovente está cumpliendo con este apartado. El proyecto se vincula por la obligatoriedad de obtener la autorización correspondiente para realizar las obras descritas en esta manifestación de impacto ambiental. Como ya se mencionó anteriormente, la promovente una vez autorizado el proyecto en materia ambiental procederá a tramitar el Registro Nacional de Pesca para la unidad de producción acuícola.
Art. 30°.- *Las actividades pesqueras se clasifican en:* **II.-** *Cultivo o acuacultura con fines*		
Artículo 31°.- *Para realizar las actividades de pesca se requiere lo siguiente:* **I,** *Concesión, para:* **Inciso b)** *Acuacultura comercial* **II,** Permiso, para: **Inciso g)** *Acuacultura de fomento* **III,** *Autorización, para:* **Inciso d)** *Recolectar del medio natural reproductores, larvas, postlarvas, crías, huevos, semillas, alevines o en cualquier otro estadio, y* **Inciso e)** *Acuacultura didáctica.*		

Artículos 22.- *la Secretaría podrá inscribir en el Registro Nacional de Pesca a los acuicultores que no requieran concesión, permiso o Autorización.*	Al **proyecto** le aplica el Artículo, incisos y, fracciones anteriores, porque se trata de una actividad acuícola con fines comerciales.	Por el hecho de presentar a la autoridad correspondiente (SEMARNAT) la Manifestación de Impacto Ambiental, el promovente está cumpliendo con este apartado. El proyecto se vincula por la obligatoriedad de obtener la autorización correspondiente para realizar las obras descritas en esta manifestación de impacto ambiental. Como ya se mencionó anteriormente, la promovente una vez autorizado el proyecto en materia ambiental procederá a tramitar el Registro Nacional de Pesca para la unidad de producción acuícola.
Art. 30°.- *Las actividades pesqueras se clasifican en:* **II.-** *Cultivo o acuacultura con fines*		
Artículo 31°.- *Para realizar las actividades de pesca se requiere lo siguiente:* **I,** *Concesión, para:* **Inciso b)** *Acuacultura comercial* **II,** Permiso, para: **Inciso g)** *Acuacultura de fomento* **III,** *Autorización, para:* **Inciso d)** *Recolectar del medio natural reproductores, larvas, postlarvas, crías, huevos, semillas, alevines o en cualquier otro estadio, y* **Inciso e)** *Acuacultura didáctica.*		

Artículos 22.- *la Secretaría podrá inscribir en el Registro Nacional de Pesca a los acuicultores que no requieran concesión, permiso o Autorización.*	Al **proyecto** le aplica el Artículo, incisos y, fracciones anteriores, porque se trata de una actividad acuícola con fines comerciales.	Por el hecho de presentar a la autoridad correspondiente (SEMARNAT) la Manifestación de Impacto Ambiental, el promovente está cumpliendo con este apartado. El proyecto se vincula por la obligatoriedad de obtener la autorización correspondiente para realizar las obras descritas en esta manifestación de impacto ambiental. Como ya se mencionó anteriormente, la promovente una vez autorizado el proyecto en materia ambiental procederá a tramitar el Registro Nacional de Pesca para la unidad de producción acuícola.
Art. 30°.- *Las actividades pesqueras se clasifican en:* **II.-** *Cultivo o acuacultura con fines*		
Artículo 31°.- *Para realizar las actividades de pesca se requiere lo siguiente:* **I,** *Concesión, para:* **Inciso b)** *Acuacultura comercial* **II,** Permiso, para: **Inciso g)** *Acuacultura de fomento* **III,** *Autorización, para:* **Inciso d)** *Recolectar del medio natural reproductores, larvas, postlarvas, crías, huevos, semillas, alevines o en cualquier otro estadio, y* **Inciso e)** *Acuacultura didáctica.*		

Artículos 22.- *la Secretaría podrá inscribir en el Registro Nacional de Pesca a los acuicultores que no requieran concesión, permiso o Autorización.*	Al **proyecto** le aplica el Artículo, incisos y, fracciones anteriores, porque se trata de una actividad acuícola con fines comerciales.	Por el hecho de presentar a la autoridad correspondiente (SEMARNAT) la Manifestación de Impacto Ambiental, el promovente está cumpliendo con este apartado. El proyecto se vincula por la obligatoriedad de obtener la autorización correspondiente para realizar las obras descritas en esta manifestación de impacto ambiental. Como ya se mencionó anteriormente, la promovente una vez autorizado el proyecto en materia ambiental procederá a tramitar el Registro Nacional de Pesca para la unidad de producción acuícola.
Art. 30°.- *Las actividades pesqueras se clasifican en:* **II.-** *Cultivo o acuacultura con fines*		
Artículo 31°.- *Para realizar las actividades de pesca se requiere lo siguiente:* **I,** *Concesión, para:* **Inciso b)** *Acuacultura comercial* **II,** Permiso, para: **Inciso g)** *Acuacultura de fomento* **III,** *Autorización, para:* **Inciso d)** *Recolectar del medio natural reproductores, larvas, postlarvas, crías, huevos, semillas, alevines o en cualquier otro estadio, y* **Inciso e)** *Acuacultura didáctica.*		

Artículos 22.- *la Secretaría podrá inscribir en el Registro Nacional de Pesca a los acuicultores que no requieran concesión, permiso o Autorización.*	Al **proyecto** le aplica el Artículo, incisos y, fracciones anteriores, porque se trata de una actividad acuícola con fines comerciales.	Por el hecho de presentar a la autoridad correspondiente (SEMARNAT) la Manifestación de Impacto Ambiental, el promovente está cumpliendo con este apartado. El proyecto se vincula por la obligatoriedad de obtener la autorización correspondiente para realizar las obras descritas en esta manifestación de impacto ambiental. Como ya se mencionó anteriormente, la promovente una vez autorizado el proyecto en materia ambiental procederá a tramitar el Registro Nacional de Pesca para la unidad de producción acuícola.
Art. 30°.- *Las actividades pesqueras se clasifican en:* **II.-** *Cultivo o acuacultura con fines*		
Artículo 31°.- *Para realizar las actividades de pesca se requiere lo siguiente:* **I,** *Concesión, para:* **Inciso b)** *Acuacultura comercial* **II,** Permiso, para: **Inciso g)** *Acuacultura de fomento* **III,** *Autorización, para:* **Inciso d)** *Recolectar del medio natural reproductores, larvas, postlarvas, crías, huevos, semillas, alevines o en cualquier otro estadio, y* **Inciso e)** *Acuacultura didáctica.*		

Artículos 22.- *la Secretaría podrá inscribir en el Registro Nacional de Pesca a los acuicultores que no requieran concesión, permiso o Autorización.*	Al **proyecto** le aplica el Artículo, incisos y, fracciones anteriores, porque se trata de una actividad acuícola con fines comerciales.	Por el hecho de presentar a la autoridad correspondiente (SEMARNAT) la Manifestación de Impacto Ambiental, el promovente está cumpliendo con este apartado. El proyecto se vincula por la obligatoriedad de obtener la autorización correspondiente para realizar las obras descritas en esta manifestación de impacto ambiental. Como ya se mencionó anteriormente, la promovente una vez autorizado el proyecto en materia ambiental procederá a tramitar el Registro Nacional de Pesca para la unidad de producción acuícola.
Art. 30°.- *Las actividades pesqueras se clasifican en:* **II.-** *Cultivo o acuacultura con fines*		
Artículo 31°.- *Para realizar las actividades de pesca se requiere lo siguiente:* **I,** *Concesión, para:* **Inciso b)** *Acuacultura comercial* **II,** Permiso, para: **Inciso g)** *Acuacultura de fomento* **III,** *Autorización, para:* **Inciso d)** *Recolectar del medio natural reproductores, larvas, postlarvas, crías, huevos, semillas, alevines o en cualquier otro estadio, y* **Inciso e)** *Acuacultura didáctica.*		

Artículos 22.- *la Secretaría podrá inscribir en el Registro Nacional de Pesca a los acuicultores que no requieran concesión, permiso o Autorización.*	Al **proyecto** le aplica el Artículo, incisos y, fracciones anteriores, porque se trata de una actividad acuícola con fines comerciales.	Por el hecho de presentar a la autoridad correspondiente (SEMARNAT) la Manifestación de Impacto Ambiental, el promovente está cumpliendo con este apartado. El proyecto se vincula por la obligatoriedad de obtener la autorización correspondiente para realizar las obras descritas en esta manifestación de impacto ambiental. Como ya se mencionó anteriormente, la promovente una vez autorizado el proyecto en materia ambiental procederá a tramitar el Registro Nacional de Pesca para la unidad de producción acuícola.
Art. 30°.- *Las actividades pesqueras se clasifican en:* **II.-** *Cultivo o acuacultura con fines*		
Artículo 31°.- *Para realizar las actividades de pesca se requiere lo siguiente:* **I,** *Concesión, para:* **Inciso b)** *Acuacultura comercial* **II,** Permiso, para: **Inciso g)** *Acuacultura de fomento* **III,** *Autorización, para:* **Inciso d)** *Recolectar del medio natural reproductores, larvas, postlarvas, crías, huevos, semillas, alevines o en cualquier otro estadio, y* **Inciso e)** *Acuacultura didáctica.*		

Artículos 22.- *la Secretaría podrá inscribir en el Registro Nacional de Pesca a los acuicultores que no requieran concesión, permiso o Autorización.*	Al **proyecto** le aplica el Artículo, incisos y, fracciones anteriores, porque se trata de una actividad acuícola con fines comerciales.	Por el hecho de presentar a la autoridad correspondiente (SEMARNAT) la Manifestación de Impacto Ambiental, el promovente está cumpliendo con este apartado. El proyecto se vincula por la obligatoriedad de obtener la autorización correspondiente para realizar las obras descritas en esta manifestación de impacto ambiental. Como ya se mencionó anteriormente, la promovente una vez autorizado el proyecto en materia ambiental procederá a tramitar el Registro Nacional de Pesca para la unidad de producción acuícola.
Art. 30°.- *Las actividades pesqueras se clasifican en:* **II.-** *Cultivo o acuacultura con fines*		
Artículo 31°.- *Para realizar las actividades de pesca se requiere lo siguiente:* **I,** *Concesión, para:* **Inciso b)** *Acuacultura comercial* **II,** Permiso, para: **Inciso g)** *Acuacultura de fomento* **III,** *Autorización, para:* **Inciso d)** *Recolectar del medio natural reproductores, larvas, postlarvas, crías, huevos, semillas, alevines o en cualquier otro estadio, y* **Inciso e)** *Acuacultura didáctica.*		

Artículos 22.- *la Secretaría podrá inscribir en el Registro Nacional de Pesca a los acuicultores que no requieran concesión, permiso o Autorización.*	Al **proyecto** le aplica el Artículo, incisos y, fracciones anteriores, porque se trata de una actividad acuícola con fines comerciales.	Por el hecho de presentar a la autoridad correspondiente (SEMARNAT) la Manifestación de Impacto Ambiental, el promovente está cumpliendo con este apartado. El proyecto se vincula por la obligatoriedad de obtener la autorización correspondiente para realizar las obras descritas en esta manifestación de impacto ambiental. Como ya se mencionó anteriormente, la promovente una vez autorizado el proyecto en materia ambiental procederá a tramitar el Registro Nacional de Pesca para la unidad de producción acuícola.
Art. 30°.- *Las actividades pesqueras se clasifican en:* **II.-** *Cultivo o acuacultura con fines*		
Artículo 31°.- *Para realizar las actividades de pesca se requiere lo siguiente:* **I,** *Concesión, para:* **Inciso b)** *Acuacultura comercial* **II,** Permiso, para: **Inciso g)** *Acuacultura de fomento* **III,** *Autorización, para:* **Inciso d)** *Recolectar del medio natural reproductores, larvas, postlarvas, crías, huevos, semillas, alevines o en cualquier otro estadio, y* **Inciso e)** *Acuacultura didáctica.*		

Artículos 22.- *la Secretaría podrá inscribir en el Registro Nacional de Pesca a los acuicultores que no requieran concesión, permiso o Autorización.*	Al **proyecto** le aplica el Artículo, incisos y, fracciones anteriores, porque se trata de una actividad acuícola con fines comerciales.	Por el hecho de presentar a la autoridad correspondiente (SEMARNAT) la Manifestación de Impacto Ambiental, el promovente está cumpliendo con este apartado. El proyecto se vincula por la obligatoriedad de obtener la autorización correspondiente para realizar las obras descritas en esta manifestación de impacto ambiental. Como ya se mencionó anteriormente, la promovente una vez autorizado el proyecto en materia ambiental procederá a tramitar el Registro Nacional de Pesca para la unidad de producción acuícola.
Art. 30°.- *Las actividades pesqueras se clasifican en:* **II.-** *Cultivo o acuacultura con fines*		
Artículo 31°.- *Para realizar las actividades de pesca se requiere lo siguiente:* **I,** *Concesión, para:* **Inciso b)** *Acuacultura comercial* **II,** Permiso, para: **Inciso g)** *Acuacultura de fomento* **III,** *Autorización, para:* **Inciso d)** *Recolectar del medio natural reproductores, larvas, postlarvas, crías, huevos, semillas, alevines o en cualquier otro estadio, y* **Inciso e)** *Acuacultura didáctica.*		

Artículos 22.- *la Secretaría podrá inscribir en el Registro Nacional de Pesca a los acuicultores que no requieran concesión, permiso o Autorización.*	Al **proyecto** le aplica el Artículo, incisos y, fracciones anteriores, porque se trata de una actividad acuícola con fines comerciales.	Por el hecho de presentar a la autoridad correspondiente (SEMARNAT) la Manifestación de Impacto Ambiental, el promovente está cumpliendo con este apartado. El proyecto se vincula por la obligatoriedad de obtener la autorización correspondiente para realizar las obras descritas en esta manifestación de impacto ambiental. Como ya se mencionó anteriormente, la promovente una vez autorizado el proyecto en materia ambiental procederá a tramitar el Registro Nacional de Pesca para la unidad de producción acuícola.
Art. 30°.- *Las actividades pesqueras se clasifican en:* **II.-** *Cultivo o acuacultura con fines*		
Artículo 31°.- *Para realizar las actividades de pesca se requiere lo siguiente:* **I,** *Concesión, para:* **Inciso b)** *Acuacultura comercial* **II,** Permiso, para: **Inciso g)** *Acuacultura de fomento* **III,** *Autorización, para:* **Inciso d)** *Recolectar del medio natural reproductores, larvas, postlarvas, crías, huevos, semillas, alevines o en cualquier otro estadio, y* **Inciso e)** *Acuacultura didáctica.*		

Artículos 22.- *la Secretaría podrá inscribir en el Registro Nacional de Pesca a los acuicultores que no requieran concesión, permiso o Autorización.*	Al **proyecto** le aplica el Artículo, incisos y, fracciones anteriores, porque se trata de una actividad acuícola con fines comerciales.	Por el hecho de presentar a la autoridad correspondiente (SEMARNAT) la Manifestación de Impacto Ambiental, el promovente está cumpliendo con este apartado. El proyecto se vincula por la obligatoriedad de obtener la autorización correspondiente para realizar las obras descritas en esta manifestación de impacto ambiental. Como ya se mencionó anteriormente, la promovente una vez autorizado el proyecto en materia ambiental procederá a tramitar el Registro Nacional de Pesca para la unidad de producción acuícola.
Art. 30°.- *Las actividades pesqueras se clasifican en:* **II.-** *Cultivo o acuacultura con fines*		
Artículo 31°.- *Para realizar las actividades de pesca se requiere lo siguiente:* **I,** *Concesión, para:* **Inciso b)** *Acuacultura comercial* **II,** Permiso, para: **Inciso g)** *Acuacultura de fomento* **III,** *Autorización, para:* **Inciso d)** *Recolectar del medio natural reproductores, larvas, postlarvas, crías, huevos, semillas, alevines o en cualquier otro estadio, y* **Inciso e)** *Acuacultura didáctica.*		

Artículos 22.- *la Secretaría podrá inscribir en el Registro Nacional de Pesca a los acuicultores que no requieran concesión, permiso o Autorización.*	Al **proyecto** le aplica el Artículo, incisos y, fracciones anteriores, porque se trata de una actividad acuícola con fines comerciales.	Por el hecho de presentar a la autoridad correspondiente (SEMARNAT) la Manifestación de Impacto Ambiental, el promovente está cumpliendo con este apartado. El proyecto se vincula por la obligatoriedad de obtener la autorización correspondiente para realizar las obras descritas en esta manifestación de impacto ambiental. Como ya se mencionó anteriormente, la promovente una vez autorizado el proyecto en materia ambiental procederá a tramitar el Registro Nacional de Pesca para la unidad de producción acuícola.
Art. 30°.- *Las actividades pesqueras se clasifican en:* **II.-** *Cultivo o acuacultura con fines*		
Artículo 31°.- *Para realizar las actividades de pesca se requiere lo siguiente:* **I,** *Concesión, para:* **Inciso b)** *Acuacultura comercial* **II,** Permiso, para: **Inciso g)** *Acuacultura de fomento* **III,** *Autorización, para:* **Inciso d)** *Recolectar del medio natural reproductores, larvas, postlarvas, crías, huevos, semillas, alevines o en cualquier otro estadio, y* **Inciso e)** *Acuacultura didáctica.*		

Artículos 22.- *la Secretaría podrá inscribir en el Registro Nacional de Pesca a los acuicultores que no requieran concesión, permiso o Autorización.*	Al **proyecto** le aplica el Artículo, incisos y, fracciones anteriores, porque se trata de una actividad acuícola con fines comerciales.	Por el hecho de presentar a la autoridad correspondiente (SEMARNAT) la Manifestación de Impacto Ambiental, el promovente está cumpliendo con este apartado. El proyecto se vincula por la obligatoriedad de obtener la autorización correspondiente para realizar las obras descritas en esta manifestación de impacto ambiental. Como ya se mencionó anteriormente, la promovente una vez autorizado el proyecto en materia ambiental procederá a tramitar el Registro Nacional de Pesca para la unidad de producción acuícola.
Art. 30°.- *Las actividades pesqueras se clasifican en:* **II.-** *Cultivo o acuacultura con fines*		
Artículo 31°.- *Para realizar las actividades de pesca se requiere lo siguiente:* **I,** *Concesión, para:* **Inciso b)** *Acuacultura comercial* **II,** Permiso, para: **Inciso g)** *Acuacultura de fomento* **III,** *Autorización, para:* **Inciso d)** *Recolectar del medio natural reproductores, larvas, postlarvas, crías, huevos, semillas, alevines o en cualquier otro estadio, y* **Inciso e)** *Acuacultura didáctica.*		

Artículos 22.- *la Secretaría podrá inscribir en el Registro Nacional de Pesca a los acuicultores que no requieran concesión, permiso o Autorización.*	Al **proyecto** le aplica el Artículo, incisos y, fracciones anteriores, porque se trata de una actividad acuícola con fines comerciales.	Por el hecho de presentar a la autoridad correspondiente (SEMARNAT) la Manifestación de Impacto Ambiental, el promovente está cumpliendo con este apartado. El proyecto se vincula por la obligatoriedad de obtener la autorización correspondiente para realizar las obras descritas en esta manifestación de impacto ambiental. Como ya se mencionó anteriormente, la promovente una vez autorizado el proyecto en materia ambiental procederá a tramitar el Registro Nacional de Pesca para la unidad de producción acuícola.
Art. 30°.- *Las actividades pesqueras se clasifican en:* **II.-** *Cultivo o acuacultura con fines*		
Artículo 31°.- *Para realizar las actividades de pesca se requiere lo siguiente:* **I,** *Concesión, para:* **Inciso b)** *Acuacultura comercial* **II,** Permiso, para: **Inciso g)** *Acuacultura de fomento* **III,** *Autorización, para:* **Inciso d)** *Recolectar del medio natural reproductores, larvas, postlarvas, crías, huevos, semillas, alevines o en cualquier otro estadio, y* **Inciso e)** *Acuacultura didáctica.*		

Artículos 22.- *la Secretaría podrá inscribir en el Registro Nacional de Pesca a los acuicultores que no requieran concesión, permiso o Autorización.*	Al **proyecto** le aplica el Artículo, incisos y, fracciones anteriores, porque se trata de una actividad acuícola con fines comerciales.	Por el hecho de presentar a la autoridad correspondiente (SEMARNAT) la Manifestación de Impacto Ambiental, el promovente está cumpliendo con este apartado. El proyecto se vincula por la obligatoriedad de obtener la autorización correspondiente para realizar las obras descritas en esta manifestación de impacto ambiental. Como ya se mencionó anteriormente, la promovente una vez autorizado el proyecto en materia ambiental procederá a tramitar el Registro Nacional de Pesca para la unidad de producción acuícola.
Art. 30°.- *Las actividades pesqueras se clasifican en:* **II.-** *Cultivo o acuacultura con fines*		
Artículo 31°.- *Para realizar las actividades de pesca se requiere lo siguiente:* **I,** *Concesión, para:* **Inciso b)** *Acuacultura comercial* **II,** Permiso, para: **Inciso g)** *Acuacultura de fomento* **III,** *Autorización, para:* **Inciso d)** *Recolectar del medio natural reproductores, larvas, postlarvas, crías, huevos, semillas, alevines o en cualquier otro estadio, y* **Inciso e)** *Acuacultura didáctica.*		

Artículos 22.- *la Secretaría podrá inscribir en el Registro Nacional de Pesca a los acuicultores que no requieran concesión, permiso o Autorización.*	Al **proyecto** le aplica el Artículo, incisos y, fracciones anteriores, porque se trata de una actividad acuícola con fines comerciales.	Por el hecho de presentar a la autoridad correspondiente (SEMARNAT) la Manifestación de Impacto Ambiental, el promovente está cumpliendo con este apartado. El proyecto se vincula por la obligatoriedad de obtener la autorización correspondiente para realizar las obras descritas en esta manifestación de impacto ambiental. Como ya se mencionó anteriormente, la promovente una vez autorizado el proyecto en materia ambiental procederá a tramitar el Registro Nacional de Pesca para la unidad de producción acuícola.
Art. 30°.- *Las actividades pesqueras se clasifican en:* **II.-** *Cultivo o acuacultura con fines*		
Artículo 31°.- *Para realizar las actividades de pesca se requiere lo siguiente:* **I,** *Concesión, para:* **Inciso b)** *Acuacultura comercial* **II,** Permiso, para: **Inciso g)** *Acuacultura de fomento* **III,** *Autorización, para:* **Inciso d)** *Recolectar del medio natural reproductores, larvas, postlarvas, crías, huevos, semillas, alevines o en cualquier otro estadio, y* **Inciso e)** *Acuacultura didáctica.*		

Artículos 22.- *la Secretaría podrá inscribir en el Registro Nacional de Pesca a los acuicultores que no requieran concesión, permiso o Autorización.*	Al **proyecto** le aplica el Artículo, incisos y, fracciones anteriores, porque se trata de una actividad acuícola con fines comerciales.	Por el hecho de presentar a la autoridad correspondiente (SEMARNAT) la Manifestación de Impacto Ambiental, el promovente está cumpliendo con este apartado. El proyecto se vincula por la obligatoriedad de obtener la autorización correspondiente para realizar las obras descritas en esta manifestación de impacto ambiental. Como ya se mencionó anteriormente, la promovente una vez autorizado el proyecto en materia ambiental procederá a tramitar el Registro Nacional de Pesca para la unidad de producción acuícola.
Art. 30°.- *Las actividades pesqueras se clasifican en:* **II.-** *Cultivo o acuacultura con fines*		
Artículo 31°.- *Para realizar las actividades de pesca se requiere lo siguiente:* **I,** *Concesión, para:* **Inciso b)** *Acuacultura comercial* **II,** Permiso, para: **Inciso g)** *Acuacultura de fomento* **III,** *Autorización, para:* **Inciso d)** *Recolectar del medio natural reproductores, larvas, postlarvas, crías, huevos, semillas, alevines o en cualquier otro estadio, y* **Inciso e)** *Acuacultura didáctica.*		

Artículos 22.- *la Secretaría podrá inscribir en el Registro Nacional de Pesca a los acuicultores que no requieran concesión, permiso o Autorización.*	Al **proyecto** le aplica el Artículo, incisos y, fracciones anteriores, porque se trata de una actividad acuícola con fines comerciales.	Por el hecho de presentar a la autoridad correspondiente (SEMARNAT) la Manifestación de Impacto Ambiental, el promovente está cumpliendo con este apartado. El proyecto se vincula por la obligatoriedad de obtener la autorización correspondiente para realizar las obras descritas en esta manifestación de impacto ambiental. Como ya se mencionó anteriormente, la promovente una vez autorizado el proyecto en materia ambiental procederá a tramitar el Registro Nacional de Pesca para la unidad de producción acuícola.
Art. 30°.- *Las actividades pesqueras se clasifican en:* **II.-** *Cultivo o acuacultura con fines*		
Artículo 31°.- *Para realizar las actividades de pesca se requiere lo siguiente:* **I,** *Concesión, para:* **Inciso b)** *Acuacultura comercial* **II,** Permiso, para: **Inciso g)** *Acuacultura de fomento* **III,** *Autorización, para:* **Inciso d)** *Recolectar del medio natural reproductores, larvas, postlarvas, crías, huevos, semillas, alevines o en cualquier otro estadio, y* **Inciso e)** *Acuacultura didáctica.*		

Artículos 22.- *la Secretaría podrá inscribir en el Registro Nacional de Pesca a los acuicultores que no requieran concesión, permiso o Autorización.*	Al **proyecto** le aplica el Artículo, incisos y, fracciones anteriores, porque se trata de una actividad acuícola con fines comerciales.	Por el hecho de presentar a la autoridad correspondiente (SEMARNAT) la Manifestación de Impacto Ambiental, el promovente está cumpliendo con este apartado. El proyecto se vincula por la obligatoriedad de obtener la autorización correspondiente para realizar las obras descritas en esta manifestación de impacto ambiental. Como ya se mencionó anteriormente, la promovente una vez autorizado el proyecto en materia ambiental procederá a tramitar el Registro Nacional de Pesca para la unidad de producción acuícola.
Art. 30°.- *Las actividades pesqueras se clasifican en:* **II.-** *Cultivo o acuacultura con fines*		
Artículo 31°.- *Para realizar las actividades de pesca se requiere lo siguiente:* **I,** *Concesión, para:* **Inciso b)** *Acuacultura comercial* **II,** Permiso, para: **Inciso g)** *Acuacultura de fomento* **III,** *Autorización, para:* **Inciso d)** *Recolectar del medio natural reproductores, larvas, postlarvas, crías, huevos, semillas, alevines o en cualquier otro estadio, y* **Inciso e)** *Acuacultura didáctica.*		

Artículos 22.- *la Secretaría podrá inscribir en el Registro Nacional de Pesca a los acuicultores que no requieran concesión, permiso o Autorización.*	Al **proyecto** le aplica el Artículo, incisos y, fracciones anteriores, porque se trata de una actividad acuícola con fines comerciales.	Por el hecho de presentar a la autoridad correspondiente (SEMARNAT) la Manifestación de Impacto Ambiental, el promovente está cumpliendo con este apartado. El proyecto se vincula por la obligatoriedad de obtener la autorización correspondiente para realizar las obras descritas en esta manifestación de impacto ambiental. Como ya se mencionó anteriormente, la promovente una vez autorizado el proyecto en materia ambiental procederá a tramitar el Registro Nacional de Pesca para la unidad de producción acuícola.
Art. 30°.- *Las actividades pesqueras se clasifican en:* **II.-** *Cultivo o acuacultura con fines*		
Artículo 31°.- *Para realizar las actividades de pesca se requiere lo siguiente:* **I,** *Concesión, para:* **Inciso b)** *Acuacultura comercial* **II,** Permiso, para: **Inciso g)** *Acuacultura de fomento* **III,** *Autorización, para:* **Inciso d)** *Recolectar del medio natural reproductores, larvas, postlarvas, crías, huevos, semillas, alevines o en cualquier otro estadio, y* **Inciso e)** *Acuacultura didáctica.*		

Artículos 22.- *la Secretaría podrá inscribir en el Registro Nacional de Pesca a los acuicultores que no requieran concesión, permiso o Autorización.*	Al **proyecto** le aplica el Artículo, incisos y, fracciones anteriores, porque se trata de una actividad acuícola con fines comerciales.	Por el hecho de presentar a la autoridad correspondiente (SEMARNAT) la Manifestación de Impacto Ambiental, el promovente está cumpliendo con este apartado. El proyecto se vincula por la obligatoriedad de obtener la autorización correspondiente para realizar las obras descritas en esta manifestación de impacto ambiental. Como ya se mencionó anteriormente, la promovente una vez autorizado el proyecto en materia ambiental procederá a tramitar el Registro Nacional de Pesca para la unidad de producción acuícola.
Art. 30°.- *Las actividades pesqueras se clasifican en:* **II.-** *Cultivo o acuacultura con fines*		
Artículo 31°.- *Para realizar las actividades de pesca se requiere lo siguiente:* **I,** *Concesión, para:* **Inciso b)** *Acuacultura comercial* **II,** Permiso, para: **Inciso g)** *Acuacultura de fomento* **III,** *Autorización, para:* **Inciso d)** *Recolectar del medio natural reproductores, larvas, postlarvas, crías, huevos, semillas, alevines o en cualquier otro estadio, y* **Inciso e)** *Acuacultura didáctica.*		

Artículos 22.- *la Secretaría podrá inscribir en el Registro Nacional de Pesca a los acuicultores que no requieran concesión, permiso o Autorización.*	Al **proyecto** le aplica el Artículo, incisos y, fracciones anteriores, porque se trata de una actividad acuícola con fines comerciales.	Por el hecho de presentar a la autoridad correspondiente (SEMARNAT) la Manifestación de Impacto Ambiental, el promovente está cumpliendo con este apartado. El proyecto se vincula por la obligatoriedad de obtener la autorización correspondiente para realizar las obras descritas en esta manifestación de impacto ambiental. Como ya se mencionó anteriormente, la promovente una vez autorizado el proyecto en materia ambiental procederá a tramitar el Registro Nacional de Pesca para la unidad de producción acuícola.
Art. 30°.- *Las actividades pesqueras se clasifican en:* **II.-** *Cultivo o acuacultura con fines*		
Artículo 31°.- *Para realizar las actividades de pesca se requiere lo siguiente:* **I,** *Concesión, para:* **Inciso b)** *Acuacultura comercial* **II,** Permiso, para: **Inciso g)** *Acuacultura de fomento* **III,** *Autorización, para:* **Inciso d)** *Recolectar del medio natural reproductores, larvas, postlarvas, crías, huevos, semillas, alevines o en cualquier otro estadio, y* **Inciso e)** *Acuacultura didáctica.*		

Artículos 22.- *la Secretaría podrá inscribir en el Registro Nacional de Pesca a los acuicultores que no requieran concesión, permiso o Autorización.*	Al **proyecto** le aplica el Artículo, incisos y, fracciones anteriores, porque se trata de una actividad acuícola con fines comerciales.	Por el hecho de presentar a la autoridad correspondiente (SEMARNAT) la Manifestación de Impacto Ambiental, el promovente está cumpliendo con este apartado. El proyecto se vincula por la obligatoriedad de obtener la autorización correspondiente para realizar las obras descritas en esta manifestación de impacto ambiental. Como ya se mencionó anteriormente, la promovente una vez autorizado el proyecto en materia ambiental procederá a tramitar el Registro Nacional de Pesca para la unidad de producción acuícola.
Art. 30°.- *Las actividades pesqueras se clasifican en:* **II.-** *Cultivo o acuacultura con fines*		
Artículo 31°.- *Para realizar las actividades de pesca se requiere lo siguiente:* **I,** *Concesión, para:* **Inciso b)** *Acuacultura comercial* **II,** Permiso, para: **Inciso g)** *Acuacultura de fomento* **III,** *Autorización, para:* **Inciso d)** *Recolectar del medio natural reproductores, larvas, postlarvas, crías, huevos, semillas, alevines o en cualquier otro estadio, y* **Inciso e)** *Acuacultura didáctica.*		

Artículos 22.- *la Secretaría podrá inscribir en el Registro Nacional de Pesca a los acuicultores que no requieran concesión, permiso o Autorización.*	Al **proyecto** le aplica el Artículo, incisos y, fracciones anteriores, porque se trata de una actividad acuícola con fines comerciales.	Por el hecho de presentar a la autoridad correspondiente (SEMARNAT) la Manifestación de Impacto Ambiental, el promovente está cumpliendo con este apartado. El proyecto se vincula por la obligatoriedad de obtener la autorización correspondiente para realizar las obras descritas en esta manifestación de impacto ambiental. Como ya se mencionó anteriormente, la promovente una vez autorizado el proyecto en materia ambiental procederá a tramitar el Registro Nacional de Pesca para la unidad de producción acuícola.
Art. 30°.- *Las actividades pesqueras se clasifican en:* **II.-** *Cultivo o acuacultura con fines*		
Artículo 31°.- *Para realizar las actividades de pesca se requiere lo siguiente:* **I,** *Concesión, para:* **Inciso b)** *Acuacultura comercial* **II,** Permiso, para: **Inciso g)** *Acuacultura de fomento* **III,** *Autorización, para:* **Inciso d)** *Recolectar del medio natural reproductores, larvas, postlarvas, crías, huevos, semillas, alevines o en cualquier otro estadio, y* **Inciso e)** *Acuacultura didáctica.*		

Artículos 22.- *la Secretaría podrá inscribir en el Registro Nacional de Pesca a los acuicultores que no requieran concesión, permiso o Autorización.*	Al **proyecto** le aplica el Artículo, incisos y, fracciones anteriores, porque se trata de una actividad acuícola con fines comerciales.	Por el hecho de presentar a la autoridad correspondiente (SEMARNAT) la Manifestación de Impacto Ambiental, el promovente está cumpliendo con este apartado. El proyecto se vincula por la obligatoriedad de obtener la autorización correspondiente para realizar las obras descritas en esta manifestación de impacto ambiental. Como ya se mencionó anteriormente, la promovente una vez autorizado el proyecto en materia ambiental procederá a tramitar el Registro Nacional de Pesca para la unidad de producción acuícola.
Art. 30°.- *Las actividades pesqueras se clasifican en:* **II.-** *Cultivo o acuacultura con fines*		
Artículo 31°.- *Para realizar las actividades de pesca se requiere lo siguiente:* **I,** *Concesión, para:* **Inciso b)** *Acuacultura comercial* **II,** Permiso, para: **Inciso g)** *Acuacultura de fomento* **III,** *Autorización, para:* **Inciso d)** *Recolectar del medio natural reproductores, larvas, postlarvas, crías, huevos, semillas, alevines o en cualquier otro estadio, y* **Inciso e)** *Acuacultura didáctica.*		

Artículos 22.- *la Secretaría podrá inscribir en el Registro Nacional de Pesca a los acuicultores que no requieran concesión, permiso o Autorización.*	Al **proyecto** le aplica el Artículo, incisos y, fracciones anteriores, porque se trata de una actividad acuícola con fines comerciales.	Por el hecho de presentar a la autoridad correspondiente (SEMARNAT) la Manifestación de Impacto Ambiental, el promovente está cumpliendo con este apartado. El proyecto se vincula por la obligatoriedad de obtener la autorización correspondiente para realizar las obras descritas en esta manifestación de impacto ambiental. Como ya se mencionó anteriormente, la promovente una vez autorizado el proyecto en materia ambiental procederá a tramitar el Registro Nacional de Pesca para la unidad de producción acuícola.
Art. 30°.- *Las actividades pesqueras se clasifican en:* **II.-** *Cultivo o acuacultura con fines*		
Artículo 31°.- *Para realizar las actividades de pesca se requiere lo siguiente:* **I,** *Concesión, para:* **Inciso b)** *Acuacultura comercial* **II,** Permiso, para: **Inciso g)** *Acuacultura de fomento* **III,** *Autorización, para:* **Inciso d)** *Recolectar del medio natural reproductores, larvas, postlarvas, crías, huevos, semillas, alevines o en cualquier otro estadio, y* **Inciso e)** *Acuacultura didáctica.*		

Artículos 22.- *la Secretaría podrá inscribir en el Registro Nacional de Pesca a los acuicultores que no requieran concesión, permiso o Autorización.*	Al **proyecto** le aplica el Artículo, incisos y, fracciones anteriores, porque se trata de una actividad acuícola con fines comerciales.	Por el hecho de presentar a la autoridad correspondiente (SEMARNAT) la Manifestación de Impacto Ambiental, el promovente está cumpliendo con este apartado. El proyecto se vincula por la obligatoriedad de obtener la autorización correspondiente para realizar las obras descritas en esta manifestación de impacto ambiental. Como ya se mencionó anteriormente, la promovente una vez autorizado el proyecto en materia ambiental procederá a tramitar el Registro Nacional de Pesca para la unidad de producción acuícola.
Art. 30°.- *Las actividades pesqueras se clasifican en:* **II.-** *Cultivo o acuacultura con fines*		
Artículo 31°.- *Para realizar las actividades de pesca se requiere lo siguiente:* **I,** *Concesión, para:* **Inciso b)** *Acuacultura comercial* **II,** Permiso, para: **Inciso g)** *Acuacultura de fomento* **III,** *Autorización, para:* **Inciso d)** *Recolectar del medio natural reproductores, larvas, postlarvas, crías, huevos, semillas, alevines o en cualquier otro estadio, y* **Inciso e)** *Acuacultura didáctica.*		

Artículos 22.- *la Secretaría podrá inscribir en el Registro Nacional de Pesca a los acuicultores que no requieran concesión, permiso o Autorización.*	Al **proyecto** le aplica el Artículo, incisos y, fracciones anteriores, porque se trata de una actividad acuícola con fines comerciales.	Por el hecho de presentar a la autoridad correspondiente (SEMARNAT) la Manifestación de Impacto Ambiental, el promovente está cumpliendo con este apartado. El proyecto se vincula por la obligatoriedad de obtener la autorización correspondiente para realizar las obras descritas en esta manifestación de impacto ambiental. Como ya se mencionó anteriormente, la promovente una vez autorizado el proyecto en materia ambiental procederá a tramitar el Registro Nacional de Pesca para la unidad de producción acuícola.
Art. 30°.- *Las actividades pesqueras se clasifican en:* **II.-** *Cultivo o acuacultura con fines*		
Artículo 31°.- *Para realizar las actividades de pesca se requiere lo siguiente:* **I,** *Concesión, para:* **Inciso b)** *Acuacultura comercial* **II,** Permiso, para: **Inciso g)** *Acuacultura de fomento* **III,** *Autorización, para:* **Inciso d)** *Recolectar del medio natural reproductores, larvas, postlarvas, crías, huevos, semillas, alevines o en cualquier otro estadio, y* **Inciso e)** *Acuacultura didáctica.*		

Artículos 22.- *la Secretaría podrá inscribir en el Registro Nacional de Pesca a los acuicultores que no requieran concesión, permiso o Autorización.*	Al **proyecto** le aplica el Artículo, incisos y, fracciones anteriores, porque se trata de una actividad acuícola con fines comerciales.	Por el hecho de presentar a la autoridad correspondiente (SEMARNAT) la Manifestación de Impacto Ambiental, el promovente está cumpliendo con este apartado. El proyecto se vincula por la obligatoriedad de obtener la autorización correspondiente para realizar las obras descritas en esta manifestación de impacto ambiental. Como ya se mencionó anteriormente, la promovente una vez autorizado el proyecto en materia ambiental procederá a tramitar el Registro Nacional de Pesca para la unidad de producción acuícola.
Art. 30°.- *Las actividades pesqueras se clasifican en:* **II.-** *Cultivo o acuacultura con fines*		
Artículo 31°.- *Para realizar las actividades de pesca se requiere lo siguiente:* **I,** *Concesión, para:* **Inciso b)** *Acuacultura comercial* **II,** Permiso, para: **Inciso g)** *Acuacultura de fomento* **III,** *Autorización, para:* **Inciso d)** *Recolectar del medio natural reproductores, larvas, postlarvas, crías, huevos, semillas, alevines o en cualquier otro estadio, y* **Inciso e)** *Acuacultura didáctica.*		

Artículos 22.- *la Secretaría podrá inscribir en el Registro Nacional de Pesca a los acuicultores que no requieran concesión, permiso o Autorización.*	Al **proyecto** le aplica el Artículo, incisos y, fracciones anteriores, porque se trata de una actividad acuícola con fines comerciales.	Por el hecho de presentar a la autoridad correspondiente (SEMARNAT) la Manifestación de Impacto Ambiental, el promovente está cumpliendo con este apartado. El proyecto se vincula por la obligatoriedad de obtener la autorización correspondiente para realizar las obras descritas en esta manifestación de impacto ambiental. Como ya se mencionó anteriormente, la promovente una vez autorizado el proyecto en materia ambiental procederá a tramitar el Registro Nacional de Pesca para la unidad de producción acuícola.
Art. 30°.- *Las actividades pesqueras se clasifican en:* **II.-** *Cultivo o acuacultura con fines*		
Artículo 31°.- *Para realizar las actividades de pesca se requiere lo siguiente:* **I,** *Concesión, para:* **Inciso b)** *Acuacultura comercial* **II,** Permiso, para: **Inciso g)** *Acuacultura de fomento* **III,** *Autorización, para:* **Inciso d)** *Recolectar del medio natural reproductores, larvas, postlarvas, crías, huevos, semillas, alevines o en cualquier otro estadio, y* **Inciso e)** *Acuacultura didáctica.*		

Artículos 22.- *la Secretaría podrá inscribir en el Registro Nacional de Pesca a los acuicultores que no requieran concesión, permiso o Autorización.*	Al **proyecto** le aplica el Artículo, incisos y, fracciones anteriores, porque se trata de una actividad acuícola con fines comerciales.	Por el hecho de presentar a la autoridad correspondiente (SEMARNAT) la Manifestación de Impacto Ambiental, el promovente está cumpliendo con este apartado. El proyecto se vincula por la obligatoriedad de obtener la autorización correspondiente para realizar las obras descritas en esta manifestación de impacto ambiental. Como ya se mencionó anteriormente, la promovente una vez autorizado el proyecto en materia ambiental procederá a tramitar el Registro Nacional de Pesca para la unidad de producción acuícola.
Art. 30°.- *Las actividades pesqueras se clasifican en:* **II.-** *Cultivo o acuacultura con fines*		
Artículo 31°.- *Para realizar las actividades de pesca se requiere lo siguiente:* **I,** *Concesión, para:* **Inciso b)** *Acuacultura comercial* **II,** Permiso, para: **Inciso g)** *Acuacultura de fomento* **III,** *Autorización, para:* **Inciso d)** *Recolectar del medio natural reproductores, larvas, postlarvas, crías, huevos, semillas, alevines o en cualquier otro estadio, y* **Inciso e)** *Acuacultura didáctica.*		

Artículos 22.- *la Secretaría podrá inscribir en el Registro Nacional de Pesca a los acuicultores que no requieran concesión, permiso o Autorización.*	Al **proyecto** le aplica el Artículo, incisos y, fracciones anteriores, porque se trata de una actividad acuícola con fines comerciales.	Por el hecho de presentar a la autoridad correspondiente (SEMARNAT) la Manifestación de Impacto Ambiental, el promovente está cumpliendo con este apartado. El proyecto se vincula por la obligatoriedad de obtener la autorización correspondiente para realizar las obras descritas en esta manifestación de impacto ambiental. Como ya se mencionó anteriormente, la promovente una vez autorizado el proyecto en materia ambiental procederá a tramitar el Registro Nacional de Pesca para la unidad de producción acuícola.
Art. 30°.- *Las actividades pesqueras se clasifican en:* **II.-** *Cultivo o acuacultura con fines*		
Artículo 31°.- *Para realizar las actividades de pesca se requiere lo siguiente:* **I,** *Concesión, para:* **Inciso b)** *Acuacultura comercial* **II,** Permiso, para: **Inciso g)** *Acuacultura de fomento* **III,** *Autorización, para:* **Inciso d)** *Recolectar del medio natural reproductores, larvas, postlarvas, crías, huevos, semillas, alevines o en cualquier otro estadio, y* **Inciso e)** *Acuacultura didáctica.*		

Artículos 22.- *la Secretaría podrá inscribir en el Registro Nacional de Pesca a los acuicultores que no requieran concesión, permiso o Autorización.*	Al **proyecto** le aplica el Artículo, incisos y, fracciones anteriores, porque se trata de una actividad acuícola con fines comerciales.	Por el hecho de presentar a la autoridad correspondiente (SEMARNAT) la Manifestación de Impacto Ambiental, el promovente está cumpliendo con este apartado. El proyecto se vincula por la obligatoriedad de obtener la autorización correspondiente para realizar las obras descritas en esta manifestación de impacto ambiental. Como ya se mencionó anteriormente, la promovente una vez autorizado el proyecto en materia ambiental procederá a tramitar el Registro Nacional de Pesca para la unidad de producción acuícola.
Art. 30°.- *Las actividades pesqueras se clasifican en:* **II.-** *Cultivo o acuacultura con fines*		
Artículo 31°.- *Para realizar las actividades de pesca se requiere lo siguiente:* **I,** *Concesión, para:* **Inciso b)** *Acuacultura comercial* **II,** Permiso, para: **Inciso g)** *Acuacultura de fomento* **III,** *Autorización, para:* **Inciso d)** *Recolectar del medio natural reproductores, larvas, postlarvas, crías, huevos, semillas, alevines o en cualquier otro estadio, y* **Inciso e)** *Acuacultura didáctica.*		

Artículos 22.- *la Secretaría podrá inscribir en el Registro Nacional de Pesca a los acuicultores que no requieran concesión, permiso o Autorización.*	Al **proyecto** le aplica el Artículo, incisos y, fracciones anteriores, porque se trata de una actividad acuícola con fines comerciales.	Por el hecho de presentar a la autoridad correspondiente (SEMARNAT) la Manifestación de Impacto Ambiental, el promovente está cumpliendo con este apartado. El proyecto se vincula por la obligatoriedad de obtener la autorización correspondiente para realizar las obras descritas en esta manifestación de impacto ambiental. Como ya se mencionó anteriormente, la promovente una vez autorizado el proyecto en materia ambiental procederá a tramitar el Registro Nacional de Pesca para la unidad de producción acuícola.
Art. 30°.- *Las actividades pesqueras se clasifican en:* **II.-** *Cultivo o acuacultura con fines*		
Artículo 31°.- *Para realizar las actividades de pesca se requiere lo siguiente:* **I,** *Concesión, para:* **Inciso b)** *Acuacultura comercial* **II,** Permiso, para: **Inciso g)** *Acuacultura de fomento* **III,** *Autorización, para:* **Inciso d)** *Recolectar del medio natural reproductores, larvas, postlarvas, crías, huevos, semillas, alevines o en cualquier otro estadio, y* **Inciso e)** *Acuacultura didáctica.*		

Artículos 22.- *la Secretaría podrá inscribir en el Registro Nacional de Pesca a los acuicultores que no requieran concesión, permiso o Autorización.*	Al **proyecto** le aplica el Artículo, incisos y, fracciones anteriores, porque se trata de una actividad acuícola con fines comerciales.	Por el hecho de presentar a la autoridad correspondiente (SEMARNAT) la Manifestación de Impacto Ambiental, el promovente está cumpliendo con este apartado. El proyecto se vincula por la obligatoriedad de obtener la autorización correspondiente para realizar las obras descritas en esta manifestación de impacto ambiental. Como ya se mencionó anteriormente, la promovente una vez autorizado el proyecto en materia ambiental procederá a tramitar el Registro Nacional de Pesca para la unidad de producción acuícola.
Art. 30°.- *Las actividades pesqueras se clasifican en:* **II.-** *Cultivo o acuacultura con fines*		
Artículo 31°.- *Para realizar las actividades de pesca se requiere lo siguiente:* **I,** *Concesión, para:* **Inciso b)** *Acuacultura comercial* **II,** Permiso, para: **Inciso g)** *Acuacultura de fomento* **III,** *Autorización, para:* **Inciso d)** *Recolectar del medio natural reproductores, larvas, postlarvas, crías, huevos, semillas, alevines o en cualquier otro estadio, y* **Inciso e)** *Acuacultura didáctica.*		

Artículos 22.- *la Secretaría podrá inscribir en el Registro Nacional de Pesca a los acuicultores que no requieran concesión, permiso o Autorización.*	Al **proyecto** le aplica el Artículo, incisos y, fracciones anteriores, porque se trata de una actividad acuícola con fines comerciales.	Por el hecho de presentar a la autoridad correspondiente (SEMARNAT) la Manifestación de Impacto Ambiental, el promovente está cumpliendo con este apartado. El proyecto se vincula por la obligatoriedad de obtener la autorización correspondiente para realizar las obras descritas en esta manifestación de impacto ambiental. Como ya se mencionó anteriormente, la promovente una vez autorizado el proyecto en materia ambiental procederá a tramitar el Registro Nacional de Pesca para la unidad de producción acuícola.
Art. 30°.- *Las actividades pesqueras se clasifican en:* **II.-** *Cultivo o acuacultura con fines*		
Artículo 31°.- *Para realizar las actividades de pesca se requiere lo siguiente:* **I,** *Concesión, para:* **Inciso b)** *Acuacultura comercial* **II,** Permiso, para: **Inciso g)** *Acuacultura de fomento* **III,** *Autorización, para:* **Inciso d)** *Recolectar del medio natural reproductores, larvas, postlarvas, crías, huevos, semillas, alevines o en cualquier otro estadio, y* **Inciso e)** *Acuacultura didáctica.*		

Artículos 22.- *la Secretaría podrá inscribir en el Registro Nacional de Pesca a los acuicultores que no requieran concesión, permiso o Autorización.*	Al **proyecto** le aplica el Artículo, incisos y, fracciones anteriores, porque se trata de una actividad acuícola con fines comerciales.	Por el hecho de presentar a la autoridad correspondiente (SEMARNAT) la Manifestación de Impacto Ambiental, el promovente está cumpliendo con este apartado. El proyecto se vincula por la obligatoriedad de obtener la autorización correspondiente para realizar las obras descritas en esta manifestación de impacto ambiental. Como ya se mencionó anteriormente, la promovente una vez autorizado el proyecto en materia ambiental procederá a tramitar el Registro Nacional de Pesca para la unidad de producción acuícola.
Art. 30°.- *Las actividades pesqueras se clasifican en:* **II.-** *Cultivo o acuacultura con fines*		
Artículo 31°.- *Para realizar las actividades de pesca se requiere lo siguiente:* **I,** *Concesión, para:* **Inciso b)** *Acuacultura comercial* **II,** Permiso, para: **Inciso g)** *Acuacultura de fomento* **III,** *Autorización, para:* **Inciso d)** *Recolectar del medio natural reproductores, larvas, postlarvas, crías, huevos, semillas, alevines o en cualquier otro estadio, y* **Inciso e)** *Acuacultura didáctica.*		

Artículos 22.- *la Secretaría podrá inscribir en el Registro Nacional de Pesca a los acuicultores que no requieran concesión, permiso o Autorización.*	Al **proyecto** le aplica el Artículo, incisos y, fracciones anteriores, porque se trata de una actividad acuícola con fines comerciales.	Por el hecho de presentar a la autoridad correspondiente (SEMARNAT) la Manifestación de Impacto Ambiental, el promovente está cumpliendo con este apartado. El proyecto se vincula por la obligatoriedad de obtener la autorización correspondiente para realizar las obras descritas en esta manifestación de impacto ambiental. Como ya se mencionó anteriormente, la promovente una vez autorizado el proyecto en materia ambiental procederá a tramitar el Registro Nacional de Pesca para la unidad de producción acuícola.
Art. 30°.- *Las actividades pesqueras se clasifican en:* **II.-** *Cultivo o acuacultura con fines*		
Artículo 31°.- *Para realizar las actividades de pesca se requiere lo siguiente:* **I,** *Concesión, para:* **Inciso b)** *Acuacultura comercial* **II,** Permiso, para: **Inciso g)** *Acuacultura de fomento* **III,** *Autorización, para:* **Inciso d)** *Recolectar del medio natural reproductores, larvas, postlarvas, crías, huevos, semillas, alevines o en cualquier otro estadio, y* **Inciso e)** *Acuacultura didáctica.*		

Artículos 22.- *la Secretaría podrá inscribir en el Registro Nacional de Pesca a los acuicultores que no requieran concesión, permiso o Autorización.*	Al **proyecto** le aplica el Artículo, incisos y, fracciones anteriores, porque se trata de una actividad acuícola con fines comerciales.	Por el hecho de presentar a la autoridad correspondiente (SEMARNAT) la Manifestación de Impacto Ambiental, el promovente está cumpliendo con este apartado. El proyecto se vincula por la obligatoriedad de obtener la autorización correspondiente para realizar las obras descritas en esta manifestación de impacto ambiental. Como ya se mencionó anteriormente, la promovente una vez autorizado el proyecto en materia ambiental procederá a tramitar el Registro Nacional de Pesca para la unidad de producción acuícola.
Art. 30°.- *Las actividades pesqueras se clasifican en:* **II.-** *Cultivo o acuacultura con fines*		
Artículo 31°.- *Para realizar las actividades de pesca se requiere lo siguiente:* **I,** *Concesión, para:* **Inciso b)** *Acuacultura comercial* **II,** Permiso, para: **Inciso g)** *Acuacultura de fomento* **III,** *Autorización, para:* **Inciso d)** *Recolectar del medio natural reproductores, larvas, postlarvas, crías, huevos, semillas, alevines o en cualquier otro estadio, y* **Inciso e)** *Acuacultura didáctica.*		

Artículos 22.- *la Secretaría podrá inscribir en el Registro Nacional de Pesca a los acuicultores que no requieran concesión, permiso o Autorización.*	Al **proyecto** le aplica el Artículo, incisos y, fracciones anteriores, porque se trata de una actividad acuícola con fines comerciales.	Por el hecho de presentar a la autoridad correspondiente (SEMARNAT) la Manifestación de Impacto Ambiental, el promovente está cumpliendo con este apartado. El proyecto se vincula por la obligatoriedad de obtener la autorización correspondiente para realizar las obras descritas en esta manifestación de impacto ambiental. Como ya se mencionó anteriormente, la promovente una vez autorizado el proyecto en materia ambiental procederá a tramitar el Registro Nacional de Pesca para la unidad de producción acuícola.
Art. 30°.- *Las actividades pesqueras se clasifican en:* **II.-** *Cultivo o acuacultura con fines*		
Artículo 31°.- *Para realizar las actividades de pesca se requiere lo siguiente:* **I,** *Concesión, para:* **Inciso b)** *Acuacultura comercial* **II,** Permiso, para: **Inciso g)** *Acuacultura de fomento* **III,** *Autorización, para:* **Inciso d)** *Recolectar del medio natural reproductores, larvas, postlarvas, crías, huevos, semillas, alevines o en cualquier otro estadio, y* **Inciso e)** *Acuacultura didáctica.*		

Artículos 22.- *la Secretaría podrá inscribir en el Registro Nacional de Pesca a los acuicultores que no requieran concesión, permiso o Autorización.*	Al **proyecto** le aplica el Artículo, incisos y, fracciones anteriores, porque se trata de una actividad acuícola con fines comerciales.	Por el hecho de presentar a la autoridad correspondiente (SEMARNAT) la Manifestación de Impacto Ambiental, el promovente está cumpliendo con este apartado. El proyecto se vincula por la obligatoriedad de obtener la autorización correspondiente para realizar las obras descritas en esta manifestación de impacto ambiental. Como ya se mencionó anteriormente, la promovente una vez autorizado el proyecto en materia ambiental procederá a tramitar el Registro Nacional de Pesca para la unidad de producción acuícola.
Art. 30°.- *Las actividades pesqueras se clasifican en:* **II.-** *Cultivo o acuacultura con fines*		
Artículo 31°.- *Para realizar las actividades de pesca se requiere lo siguiente:* **I,** *Concesión, para:* **Inciso b)** *Acuacultura comercial* **II,** Permiso, para: **Inciso g)** *Acuacultura de fomento* **III,** *Autorización, para:* **Inciso d)** *Recolectar del medio natural reproductores, larvas, postlarvas, crías, huevos, semillas, alevines o en cualquier otro estadio, y* **Inciso e)** *Acuacultura didáctica.*		

Artículos 22.- *la Secretaría podrá inscribir en el Registro Nacional de Pesca a los acuicultores que no requieran concesión, permiso o Autorización.*	Al **proyecto** le aplica el Artículo, incisos y, fracciones anteriores, porque se trata de una actividad acuícola con fines comerciales.	Por el hecho de presentar a la autoridad correspondiente (SEMARNAT) la Manifestación de Impacto Ambiental, el promovente está cumpliendo con este apartado. El proyecto se vincula por la obligatoriedad de obtener la autorización correspondiente para realizar las obras descritas en esta manifestación de impacto ambiental. Como ya se mencionó anteriormente, la promovente una vez autorizado el proyecto en materia ambiental procederá a tramitar el Registro Nacional de Pesca para la unidad de producción acuícola.
Art. 30°.- *Las actividades pesqueras se clasifican en:* **II.-** *Cultivo o acuacultura con fines*		
Artículo 31°.- *Para realizar las actividades de pesca se requiere lo siguiente:* **I,** *Concesión, para:* **Inciso b)** *Acuacultura comercial* **II,** Permiso, para: **Inciso g)** *Acuacultura de fomento* **III,** *Autorización, para:* **Inciso d)** *Recolectar del medio natural reproductores, larvas, postlarvas, crías, huevos, semillas, alevines o en cualquier otro estadio, y* **Inciso e)** *Acuacultura didáctica.*		

Artículos 22.- *la Secretaría podrá inscribir en el Registro Nacional de Pesca a los acuicultores que no requieran concesión, permiso o Autorización.*	Al **proyecto** le aplica el Artículo, incisos y, fracciones anteriores, porque se trata de una actividad acuícola con fines comerciales.	Por el hecho de presentar a la autoridad correspondiente (SEMARNAT) la Manifestación de Impacto Ambiental, el promovente está cumpliendo con este apartado. El proyecto se vincula por la obligatoriedad de obtener la autorización correspondiente para realizar las obras descritas en esta manifestación de impacto ambiental. Como ya se mencionó anteriormente, la promovente una vez autorizado el proyecto en materia ambiental procederá a tramitar el Registro Nacional de Pesca para la unidad de producción acuícola.
Art. 30°.- *Las actividades pesqueras se clasifican en:* **II.-** *Cultivo o acuacultura con fines*		
Artículo 31°.- *Para realizar las actividades de pesca se requiere lo siguiente:* **I,** *Concesión, para:* **Inciso b)** *Acuacultura comercial* **II,** Permiso, para: **Inciso g)** *Acuacultura de fomento* **III,** *Autorización, para:* **Inciso d)** *Recolectar del medio natural reproductores, larvas, postlarvas, crías, huevos, semillas, alevines o en cualquier otro estadio, y* **Inciso e)** *Acuacultura didáctica.*		

Artículos 22.- *la Secretaría podrá inscribir en el Registro Nacional de Pesca a los acuicultores que no requieran concesión, permiso o Autorización.*	Al **proyecto** le aplica el Artículo, incisos y, fracciones anteriores, porque se trata de una actividad acuícola con fines comerciales.	Por el hecho de presentar a la autoridad correspondiente (SEMARNAT) la Manifestación de Impacto Ambiental, el promovente está cumpliendo con este apartado. El proyecto se vincula por la obligatoriedad de obtener la autorización correspondiente para realizar las obras descritas en esta manifestación de impacto ambiental. Como ya se mencionó anteriormente, la promovente una vez autorizado el proyecto en materia ambiental procederá a tramitar el Registro Nacional de Pesca para la unidad de producción acuícola.
Art. 30°.- *Las actividades pesqueras se clasifican en:* **II.-** *Cultivo o acuacultura con fines*		
Artículo 31°.- *Para realizar las actividades de pesca se requiere lo siguiente:* **I,** *Concesión, para:* **Inciso b)** *Acuacultura comercial* **II,** Permiso, para: **Inciso g)** *Acuacultura de fomento* **III,** *Autorización, para:* **Inciso d)** *Recolectar del medio natural reproductores, larvas, postlarvas, crías, huevos, semillas, alevines o en cualquier otro estadio, y* **Inciso e)** *Acuacultura didáctica.*		

Artículos 22.- *la Secretaría podrá inscribir en el Registro Nacional de Pesca a los acuicultores que no requieran concesión, permiso o Autorización.*	Al **proyecto** le aplica el Artículo, incisos y, fracciones anteriores, porque se trata de una actividad acuícola con fines comerciales.	Por el hecho de presentar a la autoridad correspondiente (SEMARNAT) la Manifestación de Impacto Ambiental, el promovente está cumpliendo con este apartado. El proyecto se vincula por la obligatoriedad de obtener la autorización correspondiente para realizar las obras descritas en esta manifestación de impacto ambiental. Como ya se mencionó anteriormente, la promovente una vez autorizado el proyecto en materia ambiental procederá a tramitar el Registro Nacional de Pesca para la unidad de producción acuícola.
Art. 30°.- *Las actividades pesqueras se clasifican en:* **II.-** *Cultivo o acuacultura con fines*		
Artículo 31°.- *Para realizar las actividades de pesca se requiere lo siguiente:* **I,** *Concesión, para:* **Inciso b)** *Acuacultura comercial* **II,** Permiso, para: **Inciso g)** *Acuacultura de fomento* **III,** *Autorización, para:* **Inciso d)** *Recolectar del medio natural reproductores, larvas, postlarvas, crías, huevos, semillas, alevines o en cualquier otro estadio, y* **Inciso e)** *Acuacultura didáctica.*		

Artículos 22.- *la Secretaría podrá inscribir en el Registro Nacional de Pesca a los acuicultores que no requieran concesión, permiso o Autorización.*	Al **proyecto** le aplica el Artículo, incisos y, fracciones anteriores, porque se trata de una actividad acuícola con fines comerciales.	Por el hecho de presentar a la autoridad correspondiente (SEMARNAT) la Manifestación de Impacto Ambiental, el promovente está cumpliendo con este apartado. El proyecto se vincula por la obligatoriedad de obtener la autorización correspondiente para realizar las obras descritas en esta manifestación de impacto ambiental. Como ya se mencionó anteriormente, la promovente una vez autorizado el proyecto en materia ambiental procederá a tramitar el Registro Nacional de Pesca para la unidad de producción acuícola.
Art. 30°.- *Las actividades pesqueras se clasifican en:* **II.-** *Cultivo o acuacultura con fines*		
Artículo 31°.- *Para realizar las actividades de pesca se requiere lo siguiente:* **I,** *Concesión, para:* **Inciso b)** *Acuacultura comercial* **II,** Permiso, para: **Inciso g)** *Acuacultura de fomento* **III,** *Autorización, para:* **Inciso d)** *Recolectar del medio natural reproductores, larvas, postlarvas, crías, huevos, semillas, alevines o en cualquier otro estadio, y* **Inciso e)** *Acuacultura didáctica.*		

Artículos 22.- *la Secretaría podrá inscribir en el Registro Nacional de Pesca a los acuicultores que no requieran concesión, permiso o Autorización.*	Al **proyecto** le aplica el Artículo, incisos y, fracciones anteriores, porque se trata de una actividad acuícola con fines comerciales.	Por el hecho de presentar a la autoridad correspondiente (SEMARNAT) la Manifestación de Impacto Ambiental, el promovente está cumpliendo con este apartado. El proyecto se vincula por la obligatoriedad de obtener la autorización correspondiente para realizar las obras descritas en esta manifestación de impacto ambiental. Como ya se mencionó anteriormente, la promovente una vez autorizado el proyecto en materia ambiental procederá a tramitar el Registro Nacional de Pesca para la unidad de producción acuícola.
Art. 30°.- *Las actividades pesqueras se clasifican en:* **II.-** *Cultivo o acuacultura con fines*		
Artículo 31°.- *Para realizar las actividades de pesca se requiere lo siguiente:* **I,** *Concesión, para:* **Inciso b)** *Acuacultura comercial* **II,** Permiso, para: **Inciso g)** *Acuacultura de fomento* **III,** *Autorización, para:* **Inciso d)** *Recolectar del medio natural reproductores, larvas, postlarvas, crías, huevos, semillas, alevines o en cualquier otro estadio, y* **Inciso e)** *Acuacultura didáctica.*		

Artículos 22.- *la Secretaría podrá inscribir en el Registro Nacional de Pesca a los acuicultores que no requieran concesión, permiso o Autorización.*	Al **proyecto** le aplica el Artículo, incisos y, fracciones anteriores, porque se trata de una actividad acuícola con fines comerciales.	Por el hecho de presentar a la autoridad correspondiente (SEMARNAT) la Manifestación de Impacto Ambiental, el promovente está cumpliendo con este apartado. El proyecto se vincula por la obligatoriedad de obtener la autorización correspondiente para realizar las obras descritas en esta manifestación de impacto ambiental. Como ya se mencionó anteriormente, la promovente una vez autorizado el proyecto en materia ambiental procederá a tramitar el Registro Nacional de Pesca para la unidad de producción acuícola.
Art. 30°.- *Las actividades pesqueras se clasifican en:* **II.-** *Cultivo o acuacultura con fines*		
Artículo 31°.- *Para realizar las actividades de pesca se requiere lo siguiente:* **I,** *Concesión, para:* **Inciso b)** *Acuacultura comercial* **II,** Permiso, para: **Inciso g)** *Acuacultura de fomento* **III,** *Autorización, para:* **Inciso d)** *Recolectar del medio natural reproductores, larvas, postlarvas, crías, huevos, semillas, alevines o en cualquier otro estadio, y* **Inciso e)** *Acuacultura didáctica.*		

Artículos 22.- *la Secretaría podrá inscribir en el Registro Nacional de Pesca a los acuicultores que no requieran concesión, permiso o Autorización.*	Al **proyecto** le aplica el Artículo, incisos y, fracciones anteriores, porque se trata de una actividad acuícola con fines comerciales.	Por el hecho de presentar a la autoridad correspondiente (SEMARNAT) la Manifestación de Impacto Ambiental, el promovente está cumpliendo con este apartado. El proyecto se vincula por la obligatoriedad de obtener la autorización correspondiente para realizar las obras descritas en esta manifestación de impacto ambiental. Como ya se mencionó anteriormente, la promovente una vez autorizado el proyecto en materia ambiental procederá a tramitar el Registro Nacional de Pesca para la unidad de producción acuícola.
Art. 30°.- *Las actividades pesqueras se clasifican en:* **II.-** *Cultivo o acuacultura con fines*		
Artículo 31°.- *Para realizar las actividades de pesca se requiere lo siguiente:* **I,** *Concesión, para:* **Inciso b)** *Acuacultura comercial* **II,** Permiso, para: **Inciso g)** *Acuacultura de fomento* **III,** *Autorización, para:* **Inciso d)** *Recolectar del medio natural reproductores, larvas, postlarvas, crías, huevos, semillas, alevines o en cualquier otro estadio, y* **Inciso e)** *Acuacultura didáctica.*		

Artículos 22.- *la Secretaría podrá inscribir en el Registro Nacional de Pesca a los acuicultores que no requieran concesión, permiso o Autorización.*	Al **proyecto** le aplica el Artículo, incisos y, fracciones anteriores, porque se trata de una actividad acuícola con fines comerciales.	Por el hecho de presentar a la autoridad correspondiente (SEMARNAT) la Manifestación de Impacto Ambiental, el promovente está cumpliendo con este apartado. El proyecto se vincula por la obligatoriedad de obtener la autorización correspondiente para realizar las obras descritas en esta manifestación de impacto ambiental. Como ya se mencionó anteriormente, la promovente una vez autorizado el proyecto en materia ambiental procederá a tramitar el Registro Nacional de Pesca para la unidad de producción acuícola.
Art. 30°.- *Las actividades pesqueras se clasifican en:* **II.-** *Cultivo o acuacultura con fines*		
Artículo 31°.- *Para realizar las actividades de pesca se requiere lo siguiente:* **I,** *Concesión, para:* **Inciso b)** *Acuacultura comercial* **II,** Permiso, para: **Inciso g)** *Acuacultura de fomento* **III,** *Autorización, para:* **Inciso d)** *Recolectar del medio natural reproductores, larvas, postlarvas, crías, huevos, semillas, alevines o en cualquier otro estadio, y* **Inciso e)** *Acuacultura didáctica.*		

Artículos 22.- *la Secretaría podrá inscribir en el Registro Nacional de Pesca a los acuicultores que no requieran concesión, permiso o Autorización.*	Al **proyecto** le aplica el Artículo, incisos y, fracciones anteriores, porque se trata de una actividad acuícola con fines comerciales.	Por el hecho de presentar a la autoridad correspondiente (SEMARNAT) la Manifestación de Impacto Ambiental, el promovente está cumpliendo con este apartado. El proyecto se vincula por la obligatoriedad de obtener la autorización correspondiente para realizar las obras descritas en esta manifestación de impacto ambiental. Como ya se mencionó anteriormente, la promovente una vez autorizado el proyecto en materia ambiental procederá a tramitar el Registro Nacional de Pesca para la unidad de producción acuícola.
Art. 30°.- *Las actividades pesqueras se clasifican en:* **II.-** *Cultivo o acuacultura con fines*		
Artículo 31°.- *Para realizar las actividades de pesca se requiere lo siguiente:* **I,** *Concesión, para:* **Inciso b)** *Acuacultura comercial* **II,** Permiso, para: **Inciso g)** *Acuacultura de fomento* **III,** *Autorización, para:* **Inciso d)** *Recolectar del medio natural reproductores, larvas, postlarvas, crías, huevos, semillas, alevines o en cualquier otro estadio, y* **Inciso e)** *Acuacultura didáctica.*		

Artículos 22.- *la Secretaría podrá inscribir en el Registro Nacional de Pesca a los acuicultores que no requieran concesión, permiso o Autorización.*	Al **proyecto** le aplica el Artículo, incisos y, fracciones anteriores, porque se trata de una actividad acuícola con fines comerciales.	Por el hecho de presentar a la autoridad correspondiente (SEMARNAT) la Manifestación de Impacto Ambiental, el promovente está cumpliendo con este apartado. El proyecto se vincula por la obligatoriedad de obtener la autorización correspondiente para realizar las obras descritas en esta manifestación de impacto ambiental. Como ya se mencionó anteriormente, la promovente una vez autorizado el proyecto en materia ambiental procederá a tramitar el Registro Nacional de Pesca para la unidad de producción acuícola.
Art. 30°.- *Las actividades pesqueras se clasifican en:* **II.-** *Cultivo o acuacultura con fines*		
Artículo 31°.- *Para realizar las actividades de pesca se requiere lo siguiente:* **I,** *Concesión, para:* **Inciso b)** *Acuacultura comercial* **II,** Permiso, para: **Inciso g)** *Acuacultura de fomento* **III,** *Autorización, para:* **Inciso d)** *Recolectar del medio natural reproductores, larvas, postlarvas, crías, huevos, semillas, alevines o en cualquier otro estadio, y* **Inciso e)** *Acuacultura didáctica.*		

Artículos 22.- *la Secretaría podrá inscribir en el Registro Nacional de Pesca a los acuicultores que no requieran concesión, permiso o Autorización.*	Al **proyecto** le aplica el Artículo, incisos y, fracciones anteriores, porque se trata de una actividad acuícola con fines comerciales.	Por el hecho de presentar a la autoridad correspondiente (SEMARNAT) la Manifestación de Impacto Ambiental, el promovente está cumpliendo con este apartado. El proyecto se vincula por la obligatoriedad de obtener la autorización correspondiente para realizar las obras descritas en esta manifestación de impacto ambiental. Como ya se mencionó anteriormente, la promovente una vez autorizado el proyecto en materia ambiental procederá a tramitar el Registro Nacional de Pesca para la unidad de producción acuícola.
Art. 30°.- *Las actividades pesqueras se clasifican en:* **II.-** *Cultivo o acuacultura con fines*		
Artículo 31°.- *Para realizar las actividades de pesca se requiere lo siguiente:* **I,** *Concesión, para:* **Inciso b)** *Acuacultura comercial* **II,** Permiso, para: **Inciso g)** *Acuacultura de fomento* **III,** *Autorización, para:* **Inciso d)** *Recolectar del medio natural reproductores, larvas, postlarvas, crías, huevos, semillas, alevines o en cualquier otro estadio, y* **Inciso e)** *Acuacultura didáctica.*		

Artículos 22.- *la Secretaría podrá inscribir en el Registro Nacional de Pesca a los acuicultores que no requieran concesión, permiso o Autorización.*	Al **proyecto** le aplica el Artículo, incisos y, fracciones anteriores, porque se trata de una actividad acuícola con fines comerciales.	Por el hecho de presentar a la autoridad correspondiente (SEMARNAT) la Manifestación de Impacto Ambiental, el promovente está cumpliendo con este apartado. El proyecto se vincula por la obligatoriedad de obtener la autorización correspondiente para realizar las obras descritas en esta manifestación de impacto ambiental. Como ya se mencionó anteriormente, la promovente una vez autorizado el proyecto en materia ambiental procederá a tramitar el Registro Nacional de Pesca para la unidad de producción acuícola.
Art. 30°.- *Las actividades pesqueras se clasifican en:* **II.-** *Cultivo o acuacultura con fines*		
Artículo 31°.- *Para realizar las actividades de pesca se requiere lo siguiente:* **I,** *Concesión, para:* **Inciso b)** *Acuacultura comercial* **II,** Permiso, para: **Inciso g)** *Acuacultura de fomento* **III,** *Autorización, para:* **Inciso d)** *Recolectar del medio natural reproductores, larvas, postlarvas, crías, huevos, semillas, alevines o en cualquier otro estadio, y* **Inciso e)** *Acuacultura didáctica.*		

Artículos 22.- *la Secretaría podrá inscribir en el Registro Nacional de Pesca a los acuicultores que no requieran concesión, permiso o Autorización.*	Al **proyecto** le aplica el Artículo, incisos y, fracciones anteriores, porque se trata de una actividad acuícola con fines comerciales.	Por el hecho de presentar a la autoridad correspondiente (SEMARNAT) la Manifestación de Impacto Ambiental, el promovente está cumpliendo con este apartado. El proyecto se vincula por la obligatoriedad de obtener la autorización correspondiente para realizar las obras descritas en esta manifestación de impacto ambiental. Como ya se mencionó anteriormente, la promovente una vez autorizado el proyecto en materia ambiental procederá a tramitar el Registro Nacional de Pesca para la unidad de producción acuícola.
Art. 30°.- *Las actividades pesqueras se clasifican en:* **II.-** *Cultivo o acuacultura con fines*		
Artículo 31°.- *Para realizar las actividades de pesca se requiere lo siguiente:* **I,** *Concesión, para:* **Inciso b)** *Acuacultura comercial* **II,** Permiso, para: **Inciso g)** *Acuacultura de fomento* **III,** *Autorización, para:* **Inciso d)** *Recolectar del medio natural reproductores, larvas, postlarvas, crías, huevos, semillas, alevines o en cualquier otro estadio, y* **Inciso e)** *Acuacultura didáctica.*		

Artículos 22.- *la Secretaría podrá inscribir en el Registro Nacional de Pesca a los acuicultores que no requieran concesión, permiso o Autorización.*	Al **proyecto** le aplica el Artículo, incisos y, fracciones anteriores, porque se trata de una actividad acuícola con fines comerciales.	Por el hecho de presentar a la autoridad correspondiente (SEMARNAT) la Manifestación de Impacto Ambiental, el promovente está cumpliendo con este apartado. El proyecto se vincula por la obligatoriedad de obtener la autorización correspondiente para realizar las obras descritas en esta manifestación de impacto ambiental. Como ya se mencionó anteriormente, la promovente una vez autorizado el proyecto en materia ambiental procederá a tramitar el Registro Nacional de Pesca para la unidad de producción acuícola.
Art. 30°.- *Las actividades pesqueras se clasifican en:* **II.-** *Cultivo o acuacultura con fines*		
Artículo 31°.- *Para realizar las actividades de pesca se requiere lo siguiente:* **I,** *Concesión, para:* **Inciso b)** *Acuacultura comercial* **II,** Permiso, para: **Inciso g)** *Acuacultura de fomento* **III,** *Autorización, para:* **Inciso d)** *Recolectar del medio natural reproductores, larvas, postlarvas, crías, huevos, semillas, alevines o en cualquier otro estadio, y* **Inciso e)** *Acuacultura didáctica.*		

Artículos 22.- *la Secretaría podrá inscribir en el Registro Nacional de Pesca a los acuicultores que no requieran concesión, permiso o Autorización.*	Al **proyecto** le aplica el Artículo, incisos y, fracciones anteriores, porque se trata de una actividad acuícola con fines comerciales.	Por el hecho de presentar a la autoridad correspondiente (SEMARNAT) la Manifestación de Impacto Ambiental, el promovente está cumpliendo con este apartado. El proyecto se vincula por la obligatoriedad de obtener la autorización correspondiente para realizar las obras descritas en esta manifestación de impacto ambiental. Como ya se mencionó anteriormente, la promovente una vez autorizado el proyecto en materia ambiental procederá a tramitar el Registro Nacional de Pesca para la unidad de producción acuícola.
Art. 30°.- *Las actividades pesqueras se clasifican en:* **II.-** *Cultivo o acuacultura con fines*		
Artículo 31°.- *Para realizar las actividades de pesca se requiere lo siguiente:* **I,** *Concesión, para:* **Inciso b)** *Acuacultura comercial* **II,** Permiso, para: **Inciso g)** *Acuacultura de fomento* **III,** *Autorización, para:* **Inciso d)** *Recolectar del medio natural reproductores, larvas, postlarvas, crías, huevos, semillas, alevines o en cualquier otro estadio, y* **Inciso e)** *Acuacultura didáctica.*		

Artículos 22.- *la Secretaría podrá inscribir en el Registro Nacional de Pesca a los acuicultores que no requieran concesión, permiso o Autorización.*	Al **proyecto** le aplica el Artículo, incisos y, fracciones anteriores, porque se trata de una actividad acuícola con fines comerciales.	Por el hecho de presentar a la autoridad correspondiente (SEMARNAT) la Manifestación de Impacto Ambiental, el promovente está cumpliendo con este apartado. El proyecto se vincula por la obligatoriedad de obtener la autorización correspondiente para realizar las obras descritas en esta manifestación de impacto ambiental. Como ya se mencionó anteriormente, la promovente una vez autorizado el proyecto en materia ambiental procederá a tramitar el Registro Nacional de Pesca para la unidad de producción acuícola.
Art. 30°.- *Las actividades pesqueras se clasifican en:* **II.-** *Cultivo o acuacultura con fines*		
Artículo 31°.- *Para realizar las actividades de pesca se requiere lo siguiente:* **I,** *Concesión, para:* **Inciso b)** *Acuacultura comercial* **II,** Permiso, para: **Inciso g)** *Acuacultura de fomento* **III,** *Autorización, para:* **Inciso d)** *Recolectar del medio natural reproductores, larvas, postlarvas, crías, huevos, semillas, alevines o en cualquier otro estadio, y* **Inciso e)** *Acuacultura didáctica.*		

Artículos 22.- *la Secretaría podrá inscribir en el Registro Nacional de Pesca a los acuicultores que no requieran concesión, permiso o Autorización.*	Al **proyecto** le aplica el Artículo, incisos y, fracciones anteriores, porque se trata de una actividad acuícola con fines comerciales.	Por el hecho de presentar a la autoridad correspondiente (SEMARNAT) la Manifestación de Impacto Ambiental, el promovente está cumpliendo con este apartado. El proyecto se vincula por la obligatoriedad de obtener la autorización correspondiente para realizar las obras descritas en esta manifestación de impacto ambiental. Como ya se mencionó anteriormente, la promovente una vez autorizado el proyecto en materia ambiental procederá a tramitar el Registro Nacional de Pesca para la unidad de producción acuícola.
Art. 30°.- *Las actividades pesqueras se clasifican en:* **II.-** *Cultivo o acuacultura con fines*		
Artículo 31°.- *Para realizar las actividades de pesca se requiere lo siguiente:* **I,** *Concesión, para:* **Inciso b)** *Acuacultura comercial* **II,** Permiso, para: **Inciso g)** *Acuacultura de fomento* **III,** *Autorización, para:* **Inciso d)** *Recolectar del medio natural reproductores, larvas, postlarvas, crías, huevos, semillas, alevines o en cualquier otro estadio, y* **Inciso e)** *Acuacultura didáctica.*		

Artículos 22.- *la Secretaría podrá inscribir en el Registro Nacional de Pesca a los acuicultores que no requieran concesión, permiso o Autorización.*	Al **proyecto** le aplica el Artículo, incisos y, fracciones anteriores, porque se trata de una actividad acuícola con fines comerciales.	Por el hecho de presentar a la autoridad correspondiente (SEMARNAT) la Manifestación de Impacto Ambiental, el promovente está cumpliendo con este apartado. El proyecto se vincula por la obligatoriedad de obtener la autorización correspondiente para realizar las obras descritas en esta manifestación de impacto ambiental. Como ya se mencionó anteriormente, la promovente una vez autorizado el proyecto en materia ambiental procederá a tramitar el Registro Nacional de Pesca para la unidad de producción acuícola.
Art. 30°.- *Las actividades pesqueras se clasifican en:* **II.-** *Cultivo o acuacultura con fines*		
Artículo 31°.- *Para realizar las actividades de pesca se requiere lo siguiente:* **I,** *Concesión, para:* **Inciso b)** *Acuacultura comercial* **II,** Permiso, para: **Inciso g)** *Acuacultura de fomento* **III,** *Autorización, para:* **Inciso d)** *Recolectar del medio natural reproductores, larvas, postlarvas, crías, huevos, semillas, alevines o en cualquier otro estadio, y* **Inciso e)** *Acuacultura didáctica.*		

Artículos 22.- *la Secretaría podrá inscribir en el Registro Nacional de Pesca a los acuicultores que no requieran concesión, permiso o Autorización.*	Al **proyecto** le aplica el Artículo, incisos y, fracciones anteriores, porque se trata de una actividad acuícola con fines comerciales.	Por el hecho de presentar a la autoridad correspondiente (SEMARNAT) la Manifestación de Impacto Ambiental, el promovente está cumpliendo con este apartado. El proyecto se vincula por la obligatoriedad de obtener la autorización correspondiente para realizar las obras descritas en esta manifestación de impacto ambiental. Como ya se mencionó anteriormente, la promovente una vez autorizado el proyecto en materia ambiental procederá a tramitar el Registro Nacional de Pesca para la unidad de producción acuícola.
Art. 30°.- *Las actividades pesqueras se clasifican en:* **II.-** *Cultivo o acuacultura con fines*		
Artículo 31°.- *Para realizar las actividades de pesca se requiere lo siguiente:* **I,** *Concesión, para:* **Inciso b)** *Acuacultura comercial* **II,** Permiso, para: **Inciso g)** *Acuacultura de fomento* **III,** *Autorización, para:* **Inciso d)** *Recolectar del medio natural reproductores, larvas, postlarvas, crías, huevos, semillas, alevines o en cualquier otro estadio, y* **Inciso e)** *Acuacultura didáctica.*		

Artículos 22.- *la Secretaría podrá inscribir en el Registro Nacional de Pesca a los acuicultores que no requieran concesión, permiso o Autorización.*	Al **proyecto** le aplica el Artículo, incisos y, fracciones anteriores, porque se trata de una actividad acuícola con fines comerciales.	Por el hecho de presentar a la autoridad correspondiente (SEMARNAT) la Manifestación de Impacto Ambiental, el promovente está cumpliendo con este apartado. El proyecto se vincula por la obligatoriedad de obtener la autorización correspondiente para realizar las obras descritas en esta manifestación de impacto ambiental. Como ya se mencionó anteriormente, la promovente una vez autorizado el proyecto en materia ambiental procederá a tramitar el Registro Nacional de Pesca para la unidad de producción acuícola.
Art. 30°.- *Las actividades pesqueras se clasifican en:* **II.-** *Cultivo o acuacultura con fines*		
Artículo 31°.- *Para realizar las actividades de pesca se requiere lo siguiente:* **I,** *Concesión, para:* **Inciso b)** *Acuacultura comercial* **II,** Permiso, para: **Inciso g)** *Acuacultura de fomento* **III,** *Autorización, para:* **Inciso d)** *Recolectar del medio natural reproductores, larvas, postlarvas, crías, huevos, semillas, alevines o en cualquier otro estadio, y* **Inciso e)** *Acuacultura didáctica.*		

Artículos 22.- *la Secretaría podrá inscribir en el Registro Nacional de Pesca a los acuicultores que no requieran concesión, permiso o Autorización.*	Al **proyecto** le aplica el Artículo, incisos y, fracciones anteriores, porque se trata de una actividad acuícola con fines comerciales.	Por el hecho de presentar a la autoridad correspondiente (SEMARNAT) la Manifestación de Impacto Ambiental, el promovente está cumpliendo con este apartado. El proyecto se vincula por la obligatoriedad de obtener la autorización correspondiente para realizar las obras descritas en esta manifestación de impacto ambiental. Como ya se mencionó anteriormente, la promovente una vez autorizado el proyecto en materia ambiental procederá a tramitar el Registro Nacional de Pesca para la unidad de producción acuícola.
Art. 30°.- *Las actividades pesqueras se clasifican en:* **II.-** *Cultivo o acuacultura con fines*		
Artículo 31°.- *Para realizar las actividades de pesca se requiere lo siguiente:* **I,** *Concesión, para:* **Inciso b)** *Acuacultura comercial* **II,** Permiso, para: **Inciso g)** *Acuacultura de fomento* **III,** *Autorización, para:* **Inciso d)** *Recolectar del medio natural reproductores, larvas, postlarvas, crías, huevos, semillas, alevines o en cualquier otro estadio, y* **Inciso e)** *Acuacultura didáctica.*		

Artículos 22.- *la Secretaría podrá inscribir en el Registro Nacional de Pesca a los acuicultores que no requieran concesión, permiso o Autorización.*	Al **proyecto** le aplica el Artículo, incisos y, fracciones anteriores, porque se trata de una actividad acuícola con fines comerciales.	Por el hecho de presentar a la autoridad correspondiente (SEMARNAT) la Manifestación de Impacto Ambiental, el promovente está cumpliendo con este apartado. El proyecto se vincula por la obligatoriedad de obtener la autorización correspondiente para realizar las obras descritas en esta manifestación de impacto ambiental. Como ya se mencionó anteriormente, la promovente una vez autorizado el proyecto en materia ambiental procederá a tramitar el Registro Nacional de Pesca para la unidad de producción acuícola.
Art. 30°.- *Las actividades pesqueras se clasifican en:* **II.-** *Cultivo o acuacultura con fines*		
Artículo 31°.- *Para realizar las actividades de pesca se requiere lo siguiente:* **I,** *Concesión, para:* **Inciso b)** *Acuacultura comercial* **II,** Permiso, para: **Inciso g)** *Acuacultura de fomento* **III,** *Autorización, para:* **Inciso d)** *Recolectar del medio natural reproductores, larvas, postlarvas, crías, huevos, semillas, alevines o en cualquier otro estadio, y* **Inciso e)** *Acuacultura didáctica.*		

Artículos 22.- *la Secretaría podrá inscribir en el Registro Nacional de Pesca a los acuicultores que no requieran concesión, permiso o Autorización.*	Al **proyecto** le aplica el Artículo, incisos y, fracciones anteriores, porque se trata de una actividad acuícola con fines comerciales.	Por el hecho de presentar a la autoridad correspondiente (SEMARNAT) la Manifestación de Impacto Ambiental, el promovente está cumpliendo con este apartado. El proyecto se vincula por la obligatoriedad de obtener la autorización correspondiente para realizar las obras descritas en esta manifestación de impacto ambiental. Como ya se mencionó anteriormente, la promovente una vez autorizado el proyecto en materia ambiental procederá a tramitar el Registro Nacional de Pesca para la unidad de producción acuícola.
Art. 30°.- *Las actividades pesqueras se clasifican en:* **II.-** *Cultivo o acuacultura con fines*		
Artículo 31°.- *Para realizar las actividades de pesca se requiere lo siguiente:* **I,** *Concesión, para:* **Inciso b)** *Acuacultura comercial* **II,** Permiso, para: **Inciso g)** *Acuacultura de fomento* **III,** *Autorización, para:* **Inciso d)** *Recolectar del medio natural reproductores, larvas, postlarvas, crías, huevos, semillas, alevines o en cualquier otro estadio, y* **Inciso e)** *Acuacultura didáctica.*		

Artículos 22.- *la Secretaría podrá inscribir en el Registro Nacional de Pesca a los acuicultores que no requieran concesión, permiso o Autorización.*	Al **proyecto** le aplica el Artículo, incisos y, fracciones anteriores, porque se trata de una actividad acuícola con fines comerciales.	Por el hecho de presentar a la autoridad correspondiente (SEMARNAT) la Manifestación de Impacto Ambiental, el promovente está cumpliendo con este apartado. El proyecto se vincula por la obligatoriedad de obtener la autorización correspondiente para realizar las obras descritas en esta manifestación de impacto ambiental. Como ya se mencionó anteriormente, la promovente una vez autorizado el proyecto en materia ambiental procederá a tramitar el Registro Nacional de Pesca para la unidad de producción acuícola.
Art. 30°.- *Las actividades pesqueras se clasifican en:* **II.-** *Cultivo o acuacultura con fines*		
Artículo 31°.- *Para realizar las actividades de pesca se requiere lo siguiente:* **I,** *Concesión, para:* **Inciso b)** *Acuacultura comercial* **II,** Permiso, para: **Inciso g)** *Acuacultura de fomento* **III,** *Autorización, para:* **Inciso d)** *Recolectar del medio natural reproductores, larvas, postlarvas, crías, huevos, semillas, alevines o en cualquier otro estadio, y* **Inciso e)** *Acuacultura didáctica.*		

Artículos 22.- *la Secretaría podrá inscribir en el Registro Nacional de Pesca a los acuicultores que no requieran concesión, permiso o Autorización.*	Al **proyecto** le aplica el Artículo, incisos y, fracciones anteriores, porque se trata de una actividad acuícola con fines comerciales.	Por el hecho de presentar a la autoridad correspondiente (SEMARNAT) la Manifestación de Impacto Ambiental, el promovente está cumpliendo con este apartado. El proyecto se vincula por la obligatoriedad de obtener la autorización correspondiente para realizar las obras descritas en esta manifestación de impacto ambiental. Como ya se mencionó anteriormente, la promovente una vez autorizado el proyecto en materia ambiental procederá a tramitar el Registro Nacional de Pesca para la unidad de producción acuícola.
Art. 30°.- *Las actividades pesqueras se clasifican en:* **II.-** *Cultivo o acuacultura con fines*		
Artículo 31°.- *Para realizar las actividades de pesca se requiere lo siguiente:* **I,** *Concesión, para:* **Inciso b)** *Acuacultura comercial* **II,** Permiso, para: **Inciso g)** *Acuacultura de fomento* **III,** *Autorización, para:* **Inciso d)** *Recolectar del medio natural reproductores, larvas, postlarvas, crías, huevos, semillas, alevines o en cualquier otro estadio, y* **Inciso e)** *Acuacultura didáctica.*		

Artículos 22.- *la Secretaría podrá inscribir en el Registro Nacional de Pesca a los acuicultores que no requieran concesión, permiso o Autorización.*	Al **proyecto** le aplica el Artículo, incisos y, fracciones anteriores, porque se trata de una actividad acuícola con fines comerciales.	Por el hecho de presentar a la autoridad correspondiente (SEMARNAT) la Manifestación de Impacto Ambiental, el promovente está cumpliendo con este apartado. El proyecto se vincula por la obligatoriedad de obtener la autorización correspondiente para realizar las obras descritas en esta manifestación de impacto ambiental. Como ya se mencionó anteriormente, la promovente una vez autorizado el proyecto en materia ambiental procederá a tramitar el Registro Nacional de Pesca para la unidad de producción acuícola.
Art. 30°.- *Las actividades pesqueras se clasifican en:* **II.-** *Cultivo o acuacultura con fines*		
Artículo 31°.- *Para realizar las actividades de pesca se requiere lo siguiente:* **I,** *Concesión, para:* **Inciso b)** *Acuacultura comercial* **II,** Permiso, para: **Inciso g)** *Acuacultura de fomento* **III,** *Autorización, para:* **Inciso d)** *Recolectar del medio natural reproductores, larvas, postlarvas, crías, huevos, semillas, alevines o en cualquier otro estadio, y* **Inciso e)** *Acuacultura didáctica.*		

Artículos 22.- *la Secretaría podrá inscribir en el Registro Nacional de Pesca a los acuicultores que no requieran concesión, permiso o Autorización.*	Al **proyecto** le aplica el Artículo, incisos y, fracciones anteriores, porque se trata de una actividad acuícola con fines comerciales.	Por el hecho de presentar a la autoridad correspondiente (SEMARNAT) la Manifestación de Impacto Ambiental, el promovente está cumpliendo con este apartado. El proyecto se vincula por la obligatoriedad de obtener la autorización correspondiente para realizar las obras descritas en esta manifestación de impacto ambiental. Como ya se mencionó anteriormente, la promovente una vez autorizado el proyecto en materia ambiental procederá a tramitar el Registro Nacional de Pesca para la unidad de producción acuícola.
Art. 30°.- *Las actividades pesqueras se clasifican en:* **II.-** *Cultivo o acuacultura con fines*		
Artículo 31°.- *Para realizar las actividades de pesca se requiere lo siguiente:* **I,** *Concesión, para:* **Inciso b)** *Acuacultura comercial* **II,** Permiso, para: **Inciso g)** *Acuacultura de fomento* **III,** *Autorización, para:* **Inciso d)** *Recolectar del medio natural reproductores, larvas, postlarvas, crías, huevos, semillas, alevines o en cualquier otro estadio, y* **Inciso e)** *Acuacultura didáctica.*		

Artículos 22.- *la Secretaría podrá inscribir en el Registro Nacional de Pesca a los acuicultores que no requieran concesión, permiso o Autorización.*	Al **proyecto** le aplica el Artículo, incisos y, fracciones anteriores, porque se trata de una actividad acuícola con fines comerciales.	Por el hecho de presentar a la autoridad correspondiente (SEMARNAT) la Manifestación de Impacto Ambiental, el promovente está cumpliendo con este apartado. El proyecto se vincula por la obligatoriedad de obtener la autorización correspondiente para realizar las obras descritas en esta manifestación de impacto ambiental. Como ya se mencionó anteriormente, la promovente una vez autorizado el proyecto en materia ambiental procederá a tramitar el Registro Nacional de Pesca para la unidad de producción acuícola.
Art. 30°.- *Las actividades pesqueras se clasifican en:* **II.-** *Cultivo o acuacultura con fines*		
Artículo 31°.- *Para realizar las actividades de pesca se requiere lo siguiente:* **I,** *Concesión, para:* **Inciso b)** *Acuacultura comercial* **II,** Permiso, para: **Inciso g)** *Acuacultura de fomento* **III,** *Autorización, para:* **Inciso d)** *Recolectar del medio natural reproductores, larvas, postlarvas, crías, huevos, semillas, alevines o en cualquier otro estadio, y* **Inciso e)** *Acuacultura didáctica.*		

Artículos 22.- *la Secretaría podrá inscribir en el Registro Nacional de Pesca a los acuicultores que no requieran concesión, permiso o Autorización.*	Al **proyecto** le aplica el Artículo, incisos y, fracciones anteriores, porque se trata de una actividad acuícola con fines comerciales.	Por el hecho de presentar a la autoridad correspondiente (SEMARNAT) la Manifestación de Impacto Ambiental, el promovente está cumpliendo con este apartado. El proyecto se vincula por la obligatoriedad de obtener la autorización correspondiente para realizar las obras descritas en esta manifestación de impacto ambiental. Como ya se mencionó anteriormente, la promovente una vez autorizado el proyecto en materia ambiental procederá a tramitar el Registro Nacional de Pesca para la unidad de producción acuícola.
Art. 30°.- *Las actividades pesqueras se clasifican en:* **II.-** *Cultivo o acuacultura con fines*		
Artículo 31°.- *Para realizar las actividades de pesca se requiere lo siguiente:* **I,** *Concesión, para:* **Inciso b)** *Acuacultura comercial* **II,** Permiso, para: **Inciso g)** *Acuacultura de fomento* **III,** *Autorización, para:* **Inciso d)** *Recolectar del medio natural reproductores, larvas, postlarvas, crías, huevos, semillas, alevines o en cualquier otro estadio, y* **Inciso e)** *Acuacultura didáctica.*		

Artículos 22.- *la Secretaría podrá inscribir en el Registro Nacional de Pesca a los acuicultores que no requieran concesión, permiso o Autorización.*	Al **proyecto** le aplica el Artículo, incisos y, fracciones anteriores, porque se trata de una actividad acuícola con fines comerciales.	Por el hecho de presentar a la autoridad correspondiente (SEMARNAT) la Manifestación de Impacto Ambiental, el promovente está cumpliendo con este apartado. El proyecto se vincula por la obligatoriedad de obtener la autorización correspondiente para realizar las obras descritas en esta manifestación de impacto ambiental. Como ya se mencionó anteriormente, la promovente una vez autorizado el proyecto en materia ambiental procederá a tramitar el Registro Nacional de Pesca para la unidad de producción acuícola.
Art. 30°.- *Las actividades pesqueras se clasifican en:* **II.-** *Cultivo o acuacultura con fines*		
Artículo 31°.- *Para realizar las actividades de pesca se requiere lo siguiente:* **I,** *Concesión, para:* **Inciso b)** *Acuacultura comercial* **II,** Permiso, para: **Inciso g)** *Acuacultura de fomento* **III,** *Autorización, para:* **Inciso d)** *Recolectar del medio natural reproductores, larvas, postlarvas, crías, huevos, semillas, alevines o en cualquier otro estadio, y* **Inciso e)** *Acuacultura didáctica.*		

Artículos 22.- *la Secretaría podrá inscribir en el Registro Nacional de Pesca a los acuicultores que no requieran concesión, permiso o Autorización.*	Al **proyecto** le aplica el Artículo, incisos y, fracciones anteriores, porque se trata de una actividad acuícola con fines comerciales.	Por el hecho de presentar a la autoridad correspondiente (SEMARNAT) la Manifestación de Impacto Ambiental, el promovente está cumpliendo con este apartado. El proyecto se vincula por la obligatoriedad de obtener la autorización correspondiente para realizar las obras descritas en esta manifestación de impacto ambiental. Como ya se mencionó anteriormente, la promovente una vez autorizado el proyecto en materia ambiental procederá a tramitar el Registro Nacional de Pesca para la unidad de producción acuícola.
Art. 30°.- *Las actividades pesqueras se clasifican en:* **II.-** *Cultivo o acuacultura con fines*		
Artículo 31°.- *Para realizar las actividades de pesca se requiere lo siguiente:* **I,** *Concesión, para:* **Inciso b)** *Acuacultura comercial* **II,** Permiso, para: **Inciso g)** *Acuacultura de fomento* **III,** *Autorización, para:* **Inciso d)** *Recolectar del medio natural reproductores, larvas, postlarvas, crías, huevos, semillas, alevines o en cualquier otro estadio, y* **Inciso e)** *Acuacultura didáctica.*		

Artículos 22.- *la Secretaría podrá inscribir en el Registro Nacional de Pesca a los acuicultores que no requieran concesión, permiso o Autorización.*	Al **proyecto** le aplica el Artículo, incisos y, fracciones anteriores, porque se trata de una actividad acuícola con fines comerciales.	Por el hecho de presentar a la autoridad correspondiente (SEMARNAT) la Manifestación de Impacto Ambiental, el promovente está cumpliendo con este apartado. El proyecto se vincula por la obligatoriedad de obtener la autorización correspondiente para realizar las obras descritas en esta manifestación de impacto ambiental. Como ya se mencionó anteriormente, la promovente una vez autorizado el proyecto en materia ambiental procederá a tramitar el Registro Nacional de Pesca para la unidad de producción acuícola.
Art. 30°.- *Las actividades pesqueras se clasifican en:* **II.-** *Cultivo o acuacultura con fines*		
Artículo 31°.- *Para realizar las actividades de pesca se requiere lo siguiente:* **I,** *Concesión, para:* **Inciso b)** *Acuacultura comercial* **II,** Permiso, para: **Inciso g)** *Acuacultura de fomento* **III,** *Autorización, para:* **Inciso d)** *Recolectar del medio natural reproductores, larvas, postlarvas, crías, huevos, semillas, alevines o en cualquier otro estadio, y* **Inciso e)** *Acuacultura didáctica.*		

Artículos 22.- *la Secretaría podrá inscribir en el Registro Nacional de Pesca a los acuicultores que no requieran concesión, permiso o Autorización.*	Al **proyecto** le aplica el Artículo, incisos y, fracciones anteriores, porque se trata de una actividad acuícola con fines comerciales.	Por el hecho de presentar a la autoridad correspondiente (SEMARNAT) la Manifestación de Impacto Ambiental, el promovente está cumpliendo con este apartado. El proyecto se vincula por la obligatoriedad de obtener la autorización correspondiente para realizar las obras descritas en esta manifestación de impacto ambiental. Como ya se mencionó anteriormente, la promovente una vez autorizado el proyecto en materia ambiental procederá a tramitar el Registro Nacional de Pesca para la unidad de producción acuícola.
Art. 30°.- *Las actividades pesqueras se clasifican en:* **II.-** *Cultivo o acuacultura con fines*		
Artículo 31°.- *Para realizar las actividades de pesca se requiere lo siguiente:* **I,** *Concesión, para:* **Inciso b)** *Acuacultura comercial* **II,** Permiso, para: **Inciso g)** *Acuacultura de fomento* **III,** *Autorización, para:* **Inciso d)** *Recolectar del medio natural reproductores, larvas, postlarvas, crías, huevos, semillas, alevines o en cualquier otro estadio, y* **Inciso e)** *Acuacultura didáctica.*		

Artículos 22.- *la Secretaría podrá inscribir en el Registro Nacional de Pesca a los acuicultores que no requieran concesión, permiso o Autorización.*	Al **proyecto** le aplica el Artículo, incisos y, fracciones anteriores, porque se trata de una actividad acuícola con fines comerciales.	Por el hecho de presentar a la autoridad correspondiente (SEMARNAT) la Manifestación de Impacto Ambiental, el promovente está cumpliendo con este apartado. El proyecto se vincula por la obligatoriedad de obtener la autorización correspondiente para realizar las obras descritas en esta manifestación de impacto ambiental. Como ya se mencionó anteriormente, la promovente una vez autorizado el proyecto en materia ambiental procederá a tramitar el Registro Nacional de Pesca para la unidad de producción acuícola.
Art. 30°.- *Las actividades pesqueras se clasifican en:* **II.-** *Cultivo o acuacultura con fines*		
Artículo 31°.- *Para realizar las actividades de pesca se requiere lo siguiente:* **I,** *Concesión, para:* **Inciso b)** *Acuacultura comercial* **II,** Permiso, para: **Inciso g)** *Acuacultura de fomento* **III,** *Autorización, para:* **Inciso d)** *Recolectar del medio natural reproductores, larvas, postlarvas, crías, huevos, semillas, alevines o en cualquier otro estadio, y* **Inciso e)** *Acuacultura didáctica.*		

Artículos 22.- *la Secretaría podrá inscribir en el Registro Nacional de Pesca a los acuicultores que no requieran concesión, permiso o Autorización.*	Al **proyecto** le aplica el Artículo, incisos y, fracciones anteriores, porque se trata de una actividad acuícola con fines comerciales.	Por el hecho de presentar a la autoridad correspondiente (SEMARNAT) la Manifestación de Impacto Ambiental, el promovente está cumpliendo con este apartado. El proyecto se vincula por la obligatoriedad de obtener la autorización correspondiente para realizar las obras descritas en esta manifestación de impacto ambiental. Como ya se mencionó anteriormente, la promovente una vez autorizado el proyecto en materia ambiental procederá a tramitar el Registro Nacional de Pesca para la unidad de producción acuícola.
Art. 30°.- *Las actividades pesqueras se clasifican en:* **II.-** *Cultivo o acuacultura con fines*		
Artículo 31°.- *Para realizar las actividades de pesca se requiere lo siguiente:* **I,** *Concesión, para:* **Inciso b)** *Acuacultura comercial* **II,** Permiso, para: **Inciso g)** *Acuacultura de fomento* **III,** *Autorización, para:* **Inciso d)** *Recolectar del medio natural reproductores, larvas, postlarvas, crías, huevos, semillas, alevines o en cualquier otro estadio, y* **Inciso e)** *Acuacultura didáctica.*		

Artículos 22.- *la Secretaría podrá inscribir en el Registro Nacional de Pesca a los acuicultores que no requieran concesión, permiso o Autorización.*	Al **proyecto** le aplica el Artículo, incisos y, fracciones anteriores, porque se trata de una actividad acuícola con fines comerciales.	Por el hecho de presentar a la autoridad correspondiente (SEMARNAT) la Manifestación de Impacto Ambiental, el promovente está cumpliendo con este apartado. El proyecto se vincula por la obligatoriedad de obtener la autorización correspondiente para realizar las obras descritas en esta manifestación de impacto ambiental. Como ya se mencionó anteriormente, la promovente una vez autorizado el proyecto en materia ambiental procederá a tramitar el Registro Nacional de Pesca para la unidad de producción acuícola.
Art. 30°.- *Las actividades pesqueras se clasifican en:* **II.-** *Cultivo o acuacultura con fines*		
Artículo 31°.- *Para realizar las actividades de pesca se requiere lo siguiente:* **I,** *Concesión, para:* **Inciso b)** *Acuacultura comercial* **II,** Permiso, para: **Inciso g)** *Acuacultura de fomento* **III,** *Autorización, para:* **Inciso d)** *Recolectar del medio natural reproductores, larvas, postlarvas, crías, huevos, semillas, alevines o en cualquier otro estadio, y* **Inciso e)** *Acuacultura didáctica.*		

Artículos 22.- *la Secretaría podrá inscribir en el Registro Nacional de Pesca a los acuicultores que no requieran concesión, permiso o Autorización.*	Al **proyecto** le aplica el Artículo, incisos y, fracciones anteriores, porque se trata de una actividad acuícola con fines comerciales.	Por el hecho de presentar a la autoridad correspondiente (SEMARNAT) la Manifestación de Impacto Ambiental, el promovente está cumpliendo con este apartado. El proyecto se vincula por la obligatoriedad de obtener la autorización correspondiente para realizar las obras descritas en esta manifestación de impacto ambiental. Como ya se mencionó anteriormente, la promovente una vez autorizado el proyecto en materia ambiental procederá a tramitar el Registro Nacional de Pesca para la unidad de producción acuícola.
Art. 30°.- *Las actividades pesqueras se clasifican en:* **II.-** *Cultivo o acuacultura con fines*		
Artículo 31°.- *Para realizar las actividades de pesca se requiere lo siguiente:* **I,** *Concesión, para:* **Inciso b)** *Acuacultura comercial* **II,** Permiso, para: **Inciso g)** *Acuacultura de fomento* **III,** *Autorización, para:* **Inciso d)** *Recolectar del medio natural reproductores, larvas, postlarvas, crías, huevos, semillas, alevines o en cualquier otro estadio, y* **Inciso e)** *Acuacultura didáctica.*		

Artículos 22.- *la Secretaría podrá inscribir en el Registro Nacional de Pesca a los acuicultores que no requieran concesión, permiso o Autorización.*	Al **proyecto** le aplica el Artículo, incisos y, fracciones anteriores, porque se trata de una actividad acuícola con fines comerciales.	Por el hecho de presentar a la autoridad correspondiente (SEMARNAT) la Manifestación de Impacto Ambiental, el promovente está cumpliendo con este apartado. El proyecto se vincula por la obligatoriedad de obtener la autorización correspondiente para realizar las obras descritas en esta manifestación de impacto ambiental. Como ya se mencionó anteriormente, la promovente una vez autorizado el proyecto en materia ambiental procederá a tramitar el Registro Nacional de Pesca para la unidad de producción acuícola.
Art. 30°.- *Las actividades pesqueras se clasifican en:* **II.-** *Cultivo o acuacultura con fines*		
Artículo 31°.- *Para realizar las actividades de pesca se requiere lo siguiente:* **I,** *Concesión, para:* **Inciso b)** *Acuacultura comercial* **II,** Permiso, para: **Inciso g)** *Acuacultura de fomento* **III,** *Autorización, para:* **Inciso d)** *Recolectar del medio natural reproductores, larvas, postlarvas, crías, huevos, semillas, alevines o en cualquier otro estadio, y* **Inciso e)** *Acuacultura didáctica.*		

Artículos 22.- *la Secretaría podrá inscribir en el Registro Nacional de Pesca a los acuicultores que no requieran concesión, permiso o Autorización.*	Al **proyecto** le aplica el Artículo, incisos y, fracciones anteriores, porque se trata de una actividad acuícola con fines comerciales.	Por el hecho de presentar a la autoridad correspondiente (SEMARNAT) la Manifestación de Impacto Ambiental, el promovente está cumpliendo con este apartado. El proyecto se vincula por la obligatoriedad de obtener la autorización correspondiente para realizar las obras descritas en esta manifestación de impacto ambiental. Como ya se mencionó anteriormente, la promovente una vez autorizado el proyecto en materia ambiental procederá a tramitar el Registro Nacional de Pesca para la unidad de producción acuícola.
Art. 30°.- *Las actividades pesqueras se clasifican en:* **II.-** *Cultivo o acuacultura con fines*		
Artículo 31°.- *Para realizar las actividades de pesca se requiere lo siguiente:* **I,** *Concesión, para:* **Inciso b)** *Acuacultura comercial* **II,** Permiso, para: **Inciso g)** *Acuacultura de fomento* **III,** *Autorización, para:* **Inciso d)** *Recolectar del medio natural reproductores, larvas, postlarvas, crías, huevos, semillas, alevines o en cualquier otro estadio, y* **Inciso e)** *Acuacultura didáctica.*		

Artículos 22.- *la Secretaría podrá inscribir en el Registro Nacional de Pesca a los acuicultores que no requieran concesión, permiso o Autorización.*	Al **proyecto** le aplica el Artículo, incisos y, fracciones anteriores, porque se trata de una actividad acuícola con fines comerciales.	Por el hecho de presentar a la autoridad correspondiente (SEMARNAT) la Manifestación de Impacto Ambiental, el promovente está cumpliendo con este apartado. El proyecto se vincula por la obligatoriedad de obtener la autorización correspondiente para realizar las obras descritas en esta manifestación de impacto ambiental. Como ya se mencionó anteriormente, la promovente una vez autorizado el proyecto en materia ambiental procederá a tramitar el Registro Nacional de Pesca para la unidad de producción acuícola.
Art. 30°.- *Las actividades pesqueras se clasifican en:* **II.-** *Cultivo o acuacultura con fines*		
Artículo 31°.- *Para realizar las actividades de pesca se requiere lo siguiente:* **I,** *Concesión, para:* **Inciso b)** *Acuacultura comercial* **II,** Permiso, para: **Inciso g)** *Acuacultura de fomento* **III,** *Autorización, para:* **Inciso d)** *Recolectar del medio natural reproductores, larvas, postlarvas, crías, huevos, semillas, alevines o en cualquier otro estadio, y* **Inciso e)** *Acuacultura didáctica.*		

Artículos 22.- *la Secretaría podrá inscribir en el Registro Nacional de Pesca a los acuicultores que no requieran concesión, permiso o Autorización.*	Al **proyecto** le aplica el Artículo, incisos y, fracciones anteriores, porque se trata de una actividad acuícola con fines comerciales.	Por el hecho de presentar a la autoridad correspondiente (SEMARNAT) la Manifestación de Impacto Ambiental, el promovente está cumpliendo con este apartado. El proyecto se vincula por la obligatoriedad de obtener la autorización correspondiente para realizar las obras descritas en esta manifestación de impacto ambiental. Como ya se mencionó anteriormente, la promovente una vez autorizado el proyecto en materia ambiental procederá a tramitar el Registro Nacional de Pesca para la unidad de producción acuícola.
Art. 30°.- *Las actividades pesqueras se clasifican en:* **II.-** *Cultivo o acuacultura con fines*		
Artículo 31°.- *Para realizar las actividades de pesca se requiere lo siguiente:* **I,** *Concesión, para:* **Inciso b)** *Acuacultura comercial* **II,** Permiso, para: **Inciso g)** *Acuacultura de fomento* **III,** *Autorización, para:* **Inciso d)** *Recolectar del medio natural reproductores, larvas, postlarvas, crías, huevos, semillas, alevines o en cualquier otro estadio, y* **Inciso e)** *Acuacultura didáctica.*		

Artículos 22.- *la Secretaría podrá inscribir en el Registro Nacional de Pesca a los acuicultores que no requieran concesión, permiso o Autorización.*	Al **proyecto** le aplica el Artículo, incisos y, fracciones anteriores, porque se trata de una actividad acuícola con fines comerciales.	Por el hecho de presentar a la autoridad correspondiente (SEMARNAT) la Manifestación de Impacto Ambiental, el promovente está cumpliendo con este apartado. El proyecto se vincula por la obligatoriedad de obtener la autorización correspondiente para realizar las obras descritas en esta manifestación de impacto ambiental. Como ya se mencionó anteriormente, la promovente una vez autorizado el proyecto en materia ambiental procederá a tramitar el Registro Nacional de Pesca para la unidad de producción acuícola.
Art. 30°.- *Las actividades pesqueras se clasifican en:* **II.-** *Cultivo o acuacultura con fines*		
Artículo 31°.- *Para realizar las actividades de pesca se requiere lo siguiente:* **I,** *Concesión, para:* **Inciso b)** *Acuacultura comercial* **II,** Permiso, para: **Inciso g)** *Acuacultura de fomento* **III,** *Autorización, para:* **Inciso d)** *Recolectar del medio natural reproductores, larvas, postlarvas, crías, huevos, semillas, alevines o en cualquier otro estadio, y* **Inciso e)** *Acuacultura didáctica.*		

Artículos 22.- *la Secretaría podrá inscribir en el Registro Nacional de Pesca a los acuicultores que no requieran concesión, permiso o Autorización.*	Al **proyecto** le aplica el Artículo, incisos y, fracciones anteriores, porque se trata de una actividad acuícola con fines comerciales.	Por el hecho de presentar a la autoridad correspondiente (SEMARNAT) la Manifestación de Impacto Ambiental, el promovente está cumpliendo con este apartado. El proyecto se vincula por la obligatoriedad de obtener la autorización correspondiente para realizar las obras descritas en esta manifestación de impacto ambiental. Como ya se mencionó anteriormente, la promovente una vez autorizado el proyecto en materia ambiental procederá a tramitar el Registro Nacional de Pesca para la unidad de producción acuícola.
Art. 30°.- *Las actividades pesqueras se clasifican en:* **II.-** *Cultivo o acuacultura con fines*		
Artículo 31°.- *Para realizar las actividades de pesca se requiere lo siguiente:* **I,** *Concesión, para:* **Inciso b)** *Acuacultura comercial* **II,** Permiso, para: **Inciso g)** *Acuacultura de fomento* **III,** *Autorización, para:* **Inciso d)** *Recolectar del medio natural reproductores, larvas, postlarvas, crías, huevos, semillas, alevines o en cualquier otro estadio, y* **Inciso e)** *Acuacultura didáctica.*		

Artículos 22.- *la Secretaría podrá inscribir en el Registro Nacional de Pesca a los acuicultores que no requieran concesión, permiso o Autorización.*	Al **proyecto** le aplica el Artículo, incisos y, fracciones anteriores, porque se trata de una actividad acuícola con fines comerciales.	Por el hecho de presentar a la autoridad correspondiente (SEMARNAT) la Manifestación de Impacto Ambiental, el promovente está cumpliendo con este apartado. El proyecto se vincula por la obligatoriedad de obtener la autorización correspondiente para realizar las obras descritas en esta manifestación de impacto ambiental. Como ya se mencionó anteriormente, la promovente una vez autorizado el proyecto en materia ambiental procederá a tramitar el Registro Nacional de Pesca para la unidad de producción acuícola.
Art. 30°.- *Las actividades pesqueras se clasifican en:* **II.-** *Cultivo o acuacultura con fines*		
Artículo 31°.- *Para realizar las actividades de pesca se requiere lo siguiente:* **I,** *Concesión, para:* **Inciso b)** *Acuacultura comercial* **II,** Permiso, para: **Inciso g)** *Acuacultura de fomento* **III,** *Autorización, para:* **Inciso d)** *Recolectar del medio natural reproductores, larvas, postlarvas, crías, huevos, semillas, alevines o en cualquier otro estadio, y* **Inciso e)** *Acuacultura didáctica.*		

Artículos 22.- *la Secretaría podrá inscribir en el Registro Nacional de Pesca a los acuicultores que no requieran concesión, permiso o Autorización.*	Al **proyecto** le aplica el Artículo, incisos y, fracciones anteriores, porque se trata de una actividad acuícola con fines comerciales.	Por el hecho de presentar a la autoridad correspondiente (SEMARNAT) la Manifestación de Impacto Ambiental, el promovente está cumpliendo con este apartado. El proyecto se vincula por la obligatoriedad de obtener la autorización correspondiente para realizar las obras descritas en esta manifestación de impacto ambiental. Como ya se mencionó anteriormente, la promovente una vez autorizado el proyecto en materia ambiental procederá a tramitar el Registro Nacional de Pesca para la unidad de producción acuícola.
Art. 30°.- *Las actividades pesqueras se clasifican en:* **II.-** *Cultivo o acuacultura con fines*		
Artículo 31°.- *Para realizar las actividades de pesca se requiere lo siguiente:* **I,** *Concesión, para:* **Inciso b)** *Acuacultura comercial* **II,** Permiso, para: **Inciso g)** *Acuacultura de fomento* **III,** *Autorización, para:* **Inciso d)** *Recolectar del medio natural reproductores, larvas, postlarvas, crías, huevos, semillas, alevines o en cualquier otro estadio, y* **Inciso e)** *Acuacultura didáctica.*		

Artículos 22.- *la Secretaría podrá inscribir en el Registro Nacional de Pesca a los acuicultores que no requieran concesión, permiso o Autorización.*	Al **proyecto** le aplica el Artículo, incisos y, fracciones anteriores, porque se trata de una actividad acuícola con fines comerciales.	Por el hecho de presentar a la autoridad correspondiente (SEMARNAT) la Manifestación de Impacto Ambiental, el promovente está cumpliendo con este apartado. El proyecto se vincula por la obligatoriedad de obtener la autorización correspondiente para realizar las obras descritas en esta manifestación de impacto ambiental. Como ya se mencionó anteriormente, la promovente una vez autorizado el proyecto en materia ambiental procederá a tramitar el Registro Nacional de Pesca para la unidad de producción acuícola.
Art. 30°.- *Las actividades pesqueras se clasifican en:* **II.-** *Cultivo o acuacultura con fines*		
Artículo 31°.- *Para realizar las actividades de pesca se requiere lo siguiente:* **I,** *Concesión, para:* **Inciso b)** *Acuacultura comercial* **II,** Permiso, para: **Inciso g)** *Acuacultura de fomento* **III,** *Autorización, para:* **Inciso d)** *Recolectar del medio natural reproductores, larvas, postlarvas, crías, huevos, semillas, alevines o en cualquier otro estadio, y* **Inciso e)** *Acuacultura didáctica.*		

Artículos 22.- *la Secretaría podrá inscribir en el Registro Nacional de Pesca a los acuicultores que no requieran concesión, permiso o Autorización.*	Al **proyecto** le aplica el Artículo, incisos y, fracciones anteriores, porque se trata de una actividad acuícola con fines comerciales.	Por el hecho de presentar a la autoridad correspondiente (SEMARNAT) la Manifestación de Impacto Ambiental, el promovente está cumpliendo con este apartado. El proyecto se vincula por la obligatoriedad de obtener la autorización correspondiente para realizar las obras descritas en esta manifestación de impacto ambiental. Como ya se mencionó anteriormente, la promovente una vez autorizado el proyecto en materia ambiental procederá a tramitar el Registro Nacional de Pesca para la unidad de producción acuícola.
Art. 30°.- *Las actividades pesqueras se clasifican en:* **II.-** *Cultivo o acuacultura con fines*		
Artículo 31°.- *Para realizar las actividades de pesca se requiere lo siguiente:* **I,** *Concesión, para:* **Inciso b)** *Acuacultura comercial* **II,** Permiso, para: **Inciso g)** *Acuacultura de fomento* **III,** *Autorización, para:* **Inciso d)** *Recolectar del medio natural reproductores, larvas, postlarvas, crías, huevos, semillas, alevines o en cualquier otro estadio, y* **Inciso e)** *Acuacultura didáctica.*		

Artículos 22.- *la Secretaría podrá inscribir en el Registro Nacional de Pesca a los acuicultores que no requieran concesión, permiso o Autorización.*	Al **proyecto** le aplica el Artículo, incisos y, fracciones anteriores, porque se trata de una actividad acuícola con fines comerciales.	Por el hecho de presentar a la autoridad correspondiente (SEMARNAT) la Manifestación de Impacto Ambiental, el promovente está cumpliendo con este apartado. El proyecto se vincula por la obligatoriedad de obtener la autorización correspondiente para realizar las obras descritas en esta manifestación de impacto ambiental. Como ya se mencionó anteriormente, la promovente una vez autorizado el proyecto en materia ambiental procederá a tramitar el Registro Nacional de Pesca para la unidad de producción acuícola.
Art. 30°.- *Las actividades pesqueras se clasifican en:* **II.-** *Cultivo o acuacultura con fines*		
Artículo 31°.- *Para realizar las actividades de pesca se requiere lo siguiente:* **I,** *Concesión, para:* **Inciso b)** *Acuacultura comercial* **II,** Permiso, para: **Inciso g)** *Acuacultura de fomento* **III,** *Autorización, para:* **Inciso d)** *Recolectar del medio natural reproductores, larvas, postlarvas, crías, huevos, semillas, alevines o en cualquier otro estadio, y* **Inciso e)** *Acuacultura didáctica.*		

Artículos 22.- *la Secretaría podrá inscribir en el Registro Nacional de Pesca a los acuicultores que no requieran concesión, permiso o Autorización.*	Al **proyecto** le aplica el Artículo, incisos y, fracciones anteriores, porque se trata de una actividad acuícola con fines comerciales.	Por el hecho de presentar a la autoridad correspondiente (SEMARNAT) la Manifestación de Impacto Ambiental, el promovente está cumpliendo con este apartado. El proyecto se vincula por la obligatoriedad de obtener la autorización correspondiente para realizar las obras descritas en esta manifestación de impacto ambiental. Como ya se mencionó anteriormente, la promovente una vez autorizado el proyecto en materia ambiental procederá a tramitar el Registro Nacional de Pesca para la unidad de producción acuícola.
Art. 30°.- *Las actividades pesqueras se clasifican en:* **II.-** *Cultivo o acuacultura con fines*		
Artículo 31°.- *Para realizar las actividades de pesca se requiere lo siguiente:* **I,** *Concesión, para:* **Inciso b)** *Acuacultura comercial* **II,** Permiso, para: **Inciso g)** *Acuacultura de fomento* **III,** *Autorización, para:* **Inciso d)** *Recolectar del medio natural reproductores, larvas, postlarvas, crías, huevos, semillas, alevines o en cualquier otro estadio, y* **Inciso e)** *Acuacultura didáctica.*		

Artículos 22.- *la Secretaría podrá inscribir en el Registro Nacional de Pesca a los acuicultores que no requieran concesión, permiso o Autorización.*	Al **proyecto** le aplica el Artículo, incisos y, fracciones anteriores, porque se trata de una actividad acuícola con fines comerciales.	Por el hecho de presentar a la autoridad correspondiente (SEMARNAT) la Manifestación de Impacto Ambiental, el promovente está cumpliendo con este apartado. El proyecto se vincula por la obligatoriedad de obtener la autorización correspondiente para realizar las obras descritas en esta manifestación de impacto ambiental. Como ya se mencionó anteriormente, la promovente una vez autorizado el proyecto en materia ambiental procederá a tramitar el Registro Nacional de Pesca para la unidad de producción acuícola.
Art. 30°.- *Las actividades pesqueras se clasifican en:* **II.-** *Cultivo o acuacultura con fines*		
Artículo 31°.- *Para realizar las actividades de pesca se requiere lo siguiente:* **I,** *Concesión, para:* **Inciso b)** *Acuacultura comercial* **II,** Permiso, para: **Inciso g)** *Acuacultura de fomento* **III,** *Autorización, para:* **Inciso d)** *Recolectar del medio natural reproductores, larvas, postlarvas, crías, huevos, semillas, alevines o en cualquier otro estadio, y* **Inciso e)** *Acuacultura didáctica.*		

Artículos 22.- *la Secretaría podrá inscribir en el Registro Nacional de Pesca a los acuicultores que no requieran concesión, permiso o Autorización.*	Al **proyecto** le aplica el Artículo, incisos y, fracciones anteriores, porque se trata de una actividad acuícola con fines comerciales.	Por el hecho de presentar a la autoridad correspondiente (SEMARNAT) la Manifestación de Impacto Ambiental, el promovente está cumpliendo con este apartado. El proyecto se vincula por la obligatoriedad de obtener la autorización correspondiente para realizar las obras descritas en esta manifestación de impacto ambiental. Como ya se mencionó anteriormente, la promovente una vez autorizado el proyecto en materia ambiental procederá a tramitar el Registro Nacional de Pesca para la unidad de producción acuícola.
Art. 30°.- *Las actividades pesqueras se clasifican en:* **II.-** *Cultivo o acuacultura con fines*		
Artículo 31°.- *Para realizar las actividades de pesca se requiere lo siguiente:* **I,** *Concesión, para:* **Inciso b)** *Acuacultura comercial* **II,** Permiso, para: **Inciso g)** *Acuacultura de fomento* **III,** *Autorización, para:* **Inciso d)** *Recolectar del medio natural reproductores, larvas, postlarvas, crías, huevos, semillas, alevines o en cualquier otro estadio, y* **Inciso e)** *Acuacultura didáctica.*		

Artículos 22.- *la Secretaría podrá inscribir en el Registro Nacional de Pesca a los acuicultores que no requieran concesión, permiso o Autorización.*	Al **proyecto** le aplica el Artículo, incisos y, fracciones anteriores, porque se trata de una actividad acuícola con fines comerciales.	Por el hecho de presentar a la autoridad correspondiente (SEMARNAT) la Manifestación de Impacto Ambiental, el promovente está cumpliendo con este apartado. El proyecto se vincula por la obligatoriedad de obtener la autorización correspondiente para realizar las obras descritas en esta manifestación de impacto ambiental. Como ya se mencionó anteriormente, la promovente una vez autorizado el proyecto en materia ambiental procederá a tramitar el Registro Nacional de Pesca para la unidad de producción acuícola.
Art. 30°.- *Las actividades pesqueras se clasifican en:* **II.-** *Cultivo o acuacultura con fines*		
Artículo 31°.- *Para realizar las actividades de pesca se requiere lo siguiente:* **I,** *Concesión, para:* **Inciso b)** *Acuacultura comercial* **II,** Permiso, para: **Inciso g)** *Acuacultura de fomento* **III,** *Autorización, para:* **Inciso d)** *Recolectar del medio natural reproductores, larvas, postlarvas, crías, huevos, semillas, alevines o en cualquier otro estadio, y* **Inciso e)** *Acuacultura didáctica.*		

Artículos 22.- *la Secretaría podrá inscribir en el Registro Nacional de Pesca a los acuicultores que no requieran concesión, permiso o Autorización.*	Al **proyecto** le aplica el Artículo, incisos y, fracciones anteriores, porque se trata de una actividad acuícola con fines comerciales.	Por el hecho de presentar a la autoridad correspondiente (SEMARNAT) la Manifestación de Impacto Ambiental, el promovente está cumpliendo con este apartado. El proyecto se vincula por la obligatoriedad de obtener la autorización correspondiente para realizar las obras descritas en esta manifestación de impacto ambiental. Como ya se mencionó anteriormente, la promovente una vez autorizado el proyecto en materia ambiental procederá a tramitar el Registro Nacional de Pesca para la unidad de producción acuícola.
Art. 30°.- *Las actividades pesqueras se clasifican en:* **II.-** *Cultivo o acuacultura con fines*		
Artículo 31°.- *Para realizar las actividades de pesca se requiere lo siguiente:* **I,** *Concesión, para:* **Inciso b)** *Acuacultura comercial* **II,** Permiso, para: **Inciso g)** *Acuacultura de fomento* **III,** *Autorización, para:* **Inciso d)** *Recolectar del medio natural reproductores, larvas, postlarvas, crías, huevos, semillas, alevines o en cualquier otro estadio, y* **Inciso e)** *Acuacultura didáctica.*		

Artículos 22.- *la Secretaría podrá inscribir en el Registro Nacional de Pesca a los acuicultores que no requieran concesión, permiso o Autorización.*	Al **proyecto** le aplica el Artículo, incisos y, fracciones anteriores, porque se trata de una actividad acuícola con fines comerciales.	Por el hecho de presentar a la autoridad correspondiente (SEMARNAT) la Manifestación de Impacto Ambiental, el promovente está cumpliendo con este apartado. El proyecto se vincula por la obligatoriedad de obtener la autorización correspondiente para realizar las obras descritas en esta manifestación de impacto ambiental. Como ya se mencionó anteriormente, la promovente una vez autorizado el proyecto en materia ambiental procederá a tramitar el Registro Nacional de Pesca para la unidad de producción acuícola.
Art. 30°.- *Las actividades pesqueras se clasifican en:* **II.-** *Cultivo o acuacultura con fines*		
Artículo 31°.- *Para realizar las actividades de pesca se requiere lo siguiente:* **I,** *Concesión, para:* **Inciso b)** *Acuacultura comercial* **II,** Permiso, para: **Inciso g)** *Acuacultura de fomento* **III,** *Autorización, para:* **Inciso d)** *Recolectar del medio natural reproductores, larvas, postlarvas, crías, huevos, semillas, alevines o en cualquier otro estadio, y* **Inciso e)** *Acuacultura didáctica.*		

Artículos 22.- *la Secretaría podrá inscribir en el Registro Nacional de Pesca a los acuicultores que no requieran concesión, permiso o Autorización.*	Al **proyecto** le aplica el Artículo, incisos y, fracciones anteriores, porque se trata de una actividad acuícola con fines comerciales.	Por el hecho de presentar a la autoridad correspondiente (SEMARNAT) la Manifestación de Impacto Ambiental, el promovente está cumpliendo con este apartado. El proyecto se vincula por la obligatoriedad de obtener la autorización correspondiente para realizar las obras descritas en esta manifestación de impacto ambiental. Como ya se mencionó anteriormente, la promovente una vez autorizado el proyecto en materia ambiental procederá a tramitar el Registro Nacional de Pesca para la unidad de producción acuícola.
Art. 30°.- *Las actividades pesqueras se clasifican en:* **II.-** *Cultivo o acuacultura con fines*		
Artículo 31°.- *Para realizar las actividades de pesca se requiere lo siguiente:* **I,** *Concesión, para:* **Inciso b)** *Acuacultura comercial* **II,** Permiso, para: **Inciso g)** *Acuacultura de fomento* **III,** *Autorización, para:* **Inciso d)** *Recolectar del medio natural reproductores, larvas, postlarvas, crías, huevos, semillas, alevines o en cualquier otro estadio, y* **Inciso e)** *Acuacultura didáctica.*		

Artículos 22.- *la Secretaría podrá inscribir en el Registro Nacional de Pesca a los acuicultores que no requieran concesión, permiso o Autorización.*	Al **proyecto** le aplica el Artículo, incisos y, fracciones anteriores, porque se trata de una actividad acuícola con fines comerciales.	Por el hecho de presentar a la autoridad correspondiente (SEMARNAT) la Manifestación de Impacto Ambiental, el promovente está cumpliendo con este apartado. El proyecto se vincula por la obligatoriedad de obtener la autorización correspondiente para realizar las obras descritas en esta manifestación de impacto ambiental. Como ya se mencionó anteriormente, la promovente una vez autorizado el proyecto en materia ambiental procederá a tramitar el Registro Nacional de Pesca para la unidad de producción acuícola.
Art. 30°.- *Las actividades pesqueras se clasifican en:* **II.-** *Cultivo o acuacultura con fines*		
Artículo 31°.- *Para realizar las actividades de pesca se requiere lo siguiente:* **I,** *Concesión, para:* **Inciso b)** *Acuacultura comercial* **II,** Permiso, para: **Inciso g)** *Acuacultura de fomento* **III,** *Autorización, para:* **Inciso d)** *Recolectar del medio natural reproductores, larvas, postlarvas, crías, huevos, semillas, alevines o en cualquier otro estadio, y* **Inciso e)** *Acuacultura didáctica.*		

Artículos 22.- *la Secretaría podrá inscribir en el Registro Nacional de Pesca a los acuicultores que no requieran concesión, permiso o Autorización.*	Al **proyecto** le aplica el Artículo, incisos y, fracciones anteriores, porque se trata de una actividad acuícola con fines comerciales.	Por el hecho de presentar a la autoridad correspondiente (SEMARNAT) la Manifestación de Impacto Ambiental, el promovente está cumpliendo con este apartado. El proyecto se vincula por la obligatoriedad de obtener la autorización correspondiente para realizar las obras descritas en esta manifestación de impacto ambiental. Como ya se mencionó anteriormente, la promovente una vez autorizado el proyecto en materia ambiental procederá a tramitar el Registro Nacional de Pesca para la unidad de producción acuícola.
Art. 30°.- *Las actividades pesqueras se clasifican en:* **II.-** *Cultivo o acuacultura con fines*		
Artículo 31°.- *Para realizar las actividades de pesca se requiere lo siguiente:* **I,** *Concesión, para:* **Inciso b)** *Acuacultura comercial* **II,** Permiso, para: **Inciso g)** *Acuacultura de fomento* **III,** *Autorización, para:* **Inciso d)** *Recolectar del medio natural reproductores, larvas, postlarvas, crías, huevos, semillas, alevines o en cualquier otro estadio, y* **Inciso e)** *Acuacultura didáctica.*		

Artículos 22.- *la Secretaría podrá inscribir en el Registro Nacional de Pesca a los acuicultores que no requieran concesión, permiso o Autorización.*	Al **proyecto** le aplica el Artículo, incisos y, fracciones anteriores, porque se trata de una actividad acuícola con fines comerciales.	Por el hecho de presentar a la autoridad correspondiente (SEMARNAT) la Manifestación de Impacto Ambiental, el promovente está cumpliendo con este apartado. El proyecto se vincula por la obligatoriedad de obtener la autorización correspondiente para realizar las obras descritas en esta manifestación de impacto ambiental. Como ya se mencionó anteriormente, la promovente una vez autorizado el proyecto en materia ambiental procederá a tramitar el Registro Nacional de Pesca para la unidad de producción acuícola.
Art. 30°.- *Las actividades pesqueras se clasifican en:* **II.-** *Cultivo o acuacultura con fines*		
Artículo 31°.- *Para realizar las actividades de pesca se requiere lo siguiente:* **I,** *Concesión, para:* **Inciso b)** *Acuacultura comercial* **II,** Permiso, para: **Inciso g)** *Acuacultura de fomento* **III,** *Autorización, para:* **Inciso d)** *Recolectar del medio natural reproductores, larvas, postlarvas, crías, huevos, semillas, alevines o en cualquier otro estadio, y* **Inciso e)** *Acuacultura didáctica.*		

Artículos 22.- *la Secretaría podrá inscribir en el Registro Nacional de Pesca a los acuicultores que no requieran concesión, permiso o Autorización.*	Al **proyecto** le aplica el Artículo, incisos y, fracciones anteriores, porque se trata de una actividad acuícola con fines comerciales.	Por el hecho de presentar a la autoridad correspondiente (SEMARNAT) la Manifestación de Impacto Ambiental, el promovente está cumpliendo con este apartado. El proyecto se vincula por la obligatoriedad de obtener la autorización correspondiente para realizar las obras descritas en esta manifestación de impacto ambiental. Como ya se mencionó anteriormente, la promovente una vez autorizado el proyecto en materia ambiental procederá a tramitar el Registro Nacional de Pesca para la unidad de producción acuícola.
Art. 30°.- *Las actividades pesqueras se clasifican en:* **II.-** *Cultivo o acuacultura con fines*		
Artículo 31°.- *Para realizar las actividades de pesca se requiere lo siguiente:* **I,** *Concesión, para:* **Inciso b)** *Acuacultura comercial* **II,** Permiso, para: **Inciso g)** *Acuacultura de fomento* **III,** *Autorización, para:* **Inciso d)** *Recolectar del medio natural reproductores, larvas, postlarvas, crías, huevos, semillas, alevines o en cualquier otro estadio, y* **Inciso e)** *Acuacultura didáctica.*		

Artículos 22.- *la Secretaría podrá inscribir en el Registro Nacional de Pesca a los acuicultores que no requieran concesión, permiso o Autorización.*	Al **proyecto** le aplica el Artículo, incisos y, fracciones anteriores, porque se trata de una actividad acuícola con fines comerciales.	Por el hecho de presentar a la autoridad correspondiente (SEMARNAT) la Manifestación de Impacto Ambiental, el promovente está cumpliendo con este apartado. El proyecto se vincula por la obligatoriedad de obtener la autorización correspondiente para realizar las obras descritas en esta manifestación de impacto ambiental. Como ya se mencionó anteriormente, la promovente una vez autorizado el proyecto en materia ambiental procederá a tramitar el Registro Nacional de Pesca para la unidad de producción acuícola.
Art. 30°.- *Las actividades pesqueras se clasifican en:* **II.-** *Cultivo o acuacultura con fines*		
Artículo 31°.- *Para realizar las actividades de pesca se requiere lo siguiente:* **I,** *Concesión, para:* **Inciso b)** *Acuacultura comercial* **II,** Permiso, para: **Inciso g)** *Acuacultura de fomento* **III,** *Autorización, para:* **Inciso d)** *Recolectar del medio natural reproductores, larvas, postlarvas, crías, huevos, semillas, alevines o en cualquier otro estadio, y* **Inciso e)** *Acuacultura didáctica.*		

Artículos 22.- *la Secretaría podrá inscribir en el Registro Nacional de Pesca a los acuicultores que no requieran concesión, permiso o Autorización.*	Al **proyecto** le aplica el Artículo, incisos y, fracciones anteriores, porque se trata de una actividad acuícola con fines comerciales.	Por el hecho de presentar a la autoridad correspondiente (SEMARNAT) la Manifestación de Impacto Ambiental, el promovente está cumpliendo con este apartado. El proyecto se vincula por la obligatoriedad de obtener la autorización correspondiente para realizar las obras descritas en esta manifestación de impacto ambiental. Como ya se mencionó anteriormente, la promovente una vez autorizado el proyecto en materia ambiental procederá a tramitar el Registro Nacional de Pesca para la unidad de producción acuícola.
Art. 30°.- *Las actividades pesqueras se clasifican en:* **II.-** *Cultivo o acuacultura con fines*		
Artículo 31°.- *Para realizar las actividades de pesca se requiere lo siguiente:* **I,** *Concesión, para:* **Inciso b)** *Acuacultura comercial* **II,** Permiso, para: **Inciso g)** *Acuacultura de fomento* **III,** *Autorización, para:* **Inciso d)** *Recolectar del medio natural reproductores, larvas, postlarvas, crías, huevos, semillas, alevines o en cualquier otro estadio, y* **Inciso e)** *Acuacultura didáctica.*		

Artículos 22.- *la Secretaría podrá inscribir en el Registro Nacional de Pesca a los acuicultores que no requieran concesión, permiso o Autorización.*	Al **proyecto** le aplica el Artículo, incisos y, fracciones anteriores, porque se trata de una actividad acuícola con fines comerciales.	Por el hecho de presentar a la autoridad correspondiente (SEMARNAT) la Manifestación de Impacto Ambiental, el promovente está cumpliendo con este apartado. El proyecto se vincula por la obligatoriedad de obtener la autorización correspondiente para realizar las obras descritas en esta manifestación de impacto ambiental. Como ya se mencionó anteriormente, la promovente una vez autorizado el proyecto en materia ambiental procederá a tramitar el Registro Nacional de Pesca para la unidad de producción acuícola.
Art. 30°.- *Las actividades pesqueras se clasifican en:* **II.-** *Cultivo o acuacultura con fines*		
Artículo 31°.- *Para realizar las actividades de pesca se requiere lo siguiente:* **I,** *Concesión, para:* **Inciso b)** *Acuacultura comercial* **II,** Permiso, para: **Inciso g)** *Acuacultura de fomento* **III,** *Autorización, para:* **Inciso d)** *Recolectar del medio natural reproductores, larvas, postlarvas, crías, huevos, semillas, alevines o en cualquier otro estadio, y* **Inciso e)** *Acuacultura didáctica.*		

Artículos 22.- *la Secretaría podrá inscribir en el Registro Nacional de Pesca a los acuicultores que no requieran concesión, permiso o Autorización.*	Al **proyecto** le aplica el Artículo, incisos y, fracciones anteriores, porque se trata de una actividad acuícola con fines comerciales.	Por el hecho de presentar a la autoridad correspondiente (SEMARNAT) la Manifestación de Impacto Ambiental, el promovente está cumpliendo con este apartado. El proyecto se vincula por la obligatoriedad de obtener la autorización correspondiente para realizar las obras descritas en esta manifestación de impacto ambiental. Como ya se mencionó anteriormente, la promovente una vez autorizado el proyecto en materia ambiental procederá a tramitar el Registro Nacional de Pesca para la unidad de producción acuícola.
Art. 30°.- *Las actividades pesqueras se clasifican en:* **II.-** *Cultivo o acuacultura con fines*		
Artículo 31°.- *Para realizar las actividades de pesca se requiere lo siguiente:* **I,** *Concesión, para:* **Inciso b)** *Acuacultura comercial* **II,** Permiso, para: **Inciso g)** *Acuacultura de fomento* **III,** *Autorización, para:* **Inciso d)** *Recolectar del medio natural reproductores, larvas, postlarvas, crías, huevos, semillas, alevines o en cualquier otro estadio, y* **Inciso e)** *Acuacultura didáctica.*		

Artículos 22.- *la Secretaría podrá inscribir en el Registro Nacional de Pesca a los acuicultores que no requieran concesión, permiso o Autorización.*	Al **proyecto** le aplica el Artículo, incisos y, fracciones anteriores, porque se trata de una actividad acuícola con fines comerciales.	Por el hecho de presentar a la autoridad correspondiente (SEMARNAT) la Manifestación de Impacto Ambiental, el promovente está cumpliendo con este apartado. El proyecto se vincula por la obligatoriedad de obtener la autorización correspondiente para realizar las obras descritas en esta manifestación de impacto ambiental. Como ya se mencionó anteriormente, la promovente una vez autorizado el proyecto en materia ambiental procederá a tramitar el Registro Nacional de Pesca para la unidad de producción acuícola.
Art. 30°.- *Las actividades pesqueras se clasifican en:* **II.-** *Cultivo o acuacultura con fines*		
Artículo 31°.- *Para realizar las actividades de pesca se requiere lo siguiente:* **I,** *Concesión, para:* **Inciso b)** *Acuacultura comercial* **II,** Permiso, para: **Inciso g)** *Acuacultura de fomento* **III,** *Autorización, para:* **Inciso d)** *Recolectar del medio natural reproductores, larvas, postlarvas, crías, huevos, semillas, alevines o en cualquier otro estadio, y* **Inciso e)** *Acuacultura didáctica.*		

Artículos 22.- *la Secretaría podrá inscribir en el Registro Nacional de Pesca a los acuicultores que no requieran concesión, permiso o Autorización.*	Al **proyecto** le aplica el Artículo, incisos y, fracciones anteriores, porque se trata de una actividad acuícola con fines comerciales.	Por el hecho de presentar a la autoridad correspondiente (SEMARNAT) la Manifestación de Impacto Ambiental, el promovente está cumpliendo con este apartado. El proyecto se vincula por la obligatoriedad de obtener la autorización correspondiente para realizar las obras descritas en esta manifestación de impacto ambiental. Como ya se mencionó anteriormente, la promovente una vez autorizado el proyecto en materia ambiental procederá a tramitar el Registro Nacional de Pesca para la unidad de producción acuícola.
Art. 30°.- *Las actividades pesqueras se clasifican en:* **II.-** *Cultivo o acuacultura con fines*		
Artículo 31°.- *Para realizar las actividades de pesca se requiere lo siguiente:* **I,** *Concesión, para:* **Inciso b)** *Acuacultura comercial* **II,** Permiso, para: **Inciso g)** *Acuacultura de fomento* **III,** *Autorización, para:* **Inciso d)** *Recolectar del medio natural reproductores, larvas, postlarvas, crías, huevos, semillas, alevines o en cualquier otro estadio, y* **Inciso e)** *Acuacultura didáctica.*		

Artículos 22.- *la Secretaría podrá inscribir en el Registro Nacional de Pesca a los acuicultores que no requieran concesión, permiso o Autorización.*	Al **proyecto** le aplica el Artículo, incisos y, fracciones anteriores, porque se trata de una actividad acuícola con fines comerciales.	Por el hecho de presentar a la autoridad correspondiente (SEMARNAT) la Manifestación de Impacto Ambiental, el promovente está cumpliendo con este apartado. El proyecto se vincula por la obligatoriedad de obtener la autorización correspondiente para realizar las obras descritas en esta manifestación de impacto ambiental. Como ya se mencionó anteriormente, la promovente una vez autorizado el proyecto en materia ambiental procederá a tramitar el Registro Nacional de Pesca para la unidad de producción acuícola.
Art. 30°.- *Las actividades pesqueras se clasifican en:* **II.-** *Cultivo o acuacultura con fines*		
Artículo 31°.- *Para realizar las actividades de pesca se requiere lo siguiente:* **I,** *Concesión, para:* **Inciso b)** *Acuacultura comercial* **II,** Permiso, para: **Inciso g)** *Acuacultura de fomento* **III,** *Autorización, para:* **Inciso d)** *Recolectar del medio natural reproductores, larvas, postlarvas, crías, huevos, semillas, alevines o en cualquier otro estadio, y* **Inciso e)** *Acuacultura didáctica.*		

Artículos 22.- *la Secretaría podrá inscribir en el Registro Nacional de Pesca a los acuicultores que no requieran concesión, permiso o Autorización.*	Al **proyecto** le aplica el Artículo, incisos y, fracciones anteriores, porque se trata de una actividad acuícola con fines comerciales.	Por el hecho de presentar a la autoridad correspondiente (SEMARNAT) la Manifestación de Impacto Ambiental, el promovente está cumpliendo con este apartado. El proyecto se vincula por la obligatoriedad de obtener la autorización correspondiente para realizar las obras descritas en esta manifestación de impacto ambiental. Como ya se mencionó anteriormente, la promovente una vez autorizado el proyecto en materia ambiental procederá a tramitar el Registro Nacional de Pesca para la unidad de producción acuícola.
Art. 30°.- *Las actividades pesqueras se clasifican en:* **II.-** *Cultivo o acuacultura con fines*		
Artículo 31°.- *Para realizar las actividades de pesca se requiere lo siguiente:* **I,** *Concesión, para:* **Inciso b)** *Acuacultura comercial* **II,** Permiso, para: **Inciso g)** *Acuacultura de fomento* **III,** *Autorización, para:* **Inciso d)** *Recolectar del medio natural reproductores, larvas, postlarvas, crías, huevos, semillas, alevines o en cualquier otro estadio, y* **Inciso e)** *Acuacultura didáctica.*		

Artículos 22.- *la Secretaría podrá inscribir en el Registro Nacional de Pesca a los acuicultores que no requieran concesión, permiso o Autorización.*	Al **proyecto** le aplica el Artículo, incisos y, fracciones anteriores, porque se trata de una actividad acuícola con fines comerciales.	Por el hecho de presentar a la autoridad correspondiente (SEMARNAT) la Manifestación de Impacto Ambiental, el promovente está cumpliendo con este apartado. El proyecto se vincula por la obligatoriedad de obtener la autorización correspondiente para realizar las obras descritas en esta manifestación de impacto ambiental. Como ya se mencionó anteriormente, la promovente una vez autorizado el proyecto en materia ambiental procederá a tramitar el Registro Nacional de Pesca para la unidad de producción acuícola.
Art. 30°.- *Las actividades pesqueras se clasifican en:* **II.-** *Cultivo o acuacultura con fines*		
Artículo 31°.- *Para realizar las actividades de pesca se requiere lo siguiente:* **I,** *Concesión, para:* **Inciso b)** *Acuacultura comercial* **II,** Permiso, para: **Inciso g)** *Acuacultura de fomento* **III,** *Autorización, para:* **Inciso d)** *Recolectar del medio natural reproductores, larvas, postlarvas, crías, huevos, semillas, alevines o en cualquier otro estadio, y* **Inciso e)** *Acuacultura didáctica.*		

Artículos 22.- *la Secretaría podrá inscribir en el Registro Nacional de Pesca a los acuicultores que no requieran concesión, permiso o Autorización.*	Al **proyecto** le aplica el Artículo, incisos y, fracciones anteriores, porque se trata de una actividad acuícola con fines comerciales.	Por el hecho de presentar a la autoridad correspondiente (SEMARNAT) la Manifestación de Impacto Ambiental, el promovente está cumpliendo con este apartado. El proyecto se vincula por la obligatoriedad de obtener la autorización correspondiente para realizar las obras descritas en esta manifestación de impacto ambiental. Como ya se mencionó anteriormente, la promovente una vez autorizado el proyecto en materia ambiental procederá a tramitar el Registro Nacional de Pesca para la unidad de producción acuícola.
Art. 30°.- *Las actividades pesqueras se clasifican en:* **II.-** *Cultivo o acuacultura con fines*		
Artículo 31°.- *Para realizar las actividades de pesca se requiere lo siguiente:* **I,** *Concesión, para:* **Inciso b)** *Acuacultura comercial* **II,** Permiso, para: **Inciso g)** *Acuacultura de fomento* **III,** *Autorización, para:* **Inciso d)** *Recolectar del medio natural reproductores, larvas, postlarvas, crías, huevos, semillas, alevines o en cualquier otro estadio, y* **Inciso e)** *Acuacultura didáctica.*		

Artículos 22.- *la Secretaría podrá inscribir en el Registro Nacional de Pesca a los acuicultores que no requieran concesión, permiso o Autorización.*	Al **proyecto** le aplica el Artículo, incisos y, fracciones anteriores, porque se trata de una actividad acuícola con fines comerciales.	Por el hecho de presentar a la autoridad correspondiente (SEMARNAT) la Manifestación de Impacto Ambiental, el promovente está cumpliendo con este apartado. El proyecto se vincula por la obligatoriedad de obtener la autorización correspondiente para realizar las obras descritas en esta manifestación de impacto ambiental. Como ya se mencionó anteriormente, la promovente una vez autorizado el proyecto en materia ambiental procederá a tramitar el Registro Nacional de Pesca para la unidad de producción acuícola.
Art. 30°.- *Las actividades pesqueras se clasifican en:* **II.-** *Cultivo o acuacultura con fines*		
Artículo 31°.- *Para realizar las actividades de pesca se requiere lo siguiente:* **I,** *Concesión, para:* **Inciso b)** *Acuacultura comercial* **II,** Permiso, para: **Inciso g)** *Acuacultura de fomento* **III,** *Autorización, para:* **Inciso d)** *Recolectar del medio natural reproductores, larvas, postlarvas, crías, huevos, semillas, alevines o en cualquier otro estadio, y* **Inciso e)** *Acuacultura didáctica.*		

Artículos 22.- *la Secretaría podrá inscribir en el Registro Nacional de Pesca a los acuicultores que no requieran concesión, permiso o Autorización.*	Al **proyecto** le aplica el Artículo, incisos y, fracciones anteriores, porque se trata de una actividad acuícola con fines comerciales.	Por el hecho de presentar a la autoridad correspondiente (SEMARNAT) la Manifestación de Impacto Ambiental, el promovente está cumpliendo con este apartado. El proyecto se vincula por la obligatoriedad de obtener la autorización correspondiente para realizar las obras descritas en esta manifestación de impacto ambiental. Como ya se mencionó anteriormente, la promovente una vez autorizado el proyecto en materia ambiental procederá a tramitar el Registro Nacional de Pesca para la unidad de producción acuícola.
Art. 30°.- *Las actividades pesqueras se clasifican en:* **II.-** *Cultivo o acuacultura con fines*		
Artículo 31°.- *Para realizar las actividades de pesca se requiere lo siguiente:* **I,** *Concesión, para:* **Inciso b)** *Acuacultura comercial* **II,** Permiso, para: **Inciso g)** *Acuacultura de fomento* **III,** *Autorización, para:* **Inciso d)** *Recolectar del medio natural reproductores, larvas, postlarvas, crías, huevos, semillas, alevines o en cualquier otro estadio, y* **Inciso e)** *Acuacultura didáctica.*		

Artículos 22.- *la Secretaría podrá inscribir en el Registro Nacional de Pesca a los acuicultores que no requieran concesión, permiso o Autorización.*	Al **proyecto** le aplica el Artículo, incisos y, fracciones anteriores, porque se trata de una actividad acuícola con fines comerciales.	Por el hecho de presentar a la autoridad correspondiente (SEMARNAT) la Manifestación de Impacto Ambiental, el promovente está cumpliendo con este apartado. El proyecto se vincula por la obligatoriedad de obtener la autorización correspondiente para realizar las obras descritas en esta manifestación de impacto ambiental. Como ya se mencionó anteriormente, la promovente una vez autorizado el proyecto en materia ambiental procederá a tramitar el Registro Nacional de Pesca para la unidad de producción acuícola.
Art. 30°.- *Las actividades pesqueras se clasifican en:* **II.-** *Cultivo o acuacultura con fines*		
Artículo 31°.- *Para realizar las actividades de pesca se requiere lo siguiente:* **I,** *Concesión, para:* **Inciso b)** *Acuacultura comercial* **II,** Permiso, para: **Inciso g)** *Acuacultura de fomento* **III,** *Autorización, para:* **Inciso d)** *Recolectar del medio natural reproductores, larvas, postlarvas, crías, huevos, semillas, alevines o en cualquier otro estadio, y* **Inciso e)** *Acuacultura didáctica.*		

Artículos 22.- *la Secretaría podrá inscribir en el Registro Nacional de Pesca a los acuicultores que no requieran concesión, permiso o Autorización.*	Al **proyecto** le aplica el Artículo, incisos y, fracciones anteriores, porque se trata de una actividad acuícola con fines comerciales.	Por el hecho de presentar a la autoridad correspondiente (SEMARNAT) la Manifestación de Impacto Ambiental, el promovente está cumpliendo con este apartado. El proyecto se vincula por la obligatoriedad de obtener la autorización correspondiente para realizar las obras descritas en esta manifestación de impacto ambiental. Como ya se mencionó anteriormente, la promovente una vez autorizado el proyecto en materia ambiental procederá a tramitar el Registro Nacional de Pesca para la unidad de producción acuícola.
Art. 30°.- *Las actividades pesqueras se clasifican en:* **II.-** *Cultivo o acuacultura con fines*		
Artículo 31°.- *Para realizar las actividades de pesca se requiere lo siguiente:* **I,** *Concesión, para:* **Inciso b)** *Acuacultura comercial* **II,** Permiso, para: **Inciso g)** *Acuacultura de fomento* **III,** *Autorización, para:* **Inciso d)** *Recolectar del medio natural reproductores, larvas, postlarvas, crías, huevos, semillas, alevines o en cualquier otro estadio, y* **Inciso e)** *Acuacultura didáctica.*		

Artículos 22.- *la Secretaría podrá inscribir en el Registro Nacional de Pesca a los acuicultores que no requieran concesión, permiso o Autorización.*	Al **proyecto** le aplica el Artículo, incisos y, fracciones anteriores, porque se trata de una actividad acuícola con fines comerciales.	Por el hecho de presentar a la autoridad correspondiente (SEMARNAT) la Manifestación de Impacto Ambiental, el promovente está cumpliendo con este apartado. El proyecto se vincula por la obligatoriedad de obtener la autorización correspondiente para realizar las obras descritas en esta manifestación de impacto ambiental. Como ya se mencionó anteriormente, la promovente una vez autorizado el proyecto en materia ambiental procederá a tramitar el Registro Nacional de Pesca para la unidad de producción acuícola.
Art. 30°.- *Las actividades pesqueras se clasifican en:* **II.-** *Cultivo o acuacultura con fines*		
Artículo 31°.- *Para realizar las actividades de pesca se requiere lo siguiente:* **I,** *Concesión, para:* **Inciso b)** *Acuacultura comercial* **II,** Permiso, para: **Inciso g)** *Acuacultura de fomento* **III,** *Autorización, para:* **Inciso d)** *Recolectar del medio natural reproductores, larvas, postlarvas, crías, huevos, semillas, alevines o en cualquier otro estadio, y* **Inciso e)** *Acuacultura didáctica.*		

Artículos 22.- *la Secretaría podrá inscribir en el Registro Nacional de Pesca a los acuicultores que no requieran concesión, permiso o Autorización.*	Al **proyecto** le aplica el Artículo, incisos y, fracciones anteriores, porque se trata de una actividad acuícola con fines comerciales.	Por el hecho de presentar a la autoridad correspondiente (SEMARNAT) la Manifestación de Impacto Ambiental, el promovente está cumpliendo con este apartado. El proyecto se vincula por la obligatoriedad de obtener la autorización correspondiente para realizar las obras descritas en esta manifestación de impacto ambiental. Como ya se mencionó anteriormente, la promovente una vez autorizado el proyecto en materia ambiental procederá a tramitar el Registro Nacional de Pesca para la unidad de producción acuícola.
Art. 30°.- *Las actividades pesqueras se clasifican en:* **II.-** *Cultivo o acuacultura con fines*		
Artículo 31°.- *Para realizar las actividades de pesca se requiere lo siguiente:* **I,** *Concesión, para:* **Inciso b)** *Acuacultura comercial* **II,** Permiso, para: **Inciso g)** *Acuacultura de fomento* **III,** *Autorización, para:* **Inciso d)** *Recolectar del medio natural reproductores, larvas, postlarvas, crías, huevos, semillas, alevines o en cualquier otro estadio, y* **Inciso e)** *Acuacultura didáctica.*		

Artículos 22.- *la Secretaría podrá inscribir en el Registro Nacional de Pesca a los acuicultores que no requieran concesión, permiso o Autorización.*	Al **proyecto** le aplica el Artículo, incisos y, fracciones anteriores, porque se trata de una actividad acuícola con fines comerciales.	Por el hecho de presentar a la autoridad correspondiente (SEMARNAT) la Manifestación de Impacto Ambiental, el promovente está cumpliendo con este apartado. El proyecto se vincula por la obligatoriedad de obtener la autorización correspondiente para realizar las obras descritas en esta manifestación de impacto ambiental. Como ya se mencionó anteriormente, la promovente una vez autorizado el proyecto en materia ambiental procederá a tramitar el Registro Nacional de Pesca para la unidad de producción acuícola.
Art. 30°.- *Las actividades pesqueras se clasifican en:* **II.-** *Cultivo o acuacultura con fines*		
Artículo 31°.- *Para realizar las actividades de pesca se requiere lo siguiente:* **I,** *Concesión, para:* **Inciso b)** *Acuacultura comercial* **II,** Permiso, para: **Inciso g)** *Acuacultura de fomento* **III,** *Autorización, para:* **Inciso d)** *Recolectar del medio natural reproductores, larvas, postlarvas, crías, huevos, semillas, alevines o en cualquier otro estadio, y* **Inciso e)** *Acuacultura didáctica.*		

Artículos 22.- *la Secretaría podrá inscribir en el Registro Nacional de Pesca a los acuicultores que no requieran concesión, permiso o Autorización.*	Al **proyecto** le aplica el Artículo, incisos y, fracciones anteriores, porque se trata de una actividad acuícola con fines comerciales.	Por el hecho de presentar a la autoridad correspondiente (SEMARNAT) la Manifestación de Impacto Ambiental, el promovente está cumpliendo con este apartado. El proyecto se vincula por la obligatoriedad de obtener la autorización correspondiente para realizar las obras descritas en esta manifestación de impacto ambiental. Como ya se mencionó anteriormente, la promovente una vez autorizado el proyecto en materia ambiental procederá a tramitar el Registro Nacional de Pesca para la unidad de producción acuícola.
Art. 30°.- *Las actividades pesqueras se clasifican en:* **II.-** *Cultivo o acuacultura con fines*		
Artículo 31°.- *Para realizar las actividades de pesca se requiere lo siguiente:* **I,** *Concesión, para:* **Inciso b)** *Acuacultura comercial* **II,** Permiso, para: **Inciso g)** *Acuacultura de fomento* **III,** *Autorización, para:* **Inciso d)** *Recolectar del medio natural reproductores, larvas, postlarvas, crías, huevos, semillas, alevines o en cualquier otro estadio, y* **Inciso e)** *Acuacultura didáctica.*		

Artículos 22.- *la Secretaría podrá inscribir en el Registro Nacional de Pesca a los acuicultores que no requieran concesión, permiso o Autorización.*	Al **proyecto** le aplica el Artículo, incisos y, fracciones anteriores, porque se trata de una actividad acuícola con fines comerciales.	Por el hecho de presentar a la autoridad correspondiente (SEMARNAT) la Manifestación de Impacto Ambiental, el promovente está cumpliendo con este apartado. El proyecto se vincula por la obligatoriedad de obtener la autorización correspondiente para realizar las obras descritas en esta manifestación de impacto ambiental. Como ya se mencionó anteriormente, la promovente una vez autorizado el proyecto en materia ambiental procederá a tramitar el Registro Nacional de Pesca para la unidad de producción acuícola.
Art. 30°.- *Las actividades pesqueras se clasifican en:* **II.-** *Cultivo o acuacultura con fines*		
Artículo 31°.- *Para realizar las actividades de pesca se requiere lo siguiente:* **I,** *Concesión, para:* **Inciso b)** *Acuacultura comercial* **II,** Permiso, para: **Inciso g)** *Acuacultura de fomento* **III,** *Autorización, para:* **Inciso d)** *Recolectar del medio natural reproductores, larvas, postlarvas, crías, huevos, semillas, alevines o en cualquier otro estadio, y* **Inciso e)** *Acuacultura didáctica.*		

Artículos 22.- *la Secretaría podrá inscribir en el Registro Nacional de Pesca a los acuicultores que no requieran concesión, permiso o Autorización.*	Al **proyecto** le aplica el Artículo, incisos y, fracciones anteriores, porque se trata de una actividad acuícola con fines comerciales.	Por el hecho de presentar a la autoridad correspondiente (SEMARNAT) la Manifestación de Impacto Ambiental, el promovente está cumpliendo con este apartado. El proyecto se vincula por la obligatoriedad de obtener la autorización correspondiente para realizar las obras descritas en esta manifestación de impacto ambiental. Como ya se mencionó anteriormente, la promovente una vez autorizado el proyecto en materia ambiental procederá a tramitar el Registro Nacional de Pesca para la unidad de producción acuícola.
Art. 30°.- *Las actividades pesqueras se clasifican en:* **II.-** *Cultivo o acuacultura con fines*		
Artículo 31°.- *Para realizar las actividades de pesca se requiere lo siguiente:* **I,** *Concesión, para:* **Inciso b)** *Acuacultura comercial* **II,** Permiso, para: **Inciso g)** *Acuacultura de fomento* **III,** *Autorización, para:* **Inciso d)** *Recolectar del medio natural reproductores, larvas, postlarvas, crías, huevos, semillas, alevines o en cualquier otro estadio, y* **Inciso e)** *Acuacultura didáctica.*		

Artículos 22.- *la Secretaría podrá inscribir en el Registro Nacional de Pesca a los acuicultores que no requieran concesión, permiso o Autorización.*	Al **proyecto** le aplica el Artículo, incisos y, fracciones anteriores, porque se trata de una actividad acuícola con fines comerciales.	Por el hecho de presentar a la autoridad correspondiente (SEMARNAT) la Manifestación de Impacto Ambiental, el promovente está cumpliendo con este apartado. El proyecto se vincula por la obligatoriedad de obtener la autorización correspondiente para realizar las obras descritas en esta manifestación de impacto ambiental. Como ya se mencionó anteriormente, la promovente una vez autorizado el proyecto en materia ambiental procederá a tramitar el Registro Nacional de Pesca para la unidad de producción acuícola.
Art. 30°.- *Las actividades pesqueras se clasifican en:* **II.-** *Cultivo o acuacultura con fines*		
Artículo 31°.- *Para realizar las actividades de pesca se requiere lo siguiente:* **I,** *Concesión, para:* **Inciso b)** *Acuacultura comercial* **II,** Permiso, para: **Inciso g)** *Acuacultura de fomento* **III,** *Autorización, para:* **Inciso d)** *Recolectar del medio natural reproductores, larvas, postlarvas, crías, huevos, semillas, alevines o en cualquier otro estadio, y* **Inciso e)** *Acuacultura didáctica.*		

Artículos 22.- *la Secretaría podrá inscribir en el Registro Nacional de Pesca a los acuicultores que no requieran concesión, permiso o Autorización.*	Al **proyecto** le aplica el Artículo, incisos y, fracciones anteriores, porque se trata de una actividad acuícola con fines comerciales.	Por el hecho de presentar a la autoridad correspondiente (SEMARNAT) la Manifestación de Impacto Ambiental, el promovente está cumpliendo con este apartado. El proyecto se vincula por la obligatoriedad de obtener la autorización correspondiente para realizar las obras descritas en esta manifestación de impacto ambiental. Como ya se mencionó anteriormente, la promovente una vez autorizado el proyecto en materia ambiental procederá a tramitar el Registro Nacional de Pesca para la unidad de producción acuícola.
Art. 30°.- *Las actividades pesqueras se clasifican en:* **II.-** *Cultivo o acuacultura con fines*		
Artículo 31°.- *Para realizar las actividades de pesca se requiere lo siguiente:* **I,** *Concesión, para:* **Inciso b)** *Acuacultura comercial* **II,** Permiso, para: **Inciso g)** *Acuacultura de fomento* **III,** *Autorización, para:* **Inciso d)** *Recolectar del medio natural reproductores, larvas, postlarvas, crías, huevos, semillas, alevines o en cualquier otro estadio, y* **Inciso e)** *Acuacultura didáctica.*		

Artículos 22.- *la Secretaría podrá inscribir en el Registro Nacional de Pesca a los acuicultores que no requieran concesión, permiso o Autorización.*	Al **proyecto** le aplica el Artículo, incisos y, fracciones anteriores, porque se trata de una actividad acuícola con fines comerciales.	Por el hecho de presentar a la autoridad correspondiente (SEMARNAT) la Manifestación de Impacto Ambiental, el promovente está cumpliendo con este apartado. El proyecto se vincula por la obligatoriedad de obtener la autorización correspondiente para realizar las obras descritas en esta manifestación de impacto ambiental. Como ya se mencionó anteriormente, la promovente una vez autorizado el proyecto en materia ambiental procederá a tramitar el Registro Nacional de Pesca para la unidad de producción acuícola.
Art. 30°.- *Las actividades pesqueras se clasifican en:* **II.-** *Cultivo o acuacultura con fines*		
Artículo 31°.- *Para realizar las actividades de pesca se requiere lo siguiente:* **I,** *Concesión, para:* **Inciso b)** *Acuacultura comercial* **II,** Permiso, para: **Inciso g)** *Acuacultura de fomento* **III,** *Autorización, para:* **Inciso d)** *Recolectar del medio natural reproductores, larvas, postlarvas, crías, huevos, semillas, alevines o en cualquier otro estadio, y* **Inciso e)** *Acuacultura didáctica.*		

Artículos 22.- *la Secretaría podrá inscribir en el Registro Nacional de Pesca a los acuicultores que no requieran concesión, permiso o Autorización.*	Al **proyecto** le aplica el Artículo, incisos y, fracciones anteriores, porque se trata de una actividad acuícola con fines comerciales.	Por el hecho de presentar a la autoridad correspondiente (SEMARNAT) la Manifestación de Impacto Ambiental, el promovente está cumpliendo con este apartado. El proyecto se vincula por la obligatoriedad de obtener la autorización correspondiente para realizar las obras descritas en esta manifestación de impacto ambiental. Como ya se mencionó anteriormente, la promovente una vez autorizado el proyecto en materia ambiental procederá a tramitar el Registro Nacional de Pesca para la unidad de producción acuícola.
Art. 30°.- *Las actividades pesqueras se clasifican en:* **II.-** *Cultivo o acuacultura con fines*		
Artículo 31°.- *Para realizar las actividades de pesca se requiere lo siguiente:* **I,** *Concesión, para:* **Inciso b)** *Acuacultura comercial* **II,** Permiso, para: **Inciso g)** *Acuacultura de fomento* **III,** *Autorización, para:* **Inciso d)** *Recolectar del medio natural reproductores, larvas, postlarvas, crías, huevos, semillas, alevines o en cualquier otro estadio, y* **Inciso e)** *Acuacultura didáctica.*		

Artículos 22.- *la Secretaría podrá inscribir en el Registro Nacional de Pesca a los acuicultores que no requieran concesión, permiso o Autorización.*	Al **proyecto** le aplica el Artículo, incisos y, fracciones anteriores, porque se trata de una actividad acuícola con fines comerciales.	Por el hecho de presentar a la autoridad correspondiente (SEMARNAT) la Manifestación de Impacto Ambiental, el promovente está cumpliendo con este apartado. El proyecto se vincula por la obligatoriedad de obtener la autorización correspondiente para realizar las obras descritas en esta manifestación de impacto ambiental. Como ya se mencionó anteriormente, la promovente una vez autorizado el proyecto en materia ambiental procederá a tramitar el Registro Nacional de Pesca para la unidad de producción acuícola.
Art. 30°.- *Las actividades pesqueras se clasifican en:* **II.-** *Cultivo o acuacultura con fines*		
Artículo 31°.- *Para realizar las actividades de pesca se requiere lo siguiente:* **I,** *Concesión, para:* **Inciso b)** *Acuacultura comercial* **II,** Permiso, para: **Inciso g)** *Acuacultura de fomento* **III,** *Autorización, para:* **Inciso d)** *Recolectar del medio natural reproductores, larvas, postlarvas, crías, huevos, semillas, alevines o en cualquier otro estadio, y* **Inciso e)** *Acuacultura didáctica.*		

Artículos 22.- *la Secretaría podrá inscribir en el Registro Nacional de Pesca a los acuicultores que no requieran concesión, permiso o Autorización.*	Al **proyecto** le aplica el Artículo, incisos y, fracciones anteriores, porque se trata de una actividad acuícola con fines comerciales.	Por el hecho de presentar a la autoridad correspondiente (SEMARNAT) la Manifestación de Impacto Ambiental, el promovente está cumpliendo con este apartado. El proyecto se vincula por la obligatoriedad de obtener la autorización correspondiente para realizar las obras descritas en esta manifestación de impacto ambiental. Como ya se mencionó anteriormente, la promovente una vez autorizado el proyecto en materia ambiental procederá a tramitar el Registro Nacional de Pesca para la unidad de producción acuícola.
Art. 30°.- *Las actividades pesqueras se clasifican en:* **II.-** *Cultivo o acuacultura con fines*		
Artículo 31°.- *Para realizar las actividades de pesca se requiere lo siguiente:* **I,** *Concesión, para:* **Inciso b)** *Acuacultura comercial* **II,** Permiso, para: **Inciso g)** *Acuacultura de fomento* **III,** *Autorización, para:* **Inciso d)** *Recolectar del medio natural reproductores, larvas, postlarvas, crías, huevos, semillas, alevines o en cualquier otro estadio, y* **Inciso e)** *Acuacultura didáctica.*		

Artículos 22.- *la Secretaría podrá inscribir en el Registro Nacional de Pesca a los acuicultores que no requieran concesión, permiso o Autorización.*	Al **proyecto** le aplica el Artículo, incisos y, fracciones anteriores, porque se trata de una actividad acuícola con fines comerciales.	Por el hecho de presentar a la autoridad correspondiente (SEMARNAT) la Manifestación de Impacto Ambiental, el promovente está cumpliendo con este apartado. El proyecto se vincula por la obligatoriedad de obtener la autorización correspondiente para realizar las obras descritas en esta manifestación de impacto ambiental. Como ya se mencionó anteriormente, la promovente una vez autorizado el proyecto en materia ambiental procederá a tramitar el Registro Nacional de Pesca para la unidad de producción acuícola.
Art. 30°.- *Las actividades pesqueras se clasifican en:* **II.-** *Cultivo o acuacultura con fines*		
Artículo 31°.- *Para realizar las actividades de pesca se requiere lo siguiente:* **I,** *Concesión, para:* **Inciso b)** *Acuacultura comercial* **II,** Permiso, para: **Inciso g)** *Acuacultura de fomento* **III,** *Autorización, para:* **Inciso d)** *Recolectar del medio natural reproductores, larvas, postlarvas, crías, huevos, semillas, alevines o en cualquier otro estadio, y* **Inciso e)** *Acuacultura didáctica.*		

Artículos 22.- *la Secretaría podrá inscribir en el Registro Nacional de Pesca a los acuicultores que no requieran concesión, permiso o Autorización.*	Al **proyecto** le aplica el Artículo, incisos y, fracciones anteriores, porque se trata de una actividad acuícola con fines comerciales.	Por el hecho de presentar a la autoridad correspondiente (SEMARNAT) la Manifestación de Impacto Ambiental, el promovente está cumpliendo con este apartado. El proyecto se vincula por la obligatoriedad de obtener la autorización correspondiente para realizar las obras descritas en esta manifestación de impacto ambiental. Como ya se mencionó anteriormente, la promovente una vez autorizado el proyecto en materia ambiental procederá a tramitar el Registro Nacional de Pesca para la unidad de producción acuícola.
Art. 30°.- *Las actividades pesqueras se clasifican en:* **II.-** *Cultivo o acuacultura con fines*		
Artículo 31°.- *Para realizar las actividades de pesca se requiere lo siguiente:* **I,** *Concesión, para:* **Inciso b)** *Acuacultura comercial* **II,** Permiso, para: **Inciso g)** *Acuacultura de fomento* **III,** *Autorización, para:* **Inciso d)** *Recolectar del medio natural reproductores, larvas, postlarvas, crías, huevos, semillas, alevines o en cualquier otro estadio, y* **Inciso e)** *Acuacultura didáctica.*		

Artículos 22.- *la Secretaría podrá inscribir en el Registro Nacional de Pesca a los acuicultores que no requieran concesión, permiso o Autorización.*	Al **proyecto** le aplica el Artículo, incisos y, fracciones anteriores, porque se trata de una actividad acuícola con fines comerciales.	Por el hecho de presentar a la autoridad correspondiente (SEMARNAT) la Manifestación de Impacto Ambiental, el promovente está cumpliendo con este apartado. El proyecto se vincula por la obligatoriedad de obtener la autorización correspondiente para realizar las obras descritas en esta manifestación de impacto ambiental. Como ya se mencionó anteriormente, la promovente una vez autorizado el proyecto en materia ambiental procederá a tramitar el Registro Nacional de Pesca para la unidad de producción acuícola.
Art. 30°.- *Las actividades pesqueras se clasifican en:* **II.-** *Cultivo o acuacultura con fines*		
Artículo 31°.- *Para realizar las actividades de pesca se requiere lo siguiente:* **I,** *Concesión, para:* **Inciso b)** *Acuacultura comercial* **II,** Permiso, para: **Inciso g)** *Acuacultura de fomento* **III,** *Autorización, para:* **Inciso d)** *Recolectar del medio natural reproductores, larvas, postlarvas, crías, huevos, semillas, alevines o en cualquier otro estadio, y* **Inciso e)** *Acuacultura didáctica.*		

Artículos 22.- *la Secretaría podrá inscribir en el Registro Nacional de Pesca a los acuicultores que no requieran concesión, permiso o Autorización.*	Al **proyecto** le aplica el Artículo, incisos y, fracciones anteriores, porque se trata de una actividad acuícola con fines comerciales.	Por el hecho de presentar a la autoridad correspondiente (SEMARNAT) la Manifestación de Impacto Ambiental, el promovente está cumpliendo con este apartado. El proyecto se vincula por la obligatoriedad de obtener la autorización correspondiente para realizar las obras descritas en esta manifestación de impacto ambiental. Como ya se mencionó anteriormente, la promovente una vez autorizado el proyecto en materia ambiental procederá a tramitar el Registro Nacional de Pesca para la unidad de producción acuícola.
Art. 30°.- *Las actividades pesqueras se clasifican en:* **II.-** *Cultivo o acuacultura con fines*		
Artículo 31°.- *Para realizar las actividades de pesca se requiere lo siguiente:* **I,** *Concesión, para:* **Inciso b)** *Acuacultura comercial* **II,** Permiso, para: **Inciso g)** *Acuacultura de fomento* **III,** *Autorización, para:* **Inciso d)** *Recolectar del medio natural reproductores, larvas, postlarvas, crías, huevos, semillas, alevines o en cualquier otro estadio, y* **Inciso e)** *Acuacultura didáctica.*		

Artículos 22.- *la Secretaría podrá inscribir en el Registro Nacional de Pesca a los acuicultores que no requieran concesión, permiso o Autorización.*	Al **proyecto** le aplica el Artículo, incisos y, fracciones anteriores, porque se trata de una actividad acuícola con fines comerciales.	Por el hecho de presentar a la autoridad correspondiente (SEMARNAT) la Manifestación de Impacto Ambiental, el promovente está cumpliendo con este apartado. El proyecto se vincula por la obligatoriedad de obtener la autorización correspondiente para realizar las obras descritas en esta manifestación de impacto ambiental. Como ya se mencionó anteriormente, la promovente una vez autorizado el proyecto en materia ambiental procederá a tramitar el Registro Nacional de Pesca para la unidad de producción acuícola.
Art. 30°.- *Las actividades pesqueras se clasifican en:* **II.-** *Cultivo o acuacultura con fines*		
Artículo 31°.- *Para realizar las actividades de pesca se requiere lo siguiente:* **I,** *Concesión, para:* **Inciso b)** *Acuacultura comercial* **II,** Permiso, para: **Inciso g)** *Acuacultura de fomento* **III,** *Autorización, para:* **Inciso d)** *Recolectar del medio natural reproductores, larvas, postlarvas, crías, huevos, semillas, alevines o en cualquier otro estadio, y* **Inciso e)** *Acuacultura didáctica.*		

Artículos 22.- *la Secretaría podrá inscribir en el Registro Nacional de Pesca a los acuicultores que no requieran concesión, permiso o Autorización.*	Al **proyecto** le aplica el Artículo, incisos y, fracciones anteriores, porque se trata de una actividad acuícola con fines comerciales.	Por el hecho de presentar a la autoridad correspondiente (SEMARNAT) la Manifestación de Impacto Ambiental, el promovente está cumpliendo con este apartado. El proyecto se vincula por la obligatoriedad de obtener la autorización correspondiente para realizar las obras descritas en esta manifestación de impacto ambiental. Como ya se mencionó anteriormente, la promovente una vez autorizado el proyecto en materia ambiental procederá a tramitar el Registro Nacional de Pesca para la unidad de producción acuícola.
Art. 30°.- *Las actividades pesqueras se clasifican en:* **II.-** *Cultivo o acuacultura con fines*		
Artículo 31°.- *Para realizar las actividades de pesca se requiere lo siguiente:* **I,** *Concesión, para:* **Inciso b)** *Acuacultura comercial* **II,** Permiso, para: **Inciso g)** *Acuacultura de fomento* **III,** *Autorización, para:* **Inciso d)** *Recolectar del medio natural reproductores, larvas, postlarvas, crías, huevos, semillas, alevines o en cualquier otro estadio, y* **Inciso e)** *Acuacultura didáctica.*		

Artículos 22.- *la Secretaría podrá inscribir en el Registro Nacional de Pesca a los acuicultores que no requieran concesión, permiso o Autorización.*	Al **proyecto** le aplica el Artículo, incisos y, fracciones anteriores, porque se trata de una actividad acuícola con fines comerciales.	Por el hecho de presentar a la autoridad correspondiente (SEMARNAT) la Manifestación de Impacto Ambiental, el promovente está cumpliendo con este apartado. El proyecto se vincula por la obligatoriedad de obtener la autorización correspondiente para realizar las obras descritas en esta manifestación de impacto ambiental. Como ya se mencionó anteriormente, la promovente una vez autorizado el proyecto en materia ambiental procederá a tramitar el Registro Nacional de Pesca para la unidad de producción acuícola.
Art. 30°.- *Las actividades pesqueras se clasifican en:* **II.-** *Cultivo o acuacultura con fines*		
Artículo 31°.- *Para realizar las actividades de pesca se requiere lo siguiente:* **I,** *Concesión, para:* **Inciso b)** *Acuacultura comercial* **II,** Permiso, para: **Inciso g)** *Acuacultura de fomento* **III,** *Autorización, para:* **Inciso d)** *Recolectar del medio natural reproductores, larvas, postlarvas, crías, huevos, semillas, alevines o en cualquier otro estadio, y* **Inciso e)** *Acuacultura didáctica.*		

Artículos 22.- *la Secretaría podrá inscribir en el Registro Nacional de Pesca a los acuicultores que no requieran concesión, permiso o Autorización.*	Al **proyecto** le aplica el Artículo, incisos y, fracciones anteriores, porque se trata de una actividad acuícola con fines comerciales.	Por el hecho de presentar a la autoridad correspondiente (SEMARNAT) la Manifestación de Impacto Ambiental, el promovente está cumpliendo con este apartado. El proyecto se vincula por la obligatoriedad de obtener la autorización correspondiente para realizar las obras descritas en esta manifestación de impacto ambiental. Como ya se mencionó anteriormente, la promovente una vez autorizado el proyecto en materia ambiental procederá a tramitar el Registro Nacional de Pesca para la unidad de producción acuícola.
Art. 30°.- *Las actividades pesqueras se clasifican en:* **II.-** *Cultivo o acuacultura con fines*		
Artículo 31°.- *Para realizar las actividades de pesca se requiere lo siguiente:* **I,** *Concesión, para:* **Inciso b)** *Acuacultura comercial* **II,** Permiso, para: **Inciso g)** *Acuacultura de fomento* **III,** *Autorización, para:* **Inciso d)** *Recolectar del medio natural reproductores, larvas, postlarvas, crías, huevos, semillas, alevines o en cualquier otro estadio, y* **Inciso e)** *Acuacultura didáctica.*		

Artículos 22.- *la Secretaría podrá inscribir en el Registro Nacional de Pesca a los acuicultores que no requieran concesión, permiso o Autorización.*	Al **proyecto** le aplica el Artículo, incisos y, fracciones anteriores, porque se trata de una actividad acuícola con fines comerciales.	Por el hecho de presentar a la autoridad correspondiente (SEMARNAT) la Manifestación de Impacto Ambiental, el promovente está cumpliendo con este apartado. El proyecto se vincula por la obligatoriedad de obtener la autorización correspondiente para realizar las obras descritas en esta manifestación de impacto ambiental. Como ya se mencionó anteriormente, la promovente una vez autorizado el proyecto en materia ambiental procederá a tramitar el Registro Nacional de Pesca para la unidad de producción acuícola.
Art. 30°.- *Las actividades pesqueras se clasifican en:* **II.-** *Cultivo o acuacultura con fines*		
Artículo 31°.- *Para realizar las actividades de pesca se requiere lo siguiente:* **I,** *Concesión, para:* **Inciso b)** *Acuacultura comercial* **II,** Permiso, para: **Inciso g)** *Acuacultura de fomento* **III,** *Autorización, para:* **Inciso d)** *Recolectar del medio natural reproductores, larvas, postlarvas, crías, huevos, semillas, alevines o en cualquier otro estadio, y* **Inciso e)** *Acuacultura didáctica.*		

Artículos 22.- *la Secretaría podrá inscribir en el Registro Nacional de Pesca a los acuicultores que no requieran concesión, permiso o Autorización.*	Al **proyecto** le aplica el Artículo, incisos y, fracciones anteriores, porque se trata de una actividad acuícola con fines comerciales.	Por el hecho de presentar a la autoridad correspondiente (SEMARNAT) la Manifestación de Impacto Ambiental, el promovente está cumpliendo con este apartado. El proyecto se vincula por la obligatoriedad de obtener la autorización correspondiente para realizar las obras descritas en esta manifestación de impacto ambiental. Como ya se mencionó anteriormente, la promovente una vez autorizado el proyecto en materia ambiental procederá a tramitar el Registro Nacional de Pesca para la unidad de producción acuícola.
Art. 30°.- *Las actividades pesqueras se clasifican en:* **II.-** *Cultivo o acuacultura con fines*		
Artículo 31°.- *Para realizar las actividades de pesca se requiere lo siguiente:* **I,** *Concesión, para:* **Inciso b)** *Acuacultura comercial* **II,** Permiso, para: **Inciso g)** *Acuacultura de fomento* **III,** *Autorización, para:* **Inciso d)** *Recolectar del medio natural reproductores, larvas, postlarvas, crías, huevos, semillas, alevines o en cualquier otro estadio, y* **Inciso e)** *Acuacultura didáctica.*		

Artículos 22.- *la Secretaría podrá inscribir en el Registro Nacional de Pesca a los acuicultores que no requieran concesión, permiso o Autorización.*	Al **proyecto** le aplica el Artículo, incisos y, fracciones anteriores, porque se trata de una actividad acuícola con fines comerciales.	Por el hecho de presentar a la autoridad correspondiente (SEMARNAT) la Manifestación de Impacto Ambiental, el promovente está cumpliendo con este apartado. El proyecto se vincula por la obligatoriedad de obtener la autorización correspondiente para realizar las obras descritas en esta manifestación de impacto ambiental. Como ya se mencionó anteriormente, la promovente una vez autorizado el proyecto en materia ambiental procederá a tramitar el Registro Nacional de Pesca para la unidad de producción acuícola.
Art. 30°.- *Las actividades pesqueras se clasifican en:* **II.-** *Cultivo o acuacultura con fines*		
Artículo 31°.- *Para realizar las actividades de pesca se requiere lo siguiente:* **I,** *Concesión, para:* **Inciso b)** *Acuacultura comercial* **II,** Permiso, para: **Inciso g)** *Acuacultura de fomento* **III,** *Autorización, para:* **Inciso d)** *Recolectar del medio natural reproductores, larvas, postlarvas, crías, huevos, semillas, alevines o en cualquier otro estadio, y* **Inciso e)** *Acuacultura didáctica.*		

Artículos 22.- *la Secretaría podrá inscribir en el Registro Nacional de Pesca a los acuicultores que no requieran concesión, permiso o Autorización.*	Al **proyecto** le aplica el Artículo, incisos y, fracciones anteriores, porque se trata de una actividad acuícola con fines comerciales.	Por el hecho de presentar a la autoridad correspondiente (SEMARNAT) la Manifestación de Impacto Ambiental, el promovente está cumpliendo con este apartado. El proyecto se vincula por la obligatoriedad de obtener la autorización correspondiente para realizar las obras descritas en esta manifestación de impacto ambiental. Como ya se mencionó anteriormente, la promovente una vez autorizado el proyecto en materia ambiental procederá a tramitar el Registro Nacional de Pesca para la unidad de producción acuícola.
Art. 30°.- *Las actividades pesqueras se clasifican en:* **II.-** *Cultivo o acuacultura con fines*		
Artículo 31°.- *Para realizar las actividades de pesca se requiere lo siguiente:* **I,** *Concesión, para:* **Inciso b)** *Acuacultura comercial* **II,** Permiso, para: **Inciso g)** *Acuacultura de fomento* **III,** *Autorización, para:* **Inciso d)** *Recolectar del medio natural reproductores, larvas, postlarvas, crías, huevos, semillas, alevines o en cualquier otro estadio, y* **Inciso e)** *Acuacultura didáctica.*		

Artículos 22.- *la Secretaría podrá inscribir en el Registro Nacional de Pesca a los acuicultores que no requieran concesión, permiso o Autorización.*	Al **proyecto** le aplica el Artículo, incisos y, fracciones anteriores, porque se trata de una actividad acuícola con fines comerciales.	Por el hecho de presentar a la autoridad correspondiente (SEMARNAT) la Manifestación de Impacto Ambiental, el promovente está cumpliendo con este apartado. El proyecto se vincula por la obligatoriedad de obtener la autorización correspondiente para realizar las obras descritas en esta manifestación de impacto ambiental. Como ya se mencionó anteriormente, la promovente una vez autorizado el proyecto en materia ambiental procederá a tramitar el Registro Nacional de Pesca para la unidad de producción acuícola.
Art. 30°.- *Las actividades pesqueras se clasifican en:* **II.-** *Cultivo o acuacultura con fines*		
Artículo 31°.- *Para realizar las actividades de pesca se requiere lo siguiente:* **I,** *Concesión, para:* **Inciso b)** *Acuacultura comercial* **II,** Permiso, para: **Inciso g)** *Acuacultura de fomento* **III,** *Autorización, para:* **Inciso d)** *Recolectar del medio natural reproductores, larvas, postlarvas, crías, huevos, semillas, alevines o en cualquier otro estadio, y* **Inciso e)** *Acuacultura didáctica.*		

Artículos 22.- *la Secretaría podrá inscribir en el Registro Nacional de Pesca a los acuicultores que no requieran concesión, permiso o Autorización.*	Al **proyecto** le aplica el Artículo, incisos y, fracciones anteriores, porque se trata de una actividad acuícola con fines comerciales.	Por el hecho de presentar a la autoridad correspondiente (SEMARNAT) la Manifestación de Impacto Ambiental, el promovente está cumpliendo con este apartado. El proyecto se vincula por la obligatoriedad de obtener la autorización correspondiente para realizar las obras descritas en esta manifestación de impacto ambiental. Como ya se mencionó anteriormente, la promovente una vez autorizado el proyecto en materia ambiental procederá a tramitar el Registro Nacional de Pesca para la unidad de producción acuícola.
Art. 30°.- *Las actividades pesqueras se clasifican en:* **II.-** *Cultivo o acuacultura con fines*		
Artículo 31°.- *Para realizar las actividades de pesca se requiere lo siguiente:* **I,** *Concesión, para:* **Inciso b)** *Acuacultura comercial* **II,** Permiso, para: **Inciso g)** *Acuacultura de fomento* **III,** *Autorización, para:* **Inciso d)** *Recolectar del medio natural reproductores, larvas, postlarvas, crías, huevos, semillas, alevines o en cualquier otro estadio, y* **Inciso e)** *Acuacultura didáctica.*		

Artículos 22.- *la Secretaría podrá inscribir en el Registro Nacional de Pesca a los acuicultores que no requieran concesión, permiso o Autorización.*	Al **proyecto** le aplica el Artículo, incisos y, fracciones anteriores, porque se trata de una actividad acuícola con fines comerciales.	Por el hecho de presentar a la autoridad correspondiente (SEMARNAT) la Manifestación de Impacto Ambiental, el promovente está cumpliendo con este apartado. El proyecto se vincula por la obligatoriedad de obtener la autorización correspondiente para realizar las obras descritas en esta manifestación de impacto ambiental. Como ya se mencionó anteriormente, la promovente una vez autorizado el proyecto en materia ambiental procederá a tramitar el Registro Nacional de Pesca para la unidad de producción acuícola.
Art. 30°.- *Las actividades pesqueras se clasifican en:* **II.-** *Cultivo o acuacultura con fines*		
Artículo 31°.- *Para realizar las actividades de pesca se requiere lo siguiente:* **I,** *Concesión, para:* **Inciso b)** *Acuacultura comercial* **II,** Permiso, para: **Inciso g)** *Acuacultura de fomento* **III,** *Autorización, para:* **Inciso d)** *Recolectar del medio natural reproductores, larvas, postlarvas, crías, huevos, semillas, alevines o en cualquier otro estadio, y* **Inciso e)** *Acuacultura didáctica.*		

Artículos 22.- *la Secretaría podrá inscribir en el Registro Nacional de Pesca a los acuicultores que no requieran concesión, permiso o Autorización.*	Al **proyecto** le aplica el Artículo, incisos y, fracciones anteriores, porque se trata de una actividad acuícola con fines comerciales.	Por el hecho de presentar a la autoridad correspondiente (SEMARNAT) la Manifestación de Impacto Ambiental, el promovente está cumpliendo con este apartado. El proyecto se vincula por la obligatoriedad de obtener la autorización correspondiente para realizar las obras descritas en esta manifestación de impacto ambiental. Como ya se mencionó anteriormente, la promovente una vez autorizado el proyecto en materia ambiental procederá a tramitar el Registro Nacional de Pesca para la unidad de producción acuícola.
Art. 30°.- *Las actividades pesqueras se clasifican en:* **II.-** *Cultivo o acuacultura con fines*		
Artículo 31°.- *Para realizar las actividades de pesca se requiere lo siguiente:* **I,** *Concesión, para:* **Inciso b)** *Acuacultura comercial* **II,** Permiso, para: **Inciso g)** *Acuacultura de fomento* **III,** *Autorización, para:* **Inciso d)** *Recolectar del medio natural reproductores, larvas, postlarvas, crías, huevos, semillas, alevines o en cualquier otro estadio, y* **Inciso e)** *Acuacultura didáctica.*		

Artículos 22.- *la Secretaría podrá inscribir en el Registro Nacional de Pesca a los acuicultores que no requieran concesión, permiso o Autorización.*	Al **proyecto** le aplica el Artículo, incisos y, fracciones anteriores, porque se trata de una actividad acuícola con fines comerciales.	Por el hecho de presentar a la autoridad correspondiente (SEMARNAT) la Manifestación de Impacto Ambiental, el promovente está cumpliendo con este apartado. El proyecto se vincula por la obligatoriedad de obtener la autorización correspondiente para realizar las obras descritas en esta manifestación de impacto ambiental. Como ya se mencionó anteriormente, la promovente una vez autorizado el proyecto en materia ambiental procederá a tramitar el Registro Nacional de Pesca para la unidad de producción acuícola.
Art. 30°.- *Las actividades pesqueras se clasifican en:* **II.-** *Cultivo o acuacultura con fines*		
Artículo 31°.- *Para realizar las actividades de pesca se requiere lo siguiente:* **I,** *Concesión, para:* **Inciso b)** *Acuacultura comercial* **II,** Permiso, para: **Inciso g)** *Acuacultura de fomento* **III,** *Autorización, para:* **Inciso d)** *Recolectar del medio natural reproductores, larvas, postlarvas, crías, huevos, semillas, alevines o en cualquier otro estadio, y* **Inciso e)** *Acuacultura didáctica.*		

Artículos 22.- *la Secretaría podrá inscribir en el Registro Nacional de Pesca a los acuicultores que no requieran concesión, permiso o Autorización.*	Al **proyecto** le aplica el Artículo, incisos y, fracciones anteriores, porque se trata de una actividad acuícola con fines comerciales.	Por el hecho de presentar a la autoridad correspondiente (SEMARNAT) la Manifestación de Impacto Ambiental, el promovente está cumpliendo con este apartado. El proyecto se vincula por la obligatoriedad de obtener la autorización correspondiente para realizar las obras descritas en esta manifestación de impacto ambiental. Como ya se mencionó anteriormente, la promovente una vez autorizado el proyecto en materia ambiental procederá a tramitar el Registro Nacional de Pesca para la unidad de producción acuícola.
Art. 30°.- *Las actividades pesqueras se clasifican en:* **II.-** *Cultivo o acuacultura con fines*		
Artículo 31°.- *Para realizar las actividades de pesca se requiere lo siguiente:* **I,** *Concesión, para:* **Inciso b)** *Acuacultura comercial* **II,** Permiso, para: **Inciso g)** *Acuacultura de fomento* **III,** *Autorización, para:* **Inciso d)** *Recolectar del medio natural reproductores, larvas, postlarvas, crías, huevos, semillas, alevines o en cualquier otro estadio, y* **Inciso e)** *Acuacultura didáctica.*		

Artículos 22.- *la Secretaría podrá inscribir en el Registro Nacional de Pesca a los acuicultores que no requieran concesión, permiso o Autorización.*	Al **proyecto** le aplica el Artículo, incisos y, fracciones anteriores, porque se trata de una actividad acuícola con fines comerciales.	Por el hecho de presentar a la autoridad correspondiente (SEMARNAT) la Manifestación de Impacto Ambiental, el promovente está cumpliendo con este apartado. El proyecto se vincula por la obligatoriedad de obtener la autorización correspondiente para realizar las obras descritas en esta manifestación de impacto ambiental. Como ya se mencionó anteriormente, la promovente una vez autorizado el proyecto en materia ambiental procederá a tramitar el Registro Nacional de Pesca para la unidad de producción acuícola.
Art. 30°.- *Las actividades pesqueras se clasifican en:* **II.-** *Cultivo o acuacultura con fines*		
Artículo 31°.- *Para realizar las actividades de pesca se requiere lo siguiente:* **I,** *Concesión, para:* **Inciso b)** *Acuacultura comercial* **II,** Permiso, para: **Inciso g)** *Acuacultura de fomento* **III,** *Autorización, para:* **Inciso d)** *Recolectar del medio natural reproductores, larvas, postlarvas, crías, huevos, semillas, alevines o en cualquier otro estadio, y* **Inciso e)** *Acuacultura didáctica.*		

Artículos 22.- *la Secretaría podrá inscribir en el Registro Nacional de Pesca a los acuicultores que no requieran concesión, permiso o Autorización.*	Al **proyecto** le aplica el Artículo, incisos y, fracciones anteriores, porque se trata de una actividad acuícola con fines comerciales.	Por el hecho de presentar a la autoridad correspondiente (SEMARNAT) la Manifestación de Impacto Ambiental, el promovente está cumpliendo con este apartado. El proyecto se vincula por la obligatoriedad de obtener la autorización correspondiente para realizar las obras descritas en esta manifestación de impacto ambiental. Como ya se mencionó anteriormente, la promovente una vez autorizado el proyecto en materia ambiental procederá a tramitar el Registro Nacional de Pesca para la unidad de producción acuícola.
Art. 30°.- *Las actividades pesqueras se clasifican en:* **II.-** *Cultivo o acuacultura con fines*		
Artículo 31°.- *Para realizar las actividades de pesca se requiere lo siguiente:* **I,** *Concesión, para:* **Inciso b)** *Acuacultura comercial* **II,** Permiso, para: **Inciso g)** *Acuacultura de fomento* **III,** *Autorización, para:* **Inciso d)** *Recolectar del medio natural reproductores, larvas, postlarvas, crías, huevos, semillas, alevines o en cualquier otro estadio, y* **Inciso e)** *Acuacultura didáctica.*		

Artículos 22.- *la Secretaría podrá inscribir en el Registro Nacional de Pesca a los acuicultores que no requieran concesión, permiso o Autorización.*	Al **proyecto** le aplica el Artículo, incisos y, fracciones anteriores, porque se trata de una actividad acuícola con fines comerciales.	Por el hecho de presentar a la autoridad correspondiente (SEMARNAT) la Manifestación de Impacto Ambiental, el promovente está cumpliendo con este apartado. El proyecto se vincula por la obligatoriedad de obtener la autorización correspondiente para realizar las obras descritas en esta manifestación de impacto ambiental. Como ya se mencionó anteriormente, la promovente una vez autorizado el proyecto en materia ambiental procederá a tramitar el Registro Nacional de Pesca para la unidad de producción acuícola.
Art. 30°.- *Las actividades pesqueras se clasifican en:* **II.-** *Cultivo o acuacultura con fines*		
Artículo 31°.- *Para realizar las actividades de pesca se requiere lo siguiente:* **I,** *Concesión, para:* **Inciso b)** *Acuacultura comercial* **II,** Permiso, para: **Inciso g)** *Acuacultura de fomento* **III,** *Autorización, para:* **Inciso d)** *Recolectar del medio natural reproductores, larvas, postlarvas, crías, huevos, semillas, alevines o en cualquier otro estadio, y* **Inciso e)** *Acuacultura didáctica.*		

Artículos 22.- *la Secretaría podrá inscribir en el Registro Nacional de Pesca a los acuicultores que no requieran concesión, permiso o Autorización.*	Al **proyecto** le aplica el Artículo, incisos y, fracciones anteriores, porque se trata de una actividad acuícola con fines comerciales.	Por el hecho de presentar a la autoridad correspondiente (SEMARNAT) la Manifestación de Impacto Ambiental, el promovente está cumpliendo con este apartado. El proyecto se vincula por la obligatoriedad de obtener la autorización correspondiente para realizar las obras descritas en esta manifestación de impacto ambiental. Como ya se mencionó anteriormente, la promovente una vez autorizado el proyecto en materia ambiental procederá a tramitar el Registro Nacional de Pesca para la unidad de producción acuícola.
Art. 30°.- *Las actividades pesqueras se clasifican en:* **II.-** *Cultivo o acuacultura con fines*		
Artículo 31°.- *Para realizar las actividades de pesca se requiere lo siguiente:* **I,** *Concesión, para:* **Inciso b)** *Acuacultura comercial* **II,** Permiso, para: **Inciso g)** *Acuacultura de fomento* **III,** *Autorización, para:* **Inciso d)** *Recolectar del medio natural reproductores, larvas, postlarvas, crías, huevos, semillas, alevines o en cualquier otro estadio, y* **Inciso e)** *Acuacultura didáctica.*		

Artículos 22.- *la Secretaría podrá inscribir en el Registro Nacional de Pesca a los acuicultores que no requieran concesión, permiso o Autorización.*	Al **proyecto** le aplica el Artículo, incisos y, fracciones anteriores, porque se trata de una actividad acuícola con fines comerciales.	Por el hecho de presentar a la autoridad correspondiente (SEMARNAT) la Manifestación de Impacto Ambiental, el promovente está cumpliendo con este apartado. El proyecto se vincula por la obligatoriedad de obtener la autorización correspondiente para realizar las obras descritas en esta manifestación de impacto ambiental. Como ya se mencionó anteriormente, la promovente una vez autorizado el proyecto en materia ambiental procederá a tramitar el Registro Nacional de Pesca para la unidad de producción acuícola.
Art. 30°.- *Las actividades pesqueras se clasifican en:* **II.-** *Cultivo o acuacultura con fines*		
Artículo 31°.- *Para realizar las actividades de pesca se requiere lo siguiente:* **I,** *Concesión, para:* **Inciso b)** *Acuacultura comercial* **II,** Permiso, para: **Inciso g)** *Acuacultura de fomento* **III,** *Autorización, para:* **Inciso d)** *Recolectar del medio natural reproductores, larvas, postlarvas, crías, huevos, semillas, alevines o en cualquier otro estadio, y* **Inciso e)** *Acuacultura didáctica.*		

Artículos 22.- *la Secretaría podrá inscribir en el Registro Nacional de Pesca a los acuicultores que no requieran concesión, permiso o Autorización.*	Al **proyecto** le aplica el Artículo, incisos y, fracciones anteriores, porque se trata de una actividad acuícola con fines comerciales.	Por el hecho de presentar a la autoridad correspondiente (SEMARNAT) la Manifestación de Impacto Ambiental, el promovente está cumpliendo con este apartado. El proyecto se vincula por la obligatoriedad de obtener la autorización correspondiente para realizar las obras descritas en esta manifestación de impacto ambiental. Como ya se mencionó anteriormente, la promovente una vez autorizado el proyecto en materia ambiental procederá a tramitar el Registro Nacional de Pesca para la unidad de producción acuícola.
Art. 30°.- *Las actividades pesqueras se clasifican en:* **II.-** *Cultivo o acuacultura con fines*		
Artículo 31°.- *Para realizar las actividades de pesca se requiere lo siguiente:* **I,** *Concesión, para:* **Inciso b)** *Acuacultura comercial* **II,** Permiso, para: **Inciso g)** *Acuacultura de fomento* **III,** *Autorización, para:* **Inciso d)** *Recolectar del medio natural reproductores, larvas, postlarvas, crías, huevos, semillas, alevines o en cualquier otro estadio, y* **Inciso e)** *Acuacultura didáctica.*		

Artículos 22.- *la Secretaría podrá inscribir en el Registro Nacional de Pesca a los acuicultores que no requieran concesión, permiso o Autorización.*	Al **proyecto** le aplica el Artículo, incisos y, fracciones anteriores, porque se trata de una actividad acuícola con fines comerciales.	Por el hecho de presentar a la autoridad correspondiente (SEMARNAT) la Manifestación de Impacto Ambiental, el promovente está cumpliendo con este apartado. El proyecto se vincula por la obligatoriedad de obtener la autorización correspondiente para realizar las obras descritas en esta manifestación de impacto ambiental. Como ya se mencionó anteriormente, la promovente una vez autorizado el proyecto en materia ambiental procederá a tramitar el Registro Nacional de Pesca para la unidad de producción acuícola.
Art. 30°.- *Las actividades pesqueras se clasifican en:* **II.-** *Cultivo o acuacultura con fines*		
Artículo 31°.- *Para realizar las actividades de pesca se requiere lo siguiente:* **I,** *Concesión, para:* **Inciso b)** *Acuacultura comercial* **II,** Permiso, para: **Inciso g)** *Acuacultura de fomento* **III,** *Autorización, para:* **Inciso d)** *Recolectar del medio natural reproductores, larvas, postlarvas, crías, huevos, semillas, alevines o en cualquier otro estadio, y* **Inciso e)** *Acuacultura didáctica.*		

Artículos 22.- *la Secretaría podrá inscribir en el Registro Nacional de Pesca a los acuicultores que no requieran concesión, permiso o Autorización.*	Al **proyecto** le aplica el Artículo, incisos y, fracciones anteriores, porque se trata de una actividad acuícola con fines comerciales.	Por el hecho de presentar a la autoridad correspondiente (SEMARNAT) la Manifestación de Impacto Ambiental, el promovente está cumpliendo con este apartado. El proyecto se vincula por la obligatoriedad de obtener la autorización correspondiente para realizar las obras descritas en esta manifestación de impacto ambiental. Como ya se mencionó anteriormente, la promovente una vez autorizado el proyecto en materia ambiental procederá a tramitar el Registro Nacional de Pesca para la unidad de producción acuícola.
Art. 30°.- *Las actividades pesqueras se clasifican en:* **II.-** *Cultivo o acuacultura con fines*		
Artículo 31°.- *Para realizar las actividades de pesca se requiere lo siguiente:* **I,** *Concesión, para:* **Inciso b)** *Acuacultura comercial* **II,** Permiso, para: **Inciso g)** *Acuacultura de fomento* **III,** *Autorización, para:* **Inciso d)** *Recolectar del medio natural reproductores, larvas, postlarvas, crías, huevos, semillas, alevines o en cualquier otro estadio, y* **Inciso e)** *Acuacultura didáctica.*		

Artículos 22.- *la Secretaría podrá inscribir en el Registro Nacional de Pesca a los acuicultores que no requieran concesión, permiso o Autorización.*	Al **proyecto** le aplica el Artículo, incisos y, fracciones anteriores, porque se trata de una actividad acuícola con fines comerciales.	Por el hecho de presentar a la autoridad correspondiente (SEMARNAT) la Manifestación de Impacto Ambiental, el promovente está cumpliendo con este apartado. El proyecto se vincula por la obligatoriedad de obtener la autorización correspondiente para realizar las obras descritas en esta manifestación de impacto ambiental. Como ya se mencionó anteriormente, la promovente una vez autorizado el proyecto en materia ambiental procederá a tramitar el Registro Nacional de Pesca para la unidad de producción acuícola.
Art. 30°.- *Las actividades pesqueras se clasifican en:* **II.-** *Cultivo o acuacultura con fines*		
Artículo 31°.- *Para realizar las actividades de pesca se requiere lo siguiente:* **I,** *Concesión, para:* **Inciso b)** *Acuacultura comercial* **II,** Permiso, para: **Inciso g)** *Acuacultura de fomento* **III,** *Autorización, para:* **Inciso d)** *Recolectar del medio natural reproductores, larvas, postlarvas, crías, huevos, semillas, alevines o en cualquier otro estadio, y* **Inciso e)** *Acuacultura didáctica.*		

Artículos 22.- *la Secretaría podrá inscribir en el Registro Nacional de Pesca a los acuicultores que no requieran concesión, permiso o Autorización.*	Al **proyecto** le aplica el Artículo, incisos y, fracciones anteriores, porque se trata de una actividad acuícola con fines comerciales.	Por el hecho de presentar a la autoridad correspondiente (SEMARNAT) la Manifestación de Impacto Ambiental, el promovente está cumpliendo con este apartado. El proyecto se vincula por la obligatoriedad de obtener la autorización correspondiente para realizar las obras descritas en esta manifestación de impacto ambiental. Como ya se mencionó anteriormente, la promovente una vez autorizado el proyecto en materia ambiental procederá a tramitar el Registro Nacional de Pesca para la unidad de producción acuícola.
Art. 30°.- *Las actividades pesqueras se clasifican en:* **II.-** *Cultivo o acuacultura con fines*		
Artículo 31°.- *Para realizar las actividades de pesca se requiere lo siguiente:* **I,** *Concesión, para:* **Inciso b)** *Acuacultura comercial* **II,** Permiso, para: **Inciso g)** *Acuacultura de fomento* **III,** *Autorización, para:* **Inciso d)** *Recolectar del medio natural reproductores, larvas, postlarvas, crías, huevos, semillas, alevines o en cualquier otro estadio, y* **Inciso e)** *Acuacultura didáctica.*		

Artículos 22.- *la Secretaría podrá inscribir en el Registro Nacional de Pesca a los acuicultores que no requieran concesión, permiso o Autorización.*	Al **proyecto** le aplica el Artículo, incisos y, fracciones anteriores, porque se trata de una actividad acuícola con fines comerciales.	Por el hecho de presentar a la autoridad correspondiente (SEMARNAT) la Manifestación de Impacto Ambiental, el promovente está cumpliendo con este apartado. El proyecto se vincula por la obligatoriedad de obtener la autorización correspondiente para realizar las obras descritas en esta manifestación de impacto ambiental. Como ya se mencionó anteriormente, la promovente una vez autorizado el proyecto en materia ambiental procederá a tramitar el Registro Nacional de Pesca para la unidad de producción acuícola.
Art. 30°.- *Las actividades pesqueras se clasifican en:* **II.-** *Cultivo o acuacultura con fines*		
Artículo 31°.- *Para realizar las actividades de pesca se requiere lo siguiente:* **I,** *Concesión, para:* **Inciso b)** *Acuacultura comercial* **II,** Permiso, para: **Inciso g)** *Acuacultura de fomento* **III,** *Autorización, para:* **Inciso d)** *Recolectar del medio natural reproductores, larvas, postlarvas, crías, huevos, semillas, alevines o en cualquier otro estadio, y* **Inciso e)** *Acuacultura didáctica.*		

Artículos 22.- *la Secretaría podrá inscribir en el Registro Nacional de Pesca a los acuicultores que no requieran concesión, permiso o Autorización.*	Al **proyecto** le aplica el Artículo, incisos y, fracciones anteriores, porque se trata de una actividad acuícola con fines comerciales.	Por el hecho de presentar a la autoridad correspondiente (SEMARNAT) la Manifestación de Impacto Ambiental, el promovente está cumpliendo con este apartado. El proyecto se vincula por la obligatoriedad de obtener la autorización correspondiente para realizar las obras descritas en esta manifestación de impacto ambiental. Como ya se mencionó anteriormente, la promovente una vez autorizado el proyecto en materia ambiental procederá a tramitar el Registro Nacional de Pesca para la unidad de producción acuícola.
Art. 30°.- *Las actividades pesqueras se clasifican en:* **II.-** *Cultivo o acuacultura con fines*		
Artículo 31°.- *Para realizar las actividades de pesca se requiere lo siguiente:* **I,** *Concesión, para:* **Inciso b)** *Acuacultura comercial* **II,** Permiso, para: **Inciso g)** *Acuacultura de fomento* **III,** *Autorización, para:* **Inciso d)** *Recolectar del medio natural reproductores, larvas, postlarvas, crías, huevos, semillas, alevines o en cualquier otro estadio, y* **Inciso e)** *Acuacultura didáctica.*		

Artículos 22.- *la Secretaría podrá inscribir en el Registro Nacional de Pesca a los acuicultores que no requieran concesión, permiso o Autorización.*	Al **proyecto** le aplica el Artículo, incisos y, fracciones anteriores, porque se trata de una actividad acuícola con fines comerciales.	Por el hecho de presentar a la autoridad correspondiente (SEMARNAT) la Manifestación de Impacto Ambiental, el promovente está cumpliendo con este apartado. El proyecto se vincula por la obligatoriedad de obtener la autorización correspondiente para realizar las obras descritas en esta manifestación de impacto ambiental. Como ya se mencionó anteriormente, la promovente una vez autorizado el proyecto en materia ambiental procederá a tramitar el Registro Nacional de Pesca para la unidad de producción acuícola.
Art. 30°.- *Las actividades pesqueras se clasifican en:* **II.-** *Cultivo o acuacultura con fines*		
Artículo 31°.- *Para realizar las actividades de pesca se requiere lo siguiente:* **I,** *Concesión, para:* **Inciso b)** *Acuacultura comercial* **II,** Permiso, para: **Inciso g)** *Acuacultura de fomento* **III,** *Autorización, para:* **Inciso d)** *Recolectar del medio natural reproductores, larvas, postlarvas, crías, huevos, semillas, alevines o en cualquier otro estadio, y* **Inciso e)** *Acuacultura didáctica.*		

Artículos 22.- *la Secretaría podrá inscribir en el Registro Nacional de Pesca a los acuicultores que no requieran concesión, permiso o Autorización.*	Al **proyecto** le aplica el Artículo, incisos y, fracciones anteriores, porque se trata de una actividad acuícola con fines comerciales.	Por el hecho de presentar a la autoridad correspondiente (SEMARNAT) la Manifestación de Impacto Ambiental, el promovente está cumpliendo con este apartado. El proyecto se vincula por la obligatoriedad de obtener la autorización correspondiente para realizar las obras descritas en esta manifestación de impacto ambiental. Como ya se mencionó anteriormente, la promovente una vez autorizado el proyecto en materia ambiental procederá a tramitar el Registro Nacional de Pesca para la unidad de producción acuícola.
Art. 30°.- *Las actividades pesqueras se clasifican en:* **II.-** *Cultivo o acuacultura con fines*		
Artículo 31°.- *Para realizar las actividades de pesca se requiere lo siguiente:* **I,** *Concesión, para:* **Inciso b)** *Acuacultura comercial* **II,** Permiso, para: **Inciso g)** *Acuacultura de fomento* **III,** *Autorización, para:* **Inciso d)** *Recolectar del medio natural reproductores, larvas, postlarvas, crías, huevos, semillas, alevines o en cualquier otro estadio, y* **Inciso e)** *Acuacultura didáctica.*		

Artículos 22.- *la Secretaría podrá inscribir en el Registro Nacional de Pesca a los acuicultores que no requieran concesión, permiso o Autorización.*	Al **proyecto** le aplica el Artículo, incisos y, fracciones anteriores, porque se trata de una actividad acuícola con fines comerciales.	Por el hecho de presentar a la autoridad correspondiente (SEMARNAT) la Manifestación de Impacto Ambiental, el promovente está cumpliendo con este apartado. El proyecto se vincula por la obligatoriedad de obtener la autorización correspondiente para realizar las obras descritas en esta manifestación de impacto ambiental. Como ya se mencionó anteriormente, la promovente una vez autorizado el proyecto en materia ambiental procederá a tramitar el Registro Nacional de Pesca para la unidad de producción acuícola.
Art. 30°.- *Las actividades pesqueras se clasifican en:* **II.-** *Cultivo o acuacultura con fines*		
Artículo 31°.- *Para realizar las actividades de pesca se requiere lo siguiente:* **I,** *Concesión, para:* **Inciso b)** *Acuacultura comercial* **II,** Permiso, para: **Inciso g)** *Acuacultura de fomento* **III,** *Autorización, para:* **Inciso d)** *Recolectar del medio natural reproductores, larvas, postlarvas, crías, huevos, semillas, alevines o en cualquier otro estadio, y* **Inciso e)** *Acuacultura didáctica.*		

Artículos 22.- *la Secretaría podrá inscribir en el Registro Nacional de Pesca a los acuicultores que no requieran concesión, permiso o Autorización.*	Al **proyecto** le aplica el Artículo, incisos y, fracciones anteriores, porque se trata de una actividad acuícola con fines comerciales.	Por el hecho de presentar a la autoridad correspondiente (SEMARNAT) la Manifestación de Impacto Ambiental, el promovente está cumpliendo con este apartado. El proyecto se vincula por la obligatoriedad de obtener la autorización correspondiente para realizar las obras descritas en esta manifestación de impacto ambiental. Como ya se mencionó anteriormente, la promovente una vez autorizado el proyecto en materia ambiental procederá a tramitar el Registro Nacional de Pesca para la unidad de producción acuícola.
Art. 30°.- *Las actividades pesqueras se clasifican en:* **II.-** *Cultivo o acuacultura con fines*		
Artículo 31°.- *Para realizar las actividades de pesca se requiere lo siguiente:* **I,** *Concesión, para:* **Inciso b)** *Acuacultura comercial* **II,** Permiso, para: **Inciso g)** *Acuacultura de fomento* **III,** *Autorización, para:* **Inciso d)** *Recolectar del medio natural reproductores, larvas, postlarvas, crías, huevos, semillas, alevines o en cualquier otro estadio, y* **Inciso e)** *Acuacultura didáctica.*		

Artículos 22.- *la Secretaría podrá inscribir en el Registro Nacional de Pesca a los acuicultores que no requieran concesión, permiso o Autorización.*	Al **proyecto** le aplica el Artículo, incisos y, fracciones anteriores, porque se trata de una actividad acuícola con fines comerciales.	Por el hecho de presentar a la autoridad correspondiente (SEMARNAT) la Manifestación de Impacto Ambiental, el promovente está cumpliendo con este apartado. El proyecto se vincula por la obligatoriedad de obtener la autorización correspondiente para realizar las obras descritas en esta manifestación de impacto ambiental. Como ya se mencionó anteriormente, la promovente una vez autorizado el proyecto en materia ambiental procederá a tramitar el Registro Nacional de Pesca para la unidad de producción acuícola.
Art. 30°.- *Las actividades pesqueras se clasifican en:* **II.-** *Cultivo o acuacultura con fines*		
Artículo 31°.- *Para realizar las actividades de pesca se requiere lo siguiente:* **I,** *Concesión, para:* **Inciso b)** *Acuacultura comercial* **II,** Permiso, para: **Inciso g)** *Acuacultura de fomento* **III,** *Autorización, para:* **Inciso d)** *Recolectar del medio natural reproductores, larvas, postlarvas, crías, huevos, semillas, alevines o en cualquier otro estadio, y* **Inciso e)** *Acuacultura didáctica.*		

Artículos 22.- *la Secretaría podrá inscribir en el Registro Nacional de Pesca a los acuicultores que no requieran concesión, permiso o Autorización.*	Al **proyecto** le aplica el Artículo, incisos y, fracciones anteriores, porque se trata de una actividad acuícola con fines comerciales.	Por el hecho de presentar a la autoridad correspondiente (SEMARNAT) la Manifestación de Impacto Ambiental, el promovente está cumpliendo con este apartado. El proyecto se vincula por la obligatoriedad de obtener la autorización correspondiente para realizar las obras descritas en esta manifestación de impacto ambiental. Como ya se mencionó anteriormente, la promovente una vez autorizado el proyecto en materia ambiental procederá a tramitar el Registro Nacional de Pesca para la unidad de producción acuícola.
Art. 30°.- *Las actividades pesqueras se clasifican en:* **II.-** *Cultivo o acuacultura con fines*		
Artículo 31°.- *Para realizar las actividades de pesca se requiere lo siguiente:* **I,** *Concesión, para:* **Inciso b)** *Acuacultura comercial* **II,** Permiso, para: **Inciso g)** *Acuacultura de fomento* **III,** *Autorización, para:* **Inciso d)** *Recolectar del medio natural reproductores, larvas, postlarvas, crías, huevos, semillas, alevines o en cualquier otro estadio, y* **Inciso e)** *Acuacultura didáctica.*		

Artículos 22.- *la Secretaría podrá inscribir en el Registro Nacional de Pesca a los acuicultores que no requieran concesión, permiso o Autorización.*	Al **proyecto** le aplica el Artículo, incisos y, fracciones anteriores, porque se trata de una actividad acuícola con fines comerciales.	Por el hecho de presentar a la autoridad correspondiente (SEMARNAT) la Manifestación de Impacto Ambiental, el promovente está cumpliendo con este apartado. El proyecto se vincula por la obligatoriedad de obtener la autorización correspondiente para realizar las obras descritas en esta manifestación de impacto ambiental. Como ya se mencionó anteriormente, la promovente una vez autorizado el proyecto en materia ambiental procederá a tramitar el Registro Nacional de Pesca para la unidad de producción acuícola.
Art. 30°.- *Las actividades pesqueras se clasifican en:* **II.-** *Cultivo o acuacultura con fines*		
Artículo 31°.- *Para realizar las actividades de pesca se requiere lo siguiente:* **I,** *Concesión, para:* **Inciso b)** *Acuacultura comercial* **II,** Permiso, para: **Inciso g)** *Acuacultura de fomento* **III,** *Autorización, para:* **Inciso d)** *Recolectar del medio natural reproductores, larvas, postlarvas, crías, huevos, semillas, alevines o en cualquier otro estadio, y* **Inciso e)** *Acuacultura didáctica.*		

Artículos 22.- *la Secretaría podrá inscribir en el Registro Nacional de Pesca a los acuicultores que no requieran concesión, permiso o Autorización.*	Al **proyecto** le aplica el Artículo, incisos y, fracciones anteriores, porque se trata de una actividad acuícola con fines comerciales.	Por el hecho de presentar a la autoridad correspondiente (SEMARNAT) la Manifestación de Impacto Ambiental, el promovente está cumpliendo con este apartado. El proyecto se vincula por la obligatoriedad de obtener la autorización correspondiente para realizar las obras descritas en esta manifestación de impacto ambiental. Como ya se mencionó anteriormente, la promovente una vez autorizado el proyecto en materia ambiental procederá a tramitar el Registro Nacional de Pesca para la unidad de producción acuícola.
Art. 30°.- *Las actividades pesqueras se clasifican en:* **II.-** *Cultivo o acuacultura con fines*		
Artículo 31°.- *Para realizar las actividades de pesca se requiere lo siguiente:* **I,** *Concesión, para:* **Inciso b)** *Acuacultura comercial* **II,** Permiso, para: **Inciso g)** *Acuacultura de fomento* **III,** *Autorización, para:* **Inciso d)** *Recolectar del medio natural reproductores, larvas, postlarvas, crías, huevos, semillas, alevines o en cualquier otro estadio, y* **Inciso e)** *Acuacultura didáctica.*		

Artículos 22.- *la Secretaría podrá inscribir en el Registro Nacional de Pesca a los acuicultores que no requieran concesión, permiso o Autorización.*	Al **proyecto** le aplica el Artículo, incisos y, fracciones anteriores, porque se trata de una actividad acuícola con fines comerciales.	Por el hecho de presentar a la autoridad correspondiente (SEMARNAT) la Manifestación de Impacto Ambiental, el promovente está cumpliendo con este apartado. El proyecto se vincula por la obligatoriedad de obtener la autorización correspondiente para realizar las obras descritas en esta manifestación de impacto ambiental. Como ya se mencionó anteriormente, la promovente una vez autorizado el proyecto en materia ambiental procederá a tramitar el Registro Nacional de Pesca para la unidad de producción acuícola.
Art. 30°.- *Las actividades pesqueras se clasifican en:* **II.-** *Cultivo o acuacultura con fines*		
Artículo 31°.- *Para realizar las actividades de pesca se requiere lo siguiente:* **I,** *Concesión, para:* **Inciso b)** *Acuacultura comercial* **II,** Permiso, para: **Inciso g)** *Acuacultura de fomento* **III,** *Autorización, para:* **Inciso d)** *Recolectar del medio natural reproductores, larvas, postlarvas, crías, huevos, semillas, alevines o en cualquier otro estadio, y* **Inciso e)** *Acuacultura didáctica.*		

Artículos 22.- *la Secretaría podrá inscribir en el Registro Nacional de Pesca a los acuicultores que no requieran concesión, permiso o Autorización.*	Al **proyecto** le aplica el Artículo, incisos y, fracciones anteriores, porque se trata de una actividad acuícola con fines comerciales.	Por el hecho de presentar a la autoridad correspondiente (SEMARNAT) la Manifestación de Impacto Ambiental, el promovente está cumpliendo con este apartado. El proyecto se vincula por la obligatoriedad de obtener la autorización correspondiente para realizar las obras descritas en esta manifestación de impacto ambiental. Como ya se mencionó anteriormente, la promovente una vez autorizado el proyecto en materia ambiental procederá a tramitar el Registro Nacional de Pesca para la unidad de producción acuícola.
Art. 30°.- *Las actividades pesqueras se clasifican en:* **II.-** *Cultivo o acuacultura con fines*		
Artículo 31°.- *Para realizar las actividades de pesca se requiere lo siguiente:* **I,** *Concesión, para:* **Inciso b)** *Acuacultura comercial* **II,** Permiso, para: **Inciso g)** *Acuacultura de fomento* **III,** *Autorización, para:* **Inciso d)** *Recolectar del medio natural reproductores, larvas, postlarvas, crías, huevos, semillas, alevines o en cualquier otro estadio, y* **Inciso e)** *Acuacultura didáctica.*		

Artículos 22.- *la Secretaría podrá inscribir en el Registro Nacional de Pesca a los acuicultores que no requieran concesión, permiso o Autorización.*	Al **proyecto** le aplica el Artículo, incisos y, fracciones anteriores, porque se trata de una actividad acuícola con fines comerciales.	Por el hecho de presentar a la autoridad correspondiente (SEMARNAT) la Manifestación de Impacto Ambiental, el promovente está cumpliendo con este apartado. El proyecto se vincula por la obligatoriedad de obtener la autorización correspondiente para realizar las obras descritas en esta manifestación de impacto ambiental. Como ya se mencionó anteriormente, la promovente una vez autorizado el proyecto en materia ambiental procederá a tramitar el Registro Nacional de Pesca para la unidad de producción acuícola.
Art. 30°.- *Las actividades pesqueras se clasifican en:* **II.-** *Cultivo o acuacultura con fines*		
Artículo 31°.- *Para realizar las actividades de pesca se requiere lo siguiente:* **I,** *Concesión, para:* **Inciso b)** *Acuacultura comercial* **II,** Permiso, para: **Inciso g)** *Acuacultura de fomento* **III,** *Autorización, para:* **Inciso d)** *Recolectar del medio natural reproductores, larvas, postlarvas, crías, huevos, semillas, alevines o en cualquier otro estadio, y* **Inciso e)** *Acuacultura didáctica.*		

Artículos 22.- *la Secretaría podrá inscribir en el Registro Nacional de Pesca a los acuicultores que no requieran concesión, permiso o Autorización.*	Al **proyecto** le aplica el Artículo, incisos y, fracciones anteriores, porque se trata de una actividad acuícola con fines comerciales.	Por el hecho de presentar a la autoridad correspondiente (SEMARNAT) la Manifestación de Impacto Ambiental, el promovente está cumpliendo con este apartado. El proyecto se vincula por la obligatoriedad de obtener la autorización correspondiente para realizar las obras descritas en esta manifestación de impacto ambiental. Como ya se mencionó anteriormente, la promovente una vez autorizado el proyecto en materia ambiental procederá a tramitar el Registro Nacional de Pesca para la unidad de producción acuícola.
Art. 30°.- *Las actividades pesqueras se clasifican en:* **II.-** *Cultivo o acuacultura con fines*		
Artículo 31°.- *Para realizar las actividades de pesca se requiere lo siguiente:* **I,** *Concesión, para:* **Inciso b)** *Acuacultura comercial* **II,** Permiso, para: **Inciso g)** *Acuacultura de fomento* **III,** *Autorización, para:* **Inciso d)** *Recolectar del medio natural reproductores, larvas, postlarvas, crías, huevos, semillas, alevines o en cualquier otro estadio, y* **Inciso e)** *Acuacultura didáctica.*		

Artículos 22.- *la Secretaría podrá inscribir en el Registro Nacional de Pesca a los acuicultores que no requieran concesión, permiso o Autorización.*	Al **proyecto** le aplica el Artículo, incisos y, fracciones anteriores, porque se trata de una actividad acuícola con fines comerciales.	Por el hecho de presentar a la autoridad correspondiente (SEMARNAT) la Manifestación de Impacto Ambiental, el promovente está cumpliendo con este apartado. El proyecto se vincula por la obligatoriedad de obtener la autorización correspondiente para realizar las obras descritas en esta manifestación de impacto ambiental. Como ya se mencionó anteriormente, la promovente una vez autorizado el proyecto en materia ambiental procederá a tramitar el Registro Nacional de Pesca para la unidad de producción acuícola.
Art. 30°.- *Las actividades pesqueras se clasifican en:* **II.-** *Cultivo o acuacultura con fines*		
Artículo 31°.- *Para realizar las actividades de pesca se requiere lo siguiente:* **I,** *Concesión, para:* **Inciso b)** *Acuacultura comercial* **II,** Permiso, para: **Inciso g)** *Acuacultura de fomento* **III,** *Autorización, para:* **Inciso d)** *Recolectar del medio natural reproductores, larvas, postlarvas, crías, huevos, semillas, alevines o en cualquier otro estadio, y* **Inciso e)** *Acuacultura didáctica.*		

Artículos 22.- *la Secretaría podrá inscribir en el Registro Nacional de Pesca a los acuicultores que no requieran concesión, permiso o Autorización.*	Al **proyecto** le aplica el Artículo, incisos y, fracciones anteriores, porque se trata de una actividad acuícola con fines comerciales.	Por el hecho de presentar a la autoridad correspondiente (SEMARNAT) la Manifestación de Impacto Ambiental, el promovente está cumpliendo con este apartado. El proyecto se vincula por la obligatoriedad de obtener la autorización correspondiente para realizar las obras descritas en esta manifestación de impacto ambiental. Como ya se mencionó anteriormente, la promovente una vez autorizado el proyecto en materia ambiental procederá a tramitar el Registro Nacional de Pesca para la unidad de producción acuícola.
Art. 30°.- *Las actividades pesqueras se clasifican en:* **II.-** *Cultivo o acuacultura con fines*		
Artículo 31°.- *Para realizar las actividades de pesca se requiere lo siguiente:* **I,** *Concesión, para:* **Inciso b)** *Acuacultura comercial* **II,** Permiso, para: **Inciso g)** *Acuacultura de fomento* **III,** *Autorización, para:* **Inciso d)** *Recolectar del medio natural reproductores, larvas, postlarvas, crías, huevos, semillas, alevines o en cualquier otro estadio, y* **Inciso e)** *Acuacultura didáctica.*		

Artículos 22.- *la Secretaría podrá inscribir en el Registro Nacional de Pesca a los acuicultores que no requieran concesión, permiso o Autorización.*	Al **proyecto** le aplica el Artículo, incisos y, fracciones anteriores, porque se trata de una actividad acuícola con fines comerciales.	Por el hecho de presentar a la autoridad correspondiente (SEMARNAT) la Manifestación de Impacto Ambiental, el promovente está cumpliendo con este apartado. El proyecto se vincula por la obligatoriedad de obtener la autorización correspondiente para realizar las obras descritas en esta manifestación de impacto ambiental. Como ya se mencionó anteriormente, la promovente una vez autorizado el proyecto en materia ambiental procederá a tramitar el Registro Nacional de Pesca para la unidad de producción acuícola.
Art. 30°.- *Las actividades pesqueras se clasifican en:* **II.-** *Cultivo o acuacultura con fines*		
Artículo 31°.- *Para realizar las actividades de pesca se requiere lo siguiente:* **I,** *Concesión, para:* **Inciso b)** *Acuacultura comercial* **II,** Permiso, para: **Inciso g)** *Acuacultura de fomento* **III,** *Autorización, para:* **Inciso d)** *Recolectar del medio natural reproductores, larvas, postlarvas, crías, huevos, semillas, alevines o en cualquier otro estadio, y* **Inciso e)** *Acuacultura didáctica.*		

Artículos 22.- *la Secretaría podrá inscribir en el Registro Nacional de Pesca a los acuicultores que no requieran concesión, permiso o Autorización.*	Al **proyecto** le aplica el Artículo, incisos y, fracciones anteriores, porque se trata de una actividad acuícola con fines comerciales.	Por el hecho de presentar a la autoridad correspondiente (SEMARNAT) la Manifestación de Impacto Ambiental, el promovente está cumpliendo con este apartado. El proyecto se vincula por la obligatoriedad de obtener la autorización correspondiente para realizar las obras descritas en esta manifestación de impacto ambiental. Como ya se mencionó anteriormente, la promovente una vez autorizado el proyecto en materia ambiental procederá a tramitar el Registro Nacional de Pesca para la unidad de producción acuícola.
Art. 30°.- *Las actividades pesqueras se clasifican en:* **II.-** *Cultivo o acuacultura con fines*		
Artículo 31°.- *Para realizar las actividades de pesca se requiere lo siguiente:* **I,** *Concesión, para:* **Inciso b)** *Acuacultura comercial* **II,** Permiso, para: **Inciso g)** *Acuacultura de fomento* **III,** *Autorización, para:* **Inciso d)** *Recolectar del medio natural reproductores, larvas, postlarvas, crías, huevos, semillas, alevines o en cualquier otro estadio, y* **Inciso e)** *Acuacultura didáctica.*		

Artículos 22.- *la Secretaría podrá inscribir en el Registro Nacional de Pesca a los acuicultores que no requieran concesión, permiso o Autorización.*	Al **proyecto** le aplica el Artículo, incisos y, fracciones anteriores, porque se trata de una actividad acuícola con fines comerciales.	Por el hecho de presentar a la autoridad correspondiente (SEMARNAT) la Manifestación de Impacto Ambiental, el promovente está cumpliendo con este apartado. El proyecto se vincula por la obligatoriedad de obtener la autorización correspondiente para realizar las obras descritas en esta manifestación de impacto ambiental. Como ya se mencionó anteriormente, la promovente una vez autorizado el proyecto en materia ambiental procederá a tramitar el Registro Nacional de Pesca para la unidad de producción acuícola.
Art. 30°.- *Las actividades pesqueras se clasifican en:* **II.-** *Cultivo o acuacultura con fines*		
Artículo 31°.- *Para realizar las actividades de pesca se requiere lo siguiente:* **I,** *Concesión, para:* **Inciso b)** *Acuacultura comercial* **II,** Permiso, para: **Inciso g)** *Acuacultura de fomento* **III,** *Autorización, para:* **Inciso d)** *Recolectar del medio natural reproductores, larvas, postlarvas, crías, huevos, semillas, alevines o en cualquier otro estadio, y* **Inciso e)** *Acuacultura didáctica.*		

Artículos 22.- *la Secretaría podrá inscribir en el Registro Nacional de Pesca a los acuicultores que no requieran concesión, permiso o Autorización.*	Al **proyecto** le aplica el Artículo, incisos y, fracciones anteriores, porque se trata de una actividad acuícola con fines comerciales.	Por el hecho de presentar a la autoridad correspondiente (SEMARNAT) la Manifestación de Impacto Ambiental, el promovente está cumpliendo con este apartado. El proyecto se vincula por la obligatoriedad de obtener la autorización correspondiente para realizar las obras descritas en esta manifestación de impacto ambiental. Como ya se mencionó anteriormente, la promovente una vez autorizado el proyecto en materia ambiental procederá a tramitar el Registro Nacional de Pesca para la unidad de producción acuícola.
Art. 30°.- *Las actividades pesqueras se clasifican en:* **II.-** *Cultivo o acuacultura con fines*		
Artículo 31°.- *Para realizar las actividades de pesca se requiere lo siguiente:* **I,** *Concesión, para:* **Inciso b)** *Acuacultura comercial* **II,** Permiso, para: **Inciso g)** *Acuacultura de fomento* **III,** *Autorización, para:* **Inciso d)** *Recolectar del medio natural reproductores, larvas, postlarvas, crías, huevos, semillas, alevines o en cualquier otro estadio, y* **Inciso e)** *Acuacultura didáctica.*		

Artículos 22.- *la Secretaría podrá inscribir en el Registro Nacional de Pesca a los acuicultores que no requieran concesión, permiso o Autorización.*	Al **proyecto** le aplica el Artículo, incisos y, fracciones anteriores, porque se trata de una actividad acuícola con fines comerciales.	Por el hecho de presentar a la autoridad correspondiente (SEMARNAT) la Manifestación de Impacto Ambiental, el promovente está cumpliendo con este apartado. El proyecto se vincula por la obligatoriedad de obtener la autorización correspondiente para realizar las obras descritas en esta manifestación de impacto ambiental. Como ya se mencionó anteriormente, la promovente una vez autorizado el proyecto en materia ambiental procederá a tramitar el Registro Nacional de Pesca para la unidad de producción acuícola.
Art. 30°.- *Las actividades pesqueras se clasifican en:* **II.-** *Cultivo o acuacultura con fines*		
Artículo 31°.- *Para realizar las actividades de pesca se requiere lo siguiente:* **I,** *Concesión, para:* **Inciso b)** *Acuacultura comercial* **II,** Permiso, para: **Inciso g)** *Acuacultura de fomento* **III,** *Autorización, para:* **Inciso d)** *Recolectar del medio natural reproductores, larvas, postlarvas, crías, huevos, semillas, alevines o en cualquier otro estadio, y* **Inciso e)** *Acuacultura didáctica.*		

Artículos 22.- *la Secretaría podrá inscribir en el Registro Nacional de Pesca a los acuicultores que no requieran concesión, permiso o Autorización.*	Al **proyecto** le aplica el Artículo, incisos y, fracciones anteriores, porque se trata de una actividad acuícola con fines comerciales.	Por el hecho de presentar a la autoridad correspondiente (SEMARNAT) la Manifestación de Impacto Ambiental, el promovente está cumpliendo con este apartado. El proyecto se vincula por la obligatoriedad de obtener la autorización correspondiente para realizar las obras descritas en esta manifestación de impacto ambiental. Como ya se mencionó anteriormente, la promovente una vez autorizado el proyecto en materia ambiental procederá a tramitar el Registro Nacional de Pesca para la unidad de producción acuícola.
Art. 30°.- *Las actividades pesqueras se clasifican en:* **II.-** *Cultivo o acuacultura con fines*		
Artículo 31°.- *Para realizar las actividades de pesca se requiere lo siguiente:* **I,** *Concesión, para:* **Inciso b)** *Acuacultura comercial* **II,** Permiso, para: **Inciso g)** *Acuacultura de fomento* **III,** *Autorización, para:* **Inciso d)** *Recolectar del medio natural reproductores, larvas, postlarvas, crías, huevos, semillas, alevines o en cualquier otro estadio, y* **Inciso e)** *Acuacultura didáctica.*		

Artículos 22.- *la Secretaría podrá inscribir en el Registro Nacional de Pesca a los acuicultores que no requieran concesión, permiso o Autorización.*	Al **proyecto** le aplica el Artículo, incisos y, fracciones anteriores, porque se trata de una actividad acuícola con fines comerciales.	Por el hecho de presentar a la autoridad correspondiente (SEMARNAT) la Manifestación de Impacto Ambiental, el promovente está cumpliendo con este apartado. El proyecto se vincula por la obligatoriedad de obtener la autorización correspondiente para realizar las obras descritas en esta manifestación de impacto ambiental. Como ya se mencionó anteriormente, la promovente una vez autorizado el proyecto en materia ambiental procederá a tramitar el Registro Nacional de Pesca para la unidad de producción acuícola.
Art. 30°.- *Las actividades pesqueras se clasifican en:* **II.-** *Cultivo o acuacultura con fines*		
Artículo 31°.- *Para realizar las actividades de pesca se requiere lo siguiente:* **I,** *Concesión, para:* **Inciso b)** *Acuacultura comercial* **II,** Permiso, para: **Inciso g)** *Acuacultura de fomento* **III,** *Autorización, para:* **Inciso d)** *Recolectar del medio natural reproductores, larvas, postlarvas, crías, huevos, semillas, alevines o en cualquier otro estadio, y* **Inciso e)** *Acuacultura didáctica.*		

Artículos 22.- *la Secretaría podrá inscribir en el Registro Nacional de Pesca a los acuicultores que no requieran concesión, permiso o Autorización.*	Al **proyecto** le aplica el Artículo, incisos y, fracciones anteriores, porque se trata de una actividad acuícola con fines comerciales.	Por el hecho de presentar a la autoridad correspondiente (SEMARNAT) la Manifestación de Impacto Ambiental, el promovente está cumpliendo con este apartado. El proyecto se vincula por la obligatoriedad de obtener la autorización correspondiente para realizar las obras descritas en esta manifestación de impacto ambiental. Como ya se mencionó anteriormente, la promovente una vez autorizado el proyecto en materia ambiental procederá a tramitar el Registro Nacional de Pesca para la unidad de producción acuícola.
Art. 30°.- *Las actividades pesqueras se clasifican en:* **II.-** *Cultivo o acuacultura con fines*		
Artículo 31°.- *Para realizar las actividades de pesca se requiere lo siguiente:* **I,** *Concesión, para:* **Inciso b)** *Acuacultura comercial* **II,** Permiso, para: **Inciso g)** *Acuacultura de fomento* **III,** *Autorización, para:* **Inciso d)** *Recolectar del medio natural reproductores, larvas, postlarvas, crías, huevos, semillas, alevines o en cualquier otro estadio, y* **Inciso e)** *Acuacultura didáctica.*		

Artículos 22.- *la Secretaría podrá inscribir en el Registro Nacional de Pesca a los acuicultores que no requieran concesión, permiso o Autorización.*	Al **proyecto** le aplica el Artículo, incisos y, fracciones anteriores, porque se trata de una actividad acuícola con fines comerciales.	Por el hecho de presentar a la autoridad correspondiente (SEMARNAT) la Manifestación de Impacto Ambiental, el promovente está cumpliendo con este apartado. El proyecto se vincula por la obligatoriedad de obtener la autorización correspondiente para realizar las obras descritas en esta manifestación de impacto ambiental. Como ya se mencionó anteriormente, la promovente una vez autorizado el proyecto en materia ambiental procederá a tramitar el Registro Nacional de Pesca para la unidad de producción acuícola.
Art. 30°.- *Las actividades pesqueras se clasifican en:* **II.-** *Cultivo o acuacultura con fines*		
Artículo 31°.- *Para realizar las actividades de pesca se requiere lo siguiente:* **I,** *Concesión, para:* **Inciso b)** *Acuacultura comercial* **II,** Permiso, para: **Inciso g)** *Acuacultura de fomento* **III,** *Autorización, para:* **Inciso d)** *Recolectar del medio natural reproductores, larvas, postlarvas, crías, huevos, semillas, alevines o en cualquier otro estadio, y* **Inciso e)** *Acuacultura didáctica.*		

Artículos 22.- *la Secretaría podrá inscribir en el Registro Nacional de Pesca a los acuicultores que no requieran concesión, permiso o Autorización.*	Al **proyecto** le aplica el Artículo, incisos y, fracciones anteriores, porque se trata de una actividad acuícola con fines comerciales.	Por el hecho de presentar a la autoridad correspondiente (SEMARNAT) la Manifestación de Impacto Ambiental, el promovente está cumpliendo con este apartado. El proyecto se vincula por la obligatoriedad de obtener la autorización correspondiente para realizar las obras descritas en esta manifestación de impacto ambiental. Como ya se mencionó anteriormente, la promovente una vez autorizado el proyecto en materia ambiental procederá a tramitar el Registro Nacional de Pesca para la unidad de producción acuícola.
Art. 30°.- *Las actividades pesqueras se clasifican en:* **II.-** *Cultivo o acuacultura con fines*		
Artículo 31°.- *Para realizar las actividades de pesca se requiere lo siguiente:* **I,** *Concesión, para:* **Inciso b)** *Acuacultura comercial* **II,** Permiso, para: **Inciso g)** *Acuacultura de fomento* **III,** *Autorización, para:* **Inciso d)** *Recolectar del medio natural reproductores, larvas, postlarvas, crías, huevos, semillas, alevines o en cualquier otro estadio, y* **Inciso e)** *Acuacultura didáctica.*		

Artículos 22.- *la Secretaría podrá inscribir en el Registro Nacional de Pesca a los acuicultores que no requieran concesión, permiso o Autorización.*	Al **proyecto** le aplica el Artículo, incisos y, fracciones anteriores, porque se trata de una actividad acuícola con fines comerciales.	Por el hecho de presentar a la autoridad correspondiente (SEMARNAT) la Manifestación de Impacto Ambiental, el promovente está cumpliendo con este apartado. El proyecto se vincula por la obligatoriedad de obtener la autorización correspondiente para realizar las obras descritas en esta manifestación de impacto ambiental. Como ya se mencionó anteriormente, la promovente una vez autorizado el proyecto en materia ambiental procederá a tramitar el Registro Nacional de Pesca para la unidad de producción acuícola.
Art. 30°.- *Las actividades pesqueras se clasifican en:* **II.-** *Cultivo o acuacultura con fines*		
Artículo 31°.- *Para realizar las actividades de pesca se requiere lo siguiente:* **I,** *Concesión, para:* **Inciso b)** *Acuacultura comercial* **II,** Permiso, para: **Inciso g)** *Acuacultura de fomento* **III,** *Autorización, para:* **Inciso d)** *Recolectar del medio natural reproductores, larvas, postlarvas, crías, huevos, semillas, alevines o en cualquier otro estadio, y* **Inciso e)** *Acuacultura didáctica.*		

Artículos 22.- *la Secretaría podrá inscribir en el Registro Nacional de Pesca a los acuicultores que no requieran concesión, permiso o Autorización.*	Al **proyecto** le aplica el Artículo, incisos y, fracciones anteriores, porque se trata de una actividad acuícola con fines comerciales.	Por el hecho de presentar a la autoridad correspondiente (SEMARNAT) la Manifestación de Impacto Ambiental, el promovente está cumpliendo con este apartado. El proyecto se vincula por la obligatoriedad de obtener la autorización correspondiente para realizar las obras descritas en esta manifestación de impacto ambiental. Como ya se mencionó anteriormente, la promovente una vez autorizado el proyecto en materia ambiental procederá a tramitar el Registro Nacional de Pesca para la unidad de producción acuícola.
Art. 30°.- *Las actividades pesqueras se clasifican en:* **II.-** *Cultivo o acuacultura con fines*		
Artículo 31°.- *Para realizar las actividades de pesca se requiere lo siguiente:* **I,** *Concesión, para:* **Inciso b)** *Acuacultura comercial* **II,** Permiso, para: **Inciso g)** *Acuacultura de fomento* **III,** *Autorización, para:* **Inciso d)** *Recolectar del medio natural reproductores, larvas, postlarvas, crías, huevos, semillas, alevines o en cualquier otro estadio, y* **Inciso e)** *Acuacultura didáctica.*		

Artículos 22.- *la Secretaría podrá inscribir en el Registro Nacional de Pesca a los acuicultores que no requieran concesión, permiso o Autorización.*	Al **proyecto** le aplica el Artículo, incisos y, fracciones anteriores, porque se trata de una actividad acuícola con fines comerciales.	Por el hecho de presentar a la autoridad correspondiente (SEMARNAT) la Manifestación de Impacto Ambiental, el promovente está cumpliendo con este apartado. El proyecto se vincula por la obligatoriedad de obtener la autorización correspondiente para realizar las obras descritas en esta manifestación de impacto ambiental. Como ya se mencionó anteriormente, la promovente una vez autorizado el proyecto en materia ambiental procederá a tramitar el Registro Nacional de Pesca para la unidad de producción acuícola.
Art. 30°.- *Las actividades pesqueras se clasifican en:* **II.-** *Cultivo o acuacultura con fines*		
Artículo 31°.- *Para realizar las actividades de pesca se requiere lo siguiente:* **I,** *Concesión, para:* **Inciso b)** *Acuacultura comercial* **II,** Permiso, para: **Inciso g)** *Acuacultura de fomento* **III,** *Autorización, para:* **Inciso d)** *Recolectar del medio natural reproductores, larvas, postlarvas, crías, huevos, semillas, alevines o en cualquier otro estadio, y* **Inciso e)** *Acuacultura didáctica.*		

Artículos 22.- *la Secretaría podrá inscribir en el Registro Nacional de Pesca a los acuicultores que no requieran concesión, permiso o Autorización.*	Al **proyecto** le aplica el Artículo, incisos y, fracciones anteriores, porque se trata de una actividad acuícola con fines comerciales.	Por el hecho de presentar a la autoridad correspondiente (SEMARNAT) la Manifestación de Impacto Ambiental, el promovente está cumpliendo con este apartado. El proyecto se vincula por la obligatoriedad de obtener la autorización correspondiente para realizar las obras descritas en esta manifestación de impacto ambiental. Como ya se mencionó anteriormente, la promovente una vez autorizado el proyecto en materia ambiental procederá a tramitar el Registro Nacional de Pesca para la unidad de producción acuícola.
Art. 30°.- *Las actividades pesqueras se clasifican en:* **II.-** *Cultivo o acuacultura con fines*		
Artículo 31°.- *Para realizar las actividades de pesca se requiere lo siguiente:* **I,** *Concesión, para:* **Inciso b)** *Acuacultura comercial* **II,** Permiso, para: **Inciso g)** *Acuacultura de fomento* **III,** *Autorización, para:* **Inciso d)** *Recolectar del medio natural reproductores, larvas, postlarvas, crías, huevos, semillas, alevines o en cualquier otro estadio, y* **Inciso e)** *Acuacultura didáctica.*		

Artículos 22.- *la Secretaría podrá inscribir en el Registro Nacional de Pesca a los acuicultores que no requieran concesión, permiso o Autorización.*	Al **proyecto** le aplica el Artículo, incisos y, fracciones anteriores, porque se trata de una actividad acuícola con fines comerciales.	Por el hecho de presentar a la autoridad correspondiente (SEMARNAT) la Manifestación de Impacto Ambiental, el promovente está cumpliendo con este apartado. El proyecto se vincula por la obligatoriedad de obtener la autorización correspondiente para realizar las obras descritas en esta manifestación de impacto ambiental. Como ya se mencionó anteriormente, la promovente una vez autorizado el proyecto en materia ambiental procederá a tramitar el Registro Nacional de Pesca para la unidad de producción acuícola.
Art. 30°.- *Las actividades pesqueras se clasifican en:* **II.-** *Cultivo o acuacultura con fines*		
Artículo 31°.- *Para realizar las actividades de pesca se requiere lo siguiente:* **I,** *Concesión, para:* **Inciso b)** *Acuacultura comercial* **II,** Permiso, para: **Inciso g)** *Acuacultura de fomento* **III,** *Autorización, para:* **Inciso d)** *Recolectar del medio natural reproductores, larvas, postlarvas, crías, huevos, semillas, alevines o en cualquier otro estadio, y* **Inciso e)** *Acuacultura didáctica.*		

Artículos 22.- *la Secretaría podrá inscribir en el Registro Nacional de Pesca a los acuicultores que no requieran concesión, permiso o Autorización.*	Al **proyecto** le aplica el Artículo, incisos y, fracciones anteriores, porque se trata de una actividad acuícola con fines comerciales.	Por el hecho de presentar a la autoridad correspondiente (SEMARNAT) la Manifestación de Impacto Ambiental, el promovente está cumpliendo con este apartado. El proyecto se vincula por la obligatoriedad de obtener la autorización correspondiente para realizar las obras descritas en esta manifestación de impacto ambiental. Como ya se mencionó anteriormente, la promovente una vez autorizado el proyecto en materia ambiental procederá a tramitar el Registro Nacional de Pesca para la unidad de producción acuícola.
Art. 30°.- *Las actividades pesqueras se clasifican en:* **II.-** *Cultivo o acuacultura con fines*		
Artículo 31°.- *Para realizar las actividades de pesca se requiere lo siguiente:* **I,** *Concesión, para:* **Inciso b)** *Acuacultura comercial* **II,** Permiso, para: **Inciso g)** *Acuacultura de fomento* **III,** *Autorización, para:* **Inciso d)** *Recolectar del medio natural reproductores, larvas, postlarvas, crías, huevos, semillas, alevines o en cualquier otro estadio, y* **Inciso e)** *Acuacultura didáctica.*		

Artículos 22.- *la Secretaría podrá inscribir en el Registro Nacional de Pesca a los acuicultores que no requieran concesión, permiso o Autorización.*	Al **proyecto** le aplica el Artículo, incisos y, fracciones anteriores, porque se trata de una actividad acuícola con fines comerciales.	Por el hecho de presentar a la autoridad correspondiente (SEMARNAT) la Manifestación de Impacto Ambiental, el promovente está cumpliendo con este apartado. El proyecto se vincula por la obligatoriedad de obtener la autorización correspondiente para realizar las obras descritas en esta manifestación de impacto ambiental. Como ya se mencionó anteriormente, la promovente una vez autorizado el proyecto en materia ambiental procederá a tramitar el Registro Nacional de Pesca para la unidad de producción acuícola.
Art. 30°.- *Las actividades pesqueras se clasifican en:* **II.-** *Cultivo o acuacultura con fines*		
Artículo 31°.- *Para realizar las actividades de pesca se requiere lo siguiente:* **I,** *Concesión, para:* **Inciso b)** *Acuacultura comercial* **II,** Permiso, para: **Inciso g)** *Acuacultura de fomento* **III,** *Autorización, para:* **Inciso d)** *Recolectar del medio natural reproductores, larvas, postlarvas, crías, huevos, semillas, alevines o en cualquier otro estadio, y* **Inciso e)** *Acuacultura didáctica.*		

Artículos 22.- *la Secretaría podrá inscribir en el Registro Nacional de Pesca a los acuicultores que no requieran concesión, permiso o Autorización.*	Al **proyecto** le aplica el Artículo, incisos y, fracciones anteriores, porque se trata de una actividad acuícola con fines comerciales.	Por el hecho de presentar a la autoridad correspondiente (SEMARNAT) la Manifestación de Impacto Ambiental, el promovente está cumpliendo con este apartado. El proyecto se vincula por la obligatoriedad de obtener la autorización correspondiente para realizar las obras descritas en esta manifestación de impacto ambiental. Como ya se mencionó anteriormente, la promovente una vez autorizado el proyecto en materia ambiental procederá a tramitar el Registro Nacional de Pesca para la unidad de producción acuícola.
Art. 30°.- *Las actividades pesqueras se clasifican en:* **II.-** *Cultivo o acuacultura con fines*		
Artículo 31°.- *Para realizar las actividades de pesca se requiere lo siguiente:* **I,** *Concesión, para:* **Inciso b)** *Acuacultura comercial* **II,** Permiso, para: **Inciso g)** *Acuacultura de fomento* **III,** *Autorización, para:* **Inciso d)** *Recolectar del medio natural reproductores, larvas, postlarvas, crías, huevos, semillas, alevines o en cualquier otro estadio, y* **Inciso e)** *Acuacultura didáctica.*		

Artículos 22.- *la Secretaría podrá inscribir en el Registro Nacional de Pesca a los acuicultores que no requieran concesión, permiso o Autorización.*	Al **proyecto** le aplica el Artículo, incisos y, fracciones anteriores, porque se trata de una actividad acuícola con fines comerciales.	Por el hecho de presentar a la autoridad correspondiente (SEMARNAT) la Manifestación de Impacto Ambiental, el promovente está cumpliendo con este apartado. El proyecto se vincula por la obligatoriedad de obtener la autorización correspondiente para realizar las obras descritas en esta manifestación de impacto ambiental. Como ya se mencionó anteriormente, la promovente una vez autorizado el proyecto en materia ambiental procederá a tramitar el Registro Nacional de Pesca para la unidad de producción acuícola.
Art. 30°.- *Las actividades pesqueras se clasifican en:* **II.-** *Cultivo o acuacultura con fines*		
Artículo 31°.- *Para realizar las actividades de pesca se requiere lo siguiente:* **I,** *Concesión, para:* **Inciso b)** *Acuacultura comercial* **II,** Permiso, para: **Inciso g)** *Acuacultura de fomento* **III,** *Autorización, para:* **Inciso d)** *Recolectar del medio natural reproductores, larvas, postlarvas, crías, huevos, semillas, alevines o en cualquier otro estadio, y* **Inciso e)** *Acuacultura didáctica.*		

Artículos 22.- *la Secretaría podrá inscribir en el Registro Nacional de Pesca a los acuicultores que no requieran concesión, permiso o Autorización.*	Al **proyecto** le aplica el Artículo, incisos y, fracciones anteriores, porque se trata de una actividad acuícola con fines comerciales.	Por el hecho de presentar a la autoridad correspondiente (SEMARNAT) la Manifestación de Impacto Ambiental, el promovente está cumpliendo con este apartado. El proyecto se vincula por la obligatoriedad de obtener la autorización correspondiente para realizar las obras descritas en esta manifestación de impacto ambiental. Como ya se mencionó anteriormente, la promovente una vez autorizado el proyecto en materia ambiental procederá a tramitar el Registro Nacional de Pesca para la unidad de producción acuícola.
Art. 30°.- *Las actividades pesqueras se clasifican en:* **II.-** *Cultivo o acuacultura con fines*		
Artículo 31°.- *Para realizar las actividades de pesca se requiere lo siguiente:* **I,** *Concesión, para:* **Inciso b)** *Acuacultura comercial* **II,** Permiso, para: **Inciso g)** *Acuacultura de fomento* **III,** *Autorización, para:* **Inciso d)** *Recolectar del medio natural reproductores, larvas, postlarvas, crías, huevos, semillas, alevines o en cualquier otro estadio, y* **Inciso e)** *Acuacultura didáctica.*		

Artículos 22.- *la Secretaría podrá inscribir en el Registro Nacional de Pesca a los acuicultores que no requieran concesión, permiso o Autorización.*	Al **proyecto** le aplica el Artículo, incisos y, fracciones anteriores, porque se trata de una actividad acuícola con fines comerciales.	Por el hecho de presentar a la autoridad correspondiente (SEMARNAT) la Manifestación de Impacto Ambiental, el promovente está cumpliendo con este apartado. El proyecto se vincula por la obligatoriedad de obtener la autorización correspondiente para realizar las obras descritas en esta manifestación de impacto ambiental. Como ya se mencionó anteriormente, la promovente una vez autorizado el proyecto en materia ambiental procederá a tramitar el Registro Nacional de Pesca para la unidad de producción acuícola.
Art. 30°.- *Las actividades pesqueras se clasifican en:* **II.-** *Cultivo o acuacultura con fines*		
Artículo 31°.- *Para realizar las actividades de pesca se requiere lo siguiente:* **I,** *Concesión, para:* **Inciso b)** *Acuacultura comercial* **II,** Permiso, para: **Inciso g)** *Acuacultura de fomento* **III,** *Autorización, para:* **Inciso d)** *Recolectar del medio natural reproductores, larvas, postlarvas, crías, huevos, semillas, alevines o en cualquier otro estadio, y* **Inciso e)** *Acuacultura didáctica.*		

Artículos 22.- *la Secretaría podrá inscribir en el Registro Nacional de Pesca a los acuicultores que no requieran concesión, permiso o Autorización.*	Al **proyecto** le aplica el Artículo, incisos y, fracciones anteriores, porque se trata de una actividad acuícola con fines comerciales.	Por el hecho de presentar a la autoridad correspondiente (SEMARNAT) la Manifestación de Impacto Ambiental, el promovente está cumpliendo con este apartado. El proyecto se vincula por la obligatoriedad de obtener la autorización correspondiente para realizar las obras descritas en esta manifestación de impacto ambiental. Como ya se mencionó anteriormente, la promovente una vez autorizado el proyecto en materia ambiental procederá a tramitar el Registro Nacional de Pesca para la unidad de producción acuícola.
Art. 30°.- *Las actividades pesqueras se clasifican en:* **II.-** *Cultivo o acuacultura con fines*		
Artículo 31°.- *Para realizar las actividades de pesca se requiere lo siguiente:* **I,** *Concesión, para:* **Inciso b)** *Acuacultura comercial* **II,** Permiso, para: **Inciso g)** *Acuacultura de fomento* **III,** *Autorización, para:* **Inciso d)** *Recolectar del medio natural reproductores, larvas, postlarvas, crías, huevos, semillas, alevines o en cualquier otro estadio, y* **Inciso e)** *Acuacultura didáctica.*		

Artículos 22.- *la Secretaría podrá inscribir en el Registro Nacional de Pesca a los acuicultores que no requieran concesión, permiso o Autorización.*	Al **proyecto** le aplica el Artículo, incisos y, fracciones anteriores, porque se trata de una actividad acuícola con fines comerciales.	Por el hecho de presentar a la autoridad correspondiente (SEMARNAT) la Manifestación de Impacto Ambiental, el promovente está cumpliendo con este apartado. El proyecto se vincula por la obligatoriedad de obtener la autorización correspondiente para realizar las obras descritas en esta manifestación de impacto ambiental. Como ya se mencionó anteriormente, la promovente una vez autorizado el proyecto en materia ambiental procederá a tramitar el Registro Nacional de Pesca para la unidad de producción acuícola.
Art. 30°.- *Las actividades pesqueras se clasifican en:* **II.-** *Cultivo o acuacultura con fines*		
Artículo 31°.- *Para realizar las actividades de pesca se requiere lo siguiente:* **I,** *Concesión, para:* **Inciso b)** *Acuacultura comercial* **II,** Permiso, para: **Inciso g)** *Acuacultura de fomento* **III,** *Autorización, para:* **Inciso d)** *Recolectar del medio natural reproductores, larvas, postlarvas, crías, huevos, semillas, alevines o en cualquier otro estadio, y* **Inciso e)** *Acuacultura didáctica.*		

Artículos 22.- *la Secretaría podrá inscribir en el Registro Nacional de Pesca a los acuicultores que no requieran concesión, permiso o Autorización.*	Al **proyecto** le aplica el Artículo, incisos y, fracciones anteriores, porque se trata de una actividad acuícola con fines comerciales.	Por el hecho de presentar a la autoridad correspondiente (SEMARNAT) la Manifestación de Impacto Ambiental, el promovente está cumpliendo con este apartado. El proyecto se vincula por la obligatoriedad de obtener la autorización correspondiente para realizar las obras descritas en esta manifestación de impacto ambiental. Como ya se mencionó anteriormente, la promovente una vez autorizado el proyecto en materia ambiental procederá a tramitar el Registro Nacional de Pesca para la unidad de producción acuícola.
Art. 30°.- *Las actividades pesqueras se clasifican en:* **II.-** *Cultivo o acuacultura con fines*		
Artículo 31°.- *Para realizar las actividades de pesca se requiere lo siguiente:* **I,** *Concesión, para:* **Inciso b)** *Acuacultura comercial* **II,** Permiso, para: **Inciso g)** *Acuacultura de fomento* **III,** *Autorización, para:* **Inciso d)** *Recolectar del medio natural reproductores, larvas, postlarvas, crías, huevos, semillas, alevines o en cualquier otro estadio, y* **Inciso e)** *Acuacultura didáctica.*		

Artículos 22.- *la Secretaría podrá inscribir en el Registro Nacional de Pesca a los acuicultores que no requieran concesión, permiso o Autorización.*	Al **proyecto** le aplica el Artículo, incisos y, fracciones anteriores, porque se trata de una actividad acuícola con fines comerciales.	Por el hecho de presentar a la autoridad correspondiente (SEMARNAT) la Manifestación de Impacto Ambiental, el promovente está cumpliendo con este apartado. El proyecto se vincula por la obligatoriedad de obtener la autorización correspondiente para realizar las obras descritas en esta manifestación de impacto ambiental. Como ya se mencionó anteriormente, la promovente una vez autorizado el proyecto en materia ambiental procederá a tramitar el Registro Nacional de Pesca para la unidad de producción acuícola.
Art. 30°.- *Las actividades pesqueras se clasifican en:* **II.-** *Cultivo o acuacultura con fines*		
Artículo 31°.- *Para realizar las actividades de pesca se requiere lo siguiente:* **I,** *Concesión, para:* **Inciso b)** *Acuacultura comercial* **II,** Permiso, para: **Inciso g)** *Acuacultura de fomento* **III,** *Autorización, para:* **Inciso d)** *Recolectar del medio natural reproductores, larvas, postlarvas, crías, huevos, semillas, alevines o en cualquier otro estadio, y* **Inciso e)** *Acuacultura didáctica.*		

Artículos 22.- *la Secretaría podrá inscribir en el Registro Nacional de Pesca a los acuicultores que no requieran concesión, permiso o Autorización.*	Al **proyecto** le aplica el Artículo, incisos y, fracciones anteriores, porque se trata de una actividad acuícola con fines comerciales.	Por el hecho de presentar a la autoridad correspondiente (SEMARNAT) la Manifestación de Impacto Ambiental, el promovente está cumpliendo con este apartado. El proyecto se vincula por la obligatoriedad de obtener la autorización correspondiente para realizar las obras descritas en esta manifestación de impacto ambiental. Como ya se mencionó anteriormente, la promovente una vez autorizado el proyecto en materia ambiental procederá a tramitar el Registro Nacional de Pesca para la unidad de producción acuícola.
Art. 30°.- *Las actividades pesqueras se clasifican en:* **II.-** *Cultivo o acuacultura con fines*		
Artículo 31°.- *Para realizar las actividades de pesca se requiere lo siguiente:* **I,** *Concesión, para:* **Inciso b)** *Acuacultura comercial* **II,** Permiso, para: **Inciso g)** *Acuacultura de fomento* **III,** *Autorización, para:* **Inciso d)** *Recolectar del medio natural reproductores, larvas, postlarvas, crías, huevos, semillas, alevines o en cualquier otro estadio, y* **Inciso e)** *Acuacultura didáctica.*		

Artículos 22.- *la Secretaría podrá inscribir en el Registro Nacional de Pesca a los acuicultores que no requieran concesión, permiso o Autorización.*	Al **proyecto** le aplica el Artículo, incisos y, fracciones anteriores, porque se trata de una actividad acuícola con fines comerciales.	Por el hecho de presentar a la autoridad correspondiente (SEMARNAT) la Manifestación de Impacto Ambiental, el promovente está cumpliendo con este apartado. El proyecto se vincula por la obligatoriedad de obtener la autorización correspondiente para realizar las obras descritas en esta manifestación de impacto ambiental. Como ya se mencionó anteriormente, la promovente una vez autorizado el proyecto en materia ambiental procederá a tramitar el Registro Nacional de Pesca para la unidad de producción acuícola.
Art. 30°.- *Las actividades pesqueras se clasifican en:* **II.-** *Cultivo o acuacultura con fines*		
Artículo 31°.- *Para realizar las actividades de pesca se requiere lo siguiente:* **I,** *Concesión, para:* **Inciso b)** *Acuacultura comercial* **II,** Permiso, para: **Inciso g)** *Acuacultura de fomento* **III,** *Autorización, para:* **Inciso d)** *Recolectar del medio natural reproductores, larvas, postlarvas, crías, huevos, semillas, alevines o en cualquier otro estadio, y* **Inciso e)** *Acuacultura didáctica.*		

Artículos 22.- *la Secretaría podrá inscribir en el Registro Nacional de Pesca a los acuicultores que no requieran concesión, permiso o Autorización.*	Al **proyecto** le aplica el Artículo, incisos y, fracciones anteriores, porque se trata de una actividad acuícola con fines comerciales.	Por el hecho de presentar a la autoridad correspondiente (SEMARNAT) la Manifestación de Impacto Ambiental, el promovente está cumpliendo con este apartado. El proyecto se vincula por la obligatoriedad de obtener la autorización correspondiente para realizar las obras descritas en esta manifestación de impacto ambiental. Como ya se mencionó anteriormente, la promovente una vez autorizado el proyecto en materia ambiental procederá a tramitar el Registro Nacional de Pesca para la unidad de producción acuícola.
Art. 30°.- *Las actividades pesqueras se clasifican en:* **II.-** *Cultivo o acuacultura con fines*		
Artículo 31°.- *Para realizar las actividades de pesca se requiere lo siguiente:* **I,** *Concesión, para:* **Inciso b)** *Acuacultura comercial* **II,** Permiso, para: **Inciso g)** *Acuacultura de fomento* **III,** *Autorización, para:* **Inciso d)** *Recolectar del medio natural reproductores, larvas, postlarvas, crías, huevos, semillas, alevines o en cualquier otro estadio, y* **Inciso e)** *Acuacultura didáctica.*		

Artículos 22.- *la Secretaría podrá inscribir en el Registro Nacional de Pesca a los acuicultores que no requieran concesión, permiso o Autorización.*	Al **proyecto** le aplica el Artículo, incisos y, fracciones anteriores, porque se trata de una actividad acuícola con fines comerciales.	Por el hecho de presentar a la autoridad correspondiente (SEMARNAT) la Manifestación de Impacto Ambiental, el promovente está cumpliendo con este apartado. El proyecto se vincula por la obligatoriedad de obtener la autorización correspondiente para realizar las obras descritas en esta manifestación de impacto ambiental. Como ya se mencionó anteriormente, la promovente una vez autorizado el proyecto en materia ambiental procederá a tramitar el Registro Nacional de Pesca para la unidad de producción acuícola.
Art. 30°.- *Las actividades pesqueras se clasifican en:* **II.-** *Cultivo o acuacultura con fines*		
Artículo 31°.- *Para realizar las actividades de pesca se requiere lo siguiente:* **I,** *Concesión, para:* **Inciso b)** *Acuacultura comercial* **II,** Permiso, para: **Inciso g)** *Acuacultura de fomento* **III,** *Autorización, para:* **Inciso d)** *Recolectar del medio natural reproductores, larvas, postlarvas, crías, huevos, semillas, alevines o en cualquier otro estadio, y* **Inciso e)** *Acuacultura didáctica.*		

Artículos 22.- *la Secretaría podrá inscribir en el Registro Nacional de Pesca a los acuicultores que no requieran concesión, permiso o Autorización.*	Al **proyecto** le aplica el Artículo, incisos y, fracciones anteriores, porque se trata de una actividad acuícola con fines comerciales.	Por el hecho de presentar a la autoridad correspondiente (SEMARNAT) la Manifestación de Impacto Ambiental, el promovente está cumpliendo con este apartado. El proyecto se vincula por la obligatoriedad de obtener la autorización correspondiente para realizar las obras descritas en esta manifestación de impacto ambiental. Como ya se mencionó anteriormente, la promovente una vez autorizado el proyecto en materia ambiental procederá a tramitar el Registro Nacional de Pesca para la unidad de producción acuícola.
Art. 30°.- *Las actividades pesqueras se clasifican en:* **II.-** *Cultivo o acuacultura con fines*		
Artículo 31°.- *Para realizar las actividades de pesca se requiere lo siguiente:* **I,** *Concesión, para:* **Inciso b)** *Acuacultura comercial* **II,** Permiso, para: **Inciso g)** *Acuacultura de fomento* **III,** *Autorización, para:* **Inciso d)** *Recolectar del medio natural reproductores, larvas, postlarvas, crías, huevos, semillas, alevines o en cualquier otro estadio, y* **Inciso e)** *Acuacultura didáctica.*		

Artículos 22.- *la Secretaría podrá inscribir en el Registro Nacional de Pesca a los acuicultores que no requieran concesión, permiso o Autorización.*	Al **proyecto** le aplica el Artículo, incisos y, fracciones anteriores, porque se trata de una actividad acuícola con fines comerciales.	Por el hecho de presentar a la autoridad correspondiente (SEMARNAT) la Manifestación de Impacto Ambiental, el promovente está cumpliendo con este apartado. El proyecto se vincula por la obligatoriedad de obtener la autorización correspondiente para realizar las obras descritas en esta manifestación de impacto ambiental. Como ya se mencionó anteriormente, la promovente una vez autorizado el proyecto en materia ambiental procederá a tramitar el Registro Nacional de Pesca para la unidad de producción acuícola.
Art. 30°.- *Las actividades pesqueras se clasifican en:* **II.-** *Cultivo o acuacultura con fines*		
Artículo 31°.- *Para realizar las actividades de pesca se requiere lo siguiente:* **I,** *Concesión, para:* **Inciso b)** *Acuacultura comercial* **II,** Permiso, para: **Inciso g)** *Acuacultura de fomento* **III,** *Autorización, para:* **Inciso d)** *Recolectar del medio natural reproductores, larvas, postlarvas, crías, huevos, semillas, alevines o en cualquier otro estadio, y* **Inciso e)** *Acuacultura didáctica.*		

Artículos 22.- *la Secretaría podrá inscribir en el Registro Nacional de Pesca a los acuicultores que no requieran concesión, permiso o Autorización.*	Al **proyecto** le aplica el Artículo, incisos y, fracciones anteriores, porque se trata de una actividad acuícola con fines comerciales.	Por el hecho de presentar a la autoridad correspondiente (SEMARNAT) la Manifestación de Impacto Ambiental, el promovente está cumpliendo con este apartado. El proyecto se vincula por la obligatoriedad de obtener la autorización correspondiente para realizar las obras descritas en esta manifestación de impacto ambiental. Como ya se mencionó anteriormente, la promovente una vez autorizado el proyecto en materia ambiental procederá a tramitar el Registro Nacional de Pesca para la unidad de producción acuícola.
Art. 30°.- *Las actividades pesqueras se clasifican en:* **II.-** *Cultivo o acuacultura con fines*		
Artículo 31°.- *Para realizar las actividades de pesca se requiere lo siguiente:* **I,** *Concesión, para:* **Inciso b)** *Acuacultura comercial* **II,** Permiso, para: **Inciso g)** *Acuacultura de fomento* **III,** *Autorización, para:* **Inciso d)** *Recolectar del medio natural reproductores, larvas, postlarvas, crías, huevos, semillas, alevines o en cualquier otro estadio, y* **Inciso e)** *Acuacultura didáctica.*		

Artículos 22.- *la Secretaría podrá inscribir en el Registro Nacional de Pesca a los acuicultores que no requieran concesión, permiso o Autorización.*	Al **proyecto** le aplica el Artículo, incisos y, fracciones anteriores, porque se trata de una actividad acuícola con fines comerciales.	Por el hecho de presentar a la autoridad correspondiente (SEMARNAT) la Manifestación de Impacto Ambiental, el promovente está cumpliendo con este apartado. El proyecto se vincula por la obligatoriedad de obtener la autorización correspondiente para realizar las obras descritas en esta manifestación de impacto ambiental. Como ya se mencionó anteriormente, la promovente una vez autorizado el proyecto en materia ambiental procederá a tramitar el Registro Nacional de Pesca para la unidad de producción acuícola.
Art. 30°.- *Las actividades pesqueras se clasifican en:* **II.-** *Cultivo o acuacultura con fines*		
Artículo 31°.- *Para realizar las actividades de pesca se requiere lo siguiente:* **I,** *Concesión, para:* **Inciso b)** *Acuacultura comercial* **II,** Permiso, para: **Inciso g)** *Acuacultura de fomento* **III,** *Autorización, para:* **Inciso d)** *Recolectar del medio natural reproductores, larvas, postlarvas, crías, huevos, semillas, alevines o en cualquier otro estadio, y* **Inciso e)** *Acuacultura didáctica.*		

Artículos 22.- *la Secretaría podrá inscribir en el Registro Nacional de Pesca a los acuicultores que no requieran concesión, permiso o Autorización.*	Al **proyecto** le aplica el Artículo, incisos y, fracciones anteriores, porque se trata de una actividad acuícola con fines comerciales.	Por el hecho de presentar a la autoridad correspondiente (SEMARNAT) la Manifestación de Impacto Ambiental, el promovente está cumpliendo con este apartado. El proyecto se vincula por la obligatoriedad de obtener la autorización correspondiente para realizar las obras descritas en esta manifestación de impacto ambiental. Como ya se mencionó anteriormente, la promovente una vez autorizado el proyecto en materia ambiental procederá a tramitar el Registro Nacional de Pesca para la unidad de producción acuícola.
Art. 30°.- *Las actividades pesqueras se clasifican en:* **II.-** *Cultivo o acuacultura con fines*		
Artículo 31°.- *Para realizar las actividades de pesca se requiere lo siguiente:* **I,** *Concesión, para:* **Inciso b)** *Acuacultura comercial* **II,** Permiso, para: **Inciso g)** *Acuacultura de fomento* **III,** *Autorización, para:* **Inciso d)** *Recolectar del medio natural reproductores, larvas, postlarvas, crías, huevos, semillas, alevines o en cualquier otro estadio, y* **Inciso e)** *Acuacultura didáctica.*		

Artículos 22.- *la Secretaría podrá inscribir en el Registro Nacional de Pesca a los acuicultores que no requieran concesión, permiso o Autorización.*	Al **proyecto** le aplica el Artículo, incisos y, fracciones anteriores, porque se trata de una actividad acuícola con fines comerciales.	Por el hecho de presentar a la autoridad correspondiente (SEMARNAT) la Manifestación de Impacto Ambiental, el promovente está cumpliendo con este apartado. El proyecto se vincula por la obligatoriedad de obtener la autorización correspondiente para realizar las obras descritas en esta manifestación de impacto ambiental. Como ya se mencionó anteriormente, la promovente una vez autorizado el proyecto en materia ambiental procederá a tramitar el Registro Nacional de Pesca para la unidad de producción acuícola.
Art. 30°.- *Las actividades pesqueras se clasifican en:* **II.-** *Cultivo o acuacultura con fines*		
Artículo 31°.- *Para realizar las actividades de pesca se requiere lo siguiente:* **I,** *Concesión, para:* **Inciso b)** *Acuacultura comercial* **II,** Permiso, para: **Inciso g)** *Acuacultura de fomento* **III,** *Autorización, para:* **Inciso d)** *Recolectar del medio natural reproductores, larvas, postlarvas, crías, huevos, semillas, alevines o en cualquier otro estadio, y* **Inciso e)** *Acuacultura didáctica.*		

Artículos 22.- *la Secretaría podrá inscribir en el Registro Nacional de Pesca a los acuicultores que no requieran concesión, permiso o Autorización.*	Al **proyecto** le aplica el Artículo, incisos y, fracciones anteriores, porque se trata de una actividad acuícola con fines comerciales.	Por el hecho de presentar a la autoridad correspondiente (SEMARNAT) la Manifestación de Impacto Ambiental, el promovente está cumpliendo con este apartado. El proyecto se vincula por la obligatoriedad de obtener la autorización correspondiente para realizar las obras descritas en esta manifestación de impacto ambiental. Como ya se mencionó anteriormente, la promovente una vez autorizado el proyecto en materia ambiental procederá a tramitar el Registro Nacional de Pesca para la unidad de producción acuícola.
Art. 30°.- *Las actividades pesqueras se clasifican en:* **II.-** *Cultivo o acuacultura con fines*		
Artículo 31°.- *Para realizar las actividades de pesca se requiere lo siguiente:* **I,** *Concesión, para:* **Inciso b)** *Acuacultura comercial* **II,** Permiso, para: **Inciso g)** *Acuacultura de fomento* **III,** *Autorización, para:* **Inciso d)** *Recolectar del medio natural reproductores, larvas, postlarvas, crías, huevos, semillas, alevines o en cualquier otro estadio, y* **Inciso e)** *Acuacultura didáctica.*		

Artículos 22.- *la Secretaría podrá inscribir en el Registro Nacional de Pesca a los acuicultores que no requieran concesión, permiso o Autorización.*	Al **proyecto** le aplica el Artículo, incisos y, fracciones anteriores, porque se trata de una actividad acuícola con fines comerciales.	Por el hecho de presentar a la autoridad correspondiente (SEMARNAT) la Manifestación de Impacto Ambiental, el promovente está cumpliendo con este apartado. El proyecto se vincula por la obligatoriedad de obtener la autorización correspondiente para realizar las obras descritas en esta manifestación de impacto ambiental. Como ya se mencionó anteriormente, la promovente una vez autorizado el proyecto en materia ambiental procederá a tramitar el Registro Nacional de Pesca para la unidad de producción acuícola.
Art. 30°.- *Las actividades pesqueras se clasifican en:* **II.-** *Cultivo o acuacultura con fines*		
Artículo 31°.- *Para realizar las actividades de pesca se requiere lo siguiente:* **I,** *Concesión, para:* **Inciso b)** *Acuacultura comercial* **II,** Permiso, para: **Inciso g)** *Acuacultura de fomento* **III,** *Autorización, para:* **Inciso d)** *Recolectar del medio natural reproductores, larvas, postlarvas, crías, huevos, semillas, alevines o en cualquier otro estadio, y* **Inciso e)** *Acuacultura didáctica.*		

Artículos 22.- *la Secretaría podrá inscribir en el Registro Nacional de Pesca a los acuicultores que no requieran concesión, permiso o Autorización.*	Al **proyecto** le aplica el Artículo, incisos y, fracciones anteriores, porque se trata de una actividad acuícola con fines comerciales.	Por el hecho de presentar a la autoridad correspondiente (SEMARNAT) la Manifestación de Impacto Ambiental, el promovente está cumpliendo con este apartado. El proyecto se vincula por la obligatoriedad de obtener la autorización correspondiente para realizar las obras descritas en esta manifestación de impacto ambiental. Como ya se mencionó anteriormente, la promovente una vez autorizado el proyecto en materia ambiental procederá a tramitar el Registro Nacional de Pesca para la unidad de producción acuícola.
Art. 30°.- *Las actividades pesqueras se clasifican en:* **II.-** *Cultivo o acuacultura con fines*		
Artículo 31°.- *Para realizar las actividades de pesca se requiere lo siguiente:* **I,** *Concesión, para:* **Inciso b)** *Acuacultura comercial* **II,** Permiso, para: **Inciso g)** *Acuacultura de fomento* **III,** *Autorización, para:* **Inciso d)** *Recolectar del medio natural reproductores, larvas, postlarvas, crías, huevos, semillas, alevines o en cualquier otro estadio, y* **Inciso e)** *Acuacultura didáctica.*		

Artículos 22.- *la Secretaría podrá inscribir en el Registro Nacional de Pesca a los acuicultores que no requieran concesión, permiso o Autorización.*	Al **proyecto** le aplica el Artículo, incisos y, fracciones anteriores, porque se trata de una actividad acuícola con fines comerciales.	Por el hecho de presentar a la autoridad correspondiente (SEMARNAT) la Manifestación de Impacto Ambiental, el promovente está cumpliendo con este apartado. El proyecto se vincula por la obligatoriedad de obtener la autorización correspondiente para realizar las obras descritas en esta manifestación de impacto ambiental. Como ya se mencionó anteriormente, la promovente una vez autorizado el proyecto en materia ambiental procederá a tramitar el Registro Nacional de Pesca para la unidad de producción acuícola.
Art. 30°.- *Las actividades pesqueras se clasifican en:* **II.-** *Cultivo o acuacultura con fines*		
Artículo 31°.- *Para realizar las actividades de pesca se requiere lo siguiente:* **I,** *Concesión, para:* **Inciso b)** *Acuacultura comercial* **II,** Permiso, para: **Inciso g)** *Acuacultura de fomento* **III,** *Autorización, para:* **Inciso d)** *Recolectar del medio natural reproductores, larvas, postlarvas, crías, huevos, semillas, alevines o en cualquier otro estadio, y* **Inciso e)** *Acuacultura didáctica.*		

Artículos 22.- *la Secretaría podrá inscribir en el Registro Nacional de Pesca a los acuicultores que no requieran concesión, permiso o Autorización.*	Al **proyecto** le aplica el Artículo, incisos y, fracciones anteriores, porque se trata de una actividad acuícola con fines comerciales.	Por el hecho de presentar a la autoridad correspondiente (SEMARNAT) la Manifestación de Impacto Ambiental, el promovente está cumpliendo con este apartado. El proyecto se vincula por la obligatoriedad de obtener la autorización correspondiente para realizar las obras descritas en esta manifestación de impacto ambiental. Como ya se mencionó anteriormente, la promovente una vez autorizado el proyecto en materia ambiental procederá a tramitar el Registro Nacional de Pesca para la unidad de producción acuícola.
Art. 30°.- *Las actividades pesqueras se clasifican en:* **II.-** *Cultivo o acuacultura con fines*		
Artículo 31°.- *Para realizar las actividades de pesca se requiere lo siguiente:* **I,** *Concesión, para:* **Inciso b)** *Acuacultura comercial* **II,** Permiso, para: **Inciso g)** *Acuacultura de fomento* **III,** *Autorización, para:* **Inciso d)** *Recolectar del medio natural reproductores, larvas, postlarvas, crías, huevos, semillas, alevines o en cualquier otro estadio, y* **Inciso e)** *Acuacultura didáctica.*		

Artículos 22.- *la Secretaría podrá inscribir en el Registro Nacional de Pesca a los acuicultores que no requieran concesión, permiso o Autorización.*	Al **proyecto** le aplica el Artículo, incisos y, fracciones anteriores, porque se trata de una actividad acuícola con fines comerciales.	Por el hecho de presentar a la autoridad correspondiente (SEMARNAT) la Manifestación de Impacto Ambiental, el promovente está cumpliendo con este apartado. El proyecto se vincula por la obligatoriedad de obtener la autorización correspondiente para realizar las obras descritas en esta manifestación de impacto ambiental. Como ya se mencionó anteriormente, la promovente una vez autorizado el proyecto en materia ambiental procederá a tramitar el Registro Nacional de Pesca para la unidad de producción acuícola.
Art. 30°.- *Las actividades pesqueras se clasifican en:* **II.-** *Cultivo o acuacultura con fines*		
Artículo 31°.- *Para realizar las actividades de pesca se requiere lo siguiente:* **I,** *Concesión, para:* **Inciso b)** *Acuacultura comercial* **II,** Permiso, para: **Inciso g)** *Acuacultura de fomento* **III,** *Autorización, para:* **Inciso d)** *Recolectar del medio natural reproductores, larvas, postlarvas, crías, huevos, semillas, alevines o en cualquier otro estadio, y* **Inciso e)** *Acuacultura didáctica.*		

Artículos 22.- *la Secretaría podrá inscribir en el Registro Nacional de Pesca a los acuicultores que no requieran concesión, permiso o Autorización.*	Al **proyecto** le aplica el Artículo, incisos y, fracciones anteriores, porque se trata de una actividad acuícola con fines comerciales.	Por el hecho de presentar a la autoridad correspondiente (SEMARNAT) la Manifestación de Impacto Ambiental, el promovente está cumpliendo con este apartado. El proyecto se vincula por la obligatoriedad de obtener la autorización correspondiente para realizar las obras descritas en esta manifestación de impacto ambiental. Como ya se mencionó anteriormente, la promovente una vez autorizado el proyecto en materia ambiental procederá a tramitar el Registro Nacional de Pesca para la unidad de producción acuícola.
Art. 30°.- *Las actividades pesqueras se clasifican en:* **II.-** *Cultivo o acuacultura con fines*		
Artículo 31°.- *Para realizar las actividades de pesca se requiere lo siguiente:* **I,** *Concesión, para:* **Inciso b)** *Acuacultura comercial* **II,** Permiso, para: **Inciso g)** *Acuacultura de fomento* **III,** *Autorización, para:* **Inciso d)** *Recolectar del medio natural reproductores, larvas, postlarvas, crías, huevos, semillas, alevines o en cualquier otro estadio, y* **Inciso e)** *Acuacultura didáctica.*		

Artículos 22.- *la Secretaría podrá inscribir en el Registro Nacional de Pesca a los acuicultores que no requieran concesión, permiso o Autorización.*	Al **proyecto** le aplica el Artículo, incisos y, fracciones anteriores, porque se trata de una actividad acuícola con fines comerciales.	Por el hecho de presentar a la autoridad correspondiente (SEMARNAT) la Manifestación de Impacto Ambiental, el promovente está cumpliendo con este apartado. El proyecto se vincula por la obligatoriedad de obtener la autorización correspondiente para realizar las obras descritas en esta manifestación de impacto ambiental. Como ya se mencionó anteriormente, la promovente una vez autorizado el proyecto en materia ambiental procederá a tramitar el Registro Nacional de Pesca para la unidad de producción acuícola.
Art. 30°.- *Las actividades pesqueras se clasifican en:* **II.-** *Cultivo o acuacultura con fines*		
Artículo 31°.- *Para realizar las actividades de pesca se requiere lo siguiente:* **I,** *Concesión, para:* **Inciso b)** *Acuacultura comercial* **II,** Permiso, para: **Inciso g)** *Acuacultura de fomento* **III,** *Autorización, para:* **Inciso d)** *Recolectar del medio natural reproductores, larvas, postlarvas, crías, huevos, semillas, alevines o en cualquier otro estadio, y* **Inciso e)** *Acuacultura didáctica.*		

Artículos 22.- *la Secretaría podrá inscribir en el Registro Nacional de Pesca a los acuicultores que no requieran concesión, permiso o Autorización.*	Al **proyecto** le aplica el Artículo, incisos y, fracciones anteriores, porque se trata de una actividad acuícola con fines comerciales.	Por el hecho de presentar a la autoridad correspondiente (SEMARNAT) la Manifestación de Impacto Ambiental, el promovente está cumpliendo con este apartado. El proyecto se vincula por la obligatoriedad de obtener la autorización correspondiente para realizar las obras descritas en esta manifestación de impacto ambiental. Como ya se mencionó anteriormente, la promovente una vez autorizado el proyecto en materia ambiental procederá a tramitar el Registro Nacional de Pesca para la unidad de producción acuícola.
Art. 30°.- *Las actividades pesqueras se clasifican en:* **II.-** *Cultivo o acuacultura con fines*		
Artículo 31°.- *Para realizar las actividades de pesca se requiere lo siguiente:* **I,** *Concesión, para:* **Inciso b)** *Acuacultura comercial* **II,** Permiso, para: **Inciso g)** *Acuacultura de fomento* **III,** *Autorización, para:* **Inciso d)** *Recolectar del medio natural reproductores, larvas, postlarvas, crías, huevos, semillas, alevines o en cualquier otro estadio, y* **Inciso e)** *Acuacultura didáctica.*		

Artículos 22.- *la Secretaría podrá inscribir en el Registro Nacional de Pesca a los acuicultores que no requieran concesión, permiso o Autorización.*	Al **proyecto** le aplica el Artículo, incisos y, fracciones anteriores, porque se trata de una actividad acuícola con fines comerciales.	Por el hecho de presentar a la autoridad correspondiente (SEMARNAT) la Manifestación de Impacto Ambiental, el promovente está cumpliendo con este apartado. El proyecto se vincula por la obligatoriedad de obtener la autorización correspondiente para realizar las obras descritas en esta manifestación de impacto ambiental. Como ya se mencionó anteriormente, la promovente una vez autorizado el proyecto en materia ambiental procederá a tramitar el Registro Nacional de Pesca para la unidad de producción acuícola.
Art. 30°.- *Las actividades pesqueras se clasifican en:* **II.-** *Cultivo o acuacultura con fines*		
Artículo 31°.- *Para realizar las actividades de pesca se requiere lo siguiente:* **I,** *Concesión, para:* **Inciso b)** *Acuacultura comercial* **II,** Permiso, para: **Inciso g)** *Acuacultura de fomento* **III,** *Autorización, para:* **Inciso d)** *Recolectar del medio natural reproductores, larvas, postlarvas, crías, huevos, semillas, alevines o en cualquier otro estadio, y* **Inciso e)** *Acuacultura didáctica.*		

Artículos 22.- *la Secretaría podrá inscribir en el Registro Nacional de Pesca a los acuicultores que no requieran concesión, permiso o Autorización.*	Al **proyecto** le aplica el Artículo, incisos y, fracciones anteriores, porque se trata de una actividad acuícola con fines comerciales.	Por el hecho de presentar a la autoridad correspondiente (SEMARNAT) la Manifestación de Impacto Ambiental, el promovente está cumpliendo con este apartado. El proyecto se vincula por la obligatoriedad de obtener la autorización correspondiente para realizar las obras descritas en esta manifestación de impacto ambiental. Como ya se mencionó anteriormente, la promovente una vez autorizado el proyecto en materia ambiental procederá a tramitar el Registro Nacional de Pesca para la unidad de producción acuícola.
Art. 30°.- *Las actividades pesqueras se clasifican en:* **II.-** *Cultivo o acuacultura con fines*		
Artículo 31°.- *Para realizar las actividades de pesca se requiere lo siguiente:* **I,** *Concesión, para:* **Inciso b)** *Acuacultura comercial* **II,** Permiso, para: **Inciso g)** *Acuacultura de fomento* **III,** *Autorización, para:* **Inciso d)** *Recolectar del medio natural reproductores, larvas, postlarvas, crías, huevos, semillas, alevines o en cualquier otro estadio, y* **Inciso e)** *Acuacultura didáctica.*		

Artículos 22.- *la Secretaría podrá inscribir en el Registro Nacional de Pesca a los acuicultores que no requieran concesión, permiso o Autorización.*	Al **proyecto** le aplica el Artículo, incisos y, fracciones anteriores, porque se trata de una actividad acuícola con fines comerciales.	Por el hecho de presentar a la autoridad correspondiente (SEMARNAT) la Manifestación de Impacto Ambiental, el promovente está cumpliendo con este apartado. El proyecto se vincula por la obligatoriedad de obtener la autorización correspondiente para realizar las obras descritas en esta manifestación de impacto ambiental. Como ya se mencionó anteriormente, la promovente una vez autorizado el proyecto en materia ambiental procederá a tramitar el Registro Nacional de Pesca para la unidad de producción acuícola.
Art. 30°.- *Las actividades pesqueras se clasifican en:* **II.-** *Cultivo o acuacultura con fines*		
Artículo 31°.- *Para realizar las actividades de pesca se requiere lo siguiente:* **I,** *Concesión, para:* **Inciso b)** *Acuacultura comercial* **II,** Permiso, para: **Inciso g)** *Acuacultura de fomento* **III,** *Autorización, para:* **Inciso d)** *Recolectar del medio natural reproductores, larvas, postlarvas, crías, huevos, semillas, alevines o en cualquier otro estadio, y* **Inciso e)** *Acuacultura didáctica.*		

Artículos 22.- *la Secretaría podrá inscribir en el Registro Nacional de Pesca a los acuicultores que no requieran concesión, permiso o Autorización.*	Al **proyecto** le aplica el Artículo, incisos y, fracciones anteriores, porque se trata de una actividad acuícola con fines comerciales.	Por el hecho de presentar a la autoridad correspondiente (SEMARNAT) la Manifestación de Impacto Ambiental, el promovente está cumpliendo con este apartado. El proyecto se vincula por la obligatoriedad de obtener la autorización correspondiente para realizar las obras descritas en esta manifestación de impacto ambiental. Como ya se mencionó anteriormente, la promovente una vez autorizado el proyecto en materia ambiental procederá a tramitar el Registro Nacional de Pesca para la unidad de producción acuícola.
Art. 30°.- *Las actividades pesqueras se clasifican en:* **II.-** *Cultivo o acuacultura con fines*		
Artículo 31°.- *Para realizar las actividades de pesca se requiere lo siguiente:* **I,** *Concesión, para:* **Inciso b)** *Acuacultura comercial* **II,** Permiso, para: **Inciso g)** *Acuacultura de fomento* **III,** *Autorización, para:* **Inciso d)** *Recolectar del medio natural reproductores, larvas, postlarvas, crías, huevos, semillas, alevines o en cualquier otro estadio, y* **Inciso e)** *Acuacultura didáctica.*		

Artículos 22.- *la Secretaría podrá inscribir en el Registro Nacional de Pesca a los acuicultores que no requieran concesión, permiso o Autorización.*	Al **proyecto** le aplica el Artículo, incisos y, fracciones anteriores, porque se trata de una actividad acuícola con fines comerciales.	Por el hecho de presentar a la autoridad correspondiente (SEMARNAT) la Manifestación de Impacto Ambiental, el promovente está cumpliendo con este apartado. El proyecto se vincula por la obligatoriedad de obtener la autorización correspondiente para realizar las obras descritas en esta manifestación de impacto ambiental. Como ya se mencionó anteriormente, la promovente una vez autorizado el proyecto en materia ambiental procederá a tramitar el Registro Nacional de Pesca para la unidad de producción acuícola.
Art. 30°.- *Las actividades pesqueras se clasifican en:* **II.-** *Cultivo o acuacultura con fines*		
Artículo 31°.- *Para realizar las actividades de pesca se requiere lo siguiente:* **I,** *Concesión, para:* **Inciso b)** *Acuacultura comercial* **II,** Permiso, para: **Inciso g)** *Acuacultura de fomento* **III,** *Autorización, para:* **Inciso d)** *Recolectar del medio natural reproductores, larvas, postlarvas, crías, huevos, semillas, alevines o en cualquier otro estadio, y* **Inciso e)** *Acuacultura didáctica.*		

Artículos 22.- *la Secretaría podrá inscribir en el Registro Nacional de Pesca a los acuicultores que no requieran concesión, permiso o Autorización.*	Al **proyecto** le aplica el Artículo, incisos y, fracciones anteriores, porque se trata de una actividad acuícola con fines comerciales.	Por el hecho de presentar a la autoridad correspondiente (SEMARNAT) la Manifestación de Impacto Ambiental, el promovente está cumpliendo con este apartado. El proyecto se vincula por la obligatoriedad de obtener la autorización correspondiente para realizar las obras descritas en esta manifestación de impacto ambiental. Como ya se mencionó anteriormente, la promovente una vez autorizado el proyecto en materia ambiental procederá a tramitar el Registro Nacional de Pesca para la unidad de producción acuícola.
Art. 30°.- *Las actividades pesqueras se clasifican en:* **II.-** *Cultivo o acuacultura con fines*		
Artículo 31°.- *Para realizar las actividades de pesca se requiere lo siguiente:* **I,** *Concesión, para:* **Inciso b)** *Acuacultura comercial* **II,** Permiso, para: **Inciso g)** *Acuacultura de fomento* **III,** *Autorización, para:* **Inciso d)** *Recolectar del medio natural reproductores, larvas, postlarvas, crías, huevos, semillas, alevines o en cualquier otro estadio, y* **Inciso e)** *Acuacultura didáctica.*		

Artículos 22.- *la Secretaría podrá inscribir en el Registro Nacional de Pesca a los acuicultores que no requieran concesión, permiso o Autorización.*	Al **proyecto** le aplica el Artículo, incisos y, fracciones anteriores, porque se trata de una actividad acuícola con fines comerciales.	Por el hecho de presentar a la autoridad correspondiente (SEMARNAT) la Manifestación de Impacto Ambiental, el promovente está cumpliendo con este apartado. El proyecto se vincula por la obligatoriedad de obtener la autorización correspondiente para realizar las obras descritas en esta manifestación de impacto ambiental. Como ya se mencionó anteriormente, la promovente una vez autorizado el proyecto en materia ambiental procederá a tramitar el Registro Nacional de Pesca para la unidad de producción acuícola.
Art. 30°.- *Las actividades pesqueras se clasifican en:* **II.-** *Cultivo o acuacultura con fines*		
Artículo 31°.- *Para realizar las actividades de pesca se requiere lo siguiente:* **I,** *Concesión, para:* **Inciso b)** *Acuacultura comercial* **II,** Permiso, para: **Inciso g)** *Acuacultura de fomento* **III,** *Autorización, para:* **Inciso d)** *Recolectar del medio natural reproductores, larvas, postlarvas, crías, huevos, semillas, alevines o en cualquier otro estadio, y* **Inciso e)** *Acuacultura didáctica.*		

Artículos 22.- *la Secretaría podrá inscribir en el Registro Nacional de Pesca a los acuicultores que no requieran concesión, permiso o Autorización.*	Al **proyecto** le aplica el Artículo, incisos y, fracciones anteriores, porque se trata de una actividad acuícola con fines comerciales.	Por el hecho de presentar a la autoridad correspondiente (SEMARNAT) la Manifestación de Impacto Ambiental, el promovente está cumpliendo con este apartado. El proyecto se vincula por la obligatoriedad de obtener la autorización correspondiente para realizar las obras descritas en esta manifestación de impacto ambiental. Como ya se mencionó anteriormente, la promovente una vez autorizado el proyecto en materia ambiental procederá a tramitar el Registro Nacional de Pesca para la unidad de producción acuícola.
Art. 30°.- *Las actividades pesqueras se clasifican en:* **II.-** *Cultivo o acuacultura con fines*		
Artículo 31°.- *Para realizar las actividades de pesca se requiere lo siguiente:* **I,** *Concesión, para:* **Inciso b)** *Acuacultura comercial* **II,** Permiso, para: **Inciso g)** *Acuacultura de fomento* **III,** *Autorización, para:* **Inciso d)** *Recolectar del medio natural reproductores, larvas, postlarvas, crías, huevos, semillas, alevines o en cualquier otro estadio, y* **Inciso e)** *Acuacultura didáctica.*		

Artículos 22.- *la Secretaría podrá inscribir en el Registro Nacional de Pesca a los acuicultores que no requieran concesión, permiso o Autorización.*	Al **proyecto** le aplica el Artículo, incisos y, fracciones anteriores, porque se trata de una actividad acuícola con fines comerciales.	Por el hecho de presentar a la autoridad correspondiente (SEMARNAT) la Manifestación de Impacto Ambiental, el promovente está cumpliendo con este apartado. El proyecto se vincula por la obligatoriedad de obtener la autorización correspondiente para realizar las obras descritas en esta manifestación de impacto ambiental. Como ya se mencionó anteriormente, la promovente una vez autorizado el proyecto en materia ambiental procederá a tramitar el Registro Nacional de Pesca para la unidad de producción acuícola.
Art. 30°.- *Las actividades pesqueras se clasifican en:* **II.-** *Cultivo o acuacultura con fines*		
Artículo 31°.- *Para realizar las actividades de pesca se requiere lo siguiente:* **I,** *Concesión, para:* **Inciso b)** *Acuacultura comercial* **II,** Permiso, para: **Inciso g)** *Acuacultura de fomento* **III,** *Autorización, para:* **Inciso d)** *Recolectar del medio natural reproductores, larvas, postlarvas, crías, huevos, semillas, alevines o en cualquier otro estadio, y* **Inciso e)** *Acuacultura didáctica.*		

Artículos 22.- *la Secretaría podrá inscribir en el Registro Nacional de Pesca a los acuicultores que no requieran concesión, permiso o Autorización.*	Al **proyecto** le aplica el Artículo, incisos y, fracciones anteriores, porque se trata de una actividad acuícola con fines comerciales.	Por el hecho de presentar a la autoridad correspondiente (SEMARNAT) la Manifestación de Impacto Ambiental, el promovente está cumpliendo con este apartado. El proyecto se vincula por la obligatoriedad de obtener la autorización correspondiente para realizar las obras descritas en esta manifestación de impacto ambiental. Como ya se mencionó anteriormente, la promovente una vez autorizado el proyecto en materia ambiental procederá a tramitar el Registro Nacional de Pesca para la unidad de producción acuícola.
Art. 30°.- *Las actividades pesqueras se clasifican en:* **II.-** *Cultivo o acuacultura con fines*		
Artículo 31°.- *Para realizar las actividades de pesca se requiere lo siguiente:* **I,** *Concesión, para:* **Inciso b)** *Acuacultura comercial* **II,** Permiso, para: **Inciso g)** *Acuacultura de fomento* **III,** *Autorización, para:* **Inciso d)** *Recolectar del medio natural reproductores, larvas, postlarvas, crías, huevos, semillas, alevines o en cualquier otro estadio, y* **Inciso e)** *Acuacultura didáctica.*		

Artículos 22.- *la Secretaría podrá inscribir en el Registro Nacional de Pesca a los acuicultores que no requieran concesión, permiso o Autorización.*	Al **proyecto** le aplica el Artículo, incisos y, fracciones anteriores, porque se trata de una actividad acuícola con fines comerciales.	Por el hecho de presentar a la autoridad correspondiente (SEMARNAT) la Manifestación de Impacto Ambiental, el promovente está cumpliendo con este apartado. El proyecto se vincula por la obligatoriedad de obtener la autorización correspondiente para realizar las obras descritas en esta manifestación de impacto ambiental. Como ya se mencionó anteriormente, la promovente una vez autorizado el proyecto en materia ambiental procederá a tramitar el Registro Nacional de Pesca para la unidad de producción acuícola.
Art. 30°.- *Las actividades pesqueras se clasifican en:* **II.-** *Cultivo o acuacultura con fines*		
Artículo 31°.- *Para realizar las actividades de pesca se requiere lo siguiente:* **I,** *Concesión, para:* **Inciso b)** *Acuacultura comercial* **II,** Permiso, para: **Inciso g)** *Acuacultura de fomento* **III,** *Autorización, para:* **Inciso d)** *Recolectar del medio natural reproductores, larvas, postlarvas, crías, huevos, semillas, alevines o en cualquier otro estadio, y* **Inciso e)** *Acuacultura didáctica.*		

Artículos 22.- *la Secretaría podrá inscribir en el Registro Nacional de Pesca a los acuicultores que no requieran concesión, permiso o Autorización.*	Al **proyecto** le aplica el Artículo, incisos y, fracciones anteriores, porque se trata de una actividad acuícola con fines comerciales.	Por el hecho de presentar a la autoridad correspondiente (SEMARNAT) la Manifestación de Impacto Ambiental, el promovente está cumpliendo con este apartado. El proyecto se vincula por la obligatoriedad de obtener la autorización correspondiente para realizar las obras descritas en esta manifestación de impacto ambiental. Como ya se mencionó anteriormente, la promovente una vez autorizado el proyecto en materia ambiental procederá a tramitar el Registro Nacional de Pesca para la unidad de producción acuícola.
Art. 30°.- *Las actividades pesqueras se clasifican en:* **II.-** *Cultivo o acuacultura con fines*		
Artículo 31°.- *Para realizar las actividades de pesca se requiere lo siguiente:* **I,** *Concesión, para:* **Inciso b)** *Acuacultura comercial* **II,** Permiso, para: **Inciso g)** *Acuacultura de fomento* **III,** *Autorización, para:* **Inciso d)** *Recolectar del medio natural reproductores, larvas, postlarvas, crías, huevos, semillas, alevines o en cualquier otro estadio, y* **Inciso e)** *Acuacultura didáctica.*		

Artículos 22.- *la Secretaría podrá inscribir en el Registro Nacional de Pesca a los acuicultores que no requieran concesión, permiso o Autorización.*	Al **proyecto** le aplica el Artículo, incisos y, fracciones anteriores, porque se trata de una actividad acuícola con fines comerciales.	Por el hecho de presentar a la autoridad correspondiente (SEMARNAT) la Manifestación de Impacto Ambiental, el promovente está cumpliendo con este apartado. El proyecto se vincula por la obligatoriedad de obtener la autorización correspondiente para realizar las obras descritas en esta manifestación de impacto ambiental. Como ya se mencionó anteriormente, la promovente una vez autorizado el proyecto en materia ambiental procederá a tramitar el Registro Nacional de Pesca para la unidad de producción acuícola.
Art. 30°.- *Las actividades pesqueras se clasifican en:* **II.-** *Cultivo o acuacultura con fines*		
Artículo 31°.- *Para realizar las actividades de pesca se requiere lo siguiente:* **I,** *Concesión, para:* **Inciso b)** *Acuacultura comercial* **II,** Permiso, para: **Inciso g)** *Acuacultura de fomento* **III,** *Autorización, para:* **Inciso d)** *Recolectar del medio natural reproductores, larvas, postlarvas, crías, huevos, semillas, alevines o en cualquier otro estadio, y* **Inciso e)** *Acuacultura didáctica.*		

Artículos 22.- *la Secretaría podrá inscribir en el Registro Nacional de Pesca a los acuicultores que no requieran concesión, permiso o Autorización.*	Al **proyecto** le aplica el Artículo, incisos y, fracciones anteriores, porque se trata de una actividad acuícola con fines comerciales.	Por el hecho de presentar a la autoridad correspondiente (SEMARNAT) la Manifestación de Impacto Ambiental, el promovente está cumpliendo con este apartado. El proyecto se vincula por la obligatoriedad de obtener la autorización correspondiente para realizar las obras descritas en esta manifestación de impacto ambiental. Como ya se mencionó anteriormente, la promovente una vez autorizado el proyecto en materia ambiental procederá a tramitar el Registro Nacional de Pesca para la unidad de producción acuícola.
Art. 30°.- *Las actividades pesqueras se clasifican en:* **II.-** *Cultivo o acuacultura con fines*		
Artículo 31°.- *Para realizar las actividades de pesca se requiere lo siguiente:* **I,** *Concesión, para:* **Inciso b)** *Acuacultura comercial* **II,** Permiso, para: **Inciso g)** *Acuacultura de fomento* **III,** *Autorización, para:* **Inciso d)** *Recolectar del medio natural reproductores, larvas, postlarvas, crías, huevos, semillas, alevines o en cualquier otro estadio, y* **Inciso e)** *Acuacultura didáctica.*		

Artículos 22.- *la Secretaría podrá inscribir en el Registro Nacional de Pesca a los acuicultores que no requieran concesión, permiso o Autorización.*	Al **proyecto** le aplica el Artículo, incisos y, fracciones anteriores, porque se trata de una actividad acuícola con fines comerciales.	Por el hecho de presentar a la autoridad correspondiente (SEMARNAT) la Manifestación de Impacto Ambiental, el promovente está cumpliendo con este apartado. El proyecto se vincula por la obligatoriedad de obtener la autorización correspondiente para realizar las obras descritas en esta manifestación de impacto ambiental. Como ya se mencionó anteriormente, la promovente una vez autorizado el proyecto en materia ambiental procederá a tramitar el Registro Nacional de Pesca para la unidad de producción acuícola.
Art. 30°.- *Las actividades pesqueras se clasifican en:* **II.-** *Cultivo o acuacultura con fines*		
Artículo 31°.- *Para realizar las actividades de pesca se requiere lo siguiente:* **I,** *Concesión, para:* **Inciso b)** *Acuacultura comercial* **II,** Permiso, para: **Inciso g)** *Acuacultura de fomento* **III,** *Autorización, para:* **Inciso d)** *Recolectar del medio natural reproductores, larvas, postlarvas, crías, huevos, semillas, alevines o en cualquier otro estadio, y* **Inciso e)** *Acuacultura didáctica.*		

Artículos 22.- *la Secretaría podrá inscribir en el Registro Nacional de Pesca a los acuicultores que no requieran concesión, permiso o Autorización.*	Al **proyecto** le aplica el Artículo, incisos y, fracciones anteriores, porque se trata de una actividad acuícola con fines comerciales.	Por el hecho de presentar a la autoridad correspondiente (SEMARNAT) la Manifestación de Impacto Ambiental, el promovente está cumpliendo con este apartado. El proyecto se vincula por la obligatoriedad de obtener la autorización correspondiente para realizar las obras descritas en esta manifestación de impacto ambiental. Como ya se mencionó anteriormente, la promovente una vez autorizado el proyecto en materia ambiental procederá a tramitar el Registro Nacional de Pesca para la unidad de producción acuícola.
Art. 30°.- *Las actividades pesqueras se clasifican en:* **II.-** *Cultivo o acuacultura con fines*		
Artículo 31°.- *Para realizar las actividades de pesca se requiere lo siguiente:* **I,** *Concesión, para:* **Inciso b)** *Acuacultura comercial* **II,** Permiso, para: **Inciso g)** *Acuacultura de fomento* **III,** *Autorización, para:* **Inciso d)** *Recolectar del medio natural reproductores, larvas, postlarvas, crías, huevos, semillas, alevines o en cualquier otro estadio, y* **Inciso e)** *Acuacultura didáctica.*		

Artículos 22.- *la Secretaría podrá inscribir en el Registro Nacional de Pesca a los acuicultores que no requieran concesión, permiso o Autorización.*	Al **proyecto** le aplica el Artículo, incisos y, fracciones anteriores, porque se trata de una actividad acuícola con fines comerciales.	Por el hecho de presentar a la autoridad correspondiente (SEMARNAT) la Manifestación de Impacto Ambiental, el promovente está cumpliendo con este apartado. El proyecto se vincula por la obligatoriedad de obtener la autorización correspondiente para realizar las obras descritas en esta manifestación de impacto ambiental. Como ya se mencionó anteriormente, la promovente una vez autorizado el proyecto en materia ambiental procederá a tramitar el Registro Nacional de Pesca para la unidad de producción acuícola.
Art. 30°.- *Las actividades pesqueras se clasifican en:* **II.-** *Cultivo o acuacultura con fines*		
Artículo 31°.- *Para realizar las actividades de pesca se requiere lo siguiente:* **I,** *Concesión, para:* **Inciso b)** *Acuacultura comercial* **II,** Permiso, para: **Inciso g)** *Acuacultura de fomento* **III,** *Autorización, para:* **Inciso d)** *Recolectar del medio natural reproductores, larvas, postlarvas, crías, huevos, semillas, alevines o en cualquier otro estadio, y* **Inciso e)** *Acuacultura didáctica.*		

Artículos 22.- *la Secretaría podrá inscribir en el Registro Nacional de Pesca a los acuicultores que no requieran concesión, permiso o Autorización.*	Al **proyecto** le aplica el Artículo, incisos y, fracciones anteriores, porque se trata de una actividad acuícola con fines comerciales.	Por el hecho de presentar a la autoridad correspondiente (SEMARNAT) la Manifestación de Impacto Ambiental, el promovente está cumpliendo con este apartado. El proyecto se vincula por la obligatoriedad de obtener la autorización correspondiente para realizar las obras descritas en esta manifestación de impacto ambiental. Como ya se mencionó anteriormente, la promovente una vez autorizado el proyecto en materia ambiental procederá a tramitar el Registro Nacional de Pesca para la unidad de producción acuícola.
Art. 30°.- *Las actividades pesqueras se clasifican en:* **II.-** *Cultivo o acuacultura con fines*		
Artículo 31°.- *Para realizar las actividades de pesca se requiere lo siguiente:* **I,** *Concesión, para:* **Inciso b)** *Acuacultura comercial* **II,** Permiso, para: **Inciso g)** *Acuacultura de fomento* **III,** *Autorización, para:* **Inciso d)** *Recolectar del medio natural reproductores, larvas, postlarvas, crías, huevos, semillas, alevines o en cualquier otro estadio, y* **Inciso e)** *Acuacultura didáctica.*		

Artículos 22.- *la Secretaría podrá inscribir en el Registro Nacional de Pesca a los acuicultores que no requieran concesión, permiso o Autorización.*	Al **proyecto** le aplica el Artículo, incisos y, fracciones anteriores, porque se trata de una actividad acuícola con fines comerciales.	Por el hecho de presentar a la autoridad correspondiente (SEMARNAT) la Manifestación de Impacto Ambiental, el promovente está cumpliendo con este apartado. El proyecto se vincula por la obligatoriedad de obtener la autorización correspondiente para realizar las obras descritas en esta manifestación de impacto ambiental. Como ya se mencionó anteriormente, la promovente una vez autorizado el proyecto en materia ambiental procederá a tramitar el Registro Nacional de Pesca para la unidad de producción acuícola.
Art. 30°.- *Las actividades pesqueras se clasifican en:* **II.-** *Cultivo o acuacultura con fines*		
Artículo 31°.- *Para realizar las actividades de pesca se requiere lo siguiente:* **I,** *Concesión, para:* **Inciso b)** *Acuacultura comercial* **II,** Permiso, para: **Inciso g)** *Acuacultura de fomento* **III,** *Autorización, para:* **Inciso d)** *Recolectar del medio natural reproductores, larvas, postlarvas, crías, huevos, semillas, alevines o en cualquier otro estadio, y* **Inciso e)** *Acuacultura didáctica.*		

Artículos 22.- *la Secretaría podrá inscribir en el Registro Nacional de Pesca a los acuicultores que no requieran concesión, permiso o Autorización.*	Al **proyecto** le aplica el Artículo, incisos y, fracciones anteriores, porque se trata de una actividad acuícola con fines comerciales.	Por el hecho de presentar a la autoridad correspondiente (SEMARNAT) la Manifestación de Impacto Ambiental, el promovente está cumpliendo con este apartado. El proyecto se vincula por la obligatoriedad de obtener la autorización correspondiente para realizar las obras descritas en esta manifestación de impacto ambiental. Como ya se mencionó anteriormente, la promovente una vez autorizado el proyecto en materia ambiental procederá a tramitar el Registro Nacional de Pesca para la unidad de producción acuícola.
Art. 30°.- *Las actividades pesqueras se clasifican en:* **II.-** *Cultivo o acuacultura con fines*		
Artículo 31°.- *Para realizar las actividades de pesca se requiere lo siguiente:* **I,** *Concesión, para:* **Inciso b)** *Acuacultura comercial* **II,** Permiso, para: **Inciso g)** *Acuacultura de fomento* **III,** *Autorización, para:* **Inciso d)** *Recolectar del medio natural reproductores, larvas, postlarvas, crías, huevos, semillas, alevines o en cualquier otro estadio, y* **Inciso e)** *Acuacultura didáctica.*		

Artículos 22.- *la Secretaría podrá inscribir en el Registro Nacional de Pesca a los acuicultores que no requieran concesión, permiso o Autorización.*	Al **proyecto** le aplica el Artículo, incisos y, fracciones anteriores, porque se trata de una actividad acuícola con fines comerciales.	Por el hecho de presentar a la autoridad correspondiente (SEMARNAT) la Manifestación de Impacto Ambiental, el promovente está cumpliendo con este apartado. El proyecto se vincula por la obligatoriedad de obtener la autorización correspondiente para realizar las obras descritas en esta manifestación de impacto ambiental. Como ya se mencionó anteriormente, la promovente una vez autorizado el proyecto en materia ambiental procederá a tramitar el Registro Nacional de Pesca para la unidad de producción acuícola.
Art. 30°.- *Las actividades pesqueras se clasifican en:* **II.-** *Cultivo o acuacultura con fines*		
Artículo 31°.- *Para realizar las actividades de pesca se requiere lo siguiente:* **I,** *Concesión, para:* **Inciso b)** *Acuacultura comercial* **II,** Permiso, para: **Inciso g)** *Acuacultura de fomento* **III,** *Autorización, para:* **Inciso d)** *Recolectar del medio natural reproductores, larvas, postlarvas, crías, huevos, semillas, alevines o en cualquier otro estadio, y* **Inciso e)** *Acuacultura didáctica.*		

Artículos 22.- *la Secretaría podrá inscribir en el Registro Nacional de Pesca a los acuicultores que no requieran concesión, permiso o Autorización.*	Al **proyecto** le aplica el Artículo, incisos y, fracciones anteriores, porque se trata de una actividad acuícola con fines comerciales.	Por el hecho de presentar a la autoridad correspondiente (SEMARNAT) la Manifestación de Impacto Ambiental, el promovente está cumpliendo con este apartado. El proyecto se vincula por la obligatoriedad de obtener la autorización correspondiente para realizar las obras descritas en esta manifestación de impacto ambiental. Como ya se mencionó anteriormente, la promovente una vez autorizado el proyecto en materia ambiental procederá a tramitar el Registro Nacional de Pesca para la unidad de producción acuícola.
Art. 30°.- *Las actividades pesqueras se clasifican en:* **II.-** *Cultivo o acuacultura con fines*		
Artículo 31°.- *Para realizar las actividades de pesca se requiere lo siguiente:* **I,** *Concesión, para:* **Inciso b)** *Acuacultura comercial* **II,** Permiso, para: **Inciso g)** *Acuacultura de fomento* **III,** *Autorización, para:* **Inciso d)** *Recolectar del medio natural reproductores, larvas, postlarvas, crías, huevos, semillas, alevines o en cualquier otro estadio, y* **Inciso e)** *Acuacultura didáctica.*		

Artículos 22.- *la Secretaría podrá inscribir en el Registro Nacional de Pesca a los acuicultores que no requieran concesión, permiso o Autorización.*	Al **proyecto** le aplica el Artículo, incisos y, fracciones anteriores, porque se trata de una actividad acuícola con fines comerciales.	Por el hecho de presentar a la autoridad correspondiente (SEMARNAT) la Manifestación de Impacto Ambiental, el promovente está cumpliendo con este apartado. El proyecto se vincula por la obligatoriedad de obtener la autorización correspondiente para realizar las obras descritas en esta manifestación de impacto ambiental. Como ya se mencionó anteriormente, la promovente una vez autorizado el proyecto en materia ambiental procederá a tramitar el Registro Nacional de Pesca para la unidad de producción acuícola.
Art. 30°.- *Las actividades pesqueras se clasifican en:* **II.-** *Cultivo o acuacultura con fines*		
Artículo 31°.- *Para realizar las actividades de pesca se requiere lo siguiente:* **I,** *Concesión, para:* **Inciso b)** *Acuacultura comercial* **II,** Permiso, para: **Inciso g)** *Acuacultura de fomento* **III,** *Autorización, para:* **Inciso d)** *Recolectar del medio natural reproductores, larvas, postlarvas, crías, huevos, semillas, alevines o en cualquier otro estadio, y* **Inciso e)** *Acuacultura didáctica.*		

Artículos 22.- *la Secretaría podrá inscribir en el Registro Nacional de Pesca a los acuicultores que no requieran concesión, permiso o Autorización.*	Al **proyecto** le aplica el Artículo, incisos y, fracciones anteriores, porque se trata de una actividad acuícola con fines comerciales.	Por el hecho de presentar a la autoridad correspondiente (SEMARNAT) la Manifestación de Impacto Ambiental, el promovente está cumpliendo con este apartado. El proyecto se vincula por la obligatoriedad de obtener la autorización correspondiente para realizar las obras descritas en esta manifestación de impacto ambiental. Como ya se mencionó anteriormente, la promovente una vez autorizado el proyecto en materia ambiental procederá a tramitar el Registro Nacional de Pesca para la unidad de producción acuícola.
Art. 30°.- *Las actividades pesqueras se clasifican en:* **II.-** *Cultivo o acuacultura con fines*		
Artículo 31°.- *Para realizar las actividades de pesca se requiere lo siguiente:* **I,** *Concesión, para:* **Inciso b)** *Acuacultura comercial* **II,** Permiso, para: **Inciso g)** *Acuacultura de fomento* **III,** *Autorización, para:* **Inciso d)** *Recolectar del medio natural reproductores, larvas, postlarvas, crías, huevos, semillas, alevines o en cualquier otro estadio, y* **Inciso e)** *Acuacultura didáctica.*		

Artículos 22.- *la Secretaría podrá inscribir en el Registro Nacional de Pesca a los acuicultores que no requieran concesión, permiso o Autorización.*	Al **proyecto** le aplica el Artículo, incisos y, fracciones anteriores, porque se trata de una actividad acuícola con fines comerciales.	Por el hecho de presentar a la autoridad correspondiente (SEMARNAT) la Manifestación de Impacto Ambiental, el promovente está cumpliendo con este apartado. El proyecto se vincula por la obligatoriedad de obtener la autorización correspondiente para realizar las obras descritas en esta manifestación de impacto ambiental. Como ya se mencionó anteriormente, la promovente una vez autorizado el proyecto en materia ambiental procederá a tramitar el Registro Nacional de Pesca para la unidad de producción acuícola.
Art. 30°.- *Las actividades pesqueras se clasifican en:* **II.-** *Cultivo o acuacultura con fines*		
Artículo 31°.- *Para realizar las actividades de pesca se requiere lo siguiente:* **I,** *Concesión, para:* **Inciso b)** *Acuacultura comercial* **II,** Permiso, para: **Inciso g)** *Acuacultura de fomento* **III,** *Autorización, para:* **Inciso d)** *Recolectar del medio natural reproductores, larvas, postlarvas, crías, huevos, semillas, alevines o en cualquier otro estadio, y* **Inciso e)** *Acuacultura didáctica.*		

Artículos 22.- *la Secretaría podrá inscribir en el Registro Nacional de Pesca a los acuicultores que no requieran concesión, permiso o Autorización.*	Al **proyecto** le aplica el Artículo, incisos y, fracciones anteriores, porque se trata de una actividad acuícola con fines comerciales.	Por el hecho de presentar a la autoridad correspondiente (SEMARNAT) la Manifestación de Impacto Ambiental, el promovente está cumpliendo con este apartado. El proyecto se vincula por la obligatoriedad de obtener la autorización correspondiente para realizar las obras descritas en esta manifestación de impacto ambiental. Como ya se mencionó anteriormente, la promovente una vez autorizado el proyecto en materia ambiental procederá a tramitar el Registro Nacional de Pesca para la unidad de producción acuícola.
Art. 30°.- *Las actividades pesqueras se clasifican en:* **II.-** *Cultivo o acuacultura con fines*		
Artículo 31°.- *Para realizar las actividades de pesca se requiere lo siguiente:* **I,** *Concesión, para:* **Inciso b)** *Acuacultura comercial* **II,** Permiso, para: **Inciso g)** *Acuacultura de fomento* **III,** *Autorización, para:* **Inciso d)** *Recolectar del medio natural reproductores, larvas, postlarvas, crías, huevos, semillas, alevines o en cualquier otro estadio, y* **Inciso e)** *Acuacultura didáctica.*		

Artículos 22.- *la Secretaría podrá inscribir en el Registro Nacional de Pesca a los acuicultores que no requieran concesión, permiso o Autorización.*	Al **proyecto** le aplica el Artículo, incisos y, fracciones anteriores, porque se trata de una actividad acuícola con fines comerciales.	Por el hecho de presentar a la autoridad correspondiente (SEMARNAT) la Manifestación de Impacto Ambiental, el promovente está cumpliendo con este apartado. El proyecto se vincula por la obligatoriedad de obtener la autorización correspondiente para realizar las obras descritas en esta manifestación de impacto ambiental. Como ya se mencionó anteriormente, la promovente una vez autorizado el proyecto en materia ambiental procederá a tramitar el Registro Nacional de Pesca para la unidad de producción acuícola.
Art. 30°.- *Las actividades pesqueras se clasifican en:* **II.-** *Cultivo o acuacultura con fines*		
Artículo 31°.- *Para realizar las actividades de pesca se requiere lo siguiente:* **I,** *Concesión, para:* **Inciso b)** *Acuacultura comercial* **II,** Permiso, para: **Inciso g)** *Acuacultura de fomento* **III,** *Autorización, para:* **Inciso d)** *Recolectar del medio natural reproductores, larvas, postlarvas, crías, huevos, semillas, alevines o en cualquier otro estadio, y* **Inciso e)** *Acuacultura didáctica.*		

Artículos 22.- *la Secretaría podrá inscribir en el Registro Nacional de Pesca a los acuicultores que no requieran concesión, permiso o Autorización.*	Al **proyecto** le aplica el Artículo, incisos y, fracciones anteriores, porque se trata de una actividad acuícola con fines comerciales.	Por el hecho de presentar a la autoridad correspondiente (SEMARNAT) la Manifestación de Impacto Ambiental, el promovente está cumpliendo con este apartado. El proyecto se vincula por la obligatoriedad de obtener la autorización correspondiente para realizar las obras descritas en esta manifestación de impacto ambiental. Como ya se mencionó anteriormente, la promovente una vez autorizado el proyecto en materia ambiental procederá a tramitar el Registro Nacional de Pesca para la unidad de producción acuícola.
Art. 30°.- *Las actividades pesqueras se clasifican en:* **II.-** *Cultivo o acuacultura con fines*		
Artículo 31°.- *Para realizar las actividades de pesca se requiere lo siguiente:* **I,** *Concesión, para:* **Inciso b)** *Acuacultura comercial* **II,** Permiso, para: **Inciso g)** *Acuacultura de fomento* **III,** *Autorización, para:* **Inciso d)** *Recolectar del medio natural reproductores, larvas, postlarvas, crías, huevos, semillas, alevines o en cualquier otro estadio, y* **Inciso e)** *Acuacultura didáctica.*		

Artículos 22.- *la Secretaría podrá inscribir en el Registro Nacional de Pesca a los acuicultores que no requieran concesión, permiso o Autorización.*	Al **proyecto** le aplica el Artículo, incisos y, fracciones anteriores, porque se trata de una actividad acuícola con fines comerciales.	Por el hecho de presentar a la autoridad correspondiente (SEMARNAT) la Manifestación de Impacto Ambiental, el promovente está cumpliendo con este apartado. El proyecto se vincula por la obligatoriedad de obtener la autorización correspondiente para realizar las obras descritas en esta manifestación de impacto ambiental. Como ya se mencionó anteriormente, la promovente una vez autorizado el proyecto en materia ambiental procederá a tramitar el Registro Nacional de Pesca para la unidad de producción acuícola.
Art. 30°.- *Las actividades pesqueras se clasifican en:* **II.-** *Cultivo o acuacultura con fines*		
Artículo 31°.- *Para realizar las actividades de pesca se requiere lo siguiente:* **I,** *Concesión, para:* **Inciso b)** *Acuacultura comercial* **II,** Permiso, para: **Inciso g)** *Acuacultura de fomento* **III,** *Autorización, para:* **Inciso d)** *Recolectar del medio natural reproductores, larvas, postlarvas, crías, huevos, semillas, alevines o en cualquier otro estadio, y* **Inciso e)** *Acuacultura didáctica.*		

Artículos 22.- *la Secretaría podrá inscribir en el Registro Nacional de Pesca a los acuicultores que no requieran concesión, permiso o Autorización.*	Al **proyecto** le aplica el Artículo, incisos y, fracciones anteriores, porque se trata de una actividad acuícola con fines comerciales.	Por el hecho de presentar a la autoridad correspondiente (SEMARNAT) la Manifestación de Impacto Ambiental, el promovente está cumpliendo con este apartado. El proyecto se vincula por la obligatoriedad de obtener la autorización correspondiente para realizar las obras descritas en esta manifestación de impacto ambiental. Como ya se mencionó anteriormente, la promovente una vez autorizado el proyecto en materia ambiental procederá a tramitar el Registro Nacional de Pesca para la unidad de producción acuícola.
Art. 30°.- *Las actividades pesqueras se clasifican en:* **II.-** *Cultivo o acuacultura con fines*		
Artículo 31°.- *Para realizar las actividades de pesca se requiere lo siguiente:* **I,** *Concesión, para:* **Inciso b)** *Acuacultura comercial* **II,** Permiso, para: **Inciso g)** *Acuacultura de fomento* **III,** *Autorización, para:* **Inciso d)** *Recolectar del medio natural reproductores, larvas, postlarvas, crías, huevos, semillas, alevines o en cualquier otro estadio, y* **Inciso e)** *Acuacultura didáctica.*		

Artículos 22.- *la Secretaría podrá inscribir en el Registro Nacional de Pesca a los acuicultores que no requieran concesión, permiso o Autorización.*	Al **proyecto** le aplica el Artículo, incisos y, fracciones anteriores, porque se trata de una actividad acuícola con fines comerciales.	Por el hecho de presentar a la autoridad correspondiente (SEMARNAT) la Manifestación de Impacto Ambiental, el promovente está cumpliendo con este apartado. El proyecto se vincula por la obligatoriedad de obtener la autorización correspondiente para realizar las obras descritas en esta manifestación de impacto ambiental. Como ya se mencionó anteriormente, la promovente una vez autorizado el proyecto en materia ambiental procederá a tramitar el Registro Nacional de Pesca para la unidad de producción acuícola.
Art. 30°.- *Las actividades pesqueras se clasifican en:* **II.-** *Cultivo o acuacultura con fines*		
Artículo 31°.- *Para realizar las actividades de pesca se requiere lo siguiente:* **I,** *Concesión, para:* **Inciso b)** *Acuacultura comercial* **II,** Permiso, para: **Inciso g)** *Acuacultura de fomento* **III,** *Autorización, para:* **Inciso d)** *Recolectar del medio natural reproductores, larvas, postlarvas, crías, huevos, semillas, alevines o en cualquier otro estadio, y* **Inciso e)** *Acuacultura didáctica.*		

Artículos 22.- *la Secretaría podrá inscribir en el Registro Nacional de Pesca a los acuicultores que no requieran concesión, permiso o Autorización.*	Al **proyecto** le aplica el Artículo, incisos y, fracciones anteriores, porque se trata de una actividad acuícola con fines comerciales.	Por el hecho de presentar a la autoridad correspondiente (SEMARNAT) la Manifestación de Impacto Ambiental, el promovente está cumpliendo con este apartado. El proyecto se vincula por la obligatoriedad de obtener la autorización correspondiente para realizar las obras descritas en esta manifestación de impacto ambiental. Como ya se mencionó anteriormente, la promovente una vez autorizado el proyecto en materia ambiental procederá a tramitar el Registro Nacional de Pesca para la unidad de producción acuícola.
Art. 30°.- *Las actividades pesqueras se clasifican en:* **II.-** *Cultivo o acuacultura con fines*		
Artículo 31°.- *Para realizar las actividades de pesca se requiere lo siguiente:* **I,** *Concesión, para:* **Inciso b)** *Acuacultura comercial* **II,** Permiso, para: **Inciso g)** *Acuacultura de fomento* **III,** *Autorización, para:* **Inciso d)** *Recolectar del medio natural reproductores, larvas, postlarvas, crías, huevos, semillas, alevines o en cualquier otro estadio, y* **Inciso e)** *Acuacultura didáctica.*		

Artículos 22.- *la Secretaría podrá inscribir en el Registro Nacional de Pesca a los acuicultores que no requieran concesión, permiso o Autorización.*	Al **proyecto** le aplica el Artículo, incisos y, fracciones anteriores, porque se trata de una actividad acuícola con fines comerciales.	Por el hecho de presentar a la autoridad correspondiente (SEMARNAT) la Manifestación de Impacto Ambiental, el promovente está cumpliendo con este apartado. El proyecto se vincula por la obligatoriedad de obtener la autorización correspondiente para realizar las obras descritas en esta manifestación de impacto ambiental. Como ya se mencionó anteriormente, la promovente una vez autorizado el proyecto en materia ambiental procederá a tramitar el Registro Nacional de Pesca para la unidad de producción acuícola.
Art. 30°.- *Las actividades pesqueras se clasifican en:* **II.-** *Cultivo o acuacultura con fines*		
Artículo 31°.- *Para realizar las actividades de pesca se requiere lo siguiente:* **I,** *Concesión, para:* **Inciso b)** *Acuacultura comercial* **II,** Permiso, para: **Inciso g)** *Acuacultura de fomento* **III,** *Autorización, para:* **Inciso d)** *Recolectar del medio natural reproductores, larvas, postlarvas, crías, huevos, semillas, alevines o en cualquier otro estadio, y* **Inciso e)** *Acuacultura didáctica.*		

Artículos 22.- *la Secretaría podrá inscribir en el Registro Nacional de Pesca a los acuicultores que no requieran concesión, permiso o Autorización.*	Al **proyecto** le aplica el Artículo, incisos y, fracciones anteriores, porque se trata de una actividad acuícola con fines comerciales.	Por el hecho de presentar a la autoridad correspondiente (SEMARNAT) la Manifestación de Impacto Ambiental, el promovente está cumpliendo con este apartado. El proyecto se vincula por la obligatoriedad de obtener la autorización correspondiente para realizar las obras descritas en esta manifestación de impacto ambiental. Como ya se mencionó anteriormente, la promovente una vez autorizado el proyecto en materia ambiental procederá a tramitar el Registro Nacional de Pesca para la unidad de producción acuícola.
Art. 30°.- *Las actividades pesqueras se clasifican en:* **II.-** *Cultivo o acuacultura con fines*		
Artículo 31°.- *Para realizar las actividades de pesca se requiere lo siguiente:* **I,** *Concesión, para:* **Inciso b)** *Acuacultura comercial* **II,** Permiso, para: **Inciso g)** *Acuacultura de fomento* **III,** *Autorización, para:* **Inciso d)** *Recolectar del medio natural reproductores, larvas, postlarvas, crías, huevos, semillas, alevines o en cualquier otro estadio, y* **Inciso e)** *Acuacultura didáctica.*		

Artículos 22.- *la Secretaría podrá inscribir en el Registro Nacional de Pesca a los acuicultores que no requieran concesión, permiso o Autorización.*	Al **proyecto** le aplica el Artículo, incisos y, fracciones anteriores, porque se trata de una actividad acuícola con fines comerciales.	Por el hecho de presentar a la autoridad correspondiente (SEMARNAT) la Manifestación de Impacto Ambiental, el promovente está cumpliendo con este apartado. El proyecto se vincula por la obligatoriedad de obtener la autorización correspondiente para realizar las obras descritas en esta manifestación de impacto ambiental. Como ya se mencionó anteriormente, la promovente una vez autorizado el proyecto en materia ambiental procederá a tramitar el Registro Nacional de Pesca para la unidad de producción acuícola.
Art. 30°.- *Las actividades pesqueras se clasifican en:* **II.-** *Cultivo o acuacultura con fines*		
Artículo 31°.- *Para realizar las actividades de pesca se requiere lo siguiente:* **I,** *Concesión, para:* **Inciso b)** *Acuacultura comercial* **II,** Permiso, para: **Inciso g)** *Acuacultura de fomento* **III,** *Autorización, para:* **Inciso d)** *Recolectar del medio natural reproductores, larvas, postlarvas, crías, huevos, semillas, alevines o en cualquier otro estadio, y* **Inciso e)** *Acuacultura didáctica.*		

Artículos 22.- *la Secretaría podrá inscribir en el Registro Nacional de Pesca a los acuicultores que no requieran concesión, permiso o Autorización.*	Al **proyecto** le aplica el Artículo, incisos y, fracciones anteriores, porque se trata de una actividad acuícola con fines comerciales.	Por el hecho de presentar a la autoridad correspondiente (SEMARNAT) la Manifestación de Impacto Ambiental, el promovente está cumpliendo con este apartado. El proyecto se vincula por la obligatoriedad de obtener la autorización correspondiente para realizar las obras descritas en esta manifestación de impacto ambiental. Como ya se mencionó anteriormente, la promovente una vez autorizado el proyecto en materia ambiental procederá a tramitar el Registro Nacional de Pesca para la unidad de producción acuícola.
Art. 30°.- *Las actividades pesqueras se clasifican en:* **II.-** *Cultivo o acuacultura con fines*		
Artículo 31°.- *Para realizar las actividades de pesca se requiere lo siguiente:* **I,** *Concesión, para:* **Inciso b)** *Acuacultura comercial* **II,** Permiso, para: **Inciso g)** *Acuacultura de fomento* **III,** *Autorización, para:* **Inciso d)** *Recolectar del medio natural reproductores, larvas, postlarvas, crías, huevos, semillas, alevines o en cualquier otro estadio, y* **Inciso e)** *Acuacultura didáctica.*		

Artículos 22.- *la Secretaría podrá inscribir en el Registro Nacional de Pesca a los acuicultores que no requieran concesión, permiso o Autorización.*	Al **proyecto** le aplica el Artículo, incisos y, fracciones anteriores, porque se trata de una actividad acuícola con fines comerciales.	Por el hecho de presentar a la autoridad correspondiente (SEMARNAT) la Manifestación de Impacto Ambiental, el promovente está cumpliendo con este apartado. El proyecto se vincula por la obligatoriedad de obtener la autorización correspondiente para realizar las obras descritas en esta manifestación de impacto ambiental. Como ya se mencionó anteriormente, la promovente una vez autorizado el proyecto en materia ambiental procederá a tramitar el Registro Nacional de Pesca para la unidad de producción acuícola.
Art. 30°.- *Las actividades pesqueras se clasifican en:* **II.-** *Cultivo o acuacultura con fines*		
Artículo 31°.- *Para realizar las actividades de pesca se requiere lo siguiente:* **I,** *Concesión, para:* **Inciso b)** *Acuacultura comercial* **II,** Permiso, para: **Inciso g)** *Acuacultura de fomento* **III,** *Autorización, para:* **Inciso d)** *Recolectar del medio natural reproductores, larvas, postlarvas, crías, huevos, semillas, alevines o en cualquier otro estadio, y* **Inciso e)** *Acuacultura didáctica.*		

Artículos 22.- *la Secretaría podrá inscribir en el Registro Nacional de Pesca a los acuicultores que no requieran concesión, permiso o Autorización.*	Al **proyecto** le aplica el Artículo, incisos y, fracciones anteriores, porque se trata de una actividad acuícola con fines comerciales.	Por el hecho de presentar a la autoridad correspondiente (SEMARNAT) la Manifestación de Impacto Ambiental, el promovente está cumpliendo con este apartado. El proyecto se vincula por la obligatoriedad de obtener la autorización correspondiente para realizar las obras descritas en esta manifestación de impacto ambiental. Como ya se mencionó anteriormente, la promovente una vez autorizado el proyecto en materia ambiental procederá a tramitar el Registro Nacional de Pesca para la unidad de producción acuícola.
Art. 30°.- *Las actividades pesqueras se clasifican en:* **II.-** *Cultivo o acuacultura con fines*		
Artículo 31°.- *Para realizar las actividades de pesca se requiere lo siguiente:* **I,** *Concesión, para:* **Inciso b)** *Acuacultura comercial* **II,** Permiso, para: **Inciso g)** *Acuacultura de fomento* **III,** *Autorización, para:* **Inciso d)** *Recolectar del medio natural reproductores, larvas, postlarvas, crías, huevos, semillas, alevines o en cualquier otro estadio, y* **Inciso e)** *Acuacultura didáctica.*		

Artículos 22.- *la Secretaría podrá inscribir en el Registro Nacional de Pesca a los acuicultores que no requieran concesión, permiso o Autorización.*	Al **proyecto** le aplica el Artículo, incisos y, fracciones anteriores, porque se trata de una actividad acuícola con fines comerciales.	Por el hecho de presentar a la autoridad correspondiente (SEMARNAT) la Manifestación de Impacto Ambiental, el promovente está cumpliendo con este apartado. El proyecto se vincula por la obligatoriedad de obtener la autorización correspondiente para realizar las obras descritas en esta manifestación de impacto ambiental. Como ya se mencionó anteriormente, la promovente una vez autorizado el proyecto en materia ambiental procederá a tramitar el Registro Nacional de Pesca para la unidad de producción acuícola.
Art. 30°.- *Las actividades pesqueras se clasifican en:* **II.-** *Cultivo o acuacultura con fines*		
Artículo 31°.- *Para realizar las actividades de pesca se requiere lo siguiente:* **I,** *Concesión, para:* **Inciso b)** *Acuacultura comercial* **II,** Permiso, para: **Inciso g)** *Acuacultura de fomento* **III,** *Autorización, para:* **Inciso d)** *Recolectar del medio natural reproductores, larvas, postlarvas, crías, huevos, semillas, alevines o en cualquier otro estadio, y* **Inciso e)** *Acuacultura didáctica.*		

Artículos 22.- *la Secretaría podrá inscribir en el Registro Nacional de Pesca a los acuicultores que no requieran concesión, permiso o Autorización.*	Al **proyecto** le aplica el Artículo, incisos y, fracciones anteriores, porque se trata de una actividad acuícola con fines comerciales.	Por el hecho de presentar a la autoridad correspondiente (SEMARNAT) la Manifestación de Impacto Ambiental, el promovente está cumpliendo con este apartado. El proyecto se vincula por la obligatoriedad de obtener la autorización correspondiente para realizar las obras descritas en esta manifestación de impacto ambiental. Como ya se mencionó anteriormente, la promovente una vez autorizado el proyecto en materia ambiental procederá a tramitar el Registro Nacional de Pesca para la unidad de producción acuícola.
Art. 30°.- *Las actividades pesqueras se clasifican en:* **II.-** *Cultivo o acuacultura con fines*		
Artículo 31°.- *Para realizar las actividades de pesca se requiere lo siguiente:* **I,** *Concesión, para:* **Inciso b)** *Acuacultura comercial* **II,** Permiso, para: **Inciso g)** *Acuacultura de fomento* **III,** *Autorización, para:* **Inciso d)** *Recolectar del medio natural reproductores, larvas, postlarvas, crías, huevos, semillas, alevines o en cualquier otro estadio, y* **Inciso e)** *Acuacultura didáctica.*		

Artículos 22.- *la Secretaría podrá inscribir en el Registro Nacional de Pesca a los acuicultores que no requieran concesión, permiso o Autorización.*	Al **proyecto** le aplica el Artículo, incisos y, fracciones anteriores, porque se trata de una actividad acuícola con fines comerciales.	Por el hecho de presentar a la autoridad correspondiente (SEMARNAT) la Manifestación de Impacto Ambiental, el promovente está cumpliendo con este apartado. El proyecto se vincula por la obligatoriedad de obtener la autorización correspondiente para realizar las obras descritas en esta manifestación de impacto ambiental. Como ya se mencionó anteriormente, la promovente una vez autorizado el proyecto en materia ambiental procederá a tramitar el Registro Nacional de Pesca para la unidad de producción acuícola.
Art. 30°.- *Las actividades pesqueras se clasifican en:* **II.-** *Cultivo o acuacultura con fines*		
Artículo 31°.- *Para realizar las actividades de pesca se requiere lo siguiente:* **I,** *Concesión, para:* **Inciso b)** *Acuacultura comercial* **II,** Permiso, para: **Inciso g)** *Acuacultura de fomento* **III,** *Autorización, para:* **Inciso d)** *Recolectar del medio natural reproductores, larvas, postlarvas, crías, huevos, semillas, alevines o en cualquier otro estadio, y* **Inciso e)** *Acuacultura didáctica.*		

Artículos 22.- *la Secretaría podrá inscribir en el Registro Nacional de Pesca a los acuicultores que no requieran concesión, permiso o Autorización.*	Al **proyecto** le aplica el Artículo, incisos y, fracciones anteriores, porque se trata de una actividad acuícola con fines comerciales.	Por el hecho de presentar a la autoridad correspondiente (SEMARNAT) la Manifestación de Impacto Ambiental, el promovente está cumpliendo con este apartado. El proyecto se vincula por la obligatoriedad de obtener la autorización correspondiente para realizar las obras descritas en esta manifestación de impacto ambiental. Como ya se mencionó anteriormente, la promovente una vez autorizado el proyecto en materia ambiental procederá a tramitar el Registro Nacional de Pesca para la unidad de producción acuícola.
Art. 30°.- *Las actividades pesqueras se clasifican en:* **II.-** *Cultivo o acuacultura con fines*		
Artículo 31°.- *Para realizar las actividades de pesca se requiere lo siguiente:* **I,** *Concesión, para:* **Inciso b)** *Acuacultura comercial* **II,** Permiso, para: **Inciso g)** *Acuacultura de fomento* **III,** *Autorización, para:* **Inciso d)** *Recolectar del medio natural reproductores, larvas, postlarvas, crías, huevos, semillas, alevines o en cualquier otro estadio, y* **Inciso e)** *Acuacultura didáctica.*		

Artículos 22.- *la Secretaría podrá inscribir en el Registro Nacional de Pesca a los acuicultores que no requieran concesión, permiso o Autorización.*	Al **proyecto** le aplica el Artículo, incisos y, fracciones anteriores, porque se trata de una actividad acuícola con fines comerciales.	Por el hecho de presentar a la autoridad correspondiente (SEMARNAT) la Manifestación de Impacto Ambiental, el promovente está cumpliendo con este apartado. El proyecto se vincula por la obligatoriedad de obtener la autorización correspondiente para realizar las obras descritas en esta manifestación de impacto ambiental. Como ya se mencionó anteriormente, la promovente una vez autorizado el proyecto en materia ambiental procederá a tramitar el Registro Nacional de Pesca para la unidad de producción acuícola.
Art. 30°.- *Las actividades pesqueras se clasifican en:* **II.-** *Cultivo o acuacultura con fines*		
Artículo 31°.- *Para realizar las actividades de pesca se requiere lo siguiente:* **I,** *Concesión, para:* **Inciso b)** *Acuacultura comercial* **II,** Permiso, para: **Inciso g)** *Acuacultura de fomento* **III,** *Autorización, para:* **Inciso d)** *Recolectar del medio natural reproductores, larvas, postlarvas, crías, huevos, semillas, alevines o en cualquier otro estadio, y* **Inciso e)** *Acuacultura didáctica.*		

Artículos 22.- *la Secretaría podrá inscribir en el Registro Nacional de Pesca a los acuicultores que no requieran concesión, permiso o Autorización.*	Al **proyecto** le aplica el Artículo, incisos y, fracciones anteriores, porque se trata de una actividad acuícola con fines comerciales.	Por el hecho de presentar a la autoridad correspondiente (SEMARNAT) la Manifestación de Impacto Ambiental, el promovente está cumpliendo con este apartado. El proyecto se vincula por la obligatoriedad de obtener la autorización correspondiente para realizar las obras descritas en esta manifestación de impacto ambiental. Como ya se mencionó anteriormente, la promovente una vez autorizado el proyecto en materia ambiental procederá a tramitar el Registro Nacional de Pesca para la unidad de producción acuícola.
Art. 30°.- *Las actividades pesqueras se clasifican en:* **II.-** *Cultivo o acuacultura con fines*		
Artículo 31°.- *Para realizar las actividades de pesca se requiere lo siguiente:* **I,** *Concesión, para:* **Inciso b)** *Acuacultura comercial* **II,** Permiso, para: **Inciso g)** *Acuacultura de fomento* **III,** *Autorización, para:* **Inciso d)** *Recolectar del medio natural reproductores, larvas, postlarvas, crías, huevos, semillas, alevines o en cualquier otro estadio, y* **Inciso e)** *Acuacultura didáctica.*		

Artículos 22.- *la Secretaría podrá inscribir en el Registro Nacional de Pesca a los acuicultores que no requieran concesión, permiso o Autorización.*	Al **proyecto** le aplica el Artículo, incisos y, fracciones anteriores, porque se trata de una actividad acuícola con fines comerciales.	Por el hecho de presentar a la autoridad correspondiente (SEMARNAT) la Manifestación de Impacto Ambiental, el promovente está cumpliendo con este apartado. El proyecto se vincula por la obligatoriedad de obtener la autorización correspondiente para realizar las obras descritas en esta manifestación de impacto ambiental. Como ya se mencionó anteriormente, la promovente una vez autorizado el proyecto en materia ambiental procederá a tramitar el Registro Nacional de Pesca para la unidad de producción acuícola.
Art. 30°.- *Las actividades pesqueras se clasifican en:* **II.-** *Cultivo o acuacultura con fines*		
Artículo 31°.- *Para realizar las actividades de pesca se requiere lo siguiente:* **I,** *Concesión, para:* **Inciso b)** *Acuacultura comercial* **II,** Permiso, para: **Inciso g)** *Acuacultura de fomento* **III,** *Autorización, para:* **Inciso d)** *Recolectar del medio natural reproductores, larvas, postlarvas, crías, huevos, semillas, alevines o en cualquier otro estadio, y* **Inciso e)** *Acuacultura didáctica.*		

Artículos 22.- *la Secretaría podrá inscribir en el Registro Nacional de Pesca a los acuicultores que no requieran concesión, permiso o Autorización.*	Al **proyecto** le aplica el Artículo, incisos y, fracciones anteriores, porque se trata de una actividad acuícola con fines comerciales.	Por el hecho de presentar a la autoridad correspondiente (SEMARNAT) la Manifestación de Impacto Ambiental, el promovente está cumpliendo con este apartado. El proyecto se vincula por la obligatoriedad de obtener la autorización correspondiente para realizar las obras descritas en esta manifestación de impacto ambiental. Como ya se mencionó anteriormente, la promovente una vez autorizado el proyecto en materia ambiental procederá a tramitar el Registro Nacional de Pesca para la unidad de producción acuícola.
Art. 30°.- *Las actividades pesqueras se clasifican en:* **II.-** *Cultivo o acuacultura con fines*		
Artículo 31°.- *Para realizar las actividades de pesca se requiere lo siguiente:* **I,** *Concesión, para:* **Inciso b)** *Acuacultura comercial* **II,** Permiso, para: **Inciso g)** *Acuacultura de fomento* **III,** *Autorización, para:* **Inciso d)** *Recolectar del medio natural reproductores, larvas, postlarvas, crías, huevos, semillas, alevines o en cualquier otro estadio, y* **Inciso e)** *Acuacultura didáctica.*		

Artículos 22.- *la Secretaría podrá inscribir en el Registro Nacional de Pesca a los acuicultores que no requieran concesión, permiso o Autorización.*	Al **proyecto** le aplica el Artículo, incisos y, fracciones anteriores, porque se trata de una actividad acuícola con fines comerciales.	Por el hecho de presentar a la autoridad correspondiente (SEMARNAT) la Manifestación de Impacto Ambiental, el promovente está cumpliendo con este apartado. El proyecto se vincula por la obligatoriedad de obtener la autorización correspondiente para realizar las obras descritas en esta manifestación de impacto ambiental. Como ya se mencionó anteriormente, la promovente una vez autorizado el proyecto en materia ambiental procederá a tramitar el Registro Nacional de Pesca para la unidad de producción acuícola.
Art. 30°.- *Las actividades pesqueras se clasifican en:* **II.-** *Cultivo o acuacultura con fines*		
Artículo 31°.- *Para realizar las actividades de pesca se requiere lo siguiente:* **I,** *Concesión, para:* **Inciso b)** *Acuacultura comercial* **II,** Permiso, para: **Inciso g)** *Acuacultura de fomento* **III,** *Autorización, para:* **Inciso d)** *Recolectar del medio natural reproductores, larvas, postlarvas, crías, huevos, semillas, alevines o en cualquier otro estadio, y* **Inciso e)** *Acuacultura didáctica.*		

Artículos 22.- *la Secretaría podrá inscribir en el Registro Nacional de Pesca a los acuicultores que no requieran concesión, permiso o Autorización.*	Al **proyecto** le aplica el Artículo, incisos y, fracciones anteriores, porque se trata de una actividad acuícola con fines comerciales.	Por el hecho de presentar a la autoridad correspondiente (SEMARNAT) la Manifestación de Impacto Ambiental, el promovente está cumpliendo con este apartado. El proyecto se vincula por la obligatoriedad de obtener la autorización correspondiente para realizar las obras descritas en esta manifestación de impacto ambiental. Como ya se mencionó anteriormente, la promovente una vez autorizado el proyecto en materia ambiental procederá a tramitar el Registro Nacional de Pesca para la unidad de producción acuícola.
Art. 30°.- *Las actividades pesqueras se clasifican en:* **II.-** *Cultivo o acuacultura con fines*		
Artículo 31°.- *Para realizar las actividades de pesca se requiere lo siguiente:* **I,** *Concesión, para:* **Inciso b)** *Acuacultura comercial* **II,** Permiso, para: **Inciso g)** *Acuacultura de fomento* **III,** *Autorización, para:* **Inciso d)** *Recolectar del medio natural reproductores, larvas, postlarvas, crías, huevos, semillas, alevines o en cualquier otro estadio, y* **Inciso e)** *Acuacultura didáctica.*		

Artículos 22.- *la Secretaría podrá inscribir en el Registro Nacional de Pesca a los acuicultores que no requieran concesión, permiso o Autorización.*	Al **proyecto** le aplica el Artículo, incisos y, fracciones anteriores, porque se trata de una actividad acuícola con fines comerciales.	Por el hecho de presentar a la autoridad correspondiente (SEMARNAT) la Manifestación de Impacto Ambiental, el promovente está cumpliendo con este apartado. El proyecto se vincula por la obligatoriedad de obtener la autorización correspondiente para realizar las obras descritas en esta manifestación de impacto ambiental. Como ya se mencionó anteriormente, la promovente una vez autorizado el proyecto en materia ambiental procederá a tramitar el Registro Nacional de Pesca para la unidad de producción acuícola.
Art. 30°.- *Las actividades pesqueras se clasifican en:* **II.-** *Cultivo o acuacultura con fines*		
Artículo 31°.- *Para realizar las actividades de pesca se requiere lo siguiente:* **I,** *Concesión, para:* **Inciso b)** *Acuacultura comercial* **II,** Permiso, para: **Inciso g)** *Acuacultura de fomento* **III,** *Autorización, para:* **Inciso d)** *Recolectar del medio natural reproductores, larvas, postlarvas, crías, huevos, semillas, alevines o en cualquier otro estadio, y* **Inciso e)** *Acuacultura didáctica.*		

Artículos 22.- *la Secretaría podrá inscribir en el Registro Nacional de Pesca a los acuicultores que no requieran concesión, permiso o Autorización.*	Al **proyecto** le aplica el Artículo, incisos y, fracciones anteriores, porque se trata de una actividad acuícola con fines comerciales.	Por el hecho de presentar a la autoridad correspondiente (SEMARNAT) la Manifestación de Impacto Ambiental, el promovente está cumpliendo con este apartado. El proyecto se vincula por la obligatoriedad de obtener la autorización correspondiente para realizar las obras descritas en esta manifestación de impacto ambiental. Como ya se mencionó anteriormente, la promovente una vez autorizado el proyecto en materia ambiental procederá a tramitar el Registro Nacional de Pesca para la unidad de producción acuícola.
Art. 30°.- *Las actividades pesqueras se clasifican en:* **II.-** *Cultivo o acuacultura con fines*		
Artículo 31°.- *Para realizar las actividades de pesca se requiere lo siguiente:* **I,** *Concesión, para:* **Inciso b)** *Acuacultura comercial* **II,** Permiso, para: **Inciso g)** *Acuacultura de fomento* **III,** *Autorización, para:* **Inciso d)** *Recolectar del medio natural reproductores, larvas, postlarvas, crías, huevos, semillas, alevines o en cualquier otro estadio, y* **Inciso e)** *Acuacultura didáctica.*		

Artículos 22.- *la Secretaría podrá inscribir en el Registro Nacional de Pesca a los acuicultores que no requieran concesión, permiso o Autorización.*	Al **proyecto** le aplica el Artículo, incisos y, fracciones anteriores, porque se trata de una actividad acuícola con fines comerciales.	Por el hecho de presentar a la autoridad correspondiente (SEMARNAT) la Manifestación de Impacto Ambiental, el promovente está cumpliendo con este apartado. El proyecto se vincula por la obligatoriedad de obtener la autorización correspondiente para realizar las obras descritas en esta manifestación de impacto ambiental. Como ya se mencionó anteriormente, la promovente una vez autorizado el proyecto en materia ambiental procederá a tramitar el Registro Nacional de Pesca para la unidad de producción acuícola.
Art. 30°.- *Las actividades pesqueras se clasifican en:* **II.-** *Cultivo o acuacultura con fines*		
Artículo 31°.- *Para realizar las actividades de pesca se requiere lo siguiente:* **I,** *Concesión, para:* **Inciso b)** *Acuacultura comercial* **II,** Permiso, para: **Inciso g)** *Acuacultura de fomento* **III,** *Autorización, para:* **Inciso d)** *Recolectar del medio natural reproductores, larvas, postlarvas, crías, huevos, semillas, alevines o en cualquier otro estadio, y* **Inciso e)** *Acuacultura didáctica.*		

Artículos 22.- *la Secretaría podrá inscribir en el Registro Nacional de Pesca a los acuicultores que no requieran concesión, permiso o Autorización.*	Al **proyecto** le aplica el Artículo, incisos y, fracciones anteriores, porque se trata de una actividad acuícola con fines comerciales.	Por el hecho de presentar a la autoridad correspondiente (SEMARNAT) la Manifestación de Impacto Ambiental, el promovente está cumpliendo con este apartado. El proyecto se vincula por la obligatoriedad de obtener la autorización correspondiente para realizar las obras descritas en esta manifestación de impacto ambiental. Como ya se mencionó anteriormente, la promovente una vez autorizado el proyecto en materia ambiental procederá a tramitar el Registro Nacional de Pesca para la unidad de producción acuícola.
Art. 30°.- *Las actividades pesqueras se clasifican en:* **II.-** *Cultivo o acuacultura con fines*		
Artículo 31°.- *Para realizar las actividades de pesca se requiere lo siguiente:* **I,** *Concesión, para:* **Inciso b)** *Acuacultura comercial* **II,** Permiso, para: **Inciso g)** *Acuacultura de fomento* **III,** *Autorización, para:* **Inciso d)** *Recolectar del medio natural reproductores, larvas, postlarvas, crías, huevos, semillas, alevines o en cualquier otro estadio, y* **Inciso e)** *Acuacultura didáctica.*		

Artículos 22.- *la Secretaría podrá inscribir en el Registro Nacional de Pesca a los acuicultores que no requieran concesión, permiso o Autorización.*	Al **proyecto** le aplica el Artículo, incisos y, fracciones anteriores, porque se trata de una actividad acuícola con fines comerciales.	Por el hecho de presentar a la autoridad correspondiente (SEMARNAT) la Manifestación de Impacto Ambiental, el promovente está cumpliendo con este apartado. El proyecto se vincula por la obligatoriedad de obtener la autorización correspondiente para realizar las obras descritas en esta manifestación de impacto ambiental. Como ya se mencionó anteriormente, la promovente una vez autorizado el proyecto en materia ambiental procederá a tramitar el Registro Nacional de Pesca para la unidad de producción acuícola.
Art. 30°.- *Las actividades pesqueras se clasifican en:* **II.-** *Cultivo o acuacultura con fines*		
Artículo 31°.- *Para realizar las actividades de pesca se requiere lo siguiente:* **I,** *Concesión, para:* **Inciso b)** *Acuacultura comercial* **II,** Permiso, para: **Inciso g)** *Acuacultura de fomento* **III,** *Autorización, para:* **Inciso d)** *Recolectar del medio natural reproductores, larvas, postlarvas, crías, huevos, semillas, alevines o en cualquier otro estadio, y* **Inciso e)** *Acuacultura didáctica.*		

Artículos 22.- *la Secretaría podrá inscribir en el Registro Nacional de Pesca a los acuicultores que no requieran concesión, permiso o Autorización.*	Al **proyecto** le aplica el Artículo, incisos y, fracciones anteriores, porque se trata de una actividad acuícola con fines comerciales.	Por el hecho de presentar a la autoridad correspondiente (SEMARNAT) la Manifestación de Impacto Ambiental, el promovente está cumpliendo con este apartado. El proyecto se vincula por la obligatoriedad de obtener la autorización correspondiente para realizar las obras descritas en esta manifestación de impacto ambiental. Como ya se mencionó anteriormente, la promovente una vez autorizado el proyecto en materia ambiental procederá a tramitar el Registro Nacional de Pesca para la unidad de producción acuícola.
Art. 30°.- *Las actividades pesqueras se clasifican en:* **II.-** *Cultivo o acuacultura con fines*		
Artículo 31°.- *Para realizar las actividades de pesca se requiere lo siguiente:* **I,** *Concesión, para:* **Inciso b)** *Acuacultura comercial* **II,** Permiso, para: **Inciso g)** *Acuacultura de fomento* **III,** *Autorización, para:* **Inciso d)** *Recolectar del medio natural reproductores, larvas, postlarvas, crías, huevos, semillas, alevines o en cualquier otro estadio, y* **Inciso e)** *Acuacultura didáctica.*		

Artículos 22.- *la Secretaría podrá inscribir en el Registro Nacional de Pesca a los acuicultores que no requieran concesión, permiso o Autorización.*	Al **proyecto** le aplica el Artículo, incisos y, fracciones anteriores, porque se trata de una actividad acuícola con fines comerciales.	Por el hecho de presentar a la autoridad correspondiente (SEMARNAT) la Manifestación de Impacto Ambiental, el promovente está cumpliendo con este apartado. El proyecto se vincula por la obligatoriedad de obtener la autorización correspondiente para realizar las obras descritas en esta manifestación de impacto ambiental. Como ya se mencionó anteriormente, la promovente una vez autorizado el proyecto en materia ambiental procederá a tramitar el Registro Nacional de Pesca para la unidad de producción acuícola.
Art. 30°.- *Las actividades pesqueras se clasifican en:* **II.-** *Cultivo o acuacultura con fines*		
Artículo 31°.- *Para realizar las actividades de pesca se requiere lo siguiente:* **I,** *Concesión, para:* **Inciso b)** *Acuacultura comercial* **II,** Permiso, para: **Inciso g)** *Acuacultura de fomento* **III,** *Autorización, para:* **Inciso d)** *Recolectar del medio natural reproductores, larvas, postlarvas, crías, huevos, semillas, alevines o en cualquier otro estadio, y* **Inciso e)** *Acuacultura didáctica.*		

Artículos 22.- *la Secretaría podrá inscribir en el Registro Nacional de Pesca a los acuicultores que no requieran concesión, permiso o Autorización.*	Al **proyecto** le aplica el Artículo, incisos y, fracciones anteriores, porque se trata de una actividad acuícola con fines comerciales.	Por el hecho de presentar a la autoridad correspondiente (SEMARNAT) la Manifestación de Impacto Ambiental, el promovente está cumpliendo con este apartado. El proyecto se vincula por la obligatoriedad de obtener la autorización correspondiente para realizar las obras descritas en esta manifestación de impacto ambiental. Como ya se mencionó anteriormente, la promovente una vez autorizado el proyecto en materia ambiental procederá a tramitar el Registro Nacional de Pesca para la unidad de producción acuícola.
Art. 30°.- *Las actividades pesqueras se clasifican en:* **II.-** *Cultivo o acuacultura con fines*		
Artículo 31°.- *Para realizar las actividades de pesca se requiere lo siguiente:* **I,** *Concesión, para:* **Inciso b)** *Acuacultura comercial* **II,** Permiso, para: **Inciso g)** *Acuacultura de fomento* **III,** *Autorización, para:* **Inciso d)** *Recolectar del medio natural reproductores, larvas, postlarvas, crías, huevos, semillas, alevines o en cualquier otro estadio, y* **Inciso e)** *Acuacultura didáctica.*		

Artículos 22.- *la Secretaría podrá inscribir en el Registro Nacional de Pesca a los acuicultores que no requieran concesión, permiso o Autorización.*	Al **proyecto** le aplica el Artículo, incisos y, fracciones anteriores, porque se trata de una actividad acuícola con fines comerciales.	Por el hecho de presentar a la autoridad correspondiente (SEMARNAT) la Manifestación de Impacto Ambiental, el promovente está cumpliendo con este apartado. El proyecto se vincula por la obligatoriedad de obtener la autorización correspondiente para realizar las obras descritas en esta manifestación de impacto ambiental. Como ya se mencionó anteriormente, la promovente una vez autorizado el proyecto en materia ambiental procederá a tramitar el Registro Nacional de Pesca para la unidad de producción acuícola.
Art. 30°.- *Las actividades pesqueras se clasifican en:* **II.-** *Cultivo o acuacultura con fines*		
Artículo 31°.- *Para realizar las actividades de pesca se requiere lo siguiente:* **I,** *Concesión, para:* **Inciso b)** *Acuacultura comercial* **II,** Permiso, para: **Inciso g)** *Acuacultura de fomento* **III,** *Autorización, para:* **Inciso d)** *Recolectar del medio natural reproductores, larvas, postlarvas, crías, huevos, semillas, alevines o en cualquier otro estadio, y* **Inciso e)** *Acuacultura didáctica.*		

Artículos 22.- *la Secretaría podrá inscribir en el Registro Nacional de Pesca a los acuicultores que no requieran concesión, permiso o Autorización.*	Al **proyecto** le aplica el Artículo, incisos y, fracciones anteriores, porque se trata de una actividad acuícola con fines comerciales.	Por el hecho de presentar a la autoridad correspondiente (SEMARNAT) la Manifestación de Impacto Ambiental, el promovente está cumpliendo con este apartado. El proyecto se vincula por la obligatoriedad de obtener la autorización correspondiente para realizar las obras descritas en esta manifestación de impacto ambiental. Como ya se mencionó anteriormente, la promovente una vez autorizado el proyecto en materia ambiental procederá a tramitar el Registro Nacional de Pesca para la unidad de producción acuícola.
Art. 30°.- *Las actividades pesqueras se clasifican en:* **II.-** *Cultivo o acuacultura con fines*		
Artículo 31°.- *Para realizar las actividades de pesca se requiere lo siguiente:* **I,** *Concesión, para:* **Inciso b)** *Acuacultura comercial* **II,** Permiso, para: **Inciso g)** *Acuacultura de fomento* **III,** *Autorización, para:* **Inciso d)** *Recolectar del medio natural reproductores, larvas, postlarvas, crías, huevos, semillas, alevines o en cualquier otro estadio, y* **Inciso e)** *Acuacultura didáctica.*		

Artículos 22.- *la Secretaría podrá inscribir en el Registro Nacional de Pesca a los acuicultores que no requieran concesión, permiso o Autorización.*	Al **proyecto** le aplica el Artículo, incisos y, fracciones anteriores, porque se trata de una actividad acuícola con fines comerciales.	Por el hecho de presentar a la autoridad correspondiente (SEMARNAT) la Manifestación de Impacto Ambiental, el promovente está cumpliendo con este apartado. El proyecto se vincula por la obligatoriedad de obtener la autorización correspondiente para realizar las obras descritas en esta manifestación de impacto ambiental. Como ya se mencionó anteriormente, la promovente una vez autorizado el proyecto en materia ambiental procederá a tramitar el Registro Nacional de Pesca para la unidad de producción acuícola.
Art. 30°.- *Las actividades pesqueras se clasifican en:* **II.-** *Cultivo o acuacultura con fines*		
Artículo 31°.- *Para realizar las actividades de pesca se requiere lo siguiente:* **I,** *Concesión, para:* **Inciso b)** *Acuacultura comercial* **II,** Permiso, para: **Inciso g)** *Acuacultura de fomento* **III,** *Autorización, para:* **Inciso d)** *Recolectar del medio natural reproductores, larvas, postlarvas, crías, huevos, semillas, alevines o en cualquier otro estadio, y* **Inciso e)** *Acuacultura didáctica.*		

Artículos 22.- *la Secretaría podrá inscribir en el Registro Nacional de Pesca a los acuicultores que no requieran concesión, permiso o Autorización.*	Al **proyecto** le aplica el Artículo, incisos y, fracciones anteriores, porque se trata de una actividad acuícola con fines comerciales.	Por el hecho de presentar a la autoridad correspondiente (SEMARNAT) la Manifestación de Impacto Ambiental, el promovente está cumpliendo con este apartado. El proyecto se vincula por la obligatoriedad de obtener la autorización correspondiente para realizar las obras descritas en esta manifestación de impacto ambiental. Como ya se mencionó anteriormente, la promovente una vez autorizado el proyecto en materia ambiental procederá a tramitar el Registro Nacional de Pesca para la unidad de producción acuícola.
Art. 30°.- *Las actividades pesqueras se clasifican en:* **II.-** *Cultivo o acuacultura con fines*		
Artículo 31°.- *Para realizar las actividades de pesca se requiere lo siguiente:* **I,** *Concesión, para:* **Inciso b)** *Acuacultura comercial* **II,** Permiso, para: **Inciso g)** *Acuacultura de fomento* **III,** *Autorización, para:* **Inciso d)** *Recolectar del medio natural reproductores, larvas, postlarvas, crías, huevos, semillas, alevines o en cualquier otro estadio, y* **Inciso e)** *Acuacultura didáctica.*		

Artículos 22.- *la Secretaría podrá inscribir en el Registro Nacional de Pesca a los acuicultores que no requieran concesión, permiso o Autorización.*	Al **proyecto** le aplica el Artículo, incisos y, fracciones anteriores, porque se trata de una actividad acuícola con fines comerciales.	Por el hecho de presentar a la autoridad correspondiente (SEMARNAT) la Manifestación de Impacto Ambiental, el promovente está cumpliendo con este apartado. El proyecto se vincula por la obligatoriedad de obtener la autorización correspondiente para realizar las obras descritas en esta manifestación de impacto ambiental. Como ya se mencionó anteriormente, la promovente una vez autorizado el proyecto en materia ambiental procederá a tramitar el Registro Nacional de Pesca para la unidad de producción acuícola.
Art. 30°.- *Las actividades pesqueras se clasifican en:* **II.-** *Cultivo o acuacultura con fines*		
Artículo 31°.- *Para realizar las actividades de pesca se requiere lo siguiente:* **I,** *Concesión, para:* **Inciso b)** *Acuacultura comercial* **II,** Permiso, para: **Inciso g)** *Acuacultura de fomento* **III,** *Autorización, para:* **Inciso d)** *Recolectar del medio natural reproductores, larvas, postlarvas, crías, huevos, semillas, alevines o en cualquier otro estadio, y* **Inciso e)** *Acuacultura didáctica.*		

Artículos 22.- *la Secretaría podrá inscribir en el Registro Nacional de Pesca a los acuicultores que no requieran concesión, permiso o Autorización.*	Al **proyecto** le aplica el Artículo, incisos y, fracciones anteriores, porque se trata de una actividad acuícola con fines comerciales.	Por el hecho de presentar a la autoridad correspondiente (SEMARNAT) la Manifestación de Impacto Ambiental, el promovente está cumpliendo con este apartado. El proyecto se vincula por la obligatoriedad de obtener la autorización correspondiente para realizar las obras descritas en esta manifestación de impacto ambiental. Como ya se mencionó anteriormente, la promovente una vez autorizado el proyecto en materia ambiental procederá a tramitar el Registro Nacional de Pesca para la unidad de producción acuícola.
Art. 30°.- *Las actividades pesqueras se clasifican en:* **II.-** *Cultivo o acuacultura con fines*		
Artículo 31°.- *Para realizar las actividades de pesca se requiere lo siguiente:* **I,** *Concesión, para:* **Inciso b)** *Acuacultura comercial* **II,** Permiso, para: **Inciso g)** *Acuacultura de fomento* **III,** *Autorización, para:* **Inciso d)** *Recolectar del medio natural reproductores, larvas, postlarvas, crías, huevos, semillas, alevines o en cualquier otro estadio, y* **Inciso e)** *Acuacultura didáctica.*		

Artículos 22.- *la Secretaría podrá inscribir en el Registro Nacional de Pesca a los acuicultores que no requieran concesión, permiso o Autorización.*	Al **proyecto** le aplica el Artículo, incisos y, fracciones anteriores, porque se trata de una actividad acuícola con fines comerciales.	Por el hecho de presentar a la autoridad correspondiente (SEMARNAT) la Manifestación de Impacto Ambiental, el promovente está cumpliendo con este apartado. El proyecto se vincula por la obligatoriedad de obtener la autorización correspondiente para realizar las obras descritas en esta manifestación de impacto ambiental. Como ya se mencionó anteriormente, la promovente una vez autorizado el proyecto en materia ambiental procederá a tramitar el Registro Nacional de Pesca para la unidad de producción acuícola.
Art. 30°.- *Las actividades pesqueras se clasifican en:* **II.-** *Cultivo o acuacultura con fines*		
Artículo 31°.- *Para realizar las actividades de pesca se requiere lo siguiente:* **I,** *Concesión, para:* **Inciso b)** *Acuacultura comercial* **II,** Permiso, para: **Inciso g)** *Acuacultura de fomento* **III,** *Autorización, para:* **Inciso d)** *Recolectar del medio natural reproductores, larvas, postlarvas, crías, huevos, semillas, alevines o en cualquier otro estadio, y* **Inciso e)** *Acuacultura didáctica.*		

Artículos 22.- *la Secretaría podrá inscribir en el Registro Nacional de Pesca a los acuicultores que no requieran concesión, permiso o Autorización.*	Al **proyecto** le aplica el Artículo, incisos y, fracciones anteriores, porque se trata de una actividad acuícola con fines comerciales.	Por el hecho de presentar a la autoridad correspondiente (SEMARNAT) la Manifestación de Impacto Ambiental, el promovente está cumpliendo con este apartado. El proyecto se vincula por la obligatoriedad de obtener la autorización correspondiente para realizar las obras descritas en esta manifestación de impacto ambiental. Como ya se mencionó anteriormente, la promovente una vez autorizado el proyecto en materia ambiental procederá a tramitar el Registro Nacional de Pesca para la unidad de producción acuícola.
Art. 30°.- *Las actividades pesqueras se clasifican en:* **II.-** *Cultivo o acuacultura con fines*		
Artículo 31°.- *Para realizar las actividades de pesca se requiere lo siguiente:* **I,** *Concesión, para:* **Inciso b)** *Acuacultura comercial* **II,** Permiso, para: **Inciso g)** *Acuacultura de fomento* **III,** *Autorización, para:* **Inciso d)** *Recolectar del medio natural reproductores, larvas, postlarvas, crías, huevos, semillas, alevines o en cualquier otro estadio, y* **Inciso e)** *Acuacultura didáctica.*		

Artículos 22.- *la Secretaría podrá inscribir en el Registro Nacional de Pesca a los acuicultores que no requieran concesión, permiso o Autorización.*	Al **proyecto** le aplica el Artículo, incisos y, fracciones anteriores, porque se trata de una actividad acuícola con fines comerciales.	Por el hecho de presentar a la autoridad correspondiente (SEMARNAT) la Manifestación de Impacto Ambiental, el promovente está cumpliendo con este apartado. El proyecto se vincula por la obligatoriedad de obtener la autorización correspondiente para realizar las obras descritas en esta manifestación de impacto ambiental. Como ya se mencionó anteriormente, la promovente una vez autorizado el proyecto en materia ambiental procederá a tramitar el Registro Nacional de Pesca para la unidad de producción acuícola.
Art. 30°.- *Las actividades pesqueras se clasifican en:* **II.-** *Cultivo o acuacultura con fines*		
Artículo 31°.- *Para realizar las actividades de pesca se requiere lo siguiente:* **I,** *Concesión, para:* **Inciso b)** *Acuacultura comercial* **II,** Permiso, para: **Inciso g)** *Acuacultura de fomento* **III,** *Autorización, para:* **Inciso d)** *Recolectar del medio natural reproductores, larvas, postlarvas, crías, huevos, semillas, alevines o en cualquier otro estadio, y* **Inciso e)** *Acuacultura didáctica.*		

Artículos 22.- *la Secretaría podrá inscribir en el Registro Nacional de Pesca a los acuicultores que no requieran concesión, permiso o Autorización.*	Al **proyecto** le aplica el Artículo, incisos y, fracciones anteriores, porque se trata de una actividad acuícola con fines comerciales.	Por el hecho de presentar a la autoridad correspondiente (SEMARNAT) la Manifestación de Impacto Ambiental, el promovente está cumpliendo con este apartado. El proyecto se vincula por la obligatoriedad de obtener la autorización correspondiente para realizar las obras descritas en esta manifestación de impacto ambiental. Como ya se mencionó anteriormente, la promovente una vez autorizado el proyecto en materia ambiental procederá a tramitar el Registro Nacional de Pesca para la unidad de producción acuícola.
Art. 30°.- *Las actividades pesqueras se clasifican en:* **II.-** *Cultivo o acuacultura con fines*		
Artículo 31°.- *Para realizar las actividades de pesca se requiere lo siguiente:* **I,** *Concesión, para:* **Inciso b)** *Acuacultura comercial* **II,** Permiso, para: **Inciso g)** *Acuacultura de fomento* **III,** *Autorización, para:* **Inciso d)** *Recolectar del medio natural reproductores, larvas, postlarvas, crías, huevos, semillas, alevines o en cualquier otro estadio, y* **Inciso e)** *Acuacultura didáctica.*		

Artículos 22.- *la Secretaría podrá inscribir en el Registro Nacional de Pesca a los acuicultores que no requieran concesión, permiso o Autorización.*	Al **proyecto** le aplica el Artículo, incisos y, fracciones anteriores, porque se trata de una actividad acuícola con fines comerciales.	Por el hecho de presentar a la autoridad correspondiente (SEMARNAT) la Manifestación de Impacto Ambiental, el promovente está cumpliendo con este apartado. El proyecto se vincula por la obligatoriedad de obtener la autorización correspondiente para realizar las obras descritas en esta manifestación de impacto ambiental. Como ya se mencionó anteriormente, la promovente una vez autorizado el proyecto en materia ambiental procederá a tramitar el Registro Nacional de Pesca para la unidad de producción acuícola.
Art. 30°.- *Las actividades pesqueras se clasifican en:* **II.-** *Cultivo o acuacultura con fines*		
Artículo 31°.- *Para realizar las actividades de pesca se requiere lo siguiente:* **I,** *Concesión, para:* **Inciso b)** *Acuacultura comercial* **II,** Permiso, para: **Inciso g)** *Acuacultura de fomento* **III,** *Autorización, para:* **Inciso d)** *Recolectar del medio natural reproductores, larvas, postlarvas, crías, huevos, semillas, alevines o en cualquier otro estadio, y* **Inciso e)** *Acuacultura didáctica.*		

Artículos 22.- *la Secretaría podrá inscribir en el Registro Nacional de Pesca a los acuicultores que no requieran concesión, permiso o Autorización.*	Al **proyecto** le aplica el Artículo, incisos y, fracciones anteriores, porque se trata de una actividad acuícola con fines comerciales.	Por el hecho de presentar a la autoridad correspondiente (SEMARNAT) la Manifestación de Impacto Ambiental, el promovente está cumpliendo con este apartado. El proyecto se vincula por la obligatoriedad de obtener la autorización correspondiente para realizar las obras descritas en esta manifestación de impacto ambiental. Como ya se mencionó anteriormente, la promovente una vez autorizado el proyecto en materia ambiental procederá a tramitar el Registro Nacional de Pesca para la unidad de producción acuícola.
Art. 30°.- *Las actividades pesqueras se clasifican en:* **II.-** *Cultivo o acuacultura con fines*		
Artículo 31°.- *Para realizar las actividades de pesca se requiere lo siguiente:* **I,** *Concesión, para:* **Inciso b)** *Acuacultura comercial* **II,** Permiso, para: **Inciso g)** *Acuacultura de fomento* **III,** *Autorización, para:* **Inciso d)** *Recolectar del medio natural reproductores, larvas, postlarvas, crías, huevos, semillas, alevines o en cualquier otro estadio, y* **Inciso e)** *Acuacultura didáctica.*		

Artículos 22.- *la Secretaría podrá inscribir en el Registro Nacional de Pesca a los acuicultores que no requieran concesión, permiso o Autorización.*	Al **proyecto** le aplica el Artículo, incisos y, fracciones anteriores, porque se trata de una actividad acuícola con fines comerciales.	Por el hecho de presentar a la autoridad correspondiente (SEMARNAT) la Manifestación de Impacto Ambiental, el promovente está cumpliendo con este apartado. El proyecto se vincula por la obligatoriedad de obtener la autorización correspondiente para realizar las obras descritas en esta manifestación de impacto ambiental. Como ya se mencionó anteriormente, la promovente una vez autorizado el proyecto en materia ambiental procederá a tramitar el Registro Nacional de Pesca para la unidad de producción acuícola.
Art. 30°.- *Las actividades pesqueras se clasifican en:* **II.-** *Cultivo o acuacultura con fines*		
Artículo 31°.- *Para realizar las actividades de pesca se requiere lo siguiente:* **I,** *Concesión, para:* **Inciso b)** *Acuacultura comercial* **II,** Permiso, para: **Inciso g)** *Acuacultura de fomento* **III,** *Autorización, para:* **Inciso d)** *Recolectar del medio natural reproductores, larvas, postlarvas, crías, huevos, semillas, alevines o en cualquier otro estadio, y* **Inciso e)** *Acuacultura didáctica.*		

Artículos 22.- *la Secretaría podrá inscribir en el Registro Nacional de Pesca a los acuicultores que no requieran concesión, permiso o Autorización.*	Al **proyecto** le aplica el Artículo, incisos y, fracciones anteriores, porque se trata de una actividad acuícola con fines comerciales.	Por el hecho de presentar a la autoridad correspondiente (SEMARNAT) la Manifestación de Impacto Ambiental, el promovente está cumpliendo con este apartado. El proyecto se vincula por la obligatoriedad de obtener la autorización correspondiente para realizar las obras descritas en esta manifestación de impacto ambiental. Como ya se mencionó anteriormente, la promovente una vez autorizado el proyecto en materia ambiental procederá a tramitar el Registro Nacional de Pesca para la unidad de producción acuícola.
Art. 30°.- *Las actividades pesqueras se clasifican en:* **II.-** *Cultivo o acuacultura con fines*		
Artículo 31°.- *Para realizar las actividades de pesca se requiere lo siguiente:* **I,** *Concesión, para:* **Inciso b)** *Acuacultura comercial* **II,** Permiso, para: **Inciso g)** *Acuacultura de fomento* **III,** *Autorización, para:* **Inciso d)** *Recolectar del medio natural reproductores, larvas, postlarvas, crías, huevos, semillas, alevines o en cualquier otro estadio, y* **Inciso e)** *Acuacultura didáctica.*		

Artículos 22.- *la Secretaría podrá inscribir en el Registro Nacional de Pesca a los acuicultores que no requieran concesión, permiso o Autorización.*	Al **proyecto** le aplica el Artículo, incisos y, fracciones anteriores, porque se trata de una actividad acuícola con fines comerciales.	Por el hecho de presentar a la autoridad correspondiente (SEMARNAT) la Manifestación de Impacto Ambiental, el promovente está cumpliendo con este apartado. El proyecto se vincula por la obligatoriedad de obtener la autorización correspondiente para realizar las obras descritas en esta manifestación de impacto ambiental. Como ya se mencionó anteriormente, la promovente una vez autorizado el proyecto en materia ambiental procederá a tramitar el Registro Nacional de Pesca para la unidad de producción acuícola.
Art. 30°.- *Las actividades pesqueras se clasifican en:* **II.-** *Cultivo o acuacultura con fines*		
Artículo 31°.- *Para realizar las actividades de pesca se requiere lo siguiente:* **I,** *Concesión, para:* **Inciso b)** *Acuacultura comercial* **II,** Permiso, para: **Inciso g)** *Acuacultura de fomento* **III,** *Autorización, para:* **Inciso d)** *Recolectar del medio natural reproductores, larvas, postlarvas, crías, huevos, semillas, alevines o en cualquier otro estadio, y* **Inciso e)** *Acuacultura didáctica.*		

Artículos 22.- *la Secretaría podrá inscribir en el Registro Nacional de Pesca a los acuicultores que no requieran concesión, permiso o Autorización.*	Al **proyecto** le aplica el Artículo, incisos y, fracciones anteriores, porque se trata de una actividad acuícola con fines comerciales.	Por el hecho de presentar a la autoridad correspondiente (SEMARNAT) la Manifestación de Impacto Ambiental, el promovente está cumpliendo con este apartado. El proyecto se vincula por la obligatoriedad de obtener la autorización correspondiente para realizar las obras descritas en esta manifestación de impacto ambiental. Como ya se mencionó anteriormente, la promovente una vez autorizado el proyecto en materia ambiental procederá a tramitar el Registro Nacional de Pesca para la unidad de producción acuícola.
Art. 30°.- *Las actividades pesqueras se clasifican en:* **II.-** *Cultivo o acuacultura con fines*		
Artículo 31°.- *Para realizar las actividades de pesca se requiere lo siguiente:* **I,** *Concesión, para:* **Inciso b)** *Acuacultura comercial* **II,** Permiso, para: **Inciso g)** *Acuacultura de fomento* **III,** *Autorización, para:* **Inciso d)** *Recolectar del medio natural reproductores, larvas, postlarvas, crías, huevos, semillas, alevines o en cualquier otro estadio, y* **Inciso e)** *Acuacultura didáctica.*		

Artículos 22.- *la Secretaría podrá inscribir en el Registro Nacional de Pesca a los acuicultores que no requieran concesión, permiso o Autorización.*	Al **proyecto** le aplica el Artículo, incisos y, fracciones anteriores, porque se trata de una actividad acuícola con fines comerciales.	Por el hecho de presentar a la autoridad correspondiente (SEMARNAT) la Manifestación de Impacto Ambiental, el promovente está cumpliendo con este apartado. El proyecto se vincula por la obligatoriedad de obtener la autorización correspondiente para realizar las obras descritas en esta manifestación de impacto ambiental. Como ya se mencionó anteriormente, la promovente una vez autorizado el proyecto en materia ambiental procederá a tramitar el Registro Nacional de Pesca para la unidad de producción acuícola.
Art. 30°.- *Las actividades pesqueras se clasifican en:* **II.-** *Cultivo o acuacultura con fines*		
Artículo 31°.- *Para realizar las actividades de pesca se requiere lo siguiente:* **I,** *Concesión, para:* **Inciso b)** *Acuacultura comercial* **II,** Permiso, para: **Inciso g)** *Acuacultura de fomento* **III,** *Autorización, para:* **Inciso d)** *Recolectar del medio natural reproductores, larvas, postlarvas, crías, huevos, semillas, alevines o en cualquier otro estadio, y* **Inciso e)** *Acuacultura didáctica.*		

Artículos 22.- *la Secretaría podrá inscribir en el Registro Nacional de Pesca a los acuicultores que no requieran concesión, permiso o Autorización.*	Al **proyecto** le aplica el Artículo, incisos y, fracciones anteriores, porque se trata de una actividad acuícola con fines comerciales.	Por el hecho de presentar a la autoridad correspondiente (SEMARNAT) la Manifestación de Impacto Ambiental, el promovente está cumpliendo con este apartado. El proyecto se vincula por la obligatoriedad de obtener la autorización correspondiente para realizar las obras descritas en esta manifestación de impacto ambiental. Como ya se mencionó anteriormente, la promovente una vez autorizado el proyecto en materia ambiental procederá a tramitar el Registro Nacional de Pesca para la unidad de producción acuícola.
Art. 30°.- *Las actividades pesqueras se clasifican en:* **II.-** *Cultivo o acuacultura con fines*		
Artículo 31°.- *Para realizar las actividades de pesca se requiere lo siguiente:* **I,** *Concesión, para:* **Inciso b)** *Acuacultura comercial* **II,** Permiso, para: **Inciso g)** *Acuacultura de fomento* **III,** *Autorización, para:* **Inciso d)** *Recolectar del medio natural reproductores, larvas, postlarvas, crías, huevos, semillas, alevines o en cualquier otro estadio, y* **Inciso e)** *Acuacultura didáctica.*		

Artículos 22.- *la Secretaría podrá inscribir en el Registro Nacional de Pesca a los acuicultores que no requieran concesión, permiso o Autorización.*	Al **proyecto** le aplica el Artículo, incisos y, fracciones anteriores, porque se trata de una actividad acuícola con fines comerciales.	Por el hecho de presentar a la autoridad correspondiente (SEMARNAT) la Manifestación de Impacto Ambiental, el promovente está cumpliendo con este apartado. El proyecto se vincula por la obligatoriedad de obtener la autorización correspondiente para realizar las obras descritas en esta manifestación de impacto ambiental. Como ya se mencionó anteriormente, la promovente una vez autorizado el proyecto en materia ambiental procederá a tramitar el Registro Nacional de Pesca para la unidad de producción acuícola.
Art. 30°.- *Las actividades pesqueras se clasifican en:* **II.-** *Cultivo o acuacultura con fines*		
Artículo 31°.- *Para realizar las actividades de pesca se requiere lo siguiente:* **I,** *Concesión, para:* **Inciso b)** *Acuacultura comercial* **II,** Permiso, para: **Inciso g)** *Acuacultura de fomento* **III,** *Autorización, para:* **Inciso d)** *Recolectar del medio natural reproductores, larvas, postlarvas, crías, huevos, semillas, alevines o en cualquier otro estadio, y* **Inciso e)** *Acuacultura didáctica.*		

Artículos 22.- *la Secretaría podrá inscribir en el Registro Nacional de Pesca a los acuicultores que no requieran concesión, permiso o Autorización.*	Al **proyecto** le aplica el Artículo, incisos y, fracciones anteriores, porque se trata de una actividad acuícola con fines comerciales.	Por el hecho de presentar a la autoridad correspondiente (SEMARNAT) la Manifestación de Impacto Ambiental, el promovente está cumpliendo con este apartado. El proyecto se vincula por la obligatoriedad de obtener la autorización correspondiente para realizar las obras descritas en esta manifestación de impacto ambiental. Como ya se mencionó anteriormente, la promovente una vez autorizado el proyecto en materia ambiental procederá a tramitar el Registro Nacional de Pesca para la unidad de producción acuícola.
Art. 30°.- *Las actividades pesqueras se clasifican en:* **II.-** *Cultivo o acuacultura con fines*		
Artículo 31°.- *Para realizar las actividades de pesca se requiere lo siguiente:* **I,** *Concesión, para:* **Inciso b)** *Acuacultura comercial* **II,** Permiso, para: **Inciso g)** *Acuacultura de fomento* **III,** *Autorización, para:* **Inciso d)** *Recolectar del medio natural reproductores, larvas, postlarvas, crías, huevos, semillas, alevines o en cualquier otro estadio, y* **Inciso e)** *Acuacultura didáctica.*		

Artículos 22.- *la Secretaría podrá inscribir en el Registro Nacional de Pesca a los acuicultores que no requieran concesión, permiso o Autorización.*	Al **proyecto** le aplica el Artículo, incisos y, fracciones anteriores, porque se trata de una actividad acuícola con fines comerciales.	Por el hecho de presentar a la autoridad correspondiente (SEMARNAT) la Manifestación de Impacto Ambiental, el promovente está cumpliendo con este apartado. El proyecto se vincula por la obligatoriedad de obtener la autorización correspondiente para realizar las obras descritas en esta manifestación de impacto ambiental. Como ya se mencionó anteriormente, la promovente una vez autorizado el proyecto en materia ambiental procederá a tramitar el Registro Nacional de Pesca para la unidad de producción acuícola.
Art. 30°.- *Las actividades pesqueras se clasifican en:* **II.-** *Cultivo o acuacultura con fines*		
Artículo 31°.- *Para realizar las actividades de pesca se requiere lo siguiente:* **I,** *Concesión, para:* **Inciso b)** *Acuacultura comercial* **II,** Permiso, para: **Inciso g)** *Acuacultura de fomento* **III,** *Autorización, para:* **Inciso d)** *Recolectar del medio natural reproductores, larvas, postlarvas, crías, huevos, semillas, alevines o en cualquier otro estadio, y* **Inciso e)** *Acuacultura didáctica.*		

Artículos 22.- *la Secretaría podrá inscribir en el Registro Nacional de Pesca a los acuicultores que no requieran concesión, permiso o Autorización.*	Al **proyecto** le aplica el Artículo, incisos y, fracciones anteriores, porque se trata de una actividad acuícola con fines comerciales.	Por el hecho de presentar a la autoridad correspondiente (SEMARNAT) la Manifestación de Impacto Ambiental, el promovente está cumpliendo con este apartado. El proyecto se vincula por la obligatoriedad de obtener la autorización correspondiente para realizar las obras descritas en esta manifestación de impacto ambiental. Como ya se mencionó anteriormente, la promovente una vez autorizado el proyecto en materia ambiental procederá a tramitar el Registro Nacional de Pesca para la unidad de producción acuícola.
Art. 30°.- *Las actividades pesqueras se clasifican en:* **II.-** *Cultivo o acuacultura con fines*		
Artículo 31°.- *Para realizar las actividades de pesca se requiere lo siguiente:* **I,** *Concesión, para:* **Inciso b)** *Acuacultura comercial* **II,** Permiso, para: **Inciso g)** *Acuacultura de fomento* **III,** *Autorización, para:* **Inciso d)** *Recolectar del medio natural reproductores, larvas, postlarvas, crías, huevos, semillas, alevines o en cualquier otro estadio, y* **Inciso e)** *Acuacultura didáctica.*		

Artículos 22.- *la Secretaría podrá inscribir en el Registro Nacional de Pesca a los acuicultores que no requieran concesión, permiso o Autorización.*	Al **proyecto** le aplica el Artículo, incisos y, fracciones anteriores, porque se trata de una actividad acuícola con fines comerciales.	Por el hecho de presentar a la autoridad correspondiente (SEMARNAT) la Manifestación de Impacto Ambiental, el promovente está cumpliendo con este apartado. El proyecto se vincula por la obligatoriedad de obtener la autorización correspondiente para realizar las obras descritas en esta manifestación de impacto ambiental. Como ya se mencionó anteriormente, la promovente una vez autorizado el proyecto en materia ambiental procederá a tramitar el Registro Nacional de Pesca para la unidad de producción acuícola.
Art. 30°.- *Las actividades pesqueras se clasifican en:* **II.-** *Cultivo o acuacultura con fines*		
Artículo 31°.- *Para realizar las actividades de pesca se requiere lo siguiente:* **I,** *Concesión, para:* **Inciso b)** *Acuacultura comercial* **II,** Permiso, para: **Inciso g)** *Acuacultura de fomento* **III,** *Autorización, para:* **Inciso d)** *Recolectar del medio natural reproductores, larvas, postlarvas, crías, huevos, semillas, alevines o en cualquier otro estadio, y* **Inciso e)** *Acuacultura didáctica.*		

Artículos 22.- *la Secretaría podrá inscribir en el Registro Nacional de Pesca a los acuicultores que no requieran concesión, permiso o Autorización.*	Al **proyecto** le aplica el Artículo, incisos y, fracciones anteriores, porque se trata de una actividad acuícola con fines comerciales.	Por el hecho de presentar a la autoridad correspondiente (SEMARNAT) la Manifestación de Impacto Ambiental, el promovente está cumpliendo con este apartado. El proyecto se vincula por la obligatoriedad de obtener la autorización correspondiente para realizar las obras descritas en esta manifestación de impacto ambiental. Como ya se mencionó anteriormente, la promovente una vez autorizado el proyecto en materia ambiental procederá a tramitar el Registro Nacional de Pesca para la unidad de producción acuícola.
Art. 30°.- *Las actividades pesqueras se clasifican en:* **II.-** *Cultivo o acuacultura con fines*		
Artículo 31°.- *Para realizar las actividades de pesca se requiere lo siguiente:* **I,** *Concesión, para:* **Inciso b)** *Acuacultura comercial* **II,** Permiso, para: **Inciso g)** *Acuacultura de fomento* **III,** *Autorización, para:* **Inciso d)** *Recolectar del medio natural reproductores, larvas, postlarvas, crías, huevos, semillas, alevines o en cualquier otro estadio, y* **Inciso e)** *Acuacultura didáctica.*		

Artículos 22.- *la Secretaría podrá inscribir en el Registro Nacional de Pesca a los acuicultores que no requieran concesión, permiso o Autorización.*	Al **proyecto** le aplica el Artículo, incisos y, fracciones anteriores, porque se trata de una actividad acuícola con fines comerciales.	Por el hecho de presentar a la autoridad correspondiente (SEMARNAT) la Manifestación de Impacto Ambiental, el promovente está cumpliendo con este apartado. El proyecto se vincula por la obligatoriedad de obtener la autorización correspondiente para realizar las obras descritas en esta manifestación de impacto ambiental. Como ya se mencionó anteriormente, la promovente una vez autorizado el proyecto en materia ambiental procederá a tramitar el Registro Nacional de Pesca para la unidad de producción acuícola.
Art. 30°.- *Las actividades pesqueras se clasifican en:* **II.-** *Cultivo o acuacultura con fines*		
Artículo 31°.- *Para realizar las actividades de pesca se requiere lo siguiente:* **I,** *Concesión, para:* **Inciso b)** *Acuacultura comercial* **II,** Permiso, para: **Inciso g)** *Acuacultura de fomento* **III,** *Autorización, para:* **Inciso d)** *Recolectar del medio natural reproductores, larvas, postlarvas, crías, huevos, semillas, alevines o en cualquier otro estadio, y* **Inciso e)** *Acuacultura didáctica.*		

Artículos 22.- *la Secretaría podrá inscribir en el Registro Nacional de Pesca a los acuicultores que no requieran concesión, permiso o Autorización.*	Al **proyecto** le aplica el Artículo, incisos y, fracciones anteriores, porque se trata de una actividad acuícola con fines comerciales.	Por el hecho de presentar a la autoridad correspondiente (SEMARNAT) la Manifestación de Impacto Ambiental, el promovente está cumpliendo con este apartado. El proyecto se vincula por la obligatoriedad de obtener la autorización correspondiente para realizar las obras descritas en esta manifestación de impacto ambiental. Como ya se mencionó anteriormente, la promovente una vez autorizado el proyecto en materia ambiental procederá a tramitar el Registro Nacional de Pesca para la unidad de producción acuícola.
Art. 30°.- *Las actividades pesqueras se clasifican en:* **II.-** *Cultivo o acuacultura con fines*		
Artículo 31°.- *Para realizar las actividades de pesca se requiere lo siguiente:* **I,** *Concesión, para:* **Inciso b)** *Acuacultura comercial* **II,** Permiso, para: **Inciso g)** *Acuacultura de fomento* **III,** *Autorización, para:* **Inciso d)** *Recolectar del medio natural reproductores, larvas, postlarvas, crías, huevos, semillas, alevines o en cualquier otro estadio, y* **Inciso e)** *Acuacultura didáctica.*		

Artículos 22.- *la Secretaría podrá inscribir en el Registro Nacional de Pesca a los acuicultores que no requieran concesión, permiso o Autorización.*	Al **proyecto** le aplica el Artículo, incisos y, fracciones anteriores, porque se trata de una actividad acuícola con fines comerciales.	Por el hecho de presentar a la autoridad correspondiente (SEMARNAT) la Manifestación de Impacto Ambiental, el promovente está cumpliendo con este apartado. El proyecto se vincula por la obligatoriedad de obtener la autorización correspondiente para realizar las obras descritas en esta manifestación de impacto ambiental. Como ya se mencionó anteriormente, la promovente una vez autorizado el proyecto en materia ambiental procederá a tramitar el Registro Nacional de Pesca para la unidad de producción acuícola.
Art. 30°.- *Las actividades pesqueras se clasifican en:* **II.-** *Cultivo o acuacultura con fines*		
Artículo 31°.- *Para realizar las actividades de pesca se requiere lo siguiente:* **I,** *Concesión, para:* **Inciso b)** *Acuacultura comercial* **II,** Permiso, para: **Inciso g)** *Acuacultura de fomento* **III,** *Autorización, para:* **Inciso d)** *Recolectar del medio natural reproductores, larvas, postlarvas, crías, huevos, semillas, alevines o en cualquier otro estadio, y* **Inciso e)** *Acuacultura didáctica.*		

Artículos 22.- *la Secretaría podrá inscribir en el Registro Nacional de Pesca a los acuicultores que no requieran concesión, permiso o Autorización.*	Al **proyecto** le aplica el Artículo, incisos y, fracciones anteriores, porque se trata de una actividad acuícola con fines comerciales.	Por el hecho de presentar a la autoridad correspondiente (SEMARNAT) la Manifestación de Impacto Ambiental, el promovente está cumpliendo con este apartado. El proyecto se vincula por la obligatoriedad de obtener la autorización correspondiente para realizar las obras descritas en esta manifestación de impacto ambiental. Como ya se mencionó anteriormente, la promovente una vez autorizado el proyecto en materia ambiental procederá a tramitar el Registro Nacional de Pesca para la unidad de producción acuícola.
Art. 30°.- *Las actividades pesqueras se clasifican en:* **II.-** *Cultivo o acuacultura con fines*		
Artículo 31°.- *Para realizar las actividades de pesca se requiere lo siguiente:* **I,** *Concesión, para:* **Inciso b)** *Acuacultura comercial* **II,** Permiso, para: **Inciso g)** *Acuacultura de fomento* **III,** *Autorización, para:* **Inciso d)** *Recolectar del medio natural reproductores, larvas, postlarvas, crías, huevos, semillas, alevines o en cualquier otro estadio, y* **Inciso e)** *Acuacultura didáctica.*		

Artículos 22.- *la Secretaría podrá inscribir en el Registro Nacional de Pesca a los acuicultores que no requieran concesión, permiso o Autorización.*	Al **proyecto** le aplica el Artículo, incisos y, fracciones anteriores, porque se trata de una actividad acuícola con fines comerciales.	Por el hecho de presentar a la autoridad correspondiente (SEMARNAT) la Manifestación de Impacto Ambiental, el promovente está cumpliendo con este apartado. El proyecto se vincula por la obligatoriedad de obtener la autorización correspondiente para realizar las obras descritas en esta manifestación de impacto ambiental. Como ya se mencionó anteriormente, la promovente una vez autorizado el proyecto en materia ambiental procederá a tramitar el Registro Nacional de Pesca para la unidad de producción acuícola.
Art. 30°.- *Las actividades pesqueras se clasifican en:* **II.-** *Cultivo o acuacultura con fines*		
Artículo 31°.- *Para realizar las actividades de pesca se requiere lo siguiente:* **I,** *Concesión, para:* **Inciso b)** *Acuacultura comercial* **II,** Permiso, para: **Inciso g)** *Acuacultura de fomento* **III,** *Autorización, para:* **Inciso d)** *Recolectar del medio natural reproductores, larvas, postlarvas, crías, huevos, semillas, alevines o en cualquier otro estadio, y* **Inciso e)** *Acuacultura didáctica.*		

Artículos 22.- *la Secretaría podrá inscribir en el Registro Nacional de Pesca a los acuicultores que no requieran concesión, permiso o Autorización.*	Al **proyecto** le aplica el Artículo, incisos y, fracciones anteriores, porque se trata de una actividad acuícola con fines comerciales.	Por el hecho de presentar a la autoridad correspondiente (SEMARNAT) la Manifestación de Impacto Ambiental, el promovente está cumpliendo con este apartado. El proyecto se vincula por la obligatoriedad de obtener la autorización correspondiente para realizar las obras descritas en esta manifestación de impacto ambiental. Como ya se mencionó anteriormente, la promovente una vez autorizado el proyecto en materia ambiental procederá a tramitar el Registro Nacional de Pesca para la unidad de producción acuícola.
Art. 30°.- *Las actividades pesqueras se clasifican en:* **II.-** *Cultivo o acuacultura con fines*		
Artículo 31°.- *Para realizar las actividades de pesca se requiere lo siguiente:* **I,** *Concesión, para:* **Inciso b)** *Acuacultura comercial* **II,** Permiso, para: **Inciso g)** *Acuacultura de fomento* **III,** *Autorización, para:* **Inciso d)** *Recolectar del medio natural reproductores, larvas, postlarvas, crías, huevos, semillas, alevines o en cualquier otro estadio, y* **Inciso e)** *Acuacultura didáctica.*		

Artículos 22.- *la Secretaría podrá inscribir en el Registro Nacional de Pesca a los acuicultores que no requieran concesión, permiso o Autorización.*	Al **proyecto** le aplica el Artículo, incisos y, fracciones anteriores, porque se trata de una actividad acuícola con fines comerciales.	Por el hecho de presentar a la autoridad correspondiente (SEMARNAT) la Manifestación de Impacto Ambiental, el promovente está cumpliendo con este apartado. El proyecto se vincula por la obligatoriedad de obtener la autorización correspondiente para realizar las obras descritas en esta manifestación de impacto ambiental. Como ya se mencionó anteriormente, la promovente una vez autorizado el proyecto en materia ambiental procederá a tramitar el Registro Nacional de Pesca para la unidad de producción acuícola.
Art. 30°.- *Las actividades pesqueras se clasifican en:* **II.-** *Cultivo o acuacultura con fines*		
Artículo 31°.- *Para realizar las actividades de pesca se requiere lo siguiente:* **I,** *Concesión, para:* **Inciso b)** *Acuacultura comercial* **II,** Permiso, para: **Inciso g)** *Acuacultura de fomento* **III,** *Autorización, para:* **Inciso d)** *Recolectar del medio natural reproductores, larvas, postlarvas, crías, huevos, semillas, alevines o en cualquier otro estadio, y* **Inciso e)** *Acuacultura didáctica.*		

Artículos 22.- *la Secretaría podrá inscribir en el Registro Nacional de Pesca a los acuicultores que no requieran concesión, permiso o Autorización.*	Al **proyecto** le aplica el Artículo, incisos y, fracciones anteriores, porque se trata de una actividad acuícola con fines comerciales.	Por el hecho de presentar a la autoridad correspondiente (SEMARNAT) la Manifestación de Impacto Ambiental, el promovente está cumpliendo con este apartado. El proyecto se vincula por la obligatoriedad de obtener la autorización correspondiente para realizar las obras descritas en esta manifestación de impacto ambiental. Como ya se mencionó anteriormente, la promovente una vez autorizado el proyecto en materia ambiental procederá a tramitar el Registro Nacional de Pesca para la unidad de producción acuícola.
Art. 30°.- *Las actividades pesqueras se clasifican en:* **II.-** *Cultivo o acuacultura con fines*		
Artículo 31°.- *Para realizar las actividades de pesca se requiere lo siguiente:* **I,** *Concesión, para:* **Inciso b)** *Acuacultura comercial* **II,** Permiso, para: **Inciso g)** *Acuacultura de fomento* **III,** *Autorización, para:* **Inciso d)** *Recolectar del medio natural reproductores, larvas, postlarvas, crías, huevos, semillas, alevines o en cualquier otro estadio, y* **Inciso e)** *Acuacultura didáctica.*		

Artículos 22.- *la Secretaría podrá inscribir en el Registro Nacional de Pesca a los acuicultores que no requieran concesión, permiso o Autorización.*	Al **proyecto** le aplica el Artículo, incisos y, fracciones anteriores, porque se trata de una actividad acuícola con fines comerciales.	Por el hecho de presentar a la autoridad correspondiente (SEMARNAT) la Manifestación de Impacto Ambiental, el promovente está cumpliendo con este apartado. El proyecto se vincula por la obligatoriedad de obtener la autorización correspondiente para realizar las obras descritas en esta manifestación de impacto ambiental. Como ya se mencionó anteriormente, la promovente una vez autorizado el proyecto en materia ambiental procederá a tramitar el Registro Nacional de Pesca para la unidad de producción acuícola.
Art. 30°.- *Las actividades pesqueras se clasifican en:* **II.-** *Cultivo o acuacultura con fines*		
Artículo 31°.- *Para realizar las actividades de pesca se requiere lo siguiente:* **I,** *Concesión, para:* **Inciso b)** *Acuacultura comercial* **II,** Permiso, para: **Inciso g)** *Acuacultura de fomento* **III,** *Autorización, para:* **Inciso d)** *Recolectar del medio natural reproductores, larvas, postlarvas, crías, huevos, semillas, alevines o en cualquier otro estadio, y* **Inciso e)** *Acuacultura didáctica.*		

Artículos 22.- *la Secretaría podrá inscribir en el Registro Nacional de Pesca a los acuicultores que no requieran concesión, permiso o Autorización.*	Al **proyecto** le aplica el Artículo, incisos y, fracciones anteriores, porque se trata de una actividad acuícola con fines comerciales.	Por el hecho de presentar a la autoridad correspondiente (SEMARNAT) la Manifestación de Impacto Ambiental, el promovente está cumpliendo con este apartado. El proyecto se vincula por la obligatoriedad de obtener la autorización correspondiente para realizar las obras descritas en esta manifestación de impacto ambiental. Como ya se mencionó anteriormente, la promovente una vez autorizado el proyecto en materia ambiental procederá a tramitar el Registro Nacional de Pesca para la unidad de producción acuícola.
Art. 30°.- *Las actividades pesqueras se clasifican en:* **II.-** *Cultivo o acuacultura con fines*		
Artículo 31°.- *Para realizar las actividades de pesca se requiere lo siguiente:* **I,** *Concesión, para:* **Inciso b)** *Acuacultura comercial* **II,** Permiso, para: **Inciso g)** *Acuacultura de fomento* **III,** *Autorización, para:* **Inciso d)** *Recolectar del medio natural reproductores, larvas, postlarvas, crías, huevos, semillas, alevines o en cualquier otro estadio, y* **Inciso e)** *Acuacultura didáctica.*		

Artículos 22.- *la Secretaría podrá inscribir en el Registro Nacional de Pesca a los acuicultores que no requieran concesión, permiso o Autorización.*	Al **proyecto** le aplica el Artículo, incisos y, fracciones anteriores, porque se trata de una actividad acuícola con fines comerciales.	Por el hecho de presentar a la autoridad correspondiente (SEMARNAT) la Manifestación de Impacto Ambiental, el promovente está cumpliendo con este apartado. El proyecto se vincula por la obligatoriedad de obtener la autorización correspondiente para realizar las obras descritas en esta manifestación de impacto ambiental. Como ya se mencionó anteriormente, la promovente una vez autorizado el proyecto en materia ambiental procederá a tramitar el Registro Nacional de Pesca para la unidad de producción acuícola.
Art. 30°.- *Las actividades pesqueras se clasifican en:* **II.-** *Cultivo o acuacultura con fines*		
Artículo 31°.- *Para realizar las actividades de pesca se requiere lo siguiente:* **I,** *Concesión, para:* **Inciso b)** *Acuacultura comercial* **II,** Permiso, para: **Inciso g)** *Acuacultura de fomento* **III,** *Autorización, para:* **Inciso d)** *Recolectar del medio natural reproductores, larvas, postlarvas, crías, huevos, semillas, alevines o en cualquier otro estadio, y* **Inciso e)** *Acuacultura didáctica.*		

Artículos 22.- *la Secretaría podrá inscribir en el Registro Nacional de Pesca a los acuicultores que no requieran concesión, permiso o Autorización.*	Al **proyecto** le aplica el Artículo, incisos y, fracciones anteriores, porque se trata de una actividad acuícola con fines comerciales.	Por el hecho de presentar a la autoridad correspondiente (SEMARNAT) la Manifestación de Impacto Ambiental, el promovente está cumpliendo con este apartado. El proyecto se vincula por la obligatoriedad de obtener la autorización correspondiente para realizar las obras descritas en esta manifestación de impacto ambiental. Como ya se mencionó anteriormente, la promovente una vez autorizado el proyecto en materia ambiental procederá a tramitar el Registro Nacional de Pesca para la unidad de producción acuícola.
Art. 30°.- *Las actividades pesqueras se clasifican en:* **II.-** *Cultivo o acuacultura con fines*		
Artículo 31°.- *Para realizar las actividades de pesca se requiere lo siguiente:* **I,** *Concesión, para:* **Inciso b)** *Acuacultura comercial* **II,** Permiso, para: **Inciso g)** *Acuacultura de fomento* **III,** *Autorización, para:* **Inciso d)** *Recolectar del medio natural reproductores, larvas, postlarvas, crías, huevos, semillas, alevines o en cualquier otro estadio, y* **Inciso e)** *Acuacultura didáctica.*		

Artículos 22.- *la Secretaría podrá inscribir en el Registro Nacional de Pesca a los acuicultores que no requieran concesión, permiso o Autorización.*	Al **proyecto** le aplica el Artículo, incisos y, fracciones anteriores, porque se trata de una actividad acuícola con fines comerciales.	Por el hecho de presentar a la autoridad correspondiente (SEMARNAT) la Manifestación de Impacto Ambiental, el promovente está cumpliendo con este apartado. El proyecto se vincula por la obligatoriedad de obtener la autorización correspondiente para realizar las obras descritas en esta manifestación de impacto ambiental. Como ya se mencionó anteriormente, la promovente una vez autorizado el proyecto en materia ambiental procederá a tramitar el Registro Nacional de Pesca para la unidad de producción acuícola.
Art. 30°.- *Las actividades pesqueras se clasifican en:* **II.-** *Cultivo o acuacultura con fines*		
Artículo 31°.- *Para realizar las actividades de pesca se requiere lo siguiente:* **I,** *Concesión, para:* **Inciso b)** *Acuacultura comercial* **II,** Permiso, para: **Inciso g)** *Acuacultura de fomento* **III,** *Autorización, para:* **Inciso d)** *Recolectar del medio natural reproductores, larvas, postlarvas, crías, huevos, semillas, alevines o en cualquier otro estadio, y* **Inciso e)** *Acuacultura didáctica.*		

Artículos 22.- *la Secretaría podrá inscribir en el Registro Nacional de Pesca a los acuicultores que no requieran concesión, permiso o Autorización.*	Al **proyecto** le aplica el Artículo, incisos y, fracciones anteriores, porque se trata de una actividad acuícola con fines comerciales.	Por el hecho de presentar a la autoridad correspondiente (SEMARNAT) la Manifestación de Impacto Ambiental, el promovente está cumpliendo con este apartado. El proyecto se vincula por la obligatoriedad de obtener la autorización correspondiente para realizar las obras descritas en esta manifestación de impacto ambiental. Como ya se mencionó anteriormente, la promovente una vez autorizado el proyecto en materia ambiental procederá a tramitar el Registro Nacional de Pesca para la unidad de producción acuícola.
Art. 30°.- *Las actividades pesqueras se clasifican en:* **II.-** *Cultivo o acuacultura con fines*		
Artículo 31°.- *Para realizar las actividades de pesca se requiere lo siguiente:* **I,** *Concesión, para:* **Inciso b)** *Acuacultura comercial* **II,** Permiso, para: **Inciso g)** *Acuacultura de fomento* **III,** *Autorización, para:* **Inciso d)** *Recolectar del medio natural reproductores, larvas, postlarvas, crías, huevos, semillas, alevines o en cualquier otro estadio, y* **Inciso e)** *Acuacultura didáctica.*		

Artículos 22.- *la Secretaría podrá inscribir en el Registro Nacional de Pesca a los acuicultores que no requieran concesión, permiso o Autorización.*	Al **proyecto** le aplica el Artículo, incisos y, fracciones anteriores, porque se trata de una actividad acuícola con fines comerciales.	Por el hecho de presentar a la autoridad correspondiente (SEMARNAT) la Manifestación de Impacto Ambiental, el promovente está cumpliendo con este apartado. El proyecto se vincula por la obligatoriedad de obtener la autorización correspondiente para realizar las obras descritas en esta manifestación de impacto ambiental. Como ya se mencionó anteriormente, la promovente una vez autorizado el proyecto en materia ambiental procederá a tramitar el Registro Nacional de Pesca para la unidad de producción acuícola.
Art. 30°.- *Las actividades pesqueras se clasifican en:* **II.-** *Cultivo o acuacultura con fines*		
Artículo 31°.- *Para realizar las actividades de pesca se requiere lo siguiente:* **I,** *Concesión, para:* **Inciso b)** *Acuacultura comercial* **II,** Permiso, para: **Inciso g)** *Acuacultura de fomento* **III,** *Autorización, para:* **Inciso d)** *Recolectar del medio natural reproductores, larvas, postlarvas, crías, huevos, semillas, alevines o en cualquier otro estadio, y* **Inciso e)** *Acuacultura didáctica.*		

Artículos 22.- *la Secretaría podrá inscribir en el Registro Nacional de Pesca a los acuicultores que no requieran concesión, permiso o Autorización.*	Al **proyecto** le aplica el Artículo, incisos y, fracciones anteriores, porque se trata de una actividad acuícola con fines comerciales.	Por el hecho de presentar a la autoridad correspondiente (SEMARNAT) la Manifestación de Impacto Ambiental, el promovente está cumpliendo con este apartado. El proyecto se vincula por la obligatoriedad de obtener la autorización correspondiente para realizar las obras descritas en esta manifestación de impacto ambiental. Como ya se mencionó anteriormente, la promovente una vez autorizado el proyecto en materia ambiental procederá a tramitar el Registro Nacional de Pesca para la unidad de producción acuícola.
Art. 30°.- *Las actividades pesqueras se clasifican en:* **II.-** *Cultivo o acuacultura con fines*		
Artículo 31°.- *Para realizar las actividades de pesca se requiere lo siguiente:* **I,** *Concesión, para:* **Inciso b)** *Acuacultura comercial* **II,** Permiso, para: **Inciso g)** *Acuacultura de fomento* **III,** *Autorización, para:* **Inciso d)** *Recolectar del medio natural reproductores, larvas, postlarvas, crías, huevos, semillas, alevines o en cualquier otro estadio, y* **Inciso e)** *Acuacultura didáctica.*		

Artículos 22.- *la Secretaría podrá inscribir en el Registro Nacional de Pesca a los acuicultores que no requieran concesión, permiso o Autorización.*	Al **proyecto** le aplica el Artículo, incisos y, fracciones anteriores, porque se trata de una actividad acuícola con fines comerciales.	Por el hecho de presentar a la autoridad correspondiente (SEMARNAT) la Manifestación de Impacto Ambiental, el promovente está cumpliendo con este apartado. El proyecto se vincula por la obligatoriedad de obtener la autorización correspondiente para realizar las obras descritas en esta manifestación de impacto ambiental. Como ya se mencionó anteriormente, la promovente una vez autorizado el proyecto en materia ambiental procederá a tramitar el Registro Nacional de Pesca para la unidad de producción acuícola.
Art. 30°.- *Las actividades pesqueras se clasifican en:* **II.-** *Cultivo o acuacultura con fines*		
Artículo 31°.- *Para realizar las actividades de pesca se requiere lo siguiente:* **I,** *Concesión, para:* **Inciso b)** *Acuacultura comercial* **II,** Permiso, para: **Inciso g)** *Acuacultura de fomento* **III,** *Autorización, para:* **Inciso d)** *Recolectar del medio natural reproductores, larvas, postlarvas, crías, huevos, semillas, alevines o en cualquier otro estadio, y* **Inciso e)** *Acuacultura didáctica.*		

Artículos 22.- *la Secretaría podrá inscribir en el Registro Nacional de Pesca a los acuicultores que no requieran concesión, permiso o Autorización.*	Al **proyecto** le aplica el Artículo, incisos y, fracciones anteriores, porque se trata de una actividad acuícola con fines comerciales.	Por el hecho de presentar a la autoridad correspondiente (SEMARNAT) la Manifestación de Impacto Ambiental, el promovente está cumpliendo con este apartado. El proyecto se vincula por la obligatoriedad de obtener la autorización correspondiente para realizar las obras descritas en esta manifestación de impacto ambiental. Como ya se mencionó anteriormente, la promovente una vez autorizado el proyecto en materia ambiental procederá a tramitar el Registro Nacional de Pesca para la unidad de producción acuícola.
Art. 30°.- *Las actividades pesqueras se clasifican en:* **II.-** *Cultivo o acuacultura con fines*		
Artículo 31°.- *Para realizar las actividades de pesca se requiere lo siguiente:* **I,** *Concesión, para:* **Inciso b)** *Acuacultura comercial* **II,** Permiso, para: **Inciso g)** *Acuacultura de fomento* **III,** *Autorización, para:* **Inciso d)** *Recolectar del medio natural reproductores, larvas, postlarvas, crías, huevos, semillas, alevines o en cualquier otro estadio, y* **Inciso e)** *Acuacultura didáctica.*		

Artículos 22.- *la Secretaría podrá inscribir en el Registro Nacional de Pesca a los acuicultores que no requieran concesión, permiso o Autorización.*	Al **proyecto** le aplica el Artículo, incisos y, fracciones anteriores, porque se trata de una actividad acuícola con fines comerciales.	Por el hecho de presentar a la autoridad correspondiente (SEMARNAT) la Manifestación de Impacto Ambiental, el promovente está cumpliendo con este apartado. El proyecto se vincula por la obligatoriedad de obtener la autorización correspondiente para realizar las obras descritas en esta manifestación de impacto ambiental. Como ya se mencionó anteriormente, la promovente una vez autorizado el proyecto en materia ambiental procederá a tramitar el Registro Nacional de Pesca para la unidad de producción acuícola.
Art. 30°.- *Las actividades pesqueras se clasifican en:* **II.-** *Cultivo o acuacultura con fines*		
Artículo 31°.- *Para realizar las actividades de pesca se requiere lo siguiente:* **I,** *Concesión, para:* **Inciso b)** *Acuacultura comercial* **II,** Permiso, para: **Inciso g)** *Acuacultura de fomento* **III,** *Autorización, para:* **Inciso d)** *Recolectar del medio natural reproductores, larvas, postlarvas, crías, huevos, semillas, alevines o en cualquier otro estadio, y* **Inciso e)** *Acuacultura didáctica.*		

Artículos 22.- *la Secretaría podrá inscribir en el Registro Nacional de Pesca a los acuicultores que no requieran concesión, permiso o Autorización.*	Al **proyecto** le aplica el Artículo, incisos y, fracciones anteriores, porque se trata de una actividad acuícola con fines comerciales.	Por el hecho de presentar a la autoridad correspondiente (SEMARNAT) la Manifestación de Impacto Ambiental, el promovente está cumpliendo con este apartado. El proyecto se vincula por la obligatoriedad de obtener la autorización correspondiente para realizar las obras descritas en esta manifestación de impacto ambiental. Como ya se mencionó anteriormente, la promovente una vez autorizado el proyecto en materia ambiental procederá a tramitar el Registro Nacional de Pesca para la unidad de producción acuícola.
Art. 30°.- *Las actividades pesqueras se clasifican en:* **II.-** *Cultivo o acuacultura con fines*		
Artículo 31°.- *Para realizar las actividades de pesca se requiere lo siguiente:* **I,** *Concesión, para:* **Inciso b)** *Acuacultura comercial* **II,** Permiso, para: **Inciso g)** *Acuacultura de fomento* **III,** *Autorización, para:* **Inciso d)** *Recolectar del medio natural reproductores, larvas, postlarvas, crías, huevos, semillas, alevines o en cualquier otro estadio, y* **Inciso e)** *Acuacultura didáctica.*		

Artículos 22.- *la Secretaría podrá inscribir en el Registro Nacional de Pesca a los acuicultores que no requieran concesión, permiso o Autorización.*	Al **proyecto** le aplica el Artículo, incisos y, fracciones anteriores, porque se trata de una actividad acuícola con fines comerciales.	Por el hecho de presentar a la autoridad correspondiente (SEMARNAT) la Manifestación de Impacto Ambiental, el promovente está cumpliendo con este apartado. El proyecto se vincula por la obligatoriedad de obtener la autorización correspondiente para realizar las obras descritas en esta manifestación de impacto ambiental. Como ya se mencionó anteriormente, la promovente una vez autorizado el proyecto en materia ambiental procederá a tramitar el Registro Nacional de Pesca para la unidad de producción acuícola.
Art. 30°.- *Las actividades pesqueras se clasifican en:* **II.-** *Cultivo o acuacultura con fines*		
Artículo 31°.- *Para realizar las actividades de pesca se requiere lo siguiente:* **I,** *Concesión, para:* **Inciso b)** *Acuacultura comercial* **II,** Permiso, para: **Inciso g)** *Acuacultura de fomento* **III,** *Autorización, para:* **Inciso d)** *Recolectar del medio natural reproductores, larvas, postlarvas, crías, huevos, semillas, alevines o en cualquier otro estadio, y* **Inciso e)** *Acuacultura didáctica.*		

Artículos 22.- *la Secretaría podrá inscribir en el Registro Nacional de Pesca a los acuicultores que no requieran concesión, permiso o Autorización.*	Al **proyecto** le aplica el Artículo, incisos y, fracciones anteriores, porque se trata de una actividad acuícola con fines comerciales.	Por el hecho de presentar a la autoridad correspondiente (SEMARNAT) la Manifestación de Impacto Ambiental, el promovente está cumpliendo con este apartado. El proyecto se vincula por la obligatoriedad de obtener la autorización correspondiente para realizar las obras descritas en esta manifestación de impacto ambiental. Como ya se mencionó anteriormente, la promovente una vez autorizado el proyecto en materia ambiental procederá a tramitar el Registro Nacional de Pesca para la unidad de producción acuícola.
Art. 30°.- *Las actividades pesqueras se clasifican en:* **II.-** *Cultivo o acuacultura con fines*		
Artículo 31°.- *Para realizar las actividades de pesca se requiere lo siguiente:* **I,** *Concesión, para:* **Inciso b)** *Acuacultura comercial* **II,** Permiso, para: **Inciso g)** *Acuacultura de fomento* **III,** *Autorización, para:* **Inciso d)** *Recolectar del medio natural reproductores, larvas, postlarvas, crías, huevos, semillas, alevines o en cualquier otro estadio, y* **Inciso e)** *Acuacultura didáctica.*		

Artículos 22.- *la Secretaría podrá inscribir en el Registro Nacional de Pesca a los acuicultores que no requieran concesión, permiso o Autorización.*	Al **proyecto** le aplica el Artículo, incisos y, fracciones anteriores, porque se trata de una actividad acuícola con fines comerciales.	Por el hecho de presentar a la autoridad correspondiente (SEMARNAT) la Manifestación de Impacto Ambiental, el promovente está cumpliendo con este apartado. El proyecto se vincula por la obligatoriedad de obtener la autorización correspondiente para realizar las obras descritas en esta manifestación de impacto ambiental. Como ya se mencionó anteriormente, la promovente una vez autorizado el proyecto en materia ambiental procederá a tramitar el Registro Nacional de Pesca para la unidad de producción acuícola.
Art. 30°.- *Las actividades pesqueras se clasifican en:* **II.-** *Cultivo o acuacultura con fines*		
Artículo 31°.- *Para realizar las actividades de pesca se requiere lo siguiente:* **I,** *Concesión, para:* **Inciso b)** *Acuacultura comercial* **II,** Permiso, para: **Inciso g)** *Acuacultura de fomento* **III,** *Autorización, para:* **Inciso d)** *Recolectar del medio natural reproductores, larvas, postlarvas, crías, huevos, semillas, alevines o en cualquier otro estadio, y* **Inciso e)** *Acuacultura didáctica.*		

Artículos 22.- *la Secretaría podrá inscribir en el Registro Nacional de Pesca a los acuicultores que no requieran concesión, permiso o Autorización.*	Al **proyecto** le aplica el Artículo, incisos y, fracciones anteriores, porque se trata de una actividad acuícola con fines comerciales.	Por el hecho de presentar a la autoridad correspondiente (SEMARNAT) la Manifestación de Impacto Ambiental, el promovente está cumpliendo con este apartado. El proyecto se vincula por la obligatoriedad de obtener la autorización correspondiente para realizar las obras descritas en esta manifestación de impacto ambiental. Como ya se mencionó anteriormente, la promovente una vez autorizado el proyecto en materia ambiental procederá a tramitar el Registro Nacional de Pesca para la unidad de producción acuícola.
Art. 30°.- *Las actividades pesqueras se clasifican en:* **II.-** *Cultivo o acuacultura con fines*		
Artículo 31°.- *Para realizar las actividades de pesca se requiere lo siguiente:* **I,** *Concesión, para:* **Inciso b)** *Acuacultura comercial* **II,** Permiso, para: **Inciso g)** *Acuacultura de fomento* **III,** *Autorización, para:* **Inciso d)** *Recolectar del medio natural reproductores, larvas, postlarvas, crías, huevos, semillas, alevines o en cualquier otro estadio, y* **Inciso e)** *Acuacultura didáctica.*		

Artículos 22.- *la Secretaría podrá inscribir en el Registro Nacional de Pesca a los acuicultores que no requieran concesión, permiso o Autorización.*	Al **proyecto** le aplica el Artículo, incisos y, fracciones anteriores, porque se trata de una actividad acuícola con fines comerciales.	Por el hecho de presentar a la autoridad correspondiente (SEMARNAT) la Manifestación de Impacto Ambiental, el promovente está cumpliendo con este apartado. El proyecto se vincula por la obligatoriedad de obtener la autorización correspondiente para realizar las obras descritas en esta manifestación de impacto ambiental. Como ya se mencionó anteriormente, la promovente una vez autorizado el proyecto en materia ambiental procederá a tramitar el Registro Nacional de Pesca para la unidad de producción acuícola.
Art. 30°.- *Las actividades pesqueras se clasifican en:* **II.-** *Cultivo o acuacultura con fines*		
Artículo 31°.- *Para realizar las actividades de pesca se requiere lo siguiente:* **I,** *Concesión, para:* **Inciso b)** *Acuacultura comercial* **II,** Permiso, para: **Inciso g)** *Acuacultura de fomento* **III,** *Autorización, para:* **Inciso d)** *Recolectar del medio natural reproductores, larvas, postlarvas, crías, huevos, semillas, alevines o en cualquier otro estadio, y* **Inciso e)** *Acuacultura didáctica.*		

Artículos 22.- *la Secretaría podrá inscribir en el Registro Nacional de Pesca a los acuicultores que no requieran concesión, permiso o Autorización.*	Al **proyecto** le aplica el Artículo, incisos y, fracciones anteriores, porque se trata de una actividad acuícola con fines comerciales.	Por el hecho de presentar a la autoridad correspondiente (SEMARNAT) la Manifestación de Impacto Ambiental, el promovente está cumpliendo con este apartado. El proyecto se vincula por la obligatoriedad de obtener la autorización correspondiente para realizar las obras descritas en esta manifestación de impacto ambiental. Como ya se mencionó anteriormente, la promovente una vez autorizado el proyecto en materia ambiental procederá a tramitar el Registro Nacional de Pesca para la unidad de producción acuícola.
Art. 30°.- *Las actividades pesqueras se clasifican en:* **II.-** *Cultivo o acuacultura con fines*		
Artículo 31°.- *Para realizar las actividades de pesca se requiere lo siguiente:* **I,** *Concesión, para:* **Inciso b)** *Acuacultura comercial* **II,** Permiso, para: **Inciso g)** *Acuacultura de fomento* **III,** *Autorización, para:* **Inciso d)** *Recolectar del medio natural reproductores, larvas, postlarvas, crías, huevos, semillas, alevines o en cualquier otro estadio, y* **Inciso e)** *Acuacultura didáctica.*		

Artículos 22.- *la Secretaría podrá inscribir en el Registro Nacional de Pesca a los acuicultores que no requieran concesión, permiso o Autorización.*	Al **proyecto** le aplica el Artículo, incisos y, fracciones anteriores, porque se trata de una actividad acuícola con fines comerciales.	Por el hecho de presentar a la autoridad correspondiente (SEMARNAT) la Manifestación de Impacto Ambiental, el promovente está cumpliendo con este apartado. El proyecto se vincula por la obligatoriedad de obtener la autorización correspondiente para realizar las obras descritas en esta manifestación de impacto ambiental. Como ya se mencionó anteriormente, la promovente una vez autorizado el proyecto en materia ambiental procederá a tramitar el Registro Nacional de Pesca para la unidad de producción acuícola.
Art. 30°.- *Las actividades pesqueras se clasifican en:* **II.-** *Cultivo o acuacultura con fines*		
Artículo 31°.- *Para realizar las actividades de pesca se requiere lo siguiente:* **I,** *Concesión, para:* **Inciso b)** *Acuacultura comercial* **II,** Permiso, para: **Inciso g)** *Acuacultura de fomento* **III,** *Autorización, para:* **Inciso d)** *Recolectar del medio natural reproductores, larvas, postlarvas, crías, huevos, semillas, alevines o en cualquier otro estadio, y* **Inciso e)** *Acuacultura didáctica.*		

Artículos 22.- *la Secretaría podrá inscribir en el Registro Nacional de Pesca a los acuicultores que no requieran concesión, permiso o Autorización.*	Al **proyecto** le aplica el Artículo, incisos y, fracciones anteriores, porque se trata de una actividad acuícola con fines comerciales.	Por el hecho de presentar a la autoridad correspondiente (SEMARNAT) la Manifestación de Impacto Ambiental, el promovente está cumpliendo con este apartado. El proyecto se vincula por la obligatoriedad de obtener la autorización correspondiente para realizar las obras descritas en esta manifestación de impacto ambiental. Como ya se mencionó anteriormente, la promovente una vez autorizado el proyecto en materia ambiental procederá a tramitar el Registro Nacional de Pesca para la unidad de producción acuícola.
Art. 30°.- *Las actividades pesqueras se clasifican en:* **II.-** *Cultivo o acuacultura con fines*		
Artículo 31°.- *Para realizar las actividades de pesca se requiere lo siguiente:* **I,** *Concesión, para:* **Inciso b)** *Acuacultura comercial* **II,** Permiso, para: **Inciso g)** *Acuacultura de fomento* **III,** *Autorización, para:* **Inciso d)** *Recolectar del medio natural reproductores, larvas, postlarvas, crías, huevos, semillas, alevines o en cualquier otro estadio, y* **Inciso e)** *Acuacultura didáctica.*		

Artículos 22.- *la Secretaría podrá inscribir en el Registro Nacional de Pesca a los acuicultores que no requieran concesión, permiso o Autorización.*	Al **proyecto** le aplica el Artículo, incisos y, fracciones anteriores, porque se trata de una actividad acuícola con fines comerciales.	Por el hecho de presentar a la autoridad correspondiente (SEMARNAT) la Manifestación de Impacto Ambiental, el promovente está cumpliendo con este apartado. El proyecto se vincula por la obligatoriedad de obtener la autorización correspondiente para realizar las obras descritas en esta manifestación de impacto ambiental. Como ya se mencionó anteriormente, la promovente una vez autorizado el proyecto en materia ambiental procederá a tramitar el Registro Nacional de Pesca para la unidad de producción acuícola.
Art. 30°.- *Las actividades pesqueras se clasifican en:* **II.-** *Cultivo o acuacultura con fines*		
Artículo 31°.- *Para realizar las actividades de pesca se requiere lo siguiente:* **I,** *Concesión, para:* **Inciso b)** *Acuacultura comercial* **II,** Permiso, para: **Inciso g)** *Acuacultura de fomento* **III,** *Autorización, para:* **Inciso d)** *Recolectar del medio natural reproductores, larvas, postlarvas, crías, huevos, semillas, alevines o en cualquier otro estadio, y* **Inciso e)** *Acuacultura didáctica.*		

Artículos 22.- *la Secretaría podrá inscribir en el Registro Nacional de Pesca a los acuicultores que no requieran concesión, permiso o Autorización.*	Al **proyecto** le aplica el Artículo, incisos y, fracciones anteriores, porque se trata de una actividad acuícola con fines comerciales.	Por el hecho de presentar a la autoridad correspondiente (SEMARNAT) la Manifestación de Impacto Ambiental, el promovente está cumpliendo con este apartado. El proyecto se vincula por la obligatoriedad de obtener la autorización correspondiente para realizar las obras descritas en esta manifestación de impacto ambiental. Como ya se mencionó anteriormente, la promovente una vez autorizado el proyecto en materia ambiental procederá a tramitar el Registro Nacional de Pesca para la unidad de producción acuícola.
Art. 30°.- *Las actividades pesqueras se clasifican en:* **II.-** *Cultivo o acuacultura con fines*		
Artículo 31°.- *Para realizar las actividades de pesca se requiere lo siguiente:* **I,** *Concesión, para:* **Inciso b)** *Acuacultura comercial* **II,** Permiso, para: **Inciso g)** *Acuacultura de fomento* **III,** *Autorización, para:* **Inciso d)** *Recolectar del medio natural reproductores, larvas, postlarvas, crías, huevos, semillas, alevines o en cualquier otro estadio, y* **Inciso e)** *Acuacultura didáctica.*		

Artículos 22.- *la Secretaría podrá inscribir en el Registro Nacional de Pesca a los acuicultores que no requieran concesión, permiso o Autorización.*	Al **proyecto** le aplica el Artículo, incisos y, fracciones anteriores, porque se trata de una actividad acuícola con fines comerciales.	Por el hecho de presentar a la autoridad correspondiente (SEMARNAT) la Manifestación de Impacto Ambiental, el promovente está cumpliendo con este apartado. El proyecto se vincula por la obligatoriedad de obtener la autorización correspondiente para realizar las obras descritas en esta manifestación de impacto ambiental. Como ya se mencionó anteriormente, la promovente una vez autorizado el proyecto en materia ambiental procederá a tramitar el Registro Nacional de Pesca para la unidad de producción acuícola.
Art. 30°.- *Las actividades pesqueras se clasifican en:* **II.-** *Cultivo o acuacultura con fines*		
Artículo 31°.- *Para realizar las actividades de pesca se requiere lo siguiente:* **I,** *Concesión, para:* **Inciso b)** *Acuacultura comercial* **II,** Permiso, para: **Inciso g)** *Acuacultura de fomento* **III,** *Autorización, para:* **Inciso d)** *Recolectar del medio natural reproductores, larvas, postlarvas, crías, huevos, semillas, alevines o en cualquier otro estadio, y* **Inciso e)** *Acuacultura didáctica.*		

Artículos 22.- *la Secretaría podrá inscribir en el Registro Nacional de Pesca a los acuicultores que no requieran concesión, permiso o Autorización.*	Al **proyecto** le aplica el Artículo, incisos y, fracciones anteriores, porque se trata de una actividad acuícola con fines comerciales.	Por el hecho de presentar a la autoridad correspondiente (SEMARNAT) la Manifestación de Impacto Ambiental, el promovente está cumpliendo con este apartado. El proyecto se vincula por la obligatoriedad de obtener la autorización correspondiente para realizar las obras descritas en esta manifestación de impacto ambiental. Como ya se mencionó anteriormente, la promovente una vez autorizado el proyecto en materia ambiental procederá a tramitar el Registro Nacional de Pesca para la unidad de producción acuícola.
Art. 30°.- *Las actividades pesqueras se clasifican en:* **II.-** *Cultivo o acuacultura con fines*		
Artículo 31°.- *Para realizar las actividades de pesca se requiere lo siguiente:* **I,** *Concesión, para:* **Inciso b)** *Acuacultura comercial* **II,** Permiso, para: **Inciso g)** *Acuacultura de fomento* **III,** *Autorización, para:* **Inciso d)** *Recolectar del medio natural reproductores, larvas, postlarvas, crías, huevos, semillas, alevines o en cualquier otro estadio, y* **Inciso e)** *Acuacultura didáctica.*		

Artículos 22.- *la Secretaría podrá inscribir en el Registro Nacional de Pesca a los acuicultores que no requieran concesión, permiso o Autorización.*	Al **proyecto** le aplica el Artículo, incisos y, fracciones anteriores, porque se trata de una actividad acuícola con fines comerciales.	Por el hecho de presentar a la autoridad correspondiente (SEMARNAT) la Manifestación de Impacto Ambiental, el promovente está cumpliendo con este apartado. El proyecto se vincula por la obligatoriedad de obtener la autorización correspondiente para realizar las obras descritas en esta manifestación de impacto ambiental. Como ya se mencionó anteriormente, la promovente una vez autorizado el proyecto en materia ambiental procederá a tramitar el Registro Nacional de Pesca para la unidad de producción acuícola.
Art. 30°.- *Las actividades pesqueras se clasifican en:* **II.-** *Cultivo o acuacultura con fines*		
Artículo 31°.- *Para realizar las actividades de pesca se requiere lo siguiente:* **I,** *Concesión, para:* **Inciso b)** *Acuacultura comercial* **II,** Permiso, para: **Inciso g)** *Acuacultura de fomento* **III,** *Autorización, para:* **Inciso d)** *Recolectar del medio natural reproductores, larvas, postlarvas, crías, huevos, semillas, alevines o en cualquier otro estadio, y* **Inciso e)** *Acuacultura didáctica.*		

Artículos 22.- *la Secretaría podrá inscribir en el Registro Nacional de Pesca a los acuicultores que no requieran concesión, permiso o Autorización.*	Al **proyecto** le aplica el Artículo, incisos y, fracciones anteriores, porque se trata de una actividad acuícola con fines comerciales.	Por el hecho de presentar a la autoridad correspondiente (SEMARNAT) la Manifestación de Impacto Ambiental, el promovente está cumpliendo con este apartado. El proyecto se vincula por la obligatoriedad de obtener la autorización correspondiente para realizar las obras descritas en esta manifestación de impacto ambiental. Como ya se mencionó anteriormente, la promovente una vez autorizado el proyecto en materia ambiental procederá a tramitar el Registro Nacional de Pesca para la unidad de producción acuícola.
Art. 30°.- *Las actividades pesqueras se clasifican en:* **II.-** *Cultivo o acuacultura con fines*		
Artículo 31°.- *Para realizar las actividades de pesca se requiere lo siguiente:* **I,** *Concesión, para:* **Inciso b)** *Acuacultura comercial* **II,** Permiso, para: **Inciso g)** *Acuacultura de fomento* **III,** *Autorización, para:* **Inciso d)** *Recolectar del medio natural reproductores, larvas, postlarvas, crías, huevos, semillas, alevines o en cualquier otro estadio, y* **Inciso e)** *Acuacultura didáctica.*		

Artículos 22.- *la Secretaría podrá inscribir en el Registro Nacional de Pesca a los acuicultores que no requieran concesión, permiso o Autorización.*	Al **proyecto** le aplica el Artículo, incisos y, fracciones anteriores, porque se trata de una actividad acuícola con fines comerciales.	Por el hecho de presentar a la autoridad correspondiente (SEMARNAT) la Manifestación de Impacto Ambiental, el promovente está cumpliendo con este apartado. El proyecto se vincula por la obligatoriedad de obtener la autorización correspondiente para realizar las obras descritas en esta manifestación de impacto ambiental. Como ya se mencionó anteriormente, la promovente una vez autorizado el proyecto en materia ambiental procederá a tramitar el Registro Nacional de Pesca para la unidad de producción acuícola.
Art. 30°.- *Las actividades pesqueras se clasifican en:* **II.-** *Cultivo o acuacultura con fines*		
Artículo 31°.- *Para realizar las actividades de pesca se requiere lo siguiente:* **I,** *Concesión, para:* **Inciso b)** *Acuacultura comercial* **II,** Permiso, para: **Inciso g)** *Acuacultura de fomento* **III,** *Autorización, para:* **Inciso d)** *Recolectar del medio natural reproductores, larvas, postlarvas, crías, huevos, semillas, alevines o en cualquier otro estadio, y* **Inciso e)** *Acuacultura didáctica.*		

Artículos 22.- *la Secretaría podrá inscribir en el Registro Nacional de Pesca a los acuicultores que no requieran concesión, permiso o Autorización.*	Al **proyecto** le aplica el Artículo, incisos y, fracciones anteriores, porque se trata de una actividad acuícola con fines comerciales.	Por el hecho de presentar a la autoridad correspondiente (SEMARNAT) la Manifestación de Impacto Ambiental, el promovente está cumpliendo con este apartado. El proyecto se vincula por la obligatoriedad de obtener la autorización correspondiente para realizar las obras descritas en esta manifestación de impacto ambiental. Como ya se mencionó anteriormente, la promovente una vez autorizado el proyecto en materia ambiental procederá a tramitar el Registro Nacional de Pesca para la unidad de producción acuícola.
Art. 30°.- *Las actividades pesqueras se clasifican en:* **II.-** *Cultivo o acuacultura con fines*		
Artículo 31°.- *Para realizar las actividades de pesca se requiere lo siguiente:* **I,** *Concesión, para:* **Inciso b)** *Acuacultura comercial* **II,** Permiso, para: **Inciso g)** *Acuacultura de fomento* **III,** *Autorización, para:* **Inciso d)** *Recolectar del medio natural reproductores, larvas, postlarvas, crías, huevos, semillas, alevines o en cualquier otro estadio, y* **Inciso e)** *Acuacultura didáctica.*		

Artículos 22.- *la Secretaría podrá inscribir en el Registro Nacional de Pesca a los acuicultores que no requieran concesión, permiso o Autorización.*	Al **proyecto** le aplica el Artículo, incisos y, fracciones anteriores, porque se trata de una actividad acuícola con fines comerciales.	Por el hecho de presentar a la autoridad correspondiente (SEMARNAT) la Manifestación de Impacto Ambiental, el promovente está cumpliendo con este apartado. El proyecto se vincula por la obligatoriedad de obtener la autorización correspondiente para realizar las obras descritas en esta manifestación de impacto ambiental. Como ya se mencionó anteriormente, la promovente una vez autorizado el proyecto en materia ambiental procederá a tramitar el Registro Nacional de Pesca para la unidad de producción acuícola.
Art. 30°.- *Las actividades pesqueras se clasifican en:* **II.-** *Cultivo o acuacultura con fines*		
Artículo 31°.- *Para realizar las actividades de pesca se requiere lo siguiente:* **I,** *Concesión, para:* **Inciso b)** *Acuacultura comercial* **II,** Permiso, para: **Inciso g)** *Acuacultura de fomento* **III,** *Autorización, para:* **Inciso d)** *Recolectar del medio natural reproductores, larvas, postlarvas, crías, huevos, semillas, alevines o en cualquier otro estadio, y* **Inciso e)** *Acuacultura didáctica.*		

Artículos 22.- *la Secretaría podrá inscribir en el Registro Nacional de Pesca a los acuicultores que no requieran concesión, permiso o Autorización.*	Al **proyecto** le aplica el Artículo, incisos y, fracciones anteriores, porque se trata de una actividad acuícola con fines comerciales.	Por el hecho de presentar a la autoridad correspondiente (SEMARNAT) la Manifestación de Impacto Ambiental, el promovente está cumpliendo con este apartado. El proyecto se vincula por la obligatoriedad de obtener la autorización correspondiente para realizar las obras descritas en esta manifestación de impacto ambiental. Como ya se mencionó anteriormente, la promovente una vez autorizado el proyecto en materia ambiental procederá a tramitar el Registro Nacional de Pesca para la unidad de producción acuícola.
Art. 30°.- *Las actividades pesqueras se clasifican en:* **II.-** *Cultivo o acuacultura con fines*		
Artículo 31°.- *Para realizar las actividades de pesca se requiere lo siguiente:* **I,** *Concesión, para:* **Inciso b)** *Acuacultura comercial* **II,** Permiso, para: **Inciso g)** *Acuacultura de fomento* **III,** *Autorización, para:* **Inciso d)** *Recolectar del medio natural reproductores, larvas, postlarvas, crías, huevos, semillas, alevines o en cualquier otro estadio, y* **Inciso e)** *Acuacultura didáctica.*		

Artículos 22.- *la Secretaría podrá inscribir en el Registro Nacional de Pesca a los acuicultores que no requieran concesión, permiso o Autorización.*	Al **proyecto** le aplica el Artículo, incisos y, fracciones anteriores, porque se trata de una actividad acuícola con fines comerciales.	Por el hecho de presentar a la autoridad correspondiente (SEMARNAT) la Manifestación de Impacto Ambiental, el promovente está cumpliendo con este apartado. El proyecto se vincula por la obligatoriedad de obtener la autorización correspondiente para realizar las obras descritas en esta manifestación de impacto ambiental. Como ya se mencionó anteriormente, la promovente una vez autorizado el proyecto en materia ambiental procederá a tramitar el Registro Nacional de Pesca para la unidad de producción acuícola.
Art. 30°.- *Las actividades pesqueras se clasifican en:* **II.-** *Cultivo o acuacultura con fines*		
Artículo 31°.- *Para realizar las actividades de pesca se requiere lo siguiente:* **I,** *Concesión, para:* **Inciso b)** *Acuacultura comercial* **II,** Permiso, para: **Inciso g)** *Acuacultura de fomento* **III,** *Autorización, para:* **Inciso d)** *Recolectar del medio natural reproductores, larvas, postlarvas, crías, huevos, semillas, alevines o en cualquier otro estadio, y* **Inciso e)** *Acuacultura didáctica.*		

Artículos 22.- *la Secretaría podrá inscribir en el Registro Nacional de Pesca a los acuicultores que no requieran concesión, permiso o Autorización.*	Al **proyecto** le aplica el Artículo, incisos y, fracciones anteriores, porque se trata de una actividad acuícola con fines comerciales.	Por el hecho de presentar a la autoridad correspondiente (SEMARNAT) la Manifestación de Impacto Ambiental, el promovente está cumpliendo con este apartado. El proyecto se vincula por la obligatoriedad de obtener la autorización correspondiente para realizar las obras descritas en esta manifestación de impacto ambiental. Como ya se mencionó anteriormente, la promovente una vez autorizado el proyecto en materia ambiental procederá a tramitar el Registro Nacional de Pesca para la unidad de producción acuícola.
Art. 30°.- *Las actividades pesqueras se clasifican en:* **II.-** *Cultivo o acuacultura con fines*		
Artículo 31°.- *Para realizar las actividades de pesca se requiere lo siguiente:* **I,** *Concesión, para:* **Inciso b)** *Acuacultura comercial* **II,** Permiso, para: **Inciso g)** *Acuacultura de fomento* **III,** *Autorización, para:* **Inciso d)** *Recolectar del medio natural reproductores, larvas, postlarvas, crías, huevos, semillas, alevines o en cualquier otro estadio, y* **Inciso e)** *Acuacultura didáctica.*		

Artículos 22.- *la Secretaría podrá inscribir en el Registro Nacional de Pesca a los acuicultores que no requieran concesión, permiso o Autorización.*	Al **proyecto** le aplica el Artículo, incisos y, fracciones anteriores, porque se trata de una actividad acuícola con fines comerciales.	Por el hecho de presentar a la autoridad correspondiente (SEMARNAT) la Manifestación de Impacto Ambiental, el promovente está cumpliendo con este apartado. El proyecto se vincula por la obligatoriedad de obtener la autorización correspondiente para realizar las obras descritas en esta manifestación de impacto ambiental. Como ya se mencionó anteriormente, la promovente una vez autorizado el proyecto en materia ambiental procederá a tramitar el Registro Nacional de Pesca para la unidad de producción acuícola.
Art. 30°.- *Las actividades pesqueras se clasifican en:* **II.-** *Cultivo o acuacultura con fines*		
Artículo 31°.- *Para realizar las actividades de pesca se requiere lo siguiente:* **I,** *Concesión, para:* **Inciso b)** *Acuacultura comercial* **II,** Permiso, para: **Inciso g)** *Acuacultura de fomento* **III,** *Autorización, para:* **Inciso d)** *Recolectar del medio natural reproductores, larvas, postlarvas, crías, huevos, semillas, alevines o en cualquier otro estadio, y* **Inciso e)** *Acuacultura didáctica.*		

Artículos 22.- *la Secretaría podrá inscribir en el Registro Nacional de Pesca a los acuicultores que no requieran concesión, permiso o Autorización.*	Al **proyecto** le aplica el Artículo, incisos y, fracciones anteriores, porque se trata de una actividad acuícola con fines comerciales.	Por el hecho de presentar a la autoridad correspondiente (SEMARNAT) la Manifestación de Impacto Ambiental, el promovente está cumpliendo con este apartado. El proyecto se vincula por la obligatoriedad de obtener la autorización correspondiente para realizar las obras descritas en esta manifestación de impacto ambiental. Como ya se mencionó anteriormente, la promovente una vez autorizado el proyecto en materia ambiental procederá a tramitar el Registro Nacional de Pesca para la unidad de producción acuícola.
Art. 30°.- *Las actividades pesqueras se clasifican en:* **II.-** *Cultivo o acuacultura con fines*		
Artículo 31°.- *Para realizar las actividades de pesca se requiere lo siguiente:* **I,** *Concesión, para:* **Inciso b)** *Acuacultura comercial* **II,** Permiso, para: **Inciso g)** *Acuacultura de fomento* **III,** *Autorización, para:* **Inciso d)** *Recolectar del medio natural reproductores, larvas, postlarvas, crías, huevos, semillas, alevines o en cualquier otro estadio, y* **Inciso e)** *Acuacultura didáctica.*		

Artículos 22.- *la Secretaría podrá inscribir en el Registro Nacional de Pesca a los acuicultores que no requieran concesión, permiso o Autorización.*	Al **proyecto** le aplica el Artículo, incisos y, fracciones anteriores, porque se trata de una actividad acuícola con fines comerciales.	Por el hecho de presentar a la autoridad correspondiente (SEMARNAT) la Manifestación de Impacto Ambiental, el promovente está cumpliendo con este apartado. El proyecto se vincula por la obligatoriedad de obtener la autorización correspondiente para realizar las obras descritas en esta manifestación de impacto ambiental. Como ya se mencionó anteriormente, la promovente una vez autorizado el proyecto en materia ambiental procederá a tramitar el Registro Nacional de Pesca para la unidad de producción acuícola.
Art. 30°.- *Las actividades pesqueras se clasifican en:* **II.-** *Cultivo o acuacultura con fines*		
Artículo 31°.- *Para realizar las actividades de pesca se requiere lo siguiente:* **I,** *Concesión, para:* **Inciso b)** *Acuacultura comercial* **II,** Permiso, para: **Inciso g)** *Acuacultura de fomento* **III,** *Autorización, para:* **Inciso d)** *Recolectar del medio natural reproductores, larvas, postlarvas, crías, huevos, semillas, alevines o en cualquier otro estadio, y* **Inciso e)** *Acuacultura didáctica.*		

Artículos 22.- *la Secretaría podrá inscribir en el Registro Nacional de Pesca a los acuicultores que no requieran concesión, permiso o Autorización.*	Al **proyecto** le aplica el Artículo, incisos y, fracciones anteriores, porque se trata de una actividad acuícola con fines comerciales.	Por el hecho de presentar a la autoridad correspondiente (SEMARNAT) la Manifestación de Impacto Ambiental, el promovente está cumpliendo con este apartado. El proyecto se vincula por la obligatoriedad de obtener la autorización correspondiente para realizar las obras descritas en esta manifestación de impacto ambiental. Como ya se mencionó anteriormente, la promovente una vez autorizado el proyecto en materia ambiental procederá a tramitar el Registro Nacional de Pesca para la unidad de producción acuícola.
Art. 30°.- *Las actividades pesqueras se clasifican en:* **II.-** *Cultivo o acuacultura con fines*		
Artículo 31°.- *Para realizar las actividades de pesca se requiere lo siguiente:* **I,** *Concesión, para:* **Inciso b)** *Acuacultura comercial* **II,** Permiso, para: **Inciso g)** *Acuacultura de fomento* **III,** *Autorización, para:* **Inciso d)** *Recolectar del medio natural reproductores, larvas, postlarvas, crías, huevos, semillas, alevines o en cualquier otro estadio, y* **Inciso e)** *Acuacultura didáctica.*		

Artículos 22.- *la Secretaría podrá inscribir en el Registro Nacional de Pesca a los acuicultores que no requieran concesión, permiso o Autorización.*	Al **proyecto** le aplica el Artículo, incisos y, fracciones anteriores, porque se trata de una actividad acuícola con fines comerciales.	Por el hecho de presentar a la autoridad correspondiente (SEMARNAT) la Manifestación de Impacto Ambiental, el promovente está cumpliendo con este apartado. El proyecto se vincula por la obligatoriedad de obtener la autorización correspondiente para realizar las obras descritas en esta manifestación de impacto ambiental. Como ya se mencionó anteriormente, la promovente una vez autorizado el proyecto en materia ambiental procederá a tramitar el Registro Nacional de Pesca para la unidad de producción acuícola.
Art. 30°.- *Las actividades pesqueras se clasifican en:* **II.-** *Cultivo o acuacultura con fines*		
Artículo 31°.- *Para realizar las actividades de pesca se requiere lo siguiente:* **I,** *Concesión, para:* **Inciso b)** *Acuacultura comercial* **II,** Permiso, para: **Inciso g)** *Acuacultura de fomento* **III,** *Autorización, para:* **Inciso d)** *Recolectar del medio natural reproductores, larvas, postlarvas, crías, huevos, semillas, alevines o en cualquier otro estadio, y* **Inciso e)** *Acuacultura didáctica.*		

Artículos 22.- *la Secretaría podrá inscribir en el Registro Nacional de Pesca a los acuicultores que no requieran concesión, permiso o Autorización.*	Al **proyecto** le aplica el Artículo, incisos y, fracciones anteriores, porque se trata de una actividad acuícola con fines comerciales.	Por el hecho de presentar a la autoridad correspondiente (SEMARNAT) la Manifestación de Impacto Ambiental, el promovente está cumpliendo con este apartado. El proyecto se vincula por la obligatoriedad de obtener la autorización correspondiente para realizar las obras descritas en esta manifestación de impacto ambiental. Como ya se mencionó anteriormente, la promovente una vez autorizado el proyecto en materia ambiental procederá a tramitar el Registro Nacional de Pesca para la unidad de producción acuícola.
Art. 30°.- *Las actividades pesqueras se clasifican en:* **II.-** *Cultivo o acuacultura con fines*		
Artículo 31°.- *Para realizar las actividades de pesca se requiere lo siguiente:* **I,** *Concesión, para:* **Inciso b)** *Acuacultura comercial* **II,** Permiso, para: **Inciso g)** *Acuacultura de fomento* **III,** *Autorización, para:* **Inciso d)** *Recolectar del medio natural reproductores, larvas, postlarvas, crías, huevos, semillas, alevines o en cualquier otro estadio, y* **Inciso e)** *Acuacultura didáctica.*		

Artículos 22.- *la Secretaría podrá inscribir en el Registro Nacional de Pesca a los acuicultores que no requieran concesión, permiso o Autorización.*	Al **proyecto** le aplica el Artículo, incisos y, fracciones anteriores, porque se trata de una actividad acuícola con fines comerciales.	Por el hecho de presentar a la autoridad correspondiente (SEMARNAT) la Manifestación de Impacto Ambiental, el promovente está cumpliendo con este apartado. El proyecto se vincula por la obligatoriedad de obtener la autorización correspondiente para realizar las obras descritas en esta manifestación de impacto ambiental. Como ya se mencionó anteriormente, la promovente una vez autorizado el proyecto en materia ambiental procederá a tramitar el Registro Nacional de Pesca para la unidad de producción acuícola.
Art. 30°.- *Las actividades pesqueras se clasifican en:* **II.-** *Cultivo o acuacultura con fines*		
Artículo 31°.- *Para realizar las actividades de pesca se requiere lo siguiente:* **I,** *Concesión, para:* **Inciso b)** *Acuacultura comercial* **II,** Permiso, para: **Inciso g)** *Acuacultura de fomento* **III,** *Autorización, para:* **Inciso d)** *Recolectar del medio natural reproductores, larvas, postlarvas, crías, huevos, semillas, alevines o en cualquier otro estadio, y* **Inciso e)** *Acuacultura didáctica.*		

Artículos 22.- *la Secretaría podrá inscribir en el Registro Nacional de Pesca a los acuicultores que no requieran concesión, permiso o Autorización.*	Al **proyecto** le aplica el Artículo, incisos y, fracciones anteriores, porque se trata de una actividad acuícola con fines comerciales.	Por el hecho de presentar a la autoridad correspondiente (SEMARNAT) la Manifestación de Impacto Ambiental, el promovente está cumpliendo con este apartado. El proyecto se vincula por la obligatoriedad de obtener la autorización correspondiente para realizar las obras descritas en esta manifestación de impacto ambiental. Como ya se mencionó anteriormente, la promovente una vez autorizado el proyecto en materia ambiental procederá a tramitar el Registro Nacional de Pesca para la unidad de producción acuícola.
Art. 30°.- *Las actividades pesqueras se clasifican en:* **II.-** *Cultivo o acuacultura con fines*		
Artículo 31°.- *Para realizar las actividades de pesca se requiere lo siguiente:* **I,** *Concesión, para:* **Inciso b)** *Acuacultura comercial* **II,** Permiso, para: **Inciso g)** *Acuacultura de fomento* **III,** *Autorización, para:* **Inciso d)** *Recolectar del medio natural reproductores, larvas, postlarvas, crías, huevos, semillas, alevines o en cualquier otro estadio, y* **Inciso e)** *Acuacultura didáctica.*		

Artículos 22.- *la Secretaría podrá inscribir en el Registro Nacional de Pesca a los acuicultores que no requieran concesión, permiso o Autorización.*	Al **proyecto** le aplica el Artículo, incisos y, fracciones anteriores, porque se trata de una actividad acuícola con fines comerciales.	Por el hecho de presentar a la autoridad correspondiente (SEMARNAT) la Manifestación de Impacto Ambiental, el promovente está cumpliendo con este apartado. El proyecto se vincula por la obligatoriedad de obtener la autorización correspondiente para realizar las obras descritas en esta manifestación de impacto ambiental. Como ya se mencionó anteriormente, la promovente una vez autorizado el proyecto en materia ambiental procederá a tramitar el Registro Nacional de Pesca para la unidad de producción acuícola.
Art. 30°.- *Las actividades pesqueras se clasifican en:* **II.-** *Cultivo o acuacultura con fines*		
Artículo 31°.- *Para realizar las actividades de pesca se requiere lo siguiente:* **I,** *Concesión, para:* **Inciso b)** *Acuacultura comercial* **II,** Permiso, para: **Inciso g)** *Acuacultura de fomento* **III,** *Autorización, para:* **Inciso d)** *Recolectar del medio natural reproductores, larvas, postlarvas, crías, huevos, semillas, alevines o en cualquier otro estadio, y* **Inciso e)** *Acuacultura didáctica.*		

Artículos 22.- *la Secretaría podrá inscribir en el Registro Nacional de Pesca a los acuicultores que no requieran concesión, permiso o Autorización.*	Al **proyecto** le aplica el Artículo, incisos y, fracciones anteriores, porque se trata de una actividad acuícola con fines comerciales.	Por el hecho de presentar a la autoridad correspondiente (SEMARNAT) la Manifestación de Impacto Ambiental, el promovente está cumpliendo con este apartado. El proyecto se vincula por la obligatoriedad de obtener la autorización correspondiente para realizar las obras descritas en esta manifestación de impacto ambiental. Como ya se mencionó anteriormente, la promovente una vez autorizado el proyecto en materia ambiental procederá a tramitar el Registro Nacional de Pesca para la unidad de producción acuícola.
Art. 30°.- *Las actividades pesqueras se clasifican en:* **II.-** *Cultivo o acuacultura con fines*		
Artículo 31°.- *Para realizar las actividades de pesca se requiere lo siguiente:* **I,** *Concesión, para:* **Inciso b)** *Acuacultura comercial* **II,** Permiso, para: **Inciso g)** *Acuacultura de fomento* **III,** *Autorización, para:* **Inciso d)** *Recolectar del medio natural reproductores, larvas, postlarvas, crías, huevos, semillas, alevines o en cualquier otro estadio, y* **Inciso e)** *Acuacultura didáctica.*		

Artículos 22.- *la Secretaría podrá inscribir en el Registro Nacional de Pesca a los acuicultores que no requieran concesión, permiso o Autorización.*	Al **proyecto** le aplica el Artículo, incisos y, fracciones anteriores, porque se trata de una actividad acuícola con fines comerciales.	Por el hecho de presentar a la autoridad correspondiente (SEMARNAT) la Manifestación de Impacto Ambiental, el promovente está cumpliendo con este apartado. El proyecto se vincula por la obligatoriedad de obtener la autorización correspondiente para realizar las obras descritas en esta manifestación de impacto ambiental. Como ya se mencionó anteriormente, la promovente una vez autorizado el proyecto en materia ambiental procederá a tramitar el Registro Nacional de Pesca para la unidad de producción acuícola.
Art. 30°.- *Las actividades pesqueras se clasifican en:* **II.-** *Cultivo o acuacultura con fines*		
Artículo 31°.- *Para realizar las actividades de pesca se requiere lo siguiente:* **I,** *Concesión, para:* **Inciso b)** *Acuacultura comercial* **II,** Permiso, para: **Inciso g)** *Acuacultura de fomento* **III,** *Autorización, para:* **Inciso d)** *Recolectar del medio natural reproductores, larvas, postlarvas, crías, huevos, semillas, alevines o en cualquier otro estadio, y* **Inciso e)** *Acuacultura didáctica.*		

Artículos 22.- *la Secretaría podrá inscribir en el Registro Nacional de Pesca a los acuicultores que no requieran concesión, permiso o Autorización.*	Al **proyecto** le aplica el Artículo, incisos y, fracciones anteriores, porque se trata de una actividad acuícola con fines comerciales.	Por el hecho de presentar a la autoridad correspondiente (SEMARNAT) la Manifestación de Impacto Ambiental, el promovente está cumpliendo con este apartado. El proyecto se vincula por la obligatoriedad de obtener la autorización correspondiente para realizar las obras descritas en esta manifestación de impacto ambiental. Como ya se mencionó anteriormente, la promovente una vez autorizado el proyecto en materia ambiental procederá a tramitar el Registro Nacional de Pesca para la unidad de producción acuícola.
Art. 30°.- *Las actividades pesqueras se clasifican en:* **II.-** *Cultivo o acuacultura con fines*		
Artículo 31°.- *Para realizar las actividades de pesca se requiere lo siguiente:* **I,** *Concesión, para:* **Inciso b)** *Acuacultura comercial* **II,** Permiso, para: **Inciso g)** *Acuacultura de fomento* **III,** *Autorización, para:* **Inciso d)** *Recolectar del medio natural reproductores, larvas, postlarvas, crías, huevos, semillas, alevines o en cualquier otro estadio, y* **Inciso e)** *Acuacultura didáctica.*		

Artículos 22.- *la Secretaría podrá inscribir en el Registro Nacional de Pesca a los acuicultores que no requieran concesión, permiso o Autorización.*	Al **proyecto** le aplica el Artículo, incisos y, fracciones anteriores, porque se trata de una actividad acuícola con fines comerciales.	Por el hecho de presentar a la autoridad correspondiente (SEMARNAT) la Manifestación de Impacto Ambiental, el promovente está cumpliendo con este apartado. El proyecto se vincula por la obligatoriedad de obtener la autorización correspondiente para realizar las obras descritas en esta manifestación de impacto ambiental. Como ya se mencionó anteriormente, la promovente una vez autorizado el proyecto en materia ambiental procederá a tramitar el Registro Nacional de Pesca para la unidad de producción acuícola.
Art. 30°.- *Las actividades pesqueras se clasifican en:* **II.-** *Cultivo o acuacultura con fines*		
Artículo 31°.- *Para realizar las actividades de pesca se requiere lo siguiente:* **I,** *Concesión, para:* **Inciso b)** *Acuacultura comercial* **II,** Permiso, para: **Inciso g)** *Acuacultura de fomento* **III,** *Autorización, para:* **Inciso d)** *Recolectar del medio natural reproductores, larvas, postlarvas, crías, huevos, semillas, alevines o en cualquier otro estadio, y* **Inciso e)** *Acuacultura didáctica.*		

Artículos 22.- *la Secretaría podrá inscribir en el Registro Nacional de Pesca a los acuicultores que no requieran concesión, permiso o Autorización.*	Al **proyecto** le aplica el Artículo, incisos y, fracciones anteriores, porque se trata de una actividad acuícola con fines comerciales.	Por el hecho de presentar a la autoridad correspondiente (SEMARNAT) la Manifestación de Impacto Ambiental, el promovente está cumpliendo con este apartado. El proyecto se vincula por la obligatoriedad de obtener la autorización correspondiente para realizar las obras descritas en esta manifestación de impacto ambiental. Como ya se mencionó anteriormente, la promovente una vez autorizado el proyecto en materia ambiental procederá a tramitar el Registro Nacional de Pesca para la unidad de producción acuícola.
Art. 30°.- *Las actividades pesqueras se clasifican en:* **II.-** *Cultivo o acuacultura con fines*		
Artículo 31°.- *Para realizar las actividades de pesca se requiere lo siguiente:* **I,** *Concesión, para:* **Inciso b)** *Acuacultura comercial* **II,** Permiso, para: **Inciso g)** *Acuacultura de fomento* **III,** *Autorización, para:* **Inciso d)** *Recolectar del medio natural reproductores, larvas, postlarvas, crías, huevos, semillas, alevines o en cualquier otro estadio, y* **Inciso e)** *Acuacultura didáctica.*		

Artículos 22.- *la Secretaría podrá inscribir en el Registro Nacional de Pesca a los acuicultores que no requieran concesión, permiso o Autorización.*	Al **proyecto** le aplica el Artículo, incisos y, fracciones anteriores, porque se trata de una actividad acuícola con fines comerciales.	Por el hecho de presentar a la autoridad correspondiente (SEMARNAT) la Manifestación de Impacto Ambiental, el promovente está cumpliendo con este apartado. El proyecto se vincula por la obligatoriedad de obtener la autorización correspondiente para realizar las obras descritas en esta manifestación de impacto ambiental. Como ya se mencionó anteriormente, la promovente una vez autorizado el proyecto en materia ambiental procederá a tramitar el Registro Nacional de Pesca para la unidad de producción acuícola.
Art. 30°.- *Las actividades pesqueras se clasifican en:* **II.-** *Cultivo o acuacultura con fines*		
Artículo 31°.- *Para realizar las actividades de pesca se requiere lo siguiente:* **I,** *Concesión, para:* **Inciso b)** *Acuacultura comercial* **II,** Permiso, para: **Inciso g)** *Acuacultura de fomento* **III,** *Autorización, para:* **Inciso d)** *Recolectar del medio natural reproductores, larvas, postlarvas, crías, huevos, semillas, alevines o en cualquier otro estadio, y* **Inciso e)** *Acuacultura didáctica.*		

Artículos 22.- *la Secretaría podrá inscribir en el Registro Nacional de Pesca a los acuicultores que no requieran concesión, permiso o Autorización.*	Al **proyecto** le aplica el Artículo, incisos y, fracciones anteriores, porque se trata de una actividad acuícola con fines comerciales.	Por el hecho de presentar a la autoridad correspondiente (SEMARNAT) la Manifestación de Impacto Ambiental, el promovente está cumpliendo con este apartado. El proyecto se vincula por la obligatoriedad de obtener la autorización correspondiente para realizar las obras descritas en esta manifestación de impacto ambiental. Como ya se mencionó anteriormente, la promovente una vez autorizado el proyecto en materia ambiental procederá a tramitar el Registro Nacional de Pesca para la unidad de producción acuícola.
Art. 30°.- *Las actividades pesqueras se clasifican en:* **II.-** *Cultivo o acuacultura con fines*		
Artículo 31°.- *Para realizar las actividades de pesca se requiere lo siguiente:* **I,** *Concesión, para:* **Inciso b)** *Acuacultura comercial* **II,** Permiso, para: **Inciso g)** *Acuacultura de fomento* **III,** *Autorización, para:* **Inciso d)** *Recolectar del medio natural reproductores, larvas, postlarvas, crías, huevos, semillas, alevines o en cualquier otro estadio, y* **Inciso e)** *Acuacultura didáctica.*		

Artículos 22.- *la Secretaría podrá inscribir en el Registro Nacional de Pesca a los acuicultores que no requieran concesión, permiso o Autorización.*	Al **proyecto** le aplica el Artículo, incisos y, fracciones anteriores, porque se trata de una actividad acuícola con fines comerciales.	Por el hecho de presentar a la autoridad correspondiente (SEMARNAT) la Manifestación de Impacto Ambiental, el promovente está cumpliendo con este apartado. El proyecto se vincula por la obligatoriedad de obtener la autorización correspondiente para realizar las obras descritas en esta manifestación de impacto ambiental. Como ya se mencionó anteriormente, la promovente una vez autorizado el proyecto en materia ambiental procederá a tramitar el Registro Nacional de Pesca para la unidad de producción acuícola.
Art. 30°.- *Las actividades pesqueras se clasifican en:* **II.-** *Cultivo o acuacultura con fines*		
Artículo 31°.- *Para realizar las actividades de pesca se requiere lo siguiente:* **I,** *Concesión, para:* **Inciso b)** *Acuacultura comercial* **II,** Permiso, para: **Inciso g)** *Acuacultura de fomento* **III,** *Autorización, para:* **Inciso d)** *Recolectar del medio natural reproductores, larvas, postlarvas, crías, huevos, semillas, alevines o en cualquier otro estadio, y* **Inciso e)** *Acuacultura didáctica.*		

Artículos 22.- *la Secretaría podrá inscribir en el Registro Nacional de Pesca a los acuicultores que no requieran concesión, permiso o Autorización.*	Al **proyecto** le aplica el Artículo, incisos y, fracciones anteriores, porque se trata de una actividad acuícola con fines comerciales.	Por el hecho de presentar a la autoridad correspondiente (SEMARNAT) la Manifestación de Impacto Ambiental, el promovente está cumpliendo con este apartado. El proyecto se vincula por la obligatoriedad de obtener la autorización correspondiente para realizar las obras descritas en esta manifestación de impacto ambiental. Como ya se mencionó anteriormente, la promovente una vez autorizado el proyecto en materia ambiental procederá a tramitar el Registro Nacional de Pesca para la unidad de producción acuícola.
Art. 30°.- *Las actividades pesqueras se clasifican en:* **II.-** *Cultivo o acuacultura con fines*		
Artículo 31°.- *Para realizar las actividades de pesca se requiere lo siguiente:* **I,** *Concesión, para:* **Inciso b)** *Acuacultura comercial* **II,** Permiso, para: **Inciso g)** *Acuacultura de fomento* **III,** *Autorización, para:* **Inciso d)** *Recolectar del medio natural reproductores, larvas, postlarvas, crías, huevos, semillas, alevines o en cualquier otro estadio, y* **Inciso e)** *Acuacultura didáctica.*		

Artículos 22.- *la Secretaría podrá inscribir en el Registro Nacional de Pesca a los acuicultores que no requieran concesión, permiso o Autorización.*	Al **proyecto** le aplica el Artículo, incisos y, fracciones anteriores, porque se trata de una actividad acuícola con fines comerciales.	Por el hecho de presentar a la autoridad correspondiente (SEMARNAT) la Manifestación de Impacto Ambiental, el promovente está cumpliendo con este apartado. El proyecto se vincula por la obligatoriedad de obtener la autorización correspondiente para realizar las obras descritas en esta manifestación de impacto ambiental. Como ya se mencionó anteriormente, la promovente una vez autorizado el proyecto en materia ambiental procederá a tramitar el Registro Nacional de Pesca para la unidad de producción acuícola.
Art. 30°.- *Las actividades pesqueras se clasifican en:* **II.-** *Cultivo o acuacultura con fines*		
Artículo 31°.- *Para realizar las actividades de pesca se requiere lo siguiente:* **I,** *Concesión, para:* **Inciso b)** *Acuacultura comercial* **II,** Permiso, para: **Inciso g)** *Acuacultura de fomento* **III,** *Autorización, para:* **Inciso d)** *Recolectar del medio natural reproductores, larvas, postlarvas, crías, huevos, semillas, alevines o en cualquier otro estadio, y* **Inciso e)** *Acuacultura didáctica.*		

Artículos 22.- *la Secretaría podrá inscribir en el Registro Nacional de Pesca a los acuicultores que no requieran concesión, permiso o Autorización.*	Al **proyecto** le aplica el Artículo, incisos y, fracciones anteriores, porque se trata de una actividad acuícola con fines comerciales.	Por el hecho de presentar a la autoridad correspondiente (SEMARNAT) la Manifestación de Impacto Ambiental, el promovente está cumpliendo con este apartado. El proyecto se vincula por la obligatoriedad de obtener la autorización correspondiente para realizar las obras descritas en esta manifestación de impacto ambiental. Como ya se mencionó anteriormente, la promovente una vez autorizado el proyecto en materia ambiental procederá a tramitar el Registro Nacional de Pesca para la unidad de producción acuícola.
Art. 30°.- *Las actividades pesqueras se clasifican en:* **II.-** *Cultivo o acuacultura con fines*		
Artículo 31°.- *Para realizar las actividades de pesca se requiere lo siguiente:* **I,** *Concesión, para:* **Inciso b)** *Acuacultura comercial* **II,** Permiso, para: **Inciso g)** *Acuacultura de fomento* **III,** *Autorización, para:* **Inciso d)** *Recolectar del medio natural reproductores, larvas, postlarvas, crías, huevos, semillas, alevines o en cualquier otro estadio, y* **Inciso e)** *Acuacultura didáctica.*		

Artículos 22.- *la Secretaría podrá inscribir en el Registro Nacional de Pesca a los acuicultores que no requieran concesión, permiso o Autorización.*	Al **proyecto** le aplica el Artículo, incisos y, fracciones anteriores, porque se trata de una actividad acuícola con fines comerciales.	Por el hecho de presentar a la autoridad correspondiente (SEMARNAT) la Manifestación de Impacto Ambiental, el promovente está cumpliendo con este apartado. El proyecto se vincula por la obligatoriedad de obtener la autorización correspondiente para realizar las obras descritas en esta manifestación de impacto ambiental. Como ya se mencionó anteriormente, la promovente una vez autorizado el proyecto en materia ambiental procederá a tramitar el Registro Nacional de Pesca para la unidad de producción acuícola.
Art. 30°.- *Las actividades pesqueras se clasifican en:* **II.-** *Cultivo o acuacultura con fines*		
Artículo 31°.- *Para realizar las actividades de pesca se requiere lo siguiente:* **I,** *Concesión, para:* **Inciso b)** *Acuacultura comercial* **II,** Permiso, para: **Inciso g)** *Acuacultura de fomento* **III,** *Autorización, para:* **Inciso d)** *Recolectar del medio natural reproductores, larvas, postlarvas, crías, huevos, semillas, alevines o en cualquier otro estadio, y* **Inciso e)** *Acuacultura didáctica.*		

Artículos 22.- *la Secretaría podrá inscribir en el Registro Nacional de Pesca a los acuicultores que no requieran concesión, permiso o Autorización.*	Al **proyecto** le aplica el Artículo, incisos y, fracciones anteriores, porque se trata de una actividad acuícola con fines comerciales.	Por el hecho de presentar a la autoridad correspondiente (SEMARNAT) la Manifestación de Impacto Ambiental, el promovente está cumpliendo con este apartado. El proyecto se vincula por la obligatoriedad de obtener la autorización correspondiente para realizar las obras descritas en esta manifestación de impacto ambiental. Como ya se mencionó anteriormente, la promovente una vez autorizado el proyecto en materia ambiental procederá a tramitar el Registro Nacional de Pesca para la unidad de producción acuícola.
Art. 30°.- *Las actividades pesqueras se clasifican en:* **II.-** *Cultivo o acuacultura con fines*		
Artículo 31°.- *Para realizar las actividades de pesca se requiere lo siguiente:* **I,** *Concesión, para:* **Inciso b)** *Acuacultura comercial* **II,** Permiso, para: **Inciso g)** *Acuacultura de fomento* **III,** *Autorización, para:* **Inciso d)** *Recolectar del medio natural reproductores, larvas, postlarvas, crías, huevos, semillas, alevines o en cualquier otro estadio, y* **Inciso e)** *Acuacultura didáctica.*		

Artículos 22.- *la Secretaría podrá inscribir en el Registro Nacional de Pesca a los acuicultores que no requieran concesión, permiso o Autorización.*	Al **proyecto** le aplica el Artículo, incisos y, fracciones anteriores, porque se trata de una actividad acuícola con fines comerciales.	Por el hecho de presentar a la autoridad correspondiente (SEMARNAT) la Manifestación de Impacto Ambiental, el promovente está cumpliendo con este apartado. El proyecto se vincula por la obligatoriedad de obtener la autorización correspondiente para realizar las obras descritas en esta manifestación de impacto ambiental. Como ya se mencionó anteriormente, la promovente una vez autorizado el proyecto en materia ambiental procederá a tramitar el Registro Nacional de Pesca para la unidad de producción acuícola.
Art. 30°.- *Las actividades pesqueras se clasifican en:* **II.-** *Cultivo o acuacultura con fines*		
Artículo 31°.- *Para realizar las actividades de pesca se requiere lo siguiente:* **I,** *Concesión, para:* **Inciso b)** *Acuacultura comercial* **II,** Permiso, para: **Inciso g)** *Acuacultura de fomento* **III,** *Autorización, para:* **Inciso d)** *Recolectar del medio natural reproductores, larvas, postlarvas, crías, huevos, semillas, alevines o en cualquier otro estadio, y* **Inciso e)** *Acuacultura didáctica.*		

Artículos 22.- *la Secretaría podrá inscribir en el Registro Nacional de Pesca a los acuicultores que no requieran concesión, permiso o Autorización.*	Al **proyecto** le aplica el Artículo, incisos y, fracciones anteriores, porque se trata de una actividad acuícola con fines comerciales.	Por el hecho de presentar a la autoridad correspondiente (SEMARNAT) la Manifestación de Impacto Ambiental, el promovente está cumpliendo con este apartado. El proyecto se vincula por la obligatoriedad de obtener la autorización correspondiente para realizar las obras descritas en esta manifestación de impacto ambiental. Como ya se mencionó anteriormente, la promovente una vez autorizado el proyecto en materia ambiental procederá a tramitar el Registro Nacional de Pesca para la unidad de producción acuícola.
Art. 30°.- *Las actividades pesqueras se clasifican en:* **II.-** *Cultivo o acuacultura con fines*		
Artículo 31°.- *Para realizar las actividades de pesca se requiere lo siguiente:* **I,** *Concesión, para:* **Inciso b)** *Acuacultura comercial* **II,** Permiso, para: **Inciso g)** *Acuacultura de fomento* **III,** *Autorización, para:* **Inciso d)** *Recolectar del medio natural reproductores, larvas, postlarvas, crías, huevos, semillas, alevines o en cualquier otro estadio, y* **Inciso e)** *Acuacultura didáctica.*		

Artículos 22.- *la Secretaría podrá inscribir en el Registro Nacional de Pesca a los acuicultores que no requieran concesión, permiso o Autorización.*	Al **proyecto** le aplica el Artículo, incisos y, fracciones anteriores, porque se trata de una actividad acuícola con fines comerciales.	Por el hecho de presentar a la autoridad correspondiente (SEMARNAT) la Manifestación de Impacto Ambiental, el promovente está cumpliendo con este apartado. El proyecto se vincula por la obligatoriedad de obtener la autorización correspondiente para realizar las obras descritas en esta manifestación de impacto ambiental. Como ya se mencionó anteriormente, la promovente una vez autorizado el proyecto en materia ambiental procederá a tramitar el Registro Nacional de Pesca para la unidad de producción acuícola.
Art. 30°.- *Las actividades pesqueras se clasifican en:* **II.-** *Cultivo o acuacultura con fines*		
Artículo 31°.- *Para realizar las actividades de pesca se requiere lo siguiente:* **I,** *Concesión, para:* **Inciso b)** *Acuacultura comercial* **II,** Permiso, para: **Inciso g)** *Acuacultura de fomento* **III,** *Autorización, para:* **Inciso d)** *Recolectar del medio natural reproductores, larvas, postlarvas, crías, huevos, semillas, alevines o en cualquier otro estadio, y* **Inciso e)** *Acuacultura didáctica.*		

Artículos 22.- *la Secretaría podrá inscribir en el Registro Nacional de Pesca a los acuicultores que no requieran concesión, permiso o Autorización.*	Al **proyecto** le aplica el Artículo, incisos y, fracciones anteriores, porque se trata de una actividad acuícola con fines comerciales.	Por el hecho de presentar a la autoridad correspondiente (SEMARNAT) la Manifestación de Impacto Ambiental, el promovente está cumpliendo con este apartado. El proyecto se vincula por la obligatoriedad de obtener la autorización correspondiente para realizar las obras descritas en esta manifestación de impacto ambiental. Como ya se mencionó anteriormente, la promovente una vez autorizado el proyecto en materia ambiental procederá a tramitar el Registro Nacional de Pesca para la unidad de producción acuícola.
Art. 30°.- *Las actividades pesqueras se clasifican en:* **II.-** *Cultivo o acuacultura con fines*		
Artículo 31°.- *Para realizar las actividades de pesca se requiere lo siguiente:* **I,** *Concesión, para:* **Inciso b)** *Acuacultura comercial* **II,** Permiso, para: **Inciso g)** *Acuacultura de fomento* **III,** *Autorización, para:* **Inciso d)** *Recolectar del medio natural reproductores, larvas, postlarvas, crías, huevos, semillas, alevines o en cualquier otro estadio, y* **Inciso e)** *Acuacultura didáctica.*		

Artículos 22.- *la Secretaría podrá inscribir en el Registro Nacional de Pesca a los acuicultores que no requieran concesión, permiso o Autorización.*	Al **proyecto** le aplica el Artículo, incisos y, fracciones anteriores, porque se trata de una actividad acuícola con fines comerciales.	Por el hecho de presentar a la autoridad correspondiente (SEMARNAT) la Manifestación de Impacto Ambiental, el promovente está cumpliendo con este apartado. El proyecto se vincula por la obligatoriedad de obtener la autorización correspondiente para realizar las obras descritas en esta manifestación de impacto ambiental. Como ya se mencionó anteriormente, la promovente una vez autorizado el proyecto en materia ambiental procederá a tramitar el Registro Nacional de Pesca para la unidad de producción acuícola.
Art. 30°.- *Las actividades pesqueras se clasifican en:* **II.-** *Cultivo o acuacultura con fines*		
Artículo 31°.- *Para realizar las actividades de pesca se requiere lo siguiente:* **I,** *Concesión, para:* **Inciso b)** *Acuacultura comercial* **II,** Permiso, para: **Inciso g)** *Acuacultura de fomento* **III,** *Autorización, para:* **Inciso d)** *Recolectar del medio natural reproductores, larvas, postlarvas, crías, huevos, semillas, alevines o en cualquier otro estadio, y* **Inciso e)** *Acuacultura didáctica.*		

Artículos 22.- *la Secretaría podrá inscribir en el Registro Nacional de Pesca a los acuicultores que no requieran concesión, permiso o Autorización.*	Al **proyecto** le aplica el Artículo, incisos y, fracciones anteriores, porque se trata de una actividad acuícola con fines comerciales.	Por el hecho de presentar a la autoridad correspondiente (SEMARNAT) la Manifestación de Impacto Ambiental, el promovente está cumpliendo con este apartado. El proyecto se vincula por la obligatoriedad de obtener la autorización correspondiente para realizar las obras descritas en esta manifestación de impacto ambiental. Como ya se mencionó anteriormente, la promovente una vez autorizado el proyecto en materia ambiental procederá a tramitar el Registro Nacional de Pesca para la unidad de producción acuícola.
Art. 30°.- *Las actividades pesqueras se clasifican en:* **II.-** *Cultivo o acuacultura con fines*		
Artículo 31°.- *Para realizar las actividades de pesca se requiere lo siguiente:* **I,** *Concesión, para:* **Inciso b)** *Acuacultura comercial* **II,** Permiso, para: **Inciso g)** *Acuacultura de fomento* **III,** *Autorización, para:* **Inciso d)** *Recolectar del medio natural reproductores, larvas, postlarvas, crías, huevos, semillas, alevines o en cualquier otro estadio, y* **Inciso e)** *Acuacultura didáctica.*		

Artículos 22.- *la Secretaría podrá inscribir en el Registro Nacional de Pesca a los acuicultores que no requieran concesión, permiso o Autorización.*	Al **proyecto** le aplica el Artículo, incisos y, fracciones anteriores, porque se trata de una actividad acuícola con fines comerciales.	Por el hecho de presentar a la autoridad correspondiente (SEMARNAT) la Manifestación de Impacto Ambiental, el promovente está cumpliendo con este apartado. El proyecto se vincula por la obligatoriedad de obtener la autorización correspondiente para realizar las obras descritas en esta manifestación de impacto ambiental. Como ya se mencionó anteriormente, la promovente una vez autorizado el proyecto en materia ambiental procederá a tramitar el Registro Nacional de Pesca para la unidad de producción acuícola.
Art. 30°.- *Las actividades pesqueras se clasifican en:* **II.-** *Cultivo o acuacultura con fines*		
Artículo 31°.- *Para realizar las actividades de pesca se requiere lo siguiente:* **I,** *Concesión, para:* **Inciso b)** *Acuacultura comercial* **II,** Permiso, para: **Inciso g)** *Acuacultura de fomento* **III,** *Autorización, para:* **Inciso d)** *Recolectar del medio natural reproductores, larvas, postlarvas, crías, huevos, semillas, alevines o en cualquier otro estadio, y* **Inciso e)** *Acuacultura didáctica.*		

Artículos 22.- *la Secretaría podrá inscribir en el Registro Nacional de Pesca a los acuicultores que no requieran concesión, permiso o Autorización.*	Al **proyecto** le aplica el Artículo, incisos y, fracciones anteriores, porque se trata de una actividad acuícola con fines comerciales.	Por el hecho de presentar a la autoridad correspondiente (SEMARNAT) la Manifestación de Impacto Ambiental, el promovente está cumpliendo con este apartado. El proyecto se vincula por la obligatoriedad de obtener la autorización correspondiente para realizar las obras descritas en esta manifestación de impacto ambiental. Como ya se mencionó anteriormente, la promovente una vez autorizado el proyecto en materia ambiental procederá a tramitar el Registro Nacional de Pesca para la unidad de producción acuícola.
Art. 30°.- *Las actividades pesqueras se clasifican en:* **II.-** *Cultivo o acuacultura con fines*		
Artículo 31°.- *Para realizar las actividades de pesca se requiere lo siguiente:* **I,** *Concesión, para:* **Inciso b)** *Acuacultura comercial* **II,** Permiso, para: **Inciso g)** *Acuacultura de fomento* **III,** *Autorización, para:* **Inciso d)** *Recolectar del medio natural reproductores, larvas, postlarvas, crías, huevos, semillas, alevines o en cualquier otro estadio, y* **Inciso e)** *Acuacultura didáctica.*		

Artículos 22.- *la Secretaría podrá inscribir en el Registro Nacional de Pesca a los acuicultores que no requieran concesión, permiso o Autorización.*	Al **proyecto** le aplica el Artículo, incisos y, fracciones anteriores, porque se trata de una actividad acuícola con fines comerciales.	Por el hecho de presentar a la autoridad correspondiente (SEMARNAT) la Manifestación de Impacto Ambiental, el promovente está cumpliendo con este apartado. El proyecto se vincula por la obligatoriedad de obtener la autorización correspondiente para realizar las obras descritas en esta manifestación de impacto ambiental. Como ya se mencionó anteriormente, la promovente una vez autorizado el proyecto en materia ambiental procederá a tramitar el Registro Nacional de Pesca para la unidad de producción acuícola.
Art. 30°.- *Las actividades pesqueras se clasifican en:* **II.-** *Cultivo o acuacultura con fines*		
Artículo 31°.- *Para realizar las actividades de pesca se requiere lo siguiente:* **I,** *Concesión, para:* **Inciso b)** *Acuacultura comercial* **II,** Permiso, para: **Inciso g)** *Acuacultura de fomento* **III,** *Autorización, para:* **Inciso d)** *Recolectar del medio natural reproductores, larvas, postlarvas, crías, huevos, semillas, alevines o en cualquier otro estadio, y* **Inciso e)** *Acuacultura didáctica.*		

Artículos 22.- *la Secretaría podrá inscribir en el Registro Nacional de Pesca a los acuicultores que no requieran concesión, permiso o Autorización.*	Al **proyecto** le aplica el Artículo, incisos y, fracciones anteriores, porque se trata de una actividad acuícola con fines comerciales.	Por el hecho de presentar a la autoridad correspondiente (SEMARNAT) la Manifestación de Impacto Ambiental, el promovente está cumpliendo con este apartado. El proyecto se vincula por la obligatoriedad de obtener la autorización correspondiente para realizar las obras descritas en esta manifestación de impacto ambiental. Como ya se mencionó anteriormente, la promovente una vez autorizado el proyecto en materia ambiental procederá a tramitar el Registro Nacional de Pesca para la unidad de producción acuícola.
Art. 30°.- *Las actividades pesqueras se clasifican en:* **II.-** *Cultivo o acuacultura con fines*		
Artículo 31°.- *Para realizar las actividades de pesca se requiere lo siguiente:* **I,** *Concesión, para:* **Inciso b)** *Acuacultura comercial* **II,** Permiso, para: **Inciso g)** *Acuacultura de fomento* **III,** *Autorización, para:* **Inciso d)** *Recolectar del medio natural reproductores, larvas, postlarvas, crías, huevos, semillas, alevines o en cualquier otro estadio, y* **Inciso e)** *Acuacultura didáctica.*		

Artículos 22.- *la Secretaría podrá inscribir en el Registro Nacional de Pesca a los acuicultores que no requieran concesión, permiso o Autorización.*	Al **proyecto** le aplica el Artículo, incisos y, fracciones anteriores, porque se trata de una actividad acuícola con fines comerciales.	Por el hecho de presentar a la autoridad correspondiente (SEMARNAT) la Manifestación de Impacto Ambiental, el promovente está cumpliendo con este apartado. El proyecto se vincula por la obligatoriedad de obtener la autorización correspondiente para realizar las obras descritas en esta manifestación de impacto ambiental. Como ya se mencionó anteriormente, la promovente una vez autorizado el proyecto en materia ambiental procederá a tramitar el Registro Nacional de Pesca para la unidad de producción acuícola.
Art. 30°.- *Las actividades pesqueras se clasifican en:* **II.-** *Cultivo o acuacultura con fines*		
Artículo 31°.- *Para realizar las actividades de pesca se requiere lo siguiente:* **I,** *Concesión, para:* **Inciso b)** *Acuacultura comercial* **II,** Permiso, para: **Inciso g)** *Acuacultura de fomento* **III,** *Autorización, para:* **Inciso d)** *Recolectar del medio natural reproductores, larvas, postlarvas, crías, huevos, semillas, alevines o en cualquier otro estadio, y* **Inciso e)** *Acuacultura didáctica.*		

Artículos 22.- *la Secretaría podrá inscribir en el Registro Nacional de Pesca a los acuicultores que no requieran concesión, permiso o Autorización.*	Al **proyecto** le aplica el Artículo, incisos y, fracciones anteriores, porque se trata de una actividad acuícola con fines comerciales.	Por el hecho de presentar a la autoridad correspondiente (SEMARNAT) la Manifestación de Impacto Ambiental, el promovente está cumpliendo con este apartado. El proyecto se vincula por la obligatoriedad de obtener la autorización correspondiente para realizar las obras descritas en esta manifestación de impacto ambiental. Como ya se mencionó anteriormente, la promovente una vez autorizado el proyecto en materia ambiental procederá a tramitar el Registro Nacional de Pesca para la unidad de producción acuícola.
Art. 30°.- *Las actividades pesqueras se clasifican en:* **II.-** *Cultivo o acuacultura con fines*		
Artículo 31°.- *Para realizar las actividades de pesca se requiere lo siguiente:* **I,** *Concesión, para:* **Inciso b)** *Acuacultura comercial* **II,** Permiso, para: **Inciso g)** *Acuacultura de fomento* **III,** *Autorización, para:* **Inciso d)** *Recolectar del medio natural reproductores, larvas, postlarvas, crías, huevos, semillas, alevines o en cualquier otro estadio, y* **Inciso e)** *Acuacultura didáctica.*		

Artículos 22.- *la Secretaría podrá inscribir en el Registro Nacional de Pesca a los acuicultores que no requieran concesión, permiso o Autorización.*	Al **proyecto** le aplica el Artículo, incisos y, fracciones anteriores, porque se trata de una actividad acuícola con fines comerciales.	Por el hecho de presentar a la autoridad correspondiente (SEMARNAT) la Manifestación de Impacto Ambiental, el promovente está cumpliendo con este apartado. El proyecto se vincula por la obligatoriedad de obtener la autorización correspondiente para realizar las obras descritas en esta manifestación de impacto ambiental. Como ya se mencionó anteriormente, la promovente una vez autorizado el proyecto en materia ambiental procederá a tramitar el Registro Nacional de Pesca para la unidad de producción acuícola.
Art. 30°.- *Las actividades pesqueras se clasifican en:* **II.-** *Cultivo o acuacultura con fines*		
Artículo 31°.- *Para realizar las actividades de pesca se requiere lo siguiente:* **I,** *Concesión, para:* **Inciso b)** *Acuacultura comercial* **II,** Permiso, para: **Inciso g)** *Acuacultura de fomento* **III,** *Autorización, para:* **Inciso d)** *Recolectar del medio natural reproductores, larvas, postlarvas, crías, huevos, semillas, alevines o en cualquier otro estadio, y* **Inciso e)** *Acuacultura didáctica.*		

Artículos 22.- *la Secretaría podrá inscribir en el Registro Nacional de Pesca a los acuicultores que no requieran concesión, permiso o Autorización.*	Al **proyecto** le aplica el Artículo, incisos y, fracciones anteriores, porque se trata de una actividad acuícola con fines comerciales.	Por el hecho de presentar a la autoridad correspondiente (SEMARNAT) la Manifestación de Impacto Ambiental, el promovente está cumpliendo con este apartado. El proyecto se vincula por la obligatoriedad de obtener la autorización correspondiente para realizar las obras descritas en esta manifestación de impacto ambiental. Como ya se mencionó anteriormente, la promovente una vez autorizado el proyecto en materia ambiental procederá a tramitar el Registro Nacional de Pesca para la unidad de producción acuícola.
Art. 30°.- *Las actividades pesqueras se clasifican en:* **II.-** *Cultivo o acuacultura con fines*		
Artículo 31°.- *Para realizar las actividades de pesca se requiere lo siguiente:* **I,** *Concesión, para:* **Inciso b)** *Acuacultura comercial* **II,** Permiso, para: **Inciso g)** *Acuacultura de fomento* **III,** *Autorización, para:* **Inciso d)** *Recolectar del medio natural reproductores, larvas, postlarvas, crías, huevos, semillas, alevines o en cualquier otro estadio, y* **Inciso e)** *Acuacultura didáctica.*		

Artículos 22.- *la Secretaría podrá inscribir en el Registro Nacional de Pesca a los acuicultores que no requieran concesión, permiso o Autorización.*	Al **proyecto** le aplica el Artículo, incisos y, fracciones anteriores, porque se trata de una actividad acuícola con fines comerciales.	Por el hecho de presentar a la autoridad correspondiente (SEMARNAT) la Manifestación de Impacto Ambiental, el promovente está cumpliendo con este apartado. El proyecto se vincula por la obligatoriedad de obtener la autorización correspondiente para realizar las obras descritas en esta manifestación de impacto ambiental. Como ya se mencionó anteriormente, la promovente una vez autorizado el proyecto en materia ambiental procederá a tramitar el Registro Nacional de Pesca para la unidad de producción acuícola.
Art. 30°.- *Las actividades pesqueras se clasifican en:* **II.-** *Cultivo o acuacultura con fines*		
Artículo 31°.- *Para realizar las actividades de pesca se requiere lo siguiente:* **I,** *Concesión, para:* **Inciso b)** *Acuacultura comercial* **II,** Permiso, para: **Inciso g)** *Acuacultura de fomento* **III,** *Autorización, para:* **Inciso d)** *Recolectar del medio natural reproductores, larvas, postlarvas, crías, huevos, semillas, alevines o en cualquier otro estadio, y* **Inciso e)** *Acuacultura didáctica.*		

Artículos 22.- *la Secretaría podrá inscribir en el Registro Nacional de Pesca a los acuicultores que no requieran concesión, permiso o Autorización.*	Al **proyecto** le aplica el Artículo, incisos y, fracciones anteriores, porque se trata de una actividad acuícola con fines comerciales.	Por el hecho de presentar a la autoridad correspondiente (SEMARNAT) la Manifestación de Impacto Ambiental, el promovente está cumpliendo con este apartado. El proyecto se vincula por la obligatoriedad de obtener la autorización correspondiente para realizar las obras descritas en esta manifestación de impacto ambiental. Como ya se mencionó anteriormente, la promovente una vez autorizado el proyecto en materia ambiental procederá a tramitar el Registro Nacional de Pesca para la unidad de producción acuícola.
Art. 30°.- *Las actividades pesqueras se clasifican en:* **II.-** *Cultivo o acuacultura con fines*		
Artículo 31°.- *Para realizar las actividades de pesca se requiere lo siguiente:* **I,** *Concesión, para:* **Inciso b)** *Acuacultura comercial* **II,** Permiso, para: **Inciso g)** *Acuacultura de fomento* **III,** *Autorización, para:* **Inciso d)** *Recolectar del medio natural reproductores, larvas, postlarvas, crías, huevos, semillas, alevines o en cualquier otro estadio, y* **Inciso e)** *Acuacultura didáctica.*		

Artículos 22.- *la Secretaría podrá inscribir en el Registro Nacional de Pesca a los acuicultores que no requieran concesión, permiso o Autorización.*	Al **proyecto** le aplica el Artículo, incisos y, fracciones anteriores, porque se trata de una actividad acuícola con fines comerciales.	Por el hecho de presentar a la autoridad correspondiente (SEMARNAT) la Manifestación de Impacto Ambiental, el promovente está cumpliendo con este apartado. El proyecto se vincula por la obligatoriedad de obtener la autorización correspondiente para realizar las obras descritas en esta manifestación de impacto ambiental. Como ya se mencionó anteriormente, la promovente una vez autorizado el proyecto en materia ambiental procederá a tramitar el Registro Nacional de Pesca para la unidad de producción acuícola.
Art. 30°.- *Las actividades pesqueras se clasifican en:* **II.-** *Cultivo o acuacultura con fines*		
Artículo 31°.- *Para realizar las actividades de pesca se requiere lo siguiente:* **I,** *Concesión, para:* **Inciso b)** *Acuacultura comercial* **II,** Permiso, para: **Inciso g)** *Acuacultura de fomento* **III,** *Autorización, para:* **Inciso d)** *Recolectar del medio natural reproductores, larvas, postlarvas, crías, huevos, semillas, alevines o en cualquier otro estadio, y* **Inciso e)** *Acuacultura didáctica.*		

Artículos 22.- *la Secretaría podrá inscribir en el Registro Nacional de Pesca a los acuicultores que no requieran concesión, permiso o Autorización.*	Al **proyecto** le aplica el Artículo, incisos y, fracciones anteriores, porque se trata de una actividad acuícola con fines comerciales.	Por el hecho de presentar a la autoridad correspondiente (SEMARNAT) la Manifestación de Impacto Ambiental, el promovente está cumpliendo con este apartado. El proyecto se vincula por la obligatoriedad de obtener la autorización correspondiente para realizar las obras descritas en esta manifestación de impacto ambiental. Como ya se mencionó anteriormente, la promovente una vez autorizado el proyecto en materia ambiental procederá a tramitar el Registro Nacional de Pesca para la unidad de producción acuícola.
Art. 30°.- *Las actividades pesqueras se clasifican en:* **II.-** *Cultivo o acuacultura con fines*		
Artículo 31°.- *Para realizar las actividades de pesca se requiere lo siguiente:* **I,** *Concesión, para:* **Inciso b)** *Acuacultura comercial* **II,** Permiso, para: **Inciso g)** *Acuacultura de fomento* **III,** *Autorización, para:* **Inciso d)** *Recolectar del medio natural reproductores, larvas, postlarvas, crías, huevos, semillas, alevines o en cualquier otro estadio, y* **Inciso e)** *Acuacultura didáctica.*		

Artículos 22.- *la Secretaría podrá inscribir en el Registro Nacional de Pesca a los acuicultores que no requieran concesión, permiso o Autorización.*	Al **proyecto** le aplica el Artículo, incisos y, fracciones anteriores, porque se trata de una actividad acuícola con fines comerciales.	Por el hecho de presentar a la autoridad correspondiente (SEMARNAT) la Manifestación de Impacto Ambiental, el promovente está cumpliendo con este apartado. El proyecto se vincula por la obligatoriedad de obtener la autorización correspondiente para realizar las obras descritas en esta manifestación de impacto ambiental. Como ya se mencionó anteriormente, la promovente una vez autorizado el proyecto en materia ambiental procederá a tramitar el Registro Nacional de Pesca para la unidad de producción acuícola.
Art. 30°.- *Las actividades pesqueras se clasifican en:* **II.-** *Cultivo o acuacultura con fines*		
Artículo 31°.- *Para realizar las actividades de pesca se requiere lo siguiente:* **I,** *Concesión, para:* **Inciso b)** *Acuacultura comercial* **II,** Permiso, para: **Inciso g)** *Acuacultura de fomento* **III,** *Autorización, para:* **Inciso d)** *Recolectar del medio natural reproductores, larvas, postlarvas, crías, huevos, semillas, alevines o en cualquier otro estadio, y* **Inciso e)** *Acuacultura didáctica.*		

Artículos 22.- *la Secretaría podrá inscribir en el Registro Nacional de Pesca a los acuicultores que no requieran concesión, permiso o Autorización.*	Al **proyecto** le aplica el Artículo, incisos y, fracciones anteriores, porque se trata de una actividad acuícola con fines comerciales.	Por el hecho de presentar a la autoridad correspondiente (SEMARNAT) la Manifestación de Impacto Ambiental, el promovente está cumpliendo con este apartado. El proyecto se vincula por la obligatoriedad de obtener la autorización correspondiente para realizar las obras descritas en esta manifestación de impacto ambiental. Como ya se mencionó anteriormente, la promovente una vez autorizado el proyecto en materia ambiental procederá a tramitar el Registro Nacional de Pesca para la unidad de producción acuícola.
Art. 30°.- *Las actividades pesqueras se clasifican en:* **II.-** *Cultivo o acuacultura con fines*		
Artículo 31°.- *Para realizar las actividades de pesca se requiere lo siguiente:* **I,** *Concesión, para:* **Inciso b)** *Acuacultura comercial* **II,** Permiso, para: **Inciso g)** *Acuacultura de fomento* **III,** *Autorización, para:* **Inciso d)** *Recolectar del medio natural reproductores, larvas, postlarvas, crías, huevos, semillas, alevines o en cualquier otro estadio, y* **Inciso e)** *Acuacultura didáctica.*		

Artículos 22.- *la Secretaría podrá inscribir en el Registro Nacional de Pesca a los acuicultores que no requieran concesión, permiso o Autorización.*	Al **proyecto** le aplica el Artículo, incisos y, fracciones anteriores, porque se trata de una actividad acuícola con fines comerciales.	Por el hecho de presentar a la autoridad correspondiente (SEMARNAT) la Manifestación de Impacto Ambiental, el promovente está cumpliendo con este apartado. El proyecto se vincula por la obligatoriedad de obtener la autorización correspondiente para realizar las obras descritas en esta manifestación de impacto ambiental. Como ya se mencionó anteriormente, la promovente una vez autorizado el proyecto en materia ambiental procederá a tramitar el Registro Nacional de Pesca para la unidad de producción acuícola.
Art. 30°.- *Las actividades pesqueras se clasifican en:* **II.-** *Cultivo o acuacultura con fines*		
Artículo 31°.- *Para realizar las actividades de pesca se requiere lo siguiente:* **I,** *Concesión, para:* **Inciso b)** *Acuacultura comercial* **II,** Permiso, para: **Inciso g)** *Acuacultura de fomento* **III,** *Autorización, para:* **Inciso d)** *Recolectar del medio natural reproductores, larvas, postlarvas, crías, huevos, semillas, alevines o en cualquier otro estadio, y* **Inciso e)** *Acuacultura didáctica.*		

Artículos 22.- *la Secretaría podrá inscribir en el Registro Nacional de Pesca a los acuicultores que no requieran concesión, permiso o Autorización.*	Al **proyecto** le aplica el Artículo, incisos y, fracciones anteriores, porque se trata de una actividad acuícola con fines comerciales.	Por el hecho de presentar a la autoridad correspondiente (SEMARNAT) la Manifestación de Impacto Ambiental, el promovente está cumpliendo con este apartado. El proyecto se vincula por la obligatoriedad de obtener la autorización correspondiente para realizar las obras descritas en esta manifestación de impacto ambiental. Como ya se mencionó anteriormente, la promovente una vez autorizado el proyecto en materia ambiental procederá a tramitar el Registro Nacional de Pesca para la unidad de producción acuícola.
Art. 30°.- *Las actividades pesqueras se clasifican en:* **II.-** *Cultivo o acuacultura con fines*		
Artículo 31°.- *Para realizar las actividades de pesca se requiere lo siguiente:* **I,** *Concesión, para:* **Inciso b)** *Acuacultura comercial* **II,** Permiso, para: **Inciso g)** *Acuacultura de fomento* **III,** *Autorización, para:* **Inciso d)** *Recolectar del medio natural reproductores, larvas, postlarvas, crías, huevos, semillas, alevines o en cualquier otro estadio, y* **Inciso e)** *Acuacultura didáctica.*		

Artículos 22.- *la Secretaría podrá inscribir en el Registro Nacional de Pesca a los acuicultores que no requieran concesión, permiso o Autorización.*	Al **proyecto** le aplica el Artículo, incisos y, fracciones anteriores, porque se trata de una actividad acuícola con fines comerciales.	Por el hecho de presentar a la autoridad correspondiente (SEMARNAT) la Manifestación de Impacto Ambiental, el promovente está cumpliendo con este apartado. El proyecto se vincula por la obligatoriedad de obtener la autorización correspondiente para realizar las obras descritas en esta manifestación de impacto ambiental. Como ya se mencionó anteriormente, la promovente una vez autorizado el proyecto en materia ambiental procederá a tramitar el Registro Nacional de Pesca para la unidad de producción acuícola.
Art. 30°.- *Las actividades pesqueras se clasifican en:* **II.-** *Cultivo o acuacultura con fines*		
Artículo 31°.- *Para realizar las actividades de pesca se requiere lo siguiente:* **I,** *Concesión, para:* **Inciso b)** *Acuacultura comercial* **II,** Permiso, para: **Inciso g)** *Acuacultura de fomento* **III,** *Autorización, para:* **Inciso d)** *Recolectar del medio natural reproductores, larvas, postlarvas, crías, huevos, semillas, alevines o en cualquier otro estadio, y* **Inciso e)** *Acuacultura didáctica.*		

Artículos 22.- *la Secretaría podrá inscribir en el Registro Nacional de Pesca a los acuicultores que no requieran concesión, permiso o Autorización.*	Al **proyecto** le aplica el Artículo, incisos y, fracciones anteriores, porque se trata de una actividad acuícola con fines comerciales.	Por el hecho de presentar a la autoridad correspondiente (SEMARNAT) la Manifestación de Impacto Ambiental, el promovente está cumpliendo con este apartado. El proyecto se vincula por la obligatoriedad de obtener la autorización correspondiente para realizar las obras descritas en esta manifestación de impacto ambiental. Como ya se mencionó anteriormente, la promovente una vez autorizado el proyecto en materia ambiental procederá a tramitar el Registro Nacional de Pesca para la unidad de producción acuícola.
Art. 30°.- *Las actividades pesqueras se clasifican en:* **II.-** *Cultivo o acuacultura con fines*		
Artículo 31°.- *Para realizar las actividades de pesca se requiere lo siguiente:* **I,** *Concesión, para:* **Inciso b)** *Acuacultura comercial* **II,** Permiso, para: **Inciso g)** *Acuacultura de fomento* **III,** *Autorización, para:* **Inciso d)** *Recolectar del medio natural reproductores, larvas, postlarvas, crías, huevos, semillas, alevines o en cualquier otro estadio, y* **Inciso e)** *Acuacultura didáctica.*		

Artículos 22.- *la Secretaría podrá inscribir en el Registro Nacional de Pesca a los acuicultores que no requieran concesión, permiso o Autorización.*	Al **proyecto** le aplica el Artículo, incisos y, fracciones anteriores, porque se trata de una actividad acuícola con fines comerciales.	Por el hecho de presentar a la autoridad correspondiente (SEMARNAT) la Manifestación de Impacto Ambiental, el promovente está cumpliendo con este apartado. El proyecto se vincula por la obligatoriedad de obtener la autorización correspondiente para realizar las obras descritas en esta manifestación de impacto ambiental. Como ya se mencionó anteriormente, la promovente una vez autorizado el proyecto en materia ambiental procederá a tramitar el Registro Nacional de Pesca para la unidad de producción acuícola.
Art. 30°.- *Las actividades pesqueras se clasifican en:* **II.-** *Cultivo o acuacultura con fines*		
Artículo 31°.- *Para realizar las actividades de pesca se requiere lo siguiente:* **I,** *Concesión, para:* **Inciso b)** *Acuacultura comercial* **II,** Permiso, para: **Inciso g)** *Acuacultura de fomento* **III,** *Autorización, para:* **Inciso d)** *Recolectar del medio natural reproductores, larvas, postlarvas, crías, huevos, semillas, alevines o en cualquier otro estadio, y* **Inciso e)** *Acuacultura didáctica.*		

Artículos 22.- *la Secretaría podrá inscribir en el Registro Nacional de Pesca a los acuicultores que no requieran concesión, permiso o Autorización.*	Al **proyecto** le aplica el Artículo, incisos y, fracciones anteriores, porque se trata de una actividad acuícola con fines comerciales.	Por el hecho de presentar a la autoridad correspondiente (SEMARNAT) la Manifestación de Impacto Ambiental, el promovente está cumpliendo con este apartado. El proyecto se vincula por la obligatoriedad de obtener la autorización correspondiente para realizar las obras descritas en esta manifestación de impacto ambiental. Como ya se mencionó anteriormente, la promovente una vez autorizado el proyecto en materia ambiental procederá a tramitar el Registro Nacional de Pesca para la unidad de producción acuícola.
Art. 30°.- *Las actividades pesqueras se clasifican en:* **II.-** *Cultivo o acuacultura con fines*		
Artículo 31°.- *Para realizar las actividades de pesca se requiere lo siguiente:* **I,** *Concesión, para:* **Inciso b)** *Acuacultura comercial* **II,** Permiso, para: **Inciso g)** *Acuacultura de fomento* **III,** *Autorización, para:* **Inciso d)** *Recolectar del medio natural reproductores, larvas, postlarvas, crías, huevos, semillas, alevines o en cualquier otro estadio, y* **Inciso e)** *Acuacultura didáctica.*		

Artículos 22.- *la Secretaría podrá inscribir en el Registro Nacional de Pesca a los acuicultores que no requieran concesión, permiso o Autorización.*	Al **proyecto** le aplica el Artículo, incisos y, fracciones anteriores, porque se trata de una actividad acuícola con fines comerciales.	Por el hecho de presentar a la autoridad correspondiente (SEMARNAT) la Manifestación de Impacto Ambiental, el promovente está cumpliendo con este apartado. El proyecto se vincula por la obligatoriedad de obtener la autorización correspondiente para realizar las obras descritas en esta manifestación de impacto ambiental. Como ya se mencionó anteriormente, la promovente una vez autorizado el proyecto en materia ambiental procederá a tramitar el Registro Nacional de Pesca para la unidad de producción acuícola.
Art. 30°.- *Las actividades pesqueras se clasifican en:* **II.-** *Cultivo o acuacultura con fines*		
Artículo 31°.- *Para realizar las actividades de pesca se requiere lo siguiente:* **I,** *Concesión, para:* **Inciso b)** *Acuacultura comercial* **II,** Permiso, para: **Inciso g)** *Acuacultura de fomento* **III,** *Autorización, para:* **Inciso d)** *Recolectar del medio natural reproductores, larvas, postlarvas, crías, huevos, semillas, alevines o en cualquier otro estadio, y* **Inciso e)** *Acuacultura didáctica.*		

Artículos 22.- *la Secretaría podrá inscribir en el Registro Nacional de Pesca a los acuicultores que no requieran concesión, permiso o Autorización.*	Al **proyecto** le aplica el Artículo, incisos y, fracciones anteriores, porque se trata de una actividad acuícola con fines comerciales.	Por el hecho de presentar a la autoridad correspondiente (SEMARNAT) la Manifestación de Impacto Ambiental, el promovente está cumpliendo con este apartado. El proyecto se vincula por la obligatoriedad de obtener la autorización correspondiente para realizar las obras descritas en esta manifestación de impacto ambiental. Como ya se mencionó anteriormente, la promovente una vez autorizado el proyecto en materia ambiental procederá a tramitar el Registro Nacional de Pesca para la unidad de producción acuícola.
Art. 30°.- *Las actividades pesqueras se clasifican en:* **II.-** *Cultivo o acuacultura con fines*		
Artículo 31°.- *Para realizar las actividades de pesca se requiere lo siguiente:* **I,** *Concesión, para:* **Inciso b)** *Acuacultura comercial* **II,** Permiso, para: **Inciso g)** *Acuacultura de fomento* **III,** *Autorización, para:* **Inciso d)** *Recolectar del medio natural reproductores, larvas, postlarvas, crías, huevos, semillas, alevines o en cualquier otro estadio, y* **Inciso e)** *Acuacultura didáctica.*		

Artículos 22.- *la Secretaría podrá inscribir en el Registro Nacional de Pesca a los acuicultores que no requieran concesión, permiso o Autorización.*	Al **proyecto** le aplica el Artículo, incisos y, fracciones anteriores, porque se trata de una actividad acuícola con fines comerciales.	Por el hecho de presentar a la autoridad correspondiente (SEMARNAT) la Manifestación de Impacto Ambiental, el promovente está cumpliendo con este apartado. El proyecto se vincula por la obligatoriedad de obtener la autorización correspondiente para realizar las obras descritas en esta manifestación de impacto ambiental. Como ya se mencionó anteriormente, la promovente una vez autorizado el proyecto en materia ambiental procederá a tramitar el Registro Nacional de Pesca para la unidad de producción acuícola.
Art. 30°.- *Las actividades pesqueras se clasifican en:* **II.-** *Cultivo o acuacultura con fines*		
Artículo 31°.- *Para realizar las actividades de pesca se requiere lo siguiente:* **I,** *Concesión, para:* **Inciso b)** *Acuacultura comercial* **II,** Permiso, para: **Inciso g)** *Acuacultura de fomento* **III,** *Autorización, para:* **Inciso d)** *Recolectar del medio natural reproductores, larvas, postlarvas, crías, huevos, semillas, alevines o en cualquier otro estadio, y* **Inciso e)** *Acuacultura didáctica.*		

Artículos 22.- *la Secretaría podrá inscribir en el Registro Nacional de Pesca a los acuicultores que no requieran concesión, permiso o Autorización.*	Al **proyecto** le aplica el Artículo, incisos y, fracciones anteriores, porque se trata de una actividad acuícola con fines comerciales.	Por el hecho de presentar a la autoridad correspondiente (SEMARNAT) la Manifestación de Impacto Ambiental, el promovente está cumpliendo con este apartado. El proyecto se vincula por la obligatoriedad de obtener la autorización correspondiente para realizar las obras descritas en esta manifestación de impacto ambiental. Como ya se mencionó anteriormente, la promovente una vez autorizado el proyecto en materia ambiental procederá a tramitar el Registro Nacional de Pesca para la unidad de producción acuícola.
Art. 30°.- *Las actividades pesqueras se clasifican en:* **II.-** *Cultivo o acuacultura con fines*		
Artículo 31°.- *Para realizar las actividades de pesca se requiere lo siguiente:* **I,** *Concesión, para:* **Inciso b)** *Acuacultura comercial* **II,** Permiso, para: **Inciso g)** *Acuacultura de fomento* **III,** *Autorización, para:* **Inciso d)** *Recolectar del medio natural reproductores, larvas, postlarvas, crías, huevos, semillas, alevines o en cualquier otro estadio, y* **Inciso e)** *Acuacultura didáctica.*		

Artículos 22.- *la Secretaría podrá inscribir en el Registro Nacional de Pesca a los acuicultores que no requieran concesión, permiso o Autorización.*	Al **proyecto** le aplica el Artículo, incisos y, fracciones anteriores, porque se trata de una actividad acuícola con fines comerciales.	Por el hecho de presentar a la autoridad correspondiente (SEMARNAT) la Manifestación de Impacto Ambiental, el promovente está cumpliendo con este apartado. El proyecto se vincula por la obligatoriedad de obtener la autorización correspondiente para realizar las obras descritas en esta manifestación de impacto ambiental. Como ya se mencionó anteriormente, la promovente una vez autorizado el proyecto en materia ambiental procederá a tramitar el Registro Nacional de Pesca para la unidad de producción acuícola.
Art. 30°.- *Las actividades pesqueras se clasifican en:* **II.-** *Cultivo o acuacultura con fines*		
Artículo 31°.- *Para realizar las actividades de pesca se requiere lo siguiente:* **I,** *Concesión, para:* **Inciso b)** *Acuacultura comercial* **II,** Permiso, para: **Inciso g)** *Acuacultura de fomento* **III,** *Autorización, para:* **Inciso d)** *Recolectar del medio natural reproductores, larvas, postlarvas, crías, huevos, semillas, alevines o en cualquier otro estadio, y* **Inciso e)** *Acuacultura didáctica.*		

Artículos 22.- *la Secretaría podrá inscribir en el Registro Nacional de Pesca a los acuicultores que no requieran concesión, permiso o Autorización.*	Al **proyecto** le aplica el Artículo, incisos y, fracciones anteriores, porque se trata de una actividad acuícola con fines comerciales.	Por el hecho de presentar a la autoridad correspondiente (SEMARNAT) la Manifestación de Impacto Ambiental, el promovente está cumpliendo con este apartado. El proyecto se vincula por la obligatoriedad de obtener la autorización correspondiente para realizar las obras descritas en esta manifestación de impacto ambiental. Como ya se mencionó anteriormente, la promovente una vez autorizado el proyecto en materia ambiental procederá a tramitar el Registro Nacional de Pesca para la unidad de producción acuícola.
Art. 30°.- *Las actividades pesqueras se clasifican en:* **II.-** *Cultivo o acuacultura con fines*		
Artículo 31°.- *Para realizar las actividades de pesca se requiere lo siguiente:* **I,** *Concesión, para:* **Inciso b)** *Acuacultura comercial* **II,** Permiso, para: **Inciso g)** *Acuacultura de fomento* **III,** *Autorización, para:* **Inciso d)** *Recolectar del medio natural reproductores, larvas, postlarvas, crías, huevos, semillas, alevines o en cualquier otro estadio, y* **Inciso e)** *Acuacultura didáctica.*		

Artículos 22.- *la Secretaría podrá inscribir en el Registro Nacional de Pesca a los acuicultores que no requieran concesión, permiso o Autorización.*	Al **proyecto** le aplica el Artículo, incisos y, fracciones anteriores, porque se trata de una actividad acuícola con fines comerciales.	Por el hecho de presentar a la autoridad correspondiente (SEMARNAT) la Manifestación de Impacto Ambiental, el promovente está cumpliendo con este apartado. El proyecto se vincula por la obligatoriedad de obtener la autorización correspondiente para realizar las obras descritas en esta manifestación de impacto ambiental. Como ya se mencionó anteriormente, la promovente una vez autorizado el proyecto en materia ambiental procederá a tramitar el Registro Nacional de Pesca para la unidad de producción acuícola.
Art. 30°.- *Las actividades pesqueras se clasifican en:* **II.-** *Cultivo o acuacultura con fines*		
Artículo 31°.- *Para realizar las actividades de pesca se requiere lo siguiente:* **I,** *Concesión, para:* **Inciso b)** *Acuacultura comercial* **II,** Permiso, para: **Inciso g)** *Acuacultura de fomento* **III,** *Autorización, para:* **Inciso d)** *Recolectar del medio natural reproductores, larvas, postlarvas, crías, huevos, semillas, alevines o en cualquier otro estadio, y* **Inciso e)** *Acuacultura didáctica.*		

Artículos 22.- *la Secretaría podrá inscribir en el Registro Nacional de Pesca a los acuicultores que no requieran concesión, permiso o Autorización.*	Al **proyecto** le aplica el Artículo, incisos y, fracciones anteriores, porque se trata de una actividad acuícola con fines comerciales.	Por el hecho de presentar a la autoridad correspondiente (SEMARNAT) la Manifestación de Impacto Ambiental, el promovente está cumpliendo con este apartado. El proyecto se vincula por la obligatoriedad de obtener la autorización correspondiente para realizar las obras descritas en esta manifestación de impacto ambiental. Como ya se mencionó anteriormente, la promovente una vez autorizado el proyecto en materia ambiental procederá a tramitar el Registro Nacional de Pesca para la unidad de producción acuícola.
Art. 30°.- *Las actividades pesqueras se clasifican en:* **II.-** *Cultivo o acuacultura con fines*		
Artículo 31°.- *Para realizar las actividades de pesca se requiere lo siguiente:* **I,** *Concesión, para:* **Inciso b)** *Acuacultura comercial* **II,** Permiso, para: **Inciso g)** *Acuacultura de fomento* **III,** *Autorización, para:* **Inciso d)** *Recolectar del medio natural reproductores, larvas, postlarvas, crías, huevos, semillas, alevines o en cualquier otro estadio, y* **Inciso e)** *Acuacultura didáctica.*		

Artículos 22.- *la Secretaría podrá inscribir en el Registro Nacional de Pesca a los acuicultores que no requieran concesión, permiso o Autorización.*	Al **proyecto** le aplica el Artículo, incisos y, fracciones anteriores, porque se trata de una actividad acuícola con fines comerciales.	Por el hecho de presentar a la autoridad correspondiente (SEMARNAT) la Manifestación de Impacto Ambiental, el promovente está cumpliendo con este apartado. El proyecto se vincula por la obligatoriedad de obtener la autorización correspondiente para realizar las obras descritas en esta manifestación de impacto ambiental. Como ya se mencionó anteriormente, la promovente una vez autorizado el proyecto en materia ambiental procederá a tramitar el Registro Nacional de Pesca para la unidad de producción acuícola.
Art. 30°.- *Las actividades pesqueras se clasifican en:* **II.-** *Cultivo o acuacultura con fines*		
Artículo 31°.- *Para realizar las actividades de pesca se requiere lo siguiente:* **I,** *Concesión, para:* **Inciso b)** *Acuacultura comercial* **II,** Permiso, para: **Inciso g)** *Acuacultura de fomento* **III,** *Autorización, para:* **Inciso d)** *Recolectar del medio natural reproductores, larvas, postlarvas, crías, huevos, semillas, alevines o en cualquier otro estadio, y* **Inciso e)** *Acuacultura didáctica.*		

Artículos 22.- *la Secretaría podrá inscribir en el Registro Nacional de Pesca a los acuicultores que no requieran concesión, permiso o Autorización.*	Al **proyecto** le aplica el Artículo, incisos y, fracciones anteriores, porque se trata de una actividad acuícola con fines comerciales.	Por el hecho de presentar a la autoridad correspondiente (SEMARNAT) la Manifestación de Impacto Ambiental, el promovente está cumpliendo con este apartado. El proyecto se vincula por la obligatoriedad de obtener la autorización correspondiente para realizar las obras descritas en esta manifestación de impacto ambiental. Como ya se mencionó anteriormente, la promovente una vez autorizado el proyecto en materia ambiental procederá a tramitar el Registro Nacional de Pesca para la unidad de producción acuícola.
Art. 30°.- *Las actividades pesqueras se clasifican en:* **II.-** *Cultivo o acuacultura con fines*		
Artículo 31°.- *Para realizar las actividades de pesca se requiere lo siguiente:* **I,** *Concesión, para:* **Inciso b)** *Acuacultura comercial* **II,** Permiso, para: **Inciso g)** *Acuacultura de fomento* **III,** *Autorización, para:* **Inciso d)** *Recolectar del medio natural reproductores, larvas, postlarvas, crías, huevos, semillas, alevines o en cualquier otro estadio, y* **Inciso e)** *Acuacultura didáctica.*		

Artículos 22.- *la Secretaría podrá inscribir en el Registro Nacional de Pesca a los acuicultores que no requieran concesión, permiso o Autorización.*	Al **proyecto** le aplica el Artículo, incisos y, fracciones anteriores, porque se trata de una actividad acuícola con fines comerciales.	Por el hecho de presentar a la autoridad correspondiente (SEMARNAT) la Manifestación de Impacto Ambiental, el promovente está cumpliendo con este apartado. El proyecto se vincula por la obligatoriedad de obtener la autorización correspondiente para realizar las obras descritas en esta manifestación de impacto ambiental. Como ya se mencionó anteriormente, la promovente una vez autorizado el proyecto en materia ambiental procederá a tramitar el Registro Nacional de Pesca para la unidad de producción acuícola.
Art. 30°.- *Las actividades pesqueras se clasifican en:* **II.-** *Cultivo o acuacultura con fines*		
Artículo 31°.- *Para realizar las actividades de pesca se requiere lo siguiente:* **I,** *Concesión, para:* **Inciso b)** *Acuacultura comercial* **II,** Permiso, para: **Inciso g)** *Acuacultura de fomento* **III,** *Autorización, para:* **Inciso d)** *Recolectar del medio natural reproductores, larvas, postlarvas, crías, huevos, semillas, alevines o en cualquier otro estadio, y* **Inciso e)** *Acuacultura didáctica.*		

Artículos 22.- *la Secretaría podrá inscribir en el Registro Nacional de Pesca a los acuicultores que no requieran concesión, permiso o Autorización.*	Al **proyecto** le aplica el Artículo, incisos y, fracciones anteriores, porque se trata de una actividad acuícola con fines comerciales.	Por el hecho de presentar a la autoridad correspondiente (SEMARNAT) la Manifestación de Impacto Ambiental, el promovente está cumpliendo con este apartado. El proyecto se vincula por la obligatoriedad de obtener la autorización correspondiente para realizar las obras descritas en esta manifestación de impacto ambiental. Como ya se mencionó anteriormente, la promovente una vez autorizado el proyecto en materia ambiental procederá a tramitar el Registro Nacional de Pesca para la unidad de producción acuícola.
Art. 30°.- *Las actividades pesqueras se clasifican en:* **II.-** *Cultivo o acuacultura con fines*		
Artículo 31°.- *Para realizar las actividades de pesca se requiere lo siguiente:* **I,** *Concesión, para:* **Inciso b)** *Acuacultura comercial* **II,** Permiso, para: **Inciso g)** *Acuacultura de fomento* **III,** *Autorización, para:* **Inciso d)** *Recolectar del medio natural reproductores, larvas, postlarvas, crías, huevos, semillas, alevines o en cualquier otro estadio, y* **Inciso e)** *Acuacultura didáctica.*		

Artículos 22.- *la Secretaría podrá inscribir en el Registro Nacional de Pesca a los acuicultores que no requieran concesión, permiso o Autorización.*	Al **proyecto** le aplica el Artículo, incisos y, fracciones anteriores, porque se trata de una actividad acuícola con fines comerciales.	Por el hecho de presentar a la autoridad correspondiente (SEMARNAT) la Manifestación de Impacto Ambiental, el promovente está cumpliendo con este apartado. El proyecto se vincula por la obligatoriedad de obtener la autorización correspondiente para realizar las obras descritas en esta manifestación de impacto ambiental. Como ya se mencionó anteriormente, la promovente una vez autorizado el proyecto en materia ambiental procederá a tramitar el Registro Nacional de Pesca para la unidad de producción acuícola.
Art. 30°.- *Las actividades pesqueras se clasifican en:* **II.-** *Cultivo o acuacultura con fines*		
Artículo 31°.- *Para realizar las actividades de pesca se requiere lo siguiente:* **I,** *Concesión, para:* **Inciso b)** *Acuacultura comercial* **II,** Permiso, para: **Inciso g)** *Acuacultura de fomento* **III,** *Autorización, para:* **Inciso d)** *Recolectar del medio natural reproductores, larvas, postlarvas, crías, huevos, semillas, alevines o en cualquier otro estadio, y* **Inciso e)** *Acuacultura didáctica.*		

Artículos 22.- *la Secretaría podrá inscribir en el Registro Nacional de Pesca a los acuicultores que no requieran concesión, permiso o Autorización.*	Al **proyecto** le aplica el Artículo, incisos y, fracciones anteriores, porque se trata de una actividad acuícola con fines comerciales.	Por el hecho de presentar a la autoridad correspondiente (SEMARNAT) la Manifestación de Impacto Ambiental, el promovente está cumpliendo con este apartado. El proyecto se vincula por la obligatoriedad de obtener la autorización correspondiente para realizar las obras descritas en esta manifestación de impacto ambiental. Como ya se mencionó anteriormente, la promovente una vez autorizado el proyecto en materia ambiental procederá a tramitar el Registro Nacional de Pesca para la unidad de producción acuícola.
Art. 30°.- *Las actividades pesqueras se clasifican en:* **II.-** *Cultivo o acuacultura con fines*		
Artículo 31°.- *Para realizar las actividades de pesca se requiere lo siguiente:* **I,** *Concesión, para:* **Inciso b)** *Acuacultura comercial* **II,** Permiso, para: **Inciso g)** *Acuacultura de fomento* **III,** *Autorización, para:* **Inciso d)** *Recolectar del medio natural reproductores, larvas, postlarvas, crías, huevos, semillas, alevines o en cualquier otro estadio, y* **Inciso e)** *Acuacultura didáctica.*		

Artículos 22.- *la Secretaría podrá inscribir en el Registro Nacional de Pesca a los acuicultores que no requieran concesión, permiso o Autorización.*	Al **proyecto** le aplica el Artículo, incisos y, fracciones anteriores, porque se trata de una actividad acuícola con fines comerciales.	Por el hecho de presentar a la autoridad correspondiente (SEMARNAT) la Manifestación de Impacto Ambiental, el promovente está cumpliendo con este apartado. El proyecto se vincula por la obligatoriedad de obtener la autorización correspondiente para realizar las obras descritas en esta manifestación de impacto ambiental. Como ya se mencionó anteriormente, la promovente una vez autorizado el proyecto en materia ambiental procederá a tramitar el Registro Nacional de Pesca para la unidad de producción acuícola.
Art. 30°.- *Las actividades pesqueras se clasifican en:* **II.-** *Cultivo o acuacultura con fines*		
Artículo 31°.- *Para realizar las actividades de pesca se requiere lo siguiente:* **I,** *Concesión, para:* **Inciso b)** *Acuacultura comercial* **II,** Permiso, para: **Inciso g)** *Acuacultura de fomento* **III,** *Autorización, para:* **Inciso d)** *Recolectar del medio natural reproductores, larvas, postlarvas, crías, huevos, semillas, alevines o en cualquier otro estadio, y* **Inciso e)** *Acuacultura didáctica.*		

Artículos 22.- *la Secretaría podrá inscribir en el Registro Nacional de Pesca a los acuicultores que no requieran concesión, permiso o Autorización.*	Al **proyecto** le aplica el Artículo, incisos y, fracciones anteriores, porque se trata de una actividad acuícola con fines comerciales.	Por el hecho de presentar a la autoridad correspondiente (SEMARNAT) la Manifestación de Impacto Ambiental, el promovente está cumpliendo con este apartado. El proyecto se vincula por la obligatoriedad de obtener la autorización correspondiente para realizar las obras descritas en esta manifestación de impacto ambiental. Como ya se mencionó anteriormente, la promovente una vez autorizado el proyecto en materia ambiental procederá a tramitar el Registro Nacional de Pesca para la unidad de producción acuícola.
Art. 30°.- *Las actividades pesqueras se clasifican en:* **II.-** *Cultivo o acuacultura con fines*		
Artículo 31°.- *Para realizar las actividades de pesca se requiere lo siguiente:* **I,** *Concesión, para:* **Inciso b)** *Acuacultura comercial* **II,** Permiso, para: **Inciso g)** *Acuacultura de fomento* **III,** *Autorización, para:* **Inciso d)** *Recolectar del medio natural reproductores, larvas, postlarvas, crías, huevos, semillas, alevines o en cualquier otro estadio, y* **Inciso e)** *Acuacultura didáctica.*		

Artículos 22.- *la Secretaría podrá inscribir en el Registro Nacional de Pesca a los acuicultores que no requieran concesión, permiso o Autorización.*	Al **proyecto** le aplica el Artículo, incisos y, fracciones anteriores, porque se trata de una actividad acuícola con fines comerciales.	Por el hecho de presentar a la autoridad correspondiente (SEMARNAT) la Manifestación de Impacto Ambiental, el promovente está cumpliendo con este apartado. El proyecto se vincula por la obligatoriedad de obtener la autorización correspondiente para realizar las obras descritas en esta manifestación de impacto ambiental. Como ya se mencionó anteriormente, la promovente una vez autorizado el proyecto en materia ambiental procederá a tramitar el Registro Nacional de Pesca para la unidad de producción acuícola.
Art. 30°.- *Las actividades pesqueras se clasifican en:* **II.-** *Cultivo o acuacultura con fines*		
Artículo 31°.- *Para realizar las actividades de pesca se requiere lo siguiente:* **I,** *Concesión, para:* **Inciso b)** *Acuacultura comercial* **II,** Permiso, para: **Inciso g)** *Acuacultura de fomento* **III,** *Autorización, para:* **Inciso d)** *Recolectar del medio natural reproductores, larvas, postlarvas, crías, huevos, semillas, alevines o en cualquier otro estadio, y* **Inciso e)** *Acuacultura didáctica.*		

Artículos 22.- *la Secretaría podrá inscribir en el Registro Nacional de Pesca a los acuicultores que no requieran concesión, permiso o Autorización.*	Al **proyecto** le aplica el Artículo, incisos y, fracciones anteriores, porque se trata de una actividad acuícola con fines comerciales.	Por el hecho de presentar a la autoridad correspondiente (SEMARNAT) la Manifestación de Impacto Ambiental, el promovente está cumpliendo con este apartado. El proyecto se vincula por la obligatoriedad de obtener la autorización correspondiente para realizar las obras descritas en esta manifestación de impacto ambiental. Como ya se mencionó anteriormente, la promovente una vez autorizado el proyecto en materia ambiental procederá a tramitar el Registro Nacional de Pesca para la unidad de producción acuícola.
Art. 30°.- *Las actividades pesqueras se clasifican en:* **II.-** *Cultivo o acuacultura con fines*		
Artículo 31°.- *Para realizar las actividades de pesca se requiere lo siguiente:* **I,** *Concesión, para:* **Inciso b)** *Acuacultura comercial* **II,** Permiso, para: **Inciso g)** *Acuacultura de fomento* **III,** *Autorización, para:* **Inciso d)** *Recolectar del medio natural reproductores, larvas, postlarvas, crías, huevos, semillas, alevines o en cualquier otro estadio, y* **Inciso e)** *Acuacultura didáctica.*		

Artículos 22.- *la Secretaría podrá inscribir en el Registro Nacional de Pesca a los acuicultores que no requieran concesión, permiso o Autorización.*	Al **proyecto** le aplica el Artículo, incisos y, fracciones anteriores, porque se trata de una actividad acuícola con fines comerciales.	Por el hecho de presentar a la autoridad correspondiente (SEMARNAT) la Manifestación de Impacto Ambiental, el promovente está cumpliendo con este apartado. El proyecto se vincula por la obligatoriedad de obtener la autorización correspondiente para realizar las obras descritas en esta manifestación de impacto ambiental. Como ya se mencionó anteriormente, la promovente una vez autorizado el proyecto en materia ambiental procederá a tramitar el Registro Nacional de Pesca para la unidad de producción acuícola.
Art. 30°.- *Las actividades pesqueras se clasifican en:* **II.-** *Cultivo o acuacultura con fines*		
Artículo 31°.- *Para realizar las actividades de pesca se requiere lo siguiente:* **I,** *Concesión, para:* **Inciso b)** *Acuacultura comercial* **II,** Permiso, para: **Inciso g)** *Acuacultura de fomento* **III,** *Autorización, para:* **Inciso d)** *Recolectar del medio natural reproductores, larvas, postlarvas, crías, huevos, semillas, alevines o en cualquier otro estadio, y* **Inciso e)** *Acuacultura didáctica.*		

Artículos 22.- *la Secretaría podrá inscribir en el Registro Nacional de Pesca a los acuicultores que no requieran concesión, permiso o Autorización.*	Al **proyecto** le aplica el Artículo, incisos y, fracciones anteriores, porque se trata de una actividad acuícola con fines comerciales.	Por el hecho de presentar a la autoridad correspondiente (SEMARNAT) la Manifestación de Impacto Ambiental, el promovente está cumpliendo con este apartado. El proyecto se vincula por la obligatoriedad de obtener la autorización correspondiente para realizar las obras descritas en esta manifestación de impacto ambiental. Como ya se mencionó anteriormente, la promovente una vez autorizado el proyecto en materia ambiental procederá a tramitar el Registro Nacional de Pesca para la unidad de producción acuícola.
Art. 30°.- *Las actividades pesqueras se clasifican en:* **II.-** *Cultivo o acuacultura con fines*		
Artículo 31°.- *Para realizar las actividades de pesca se requiere lo siguiente:* **I,** *Concesión, para:* **Inciso b)** *Acuacultura comercial* **II,** Permiso, para: **Inciso g)** *Acuacultura de fomento* **III,** *Autorización, para:* **Inciso d)** *Recolectar del medio natural reproductores, larvas, postlarvas, crías, huevos, semillas, alevines o en cualquier otro estadio, y* **Inciso e)** *Acuacultura didáctica.*		

Artículos 22.- *la Secretaría podrá inscribir en el Registro Nacional de Pesca a los acuicultores que no requieran concesión, permiso o Autorización.*	Al **proyecto** le aplica el Artículo, incisos y, fracciones anteriores, porque se trata de una actividad acuícola con fines comerciales.	Por el hecho de presentar a la autoridad correspondiente (SEMARNAT) la Manifestación de Impacto Ambiental, el promovente está cumpliendo con este apartado. El proyecto se vincula por la obligatoriedad de obtener la autorización correspondiente para realizar las obras descritas en esta manifestación de impacto ambiental. Como ya se mencionó anteriormente, la promovente una vez autorizado el proyecto en materia ambiental procederá a tramitar el Registro Nacional de Pesca para la unidad de producción acuícola.
Art. 30°.- *Las actividades pesqueras se clasifican en:* **II.-** *Cultivo o acuacultura con fines*		
Artículo 31°.- *Para realizar las actividades de pesca se requiere lo siguiente:* **I,** *Concesión, para:* **Inciso b)** *Acuacultura comercial* **II,** Permiso, para: **Inciso g)** *Acuacultura de fomento* **III,** *Autorización, para:* **Inciso d)** *Recolectar del medio natural reproductores, larvas, postlarvas, crías, huevos, semillas, alevines o en cualquier otro estadio, y* **Inciso e)** *Acuacultura didáctica.*		

Artículos 22.- *la Secretaría podrá inscribir en el Registro Nacional de Pesca a los acuicultores que no requieran concesión, permiso o Autorización.*	Al **proyecto** le aplica el Artículo, incisos y, fracciones anteriores, porque se trata de una actividad acuícola con fines comerciales.	Por el hecho de presentar a la autoridad correspondiente (SEMARNAT) la Manifestación de Impacto Ambiental, el promovente está cumpliendo con este apartado. El proyecto se vincula por la obligatoriedad de obtener la autorización correspondiente para realizar las obras descritas en esta manifestación de impacto ambiental. Como ya se mencionó anteriormente, la promovente una vez autorizado el proyecto en materia ambiental procederá a tramitar el Registro Nacional de Pesca para la unidad de producción acuícola.
Art. 30°.- *Las actividades pesqueras se clasifican en:* **II.-** *Cultivo o acuacultura con fines*		
Artículo 31°.- *Para realizar las actividades de pesca se requiere lo siguiente:* **I,** *Concesión, para:* **Inciso b)** *Acuacultura comercial* **II,** Permiso, para: **Inciso g)** *Acuacultura de fomento* **III,** *Autorización, para:* **Inciso d)** *Recolectar del medio natural reproductores, larvas, postlarvas, crías, huevos, semillas, alevines o en cualquier otro estadio, y* **Inciso e)** *Acuacultura didáctica.*		

Artículos 22.- *la Secretaría podrá inscribir en el Registro Nacional de Pesca a los acuicultores que no requieran concesión, permiso o Autorización.*	Al **proyecto** le aplica el Artículo, incisos y, fracciones anteriores, porque se trata de una actividad acuícola con fines comerciales.	Por el hecho de presentar a la autoridad correspondiente (SEMARNAT) la Manifestación de Impacto Ambiental, el promovente está cumpliendo con este apartado. El proyecto se vincula por la obligatoriedad de obtener la autorización correspondiente para realizar las obras descritas en esta manifestación de impacto ambiental. Como ya se mencionó anteriormente, la promovente una vez autorizado el proyecto en materia ambiental procederá a tramitar el Registro Nacional de Pesca para la unidad de producción acuícola.
Art. 30°.- *Las actividades pesqueras se clasifican en:* **II.-** *Cultivo o acuacultura con fines*		
Artículo 31°.- *Para realizar las actividades de pesca se requiere lo siguiente:* **I,** *Concesión, para:* **Inciso b)** *Acuacultura comercial* **II,** Permiso, para: **Inciso g)** *Acuacultura de fomento* **III,** *Autorización, para:* **Inciso d)** *Recolectar del medio natural reproductores, larvas, postlarvas, crías, huevos, semillas, alevines o en cualquier otro estadio, y* **Inciso e)** *Acuacultura didáctica.*		

Artículos 22.- *la Secretaría podrá inscribir en el Registro Nacional de Pesca a los acuicultores que no requieran concesión, permiso o Autorización.*	Al **proyecto** le aplica el Artículo, incisos y, fracciones anteriores, porque se trata de una actividad acuícola con fines comerciales.	Por el hecho de presentar a la autoridad correspondiente (SEMARNAT) la Manifestación de Impacto Ambiental, el promovente está cumpliendo con este apartado. El proyecto se vincula por la obligatoriedad de obtener la autorización correspondiente para realizar las obras descritas en esta manifestación de impacto ambiental. Como ya se mencionó anteriormente, la promovente una vez autorizado el proyecto en materia ambiental procederá a tramitar el Registro Nacional de Pesca para la unidad de producción acuícola.
Art. 30°.- *Las actividades pesqueras se clasifican en:* **II.-** *Cultivo o acuacultura con fines*		
Artículo 31°.- *Para realizar las actividades de pesca se requiere lo siguiente:* **I,** *Concesión, para:* **Inciso b)** *Acuacultura comercial* **II,** Permiso, para: **Inciso g)** *Acuacultura de fomento* **III,** *Autorización, para:* **Inciso d)** *Recolectar del medio natural reproductores, larvas, postlarvas, crías, huevos, semillas, alevines o en cualquier otro estadio, y* **Inciso e)** *Acuacultura didáctica.*		

Artículos 22.- *la Secretaría podrá inscribir en el Registro Nacional de Pesca a los acuicultores que no requieran concesión, permiso o Autorización.*	Al **proyecto** le aplica el Artículo, incisos y, fracciones anteriores, porque se trata de una actividad acuícola con fines comerciales.	Por el hecho de presentar a la autoridad correspondiente (SEMARNAT) la Manifestación de Impacto Ambiental, el promovente está cumpliendo con este apartado. El proyecto se vincula por la obligatoriedad de obtener la autorización correspondiente para realizar las obras descritas en esta manifestación de impacto ambiental. Como ya se mencionó anteriormente, la promovente una vez autorizado el proyecto en materia ambiental procederá a tramitar el Registro Nacional de Pesca para la unidad de producción acuícola.
Art. 30°.- *Las actividades pesqueras se clasifican en:* **II.-** *Cultivo o acuacultura con fines*		
Artículo 31°.- *Para realizar las actividades de pesca se requiere lo siguiente:* **I,** *Concesión, para:* **Inciso b)** *Acuacultura comercial* **II,** Permiso, para: **Inciso g)** *Acuacultura de fomento* **III,** *Autorización, para:* **Inciso d)** *Recolectar del medio natural reproductores, larvas, postlarvas, crías, huevos, semillas, alevines o en cualquier otro estadio, y* **Inciso e)** *Acuacultura didáctica.*		

Artículos 22.- *la Secretaría podrá inscribir en el Registro Nacional de Pesca a los acuicultores que no requieran concesión, permiso o Autorización.*	Al **proyecto** le aplica el Artículo, incisos y, fracciones anteriores, porque se trata de una actividad acuícola con fines comerciales.	Por el hecho de presentar a la autoridad correspondiente (SEMARNAT) la Manifestación de Impacto Ambiental, el promovente está cumpliendo con este apartado. El proyecto se vincula por la obligatoriedad de obtener la autorización correspondiente para realizar las obras descritas en esta manifestación de impacto ambiental. Como ya se mencionó anteriormente, la promovente una vez autorizado el proyecto en materia ambiental procederá a tramitar el Registro Nacional de Pesca para la unidad de producción acuícola.
Art. 30°.- *Las actividades pesqueras se clasifican en:* **II.-** *Cultivo o acuacultura con fines*		
Artículo 31°.- *Para realizar las actividades de pesca se requiere lo siguiente:* **I,** *Concesión, para:* **Inciso b)** *Acuacultura comercial* **II,** Permiso, para: **Inciso g)** *Acuacultura de fomento* **III,** *Autorización, para:* **Inciso d)** *Recolectar del medio natural reproductores, larvas, postlarvas, crías, huevos, semillas, alevines o en cualquier otro estadio, y* **Inciso e)** *Acuacultura didáctica.*		

Artículos 22.- *la Secretaría podrá inscribir en el Registro Nacional de Pesca a los acuicultores que no requieran concesión, permiso o Autorización.*	Al **proyecto** le aplica el Artículo, incisos y, fracciones anteriores, porque se trata de una actividad acuícola con fines comerciales.	Por el hecho de presentar a la autoridad correspondiente (SEMARNAT) la Manifestación de Impacto Ambiental, el promovente está cumpliendo con este apartado. El proyecto se vincula por la obligatoriedad de obtener la autorización correspondiente para realizar las obras descritas en esta manifestación de impacto ambiental. Como ya se mencionó anteriormente, la promovente una vez autorizado el proyecto en materia ambiental procederá a tramitar el Registro Nacional de Pesca para la unidad de producción acuícola.
Art. 30°.- *Las actividades pesqueras se clasifican en:* **II.-** *Cultivo o acuacultura con fines*		
Artículo 31°.- *Para realizar las actividades de pesca se requiere lo siguiente:* **I,** *Concesión, para:* **Inciso b)** *Acuacultura comercial* **II,** Permiso, para: **Inciso g)** *Acuacultura de fomento* **III,** *Autorización, para:* **Inciso d)** *Recolectar del medio natural reproductores, larvas, postlarvas, crías, huevos, semillas, alevines o en cualquier otro estadio, y* **Inciso e)** *Acuacultura didáctica.*		

Artículos 22.- *la Secretaría podrá inscribir en el Registro Nacional de Pesca a los acuicultores que no requieran concesión, permiso o Autorización.*	Al **proyecto** le aplica el Artículo, incisos y, fracciones anteriores, porque se trata de una actividad acuícola con fines comerciales.	Por el hecho de presentar a la autoridad correspondiente (SEMARNAT) la Manifestación de Impacto Ambiental, el promovente está cumpliendo con este apartado. El proyecto se vincula por la obligatoriedad de obtener la autorización correspondiente para realizar las obras descritas en esta manifestación de impacto ambiental. Como ya se mencionó anteriormente, la promovente una vez autorizado el proyecto en materia ambiental procederá a tramitar el Registro Nacional de Pesca para la unidad de producción acuícola.
Art. 30°.- *Las actividades pesqueras se clasifican en:* **II.-** *Cultivo o acuacultura con fines*		
Artículo 31°.- *Para realizar las actividades de pesca se requiere lo siguiente:* **I,** *Concesión, para:* **Inciso b)** *Acuacultura comercial* **II,** Permiso, para: **Inciso g)** *Acuacultura de fomento* **III,** *Autorización, para:* **Inciso d)** *Recolectar del medio natural reproductores, larvas, postlarvas, crías, huevos, semillas, alevines o en cualquier otro estadio, y* **Inciso e)** *Acuacultura didáctica.*		

Artículos 22.- *la Secretaría podrá inscribir en el Registro Nacional de Pesca a los acuicultores que no requieran concesión, permiso o Autorización.*	Al **proyecto** le aplica el Artículo, incisos y, fracciones anteriores, porque se trata de una actividad acuícola con fines comerciales.	Por el hecho de presentar a la autoridad correspondiente (SEMARNAT) la Manifestación de Impacto Ambiental, el promovente está cumpliendo con este apartado. El proyecto se vincula por la obligatoriedad de obtener la autorización correspondiente para realizar las obras descritas en esta manifestación de impacto ambiental. Como ya se mencionó anteriormente, la promovente una vez autorizado el proyecto en materia ambiental procederá a tramitar el Registro Nacional de Pesca para la unidad de producción acuícola.
Art. 30°.- *Las actividades pesqueras se clasifican en:* **II.-** *Cultivo o acuacultura con fines*		
Artículo 31°.- *Para realizar las actividades de pesca se requiere lo siguiente:* **I,** *Concesión, para:* **Inciso b)** *Acuacultura comercial* **II,** Permiso, para: **Inciso g)** *Acuacultura de fomento* **III,** *Autorización, para:* **Inciso d)** *Recolectar del medio natural reproductores, larvas, postlarvas, crías, huevos, semillas, alevines o en cualquier otro estadio, y* **Inciso e)** *Acuacultura didáctica.*		

Artículos 22.- *la Secretaría podrá inscribir en el Registro Nacional de Pesca a los acuicultores que no requieran concesión, permiso o Autorización.*	Al **proyecto** le aplica el Artículo, incisos y, fracciones anteriores, porque se trata de una actividad acuícola con fines comerciales.	Por el hecho de presentar a la autoridad correspondiente (SEMARNAT) la Manifestación de Impacto Ambiental, el promovente está cumpliendo con este apartado. El proyecto se vincula por la obligatoriedad de obtener la autorización correspondiente para realizar las obras descritas en esta manifestación de impacto ambiental. Como ya se mencionó anteriormente, la promovente una vez autorizado el proyecto en materia ambiental procederá a tramitar el Registro Nacional de Pesca para la unidad de producción acuícola.
Art. 30°.- *Las actividades pesqueras se clasifican en:* **II.-** *Cultivo o acuacultura con fines*		
Artículo 31°.- *Para realizar las actividades de pesca se requiere lo siguiente:* **I,** *Concesión, para:* **Inciso b)** *Acuacultura comercial* **II,** Permiso, para: **Inciso g)** *Acuacultura de fomento* **III,** *Autorización, para:* **Inciso d)** *Recolectar del medio natural reproductores, larvas, postlarvas, crías, huevos, semillas, alevines o en cualquier otro estadio, y* **Inciso e)** *Acuacultura didáctica.*		

Artículos 22.- *la Secretaría podrá inscribir en el Registro Nacional de Pesca a los acuicultores que no requieran concesión, permiso o Autorización.*	Al **proyecto** le aplica el Artículo, incisos y, fracciones anteriores, porque se trata de una actividad acuícola con fines comerciales.	Por el hecho de presentar a la autoridad correspondiente (SEMARNAT) la Manifestación de Impacto Ambiental, el promovente está cumpliendo con este apartado. El proyecto se vincula por la obligatoriedad de obtener la autorización correspondiente para realizar las obras descritas en esta manifestación de impacto ambiental. Como ya se mencionó anteriormente, la promovente una vez autorizado el proyecto en materia ambiental procederá a tramitar el Registro Nacional de Pesca para la unidad de producción acuícola.
Art. 30°.- *Las actividades pesqueras se clasifican en:* **II.-** *Cultivo o acuacultura con fines*		
Artículo 31°.- *Para realizar las actividades de pesca se requiere lo siguiente:* **I,** *Concesión, para:* **Inciso b)** *Acuacultura comercial* **II,** Permiso, para: **Inciso g)** *Acuacultura de fomento* **III,** *Autorización, para:* **Inciso d)** *Recolectar del medio natural reproductores, larvas, postlarvas, crías, huevos, semillas, alevines o en cualquier otro estadio, y* **Inciso e)** *Acuacultura didáctica.*		

Artículos 22.- *la Secretaría podrá inscribir en el Registro Nacional de Pesca a los acuicultores que no requieran concesión, permiso o Autorización.*	Al **proyecto** le aplica el Artículo, incisos y, fracciones anteriores, porque se trata de una actividad acuícola con fines comerciales.	Por el hecho de presentar a la autoridad correspondiente (SEMARNAT) la Manifestación de Impacto Ambiental, el promovente está cumpliendo con este apartado. El proyecto se vincula por la obligatoriedad de obtener la autorización correspondiente para realizar las obras descritas en esta manifestación de impacto ambiental. Como ya se mencionó anteriormente, la promovente una vez autorizado el proyecto en materia ambiental procederá a tramitar el Registro Nacional de Pesca para la unidad de producción acuícola.
Art. 30°.- *Las actividades pesqueras se clasifican en:* **II.-** *Cultivo o acuacultura con fines*		
Artículo 31°.- *Para realizar las actividades de pesca se requiere lo siguiente:* **I,** *Concesión, para:* **Inciso b)** *Acuacultura comercial* **II,** Permiso, para: **Inciso g)** *Acuacultura de fomento* **III,** *Autorización, para:* **Inciso d)** *Recolectar del medio natural reproductores, larvas, postlarvas, crías, huevos, semillas, alevines o en cualquier otro estadio, y* **Inciso e)** *Acuacultura didáctica.*		

Artículos 22.- *la Secretaría podrá inscribir en el Registro Nacional de Pesca a los acuicultores que no requieran concesión, permiso o Autorización.*	Al **proyecto** le aplica el Artículo, incisos y, fracciones anteriores, porque se trata de una actividad acuícola con fines comerciales.	Por el hecho de presentar a la autoridad correspondiente (SEMARNAT) la Manifestación de Impacto Ambiental, el promovente está cumpliendo con este apartado. El proyecto se vincula por la obligatoriedad de obtener la autorización correspondiente para realizar las obras descritas en esta manifestación de impacto ambiental. Como ya se mencionó anteriormente, la promovente una vez autorizado el proyecto en materia ambiental procederá a tramitar el Registro Nacional de Pesca para la unidad de producción acuícola.
Art. 30°.- *Las actividades pesqueras se clasifican en:* **II.-** *Cultivo o acuacultura con fines*		
Artículo 31°.- *Para realizar las actividades de pesca se requiere lo siguiente:* **I,** *Concesión, para:* **Inciso b)** *Acuacultura comercial* **II,** Permiso, para: **Inciso g)** *Acuacultura de fomento* **III,** *Autorización, para:* **Inciso d)** *Recolectar del medio natural reproductores, larvas, postlarvas, crías, huevos, semillas, alevines o en cualquier otro estadio, y* **Inciso e)** *Acuacultura didáctica.*		

Artículos 22.- *la Secretaría podrá inscribir en el Registro Nacional de Pesca a los acuicultores que no requieran concesión, permiso o Autorización.*	Al **proyecto** le aplica el Artículo, incisos y, fracciones anteriores, porque se trata de una actividad acuícola con fines comerciales.	Por el hecho de presentar a la autoridad correspondiente (SEMARNAT) la Manifestación de Impacto Ambiental, el promovente está cumpliendo con este apartado. El proyecto se vincula por la obligatoriedad de obtener la autorización correspondiente para realizar las obras descritas en esta manifestación de impacto ambiental. Como ya se mencionó anteriormente, la promovente una vez autorizado el proyecto en materia ambiental procederá a tramitar el Registro Nacional de Pesca para la unidad de producción acuícola.
Art. 30°.- *Las actividades pesqueras se clasifican en:* **II.-** *Cultivo o acuacultura con fines*		
Artículo 31°.- *Para realizar las actividades de pesca se requiere lo siguiente:* **I,** *Concesión, para:* **Inciso b)** *Acuacultura comercial* **II,** Permiso, para: **Inciso g)** *Acuacultura de fomento* **III,** *Autorización, para:* **Inciso d)** *Recolectar del medio natural reproductores, larvas, postlarvas, crías, huevos, semillas, alevines o en cualquier otro estadio, y* **Inciso e)** *Acuacultura didáctica.*		

Artículos 22.- *la Secretaría podrá inscribir en el Registro Nacional de Pesca a los acuicultores que no requieran concesión, permiso o Autorización.*	Al **proyecto** le aplica el Artículo, incisos y, fracciones anteriores, porque se trata de una actividad acuícola con fines comerciales.	Por el hecho de presentar a la autoridad correspondiente (SEMARNAT) la Manifestación de Impacto Ambiental, el promovente está cumpliendo con este apartado. El proyecto se vincula por la obligatoriedad de obtener la autorización correspondiente para realizar las obras descritas en esta manifestación de impacto ambiental. Como ya se mencionó anteriormente, la promovente una vez autorizado el proyecto en materia ambiental procederá a tramitar el Registro Nacional de Pesca para la unidad de producción acuícola.
Art. 30°.- *Las actividades pesqueras se clasifican en:* **II.-** *Cultivo o acuacultura con fines*		
Artículo 31°.- *Para realizar las actividades de pesca se requiere lo siguiente:* **I,** *Concesión, para:* **Inciso b)** *Acuacultura comercial* **II,** Permiso, para: **Inciso g)** *Acuacultura de fomento* **III,** *Autorización, para:* **Inciso d)** *Recolectar del medio natural reproductores, larvas, postlarvas, crías, huevos, semillas, alevines o en cualquier otro estadio, y* **Inciso e)** *Acuacultura didáctica.*		

Artículos 22.- *la Secretaría podrá inscribir en el Registro Nacional de Pesca a los acuicultores que no requieran concesión, permiso o Autorización.*	Al **proyecto** le aplica el Artículo, incisos y, fracciones anteriores, porque se trata de una actividad acuícola con fines comerciales.	Por el hecho de presentar a la autoridad correspondiente (SEMARNAT) la Manifestación de Impacto Ambiental, el promovente está cumpliendo con este apartado. El proyecto se vincula por la obligatoriedad de obtener la autorización correspondiente para realizar las obras descritas en esta manifestación de impacto ambiental. Como ya se mencionó anteriormente, la promovente una vez autorizado el proyecto en materia ambiental procederá a tramitar el Registro Nacional de Pesca para la unidad de producción acuícola.
Art. 30°.- *Las actividades pesqueras se clasifican en:* **II.-** *Cultivo o acuacultura con fines*		
Artículo 31°.- *Para realizar las actividades de pesca se requiere lo siguiente:* **I,** *Concesión, para:* **Inciso b)** *Acuacultura comercial* **II,** Permiso, para: **Inciso g)** *Acuacultura de fomento* **III,** *Autorización, para:* **Inciso d)** *Recolectar del medio natural reproductores, larvas, postlarvas, crías, huevos, semillas, alevines o en cualquier otro estadio, y* **Inciso e)** *Acuacultura didáctica.*		

Artículos 22.- *la Secretaría podrá inscribir en el Registro Nacional de Pesca a los acuicultores que no requieran concesión, permiso o Autorización.*	Al **proyecto** le aplica el Artículo, incisos y, fracciones anteriores, porque se trata de una actividad acuícola con fines comerciales.	Por el hecho de presentar a la autoridad correspondiente (SEMARNAT) la Manifestación de Impacto Ambiental, el promovente está cumpliendo con este apartado. El proyecto se vincula por la obligatoriedad de obtener la autorización correspondiente para realizar las obras descritas en esta manifestación de impacto ambiental. Como ya se mencionó anteriormente, la promovente una vez autorizado el proyecto en materia ambiental procederá a tramitar el Registro Nacional de Pesca para la unidad de producción acuícola.
Art. 30°.- *Las actividades pesqueras se clasifican en:* **II.-** *Cultivo o acuacultura con fines*		
Artículo 31°.- *Para realizar las actividades de pesca se requiere lo siguiente:* **I,** *Concesión, para:* **Inciso b)** *Acuacultura comercial* **II,** Permiso, para: **Inciso g)** *Acuacultura de fomento* **III,** *Autorización, para:* **Inciso d)** *Recolectar del medio natural reproductores, larvas, postlarvas, crías, huevos, semillas, alevines o en cualquier otro estadio, y* **Inciso e)** *Acuacultura didáctica.*		

Artículos 22.- *la Secretaría podrá inscribir en el Registro Nacional de Pesca a los acuicultores que no requieran concesión, permiso o Autorización.*	Al **proyecto** le aplica el Artículo, incisos y, fracciones anteriores, porque se trata de una actividad acuícola con fines comerciales.	Por el hecho de presentar a la autoridad correspondiente (SEMARNAT) la Manifestación de Impacto Ambiental, el promovente está cumpliendo con este apartado. El proyecto se vincula por la obligatoriedad de obtener la autorización correspondiente para realizar las obras descritas en esta manifestación de impacto ambiental. Como ya se mencionó anteriormente, la promovente una vez autorizado el proyecto en materia ambiental procederá a tramitar el Registro Nacional de Pesca para la unidad de producción acuícola.
Art. 30°.- *Las actividades pesqueras se clasifican en:* **II.-** *Cultivo o acuacultura con fines*		
Artículo 31°.- *Para realizar las actividades de pesca se requiere lo siguiente:* **I,** *Concesión, para:* **Inciso b)** *Acuacultura comercial* **II,** Permiso, para: **Inciso g)** *Acuacultura de fomento* **III,** *Autorización, para:* **Inciso d)** *Recolectar del medio natural reproductores, larvas, postlarvas, crías, huevos, semillas, alevines o en cualquier otro estadio, y* **Inciso e)** *Acuacultura didáctica.*		

Artículos 22.- *la Secretaría podrá inscribir en el Registro Nacional de Pesca a los acuicultores que no requieran concesión, permiso o Autorización.*	Al **proyecto** le aplica el Artículo, incisos y, fracciones anteriores, porque se trata de una actividad acuícola con fines comerciales.	Por el hecho de presentar a la autoridad correspondiente (SEMARNAT) la Manifestación de Impacto Ambiental, el promovente está cumpliendo con este apartado. El proyecto se vincula por la obligatoriedad de obtener la autorización correspondiente para realizar las obras descritas en esta manifestación de impacto ambiental. Como ya se mencionó anteriormente, la promovente una vez autorizado el proyecto en materia ambiental procederá a tramitar el Registro Nacional de Pesca para la unidad de producción acuícola.
Art. 30°.- *Las actividades pesqueras se clasifican en:* **II.-** *Cultivo o acuacultura con fines*		
Artículo 31°.- *Para realizar las actividades de pesca se requiere lo siguiente:* **I,** *Concesión, para:* **Inciso b)** *Acuacultura comercial* **II,** Permiso, para: **Inciso g)** *Acuacultura de fomento* **III,** *Autorización, para:* **Inciso d)** *Recolectar del medio natural reproductores, larvas, postlarvas, crías, huevos, semillas, alevines o en cualquier otro estadio, y* **Inciso e)** *Acuacultura didáctica.*		

Artículos 22.- *la Secretaría podrá inscribir en el Registro Nacional de Pesca a los acuicultores que no requieran concesión, permiso o Autorización.*	Al **proyecto** le aplica el Artículo, incisos y, fracciones anteriores, porque se trata de una actividad acuícola con fines comerciales.	Por el hecho de presentar a la autoridad correspondiente (SEMARNAT) la Manifestación de Impacto Ambiental, el promovente está cumpliendo con este apartado. El proyecto se vincula por la obligatoriedad de obtener la autorización correspondiente para realizar las obras descritas en esta manifestación de impacto ambiental. Como ya se mencionó anteriormente, la promovente una vez autorizado el proyecto en materia ambiental procederá a tramitar el Registro Nacional de Pesca para la unidad de producción acuícola.
Art. 30°.- *Las actividades pesqueras se clasifican en:* **II.-** *Cultivo o acuacultura con fines*		
Artículo 31°.- *Para realizar las actividades de pesca se requiere lo siguiente:* **I,** *Concesión, para:* **Inciso b)** *Acuacultura comercial* **II,** Permiso, para: **Inciso g)** *Acuacultura de fomento* **III,** *Autorización, para:* **Inciso d)** *Recolectar del medio natural reproductores, larvas, postlarvas, crías, huevos, semillas, alevines o en cualquier otro estadio, y* **Inciso e)** *Acuacultura didáctica.*		

Artículos 22.- *la Secretaría podrá inscribir en el Registro Nacional de Pesca a los acuicultores que no requieran concesión, permiso o Autorización.*	Al **proyecto** le aplica el Artículo, incisos y, fracciones anteriores, porque se trata de una actividad acuícola con fines comerciales.	Por el hecho de presentar a la autoridad correspondiente (SEMARNAT) la Manifestación de Impacto Ambiental, el promovente está cumpliendo con este apartado. El proyecto se vincula por la obligatoriedad de obtener la autorización correspondiente para realizar las obras descritas en esta manifestación de impacto ambiental. Como ya se mencionó anteriormente, la promovente una vez autorizado el proyecto en materia ambiental procederá a tramitar el Registro Nacional de Pesca para la unidad de producción acuícola.
Art. 30°.- *Las actividades pesqueras se clasifican en:* **II.-** *Cultivo o acuacultura con fines*		
Artículo 31°.- *Para realizar las actividades de pesca se requiere lo siguiente:* **I,** *Concesión, para:* **Inciso b)** *Acuacultura comercial* **II,** Permiso, para: **Inciso g)** *Acuacultura de fomento* **III,** *Autorización, para:* **Inciso d)** *Recolectar del medio natural reproductores, larvas, postlarvas, crías, huevos, semillas, alevines o en cualquier otro estadio, y* **Inciso e)** *Acuacultura didáctica.*		

Artículos 22.- *la Secretaría podrá inscribir en el Registro Nacional de Pesca a los acuicultores que no requieran concesión, permiso o Autorización.*	Al **proyecto** le aplica el Artículo, incisos y, fracciones anteriores, porque se trata de una actividad acuícola con fines comerciales.	Por el hecho de presentar a la autoridad correspondiente (SEMARNAT) la Manifestación de Impacto Ambiental, el promovente está cumpliendo con este apartado. El proyecto se vincula por la obligatoriedad de obtener la autorización correspondiente para realizar las obras descritas en esta manifestación de impacto ambiental. Como ya se mencionó anteriormente, la promovente una vez autorizado el proyecto en materia ambiental procederá a tramitar el Registro Nacional de Pesca para la unidad de producción acuícola.
Art. 30°.- *Las actividades pesqueras se clasifican en:* **II.-** *Cultivo o acuacultura con fines*		
Artículo 31°.- *Para realizar las actividades de pesca se requiere lo siguiente:* **I,** *Concesión, para:* **Inciso b)** *Acuacultura comercial* **II,** Permiso, para: **Inciso g)** *Acuacultura de fomento* **III,** *Autorización, para:* **Inciso d)** *Recolectar del medio natural reproductores, larvas, postlarvas, crías, huevos, semillas, alevines o en cualquier otro estadio, y* **Inciso e)** *Acuacultura didáctica.*		

Artículos 22.- *la Secretaría podrá inscribir en el Registro Nacional de Pesca a los acuicultores que no requieran concesión, permiso o Autorización.*	Al **proyecto** le aplica el Artículo, incisos y, fracciones anteriores, porque se trata de una actividad acuícola con fines comerciales.	Por el hecho de presentar a la autoridad correspondiente (SEMARNAT) la Manifestación de Impacto Ambiental, el promovente está cumpliendo con este apartado. El proyecto se vincula por la obligatoriedad de obtener la autorización correspondiente para realizar las obras descritas en esta manifestación de impacto ambiental. Como ya se mencionó anteriormente, la promovente una vez autorizado el proyecto en materia ambiental procederá a tramitar el Registro Nacional de Pesca para la unidad de producción acuícola.
Art. 30°.- *Las actividades pesqueras se clasifican en:* **II.-** *Cultivo o acuacultura con fines*		
Artículo 31°.- *Para realizar las actividades de pesca se requiere lo siguiente:* **I,** *Concesión, para:* **Inciso b)** *Acuacultura comercial* **II,** Permiso, para: **Inciso g)** *Acuacultura de fomento* **III,** *Autorización, para:* **Inciso d)** *Recolectar del medio natural reproductores, larvas, postlarvas, crías, huevos, semillas, alevines o en cualquier otro estadio, y* **Inciso e)** *Acuacultura didáctica.*		

Artículos 22.- *la Secretaría podrá inscribir en el Registro Nacional de Pesca a los acuicultores que no requieran concesión, permiso o Autorización.*	Al **proyecto** le aplica el Artículo, incisos y, fracciones anteriores, porque se trata de una actividad acuícola con fines comerciales.	Por el hecho de presentar a la autoridad correspondiente (SEMARNAT) la Manifestación de Impacto Ambiental, el promovente está cumpliendo con este apartado. El proyecto se vincula por la obligatoriedad de obtener la autorización correspondiente para realizar las obras descritas en esta manifestación de impacto ambiental. Como ya se mencionó anteriormente, la promovente una vez autorizado el proyecto en materia ambiental procederá a tramitar el Registro Nacional de Pesca para la unidad de producción acuícola.
Art. 30°.- *Las actividades pesqueras se clasifican en:* **II.-** *Cultivo o acuacultura con fines*		
Artículo 31°.- *Para realizar las actividades de pesca se requiere lo siguiente:* **I,** *Concesión, para:* **Inciso b)** *Acuacultura comercial* **II,** Permiso, para: **Inciso g)** *Acuacultura de fomento* **III,** *Autorización, para:* **Inciso d)** *Recolectar del medio natural reproductores, larvas, postlarvas, crías, huevos, semillas, alevines o en cualquier otro estadio, y* **Inciso e)** *Acuacultura didáctica.*		

Artículos 22.- *la Secretaría podrá inscribir en el Registro Nacional de Pesca a los acuicultores que no requieran concesión, permiso o Autorización.*	Al **proyecto** le aplica el Artículo, incisos y, fracciones anteriores, porque se trata de una actividad acuícola con fines comerciales.	Por el hecho de presentar a la autoridad correspondiente (SEMARNAT) la Manifestación de Impacto Ambiental, el promovente está cumpliendo con este apartado. El proyecto se vincula por la obligatoriedad de obtener la autorización correspondiente para realizar las obras descritas en esta manifestación de impacto ambiental. Como ya se mencionó anteriormente, la promovente una vez autorizado el proyecto en materia ambiental procederá a tramitar el Registro Nacional de Pesca para la unidad de producción acuícola.
Art. 30°.- *Las actividades pesqueras se clasifican en:* **II.-** *Cultivo o acuacultura con fines*		
Artículo 31°.- *Para realizar las actividades de pesca se requiere lo siguiente:* **I,** *Concesión, para:* **Inciso b)** *Acuacultura comercial* **II,** Permiso, para: **Inciso g)** *Acuacultura de fomento* **III,** *Autorización, para:* **Inciso d)** *Recolectar del medio natural reproductores, larvas, postlarvas, crías, huevos, semillas, alevines o en cualquier otro estadio, y* **Inciso e)** *Acuacultura didáctica.*		

Artículos 22.- *la Secretaría podrá inscribir en el Registro Nacional de Pesca a los acuicultores que no requieran concesión, permiso o Autorización.*	Al **proyecto** le aplica el Artículo, incisos y, fracciones anteriores, porque se trata de una actividad acuícola con fines comerciales.	Por el hecho de presentar a la autoridad correspondiente (SEMARNAT) la Manifestación de Impacto Ambiental, el promovente está cumpliendo con este apartado. El proyecto se vincula por la obligatoriedad de obtener la autorización correspondiente para realizar las obras descritas en esta manifestación de impacto ambiental. Como ya se mencionó anteriormente, la promovente una vez autorizado el proyecto en materia ambiental procederá a tramitar el Registro Nacional de Pesca para la unidad de producción acuícola.
Art. 30°.- *Las actividades pesqueras se clasifican en:* **II.-** *Cultivo o acuacultura con fines*		
Artículo 31°.- *Para realizar las actividades de pesca se requiere lo siguiente:* **I,** *Concesión, para:* **Inciso b)** *Acuacultura comercial* **II,** Permiso, para: **Inciso g)** *Acuacultura de fomento* **III,** *Autorización, para:* **Inciso d)** *Recolectar del medio natural reproductores, larvas, postlarvas, crías, huevos, semillas, alevines o en cualquier otro estadio, y* **Inciso e)** *Acuacultura didáctica.*		

Artículos 22.- *la Secretaría podrá inscribir en el Registro Nacional de Pesca a los acuicultores que no requieran concesión, permiso o Autorización.*	Al **proyecto** le aplica el Artículo, incisos y, fracciones anteriores, porque se trata de una actividad acuícola con fines comerciales.	Por el hecho de presentar a la autoridad correspondiente (SEMARNAT) la Manifestación de Impacto Ambiental, el promovente está cumpliendo con este apartado. El proyecto se vincula por la obligatoriedad de obtener la autorización correspondiente para realizar las obras descritas en esta manifestación de impacto ambiental. Como ya se mencionó anteriormente, la promovente una vez autorizado el proyecto en materia ambiental procederá a tramitar el Registro Nacional de Pesca para la unidad de producción acuícola.
Art. 30°.- *Las actividades pesqueras se clasifican en:* **II.-** *Cultivo o acuacultura con fines*		
Artículo 31°.- *Para realizar las actividades de pesca se requiere lo siguiente:* **I,** *Concesión, para:* **Inciso b)** *Acuacultura comercial* **II,** Permiso, para: **Inciso g)** *Acuacultura de fomento* **III,** *Autorización, para:* **Inciso d)** *Recolectar del medio natural reproductores, larvas, postlarvas, crías, huevos, semillas, alevines o en cualquier otro estadio, y* **Inciso e)** *Acuacultura didáctica.*		

Artículos 22.- *la Secretaría podrá inscribir en el Registro Nacional de Pesca a los acuicultores que no requieran concesión, permiso o Autorización.*	Al **proyecto** le aplica el Artículo, incisos y, fracciones anteriores, porque se trata de una actividad acuícola con fines comerciales.	Por el hecho de presentar a la autoridad correspondiente (SEMARNAT) la Manifestación de Impacto Ambiental, el promovente está cumpliendo con este apartado. El proyecto se vincula por la obligatoriedad de obtener la autorización correspondiente para realizar las obras descritas en esta manifestación de impacto ambiental. Como ya se mencionó anteriormente, la promovente una vez autorizado el proyecto en materia ambiental procederá a tramitar el Registro Nacional de Pesca para la unidad de producción acuícola.
Art. 30°.- *Las actividades pesqueras se clasifican en:* **II.-** *Cultivo o acuacultura con fines*		
Artículo 31°.- *Para realizar las actividades de pesca se requiere lo siguiente:* **I,** *Concesión, para:* **Inciso b)** *Acuacultura comercial* **II,** Permiso, para: **Inciso g)** *Acuacultura de fomento* **III,** *Autorización, para:* **Inciso d)** *Recolectar del medio natural reproductores, larvas, postlarvas, crías, huevos, semillas, alevines o en cualquier otro estadio, y* **Inciso e)** *Acuacultura didáctica.*		

Artículos 22.- *la Secretaría podrá inscribir en el Registro Nacional de Pesca a los acuicultores que no requieran concesión, permiso o Autorización.*	Al **proyecto** le aplica el Artículo, incisos y, fracciones anteriores, porque se trata de una actividad acuícola con fines comerciales.	Por el hecho de presentar a la autoridad correspondiente (SEMARNAT) la Manifestación de Impacto Ambiental, el promovente está cumpliendo con este apartado. El proyecto se vincula por la obligatoriedad de obtener la autorización correspondiente para realizar las obras descritas en esta manifestación de impacto ambiental. Como ya se mencionó anteriormente, la promovente una vez autorizado el proyecto en materia ambiental procederá a tramitar el Registro Nacional de Pesca para la unidad de producción acuícola.
Art. 30°.- *Las actividades pesqueras se clasifican en:* **II.-** *Cultivo o acuacultura con fines*		
Artículo 31°.- *Para realizar las actividades de pesca se requiere lo siguiente:* **I,** *Concesión, para:* **Inciso b)** *Acuacultura comercial* **II,** Permiso, para: **Inciso g)** *Acuacultura de fomento* **III,** *Autorización, para:* **Inciso d)** *Recolectar del medio natural reproductores, larvas, postlarvas, crías, huevos, semillas, alevines o en cualquier otro estadio, y* **Inciso e)** *Acuacultura didáctica.*		

Artículos 22.- *la Secretaría podrá inscribir en el Registro Nacional de Pesca a los acuicultores que no requieran concesión, permiso o Autorización.*	Al **proyecto** le aplica el Artículo, incisos y, fracciones anteriores, porque se trata de una actividad acuícola con fines comerciales.	Por el hecho de presentar a la autoridad correspondiente (SEMARNAT) la Manifestación de Impacto Ambiental, el promovente está cumpliendo con este apartado. El proyecto se vincula por la obligatoriedad de obtener la autorización correspondiente para realizar las obras descritas en esta manifestación de impacto ambiental. Como ya se mencionó anteriormente, la promovente una vez autorizado el proyecto en materia ambiental procederá a tramitar el Registro Nacional de Pesca para la unidad de producción acuícola.
Art. 30°.- *Las actividades pesqueras se clasifican en:* **II.-** *Cultivo o acuacultura con fines*		
Artículo 31°.- *Para realizar las actividades de pesca se requiere lo siguiente:* **I,** *Concesión, para:* **Inciso b)** *Acuacultura comercial* **II,** Permiso, para: **Inciso g)** *Acuacultura de fomento* **III,** *Autorización, para:* **Inciso d)** *Recolectar del medio natural reproductores, larvas, postlarvas, crías, huevos, semillas, alevines o en cualquier otro estadio, y* **Inciso e)** *Acuacultura didáctica.*		

Artículos 22.- *la Secretaría podrá inscribir en el Registro Nacional de Pesca a los acuicultores que no requieran concesión, permiso o Autorización.*	Al **proyecto** le aplica el Artículo, incisos y, fracciones anteriores, porque se trata de una actividad acuícola con fines comerciales.	Por el hecho de presentar a la autoridad correspondiente (SEMARNAT) la Manifestación de Impacto Ambiental, el promovente está cumpliendo con este apartado. El proyecto se vincula por la obligatoriedad de obtener la autorización correspondiente para realizar las obras descritas en esta manifestación de impacto ambiental. Como ya se mencionó anteriormente, la promovente una vez autorizado el proyecto en materia ambiental procederá a tramitar el Registro Nacional de Pesca para la unidad de producción acuícola.
Art. 30°.- *Las actividades pesqueras se clasifican en:* **II.-** *Cultivo o acuacultura con fines*		
Artículo 31°.- *Para realizar las actividades de pesca se requiere lo siguiente:* **I,** *Concesión, para:* **Inciso b)** *Acuacultura comercial* **II,** Permiso, para: **Inciso g)** *Acuacultura de fomento* **III,** *Autorización, para:* **Inciso d)** *Recolectar del medio natural reproductores, larvas, postlarvas, crías, huevos, semillas, alevines o en cualquier otro estadio, y* **Inciso e)** *Acuacultura didáctica.*		

Artículos 22.- *la Secretaría podrá inscribir en el Registro Nacional de Pesca a los acuicultores que no requieran concesión, permiso o Autorización.*	Al **proyecto** le aplica el Artículo, incisos y, fracciones anteriores, porque se trata de una actividad acuícola con fines comerciales.	Por el hecho de presentar a la autoridad correspondiente (SEMARNAT) la Manifestación de Impacto Ambiental, el promovente está cumpliendo con este apartado. El proyecto se vincula por la obligatoriedad de obtener la autorización correspondiente para realizar las obras descritas en esta manifestación de impacto ambiental. Como ya se mencionó anteriormente, la promovente una vez autorizado el proyecto en materia ambiental procederá a tramitar el Registro Nacional de Pesca para la unidad de producción acuícola.
Art. 30°.- *Las actividades pesqueras se clasifican en:* **II.-** *Cultivo o acuacultura con fines*		
Artículo 31°.- *Para realizar las actividades de pesca se requiere lo siguiente:* **I,** *Concesión, para:* **Inciso b)** *Acuacultura comercial* **II,** Permiso, para: **Inciso g)** *Acuacultura de fomento* **III,** *Autorización, para:* **Inciso d)** *Recolectar del medio natural reproductores, larvas, postlarvas, crías, huevos, semillas, alevines o en cualquier otro estadio, y* **Inciso e)** *Acuacultura didáctica.*		

Artículos 22.- *la Secretaría podrá inscribir en el Registro Nacional de Pesca a los acuicultores que no requieran concesión, permiso o Autorización.*	Al **proyecto** le aplica el Artículo, incisos y, fracciones anteriores, porque se trata de una actividad acuícola con fines comerciales.	Por el hecho de presentar a la autoridad correspondiente (SEMARNAT) la Manifestación de Impacto Ambiental, el promovente está cumpliendo con este apartado. El proyecto se vincula por la obligatoriedad de obtener la autorización correspondiente para realizar las obras descritas en esta manifestación de impacto ambiental. Como ya se mencionó anteriormente, la promovente una vez autorizado el proyecto en materia ambiental procederá a tramitar el Registro Nacional de Pesca para la unidad de producción acuícola.
Art. 30°.- *Las actividades pesqueras se clasifican en:* **II.-** *Cultivo o acuacultura con fines*		
Artículo 31°.- *Para realizar las actividades de pesca se requiere lo siguiente:* **I,** *Concesión, para:* **Inciso b)** *Acuacultura comercial* **II,** Permiso, para: **Inciso g)** *Acuacultura de fomento* **III,** *Autorización, para:* **Inciso d)** *Recolectar del medio natural reproductores, larvas, postlarvas, crías, huevos, semillas, alevines o en cualquier otro estadio, y* **Inciso e)** *Acuacultura didáctica.*		

Artículos 22.- *la Secretaría podrá inscribir en el Registro Nacional de Pesca a los acuicultores que no requieran concesión, permiso o Autorización.*	Al **proyecto** le aplica el Artículo, incisos y, fracciones anteriores, porque se trata de una actividad acuícola con fines comerciales.	Por el hecho de presentar a la autoridad correspondiente (SEMARNAT) la Manifestación de Impacto Ambiental, el promovente está cumpliendo con este apartado. El proyecto se vincula por la obligatoriedad de obtener la autorización correspondiente para realizar las obras descritas en esta manifestación de impacto ambiental. Como ya se mencionó anteriormente, la promovente una vez autorizado el proyecto en materia ambiental procederá a tramitar el Registro Nacional de Pesca para la unidad de producción acuícola.
Art. 30°.- *Las actividades pesqueras se clasifican en:* **II.-** *Cultivo o acuacultura con fines*		
Artículo 31°.- *Para realizar las actividades de pesca se requiere lo siguiente:* **I,** *Concesión, para:* **Inciso b)** *Acuacultura comercial* **II,** Permiso, para: **Inciso g)** *Acuacultura de fomento* **III,** *Autorización, para:* **Inciso d)** *Recolectar del medio natural reproductores, larvas, postlarvas, crías, huevos, semillas, alevines o en cualquier otro estadio, y* **Inciso e)** *Acuacultura didáctica.*		

Artículos 22.- *la Secretaría podrá inscribir en el Registro Nacional de Pesca a los acuicultores que no requieran concesión, permiso o Autorización.*	Al **proyecto** le aplica el Artículo, incisos y, fracciones anteriores, porque se trata de una actividad acuícola con fines comerciales.	Por el hecho de presentar a la autoridad correspondiente (SEMARNAT) la Manifestación de Impacto Ambiental, el promovente está cumpliendo con este apartado. El proyecto se vincula por la obligatoriedad de obtener la autorización correspondiente para realizar las obras descritas en esta manifestación de impacto ambiental. Como ya se mencionó anteriormente, la promovente una vez autorizado el proyecto en materia ambiental procederá a tramitar el Registro Nacional de Pesca para la unidad de producción acuícola.
Art. 30°.- *Las actividades pesqueras se clasifican en:* **II.-** *Cultivo o acuacultura con fines*		
Artículo 31°.- *Para realizar las actividades de pesca se requiere lo siguiente:* **I,** *Concesión, para:* **Inciso b)** *Acuacultura comercial* **II,** Permiso, para: **Inciso g)** *Acuacultura de fomento* **III,** *Autorización, para:* **Inciso d)** *Recolectar del medio natural reproductores, larvas, postlarvas, crías, huevos, semillas, alevines o en cualquier otro estadio, y* **Inciso e)** *Acuacultura didáctica.*		

Artículos 22.- *la Secretaría podrá inscribir en el Registro Nacional de Pesca a los acuicultores que no requieran concesión, permiso o Autorización.*	Al **proyecto** le aplica el Artículo, incisos y, fracciones anteriores, porque se trata de una actividad acuícola con fines comerciales.	Por el hecho de presentar a la autoridad correspondiente (SEMARNAT) la Manifestación de Impacto Ambiental, el promovente está cumpliendo con este apartado. El proyecto se vincula por la obligatoriedad de obtener la autorización correspondiente para realizar las obras descritas en esta manifestación de impacto ambiental. Como ya se mencionó anteriormente, la promovente una vez autorizado el proyecto en materia ambiental procederá a tramitar el Registro Nacional de Pesca para la unidad de producción acuícola.
Art. 30°.- *Las actividades pesqueras se clasifican en:* **II.-** *Cultivo o acuacultura con fines*		
Artículo 31°.- *Para realizar las actividades de pesca se requiere lo siguiente:* **I,** *Concesión, para:* **Inciso b)** *Acuacultura comercial* **II,** Permiso, para: **Inciso g)** *Acuacultura de fomento* **III,** *Autorización, para:* **Inciso d)** *Recolectar del medio natural reproductores, larvas, postlarvas, crías, huevos, semillas, alevines o en cualquier otro estadio, y* **Inciso e)** *Acuacultura didáctica.*		

Artículos 22.- *la Secretaría podrá inscribir en el Registro Nacional de Pesca a los acuicultores que no requieran concesión, permiso o Autorización.*	Al **proyecto** le aplica el Artículo, incisos y, fracciones anteriores, porque se trata de una actividad acuícola con fines comerciales.	Por el hecho de presentar a la autoridad correspondiente (SEMARNAT) la Manifestación de Impacto Ambiental, el promovente está cumpliendo con este apartado. El proyecto se vincula por la obligatoriedad de obtener la autorización correspondiente para realizar las obras descritas en esta manifestación de impacto ambiental. Como ya se mencionó anteriormente, la promovente una vez autorizado el proyecto en materia ambiental procederá a tramitar el Registro Nacional de Pesca para la unidad de producción acuícola.
Art. 30°.- *Las actividades pesqueras se clasifican en:* **II.-** *Cultivo o acuacultura con fines*		
Artículo 31°.- *Para realizar las actividades de pesca se requiere lo siguiente:* **I,** *Concesión, para:* **Inciso b)** *Acuacultura comercial* **II,** Permiso, para: **Inciso g)** *Acuacultura de fomento* **III,** *Autorización, para:* **Inciso d)** *Recolectar del medio natural reproductores, larvas, postlarvas, crías, huevos, semillas, alevines o en cualquier otro estadio, y* **Inciso e)** *Acuacultura didáctica.*		

Artículos 22.- *la Secretaría podrá inscribir en el Registro Nacional de Pesca a los acuicultores que no requieran concesión, permiso o Autorización.*	Al **proyecto** le aplica el Artículo, incisos y, fracciones anteriores, porque se trata de una actividad acuícola con fines comerciales.	Por el hecho de presentar a la autoridad correspondiente (SEMARNAT) la Manifestación de Impacto Ambiental, el promovente está cumpliendo con este apartado. El proyecto se vincula por la obligatoriedad de obtener la autorización correspondiente para realizar las obras descritas en esta manifestación de impacto ambiental. Como ya se mencionó anteriormente, la promovente una vez autorizado el proyecto en materia ambiental procederá a tramitar el Registro Nacional de Pesca para la unidad de producción acuícola.
Art. 30°.- *Las actividades pesqueras se clasifican en:* **II.-** *Cultivo o acuacultura con fines*		
Artículo 31°.- *Para realizar las actividades de pesca se requiere lo siguiente:* **I,** *Concesión, para:* **Inciso b)** *Acuacultura comercial* **II,** Permiso, para: **Inciso g)** *Acuacultura de fomento* **III,** *Autorización, para:* **Inciso d)** *Recolectar del medio natural reproductores, larvas, postlarvas, crías, huevos, semillas, alevines o en cualquier otro estadio, y* **Inciso e)** *Acuacultura didáctica.*		

Artículos 22.- *la Secretaría podrá inscribir en el Registro Nacional de Pesca a los acuicultores que no requieran concesión, permiso o Autorización.*	Al **proyecto** le aplica el Artículo, incisos y, fracciones anteriores, porque se trata de una actividad acuícola con fines comerciales.	Por el hecho de presentar a la autoridad correspondiente (SEMARNAT) la Manifestación de Impacto Ambiental, el promovente está cumpliendo con este apartado. El proyecto se vincula por la obligatoriedad de obtener la autorización correspondiente para realizar las obras descritas en esta manifestación de impacto ambiental. Como ya se mencionó anteriormente, la promovente una vez autorizado el proyecto en materia ambiental procederá a tramitar el Registro Nacional de Pesca para la unidad de producción acuícola.
Art. 30°.- *Las actividades pesqueras se clasifican en:* **II.-** *Cultivo o acuacultura con fines*		
Artículo 31°.- *Para realizar las actividades de pesca se requiere lo siguiente:* **I,** *Concesión, para:* **Inciso b)** *Acuacultura comercial* **II,** Permiso, para: **Inciso g)** *Acuacultura de fomento* **III,** *Autorización, para:* **Inciso d)** *Recolectar del medio natural reproductores, larvas, postlarvas, crías, huevos, semillas, alevines o en cualquier otro estadio, y* **Inciso e)** *Acuacultura didáctica.*		

Artículos 22.- *la Secretaría podrá inscribir en el Registro Nacional de Pesca a los acuicultores que no requieran concesión, permiso o Autorización.*	Al **proyecto** le aplica el Artículo, incisos y, fracciones anteriores, porque se trata de una actividad acuícola con fines comerciales.	Por el hecho de presentar a la autoridad correspondiente (SEMARNAT) la Manifestación de Impacto Ambiental, el promovente está cumpliendo con este apartado. El proyecto se vincula por la obligatoriedad de obtener la autorización correspondiente para realizar las obras descritas en esta manifestación de impacto ambiental. Como ya se mencionó anteriormente, la promovente una vez autorizado el proyecto en materia ambiental procederá a tramitar el Registro Nacional de Pesca para la unidad de producción acuícola.
Art. 30°.- *Las actividades pesqueras se clasifican en:* **II.-** *Cultivo o acuacultura con fines*		
Artículo 31°.- *Para realizar las actividades de pesca se requiere lo siguiente:* **I,** *Concesión, para:* **Inciso b)** *Acuacultura comercial* **II,** Permiso, para: **Inciso g)** *Acuacultura de fomento* **III,** *Autorización, para:* **Inciso d)** *Recolectar del medio natural reproductores, larvas, postlarvas, crías, huevos, semillas, alevines o en cualquier otro estadio, y* **Inciso e)** *Acuacultura didáctica.*		

Artículos 22.- *la Secretaría podrá inscribir en el Registro Nacional de Pesca a los acuicultores que no requieran concesión, permiso o Autorización.*	Al **proyecto** le aplica el Artículo, incisos y, fracciones anteriores, porque se trata de una actividad acuícola con fines comerciales.	Por el hecho de presentar a la autoridad correspondiente (SEMARNAT) la Manifestación de Impacto Ambiental, el promovente está cumpliendo con este apartado. El proyecto se vincula por la obligatoriedad de obtener la autorización correspondiente para realizar las obras descritas en esta manifestación de impacto ambiental. Como ya se mencionó anteriormente, la promovente una vez autorizado el proyecto en materia ambiental procederá a tramitar el Registro Nacional de Pesca para la unidad de producción acuícola.
Art. 30°.- *Las actividades pesqueras se clasifican en:* **II.-** *Cultivo o acuacultura con fines*		
Artículo 31°.- *Para realizar las actividades de pesca se requiere lo siguiente:* **I,** *Concesión, para:* **Inciso b)** *Acuacultura comercial* **II,** Permiso, para: **Inciso g)** *Acuacultura de fomento* **III,** *Autorización, para:* **Inciso d)** *Recolectar del medio natural reproductores, larvas, postlarvas, crías, huevos, semillas, alevines o en cualquier otro estadio, y* **Inciso e)** *Acuacultura didáctica.*		

Artículos 22.- *la Secretaría podrá inscribir en el Registro Nacional de Pesca a los acuicultores que no requieran concesión, permiso o Autorización.*	Al **proyecto** le aplica el Artículo, incisos y, fracciones anteriores, porque se trata de una actividad acuícola con fines comerciales.	Por el hecho de presentar a la autoridad correspondiente (SEMARNAT) la Manifestación de Impacto Ambiental, el promovente está cumpliendo con este apartado. El proyecto se vincula por la obligatoriedad de obtener la autorización correspondiente para realizar las obras descritas en esta manifestación de impacto ambiental. Como ya se mencionó anteriormente, la promovente una vez autorizado el proyecto en materia ambiental procederá a tramitar el Registro Nacional de Pesca para la unidad de producción acuícola.
Art. 30°.- *Las actividades pesqueras se clasifican en:* **II.-** *Cultivo o acuacultura con fines*		
Artículo 31°.- *Para realizar las actividades de pesca se requiere lo siguiente:* **I,** *Concesión, para:* **Inciso b)** *Acuacultura comercial* **II,** Permiso, para: **Inciso g)** *Acuacultura de fomento* **III,** *Autorización, para:* **Inciso d)** *Recolectar del medio natural reproductores, larvas, postlarvas, crías, huevos, semillas, alevines o en cualquier otro estadio, y* **Inciso e)** *Acuacultura didáctica.*		

Artículos 22.- *la Secretaría podrá inscribir en el Registro Nacional de Pesca a los acuicultores que no requieran concesión, permiso o Autorización.*	Al **proyecto** le aplica el Artículo, incisos y, fracciones anteriores, porque se trata de una actividad acuícola con fines comerciales.	Por el hecho de presentar a la autoridad correspondiente (SEMARNAT) la Manifestación de Impacto Ambiental, el promovente está cumpliendo con este apartado. El proyecto se vincula por la obligatoriedad de obtener la autorización correspondiente para realizar las obras descritas en esta manifestación de impacto ambiental. Como ya se mencionó anteriormente, la promovente una vez autorizado el proyecto en materia ambiental procederá a tramitar el Registro Nacional de Pesca para la unidad de producción acuícola.
Art. 30°.- *Las actividades pesqueras se clasifican en:* **II.-** *Cultivo o acuacultura con fines*		
Artículo 31°.- *Para realizar las actividades de pesca se requiere lo siguiente:* **I,** *Concesión, para:* **Inciso b)** *Acuacultura comercial* **II,** Permiso, para: **Inciso g)** *Acuacultura de fomento* **III,** *Autorización, para:* **Inciso d)** *Recolectar del medio natural reproductores, larvas, postlarvas, crías, huevos, semillas, alevines o en cualquier otro estadio, y* **Inciso e)** *Acuacultura didáctica.*		

Artículos 22.- *la Secretaría podrá inscribir en el Registro Nacional de Pesca a los acuicultores que no requieran concesión, permiso o Autorización.*	Al **proyecto** le aplica el Artículo, incisos y, fracciones anteriores, porque se trata de una actividad acuícola con fines comerciales.	Por el hecho de presentar a la autoridad correspondiente (SEMARNAT) la Manifestación de Impacto Ambiental, el promovente está cumpliendo con este apartado. El proyecto se vincula por la obligatoriedad de obtener la autorización correspondiente para realizar las obras descritas en esta manifestación de impacto ambiental. Como ya se mencionó anteriormente, la promovente una vez autorizado el proyecto en materia ambiental procederá a tramitar el Registro Nacional de Pesca para la unidad de producción acuícola.
Art. 30°.- *Las actividades pesqueras se clasifican en:* **II.-** *Cultivo o acuacultura con fines*		
Artículo 31°.- *Para realizar las actividades de pesca se requiere lo siguiente:* **I,** *Concesión, para:* **Inciso b)** *Acuacultura comercial* **II,** Permiso, para: **Inciso g)** *Acuacultura de fomento* **III,** *Autorización, para:* **Inciso d)** *Recolectar del medio natural reproductores, larvas, postlarvas, crías, huevos, semillas, alevines o en cualquier otro estadio, y* **Inciso e)** *Acuacultura didáctica.*		

Artículos 22.- *la Secretaría podrá inscribir en el Registro Nacional de Pesca a los acuicultores que no requieran concesión, permiso o Autorización.*	Al **proyecto** le aplica el Artículo, incisos y, fracciones anteriores, porque se trata de una actividad acuícola con fines comerciales.	Por el hecho de presentar a la autoridad correspondiente (SEMARNAT) la Manifestación de Impacto Ambiental, el promovente está cumpliendo con este apartado. El proyecto se vincula por la obligatoriedad de obtener la autorización correspondiente para realizar las obras descritas en esta manifestación de impacto ambiental. Como ya se mencionó anteriormente, la promovente una vez autorizado el proyecto en materia ambiental procederá a tramitar el Registro Nacional de Pesca para la unidad de producción acuícola.
Art. 30°.- *Las actividades pesqueras se clasifican en:* **II.-** *Cultivo o acuacultura con fines*		
Artículo 31°.- *Para realizar las actividades de pesca se requiere lo siguiente:* **I,** *Concesión, para:* **Inciso b)** *Acuacultura comercial* **II,** Permiso, para: **Inciso g)** *Acuacultura de fomento* **III,** *Autorización, para:* **Inciso d)** *Recolectar del medio natural reproductores, larvas, postlarvas, crías, huevos, semillas, alevines o en cualquier otro estadio, y* **Inciso e)** *Acuacultura didáctica.*		

Artículos 22.- *la Secretaría podrá inscribir en el Registro Nacional de Pesca a los acuicultores que no requieran concesión, permiso o Autorización.*	Al **proyecto** le aplica el Artículo, incisos y, fracciones anteriores, porque se trata de una actividad acuícola con fines comerciales.	Por el hecho de presentar a la autoridad correspondiente (SEMARNAT) la Manifestación de Impacto Ambiental, el promovente está cumpliendo con este apartado. El proyecto se vincula por la obligatoriedad de obtener la autorización correspondiente para realizar las obras descritas en esta manifestación de impacto ambiental. Como ya se mencionó anteriormente, la promovente una vez autorizado el proyecto en materia ambiental procederá a tramitar el Registro Nacional de Pesca para la unidad de producción acuícola.
Art. 30°.- *Las actividades pesqueras se clasifican en:* **II.-** *Cultivo o acuacultura con fines*		
Artículo 31°.- *Para realizar las actividades de pesca se requiere lo siguiente:* **I,** *Concesión, para:* **Inciso b)** *Acuacultura comercial* **II,** Permiso, para: **Inciso g)** *Acuacultura de fomento* **III,** *Autorización, para:* **Inciso d)** *Recolectar del medio natural reproductores, larvas, postlarvas, crías, huevos, semillas, alevines o en cualquier otro estadio, y* **Inciso e)** *Acuacultura didáctica.*		

Artículos 22.- *la Secretaría podrá inscribir en el Registro Nacional de Pesca a los acuicultores que no requieran concesión, permiso o Autorización.*	Al **proyecto** le aplica el Artículo, incisos y, fracciones anteriores, porque se trata de una actividad acuícola con fines comerciales.	Por el hecho de presentar a la autoridad correspondiente (SEMARNAT) la Manifestación de Impacto Ambiental, el promovente está cumpliendo con este apartado. El proyecto se vincula por la obligatoriedad de obtener la autorización correspondiente para realizar las obras descritas en esta manifestación de impacto ambiental. Como ya se mencionó anteriormente, la promovente una vez autorizado el proyecto en materia ambiental procederá a tramitar el Registro Nacional de Pesca para la unidad de producción acuícola.
Art. 30°.- *Las actividades pesqueras se clasifican en:* **II.-** *Cultivo o acuacultura con fines*		
Artículo 31°.- *Para realizar las actividades de pesca se requiere lo siguiente:* **I,** *Concesión, para:* **Inciso b)** *Acuacultura comercial* **II,** Permiso, para: **Inciso g)** *Acuacultura de fomento* **III,** *Autorización, para:* **Inciso d)** *Recolectar del medio natural reproductores, larvas, postlarvas, crías, huevos, semillas, alevines o en cualquier otro estadio, y* **Inciso e)** *Acuacultura didáctica.*		

Artículos 22.- *la Secretaría podrá inscribir en el Registro Nacional de Pesca a los acuicultores que no requieran concesión, permiso o Autorización.*	Al **proyecto** le aplica el Artículo, incisos y, fracciones anteriores, porque se trata de una actividad acuícola con fines comerciales.	Por el hecho de presentar a la autoridad correspondiente (SEMARNAT) la Manifestación de Impacto Ambiental, el promovente está cumpliendo con este apartado. El proyecto se vincula por la obligatoriedad de obtener la autorización correspondiente para realizar las obras descritas en esta manifestación de impacto ambiental. Como ya se mencionó anteriormente, la promovente una vez autorizado el proyecto en materia ambiental procederá a tramitar el Registro Nacional de Pesca para la unidad de producción acuícola.
Art. 30°.- *Las actividades pesqueras se clasifican en:* **II.-** *Cultivo o acuacultura con fines*		
Artículo 31°.- *Para realizar las actividades de pesca se requiere lo siguiente:* **I,** *Concesión, para:* **Inciso b)** *Acuacultura comercial* **II,** Permiso, para: **Inciso g)** *Acuacultura de fomento* **III,** *Autorización, para:* **Inciso d)** *Recolectar del medio natural reproductores, larvas, postlarvas, crías, huevos, semillas, alevines o en cualquier otro estadio, y* **Inciso e)** *Acuacultura didáctica.*		

Artículos 22.- *la Secretaría podrá inscribir en el Registro Nacional de Pesca a los acuicultores que no requieran concesión, permiso o Autorización.*	Al **proyecto** le aplica el Artículo, incisos y, fracciones anteriores, porque se trata de una actividad acuícola con fines comerciales.	Por el hecho de presentar a la autoridad correspondiente (SEMARNAT) la Manifestación de Impacto Ambiental, el promovente está cumpliendo con este apartado. El proyecto se vincula por la obligatoriedad de obtener la autorización correspondiente para realizar las obras descritas en esta manifestación de impacto ambiental. Como ya se mencionó anteriormente, la promovente una vez autorizado el proyecto en materia ambiental procederá a tramitar el Registro Nacional de Pesca para la unidad de producción acuícola.
Art. 30°.- *Las actividades pesqueras se clasifican en:* **II.-** *Cultivo o acuacultura con fines*		
Artículo 31°.- *Para realizar las actividades de pesca se requiere lo siguiente:* **I,** *Concesión, para:* **Inciso b)** *Acuacultura comercial* **II,** Permiso, para: **Inciso g)** *Acuacultura de fomento* **III,** *Autorización, para:* **Inciso d)** *Recolectar del medio natural reproductores, larvas, postlarvas, crías, huevos, semillas, alevines o en cualquier otro estadio, y* **Inciso e)** *Acuacultura didáctica.*		

Artículos 22.- *la Secretaría podrá inscribir en el Registro Nacional de Pesca a los acuicultores que no requieran concesión, permiso o Autorización.*	Al **proyecto** le aplica el Artículo, incisos y, fracciones anteriores, porque se trata de una actividad acuícola con fines comerciales.	Por el hecho de presentar a la autoridad correspondiente (SEMARNAT) la Manifestación de Impacto Ambiental, el promovente está cumpliendo con este apartado. El proyecto se vincula por la obligatoriedad de obtener la autorización correspondiente para realizar las obras descritas en esta manifestación de impacto ambiental. Como ya se mencionó anteriormente, la promovente una vez autorizado el proyecto en materia ambiental procederá a tramitar el Registro Nacional de Pesca para la unidad de producción acuícola.
Art. 30°.- *Las actividades pesqueras se clasifican en:* **II.-** *Cultivo o acuacultura con fines*		
Artículo 31°.- *Para realizar las actividades de pesca se requiere lo siguiente:* **I,** *Concesión, para:* **Inciso b)** *Acuacultura comercial* **II,** Permiso, para: **Inciso g)** *Acuacultura de fomento* **III,** *Autorización, para:* **Inciso d)** *Recolectar del medio natural reproductores, larvas, postlarvas, crías, huevos, semillas, alevines o en cualquier otro estadio, y* **Inciso e)** *Acuacultura didáctica.*		

Artículos 22.- *la Secretaría podrá inscribir en el Registro Nacional de Pesca a los acuicultores que no requieran concesión, permiso o Autorización.*	Al **proyecto** le aplica el Artículo, incisos y, fracciones anteriores, porque se trata de una actividad acuícola con fines comerciales.	Por el hecho de presentar a la autoridad correspondiente (SEMARNAT) la Manifestación de Impacto Ambiental, el promovente está cumpliendo con este apartado. El proyecto se vincula por la obligatoriedad de obtener la autorización correspondiente para realizar las obras descritas en esta manifestación de impacto ambiental. Como ya se mencionó anteriormente, la promovente una vez autorizado el proyecto en materia ambiental procederá a tramitar el Registro Nacional de Pesca para la unidad de producción acuícola.
Art. 30°.- *Las actividades pesqueras se clasifican en:* **II.-** *Cultivo o acuacultura con fines*		
Artículo 31°.- *Para realizar las actividades de pesca se requiere lo siguiente:* **I,** *Concesión, para:* **Inciso b)** *Acuacultura comercial* **II,** Permiso, para: **Inciso g)** *Acuacultura de fomento* **III,** *Autorización, para:* **Inciso d)** *Recolectar del medio natural reproductores, larvas, postlarvas, crías, huevos, semillas, alevines o en cualquier otro estadio, y* **Inciso e)** *Acuacultura didáctica.*		

Artículos 22.- *la Secretaría podrá inscribir en el Registro Nacional de Pesca a los acuicultores que no requieran concesión, permiso o Autorización.*	Al **proyecto** le aplica el Artículo, incisos y, fracciones anteriores, porque se trata de una actividad acuícola con fines comerciales.	Por el hecho de presentar a la autoridad correspondiente (SEMARNAT) la Manifestación de Impacto Ambiental, el promovente está cumpliendo con este apartado. El proyecto se vincula por la obligatoriedad de obtener la autorización correspondiente para realizar las obras descritas en esta manifestación de impacto ambiental. Como ya se mencionó anteriormente, la promovente una vez autorizado el proyecto en materia ambiental procederá a tramitar el Registro Nacional de Pesca para la unidad de producción acuícola.
Art. 30°.- *Las actividades pesqueras se clasifican en:* **II.-** *Cultivo o acuacultura con fines*		
Artículo 31°.- *Para realizar las actividades de pesca se requiere lo siguiente:* **I,** *Concesión, para:* **Inciso b)** *Acuacultura comercial* **II,** Permiso, para: **Inciso g)** *Acuacultura de fomento* **III,** *Autorización, para:* **Inciso d)** *Recolectar del medio natural reproductores, larvas, postlarvas, crías, huevos, semillas, alevines o en cualquier otro estadio, y* **Inciso e)** *Acuacultura didáctica.*		

Artículos 22.- *la Secretaría podrá inscribir en el Registro Nacional de Pesca a los acuicultores que no requieran concesión, permiso o Autorización.*	Al **proyecto** le aplica el Artículo, incisos y, fracciones anteriores, porque se trata de una actividad acuícola con fines comerciales.	Por el hecho de presentar a la autoridad correspondiente (SEMARNAT) la Manifestación de Impacto Ambiental, el promovente está cumpliendo con este apartado. El proyecto se vincula por la obligatoriedad de obtener la autorización correspondiente para realizar las obras descritas en esta manifestación de impacto ambiental. Como ya se mencionó anteriormente, la promovente una vez autorizado el proyecto en materia ambiental procederá a tramitar el Registro Nacional de Pesca para la unidad de producción acuícola.
Art. 30°.- *Las actividades pesqueras se clasifican en:* **II.-** *Cultivo o acuacultura con fines*		
Artículo 31°.- *Para realizar las actividades de pesca se requiere lo siguiente:* **I,** *Concesión, para:* **Inciso b)** *Acuacultura comercial* **II,** Permiso, para: **Inciso g)** *Acuacultura de fomento* **III,** *Autorización, para:* **Inciso d)** *Recolectar del medio natural reproductores, larvas, postlarvas, crías, huevos, semillas, alevines o en cualquier otro estadio, y* **Inciso e)** *Acuacultura didáctica.*		

Artículos 22.- *la Secretaría podrá inscribir en el Registro Nacional de Pesca a los acuicultores que no requieran concesión, permiso o Autorización.*	Al **proyecto** le aplica el Artículo, incisos y, fracciones anteriores, porque se trata de una actividad acuícola con fines comerciales.	Por el hecho de presentar a la autoridad correspondiente (SEMARNAT) la Manifestación de Impacto Ambiental, el promovente está cumpliendo con este apartado. El proyecto se vincula por la obligatoriedad de obtener la autorización correspondiente para realizar las obras descritas en esta manifestación de impacto ambiental. Como ya se mencionó anteriormente, la promovente una vez autorizado el proyecto en materia ambiental procederá a tramitar el Registro Nacional de Pesca para la unidad de producción acuícola.
Art. 30°.- *Las actividades pesqueras se clasifican en:* **II.-** *Cultivo o acuacultura con fines*		
Artículo 31°.- *Para realizar las actividades de pesca se requiere lo siguiente:* **I,** *Concesión, para:* **Inciso b)** *Acuacultura comercial* **II,** Permiso, para: **Inciso g)** *Acuacultura de fomento* **III,** *Autorización, para:* **Inciso d)** *Recolectar del medio natural reproductores, larvas, postlarvas, crías, huevos, semillas, alevines o en cualquier otro estadio, y* **Inciso e)** *Acuacultura didáctica.*		

Artículos 22.- *la Secretaría podrá inscribir en el Registro Nacional de Pesca a los acuicultores que no requieran concesión, permiso o Autorización.*	Al **proyecto** le aplica el Artículo, incisos y, fracciones anteriores, porque se trata de una actividad acuícola con fines comerciales.	Por el hecho de presentar a la autoridad correspondiente (SEMARNAT) la Manifestación de Impacto Ambiental, el promovente está cumpliendo con este apartado. El proyecto se vincula por la obligatoriedad de obtener la autorización correspondiente para realizar las obras descritas en esta manifestación de impacto ambiental. Como ya se mencionó anteriormente, la promovente una vez autorizado el proyecto en materia ambiental procederá a tramitar el Registro Nacional de Pesca para la unidad de producción acuícola.
Art. 30°.- *Las actividades pesqueras se clasifican en:* **II.-** *Cultivo o acuacultura con fines*		
Artículo 31°.- *Para realizar las actividades de pesca se requiere lo siguiente:* **I,** *Concesión, para:* **Inciso b)** *Acuacultura comercial* **II,** Permiso, para: **Inciso g)** *Acuacultura de fomento* **III,** *Autorización, para:* **Inciso d)** *Recolectar del medio natural reproductores, larvas, postlarvas, crías, huevos, semillas, alevines o en cualquier otro estadio, y* **Inciso e)** *Acuacultura didáctica.*		

Artículos 22.- *la Secretaría podrá inscribir en el Registro Nacional de Pesca a los acuicultores que no requieran concesión, permiso o Autorización.*	Al **proyecto** le aplica el Artículo, incisos y, fracciones anteriores, porque se trata de una actividad acuícola con fines comerciales.	Por el hecho de presentar a la autoridad correspondiente (SEMARNAT) la Manifestación de Impacto Ambiental, el promovente está cumpliendo con este apartado. El proyecto se vincula por la obligatoriedad de obtener la autorización correspondiente para realizar las obras descritas en esta manifestación de impacto ambiental. Como ya se mencionó anteriormente, la promovente una vez autorizado el proyecto en materia ambiental procederá a tramitar el Registro Nacional de Pesca para la unidad de producción acuícola.
Art. 30°.- *Las actividades pesqueras se clasifican en:* **II.-** *Cultivo o acuacultura con fines*		
Artículo 31°.- *Para realizar las actividades de pesca se requiere lo siguiente:* **I,** *Concesión, para:* **Inciso b)** *Acuacultura comercial* **II,** Permiso, para: **Inciso g)** *Acuacultura de fomento* **III,** *Autorización, para:* **Inciso d)** *Recolectar del medio natural reproductores, larvas, postlarvas, crías, huevos, semillas, alevines o en cualquier otro estadio, y* **Inciso e)** *Acuacultura didáctica.*		

Artículos 22.- *la Secretaría podrá inscribir en el Registro Nacional de Pesca a los acuicultores que no requieran concesión, permiso o Autorización.*	Al **proyecto** le aplica el Artículo, incisos y, fracciones anteriores, porque se trata de una actividad acuícola con fines comerciales.	Por el hecho de presentar a la autoridad correspondiente (SEMARNAT) la Manifestación de Impacto Ambiental, el promovente está cumpliendo con este apartado. El proyecto se vincula por la obligatoriedad de obtener la autorización correspondiente para realizar las obras descritas en esta manifestación de impacto ambiental. Como ya se mencionó anteriormente, la promovente una vez autorizado el proyecto en materia ambiental procederá a tramitar el Registro Nacional de Pesca para la unidad de producción acuícola.
Art. 30°.- *Las actividades pesqueras se clasifican en:* **II.-** *Cultivo o acuacultura con fines*		
Artículo 31°.- *Para realizar las actividades de pesca se requiere lo siguiente:* **I,** *Concesión, para:* **Inciso b)** *Acuacultura comercial* **II,** Permiso, para: **Inciso g)** *Acuacultura de fomento* **III,** *Autorización, para:* **Inciso d)** *Recolectar del medio natural reproductores, larvas, postlarvas, crías, huevos, semillas, alevines o en cualquier otro estadio, y* **Inciso e)** *Acuacultura didáctica.*		

Artículos 22.- *la Secretaría podrá inscribir en el Registro Nacional de Pesca a los acuicultores que no requieran concesión, permiso o Autorización.*	Al **proyecto** le aplica el Artículo, incisos y, fracciones anteriores, porque se trata de una actividad acuícola con fines comerciales.	Por el hecho de presentar a la autoridad correspondiente (SEMARNAT) la Manifestación de Impacto Ambiental, el promovente está cumpliendo con este apartado. El proyecto se vincula por la obligatoriedad de obtener la autorización correspondiente para realizar las obras descritas en esta manifestación de impacto ambiental. Como ya se mencionó anteriormente, la promovente una vez autorizado el proyecto en materia ambiental procederá a tramitar el Registro Nacional de Pesca para la unidad de producción acuícola.
Art. 30°.- *Las actividades pesqueras se clasifican en:* **II.-** *Cultivo o acuacultura con fines*		
Artículo 31°.- *Para realizar las actividades de pesca se requiere lo siguiente:* **I,** *Concesión, para:* **Inciso b)** *Acuacultura comercial* **II,** Permiso, para: **Inciso g)** *Acuacultura de fomento* **III,** *Autorización, para:* **Inciso d)** *Recolectar del medio natural reproductores, larvas, postlarvas, crías, huevos, semillas, alevines o en cualquier otro estadio, y* **Inciso e)** *Acuacultura didáctica.*		

Artículos 22.- *la Secretaría podrá inscribir en el Registro Nacional de Pesca a los acuicultores que no requieran concesión, permiso o Autorización.*	Al **proyecto** le aplica el Artículo, incisos y, fracciones anteriores, porque se trata de una actividad acuícola con fines comerciales.	Por el hecho de presentar a la autoridad correspondiente (SEMARNAT) la Manifestación de Impacto Ambiental, el promovente está cumpliendo con este apartado. El proyecto se vincula por la obligatoriedad de obtener la autorización correspondiente para realizar las obras descritas en esta manifestación de impacto ambiental. Como ya se mencionó anteriormente, la promovente una vez autorizado el proyecto en materia ambiental procederá a tramitar el Registro Nacional de Pesca para la unidad de producción acuícola.
Art. 30°.- *Las actividades pesqueras se clasifican en:* **II.-** *Cultivo o acuacultura con fines*		
Artículo 31°.- *Para realizar las actividades de pesca se requiere lo siguiente:* **I,** *Concesión, para:* **Inciso b)** *Acuacultura comercial* **II,** Permiso, para: **Inciso g)** *Acuacultura de fomento* **III,** *Autorización, para:* **Inciso d)** *Recolectar del medio natural reproductores, larvas, postlarvas, crías, huevos, semillas, alevines o en cualquier otro estadio, y* **Inciso e)** *Acuacultura didáctica.*		

Artículos 22.- *la Secretaría podrá inscribir en el Registro Nacional de Pesca a los acuicultores que no requieran concesión, permiso o Autorización.*	Al **proyecto** le aplica el Artículo, incisos y, fracciones anteriores, porque se trata de una actividad acuícola con fines comerciales.	Por el hecho de presentar a la autoridad correspondiente (SEMARNAT) la Manifestación de Impacto Ambiental, el promovente está cumpliendo con este apartado. El proyecto se vincula por la obligatoriedad de obtener la autorización correspondiente para realizar las obras descritas en esta manifestación de impacto ambiental. Como ya se mencionó anteriormente, la promovente una vez autorizado el proyecto en materia ambiental procederá a tramitar el Registro Nacional de Pesca para la unidad de producción acuícola.
Art. 30°.- *Las actividades pesqueras se clasifican en:* **II.-** *Cultivo o acuacultura con fines*		
Artículo 31°.- *Para realizar las actividades de pesca se requiere lo siguiente:* **I,** *Concesión, para:* **Inciso b)** *Acuacultura comercial* **II,** Permiso, para: **Inciso g)** *Acuacultura de fomento* **III,** *Autorización, para:* **Inciso d)** *Recolectar del medio natural reproductores, larvas, postlarvas, crías, huevos, semillas, alevines o en cualquier otro estadio, y* **Inciso e)** *Acuacultura didáctica.*		

Artículos 22.- *la Secretaría podrá inscribir en el Registro Nacional de Pesca a los acuicultores que no requieran concesión, permiso o Autorización.*	Al **proyecto** le aplica el Artículo, incisos y, fracciones anteriores, porque se trata de una actividad acuícola con fines comerciales.	Por el hecho de presentar a la autoridad correspondiente (SEMARNAT) la Manifestación de Impacto Ambiental, el promovente está cumpliendo con este apartado. El proyecto se vincula por la obligatoriedad de obtener la autorización correspondiente para realizar las obras descritas en esta manifestación de impacto ambiental. Como ya se mencionó anteriormente, la promovente una vez autorizado el proyecto en materia ambiental procederá a tramitar el Registro Nacional de Pesca para la unidad de producción acuícola.
Art. 30°.- *Las actividades pesqueras se clasifican en:* **II.-** *Cultivo o acuacultura con fines*		
Artículo 31°.- *Para realizar las actividades de pesca se requiere lo siguiente:* **I,** *Concesión, para:* **Inciso b)** *Acuacultura comercial* **II,** Permiso, para: **Inciso g)** *Acuacultura de fomento* **III,** *Autorización, para:* **Inciso d)** *Recolectar del medio natural reproductores, larvas, postlarvas, crías, huevos, semillas, alevines o en cualquier otro estadio, y* **Inciso e)** *Acuacultura didáctica.*		

Artículos 22.- *la Secretaría podrá inscribir en el Registro Nacional de Pesca a los acuicultores que no requieran concesión, permiso o Autorización.*	Al **proyecto** le aplica el Artículo, incisos y, fracciones anteriores, porque se trata de una actividad acuícola con fines comerciales.	Por el hecho de presentar a la autoridad correspondiente (SEMARNAT) la Manifestación de Impacto Ambiental, el promovente está cumpliendo con este apartado. El proyecto se vincula por la obligatoriedad de obtener la autorización correspondiente para realizar las obras descritas en esta manifestación de impacto ambiental. Como ya se mencionó anteriormente, la promovente una vez autorizado el proyecto en materia ambiental procederá a tramitar el Registro Nacional de Pesca para la unidad de producción acuícola.
Art. 30°.- *Las actividades pesqueras se clasifican en:* **II.-** *Cultivo o acuacultura con fines*		
Artículo 31°.- *Para realizar las actividades de pesca se requiere lo siguiente:* **I,** *Concesión, para:* **Inciso b)** *Acuacultura comercial* **II,** Permiso, para: **Inciso g)** *Acuacultura de fomento* **III,** *Autorización, para:* **Inciso d)** *Recolectar del medio natural reproductores, larvas, postlarvas, crías, huevos, semillas, alevines o en cualquier otro estadio, y* **Inciso e)** *Acuacultura didáctica.*		

Artículos 22.- *la Secretaría podrá inscribir en el Registro Nacional de Pesca a los acuicultores que no requieran concesión, permiso o Autorización.*	Al **proyecto** le aplica el Artículo, incisos y, fracciones anteriores, porque se trata de una actividad acuícola con fines comerciales.	Por el hecho de presentar a la autoridad correspondiente (SEMARNAT) la Manifestación de Impacto Ambiental, el promovente está cumpliendo con este apartado. El proyecto se vincula por la obligatoriedad de obtener la autorización correspondiente para realizar las obras descritas en esta manifestación de impacto ambiental. Como ya se mencionó anteriormente, la promovente una vez autorizado el proyecto en materia ambiental procederá a tramitar el Registro Nacional de Pesca para la unidad de producción acuícola.
Art. 30°.- *Las actividades pesqueras se clasifican en:* **II.-** *Cultivo o acuacultura con fines*		
Artículo 31°.- *Para realizar las actividades de pesca se requiere lo siguiente:* **I,** *Concesión, para:* **Inciso b)** *Acuacultura comercial* **II,** Permiso, para: **Inciso g)** *Acuacultura de fomento* **III,** *Autorización, para:* **Inciso d)** *Recolectar del medio natural reproductores, larvas, postlarvas, crías, huevos, semillas, alevines o en cualquier otro estadio, y* **Inciso e)** *Acuacultura didáctica.*		

Artículos 22.- *la Secretaría podrá inscribir en el Registro Nacional de Pesca a los acuicultores que no requieran concesión, permiso o Autorización.*	Al **proyecto** le aplica el Artículo, incisos y, fracciones anteriores, porque se trata de una actividad acuícola con fines comerciales.	Por el hecho de presentar a la autoridad correspondiente (SEMARNAT) la Manifestación de Impacto Ambiental, el promovente está cumpliendo con este apartado. El proyecto se vincula por la obligatoriedad de obtener la autorización correspondiente para realizar las obras descritas en esta manifestación de impacto ambiental. Como ya se mencionó anteriormente, la promovente una vez autorizado el proyecto en materia ambiental procederá a tramitar el Registro Nacional de Pesca para la unidad de producción acuícola.
Art. 30°.- *Las actividades pesqueras se clasifican en:* **II.-** *Cultivo o acuacultura con fines*		
Artículo 31°.- *Para realizar las actividades de pesca se requiere lo siguiente:* **I,** *Concesión, para:* **Inciso b)** *Acuacultura comercial* **II,** Permiso, para: **Inciso g)** *Acuacultura de fomento* **III,** *Autorización, para:* **Inciso d)** *Recolectar del medio natural reproductores, larvas, postlarvas, crías, huevos, semillas, alevines o en cualquier otro estadio, y* **Inciso e)** *Acuacultura didáctica.*		

Artículos 22.- *la Secretaría podrá inscribir en el Registro Nacional de Pesca a los acuicultores que no requieran concesión, permiso o Autorización.*	Al **proyecto** le aplica el Artículo, incisos y, fracciones anteriores, porque se trata de una actividad acuícola con fines comerciales.	Por el hecho de presentar a la autoridad correspondiente (SEMARNAT) la Manifestación de Impacto Ambiental, el promovente está cumpliendo con este apartado. El proyecto se vincula por la obligatoriedad de obtener la autorización correspondiente para realizar las obras descritas en esta manifestación de impacto ambiental. Como ya se mencionó anteriormente, la promovente una vez autorizado el proyecto en materia ambiental procederá a tramitar el Registro Nacional de Pesca para la unidad de producción acuícola.
Art. 30°.- *Las actividades pesqueras se clasifican en:* **II.-** *Cultivo o acuacultura con fines*		
Artículo 31°.- *Para realizar las actividades de pesca se requiere lo siguiente:* **I,** *Concesión, para:* **Inciso b)** *Acuacultura comercial* **II,** Permiso, para: **Inciso g)** *Acuacultura de fomento* **III,** *Autorización, para:* **Inciso d)** *Recolectar del medio natural reproductores, larvas, postlarvas, crías, huevos, semillas, alevines o en cualquier otro estadio, y* **Inciso e)** *Acuacultura didáctica.*		

Artículos 22.- *la Secretaría podrá inscribir en el Registro Nacional de Pesca a los acuicultores que no requieran concesión, permiso o Autorización.*	Al **proyecto** le aplica el Artículo, incisos y, fracciones anteriores, porque se trata de una actividad acuícola con fines comerciales.	Por el hecho de presentar a la autoridad correspondiente (SEMARNAT) la Manifestación de Impacto Ambiental, el promovente está cumpliendo con este apartado. El proyecto se vincula por la obligatoriedad de obtener la autorización correspondiente para realizar las obras descritas en esta manifestación de impacto ambiental. Como ya se mencionó anteriormente, la promovente una vez autorizado el proyecto en materia ambiental procederá a tramitar el Registro Nacional de Pesca para la unidad de producción acuícola.
Art. 30°.- *Las actividades pesqueras se clasifican en:* **II.-** *Cultivo o acuacultura con fines*		
Artículo 31°.- *Para realizar las actividades de pesca se requiere lo siguiente:* **I,** *Concesión, para:* **Inciso b)** *Acuacultura comercial* **II,** Permiso, para: **Inciso g)** *Acuacultura de fomento* **III,** *Autorización, para:* **Inciso d)** *Recolectar del medio natural reproductores, larvas, postlarvas, crías, huevos, semillas, alevines o en cualquier otro estadio, y* **Inciso e)** *Acuacultura didáctica.*		

Artículos 22.- *la Secretaría podrá inscribir en el Registro Nacional de Pesca a los acuicultores que no requieran concesión, permiso o Autorización.*	Al **proyecto** le aplica el Artículo, incisos y, fracciones anteriores, porque se trata de una actividad acuícola con fines comerciales.	Por el hecho de presentar a la autoridad correspondiente (SEMARNAT) la Manifestación de Impacto Ambiental, el promovente está cumpliendo con este apartado. El proyecto se vincula por la obligatoriedad de obtener la autorización correspondiente para realizar las obras descritas en esta manifestación de impacto ambiental. Como ya se mencionó anteriormente, la promovente una vez autorizado el proyecto en materia ambiental procederá a tramitar el Registro Nacional de Pesca para la unidad de producción acuícola.
Art. 30°.- *Las actividades pesqueras se clasifican en:* **II.-** *Cultivo o acuacultura con fines*		
Artículo 31°.- *Para realizar las actividades de pesca se requiere lo siguiente:* **I,** *Concesión, para:* **Inciso b)** *Acuacultura comercial* **II,** Permiso, para: **Inciso g)** *Acuacultura de fomento* **III,** *Autorización, para:* **Inciso d)** *Recolectar del medio natural reproductores, larvas, postlarvas, crías, huevos, semillas, alevines o en cualquier otro estadio, y* **Inciso e)** *Acuacultura didáctica.*		

Artículos 22.- *la Secretaría podrá inscribir en el Registro Nacional de Pesca a los acuicultores que no requieran concesión, permiso o Autorización.*	Al **proyecto** le aplica el Artículo, incisos y, fracciones anteriores, porque se trata de una actividad acuícola con fines comerciales.	Por el hecho de presentar a la autoridad correspondiente (SEMARNAT) la Manifestación de Impacto Ambiental, el promovente está cumpliendo con este apartado. El proyecto se vincula por la obligatoriedad de obtener la autorización correspondiente para realizar las obras descritas en esta manifestación de impacto ambiental. Como ya se mencionó anteriormente, la promovente una vez autorizado el proyecto en materia ambiental procederá a tramitar el Registro Nacional de Pesca para la unidad de producción acuícola.
Art. 30°.- *Las actividades pesqueras se clasifican en:* **II.-** *Cultivo o acuacultura con fines*		
Artículo 31°.- *Para realizar las actividades de pesca se requiere lo siguiente:* **I,** *Concesión, para:* **Inciso b)** *Acuacultura comercial* **II,** Permiso, para: **Inciso g)** *Acuacultura de fomento* **III,** *Autorización, para:* **Inciso d)** *Recolectar del medio natural reproductores, larvas, postlarvas, crías, huevos, semillas, alevines o en cualquier otro estadio, y* **Inciso e)** *Acuacultura didáctica.*		

Artículos 22.- *la Secretaría podrá inscribir en el Registro Nacional de Pesca a los acuicultores que no requieran concesión, permiso o Autorización.*	Al **proyecto** le aplica el Artículo, incisos y, fracciones anteriores, porque se trata de una actividad acuícola con fines comerciales.	Por el hecho de presentar a la autoridad correspondiente (SEMARNAT) la Manifestación de Impacto Ambiental, el promovente está cumpliendo con este apartado. El proyecto se vincula por la obligatoriedad de obtener la autorización correspondiente para realizar las obras descritas en esta manifestación de impacto ambiental. Como ya se mencionó anteriormente, la promovente una vez autorizado el proyecto en materia ambiental procederá a tramitar el Registro Nacional de Pesca para la unidad de producción acuícola.
Art. 30°.- *Las actividades pesqueras se clasifican en:* **II.-** *Cultivo o acuacultura con fines*		
Artículo 31°.- *Para realizar las actividades de pesca se requiere lo siguiente:* **I,** *Concesión, para:* **Inciso b)** *Acuacultura comercial* **II,** Permiso, para: **Inciso g)** *Acuacultura de fomento* **III,** *Autorización, para:* **Inciso d)** *Recolectar del medio natural reproductores, larvas, postlarvas, crías, huevos, semillas, alevines o en cualquier otro estadio, y* **Inciso e)** *Acuacultura didáctica.*		

Artículos 22.- *la Secretaría podrá inscribir en el Registro Nacional de Pesca a los acuicultores que no requieran concesión, permiso o Autorización.*	Al **proyecto** le aplica el Artículo, incisos y, fracciones anteriores, porque se trata de una actividad acuícola con fines comerciales.	Por el hecho de presentar a la autoridad correspondiente (SEMARNAT) la Manifestación de Impacto Ambiental, el promovente está cumpliendo con este apartado. El proyecto se vincula por la obligatoriedad de obtener la autorización correspondiente para realizar las obras descritas en esta manifestación de impacto ambiental. Como ya se mencionó anteriormente, la promovente una vez autorizado el proyecto en materia ambiental procederá a tramitar el Registro Nacional de Pesca para la unidad de producción acuícola.
Art. 30°.- *Las actividades pesqueras se clasifican en:* **II.-** *Cultivo o acuacultura con fines*		
Artículo 31°.- *Para realizar las actividades de pesca se requiere lo siguiente:* **I,** *Concesión, para:* **Inciso b)** *Acuacultura comercial* **II,** Permiso, para: **Inciso g)** *Acuacultura de fomento* **III,** *Autorización, para:* **Inciso d)** *Recolectar del medio natural reproductores, larvas, postlarvas, crías, huevos, semillas, alevines o en cualquier otro estadio, y* **Inciso e)** *Acuacultura didáctica.*		

Artículos 22.- *la Secretaría podrá inscribir en el Registro Nacional de Pesca a los acuicultores que no requieran concesión, permiso o Autorización.*	Al **proyecto** le aplica el Artículo, incisos y, fracciones anteriores, porque se trata de una actividad acuícola con fines comerciales.	Por el hecho de presentar a la autoridad correspondiente (SEMARNAT) la Manifestación de Impacto Ambiental, el promovente está cumpliendo con este apartado. El proyecto se vincula por la obligatoriedad de obtener la autorización correspondiente para realizar las obras descritas en esta manifestación de impacto ambiental. Como ya se mencionó anteriormente, la promovente una vez autorizado el proyecto en materia ambiental procederá a tramitar el Registro Nacional de Pesca para la unidad de producción acuícola.
Art. 30°.- *Las actividades pesqueras se clasifican en:* **II.-** *Cultivo o acuacultura con fines*		
Artículo 31°.- *Para realizar las actividades de pesca se requiere lo siguiente:* **I,** *Concesión, para:* **Inciso b)** *Acuacultura comercial* **II,** Permiso, para: **Inciso g)** *Acuacultura de fomento* **III,** *Autorización, para:* **Inciso d)** *Recolectar del medio natural reproductores, larvas, postlarvas, crías, huevos, semillas, alevines o en cualquier otro estadio, y* **Inciso e)** *Acuacultura didáctica.*		

Artículos 22.- *la Secretaría podrá inscribir en el Registro Nacional de Pesca a los acuicultores que no requieran concesión, permiso o Autorización.*	Al **proyecto** le aplica el Artículo, incisos y, fracciones anteriores, porque se trata de una actividad acuícola con fines comerciales.	Por el hecho de presentar a la autoridad correspondiente (SEMARNAT) la Manifestación de Impacto Ambiental, el promovente está cumpliendo con este apartado. El proyecto se vincula por la obligatoriedad de obtener la autorización correspondiente para realizar las obras descritas en esta manifestación de impacto ambiental. Como ya se mencionó anteriormente, la promovente una vez autorizado el proyecto en materia ambiental procederá a tramitar el Registro Nacional de Pesca para la unidad de producción acuícola.
Art. 30°.- *Las actividades pesqueras se clasifican en:* **II.-** *Cultivo o acuacultura con fines*		
Artículo 31°.- *Para realizar las actividades de pesca se requiere lo siguiente:* **I,** *Concesión, para:* **Inciso b)** *Acuacultura comercial* **II,** Permiso, para: **Inciso g)** *Acuacultura de fomento* **III,** *Autorización, para:* **Inciso d)** *Recolectar del medio natural reproductores, larvas, postlarvas, crías, huevos, semillas, alevines o en cualquier otro estadio, y* **Inciso e)** *Acuacultura didáctica.*		

Artículos 22.- *la Secretaría podrá inscribir en el Registro Nacional de Pesca a los acuicultores que no requieran concesión, permiso o Autorización.*	Al **proyecto** le aplica el Artículo, incisos y, fracciones anteriores, porque se trata de una actividad acuícola con fines comerciales.	Por el hecho de presentar a la autoridad correspondiente (SEMARNAT) la Manifestación de Impacto Ambiental, el promovente está cumpliendo con este apartado. El proyecto se vincula por la obligatoriedad de obtener la autorización correspondiente para realizar las obras descritas en esta manifestación de impacto ambiental. Como ya se mencionó anteriormente, la promovente una vez autorizado el proyecto en materia ambiental procederá a tramitar el Registro Nacional de Pesca para la unidad de producción acuícola.
Art. 30°.- *Las actividades pesqueras se clasifican en:* **II.-** *Cultivo o acuacultura con fines*		
Artículo 31°.- *Para realizar las actividades de pesca se requiere lo siguiente:* **I,** *Concesión, para:* **Inciso b)** *Acuacultura comercial* **II,** Permiso, para: **Inciso g)** *Acuacultura de fomento* **III,** *Autorización, para:* **Inciso d)** *Recolectar del medio natural reproductores, larvas, postlarvas, crías, huevos, semillas, alevines o en cualquier otro estadio, y* **Inciso e)** *Acuacultura didáctica.*		

Artículos 22.- *la Secretaría podrá inscribir en el Registro Nacional de Pesca a los acuicultores que no requieran concesión, permiso o Autorización.*	Al **proyecto** le aplica el Artículo, incisos y, fracciones anteriores, porque se trata de una actividad acuícola con fines comerciales.	Por el hecho de presentar a la autoridad correspondiente (SEMARNAT) la Manifestación de Impacto Ambiental, el promovente está cumpliendo con este apartado. El proyecto se vincula por la obligatoriedad de obtener la autorización correspondiente para realizar las obras descritas en esta manifestación de impacto ambiental. Como ya se mencionó anteriormente, la promovente una vez autorizado el proyecto en materia ambiental procederá a tramitar el Registro Nacional de Pesca para la unidad de producción acuícola.
Art. 30°.- *Las actividades pesqueras se clasifican en:* **II.-** *Cultivo o acuacultura con fines*		
Artículo 31°.- *Para realizar las actividades de pesca se requiere lo siguiente:* **I,** *Concesión, para:* **Inciso b)** *Acuacultura comercial* **II,** Permiso, para: **Inciso g)** *Acuacultura de fomento* **III,** *Autorización, para:* **Inciso d)** *Recolectar del medio natural reproductores, larvas, postlarvas, crías, huevos, semillas, alevines o en cualquier otro estadio, y* **Inciso e)** *Acuacultura didáctica.*		

Artículos 22.- *la Secretaría podrá inscribir en el Registro Nacional de Pesca a los acuicultores que no requieran concesión, permiso o Autorización.*	Al **proyecto** le aplica el Artículo, incisos y, fracciones anteriores, porque se trata de una actividad acuícola con fines comerciales.	Por el hecho de presentar a la autoridad correspondiente (SEMARNAT) la Manifestación de Impacto Ambiental, el promovente está cumpliendo con este apartado. El proyecto se vincula por la obligatoriedad de obtener la autorización correspondiente para realizar las obras descritas en esta manifestación de impacto ambiental. Como ya se mencionó anteriormente, la promovente una vez autorizado el proyecto en materia ambiental procederá a tramitar el Registro Nacional de Pesca para la unidad de producción acuícola.
Art. 30°.- *Las actividades pesqueras se clasifican en:* **II.-** *Cultivo o acuacultura con fines*		
Artículo 31°.- *Para realizar las actividades de pesca se requiere lo siguiente:* **I,** *Concesión, para:* **Inciso b)** *Acuacultura comercial* **II,** Permiso, para: **Inciso g)** *Acuacultura de fomento* **III,** *Autorización, para:* **Inciso d)** *Recolectar del medio natural reproductores, larvas, postlarvas, crías, huevos, semillas, alevines o en cualquier otro estadio, y* **Inciso e)** *Acuacultura didáctica.*		

Artículos 22.- *la Secretaría podrá inscribir en el Registro Nacional de Pesca a los acuicultores que no requieran concesión, permiso o Autorización.*	Al **proyecto** le aplica el Artículo, incisos y, fracciones anteriores, porque se trata de una actividad acuícola con fines comerciales.	Por el hecho de presentar a la autoridad correspondiente (SEMARNAT) la Manifestación de Impacto Ambiental, el promovente está cumpliendo con este apartado. El proyecto se vincula por la obligatoriedad de obtener la autorización correspondiente para realizar las obras descritas en esta manifestación de impacto ambiental. Como ya se mencionó anteriormente, la promovente una vez autorizado el proyecto en materia ambiental procederá a tramitar el Registro Nacional de Pesca para la unidad de producción acuícola.
Art. 30°.- *Las actividades pesqueras se clasifican en:* **II.-** *Cultivo o acuacultura con fines*		
Artículo 31°.- *Para realizar las actividades de pesca se requiere lo siguiente:* **I,** *Concesión, para:* **Inciso b)** *Acuacultura comercial* **II,** Permiso, para: **Inciso g)** *Acuacultura de fomento* **III,** *Autorización, para:* **Inciso d)** *Recolectar del medio natural reproductores, larvas, postlarvas, crías, huevos, semillas, alevines o en cualquier otro estadio, y* **Inciso e)** *Acuacultura didáctica.*		

Artículos 22.- *la Secretaría podrá inscribir en el Registro Nacional de Pesca a los acuicultores que no requieran concesión, permiso o Autorización.*	Al **proyecto** le aplica el Artículo, incisos y, fracciones anteriores, porque se trata de una actividad acuícola con fines comerciales.	Por el hecho de presentar a la autoridad correspondiente (SEMARNAT) la Manifestación de Impacto Ambiental, el promovente está cumpliendo con este apartado. El proyecto se vincula por la obligatoriedad de obtener la autorización correspondiente para realizar las obras descritas en esta manifestación de impacto ambiental. Como ya se mencionó anteriormente, la promovente una vez autorizado el proyecto en materia ambiental procederá a tramitar el Registro Nacional de Pesca para la unidad de producción acuícola.
Art. 30°.- *Las actividades pesqueras se clasifican en:* **II.-** *Cultivo o acuacultura con fines*		
Artículo 31°.- *Para realizar las actividades de pesca se requiere lo siguiente:* **I,** *Concesión, para:* **Inciso b)** *Acuacultura comercial* **II,** Permiso, para: **Inciso g)** *Acuacultura de fomento* **III,** *Autorización, para:* **Inciso d)** *Recolectar del medio natural reproductores, larvas, postlarvas, crías, huevos, semillas, alevines o en cualquier otro estadio, y* **Inciso e)** *Acuacultura didáctica.*		

Artículos 22.- *la Secretaría podrá inscribir en el Registro Nacional de Pesca a los acuicultores que no requieran concesión, permiso o Autorización.*	Al **proyecto** le aplica el Artículo, incisos y, fracciones anteriores, porque se trata de una actividad acuícola con fines comerciales.	Por el hecho de presentar a la autoridad correspondiente (SEMARNAT) la Manifestación de Impacto Ambiental, el promovente está cumpliendo con este apartado. El proyecto se vincula por la obligatoriedad de obtener la autorización correspondiente para realizar las obras descritas en esta manifestación de impacto ambiental. Como ya se mencionó anteriormente, la promovente una vez autorizado el proyecto en materia ambiental procederá a tramitar el Registro Nacional de Pesca para la unidad de producción acuícola.
Art. 30°.- *Las actividades pesqueras se clasifican en:* **II.-** *Cultivo o acuacultura con fines*		
Artículo 31°.- *Para realizar las actividades de pesca se requiere lo siguiente:* **I,** *Concesión, para:* **Inciso b)** *Acuacultura comercial* **II,** Permiso, para: **Inciso g)** *Acuacultura de fomento* **III,** *Autorización, para:* **Inciso d)** *Recolectar del medio natural reproductores, larvas, postlarvas, crías, huevos, semillas, alevines o en cualquier otro estadio, y* **Inciso e)** *Acuacultura didáctica.*		

Artículos 22.- *la Secretaría podrá inscribir en el Registro Nacional de Pesca a los acuicultores que no requieran concesión, permiso o Autorización.*	Al **proyecto** le aplica el Artículo, incisos y, fracciones anteriores, porque se trata de una actividad acuícola con fines comerciales.	Por el hecho de presentar a la autoridad correspondiente (SEMARNAT) la Manifestación de Impacto Ambiental, el promovente está cumpliendo con este apartado. El proyecto se vincula por la obligatoriedad de obtener la autorización correspondiente para realizar las obras descritas en esta manifestación de impacto ambiental. Como ya se mencionó anteriormente, la promovente una vez autorizado el proyecto en materia ambiental procederá a tramitar el Registro Nacional de Pesca para la unidad de producción acuícola.
Art. 30°.- *Las actividades pesqueras se clasifican en:* **II.-** *Cultivo o acuacultura con fines*		
Artículo 31°.- *Para realizar las actividades de pesca se requiere lo siguiente:* **I,** *Concesión, para:* **Inciso b)** *Acuacultura comercial* **II,** Permiso, para: **Inciso g)** *Acuacultura de fomento* **III,** *Autorización, para:* **Inciso d)** *Recolectar del medio natural reproductores, larvas, postlarvas, crías, huevos, semillas, alevines o en cualquier otro estadio, y* **Inciso e)** *Acuacultura didáctica.*		

Artículos 22.- *la Secretaría podrá inscribir en el Registro Nacional de Pesca a los acuicultores que no requieran concesión, permiso o Autorización.*	Al **proyecto** le aplica el Artículo, incisos y, fracciones anteriores, porque se trata de una actividad acuícola con fines comerciales.	Por el hecho de presentar a la autoridad correspondiente (SEMARNAT) la Manifestación de Impacto Ambiental, el promovente está cumpliendo con este apartado. El proyecto se vincula por la obligatoriedad de obtener la autorización correspondiente para realizar las obras descritas en esta manifestación de impacto ambiental. Como ya se mencionó anteriormente, la promovente una vez autorizado el proyecto en materia ambiental procederá a tramitar el Registro Nacional de Pesca para la unidad de producción acuícola.
Art. 30°.- *Las actividades pesqueras se clasifican en:* **II.-** *Cultivo o acuacultura con fines*		
Artículo 31°.- *Para realizar las actividades de pesca se requiere lo siguiente:* **I,** *Concesión, para:* **Inciso b)** *Acuacultura comercial* **II,** Permiso, para: **Inciso g)** *Acuacultura de fomento* **III,** *Autorización, para:* **Inciso d)** *Recolectar del medio natural reproductores, larvas, postlarvas, crías, huevos, semillas, alevines o en cualquier otro estadio, y* **Inciso e)** *Acuacultura didáctica.*		

Artículos 22.- *la Secretaría podrá inscribir en el Registro Nacional de Pesca a los acuicultores que no requieran concesión, permiso o Autorización.*	Al **proyecto** le aplica el Artículo, incisos y, fracciones anteriores, porque se trata de una actividad acuícola con fines comerciales.	Por el hecho de presentar a la autoridad correspondiente (SEMARNAT) la Manifestación de Impacto Ambiental, el promovente está cumpliendo con este apartado. El proyecto se vincula por la obligatoriedad de obtener la autorización correspondiente para realizar las obras descritas en esta manifestación de impacto ambiental. Como ya se mencionó anteriormente, la promovente una vez autorizado el proyecto en materia ambiental procederá a tramitar el Registro Nacional de Pesca para la unidad de producción acuícola.
Art. 30°.- *Las actividades pesqueras se clasifican en:* **II.-** *Cultivo o acuacultura con fines*		
Artículo 31°.- *Para realizar las actividades de pesca se requiere lo siguiente:* **I,** *Concesión, para:* **Inciso b)** *Acuacultura comercial* **II,** Permiso, para: **Inciso g)** *Acuacultura de fomento* **III,** *Autorización, para:* **Inciso d)** *Recolectar del medio natural reproductores, larvas, postlarvas, crías, huevos, semillas, alevines o en cualquier otro estadio, y* **Inciso e)** *Acuacultura didáctica.*		

Artículos 22.- *la Secretaría podrá inscribir en el Registro Nacional de Pesca a los acuicultores que no requieran concesión, permiso o Autorización.*	Al **proyecto** le aplica el Artículo, incisos y, fracciones anteriores, porque se trata de una actividad acuícola con fines comerciales.	Por el hecho de presentar a la autoridad correspondiente (SEMARNAT) la Manifestación de Impacto Ambiental, el promovente está cumpliendo con este apartado. El proyecto se vincula por la obligatoriedad de obtener la autorización correspondiente para realizar las obras descritas en esta manifestación de impacto ambiental. Como ya se mencionó anteriormente, la promovente una vez autorizado el proyecto en materia ambiental procederá a tramitar el Registro Nacional de Pesca para la unidad de producción acuícola.
Art. 30°.- *Las actividades pesqueras se clasifican en:* **II.-** *Cultivo o acuacultura con fines*		
Artículo 31°.- *Para realizar las actividades de pesca se requiere lo siguiente:* **I,** *Concesión, para:* **Inciso b)** *Acuacultura comercial* **II,** Permiso, para: **Inciso g)** *Acuacultura de fomento* **III,** *Autorización, para:* **Inciso d)** *Recolectar del medio natural reproductores, larvas, postlarvas, crías, huevos, semillas, alevines o en cualquier otro estadio, y* **Inciso e)** *Acuacultura didáctica.*		

Artículos 22.- *la Secretaría podrá inscribir en el Registro Nacional de Pesca a los acuicultores que no requieran concesión, permiso o Autorización.*	Al **proyecto** le aplica el Artículo, incisos y, fracciones anteriores, porque se trata de una actividad acuícola con fines comerciales.	Por el hecho de presentar a la autoridad correspondiente (SEMARNAT) la Manifestación de Impacto Ambiental, el promovente está cumpliendo con este apartado. El proyecto se vincula por la obligatoriedad de obtener la autorización correspondiente para realizar las obras descritas en esta manifestación de impacto ambiental. Como ya se mencionó anteriormente, la promovente una vez autorizado el proyecto en materia ambiental procederá a tramitar el Registro Nacional de Pesca para la unidad de producción acuícola.
Art. 30°.- *Las actividades pesqueras se clasifican en:* **II.-** *Cultivo o acuacultura con fines*		
Artículo 31°.- *Para realizar las actividades de pesca se requiere lo siguiente:* **I,** *Concesión, para:* **Inciso b)** *Acuacultura comercial* **II,** Permiso, para: **Inciso g)** *Acuacultura de fomento* **III,** *Autorización, para:* **Inciso d)** *Recolectar del medio natural reproductores, larvas, postlarvas, crías, huevos, semillas, alevines o en cualquier otro estadio, y* **Inciso e)** *Acuacultura didáctica.*		

Artículos 22.- *la Secretaría podrá inscribir en el Registro Nacional de Pesca a los acuicultores que no requieran concesión, permiso o Autorización.*	Al **proyecto** le aplica el Artículo, incisos y, fracciones anteriores, porque se trata de una actividad acuícola con fines comerciales.	Por el hecho de presentar a la autoridad correspondiente (SEMARNAT) la Manifestación de Impacto Ambiental, el promovente está cumpliendo con este apartado. El proyecto se vincula por la obligatoriedad de obtener la autorización correspondiente para realizar las obras descritas en esta manifestación de impacto ambiental. Como ya se mencionó anteriormente, la promovente una vez autorizado el proyecto en materia ambiental procederá a tramitar el Registro Nacional de Pesca para la unidad de producción acuícola.
Art. 30°.- *Las actividades pesqueras se clasifican en:* **II.-** *Cultivo o acuacultura con fines*		
Artículo 31°.- *Para realizar las actividades de pesca se requiere lo siguiente:* **I,** *Concesión, para:* **Inciso b)** *Acuacultura comercial* **II,** Permiso, para: **Inciso g)** *Acuacultura de fomento* **III,** *Autorización, para:* **Inciso d)** *Recolectar del medio natural reproductores, larvas, postlarvas, crías, huevos, semillas, alevines o en cualquier otro estadio, y* **Inciso e)** *Acuacultura didáctica.*		

Artículos 22.- *la Secretaría podrá inscribir en el Registro Nacional de Pesca a los acuicultores que no requieran concesión, permiso o Autorización.*	Al **proyecto** le aplica el Artículo, incisos y, fracciones anteriores, porque se trata de una actividad acuícola con fines comerciales.	Por el hecho de presentar a la autoridad correspondiente (SEMARNAT) la Manifestación de Impacto Ambiental, el promovente está cumpliendo con este apartado. El proyecto se vincula por la obligatoriedad de obtener la autorización correspondiente para realizar las obras descritas en esta manifestación de impacto ambiental. Como ya se mencionó anteriormente, la promovente una vez autorizado el proyecto en materia ambiental procederá a tramitar el Registro Nacional de Pesca para la unidad de producción acuícola.
Art. 30°.- *Las actividades pesqueras se clasifican en:* **II.-** *Cultivo o acuacultura con fines*		
Artículo 31°.- *Para realizar las actividades de pesca se requiere lo siguiente:* **I,** *Concesión, para:* **Inciso b)** *Acuacultura comercial* **II,** Permiso, para: **Inciso g)** *Acuacultura de fomento* **III,** *Autorización, para:* **Inciso d)** *Recolectar del medio natural reproductores, larvas, postlarvas, crías, huevos, semillas, alevines o en cualquier otro estadio, y* **Inciso e)** *Acuacultura didáctica.*		

Artículos 22.- *la Secretaría podrá inscribir en el Registro Nacional de Pesca a los acuicultores que no requieran concesión, permiso o Autorización.*	Al **proyecto** le aplica el Artículo, incisos y, fracciones anteriores, porque se trata de una actividad acuícola con fines comerciales.	Por el hecho de presentar a la autoridad correspondiente (SEMARNAT) la Manifestación de Impacto Ambiental, el promovente está cumpliendo con este apartado. El proyecto se vincula por la obligatoriedad de obtener la autorización correspondiente para realizar las obras descritas en esta manifestación de impacto ambiental. Como ya se mencionó anteriormente, la promovente una vez autorizado el proyecto en materia ambiental procederá a tramitar el Registro Nacional de Pesca para la unidad de producción acuícola.
Art. 30°.- *Las actividades pesqueras se clasifican en:* **II.-** *Cultivo o acuacultura con fines*		
Artículo 31°.- *Para realizar las actividades de pesca se requiere lo siguiente:* **I,** *Concesión, para:* **Inciso b)** *Acuacultura comercial* **II,** Permiso, para: **Inciso g)** *Acuacultura de fomento* **III,** *Autorización, para:* **Inciso d)** *Recolectar del medio natural reproductores, larvas, postlarvas, crías, huevos, semillas, alevines o en cualquier otro estadio, y* **Inciso e)** *Acuacultura didáctica.*		

Artículos 22.- *la Secretaría podrá inscribir en el Registro Nacional de Pesca a los acuicultores que no requieran concesión, permiso o Autorización.*	Al **proyecto** le aplica el Artículo, incisos y, fracciones anteriores, porque se trata de una actividad acuícola con fines comerciales.	Por el hecho de presentar a la autoridad correspondiente (SEMARNAT) la Manifestación de Impacto Ambiental, el promovente está cumpliendo con este apartado. El proyecto se vincula por la obligatoriedad de obtener la autorización correspondiente para realizar las obras descritas en esta manifestación de impacto ambiental. Como ya se mencionó anteriormente, la promovente una vez autorizado el proyecto en materia ambiental procederá a tramitar el Registro Nacional de Pesca para la unidad de producción acuícola.
Art. 30°.- *Las actividades pesqueras se clasifican en:* **II.-** *Cultivo o acuacultura con fines*		
Artículo 31°.- *Para realizar las actividades de pesca se requiere lo siguiente:* **I,** *Concesión, para:* **Inciso b)** *Acuacultura comercial* **II,** Permiso, para: **Inciso g)** *Acuacultura de fomento* **III,** *Autorización, para:* **Inciso d)** *Recolectar del medio natural reproductores, larvas, postlarvas, crías, huevos, semillas, alevines o en cualquier otro estadio, y* **Inciso e)** *Acuacultura didáctica.*		

Artículos 22.- *la Secretaría podrá inscribir en el Registro Nacional de Pesca a los acuicultores que no requieran concesión, permiso o Autorización.*	Al **proyecto** le aplica el Artículo, incisos y, fracciones anteriores, porque se trata de una actividad acuícola con fines comerciales.	Por el hecho de presentar a la autoridad correspondiente (SEMARNAT) la Manifestación de Impacto Ambiental, el promovente está cumpliendo con este apartado. El proyecto se vincula por la obligatoriedad de obtener la autorización correspondiente para realizar las obras descritas en esta manifestación de impacto ambiental. Como ya se mencionó anteriormente, la promovente una vez autorizado el proyecto en materia ambiental procederá a tramitar el Registro Nacional de Pesca para la unidad de producción acuícola.
Art. 30°.- *Las actividades pesqueras se clasifican en:* **II.-** *Cultivo o acuacultura con fines*		
Artículo 31°.- *Para realizar las actividades de pesca se requiere lo siguiente:* **I,** *Concesión, para:* **Inciso b)** *Acuacultura comercial* **II,** Permiso, para: **Inciso g)** *Acuacultura de fomento* **III,** *Autorización, para:* **Inciso d)** *Recolectar del medio natural reproductores, larvas, postlarvas, crías, huevos, semillas, alevines o en cualquier otro estadio, y* **Inciso e)** *Acuacultura didáctica.*		

Artículos 22.- *la Secretaría podrá inscribir en el Registro Nacional de Pesca a los acuicultores que no requieran concesión, permiso o Autorización.*	Al **proyecto** le aplica el Artículo, incisos y, fracciones anteriores, porque se trata de una actividad acuícola con fines comerciales.	Por el hecho de presentar a la autoridad correspondiente (SEMARNAT) la Manifestación de Impacto Ambiental, el promovente está cumpliendo con este apartado. El proyecto se vincula por la obligatoriedad de obtener la autorización correspondiente para realizar las obras descritas en esta manifestación de impacto ambiental. Como ya se mencionó anteriormente, la promovente una vez autorizado el proyecto en materia ambiental procederá a tramitar el Registro Nacional de Pesca para la unidad de producción acuícola.
Art. 30°.- *Las actividades pesqueras se clasifican en:* **II.-** *Cultivo o acuacultura con fines*		
Artículo 31°.- *Para realizar las actividades de pesca se requiere lo siguiente:* **I,** *Concesión, para:* **Inciso b)** *Acuacultura comercial* **II,** Permiso, para: **Inciso g)** *Acuacultura de fomento* **III,** *Autorización, para:* **Inciso d)** *Recolectar del medio natural reproductores, larvas, postlarvas, crías, huevos, semillas, alevines o en cualquier otro estadio, y* **Inciso e)** *Acuacultura didáctica.*		

Artículos 22.- *la Secretaría podrá inscribir en el Registro Nacional de Pesca a los acuicultores que no requieran concesión, permiso o Autorización.*	Al **proyecto** le aplica el Artículo, incisos y, fracciones anteriores, porque se trata de una actividad acuícola con fines comerciales.	Por el hecho de presentar a la autoridad correspondiente (SEMARNAT) la Manifestación de Impacto Ambiental, el promovente está cumpliendo con este apartado. El proyecto se vincula por la obligatoriedad de obtener la autorización correspondiente para realizar las obras descritas en esta manifestación de impacto ambiental. Como ya se mencionó anteriormente, la promovente una vez autorizado el proyecto en materia ambiental procederá a tramitar el Registro Nacional de Pesca para la unidad de producción acuícola.
Art. 30°.- *Las actividades pesqueras se clasifican en:* **II.-** *Cultivo o acuacultura con fines*		
Artículo 31°.- *Para realizar las actividades de pesca se requiere lo siguiente:* **I,** *Concesión, para:* **Inciso b)** *Acuacultura comercial* **II,** Permiso, para: **Inciso g)** *Acuacultura de fomento* **III,** *Autorización, para:* **Inciso d)** *Recolectar del medio natural reproductores, larvas, postlarvas, crías, huevos, semillas, alevines o en cualquier otro estadio, y* **Inciso e)** *Acuacultura didáctica.*		

Artículos 22.- *la Secretaría podrá inscribir en el Registro Nacional de Pesca a los acuicultores que no requieran concesión, permiso o Autorización.*	Al **proyecto** le aplica el Artículo, incisos y, fracciones anteriores, porque se trata de una actividad acuícola con fines comerciales.	Por el hecho de presentar a la autoridad correspondiente (SEMARNAT) la Manifestación de Impacto Ambiental, el promovente está cumpliendo con este apartado. El proyecto se vincula por la obligatoriedad de obtener la autorización correspondiente para realizar las obras descritas en esta manifestación de impacto ambiental. Como ya se mencionó anteriormente, la promovente una vez autorizado el proyecto en materia ambiental procederá a tramitar el Registro Nacional de Pesca para la unidad de producción acuícola.
Art. 30°.- *Las actividades pesqueras se clasifican en:* **II.-** *Cultivo o acuacultura con fines*		
Artículo 31°.- *Para realizar las actividades de pesca se requiere lo siguiente:* **I,** *Concesión, para:* **Inciso b)** *Acuacultura comercial* **II,** Permiso, para: **Inciso g)** *Acuacultura de fomento* **III,** *Autorización, para:* **Inciso d)** *Recolectar del medio natural reproductores, larvas, postlarvas, crías, huevos, semillas, alevines o en cualquier otro estadio, y* **Inciso e)** *Acuacultura didáctica.*		

Artículos 22.- *la Secretaría podrá inscribir en el Registro Nacional de Pesca a los acuicultores que no requieran concesión, permiso o Autorización.*	Al **proyecto** le aplica el Artículo, incisos y, fracciones anteriores, porque se trata de una actividad acuícola con fines comerciales.	Por el hecho de presentar a la autoridad correspondiente (SEMARNAT) la Manifestación de Impacto Ambiental, el promovente está cumpliendo con este apartado. El proyecto se vincula por la obligatoriedad de obtener la autorización correspondiente para realizar las obras descritas en esta manifestación de impacto ambiental. Como ya se mencionó anteriormente, la promovente una vez autorizado el proyecto en materia ambiental procederá a tramitar el Registro Nacional de Pesca para la unidad de producción acuícola.
Art. 30°.- *Las actividades pesqueras se clasifican en:* **II.-** *Cultivo o acuacultura con fines*		
Artículo 31°.- *Para realizar las actividades de pesca se requiere lo siguiente:* **I,** *Concesión, para:* **Inciso b)** *Acuacultura comercial* **II,** Permiso, para: **Inciso g)** *Acuacultura de fomento* **III,** *Autorización, para:* **Inciso d)** *Recolectar del medio natural reproductores, larvas, postlarvas, crías, huevos, semillas, alevines o en cualquier otro estadio, y* **Inciso e)** *Acuacultura didáctica.*		

Artículos 22.- *la Secretaría podrá inscribir en el Registro Nacional de Pesca a los acuicultores que no requieran concesión, permiso o Autorización.*	Al **proyecto** le aplica el Artículo, incisos y, fracciones anteriores, porque se trata de una actividad acuícola con fines comerciales.	Por el hecho de presentar a la autoridad correspondiente (SEMARNAT) la Manifestación de Impacto Ambiental, el promovente está cumpliendo con este apartado. El proyecto se vincula por la obligatoriedad de obtener la autorización correspondiente para realizar las obras descritas en esta manifestación de impacto ambiental. Como ya se mencionó anteriormente, la promovente una vez autorizado el proyecto en materia ambiental procederá a tramitar el Registro Nacional de Pesca para la unidad de producción acuícola.
Art. 30°.- *Las actividades pesqueras se clasifican en:* **II.-** *Cultivo o acuacultura con fines*		
Artículo 31°.- *Para realizar las actividades de pesca se requiere lo siguiente:* **I,** *Concesión, para:* **Inciso b)** *Acuacultura comercial* **II,** Permiso, para: **Inciso g)** *Acuacultura de fomento* **III,** *Autorización, para:* **Inciso d)** *Recolectar del medio natural reproductores, larvas, postlarvas, crías, huevos, semillas, alevines o en cualquier otro estadio, y* **Inciso e)** *Acuacultura didáctica.*		

Artículos 22.- *la Secretaría podrá inscribir en el Registro Nacional de Pesca a los acuicultores que no requieran concesión, permiso o Autorización.*	Al **proyecto** le aplica el Artículo, incisos y, fracciones anteriores, porque se trata de una actividad acuícola con fines comerciales.	Por el hecho de presentar a la autoridad correspondiente (SEMARNAT) la Manifestación de Impacto Ambiental, el promovente está cumpliendo con este apartado. El proyecto se vincula por la obligatoriedad de obtener la autorización correspondiente para realizar las obras descritas en esta manifestación de impacto ambiental. Como ya se mencionó anteriormente, la promovente una vez autorizado el proyecto en materia ambiental procederá a tramitar el Registro Nacional de Pesca para la unidad de producción acuícola.
Art. 30°.- *Las actividades pesqueras se clasifican en:* **II.-** *Cultivo o acuacultura con fines*		
Artículo 31°.- *Para realizar las actividades de pesca se requiere lo siguiente:* **I,** *Concesión, para:* **Inciso b)** *Acuacultura comercial* **II,** Permiso, para: **Inciso g)** *Acuacultura de fomento* **III,** *Autorización, para:* **Inciso d)** *Recolectar del medio natural reproductores, larvas, postlarvas, crías, huevos, semillas, alevines o en cualquier otro estadio, y* **Inciso e)** *Acuacultura didáctica.*		

Artículos 22.- *la Secretaría podrá inscribir en el Registro Nacional de Pesca a los acuicultores que no requieran concesión, permiso o Autorización.*	Al **proyecto** le aplica el Artículo, incisos y, fracciones anteriores, porque se trata de una actividad acuícola con fines comerciales.	Por el hecho de presentar a la autoridad correspondiente (SEMARNAT) la Manifestación de Impacto Ambiental, el promovente está cumpliendo con este apartado. El proyecto se vincula por la obligatoriedad de obtener la autorización correspondiente para realizar las obras descritas en esta manifestación de impacto ambiental. Como ya se mencionó anteriormente, la promovente una vez autorizado el proyecto en materia ambiental procederá a tramitar el Registro Nacional de Pesca para la unidad de producción acuícola.
Art. 30°.- *Las actividades pesqueras se clasifican en:* **II.-** *Cultivo o acuacultura con fines*		
Artículo 31°.- *Para realizar las actividades de pesca se requiere lo siguiente:* **I,** *Concesión, para:* **Inciso b)** *Acuacultura comercial* **II,** Permiso, para: **Inciso g)** *Acuacultura de fomento* **III,** *Autorización, para:* **Inciso d)** *Recolectar del medio natural reproductores, larvas, postlarvas, crías, huevos, semillas, alevines o en cualquier otro estadio, y* **Inciso e)** *Acuacultura didáctica.*		

Artículos 22.- *la Secretaría podrá inscribir en el Registro Nacional de Pesca a los acuicultores que no requieran concesión, permiso o Autorización.*	Al **proyecto** le aplica el Artículo, incisos y, fracciones anteriores, porque se trata de una actividad acuícola con fines comerciales.	Por el hecho de presentar a la autoridad correspondiente (SEMARNAT) la Manifestación de Impacto Ambiental, el promovente está cumpliendo con este apartado. El proyecto se vincula por la obligatoriedad de obtener la autorización correspondiente para realizar las obras descritas en esta manifestación de impacto ambiental. Como ya se mencionó anteriormente, la promovente una vez autorizado el proyecto en materia ambiental procederá a tramitar el Registro Nacional de Pesca para la unidad de producción acuícola.
Art. 30°.- *Las actividades pesqueras se clasifican en:* **II.-** *Cultivo o acuacultura con fines*		
Artículo 31°.- *Para realizar las actividades de pesca se requiere lo siguiente:* **I,** *Concesión, para:* **Inciso b)** *Acuacultura comercial* **II,** Permiso, para: **Inciso g)** *Acuacultura de fomento* **III,** *Autorización, para:* **Inciso d)** *Recolectar del medio natural reproductores, larvas, postlarvas, crías, huevos, semillas, alevines o en cualquier otro estadio, y* **Inciso e)** *Acuacultura didáctica.*		

Artículos 22.- *la Secretaría podrá inscribir en el Registro Nacional de Pesca a los acuicultores que no requieran concesión, permiso o Autorización.*	Al **proyecto** le aplica el Artículo, incisos y, fracciones anteriores, porque se trata de una actividad acuícola con fines comerciales.	Por el hecho de presentar a la autoridad correspondiente (SEMARNAT) la Manifestación de Impacto Ambiental, el promovente está cumpliendo con este apartado. El proyecto se vincula por la obligatoriedad de obtener la autorización correspondiente para realizar las obras descritas en esta manifestación de impacto ambiental. Como ya se mencionó anteriormente, la promovente una vez autorizado el proyecto en materia ambiental procederá a tramitar el Registro Nacional de Pesca para la unidad de producción acuícola.
Art. 30°.- *Las actividades pesqueras se clasifican en:* **II.-** *Cultivo o acuacultura con fines*		
Artículo 31°.- *Para realizar las actividades de pesca se requiere lo siguiente:* **I,** *Concesión, para:* **Inciso b)** *Acuacultura comercial* **II,** Permiso, para: **Inciso g)** *Acuacultura de fomento* **III,** *Autorización, para:* **Inciso d)** *Recolectar del medio natural reproductores, larvas, postlarvas, crías, huevos, semillas, alevines o en cualquier otro estadio, y* **Inciso e)** *Acuacultura didáctica.*		

Artículos 22.- *la Secretaría podrá inscribir en el Registro Nacional de Pesca a los acuicultores que no requieran concesión, permiso o Autorización.*	Al **proyecto** le aplica el Artículo, incisos y, fracciones anteriores, porque se trata de una actividad acuícola con fines comerciales.	Por el hecho de presentar a la autoridad correspondiente (SEMARNAT) la Manifestación de Impacto Ambiental, el promovente está cumpliendo con este apartado. El proyecto se vincula por la obligatoriedad de obtener la autorización correspondiente para realizar las obras descritas en esta manifestación de impacto ambiental. Como ya se mencionó anteriormente, la promovente una vez autorizado el proyecto en materia ambiental procederá a tramitar el Registro Nacional de Pesca para la unidad de producción acuícola.
Art. 30°.- *Las actividades pesqueras se clasifican en:* **II.-** *Cultivo o acuacultura con fines*		
Artículo 31°.- *Para realizar las actividades de pesca se requiere lo siguiente:* **I,** *Concesión, para:* **Inciso b)** *Acuacultura comercial* **II,** Permiso, para: **Inciso g)** *Acuacultura de fomento* **III,** *Autorización, para:* **Inciso d)** *Recolectar del medio natural reproductores, larvas, postlarvas, crías, huevos, semillas, alevines o en cualquier otro estadio, y* **Inciso e)** *Acuacultura didáctica.*		

Artículos 22.- *la Secretaría podrá inscribir en el Registro Nacional de Pesca a los acuicultores que no requieran concesión, permiso o Autorización.*	Al **proyecto** le aplica el Artículo, incisos y, fracciones anteriores, porque se trata de una actividad acuícola con fines comerciales.	Por el hecho de presentar a la autoridad correspondiente (SEMARNAT) la Manifestación de Impacto Ambiental, el promovente está cumpliendo con este apartado. El proyecto se vincula por la obligatoriedad de obtener la autorización correspondiente para realizar las obras descritas en esta manifestación de impacto ambiental. Como ya se mencionó anteriormente, la promovente una vez autorizado el proyecto en materia ambiental procederá a tramitar el Registro Nacional de Pesca para la unidad de producción acuícola.
Art. 30°.- *Las actividades pesqueras se clasifican en:* **II.-** *Cultivo o acuacultura con fines*		
Artículo 31°.- *Para realizar las actividades de pesca se requiere lo siguiente:* **I,** *Concesión, para:* **Inciso b)** *Acuacultura comercial* **II,** Permiso, para: **Inciso g)** *Acuacultura de fomento* **III,** *Autorización, para:* **Inciso d)** *Recolectar del medio natural reproductores, larvas, postlarvas, crías, huevos, semillas, alevines o en cualquier otro estadio, y* **Inciso e)** *Acuacultura didáctica.*		

Artículos 22.- *la Secretaría podrá inscribir en el Registro Nacional de Pesca a los acuicultores que no requieran concesión, permiso o Autorización.*	Al **proyecto** le aplica el Artículo, incisos y, fracciones anteriores, porque se trata de una actividad acuícola con fines comerciales.	Por el hecho de presentar a la autoridad correspondiente (SEMARNAT) la Manifestación de Impacto Ambiental, el promovente está cumpliendo con este apartado. El proyecto se vincula por la obligatoriedad de obtener la autorización correspondiente para realizar las obras descritas en esta manifestación de impacto ambiental. Como ya se mencionó anteriormente, la promovente una vez autorizado el proyecto en materia ambiental procederá a tramitar el Registro Nacional de Pesca para la unidad de producción acuícola.
Art. 30°.- *Las actividades pesqueras se clasifican en:* **II.-** *Cultivo o acuacultura con fines*		
Artículo 31°.- *Para realizar las actividades de pesca se requiere lo siguiente:* **I,** *Concesión, para:* **Inciso b)** *Acuacultura comercial* **II,** Permiso, para: **Inciso g)** *Acuacultura de fomento* **III,** *Autorización, para:* **Inciso d)** *Recolectar del medio natural reproductores, larvas, postlarvas, crías, huevos, semillas, alevines o en cualquier otro estadio, y* **Inciso e)** *Acuacultura didáctica.*		

Artículos 22.- *la Secretaría podrá inscribir en el Registro Nacional de Pesca a los acuicultores que no requieran concesión, permiso o Autorización.*	Al **proyecto** le aplica el Artículo, incisos y, fracciones anteriores, porque se trata de una actividad acuícola con fines comerciales.	Por el hecho de presentar a la autoridad correspondiente (SEMARNAT) la Manifestación de Impacto Ambiental, el promovente está cumpliendo con este apartado. El proyecto se vincula por la obligatoriedad de obtener la autorización correspondiente para realizar las obras descritas en esta manifestación de impacto ambiental. Como ya se mencionó anteriormente, la promovente una vez autorizado el proyecto en materia ambiental procederá a tramitar el Registro Nacional de Pesca para la unidad de producción acuícola.
Art. 30°.- *Las actividades pesqueras se clasifican en:* **II.-** *Cultivo o acuacultura con fines*		
Artículo 31°.- *Para realizar las actividades de pesca se requiere lo siguiente:* **I,** *Concesión, para:* **Inciso b)** *Acuacultura comercial* **II,** Permiso, para: **Inciso g)** *Acuacultura de fomento* **III,** *Autorización, para:* **Inciso d)** *Recolectar del medio natural reproductores, larvas, postlarvas, crías, huevos, semillas, alevines o en cualquier otro estadio, y* **Inciso e)** *Acuacultura didáctica.*		

Artículos 22.- *la Secretaría podrá inscribir en el Registro Nacional de Pesca a los acuicultores que no requieran concesión, permiso o Autorización.*	Al **proyecto** le aplica el Artículo, incisos y, fracciones anteriores, porque se trata de una actividad acuícola con fines comerciales.	Por el hecho de presentar a la autoridad correspondiente (SEMARNAT) la Manifestación de Impacto Ambiental, el promovente está cumpliendo con este apartado. El proyecto se vincula por la obligatoriedad de obtener la autorización correspondiente para realizar las obras descritas en esta manifestación de impacto ambiental. Como ya se mencionó anteriormente, la promovente una vez autorizado el proyecto en materia ambiental procederá a tramitar el Registro Nacional de Pesca para la unidad de producción acuícola.
Art. 30°.- *Las actividades pesqueras se clasifican en:* **II.-** *Cultivo o acuacultura con fines*		
Artículo 31°.- *Para realizar las actividades de pesca se requiere lo siguiente:* **I,** *Concesión, para:* **Inciso b)** *Acuacultura comercial* **II,** Permiso, para: **Inciso g)** *Acuacultura de fomento* **III,** *Autorización, para:* **Inciso d)** *Recolectar del medio natural reproductores, larvas, postlarvas, crías, huevos, semillas, alevines o en cualquier otro estadio, y* **Inciso e)** *Acuacultura didáctica.*		

Artículos 22.- *la Secretaría podrá inscribir en el Registro Nacional de Pesca a los acuicultores que no requieran concesión, permiso o Autorización.*	Al **proyecto** le aplica el Artículo, incisos y, fracciones anteriores, porque se trata de una actividad acuícola con fines comerciales.	Por el hecho de presentar a la autoridad correspondiente (SEMARNAT) la Manifestación de Impacto Ambiental, el promovente está cumpliendo con este apartado. El proyecto se vincula por la obligatoriedad de obtener la autorización correspondiente para realizar las obras descritas en esta manifestación de impacto ambiental. Como ya se mencionó anteriormente, la promovente una vez autorizado el proyecto en materia ambiental procederá a tramitar el Registro Nacional de Pesca para la unidad de producción acuícola.
Art. 30°.- *Las actividades pesqueras se clasifican en:* **II.-** *Cultivo o acuacultura con fines*		
Artículo 31°.- *Para realizar las actividades de pesca se requiere lo siguiente:* **I,** *Concesión, para:* **Inciso b)** *Acuacultura comercial* **II,** Permiso, para: **Inciso g)** *Acuacultura de fomento* **III,** *Autorización, para:* **Inciso d)** *Recolectar del medio natural reproductores, larvas, postlarvas, crías, huevos, semillas, alevines o en cualquier otro estadio, y* **Inciso e)** *Acuacultura didáctica.*		

Artículos 22.- *la Secretaría podrá inscribir en el Registro Nacional de Pesca a los acuicultores que no requieran concesión, permiso o Autorización.*	Al **proyecto** le aplica el Artículo, incisos y, fracciones anteriores, porque se trata de una actividad acuícola con fines comerciales.	Por el hecho de presentar a la autoridad correspondiente (SEMARNAT) la Manifestación de Impacto Ambiental, el promovente está cumpliendo con este apartado. El proyecto se vincula por la obligatoriedad de obtener la autorización correspondiente para realizar las obras descritas en esta manifestación de impacto ambiental. Como ya se mencionó anteriormente, la promovente una vez autorizado el proyecto en materia ambiental procederá a tramitar el Registro Nacional de Pesca para la unidad de producción acuícola.
Art. 30°.- *Las actividades pesqueras se clasifican en:* **II.-** *Cultivo o acuacultura con fines*		
Artículo 31°.- *Para realizar las actividades de pesca se requiere lo siguiente:* **I,** *Concesión, para:* **Inciso b)** *Acuacultura comercial* **II,** Permiso, para: **Inciso g)** *Acuacultura de fomento* **III,** *Autorización, para:* **Inciso d)** *Recolectar del medio natural reproductores, larvas, postlarvas, crías, huevos, semillas, alevines o en cualquier otro estadio, y* **Inciso e)** *Acuacultura didáctica.*		

Artículos 22.- *la Secretaría podrá inscribir en el Registro Nacional de Pesca a los acuicultores que no requieran concesión, permiso o Autorización.*	Al **proyecto** le aplica el Artículo, incisos y, fracciones anteriores, porque se trata de una actividad acuícola con fines comerciales.	Por el hecho de presentar a la autoridad correspondiente (SEMARNAT) la Manifestación de Impacto Ambiental, el promovente está cumpliendo con este apartado. El proyecto se vincula por la obligatoriedad de obtener la autorización correspondiente para realizar las obras descritas en esta manifestación de impacto ambiental. Como ya se mencionó anteriormente, la promovente una vez autorizado el proyecto en materia ambiental procederá a tramitar el Registro Nacional de Pesca para la unidad de producción acuícola.
Art. 30°.- *Las actividades pesqueras se clasifican en:* **II.-** *Cultivo o acuacultura con fines*		
Artículo 31°.- *Para realizar las actividades de pesca se requiere lo siguiente:* **I,** *Concesión, para:* **Inciso b)** *Acuacultura comercial* **II,** Permiso, para: **Inciso g)** *Acuacultura de fomento* **III,** *Autorización, para:* **Inciso d)** *Recolectar del medio natural reproductores, larvas, postlarvas, crías, huevos, semillas, alevines o en cualquier otro estadio, y* **Inciso e)** *Acuacultura didáctica.*		

Artículos 22.- *la Secretaría podrá inscribir en el Registro Nacional de Pesca a los acuicultores que no requieran concesión, permiso o Autorización.*	Al **proyecto** le aplica el Artículo, incisos y, fracciones anteriores, porque se trata de una actividad acuícola con fines comerciales.	Por el hecho de presentar a la autoridad correspondiente (SEMARNAT) la Manifestación de Impacto Ambiental, el promovente está cumpliendo con este apartado. El proyecto se vincula por la obligatoriedad de obtener la autorización correspondiente para realizar las obras descritas en esta manifestación de impacto ambiental. Como ya se mencionó anteriormente, la promovente una vez autorizado el proyecto en materia ambiental procederá a tramitar el Registro Nacional de Pesca para la unidad de producción acuícola.
Art. 30°.- *Las actividades pesqueras se clasifican en:* **II.-** *Cultivo o acuacultura con fines*		
Artículo 31°.- *Para realizar las actividades de pesca se requiere lo siguiente:* **I,** *Concesión, para:* **Inciso b)** *Acuacultura comercial* **II,** Permiso, para: **Inciso g)** *Acuacultura de fomento* **III,** *Autorización, para:* **Inciso d)** *Recolectar del medio natural reproductores, larvas, postlarvas, crías, huevos, semillas, alevines o en cualquier otro estadio, y* **Inciso e)** *Acuacultura didáctica.*		

Artículos 22.- *la Secretaría podrá inscribir en el Registro Nacional de Pesca a los acuicultores que no requieran concesión, permiso o Autorización.*	Al **proyecto** le aplica el Artículo, incisos y, fracciones anteriores, porque se trata de una actividad acuícola con fines comerciales.	Por el hecho de presentar a la autoridad correspondiente (SEMARNAT) la Manifestación de Impacto Ambiental, el promovente está cumpliendo con este apartado. El proyecto se vincula por la obligatoriedad de obtener la autorización correspondiente para realizar las obras descritas en esta manifestación de impacto ambiental. Como ya se mencionó anteriormente, la promovente una vez autorizado el proyecto en materia ambiental procederá a tramitar el Registro Nacional de Pesca para la unidad de producción acuícola.
Art. 30°.- *Las actividades pesqueras se clasifican en:* **II.-** *Cultivo o acuacultura con fines*		
Artículo 31°.- *Para realizar las actividades de pesca se requiere lo siguiente:* **I,** *Concesión, para:* **Inciso b)** *Acuacultura comercial* **II,** Permiso, para: **Inciso g)** *Acuacultura de fomento* **III,** *Autorización, para:* **Inciso d)** *Recolectar del medio natural reproductores, larvas, postlarvas, crías, huevos, semillas, alevines o en cualquier otro estadio, y* **Inciso e)** *Acuacultura didáctica.*		

Artículos 22.- *la Secretaría podrá inscribir en el Registro Nacional de Pesca a los acuicultores que no requieran concesión, permiso o Autorización.*	Al **proyecto** le aplica el Artículo, incisos y, fracciones anteriores, porque se trata de una actividad acuícola con fines comerciales.	Por el hecho de presentar a la autoridad correspondiente (SEMARNAT) la Manifestación de Impacto Ambiental, el promovente está cumpliendo con este apartado. El proyecto se vincula por la obligatoriedad de obtener la autorización correspondiente para realizar las obras descritas en esta manifestación de impacto ambiental. Como ya se mencionó anteriormente, la promovente una vez autorizado el proyecto en materia ambiental procederá a tramitar el Registro Nacional de Pesca para la unidad de producción acuícola.
Art. 30°.- *Las actividades pesqueras se clasifican en:* **II.-** *Cultivo o acuacultura con fines*		
Artículo 31°.- *Para realizar las actividades de pesca se requiere lo siguiente:* **I,** *Concesión, para:* **Inciso b)** *Acuacultura comercial* **II,** Permiso, para: **Inciso g)** *Acuacultura de fomento* **III,** *Autorización, para:* **Inciso d)** *Recolectar del medio natural reproductores, larvas, postlarvas, crías, huevos, semillas, alevines o en cualquier otro estadio, y* **Inciso e)** *Acuacultura didáctica.*		

Artículos 22.- *la Secretaría podrá inscribir en el Registro Nacional de Pesca a los acuicultores que no requieran concesión, permiso o Autorización.*	Al **proyecto** le aplica el Artículo, incisos y, fracciones anteriores, porque se trata de una actividad acuícola con fines comerciales.	Por el hecho de presentar a la autoridad correspondiente (SEMARNAT) la Manifestación de Impacto Ambiental, el promovente está cumpliendo con este apartado. El proyecto se vincula por la obligatoriedad de obtener la autorización correspondiente para realizar las obras descritas en esta manifestación de impacto ambiental. Como ya se mencionó anteriormente, la promovente una vez autorizado el proyecto en materia ambiental procederá a tramitar el Registro Nacional de Pesca para la unidad de producción acuícola.
Art. 30°.- *Las actividades pesqueras se clasifican en:* **II.-** *Cultivo o acuacultura con fines*		
Artículo 31°.- *Para realizar las actividades de pesca se requiere lo siguiente:* **I,** *Concesión, para:* **Inciso b)** *Acuacultura comercial* **II,** Permiso, para: **Inciso g)** *Acuacultura de fomento* **III,** *Autorización, para:* **Inciso d)** *Recolectar del medio natural reproductores, larvas, postlarvas, crías, huevos, semillas, alevines o en cualquier otro estadio, y* **Inciso e)** *Acuacultura didáctica.*		

Artículos 22.- *la Secretaría podrá inscribir en el Registro Nacional de Pesca a los acuicultores que no requieran concesión, permiso o Autorización.*	Al **proyecto** le aplica el Artículo, incisos y, fracciones anteriores, porque se trata de una actividad acuícola con fines comerciales.	Por el hecho de presentar a la autoridad correspondiente (SEMARNAT) la Manifestación de Impacto Ambiental, el promovente está cumpliendo con este apartado. El proyecto se vincula por la obligatoriedad de obtener la autorización correspondiente para realizar las obras descritas en esta manifestación de impacto ambiental. Como ya se mencionó anteriormente, la promovente una vez autorizado el proyecto en materia ambiental procederá a tramitar el Registro Nacional de Pesca para la unidad de producción acuícola.
Art. 30°.- *Las actividades pesqueras se clasifican en:* **II.-** *Cultivo o acuacultura con fines*		
Artículo 31°.- *Para realizar las actividades de pesca se requiere lo siguiente:* **I,** *Concesión, para:* **Inciso b)** *Acuacultura comercial* **II,** Permiso, para: **Inciso g)** *Acuacultura de fomento* **III,** *Autorización, para:* **Inciso d)** *Recolectar del medio natural reproductores, larvas, postlarvas, crías, huevos, semillas, alevines o en cualquier otro estadio, y* **Inciso e)** *Acuacultura didáctica.*		

Artículos 22.- *la Secretaría podrá inscribir en el Registro Nacional de Pesca a los acuicultores que no requieran concesión, permiso o Autorización.*	Al **proyecto** le aplica el Artículo, incisos y, fracciones anteriores, porque se trata de una actividad acuícola con fines comerciales.	Por el hecho de presentar a la autoridad correspondiente (SEMARNAT) la Manifestación de Impacto Ambiental, el promovente está cumpliendo con este apartado. El proyecto se vincula por la obligatoriedad de obtener la autorización correspondiente para realizar las obras descritas en esta manifestación de impacto ambiental. Como ya se mencionó anteriormente, la promovente una vez autorizado el proyecto en materia ambiental procederá a tramitar el Registro Nacional de Pesca para la unidad de producción acuícola.
Art. 30°.- *Las actividades pesqueras se clasifican en:* **II.-** *Cultivo o acuacultura con fines*		
Artículo 31°.- *Para realizar las actividades de pesca se requiere lo siguiente:* **I,** *Concesión, para:* **Inciso b)** *Acuacultura comercial* **II,** Permiso, para: **Inciso g)** *Acuacultura de fomento* **III,** *Autorización, para:* **Inciso d)** *Recolectar del medio natural reproductores, larvas, postlarvas, crías, huevos, semillas, alevines o en cualquier otro estadio, y* **Inciso e)** *Acuacultura didáctica.*		

Artículos 22.- *la Secretaría podrá inscribir en el Registro Nacional de Pesca a los acuicultores que no requieran concesión, permiso o Autorización.*	Al **proyecto** le aplica el Artículo, incisos y, fracciones anteriores, porque se trata de una actividad acuícola con fines comerciales.	Por el hecho de presentar a la autoridad correspondiente (SEMARNAT) la Manifestación de Impacto Ambiental, el promovente está cumpliendo con este apartado. El proyecto se vincula por la obligatoriedad de obtener la autorización correspondiente para realizar las obras descritas en esta manifestación de impacto ambiental. Como ya se mencionó anteriormente, la promovente una vez autorizado el proyecto en materia ambiental procederá a tramitar el Registro Nacional de Pesca para la unidad de producción acuícola.
Art. 30°.- *Las actividades pesqueras se clasifican en:* **II.-** *Cultivo o acuacultura con fines*		
Artículo 31°.- *Para realizar las actividades de pesca se requiere lo siguiente:* **I,** *Concesión, para:* **Inciso b)** *Acuacultura comercial* **II,** Permiso, para: **Inciso g)** *Acuacultura de fomento* **III,** *Autorización, para:* **Inciso d)** *Recolectar del medio natural reproductores, larvas, postlarvas, crías, huevos, semillas, alevines o en cualquier otro estadio, y* **Inciso e)** *Acuacultura didáctica.*		

Artículos 22.- *la Secretaría podrá inscribir en el Registro Nacional de Pesca a los acuicultores que no requieran concesión, permiso o Autorización.*	Al **proyecto** le aplica el Artículo, incisos y, fracciones anteriores, porque se trata de una actividad acuícola con fines comerciales.	Por el hecho de presentar a la autoridad correspondiente (SEMARNAT) la Manifestación de Impacto Ambiental, el promovente está cumpliendo con este apartado. El proyecto se vincula por la obligatoriedad de obtener la autorización correspondiente para realizar las obras descritas en esta manifestación de impacto ambiental. Como ya se mencionó anteriormente, la promovente una vez autorizado el proyecto en materia ambiental procederá a tramitar el Registro Nacional de Pesca para la unidad de producción acuícola.
Art. 30°.- *Las actividades pesqueras se clasifican en:* **II.-** *Cultivo o acuacultura con fines*		
Artículo 31°.- *Para realizar las actividades de pesca se requiere lo siguiente:* **I,** *Concesión, para:* **Inciso b)** *Acuacultura comercial* **II,** Permiso, para: **Inciso g)** *Acuacultura de fomento* **III,** *Autorización, para:* **Inciso d)** *Recolectar del medio natural reproductores, larvas, postlarvas, crías, huevos, semillas, alevines o en cualquier otro estadio, y* **Inciso e)** *Acuacultura didáctica.*		

Artículos 22.- *la Secretaría podrá inscribir en el Registro Nacional de Pesca a los acuicultores que no requieran concesión, permiso o Autorización.*	Al **proyecto** le aplica el Artículo, incisos y, fracciones anteriores, porque se trata de una actividad acuícola con fines comerciales.	Por el hecho de presentar a la autoridad correspondiente (SEMARNAT) la Manifestación de Impacto Ambiental, el promovente está cumpliendo con este apartado. El proyecto se vincula por la obligatoriedad de obtener la autorización correspondiente para realizar las obras descritas en esta manifestación de impacto ambiental. Como ya se mencionó anteriormente, la promovente una vez autorizado el proyecto en materia ambiental procederá a tramitar el Registro Nacional de Pesca para la unidad de producción acuícola.
Art. 30°.- *Las actividades pesqueras se clasifican en:* **II.-** *Cultivo o acuacultura con fines*		
Artículo 31°.- *Para realizar las actividades de pesca se requiere lo siguiente:* **I,** *Concesión, para:* **Inciso b)** *Acuacultura comercial* **II,** Permiso, para: **Inciso g)** *Acuacultura de fomento* **III,** *Autorización, para:* **Inciso d)** *Recolectar del medio natural reproductores, larvas, postlarvas, crías, huevos, semillas, alevines o en cualquier otro estadio, y* **Inciso e)** *Acuacultura didáctica.*		

Artículos 22.- *la Secretaría podrá inscribir en el Registro Nacional de Pesca a los acuicultores que no requieran concesión, permiso o Autorización.*	Al **proyecto** le aplica el Artículo, incisos y, fracciones anteriores, porque se trata de una actividad acuícola con fines comerciales.	Por el hecho de presentar a la autoridad correspondiente (SEMARNAT) la Manifestación de Impacto Ambiental, el promovente está cumpliendo con este apartado. El proyecto se vincula por la obligatoriedad de obtener la autorización correspondiente para realizar las obras descritas en esta manifestación de impacto ambiental. Como ya se mencionó anteriormente, la promovente una vez autorizado el proyecto en materia ambiental procederá a tramitar el Registro Nacional de Pesca para la unidad de producción acuícola.
Art. 30°.- *Las actividades pesqueras se clasifican en:* **II.-** *Cultivo o acuacultura con fines*		
Artículo 31°.- *Para realizar las actividades de pesca se requiere lo siguiente:* **I,** *Concesión, para:* **Inciso b)** *Acuacultura comercial* **II,** Permiso, para: **Inciso g)** *Acuacultura de fomento* **III,** *Autorización, para:* **Inciso d)** *Recolectar del medio natural reproductores, larvas, postlarvas, crías, huevos, semillas, alevines o en cualquier otro estadio, y* **Inciso e)** *Acuacultura didáctica.*		

Artículos 22.- *la Secretaría podrá inscribir en el Registro Nacional de Pesca a los acuicultores que no requieran concesión, permiso o Autorización.*	Al **proyecto** le aplica el Artículo, incisos y, fracciones anteriores, porque se trata de una actividad acuícola con fines comerciales.	Por el hecho de presentar a la autoridad correspondiente (SEMARNAT) la Manifestación de Impacto Ambiental, el promovente está cumpliendo con este apartado. El proyecto se vincula por la obligatoriedad de obtener la autorización correspondiente para realizar las obras descritas en esta manifestación de impacto ambiental. Como ya se mencionó anteriormente, la promovente una vez autorizado el proyecto en materia ambiental procederá a tramitar el Registro Nacional de Pesca para la unidad de producción acuícola.
Art. 30°.- *Las actividades pesqueras se clasifican en:* **II.-** *Cultivo o acuacultura con fines*		
Artículo 31°.- *Para realizar las actividades de pesca se requiere lo siguiente:* **I,** *Concesión, para:* **Inciso b)** *Acuacultura comercial* **II,** Permiso, para: **Inciso g)** *Acuacultura de fomento* **III,** *Autorización, para:* **Inciso d)** *Recolectar del medio natural reproductores, larvas, postlarvas, crías, huevos, semillas, alevines o en cualquier otro estadio, y* **Inciso e)** *Acuacultura didáctica.*		

Artículos 22.- *la Secretaría podrá inscribir en el Registro Nacional de Pesca a los acuicultores que no requieran concesión, permiso o Autorización.*	Al **proyecto** le aplica el Artículo, incisos y, fracciones anteriores, porque se trata de una actividad acuícola con fines comerciales.	Por el hecho de presentar a la autoridad correspondiente (SEMARNAT) la Manifestación de Impacto Ambiental, el promovente está cumpliendo con este apartado. El proyecto se vincula por la obligatoriedad de obtener la autorización correspondiente para realizar las obras descritas en esta manifestación de impacto ambiental. Como ya se mencionó anteriormente, la promovente una vez autorizado el proyecto en materia ambiental procederá a tramitar el Registro Nacional de Pesca para la unidad de producción acuícola.
Art. 30°.- *Las actividades pesqueras se clasifican en:* **II.-** *Cultivo o acuacultura con fines*		
Artículo 31°.- *Para realizar las actividades de pesca se requiere lo siguiente:* **I,** *Concesión, para:* **Inciso b)** *Acuacultura comercial* **II,** Permiso, para: **Inciso g)** *Acuacultura de fomento* **III,** *Autorización, para:* **Inciso d)** *Recolectar del medio natural reproductores, larvas, postlarvas, crías, huevos, semillas, alevines o en cualquier otro estadio, y* **Inciso e)** *Acuacultura didáctica.*		

Artículos 22.- *la Secretaría podrá inscribir en el Registro Nacional de Pesca a los acuicultores que no requieran concesión, permiso o Autorización.*	Al **proyecto** le aplica el Artículo, incisos y, fracciones anteriores, porque se trata de una actividad acuícola con fines comerciales.	Por el hecho de presentar a la autoridad correspondiente (SEMARNAT) la Manifestación de Impacto Ambiental, el promovente está cumpliendo con este apartado. El proyecto se vincula por la obligatoriedad de obtener la autorización correspondiente para realizar las obras descritas en esta manifestación de impacto ambiental. Como ya se mencionó anteriormente, la promovente una vez autorizado el proyecto en materia ambiental procederá a tramitar el Registro Nacional de Pesca para la unidad de producción acuícola.
Art. 30°.- *Las actividades pesqueras se clasifican en:* **II.-** *Cultivo o acuacultura con fines*		
Artículo 31°.- *Para realizar las actividades de pesca se requiere lo siguiente:* **I,** *Concesión, para:* **Inciso b)** *Acuacultura comercial* **II,** Permiso, para: **Inciso g)** *Acuacultura de fomento* **III,** *Autorización, para:* **Inciso d)** *Recolectar del medio natural reproductores, larvas, postlarvas, crías, huevos, semillas, alevines o en cualquier otro estadio, y* **Inciso e)** *Acuacultura didáctica.*		

Artículos 22.- *la Secretaría podrá inscribir en el Registro Nacional de Pesca a los acuicultores que no requieran concesión, permiso o Autorización.*	Al **proyecto** le aplica el Artículo, incisos y, fracciones anteriores, porque se trata de una actividad acuícola con fines comerciales.	Por el hecho de presentar a la autoridad correspondiente (SEMARNAT) la Manifestación de Impacto Ambiental, el promovente está cumpliendo con este apartado. El proyecto se vincula por la obligatoriedad de obtener la autorización correspondiente para realizar las obras descritas en esta manifestación de impacto ambiental. Como ya se mencionó anteriormente, la promovente una vez autorizado el proyecto en materia ambiental procederá a tramitar el Registro Nacional de Pesca para la unidad de producción acuícola.
Art. 30°.- *Las actividades pesqueras se clasifican en:* **II.-** *Cultivo o acuacultura con fines*		
Artículo 31°.- *Para realizar las actividades de pesca se requiere lo siguiente:* **I,** *Concesión, para:* **Inciso b)** *Acuacultura comercial* **II,** Permiso, para: **Inciso g)** *Acuacultura de fomento* **III,** *Autorización, para:* **Inciso d)** *Recolectar del medio natural reproductores, larvas, postlarvas, crías, huevos, semillas, alevines o en cualquier otro estadio, y* **Inciso e)** *Acuacultura didáctica.*		

Artículos 22.- *la Secretaría podrá inscribir en el Registro Nacional de Pesca a los acuicultores que no requieran concesión, permiso o Autorización.*	Al **proyecto** le aplica el Artículo, incisos y, fracciones anteriores, porque se trata de una actividad acuícola con fines comerciales.	Por el hecho de presentar a la autoridad correspondiente (SEMARNAT) la Manifestación de Impacto Ambiental, el promovente está cumpliendo con este apartado. El proyecto se vincula por la obligatoriedad de obtener la autorización correspondiente para realizar las obras descritas en esta manifestación de impacto ambiental. Como ya se mencionó anteriormente, la promovente una vez autorizado el proyecto en materia ambiental procederá a tramitar el Registro Nacional de Pesca para la unidad de producción acuícola.
Art. 30°.- *Las actividades pesqueras se clasifican en:* **II.-** *Cultivo o acuacultura con fines*		
Artículo 31°.- *Para realizar las actividades de pesca se requiere lo siguiente:* **I,** *Concesión, para:* **Inciso b)** *Acuacultura comercial* **II,** Permiso, para: **Inciso g)** *Acuacultura de fomento* **III,** *Autorización, para:* **Inciso d)** *Recolectar del medio natural reproductores, larvas, postlarvas, crías, huevos, semillas, alevines o en cualquier otro estadio, y* **Inciso e)** *Acuacultura didáctica.*		

Artículos 22.- *la Secretaría podrá inscribir en el Registro Nacional de Pesca a los acuicultores que no requieran concesión, permiso o Autorización.*	Al **proyecto** le aplica el Artículo, incisos y, fracciones anteriores, porque se trata de una actividad acuícola con fines comerciales.	Por el hecho de presentar a la autoridad correspondiente (SEMARNAT) la Manifestación de Impacto Ambiental, el promovente está cumpliendo con este apartado. El proyecto se vincula por la obligatoriedad de obtener la autorización correspondiente para realizar las obras descritas en esta manifestación de impacto ambiental. Como ya se mencionó anteriormente, la promovente una vez autorizado el proyecto en materia ambiental procederá a tramitar el Registro Nacional de Pesca para la unidad de producción acuícola.
Art. 30°.- *Las actividades pesqueras se clasifican en:* **II.-** *Cultivo o acuacultura con fines*		
Artículo 31°.- *Para realizar las actividades de pesca se requiere lo siguiente:* **I,** *Concesión, para:* **Inciso b)** *Acuacultura comercial* **II,** Permiso, para: **Inciso g)** *Acuacultura de fomento* **III,** *Autorización, para:* **Inciso d)** *Recolectar del medio natural reproductores, larvas, postlarvas, crías, huevos, semillas, alevines o en cualquier otro estadio, y* **Inciso e)** *Acuacultura didáctica.*		

Artículos 22.- *la Secretaría podrá inscribir en el Registro Nacional de Pesca a los acuicultores que no requieran concesión, permiso o Autorización.*	Al **proyecto** le aplica el Artículo, incisos y, fracciones anteriores, porque se trata de una actividad acuícola con fines comerciales.	Por el hecho de presentar a la autoridad correspondiente (SEMARNAT) la Manifestación de Impacto Ambiental, el promovente está cumpliendo con este apartado. El proyecto se vincula por la obligatoriedad de obtener la autorización correspondiente para realizar las obras descritas en esta manifestación de impacto ambiental. Como ya se mencionó anteriormente, la promovente una vez autorizado el proyecto en materia ambiental procederá a tramitar el Registro Nacional de Pesca para la unidad de producción acuícola.
Art. 30°.- *Las actividades pesqueras se clasifican en:* **II.-** *Cultivo o acuacultura con fines*		
Artículo 31°.- *Para realizar las actividades de pesca se requiere lo siguiente:* **I,** *Concesión, para:* **Inciso b)** *Acuacultura comercial* **II,** Permiso, para: **Inciso g)** *Acuacultura de fomento* **III,** *Autorización, para:* **Inciso d)** *Recolectar del medio natural reproductores, larvas, postlarvas, crías, huevos, semillas, alevines o en cualquier otro estadio, y* **Inciso e)** *Acuacultura didáctica.*		

Artículos 22.- *la Secretaría podrá inscribir en el Registro Nacional de Pesca a los acuicultores que no requieran concesión, permiso o Autorización.*	Al **proyecto** le aplica el Artículo, incisos y, fracciones anteriores, porque se trata de una actividad acuícola con fines comerciales.	Por el hecho de presentar a la autoridad correspondiente (SEMARNAT) la Manifestación de Impacto Ambiental, el promovente está cumpliendo con este apartado. El proyecto se vincula por la obligatoriedad de obtener la autorización correspondiente para realizar las obras descritas en esta manifestación de impacto ambiental. Como ya se mencionó anteriormente, la promovente una vez autorizado el proyecto en materia ambiental procederá a tramitar el Registro Nacional de Pesca para la unidad de producción acuícola.
Art. 30°.- *Las actividades pesqueras se clasifican en:* **II.-** *Cultivo o acuacultura con fines*		
Artículo 31°.- *Para realizar las actividades de pesca se requiere lo siguiente:* **I,** *Concesión, para:* **Inciso b)** *Acuacultura comercial* **II,** Permiso, para: **Inciso g)** *Acuacultura de fomento* **III,** *Autorización, para:* **Inciso d)** *Recolectar del medio natural reproductores, larvas, postlarvas, crías, huevos, semillas, alevines o en cualquier otro estadio, y* **Inciso e)** *Acuacultura didáctica.*		

Artículos 22.- *la Secretaría podrá inscribir en el Registro Nacional de Pesca a los acuicultores que no requieran concesión, permiso o Autorización.*	Al **proyecto** le aplica el Artículo, incisos y, fracciones anteriores, porque se trata de una actividad acuícola con fines comerciales.	Por el hecho de presentar a la autoridad correspondiente (SEMARNAT) la Manifestación de Impacto Ambiental, el promovente está cumpliendo con este apartado. El proyecto se vincula por la obligatoriedad de obtener la autorización correspondiente para realizar las obras descritas en esta manifestación de impacto ambiental. Como ya se mencionó anteriormente, la promovente una vez autorizado el proyecto en materia ambiental procederá a tramitar el Registro Nacional de Pesca para la unidad de producción acuícola.
Art. 30°.- *Las actividades pesqueras se clasifican en:* **II.-** *Cultivo o acuacultura con fines*		
Artículo 31°.- *Para realizar las actividades de pesca se requiere lo siguiente:* **I,** *Concesión, para:* **Inciso b)** *Acuacultura comercial* **II,** Permiso, para: **Inciso g)** *Acuacultura de fomento* **III,** *Autorización, para:* **Inciso d)** *Recolectar del medio natural reproductores, larvas, postlarvas, crías, huevos, semillas, alevines o en cualquier otro estadio, y* **Inciso e)** *Acuacultura didáctica.*		

Artículos 22.- *la Secretaría podrá inscribir en el Registro Nacional de Pesca a los acuicultores que no requieran concesión, permiso o Autorización.*	Al **proyecto** le aplica el Artículo, incisos y, fracciones anteriores, porque se trata de una actividad acuícola con fines comerciales.	Por el hecho de presentar a la autoridad correspondiente (SEMARNAT) la Manifestación de Impacto Ambiental, el promovente está cumpliendo con este apartado. El proyecto se vincula por la obligatoriedad de obtener la autorización correspondiente para realizar las obras descritas en esta manifestación de impacto ambiental. Como ya se mencionó anteriormente, la promovente una vez autorizado el proyecto en materia ambiental procederá a tramitar el Registro Nacional de Pesca para la unidad de producción acuícola.
Art. 30°.- *Las actividades pesqueras se clasifican en:* **II.-** *Cultivo o acuacultura con fines*		
Artículo 31°.- *Para realizar las actividades de pesca se requiere lo siguiente:* **I,** *Concesión, para:* **Inciso b)** *Acuacultura comercial* **II,** Permiso, para: **Inciso g)** *Acuacultura de fomento* **III,** *Autorización, para:* **Inciso d)** *Recolectar del medio natural reproductores, larvas, postlarvas, crías, huevos, semillas, alevines o en cualquier otro estadio, y* **Inciso e)** *Acuacultura didáctica.*		

Artículos 22.- *la Secretaría podrá inscribir en el Registro Nacional de Pesca a los acuicultores que no requieran concesión, permiso o Autorización.*	Al **proyecto** le aplica el Artículo, incisos y, fracciones anteriores, porque se trata de una actividad acuícola con fines comerciales.	Por el hecho de presentar a la autoridad correspondiente (SEMARNAT) la Manifestación de Impacto Ambiental, el promovente está cumpliendo con este apartado. El proyecto se vincula por la obligatoriedad de obtener la autorización correspondiente para realizar las obras descritas en esta manifestación de impacto ambiental. Como ya se mencionó anteriormente, la promovente una vez autorizado el proyecto en materia ambiental procederá a tramitar el Registro Nacional de Pesca para la unidad de producción acuícola.
Art. 30°.- *Las actividades pesqueras se clasifican en:* **II.-** *Cultivo o acuacultura con fines*		
Artículo 31°.- *Para realizar las actividades de pesca se requiere lo siguiente:* **I,** *Concesión, para:* **Inciso b)** *Acuacultura comercial* **II,** Permiso, para: **Inciso g)** *Acuacultura de fomento* **III,** *Autorización, para:* **Inciso d)** *Recolectar del medio natural reproductores, larvas, postlarvas, crías, huevos, semillas, alevines o en cualquier otro estadio, y* **Inciso e)** *Acuacultura didáctica.*		

Artículos 22.- *la Secretaría podrá inscribir en el Registro Nacional de Pesca a los acuicultores que no requieran concesión, permiso o Autorización.*	Al **proyecto** le aplica el Artículo, incisos y, fracciones anteriores, porque se trata de una actividad acuícola con fines comerciales.	Por el hecho de presentar a la autoridad correspondiente (SEMARNAT) la Manifestación de Impacto Ambiental, el promovente está cumpliendo con este apartado. El proyecto se vincula por la obligatoriedad de obtener la autorización correspondiente para realizar las obras descritas en esta manifestación de impacto ambiental. Como ya se mencionó anteriormente, la promovente una vez autorizado el proyecto en materia ambiental procederá a tramitar el Registro Nacional de Pesca para la unidad de producción acuícola.
Art. 30°.- *Las actividades pesqueras se clasifican en:* **II.-** *Cultivo o acuacultura con fines*		
Artículo 31°.- *Para realizar las actividades de pesca se requiere lo siguiente:* **I,** *Concesión, para:* **Inciso b)** *Acuacultura comercial* **II,** Permiso, para: **Inciso g)** *Acuacultura de fomento* **III,** *Autorización, para:* **Inciso d)** *Recolectar del medio natural reproductores, larvas, postlarvas, crías, huevos, semillas, alevines o en cualquier otro estadio, y* **Inciso e)** *Acuacultura didáctica.*		

Artículos 22.- *la Secretaría podrá inscribir en el Registro Nacional de Pesca a los acuicultores que no requieran concesión, permiso o Autorización.*	Al **proyecto** le aplica el Artículo, incisos y, fracciones anteriores, porque se trata de una actividad acuícola con fines comerciales.	Por el hecho de presentar a la autoridad correspondiente (SEMARNAT) la Manifestación de Impacto Ambiental, el promovente está cumpliendo con este apartado. El proyecto se vincula por la obligatoriedad de obtener la autorización correspondiente para realizar las obras descritas en esta manifestación de impacto ambiental. Como ya se mencionó anteriormente, la promovente una vez autorizado el proyecto en materia ambiental procederá a tramitar el Registro Nacional de Pesca para la unidad de producción acuícola.
Art. 30°.- *Las actividades pesqueras se clasifican en:* **II.-** *Cultivo o acuacultura con fines*		
Artículo 31°.- *Para realizar las actividades de pesca se requiere lo siguiente:* **I,** *Concesión, para:* **Inciso b)** *Acuacultura comercial* **II,** Permiso, para: **Inciso g)** *Acuacultura de fomento* **III,** *Autorización, para:* **Inciso d)** *Recolectar del medio natural reproductores, larvas, postlarvas, crías, huevos, semillas, alevines o en cualquier otro estadio, y* **Inciso e)** *Acuacultura didáctica.*		

Artículos 22.- *la Secretaría podrá inscribir en el Registro Nacional de Pesca a los acuicultores que no requieran concesión, permiso o Autorización.*	Al **proyecto** le aplica el Artículo, incisos y, fracciones anteriores, porque se trata de una actividad acuícola con fines comerciales.	Por el hecho de presentar a la autoridad correspondiente (SEMARNAT) la Manifestación de Impacto Ambiental, el promovente está cumpliendo con este apartado. El proyecto se vincula por la obligatoriedad de obtener la autorización correspondiente para realizar las obras descritas en esta manifestación de impacto ambiental. Como ya se mencionó anteriormente, la promovente una vez autorizado el proyecto en materia ambiental procederá a tramitar el Registro Nacional de Pesca para la unidad de producción acuícola.
Art. 30°.- *Las actividades pesqueras se clasifican en:* **II.-** *Cultivo o acuacultura con fines*		
Artículo 31°.- *Para realizar las actividades de pesca se requiere lo siguiente:* **I,** *Concesión, para:* **Inciso b)** *Acuacultura comercial* **II,** Permiso, para: **Inciso g)** *Acuacultura de fomento* **III,** *Autorización, para:* **Inciso d)** *Recolectar del medio natural reproductores, larvas, postlarvas, crías, huevos, semillas, alevines o en cualquier otro estadio, y* **Inciso e)** *Acuacultura didáctica.*		

Artículos 22.- *la Secretaría podrá inscribir en el Registro Nacional de Pesca a los acuicultores que no requieran concesión, permiso o Autorización.*	Al **proyecto** le aplica el Artículo, incisos y, fracciones anteriores, porque se trata de una actividad acuícola con fines comerciales.	Por el hecho de presentar a la autoridad correspondiente (SEMARNAT) la Manifestación de Impacto Ambiental, el promovente está cumpliendo con este apartado. El proyecto se vincula por la obligatoriedad de obtener la autorización correspondiente para realizar las obras descritas en esta manifestación de impacto ambiental. Como ya se mencionó anteriormente, la promovente una vez autorizado el proyecto en materia ambiental procederá a tramitar el Registro Nacional de Pesca para la unidad de producción acuícola.
Art. 30°.- *Las actividades pesqueras se clasifican en:* **II.-** *Cultivo o acuacultura con fines*		
Artículo 31°.- *Para realizar las actividades de pesca se requiere lo siguiente:* **I,** *Concesión, para:* **Inciso b)** *Acuacultura comercial* **II,** Permiso, para: **Inciso g)** *Acuacultura de fomento* **III,** *Autorización, para:* **Inciso d)** *Recolectar del medio natural reproductores, larvas, postlarvas, crías, huevos, semillas, alevines o en cualquier otro estadio, y* **Inciso e)** *Acuacultura didáctica.*		

Artículos 22.- *la Secretaría podrá inscribir en el Registro Nacional de Pesca a los acuicultores que no requieran concesión, permiso o Autorización.*	Al **proyecto** le aplica el Artículo, incisos y, fracciones anteriores, porque se trata de una actividad acuícola con fines comerciales.	Por el hecho de presentar a la autoridad correspondiente (SEMARNAT) la Manifestación de Impacto Ambiental, el promovente está cumpliendo con este apartado. El proyecto se vincula por la obligatoriedad de obtener la autorización correspondiente para realizar las obras descritas en esta manifestación de impacto ambiental. Como ya se mencionó anteriormente, la promovente una vez autorizado el proyecto en materia ambiental procederá a tramitar el Registro Nacional de Pesca para la unidad de producción acuícola.
Art. 30°.- *Las actividades pesqueras se clasifican en:* **II.-** *Cultivo o acuacultura con fines*		
Artículo 31°.- *Para realizar las actividades de pesca se requiere lo siguiente:* **I,** *Concesión, para:* **Inciso b)** *Acuacultura comercial* **II,** Permiso, para: **Inciso g)** *Acuacultura de fomento* **III,** *Autorización, para:* **Inciso d)** *Recolectar del medio natural reproductores, larvas, postlarvas, crías, huevos, semillas, alevines o en cualquier otro estadio, y* **Inciso e)** *Acuacultura didáctica.*		

Artículos 22.- *la Secretaría podrá inscribir en el Registro Nacional de Pesca a los acuicultores que no requieran concesión, permiso o Autorización.*	Al **proyecto** le aplica el Artículo, incisos y, fracciones anteriores, porque se trata de una actividad acuícola con fines comerciales.	Por el hecho de presentar a la autoridad correspondiente (SEMARNAT) la Manifestación de Impacto Ambiental, el promovente está cumpliendo con este apartado. El proyecto se vincula por la obligatoriedad de obtener la autorización correspondiente para realizar las obras descritas en esta manifestación de impacto ambiental. Como ya se mencionó anteriormente, la promovente una vez autorizado el proyecto en materia ambiental procederá a tramitar el Registro Nacional de Pesca para la unidad de producción acuícola.
Art. 30°.- *Las actividades pesqueras se clasifican en:* **II.-** *Cultivo o acuacultura con fines*		
Artículo 31°.- *Para realizar las actividades de pesca se requiere lo siguiente:* **I,** *Concesión, para:* **Inciso b)** *Acuacultura comercial* **II,** Permiso, para: **Inciso g)** *Acuacultura de fomento* **III,** *Autorización, para:* **Inciso d)** *Recolectar del medio natural reproductores, larvas, postlarvas, crías, huevos, semillas, alevines o en cualquier otro estadio, y* **Inciso e)** *Acuacultura didáctica.*		

Artículos 22.- *la Secretaría podrá inscribir en el Registro Nacional de Pesca a los acuicultores que no requieran concesión, permiso o Autorización.*	Al **proyecto** le aplica el Artículo, incisos y, fracciones anteriores, porque se trata de una actividad acuícola con fines comerciales.	Por el hecho de presentar a la autoridad correspondiente (SEMARNAT) la Manifestación de Impacto Ambiental, el promovente está cumpliendo con este apartado. El proyecto se vincula por la obligatoriedad de obtener la autorización correspondiente para realizar las obras descritas en esta manifestación de impacto ambiental. Como ya se mencionó anteriormente, la promovente una vez autorizado el proyecto en materia ambiental procederá a tramitar el Registro Nacional de Pesca para la unidad de producción acuícola.
Art. 30°.- *Las actividades pesqueras se clasifican en:* **II.-** *Cultivo o acuacultura con fines*		
Artículo 31°.- *Para realizar las actividades de pesca se requiere lo siguiente:* **I,** *Concesión, para:* **Inciso b)** *Acuacultura comercial* **II,** Permiso, para: **Inciso g)** *Acuacultura de fomento* **III,** *Autorización, para:* **Inciso d)** *Recolectar del medio natural reproductores, larvas, postlarvas, crías, huevos, semillas, alevines o en cualquier otro estadio, y* **Inciso e)** *Acuacultura didáctica.*		

Artículos 22.- *la Secretaría podrá inscribir en el Registro Nacional de Pesca a los acuicultores que no requieran concesión, permiso o Autorización.*	Al **proyecto** le aplica el Artículo, incisos y, fracciones anteriores, porque se trata de una actividad acuícola con fines comerciales.	Por el hecho de presentar a la autoridad correspondiente (SEMARNAT) la Manifestación de Impacto Ambiental, el promovente está cumpliendo con este apartado. El proyecto se vincula por la obligatoriedad de obtener la autorización correspondiente para realizar las obras descritas en esta manifestación de impacto ambiental. Como ya se mencionó anteriormente, la promovente una vez autorizado el proyecto en materia ambiental procederá a tramitar el Registro Nacional de Pesca para la unidad de producción acuícola.
Art. 30°.- *Las actividades pesqueras se clasifican en:* **II.-** *Cultivo o acuacultura con fines*		
Artículo 31°.- *Para realizar las actividades de pesca se requiere lo siguiente:* **I,** *Concesión, para:* **Inciso b)** *Acuacultura comercial* **II,** Permiso, para: **Inciso g)** *Acuacultura de fomento* **III,** *Autorización, para:* **Inciso d)** *Recolectar del medio natural reproductores, larvas, postlarvas, crías, huevos, semillas, alevines o en cualquier otro estadio, y* **Inciso e)** *Acuacultura didáctica.*		

Artículos 22.- *la Secretaría podrá inscribir en el Registro Nacional de Pesca a los acuicultores que no requieran concesión, permiso o Autorización.*	Al **proyecto** le aplica el Artículo, incisos y, fracciones anteriores, porque se trata de una actividad acuícola con fines comerciales.	Por el hecho de presentar a la autoridad correspondiente (SEMARNAT) la Manifestación de Impacto Ambiental, el promovente está cumpliendo con este apartado. El proyecto se vincula por la obligatoriedad de obtener la autorización correspondiente para realizar las obras descritas en esta manifestación de impacto ambiental. Como ya se mencionó anteriormente, la promovente una vez autorizado el proyecto en materia ambiental procederá a tramitar el Registro Nacional de Pesca para la unidad de producción acuícola.
Art. 30°.- *Las actividades pesqueras se clasifican en:* **II.-** *Cultivo o acuacultura con fines*		
Artículo 31°.- *Para realizar las actividades de pesca se requiere lo siguiente:* **I,** *Concesión, para:* **Inciso b)** *Acuacultura comercial* **II,** Permiso, para: **Inciso g)** *Acuacultura de fomento* **III,** *Autorización, para:* **Inciso d)** *Recolectar del medio natural reproductores, larvas, postlarvas, crías, huevos, semillas, alevines o en cualquier otro estadio, y* **Inciso e)** *Acuacultura didáctica.*		

Artículos 22.- *la Secretaría podrá inscribir en el Registro Nacional de Pesca a los acuicultores que no requieran concesión, permiso o Autorización.*	Al **proyecto** le aplica el Artículo, incisos y, fracciones anteriores, porque se trata de una actividad acuícola con fines comerciales.	Por el hecho de presentar a la autoridad correspondiente (SEMARNAT) la Manifestación de Impacto Ambiental, el promovente está cumpliendo con este apartado. El proyecto se vincula por la obligatoriedad de obtener la autorización correspondiente para realizar las obras descritas en esta manifestación de impacto ambiental. Como ya se mencionó anteriormente, la promovente una vez autorizado el proyecto en materia ambiental procederá a tramitar el Registro Nacional de Pesca para la unidad de producción acuícola.
Art. 30°.- *Las actividades pesqueras se clasifican en:* **II.-** *Cultivo o acuacultura con fines*		
Artículo 31°.- *Para realizar las actividades de pesca se requiere lo siguiente:* **I,** *Concesión, para:* **Inciso b)** *Acuacultura comercial* **II,** Permiso, para: **Inciso g)** *Acuacultura de fomento* **III,** *Autorización, para:* **Inciso d)** *Recolectar del medio natural reproductores, larvas, postlarvas, crías, huevos, semillas, alevines o en cualquier otro estadio, y* **Inciso e)** *Acuacultura didáctica.*		

Artículos 22.- *la Secretaría podrá inscribir en el Registro Nacional de Pesca a los acuicultores que no requieran concesión, permiso o Autorización.*	Al **proyecto** le aplica el Artículo, incisos y, fracciones anteriores, porque se trata de una actividad acuícola con fines comerciales.	Por el hecho de presentar a la autoridad correspondiente (SEMARNAT) la Manifestación de Impacto Ambiental, el promovente está cumpliendo con este apartado. El proyecto se vincula por la obligatoriedad de obtener la autorización correspondiente para realizar las obras descritas en esta manifestación de impacto ambiental. Como ya se mencionó anteriormente, la promovente una vez autorizado el proyecto en materia ambiental procederá a tramitar el Registro Nacional de Pesca para la unidad de producción acuícola.
Art. 30°.- *Las actividades pesqueras se clasifican en:* **II.-** *Cultivo o acuacultura con fines*		
Artículo 31°.- *Para realizar las actividades de pesca se requiere lo siguiente:* **I,** *Concesión, para:* **Inciso b)** *Acuacultura comercial* **II,** Permiso, para: **Inciso g)** *Acuacultura de fomento* **III,** *Autorización, para:* **Inciso d)** *Recolectar del medio natural reproductores, larvas, postlarvas, crías, huevos, semillas, alevines o en cualquier otro estadio, y* **Inciso e)** *Acuacultura didáctica.*		

Artículos 22.- *la Secretaría podrá inscribir en el Registro Nacional de Pesca a los acuicultores que no requieran concesión, permiso o Autorización.*	Al **proyecto** le aplica el Artículo, incisos y, fracciones anteriores, porque se trata de una actividad acuícola con fines comerciales.	Por el hecho de presentar a la autoridad correspondiente (SEMARNAT) la Manifestación de Impacto Ambiental, el promovente está cumpliendo con este apartado. El proyecto se vincula por la obligatoriedad de obtener la autorización correspondiente para realizar las obras descritas en esta manifestación de impacto ambiental. Como ya se mencionó anteriormente, la promovente una vez autorizado el proyecto en materia ambiental procederá a tramitar el Registro Nacional de Pesca para la unidad de producción acuícola.
Art. 30°.- *Las actividades pesqueras se clasifican en:* **II.-** *Cultivo o acuacultura con fines*		
Artículo 31°.- *Para realizar las actividades de pesca se requiere lo siguiente:* **I,** *Concesión, para:* **Inciso b)** *Acuacultura comercial* **II,** Permiso, para: **Inciso g)** *Acuacultura de fomento* **III,** *Autorización, para:* **Inciso d)** *Recolectar del medio natural reproductores, larvas, postlarvas, crías, huevos, semillas, alevines o en cualquier otro estadio, y* **Inciso e)** *Acuacultura didáctica.*		

Artículos 22.- *la Secretaría podrá inscribir en el Registro Nacional de Pesca a los acuicultores que no requieran concesión, permiso o Autorización.*	Al **proyecto** le aplica el Artículo, incisos y, fracciones anteriores, porque se trata de una actividad acuícola con fines comerciales.	Por el hecho de presentar a la autoridad correspondiente (SEMARNAT) la Manifestación de Impacto Ambiental, el promovente está cumpliendo con este apartado. El proyecto se vincula por la obligatoriedad de obtener la autorización correspondiente para realizar las obras descritas en esta manifestación de impacto ambiental. Como ya se mencionó anteriormente, la promovente una vez autorizado el proyecto en materia ambiental procederá a tramitar el Registro Nacional de Pesca para la unidad de producción acuícola.
Art. 30°.- *Las actividades pesqueras se clasifican en:* **II.-** *Cultivo o acuacultura con fines*		
Artículo 31°.- *Para realizar las actividades de pesca se requiere lo siguiente:* **I,** *Concesión, para:* **Inciso b)** *Acuacultura comercial* **II,** Permiso, para: **Inciso g)** *Acuacultura de fomento* **III,** *Autorización, para:* **Inciso d)** *Recolectar del medio natural reproductores, larvas, postlarvas, crías, huevos, semillas, alevines o en cualquier otro estadio, y* **Inciso e)** *Acuacultura didáctica.*		

Artículos 22.- *la Secretaría podrá inscribir en el Registro Nacional de Pesca a los acuicultores que no requieran concesión, permiso o Autorización.*	Al **proyecto** le aplica el Artículo, incisos y, fracciones anteriores, porque se trata de una actividad acuícola con fines comerciales.	Por el hecho de presentar a la autoridad correspondiente (SEMARNAT) la Manifestación de Impacto Ambiental, el promovente está cumpliendo con este apartado. El proyecto se vincula por la obligatoriedad de obtener la autorización correspondiente para realizar las obras descritas en esta manifestación de impacto ambiental. Como ya se mencionó anteriormente, la promovente una vez autorizado el proyecto en materia ambiental procederá a tramitar el Registro Nacional de Pesca para la unidad de producción acuícola.
Art. 30°.- *Las actividades pesqueras se clasifican en:* **II.-** *Cultivo o acuacultura con fines*		
Artículo 31°.- *Para realizar las actividades de pesca se requiere lo siguiente:* **I,** *Concesión, para:* **Inciso b)** *Acuacultura comercial* **II,** Permiso, para: **Inciso g)** *Acuacultura de fomento* **III,** *Autorización, para:* **Inciso d)** *Recolectar del medio natural reproductores, larvas, postlarvas, crías, huevos, semillas, alevines o en cualquier otro estadio, y* **Inciso e)** *Acuacultura didáctica.*		

Artículos 22.- *la Secretaría podrá inscribir en el Registro Nacional de Pesca a los acuicultores que no requieran concesión, permiso o Autorización.*	Al **proyecto** le aplica el Artículo, incisos y, fracciones anteriores, porque se trata de una actividad acuícola con fines comerciales.	Por el hecho de presentar a la autoridad correspondiente (SEMARNAT) la Manifestación de Impacto Ambiental, el promovente está cumpliendo con este apartado. El proyecto se vincula por la obligatoriedad de obtener la autorización correspondiente para realizar las obras descritas en esta manifestación de impacto ambiental. Como ya se mencionó anteriormente, la promovente una vez autorizado el proyecto en materia ambiental procederá a tramitar el Registro Nacional de Pesca para la unidad de producción acuícola.
Art. 30°.- *Las actividades pesqueras se clasifican en:* **II.-** *Cultivo o acuacultura con fines*		
Artículo 31°.- *Para realizar las actividades de pesca se requiere lo siguiente:* **I,** *Concesión, para:* **Inciso b)** *Acuacultura comercial* **II,** Permiso, para: **Inciso g)** *Acuacultura de fomento* **III,** *Autorización, para:* **Inciso d)** *Recolectar del medio natural reproductores, larvas, postlarvas, crías, huevos, semillas, alevines o en cualquier otro estadio, y* **Inciso e)** *Acuacultura didáctica.*		

Artículos 22.- *la Secretaría podrá inscribir en el Registro Nacional de Pesca a los acuicultores que no requieran concesión, permiso o Autorización.*	Al **proyecto** le aplica el Artículo, incisos y, fracciones anteriores, porque se trata de una actividad acuícola con fines comerciales.	Por el hecho de presentar a la autoridad correspondiente (SEMARNAT) la Manifestación de Impacto Ambiental, el promovente está cumpliendo con este apartado. El proyecto se vincula por la obligatoriedad de obtener la autorización correspondiente para realizar las obras descritas en esta manifestación de impacto ambiental. Como ya se mencionó anteriormente, la promovente una vez autorizado el proyecto en materia ambiental procederá a tramitar el Registro Nacional de Pesca para la unidad de producción acuícola.
Art. 30°.- *Las actividades pesqueras se clasifican en:* **II.-** *Cultivo o acuacultura con fines*		
Artículo 31°.- *Para realizar las actividades de pesca se requiere lo siguiente:* **I,** *Concesión, para:* **Inciso b)** *Acuacultura comercial* **II,** Permiso, para: **Inciso g)** *Acuacultura de fomento* **III,** *Autorización, para:* **Inciso d)** *Recolectar del medio natural reproductores, larvas, postlarvas, crías, huevos, semillas, alevines o en cualquier otro estadio, y* **Inciso e)** *Acuacultura didáctica.*		

Artículos 22.- *la Secretaría podrá inscribir en el Registro Nacional de Pesca a los acuicultores que no requieran concesión, permiso o Autorización.*	Al **proyecto** le aplica el Artículo, incisos y, fracciones anteriores, porque se trata de una actividad acuícola con fines comerciales.	Por el hecho de presentar a la autoridad correspondiente (SEMARNAT) la Manifestación de Impacto Ambiental, el promovente está cumpliendo con este apartado. El proyecto se vincula por la obligatoriedad de obtener la autorización correspondiente para realizar las obras descritas en esta manifestación de impacto ambiental. Como ya se mencionó anteriormente, la promovente una vez autorizado el proyecto en materia ambiental procederá a tramitar el Registro Nacional de Pesca para la unidad de producción acuícola.
Art. 30°.- *Las actividades pesqueras se clasifican en:* **II.-** *Cultivo o acuacultura con fines*		
Artículo 31°.- *Para realizar las actividades de pesca se requiere lo siguiente:* **I,** *Concesión, para:* **Inciso b)** *Acuacultura comercial* **II,** Permiso, para: **Inciso g)** *Acuacultura de fomento* **III,** *Autorización, para:* **Inciso d)** *Recolectar del medio natural reproductores, larvas, postlarvas, crías, huevos, semillas, alevines o en cualquier otro estadio, y* **Inciso e)** *Acuacultura didáctica.*		

Artículos 22.- *la Secretaría podrá inscribir en el Registro Nacional de Pesca a los acuicultores que no requieran concesión, permiso o Autorización.*	Al **proyecto** le aplica el Artículo, incisos y, fracciones anteriores, porque se trata de una actividad acuícola con fines comerciales.	Por el hecho de presentar a la autoridad correspondiente (SEMARNAT) la Manifestación de Impacto Ambiental, el promovente está cumpliendo con este apartado. El proyecto se vincula por la obligatoriedad de obtener la autorización correspondiente para realizar las obras descritas en esta manifestación de impacto ambiental. Como ya se mencionó anteriormente, la promovente una vez autorizado el proyecto en materia ambiental procederá a tramitar el Registro Nacional de Pesca para la unidad de producción acuícola.
Art. 30°.- *Las actividades pesqueras se clasifican en:* **II.-** *Cultivo o acuacultura con fines*		
Artículo 31°.- *Para realizar las actividades de pesca se requiere lo siguiente:* **I,** *Concesión, para:* **Inciso b)** *Acuacultura comercial* **II,** Permiso, para: **Inciso g)** *Acuacultura de fomento* **III,** *Autorización, para:* **Inciso d)** *Recolectar del medio natural reproductores, larvas, postlarvas, crías, huevos, semillas, alevines o en cualquier otro estadio, y* **Inciso e)** *Acuacultura didáctica.*		

Artículos 22.- *la Secretaría podrá inscribir en el Registro Nacional de Pesca a los acuicultores que no requieran concesión, permiso o Autorización.*	Al **proyecto** le aplica el Artículo, incisos y, fracciones anteriores, porque se trata de una actividad acuícola con fines comerciales.	Por el hecho de presentar a la autoridad correspondiente (SEMARNAT) la Manifestación de Impacto Ambiental, el promovente está cumpliendo con este apartado. El proyecto se vincula por la obligatoriedad de obtener la autorización correspondiente para realizar las obras descritas en esta manifestación de impacto ambiental. Como ya se mencionó anteriormente, la promovente una vez autorizado el proyecto en materia ambiental procederá a tramitar el Registro Nacional de Pesca para la unidad de producción acuícola.
Art. 30°.- *Las actividades pesqueras se clasifican en:* **II.-** *Cultivo o acuacultura con fines*		
Artículo 31°.- *Para realizar las actividades de pesca se requiere lo siguiente:* **I,** *Concesión, para:* **Inciso b)** *Acuacultura comercial* **II,** Permiso, para: **Inciso g)** *Acuacultura de fomento* **III,** *Autorización, para:* **Inciso d)** *Recolectar del medio natural reproductores, larvas, postlarvas, crías, huevos, semillas, alevines o en cualquier otro estadio, y* **Inciso e)** *Acuacultura didáctica.*		

Artículos 22.- *la Secretaría podrá inscribir en el Registro Nacional de Pesca a los acuicultores que no requieran concesión, permiso o Autorización.*	Al **proyecto** le aplica el Artículo, incisos y, fracciones anteriores, porque se trata de una actividad acuícola con fines comerciales.	Por el hecho de presentar a la autoridad correspondiente (SEMARNAT) la Manifestación de Impacto Ambiental, el promovente está cumpliendo con este apartado. El proyecto se vincula por la obligatoriedad de obtener la autorización correspondiente para realizar las obras descritas en esta manifestación de impacto ambiental. Como ya se mencionó anteriormente, la promovente una vez autorizado el proyecto en materia ambiental procederá a tramitar el Registro Nacional de Pesca para la unidad de producción acuícola.
Art. 30°.- *Las actividades pesqueras se clasifican en:* **II.-** *Cultivo o acuacultura con fines*		
Artículo 31°.- *Para realizar las actividades de pesca se requiere lo siguiente:* **I,** *Concesión, para:* **Inciso b)** *Acuacultura comercial* **II,** Permiso, para: **Inciso g)** *Acuacultura de fomento* **III,** *Autorización, para:* **Inciso d)** *Recolectar del medio natural reproductores, larvas, postlarvas, crías, huevos, semillas, alevines o en cualquier otro estadio, y* **Inciso e)** *Acuacultura didáctica.*		

Artículos 22.- *la Secretaría podrá inscribir en el Registro Nacional de Pesca a los acuicultores que no requieran concesión, permiso o Autorización.*	Al **proyecto** le aplica el Artículo, incisos y, fracciones anteriores, porque se trata de una actividad acuícola con fines comerciales.	Por el hecho de presentar a la autoridad correspondiente (SEMARNAT) la Manifestación de Impacto Ambiental, el promovente está cumpliendo con este apartado. El proyecto se vincula por la obligatoriedad de obtener la autorización correspondiente para realizar las obras descritas en esta manifestación de impacto ambiental. Como ya se mencionó anteriormente, la promovente una vez autorizado el proyecto en materia ambiental procederá a tramitar el Registro Nacional de Pesca para la unidad de producción acuícola.
Art. 30°.- *Las actividades pesqueras se clasifican en:* **II.-** *Cultivo o acuacultura con fines*		
Artículo 31°.- *Para realizar las actividades de pesca se requiere lo siguiente:* **I,** *Concesión, para:* **Inciso b)** *Acuacultura comercial* **II,** Permiso, para: **Inciso g)** *Acuacultura de fomento* **III,** *Autorización, para:* **Inciso d)** *Recolectar del medio natural reproductores, larvas, postlarvas, crías, huevos, semillas, alevines o en cualquier otro estadio, y* **Inciso e)** *Acuacultura didáctica.*		

Artículos 22.- *la Secretaría podrá inscribir en el Registro Nacional de Pesca a los acuicultores que no requieran concesión, permiso o Autorización.*	Al **proyecto** le aplica el Artículo, incisos y, fracciones anteriores, porque se trata de una actividad acuícola con fines comerciales.	Por el hecho de presentar a la autoridad correspondiente (SEMARNAT) la Manifestación de Impacto Ambiental, el promovente está cumpliendo con este apartado. El proyecto se vincula por la obligatoriedad de obtener la autorización correspondiente para realizar las obras descritas en esta manifestación de impacto ambiental. Como ya se mencionó anteriormente, la promovente una vez autorizado el proyecto en materia ambiental procederá a tramitar el Registro Nacional de Pesca para la unidad de producción acuícola.
Art. 30°.- *Las actividades pesqueras se clasifican en:* **II.-** *Cultivo o acuacultura con fines*		
Artículo 31°.- *Para realizar las actividades de pesca se requiere lo siguiente:* **I,** *Concesión, para:* **Inciso b)** *Acuacultura comercial* **II,** Permiso, para: **Inciso g)** *Acuacultura de fomento* **III,** *Autorización, para:* **Inciso d)** *Recolectar del medio natural reproductores, larvas, postlarvas, crías, huevos, semillas, alevines o en cualquier otro estadio, y* **Inciso e)** *Acuacultura didáctica.*		

Artículos 22.- *la Secretaría podrá inscribir en el Registro Nacional de Pesca a los acuicultores que no requieran concesión, permiso o Autorización.*	Al **proyecto** le aplica el Artículo, incisos y, fracciones anteriores, porque se trata de una actividad acuícola con fines comerciales.	Por el hecho de presentar a la autoridad correspondiente (SEMARNAT) la Manifestación de Impacto Ambiental, el promovente está cumpliendo con este apartado. El proyecto se vincula por la obligatoriedad de obtener la autorización correspondiente para realizar las obras descritas en esta manifestación de impacto ambiental. Como ya se mencionó anteriormente, la promovente una vez autorizado el proyecto en materia ambiental procederá a tramitar el Registro Nacional de Pesca para la unidad de producción acuícola.
Art. 30°.- *Las actividades pesqueras se clasifican en:* **II.-** *Cultivo o acuacultura con fines*		
Artículo 31°.- *Para realizar las actividades de pesca se requiere lo siguiente:* **I,** *Concesión, para:* **Inciso b)** *Acuacultura comercial* **II,** Permiso, para: **Inciso g)** *Acuacultura de fomento* **III,** *Autorización, para:* **Inciso d)** *Recolectar del medio natural reproductores, larvas, postlarvas, crías, huevos, semillas, alevines o en cualquier otro estadio, y* **Inciso e)** *Acuacultura didáctica.*		

Artículos 22.- *la Secretaría podrá inscribir en el Registro Nacional de Pesca a los acuicultores que no requieran concesión, permiso o Autorización.*	Al **proyecto** le aplica el Artículo, incisos y, fracciones anteriores, porque se trata de una actividad acuícola con fines comerciales.	Por el hecho de presentar a la autoridad correspondiente (SEMARNAT) la Manifestación de Impacto Ambiental, el promovente está cumpliendo con este apartado. El proyecto se vincula por la obligatoriedad de obtener la autorización correspondiente para realizar las obras descritas en esta manifestación de impacto ambiental. Como ya se mencionó anteriormente, la promovente una vez autorizado el proyecto en materia ambiental procederá a tramitar el Registro Nacional de Pesca para la unidad de producción acuícola.
Art. 30°.- *Las actividades pesqueras se clasifican en:* **II.-** *Cultivo o acuacultura con fines*		
Artículo 31°.- *Para realizar las actividades de pesca se requiere lo siguiente:* **I,** *Concesión, para:* **Inciso b)** *Acuacultura comercial* **II,** Permiso, para: **Inciso g)** *Acuacultura de fomento* **III,** *Autorización, para:* **Inciso d)** *Recolectar del medio natural reproductores, larvas, postlarvas, crías, huevos, semillas, alevines o en cualquier otro estadio, y* **Inciso e)** *Acuacultura didáctica.*		

Artículos 22.- *la Secretaría podrá inscribir en el Registro Nacional de Pesca a los acuicultores que no requieran concesión, permiso o Autorización.*	Al **proyecto** le aplica el Artículo, incisos y, fracciones anteriores, porque se trata de una actividad acuícola con fines comerciales.	Por el hecho de presentar a la autoridad correspondiente (SEMARNAT) la Manifestación de Impacto Ambiental, el promovente está cumpliendo con este apartado. El proyecto se vincula por la obligatoriedad de obtener la autorización correspondiente para realizar las obras descritas en esta manifestación de impacto ambiental. Como ya se mencionó anteriormente, la promovente una vez autorizado el proyecto en materia ambiental procederá a tramitar el Registro Nacional de Pesca para la unidad de producción acuícola.
Art. 30°.- *Las actividades pesqueras se clasifican en:* **II.-** *Cultivo o acuacultura con fines*		
Artículo 31°.- *Para realizar las actividades de pesca se requiere lo siguiente:* **I,** *Concesión, para:* **Inciso b)** *Acuacultura comercial* **II,** Permiso, para: **Inciso g)** *Acuacultura de fomento* **III,** *Autorización, para:* **Inciso d)** *Recolectar del medio natural reproductores, larvas, postlarvas, crías, huevos, semillas, alevines o en cualquier otro estadio, y* **Inciso e)** *Acuacultura didáctica.*		

Artículos 22.- *la Secretaría podrá inscribir en el Registro Nacional de Pesca a los acuicultores que no requieran concesión, permiso o Autorización.*	Al **proyecto** le aplica el Artículo, incisos y, fracciones anteriores, porque se trata de una actividad acuícola con fines comerciales.	Por el hecho de presentar a la autoridad correspondiente (SEMARNAT) la Manifestación de Impacto Ambiental, el promovente está cumpliendo con este apartado. El proyecto se vincula por la obligatoriedad de obtener la autorización correspondiente para realizar las obras descritas en esta manifestación de impacto ambiental. Como ya se mencionó anteriormente, la promovente una vez autorizado el proyecto en materia ambiental procederá a tramitar el Registro Nacional de Pesca para la unidad de producción acuícola.
Art. 30°.- *Las actividades pesqueras se clasifican en:* **II.-** *Cultivo o acuacultura con fines*		
Artículo 31°.- *Para realizar las actividades de pesca se requiere lo siguiente:* **I,** *Concesión, para:* **Inciso b)** *Acuacultura comercial* **II,** Permiso, para: **Inciso g)** *Acuacultura de fomento* **III,** *Autorización, para:* **Inciso d)** *Recolectar del medio natural reproductores, larvas, postlarvas, crías, huevos, semillas, alevines o en cualquier otro estadio, y* **Inciso e)** *Acuacultura didáctica.*		

Artículos 22.- *la Secretaría podrá inscribir en el Registro Nacional de Pesca a los acuicultores que no requieran concesión, permiso o Autorización.*	Al **proyecto** le aplica el Artículo, incisos y, fracciones anteriores, porque se trata de una actividad acuícola con fines comerciales.	Por el hecho de presentar a la autoridad correspondiente (SEMARNAT) la Manifestación de Impacto Ambiental, el promovente está cumpliendo con este apartado. El proyecto se vincula por la obligatoriedad de obtener la autorización correspondiente para realizar las obras descritas en esta manifestación de impacto ambiental. Como ya se mencionó anteriormente, la promovente una vez autorizado el proyecto en materia ambiental procederá a tramitar el Registro Nacional de Pesca para la unidad de producción acuícola.
Art. 30°.- *Las actividades pesqueras se clasifican en:* **II.-** *Cultivo o acuacultura con fines*		
Artículo 31°.- *Para realizar las actividades de pesca se requiere lo siguiente:* **I,** *Concesión, para:* **Inciso b)** *Acuacultura comercial* **II,** Permiso, para: **Inciso g)** *Acuacultura de fomento* **III,** *Autorización, para:* **Inciso d)** *Recolectar del medio natural reproductores, larvas, postlarvas, crías, huevos, semillas, alevines o en cualquier otro estadio, y* **Inciso e)** *Acuacultura didáctica.*		

Artículos 22.- *la Secretaría podrá inscribir en el Registro Nacional de Pesca a los acuicultores que no requieran concesión, permiso o Autorización.*	Al **proyecto** le aplica el Artículo, incisos y, fracciones anteriores, porque se trata de una actividad acuícola con fines comerciales.	Por el hecho de presentar a la autoridad correspondiente (SEMARNAT) la Manifestación de Impacto Ambiental, el promovente está cumpliendo con este apartado. El proyecto se vincula por la obligatoriedad de obtener la autorización correspondiente para realizar las obras descritas en esta manifestación de impacto ambiental. Como ya se mencionó anteriormente, la promovente una vez autorizado el proyecto en materia ambiental procederá a tramitar el Registro Nacional de Pesca para la unidad de producción acuícola.
Art. 30°.- *Las actividades pesqueras se clasifican en:* **II.-** *Cultivo o acuacultura con fines*		
Artículo 31°.- *Para realizar las actividades de pesca se requiere lo siguiente:* **I,** *Concesión, para:* **Inciso b)** *Acuacultura comercial* **II,** Permiso, para: **Inciso g)** *Acuacultura de fomento* **III,** *Autorización, para:* **Inciso d)** *Recolectar del medio natural reproductores, larvas, postlarvas, crías, huevos, semillas, alevines o en cualquier otro estadio, y* **Inciso e)** *Acuacultura didáctica.*		

Artículos 22.- *la Secretaría podrá inscribir en el Registro Nacional de Pesca a los acuicultores que no requieran concesión, permiso o Autorización.*	Al **proyecto** le aplica el Artículo, incisos y, fracciones anteriores, porque se trata de una actividad acuícola con fines comerciales.	Por el hecho de presentar a la autoridad correspondiente (SEMARNAT) la Manifestación de Impacto Ambiental, el promovente está cumpliendo con este apartado. El proyecto se vincula por la obligatoriedad de obtener la autorización correspondiente para realizar las obras descritas en esta manifestación de impacto ambiental. Como ya se mencionó anteriormente, la promovente una vez autorizado el proyecto en materia ambiental procederá a tramitar el Registro Nacional de Pesca para la unidad de producción acuícola.
Art. 30°.- *Las actividades pesqueras se clasifican en:* **II.-** *Cultivo o acuacultura con fines*		
Artículo 31°.- *Para realizar las actividades de pesca se requiere lo siguiente:* **I,** *Concesión, para:* **Inciso b)** *Acuacultura comercial* **II,** Permiso, para: **Inciso g)** *Acuacultura de fomento* **III,** *Autorización, para:* **Inciso d)** *Recolectar del medio natural reproductores, larvas, postlarvas, crías, huevos, semillas, alevines o en cualquier otro estadio, y* **Inciso e)** *Acuacultura didáctica.*		

Artículos 22.- *la Secretaría podrá inscribir en el Registro Nacional de Pesca a los acuicultores que no requieran concesión, permiso o Autorización.*	Al **proyecto** le aplica el Artículo, incisos y, fracciones anteriores, porque se trata de una actividad acuícola con fines comerciales.	Por el hecho de presentar a la autoridad correspondiente (SEMARNAT) la Manifestación de Impacto Ambiental, el promovente está cumpliendo con este apartado. El proyecto se vincula por la obligatoriedad de obtener la autorización correspondiente para realizar las obras descritas en esta manifestación de impacto ambiental. Como ya se mencionó anteriormente, la promovente una vez autorizado el proyecto en materia ambiental procederá a tramitar el Registro Nacional de Pesca para la unidad de producción acuícola.
Art. 30°.- *Las actividades pesqueras se clasifican en:* **II.-** *Cultivo o acuacultura con fines*		
Artículo 31°.- *Para realizar las actividades de pesca se requiere lo siguiente:* **I,** *Concesión, para:* **Inciso b)** *Acuacultura comercial* **II,** Permiso, para: **Inciso g)** *Acuacultura de fomento* **III,** *Autorización, para:* **Inciso d)** *Recolectar del medio natural reproductores, larvas, postlarvas, crías, huevos, semillas, alevines o en cualquier otro estadio, y* **Inciso e)** *Acuacultura didáctica.*		

Artículos 22.- *la Secretaría podrá inscribir en el Registro Nacional de Pesca a los acuicultores que no requieran concesión, permiso o Autorización.*	Al **proyecto** le aplica el Artículo, incisos y, fracciones anteriores, porque se trata de una actividad acuícola con fines comerciales.	Por el hecho de presentar a la autoridad correspondiente (SEMARNAT) la Manifestación de Impacto Ambiental, el promovente está cumpliendo con este apartado. El proyecto se vincula por la obligatoriedad de obtener la autorización correspondiente para realizar las obras descritas en esta manifestación de impacto ambiental. Como ya se mencionó anteriormente, la promovente una vez autorizado el proyecto en materia ambiental procederá a tramitar el Registro Nacional de Pesca para la unidad de producción acuícola.
Art. 30°.- *Las actividades pesqueras se clasifican en:* **II.-** *Cultivo o acuacultura con fines*		
Artículo 31°.- *Para realizar las actividades de pesca se requiere lo siguiente:* **I,** *Concesión, para:* **Inciso b)** *Acuacultura comercial* **II,** Permiso, para: **Inciso g)** *Acuacultura de fomento* **III,** *Autorización, para:* **Inciso d)** *Recolectar del medio natural reproductores, larvas, postlarvas, crías, huevos, semillas, alevines o en cualquier otro estadio, y* **Inciso e)** *Acuacultura didáctica.*		

Artículos 22.- *la Secretaría podrá inscribir en el Registro Nacional de Pesca a los acuicultores que no requieran concesión, permiso o Autorización.*	Al **proyecto** le aplica el Artículo, incisos y, fracciones anteriores, porque se trata de una actividad acuícola con fines comerciales.	Por el hecho de presentar a la autoridad correspondiente (SEMARNAT) la Manifestación de Impacto Ambiental, el promovente está cumpliendo con este apartado. El proyecto se vincula por la obligatoriedad de obtener la autorización correspondiente para realizar las obras descritas en esta manifestación de impacto ambiental. Como ya se mencionó anteriormente, la promovente una vez autorizado el proyecto en materia ambiental procederá a tramitar el Registro Nacional de Pesca para la unidad de producción acuícola.
Art. 30°.- *Las actividades pesqueras se clasifican en:* **II.-** *Cultivo o acuacultura con fines*		
Artículo 31°.- *Para realizar las actividades de pesca se requiere lo siguiente:* **I,** *Concesión, para:* **Inciso b)** *Acuacultura comercial* **II,** Permiso, para: **Inciso g)** *Acuacultura de fomento* **III,** *Autorización, para:* **Inciso d)** *Recolectar del medio natural reproductores, larvas, postlarvas, crías, huevos, semillas, alevines o en cualquier otro estadio, y* **Inciso e)** *Acuacultura didáctica.*		

Artículos 22.- *la Secretaría podrá inscribir en el Registro Nacional de Pesca a los acuicultores que no requieran concesión, permiso o Autorización.*	Al **proyecto** le aplica el Artículo, incisos y, fracciones anteriores, porque se trata de una actividad acuícola con fines comerciales.	Por el hecho de presentar a la autoridad correspondiente (SEMARNAT) la Manifestación de Impacto Ambiental, el promovente está cumpliendo con este apartado. El proyecto se vincula por la obligatoriedad de obtener la autorización correspondiente para realizar las obras descritas en esta manifestación de impacto ambiental. Como ya se mencionó anteriormente, la promovente una vez autorizado el proyecto en materia ambiental procederá a tramitar el Registro Nacional de Pesca para la unidad de producción acuícola.
Art. 30°.- *Las actividades pesqueras se clasifican en:* **II.-** *Cultivo o acuacultura con fines*		
Artículo 31°.- *Para realizar las actividades de pesca se requiere lo siguiente:* **I,** *Concesión, para:* **Inciso b)** *Acuacultura comercial* **II,** Permiso, para: **Inciso g)** *Acuacultura de fomento* **III,** *Autorización, para:* **Inciso d)** *Recolectar del medio natural reproductores, larvas, postlarvas, crías, huevos, semillas, alevines o en cualquier otro estadio, y* **Inciso e)** *Acuacultura didáctica.*		

Artículos 22.- *la Secretaría podrá inscribir en el Registro Nacional de Pesca a los acuicultores que no requieran concesión, permiso o Autorización.*	Al **proyecto** le aplica el Artículo, incisos y, fracciones anteriores, porque se trata de una actividad acuícola con fines comerciales.	Por el hecho de presentar a la autoridad correspondiente (SEMARNAT) la Manifestación de Impacto Ambiental, el promovente está cumpliendo con este apartado. El proyecto se vincula por la obligatoriedad de obtener la autorización correspondiente para realizar las obras descritas en esta manifestación de impacto ambiental. Como ya se mencionó anteriormente, la promovente una vez autorizado el proyecto en materia ambiental procederá a tramitar el Registro Nacional de Pesca para la unidad de producción acuícola.
Art. 30°.- *Las actividades pesqueras se clasifican en:* **II.-** *Cultivo o acuacultura con fines*		
Artículo 31°.- *Para realizar las actividades de pesca se requiere lo siguiente:* **I,** *Concesión, para:* **Inciso b)** *Acuacultura comercial* **II,** Permiso, para: **Inciso g)** *Acuacultura de fomento* **III,** *Autorización, para:* **Inciso d)** *Recolectar del medio natural reproductores, larvas, postlarvas, crías, huevos, semillas, alevines o en cualquier otro estadio, y* **Inciso e)** *Acuacultura didáctica.*		

Artículos 22.- *la Secretaría podrá inscribir en el Registro Nacional de Pesca a los acuicultores que no requieran concesión, permiso o Autorización.*	Al **proyecto** le aplica el Artículo, incisos y, fracciones anteriores, porque se trata de una actividad acuícola con fines comerciales.	Por el hecho de presentar a la autoridad correspondiente (SEMARNAT) la Manifestación de Impacto Ambiental, el promovente está cumpliendo con este apartado. El proyecto se vincula por la obligatoriedad de obtener la autorización correspondiente para realizar las obras descritas en esta manifestación de impacto ambiental. Como ya se mencionó anteriormente, la promovente una vez autorizado el proyecto en materia ambiental procederá a tramitar el Registro Nacional de Pesca para la unidad de producción acuícola.
Art. 30°.- *Las actividades pesqueras se clasifican en:* **II.-** *Cultivo o acuacultura con fines*		
Artículo 31°.- *Para realizar las actividades de pesca se requiere lo siguiente:* **I,** *Concesión, para:* **Inciso b)** *Acuacultura comercial* **II,** Permiso, para: **Inciso g)** *Acuacultura de fomento* **III,** *Autorización, para:* **Inciso d)** *Recolectar del medio natural reproductores, larvas, postlarvas, crías, huevos, semillas, alevines o en cualquier otro estadio, y* **Inciso e)** *Acuacultura didáctica.*		

Artículos 22.- *la Secretaría podrá inscribir en el Registro Nacional de Pesca a los acuicultores que no requieran concesión, permiso o Autorización.*	Al **proyecto** le aplica el Artículo, incisos y, fracciones anteriores, porque se trata de una actividad acuícola con fines comerciales.	Por el hecho de presentar a la autoridad correspondiente (SEMARNAT) la Manifestación de Impacto Ambiental, el promovente está cumpliendo con este apartado. El proyecto se vincula por la obligatoriedad de obtener la autorización correspondiente para realizar las obras descritas en esta manifestación de impacto ambiental. Como ya se mencionó anteriormente, la promovente una vez autorizado el proyecto en materia ambiental procederá a tramitar el Registro Nacional de Pesca para la unidad de producción acuícola.
Art. 30°.- *Las actividades pesqueras se clasifican en:* **II.-** *Cultivo o acuacultura con fines*		
Artículo 31°.- *Para realizar las actividades de pesca se requiere lo siguiente:* **I,** *Concesión, para:* **Inciso b)** *Acuacultura comercial* **II,** Permiso, para: **Inciso g)** *Acuacultura de fomento* **III,** *Autorización, para:* **Inciso d)** *Recolectar del medio natural reproductores, larvas, postlarvas, crías, huevos, semillas, alevines o en cualquier otro estadio, y* **Inciso e)** *Acuacultura didáctica.*		

Artículos 22.- *la Secretaría podrá inscribir en el Registro Nacional de Pesca a los acuicultores que no requieran concesión, permiso o Autorización.*	Al **proyecto** le aplica el Artículo, incisos y, fracciones anteriores, porque se trata de una actividad acuícola con fines comerciales.	Por el hecho de presentar a la autoridad correspondiente (SEMARNAT) la Manifestación de Impacto Ambiental, el promovente está cumpliendo con este apartado. El proyecto se vincula por la obligatoriedad de obtener la autorización correspondiente para realizar las obras descritas en esta manifestación de impacto ambiental. Como ya se mencionó anteriormente, la promovente una vez autorizado el proyecto en materia ambiental procederá a tramitar el Registro Nacional de Pesca para la unidad de producción acuícola.
Art. 30°.- *Las actividades pesqueras se clasifican en:* **II.-** *Cultivo o acuacultura con fines*		
Artículo 31°.- *Para realizar las actividades de pesca se requiere lo siguiente:* **I,** *Concesión, para:* **Inciso b)** *Acuacultura comercial* **II,** Permiso, para: **Inciso g)** *Acuacultura de fomento* **III,** *Autorización, para:* **Inciso d)** *Recolectar del medio natural reproductores, larvas, postlarvas, crías, huevos, semillas, alevines o en cualquier otro estadio, y* **Inciso e)** *Acuacultura didáctica.*		

Artículos 22.- *la Secretaría podrá inscribir en el Registro Nacional de Pesca a los acuicultores que no requieran concesión, permiso o Autorización.*	Al **proyecto** le aplica el Artículo, incisos y, fracciones anteriores, porque se trata de una actividad acuícola con fines comerciales.	Por el hecho de presentar a la autoridad correspondiente (SEMARNAT) la Manifestación de Impacto Ambiental, el promovente está cumpliendo con este apartado. El proyecto se vincula por la obligatoriedad de obtener la autorización correspondiente para realizar las obras descritas en esta manifestación de impacto ambiental. Como ya se mencionó anteriormente, la promovente una vez autorizado el proyecto en materia ambiental procederá a tramitar el Registro Nacional de Pesca para la unidad de producción acuícola.
Art. 30°.- *Las actividades pesqueras se clasifican en:* **II.-** *Cultivo o acuacultura con fines*		
Artículo 31°.- *Para realizar las actividades de pesca se requiere lo siguiente:* **I,** *Concesión, para:* **Inciso b)** *Acuacultura comercial* **II,** Permiso, para: **Inciso g)** *Acuacultura de fomento* **III,** *Autorización, para:* **Inciso d)** *Recolectar del medio natural reproductores, larvas, postlarvas, crías, huevos, semillas, alevines o en cualquier otro estadio, y* **Inciso e)** *Acuacultura didáctica.*		

Artículos 22.- *la Secretaría podrá inscribir en el Registro Nacional de Pesca a los acuicultores que no requieran concesión, permiso o Autorización.*	Al **proyecto** le aplica el Artículo, incisos y, fracciones anteriores, porque se trata de una actividad acuícola con fines comerciales.	Por el hecho de presentar a la autoridad correspondiente (SEMARNAT) la Manifestación de Impacto Ambiental, el promovente está cumpliendo con este apartado. El proyecto se vincula por la obligatoriedad de obtener la autorización correspondiente para realizar las obras descritas en esta manifestación de impacto ambiental. Como ya se mencionó anteriormente, la promovente una vez autorizado el proyecto en materia ambiental procederá a tramitar el Registro Nacional de Pesca para la unidad de producción acuícola.
Art. 30°.- *Las actividades pesqueras se clasifican en:* **II.-** *Cultivo o acuacultura con fines*		
Artículo 31°.- *Para realizar las actividades de pesca se requiere lo siguiente:* **I,** *Concesión, para:* **Inciso b)** *Acuacultura comercial* **II,** Permiso, para: **Inciso g)** *Acuacultura de fomento* **III,** *Autorización, para:* **Inciso d)** *Recolectar del medio natural reproductores, larvas, postlarvas, crías, huevos, semillas, alevines o en cualquier otro estadio, y* **Inciso e)** *Acuacultura didáctica.*		

Artículos 22.- *la Secretaría podrá inscribir en el Registro Nacional de Pesca a los acuicultores que no requieran concesión, permiso o Autorización.*	Al **proyecto** le aplica el Artículo, incisos y, fracciones anteriores, porque se trata de una actividad acuícola con fines comerciales.	Por el hecho de presentar a la autoridad correspondiente (SEMARNAT) la Manifestación de Impacto Ambiental, el promovente está cumpliendo con este apartado. El proyecto se vincula por la obligatoriedad de obtener la autorización correspondiente para realizar las obras descritas en esta manifestación de impacto ambiental. Como ya se mencionó anteriormente, la promovente una vez autorizado el proyecto en materia ambiental procederá a tramitar el Registro Nacional de Pesca para la unidad de producción acuícola.
Art. 30°.- *Las actividades pesqueras se clasifican en:* **II.-** *Cultivo o acuacultura con fines*		
Artículo 31°.- *Para realizar las actividades de pesca se requiere lo siguiente:* **I,** *Concesión, para:* **Inciso b)** *Acuacultura comercial* **II,** Permiso, para: **Inciso g)** *Acuacultura de fomento* **III,** *Autorización, para:* **Inciso d)** *Recolectar del medio natural reproductores, larvas, postlarvas, crías, huevos, semillas, alevines o en cualquier otro estadio, y* **Inciso e)** *Acuacultura didáctica.*		

Artículos 22.- *la Secretaría podrá inscribir en el Registro Nacional de Pesca a los acuicultores que no requieran concesión, permiso o Autorización.*	Al **proyecto** le aplica el Artículo, incisos y, fracciones anteriores, porque se trata de una actividad acuícola con fines comerciales.	Por el hecho de presentar a la autoridad correspondiente (SEMARNAT) la Manifestación de Impacto Ambiental, el promovente está cumpliendo con este apartado. El proyecto se vincula por la obligatoriedad de obtener la autorización correspondiente para realizar las obras descritas en esta manifestación de impacto ambiental. Como ya se mencionó anteriormente, la promovente una vez autorizado el proyecto en materia ambiental procederá a tramitar el Registro Nacional de Pesca para la unidad de producción acuícola.
Art. 30°.- *Las actividades pesqueras se clasifican en:* **II.-** *Cultivo o acuacultura con fines*		
Artículo 31°.- *Para realizar las actividades de pesca se requiere lo siguiente:* **I,** *Concesión, para:* **Inciso b)** *Acuacultura comercial* **II,** Permiso, para: **Inciso g)** *Acuacultura de fomento* **III,** *Autorización, para:* **Inciso d)** *Recolectar del medio natural reproductores, larvas, postlarvas, crías, huevos, semillas, alevines o en cualquier otro estadio, y* **Inciso e)** *Acuacultura didáctica.*		

Artículos 22.- *la Secretaría podrá inscribir en el Registro Nacional de Pesca a los acuicultores que no requieran concesión, permiso o Autorización.*	Al **proyecto** le aplica el Artículo, incisos y, fracciones anteriores, porque se trata de una actividad acuícola con fines comerciales.	Por el hecho de presentar a la autoridad correspondiente (SEMARNAT) la Manifestación de Impacto Ambiental, el promovente está cumpliendo con este apartado. El proyecto se vincula por la obligatoriedad de obtener la autorización correspondiente para realizar las obras descritas en esta manifestación de impacto ambiental. Como ya se mencionó anteriormente, la promovente una vez autorizado el proyecto en materia ambiental procederá a tramitar el Registro Nacional de Pesca para la unidad de producción acuícola.
Art. 30°.- *Las actividades pesqueras se clasifican en:* **II.-** *Cultivo o acuacultura con fines*		
Artículo 31°.- *Para realizar las actividades de pesca se requiere lo siguiente:* **I,** *Concesión, para:* **Inciso b)** *Acuacultura comercial* **II,** Permiso, para: **Inciso g)** *Acuacultura de fomento* **III,** *Autorización, para:* **Inciso d)** *Recolectar del medio natural reproductores, larvas, postlarvas, crías, huevos, semillas, alevines o en cualquier otro estadio, y* **Inciso e)** *Acuacultura didáctica.*		

Artículos 22.- *la Secretaría podrá inscribir en el Registro Nacional de Pesca a los acuicultores que no requieran concesión, permiso o Autorización.*	Al **proyecto** le aplica el Artículo, incisos y, fracciones anteriores, porque se trata de una actividad acuícola con fines comerciales.	Por el hecho de presentar a la autoridad correspondiente (SEMARNAT) la Manifestación de Impacto Ambiental, el promovente está cumpliendo con este apartado. El proyecto se vincula por la obligatoriedad de obtener la autorización correspondiente para realizar las obras descritas en esta manifestación de impacto ambiental. Como ya se mencionó anteriormente, la promovente una vez autorizado el proyecto en materia ambiental procederá a tramitar el Registro Nacional de Pesca para la unidad de producción acuícola.
Art. 30°.- *Las actividades pesqueras se clasifican en:* **II.-** *Cultivo o acuacultura con fines*		
Artículo 31°.- *Para realizar las actividades de pesca se requiere lo siguiente:* **I,** *Concesión, para:* **Inciso b)** *Acuacultura comercial* **II,** Permiso, para: **Inciso g)** *Acuacultura de fomento* **III,** *Autorización, para:* **Inciso d)** *Recolectar del medio natural reproductores, larvas, postlarvas, crías, huevos, semillas, alevines o en cualquier otro estadio, y* **Inciso e)** *Acuacultura didáctica.*		

Artículos 22.- *la Secretaría podrá inscribir en el Registro Nacional de Pesca a los acuicultores que no requieran concesión, permiso o Autorización.*	Al **proyecto** le aplica el Artículo, incisos y, fracciones anteriores, porque se trata de una actividad acuícola con fines comerciales.	Por el hecho de presentar a la autoridad correspondiente (SEMARNAT) la Manifestación de Impacto Ambiental, el promovente está cumpliendo con este apartado. El proyecto se vincula por la obligatoriedad de obtener la autorización correspondiente para realizar las obras descritas en esta manifestación de impacto ambiental. Como ya se mencionó anteriormente, la promovente una vez autorizado el proyecto en materia ambiental procederá a tramitar el Registro Nacional de Pesca para la unidad de producción acuícola.
Art. 30°.- *Las actividades pesqueras se clasifican en:* **II.-** *Cultivo o acuacultura con fines*		
Artículo 31°.- *Para realizar las actividades de pesca se requiere lo siguiente:* **I,** *Concesión, para:* **Inciso b)** *Acuacultura comercial* **II,** Permiso, para: **Inciso g)** *Acuacultura de fomento* **III,** *Autorización, para:* **Inciso d)** *Recolectar del medio natural reproductores, larvas, postlarvas, crías, huevos, semillas, alevines o en cualquier otro estadio, y* **Inciso e)** *Acuacultura didáctica.*		

Artículos 22.- *la Secretaría podrá inscribir en el Registro Nacional de Pesca a los acuicultores que no requieran concesión, permiso o Autorización.*	Al **proyecto** le aplica el Artículo, incisos y, fracciones anteriores, porque se trata de una actividad acuícola con fines comerciales.	Por el hecho de presentar a la autoridad correspondiente (SEMARNAT) la Manifestación de Impacto Ambiental, el promovente está cumpliendo con este apartado. El proyecto se vincula por la obligatoriedad de obtener la autorización correspondiente para realizar las obras descritas en esta manifestación de impacto ambiental. Como ya se mencionó anteriormente, la promovente una vez autorizado el proyecto en materia ambiental procederá a tramitar el Registro Nacional de Pesca para la unidad de producción acuícola.
Art. 30°.- *Las actividades pesqueras se clasifican en:* **II.-** *Cultivo o acuacultura con fines*		
Artículo 31°.- *Para realizar las actividades de pesca se requiere lo siguiente:* **I,** *Concesión, para:* **Inciso b)** *Acuacultura comercial* **II,** Permiso, para: **Inciso g)** *Acuacultura de fomento* **III,** *Autorización, para:* **Inciso d)** *Recolectar del medio natural reproductores, larvas, postlarvas, crías, huevos, semillas, alevines o en cualquier otro estadio, y* **Inciso e)** *Acuacultura didáctica.*		

Artículos 22.- *la Secretaría podrá inscribir en el Registro Nacional de Pesca a los acuicultores que no requieran concesión, permiso o Autorización.*	Al **proyecto** le aplica el Artículo, incisos y, fracciones anteriores, porque se trata de una actividad acuícola con fines comerciales.	Por el hecho de presentar a la autoridad correspondiente (SEMARNAT) la Manifestación de Impacto Ambiental, el promovente está cumpliendo con este apartado. El proyecto se vincula por la obligatoriedad de obtener la autorización correspondiente para realizar las obras descritas en esta manifestación de impacto ambiental. Como ya se mencionó anteriormente, la promovente una vez autorizado el proyecto en materia ambiental procederá a tramitar el Registro Nacional de Pesca para la unidad de producción acuícola.
Art. 30°.- *Las actividades pesqueras se clasifican en:* **II.-** *Cultivo o acuacultura con fines*		
Artículo 31°.- *Para realizar las actividades de pesca se requiere lo siguiente:* **I,** *Concesión, para:* **Inciso b)** *Acuacultura comercial* **II,** Permiso, para: **Inciso g)** *Acuacultura de fomento* **III,** *Autorización, para:* **Inciso d)** *Recolectar del medio natural reproductores, larvas, postlarvas, crías, huevos, semillas, alevines o en cualquier otro estadio, y* **Inciso e)** *Acuacultura didáctica.*		

Artículos 22.- *la Secretaría podrá inscribir en el Registro Nacional de Pesca a los acuicultores que no requieran concesión, permiso o Autorización.*	Al **proyecto** le aplica el Artículo, incisos y, fracciones anteriores, porque se trata de una actividad acuícola con fines comerciales.	Por el hecho de presentar a la autoridad correspondiente (SEMARNAT) la Manifestación de Impacto Ambiental, el promovente está cumpliendo con este apartado. El proyecto se vincula por la obligatoriedad de obtener la autorización correspondiente para realizar las obras descritas en esta manifestación de impacto ambiental. Como ya se mencionó anteriormente, la promovente una vez autorizado el proyecto en materia ambiental procederá a tramitar el Registro Nacional de Pesca para la unidad de producción acuícola.
Art. 30°.- *Las actividades pesqueras se clasifican en:* **II.-** *Cultivo o acuacultura con fines*		
Artículo 31°.- *Para realizar las actividades de pesca se requiere lo siguiente:* **I,** *Concesión, para:* **Inciso b)** *Acuacultura comercial* **II,** Permiso, para: **Inciso g)** *Acuacultura de fomento* **III,** *Autorización, para:* **Inciso d)** *Recolectar del medio natural reproductores, larvas, postlarvas, crías, huevos, semillas, alevines o en cualquier otro estadio, y* **Inciso e)** *Acuacultura didáctica.*		

Artículos 22.- *la Secretaría podrá inscribir en el Registro Nacional de Pesca a los acuicultores que no requieran concesión, permiso o Autorización.*	Al **proyecto** le aplica el Artículo, incisos y, fracciones anteriores, porque se trata de una actividad acuícola con fines comerciales.	Por el hecho de presentar a la autoridad correspondiente (SEMARNAT) la Manifestación de Impacto Ambiental, el promovente está cumpliendo con este apartado. El proyecto se vincula por la obligatoriedad de obtener la autorización correspondiente para realizar las obras descritas en esta manifestación de impacto ambiental. Como ya se mencionó anteriormente, la promovente una vez autorizado el proyecto en materia ambiental procederá a tramitar el Registro Nacional de Pesca para la unidad de producción acuícola.
Art. 30°.- *Las actividades pesqueras se clasifican en:* **II.-** *Cultivo o acuacultura con fines*		
Artículo 31°.- *Para realizar las actividades de pesca se requiere lo siguiente:* **I,** *Concesión, para:* **Inciso b)** *Acuacultura comercial* **II,** Permiso, para: **Inciso g)** *Acuacultura de fomento* **III,** *Autorización, para:* **Inciso d)** *Recolectar del medio natural reproductores, larvas, postlarvas, crías, huevos, semillas, alevines o en cualquier otro estadio, y* **Inciso e)** *Acuacultura didáctica.*		

Artículos 22.- *la Secretaría podrá inscribir en el Registro Nacional de Pesca a los acuicultores que no requieran concesión, permiso o Autorización.*	Al **proyecto** le aplica el Artículo, incisos y, fracciones anteriores, porque se trata de una actividad acuícola con fines comerciales.	Por el hecho de presentar a la autoridad correspondiente (SEMARNAT) la Manifestación de Impacto Ambiental, el promovente está cumpliendo con este apartado. El proyecto se vincula por la obligatoriedad de obtener la autorización correspondiente para realizar las obras descritas en esta manifestación de impacto ambiental. Como ya se mencionó anteriormente, la promovente una vez autorizado el proyecto en materia ambiental procederá a tramitar el Registro Nacional de Pesca para la unidad de producción acuícola.
Art. 30°.- *Las actividades pesqueras se clasifican en:* **II.-** *Cultivo o acuacultura con fines*		
Artículo 31°.- *Para realizar las actividades de pesca se requiere lo siguiente:* **I,** *Concesión, para:* **Inciso b)** *Acuacultura comercial* **II,** Permiso, para: **Inciso g)** *Acuacultura de fomento* **III,** *Autorización, para:* **Inciso d)** *Recolectar del medio natural reproductores, larvas, postlarvas, crías, huevos, semillas, alevines o en cualquier otro estadio, y* **Inciso e)** *Acuacultura didáctica.*		

Artículos 22.- *la Secretaría podrá inscribir en el Registro Nacional de Pesca a los acuicultores que no requieran concesión, permiso o Autorización.*	Al **proyecto** le aplica el Artículo, incisos y, fracciones anteriores, porque se trata de una actividad acuícola con fines comerciales.	Por el hecho de presentar a la autoridad correspondiente (SEMARNAT) la Manifestación de Impacto Ambiental, el promovente está cumpliendo con este apartado. El proyecto se vincula por la obligatoriedad de obtener la autorización correspondiente para realizar las obras descritas en esta manifestación de impacto ambiental. Como ya se mencionó anteriormente, la promovente una vez autorizado el proyecto en materia ambiental procederá a tramitar el Registro Nacional de Pesca para la unidad de producción acuícola.
Art. 30°.- *Las actividades pesqueras se clasifican en:* **II.-** *Cultivo o acuacultura con fines*		
Artículo 31°.- *Para realizar las actividades de pesca se requiere lo siguiente:* **I,** *Concesión, para:* **Inciso b)** *Acuacultura comercial* **II,** Permiso, para: **Inciso g)** *Acuacultura de fomento* **III,** *Autorización, para:* **Inciso d)** *Recolectar del medio natural reproductores, larvas, postlarvas, crías, huevos, semillas, alevines o en cualquier otro estadio, y* **Inciso e)** *Acuacultura didáctica.*		

Artículos 22.- *la Secretaría podrá inscribir en el Registro Nacional de Pesca a los acuicultores que no requieran concesión, permiso o Autorización.*	Al **proyecto** le aplica el Artículo, incisos y, fracciones anteriores, porque se trata de una actividad acuícola con fines comerciales.	Por el hecho de presentar a la autoridad correspondiente (SEMARNAT) la Manifestación de Impacto Ambiental, el promovente está cumpliendo con este apartado. El proyecto se vincula por la obligatoriedad de obtener la autorización correspondiente para realizar las obras descritas en esta manifestación de impacto ambiental. Como ya se mencionó anteriormente, la promovente una vez autorizado el proyecto en materia ambiental procederá a tramitar el Registro Nacional de Pesca para la unidad de producción acuícola.
Art. 30°.- *Las actividades pesqueras se clasifican en:* **II.-** *Cultivo o acuacultura con fines*		
Artículo 31°.- *Para realizar las actividades de pesca se requiere lo siguiente:* **I,** *Concesión, para:* **Inciso b)** *Acuacultura comercial* **II,** Permiso, para: **Inciso g)** *Acuacultura de fomento* **III,** *Autorización, para:* **Inciso d)** *Recolectar del medio natural reproductores, larvas, postlarvas, crías, huevos, semillas, alevines o en cualquier otro estadio, y* **Inciso e)** *Acuacultura didáctica.*		

Artículos 22.- *la Secretaría podrá inscribir en el Registro Nacional de Pesca a los acuicultores que no requieran concesión, permiso o Autorización.*	Al **proyecto** le aplica el Artículo, incisos y, fracciones anteriores, porque se trata de una actividad acuícola con fines comerciales.	Por el hecho de presentar a la autoridad correspondiente (SEMARNAT) la Manifestación de Impacto Ambiental, el promovente está cumpliendo con este apartado. El proyecto se vincula por la obligatoriedad de obtener la autorización correspondiente para realizar las obras descritas en esta manifestación de impacto ambiental. Como ya se mencionó anteriormente, la promovente una vez autorizado el proyecto en materia ambiental procederá a tramitar el Registro Nacional de Pesca para la unidad de producción acuícola.
Art. 30°.- *Las actividades pesqueras se clasifican en:* **II.-** *Cultivo o acuacultura con fines*		
Artículo 31°.- *Para realizar las actividades de pesca se requiere lo siguiente:* **I,** *Concesión, para:* **Inciso b)** *Acuacultura comercial* **II,** Permiso, para: **Inciso g)** *Acuacultura de fomento* **III,** *Autorización, para:* **Inciso d)** *Recolectar del medio natural reproductores, larvas, postlarvas, crías, huevos, semillas, alevines o en cualquier otro estadio, y* **Inciso e)** *Acuacultura didáctica.*		

Artículos 22.- *la Secretaría podrá inscribir en el Registro Nacional de Pesca a los acuicultores que no requieran concesión, permiso o Autorización.*	Al **proyecto** le aplica el Artículo, incisos y, fracciones anteriores, porque se trata de una actividad acuícola con fines comerciales.	Por el hecho de presentar a la autoridad correspondiente (SEMARNAT) la Manifestación de Impacto Ambiental, el promovente está cumpliendo con este apartado. El proyecto se vincula por la obligatoriedad de obtener la autorización correspondiente para realizar las obras descritas en esta manifestación de impacto ambiental. Como ya se mencionó anteriormente, la promovente una vez autorizado el proyecto en materia ambiental procederá a tramitar el Registro Nacional de Pesca para la unidad de producción acuícola.
Art. 30°.- *Las actividades pesqueras se clasifican en:* **II.-** *Cultivo o acuacultura con fines*		
Artículo 31°.- *Para realizar las actividades de pesca se requiere lo siguiente:* **I,** *Concesión, para:* **Inciso b)** *Acuacultura comercial* **II,** Permiso, para: **Inciso g)** *Acuacultura de fomento* **III,** *Autorización, para:* **Inciso d)** *Recolectar del medio natural reproductores, larvas, postlarvas, crías, huevos, semillas, alevines o en cualquier otro estadio, y* **Inciso e)** *Acuacultura didáctica.*		

Artículos 22.- *la Secretaría podrá inscribir en el Registro Nacional de Pesca a los acuicultores que no requieran concesión, permiso o Autorización.*	Al **proyecto** le aplica el Artículo, incisos y, fracciones anteriores, porque se trata de una actividad acuícola con fines comerciales.	Por el hecho de presentar a la autoridad correspondiente (SEMARNAT) la Manifestación de Impacto Ambiental, el promovente está cumpliendo con este apartado. El proyecto se vincula por la obligatoriedad de obtener la autorización correspondiente para realizar las obras descritas en esta manifestación de impacto ambiental. Como ya se mencionó anteriormente, la promovente una vez autorizado el proyecto en materia ambiental procederá a tramitar el Registro Nacional de Pesca para la unidad de producción acuícola.
Art. 30°.- *Las actividades pesqueras se clasifican en:* **II.-** *Cultivo o acuacultura con fines*		
Artículo 31°.- *Para realizar las actividades de pesca se requiere lo siguiente:* **I,** *Concesión, para:* **Inciso b)** *Acuacultura comercial* **II,** Permiso, para: **Inciso g)** *Acuacultura de fomento* **III,** *Autorización, para:* **Inciso d)** *Recolectar del medio natural reproductores, larvas, postlarvas, crías, huevos, semillas, alevines o en cualquier otro estadio, y* **Inciso e)** *Acuacultura didáctica.*		

Artículos 22.- *la Secretaría podrá inscribir en el Registro Nacional de Pesca a los acuicultores que no requieran concesión, permiso o Autorización.*	Al **proyecto** le aplica el Artículo, incisos y, fracciones anteriores, porque se trata de una actividad acuícola con fines comerciales.	Por el hecho de presentar a la autoridad correspondiente (SEMARNAT) la Manifestación de Impacto Ambiental, el promovente está cumpliendo con este apartado. El proyecto se vincula por la obligatoriedad de obtener la autorización correspondiente para realizar las obras descritas en esta manifestación de impacto ambiental. Como ya se mencionó anteriormente, la promovente una vez autorizado el proyecto en materia ambiental procederá a tramitar el Registro Nacional de Pesca para la unidad de producción acuícola.
Art. 30°.- *Las actividades pesqueras se clasifican en:* **II.-** *Cultivo o acuacultura con fines*		
Artículo 31°.- *Para realizar las actividades de pesca se requiere lo siguiente:* **I,** *Concesión, para:* **Inciso b)** *Acuacultura comercial* **II,** Permiso, para: **Inciso g)** *Acuacultura de fomento* **III,** *Autorización, para:* **Inciso d)** *Recolectar del medio natural reproductores, larvas, postlarvas, crías, huevos, semillas, alevines o en cualquier otro estadio, y* **Inciso e)** *Acuacultura didáctica.*		

Artículos 22.- *la Secretaría podrá inscribir en el Registro Nacional de Pesca a los acuicultores que no requieran concesión, permiso o Autorización.*	Al **proyecto** le aplica el Artículo, incisos y, fracciones anteriores, porque se trata de una actividad acuícola con fines comerciales.	Por el hecho de presentar a la autoridad correspondiente (SEMARNAT) la Manifestación de Impacto Ambiental, el promovente está cumpliendo con este apartado. El proyecto se vincula por la obligatoriedad de obtener la autorización correspondiente para realizar las obras descritas en esta manifestación de impacto ambiental. Como ya se mencionó anteriormente, la promovente una vez autorizado el proyecto en materia ambiental procederá a tramitar el Registro Nacional de Pesca para la unidad de producción acuícola.
Art. 30°.- *Las actividades pesqueras se clasifican en:* **II.-** *Cultivo o acuacultura con fines*		
Artículo 31°.- *Para realizar las actividades de pesca se requiere lo siguiente:* **I,** *Concesión, para:* **Inciso b)** *Acuacultura comercial* **II,** Permiso, para: **Inciso g)** *Acuacultura de fomento* **III,** *Autorización, para:* **Inciso d)** *Recolectar del medio natural reproductores, larvas, postlarvas, crías, huevos, semillas, alevines o en cualquier otro estadio, y* **Inciso e)** *Acuacultura didáctica.*		

Artículos 22.- *la Secretaría podrá inscribir en el Registro Nacional de Pesca a los acuicultores que no requieran concesión, permiso o Autorización.*	Al **proyecto** le aplica el Artículo, incisos y, fracciones anteriores, porque se trata de una actividad acuícola con fines comerciales.	Por el hecho de presentar a la autoridad correspondiente (SEMARNAT) la Manifestación de Impacto Ambiental, el promovente está cumpliendo con este apartado. El proyecto se vincula por la obligatoriedad de obtener la autorización correspondiente para realizar las obras descritas en esta manifestación de impacto ambiental. Como ya se mencionó anteriormente, la promovente una vez autorizado el proyecto en materia ambiental procederá a tramitar el Registro Nacional de Pesca para la unidad de producción acuícola.
Art. 30°.- *Las actividades pesqueras se clasifican en:* **II.-** *Cultivo o acuacultura con fines*		
Artículo 31°.- *Para realizar las actividades de pesca se requiere lo siguiente:* **I,** *Concesión, para:* **Inciso b)** *Acuacultura comercial* **II,** Permiso, para: **Inciso g)** *Acuacultura de fomento* **III,** *Autorización, para:* **Inciso d)** *Recolectar del medio natural reproductores, larvas, postlarvas, crías, huevos, semillas, alevines o en cualquier otro estadio, y* **Inciso e)** *Acuacultura didáctica.*		

Artículos 22.- *la Secretaría podrá inscribir en el Registro Nacional de Pesca a los acuicultores que no requieran concesión, permiso o Autorización.*	Al **proyecto** le aplica el Artículo, incisos y, fracciones anteriores, porque se trata de una actividad acuícola con fines comerciales.	Por el hecho de presentar a la autoridad correspondiente (SEMARNAT) la Manifestación de Impacto Ambiental, el promovente está cumpliendo con este apartado. El proyecto se vincula por la obligatoriedad de obtener la autorización correspondiente para realizar las obras descritas en esta manifestación de impacto ambiental. Como ya se mencionó anteriormente, la promovente una vez autorizado el proyecto en materia ambiental procederá a tramitar el Registro Nacional de Pesca para la unidad de producción acuícola.
Art. 30°.- *Las actividades pesqueras se clasifican en:* **II.-** *Cultivo o acuacultura con fines*		
Artículo 31°.- *Para realizar las actividades de pesca se requiere lo siguiente:* **I,** *Concesión, para:* **Inciso b)** *Acuacultura comercial* **II,** Permiso, para: **Inciso g)** *Acuacultura de fomento* **III,** *Autorización, para:* **Inciso d)** *Recolectar del medio natural reproductores, larvas, postlarvas, crías, huevos, semillas, alevines o en cualquier otro estadio, y* **Inciso e)** *Acuacultura didáctica.*		

Artículos 22.- *la Secretaría podrá inscribir en el Registro Nacional de Pesca a los acuicultores que no requieran concesión, permiso o Autorización.*	Al **proyecto** le aplica el Artículo, incisos y, fracciones anteriores, porque se trata de una actividad acuícola con fines comerciales.	Por el hecho de presentar a la autoridad correspondiente (SEMARNAT) la Manifestación de Impacto Ambiental, el promovente está cumpliendo con este apartado. El proyecto se vincula por la obligatoriedad de obtener la autorización correspondiente para realizar las obras descritas en esta manifestación de impacto ambiental. Como ya se mencionó anteriormente, la promovente una vez autorizado el proyecto en materia ambiental procederá a tramitar el Registro Nacional de Pesca para la unidad de producción acuícola.
Art. 30°.- *Las actividades pesqueras se clasifican en:* **II.-** *Cultivo o acuacultura con fines*		
Artículo 31°.- *Para realizar las actividades de pesca se requiere lo siguiente:* **I,** *Concesión, para:* **Inciso b)** *Acuacultura comercial* **II,** Permiso, para: **Inciso g)** *Acuacultura de fomento* **III,** *Autorización, para:* **Inciso d)** *Recolectar del medio natural reproductores, larvas, postlarvas, crías, huevos, semillas, alevines o en cualquier otro estadio, y* **Inciso e)** *Acuacultura didáctica.*		

Artículos 22.- *la Secretaría podrá inscribir en el Registro Nacional de Pesca a los acuicultores que no requieran concesión, permiso o Autorización.*	Al **proyecto** le aplica el Artículo, incisos y, fracciones anteriores, porque se trata de una actividad acuícola con fines comerciales.	Por el hecho de presentar a la autoridad correspondiente (SEMARNAT) la Manifestación de Impacto Ambiental, el promovente está cumpliendo con este apartado. El proyecto se vincula por la obligatoriedad de obtener la autorización correspondiente para realizar las obras descritas en esta manifestación de impacto ambiental. Como ya se mencionó anteriormente, la promovente una vez autorizado el proyecto en materia ambiental procederá a tramitar el Registro Nacional de Pesca para la unidad de producción acuícola.
Art. 30°.- *Las actividades pesqueras se clasifican en:* **II.-** *Cultivo o acuacultura con fines*		
Artículo 31°.- *Para realizar las actividades de pesca se requiere lo siguiente:* **I,** *Concesión, para:* **Inciso b)** *Acuacultura comercial* **II,** Permiso, para: **Inciso g)** *Acuacultura de fomento* **III,** *Autorización, para:* **Inciso d)** *Recolectar del medio natural reproductores, larvas, postlarvas, crías, huevos, semillas, alevines o en cualquier otro estadio, y* **Inciso e)** *Acuacultura didáctica.*		

Artículos 22.- *la Secretaría podrá inscribir en el Registro Nacional de Pesca a los acuicultores que no requieran concesión, permiso o Autorización.*	Al **proyecto** le aplica el Artículo, incisos y, fracciones anteriores, porque se trata de una actividad acuícola con fines comerciales.	Por el hecho de presentar a la autoridad correspondiente (SEMARNAT) la Manifestación de Impacto Ambiental, el promovente está cumpliendo con este apartado. El proyecto se vincula por la obligatoriedad de obtener la autorización correspondiente para realizar las obras descritas en esta manifestación de impacto ambiental. Como ya se mencionó anteriormente, la promovente una vez autorizado el proyecto en materia ambiental procederá a tramitar el Registro Nacional de Pesca para la unidad de producción acuícola.
Art. 30°.- *Las actividades pesqueras se clasifican en:* **II.-** *Cultivo o acuacultura con fines*		
Artículo 31°.- *Para realizar las actividades de pesca se requiere lo siguiente:* **I,** *Concesión, para:* **Inciso b)** *Acuacultura comercial* **II,** Permiso, para: **Inciso g)** *Acuacultura de fomento* **III,** *Autorización, para:* **Inciso d)** *Recolectar del medio natural reproductores, larvas, postlarvas, crías, huevos, semillas, alevines o en cualquier otro estadio, y* **Inciso e)** *Acuacultura didáctica.*		

Artículos 22.- *la Secretaría podrá inscribir en el Registro Nacional de Pesca a los acuicultores que no requieran concesión, permiso o Autorización.*	Al **proyecto** le aplica el Artículo, incisos y, fracciones anteriores, porque se trata de una actividad acuícola con fines comerciales.	Por el hecho de presentar a la autoridad correspondiente (SEMARNAT) la Manifestación de Impacto Ambiental, el promovente está cumpliendo con este apartado. El proyecto se vincula por la obligatoriedad de obtener la autorización correspondiente para realizar las obras descritas en esta manifestación de impacto ambiental. Como ya se mencionó anteriormente, la promovente una vez autorizado el proyecto en materia ambiental procederá a tramitar el Registro Nacional de Pesca para la unidad de producción acuícola.
Art. 30°.- *Las actividades pesqueras se clasifican en:* **II.-** *Cultivo o acuacultura con fines*		
Artículo 31°.- *Para realizar las actividades de pesca se requiere lo siguiente:* **I,** *Concesión, para:* **Inciso b)** *Acuacultura comercial* **II,** Permiso, para: **Inciso g)** *Acuacultura de fomento* **III,** *Autorización, para:* **Inciso d)** *Recolectar del medio natural reproductores, larvas, postlarvas, crías, huevos, semillas, alevines o en cualquier otro estadio, y* **Inciso e)** *Acuacultura didáctica.*		

Artículos 22.- *la Secretaría podrá inscribir en el Registro Nacional de Pesca a los acuicultores que no requieran concesión, permiso o Autorización.*	Al **proyecto** le aplica el Artículo, incisos y, fracciones anteriores, porque se trata de una actividad acuícola con fines comerciales.	Por el hecho de presentar a la autoridad correspondiente (SEMARNAT) la Manifestación de Impacto Ambiental, el promovente está cumpliendo con este apartado. El proyecto se vincula por la obligatoriedad de obtener la autorización correspondiente para realizar las obras descritas en esta manifestación de impacto ambiental. Como ya se mencionó anteriormente, la promovente una vez autorizado el proyecto en materia ambiental procederá a tramitar el Registro Nacional de Pesca para la unidad de producción acuícola.
Art. 30°.- *Las actividades pesqueras se clasifican en:* **II.-** *Cultivo o acuacultura con fines*		
Artículo 31°.- *Para realizar las actividades de pesca se requiere lo siguiente:* **I,** *Concesión, para:* **Inciso b)** *Acuacultura comercial* **II,** Permiso, para: **Inciso g)** *Acuacultura de fomento* **III,** *Autorización, para:* **Inciso d)** *Recolectar del medio natural reproductores, larvas, postlarvas, crías, huevos, semillas, alevines o en cualquier otro estadio, y* **Inciso e)** *Acuacultura didáctica.*		

Artículos 22.- *la Secretaría podrá inscribir en el Registro Nacional de Pesca a los acuicultores que no requieran concesión, permiso o Autorización.*	Al **proyecto** le aplica el Artículo, incisos y, fracciones anteriores, porque se trata de una actividad acuícola con fines comerciales.	Por el hecho de presentar a la autoridad correspondiente (SEMARNAT) la Manifestación de Impacto Ambiental, el promovente está cumpliendo con este apartado. El proyecto se vincula por la obligatoriedad de obtener la autorización correspondiente para realizar las obras descritas en esta manifestación de impacto ambiental. Como ya se mencionó anteriormente, la promovente una vez autorizado el proyecto en materia ambiental procederá a tramitar el Registro Nacional de Pesca para la unidad de producción acuícola.
Art. 30°.- *Las actividades pesqueras se clasifican en:* **II.-** *Cultivo o acuacultura con fines*		
Artículo 31°.- *Para realizar las actividades de pesca se requiere lo siguiente:* **I,** *Concesión, para:* **Inciso b)** *Acuacultura comercial* **II,** Permiso, para: **Inciso g)** *Acuacultura de fomento* **III,** *Autorización, para:* **Inciso d)** *Recolectar del medio natural reproductores, larvas, postlarvas, crías, huevos, semillas, alevines o en cualquier otro estadio, y* **Inciso e)** *Acuacultura didáctica.*		

Artículos 22.- *la Secretaría podrá inscribir en el Registro Nacional de Pesca a los acuicultores que no requieran concesión, permiso o Autorización.*	Al **proyecto** le aplica el Artículo, incisos y, fracciones anteriores, porque se trata de una actividad acuícola con fines comerciales.	Por el hecho de presentar a la autoridad correspondiente (SEMARNAT) la Manifestación de Impacto Ambiental, el promovente está cumpliendo con este apartado. El proyecto se vincula por la obligatoriedad de obtener la autorización correspondiente para realizar las obras descritas en esta manifestación de impacto ambiental. Como ya se mencionó anteriormente, la promovente una vez autorizado el proyecto en materia ambiental procederá a tramitar el Registro Nacional de Pesca para la unidad de producción acuícola.
Art. 30°.- *Las actividades pesqueras se clasifican en:* **II.-** *Cultivo o acuacultura con fines*		
Artículo 31°.- *Para realizar las actividades de pesca se requiere lo siguiente:* **I,** *Concesión, para:* **Inciso b)** *Acuacultura comercial* **II,** Permiso, para: **Inciso g)** *Acuacultura de fomento* **III,** *Autorización, para:* **Inciso d)** *Recolectar del medio natural reproductores, larvas, postlarvas, crías, huevos, semillas, alevines o en cualquier otro estadio, y* **Inciso e)** *Acuacultura didáctica.*		

Artículos 22.- *la Secretaría podrá inscribir en el Registro Nacional de Pesca a los acuicultores que no requieran concesión, permiso o Autorización.*	Al **proyecto** le aplica el Artículo, incisos y, fracciones anteriores, porque se trata de una actividad acuícola con fines comerciales.	Por el hecho de presentar a la autoridad correspondiente (SEMARNAT) la Manifestación de Impacto Ambiental, el promovente está cumpliendo con este apartado. El proyecto se vincula por la obligatoriedad de obtener la autorización correspondiente para realizar las obras descritas en esta manifestación de impacto ambiental. Como ya se mencionó anteriormente, la promovente una vez autorizado el proyecto en materia ambiental procederá a tramitar el Registro Nacional de Pesca para la unidad de producción acuícola.
Art. 30°.- *Las actividades pesqueras se clasifican en:* **II.-** *Cultivo o acuacultura con fines*		
Artículo 31°.- *Para realizar las actividades de pesca se requiere lo siguiente:* **I,** *Concesión, para:* **Inciso b)** *Acuacultura comercial* **II,** Permiso, para: **Inciso g)** *Acuacultura de fomento* **III,** *Autorización, para:* **Inciso d)** *Recolectar del medio natural reproductores, larvas, postlarvas, crías, huevos, semillas, alevines o en cualquier otro estadio, y* **Inciso e)** *Acuacultura didáctica.*		

Artículos 22.- *la Secretaría podrá inscribir en el Registro Nacional de Pesca a los acuicultores que no requieran concesión, permiso o Autorización.*	Al **proyecto** le aplica el Artículo, incisos y, fracciones anteriores, porque se trata de una actividad acuícola con fines comerciales.	Por el hecho de presentar a la autoridad correspondiente (SEMARNAT) la Manifestación de Impacto Ambiental, el promovente está cumpliendo con este apartado. El proyecto se vincula por la obligatoriedad de obtener la autorización correspondiente para realizar las obras descritas en esta manifestación de impacto ambiental. Como ya se mencionó anteriormente, la promovente una vez autorizado el proyecto en materia ambiental procederá a tramitar el Registro Nacional de Pesca para la unidad de producción acuícola.
Art. 30°.- *Las actividades pesqueras se clasifican en:* **II.-** *Cultivo o acuacultura con fines*		
Artículo 31°.- *Para realizar las actividades de pesca se requiere lo siguiente:* **I,** *Concesión, para:* **Inciso b)** *Acuacultura comercial* **II,** Permiso, para: **Inciso g)** *Acuacultura de fomento* **III,** *Autorización, para:* **Inciso d)** *Recolectar del medio natural reproductores, larvas, postlarvas, crías, huevos, semillas, alevines o en cualquier otro estadio, y* **Inciso e)** *Acuacultura didáctica.*		

Artículos 22.- *la Secretaría podrá inscribir en el Registro Nacional de Pesca a los acuicultores que no requieran concesión, permiso o Autorización.*	Al **proyecto** le aplica el Artículo, incisos y, fracciones anteriores, porque se trata de una actividad acuícola con fines comerciales.	Por el hecho de presentar a la autoridad correspondiente (SEMARNAT) la Manifestación de Impacto Ambiental, el promovente está cumpliendo con este apartado. El proyecto se vincula por la obligatoriedad de obtener la autorización correspondiente para realizar las obras descritas en esta manifestación de impacto ambiental. Como ya se mencionó anteriormente, la promovente una vez autorizado el proyecto en materia ambiental procederá a tramitar el Registro Nacional de Pesca para la unidad de producción acuícola.
Art. 30°.- *Las actividades pesqueras se clasifican en:* **II.-** *Cultivo o acuacultura con fines*		
Artículo 31°.- *Para realizar las actividades de pesca se requiere lo siguiente:* **I,** *Concesión, para:* **Inciso b)** *Acuacultura comercial* **II,** Permiso, para: **Inciso g)** *Acuacultura de fomento* **III,** *Autorización, para:* **Inciso d)** *Recolectar del medio natural reproductores, larvas, postlarvas, crías, huevos, semillas, alevines o en cualquier otro estadio, y* **Inciso e)** *Acuacultura didáctica.*		

Artículos 22.- *la Secretaría podrá inscribir en el Registro Nacional de Pesca a los acuicultores que no requieran concesión, permiso o Autorización.*	Al **proyecto** le aplica el Artículo, incisos y, fracciones anteriores, porque se trata de una actividad acuícola con fines comerciales.	Por el hecho de presentar a la autoridad correspondiente (SEMARNAT) la Manifestación de Impacto Ambiental, el promovente está cumpliendo con este apartado. El proyecto se vincula por la obligatoriedad de obtener la autorización correspondiente para realizar las obras descritas en esta manifestación de impacto ambiental. Como ya se mencionó anteriormente, la promovente una vez autorizado el proyecto en materia ambiental procederá a tramitar el Registro Nacional de Pesca para la unidad de producción acuícola.
Art. 30°.- *Las actividades pesqueras se clasifican en:* **II.-** *Cultivo o acuacultura con fines*		
Artículo 31°.- *Para realizar las actividades de pesca se requiere lo siguiente:* **I,** *Concesión, para:* **Inciso b)** *Acuacultura comercial* **II,** Permiso, para: **Inciso g)** *Acuacultura de fomento* **III,** *Autorización, para:* **Inciso d)** *Recolectar del medio natural reproductores, larvas, postlarvas, crías, huevos, semillas, alevines o en cualquier otro estadio, y* **Inciso e)** *Acuacultura didáctica.*		

Artículos 22.- *la Secretaría podrá inscribir en el Registro Nacional de Pesca a los acuicultores que no requieran concesión, permiso o Autorización.*	Al **proyecto** le aplica el Artículo, incisos y, fracciones anteriores, porque se trata de una actividad acuícola con fines comerciales.	Por el hecho de presentar a la autoridad correspondiente (SEMARNAT) la Manifestación de Impacto Ambiental, el promovente está cumpliendo con este apartado. El proyecto se vincula por la obligatoriedad de obtener la autorización correspondiente para realizar las obras descritas en esta manifestación de impacto ambiental. Como ya se mencionó anteriormente, la promovente una vez autorizado el proyecto en materia ambiental procederá a tramitar el Registro Nacional de Pesca para la unidad de producción acuícola.
Art. 30°.- *Las actividades pesqueras se clasifican en:* **II.-** *Cultivo o acuacultura con fines*		
Artículo 31°.- *Para realizar las actividades de pesca se requiere lo siguiente:* **I,** *Concesión, para:* **Inciso b)** *Acuacultura comercial* **II,** Permiso, para: **Inciso g)** *Acuacultura de fomento* **III,** *Autorización, para:* **Inciso d)** *Recolectar del medio natural reproductores, larvas, postlarvas, crías, huevos, semillas, alevines o en cualquier otro estadio, y* **Inciso e)** *Acuacultura didáctica.*		

Artículos 22.- *la Secretaría podrá inscribir en el Registro Nacional de Pesca a los acuicultores que no requieran concesión, permiso o Autorización.*	Al **proyecto** le aplica el Artículo, incisos y, fracciones anteriores, porque se trata de una actividad acuícola con fines comerciales.	Por el hecho de presentar a la autoridad correspondiente (SEMARNAT) la Manifestación de Impacto Ambiental, el promovente está cumpliendo con este apartado. El proyecto se vincula por la obligatoriedad de obtener la autorización correspondiente para realizar las obras descritas en esta manifestación de impacto ambiental. Como ya se mencionó anteriormente, la promovente una vez autorizado el proyecto en materia ambiental procederá a tramitar el Registro Nacional de Pesca para la unidad de producción acuícola.
Art. 30°.- *Las actividades pesqueras se clasifican en:* **II.-** *Cultivo o acuacultura con fines*		
Artículo 31°.- *Para realizar las actividades de pesca se requiere lo siguiente:* **I,** *Concesión, para:* **Inciso b)** *Acuacultura comercial* **II,** Permiso, para: **Inciso g)** *Acuacultura de fomento* **III,** *Autorización, para:* **Inciso d)** *Recolectar del medio natural reproductores, larvas, postlarvas, crías, huevos, semillas, alevines o en cualquier otro estadio, y* **Inciso e)** *Acuacultura didáctica.*		

Artículos 22.- *la Secretaría podrá inscribir en el Registro Nacional de Pesca a los acuicultores que no requieran concesión, permiso o Autorización.*	Al **proyecto** le aplica el Artículo, incisos y, fracciones anteriores, porque se trata de una actividad acuícola con fines comerciales.	Por el hecho de presentar a la autoridad correspondiente (SEMARNAT) la Manifestación de Impacto Ambiental, el promovente está cumpliendo con este apartado. El proyecto se vincula por la obligatoriedad de obtener la autorización correspondiente para realizar las obras descritas en esta manifestación de impacto ambiental. Como ya se mencionó anteriormente, la promovente una vez autorizado el proyecto en materia ambiental procederá a tramitar el Registro Nacional de Pesca para la unidad de producción acuícola.
Art. 30°.- *Las actividades pesqueras se clasifican en:* **II.-** *Cultivo o acuacultura con fines*		
Artículo 31°.- *Para realizar las actividades de pesca se requiere lo siguiente:* **I,** *Concesión, para:* **Inciso b)** *Acuacultura comercial* **II,** Permiso, para: **Inciso g)** *Acuacultura de fomento* **III,** *Autorización, para:* **Inciso d)** *Recolectar del medio natural reproductores, larvas, postlarvas, crías, huevos, semillas, alevines o en cualquier otro estadio, y* **Inciso e)** *Acuacultura didáctica.*		

Artículos 22.- *la Secretaría podrá inscribir en el Registro Nacional de Pesca a los acuicultores que no requieran concesión, permiso o Autorización.*	Al **proyecto** le aplica el Artículo, incisos y, fracciones anteriores, porque se trata de una actividad acuícola con fines comerciales.	Por el hecho de presentar a la autoridad correspondiente (SEMARNAT) la Manifestación de Impacto Ambiental, el promovente está cumpliendo con este apartado. El proyecto se vincula por la obligatoriedad de obtener la autorización correspondiente para realizar las obras descritas en esta manifestación de impacto ambiental. Como ya se mencionó anteriormente, la promovente una vez autorizado el proyecto en materia ambiental procederá a tramitar el Registro Nacional de Pesca para la unidad de producción acuícola.
Art. 30°.- *Las actividades pesqueras se clasifican en:* **II.-** *Cultivo o acuacultura con fines*		
Artículo 31°.- *Para realizar las actividades de pesca se requiere lo siguiente:* **I,** *Concesión, para:* **Inciso b)** *Acuacultura comercial* **II,** Permiso, para: **Inciso g)** *Acuacultura de fomento* **III,** *Autorización, para:* **Inciso d)** *Recolectar del medio natural reproductores, larvas, postlarvas, crías, huevos, semillas, alevines o en cualquier otro estadio, y* **Inciso e)** *Acuacultura didáctica.*		

Artículos 22.- *la Secretaría podrá inscribir en el Registro Nacional de Pesca a los acuicultores que no requieran concesión, permiso o Autorización.*	Al **proyecto** le aplica el Artículo, incisos y, fracciones anteriores, porque se trata de una actividad acuícola con fines comerciales.	Por el hecho de presentar a la autoridad correspondiente (SEMARNAT) la Manifestación de Impacto Ambiental, el promovente está cumpliendo con este apartado. El proyecto se vincula por la obligatoriedad de obtener la autorización correspondiente para realizar las obras descritas en esta manifestación de impacto ambiental. Como ya se mencionó anteriormente, la promovente una vez autorizado el proyecto en materia ambiental procederá a tramitar el Registro Nacional de Pesca para la unidad de producción acuícola.
Art. 30°.- *Las actividades pesqueras se clasifican en:* **II.-** *Cultivo o acuacultura con fines*		
Artículo 31°.- *Para realizar las actividades de pesca se requiere lo siguiente:* **I,** *Concesión, para:* **Inciso b)** *Acuacultura comercial* **II,** Permiso, para: **Inciso g)** *Acuacultura de fomento* **III,** *Autorización, para:* **Inciso d)** *Recolectar del medio natural reproductores, larvas, postlarvas, crías, huevos, semillas, alevines o en cualquier otro estadio, y* **Inciso e)** *Acuacultura didáctica.*		

Artículos 22.- *la Secretaría podrá inscribir en el Registro Nacional de Pesca a los acuicultores que no requieran concesión, permiso o Autorización.*	Al **proyecto** le aplica el Artículo, incisos y, fracciones anteriores, porque se trata de una actividad acuícola con fines comerciales.	Por el hecho de presentar a la autoridad correspondiente (SEMARNAT) la Manifestación de Impacto Ambiental, el promovente está cumpliendo con este apartado. El proyecto se vincula por la obligatoriedad de obtener la autorización correspondiente para realizar las obras descritas en esta manifestación de impacto ambiental. Como ya se mencionó anteriormente, la promovente una vez autorizado el proyecto en materia ambiental procederá a tramitar el Registro Nacional de Pesca para la unidad de producción acuícola.
Art. 30°.- *Las actividades pesqueras se clasifican en:* **II.-** *Cultivo o acuacultura con fines*		
Artículo 31°.- *Para realizar las actividades de pesca se requiere lo siguiente:* **I,** *Concesión, para:* **Inciso b)** *Acuacultura comercial* **II,** Permiso, para: **Inciso g)** *Acuacultura de fomento* **III,** *Autorización, para:* **Inciso d)** *Recolectar del medio natural reproductores, larvas, postlarvas, crías, huevos, semillas, alevines o en cualquier otro estadio, y* **Inciso e)** *Acuacultura didáctica.*		

Artículos 22.- *la Secretaría podrá inscribir en el Registro Nacional de Pesca a los acuicultores que no requieran concesión, permiso o Autorización.*	Al **proyecto** le aplica el Artículo, incisos y, fracciones anteriores, porque se trata de una actividad acuícola con fines comerciales.	Por el hecho de presentar a la autoridad correspondiente (SEMARNAT) la Manifestación de Impacto Ambiental, el promovente está cumpliendo con este apartado. El proyecto se vincula por la obligatoriedad de obtener la autorización correspondiente para realizar las obras descritas en esta manifestación de impacto ambiental. Como ya se mencionó anteriormente, la promovente una vez autorizado el proyecto en materia ambiental procederá a tramitar el Registro Nacional de Pesca para la unidad de producción acuícola.
Art. 30°.- *Las actividades pesqueras se clasifican en:* **II.-** *Cultivo o acuacultura con fines*		
Artículo 31°.- *Para realizar las actividades de pesca se requiere lo siguiente:* **I,** *Concesión, para:* **Inciso b)** *Acuacultura comercial* **II,** Permiso, para: **Inciso g)** *Acuacultura de fomento* **III,** *Autorización, para:* **Inciso d)** *Recolectar del medio natural reproductores, larvas, postlarvas, crías, huevos, semillas, alevines o en cualquier otro estadio, y* **Inciso e)** *Acuacultura didáctica.*		

Artículos 22.- *la Secretaría podrá inscribir en el Registro Nacional de Pesca a los acuicultores que no requieran concesión, permiso o Autorización.*	Al **proyecto** le aplica el Artículo, incisos y, fracciones anteriores, porque se trata de una actividad acuícola con fines comerciales.	Por el hecho de presentar a la autoridad correspondiente (SEMARNAT) la Manifestación de Impacto Ambiental, el promovente está cumpliendo con este apartado. El proyecto se vincula por la obligatoriedad de obtener la autorización correspondiente para realizar las obras descritas en esta manifestación de impacto ambiental. Como ya se mencionó anteriormente, la promovente una vez autorizado el proyecto en materia ambiental procederá a tramitar el Registro Nacional de Pesca para la unidad de producción acuícola.
Art. 30°.- *Las actividades pesqueras se clasifican en:* **II.-** *Cultivo o acuacultura con fines*		
Artículo 31°.- *Para realizar las actividades de pesca se requiere lo siguiente:* **I,** *Concesión, para:* **Inciso b)** *Acuacultura comercial* **II,** Permiso, para: **Inciso g)** *Acuacultura de fomento* **III,** *Autorización, para:* **Inciso d)** *Recolectar del medio natural reproductores, larvas, postlarvas, crías, huevos, semillas, alevines o en cualquier otro estadio, y* **Inciso e)** *Acuacultura didáctica.*		

Artículos 22.- *la Secretaría podrá inscribir en el Registro Nacional de Pesca a los acuicultores que no requieran concesión, permiso o Autorización.*	Al **proyecto** le aplica el Artículo, incisos y, fracciones anteriores, porque se trata de una actividad acuícola con fines comerciales.	Por el hecho de presentar a la autoridad correspondiente (SEMARNAT) la Manifestación de Impacto Ambiental, el promovente está cumpliendo con este apartado. El proyecto se vincula por la obligatoriedad de obtener la autorización correspondiente para realizar las obras descritas en esta manifestación de impacto ambiental. Como ya se mencionó anteriormente, la promovente una vez autorizado el proyecto en materia ambiental procederá a tramitar el Registro Nacional de Pesca para la unidad de producción acuícola.
Art. 30°.- *Las actividades pesqueras se clasifican en:* **II.-** *Cultivo o acuacultura con fines*		
Artículo 31°.- *Para realizar las actividades de pesca se requiere lo siguiente:* **I,** *Concesión, para:* **Inciso b)** *Acuacultura comercial* **II,** Permiso, para: **Inciso g)** *Acuacultura de fomento* **III,** *Autorización, para:* **Inciso d)** *Recolectar del medio natural reproductores, larvas, postlarvas, crías, huevos, semillas, alevines o en cualquier otro estadio, y* **Inciso e)** *Acuacultura didáctica.*		

Artículos 22.- *la Secretaría podrá inscribir en el Registro Nacional de Pesca a los acuicultores que no requieran concesión, permiso o Autorización.*	Al **proyecto** le aplica el Artículo, incisos y, fracciones anteriores, porque se trata de una actividad acuícola con fines comerciales.	Por el hecho de presentar a la autoridad correspondiente (SEMARNAT) la Manifestación de Impacto Ambiental, el promovente está cumpliendo con este apartado. El proyecto se vincula por la obligatoriedad de obtener la autorización correspondiente para realizar las obras descritas en esta manifestación de impacto ambiental. Como ya se mencionó anteriormente, la promovente una vez autorizado el proyecto en materia ambiental procederá a tramitar el Registro Nacional de Pesca para la unidad de producción acuícola.
Art. 30°.- *Las actividades pesqueras se clasifican en:* **II.-** *Cultivo o acuacultura con fines*		
Artículo 31°.- *Para realizar las actividades de pesca se requiere lo siguiente:* **I,** *Concesión, para:* **Inciso b)** *Acuacultura comercial* **II,** Permiso, para: **Inciso g)** *Acuacultura de fomento* **III,** *Autorización, para:* **Inciso d)** *Recolectar del medio natural reproductores, larvas, postlarvas, crías, huevos, semillas, alevines o en cualquier otro estadio, y* **Inciso e)** *Acuacultura didáctica.*		

Artículos 22.- *la Secretaría podrá inscribir en el Registro Nacional de Pesca a los acuicultores que no requieran concesión, permiso o Autorización.*	Al **proyecto** le aplica el Artículo, incisos y, fracciones anteriores, porque se trata de una actividad acuícola con fines comerciales.	Por el hecho de presentar a la autoridad correspondiente (SEMARNAT) la Manifestación de Impacto Ambiental, el promovente está cumpliendo con este apartado. El proyecto se vincula por la obligatoriedad de obtener la autorización correspondiente para realizar las obras descritas en esta manifestación de impacto ambiental. Como ya se mencionó anteriormente, la promovente una vez autorizado el proyecto en materia ambiental procederá a tramitar el Registro Nacional de Pesca para la unidad de producción acuícola.
Art. 30°.- *Las actividades pesqueras se clasifican en:* **II.-** *Cultivo o acuacultura con fines*		
Artículo 31°.- *Para realizar las actividades de pesca se requiere lo siguiente:* **I,** *Concesión, para:* **Inciso b)** *Acuacultura comercial* **II,** Permiso, para: **Inciso g)** *Acuacultura de fomento* **III,** *Autorización, para:* **Inciso d)** *Recolectar del medio natural reproductores, larvas, postlarvas, crías, huevos, semillas, alevines o en cualquier otro estadio, y* **Inciso e)** *Acuacultura didáctica.*		

Artículos 22.- *la Secretaría podrá inscribir en el Registro Nacional de Pesca a los acuicultores que no requieran concesión, permiso o Autorización.*	Al **proyecto** le aplica el Artículo, incisos y, fracciones anteriores, porque se trata de una actividad acuícola con fines comerciales.	Por el hecho de presentar a la autoridad correspondiente (SEMARNAT) la Manifestación de Impacto Ambiental, el promovente está cumpliendo con este apartado. El proyecto se vincula por la obligatoriedad de obtener la autorización correspondiente para realizar las obras descritas en esta manifestación de impacto ambiental. Como ya se mencionó anteriormente, la promovente una vez autorizado el proyecto en materia ambiental procederá a tramitar el Registro Nacional de Pesca para la unidad de producción acuícola.
Art. 30°.- *Las actividades pesqueras se clasifican en:* **II.-** *Cultivo o acuacultura con fines*		
Artículo 31°.- *Para realizar las actividades de pesca se requiere lo siguiente:* **I,** *Concesión, para:* **Inciso b)** *Acuacultura comercial* **II,** Permiso, para: **Inciso g)** *Acuacultura de fomento* **III,** *Autorización, para:* **Inciso d)** *Recolectar del medio natural reproductores, larvas, postlarvas, crías, huevos, semillas, alevines o en cualquier otro estadio, y* **Inciso e)** *Acuacultura didáctica.*		

Artículos 22.- *la Secretaría podrá inscribir en el Registro Nacional de Pesca a los acuicultores que no requieran concesión, permiso o Autorización.*	Al **proyecto** le aplica el Artículo, incisos y, fracciones anteriores, porque se trata de una actividad acuícola con fines comerciales.	Por el hecho de presentar a la autoridad correspondiente (SEMARNAT) la Manifestación de Impacto Ambiental, el promovente está cumpliendo con este apartado. El proyecto se vincula por la obligatoriedad de obtener la autorización correspondiente para realizar las obras descritas en esta manifestación de impacto ambiental. Como ya se mencionó anteriormente, la promovente una vez autorizado el proyecto en materia ambiental procederá a tramitar el Registro Nacional de Pesca para la unidad de producción acuícola.
Art. 30°.- *Las actividades pesqueras se clasifican en:* **II.-** *Cultivo o acuacultura con fines*		
Artículo 31°.- *Para realizar las actividades de pesca se requiere lo siguiente:* **I,** *Concesión, para:* **Inciso b)** *Acuacultura comercial* **II,** Permiso, para: **Inciso g)** *Acuacultura de fomento* **III,** *Autorización, para:* **Inciso d)** *Recolectar del medio natural reproductores, larvas, postlarvas, crías, huevos, semillas, alevines o en cualquier otro estadio, y* **Inciso e)** *Acuacultura didáctica.*		

Artículos 22.- *la Secretaría podrá inscribir en el Registro Nacional de Pesca a los acuicultores que no requieran concesión, permiso o Autorización.*	Al **proyecto** le aplica el Artículo, incisos y, fracciones anteriores, porque se trata de una actividad acuícola con fines comerciales.	Por el hecho de presentar a la autoridad correspondiente (SEMARNAT) la Manifestación de Impacto Ambiental, el promovente está cumpliendo con este apartado. El proyecto se vincula por la obligatoriedad de obtener la autorización correspondiente para realizar las obras descritas en esta manifestación de impacto ambiental. Como ya se mencionó anteriormente, la promovente una vez autorizado el proyecto en materia ambiental procederá a tramitar el Registro Nacional de Pesca para la unidad de producción acuícola.
Art. 30°.- *Las actividades pesqueras se clasifican en:* **II.-** *Cultivo o acuacultura con fines*		
Artículo 31°.- *Para realizar las actividades de pesca se requiere lo siguiente:* **I,** *Concesión, para:* **Inciso b)** *Acuacultura comercial* **II,** Permiso, para: **Inciso g)** *Acuacultura de fomento* **III,** *Autorización, para:* **Inciso d)** *Recolectar del medio natural reproductores, larvas, postlarvas, crías, huevos, semillas, alevines o en cualquier otro estadio, y* **Inciso e)** *Acuacultura didáctica.*		

Artículos 22.- *la Secretaría podrá inscribir en el Registro Nacional de Pesca a los acuicultores que no requieran concesión, permiso o Autorización.*	Al **proyecto** le aplica el Artículo, incisos y, fracciones anteriores, porque se trata de una actividad acuícola con fines comerciales.	Por el hecho de presentar a la autoridad correspondiente (SEMARNAT) la Manifestación de Impacto Ambiental, el promovente está cumpliendo con este apartado. El proyecto se vincula por la obligatoriedad de obtener la autorización correspondiente para realizar las obras descritas en esta manifestación de impacto ambiental. Como ya se mencionó anteriormente, la promovente una vez autorizado el proyecto en materia ambiental procederá a tramitar el Registro Nacional de Pesca para la unidad de producción acuícola.
Art. 30°.- *Las actividades pesqueras se clasifican en:* **II.-** *Cultivo o acuacultura con fines*		
Artículo 31°.- *Para realizar las actividades de pesca se requiere lo siguiente:* **I,** *Concesión, para:* **Inciso b)** *Acuacultura comercial* **II,** Permiso, para: **Inciso g)** *Acuacultura de fomento* **III,** *Autorización, para:* **Inciso d)** *Recolectar del medio natural reproductores, larvas, postlarvas, crías, huevos, semillas, alevines o en cualquier otro estadio, y* **Inciso e)** *Acuacultura didáctica.*		

Artículos 22.- *la Secretaría podrá inscribir en el Registro Nacional de Pesca a los acuicultores que no requieran concesión, permiso o Autorización.*	Al **proyecto** le aplica el Artículo, incisos y, fracciones anteriores, porque se trata de una actividad acuícola con fines comerciales.	Por el hecho de presentar a la autoridad correspondiente (SEMARNAT) la Manifestación de Impacto Ambiental, el promovente está cumpliendo con este apartado. El proyecto se vincula por la obligatoriedad de obtener la autorización correspondiente para realizar las obras descritas en esta manifestación de impacto ambiental. Como ya se mencionó anteriormente, la promovente una vez autorizado el proyecto en materia ambiental procederá a tramitar el Registro Nacional de Pesca para la unidad de producción acuícola.
Art. 30°.- *Las actividades pesqueras se clasifican en:* **II.-** *Cultivo o acuacultura con fines*		
Artículo 31°.- *Para realizar las actividades de pesca se requiere lo siguiente:* **I,** *Concesión, para:* **Inciso b)** *Acuacultura comercial* **II,** Permiso, para: **Inciso g)** *Acuacultura de fomento* **III,** *Autorización, para:* **Inciso d)** *Recolectar del medio natural reproductores, larvas, postlarvas, crías, huevos, semillas, alevines o en cualquier otro estadio, y* **Inciso e)** *Acuacultura didáctica.*		

Artículos 22.- *la Secretaría podrá inscribir en el Registro Nacional de Pesca a los acuicultores que no requieran concesión, permiso o Autorización.*	Al **proyecto** le aplica el Artículo, incisos y, fracciones anteriores, porque se trata de una actividad acuícola con fines comerciales.	Por el hecho de presentar a la autoridad correspondiente (SEMARNAT) la Manifestación de Impacto Ambiental, el promovente está cumpliendo con este apartado. El proyecto se vincula por la obligatoriedad de obtener la autorización correspondiente para realizar las obras descritas en esta manifestación de impacto ambiental. Como ya se mencionó anteriormente, la promovente una vez autorizado el proyecto en materia ambiental procederá a tramitar el Registro Nacional de Pesca para la unidad de producción acuícola.
Art. 30°.- *Las actividades pesqueras se clasifican en:* **II.-** *Cultivo o acuacultura con fines*		
Artículo 31°.- *Para realizar las actividades de pesca se requiere lo siguiente:* **I,** *Concesión, para:* **Inciso b)** *Acuacultura comercial* **II,** Permiso, para: **Inciso g)** *Acuacultura de fomento* **III,** *Autorización, para:* **Inciso d)** *Recolectar del medio natural reproductores, larvas, postlarvas, crías, huevos, semillas, alevines o en cualquier otro estadio, y* **Inciso e)** *Acuacultura didáctica.*		

Artículos 22.- *la Secretaría podrá inscribir en el Registro Nacional de Pesca a los acuicultores que no requieran concesión, permiso o Autorización.*	Al **proyecto** le aplica el Artículo, incisos y, fracciones anteriores, porque se trata de una actividad acuícola con fines comerciales.	Por el hecho de presentar a la autoridad correspondiente (SEMARNAT) la Manifestación de Impacto Ambiental, el promovente está cumpliendo con este apartado. El proyecto se vincula por la obligatoriedad de obtener la autorización correspondiente para realizar las obras descritas en esta manifestación de impacto ambiental. Como ya se mencionó anteriormente, la promovente una vez autorizado el proyecto en materia ambiental procederá a tramitar el Registro Nacional de Pesca para la unidad de producción acuícola.
Art. 30°.- *Las actividades pesqueras se clasifican en:* **II.-** *Cultivo o acuacultura con fines*		
Artículo 31°.- *Para realizar las actividades de pesca se requiere lo siguiente:* **I,** *Concesión, para:* **Inciso b)** *Acuacultura comercial* **II,** Permiso, para: **Inciso g)** *Acuacultura de fomento* **III,** *Autorización, para:* **Inciso d)** *Recolectar del medio natural reproductores, larvas, postlarvas, crías, huevos, semillas, alevines o en cualquier otro estadio, y* **Inciso e)** *Acuacultura didáctica.*		

Artículos 22.- *la Secretaría podrá inscribir en el Registro Nacional de Pesca a los acuicultores que no requieran concesión, permiso o Autorización.*	Al **proyecto** le aplica el Artículo, incisos y, fracciones anteriores, porque se trata de una actividad acuícola con fines comerciales.	Por el hecho de presentar a la autoridad correspondiente (SEMARNAT) la Manifestación de Impacto Ambiental, el promovente está cumpliendo con este apartado. El proyecto se vincula por la obligatoriedad de obtener la autorización correspondiente para realizar las obras descritas en esta manifestación de impacto ambiental. Como ya se mencionó anteriormente, la promovente una vez autorizado el proyecto en materia ambiental procederá a tramitar el Registro Nacional de Pesca para la unidad de producción acuícola.
Art. 30°.- *Las actividades pesqueras se clasifican en:* **II.-** *Cultivo o acuacultura con fines*		
Artículo 31°.- *Para realizar las actividades de pesca se requiere lo siguiente:* **I,** *Concesión, para:* **Inciso b)** *Acuacultura comercial* **II,** Permiso, para: **Inciso g)** *Acuacultura de fomento* **III,** *Autorización, para:* **Inciso d)** *Recolectar del medio natural reproductores, larvas, postlarvas, crías, huevos, semillas, alevines o en cualquier otro estadio, y* **Inciso e)** *Acuacultura didáctica.*		

Artículos 22.- *la Secretaría podrá inscribir en el Registro Nacional de Pesca a los acuicultores que no requieran concesión, permiso o Autorización.*	Al **proyecto** le aplica el Artículo, incisos y, fracciones anteriores, porque se trata de una actividad acuícola con fines comerciales.	Por el hecho de presentar a la autoridad correspondiente (SEMARNAT) la Manifestación de Impacto Ambiental, el promovente está cumpliendo con este apartado. El proyecto se vincula por la obligatoriedad de obtener la autorización correspondiente para realizar las obras descritas en esta manifestación de impacto ambiental. Como ya se mencionó anteriormente, la promovente una vez autorizado el proyecto en materia ambiental procederá a tramitar el Registro Nacional de Pesca para la unidad de producción acuícola.
Art. 30°.- *Las actividades pesqueras se clasifican en:* **II.-** *Cultivo o acuacultura con fines*		
Artículo 31°.- *Para realizar las actividades de pesca se requiere lo siguiente:* **I,** *Concesión, para:* **Inciso b)** *Acuacultura comercial* **II,** Permiso, para: **Inciso g)** *Acuacultura de fomento* **III,** *Autorización, para:* **Inciso d)** *Recolectar del medio natural reproductores, larvas, postlarvas, crías, huevos, semillas, alevines o en cualquier otro estadio, y* **Inciso e)** *Acuacultura didáctica.*		

Artículos 22.- *la Secretaría podrá inscribir en el Registro Nacional de Pesca a los acuicultores que no requieran concesión, permiso o Autorización.*	Al **proyecto** le aplica el Artículo, incisos y, fracciones anteriores, porque se trata de una actividad acuícola con fines comerciales.	Por el hecho de presentar a la autoridad correspondiente (SEMARNAT) la Manifestación de Impacto Ambiental, el promovente está cumpliendo con este apartado. El proyecto se vincula por la obligatoriedad de obtener la autorización correspondiente para realizar las obras descritas en esta manifestación de impacto ambiental. Como ya se mencionó anteriormente, la promovente una vez autorizado el proyecto en materia ambiental procederá a tramitar el Registro Nacional de Pesca para la unidad de producción acuícola.
Art. 30°.- *Las actividades pesqueras se clasifican en:* **II.-** *Cultivo o acuacultura con fines*		
Artículo 31°.- *Para realizar las actividades de pesca se requiere lo siguiente:* **I,** *Concesión, para:* **Inciso b)** *Acuacultura comercial* **II,** Permiso, para: **Inciso g)** *Acuacultura de fomento* **III,** *Autorización, para:* **Inciso d)** *Recolectar del medio natural reproductores, larvas, postlarvas, crías, huevos, semillas, alevines o en cualquier otro estadio, y* **Inciso e)** *Acuacultura didáctica.*		

Artículos 22.- *la Secretaría podrá inscribir en el Registro Nacional de Pesca a los acuicultores que no requieran concesión, permiso o Autorización.*	Al **proyecto** le aplica el Artículo, incisos y, fracciones anteriores, porque se trata de una actividad acuícola con fines comerciales.	Por el hecho de presentar a la autoridad correspondiente (SEMARNAT) la Manifestación de Impacto Ambiental, el promovente está cumpliendo con este apartado. El proyecto se vincula por la obligatoriedad de obtener la autorización correspondiente para realizar las obras descritas en esta manifestación de impacto ambiental. Como ya se mencionó anteriormente, la promovente una vez autorizado el proyecto en materia ambiental procederá a tramitar el Registro Nacional de Pesca para la unidad de producción acuícola.
Art. 30°.- *Las actividades pesqueras se clasifican en:* **II.-** *Cultivo o acuacultura con fines*		
Artículo 31°.- *Para realizar las actividades de pesca se requiere lo siguiente:* **I,** *Concesión, para:* **Inciso b)** *Acuacultura comercial* **II,** Permiso, para: **Inciso g)** *Acuacultura de fomento* **III,** *Autorización, para:* **Inciso d)** *Recolectar del medio natural reproductores, larvas, postlarvas, crías, huevos, semillas, alevines o en cualquier otro estadio, y* **Inciso e)** *Acuacultura didáctica.*		

Artículos 22.- *la Secretaría podrá inscribir en el Registro Nacional de Pesca a los acuicultores que no requieran concesión, permiso o Autorización.*	Al **proyecto** le aplica el Artículo, incisos y, fracciones anteriores, porque se trata de una actividad acuícola con fines comerciales.	Por el hecho de presentar a la autoridad correspondiente (SEMARNAT) la Manifestación de Impacto Ambiental, el promovente está cumpliendo con este apartado. El proyecto se vincula por la obligatoriedad de obtener la autorización correspondiente para realizar las obras descritas en esta manifestación de impacto ambiental. Como ya se mencionó anteriormente, la promovente una vez autorizado el proyecto en materia ambiental procederá a tramitar el Registro Nacional de Pesca para la unidad de producción acuícola.
Art. 30°.- *Las actividades pesqueras se clasifican en:* **II.-** *Cultivo o acuacultura con fines*		
Artículo 31°.- *Para realizar las actividades de pesca se requiere lo siguiente:* **I,** *Concesión, para:* **Inciso b)** *Acuacultura comercial* **II,** Permiso, para: **Inciso g)** *Acuacultura de fomento* **III,** *Autorización, para:* **Inciso d)** *Recolectar del medio natural reproductores, larvas, postlarvas, crías, huevos, semillas, alevines o en cualquier otro estadio, y* **Inciso e)** *Acuacultura didáctica.*		

Artículos 22.- *la Secretaría podrá inscribir en el Registro Nacional de Pesca a los acuicultores que no requieran concesión, permiso o Autorización.*	Al **proyecto** le aplica el Artículo, incisos y, fracciones anteriores, porque se trata de una actividad acuícola con fines comerciales.	Por el hecho de presentar a la autoridad correspondiente (SEMARNAT) la Manifestación de Impacto Ambiental, el promovente está cumpliendo con este apartado. El proyecto se vincula por la obligatoriedad de obtener la autorización correspondiente para realizar las obras descritas en esta manifestación de impacto ambiental. Como ya se mencionó anteriormente, la promovente una vez autorizado el proyecto en materia ambiental procederá a tramitar el Registro Nacional de Pesca para la unidad de producción acuícola.
Art. 30°.- *Las actividades pesqueras se clasifican en:* **II.-** *Cultivo o acuacultura con fines*		
Artículo 31°.- *Para realizar las actividades de pesca se requiere lo siguiente:* **I,** *Concesión, para:* **Inciso b)** *Acuacultura comercial* **II,** Permiso, para: **Inciso g)** *Acuacultura de fomento* **III,** *Autorización, para:* **Inciso d)** *Recolectar del medio natural reproductores, larvas, postlarvas, crías, huevos, semillas, alevines o en cualquier otro estadio, y* **Inciso e)** *Acuacultura didáctica.*		

Artículos 22.- *la Secretaría podrá inscribir en el Registro Nacional de Pesca a los acuicultores que no requieran concesión, permiso o Autorización.*	Al **proyecto** le aplica el Artículo, incisos y, fracciones anteriores, porque se trata de una actividad acuícola con fines comerciales.	Por el hecho de presentar a la autoridad correspondiente (SEMARNAT) la Manifestación de Impacto Ambiental, el promovente está cumpliendo con este apartado. El proyecto se vincula por la obligatoriedad de obtener la autorización correspondiente para realizar las obras descritas en esta manifestación de impacto ambiental. Como ya se mencionó anteriormente, la promovente una vez autorizado el proyecto en materia ambiental procederá a tramitar el Registro Nacional de Pesca para la unidad de producción acuícola.
Art. 30°.- *Las actividades pesqueras se clasifican en:* **II.-** *Cultivo o acuacultura con fines*		
Artículo 31°.- *Para realizar las actividades de pesca se requiere lo siguiente:* **I,** *Concesión, para:* **Inciso b)** *Acuacultura comercial* **II,** Permiso, para: **Inciso g)** *Acuacultura de fomento* **III,** *Autorización, para:* **Inciso d)** *Recolectar del medio natural reproductores, larvas, postlarvas, crías, huevos, semillas, alevines o en cualquier otro estadio, y* **Inciso e)** *Acuacultura didáctica.*		

Artículos 22.- *la Secretaría podrá inscribir en el Registro Nacional de Pesca a los acuicultores que no requieran concesión, permiso o Autorización.*	Al **proyecto** le aplica el Artículo, incisos y, fracciones anteriores, porque se trata de una actividad acuícola con fines comerciales.	Por el hecho de presentar a la autoridad correspondiente (SEMARNAT) la Manifestación de Impacto Ambiental, el promovente está cumpliendo con este apartado. El proyecto se vincula por la obligatoriedad de obtener la autorización correspondiente para realizar las obras descritas en esta manifestación de impacto ambiental. Como ya se mencionó anteriormente, la promovente una vez autorizado el proyecto en materia ambiental procederá a tramitar el Registro Nacional de Pesca para la unidad de producción acuícola.
Art. 30°.- *Las actividades pesqueras se clasifican en:* **II.-** *Cultivo o acuacultura con fines*		
Artículo 31°.- *Para realizar las actividades de pesca se requiere lo siguiente:* **I,** *Concesión, para:* **Inciso b)** *Acuacultura comercial* **II,** Permiso, para: **Inciso g)** *Acuacultura de fomento* **III,** *Autorización, para:* **Inciso d)** *Recolectar del medio natural reproductores, larvas, postlarvas, crías, huevos, semillas, alevines o en cualquier otro estadio, y* **Inciso e)** *Acuacultura didáctica.*		

Artículos 22.- *la Secretaría podrá inscribir en el Registro Nacional de Pesca a los acuicultores que no requieran concesión, permiso o Autorización.*	Al **proyecto** le aplica el Artículo, incisos y, fracciones anteriores, porque se trata de una actividad acuícola con fines comerciales.	Por el hecho de presentar a la autoridad correspondiente (SEMARNAT) la Manifestación de Impacto Ambiental, el promovente está cumpliendo con este apartado. El proyecto se vincula por la obligatoriedad de obtener la autorización correspondiente para realizar las obras descritas en esta manifestación de impacto ambiental. Como ya se mencionó anteriormente, la promovente una vez autorizado el proyecto en materia ambiental procederá a tramitar el Registro Nacional de Pesca para la unidad de producción acuícola.
Art. 30°.- *Las actividades pesqueras se clasifican en:* **II.-** *Cultivo o acuacultura con fines*		
Artículo 31°.- *Para realizar las actividades de pesca se requiere lo siguiente:* **I,** *Concesión, para:* **Inciso b)** *Acuacultura comercial* **II,** Permiso, para: **Inciso g)** *Acuacultura de fomento* **III,** *Autorización, para:* **Inciso d)** *Recolectar del medio natural reproductores, larvas, postlarvas, crías, huevos, semillas, alevines o en cualquier otro estadio, y* **Inciso e)** *Acuacultura didáctica.*		

Artículos 22.- *la Secretaría podrá inscribir en el Registro Nacional de Pesca a los acuicultores que no requieran concesión, permiso o Autorización.*	Al **proyecto** le aplica el Artículo, incisos y, fracciones anteriores, porque se trata de una actividad acuícola con fines comerciales.	Por el hecho de presentar a la autoridad correspondiente (SEMARNAT) la Manifestación de Impacto Ambiental, el promovente está cumpliendo con este apartado. El proyecto se vincula por la obligatoriedad de obtener la autorización correspondiente para realizar las obras descritas en esta manifestación de impacto ambiental. Como ya se mencionó anteriormente, la promovente una vez autorizado el proyecto en materia ambiental procederá a tramitar el Registro Nacional de Pesca para la unidad de producción acuícola.
Art. 30°.- *Las actividades pesqueras se clasifican en:* **II.-** *Cultivo o acuacultura con fines*		
Artículo 31°.- *Para realizar las actividades de pesca se requiere lo siguiente:* **I,** *Concesión, para:* **Inciso b)** *Acuacultura comercial* **II,** Permiso, para: **Inciso g)** *Acuacultura de fomento* **III,** *Autorización, para:* **Inciso d)** *Recolectar del medio natural reproductores, larvas, postlarvas, crías, huevos, semillas, alevines o en cualquier otro estadio, y* **Inciso e)** *Acuacultura didáctica.*		

Artículos 22.- *la Secretaría podrá inscribir en el Registro Nacional de Pesca a los acuicultores que no requieran concesión, permiso o Autorización.*	Al **proyecto** le aplica el Artículo, incisos y, fracciones anteriores, porque se trata de una actividad acuícola con fines comerciales.	Por el hecho de presentar a la autoridad correspondiente (SEMARNAT) la Manifestación de Impacto Ambiental, el promovente está cumpliendo con este apartado. El proyecto se vincula por la obligatoriedad de obtener la autorización correspondiente para realizar las obras descritas en esta manifestación de impacto ambiental. Como ya se mencionó anteriormente, la promovente una vez autorizado el proyecto en materia ambiental procederá a tramitar el Registro Nacional de Pesca para la unidad de producción acuícola.
Art. 30°.- *Las actividades pesqueras se clasifican en:* **II.-** *Cultivo o acuacultura con fines*		
Artículo 31°.- *Para realizar las actividades de pesca se requiere lo siguiente:* **I,** *Concesión, para:* **Inciso b)** *Acuacultura comercial* **II,** Permiso, para: **Inciso g)** *Acuacultura de fomento* **III,** *Autorización, para:* **Inciso d)** *Recolectar del medio natural reproductores, larvas, postlarvas, crías, huevos, semillas, alevines o en cualquier otro estadio, y* **Inciso e)** *Acuacultura didáctica.*		

Artículos 22.- *la Secretaría podrá inscribir en el Registro Nacional de Pesca a los acuicultores que no requieran concesión, permiso o Autorización.*	Al **proyecto** le aplica el Artículo, incisos y, fracciones anteriores, porque se trata de una actividad acuícola con fines comerciales.	Por el hecho de presentar a la autoridad correspondiente (SEMARNAT) la Manifestación de Impacto Ambiental, el promovente está cumpliendo con este apartado. El proyecto se vincula por la obligatoriedad de obtener la autorización correspondiente para realizar las obras descritas en esta manifestación de impacto ambiental. Como ya se mencionó anteriormente, la promovente una vez autorizado el proyecto en materia ambiental procederá a tramitar el Registro Nacional de Pesca para la unidad de producción acuícola.
Art. 30°.- *Las actividades pesqueras se clasifican en:* **II.-** *Cultivo o acuacultura con fines*		
Artículo 31°.- *Para realizar las actividades de pesca se requiere lo siguiente:* **I,** *Concesión, para:* **Inciso b)** *Acuacultura comercial* **II,** Permiso, para: **Inciso g)** *Acuacultura de fomento* **III,** *Autorización, para:* **Inciso d)** *Recolectar del medio natural reproductores, larvas, postlarvas, crías, huevos, semillas, alevines o en cualquier otro estadio, y* **Inciso e)** *Acuacultura didáctica.*		

Artículos 22.- *la Secretaría podrá inscribir en el Registro Nacional de Pesca a los acuicultores que no requieran concesión, permiso o Autorización.*	Al **proyecto** le aplica el Artículo, incisos y, fracciones anteriores, porque se trata de una actividad acuícola con fines comerciales.	Por el hecho de presentar a la autoridad correspondiente (SEMARNAT) la Manifestación de Impacto Ambiental, el promovente está cumpliendo con este apartado. El proyecto se vincula por la obligatoriedad de obtener la autorización correspondiente para realizar las obras descritas en esta manifestación de impacto ambiental. Como ya se mencionó anteriormente, la promovente una vez autorizado el proyecto en materia ambiental procederá a tramitar el Registro Nacional de Pesca para la unidad de producción acuícola.
Art. 30°.- *Las actividades pesqueras se clasifican en:* **II.-** *Cultivo o acuacultura con fines*		
Artículo 31°.- *Para realizar las actividades de pesca se requiere lo siguiente:* **I,** *Concesión, para:* **Inciso b)** *Acuacultura comercial* **II,** Permiso, para: **Inciso g)** *Acuacultura de fomento* **III,** *Autorización, para:* **Inciso d)** *Recolectar del medio natural reproductores, larvas, postlarvas, crías, huevos, semillas, alevines o en cualquier otro estadio, y* **Inciso e)** *Acuacultura didáctica.*		

Artículos 22.- *la Secretaría podrá inscribir en el Registro Nacional de Pesca a los acuicultores que no requieran concesión, permiso o Autorización.*	Al **proyecto** le aplica el Artículo, incisos y, fracciones anteriores, porque se trata de una actividad acuícola con fines comerciales.	Por el hecho de presentar a la autoridad correspondiente (SEMARNAT) la Manifestación de Impacto Ambiental, el promovente está cumpliendo con este apartado. El proyecto se vincula por la obligatoriedad de obtener la autorización correspondiente para realizar las obras descritas en esta manifestación de impacto ambiental. Como ya se mencionó anteriormente, la promovente una vez autorizado el proyecto en materia ambiental procederá a tramitar el Registro Nacional de Pesca para la unidad de producción acuícola.
Art. 30°.- *Las actividades pesqueras se clasifican en:* **II.-** *Cultivo o acuacultura con fines*		
Artículo 31°.- *Para realizar las actividades de pesca se requiere lo siguiente:* **I,** *Concesión, para:* **Inciso b)** *Acuacultura comercial* **II,** Permiso, para: **Inciso g)** *Acuacultura de fomento* **III,** *Autorización, para:* **Inciso d)** *Recolectar del medio natural reproductores, larvas, postlarvas, crías, huevos, semillas, alevines o en cualquier otro estadio, y* **Inciso e)** *Acuacultura didáctica.*		

Artículos 22.- *la Secretaría podrá inscribir en el Registro Nacional de Pesca a los acuicultores que no requieran concesión, permiso o Autorización.*	Al **proyecto** le aplica el Artículo, incisos y, fracciones anteriores, porque se trata de una actividad acuícola con fines comerciales.	Por el hecho de presentar a la autoridad correspondiente (SEMARNAT) la Manifestación de Impacto Ambiental, el promovente está cumpliendo con este apartado. El proyecto se vincula por la obligatoriedad de obtener la autorización correspondiente para realizar las obras descritas en esta manifestación de impacto ambiental. Como ya se mencionó anteriormente, la promovente una vez autorizado el proyecto en materia ambiental procederá a tramitar el Registro Nacional de Pesca para la unidad de producción acuícola.
Art. 30°.- *Las actividades pesqueras se clasifican en:* **II.-** *Cultivo o acuacultura con fines*		
Artículo 31°.- *Para realizar las actividades de pesca se requiere lo siguiente:* **I,** *Concesión, para:* **Inciso b)** *Acuacultura comercial* **II,** Permiso, para: **Inciso g)** *Acuacultura de fomento* **III,** *Autorización, para:* **Inciso d)** *Recolectar del medio natural reproductores, larvas, postlarvas, crías, huevos, semillas, alevines o en cualquier otro estadio, y* **Inciso e)** *Acuacultura didáctica.*		

Artículos 22.- *la Secretaría podrá inscribir en el Registro Nacional de Pesca a los acuicultores que no requieran concesión, permiso o Autorización.*	Al **proyecto** le aplica el Artículo, incisos y, fracciones anteriores, porque se trata de una actividad acuícola con fines comerciales.	Por el hecho de presentar a la autoridad correspondiente (SEMARNAT) la Manifestación de Impacto Ambiental, el promovente está cumpliendo con este apartado. El proyecto se vincula por la obligatoriedad de obtener la autorización correspondiente para realizar las obras descritas en esta manifestación de impacto ambiental. Como ya se mencionó anteriormente, la promovente una vez autorizado el proyecto en materia ambiental procederá a tramitar el Registro Nacional de Pesca para la unidad de producción acuícola.
Art. 30°.- *Las actividades pesqueras se clasifican en:* **II.-** *Cultivo o acuacultura con fines*		
Artículo 31°.- *Para realizar las actividades de pesca se requiere lo siguiente:* **I,** *Concesión, para:* **Inciso b)** *Acuacultura comercial* **II,** Permiso, para: **Inciso g)** *Acuacultura de fomento* **III,** *Autorización, para:* **Inciso d)** *Recolectar del medio natural reproductores, larvas, postlarvas, crías, huevos, semillas, alevines o en cualquier otro estadio, y* **Inciso e)** *Acuacultura didáctica.*		

Artículos 22.- *la Secretaría podrá inscribir en el Registro Nacional de Pesca a los acuicultores que no requieran concesión, permiso o Autorización.*	Al **proyecto** le aplica el Artículo, incisos y, fracciones anteriores, porque se trata de una actividad acuícola con fines comerciales.	Por el hecho de presentar a la autoridad correspondiente (SEMARNAT) la Manifestación de Impacto Ambiental, el promovente está cumpliendo con este apartado. El proyecto se vincula por la obligatoriedad de obtener la autorización correspondiente para realizar las obras descritas en esta manifestación de impacto ambiental. Como ya se mencionó anteriormente, la promovente una vez autorizado el proyecto en materia ambiental procederá a tramitar el Registro Nacional de Pesca para la unidad de producción acuícola.
Art. 30°.- *Las actividades pesqueras se clasifican en:* **II.-** *Cultivo o acuacultura con fines*		
Artículo 31°.- *Para realizar las actividades de pesca se requiere lo siguiente:* **I,** *Concesión, para:* **Inciso b)** *Acuacultura comercial* **II,** Permiso, para: **Inciso g)** *Acuacultura de fomento* **III,** *Autorización, para:* **Inciso d)** *Recolectar del medio natural reproductores, larvas, postlarvas, crías, huevos, semillas, alevines o en cualquier otro estadio, y* **Inciso e)** *Acuacultura didáctica.*		

Artículos 22.- *la Secretaría podrá inscribir en el Registro Nacional de Pesca a los acuicultores que no requieran concesión, permiso o Autorización.*	Al **proyecto** le aplica el Artículo, incisos y, fracciones anteriores, porque se trata de una actividad acuícola con fines comerciales.	Por el hecho de presentar a la autoridad correspondiente (SEMARNAT) la Manifestación de Impacto Ambiental, el promovente está cumpliendo con este apartado. El proyecto se vincula por la obligatoriedad de obtener la autorización correspondiente para realizar las obras descritas en esta manifestación de impacto ambiental. Como ya se mencionó anteriormente, la promovente una vez autorizado el proyecto en materia ambiental procederá a tramitar el Registro Nacional de Pesca para la unidad de producción acuícola.
Art. 30°.- *Las actividades pesqueras se clasifican en:* **II.-** *Cultivo o acuacultura con fines*		
Artículo 31°.- *Para realizar las actividades de pesca se requiere lo siguiente:* **I,** *Concesión, para:* **Inciso b)** *Acuacultura comercial* **II,** Permiso, para: **Inciso g)** *Acuacultura de fomento* **III,** *Autorización, para:* **Inciso d)** *Recolectar del medio natural reproductores, larvas, postlarvas, crías, huevos, semillas, alevines o en cualquier otro estadio, y* **Inciso e)** *Acuacultura didáctica.*		

Artículos 22.- *la Secretaría podrá inscribir en el Registro Nacional de Pesca a los acuicultores que no requieran concesión, permiso o Autorización.*	Al **proyecto** le aplica el Artículo, incisos y, fracciones anteriores, porque se trata de una actividad acuícola con fines comerciales.	Por el hecho de presentar a la autoridad correspondiente (SEMARNAT) la Manifestación de Impacto Ambiental, el promovente está cumpliendo con este apartado. El proyecto se vincula por la obligatoriedad de obtener la autorización correspondiente para realizar las obras descritas en esta manifestación de impacto ambiental. Como ya se mencionó anteriormente, la promovente una vez autorizado el proyecto en materia ambiental procederá a tramitar el Registro Nacional de Pesca para la unidad de producción acuícola.
Art. 30°.- *Las actividades pesqueras se clasifican en:* **II.-** *Cultivo o acuacultura con fines*		
Artículo 31°.- *Para realizar las actividades de pesca se requiere lo siguiente:* **I,** *Concesión, para:* **Inciso b)** *Acuacultura comercial* **II,** Permiso, para: **Inciso g)** *Acuacultura de fomento* **III,** *Autorización, para:* **Inciso d)** *Recolectar del medio natural reproductores, larvas, postlarvas, crías, huevos, semillas, alevines o en cualquier otro estadio, y* **Inciso e)** *Acuacultura didáctica.*		

Artículos 22.- *la Secretaría podrá inscribir en el Registro Nacional de Pesca a los acuicultores que no requieran concesión, permiso o Autorización.*	Al **proyecto** le aplica el Artículo, incisos y, fracciones anteriores, porque se trata de una actividad acuícola con fines comerciales.	Por el hecho de presentar a la autoridad correspondiente (SEMARNAT) la Manifestación de Impacto Ambiental, el promovente está cumpliendo con este apartado. El proyecto se vincula por la obligatoriedad de obtener la autorización correspondiente para realizar las obras descritas en esta manifestación de impacto ambiental. Como ya se mencionó anteriormente, la promovente una vez autorizado el proyecto en materia ambiental procederá a tramitar el Registro Nacional de Pesca para la unidad de producción acuícola.
Art. 30°.- *Las actividades pesqueras se clasifican en:* **II.-** *Cultivo o acuacultura con fines*		
Artículo 31°.- *Para realizar las actividades de pesca se requiere lo siguiente:* **I,** *Concesión, para:* **Inciso b)** *Acuacultura comercial* **II,** Permiso, para: **Inciso g)** *Acuacultura de fomento* **III,** *Autorización, para:* **Inciso d)** *Recolectar del medio natural reproductores, larvas, postlarvas, crías, huevos, semillas, alevines o en cualquier otro estadio, y* **Inciso e)** *Acuacultura didáctica.*		

Artículos 22.- *la Secretaría podrá inscribir en el Registro Nacional de Pesca a los acuicultores que no requieran concesión, permiso o Autorización.*	Al **proyecto** le aplica el Artículo, incisos y, fracciones anteriores, porque se trata de una actividad acuícola con fines comerciales.	Por el hecho de presentar a la autoridad correspondiente (SEMARNAT) la Manifestación de Impacto Ambiental, el promovente está cumpliendo con este apartado. El proyecto se vincula por la obligatoriedad de obtener la autorización correspondiente para realizar las obras descritas en esta manifestación de impacto ambiental. Como ya se mencionó anteriormente, la promovente una vez autorizado el proyecto en materia ambiental procederá a tramitar el Registro Nacional de Pesca para la unidad de producción acuícola.
Art. 30°.- *Las actividades pesqueras se clasifican en:* **II.-** *Cultivo o acuacultura con fines*		
Artículo 31°.- *Para realizar las actividades de pesca se requiere lo siguiente:* **I,** *Concesión, para:* **Inciso b)** *Acuacultura comercial* **II,** Permiso, para: **Inciso g)** *Acuacultura de fomento* **III,** *Autorización, para:* **Inciso d)** *Recolectar del medio natural reproductores, larvas, postlarvas, crías, huevos, semillas, alevines o en cualquier otro estadio, y* **Inciso e)** *Acuacultura didáctica.*		

Artículos 22.- *la Secretaría podrá inscribir en el Registro Nacional de Pesca a los acuicultores que no requieran concesión, permiso o Autorización.*	Al **proyecto** le aplica el Artículo, incisos y, fracciones anteriores, porque se trata de una actividad acuícola con fines comerciales.	Por el hecho de presentar a la autoridad correspondiente (SEMARNAT) la Manifestación de Impacto Ambiental, el promovente está cumpliendo con este apartado. El proyecto se vincula por la obligatoriedad de obtener la autorización correspondiente para realizar las obras descritas en esta manifestación de impacto ambiental. Como ya se mencionó anteriormente, la promovente una vez autorizado el proyecto en materia ambiental procederá a tramitar el Registro Nacional de Pesca para la unidad de producción acuícola.
Art. 30°.- *Las actividades pesqueras se clasifican en:* **II.-** *Cultivo o acuacultura con fines*		
Artículo 31°.- *Para realizar las actividades de pesca se requiere lo siguiente:* **I,** *Concesión, para:* **Inciso b)** *Acuacultura comercial* **II,** Permiso, para: **Inciso g)** *Acuacultura de fomento* **III,** *Autorización, para:* **Inciso d)** *Recolectar del medio natural reproductores, larvas, postlarvas, crías, huevos, semillas, alevines o en cualquier otro estadio, y* **Inciso e)** *Acuacultura didáctica.*		

Artículos 22.- *la Secretaría podrá inscribir en el Registro Nacional de Pesca a los acuicultores que no requieran concesión, permiso o Autorización.*	Al **proyecto** le aplica el Artículo, incisos y, fracciones anteriores, porque se trata de una actividad acuícola con fines comerciales.	Por el hecho de presentar a la autoridad correspondiente (SEMARNAT) la Manifestación de Impacto Ambiental, el promovente está cumpliendo con este apartado. El proyecto se vincula por la obligatoriedad de obtener la autorización correspondiente para realizar las obras descritas en esta manifestación de impacto ambiental. Como ya se mencionó anteriormente, la promovente una vez autorizado el proyecto en materia ambiental procederá a tramitar el Registro Nacional de Pesca para la unidad de producción acuícola.
Art. 30°.- *Las actividades pesqueras se clasifican en:* **II.-** *Cultivo o acuacultura con fines*		
Artículo 31°.- *Para realizar las actividades de pesca se requiere lo siguiente:* **I,** *Concesión, para:* **Inciso b)** *Acuacultura comercial* **II,** Permiso, para: **Inciso g)** *Acuacultura de fomento* **III,** *Autorización, para:* **Inciso d)** *Recolectar del medio natural reproductores, larvas, postlarvas, crías, huevos, semillas, alevines o en cualquier otro estadio, y* **Inciso e)** *Acuacultura didáctica.*		

Artículos 22.- *la Secretaría podrá inscribir en el Registro Nacional de Pesca a los acuicultores que no requieran concesión, permiso o Autorización.*	Al **proyecto** le aplica el Artículo, incisos y, fracciones anteriores, porque se trata de una actividad acuícola con fines comerciales.	Por el hecho de presentar a la autoridad correspondiente (SEMARNAT) la Manifestación de Impacto Ambiental, el promovente está cumpliendo con este apartado. El proyecto se vincula por la obligatoriedad de obtener la autorización correspondiente para realizar las obras descritas en esta manifestación de impacto ambiental. Como ya se mencionó anteriormente, la promovente una vez autorizado el proyecto en materia ambiental procederá a tramitar el Registro Nacional de Pesca para la unidad de producción acuícola.
Art. 30°.- *Las actividades pesqueras se clasifican en:* **II.-** *Cultivo o acuacultura con fines*		
Artículo 31°.- *Para realizar las actividades de pesca se requiere lo siguiente:* **I,** *Concesión, para:* **Inciso b)** *Acuacultura comercial* **II,** Permiso, para: **Inciso g)** *Acuacultura de fomento* **III,** *Autorización, para:* **Inciso d)** *Recolectar del medio natural reproductores, larvas, postlarvas, crías, huevos, semillas, alevines o en cualquier otro estadio, y* **Inciso e)** *Acuacultura didáctica.*		

Artículos 22.- *la Secretaría podrá inscribir en el Registro Nacional de Pesca a los acuicultores que no requieran concesión, permiso o Autorización.*	Al **proyecto** le aplica el Artículo, incisos y, fracciones anteriores, porque se trata de una actividad acuícola con fines comerciales.	Por el hecho de presentar a la autoridad correspondiente (SEMARNAT) la Manifestación de Impacto Ambiental, el promovente está cumpliendo con este apartado. El proyecto se vincula por la obligatoriedad de obtener la autorización correspondiente para realizar las obras descritas en esta manifestación de impacto ambiental. Como ya se mencionó anteriormente, la promovente una vez autorizado el proyecto en materia ambiental procederá a tramitar el Registro Nacional de Pesca para la unidad de producción acuícola.
Art. 30°.- *Las actividades pesqueras se clasifican en:* **II.-** *Cultivo o acuacultura con fines*		
Artículo 31°.- *Para realizar las actividades de pesca se requiere lo siguiente:* **I,** *Concesión, para:* **Inciso b)** *Acuacultura comercial* **II,** Permiso, para: **Inciso g)** *Acuacultura de fomento* **III,** *Autorización, para:* **Inciso d)** *Recolectar del medio natural reproductores, larvas, postlarvas, crías, huevos, semillas, alevines o en cualquier otro estadio, y* **Inciso e)** *Acuacultura didáctica.*		

Artículos 22.- *la Secretaría podrá inscribir en el Registro Nacional de Pesca a los acuicultores que no requieran concesión, permiso o Autorización.*	Al **proyecto** le aplica el Artículo, incisos y, fracciones anteriores, porque se trata de una actividad acuícola con fines comerciales.	Por el hecho de presentar a la autoridad correspondiente (SEMARNAT) la Manifestación de Impacto Ambiental, el promovente está cumpliendo con este apartado. El proyecto se vincula por la obligatoriedad de obtener la autorización correspondiente para realizar las obras descritas en esta manifestación de impacto ambiental. Como ya se mencionó anteriormente, la promovente una vez autorizado el proyecto en materia ambiental procederá a tramitar el Registro Nacional de Pesca para la unidad de producción acuícola.
Art. 30°.- *Las actividades pesqueras se clasifican en:* **II.-** *Cultivo o acuacultura con fines*		
Artículo 31°.- *Para realizar las actividades de pesca se requiere lo siguiente:* **I,** *Concesión, para:* **Inciso b)** *Acuacultura comercial* **II,** Permiso, para: **Inciso g)** *Acuacultura de fomento* **III,** *Autorización, para:* **Inciso d)** *Recolectar del medio natural reproductores, larvas, postlarvas, crías, huevos, semillas, alevines o en cualquier otro estadio, y* **Inciso e)** *Acuacultura didáctica.*		

Artículos 22.- *la Secretaría podrá inscribir en el Registro Nacional de Pesca a los acuicultores que no requieran concesión, permiso o Autorización.*	Al **proyecto** le aplica el Artículo, incisos y, fracciones anteriores, porque se trata de una actividad acuícola con fines comerciales.	Por el hecho de presentar a la autoridad correspondiente (SEMARNAT) la Manifestación de Impacto Ambiental, el promovente está cumpliendo con este apartado. El proyecto se vincula por la obligatoriedad de obtener la autorización correspondiente para realizar las obras descritas en esta manifestación de impacto ambiental. Como ya se mencionó anteriormente, la promovente una vez autorizado el proyecto en materia ambiental procederá a tramitar el Registro Nacional de Pesca para la unidad de producción acuícola.
Art. 30°.- *Las actividades pesqueras se clasifican en:* **II.-** *Cultivo o acuacultura con fines*		
Artículo 31°.- *Para realizar las actividades de pesca se requiere lo siguiente:* **I,** *Concesión, para:* **Inciso b)** *Acuacultura comercial* **II,** Permiso, para: **Inciso g)** *Acuacultura de fomento* **III,** *Autorización, para:* **Inciso d)** *Recolectar del medio natural reproductores, larvas, postlarvas, crías, huevos, semillas, alevines o en cualquier otro estadio, y* **Inciso e)** *Acuacultura didáctica.*		

Artículos 22.- *la Secretaría podrá inscribir en el Registro Nacional de Pesca a los acuicultores que no requieran concesión, permiso o Autorización.*	Al **proyecto** le aplica el Artículo, incisos y, fracciones anteriores, porque se trata de una actividad acuícola con fines comerciales.	Por el hecho de presentar a la autoridad correspondiente (SEMARNAT) la Manifestación de Impacto Ambiental, el promovente está cumpliendo con este apartado. El proyecto se vincula por la obligatoriedad de obtener la autorización correspondiente para realizar las obras descritas en esta manifestación de impacto ambiental. Como ya se mencionó anteriormente, la promovente una vez autorizado el proyecto en materia ambiental procederá a tramitar el Registro Nacional de Pesca para la unidad de producción acuícola.
Art. 30°.- *Las actividades pesqueras se clasifican en:* **II.-** *Cultivo o acuacultura con fines*		
Artículo 31°.- *Para realizar las actividades de pesca se requiere lo siguiente:* **I,** *Concesión, para:* **Inciso b)** *Acuacultura comercial* **II,** Permiso, para: **Inciso g)** *Acuacultura de fomento* **III,** *Autorización, para:* **Inciso d)** *Recolectar del medio natural reproductores, larvas, postlarvas, crías, huevos, semillas, alevines o en cualquier otro estadio, y* **Inciso e)** *Acuacultura didáctica.*		

Artículos 22.- *la Secretaría podrá inscribir en el Registro Nacional de Pesca a los acuicultores que no requieran concesión, permiso o Autorización.*	Al **proyecto** le aplica el Artículo, incisos y, fracciones anteriores, porque se trata de una actividad acuícola con fines comerciales.	Por el hecho de presentar a la autoridad correspondiente (SEMARNAT) la Manifestación de Impacto Ambiental, el promovente está cumpliendo con este apartado. El proyecto se vincula por la obligatoriedad de obtener la autorización correspondiente para realizar las obras descritas en esta manifestación de impacto ambiental. Como ya se mencionó anteriormente, la promovente una vez autorizado el proyecto en materia ambiental procederá a tramitar el Registro Nacional de Pesca para la unidad de producción acuícola.
Art. 30°.- *Las actividades pesqueras se clasifican en:* **II.-** *Cultivo o acuacultura con fines*		
Artículo 31°.- *Para realizar las actividades de pesca se requiere lo siguiente:* **I,** *Concesión, para:* **Inciso b)** *Acuacultura comercial* **II,** Permiso, para: **Inciso g)** *Acuacultura de fomento* **III,** *Autorización, para:* **Inciso d)** *Recolectar del medio natural reproductores, larvas, postlarvas, crías, huevos, semillas, alevines o en cualquier otro estadio, y* **Inciso e)** *Acuacultura didáctica.*		

Artículos 22.- *la Secretaría podrá inscribir en el Registro Nacional de Pesca a los acuicultores que no requieran concesión, permiso o Autorización.*	Al **proyecto** le aplica el Artículo, incisos y, fracciones anteriores, porque se trata de una actividad acuícola con fines comerciales.	Por el hecho de presentar a la autoridad correspondiente (SEMARNAT) la Manifestación de Impacto Ambiental, el promovente está cumpliendo con este apartado. El proyecto se vincula por la obligatoriedad de obtener la autorización correspondiente para realizar las obras descritas en esta manifestación de impacto ambiental. Como ya se mencionó anteriormente, la promovente una vez autorizado el proyecto en materia ambiental procederá a tramitar el Registro Nacional de Pesca para la unidad de producción acuícola.
Art. 30°.- *Las actividades pesqueras se clasifican en:* **II.-** *Cultivo o acuacultura con fines*		
Artículo 31°.- *Para realizar las actividades de pesca se requiere lo siguiente:* **I,** *Concesión, para:* **Inciso b)** *Acuacultura comercial* **II,** Permiso, para: **Inciso g)** *Acuacultura de fomento* **III,** *Autorización, para:* **Inciso d)** *Recolectar del medio natural reproductores, larvas, postlarvas, crías, huevos, semillas, alevines o en cualquier otro estadio, y* **Inciso e)** *Acuacultura didáctica.*		

Artículos 22.- *la Secretaría podrá inscribir en el Registro Nacional de Pesca a los acuicultores que no requieran concesión, permiso o Autorización.*	Al **proyecto** le aplica el Artículo, incisos y, fracciones anteriores, porque se trata de una actividad acuícola con fines comerciales.	Por el hecho de presentar a la autoridad correspondiente (SEMARNAT) la Manifestación de Impacto Ambiental, el promovente está cumpliendo con este apartado. El proyecto se vincula por la obligatoriedad de obtener la autorización correspondiente para realizar las obras descritas en esta manifestación de impacto ambiental. Como ya se mencionó anteriormente, la promovente una vez autorizado el proyecto en materia ambiental procederá a tramitar el Registro Nacional de Pesca para la unidad de producción acuícola.
Art. 30°.- *Las actividades pesqueras se clasifican en:* **II.-** *Cultivo o acuacultura con fines*		
Artículo 31°.- *Para realizar las actividades de pesca se requiere lo siguiente:* **I,** *Concesión, para:* **Inciso b)** *Acuacultura comercial* **II,** Permiso, para: **Inciso g)** *Acuacultura de fomento* **III,** *Autorización, para:* **Inciso d)** *Recolectar del medio natural reproductores, larvas, postlarvas, crías, huevos, semillas, alevines o en cualquier otro estadio, y* **Inciso e)** *Acuacultura didáctica.*		

Artículos 22.- *la Secretaría podrá inscribir en el Registro Nacional de Pesca a los acuicultores que no requieran concesión, permiso o Autorización.*	Al **proyecto** le aplica el Artículo, incisos y, fracciones anteriores, porque se trata de una actividad acuícola con fines comerciales.	Por el hecho de presentar a la autoridad correspondiente (SEMARNAT) la Manifestación de Impacto Ambiental, el promovente está cumpliendo con este apartado. El proyecto se vincula por la obligatoriedad de obtener la autorización correspondiente para realizar las obras descritas en esta manifestación de impacto ambiental. Como ya se mencionó anteriormente, la promovente una vez autorizado el proyecto en materia ambiental procederá a tramitar el Registro Nacional de Pesca para la unidad de producción acuícola.
Art. 30°.- *Las actividades pesqueras se clasifican en:* **II.-** *Cultivo o acuacultura con fines*		
Artículo 31°.- *Para realizar las actividades de pesca se requiere lo siguiente:* **I,** *Concesión, para:* **Inciso b)** *Acuacultura comercial* **II,** Permiso, para: **Inciso g)** *Acuacultura de fomento* **III,** *Autorización, para:* **Inciso d)** *Recolectar del medio natural reproductores, larvas, postlarvas, crías, huevos, semillas, alevines o en cualquier otro estadio, y* **Inciso e)** *Acuacultura didáctica.*		

Artículos 22.- *la Secretaría podrá inscribir en el Registro Nacional de Pesca a los acuicultores que no requieran concesión, permiso o Autorización.*	Al **proyecto** le aplica el Artículo, incisos y, fracciones anteriores, porque se trata de una actividad acuícola con fines comerciales.	Por el hecho de presentar a la autoridad correspondiente (SEMARNAT) la Manifestación de Impacto Ambiental, el promovente está cumpliendo con este apartado. El proyecto se vincula por la obligatoriedad de obtener la autorización correspondiente para realizar las obras descritas en esta manifestación de impacto ambiental. Como ya se mencionó anteriormente, la promovente una vez autorizado el proyecto en materia ambiental procederá a tramitar el Registro Nacional de Pesca para la unidad de producción acuícola.
Art. 30°.- *Las actividades pesqueras se clasifican en:* **II.-** *Cultivo o acuacultura con fines*		
Artículo 31°.- *Para realizar las actividades de pesca se requiere lo siguiente:* **I,** *Concesión, para:* **Inciso b)** *Acuacultura comercial* **II,** Permiso, para: **Inciso g)** *Acuacultura de fomento* **III,** *Autorización, para:* **Inciso d)** *Recolectar del medio natural reproductores, larvas, postlarvas, crías, huevos, semillas, alevines o en cualquier otro estadio, y* **Inciso e)** *Acuacultura didáctica.*		

Artículos 22.- *la Secretaría podrá inscribir en el Registro Nacional de Pesca a los acuicultores que no requieran concesión, permiso o Autorización.*	Al **proyecto** le aplica el Artículo, incisos y, fracciones anteriores, porque se trata de una actividad acuícola con fines comerciales.	Por el hecho de presentar a la autoridad correspondiente (SEMARNAT) la Manifestación de Impacto Ambiental, el promovente está cumpliendo con este apartado. El proyecto se vincula por la obligatoriedad de obtener la autorización correspondiente para realizar las obras descritas en esta manifestación de impacto ambiental. Como ya se mencionó anteriormente, la promovente una vez autorizado el proyecto en materia ambiental procederá a tramitar el Registro Nacional de Pesca para la unidad de producción acuícola.
Art. 30°.- *Las actividades pesqueras se clasifican en:* **II.-** *Cultivo o acuacultura con fines*		
Artículo 31°.- *Para realizar las actividades de pesca se requiere lo siguiente:* **I,** *Concesión, para:* **Inciso b)** *Acuacultura comercial* **II,** Permiso, para: **Inciso g)** *Acuacultura de fomento* **III,** *Autorización, para:* **Inciso d)** *Recolectar del medio natural reproductores, larvas, postlarvas, crías, huevos, semillas, alevines o en cualquier otro estadio, y* **Inciso e)** *Acuacultura didáctica.*		

Artículos 22.- *la Secretaría podrá inscribir en el Registro Nacional de Pesca a los acuicultores que no requieran concesión, permiso o Autorización.*	Al **proyecto** le aplica el Artículo, incisos y, fracciones anteriores, porque se trata de una actividad acuícola con fines comerciales.	Por el hecho de presentar a la autoridad correspondiente (SEMARNAT) la Manifestación de Impacto Ambiental, el promovente está cumpliendo con este apartado. El proyecto se vincula por la obligatoriedad de obtener la autorización correspondiente para realizar las obras descritas en esta manifestación de impacto ambiental. Como ya se mencionó anteriormente, la promovente una vez autorizado el proyecto en materia ambiental procederá a tramitar el Registro Nacional de Pesca para la unidad de producción acuícola.
Art. 30°.- *Las actividades pesqueras se clasifican en:* **II.-** *Cultivo o acuacultura con fines*		
Artículo 31°.- *Para realizar las actividades de pesca se requiere lo siguiente:* **I,** *Concesión, para:* **Inciso b)** *Acuacultura comercial* **II,** Permiso, para: **Inciso g)** *Acuacultura de fomento* **III,** *Autorización, para:* **Inciso d)** *Recolectar del medio natural reproductores, larvas, postlarvas, crías, huevos, semillas, alevines o en cualquier otro estadio, y* **Inciso e)** *Acuacultura didáctica.*		

Artículos 22.- *la Secretaría podrá inscribir en el Registro Nacional de Pesca a los acuicultores que no requieran concesión, permiso o Autorización.*	Al **proyecto** le aplica el Artículo, incisos y, fracciones anteriores, porque se trata de una actividad acuícola con fines comerciales.	Por el hecho de presentar a la autoridad correspondiente (SEMARNAT) la Manifestación de Impacto Ambiental, el promovente está cumpliendo con este apartado. El proyecto se vincula por la obligatoriedad de obtener la autorización correspondiente para realizar las obras descritas en esta manifestación de impacto ambiental. Como ya se mencionó anteriormente, la promovente una vez autorizado el proyecto en materia ambiental procederá a tramitar el Registro Nacional de Pesca para la unidad de producción acuícola.
Art. 30°.- *Las actividades pesqueras se clasifican en:* **II.-** *Cultivo o acuacultura con fines*		
Artículo 31°.- *Para realizar las actividades de pesca se requiere lo siguiente:* **I,** *Concesión, para:* **Inciso b)** *Acuacultura comercial* **II,** Permiso, para: **Inciso g)** *Acuacultura de fomento* **III,** *Autorización, para:* **Inciso d)** *Recolectar del medio natural reproductores, larvas, postlarvas, crías, huevos, semillas, alevines o en cualquier otro estadio, y* **Inciso e)** *Acuacultura didáctica.*		

Artículos 22.- *la Secretaría podrá inscribir en el Registro Nacional de Pesca a los acuicultores que no requieran concesión, permiso o Autorización.*	Al **proyecto** le aplica el Artículo, incisos y, fracciones anteriores, porque se trata de una actividad acuícola con fines comerciales.	Por el hecho de presentar a la autoridad correspondiente (SEMARNAT) la Manifestación de Impacto Ambiental, el promovente está cumpliendo con este apartado. El proyecto se vincula por la obligatoriedad de obtener la autorización correspondiente para realizar las obras descritas en esta manifestación de impacto ambiental. Como ya se mencionó anteriormente, la promovente una vez autorizado el proyecto en materia ambiental procederá a tramitar el Registro Nacional de Pesca para la unidad de producción acuícola.
Art. 30°.- *Las actividades pesqueras se clasifican en:* **II.-** *Cultivo o acuacultura con fines*		
Artículo 31°.- *Para realizar las actividades de pesca se requiere lo siguiente:* **I,** *Concesión, para:* **Inciso b)** *Acuacultura comercial* **II,** Permiso, para: **Inciso g)** *Acuacultura de fomento* **III,** *Autorización, para:* **Inciso d)** *Recolectar del medio natural reproductores, larvas, postlarvas, crías, huevos, semillas, alevines o en cualquier otro estadio, y* **Inciso e)** *Acuacultura didáctica.*		

Artículos 22.- *la Secretaría podrá inscribir en el Registro Nacional de Pesca a los acuicultores que no requieran concesión, permiso o Autorización.*	Al **proyecto** le aplica el Artículo, incisos y, fracciones anteriores, porque se trata de una actividad acuícola con fines comerciales.	Por el hecho de presentar a la autoridad correspondiente (SEMARNAT) la Manifestación de Impacto Ambiental, el promovente está cumpliendo con este apartado. El proyecto se vincula por la obligatoriedad de obtener la autorización correspondiente para realizar las obras descritas en esta manifestación de impacto ambiental. Como ya se mencionó anteriormente, la promovente una vez autorizado el proyecto en materia ambiental procederá a tramitar el Registro Nacional de Pesca para la unidad de producción acuícola.
Art. 30°.- *Las actividades pesqueras se clasifican en:* **II.-** *Cultivo o acuacultura con fines*		
Artículo 31°.- *Para realizar las actividades de pesca se requiere lo siguiente:* **I,** *Concesión, para:* **Inciso b)** *Acuacultura comercial* **II,** Permiso, para: **Inciso g)** *Acuacultura de fomento* **III,** *Autorización, para:* **Inciso d)** *Recolectar del medio natural reproductores, larvas, postlarvas, crías, huevos, semillas, alevines o en cualquier otro estadio, y* **Inciso e)** *Acuacultura didáctica.*		

Artículos 22.- *la Secretaría podrá inscribir en el Registro Nacional de Pesca a los acuicultores que no requieran concesión, permiso o Autorización.*	Al **proyecto** le aplica el Artículo, incisos y, fracciones anteriores, porque se trata de una actividad acuícola con fines comerciales.	Por el hecho de presentar a la autoridad correspondiente (SEMARNAT) la Manifestación de Impacto Ambiental, el promovente está cumpliendo con este apartado. El proyecto se vincula por la obligatoriedad de obtener la autorización correspondiente para realizar las obras descritas en esta manifestación de impacto ambiental. Como ya se mencionó anteriormente, la promovente una vez autorizado el proyecto en materia ambiental procederá a tramitar el Registro Nacional de Pesca para la unidad de producción acuícola.
Art. 30°.- *Las actividades pesqueras se clasifican en:* **II.-** *Cultivo o acuacultura con fines*		
Artículo 31°.- *Para realizar las actividades de pesca se requiere lo siguiente:* **I,** *Concesión, para:* **Inciso b)** *Acuacultura comercial* **II,** Permiso, para: **Inciso g)** *Acuacultura de fomento* **III,** *Autorización, para:* **Inciso d)** *Recolectar del medio natural reproductores, larvas, postlarvas, crías, huevos, semillas, alevines o en cualquier otro estadio, y* **Inciso e)** *Acuacultura didáctica.*		

Artículos 22.- *la Secretaría podrá inscribir en el Registro Nacional de Pesca a los acuicultores que no requieran concesión, permiso o Autorización.*	Al **proyecto** le aplica el Artículo, incisos y, fracciones anteriores, porque se trata de una actividad acuícola con fines comerciales.	Por el hecho de presentar a la autoridad correspondiente (SEMARNAT) la Manifestación de Impacto Ambiental, el promovente está cumpliendo con este apartado. El proyecto se vincula por la obligatoriedad de obtener la autorización correspondiente para realizar las obras descritas en esta manifestación de impacto ambiental. Como ya se mencionó anteriormente, la promovente una vez autorizado el proyecto en materia ambiental procederá a tramitar el Registro Nacional de Pesca para la unidad de producción acuícola.
Art. 30°.- *Las actividades pesqueras se clasifican en:* **II.-** *Cultivo o acuacultura con fines*		
Artículo 31°.- *Para realizar las actividades de pesca se requiere lo siguiente:* **I,** *Concesión, para:* **Inciso b)** *Acuacultura comercial* **II,** Permiso, para: **Inciso g)** *Acuacultura de fomento* **III,** *Autorización, para:* **Inciso d)** *Recolectar del medio natural reproductores, larvas, postlarvas, crías, huevos, semillas, alevines o en cualquier otro estadio, y* **Inciso e)** *Acuacultura didáctica.*		

Artículos 22.- *la Secretaría podrá inscribir en el Registro Nacional de Pesca a los acuicultores que no requieran concesión, permiso o Autorización.*	Al **proyecto** le aplica el Artículo, incisos y, fracciones anteriores, porque se trata de una actividad acuícola con fines comerciales.	Por el hecho de presentar a la autoridad correspondiente (SEMARNAT) la Manifestación de Impacto Ambiental, el promovente está cumpliendo con este apartado. El proyecto se vincula por la obligatoriedad de obtener la autorización correspondiente para realizar las obras descritas en esta manifestación de impacto ambiental. Como ya se mencionó anteriormente, la promovente una vez autorizado el proyecto en materia ambiental procederá a tramitar el Registro Nacional de Pesca para la unidad de producción acuícola.
Art. 30°.- *Las actividades pesqueras se clasifican en:* **II.-** *Cultivo o acuacultura con fines*		
Artículo 31°.- *Para realizar las actividades de pesca se requiere lo siguiente:* **I,** *Concesión, para:* **Inciso b)** *Acuacultura comercial* **II,** Permiso, para: **Inciso g)** *Acuacultura de fomento* **III,** *Autorización, para:* **Inciso d)** *Recolectar del medio natural reproductores, larvas, postlarvas, crías, huevos, semillas, alevines o en cualquier otro estadio, y* **Inciso e)** *Acuacultura didáctica.*		

Artículos 22.- *la Secretaría podrá inscribir en el Registro Nacional de Pesca a los acuicultores que no requieran concesión, permiso o Autorización.*	Al **proyecto** le aplica el Artículo, incisos y, fracciones anteriores, porque se trata de una actividad acuícola con fines comerciales.	Por el hecho de presentar a la autoridad correspondiente (SEMARNAT) la Manifestación de Impacto Ambiental, el promovente está cumpliendo con este apartado. El proyecto se vincula por la obligatoriedad de obtener la autorización correspondiente para realizar las obras descritas en esta manifestación de impacto ambiental. Como ya se mencionó anteriormente, la promovente una vez autorizado el proyecto en materia ambiental procederá a tramitar el Registro Nacional de Pesca para la unidad de producción acuícola.
Art. 30°.- *Las actividades pesqueras se clasifican en:* **II.-** *Cultivo o acuacultura con fines*		
Artículo 31°.- *Para realizar las actividades de pesca se requiere lo siguiente:* **I,** *Concesión, para:* **Inciso b)** *Acuacultura comercial* **II,** Permiso, para: **Inciso g)** *Acuacultura de fomento* **III,** *Autorización, para:* **Inciso d)** *Recolectar del medio natural reproductores, larvas, postlarvas, crías, huevos, semillas, alevines o en cualquier otro estadio, y* **Inciso e)** *Acuacultura didáctica.*		

Artículos 22.- *la Secretaría podrá inscribir en el Registro Nacional de Pesca a los acuicultores que no requieran concesión, permiso o Autorización.*	Al **proyecto** le aplica el Artículo, incisos y, fracciones anteriores, porque se trata de una actividad acuícola con fines comerciales.	Por el hecho de presentar a la autoridad correspondiente (SEMARNAT) la Manifestación de Impacto Ambiental, el promovente está cumpliendo con este apartado. El proyecto se vincula por la obligatoriedad de obtener la autorización correspondiente para realizar las obras descritas en esta manifestación de impacto ambiental. Como ya se mencionó anteriormente, la promovente una vez autorizado el proyecto en materia ambiental procederá a tramitar el Registro Nacional de Pesca para la unidad de producción acuícola.
Art. 30°.- *Las actividades pesqueras se clasifican en:* **II.-** *Cultivo o acuacultura con fines*		
Artículo 31°.- *Para realizar las actividades de pesca se requiere lo siguiente:* **I,** *Concesión, para:* **Inciso b)** *Acuacultura comercial* **II,** Permiso, para: **Inciso g)** *Acuacultura de fomento* **III,** *Autorización, para:* **Inciso d)** *Recolectar del medio natural reproductores, larvas, postlarvas, crías, huevos, semillas, alevines o en cualquier otro estadio, y* **Inciso e)** *Acuacultura didáctica.*		

Artículos 22.- *la Secretaría podrá inscribir en el Registro Nacional de Pesca a los acuicultores que no requieran concesión, permiso o Autorización.*	Al **proyecto** le aplica el Artículo, incisos y, fracciones anteriores, porque se trata de una actividad acuícola con fines comerciales.	Por el hecho de presentar a la autoridad correspondiente (SEMARNAT) la Manifestación de Impacto Ambiental, el promovente está cumpliendo con este apartado. El proyecto se vincula por la obligatoriedad de obtener la autorización correspondiente para realizar las obras descritas en esta manifestación de impacto ambiental. Como ya se mencionó anteriormente, la promovente una vez autorizado el proyecto en materia ambiental procederá a tramitar el Registro Nacional de Pesca para la unidad de producción acuícola.
Art. 30°.- *Las actividades pesqueras se clasifican en:* **II.-** *Cultivo o acuacultura con fines*		
Artículo 31°.- *Para realizar las actividades de pesca se requiere lo siguiente:* **I,** *Concesión, para:* **Inciso b)** *Acuacultura comercial* **II,** Permiso, para: **Inciso g)** *Acuacultura de fomento* **III,** *Autorización, para:* **Inciso d)** *Recolectar del medio natural reproductores, larvas, postlarvas, crías, huevos, semillas, alevines o en cualquier otro estadio, y* **Inciso e)** *Acuacultura didáctica.*		

Artículos 22.- *la Secretaría podrá inscribir en el Registro Nacional de Pesca a los acuicultores que no requieran concesión, permiso o Autorización.*	Al **proyecto** le aplica el Artículo, incisos y, fracciones anteriores, porque se trata de una actividad acuícola con fines comerciales.	Por el hecho de presentar a la autoridad correspondiente (SEMARNAT) la Manifestación de Impacto Ambiental, el promovente está cumpliendo con este apartado. El proyecto se vincula por la obligatoriedad de obtener la autorización correspondiente para realizar las obras descritas en esta manifestación de impacto ambiental. Como ya se mencionó anteriormente, la promovente una vez autorizado el proyecto en materia ambiental procederá a tramitar el Registro Nacional de Pesca para la unidad de producción acuícola.
Art. 30°.- *Las actividades pesqueras se clasifican en:* **II.-** *Cultivo o acuacultura con fines*		
Artículo 31°.- *Para realizar las actividades de pesca se requiere lo siguiente:* **I,** *Concesión, para:* **Inciso b)** *Acuacultura comercial* **II,** Permiso, para: **Inciso g)** *Acuacultura de fomento* **III,** *Autorización, para:* **Inciso d)** *Recolectar del medio natural reproductores, larvas, postlarvas, crías, huevos, semillas, alevines o en cualquier otro estadio, y* **Inciso e)** *Acuacultura didáctica.*		

Artículos 22.- *la Secretaría podrá inscribir en el Registro Nacional de Pesca a los acuicultores que no requieran concesión, permiso o Autorización.*	Al **proyecto** le aplica el Artículo, incisos y, fracciones anteriores, porque se trata de una actividad acuícola con fines comerciales.	Por el hecho de presentar a la autoridad correspondiente (SEMARNAT) la Manifestación de Impacto Ambiental, el promovente está cumpliendo con este apartado. El proyecto se vincula por la obligatoriedad de obtener la autorización correspondiente para realizar las obras descritas en esta manifestación de impacto ambiental. Como ya se mencionó anteriormente, la promovente una vez autorizado el proyecto en materia ambiental procederá a tramitar el Registro Nacional de Pesca para la unidad de producción acuícola.
Art. 30°.- *Las actividades pesqueras se clasifican en:* **II.-** *Cultivo o acuacultura con fines*		
Artículo 31°.- *Para realizar las actividades de pesca se requiere lo siguiente:* **I,** *Concesión, para:* **Inciso b)** *Acuacultura comercial* **II,** Permiso, para: **Inciso g)** *Acuacultura de fomento* **III,** *Autorización, para:* **Inciso d)** *Recolectar del medio natural reproductores, larvas, postlarvas, crías, huevos, semillas, alevines o en cualquier otro estadio, y* **Inciso e)** *Acuacultura didáctica.*		

Artículos 22.- *la Secretaría podrá inscribir en el Registro Nacional de Pesca a los acuicultores que no requieran concesión, permiso o Autorización.*	Al **proyecto** le aplica el Artículo, incisos y, fracciones anteriores, porque se trata de una actividad acuícola con fines comerciales.	Por el hecho de presentar a la autoridad correspondiente (SEMARNAT) la Manifestación de Impacto Ambiental, el promovente está cumpliendo con este apartado. El proyecto se vincula por la obligatoriedad de obtener la autorización correspondiente para realizar las obras descritas en esta manifestación de impacto ambiental. Como ya se mencionó anteriormente, la promovente una vez autorizado el proyecto en materia ambiental procederá a tramitar el Registro Nacional de Pesca para la unidad de producción acuícola.
Art. 30°.- *Las actividades pesqueras se clasifican en:* **II.-** *Cultivo o acuacultura con fines*		
Artículo 31°.- *Para realizar las actividades de pesca se requiere lo siguiente:* **I,** *Concesión, para:* **Inciso b)** *Acuacultura comercial* **II,** Permiso, para: **Inciso g)** *Acuacultura de fomento* **III,** *Autorización, para:* **Inciso d)** *Recolectar del medio natural reproductores, larvas, postlarvas, crías, huevos, semillas, alevines o en cualquier otro estadio, y* **Inciso e)** *Acuacultura didáctica.*		

Artículos 22.- *la Secretaría podrá inscribir en el Registro Nacional de Pesca a los acuicultores que no requieran concesión, permiso o Autorización.*	Al **proyecto** le aplica el Artículo, incisos y, fracciones anteriores, porque se trata de una actividad acuícola con fines comerciales.	Por el hecho de presentar a la autoridad correspondiente (SEMARNAT) la Manifestación de Impacto Ambiental, el promovente está cumpliendo con este apartado. El proyecto se vincula por la obligatoriedad de obtener la autorización correspondiente para realizar las obras descritas en esta manifestación de impacto ambiental. Como ya se mencionó anteriormente, la promovente una vez autorizado el proyecto en materia ambiental procederá a tramitar el Registro Nacional de Pesca para la unidad de producción acuícola.
Art. 30°.- *Las actividades pesqueras se clasifican en:* **II.-** *Cultivo o acuacultura con fines*		
Artículo 31°.- *Para realizar las actividades de pesca se requiere lo siguiente:* **I,** *Concesión, para:* **Inciso b)** *Acuacultura comercial* **II,** Permiso, para: **Inciso g)** *Acuacultura de fomento* **III,** *Autorización, para:* **Inciso d)** *Recolectar del medio natural reproductores, larvas, postlarvas, crías, huevos, semillas, alevines o en cualquier otro estadio, y* **Inciso e)** *Acuacultura didáctica.*		

Artículos 22.- *la Secretaría podrá inscribir en el Registro Nacional de Pesca a los acuicultores que no requieran concesión, permiso o Autorización.*	Al **proyecto** le aplica el Artículo, incisos y, fracciones anteriores, porque se trata de una actividad acuícola con fines comerciales.	Por el hecho de presentar a la autoridad correspondiente (SEMARNAT) la Manifestación de Impacto Ambiental, el promovente está cumpliendo con este apartado. El proyecto se vincula por la obligatoriedad de obtener la autorización correspondiente para realizar las obras descritas en esta manifestación de impacto ambiental. Como ya se mencionó anteriormente, la promovente una vez autorizado el proyecto en materia ambiental procederá a tramitar el Registro Nacional de Pesca para la unidad de producción acuícola.
Art. 30°.- *Las actividades pesqueras se clasifican en:* **II.-** *Cultivo o acuacultura con fines*		
Artículo 31°.- *Para realizar las actividades de pesca se requiere lo siguiente:* **I,** *Concesión, para:* **Inciso b)** *Acuacultura comercial* **II,** Permiso, para: **Inciso g)** *Acuacultura de fomento* **III,** *Autorización, para:* **Inciso d)** *Recolectar del medio natural reproductores, larvas, postlarvas, crías, huevos, semillas, alevines o en cualquier otro estadio, y* **Inciso e)** *Acuacultura didáctica.*		

Artículos 22.- *la Secretaría podrá inscribir en el Registro Nacional de Pesca a los acuicultores que no requieran concesión, permiso o Autorización.*	Al **proyecto** le aplica el Artículo, incisos y, fracciones anteriores, porque se trata de una actividad acuícola con fines comerciales.	Por el hecho de presentar a la autoridad correspondiente (SEMARNAT) la Manifestación de Impacto Ambiental, el promovente está cumpliendo con este apartado. El proyecto se vincula por la obligatoriedad de obtener la autorización correspondiente para realizar las obras descritas en esta manifestación de impacto ambiental. Como ya se mencionó anteriormente, la promovente una vez autorizado el proyecto en materia ambiental procederá a tramitar el Registro Nacional de Pesca para la unidad de producción acuícola.
Art. 30°.- *Las actividades pesqueras se clasifican en:* **II.-** *Cultivo o acuacultura con fines*		
Artículo 31°.- *Para realizar las actividades de pesca se requiere lo siguiente:* **I,** *Concesión, para:* **Inciso b)** *Acuacultura comercial* **II,** Permiso, para: **Inciso g)** *Acuacultura de fomento* **III,** *Autorización, para:* **Inciso d)** *Recolectar del medio natural reproductores, larvas, postlarvas, crías, huevos, semillas, alevines o en cualquier otro estadio, y* **Inciso e)** *Acuacultura didáctica.*		

Artículos 22.- *la Secretaría podrá inscribir en el Registro Nacional de Pesca a los acuicultores que no requieran concesión, permiso o Autorización.*	Al **proyecto** le aplica el Artículo, incisos y, fracciones anteriores, porque se trata de una actividad acuícola con fines comerciales.	Por el hecho de presentar a la autoridad correspondiente (SEMARNAT) la Manifestación de Impacto Ambiental, el promovente está cumpliendo con este apartado. El proyecto se vincula por la obligatoriedad de obtener la autorización correspondiente para realizar las obras descritas en esta manifestación de impacto ambiental. Como ya se mencionó anteriormente, la promovente una vez autorizado el proyecto en materia ambiental procederá a tramitar el Registro Nacional de Pesca para la unidad de producción acuícola.
Art. 30°.- *Las actividades pesqueras se clasifican en:* **II.-** *Cultivo o acuacultura con fines*		
Artículo 31°.- *Para realizar las actividades de pesca se requiere lo siguiente:* **I,** *Concesión, para:* **Inciso b)** *Acuacultura comercial* **II,** Permiso, para: **Inciso g)** *Acuacultura de fomento* **III,** *Autorización, para:* **Inciso d)** *Recolectar del medio natural reproductores, larvas, postlarvas, crías, huevos, semillas, alevines o en cualquier otro estadio, y* **Inciso e)** *Acuacultura didáctica.*		

Artículos 22.- *la Secretaría podrá inscribir en el Registro Nacional de Pesca a los acuicultores que no requieran concesión, permiso o Autorización.*	Al **proyecto** le aplica el Artículo, incisos y, fracciones anteriores, porque se trata de una actividad acuícola con fines comerciales.	Por el hecho de presentar a la autoridad correspondiente (SEMARNAT) la Manifestación de Impacto Ambiental, el promovente está cumpliendo con este apartado. El proyecto se vincula por la obligatoriedad de obtener la autorización correspondiente para realizar las obras descritas en esta manifestación de impacto ambiental. Como ya se mencionó anteriormente, la promovente una vez autorizado el proyecto en materia ambiental procederá a tramitar el Registro Nacional de Pesca para la unidad de producción acuícola.
Art. 30°.- *Las actividades pesqueras se clasifican en:* **II.-** *Cultivo o acuacultura con fines*		
Artículo 31°.- *Para realizar las actividades de pesca se requiere lo siguiente:* **I,** *Concesión, para:* **Inciso b)** *Acuacultura comercial* **II,** Permiso, para: **Inciso g)** *Acuacultura de fomento* **III,** *Autorización, para:* **Inciso d)** *Recolectar del medio natural reproductores, larvas, postlarvas, crías, huevos, semillas, alevines o en cualquier otro estadio, y* **Inciso e)** *Acuacultura didáctica.*		

Artículos 22.- *la Secretaría podrá inscribir en el Registro Nacional de Pesca a los acuicultores que no requieran concesión, permiso o Autorización.*	Al **proyecto** le aplica el Artículo, incisos y, fracciones anteriores, porque se trata de una actividad acuícola con fines comerciales.	Por el hecho de presentar a la autoridad correspondiente (SEMARNAT) la Manifestación de Impacto Ambiental, el promovente está cumpliendo con este apartado. El proyecto se vincula por la obligatoriedad de obtener la autorización correspondiente para realizar las obras descritas en esta manifestación de impacto ambiental. Como ya se mencionó anteriormente, la promovente una vez autorizado el proyecto en materia ambiental procederá a tramitar el Registro Nacional de Pesca para la unidad de producción acuícola.
Art. 30°.- *Las actividades pesqueras se clasifican en:* **II.-** *Cultivo o acuacultura con fines*		
Artículo 31°.- *Para realizar las actividades de pesca se requiere lo siguiente:* **I,** *Concesión, para:* **Inciso b)** *Acuacultura comercial* **II,** Permiso, para: **Inciso g)** *Acuacultura de fomento* **III,** *Autorización, para:* **Inciso d)** *Recolectar del medio natural reproductores, larvas, postlarvas, crías, huevos, semillas, alevines o en cualquier otro estadio, y* **Inciso e)** *Acuacultura didáctica.*		

Artículos 22.- *la Secretaría podrá inscribir en el Registro Nacional de Pesca a los acuicultores que no requieran concesión, permiso o Autorización.*	Al **proyecto** le aplica el Artículo, incisos y, fracciones anteriores, porque se trata de una actividad acuícola con fines comerciales.	Por el hecho de presentar a la autoridad correspondiente (SEMARNAT) la Manifestación de Impacto Ambiental, el promovente está cumpliendo con este apartado. El proyecto se vincula por la obligatoriedad de obtener la autorización correspondiente para realizar las obras descritas en esta manifestación de impacto ambiental. Como ya se mencionó anteriormente, la promovente una vez autorizado el proyecto en materia ambiental procederá a tramitar el Registro Nacional de Pesca para la unidad de producción acuícola.
Art. 30°.- *Las actividades pesqueras se clasifican en:* **II.-** *Cultivo o acuacultura con fines*		
Artículo 31°.- *Para realizar las actividades de pesca se requiere lo siguiente:* **I,** *Concesión, para:* **Inciso b)** *Acuacultura comercial* **II,** Permiso, para: **Inciso g)** *Acuacultura de fomento* **III,** *Autorización, para:* **Inciso d)** *Recolectar del medio natural reproductores, larvas, postlarvas, crías, huevos, semillas, alevines o en cualquier otro estadio, y* **Inciso e)** *Acuacultura didáctica.*		

Artículos 22.- *la Secretaría podrá inscribir en el Registro Nacional de Pesca a los acuicultores que no requieran concesión, permiso o Autorización.*	Al **proyecto** le aplica el Artículo, incisos y, fracciones anteriores, porque se trata de una actividad acuícola con fines comerciales.	Por el hecho de presentar a la autoridad correspondiente (SEMARNAT) la Manifestación de Impacto Ambiental, el promovente está cumpliendo con este apartado. El proyecto se vincula por la obligatoriedad de obtener la autorización correspondiente para realizar las obras descritas en esta manifestación de impacto ambiental. Como ya se mencionó anteriormente, la promovente una vez autorizado el proyecto en materia ambiental procederá a tramitar el Registro Nacional de Pesca para la unidad de producción acuícola.
Art. 30°.- *Las actividades pesqueras se clasifican en:* **II.-** *Cultivo o acuacultura con fines*		
Artículo 31°.- *Para realizar las actividades de pesca se requiere lo siguiente:* **I,** *Concesión, para:* **Inciso b)** *Acuacultura comercial* **II,** Permiso, para: **Inciso g)** *Acuacultura de fomento* **III,** *Autorización, para:* **Inciso d)** *Recolectar del medio natural reproductores, larvas, postlarvas, crías, huevos, semillas, alevines o en cualquier otro estadio, y* **Inciso e)** *Acuacultura didáctica.*		

Artículos 22.- *la Secretaría podrá inscribir en el Registro Nacional de Pesca a los acuicultores que no requieran concesión, permiso o Autorización.*	Al **proyecto** le aplica el Artículo, incisos y, fracciones anteriores, porque se trata de una actividad acuícola con fines comerciales.	Por el hecho de presentar a la autoridad correspondiente (SEMARNAT) la Manifestación de Impacto Ambiental, el promovente está cumpliendo con este apartado. El proyecto se vincula por la obligatoriedad de obtener la autorización correspondiente para realizar las obras descritas en esta manifestación de impacto ambiental. Como ya se mencionó anteriormente, la promovente una vez autorizado el proyecto en materia ambiental procederá a tramitar el Registro Nacional de Pesca para la unidad de producción acuícola.
Art. 30°.- *Las actividades pesqueras se clasifican en:* **II.-** *Cultivo o acuacultura con fines*		
Artículo 31°.- *Para realizar las actividades de pesca se requiere lo siguiente:* **I,** *Concesión, para:* **Inciso b)** *Acuacultura comercial* **II,** Permiso, para: **Inciso g)** *Acuacultura de fomento* **III,** *Autorización, para:* **Inciso d)** *Recolectar del medio natural reproductores, larvas, postlarvas, crías, huevos, semillas, alevines o en cualquier otro estadio, y* **Inciso e)** *Acuacultura didáctica.*		

Artículos 22.- *la Secretaría podrá inscribir en el Registro Nacional de Pesca a los acuicultores que no requieran concesión, permiso o Autorización.*	Al **proyecto** le aplica el Artículo, incisos y, fracciones anteriores, porque se trata de una actividad acuícola con fines comerciales.	Por el hecho de presentar a la autoridad correspondiente (SEMARNAT) la Manifestación de Impacto Ambiental, el promovente está cumpliendo con este apartado. El proyecto se vincula por la obligatoriedad de obtener la autorización correspondiente para realizar las obras descritas en esta manifestación de impacto ambiental. Como ya se mencionó anteriormente, la promovente una vez autorizado el proyecto en materia ambiental procederá a tramitar el Registro Nacional de Pesca para la unidad de producción acuícola.
Art. 30°.- *Las actividades pesqueras se clasifican en:* **II.-** *Cultivo o acuacultura con fines*		
Artículo 31°.- *Para realizar las actividades de pesca se requiere lo siguiente:* **I,** *Concesión, para:* **Inciso b)** *Acuacultura comercial* **II,** Permiso, para: **Inciso g)** *Acuacultura de fomento* **III,** *Autorización, para:* **Inciso d)** *Recolectar del medio natural reproductores, larvas, postlarvas, crías, huevos, semillas, alevines o en cualquier otro estadio, y* **Inciso e)** *Acuacultura didáctica.*		

Artículos 22.- *la Secretaría podrá inscribir en el Registro Nacional de Pesca a los acuicultores que no requieran concesión, permiso o Autorización.*	Al **proyecto** le aplica el Artículo, incisos y, fracciones anteriores, porque se trata de una actividad acuícola con fines comerciales.	Por el hecho de presentar a la autoridad correspondiente (SEMARNAT) la Manifestación de Impacto Ambiental, el promovente está cumpliendo con este apartado. El proyecto se vincula por la obligatoriedad de obtener la autorización correspondiente para realizar las obras descritas en esta manifestación de impacto ambiental. Como ya se mencionó anteriormente, la promovente una vez autorizado el proyecto en materia ambiental procederá a tramitar el Registro Nacional de Pesca para la unidad de producción acuícola.
Art. 30°.- *Las actividades pesqueras se clasifican en:* **II.-** *Cultivo o acuacultura con fines*		
Artículo 31°.- *Para realizar las actividades de pesca se requiere lo siguiente:* **I,** *Concesión, para:* **Inciso b)** *Acuacultura comercial* **II,** Permiso, para: **Inciso g)** *Acuacultura de fomento* **III,** *Autorización, para:* **Inciso d)** *Recolectar del medio natural reproductores, larvas, postlarvas, crías, huevos, semillas, alevines o en cualquier otro estadio, y* **Inciso e)** *Acuacultura didáctica.*		

Artículos 22.- *la Secretaría podrá inscribir en el Registro Nacional de Pesca a los acuicultores que no requieran concesión, permiso o Autorización.*	Al **proyecto** le aplica el Artículo, incisos y, fracciones anteriores, porque se trata de una actividad acuícola con fines comerciales.	Por el hecho de presentar a la autoridad correspondiente (SEMARNAT) la Manifestación de Impacto Ambiental, el promovente está cumpliendo con este apartado. El proyecto se vincula por la obligatoriedad de obtener la autorización correspondiente para realizar las obras descritas en esta manifestación de impacto ambiental. Como ya se mencionó anteriormente, la promovente una vez autorizado el proyecto en materia ambiental procederá a tramitar el Registro Nacional de Pesca para la unidad de producción acuícola.
Art. 30°.- *Las actividades pesqueras se clasifican en:* **II.-** *Cultivo o acuacultura con fines*		
Artículo 31°.- *Para realizar las actividades de pesca se requiere lo siguiente:* **I,** *Concesión, para:* **Inciso b)** *Acuacultura comercial* **II,** Permiso, para: **Inciso g)** *Acuacultura de fomento* **III,** *Autorización, para:* **Inciso d)** *Recolectar del medio natural reproductores, larvas, postlarvas, crías, huevos, semillas, alevines o en cualquier otro estadio, y* **Inciso e)** *Acuacultura didáctica.*		

Artículos 22.- *la Secretaría podrá inscribir en el Registro Nacional de Pesca a los acuicultores que no requieran concesión, permiso o Autorización.*	Al **proyecto** le aplica el Artículo, incisos y, fracciones anteriores, porque se trata de una actividad acuícola con fines comerciales.	Por el hecho de presentar a la autoridad correspondiente (SEMARNAT) la Manifestación de Impacto Ambiental, el promovente está cumpliendo con este apartado. El proyecto se vincula por la obligatoriedad de obtener la autorización correspondiente para realizar las obras descritas en esta manifestación de impacto ambiental. Como ya se mencionó anteriormente, la promovente una vez autorizado el proyecto en materia ambiental procederá a tramitar el Registro Nacional de Pesca para la unidad de producción acuícola.
Art. 30°.- *Las actividades pesqueras se clasifican en:* **II.-** *Cultivo o acuacultura con fines*		
Artículo 31°.- *Para realizar las actividades de pesca se requiere lo siguiente:* **I,** *Concesión, para:* **Inciso b)** *Acuacultura comercial* **II,** Permiso, para: **Inciso g)** *Acuacultura de fomento* **III,** *Autorización, para:* **Inciso d)** *Recolectar del medio natural reproductores, larvas, postlarvas, crías, huevos, semillas, alevines o en cualquier otro estadio, y* **Inciso e)** *Acuacultura didáctica.*		

Artículos 22.- *la Secretaría podrá inscribir en el Registro Nacional de Pesca a los acuicultores que no requieran concesión, permiso o Autorización.*	Al **proyecto** le aplica el Artículo, incisos y, fracciones anteriores, porque se trata de una actividad acuícola con fines comerciales.	Por el hecho de presentar a la autoridad correspondiente (SEMARNAT) la Manifestación de Impacto Ambiental, el promovente está cumpliendo con este apartado. El proyecto se vincula por la obligatoriedad de obtener la autorización correspondiente para realizar las obras descritas en esta manifestación de impacto ambiental. Como ya se mencionó anteriormente, la promovente una vez autorizado el proyecto en materia ambiental procederá a tramitar el Registro Nacional de Pesca para la unidad de producción acuícola.
Art. 30°.- *Las actividades pesqueras se clasifican en:* **II.-** *Cultivo o acuacultura con fines*		
Artículo 31°.- *Para realizar las actividades de pesca se requiere lo siguiente:* **I,** *Concesión, para:* **Inciso b)** *Acuacultura comercial* **II,** Permiso, para: **Inciso g)** *Acuacultura de fomento* **III,** *Autorización, para:* **Inciso d)** *Recolectar del medio natural reproductores, larvas, postlarvas, crías, huevos, semillas, alevines o en cualquier otro estadio, y* **Inciso e)** *Acuacultura didáctica.*		

Artículos 22.- *la Secretaría podrá inscribir en el Registro Nacional de Pesca a los acuicultores que no requieran concesión, permiso o Autorización.*	Al **proyecto** le aplica el Artículo, incisos y, fracciones anteriores, porque se trata de una actividad acuícola con fines comerciales.	Por el hecho de presentar a la autoridad correspondiente (SEMARNAT) la Manifestación de Impacto Ambiental, el promovente está cumpliendo con este apartado. El proyecto se vincula por la obligatoriedad de obtener la autorización correspondiente para realizar las obras descritas en esta manifestación de impacto ambiental. Como ya se mencionó anteriormente, la promovente una vez autorizado el proyecto en materia ambiental procederá a tramitar el Registro Nacional de Pesca para la unidad de producción acuícola.
Art. 30°.- *Las actividades pesqueras se clasifican en:* **II.-** *Cultivo o acuacultura con fines*		
Artículo 31°.- *Para realizar las actividades de pesca se requiere lo siguiente:* **I,** *Concesión, para:* **Inciso b)** *Acuacultura comercial* **II,** Permiso, para: **Inciso g)** *Acuacultura de fomento* **III,** *Autorización, para:* **Inciso d)** *Recolectar del medio natural reproductores, larvas, postlarvas, crías, huevos, semillas, alevines o en cualquier otro estadio, y* **Inciso e)** *Acuacultura didáctica.*		

Artículos 22.- *la Secretaría podrá inscribir en el Registro Nacional de Pesca a los acuicultores que no requieran concesión, permiso o Autorización.*	Al **proyecto** le aplica el Artículo, incisos y, fracciones anteriores, porque se trata de una actividad acuícola con fines comerciales.	Por el hecho de presentar a la autoridad correspondiente (SEMARNAT) la Manifestación de Impacto Ambiental, el promovente está cumpliendo con este apartado. El proyecto se vincula por la obligatoriedad de obtener la autorización correspondiente para realizar las obras descritas en esta manifestación de impacto ambiental. Como ya se mencionó anteriormente, la promovente una vez autorizado el proyecto en materia ambiental procederá a tramitar el Registro Nacional de Pesca para la unidad de producción acuícola.
Art. 30°.- *Las actividades pesqueras se clasifican en:* **II.-** *Cultivo o acuacultura con fines*		
Artículo 31°.- *Para realizar las actividades de pesca se requiere lo siguiente:* **I,** *Concesión, para:* **Inciso b)** *Acuacultura comercial* **II,** Permiso, para: **Inciso g)** *Acuacultura de fomento* **III,** *Autorización, para:* **Inciso d)** *Recolectar del medio natural reproductores, larvas, postlarvas, crías, huevos, semillas, alevines o en cualquier otro estadio, y* **Inciso e)** *Acuacultura didáctica.*		

Artículos 22.- *la Secretaría podrá inscribir en el Registro Nacional de Pesca a los acuicultores que no requieran concesión, permiso o Autorización.*	Al **proyecto** le aplica el Artículo, incisos y, fracciones anteriores, porque se trata de una actividad acuícola con fines comerciales.	Por el hecho de presentar a la autoridad correspondiente (SEMARNAT) la Manifestación de Impacto Ambiental, el promovente está cumpliendo con este apartado. El proyecto se vincula por la obligatoriedad de obtener la autorización correspondiente para realizar las obras descritas en esta manifestación de impacto ambiental. Como ya se mencionó anteriormente, la promovente una vez autorizado el proyecto en materia ambiental procederá a tramitar el Registro Nacional de Pesca para la unidad de producción acuícola.
Art. 30°.- *Las actividades pesqueras se clasifican en:* **II.-** *Cultivo o acuacultura con fines*		
Artículo 31°.- *Para realizar las actividades de pesca se requiere lo siguiente:* **I,** *Concesión, para:* **Inciso b)** *Acuacultura comercial* **II,** Permiso, para: **Inciso g)** *Acuacultura de fomento* **III,** *Autorización, para:* **Inciso d)** *Recolectar del medio natural reproductores, larvas, postlarvas, crías, huevos, semillas, alevines o en cualquier otro estadio, y* **Inciso e)** *Acuacultura didáctica.*		

Artículos 22.- *la Secretaría podrá inscribir en el Registro Nacional de Pesca a los acuicultores que no requieran concesión, permiso o Autorización.*	Al **proyecto** le aplica el Artículo, incisos y, fracciones anteriores, porque se trata de una actividad acuícola con fines comerciales.	Por el hecho de presentar a la autoridad correspondiente (SEMARNAT) la Manifestación de Impacto Ambiental, el promovente está cumpliendo con este apartado. El proyecto se vincula por la obligatoriedad de obtener la autorización correspondiente para realizar las obras descritas en esta manifestación de impacto ambiental. Como ya se mencionó anteriormente, la promovente una vez autorizado el proyecto en materia ambiental procederá a tramitar el Registro Nacional de Pesca para la unidad de producción acuícola.
Art. 30°.- *Las actividades pesqueras se clasifican en:* **II.-** *Cultivo o acuacultura con fines*		
Artículo 31°.- *Para realizar las actividades de pesca se requiere lo siguiente:* **I,** *Concesión, para:* **Inciso b)** *Acuacultura comercial* **II,** Permiso, para: **Inciso g)** *Acuacultura de fomento* **III,** *Autorización, para:* **Inciso d)** *Recolectar del medio natural reproductores, larvas, postlarvas, crías, huevos, semillas, alevines o en cualquier otro estadio, y* **Inciso e)** *Acuacultura didáctica.*		

Artículos 22.- *la Secretaría podrá inscribir en el Registro Nacional de Pesca a los acuicultores que no requieran concesión, permiso o Autorización.*	Al **proyecto** le aplica el Artículo, incisos y, fracciones anteriores, porque se trata de una actividad acuícola con fines comerciales.	Por el hecho de presentar a la autoridad correspondiente (SEMARNAT) la Manifestación de Impacto Ambiental, el promovente está cumpliendo con este apartado. El proyecto se vincula por la obligatoriedad de obtener la autorización correspondiente para realizar las obras descritas en esta manifestación de impacto ambiental. Como ya se mencionó anteriormente, la promovente una vez autorizado el proyecto en materia ambiental procederá a tramitar el Registro Nacional de Pesca para la unidad de producción acuícola.
Art. 30°.- *Las actividades pesqueras se clasifican en:* **II.-** *Cultivo o acuacultura con fines*		
Artículo 31°.- *Para realizar las actividades de pesca se requiere lo siguiente:* **I,** *Concesión, para:* **Inciso b)** *Acuacultura comercial* **II,** Permiso, para: **Inciso g)** *Acuacultura de fomento* **III,** *Autorización, para:* **Inciso d)** *Recolectar del medio natural reproductores, larvas, postlarvas, crías, huevos, semillas, alevines o en cualquier otro estadio, y* **Inciso e)** *Acuacultura didáctica.*		

Artículos 22.- *la Secretaría podrá inscribir en el Registro Nacional de Pesca a los acuicultores que no requieran concesión, permiso o Autorización.*	Al **proyecto** le aplica el Artículo, incisos y, fracciones anteriores, porque se trata de una actividad acuícola con fines comerciales.	Por el hecho de presentar a la autoridad correspondiente (SEMARNAT) la Manifestación de Impacto Ambiental, el promovente está cumpliendo con este apartado. El proyecto se vincula por la obligatoriedad de obtener la autorización correspondiente para realizar las obras descritas en esta manifestación de impacto ambiental. Como ya se mencionó anteriormente, la promovente una vez autorizado el proyecto en materia ambiental procederá a tramitar el Registro Nacional de Pesca para la unidad de producción acuícola.
Art. 30°.- *Las actividades pesqueras se clasifican en:* **II.-** *Cultivo o acuacultura con fines*		
Artículo 31°.- *Para realizar las actividades de pesca se requiere lo siguiente:* **I,** *Concesión, para:* **Inciso b)** *Acuacultura comercial* **II,** Permiso, para: **Inciso g)** *Acuacultura de fomento* **III,** *Autorización, para:* **Inciso d)** *Recolectar del medio natural reproductores, larvas, postlarvas, crías, huevos, semillas, alevines o en cualquier otro estadio, y* **Inciso e)** *Acuacultura didáctica.*		

Artículos 22.- *la Secretaría podrá inscribir en el Registro Nacional de Pesca a los acuicultores que no requieran concesión, permiso o Autorización.*	Al **proyecto** le aplica el Artículo, incisos y, fracciones anteriores, porque se trata de una actividad acuícola con fines comerciales.	Por el hecho de presentar a la autoridad correspondiente (SEMARNAT) la Manifestación de Impacto Ambiental, el promovente está cumpliendo con este apartado. El proyecto se vincula por la obligatoriedad de obtener la autorización correspondiente para realizar las obras descritas en esta manifestación de impacto ambiental. Como ya se mencionó anteriormente, la promovente una vez autorizado el proyecto en materia ambiental procederá a tramitar el Registro Nacional de Pesca para la unidad de producción acuícola.
Art. 30°.- *Las actividades pesqueras se clasifican en:* **II.-** *Cultivo o acuacultura con fines*		
Artículo 31°.- *Para realizar las actividades de pesca se requiere lo siguiente:* **I,** *Concesión, para:* **Inciso b)** *Acuacultura comercial* **II,** Permiso, para: **Inciso g)** *Acuacultura de fomento* **III,** *Autorización, para:* **Inciso d)** *Recolectar del medio natural reproductores, larvas, postlarvas, crías, huevos, semillas, alevines o en cualquier otro estadio, y* **Inciso e)** *Acuacultura didáctica.*		

Artículos 22.- *la Secretaría podrá inscribir en el Registro Nacional de Pesca a los acuicultores que no requieran concesión, permiso o Autorización.*	Al **proyecto** le aplica el Artículo, incisos y, fracciones anteriores, porque se trata de una actividad acuícola con fines comerciales.	Por el hecho de presentar a la autoridad correspondiente (SEMARNAT) la Manifestación de Impacto Ambiental, el promovente está cumpliendo con este apartado. El proyecto se vincula por la obligatoriedad de obtener la autorización correspondiente para realizar las obras descritas en esta manifestación de impacto ambiental. Como ya se mencionó anteriormente, la promovente una vez autorizado el proyecto en materia ambiental procederá a tramitar el Registro Nacional de Pesca para la unidad de producción acuícola.
Art. 30°.- *Las actividades pesqueras se clasifican en:* **II.-** *Cultivo o acuacultura con fines*		
Artículo 31°.- *Para realizar las actividades de pesca se requiere lo siguiente:* **I,** *Concesión, para:* **Inciso b)** *Acuacultura comercial* **II,** Permiso, para: **Inciso g)** *Acuacultura de fomento* **III,** *Autorización, para:* **Inciso d)** *Recolectar del medio natural reproductores, larvas, postlarvas, crías, huevos, semillas, alevines o en cualquier otro estadio, y* **Inciso e)** *Acuacultura didáctica.*		

Artículos 22.- *la Secretaría podrá inscribir en el Registro Nacional de Pesca a los acuicultores que no requieran concesión, permiso o Autorización.*	Al **proyecto** le aplica el Artículo, incisos y, fracciones anteriores, porque se trata de una actividad acuícola con fines comerciales.	Por el hecho de presentar a la autoridad correspondiente (SEMARNAT) la Manifestación de Impacto Ambiental, el promovente está cumpliendo con este apartado. El proyecto se vincula por la obligatoriedad de obtener la autorización correspondiente para realizar las obras descritas en esta manifestación de impacto ambiental. Como ya se mencionó anteriormente, la promovente una vez autorizado el proyecto en materia ambiental procederá a tramitar el Registro Nacional de Pesca para la unidad de producción acuícola.
Art. 30°.- *Las actividades pesqueras se clasifican en:* **II.-** *Cultivo o acuacultura con fines*		
Artículo 31°.- *Para realizar las actividades de pesca se requiere lo siguiente:* **I,** *Concesión, para:* **Inciso b)** *Acuacultura comercial* **II,** Permiso, para: **Inciso g)** *Acuacultura de fomento* **III,** *Autorización, para:* **Inciso d)** *Recolectar del medio natural reproductores, larvas, postlarvas, crías, huevos, semillas, alevines o en cualquier otro estadio, y* **Inciso e)** *Acuacultura didáctica.*		

Artículos 22.- *la Secretaría podrá inscribir en el Registro Nacional de Pesca a los acuicultores que no requieran concesión, permiso o Autorización.*	Al **proyecto** le aplica el Artículo, incisos y, fracciones anteriores, porque se trata de una actividad acuícola con fines comerciales.	Por el hecho de presentar a la autoridad correspondiente (SEMARNAT) la Manifestación de Impacto Ambiental, el promovente está cumpliendo con este apartado. El proyecto se vincula por la obligatoriedad de obtener la autorización correspondiente para realizar las obras descritas en esta manifestación de impacto ambiental. Como ya se mencionó anteriormente, la promovente una vez autorizado el proyecto en materia ambiental procederá a tramitar el Registro Nacional de Pesca para la unidad de producción acuícola.
Art. 30°.- *Las actividades pesqueras se clasifican en:* **II.-** *Cultivo o acuacultura con fines*		
Artículo 31°.- *Para realizar las actividades de pesca se requiere lo siguiente:* **I,** *Concesión, para:* **Inciso b)** *Acuacultura comercial* **II,** Permiso, para: **Inciso g)** *Acuacultura de fomento* **III,** *Autorización, para:* **Inciso d)** *Recolectar del medio natural reproductores, larvas, postlarvas, crías, huevos, semillas, alevines o en cualquier otro estadio, y* **Inciso e)** *Acuacultura didáctica.*		

Artículos 22.- *la Secretaría podrá inscribir en el Registro Nacional de Pesca a los acuicultores que no requieran concesión, permiso o Autorización.*	Al **proyecto** le aplica el Artículo, incisos y, fracciones anteriores, porque se trata de una actividad acuícola con fines comerciales.	Por el hecho de presentar a la autoridad correspondiente (SEMARNAT) la Manifestación de Impacto Ambiental, el promovente está cumpliendo con este apartado. El proyecto se vincula por la obligatoriedad de obtener la autorización correspondiente para realizar las obras descritas en esta manifestación de impacto ambiental. Como ya se mencionó anteriormente, la promovente una vez autorizado el proyecto en materia ambiental procederá a tramitar el Registro Nacional de Pesca para la unidad de producción acuícola.
Art. 30°.- *Las actividades pesqueras se clasifican en:* **II.-** *Cultivo o acuacultura con fines*		
Artículo 31°.- *Para realizar las actividades de pesca se requiere lo siguiente:* **I,** *Concesión, para:* **Inciso b)** *Acuacultura comercial* **II,** Permiso, para: **Inciso g)** *Acuacultura de fomento* **III,** *Autorización, para:* **Inciso d)** *Recolectar del medio natural reproductores, larvas, postlarvas, crías, huevos, semillas, alevines o en cualquier otro estadio, y* **Inciso e)** *Acuacultura didáctica.*		

Artículos 22.- *la Secretaría podrá inscribir en el Registro Nacional de Pesca a los acuicultores que no requieran concesión, permiso o Autorización.*	Al **proyecto** le aplica el Artículo, incisos y, fracciones anteriores, porque se trata de una actividad acuícola con fines comerciales.	Por el hecho de presentar a la autoridad correspondiente (SEMARNAT) la Manifestación de Impacto Ambiental, el promovente está cumpliendo con este apartado. El proyecto se vincula por la obligatoriedad de obtener la autorización correspondiente para realizar las obras descritas en esta manifestación de impacto ambiental. Como ya se mencionó anteriormente, la promovente una vez autorizado el proyecto en materia ambiental procederá a tramitar el Registro Nacional de Pesca para la unidad de producción acuícola.
Art. 30°.- *Las actividades pesqueras se clasifican en:* **II.-** *Cultivo o acuacultura con fines*		
Artículo 31°.- *Para realizar las actividades de pesca se requiere lo siguiente:* **I,** *Concesión, para:* **Inciso b)** *Acuacultura comercial* **II,** Permiso, para: **Inciso g)** *Acuacultura de fomento* **III,** *Autorización, para:* **Inciso d)** *Recolectar del medio natural reproductores, larvas, postlarvas, crías, huevos, semillas, alevines o en cualquier otro estadio, y* **Inciso e)** *Acuacultura didáctica.*		

Artículos 22.- *la Secretaría podrá inscribir en el Registro Nacional de Pesca a los acuicultores que no requieran concesión, permiso o Autorización.*	Al **proyecto** le aplica el Artículo, incisos y, fracciones anteriores, porque se trata de una actividad acuícola con fines comerciales.	Por el hecho de presentar a la autoridad correspondiente (SEMARNAT) la Manifestación de Impacto Ambiental, el promovente está cumpliendo con este apartado. El proyecto se vincula por la obligatoriedad de obtener la autorización correspondiente para realizar las obras descritas en esta manifestación de impacto ambiental. Como ya se mencionó anteriormente, la promovente una vez autorizado el proyecto en materia ambiental procederá a tramitar el Registro Nacional de Pesca para la unidad de producción acuícola.
Art. 30°.- *Las actividades pesqueras se clasifican en:* **II.-** *Cultivo o acuacultura con fines*		
Artículo 31°.- *Para realizar las actividades de pesca se requiere lo siguiente:* **I,** *Concesión, para:* **Inciso b)** *Acuacultura comercial* **II,** Permiso, para: **Inciso g)** *Acuacultura de fomento* **III,** *Autorización, para:* **Inciso d)** *Recolectar del medio natural reproductores, larvas, postlarvas, crías, huevos, semillas, alevines o en cualquier otro estadio, y* **Inciso e)** *Acuacultura didáctica.*		

Artículos 22.- *la Secretaría podrá inscribir en el Registro Nacional de Pesca a los acuicultores que no requieran concesión, permiso o Autorización.*	Al **proyecto** le aplica el Artículo, incisos y, fracciones anteriores, porque se trata de una actividad acuícola con fines comerciales.	Por el hecho de presentar a la autoridad correspondiente (SEMARNAT) la Manifestación de Impacto Ambiental, el promovente está cumpliendo con este apartado. El proyecto se vincula por la obligatoriedad de obtener la autorización correspondiente para realizar las obras descritas en esta manifestación de impacto ambiental. Como ya se mencionó anteriormente, la promovente una vez autorizado el proyecto en materia ambiental procederá a tramitar el Registro Nacional de Pesca para la unidad de producción acuícola.
Art. 30°.- *Las actividades pesqueras se clasifican en:* **II.-** *Cultivo o acuacultura con fines*		
Artículo 31°.- *Para realizar las actividades de pesca se requiere lo siguiente:* **I,** *Concesión, para:* **Inciso b)** *Acuacultura comercial* **II,** Permiso, para: **Inciso g)** *Acuacultura de fomento* **III,** *Autorización, para:* **Inciso d)** *Recolectar del medio natural reproductores, larvas, postlarvas, crías, huevos, semillas, alevines o en cualquier otro estadio, y* **Inciso e)** *Acuacultura didáctica.*		

Artículos 22.- *la Secretaría podrá inscribir en el Registro Nacional de Pesca a los acuicultores que no requieran concesión, permiso o Autorización.*	Al **proyecto** le aplica el Artículo, incisos y, fracciones anteriores, porque se trata de una actividad acuícola con fines comerciales.	Por el hecho de presentar a la autoridad correspondiente (SEMARNAT) la Manifestación de Impacto Ambiental, el promovente está cumpliendo con este apartado. El proyecto se vincula por la obligatoriedad de obtener la autorización correspondiente para realizar las obras descritas en esta manifestación de impacto ambiental. Como ya se mencionó anteriormente, la promovente una vez autorizado el proyecto en materia ambiental procederá a tramitar el Registro Nacional de Pesca para la unidad de producción acuícola.
Art. 30°.- *Las actividades pesqueras se clasifican en:* **II.-** *Cultivo o acuacultura con fines*		
Artículo 31°.- *Para realizar las actividades de pesca se requiere lo siguiente:* **I,** *Concesión, para:* **Inciso b)** *Acuacultura comercial* **II,** Permiso, para: **Inciso g)** *Acuacultura de fomento* **III,** *Autorización, para:* **Inciso d)** *Recolectar del medio natural reproductores, larvas, postlarvas, crías, huevos, semillas, alevines o en cualquier otro estadio, y* **Inciso e)** *Acuacultura didáctica.*		

Artículos 22.- *la Secretaría podrá inscribir en el Registro Nacional de Pesca a los acuicultores que no requieran concesión, permiso o Autorización.*	Al **proyecto** le aplica el Artículo, incisos y, fracciones anteriores, porque se trata de una actividad acuícola con fines comerciales.	Por el hecho de presentar a la autoridad correspondiente (SEMARNAT) la Manifestación de Impacto Ambiental, el promovente está cumpliendo con este apartado. El proyecto se vincula por la obligatoriedad de obtener la autorización correspondiente para realizar las obras descritas en esta manifestación de impacto ambiental. Como ya se mencionó anteriormente, la promovente una vez autorizado el proyecto en materia ambiental procederá a tramitar el Registro Nacional de Pesca para la unidad de producción acuícola.
Art. 30°.- *Las actividades pesqueras se clasifican en:* **II.-** *Cultivo o acuacultura con fines*		
Artículo 31°.- *Para realizar las actividades de pesca se requiere lo siguiente:* **I,** *Concesión, para:* **Inciso b)** *Acuacultura comercial* **II,** Permiso, para: **Inciso g)** *Acuacultura de fomento* **III,** *Autorización, para:* **Inciso d)** *Recolectar del medio natural reproductores, larvas, postlarvas, crías, huevos, semillas, alevines o en cualquier otro estadio, y* **Inciso e)** *Acuacultura didáctica.*		

Artículos 22.- *la Secretaría podrá inscribir en el Registro Nacional de Pesca a los acuicultores que no requieran concesión, permiso o Autorización.*	Al **proyecto** le aplica el Artículo, incisos y, fracciones anteriores, porque se trata de una actividad acuícola con fines comerciales.	Por el hecho de presentar a la autoridad correspondiente (SEMARNAT) la Manifestación de Impacto Ambiental, el promovente está cumpliendo con este apartado. El proyecto se vincula por la obligatoriedad de obtener la autorización correspondiente para realizar las obras descritas en esta manifestación de impacto ambiental. Como ya se mencionó anteriormente, la promovente una vez autorizado el proyecto en materia ambiental procederá a tramitar el Registro Nacional de Pesca para la unidad de producción acuícola.
Art. 30°.- *Las actividades pesqueras se clasifican en:* **II.-** *Cultivo o acuacultura con fines*		
Artículo 31°.- *Para realizar las actividades de pesca se requiere lo siguiente:* **I,** *Concesión, para:* **Inciso b)** *Acuacultura comercial* **II,** Permiso, para: **Inciso g)** *Acuacultura de fomento* **III,** *Autorización, para:* **Inciso d)** *Recolectar del medio natural reproductores, larvas, postlarvas, crías, huevos, semillas, alevines o en cualquier otro estadio, y* **Inciso e)** *Acuacultura didáctica.*		

Artículos 22.- *la Secretaría podrá inscribir en el Registro Nacional de Pesca a los acuicultores que no requieran concesión, permiso o Autorización.*	Al **proyecto** le aplica el Artículo, incisos y, fracciones anteriores, porque se trata de una actividad acuícola con fines comerciales.	Por el hecho de presentar a la autoridad correspondiente (SEMARNAT) la Manifestación de Impacto Ambiental, el promovente está cumpliendo con este apartado. El proyecto se vincula por la obligatoriedad de obtener la autorización correspondiente para realizar las obras descritas en esta manifestación de impacto ambiental. Como ya se mencionó anteriormente, la promovente una vez autorizado el proyecto en materia ambiental procederá a tramitar el Registro Nacional de Pesca para la unidad de producción acuícola.
Art. 30°.- *Las actividades pesqueras se clasifican en:* **II.-** *Cultivo o acuacultura con fines*		
Artículo 31°.- *Para realizar las actividades de pesca se requiere lo siguiente:* **I,** *Concesión, para:* **Inciso b)** *Acuacultura comercial* **II,** Permiso, para: **Inciso g)** *Acuacultura de fomento* **III,** *Autorización, para:* **Inciso d)** *Recolectar del medio natural reproductores, larvas, postlarvas, crías, huevos, semillas, alevines o en cualquier otro estadio, y* **Inciso e)** *Acuacultura didáctica.*		

Artículos 22.- *la Secretaría podrá inscribir en el Registro Nacional de Pesca a los acuicultores que no requieran concesión, permiso o Autorización.*	Al **proyecto** le aplica el Artículo, incisos y, fracciones anteriores, porque se trata de una actividad acuícola con fines comerciales.	Por el hecho de presentar a la autoridad correspondiente (SEMARNAT) la Manifestación de Impacto Ambiental, el promovente está cumpliendo con este apartado. El proyecto se vincula por la obligatoriedad de obtener la autorización correspondiente para realizar las obras descritas en esta manifestación de impacto ambiental. Como ya se mencionó anteriormente, la promovente una vez autorizado el proyecto en materia ambiental procederá a tramitar el Registro Nacional de Pesca para la unidad de producción acuícola.
Art. 30°.- *Las actividades pesqueras se clasifican en:* **II.-** *Cultivo o acuacultura con fines*		
Artículo 31°.- *Para realizar las actividades de pesca se requiere lo siguiente:* **I,** *Concesión, para:* **Inciso b)** *Acuacultura comercial* **II,** Permiso, para: **Inciso g)** *Acuacultura de fomento* **III,** *Autorización, para:* **Inciso d)** *Recolectar del medio natural reproductores, larvas, postlarvas, crías, huevos, semillas, alevines o en cualquier otro estadio, y* **Inciso e)** *Acuacultura didáctica.*		

Artículos 22.- *la Secretaría podrá inscribir en el Registro Nacional de Pesca a los acuicultores que no requieran concesión, permiso o Autorización.*	Al **proyecto** le aplica el Artículo, incisos y, fracciones anteriores, porque se trata de una actividad acuícola con fines comerciales.	Por el hecho de presentar a la autoridad correspondiente (SEMARNAT) la Manifestación de Impacto Ambiental, el promovente está cumpliendo con este apartado. El proyecto se vincula por la obligatoriedad de obtener la autorización correspondiente para realizar las obras descritas en esta manifestación de impacto ambiental. Como ya se mencionó anteriormente, la promovente una vez autorizado el proyecto en materia ambiental procederá a tramitar el Registro Nacional de Pesca para la unidad de producción acuícola.
Art. 30°.- *Las actividades pesqueras se clasifican en:* **II.-** *Cultivo o acuacultura con fines*		
Artículo 31°.- *Para realizar las actividades de pesca se requiere lo siguiente:* **I,** *Concesión, para:* **Inciso b)** *Acuacultura comercial* **II,** Permiso, para: **Inciso g)** *Acuacultura de fomento* **III,** *Autorización, para:* **Inciso d)** *Recolectar del medio natural reproductores, larvas, postlarvas, crías, huevos, semillas, alevines o en cualquier otro estadio, y* **Inciso e)** *Acuacultura didáctica.*		

Artículos 22.- *la Secretaría podrá inscribir en el Registro Nacional de Pesca a los acuicultores que no requieran concesión, permiso o Autorización.*	Al **proyecto** le aplica el Artículo, incisos y, fracciones anteriores, porque se trata de una actividad acuícola con fines comerciales.	Por el hecho de presentar a la autoridad correspondiente (SEMARNAT) la Manifestación de Impacto Ambiental, el promovente está cumpliendo con este apartado. El proyecto se vincula por la obligatoriedad de obtener la autorización correspondiente para realizar las obras descritas en esta manifestación de impacto ambiental. Como ya se mencionó anteriormente, la promovente una vez autorizado el proyecto en materia ambiental procederá a tramitar el Registro Nacional de Pesca para la unidad de producción acuícola.
Art. 30°.- *Las actividades pesqueras se clasifican en:* **II.-** *Cultivo o acuacultura con fines*		
Artículo 31°.- *Para realizar las actividades de pesca se requiere lo siguiente:* **I,** *Concesión, para:* **Inciso b)** *Acuacultura comercial* **II,** Permiso, para: **Inciso g)** *Acuacultura de fomento* **III,** *Autorización, para:* **Inciso d)** *Recolectar del medio natural reproductores, larvas, postlarvas, crías, huevos, semillas, alevines o en cualquier otro estadio, y* **Inciso e)** *Acuacultura didáctica.*		

Artículos 22.- *la Secretaría podrá inscribir en el Registro Nacional de Pesca a los acuicultores que no requieran concesión, permiso o Autorización.*	Al **proyecto** le aplica el Artículo, incisos y, fracciones anteriores, porque se trata de una actividad acuícola con fines comerciales.	Por el hecho de presentar a la autoridad correspondiente (SEMARNAT) la Manifestación de Impacto Ambiental, el promovente está cumpliendo con este apartado. El proyecto se vincula por la obligatoriedad de obtener la autorización correspondiente para realizar las obras descritas en esta manifestación de impacto ambiental. Como ya se mencionó anteriormente, la promovente una vez autorizado el proyecto en materia ambiental procederá a tramitar el Registro Nacional de Pesca para la unidad de producción acuícola.
Art. 30°.- *Las actividades pesqueras se clasifican en:* **II.-** *Cultivo o acuacultura con fines*		
Artículo 31°.- *Para realizar las actividades de pesca se requiere lo siguiente:* **I,** *Concesión, para:* **Inciso b)** *Acuacultura comercial* **II,** Permiso, para: **Inciso g)** *Acuacultura de fomento* **III,** *Autorización, para:* **Inciso d)** *Recolectar del medio natural reproductores, larvas, postlarvas, crías, huevos, semillas, alevines o en cualquier otro estadio, y* **Inciso e)** *Acuacultura didáctica.*		

Artículos 22.- *la Secretaría podrá inscribir en el Registro Nacional de Pesca a los acuicultores que no requieran concesión, permiso o Autorización.*	Al **proyecto** le aplica el Artículo, incisos y, fracciones anteriores, porque se trata de una actividad acuícola con fines comerciales.	Por el hecho de presentar a la autoridad correspondiente (SEMARNAT) la Manifestación de Impacto Ambiental, el promovente está cumpliendo con este apartado. El proyecto se vincula por la obligatoriedad de obtener la autorización correspondiente para realizar las obras descritas en esta manifestación de impacto ambiental. Como ya se mencionó anteriormente, la promovente una vez autorizado el proyecto en materia ambiental procederá a tramitar el Registro Nacional de Pesca para la unidad de producción acuícola.
Art. 30°.- *Las actividades pesqueras se clasifican en:* **II.-** *Cultivo o acuacultura con fines*		
Artículo 31°.- *Para realizar las actividades de pesca se requiere lo siguiente:* **I,** *Concesión, para:* **Inciso b)** *Acuacultura comercial* **II,** Permiso, para: **Inciso g)** *Acuacultura de fomento* **III,** *Autorización, para:* **Inciso d)** *Recolectar del medio natural reproductores, larvas, postlarvas, crías, huevos, semillas, alevines o en cualquier otro estadio, y* **Inciso e)** *Acuacultura didáctica.*		

Artículos 22.- *la Secretaría podrá inscribir en el Registro Nacional de Pesca a los acuicultores que no requieran concesión, permiso o Autorización.*	Al **proyecto** le aplica el Artículo, incisos y, fracciones anteriores, porque se trata de una actividad acuícola con fines comerciales.	Por el hecho de presentar a la autoridad correspondiente (SEMARNAT) la Manifestación de Impacto Ambiental, el promovente está cumpliendo con este apartado. El proyecto se vincula por la obligatoriedad de obtener la autorización correspondiente para realizar las obras descritas en esta manifestación de impacto ambiental. Como ya se mencionó anteriormente, la promovente una vez autorizado el proyecto en materia ambiental procederá a tramitar el Registro Nacional de Pesca para la unidad de producción acuícola.
Art. 30°.- *Las actividades pesqueras se clasifican en:* **II.-** *Cultivo o acuacultura con fines*		
Artículo 31°.- *Para realizar las actividades de pesca se requiere lo siguiente:* **I,** *Concesión, para:* **Inciso b)** *Acuacultura comercial* **II,** Permiso, para: **Inciso g)** *Acuacultura de fomento* **III,** *Autorización, para:* **Inciso d)** *Recolectar del medio natural reproductores, larvas, postlarvas, crías, huevos, semillas, alevines o en cualquier otro estadio, y* **Inciso e)** *Acuacultura didáctica.*		

Artículos 22.- *la Secretaría podrá inscribir en el Registro Nacional de Pesca a los acuicultores que no requieran concesión, permiso o Autorización.*	Al **proyecto** le aplica el Artículo, incisos y, fracciones anteriores, porque se trata de una actividad acuícola con fines comerciales.	Por el hecho de presentar a la autoridad correspondiente (SEMARNAT) la Manifestación de Impacto Ambiental, el promovente está cumpliendo con este apartado. El proyecto se vincula por la obligatoriedad de obtener la autorización correspondiente para realizar las obras descritas en esta manifestación de impacto ambiental. Como ya se mencionó anteriormente, la promovente una vez autorizado el proyecto en materia ambiental procederá a tramitar el Registro Nacional de Pesca para la unidad de producción acuícola.
Art. 30°.- *Las actividades pesqueras se clasifican en:* **II.-** *Cultivo o acuacultura con fines*		
Artículo 31°.- *Para realizar las actividades de pesca se requiere lo siguiente:* **I,** *Concesión, para:* **Inciso b)** *Acuacultura comercial* **II,** Permiso, para: **Inciso g)** *Acuacultura de fomento* **III,** *Autorización, para:* **Inciso d)** *Recolectar del medio natural reproductores, larvas, postlarvas, crías, huevos, semillas, alevines o en cualquier otro estadio, y* **Inciso e)** *Acuacultura didáctica.*		

Artículos 22.- *la Secretaría podrá inscribir en el Registro Nacional de Pesca a los acuicultores que no requieran concesión, permiso o Autorización.*	Al **proyecto** le aplica el Artículo, incisos y, fracciones anteriores, porque se trata de una actividad acuícola con fines comerciales.	Por el hecho de presentar a la autoridad correspondiente (SEMARNAT) la Manifestación de Impacto Ambiental, el promovente está cumpliendo con este apartado. El proyecto se vincula por la obligatoriedad de obtener la autorización correspondiente para realizar las obras descritas en esta manifestación de impacto ambiental. Como ya se mencionó anteriormente, la promovente una vez autorizado el proyecto en materia ambiental procederá a tramitar el Registro Nacional de Pesca para la unidad de producción acuícola.
Art. 30°.- *Las actividades pesqueras se clasifican en:* **II.-** *Cultivo o acuacultura con fines*		
Artículo 31°.- *Para realizar las actividades de pesca se requiere lo siguiente:* **I,** *Concesión, para:* **Inciso b)** *Acuacultura comercial* **II,** Permiso, para: **Inciso g)** *Acuacultura de fomento* **III,** *Autorización, para:* **Inciso d)** *Recolectar del medio natural reproductores, larvas, postlarvas, crías, huevos, semillas, alevines o en cualquier otro estadio, y* **Inciso e)** *Acuacultura didáctica.*		

Artículos 22.- *la Secretaría podrá inscribir en el Registro Nacional de Pesca a los acuicultores que no requieran concesión, permiso o Autorización.*	Al **proyecto** le aplica el Artículo, incisos y, fracciones anteriores, porque se trata de una actividad acuícola con fines comerciales.	Por el hecho de presentar a la autoridad correspondiente (SEMARNAT) la Manifestación de Impacto Ambiental, el promovente está cumpliendo con este apartado. El proyecto se vincula por la obligatoriedad de obtener la autorización correspondiente para realizar las obras descritas en esta manifestación de impacto ambiental. Como ya se mencionó anteriormente, la promovente una vez autorizado el proyecto en materia ambiental procederá a tramitar el Registro Nacional de Pesca para la unidad de producción acuícola.
Art. 30°.- *Las actividades pesqueras se clasifican en:* **II.-** *Cultivo o acuacultura con fines*		
Artículo 31°.- *Para realizar las actividades de pesca se requiere lo siguiente:* **I,** *Concesión, para:* **Inciso b)** *Acuacultura comercial* **II,** Permiso, para: **Inciso g)** *Acuacultura de fomento* **III,** *Autorización, para:* **Inciso d)** *Recolectar del medio natural reproductores, larvas, postlarvas, crías, huevos, semillas, alevines o en cualquier otro estadio, y* **Inciso e)** *Acuacultura didáctica.*		

Artículos 22.- *la Secretaría podrá inscribir en el Registro Nacional de Pesca a los acuicultores que no requieran concesión, permiso o Autorización.*	Al **proyecto** le aplica el Artículo, incisos y, fracciones anteriores, porque se trata de una actividad acuícola con fines comerciales.	Por el hecho de presentar a la autoridad correspondiente (SEMARNAT) la Manifestación de Impacto Ambiental, el promovente está cumpliendo con este apartado. El proyecto se vincula por la obligatoriedad de obtener la autorización correspondiente para realizar las obras descritas en esta manifestación de impacto ambiental. Como ya se mencionó anteriormente, la promovente una vez autorizado el proyecto en materia ambiental procederá a tramitar el Registro Nacional de Pesca para la unidad de producción acuícola.
Art. 30°.- *Las actividades pesqueras se clasifican en:* **II.-** *Cultivo o acuacultura con fines*		
Artículo 31°.- *Para realizar las actividades de pesca se requiere lo siguiente:* **I,** *Concesión, para:* **Inciso b)** *Acuacultura comercial* **II,** Permiso, para: **Inciso g)** *Acuacultura de fomento* **III,** *Autorización, para:* **Inciso d)** *Recolectar del medio natural reproductores, larvas, postlarvas, crías, huevos, semillas, alevines o en cualquier otro estadio, y* **Inciso e)** *Acuacultura didáctica.*		

Artículos 22.- *la Secretaría podrá inscribir en el Registro Nacional de Pesca a los acuicultores que no requieran concesión, permiso o Autorización.*	Al **proyecto** le aplica el Artículo, incisos y, fracciones anteriores, porque se trata de una actividad acuícola con fines comerciales.	Por el hecho de presentar a la autoridad correspondiente (SEMARNAT) la Manifestación de Impacto Ambiental, el promovente está cumpliendo con este apartado. El proyecto se vincula por la obligatoriedad de obtener la autorización correspondiente para realizar las obras descritas en esta manifestación de impacto ambiental. Como ya se mencionó anteriormente, la promovente una vez autorizado el proyecto en materia ambiental procederá a tramitar el Registro Nacional de Pesca para la unidad de producción acuícola.
Art. 30°.- *Las actividades pesqueras se clasifican en:* **II.-** *Cultivo o acuacultura con fines*		
Artículo 31°.- *Para realizar las actividades de pesca se requiere lo siguiente:* **I,** *Concesión, para:* **Inciso b)** *Acuacultura comercial* **II,** Permiso, para: **Inciso g)** *Acuacultura de fomento* **III,** *Autorización, para:* **Inciso d)** *Recolectar del medio natural reproductores, larvas, postlarvas, crías, huevos, semillas, alevines o en cualquier otro estadio, y* **Inciso e)** *Acuacultura didáctica.*		

Artículos 22.- *la Secretaría podrá inscribir en el Registro Nacional de Pesca a los acuicultores que no requieran concesión, permiso o Autorización.*	Al **proyecto** le aplica el Artículo, incisos y, fracciones anteriores, porque se trata de una actividad acuícola con fines comerciales.	Por el hecho de presentar a la autoridad correspondiente (SEMARNAT) la Manifestación de Impacto Ambiental, el promovente está cumpliendo con este apartado. El proyecto se vincula por la obligatoriedad de obtener la autorización correspondiente para realizar las obras descritas en esta manifestación de impacto ambiental. Como ya se mencionó anteriormente, la promovente una vez autorizado el proyecto en materia ambiental procederá a tramitar el Registro Nacional de Pesca para la unidad de producción acuícola.
Art. 30°.- *Las actividades pesqueras se clasifican en:* **II.-** *Cultivo o acuacultura con fines*		
Artículo 31°.- *Para realizar las actividades de pesca se requiere lo siguiente:* **I,** *Concesión, para:* **Inciso b)** *Acuacultura comercial* **II,** Permiso, para: **Inciso g)** *Acuacultura de fomento* **III,** *Autorización, para:* **Inciso d)** *Recolectar del medio natural reproductores, larvas, postlarvas, crías, huevos, semillas, alevines o en cualquier otro estadio, y* **Inciso e)** *Acuacultura didáctica.*		

Artículos 22.- *la Secretaría podrá inscribir en el Registro Nacional de Pesca a los acuicultores que no requieran concesión, permiso o Autorización.*	Al **proyecto** le aplica el Artículo, incisos y, fracciones anteriores, porque se trata de una actividad acuícola con fines comerciales.	Por el hecho de presentar a la autoridad correspondiente (SEMARNAT) la Manifestación de Impacto Ambiental, el promovente está cumpliendo con este apartado. El proyecto se vincula por la obligatoriedad de obtener la autorización correspondiente para realizar las obras descritas en esta manifestación de impacto ambiental. Como ya se mencionó anteriormente, la promovente una vez autorizado el proyecto en materia ambiental procederá a tramitar el Registro Nacional de Pesca para la unidad de producción acuícola.
Art. 30°.- *Las actividades pesqueras se clasifican en:* **II.-** *Cultivo o acuacultura con fines*		
Artículo 31°.- *Para realizar las actividades de pesca se requiere lo siguiente:* **I,** *Concesión, para:* **Inciso b)** *Acuacultura comercial* **II,** Permiso, para: **Inciso g)** *Acuacultura de fomento* **III,** *Autorización, para:* **Inciso d)** *Recolectar del medio natural reproductores, larvas, postlarvas, crías, huevos, semillas, alevines o en cualquier otro estadio, y* **Inciso e)** *Acuacultura didáctica.*		

Artículos 22.- *la Secretaría podrá inscribir en el Registro Nacional de Pesca a los acuicultores que no requieran concesión, permiso o Autorización.*	Al **proyecto** le aplica el Artículo, incisos y, fracciones anteriores, porque se trata de una actividad acuícola con fines comerciales.	Por el hecho de presentar a la autoridad correspondiente (SEMARNAT) la Manifestación de Impacto Ambiental, el promovente está cumpliendo con este apartado. El proyecto se vincula por la obligatoriedad de obtener la autorización correspondiente para realizar las obras descritas en esta manifestación de impacto ambiental. Como ya se mencionó anteriormente, la promovente una vez autorizado el proyecto en materia ambiental procederá a tramitar el Registro Nacional de Pesca para la unidad de producción acuícola.
Art. 30°.- *Las actividades pesqueras se clasifican en:* **II.-** *Cultivo o acuacultura con fines*		
Artículo 31°.- *Para realizar las actividades de pesca se requiere lo siguiente:* **I,** *Concesión, para:* **Inciso b)** *Acuacultura comercial* **II,** Permiso, para: **Inciso g)** *Acuacultura de fomento* **III,** *Autorización, para:* **Inciso d)** *Recolectar del medio natural reproductores, larvas, postlarvas, crías, huevos, semillas, alevines o en cualquier otro estadio, y* **Inciso e)** *Acuacultura didáctica.*		

Artículos 22.- *la Secretaría podrá inscribir en el Registro Nacional de Pesca a los acuicultores que no requieran concesión, permiso o Autorización.*	Al **proyecto** le aplica el Artículo, incisos y, fracciones anteriores, porque se trata de una actividad acuícola con fines comerciales.	Por el hecho de presentar a la autoridad correspondiente (SEMARNAT) la Manifestación de Impacto Ambiental, el promovente está cumpliendo con este apartado. El proyecto se vincula por la obligatoriedad de obtener la autorización correspondiente para realizar las obras descritas en esta manifestación de impacto ambiental. Como ya se mencionó anteriormente, la promovente una vez autorizado el proyecto en materia ambiental procederá a tramitar el Registro Nacional de Pesca para la unidad de producción acuícola.
Art. 30°.- *Las actividades pesqueras se clasifican en:* **II.-** *Cultivo o acuacultura con fines*		
Artículo 31°.- *Para realizar las actividades de pesca se requiere lo siguiente:* **I,** *Concesión, para:* **Inciso b)** *Acuacultura comercial* **II,** Permiso, para: **Inciso g)** *Acuacultura de fomento* **III,** *Autorización, para:* **Inciso d)** *Recolectar del medio natural reproductores, larvas, postlarvas, crías, huevos, semillas, alevines o en cualquier otro estadio, y* **Inciso e)** *Acuacultura didáctica.*		

Artículos 22.- *la Secretaría podrá inscribir en el Registro Nacional de Pesca a los acuicultores que no requieran concesión, permiso o Autorización.*	Al **proyecto** le aplica el Artículo, incisos y, fracciones anteriores, porque se trata de una actividad acuícola con fines comerciales.	Por el hecho de presentar a la autoridad correspondiente (SEMARNAT) la Manifestación de Impacto Ambiental, el promovente está cumpliendo con este apartado. El proyecto se vincula por la obligatoriedad de obtener la autorización correspondiente para realizar las obras descritas en esta manifestación de impacto ambiental. Como ya se mencionó anteriormente, la promovente una vez autorizado el proyecto en materia ambiental procederá a tramitar el Registro Nacional de Pesca para la unidad de producción acuícola.
Art. 30°.- *Las actividades pesqueras se clasifican en:* **II.-** *Cultivo o acuacultura con fines*		
Artículo 31°.- *Para realizar las actividades de pesca se requiere lo siguiente:* **I,** *Concesión, para:* **Inciso b)** *Acuacultura comercial* **II,** Permiso, para: **Inciso g)** *Acuacultura de fomento* **III,** *Autorización, para:* **Inciso d)** *Recolectar del medio natural reproductores, larvas, postlarvas, crías, huevos, semillas, alevines o en cualquier otro estadio, y* **Inciso e)** *Acuacultura didáctica.*		

Artículos 22.- *la Secretaría podrá inscribir en el Registro Nacional de Pesca a los acuicultores que no requieran concesión, permiso o Autorización.*	Al **proyecto** le aplica el Artículo, incisos y, fracciones anteriores, porque se trata de una actividad acuícola con fines comerciales.	Por el hecho de presentar a la autoridad correspondiente (SEMARNAT) la Manifestación de Impacto Ambiental, el promovente está cumpliendo con este apartado. El proyecto se vincula por la obligatoriedad de obtener la autorización correspondiente para realizar las obras descritas en esta manifestación de impacto ambiental. Como ya se mencionó anteriormente, la promovente una vez autorizado el proyecto en materia ambiental procederá a tramitar el Registro Nacional de Pesca para la unidad de producción acuícola.
Art. 30°.- *Las actividades pesqueras se clasifican en:* **II.-** *Cultivo o acuacultura con fines*		
Artículo 31°.- *Para realizar las actividades de pesca se requiere lo siguiente:* **I,** *Concesión, para:* **Inciso b)** *Acuacultura comercial* **II,** Permiso, para: **Inciso g)** *Acuacultura de fomento* **III,** *Autorización, para:* **Inciso d)** *Recolectar del medio natural reproductores, larvas, postlarvas, crías, huevos, semillas, alevines o en cualquier otro estadio, y* **Inciso e)** *Acuacultura didáctica.*		

Artículos 22.- *la Secretaría podrá inscribir en el Registro Nacional de Pesca a los acuicultores que no requieran concesión, permiso o Autorización.*	Al **proyecto** le aplica el Artículo, incisos y, fracciones anteriores, porque se trata de una actividad acuícola con fines comerciales.	Por el hecho de presentar a la autoridad correspondiente (SEMARNAT) la Manifestación de Impacto Ambiental, el promovente está cumpliendo con este apartado. El proyecto se vincula por la obligatoriedad de obtener la autorización correspondiente para realizar las obras descritas en esta manifestación de impacto ambiental. Como ya se mencionó anteriormente, la promovente una vez autorizado el proyecto en materia ambiental procederá a tramitar el Registro Nacional de Pesca para la unidad de producción acuícola.
Art. 30°.- *Las actividades pesqueras se clasifican en:* **II.-** *Cultivo o acuacultura con fines*		
Artículo 31°.- *Para realizar las actividades de pesca se requiere lo siguiente:* **I,** *Concesión, para:* **Inciso b)** *Acuacultura comercial* **II,** Permiso, para: **Inciso g)** *Acuacultura de fomento* **III,** *Autorización, para:* **Inciso d)** *Recolectar del medio natural reproductores, larvas, postlarvas, crías, huevos, semillas, alevines o en cualquier otro estadio, y* **Inciso e)** *Acuacultura didáctica.*		

Artículos 22.- *la Secretaría podrá inscribir en el Registro Nacional de Pesca a los acuicultores que no requieran concesión, permiso o Autorización.*	Al **proyecto** le aplica el Artículo, incisos y, fracciones anteriores, porque se trata de una actividad acuícola con fines comerciales.	Por el hecho de presentar a la autoridad correspondiente (SEMARNAT) la Manifestación de Impacto Ambiental, el promovente está cumpliendo con este apartado. El proyecto se vincula por la obligatoriedad de obtener la autorización correspondiente para realizar las obras descritas en esta manifestación de impacto ambiental. Como ya se mencionó anteriormente, la promovente una vez autorizado el proyecto en materia ambiental procederá a tramitar el Registro Nacional de Pesca para la unidad de producción acuícola.
Art. 30°.- *Las actividades pesqueras se clasifican en:* **II.-** *Cultivo o acuacultura con fines*		
Artículo 31°.- *Para realizar las actividades de pesca se requiere lo siguiente:* **I,** *Concesión, para:* **Inciso b)** *Acuacultura comercial* **II,** Permiso, para: **Inciso g)** *Acuacultura de fomento* **III,** *Autorización, para:* **Inciso d)** *Recolectar del medio natural reproductores, larvas, postlarvas, crías, huevos, semillas, alevines o en cualquier otro estadio, y* **Inciso e)** *Acuacultura didáctica.*		

Artículos 22.- *la Secretaría podrá inscribir en el Registro Nacional de Pesca a los acuicultores que no requieran concesión, permiso o Autorización.*	Al **proyecto** le aplica el Artículo, incisos y, fracciones anteriores, porque se trata de una actividad acuícola con fines comerciales.	Por el hecho de presentar a la autoridad correspondiente (SEMARNAT) la Manifestación de Impacto Ambiental, el promovente está cumpliendo con este apartado. El proyecto se vincula por la obligatoriedad de obtener la autorización correspondiente para realizar las obras descritas en esta manifestación de impacto ambiental. Como ya se mencionó anteriormente, la promovente una vez autorizado el proyecto en materia ambiental procederá a tramitar el Registro Nacional de Pesca para la unidad de producción acuícola.
Art. 30°.- *Las actividades pesqueras se clasifican en:* **II.-** *Cultivo o acuacultura con fines*		
Artículo 31°.- *Para realizar las actividades de pesca se requiere lo siguiente:* **I,** *Concesión, para:* **Inciso b)** *Acuacultura comercial* **II,** Permiso, para: **Inciso g)** *Acuacultura de fomento* **III,** *Autorización, para:* **Inciso d)** *Recolectar del medio natural reproductores, larvas, postlarvas, crías, huevos, semillas, alevines o en cualquier otro estadio, y* **Inciso e)** *Acuacultura didáctica.*		

Artículos 22.- *la Secretaría podrá inscribir en el Registro Nacional de Pesca a los acuicultores que no requieran concesión, permiso o Autorización.*	Al **proyecto** le aplica el Artículo, incisos y, fracciones anteriores, porque se trata de una actividad acuícola con fines comerciales.	Por el hecho de presentar a la autoridad correspondiente (SEMARNAT) la Manifestación de Impacto Ambiental, el promovente está cumpliendo con este apartado. El proyecto se vincula por la obligatoriedad de obtener la autorización correspondiente para realizar las obras descritas en esta manifestación de impacto ambiental. Como ya se mencionó anteriormente, la promovente una vez autorizado el proyecto en materia ambiental procederá a tramitar el Registro Nacional de Pesca para la unidad de producción acuícola.
Art. 30°.- *Las actividades pesqueras se clasifican en:* **II.-** *Cultivo o acuacultura con fines*		
Artículo 31°.- *Para realizar las actividades de pesca se requiere lo siguiente:* **I,** *Concesión, para:* **Inciso b)** *Acuacultura comercial* **II,** Permiso, para: **Inciso g)** *Acuacultura de fomento* **III,** *Autorización, para:* **Inciso d)** *Recolectar del medio natural reproductores, larvas, postlarvas, crías, huevos, semillas, alevines o en cualquier otro estadio, y* **Inciso e)** *Acuacultura didáctica.*		

Artículos 22.- *la Secretaría podrá inscribir en el Registro Nacional de Pesca a los acuicultores que no requieran concesión, permiso o Autorización.*	Al **proyecto** le aplica el Artículo, incisos y, fracciones anteriores, porque se trata de una actividad acuícola con fines comerciales.	Por el hecho de presentar a la autoridad correspondiente (SEMARNAT) la Manifestación de Impacto Ambiental, el promovente está cumpliendo con este apartado. El proyecto se vincula por la obligatoriedad de obtener la autorización correspondiente para realizar las obras descritas en esta manifestación de impacto ambiental. Como ya se mencionó anteriormente, la promovente una vez autorizado el proyecto en materia ambiental procederá a tramitar el Registro Nacional de Pesca para la unidad de producción acuícola.
Art. 30°.- *Las actividades pesqueras se clasifican en:* **II.-** *Cultivo o acuacultura con fines*		
Artículo 31°.- *Para realizar las actividades de pesca se requiere lo siguiente:* **I,** *Concesión, para:* **Inciso b)** *Acuacultura comercial* **II,** Permiso, para: **Inciso g)** *Acuacultura de fomento* **III,** *Autorización, para:* **Inciso d)** *Recolectar del medio natural reproductores, larvas, postlarvas, crías, huevos, semillas, alevines o en cualquier otro estadio, y* **Inciso e)** *Acuacultura didáctica.*		

Artículos 22.- *la Secretaría podrá inscribir en el Registro Nacional de Pesca a los acuicultores que no requieran concesión, permiso o Autorización.*	Al **proyecto** le aplica el Artículo, incisos y, fracciones anteriores, porque se trata de una actividad acuícola con fines comerciales.	Por el hecho de presentar a la autoridad correspondiente (SEMARNAT) la Manifestación de Impacto Ambiental, el promovente está cumpliendo con este apartado. El proyecto se vincula por la obligatoriedad de obtener la autorización correspondiente para realizar las obras descritas en esta manifestación de impacto ambiental. Como ya se mencionó anteriormente, la promovente una vez autorizado el proyecto en materia ambiental procederá a tramitar el Registro Nacional de Pesca para la unidad de producción acuícola.
Art. 30°.- *Las actividades pesqueras se clasifican en:* **II.-** *Cultivo o acuacultura con fines*		
Artículo 31°.- *Para realizar las actividades de pesca se requiere lo siguiente:* **I,** *Concesión, para:* **Inciso b)** *Acuacultura comercial* **II,** Permiso, para: **Inciso g)** *Acuacultura de fomento* **III,** *Autorización, para:* **Inciso d)** *Recolectar del medio natural reproductores, larvas, postlarvas, crías, huevos, semillas, alevines o en cualquier otro estadio, y* **Inciso e)** *Acuacultura didáctica.*		

Artículos 22.- *la Secretaría podrá inscribir en el Registro Nacional de Pesca a los acuicultores que no requieran concesión, permiso o Autorización.*	Al **proyecto** le aplica el Artículo, incisos y, fracciones anteriores, porque se trata de una actividad acuícola con fines comerciales.	Por el hecho de presentar a la autoridad correspondiente (SEMARNAT) la Manifestación de Impacto Ambiental, el promovente está cumpliendo con este apartado. El proyecto se vincula por la obligatoriedad de obtener la autorización correspondiente para realizar las obras descritas en esta manifestación de impacto ambiental. Como ya se mencionó anteriormente, la promovente una vez autorizado el proyecto en materia ambiental procederá a tramitar el Registro Nacional de Pesca para la unidad de producción acuícola.
Art. 30°.- *Las actividades pesqueras se clasifican en:* **II.-** *Cultivo o acuacultura con fines*		
Artículo 31°.- *Para realizar las actividades de pesca se requiere lo siguiente:* **I,** *Concesión, para:* **Inciso b)** *Acuacultura comercial* **II,** Permiso, para: **Inciso g)** *Acuacultura de fomento* **III,** *Autorización, para:* **Inciso d)** *Recolectar del medio natural reproductores, larvas, postlarvas, crías, huevos, semillas, alevines o en cualquier otro estadio, y* **Inciso e)** *Acuacultura didáctica.*		

Artículos 22.- *la Secretaría podrá inscribir en el Registro Nacional de Pesca a los acuicultores que no requieran concesión, permiso o Autorización.*	Al **proyecto** le aplica el Artículo, incisos y, fracciones anteriores, porque se trata de una actividad acuícola con fines comerciales.	Por el hecho de presentar a la autoridad correspondiente (SEMARNAT) la Manifestación de Impacto Ambiental, el promovente está cumpliendo con este apartado. El proyecto se vincula por la obligatoriedad de obtener la autorización correspondiente para realizar las obras descritas en esta manifestación de impacto ambiental. Como ya se mencionó anteriormente, la promovente una vez autorizado el proyecto en materia ambiental procederá a tramitar el Registro Nacional de Pesca para la unidad de producción acuícola.
Art. 30°.- *Las actividades pesqueras se clasifican en:* **II.-** *Cultivo o acuacultura con fines*		
Artículo 31°.- *Para realizar las actividades de pesca se requiere lo siguiente:* **I,** *Concesión, para:* **Inciso b)** *Acuacultura comercial* **II,** Permiso, para: **Inciso g)** *Acuacultura de fomento* **III,** *Autorización, para:* **Inciso d)** *Recolectar del medio natural reproductores, larvas, postlarvas, crías, huevos, semillas, alevines o en cualquier otro estadio, y* **Inciso e)** *Acuacultura didáctica.*		

Artículos 22.- *la Secretaría podrá inscribir en el Registro Nacional de Pesca a los acuicultores que no requieran concesión, permiso o Autorización.*	Al **proyecto** le aplica el Artículo, incisos y, fracciones anteriores, porque se trata de una actividad acuícola con fines comerciales.	Por el hecho de presentar a la autoridad correspondiente (SEMARNAT) la Manifestación de Impacto Ambiental, el promovente está cumpliendo con este apartado. El proyecto se vincula por la obligatoriedad de obtener la autorización correspondiente para realizar las obras descritas en esta manifestación de impacto ambiental. Como ya se mencionó anteriormente, la promovente una vez autorizado el proyecto en materia ambiental procederá a tramitar el Registro Nacional de Pesca para la unidad de producción acuícola.
Art. 30°.- *Las actividades pesqueras se clasifican en:* **II.-** *Cultivo o acuacultura con fines*		
Artículo 31°.- *Para realizar las actividades de pesca se requiere lo siguiente:* **I,** *Concesión, para:* **Inciso b)** *Acuacultura comercial* **II,** Permiso, para: **Inciso g)** *Acuacultura de fomento* **III,** *Autorización, para:* **Inciso d)** *Recolectar del medio natural reproductores, larvas, postlarvas, crías, huevos, semillas, alevines o en cualquier otro estadio, y* **Inciso e)** *Acuacultura didáctica.*		

Artículos 22.- *la Secretaría podrá inscribir en el Registro Nacional de Pesca a los acuicultores que no requieran concesión, permiso o Autorización.*	Al **proyecto** le aplica el Artículo, incisos y, fracciones anteriores, porque se trata de una actividad acuícola con fines comerciales.	Por el hecho de presentar a la autoridad correspondiente (SEMARNAT) la Manifestación de Impacto Ambiental, el promovente está cumpliendo con este apartado. El proyecto se vincula por la obligatoriedad de obtener la autorización correspondiente para realizar las obras descritas en esta manifestación de impacto ambiental. Como ya se mencionó anteriormente, la promovente una vez autorizado el proyecto en materia ambiental procederá a tramitar el Registro Nacional de Pesca para la unidad de producción acuícola.
Art. 30°.- *Las actividades pesqueras se clasifican en:* **II.-** *Cultivo o acuacultura con fines*		
Artículo 31°.- *Para realizar las actividades de pesca se requiere lo siguiente:* **I,** *Concesión, para:* **Inciso b)** *Acuacultura comercial* **II,** Permiso, para: **Inciso g)** *Acuacultura de fomento* **III,** *Autorización, para:* **Inciso d)** *Recolectar del medio natural reproductores, larvas, postlarvas, crías, huevos, semillas, alevines o en cualquier otro estadio, y* **Inciso e)** *Acuacultura didáctica.*		

Artículos 22.- *la Secretaría podrá inscribir en el Registro Nacional de Pesca a los acuicultores que no requieran concesión, permiso o Autorización.*	Al **proyecto** le aplica el Artículo, incisos y, fracciones anteriores, porque se trata de una actividad acuícola con fines comerciales.	Por el hecho de presentar a la autoridad correspondiente (SEMARNAT) la Manifestación de Impacto Ambiental, el promovente está cumpliendo con este apartado. El proyecto se vincula por la obligatoriedad de obtener la autorización correspondiente para realizar las obras descritas en esta manifestación de impacto ambiental. Como ya se mencionó anteriormente, la promovente una vez autorizado el proyecto en materia ambiental procederá a tramitar el Registro Nacional de Pesca para la unidad de producción acuícola.
Art. 30°.- *Las actividades pesqueras se clasifican en:* **II.-** *Cultivo o acuacultura con fines*		
Artículo 31°.- *Para realizar las actividades de pesca se requiere lo siguiente:* **I,** *Concesión, para:* **Inciso b)** *Acuacultura comercial* **II,** Permiso, para: **Inciso g)** *Acuacultura de fomento* **III,** *Autorización, para:* **Inciso d)** *Recolectar del medio natural reproductores, larvas, postlarvas, crías, huevos, semillas, alevines o en cualquier otro estadio, y* **Inciso e)** *Acuacultura didáctica.*		

Artículos 22.- *la Secretaría podrá inscribir en el Registro Nacional de Pesca a los acuicultores que no requieran concesión, permiso o Autorización.*	Al **proyecto** le aplica el Artículo, incisos y, fracciones anteriores, porque se trata de una actividad acuícola con fines comerciales.	Por el hecho de presentar a la autoridad correspondiente (SEMARNAT) la Manifestación de Impacto Ambiental, el promovente está cumpliendo con este apartado. El proyecto se vincula por la obligatoriedad de obtener la autorización correspondiente para realizar las obras descritas en esta manifestación de impacto ambiental. Como ya se mencionó anteriormente, la promovente una vez autorizado el proyecto en materia ambiental procederá a tramitar el Registro Nacional de Pesca para la unidad de producción acuícola.
Art. 30°.- *Las actividades pesqueras se clasifican en:* **II.-** *Cultivo o acuacultura con fines*		
Artículo 31°.- *Para realizar las actividades de pesca se requiere lo siguiente:* **I,** *Concesión, para:* **Inciso b)** *Acuacultura comercial* **II,** Permiso, para: **Inciso g)** *Acuacultura de fomento* **III,** *Autorización, para:* **Inciso d)** *Recolectar del medio natural reproductores, larvas, postlarvas, crías, huevos, semillas, alevines o en cualquier otro estadio, y* **Inciso e)** *Acuacultura didáctica.*		

Artículos 22.- *la Secretaría podrá inscribir en el Registro Nacional de Pesca a los acuicultores que no requieran concesión, permiso o Autorización.*	Al **proyecto** le aplica el Artículo, incisos y, fracciones anteriores, porque se trata de una actividad acuícola con fines comerciales.	Por el hecho de presentar a la autoridad correspondiente (SEMARNAT) la Manifestación de Impacto Ambiental, el promovente está cumpliendo con este apartado. El proyecto se vincula por la obligatoriedad de obtener la autorización correspondiente para realizar las obras descritas en esta manifestación de impacto ambiental. Como ya se mencionó anteriormente, la promovente una vez autorizado el proyecto en materia ambiental procederá a tramitar el Registro Nacional de Pesca para la unidad de producción acuícola.
Art. 30°.- *Las actividades pesqueras se clasifican en:* **II.-** *Cultivo o acuacultura con fines*		
Artículo 31°.- *Para realizar las actividades de pesca se requiere lo siguiente:* **I,** *Concesión, para:* **Inciso b)** *Acuacultura comercial* **II,** Permiso, para: **Inciso g)** *Acuacultura de fomento* **III,** *Autorización, para:* **Inciso d)** *Recolectar del medio natural reproductores, larvas, postlarvas, crías, huevos, semillas, alevines o en cualquier otro estadio, y* **Inciso e)** *Acuacultura didáctica.*		

Artículos 22.- *la Secretaría podrá inscribir en el Registro Nacional de Pesca a los acuicultores que no requieran concesión, permiso o Autorización.*	Al **proyecto** le aplica el Artículo, incisos y, fracciones anteriores, porque se trata de una actividad acuícola con fines comerciales.	Por el hecho de presentar a la autoridad correspondiente (SEMARNAT) la Manifestación de Impacto Ambiental, el promovente está cumpliendo con este apartado. El proyecto se vincula por la obligatoriedad de obtener la autorización correspondiente para realizar las obras descritas en esta manifestación de impacto ambiental. Como ya se mencionó anteriormente, la promovente una vez autorizado el proyecto en materia ambiental procederá a tramitar el Registro Nacional de Pesca para la unidad de producción acuícola.
Art. 30°.- *Las actividades pesqueras se clasifican en:* **II.-** *Cultivo o acuacultura con fines*		
Artículo 31°.- *Para realizar las actividades de pesca se requiere lo siguiente:* **I,** *Concesión, para:* **Inciso b)** *Acuacultura comercial* **II,** Permiso, para: **Inciso g)** *Acuacultura de fomento* **III,** *Autorización, para:* **Inciso d)** *Recolectar del medio natural reproductores, larvas, postlarvas, crías, huevos, semillas, alevines o en cualquier otro estadio, y* **Inciso e)** *Acuacultura didáctica.*		

Artículos 22.- *la Secretaría podrá inscribir en el Registro Nacional de Pesca a los acuicultores que no requieran concesión, permiso o Autorización.*	Al **proyecto** le aplica el Artículo, incisos y, fracciones anteriores, porque se trata de una actividad acuícola con fines comerciales.	Por el hecho de presentar a la autoridad correspondiente (SEMARNAT) la Manifestación de Impacto Ambiental, el promovente está cumpliendo con este apartado. El proyecto se vincula por la obligatoriedad de obtener la autorización correspondiente para realizar las obras descritas en esta manifestación de impacto ambiental. Como ya se mencionó anteriormente, la promovente una vez autorizado el proyecto en materia ambiental procederá a tramitar el Registro Nacional de Pesca para la unidad de producción acuícola.
Art. 30°.- *Las actividades pesqueras se clasifican en:* **II.-** *Cultivo o acuacultura con fines*		
Artículo 31°.- *Para realizar las actividades de pesca se requiere lo siguiente:* **I,** *Concesión, para:* **Inciso b)** *Acuacultura comercial* **II,** Permiso, para: **Inciso g)** *Acuacultura de fomento* **III,** *Autorización, para:* **Inciso d)** *Recolectar del medio natural reproductores, larvas, postlarvas, crías, huevos, semillas, alevines o en cualquier otro estadio, y* **Inciso e)** *Acuacultura didáctica.*		

Artículos 22.- *la Secretaría podrá inscribir en el Registro Nacional de Pesca a los acuicultores que no requieran concesión, permiso o Autorización.*	Al **proyecto** le aplica el Artículo, incisos y, fracciones anteriores, porque se trata de una actividad acuícola con fines comerciales.	Por el hecho de presentar a la autoridad correspondiente (SEMARNAT) la Manifestación de Impacto Ambiental, el promovente está cumpliendo con este apartado. El proyecto se vincula por la obligatoriedad de obtener la autorización correspondiente para realizar las obras descritas en esta manifestación de impacto ambiental. Como ya se mencionó anteriormente, la promovente una vez autorizado el proyecto en materia ambiental procederá a tramitar el Registro Nacional de Pesca para la unidad de producción acuícola.
Art. 30°.- *Las actividades pesqueras se clasifican en:* **II.-** *Cultivo o acuacultura con fines*		
Artículo 31°.- *Para realizar las actividades de pesca se requiere lo siguiente:* **I,** *Concesión, para:* **Inciso b)** *Acuacultura comercial* **II,** Permiso, para: **Inciso g)** *Acuacultura de fomento* **III,** *Autorización, para:* **Inciso d)** *Recolectar del medio natural reproductores, larvas, postlarvas, crías, huevos, semillas, alevines o en cualquier otro estadio, y* **Inciso e)** *Acuacultura didáctica.*		

Artículos 22.- *la Secretaría podrá inscribir en el Registro Nacional de Pesca a los acuicultores que no requieran concesión, permiso o Autorización.*	Al **proyecto** le aplica el Artículo, incisos y, fracciones anteriores, porque se trata de una actividad acuícola con fines comerciales.	Por el hecho de presentar a la autoridad correspondiente (SEMARNAT) la Manifestación de Impacto Ambiental, el promovente está cumpliendo con este apartado. El proyecto se vincula por la obligatoriedad de obtener la autorización correspondiente para realizar las obras descritas en esta manifestación de impacto ambiental. Como ya se mencionó anteriormente, la promovente una vez autorizado el proyecto en materia ambiental procederá a tramitar el Registro Nacional de Pesca para la unidad de producción acuícola.
Art. 30°.- *Las actividades pesqueras se clasifican en:* **II.-** *Cultivo o acuacultura con fines*		
Artículo 31°.- *Para realizar las actividades de pesca se requiere lo siguiente:* **I,** *Concesión, para:* **Inciso b)** *Acuacultura comercial* **II,** Permiso, para: **Inciso g)** *Acuacultura de fomento* **III,** *Autorización, para:* **Inciso d)** *Recolectar del medio natural reproductores, larvas, postlarvas, crías, huevos, semillas, alevines o en cualquier otro estadio, y* **Inciso e)** *Acuacultura didáctica.*		

Artículos 22.- *la Secretaría podrá inscribir en el Registro Nacional de Pesca a los acuicultores que no requieran concesión, permiso o Autorización.*	Al **proyecto** le aplica el Artículo, incisos y, fracciones anteriores, porque se trata de una actividad acuícola con fines comerciales.	Por el hecho de presentar a la autoridad correspondiente (SEMARNAT) la Manifestación de Impacto Ambiental, el promovente está cumpliendo con este apartado. El proyecto se vincula por la obligatoriedad de obtener la autorización correspondiente para realizar las obras descritas en esta manifestación de impacto ambiental. Como ya se mencionó anteriormente, la promovente una vez autorizado el proyecto en materia ambiental procederá a tramitar el Registro Nacional de Pesca para la unidad de producción acuícola.
Art. 30°.- *Las actividades pesqueras se clasifican en:* **II.-** *Cultivo o acuacultura con fines*		
Artículo 31°.- *Para realizar las actividades de pesca se requiere lo siguiente:* **I,** *Concesión, para:* **Inciso b)** *Acuacultura comercial* **II,** Permiso, para: **Inciso g)** *Acuacultura de fomento* **III,** *Autorización, para:* **Inciso d)** *Recolectar del medio natural reproductores, larvas, postlarvas, crías, huevos, semillas, alevines o en cualquier otro estadio, y* **Inciso e)** *Acuacultura didáctica.*		

Artículos 22.- *la Secretaría podrá inscribir en el Registro Nacional de Pesca a los acuicultores que no requieran concesión, permiso o Autorización.*	Al **proyecto** le aplica el Artículo, incisos y, fracciones anteriores, porque se trata de una actividad acuícola con fines comerciales.	Por el hecho de presentar a la autoridad correspondiente (SEMARNAT) la Manifestación de Impacto Ambiental, el promovente está cumpliendo con este apartado. El proyecto se vincula por la obligatoriedad de obtener la autorización correspondiente para realizar las obras descritas en esta manifestación de impacto ambiental. Como ya se mencionó anteriormente, la promovente una vez autorizado el proyecto en materia ambiental procederá a tramitar el Registro Nacional de Pesca para la unidad de producción acuícola.
Art. 30°.- *Las actividades pesqueras se clasifican en:* **II.-** *Cultivo o acuacultura con fines*		
Artículo 31°.- *Para realizar las actividades de pesca se requiere lo siguiente:* **I,** *Concesión, para:* **Inciso b)** *Acuacultura comercial* **II,** Permiso, para: **Inciso g)** *Acuacultura de fomento* **III,** *Autorización, para:* **Inciso d)** *Recolectar del medio natural reproductores, larvas, postlarvas, crías, huevos, semillas, alevines o en cualquier otro estadio, y* **Inciso e)** *Acuacultura didáctica.*		

Artículos 22.- *la Secretaría podrá inscribir en el Registro Nacional de Pesca a los acuicultores que no requieran concesión, permiso o Autorización.*	Al **proyecto** le aplica el Artículo, incisos y, fracciones anteriores, porque se trata de una actividad acuícola con fines comerciales.	Por el hecho de presentar a la autoridad correspondiente (SEMARNAT) la Manifestación de Impacto Ambiental, el promovente está cumpliendo con este apartado. El proyecto se vincula por la obligatoriedad de obtener la autorización correspondiente para realizar las obras descritas en esta manifestación de impacto ambiental. Como ya se mencionó anteriormente, la promovente una vez autorizado el proyecto en materia ambiental procederá a tramitar el Registro Nacional de Pesca para la unidad de producción acuícola.
Art. 30°.- *Las actividades pesqueras se clasifican en:* **II.-** *Cultivo o acuacultura con fines*		
Artículo 31°.- *Para realizar las actividades de pesca se requiere lo siguiente:* **I,** *Concesión, para:* **Inciso b)** *Acuacultura comercial* **II,** Permiso, para: **Inciso g)** *Acuacultura de fomento* **III,** *Autorización, para:* **Inciso d)** *Recolectar del medio natural reproductores, larvas, postlarvas, crías, huevos, semillas, alevines o en cualquier otro estadio, y* **Inciso e)** *Acuacultura didáctica.*		

Artículos 22.- *la Secretaría podrá inscribir en el Registro Nacional de Pesca a los acuicultores que no requieran concesión, permiso o Autorización.*	Al **proyecto** le aplica el Artículo, incisos y, fracciones anteriores, porque se trata de una actividad acuícola con fines comerciales.	Por el hecho de presentar a la autoridad correspondiente (SEMARNAT) la Manifestación de Impacto Ambiental, el promovente está cumpliendo con este apartado. El proyecto se vincula por la obligatoriedad de obtener la autorización correspondiente para realizar las obras descritas en esta manifestación de impacto ambiental. Como ya se mencionó anteriormente, la promovente una vez autorizado el proyecto en materia ambiental procederá a tramitar el Registro Nacional de Pesca para la unidad de producción acuícola.
Art. 30°.- *Las actividades pesqueras se clasifican en:* **II.-** *Cultivo o acuacultura con fines*		
Artículo 31°.- *Para realizar las actividades de pesca se requiere lo siguiente:* **I,** *Concesión, para:* **Inciso b)** *Acuacultura comercial* **II,** Permiso, para: **Inciso g)** *Acuacultura de fomento* **III,** *Autorización, para:* **Inciso d)** *Recolectar del medio natural reproductores, larvas, postlarvas, crías, huevos, semillas, alevines o en cualquier otro estadio, y* **Inciso e)** *Acuacultura didáctica.*		

Artículos 22.- *la Secretaría podrá inscribir en el Registro Nacional de Pesca a los acuicultores que no requieran concesión, permiso o Autorización.*	Al **proyecto** le aplica el Artículo, incisos y, fracciones anteriores, porque se trata de una actividad acuícola con fines comerciales.	Por el hecho de presentar a la autoridad correspondiente (SEMARNAT) la Manifestación de Impacto Ambiental, el promovente está cumpliendo con este apartado. El proyecto se vincula por la obligatoriedad de obtener la autorización correspondiente para realizar las obras descritas en esta manifestación de impacto ambiental. Como ya se mencionó anteriormente, la promovente una vez autorizado el proyecto en materia ambiental procederá a tramitar el Registro Nacional de Pesca para la unidad de producción acuícola.
Art. 30°.- *Las actividades pesqueras se clasifican en:* **II.-** *Cultivo o acuacultura con fines*		
Artículo 31°.- *Para realizar las actividades de pesca se requiere lo siguiente:* **I,** *Concesión, para:* **Inciso b)** *Acuacultura comercial* **II,** Permiso, para: **Inciso g)** *Acuacultura de fomento* **III,** *Autorización, para:* **Inciso d)** *Recolectar del medio natural reproductores, larvas, postlarvas, crías, huevos, semillas, alevines o en cualquier otro estadio, y* **Inciso e)** *Acuacultura didáctica.*		

Artículos 22.- *la Secretaría podrá inscribir en el Registro Nacional de Pesca a los acuicultores que no requieran concesión, permiso o Autorización.*	Al **proyecto** le aplica el Artículo, incisos y, fracciones anteriores, porque se trata de una actividad acuícola con fines comerciales.	Por el hecho de presentar a la autoridad correspondiente (SEMARNAT) la Manifestación de Impacto Ambiental, el promovente está cumpliendo con este apartado. El proyecto se vincula por la obligatoriedad de obtener la autorización correspondiente para realizar las obras descritas en esta manifestación de impacto ambiental. Como ya se mencionó anteriormente, la promovente una vez autorizado el proyecto en materia ambiental procederá a tramitar el Registro Nacional de Pesca para la unidad de producción acuícola.
Art. 30°.- *Las actividades pesqueras se clasifican en:* **II.-** *Cultivo o acuacultura con fines*		
Artículo 31°.- *Para realizar las actividades de pesca se requiere lo siguiente:* **I,** *Concesión, para:* **Inciso b)** *Acuacultura comercial* **II,** Permiso, para: **Inciso g)** *Acuacultura de fomento* **III,** *Autorización, para:* **Inciso d)** *Recolectar del medio natural reproductores, larvas, postlarvas, crías, huevos, semillas, alevines o en cualquier otro estadio, y* **Inciso e)** *Acuacultura didáctica.*		

Artículos 22.- *la Secretaría podrá inscribir en el Registro Nacional de Pesca a los acuicultores que no requieran concesión, permiso o Autorización.*	Al **proyecto** le aplica el Artículo, incisos y, fracciones anteriores, porque se trata de una actividad acuícola con fines comerciales.	Por el hecho de presentar a la autoridad correspondiente (SEMARNAT) la Manifestación de Impacto Ambiental, el promovente está cumpliendo con este apartado. El proyecto se vincula por la obligatoriedad de obtener la autorización correspondiente para realizar las obras descritas en esta manifestación de impacto ambiental. Como ya se mencionó anteriormente, la promovente una vez autorizado el proyecto en materia ambiental procederá a tramitar el Registro Nacional de Pesca para la unidad de producción acuícola.
Art. 30°.- *Las actividades pesqueras se clasifican en:* **II.-** *Cultivo o acuacultura con fines*		
Artículo 31°.- *Para realizar las actividades de pesca se requiere lo siguiente:* **I,** *Concesión, para:* **Inciso b)** *Acuacultura comercial* **II,** Permiso, para: **Inciso g)** *Acuacultura de fomento* **III,** *Autorización, para:* **Inciso d)** *Recolectar del medio natural reproductores, larvas, postlarvas, crías, huevos, semillas, alevines o en cualquier otro estadio, y* **Inciso e)** *Acuacultura didáctica.*		

Artículos 22.- *la Secretaría podrá inscribir en el Registro Nacional de Pesca a los acuicultores que no requieran concesión, permiso o Autorización.*	Al **proyecto** le aplica el Artículo, incisos y, fracciones anteriores, porque se trata de una actividad acuícola con fines comerciales.	Por el hecho de presentar a la autoridad correspondiente (SEMARNAT) la Manifestación de Impacto Ambiental, el promovente está cumpliendo con este apartado. El proyecto se vincula por la obligatoriedad de obtener la autorización correspondiente para realizar las obras descritas en esta manifestación de impacto ambiental. Como ya se mencionó anteriormente, la promovente una vez autorizado el proyecto en materia ambiental procederá a tramitar el Registro Nacional de Pesca para la unidad de producción acuícola.
Art. 30°.- *Las actividades pesqueras se clasifican en:* **II.-** *Cultivo o acuacultura con fines*		
Artículo 31°.- *Para realizar las actividades de pesca se requiere lo siguiente:* **I,** *Concesión, para:* **Inciso b)** *Acuacultura comercial* **II,** Permiso, para: **Inciso g)** *Acuacultura de fomento* **III,** *Autorización, para:* **Inciso d)** *Recolectar del medio natural reproductores, larvas, postlarvas, crías, huevos, semillas, alevines o en cualquier otro estadio, y* **Inciso e)** *Acuacultura didáctica.*		

Artículos 22.- *la Secretaría podrá inscribir en el Registro Nacional de Pesca a los acuicultores que no requieran concesión, permiso o Autorización.*	Al **proyecto** le aplica el Artículo, incisos y, fracciones anteriores, porque se trata de una actividad acuícola con fines comerciales.	Por el hecho de presentar a la autoridad correspondiente (SEMARNAT) la Manifestación de Impacto Ambiental, el promovente está cumpliendo con este apartado. El proyecto se vincula por la obligatoriedad de obtener la autorización correspondiente para realizar las obras descritas en esta manifestación de impacto ambiental. Como ya se mencionó anteriormente, la promovente una vez autorizado el proyecto en materia ambiental procederá a tramitar el Registro Nacional de Pesca para la unidad de producción acuícola.
Art. 30°.- *Las actividades pesqueras se clasifican en:* **II.-** *Cultivo o acuacultura con fines*		
Artículo 31°.- *Para realizar las actividades de pesca se requiere lo siguiente:* **I,** *Concesión, para:* **Inciso b)** *Acuacultura comercial* **II,** Permiso, para: **Inciso g)** *Acuacultura de fomento* **III,** *Autorización, para:* **Inciso d)** *Recolectar del medio natural reproductores, larvas, postlarvas, crías, huevos, semillas, alevines o en cualquier otro estadio, y* **Inciso e)** *Acuacultura didáctica.*		

Artículos 22.- *la Secretaría podrá inscribir en el Registro Nacional de Pesca a los acuicultores que no requieran concesión, permiso o Autorización.*	Al **proyecto** le aplica el Artículo, incisos y, fracciones anteriores, porque se trata de una actividad acuícola con fines comerciales.	Por el hecho de presentar a la autoridad correspondiente (SEMARNAT) la Manifestación de Impacto Ambiental, el promovente está cumpliendo con este apartado. El proyecto se vincula por la obligatoriedad de obtener la autorización correspondiente para realizar las obras descritas en esta manifestación de impacto ambiental. Como ya se mencionó anteriormente, la promovente una vez autorizado el proyecto en materia ambiental procederá a tramitar el Registro Nacional de Pesca para la unidad de producción acuícola.
Art. 30°.- *Las actividades pesqueras se clasifican en:* **II.-** *Cultivo o acuacultura con fines*		
Artículo 31°.- *Para realizar las actividades de pesca se requiere lo siguiente:* **I,** *Concesión, para:* **Inciso b)** *Acuacultura comercial* **II,** Permiso, para: **Inciso g)** *Acuacultura de fomento* **III,** *Autorización, para:* **Inciso d)** *Recolectar del medio natural reproductores, larvas, postlarvas, crías, huevos, semillas, alevines o en cualquier otro estadio, y* **Inciso e)** *Acuacultura didáctica.*		

Artículos 22.- *la Secretaría podrá inscribir en el Registro Nacional de Pesca a los acuicultores que no requieran concesión, permiso o Autorización.*	Al **proyecto** le aplica el Artículo, incisos y, fracciones anteriores, porque se trata de una actividad acuícola con fines comerciales.	Por el hecho de presentar a la autoridad correspondiente (SEMARNAT) la Manifestación de Impacto Ambiental, el promovente está cumpliendo con este apartado. El proyecto se vincula por la obligatoriedad de obtener la autorización correspondiente para realizar las obras descritas en esta manifestación de impacto ambiental. Como ya se mencionó anteriormente, la promovente una vez autorizado el proyecto en materia ambiental procederá a tramitar el Registro Nacional de Pesca para la unidad de producción acuícola.
Art. 30°.- *Las actividades pesqueras se clasifican en:* **II.-** *Cultivo o acuacultura con fines*		
Artículo 31°.- *Para realizar las actividades de pesca se requiere lo siguiente:* **I,** *Concesión, para:* **Inciso b)** *Acuacultura comercial* **II,** Permiso, para: **Inciso g)** *Acuacultura de fomento* **III,** *Autorización, para:* **Inciso d)** *Recolectar del medio natural reproductores, larvas, postlarvas, crías, huevos, semillas, alevines o en cualquier otro estadio, y* **Inciso e)** *Acuacultura didáctica.*		

Artículos 22.- *la Secretaría podrá inscribir en el Registro Nacional de Pesca a los acuicultores que no requieran concesión, permiso o Autorización.*	Al **proyecto** le aplica el Artículo, incisos y, fracciones anteriores, porque se trata de una actividad acuícola con fines comerciales.	Por el hecho de presentar a la autoridad correspondiente (SEMARNAT) la Manifestación de Impacto Ambiental, el promovente está cumpliendo con este apartado. El proyecto se vincula por la obligatoriedad de obtener la autorización correspondiente para realizar las obras descritas en esta manifestación de impacto ambiental. Como ya se mencionó anteriormente, la promovente una vez autorizado el proyecto en materia ambiental procederá a tramitar el Registro Nacional de Pesca para la unidad de producción acuícola.
Art. 30°.- *Las actividades pesqueras se clasifican en:* **II.-** *Cultivo o acuacultura con fines*		
Artículo 31°.- *Para realizar las actividades de pesca se requiere lo siguiente:* **I,** *Concesión, para:* **Inciso b)** *Acuacultura comercial* **II,** Permiso, para: **Inciso g)** *Acuacultura de fomento* **III,** *Autorización, para:* **Inciso d)** *Recolectar del medio natural reproductores, larvas, postlarvas, crías, huevos, semillas, alevines o en cualquier otro estadio, y* **Inciso e)** *Acuacultura didáctica.*		

Artículos 22.- *la Secretaría podrá inscribir en el Registro Nacional de Pesca a los acuicultores que no requieran concesión, permiso o Autorización.*	Al **proyecto** le aplica el Artículo, incisos y, fracciones anteriores, porque se trata de una actividad acuícola con fines comerciales.	Por el hecho de presentar a la autoridad correspondiente (SEMARNAT) la Manifestación de Impacto Ambiental, el promovente está cumpliendo con este apartado. El proyecto se vincula por la obligatoriedad de obtener la autorización correspondiente para realizar las obras descritas en esta manifestación de impacto ambiental. Como ya se mencionó anteriormente, la promovente una vez autorizado el proyecto en materia ambiental procederá a tramitar el Registro Nacional de Pesca para la unidad de producción acuícola.
Art. 30°.- *Las actividades pesqueras se clasifican en:* **II.-** *Cultivo o acuacultura con fines*		
Artículo 31°.- *Para realizar las actividades de pesca se requiere lo siguiente:* **I,** *Concesión, para:* **Inciso b)** *Acuacultura comercial* **II,** Permiso, para: **Inciso g)** *Acuacultura de fomento* **III,** *Autorización, para:* **Inciso d)** *Recolectar del medio natural reproductores, larvas, postlarvas, crías, huevos, semillas, alevines o en cualquier otro estadio, y* **Inciso e)** *Acuacultura didáctica.*		

Artículos 22.- *la Secretaría podrá inscribir en el Registro Nacional de Pesca a los acuicultores que no requieran concesión, permiso o Autorización.*	Al **proyecto** le aplica el Artículo, incisos y, fracciones anteriores, porque se trata de una actividad acuícola con fines comerciales.	Por el hecho de presentar a la autoridad correspondiente (SEMARNAT) la Manifestación de Impacto Ambiental, el promovente está cumpliendo con este apartado. El proyecto se vincula por la obligatoriedad de obtener la autorización correspondiente para realizar las obras descritas en esta manifestación de impacto ambiental. Como ya se mencionó anteriormente, la promovente una vez autorizado el proyecto en materia ambiental procederá a tramitar el Registro Nacional de Pesca para la unidad de producción acuícola.
Art. 30°.- *Las actividades pesqueras se clasifican en:* **II.-** *Cultivo o acuacultura con fines*		
Artículo 31°.- *Para realizar las actividades de pesca se requiere lo siguiente:* **I,** *Concesión, para:* **Inciso b)** *Acuacultura comercial* **II,** Permiso, para: **Inciso g)** *Acuacultura de fomento* **III,** *Autorización, para:* **Inciso d)** *Recolectar del medio natural reproductores, larvas, postlarvas, crías, huevos, semillas, alevines o en cualquier otro estadio, y* **Inciso e)** *Acuacultura didáctica.*		

Artículos 22.- *la Secretaría podrá inscribir en el Registro Nacional de Pesca a los acuicultores que no requieran concesión, permiso o Autorización.*	Al **proyecto** le aplica el Artículo, incisos y, fracciones anteriores, porque se trata de una actividad acuícola con fines comerciales.	Por el hecho de presentar a la autoridad correspondiente (SEMARNAT) la Manifestación de Impacto Ambiental, el promovente está cumpliendo con este apartado. El proyecto se vincula por la obligatoriedad de obtener la autorización correspondiente para realizar las obras descritas en esta manifestación de impacto ambiental. Como ya se mencionó anteriormente, la promovente una vez autorizado el proyecto en materia ambiental procederá a tramitar el Registro Nacional de Pesca para la unidad de producción acuícola.
Art. 30°.- *Las actividades pesqueras se clasifican en:* **II.-** *Cultivo o acuacultura con fines*		
Artículo 31°.- *Para realizar las actividades de pesca se requiere lo siguiente:* **I,** *Concesión, para:* **Inciso b)** *Acuacultura comercial* **II,** Permiso, para: **Inciso g)** *Acuacultura de fomento* **III,** *Autorización, para:* **Inciso d)** *Recolectar del medio natural reproductores, larvas, postlarvas, crías, huevos, semillas, alevines o en cualquier otro estadio, y* **Inciso e)** *Acuacultura didáctica.*		

Artículos 22.- *la Secretaría podrá inscribir en el Registro Nacional de Pesca a los acuicultores que no requieran concesión, permiso o Autorización.*	Al **proyecto** le aplica el Artículo, incisos y, fracciones anteriores, porque se trata de una actividad acuícola con fines comerciales.	Por el hecho de presentar a la autoridad correspondiente (SEMARNAT) la Manifestación de Impacto Ambiental, el promovente está cumpliendo con este apartado. El proyecto se vincula por la obligatoriedad de obtener la autorización correspondiente para realizar las obras descritas en esta manifestación de impacto ambiental. Como ya se mencionó anteriormente, la promovente una vez autorizado el proyecto en materia ambiental procederá a tramitar el Registro Nacional de Pesca para la unidad de producción acuícola.
Art. 30°.- *Las actividades pesqueras se clasifican en:* **II.-** *Cultivo o acuacultura con fines*		
Artículo 31°.- *Para realizar las actividades de pesca se requiere lo siguiente:* **I,** *Concesión, para:* **Inciso b)** *Acuacultura comercial* **II,** Permiso, para: **Inciso g)** *Acuacultura de fomento* **III,** *Autorización, para:* **Inciso d)** *Recolectar del medio natural reproductores, larvas, postlarvas, crías, huevos, semillas, alevines o en cualquier otro estadio, y* **Inciso e)** *Acuacultura didáctica.*		

Artículos 22.- *la Secretaría podrá inscribir en el Registro Nacional de Pesca a los acuicultores que no requieran concesión, permiso o Autorización.*	Al **proyecto** le aplica el Artículo, incisos y, fracciones anteriores, porque se trata de una actividad acuícola con fines comerciales.	Por el hecho de presentar a la autoridad correspondiente (SEMARNAT) la Manifestación de Impacto Ambiental, el promovente está cumpliendo con este apartado. El proyecto se vincula por la obligatoriedad de obtener la autorización correspondiente para realizar las obras descritas en esta manifestación de impacto ambiental. Como ya se mencionó anteriormente, la promovente una vez autorizado el proyecto en materia ambiental procederá a tramitar el Registro Nacional de Pesca para la unidad de producción acuícola.
Art. 30°.- *Las actividades pesqueras se clasifican en:* **II.-** *Cultivo o acuacultura con fines*		
Artículo 31°.- *Para realizar las actividades de pesca se requiere lo siguiente:* **I,** *Concesión, para:* **Inciso b)** *Acuacultura comercial* **II,** Permiso, para: **Inciso g)** *Acuacultura de fomento* **III,** *Autorización, para:* **Inciso d)** *Recolectar del medio natural reproductores, larvas, postlarvas, crías, huevos, semillas, alevines o en cualquier otro estadio, y* **Inciso e)** *Acuacultura didáctica.*		

Artículos 22.- *la Secretaría podrá inscribir en el Registro Nacional de Pesca a los acuicultores que no requieran concesión, permiso o Autorización.*	Al **proyecto** le aplica el Artículo, incisos y, fracciones anteriores, porque se trata de una actividad acuícola con fines comerciales.	Por el hecho de presentar a la autoridad correspondiente (SEMARNAT) la Manifestación de Impacto Ambiental, el promovente está cumpliendo con este apartado. El proyecto se vincula por la obligatoriedad de obtener la autorización correspondiente para realizar las obras descritas en esta manifestación de impacto ambiental. Como ya se mencionó anteriormente, la promovente una vez autorizado el proyecto en materia ambiental procederá a tramitar el Registro Nacional de Pesca para la unidad de producción acuícola.
Art. 30°.- *Las actividades pesqueras se clasifican en:* **II.-** *Cultivo o acuacultura con fines*		
Artículo 31°.- *Para realizar las actividades de pesca se requiere lo siguiente:* **I,** *Concesión, para:* **Inciso b)** *Acuacultura comercial* **II,** Permiso, para: **Inciso g)** *Acuacultura de fomento* **III,** *Autorización, para:* **Inciso d)** *Recolectar del medio natural reproductores, larvas, postlarvas, crías, huevos, semillas, alevines o en cualquier otro estadio, y* **Inciso e)** *Acuacultura didáctica.*		

Artículos 22.- *la Secretaría podrá inscribir en el Registro Nacional de Pesca a los acuicultores que no requieran concesión, permiso o Autorización.*	Al **proyecto** le aplica el Artículo, incisos y, fracciones anteriores, porque se trata de una actividad acuícola con fines comerciales.	Por el hecho de presentar a la autoridad correspondiente (SEMARNAT) la Manifestación de Impacto Ambiental, el promovente está cumpliendo con este apartado. El proyecto se vincula por la obligatoriedad de obtener la autorización correspondiente para realizar las obras descritas en esta manifestación de impacto ambiental. Como ya se mencionó anteriormente, la promovente una vez autorizado el proyecto en materia ambiental procederá a tramitar el Registro Nacional de Pesca para la unidad de producción acuícola.
Art. 30°.- *Las actividades pesqueras se clasifican en:* **II.-** *Cultivo o acuacultura con fines*		
Artículo 31°.- *Para realizar las actividades de pesca se requiere lo siguiente:* **I,** *Concesión, para:* **Inciso b)** *Acuacultura comercial* **II,** Permiso, para: **Inciso g)** *Acuacultura de fomento* **III,** *Autorización, para:* **Inciso d)** *Recolectar del medio natural reproductores, larvas, postlarvas, crías, huevos, semillas, alevines o en cualquier otro estadio, y* **Inciso e)** *Acuacultura didáctica.*		

Artículos 22.- *la Secretaría podrá inscribir en el Registro Nacional de Pesca a los acuicultores que no requieran concesión, permiso o Autorización.*	Al **proyecto** le aplica el Artículo, incisos y, fracciones anteriores, porque se trata de una actividad acuícola con fines comerciales.	Por el hecho de presentar a la autoridad correspondiente (SEMARNAT) la Manifestación de Impacto Ambiental, el promovente está cumpliendo con este apartado. El proyecto se vincula por la obligatoriedad de obtener la autorización correspondiente para realizar las obras descritas en esta manifestación de impacto ambiental. Como ya se mencionó anteriormente, la promovente una vez autorizado el proyecto en materia ambiental procederá a tramitar el Registro Nacional de Pesca para la unidad de producción acuícola.
Art. 30°.- *Las actividades pesqueras se clasifican en:* **II.-** *Cultivo o acuacultura con fines*		
Artículo 31°.- *Para realizar las actividades de pesca se requiere lo siguiente:* **I,** *Concesión, para:* **Inciso b)** *Acuacultura comercial* **II,** Permiso, para: **Inciso g)** *Acuacultura de fomento* **III,** *Autorización, para:* **Inciso d)** *Recolectar del medio natural reproductores, larvas, postlarvas, crías, huevos, semillas, alevines o en cualquier otro estadio, y* **Inciso e)** *Acuacultura didáctica.*		

Artículos 22.- *la Secretaría podrá inscribir en el Registro Nacional de Pesca a los acuicultores que no requieran concesión, permiso o Autorización.*	Al **proyecto** le aplica el Artículo, incisos y, fracciones anteriores, porque se trata de una actividad acuícola con fines comerciales.	Por el hecho de presentar a la autoridad correspondiente (SEMARNAT) la Manifestación de Impacto Ambiental, el promovente está cumpliendo con este apartado. El proyecto se vincula por la obligatoriedad de obtener la autorización correspondiente para realizar las obras descritas en esta manifestación de impacto ambiental. Como ya se mencionó anteriormente, la promovente una vez autorizado el proyecto en materia ambiental procederá a tramitar el Registro Nacional de Pesca para la unidad de producción acuícola.
Art. 30°.- *Las actividades pesqueras se clasifican en:* **II.-** *Cultivo o acuacultura con fines*		
Artículo 31°.- *Para realizar las actividades de pesca se requiere lo siguiente:* **I,** *Concesión, para:* **Inciso b)** *Acuacultura comercial* **II,** Permiso, para: **Inciso g)** *Acuacultura de fomento* **III,** *Autorización, para:* **Inciso d)** *Recolectar del medio natural reproductores, larvas, postlarvas, crías, huevos, semillas, alevines o en cualquier otro estadio, y* **Inciso e)** *Acuacultura didáctica.*		

Artículos 22.- *la Secretaría podrá inscribir en el Registro Nacional de Pesca a los acuicultores que no requieran concesión, permiso o Autorización.*	Al **proyecto** le aplica el Artículo, incisos y, fracciones anteriores, porque se trata de una actividad acuícola con fines comerciales.	Por el hecho de presentar a la autoridad correspondiente (SEMARNAT) la Manifestación de Impacto Ambiental, el promovente está cumpliendo con este apartado. El proyecto se vincula por la obligatoriedad de obtener la autorización correspondiente para realizar las obras descritas en esta manifestación de impacto ambiental. Como ya se mencionó anteriormente, la promovente una vez autorizado el proyecto en materia ambiental procederá a tramitar el Registro Nacional de Pesca para la unidad de producción acuícola.
Art. 30°.- *Las actividades pesqueras se clasifican en:* **II.-** *Cultivo o acuacultura con fines*		
Artículo 31°.- *Para realizar las actividades de pesca se requiere lo siguiente:* **I,** *Concesión, para:* **Inciso b)** *Acuacultura comercial* **II,** Permiso, para: **Inciso g)** *Acuacultura de fomento* **III,** *Autorización, para:* **Inciso d)** *Recolectar del medio natural reproductores, larvas, postlarvas, crías, huevos, semillas, alevines o en cualquier otro estadio, y* **Inciso e)** *Acuacultura didáctica.*		

Artículos 22.- *la Secretaría podrá inscribir en el Registro Nacional de Pesca a los acuicultores que no requieran concesión, permiso o Autorización.*	Al **proyecto** le aplica el Artículo, incisos y, fracciones anteriores, porque se trata de una actividad acuícola con fines comerciales.	Por el hecho de presentar a la autoridad correspondiente (SEMARNAT) la Manifestación de Impacto Ambiental, el promovente está cumpliendo con este apartado. El proyecto se vincula por la obligatoriedad de obtener la autorización correspondiente para realizar las obras descritas en esta manifestación de impacto ambiental. Como ya se mencionó anteriormente, la promovente una vez autorizado el proyecto en materia ambiental procederá a tramitar el Registro Nacional de Pesca para la unidad de producción acuícola.
Art. 30°.- *Las actividades pesqueras se clasifican en:* **II.-** *Cultivo o acuacultura con fines*		
Artículo 31°.- *Para realizar las actividades de pesca se requiere lo siguiente:* **I,** *Concesión, para:* **Inciso b)** *Acuacultura comercial* **II,** Permiso, para: **Inciso g)** *Acuacultura de fomento* **III,** *Autorización, para:* **Inciso d)** *Recolectar del medio natural reproductores, larvas, postlarvas, crías, huevos, semillas, alevines o en cualquier otro estadio, y* **Inciso e)** *Acuacultura didáctica.*		

Artículos 22.- *la Secretaría podrá inscribir en el Registro Nacional de Pesca a los acuicultores que no requieran concesión, permiso o Autorización.*	Al **proyecto** le aplica el Artículo, incisos y, fracciones anteriores, porque se trata de una actividad acuícola con fines comerciales.	Por el hecho de presentar a la autoridad correspondiente (SEMARNAT) la Manifestación de Impacto Ambiental, el promovente está cumpliendo con este apartado. El proyecto se vincula por la obligatoriedad de obtener la autorización correspondiente para realizar las obras descritas en esta manifestación de impacto ambiental. Como ya se mencionó anteriormente, la promovente una vez autorizado el proyecto en materia ambiental procederá a tramitar el Registro Nacional de Pesca para la unidad de producción acuícola.
Art. 30°.- *Las actividades pesqueras se clasifican en:* **II.-** *Cultivo o acuacultura con fines*		
Artículo 31°.- *Para realizar las actividades de pesca se requiere lo siguiente:* **I,** *Concesión, para:* **Inciso b)** *Acuacultura comercial* **II,** Permiso, para: **Inciso g)** *Acuacultura de fomento* **III,** *Autorización, para:* **Inciso d)** *Recolectar del medio natural reproductores, larvas, postlarvas, crías, huevos, semillas, alevines o en cualquier otro estadio, y* **Inciso e)** *Acuacultura didáctica.*		

Artículos 22.- *la Secretaría podrá inscribir en el Registro Nacional de Pesca a los acuicultores que no requieran concesión, permiso o Autorización.*	Al **proyecto** le aplica el Artículo, incisos y, fracciones anteriores, porque se trata de una actividad acuícola con fines comerciales.	Por el hecho de presentar a la autoridad correspondiente (SEMARNAT) la Manifestación de Impacto Ambiental, el promovente está cumpliendo con este apartado. El proyecto se vincula por la obligatoriedad de obtener la autorización correspondiente para realizar las obras descritas en esta manifestación de impacto ambiental. Como ya se mencionó anteriormente, la promovente una vez autorizado el proyecto en materia ambiental procederá a tramitar el Registro Nacional de Pesca para la unidad de producción acuícola.
Art. 30°.- *Las actividades pesqueras se clasifican en:* **II.-** *Cultivo o acuacultura con fines*		
Artículo 31°.- *Para realizar las actividades de pesca se requiere lo siguiente:* **I,** *Concesión, para:* **Inciso b)** *Acuacultura comercial* **II,** Permiso, para: **Inciso g)** *Acuacultura de fomento* **III,** *Autorización, para:* **Inciso d)** *Recolectar del medio natural reproductores, larvas, postlarvas, crías, huevos, semillas, alevines o en cualquier otro estadio, y* **Inciso e)** *Acuacultura didáctica.*		

Artículos 22.- *la Secretaría podrá inscribir en el Registro Nacional de Pesca a los acuicultores que no requieran concesión, permiso o Autorización.*	Al **proyecto** le aplica el Artículo, incisos y, fracciones anteriores, porque se trata de una actividad acuícola con fines comerciales.	Por el hecho de presentar a la autoridad correspondiente (SEMARNAT) la Manifestación de Impacto Ambiental, el promovente está cumpliendo con este apartado. El proyecto se vincula por la obligatoriedad de obtener la autorización correspondiente para realizar las obras descritas en esta manifestación de impacto ambiental. Como ya se mencionó anteriormente, la promovente una vez autorizado el proyecto en materia ambiental procederá a tramitar el Registro Nacional de Pesca para la unidad de producción acuícola.
Art. 30°.- *Las actividades pesqueras se clasifican en:* **II.-** *Cultivo o acuacultura con fines*		
Artículo 31°.- *Para realizar las actividades de pesca se requiere lo siguiente:* **I,** *Concesión, para:* **Inciso b)** *Acuacultura comercial* **II,** Permiso, para: **Inciso g)** *Acuacultura de fomento* **III,** *Autorización, para:* **Inciso d)** *Recolectar del medio natural reproductores, larvas, postlarvas, crías, huevos, semillas, alevines o en cualquier otro estadio, y* **Inciso e)** *Acuacultura didáctica.*		

Artículos 22.- *la Secretaría podrá inscribir en el Registro Nacional de Pesca a los acuicultores que no requieran concesión, permiso o Autorización.*	Al **proyecto** le aplica el Artículo, incisos y, fracciones anteriores, porque se trata de una actividad acuícola con fines comerciales.	Por el hecho de presentar a la autoridad correspondiente (SEMARNAT) la Manifestación de Impacto Ambiental, el promovente está cumpliendo con este apartado. El proyecto se vincula por la obligatoriedad de obtener la autorización correspondiente para realizar las obras descritas en esta manifestación de impacto ambiental. Como ya se mencionó anteriormente, la promovente una vez autorizado el proyecto en materia ambiental procederá a tramitar el Registro Nacional de Pesca para la unidad de producción acuícola.
Art. 30°.- *Las actividades pesqueras se clasifican en:* **II.-** *Cultivo o acuacultura con fines*		
Artículo 31°.- *Para realizar las actividades de pesca se requiere lo siguiente:* **I,** *Concesión, para:* **Inciso b)** *Acuacultura comercial* **II,** Permiso, para: **Inciso g)** *Acuacultura de fomento* **III,** *Autorización, para:* **Inciso d)** *Recolectar del medio natural reproductores, larvas, postlarvas, crías, huevos, semillas, alevines o en cualquier otro estadio, y* **Inciso e)** *Acuacultura didáctica.*		

Artículos 22.- *la Secretaría podrá inscribir en el Registro Nacional de Pesca a los acuicultores que no requieran concesión, permiso o Autorización.*	Al **proyecto** le aplica el Artículo, incisos y, fracciones anteriores, porque se trata de una actividad acuícola con fines comerciales.	Por el hecho de presentar a la autoridad correspondiente (SEMARNAT) la Manifestación de Impacto Ambiental, el promovente está cumpliendo con este apartado. El proyecto se vincula por la obligatoriedad de obtener la autorización correspondiente para realizar las obras descritas en esta manifestación de impacto ambiental. Como ya se mencionó anteriormente, la promovente una vez autorizado el proyecto en materia ambiental procederá a tramitar el Registro Nacional de Pesca para la unidad de producción acuícola.
Art. 30°.- *Las actividades pesqueras se clasifican en:* **II.-** *Cultivo o acuacultura con fines*		
Artículo 31°.- *Para realizar las actividades de pesca se requiere lo siguiente:* **I,** *Concesión, para:* **Inciso b)** *Acuacultura comercial* **II,** Permiso, para: **Inciso g)** *Acuacultura de fomento* **III,** *Autorización, para:* **Inciso d)** *Recolectar del medio natural reproductores, larvas, postlarvas, crías, huevos, semillas, alevines o en cualquier otro estadio, y* **Inciso e)** *Acuacultura didáctica.*		

Artículos 22.- *la Secretaría podrá inscribir en el Registro Nacional de Pesca a los acuicultores que no requieran concesión, permiso o Autorización.*	Al **proyecto** le aplica el Artículo, incisos y, fracciones anteriores, porque se trata de una actividad acuícola con fines comerciales.	Por el hecho de presentar a la autoridad correspondiente (SEMARNAT) la Manifestación de Impacto Ambiental, el promovente está cumpliendo con este apartado. El proyecto se vincula por la obligatoriedad de obtener la autorización correspondiente para realizar las obras descritas en esta manifestación de impacto ambiental. Como ya se mencionó anteriormente, la promovente una vez autorizado el proyecto en materia ambiental procederá a tramitar el Registro Nacional de Pesca para la unidad de producción acuícola.
Art. 30°.- *Las actividades pesqueras se clasifican en:* **II.-** *Cultivo o acuacultura con fines*		
Artículo 31°.- *Para realizar las actividades de pesca se requiere lo siguiente:* **I,** *Concesión, para:* **Inciso b)** *Acuacultura comercial* **II,** Permiso, para: **Inciso g)** *Acuacultura de fomento* **III,** *Autorización, para:* **Inciso d)** *Recolectar del medio natural reproductores, larvas, postlarvas, crías, huevos, semillas, alevines o en cualquier otro estadio, y* **Inciso e)** *Acuacultura didáctica.*		

Artículos 22.- *la Secretaría podrá inscribir en el Registro Nacional de Pesca a los acuicultores que no requieran concesión, permiso o Autorización.*	Al **proyecto** le aplica el Artículo, incisos y, fracciones anteriores, porque se trata de una actividad acuícola con fines comerciales.	Por el hecho de presentar a la autoridad correspondiente (SEMARNAT) la Manifestación de Impacto Ambiental, el promovente está cumpliendo con este apartado. El proyecto se vincula por la obligatoriedad de obtener la autorización correspondiente para realizar las obras descritas en esta manifestación de impacto ambiental. Como ya se mencionó anteriormente, la promovente una vez autorizado el proyecto en materia ambiental procederá a tramitar el Registro Nacional de Pesca para la unidad de producción acuícola.
Art. 30°.- *Las actividades pesqueras se clasifican en:* **II.-** *Cultivo o acuacultura con fines*		
Artículo 31°.- *Para realizar las actividades de pesca se requiere lo siguiente:* **I,** *Concesión, para:* **Inciso b)** *Acuacultura comercial* **II,** Permiso, para: **Inciso g)** *Acuacultura de fomento* **III,** *Autorización, para:* **Inciso d)** *Recolectar del medio natural reproductores, larvas, postlarvas, crías, huevos, semillas, alevines o en cualquier otro estadio, y* **Inciso e)** *Acuacultura didáctica.*		

Artículos 22.- *la Secretaría podrá inscribir en el Registro Nacional de Pesca a los acuicultores que no requieran concesión, permiso o Autorización.*	Al **proyecto** le aplica el Artículo, incisos y, fracciones anteriores, porque se trata de una actividad acuícola con fines comerciales.	Por el hecho de presentar a la autoridad correspondiente (SEMARNAT) la Manifestación de Impacto Ambiental, el promovente está cumpliendo con este apartado. El proyecto se vincula por la obligatoriedad de obtener la autorización correspondiente para realizar las obras descritas en esta manifestación de impacto ambiental. Como ya se mencionó anteriormente, la promovente una vez autorizado el proyecto en materia ambiental procederá a tramitar el Registro Nacional de Pesca para la unidad de producción acuícola.
Art. 30°.- *Las actividades pesqueras se clasifican en:* **II.-** *Cultivo o acuacultura con fines*		
Artículo 31°.- *Para realizar las actividades de pesca se requiere lo siguiente:* **I,** *Concesión, para:* **Inciso b)** *Acuacultura comercial* **II,** Permiso, para: **Inciso g)** *Acuacultura de fomento* **III,** *Autorización, para:* **Inciso d)** *Recolectar del medio natural reproductores, larvas, postlarvas, crías, huevos, semillas, alevines o en cualquier otro estadio, y* **Inciso e)** *Acuacultura didáctica.*		

Artículos 22.- *la Secretaría podrá inscribir en el Registro Nacional de Pesca a los acuicultores que no requieran concesión, permiso o Autorización.*	Al **proyecto** le aplica el Artículo, incisos y, fracciones anteriores, porque se trata de una actividad acuícola con fines comerciales.	Por el hecho de presentar a la autoridad correspondiente (SEMARNAT) la Manifestación de Impacto Ambiental, el promovente está cumpliendo con este apartado. El proyecto se vincula por la obligatoriedad de obtener la autorización correspondiente para realizar las obras descritas en esta manifestación de impacto ambiental. Como ya se mencionó anteriormente, la promovente una vez autorizado el proyecto en materia ambiental procederá a tramitar el Registro Nacional de Pesca para la unidad de producción acuícola.
Art. 30°.- *Las actividades pesqueras se clasifican en:* **II.-** *Cultivo o acuacultura con fines*		
Artículo 31°.- *Para realizar las actividades de pesca se requiere lo siguiente:* **I,** *Concesión, para:* **Inciso b)** *Acuacultura comercial* **II,** Permiso, para: **Inciso g)** *Acuacultura de fomento* **III,** *Autorización, para:* **Inciso d)** *Recolectar del medio natural reproductores, larvas, postlarvas, crías, huevos, semillas, alevines o en cualquier otro estadio, y* **Inciso e)** *Acuacultura didáctica.*		

Artículos 22.- *la Secretaría podrá inscribir en el Registro Nacional de Pesca a los acuicultores que no requieran concesión, permiso o Autorización.*	Al **proyecto** le aplica el Artículo, incisos y, fracciones anteriores, porque se trata de una actividad acuícola con fines comerciales.	Por el hecho de presentar a la autoridad correspondiente (SEMARNAT) la Manifestación de Impacto Ambiental, el promovente está cumpliendo con este apartado. El proyecto se vincula por la obligatoriedad de obtener la autorización correspondiente para realizar las obras descritas en esta manifestación de impacto ambiental. Como ya se mencionó anteriormente, la promovente una vez autorizado el proyecto en materia ambiental procederá a tramitar el Registro Nacional de Pesca para la unidad de producción acuícola.
Art. 30°.- *Las actividades pesqueras se clasifican en:* **II.-** *Cultivo o acuacultura con fines*		
Artículo 31°.- *Para realizar las actividades de pesca se requiere lo siguiente:* **I,** *Concesión, para:* **Inciso b)** *Acuacultura comercial* **II,** Permiso, para: **Inciso g)** *Acuacultura de fomento* **III,** *Autorización, para:* **Inciso d)** *Recolectar del medio natural reproductores, larvas, postlarvas, crías, huevos, semillas, alevines o en cualquier otro estadio, y* **Inciso e)** *Acuacultura didáctica.*		

Artículos 22.- *la Secretaría podrá inscribir en el Registro Nacional de Pesca a los acuicultores que no requieran concesión, permiso o Autorización.*	Al **proyecto** le aplica el Artículo, incisos y, fracciones anteriores, porque se trata de una actividad acuícola con fines comerciales.	Por el hecho de presentar a la autoridad correspondiente (SEMARNAT) la Manifestación de Impacto Ambiental, el promovente está cumpliendo con este apartado. El proyecto se vincula por la obligatoriedad de obtener la autorización correspondiente para realizar las obras descritas en esta manifestación de impacto ambiental. Como ya se mencionó anteriormente, la promovente una vez autorizado el proyecto en materia ambiental procederá a tramitar el Registro Nacional de Pesca para la unidad de producción acuícola.
Art. 30°.- *Las actividades pesqueras se clasifican en:* **II.-** *Cultivo o acuacultura con fines*		
Artículo 31°.- *Para realizar las actividades de pesca se requiere lo siguiente:* **I,** *Concesión, para:* **Inciso b)** *Acuacultura comercial* **II,** Permiso, para: **Inciso g)** *Acuacultura de fomento* **III,** *Autorización, para:* **Inciso d)** *Recolectar del medio natural reproductores, larvas, postlarvas, crías, huevos, semillas, alevines o en cualquier otro estadio, y* **Inciso e)** *Acuacultura didáctica.*		

Artículos 22.- *la Secretaría podrá inscribir en el Registro Nacional de Pesca a los acuicultores que no requieran concesión, permiso o Autorización.*	Al **proyecto** le aplica el Artículo, incisos y, fracciones anteriores, porque se trata de una actividad acuícola con fines comerciales.	Por el hecho de presentar a la autoridad correspondiente (SEMARNAT) la Manifestación de Impacto Ambiental, el promovente está cumpliendo con este apartado. El proyecto se vincula por la obligatoriedad de obtener la autorización correspondiente para realizar las obras descritas en esta manifestación de impacto ambiental. Como ya se mencionó anteriormente, la promovente una vez autorizado el proyecto en materia ambiental procederá a tramitar el Registro Nacional de Pesca para la unidad de producción acuícola.
Art. 30°.- *Las actividades pesqueras se clasifican en:* **II.-** *Cultivo o acuacultura con fines*		
Artículo 31°.- *Para realizar las actividades de pesca se requiere lo siguiente:* **I,** *Concesión, para:* **Inciso b)** *Acuacultura comercial* **II,** Permiso, para: **Inciso g)** *Acuacultura de fomento* **III,** *Autorización, para:* **Inciso d)** *Recolectar del medio natural reproductores, larvas, postlarvas, crías, huevos, semillas, alevines o en cualquier otro estadio, y* **Inciso e)** *Acuacultura didáctica.*		

Artículos 22.- *la Secretaría podrá inscribir en el Registro Nacional de Pesca a los acuicultores que no requieran concesión, permiso o Autorización.*	Al **proyecto** le aplica el Artículo, incisos y, fracciones anteriores, porque se trata de una actividad acuícola con fines comerciales.	Por el hecho de presentar a la autoridad correspondiente (SEMARNAT) la Manifestación de Impacto Ambiental, el promovente está cumpliendo con este apartado. El proyecto se vincula por la obligatoriedad de obtener la autorización correspondiente para realizar las obras descritas en esta manifestación de impacto ambiental. Como ya se mencionó anteriormente, la promovente una vez autorizado el proyecto en materia ambiental procederá a tramitar el Registro Nacional de Pesca para la unidad de producción acuícola.
Art. 30°.- *Las actividades pesqueras se clasifican en:* **II.-** *Cultivo o acuacultura con fines*		
Artículo 31°.- *Para realizar las actividades de pesca se requiere lo siguiente:* **I,** *Concesión, para:* **Inciso b)** *Acuacultura comercial* **II,** Permiso, para: **Inciso g)** *Acuacultura de fomento* **III,** *Autorización, para:* **Inciso d)** *Recolectar del medio natural reproductores, larvas, postlarvas, crías, huevos, semillas, alevines o en cualquier otro estadio, y* **Inciso e)** *Acuacultura didáctica.*		

Artículos 22.- *la Secretaría podrá inscribir en el Registro Nacional de Pesca a los acuicultores que no requieran concesión, permiso o Autorización.*	Al **proyecto** le aplica el Artículo, incisos y, fracciones anteriores, porque se trata de una actividad acuícola con fines comerciales.	Por el hecho de presentar a la autoridad correspondiente (SEMARNAT) la Manifestación de Impacto Ambiental, el promovente está cumpliendo con este apartado. El proyecto se vincula por la obligatoriedad de obtener la autorización correspondiente para realizar las obras descritas en esta manifestación de impacto ambiental. Como ya se mencionó anteriormente, la promovente una vez autorizado el proyecto en materia ambiental procederá a tramitar el Registro Nacional de Pesca para la unidad de producción acuícola.
Art. 30°.- *Las actividades pesqueras se clasifican en:* **II.-** *Cultivo o acuacultura con fines*		
Artículo 31°.- *Para realizar las actividades de pesca se requiere lo siguiente:* **I,** *Concesión, para:* **Inciso b)** *Acuacultura comercial* **II,** Permiso, para: **Inciso g)** *Acuacultura de fomento* **III,** *Autorización, para:* **Inciso d)** *Recolectar del medio natural reproductores, larvas, postlarvas, crías, huevos, semillas, alevines o en cualquier otro estadio, y* **Inciso e)** *Acuacultura didáctica.*		

Artículos 22.- *la Secretaría podrá inscribir en el Registro Nacional de Pesca a los acuicultores que no requieran concesión, permiso o Autorización.*	Al **proyecto** le aplica el Artículo, incisos y, fracciones anteriores, porque se trata de una actividad acuícola con fines comerciales.	Por el hecho de presentar a la autoridad correspondiente (SEMARNAT) la Manifestación de Impacto Ambiental, el promovente está cumpliendo con este apartado. El proyecto se vincula por la obligatoriedad de obtener la autorización correspondiente para realizar las obras descritas en esta manifestación de impacto ambiental. Como ya se mencionó anteriormente, la promovente una vez autorizado el proyecto en materia ambiental procederá a tramitar el Registro Nacional de Pesca para la unidad de producción acuícola.
Art. 30°.- *Las actividades pesqueras se clasifican en:* **II.-** *Cultivo o acuacultura con fines*		
Artículo 31°.- *Para realizar las actividades de pesca se requiere lo siguiente:* **I,** *Concesión, para:* **Inciso b)** *Acuacultura comercial* **II,** Permiso, para: **Inciso g)** *Acuacultura de fomento* **III,** *Autorización, para:* **Inciso d)** *Recolectar del medio natural reproductores, larvas, postlarvas, crías, huevos, semillas, alevines o en cualquier otro estadio, y* **Inciso e)** *Acuacultura didáctica.*		

Artículos 22.- *la Secretaría podrá inscribir en el Registro Nacional de Pesca a los acuicultores que no requieran concesión, permiso o Autorización.*	Al **proyecto** le aplica el Artículo, incisos y, fracciones anteriores, porque se trata de una actividad acuícola con fines comerciales.	Por el hecho de presentar a la autoridad correspondiente (SEMARNAT) la Manifestación de Impacto Ambiental, el promovente está cumpliendo con este apartado. El proyecto se vincula por la obligatoriedad de obtener la autorización correspondiente para realizar las obras descritas en esta manifestación de impacto ambiental. Como ya se mencionó anteriormente, la promovente una vez autorizado el proyecto en materia ambiental procederá a tramitar el Registro Nacional de Pesca para la unidad de producción acuícola.
Art. 30°.- *Las actividades pesqueras se clasifican en:* **II.-** *Cultivo o acuacultura con fines*		
Artículo 31°.- *Para realizar las actividades de pesca se requiere lo siguiente:* **I,** *Concesión, para:* **Inciso b)** *Acuacultura comercial* **II,** Permiso, para: **Inciso g)** *Acuacultura de fomento* **III,** *Autorización, para:* **Inciso d)** *Recolectar del medio natural reproductores, larvas, postlarvas, crías, huevos, semillas, alevines o en cualquier otro estadio, y* **Inciso e)** *Acuacultura didáctica.*		

Artículos 22.- *la Secretaría podrá inscribir en el Registro Nacional de Pesca a los acuicultores que no requieran concesión, permiso o Autorización.*	Al **proyecto** le aplica el Artículo, incisos y, fracciones anteriores, porque se trata de una actividad acuícola con fines comerciales.	Por el hecho de presentar a la autoridad correspondiente (SEMARNAT) la Manifestación de Impacto Ambiental, el promovente está cumpliendo con este apartado. El proyecto se vincula por la obligatoriedad de obtener la autorización correspondiente para realizar las obras descritas en esta manifestación de impacto ambiental. Como ya se mencionó anteriormente, la promovente una vez autorizado el proyecto en materia ambiental procederá a tramitar el Registro Nacional de Pesca para la unidad de producción acuícola.
Art. 30°.- *Las actividades pesqueras se clasifican en:* **II.-** *Cultivo o acuacultura con fines*		
Artículo 31°.- *Para realizar las actividades de pesca se requiere lo siguiente:* **I,** *Concesión, para:* **Inciso b)** *Acuacultura comercial* **II,** Permiso, para: **Inciso g)** *Acuacultura de fomento* **III,** *Autorización, para:* **Inciso d)** *Recolectar del medio natural reproductores, larvas, postlarvas, crías, huevos, semillas, alevines o en cualquier otro estadio, y* **Inciso e)** *Acuacultura didáctica.*		

Artículos 22.- *la Secretaría podrá inscribir en el Registro Nacional de Pesca a los acuicultores que no requieran concesión, permiso o Autorización.*	Al **proyecto** le aplica el Artículo, incisos y, fracciones anteriores, porque se trata de una actividad acuícola con fines comerciales.	Por el hecho de presentar a la autoridad correspondiente (SEMARNAT) la Manifestación de Impacto Ambiental, el promovente está cumpliendo con este apartado. El proyecto se vincula por la obligatoriedad de obtener la autorización correspondiente para realizar las obras descritas en esta manifestación de impacto ambiental. Como ya se mencionó anteriormente, la promovente una vez autorizado el proyecto en materia ambiental procederá a tramitar el Registro Nacional de Pesca para la unidad de producción acuícola.
Art. 30°.- *Las actividades pesqueras se clasifican en:* **II.-** *Cultivo o acuacultura con fines*		
Artículo 31°.- *Para realizar las actividades de pesca se requiere lo siguiente:* **I,** *Concesión, para:* **Inciso b)** *Acuacultura comercial* **II,** Permiso, para: **Inciso g)** *Acuacultura de fomento* **III,** *Autorización, para:* **Inciso d)** *Recolectar del medio natural reproductores, larvas, postlarvas, crías, huevos, semillas, alevines o en cualquier otro estadio, y* **Inciso e)** *Acuacultura didáctica.*		

Artículos 22.- *la Secretaría podrá inscribir en el Registro Nacional de Pesca a los acuicultores que no requieran concesión, permiso o Autorización.*	Al **proyecto** le aplica el Artículo, incisos y, fracciones anteriores, porque se trata de una actividad acuícola con fines comerciales.	Por el hecho de presentar a la autoridad correspondiente (SEMARNAT) la Manifestación de Impacto Ambiental, el promovente está cumpliendo con este apartado. El proyecto se vincula por la obligatoriedad de obtener la autorización correspondiente para realizar las obras descritas en esta manifestación de impacto ambiental. Como ya se mencionó anteriormente, la promovente una vez autorizado el proyecto en materia ambiental procederá a tramitar el Registro Nacional de Pesca para la unidad de producción acuícola.
Art. 30°.- *Las actividades pesqueras se clasifican en:* **II.-** *Cultivo o acuacultura con fines*		
Artículo 31°.- *Para realizar las actividades de pesca se requiere lo siguiente:* **I,** *Concesión, para:* **Inciso b)** *Acuacultura comercial* **II,** Permiso, para: **Inciso g)** *Acuacultura de fomento* **III,** *Autorización, para:* **Inciso d)** *Recolectar del medio natural reproductores, larvas, postlarvas, crías, huevos, semillas, alevines o en cualquier otro estadio, y* **Inciso e)** *Acuacultura didáctica.*		

Artículos 22.- *la Secretaría podrá inscribir en el Registro Nacional de Pesca a los acuicultores que no requieran concesión, permiso o Autorización.*	Al **proyecto** le aplica el Artículo, incisos y, fracciones anteriores, porque se trata de una actividad acuícola con fines comerciales.	Por el hecho de presentar a la autoridad correspondiente (SEMARNAT) la Manifestación de Impacto Ambiental, el promovente está cumpliendo con este apartado. El proyecto se vincula por la obligatoriedad de obtener la autorización correspondiente para realizar las obras descritas en esta manifestación de impacto ambiental. Como ya se mencionó anteriormente, la promovente una vez autorizado el proyecto en materia ambiental procederá a tramitar el Registro Nacional de Pesca para la unidad de producción acuícola.
Art. 30°.- *Las actividades pesqueras se clasifican en:* **II.-** *Cultivo o acuacultura con fines*		
Artículo 31°.- *Para realizar las actividades de pesca se requiere lo siguiente:* **I,** *Concesión, para:* **Inciso b)** *Acuacultura comercial* **II,** Permiso, para: **Inciso g)** *Acuacultura de fomento* **III,** *Autorización, para:* **Inciso d)** *Recolectar del medio natural reproductores, larvas, postlarvas, crías, huevos, semillas, alevines o en cualquier otro estadio, y* **Inciso e)** *Acuacultura didáctica.*		

Artículos 22.- *la Secretaría podrá inscribir en el Registro Nacional de Pesca a los acuicultores que no requieran concesión, permiso o Autorización.*	Al **proyecto** le aplica el Artículo, incisos y, fracciones anteriores, porque se trata de una actividad acuícola con fines comerciales.	Por el hecho de presentar a la autoridad correspondiente (SEMARNAT) la Manifestación de Impacto Ambiental, el promovente está cumpliendo con este apartado. El proyecto se vincula por la obligatoriedad de obtener la autorización correspondiente para realizar las obras descritas en esta manifestación de impacto ambiental. Como ya se mencionó anteriormente, la promovente una vez autorizado el proyecto en materia ambiental procederá a tramitar el Registro Nacional de Pesca para la unidad de producción acuícola.
Art. 30°.- *Las actividades pesqueras se clasifican en:* **II.-** *Cultivo o acuacultura con fines*		
Artículo 31°.- *Para realizar las actividades de pesca se requiere lo siguiente:* **I,** *Concesión, para:* **Inciso b)** *Acuacultura comercial* **II,** Permiso, para: **Inciso g)** *Acuacultura de fomento* **III,** *Autorización, para:* **Inciso d)** *Recolectar del medio natural reproductores, larvas, postlarvas, crías, huevos, semillas, alevines o en cualquier otro estadio, y* **Inciso e)** *Acuacultura didáctica.*		

Artículos 22.- *la Secretaría podrá inscribir en el Registro Nacional de Pesca a los acuicultores que no requieran concesión, permiso o Autorización.*	Al **proyecto** le aplica el Artículo, incisos y, fracciones anteriores, porque se trata de una actividad acuícola con fines comerciales.	Por el hecho de presentar a la autoridad correspondiente (SEMARNAT) la Manifestación de Impacto Ambiental, el promovente está cumpliendo con este apartado. El proyecto se vincula por la obligatoriedad de obtener la autorización correspondiente para realizar las obras descritas en esta manifestación de impacto ambiental. Como ya se mencionó anteriormente, la promovente una vez autorizado el proyecto en materia ambiental procederá a tramitar el Registro Nacional de Pesca para la unidad de producción acuícola.
Art. 30°.- *Las actividades pesqueras se clasifican en:* **II.-** *Cultivo o acuacultura con fines*		
Artículo 31°.- *Para realizar las actividades de pesca se requiere lo siguiente:* **I,** *Concesión, para:* **Inciso b)** *Acuacultura comercial* **II,** Permiso, para: **Inciso g)** *Acuacultura de fomento* **III,** *Autorización, para:* **Inciso d)** *Recolectar del medio natural reproductores, larvas, postlarvas, crías, huevos, semillas, alevines o en cualquier otro estadio, y* **Inciso e)** *Acuacultura didáctica.*		

Artículos 22.- *la Secretaría podrá inscribir en el Registro Nacional de Pesca a los acuicultores que no requieran concesión, permiso o Autorización.*	Al **proyecto** le aplica el Artículo, incisos y, fracciones anteriores, porque se trata de una actividad acuícola con fines comerciales.	Por el hecho de presentar a la autoridad correspondiente (SEMARNAT) la Manifestación de Impacto Ambiental, el promovente está cumpliendo con este apartado. El proyecto se vincula por la obligatoriedad de obtener la autorización correspondiente para realizar las obras descritas en esta manifestación de impacto ambiental. Como ya se mencionó anteriormente, la promovente una vez autorizado el proyecto en materia ambiental procederá a tramitar el Registro Nacional de Pesca para la unidad de producción acuícola.
Art. 30°.- *Las actividades pesqueras se clasifican en:* **II.-** *Cultivo o acuacultura con fines*		
Artículo 31°.- *Para realizar las actividades de pesca se requiere lo siguiente:* **I,** *Concesión, para:* **Inciso b)** *Acuacultura comercial* **II,** Permiso, para: **Inciso g)** *Acuacultura de fomento* **III,** *Autorización, para:* **Inciso d)** *Recolectar del medio natural reproductores, larvas, postlarvas, crías, huevos, semillas, alevines o en cualquier otro estadio, y* **Inciso e)** *Acuacultura didáctica.*		

Artículos 22.- *la Secretaría podrá inscribir en el Registro Nacional de Pesca a los acuicultores que no requieran concesión, permiso o Autorización.*	Al **proyecto** le aplica el Artículo, incisos y, fracciones anteriores, porque se trata de una actividad acuícola con fines comerciales.	Por el hecho de presentar a la autoridad correspondiente (SEMARNAT) la Manifestación de Impacto Ambiental, el promovente está cumpliendo con este apartado. El proyecto se vincula por la obligatoriedad de obtener la autorización correspondiente para realizar las obras descritas en esta manifestación de impacto ambiental. Como ya se mencionó anteriormente, la promovente una vez autorizado el proyecto en materia ambiental procederá a tramitar el Registro Nacional de Pesca para la unidad de producción acuícola.
Art. 30°.- *Las actividades pesqueras se clasifican en:* **II.-** *Cultivo o acuacultura con fines*		
Artículo 31°.- *Para realizar las actividades de pesca se requiere lo siguiente:* **I,** *Concesión, para:* **Inciso b)** *Acuacultura comercial* **II,** Permiso, para: **Inciso g)** *Acuacultura de fomento* **III,** *Autorización, para:* **Inciso d)** *Recolectar del medio natural reproductores, larvas, postlarvas, crías, huevos, semillas, alevines o en cualquier otro estadio, y* **Inciso e)** *Acuacultura didáctica.*		

Artículos 22.- *la Secretaría podrá inscribir en el Registro Nacional de Pesca a los acuicultores que no requieran concesión, permiso o Autorización.*	Al **proyecto** le aplica el Artículo, incisos y, fracciones anteriores, porque se trata de una actividad acuícola con fines comerciales.	Por el hecho de presentar a la autoridad correspondiente (SEMARNAT) la Manifestación de Impacto Ambiental, el promovente está cumpliendo con este apartado. El proyecto se vincula por la obligatoriedad de obtener la autorización correspondiente para realizar las obras descritas en esta manifestación de impacto ambiental. Como ya se mencionó anteriormente, la promovente una vez autorizado el proyecto en materia ambiental procederá a tramitar el Registro Nacional de Pesca para la unidad de producción acuícola.
Art. 30°.- *Las actividades pesqueras se clasifican en:* **II.-** *Cultivo o acuacultura con fines*		
Artículo 31°.- *Para realizar las actividades de pesca se requiere lo siguiente:* **I,** *Concesión, para:* **Inciso b)** *Acuacultura comercial* **II,** Permiso, para: **Inciso g)** *Acuacultura de fomento* **III,** *Autorización, para:* **Inciso d)** *Recolectar del medio natural reproductores, larvas, postlarvas, crías, huevos, semillas, alevines o en cualquier otro estadio, y* **Inciso e)** *Acuacultura didáctica.*		

Artículos 22.- *la Secretaría podrá inscribir en el Registro Nacional de Pesca a los acuicultores que no requieran concesión, permiso o Autorización.*	Al **proyecto** le aplica el Artículo, incisos y, fracciones anteriores, porque se trata de una actividad acuícola con fines comerciales.	Por el hecho de presentar a la autoridad correspondiente (SEMARNAT) la Manifestación de Impacto Ambiental, el promovente está cumpliendo con este apartado. El proyecto se vincula por la obligatoriedad de obtener la autorización correspondiente para realizar las obras descritas en esta manifestación de impacto ambiental. Como ya se mencionó anteriormente, la promovente una vez autorizado el proyecto en materia ambiental procederá a tramitar el Registro Nacional de Pesca para la unidad de producción acuícola.
Art. 30°.- *Las actividades pesqueras se clasifican en:* **II.-** *Cultivo o acuacultura con fines*		
Artículo 31°.- *Para realizar las actividades de pesca se requiere lo siguiente:* **I,** *Concesión, para:* **Inciso b)** *Acuacultura comercial* **II,** Permiso, para: **Inciso g)** *Acuacultura de fomento* **III,** *Autorización, para:* **Inciso d)** *Recolectar del medio natural reproductores, larvas, postlarvas, crías, huevos, semillas, alevines o en cualquier otro estadio, y* **Inciso e)** *Acuacultura didáctica.*		

Artículos 22.- *la Secretaría podrá inscribir en el Registro Nacional de Pesca a los acuicultores que no requieran concesión, permiso o Autorización.*	Al **proyecto** le aplica el Artículo, incisos y, fracciones anteriores, porque se trata de una actividad acuícola con fines comerciales.	Por el hecho de presentar a la autoridad correspondiente (SEMARNAT) la Manifestación de Impacto Ambiental, el promovente está cumpliendo con este apartado. El proyecto se vincula por la obligatoriedad de obtener la autorización correspondiente para realizar las obras descritas en esta manifestación de impacto ambiental. Como ya se mencionó anteriormente, la promovente una vez autorizado el proyecto en materia ambiental procederá a tramitar el Registro Nacional de Pesca para la unidad de producción acuícola.
Art. 30°.- *Las actividades pesqueras se clasifican en:* **II.-** *Cultivo o acuacultura con fines*		
Artículo 31°.- *Para realizar las actividades de pesca se requiere lo siguiente:* **I,** *Concesión, para:* **Inciso b)** *Acuacultura comercial* **II,** Permiso, para: **Inciso g)** *Acuacultura de fomento* **III,** *Autorización, para:* **Inciso d)** *Recolectar del medio natural reproductores, larvas, postlarvas, crías, huevos, semillas, alevines o en cualquier otro estadio, y* **Inciso e)** *Acuacultura didáctica.*		

Artículos 22.- *la Secretaría podrá inscribir en el Registro Nacional de Pesca a los acuicultores que no requieran concesión, permiso o Autorización.*	Al **proyecto** le aplica el Artículo, incisos y, fracciones anteriores, porque se trata de una actividad acuícola con fines comerciales.	Por el hecho de presentar a la autoridad correspondiente (SEMARNAT) la Manifestación de Impacto Ambiental, el promovente está cumpliendo con este apartado. El proyecto se vincula por la obligatoriedad de obtener la autorización correspondiente para realizar las obras descritas en esta manifestación de impacto ambiental. Como ya se mencionó anteriormente, la promovente una vez autorizado el proyecto en materia ambiental procederá a tramitar el Registro Nacional de Pesca para la unidad de producción acuícola.
Art. 30°.- *Las actividades pesqueras se clasifican en:* **II.-** *Cultivo o acuacultura con fines*		
Artículo 31°.- *Para realizar las actividades de pesca se requiere lo siguiente:* **I,** *Concesión, para:* **Inciso b)** *Acuacultura comercial* **II,** Permiso, para: **Inciso g)** *Acuacultura de fomento* **III,** *Autorización, para:* **Inciso d)** *Recolectar del medio natural reproductores, larvas, postlarvas, crías, huevos, semillas, alevines o en cualquier otro estadio, y* **Inciso e)** *Acuacultura didáctica.*		

Artículos 22.- *la Secretaría podrá inscribir en el Registro Nacional de Pesca a los acuicultores que no requieran concesión, permiso o Autorización.*	Al **proyecto** le aplica el Artículo, incisos y, fracciones anteriores, porque se trata de una actividad acuícola con fines comerciales.	Por el hecho de presentar a la autoridad correspondiente (SEMARNAT) la Manifestación de Impacto Ambiental, el promovente está cumpliendo con este apartado. El proyecto se vincula por la obligatoriedad de obtener la autorización correspondiente para realizar las obras descritas en esta manifestación de impacto ambiental. Como ya se mencionó anteriormente, la promovente una vez autorizado el proyecto en materia ambiental procederá a tramitar el Registro Nacional de Pesca para la unidad de producción acuícola.
Art. 30°.- *Las actividades pesqueras se clasifican en:* **II.-** *Cultivo o acuacultura con fines*		
Artículo 31°.- *Para realizar las actividades de pesca se requiere lo siguiente:* **I,** *Concesión, para:* **Inciso b)** *Acuacultura comercial* **II,** Permiso, para: **Inciso g)** *Acuacultura de fomento* **III,** *Autorización, para:* **Inciso d)** *Recolectar del medio natural reproductores, larvas, postlarvas, crías, huevos, semillas, alevines o en cualquier otro estadio, y* **Inciso e)** *Acuacultura didáctica.*		

Artículos 22.- *la Secretaría podrá inscribir en el Registro Nacional de Pesca a los acuicultores que no requieran concesión, permiso o Autorización.*	Al **proyecto** le aplica el Artículo, incisos y, fracciones anteriores, porque se trata de una actividad acuícola con fines comerciales.	Por el hecho de presentar a la autoridad correspondiente (SEMARNAT) la Manifestación de Impacto Ambiental, el promovente está cumpliendo con este apartado. El proyecto se vincula por la obligatoriedad de obtener la autorización correspondiente para realizar las obras descritas en esta manifestación de impacto ambiental. Como ya se mencionó anteriormente, la promovente una vez autorizado el proyecto en materia ambiental procederá a tramitar el Registro Nacional de Pesca para la unidad de producción acuícola.
Art. 30°.- *Las actividades pesqueras se clasifican en:* **II.-** *Cultivo o acuacultura con fines*		
Artículo 31°.- *Para realizar las actividades de pesca se requiere lo siguiente:* **I,** *Concesión, para:* **Inciso b)** *Acuacultura comercial* **II,** Permiso, para: **Inciso g)** *Acuacultura de fomento* **III,** *Autorización, para:* **Inciso d)** *Recolectar del medio natural reproductores, larvas, postlarvas, crías, huevos, semillas, alevines o en cualquier otro estadio, y* **Inciso e)** *Acuacultura didáctica.*		

Artículos 22.- *la Secretaría podrá inscribir en el Registro Nacional de Pesca a los acuicultores que no requieran concesión, permiso o Autorización.*	Al **proyecto** le aplica el Artículo, incisos y, fracciones anteriores, porque se trata de una actividad acuícola con fines comerciales.	Por el hecho de presentar a la autoridad correspondiente (SEMARNAT) la Manifestación de Impacto Ambiental, el promovente está cumpliendo con este apartado. El proyecto se vincula por la obligatoriedad de obtener la autorización correspondiente para realizar las obras descritas en esta manifestación de impacto ambiental. Como ya se mencionó anteriormente, la promovente una vez autorizado el proyecto en materia ambiental procederá a tramitar el Registro Nacional de Pesca para la unidad de producción acuícola.
Art. 30°.- *Las actividades pesqueras se clasifican en:* **II.-** *Cultivo o acuacultura con fines*		
Artículo 31°.- *Para realizar las actividades de pesca se requiere lo siguiente:* **I,** *Concesión, para:* **Inciso b)** *Acuacultura comercial* **II,** Permiso, para: **Inciso g)** *Acuacultura de fomento* **III,** *Autorización, para:* **Inciso d)** *Recolectar del medio natural reproductores, larvas, postlarvas, crías, huevos, semillas, alevines o en cualquier otro estadio, y* **Inciso e)** *Acuacultura didáctica.*		

Artículos 22.- *la Secretaría podrá inscribir en el Registro Nacional de Pesca a los acuicultores que no requieran concesión, permiso o Autorización.*	Al **proyecto** le aplica el Artículo, incisos y, fracciones anteriores, porque se trata de una actividad acuícola con fines comerciales.	Por el hecho de presentar a la autoridad correspondiente (SEMARNAT) la Manifestación de Impacto Ambiental, el promovente está cumpliendo con este apartado. El proyecto se vincula por la obligatoriedad de obtener la autorización correspondiente para realizar las obras descritas en esta manifestación de impacto ambiental. Como ya se mencionó anteriormente, la promovente una vez autorizado el proyecto en materia ambiental procederá a tramitar el Registro Nacional de Pesca para la unidad de producción acuícola.
Art. 30°.- *Las actividades pesqueras se clasifican en:* **II.-** *Cultivo o acuacultura con fines*		
Artículo 31°.- *Para realizar las actividades de pesca se requiere lo siguiente:* **I,** *Concesión, para:* **Inciso b)** *Acuacultura comercial* **II,** Permiso, para: **Inciso g)** *Acuacultura de fomento* **III,** *Autorización, para:* **Inciso d)** *Recolectar del medio natural reproductores, larvas, postlarvas, crías, huevos, semillas, alevines o en cualquier otro estadio, y* **Inciso e)** *Acuacultura didáctica.*		

Artículos 22.- *la Secretaría podrá inscribir en el Registro Nacional de Pesca a los acuicultores que no requieran concesión, permiso o Autorización.*	Al **proyecto** le aplica el Artículo, incisos y, fracciones anteriores, porque se trata de una actividad acuícola con fines comerciales.	Por el hecho de presentar a la autoridad correspondiente (SEMARNAT) la Manifestación de Impacto Ambiental, el promovente está cumpliendo con este apartado. El proyecto se vincula por la obligatoriedad de obtener la autorización correspondiente para realizar las obras descritas en esta manifestación de impacto ambiental. Como ya se mencionó anteriormente, la promovente una vez autorizado el proyecto en materia ambiental procederá a tramitar el Registro Nacional de Pesca para la unidad de producción acuícola.
Art. 30°.- *Las actividades pesqueras se clasifican en:* **II.-** *Cultivo o acuacultura con fines*		
Artículo 31°.- *Para realizar las actividades de pesca se requiere lo siguiente:* **I,** *Concesión, para:* **Inciso b)** *Acuacultura comercial* **II,** Permiso, para: **Inciso g)** *Acuacultura de fomento* **III,** *Autorización, para:* **Inciso d)** *Recolectar del medio natural reproductores, larvas, postlarvas, crías, huevos, semillas, alevines o en cualquier otro estadio, y* **Inciso e)** *Acuacultura didáctica.*		

Artículos 22.- *la Secretaría podrá inscribir en el Registro Nacional de Pesca a los acuicultores que no requieran concesión, permiso o Autorización.*	Al **proyecto** le aplica el Artículo, incisos y, fracciones anteriores, porque se trata de una actividad acuícola con fines comerciales.	Por el hecho de presentar a la autoridad correspondiente (SEMARNAT) la Manifestación de Impacto Ambiental, el promovente está cumpliendo con este apartado. El proyecto se vincula por la obligatoriedad de obtener la autorización correspondiente para realizar las obras descritas en esta manifestación de impacto ambiental. Como ya se mencionó anteriormente, la promovente una vez autorizado el proyecto en materia ambiental procederá a tramitar el Registro Nacional de Pesca para la unidad de producción acuícola.
Art. 30°.- *Las actividades pesqueras se clasifican en:* **II.-** *Cultivo o acuacultura con fines*		
Artículo 31°.- *Para realizar las actividades de pesca se requiere lo siguiente:* **I,** *Concesión, para:* **Inciso b)** *Acuacultura comercial* **II,** Permiso, para: **Inciso g)** *Acuacultura de fomento* **III,** *Autorización, para:* **Inciso d)** *Recolectar del medio natural reproductores, larvas, postlarvas, crías, huevos, semillas, alevines o en cualquier otro estadio, y* **Inciso e)** *Acuacultura didáctica.*		

Artículos 22.- *la Secretaría podrá inscribir en el Registro Nacional de Pesca a los acuicultores que no requieran concesión, permiso o Autorización.*	Al **proyecto** le aplica el Artículo, incisos y, fracciones anteriores, porque se trata de una actividad acuícola con fines comerciales.	Por el hecho de presentar a la autoridad correspondiente (SEMARNAT) la Manifestación de Impacto Ambiental, el promovente está cumpliendo con este apartado. El proyecto se vincula por la obligatoriedad de obtener la autorización correspondiente para realizar las obras descritas en esta manifestación de impacto ambiental. Como ya se mencionó anteriormente, la promovente una vez autorizado el proyecto en materia ambiental procederá a tramitar el Registro Nacional de Pesca para la unidad de producción acuícola.
Art. 30°.- *Las actividades pesqueras se clasifican en:* **II.-** *Cultivo o acuacultura con fines*		
Artículo 31°.- *Para realizar las actividades de pesca se requiere lo siguiente:* **I,** *Concesión, para:* **Inciso b)** *Acuacultura comercial* **II,** Permiso, para: **Inciso g)** *Acuacultura de fomento* **III,** *Autorización, para:* **Inciso d)** *Recolectar del medio natural reproductores, larvas, postlarvas, crías, huevos, semillas, alevines o en cualquier otro estadio, y* **Inciso e)** *Acuacultura didáctica.*		

Artículos 22.- *la Secretaría podrá inscribir en el Registro Nacional de Pesca a los acuicultores que no requieran concesión, permiso o Autorización.*	Al **proyecto** le aplica el Artículo, incisos y, fracciones anteriores, porque se trata de una actividad acuícola con fines comerciales.	Por el hecho de presentar a la autoridad correspondiente (SEMARNAT) la Manifestación de Impacto Ambiental, el promovente está cumpliendo con este apartado. El proyecto se vincula por la obligatoriedad de obtener la autorización correspondiente para realizar las obras descritas en esta manifestación de impacto ambiental. Como ya se mencionó anteriormente, la promovente una vez autorizado el proyecto en materia ambiental procederá a tramitar el Registro Nacional de Pesca para la unidad de producción acuícola.
Art. 30°.- *Las actividades pesqueras se clasifican en:* **II.-** *Cultivo o acuacultura con fines*		
Artículo 31°.- *Para realizar las actividades de pesca se requiere lo siguiente:* **I,** *Concesión, para:* **Inciso b)** *Acuacultura comercial* **II,** Permiso, para: **Inciso g)** *Acuacultura de fomento* **III,** *Autorización, para:* **Inciso d)** *Recolectar del medio natural reproductores, larvas, postlarvas, crías, huevos, semillas, alevines o en cualquier otro estadio, y* **Inciso e)** *Acuacultura didáctica.*		

Artículos 22.- *la Secretaría podrá inscribir en el Registro Nacional de Pesca a los acuicultores que no requieran concesión, permiso o Autorización.*	Al **proyecto** le aplica el Artículo, incisos y, fracciones anteriores, porque se trata de una actividad acuícola con fines comerciales.	Por el hecho de presentar a la autoridad correspondiente (SEMARNAT) la Manifestación de Impacto Ambiental, el promovente está cumpliendo con este apartado. El proyecto se vincula por la obligatoriedad de obtener la autorización correspondiente para realizar las obras descritas en esta manifestación de impacto ambiental. Como ya se mencionó anteriormente, la promovente una vez autorizado el proyecto en materia ambiental procederá a tramitar el Registro Nacional de Pesca para la unidad de producción acuícola.
Art. 30°.- *Las actividades pesqueras se clasifican en:* **II.-** *Cultivo o acuacultura con fines*		
Artículo 31°.- *Para realizar las actividades de pesca se requiere lo siguiente:* **I,** *Concesión, para:* **Inciso b)** *Acuacultura comercial* **II,** Permiso, para: **Inciso g)** *Acuacultura de fomento* **III,** *Autorización, para:* **Inciso d)** *Recolectar del medio natural reproductores, larvas, postlarvas, crías, huevos, semillas, alevines o en cualquier otro estadio, y* **Inciso e)** *Acuacultura didáctica.*		

Artículos 22.- *la Secretaría podrá inscribir en el Registro Nacional de Pesca a los acuicultores que no requieran concesión, permiso o Autorización.*	Al **proyecto** le aplica el Artículo, incisos y, fracciones anteriores, porque se trata de una actividad acuícola con fines comerciales.	Por el hecho de presentar a la autoridad correspondiente (SEMARNAT) la Manifestación de Impacto Ambiental, el promovente está cumpliendo con este apartado. El proyecto se vincula por la obligatoriedad de obtener la autorización correspondiente para realizar las obras descritas en esta manifestación de impacto ambiental. Como ya se mencionó anteriormente, la promovente una vez autorizado el proyecto en materia ambiental procederá a tramitar el Registro Nacional de Pesca para la unidad de producción acuícola.
Art. 30°.- *Las actividades pesqueras se clasifican en:* **II.-** *Cultivo o acuacultura con fines*		
Artículo 31°.- *Para realizar las actividades de pesca se requiere lo siguiente:* **I,** *Concesión, para:* **Inciso b)** *Acuacultura comercial* **II,** Permiso, para: **Inciso g)** *Acuacultura de fomento* **III,** *Autorización, para:* **Inciso d)** *Recolectar del medio natural reproductores, larvas, postlarvas, crías, huevos, semillas, alevines o en cualquier otro estadio, y* **Inciso e)** *Acuacultura didáctica.*		

Artículos 22.- *la Secretaría podrá inscribir en el Registro Nacional de Pesca a los acuicultores que no requieran concesión, permiso o Autorización.*	Al **proyecto** le aplica el Artículo, incisos y, fracciones anteriores, porque se trata de una actividad acuícola con fines comerciales.	Por el hecho de presentar a la autoridad correspondiente (SEMARNAT) la Manifestación de Impacto Ambiental, el promovente está cumpliendo con este apartado. El proyecto se vincula por la obligatoriedad de obtener la autorización correspondiente para realizar las obras descritas en esta manifestación de impacto ambiental. Como ya se mencionó anteriormente, la promovente una vez autorizado el proyecto en materia ambiental procederá a tramitar el Registro Nacional de Pesca para la unidad de producción acuícola.
Art. 30°.- *Las actividades pesqueras se clasifican en:* **II.-** *Cultivo o acuacultura con fines*		
Artículo 31°.- *Para realizar las actividades de pesca se requiere lo siguiente:* **I,** *Concesión, para:* **Inciso b)** *Acuacultura comercial* **II,** Permiso, para: **Inciso g)** *Acuacultura de fomento* **III,** *Autorización, para:* **Inciso d)** *Recolectar del medio natural reproductores, larvas, postlarvas, crías, huevos, semillas, alevines o en cualquier otro estadio, y* **Inciso e)** *Acuacultura didáctica.*		

Artículos 22.- *la Secretaría podrá inscribir en el Registro Nacional de Pesca a los acuicultores que no requieran concesión, permiso o Autorización.*	Al **proyecto** le aplica el Artículo, incisos y, fracciones anteriores, porque se trata de una actividad acuícola con fines comerciales.	Por el hecho de presentar a la autoridad correspondiente (SEMARNAT) la Manifestación de Impacto Ambiental, el promovente está cumpliendo con este apartado. El proyecto se vincula por la obligatoriedad de obtener la autorización correspondiente para realizar las obras descritas en esta manifestación de impacto ambiental. Como ya se mencionó anteriormente, la promovente una vez autorizado el proyecto en materia ambiental procederá a tramitar el Registro Nacional de Pesca para la unidad de producción acuícola.
Art. 30°.- *Las actividades pesqueras se clasifican en:* **II.-** *Cultivo o acuacultura con fines*		
Artículo 31°.- *Para realizar las actividades de pesca se requiere lo siguiente:* **I,** *Concesión, para:* **Inciso b)** *Acuacultura comercial* **II,** Permiso, para: **Inciso g)** *Acuacultura de fomento* **III,** *Autorización, para:* **Inciso d)** *Recolectar del medio natural reproductores, larvas, postlarvas, crías, huevos, semillas, alevines o en cualquier otro estadio, y* **Inciso e)** *Acuacultura didáctica.*		

Artículos 22.- *la Secretaría podrá inscribir en el Registro Nacional de Pesca a los acuicultores que no requieran concesión, permiso o Autorización.*	Al **proyecto** le aplica el Artículo, incisos y, fracciones anteriores, porque se trata de una actividad acuícola con fines comerciales.	Por el hecho de presentar a la autoridad correspondiente (SEMARNAT) la Manifestación de Impacto Ambiental, el promovente está cumpliendo con este apartado. El proyecto se vincula por la obligatoriedad de obtener la autorización correspondiente para realizar las obras descritas en esta manifestación de impacto ambiental. Como ya se mencionó anteriormente, la promovente una vez autorizado el proyecto en materia ambiental procederá a tramitar el Registro Nacional de Pesca para la unidad de producción acuícola.
Art. 30°.- *Las actividades pesqueras se clasifican en:* **II.-** *Cultivo o acuacultura con fines*		
Artículo 31°.- *Para realizar las actividades de pesca se requiere lo siguiente:* **I,** *Concesión, para:* **Inciso b)** *Acuacultura comercial* **II,** Permiso, para: **Inciso g)** *Acuacultura de fomento* **III,** *Autorización, para:* **Inciso d)** *Recolectar del medio natural reproductores, larvas, postlarvas, crías, huevos, semillas, alevines o en cualquier otro estadio, y* **Inciso e)** *Acuacultura didáctica.*		

Artículos 22.- *la Secretaría podrá inscribir en el Registro Nacional de Pesca a los acuicultores que no requieran concesión, permiso o Autorización.*	Al **proyecto** le aplica el Artículo, incisos y, fracciones anteriores, porque se trata de una actividad acuícola con fines comerciales.	Por el hecho de presentar a la autoridad correspondiente (SEMARNAT) la Manifestación de Impacto Ambiental, el promovente está cumpliendo con este apartado. El proyecto se vincula por la obligatoriedad de obtener la autorización correspondiente para realizar las obras descritas en esta manifestación de impacto ambiental. Como ya se mencionó anteriormente, la promovente una vez autorizado el proyecto en materia ambiental procederá a tramitar el Registro Nacional de Pesca para la unidad de producción acuícola.
Art. 30°.- *Las actividades pesqueras se clasifican en:* **II.-** *Cultivo o acuacultura con fines*		
Artículo 31°.- *Para realizar las actividades de pesca se requiere lo siguiente:* **I,** *Concesión, para:* **Inciso b)** *Acuacultura comercial* **II,** Permiso, para: **Inciso g)** *Acuacultura de fomento* **III,** *Autorización, para:* **Inciso d)** *Recolectar del medio natural reproductores, larvas, postlarvas, crías, huevos, semillas, alevines o en cualquier otro estadio, y* **Inciso e)** *Acuacultura didáctica.*		

Artículos 22.- *la Secretaría podrá inscribir en el Registro Nacional de Pesca a los acuicultores que no requieran concesión, permiso o Autorización.*	Al **proyecto** le aplica el Artículo, incisos y, fracciones anteriores, porque se trata de una actividad acuícola con fines comerciales.	Por el hecho de presentar a la autoridad correspondiente (SEMARNAT) la Manifestación de Impacto Ambiental, el promovente está cumpliendo con este apartado. El proyecto se vincula por la obligatoriedad de obtener la autorización correspondiente para realizar las obras descritas en esta manifestación de impacto ambiental. Como ya se mencionó anteriormente, la promovente una vez autorizado el proyecto en materia ambiental procederá a tramitar el Registro Nacional de Pesca para la unidad de producción acuícola.
Art. 30°.- *Las actividades pesqueras se clasifican en:* **II.-** *Cultivo o acuacultura con fines*		
Artículo 31°.- *Para realizar las actividades de pesca se requiere lo siguiente:* **I,** *Concesión, para:* **Inciso b)** *Acuacultura comercial* **II,** Permiso, para: **Inciso g)** *Acuacultura de fomento* **III,** *Autorización, para:* **Inciso d)** *Recolectar del medio natural reproductores, larvas, postlarvas, crías, huevos, semillas, alevines o en cualquier otro estadio, y* **Inciso e)** *Acuacultura didáctica.*		

Artículos 22.- *la Secretaría podrá inscribir en el Registro Nacional de Pesca a los acuicultores que no requieran concesión, permiso o Autorización.*	Al **proyecto** le aplica el Artículo, incisos y, fracciones anteriores, porque se trata de una actividad acuícola con fines comerciales.	Por el hecho de presentar a la autoridad correspondiente (SEMARNAT) la Manifestación de Impacto Ambiental, el promovente está cumpliendo con este apartado. El proyecto se vincula por la obligatoriedad de obtener la autorización correspondiente para realizar las obras descritas en esta manifestación de impacto ambiental. Como ya se mencionó anteriormente, la promovente una vez autorizado el proyecto en materia ambiental procederá a tramitar el Registro Nacional de Pesca para la unidad de producción acuícola.
Art. 30°.- *Las actividades pesqueras se clasifican en:* **II.-** *Cultivo o acuacultura con fines*		
Artículo 31°.- *Para realizar las actividades de pesca se requiere lo siguiente:* **I,** *Concesión, para:* **Inciso b)** *Acuacultura comercial* **II,** Permiso, para: **Inciso g)** *Acuacultura de fomento* **III,** *Autorización, para:* **Inciso d)** *Recolectar del medio natural reproductores, larvas, postlarvas, crías, huevos, semillas, alevines o en cualquier otro estadio, y* **Inciso e)** *Acuacultura didáctica.*		

Artículos 22.- *la Secretaría podrá inscribir en el Registro Nacional de Pesca a los acuicultores que no requieran concesión, permiso o Autorización.*	Al **proyecto** le aplica el Artículo, incisos y, fracciones anteriores, porque se trata de una actividad acuícola con fines comerciales.	Por el hecho de presentar a la autoridad correspondiente (SEMARNAT) la Manifestación de Impacto Ambiental, el promovente está cumpliendo con este apartado. El proyecto se vincula por la obligatoriedad de obtener la autorización correspondiente para realizar las obras descritas en esta manifestación de impacto ambiental. Como ya se mencionó anteriormente, la promovente una vez autorizado el proyecto en materia ambiental procederá a tramitar el Registro Nacional de Pesca para la unidad de producción acuícola.
Art. 30°.- *Las actividades pesqueras se clasifican en:* **II.-** *Cultivo o acuacultura con fines*		
Artículo 31°.- *Para realizar las actividades de pesca se requiere lo siguiente:* **I,** *Concesión, para:* **Inciso b)** *Acuacultura comercial* **II,** Permiso, para: **Inciso g)** *Acuacultura de fomento* **III,** *Autorización, para:* **Inciso d)** *Recolectar del medio natural reproductores, larvas, postlarvas, crías, huevos, semillas, alevines o en cualquier otro estadio, y* **Inciso e)** *Acuacultura didáctica.*		

Artículos 22.- *la Secretaría podrá inscribir en el Registro Nacional de Pesca a los acuicultores que no requieran concesión, permiso o Autorización.*	Al **proyecto** le aplica el Artículo, incisos y, fracciones anteriores, porque se trata de una actividad acuícola con fines comerciales.	Por el hecho de presentar a la autoridad correspondiente (SEMARNAT) la Manifestación de Impacto Ambiental, el promovente está cumpliendo con este apartado. El proyecto se vincula por la obligatoriedad de obtener la autorización correspondiente para realizar las obras descritas en esta manifestación de impacto ambiental. Como ya se mencionó anteriormente, la promovente una vez autorizado el proyecto en materia ambiental procederá a tramitar el Registro Nacional de Pesca para la unidad de producción acuícola.
Art. 30°.- *Las actividades pesqueras se clasifican en:* **II.-** *Cultivo o acuacultura con fines*		
Artículo 31°.- *Para realizar las actividades de pesca se requiere lo siguiente:* **I,** *Concesión, para:* **Inciso b)** *Acuacultura comercial* **II,** Permiso, para: **Inciso g)** *Acuacultura de fomento* **III,** *Autorización, para:* **Inciso d)** *Recolectar del medio natural reproductores, larvas, postlarvas, crías, huevos, semillas, alevines o en cualquier otro estadio, y* **Inciso e)** *Acuacultura didáctica.*		

Artículos 22.- *la Secretaría podrá inscribir en el Registro Nacional de Pesca a los acuicultores que no requieran concesión, permiso o Autorización.*	Al **proyecto** le aplica el Artículo, incisos y, fracciones anteriores, porque se trata de una actividad acuícola con fines comerciales.	Por el hecho de presentar a la autoridad correspondiente (SEMARNAT) la Manifestación de Impacto Ambiental, el promovente está cumpliendo con este apartado. El proyecto se vincula por la obligatoriedad de obtener la autorización correspondiente para realizar las obras descritas en esta manifestación de impacto ambiental. Como ya se mencionó anteriormente, la promovente una vez autorizado el proyecto en materia ambiental procederá a tramitar el Registro Nacional de Pesca para la unidad de producción acuícola.
Art. 30°.- *Las actividades pesqueras se clasifican en:* **II.-** *Cultivo o acuacultura con fines*		
Artículo 31°.- *Para realizar las actividades de pesca se requiere lo siguiente:* **I,** *Concesión, para:* **Inciso b)** *Acuacultura comercial* **II,** Permiso, para: **Inciso g)** *Acuacultura de fomento* **III,** *Autorización, para:* **Inciso d)** *Recolectar del medio natural reproductores, larvas, postlarvas, crías, huevos, semillas, alevines o en cualquier otro estadio, y* **Inciso e)** *Acuacultura didáctica.*		

Artículos 22.- *la Secretaría podrá inscribir en el Registro Nacional de Pesca a los acuicultores que no requieran concesión, permiso o Autorización.*	Al **proyecto** le aplica el Artículo, incisos y, fracciones anteriores, porque se trata de una actividad acuícola con fines comerciales.	Por el hecho de presentar a la autoridad correspondiente (SEMARNAT) la Manifestación de Impacto Ambiental, el promovente está cumpliendo con este apartado. El proyecto se vincula por la obligatoriedad de obtener la autorización correspondiente para realizar las obras descritas en esta manifestación de impacto ambiental. Como ya se mencionó anteriormente, la promovente una vez autorizado el proyecto en materia ambiental procederá a tramitar el Registro Nacional de Pesca para la unidad de producción acuícola.
Art. 30°.- *Las actividades pesqueras se clasifican en:* **II.-** *Cultivo o acuacultura con fines*		
Artículo 31°.- *Para realizar las actividades de pesca se requiere lo siguiente:* **I,** *Concesión, para:* **Inciso b)** *Acuacultura comercial* **II,** Permiso, para: **Inciso g)** *Acuacultura de fomento* **III,** *Autorización, para:* **Inciso d)** *Recolectar del medio natural reproductores, larvas, postlarvas, crías, huevos, semillas, alevines o en cualquier otro estadio, y* **Inciso e)** *Acuacultura didáctica.*		

Artículos 22.- *la Secretaría podrá inscribir en el Registro Nacional de Pesca a los acuicultores que no requieran concesión, permiso o Autorización.*	Al **proyecto** le aplica el Artículo, incisos y, fracciones anteriores, porque se trata de una actividad acuícola con fines comerciales.	Por el hecho de presentar a la autoridad correspondiente (SEMARNAT) la Manifestación de Impacto Ambiental, el promovente está cumpliendo con este apartado. El proyecto se vincula por la obligatoriedad de obtener la autorización correspondiente para realizar las obras descritas en esta manifestación de impacto ambiental. Como ya se mencionó anteriormente, la promovente una vez autorizado el proyecto en materia ambiental procederá a tramitar el Registro Nacional de Pesca para la unidad de producción acuícola.
Art. 30°.- *Las actividades pesqueras se clasifican en:* **II.-** *Cultivo o acuacultura con fines*		
Artículo 31°.- *Para realizar las actividades de pesca se requiere lo siguiente:* **I,** *Concesión, para:* **Inciso b)** *Acuacultura comercial* **II,** Permiso, para: **Inciso g)** *Acuacultura de fomento* **III,** *Autorización, para:* **Inciso d)** *Recolectar del medio natural reproductores, larvas, postlarvas, crías, huevos, semillas, alevines o en cualquier otro estadio, y* **Inciso e)** *Acuacultura didáctica.*		

Artículos 22.- *la Secretaría podrá inscribir en el Registro Nacional de Pesca a los acuicultores que no requieran concesión, permiso o Autorización.*	Al **proyecto** le aplica el Artículo, incisos y, fracciones anteriores, porque se trata de una actividad acuícola con fines comerciales.	Por el hecho de presentar a la autoridad correspondiente (SEMARNAT) la Manifestación de Impacto Ambiental, el promovente está cumpliendo con este apartado. El proyecto se vincula por la obligatoriedad de obtener la autorización correspondiente para realizar las obras descritas en esta manifestación de impacto ambiental. Como ya se mencionó anteriormente, la promovente una vez autorizado el proyecto en materia ambiental procederá a tramitar el Registro Nacional de Pesca para la unidad de producción acuícola.
Art. 30°.- *Las actividades pesqueras se clasifican en:* **II.-** *Cultivo o acuacultura con fines*		
Artículo 31°.- *Para realizar las actividades de pesca se requiere lo siguiente:* **I,** *Concesión, para:* **Inciso b)** *Acuacultura comercial* **II,** Permiso, para: **Inciso g)** *Acuacultura de fomento* **III,** *Autorización, para:* **Inciso d)** *Recolectar del medio natural reproductores, larvas, postlarvas, crías, huevos, semillas, alevines o en cualquier otro estadio, y* **Inciso e)** *Acuacultura didáctica.*		

Artículos 22.- *la Secretaría podrá inscribir en el Registro Nacional de Pesca a los acuicultores que no requieran concesión, permiso o Autorización.*	Al **proyecto** le aplica el Artículo, incisos y, fracciones anteriores, porque se trata de una actividad acuícola con fines comerciales.	Por el hecho de presentar a la autoridad correspondiente (SEMARNAT) la Manifestación de Impacto Ambiental, el promovente está cumpliendo con este apartado. El proyecto se vincula por la obligatoriedad de obtener la autorización correspondiente para realizar las obras descritas en esta manifestación de impacto ambiental. Como ya se mencionó anteriormente, la promovente una vez autorizado el proyecto en materia ambiental procederá a tramitar el Registro Nacional de Pesca para la unidad de producción acuícola.
Art. 30°.- *Las actividades pesqueras se clasifican en:* **II.-** *Cultivo o acuacultura con fines*		
Artículo 31°.- *Para realizar las actividades de pesca se requiere lo siguiente:* **I,** *Concesión, para:* **Inciso b)** *Acuacultura comercial* **II,** Permiso, para: **Inciso g)** *Acuacultura de fomento* **III,** *Autorización, para:* **Inciso d)** *Recolectar del medio natural reproductores, larvas, postlarvas, crías, huevos, semillas, alevines o en cualquier otro estadio, y* **Inciso e)** *Acuacultura didáctica.*		

Artículos 22.- *la Secretaría podrá inscribir en el Registro Nacional de Pesca a los acuicultores que no requieran concesión, permiso o Autorización.*	Al **proyecto** le aplica el Artículo, incisos y, fracciones anteriores, porque se trata de una actividad acuícola con fines comerciales.	Por el hecho de presentar a la autoridad correspondiente (SEMARNAT) la Manifestación de Impacto Ambiental, el promovente está cumpliendo con este apartado. El proyecto se vincula por la obligatoriedad de obtener la autorización correspondiente para realizar las obras descritas en esta manifestación de impacto ambiental. Como ya se mencionó anteriormente, la promovente una vez autorizado el proyecto en materia ambiental procederá a tramitar el Registro Nacional de Pesca para la unidad de producción acuícola.
Art. 30°.- *Las actividades pesqueras se clasifican en:* **II.-** *Cultivo o acuacultura con fines*		
Artículo 31°.- *Para realizar las actividades de pesca se requiere lo siguiente:* **I,** *Concesión, para:* **Inciso b)** *Acuacultura comercial* **II,** Permiso, para: **Inciso g)** *Acuacultura de fomento* **III,** *Autorización, para:* **Inciso d)** *Recolectar del medio natural reproductores, larvas, postlarvas, crías, huevos, semillas, alevines o en cualquier otro estadio, y* **Inciso e)** *Acuacultura didáctica.*		

Artículos 22.- *la Secretaría podrá inscribir en el Registro Nacional de Pesca a los acuicultores que no requieran concesión, permiso o Autorización.*	Al **proyecto** le aplica el Artículo, incisos y, fracciones anteriores, porque se trata de una actividad acuícola con fines comerciales.	Por el hecho de presentar a la autoridad correspondiente (SEMARNAT) la Manifestación de Impacto Ambiental, el promovente está cumpliendo con este apartado. El proyecto se vincula por la obligatoriedad de obtener la autorización correspondiente para realizar las obras descritas en esta manifestación de impacto ambiental. Como ya se mencionó anteriormente, la promovente una vez autorizado el proyecto en materia ambiental procederá a tramitar el Registro Nacional de Pesca para la unidad de producción acuícola.
Art. 30°.- *Las actividades pesqueras se clasifican en:* **II.-** *Cultivo o acuacultura con fines*		
Artículo 31°.- *Para realizar las actividades de pesca se requiere lo siguiente:* **I,** *Concesión, para:* **Inciso b)** *Acuacultura comercial* **II,** Permiso, para: **Inciso g)** *Acuacultura de fomento* **III,** *Autorización, para:* **Inciso d)** *Recolectar del medio natural reproductores, larvas, postlarvas, crías, huevos, semillas, alevines o en cualquier otro estadio, y* **Inciso e)** *Acuacultura didáctica.*		

Artículos 22.- *la Secretaría podrá inscribir en el Registro Nacional de Pesca a los acuicultores que no requieran concesión, permiso o Autorización.*	Al **proyecto** le aplica el Artículo, incisos y, fracciones anteriores, porque se trata de una actividad acuícola con fines comerciales.	Por el hecho de presentar a la autoridad correspondiente (SEMARNAT) la Manifestación de Impacto Ambiental, el promovente está cumpliendo con este apartado. El proyecto se vincula por la obligatoriedad de obtener la autorización correspondiente para realizar las obras descritas en esta manifestación de impacto ambiental. Como ya se mencionó anteriormente, la promovente una vez autorizado el proyecto en materia ambiental procederá a tramitar el Registro Nacional de Pesca para la unidad de producción acuícola.
Art. 30°.- *Las actividades pesqueras se clasifican en:* **II.-** *Cultivo o acuacultura con fines*		
Artículo 31°.- *Para realizar las actividades de pesca se requiere lo siguiente:* **I,** *Concesión, para:* **Inciso b)** *Acuacultura comercial* **II,** Permiso, para: **Inciso g)** *Acuacultura de fomento* **III,** *Autorización, para:* **Inciso d)** *Recolectar del medio natural reproductores, larvas, postlarvas, crías, huevos, semillas, alevines o en cualquier otro estadio, y* **Inciso e)** *Acuacultura didáctica.*		

Artículos 22.- *la Secretaría podrá inscribir en el Registro Nacional de Pesca a los acuicultores que no requieran concesión, permiso o Autorización.*	Al **proyecto** le aplica el Artículo, incisos y, fracciones anteriores, porque se trata de una actividad acuícola con fines comerciales.	Por el hecho de presentar a la autoridad correspondiente (SEMARNAT) la Manifestación de Impacto Ambiental, el promovente está cumpliendo con este apartado. El proyecto se vincula por la obligatoriedad de obtener la autorización correspondiente para realizar las obras descritas en esta manifestación de impacto ambiental. Como ya se mencionó anteriormente, la promovente una vez autorizado el proyecto en materia ambiental procederá a tramitar el Registro Nacional de Pesca para la unidad de producción acuícola.
Art. 30°.- *Las actividades pesqueras se clasifican en:* **II.-** *Cultivo o acuacultura con fines*		
Artículo 31°.- *Para realizar las actividades de pesca se requiere lo siguiente:* **I,** *Concesión, para:* **Inciso b)** *Acuacultura comercial* **II,** Permiso, para: **Inciso g)** *Acuacultura de fomento* **III,** *Autorización, para:* **Inciso d)** *Recolectar del medio natural reproductores, larvas, postlarvas, crías, huevos, semillas, alevines o en cualquier otro estadio, y* **Inciso e)** *Acuacultura didáctica.*		

Artículos 22.- *la Secretaría podrá inscribir en el Registro Nacional de Pesca a los acuicultores que no requieran concesión, permiso o Autorización.*	Al **proyecto** le aplica el Artículo, incisos y, fracciones anteriores, porque se trata de una actividad acuícola con fines comerciales.	Por el hecho de presentar a la autoridad correspondiente (SEMARNAT) la Manifestación de Impacto Ambiental, el promovente está cumpliendo con este apartado. El proyecto se vincula por la obligatoriedad de obtener la autorización correspondiente para realizar las obras descritas en esta manifestación de impacto ambiental. Como ya se mencionó anteriormente, la promovente una vez autorizado el proyecto en materia ambiental procederá a tramitar el Registro Nacional de Pesca para la unidad de producción acuícola.
Art. 30°.- *Las actividades pesqueras se clasifican en:* **II.-** *Cultivo o acuacultura con fines*		
Artículo 31°.- *Para realizar las actividades de pesca se requiere lo siguiente:* **I,** *Concesión, para:* **Inciso b)** *Acuacultura comercial* **II,** Permiso, para: **Inciso g)** *Acuacultura de fomento* **III,** *Autorización, para:* **Inciso d)** *Recolectar del medio natural reproductores, larvas, postlarvas, crías, huevos, semillas, alevines o en cualquier otro estadio, y* **Inciso e)** *Acuacultura didáctica.*		

Artículos 22.- *la Secretaría podrá inscribir en el Registro Nacional de Pesca a los acuicultores que no requieran concesión, permiso o Autorización.*	Al **proyecto** le aplica el Artículo, incisos y, fracciones anteriores, porque se trata de una actividad acuícola con fines comerciales.	Por el hecho de presentar a la autoridad correspondiente (SEMARNAT) la Manifestación de Impacto Ambiental, el promovente está cumpliendo con este apartado. El proyecto se vincula por la obligatoriedad de obtener la autorización correspondiente para realizar las obras descritas en esta manifestación de impacto ambiental. Como ya se mencionó anteriormente, la promovente una vez autorizado el proyecto en materia ambiental procederá a tramitar el Registro Nacional de Pesca para la unidad de producción acuícola.
Art. 30°.- *Las actividades pesqueras se clasifican en:* **II.-** *Cultivo o acuacultura con fines*		
Artículo 31°.- *Para realizar las actividades de pesca se requiere lo siguiente:* **I,** *Concesión, para:* **Inciso b)** *Acuacultura comercial* **II,** Permiso, para: **Inciso g)** *Acuacultura de fomento* **III,** *Autorización, para:* **Inciso d)** *Recolectar del medio natural reproductores, larvas, postlarvas, crías, huevos, semillas, alevines o en cualquier otro estadio, y* **Inciso e)** *Acuacultura didáctica.*		

Artículos 22.- *la Secretaría podrá inscribir en el Registro Nacional de Pesca a los acuicultores que no requieran concesión, permiso o Autorización.*	Al **proyecto** le aplica el Artículo, incisos y, fracciones anteriores, porque se trata de una actividad acuícola con fines comerciales.	Por el hecho de presentar a la autoridad correspondiente (SEMARNAT) la Manifestación de Impacto Ambiental, el promovente está cumpliendo con este apartado. El proyecto se vincula por la obligatoriedad de obtener la autorización correspondiente para realizar las obras descritas en esta manifestación de impacto ambiental. Como ya se mencionó anteriormente, la promovente una vez autorizado el proyecto en materia ambiental procederá a tramitar el Registro Nacional de Pesca para la unidad de producción acuícola.
Art. 30°.- *Las actividades pesqueras se clasifican en:* **II.-** *Cultivo o acuacultura con fines*		
Artículo 31°.- *Para realizar las actividades de pesca se requiere lo siguiente:* **I,** *Concesión, para:* **Inciso b)** *Acuacultura comercial* **II,** Permiso, para: **Inciso g)** *Acuacultura de fomento* **III,** *Autorización, para:* **Inciso d)** *Recolectar del medio natural reproductores, larvas, postlarvas, crías, huevos, semillas, alevines o en cualquier otro estadio, y* **Inciso e)** *Acuacultura didáctica.*		

Artículos 22.- *la Secretaría podrá inscribir en el Registro Nacional de Pesca a los acuicultores que no requieran concesión, permiso o Autorización.*	Al **proyecto** le aplica el Artículo, incisos y, fracciones anteriores, porque se trata de una actividad acuícola con fines comerciales.	Por el hecho de presentar a la autoridad correspondiente (SEMARNAT) la Manifestación de Impacto Ambiental, el promovente está cumpliendo con este apartado. El proyecto se vincula por la obligatoriedad de obtener la autorización correspondiente para realizar las obras descritas en esta manifestación de impacto ambiental. Como ya se mencionó anteriormente, la promovente una vez autorizado el proyecto en materia ambiental procederá a tramitar el Registro Nacional de Pesca para la unidad de producción acuícola.
Art. 30°.- *Las actividades pesqueras se clasifican en:* **II.-** *Cultivo o acuacultura con fines*		
Artículo 31°.- *Para realizar las actividades de pesca se requiere lo siguiente:* **I,** *Concesión, para:* **Inciso b)** *Acuacultura comercial* **II,** Permiso, para: **Inciso g)** *Acuacultura de fomento* **III,** *Autorización, para:* **Inciso d)** *Recolectar del medio natural reproductores, larvas, postlarvas, crías, huevos, semillas, alevines o en cualquier otro estadio, y* **Inciso e)** *Acuacultura didáctica.*		

Artículos 22.- *la Secretaría podrá inscribir en el Registro Nacional de Pesca a los acuicultores que no requieran concesión, permiso o Autorización.*	Al **proyecto** le aplica el Artículo, incisos y, fracciones anteriores, porque se trata de una actividad acuícola con fines comerciales.	Por el hecho de presentar a la autoridad correspondiente (SEMARNAT) la Manifestación de Impacto Ambiental, el promovente está cumpliendo con este apartado. El proyecto se vincula por la obligatoriedad de obtener la autorización correspondiente para realizar las obras descritas en esta manifestación de impacto ambiental. Como ya se mencionó anteriormente, la promovente una vez autorizado el proyecto en materia ambiental procederá a tramitar el Registro Nacional de Pesca para la unidad de producción acuícola.
Art. 30°.- *Las actividades pesqueras se clasifican en:* **II.-** *Cultivo o acuacultura con fines*		
Artículo 31°.- *Para realizar las actividades de pesca se requiere lo siguiente:* **I,** *Concesión, para:* **Inciso b)** *Acuacultura comercial* **II,** Permiso, para: **Inciso g)** *Acuacultura de fomento* **III,** *Autorización, para:* **Inciso d)** *Recolectar del medio natural reproductores, larvas, postlarvas, crías, huevos, semillas, alevines o en cualquier otro estadio, y* **Inciso e)** *Acuacultura didáctica.*		

Artículos 22.- *la Secretaría podrá inscribir en el Registro Nacional de Pesca a los acuicultores que no requieran concesión, permiso o Autorización.*	Al **proyecto** le aplica el Artículo, incisos y, fracciones anteriores, porque se trata de una actividad acuícola con fines comerciales.	Por el hecho de presentar a la autoridad correspondiente (SEMARNAT) la Manifestación de Impacto Ambiental, el promovente está cumpliendo con este apartado. El proyecto se vincula por la obligatoriedad de obtener la autorización correspondiente para realizar las obras descritas en esta manifestación de impacto ambiental. Como ya se mencionó anteriormente, la promovente una vez autorizado el proyecto en materia ambiental procederá a tramitar el Registro Nacional de Pesca para la unidad de producción acuícola.
Art. 30°.- *Las actividades pesqueras se clasifican en:* **II.-** *Cultivo o acuacultura con fines*		
Artículo 31°.- *Para realizar las actividades de pesca se requiere lo siguiente:* **I,** *Concesión, para:* **Inciso b)** *Acuacultura comercial* **II,** Permiso, para: **Inciso g)** *Acuacultura de fomento* **III,** *Autorización, para:* **Inciso d)** *Recolectar del medio natural reproductores, larvas, postlarvas, crías, huevos, semillas, alevines o en cualquier otro estadio, y* **Inciso e)** *Acuacultura didáctica.*		

Artículos 22.- *la Secretaría podrá inscribir en el Registro Nacional de Pesca a los acuicultores que no requieran concesión, permiso o Autorización.*	Al **proyecto** le aplica el Artículo, incisos y, fracciones anteriores, porque se trata de una actividad acuícola con fines comerciales.	Por el hecho de presentar a la autoridad correspondiente (SEMARNAT) la Manifestación de Impacto Ambiental, el promovente está cumpliendo con este apartado. El proyecto se vincula por la obligatoriedad de obtener la autorización correspondiente para realizar las obras descritas en esta manifestación de impacto ambiental. Como ya se mencionó anteriormente, la promovente una vez autorizado el proyecto en materia ambiental procederá a tramitar el Registro Nacional de Pesca para la unidad de producción acuícola.
Art. 30°.- *Las actividades pesqueras se clasifican en:* **II.-** *Cultivo o acuacultura con fines*		
Artículo 31°.- *Para realizar las actividades de pesca se requiere lo siguiente:* **I,** *Concesión, para:* **Inciso b)** *Acuacultura comercial* **II,** Permiso, para: **Inciso g)** *Acuacultura de fomento* **III,** *Autorización, para:* **Inciso d)** *Recolectar del medio natural reproductores, larvas, postlarvas, crías, huevos, semillas, alevines o en cualquier otro estadio, y* **Inciso e)** *Acuacultura didáctica.*		

Artículos 22.- *la Secretaría podrá inscribir en el Registro Nacional de Pesca a los acuicultores que no requieran concesión, permiso o Autorización.*	Al **proyecto** le aplica el Artículo, incisos y, fracciones anteriores, porque se trata de una actividad acuícola con fines comerciales.	Por el hecho de presentar a la autoridad correspondiente (SEMARNAT) la Manifestación de Impacto Ambiental, el promovente está cumpliendo con este apartado. El proyecto se vincula por la obligatoriedad de obtener la autorización correspondiente para realizar las obras descritas en esta manifestación de impacto ambiental. Como ya se mencionó anteriormente, la promovente una vez autorizado el proyecto en materia ambiental procederá a tramitar el Registro Nacional de Pesca para la unidad de producción acuícola.
Art. 30°.- *Las actividades pesqueras se clasifican en:* **II.-** *Cultivo o acuacultura con fines*		
Artículo 31°.- *Para realizar las actividades de pesca se requiere lo siguiente:* **I,** *Concesión, para:* **Inciso b)** *Acuacultura comercial* **II,** Permiso, para: **Inciso g)** *Acuacultura de fomento* **III,** *Autorización, para:* **Inciso d)** *Recolectar del medio natural reproductores, larvas, postlarvas, crías, huevos, semillas, alevines o en cualquier otro estadio, y* **Inciso e)** *Acuacultura didáctica.*		

Artículos 22.- *la Secretaría podrá inscribir en el Registro Nacional de Pesca a los acuicultores que no requieran concesión, permiso o Autorización.*	Al **proyecto** le aplica el Artículo, incisos y, fracciones anteriores, porque se trata de una actividad acuícola con fines comerciales.	Por el hecho de presentar a la autoridad correspondiente (SEMARNAT) la Manifestación de Impacto Ambiental, el promovente está cumpliendo con este apartado. El proyecto se vincula por la obligatoriedad de obtener la autorización correspondiente para realizar las obras descritas en esta manifestación de impacto ambiental. Como ya se mencionó anteriormente, la promovente una vez autorizado el proyecto en materia ambiental procederá a tramitar el Registro Nacional de Pesca para la unidad de producción acuícola.
Art. 30°.- *Las actividades pesqueras se clasifican en:* **II.-** *Cultivo o acuacultura con fines*		
Artículo 31°.- *Para realizar las actividades de pesca se requiere lo siguiente:* **I,** *Concesión, para:* **Inciso b)** *Acuacultura comercial* **II,** Permiso, para: **Inciso g)** *Acuacultura de fomento* **III,** *Autorización, para:* **Inciso d)** *Recolectar del medio natural reproductores, larvas, postlarvas, crías, huevos, semillas, alevines o en cualquier otro estadio, y* **Inciso e)** *Acuacultura didáctica.*		

Artículos 22.- *la Secretaría podrá inscribir en el Registro Nacional de Pesca a los acuicultores que no requieran concesión, permiso o Autorización.*	Al **proyecto** le aplica el Artículo, incisos y, fracciones anteriores, porque se trata de una actividad acuícola con fines comerciales.	Por el hecho de presentar a la autoridad correspondiente (SEMARNAT) la Manifestación de Impacto Ambiental, el promovente está cumpliendo con este apartado. El proyecto se vincula por la obligatoriedad de obtener la autorización correspondiente para realizar las obras descritas en esta manifestación de impacto ambiental. Como ya se mencionó anteriormente, la promovente una vez autorizado el proyecto en materia ambiental procederá a tramitar el Registro Nacional de Pesca para la unidad de producción acuícola.
Art. 30°.- *Las actividades pesqueras se clasifican en:* **II.-** *Cultivo o acuacultura con fines*		
Artículo 31°.- *Para realizar las actividades de pesca se requiere lo siguiente:* **I,** *Concesión, para:* **Inciso b)** *Acuacultura comercial* **II,** Permiso, para: **Inciso g)** *Acuacultura de fomento* **III,** *Autorización, para:* **Inciso d)** *Recolectar del medio natural reproductores, larvas, postlarvas, crías, huevos, semillas, alevines o en cualquier otro estadio, y* **Inciso e)** *Acuacultura didáctica.*		

Artículos 22.- *la Secretaría podrá inscribir en el Registro Nacional de Pesca a los acuicultores que no requieran concesión, permiso o Autorización.*	Al **proyecto** le aplica el Artículo, incisos y, fracciones anteriores, porque se trata de una actividad acuícola con fines comerciales.	Por el hecho de presentar a la autoridad correspondiente (SEMARNAT) la Manifestación de Impacto Ambiental, el promovente está cumpliendo con este apartado. El proyecto se vincula por la obligatoriedad de obtener la autorización correspondiente para realizar las obras descritas en esta manifestación de impacto ambiental. Como ya se mencionó anteriormente, la promovente una vez autorizado el proyecto en materia ambiental procederá a tramitar el Registro Nacional de Pesca para la unidad de producción acuícola.
Art. 30°.- *Las actividades pesqueras se clasifican en:* **II.-** *Cultivo o acuacultura con fines*		
Artículo 31°.- *Para realizar las actividades de pesca se requiere lo siguiente:* **I,** *Concesión, para:* **Inciso b)** *Acuacultura comercial* **II,** Permiso, para: **Inciso g)** *Acuacultura de fomento* **III,** *Autorización, para:* **Inciso d)** *Recolectar del medio natural reproductores, larvas, postlarvas, crías, huevos, semillas, alevines o en cualquier otro estadio, y* **Inciso e)** *Acuacultura didáctica.*		

Artículos 22.- *la Secretaría podrá inscribir en el Registro Nacional de Pesca a los acuicultores que no requieran concesión, permiso o Autorización.*	Al **proyecto** le aplica el Artículo, incisos y, fracciones anteriores, porque se trata de una actividad acuícola con fines comerciales.	Por el hecho de presentar a la autoridad correspondiente (SEMARNAT) la Manifestación de Impacto Ambiental, el promovente está cumpliendo con este apartado. El proyecto se vincula por la obligatoriedad de obtener la autorización correspondiente para realizar las obras descritas en esta manifestación de impacto ambiental. Como ya se mencionó anteriormente, la promovente una vez autorizado el proyecto en materia ambiental procederá a tramitar el Registro Nacional de Pesca para la unidad de producción acuícola.
Art. 30°.- *Las actividades pesqueras se clasifican en:* **II.-** *Cultivo o acuacultura con fines*		
Artículo 31°.- *Para realizar las actividades de pesca se requiere lo siguiente:* **I,** *Concesión, para:* **Inciso b)** *Acuacultura comercial* **II,** Permiso, para: **Inciso g)** *Acuacultura de fomento* **III,** *Autorización, para:* **Inciso d)** *Recolectar del medio natural reproductores, larvas, postlarvas, crías, huevos, semillas, alevines o en cualquier otro estadio, y* **Inciso e)** *Acuacultura didáctica.*		

Artículos 22.- *la Secretaría podrá inscribir en el Registro Nacional de Pesca a los acuicultores que no requieran concesión, permiso o Autorización.*	Al **proyecto** le aplica el Artículo, incisos y, fracciones anteriores, porque se trata de una actividad acuícola con fines comerciales.	Por el hecho de presentar a la autoridad correspondiente (SEMARNAT) la Manifestación de Impacto Ambiental, el promovente está cumpliendo con este apartado. El proyecto se vincula por la obligatoriedad de obtener la autorización correspondiente para realizar las obras descritas en esta manifestación de impacto ambiental. Como ya se mencionó anteriormente, la promovente una vez autorizado el proyecto en materia ambiental procederá a tramitar el Registro Nacional de Pesca para la unidad de producción acuícola.
Art. 30°.- *Las actividades pesqueras se clasifican en:* **II.-** *Cultivo o acuacultura con fines*		
Artículo 31°.- *Para realizar las actividades de pesca se requiere lo siguiente:* **I,** *Concesión, para:* **Inciso b)** *Acuacultura comercial* **II,** Permiso, para: **Inciso g)** *Acuacultura de fomento* **III,** *Autorización, para:* **Inciso d)** *Recolectar del medio natural reproductores, larvas, postlarvas, crías, huevos, semillas, alevines o en cualquier otro estadio, y* **Inciso e)** *Acuacultura didáctica.*		

Artículos 22.- *la Secretaría podrá inscribir en el Registro Nacional de Pesca a los acuicultores que no requieran concesión, permiso o Autorización.*	Al **proyecto** le aplica el Artículo, incisos y, fracciones anteriores, porque se trata de una actividad acuícola con fines comerciales.	Por el hecho de presentar a la autoridad correspondiente (SEMARNAT) la Manifestación de Impacto Ambiental, el promovente está cumpliendo con este apartado. El proyecto se vincula por la obligatoriedad de obtener la autorización correspondiente para realizar las obras descritas en esta manifestación de impacto ambiental. Como ya se mencionó anteriormente, la promovente una vez autorizado el proyecto en materia ambiental procederá a tramitar el Registro Nacional de Pesca para la unidad de producción acuícola.
Art. 30°.- *Las actividades pesqueras se clasifican en:* **II.-** *Cultivo o acuacultura con fines*		
Artículo 31°.- *Para realizar las actividades de pesca se requiere lo siguiente:* **I,** *Concesión, para:* **Inciso b)** *Acuacultura comercial* **II,** Permiso, para: **Inciso g)** *Acuacultura de fomento* **III,** *Autorización, para:* **Inciso d)** *Recolectar del medio natural reproductores, larvas, postlarvas, crías, huevos, semillas, alevines o en cualquier otro estadio, y* **Inciso e)** *Acuacultura didáctica.*		

Artículos 22.- *la Secretaría podrá inscribir en el Registro Nacional de Pesca a los acuicultores que no requieran concesión, permiso o Autorización.*	Al **proyecto** le aplica el Artículo, incisos y, fracciones anteriores, porque se trata de una actividad acuícola con fines comerciales.	Por el hecho de presentar a la autoridad correspondiente (SEMARNAT) la Manifestación de Impacto Ambiental, el promovente está cumpliendo con este apartado. El proyecto se vincula por la obligatoriedad de obtener la autorización correspondiente para realizar las obras descritas en esta manifestación de impacto ambiental. Como ya se mencionó anteriormente, la promovente una vez autorizado el proyecto en materia ambiental procederá a tramitar el Registro Nacional de Pesca para la unidad de producción acuícola.
Art. 30°.- *Las actividades pesqueras se clasifican en:* **II.-** *Cultivo o acuacultura con fines*		
Artículo 31°.- *Para realizar las actividades de pesca se requiere lo siguiente:* **I,** *Concesión, para:* **Inciso b)** *Acuacultura comercial* **II,** Permiso, para: **Inciso g)** *Acuacultura de fomento* **III,** *Autorización, para:* **Inciso d)** *Recolectar del medio natural reproductores, larvas, postlarvas, crías, huevos, semillas, alevines o en cualquier otro estadio, y* **Inciso e)** *Acuacultura didáctica.*		

Artículos 22.- *la Secretaría podrá inscribir en el Registro Nacional de Pesca a los acuicultores que no requieran concesión, permiso o Autorización.*	Al **proyecto** le aplica el Artículo, incisos y, fracciones anteriores, porque se trata de una actividad acuícola con fines comerciales.	Por el hecho de presentar a la autoridad correspondiente (SEMARNAT) la Manifestación de Impacto Ambiental, el promovente está cumpliendo con este apartado. El proyecto se vincula por la obligatoriedad de obtener la autorización correspondiente para realizar las obras descritas en esta manifestación de impacto ambiental. Como ya se mencionó anteriormente, la promovente una vez autorizado el proyecto en materia ambiental procederá a tramitar el Registro Nacional de Pesca para la unidad de producción acuícola.
Art. 30°.- *Las actividades pesqueras se clasifican en:* **II.-** *Cultivo o acuacultura con fines*		
Artículo 31°.- *Para realizar las actividades de pesca se requiere lo siguiente:* **I,** *Concesión, para:* **Inciso b)** *Acuacultura comercial* **II,** Permiso, para: **Inciso g)** *Acuacultura de fomento* **III,** *Autorización, para:* **Inciso d)** *Recolectar del medio natural reproductores, larvas, postlarvas, crías, huevos, semillas, alevines o en cualquier otro estadio, y* **Inciso e)** *Acuacultura didáctica.*		

Artículos 22.- *la Secretaría podrá inscribir en el Registro Nacional de Pesca a los acuicultores que no requieran concesión, permiso o Autorización.*	Al **proyecto** le aplica el Artículo, incisos y, fracciones anteriores, porque se trata de una actividad acuícola con fines comerciales.	Por el hecho de presentar a la autoridad correspondiente (SEMARNAT) la Manifestación de Impacto Ambiental, el promovente está cumpliendo con este apartado. El proyecto se vincula por la obligatoriedad de obtener la autorización correspondiente para realizar las obras descritas en esta manifestación de impacto ambiental. Como ya se mencionó anteriormente, la promovente una vez autorizado el proyecto en materia ambiental procederá a tramitar el Registro Nacional de Pesca para la unidad de producción acuícola.
Art. 30°.- *Las actividades pesqueras se clasifican en:* **II.-** *Cultivo o acuacultura con fines*		
Artículo 31°.- *Para realizar las actividades de pesca se requiere lo siguiente:* **I,** *Concesión, para:* **Inciso b)** *Acuacultura comercial* **II,** Permiso, para: **Inciso g)** *Acuacultura de fomento* **III,** *Autorización, para:* **Inciso d)** *Recolectar del medio natural reproductores, larvas, postlarvas, crías, huevos, semillas, alevines o en cualquier otro estadio, y* **Inciso e)** *Acuacultura didáctica.*		

Artículos 22.- *la Secretaría podrá inscribir en el Registro Nacional de Pesca a los acuicultores que no requieran concesión, permiso o Autorización.*	Al **proyecto** le aplica el Artículo, incisos y, fracciones anteriores, porque se trata de una actividad acuícola con fines comerciales.	Por el hecho de presentar a la autoridad correspondiente (SEMARNAT) la Manifestación de Impacto Ambiental, el promovente está cumpliendo con este apartado. El proyecto se vincula por la obligatoriedad de obtener la autorización correspondiente para realizar las obras descritas en esta manifestación de impacto ambiental. Como ya se mencionó anteriormente, la promovente una vez autorizado el proyecto en materia ambiental procederá a tramitar el Registro Nacional de Pesca para la unidad de producción acuícola.
Art. 30°.- *Las actividades pesqueras se clasifican en:* **II.-** *Cultivo o acuacultura con fines*		
Artículo 31°.- *Para realizar las actividades de pesca se requiere lo siguiente:* **I,** *Concesión, para:* **Inciso b)** *Acuacultura comercial* **II,** Permiso, para: **Inciso g)** *Acuacultura de fomento* **III,** *Autorización, para:* **Inciso d)** *Recolectar del medio natural reproductores, larvas, postlarvas, crías, huevos, semillas, alevines o en cualquier otro estadio, y* **Inciso e)** *Acuacultura didáctica.*		

Artículos 22.- *la Secretaría podrá inscribir en el Registro Nacional de Pesca a los acuicultores que no requieran concesión, permiso o Autorización.*	Al **proyecto** le aplica el Artículo, incisos y, fracciones anteriores, porque se trata de una actividad acuícola con fines comerciales.	Por el hecho de presentar a la autoridad correspondiente (SEMARNAT) la Manifestación de Impacto Ambiental, el promovente está cumpliendo con este apartado. El proyecto se vincula por la obligatoriedad de obtener la autorización correspondiente para realizar las obras descritas en esta manifestación de impacto ambiental. Como ya se mencionó anteriormente, la promovente una vez autorizado el proyecto en materia ambiental procederá a tramitar el Registro Nacional de Pesca para la unidad de producción acuícola.
Art. 30°.- *Las actividades pesqueras se clasifican en:* **II.-** *Cultivo o acuacultura con fines*		
Artículo 31°.- *Para realizar las actividades de pesca se requiere lo siguiente:* **I,** *Concesión, para:* **Inciso b)** *Acuacultura comercial* **II,** Permiso, para: **Inciso g)** *Acuacultura de fomento* **III,** *Autorización, para:* **Inciso d)** *Recolectar del medio natural reproductores, larvas, postlarvas, crías, huevos, semillas, alevines o en cualquier otro estadio, y* **Inciso e)** *Acuacultura didáctica.*		

Artículos 22.- *la Secretaría podrá inscribir en el Registro Nacional de Pesca a los acuicultores que no requieran concesión, permiso o Autorización.*	Al **proyecto** le aplica el Artículo, incisos y, fracciones anteriores, porque se trata de una actividad acuícola con fines comerciales.	Por el hecho de presentar a la autoridad correspondiente (SEMARNAT) la Manifestación de Impacto Ambiental, el promovente está cumpliendo con este apartado. El proyecto se vincula por la obligatoriedad de obtener la autorización correspondiente para realizar las obras descritas en esta manifestación de impacto ambiental. Como ya se mencionó anteriormente, la promovente una vez autorizado el proyecto en materia ambiental procederá a tramitar el Registro Nacional de Pesca para la unidad de producción acuícola.
Art. 30°.- *Las actividades pesqueras se clasifican en:* **II.-** *Cultivo o acuacultura con fines*		
Artículo 31°.- *Para realizar las actividades de pesca se requiere lo siguiente:* **I,** *Concesión, para:* **Inciso b)** *Acuacultura comercial* **II,** Permiso, para: **Inciso g)** *Acuacultura de fomento* **III,** *Autorización, para:* **Inciso d)** *Recolectar del medio natural reproductores, larvas, postlarvas, crías, huevos, semillas, alevines o en cualquier otro estadio, y* **Inciso e)** *Acuacultura didáctica.*		

Artículos 22.- *la Secretaría podrá inscribir en el Registro Nacional de Pesca a los acuicultores que no requieran concesión, permiso o Autorización.*	Al **proyecto** le aplica el Artículo, incisos y, fracciones anteriores, porque se trata de una actividad acuícola con fines comerciales.	Por el hecho de presentar a la autoridad correspondiente (SEMARNAT) la Manifestación de Impacto Ambiental, el promovente está cumpliendo con este apartado. El proyecto se vincula por la obligatoriedad de obtener la autorización correspondiente para realizar las obras descritas en esta manifestación de impacto ambiental. Como ya se mencionó anteriormente, la promovente una vez autorizado el proyecto en materia ambiental procederá a tramitar el Registro Nacional de Pesca para la unidad de producción acuícola.
Art. 30°.- *Las actividades pesqueras se clasifican en:* **II.-** *Cultivo o acuacultura con fines*		
Artículo 31°.- *Para realizar las actividades de pesca se requiere lo siguiente:* **I,** *Concesión, para:* **Inciso b)** *Acuacultura comercial* **II,** Permiso, para: **Inciso g)** *Acuacultura de fomento* **III,** *Autorización, para:* **Inciso d)** *Recolectar del medio natural reproductores, larvas, postlarvas, crías, huevos, semillas, alevines o en cualquier otro estadio, y* **Inciso e)** *Acuacultura didáctica.*		

Artículos 22.- *la Secretaría podrá inscribir en el Registro Nacional de Pesca a los acuicultores que no requieran concesión, permiso o Autorización.*	Al **proyecto** le aplica el Artículo, incisos y, fracciones anteriores, porque se trata de una actividad acuícola con fines comerciales.	Por el hecho de presentar a la autoridad correspondiente (SEMARNAT) la Manifestación de Impacto Ambiental, el promovente está cumpliendo con este apartado. El proyecto se vincula por la obligatoriedad de obtener la autorización correspondiente para realizar las obras descritas en esta manifestación de impacto ambiental. Como ya se mencionó anteriormente, la promovente una vez autorizado el proyecto en materia ambiental procederá a tramitar el Registro Nacional de Pesca para la unidad de producción acuícola.
Art. 30°.- *Las actividades pesqueras se clasifican en:* **II.-** *Cultivo o acuacultura con fines*		
Artículo 31°.- *Para realizar las actividades de pesca se requiere lo siguiente:* **I,** *Concesión, para:* **Inciso b)** *Acuacultura comercial* **II,** Permiso, para: **Inciso g)** *Acuacultura de fomento* **III,** *Autorización, para:* **Inciso d)** *Recolectar del medio natural reproductores, larvas, postlarvas, crías, huevos, semillas, alevines o en cualquier otro estadio, y* **Inciso e)** *Acuacultura didáctica.*		

Artículos 22.- *la Secretaría podrá inscribir en el Registro Nacional de Pesca a los acuicultores que no requieran concesión, permiso o Autorización.*	Al **proyecto** le aplica el Artículo, incisos y, fracciones anteriores, porque se trata de una actividad acuícola con fines comerciales.	Por el hecho de presentar a la autoridad correspondiente (SEMARNAT) la Manifestación de Impacto Ambiental, el promovente está cumpliendo con este apartado. El proyecto se vincula por la obligatoriedad de obtener la autorización correspondiente para realizar las obras descritas en esta manifestación de impacto ambiental. Como ya se mencionó anteriormente, la promovente una vez autorizado el proyecto en materia ambiental procederá a tramitar el Registro Nacional de Pesca para la unidad de producción acuícola.
Art. 30°.- *Las actividades pesqueras se clasifican en:* **II.-** *Cultivo o acuacultura con fines*		
Artículo 31°.- *Para realizar las actividades de pesca se requiere lo siguiente:* **I,** *Concesión, para:* **Inciso b)** *Acuacultura comercial* **II,** Permiso, para: **Inciso g)** *Acuacultura de fomento* **III,** *Autorización, para:* **Inciso d)** *Recolectar del medio natural reproductores, larvas, postlarvas, crías, huevos, semillas, alevines o en cualquier otro estadio, y* **Inciso e)** *Acuacultura didáctica.*		

Artículos 22.- *la Secretaría podrá inscribir en el Registro Nacional de Pesca a los acuicultores que no requieran concesión, permiso o Autorización.*	Al **proyecto** le aplica el Artículo, incisos y, fracciones anteriores, porque se trata de una actividad acuícola con fines comerciales.	Por el hecho de presentar a la autoridad correspondiente (SEMARNAT) la Manifestación de Impacto Ambiental, el promovente está cumpliendo con este apartado. El proyecto se vincula por la obligatoriedad de obtener la autorización correspondiente para realizar las obras descritas en esta manifestación de impacto ambiental. Como ya se mencionó anteriormente, la promovente una vez autorizado el proyecto en materia ambiental procederá a tramitar el Registro Nacional de Pesca para la unidad de producción acuícola.
Art. 30°.- *Las actividades pesqueras se clasifican en:* **II.-** *Cultivo o acuacultura con fines*		
Artículo 31°.- *Para realizar las actividades de pesca se requiere lo siguiente:* **I,** *Concesión, para:* **Inciso b)** *Acuacultura comercial* **II,** Permiso, para: **Inciso g)** *Acuacultura de fomento* **III,** *Autorización, para:* **Inciso d)** *Recolectar del medio natural reproductores, larvas, postlarvas, crías, huevos, semillas, alevines o en cualquier otro estadio, y* **Inciso e)** *Acuacultura didáctica.*		

Artículos 22.- *la Secretaría podrá inscribir en el Registro Nacional de Pesca a los acuicultores que no requieran concesión, permiso o Autorización.*	Al **proyecto** le aplica el Artículo, incisos y, fracciones anteriores, porque se trata de una actividad acuícola con fines comerciales.	Por el hecho de presentar a la autoridad correspondiente (SEMARNAT) la Manifestación de Impacto Ambiental, el promovente está cumpliendo con este apartado. El proyecto se vincula por la obligatoriedad de obtener la autorización correspondiente para realizar las obras descritas en esta manifestación de impacto ambiental. Como ya se mencionó anteriormente, la promovente una vez autorizado el proyecto en materia ambiental procederá a tramitar el Registro Nacional de Pesca para la unidad de producción acuícola.
Art. 30°.- *Las actividades pesqueras se clasifican en:* **II.-** *Cultivo o acuacultura con fines*		
Artículo 31°.- *Para realizar las actividades de pesca se requiere lo siguiente:* **I,** *Concesión, para:* **Inciso b)** *Acuacultura comercial* **II,** Permiso, para: **Inciso g)** *Acuacultura de fomento* **III,** *Autorización, para:* **Inciso d)** *Recolectar del medio natural reproductores, larvas, postlarvas, crías, huevos, semillas, alevines o en cualquier otro estadio, y* **Inciso e)** *Acuacultura didáctica.*		

Artículos 22.- *la Secretaría podrá inscribir en el Registro Nacional de Pesca a los acuicultores que no requieran concesión, permiso o Autorización.*	Al **proyecto** le aplica el Artículo, incisos y, fracciones anteriores, porque se trata de una actividad acuícola con fines comerciales.	Por el hecho de presentar a la autoridad correspondiente (SEMARNAT) la Manifestación de Impacto Ambiental, el promovente está cumpliendo con este apartado. El proyecto se vincula por la obligatoriedad de obtener la autorización correspondiente para realizar las obras descritas en esta manifestación de impacto ambiental. Como ya se mencionó anteriormente, la promovente una vez autorizado el proyecto en materia ambiental procederá a tramitar el Registro Nacional de Pesca para la unidad de producción acuícola.
Art. 30°.- *Las actividades pesqueras se clasifican en:* **II.-** *Cultivo o acuacultura con fines*		
Artículo 31°.- *Para realizar las actividades de pesca se requiere lo siguiente:* **I,** *Concesión, para:* **Inciso b)** *Acuacultura comercial* **II,** Permiso, para: **Inciso g)** *Acuacultura de fomento* **III,** *Autorización, para:* **Inciso d)** *Recolectar del medio natural reproductores, larvas, postlarvas, crías, huevos, semillas, alevines o en cualquier otro estadio, y* **Inciso e)** *Acuacultura didáctica.*		

Artículos 22.- *la Secretaría podrá inscribir en el Registro Nacional de Pesca a los acuicultores que no requieran concesión, permiso o Autorización.*	Al **proyecto** le aplica el Artículo, incisos y, fracciones anteriores, porque se trata de una actividad acuícola con fines comerciales.	Por el hecho de presentar a la autoridad correspondiente (SEMARNAT) la Manifestación de Impacto Ambiental, el promovente está cumpliendo con este apartado. El proyecto se vincula por la obligatoriedad de obtener la autorización correspondiente para realizar las obras descritas en esta manifestación de impacto ambiental. Como ya se mencionó anteriormente, la promovente una vez autorizado el proyecto en materia ambiental procederá a tramitar el Registro Nacional de Pesca para la unidad de producción acuícola.
Art. 30°.- *Las actividades pesqueras se clasifican en:* **II.-** *Cultivo o acuacultura con fines*		
Artículo 31°.- *Para realizar las actividades de pesca se requiere lo siguiente:* **I,** *Concesión, para:* **Inciso b)** *Acuacultura comercial* **II,** Permiso, para: **Inciso g)** *Acuacultura de fomento* **III,** *Autorización, para:* **Inciso d)** *Recolectar del medio natural reproductores, larvas, postlarvas, crías, huevos, semillas, alevines o en cualquier otro estadio, y* **Inciso e)** *Acuacultura didáctica.*		

Artículos 22.- *la Secretaría podrá inscribir en el Registro Nacional de Pesca a los acuicultores que no requieran concesión, permiso o Autorización.*	Al **proyecto** le aplica el Artículo, incisos y, fracciones anteriores, porque se trata de una actividad acuícola con fines comerciales.	Por el hecho de presentar a la autoridad correspondiente (SEMARNAT) la Manifestación de Impacto Ambiental, el promovente está cumpliendo con este apartado. El proyecto se vincula por la obligatoriedad de obtener la autorización correspondiente para realizar las obras descritas en esta manifestación de impacto ambiental. Como ya se mencionó anteriormente, la promovente una vez autorizado el proyecto en materia ambiental procederá a tramitar el Registro Nacional de Pesca para la unidad de producción acuícola.
Art. 30°.- *Las actividades pesqueras se clasifican en:* **II.-** *Cultivo o acuacultura con fines*		
Artículo 31°.- *Para realizar las actividades de pesca se requiere lo siguiente:* **I,** *Concesión, para:* **Inciso b)** *Acuacultura comercial* **II,** Permiso, para: **Inciso g)** *Acuacultura de fomento* **III,** *Autorización, para:* **Inciso d)** *Recolectar del medio natural reproductores, larvas, postlarvas, crías, huevos, semillas, alevines o en cualquier otro estadio, y* **Inciso e)** *Acuacultura didáctica.*		

Artículos 22.- *la Secretaría podrá inscribir en el Registro Nacional de Pesca a los acuicultores que no requieran concesión, permiso o Autorización.*	Al **proyecto** le aplica el Artículo, incisos y, fracciones anteriores, porque se trata de una actividad acuícola con fines comerciales.	Por el hecho de presentar a la autoridad correspondiente (SEMARNAT) la Manifestación de Impacto Ambiental, el promovente está cumpliendo con este apartado. El proyecto se vincula por la obligatoriedad de obtener la autorización correspondiente para realizar las obras descritas en esta manifestación de impacto ambiental. Como ya se mencionó anteriormente, la promovente una vez autorizado el proyecto en materia ambiental procederá a tramitar el Registro Nacional de Pesca para la unidad de producción acuícola.
Art. 30°.- *Las actividades pesqueras se clasifican en:* **II.-** *Cultivo o acuacultura con fines*		
Artículo 31°.- *Para realizar las actividades de pesca se requiere lo siguiente:* **I,** *Concesión, para:* **Inciso b)** *Acuacultura comercial* **II,** Permiso, para: **Inciso g)** *Acuacultura de fomento* **III,** *Autorización, para:* **Inciso d)** *Recolectar del medio natural reproductores, larvas, postlarvas, crías, huevos, semillas, alevines o en cualquier otro estadio, y* **Inciso e)** *Acuacultura didáctica.*		

Artículos 22.- *la Secretaría podrá inscribir en el Registro Nacional de Pesca a los acuicultores que no requieran concesión, permiso o Autorización.*	Al **proyecto** le aplica el Artículo, incisos y, fracciones anteriores, porque se trata de una actividad acuícola con fines comerciales.	Por el hecho de presentar a la autoridad correspondiente (SEMARNAT) la Manifestación de Impacto Ambiental, el promovente está cumpliendo con este apartado. El proyecto se vincula por la obligatoriedad de obtener la autorización correspondiente para realizar las obras descritas en esta manifestación de impacto ambiental. Como ya se mencionó anteriormente, la promovente una vez autorizado el proyecto en materia ambiental procederá a tramitar el Registro Nacional de Pesca para la unidad de producción acuícola.
Art. 30°.- *Las actividades pesqueras se clasifican en:* **II.-** *Cultivo o acuacultura con fines*		
Artículo 31°.- *Para realizar las actividades de pesca se requiere lo siguiente:* **I,** *Concesión, para:* **Inciso b)** *Acuacultura comercial* **II,** Permiso, para: **Inciso g)** *Acuacultura de fomento* **III,** *Autorización, para:* **Inciso d)** *Recolectar del medio natural reproductores, larvas, postlarvas, crías, huevos, semillas, alevines o en cualquier otro estadio, y* **Inciso e)** *Acuacultura didáctica.*		

Artículos 22.- *la Secretaría podrá inscribir en el Registro Nacional de Pesca a los acuicultores que no requieran concesión, permiso o Autorización.*	Al **proyecto** le aplica el Artículo, incisos y, fracciones anteriores, porque se trata de una actividad acuícola con fines comerciales.	Por el hecho de presentar a la autoridad correspondiente (SEMARNAT) la Manifestación de Impacto Ambiental, el promovente está cumpliendo con este apartado. El proyecto se vincula por la obligatoriedad de obtener la autorización correspondiente para realizar las obras descritas en esta manifestación de impacto ambiental. Como ya se mencionó anteriormente, la promovente una vez autorizado el proyecto en materia ambiental procederá a tramitar el Registro Nacional de Pesca para la unidad de producción acuícola.
Art. 30°.- *Las actividades pesqueras se clasifican en:* **II.-** *Cultivo o acuacultura con fines*		
Artículo 31°.- *Para realizar las actividades de pesca se requiere lo siguiente:* **I,** *Concesión, para:* **Inciso b)** *Acuacultura comercial* **II,** Permiso, para: **Inciso g)** *Acuacultura de fomento* **III,** *Autorización, para:* **Inciso d)** *Recolectar del medio natural reproductores, larvas, postlarvas, crías, huevos, semillas, alevines o en cualquier otro estadio, y* **Inciso e)** *Acuacultura didáctica.*		

Artículos 22.- *la Secretaría podrá inscribir en el Registro Nacional de Pesca a los acuicultores que no requieran concesión, permiso o Autorización.*	Al **proyecto** le aplica el Artículo, incisos y, fracciones anteriores, porque se trata de una actividad acuícola con fines comerciales.	Por el hecho de presentar a la autoridad correspondiente (SEMARNAT) la Manifestación de Impacto Ambiental, el promovente está cumpliendo con este apartado. El proyecto se vincula por la obligatoriedad de obtener la autorización correspondiente para realizar las obras descritas en esta manifestación de impacto ambiental. Como ya se mencionó anteriormente, la promovente una vez autorizado el proyecto en materia ambiental procederá a tramitar el Registro Nacional de Pesca para la unidad de producción acuícola.
Art. 30°.- *Las actividades pesqueras se clasifican en:* **II.-** *Cultivo o acuacultura con fines*		
Artículo 31°.- *Para realizar las actividades de pesca se requiere lo siguiente:* **I,** *Concesión, para:* **Inciso b)** *Acuacultura comercial* **II,** Permiso, para: **Inciso g)** *Acuacultura de fomento* **III,** *Autorización, para:* **Inciso d)** *Recolectar del medio natural reproductores, larvas, postlarvas, crías, huevos, semillas, alevines o en cualquier otro estadio, y* **Inciso e)** *Acuacultura didáctica.*		

Artículos 22.- *la Secretaría podrá inscribir en el Registro Nacional de Pesca a los acuicultores que no requieran concesión, permiso o Autorización.*	Al **proyecto** le aplica el Artículo, incisos y, fracciones anteriores, porque se trata de una actividad acuícola con fines comerciales.	Por el hecho de presentar a la autoridad correspondiente (SEMARNAT) la Manifestación de Impacto Ambiental, el promovente está cumpliendo con este apartado. El proyecto se vincula por la obligatoriedad de obtener la autorización correspondiente para realizar las obras descritas en esta manifestación de impacto ambiental. Como ya se mencionó anteriormente, la promovente una vez autorizado el proyecto en materia ambiental procederá a tramitar el Registro Nacional de Pesca para la unidad de producción acuícola.
Art. 30°.- *Las actividades pesqueras se clasifican en:* **II.-** *Cultivo o acuacultura con fines*		
Artículo 31°.- *Para realizar las actividades de pesca se requiere lo siguiente:* **I,** *Concesión, para:* **Inciso b)** *Acuacultura comercial* **II,** Permiso, para: **Inciso g)** *Acuacultura de fomento* **III,** *Autorización, para:* **Inciso d)** *Recolectar del medio natural reproductores, larvas, postlarvas, crías, huevos, semillas, alevines o en cualquier otro estadio, y* **Inciso e)** *Acuacultura didáctica.*		

Artículos 22.- *la Secretaría podrá inscribir en el Registro Nacional de Pesca a los acuicultores que no requieran concesión, permiso o Autorización.*	Al **proyecto** le aplica el Artículo, incisos y, fracciones anteriores, porque se trata de una actividad acuícola con fines comerciales.	Por el hecho de presentar a la autoridad correspondiente (SEMARNAT) la Manifestación de Impacto Ambiental, el promovente está cumpliendo con este apartado. El proyecto se vincula por la obligatoriedad de obtener la autorización correspondiente para realizar las obras descritas en esta manifestación de impacto ambiental. Como ya se mencionó anteriormente, la promovente una vez autorizado el proyecto en materia ambiental procederá a tramitar el Registro Nacional de Pesca para la unidad de producción acuícola.
Art. 30°.- *Las actividades pesqueras se clasifican en:* **II.-** *Cultivo o acuacultura con fines*		
Artículo 31°.- *Para realizar las actividades de pesca se requiere lo siguiente:* **I,** *Concesión, para:* **Inciso b)** *Acuacultura comercial* **II,** Permiso, para: **Inciso g)** *Acuacultura de fomento* **III,** *Autorización, para:* **Inciso d)** *Recolectar del medio natural reproductores, larvas, postlarvas, crías, huevos, semillas, alevines o en cualquier otro estadio, y* **Inciso e)** *Acuacultura didáctica.*		

Artículos 22.- *la Secretaría podrá inscribir en el Registro Nacional de Pesca a los acuicultores que no requieran concesión, permiso o Autorización.*	Al **proyecto** le aplica el Artículo, incisos y, fracciones anteriores, porque se trata de una actividad acuícola con fines comerciales.	Por el hecho de presentar a la autoridad correspondiente (SEMARNAT) la Manifestación de Impacto Ambiental, el promovente está cumpliendo con este apartado. El proyecto se vincula por la obligatoriedad de obtener la autorización correspondiente para realizar las obras descritas en esta manifestación de impacto ambiental. Como ya se mencionó anteriormente, la promovente una vez autorizado el proyecto en materia ambiental procederá a tramitar el Registro Nacional de Pesca para la unidad de producción acuícola.
Art. 30°.- *Las actividades pesqueras se clasifican en:* **II.-** *Cultivo o acuacultura con fines*		
Artículo 31°.- *Para realizar las actividades de pesca se requiere lo siguiente:* **I,** *Concesión, para:* **Inciso b)** *Acuacultura comercial* **II,** Permiso, para: **Inciso g)** *Acuacultura de fomento* **III,** *Autorización, para:* **Inciso d)** *Recolectar del medio natural reproductores, larvas, postlarvas, crías, huevos, semillas, alevines o en cualquier otro estadio, y* **Inciso e)** *Acuacultura didáctica.*		

Artículos 22.- *la Secretaría podrá inscribir en el Registro Nacional de Pesca a los acuicultores que no requieran concesión, permiso o Autorización.*	Al **proyecto** le aplica el Artículo, incisos y, fracciones anteriores, porque se trata de una actividad acuícola con fines comerciales.	Por el hecho de presentar a la autoridad correspondiente (SEMARNAT) la Manifestación de Impacto Ambiental, el promovente está cumpliendo con este apartado. El proyecto se vincula por la obligatoriedad de obtener la autorización correspondiente para realizar las obras descritas en esta manifestación de impacto ambiental. Como ya se mencionó anteriormente, la promovente una vez autorizado el proyecto en materia ambiental procederá a tramitar el Registro Nacional de Pesca para la unidad de producción acuícola.
Art. 30°.- *Las actividades pesqueras se clasifican en:* **II.-** *Cultivo o acuacultura con fines*		
Artículo 31°.- *Para realizar las actividades de pesca se requiere lo siguiente:* **I,** *Concesión, para:* **Inciso b)** *Acuacultura comercial* **II,** Permiso, para: **Inciso g)** *Acuacultura de fomento* **III,** *Autorización, para:* **Inciso d)** *Recolectar del medio natural reproductores, larvas, postlarvas, crías, huevos, semillas, alevines o en cualquier otro estadio, y* **Inciso e)** *Acuacultura didáctica.*		

Artículos 22.- *la Secretaría podrá inscribir en el Registro Nacional de Pesca a los acuicultores que no requieran concesión, permiso o Autorización.*	Al **proyecto** le aplica el Artículo, incisos y, fracciones anteriores, porque se trata de una actividad acuícola con fines comerciales.	Por el hecho de presentar a la autoridad correspondiente (SEMARNAT) la Manifestación de Impacto Ambiental, el promovente está cumpliendo con este apartado. El proyecto se vincula por la obligatoriedad de obtener la autorización correspondiente para realizar las obras descritas en esta manifestación de impacto ambiental. Como ya se mencionó anteriormente, la promovente una vez autorizado el proyecto en materia ambiental procederá a tramitar el Registro Nacional de Pesca para la unidad de producción acuícola.
Art. 30°.- *Las actividades pesqueras se clasifican en:* **II.-** *Cultivo o acuacultura con fines*		
Artículo 31°.- *Para realizar las actividades de pesca se requiere lo siguiente:* **I,** *Concesión, para:* **Inciso b)** *Acuacultura comercial* **II,** Permiso, para: **Inciso g)** *Acuacultura de fomento* **III,** *Autorización, para:* **Inciso d)** *Recolectar del medio natural reproductores, larvas, postlarvas, crías, huevos, semillas, alevines o en cualquier otro estadio, y* **Inciso e)** *Acuacultura didáctica.*		

Artículos 22.- *la Secretaría podrá inscribir en el Registro Nacional de Pesca a los acuicultores que no requieran concesión, permiso o Autorización.*	Al **proyecto** le aplica el Artículo, incisos y, fracciones anteriores, porque se trata de una actividad acuícola con fines comerciales.	Por el hecho de presentar a la autoridad correspondiente (SEMARNAT) la Manifestación de Impacto Ambiental, el promovente está cumpliendo con este apartado. El proyecto se vincula por la obligatoriedad de obtener la autorización correspondiente para realizar las obras descritas en esta manifestación de impacto ambiental. Como ya se mencionó anteriormente, la promovente una vez autorizado el proyecto en materia ambiental procederá a tramitar el Registro Nacional de Pesca para la unidad de producción acuícola.
Art. 30°.- *Las actividades pesqueras se clasifican en:* **II.-** *Cultivo o acuacultura con fines*		
Artículo 31°.- *Para realizar las actividades de pesca se requiere lo siguiente:* **I,** *Concesión, para:* **Inciso b)** *Acuacultura comercial* **II,** Permiso, para: **Inciso g)** *Acuacultura de fomento* **III,** *Autorización, para:* **Inciso d)** *Recolectar del medio natural reproductores, larvas, postlarvas, crías, huevos, semillas, alevines o en cualquier otro estadio, y* **Inciso e)** *Acuacultura didáctica.*		

Artículos 22.- *la Secretaría podrá inscribir en el Registro Nacional de Pesca a los acuicultores que no requieran concesión, permiso o Autorización.*	Al **proyecto** le aplica el Artículo, incisos y, fracciones anteriores, porque se trata de una actividad acuícola con fines comerciales.	Por el hecho de presentar a la autoridad correspondiente (SEMARNAT) la Manifestación de Impacto Ambiental, el promovente está cumpliendo con este apartado. El proyecto se vincula por la obligatoriedad de obtener la autorización correspondiente para realizar las obras descritas en esta manifestación de impacto ambiental. Como ya se mencionó anteriormente, la promovente una vez autorizado el proyecto en materia ambiental procederá a tramitar el Registro Nacional de Pesca para la unidad de producción acuícola.
Art. 30°.- *Las actividades pesqueras se clasifican en:* **II.-** *Cultivo o acuacultura con fines*		
Artículo 31°.- *Para realizar las actividades de pesca se requiere lo siguiente:* **I,** *Concesión, para:* **Inciso b)** *Acuacultura comercial* **II,** Permiso, para: **Inciso g)** *Acuacultura de fomento* **III,** *Autorización, para:* **Inciso d)** *Recolectar del medio natural reproductores, larvas, postlarvas, crías, huevos, semillas, alevines o en cualquier otro estadio, y* **Inciso e)** *Acuacultura didáctica.*		

Artículos 22.- *la Secretaría podrá inscribir en el Registro Nacional de Pesca a los acuicultores que no requieran concesión, permiso o Autorización.*	Al **proyecto** le aplica el Artículo, incisos y, fracciones anteriores, porque se trata de una actividad acuícola con fines comerciales.	Por el hecho de presentar a la autoridad correspondiente (SEMARNAT) la Manifestación de Impacto Ambiental, el promovente está cumpliendo con este apartado. El proyecto se vincula por la obligatoriedad de obtener la autorización correspondiente para realizar las obras descritas en esta manifestación de impacto ambiental. Como ya se mencionó anteriormente, la promovente una vez autorizado el proyecto en materia ambiental procederá a tramitar el Registro Nacional de Pesca para la unidad de producción acuícola.
Art. 30°.- *Las actividades pesqueras se clasifican en:* **II.-** *Cultivo o acuacultura con fines*		
Artículo 31°.- *Para realizar las actividades de pesca se requiere lo siguiente:* **I,** *Concesión, para:* **Inciso b)** *Acuacultura comercial* **II,** Permiso, para: **Inciso g)** *Acuacultura de fomento* **III,** *Autorización, para:* **Inciso d)** *Recolectar del medio natural reproductores, larvas, postlarvas, crías, huevos, semillas, alevines o en cualquier otro estadio, y* **Inciso e)** *Acuacultura didáctica.*		

Artículos 22.- *la Secretaría podrá inscribir en el Registro Nacional de Pesca a los acuicultores que no requieran concesión, permiso o Autorización.*	Al **proyecto** le aplica el Artículo, incisos y, fracciones anteriores, porque se trata de una actividad acuícola con fines comerciales.	Por el hecho de presentar a la autoridad correspondiente (SEMARNAT) la Manifestación de Impacto Ambiental, el promovente está cumpliendo con este apartado. El proyecto se vincula por la obligatoriedad de obtener la autorización correspondiente para realizar las obras descritas en esta manifestación de impacto ambiental. Como ya se mencionó anteriormente, la promovente una vez autorizado el proyecto en materia ambiental procederá a tramitar el Registro Nacional de Pesca para la unidad de producción acuícola.
Art. 30°.- *Las actividades pesqueras se clasifican en:* **II.-** *Cultivo o acuacultura con fines*		
Artículo 31°.- *Para realizar las actividades de pesca se requiere lo siguiente:* **I,** *Concesión, para:* **Inciso b)** *Acuacultura comercial* **II,** Permiso, para: **Inciso g)** *Acuacultura de fomento* **III,** *Autorización, para:* **Inciso d)** *Recolectar del medio natural reproductores, larvas, postlarvas, crías, huevos, semillas, alevines o en cualquier otro estadio, y* **Inciso e)** *Acuacultura didáctica.*		

Artículos 22.- *la Secretaría podrá inscribir en el Registro Nacional de Pesca a los acuicultores que no requieran concesión, permiso o Autorización.*	Al **proyecto** le aplica el Artículo, incisos y, fracciones anteriores, porque se trata de una actividad acuícola con fines comerciales.	Por el hecho de presentar a la autoridad correspondiente (SEMARNAT) la Manifestación de Impacto Ambiental, el promovente está cumpliendo con este apartado. El proyecto se vincula por la obligatoriedad de obtener la autorización correspondiente para realizar las obras descritas en esta manifestación de impacto ambiental. Como ya se mencionó anteriormente, la promovente una vez autorizado el proyecto en materia ambiental procederá a tramitar el Registro Nacional de Pesca para la unidad de producción acuícola.
Art. 30°.- *Las actividades pesqueras se clasifican en:* **II.-** *Cultivo o acuacultura con fines*		
Artículo 31°.- *Para realizar las actividades de pesca se requiere lo siguiente:* **I,** *Concesión, para:* **Inciso b)** *Acuacultura comercial* **II,** Permiso, para: **Inciso g)** *Acuacultura de fomento* **III,** *Autorización, para:* **Inciso d)** *Recolectar del medio natural reproductores, larvas, postlarvas, crías, huevos, semillas, alevines o en cualquier otro estadio, y* **Inciso e)** *Acuacultura didáctica.*		

Artículos 22.- *la Secretaría podrá inscribir en el Registro Nacional de Pesca a los acuicultores que no requieran concesión, permiso o Autorización.*	Al **proyecto** le aplica el Artículo, incisos y, fracciones anteriores, porque se trata de una actividad acuícola con fines comerciales.	Por el hecho de presentar a la autoridad correspondiente (SEMARNAT) la Manifestación de Impacto Ambiental, el promovente está cumpliendo con este apartado. El proyecto se vincula por la obligatoriedad de obtener la autorización correspondiente para realizar las obras descritas en esta manifestación de impacto ambiental. Como ya se mencionó anteriormente, la promovente una vez autorizado el proyecto en materia ambiental procederá a tramitar el Registro Nacional de Pesca para la unidad de producción acuícola.
Art. 30°.- *Las actividades pesqueras se clasifican en:* **II.-** *Cultivo o acuacultura con fines*		
Artículo 31°.- *Para realizar las actividades de pesca se requiere lo siguiente:* **I,** *Concesión, para:* **Inciso b)** *Acuacultura comercial* **II,** Permiso, para: **Inciso g)** *Acuacultura de fomento* **III,** *Autorización, para:* **Inciso d)** *Recolectar del medio natural reproductores, larvas, postlarvas, crías, huevos, semillas, alevines o en cualquier otro estadio, y* **Inciso e)** *Acuacultura didáctica.*		

Artículos 22.- *la Secretaría podrá inscribir en el Registro Nacional de Pesca a los acuicultores que no requieran concesión, permiso o Autorización.*	Al **proyecto** le aplica el Artículo, incisos y, fracciones anteriores, porque se trata de una actividad acuícola con fines comerciales.	Por el hecho de presentar a la autoridad correspondiente (SEMARNAT) la Manifestación de Impacto Ambiental, el promovente está cumpliendo con este apartado. El proyecto se vincula por la obligatoriedad de obtener la autorización correspondiente para realizar las obras descritas en esta manifestación de impacto ambiental. Como ya se mencionó anteriormente, la promovente una vez autorizado el proyecto en materia ambiental procederá a tramitar el Registro Nacional de Pesca para la unidad de producción acuícola.
Art. 30°.- *Las actividades pesqueras se clasifican en:* **II.-** *Cultivo o acuacultura con fines*		
Artículo 31°.- *Para realizar las actividades de pesca se requiere lo siguiente:* **I,** *Concesión, para:* **Inciso b)** *Acuacultura comercial* **II,** Permiso, para: **Inciso g)** *Acuacultura de fomento* **III,** *Autorización, para:* **Inciso d)** *Recolectar del medio natural reproductores, larvas, postlarvas, crías, huevos, semillas, alevines o en cualquier otro estadio, y* **Inciso e)** *Acuacultura didáctica.*		

Artículos 22.- *la Secretaría podrá inscribir en el Registro Nacional de Pesca a los acuicultores que no requieran concesión, permiso o Autorización.*	Al **proyecto** le aplica el Artículo, incisos y, fracciones anteriores, porque se trata de una actividad acuícola con fines comerciales.	Por el hecho de presentar a la autoridad correspondiente (SEMARNAT) la Manifestación de Impacto Ambiental, el promovente está cumpliendo con este apartado. El proyecto se vincula por la obligatoriedad de obtener la autorización correspondiente para realizar las obras descritas en esta manifestación de impacto ambiental. Como ya se mencionó anteriormente, la promovente una vez autorizado el proyecto en materia ambiental procederá a tramitar el Registro Nacional de Pesca para la unidad de producción acuícola.
Art. 30°.- *Las actividades pesqueras se clasifican en:* **II.-** *Cultivo o acuacultura con fines*		
Artículo 31°.- *Para realizar las actividades de pesca se requiere lo siguiente:* **I,** *Concesión, para:* **Inciso b)** *Acuacultura comercial* **II,** Permiso, para: **Inciso g)** *Acuacultura de fomento* **III,** *Autorización, para:* **Inciso d)** *Recolectar del medio natural reproductores, larvas, postlarvas, crías, huevos, semillas, alevines o en cualquier otro estadio, y* **Inciso e)** *Acuacultura didáctica.*		

Artículos 22.- *la Secretaría podrá inscribir en el Registro Nacional de Pesca a los acuicultores que no requieran concesión, permiso o Autorización.*	Al **proyecto** le aplica el Artículo, incisos y, fracciones anteriores, porque se trata de una actividad acuícola con fines comerciales.	Por el hecho de presentar a la autoridad correspondiente (SEMARNAT) la Manifestación de Impacto Ambiental, el promovente está cumpliendo con este apartado. El proyecto se vincula por la obligatoriedad de obtener la autorización correspondiente para realizar las obras descritas en esta manifestación de impacto ambiental. Como ya se mencionó anteriormente, la promovente una vez autorizado el proyecto en materia ambiental procederá a tramitar el Registro Nacional de Pesca para la unidad de producción acuícola.
Art. 30°.- *Las actividades pesqueras se clasifican en:* **II.-** *Cultivo o acuacultura con fines*		
Artículo 31°.- *Para realizar las actividades de pesca se requiere lo siguiente:* **I,** *Concesión, para:* **Inciso b)** *Acuacultura comercial* **II,** Permiso, para: **Inciso g)** *Acuacultura de fomento* **III,** *Autorización, para:* **Inciso d)** *Recolectar del medio natural reproductores, larvas, postlarvas, crías, huevos, semillas, alevines o en cualquier otro estadio, y* **Inciso e)** *Acuacultura didáctica.*		

Artículos 22.- *la Secretaría podrá inscribir en el Registro Nacional de Pesca a los acuicultores que no requieran concesión, permiso o Autorización.*	Al **proyecto** le aplica el Artículo, incisos y, fracciones anteriores, porque se trata de una actividad acuícola con fines comerciales.	Por el hecho de presentar a la autoridad correspondiente (SEMARNAT) la Manifestación de Impacto Ambiental, el promovente está cumpliendo con este apartado. El proyecto se vincula por la obligatoriedad de obtener la autorización correspondiente para realizar las obras descritas en esta manifestación de impacto ambiental. Como ya se mencionó anteriormente, la promovente una vez autorizado el proyecto en materia ambiental procederá a tramitar el Registro Nacional de Pesca para la unidad de producción acuícola.
Art. 30°.- *Las actividades pesqueras se clasifican en:* **II.-** *Cultivo o acuacultura con fines*		
Artículo 31°.- *Para realizar las actividades de pesca se requiere lo siguiente:* **I,** *Concesión, para:* **Inciso b)** *Acuacultura comercial* **II,** Permiso, para: **Inciso g)** *Acuacultura de fomento* **III,** *Autorización, para:* **Inciso d)** *Recolectar del medio natural reproductores, larvas, postlarvas, crías, huevos, semillas, alevines o en cualquier otro estadio, y* **Inciso e)** *Acuacultura didáctica.*		

Artículos 22.- *la Secretaría podrá inscribir en el Registro Nacional de Pesca a los acuicultores que no requieran concesión, permiso o Autorización.*	Al **proyecto** le aplica el Artículo, incisos y, fracciones anteriores, porque se trata de una actividad acuícola con fines comerciales.	Por el hecho de presentar a la autoridad correspondiente (SEMARNAT) la Manifestación de Impacto Ambiental, el promovente está cumpliendo con este apartado. El proyecto se vincula por la obligatoriedad de obtener la autorización correspondiente para realizar las obras descritas en esta manifestación de impacto ambiental. Como ya se mencionó anteriormente, la promovente una vez autorizado el proyecto en materia ambiental procederá a tramitar el Registro Nacional de Pesca para la unidad de producción acuícola.
Art. 30°.- *Las actividades pesqueras se clasifican en:* **II.-** *Cultivo o acuacultura con fines*		
Artículo 31°.- *Para realizar las actividades de pesca se requiere lo siguiente:* **I,** *Concesión, para:* **Inciso b)** *Acuacultura comercial* **II,** Permiso, para: **Inciso g)** *Acuacultura de fomento* **III,** *Autorización, para:* **Inciso d)** *Recolectar del medio natural reproductores, larvas, postlarvas, crías, huevos, semillas, alevines o en cualquier otro estadio, y* **Inciso e)** *Acuacultura didáctica.*		

Artículos 22.- *la Secretaría podrá inscribir en el Registro Nacional de Pesca a los acuicultores que no requieran concesión, permiso o Autorización.*	Al **proyecto** le aplica el Artículo, incisos y, fracciones anteriores, porque se trata de una actividad acuícola con fines comerciales.	Por el hecho de presentar a la autoridad correspondiente (SEMARNAT) la Manifestación de Impacto Ambiental, el promovente está cumpliendo con este apartado. El proyecto se vincula por la obligatoriedad de obtener la autorización correspondiente para realizar las obras descritas en esta manifestación de impacto ambiental. Como ya se mencionó anteriormente, la promovente una vez autorizado el proyecto en materia ambiental procederá a tramitar el Registro Nacional de Pesca para la unidad de producción acuícola.
Art. 30°.- *Las actividades pesqueras se clasifican en:* **II.-** *Cultivo o acuacultura con fines*		
Artículo 31°.- *Para realizar las actividades de pesca se requiere lo siguiente:* **I,** *Concesión, para:* **Inciso b)** *Acuacultura comercial* **II,** Permiso, para: **Inciso g)** *Acuacultura de fomento* **III,** *Autorización, para:* **Inciso d)** *Recolectar del medio natural reproductores, larvas, postlarvas, crías, huevos, semillas, alevines o en cualquier otro estadio, y* **Inciso e)** *Acuacultura didáctica.*		

Artículos 22.- *la Secretaría podrá inscribir en el Registro Nacional de Pesca a los acuicultores que no requieran concesión, permiso o Autorización.*	Al **proyecto** le aplica el Artículo, incisos y, fracciones anteriores, porque se trata de una actividad acuícola con fines comerciales.	Por el hecho de presentar a la autoridad correspondiente (SEMARNAT) la Manifestación de Impacto Ambiental, el promovente está cumpliendo con este apartado. El proyecto se vincula por la obligatoriedad de obtener la autorización correspondiente para realizar las obras descritas en esta manifestación de impacto ambiental. Como ya se mencionó anteriormente, la promovente una vez autorizado el proyecto en materia ambiental procederá a tramitar el Registro Nacional de Pesca para la unidad de producción acuícola.
Art. 30°.- *Las actividades pesqueras se clasifican en:* **II.-** *Cultivo o acuacultura con fines*		
Artículo 31°.- *Para realizar las actividades de pesca se requiere lo siguiente:* **I,** *Concesión, para:* **Inciso b)** *Acuacultura comercial* **II,** Permiso, para: **Inciso g)** *Acuacultura de fomento* **III,** *Autorización, para:* **Inciso d)** *Recolectar del medio natural reproductores, larvas, postlarvas, crías, huevos, semillas, alevines o en cualquier otro estadio, y* **Inciso e)** *Acuacultura didáctica.*		

Artículos 22.- *la Secretaría podrá inscribir en el Registro Nacional de Pesca a los acuicultores que no requieran concesión, permiso o Autorización.*	Al **proyecto** le aplica el Artículo, incisos y, fracciones anteriores, porque se trata de una actividad acuícola con fines comerciales.	Por el hecho de presentar a la autoridad correspondiente (SEMARNAT) la Manifestación de Impacto Ambiental, el promovente está cumpliendo con este apartado. El proyecto se vincula por la obligatoriedad de obtener la autorización correspondiente para realizar las obras descritas en esta manifestación de impacto ambiental. Como ya se mencionó anteriormente, la promovente una vez autorizado el proyecto en materia ambiental procederá a tramitar el Registro Nacional de Pesca para la unidad de producción acuícola.
Art. 30°.- *Las actividades pesqueras se clasifican en:* **II.-** *Cultivo o acuacultura con fines*		
Artículo 31°.- *Para realizar las actividades de pesca se requiere lo siguiente:* **I,** *Concesión, para:* **Inciso b)** *Acuacultura comercial* **II,** Permiso, para: **Inciso g)** *Acuacultura de fomento* **III,** *Autorización, para:* **Inciso d)** *Recolectar del medio natural reproductores, larvas, postlarvas, crías, huevos, semillas, alevines o en cualquier otro estadio, y* **Inciso e)** *Acuacultura didáctica.*		

Artículos 22.- *la Secretaría podrá inscribir en el Registro Nacional de Pesca a los acuicultores que no requieran concesión, permiso o Autorización.*	Al **proyecto** le aplica el Artículo, incisos y, fracciones anteriores, porque se trata de una actividad acuícola con fines comerciales.	Por el hecho de presentar a la autoridad correspondiente (SEMARNAT) la Manifestación de Impacto Ambiental, el promovente está cumpliendo con este apartado. El proyecto se vincula por la obligatoriedad de obtener la autorización correspondiente para realizar las obras descritas en esta manifestación de impacto ambiental. Como ya se mencionó anteriormente, la promovente una vez autorizado el proyecto en materia ambiental procederá a tramitar el Registro Nacional de Pesca para la unidad de producción acuícola.
Art. 30°.- *Las actividades pesqueras se clasifican en:* **II.-** *Cultivo o acuacultura con fines*		
Artículo 31°.- *Para realizar las actividades de pesca se requiere lo siguiente:* **I,** *Concesión, para:* **Inciso b)** *Acuacultura comercial* **II,** Permiso, para: **Inciso g)** *Acuacultura de fomento* **III,** *Autorización, para:* **Inciso d)** *Recolectar del medio natural reproductores, larvas, postlarvas, crías, huevos, semillas, alevines o en cualquier otro estadio, y* **Inciso e)** *Acuacultura didáctica.*		

Artículos 22.- *la Secretaría podrá inscribir en el Registro Nacional de Pesca a los acuicultores que no requieran concesión, permiso o Autorización.*	Al **proyecto** le aplica el Artículo, incisos y, fracciones anteriores, porque se trata de una actividad acuícola con fines comerciales.	Por el hecho de presentar a la autoridad correspondiente (SEMARNAT) la Manifestación de Impacto Ambiental, el promovente está cumpliendo con este apartado. El proyecto se vincula por la obligatoriedad de obtener la autorización correspondiente para realizar las obras descritas en esta manifestación de impacto ambiental. Como ya se mencionó anteriormente, la promovente una vez autorizado el proyecto en materia ambiental procederá a tramitar el Registro Nacional de Pesca para la unidad de producción acuícola.
Art. 30°.- *Las actividades pesqueras se clasifican en:* **II.-** *Cultivo o acuacultura con fines*		
Artículo 31°.- *Para realizar las actividades de pesca se requiere lo siguiente:* **I,** *Concesión, para:* **Inciso b)** *Acuacultura comercial* **II,** Permiso, para: **Inciso g)** *Acuacultura de fomento* **III,** *Autorización, para:* **Inciso d)** *Recolectar del medio natural reproductores, larvas, postlarvas, crías, huevos, semillas, alevines o en cualquier otro estadio, y* **Inciso e)** *Acuacultura didáctica.*		

Artículos 22.- *la Secretaría podrá inscribir en el Registro Nacional de Pesca a los acuicultores que no requieran concesión, permiso o Autorización.*	Al **proyecto** le aplica el Artículo, incisos y, fracciones anteriores, porque se trata de una actividad acuícola con fines comerciales.	Por el hecho de presentar a la autoridad correspondiente (SEMARNAT) la Manifestación de Impacto Ambiental, el promovente está cumpliendo con este apartado. El proyecto se vincula por la obligatoriedad de obtener la autorización correspondiente para realizar las obras descritas en esta manifestación de impacto ambiental. Como ya se mencionó anteriormente, la promovente una vez autorizado el proyecto en materia ambiental procederá a tramitar el Registro Nacional de Pesca para la unidad de producción acuícola.
Art. 30°.- *Las actividades pesqueras se clasifican en:* **II.-** *Cultivo o acuacultura con fines*		
Artículo 31°.- *Para realizar las actividades de pesca se requiere lo siguiente:* **I,** *Concesión, para:* **Inciso b)** *Acuacultura comercial* **II,** Permiso, para: **Inciso g)** *Acuacultura de fomento* **III,** *Autorización, para:* **Inciso d)** *Recolectar del medio natural reproductores, larvas, postlarvas, crías, huevos, semillas, alevines o en cualquier otro estadio, y* **Inciso e)** *Acuacultura didáctica.*		

Artículos 22.- *la Secretaría podrá inscribir en el Registro Nacional de Pesca a los acuicultores que no requieran concesión, permiso o Autorización.*	Al **proyecto** le aplica el Artículo, incisos y, fracciones anteriores, porque se trata de una actividad acuícola con fines comerciales.	Por el hecho de presentar a la autoridad correspondiente (SEMARNAT) la Manifestación de Impacto Ambiental, el promovente está cumpliendo con este apartado. El proyecto se vincula por la obligatoriedad de obtener la autorización correspondiente para realizar las obras descritas en esta manifestación de impacto ambiental. Como ya se mencionó anteriormente, la promovente una vez autorizado el proyecto en materia ambiental procederá a tramitar el Registro Nacional de Pesca para la unidad de producción acuícola.
Art. 30°.- *Las actividades pesqueras se clasifican en:* **II.-** *Cultivo o acuacultura con fines*		
Artículo 31°.- *Para realizar las actividades de pesca se requiere lo siguiente:* **I,** *Concesión, para:* **Inciso b)** *Acuacultura comercial* **II,** Permiso, para: **Inciso g)** *Acuacultura de fomento* **III,** *Autorización, para:* **Inciso d)** *Recolectar del medio natural reproductores, larvas, postlarvas, crías, huevos, semillas, alevines o en cualquier otro estadio, y* **Inciso e)** *Acuacultura didáctica.*		

Artículos 22.- *la Secretaría podrá inscribir en el Registro Nacional de Pesca a los acuicultores que no requieran concesión, permiso o Autorización.*	Al **proyecto** le aplica el Artículo, incisos y, fracciones anteriores, porque se trata de una actividad acuícola con fines comerciales.	Por el hecho de presentar a la autoridad correspondiente (SEMARNAT) la Manifestación de Impacto Ambiental, el promovente está cumpliendo con este apartado. El proyecto se vincula por la obligatoriedad de obtener la autorización correspondiente para realizar las obras descritas en esta manifestación de impacto ambiental. Como ya se mencionó anteriormente, la promovente una vez autorizado el proyecto en materia ambiental procederá a tramitar el Registro Nacional de Pesca para la unidad de producción acuícola.
Art. 30°.- *Las actividades pesqueras se clasifican en:* **II.-** *Cultivo o acuacultura con fines*		
Artículo 31°.- *Para realizar las actividades de pesca se requiere lo siguiente:* **I,** *Concesión, para:* **Inciso b)** *Acuacultura comercial* **II,** Permiso, para: **Inciso g)** *Acuacultura de fomento* **III,** *Autorización, para:* **Inciso d)** *Recolectar del medio natural reproductores, larvas, postlarvas, crías, huevos, semillas, alevines o en cualquier otro estadio, y* **Inciso e)** *Acuacultura didáctica.*		

Artículos 22.- *la Secretaría podrá inscribir en el Registro Nacional de Pesca a los acuicultores que no requieran concesión, permiso o Autorización.*	Al **proyecto** le aplica el Artículo, incisos y, fracciones anteriores, porque se trata de una actividad acuícola con fines comerciales.	Por el hecho de presentar a la autoridad correspondiente (SEMARNAT) la Manifestación de Impacto Ambiental, el promovente está cumpliendo con este apartado. El proyecto se vincula por la obligatoriedad de obtener la autorización correspondiente para realizar las obras descritas en esta manifestación de impacto ambiental. Como ya se mencionó anteriormente, la promovente una vez autorizado el proyecto en materia ambiental procederá a tramitar el Registro Nacional de Pesca para la unidad de producción acuícola.
Art. 30°.- *Las actividades pesqueras se clasifican en:* **II.-** *Cultivo o acuacultura con fines*		
Artículo 31°.- *Para realizar las actividades de pesca se requiere lo siguiente:* **I,** *Concesión, para:* **Inciso b)** *Acuacultura comercial* **II,** Permiso, para: **Inciso g)** *Acuacultura de fomento* **III,** *Autorización, para:* **Inciso d)** *Recolectar del medio natural reproductores, larvas, postlarvas, crías, huevos, semillas, alevines o en cualquier otro estadio, y* **Inciso e)** *Acuacultura didáctica.*		

Artículos 22.- *la Secretaría podrá inscribir en el Registro Nacional de Pesca a los acuicultores que no requieran concesión, permiso o Autorización.*	Al **proyecto** le aplica el Artículo, incisos y, fracciones anteriores, porque se trata de una actividad acuícola con fines comerciales.	Por el hecho de presentar a la autoridad correspondiente (SEMARNAT) la Manifestación de Impacto Ambiental, el promovente está cumpliendo con este apartado. El proyecto se vincula por la obligatoriedad de obtener la autorización correspondiente para realizar las obras descritas en esta manifestación de impacto ambiental. Como ya se mencionó anteriormente, la promovente una vez autorizado el proyecto en materia ambiental procederá a tramitar el Registro Nacional de Pesca para la unidad de producción acuícola.
Art. 30°.- *Las actividades pesqueras se clasifican en:* **II.-** *Cultivo o acuacultura con fines*		
Artículo 31°.- *Para realizar las actividades de pesca se requiere lo siguiente:* **I,** *Concesión, para:* **Inciso b)** *Acuacultura comercial* **II,** Permiso, para: **Inciso g)** *Acuacultura de fomento* **III,** *Autorización, para:* **Inciso d)** *Recolectar del medio natural reproductores, larvas, postlarvas, crías, huevos, semillas, alevines o en cualquier otro estadio, y* **Inciso e)** *Acuacultura didáctica.*		

Artículos 22.- *la Secretaría podrá inscribir en el Registro Nacional de Pesca a los acuicultores que no requieran concesión, permiso o Autorización.*	Al **proyecto** le aplica el Artículo, incisos y, fracciones anteriores, porque se trata de una actividad acuícola con fines comerciales.	Por el hecho de presentar a la autoridad correspondiente (SEMARNAT) la Manifestación de Impacto Ambiental, el promovente está cumpliendo con este apartado. El proyecto se vincula por la obligatoriedad de obtener la autorización correspondiente para realizar las obras descritas en esta manifestación de impacto ambiental. Como ya se mencionó anteriormente, la promovente una vez autorizado el proyecto en materia ambiental procederá a tramitar el Registro Nacional de Pesca para la unidad de producción acuícola.
Art. 30°.- *Las actividades pesqueras se clasifican en:* **II.-** *Cultivo o acuacultura con fines*		
Artículo 31°.- *Para realizar las actividades de pesca se requiere lo siguiente:* **I,** *Concesión, para:* **Inciso b)** *Acuacultura comercial* **II,** Permiso, para: **Inciso g)** *Acuacultura de fomento* **III,** *Autorización, para:* **Inciso d)** *Recolectar del medio natural reproductores, larvas, postlarvas, crías, huevos, semillas, alevines o en cualquier otro estadio, y* **Inciso e)** *Acuacultura didáctica.*		

Artículos 22.- *la Secretaría podrá inscribir en el Registro Nacional de Pesca a los acuicultores que no requieran concesión, permiso o Autorización.*	Al **proyecto** le aplica el Artículo, incisos y, fracciones anteriores, porque se trata de una actividad acuícola con fines comerciales.	Por el hecho de presentar a la autoridad correspondiente (SEMARNAT) la Manifestación de Impacto Ambiental, el promovente está cumpliendo con este apartado. El proyecto se vincula por la obligatoriedad de obtener la autorización correspondiente para realizar las obras descritas en esta manifestación de impacto ambiental. Como ya se mencionó anteriormente, la promovente una vez autorizado el proyecto en materia ambiental procederá a tramitar el Registro Nacional de Pesca para la unidad de producción acuícola.
Art. 30°.- *Las actividades pesqueras se clasifican en:* **II.-** *Cultivo o acuacultura con fines*		
Artículo 31°.- *Para realizar las actividades de pesca se requiere lo siguiente:* **I,** *Concesión, para:* **Inciso b)** *Acuacultura comercial* **II,** Permiso, para: **Inciso g)** *Acuacultura de fomento* **III,** *Autorización, para:* **Inciso d)** *Recolectar del medio natural reproductores, larvas, postlarvas, crías, huevos, semillas, alevines o en cualquier otro estadio, y* **Inciso e)** *Acuacultura didáctica.*		

Artículos 22.- *la Secretaría podrá inscribir en el Registro Nacional de Pesca a los acuicultores que no requieran concesión, permiso o Autorización.*	Al **proyecto** le aplica el Artículo, incisos y, fracciones anteriores, porque se trata de una actividad acuícola con fines comerciales.	Por el hecho de presentar a la autoridad correspondiente (SEMARNAT) la Manifestación de Impacto Ambiental, el promovente está cumpliendo con este apartado. El proyecto se vincula por la obligatoriedad de obtener la autorización correspondiente para realizar las obras descritas en esta manifestación de impacto ambiental. Como ya se mencionó anteriormente, la promovente una vez autorizado el proyecto en materia ambiental procederá a tramitar el Registro Nacional de Pesca para la unidad de producción acuícola.
Art. 30°.- *Las actividades pesqueras se clasifican en:* **II.-** *Cultivo o acuacultura con fines*		
Artículo 31°.- *Para realizar las actividades de pesca se requiere lo siguiente:* **I,** *Concesión, para:* **Inciso b)** *Acuacultura comercial* **II,** Permiso, para: **Inciso g)** *Acuacultura de fomento* **III,** *Autorización, para:* **Inciso d)** *Recolectar del medio natural reproductores, larvas, postlarvas, crías, huevos, semillas, alevines o en cualquier otro estadio, y* **Inciso e)** *Acuacultura didáctica.*		

Artículos 22.- *la Secretaría podrá inscribir en el Registro Nacional de Pesca a los acuicultores que no requieran concesión, permiso o Autorización.*	Al **proyecto** le aplica el Artículo, incisos y, fracciones anteriores, porque se trata de una actividad acuícola con fines comerciales.	Por el hecho de presentar a la autoridad correspondiente (SEMARNAT) la Manifestación de Impacto Ambiental, el promovente está cumpliendo con este apartado. El proyecto se vincula por la obligatoriedad de obtener la autorización correspondiente para realizar las obras descritas en esta manifestación de impacto ambiental. Como ya se mencionó anteriormente, la promovente una vez autorizado el proyecto en materia ambiental procederá a tramitar el Registro Nacional de Pesca para la unidad de producción acuícola.
Art. 30°.- *Las actividades pesqueras se clasifican en:* **II.-** *Cultivo o acuacultura con fines*		
Artículo 31°.- *Para realizar las actividades de pesca se requiere lo siguiente:* **I,** *Concesión, para:* **Inciso b)** *Acuacultura comercial* **II,** Permiso, para: **Inciso g)** *Acuacultura de fomento* **III,** *Autorización, para:* **Inciso d)** *Recolectar del medio natural reproductores, larvas, postlarvas, crías, huevos, semillas, alevines o en cualquier otro estadio, y* **Inciso e)** *Acuacultura didáctica.*		

Artículos 22.- *la Secretaría podrá inscribir en el Registro Nacional de Pesca a los acuicultores que no requieran concesión, permiso o Autorización.*	Al **proyecto** le aplica el Artículo, incisos y, fracciones anteriores, porque se trata de una actividad acuícola con fines comerciales.	Por el hecho de presentar a la autoridad correspondiente (SEMARNAT) la Manifestación de Impacto Ambiental, el promovente está cumpliendo con este apartado. El proyecto se vincula por la obligatoriedad de obtener la autorización correspondiente para realizar las obras descritas en esta manifestación de impacto ambiental. Como ya se mencionó anteriormente, la promovente una vez autorizado el proyecto en materia ambiental procederá a tramitar el Registro Nacional de Pesca para la unidad de producción acuícola.
Art. 30°.- *Las actividades pesqueras se clasifican en:* **II.-** *Cultivo o acuacultura con fines*		
Artículo 31°.- *Para realizar las actividades de pesca se requiere lo siguiente:* **I,** *Concesión, para:* **Inciso b)** *Acuacultura comercial* **II,** Permiso, para: **Inciso g)** *Acuacultura de fomento* **III,** *Autorización, para:* **Inciso d)** *Recolectar del medio natural reproductores, larvas, postlarvas, crías, huevos, semillas, alevines o en cualquier otro estadio, y* **Inciso e)** *Acuacultura didáctica.*		

Artículos 22.- *la Secretaría podrá inscribir en el Registro Nacional de Pesca a los acuicultores que no requieran concesión, permiso o Autorización.*	Al **proyecto** le aplica el Artículo, incisos y, fracciones anteriores, porque se trata de una actividad acuícola con fines comerciales.	Por el hecho de presentar a la autoridad correspondiente (SEMARNAT) la Manifestación de Impacto Ambiental, el promovente está cumpliendo con este apartado. El proyecto se vincula por la obligatoriedad de obtener la autorización correspondiente para realizar las obras descritas en esta manifestación de impacto ambiental. Como ya se mencionó anteriormente, la promovente una vez autorizado el proyecto en materia ambiental procederá a tramitar el Registro Nacional de Pesca para la unidad de producción acuícola.
Art. 30°.- *Las actividades pesqueras se clasifican en:* **II.-** *Cultivo o acuacultura con fines*		
Artículo 31°.- *Para realizar las actividades de pesca se requiere lo siguiente:* **I,** *Concesión, para:* **Inciso b)** *Acuacultura comercial* **II,** Permiso, para: **Inciso g)** *Acuacultura de fomento* **III,** *Autorización, para:* **Inciso d)** *Recolectar del medio natural reproductores, larvas, postlarvas, crías, huevos, semillas, alevines o en cualquier otro estadio, y* **Inciso e)** *Acuacultura didáctica.*		

Artículos 22.- *la Secretaría podrá inscribir en el Registro Nacional de Pesca a los acuicultores que no requieran concesión, permiso o Autorización.*	Al **proyecto** le aplica el Artículo, incisos y, fracciones anteriores, porque se trata de una actividad acuícola con fines comerciales.	Por el hecho de presentar a la autoridad correspondiente (SEMARNAT) la Manifestación de Impacto Ambiental, el promovente está cumpliendo con este apartado. El proyecto se vincula por la obligatoriedad de obtener la autorización correspondiente para realizar las obras descritas en esta manifestación de impacto ambiental. Como ya se mencionó anteriormente, la promovente una vez autorizado el proyecto en materia ambiental procederá a tramitar el Registro Nacional de Pesca para la unidad de producción acuícola.
Art. 30°.- *Las actividades pesqueras se clasifican en:* **II.-** *Cultivo o acuacultura con fines*		
Artículo 31°.- *Para realizar las actividades de pesca se requiere lo siguiente:* **I,** *Concesión, para:* **Inciso b)** *Acuacultura comercial* **II,** Permiso, para: **Inciso g)** *Acuacultura de fomento* **III,** *Autorización, para:* **Inciso d)** *Recolectar del medio natural reproductores, larvas, postlarvas, crías, huevos, semillas, alevines o en cualquier otro estadio, y* **Inciso e)** *Acuacultura didáctica.*		

Artículos 22.- *la Secretaría podrá inscribir en el Registro Nacional de Pesca a los acuicultores que no requieran concesión, permiso o Autorización.*	Al **proyecto** le aplica el Artículo, incisos y, fracciones anteriores, porque se trata de una actividad acuícola con fines comerciales.	Por el hecho de presentar a la autoridad correspondiente (SEMARNAT) la Manifestación de Impacto Ambiental, el promovente está cumpliendo con este apartado. El proyecto se vincula por la obligatoriedad de obtener la autorización correspondiente para realizar las obras descritas en esta manifestación de impacto ambiental. Como ya se mencionó anteriormente, la promovente una vez autorizado el proyecto en materia ambiental procederá a tramitar el Registro Nacional de Pesca para la unidad de producción acuícola.
Art. 30°.- *Las actividades pesqueras se clasifican en:* **II.-** *Cultivo o acuacultura con fines*		
Artículo 31°.- *Para realizar las actividades de pesca se requiere lo siguiente:* **I,** *Concesión, para:* **Inciso b)** *Acuacultura comercial* **II,** Permiso, para: **Inciso g)** *Acuacultura de fomento* **III,** *Autorización, para:* **Inciso d)** *Recolectar del medio natural reproductores, larvas, postlarvas, crías, huevos, semillas, alevines o en cualquier otro estadio, y* **Inciso e)** *Acuacultura didáctica.*		

Artículos 22.- *la Secretaría podrá inscribir en el Registro Nacional de Pesca a los acuicultores que no requieran concesión, permiso o Autorización.*	Al **proyecto** le aplica el Artículo, incisos y, fracciones anteriores, porque se trata de una actividad acuícola con fines comerciales.	Por el hecho de presentar a la autoridad correspondiente (SEMARNAT) la Manifestación de Impacto Ambiental, el promovente está cumpliendo con este apartado. El proyecto se vincula por la obligatoriedad de obtener la autorización correspondiente para realizar las obras descritas en esta manifestación de impacto ambiental. Como ya se mencionó anteriormente, la promovente una vez autorizado el proyecto en materia ambiental procederá a tramitar el Registro Nacional de Pesca para la unidad de producción acuícola.
Art. 30°.- *Las actividades pesqueras se clasifican en:* **II.-** *Cultivo o acuacultura con fines*		
Artículo 31°.- *Para realizar las actividades de pesca se requiere lo siguiente:* **I,** *Concesión, para:* **Inciso b)** *Acuacultura comercial* **II,** Permiso, para: **Inciso g)** *Acuacultura de fomento* **III,** *Autorización, para:* **Inciso d)** *Recolectar del medio natural reproductores, larvas, postlarvas, crías, huevos, semillas, alevines o en cualquier otro estadio, y* **Inciso e)** *Acuacultura didáctica.*		

Artículos 22.- *la Secretaría podrá inscribir en el Registro Nacional de Pesca a los acuicultores que no requieran concesión, permiso o Autorización.*	Al **proyecto** le aplica el Artículo, incisos y, fracciones anteriores, porque se trata de una actividad acuícola con fines comerciales.	Por el hecho de presentar a la autoridad correspondiente (SEMARNAT) la Manifestación de Impacto Ambiental, el promovente está cumpliendo con este apartado. El proyecto se vincula por la obligatoriedad de obtener la autorización correspondiente para realizar las obras descritas en esta manifestación de impacto ambiental. Como ya se mencionó anteriormente, la promovente una vez autorizado el proyecto en materia ambiental procederá a tramitar el Registro Nacional de Pesca para la unidad de producción acuícola.
Art. 30°.- *Las actividades pesqueras se clasifican en:* **II.-** *Cultivo o acuacultura con fines*		
Artículo 31°.- *Para realizar las actividades de pesca se requiere lo siguiente:* **I,** *Concesión, para:* **Inciso b)** *Acuacultura comercial* **II,** Permiso, para: **Inciso g)** *Acuacultura de fomento* **III,** *Autorización, para:* **Inciso d)** *Recolectar del medio natural reproductores, larvas, postlarvas, crías, huevos, semillas, alevines o en cualquier otro estadio, y* **Inciso e)** *Acuacultura didáctica.*		

Artículos 22.- *la Secretaría podrá inscribir en el Registro Nacional de Pesca a los acuicultores que no requieran concesión, permiso o Autorización.*	Al **proyecto** le aplica el Artículo, incisos y, fracciones anteriores, porque se trata de una actividad acuícola con fines comerciales.	Por el hecho de presentar a la autoridad correspondiente (SEMARNAT) la Manifestación de Impacto Ambiental, el promovente está cumpliendo con este apartado. El proyecto se vincula por la obligatoriedad de obtener la autorización correspondiente para realizar las obras descritas en esta manifestación de impacto ambiental. Como ya se mencionó anteriormente, la promovente una vez autorizado el proyecto en materia ambiental procederá a tramitar el Registro Nacional de Pesca para la unidad de producción acuícola.
Art. 30°.- *Las actividades pesqueras se clasifican en:* **II.-** *Cultivo o acuacultura con fines*		
Artículo 31°.- *Para realizar las actividades de pesca se requiere lo siguiente:* **I,** *Concesión, para:* **Inciso b)** *Acuacultura comercial* **II,** Permiso, para: **Inciso g)** *Acuacultura de fomento* **III,** *Autorización, para:* **Inciso d)** *Recolectar del medio natural reproductores, larvas, postlarvas, crías, huevos, semillas, alevines o en cualquier otro estadio, y* **Inciso e)** *Acuacultura didáctica.*		

Artículos 22.- *la Secretaría podrá inscribir en el Registro Nacional de Pesca a los acuicultores que no requieran concesión, permiso o Autorización.*	Al **proyecto** le aplica el Artículo, incisos y, fracciones anteriores, porque se trata de una actividad acuícola con fines comerciales.	Por el hecho de presentar a la autoridad correspondiente (SEMARNAT) la Manifestación de Impacto Ambiental, el promovente está cumpliendo con este apartado. El proyecto se vincula por la obligatoriedad de obtener la autorización correspondiente para realizar las obras descritas en esta manifestación de impacto ambiental. Como ya se mencionó anteriormente, la promovente una vez autorizado el proyecto en materia ambiental procederá a tramitar el Registro Nacional de Pesca para la unidad de producción acuícola.
Art. 30°.- *Las actividades pesqueras se clasifican en:* **II.-** *Cultivo o acuacultura con fines*		
Artículo 31°.- *Para realizar las actividades de pesca se requiere lo siguiente:* **I,** *Concesión, para:* **Inciso b)** *Acuacultura comercial* **II,** Permiso, para: **Inciso g)** *Acuacultura de fomento* **III,** *Autorización, para:* **Inciso d)** *Recolectar del medio natural reproductores, larvas, postlarvas, crías, huevos, semillas, alevines o en cualquier otro estadio, y* **Inciso e)** *Acuacultura didáctica.*		

Artículos 22.- *la Secretaría podrá inscribir en el Registro Nacional de Pesca a los acuicultores que no requieran concesión, permiso o Autorización.*	Al **proyecto** le aplica el Artículo, incisos y, fracciones anteriores, porque se trata de una actividad acuícola con fines comerciales.	Por el hecho de presentar a la autoridad correspondiente (SEMARNAT) la Manifestación de Impacto Ambiental, el promovente está cumpliendo con este apartado. El proyecto se vincula por la obligatoriedad de obtener la autorización correspondiente para realizar las obras descritas en esta manifestación de impacto ambiental. Como ya se mencionó anteriormente, la promovente una vez autorizado el proyecto en materia ambiental procederá a tramitar el Registro Nacional de Pesca para la unidad de producción acuícola.
Art. 30°.- *Las actividades pesqueras se clasifican en:* **II.-** *Cultivo o acuacultura con fines*		
Artículo 31°.- *Para realizar las actividades de pesca se requiere lo siguiente:* **I,** *Concesión, para:* **Inciso b)** *Acuacultura comercial* **II,** Permiso, para: **Inciso g)** *Acuacultura de fomento* **III,** *Autorización, para:* **Inciso d)** *Recolectar del medio natural reproductores, larvas, postlarvas, crías, huevos, semillas, alevines o en cualquier otro estadio, y* **Inciso e)** *Acuacultura didáctica.*		

Artículos 22.- *la Secretaría podrá inscribir en el Registro Nacional de Pesca a los acuicultores que no requieran concesión, permiso o Autorización.*	Al **proyecto** le aplica el Artículo, incisos y, fracciones anteriores, porque se trata de una actividad acuícola con fines comerciales.	Por el hecho de presentar a la autoridad correspondiente (SEMARNAT) la Manifestación de Impacto Ambiental, el promovente está cumpliendo con este apartado. El proyecto se vincula por la obligatoriedad de obtener la autorización correspondiente para realizar las obras descritas en esta manifestación de impacto ambiental. Como ya se mencionó anteriormente, la promovente una vez autorizado el proyecto en materia ambiental procederá a tramitar el Registro Nacional de Pesca para la unidad de producción acuícola.
Art. 30°.- *Las actividades pesqueras se clasifican en:* **II.-** *Cultivo o acuacultura con fines*		
Artículo 31°.- *Para realizar las actividades de pesca se requiere lo siguiente:* **I,** *Concesión, para:* **Inciso b)** *Acuacultura comercial* **II,** Permiso, para: **Inciso g)** *Acuacultura de fomento* **III,** *Autorización, para:* **Inciso d)** *Recolectar del medio natural reproductores, larvas, postlarvas, crías, huevos, semillas, alevines o en cualquier otro estadio, y* **Inciso e)** *Acuacultura didáctica.*		

Artículos 22.- *la Secretaría podrá inscribir en el Registro Nacional de Pesca a los acuicultores que no requieran concesión, permiso o Autorización.*	Al **proyecto** le aplica el Artículo, incisos y, fracciones anteriores, porque se trata de una actividad acuícola con fines comerciales.	Por el hecho de presentar a la autoridad correspondiente (SEMARNAT) la Manifestación de Impacto Ambiental, el promovente está cumpliendo con este apartado. El proyecto se vincula por la obligatoriedad de obtener la autorización correspondiente para realizar las obras descritas en esta manifestación de impacto ambiental. Como ya se mencionó anteriormente, la promovente una vez autorizado el proyecto en materia ambiental procederá a tramitar el Registro Nacional de Pesca para la unidad de producción acuícola.
Art. 30°.- *Las actividades pesqueras se clasifican en:* **II.-** *Cultivo o acuacultura con fines*		
Artículo 31°.- *Para realizar las actividades de pesca se requiere lo siguiente:* **I,** *Concesión, para:* **Inciso b)** *Acuacultura comercial* **II,** Permiso, para: **Inciso g)** *Acuacultura de fomento* **III,** *Autorización, para:* **Inciso d)** *Recolectar del medio natural reproductores, larvas, postlarvas, crías, huevos, semillas, alevines o en cualquier otro estadio, y* **Inciso e)** *Acuacultura didáctica.*		

Artículos 22.- *la Secretaría podrá inscribir en el Registro Nacional de Pesca a los acuicultores que no requieran concesión, permiso o Autorización.*	Al **proyecto** le aplica el Artículo, incisos y, fracciones anteriores, porque se trata de una actividad acuícola con fines comerciales.	Por el hecho de presentar a la autoridad correspondiente (SEMARNAT) la Manifestación de Impacto Ambiental, el promovente está cumpliendo con este apartado. El proyecto se vincula por la obligatoriedad de obtener la autorización correspondiente para realizar las obras descritas en esta manifestación de impacto ambiental. Como ya se mencionó anteriormente, la promovente una vez autorizado el proyecto en materia ambiental procederá a tramitar el Registro Nacional de Pesca para la unidad de producción acuícola.
Art. 30°.- *Las actividades pesqueras se clasifican en:* **II.-** *Cultivo o acuacultura con fines*		
Artículo 31°.- *Para realizar las actividades de pesca se requiere lo siguiente:* **I,** *Concesión, para:* **Inciso b)** *Acuacultura comercial* **II,** Permiso, para: **Inciso g)** *Acuacultura de fomento* **III,** *Autorización, para:* **Inciso d)** *Recolectar del medio natural reproductores, larvas, postlarvas, crías, huevos, semillas, alevines o en cualquier otro estadio, y* **Inciso e)** *Acuacultura didáctica.*		

Artículos 22.- *la Secretaría podrá inscribir en el Registro Nacional de Pesca a los acuicultores que no requieran concesión, permiso o Autorización.*	Al **proyecto** le aplica el Artículo, incisos y, fracciones anteriores, porque se trata de una actividad acuícola con fines comerciales.	Por el hecho de presentar a la autoridad correspondiente (SEMARNAT) la Manifestación de Impacto Ambiental, el promovente está cumpliendo con este apartado. El proyecto se vincula por la obligatoriedad de obtener la autorización correspondiente para realizar las obras descritas en esta manifestación de impacto ambiental. Como ya se mencionó anteriormente, la promovente una vez autorizado el proyecto en materia ambiental procederá a tramitar el Registro Nacional de Pesca para la unidad de producción acuícola.
Art. 30°.- *Las actividades pesqueras se clasifican en:* **II.-** *Cultivo o acuacultura con fines*		
Artículo 31°.- *Para realizar las actividades de pesca se requiere lo siguiente:* **I,** *Concesión, para:* **Inciso b)** *Acuacultura comercial* **II,** Permiso, para: **Inciso g)** *Acuacultura de fomento* **III,** *Autorización, para:* **Inciso d)** *Recolectar del medio natural reproductores, larvas, postlarvas, crías, huevos, semillas, alevines o en cualquier otro estadio, y* **Inciso e)** *Acuacultura didáctica.*		

Artículos 22.- *la Secretaría podrá inscribir en el Registro Nacional de Pesca a los acuicultores que no requieran concesión, permiso o Autorización.*	Al **proyecto** le aplica el Artículo, incisos y, fracciones anteriores, porque se trata de una actividad acuícola con fines comerciales.	Por el hecho de presentar a la autoridad correspondiente (SEMARNAT) la Manifestación de Impacto Ambiental, el promovente está cumpliendo con este apartado. El proyecto se vincula por la obligatoriedad de obtener la autorización correspondiente para realizar las obras descritas en esta manifestación de impacto ambiental. Como ya se mencionó anteriormente, la promovente una vez autorizado el proyecto en materia ambiental procederá a tramitar el Registro Nacional de Pesca para la unidad de producción acuícola.
Art. 30°.- *Las actividades pesqueras se clasifican en:* **II.-** *Cultivo o acuacultura con fines*		
Artículo 31°.- *Para realizar las actividades de pesca se requiere lo siguiente:* **I,** *Concesión, para:* **Inciso b)** *Acuacultura comercial* **II,** Permiso, para: **Inciso g)** *Acuacultura de fomento* **III,** *Autorización, para:* **Inciso d)** *Recolectar del medio natural reproductores, larvas, postlarvas, crías, huevos, semillas, alevines o en cualquier otro estadio, y* **Inciso e)** *Acuacultura didáctica.*		

Artículos 22.- *la Secretaría podrá inscribir en el Registro Nacional de Pesca a los acuicultores que no requieran concesión, permiso o Autorización.*	Al **proyecto** le aplica el Artículo, incisos y, fracciones anteriores, porque se trata de una actividad acuícola con fines comerciales.	Por el hecho de presentar a la autoridad correspondiente (SEMARNAT) la Manifestación de Impacto Ambiental, el promovente está cumpliendo con este apartado. El proyecto se vincula por la obligatoriedad de obtener la autorización correspondiente para realizar las obras descritas en esta manifestación de impacto ambiental. Como ya se mencionó anteriormente, la promovente una vez autorizado el proyecto en materia ambiental procederá a tramitar el Registro Nacional de Pesca para la unidad de producción acuícola.
Art. 30°.- *Las actividades pesqueras se clasifican en:* **II.-** *Cultivo o acuacultura con fines*		
Artículo 31°.- *Para realizar las actividades de pesca se requiere lo siguiente:* **I,** *Concesión, para:* **Inciso b)** *Acuacultura comercial* **II,** Permiso, para: **Inciso g)** *Acuacultura de fomento* **III,** *Autorización, para:* **Inciso d)** *Recolectar del medio natural reproductores, larvas, postlarvas, crías, huevos, semillas, alevines o en cualquier otro estadio, y* **Inciso e)** *Acuacultura didáctica.*		

Artículos 22.- *la Secretaría podrá inscribir en el Registro Nacional de Pesca a los acuicultores que no requieran concesión, permiso o Autorización.*	Al **proyecto** le aplica el Artículo, incisos y, fracciones anteriores, porque se trata de una actividad acuícola con fines comerciales.	Por el hecho de presentar a la autoridad correspondiente (SEMARNAT) la Manifestación de Impacto Ambiental, el promovente está cumpliendo con este apartado. El proyecto se vincula por la obligatoriedad de obtener la autorización correspondiente para realizar las obras descritas en esta manifestación de impacto ambiental. Como ya se mencionó anteriormente, la promovente una vez autorizado el proyecto en materia ambiental procederá a tramitar el Registro Nacional de Pesca para la unidad de producción acuícola.
Art. 30°.- *Las actividades pesqueras se clasifican en:* **II.-** *Cultivo o acuacultura con fines*		
Artículo 31°.- *Para realizar las actividades de pesca se requiere lo siguiente:* **I,** *Concesión, para:* **Inciso b)** *Acuacultura comercial* **II,** Permiso, para: **Inciso g)** *Acuacultura de fomento* **III,** *Autorización, para:* **Inciso d)** *Recolectar del medio natural reproductores, larvas, postlarvas, crías, huevos, semillas, alevines o en cualquier otro estadio, y* **Inciso e)** *Acuacultura didáctica.*		

Artículos 22.- *la Secretaría podrá inscribir en el Registro Nacional de Pesca a los acuicultores que no requieran concesión, permiso o Autorización.*	Al **proyecto** le aplica el Artículo, incisos y, fracciones anteriores, porque se trata de una actividad acuícola con fines comerciales.	Por el hecho de presentar a la autoridad correspondiente (SEMARNAT) la Manifestación de Impacto Ambiental, el promovente está cumpliendo con este apartado. El proyecto se vincula por la obligatoriedad de obtener la autorización correspondiente para realizar las obras descritas en esta manifestación de impacto ambiental. Como ya se mencionó anteriormente, la promovente una vez autorizado el proyecto en materia ambiental procederá a tramitar el Registro Nacional de Pesca para la unidad de producción acuícola.
Art. 30°.- *Las actividades pesqueras se clasifican en:* **II.-** *Cultivo o acuacultura con fines*		
Artículo 31°.- *Para realizar las actividades de pesca se requiere lo siguiente:* **I,** *Concesión, para:* **Inciso b)** *Acuacultura comercial* **II,** Permiso, para: **Inciso g)** *Acuacultura de fomento* **III,** *Autorización, para:* **Inciso d)** *Recolectar del medio natural reproductores, larvas, postlarvas, crías, huevos, semillas, alevines o en cualquier otro estadio, y* **Inciso e)** *Acuacultura didáctica.*		

Artículos 22.- *la Secretaría podrá inscribir en el Registro Nacional de Pesca a los acuicultores que no requieran concesión, permiso o Autorización.*	Al **proyecto** le aplica el Artículo, incisos y, fracciones anteriores, porque se trata de una actividad acuícola con fines comerciales.	Por el hecho de presentar a la autoridad correspondiente (SEMARNAT) la Manifestación de Impacto Ambiental, el promovente está cumpliendo con este apartado. El proyecto se vincula por la obligatoriedad de obtener la autorización correspondiente para realizar las obras descritas en esta manifestación de impacto ambiental. Como ya se mencionó anteriormente, la promovente una vez autorizado el proyecto en materia ambiental procederá a tramitar el Registro Nacional de Pesca para la unidad de producción acuícola.
Art. 30°.- *Las actividades pesqueras se clasifican en:* **II.-** *Cultivo o acuacultura con fines*		
Artículo 31°.- *Para realizar las actividades de pesca se requiere lo siguiente:* **I,** *Concesión, para:* **Inciso b)** *Acuacultura comercial* **II,** Permiso, para: **Inciso g)** *Acuacultura de fomento* **III,** *Autorización, para:* **Inciso d)** *Recolectar del medio natural reproductores, larvas, postlarvas, crías, huevos, semillas, alevines o en cualquier otro estadio, y* **Inciso e)** *Acuacultura didáctica.*		

Artículos 22.- *la Secretaría podrá inscribir en el Registro Nacional de Pesca a los acuicultores que no requieran concesión, permiso o Autorización.*	Al **proyecto** le aplica el Artículo, incisos y, fracciones anteriores, porque se trata de una actividad acuícola con fines comerciales.	Por el hecho de presentar a la autoridad correspondiente (SEMARNAT) la Manifestación de Impacto Ambiental, el promovente está cumpliendo con este apartado. El proyecto se vincula por la obligatoriedad de obtener la autorización correspondiente para realizar las obras descritas en esta manifestación de impacto ambiental. Como ya se mencionó anteriormente, la promovente una vez autorizado el proyecto en materia ambiental procederá a tramitar el Registro Nacional de Pesca para la unidad de producción acuícola.
Art. 30°.- *Las actividades pesqueras se clasifican en:* **II.-** *Cultivo o acuacultura con fines*		
Artículo 31°.- *Para realizar las actividades de pesca se requiere lo siguiente:* **I,** *Concesión, para:* **Inciso b)** *Acuacultura comercial* **II,** Permiso, para: **Inciso g)** *Acuacultura de fomento* **III,** *Autorización, para:* **Inciso d)** *Recolectar del medio natural reproductores, larvas, postlarvas, crías, huevos, semillas, alevines o en cualquier otro estadio, y* **Inciso e)** *Acuacultura didáctica.*		

Artículos 22.- *la Secretaría podrá inscribir en el Registro Nacional de Pesca a los acuicultores que no requieran concesión, permiso o Autorización.*	Al **proyecto** le aplica el Artículo, incisos y, fracciones anteriores, porque se trata de una actividad acuícola con fines comerciales.	Por el hecho de presentar a la autoridad correspondiente (SEMARNAT) la Manifestación de Impacto Ambiental, el promovente está cumpliendo con este apartado. El proyecto se vincula por la obligatoriedad de obtener la autorización correspondiente para realizar las obras descritas en esta manifestación de impacto ambiental. Como ya se mencionó anteriormente, la promovente una vez autorizado el proyecto en materia ambiental procederá a tramitar el Registro Nacional de Pesca para la unidad de producción acuícola.
Art. 30°.- *Las actividades pesqueras se clasifican en:* **II.-** *Cultivo o acuacultura con fines*		
Artículo 31°.- *Para realizar las actividades de pesca se requiere lo siguiente:* **I,** *Concesión, para:* **Inciso b)** *Acuacultura comercial* **II,** Permiso, para: **Inciso g)** *Acuacultura de fomento* **III,** *Autorización, para:* **Inciso d)** *Recolectar del medio natural reproductores, larvas, postlarvas, crías, huevos, semillas, alevines o en cualquier otro estadio, y* **Inciso e)** *Acuacultura didáctica.*		

Artículos 22.- *la Secretaría podrá inscribir en el Registro Nacional de Pesca a los acuicultores que no requieran concesión, permiso o Autorización.*	Al **proyecto** le aplica el Artículo, incisos y, fracciones anteriores, porque se trata de una actividad acuícola con fines comerciales.	Por el hecho de presentar a la autoridad correspondiente (SEMARNAT) la Manifestación de Impacto Ambiental, el promovente está cumpliendo con este apartado. El proyecto se vincula por la obligatoriedad de obtener la autorización correspondiente para realizar las obras descritas en esta manifestación de impacto ambiental. Como ya se mencionó anteriormente, la promovente una vez autorizado el proyecto en materia ambiental procederá a tramitar el Registro Nacional de Pesca para la unidad de producción acuícola.
Art. 30°.- *Las actividades pesqueras se clasifican en:* **II.-** *Cultivo o acuacultura con fines*		
Artículo 31°.- *Para realizar las actividades de pesca se requiere lo siguiente:* **I,** *Concesión, para:* **Inciso b)** *Acuacultura comercial* **II,** Permiso, para: **Inciso g)** *Acuacultura de fomento* **III,** *Autorización, para:* **Inciso d)** *Recolectar del medio natural reproductores, larvas, postlarvas, crías, huevos, semillas, alevines o en cualquier otro estadio, y* **Inciso e)** *Acuacultura didáctica.*		

Artículos 22.- *la Secretaría podrá inscribir en el Registro Nacional de Pesca a los acuicultores que no requieran concesión, permiso o Autorización.*	Al **proyecto** le aplica el Artículo, incisos y, fracciones anteriores, porque se trata de una actividad acuícola con fines comerciales.	Por el hecho de presentar a la autoridad correspondiente (SEMARNAT) la Manifestación de Impacto Ambiental, el promovente está cumpliendo con este apartado. El proyecto se vincula por la obligatoriedad de obtener la autorización correspondiente para realizar las obras descritas en esta manifestación de impacto ambiental. Como ya se mencionó anteriormente, la promovente una vez autorizado el proyecto en materia ambiental procederá a tramitar el Registro Nacional de Pesca para la unidad de producción acuícola.
Art. 30°.- *Las actividades pesqueras se clasifican en:* **II.-** *Cultivo o acuacultura con fines*		
Artículo 31°.- *Para realizar las actividades de pesca se requiere lo siguiente:* **I,** *Concesión, para:* **Inciso b)** *Acuacultura comercial* **II,** Permiso, para: **Inciso g)** *Acuacultura de fomento* **III,** *Autorización, para:* **Inciso d)** *Recolectar del medio natural reproductores, larvas, postlarvas, crías, huevos, semillas, alevines o en cualquier otro estadio, y* **Inciso e)** *Acuacultura didáctica.*		

Artículos 22.- *la Secretaría podrá inscribir en el Registro Nacional de Pesca a los acuicultores que no requieran concesión, permiso o Autorización.*	Al **proyecto** le aplica el Artículo, incisos y, fracciones anteriores, porque se trata de una actividad acuícola con fines comerciales.	Por el hecho de presentar a la autoridad correspondiente (SEMARNAT) la Manifestación de Impacto Ambiental, el promovente está cumpliendo con este apartado. El proyecto se vincula por la obligatoriedad de obtener la autorización correspondiente para realizar las obras descritas en esta manifestación de impacto ambiental. Como ya se mencionó anteriormente, la promovente una vez autorizado el proyecto en materia ambiental procederá a tramitar el Registro Nacional de Pesca para la unidad de producción acuícola.
Art. 30°.- *Las actividades pesqueras se clasifican en:* **II.-** *Cultivo o acuacultura con fines*		
Artículo 31°.- *Para realizar las actividades de pesca se requiere lo siguiente:* **I,** *Concesión, para:* **Inciso b)** *Acuacultura comercial* **II,** Permiso, para: **Inciso g)** *Acuacultura de fomento* **III,** *Autorización, para:* **Inciso d)** *Recolectar del medio natural reproductores, larvas, postlarvas, crías, huevos, semillas, alevines o en cualquier otro estadio, y* **Inciso e)** *Acuacultura didáctica.*		

Artículos 22.- *la Secretaría podrá inscribir en el Registro Nacional de Pesca a los acuicultores que no requieran concesión, permiso o Autorización.*	Al **proyecto** le aplica el Artículo, incisos y, fracciones anteriores, porque se trata de una actividad acuícola con fines comerciales.	Por el hecho de presentar a la autoridad correspondiente (SEMARNAT) la Manifestación de Impacto Ambiental, el promovente está cumpliendo con este apartado. El proyecto se vincula por la obligatoriedad de obtener la autorización correspondiente para realizar las obras descritas en esta manifestación de impacto ambiental. Como ya se mencionó anteriormente, la promovente una vez autorizado el proyecto en materia ambiental procederá a tramitar el Registro Nacional de Pesca para la unidad de producción acuícola.
Art. 30°.- *Las actividades pesqueras se clasifican en:* **II.-** *Cultivo o acuacultura con fines*		
Artículo 31°.- *Para realizar las actividades de pesca se requiere lo siguiente:* **I,** *Concesión, para:* **Inciso b)** *Acuacultura comercial* **II,** Permiso, para: **Inciso g)** *Acuacultura de fomento* **III,** *Autorización, para:* **Inciso d)** *Recolectar del medio natural reproductores, larvas, postlarvas, crías, huevos, semillas, alevines o en cualquier otro estadio, y* **Inciso e)** *Acuacultura didáctica.*		

Artículos 22.- *la Secretaría podrá inscribir en el Registro Nacional de Pesca a los acuicultores que no requieran concesión, permiso o Autorización.*	Al **proyecto** le aplica el Artículo, incisos y, fracciones anteriores, porque se trata de una actividad acuícola con fines comerciales.	Por el hecho de presentar a la autoridad correspondiente (SEMARNAT) la Manifestación de Impacto Ambiental, el promovente está cumpliendo con este apartado. El proyecto se vincula por la obligatoriedad de obtener la autorización correspondiente para realizar las obras descritas en esta manifestación de impacto ambiental. Como ya se mencionó anteriormente, la promovente una vez autorizado el proyecto en materia ambiental procederá a tramitar el Registro Nacional de Pesca para la unidad de producción acuícola.
Art. 30°.- *Las actividades pesqueras se clasifican en:* **II.-** *Cultivo o acuacultura con fines*		
Artículo 31°.- *Para realizar las actividades de pesca se requiere lo siguiente:* **I,** *Concesión, para:* **Inciso b)** *Acuacultura comercial* **II,** Permiso, para: **Inciso g)** *Acuacultura de fomento* **III,** *Autorización, para:* **Inciso d)** *Recolectar del medio natural reproductores, larvas, postlarvas, crías, huevos, semillas, alevines o en cualquier otro estadio, y* **Inciso e)** *Acuacultura didáctica.*		

Artículos 22.- *la Secretaría podrá inscribir en el Registro Nacional de Pesca a los acuicultores que no requieran concesión, permiso o Autorización.*	Al **proyecto** le aplica el Artículo, incisos y, fracciones anteriores, porque se trata de una actividad acuícola con fines comerciales.	Por el hecho de presentar a la autoridad correspondiente (SEMARNAT) la Manifestación de Impacto Ambiental, el promovente está cumpliendo con este apartado. El proyecto se vincula por la obligatoriedad de obtener la autorización correspondiente para realizar las obras descritas en esta manifestación de impacto ambiental. Como ya se mencionó anteriormente, la promovente una vez autorizado el proyecto en materia ambiental procederá a tramitar el Registro Nacional de Pesca para la unidad de producción acuícola.
Art. 30°.- *Las actividades pesqueras se clasifican en:* **II.-** *Cultivo o acuacultura con fines*		
Artículo 31°.- *Para realizar las actividades de pesca se requiere lo siguiente:* **I,** *Concesión, para:* **Inciso b)** *Acuacultura comercial* **II,** Permiso, para: **Inciso g)** *Acuacultura de fomento* **III,** *Autorización, para:* **Inciso d)** *Recolectar del medio natural reproductores, larvas, postlarvas, crías, huevos, semillas, alevines o en cualquier otro estadio, y* **Inciso e)** *Acuacultura didáctica.*		

Artículos 22.- *la Secretaría podrá inscribir en el Registro Nacional de Pesca a los acuicultores que no requieran concesión, permiso o Autorización.*	Al **proyecto** le aplica el Artículo, incisos y, fracciones anteriores, porque se trata de una actividad acuícola con fines comerciales.	Por el hecho de presentar a la autoridad correspondiente (SEMARNAT) la Manifestación de Impacto Ambiental, el promovente está cumpliendo con este apartado. El proyecto se vincula por la obligatoriedad de obtener la autorización correspondiente para realizar las obras descritas en esta manifestación de impacto ambiental. Como ya se mencionó anteriormente, la promovente una vez autorizado el proyecto en materia ambiental procederá a tramitar el Registro Nacional de Pesca para la unidad de producción acuícola.
Art. 30°.- *Las actividades pesqueras se clasifican en:* **II.-** *Cultivo o acuacultura con fines*		
Artículo 31°.- *Para realizar las actividades de pesca se requiere lo siguiente:* **I,** *Concesión, para:* **Inciso b)** *Acuacultura comercial* **II,** Permiso, para: **Inciso g)** *Acuacultura de fomento* **III,** *Autorización, para:* **Inciso d)** *Recolectar del medio natural reproductores, larvas, postlarvas, crías, huevos, semillas, alevines o en cualquier otro estadio, y* **Inciso e)** *Acuacultura didáctica.*		

Artículos 22.- *la Secretaría podrá inscribir en el Registro Nacional de Pesca a los acuicultores que no requieran concesión, permiso o Autorización.*	Al **proyecto** le aplica el Artículo, incisos y, fracciones anteriores, porque se trata de una actividad acuícola con fines comerciales.	Por el hecho de presentar a la autoridad correspondiente (SEMARNAT) la Manifestación de Impacto Ambiental, el promovente está cumpliendo con este apartado. El proyecto se vincula por la obligatoriedad de obtener la autorización correspondiente para realizar las obras descritas en esta manifestación de impacto ambiental. Como ya se mencionó anteriormente, la promovente una vez autorizado el proyecto en materia ambiental procederá a tramitar el Registro Nacional de Pesca para la unidad de producción acuícola.
Art. 30°.- *Las actividades pesqueras se clasifican en:* **II.-** *Cultivo o acuacultura con fines*		
Artículo 31°.- *Para realizar las actividades de pesca se requiere lo siguiente:* **I,** *Concesión, para:* **Inciso b)** *Acuacultura comercial* **II,** Permiso, para: **Inciso g)** *Acuacultura de fomento* **III,** *Autorización, para:* **Inciso d)** *Recolectar del medio natural reproductores, larvas, postlarvas, crías, huevos, semillas, alevines o en cualquier otro estadio, y* **Inciso e)** *Acuacultura didáctica.*		

Artículos 22.- *la Secretaría podrá inscribir en el Registro Nacional de Pesca a los acuicultores que no requieran concesión, permiso o Autorización.*	Al **proyecto** le aplica el Artículo, incisos y, fracciones anteriores, porque se trata de una actividad acuícola con fines comerciales.	Por el hecho de presentar a la autoridad correspondiente (SEMARNAT) la Manifestación de Impacto Ambiental, el promovente está cumpliendo con este apartado. El proyecto se vincula por la obligatoriedad de obtener la autorización correspondiente para realizar las obras descritas en esta manifestación de impacto ambiental. Como ya se mencionó anteriormente, la promovente una vez autorizado el proyecto en materia ambiental procederá a tramitar el Registro Nacional de Pesca para la unidad de producción acuícola.
Art. 30°.- *Las actividades pesqueras se clasifican en:* **II.-** *Cultivo o acuacultura con fines*		
Artículo 31°.- *Para realizar las actividades de pesca se requiere lo siguiente:* **I,** *Concesión, para:* **Inciso b)** *Acuacultura comercial* **II,** Permiso, para: **Inciso g)** *Acuacultura de fomento* **III,** *Autorización, para:* **Inciso d)** *Recolectar del medio natural reproductores, larvas, postlarvas, crías, huevos, semillas, alevines o en cualquier otro estadio, y* **Inciso e)** *Acuacultura didáctica.*		

Artículos 22.- *la Secretaría podrá inscribir en el Registro Nacional de Pesca a los acuicultores que no requieran concesión, permiso o Autorización.*	Al **proyecto** le aplica el Artículo, incisos y, fracciones anteriores, porque se trata de una actividad acuícola con fines comerciales.	Por el hecho de presentar a la autoridad correspondiente (SEMARNAT) la Manifestación de Impacto Ambiental, el promovente está cumpliendo con este apartado. El proyecto se vincula por la obligatoriedad de obtener la autorización correspondiente para realizar las obras descritas en esta manifestación de impacto ambiental. Como ya se mencionó anteriormente, la promovente una vez autorizado el proyecto en materia ambiental procederá a tramitar el Registro Nacional de Pesca para la unidad de producción acuícola.
Art. 30°.- *Las actividades pesqueras se clasifican en:* **II.-** *Cultivo o acuacultura con fines*		
Artículo 31°.- *Para realizar las actividades de pesca se requiere lo siguiente:* **I,** *Concesión, para:* **Inciso b)** *Acuacultura comercial* **II,** Permiso, para: **Inciso g)** *Acuacultura de fomento* **III,** *Autorización, para:* **Inciso d)** *Recolectar del medio natural reproductores, larvas, postlarvas, crías, huevos, semillas, alevines o en cualquier otro estadio, y* **Inciso e)** *Acuacultura didáctica.*		

Artículos 22.- *la Secretaría podrá inscribir en el Registro Nacional de Pesca a los acuicultores que no requieran concesión, permiso o Autorización.*	Al **proyecto** le aplica el Artículo, incisos y, fracciones anteriores, porque se trata de una actividad acuícola con fines comerciales.	Por el hecho de presentar a la autoridad correspondiente (SEMARNAT) la Manifestación de Impacto Ambiental, el promovente está cumpliendo con este apartado. El proyecto se vincula por la obligatoriedad de obtener la autorización correspondiente para realizar las obras descritas en esta manifestación de impacto ambiental. Como ya se mencionó anteriormente, la promovente una vez autorizado el proyecto en materia ambiental procederá a tramitar el Registro Nacional de Pesca para la unidad de producción acuícola.
Art. 30°.- *Las actividades pesqueras se clasifican en:* **II.-** *Cultivo o acuacultura con fines*		
Artículo 31°.- *Para realizar las actividades de pesca se requiere lo siguiente:* **I,** *Concesión, para:* **Inciso b)** *Acuacultura comercial* **II,** Permiso, para: **Inciso g)** *Acuacultura de fomento* **III,** *Autorización, para:* **Inciso d)** *Recolectar del medio natural reproductores, larvas, postlarvas, crías, huevos, semillas, alevines o en cualquier otro estadio, y* **Inciso e)** *Acuacultura didáctica.*		

Artículos 22.- *la Secretaría podrá inscribir en el Registro Nacional de Pesca a los acuicultores que no requieran concesión, permiso o Autorización.*	Al **proyecto** le aplica el Artículo, incisos y, fracciones anteriores, porque se trata de una actividad acuícola con fines comerciales.	Por el hecho de presentar a la autoridad correspondiente (SEMARNAT) la Manifestación de Impacto Ambiental, el promovente está cumpliendo con este apartado. El proyecto se vincula por la obligatoriedad de obtener la autorización correspondiente para realizar las obras descritas en esta manifestación de impacto ambiental. Como ya se mencionó anteriormente, la promovente una vez autorizado el proyecto en materia ambiental procederá a tramitar el Registro Nacional de Pesca para la unidad de producción acuícola.
Art. 30°.- *Las actividades pesqueras se clasifican en:* **II.-** *Cultivo o acuacultura con fines*		
Artículo 31°.- *Para realizar las actividades de pesca se requiere lo siguiente:* **I,** *Concesión, para:* **Inciso b)** *Acuacultura comercial* **II,** Permiso, para: **Inciso g)** *Acuacultura de fomento* **III,** *Autorización, para:* **Inciso d)** *Recolectar del medio natural reproductores, larvas, postlarvas, crías, huevos, semillas, alevines o en cualquier otro estadio, y* **Inciso e)** *Acuacultura didáctica.*		

Artículos 22.- *la Secretaría podrá inscribir en el Registro Nacional de Pesca a los acuicultores que no requieran concesión, permiso o Autorización.*	Al **proyecto** le aplica el Artículo, incisos y, fracciones anteriores, porque se trata de una actividad acuícola con fines comerciales.	Por el hecho de presentar a la autoridad correspondiente (SEMARNAT) la Manifestación de Impacto Ambiental, el promovente está cumpliendo con este apartado. El proyecto se vincula por la obligatoriedad de obtener la autorización correspondiente para realizar las obras descritas en esta manifestación de impacto ambiental. Como ya se mencionó anteriormente, la promovente una vez autorizado el proyecto en materia ambiental procederá a tramitar el Registro Nacional de Pesca para la unidad de producción acuícola.
Art. 30°.- *Las actividades pesqueras se clasifican en:* **II.-** *Cultivo o acuacultura con fines*		
Artículo 31°.- *Para realizar las actividades de pesca se requiere lo siguiente:* **I,** *Concesión, para:* **Inciso b)** *Acuacultura comercial* **II,** Permiso, para: **Inciso g)** *Acuacultura de fomento* **III,** *Autorización, para:* **Inciso d)** *Recolectar del medio natural reproductores, larvas, postlarvas, crías, huevos, semillas, alevines o en cualquier otro estadio, y* **Inciso e)** *Acuacultura didáctica.*		

Artículos 22.- *la Secretaría podrá inscribir en el Registro Nacional de Pesca a los acuicultores que no requieran concesión, permiso o Autorización.*	Al **proyecto** le aplica el Artículo, incisos y, fracciones anteriores, porque se trata de una actividad acuícola con fines comerciales.	Por el hecho de presentar a la autoridad correspondiente (SEMARNAT) la Manifestación de Impacto Ambiental, el promovente está cumpliendo con este apartado. El proyecto se vincula por la obligatoriedad de obtener la autorización correspondiente para realizar las obras descritas en esta manifestación de impacto ambiental. Como ya se mencionó anteriormente, la promovente una vez autorizado el proyecto en materia ambiental procederá a tramitar el Registro Nacional de Pesca para la unidad de producción acuícola.
Art. 30°.- *Las actividades pesqueras se clasifican en:* **II.-** *Cultivo o acuacultura con fines*		
Artículo 31°.- *Para realizar las actividades de pesca se requiere lo siguiente:* **I,** *Concesión, para:* **Inciso b)** *Acuacultura comercial* **II,** Permiso, para: **Inciso g)** *Acuacultura de fomento* **III,** *Autorización, para:* **Inciso d)** *Recolectar del medio natural reproductores, larvas, postlarvas, crías, huevos, semillas, alevines o en cualquier otro estadio, y* **Inciso e)** *Acuacultura didáctica.*		

Artículos 22.- *la Secretaría podrá inscribir en el Registro Nacional de Pesca a los acuicultores que no requieran concesión, permiso o Autorización.*	Al **proyecto** le aplica el Artículo, incisos y, fracciones anteriores, porque se trata de una actividad acuícola con fines comerciales.	Por el hecho de presentar a la autoridad correspondiente (SEMARNAT) la Manifestación de Impacto Ambiental, el promovente está cumpliendo con este apartado. El proyecto se vincula por la obligatoriedad de obtener la autorización correspondiente para realizar las obras descritas en esta manifestación de impacto ambiental. Como ya se mencionó anteriormente, la promovente una vez autorizado el proyecto en materia ambiental procederá a tramitar el Registro Nacional de Pesca para la unidad de producción acuícola.
Art. 30°.- *Las actividades pesqueras se clasifican en:* **II.-** *Cultivo o acuacultura con fines*		
Artículo 31°.- *Para realizar las actividades de pesca se requiere lo siguiente:* **I,** *Concesión, para:* **Inciso b)** *Acuacultura comercial* **II,** Permiso, para: **Inciso g)** *Acuacultura de fomento* **III,** *Autorización, para:* **Inciso d)** *Recolectar del medio natural reproductores, larvas, postlarvas, crías, huevos, semillas, alevines o en cualquier otro estadio, y* **Inciso e)** *Acuacultura didáctica.*		

Artículos 22.- *la Secretaría podrá inscribir en el Registro Nacional de Pesca a los acuicultores que no requieran concesión, permiso o Autorización.*	Al **proyecto** le aplica el Artículo, incisos y, fracciones anteriores, porque se trata de una actividad acuícola con fines comerciales.	Por el hecho de presentar a la autoridad correspondiente (SEMARNAT) la Manifestación de Impacto Ambiental, el promovente está cumpliendo con este apartado. El proyecto se vincula por la obligatoriedad de obtener la autorización correspondiente para realizar las obras descritas en esta manifestación de impacto ambiental. Como ya se mencionó anteriormente, la promovente una vez autorizado el proyecto en materia ambiental procederá a tramitar el Registro Nacional de Pesca para la unidad de producción acuícola.
Art. 30°.- *Las actividades pesqueras se clasifican en:* **II.-** *Cultivo o acuacultura con fines*		
Artículo 31°.- *Para realizar las actividades de pesca se requiere lo siguiente:* **I,** *Concesión, para:* **Inciso b)** *Acuacultura comercial* **II,** Permiso, para: **Inciso g)** *Acuacultura de fomento* **III,** *Autorización, para:* **Inciso d)** *Recolectar del medio natural reproductores, larvas, postlarvas, crías, huevos, semillas, alevines o en cualquier otro estadio, y* **Inciso e)** *Acuacultura didáctica.*		

Artículos 22.- *la Secretaría podrá inscribir en el Registro Nacional de Pesca a los acuicultores que no requieran concesión, permiso o Autorización.*	Al **proyecto** le aplica el Artículo, incisos y, fracciones anteriores, porque se trata de una actividad acuícola con fines comerciales.	Por el hecho de presentar a la autoridad correspondiente (SEMARNAT) la Manifestación de Impacto Ambiental, el promovente está cumpliendo con este apartado. El proyecto se vincula por la obligatoriedad de obtener la autorización correspondiente para realizar las obras descritas en esta manifestación de impacto ambiental. Como ya se mencionó anteriormente, la promovente una vez autorizado el proyecto en materia ambiental procederá a tramitar el Registro Nacional de Pesca para la unidad de producción acuícola.
Art. 30°.- *Las actividades pesqueras se clasifican en:* **II.-** *Cultivo o acuacultura con fines*		
Artículo 31°.- *Para realizar las actividades de pesca se requiere lo siguiente:* **I,** *Concesión, para:* **Inciso b)** *Acuacultura comercial* **II,** Permiso, para: **Inciso g)** *Acuacultura de fomento* **III,** *Autorización, para:* **Inciso d)** *Recolectar del medio natural reproductores, larvas, postlarvas, crías, huevos, semillas, alevines o en cualquier otro estadio, y* **Inciso e)** *Acuacultura didáctica.*		

Artículos 22.- *la Secretaría podrá inscribir en el Registro Nacional de Pesca a los acuicultores que no requieran concesión, permiso o Autorización.*	Al **proyecto** le aplica el Artículo, incisos y, fracciones anteriores, porque se trata de una actividad acuícola con fines comerciales.	Por el hecho de presentar a la autoridad correspondiente (SEMARNAT) la Manifestación de Impacto Ambiental, el promovente está cumpliendo con este apartado. El proyecto se vincula por la obligatoriedad de obtener la autorización correspondiente para realizar las obras descritas en esta manifestación de impacto ambiental. Como ya se mencionó anteriormente, la promovente una vez autorizado el proyecto en materia ambiental procederá a tramitar el Registro Nacional de Pesca para la unidad de producción acuícola.
Art. 30°.- *Las actividades pesqueras se clasifican en:* **II.-** *Cultivo o acuacultura con fines*		
Artículo 31°.- *Para realizar las actividades de pesca se requiere lo siguiente:* **I,** *Concesión, para:* **Inciso b)** *Acuacultura comercial* **II,** Permiso, para: **Inciso g)** *Acuacultura de fomento* **III,** *Autorización, para:* **Inciso d)** *Recolectar del medio natural reproductores, larvas, postlarvas, crías, huevos, semillas, alevines o en cualquier otro estadio, y* **Inciso e)** *Acuacultura didáctica.*		

Artículos 22.- *la Secretaría podrá inscribir en el Registro Nacional de Pesca a los acuicultores que no requieran concesión, permiso o Autorización.*	Al **proyecto** le aplica el Artículo, incisos y, fracciones anteriores, porque se trata de una actividad acuícola con fines comerciales.	Por el hecho de presentar a la autoridad correspondiente (SEMARNAT) la Manifestación de Impacto Ambiental, el promovente está cumpliendo con este apartado. El proyecto se vincula por la obligatoriedad de obtener la autorización correspondiente para realizar las obras descritas en esta manifestación de impacto ambiental. Como ya se mencionó anteriormente, la promovente una vez autorizado el proyecto en materia ambiental procederá a tramitar el Registro Nacional de Pesca para la unidad de producción acuícola.
Art. 30°.- *Las actividades pesqueras se clasifican en:* **II.-** *Cultivo o acuacultura con fines*		
Artículo 31°.- *Para realizar las actividades de pesca se requiere lo siguiente:* **I,** *Concesión, para:* **Inciso b)** *Acuacultura comercial* **II,** Permiso, para: **Inciso g)** *Acuacultura de fomento* **III,** *Autorización, para:* **Inciso d)** *Recolectar del medio natural reproductores, larvas, postlarvas, crías, huevos, semillas, alevines o en cualquier otro estadio, y* **Inciso e)** *Acuacultura didáctica.*		

Artículos 22.- *la Secretaría podrá inscribir en el Registro Nacional de Pesca a los acuicultores que no requieran concesión, permiso o Autorización.*	Al **proyecto** le aplica el Artículo, incisos y, fracciones anteriores, porque se trata de una actividad acuícola con fines comerciales.	Por el hecho de presentar a la autoridad correspondiente (SEMARNAT) la Manifestación de Impacto Ambiental, el promovente está cumpliendo con este apartado. El proyecto se vincula por la obligatoriedad de obtener la autorización correspondiente para realizar las obras descritas en esta manifestación de impacto ambiental. Como ya se mencionó anteriormente, la promovente una vez autorizado el proyecto en materia ambiental procederá a tramitar el Registro Nacional de Pesca para la unidad de producción acuícola.
Art. 30°.- *Las actividades pesqueras se clasifican en:* **II.-** *Cultivo o acuacultura con fines*		
Artículo 31°.- *Para realizar las actividades de pesca se requiere lo siguiente:* **I,** *Concesión, para:* **Inciso b)** *Acuacultura comercial* **II,** Permiso, para: **Inciso g)** *Acuacultura de fomento* **III,** *Autorización, para:* **Inciso d)** *Recolectar del medio natural reproductores, larvas, postlarvas, crías, huevos, semillas, alevines o en cualquier otro estadio, y* **Inciso e)** *Acuacultura didáctica.*		

Artículos 22.- *la Secretaría podrá inscribir en el Registro Nacional de Pesca a los acuicultores que no requieran concesión, permiso o Autorización.*	Al **proyecto** le aplica el Artículo, incisos y, fracciones anteriores, porque se trata de una actividad acuícola con fines comerciales.	Por el hecho de presentar a la autoridad correspondiente (SEMARNAT) la Manifestación de Impacto Ambiental, el promovente está cumpliendo con este apartado. El proyecto se vincula por la obligatoriedad de obtener la autorización correspondiente para realizar las obras descritas en esta manifestación de impacto ambiental. Como ya se mencionó anteriormente, la promovente una vez autorizado el proyecto en materia ambiental procederá a tramitar el Registro Nacional de Pesca para la unidad de producción acuícola.
Art. 30°.- *Las actividades pesqueras se clasifican en:* **II.-** *Cultivo o acuacultura con fines*		
Artículo 31°.- *Para realizar las actividades de pesca se requiere lo siguiente:* **I,** *Concesión, para:* **Inciso b)** *Acuacultura comercial* **II,** Permiso, para: **Inciso g)** *Acuacultura de fomento* **III,** *Autorización, para:* **Inciso d)** *Recolectar del medio natural reproductores, larvas, postlarvas, crías, huevos, semillas, alevines o en cualquier otro estadio, y* **Inciso e)** *Acuacultura didáctica.*		

Artículos 22.- *la Secretaría podrá inscribir en el Registro Nacional de Pesca a los acuicultores que no requieran concesión, permiso o Autorización.*	Al **proyecto** le aplica el Artículo, incisos y, fracciones anteriores, porque se trata de una actividad acuícola con fines comerciales.	Por el hecho de presentar a la autoridad correspondiente (SEMARNAT) la Manifestación de Impacto Ambiental, el promovente está cumpliendo con este apartado. El proyecto se vincula por la obligatoriedad de obtener la autorización correspondiente para realizar las obras descritas en esta manifestación de impacto ambiental. Como ya se mencionó anteriormente, la promovente una vez autorizado el proyecto en materia ambiental procederá a tramitar el Registro Nacional de Pesca para la unidad de producción acuícola.
Art. 30°.- *Las actividades pesqueras se clasifican en:* **II.-** *Cultivo o acuacultura con fines*		
Artículo 31°.- *Para realizar las actividades de pesca se requiere lo siguiente:* **I,** *Concesión, para:* **Inciso b)** *Acuacultura comercial* **II,** Permiso, para: **Inciso g)** *Acuacultura de fomento* **III,** *Autorización, para:* **Inciso d)** *Recolectar del medio natural reproductores, larvas, postlarvas, crías, huevos, semillas, alevines o en cualquier otro estadio, y* **Inciso e)** *Acuacultura didáctica.*		

Artículos 22.- *la Secretaría podrá inscribir en el Registro Nacional de Pesca a los acuicultores que no requieran concesión, permiso o Autorización.*	Al **proyecto** le aplica el Artículo, incisos y, fracciones anteriores, porque se trata de una actividad acuícola con fines comerciales.	Por el hecho de presentar a la autoridad correspondiente (SEMARNAT) la Manifestación de Impacto Ambiental, el promovente está cumpliendo con este apartado. El proyecto se vincula por la obligatoriedad de obtener la autorización correspondiente para realizar las obras descritas en esta manifestación de impacto ambiental. Como ya se mencionó anteriormente, la promovente una vez autorizado el proyecto en materia ambiental procederá a tramitar el Registro Nacional de Pesca para la unidad de producción acuícola.
Art. 30°.- *Las actividades pesqueras se clasifican en:* **II.-** *Cultivo o acuacultura con fines*		
Artículo 31°.- *Para realizar las actividades de pesca se requiere lo siguiente:* **I,** *Concesión, para:* **Inciso b)** *Acuacultura comercial* **II,** Permiso, para: **Inciso g)** *Acuacultura de fomento* **III,** *Autorización, para:* **Inciso d)** *Recolectar del medio natural reproductores, larvas, postlarvas, crías, huevos, semillas, alevines o en cualquier otro estadio, y* **Inciso e)** *Acuacultura didáctica.*		

Artículos 22.- *la Secretaría podrá inscribir en el Registro Nacional de Pesca a los acuicultores que no requieran concesión, permiso o Autorización.*	Al **proyecto** le aplica el Artículo, incisos y, fracciones anteriores, porque se trata de una actividad acuícola con fines comerciales.	Por el hecho de presentar a la autoridad correspondiente (SEMARNAT) la Manifestación de Impacto Ambiental, el promovente está cumpliendo con este apartado. El proyecto se vincula por la obligatoriedad de obtener la autorización correspondiente para realizar las obras descritas en esta manifestación de impacto ambiental. Como ya se mencionó anteriormente, la promovente una vez autorizado el proyecto en materia ambiental procederá a tramitar el Registro Nacional de Pesca para la unidad de producción acuícola.
Art. 30°.- *Las actividades pesqueras se clasifican en:* **II.-** *Cultivo o acuacultura con fines*		
Artículo 31°.- *Para realizar las actividades de pesca se requiere lo siguiente:* **I,** *Concesión, para:* **Inciso b)** *Acuacultura comercial* **II,** Permiso, para: **Inciso g)** *Acuacultura de fomento* **III,** *Autorización, para:* **Inciso d)** *Recolectar del medio natural reproductores, larvas, postlarvas, crías, huevos, semillas, alevines o en cualquier otro estadio, y* **Inciso e)** *Acuacultura didáctica.*		

Artículos 22.- *la Secretaría podrá inscribir en el Registro Nacional de Pesca a los acuicultores que no requieran concesión, permiso o Autorización.*	Al **proyecto** le aplica el Artículo, incisos y, fracciones anteriores, porque se trata de una actividad acuícola con fines comerciales.	Por el hecho de presentar a la autoridad correspondiente (SEMARNAT) la Manifestación de Impacto Ambiental, el promovente está cumpliendo con este apartado. El proyecto se vincula por la obligatoriedad de obtener la autorización correspondiente para realizar las obras descritas en esta manifestación de impacto ambiental. Como ya se mencionó anteriormente, la promovente una vez autorizado el proyecto en materia ambiental procederá a tramitar el Registro Nacional de Pesca para la unidad de producción acuícola.
Art. 30°.- *Las actividades pesqueras se clasifican en:* **II.-** *Cultivo o acuacultura con fines*		
Artículo 31°.- *Para realizar las actividades de pesca se requiere lo siguiente:* **I,** *Concesión, para:* **Inciso b)** *Acuacultura comercial* **II,** Permiso, para: **Inciso g)** *Acuacultura de fomento* **III,** *Autorización, para:* **Inciso d)** *Recolectar del medio natural reproductores, larvas, postlarvas, crías, huevos, semillas, alevines o en cualquier otro estadio, y* **Inciso e)** *Acuacultura didáctica.*		

Artículos 22.- *la Secretaría podrá inscribir en el Registro Nacional de Pesca a los acuicultores que no requieran concesión, permiso o Autorización.*	Al **proyecto** le aplica el Artículo, incisos y, fracciones anteriores, porque se trata de una actividad acuícola con fines comerciales.	Por el hecho de presentar a la autoridad correspondiente (SEMARNAT) la Manifestación de Impacto Ambiental, el promovente está cumpliendo con este apartado. El proyecto se vincula por la obligatoriedad de obtener la autorización correspondiente para realizar las obras descritas en esta manifestación de impacto ambiental. Como ya se mencionó anteriormente, la promovente una vez autorizado el proyecto en materia ambiental procederá a tramitar el Registro Nacional de Pesca para la unidad de producción acuícola.
Art. 30°.- *Las actividades pesqueras se clasifican en:* **II.-** *Cultivo o acuacultura con fines*		
Artículo 31°.- *Para realizar las actividades de pesca se requiere lo siguiente:* **I,** *Concesión, para:* **Inciso b)** *Acuacultura comercial* **II,** Permiso, para: **Inciso g)** *Acuacultura de fomento* **III,** *Autorización, para:* **Inciso d)** *Recolectar del medio natural reproductores, larvas, postlarvas, crías, huevos, semillas, alevines o en cualquier otro estadio, y* **Inciso e)** *Acuacultura didáctica.*		

Artículos 22.- *la Secretaría podrá inscribir en el Registro Nacional de Pesca a los acuicultores que no requieran concesión, permiso o Autorización.*	Al **proyecto** le aplica el Artículo, incisos y, fracciones anteriores, porque se trata de una actividad acuícola con fines comerciales.	Por el hecho de presentar a la autoridad correspondiente (SEMARNAT) la Manifestación de Impacto Ambiental, el promovente está cumpliendo con este apartado. El proyecto se vincula por la obligatoriedad de obtener la autorización correspondiente para realizar las obras descritas en esta manifestación de impacto ambiental. Como ya se mencionó anteriormente, la promovente una vez autorizado el proyecto en materia ambiental procederá a tramitar el Registro Nacional de Pesca para la unidad de producción acuícola.
Art. 30°.- *Las actividades pesqueras se clasifican en:* **II.-** *Cultivo o acuacultura con fines*		
Artículo 31°.- *Para realizar las actividades de pesca se requiere lo siguiente:* **I,** *Concesión, para:* **Inciso b)** *Acuacultura comercial* **II,** Permiso, para: **Inciso g)** *Acuacultura de fomento* **III,** *Autorización, para:* **Inciso d)** *Recolectar del medio natural reproductores, larvas, postlarvas, crías, huevos, semillas, alevines o en cualquier otro estadio, y* **Inciso e)** *Acuacultura didáctica.*		

Artículos 22.- *la Secretaría podrá inscribir en el Registro Nacional de Pesca a los acuicultores que no requieran concesión, permiso o Autorización.*	Al **proyecto** le aplica el Artículo, incisos y, fracciones anteriores, porque se trata de una actividad acuícola con fines comerciales.	Por el hecho de presentar a la autoridad correspondiente (SEMARNAT) la Manifestación de Impacto Ambiental, el promovente está cumpliendo con este apartado. El proyecto se vincula por la obligatoriedad de obtener la autorización correspondiente para realizar las obras descritas en esta manifestación de impacto ambiental. Como ya se mencionó anteriormente, la promovente una vez autorizado el proyecto en materia ambiental procederá a tramitar el Registro Nacional de Pesca para la unidad de producción acuícola.
Art. 30°.- *Las actividades pesqueras se clasifican en:* **II.-** *Cultivo o acuacultura con fines*		
Artículo 31°.- *Para realizar las actividades de pesca se requiere lo siguiente:* **I,** *Concesión, para:* **Inciso b)** *Acuacultura comercial* **II,** Permiso, para: **Inciso g)** *Acuacultura de fomento* **III,** *Autorización, para:* **Inciso d)** *Recolectar del medio natural reproductores, larvas, postlarvas, crías, huevos, semillas, alevines o en cualquier otro estadio, y* **Inciso e)** *Acuacultura didáctica.*		

Artículos 22.- *la Secretaría podrá inscribir en el Registro Nacional de Pesca a los acuicultores que no requieran concesión, permiso o Autorización.*	Al **proyecto** le aplica el Artículo, incisos y, fracciones anteriores, porque se trata de una actividad acuícola con fines comerciales.	Por el hecho de presentar a la autoridad correspondiente (SEMARNAT) la Manifestación de Impacto Ambiental, el promovente está cumpliendo con este apartado. El proyecto se vincula por la obligatoriedad de obtener la autorización correspondiente para realizar las obras descritas en esta manifestación de impacto ambiental. Como ya se mencionó anteriormente, la promovente una vez autorizado el proyecto en materia ambiental procederá a tramitar el Registro Nacional de Pesca para la unidad de producción acuícola.
Art. 30°.- *Las actividades pesqueras se clasifican en:* **II.-** *Cultivo o acuacultura con fines*		
Artículo 31°.- *Para realizar las actividades de pesca se requiere lo siguiente:* **I,** *Concesión, para:* **Inciso b)** *Acuacultura comercial* **II,** Permiso, para: **Inciso g)** *Acuacultura de fomento* **III,** *Autorización, para:* **Inciso d)** *Recolectar del medio natural reproductores, larvas, postlarvas, crías, huevos, semillas, alevines o en cualquier otro estadio, y* **Inciso e)** *Acuacultura didáctica.*		

Artículos 22.- *la Secretaría podrá inscribir en el Registro Nacional de Pesca a los acuicultores que no requieran concesión, permiso o Autorización.*	Al **proyecto** le aplica el Artículo, incisos y, fracciones anteriores, porque se trata de una actividad acuícola con fines comerciales.	Por el hecho de presentar a la autoridad correspondiente (SEMARNAT) la Manifestación de Impacto Ambiental, el promovente está cumpliendo con este apartado. El proyecto se vincula por la obligatoriedad de obtener la autorización correspondiente para realizar las obras descritas en esta manifestación de impacto ambiental. Como ya se mencionó anteriormente, la promovente una vez autorizado el proyecto en materia ambiental procederá a tramitar el Registro Nacional de Pesca para la unidad de producción acuícola.
Art. 30°.- *Las actividades pesqueras se clasifican en:* **II.-** *Cultivo o acuacultura con fines*		
Artículo 31°.- *Para realizar las actividades de pesca se requiere lo siguiente:* **I,** *Concesión, para:* **Inciso b)** *Acuacultura comercial* **II,** Permiso, para: **Inciso g)** *Acuacultura de fomento* **III,** *Autorización, para:* **Inciso d)** *Recolectar del medio natural reproductores, larvas, postlarvas, crías, huevos, semillas, alevines o en cualquier otro estadio, y* **Inciso e)** *Acuacultura didáctica.*		

Artículos 22.- *la Secretaría podrá inscribir en el Registro Nacional de Pesca a los acuicultores que no requieran concesión, permiso o Autorización.*	Al **proyecto** le aplica el Artículo, incisos y, fracciones anteriores, porque se trata de una actividad acuícola con fines comerciales.	Por el hecho de presentar a la autoridad correspondiente (SEMARNAT) la Manifestación de Impacto Ambiental, el promovente está cumpliendo con este apartado. El proyecto se vincula por la obligatoriedad de obtener la autorización correspondiente para realizar las obras descritas en esta manifestación de impacto ambiental. Como ya se mencionó anteriormente, la promovente una vez autorizado el proyecto en materia ambiental procederá a tramitar el Registro Nacional de Pesca para la unidad de producción acuícola.
Art. 30°.- *Las actividades pesqueras se clasifican en:* **II.-** *Cultivo o acuacultura con fines*		
Artículo 31°.- *Para realizar las actividades de pesca se requiere lo siguiente:* **I,** *Concesión, para:* **Inciso b)** *Acuacultura comercial* **II,** Permiso, para: **Inciso g)** *Acuacultura de fomento* **III,** *Autorización, para:* **Inciso d)** *Recolectar del medio natural reproductores, larvas, postlarvas, crías, huevos, semillas, alevines o en cualquier otro estadio, y* **Inciso e)** *Acuacultura didáctica.*		

Artículos 22.- *la Secretaría podrá inscribir en el Registro Nacional de Pesca a los acuicultores que no requieran concesión, permiso o Autorización.*	Al **proyecto** le aplica el Artículo, incisos y, fracciones anteriores, porque se trata de una actividad acuícola con fines comerciales.	Por el hecho de presentar a la autoridad correspondiente (SEMARNAT) la Manifestación de Impacto Ambiental, el promovente está cumpliendo con este apartado. El proyecto se vincula por la obligatoriedad de obtener la autorización correspondiente para realizar las obras descritas en esta manifestación de impacto ambiental. Como ya se mencionó anteriormente, la promovente una vez autorizado el proyecto en materia ambiental procederá a tramitar el Registro Nacional de Pesca para la unidad de producción acuícola.
Art. 30°.- *Las actividades pesqueras se clasifican en:* **II.-** *Cultivo o acuacultura con fines*		
Artículo 31°.- *Para realizar las actividades de pesca se requiere lo siguiente:* **I,** *Concesión, para:* **Inciso b)** *Acuacultura comercial* **II,** Permiso, para: **Inciso g)** *Acuacultura de fomento* **III,** *Autorización, para:* **Inciso d)** *Recolectar del medio natural reproductores, larvas, postlarvas, crías, huevos, semillas, alevines o en cualquier otro estadio, y* **Inciso e)** *Acuacultura didáctica.*		

Artículos 22.- *la Secretaría podrá inscribir en el Registro Nacional de Pesca a los acuicultores que no requieran concesión, permiso o Autorización.*	Al **proyecto** le aplica el Artículo, incisos y, fracciones anteriores, porque se trata de una actividad acuícola con fines comerciales.	Por el hecho de presentar a la autoridad correspondiente (SEMARNAT) la Manifestación de Impacto Ambiental, el promovente está cumpliendo con este apartado. El proyecto se vincula por la obligatoriedad de obtener la autorización correspondiente para realizar las obras descritas en esta manifestación de impacto ambiental. Como ya se mencionó anteriormente, la promovente una vez autorizado el proyecto en materia ambiental procederá a tramitar el Registro Nacional de Pesca para la unidad de producción acuícola.
Art. 30°.- *Las actividades pesqueras se clasifican en:* **II.-** *Cultivo o acuacultura con fines*		
Artículo 31°.- *Para realizar las actividades de pesca se requiere lo siguiente:* **I,** *Concesión, para:* **Inciso b)** *Acuacultura comercial* **II,** Permiso, para: **Inciso g)** *Acuacultura de fomento* **III,** *Autorización, para:* **Inciso d)** *Recolectar del medio natural reproductores, larvas, postlarvas, crías, huevos, semillas, alevines o en cualquier otro estadio, y* **Inciso e)** *Acuacultura didáctica.*		

Artículos 22.- *la Secretaría podrá inscribir en el Registro Nacional de Pesca a los acuicultores que no requieran concesión, permiso o Autorización.*	Al **proyecto** le aplica el Artículo, incisos y, fracciones anteriores, porque se trata de una actividad acuícola con fines comerciales.	Por el hecho de presentar a la autoridad correspondiente (SEMARNAT) la Manifestación de Impacto Ambiental, el promovente está cumpliendo con este apartado. El proyecto se vincula por la obligatoriedad de obtener la autorización correspondiente para realizar las obras descritas en esta manifestación de impacto ambiental. Como ya se mencionó anteriormente, la promovente una vez autorizado el proyecto en materia ambiental procederá a tramitar el Registro Nacional de Pesca para la unidad de producción acuícola.
Art. 30°.- *Las actividades pesqueras se clasifican en:* **II.-** *Cultivo o acuacultura con fines*		
Artículo 31°.- *Para realizar las actividades de pesca se requiere lo siguiente:* **I,** *Concesión, para:* **Inciso b)** *Acuacultura comercial* **II,** Permiso, para: **Inciso g)** *Acuacultura de fomento* **III,** *Autorización, para:* **Inciso d)** *Recolectar del medio natural reproductores, larvas, postlarvas, crías, huevos, semillas, alevines o en cualquier otro estadio, y* **Inciso e)** *Acuacultura didáctica.*		

Artículos 22.- *la Secretaría podrá inscribir en el Registro Nacional de Pesca a los acuicultores que no requieran concesión, permiso o Autorización.*	Al **proyecto** le aplica el Artículo, incisos y, fracciones anteriores, porque se trata de una actividad acuícola con fines comerciales.	Por el hecho de presentar a la autoridad correspondiente (SEMARNAT) la Manifestación de Impacto Ambiental, el promovente está cumpliendo con este apartado. El proyecto se vincula por la obligatoriedad de obtener la autorización correspondiente para realizar las obras descritas en esta manifestación de impacto ambiental. Como ya se mencionó anteriormente, la promovente una vez autorizado el proyecto en materia ambiental procederá a tramitar el Registro Nacional de Pesca para la unidad de producción acuícola.
Art. 30°.- *Las actividades pesqueras se clasifican en:* **II.-** *Cultivo o acuacultura con fines*		
Artículo 31°.- *Para realizar las actividades de pesca se requiere lo siguiente:* **I,** *Concesión, para:* **Inciso b)** *Acuacultura comercial* **II,** Permiso, para: **Inciso g)** *Acuacultura de fomento* **III,** *Autorización, para:* **Inciso d)** *Recolectar del medio natural reproductores, larvas, postlarvas, crías, huevos, semillas, alevines o en cualquier otro estadio, y* **Inciso e)** *Acuacultura didáctica.*		

Artículos 22.- *la Secretaría podrá inscribir en el Registro Nacional de Pesca a los acuicultores que no requieran concesión, permiso o Autorización.*	Al **proyecto** le aplica el Artículo, incisos y, fracciones anteriores, porque se trata de una actividad acuícola con fines comerciales.	Por el hecho de presentar a la autoridad correspondiente (SEMARNAT) la Manifestación de Impacto Ambiental, el promovente está cumpliendo con este apartado. El proyecto se vincula por la obligatoriedad de obtener la autorización correspondiente para realizar las obras descritas en esta manifestación de impacto ambiental. Como ya se mencionó anteriormente, la promovente una vez autorizado el proyecto en materia ambiental procederá a tramitar el Registro Nacional de Pesca para la unidad de producción acuícola.
Art. 30°.- *Las actividades pesqueras se clasifican en:* **II.-** *Cultivo o acuacultura con fines*		
Artículo 31°.- *Para realizar las actividades de pesca se requiere lo siguiente:* **I,** *Concesión, para:* **Inciso b)** *Acuacultura comercial* **II,** Permiso, para: **Inciso g)** *Acuacultura de fomento* **III,** *Autorización, para:* **Inciso d)** *Recolectar del medio natural reproductores, larvas, postlarvas, crías, huevos, semillas, alevines o en cualquier otro estadio, y* **Inciso e)** *Acuacultura didáctica.*		

Artículos 22.- *la Secretaría podrá inscribir en el Registro Nacional de Pesca a los acuicultores que no requieran concesión, permiso o Autorización.*	Al **proyecto** le aplica el Artículo, incisos y, fracciones anteriores, porque se trata de una actividad acuícola con fines comerciales.	Por el hecho de presentar a la autoridad correspondiente (SEMARNAT) la Manifestación de Impacto Ambiental, el promovente está cumpliendo con este apartado. El proyecto se vincula por la obligatoriedad de obtener la autorización correspondiente para realizar las obras descritas en esta manifestación de impacto ambiental. Como ya se mencionó anteriormente, la promovente una vez autorizado el proyecto en materia ambiental procederá a tramitar el Registro Nacional de Pesca para la unidad de producción acuícola.
Art. 30°.- *Las actividades pesqueras se clasifican en:* **II.-** *Cultivo o acuacultura con fines*		
Artículo 31°.- *Para realizar las actividades de pesca se requiere lo siguiente:* **I,** *Concesión, para:* **Inciso b)** *Acuacultura comercial* **II,** Permiso, para: **Inciso g)** *Acuacultura de fomento* **III,** *Autorización, para:* **Inciso d)** *Recolectar del medio natural reproductores, larvas, postlarvas, crías, huevos, semillas, alevines o en cualquier otro estadio, y* **Inciso e)** *Acuacultura didáctica.*		

Artículos 22.- *la Secretaría podrá inscribir en el Registro Nacional de Pesca a los acuicultores que no requieran concesión, permiso o Autorización.*	Al **proyecto** le aplica el Artículo, incisos y, fracciones anteriores, porque se trata de una actividad acuícola con fines comerciales.	Por el hecho de presentar a la autoridad correspondiente (SEMARNAT) la Manifestación de Impacto Ambiental, el promovente está cumpliendo con este apartado. El proyecto se vincula por la obligatoriedad de obtener la autorización correspondiente para realizar las obras descritas en esta manifestación de impacto ambiental. Como ya se mencionó anteriormente, la promovente una vez autorizado el proyecto en materia ambiental procederá a tramitar el Registro Nacional de Pesca para la unidad de producción acuícola.
Art. 30°.- *Las actividades pesqueras se clasifican en:* **II.-** *Cultivo o acuacultura con fines*		
Artículo 31°.- *Para realizar las actividades de pesca se requiere lo siguiente:* **I,** *Concesión, para:* **Inciso b)** *Acuacultura comercial* **II,** Permiso, para: **Inciso g)** *Acuacultura de fomento* **III,** *Autorización, para:* **Inciso d)** *Recolectar del medio natural reproductores, larvas, postlarvas, crías, huevos, semillas, alevines o en cualquier otro estadio, y* **Inciso e)** *Acuacultura didáctica.*		

Artículos 22.- *la Secretaría podrá inscribir en el Registro Nacional de Pesca a los acuicultores que no requieran concesión, permiso o Autorización.*	Al **proyecto** le aplica el Artículo, incisos y, fracciones anteriores, porque se trata de una actividad acuícola con fines comerciales.	Por el hecho de presentar a la autoridad correspondiente (SEMARNAT) la Manifestación de Impacto Ambiental, el promovente está cumpliendo con este apartado. El proyecto se vincula por la obligatoriedad de obtener la autorización correspondiente para realizar las obras descritas en esta manifestación de impacto ambiental. Como ya se mencionó anteriormente, la promovente una vez autorizado el proyecto en materia ambiental procederá a tramitar el Registro Nacional de Pesca para la unidad de producción acuícola.
Art. 30°.- *Las actividades pesqueras se clasifican en:* **II.-** *Cultivo o acuacultura con fines*		
Artículo 31°.- *Para realizar las actividades de pesca se requiere lo siguiente:* **I,** *Concesión, para:* **Inciso b)** *Acuacultura comercial* **II,** Permiso, para: **Inciso g)** *Acuacultura de fomento* **III,** *Autorización, para:* **Inciso d)** *Recolectar del medio natural reproductores, larvas, postlarvas, crías, huevos, semillas, alevines o en cualquier otro estadio, y* **Inciso e)** *Acuacultura didáctica.*		

Artículos 22.- *la Secretaría podrá inscribir en el Registro Nacional de Pesca a los acuicultores que no requieran concesión, permiso o Autorización.*	Al **proyecto** le aplica el Artículo, incisos y, fracciones anteriores, porque se trata de una actividad acuícola con fines comerciales.	Por el hecho de presentar a la autoridad correspondiente (SEMARNAT) la Manifestación de Impacto Ambiental, el promovente está cumpliendo con este apartado. El proyecto se vincula por la obligatoriedad de obtener la autorización correspondiente para realizar las obras descritas en esta manifestación de impacto ambiental. Como ya se mencionó anteriormente, la promovente una vez autorizado el proyecto en materia ambiental procederá a tramitar el Registro Nacional de Pesca para la unidad de producción acuícola.
Art. 30°.- *Las actividades pesqueras se clasifican en:* **II.-** *Cultivo o acuacultura con fines*		
Artículo 31°.- *Para realizar las actividades de pesca se requiere lo siguiente:* **I,** *Concesión, para:* **Inciso b)** *Acuacultura comercial* **II,** Permiso, para: **Inciso g)** *Acuacultura de fomento* **III,** *Autorización, para:* **Inciso d)** *Recolectar del medio natural reproductores, larvas, postlarvas, crías, huevos, semillas, alevines o en cualquier otro estadio, y* **Inciso e)** *Acuacultura didáctica.*		

Artículos 22.- *la Secretaría podrá inscribir en el Registro Nacional de Pesca a los acuicultores que no requieran concesión, permiso o Autorización.*	Al **proyecto** le aplica el Artículo, incisos y, fracciones anteriores, porque se trata de una actividad acuícola con fines comerciales.	Por el hecho de presentar a la autoridad correspondiente (SEMARNAT) la Manifestación de Impacto Ambiental, el promovente está cumpliendo con este apartado. El proyecto se vincula por la obligatoriedad de obtener la autorización correspondiente para realizar las obras descritas en esta manifestación de impacto ambiental. Como ya se mencionó anteriormente, la promovente una vez autorizado el proyecto en materia ambiental procederá a tramitar el Registro Nacional de Pesca para la unidad de producción acuícola.
Art. 30°.- *Las actividades pesqueras se clasifican en:* **II.-** *Cultivo o acuacultura con fines*		
Artículo 31°.- *Para realizar las actividades de pesca se requiere lo siguiente:* **I,** *Concesión, para:* **Inciso b)** *Acuacultura comercial* **II,** Permiso, para: **Inciso g)** *Acuacultura de fomento* **III,** *Autorización, para:* **Inciso d)** *Recolectar del medio natural reproductores, larvas, postlarvas, crías, huevos, semillas, alevines o en cualquier otro estadio, y* **Inciso e)** *Acuacultura didáctica.*		

Artículos 22.- *la Secretaría podrá inscribir en el Registro Nacional de Pesca a los acuicultores que no requieran concesión, permiso o Autorización.*	Al **proyecto** le aplica el Artículo, incisos y, fracciones anteriores, porque se trata de una actividad acuícola con fines comerciales.	Por el hecho de presentar a la autoridad correspondiente (SEMARNAT) la Manifestación de Impacto Ambiental, el promovente está cumpliendo con este apartado. El proyecto se vincula por la obligatoriedad de obtener la autorización correspondiente para realizar las obras descritas en esta manifestación de impacto ambiental. Como ya se mencionó anteriormente, la promovente una vez autorizado el proyecto en materia ambiental procederá a tramitar el Registro Nacional de Pesca para la unidad de producción acuícola.
Art. 30°.- *Las actividades pesqueras se clasifican en:* **II.-** *Cultivo o acuacultura con fines*		
Artículo 31°.- *Para realizar las actividades de pesca se requiere lo siguiente:* **I,** *Concesión, para:* **Inciso b)** *Acuacultura comercial* **II,** Permiso, para: **Inciso g)** *Acuacultura de fomento* **III,** *Autorización, para:* **Inciso d)** *Recolectar del medio natural reproductores, larvas, postlarvas, crías, huevos, semillas, alevines o en cualquier otro estadio, y* **Inciso e)** *Acuacultura didáctica.*		

Artículos 22.- *la Secretaría podrá inscribir en el Registro Nacional de Pesca a los acuicultores que no requieran concesión, permiso o Autorización.*	Al **proyecto** le aplica el Artículo, incisos y, fracciones anteriores, porque se trata de una actividad acuícola con fines comerciales.	Por el hecho de presentar a la autoridad correspondiente (SEMARNAT) la Manifestación de Impacto Ambiental, el promovente está cumpliendo con este apartado. El proyecto se vincula por la obligatoriedad de obtener la autorización correspondiente para realizar las obras descritas en esta manifestación de impacto ambiental. Como ya se mencionó anteriormente, la promovente una vez autorizado el proyecto en materia ambiental procederá a tramitar el Registro Nacional de Pesca para la unidad de producción acuícola.
Art. 30°.- *Las actividades pesqueras se clasifican en:* **II.-** *Cultivo o acuacultura con fines*		
Artículo 31°.- *Para realizar las actividades de pesca se requiere lo siguiente:* **I,** *Concesión, para:* **Inciso b)** *Acuacultura comercial* **II,** Permiso, para: **Inciso g)** *Acuacultura de fomento* **III,** *Autorización, para:* **Inciso d)** *Recolectar del medio natural reproductores, larvas, postlarvas, crías, huevos, semillas, alevines o en cualquier otro estadio, y* **Inciso e)** *Acuacultura didáctica.*		

Artículos 22.- *la Secretaría podrá inscribir en el Registro Nacional de Pesca a los acuicultores que no requieran concesión, permiso o Autorización.*	Al **proyecto** le aplica el Artículo, incisos y, fracciones anteriores, porque se trata de una actividad acuícola con fines comerciales.	Por el hecho de presentar a la autoridad correspondiente (SEMARNAT) la Manifestación de Impacto Ambiental, el promovente está cumpliendo con este apartado. El proyecto se vincula por la obligatoriedad de obtener la autorización correspondiente para realizar las obras descritas en esta manifestación de impacto ambiental. Como ya se mencionó anteriormente, la promovente una vez autorizado el proyecto en materia ambiental procederá a tramitar el Registro Nacional de Pesca para la unidad de producción acuícola.
Art. 30°.- *Las actividades pesqueras se clasifican en:* **II.-** *Cultivo o acuacultura con fines*		
Artículo 31°.- *Para realizar las actividades de pesca se requiere lo siguiente:* **I,** *Concesión, para:* **Inciso b)** *Acuacultura comercial* **II,** Permiso, para: **Inciso g)** *Acuacultura de fomento* **III,** *Autorización, para:* **Inciso d)** *Recolectar del medio natural reproductores, larvas, postlarvas, crías, huevos, semillas, alevines o en cualquier otro estadio, y* **Inciso e)** *Acuacultura didáctica.*		

Artículos 22.- *la Secretaría podrá inscribir en el Registro Nacional de Pesca a los acuicultores que no requieran concesión, permiso o Autorización.*	Al **proyecto** le aplica el Artículo, incisos y, fracciones anteriores, porque se trata de una actividad acuícola con fines comerciales.	Por el hecho de presentar a la autoridad correspondiente (SEMARNAT) la Manifestación de Impacto Ambiental, el promovente está cumpliendo con este apartado. El proyecto se vincula por la obligatoriedad de obtener la autorización correspondiente para realizar las obras descritas en esta manifestación de impacto ambiental. Como ya se mencionó anteriormente, la promovente una vez autorizado el proyecto en materia ambiental procederá a tramitar el Registro Nacional de Pesca para la unidad de producción acuícola.
Art. 30°.- *Las actividades pesqueras se clasifican en:* **II.-** *Cultivo o acuacultura con fines*		
Artículo 31°.- *Para realizar las actividades de pesca se requiere lo siguiente:* **I,** *Concesión, para:* **Inciso b)** *Acuacultura comercial* **II,** Permiso, para: **Inciso g)** *Acuacultura de fomento* **III,** *Autorización, para:* **Inciso d)** *Recolectar del medio natural reproductores, larvas, postlarvas, crías, huevos, semillas, alevines o en cualquier otro estadio, y* **Inciso e)** *Acuacultura didáctica.*		

Artículos 22.- *la Secretaría podrá inscribir en el Registro Nacional de Pesca a los acuicultores que no requieran concesión, permiso o Autorización.*	Al **proyecto** le aplica el Artículo, incisos y, fracciones anteriores, porque se trata de una actividad acuícola con fines comerciales.	Por el hecho de presentar a la autoridad correspondiente (SEMARNAT) la Manifestación de Impacto Ambiental, el promovente está cumpliendo con este apartado. El proyecto se vincula por la obligatoriedad de obtener la autorización correspondiente para realizar las obras descritas en esta manifestación de impacto ambiental. Como ya se mencionó anteriormente, la promovente una vez autorizado el proyecto en materia ambiental procederá a tramitar el Registro Nacional de Pesca para la unidad de producción acuícola.
Art. 30°.- *Las actividades pesqueras se clasifican en:* **II.-** *Cultivo o acuacultura con fines*		
Artículo 31°.- *Para realizar las actividades de pesca se requiere lo siguiente:* **I,** *Concesión, para:* **Inciso b)** *Acuacultura comercial* **II,** Permiso, para: **Inciso g)** *Acuacultura de fomento* **III,** *Autorización, para:* **Inciso d)** *Recolectar del medio natural reproductores, larvas, postlarvas, crías, huevos, semillas, alevines o en cualquier otro estadio, y* **Inciso e)** *Acuacultura didáctica.*		

Artículos 22.- *la Secretaría podrá inscribir en el Registro Nacional de Pesca a los acuicultores que no requieran concesión, permiso o Autorización.*	Al **proyecto** le aplica el Artículo, incisos y, fracciones anteriores, porque se trata de una actividad acuícola con fines comerciales.	Por el hecho de presentar a la autoridad correspondiente (SEMARNAT) la Manifestación de Impacto Ambiental, el promovente está cumpliendo con este apartado. El proyecto se vincula por la obligatoriedad de obtener la autorización correspondiente para realizar las obras descritas en esta manifestación de impacto ambiental. Como ya se mencionó anteriormente, la promovente una vez autorizado el proyecto en materia ambiental procederá a tramitar el Registro Nacional de Pesca para la unidad de producción acuícola.
Art. 30°.- *Las actividades pesqueras se clasifican en:* **II.-** *Cultivo o acuacultura con fines*		
Artículo 31°.- *Para realizar las actividades de pesca se requiere lo siguiente:* **I,** *Concesión, para:* **Inciso b)** *Acuacultura comercial* **II,** Permiso, para: **Inciso g)** *Acuacultura de fomento* **III,** *Autorización, para:* **Inciso d)** *Recolectar del medio natural reproductores, larvas, postlarvas, crías, huevos, semillas, alevines o en cualquier otro estadio, y* **Inciso e)** *Acuacultura didáctica.*		

Artículos 22.- *la Secretaría podrá inscribir en el Registro Nacional de Pesca a los acuicultores que no requieran concesión, permiso o Autorización.*	Al **proyecto** le aplica el Artículo, incisos y, fracciones anteriores, porque se trata de una actividad acuícola con fines comerciales.	Por el hecho de presentar a la autoridad correspondiente (SEMARNAT) la Manifestación de Impacto Ambiental, el promovente está cumpliendo con este apartado. El proyecto se vincula por la obligatoriedad de obtener la autorización correspondiente para realizar las obras descritas en esta manifestación de impacto ambiental. Como ya se mencionó anteriormente, la promovente una vez autorizado el proyecto en materia ambiental procederá a tramitar el Registro Nacional de Pesca para la unidad de producción acuícola.
Art. 30°.- *Las actividades pesqueras se clasifican en:* **II.-** *Cultivo o acuacultura con fines*		
Artículo 31°.- *Para realizar las actividades de pesca se requiere lo siguiente:* **I,** *Concesión, para:* **Inciso b)** *Acuacultura comercial* **II,** Permiso, para: **Inciso g)** *Acuacultura de fomento* **III,** *Autorización, para:* **Inciso d)** *Recolectar del medio natural reproductores, larvas, postlarvas, crías, huevos, semillas, alevines o en cualquier otro estadio, y* **Inciso e)** *Acuacultura didáctica.*		

Artículos 22.- *la Secretaría podrá inscribir en el Registro Nacional de Pesca a los acuicultores que no requieran concesión, permiso o Autorización.*	Al **proyecto** le aplica el Artículo, incisos y, fracciones anteriores, porque se trata de una actividad acuícola con fines comerciales.	Por el hecho de presentar a la autoridad correspondiente (SEMARNAT) la Manifestación de Impacto Ambiental, el promovente está cumpliendo con este apartado. El proyecto se vincula por la obligatoriedad de obtener la autorización correspondiente para realizar las obras descritas en esta manifestación de impacto ambiental. Como ya se mencionó anteriormente, la promovente una vez autorizado el proyecto en materia ambiental procederá a tramitar el Registro Nacional de Pesca para la unidad de producción acuícola.
Art. 30°.- *Las actividades pesqueras se clasifican en:* **II.-** *Cultivo o acuacultura con fines*		
Artículo 31°.- *Para realizar las actividades de pesca se requiere lo siguiente:* **I,** *Concesión, para:* **Inciso b)** *Acuacultura comercial* **II,** Permiso, para: **Inciso g)** *Acuacultura de fomento* **III,** *Autorización, para:* **Inciso d)** *Recolectar del medio natural reproductores, larvas, postlarvas, crías, huevos, semillas, alevines o en cualquier otro estadio, y* **Inciso e)** *Acuacultura didáctica.*		

Artículos 22.- *la Secretaría podrá inscribir en el Registro Nacional de Pesca a los acuicultores que no requieran concesión, permiso o Autorización.*	Al **proyecto** le aplica el Artículo, incisos y, fracciones anteriores, porque se trata de una actividad acuícola con fines comerciales.	Por el hecho de presentar a la autoridad correspondiente (SEMARNAT) la Manifestación de Impacto Ambiental, el promovente está cumpliendo con este apartado. El proyecto se vincula por la obligatoriedad de obtener la autorización correspondiente para realizar las obras descritas en esta manifestación de impacto ambiental. Como ya se mencionó anteriormente, la promovente una vez autorizado el proyecto en materia ambiental procederá a tramitar el Registro Nacional de Pesca para la unidad de producción acuícola.
Art. 30°.- *Las actividades pesqueras se clasifican en:* **II.-** *Cultivo o acuacultura con fines*		
Artículo 31°.- *Para realizar las actividades de pesca se requiere lo siguiente:* **I,** *Concesión, para:* **Inciso b)** *Acuacultura comercial* **II,** Permiso, para: **Inciso g)** *Acuacultura de fomento* **III,** *Autorización, para:* **Inciso d)** *Recolectar del medio natural reproductores, larvas, postlarvas, crías, huevos, semillas, alevines o en cualquier otro estadio, y* **Inciso e)** *Acuacultura didáctica.*		

Artículos 22.- *la Secretaría podrá inscribir en el Registro Nacional de Pesca a los acuicultores que no requieran concesión, permiso o Autorización.*	Al **proyecto** le aplica el Artículo, incisos y, fracciones anteriores, porque se trata de una actividad acuícola con fines comerciales.	Por el hecho de presentar a la autoridad correspondiente (SEMARNAT) la Manifestación de Impacto Ambiental, el promovente está cumpliendo con este apartado. El proyecto se vincula por la obligatoriedad de obtener la autorización correspondiente para realizar las obras descritas en esta manifestación de impacto ambiental. Como ya se mencionó anteriormente, la promovente una vez autorizado el proyecto en materia ambiental procederá a tramitar el Registro Nacional de Pesca para la unidad de producción acuícola.
Art. 30°.- *Las actividades pesqueras se clasifican en:* **II.-** *Cultivo o acuacultura con fines*		
Artículo 31°.- *Para realizar las actividades de pesca se requiere lo siguiente:* **I,** *Concesión, para:* **Inciso b)** *Acuacultura comercial* **II,** Permiso, para: **Inciso g)** *Acuacultura de fomento* **III,** *Autorización, para:* **Inciso d)** *Recolectar del medio natural reproductores, larvas, postlarvas, crías, huevos, semillas, alevines o en cualquier otro estadio, y* **Inciso e)** *Acuacultura didáctica.*		

Artículos 22.- *la Secretaría podrá inscribir en el Registro Nacional de Pesca a los acuicultores que no requieran concesión, permiso o Autorización.*	Al **proyecto** le aplica el Artículo, incisos y, fracciones anteriores, porque se trata de una actividad acuícola con fines comerciales.	Por el hecho de presentar a la autoridad correspondiente (SEMARNAT) la Manifestación de Impacto Ambiental, el promovente está cumpliendo con este apartado. El proyecto se vincula por la obligatoriedad de obtener la autorización correspondiente para realizar las obras descritas en esta manifestación de impacto ambiental. Como ya se mencionó anteriormente, la promovente una vez autorizado el proyecto en materia ambiental procederá a tramitar el Registro Nacional de Pesca para la unidad de producción acuícola.
Art. 30°.- *Las actividades pesqueras se clasifican en:* **II.-** *Cultivo o acuacultura con fines*		
Artículo 31°.- *Para realizar las actividades de pesca se requiere lo siguiente:* **I,** *Concesión, para:* **Inciso b)** *Acuacultura comercial* **II,** Permiso, para: **Inciso g)** *Acuacultura de fomento* **III,** *Autorización, para:* **Inciso d)** *Recolectar del medio natural reproductores, larvas, postlarvas, crías, huevos, semillas, alevines o en cualquier otro estadio, y* **Inciso e)** *Acuacultura didáctica.*		

Artículos 22.- *la Secretaría podrá inscribir en el Registro Nacional de Pesca a los acuicultores que no requieran concesión, permiso o Autorización.*	Al **proyecto** le aplica el Artículo, incisos y, fracciones anteriores, porque se trata de una actividad acuícola con fines comerciales.	Por el hecho de presentar a la autoridad correspondiente (SEMARNAT) la Manifestación de Impacto Ambiental, el promovente está cumpliendo con este apartado. El proyecto se vincula por la obligatoriedad de obtener la autorización correspondiente para realizar las obras descritas en esta manifestación de impacto ambiental. Como ya se mencionó anteriormente, la promovente una vez autorizado el proyecto en materia ambiental procederá a tramitar el Registro Nacional de Pesca para la unidad de producción acuícola.
Art. 30°.- *Las actividades pesqueras se clasifican en:* **II.-** *Cultivo o acuacultura con fines*		
Artículo 31°.- *Para realizar las actividades de pesca se requiere lo siguiente:* **I,** *Concesión, para:* **Inciso b)** *Acuacultura comercial* **II,** Permiso, para: **Inciso g)** *Acuacultura de fomento* **III,** *Autorización, para:* **Inciso d)** *Recolectar del medio natural reproductores, larvas, postlarvas, crías, huevos, semillas, alevines o en cualquier otro estadio, y* **Inciso e)** *Acuacultura didáctica.*		

Artículos 22.- *la Secretaría podrá inscribir en el Registro Nacional de Pesca a los acuicultores que no requieran concesión, permiso o Autorización.*	Al **proyecto** le aplica el Artículo, incisos y, fracciones anteriores, porque se trata de una actividad acuícola con fines comerciales.	Por el hecho de presentar a la autoridad correspondiente (SEMARNAT) la Manifestación de Impacto Ambiental, el promovente está cumpliendo con este apartado. El proyecto se vincula por la obligatoriedad de obtener la autorización correspondiente para realizar las obras descritas en esta manifestación de impacto ambiental. Como ya se mencionó anteriormente, la promovente una vez autorizado el proyecto en materia ambiental procederá a tramitar el Registro Nacional de Pesca para la unidad de producción acuícola.
Art. 30°.- *Las actividades pesqueras se clasifican en:* **II.-** *Cultivo o acuacultura con fines*		
Artículo 31°.- *Para realizar las actividades de pesca se requiere lo siguiente:* **I,** *Concesión, para:* **Inciso b)** *Acuacultura comercial* **II,** Permiso, para: **Inciso g)** *Acuacultura de fomento* **III,** *Autorización, para:* **Inciso d)** *Recolectar del medio natural reproductores, larvas, postlarvas, crías, huevos, semillas, alevines o en cualquier otro estadio, y* **Inciso e)** *Acuacultura didáctica.*		

Artículos 22.- *la Secretaría podrá inscribir en el Registro Nacional de Pesca a los acuicultores que no requieran concesión, permiso o Autorización.*	Al **proyecto** le aplica el Artículo, incisos y, fracciones anteriores, porque se trata de una actividad acuícola con fines comerciales.	Por el hecho de presentar a la autoridad correspondiente (SEMARNAT) la Manifestación de Impacto Ambiental, el promovente está cumpliendo con este apartado. El proyecto se vincula por la obligatoriedad de obtener la autorización correspondiente para realizar las obras descritas en esta manifestación de impacto ambiental. Como ya se mencionó anteriormente, la promovente una vez autorizado el proyecto en materia ambiental procederá a tramitar el Registro Nacional de Pesca para la unidad de producción acuícola.
Art. 30°.- *Las actividades pesqueras se clasifican en:* **II.-** *Cultivo o acuacultura con fines*		
Artículo 31°.- *Para realizar las actividades de pesca se requiere lo siguiente:* **I,** *Concesión, para:* **Inciso b)** *Acuacultura comercial* **II,** Permiso, para: **Inciso g)** *Acuacultura de fomento* **III,** *Autorización, para:* **Inciso d)** *Recolectar del medio natural reproductores, larvas, postlarvas, crías, huevos, semillas, alevines o en cualquier otro estadio, y* **Inciso e)** *Acuacultura didáctica.*		

Artículos 22.- *la Secretaría podrá inscribir en el Registro Nacional de Pesca a los acuicultores que no requieran concesión, permiso o Autorización.*	Al **proyecto** le aplica el Artículo, incisos y, fracciones anteriores, porque se trata de una actividad acuícola con fines comerciales.	Por el hecho de presentar a la autoridad correspondiente (SEMARNAT) la Manifestación de Impacto Ambiental, el promovente está cumpliendo con este apartado. El proyecto se vincula por la obligatoriedad de obtener la autorización correspondiente para realizar las obras descritas en esta manifestación de impacto ambiental. Como ya se mencionó anteriormente, la promovente una vez autorizado el proyecto en materia ambiental procederá a tramitar el Registro Nacional de Pesca para la unidad de producción acuícola.
Art. 30°.- *Las actividades pesqueras se clasifican en:* **II.-** *Cultivo o acuacultura con fines*		
Artículo 31°.- *Para realizar las actividades de pesca se requiere lo siguiente:* **I,** *Concesión, para:* **Inciso b)** *Acuacultura comercial* **II,** Permiso, para: **Inciso g)** *Acuacultura de fomento* **III,** *Autorización, para:* **Inciso d)** *Recolectar del medio natural reproductores, larvas, postlarvas, crías, huevos, semillas, alevines o en cualquier otro estadio, y* **Inciso e)** *Acuacultura didáctica.*		

Artículos 22.- *la Secretaría podrá inscribir en el Registro Nacional de Pesca a los acuicultores que no requieran concesión, permiso o Autorización.*	Al **proyecto** le aplica el Artículo, incisos y, fracciones anteriores, porque se trata de una actividad acuícola con fines comerciales.	Por el hecho de presentar a la autoridad correspondiente (SEMARNAT) la Manifestación de Impacto Ambiental, el promovente está cumpliendo con este apartado. El proyecto se vincula por la obligatoriedad de obtener la autorización correspondiente para realizar las obras descritas en esta manifestación de impacto ambiental. Como ya se mencionó anteriormente, la promovente una vez autorizado el proyecto en materia ambiental procederá a tramitar el Registro Nacional de Pesca para la unidad de producción acuícola.
Art. 30°.- *Las actividades pesqueras se clasifican en:* **II.-** *Cultivo o acuacultura con fines*		
Artículo 31°.- *Para realizar las actividades de pesca se requiere lo siguiente:* **I,** *Concesión, para:* **Inciso b)** *Acuacultura comercial* **II,** Permiso, para: **Inciso g)** *Acuacultura de fomento* **III,** *Autorización, para:* **Inciso d)** *Recolectar del medio natural reproductores, larvas, postlarvas, crías, huevos, semillas, alevines o en cualquier otro estadio, y* **Inciso e)** *Acuacultura didáctica.*		

Artículos 22.- *la Secretaría podrá inscribir en el Registro Nacional de Pesca a los acuicultores que no requieran concesión, permiso o Autorización.*	Al **proyecto** le aplica el Artículo, incisos y, fracciones anteriores, porque se trata de una actividad acuícola con fines comerciales.	Por el hecho de presentar a la autoridad correspondiente (SEMARNAT) la Manifestación de Impacto Ambiental, el promovente está cumpliendo con este apartado. El proyecto se vincula por la obligatoriedad de obtener la autorización correspondiente para realizar las obras descritas en esta manifestación de impacto ambiental. Como ya se mencionó anteriormente, la promovente una vez autorizado el proyecto en materia ambiental procederá a tramitar el Registro Nacional de Pesca para la unidad de producción acuícola.
Art. 30°.- *Las actividades pesqueras se clasifican en:* **II.-** *Cultivo o acuacultura con fines*		
Artículo 31°.- *Para realizar las actividades de pesca se requiere lo siguiente:* **I,** *Concesión, para:* **Inciso b)** *Acuacultura comercial* **II,** Permiso, para: **Inciso g)** *Acuacultura de fomento* **III,** *Autorización, para:* **Inciso d)** *Recolectar del medio natural reproductores, larvas, postlarvas, crías, huevos, semillas, alevines o en cualquier otro estadio, y* **Inciso e)** *Acuacultura didáctica.*		

Artículos 22.- *la Secretaría podrá inscribir en el Registro Nacional de Pesca a los acuicultores que no requieran concesión, permiso o Autorización.*	Al **proyecto** le aplica el Artículo, incisos y, fracciones anteriores, porque se trata de una actividad acuícola con fines comerciales.	Por el hecho de presentar a la autoridad correspondiente (SEMARNAT) la Manifestación de Impacto Ambiental, el promovente está cumpliendo con este apartado. El proyecto se vincula por la obligatoriedad de obtener la autorización correspondiente para realizar las obras descritas en esta manifestación de impacto ambiental. Como ya se mencionó anteriormente, la promovente una vez autorizado el proyecto en materia ambiental procederá a tramitar el Registro Nacional de Pesca para la unidad de producción acuícola.
Art. 30°.- *Las actividades pesqueras se clasifican en:* **II.-** *Cultivo o acuacultura con fines*		
Artículo 31°.- *Para realizar las actividades de pesca se requiere lo siguiente:* **I,** *Concesión, para:* **Inciso b)** *Acuacultura comercial* **II,** Permiso, para: **Inciso g)** *Acuacultura de fomento* **III,** *Autorización, para:* **Inciso d)** *Recolectar del medio natural reproductores, larvas, postlarvas, crías, huevos, semillas, alevines o en cualquier otro estadio, y* **Inciso e)** *Acuacultura didáctica.*		

Artículos 22.- *la Secretaría podrá inscribir en el Registro Nacional de Pesca a los acuicultores que no requieran concesión, permiso o Autorización.*	Al **proyecto** le aplica el Artículo, incisos y, fracciones anteriores, porque se trata de una actividad acuícola con fines comerciales.	Por el hecho de presentar a la autoridad correspondiente (SEMARNAT) la Manifestación de Impacto Ambiental, el promovente está cumpliendo con este apartado. El proyecto se vincula por la obligatoriedad de obtener la autorización correspondiente para realizar las obras descritas en esta manifestación de impacto ambiental. Como ya se mencionó anteriormente, la promovente una vez autorizado el proyecto en materia ambiental procederá a tramitar el Registro Nacional de Pesca para la unidad de producción acuícola.
Art. 30°.- *Las actividades pesqueras se clasifican en:* **II.-** *Cultivo o acuacultura con fines*		
Artículo 31°.- *Para realizar las actividades de pesca se requiere lo siguiente:* **I,** *Concesión, para:* **Inciso b)** *Acuacultura comercial* **II,** Permiso, para: **Inciso g)** *Acuacultura de fomento* **III,** *Autorización, para:* **Inciso d)** *Recolectar del medio natural reproductores, larvas, postlarvas, crías, huevos, semillas, alevines o en cualquier otro estadio, y* **Inciso e)** *Acuacultura didáctica.*		

Artículos 22.- *la Secretaría podrá inscribir en el Registro Nacional de Pesca a los acuicultores que no requieran concesión, permiso o Autorización.*	Al **proyecto** le aplica el Artículo, incisos y, fracciones anteriores, porque se trata de una actividad acuícola con fines comerciales.	Por el hecho de presentar a la autoridad correspondiente (SEMARNAT) la Manifestación de Impacto Ambiental, el promovente está cumpliendo con este apartado. El proyecto se vincula por la obligatoriedad de obtener la autorización correspondiente para realizar las obras descritas en esta manifestación de impacto ambiental. Como ya se mencionó anteriormente, la promovente una vez autorizado el proyecto en materia ambiental procederá a tramitar el Registro Nacional de Pesca para la unidad de producción acuícola.
Art. 30°.- *Las actividades pesqueras se clasifican en:* **II.-** *Cultivo o acuacultura con fines*		
Artículo 31°.- *Para realizar las actividades de pesca se requiere lo siguiente:* **I,** *Concesión, para:* **Inciso b)** *Acuacultura comercial* **II,** Permiso, para: **Inciso g)** *Acuacultura de fomento* **III,** *Autorización, para:* **Inciso d)** *Recolectar del medio natural reproductores, larvas, postlarvas, crías, huevos, semillas, alevines o en cualquier otro estadio, y* **Inciso e)** *Acuacultura didáctica.*		

Artículos 22.- *la Secretaría podrá inscribir en el Registro Nacional de Pesca a los acuicultores que no requieran concesión, permiso o Autorización.*	Al **proyecto** le aplica el Artículo, incisos y, fracciones anteriores, porque se trata de una actividad acuícola con fines comerciales.	Por el hecho de presentar a la autoridad correspondiente (SEMARNAT) la Manifestación de Impacto Ambiental, el promovente está cumpliendo con este apartado. El proyecto se vincula por la obligatoriedad de obtener la autorización correspondiente para realizar las obras descritas en esta manifestación de impacto ambiental. Como ya se mencionó anteriormente, la promovente una vez autorizado el proyecto en materia ambiental procederá a tramitar el Registro Nacional de Pesca para la unidad de producción acuícola.
Art. 30°.- *Las actividades pesqueras se clasifican en:* **II.-** *Cultivo o acuacultura con fines*		
Artículo 31°.- *Para realizar las actividades de pesca se requiere lo siguiente:* **I,** *Concesión, para:* **Inciso b)** *Acuacultura comercial* **II,** Permiso, para: **Inciso g)** *Acuacultura de fomento* **III,** *Autorización, para:* **Inciso d)** *Recolectar del medio natural reproductores, larvas, postlarvas, crías, huevos, semillas, alevines o en cualquier otro estadio, y* **Inciso e)** *Acuacultura didáctica.*		

Artículos 22.- *la Secretaría podrá inscribir en el Registro Nacional de Pesca a los acuicultores que no requieran concesión, permiso o Autorización.*	Al **proyecto** le aplica el Artículo, incisos y, fracciones anteriores, porque se trata de una actividad acuícola con fines comerciales.	Por el hecho de presentar a la autoridad correspondiente (SEMARNAT) la Manifestación de Impacto Ambiental, el promovente está cumpliendo con este apartado. El proyecto se vincula por la obligatoriedad de obtener la autorización correspondiente para realizar las obras descritas en esta manifestación de impacto ambiental. Como ya se mencionó anteriormente, la promovente una vez autorizado el proyecto en materia ambiental procederá a tramitar el Registro Nacional de Pesca para la unidad de producción acuícola.
Art. 30°.- *Las actividades pesqueras se clasifican en:* **II.-** *Cultivo o acuacultura con fines*		
Artículo 31°.- *Para realizar las actividades de pesca se requiere lo siguiente:* **I,** *Concesión, para:* **Inciso b)** *Acuacultura comercial* **II,** Permiso, para: **Inciso g)** *Acuacultura de fomento* **III,** *Autorización, para:* **Inciso d)** *Recolectar del medio natural reproductores, larvas, postlarvas, crías, huevos, semillas, alevines o en cualquier otro estadio, y* **Inciso e)** *Acuacultura didáctica.*		

Artículos 22.- *la Secretaría podrá inscribir en el Registro Nacional de Pesca a los acuicultores que no requieran concesión, permiso o Autorización.*	Al **proyecto** le aplica el Artículo, incisos y, fracciones anteriores, porque se trata de una actividad acuícola con fines comerciales.	Por el hecho de presentar a la autoridad correspondiente (SEMARNAT) la Manifestación de Impacto Ambiental, el promovente está cumpliendo con este apartado. El proyecto se vincula por la obligatoriedad de obtener la autorización correspondiente para realizar las obras descritas en esta manifestación de impacto ambiental. Como ya se mencionó anteriormente, la promovente una vez autorizado el proyecto en materia ambiental procederá a tramitar el Registro Nacional de Pesca para la unidad de producción acuícola.
Art. 30°.- *Las actividades pesqueras se clasifican en:* **II.-** *Cultivo o acuacultura con fines*		
Artículo 31°.- *Para realizar las actividades de pesca se requiere lo siguiente:* **I,** *Concesión, para:* **Inciso b)** *Acuacultura comercial* **II,** Permiso, para: **Inciso g)** *Acuacultura de fomento* **III,** *Autorización, para:* **Inciso d)** *Recolectar del medio natural reproductores, larvas, postlarvas, crías, huevos, semillas, alevines o en cualquier otro estadio, y* **Inciso e)** *Acuacultura didáctica.*		

Artículos 22.- *la Secretaría podrá inscribir en el Registro Nacional de Pesca a los acuicultores que no requieran concesión, permiso o Autorización.*	Al **proyecto** le aplica el Artículo, incisos y, fracciones anteriores, porque se trata de una actividad acuícola con fines comerciales.	Por el hecho de presentar a la autoridad correspondiente (SEMARNAT) la Manifestación de Impacto Ambiental, el promovente está cumpliendo con este apartado. El proyecto se vincula por la obligatoriedad de obtener la autorización correspondiente para realizar las obras descritas en esta manifestación de impacto ambiental. Como ya se mencionó anteriormente, la promovente una vez autorizado el proyecto en materia ambiental procederá a tramitar el Registro Nacional de Pesca para la unidad de producción acuícola.
Art. 30°.- *Las actividades pesqueras se clasifican en:* **II.-** *Cultivo o acuacultura con fines*		
Artículo 31°.- *Para realizar las actividades de pesca se requiere lo siguiente:* **I,** *Concesión, para:* **Inciso b)** *Acuacultura comercial* **II,** Permiso, para: **Inciso g)** *Acuacultura de fomento* **III,** *Autorización, para:* **Inciso d)** *Recolectar del medio natural reproductores, larvas, postlarvas, crías, huevos, semillas, alevines o en cualquier otro estadio, y* **Inciso e)** *Acuacultura didáctica.*		

Artículos 22.- *la Secretaría podrá inscribir en el Registro Nacional de Pesca a los acuicultores que no requieran concesión, permiso o Autorización.*	Al **proyecto** le aplica el Artículo, incisos y, fracciones anteriores, porque se trata de una actividad acuícola con fines comerciales.	Por el hecho de presentar a la autoridad correspondiente (SEMARNAT) la Manifestación de Impacto Ambiental, el promovente está cumpliendo con este apartado. El proyecto se vincula por la obligatoriedad de obtener la autorización correspondiente para realizar las obras descritas en esta manifestación de impacto ambiental. Como ya se mencionó anteriormente, la promovente una vez autorizado el proyecto en materia ambiental procederá a tramitar el Registro Nacional de Pesca para la unidad de producción acuícola.
Art. 30°.- *Las actividades pesqueras se clasifican en:* **II.-** *Cultivo o acuacultura con fines*		
Artículo 31°.- *Para realizar las actividades de pesca se requiere lo siguiente:* **I,** *Concesión, para:* **Inciso b)** *Acuacultura comercial* **II,** Permiso, para: **Inciso g)** *Acuacultura de fomento* **III,** *Autorización, para:* **Inciso d)** *Recolectar del medio natural reproductores, larvas, postlarvas, crías, huevos, semillas, alevines o en cualquier otro estadio, y* **Inciso e)** *Acuacultura didáctica.*		

Artículos 22.- *la Secretaría podrá inscribir en el Registro Nacional de Pesca a los acuicultores que no requieran concesión, permiso o Autorización.*	Al **proyecto** le aplica el Artículo, incisos y, fracciones anteriores, porque se trata de una actividad acuícola con fines comerciales.	Por el hecho de presentar a la autoridad correspondiente (SEMARNAT) la Manifestación de Impacto Ambiental, el promovente está cumpliendo con este apartado. El proyecto se vincula por la obligatoriedad de obtener la autorización correspondiente para realizar las obras descritas en esta manifestación de impacto ambiental. Como ya se mencionó anteriormente, la promovente una vez autorizado el proyecto en materia ambiental procederá a tramitar el Registro Nacional de Pesca para la unidad de producción acuícola.
Art. 30°.- *Las actividades pesqueras se clasifican en:* **II.-** *Cultivo o acuacultura con fines*		
Artículo 31°.- *Para realizar las actividades de pesca se requiere lo siguiente:* **I,** *Concesión, para:* **Inciso b)** *Acuacultura comercial* **II,** Permiso, para: **Inciso g)** *Acuacultura de fomento* **III,** *Autorización, para:* **Inciso d)** *Recolectar del medio natural reproductores, larvas, postlarvas, crías, huevos, semillas, alevines o en cualquier otro estadio, y* **Inciso e)** *Acuacultura didáctica.*		

Artículos 22.- *la Secretaría podrá inscribir en el Registro Nacional de Pesca a los acuicultores que no requieran concesión, permiso o Autorización.*	Al **proyecto** le aplica el Artículo, incisos y, fracciones anteriores, porque se trata de una actividad acuícola con fines comerciales.	Por el hecho de presentar a la autoridad correspondiente (SEMARNAT) la Manifestación de Impacto Ambiental, el promovente está cumpliendo con este apartado. El proyecto se vincula por la obligatoriedad de obtener la autorización correspondiente para realizar las obras descritas en esta manifestación de impacto ambiental. Como ya se mencionó anteriormente, la promovente una vez autorizado el proyecto en materia ambiental procederá a tramitar el Registro Nacional de Pesca para la unidad de producción acuícola.
Art. 30°.- *Las actividades pesqueras se clasifican en:* **II.-** *Cultivo o acuacultura con fines*		
Artículo 31°.- *Para realizar las actividades de pesca se requiere lo siguiente:* **I,** *Concesión, para:* **Inciso b)** *Acuacultura comercial* **II,** Permiso, para: **Inciso g)** *Acuacultura de fomento* **III,** *Autorización, para:* **Inciso d)** *Recolectar del medio natural reproductores, larvas, postlarvas, crías, huevos, semillas, alevines o en cualquier otro estadio, y* **Inciso e)** *Acuacultura didáctica.*		

Artículos 22.- *la Secretaría podrá inscribir en el Registro Nacional de Pesca a los acuicultores que no requieran concesión, permiso o Autorización.*	Al **proyecto** le aplica el Artículo, incisos y, fracciones anteriores, porque se trata de una actividad acuícola con fines comerciales.	Por el hecho de presentar a la autoridad correspondiente (SEMARNAT) la Manifestación de Impacto Ambiental, el promovente está cumpliendo con este apartado. El proyecto se vincula por la obligatoriedad de obtener la autorización correspondiente para realizar las obras descritas en esta manifestación de impacto ambiental. Como ya se mencionó anteriormente, la promovente una vez autorizado el proyecto en materia ambiental procederá a tramitar el Registro Nacional de Pesca para la unidad de producción acuícola.
Art. 30°.- *Las actividades pesqueras se clasifican en:* **II.-** *Cultivo o acuacultura con fines*		
Artículo 31°.- *Para realizar las actividades de pesca se requiere lo siguiente:* **I,** *Concesión, para:* **Inciso b)** *Acuacultura comercial* **II,** Permiso, para: **Inciso g)** *Acuacultura de fomento* **III,** *Autorización, para:* **Inciso d)** *Recolectar del medio natural reproductores, larvas, postlarvas, crías, huevos, semillas, alevines o en cualquier otro estadio, y* **Inciso e)** *Acuacultura didáctica.*		

Artículos 22.- *la Secretaría podrá inscribir en el Registro Nacional de Pesca a los acuicultores que no requieran concesión, permiso o Autorización.*	Al **proyecto** le aplica el Artículo, incisos y, fracciones anteriores, porque se trata de una actividad acuícola con fines comerciales.	Por el hecho de presentar a la autoridad correspondiente (SEMARNAT) la Manifestación de Impacto Ambiental, el promovente está cumpliendo con este apartado. El proyecto se vincula por la obligatoriedad de obtener la autorización correspondiente para realizar las obras descritas en esta manifestación de impacto ambiental. Como ya se mencionó anteriormente, la promovente una vez autorizado el proyecto en materia ambiental procederá a tramitar el Registro Nacional de Pesca para la unidad de producción acuícola.
Art. 30°.- *Las actividades pesqueras se clasifican en:* **II.-** *Cultivo o acuacultura con fines*		
Artículo 31°.- *Para realizar las actividades de pesca se requiere lo siguiente:* **I,** *Concesión, para:* **Inciso b)** *Acuacultura comercial* **II,** Permiso, para: **Inciso g)** *Acuacultura de fomento* **III,** *Autorización, para:* **Inciso d)** *Recolectar del medio natural reproductores, larvas, postlarvas, crías, huevos, semillas, alevines o en cualquier otro estadio, y* **Inciso e)** *Acuacultura didáctica.*		

Artículos 22.- *la Secretaría podrá inscribir en el Registro Nacional de Pesca a los acuicultores que no requieran concesión, permiso o Autorización.*	Al **proyecto** le aplica el Artículo, incisos y, fracciones anteriores, porque se trata de una actividad acuícola con fines comerciales.	Por el hecho de presentar a la autoridad correspondiente (SEMARNAT) la Manifestación de Impacto Ambiental, el promovente está cumpliendo con este apartado. El proyecto se vincula por la obligatoriedad de obtener la autorización correspondiente para realizar las obras descritas en esta manifestación de impacto ambiental. Como ya se mencionó anteriormente, la promovente una vez autorizado el proyecto en materia ambiental procederá a tramitar el Registro Nacional de Pesca para la unidad de producción acuícola.
Art. 30°.- *Las actividades pesqueras se clasifican en:* **II.-** *Cultivo o acuacultura con fines*		
Artículo 31°.- *Para realizar las actividades de pesca se requiere lo siguiente:* **I,** *Concesión, para:* **Inciso b)** *Acuacultura comercial* **II,** Permiso, para: **Inciso g)** *Acuacultura de fomento* **III,** *Autorización, para:* **Inciso d)** *Recolectar del medio natural reproductores, larvas, postlarvas, crías, huevos, semillas, alevines o en cualquier otro estadio, y* **Inciso e)** *Acuacultura didáctica.*		

Artículos 22.- *la Secretaría podrá inscribir en el Registro Nacional de Pesca a los acuicultores que no requieran concesión, permiso o Autorización.*	Al **proyecto** le aplica el Artículo, incisos y, fracciones anteriores, porque se trata de una actividad acuícola con fines comerciales.	Por el hecho de presentar a la autoridad correspondiente (SEMARNAT) la Manifestación de Impacto Ambiental, el promovente está cumpliendo con este apartado. El proyecto se vincula por la obligatoriedad de obtener la autorización correspondiente para realizar las obras descritas en esta manifestación de impacto ambiental. Como ya se mencionó anteriormente, la promovente una vez autorizado el proyecto en materia ambiental procederá a tramitar el Registro Nacional de Pesca para la unidad de producción acuícola.
Art. 30°.- *Las actividades pesqueras se clasifican en:* **II.-** *Cultivo o acuacultura con fines*		
Artículo 31°.- *Para realizar las actividades de pesca se requiere lo siguiente:* **I,** *Concesión, para:* **Inciso b)** *Acuacultura comercial* **II,** Permiso, para: **Inciso g)** *Acuacultura de fomento* **III,** *Autorización, para:* **Inciso d)** *Recolectar del medio natural reproductores, larvas, postlarvas, crías, huevos, semillas, alevines o en cualquier otro estadio, y* **Inciso e)** *Acuacultura didáctica.*		

Artículos 22.- *la Secretaría podrá inscribir en el Registro Nacional de Pesca a los acuicultores que no requieran concesión, permiso o Autorización.*	Al **proyecto** le aplica el Artículo, incisos y, fracciones anteriores, porque se trata de una actividad acuícola con fines comerciales.	Por el hecho de presentar a la autoridad correspondiente (SEMARNAT) la Manifestación de Impacto Ambiental, el promovente está cumpliendo con este apartado. El proyecto se vincula por la obligatoriedad de obtener la autorización correspondiente para realizar las obras descritas en esta manifestación de impacto ambiental. Como ya se mencionó anteriormente, la promovente una vez autorizado el proyecto en materia ambiental procederá a tramitar el Registro Nacional de Pesca para la unidad de producción acuícola.
Art. 30°.- *Las actividades pesqueras se clasifican en:* **II.-** *Cultivo o acuacultura con fines*		
Artículo 31°.- *Para realizar las actividades de pesca se requiere lo siguiente:* **I,** *Concesión, para:* **Inciso b)** *Acuacultura comercial* **II,** Permiso, para: **Inciso g)** *Acuacultura de fomento* **III,** *Autorización, para:* **Inciso d)** *Recolectar del medio natural reproductores, larvas, postlarvas, crías, huevos, semillas, alevines o en cualquier otro estadio, y* **Inciso e)** *Acuacultura didáctica.*		

Artículos 22.- *la Secretaría podrá inscribir en el Registro Nacional de Pesca a los acuicultores que no requieran concesión, permiso o Autorización.*	Al **proyecto** le aplica el Artículo, incisos y, fracciones anteriores, porque se trata de una actividad acuícola con fines comerciales.	Por el hecho de presentar a la autoridad correspondiente (SEMARNAT) la Manifestación de Impacto Ambiental, el promovente está cumpliendo con este apartado. El proyecto se vincula por la obligatoriedad de obtener la autorización correspondiente para realizar las obras descritas en esta manifestación de impacto ambiental. Como ya se mencionó anteriormente, la promovente una vez autorizado el proyecto en materia ambiental procederá a tramitar el Registro Nacional de Pesca para la unidad de producción acuícola.
Art. 30°.- *Las actividades pesqueras se clasifican en:* **II.-** *Cultivo o acuacultura con fines*		
Artículo 31°.- *Para realizar las actividades de pesca se requiere lo siguiente:* **I,** *Concesión, para:* **Inciso b)** *Acuacultura comercial* **II,** Permiso, para: **Inciso g)** *Acuacultura de fomento* **III,** *Autorización, para:* **Inciso d)** *Recolectar del medio natural reproductores, larvas, postlarvas, crías, huevos, semillas, alevines o en cualquier otro estadio, y* **Inciso e)** *Acuacultura didáctica.*		

Artículos 22.- *la Secretaría podrá inscribir en el Registro Nacional de Pesca a los acuicultores que no requieran concesión, permiso o Autorización.*	Al **proyecto** le aplica el Artículo, incisos y, fracciones anteriores, porque se trata de una actividad acuícola con fines comerciales.	Por el hecho de presentar a la autoridad correspondiente (SEMARNAT) la Manifestación de Impacto Ambiental, el promovente está cumpliendo con este apartado. El proyecto se vincula por la obligatoriedad de obtener la autorización correspondiente para realizar las obras descritas en esta manifestación de impacto ambiental. Como ya se mencionó anteriormente, la promovente una vez autorizado el proyecto en materia ambiental procederá a tramitar el Registro Nacional de Pesca para la unidad de producción acuícola.
Art. 30°.- *Las actividades pesqueras se clasifican en:* **II.-** *Cultivo o acuacultura con fines*		
Artículo 31°.- *Para realizar las actividades de pesca se requiere lo siguiente:* **I,** *Concesión, para:* **Inciso b)** *Acuacultura comercial* **II,** Permiso, para: **Inciso g)** *Acuacultura de fomento* **III,** *Autorización, para:* **Inciso d)** *Recolectar del medio natural reproductores, larvas, postlarvas, crías, huevos, semillas, alevines o en cualquier otro estadio, y* **Inciso e)** *Acuacultura didáctica.*		

Artículos 22.- *la Secretaría podrá inscribir en el Registro Nacional de Pesca a los acuicultores que no requieran concesión, permiso o Autorización.*	Al **proyecto** le aplica el Artículo, incisos y, fracciones anteriores, porque se trata de una actividad acuícola con fines comerciales.	Por el hecho de presentar a la autoridad correspondiente (SEMARNAT) la Manifestación de Impacto Ambiental, el promovente está cumpliendo con este apartado. El proyecto se vincula por la obligatoriedad de obtener la autorización correspondiente para realizar las obras descritas en esta manifestación de impacto ambiental. Como ya se mencionó anteriormente, la promovente una vez autorizado el proyecto en materia ambiental procederá a tramitar el Registro Nacional de Pesca para la unidad de producción acuícola.
Art. 30°.- *Las actividades pesqueras se clasifican en:* **II.-** *Cultivo o acuacultura con fines*		
Artículo 31°.- *Para realizar las actividades de pesca se requiere lo siguiente:* **I,** *Concesión, para:* **Inciso b)** *Acuacultura comercial* **II,** Permiso, para: **Inciso g)** *Acuacultura de fomento* **III,** *Autorización, para:* **Inciso d)** *Recolectar del medio natural reproductores, larvas, postlarvas, crías, huevos, semillas, alevines o en cualquier otro estadio, y* **Inciso e)** *Acuacultura didáctica.*		

Artículos 22.- *la Secretaría podrá inscribir en el Registro Nacional de Pesca a los acuicultores que no requieran concesión, permiso o Autorización.*	Al **proyecto** le aplica el Artículo, incisos y, fracciones anteriores, porque se trata de una actividad acuícola con fines comerciales.	Por el hecho de presentar a la autoridad correspondiente (SEMARNAT) la Manifestación de Impacto Ambiental, el promovente está cumpliendo con este apartado. El proyecto se vincula por la obligatoriedad de obtener la autorización correspondiente para realizar las obras descritas en esta manifestación de impacto ambiental. Como ya se mencionó anteriormente, la promovente una vez autorizado el proyecto en materia ambiental procederá a tramitar el Registro Nacional de Pesca para la unidad de producción acuícola.
Art. 30°.- *Las actividades pesqueras se clasifican en:* **II.-** *Cultivo o acuacultura con fines*		
Artículo 31°.- *Para realizar las actividades de pesca se requiere lo siguiente:* **I,** *Concesión, para:* **Inciso b)** *Acuacultura comercial* **II,** Permiso, para: **Inciso g)** *Acuacultura de fomento* **III,** *Autorización, para:* **Inciso d)** *Recolectar del medio natural reproductores, larvas, postlarvas, crías, huevos, semillas, alevines o en cualquier otro estadio, y* **Inciso e)** *Acuacultura didáctica.*		

Artículos 22.- *la Secretaría podrá inscribir en el Registro Nacional de Pesca a los acuicultores que no requieran concesión, permiso o Autorización.*	Al **proyecto** le aplica el Artículo, incisos y, fracciones anteriores, porque se trata de una actividad acuícola con fines comerciales.	Por el hecho de presentar a la autoridad correspondiente (SEMARNAT) la Manifestación de Impacto Ambiental, el promovente está cumpliendo con este apartado. El proyecto se vincula por la obligatoriedad de obtener la autorización correspondiente para realizar las obras descritas en esta manifestación de impacto ambiental. Como ya se mencionó anteriormente, la promovente una vez autorizado el proyecto en materia ambiental procederá a tramitar el Registro Nacional de Pesca para la unidad de producción acuícola.
Art. 30°.- *Las actividades pesqueras se clasifican en:* **II.-** *Cultivo o acuacultura con fines*		
Artículo 31°.- *Para realizar las actividades de pesca se requiere lo siguiente:* **I,** *Concesión, para:* **Inciso b)** *Acuacultura comercial* **II,** Permiso, para: **Inciso g)** *Acuacultura de fomento* **III,** *Autorización, para:* **Inciso d)** *Recolectar del medio natural reproductores, larvas, postlarvas, crías, huevos, semillas, alevines o en cualquier otro estadio, y* **Inciso e)** *Acuacultura didáctica.*		

Artículos 22.- *la Secretaría podrá inscribir en el Registro Nacional de Pesca a los acuicultores que no requieran concesión, permiso o Autorización.*	Al **proyecto** le aplica el Artículo, incisos y, fracciones anteriores, porque se trata de una actividad acuícola con fines comerciales.	Por el hecho de presentar a la autoridad correspondiente (SEMARNAT) la Manifestación de Impacto Ambiental, el promovente está cumpliendo con este apartado. El proyecto se vincula por la obligatoriedad de obtener la autorización correspondiente para realizar las obras descritas en esta manifestación de impacto ambiental. Como ya se mencionó anteriormente, la promovente una vez autorizado el proyecto en materia ambiental procederá a tramitar el Registro Nacional de Pesca para la unidad de producción acuícola.
Art. 30°.- *Las actividades pesqueras se clasifican en:* **II.-** *Cultivo o acuacultura con fines*		
Artículo 31°.- *Para realizar las actividades de pesca se requiere lo siguiente:* **I,** *Concesión, para:* **Inciso b)** *Acuacultura comercial* **II,** Permiso, para: **Inciso g)** *Acuacultura de fomento* **III,** *Autorización, para:* **Inciso d)** *Recolectar del medio natural reproductores, larvas, postlarvas, crías, huevos, semillas, alevines o en cualquier otro estadio, y* **Inciso e)** *Acuacultura didáctica.*		

Artículos 22.- *la Secretaría podrá inscribir en el Registro Nacional de Pesca a los acuicultores que no requieran concesión, permiso o Autorización.*	Al **proyecto** le aplica el Artículo, incisos y, fracciones anteriores, porque se trata de una actividad acuícola con fines comerciales.	Por el hecho de presentar a la autoridad correspondiente (SEMARNAT) la Manifestación de Impacto Ambiental, el promovente está cumpliendo con este apartado. El proyecto se vincula por la obligatoriedad de obtener la autorización correspondiente para realizar las obras descritas en esta manifestación de impacto ambiental. Como ya se mencionó anteriormente, la promovente una vez autorizado el proyecto en materia ambiental procederá a tramitar el Registro Nacional de Pesca para la unidad de producción acuícola.
Art. 30°.- *Las actividades pesqueras se clasifican en:* **II.-** *Cultivo o acuacultura con fines*		
Artículo 31°.- *Para realizar las actividades de pesca se requiere lo siguiente:* **I,** *Concesión, para:* **Inciso b)** *Acuacultura comercial* **II,** Permiso, para: **Inciso g)** *Acuacultura de fomento* **III,** *Autorización, para:* **Inciso d)** *Recolectar del medio natural reproductores, larvas, postlarvas, crías, huevos, semillas, alevines o en cualquier otro estadio, y* **Inciso e)** *Acuacultura didáctica.*		

Artículos 22.- *la Secretaría podrá inscribir en el Registro Nacional de Pesca a los acuicultores que no requieran concesión, permiso o Autorización.*	Al **proyecto** le aplica el Artículo, incisos y, fracciones anteriores, porque se trata de una actividad acuícola con fines comerciales.	Por el hecho de presentar a la autoridad correspondiente (SEMARNAT) la Manifestación de Impacto Ambiental, el promovente está cumpliendo con este apartado. El proyecto se vincula por la obligatoriedad de obtener la autorización correspondiente para realizar las obras descritas en esta manifestación de impacto ambiental. Como ya se mencionó anteriormente, la promovente una vez autorizado el proyecto en materia ambiental procederá a tramitar el Registro Nacional de Pesca para la unidad de producción acuícola.
Art. 30°.- *Las actividades pesqueras se clasifican en:* **II.-** *Cultivo o acuacultura con fines*		
Artículo 31°.- *Para realizar las actividades de pesca se requiere lo siguiente:* **I,** *Concesión, para:* **Inciso b)** *Acuacultura comercial* **II,** Permiso, para: **Inciso g)** *Acuacultura de fomento* **III,** *Autorización, para:* **Inciso d)** *Recolectar del medio natural reproductores, larvas, postlarvas, crías, huevos, semillas, alevines o en cualquier otro estadio, y* **Inciso e)** *Acuacultura didáctica.*		

Artículos 22.- *la Secretaría podrá inscribir en el Registro Nacional de Pesca a los acuicultores que no requieran concesión, permiso o Autorización.*	Al **proyecto** le aplica el Artículo, incisos y, fracciones anteriores, porque se trata de una actividad acuícola con fines comerciales.	Por el hecho de presentar a la autoridad correspondiente (SEMARNAT) la Manifestación de Impacto Ambiental, el promovente está cumpliendo con este apartado. El proyecto se vincula por la obligatoriedad de obtener la autorización correspondiente para realizar las obras descritas en esta manifestación de impacto ambiental. Como ya se mencionó anteriormente, la promovente una vez autorizado el proyecto en materia ambiental procederá a tramitar el Registro Nacional de Pesca para la unidad de producción acuícola.
Art. 30°.- *Las actividades pesqueras se clasifican en:* **II.-** *Cultivo o acuacultura con fines*		
Artículo 31°.- *Para realizar las actividades de pesca se requiere lo siguiente:* **I,** *Concesión, para:* **Inciso b)** *Acuacultura comercial* **II,** Permiso, para: **Inciso g)** *Acuacultura de fomento* **III,** *Autorización, para:* **Inciso d)** *Recolectar del medio natural reproductores, larvas, postlarvas, crías, huevos, semillas, alevines o en cualquier otro estadio, y* **Inciso e)** *Acuacultura didáctica.*		

Artículos 22.- *la Secretaría podrá inscribir en el Registro Nacional de Pesca a los acuicultores que no requieran concesión, permiso o Autorización.*	Al **proyecto** le aplica el Artículo, incisos y, fracciones anteriores, porque se trata de una actividad acuícola con fines comerciales.	Por el hecho de presentar a la autoridad correspondiente (SEMARNAT) la Manifestación de Impacto Ambiental, el promovente está cumpliendo con este apartado. El proyecto se vincula por la obligatoriedad de obtener la autorización correspondiente para realizar las obras descritas en esta manifestación de impacto ambiental. Como ya se mencionó anteriormente, la promovente una vez autorizado el proyecto en materia ambiental procederá a tramitar el Registro Nacional de Pesca para la unidad de producción acuícola.
Art. 30°.- *Las actividades pesqueras se clasifican en:* **II.-** *Cultivo o acuacultura con fines*		
Artículo 31°.- *Para realizar las actividades de pesca se requiere lo siguiente:* **I,** *Concesión, para:* **Inciso b)** *Acuacultura comercial* **II,** Permiso, para: **Inciso g)** *Acuacultura de fomento* **III,** *Autorización, para:* **Inciso d)** *Recolectar del medio natural reproductores, larvas, postlarvas, crías, huevos, semillas, alevines o en cualquier otro estadio, y* **Inciso e)** *Acuacultura didáctica.*		

Artículos 22.- *la Secretaría podrá inscribir en el Registro Nacional de Pesca a los acuicultores que no requieran concesión, permiso o Autorización.*	Al **proyecto** le aplica el Artículo, incisos y, fracciones anteriores, porque se trata de una actividad acuícola con fines comerciales.	Por el hecho de presentar a la autoridad correspondiente (SEMARNAT) la Manifestación de Impacto Ambiental, el promovente está cumpliendo con este apartado. El proyecto se vincula por la obligatoriedad de obtener la autorización correspondiente para realizar las obras descritas en esta manifestación de impacto ambiental. Como ya se mencionó anteriormente, la promovente una vez autorizado el proyecto en materia ambiental procederá a tramitar el Registro Nacional de Pesca para la unidad de producción acuícola.
Art. 30°.- *Las actividades pesqueras se clasifican en:* **II.-** *Cultivo o acuacultura con fines*		
Artículo 31°.- *Para realizar las actividades de pesca se requiere lo siguiente:* **I,** *Concesión, para:* **Inciso b)** *Acuacultura comercial* **II,** Permiso, para: **Inciso g)** *Acuacultura de fomento* **III,** *Autorización, para:* **Inciso d)** *Recolectar del medio natural reproductores, larvas, postlarvas, crías, huevos, semillas, alevines o en cualquier otro estadio, y* **Inciso e)** *Acuacultura didáctica.*		

Artículos 22.- *la Secretaría podrá inscribir en el Registro Nacional de Pesca a los acuicultores que no requieran concesión, permiso o Autorización.*	Al **proyecto** le aplica el Artículo, incisos y, fracciones anteriores, porque se trata de una actividad acuícola con fines comerciales.	Por el hecho de presentar a la autoridad correspondiente (SEMARNAT) la Manifestación de Impacto Ambiental, el promovente está cumpliendo con este apartado. El proyecto se vincula por la obligatoriedad de obtener la autorización correspondiente para realizar las obras descritas en esta manifestación de impacto ambiental. Como ya se mencionó anteriormente, la promovente una vez autorizado el proyecto en materia ambiental procederá a tramitar el Registro Nacional de Pesca para la unidad de producción acuícola.
Art. 30°.- *Las actividades pesqueras se clasifican en:* **II.-** *Cultivo o acuacultura con fines*		
Artículo 31°.- *Para realizar las actividades de pesca se requiere lo siguiente:* **I,** *Concesión, para:* **Inciso b)** *Acuacultura comercial* **II,** Permiso, para: **Inciso g)** *Acuacultura de fomento* **III,** *Autorización, para:* **Inciso d)** *Recolectar del medio natural reproductores, larvas, postlarvas, crías, huevos, semillas, alevines o en cualquier otro estadio, y* **Inciso e)** *Acuacultura didáctica.*		

Artículos 22.- *la Secretaría podrá inscribir en el Registro Nacional de Pesca a los acuicultores que no requieran concesión, permiso o Autorización.*	Al **proyecto** le aplica el Artículo, incisos y, fracciones anteriores, porque se trata de una actividad acuícola con fines comerciales.	Por el hecho de presentar a la autoridad correspondiente (SEMARNAT) la Manifestación de Impacto Ambiental, el promovente está cumpliendo con este apartado. El proyecto se vincula por la obligatoriedad de obtener la autorización correspondiente para realizar las obras descritas en esta manifestación de impacto ambiental. Como ya se mencionó anteriormente, la promovente una vez autorizado el proyecto en materia ambiental procederá a tramitar el Registro Nacional de Pesca para la unidad de producción acuícola.
Art. 30°.- *Las actividades pesqueras se clasifican en:* **II.-** *Cultivo o acuacultura con fines*		
Artículo 31°.- *Para realizar las actividades de pesca se requiere lo siguiente:* **I,** *Concesión, para:* **Inciso b)** *Acuacultura comercial* **II,** Permiso, para: **Inciso g)** *Acuacultura de fomento* **III,** *Autorización, para:* **Inciso d)** *Recolectar del medio natural reproductores, larvas, postlarvas, crías, huevos, semillas, alevines o en cualquier otro estadio, y* **Inciso e)** *Acuacultura didáctica.*		

Artículos 22.- *la Secretaría podrá inscribir en el Registro Nacional de Pesca a los acuicultores que no requieran concesión, permiso o Autorización.*	Al **proyecto** le aplica el Artículo, incisos y, fracciones anteriores, porque se trata de una actividad acuícola con fines comerciales.	Por el hecho de presentar a la autoridad correspondiente (SEMARNAT) la Manifestación de Impacto Ambiental, el promovente está cumpliendo con este apartado. El proyecto se vincula por la obligatoriedad de obtener la autorización correspondiente para realizar las obras descritas en esta manifestación de impacto ambiental. Como ya se mencionó anteriormente, la promovente una vez autorizado el proyecto en materia ambiental procederá a tramitar el Registro Nacional de Pesca para la unidad de producción acuícola.
Art. 30°.- *Las actividades pesqueras se clasifican en:* **II.-** *Cultivo o acuacultura con fines*		
Artículo 31°.- *Para realizar las actividades de pesca se requiere lo siguiente:* **I,** *Concesión, para:* **Inciso b)** *Acuacultura comercial* **II,** Permiso, para: **Inciso g)** *Acuacultura de fomento* **III,** *Autorización, para:* **Inciso d)** *Recolectar del medio natural reproductores, larvas, postlarvas, crías, huevos, semillas, alevines o en cualquier otro estadio, y* **Inciso e)** *Acuacultura didáctica.*		

Artículos 22.- *la Secretaría podrá inscribir en el Registro Nacional de Pesca a los acuicultores que no requieran concesión, permiso o Autorización.*	Al **proyecto** le aplica el Artículo, incisos y, fracciones anteriores, porque se trata de una actividad acuícola con fines comerciales.	Por el hecho de presentar a la autoridad correspondiente (SEMARNAT) la Manifestación de Impacto Ambiental, el promovente está cumpliendo con este apartado. El proyecto se vincula por la obligatoriedad de obtener la autorización correspondiente para realizar las obras descritas en esta manifestación de impacto ambiental. Como ya se mencionó anteriormente, la promovente una vez autorizado el proyecto en materia ambiental procederá a tramitar el Registro Nacional de Pesca para la unidad de producción acuícola.
Art. 30°.- *Las actividades pesqueras se clasifican en:* **II.-** *Cultivo o acuacultura con fines*		
Artículo 31°.- *Para realizar las actividades de pesca se requiere lo siguiente:* **I,** *Concesión, para:* **Inciso b)** *Acuacultura comercial* **II,** Permiso, para: **Inciso g)** *Acuacultura de fomento* **III,** *Autorización, para:* **Inciso d)** *Recolectar del medio natural reproductores, larvas, postlarvas, crías, huevos, semillas, alevines o en cualquier otro estadio, y* **Inciso e)** *Acuacultura didáctica.*		

Artículos 22.- *la Secretaría podrá inscribir en el Registro Nacional de Pesca a los acuicultores que no requieran concesión, permiso o Autorización.*	Al **proyecto** le aplica el Artículo, incisos y, fracciones anteriores, porque se trata de una actividad acuícola con fines comerciales.	Por el hecho de presentar a la autoridad correspondiente (SEMARNAT) la Manifestación de Impacto Ambiental, el promovente está cumpliendo con este apartado. El proyecto se vincula por la obligatoriedad de obtener la autorización correspondiente para realizar las obras descritas en esta manifestación de impacto ambiental. Como ya se mencionó anteriormente, la promovente una vez autorizado el proyecto en materia ambiental procederá a tramitar el Registro Nacional de Pesca para la unidad de producción acuícola.
Art. 30°.- *Las actividades pesqueras se clasifican en:* **II.-** *Cultivo o acuacultura con fines*		
Artículo 31°.- *Para realizar las actividades de pesca se requiere lo siguiente:* **I,** *Concesión, para:* **Inciso b)** *Acuacultura comercial* **II,** Permiso, para: **Inciso g)** *Acuacultura de fomento* **III,** *Autorización, para:* **Inciso d)** *Recolectar del medio natural reproductores, larvas, postlarvas, crías, huevos, semillas, alevines o en cualquier otro estadio, y* **Inciso e)** *Acuacultura didáctica.*		

Artículos 22.- *la Secretaría podrá inscribir en el Registro Nacional de Pesca a los acuicultores que no requieran concesión, permiso o Autorización.*	Al **proyecto** le aplica el Artículo, incisos y, fracciones anteriores, porque se trata de una actividad acuícola con fines comerciales.	Por el hecho de presentar a la autoridad correspondiente (SEMARNAT) la Manifestación de Impacto Ambiental, el promovente está cumpliendo con este apartado. El proyecto se vincula por la obligatoriedad de obtener la autorización correspondiente para realizar las obras descritas en esta manifestación de impacto ambiental. Como ya se mencionó anteriormente, la promovente una vez autorizado el proyecto en materia ambiental procederá a tramitar el Registro Nacional de Pesca para la unidad de producción acuícola.
Art. 30°.- *Las actividades pesqueras se clasifican en:* **II.-** *Cultivo o acuacultura con fines*		
Artículo 31°.- *Para realizar las actividades de pesca se requiere lo siguiente:* **I,** *Concesión, para:* **Inciso b)** *Acuacultura comercial* **II,** Permiso, para: **Inciso g)** *Acuacultura de fomento* **III,** *Autorización, para:* **Inciso d)** *Recolectar del medio natural reproductores, larvas, postlarvas, crías, huevos, semillas, alevines o en cualquier otro estadio, y* **Inciso e)** *Acuacultura didáctica.*		

Artículos 22.- *la Secretaría podrá inscribir en el Registro Nacional de Pesca a los acuicultores que no requieran concesión, permiso o Autorización.*	Al **proyecto** le aplica el Artículo, incisos y, fracciones anteriores, porque se trata de una actividad acuícola con fines comerciales.	Por el hecho de presentar a la autoridad correspondiente (SEMARNAT) la Manifestación de Impacto Ambiental, el promovente está cumpliendo con este apartado. El proyecto se vincula por la obligatoriedad de obtener la autorización correspondiente para realizar las obras descritas en esta manifestación de impacto ambiental. Como ya se mencionó anteriormente, la promovente una vez autorizado el proyecto en materia ambiental procederá a tramitar el Registro Nacional de Pesca para la unidad de producción acuícola.
Art. 30°.- *Las actividades pesqueras se clasifican en:* **II.-** *Cultivo o acuacultura con fines*		
Artículo 31°.- *Para realizar las actividades de pesca se requiere lo siguiente:* **I,** *Concesión, para:* **Inciso b)** *Acuacultura comercial* **II,** Permiso, para: **Inciso g)** *Acuacultura de fomento* **III,** *Autorización, para:* **Inciso d)** *Recolectar del medio natural reproductores, larvas, postlarvas, crías, huevos, semillas, alevines o en cualquier otro estadio, y* **Inciso e)** *Acuacultura didáctica.*		

Artículos 22.- *la Secretaría podrá inscribir en el Registro Nacional de Pesca a los acuicultores que no requieran concesión, permiso o Autorización.*	Al **proyecto** le aplica el Artículo, incisos y, fracciones anteriores, porque se trata de una actividad acuícola con fines comerciales.	Por el hecho de presentar a la autoridad correspondiente (SEMARNAT) la Manifestación de Impacto Ambiental, el promovente está cumpliendo con este apartado. El proyecto se vincula por la obligatoriedad de obtener la autorización correspondiente para realizar las obras descritas en esta manifestación de impacto ambiental. Como ya se mencionó anteriormente, la promovente una vez autorizado el proyecto en materia ambiental procederá a tramitar el Registro Nacional de Pesca para la unidad de producción acuícola.
Art. 30°.- *Las actividades pesqueras se clasifican en:* **II.-** *Cultivo o acuacultura con fines*		
Artículo 31°.- *Para realizar las actividades de pesca se requiere lo siguiente:* **I,** *Concesión, para:* **Inciso b)** *Acuacultura comercial* **II,** Permiso, para: **Inciso g)** *Acuacultura de fomento* **III,** *Autorización, para:* **Inciso d)** *Recolectar del medio natural reproductores, larvas, postlarvas, crías, huevos, semillas, alevines o en cualquier otro estadio, y* **Inciso e)** *Acuacultura didáctica.*		

Artículos 22.- *la Secretaría podrá inscribir en el Registro Nacional de Pesca a los acuicultores que no requieran concesión, permiso o Autorización.*	Al **proyecto** le aplica el Artículo, incisos y, fracciones anteriores, porque se trata de una actividad acuícola con fines comerciales.	Por el hecho de presentar a la autoridad correspondiente (SEMARNAT) la Manifestación de Impacto Ambiental, el promovente está cumpliendo con este apartado. El proyecto se vincula por la obligatoriedad de obtener la autorización correspondiente para realizar las obras descritas en esta manifestación de impacto ambiental. Como ya se mencionó anteriormente, la promovente una vez autorizado el proyecto en materia ambiental procederá a tramitar el Registro Nacional de Pesca para la unidad de producción acuícola.
Art. 30°.- *Las actividades pesqueras se clasifican en:* **II.-** *Cultivo o acuacultura con fines*		
Artículo 31°.- *Para realizar las actividades de pesca se requiere lo siguiente:* **I,** *Concesión, para:* **Inciso b)** *Acuacultura comercial* **II,** Permiso, para: **Inciso g)** *Acuacultura de fomento* **III,** *Autorización, para:* **Inciso d)** *Recolectar del medio natural reproductores, larvas, postlarvas, crías, huevos, semillas, alevines o en cualquier otro estadio, y* **Inciso e)** *Acuacultura didáctica.*		

Artículos 22.- *la Secretaría podrá inscribir en el Registro Nacional de Pesca a los acuicultores que no requieran concesión, permiso o Autorización.*	Al **proyecto** le aplica el Artículo, incisos y, fracciones anteriores, porque se trata de una actividad acuícola con fines comerciales.	Por el hecho de presentar a la autoridad correspondiente (SEMARNAT) la Manifestación de Impacto Ambiental, el promovente está cumpliendo con este apartado. El proyecto se vincula por la obligatoriedad de obtener la autorización correspondiente para realizar las obras descritas en esta manifestación de impacto ambiental. Como ya se mencionó anteriormente, la promovente una vez autorizado el proyecto en materia ambiental procederá a tramitar el Registro Nacional de Pesca para la unidad de producción acuícola.
Art. 30°.- *Las actividades pesqueras se clasifican en:* **II.-** *Cultivo o acuacultura con fines*		
Artículo 31°.- *Para realizar las actividades de pesca se requiere lo siguiente:* **I,** *Concesión, para:* **Inciso b)** *Acuacultura comercial* **II,** Permiso, para: **Inciso g)** *Acuacultura de fomento* **III,** *Autorización, para:* **Inciso d)** *Recolectar del medio natural reproductores, larvas, postlarvas, crías, huevos, semillas, alevines o en cualquier otro estadio, y* **Inciso e)** *Acuacultura didáctica.*		

Artículos 22.- *la Secretaría podrá inscribir en el Registro Nacional de Pesca a los acuicultores que no requieran concesión, permiso o Autorización.*	Al **proyecto** le aplica el Artículo, incisos y, fracciones anteriores, porque se trata de una actividad acuícola con fines comerciales.	Por el hecho de presentar a la autoridad correspondiente (SEMARNAT) la Manifestación de Impacto Ambiental, el promovente está cumpliendo con este apartado. El proyecto se vincula por la obligatoriedad de obtener la autorización correspondiente para realizar las obras descritas en esta manifestación de impacto ambiental. Como ya se mencionó anteriormente, la promovente una vez autorizado el proyecto en materia ambiental procederá a tramitar el Registro Nacional de Pesca para la unidad de producción acuícola.
Art. 30°.- *Las actividades pesqueras se clasifican en:* **II.-** *Cultivo o acuacultura con fines*		
Artículo 31°.- *Para realizar las actividades de pesca se requiere lo siguiente:* **I,** *Concesión, para:* **Inciso b)** *Acuacultura comercial* **II,** Permiso, para: **Inciso g)** *Acuacultura de fomento* **III,** *Autorización, para:* **Inciso d)** *Recolectar del medio natural reproductores, larvas, postlarvas, crías, huevos, semillas, alevines o en cualquier otro estadio, y* **Inciso e)** *Acuacultura didáctica.*		

Artículos 22.- *la Secretaría podrá inscribir en el Registro Nacional de Pesca a los acuicultores que no requieran concesión, permiso o Autorización.*	Al **proyecto** le aplica el Artículo, incisos y, fracciones anteriores, porque se trata de una actividad acuícola con fines comerciales.	Por el hecho de presentar a la autoridad correspondiente (SEMARNAT) la Manifestación de Impacto Ambiental, el promovente está cumpliendo con este apartado. El proyecto se vincula por la obligatoriedad de obtener la autorización correspondiente para realizar las obras descritas en esta manifestación de impacto ambiental. Como ya se mencionó anteriormente, la promovente una vez autorizado el proyecto en materia ambiental procederá a tramitar el Registro Nacional de Pesca para la unidad de producción acuícola.
Art. 30°.- *Las actividades pesqueras se clasifican en:* **II.-** *Cultivo o acuacultura con fines*		
Artículo 31°.- *Para realizar las actividades de pesca se requiere lo siguiente:* **I,** *Concesión, para:* **Inciso b)** *Acuacultura comercial* **II,** Permiso, para: **Inciso g)** *Acuacultura de fomento* **III,** *Autorización, para:* **Inciso d)** *Recolectar del medio natural reproductores, larvas, postlarvas, crías, huevos, semillas, alevines o en cualquier otro estadio, y* **Inciso e)** *Acuacultura didáctica.*		

Artículos 22.- *la Secretaría podrá inscribir en el Registro Nacional de Pesca a los acuicultores que no requieran concesión, permiso o Autorización.*	Al **proyecto** le aplica el Artículo, incisos y, fracciones anteriores, porque se trata de una actividad acuícola con fines comerciales.	Por el hecho de presentar a la autoridad correspondiente (SEMARNAT) la Manifestación de Impacto Ambiental, el promovente está cumpliendo con este apartado. El proyecto se vincula por la obligatoriedad de obtener la autorización correspondiente para realizar las obras descritas en esta manifestación de impacto ambiental. Como ya se mencionó anteriormente, la promovente una vez autorizado el proyecto en materia ambiental procederá a tramitar el Registro Nacional de Pesca para la unidad de producción acuícola.
Art. 30°.- *Las actividades pesqueras se clasifican en:* **II.-** *Cultivo o acuacultura con fines*		
Artículo 31°.- *Para realizar las actividades de pesca se requiere lo siguiente:* **I,** *Concesión, para:* **Inciso b)** *Acuacultura comercial* **II,** Permiso, para: **Inciso g)** *Acuacultura de fomento* **III,** *Autorización, para:* **Inciso d)** *Recolectar del medio natural reproductores, larvas, postlarvas, crías, huevos, semillas, alevines o en cualquier otro estadio, y* **Inciso e)** *Acuacultura didáctica.*		

Artículos 22.- *la Secretaría podrá inscribir en el Registro Nacional de Pesca a los acuicultores que no requieran concesión, permiso o Autorización.*	Al **proyecto** le aplica el Artículo, incisos y, fracciones anteriores, porque se trata de una actividad acuícola con fines comerciales.	Por el hecho de presentar a la autoridad correspondiente (SEMARNAT) la Manifestación de Impacto Ambiental, el promovente está cumpliendo con este apartado. El proyecto se vincula por la obligatoriedad de obtener la autorización correspondiente para realizar las obras descritas en esta manifestación de impacto ambiental. Como ya se mencionó anteriormente, la promovente una vez autorizado el proyecto en materia ambiental procederá a tramitar el Registro Nacional de Pesca para la unidad de producción acuícola.
Art. 30°.- *Las actividades pesqueras se clasifican en:* **II.-** *Cultivo o acuacultura con fines*		
Artículo 31°.- *Para realizar las actividades de pesca se requiere lo siguiente:* **I,** *Concesión, para:* **Inciso b)** *Acuacultura comercial* **II,** Permiso, para: **Inciso g)** *Acuacultura de fomento* **III,** *Autorización, para:* **Inciso d)** *Recolectar del medio natural reproductores, larvas, postlarvas, crías, huevos, semillas, alevines o en cualquier otro estadio, y* **Inciso e)** *Acuacultura didáctica.*		

Artículos 22.- *la Secretaría podrá inscribir en el Registro Nacional de Pesca a los acuicultores que no requieran concesión, permiso o Autorización.*	Al **proyecto** le aplica el Artículo, incisos y, fracciones anteriores, porque se trata de una actividad acuícola con fines comerciales.	Por el hecho de presentar a la autoridad correspondiente (SEMARNAT) la Manifestación de Impacto Ambiental, el promovente está cumpliendo con este apartado. El proyecto se vincula por la obligatoriedad de obtener la autorización correspondiente para realizar las obras descritas en esta manifestación de impacto ambiental. Como ya se mencionó anteriormente, la promovente una vez autorizado el proyecto en materia ambiental procederá a tramitar el Registro Nacional de Pesca para la unidad de producción acuícola.
Art. 30°.- *Las actividades pesqueras se clasifican en:* **II.-** *Cultivo o acuacultura con fines*		
Artículo 31°.- *Para realizar las actividades de pesca se requiere lo siguiente:* **I,** *Concesión, para:* **Inciso b)** *Acuacultura comercial* **II,** Permiso, para: **Inciso g)** *Acuacultura de fomento* **III,** *Autorización, para:* **Inciso d)** *Recolectar del medio natural reproductores, larvas, postlarvas, crías, huevos, semillas, alevines o en cualquier otro estadio, y* **Inciso e)** *Acuacultura didáctica.*		

Artículos 22.- *la Secretaría podrá inscribir en el Registro Nacional de Pesca a los acuicultores que no requieran concesión, permiso o Autorización.*	Al **proyecto** le aplica el Artículo, incisos y, fracciones anteriores, porque se trata de una actividad acuícola con fines comerciales.	Por el hecho de presentar a la autoridad correspondiente (SEMARNAT) la Manifestación de Impacto Ambiental, el promovente está cumpliendo con este apartado. El proyecto se vincula por la obligatoriedad de obtener la autorización correspondiente para realizar las obras descritas en esta manifestación de impacto ambiental. Como ya se mencionó anteriormente, la promovente una vez autorizado el proyecto en materia ambiental procederá a tramitar el Registro Nacional de Pesca para la unidad de producción acuícola.
Art. 30°.- *Las actividades pesqueras se clasifican en:* **II.-** *Cultivo o acuacultura con fines*		
Artículo 31°.- *Para realizar las actividades de pesca se requiere lo siguiente:* **I,** *Concesión, para:* **Inciso b)** *Acuacultura comercial* **II,** Permiso, para: **Inciso g)** *Acuacultura de fomento* **III,** *Autorización, para:* **Inciso d)** *Recolectar del medio natural reproductores, larvas, postlarvas, crías, huevos, semillas, alevines o en cualquier otro estadio, y* **Inciso e)** *Acuacultura didáctica.*		

Artículos 22.- *la Secretaría podrá inscribir en el Registro Nacional de Pesca a los acuicultores que no requieran concesión, permiso o Autorización.*	Al **proyecto** le aplica el Artículo, incisos y, fracciones anteriores, porque se trata de una actividad acuícola con fines comerciales.	Por el hecho de presentar a la autoridad correspondiente (SEMARNAT) la Manifestación de Impacto Ambiental, el promovente está cumpliendo con este apartado. El proyecto se vincula por la obligatoriedad de obtener la autorización correspondiente para realizar las obras descritas en esta manifestación de impacto ambiental. Como ya se mencionó anteriormente, la promovente una vez autorizado el proyecto en materia ambiental procederá a tramitar el Registro Nacional de Pesca para la unidad de producción acuícola.
Art. 30°.- *Las actividades pesqueras se clasifican en:* **II.-** *Cultivo o acuacultura con fines*		
Artículo 31°.- *Para realizar las actividades de pesca se requiere lo siguiente:* **I,** *Concesión, para:* **Inciso b)** *Acuacultura comercial* **II,** Permiso, para: **Inciso g)** *Acuacultura de fomento* **III,** *Autorización, para:* **Inciso d)** *Recolectar del medio natural reproductores, larvas, postlarvas, crías, huevos, semillas, alevines o en cualquier otro estadio, y* **Inciso e)** *Acuacultura didáctica.*		

Artículos 22.- *la Secretaría podrá inscribir en el Registro Nacional de Pesca a los acuicultores que no requieran concesión, permiso o Autorización.*	Al **proyecto** le aplica el Artículo, incisos y, fracciones anteriores, porque se trata de una actividad acuícola con fines comerciales.	Por el hecho de presentar a la autoridad correspondiente (SEMARNAT) la Manifestación de Impacto Ambiental, el promovente está cumpliendo con este apartado. El proyecto se vincula por la obligatoriedad de obtener la autorización correspondiente para realizar las obras descritas en esta manifestación de impacto ambiental. Como ya se mencionó anteriormente, la promovente una vez autorizado el proyecto en materia ambiental procederá a tramitar el Registro Nacional de Pesca para la unidad de producción acuícola.
Art. 30°.- *Las actividades pesqueras se clasifican en:* **II.-** *Cultivo o acuacultura con fines*		
Artículo 31°.- *Para realizar las actividades de pesca se requiere lo siguiente:* **I,** *Concesión, para:* **Inciso b)** *Acuacultura comercial* **II,** Permiso, para: **Inciso g)** *Acuacultura de fomento* **III,** *Autorización, para:* **Inciso d)** *Recolectar del medio natural reproductores, larvas, postlarvas, crías, huevos, semillas, alevines o en cualquier otro estadio, y* **Inciso e)** *Acuacultura didáctica.*		

Artículos 22.- *la Secretaría podrá inscribir en el Registro Nacional de Pesca a los acuicultores que no requieran concesión, permiso o Autorización.*	Al **proyecto** le aplica el Artículo, incisos y, fracciones anteriores, porque se trata de una actividad acuícola con fines comerciales.	Por el hecho de presentar a la autoridad correspondiente (SEMARNAT) la Manifestación de Impacto Ambiental, el promovente está cumpliendo con este apartado. El proyecto se vincula por la obligatoriedad de obtener la autorización correspondiente para realizar las obras descritas en esta manifestación de impacto ambiental. Como ya se mencionó anteriormente, la promovente una vez autorizado el proyecto en materia ambiental procederá a tramitar el Registro Nacional de Pesca para la unidad de producción acuícola.
Art. 30°.- *Las actividades pesqueras se clasifican en:* **II.-** *Cultivo o acuacultura con fines*		
Artículo 31°.- *Para realizar las actividades de pesca se requiere lo siguiente:* **I,** *Concesión, para:* **Inciso b)** *Acuacultura comercial* **II,** Permiso, para: **Inciso g)** *Acuacultura de fomento* **III,** *Autorización, para:* **Inciso d)** *Recolectar del medio natural reproductores, larvas, postlarvas, crías, huevos, semillas, alevines o en cualquier otro estadio, y* **Inciso e)** *Acuacultura didáctica.*		

Artículos 22.- *la Secretaría podrá inscribir en el Registro Nacional de Pesca a los acuicultores que no requieran concesión, permiso o Autorización.*	Al **proyecto** le aplica el Artículo, incisos y, fracciones anteriores, porque se trata de una actividad acuícola con fines comerciales.	Por el hecho de presentar a la autoridad correspondiente (SEMARNAT) la Manifestación de Impacto Ambiental, el promovente está cumpliendo con este apartado. El proyecto se vincula por la obligatoriedad de obtener la autorización correspondiente para realizar las obras descritas en esta manifestación de impacto ambiental. Como ya se mencionó anteriormente, la promovente una vez autorizado el proyecto en materia ambiental procederá a tramitar el Registro Nacional de Pesca para la unidad de producción acuícola.
Art. 30°.- *Las actividades pesqueras se clasifican en:* **II.-** *Cultivo o acuacultura con fines*		
Artículo 31°.- *Para realizar las actividades de pesca se requiere lo siguiente:* **I,** *Concesión, para:* **Inciso b)** *Acuacultura comercial* **II,** Permiso, para: **Inciso g)** *Acuacultura de fomento* **III,** *Autorización, para:* **Inciso d)** *Recolectar del medio natural reproductores, larvas, postlarvas, crías, huevos, semillas, alevines o en cualquier otro estadio, y* **Inciso e)** *Acuacultura didáctica.*		

Artículos 22.- *la Secretaría podrá inscribir en el Registro Nacional de Pesca a los acuicultores que no requieran concesión, permiso o Autorización.*	Al **proyecto** le aplica el Artículo, incisos y, fracciones anteriores, porque se trata de una actividad acuícola con fines comerciales.	Por el hecho de presentar a la autoridad correspondiente (SEMARNAT) la Manifestación de Impacto Ambiental, el promovente está cumpliendo con este apartado. El proyecto se vincula por la obligatoriedad de obtener la autorización correspondiente para realizar las obras descritas en esta manifestación de impacto ambiental. Como ya se mencionó anteriormente, la promovente una vez autorizado el proyecto en materia ambiental procederá a tramitar el Registro Nacional de Pesca para la unidad de producción acuícola.
Art. 30°.- *Las actividades pesqueras se clasifican en:* **II.-** *Cultivo o acuacultura con fines*		
Artículo 31°.- *Para realizar las actividades de pesca se requiere lo siguiente:* **I,** *Concesión, para:* **Inciso b)** *Acuacultura comercial* **II,** Permiso, para: **Inciso g)** *Acuacultura de fomento* **III,** *Autorización, para:* **Inciso d)** *Recolectar del medio natural reproductores, larvas, postlarvas, crías, huevos, semillas, alevines o en cualquier otro estadio, y* **Inciso e)** *Acuacultura didáctica.*		

Artículos 22.- *la Secretaría podrá inscribir en el Registro Nacional de Pesca a los acuicultores que no requieran concesión, permiso o Autorización.*	Al **proyecto** le aplica el Artículo, incisos y, fracciones anteriores, porque se trata de una actividad acuícola con fines comerciales.	Por el hecho de presentar a la autoridad correspondiente (SEMARNAT) la Manifestación de Impacto Ambiental, el promovente está cumpliendo con este apartado. El proyecto se vincula por la obligatoriedad de obtener la autorización correspondiente para realizar las obras descritas en esta manifestación de impacto ambiental. Como ya se mencionó anteriormente, la promovente una vez autorizado el proyecto en materia ambiental procederá a tramitar el Registro Nacional de Pesca para la unidad de producción acuícola.
Art. 30°.- *Las actividades pesqueras se clasifican en:* **II.-** *Cultivo o acuacultura con fines*		
Artículo 31°.- *Para realizar las actividades de pesca se requiere lo siguiente:* **I,** *Concesión, para:* **Inciso b)** *Acuacultura comercial* **II,** Permiso, para: **Inciso g)** *Acuacultura de fomento* **III,** *Autorización, para:* **Inciso d)** *Recolectar del medio natural reproductores, larvas, postlarvas, crías, huevos, semillas, alevines o en cualquier otro estadio, y* **Inciso e)** *Acuacultura didáctica.*		

Artículos 22.- *la Secretaría podrá inscribir en el Registro Nacional de Pesca a los acuicultores que no requieran concesión, permiso o Autorización.*	Al **proyecto** le aplica el Artículo, incisos y, fracciones anteriores, porque se trata de una actividad acuícola con fines comerciales.	Por el hecho de presentar a la autoridad correspondiente (SEMARNAT) la Manifestación de Impacto Ambiental, el promovente está cumpliendo con este apartado. El proyecto se vincula por la obligatoriedad de obtener la autorización correspondiente para realizar las obras descritas en esta manifestación de impacto ambiental. Como ya se mencionó anteriormente, la promovente una vez autorizado el proyecto en materia ambiental procederá a tramitar el Registro Nacional de Pesca para la unidad de producción acuícola.
Art. 30°.- *Las actividades pesqueras se clasifican en:* **II.-** *Cultivo o acuacultura con fines*		
Artículo 31°.- *Para realizar las actividades de pesca se requiere lo siguiente:* **I,** *Concesión, para:* **Inciso b)** *Acuacultura comercial* **II,** Permiso, para: **Inciso g)** *Acuacultura de fomento* **III,** *Autorización, para:* **Inciso d)** *Recolectar del medio natural reproductores, larvas, postlarvas, crías, huevos, semillas, alevines o en cualquier otro estadio, y* **Inciso e)** *Acuacultura didáctica.*		

Artículos 22.- *la Secretaría podrá inscribir en el Registro Nacional de Pesca a los acuicultores que no requieran concesión, permiso o Autorización.*	Al **proyecto** le aplica el Artículo, incisos y, fracciones anteriores, porque se trata de una actividad acuícola con fines comerciales.	Por el hecho de presentar a la autoridad correspondiente (SEMARNAT) la Manifestación de Impacto Ambiental, el promovente está cumpliendo con este apartado. El proyecto se vincula por la obligatoriedad de obtener la autorización correspondiente para realizar las obras descritas en esta manifestación de impacto ambiental. Como ya se mencionó anteriormente, la promovente una vez autorizado el proyecto en materia ambiental procederá a tramitar el Registro Nacional de Pesca para la unidad de producción acuícola.
Art. 30°.- *Las actividades pesqueras se clasifican en:* **II.-** *Cultivo o acuacultura con fines*		
Artículo 31°.- *Para realizar las actividades de pesca se requiere lo siguiente:* **I,** *Concesión, para:* **Inciso b)** *Acuacultura comercial* **II,** Permiso, para: **Inciso g)** *Acuacultura de fomento* **III,** *Autorización, para:* **Inciso d)** *Recolectar del medio natural reproductores, larvas, postlarvas, crías, huevos, semillas, alevines o en cualquier otro estadio, y* **Inciso e)** *Acuacultura didáctica.*		

Artículos 22.- *la Secretaría podrá inscribir en el Registro Nacional de Pesca a los acuicultores que no requieran concesión, permiso o Autorización.*	Al **proyecto** le aplica el Artículo, incisos y, fracciones anteriores, porque se trata de una actividad acuícola con fines comerciales.	Por el hecho de presentar a la autoridad correspondiente (SEMARNAT) la Manifestación de Impacto Ambiental, el promovente está cumpliendo con este apartado. El proyecto se vincula por la obligatoriedad de obtener la autorización correspondiente para realizar las obras descritas en esta manifestación de impacto ambiental. Como ya se mencionó anteriormente, la promovente una vez autorizado el proyecto en materia ambiental procederá a tramitar el Registro Nacional de Pesca para la unidad de producción acuícola.
Art. 30°.- *Las actividades pesqueras se clasifican en:* **II.-** *Cultivo o acuacultura con fines*		
Artículo 31°.- *Para realizar las actividades de pesca se requiere lo siguiente:* **I,** *Concesión, para:* **Inciso b)** *Acuacultura comercial* **II,** Permiso, para: **Inciso g)** *Acuacultura de fomento* **III,** *Autorización, para:* **Inciso d)** *Recolectar del medio natural reproductores, larvas, postlarvas, crías, huevos, semillas, alevines o en cualquier otro estadio, y* **Inciso e)** *Acuacultura didáctica.*		

Artículos 22.- *la Secretaría podrá inscribir en el Registro Nacional de Pesca a los acuicultores que no requieran concesión, permiso o Autorización.*	Al **proyecto** le aplica el Artículo, incisos y, fracciones anteriores, porque se trata de una actividad acuícola con fines comerciales.	Por el hecho de presentar a la autoridad correspondiente (SEMARNAT) la Manifestación de Impacto Ambiental, el promovente está cumpliendo con este apartado. El proyecto se vincula por la obligatoriedad de obtener la autorización correspondiente para realizar las obras descritas en esta manifestación de impacto ambiental. Como ya se mencionó anteriormente, la promovente una vez autorizado el proyecto en materia ambiental procederá a tramitar el Registro Nacional de Pesca para la unidad de producción acuícola.
Art. 30°.- *Las actividades pesqueras se clasifican en:* **II.-** *Cultivo o acuacultura con fines*		
Artículo 31°.- *Para realizar las actividades de pesca se requiere lo siguiente:* **I,** *Concesión, para:* **Inciso b)** *Acuacultura comercial* **II,** Permiso, para: **Inciso g)** *Acuacultura de fomento* **III,** *Autorización, para:* **Inciso d)** *Recolectar del medio natural reproductores, larvas, postlarvas, crías, huevos, semillas, alevines o en cualquier otro estadio, y* **Inciso e)** *Acuacultura didáctica.*		

Artículos 22.- *la Secretaría podrá inscribir en el Registro Nacional de Pesca a los acuicultores que no requieran concesión, permiso o Autorización.*	Al **proyecto** le aplica el Artículo, incisos y, fracciones anteriores, porque se trata de una actividad acuícola con fines comerciales.	Por el hecho de presentar a la autoridad correspondiente (SEMARNAT) la Manifestación de Impacto Ambiental, el promovente está cumpliendo con este apartado. El proyecto se vincula por la obligatoriedad de obtener la autorización correspondiente para realizar las obras descritas en esta manifestación de impacto ambiental. Como ya se mencionó anteriormente, la promovente una vez autorizado el proyecto en materia ambiental procederá a tramitar el Registro Nacional de Pesca para la unidad de producción acuícola.
Art. 30°.- *Las actividades pesqueras se clasifican en:* **II.-** *Cultivo o acuacultura con fines*		
Artículo 31°.- *Para realizar las actividades de pesca se requiere lo siguiente:* **I,** *Concesión, para:* **Inciso b)** *Acuacultura comercial* **II,** Permiso, para: **Inciso g)** *Acuacultura de fomento* **III,** *Autorización, para:* **Inciso d)** *Recolectar del medio natural reproductores, larvas, postlarvas, crías, huevos, semillas, alevines o en cualquier otro estadio, y* **Inciso e)** *Acuacultura didáctica.*		

Artículos 22.- *la Secretaría podrá inscribir en el Registro Nacional de Pesca a los acuicultores que no requieran concesión, permiso o Autorización.*	Al **proyecto** le aplica el Artículo, incisos y, fracciones anteriores, porque se trata de una actividad acuícola con fines comerciales.	Por el hecho de presentar a la autoridad correspondiente (SEMARNAT) la Manifestación de Impacto Ambiental, el promovente está cumpliendo con este apartado. El proyecto se vincula por la obligatoriedad de obtener la autorización correspondiente para realizar las obras descritas en esta manifestación de impacto ambiental. Como ya se mencionó anteriormente, la promovente una vez autorizado el proyecto en materia ambiental procederá a tramitar el Registro Nacional de Pesca para la unidad de producción acuícola.
Art. 30°.- *Las actividades pesqueras se clasifican en:* **II.-** *Cultivo o acuacultura con fines*		
Artículo 31°.- *Para realizar las actividades de pesca se requiere lo siguiente:* **I,** *Concesión, para:* **Inciso b)** *Acuacultura comercial* **II,** Permiso, para: **Inciso g)** *Acuacultura de fomento* **III,** *Autorización, para:* **Inciso d)** *Recolectar del medio natural reproductores, larvas, postlarvas, crías, huevos, semillas, alevines o en cualquier otro estadio, y* **Inciso e)** *Acuacultura didáctica.*		

Artículos 22.- *la Secretaría podrá inscribir en el Registro Nacional de Pesca a los acuicultores que no requieran concesión, permiso o Autorización.*	Al **proyecto** le aplica el Artículo, incisos y, fracciones anteriores, porque se trata de una actividad acuícola con fines comerciales.	Por el hecho de presentar a la autoridad correspondiente (SEMARNAT) la Manifestación de Impacto Ambiental, el promovente está cumpliendo con este apartado. El proyecto se vincula por la obligatoriedad de obtener la autorización correspondiente para realizar las obras descritas en esta manifestación de impacto ambiental. Como ya se mencionó anteriormente, la promovente una vez autorizado el proyecto en materia ambiental procederá a tramitar el Registro Nacional de Pesca para la unidad de producción acuícola.
Art. 30°.- *Las actividades pesqueras se clasifican en:* **II.-** *Cultivo o acuacultura con fines*		
Artículo 31°.- *Para realizar las actividades de pesca se requiere lo siguiente:* **I,** *Concesión, para:* **Inciso b)** *Acuacultura comercial* **II,** Permiso, para: **Inciso g)** *Acuacultura de fomento* **III,** *Autorización, para:* **Inciso d)** *Recolectar del medio natural reproductores, larvas, postlarvas, crías, huevos, semillas, alevines o en cualquier otro estadio, y* **Inciso e)** *Acuacultura didáctica.*		

Artículos 22.- *la Secretaría podrá inscribir en el Registro Nacional de Pesca a los acuicultores que no requieran concesión, permiso o Autorización.*	Al **proyecto** le aplica el Artículo, incisos y, fracciones anteriores, porque se trata de una actividad acuícola con fines comerciales.	Por el hecho de presentar a la autoridad correspondiente (SEMARNAT) la Manifestación de Impacto Ambiental, el promovente está cumpliendo con este apartado. El proyecto se vincula por la obligatoriedad de obtener la autorización correspondiente para realizar las obras descritas en esta manifestación de impacto ambiental. Como ya se mencionó anteriormente, la promovente una vez autorizado el proyecto en materia ambiental procederá a tramitar el Registro Nacional de Pesca para la unidad de producción acuícola.
Art. 30°.- *Las actividades pesqueras se clasifican en:* **II.-** *Cultivo o acuacultura con fines*		
Artículo 31°.- *Para realizar las actividades de pesca se requiere lo siguiente:* **I,** *Concesión, para:* **Inciso b)** *Acuacultura comercial* **II,** Permiso, para: **Inciso g)** *Acuacultura de fomento* **III,** *Autorización, para:* **Inciso d)** *Recolectar del medio natural reproductores, larvas, postlarvas, crías, huevos, semillas, alevines o en cualquier otro estadio, y* **Inciso e)** *Acuacultura didáctica.*		

Artículos 22.- *la Secretaría podrá inscribir en el Registro Nacional de Pesca a los acuicultores que no requieran concesión, permiso o Autorización.*	Al **proyecto** le aplica el Artículo, incisos y, fracciones anteriores, porque se trata de una actividad acuícola con fines comerciales.	Por el hecho de presentar a la autoridad correspondiente (SEMARNAT) la Manifestación de Impacto Ambiental, el promovente está cumpliendo con este apartado. El proyecto se vincula por la obligatoriedad de obtener la autorización correspondiente para realizar las obras descritas en esta manifestación de impacto ambiental. Como ya se mencionó anteriormente, la promovente una vez autorizado el proyecto en materia ambiental procederá a tramitar el Registro Nacional de Pesca para la unidad de producción acuícola.
Art. 30°.- *Las actividades pesqueras se clasifican en:* **II.-** *Cultivo o acuacultura con fines*		
Artículo 31°.- *Para realizar las actividades de pesca se requiere lo siguiente:* **I,** *Concesión, para:* **Inciso b)** *Acuacultura comercial* **II,** Permiso, para: **Inciso g)** *Acuacultura de fomento* **III,** *Autorización, para:* **Inciso d)** *Recolectar del medio natural reproductores, larvas, postlarvas, crías, huevos, semillas, alevines o en cualquier otro estadio, y* **Inciso e)** *Acuacultura didáctica.*		

Artículos 22.- *la Secretaría podrá inscribir en el Registro Nacional de Pesca a los acuicultores que no requieran concesión, permiso o Autorización.*	Al **proyecto** le aplica el Artículo, incisos y, fracciones anteriores, porque se trata de una actividad acuícola con fines comerciales.	Por el hecho de presentar a la autoridad correspondiente (SEMARNAT) la Manifestación de Impacto Ambiental, el promovente está cumpliendo con este apartado. El proyecto se vincula por la obligatoriedad de obtener la autorización correspondiente para realizar las obras descritas en esta manifestación de impacto ambiental. Como ya se mencionó anteriormente, la promovente una vez autorizado el proyecto en materia ambiental procederá a tramitar el Registro Nacional de Pesca para la unidad de producción acuícola.
Art. 30°.- *Las actividades pesqueras se clasifican en:* **II.-** *Cultivo o acuacultura con fines*		
Artículo 31°.- *Para realizar las actividades de pesca se requiere lo siguiente:* **I,** *Concesión, para:* **Inciso b)** *Acuacultura comercial* **II,** Permiso, para: **Inciso g)** *Acuacultura de fomento* **III,** *Autorización, para:* **Inciso d)** *Recolectar del medio natural reproductores, larvas, postlarvas, crías, huevos, semillas, alevines o en cualquier otro estadio, y* **Inciso e)** *Acuacultura didáctica.*		

Artículos 22.- *la Secretaría podrá inscribir en el Registro Nacional de Pesca a los acuicultores que no requieran concesión, permiso o Autorización.*	Al **proyecto** le aplica el Artículo, incisos y, fracciones anteriores, porque se trata de una actividad acuícola con fines comerciales.	Por el hecho de presentar a la autoridad correspondiente (SEMARNAT) la Manifestación de Impacto Ambiental, el promovente está cumpliendo con este apartado. El proyecto se vincula por la obligatoriedad de obtener la autorización correspondiente para realizar las obras descritas en esta manifestación de impacto ambiental. Como ya se mencionó anteriormente, la promovente una vez autorizado el proyecto en materia ambiental procederá a tramitar el Registro Nacional de Pesca para la unidad de producción acuícola.
Art. 30°.- *Las actividades pesqueras se clasifican en:* **II.-** *Cultivo o acuacultura con fines*		
Artículo 31°.- *Para realizar las actividades de pesca se requiere lo siguiente:* **I,** *Concesión, para:* **Inciso b)** *Acuacultura comercial* **II,** Permiso, para: **Inciso g)** *Acuacultura de fomento* **III,** *Autorización, para:* **Inciso d)** *Recolectar del medio natural reproductores, larvas, postlarvas, crías, huevos, semillas, alevines o en cualquier otro estadio, y* **Inciso e)** *Acuacultura didáctica.*		

Artículos 22.- *la Secretaría podrá inscribir en el Registro Nacional de Pesca a los acuicultores que no requieran concesión, permiso o Autorización.*	Al **proyecto** le aplica el Artículo, incisos y, fracciones anteriores, porque se trata de una actividad acuícola con fines comerciales.	Por el hecho de presentar a la autoridad correspondiente (SEMARNAT) la Manifestación de Impacto Ambiental, el promovente está cumpliendo con este apartado. El proyecto se vincula por la obligatoriedad de obtener la autorización correspondiente para realizar las obras descritas en esta manifestación de impacto ambiental. Como ya se mencionó anteriormente, la promovente una vez autorizado el proyecto en materia ambiental procederá a tramitar el Registro Nacional de Pesca para la unidad de producción acuícola.
Art. 30°.- *Las actividades pesqueras se clasifican en:* **II.-** *Cultivo o acuacultura con fines*		
Artículo 31°.- *Para realizar las actividades de pesca se requiere lo siguiente:* **I,** *Concesión, para:* **Inciso b)** *Acuacultura comercial* **II,** Permiso, para: **Inciso g)** *Acuacultura de fomento* **III,** *Autorización, para:* **Inciso d)** *Recolectar del medio natural reproductores, larvas, postlarvas, crías, huevos, semillas, alevines o en cualquier otro estadio, y* **Inciso e)** *Acuacultura didáctica.*		

Artículos 22.- *la Secretaría podrá inscribir en el Registro Nacional de Pesca a los acuicultores que no requieran concesión, permiso o Autorización.*	Al **proyecto** le aplica el Artículo, incisos y, fracciones anteriores, porque se trata de una actividad acuícola con fines comerciales.	Por el hecho de presentar a la autoridad correspondiente (SEMARNAT) la Manifestación de Impacto Ambiental, el promovente está cumpliendo con este apartado. El proyecto se vincula por la obligatoriedad de obtener la autorización correspondiente para realizar las obras descritas en esta manifestación de impacto ambiental. Como ya se mencionó anteriormente, la promovente una vez autorizado el proyecto en materia ambiental procederá a tramitar el Registro Nacional de Pesca para la unidad de producción acuícola.
Art. 30°.- *Las actividades pesqueras se clasifican en:* **II.-** *Cultivo o acuacultura con fines*		
Artículo 31°.- *Para realizar las actividades de pesca se requiere lo siguiente:* **I,** *Concesión, para:* **Inciso b)** *Acuacultura comercial* **II,** Permiso, para: **Inciso g)** *Acuacultura de fomento* **III,** *Autorización, para:* **Inciso d)** *Recolectar del medio natural reproductores, larvas, postlarvas, crías, huevos, semillas, alevines o en cualquier otro estadio, y* **Inciso e)** *Acuacultura didáctica.*		

Artículos 22.- *la Secretaría podrá inscribir en el Registro Nacional de Pesca a los acuicultores que no requieran concesión, permiso o Autorización.*	Al **proyecto** le aplica el Artículo, incisos y, fracciones anteriores, porque se trata de una actividad acuícola con fines comerciales.	Por el hecho de presentar a la autoridad correspondiente (SEMARNAT) la Manifestación de Impacto Ambiental, el promovente está cumpliendo con este apartado. El proyecto se vincula por la obligatoriedad de obtener la autorización correspondiente para realizar las obras descritas en esta manifestación de impacto ambiental. Como ya se mencionó anteriormente, la promovente una vez autorizado el proyecto en materia ambiental procederá a tramitar el Registro Nacional de Pesca para la unidad de producción acuícola.
Art. 30°.- *Las actividades pesqueras se clasifican en:* **II.-** *Cultivo o acuacultura con fines*		
Artículo 31°.- *Para realizar las actividades de pesca se requiere lo siguiente:* **I,** *Concesión, para:* **Inciso b)** *Acuacultura comercial* **II,** Permiso, para: **Inciso g)** *Acuacultura de fomento* **III,** *Autorización, para:* **Inciso d)** *Recolectar del medio natural reproductores, larvas, postlarvas, crías, huevos, semillas, alevines o en cualquier otro estadio, y* **Inciso e)** *Acuacultura didáctica.*		

Artículos 22.- *la Secretaría podrá inscribir en el Registro Nacional de Pesca a los acuicultores que no requieran concesión, permiso o Autorización.*	Al **proyecto** le aplica el Artículo, incisos y, fracciones anteriores, porque se trata de una actividad acuícola con fines comerciales.	Por el hecho de presentar a la autoridad correspondiente (SEMARNAT) la Manifestación de Impacto Ambiental, el promovente está cumpliendo con este apartado. El proyecto se vincula por la obligatoriedad de obtener la autorización correspondiente para realizar las obras descritas en esta manifestación de impacto ambiental. Como ya se mencionó anteriormente, la promovente una vez autorizado el proyecto en materia ambiental procederá a tramitar el Registro Nacional de Pesca para la unidad de producción acuícola.
Art. 30°.- *Las actividades pesqueras se clasifican en:* **II.-** *Cultivo o acuacultura con fines*		
Artículo 31°.- *Para realizar las actividades de pesca se requiere lo siguiente:* **I,** *Concesión, para:* **Inciso b)** *Acuacultura comercial* **II,** Permiso, para: **Inciso g)** *Acuacultura de fomento* **III,** *Autorización, para:* **Inciso d)** *Recolectar del medio natural reproductores, larvas, postlarvas, crías, huevos, semillas, alevines o en cualquier otro estadio, y* **Inciso e)** *Acuacultura didáctica.*		

Artículos 22.- *la Secretaría podrá inscribir en el Registro Nacional de Pesca a los acuicultores que no requieran concesión, permiso o Autorización.*	Al **proyecto** le aplica el Artículo, incisos y, fracciones anteriores, porque se trata de una actividad acuícola con fines comerciales.	Por el hecho de presentar a la autoridad correspondiente (SEMARNAT) la Manifestación de Impacto Ambiental, el promovente está cumpliendo con este apartado. El proyecto se vincula por la obligatoriedad de obtener la autorización correspondiente para realizar las obras descritas en esta manifestación de impacto ambiental. Como ya se mencionó anteriormente, la promovente una vez autorizado el proyecto en materia ambiental procederá a tramitar el Registro Nacional de Pesca para la unidad de producción acuícola.
Art. 30°.- *Las actividades pesqueras se clasifican en:* **II.-** *Cultivo o acuacultura con fines*		
Artículo 31°.- *Para realizar las actividades de pesca se requiere lo siguiente:* **I,** *Concesión, para:* **Inciso b)** *Acuacultura comercial* **II,** Permiso, para: **Inciso g)** *Acuacultura de fomento* **III,** *Autorización, para:* **Inciso d)** *Recolectar del medio natural reproductores, larvas, postlarvas, crías, huevos, semillas, alevines o en cualquier otro estadio, y* **Inciso e)** *Acuacultura didáctica.*		

Artículos 22.- *la Secretaría podrá inscribir en el Registro Nacional de Pesca a los acuicultores que no requieran concesión, permiso o Autorización.*	Al **proyecto** le aplica el Artículo, incisos y, fracciones anteriores, porque se trata de una actividad acuícola con fines comerciales.	Por el hecho de presentar a la autoridad correspondiente (SEMARNAT) la Manifestación de Impacto Ambiental, el promovente está cumpliendo con este apartado. El proyecto se vincula por la obligatoriedad de obtener la autorización correspondiente para realizar las obras descritas en esta manifestación de impacto ambiental. Como ya se mencionó anteriormente, la promovente una vez autorizado el proyecto en materia ambiental procederá a tramitar el Registro Nacional de Pesca para la unidad de producción acuícola.
Art. 30°.- *Las actividades pesqueras se clasifican en:* **II.-** *Cultivo o acuacultura con fines*		
Artículo 31°.- *Para realizar las actividades de pesca se requiere lo siguiente:* **I,** *Concesión, para:* **Inciso b)** *Acuacultura comercial* **II,** Permiso, para: **Inciso g)** *Acuacultura de fomento* **III,** *Autorización, para:* **Inciso d)** *Recolectar del medio natural reproductores, larvas, postlarvas, crías, huevos, semillas, alevines o en cualquier otro estadio, y* **Inciso e)** *Acuacultura didáctica.*		

Artículos 22.- *la Secretaría podrá inscribir en el Registro Nacional de Pesca a los acuicultores que no requieran concesión, permiso o Autorización.*	Al **proyecto** le aplica el Artículo, incisos y, fracciones anteriores, porque se trata de una actividad acuícola con fines comerciales.	Por el hecho de presentar a la autoridad correspondiente (SEMARNAT) la Manifestación de Impacto Ambiental, el promovente está cumpliendo con este apartado. El proyecto se vincula por la obligatoriedad de obtener la autorización correspondiente para realizar las obras descritas en esta manifestación de impacto ambiental. Como ya se mencionó anteriormente, la promovente una vez autorizado el proyecto en materia ambiental procederá a tramitar el Registro Nacional de Pesca para la unidad de producción acuícola.
Art. 30°.- *Las actividades pesqueras se clasifican en:* **II.-** *Cultivo o acuacultura con fines*		
Artículo 31°.- *Para realizar las actividades de pesca se requiere lo siguiente:* **I,** *Concesión, para:* **Inciso b)** *Acuacultura comercial* **II,** Permiso, para: **Inciso g)** *Acuacultura de fomento* **III,** *Autorización, para:* **Inciso d)** *Recolectar del medio natural reproductores, larvas, postlarvas, crías, huevos, semillas, alevines o en cualquier otro estadio, y* **Inciso e)** *Acuacultura didáctica.*		

Artículos 22.- *la Secretaría podrá inscribir en el Registro Nacional de Pesca a los acuicultores que no requieran concesión, permiso o Autorización.*	Al **proyecto** le aplica el Artículo, incisos y, fracciones anteriores, porque se trata de una actividad acuícola con fines comerciales.	Por el hecho de presentar a la autoridad correspondiente (SEMARNAT) la Manifestación de Impacto Ambiental, el promovente está cumpliendo con este apartado. El proyecto se vincula por la obligatoriedad de obtener la autorización correspondiente para realizar las obras descritas en esta manifestación de impacto ambiental. Como ya se mencionó anteriormente, la promovente una vez autorizado el proyecto en materia ambiental procederá a tramitar el Registro Nacional de Pesca para la unidad de producción acuícola.
Art. 30°.- *Las actividades pesqueras se clasifican en:* **II.-** *Cultivo o acuacultura con fines*		
Artículo 31°.- *Para realizar las actividades de pesca se requiere lo siguiente:* **I,** *Concesión, para:* **Inciso b)** *Acuacultura comercial* **II,** Permiso, para: **Inciso g)** *Acuacultura de fomento* **III,** *Autorización, para:* **Inciso d)** *Recolectar del medio natural reproductores, larvas, postlarvas, crías, huevos, semillas, alevines o en cualquier otro estadio, y* **Inciso e)** *Acuacultura didáctica.*		

Artículos 22.- *la Secretaría podrá inscribir en el Registro Nacional de Pesca a los acuicultores que no requieran concesión, permiso o Autorización.*	Al **proyecto** le aplica el Artículo, incisos y, fracciones anteriores, porque se trata de una actividad acuícola con fines comerciales.	Por el hecho de presentar a la autoridad correspondiente (SEMARNAT) la Manifestación de Impacto Ambiental, el promovente está cumpliendo con este apartado. El proyecto se vincula por la obligatoriedad de obtener la autorización correspondiente para realizar las obras descritas en esta manifestación de impacto ambiental. Como ya se mencionó anteriormente, la promovente una vez autorizado el proyecto en materia ambiental procederá a tramitar el Registro Nacional de Pesca para la unidad de producción acuícola.
Art. 30°.- *Las actividades pesqueras se clasifican en:* **II.-** *Cultivo o acuacultura con fines*		
Artículo 31°.- *Para realizar las actividades de pesca se requiere lo siguiente:* **I,** *Concesión, para:* **Inciso b)** *Acuacultura comercial* **II,** Permiso, para: **Inciso g)** *Acuacultura de fomento* **III,** *Autorización, para:* **Inciso d)** *Recolectar del medio natural reproductores, larvas, postlarvas, crías, huevos, semillas, alevines o en cualquier otro estadio, y* **Inciso e)** *Acuacultura didáctica.*		

Artículos 22.- *la Secretaría podrá inscribir en el Registro Nacional de Pesca a los acuicultores que no requieran concesión, permiso o Autorización.*	Al **proyecto** le aplica el Artículo, incisos y, fracciones anteriores, porque se trata de una actividad acuícola con fines comerciales.	Por el hecho de presentar a la autoridad correspondiente (SEMARNAT) la Manifestación de Impacto Ambiental, el promovente está cumpliendo con este apartado. El proyecto se vincula por la obligatoriedad de obtener la autorización correspondiente para realizar las obras descritas en esta manifestación de impacto ambiental. Como ya se mencionó anteriormente, la promovente una vez autorizado el proyecto en materia ambiental procederá a tramitar el Registro Nacional de Pesca para la unidad de producción acuícola.
Art. 30°.- *Las actividades pesqueras se clasifican en:* **II.-** *Cultivo o acuacultura con fines*		
Artículo 31°.- *Para realizar las actividades de pesca se requiere lo siguiente:* **I,** *Concesión, para:* **Inciso b)** *Acuacultura comercial* **II,** Permiso, para: **Inciso g)** *Acuacultura de fomento* **III,** *Autorización, para:* **Inciso d)** *Recolectar del medio natural reproductores, larvas, postlarvas, crías, huevos, semillas, alevines o en cualquier otro estadio, y* **Inciso e)** *Acuacultura didáctica.*		

Artículos 22.- *la Secretaría podrá inscribir en el Registro Nacional de Pesca a los acuicultores que no requieran concesión, permiso o Autorización.*	Al **proyecto** le aplica el Artículo, incisos y, fracciones anteriores, porque se trata de una actividad acuícola con fines comerciales.	Por el hecho de presentar a la autoridad correspondiente (SEMARNAT) la Manifestación de Impacto Ambiental, el promovente está cumpliendo con este apartado. El proyecto se vincula por la obligatoriedad de obtener la autorización correspondiente para realizar las obras descritas en esta manifestación de impacto ambiental. Como ya se mencionó anteriormente, la promovente una vez autorizado el proyecto en materia ambiental procederá a tramitar el Registro Nacional de Pesca para la unidad de producción acuícola.
Art. 30°.- *Las actividades pesqueras se clasifican en:* **II.-** *Cultivo o acuacultura con fines*		
Artículo 31°.- *Para realizar las actividades de pesca se requiere lo siguiente:* **I,** *Concesión, para:* **Inciso b)** *Acuacultura comercial* **II,** Permiso, para: **Inciso g)** *Acuacultura de fomento* **III,** *Autorización, para:* **Inciso d)** *Recolectar del medio natural reproductores, larvas, postlarvas, crías, huevos, semillas, alevines o en cualquier otro estadio, y* **Inciso e)** *Acuacultura didáctica.*		

Artículos 22.- *la Secretaría podrá inscribir en el Registro Nacional de Pesca a los acuicultores que no requieran concesión, permiso o Autorización.*	Al **proyecto** le aplica el Artículo, incisos y, fracciones anteriores, porque se trata de una actividad acuícola con fines comerciales.	Por el hecho de presentar a la autoridad correspondiente (SEMARNAT) la Manifestación de Impacto Ambiental, el promovente está cumpliendo con este apartado. El proyecto se vincula por la obligatoriedad de obtener la autorización correspondiente para realizar las obras descritas en esta manifestación de impacto ambiental. Como ya se mencionó anteriormente, la promovente una vez autorizado el proyecto en materia ambiental procederá a tramitar el Registro Nacional de Pesca para la unidad de producción acuícola.
Art. 30°.- *Las actividades pesqueras se clasifican en:* **II.-** *Cultivo o acuacultura con fines*		
Artículo 31°.- *Para realizar las actividades de pesca se requiere lo siguiente:* **I,** *Concesión, para:* **Inciso b)** *Acuacultura comercial* **II,** Permiso, para: **Inciso g)** *Acuacultura de fomento* **III,** *Autorización, para:* **Inciso d)** *Recolectar del medio natural reproductores, larvas, postlarvas, crías, huevos, semillas, alevines o en cualquier otro estadio, y* **Inciso e)** *Acuacultura didáctica.*		

Artículos 22.- *la Secretaría podrá inscribir en el Registro Nacional de Pesca a los acuicultores que no requieran concesión, permiso o Autorización.*	Al **proyecto** le aplica el Artículo, incisos y, fracciones anteriores, porque se trata de una actividad acuícola con fines comerciales.	Por el hecho de presentar a la autoridad correspondiente (SEMARNAT) la Manifestación de Impacto Ambiental, el promovente está cumpliendo con este apartado. El proyecto se vincula por la obligatoriedad de obtener la autorización correspondiente para realizar las obras descritas en esta manifestación de impacto ambiental. Como ya se mencionó anteriormente, la promovente una vez autorizado el proyecto en materia ambiental procederá a tramitar el Registro Nacional de Pesca para la unidad de producción acuícola.
Art. 30°.- *Las actividades pesqueras se clasifican en:* **II.-** *Cultivo o acuacultura con fines*		
Artículo 31°.- *Para realizar las actividades de pesca se requiere lo siguiente:* **I,** *Concesión, para:* **Inciso b)** *Acuacultura comercial* **II,** Permiso, para: **Inciso g)** *Acuacultura de fomento* **III,** *Autorización, para:* **Inciso d)** *Recolectar del medio natural reproductores, larvas, postlarvas, crías, huevos, semillas, alevines o en cualquier otro estadio, y* **Inciso e)** *Acuacultura didáctica.*		

Artículos 22.- *la Secretaría podrá inscribir en el Registro Nacional de Pesca a los acuicultores que no requieran concesión, permiso o Autorización.*	Al **proyecto** le aplica el Artículo, incisos y, fracciones anteriores, porque se trata de una actividad acuícola con fines comerciales.	Por el hecho de presentar a la autoridad correspondiente (SEMARNAT) la Manifestación de Impacto Ambiental, el promovente está cumpliendo con este apartado. El proyecto se vincula por la obligatoriedad de obtener la autorización correspondiente para realizar las obras descritas en esta manifestación de impacto ambiental. Como ya se mencionó anteriormente, la promovente una vez autorizado el proyecto en materia ambiental procederá a tramitar el Registro Nacional de Pesca para la unidad de producción acuícola.
Art. 30°.- *Las actividades pesqueras se clasifican en:* **II.-** *Cultivo o acuacultura con fines*		
Artículo 31°.- *Para realizar las actividades de pesca se requiere lo siguiente:* **I,** *Concesión, para:* **Inciso b)** *Acuacultura comercial* **II,** Permiso, para: **Inciso g)** *Acuacultura de fomento* **III,** *Autorización, para:* **Inciso d)** *Recolectar del medio natural reproductores, larvas, postlarvas, crías, huevos, semillas, alevines o en cualquier otro estadio, y* **Inciso e)** *Acuacultura didáctica.*		

Artículos 22.- *la Secretaría podrá inscribir en el Registro Nacional de Pesca a los acuicultores que no requieran concesión, permiso o Autorización.*	Al **proyecto** le aplica el Artículo, incisos y, fracciones anteriores, porque se trata de una actividad acuícola con fines comerciales.	Por el hecho de presentar a la autoridad correspondiente (SEMARNAT) la Manifestación de Impacto Ambiental, el promovente está cumpliendo con este apartado. El proyecto se vincula por la obligatoriedad de obtener la autorización correspondiente para realizar las obras descritas en esta manifestación de impacto ambiental. Como ya se mencionó anteriormente, la promovente una vez autorizado el proyecto en materia ambiental procederá a tramitar el Registro Nacional de Pesca para la unidad de producción acuícola.
Art. 30°.- *Las actividades pesqueras se clasifican en:* **II.-** *Cultivo o acuacultura con fines*		
Artículo 31°.- *Para realizar las actividades de pesca se requiere lo siguiente:* **I,** *Concesión, para:* **Inciso b)** *Acuacultura comercial* **II,** Permiso, para: **Inciso g)** *Acuacultura de fomento* **III,** *Autorización, para:* **Inciso d)** *Recolectar del medio natural reproductores, larvas, postlarvas, crías, huevos, semillas, alevines o en cualquier otro estadio, y* **Inciso e)** *Acuacultura didáctica.*		

Artículos 22.- *la Secretaría podrá inscribir en el Registro Nacional de Pesca a los acuicultores que no requieran concesión, permiso o Autorización.*	Al **proyecto** le aplica el Artículo, incisos y, fracciones anteriores, porque se trata de una actividad acuícola con fines comerciales.	Por el hecho de presentar a la autoridad correspondiente (SEMARNAT) la Manifestación de Impacto Ambiental, el promovente está cumpliendo con este apartado. El proyecto se vincula por la obligatoriedad de obtener la autorización correspondiente para realizar las obras descritas en esta manifestación de impacto ambiental. Como ya se mencionó anteriormente, la promovente una vez autorizado el proyecto en materia ambiental procederá a tramitar el Registro Nacional de Pesca para la unidad de producción acuícola.
Art. 30°.- *Las actividades pesqueras se clasifican en:* **II.-** *Cultivo o acuacultura con fines*		
Artículo 31°.- *Para realizar las actividades de pesca se requiere lo siguiente:* **I,** *Concesión, para:* **Inciso b)** *Acuacultura comercial* **II,** Permiso, para: **Inciso g)** *Acuacultura de fomento* **III,** *Autorización, para:* **Inciso d)** *Recolectar del medio natural reproductores, larvas, postlarvas, crías, huevos, semillas, alevines o en cualquier otro estadio, y* **Inciso e)** *Acuacultura didáctica.*		

Artículos 22.- *la Secretaría podrá inscribir en el Registro Nacional de Pesca a los acuicultores que no requieran concesión, permiso o Autorización.*	Al **proyecto** le aplica el Artículo, incisos y, fracciones anteriores, porque se trata de una actividad acuícola con fines comerciales.	Por el hecho de presentar a la autoridad correspondiente (SEMARNAT) la Manifestación de Impacto Ambiental, el promovente está cumpliendo con este apartado. El proyecto se vincula por la obligatoriedad de obtener la autorización correspondiente para realizar las obras descritas en esta manifestación de impacto ambiental. Como ya se mencionó anteriormente, la promovente una vez autorizado el proyecto en materia ambiental procederá a tramitar el Registro Nacional de Pesca para la unidad de producción acuícola.
Art. 30°.- *Las actividades pesqueras se clasifican en:* **II.-** *Cultivo o acuacultura con fines*		
Artículo 31°.- *Para realizar las actividades de pesca se requiere lo siguiente:* **I,** *Concesión, para:* **Inciso b)** *Acuacultura comercial* **II,** Permiso, para: **Inciso g)** *Acuacultura de fomento* **III,** *Autorización, para:* **Inciso d)** *Recolectar del medio natural reproductores, larvas, postlarvas, crías, huevos, semillas, alevines o en cualquier otro estadio, y* **Inciso e)** *Acuacultura didáctica.*		

Artículos 22.- *la Secretaría podrá inscribir en el Registro Nacional de Pesca a los acuicultores que no requieran concesión, permiso o Autorización.*	Al **proyecto** le aplica el Artículo, incisos y, fracciones anteriores, porque se trata de una actividad acuícola con fines comerciales.	Por el hecho de presentar a la autoridad correspondiente (SEMARNAT) la Manifestación de Impacto Ambiental, el promovente está cumpliendo con este apartado. El proyecto se vincula por la obligatoriedad de obtener la autorización correspondiente para realizar las obras descritas en esta manifestación de impacto ambiental. Como ya se mencionó anteriormente, la promovente una vez autorizado el proyecto en materia ambiental procederá a tramitar el Registro Nacional de Pesca para la unidad de producción acuícola.
Art. 30°.- *Las actividades pesqueras se clasifican en:* **II.-** *Cultivo o acuacultura con fines*		
Artículo 31°.- *Para realizar las actividades de pesca se requiere lo siguiente:* **I,** *Concesión, para:* **Inciso b)** *Acuacultura comercial* **II,** Permiso, para: **Inciso g)** *Acuacultura de fomento* **III,** *Autorización, para:* **Inciso d)** *Recolectar del medio natural reproductores, larvas, postlarvas, crías, huevos, semillas, alevines o en cualquier otro estadio, y* **Inciso e)** *Acuacultura didáctica.*		

Artículos 22.- *la Secretaría podrá inscribir en el Registro Nacional de Pesca a los acuicultores que no requieran concesión, permiso o Autorización.*	Al **proyecto** le aplica el Artículo, incisos y, fracciones anteriores, porque se trata de una actividad acuícola con fines comerciales.	Por el hecho de presentar a la autoridad correspondiente (SEMARNAT) la Manifestación de Impacto Ambiental, el promovente está cumpliendo con este apartado. El proyecto se vincula por la obligatoriedad de obtener la autorización correspondiente para realizar las obras descritas en esta manifestación de impacto ambiental. Como ya se mencionó anteriormente, la promovente una vez autorizado el proyecto en materia ambiental procederá a tramitar el Registro Nacional de Pesca para la unidad de producción acuícola.
Art. 30°.- *Las actividades pesqueras se clasifican en:* **II.-** *Cultivo o acuacultura con fines*		
Artículo 31°.- *Para realizar las actividades de pesca se requiere lo siguiente:* **I,** *Concesión, para:* **Inciso b)** *Acuacultura comercial* **II,** Permiso, para: **Inciso g)** *Acuacultura de fomento* **III,** *Autorización, para:* **Inciso d)** *Recolectar del medio natural reproductores, larvas, postlarvas, crías, huevos, semillas, alevines o en cualquier otro estadio, y* **Inciso e)** *Acuacultura didáctica.*		

Artículos 22.- *la Secretaría podrá inscribir en el Registro Nacional de Pesca a los acuicultores que no requieran concesión, permiso o Autorización.*	Al **proyecto** le aplica el Artículo, incisos y, fracciones anteriores, porque se trata de una actividad acuícola con fines comerciales.	Por el hecho de presentar a la autoridad correspondiente (SEMARNAT) la Manifestación de Impacto Ambiental, el promovente está cumpliendo con este apartado. El proyecto se vincula por la obligatoriedad de obtener la autorización correspondiente para realizar las obras descritas en esta manifestación de impacto ambiental. Como ya se mencionó anteriormente, la promovente una vez autorizado el proyecto en materia ambiental procederá a tramitar el Registro Nacional de Pesca para la unidad de producción acuícola.
Art. 30°.- *Las actividades pesqueras se clasifican en:* **II.-** *Cultivo o acuacultura con fines*		
Artículo 31°.- *Para realizar las actividades de pesca se requiere lo siguiente:* **I,** *Concesión, para:* **Inciso b)** *Acuacultura comercial* **II,** Permiso, para: **Inciso g)** *Acuacultura de fomento* **III,** *Autorización, para:* **Inciso d)** *Recolectar del medio natural reproductores, larvas, postlarvas, crías, huevos, semillas, alevines o en cualquier otro estadio, y* **Inciso e)** *Acuacultura didáctica.*		

Artículos 22.- *la Secretaría podrá inscribir en el Registro Nacional de Pesca a los acuicultores que no requieran concesión, permiso o Autorización.*	Al **proyecto** le aplica el Artículo, incisos y, fracciones anteriores, porque se trata de una actividad acuícola con fines comerciales.	Por el hecho de presentar a la autoridad correspondiente (SEMARNAT) la Manifestación de Impacto Ambiental, el promovente está cumpliendo con este apartado. El proyecto se vincula por la obligatoriedad de obtener la autorización correspondiente para realizar las obras descritas en esta manifestación de impacto ambiental. Como ya se mencionó anteriormente, la promovente una vez autorizado el proyecto en materia ambiental procederá a tramitar el Registro Nacional de Pesca para la unidad de producción acuícola.
Art. 30°.- *Las actividades pesqueras se clasifican en:* **II.-** *Cultivo o acuacultura con fines*		
Artículo 31°.- *Para realizar las actividades de pesca se requiere lo siguiente:* **I,** *Concesión, para:* **Inciso b)** *Acuacultura comercial* **II,** Permiso, para: **Inciso g)** *Acuacultura de fomento* **III,** *Autorización, para:* **Inciso d)** *Recolectar del medio natural reproductores, larvas, postlarvas, crías, huevos, semillas, alevines o en cualquier otro estadio, y* **Inciso e)** *Acuacultura didáctica.*		

Artículos 22.- *la Secretaría podrá inscribir en el Registro Nacional de Pesca a los acuicultores que no requieran concesión, permiso o Autorización.*	Al **proyecto** le aplica el Artículo, incisos y, fracciones anteriores, porque se trata de una actividad acuícola con fines comerciales.	Por el hecho de presentar a la autoridad correspondiente (SEMARNAT) la Manifestación de Impacto Ambiental, el promovente está cumpliendo con este apartado. El proyecto se vincula por la obligatoriedad de obtener la autorización correspondiente para realizar las obras descritas en esta manifestación de impacto ambiental. Como ya se mencionó anteriormente, la promovente una vez autorizado el proyecto en materia ambiental procederá a tramitar el Registro Nacional de Pesca para la unidad de producción acuícola.
Art. 30°.- *Las actividades pesqueras se clasifican en:* **II.-** *Cultivo o acuacultura con fines*		
Artículo 31°.- *Para realizar las actividades de pesca se requiere lo siguiente:* **I,** *Concesión, para:* **Inciso b)** *Acuacultura comercial* **II,** Permiso, para: **Inciso g)** *Acuacultura de fomento* **III,** *Autorización, para:* **Inciso d)** *Recolectar del medio natural reproductores, larvas, postlarvas, crías, huevos, semillas, alevines o en cualquier otro estadio, y* **Inciso e)** *Acuacultura didáctica.*		

Artículos 22.- *la Secretaría podrá inscribir en el Registro Nacional de Pesca a los acuicultores que no requieran concesión, permiso o Autorización.*	Al **proyecto** le aplica el Artículo, incisos y, fracciones anteriores, porque se trata de una actividad acuícola con fines comerciales.	Por el hecho de presentar a la autoridad correspondiente (SEMARNAT) la Manifestación de Impacto Ambiental, el promovente está cumpliendo con este apartado. El proyecto se vincula por la obligatoriedad de obtener la autorización correspondiente para realizar las obras descritas en esta manifestación de impacto ambiental. Como ya se mencionó anteriormente, la promovente una vez autorizado el proyecto en materia ambiental procederá a tramitar el Registro Nacional de Pesca para la unidad de producción acuícola.
Art. 30°.- *Las actividades pesqueras se clasifican en:* **II.-** *Cultivo o acuacultura con fines*		
Artículo 31°.- *Para realizar las actividades de pesca se requiere lo siguiente:* **I,** *Concesión, para:* **Inciso b)** *Acuacultura comercial* **II,** Permiso, para: **Inciso g)** *Acuacultura de fomento* **III,** *Autorización, para:* **Inciso d)** *Recolectar del medio natural reproductores, larvas, postlarvas, crías, huevos, semillas, alevines o en cualquier otro estadio, y* **Inciso e)** *Acuacultura didáctica.*		

Artículos 22.- *la Secretaría podrá inscribir en el Registro Nacional de Pesca a los acuicultores que no requieran concesión, permiso o Autorización.*	Al **proyecto** le aplica el Artículo, incisos y, fracciones anteriores, porque se trata de una actividad acuícola con fines comerciales.	Por el hecho de presentar a la autoridad correspondiente (SEMARNAT) la Manifestación de Impacto Ambiental, el promovente está cumpliendo con este apartado. El proyecto se vincula por la obligatoriedad de obtener la autorización correspondiente para realizar las obras descritas en esta manifestación de impacto ambiental. Como ya se mencionó anteriormente, la promovente una vez autorizado el proyecto en materia ambiental procederá a tramitar el Registro Nacional de Pesca para la unidad de producción acuícola.
Art. 30°.- *Las actividades pesqueras se clasifican en:* **II.-** *Cultivo o acuacultura con fines*		
Artículo 31°.- *Para realizar las actividades de pesca se requiere lo siguiente:* **I,** *Concesión, para:* **Inciso b)** *Acuacultura comercial* **II,** Permiso, para: **Inciso g)** *Acuacultura de fomento* **III,** *Autorización, para:* **Inciso d)** *Recolectar del medio natural reproductores, larvas, postlarvas, crías, huevos, semillas, alevines o en cualquier otro estadio, y* **Inciso e)** *Acuacultura didáctica.*		

Artículos 22.- *la Secretaría podrá inscribir en el Registro Nacional de Pesca a los acuicultores que no requieran concesión, permiso o Autorización.*	Al **proyecto** le aplica el Artículo, incisos y, fracciones anteriores, porque se trata de una actividad acuícola con fines comerciales.	Por el hecho de presentar a la autoridad correspondiente (SEMARNAT) la Manifestación de Impacto Ambiental, el promovente está cumpliendo con este apartado. El proyecto se vincula por la obligatoriedad de obtener la autorización correspondiente para realizar las obras descritas en esta manifestación de impacto ambiental. Como ya se mencionó anteriormente, la promovente una vez autorizado el proyecto en materia ambiental procederá a tramitar el Registro Nacional de Pesca para la unidad de producción acuícola.
Art. 30°.- *Las actividades pesqueras se clasifican en:* **II.-** *Cultivo o acuacultura con fines*		
Artículo 31°.- *Para realizar las actividades de pesca se requiere lo siguiente:* **I,** *Concesión, para:* **Inciso b)** *Acuacultura comercial* **II,** Permiso, para: **Inciso g)** *Acuacultura de fomento* **III,** *Autorización, para:* **Inciso d)** *Recolectar del medio natural reproductores, larvas, postlarvas, crías, huevos, semillas, alevines o en cualquier otro estadio, y* **Inciso e)** *Acuacultura didáctica.*		

Artículos 22.- *la Secretaría podrá inscribir en el Registro Nacional de Pesca a los acuicultores que no requieran concesión, permiso o Autorización.*	Al **proyecto** le aplica el Artículo, incisos y, fracciones anteriores, porque se trata de una actividad acuícola con fines comerciales.	Por el hecho de presentar a la autoridad correspondiente (SEMARNAT) la Manifestación de Impacto Ambiental, el promovente está cumpliendo con este apartado. El proyecto se vincula por la obligatoriedad de obtener la autorización correspondiente para realizar las obras descritas en esta manifestación de impacto ambiental. Como ya se mencionó anteriormente, la promovente una vez autorizado el proyecto en materia ambiental procederá a tramitar el Registro Nacional de Pesca para la unidad de producción acuícola.
Art. 30°.- *Las actividades pesqueras se clasifican en:* **II.-** *Cultivo o acuacultura con fines*		
Artículo 31°.- *Para realizar las actividades de pesca se requiere lo siguiente:* **I,** *Concesión, para:* **Inciso b)** *Acuacultura comercial* **II,** Permiso, para: **Inciso g)** *Acuacultura de fomento* **III,** *Autorización, para:* **Inciso d)** *Recolectar del medio natural reproductores, larvas, postlarvas, crías, huevos, semillas, alevines o en cualquier otro estadio, y* **Inciso e)** *Acuacultura didáctica.*		

Artículos 22.- *la Secretaría podrá inscribir en el Registro Nacional de Pesca a los acuicultores que no requieran concesión, permiso o Autorización.*	Al **proyecto** le aplica el Artículo, incisos y, fracciones anteriores, porque se trata de una actividad acuícola con fines comerciales.	Por el hecho de presentar a la autoridad correspondiente (SEMARNAT) la Manifestación de Impacto Ambiental, el promovente está cumpliendo con este apartado. El proyecto se vincula por la obligatoriedad de obtener la autorización correspondiente para realizar las obras descritas en esta manifestación de impacto ambiental. Como ya se mencionó anteriormente, la promovente una vez autorizado el proyecto en materia ambiental procederá a tramitar el Registro Nacional de Pesca para la unidad de producción acuícola.
Art. 30°.- *Las actividades pesqueras se clasifican en:* **II.-** *Cultivo o acuacultura con fines*		
Artículo 31°.- *Para realizar las actividades de pesca se requiere lo siguiente:* **I,** *Concesión, para:* **Inciso b)** *Acuacultura comercial* **II,** Permiso, para: **Inciso g)** *Acuacultura de fomento* **III,** *Autorización, para:* **Inciso d)** *Recolectar del medio natural reproductores, larvas, postlarvas, crías, huevos, semillas, alevines o en cualquier otro estadio, y* **Inciso e)** *Acuacultura didáctica.*		

Artículos 22.- *la Secretaría podrá inscribir en el Registro Nacional de Pesca a los acuicultores que no requieran concesión, permiso o Autorización.*	Al **proyecto** le aplica el Artículo, incisos y, fracciones anteriores, porque se trata de una actividad acuícola con fines comerciales.	Por el hecho de presentar a la autoridad correspondiente (SEMARNAT) la Manifestación de Impacto Ambiental, el promovente está cumpliendo con este apartado. El proyecto se vincula por la obligatoriedad de obtener la autorización correspondiente para realizar las obras descritas en esta manifestación de impacto ambiental. Como ya se mencionó anteriormente, la promovente una vez autorizado el proyecto en materia ambiental procederá a tramitar el Registro Nacional de Pesca para la unidad de producción acuícola.
Art. 30°.- *Las actividades pesqueras se clasifican en:* **II.-** *Cultivo o acuacultura con fines*		
Artículo 31°.- *Para realizar las actividades de pesca se requiere lo siguiente:* **I,** *Concesión, para:* **Inciso b)** *Acuacultura comercial* **II,** Permiso, para: **Inciso g)** *Acuacultura de fomento* **III,** *Autorización, para:* **Inciso d)** *Recolectar del medio natural reproductores, larvas, postlarvas, crías, huevos, semillas, alevines o en cualquier otro estadio, y* **Inciso e)** *Acuacultura didáctica.*		

Artículos 22.- *la Secretaría podrá inscribir en el Registro Nacional de Pesca a los acuicultores que no requieran concesión, permiso o Autorización.*	Al **proyecto** le aplica el Artículo, incisos y, fracciones anteriores, porque se trata de una actividad acuícola con fines comerciales.	Por el hecho de presentar a la autoridad correspondiente (SEMARNAT) la Manifestación de Impacto Ambiental, el promovente está cumpliendo con este apartado. El proyecto se vincula por la obligatoriedad de obtener la autorización correspondiente para realizar las obras descritas en esta manifestación de impacto ambiental. Como ya se mencionó anteriormente, la promovente una vez autorizado el proyecto en materia ambiental procederá a tramitar el Registro Nacional de Pesca para la unidad de producción acuícola.
Art. 30°.- *Las actividades pesqueras se clasifican en:* **II.-** *Cultivo o acuacultura con fines*		
Artículo 31°.- *Para realizar las actividades de pesca se requiere lo siguiente:* **I,** *Concesión, para:* **Inciso b)** *Acuacultura comercial* **II,** Permiso, para: **Inciso g)** *Acuacultura de fomento* **III,** *Autorización, para:* **Inciso d)** *Recolectar del medio natural reproductores, larvas, postlarvas, crías, huevos, semillas, alevines o en cualquier otro estadio, y* **Inciso e)** *Acuacultura didáctica.*		

Artículos 22.- *la Secretaría podrá inscribir en el Registro Nacional de Pesca a los acuicultores que no requieran concesión, permiso o Autorización.*	Al **proyecto** le aplica el Artículo, incisos y, fracciones anteriores, porque se trata de una actividad acuícola con fines comerciales.	Por el hecho de presentar a la autoridad correspondiente (SEMARNAT) la Manifestación de Impacto Ambiental, el promovente está cumpliendo con este apartado. El proyecto se vincula por la obligatoriedad de obtener la autorización correspondiente para realizar las obras descritas en esta manifestación de impacto ambiental. Como ya se mencionó anteriormente, la promovente una vez autorizado el proyecto en materia ambiental procederá a tramitar el Registro Nacional de Pesca para la unidad de producción acuícola.
Art. 30°.- *Las actividades pesqueras se clasifican en:* **II.-** *Cultivo o acuacultura con fines*		
Artículo 31°.- *Para realizar las actividades de pesca se requiere lo siguiente:* **I,** *Concesión, para:* **Inciso b)** *Acuacultura comercial* **II,** Permiso, para: **Inciso g)** *Acuacultura de fomento* **III,** *Autorización, para:* **Inciso d)** *Recolectar del medio natural reproductores, larvas, postlarvas, crías, huevos, semillas, alevines o en cualquier otro estadio, y* **Inciso e)** *Acuacultura didáctica.*		

Artículos 22.- *la Secretaría podrá inscribir en el Registro Nacional de Pesca a los acuicultores que no requieran concesión, permiso o Autorización.*	Al **proyecto** le aplica el Artículo, incisos y, fracciones anteriores, porque se trata de una actividad acuícola con fines comerciales.	Por el hecho de presentar a la autoridad correspondiente (SEMARNAT) la Manifestación de Impacto Ambiental, el promovente está cumpliendo con este apartado. El proyecto se vincula por la obligatoriedad de obtener la autorización correspondiente para realizar las obras descritas en esta manifestación de impacto ambiental. Como ya se mencionó anteriormente, la promovente una vez autorizado el proyecto en materia ambiental procederá a tramitar el Registro Nacional de Pesca para la unidad de producción acuícola.
Art. 30°.- *Las actividades pesqueras se clasifican en:* **II.-** *Cultivo o acuacultura con fines*		
Artículo 31°.- *Para realizar las actividades de pesca se requiere lo siguiente:* **I,** *Concesión, para:* **Inciso b)** *Acuacultura comercial* **II,** Permiso, para: **Inciso g)** *Acuacultura de fomento* **III,** *Autorización, para:* **Inciso d)** *Recolectar del medio natural reproductores, larvas, postlarvas, crías, huevos, semillas, alevines o en cualquier otro estadio, y* **Inciso e)** *Acuacultura didáctica.*		

Artículos 22.- *la Secretaría podrá inscribir en el Registro Nacional de Pesca a los acuicultores que no requieran concesión, permiso o Autorización.*	Al **proyecto** le aplica el Artículo, incisos y, fracciones anteriores, porque se trata de una actividad acuícola con fines comerciales.	Por el hecho de presentar a la autoridad correspondiente (SEMARNAT) la Manifestación de Impacto Ambiental, el promovente está cumpliendo con este apartado. El proyecto se vincula por la obligatoriedad de obtener la autorización correspondiente para realizar las obras descritas en esta manifestación de impacto ambiental. Como ya se mencionó anteriormente, la promovente una vez autorizado el proyecto en materia ambiental procederá a tramitar el Registro Nacional de Pesca para la unidad de producción acuícola.
Art. 30°.- *Las actividades pesqueras se clasifican en:* **II.-** *Cultivo o acuacultura con fines*		
Artículo 31°.- *Para realizar las actividades de pesca se requiere lo siguiente:* **I,** *Concesión, para:* **Inciso b)** *Acuacultura comercial* **II,** Permiso, para: **Inciso g)** *Acuacultura de fomento* **III,** *Autorización, para:* **Inciso d)** *Recolectar del medio natural reproductores, larvas, postlarvas, crías, huevos, semillas, alevines o en cualquier otro estadio, y* **Inciso e)** *Acuacultura didáctica.*		

Artículos 22.- *la Secretaría podrá inscribir en el Registro Nacional de Pesca a los acuicultores que no requieran concesión, permiso o Autorización.*	Al **proyecto** le aplica el Artículo, incisos y, fracciones anteriores, porque se trata de una actividad acuícola con fines comerciales.	Por el hecho de presentar a la autoridad correspondiente (SEMARNAT) la Manifestación de Impacto Ambiental, el promovente está cumpliendo con este apartado. El proyecto se vincula por la obligatoriedad de obtener la autorización correspondiente para realizar las obras descritas en esta manifestación de impacto ambiental. Como ya se mencionó anteriormente, la promovente una vez autorizado el proyecto en materia ambiental procederá a tramitar el Registro Nacional de Pesca para la unidad de producción acuícola.
Art. 30°.- *Las actividades pesqueras se clasifican en:* **II.-** *Cultivo o acuacultura con fines*		
Artículo 31°.- *Para realizar las actividades de pesca se requiere lo siguiente:* **I,** *Concesión, para:* **Inciso b)** *Acuacultura comercial* **II,** Permiso, para: **Inciso g)** *Acuacultura de fomento* **III,** *Autorización, para:* **Inciso d)** *Recolectar del medio natural reproductores, larvas, postlarvas, crías, huevos, semillas, alevines o en cualquier otro estadio, y* **Inciso e)** *Acuacultura didáctica.*		

Artículos 22.- *la Secretaría podrá inscribir en el Registro Nacional de Pesca a los acuicultores que no requieran concesión, permiso o Autorización.*	Al **proyecto** le aplica el Artículo, incisos y, fracciones anteriores, porque se trata de una actividad acuícola con fines comerciales.	Por el hecho de presentar a la autoridad correspondiente (SEMARNAT) la Manifestación de Impacto Ambiental, el promovente está cumpliendo con este apartado. El proyecto se vincula por la obligatoriedad de obtener la autorización correspondiente para realizar las obras descritas en esta manifestación de impacto ambiental. Como ya se mencionó anteriormente, la promovente una vez autorizado el proyecto en materia ambiental procederá a tramitar el Registro Nacional de Pesca para la unidad de producción acuícola.
Art. 30°.- *Las actividades pesqueras se clasifican en:* **II.-** *Cultivo o acuacultura con fines*		
Artículo 31°.- *Para realizar las actividades de pesca se requiere lo siguiente:* **I,** *Concesión, para:* **Inciso b)** *Acuacultura comercial* **II,** Permiso, para: **Inciso g)** *Acuacultura de fomento* **III,** *Autorización, para:* **Inciso d)** *Recolectar del medio natural reproductores, larvas, postlarvas, crías, huevos, semillas, alevines o en cualquier otro estadio, y* **Inciso e)** *Acuacultura didáctica.*		

Artículos 22.- *la Secretaría podrá inscribir en el Registro Nacional de Pesca a los acuicultores que no requieran concesión, permiso o Autorización.*	Al **proyecto** le aplica el Artículo, incisos y, fracciones anteriores, porque se trata de una actividad acuícola con fines comerciales.	Por el hecho de presentar a la autoridad correspondiente (SEMARNAT) la Manifestación de Impacto Ambiental, el promovente está cumpliendo con este apartado. El proyecto se vincula por la obligatoriedad de obtener la autorización correspondiente para realizar las obras descritas en esta manifestación de impacto ambiental. Como ya se mencionó anteriormente, la promovente una vez autorizado el proyecto en materia ambiental procederá a tramitar el Registro Nacional de Pesca para la unidad de producción acuícola.
Art. 30°.- *Las actividades pesqueras se clasifican en:* **II.-** *Cultivo o acuacultura con fines*		
Artículo 31°.- *Para realizar las actividades de pesca se requiere lo siguiente:* **I,** *Concesión, para:* **Inciso b)** *Acuacultura comercial* **II,** Permiso, para: **Inciso g)** *Acuacultura de fomento* **III,** *Autorización, para:* **Inciso d)** *Recolectar del medio natural reproductores, larvas, postlarvas, crías, huevos, semillas, alevines o en cualquier otro estadio, y* **Inciso e)** *Acuacultura didáctica.*		

Artículos 22.- *la Secretaría podrá inscribir en el Registro Nacional de Pesca a los acuicultores que no requieran concesión, permiso o Autorización.*	Al **proyecto** le aplica el Artículo, incisos y, fracciones anteriores, porque se trata de una actividad acuícola con fines comerciales.	Por el hecho de presentar a la autoridad correspondiente (SEMARNAT) la Manifestación de Impacto Ambiental, el promovente está cumpliendo con este apartado. El proyecto se vincula por la obligatoriedad de obtener la autorización correspondiente para realizar las obras descritas en esta manifestación de impacto ambiental. Como ya se mencionó anteriormente, la promovente una vez autorizado el proyecto en materia ambiental procederá a tramitar el Registro Nacional de Pesca para la unidad de producción acuícola.
Art. 30°.- *Las actividades pesqueras se clasifican en:* **II.-** *Cultivo o acuacultura con fines*		
Artículo 31°.- *Para realizar las actividades de pesca se requiere lo siguiente:* **I,** *Concesión, para:* **Inciso b)** *Acuacultura comercial* **II,** Permiso, para: **Inciso g)** *Acuacultura de fomento* **III,** *Autorización, para:* **Inciso d)** *Recolectar del medio natural reproductores, larvas, postlarvas, crías, huevos, semillas, alevines o en cualquier otro estadio, y* **Inciso e)** *Acuacultura didáctica.*		

Artículos 22.- *la Secretaría podrá inscribir en el Registro Nacional de Pesca a los acuicultores que no requieran concesión, permiso o Autorización.*	Al **proyecto** le aplica el Artículo, incisos y, fracciones anteriores, porque se trata de una actividad acuícola con fines comerciales.	Por el hecho de presentar a la autoridad correspondiente (SEMARNAT) la Manifestación de Impacto Ambiental, el promovente está cumpliendo con este apartado. El proyecto se vincula por la obligatoriedad de obtener la autorización correspondiente para realizar las obras descritas en esta manifestación de impacto ambiental. Como ya se mencionó anteriormente, la promovente una vez autorizado el proyecto en materia ambiental procederá a tramitar el Registro Nacional de Pesca para la unidad de producción acuícola.
Art. 30°.- *Las actividades pesqueras se clasifican en:* **II.-** *Cultivo o acuacultura con fines*		
Artículo 31°.- *Para realizar las actividades de pesca se requiere lo siguiente:* **I,** *Concesión, para:* **Inciso b)** *Acuacultura comercial* **II,** Permiso, para: **Inciso g)** *Acuacultura de fomento* **III,** *Autorización, para:* **Inciso d)** *Recolectar del medio natural reproductores, larvas, postlarvas, crías, huevos, semillas, alevines o en cualquier otro estadio, y* **Inciso e)** *Acuacultura didáctica.*		

Artículos 22.- *la Secretaría podrá inscribir en el Registro Nacional de Pesca a los acuicultores que no requieran concesión, permiso o Autorización.*	Al **proyecto** le aplica el Artículo, incisos y, fracciones anteriores, porque se trata de una actividad acuícola con fines comerciales.	Por el hecho de presentar a la autoridad correspondiente (SEMARNAT) la Manifestación de Impacto Ambiental, el promovente está cumpliendo con este apartado. El proyecto se vincula por la obligatoriedad de obtener la autorización correspondiente para realizar las obras descritas en esta manifestación de impacto ambiental. Como ya se mencionó anteriormente, la promovente una vez autorizado el proyecto en materia ambiental procederá a tramitar el Registro Nacional de Pesca para la unidad de producción acuícola.
Art. 30°.- *Las actividades pesqueras se clasifican en:* **II.-** *Cultivo o acuacultura con fines*		
Artículo 31°.- *Para realizar las actividades de pesca se requiere lo siguiente:* **I,** *Concesión, para:* **Inciso b)** *Acuacultura comercial* **II,** Permiso, para: **Inciso g)** *Acuacultura de fomento* **III,** *Autorización, para:* **Inciso d)** *Recolectar del medio natural reproductores, larvas, postlarvas, crías, huevos, semillas, alevines o en cualquier otro estadio, y* **Inciso e)** *Acuacultura didáctica.*		

Artículos 22.- *la Secretaría podrá inscribir en el Registro Nacional de Pesca a los acuicultores que no requieran concesión, permiso o Autorización.*	Al **proyecto** le aplica el Artículo, incisos y, fracciones anteriores, porque se trata de una actividad acuícola con fines comerciales.	Por el hecho de presentar a la autoridad correspondiente (SEMARNAT) la Manifestación de Impacto Ambiental, el promovente está cumpliendo con este apartado. El proyecto se vincula por la obligatoriedad de obtener la autorización correspondiente para realizar las obras descritas en esta manifestación de impacto ambiental. Como ya se mencionó anteriormente, la promovente una vez autorizado el proyecto en materia ambiental procederá a tramitar el Registro Nacional de Pesca para la unidad de producción acuícola.
Art. 30°.- *Las actividades pesqueras se clasifican en:* **II.-** *Cultivo o acuacultura con fines*		
Artículo 31°.- *Para realizar las actividades de pesca se requiere lo siguiente:* **I,** *Concesión, para:* **Inciso b)** *Acuacultura comercial* **II,** Permiso, para: **Inciso g)** *Acuacultura de fomento* **III,** *Autorización, para:* **Inciso d)** *Recolectar del medio natural reproductores, larvas, postlarvas, crías, huevos, semillas, alevines o en cualquier otro estadio, y* **Inciso e)** *Acuacultura didáctica.*		

Artículos 22.- *la Secretaría podrá inscribir en el Registro Nacional de Pesca a los acuicultores que no requieran concesión, permiso o Autorización.*	Al **proyecto** le aplica el Artículo, incisos y, fracciones anteriores, porque se trata de una actividad acuícola con fines comerciales.	Por el hecho de presentar a la autoridad correspondiente (SEMARNAT) la Manifestación de Impacto Ambiental, el promovente está cumpliendo con este apartado. El proyecto se vincula por la obligatoriedad de obtener la autorización correspondiente para realizar las obras descritas en esta manifestación de impacto ambiental. Como ya se mencionó anteriormente, la promovente una vez autorizado el proyecto en materia ambiental procederá a tramitar el Registro Nacional de Pesca para la unidad de producción acuícola.
Art. 30°.- *Las actividades pesqueras se clasifican en:* **II.-** *Cultivo o acuacultura con fines*		
Artículo 31°.- *Para realizar las actividades de pesca se requiere lo siguiente:* **I,** *Concesión, para:* **Inciso b)** *Acuacultura comercial* **II,** Permiso, para: **Inciso g)** *Acuacultura de fomento* **III,** *Autorización, para:* **Inciso d)** *Recolectar del medio natural reproductores, larvas, postlarvas, crías, huevos, semillas, alevines o en cualquier otro estadio, y* **Inciso e)** *Acuacultura didáctica.*		

Artículos 22.- *la Secretaría podrá inscribir en el Registro Nacional de Pesca a los acuicultores que no requieran concesión, permiso o Autorización.*	Al **proyecto** le aplica el Artículo, incisos y, fracciones anteriores, porque se trata de una actividad acuícola con fines comerciales.	Por el hecho de presentar a la autoridad correspondiente (SEMARNAT) la Manifestación de Impacto Ambiental, el promovente está cumpliendo con este apartado. El proyecto se vincula por la obligatoriedad de obtener la autorización correspondiente para realizar las obras descritas en esta manifestación de impacto ambiental. Como ya se mencionó anteriormente, la promovente una vez autorizado el proyecto en materia ambiental procederá a tramitar el Registro Nacional de Pesca para la unidad de producción acuícola.
Art. 30°.- *Las actividades pesqueras se clasifican en:* **II.-** *Cultivo o acuacultura con fines*		
Artículo 31°.- *Para realizar las actividades de pesca se requiere lo siguiente:* **I,** *Concesión, para:* **Inciso b)** *Acuacultura comercial* **II,** Permiso, para: **Inciso g)** *Acuacultura de fomento* **III,** *Autorización, para:* **Inciso d)** *Recolectar del medio natural reproductores, larvas, postlarvas, crías, huevos, semillas, alevines o en cualquier otro estadio, y* **Inciso e)** *Acuacultura didáctica.*		

Artículos 22.- *la Secretaría podrá inscribir en el Registro Nacional de Pesca a los acuicultores que no requieran concesión, permiso o Autorización.*	Al **proyecto** le aplica el Artículo, incisos y, fracciones anteriores, porque se trata de una actividad acuícola con fines comerciales.	Por el hecho de presentar a la autoridad correspondiente (SEMARNAT) la Manifestación de Impacto Ambiental, el promovente está cumpliendo con este apartado. El proyecto se vincula por la obligatoriedad de obtener la autorización correspondiente para realizar las obras descritas en esta manifestación de impacto ambiental. Como ya se mencionó anteriormente, la promovente una vez autorizado el proyecto en materia ambiental procederá a tramitar el Registro Nacional de Pesca para la unidad de producción acuícola.
Art. 30°.- *Las actividades pesqueras se clasifican en:* **II.-** *Cultivo o acuacultura con fines*		
Artículo 31°.- *Para realizar las actividades de pesca se requiere lo siguiente:* **I,** *Concesión, para:* **Inciso b)** *Acuacultura comercial* **II,** Permiso, para: **Inciso g)** *Acuacultura de fomento* **III,** *Autorización, para:* **Inciso d)** *Recolectar del medio natural reproductores, larvas, postlarvas, crías, huevos, semillas, alevines o en cualquier otro estadio, y* **Inciso e)** *Acuacultura didáctica.*		

Artículos 22.- *la Secretaría podrá inscribir en el Registro Nacional de Pesca a los acuicultores que no requieran concesión, permiso o Autorización.*	Al **proyecto** le aplica el Artículo, incisos y, fracciones anteriores, porque se trata de una actividad acuícola con fines comerciales.	Por el hecho de presentar a la autoridad correspondiente (SEMARNAT) la Manifestación de Impacto Ambiental, el promovente está cumpliendo con este apartado. El proyecto se vincula por la obligatoriedad de obtener la autorización correspondiente para realizar las obras descritas en esta manifestación de impacto ambiental. Como ya se mencionó anteriormente, la promovente una vez autorizado el proyecto en materia ambiental procederá a tramitar el Registro Nacional de Pesca para la unidad de producción acuícola.
Art. 30°.- *Las actividades pesqueras se clasifican en:* **II.-** *Cultivo o acuacultura con fines*		
Artículo 31°.- *Para realizar las actividades de pesca se requiere lo siguiente:* **I,** *Concesión, para:* **Inciso b)** *Acuacultura comercial* **II,** Permiso, para: **Inciso g)** *Acuacultura de fomento* **III,** *Autorización, para:* **Inciso d)** *Recolectar del medio natural reproductores, larvas, postlarvas, crías, huevos, semillas, alevines o en cualquier otro estadio, y* **Inciso e)** *Acuacultura didáctica.*		

Artículos 22.- *la Secretaría podrá inscribir en el Registro Nacional de Pesca a los acuicultores que no requieran concesión, permiso o Autorización.*	Al **proyecto** le aplica el Artículo, incisos y, fracciones anteriores, porque se trata de una actividad acuícola con fines comerciales.	Por el hecho de presentar a la autoridad correspondiente (SEMARNAT) la Manifestación de Impacto Ambiental, el promovente está cumpliendo con este apartado. El proyecto se vincula por la obligatoriedad de obtener la autorización correspondiente para realizar las obras descritas en esta manifestación de impacto ambiental. Como ya se mencionó anteriormente, la promovente una vez autorizado el proyecto en materia ambiental procederá a tramitar el Registro Nacional de Pesca para la unidad de producción acuícola.
Art. 30°.- *Las actividades pesqueras se clasifican en:* **II.-** *Cultivo o acuacultura con fines*		
Artículo 31°.- *Para realizar las actividades de pesca se requiere lo siguiente:* **I,** *Concesión, para:* **Inciso b)** *Acuacultura comercial* **II,** Permiso, para: **Inciso g)** *Acuacultura de fomento* **III,** *Autorización, para:* **Inciso d)** *Recolectar del medio natural reproductores, larvas, postlarvas, crías, huevos, semillas, alevines o en cualquier otro estadio, y* **Inciso e)** *Acuacultura didáctica.*		

Artículos 22.- *la Secretaría podrá inscribir en el Registro Nacional de Pesca a los acuicultores que no requieran concesión, permiso o Autorización.*	Al **proyecto** le aplica el Artículo, incisos y, fracciones anteriores, porque se trata de una actividad acuícola con fines comerciales.	Por el hecho de presentar a la autoridad correspondiente (SEMARNAT) la Manifestación de Impacto Ambiental, el promovente está cumpliendo con este apartado. El proyecto se vincula por la obligatoriedad de obtener la autorización correspondiente para realizar las obras descritas en esta manifestación de impacto ambiental. Como ya se mencionó anteriormente, la promovente una vez autorizado el proyecto en materia ambiental procederá a tramitar el Registro Nacional de Pesca para la unidad de producción acuícola.
Art. 30°.- *Las actividades pesqueras se clasifican en:* **II.-** *Cultivo o acuacultura con fines*		
Artículo 31°.- *Para realizar las actividades de pesca se requiere lo siguiente:* **I,** *Concesión, para:* **Inciso b)** *Acuacultura comercial* **II,** Permiso, para: **Inciso g)** *Acuacultura de fomento* **III,** *Autorización, para:* **Inciso d)** *Recolectar del medio natural reproductores, larvas, postlarvas, crías, huevos, semillas, alevines o en cualquier otro estadio, y* **Inciso e)** *Acuacultura didáctica.*		

Artículos 22.- *la Secretaría podrá inscribir en el Registro Nacional de Pesca a los acuicultores que no requieran concesión, permiso o Autorización.*	Al **proyecto** le aplica el Artículo, incisos y, fracciones anteriores, porque se trata de una actividad acuícola con fines comerciales.	Por el hecho de presentar a la autoridad correspondiente (SEMARNAT) la Manifestación de Impacto Ambiental, el promovente está cumpliendo con este apartado. El proyecto se vincula por la obligatoriedad de obtener la autorización correspondiente para realizar las obras descritas en esta manifestación de impacto ambiental. Como ya se mencionó anteriormente, la promovente una vez autorizado el proyecto en materia ambiental procederá a tramitar el Registro Nacional de Pesca para la unidad de producción acuícola.
Art. 30°.- *Las actividades pesqueras se clasifican en:* **II.-** *Cultivo o acuacultura con fines*		
Artículo 31°.- *Para realizar las actividades de pesca se requiere lo siguiente:* **I,** *Concesión, para:* **Inciso b)** *Acuacultura comercial* **II,** Permiso, para: **Inciso g)** *Acuacultura de fomento* **III,** *Autorización, para:* **Inciso d)** *Recolectar del medio natural reproductores, larvas, postlarvas, crías, huevos, semillas, alevines o en cualquier otro estadio, y* **Inciso e)** *Acuacultura didáctica.*		

Artículos 22.- *la Secretaría podrá inscribir en el Registro Nacional de Pesca a los acuicultores que no requieran concesión, permiso o Autorización.*	Al **proyecto** le aplica el Artículo, incisos y, fracciones anteriores, porque se trata de una actividad acuícola con fines comerciales.	Por el hecho de presentar a la autoridad correspondiente (SEMARNAT) la Manifestación de Impacto Ambiental, el promovente está cumpliendo con este apartado. El proyecto se vincula por la obligatoriedad de obtener la autorización correspondiente para realizar las obras descritas en esta manifestación de impacto ambiental. Como ya se mencionó anteriormente, la promovente una vez autorizado el proyecto en materia ambiental procederá a tramitar el Registro Nacional de Pesca para la unidad de producción acuícola.
Art. 30°.- *Las actividades pesqueras se clasifican en:* **II.-** *Cultivo o acuacultura con fines*		
Artículo 31°.- *Para realizar las actividades de pesca se requiere lo siguiente:* **I,** *Concesión, para:* **Inciso b)** *Acuacultura comercial* **II,** Permiso, para: **Inciso g)** *Acuacultura de fomento* **III,** *Autorización, para:* **Inciso d)** *Recolectar del medio natural reproductores, larvas, postlarvas, crías, huevos, semillas, alevines o en cualquier otro estadio, y* **Inciso e)** *Acuacultura didáctica.*		

Artículos 22.- *la Secretaría podrá inscribir en el Registro Nacional de Pesca a los acuicultores que no requieran concesión, permiso o Autorización.*	Al **proyecto** le aplica el Artículo, incisos y, fracciones anteriores, porque se trata de una actividad acuícola con fines comerciales.	Por el hecho de presentar a la autoridad correspondiente (SEMARNAT) la Manifestación de Impacto Ambiental, el promovente está cumpliendo con este apartado. El proyecto se vincula por la obligatoriedad de obtener la autorización correspondiente para realizar las obras descritas en esta manifestación de impacto ambiental. Como ya se mencionó anteriormente, la promovente una vez autorizado el proyecto en materia ambiental procederá a tramitar el Registro Nacional de Pesca para la unidad de producción acuícola.
Art. 30°.- *Las actividades pesqueras se clasifican en:* **II.-** *Cultivo o acuacultura con fines*		
Artículo 31°.- *Para realizar las actividades de pesca se requiere lo siguiente:* **I,** *Concesión, para:* **Inciso b)** *Acuacultura comercial* **II,** Permiso, para: **Inciso g)** *Acuacultura de fomento* **III,** *Autorización, para:* **Inciso d)** *Recolectar del medio natural reproductores, larvas, postlarvas, crías, huevos, semillas, alevines o en cualquier otro estadio, y* **Inciso e)** *Acuacultura didáctica.*		

Artículos 22.- *la Secretaría podrá inscribir en el Registro Nacional de Pesca a los acuicultores que no requieran concesión, permiso o Autorización.*	Al **proyecto** le aplica el Artículo, incisos y, fracciones anteriores, porque se trata de una actividad acuícola con fines comerciales.	Por el hecho de presentar a la autoridad correspondiente (SEMARNAT) la Manifestación de Impacto Ambiental, el promovente está cumpliendo con este apartado. El proyecto se vincula por la obligatoriedad de obtener la autorización correspondiente para realizar las obras descritas en esta manifestación de impacto ambiental. Como ya se mencionó anteriormente, la promovente una vez autorizado el proyecto en materia ambiental procederá a tramitar el Registro Nacional de Pesca para la unidad de producción acuícola.
Art. 30°.- *Las actividades pesqueras se clasifican en:* **II.-** *Cultivo o acuacultura con fines*		
Artículo 31°.- *Para realizar las actividades de pesca se requiere lo siguiente:* **I,** *Concesión, para:* **Inciso b)** *Acuacultura comercial* **II,** Permiso, para: **Inciso g)** *Acuacultura de fomento* **III,** *Autorización, para:* **Inciso d)** *Recolectar del medio natural reproductores, larvas, postlarvas, crías, huevos, semillas, alevines o en cualquier otro estadio, y* **Inciso e)** *Acuacultura didáctica.*		

Artículos 22.- *la Secretaría podrá inscribir en el Registro Nacional de Pesca a los acuicultores que no requieran concesión, permiso o Autorización.*	Al **proyecto** le aplica el Artículo, incisos y, fracciones anteriores, porque se trata de una actividad acuícola con fines comerciales.	Por el hecho de presentar a la autoridad correspondiente (SEMARNAT) la Manifestación de Impacto Ambiental, el promovente está cumpliendo con este apartado. El proyecto se vincula por la obligatoriedad de obtener la autorización correspondiente para realizar las obras descritas en esta manifestación de impacto ambiental. Como ya se mencionó anteriormente, la promovente una vez autorizado el proyecto en materia ambiental procederá a tramitar el Registro Nacional de Pesca para la unidad de producción acuícola.
Art. 30°.- *Las actividades pesqueras se clasifican en:* **II.-** *Cultivo o acuacultura con fines*		
Artículo 31°.- *Para realizar las actividades de pesca se requiere lo siguiente:* **I,** *Concesión, para:* **Inciso b)** *Acuacultura comercial* **II,** Permiso, para: **Inciso g)** *Acuacultura de fomento* **III,** *Autorización, para:* **Inciso d)** *Recolectar del medio natural reproductores, larvas, postlarvas, crías, huevos, semillas, alevines o en cualquier otro estadio, y* **Inciso e)** *Acuacultura didáctica.*		

Artículos 22.- *la Secretaría podrá inscribir en el Registro Nacional de Pesca a los acuicultores que no requieran concesión, permiso o Autorización.*	Al **proyecto** le aplica el Artículo, incisos y, fracciones anteriores, porque se trata de una actividad acuícola con fines comerciales.	Por el hecho de presentar a la autoridad correspondiente (SEMARNAT) la Manifestación de Impacto Ambiental, el promovente está cumpliendo con este apartado. El proyecto se vincula por la obligatoriedad de obtener la autorización correspondiente para realizar las obras descritas en esta manifestación de impacto ambiental. Como ya se mencionó anteriormente, la promovente una vez autorizado el proyecto en materia ambiental procederá a tramitar el Registro Nacional de Pesca para la unidad de producción acuícola.
Art. 30°.- *Las actividades pesqueras se clasifican en:* **II.-** *Cultivo o acuacultura con fines*		
Artículo 31°.- *Para realizar las actividades de pesca se requiere lo siguiente:* **I,** *Concesión, para:* **Inciso b)** *Acuacultura comercial* **II,** Permiso, para: **Inciso g)** *Acuacultura de fomento* **III,** *Autorización, para:* **Inciso d)** *Recolectar del medio natural reproductores, larvas, postlarvas, crías, huevos, semillas, alevines o en cualquier otro estadio, y* **Inciso e)** *Acuacultura didáctica.*		

Artículos 22.- *la Secretaría podrá inscribir en el Registro Nacional de Pesca a los acuicultores que no requieran concesión, permiso o Autorización.*	Al **proyecto** le aplica el Artículo, incisos y, fracciones anteriores, porque se trata de una actividad acuícola con fines comerciales.	Por el hecho de presentar a la autoridad correspondiente (SEMARNAT) la Manifestación de Impacto Ambiental, el promovente está cumpliendo con este apartado. El proyecto se vincula por la obligatoriedad de obtener la autorización correspondiente para realizar las obras descritas en esta manifestación de impacto ambiental. Como ya se mencionó anteriormente, la promovente una vez autorizado el proyecto en materia ambiental procederá a tramitar el Registro Nacional de Pesca para la unidad de producción acuícola.
Art. 30°.- *Las actividades pesqueras se clasifican en:* **II.-** *Cultivo o acuacultura con fines*		
Artículo 31°.- *Para realizar las actividades de pesca se requiere lo siguiente:* **I,** *Concesión, para:* **Inciso b)** *Acuacultura comercial* **II,** Permiso, para: **Inciso g)** *Acuacultura de fomento* **III,** *Autorización, para:* **Inciso d)** *Recolectar del medio natural reproductores, larvas, postlarvas, crías, huevos, semillas, alevines o en cualquier otro estadio, y* **Inciso e)** *Acuacultura didáctica.*		

Artículos 22.- *la Secretaría podrá inscribir en el Registro Nacional de Pesca a los acuicultores que no requieran concesión, permiso o Autorización.*	Al **proyecto** le aplica el Artículo, incisos y, fracciones anteriores, porque se trata de una actividad acuícola con fines comerciales.	Por el hecho de presentar a la autoridad correspondiente (SEMARNAT) la Manifestación de Impacto Ambiental, el promovente está cumpliendo con este apartado. El proyecto se vincula por la obligatoriedad de obtener la autorización correspondiente para realizar las obras descritas en esta manifestación de impacto ambiental. Como ya se mencionó anteriormente, la promovente una vez autorizado el proyecto en materia ambiental procederá a tramitar el Registro Nacional de Pesca para la unidad de producción acuícola.
Art. 30°.- *Las actividades pesqueras se clasifican en:* **II.-** *Cultivo o acuacultura con fines*		
Artículo 31°.- *Para realizar las actividades de pesca se requiere lo siguiente:* **I,** *Concesión, para:* **Inciso b)** *Acuacultura comercial* **II,** Permiso, para: **Inciso g)** *Acuacultura de fomento* **III,** *Autorización, para:* **Inciso d)** *Recolectar del medio natural reproductores, larvas, postlarvas, crías, huevos, semillas, alevines o en cualquier otro estadio, y* **Inciso e)** *Acuacultura didáctica.*		

Artículos 22.- *la Secretaría podrá inscribir en el Registro Nacional de Pesca a los acuicultores que no requieran concesión, permiso o Autorización.*	Al **proyecto** le aplica el Artículo, incisos y, fracciones anteriores, porque se trata de una actividad acuícola con fines comerciales.	Por el hecho de presentar a la autoridad correspondiente (SEMARNAT) la Manifestación de Impacto Ambiental, el promovente está cumpliendo con este apartado. El proyecto se vincula por la obligatoriedad de obtener la autorización correspondiente para realizar las obras descritas en esta manifestación de impacto ambiental. Como ya se mencionó anteriormente, la promovente una vez autorizado el proyecto en materia ambiental procederá a tramitar el Registro Nacional de Pesca para la unidad de producción acuícola.
Art. 30°.- *Las actividades pesqueras se clasifican en:* **II.-** *Cultivo o acuacultura con fines*		
Artículo 31°.- *Para realizar las actividades de pesca se requiere lo siguiente:* **I,** *Concesión, para:* **Inciso b)** *Acuacultura comercial* **II,** Permiso, para: **Inciso g)** *Acuacultura de fomento* **III,** *Autorización, para:* **Inciso d)** *Recolectar del medio natural reproductores, larvas, postlarvas, crías, huevos, semillas, alevines o en cualquier otro estadio, y* **Inciso e)** *Acuacultura didáctica.*		

Artículos 22.- *la Secretaría podrá inscribir en el Registro Nacional de Pesca a los acuicultores que no requieran concesión, permiso o Autorización.*	Al **proyecto** le aplica el Artículo, incisos y, fracciones anteriores, porque se trata de una actividad acuícola con fines comerciales.	Por el hecho de presentar a la autoridad correspondiente (SEMARNAT) la Manifestación de Impacto Ambiental, el promovente está cumpliendo con este apartado. El proyecto se vincula por la obligatoriedad de obtener la autorización correspondiente para realizar las obras descritas en esta manifestación de impacto ambiental. Como ya se mencionó anteriormente, la promovente una vez autorizado el proyecto en materia ambiental procederá a tramitar el Registro Nacional de Pesca para la unidad de producción acuícola.
Art. 30°.- *Las actividades pesqueras se clasifican en:* **II.-** *Cultivo o acuacultura con fines*		
Artículo 31°.- *Para realizar las actividades de pesca se requiere lo siguiente:* **I,** *Concesión, para:* **Inciso b)** *Acuacultura comercial* **II,** Permiso, para: **Inciso g)** *Acuacultura de fomento* **III,** *Autorización, para:* **Inciso d)** *Recolectar del medio natural reproductores, larvas, postlarvas, crías, huevos, semillas, alevines o en cualquier otro estadio, y* **Inciso e)** *Acuacultura didáctica.*		

Artículos 22.- *la Secretaría podrá inscribir en el Registro Nacional de Pesca a los acuicultores que no requieran concesión, permiso o Autorización.*	Al **proyecto** le aplica el Artículo, incisos y, fracciones anteriores, porque se trata de una actividad acuícola con fines comerciales.	Por el hecho de presentar a la autoridad correspondiente (SEMARNAT) la Manifestación de Impacto Ambiental, el promovente está cumpliendo con este apartado. El proyecto se vincula por la obligatoriedad de obtener la autorización correspondiente para realizar las obras descritas en esta manifestación de impacto ambiental. Como ya se mencionó anteriormente, la promovente una vez autorizado el proyecto en materia ambiental procederá a tramitar el Registro Nacional de Pesca para la unidad de producción acuícola.
Art. 30°.- *Las actividades pesqueras se clasifican en:* **II.-** *Cultivo o acuacultura con fines*		
Artículo 31°.- *Para realizar las actividades de pesca se requiere lo siguiente:* **I,** *Concesión, para:* **Inciso b)** *Acuacultura comercial* **II,** Permiso, para: **Inciso g)** *Acuacultura de fomento* **III,** *Autorización, para:* **Inciso d)** *Recolectar del medio natural reproductores, larvas, postlarvas, crías, huevos, semillas, alevines o en cualquier otro estadio, y* **Inciso e)** *Acuacultura didáctica.*		

Artículos 22.- *la Secretaría podrá inscribir en el Registro Nacional de Pesca a los acuicultores que no requieran concesión, permiso o Autorización.*	Al **proyecto** le aplica el Artículo, incisos y, fracciones anteriores, porque se trata de una actividad acuícola con fines comerciales.	Por el hecho de presentar a la autoridad correspondiente (SEMARNAT) la Manifestación de Impacto Ambiental, el promovente está cumpliendo con este apartado. El proyecto se vincula por la obligatoriedad de obtener la autorización correspondiente para realizar las obras descritas en esta manifestación de impacto ambiental. Como ya se mencionó anteriormente, la promovente una vez autorizado el proyecto en materia ambiental procederá a tramitar el Registro Nacional de Pesca para la unidad de producción acuícola.
Art. 30°.- *Las actividades pesqueras se clasifican en:* **II.-** *Cultivo o acuacultura con fines*		
Artículo 31°.- *Para realizar las actividades de pesca se requiere lo siguiente:* **I,** *Concesión, para:* **Inciso b)** *Acuacultura comercial* **II,** Permiso, para: **Inciso g)** *Acuacultura de fomento* **III,** *Autorización, para:* **Inciso d)** *Recolectar del medio natural reproductores, larvas, postlarvas, crías, huevos, semillas, alevines o en cualquier otro estadio, y* **Inciso e)** *Acuacultura didáctica.*		

Artículos 22.- *la Secretaría podrá inscribir en el Registro Nacional de Pesca a los acuicultores que no requieran concesión, permiso o Autorización.*	Al **proyecto** le aplica el Artículo, incisos y, fracciones anteriores, porque se trata de una actividad acuícola con fines comerciales.	Por el hecho de presentar a la autoridad correspondiente (SEMARNAT) la Manifestación de Impacto Ambiental, el promovente está cumpliendo con este apartado. El proyecto se vincula por la obligatoriedad de obtener la autorización correspondiente para realizar las obras descritas en esta manifestación de impacto ambiental. Como ya se mencionó anteriormente, la promovente una vez autorizado el proyecto en materia ambiental procederá a tramitar el Registro Nacional de Pesca para la unidad de producción acuícola.
Art. 30°.- *Las actividades pesqueras se clasifican en:* **II.-** *Cultivo o acuacultura con fines*		
Artículo 31°.- *Para realizar las actividades de pesca se requiere lo siguiente:* **I,** *Concesión, para:* **Inciso b)** *Acuacultura comercial* **II,** Permiso, para: **Inciso g)** *Acuacultura de fomento* **III,** *Autorización, para:* **Inciso d)** *Recolectar del medio natural reproductores, larvas, postlarvas, crías, huevos, semillas, alevines o en cualquier otro estadio, y* **Inciso e)** *Acuacultura didáctica.*		

Artículos 22.- *la Secretaría podrá inscribir en el Registro Nacional de Pesca a los acuicultores que no requieran concesión, permiso o Autorización.*	Al **proyecto** le aplica el Artículo, incisos y, fracciones anteriores, porque se trata de una actividad acuícola con fines comerciales.	Por el hecho de presentar a la autoridad correspondiente (SEMARNAT) la Manifestación de Impacto Ambiental, el promovente está cumpliendo con este apartado. El proyecto se vincula por la obligatoriedad de obtener la autorización correspondiente para realizar las obras descritas en esta manifestación de impacto ambiental. Como ya se mencionó anteriormente, la promovente una vez autorizado el proyecto en materia ambiental procederá a tramitar el Registro Nacional de Pesca para la unidad de producción acuícola.
Art. 30°.- *Las actividades pesqueras se clasifican en:* **II.-** *Cultivo o acuacultura con fines*		
Artículo 31°.- *Para realizar las actividades de pesca se requiere lo siguiente:* **I,** *Concesión, para:* **Inciso b)** *Acuacultura comercial* **II,** Permiso, para: **Inciso g)** *Acuacultura de fomento* **III,** *Autorización, para:* **Inciso d)** *Recolectar del medio natural reproductores, larvas, postlarvas, crías, huevos, semillas, alevines o en cualquier otro estadio, y* **Inciso e)** *Acuacultura didáctica.*		

Artículos 22.- *la Secretaría podrá inscribir en el Registro Nacional de Pesca a los acuicultores que no requieran concesión, permiso o Autorización.*	Al **proyecto** le aplica el Artículo, incisos y, fracciones anteriores, porque se trata de una actividad acuícola con fines comerciales.	Por el hecho de presentar a la autoridad correspondiente (SEMARNAT) la Manifestación de Impacto Ambiental, el promovente está cumpliendo con este apartado. El proyecto se vincula por la obligatoriedad de obtener la autorización correspondiente para realizar las obras descritas en esta manifestación de impacto ambiental. Como ya se mencionó anteriormente, la promovente una vez autorizado el proyecto en materia ambiental procederá a tramitar el Registro Nacional de Pesca para la unidad de producción acuícola.
Art. 30°.- *Las actividades pesqueras se clasifican en:* **II.-** *Cultivo o acuacultura con fines*		
Artículo 31°.- *Para realizar las actividades de pesca se requiere lo siguiente:* **I,** *Concesión, para:* **Inciso b)** *Acuacultura comercial* **II,** Permiso, para: **Inciso g)** *Acuacultura de fomento* **III,** *Autorización, para:* **Inciso d)** *Recolectar del medio natural reproductores, larvas, postlarvas, crías, huevos, semillas, alevines o en cualquier otro estadio, y* **Inciso e)** *Acuacultura didáctica.*		

Artículos 22.- *la Secretaría podrá inscribir en el Registro Nacional de Pesca a los acuicultores que no requieran concesión, permiso o Autorización.*	Al **proyecto** le aplica el Artículo, incisos y, fracciones anteriores, porque se trata de una actividad acuícola con fines comerciales.	Por el hecho de presentar a la autoridad correspondiente (SEMARNAT) la Manifestación de Impacto Ambiental, el promovente está cumpliendo con este apartado. El proyecto se vincula por la obligatoriedad de obtener la autorización correspondiente para realizar las obras descritas en esta manifestación de impacto ambiental. Como ya se mencionó anteriormente, la promovente una vez autorizado el proyecto en materia ambiental procederá a tramitar el Registro Nacional de Pesca para la unidad de producción acuícola.
Art. 30°.- *Las actividades pesqueras se clasifican en:* **II.-** *Cultivo o acuacultura con fines*		
Artículo 31°.- *Para realizar las actividades de pesca se requiere lo siguiente:* **I,** *Concesión, para:* **Inciso b)** *Acuacultura comercial* **II,** Permiso, para: **Inciso g)** *Acuacultura de fomento* **III,** *Autorización, para:* **Inciso d)** *Recolectar del medio natural reproductores, larvas, postlarvas, crías, huevos, semillas, alevines o en cualquier otro estadio, y* **Inciso e)** *Acuacultura didáctica.*		

Artículos 22.- *la Secretaría podrá inscribir en el Registro Nacional de Pesca a los acuicultores que no requieran concesión, permiso o Autorización.*	Al **proyecto** le aplica el Artículo, incisos y, fracciones anteriores, porque se trata de una actividad acuícola con fines comerciales.	Por el hecho de presentar a la autoridad correspondiente (SEMARNAT) la Manifestación de Impacto Ambiental, el promovente está cumpliendo con este apartado. El proyecto se vincula por la obligatoriedad de obtener la autorización correspondiente para realizar las obras descritas en esta manifestación de impacto ambiental. Como ya se mencionó anteriormente, la promovente una vez autorizado el proyecto en materia ambiental procederá a tramitar el Registro Nacional de Pesca para la unidad de producción acuícola.
Art. 30°.- *Las actividades pesqueras se clasifican en:* **II.-** *Cultivo o acuacultura con fines*		
Artículo 31°.- *Para realizar las actividades de pesca se requiere lo siguiente:* **I,** *Concesión, para:* **Inciso b)** *Acuacultura comercial* **II,** Permiso, para: **Inciso g)** *Acuacultura de fomento* **III,** *Autorización, para:* **Inciso d)** *Recolectar del medio natural reproductores, larvas, postlarvas, crías, huevos, semillas, alevines o en cualquier otro estadio, y* **Inciso e)** *Acuacultura didáctica.*		

Artículos 22.- *la Secretaría podrá inscribir en el Registro Nacional de Pesca a los acuicultores que no requieran concesión, permiso o Autorización.*	Al **proyecto** le aplica el Artículo, incisos y, fracciones anteriores, porque se trata de una actividad acuícola con fines comerciales.	Por el hecho de presentar a la autoridad correspondiente (SEMARNAT) la Manifestación de Impacto Ambiental, el promovente está cumpliendo con este apartado. El proyecto se vincula por la obligatoriedad de obtener la autorización correspondiente para realizar las obras descritas en esta manifestación de impacto ambiental. Como ya se mencionó anteriormente, la promovente una vez autorizado el proyecto en materia ambiental procederá a tramitar el Registro Nacional de Pesca para la unidad de producción acuícola.
Art. 30°.- *Las actividades pesqueras se clasifican en:* **II.-** *Cultivo o acuacultura con fines*		
Artículo 31°.- *Para realizar las actividades de pesca se requiere lo siguiente:* **I,** *Concesión, para:* **Inciso b)** *Acuacultura comercial* **II,** Permiso, para: **Inciso g)** *Acuacultura de fomento* **III,** *Autorización, para:* **Inciso d)** *Recolectar del medio natural reproductores, larvas, postlarvas, crías, huevos, semillas, alevines o en cualquier otro estadio, y* **Inciso e)** *Acuacultura didáctica.*		

Artículos 22.- *la Secretaría podrá inscribir en el Registro Nacional de Pesca a los acuicultores que no requieran concesión, permiso o Autorización.*	Al **proyecto** le aplica el Artículo, incisos y, fracciones anteriores, porque se trata de una actividad acuícola con fines comerciales.	Por el hecho de presentar a la autoridad correspondiente (SEMARNAT) la Manifestación de Impacto Ambiental, el promovente está cumpliendo con este apartado. El proyecto se vincula por la obligatoriedad de obtener la autorización correspondiente para realizar las obras descritas en esta manifestación de impacto ambiental. Como ya se mencionó anteriormente, la promovente una vez autorizado el proyecto en materia ambiental procederá a tramitar el Registro Nacional de Pesca para la unidad de producción acuícola.
Art. 30°.- *Las actividades pesqueras se clasifican en:* **II.-** *Cultivo o acuacultura con fines*		
Artículo 31°.- *Para realizar las actividades de pesca se requiere lo siguiente:* **I,** *Concesión, para:* **Inciso b)** *Acuacultura comercial* **II,** Permiso, para: **Inciso g)** *Acuacultura de fomento* **III,** *Autorización, para:* **Inciso d)** *Recolectar del medio natural reproductores, larvas, postlarvas, crías, huevos, semillas, alevines o en cualquier otro estadio, y* **Inciso e)** *Acuacultura didáctica.*		

Artículos 22.- *la Secretaría podrá inscribir en el Registro Nacional de Pesca a los acuicultores que no requieran concesión, permiso o Autorización.*	Al **proyecto** le aplica el Artículo, incisos y, fracciones anteriores, porque se trata de una actividad acuícola con fines comerciales.	Por el hecho de presentar a la autoridad correspondiente (SEMARNAT) la Manifestación de Impacto Ambiental, el promovente está cumpliendo con este apartado. El proyecto se vincula por la obligatoriedad de obtener la autorización correspondiente para realizar las obras descritas en esta manifestación de impacto ambiental. Como ya se mencionó anteriormente, la promovente una vez autorizado el proyecto en materia ambiental procederá a tramitar el Registro Nacional de Pesca para la unidad de producción acuícola.
Art. 30°.- *Las actividades pesqueras se clasifican en:* **II.-** *Cultivo o acuacultura con fines*		
Artículo 31°.- *Para realizar las actividades de pesca se requiere lo siguiente:* **I,** *Concesión, para:* **Inciso b)** *Acuacultura comercial* **II,** Permiso, para: **Inciso g)** *Acuacultura de fomento* **III,** *Autorización, para:* **Inciso d)** *Recolectar del medio natural reproductores, larvas, postlarvas, crías, huevos, semillas, alevines o en cualquier otro estadio, y* **Inciso e)** *Acuacultura didáctica.*		

Artículos 22.- *la Secretaría podrá inscribir en el Registro Nacional de Pesca a los acuicultores que no requieran concesión, permiso o Autorización.*	Al **proyecto** le aplica el Artículo, incisos y, fracciones anteriores, porque se trata de una actividad acuícola con fines comerciales.	Por el hecho de presentar a la autoridad correspondiente (SEMARNAT) la Manifestación de Impacto Ambiental, el promovente está cumpliendo con este apartado. El proyecto se vincula por la obligatoriedad de obtener la autorización correspondiente para realizar las obras descritas en esta manifestación de impacto ambiental. Como ya se mencionó anteriormente, la promovente una vez autorizado el proyecto en materia ambiental procederá a tramitar el Registro Nacional de Pesca para la unidad de producción acuícola.
Art. 30°.- *Las actividades pesqueras se clasifican en:* **II.-** *Cultivo o acuacultura con fines*		
Artículo 31°.- *Para realizar las actividades de pesca se requiere lo siguiente:* **I,** *Concesión, para:* **Inciso b)** *Acuacultura comercial* **II,** Permiso, para: **Inciso g)** *Acuacultura de fomento* **III,** *Autorización, para:* **Inciso d)** *Recolectar del medio natural reproductores, larvas, postlarvas, crías, huevos, semillas, alevines o en cualquier otro estadio, y* **Inciso e)** *Acuacultura didáctica.*		

Artículos 22.- *la Secretaría podrá inscribir en el Registro Nacional de Pesca a los acuicultores que no requieran concesión, permiso o Autorización.*	Al **proyecto** le aplica el Artículo, incisos y, fracciones anteriores, porque se trata de una actividad acuícola con fines comerciales.	Por el hecho de presentar a la autoridad correspondiente (SEMARNAT) la Manifestación de Impacto Ambiental, el promovente está cumpliendo con este apartado. El proyecto se vincula por la obligatoriedad de obtener la autorización correspondiente para realizar las obras descritas en esta manifestación de impacto ambiental. Como ya se mencionó anteriormente, la promovente una vez autorizado el proyecto en materia ambiental procederá a tramitar el Registro Nacional de Pesca para la unidad de producción acuícola.
Art. 30°.- *Las actividades pesqueras se clasifican en:* **II.-** *Cultivo o acuacultura con fines*		
Artículo 31°.- *Para realizar las actividades de pesca se requiere lo siguiente:* **I,** *Concesión, para:* **Inciso b)** *Acuacultura comercial* **II,** Permiso, para: **Inciso g)** *Acuacultura de fomento* **III,** *Autorización, para:* **Inciso d)** *Recolectar del medio natural reproductores, larvas, postlarvas, crías, huevos, semillas, alevines o en cualquier otro estadio, y* **Inciso e)** *Acuacultura didáctica.*		

Artículos 22.- *la Secretaría podrá inscribir en el Registro Nacional de Pesca a los acuicultores que no requieran concesión, permiso o Autorización.*	Al **proyecto** le aplica el Artículo, incisos y, fracciones anteriores, porque se trata de una actividad acuícola con fines comerciales.	Por el hecho de presentar a la autoridad correspondiente (SEMARNAT) la Manifestación de Impacto Ambiental, el promovente está cumpliendo con este apartado. El proyecto se vincula por la obligatoriedad de obtener la autorización correspondiente para realizar las obras descritas en esta manifestación de impacto ambiental. Como ya se mencionó anteriormente, la promovente una vez autorizado el proyecto en materia ambiental procederá a tramitar el Registro Nacional de Pesca para la unidad de producción acuícola.
Art. 30°.- *Las actividades pesqueras se clasifican en:* **II.-** *Cultivo o acuacultura con fines*		
Artículo 31°.- *Para realizar las actividades de pesca se requiere lo siguiente:* **I,** *Concesión, para:* **Inciso b)** *Acuacultura comercial* **II,** Permiso, para: **Inciso g)** *Acuacultura de fomento* **III,** *Autorización, para:* **Inciso d)** *Recolectar del medio natural reproductores, larvas, postlarvas, crías, huevos, semillas, alevines o en cualquier otro estadio, y* **Inciso e)** *Acuacultura didáctica.*		

Artículos 22.- *la Secretaría podrá inscribir en el Registro Nacional de Pesca a los acuicultores que no requieran concesión, permiso o Autorización.*	Al **proyecto** le aplica el Artículo, incisos y, fracciones anteriores, porque se trata de una actividad acuícola con fines comerciales.	Por el hecho de presentar a la autoridad correspondiente (SEMARNAT) la Manifestación de Impacto Ambiental, el promovente está cumpliendo con este apartado. El proyecto se vincula por la obligatoriedad de obtener la autorización correspondiente para realizar las obras descritas en esta manifestación de impacto ambiental. Como ya se mencionó anteriormente, la promovente una vez autorizado el proyecto en materia ambiental procederá a tramitar el Registro Nacional de Pesca para la unidad de producción acuícola.
Art. 30°.- *Las actividades pesqueras se clasifican en:* **II.-** *Cultivo o acuacultura con fines*		
Artículo 31°.- *Para realizar las actividades de pesca se requiere lo siguiente:* **I,** *Concesión, para:* **Inciso b)** *Acuacultura comercial* **II,** Permiso, para: **Inciso g)** *Acuacultura de fomento* **III,** *Autorización, para:* **Inciso d)** *Recolectar del medio natural reproductores, larvas, postlarvas, crías, huevos, semillas, alevines o en cualquier otro estadio, y* **Inciso e)** *Acuacultura didáctica.*		

Artículos 22.- *la Secretaría podrá inscribir en el Registro Nacional de Pesca a los acuicultores que no requieran concesión, permiso o Autorización.*	Al **proyecto** le aplica el Artículo, incisos y, fracciones anteriores, porque se trata de una actividad acuícola con fines comerciales.	Por el hecho de presentar a la autoridad correspondiente (SEMARNAT) la Manifestación de Impacto Ambiental, el promovente está cumpliendo con este apartado. El proyecto se vincula por la obligatoriedad de obtener la autorización correspondiente para realizar las obras descritas en esta manifestación de impacto ambiental. Como ya se mencionó anteriormente, la promovente una vez autorizado el proyecto en materia ambiental procederá a tramitar el Registro Nacional de Pesca para la unidad de producción acuícola.
Art. 30°.- *Las actividades pesqueras se clasifican en:* **II.-** *Cultivo o acuacultura con fines*		
Artículo 31°.- *Para realizar las actividades de pesca se requiere lo siguiente:* **I,** *Concesión, para:* **Inciso b)** *Acuacultura comercial* **II,** Permiso, para: **Inciso g)** *Acuacultura de fomento* **III,** *Autorización, para:* **Inciso d)** *Recolectar del medio natural reproductores, larvas, postlarvas, crías, huevos, semillas, alevines o en cualquier otro estadio, y* **Inciso e)** *Acuacultura didáctica.*		

Artículos 22.- *la Secretaría podrá inscribir en el Registro Nacional de Pesca a los acuicultores que no requieran concesión, permiso o Autorización.*	Al **proyecto** le aplica el Artículo, incisos y, fracciones anteriores, porque se trata de una actividad acuícola con fines comerciales.	Por el hecho de presentar a la autoridad correspondiente (SEMARNAT) la Manifestación de Impacto Ambiental, el promovente está cumpliendo con este apartado. El proyecto se vincula por la obligatoriedad de obtener la autorización correspondiente para realizar las obras descritas en esta manifestación de impacto ambiental. Como ya se mencionó anteriormente, la promovente una vez autorizado el proyecto en materia ambiental procederá a tramitar el Registro Nacional de Pesca para la unidad de producción acuícola.
Art. 30°.- *Las actividades pesqueras se clasifican en:* **II.-** *Cultivo o acuacultura con fines*		
Artículo 31°.- *Para realizar las actividades de pesca se requiere lo siguiente:* **I,** *Concesión, para:* **Inciso b)** *Acuacultura comercial* **II,** Permiso, para: **Inciso g)** *Acuacultura de fomento* **III,** *Autorización, para:* **Inciso d)** *Recolectar del medio natural reproductores, larvas, postlarvas, crías, huevos, semillas, alevines o en cualquier otro estadio, y* **Inciso e)** *Acuacultura didáctica.*		

Artículos 22.- *la Secretaría podrá inscribir en el Registro Nacional de Pesca a los acuicultores que no requieran concesión, permiso o Autorización.*	Al **proyecto** le aplica el Artículo, incisos y, fracciones anteriores, porque se trata de una actividad acuícola con fines comerciales.	Por el hecho de presentar a la autoridad correspondiente (SEMARNAT) la Manifestación de Impacto Ambiental, el promovente está cumpliendo con este apartado. El proyecto se vincula por la obligatoriedad de obtener la autorización correspondiente para realizar las obras descritas en esta manifestación de impacto ambiental. Como ya se mencionó anteriormente, la promovente una vez autorizado el proyecto en materia ambiental procederá a tramitar el Registro Nacional de Pesca para la unidad de producción acuícola.
Art. 30°.- *Las actividades pesqueras se clasifican en:* **II.-** *Cultivo o acuacultura con fines*		
Artículo 31°.- *Para realizar las actividades de pesca se requiere lo siguiente:* **I,** *Concesión, para:* **Inciso b)** *Acuacultura comercial* **II,** Permiso, para: **Inciso g)** *Acuacultura de fomento* **III,** *Autorización, para:* **Inciso d)** *Recolectar del medio natural reproductores, larvas, postlarvas, crías, huevos, semillas, alevines o en cualquier otro estadio, y* **Inciso e)** *Acuacultura didáctica.*		

Artículos 22.- *la Secretaría podrá inscribir en el Registro Nacional de Pesca a los acuicultores que no requieran concesión, permiso o Autorización.*	Al **proyecto** le aplica el Artículo, incisos y, fracciones anteriores, porque se trata de una actividad acuícola con fines comerciales.	Por el hecho de presentar a la autoridad correspondiente (SEMARNAT) la Manifestación de Impacto Ambiental, el promovente está cumpliendo con este apartado. El proyecto se vincula por la obligatoriedad de obtener la autorización correspondiente para realizar las obras descritas en esta manifestación de impacto ambiental. Como ya se mencionó anteriormente, la promovente una vez autorizado el proyecto en materia ambiental procederá a tramitar el Registro Nacional de Pesca para la unidad de producción acuícola.
Art. 30°.- *Las actividades pesqueras se clasifican en:* **II.-** *Cultivo o acuacultura con fines*		
Artículo 31°.- *Para realizar las actividades de pesca se requiere lo siguiente:* **I,** *Concesión, para:* **Inciso b)** *Acuacultura comercial* **II,** Permiso, para: **Inciso g)** *Acuacultura de fomento* **III,** *Autorización, para:* **Inciso d)** *Recolectar del medio natural reproductores, larvas, postlarvas, crías, huevos, semillas, alevines o en cualquier otro estadio, y* **Inciso e)** *Acuacultura didáctica.*		

Artículos 22.- *la Secretaría podrá inscribir en el Registro Nacional de Pesca a los acuicultores que no requieran concesión, permiso o Autorización.*	Al **proyecto** le aplica el Artículo, incisos y, fracciones anteriores, porque se trata de una actividad acuícola con fines comerciales.	Por el hecho de presentar a la autoridad correspondiente (SEMARNAT) la Manifestación de Impacto Ambiental, el promovente está cumpliendo con este apartado. El proyecto se vincula por la obligatoriedad de obtener la autorización correspondiente para realizar las obras descritas en esta manifestación de impacto ambiental. Como ya se mencionó anteriormente, la promovente una vez autorizado el proyecto en materia ambiental procederá a tramitar el Registro Nacional de Pesca para la unidad de producción acuícola.
Art. 30°.- *Las actividades pesqueras se clasifican en:* **II.-** *Cultivo o acuacultura con fines*		
Artículo 31°.- *Para realizar las actividades de pesca se requiere lo siguiente:* **I,** *Concesión, para:* **Inciso b)** *Acuacultura comercial* **II,** Permiso, para: **Inciso g)** *Acuacultura de fomento* **III,** *Autorización, para:* **Inciso d)** *Recolectar del medio natural reproductores, larvas, postlarvas, crías, huevos, semillas, alevines o en cualquier otro estadio, y* **Inciso e)** *Acuacultura didáctica.*		

Artículos 22.- *la Secretaría podrá inscribir en el Registro Nacional de Pesca a los acuicultores que no requieran concesión, permiso o Autorización.*	Al **proyecto** le aplica el Artículo, incisos y, fracciones anteriores, porque se trata de una actividad acuícola con fines comerciales.	Por el hecho de presentar a la autoridad correspondiente (SEMARNAT) la Manifestación de Impacto Ambiental, el promovente está cumpliendo con este apartado. El proyecto se vincula por la obligatoriedad de obtener la autorización correspondiente para realizar las obras descritas en esta manifestación de impacto ambiental. Como ya se mencionó anteriormente, la promovente una vez autorizado el proyecto en materia ambiental procederá a tramitar el Registro Nacional de Pesca para la unidad de producción acuícola.
Art. 30°.- *Las actividades pesqueras se clasifican en:* **II.-** *Cultivo o acuacultura con fines*		
Artículo 31°.- *Para realizar las actividades de pesca se requiere lo siguiente:* **I,** *Concesión, para:* **Inciso b)** *Acuacultura comercial* **II,** Permiso, para: **Inciso g)** *Acuacultura de fomento* **III,** *Autorización, para:* **Inciso d)** *Recolectar del medio natural reproductores, larvas, postlarvas, crías, huevos, semillas, alevines o en cualquier otro estadio, y* **Inciso e)** *Acuacultura didáctica.*		

Artículos 22.- *la Secretaría podrá inscribir en el Registro Nacional de Pesca a los acuicultores que no requieran concesión, permiso o Autorización.*	Al **proyecto** le aplica el Artículo, incisos y, fracciones anteriores, porque se trata de una actividad acuícola con fines comerciales.	Por el hecho de presentar a la autoridad correspondiente (SEMARNAT) la Manifestación de Impacto Ambiental, el promovente está cumpliendo con este apartado. El proyecto se vincula por la obligatoriedad de obtener la autorización correspondiente para realizar las obras descritas en esta manifestación de impacto ambiental. Como ya se mencionó anteriormente, la promovente una vez autorizado el proyecto en materia ambiental procederá a tramitar el Registro Nacional de Pesca para la unidad de producción acuícola.
Art. 30°.- *Las actividades pesqueras se clasifican en:* **II.-** *Cultivo o acuacultura con fines*		
Artículo 31°.- *Para realizar las actividades de pesca se requiere lo siguiente:* **I,** *Concesión, para:* **Inciso b)** *Acuacultura comercial* **II,** Permiso, para: **Inciso g)** *Acuacultura de fomento* **III,** *Autorización, para:* **Inciso d)** *Recolectar del medio natural reproductores, larvas, postlarvas, crías, huevos, semillas, alevines o en cualquier otro estadio, y* **Inciso e)** *Acuacultura didáctica.*		

Artículos 22.- *la Secretaría podrá inscribir en el Registro Nacional de Pesca a los acuicultores que no requieran concesión, permiso o Autorización.*	Al **proyecto** le aplica el Artículo, incisos y, fracciones anteriores, porque se trata de una actividad acuícola con fines comerciales.	Por el hecho de presentar a la autoridad correspondiente (SEMARNAT) la Manifestación de Impacto Ambiental, el promovente está cumpliendo con este apartado. El proyecto se vincula por la obligatoriedad de obtener la autorización correspondiente para realizar las obras descritas en esta manifestación de impacto ambiental. Como ya se mencionó anteriormente, la promovente una vez autorizado el proyecto en materia ambiental procederá a tramitar el Registro Nacional de Pesca para la unidad de producción acuícola.
Art. 30°.- *Las actividades pesqueras se clasifican en:* **II.-** *Cultivo o acuacultura con fines*		
Artículo 31°.- *Para realizar las actividades de pesca se requiere lo siguiente:* **I,** *Concesión, para:* **Inciso b)** *Acuacultura comercial* **II,** Permiso, para: **Inciso g)** *Acuacultura de fomento* **III,** *Autorización, para:* **Inciso d)** *Recolectar del medio natural reproductores, larvas, postlarvas, crías, huevos, semillas, alevines o en cualquier otro estadio, y* **Inciso e)** *Acuacultura didáctica.*		

Artículos 22.- *la Secretaría podrá inscribir en el Registro Nacional de Pesca a los acuicultores que no requieran concesión, permiso o Autorización.*	Al **proyecto** le aplica el Artículo, incisos y, fracciones anteriores, porque se trata de una actividad acuícola con fines comerciales.	Por el hecho de presentar a la autoridad correspondiente (SEMARNAT) la Manifestación de Impacto Ambiental, el promovente está cumpliendo con este apartado. El proyecto se vincula por la obligatoriedad de obtener la autorización correspondiente para realizar las obras descritas en esta manifestación de impacto ambiental. Como ya se mencionó anteriormente, la promovente una vez autorizado el proyecto en materia ambiental procederá a tramitar el Registro Nacional de Pesca para la unidad de producción acuícola.
Art. 30°.- *Las actividades pesqueras se clasifican en:* **II.-** *Cultivo o acuacultura con fines*		
Artículo 31°.- *Para realizar las actividades de pesca se requiere lo siguiente:* **I,** *Concesión, para:* **Inciso b)** *Acuacultura comercial* **II,** Permiso, para: **Inciso g)** *Acuacultura de fomento* **III,** *Autorización, para:* **Inciso d)** *Recolectar del medio natural reproductores, larvas, postlarvas, crías, huevos, semillas, alevines o en cualquier otro estadio, y* **Inciso e)** *Acuacultura didáctica.*		

Artículos 22.- *la Secretaría podrá inscribir en el Registro Nacional de Pesca a los acuicultores que no requieran concesión, permiso o Autorización.*	Al **proyecto** le aplica el Artículo, incisos y, fracciones anteriores, porque se trata de una actividad acuícola con fines comerciales.	Por el hecho de presentar a la autoridad correspondiente (SEMARNAT) la Manifestación de Impacto Ambiental, el promovente está cumpliendo con este apartado. El proyecto se vincula por la obligatoriedad de obtener la autorización correspondiente para realizar las obras descritas en esta manifestación de impacto ambiental. Como ya se mencionó anteriormente, la promovente una vez autorizado el proyecto en materia ambiental procederá a tramitar el Registro Nacional de Pesca para la unidad de producción acuícola.
Art. 30°.- *Las actividades pesqueras se clasifican en:* **II.-** *Cultivo o acuacultura con fines*		
Artículo 31°.- *Para realizar las actividades de pesca se requiere lo siguiente:* **I,** *Concesión, para:* **Inciso b)** *Acuacultura comercial* **II,** Permiso, para: **Inciso g)** *Acuacultura de fomento* **III,** *Autorización, para:* **Inciso d)** *Recolectar del medio natural reproductores, larvas, postlarvas, crías, huevos, semillas, alevines o en cualquier otro estadio, y* **Inciso e)** *Acuacultura didáctica.*		

Artículos 22.- *la Secretaría podrá inscribir en el Registro Nacional de Pesca a los acuicultores que no requieran concesión, permiso o Autorización.*	Al **proyecto** le aplica el Artículo, incisos y, fracciones anteriores, porque se trata de una actividad acuícola con fines comerciales.	Por el hecho de presentar a la autoridad correspondiente (SEMARNAT) la Manifestación de Impacto Ambiental, el promovente está cumpliendo con este apartado. El proyecto se vincula por la obligatoriedad de obtener la autorización correspondiente para realizar las obras descritas en esta manifestación de impacto ambiental. Como ya se mencionó anteriormente, la promovente una vez autorizado el proyecto en materia ambiental procederá a tramitar el Registro Nacional de Pesca para la unidad de producción acuícola.
Art. 30°.- *Las actividades pesqueras se clasifican en:* **II.-** *Cultivo o acuacultura con fines*		
Artículo 31°.- *Para realizar las actividades de pesca se requiere lo siguiente:* **I,** *Concesión, para:* **Inciso b)** *Acuacultura comercial* **II,** Permiso, para: **Inciso g)** *Acuacultura de fomento* **III,** *Autorización, para:* **Inciso d)** *Recolectar del medio natural reproductores, larvas, postlarvas, crías, huevos, semillas, alevines o en cualquier otro estadio, y* **Inciso e)** *Acuacultura didáctica.*		

Artículos 22.- *la Secretaría podrá inscribir en el Registro Nacional de Pesca a los acuicultores que no requieran concesión, permiso o Autorización.*	Al **proyecto** le aplica el Artículo, incisos y, fracciones anteriores, porque se trata de una actividad acuícola con fines comerciales.	Por el hecho de presentar a la autoridad correspondiente (SEMARNAT) la Manifestación de Impacto Ambiental, el promovente está cumpliendo con este apartado. El proyecto se vincula por la obligatoriedad de obtener la autorización correspondiente para realizar las obras descritas en esta manifestación de impacto ambiental. Como ya se mencionó anteriormente, la promovente una vez autorizado el proyecto en materia ambiental procederá a tramitar el Registro Nacional de Pesca para la unidad de producción acuícola.
Art. 30°.- *Las actividades pesqueras se clasifican en:* **II.-** *Cultivo o acuacultura con fines*		
Artículo 31°.- *Para realizar las actividades de pesca se requiere lo siguiente:* **I,** *Concesión, para:* **Inciso b)** *Acuacultura comercial* **II,** Permiso, para: **Inciso g)** *Acuacultura de fomento* **III,** *Autorización, para:* **Inciso d)** *Recolectar del medio natural reproductores, larvas, postlarvas, crías, huevos, semillas, alevines o en cualquier otro estadio, y* **Inciso e)** *Acuacultura didáctica.*		

Artículos 22.- *la Secretaría podrá inscribir en el Registro Nacional de Pesca a los acuicultores que no requieran concesión, permiso o Autorización.*	Al **proyecto** le aplica el Artículo, incisos y, fracciones anteriores, porque se trata de una actividad acuícola con fines comerciales.	Por el hecho de presentar a la autoridad correspondiente (SEMARNAT) la Manifestación de Impacto Ambiental, el promovente está cumpliendo con este apartado. El proyecto se vincula por la obligatoriedad de obtener la autorización correspondiente para realizar las obras descritas en esta manifestación de impacto ambiental. Como ya se mencionó anteriormente, la promovente una vez autorizado el proyecto en materia ambiental procederá a tramitar el Registro Nacional de Pesca para la unidad de producción acuícola.
Art. 30°.- *Las actividades pesqueras se clasifican en:* **II.-** *Cultivo o acuacultura con fines*		
Artículo 31°.- *Para realizar las actividades de pesca se requiere lo siguiente:* **I,** *Concesión, para:* **Inciso b)** *Acuacultura comercial* **II,** Permiso, para: **Inciso g)** *Acuacultura de fomento* **III,** *Autorización, para:* **Inciso d)** *Recolectar del medio natural reproductores, larvas, postlarvas, crías, huevos, semillas, alevines o en cualquier otro estadio, y* **Inciso e)** *Acuacultura didáctica.*		

Artículos 22.- *la Secretaría podrá inscribir en el Registro Nacional de Pesca a los acuicultores que no requieran concesión, permiso o Autorización.*	Al **proyecto** le aplica el Artículo, incisos y, fracciones anteriores, porque se trata de una actividad acuícola con fines comerciales.	Por el hecho de presentar a la autoridad correspondiente (SEMARNAT) la Manifestación de Impacto Ambiental, el promovente está cumpliendo con este apartado. El proyecto se vincula por la obligatoriedad de obtener la autorización correspondiente para realizar las obras descritas en esta manifestación de impacto ambiental. Como ya se mencionó anteriormente, la promovente una vez autorizado el proyecto en materia ambiental procederá a tramitar el Registro Nacional de Pesca para la unidad de producción acuícola.
Art. 30°.- *Las actividades pesqueras se clasifican en:* **II.-** *Cultivo o acuacultura con fines*		
Artículo 31°.- *Para realizar las actividades de pesca se requiere lo siguiente:* **I,** *Concesión, para:* **Inciso b)** *Acuacultura comercial* **II,** Permiso, para: **Inciso g)** *Acuacultura de fomento* **III,** *Autorización, para:* **Inciso d)** *Recolectar del medio natural reproductores, larvas, postlarvas, crías, huevos, semillas, alevines o en cualquier otro estadio, y* **Inciso e)** *Acuacultura didáctica.*		

Artículos 22.- *la Secretaría podrá inscribir en el Registro Nacional de Pesca a los acuicultores que no requieran concesión, permiso o Autorización.*	Al **proyecto** le aplica el Artículo, incisos y, fracciones anteriores, porque se trata de una actividad acuícola con fines comerciales.	Por el hecho de presentar a la autoridad correspondiente (SEMARNAT) la Manifestación de Impacto Ambiental, el promovente está cumpliendo con este apartado. El proyecto se vincula por la obligatoriedad de obtener la autorización correspondiente para realizar las obras descritas en esta manifestación de impacto ambiental. Como ya se mencionó anteriormente, la promovente una vez autorizado el proyecto en materia ambiental procederá a tramitar el Registro Nacional de Pesca para la unidad de producción acuícola.
Art. 30°.- *Las actividades pesqueras se clasifican en:* **II.-** *Cultivo o acuacultura con fines*		
Artículo 31°.- *Para realizar las actividades de pesca se requiere lo siguiente:* **I,** *Concesión, para:* **Inciso b)** *Acuacultura comercial* **II,** Permiso, para: **Inciso g)** *Acuacultura de fomento* **III,** *Autorización, para:* **Inciso d)** *Recolectar del medio natural reproductores, larvas, postlarvas, crías, huevos, semillas, alevines o en cualquier otro estadio, y* **Inciso e)** *Acuacultura didáctica.*		

Artículos 22.- *la Secretaría podrá inscribir en el Registro Nacional de Pesca a los acuicultores que no requieran concesión, permiso o Autorización.*	Al **proyecto** le aplica el Artículo, incisos y, fracciones anteriores, porque se trata de una actividad acuícola con fines comerciales.	Por el hecho de presentar a la autoridad correspondiente (SEMARNAT) la Manifestación de Impacto Ambiental, el promovente está cumpliendo con este apartado. El proyecto se vincula por la obligatoriedad de obtener la autorización correspondiente para realizar las obras descritas en esta manifestación de impacto ambiental. Como ya se mencionó anteriormente, la promovente una vez autorizado el proyecto en materia ambiental procederá a tramitar el Registro Nacional de Pesca para la unidad de producción acuícola.
Art. 30°.- *Las actividades pesqueras se clasifican en:* **II.-** *Cultivo o acuacultura con fines*		
Artículo 31°.- *Para realizar las actividades de pesca se requiere lo siguiente:* **I,** *Concesión, para:* **Inciso b)** *Acuacultura comercial* **II,** Permiso, para: **Inciso g)** *Acuacultura de fomento* **III,** *Autorización, para:* **Inciso d)** *Recolectar del medio natural reproductores, larvas, postlarvas, crías, huevos, semillas, alevines o en cualquier otro estadio, y* **Inciso e)** *Acuacultura didáctica.*		

Artículos 22.- *la Secretaría podrá inscribir en el Registro Nacional de Pesca a los acuicultores que no requieran concesión, permiso o Autorización.*	Al **proyecto** le aplica el Artículo, incisos y, fracciones anteriores, porque se trata de una actividad acuícola con fines comerciales.	Por el hecho de presentar a la autoridad correspondiente (SEMARNAT) la Manifestación de Impacto Ambiental, el promovente está cumpliendo con este apartado. El proyecto se vincula por la obligatoriedad de obtener la autorización correspondiente para realizar las obras descritas en esta manifestación de impacto ambiental. Como ya se mencionó anteriormente, la promovente una vez autorizado el proyecto en materia ambiental procederá a tramitar el Registro Nacional de Pesca para la unidad de producción acuícola.
Art. 30°.- *Las actividades pesqueras se clasifican en:* **II.-** *Cultivo o acuacultura con fines*		
Artículo 31°.- *Para realizar las actividades de pesca se requiere lo siguiente:* **I,** *Concesión, para:* **Inciso b)** *Acuacultura comercial* **II,** Permiso, para: **Inciso g)** *Acuacultura de fomento* **III,** *Autorización, para:* **Inciso d)** *Recolectar del medio natural reproductores, larvas, postlarvas, crías, huevos, semillas, alevines o en cualquier otro estadio, y* **Inciso e)** *Acuacultura didáctica.*		

Artículos 22.- *la Secretaría podrá inscribir en el Registro Nacional de Pesca a los acuicultores que no requieran concesión, permiso o Autorización.*	Al **proyecto** le aplica el Artículo, incisos y, fracciones anteriores, porque se trata de una actividad acuícola con fines comerciales.	Por el hecho de presentar a la autoridad correspondiente (SEMARNAT) la Manifestación de Impacto Ambiental, el promovente está cumpliendo con este apartado. El proyecto se vincula por la obligatoriedad de obtener la autorización correspondiente para realizar las obras descritas en esta manifestación de impacto ambiental. Como ya se mencionó anteriormente, la promovente una vez autorizado el proyecto en materia ambiental procederá a tramitar el Registro Nacional de Pesca para la unidad de producción acuícola.
Art. 30°.- *Las actividades pesqueras se clasifican en:* **II.-** *Cultivo o acuacultura con fines*		
Artículo 31°.- *Para realizar las actividades de pesca se requiere lo siguiente:* **I,** *Concesión, para:* **Inciso b)** *Acuacultura comercial* **II,** Permiso, para: **Inciso g)** *Acuacultura de fomento* **III,** *Autorización, para:* **Inciso d)** *Recolectar del medio natural reproductores, larvas, postlarvas, crías, huevos, semillas, alevines o en cualquier otro estadio, y* **Inciso e)** *Acuacultura didáctica.*		

Artículos 22.- *la Secretaría podrá inscribir en el Registro Nacional de Pesca a los acuicultores que no requieran concesión, permiso o Autorización.*	Al **proyecto** le aplica el Artículo, incisos y, fracciones anteriores, porque se trata de una actividad acuícola con fines comerciales.	Por el hecho de presentar a la autoridad correspondiente (SEMARNAT) la Manifestación de Impacto Ambiental, el promovente está cumpliendo con este apartado. El proyecto se vincula por la obligatoriedad de obtener la autorización correspondiente para realizar las obras descritas en esta manifestación de impacto ambiental. Como ya se mencionó anteriormente, la promovente una vez autorizado el proyecto en materia ambiental procederá a tramitar el Registro Nacional de Pesca para la unidad de producción acuícola.
Art. 30°.- *Las actividades pesqueras se clasifican en:* **II.-** *Cultivo o acuacultura con fines*		
Artículo 31°.- *Para realizar las actividades de pesca se requiere lo siguiente:* **I,** *Concesión, para:* **Inciso b)** *Acuacultura comercial* **II,** Permiso, para: **Inciso g)** *Acuacultura de fomento* **III,** *Autorización, para:* **Inciso d)** *Recolectar del medio natural reproductores, larvas, postlarvas, crías, huevos, semillas, alevines o en cualquier otro estadio, y* **Inciso e)** *Acuacultura didáctica.*		

Artículos 22.- *la Secretaría podrá inscribir en el Registro Nacional de Pesca a los acuicultores que no requieran concesión, permiso o Autorización.*	Al **proyecto** le aplica el Artículo, incisos y, fracciones anteriores, porque se trata de una actividad acuícola con fines comerciales.	Por el hecho de presentar a la autoridad correspondiente (SEMARNAT) la Manifestación de Impacto Ambiental, el promovente está cumpliendo con este apartado. El proyecto se vincula por la obligatoriedad de obtener la autorización correspondiente para realizar las obras descritas en esta manifestación de impacto ambiental. Como ya se mencionó anteriormente, la promovente una vez autorizado el proyecto en materia ambiental procederá a tramitar el Registro Nacional de Pesca para la unidad de producción acuícola.
Art. 30°.- *Las actividades pesqueras se clasifican en:* **II.-** *Cultivo o acuacultura con fines*		
Artículo 31°.- *Para realizar las actividades de pesca se requiere lo siguiente:* **I,** *Concesión, para:* **Inciso b)** *Acuacultura comercial* **II,** Permiso, para: **Inciso g)** *Acuacultura de fomento* **III,** *Autorización, para:* **Inciso d)** *Recolectar del medio natural reproductores, larvas, postlarvas, crías, huevos, semillas, alevines o en cualquier otro estadio, y* **Inciso e)** *Acuacultura didáctica.*		

Artículos 22.- *la Secretaría podrá inscribir en el Registro Nacional de Pesca a los acuicultores que no requieran concesión, permiso o Autorización.*	Al **proyecto** le aplica el Artículo, incisos y, fracciones anteriores, porque se trata de una actividad acuícola con fines comerciales.	Por el hecho de presentar a la autoridad correspondiente (SEMARNAT) la Manifestación de Impacto Ambiental, el promovente está cumpliendo con este apartado. El proyecto se vincula por la obligatoriedad de obtener la autorización correspondiente para realizar las obras descritas en esta manifestación de impacto ambiental. Como ya se mencionó anteriormente, la promovente una vez autorizado el proyecto en materia ambiental procederá a tramitar el Registro Nacional de Pesca para la unidad de producción acuícola.
Art. 30°.- *Las actividades pesqueras se clasifican en:* **II.-** *Cultivo o acuacultura con fines*		
Artículo 31°.- *Para realizar las actividades de pesca se requiere lo siguiente:* **I,** *Concesión, para:* **Inciso b)** *Acuacultura comercial* **II,** Permiso, para: **Inciso g)** *Acuacultura de fomento* **III,** *Autorización, para:* **Inciso d)** *Recolectar del medio natural reproductores, larvas, postlarvas, crías, huevos, semillas, alevines o en cualquier otro estadio, y* **Inciso e)** *Acuacultura didáctica.*		

Artículos 22.- *la Secretaría podrá inscribir en el Registro Nacional de Pesca a los acuicultores que no requieran concesión, permiso o Autorización.*	Al **proyecto** le aplica el Artículo, incisos y, fracciones anteriores, porque se trata de una actividad acuícola con fines comerciales.	Por el hecho de presentar a la autoridad correspondiente (SEMARNAT) la Manifestación de Impacto Ambiental, el promovente está cumpliendo con este apartado. El proyecto se vincula por la obligatoriedad de obtener la autorización correspondiente para realizar las obras descritas en esta manifestación de impacto ambiental. Como ya se mencionó anteriormente, la promovente una vez autorizado el proyecto en materia ambiental procederá a tramitar el Registro Nacional de Pesca para la unidad de producción acuícola.
Art. 30°.- *Las actividades pesqueras se clasifican en:* **II.-** *Cultivo o acuacultura con fines*		
Artículo 31°.- *Para realizar las actividades de pesca se requiere lo siguiente:* **I,** *Concesión, para:* **Inciso b)** *Acuacultura comercial* **II,** Permiso, para: **Inciso g)** *Acuacultura de fomento* **III,** *Autorización, para:* **Inciso d)** *Recolectar del medio natural reproductores, larvas, postlarvas, crías, huevos, semillas, alevines o en cualquier otro estadio, y* **Inciso e)** *Acuacultura didáctica.*		

Artículos 22.- *la Secretaría podrá inscribir en el Registro Nacional de Pesca a los acuicultores que no requieran concesión, permiso o Autorización.*	Al **proyecto** le aplica el Artículo, incisos y, fracciones anteriores, porque se trata de una actividad acuícola con fines comerciales.	Por el hecho de presentar a la autoridad correspondiente (SEMARNAT) la Manifestación de Impacto Ambiental, el promovente está cumpliendo con este apartado. El proyecto se vincula por la obligatoriedad de obtener la autorización correspondiente para realizar las obras descritas en esta manifestación de impacto ambiental. Como ya se mencionó anteriormente, la promovente una vez autorizado el proyecto en materia ambiental procederá a tramitar el Registro Nacional de Pesca para la unidad de producción acuícola.
Art. 30°.- *Las actividades pesqueras se clasifican en:* **II.-** *Cultivo o acuacultura con fines*		
Artículo 31°.- *Para realizar las actividades de pesca se requiere lo siguiente:* **I,** *Concesión, para:* **Inciso b)** *Acuacultura comercial* **II,** Permiso, para: **Inciso g)** *Acuacultura de fomento* **III,** *Autorización, para:* **Inciso d)** *Recolectar del medio natural reproductores, larvas, postlarvas, crías, huevos, semillas, alevines o en cualquier otro estadio, y* **Inciso e)** *Acuacultura didáctica.*		

Artículos 22.- *la Secretaría podrá inscribir en el Registro Nacional de Pesca a los acuicultores que no requieran concesión, permiso o Autorización.*	Al **proyecto** le aplica el Artículo, incisos y, fracciones anteriores, porque se trata de una actividad acuícola con fines comerciales.	Por el hecho de presentar a la autoridad correspondiente (SEMARNAT) la Manifestación de Impacto Ambiental, el promovente está cumpliendo con este apartado. El proyecto se vincula por la obligatoriedad de obtener la autorización correspondiente para realizar las obras descritas en esta manifestación de impacto ambiental. Como ya se mencionó anteriormente, la promovente una vez autorizado el proyecto en materia ambiental procederá a tramitar el Registro Nacional de Pesca para la unidad de producción acuícola.
Art. 30°.- *Las actividades pesqueras se clasifican en:* **II.-** *Cultivo o acuacultura con fines*		
Artículo 31°.- *Para realizar las actividades de pesca se requiere lo siguiente:* **I,** *Concesión, para:* **Inciso b)** *Acuacultura comercial* **II,** Permiso, para: **Inciso g)** *Acuacultura de fomento* **III,** *Autorización, para:* **Inciso d)** *Recolectar del medio natural reproductores, larvas, postlarvas, crías, huevos, semillas, alevines o en cualquier otro estadio, y* **Inciso e)** *Acuacultura didáctica.*		

Artículos 22.- *la Secretaría podrá inscribir en el Registro Nacional de Pesca a los acuicultores que no requieran concesión, permiso o Autorización.*	Al **proyecto** le aplica el Artículo, incisos y, fracciones anteriores, porque se trata de una actividad acuícola con fines comerciales.	Por el hecho de presentar a la autoridad correspondiente (SEMARNAT) la Manifestación de Impacto Ambiental, el promovente está cumpliendo con este apartado. El proyecto se vincula por la obligatoriedad de obtener la autorización correspondiente para realizar las obras descritas en esta manifestación de impacto ambiental. Como ya se mencionó anteriormente, la promovente una vez autorizado el proyecto en materia ambiental procederá a tramitar el Registro Nacional de Pesca para la unidad de producción acuícola.
Art. 30°.- *Las actividades pesqueras se clasifican en:* **II.-** *Cultivo o acuacultura con fines*		
Artículo 31°.- *Para realizar las actividades de pesca se requiere lo siguiente:* **I,** *Concesión, para:* **Inciso b)** *Acuacultura comercial* **II,** Permiso, para: **Inciso g)** *Acuacultura de fomento* **III,** *Autorización, para:* **Inciso d)** *Recolectar del medio natural reproductores, larvas, postlarvas, crías, huevos, semillas, alevines o en cualquier otro estadio, y* **Inciso e)** *Acuacultura didáctica.*		

Artículos 22.- *la Secretaría podrá inscribir en el Registro Nacional de Pesca a los acuicultores que no requieran concesión, permiso o Autorización.*	Al **proyecto** le aplica el Artículo, incisos y, fracciones anteriores, porque se trata de una actividad acuícola con fines comerciales.	Por el hecho de presentar a la autoridad correspondiente (SEMARNAT) la Manifestación de Impacto Ambiental, el promovente está cumpliendo con este apartado. El proyecto se vincula por la obligatoriedad de obtener la autorización correspondiente para realizar las obras descritas en esta manifestación de impacto ambiental. Como ya se mencionó anteriormente, la promovente una vez autorizado el proyecto en materia ambiental procederá a tramitar el Registro Nacional de Pesca para la unidad de producción acuícola.
Art. 30°.- *Las actividades pesqueras se clasifican en:* **II.-** *Cultivo o acuacultura con fines*		
Artículo 31°.- *Para realizar las actividades de pesca se requiere lo siguiente:* **I,** *Concesión, para:* **Inciso b)** *Acuacultura comercial* **II,** Permiso, para: **Inciso g)** *Acuacultura de fomento* **III,** *Autorización, para:* **Inciso d)** *Recolectar del medio natural reproductores, larvas, postlarvas, crías, huevos, semillas, alevines o en cualquier otro estadio, y* **Inciso e)** *Acuacultura didáctica.*		

Artículos 22.- *la Secretaría podrá inscribir en el Registro Nacional de Pesca a los acuicultores que no requieran concesión, permiso o Autorización.*	Al **proyecto** le aplica el Artículo, incisos y, fracciones anteriores, porque se trata de una actividad acuícola con fines comerciales.	Por el hecho de presentar a la autoridad correspondiente (SEMARNAT) la Manifestación de Impacto Ambiental, el promovente está cumpliendo con este apartado. El proyecto se vincula por la obligatoriedad de obtener la autorización correspondiente para realizar las obras descritas en esta manifestación de impacto ambiental. Como ya se mencionó anteriormente, la promovente una vez autorizado el proyecto en materia ambiental procederá a tramitar el Registro Nacional de Pesca para la unidad de producción acuícola.
Art. 30°.- *Las actividades pesqueras se clasifican en:* **II.-** *Cultivo o acuacultura con fines*		
Artículo 31°.- *Para realizar las actividades de pesca se requiere lo siguiente:* **I,** *Concesión, para:* **Inciso b)** *Acuacultura comercial* **II,** Permiso, para: **Inciso g)** *Acuacultura de fomento* **III,** *Autorización, para:* **Inciso d)** *Recolectar del medio natural reproductores, larvas, postlarvas, crías, huevos, semillas, alevines o en cualquier otro estadio, y* **Inciso e)** *Acuacultura didáctica.*		

Artículos 22.- *la Secretaría podrá inscribir en el Registro Nacional de Pesca a los acuicultores que no requieran concesión, permiso o Autorización.*	Al **proyecto** le aplica el Artículo, incisos y, fracciones anteriores, porque se trata de una actividad acuícola con fines comerciales.	Por el hecho de presentar a la autoridad correspondiente (SEMARNAT) la Manifestación de Impacto Ambiental, el promovente está cumpliendo con este apartado. El proyecto se vincula por la obligatoriedad de obtener la autorización correspondiente para realizar las obras descritas en esta manifestación de impacto ambiental. Como ya se mencionó anteriormente, la promovente una vez autorizado el proyecto en materia ambiental procederá a tramitar el Registro Nacional de Pesca para la unidad de producción acuícola.
Art. 30°.- *Las actividades pesqueras se clasifican en:* **II.-** *Cultivo o acuacultura con fines*		
Artículo 31°.- *Para realizar las actividades de pesca se requiere lo siguiente:* **I,** *Concesión, para:* **Inciso b)** *Acuacultura comercial* **II,** Permiso, para: **Inciso g)** *Acuacultura de fomento* **III,** *Autorización, para:* **Inciso d)** *Recolectar del medio natural reproductores, larvas, postlarvas, crías, huevos, semillas, alevines o en cualquier otro estadio, y* **Inciso e)** *Acuacultura didáctica.*		

Artículos 22.- *la Secretaría podrá inscribir en el Registro Nacional de Pesca a los acuicultores que no requieran concesión, permiso o Autorización.*	Al **proyecto** le aplica el Artículo, incisos y, fracciones anteriores, porque se trata de una actividad acuícola con fines comerciales.	Por el hecho de presentar a la autoridad correspondiente (SEMARNAT) la Manifestación de Impacto Ambiental, el promovente está cumpliendo con este apartado. El proyecto se vincula por la obligatoriedad de obtener la autorización correspondiente para realizar las obras descritas en esta manifestación de impacto ambiental. Como ya se mencionó anteriormente, la promovente una vez autorizado el proyecto en materia ambiental procederá a tramitar el Registro Nacional de Pesca para la unidad de producción acuícola.
Art. 30°.- *Las actividades pesqueras se clasifican en:* **II.-** *Cultivo o acuacultura con fines*		
Artículo 31°.- *Para realizar las actividades de pesca se requiere lo siguiente:* **I,** *Concesión, para:* **Inciso b)** *Acuacultura comercial* **II,** Permiso, para: **Inciso g)** *Acuacultura de fomento* **III,** *Autorización, para:* **Inciso d)** *Recolectar del medio natural reproductores, larvas, postlarvas, crías, huevos, semillas, alevines o en cualquier otro estadio, y* **Inciso e)** *Acuacultura didáctica.*		

Artículos 22.- *la Secretaría podrá inscribir en el Registro Nacional de Pesca a los acuicultores que no requieran concesión, permiso o Autorización.*	Al **proyecto** le aplica el Artículo, incisos y, fracciones anteriores, porque se trata de una actividad acuícola con fines comerciales.	Por el hecho de presentar a la autoridad correspondiente (SEMARNAT) la Manifestación de Impacto Ambiental, el promovente está cumpliendo con este apartado. El proyecto se vincula por la obligatoriedad de obtener la autorización correspondiente para realizar las obras descritas en esta manifestación de impacto ambiental. Como ya se mencionó anteriormente, la promovente una vez autorizado el proyecto en materia ambiental procederá a tramitar el Registro Nacional de Pesca para la unidad de producción acuícola.
Art. 30°.- *Las actividades pesqueras se clasifican en:* **II.-** *Cultivo o acuacultura con fines*		
Artículo 31°.- *Para realizar las actividades de pesca se requiere lo siguiente:* **I,** *Concesión, para:* **Inciso b)** *Acuacultura comercial* **II,** Permiso, para: **Inciso g)** *Acuacultura de fomento* **III,** *Autorización, para:* **Inciso d)** *Recolectar del medio natural reproductores, larvas, postlarvas, crías, huevos, semillas, alevines o en cualquier otro estadio, y* **Inciso e)** *Acuacultura didáctica.*		

Artículos 22.- *la Secretaría podrá inscribir en el Registro Nacional de Pesca a los acuicultores que no requieran concesión, permiso o Autorización.*	Al **proyecto** le aplica el Artículo, incisos y, fracciones anteriores, porque se trata de una actividad acuícola con fines comerciales.	Por el hecho de presentar a la autoridad correspondiente (SEMARNAT) la Manifestación de Impacto Ambiental, el promovente está cumpliendo con este apartado. El proyecto se vincula por la obligatoriedad de obtener la autorización correspondiente para realizar las obras descritas en esta manifestación de impacto ambiental. Como ya se mencionó anteriormente, la promovente una vez autorizado el proyecto en materia ambiental procederá a tramitar el Registro Nacional de Pesca para la unidad de producción acuícola.
Art. 30°.- *Las actividades pesqueras se clasifican en:* **II.-** *Cultivo o acuacultura con fines*		
Artículo 31°.- *Para realizar las actividades de pesca se requiere lo siguiente:* **I,** *Concesión, para:* **Inciso b)** *Acuacultura comercial* **II,** Permiso, para: **Inciso g)** *Acuacultura de fomento* **III,** *Autorización, para:* **Inciso d)** *Recolectar del medio natural reproductores, larvas, postlarvas, crías, huevos, semillas, alevines o en cualquier otro estadio, y* **Inciso e)** *Acuacultura didáctica.*		

Artículos 22.- *la Secretaría podrá inscribir en el Registro Nacional de Pesca a los acuicultores que no requieran concesión, permiso o Autorización.*	Al **proyecto** le aplica el Artículo, incisos y, fracciones anteriores, porque se trata de una actividad acuícola con fines comerciales.	Por el hecho de presentar a la autoridad correspondiente (SEMARNAT) la Manifestación de Impacto Ambiental, el promovente está cumpliendo con este apartado. El proyecto se vincula por la obligatoriedad de obtener la autorización correspondiente para realizar las obras descritas en esta manifestación de impacto ambiental. Como ya se mencionó anteriormente, la promovente una vez autorizado el proyecto en materia ambiental procederá a tramitar el Registro Nacional de Pesca para la unidad de producción acuícola.
Art. 30°.- *Las actividades pesqueras se clasifican en:* **II.-** *Cultivo o acuacultura con fines*		
Artículo 31°.- *Para realizar las actividades de pesca se requiere lo siguiente:* **I,** *Concesión, para:* **Inciso b)** *Acuacultura comercial* **II,** Permiso, para: **Inciso g)** *Acuacultura de fomento* **III,** *Autorización, para:* **Inciso d)** *Recolectar del medio natural reproductores, larvas, postlarvas, crías, huevos, semillas, alevines o en cualquier otro estadio, y* **Inciso e)** *Acuacultura didáctica.*		

Artículos 22.- *la Secretaría podrá inscribir en el Registro Nacional de Pesca a los acuicultores que no requieran concesión, permiso o Autorización.*	Al **proyecto** le aplica el Artículo, incisos y, fracciones anteriores, porque se trata de una actividad acuícola con fines comerciales.	Por el hecho de presentar a la autoridad correspondiente (SEMARNAT) la Manifestación de Impacto Ambiental, el promovente está cumpliendo con este apartado. El proyecto se vincula por la obligatoriedad de obtener la autorización correspondiente para realizar las obras descritas en esta manifestación de impacto ambiental. Como ya se mencionó anteriormente, la promovente una vez autorizado el proyecto en materia ambiental procederá a tramitar el Registro Nacional de Pesca para la unidad de producción acuícola.
Art. 30°.- *Las actividades pesqueras se clasifican en:* **II.-** *Cultivo o acuacultura con fines*		
Artículo 31°.- *Para realizar las actividades de pesca se requiere lo siguiente:* **I,** *Concesión, para:* **Inciso b)** *Acuacultura comercial* **II,** Permiso, para: **Inciso g)** *Acuacultura de fomento* **III,** *Autorización, para:* **Inciso d)** *Recolectar del medio natural reproductores, larvas, postlarvas, crías, huevos, semillas, alevines o en cualquier otro estadio, y* **Inciso e)** *Acuacultura didáctica.*		

Artículos 22.- *la Secretaría podrá inscribir en el Registro Nacional de Pesca a los acuicultores que no requieran concesión, permiso o Autorización.*	Al **proyecto** le aplica el Artículo, incisos y, fracciones anteriores, porque se trata de una actividad acuícola con fines comerciales.	Por el hecho de presentar a la autoridad correspondiente (SEMARNAT) la Manifestación de Impacto Ambiental, el promovente está cumpliendo con este apartado. El proyecto se vincula por la obligatoriedad de obtener la autorización correspondiente para realizar las obras descritas en esta manifestación de impacto ambiental. Como ya se mencionó anteriormente, la promovente una vez autorizado el proyecto en materia ambiental procederá a tramitar el Registro Nacional de Pesca para la unidad de producción acuícola.
Art. 30°.- *Las actividades pesqueras se clasifican en:* **II.-** *Cultivo o acuacultura con fines*		
Artículo 31°.- *Para realizar las actividades de pesca se requiere lo siguiente:* **I,** *Concesión, para:* **Inciso b)** *Acuacultura comercial* **II,** Permiso, para: **Inciso g)** *Acuacultura de fomento* **III,** *Autorización, para:* **Inciso d)** *Recolectar del medio natural reproductores, larvas, postlarvas, crías, huevos, semillas, alevines o en cualquier otro estadio, y* **Inciso e)** *Acuacultura didáctica.*		

Artículos 22.- *la Secretaría podrá inscribir en el Registro Nacional de Pesca a los acuicultores que no requieran concesión, permiso o Autorización.*	Al **proyecto** le aplica el Artículo, incisos y, fracciones anteriores, porque se trata de una actividad acuícola con fines comerciales.	Por el hecho de presentar a la autoridad correspondiente (SEMARNAT) la Manifestación de Impacto Ambiental, el promovente está cumpliendo con este apartado. El proyecto se vincula por la obligatoriedad de obtener la autorización correspondiente para realizar las obras descritas en esta manifestación de impacto ambiental. Como ya se mencionó anteriormente, la promovente una vez autorizado el proyecto en materia ambiental procederá a tramitar el Registro Nacional de Pesca para la unidad de producción acuícola.
Art. 30°.- *Las actividades pesqueras se clasifican en:* **II.-** *Cultivo o acuacultura con fines*		
Artículo 31°.- *Para realizar las actividades de pesca se requiere lo siguiente:* **I,** *Concesión, para:* **Inciso b)** *Acuacultura comercial* **II,** Permiso, para: **Inciso g)** *Acuacultura de fomento* **III,** *Autorización, para:* **Inciso d)** *Recolectar del medio natural reproductores, larvas, postlarvas, crías, huevos, semillas, alevines o en cualquier otro estadio, y* **Inciso e)** *Acuacultura didáctica.*		

Artículos 22.- *la Secretaría podrá inscribir en el Registro Nacional de Pesca a los acuicultores que no requieran concesión, permiso o Autorización.*	Al **proyecto** le aplica el Artículo, incisos y, fracciones anteriores, porque se trata de una actividad acuícola con fines comerciales.	Por el hecho de presentar a la autoridad correspondiente (SEMARNAT) la Manifestación de Impacto Ambiental, el promovente está cumpliendo con este apartado. El proyecto se vincula por la obligatoriedad de obtener la autorización correspondiente para realizar las obras descritas en esta manifestación de impacto ambiental. Como ya se mencionó anteriormente, la promovente una vez autorizado el proyecto en materia ambiental procederá a tramitar el Registro Nacional de Pesca para la unidad de producción acuícola.
Art. 30°.- *Las actividades pesqueras se clasifican en:* **II.-** *Cultivo o acuacultura con fines*		
Artículo 31°.- *Para realizar las actividades de pesca se requiere lo siguiente:* **I,** *Concesión, para:* **Inciso b)** *Acuacultura comercial* **II,** Permiso, para: **Inciso g)** *Acuacultura de fomento* **III,** *Autorización, para:* **Inciso d)** *Recolectar del medio natural reproductores, larvas, postlarvas, crías, huevos, semillas, alevines o en cualquier otro estadio, y* **Inciso e)** *Acuacultura didáctica.*		

Artículos 22.- *la Secretaría podrá inscribir en el Registro Nacional de Pesca a los acuicultores que no requieran concesión, permiso o Autorización.*	Al **proyecto** le aplica el Artículo, incisos y, fracciones anteriores, porque se trata de una actividad acuícola con fines comerciales.	Por el hecho de presentar a la autoridad correspondiente (SEMARNAT) la Manifestación de Impacto Ambiental, el promovente está cumpliendo con este apartado. El proyecto se vincula por la obligatoriedad de obtener la autorización correspondiente para realizar las obras descritas en esta manifestación de impacto ambiental. Como ya se mencionó anteriormente, la promovente una vez autorizado el proyecto en materia ambiental procederá a tramitar el Registro Nacional de Pesca para la unidad de producción acuícola.
Art. 30°.- *Las actividades pesqueras se clasifican en:* **II.-** *Cultivo o acuacultura con fines*		
Artículo 31°.- *Para realizar las actividades de pesca se requiere lo siguiente:* **I,** *Concesión, para:* **Inciso b)** *Acuacultura comercial* **II,** Permiso, para: **Inciso g)** *Acuacultura de fomento* **III,** *Autorización, para:* **Inciso d)** *Recolectar del medio natural reproductores, larvas, postlarvas, crías, huevos, semillas, alevines o en cualquier otro estadio, y* **Inciso e)** *Acuacultura didáctica.*		

Artículos 22.- *la Secretaría podrá inscribir en el Registro Nacional de Pesca a los acuicultores que no requieran concesión, permiso o Autorización.*	Al **proyecto** le aplica el Artículo, incisos y, fracciones anteriores, porque se trata de una actividad acuícola con fines comerciales.	Por el hecho de presentar a la autoridad correspondiente (SEMARNAT) la Manifestación de Impacto Ambiental, el promovente está cumpliendo con este apartado. El proyecto se vincula por la obligatoriedad de obtener la autorización correspondiente para realizar las obras descritas en esta manifestación de impacto ambiental. Como ya se mencionó anteriormente, la promovente una vez autorizado el proyecto en materia ambiental procederá a tramitar el Registro Nacional de Pesca para la unidad de producción acuícola.
Art. 30°.- *Las actividades pesqueras se clasifican en:* **II.-** *Cultivo o acuacultura con fines*		
Artículo 31°.- *Para realizar las actividades de pesca se requiere lo siguiente:* **I,** *Concesión, para:* **Inciso b)** *Acuacultura comercial* **II,** Permiso, para: **Inciso g)** *Acuacultura de fomento* **III,** *Autorización, para:* **Inciso d)** *Recolectar del medio natural reproductores, larvas, postlarvas, crías, huevos, semillas, alevines o en cualquier otro estadio, y* **Inciso e)** *Acuacultura didáctica.*		

Artículos 22.- *la Secretaría podrá inscribir en el Registro Nacional de Pesca a los acuicultores que no requieran concesión, permiso o Autorización.*	Al **proyecto** le aplica el Artículo, incisos y, fracciones anteriores, porque se trata de una actividad acuícola con fines comerciales.	Por el hecho de presentar a la autoridad correspondiente (SEMARNAT) la Manifestación de Impacto Ambiental, el promovente está cumpliendo con este apartado. El proyecto se vincula por la obligatoriedad de obtener la autorización correspondiente para realizar las obras descritas en esta manifestación de impacto ambiental. Como ya se mencionó anteriormente, la promovente una vez autorizado el proyecto en materia ambiental procederá a tramitar el Registro Nacional de Pesca para la unidad de producción acuícola.
Art. 30°.- *Las actividades pesqueras se clasifican en:* **II.-** *Cultivo o acuacultura con fines*		
Artículo 31°.- *Para realizar las actividades de pesca se requiere lo siguiente:* **I,** *Concesión, para:* **Inciso b)** *Acuacultura comercial* **II,** Permiso, para: **Inciso g)** *Acuacultura de fomento* **III,** *Autorización, para:* **Inciso d)** *Recolectar del medio natural reproductores, larvas, postlarvas, crías, huevos, semillas, alevines o en cualquier otro estadio, y* **Inciso e)** *Acuacultura didáctica.*		

Artículos 22.- *la Secretaría podrá inscribir en el Registro Nacional de Pesca a los acuicultores que no requieran concesión, permiso o Autorización.*	Al **proyecto** le aplica el Artículo, incisos y, fracciones anteriores, porque se trata de una actividad acuícola con fines comerciales.	Por el hecho de presentar a la autoridad correspondiente (SEMARNAT) la Manifestación de Impacto Ambiental, el promovente está cumpliendo con este apartado. El proyecto se vincula por la obligatoriedad de obtener la autorización correspondiente para realizar las obras descritas en esta manifestación de impacto ambiental. Como ya se mencionó anteriormente, la promovente una vez autorizado el proyecto en materia ambiental procederá a tramitar el Registro Nacional de Pesca para la unidad de producción acuícola.
Art. 30°.- *Las actividades pesqueras se clasifican en:* **II.-** *Cultivo o acuacultura con fines*		
Artículo 31°.- *Para realizar las actividades de pesca se requiere lo siguiente:* **I,** *Concesión, para:* **Inciso b)** *Acuacultura comercial* **II,** Permiso, para: **Inciso g)** *Acuacultura de fomento* **III,** *Autorización, para:* **Inciso d)** *Recolectar del medio natural reproductores, larvas, postlarvas, crías, huevos, semillas, alevines o en cualquier otro estadio, y* **Inciso e)** *Acuacultura didáctica.*		

Artículos 22.- *la Secretaría podrá inscribir en el Registro Nacional de Pesca a los acuicultores que no requieran concesión, permiso o Autorización.*	Al **proyecto** le aplica el Artículo, incisos y, fracciones anteriores, porque se trata de una actividad acuícola con fines comerciales.	Por el hecho de presentar a la autoridad correspondiente (SEMARNAT) la Manifestación de Impacto Ambiental, el promovente está cumpliendo con este apartado. El proyecto se vincula por la obligatoriedad de obtener la autorización correspondiente para realizar las obras descritas en esta manifestación de impacto ambiental. Como ya se mencionó anteriormente, la promovente una vez autorizado el proyecto en materia ambiental procederá a tramitar el Registro Nacional de Pesca para la unidad de producción acuícola.
Art. 30°.- *Las actividades pesqueras se clasifican en:* **II.-** *Cultivo o acuacultura con fines*		
Artículo 31°.- *Para realizar las actividades de pesca se requiere lo siguiente:* **I,** *Concesión, para:* **Inciso b)** *Acuacultura comercial* **II,** Permiso, para: **Inciso g)** *Acuacultura de fomento* **III,** *Autorización, para:* **Inciso d)** *Recolectar del medio natural reproductores, larvas, postlarvas, crías, huevos, semillas, alevines o en cualquier otro estadio, y* **Inciso e)** *Acuacultura didáctica.*		

Artículos 22.- *la Secretaría podrá inscribir en el Registro Nacional de Pesca a los acuicultores que no requieran concesión, permiso o Autorización.*	Al **proyecto** le aplica el Artículo, incisos y, fracciones anteriores, porque se trata de una actividad acuícola con fines comerciales.	Por el hecho de presentar a la autoridad correspondiente (SEMARNAT) la Manifestación de Impacto Ambiental, el promovente está cumpliendo con este apartado. El proyecto se vincula por la obligatoriedad de obtener la autorización correspondiente para realizar las obras descritas en esta manifestación de impacto ambiental. Como ya se mencionó anteriormente, la promovente una vez autorizado el proyecto en materia ambiental procederá a tramitar el Registro Nacional de Pesca para la unidad de producción acuícola.
Art. 30°.- *Las actividades pesqueras se clasifican en:* **II.-** *Cultivo o acuacultura con fines*		
Artículo 31°.- *Para realizar las actividades de pesca se requiere lo siguiente:* **I,** *Concesión, para:* **Inciso b)** *Acuacultura comercial* **II,** Permiso, para: **Inciso g)** *Acuacultura de fomento* **III,** *Autorización, para:* **Inciso d)** *Recolectar del medio natural reproductores, larvas, postlarvas, crías, huevos, semillas, alevines o en cualquier otro estadio, y* **Inciso e)** *Acuacultura didáctica.*		

Artículos 22.- *la Secretaría podrá inscribir en el Registro Nacional de Pesca a los acuicultores que no requieran concesión, permiso o Autorización.*	Al **proyecto** le aplica el Artículo, incisos y, fracciones anteriores, porque se trata de una actividad acuícola con fines comerciales.	Por el hecho de presentar a la autoridad correspondiente (SEMARNAT) la Manifestación de Impacto Ambiental, el promovente está cumpliendo con este apartado. El proyecto se vincula por la obligatoriedad de obtener la autorización correspondiente para realizar las obras descritas en esta manifestación de impacto ambiental. Como ya se mencionó anteriormente, la promovente una vez autorizado el proyecto en materia ambiental procederá a tramitar el Registro Nacional de Pesca para la unidad de producción acuícola.
Art. 30°.- *Las actividades pesqueras se clasifican en:* **II.-** *Cultivo o acuacultura con fines*		
Artículo 31°.- *Para realizar las actividades de pesca se requiere lo siguiente:* **I,** *Concesión, para:* **Inciso b)** *Acuacultura comercial* **II,** Permiso, para: **Inciso g)** *Acuacultura de fomento* **III,** *Autorización, para:* **Inciso d)** *Recolectar del medio natural reproductores, larvas, postlarvas, crías, huevos, semillas, alevines o en cualquier otro estadio, y* **Inciso e)** *Acuacultura didáctica.*		

Artículos 22.- *la Secretaría podrá inscribir en el Registro Nacional de Pesca a los acuicultores que no requieran concesión, permiso o Autorización.*	Al **proyecto** le aplica el Artículo, incisos y, fracciones anteriores, porque se trata de una actividad acuícola con fines comerciales.	Por el hecho de presentar a la autoridad correspondiente (SEMARNAT) la Manifestación de Impacto Ambiental, el promovente está cumpliendo con este apartado. El proyecto se vincula por la obligatoriedad de obtener la autorización correspondiente para realizar las obras descritas en esta manifestación de impacto ambiental. Como ya se mencionó anteriormente, la promovente una vez autorizado el proyecto en materia ambiental procederá a tramitar el Registro Nacional de Pesca para la unidad de producción acuícola.
Art. 30°.- *Las actividades pesqueras se clasifican en:* **II.-** *Cultivo o acuacultura con fines*		
Artículo 31°.- *Para realizar las actividades de pesca se requiere lo siguiente:* **I,** *Concesión, para:* **Inciso b)** *Acuacultura comercial* **II,** Permiso, para: **Inciso g)** *Acuacultura de fomento* **III,** *Autorización, para:* **Inciso d)** *Recolectar del medio natural reproductores, larvas, postlarvas, crías, huevos, semillas, alevines o en cualquier otro estadio, y* **Inciso e)** *Acuacultura didáctica.*		

Artículos 22.- *la Secretaría podrá inscribir en el Registro Nacional de Pesca a los acuicultores que no requieran concesión, permiso o Autorización.*	Al **proyecto** le aplica el Artículo, incisos y, fracciones anteriores, porque se trata de una actividad acuícola con fines comerciales.	Por el hecho de presentar a la autoridad correspondiente (SEMARNAT) la Manifestación de Impacto Ambiental, el promovente está cumpliendo con este apartado. El proyecto se vincula por la obligatoriedad de obtener la autorización correspondiente para realizar las obras descritas en esta manifestación de impacto ambiental. Como ya se mencionó anteriormente, la promovente una vez autorizado el proyecto en materia ambiental procederá a tramitar el Registro Nacional de Pesca para la unidad de producción acuícola.
Art. 30°.- *Las actividades pesqueras se clasifican en:* **II.-** *Cultivo o acuacultura con fines*		
Artículo 31°.- *Para realizar las actividades de pesca se requiere lo siguiente:* **I,** *Concesión, para:* **Inciso b)** *Acuacultura comercial* **II,** Permiso, para: **Inciso g)** *Acuacultura de fomento* **III,** *Autorización, para:* **Inciso d)** *Recolectar del medio natural reproductores, larvas, postlarvas, crías, huevos, semillas, alevines o en cualquier otro estadio, y* **Inciso e)** *Acuacultura didáctica.*		

Artículos 22.- *la Secretaría podrá inscribir en el Registro Nacional de Pesca a los acuicultores que no requieran concesión, permiso o Autorización.*	Al **proyecto** le aplica el Artículo, incisos y, fracciones anteriores, porque se trata de una actividad acuícola con fines comerciales.	Por el hecho de presentar a la autoridad correspondiente (SEMARNAT) la Manifestación de Impacto Ambiental, el promovente está cumpliendo con este apartado. El proyecto se vincula por la obligatoriedad de obtener la autorización correspondiente para realizar las obras descritas en esta manifestación de impacto ambiental. Como ya se mencionó anteriormente, la promovente una vez autorizado el proyecto en materia ambiental procederá a tramitar el Registro Nacional de Pesca para la unidad de producción acuícola.
Art. 30°.- *Las actividades pesqueras se clasifican en:* **II.-** *Cultivo o acuacultura con fines*		
Artículo 31°.- *Para realizar las actividades de pesca se requiere lo siguiente:* **I,** *Concesión, para:* **Inciso b)** *Acuacultura comercial* **II,** Permiso, para: **Inciso g)** *Acuacultura de fomento* **III,** *Autorización, para:* **Inciso d)** *Recolectar del medio natural reproductores, larvas, postlarvas, crías, huevos, semillas, alevines o en cualquier otro estadio, y* **Inciso e)** *Acuacultura didáctica.*		

Artículos 22.- *la Secretaría podrá inscribir en el Registro Nacional de Pesca a los acuicultores que no requieran concesión, permiso o Autorización.*	Al **proyecto** le aplica el Artículo, incisos y, fracciones anteriores, porque se trata de una actividad acuícola con fines comerciales.	Por el hecho de presentar a la autoridad correspondiente (SEMARNAT) la Manifestación de Impacto Ambiental, el promovente está cumpliendo con este apartado. El proyecto se vincula por la obligatoriedad de obtener la autorización correspondiente para realizar las obras descritas en esta manifestación de impacto ambiental. Como ya se mencionó anteriormente, la promovente una vez autorizado el proyecto en materia ambiental procederá a tramitar el Registro Nacional de Pesca para la unidad de producción acuícola.
Art. 30°.- *Las actividades pesqueras se clasifican en:* **II.-** *Cultivo o acuacultura con fines*		
Artículo 31°.- *Para realizar las actividades de pesca se requiere lo siguiente:* **I,** *Concesión, para:* **Inciso b)** *Acuacultura comercial* **II,** Permiso, para: **Inciso g)** *Acuacultura de fomento* **III,** *Autorización, para:* **Inciso d)** *Recolectar del medio natural reproductores, larvas, postlarvas, crías, huevos, semillas, alevines o en cualquier otro estadio, y* **Inciso e)** *Acuacultura didáctica.*		

Artículos 22.- *la Secretaría podrá inscribir en el Registro Nacional de Pesca a los acuicultores que no requieran concesión, permiso o Autorización.*	Al **proyecto** le aplica el Artículo, incisos y, fracciones anteriores, porque se trata de una actividad acuícola con fines comerciales.	Por el hecho de presentar a la autoridad correspondiente (SEMARNAT) la Manifestación de Impacto Ambiental, el promovente está cumpliendo con este apartado. El proyecto se vincula por la obligatoriedad de obtener la autorización correspondiente para realizar las obras descritas en esta manifestación de impacto ambiental. Como ya se mencionó anteriormente, la promovente una vez autorizado el proyecto en materia ambiental procederá a tramitar el Registro Nacional de Pesca para la unidad de producción acuícola.
Art. 30°.- *Las actividades pesqueras se clasifican en:* **II.-** *Cultivo o acuacultura con fines*		
Artículo 31°.- *Para realizar las actividades de pesca se requiere lo siguiente:* **I,** *Concesión, para:* **Inciso b)** *Acuacultura comercial* **II,** Permiso, para: **Inciso g)** *Acuacultura de fomento* **III,** *Autorización, para:* **Inciso d)** *Recolectar del medio natural reproductores, larvas, postlarvas, crías, huevos, semillas, alevines o en cualquier otro estadio, y* **Inciso e)** *Acuacultura didáctica.*		

Artículos 22.- *la Secretaría podrá inscribir en el Registro Nacional de Pesca a los acuicultores que no requieran concesión, permiso o Autorización.*	Al **proyecto** le aplica el Artículo, incisos y, fracciones anteriores, porque se trata de una actividad acuícola con fines comerciales.	Por el hecho de presentar a la autoridad correspondiente (SEMARNAT) la Manifestación de Impacto Ambiental, el promovente está cumpliendo con este apartado. El proyecto se vincula por la obligatoriedad de obtener la autorización correspondiente para realizar las obras descritas en esta manifestación de impacto ambiental. Como ya se mencionó anteriormente, la promovente una vez autorizado el proyecto en materia ambiental procederá a tramitar el Registro Nacional de Pesca para la unidad de producción acuícola.
Art. 30°.- *Las actividades pesqueras se clasifican en:* **II.-** *Cultivo o acuacultura con fines*		
Artículo 31°.- *Para realizar las actividades de pesca se requiere lo siguiente:* **I,** *Concesión, para:* **Inciso b)** *Acuacultura comercial* **II,** Permiso, para: **Inciso g)** *Acuacultura de fomento* **III,** *Autorización, para:* **Inciso d)** *Recolectar del medio natural reproductores, larvas, postlarvas, crías, huevos, semillas, alevines o en cualquier otro estadio, y* **Inciso e)** *Acuacultura didáctica.*		

Artículos 22.- *la Secretaría podrá inscribir en el Registro Nacional de Pesca a los acuicultores que no requieran concesión, permiso o Autorización.*	Al **proyecto** le aplica el Artículo, incisos y, fracciones anteriores, porque se trata de una actividad acuícola con fines comerciales.	Por el hecho de presentar a la autoridad correspondiente (SEMARNAT) la Manifestación de Impacto Ambiental, el promovente está cumpliendo con este apartado. El proyecto se vincula por la obligatoriedad de obtener la autorización correspondiente para realizar las obras descritas en esta manifestación de impacto ambiental. Como ya se mencionó anteriormente, la promovente una vez autorizado el proyecto en materia ambiental procederá a tramitar el Registro Nacional de Pesca para la unidad de producción acuícola.
Art. 30°.- *Las actividades pesqueras se clasifican en:* **II.-** *Cultivo o acuacultura con fines*		
Artículo 31°.- *Para realizar las actividades de pesca se requiere lo siguiente:* **I,** *Concesión, para:* **Inciso b)** *Acuacultura comercial* **II,** Permiso, para: **Inciso g)** *Acuacultura de fomento* **III,** *Autorización, para:* **Inciso d)** *Recolectar del medio natural reproductores, larvas, postlarvas, crías, huevos, semillas, alevines o en cualquier otro estadio, y* **Inciso e)** *Acuacultura didáctica.*		

Artículos 22.- *la Secretaría podrá inscribir en el Registro Nacional de Pesca a los acuicultores que no requieran concesión, permiso o Autorización.*	Al **proyecto** le aplica el Artículo, incisos y, fracciones anteriores, porque se trata de una actividad acuícola con fines comerciales.	Por el hecho de presentar a la autoridad correspondiente (SEMARNAT) la Manifestación de Impacto Ambiental, el promovente está cumpliendo con este apartado. El proyecto se vincula por la obligatoriedad de obtener la autorización correspondiente para realizar las obras descritas en esta manifestación de impacto ambiental. Como ya se mencionó anteriormente, la promovente una vez autorizado el proyecto en materia ambiental procederá a tramitar el Registro Nacional de Pesca para la unidad de producción acuícola.
Art. 30°.- *Las actividades pesqueras se clasifican en:* **II.-** *Cultivo o acuacultura con fines*		
Artículo 31°.- *Para realizar las actividades de pesca se requiere lo siguiente:* **I,** *Concesión, para:* **Inciso b)** *Acuacultura comercial* **II,** Permiso, para: **Inciso g)** *Acuacultura de fomento* **III,** *Autorización, para:* **Inciso d)** *Recolectar del medio natural reproductores, larvas, postlarvas, crías, huevos, semillas, alevines o en cualquier otro estadio, y* **Inciso e)** *Acuacultura didáctica.*		

Artículos 22.- *la Secretaría podrá inscribir en el Registro Nacional de Pesca a los acuicultores que no requieran concesión, permiso o Autorización.*	Al **proyecto** le aplica el Artículo, incisos y, fracciones anteriores, porque se trata de una actividad acuícola con fines comerciales.	Por el hecho de presentar a la autoridad correspondiente (SEMARNAT) la Manifestación de Impacto Ambiental, el promovente está cumpliendo con este apartado. El proyecto se vincula por la obligatoriedad de obtener la autorización correspondiente para realizar las obras descritas en esta manifestación de impacto ambiental. Como ya se mencionó anteriormente, la promovente una vez autorizado el proyecto en materia ambiental procederá a tramitar el Registro Nacional de Pesca para la unidad de producción acuícola.
Art. 30°.- *Las actividades pesqueras se clasifican en:* **II.-** *Cultivo o acuacultura con fines*		
Artículo 31°.- *Para realizar las actividades de pesca se requiere lo siguiente:* **I,** *Concesión, para:* **Inciso b)** *Acuacultura comercial* **II,** Permiso, para: **Inciso g)** *Acuacultura de fomento* **III,** *Autorización, para:* **Inciso d)** *Recolectar del medio natural reproductores, larvas, postlarvas, crías, huevos, semillas, alevines o en cualquier otro estadio, y* **Inciso e)** *Acuacultura didáctica.*		

Artículos 22.- *la Secretaría podrá inscribir en el Registro Nacional de Pesca a los acuicultores que no requieran concesión, permiso o Autorización.*	Al **proyecto** le aplica el Artículo, incisos y, fracciones anteriores, porque se trata de una actividad acuícola con fines comerciales.	Por el hecho de presentar a la autoridad correspondiente (SEMARNAT) la Manifestación de Impacto Ambiental, el promovente está cumpliendo con este apartado. El proyecto se vincula por la obligatoriedad de obtener la autorización correspondiente para realizar las obras descritas en esta manifestación de impacto ambiental. Como ya se mencionó anteriormente, la promovente una vez autorizado el proyecto en materia ambiental procederá a tramitar el Registro Nacional de Pesca para la unidad de producción acuícola.
Art. 30°.- *Las actividades pesqueras se clasifican en:* **II.-** *Cultivo o acuacultura con fines*		
Artículo 31°.- *Para realizar las actividades de pesca se requiere lo siguiente:* **I,** *Concesión, para:* **Inciso b)** *Acuacultura comercial* **II,** Permiso, para: **Inciso g)** *Acuacultura de fomento* **III,** *Autorización, para:* **Inciso d)** *Recolectar del medio natural reproductores, larvas, postlarvas, crías, huevos, semillas, alevines o en cualquier otro estadio, y* **Inciso e)** *Acuacultura didáctica.*		

Artículos 22.- *la Secretaría podrá inscribir en el Registro Nacional de Pesca a los acuicultores que no requieran concesión, permiso o Autorización.*	Al **proyecto** le aplica el Artículo, incisos y, fracciones anteriores, porque se trata de una actividad acuícola con fines comerciales.	Por el hecho de presentar a la autoridad correspondiente (SEMARNAT) la Manifestación de Impacto Ambiental, el promovente está cumpliendo con este apartado. El proyecto se vincula por la obligatoriedad de obtener la autorización correspondiente para realizar las obras descritas en esta manifestación de impacto ambiental. Como ya se mencionó anteriormente, la promovente una vez autorizado el proyecto en materia ambiental procederá a tramitar el Registro Nacional de Pesca para la unidad de producción acuícola.
Art. 30°.- *Las actividades pesqueras se clasifican en:* **II.-** *Cultivo o acuacultura con fines*		
Artículo 31°.- *Para realizar las actividades de pesca se requiere lo siguiente:* **I,** *Concesión, para:* **Inciso b)** *Acuacultura comercial* **II,** Permiso, para: **Inciso g)** *Acuacultura de fomento* **III,** *Autorización, para:* **Inciso d)** *Recolectar del medio natural reproductores, larvas, postlarvas, crías, huevos, semillas, alevines o en cualquier otro estadio, y* **Inciso e)** *Acuacultura didáctica.*		

Artículos 22.- *la Secretaría podrá inscribir en el Registro Nacional de Pesca a los acuicultores que no requieran concesión, permiso o Autorización.*	Al **proyecto** le aplica el Artículo, incisos y, fracciones anteriores, porque se trata de una actividad acuícola con fines comerciales.	Por el hecho de presentar a la autoridad correspondiente (SEMARNAT) la Manifestación de Impacto Ambiental, el promovente está cumpliendo con este apartado. El proyecto se vincula por la obligatoriedad de obtener la autorización correspondiente para realizar las obras descritas en esta manifestación de impacto ambiental. Como ya se mencionó anteriormente, la promovente una vez autorizado el proyecto en materia ambiental procederá a tramitar el Registro Nacional de Pesca para la unidad de producción acuícola.
Art. 30°.- *Las actividades pesqueras se clasifican en:* **II.-** *Cultivo o acuacultura con fines*		
Artículo 31°.- *Para realizar las actividades de pesca se requiere lo siguiente:* **I,** *Concesión, para:* **Inciso b)** *Acuacultura comercial* **II,** Permiso, para: **Inciso g)** *Acuacultura de fomento* **III,** *Autorización, para:* **Inciso d)** *Recolectar del medio natural reproductores, larvas, postlarvas, crías, huevos, semillas, alevines o en cualquier otro estadio, y* **Inciso e)** *Acuacultura didáctica.*		

Artículos 22.- *la Secretaría podrá inscribir en el Registro Nacional de Pesca a los acuicultores que no requieran concesión, permiso o Autorización.*	Al **proyecto** le aplica el Artículo, incisos y, fracciones anteriores, porque se trata de una actividad acuícola con fines comerciales.	Por el hecho de presentar a la autoridad correspondiente (SEMARNAT) la Manifestación de Impacto Ambiental, el promovente está cumpliendo con este apartado. El proyecto se vincula por la obligatoriedad de obtener la autorización correspondiente para realizar las obras descritas en esta manifestación de impacto ambiental. Como ya se mencionó anteriormente, la promovente una vez autorizado el proyecto en materia ambiental procederá a tramitar el Registro Nacional de Pesca para la unidad de producción acuícola.
Art. 30°.- *Las actividades pesqueras se clasifican en:* **II.-** *Cultivo o acuacultura con fines*		
Artículo 31°.- *Para realizar las actividades de pesca se requiere lo siguiente:* **I,** *Concesión, para:* **Inciso b)** *Acuacultura comercial* **II,** Permiso, para: **Inciso g)** *Acuacultura de fomento* **III,** *Autorización, para:* **Inciso d)** *Recolectar del medio natural reproductores, larvas, postlarvas, crías, huevos, semillas, alevines o en cualquier otro estadio, y* **Inciso e)** *Acuacultura didáctica.*		

Artículos 22.- *la Secretaría podrá inscribir en el Registro Nacional de Pesca a los acuicultores que no requieran concesión, permiso o Autorización.*	Al **proyecto** le aplica el Artículo, incisos y, fracciones anteriores, porque se trata de una actividad acuícola con fines comerciales.	Por el hecho de presentar a la autoridad correspondiente (SEMARNAT) la Manifestación de Impacto Ambiental, el promovente está cumpliendo con este apartado. El proyecto se vincula por la obligatoriedad de obtener la autorización correspondiente para realizar las obras descritas en esta manifestación de impacto ambiental. Como ya se mencionó anteriormente, la promovente una vez autorizado el proyecto en materia ambiental procederá a tramitar el Registro Nacional de Pesca para la unidad de producción acuícola.
Art. 30°.- *Las actividades pesqueras se clasifican en:* **II.-** *Cultivo o acuacultura con fines*		
Artículo 31°.- *Para realizar las actividades de pesca se requiere lo siguiente:* **I,** *Concesión, para:* **Inciso b)** *Acuacultura comercial* **II,** Permiso, para: **Inciso g)** *Acuacultura de fomento* **III,** *Autorización, para:* **Inciso d)** *Recolectar del medio natural reproductores, larvas, postlarvas, crías, huevos, semillas, alevines o en cualquier otro estadio, y* **Inciso e)** *Acuacultura didáctica.*		

Artículos 22.- *la Secretaría podrá inscribir en el Registro Nacional de Pesca a los acuicultores que no requieran concesión, permiso o Autorización.*	Al **proyecto** le aplica el Artículo, incisos y, fracciones anteriores, porque se trata de una actividad acuícola con fines comerciales.	Por el hecho de presentar a la autoridad correspondiente (SEMARNAT) la Manifestación de Impacto Ambiental, el promovente está cumpliendo con este apartado. El proyecto se vincula por la obligatoriedad de obtener la autorización correspondiente para realizar las obras descritas en esta manifestación de impacto ambiental. Como ya se mencionó anteriormente, la promovente una vez autorizado el proyecto en materia ambiental procederá a tramitar el Registro Nacional de Pesca para la unidad de producción acuícola.
Art. 30°.- *Las actividades pesqueras se clasifican en:* **II.-** *Cultivo o acuacultura con fines*		
Artículo 31°.- *Para realizar las actividades de pesca se requiere lo siguiente:* **I,** *Concesión, para:* **Inciso b)** *Acuacultura comercial* **II,** Permiso, para: **Inciso g)** *Acuacultura de fomento* **III,** *Autorización, para:* **Inciso d)** *Recolectar del medio natural reproductores, larvas, postlarvas, crías, huevos, semillas, alevines o en cualquier otro estadio, y* **Inciso e)** *Acuacultura didáctica.*		

Artículos 22.- *la Secretaría podrá inscribir en el Registro Nacional de Pesca a los acuicultores que no requieran concesión, permiso o Autorización.*	Al **proyecto** le aplica el Artículo, incisos y, fracciones anteriores, porque se trata de una actividad acuícola con fines comerciales.	Por el hecho de presentar a la autoridad correspondiente (SEMARNAT) la Manifestación de Impacto Ambiental, el promovente está cumpliendo con este apartado. El proyecto se vincula por la obligatoriedad de obtener la autorización correspondiente para realizar las obras descritas en esta manifestación de impacto ambiental. Como ya se mencionó anteriormente, la promovente una vez autorizado el proyecto en materia ambiental procederá a tramitar el Registro Nacional de Pesca para la unidad de producción acuícola.
Art. 30°.- *Las actividades pesqueras se clasifican en:* **II.-** *Cultivo o acuacultura con fines*		
Artículo 31°.- *Para realizar las actividades de pesca se requiere lo siguiente:* **I,** *Concesión, para:* **Inciso b)** *Acuacultura comercial* **II,** Permiso, para: **Inciso g)** *Acuacultura de fomento* **III,** *Autorización, para:* **Inciso d)** *Recolectar del medio natural reproductores, larvas, postlarvas, crías, huevos, semillas, alevines o en cualquier otro estadio, y* **Inciso e)** *Acuacultura didáctica.*		

Artículos 22.- *la Secretaría podrá inscribir en el Registro Nacional de Pesca a los acuicultores que no requieran concesión, permiso o Autorización.*	Al **proyecto** le aplica el Artículo, incisos y, fracciones anteriores, porque se trata de una actividad acuícola con fines comerciales.	Por el hecho de presentar a la autoridad correspondiente (SEMARNAT) la Manifestación de Impacto Ambiental, el promovente está cumpliendo con este apartado. El proyecto se vincula por la obligatoriedad de obtener la autorización correspondiente para realizar las obras descritas en esta manifestación de impacto ambiental. Como ya se mencionó anteriormente, la promovente una vez autorizado el proyecto en materia ambiental procederá a tramitar el Registro Nacional de Pesca para la unidad de producción acuícola.
Art. 30°.- *Las actividades pesqueras se clasifican en:* **II.-** *Cultivo o acuacultura con fines*		
Artículo 31°.- *Para realizar las actividades de pesca se requiere lo siguiente:* **I,** *Concesión, para:* **Inciso b)** *Acuacultura comercial* **II,** Permiso, para: **Inciso g)** *Acuacultura de fomento* **III,** *Autorización, para:* **Inciso d)** *Recolectar del medio natural reproductores, larvas, postlarvas, crías, huevos, semillas, alevines o en cualquier otro estadio, y* **Inciso e)** *Acuacultura didáctica.*		

Artículos 22.- *la Secretaría podrá inscribir en el Registro Nacional de Pesca a los acuicultores que no requieran concesión, permiso o Autorización.*	Al **proyecto** le aplica el Artículo, incisos y, fracciones anteriores, porque se trata de una actividad acuícola con fines comerciales.	Por el hecho de presentar a la autoridad correspondiente (SEMARNAT) la Manifestación de Impacto Ambiental, el promovente está cumpliendo con este apartado. El proyecto se vincula por la obligatoriedad de obtener la autorización correspondiente para realizar las obras descritas en esta manifestación de impacto ambiental. Como ya se mencionó anteriormente, la promovente una vez autorizado el proyecto en materia ambiental procederá a tramitar el Registro Nacional de Pesca para la unidad de producción acuícola.
Art. 30°.- *Las actividades pesqueras se clasifican en:* **II.-** *Cultivo o acuacultura con fines*		
Artículo 31°.- *Para realizar las actividades de pesca se requiere lo siguiente:* **I,** *Concesión, para:* **Inciso b)** *Acuacultura comercial* **II,** Permiso, para: **Inciso g)** *Acuacultura de fomento* **III,** *Autorización, para:* **Inciso d)** *Recolectar del medio natural reproductores, larvas, postlarvas, crías, huevos, semillas, alevines o en cualquier otro estadio, y* **Inciso e)** *Acuacultura didáctica.*		

Artículos 22.- *la Secretaría podrá inscribir en el Registro Nacional de Pesca a los acuicultores que no requieran concesión, permiso o Autorización.*	Al **proyecto** le aplica el Artículo, incisos y, fracciones anteriores, porque se trata de una actividad acuícola con fines comerciales.	Por el hecho de presentar a la autoridad correspondiente (SEMARNAT) la Manifestación de Impacto Ambiental, el promovente está cumpliendo con este apartado. El proyecto se vincula por la obligatoriedad de obtener la autorización correspondiente para realizar las obras descritas en esta manifestación de impacto ambiental. Como ya se mencionó anteriormente, la promovente una vez autorizado el proyecto en materia ambiental procederá a tramitar el Registro Nacional de Pesca para la unidad de producción acuícola.
Art. 30°.- *Las actividades pesqueras se clasifican en:* **II.-** *Cultivo o acuacultura con fines*		
Artículo 31°.- *Para realizar las actividades de pesca se requiere lo siguiente:* **I,** *Concesión, para:* **Inciso b)** *Acuacultura comercial* **II,** Permiso, para: **Inciso g)** *Acuacultura de fomento* **III,** *Autorización, para:* **Inciso d)** *Recolectar del medio natural reproductores, larvas, postlarvas, crías, huevos, semillas, alevines o en cualquier otro estadio, y* **Inciso e)** *Acuacultura didáctica.*		

Artículos 22.- *la Secretaría podrá inscribir en el Registro Nacional de Pesca a los acuicultores que no requieran concesión, permiso o Autorización.*	Al **proyecto** le aplica el Artículo, incisos y, fracciones anteriores, porque se trata de una actividad acuícola con fines comerciales.	Por el hecho de presentar a la autoridad correspondiente (SEMARNAT) la Manifestación de Impacto Ambiental, el promovente está cumpliendo con este apartado. El proyecto se vincula por la obligatoriedad de obtener la autorización correspondiente para realizar las obras descritas en esta manifestación de impacto ambiental. Como ya se mencionó anteriormente, la promovente una vez autorizado el proyecto en materia ambiental procederá a tramitar el Registro Nacional de Pesca para la unidad de producción acuícola.
Art. 30°.- *Las actividades pesqueras se clasifican en:* **II.-** *Cultivo o acuacultura con fines*		
Artículo 31°.- *Para realizar las actividades de pesca se requiere lo siguiente:* **I,** *Concesión, para:* **Inciso b)** *Acuacultura comercial* **II,** Permiso, para: **Inciso g)** *Acuacultura de fomento* **III,** *Autorización, para:* **Inciso d)** *Recolectar del medio natural reproductores, larvas, postlarvas, crías, huevos, semillas, alevines o en cualquier otro estadio, y* **Inciso e)** *Acuacultura didáctica.*		

Artículos 22.- *la Secretaría podrá inscribir en el Registro Nacional de Pesca a los acuicultores que no requieran concesión, permiso o Autorización.*	Al **proyecto** le aplica el Artículo, incisos y, fracciones anteriores, porque se trata de una actividad acuícola con fines comerciales.	Por el hecho de presentar a la autoridad correspondiente (SEMARNAT) la Manifestación de Impacto Ambiental, el promovente está cumpliendo con este apartado. El proyecto se vincula por la obligatoriedad de obtener la autorización correspondiente para realizar las obras descritas en esta manifestación de impacto ambiental. Como ya se mencionó anteriormente, la promovente una vez autorizado el proyecto en materia ambiental procederá a tramitar el Registro Nacional de Pesca para la unidad de producción acuícola.
Art. 30°.- *Las actividades pesqueras se clasifican en:* **II.-** *Cultivo o acuacultura con fines*		
Artículo 31°.- *Para realizar las actividades de pesca se requiere lo siguiente:* **I,** *Concesión, para:* **Inciso b)** *Acuacultura comercial* **II,** Permiso, para: **Inciso g)** *Acuacultura de fomento* **III,** *Autorización, para:* **Inciso d)** *Recolectar del medio natural reproductores, larvas, postlarvas, crías, huevos, semillas, alevines o en cualquier otro estadio, y* **Inciso e)** *Acuacultura didáctica.*		

Artículos 22.- *la Secretaría podrá inscribir en el Registro Nacional de Pesca a los acuicultores que no requieran concesión, permiso o Autorización.*	Al **proyecto** le aplica el Artículo, incisos y, fracciones anteriores, porque se trata de una actividad acuícola con fines comerciales.	Por el hecho de presentar a la autoridad correspondiente (SEMARNAT) la Manifestación de Impacto Ambiental, el promovente está cumpliendo con este apartado. El proyecto se vincula por la obligatoriedad de obtener la autorización correspondiente para realizar las obras descritas en esta manifestación de impacto ambiental. Como ya se mencionó anteriormente, la promovente una vez autorizado el proyecto en materia ambiental procederá a tramitar el Registro Nacional de Pesca para la unidad de producción acuícola.
Art. 30°.- *Las actividades pesqueras se clasifican en:* **II.-** *Cultivo o acuacultura con fines*		
Artículo 31°.- *Para realizar las actividades de pesca se requiere lo siguiente:* **I,** *Concesión, para:* **Inciso b)** *Acuacultura comercial* **II,** Permiso, para: **Inciso g)** *Acuacultura de fomento* **III,** *Autorización, para:* **Inciso d)** *Recolectar del medio natural reproductores, larvas, postlarvas, crías, huevos, semillas, alevines o en cualquier otro estadio, y* **Inciso e)** *Acuacultura didáctica.*		

Artículos 22.- *la Secretaría podrá inscribir en el Registro Nacional de Pesca a los acuicultores que no requieran concesión, permiso o Autorización.*	Al **proyecto** le aplica el Artículo, incisos y, fracciones anteriores, porque se trata de una actividad acuícola con fines comerciales.	Por el hecho de presentar a la autoridad correspondiente (SEMARNAT) la Manifestación de Impacto Ambiental, el promovente está cumpliendo con este apartado. El proyecto se vincula por la obligatoriedad de obtener la autorización correspondiente para realizar las obras descritas en esta manifestación de impacto ambiental. Como ya se mencionó anteriormente, la promovente una vez autorizado el proyecto en materia ambiental procederá a tramitar el Registro Nacional de Pesca para la unidad de producción acuícola.
Art. 30°.- *Las actividades pesqueras se clasifican en:* **II.-** *Cultivo o acuacultura con fines*		
Artículo 31°.- *Para realizar las actividades de pesca se requiere lo siguiente:* **I,** *Concesión, para:* **Inciso b)** *Acuacultura comercial* **II,** Permiso, para: **Inciso g)** *Acuacultura de fomento* **III,** *Autorización, para:* **Inciso d)** *Recolectar del medio natural reproductores, larvas, postlarvas, crías, huevos, semillas, alevines o en cualquier otro estadio, y* **Inciso e)** *Acuacultura didáctica.*		

Artículos 22.- *la Secretaría podrá inscribir en el Registro Nacional de Pesca a los acuicultores que no requieran concesión, permiso o Autorización.*	Al **proyecto** le aplica el Artículo, incisos y, fracciones anteriores, porque se trata de una actividad acuícola con fines comerciales.	Por el hecho de presentar a la autoridad correspondiente (SEMARNAT) la Manifestación de Impacto Ambiental, el promovente está cumpliendo con este apartado. El proyecto se vincula por la obligatoriedad de obtener la autorización correspondiente para realizar las obras descritas en esta manifestación de impacto ambiental. Como ya se mencionó anteriormente, la promovente una vez autorizado el proyecto en materia ambiental procederá a tramitar el Registro Nacional de Pesca para la unidad de producción acuícola.
Art. 30°.- *Las actividades pesqueras se clasifican en:* **II.-** *Cultivo o acuacultura con fines*		
Artículo 31°.- *Para realizar las actividades de pesca se requiere lo siguiente:* **I,** *Concesión, para:* **Inciso b)** *Acuacultura comercial* **II,** Permiso, para: **Inciso g)** *Acuacultura de fomento* **III,** *Autorización, para:* **Inciso d)** *Recolectar del medio natural reproductores, larvas, postlarvas, crías, huevos, semillas, alevines o en cualquier otro estadio, y* **Inciso e)** *Acuacultura didáctica.*		

Artículos 22.- *la Secretaría podrá inscribir en el Registro Nacional de Pesca a los acuicultores que no requieran concesión, permiso o Autorización.*	Al **proyecto** le aplica el Artículo, incisos y, fracciones anteriores, porque se trata de una actividad acuícola con fines comerciales.	Por el hecho de presentar a la autoridad correspondiente (SEMARNAT) la Manifestación de Impacto Ambiental, el promovente está cumpliendo con este apartado. El proyecto se vincula por la obligatoriedad de obtener la autorización correspondiente para realizar las obras descritas en esta manifestación de impacto ambiental. Como ya se mencionó anteriormente, la promovente una vez autorizado el proyecto en materia ambiental procederá a tramitar el Registro Nacional de Pesca para la unidad de producción acuícola.
Art. 30°.- *Las actividades pesqueras se clasifican en:* **II.-** *Cultivo o acuacultura con fines*		
Artículo 31°.- *Para realizar las actividades de pesca se requiere lo siguiente:* **I,** *Concesión, para:* **Inciso b)** *Acuacultura comercial* **II,** Permiso, para: **Inciso g)** *Acuacultura de fomento* **III,** *Autorización, para:* **Inciso d)** *Recolectar del medio natural reproductores, larvas, postlarvas, crías, huevos, semillas, alevines o en cualquier otro estadio, y* **Inciso e)** *Acuacultura didáctica.*		

Artículos 22.- *la Secretaría podrá inscribir en el Registro Nacional de Pesca a los acuicultores que no requieran concesión, permiso o Autorización.*	Al **proyecto** le aplica el Artículo, incisos y, fracciones anteriores, porque se trata de una actividad acuícola con fines comerciales.	Por el hecho de presentar a la autoridad correspondiente (SEMARNAT) la Manifestación de Impacto Ambiental, el promovente está cumpliendo con este apartado. El proyecto se vincula por la obligatoriedad de obtener la autorización correspondiente para realizar las obras descritas en esta manifestación de impacto ambiental. Como ya se mencionó anteriormente, la promovente una vez autorizado el proyecto en materia ambiental procederá a tramitar el Registro Nacional de Pesca para la unidad de producción acuícola.
Art. 30°.- *Las actividades pesqueras se clasifican en:* **II.-** *Cultivo o acuacultura con fines*		
Artículo 31°.- *Para realizar las actividades de pesca se requiere lo siguiente:* **I,** *Concesión, para:* **Inciso b)** *Acuacultura comercial* **II,** Permiso, para: **Inciso g)** *Acuacultura de fomento* **III,** *Autorización, para:* **Inciso d)** *Recolectar del medio natural reproductores, larvas, postlarvas, crías, huevos, semillas, alevines o en cualquier otro estadio, y* **Inciso e)** *Acuacultura didáctica.*		

Artículos 22.- *la Secretaría podrá inscribir en el Registro Nacional de Pesca a los acuicultores que no requieran concesión, permiso o Autorización.*	Al **proyecto** le aplica el Artículo, incisos y, fracciones anteriores, porque se trata de una actividad acuícola con fines comerciales.	Por el hecho de presentar a la autoridad correspondiente (SEMARNAT) la Manifestación de Impacto Ambiental, el promovente está cumpliendo con este apartado. El proyecto se vincula por la obligatoriedad de obtener la autorización correspondiente para realizar las obras descritas en esta manifestación de impacto ambiental. Como ya se mencionó anteriormente, la promovente una vez autorizado el proyecto en materia ambiental procederá a tramitar el Registro Nacional de Pesca para la unidad de producción acuícola.
Art. 30°.- *Las actividades pesqueras se clasifican en:* **II.-** *Cultivo o acuacultura con fines*		
Artículo 31°.- *Para realizar las actividades de pesca se requiere lo siguiente:* **I,** *Concesión, para:* **Inciso b)** *Acuacultura comercial* **II,** Permiso, para: **Inciso g)** *Acuacultura de fomento* **III,** *Autorización, para:* **Inciso d)** *Recolectar del medio natural reproductores, larvas, postlarvas, crías, huevos, semillas, alevines o en cualquier otro estadio, y* **Inciso e)** *Acuacultura didáctica.*		

Artículos 22.- *la Secretaría podrá inscribir en el Registro Nacional de Pesca a los acuicultores que no requieran concesión, permiso o Autorización.*	Al **proyecto** le aplica el Artículo, incisos y, fracciones anteriores, porque se trata de una actividad acuícola con fines comerciales.	Por el hecho de presentar a la autoridad correspondiente (SEMARNAT) la Manifestación de Impacto Ambiental, el promovente está cumpliendo con este apartado. El proyecto se vincula por la obligatoriedad de obtener la autorización correspondiente para realizar las obras descritas en esta manifestación de impacto ambiental. Como ya se mencionó anteriormente, la promovente una vez autorizado el proyecto en materia ambiental procederá a tramitar el Registro Nacional de Pesca para la unidad de producción acuícola.
Art. 30°.- *Las actividades pesqueras se clasifican en:* **II.-** *Cultivo o acuacultura con fines*		
Artículo 31°.- *Para realizar las actividades de pesca se requiere lo siguiente:* **I,** *Concesión, para:* **Inciso b)** *Acuacultura comercial* **II,** Permiso, para: **Inciso g)** *Acuacultura de fomento* **III,** *Autorización, para:* **Inciso d)** *Recolectar del medio natural reproductores, larvas, postlarvas, crías, huevos, semillas, alevines o en cualquier otro estadio, y* **Inciso e)** *Acuacultura didáctica.*		

Artículos 22.- *la Secretaría podrá inscribir en el Registro Nacional de Pesca a los acuicultores que no requieran concesión, permiso o Autorización.*	Al **proyecto** le aplica el Artículo, incisos y, fracciones anteriores, porque se trata de una actividad acuícola con fines comerciales.	Por el hecho de presentar a la autoridad correspondiente (SEMARNAT) la Manifestación de Impacto Ambiental, el promovente está cumpliendo con este apartado. El proyecto se vincula por la obligatoriedad de obtener la autorización correspondiente para realizar las obras descritas en esta manifestación de impacto ambiental. Como ya se mencionó anteriormente, la promovente una vez autorizado el proyecto en materia ambiental procederá a tramitar el Registro Nacional de Pesca para la unidad de producción acuícola.
Art. 30°.- *Las actividades pesqueras se clasifican en:* **II.-** *Cultivo o acuacultura con fines*		
Artículo 31°.- *Para realizar las actividades de pesca se requiere lo siguiente:* **I,** *Concesión, para:* **Inciso b)** *Acuacultura comercial* **II,** Permiso, para: **Inciso g)** *Acuacultura de fomento* **III,** *Autorización, para:* **Inciso d)** *Recolectar del medio natural reproductores, larvas, postlarvas, crías, huevos, semillas, alevines o en cualquier otro estadio, y* **Inciso e)** *Acuacultura didáctica.*		

Artículos 22.- *la Secretaría podrá inscribir en el Registro Nacional de Pesca a los acuicultores que no requieran concesión, permiso o Autorización.*	Al **proyecto** le aplica el Artículo, incisos y, fracciones anteriores, porque se trata de una actividad acuícola con fines comerciales.	Por el hecho de presentar a la autoridad correspondiente (SEMARNAT) la Manifestación de Impacto Ambiental, el promovente está cumpliendo con este apartado. El proyecto se vincula por la obligatoriedad de obtener la autorización correspondiente para realizar las obras descritas en esta manifestación de impacto ambiental. Como ya se mencionó anteriormente, la promovente una vez autorizado el proyecto en materia ambiental procederá a tramitar el Registro Nacional de Pesca para la unidad de producción acuícola.
Art. 30°.- *Las actividades pesqueras se clasifican en:* **II.-** *Cultivo o acuacultura con fines*		
Artículo 31°.- *Para realizar las actividades de pesca se requiere lo siguiente:* **I,** *Concesión, para:* **Inciso b)** *Acuacultura comercial* **II,** Permiso, para: **Inciso g)** *Acuacultura de fomento* **III,** *Autorización, para:* **Inciso d)** *Recolectar del medio natural reproductores, larvas, postlarvas, crías, huevos, semillas, alevines o en cualquier otro estadio, y* **Inciso e)** *Acuacultura didáctica.*		

Artículos 22.- *la Secretaría podrá inscribir en el Registro Nacional de Pesca a los acuicultores que no requieran concesión, permiso o Autorización.*	Al **proyecto** le aplica el Artículo, incisos y, fracciones anteriores, porque se trata de una actividad acuícola con fines comerciales.	Por el hecho de presentar a la autoridad correspondiente (SEMARNAT) la Manifestación de Impacto Ambiental, el promovente está cumpliendo con este apartado. El proyecto se vincula por la obligatoriedad de obtener la autorización correspondiente para realizar las obras descritas en esta manifestación de impacto ambiental. Como ya se mencionó anteriormente, la promovente una vez autorizado el proyecto en materia ambiental procederá a tramitar el Registro Nacional de Pesca para la unidad de producción acuícola.
Art. 30°.- *Las actividades pesqueras se clasifican en:* **II.-** *Cultivo o acuacultura con fines*		
Artículo 31°.- *Para realizar las actividades de pesca se requiere lo siguiente:* **I,** *Concesión, para:* **Inciso b)** *Acuacultura comercial* **II,** Permiso, para: **Inciso g)** *Acuacultura de fomento* **III,** *Autorización, para:* **Inciso d)** *Recolectar del medio natural reproductores, larvas, postlarvas, crías, huevos, semillas, alevines o en cualquier otro estadio, y* **Inciso e)** *Acuacultura didáctica.*		

Artículos 22.- *la Secretaría podrá inscribir en el Registro Nacional de Pesca a los acuicultores que no requieran concesión, permiso o Autorización.*	Al **proyecto** le aplica el Artículo, incisos y, fracciones anteriores, porque se trata de una actividad acuícola con fines comerciales.	Por el hecho de presentar a la autoridad correspondiente (SEMARNAT) la Manifestación de Impacto Ambiental, el promovente está cumpliendo con este apartado. El proyecto se vincula por la obligatoriedad de obtener la autorización correspondiente para realizar las obras descritas en esta manifestación de impacto ambiental. Como ya se mencionó anteriormente, la promovente una vez autorizado el proyecto en materia ambiental procederá a tramitar el Registro Nacional de Pesca para la unidad de producción acuícola.
Art. 30°.- *Las actividades pesqueras se clasifican en:* **II.-** *Cultivo o acuacultura con fines*		
Artículo 31°.- *Para realizar las actividades de pesca se requiere lo siguiente:* **I,** *Concesión, para:* **Inciso b)** *Acuacultura comercial* **II,** Permiso, para: **Inciso g)** *Acuacultura de fomento* **III,** *Autorización, para:* **Inciso d)** *Recolectar del medio natural reproductores, larvas, postlarvas, crías, huevos, semillas, alevines o en cualquier otro estadio, y* **Inciso e)** *Acuacultura didáctica.*		

Artículos 22.- *la Secretaría podrá inscribir en el Registro Nacional de Pesca a los acuicultores que no requieran concesión, permiso o Autorización.*	Al **proyecto** le aplica el Artículo, incisos y, fracciones anteriores, porque se trata de una actividad acuícola con fines comerciales.	Por el hecho de presentar a la autoridad correspondiente (SEMARNAT) la Manifestación de Impacto Ambiental, el promovente está cumpliendo con este apartado. El proyecto se vincula por la obligatoriedad de obtener la autorización correspondiente para realizar las obras descritas en esta manifestación de impacto ambiental. Como ya se mencionó anteriormente, la promovente una vez autorizado el proyecto en materia ambiental procederá a tramitar el Registro Nacional de Pesca para la unidad de producción acuícola.
Art. 30°.- *Las actividades pesqueras se clasifican en:* **II.-** *Cultivo o acuacultura con fines*		
Artículo 31°.- *Para realizar las actividades de pesca se requiere lo siguiente:* **I,** *Concesión, para:* **Inciso b)** *Acuacultura comercial* **II,** Permiso, para: **Inciso g)** *Acuacultura de fomento* **III,** *Autorización, para:* **Inciso d)** *Recolectar del medio natural reproductores, larvas, postlarvas, crías, huevos, semillas, alevines o en cualquier otro estadio, y* **Inciso e)** *Acuacultura didáctica.*		

Artículos 22.- *la Secretaría podrá inscribir en el Registro Nacional de Pesca a los acuicultores que no requieran concesión, permiso o Autorización.*	Al **proyecto** le aplica el Artículo, incisos y, fracciones anteriores, porque se trata de una actividad acuícola con fines comerciales.	Por el hecho de presentar a la autoridad correspondiente (SEMARNAT) la Manifestación de Impacto Ambiental, el promovente está cumpliendo con este apartado. El proyecto se vincula por la obligatoriedad de obtener la autorización correspondiente para realizar las obras descritas en esta manifestación de impacto ambiental. Como ya se mencionó anteriormente, la promovente una vez autorizado el proyecto en materia ambiental procederá a tramitar el Registro Nacional de Pesca para la unidad de producción acuícola.
Art. 30°.- *Las actividades pesqueras se clasifican en:* **II.-** *Cultivo o acuacultura con fines*		
Artículo 31°.- *Para realizar las actividades de pesca se requiere lo siguiente:* **I,** *Concesión, para:* **Inciso b)** *Acuacultura comercial* **II,** Permiso, para: **Inciso g)** *Acuacultura de fomento* **III,** *Autorización, para:* **Inciso d)** *Recolectar del medio natural reproductores, larvas, postlarvas, crías, huevos, semillas, alevines o en cualquier otro estadio, y* **Inciso e)** *Acuacultura didáctica.*		

Artículos 22.- *la Secretaría podrá inscribir en el Registro Nacional de Pesca a los acuicultores que no requieran concesión, permiso o Autorización.*	Al **proyecto** le aplica el Artículo, incisos y, fracciones anteriores, porque se trata de una actividad acuícola con fines comerciales.	Por el hecho de presentar a la autoridad correspondiente (SEMARNAT) la Manifestación de Impacto Ambiental, el promovente está cumpliendo con este apartado. El proyecto se vincula por la obligatoriedad de obtener la autorización correspondiente para realizar las obras descritas en esta manifestación de impacto ambiental. Como ya se mencionó anteriormente, la promovente una vez autorizado el proyecto en materia ambiental procederá a tramitar el Registro Nacional de Pesca para la unidad de producción acuícola.
Art. 30°.- *Las actividades pesqueras se clasifican en:* **II.-** *Cultivo o acuacultura con fines*		
Artículo 31°.- *Para realizar las actividades de pesca se requiere lo siguiente:* **I,** *Concesión, para:* **Inciso b)** *Acuacultura comercial* **II,** Permiso, para: **Inciso g)** *Acuacultura de fomento* **III,** *Autorización, para:* **Inciso d)** *Recolectar del medio natural reproductores, larvas, postlarvas, crías, huevos, semillas, alevines o en cualquier otro estadio, y* **Inciso e)** *Acuacultura didáctica.*		

Artículos 22.- *la Secretaría podrá inscribir en el Registro Nacional de Pesca a los acuicultores que no requieran concesión, permiso o Autorización.*	Al **proyecto** le aplica el Artículo, incisos y, fracciones anteriores, porque se trata de una actividad acuícola con fines comerciales.	Por el hecho de presentar a la autoridad correspondiente (SEMARNAT) la Manifestación de Impacto Ambiental, el promovente está cumpliendo con este apartado. El proyecto se vincula por la obligatoriedad de obtener la autorización correspondiente para realizar las obras descritas en esta manifestación de impacto ambiental. Como ya se mencionó anteriormente, la promovente una vez autorizado el proyecto en materia ambiental procederá a tramitar el Registro Nacional de Pesca para la unidad de producción acuícola.
Art. 30°.- *Las actividades pesqueras se clasifican en:* **II.-** *Cultivo o acuacultura con fines*		
Artículo 31°.- *Para realizar las actividades de pesca se requiere lo siguiente:* **I,** *Concesión, para:* **Inciso b)** *Acuacultura comercial* **II,** Permiso, para: **Inciso g)** *Acuacultura de fomento* **III,** *Autorización, para:* **Inciso d)** *Recolectar del medio natural reproductores, larvas, postlarvas, crías, huevos, semillas, alevines o en cualquier otro estadio, y* **Inciso e)** *Acuacultura didáctica.*		

Artículos 22.- *la Secretaría podrá inscribir en el Registro Nacional de Pesca a los acuicultores que no requieran concesión, permiso o Autorización.*	Al **proyecto** le aplica el Artículo, incisos y, fracciones anteriores, porque se trata de una actividad acuícola con fines comerciales.	Por el hecho de presentar a la autoridad correspondiente (SEMARNAT) la Manifestación de Impacto Ambiental, el promovente está cumpliendo con este apartado. El proyecto se vincula por la obligatoriedad de obtener la autorización correspondiente para realizar las obras descritas en esta manifestación de impacto ambiental. Como ya se mencionó anteriormente, la promovente una vez autorizado el proyecto en materia ambiental procederá a tramitar el Registro Nacional de Pesca para la unidad de producción acuícola.
Art. 30°.- *Las actividades pesqueras se clasifican en:* **II.-** *Cultivo o acuacultura con fines*		
Artículo 31°.- *Para realizar las actividades de pesca se requiere lo siguiente:* **I,** *Concesión, para:* **Inciso b)** *Acuacultura comercial* **II,** Permiso, para: **Inciso g)** *Acuacultura de fomento* **III,** *Autorización, para:* **Inciso d)** *Recolectar del medio natural reproductores, larvas, postlarvas, crías, huevos, semillas, alevines o en cualquier otro estadio, y* **Inciso e)** *Acuacultura didáctica.*		

Artículos 22.- *la Secretaría podrá inscribir en el Registro Nacional de Pesca a los acuicultores que no requieran concesión, permiso o Autorización.*	Al **proyecto** le aplica el Artículo, incisos y, fracciones anteriores, porque se trata de una actividad acuícola con fines comerciales.	Por el hecho de presentar a la autoridad correspondiente (SEMARNAT) la Manifestación de Impacto Ambiental, el promovente está cumpliendo con este apartado. El proyecto se vincula por la obligatoriedad de obtener la autorización correspondiente para realizar las obras descritas en esta manifestación de impacto ambiental. Como ya se mencionó anteriormente, la promovente una vez autorizado el proyecto en materia ambiental procederá a tramitar el Registro Nacional de Pesca para la unidad de producción acuícola.
Art. 30°.- *Las actividades pesqueras se clasifican en:* **II.-** *Cultivo o acuacultura con fines*		
Artículo 31°.- *Para realizar las actividades de pesca se requiere lo siguiente:* **I,** *Concesión, para:* **Inciso b)** *Acuacultura comercial* **II,** Permiso, para: **Inciso g)** *Acuacultura de fomento* **III,** *Autorización, para:* **Inciso d)** *Recolectar del medio natural reproductores, larvas, postlarvas, crías, huevos, semillas, alevines o en cualquier otro estadio, y* **Inciso e)** *Acuacultura didáctica.*		

Artículos 22.- *la Secretaría podrá inscribir en el Registro Nacional de Pesca a los acuicultores que no requieran concesión, permiso o Autorización.*	Al **proyecto** le aplica el Artículo, incisos y, fracciones anteriores, porque se trata de una actividad acuícola con fines comerciales.	Por el hecho de presentar a la autoridad correspondiente (SEMARNAT) la Manifestación de Impacto Ambiental, el promovente está cumpliendo con este apartado. El proyecto se vincula por la obligatoriedad de obtener la autorización correspondiente para realizar las obras descritas en esta manifestación de impacto ambiental. Como ya se mencionó anteriormente, la promovente una vez autorizado el proyecto en materia ambiental procederá a tramitar el Registro Nacional de Pesca para la unidad de producción acuícola.
Art. 30°.- *Las actividades pesqueras se clasifican en:* **II.-** *Cultivo o acuacultura con fines*		
Artículo 31°.- *Para realizar las actividades de pesca se requiere lo siguiente:* **I,** *Concesión, para:* **Inciso b)** *Acuacultura comercial* **II,** Permiso, para: **Inciso g)** *Acuacultura de fomento* **III,** *Autorización, para:* **Inciso d)** *Recolectar del medio natural reproductores, larvas, postlarvas, crías, huevos, semillas, alevines o en cualquier otro estadio, y* **Inciso e)** *Acuacultura didáctica.*		

Artículos 22.- *la Secretaría podrá inscribir en el Registro Nacional de Pesca a los acuicultores que no requieran concesión, permiso o Autorización.*	Al **proyecto** le aplica el Artículo, incisos y, fracciones anteriores, porque se trata de una actividad acuícola con fines comerciales.	Por el hecho de presentar a la autoridad correspondiente (SEMARNAT) la Manifestación de Impacto Ambiental, el promovente está cumpliendo con este apartado. El proyecto se vincula por la obligatoriedad de obtener la autorización correspondiente para realizar las obras descritas en esta manifestación de impacto ambiental. Como ya se mencionó anteriormente, la promovente una vez autorizado el proyecto en materia ambiental procederá a tramitar el Registro Nacional de Pesca para la unidad de producción acuícola.
Art. 30°.- *Las actividades pesqueras se clasifican en:* **II.-** *Cultivo o acuacultura con fines*		
Artículo 31°.- *Para realizar las actividades de pesca se requiere lo siguiente:* **I,** *Concesión, para:* **Inciso b)** *Acuacultura comercial* **II,** Permiso, para: **Inciso g)** *Acuacultura de fomento* **III,** *Autorización, para:* **Inciso d)** *Recolectar del medio natural reproductores, larvas, postlarvas, crías, huevos, semillas, alevines o en cualquier otro estadio, y* **Inciso e)** *Acuacultura didáctica.*		

Artículos 22.- *la Secretaría podrá inscribir en el Registro Nacional de Pesca a los acuicultores que no requieran concesión, permiso o Autorización.*	Al **proyecto** le aplica el Artículo, incisos y, fracciones anteriores, porque se trata de una actividad acuícola con fines comerciales.	Por el hecho de presentar a la autoridad correspondiente (SEMARNAT) la Manifestación de Impacto Ambiental, el promovente está cumpliendo con este apartado. El proyecto se vincula por la obligatoriedad de obtener la autorización correspondiente para realizar las obras descritas en esta manifestación de impacto ambiental. Como ya se mencionó anteriormente, la promovente una vez autorizado el proyecto en materia ambiental procederá a tramitar el Registro Nacional de Pesca para la unidad de producción acuícola.
Art. 30°.- *Las actividades pesqueras se clasifican en:* **II.-** *Cultivo o acuacultura con fines*		
Artículo 31°.- *Para realizar las actividades de pesca se requiere lo siguiente:* **I,** *Concesión, para:* **Inciso b)** *Acuacultura comercial* **II,** Permiso, para: **Inciso g)** *Acuacultura de fomento* **III,** *Autorización, para:* **Inciso d)** *Recolectar del medio natural reproductores, larvas, postlarvas, crías, huevos, semillas, alevines o en cualquier otro estadio, y* **Inciso e)** *Acuacultura didáctica.*		

Artículos 22.- *la Secretaría podrá inscribir en el Registro Nacional de Pesca a los acuicultores que no requieran concesión, permiso o Autorización.*	Al **proyecto** le aplica el Artículo, incisos y, fracciones anteriores, porque se trata de una actividad acuícola con fines comerciales.	Por el hecho de presentar a la autoridad correspondiente (SEMARNAT) la Manifestación de Impacto Ambiental, el promovente está cumpliendo con este apartado. El proyecto se vincula por la obligatoriedad de obtener la autorización correspondiente para realizar las obras descritas en esta manifestación de impacto ambiental. Como ya se mencionó anteriormente, la promovente una vez autorizado el proyecto en materia ambiental procederá a tramitar el Registro Nacional de Pesca para la unidad de producción acuícola.
Art. 30°.- *Las actividades pesqueras se clasifican en:* **II.-** *Cultivo o acuacultura con fines*		
Artículo 31°.- *Para realizar las actividades de pesca se requiere lo siguiente:* **I,** *Concesión, para:* **Inciso b)** *Acuacultura comercial* **II,** Permiso, para: **Inciso g)** *Acuacultura de fomento* **III,** *Autorización, para:* **Inciso d)** *Recolectar del medio natural reproductores, larvas, postlarvas, crías, huevos, semillas, alevines o en cualquier otro estadio, y* **Inciso e)** *Acuacultura didáctica.*		

Artículos 22.- *la Secretaría podrá inscribir en el Registro Nacional de Pesca a los acuicultores que no requieran concesión, permiso o Autorización.*	Al **proyecto** le aplica el Artículo, incisos y, fracciones anteriores, porque se trata de una actividad acuícola con fines comerciales.	Por el hecho de presentar a la autoridad correspondiente (SEMARNAT) la Manifestación de Impacto Ambiental, el promovente está cumpliendo con este apartado. El proyecto se vincula por la obligatoriedad de obtener la autorización correspondiente para realizar las obras descritas en esta manifestación de impacto ambiental. Como ya se mencionó anteriormente, la promovente una vez autorizado el proyecto en materia ambiental procederá a tramitar el Registro Nacional de Pesca para la unidad de producción acuícola.
Art. 30°.- *Las actividades pesqueras se clasifican en:* **II.-** *Cultivo o acuacultura con fines*		
Artículo 31°.- *Para realizar las actividades de pesca se requiere lo siguiente:* **I,** *Concesión, para:* **Inciso b)** *Acuacultura comercial* **II,** Permiso, para: **Inciso g)** *Acuacultura de fomento* **III,** *Autorización, para:* **Inciso d)** *Recolectar del medio natural reproductores, larvas, postlarvas, crías, huevos, semillas, alevines o en cualquier otro estadio, y* **Inciso e)** *Acuacultura didáctica.*		

Artículos 22.- *la Secretaría podrá inscribir en el Registro Nacional de Pesca a los acuicultores que no requieran concesión, permiso o Autorización.*	Al **proyecto** le aplica el Artículo, incisos y, fracciones anteriores, porque se trata de una actividad acuícola con fines comerciales.	Por el hecho de presentar a la autoridad correspondiente (SEMARNAT) la Manifestación de Impacto Ambiental, el promovente está cumpliendo con este apartado. El proyecto se vincula por la obligatoriedad de obtener la autorización correspondiente para realizar las obras descritas en esta manifestación de impacto ambiental. Como ya se mencionó anteriormente, la promovente una vez autorizado el proyecto en materia ambiental procederá a tramitar el Registro Nacional de Pesca para la unidad de producción acuícola.
Art. 30°.- *Las actividades pesqueras se clasifican en:* **II.-** *Cultivo o acuacultura con fines*		
Artículo 31°.- *Para realizar las actividades de pesca se requiere lo siguiente:* **I,** *Concesión, para:* **Inciso b)** *Acuacultura comercial* **II,** Permiso, para: **Inciso g)** *Acuacultura de fomento* **III,** *Autorización, para:* **Inciso d)** *Recolectar del medio natural reproductores, larvas, postlarvas, crías, huevos, semillas, alevines o en cualquier otro estadio, y* **Inciso e)** *Acuacultura didáctica.*		

Artículos 22.- *la Secretaría podrá inscribir en el Registro Nacional de Pesca a los acuicultores que no requieran concesión, permiso o Autorización.*	Al **proyecto** le aplica el Artículo, incisos y, fracciones anteriores, porque se trata de una actividad acuícola con fines comerciales.	Por el hecho de presentar a la autoridad correspondiente (SEMARNAT) la Manifestación de Impacto Ambiental, el promovente está cumpliendo con este apartado. El proyecto se vincula por la obligatoriedad de obtener la autorización correspondiente para realizar las obras descritas en esta manifestación de impacto ambiental. Como ya se mencionó anteriormente, la promovente una vez autorizado el proyecto en materia ambiental procederá a tramitar el Registro Nacional de Pesca para la unidad de producción acuícola.
Art. 30°.- *Las actividades pesqueras se clasifican en:* **II.-** *Cultivo o acuacultura con fines*		
Artículo 31°.- *Para realizar las actividades de pesca se requiere lo siguiente:* **I,** *Concesión, para:* **Inciso b)** *Acuacultura comercial* **II,** Permiso, para: **Inciso g)** *Acuacultura de fomento* **III,** *Autorización, para:* **Inciso d)** *Recolectar del medio natural reproductores, larvas, postlarvas, crías, huevos, semillas, alevines o en cualquier otro estadio, y* **Inciso e)** *Acuacultura didáctica.*		

Artículos 22.- *la Secretaría podrá inscribir en el Registro Nacional de Pesca a los acuicultores que no requieran concesión, permiso o Autorización.*	Al **proyecto** le aplica el Artículo, incisos y, fracciones anteriores, porque se trata de una actividad acuícola con fines comerciales.	Por el hecho de presentar a la autoridad correspondiente (SEMARNAT) la Manifestación de Impacto Ambiental, el promovente está cumpliendo con este apartado. El proyecto se vincula por la obligatoriedad de obtener la autorización correspondiente para realizar las obras descritas en esta manifestación de impacto ambiental. Como ya se mencionó anteriormente, la promovente una vez autorizado el proyecto en materia ambiental procederá a tramitar el Registro Nacional de Pesca para la unidad de producción acuícola.
Art. 30°.- *Las actividades pesqueras se clasifican en:* **II.-** *Cultivo o acuacultura con fines*		
Artículo 31°.- *Para realizar las actividades de pesca se requiere lo siguiente:* **I,** *Concesión, para:* **Inciso b)** *Acuacultura comercial* **II,** Permiso, para: **Inciso g)** *Acuacultura de fomento* **III,** *Autorización, para:* **Inciso d)** *Recolectar del medio natural reproductores, larvas, postlarvas, crías, huevos, semillas, alevines o en cualquier otro estadio, y* **Inciso e)** *Acuacultura didáctica.*		

Artículos 22.- *la Secretaría podrá inscribir en el Registro Nacional de Pesca a los acuicultores que no requieran concesión, permiso o Autorización.*	Al **proyecto** le aplica el Artículo, incisos y, fracciones anteriores, porque se trata de una actividad acuícola con fines comerciales.	Por el hecho de presentar a la autoridad correspondiente (SEMARNAT) la Manifestación de Impacto Ambiental, el promovente está cumpliendo con este apartado. El proyecto se vincula por la obligatoriedad de obtener la autorización correspondiente para realizar las obras descritas en esta manifestación de impacto ambiental. Como ya se mencionó anteriormente, la promovente una vez autorizado el proyecto en materia ambiental procederá a tramitar el Registro Nacional de Pesca para la unidad de producción acuícola.
Art. 30°.- *Las actividades pesqueras se clasifican en:* **II.-** *Cultivo o acuacultura con fines*		
Artículo 31°.- *Para realizar las actividades de pesca se requiere lo siguiente:* **I,** *Concesión, para:* **Inciso b)** *Acuacultura comercial* **II,** Permiso, para: **Inciso g)** *Acuacultura de fomento* **III,** *Autorización, para:* **Inciso d)** *Recolectar del medio natural reproductores, larvas, postlarvas, crías, huevos, semillas, alevines o en cualquier otro estadio, y* **Inciso e)** *Acuacultura didáctica.*		

Artículos 22.- *la Secretaría podrá inscribir en el Registro Nacional de Pesca a los acuicultores que no requieran concesión, permiso o Autorización.*	Al **proyecto** le aplica el Artículo, incisos y, fracciones anteriores, porque se trata de una actividad acuícola con fines comerciales.	Por el hecho de presentar a la autoridad correspondiente (SEMARNAT) la Manifestación de Impacto Ambiental, el promovente está cumpliendo con este apartado. El proyecto se vincula por la obligatoriedad de obtener la autorización correspondiente para realizar las obras descritas en esta manifestación de impacto ambiental. Como ya se mencionó anteriormente, la promovente una vez autorizado el proyecto en materia ambiental procederá a tramitar el Registro Nacional de Pesca para la unidad de producción acuícola.
Art. 30°.- *Las actividades pesqueras se clasifican en:* **II.-** *Cultivo o acuacultura con fines*		
Artículo 31°.- *Para realizar las actividades de pesca se requiere lo siguiente:* **I,** *Concesión, para:* **Inciso b)** *Acuacultura comercial* **II,** Permiso, para: **Inciso g)** *Acuacultura de fomento* **III,** *Autorización, para:* **Inciso d)** *Recolectar del medio natural reproductores, larvas, postlarvas, crías, huevos, semillas, alevines o en cualquier otro estadio, y* **Inciso e)** *Acuacultura didáctica.*		

Artículos 22.- *la Secretaría podrá inscribir en el Registro Nacional de Pesca a los acuicultores que no requieran concesión, permiso o Autorización.*	Al **proyecto** le aplica el Artículo, incisos y, fracciones anteriores, porque se trata de una actividad acuícola con fines comerciales.	Por el hecho de presentar a la autoridad correspondiente (SEMARNAT) la Manifestación de Impacto Ambiental, el promovente está cumpliendo con este apartado. El proyecto se vincula por la obligatoriedad de obtener la autorización correspondiente para realizar las obras descritas en esta manifestación de impacto ambiental. Como ya se mencionó anteriormente, la promovente una vez autorizado el proyecto en materia ambiental procederá a tramitar el Registro Nacional de Pesca para la unidad de producción acuícola.
Art. 30°.- *Las actividades pesqueras se clasifican en:* **II.-** *Cultivo o acuacultura con fines*		
Artículo 31°.- *Para realizar las actividades de pesca se requiere lo siguiente:* **I,** *Concesión, para:* **Inciso b)** *Acuacultura comercial* **II,** Permiso, para: **Inciso g)** *Acuacultura de fomento* **III,** *Autorización, para:* **Inciso d)** *Recolectar del medio natural reproductores, larvas, postlarvas, crías, huevos, semillas, alevines o en cualquier otro estadio, y* **Inciso e)** *Acuacultura didáctica.*		

Artículos 22.- *la Secretaría podrá inscribir en el Registro Nacional de Pesca a los acuicultores que no requieran concesión, permiso o Autorización.*	Al **proyecto** le aplica el Artículo, incisos y, fracciones anteriores, porque se trata de una actividad acuícola con fines comerciales.	Por el hecho de presentar a la autoridad correspondiente (SEMARNAT) la Manifestación de Impacto Ambiental, el promovente está cumpliendo con este apartado. El proyecto se vincula por la obligatoriedad de obtener la autorización correspondiente para realizar las obras descritas en esta manifestación de impacto ambiental. Como ya se mencionó anteriormente, la promovente una vez autorizado el proyecto en materia ambiental procederá a tramitar el Registro Nacional de Pesca para la unidad de producción acuícola.
Art. 30°.- *Las actividades pesqueras se clasifican en:* **II.-** *Cultivo o acuacultura con fines*		
Artículo 31°.- *Para realizar las actividades de pesca se requiere lo siguiente:* **I,** *Concesión, para:* **Inciso b)** *Acuacultura comercial* **II,** Permiso, para: **Inciso g)** *Acuacultura de fomento* **III,** *Autorización, para:* **Inciso d)** *Recolectar del medio natural reproductores, larvas, postlarvas, crías, huevos, semillas, alevines o en cualquier otro estadio, y* **Inciso e)** *Acuacultura didáctica.*		

Artículos 22.- *la Secretaría podrá inscribir en el Registro Nacional de Pesca a los acuicultores que no requieran concesión, permiso o Autorización.*	Al **proyecto** le aplica el Artículo, incisos y, fracciones anteriores, porque se trata de una actividad acuícola con fines comerciales.	Por el hecho de presentar a la autoridad correspondiente (SEMARNAT) la Manifestación de Impacto Ambiental, el promovente está cumpliendo con este apartado. El proyecto se vincula por la obligatoriedad de obtener la autorización correspondiente para realizar las obras descritas en esta manifestación de impacto ambiental. Como ya se mencionó anteriormente, la promovente una vez autorizado el proyecto en materia ambiental procederá a tramitar el Registro Nacional de Pesca para la unidad de producción acuícola.
Art. 30°.- *Las actividades pesqueras se clasifican en:* **II.-** *Cultivo o acuacultura con fines*		
Artículo 31°.- *Para realizar las actividades de pesca se requiere lo siguiente:* **I,** *Concesión, para:* **Inciso b)** *Acuacultura comercial* **II,** Permiso, para: **Inciso g)** *Acuacultura de fomento* **III,** *Autorización, para:* **Inciso d)** *Recolectar del medio natural reproductores, larvas, postlarvas, crías, huevos, semillas, alevines o en cualquier otro estadio, y* **Inciso e)** *Acuacultura didáctica.*		

Artículos 22.- *la Secretaría podrá inscribir en el Registro Nacional de Pesca a los acuicultores que no requieran concesión, permiso o Autorización.*	Al **proyecto** le aplica el Artículo, incisos y, fracciones anteriores, porque se trata de una actividad acuícola con fines comerciales.	Por el hecho de presentar a la autoridad correspondiente (SEMARNAT) la Manifestación de Impacto Ambiental, el promovente está cumpliendo con este apartado. El proyecto se vincula por la obligatoriedad de obtener la autorización correspondiente para realizar las obras descritas en esta manifestación de impacto ambiental. Como ya se mencionó anteriormente, la promovente una vez autorizado el proyecto en materia ambiental procederá a tramitar el Registro Nacional de Pesca para la unidad de producción acuícola.
Art. 30°.- *Las actividades pesqueras se clasifican en:* **II.-** *Cultivo o acuacultura con fines*		
Artículo 31°.- *Para realizar las actividades de pesca se requiere lo siguiente:* **I,** *Concesión, para:* **Inciso b)** *Acuacultura comercial* **II,** Permiso, para: **Inciso g)** *Acuacultura de fomento* **III,** *Autorización, para:* **Inciso d)** *Recolectar del medio natural reproductores, larvas, postlarvas, crías, huevos, semillas, alevines o en cualquier otro estadio, y* **Inciso e)** *Acuacultura didáctica.*		

Artículos 22.- *la Secretaría podrá inscribir en el Registro Nacional de Pesca a los acuicultores que no requieran concesión, permiso o Autorización.*	Al **proyecto** le aplica el Artículo, incisos y, fracciones anteriores, porque se trata de una actividad acuícola con fines comerciales.	Por el hecho de presentar a la autoridad correspondiente (SEMARNAT) la Manifestación de Impacto Ambiental, el promovente está cumpliendo con este apartado. El proyecto se vincula por la obligatoriedad de obtener la autorización correspondiente para realizar las obras descritas en esta manifestación de impacto ambiental. Como ya se mencionó anteriormente, la promovente una vez autorizado el proyecto en materia ambiental procederá a tramitar el Registro Nacional de Pesca para la unidad de producción acuícola.
Art. 30°.- *Las actividades pesqueras se clasifican en:* **II.-** *Cultivo o acuacultura con fines*		
Artículo 31°.- *Para realizar las actividades de pesca se requiere lo siguiente:* **I,** *Concesión, para:* **Inciso b)** *Acuacultura comercial* **II,** Permiso, para: **Inciso g)** *Acuacultura de fomento* **III,** *Autorización, para:* **Inciso d)** *Recolectar del medio natural reproductores, larvas, postlarvas, crías, huevos, semillas, alevines o en cualquier otro estadio, y* **Inciso e)** *Acuacultura didáctica.*		

Artículos 22.- *la Secretaría podrá inscribir en el Registro Nacional de Pesca a los acuicultores que no requieran concesión, permiso o Autorización.*	Al **proyecto** le aplica el Artículo, incisos y, fracciones anteriores, porque se trata de una actividad acuícola con fines comerciales.	Por el hecho de presentar a la autoridad correspondiente (SEMARNAT) la Manifestación de Impacto Ambiental, el promovente está cumpliendo con este apartado. El proyecto se vincula por la obligatoriedad de obtener la autorización correspondiente para realizar las obras descritas en esta manifestación de impacto ambiental. Como ya se mencionó anteriormente, la promovente una vez autorizado el proyecto en materia ambiental procederá a tramitar el Registro Nacional de Pesca para la unidad de producción acuícola.
Art. 30°.- *Las actividades pesqueras se clasifican en:* **II.-** *Cultivo o acuacultura con fines*		
Artículo 31°.- *Para realizar las actividades de pesca se requiere lo siguiente:* **I,** *Concesión, para:* **Inciso b)** *Acuacultura comercial* **II,** Permiso, para: **Inciso g)** *Acuacultura de fomento* **III,** *Autorización, para:* **Inciso d)** *Recolectar del medio natural reproductores, larvas, postlarvas, crías, huevos, semillas, alevines o en cualquier otro estadio, y* **Inciso e)** *Acuacultura didáctica.*		

Artículos 22.- *la Secretaría podrá inscribir en el Registro Nacional de Pesca a los acuicultores que no requieran concesión, permiso o Autorización.*	Al **proyecto** le aplica el Artículo, incisos y, fracciones anteriores, porque se trata de una actividad acuícola con fines comerciales.	Por el hecho de presentar a la autoridad correspondiente (SEMARNAT) la Manifestación de Impacto Ambiental, el promovente está cumpliendo con este apartado. El proyecto se vincula por la obligatoriedad de obtener la autorización correspondiente para realizar las obras descritas en esta manifestación de impacto ambiental. Como ya se mencionó anteriormente, la promovente una vez autorizado el proyecto en materia ambiental procederá a tramitar el Registro Nacional de Pesca para la unidad de producción acuícola.
Art. 30°.- *Las actividades pesqueras se clasifican en:* **II.-** *Cultivo o acuacultura con fines*		
Artículo 31°.- *Para realizar las actividades de pesca se requiere lo siguiente:* **I,** *Concesión, para:* **Inciso b)** *Acuacultura comercial* **II,** Permiso, para: **Inciso g)** *Acuacultura de fomento* **III,** *Autorización, para:* **Inciso d)** *Recolectar del medio natural reproductores, larvas, postlarvas, crías, huevos, semillas, alevines o en cualquier otro estadio, y* **Inciso e)** *Acuacultura didáctica.*		

Artículos 22.- *la Secretaría podrá inscribir en el Registro Nacional de Pesca a los acuicultores que no requieran concesión, permiso o Autorización.*	Al **proyecto** le aplica el Artículo, incisos y, fracciones anteriores, porque se trata de una actividad acuícola con fines comerciales.	Por el hecho de presentar a la autoridad correspondiente (SEMARNAT) la Manifestación de Impacto Ambiental, el promovente está cumpliendo con este apartado. El proyecto se vincula por la obligatoriedad de obtener la autorización correspondiente para realizar las obras descritas en esta manifestación de impacto ambiental. Como ya se mencionó anteriormente, la promovente una vez autorizado el proyecto en materia ambiental procederá a tramitar el Registro Nacional de Pesca para la unidad de producción acuícola.
Art. 30°.- *Las actividades pesqueras se clasifican en:* **II.-** *Cultivo o acuacultura con fines*		
Artículo 31°.- *Para realizar las actividades de pesca se requiere lo siguiente:* **I,** *Concesión, para:* **Inciso b)** *Acuacultura comercial* **II,** Permiso, para: **Inciso g)** *Acuacultura de fomento* **III,** *Autorización, para:* **Inciso d)** *Recolectar del medio natural reproductores, larvas, postlarvas, crías, huevos, semillas, alevines o en cualquier otro estadio, y* **Inciso e)** *Acuacultura didáctica.*		

Artículos 22.- *la Secretaría podrá inscribir en el Registro Nacional de Pesca a los acuicultores que no requieran concesión, permiso o Autorización.*	Al **proyecto** le aplica el Artículo, incisos y, fracciones anteriores, porque se trata de una actividad acuícola con fines comerciales.	Por el hecho de presentar a la autoridad correspondiente (SEMARNAT) la Manifestación de Impacto Ambiental, el promovente está cumpliendo con este apartado. El proyecto se vincula por la obligatoriedad de obtener la autorización correspondiente para realizar las obras descritas en esta manifestación de impacto ambiental. Como ya se mencionó anteriormente, la promovente una vez autorizado el proyecto en materia ambiental procederá a tramitar el Registro Nacional de Pesca para la unidad de producción acuícola.
Art. 30°.- *Las actividades pesqueras se clasifican en:* **II.-** *Cultivo o acuacultura con fines*		
Artículo 31°.- *Para realizar las actividades de pesca se requiere lo siguiente:* **I,** *Concesión, para:* **Inciso b)** *Acuacultura comercial* **II,** Permiso, para: **Inciso g)** *Acuacultura de fomento* **III,** *Autorización, para:* **Inciso d)** *Recolectar del medio natural reproductores, larvas, postlarvas, crías, huevos, semillas, alevines o en cualquier otro estadio, y* **Inciso e)** *Acuacultura didáctica.*		

Artículos 22.- *la Secretaría podrá inscribir en el Registro Nacional de Pesca a los acuicultores que no requieran concesión, permiso o Autorización.*	Al **proyecto** le aplica el Artículo, incisos y, fracciones anteriores, porque se trata de una actividad acuícola con fines comerciales.	Por el hecho de presentar a la autoridad correspondiente (SEMARNAT) la Manifestación de Impacto Ambiental, el promovente está cumpliendo con este apartado. El proyecto se vincula por la obligatoriedad de obtener la autorización correspondiente para realizar las obras descritas en esta manifestación de impacto ambiental. Como ya se mencionó anteriormente, la promovente una vez autorizado el proyecto en materia ambiental procederá a tramitar el Registro Nacional de Pesca para la unidad de producción acuícola.
Art. 30°.- *Las actividades pesqueras se clasifican en:* **II.-** *Cultivo o acuacultura con fines*		
Artículo 31°.- *Para realizar las actividades de pesca se requiere lo siguiente:* **I,** *Concesión, para:* **Inciso b)** *Acuacultura comercial* **II,** Permiso, para: **Inciso g)** *Acuacultura de fomento* **III,** *Autorización, para:* **Inciso d)** *Recolectar del medio natural reproductores, larvas, postlarvas, crías, huevos, semillas, alevines o en cualquier otro estadio, y* **Inciso e)** *Acuacultura didáctica.*		

Artículos 22.- *la Secretaría podrá inscribir en el Registro Nacional de Pesca a los acuicultores que no requieran concesión, permiso o Autorización.*	Al **proyecto** le aplica el Artículo, incisos y, fracciones anteriores, porque se trata de una actividad acuícola con fines comerciales.	Por el hecho de presentar a la autoridad correspondiente (SEMARNAT) la Manifestación de Impacto Ambiental, el promovente está cumpliendo con este apartado. El proyecto se vincula por la obligatoriedad de obtener la autorización correspondiente para realizar las obras descritas en esta manifestación de impacto ambiental. Como ya se mencionó anteriormente, la promovente una vez autorizado el proyecto en materia ambiental procederá a tramitar el Registro Nacional de Pesca para la unidad de producción acuícola.
Art. 30°.- *Las actividades pesqueras se clasifican en:* **II.-** *Cultivo o acuacultura con fines*		
Artículo 31°.- *Para realizar las actividades de pesca se requiere lo siguiente:* **I,** *Concesión, para:* **Inciso b)** *Acuacultura comercial* **II,** Permiso, para: **Inciso g)** *Acuacultura de fomento* **III,** *Autorización, para:* **Inciso d)** *Recolectar del medio natural reproductores, larvas, postlarvas, crías, huevos, semillas, alevines o en cualquier otro estadio, y* **Inciso e)** *Acuacultura didáctica.*		

Artículos 22.- *la Secretaría podrá inscribir en el Registro Nacional de Pesca a los acuicultores que no requieran concesión, permiso o Autorización.*	Al **proyecto** le aplica el Artículo, incisos y, fracciones anteriores, porque se trata de una actividad acuícola con fines comerciales.	Por el hecho de presentar a la autoridad correspondiente (SEMARNAT) la Manifestación de Impacto Ambiental, el promovente está cumpliendo con este apartado. El proyecto se vincula por la obligatoriedad de obtener la autorización correspondiente para realizar las obras descritas en esta manifestación de impacto ambiental. Como ya se mencionó anteriormente, la promovente una vez autorizado el proyecto en materia ambiental procederá a tramitar el Registro Nacional de Pesca para la unidad de producción acuícola.
Art. 30°.- *Las actividades pesqueras se clasifican en:* **II.-** *Cultivo o acuacultura con fines*		
Artículo 31°.- *Para realizar las actividades de pesca se requiere lo siguiente:* **I,** *Concesión, para:* **Inciso b)** *Acuacultura comercial* **II,** Permiso, para: **Inciso g)** *Acuacultura de fomento* **III,** *Autorización, para:* **Inciso d)** *Recolectar del medio natural reproductores, larvas, postlarvas, crías, huevos, semillas, alevines o en cualquier otro estadio, y* **Inciso e)** *Acuacultura didáctica.*		

Artículos 22.- *la Secretaría podrá inscribir en el Registro Nacional de Pesca a los acuicultores que no requieran concesión, permiso o Autorización.*	Al **proyecto** le aplica el Artículo, incisos y, fracciones anteriores, porque se trata de una actividad acuícola con fines comerciales.	Por el hecho de presentar a la autoridad correspondiente (SEMARNAT) la Manifestación de Impacto Ambiental, el promovente está cumpliendo con este apartado. El proyecto se vincula por la obligatoriedad de obtener la autorización correspondiente para realizar las obras descritas en esta manifestación de impacto ambiental. Como ya se mencionó anteriormente, la promovente una vez autorizado el proyecto en materia ambiental procederá a tramitar el Registro Nacional de Pesca para la unidad de producción acuícola.
Art. 30°.- *Las actividades pesqueras se clasifican en:* **II.-** *Cultivo o acuacultura con fines*		
Artículo 31°.- *Para realizar las actividades de pesca se requiere lo siguiente:* **I,** *Concesión, para:* **Inciso b)** *Acuacultura comercial* **II,** Permiso, para: **Inciso g)** *Acuacultura de fomento* **III,** *Autorización, para:* **Inciso d)** *Recolectar del medio natural reproductores, larvas, postlarvas, crías, huevos, semillas, alevines o en cualquier otro estadio, y* **Inciso e)** *Acuacultura didáctica.*		

Artículos 22.- *la Secretaría podrá inscribir en el Registro Nacional de Pesca a los acuicultores que no requieran concesión, permiso o Autorización.*	Al **proyecto** le aplica el Artículo, incisos y, fracciones anteriores, porque se trata de una actividad acuícola con fines comerciales.	Por el hecho de presentar a la autoridad correspondiente (SEMARNAT) la Manifestación de Impacto Ambiental, el promovente está cumpliendo con este apartado. El proyecto se vincula por la obligatoriedad de obtener la autorización correspondiente para realizar las obras descritas en esta manifestación de impacto ambiental. Como ya se mencionó anteriormente, la promovente una vez autorizado el proyecto en materia ambiental procederá a tramitar el Registro Nacional de Pesca para la unidad de producción acuícola.
Art. 30°.- *Las actividades pesqueras se clasifican en:* **II.-** *Cultivo o acuacultura con fines*		
Artículo 31°.- *Para realizar las actividades de pesca se requiere lo siguiente:* **I,** *Concesión, para:* **Inciso b)** *Acuacultura comercial* **II,** Permiso, para: **Inciso g)** *Acuacultura de fomento* **III,** *Autorización, para:* **Inciso d)** *Recolectar del medio natural reproductores, larvas, postlarvas, crías, huevos, semillas, alevines o en cualquier otro estadio, y* **Inciso e)** *Acuacultura didáctica.*		

Artículos 22.- *la Secretaría podrá inscribir en el Registro Nacional de Pesca a los acuicultores que no requieran concesión, permiso o Autorización.*	Al **proyecto** le aplica el Artículo, incisos y, fracciones anteriores, porque se trata de una actividad acuícola con fines comerciales.	Por el hecho de presentar a la autoridad correspondiente (SEMARNAT) la Manifestación de Impacto Ambiental, el promovente está cumpliendo con este apartado. El proyecto se vincula por la obligatoriedad de obtener la autorización correspondiente para realizar las obras descritas en esta manifestación de impacto ambiental. Como ya se mencionó anteriormente, la promovente una vez autorizado el proyecto en materia ambiental procederá a tramitar el Registro Nacional de Pesca para la unidad de producción acuícola.
Art. 30°.- *Las actividades pesqueras se clasifican en:* **II.-** *Cultivo o acuacultura con fines*		
Artículo 31°.- *Para realizar las actividades de pesca se requiere lo siguiente:* **I,** *Concesión, para:* **Inciso b)** *Acuacultura comercial* **II,** Permiso, para: **Inciso g)** *Acuacultura de fomento* **III,** *Autorización, para:* **Inciso d)** *Recolectar del medio natural reproductores, larvas, postlarvas, crías, huevos, semillas, alevines o en cualquier otro estadio, y* **Inciso e)** *Acuacultura didáctica.*		

Artículos 22.- *la Secretaría podrá inscribir en el Registro Nacional de Pesca a los acuicultores que no requieran concesión, permiso o Autorización.*	Al **proyecto** le aplica el Artículo, incisos y, fracciones anteriores, porque se trata de una actividad acuícola con fines comerciales.	Por el hecho de presentar a la autoridad correspondiente (SEMARNAT) la Manifestación de Impacto Ambiental, el promovente está cumpliendo con este apartado. El proyecto se vincula por la obligatoriedad de obtener la autorización correspondiente para realizar las obras descritas en esta manifestación de impacto ambiental. Como ya se mencionó anteriormente, la promovente una vez autorizado el proyecto en materia ambiental procederá a tramitar el Registro Nacional de Pesca para la unidad de producción acuícola.
Art. 30°.- *Las actividades pesqueras se clasifican en:* **II.-** *Cultivo o acuacultura con fines*		
Artículo 31°.- *Para realizar las actividades de pesca se requiere lo siguiente:* **I,** *Concesión, para:* **Inciso b)** *Acuacultura comercial* **II,** Permiso, para: **Inciso g)** *Acuacultura de fomento* **III,** *Autorización, para:* **Inciso d)** *Recolectar del medio natural reproductores, larvas, postlarvas, crías, huevos, semillas, alevines o en cualquier otro estadio, y* **Inciso e)** *Acuacultura didáctica.*		

Artículos 22.- *la Secretaría podrá inscribir en el Registro Nacional de Pesca a los acuicultores que no requieran concesión, permiso o Autorización.*	Al **proyecto** le aplica el Artículo, incisos y, fracciones anteriores, porque se trata de una actividad acuícola con fines comerciales.	Por el hecho de presentar a la autoridad correspondiente (SEMARNAT) la Manifestación de Impacto Ambiental, el promovente está cumpliendo con este apartado. El proyecto se vincula por la obligatoriedad de obtener la autorización correspondiente para realizar las obras descritas en esta manifestación de impacto ambiental. Como ya se mencionó anteriormente, la promovente una vez autorizado el proyecto en materia ambiental procederá a tramitar el Registro Nacional de Pesca para la unidad de producción acuícola.
Art. 30°.- *Las actividades pesqueras se clasifican en:* **II.-** *Cultivo o acuacultura con fines*		
Artículo 31°.- *Para realizar las actividades de pesca se requiere lo siguiente:* **I,** *Concesión, para:* **Inciso b)** *Acuacultura comercial* **II,** Permiso, para: **Inciso g)** *Acuacultura de fomento* **III,** *Autorización, para:* **Inciso d)** *Recolectar del medio natural reproductores, larvas, postlarvas, crías, huevos, semillas, alevines o en cualquier otro estadio, y* **Inciso e)** *Acuacultura didáctica.*		

Artículos 22.- *la Secretaría podrá inscribir en el Registro Nacional de Pesca a los acuicultores que no requieran concesión, permiso o Autorización.*	Al **proyecto** le aplica el Artículo, incisos y, fracciones anteriores, porque se trata de una actividad acuícola con fines comerciales.	Por el hecho de presentar a la autoridad correspondiente (SEMARNAT) la Manifestación de Impacto Ambiental, el promovente está cumpliendo con este apartado. El proyecto se vincula por la obligatoriedad de obtener la autorización correspondiente para realizar las obras descritas en esta manifestación de impacto ambiental. Como ya se mencionó anteriormente, la promovente una vez autorizado el proyecto en materia ambiental procederá a tramitar el Registro Nacional de Pesca para la unidad de producción acuícola.
Art. 30°.- *Las actividades pesqueras se clasifican en:* **II.-** *Cultivo o acuacultura con fines*		
Artículo 31°.- *Para realizar las actividades de pesca se requiere lo siguiente:* **I,** *Concesión, para:* **Inciso b)** *Acuacultura comercial* **II,** Permiso, para: **Inciso g)** *Acuacultura de fomento* **III,** *Autorización, para:* **Inciso d)** *Recolectar del medio natural reproductores, larvas, postlarvas, crías, huevos, semillas, alevines o en cualquier otro estadio, y* **Inciso e)** *Acuacultura didáctica.*		

Artículos 22.- *la Secretaría podrá inscribir en el Registro Nacional de Pesca a los acuicultores que no requieran concesión, permiso o Autorización.*	Al **proyecto** le aplica el Artículo, incisos y, fracciones anteriores, porque se trata de una actividad acuícola con fines comerciales.	Por el hecho de presentar a la autoridad correspondiente (SEMARNAT) la Manifestación de Impacto Ambiental, el promovente está cumpliendo con este apartado. El proyecto se vincula por la obligatoriedad de obtener la autorización correspondiente para realizar las obras descritas en esta manifestación de impacto ambiental. Como ya se mencionó anteriormente, la promovente una vez autorizado el proyecto en materia ambiental procederá a tramitar el Registro Nacional de Pesca para la unidad de producción acuícola.
Art. 30°.- *Las actividades pesqueras se clasifican en:* **II.-** *Cultivo o acuacultura con fines*		
Artículo 31°.- *Para realizar las actividades de pesca se requiere lo siguiente:* **I,** *Concesión, para:* **Inciso b)** *Acuacultura comercial* **II,** Permiso, para: **Inciso g)** *Acuacultura de fomento* **III,** *Autorización, para:* **Inciso d)** *Recolectar del medio natural reproductores, larvas, postlarvas, crías, huevos, semillas, alevines o en cualquier otro estadio, y* **Inciso e)** *Acuacultura didáctica.*		

Artículos 22.- *la Secretaría podrá inscribir en el Registro Nacional de Pesca a los acuicultores que no requieran concesión, permiso o Autorización.*	Al **proyecto** le aplica el Artículo, incisos y, fracciones anteriores, porque se trata de una actividad acuícola con fines comerciales.	Por el hecho de presentar a la autoridad correspondiente (SEMARNAT) la Manifestación de Impacto Ambiental, el promovente está cumpliendo con este apartado. El proyecto se vincula por la obligatoriedad de obtener la autorización correspondiente para realizar las obras descritas en esta manifestación de impacto ambiental. Como ya se mencionó anteriormente, la promovente una vez autorizado el proyecto en materia ambiental procederá a tramitar el Registro Nacional de Pesca para la unidad de producción acuícola.
Art. 30°.- *Las actividades pesqueras se clasifican en:* **II.-** *Cultivo o acuacultura con fines*		
Artículo 31°.- *Para realizar las actividades de pesca se requiere lo siguiente:* **I,** *Concesión, para:* **Inciso b)** *Acuacultura comercial* **II,** Permiso, para: **Inciso g)** *Acuacultura de fomento* **III,** *Autorización, para:* **Inciso d)** *Recolectar del medio natural reproductores, larvas, postlarvas, crías, huevos, semillas, alevines o en cualquier otro estadio, y* **Inciso e)** *Acuacultura didáctica.*		

Artículos 22.- *la Secretaría podrá inscribir en el Registro Nacional de Pesca a los acuicultores que no requieran concesión, permiso o Autorización.*	Al **proyecto** le aplica el Artículo, incisos y, fracciones anteriores, porque se trata de una actividad acuícola con fines comerciales.	Por el hecho de presentar a la autoridad correspondiente (SEMARNAT) la Manifestación de Impacto Ambiental, el promovente está cumpliendo con este apartado. El proyecto se vincula por la obligatoriedad de obtener la autorización correspondiente para realizar las obras descritas en esta manifestación de impacto ambiental. Como ya se mencionó anteriormente, la promovente una vez autorizado el proyecto en materia ambiental procederá a tramitar el Registro Nacional de Pesca para la unidad de producción acuícola.
Art. 30°.- *Las actividades pesqueras se clasifican en:* **II.-** *Cultivo o acuacultura con fines*		
Artículo 31°.- *Para realizar las actividades de pesca se requiere lo siguiente:* **I,** *Concesión, para:* **Inciso b)** *Acuacultura comercial* **II,** Permiso, para: **Inciso g)** *Acuacultura de fomento* **III,** *Autorización, para:* **Inciso d)** *Recolectar del medio natural reproductores, larvas, postlarvas, crías, huevos, semillas, alevines o en cualquier otro estadio, y* **Inciso e)** *Acuacultura didáctica.*		

Artículos 22.- *la Secretaría podrá inscribir en el Registro Nacional de Pesca a los acuicultores que no requieran concesión, permiso o Autorización.*	Al **proyecto** le aplica el Artículo, incisos y, fracciones anteriores, porque se trata de una actividad acuícola con fines comerciales.	Por el hecho de presentar a la autoridad correspondiente (SEMARNAT) la Manifestación de Impacto Ambiental, el promovente está cumpliendo con este apartado. El proyecto se vincula por la obligatoriedad de obtener la autorización correspondiente para realizar las obras descritas en esta manifestación de impacto ambiental. Como ya se mencionó anteriormente, la promovente una vez autorizado el proyecto en materia ambiental procederá a tramitar el Registro Nacional de Pesca para la unidad de producción acuícola.
Art. 30°.- *Las actividades pesqueras se clasifican en:* **II.-** *Cultivo o acuacultura con fines*		
Artículo 31°.- *Para realizar las actividades de pesca se requiere lo siguiente:* **I,** *Concesión, para:* **Inciso b)** *Acuacultura comercial* **II,** Permiso, para: **Inciso g)** *Acuacultura de fomento* **III,** *Autorización, para:* **Inciso d)** *Recolectar del medio natural reproductores, larvas, postlarvas, crías, huevos, semillas, alevines o en cualquier otro estadio, y* **Inciso e)** *Acuacultura didáctica.*		

Artículos 22.- *la Secretaría podrá inscribir en el Registro Nacional de Pesca a los acuicultores que no requieran concesión, permiso o Autorización.*	Al **proyecto** le aplica el Artículo, incisos y, fracciones anteriores, porque se trata de una actividad acuícola con fines comerciales.	Por el hecho de presentar a la autoridad correspondiente (SEMARNAT) la Manifestación de Impacto Ambiental, el promovente está cumpliendo con este apartado. El proyecto se vincula por la obligatoriedad de obtener la autorización correspondiente para realizar las obras descritas en esta manifestación de impacto ambiental. Como ya se mencionó anteriormente, la promovente una vez autorizado el proyecto en materia ambiental procederá a tramitar el Registro Nacional de Pesca para la unidad de producción acuícola.
Art. 30°.- *Las actividades pesqueras se clasifican en:* **II.-** *Cultivo o acuacultura con fines*		
Artículo 31°.- *Para realizar las actividades de pesca se requiere lo siguiente:* **I,** *Concesión, para:* **Inciso b)** *Acuacultura comercial* **II,** Permiso, para: **Inciso g)** *Acuacultura de fomento* **III,** *Autorización, para:* **Inciso d)** *Recolectar del medio natural reproductores, larvas, postlarvas, crías, huevos, semillas, alevines o en cualquier otro estadio, y* **Inciso e)** *Acuacultura didáctica.*		

Artículos 22.- *la Secretaría podrá inscribir en el Registro Nacional de Pesca a los acuicultores que no requieran concesión, permiso o Autorización.*	Al **proyecto** le aplica el Artículo, incisos y, fracciones anteriores, porque se trata de una actividad acuícola con fines comerciales.	Por el hecho de presentar a la autoridad correspondiente (SEMARNAT) la Manifestación de Impacto Ambiental, el promovente está cumpliendo con este apartado. El proyecto se vincula por la obligatoriedad de obtener la autorización correspondiente para realizar las obras descritas en esta manifestación de impacto ambiental. Como ya se mencionó anteriormente, la promovente una vez autorizado el proyecto en materia ambiental procederá a tramitar el Registro Nacional de Pesca para la unidad de producción acuícola.
Art. 30°.- *Las actividades pesqueras se clasifican en:* **II.-** *Cultivo o acuacultura con fines*		
Artículo 31°.- *Para realizar las actividades de pesca se requiere lo siguiente:* **I,** *Concesión, para:* **Inciso b)** *Acuacultura comercial* **II,** Permiso, para: **Inciso g)** *Acuacultura de fomento* **III,** *Autorización, para:* **Inciso d)** *Recolectar del medio natural reproductores, larvas, postlarvas, crías, huevos, semillas, alevines o en cualquier otro estadio, y* **Inciso e)** *Acuacultura didáctica.*		

Artículos 22.- *la Secretaría podrá inscribir en el Registro Nacional de Pesca a los acuicultores que no requieran concesión, permiso o Autorización.*	Al **proyecto** le aplica el Artículo, incisos y, fracciones anteriores, porque se trata de una actividad acuícola con fines comerciales.	Por el hecho de presentar a la autoridad correspondiente (SEMARNAT) la Manifestación de Impacto Ambiental, el promovente está cumpliendo con este apartado. El proyecto se vincula por la obligatoriedad de obtener la autorización correspondiente para realizar las obras descritas en esta manifestación de impacto ambiental. Como ya se mencionó anteriormente, la promovente una vez autorizado el proyecto en materia ambiental procederá a tramitar el Registro Nacional de Pesca para la unidad de producción acuícola.
Art. 30°.- *Las actividades pesqueras se clasifican en:* **II.-** *Cultivo o acuacultura con fines*		
Artículo 31°.- *Para realizar las actividades de pesca se requiere lo siguiente:* **I,** *Concesión, para:* **Inciso b)** *Acuacultura comercial* **II,** Permiso, para: **Inciso g)** *Acuacultura de fomento* **III,** *Autorización, para:* **Inciso d)** *Recolectar del medio natural reproductores, larvas, postlarvas, crías, huevos, semillas, alevines o en cualquier otro estadio, y* **Inciso e)** *Acuacultura didáctica.*		

Artículos 22.- *la Secretaría podrá inscribir en el Registro Nacional de Pesca a los acuicultores que no requieran concesión, permiso o Autorización.*	Al **proyecto** le aplica el Artículo, incisos y, fracciones anteriores, porque se trata de una actividad acuícola con fines comerciales.	Por el hecho de presentar a la autoridad correspondiente (SEMARNAT) la Manifestación de Impacto Ambiental, el promovente está cumpliendo con este apartado. El proyecto se vincula por la obligatoriedad de obtener la autorización correspondiente para realizar las obras descritas en esta manifestación de impacto ambiental. Como ya se mencionó anteriormente, la promovente una vez autorizado el proyecto en materia ambiental procederá a tramitar el Registro Nacional de Pesca para la unidad de producción acuícola.
Art. 30°.- *Las actividades pesqueras se clasifican en:* **II.-** *Cultivo o acuacultura con fines*		
Artículo 31°.- *Para realizar las actividades de pesca se requiere lo siguiente:* **I,** *Concesión, para:* **Inciso b)** *Acuacultura comercial* **II,** Permiso, para: **Inciso g)** *Acuacultura de fomento* **III,** *Autorización, para:* **Inciso d)** *Recolectar del medio natural reproductores, larvas, postlarvas, crías, huevos, semillas, alevines o en cualquier otro estadio, y* **Inciso e)** *Acuacultura didáctica.*		

Artículos 22.- *la Secretaría podrá inscribir en el Registro Nacional de Pesca a los acuicultores que no requieran concesión, permiso o Autorización.*	Al **proyecto** le aplica el Artículo, incisos y, fracciones anteriores, porque se trata de una actividad acuícola con fines comerciales.	Por el hecho de presentar a la autoridad correspondiente (SEMARNAT) la Manifestación de Impacto Ambiental, el promovente está cumpliendo con este apartado. El proyecto se vincula por la obligatoriedad de obtener la autorización correspondiente para realizar las obras descritas en esta manifestación de impacto ambiental. Como ya se mencionó anteriormente, la promovente una vez autorizado el proyecto en materia ambiental procederá a tramitar el Registro Nacional de Pesca para la unidad de producción acuícola.
Art. 30°.- *Las actividades pesqueras se clasifican en:* **II.-** *Cultivo o acuacultura con fines*		
Artículo 31°.- *Para realizar las actividades de pesca se requiere lo siguiente:* **I,** *Concesión, para:* **Inciso b)** *Acuacultura comercial* **II,** Permiso, para: **Inciso g)** *Acuacultura de fomento* **III,** *Autorización, para:* **Inciso d)** *Recolectar del medio natural reproductores, larvas, postlarvas, crías, huevos, semillas, alevines o en cualquier otro estadio, y* **Inciso e)** *Acuacultura didáctica.*		

Artículos 22.- *la Secretaría podrá inscribir en el Registro Nacional de Pesca a los acuicultores que no requieran concesión, permiso o Autorización.*	Al **proyecto** le aplica el Artículo, incisos y, fracciones anteriores, porque se trata de una actividad acuícola con fines comerciales.	Por el hecho de presentar a la autoridad correspondiente (SEMARNAT) la Manifestación de Impacto Ambiental, el promovente está cumpliendo con este apartado. El proyecto se vincula por la obligatoriedad de obtener la autorización correspondiente para realizar las obras descritas en esta manifestación de impacto ambiental. Como ya se mencionó anteriormente, la promovente una vez autorizado el proyecto en materia ambiental procederá a tramitar el Registro Nacional de Pesca para la unidad de producción acuícola.
Art. 30°.- *Las actividades pesqueras se clasifican en:* **II.-** *Cultivo o acuacultura con fines*		
Artículo 31°.- *Para realizar las actividades de pesca se requiere lo siguiente:* **I,** *Concesión, para:* **Inciso b)** *Acuacultura comercial* **II,** Permiso, para: **Inciso g)** *Acuacultura de fomento* **III,** *Autorización, para:* **Inciso d)** *Recolectar del medio natural reproductores, larvas, postlarvas, crías, huevos, semillas, alevines o en cualquier otro estadio, y* **Inciso e)** *Acuacultura didáctica.*		

Artículos 22.- *la Secretaría podrá inscribir en el Registro Nacional de Pesca a los acuicultores que no requieran concesión, permiso o Autorización.*	Al **proyecto** le aplica el Artículo, incisos y, fracciones anteriores, porque se trata de una actividad acuícola con fines comerciales.	Por el hecho de presentar a la autoridad correspondiente (SEMARNAT) la Manifestación de Impacto Ambiental, el promovente está cumpliendo con este apartado. El proyecto se vincula por la obligatoriedad de obtener la autorización correspondiente para realizar las obras descritas en esta manifestación de impacto ambiental. Como ya se mencionó anteriormente, la promovente una vez autorizado el proyecto en materia ambiental procederá a tramitar el Registro Nacional de Pesca para la unidad de producción acuícola.
Art. 30°.- *Las actividades pesqueras se clasifican en:* **II.-** *Cultivo o acuacultura con fines*		
Artículo 31°.- *Para realizar las actividades de pesca se requiere lo siguiente:* **I,** *Concesión, para:* **Inciso b)** *Acuacultura comercial* **II,** Permiso, para: **Inciso g)** *Acuacultura de fomento* **III,** *Autorización, para:* **Inciso d)** *Recolectar del medio natural reproductores, larvas, postlarvas, crías, huevos, semillas, alevines o en cualquier otro estadio, y* **Inciso e)** *Acuacultura didáctica.*		

Artículos 22.- *la Secretaría podrá inscribir en el Registro Nacional de Pesca a los acuicultores que no requieran concesión, permiso o Autorización.*	Al **proyecto** le aplica el Artículo, incisos y, fracciones anteriores, porque se trata de una actividad acuícola con fines comerciales.	Por el hecho de presentar a la autoridad correspondiente (SEMARNAT) la Manifestación de Impacto Ambiental, el promovente está cumpliendo con este apartado. El proyecto se vincula por la obligatoriedad de obtener la autorización correspondiente para realizar las obras descritas en esta manifestación de impacto ambiental. Como ya se mencionó anteriormente, la promovente una vez autorizado el proyecto en materia ambiental procederá a tramitar el Registro Nacional de Pesca para la unidad de producción acuícola.
Art. 30°.- *Las actividades pesqueras se clasifican en:* **II.-** *Cultivo o acuacultura con fines*		
Artículo 31°.- *Para realizar las actividades de pesca se requiere lo siguiente:* **I,** *Concesión, para:* **Inciso b)** *Acuacultura comercial* **II,** Permiso, para: **Inciso g)** *Acuacultura de fomento* **III,** *Autorización, para:* **Inciso d)** *Recolectar del medio natural reproductores, larvas, postlarvas, crías, huevos, semillas, alevines o en cualquier otro estadio, y* **Inciso e)** *Acuacultura didáctica.*		

Artículos 22.- *la Secretaría podrá inscribir en el Registro Nacional de Pesca a los acuicultores que no requieran concesión, permiso o Autorización.*	Al **proyecto** le aplica el Artículo, incisos y, fracciones anteriores, porque se trata de una actividad acuícola con fines comerciales.	Por el hecho de presentar a la autoridad correspondiente (SEMARNAT) la Manifestación de Impacto Ambiental, el promovente está cumpliendo con este apartado. El proyecto se vincula por la obligatoriedad de obtener la autorización correspondiente para realizar las obras descritas en esta manifestación de impacto ambiental. Como ya se mencionó anteriormente, la promovente una vez autorizado el proyecto en materia ambiental procederá a tramitar el Registro Nacional de Pesca para la unidad de producción acuícola.
Art. 30°.- *Las actividades pesqueras se clasifican en:* **II.-** *Cultivo o acuacultura con fines*		
Artículo 31°.- *Para realizar las actividades de pesca se requiere lo siguiente:* **I,** *Concesión, para:* **Inciso b)** *Acuacultura comercial* **II,** Permiso, para: **Inciso g)** *Acuacultura de fomento* **III,** *Autorización, para:* **Inciso d)** *Recolectar del medio natural reproductores, larvas, postlarvas, crías, huevos, semillas, alevines o en cualquier otro estadio, y* **Inciso e)** *Acuacultura didáctica.*		

Artículos 22.- *la Secretaría podrá inscribir en el Registro Nacional de Pesca a los acuicultores que no requieran concesión, permiso o Autorización.*	Al **proyecto** le aplica el Artículo, incisos y, fracciones anteriores, porque se trata de una actividad acuícola con fines comerciales.	Por el hecho de presentar a la autoridad correspondiente (SEMARNAT) la Manifestación de Impacto Ambiental, el promovente está cumpliendo con este apartado. El proyecto se vincula por la obligatoriedad de obtener la autorización correspondiente para realizar las obras descritas en esta manifestación de impacto ambiental. Como ya se mencionó anteriormente, la promovente una vez autorizado el proyecto en materia ambiental procederá a tramitar el Registro Nacional de Pesca para la unidad de producción acuícola.
Art. 30°.- *Las actividades pesqueras se clasifican en:* **II.-** *Cultivo o acuacultura con fines*		
Artículo 31°.- *Para realizar las actividades de pesca se requiere lo siguiente:* **I,** *Concesión, para:* **Inciso b)** *Acuacultura comercial* **II,** Permiso, para: **Inciso g)** *Acuacultura de fomento* **III,** *Autorización, para:* **Inciso d)** *Recolectar del medio natural reproductores, larvas, postlarvas, crías, huevos, semillas, alevines o en cualquier otro estadio, y* **Inciso e)** *Acuacultura didáctica.*		

Artículos 22.- *la Secretaría podrá inscribir en el Registro Nacional de Pesca a los acuicultores que no requieran concesión, permiso o Autorización.*	Al **proyecto** le aplica el Artículo, incisos y, fracciones anteriores, porque se trata de una actividad acuícola con fines comerciales.	Por el hecho de presentar a la autoridad correspondiente (SEMARNAT) la Manifestación de Impacto Ambiental, el promovente está cumpliendo con este apartado. El proyecto se vincula por la obligatoriedad de obtener la autorización correspondiente para realizar las obras descritas en esta manifestación de impacto ambiental. Como ya se mencionó anteriormente, la promovente una vez autorizado el proyecto en materia ambiental procederá a tramitar el Registro Nacional de Pesca para la unidad de producción acuícola.
Art. 30°.- *Las actividades pesqueras se clasifican en:* **II.-** *Cultivo o acuacultura con fines*		
Artículo 31°.- *Para realizar las actividades de pesca se requiere lo siguiente:* **I,** *Concesión, para:* **Inciso b)** *Acuacultura comercial* **II,** Permiso, para: **Inciso g)** *Acuacultura de fomento* **III,** *Autorización, para:* **Inciso d)** *Recolectar del medio natural reproductores, larvas, postlarvas, crías, huevos, semillas, alevines o en cualquier otro estadio, y* **Inciso e)** *Acuacultura didáctica.*		

Artículos 22.- *la Secretaría podrá inscribir en el Registro Nacional de Pesca a los acuicultores que no requieran concesión, permiso o Autorización.*	Al **proyecto** le aplica el Artículo, incisos y, fracciones anteriores, porque se trata de una actividad acuícola con fines comerciales.	Por el hecho de presentar a la autoridad correspondiente (SEMARNAT) la Manifestación de Impacto Ambiental, el promovente está cumpliendo con este apartado. El proyecto se vincula por la obligatoriedad de obtener la autorización correspondiente para realizar las obras descritas en esta manifestación de impacto ambiental. Como ya se mencionó anteriormente, la promovente una vez autorizado el proyecto en materia ambiental procederá a tramitar el Registro Nacional de Pesca para la unidad de producción acuícola.
Art. 30°.- *Las actividades pesqueras se clasifican en:* **II.-** *Cultivo o acuacultura con fines*		
Artículo 31°.- *Para realizar las actividades de pesca se requiere lo siguiente:* **I,** *Concesión, para:* **Inciso b)** *Acuacultura comercial* **II,** Permiso, para: **Inciso g)** *Acuacultura de fomento* **III,** *Autorización, para:* **Inciso d)** *Recolectar del medio natural reproductores, larvas, postlarvas, crías, huevos, semillas, alevines o en cualquier otro estadio, y* **Inciso e)** *Acuacultura didáctica.*		

Artículos 22.- *la Secretaría podrá inscribir en el Registro Nacional de Pesca a los acuicultores que no requieran concesión, permiso o Autorización.*	Al **proyecto** le aplica el Artículo, incisos y, fracciones anteriores, porque se trata de una actividad acuícola con fines comerciales.	Por el hecho de presentar a la autoridad correspondiente (SEMARNAT) la Manifestación de Impacto Ambiental, el promovente está cumpliendo con este apartado. El proyecto se vincula por la obligatoriedad de obtener la autorización correspondiente para realizar las obras descritas en esta manifestación de impacto ambiental. Como ya se mencionó anteriormente, la promovente una vez autorizado el proyecto en materia ambiental procederá a tramitar el Registro Nacional de Pesca para la unidad de producción acuícola.
Art. 30°.- *Las actividades pesqueras se clasifican en:* **II.-** *Cultivo o acuacultura con fines*		
Artículo 31°.- *Para realizar las actividades de pesca se requiere lo siguiente:* **I,** *Concesión, para:* **Inciso b)** *Acuacultura comercial* **II,** Permiso, para: **Inciso g)** *Acuacultura de fomento* **III,** *Autorización, para:* **Inciso d)** *Recolectar del medio natural reproductores, larvas, postlarvas, crías, huevos, semillas, alevines o en cualquier otro estadio, y* **Inciso e)** *Acuacultura didáctica.*		

Artículos 22.- *la Secretaría podrá inscribir en el Registro Nacional de Pesca a los acuicultores que no requieran concesión, permiso o Autorización.*	Al **proyecto** le aplica el Artículo, incisos y, fracciones anteriores, porque se trata de una actividad acuícola con fines comerciales.	Por el hecho de presentar a la autoridad correspondiente (SEMARNAT) la Manifestación de Impacto Ambiental, el promovente está cumpliendo con este apartado. El proyecto se vincula por la obligatoriedad de obtener la autorización correspondiente para realizar las obras descritas en esta manifestación de impacto ambiental. Como ya se mencionó anteriormente, la promovente una vez autorizado el proyecto en materia ambiental procederá a tramitar el Registro Nacional de Pesca para la unidad de producción acuícola.
Art. 30°.- *Las actividades pesqueras se clasifican en:* **II.-** *Cultivo o acuacultura con fines*		
Artículo 31°.- *Para realizar las actividades de pesca se requiere lo siguiente:* **I,** *Concesión, para:* **Inciso b)** *Acuacultura comercial* **II,** Permiso, para: **Inciso g)** *Acuacultura de fomento* **III,** *Autorización, para:* **Inciso d)** *Recolectar del medio natural reproductores, larvas, postlarvas, crías, huevos, semillas, alevines o en cualquier otro estadio, y* **Inciso e)** *Acuacultura didáctica.*		

Artículos 22.- *la Secretaría podrá inscribir en el Registro Nacional de Pesca a los acuicultores que no requieran concesión, permiso o Autorización.*	Al **proyecto** le aplica el Artículo, incisos y, fracciones anteriores, porque se trata de una actividad acuícola con fines comerciales.	Por el hecho de presentar a la autoridad correspondiente (SEMARNAT) la Manifestación de Impacto Ambiental, el promovente está cumpliendo con este apartado. El proyecto se vincula por la obligatoriedad de obtener la autorización correspondiente para realizar las obras descritas en esta manifestación de impacto ambiental. Como ya se mencionó anteriormente, la promovente una vez autorizado el proyecto en materia ambiental procederá a tramitar el Registro Nacional de Pesca para la unidad de producción acuícola.
Art. 30°.- *Las actividades pesqueras se clasifican en:* **II.-** *Cultivo o acuacultura con fines*		
Artículo 31°.- *Para realizar las actividades de pesca se requiere lo siguiente:* **I,** *Concesión, para:* **Inciso b)** *Acuacultura comercial* **II,** Permiso, para: **Inciso g)** *Acuacultura de fomento* **III,** *Autorización, para:* **Inciso d)** *Recolectar del medio natural reproductores, larvas, postlarvas, crías, huevos, semillas, alevines o en cualquier otro estadio, y* **Inciso e)** *Acuacultura didáctica.*		

Artículos 22.- *la Secretaría podrá inscribir en el Registro Nacional de Pesca a los acuicultores que no requieran concesión, permiso o Autorización.*	Al **proyecto** le aplica el Artículo, incisos y, fracciones anteriores, porque se trata de una actividad acuícola con fines comerciales.	Por el hecho de presentar a la autoridad correspondiente (SEMARNAT) la Manifestación de Impacto Ambiental, el promovente está cumpliendo con este apartado. El proyecto se vincula por la obligatoriedad de obtener la autorización correspondiente para realizar las obras descritas en esta manifestación de impacto ambiental. Como ya se mencionó anteriormente, la promovente una vez autorizado el proyecto en materia ambiental procederá a tramitar el Registro Nacional de Pesca para la unidad de producción acuícola.
Art. 30°.- *Las actividades pesqueras se clasifican en:* **II.-** *Cultivo o acuacultura con fines*		
Artículo 31°.- *Para realizar las actividades de pesca se requiere lo siguiente:* **I,** *Concesión, para:* **Inciso b)** *Acuacultura comercial* **II,** Permiso, para: **Inciso g)** *Acuacultura de fomento* **III,** *Autorización, para:* **Inciso d)** *Recolectar del medio natural reproductores, larvas, postlarvas, crías, huevos, semillas, alevines o en cualquier otro estadio, y* **Inciso e)** *Acuacultura didáctica.*		

Artículos 22.- *la Secretaría podrá inscribir en el Registro Nacional de Pesca a los acuicultores que no requieran concesión, permiso o Autorización.*	Al **proyecto** le aplica el Artículo, incisos y, fracciones anteriores, porque se trata de una actividad acuícola con fines comerciales.	Por el hecho de presentar a la autoridad correspondiente (SEMARNAT) la Manifestación de Impacto Ambiental, el promovente está cumpliendo con este apartado. El proyecto se vincula por la obligatoriedad de obtener la autorización correspondiente para realizar las obras descritas en esta manifestación de impacto ambiental. Como ya se mencionó anteriormente, la promovente una vez autorizado el proyecto en materia ambiental procederá a tramitar el Registro Nacional de Pesca para la unidad de producción acuícola.
Art. 30°.- *Las actividades pesqueras se clasifican en:* **II.-** *Cultivo o acuacultura con fines*		
Artículo 31°.- *Para realizar las actividades de pesca se requiere lo siguiente:* **I,** *Concesión, para:* **Inciso b)** *Acuacultura comercial* **II,** Permiso, para: **Inciso g)** *Acuacultura de fomento* **III,** *Autorización, para:* **Inciso d)** *Recolectar del medio natural reproductores, larvas, postlarvas, crías, huevos, semillas, alevines o en cualquier otro estadio, y* **Inciso e)** *Acuacultura didáctica.*		

Artículos 22.- *la Secretaría podrá inscribir en el Registro Nacional de Pesca a los acuicultores que no requieran concesión, permiso o Autorización.*	Al **proyecto** le aplica el Artículo, incisos y, fracciones anteriores, porque se trata de una actividad acuícola con fines comerciales.	Por el hecho de presentar a la autoridad correspondiente (SEMARNAT) la Manifestación de Impacto Ambiental, el promovente está cumpliendo con este apartado. El proyecto se vincula por la obligatoriedad de obtener la autorización correspondiente para realizar las obras descritas en esta manifestación de impacto ambiental. Como ya se mencionó anteriormente, la promovente una vez autorizado el proyecto en materia ambiental procederá a tramitar el Registro Nacional de Pesca para la unidad de producción acuícola.
Art. 30°.- *Las actividades pesqueras se clasifican en:* **II.-** *Cultivo o acuacultura con fines*		
Artículo 31°.- *Para realizar las actividades de pesca se requiere lo siguiente:* **I,** *Concesión, para:* **Inciso b)** *Acuacultura comercial* **II,** Permiso, para: **Inciso g)** *Acuacultura de fomento* **III,** *Autorización, para:* **Inciso d)** *Recolectar del medio natural reproductores, larvas, postlarvas, crías, huevos, semillas, alevines o en cualquier otro estadio, y* **Inciso e)** *Acuacultura didáctica.*		

Artículos 22.- *la Secretaría podrá inscribir en el Registro Nacional de Pesca a los acuicultores que no requieran concesión, permiso o Autorización.*	Al **proyecto** le aplica el Artículo, incisos y, fracciones anteriores, porque se trata de una actividad acuícola con fines comerciales.	Por el hecho de presentar a la autoridad correspondiente (SEMARNAT) la Manifestación de Impacto Ambiental, el promovente está cumpliendo con este apartado. El proyecto se vincula por la obligatoriedad de obtener la autorización correspondiente para realizar las obras descritas en esta manifestación de impacto ambiental. Como ya se mencionó anteriormente, la promovente una vez autorizado el proyecto en materia ambiental procederá a tramitar el Registro Nacional de Pesca para la unidad de producción acuícola.
Art. 30°.- *Las actividades pesqueras se clasifican en:* **II.-** *Cultivo o acuacultura con fines*		
Artículo 31°.- *Para realizar las actividades de pesca se requiere lo siguiente:* **I,** *Concesión, para:* **Inciso b)** *Acuacultura comercial* **II,** Permiso, para: **Inciso g)** *Acuacultura de fomento* **III,** *Autorización, para:* **Inciso d)** *Recolectar del medio natural reproductores, larvas, postlarvas, crías, huevos, semillas, alevines o en cualquier otro estadio, y* **Inciso e)** *Acuacultura didáctica.*		

Artículos 22.- *la Secretaría podrá inscribir en el Registro Nacional de Pesca a los acuicultores que no requieran concesión, permiso o Autorización.*	Al **proyecto** le aplica el Artículo, incisos y, fracciones anteriores, porque se trata de una actividad acuícola con fines comerciales.	Por el hecho de presentar a la autoridad correspondiente (SEMARNAT) la Manifestación de Impacto Ambiental, el promovente está cumpliendo con este apartado. El proyecto se vincula por la obligatoriedad de obtener la autorización correspondiente para realizar las obras descritas en esta manifestación de impacto ambiental. Como ya se mencionó anteriormente, la promovente una vez autorizado el proyecto en materia ambiental procederá a tramitar el Registro Nacional de Pesca para la unidad de producción acuícola.
Art. 30°.- *Las actividades pesqueras se clasifican en:* **II.-** *Cultivo o acuacultura con fines*		
Artículo 31°.- *Para realizar las actividades de pesca se requiere lo siguiente:* **I,** *Concesión, para:* **Inciso b)** *Acuacultura comercial* **II,** Permiso, para: **Inciso g)** *Acuacultura de fomento* **III,** *Autorización, para:* **Inciso d)** *Recolectar del medio natural reproductores, larvas, postlarvas, crías, huevos, semillas, alevines o en cualquier otro estadio, y* **Inciso e)** *Acuacultura didáctica.*		

Artículos 22.- *la Secretaría podrá inscribir en el Registro Nacional de Pesca a los acuicultores que no requieran concesión, permiso o Autorización.*	Al **proyecto** le aplica el Artículo, incisos y, fracciones anteriores, porque se trata de una actividad acuícola con fines comerciales.	Por el hecho de presentar a la autoridad correspondiente (SEMARNAT) la Manifestación de Impacto Ambiental, el promovente está cumpliendo con este apartado. El proyecto se vincula por la obligatoriedad de obtener la autorización correspondiente para realizar las obras descritas en esta manifestación de impacto ambiental. Como ya se mencionó anteriormente, la promovente una vez autorizado el proyecto en materia ambiental procederá a tramitar el Registro Nacional de Pesca para la unidad de producción acuícola.
Art. 30°.- *Las actividades pesqueras se clasifican en:* **II.-** *Cultivo o acuacultura con fines*		
Artículo 31°.- *Para realizar las actividades de pesca se requiere lo siguiente:* **I,** *Concesión, para:* **Inciso b)** *Acuacultura comercial* **II,** Permiso, para: **Inciso g)** *Acuacultura de fomento* **III,** *Autorización, para:* **Inciso d)** *Recolectar del medio natural reproductores, larvas, postlarvas, crías, huevos, semillas, alevines o en cualquier otro estadio, y* **Inciso e)** *Acuacultura didáctica.*		

Artículos 22.- *la Secretaría podrá inscribir en el Registro Nacional de Pesca a los acuicultores que no requieran concesión, permiso o Autorización.*	Al **proyecto** le aplica el Artículo, incisos y, fracciones anteriores, porque se trata de una actividad acuícola con fines comerciales.	Por el hecho de presentar a la autoridad correspondiente (SEMARNAT) la Manifestación de Impacto Ambiental, el promovente está cumpliendo con este apartado. El proyecto se vincula por la obligatoriedad de obtener la autorización correspondiente para realizar las obras descritas en esta manifestación de impacto ambiental. Como ya se mencionó anteriormente, la promovente una vez autorizado el proyecto en materia ambiental procederá a tramitar el Registro Nacional de Pesca para la unidad de producción acuícola.
Art. 30°.- *Las actividades pesqueras se clasifican en:* **II.-** *Cultivo o acuacultura con fines*		
Artículo 31°.- *Para realizar las actividades de pesca se requiere lo siguiente:* **I,** *Concesión, para:* **Inciso b)** *Acuacultura comercial* **II,** Permiso, para: **Inciso g)** *Acuacultura de fomento* **III,** *Autorización, para:* **Inciso d)** *Recolectar del medio natural reproductores, larvas, postlarvas, crías, huevos, semillas, alevines o en cualquier otro estadio, y* **Inciso e)** *Acuacultura didáctica.*		

Artículos 22.- *la Secretaría podrá inscribir en el Registro Nacional de Pesca a los acuicultores que no requieran concesión, permiso o Autorización.*	Al **proyecto** le aplica el Artículo, incisos y, fracciones anteriores, porque se trata de una actividad acuícola con fines comerciales.	Por el hecho de presentar a la autoridad correspondiente (SEMARNAT) la Manifestación de Impacto Ambiental, el promovente está cumpliendo con este apartado. El proyecto se vincula por la obligatoriedad de obtener la autorización correspondiente para realizar las obras descritas en esta manifestación de impacto ambiental. Como ya se mencionó anteriormente, la promovente una vez autorizado el proyecto en materia ambiental procederá a tramitar el Registro Nacional de Pesca para la unidad de producción acuícola.
Art. 30°.- *Las actividades pesqueras se clasifican en:* **II.-** *Cultivo o acuacultura con fines*		
Artículo 31°.- *Para realizar las actividades de pesca se requiere lo siguiente:* **I,** *Concesión, para:* **Inciso b)** *Acuacultura comercial* **II,** Permiso, para: **Inciso g)** *Acuacultura de fomento* **III,** *Autorización, para:* **Inciso d)** *Recolectar del medio natural reproductores, larvas, postlarvas, crías, huevos, semillas, alevines o en cualquier otro estadio, y* **Inciso e)** *Acuacultura didáctica.*		

Artículos 22.- *la Secretaría podrá inscribir en el Registro Nacional de Pesca a los acuicultores que no requieran concesión, permiso o Autorización.*	Al **proyecto** le aplica el Artículo, incisos y, fracciones anteriores, porque se trata de una actividad acuícola con fines comerciales.	Por el hecho de presentar a la autoridad correspondiente (SEMARNAT) la Manifestación de Impacto Ambiental, el promovente está cumpliendo con este apartado. El proyecto se vincula por la obligatoriedad de obtener la autorización correspondiente para realizar las obras descritas en esta manifestación de impacto ambiental. Como ya se mencionó anteriormente, la promovente una vez autorizado el proyecto en materia ambiental procederá a tramitar el Registro Nacional de Pesca para la unidad de producción acuícola.
Art. 30°.- *Las actividades pesqueras se clasifican en:* **II.-** *Cultivo o acuacultura con fines*		
Artículo 31°.- *Para realizar las actividades de pesca se requiere lo siguiente:* **I,** *Concesión, para:* **Inciso b)** *Acuacultura comercial* **II,** Permiso, para: **Inciso g)** *Acuacultura de fomento* **III,** *Autorización, para:* **Inciso d)** *Recolectar del medio natural reproductores, larvas, postlarvas, crías, huevos, semillas, alevines o en cualquier otro estadio, y* **Inciso e)** *Acuacultura didáctica.*		

Artículos 22.- *la Secretaría podrá inscribir en el Registro Nacional de Pesca a los acuicultores que no requieran concesión, permiso o Autorización.*	Al **proyecto** le aplica el Artículo, incisos y, fracciones anteriores, porque se trata de una actividad acuícola con fines comerciales.	Por el hecho de presentar a la autoridad correspondiente (SEMARNAT) la Manifestación de Impacto Ambiental, el promovente está cumpliendo con este apartado. El proyecto se vincula por la obligatoriedad de obtener la autorización correspondiente para realizar las obras descritas en esta manifestación de impacto ambiental. Como ya se mencionó anteriormente, la promovente una vez autorizado el proyecto en materia ambiental procederá a tramitar el Registro Nacional de Pesca para la unidad de producción acuícola.
Art. 30°.- *Las actividades pesqueras se clasifican en:* **II.-** *Cultivo o acuacultura con fines*		
Artículo 31°.- *Para realizar las actividades de pesca se requiere lo siguiente:* **I,** *Concesión, para:* **Inciso b)** *Acuacultura comercial* **II,** Permiso, para: **Inciso g)** *Acuacultura de fomento* **III,** *Autorización, para:* **Inciso d)** *Recolectar del medio natural reproductores, larvas, postlarvas, crías, huevos, semillas, alevines o en cualquier otro estadio, y* **Inciso e)** *Acuacultura didáctica.*		

Artículos 22.- *la Secretaría podrá inscribir en el Registro Nacional de Pesca a los acuicultores que no requieran concesión, permiso o Autorización.*	Al **proyecto** le aplica el Artículo, incisos y, fracciones anteriores, porque se trata de una actividad acuícola con fines comerciales.	Por el hecho de presentar a la autoridad correspondiente (SEMARNAT) la Manifestación de Impacto Ambiental, el promovente está cumpliendo con este apartado. El proyecto se vincula por la obligatoriedad de obtener la autorización correspondiente para realizar las obras descritas en esta manifestación de impacto ambiental. Como ya se mencionó anteriormente, la promovente una vez autorizado el proyecto en materia ambiental procederá a tramitar el Registro Nacional de Pesca para la unidad de producción acuícola.
Art. 30°.- *Las actividades pesqueras se clasifican en:* **II.-** *Cultivo o acuacultura con fines*		
Artículo 31°.- *Para realizar las actividades de pesca se requiere lo siguiente:* **I,** *Concesión, para:* **Inciso b)** *Acuacultura comercial* **II,** Permiso, para: **Inciso g)** *Acuacultura de fomento* **III,** *Autorización, para:* **Inciso d)** *Recolectar del medio natural reproductores, larvas, postlarvas, crías, huevos, semillas, alevines o en cualquier otro estadio, y* **Inciso e)** *Acuacultura didáctica.*		

Artículos 22.- *la Secretaría podrá inscribir en el Registro Nacional de Pesca a los acuicultores que no requieran concesión, permiso o Autorización.*	Al **proyecto** le aplica el Artículo, incisos y, fracciones anteriores, porque se trata de una actividad acuícola con fines comerciales.	Por el hecho de presentar a la autoridad correspondiente (SEMARNAT) la Manifestación de Impacto Ambiental, el promovente está cumpliendo con este apartado. El proyecto se vincula por la obligatoriedad de obtener la autorización correspondiente para realizar las obras descritas en esta manifestación de impacto ambiental. Como ya se mencionó anteriormente, la promovente una vez autorizado el proyecto en materia ambiental procederá a tramitar el Registro Nacional de Pesca para la unidad de producción acuícola.
Art. 30°.- *Las actividades pesqueras se clasifican en:* **II.-** *Cultivo o acuacultura con fines*		
Artículo 31°.- *Para realizar las actividades de pesca se requiere lo siguiente:* **I,** *Concesión, para:* **Inciso b)** *Acuacultura comercial* **II,** Permiso, para: **Inciso g)** *Acuacultura de fomento* **III,** *Autorización, para:* **Inciso d)** *Recolectar del medio natural reproductores, larvas, postlarvas, crías, huevos, semillas, alevines o en cualquier otro estadio, y* **Inciso e)** *Acuacultura didáctica.*		

Artículos 22.- *la Secretaría podrá inscribir en el Registro Nacional de Pesca a los acuicultores que no requieran concesión, permiso o Autorización.*	Al **proyecto** le aplica el Artículo, incisos y, fracciones anteriores, porque se trata de una actividad acuícola con fines comerciales.	Por el hecho de presentar a la autoridad correspondiente (SEMARNAT) la Manifestación de Impacto Ambiental, el promovente está cumpliendo con este apartado. El proyecto se vincula por la obligatoriedad de obtener la autorización correspondiente para realizar las obras descritas en esta manifestación de impacto ambiental. Como ya se mencionó anteriormente, la promovente una vez autorizado el proyecto en materia ambiental procederá a tramitar el Registro Nacional de Pesca para la unidad de producción acuícola.
Art. 30°.- *Las actividades pesqueras se clasifican en:* **II.-** *Cultivo o acuacultura con fines*		
Artículo 31°.- *Para realizar las actividades de pesca se requiere lo siguiente:* **I,** *Concesión, para:* **Inciso b)** *Acuacultura comercial* **II,** Permiso, para: **Inciso g)** *Acuacultura de fomento* **III,** *Autorización, para:* **Inciso d)** *Recolectar del medio natural reproductores, larvas, postlarvas, crías, huevos, semillas, alevines o en cualquier otro estadio, y* **Inciso e)** *Acuacultura didáctica.*		

Artículos 22.- *la Secretaría podrá inscribir en el Registro Nacional de Pesca a los acuicultores que no requieran concesión, permiso o Autorización.*	Al **proyecto** le aplica el Artículo, incisos y, fracciones anteriores, porque se trata de una actividad acuícola con fines comerciales.	Por el hecho de presentar a la autoridad correspondiente (SEMARNAT) la Manifestación de Impacto Ambiental, el promovente está cumpliendo con este apartado. El proyecto se vincula por la obligatoriedad de obtener la autorización correspondiente para realizar las obras descritas en esta manifestación de impacto ambiental. Como ya se mencionó anteriormente, la promovente una vez autorizado el proyecto en materia ambiental procederá a tramitar el Registro Nacional de Pesca para la unidad de producción acuícola.
Art. 30°.- *Las actividades pesqueras se clasifican en:* **II.-** *Cultivo o acuacultura con fines*		
Artículo 31°.- *Para realizar las actividades de pesca se requiere lo siguiente:* **I,** *Concesión, para:* **Inciso b)** *Acuacultura comercial* **II,** Permiso, para: **Inciso g)** *Acuacultura de fomento* **III,** *Autorización, para:* **Inciso d)** *Recolectar del medio natural reproductores, larvas, postlarvas, crías, huevos, semillas, alevines o en cualquier otro estadio, y* **Inciso e)** *Acuacultura didáctica.*		

Artículos 22.- *la Secretaría podrá inscribir en el Registro Nacional de Pesca a los acuicultores que no requieran concesión, permiso o Autorización.*	Al **proyecto** le aplica el Artículo, incisos y, fracciones anteriores, porque se trata de una actividad acuícola con fines comerciales.	Por el hecho de presentar a la autoridad correspondiente (SEMARNAT) la Manifestación de Impacto Ambiental, el promovente está cumpliendo con este apartado. El proyecto se vincula por la obligatoriedad de obtener la autorización correspondiente para realizar las obras descritas en esta manifestación de impacto ambiental. Como ya se mencionó anteriormente, la promovente una vez autorizado el proyecto en materia ambiental procederá a tramitar el Registro Nacional de Pesca para la unidad de producción acuícola.
Art. 30°.- *Las actividades pesqueras se clasifican en:* **II.-** *Cultivo o acuacultura con fines*		
Artículo 31°.- *Para realizar las actividades de pesca se requiere lo siguiente:* **I,** *Concesión, para:* **Inciso b)** *Acuacultura comercial* **II,** Permiso, para: **Inciso g)** *Acuacultura de fomento* **III,** *Autorización, para:* **Inciso d)** *Recolectar del medio natural reproductores, larvas, postlarvas, crías, huevos, semillas, alevines o en cualquier otro estadio, y* **Inciso e)** *Acuacultura didáctica.*		

Artículos 22.- *la Secretaría podrá inscribir en el Registro Nacional de Pesca a los acuicultores que no requieran concesión, permiso o Autorización.*	Al **proyecto** le aplica el Artículo, incisos y, fracciones anteriores, porque se trata de una actividad acuícola con fines comerciales.	Por el hecho de presentar a la autoridad correspondiente (SEMARNAT) la Manifestación de Impacto Ambiental, el promovente está cumpliendo con este apartado. El proyecto se vincula por la obligatoriedad de obtener la autorización correspondiente para realizar las obras descritas en esta manifestación de impacto ambiental. Como ya se mencionó anteriormente, la promovente una vez autorizado el proyecto en materia ambiental procederá a tramitar el Registro Nacional de Pesca para la unidad de producción acuícola.
Art. 30°.- *Las actividades pesqueras se clasifican en:* **II.-** *Cultivo o acuacultura con fines*		
Artículo 31°.- *Para realizar las actividades de pesca se requiere lo siguiente:* **I,** *Concesión, para:* **Inciso b)** *Acuacultura comercial* **II,** Permiso, para: **Inciso g)** *Acuacultura de fomento* **III,** *Autorización, para:* **Inciso d)** *Recolectar del medio natural reproductores, larvas, postlarvas, crías, huevos, semillas, alevines o en cualquier otro estadio, y* **Inciso e)** *Acuacultura didáctica.*		

Artículos 22.- *la Secretaría podrá inscribir en el Registro Nacional de Pesca a los acuicultores que no requieran concesión, permiso o Autorización.*	Al **proyecto** le aplica el Artículo, incisos y, fracciones anteriores, porque se trata de una actividad acuícola con fines comerciales.	Por el hecho de presentar a la autoridad correspondiente (SEMARNAT) la Manifestación de Impacto Ambiental, el promovente está cumpliendo con este apartado. El proyecto se vincula por la obligatoriedad de obtener la autorización correspondiente para realizar las obras descritas en esta manifestación de impacto ambiental. Como ya se mencionó anteriormente, la promovente una vez autorizado el proyecto en materia ambiental procederá a tramitar el Registro Nacional de Pesca para la unidad de producción acuícola.
Art. 30°.- *Las actividades pesqueras se clasifican en:* **II.-** *Cultivo o acuacultura con fines*		
Artículo 31°.- *Para realizar las actividades de pesca se requiere lo siguiente:* **I,** *Concesión, para:* **Inciso b)** *Acuacultura comercial* **II,** Permiso, para: **Inciso g)** *Acuacultura de fomento* **III,** *Autorización, para:* **Inciso d)** *Recolectar del medio natural reproductores, larvas, postlarvas, crías, huevos, semillas, alevines o en cualquier otro estadio, y* **Inciso e)** *Acuacultura didáctica.*		

Artículos 22.- *la Secretaría podrá inscribir en el Registro Nacional de Pesca a los acuicultores que no requieran concesión, permiso o Autorización.*	Al **proyecto** le aplica el Artículo, incisos y, fracciones anteriores, porque se trata de una actividad acuícola con fines comerciales.	Por el hecho de presentar a la autoridad correspondiente (SEMARNAT) la Manifestación de Impacto Ambiental, el promovente está cumpliendo con este apartado. El proyecto se vincula por la obligatoriedad de obtener la autorización correspondiente para realizar las obras descritas en esta manifestación de impacto ambiental. Como ya se mencionó anteriormente, la promovente una vez autorizado el proyecto en materia ambiental procederá a tramitar el Registro Nacional de Pesca para la unidad de producción acuícola.
Art. 30°.- *Las actividades pesqueras se clasifican en:* **II.-** *Cultivo o acuacultura con fines*		
Artículo 31°.- *Para realizar las actividades de pesca se requiere lo siguiente:* **I,** *Concesión, para:* **Inciso b)** *Acuacultura comercial* **II,** Permiso, para: **Inciso g)** *Acuacultura de fomento* **III,** *Autorización, para:* **Inciso d)** *Recolectar del medio natural reproductores, larvas, postlarvas, crías, huevos, semillas, alevines o en cualquier otro estadio, y* **Inciso e)** *Acuacultura didáctica.*		

Artículos 22.- *la Secretaría podrá inscribir en el Registro Nacional de Pesca a los acuicultores que no requieran concesión, permiso o Autorización.*	Al **proyecto** le aplica el Artículo, incisos y, fracciones anteriores, porque se trata de una actividad acuícola con fines comerciales.	Por el hecho de presentar a la autoridad correspondiente (SEMARNAT) la Manifestación de Impacto Ambiental, el promovente está cumpliendo con este apartado. El proyecto se vincula por la obligatoriedad de obtener la autorización correspondiente para realizar las obras descritas en esta manifestación de impacto ambiental. Como ya se mencionó anteriormente, la promovente una vez autorizado el proyecto en materia ambiental procederá a tramitar el Registro Nacional de Pesca para la unidad de producción acuícola.
Art. 30°.- *Las actividades pesqueras se clasifican en:* **II.-** *Cultivo o acuacultura con fines*		
Artículo 31°.- *Para realizar las actividades de pesca se requiere lo siguiente:* **I,** *Concesión, para:* **Inciso b)** *Acuacultura comercial* **II,** Permiso, para: **Inciso g)** *Acuacultura de fomento* **III,** *Autorización, para:* **Inciso d)** *Recolectar del medio natural reproductores, larvas, postlarvas, crías, huevos, semillas, alevines o en cualquier otro estadio, y* **Inciso e)** *Acuacultura didáctica.*		

Artículos 22.- *la Secretaría podrá inscribir en el Registro Nacional de Pesca a los acuicultores que no requieran concesión, permiso o Autorización.*	Al **proyecto** le aplica el Artículo, incisos y, fracciones anteriores, porque se trata de una actividad acuícola con fines comerciales.	Por el hecho de presentar a la autoridad correspondiente (SEMARNAT) la Manifestación de Impacto Ambiental, el promovente está cumpliendo con este apartado. El proyecto se vincula por la obligatoriedad de obtener la autorización correspondiente para realizar las obras descritas en esta manifestación de impacto ambiental. Como ya se mencionó anteriormente, la promovente una vez autorizado el proyecto en materia ambiental procederá a tramitar el Registro Nacional de Pesca para la unidad de producción acuícola.
Art. 30°.- *Las actividades pesqueras se clasifican en:* **II.-** *Cultivo o acuacultura con fines*		
Artículo 31°.- *Para realizar las actividades de pesca se requiere lo siguiente:* **I,** *Concesión, para:* **Inciso b)** *Acuacultura comercial* **II,** Permiso, para: **Inciso g)** *Acuacultura de fomento* **III,** *Autorización, para:* **Inciso d)** *Recolectar del medio natural reproductores, larvas, postlarvas, crías, huevos, semillas, alevines o en cualquier otro estadio, y* **Inciso e)** *Acuacultura didáctica.*		

Artículos 22.- *la Secretaría podrá inscribir en el Registro Nacional de Pesca a los acuicultores que no requieran concesión, permiso o Autorización.*	Al **proyecto** le aplica el Artículo, incisos y, fracciones anteriores, porque se trata de una actividad acuícola con fines comerciales.	Por el hecho de presentar a la autoridad correspondiente (SEMARNAT) la Manifestación de Impacto Ambiental, el promovente está cumpliendo con este apartado. El proyecto se vincula por la obligatoriedad de obtener la autorización correspondiente para realizar las obras descritas en esta manifestación de impacto ambiental. Como ya se mencionó anteriormente, la promovente una vez autorizado el proyecto en materia ambiental procederá a tramitar el Registro Nacional de Pesca para la unidad de producción acuícola.
Art. 30°.- *Las actividades pesqueras se clasifican en:* **II.-** *Cultivo o acuacultura con fines*		
Artículo 31°.- *Para realizar las actividades de pesca se requiere lo siguiente:* **I,** *Concesión, para:* **Inciso b)** *Acuacultura comercial* **II,** Permiso, para: **Inciso g)** *Acuacultura de fomento* **III,** *Autorización, para:* **Inciso d)** *Recolectar del medio natural reproductores, larvas, postlarvas, crías, huevos, semillas, alevines o en cualquier otro estadio, y* **Inciso e)** *Acuacultura didáctica.*		

Artículos 22.- *la Secretaría podrá inscribir en el Registro Nacional de Pesca a los acuicultores que no requieran concesión, permiso o Autorización.*	Al **proyecto** le aplica el Artículo, incisos y, fracciones anteriores, porque se trata de una actividad acuícola con fines comerciales.	Por el hecho de presentar a la autoridad correspondiente (SEMARNAT) la Manifestación de Impacto Ambiental, el promovente está cumpliendo con este apartado. El proyecto se vincula por la obligatoriedad de obtener la autorización correspondiente para realizar las obras descritas en esta manifestación de impacto ambiental. Como ya se mencionó anteriormente, la promovente una vez autorizado el proyecto en materia ambiental procederá a tramitar el Registro Nacional de Pesca para la unidad de producción acuícola.
Art. 30°.- *Las actividades pesqueras se clasifican en:* **II.-** *Cultivo o acuacultura con fines*		
Artículo 31°.- *Para realizar las actividades de pesca se requiere lo siguiente:* **I,** *Concesión, para:* **Inciso b)** *Acuacultura comercial* **II,** Permiso, para: **Inciso g)** *Acuacultura de fomento* **III,** *Autorización, para:* **Inciso d)** *Recolectar del medio natural reproductores, larvas, postlarvas, crías, huevos, semillas, alevines o en cualquier otro estadio, y* **Inciso e)** *Acuacultura didáctica.*		

Artículos 22.- *la Secretaría podrá inscribir en el Registro Nacional de Pesca a los acuicultores que no requieran concesión, permiso o Autorización.*	Al **proyecto** le aplica el Artículo, incisos y, fracciones anteriores, porque se trata de una actividad acuícola con fines comerciales.	Por el hecho de presentar a la autoridad correspondiente (SEMARNAT) la Manifestación de Impacto Ambiental, el promovente está cumpliendo con este apartado. El proyecto se vincula por la obligatoriedad de obtener la autorización correspondiente para realizar las obras descritas en esta manifestación de impacto ambiental. Como ya se mencionó anteriormente, la promovente una vez autorizado el proyecto en materia ambiental procederá a tramitar el Registro Nacional de Pesca para la unidad de producción acuícola.
Art. 30°.- *Las actividades pesqueras se clasifican en:* **II.-** *Cultivo o acuacultura con fines*		
Artículo 31°.- *Para realizar las actividades de pesca se requiere lo siguiente:* **I,** *Concesión, para:* **Inciso b)** *Acuacultura comercial* **II,** Permiso, para: **Inciso g)** *Acuacultura de fomento* **III,** *Autorización, para:* **Inciso d)** *Recolectar del medio natural reproductores, larvas, postlarvas, crías, huevos, semillas, alevines o en cualquier otro estadio, y* **Inciso e)** *Acuacultura didáctica.*		

Artículos 22.- *la Secretaría podrá inscribir en el Registro Nacional de Pesca a los acuicultores que no requieran concesión, permiso o Autorización.*	Al **proyecto** le aplica el Artículo, incisos y, fracciones anteriores, porque se trata de una actividad acuícola con fines comerciales.	Por el hecho de presentar a la autoridad correspondiente (SEMARNAT) la Manifestación de Impacto Ambiental, el promovente está cumpliendo con este apartado. El proyecto se vincula por la obligatoriedad de obtener la autorización correspondiente para realizar las obras descritas en esta manifestación de impacto ambiental. Como ya se mencionó anteriormente, la promovente una vez autorizado el proyecto en materia ambiental procederá a tramitar el Registro Nacional de Pesca para la unidad de producción acuícola.
Art. 30°.- *Las actividades pesqueras se clasifican en:* **II.-** *Cultivo o acuacultura con fines*		
Artículo 31°.- *Para realizar las actividades de pesca se requiere lo siguiente:* **I,** *Concesión, para:* **Inciso b)** *Acuacultura comercial* **II,** Permiso, para: **Inciso g)** *Acuacultura de fomento* **III,** *Autorización, para:* **Inciso d)** *Recolectar del medio natural reproductores, larvas, postlarvas, crías, huevos, semillas, alevines o en cualquier otro estadio, y* **Inciso e)** *Acuacultura didáctica.*		

Artículos 22.- *la Secretaría podrá inscribir en el Registro Nacional de Pesca a los acuicultores que no requieran concesión, permiso o Autorización.*	Al **proyecto** le aplica el Artículo, incisos y, fracciones anteriores, porque se trata de una actividad acuícola con fines comerciales.	Por el hecho de presentar a la autoridad correspondiente (SEMARNAT) la Manifestación de Impacto Ambiental, el promovente está cumpliendo con este apartado. El proyecto se vincula por la obligatoriedad de obtener la autorización correspondiente para realizar las obras descritas en esta manifestación de impacto ambiental. Como ya se mencionó anteriormente, la promovente una vez autorizado el proyecto en materia ambiental procederá a tramitar el Registro Nacional de Pesca para la unidad de producción acuícola.
Art. 30°.- *Las actividades pesqueras se clasifican en:* **II.-** *Cultivo o acuacultura con fines*		
Artículo 31°.- *Para realizar las actividades de pesca se requiere lo siguiente:* **I,** *Concesión, para:* **Inciso b)** *Acuacultura comercial* **II,** Permiso, para: **Inciso g)** *Acuacultura de fomento* **III,** *Autorización, para:* **Inciso d)** *Recolectar del medio natural reproductores, larvas, postlarvas, crías, huevos, semillas, alevines o en cualquier otro estadio, y* **Inciso e)** *Acuacultura didáctica.*		

Artículos 22.- *la Secretaría podrá inscribir en el Registro Nacional de Pesca a los acuicultores que no requieran concesión, permiso o Autorización.*	Al **proyecto** le aplica el Artículo, incisos y, fracciones anteriores, porque se trata de una actividad acuícola con fines comerciales.	Por el hecho de presentar a la autoridad correspondiente (SEMARNAT) la Manifestación de Impacto Ambiental, el promovente está cumpliendo con este apartado. El proyecto se vincula por la obligatoriedad de obtener la autorización correspondiente para realizar las obras descritas en esta manifestación de impacto ambiental. Como ya se mencionó anteriormente, la promovente una vez autorizado el proyecto en materia ambiental procederá a tramitar el Registro Nacional de Pesca para la unidad de producción acuícola.
Art. 30°.- *Las actividades pesqueras se clasifican en:* **II.-** *Cultivo o acuacultura con fines*		
Artículo 31°.- *Para realizar las actividades de pesca se requiere lo siguiente:* **I,** *Concesión, para:* **Inciso b)** *Acuacultura comercial* **II,** Permiso, para: **Inciso g)** *Acuacultura de fomento* **III,** *Autorización, para:* **Inciso d)** *Recolectar del medio natural reproductores, larvas, postlarvas, crías, huevos, semillas, alevines o en cualquier otro estadio, y* **Inciso e)** *Acuacultura didáctica.*		

Artículos 22.- *la Secretaría podrá inscribir en el Registro Nacional de Pesca a los acuicultores que no requieran concesión, permiso o Autorización.*	Al **proyecto** le aplica el Artículo, incisos y, fracciones anteriores, porque se trata de una actividad acuícola con fines comerciales.	Por el hecho de presentar a la autoridad correspondiente (SEMARNAT) la Manifestación de Impacto Ambiental, el promovente está cumpliendo con este apartado. El proyecto se vincula por la obligatoriedad de obtener la autorización correspondiente para realizar las obras descritas en esta manifestación de impacto ambiental. Como ya se mencionó anteriormente, la promovente una vez autorizado el proyecto en materia ambiental procederá a tramitar el Registro Nacional de Pesca para la unidad de producción acuícola.
Art. 30°.- *Las actividades pesqueras se clasifican en:* **II.-** *Cultivo o acuacultura con fines*		
Artículo 31°.- *Para realizar las actividades de pesca se requiere lo siguiente:* **I,** *Concesión, para:* **Inciso b)** *Acuacultura comercial* **II,** Permiso, para: **Inciso g)** *Acuacultura de fomento* **III,** *Autorización, para:* **Inciso d)** *Recolectar del medio natural reproductores, larvas, postlarvas, crías, huevos, semillas, alevines o en cualquier otro estadio, y* **Inciso e)** *Acuacultura didáctica.*		

Artículos 22.- *la Secretaría podrá inscribir en el Registro Nacional de Pesca a los acuicultores que no requieran concesión, permiso o Autorización.*	Al **proyecto** le aplica el Artículo, incisos y, fracciones anteriores, porque se trata de una actividad acuícola con fines comerciales.	Por el hecho de presentar a la autoridad correspondiente (SEMARNAT) la Manifestación de Impacto Ambiental, el promovente está cumpliendo con este apartado. El proyecto se vincula por la obligatoriedad de obtener la autorización correspondiente para realizar las obras descritas en esta manifestación de impacto ambiental. Como ya se mencionó anteriormente, la promovente una vez autorizado el proyecto en materia ambiental procederá a tramitar el Registro Nacional de Pesca para la unidad de producción acuícola.
Art. 30°.- *Las actividades pesqueras se clasifican en:* **II.-** *Cultivo o acuacultura con fines*		
Artículo 31°.- *Para realizar las actividades de pesca se requiere lo siguiente:* **I,** *Concesión, para:* **Inciso b)** *Acuacultura comercial* **II,** Permiso, para: **Inciso g)** *Acuacultura de fomento* **III,** *Autorización, para:* **Inciso d)** *Recolectar del medio natural reproductores, larvas, postlarvas, crías, huevos, semillas, alevines o en cualquier otro estadio, y* **Inciso e)** *Acuacultura didáctica.*		

Artículos 22.- *la Secretaría podrá inscribir en el Registro Nacional de Pesca a los acuicultores que no requieran concesión, permiso o Autorización.*	Al **proyecto** le aplica el Artículo, incisos y, fracciones anteriores, porque se trata de una actividad acuícola con fines comerciales.	Por el hecho de presentar a la autoridad correspondiente (SEMARNAT) la Manifestación de Impacto Ambiental, el promovente está cumpliendo con este apartado. El proyecto se vincula por la obligatoriedad de obtener la autorización correspondiente para realizar las obras descritas en esta manifestación de impacto ambiental. Como ya se mencionó anteriormente, la promovente una vez autorizado el proyecto en materia ambiental procederá a tramitar el Registro Nacional de Pesca para la unidad de producción acuícola.
Art. 30°.- *Las actividades pesqueras se clasifican en:* **II.-** *Cultivo o acuacultura con fines*		
Artículo 31°.- *Para realizar las actividades de pesca se requiere lo siguiente:* **I,** *Concesión, para:* **Inciso b)** *Acuacultura comercial* **II,** Permiso, para: **Inciso g)** *Acuacultura de fomento* **III,** *Autorización, para:* **Inciso d)** *Recolectar del medio natural reproductores, larvas, postlarvas, crías, huevos, semillas, alevines o en cualquier otro estadio, y* **Inciso e)** *Acuacultura didáctica.*		

Artículos 22.- *la Secretaría podrá inscribir en el Registro Nacional de Pesca a los acuicultores que no requieran concesión, permiso o Autorización.*	Al **proyecto** le aplica el Artículo, incisos y, fracciones anteriores, porque se trata de una actividad acuícola con fines comerciales.	Por el hecho de presentar a la autoridad correspondiente (SEMARNAT) la Manifestación de Impacto Ambiental, el promovente está cumpliendo con este apartado. El proyecto se vincula por la obligatoriedad de obtener la autorización correspondiente para realizar las obras descritas en esta manifestación de impacto ambiental. Como ya se mencionó anteriormente, la promovente una vez autorizado el proyecto en materia ambiental procederá a tramitar el Registro Nacional de Pesca para la unidad de producción acuícola.
Art. 30°.- *Las actividades pesqueras se clasifican en:* **II.-** *Cultivo o acuacultura con fines*		
Artículo 31°.- *Para realizar las actividades de pesca se requiere lo siguiente:* **I,** *Concesión, para:* **Inciso b)** *Acuacultura comercial* **II,** Permiso, para: **Inciso g)** *Acuacultura de fomento* **III,** *Autorización, para:* **Inciso d)** *Recolectar del medio natural reproductores, larvas, postlarvas, crías, huevos, semillas, alevines o en cualquier otro estadio, y* **Inciso e)** *Acuacultura didáctica.*		

Artículos 22.- *la Secretaría podrá inscribir en el Registro Nacional de Pesca a los acuicultores que no requieran concesión, permiso o Autorización.*	Al **proyecto** le aplica el Artículo, incisos y, fracciones anteriores, porque se trata de una actividad acuícola con fines comerciales.	Por el hecho de presentar a la autoridad correspondiente (SEMARNAT) la Manifestación de Impacto Ambiental, el promovente está cumpliendo con este apartado. El proyecto se vincula por la obligatoriedad de obtener la autorización correspondiente para realizar las obras descritas en esta manifestación de impacto ambiental. Como ya se mencionó anteriormente, la promovente una vez autorizado el proyecto en materia ambiental procederá a tramitar el Registro Nacional de Pesca para la unidad de producción acuícola.
Art. 30°.- *Las actividades pesqueras se clasifican en:* **II.-** *Cultivo o acuacultura con fines*		
Artículo 31°.- *Para realizar las actividades de pesca se requiere lo siguiente:* **I,** *Concesión, para:* **Inciso b)** *Acuacultura comercial* **II,** Permiso, para: **Inciso g)** *Acuacultura de fomento* **III,** *Autorización, para:* **Inciso d)** *Recolectar del medio natural reproductores, larvas, postlarvas, crías, huevos, semillas, alevines o en cualquier otro estadio, y* **Inciso e)** *Acuacultura didáctica.*		

Artículos 22.- *la Secretaría podrá inscribir en el Registro Nacional de Pesca a los acuicultores que no requieran concesión, permiso o Autorización.*	Al **proyecto** le aplica el Artículo, incisos y, fracciones anteriores, porque se trata de una actividad acuícola con fines comerciales.	Por el hecho de presentar a la autoridad correspondiente (SEMARNAT) la Manifestación de Impacto Ambiental, el promovente está cumpliendo con este apartado. El proyecto se vincula por la obligatoriedad de obtener la autorización correspondiente para realizar las obras descritas en esta manifestación de impacto ambiental. Como ya se mencionó anteriormente, la promovente una vez autorizado el proyecto en materia ambiental procederá a tramitar el Registro Nacional de Pesca para la unidad de producción acuícola.
Art. 30°.- *Las actividades pesqueras se clasifican en:* **II.-** *Cultivo o acuacultura con fines*		
Artículo 31°.- *Para realizar las actividades de pesca se requiere lo siguiente:* **I,** *Concesión, para:* **Inciso b)** *Acuacultura comercial* **II,** Permiso, para: **Inciso g)** *Acuacultura de fomento* **III,** *Autorización, para:* **Inciso d)** *Recolectar del medio natural reproductores, larvas, postlarvas, crías, huevos, semillas, alevines o en cualquier otro estadio, y* **Inciso e)** *Acuacultura didáctica.*		

Artículos 22.- *la Secretaría podrá inscribir en el Registro Nacional de Pesca a los acuicultores que no requieran concesión, permiso o Autorización.*	Al **proyecto** le aplica el Artículo, incisos y, fracciones anteriores, porque se trata de una actividad acuícola con fines comerciales.	Por el hecho de presentar a la autoridad correspondiente (SEMARNAT) la Manifestación de Impacto Ambiental, el promovente está cumpliendo con este apartado. El proyecto se vincula por la obligatoriedad de obtener la autorización correspondiente para realizar las obras descritas en esta manifestación de impacto ambiental. Como ya se mencionó anteriormente, la promovente una vez autorizado el proyecto en materia ambiental procederá a tramitar el Registro Nacional de Pesca para la unidad de producción acuícola.
Art. 30°.- *Las actividades pesqueras se clasifican en:* **II.-** *Cultivo o acuacultura con fines*		
Artículo 31°.- *Para realizar las actividades de pesca se requiere lo siguiente:* **I,** *Concesión, para:* **Inciso b)** *Acuacultura comercial* **II,** Permiso, para: **Inciso g)** *Acuacultura de fomento* **III,** *Autorización, para:* **Inciso d)** *Recolectar del medio natural reproductores, larvas, postlarvas, crías, huevos, semillas, alevines o en cualquier otro estadio, y* **Inciso e)** *Acuacultura didáctica.*		

Artículos 22.- *la Secretaría podrá inscribir en el Registro Nacional de Pesca a los acuicultores que no requieran concesión, permiso o Autorización.*	Al **proyecto** le aplica el Artículo, incisos y, fracciones anteriores, porque se trata de una actividad acuícola con fines comerciales.	Por el hecho de presentar a la autoridad correspondiente (SEMARNAT) la Manifestación de Impacto Ambiental, el promovente está cumpliendo con este apartado. El proyecto se vincula por la obligatoriedad de obtener la autorización correspondiente para realizar las obras descritas en esta manifestación de impacto ambiental. Como ya se mencionó anteriormente, la promovente una vez autorizado el proyecto en materia ambiental procederá a tramitar el Registro Nacional de Pesca para la unidad de producción acuícola.
Art. 30°.- *Las actividades pesqueras se clasifican en:* **II.-** *Cultivo o acuacultura con fines*		
Artículo 31°.- *Para realizar las actividades de pesca se requiere lo siguiente:* **I,** *Concesión, para:* **Inciso b)** *Acuacultura comercial* **II,** Permiso, para: **Inciso g)** *Acuacultura de fomento* **III,** *Autorización, para:* **Inciso d)** *Recolectar del medio natural reproductores, larvas, postlarvas, crías, huevos, semillas, alevines o en cualquier otro estadio, y* **Inciso e)** *Acuacultura didáctica.*		

Artículos 22.- *la Secretaría podrá inscribir en el Registro Nacional de Pesca a los acuicultores que no requieran concesión, permiso o Autorización.*	Al **proyecto** le aplica el Artículo, incisos y, fracciones anteriores, porque se trata de una actividad acuícola con fines comerciales.	Por el hecho de presentar a la autoridad correspondiente (SEMARNAT) la Manifestación de Impacto Ambiental, el promovente está cumpliendo con este apartado. El proyecto se vincula por la obligatoriedad de obtener la autorización correspondiente para realizar las obras descritas en esta manifestación de impacto ambiental. Como ya se mencionó anteriormente, la promovente una vez autorizado el proyecto en materia ambiental procederá a tramitar el Registro Nacional de Pesca para la unidad de producción acuícola.
Art. 30°.- *Las actividades pesqueras se clasifican en:* **II.-** *Cultivo o acuacultura con fines*		
Artículo 31°.- *Para realizar las actividades de pesca se requiere lo siguiente:* **I,** *Concesión, para:* **Inciso b)** *Acuacultura comercial* **II,** Permiso, para: **Inciso g)** *Acuacultura de fomento* **III,** *Autorización, para:* **Inciso d)** *Recolectar del medio natural reproductores, larvas, postlarvas, crías, huevos, semillas, alevines o en cualquier otro estadio, y* **Inciso e)** *Acuacultura didáctica.*		

Artículos 22.- *la Secretaría podrá inscribir en el Registro Nacional de Pesca a los acuicultores que no requieran concesión, permiso o Autorización.*	Al **proyecto** le aplica el Artículo, incisos y, fracciones anteriores, porque se trata de una actividad acuícola con fines comerciales.	Por el hecho de presentar a la autoridad correspondiente (SEMARNAT) la Manifestación de Impacto Ambiental, el promovente está cumpliendo con este apartado. El proyecto se vincula por la obligatoriedad de obtener la autorización correspondiente para realizar las obras descritas en esta manifestación de impacto ambiental. Como ya se mencionó anteriormente, la promovente una vez autorizado el proyecto en materia ambiental procederá a tramitar el Registro Nacional de Pesca para la unidad de producción acuícola.
Art. 30°.- *Las actividades pesqueras se clasifican en:* **II.-** *Cultivo o acuacultura con fines*		
Artículo 31°.- *Para realizar las actividades de pesca se requiere lo siguiente:* **I,** *Concesión, para:* **Inciso b)** *Acuacultura comercial* **II,** Permiso, para: **Inciso g)** *Acuacultura de fomento* **III,** *Autorización, para:* **Inciso d)** *Recolectar del medio natural reproductores, larvas, postlarvas, crías, huevos, semillas, alevines o en cualquier otro estadio, y* **Inciso e)** *Acuacultura didáctica.*		

Artículos 22.- *la Secretaría podrá inscribir en el Registro Nacional de Pesca a los acuicultores que no requieran concesión, permiso o Autorización.*	Al **proyecto** le aplica el Artículo, incisos y, fracciones anteriores, porque se trata de una actividad acuícola con fines comerciales.	Por el hecho de presentar a la autoridad correspondiente (SEMARNAT) la Manifestación de Impacto Ambiental, el promovente está cumpliendo con este apartado. El proyecto se vincula por la obligatoriedad de obtener la autorización correspondiente para realizar las obras descritas en esta manifestación de impacto ambiental. Como ya se mencionó anteriormente, la promovente una vez autorizado el proyecto en materia ambiental procederá a tramitar el Registro Nacional de Pesca para la unidad de producción acuícola.
Art. 30°.- *Las actividades pesqueras se clasifican en:* **II.-** *Cultivo o acuacultura con fines*		
Artículo 31°.- *Para realizar las actividades de pesca se requiere lo siguiente:* **I,** *Concesión, para:* **Inciso b)** *Acuacultura comercial* **II,** Permiso, para: **Inciso g)** *Acuacultura de fomento* **III,** *Autorización, para:* **Inciso d)** *Recolectar del medio natural reproductores, larvas, postlarvas, crías, huevos, semillas, alevines o en cualquier otro estadio, y* **Inciso e)** *Acuacultura didáctica.*		

Artículos 22.- *la Secretaría podrá inscribir en el Registro Nacional de Pesca a los acuicultores que no requieran concesión, permiso o Autorización.*	Al **proyecto** le aplica el Artículo, incisos y, fracciones anteriores, porque se trata de una actividad acuícola con fines comerciales.	Por el hecho de presentar a la autoridad correspondiente (SEMARNAT) la Manifestación de Impacto Ambiental, el promovente está cumpliendo con este apartado. El proyecto se vincula por la obligatoriedad de obtener la autorización correspondiente para realizar las obras descritas en esta manifestación de impacto ambiental. Como ya se mencionó anteriormente, la promovente una vez autorizado el proyecto en materia ambiental procederá a tramitar el Registro Nacional de Pesca para la unidad de producción acuícola.
Art. 30°.- *Las actividades pesqueras se clasifican en:* **II.-** *Cultivo o acuacultura con fines*		
Artículo 31°.- *Para realizar las actividades de pesca se requiere lo siguiente:* **I,** *Concesión, para:* **Inciso b)** *Acuacultura comercial* **II,** Permiso, para: **Inciso g)** *Acuacultura de fomento* **III,** *Autorización, para:* **Inciso d)** *Recolectar del medio natural reproductores, larvas, postlarvas, crías, huevos, semillas, alevines o en cualquier otro estadio, y* **Inciso e)** *Acuacultura didáctica.*		

Artículos 22.- *la Secretaría podrá inscribir en el Registro Nacional de Pesca a los acuicultores que no requieran concesión, permiso o Autorización.*	Al **proyecto** le aplica el Artículo, incisos y, fracciones anteriores, porque se trata de una actividad acuícola con fines comerciales.	Por el hecho de presentar a la autoridad correspondiente (SEMARNAT) la Manifestación de Impacto Ambiental, el promovente está cumpliendo con este apartado. El proyecto se vincula por la obligatoriedad de obtener la autorización correspondiente para realizar las obras descritas en esta manifestación de impacto ambiental. Como ya se mencionó anteriormente, la promovente una vez autorizado el proyecto en materia ambiental procederá a tramitar el Registro Nacional de Pesca para la unidad de producción acuícola.
Art. 30°.- *Las actividades pesqueras se clasifican en:* **II.-** *Cultivo o acuacultura con fines*		
Artículo 31°.- *Para realizar las actividades de pesca se requiere lo siguiente:* **I,** *Concesión, para:* **Inciso b)** *Acuacultura comercial* **II,** Permiso, para: **Inciso g)** *Acuacultura de fomento* **III,** *Autorización, para:* **Inciso d)** *Recolectar del medio natural reproductores, larvas, postlarvas, crías, huevos, semillas, alevines o en cualquier otro estadio, y* **Inciso e)** *Acuacultura didáctica.*		

Artículos 22.- *la Secretaría podrá inscribir en el Registro Nacional de Pesca a los acuicultores que no requieran concesión, permiso o Autorización.*	Al **proyecto** le aplica el Artículo, incisos y, fracciones anteriores, porque se trata de una actividad acuícola con fines comerciales.	Por el hecho de presentar a la autoridad correspondiente (SEMARNAT) la Manifestación de Impacto Ambiental, el promovente está cumpliendo con este apartado. El proyecto se vincula por la obligatoriedad de obtener la autorización correspondiente para realizar las obras descritas en esta manifestación de impacto ambiental. Como ya se mencionó anteriormente, la promovente una vez autorizado el proyecto en materia ambiental procederá a tramitar el Registro Nacional de Pesca para la unidad de producción acuícola.
Art. 30°.- *Las actividades pesqueras se clasifican en:* **II.-** *Cultivo o acuacultura con fines*		
Artículo 31°.- *Para realizar las actividades de pesca se requiere lo siguiente:* **I,** *Concesión, para:* **Inciso b)** *Acuacultura comercial* **II,** Permiso, para: **Inciso g)** *Acuacultura de fomento* **III,** *Autorización, para:* **Inciso d)** *Recolectar del medio natural reproductores, larvas, postlarvas, crías, huevos, semillas, alevines o en cualquier otro estadio, y* **Inciso e)** *Acuacultura didáctica.*		

Artículos 22.- *la Secretaría podrá inscribir en el Registro Nacional de Pesca a los acuicultores que no requieran concesión, permiso o Autorización.*	Al **proyecto** le aplica el Artículo, incisos y, fracciones anteriores, porque se trata de una actividad acuícola con fines comerciales.	Por el hecho de presentar a la autoridad correspondiente (SEMARNAT) la Manifestación de Impacto Ambiental, el promovente está cumpliendo con este apartado. El proyecto se vincula por la obligatoriedad de obtener la autorización correspondiente para realizar las obras descritas en esta manifestación de impacto ambiental. Como ya se mencionó anteriormente, la promovente una vez autorizado el proyecto en materia ambiental procederá a tramitar el Registro Nacional de Pesca para la unidad de producción acuícola.
Art. 30°.- *Las actividades pesqueras se clasifican en:* **II.-** *Cultivo o acuacultura con fines*		
Artículo 31°.- *Para realizar las actividades de pesca se requiere lo siguiente:* **I,** *Concesión, para:* **Inciso b)** *Acuacultura comercial* **II,** Permiso, para: **Inciso g)** *Acuacultura de fomento* **III,** *Autorización, para:* **Inciso d)** *Recolectar del medio natural reproductores, larvas, postlarvas, crías, huevos, semillas, alevines o en cualquier otro estadio, y* **Inciso e)** *Acuacultura didáctica.*		

Artículos 22.- *la Secretaría podrá inscribir en el Registro Nacional de Pesca a los acuicultores que no requieran concesión, permiso o Autorización.*	Al **proyecto** le aplica el Artículo, incisos y, fracciones anteriores, porque se trata de una actividad acuícola con fines comerciales.	Por el hecho de presentar a la autoridad correspondiente (SEMARNAT) la Manifestación de Impacto Ambiental, el promovente está cumpliendo con este apartado. El proyecto se vincula por la obligatoriedad de obtener la autorización correspondiente para realizar las obras descritas en esta manifestación de impacto ambiental. Como ya se mencionó anteriormente, la promovente una vez autorizado el proyecto en materia ambiental procederá a tramitar el Registro Nacional de Pesca para la unidad de producción acuícola.
Art. 30°.- *Las actividades pesqueras se clasifican en:* **II.-** *Cultivo o acuacultura con fines*		
Artículo 31°.- *Para realizar las actividades de pesca se requiere lo siguiente:* **I,** *Concesión, para:* **Inciso b)** *Acuacultura comercial* **II,** Permiso, para: **Inciso g)** *Acuacultura de fomento* **III,** *Autorización, para:* **Inciso d)** *Recolectar del medio natural reproductores, larvas, postlarvas, crías, huevos, semillas, alevines o en cualquier otro estadio, y* **Inciso e)** *Acuacultura didáctica.*		

Artículos 22.- *la Secretaría podrá inscribir en el Registro Nacional de Pesca a los acuicultores que no requieran concesión, permiso o Autorización.*	Al **proyecto** le aplica el Artículo, incisos y, fracciones anteriores, porque se trata de una actividad acuícola con fines comerciales.	Por el hecho de presentar a la autoridad correspondiente (SEMARNAT) la Manifestación de Impacto Ambiental, el promovente está cumpliendo con este apartado. El proyecto se vincula por la obligatoriedad de obtener la autorización correspondiente para realizar las obras descritas en esta manifestación de impacto ambiental. Como ya se mencionó anteriormente, la promovente una vez autorizado el proyecto en materia ambiental procederá a tramitar el Registro Nacional de Pesca para la unidad de producción acuícola.
Art. 30°.- *Las actividades pesqueras se clasifican en:* **II.-** *Cultivo o acuacultura con fines*		
Artículo 31°.- *Para realizar las actividades de pesca se requiere lo siguiente:* **I,** *Concesión, para:* **Inciso b)** *Acuacultura comercial* **II,** Permiso, para: **Inciso g)** *Acuacultura de fomento* **III,** *Autorización, para:* **Inciso d)** *Recolectar del medio natural reproductores, larvas, postlarvas, crías, huevos, semillas, alevines o en cualquier otro estadio, y* **Inciso e)** *Acuacultura didáctica.*		

Artículos 22.- *la Secretaría podrá inscribir en el Registro Nacional de Pesca a los acuicultores que no requieran concesión, permiso o Autorización.*	Al **proyecto** le aplica el Artículo, incisos y, fracciones anteriores, porque se trata de una actividad acuícola con fines comerciales.	Por el hecho de presentar a la autoridad correspondiente (SEMARNAT) la Manifestación de Impacto Ambiental, el promovente está cumpliendo con este apartado. El proyecto se vincula por la obligatoriedad de obtener la autorización correspondiente para realizar las obras descritas en esta manifestación de impacto ambiental. Como ya se mencionó anteriormente, la promovente una vez autorizado el proyecto en materia ambiental procederá a tramitar el Registro Nacional de Pesca para la unidad de producción acuícola.
Art. 30°.- *Las actividades pesqueras se clasifican en:* **II.-** *Cultivo o acuacultura con fines*		
Artículo 31°.- *Para realizar las actividades de pesca se requiere lo siguiente:* **I,** *Concesión, para:* **Inciso b)** *Acuacultura comercial* **II,** Permiso, para: **Inciso g)** *Acuacultura de fomento* **III,** *Autorización, para:* **Inciso d)** *Recolectar del medio natural reproductores, larvas, postlarvas, crías, huevos, semillas, alevines o en cualquier otro estadio, y* **Inciso e)** *Acuacultura didáctica.*		

Artículos 22.- *la Secretaría podrá inscribir en el Registro Nacional de Pesca a los acuicultores que no requieran concesión, permiso o Autorización.*	Al **proyecto** le aplica el Artículo, incisos y, fracciones anteriores, porque se trata de una actividad acuícola con fines comerciales.	Por el hecho de presentar a la autoridad correspondiente (SEMARNAT) la Manifestación de Impacto Ambiental, el promovente está cumpliendo con este apartado. El proyecto se vincula por la obligatoriedad de obtener la autorización correspondiente para realizar las obras descritas en esta manifestación de impacto ambiental. Como ya se mencionó anteriormente, la promovente una vez autorizado el proyecto en materia ambiental procederá a tramitar el Registro Nacional de Pesca para la unidad de producción acuícola.
Art. 30°.- *Las actividades pesqueras se clasifican en:* **II.-** *Cultivo o acuacultura con fines*		
Artículo 31°.- *Para realizar las actividades de pesca se requiere lo siguiente:* **I,** *Concesión, para:* **Inciso b)** *Acuacultura comercial* **II,** Permiso, para: **Inciso g)** *Acuacultura de fomento* **III,** *Autorización, para:* **Inciso d)** *Recolectar del medio natural reproductores, larvas, postlarvas, crías, huevos, semillas, alevines o en cualquier otro estadio, y* **Inciso e)** *Acuacultura didáctica.*		

Artículos 22.- *la Secretaría podrá inscribir en el Registro Nacional de Pesca a los acuicultores que no requieran concesión, permiso o Autorización.*	Al **proyecto** le aplica el Artículo, incisos y, fracciones anteriores, porque se trata de una actividad acuícola con fines comerciales.	Por el hecho de presentar a la autoridad correspondiente (SEMARNAT) la Manifestación de Impacto Ambiental, el promovente está cumpliendo con este apartado. El proyecto se vincula por la obligatoriedad de obtener la autorización correspondiente para realizar las obras descritas en esta manifestación de impacto ambiental. Como ya se mencionó anteriormente, la promovente una vez autorizado el proyecto en materia ambiental procederá a tramitar el Registro Nacional de Pesca para la unidad de producción acuícola.
Art. 30°.- *Las actividades pesqueras se clasifican en:* **II.-** *Cultivo o acuacultura con fines*		
Artículo 31°.- *Para realizar las actividades de pesca se requiere lo siguiente:* **I,** *Concesión, para:* **Inciso b)** *Acuacultura comercial* **II,** Permiso, para: **Inciso g)** *Acuacultura de fomento* **III,** *Autorización, para:* **Inciso d)** *Recolectar del medio natural reproductores, larvas, postlarvas, crías, huevos, semillas, alevines o en cualquier otro estadio, y* **Inciso e)** *Acuacultura didáctica.*		

Artículos 22.- *la Secretaría podrá inscribir en el Registro Nacional de Pesca a los acuicultores que no requieran concesión, permiso o Autorización.*	Al **proyecto** le aplica el Artículo, incisos y, fracciones anteriores, porque se trata de una actividad acuícola con fines comerciales.	Por el hecho de presentar a la autoridad correspondiente (SEMARNAT) la Manifestación de Impacto Ambiental, el promovente está cumpliendo con este apartado. El proyecto se vincula por la obligatoriedad de obtener la autorización correspondiente para realizar las obras descritas en esta manifestación de impacto ambiental. Como ya se mencionó anteriormente, la promovente una vez autorizado el proyecto en materia ambiental procederá a tramitar el Registro Nacional de Pesca para la unidad de producción acuícola.
Art. 30°.- *Las actividades pesqueras se clasifican en:* **II.-** *Cultivo o acuacultura con fines*		
Artículo 31°.- *Para realizar las actividades de pesca se requiere lo siguiente:* **I,** *Concesión, para:* **Inciso b)** *Acuacultura comercial* **II,** Permiso, para: **Inciso g)** *Acuacultura de fomento* **III,** *Autorización, para:* **Inciso d)** *Recolectar del medio natural reproductores, larvas, postlarvas, crías, huevos, semillas, alevines o en cualquier otro estadio, y* **Inciso e)** *Acuacultura didáctica.*		

Artículos 22.- *la Secretaría podrá inscribir en el Registro Nacional de Pesca a los acuicultores que no requieran concesión, permiso o Autorización.*	Al **proyecto** le aplica el Artículo, incisos y, fracciones anteriores, porque se trata de una actividad acuícola con fines comerciales.	Por el hecho de presentar a la autoridad correspondiente (SEMARNAT) la Manifestación de Impacto Ambiental, el promovente está cumpliendo con este apartado. El proyecto se vincula por la obligatoriedad de obtener la autorización correspondiente para realizar las obras descritas en esta manifestación de impacto ambiental. Como ya se mencionó anteriormente, la promovente una vez autorizado el proyecto en materia ambiental procederá a tramitar el Registro Nacional de Pesca para la unidad de producción acuícola.
Art. 30°.- *Las actividades pesqueras se clasifican en:* **II.-** *Cultivo o acuacultura con fines*		
Artículo 31°.- *Para realizar las actividades de pesca se requiere lo siguiente:* **I,** *Concesión, para:* **Inciso b)** *Acuacultura comercial* **II,** Permiso, para: **Inciso g)** *Acuacultura de fomento* **III,** *Autorización, para:* **Inciso d)** *Recolectar del medio natural reproductores, larvas, postlarvas, crías, huevos, semillas, alevines o en cualquier otro estadio, y* **Inciso e)** *Acuacultura didáctica.*		

Artículos 22.- *la Secretaría podrá inscribir en el Registro Nacional de Pesca a los acuicultores que no requieran concesión, permiso o Autorización.*	Al **proyecto** le aplica el Artículo, incisos y, fracciones anteriores, porque se trata de una actividad acuícola con fines comerciales.	Por el hecho de presentar a la autoridad correspondiente (SEMARNAT) la Manifestación de Impacto Ambiental, el promovente está cumpliendo con este apartado. El proyecto se vincula por la obligatoriedad de obtener la autorización correspondiente para realizar las obras descritas en esta manifestación de impacto ambiental. Como ya se mencionó anteriormente, la promovente una vez autorizado el proyecto en materia ambiental procederá a tramitar el Registro Nacional de Pesca para la unidad de producción acuícola.
Art. 30°.- *Las actividades pesqueras se clasifican en:* **II.-** *Cultivo o acuacultura con fines*		
Artículo 31°.- *Para realizar las actividades de pesca se requiere lo siguiente:* **I,** *Concesión, para:* **Inciso b)** *Acuacultura comercial* **II,** Permiso, para: **Inciso g)** *Acuacultura de fomento* **III,** *Autorización, para:* **Inciso d)** *Recolectar del medio natural reproductores, larvas, postlarvas, crías, huevos, semillas, alevines o en cualquier otro estadio, y* **Inciso e)** *Acuacultura didáctica.*		

Artículos 22.- *la Secretaría podrá inscribir en el Registro Nacional de Pesca a los acuicultores que no requieran concesión, permiso o Autorización.*	Al **proyecto** le aplica el Artículo, incisos y, fracciones anteriores, porque se trata de una actividad acuícola con fines comerciales.	Por el hecho de presentar a la autoridad correspondiente (SEMARNAT) la Manifestación de Impacto Ambiental, el promovente está cumpliendo con este apartado. El proyecto se vincula por la obligatoriedad de obtener la autorización correspondiente para realizar las obras descritas en esta manifestación de impacto ambiental. Como ya se mencionó anteriormente, la promovente una vez autorizado el proyecto en materia ambiental procederá a tramitar el Registro Nacional de Pesca para la unidad de producción acuícola.
Art. 30°.- *Las actividades pesqueras se clasifican en:* **II.-** *Cultivo o acuacultura con fines*		
Artículo 31°.- *Para realizar las actividades de pesca se requiere lo siguiente:* **I,** *Concesión, para:* **Inciso b)** *Acuacultura comercial* **II,** Permiso, para: **Inciso g)** *Acuacultura de fomento* **III,** *Autorización, para:* **Inciso d)** *Recolectar del medio natural reproductores, larvas, postlarvas, crías, huevos, semillas, alevines o en cualquier otro estadio, y* **Inciso e)** *Acuacultura didáctica.*		

Artículos 22.- *la Secretaría podrá inscribir en el Registro Nacional de Pesca a los acuicultores que no requieran concesión, permiso o Autorización.*	Al **proyecto** le aplica el Artículo, incisos y, fracciones anteriores, porque se trata de una actividad acuícola con fines comerciales.	Por el hecho de presentar a la autoridad correspondiente (SEMARNAT) la Manifestación de Impacto Ambiental, el promovente está cumpliendo con este apartado. El proyecto se vincula por la obligatoriedad de obtener la autorización correspondiente para realizar las obras descritas en esta manifestación de impacto ambiental. Como ya se mencionó anteriormente, la promovente una vez autorizado el proyecto en materia ambiental procederá a tramitar el Registro Nacional de Pesca para la unidad de producción acuícola.
Art. 30°.- *Las actividades pesqueras se clasifican en:* **II.-** *Cultivo o acuacultura con fines*		
Artículo 31°.- *Para realizar las actividades de pesca se requiere lo siguiente:* **I,** *Concesión, para:* **Inciso b)** *Acuacultura comercial* **II,** Permiso, para: **Inciso g)** *Acuacultura de fomento* **III,** *Autorización, para:* **Inciso d)** *Recolectar del medio natural reproductores, larvas, postlarvas, crías, huevos, semillas, alevines o en cualquier otro estadio, y* **Inciso e)** *Acuacultura didáctica.*		

Artículos 22.- *la Secretaría podrá inscribir en el Registro Nacional de Pesca a los acuicultores que no requieran concesión, permiso o Autorización.*	Al **proyecto** le aplica el Artículo, incisos y, fracciones anteriores, porque se trata de una actividad acuícola con fines comerciales.	Por el hecho de presentar a la autoridad correspondiente (SEMARNAT) la Manifestación de Impacto Ambiental, el promovente está cumpliendo con este apartado. El proyecto se vincula por la obligatoriedad de obtener la autorización correspondiente para realizar las obras descritas en esta manifestación de impacto ambiental. Como ya se mencionó anteriormente, la promovente una vez autorizado el proyecto en materia ambiental procederá a tramitar el Registro Nacional de Pesca para la unidad de producción acuícola.
Art. 30°.- *Las actividades pesqueras se clasifican en:* **II.-** *Cultivo o acuacultura con fines*		
Artículo 31°.- *Para realizar las actividades de pesca se requiere lo siguiente:* **I,** *Concesión, para:* **Inciso b)** *Acuacultura comercial* **II,** Permiso, para: **Inciso g)** *Acuacultura de fomento* **III,** *Autorización, para:* **Inciso d)** *Recolectar del medio natural reproductores, larvas, postlarvas, crías, huevos, semillas, alevines o en cualquier otro estadio, y* **Inciso e)** *Acuacultura didáctica.*		

Artículos 22.- *la Secretaría podrá inscribir en el Registro Nacional de Pesca a los acuicultores que no requieran concesión, permiso o Autorización.*	Al **proyecto** le aplica el Artículo, incisos y, fracciones anteriores, porque se trata de una actividad acuícola con fines comerciales.	Por el hecho de presentar a la autoridad correspondiente (SEMARNAT) la Manifestación de Impacto Ambiental, el promovente está cumpliendo con este apartado. El proyecto se vincula por la obligatoriedad de obtener la autorización correspondiente para realizar las obras descritas en esta manifestación de impacto ambiental. Como ya se mencionó anteriormente, la promovente una vez autorizado el proyecto en materia ambiental procederá a tramitar el Registro Nacional de Pesca para la unidad de producción acuícola.
Art. 30°.- *Las actividades pesqueras se clasifican en:* **II.-** *Cultivo o acuacultura con fines*		
Artículo 31°.- *Para realizar las actividades de pesca se requiere lo siguiente:* **I,** *Concesión, para:* **Inciso b)** *Acuacultura comercial* **II,** Permiso, para: **Inciso g)** *Acuacultura de fomento* **III,** *Autorización, para:* **Inciso d)** *Recolectar del medio natural reproductores, larvas, postlarvas, crías, huevos, semillas, alevines o en cualquier otro estadio, y* **Inciso e)** *Acuacultura didáctica.*		

Artículos 22.- *la Secretaría podrá inscribir en el Registro Nacional de Pesca a los acuicultores que no requieran concesión, permiso o Autorización.*	Al **proyecto** le aplica el Artículo, incisos y, fracciones anteriores, porque se trata de una actividad acuícola con fines comerciales.	Por el hecho de presentar a la autoridad correspondiente (SEMARNAT) la Manifestación de Impacto Ambiental, el promovente está cumpliendo con este apartado. El proyecto se vincula por la obligatoriedad de obtener la autorización correspondiente para realizar las obras descritas en esta manifestación de impacto ambiental. Como ya se mencionó anteriormente, la promovente una vez autorizado el proyecto en materia ambiental procederá a tramitar el Registro Nacional de Pesca para la unidad de producción acuícola.
Art. 30°.- *Las actividades pesqueras se clasifican en:* **II.-** *Cultivo o acuacultura con fines*		
Artículo 31°.- *Para realizar las actividades de pesca se requiere lo siguiente:* **I,** *Concesión, para:* **Inciso b)** *Acuacultura comercial* **II,** Permiso, para: **Inciso g)** *Acuacultura de fomento* **III,** *Autorización, para:* **Inciso d)** *Recolectar del medio natural reproductores, larvas, postlarvas, crías, huevos, semillas, alevines o en cualquier otro estadio, y* **Inciso e)** *Acuacultura didáctica.*		

Artículos 22.- *la Secretaría podrá inscribir en el Registro Nacional de Pesca a los acuicultores que no requieran concesión, permiso o Autorización.*	Al **proyecto** le aplica el Artículo, incisos y, fracciones anteriores, porque se trata de una actividad acuícola con fines comerciales.	Por el hecho de presentar a la autoridad correspondiente (SEMARNAT) la Manifestación de Impacto Ambiental, el promovente está cumpliendo con este apartado. El proyecto se vincula por la obligatoriedad de obtener la autorización correspondiente para realizar las obras descritas en esta manifestación de impacto ambiental. Como ya se mencionó anteriormente, la promovente una vez autorizado el proyecto en materia ambiental procederá a tramitar el Registro Nacional de Pesca para la unidad de producción acuícola.
Art. 30°.- *Las actividades pesqueras se clasifican en:* **II.-** *Cultivo o acuacultura con fines*		
Artículo 31°.- *Para realizar las actividades de pesca se requiere lo siguiente:* **I,** *Concesión, para:* **Inciso b)** *Acuacultura comercial* **II,** Permiso, para: **Inciso g)** *Acuacultura de fomento* **III,** *Autorización, para:* **Inciso d)** *Recolectar del medio natural reproductores, larvas, postlarvas, crías, huevos, semillas, alevines o en cualquier otro estadio, y* **Inciso e)** *Acuacultura didáctica.*		

Artículos 22.- *la Secretaría podrá inscribir en el Registro Nacional de Pesca a los acuicultores que no requieran concesión, permiso o Autorización.*	Al **proyecto** le aplica el Artículo, incisos y, fracciones anteriores, porque se trata de una actividad acuícola con fines comerciales.	Por el hecho de presentar a la autoridad correspondiente (SEMARNAT) la Manifestación de Impacto Ambiental, el promovente está cumpliendo con este apartado. El proyecto se vincula por la obligatoriedad de obtener la autorización correspondiente para realizar las obras descritas en esta manifestación de impacto ambiental. Como ya se mencionó anteriormente, la promovente una vez autorizado el proyecto en materia ambiental procederá a tramitar el Registro Nacional de Pesca para la unidad de producción acuícola.
Art. 30°.- *Las actividades pesqueras se clasifican en:* **II.-** *Cultivo o acuacultura con fines*		
Artículo 31°.- *Para realizar las actividades de pesca se requiere lo siguiente:* **I,** *Concesión, para:* **Inciso b)** *Acuacultura comercial* **II,** Permiso, para: **Inciso g)** *Acuacultura de fomento* **III,** *Autorización, para:* **Inciso d)** *Recolectar del medio natural reproductores, larvas, postlarvas, crías, huevos, semillas, alevines o en cualquier otro estadio, y* **Inciso e)** *Acuacultura didáctica.*		

Artículos 22.- *la Secretaría podrá inscribir en el Registro Nacional de Pesca a los acuicultores que no requieran concesión, permiso o Autorización.*	Al **proyecto** le aplica el Artículo, incisos y, fracciones anteriores, porque se trata de una actividad acuícola con fines comerciales.	Por el hecho de presentar a la autoridad correspondiente (SEMARNAT) la Manifestación de Impacto Ambiental, el promovente está cumpliendo con este apartado. El proyecto se vincula por la obligatoriedad de obtener la autorización correspondiente para realizar las obras descritas en esta manifestación de impacto ambiental. Como ya se mencionó anteriormente, la promovente una vez autorizado el proyecto en materia ambiental procederá a tramitar el Registro Nacional de Pesca para la unidad de producción acuícola.
Art. 30°.- *Las actividades pesqueras se clasifican en:* **II.-** *Cultivo o acuacultura con fines*		
Artículo 31°.- *Para realizar las actividades de pesca se requiere lo siguiente:* **I,** *Concesión, para:* **Inciso b)** *Acuacultura comercial* **II,** Permiso, para: **Inciso g)** *Acuacultura de fomento* **III,** *Autorización, para:* **Inciso d)** *Recolectar del medio natural reproductores, larvas, postlarvas, crías, huevos, semillas, alevines o en cualquier otro estadio, y* **Inciso e)** *Acuacultura didáctica.*		

Artículos 22.- *la Secretaría podrá inscribir en el Registro Nacional de Pesca a los acuicultores que no requieran concesión, permiso o Autorización.*	Al **proyecto** le aplica el Artículo, incisos y, fracciones anteriores, porque se trata de una actividad acuícola con fines comerciales.	Por el hecho de presentar a la autoridad correspondiente (SEMARNAT) la Manifestación de Impacto Ambiental, el promovente está cumpliendo con este apartado. El proyecto se vincula por la obligatoriedad de obtener la autorización correspondiente para realizar las obras descritas en esta manifestación de impacto ambiental. Como ya se mencionó anteriormente, la promovente una vez autorizado el proyecto en materia ambiental procederá a tramitar el Registro Nacional de Pesca para la unidad de producción acuícola.
Art. 30°.- *Las actividades pesqueras se clasifican en:* **II.-** *Cultivo o acuacultura con fines*		
Artículo 31°.- *Para realizar las actividades de pesca se requiere lo siguiente:* **I,** *Concesión, para:* **Inciso b)** *Acuacultura comercial* **II,** Permiso, para: **Inciso g)** *Acuacultura de fomento* **III,** *Autorización, para:* **Inciso d)** *Recolectar del medio natural reproductores, larvas, postlarvas, crías, huevos, semillas, alevines o en cualquier otro estadio, y* **Inciso e)** *Acuacultura didáctica.*		

Artículos 22.- *la Secretaría podrá inscribir en el Registro Nacional de Pesca a los acuicultores que no requieran concesión, permiso o Autorización.*	Al **proyecto** le aplica el Artículo, incisos y, fracciones anteriores, porque se trata de una actividad acuícola con fines comerciales.	Por el hecho de presentar a la autoridad correspondiente (SEMARNAT) la Manifestación de Impacto Ambiental, el promovente está cumpliendo con este apartado. El proyecto se vincula por la obligatoriedad de obtener la autorización correspondiente para realizar las obras descritas en esta manifestación de impacto ambiental. Como ya se mencionó anteriormente, la promovente una vez autorizado el proyecto en materia ambiental procederá a tramitar el Registro Nacional de Pesca para la unidad de producción acuícola.
Art. 30°.- *Las actividades pesqueras se clasifican en:* **II.-** *Cultivo o acuacultura con fines*		
Artículo 31°.- *Para realizar las actividades de pesca se requiere lo siguiente:* **I,** *Concesión, para:* **Inciso b)** *Acuacultura comercial* **II,** Permiso, para: **Inciso g)** *Acuacultura de fomento* **III,** *Autorización, para:* **Inciso d)** *Recolectar del medio natural reproductores, larvas, postlarvas, crías, huevos, semillas, alevines o en cualquier otro estadio, y* **Inciso e)** *Acuacultura didáctica.*		

Artículos 22.- *la Secretaría podrá inscribir en el Registro Nacional de Pesca a los acuicultores que no requieran concesión, permiso o Autorización.*	Al **proyecto** le aplica el Artículo, incisos y, fracciones anteriores, porque se trata de una actividad acuícola con fines comerciales.	Por el hecho de presentar a la autoridad correspondiente (SEMARNAT) la Manifestación de Impacto Ambiental, el promovente está cumpliendo con este apartado. El proyecto se vincula por la obligatoriedad de obtener la autorización correspondiente para realizar las obras descritas en esta manifestación de impacto ambiental. Como ya se mencionó anteriormente, la promovente una vez autorizado el proyecto en materia ambiental procederá a tramitar el Registro Nacional de Pesca para la unidad de producción acuícola.
Art. 30°.- *Las actividades pesqueras se clasifican en:* **II.-** *Cultivo o acuacultura con fines*		
Artículo 31°.- *Para realizar las actividades de pesca se requiere lo siguiente:* **I,** *Concesión, para:* **Inciso b)** *Acuacultura comercial* **II,** Permiso, para: **Inciso g)** *Acuacultura de fomento* **III,** *Autorización, para:* **Inciso d)** *Recolectar del medio natural reproductores, larvas, postlarvas, crías, huevos, semillas, alevines o en cualquier otro estadio, y* **Inciso e)** *Acuacultura didáctica.*		

Artículos 22.- *la Secretaría podrá inscribir en el Registro Nacional de Pesca a los acuicultores que no requieran concesión, permiso o Autorización.*	Al **proyecto** le aplica el Artículo, incisos y, fracciones anteriores, porque se trata de una actividad acuícola con fines comerciales.	Por el hecho de presentar a la autoridad correspondiente (SEMARNAT) la Manifestación de Impacto Ambiental, el promovente está cumpliendo con este apartado. El proyecto se vincula por la obligatoriedad de obtener la autorización correspondiente para realizar las obras descritas en esta manifestación de impacto ambiental. Como ya se mencionó anteriormente, la promovente una vez autorizado el proyecto en materia ambiental procederá a tramitar el Registro Nacional de Pesca para la unidad de producción acuícola.
Art. 30°.- *Las actividades pesqueras se clasifican en:* **II.-** *Cultivo o acuacultura con fines*		
Artículo 31°.- *Para realizar las actividades de pesca se requiere lo siguiente:* **I,** *Concesión, para:* **Inciso b)** *Acuacultura comercial* **II,** Permiso, para: **Inciso g)** *Acuacultura de fomento* **III,** *Autorización, para:* **Inciso d)** *Recolectar del medio natural reproductores, larvas, postlarvas, crías, huevos, semillas, alevines o en cualquier otro estadio, y* **Inciso e)** *Acuacultura didáctica.*		

Artículos 22.- *la Secretaría podrá inscribir en el Registro Nacional de Pesca a los acuicultores que no requieran concesión, permiso o Autorización.*	Al **proyecto** le aplica el Artículo, incisos y, fracciones anteriores, porque se trata de una actividad acuícola con fines comerciales.	Por el hecho de presentar a la autoridad correspondiente (SEMARNAT) la Manifestación de Impacto Ambiental, el promovente está cumpliendo con este apartado. El proyecto se vincula por la obligatoriedad de obtener la autorización correspondiente para realizar las obras descritas en esta manifestación de impacto ambiental. Como ya se mencionó anteriormente, la promovente una vez autorizado el proyecto en materia ambiental procederá a tramitar el Registro Nacional de Pesca para la unidad de producción acuícola.
Art. 30°.- *Las actividades pesqueras se clasifican en:* **II.-** *Cultivo o acuacultura con fines*		
Artículo 31°.- *Para realizar las actividades de pesca se requiere lo siguiente:* **I,** *Concesión, para:* **Inciso b)** *Acuacultura comercial* **II,** Permiso, para: **Inciso g)** *Acuacultura de fomento* **III,** *Autorización, para:* **Inciso d)** *Recolectar del medio natural reproductores, larvas, postlarvas, crías, huevos, semillas, alevines o en cualquier otro estadio, y* **Inciso e)** *Acuacultura didáctica.*		

Artículos 22.- *la Secretaría podrá inscribir en el Registro Nacional de Pesca a los acuicultores que no requieran concesión, permiso o Autorización.*	Al **proyecto** le aplica el Artículo, incisos y, fracciones anteriores, porque se trata de una actividad acuícola con fines comerciales.	Por el hecho de presentar a la autoridad correspondiente (SEMARNAT) la Manifestación de Impacto Ambiental, el promovente está cumpliendo con este apartado. El proyecto se vincula por la obligatoriedad de obtener la autorización correspondiente para realizar las obras descritas en esta manifestación de impacto ambiental. Como ya se mencionó anteriormente, la promovente una vez autorizado el proyecto en materia ambiental procederá a tramitar el Registro Nacional de Pesca para la unidad de producción acuícola.
Art. 30°.- *Las actividades pesqueras se clasifican en:* **II.-** *Cultivo o acuacultura con fines*		
Artículo 31°.- *Para realizar las actividades de pesca se requiere lo siguiente:* **I,** *Concesión, para:* **Inciso b)** *Acuacultura comercial* **II,** Permiso, para: **Inciso g)** *Acuacultura de fomento* **III,** *Autorización, para:* **Inciso d)** *Recolectar del medio natural reproductores, larvas, postlarvas, crías, huevos, semillas, alevines o en cualquier otro estadio, y* **Inciso e)** *Acuacultura didáctica.*		

Artículos 22.- *la Secretaría podrá inscribir en el Registro Nacional de Pesca a los acuicultores que no requieran concesión, permiso o Autorización.*	Al **proyecto** le aplica el Artículo, incisos y, fracciones anteriores, porque se trata de una actividad acuícola con fines comerciales.	Por el hecho de presentar a la autoridad correspondiente (SEMARNAT) la Manifestación de Impacto Ambiental, el promovente está cumpliendo con este apartado. El proyecto se vincula por la obligatoriedad de obtener la autorización correspondiente para realizar las obras descritas en esta manifestación de impacto ambiental. Como ya se mencionó anteriormente, la promovente una vez autorizado el proyecto en materia ambiental procederá a tramitar el Registro Nacional de Pesca para la unidad de producción acuícola.
Art. 30°.- *Las actividades pesqueras se clasifican en:* **II.-** *Cultivo o acuacultura con fines*		
Artículo 31°.- *Para realizar las actividades de pesca se requiere lo siguiente:* **I,** *Concesión, para:* **Inciso b)** *Acuacultura comercial* **II,** Permiso, para: **Inciso g)** *Acuacultura de fomento* **III,** *Autorización, para:* **Inciso d)** *Recolectar del medio natural reproductores, larvas, postlarvas, crías, huevos, semillas, alevines o en cualquier otro estadio, y* **Inciso e)** *Acuacultura didáctica.*		

Artículos 22.- *la Secretaría podrá inscribir en el Registro Nacional de Pesca a los acuicultores que no requieran concesión, permiso o Autorización.*	Al **proyecto** le aplica el Artículo, incisos y, fracciones anteriores, porque se trata de una actividad acuícola con fines comerciales.	Por el hecho de presentar a la autoridad correspondiente (SEMARNAT) la Manifestación de Impacto Ambiental, el promovente está cumpliendo con este apartado. El proyecto se vincula por la obligatoriedad de obtener la autorización correspondiente para realizar las obras descritas en esta manifestación de impacto ambiental. Como ya se mencionó anteriormente, la promovente una vez autorizado el proyecto en materia ambiental procederá a tramitar el Registro Nacional de Pesca para la unidad de producción acuícola.
Art. 30°.- *Las actividades pesqueras se clasifican en:* **II.-** *Cultivo o acuacultura con fines*		
Artículo 31°.- *Para realizar las actividades de pesca se requiere lo siguiente:* **I,** *Concesión, para:* **Inciso b)** *Acuacultura comercial* **II,** Permiso, para: **Inciso g)** *Acuacultura de fomento* **III,** *Autorización, para:* **Inciso d)** *Recolectar del medio natural reproductores, larvas, postlarvas, crías, huevos, semillas, alevines o en cualquier otro estadio, y* **Inciso e)** *Acuacultura didáctica.*		

Artículos 22.- *la Secretaría podrá inscribir en el Registro Nacional de Pesca a los acuicultores que no requieran concesión, permiso o Autorización.*	Al **proyecto** le aplica el Artículo, incisos y, fracciones anteriores, porque se trata de una actividad acuícola con fines comerciales.	Por el hecho de presentar a la autoridad correspondiente (SEMARNAT) la Manifestación de Impacto Ambiental, el promovente está cumpliendo con este apartado. El proyecto se vincula por la obligatoriedad de obtener la autorización correspondiente para realizar las obras descritas en esta manifestación de impacto ambiental. Como ya se mencionó anteriormente, la promovente una vez autorizado el proyecto en materia ambiental procederá a tramitar el Registro Nacional de Pesca para la unidad de producción acuícola.
Art. 30°.- *Las actividades pesqueras se clasifican en:* **II.-** *Cultivo o acuacultura con fines*		
Artículo 31°.- *Para realizar las actividades de pesca se requiere lo siguiente:* **I,** *Concesión, para:* **Inciso b)** *Acuacultura comercial* **II,** Permiso, para: **Inciso g)** *Acuacultura de fomento* **III,** *Autorización, para:* **Inciso d)** *Recolectar del medio natural reproductores, larvas, postlarvas, crías, huevos, semillas, alevines o en cualquier otro estadio, y* **Inciso e)** *Acuacultura didáctica.*		

Artículos 22.- *la Secretaría podrá inscribir en el Registro Nacional de Pesca a los acuicultores que no requieran concesión, permiso o Autorización.*	Al **proyecto** le aplica el Artículo, incisos y, fracciones anteriores, porque se trata de una actividad acuícola con fines comerciales.	Por el hecho de presentar a la autoridad correspondiente (SEMARNAT) la Manifestación de Impacto Ambiental, el promovente está cumpliendo con este apartado. El proyecto se vincula por la obligatoriedad de obtener la autorización correspondiente para realizar las obras descritas en esta manifestación de impacto ambiental. Como ya se mencionó anteriormente, la promovente una vez autorizado el proyecto en materia ambiental procederá a tramitar el Registro Nacional de Pesca para la unidad de producción acuícola.
Art. 30°.- *Las actividades pesqueras se clasifican en:* **II.-** *Cultivo o acuacultura con fines*		
Artículo 31°.- *Para realizar las actividades de pesca se requiere lo siguiente:* **I,** *Concesión, para:* **Inciso b)** *Acuacultura comercial* **II,** Permiso, para: **Inciso g)** *Acuacultura de fomento* **III,** *Autorización, para:* **Inciso d)** *Recolectar del medio natural reproductores, larvas, postlarvas, crías, huevos, semillas, alevines o en cualquier otro estadio, y* **Inciso e)** *Acuacultura didáctica.*		

Artículos 22.- *la Secretaría podrá inscribir en el Registro Nacional de Pesca a los acuicultores que no requieran concesión, permiso o Autorización.*	Al **proyecto** le aplica el Artículo, incisos y, fracciones anteriores, porque se trata de una actividad acuícola con fines comerciales.	Por el hecho de presentar a la autoridad correspondiente (SEMARNAT) la Manifestación de Impacto Ambiental, el promovente está cumpliendo con este apartado. El proyecto se vincula por la obligatoriedad de obtener la autorización correspondiente para realizar las obras descritas en esta manifestación de impacto ambiental. Como ya se mencionó anteriormente, la promovente una vez autorizado el proyecto en materia ambiental procederá a tramitar el Registro Nacional de Pesca para la unidad de producción acuícola.
Art. 30°.- *Las actividades pesqueras se clasifican en:* **II.-** *Cultivo o acuacultura con fines*		
Artículo 31°.- *Para realizar las actividades de pesca se requiere lo siguiente:* **I,** *Concesión, para:* **Inciso b)** *Acuacultura comercial* **II,** Permiso, para: **Inciso g)** *Acuacultura de fomento* **III,** *Autorización, para:* **Inciso d)** *Recolectar del medio natural reproductores, larvas, postlarvas, crías, huevos, semillas, alevines o en cualquier otro estadio, y* **Inciso e)** *Acuacultura didáctica.*		

Artículos 22.- *la Secretaría podrá inscribir en el Registro Nacional de Pesca a los acuicultores que no requieran concesión, permiso o Autorización.*	Al **proyecto** le aplica el Artículo, incisos y, fracciones anteriores, porque se trata de una actividad acuícola con fines comerciales.	Por el hecho de presentar a la autoridad correspondiente (SEMARNAT) la Manifestación de Impacto Ambiental, el promovente está cumpliendo con este apartado. El proyecto se vincula por la obligatoriedad de obtener la autorización correspondiente para realizar las obras descritas en esta manifestación de impacto ambiental. Como ya se mencionó anteriormente, la promovente una vez autorizado el proyecto en materia ambiental procederá a tramitar el Registro Nacional de Pesca para la unidad de producción acuícola.
Art. 30°.- *Las actividades pesqueras se clasifican en:* **II.-** *Cultivo o acuacultura con fines*		
Artículo 31°.- *Para realizar las actividades de pesca se requiere lo siguiente:* **I,** *Concesión, para:* **Inciso b)** *Acuacultura comercial* **II,** Permiso, para: **Inciso g)** *Acuacultura de fomento* **III,** *Autorización, para:* **Inciso d)** *Recolectar del medio natural reproductores, larvas, postlarvas, crías, huevos, semillas, alevines o en cualquier otro estadio, y* **Inciso e)** *Acuacultura didáctica.*		

Artículos 22.- *la Secretaría podrá inscribir en el Registro Nacional de Pesca a los acuicultores que no requieran concesión, permiso o Autorización.*	Al **proyecto** le aplica el Artículo, incisos y, fracciones anteriores, porque se trata de una actividad acuícola con fines comerciales.	Por el hecho de presentar a la autoridad correspondiente (SEMARNAT) la Manifestación de Impacto Ambiental, el promovente está cumpliendo con este apartado. El proyecto se vincula por la obligatoriedad de obtener la autorización correspondiente para realizar las obras descritas en esta manifestación de impacto ambiental. Como ya se mencionó anteriormente, la promovente una vez autorizado el proyecto en materia ambiental procederá a tramitar el Registro Nacional de Pesca para la unidad de producción acuícola.
Art. 30°.- *Las actividades pesqueras se clasifican en:* **II.-** *Cultivo o acuacultura con fines*		
Artículo 31°.- *Para realizar las actividades de pesca se requiere lo siguiente:* **I,** *Concesión, para:* **Inciso b)** *Acuacultura comercial* **II,** Permiso, para: **Inciso g)** *Acuacultura de fomento* **III,** *Autorización, para:* **Inciso d)** *Recolectar del medio natural reproductores, larvas, postlarvas, crías, huevos, semillas, alevines o en cualquier otro estadio, y* **Inciso e)** *Acuacultura didáctica.*		

Artículos 22.- *la Secretaría podrá inscribir en el Registro Nacional de Pesca a los acuicultores que no requieran concesión, permiso o Autorización.*	Al **proyecto** le aplica el Artículo, incisos y, fracciones anteriores, porque se trata de una actividad acuícola con fines comerciales.	Por el hecho de presentar a la autoridad correspondiente (SEMARNAT) la Manifestación de Impacto Ambiental, el promovente está cumpliendo con este apartado. El proyecto se vincula por la obligatoriedad de obtener la autorización correspondiente para realizar las obras descritas en esta manifestación de impacto ambiental. Como ya se mencionó anteriormente, la promovente una vez autorizado el proyecto en materia ambiental procederá a tramitar el Registro Nacional de Pesca para la unidad de producción acuícola.
Art. 30°.- *Las actividades pesqueras se clasifican en:* **II.-** *Cultivo o acuacultura con fines*		
Artículo 31°.- *Para realizar las actividades de pesca se requiere lo siguiente:* **I,** *Concesión, para:* **Inciso b)** *Acuacultura comercial* **II,** Permiso, para: **Inciso g)** *Acuacultura de fomento* **III,** *Autorización, para:* **Inciso d)** *Recolectar del medio natural reproductores, larvas, postlarvas, crías, huevos, semillas, alevines o en cualquier otro estadio, y* **Inciso e)** *Acuacultura didáctica.*		

Artículos 22.- *la Secretaría podrá inscribir en el Registro Nacional de Pesca a los acuicultores que no requieran concesión, permiso o Autorización.*	Al **proyecto** le aplica el Artículo, incisos y, fracciones anteriores, porque se trata de una actividad acuícola con fines comerciales.	Por el hecho de presentar a la autoridad correspondiente (SEMARNAT) la Manifestación de Impacto Ambiental, el promovente está cumpliendo con este apartado. El proyecto se vincula por la obligatoriedad de obtener la autorización correspondiente para realizar las obras descritas en esta manifestación de impacto ambiental. Como ya se mencionó anteriormente, la promovente una vez autorizado el proyecto en materia ambiental procederá a tramitar el Registro Nacional de Pesca para la unidad de producción acuícola.
Art. 30°.- *Las actividades pesqueras se clasifican en:* **II.-** *Cultivo o acuacultura con fines*		
Artículo 31°.- *Para realizar las actividades de pesca se requiere lo siguiente:* **I,** *Concesión, para:* **Inciso b)** *Acuacultura comercial* **II,** Permiso, para: **Inciso g)** *Acuacultura de fomento* **III,** *Autorización, para:* **Inciso d)** *Recolectar del medio natural reproductores, larvas, postlarvas, crías, huevos, semillas, alevines o en cualquier otro estadio, y* **Inciso e)** *Acuacultura didáctica.*		

Artículos 22.- *la Secretaría podrá inscribir en el Registro Nacional de Pesca a los acuicultores que no requieran concesión, permiso o Autorización.*	Al **proyecto** le aplica el Artículo, incisos y, fracciones anteriores, porque se trata de una actividad acuícola con fines comerciales.	Por el hecho de presentar a la autoridad correspondiente (SEMARNAT) la Manifestación de Impacto Ambiental, el promovente está cumpliendo con este apartado. El proyecto se vincula por la obligatoriedad de obtener la autorización correspondiente para realizar las obras descritas en esta manifestación de impacto ambiental. Como ya se mencionó anteriormente, la promovente una vez autorizado el proyecto en materia ambiental procederá a tramitar el Registro Nacional de Pesca para la unidad de producción acuícola.
Art. 30°.- *Las actividades pesqueras se clasifican en:* **II.-** *Cultivo o acuacultura con fines*		
Artículo 31°.- *Para realizar las actividades de pesca se requiere lo siguiente:* **I,** *Concesión, para:* **Inciso b)** *Acuacultura comercial* **II,** Permiso, para: **Inciso g)** *Acuacultura de fomento* **III,** *Autorización, para:* **Inciso d)** *Recolectar del medio natural reproductores, larvas, postlarvas, crías, huevos, semillas, alevines o en cualquier otro estadio, y* **Inciso e)** *Acuacultura didáctica.*		

Artículos 22.- *la Secretaría podrá inscribir en el Registro Nacional de Pesca a los acuicultores que no requieran concesión, permiso o Autorización.*	Al **proyecto** le aplica el Artículo, incisos y, fracciones anteriores, porque se trata de una actividad acuícola con fines comerciales.	Por el hecho de presentar a la autoridad correspondiente (SEMARNAT) la Manifestación de Impacto Ambiental, el promovente está cumpliendo con este apartado. El proyecto se vincula por la obligatoriedad de obtener la autorización correspondiente para realizar las obras descritas en esta manifestación de impacto ambiental. Como ya se mencionó anteriormente, la promovente una vez autorizado el proyecto en materia ambiental procederá a tramitar el Registro Nacional de Pesca para la unidad de producción acuícola.
Art. 30°.- *Las actividades pesqueras se clasifican en:* **II.-** *Cultivo o acuacultura con fines*		
Artículo 31°.- *Para realizar las actividades de pesca se requiere lo siguiente:* **I,** *Concesión, para:* **Inciso b)** *Acuacultura comercial* **II,** Permiso, para: **Inciso g)** *Acuacultura de fomento* **III,** *Autorización, para:* **Inciso d)** *Recolectar del medio natural reproductores, larvas, postlarvas, crías, huevos, semillas, alevines o en cualquier otro estadio, y* **Inciso e)** *Acuacultura didáctica.*		

Artículos 22.- *la Secretaría podrá inscribir en el Registro Nacional de Pesca a los acuicultores que no requieran concesión, permiso o Autorización.*	Al **proyecto** le aplica el Artículo, incisos y, fracciones anteriores, porque se trata de una actividad acuícola con fines comerciales.	Por el hecho de presentar a la autoridad correspondiente (SEMARNAT) la Manifestación de Impacto Ambiental, el promovente está cumpliendo con este apartado. El proyecto se vincula por la obligatoriedad de obtener la autorización correspondiente para realizar las obras descritas en esta manifestación de impacto ambiental. Como ya se mencionó anteriormente, la promovente una vez autorizado el proyecto en materia ambiental procederá a tramitar el Registro Nacional de Pesca para la unidad de producción acuícola.
Art. 30°.- *Las actividades pesqueras se clasifican en:* **II.-** *Cultivo o acuacultura con fines*		
Artículo 31°.- *Para realizar las actividades de pesca se requiere lo siguiente:* **I,** *Concesión, para:* **Inciso b)** *Acuacultura comercial* **II,** Permiso, para: **Inciso g)** *Acuacultura de fomento* **III,** *Autorización, para:* **Inciso d)** *Recolectar del medio natural reproductores, larvas, postlarvas, crías, huevos, semillas, alevines o en cualquier otro estadio, y* **Inciso e)** *Acuacultura didáctica.*		

Artículos 22.- *la Secretaría podrá inscribir en el Registro Nacional de Pesca a los acuicultores que no requieran concesión, permiso o Autorización.*	Al **proyecto** le aplica el Artículo, incisos y, fracciones anteriores, porque se trata de una actividad acuícola con fines comerciales.	Por el hecho de presentar a la autoridad correspondiente (SEMARNAT) la Manifestación de Impacto Ambiental, el promovente está cumpliendo con este apartado. El proyecto se vincula por la obligatoriedad de obtener la autorización correspondiente para realizar las obras descritas en esta manifestación de impacto ambiental. Como ya se mencionó anteriormente, la promovente una vez autorizado el proyecto en materia ambiental procederá a tramitar el Registro Nacional de Pesca para la unidad de producción acuícola.
Art. 30°.- *Las actividades pesqueras se clasifican en:* **II.-** *Cultivo o acuacultura con fines*		
Artículo 31°.- *Para realizar las actividades de pesca se requiere lo siguiente:* **I,** *Concesión, para:* **Inciso b)** *Acuacultura comercial* **II,** Permiso, para: **Inciso g)** *Acuacultura de fomento* **III,** *Autorización, para:* **Inciso d)** *Recolectar del medio natural reproductores, larvas, postlarvas, crías, huevos, semillas, alevines o en cualquier otro estadio, y* **Inciso e)** *Acuacultura didáctica.*		

Artículos 22.- *la Secretaría podrá inscribir en el Registro Nacional de Pesca a los acuicultores que no requieran concesión, permiso o Autorización.*	Al **proyecto** le aplica el Artículo, incisos y, fracciones anteriores, porque se trata de una actividad acuícola con fines comerciales.	Por el hecho de presentar a la autoridad correspondiente (SEMARNAT) la Manifestación de Impacto Ambiental, el promovente está cumpliendo con este apartado. El proyecto se vincula por la obligatoriedad de obtener la autorización correspondiente para realizar las obras descritas en esta manifestación de impacto ambiental. Como ya se mencionó anteriormente, la promovente una vez autorizado el proyecto en materia ambiental procederá a tramitar el Registro Nacional de Pesca para la unidad de producción acuícola.
Art. 30°.- *Las actividades pesqueras se clasifican en:* **II.-** *Cultivo o acuacultura con fines*		
Artículo 31°.- *Para realizar las actividades de pesca se requiere lo siguiente:* **I,** *Concesión, para:* **Inciso b)** *Acuacultura comercial* **II,** Permiso, para: **Inciso g)** *Acuacultura de fomento* **III,** *Autorización, para:* **Inciso d)** *Recolectar del medio natural reproductores, larvas, postlarvas, crías, huevos, semillas, alevines o en cualquier otro estadio, y* **Inciso e)** *Acuacultura didáctica.*		

Artículos 22.- *la Secretaría podrá inscribir en el Registro Nacional de Pesca a los acuicultores que no requieran concesión, permiso o Autorización.*	Al **proyecto** le aplica el Artículo, incisos y, fracciones anteriores, porque se trata de una actividad acuícola con fines comerciales.	Por el hecho de presentar a la autoridad correspondiente (SEMARNAT) la Manifestación de Impacto Ambiental, el promovente está cumpliendo con este apartado. El proyecto se vincula por la obligatoriedad de obtener la autorización correspondiente para realizar las obras descritas en esta manifestación de impacto ambiental. Como ya se mencionó anteriormente, la promovente una vez autorizado el proyecto en materia ambiental procederá a tramitar el Registro Nacional de Pesca para la unidad de producción acuícola.
Art. 30°.- *Las actividades pesqueras se clasifican en:* **II.-** *Cultivo o acuacultura con fines*		
Artículo 31°.- *Para realizar las actividades de pesca se requiere lo siguiente:* **I,** *Concesión, para:* **Inciso b)** *Acuacultura comercial* **II,** Permiso, para: **Inciso g)** *Acuacultura de fomento* **III,** *Autorización, para:* **Inciso d)** *Recolectar del medio natural reproductores, larvas, postlarvas, crías, huevos, semillas, alevines o en cualquier otro estadio, y* **Inciso e)** *Acuacultura didáctica.*		

Artículos 22.- *la Secretaría podrá inscribir en el Registro Nacional de Pesca a los acuicultores que no requieran concesión, permiso o Autorización.*	Al **proyecto** le aplica el Artículo, incisos y, fracciones anteriores, porque se trata de una actividad acuícola con fines comerciales.	Por el hecho de presentar a la autoridad correspondiente (SEMARNAT) la Manifestación de Impacto Ambiental, el promovente está cumpliendo con este apartado. El proyecto se vincula por la obligatoriedad de obtener la autorización correspondiente para realizar las obras descritas en esta manifestación de impacto ambiental. Como ya se mencionó anteriormente, la promovente una vez autorizado el proyecto en materia ambiental procederá a tramitar el Registro Nacional de Pesca para la unidad de producción acuícola.
Art. 30°.- *Las actividades pesqueras se clasifican en:* **II.-** *Cultivo o acuacultura con fines*		
Artículo 31°.- *Para realizar las actividades de pesca se requiere lo siguiente:* **I,** *Concesión, para:* **Inciso b)** *Acuacultura comercial* **II,** Permiso, para: **Inciso g)** *Acuacultura de fomento* **III,** *Autorización, para:* **Inciso d)** *Recolectar del medio natural reproductores, larvas, postlarvas, crías, huevos, semillas, alevines o en cualquier otro estadio, y* **Inciso e)** *Acuacultura didáctica.*		

Artículos 22.- *la Secretaría podrá inscribir en el Registro Nacional de Pesca a los acuicultores que no requieran concesión, permiso o Autorización.*	Al **proyecto** le aplica el Artículo, incisos y, fracciones anteriores, porque se trata de una actividad acuícola con fines comerciales.	Por el hecho de presentar a la autoridad correspondiente (SEMARNAT) la Manifestación de Impacto Ambiental, el promovente está cumpliendo con este apartado. El proyecto se vincula por la obligatoriedad de obtener la autorización correspondiente para realizar las obras descritas en esta manifestación de impacto ambiental. Como ya se mencionó anteriormente, la promovente una vez autorizado el proyecto en materia ambiental procederá a tramitar el Registro Nacional de Pesca para la unidad de producción acuícola.
Art. 30°.- *Las actividades pesqueras se clasifican en:* **II.-** *Cultivo o acuacultura con fines*		
Artículo 31°.- *Para realizar las actividades de pesca se requiere lo siguiente:* **I,** *Concesión, para:* **Inciso b)** *Acuacultura comercial* **II,** Permiso, para: **Inciso g)** *Acuacultura de fomento* **III,** *Autorización, para:* **Inciso d)** *Recolectar del medio natural reproductores, larvas, postlarvas, crías, huevos, semillas, alevines o en cualquier otro estadio, y* **Inciso e)** *Acuacultura didáctica.*		

Artículos 22.- *la Secretaría podrá inscribir en el Registro Nacional de Pesca a los acuicultores que no requieran concesión, permiso o Autorización.*	Al **proyecto** le aplica el Artículo, incisos y, fracciones anteriores, porque se trata de una actividad acuícola con fines comerciales.	Por el hecho de presentar a la autoridad correspondiente (SEMARNAT) la Manifestación de Impacto Ambiental, el promovente está cumpliendo con este apartado. El proyecto se vincula por la obligatoriedad de obtener la autorización correspondiente para realizar las obras descritas en esta manifestación de impacto ambiental. Como ya se mencionó anteriormente, la promovente una vez autorizado el proyecto en materia ambiental procederá a tramitar el Registro Nacional de Pesca para la unidad de producción acuícola.
Art. 30°.- *Las actividades pesqueras se clasifican en:* **II.-** *Cultivo o acuacultura con fines*		
Artículo 31°.- *Para realizar las actividades de pesca se requiere lo siguiente:* **I,** *Concesión, para:* **Inciso b)** *Acuacultura comercial* **II,** Permiso, para: **Inciso g)** *Acuacultura de fomento* **III,** *Autorización, para:* **Inciso d)** *Recolectar del medio natural reproductores, larvas, postlarvas, crías, huevos, semillas, alevines o en cualquier otro estadio, y* **Inciso e)** *Acuacultura didáctica.*		

Artículos 22.- *la Secretaría podrá inscribir en el Registro Nacional de Pesca a los acuicultores que no requieran concesión, permiso o Autorización.*	Al **proyecto** le aplica el Artículo, incisos y, fracciones anteriores, porque se trata de una actividad acuícola con fines comerciales.	Por el hecho de presentar a la autoridad correspondiente (SEMARNAT) la Manifestación de Impacto Ambiental, el promovente está cumpliendo con este apartado. El proyecto se vincula por la obligatoriedad de obtener la autorización correspondiente para realizar las obras descritas en esta manifestación de impacto ambiental. Como ya se mencionó anteriormente, la promovente una vez autorizado el proyecto en materia ambiental procederá a tramitar el Registro Nacional de Pesca para la unidad de producción acuícola.
Art. 30°.- *Las actividades pesqueras se clasifican en:* **II.-** *Cultivo o acuacultura con fines*		
Artículo 31°.- *Para realizar las actividades de pesca se requiere lo siguiente:* **I,** *Concesión, para:* **Inciso b)** *Acuacultura comercial* **II,** Permiso, para: **Inciso g)** *Acuacultura de fomento* **III,** *Autorización, para:* **Inciso d)** *Recolectar del medio natural reproductores, larvas, postlarvas, crías, huevos, semillas, alevines o en cualquier otro estadio, y* **Inciso e)** *Acuacultura didáctica.*		

Artículos 22.- *la Secretaría podrá inscribir en el Registro Nacional de Pesca a los acuicultores que no requieran concesión, permiso o Autorización.*	Al **proyecto** le aplica el Artículo, incisos y, fracciones anteriores, porque se trata de una actividad acuícola con fines comerciales.	Por el hecho de presentar a la autoridad correspondiente (SEMARNAT) la Manifestación de Impacto Ambiental, el promovente está cumpliendo con este apartado. El proyecto se vincula por la obligatoriedad de obtener la autorización correspondiente para realizar las obras descritas en esta manifestación de impacto ambiental. Como ya se mencionó anteriormente, la promovente una vez autorizado el proyecto en materia ambiental procederá a tramitar el Registro Nacional de Pesca para la unidad de producción acuícola.
Art. 30°.- *Las actividades pesqueras se clasifican en:* **II.-** *Cultivo o acuacultura con fines*		
Artículo 31°.- *Para realizar las actividades de pesca se requiere lo siguiente:* **I,** *Concesión, para:* **Inciso b)** *Acuacultura comercial* **II,** Permiso, para: **Inciso g)** *Acuacultura de fomento* **III,** *Autorización, para:* **Inciso d)** *Recolectar del medio natural reproductores, larvas, postlarvas, crías, huevos, semillas, alevines o en cualquier otro estadio, y* **Inciso e)** *Acuacultura didáctica.*		

Artículos 22.- *la Secretaría podrá inscribir en el Registro Nacional de Pesca a los acuicultores que no requieran concesión, permiso o Autorización.*	Al **proyecto** le aplica el Artículo, incisos y, fracciones anteriores, porque se trata de una actividad acuícola con fines comerciales.	Por el hecho de presentar a la autoridad correspondiente (SEMARNAT) la Manifestación de Impacto Ambiental, el promovente está cumpliendo con este apartado. El proyecto se vincula por la obligatoriedad de obtener la autorización correspondiente para realizar las obras descritas en esta manifestación de impacto ambiental. Como ya se mencionó anteriormente, la promovente una vez autorizado el proyecto en materia ambiental procederá a tramitar el Registro Nacional de Pesca para la unidad de producción acuícola.
Art. 30°.- *Las actividades pesqueras se clasifican en:* **II.-** *Cultivo o acuacultura con fines*		
Artículo 31°.- *Para realizar las actividades de pesca se requiere lo siguiente:* **I,** *Concesión, para:* **Inciso b)** *Acuacultura comercial* **II,** Permiso, para: **Inciso g)** *Acuacultura de fomento* **III,** *Autorización, para:* **Inciso d)** *Recolectar del medio natural reproductores, larvas, postlarvas, crías, huevos, semillas, alevines o en cualquier otro estadio, y* **Inciso e)** *Acuacultura didáctica.*		

Artículos 22.- *la Secretaría podrá inscribir en el Registro Nacional de Pesca a los acuicultores que no requieran concesión, permiso o Autorización.*	Al **proyecto** le aplica el Artículo, incisos y, fracciones anteriores, porque se trata de una actividad acuícola con fines comerciales.	Por el hecho de presentar a la autoridad correspondiente (SEMARNAT) la Manifestación de Impacto Ambiental, el promovente está cumpliendo con este apartado. El proyecto se vincula por la obligatoriedad de obtener la autorización correspondiente para realizar las obras descritas en esta manifestación de impacto ambiental. Como ya se mencionó anteriormente, la promovente una vez autorizado el proyecto en materia ambiental procederá a tramitar el Registro Nacional de Pesca para la unidad de producción acuícola.
Art. 30°.- *Las actividades pesqueras se clasifican en:* **II.-** *Cultivo o acuacultura con fines*		
Artículo 31°.- *Para realizar las actividades de pesca se requiere lo siguiente:* **I,** *Concesión, para:* **Inciso b)** *Acuacultura comercial* **II,** Permiso, para: **Inciso g)** *Acuacultura de fomento* **III,** *Autorización, para:* **Inciso d)** *Recolectar del medio natural reproductores, larvas, postlarvas, crías, huevos, semillas, alevines o en cualquier otro estadio, y* **Inciso e)** *Acuacultura didáctica.*		

Artículos 22.- *la Secretaría podrá inscribir en el Registro Nacional de Pesca a los acuicultores que no requieran concesión, permiso o Autorización.*	Al **proyecto** le aplica el Artículo, incisos y, fracciones anteriores, porque se trata de una actividad acuícola con fines comerciales.	Por el hecho de presentar a la autoridad correspondiente (SEMARNAT) la Manifestación de Impacto Ambiental, el promovente está cumpliendo con este apartado. El proyecto se vincula por la obligatoriedad de obtener la autorización correspondiente para realizar las obras descritas en esta manifestación de impacto ambiental. Como ya se mencionó anteriormente, la promovente una vez autorizado el proyecto en materia ambiental procederá a tramitar el Registro Nacional de Pesca para la unidad de producción acuícola.
Art. 30°.- *Las actividades pesqueras se clasifican en:* **II.-** *Cultivo o acuacultura con fines*		
Artículo 31°.- *Para realizar las actividades de pesca se requiere lo siguiente:* **I,** *Concesión, para:* **Inciso b)** *Acuacultura comercial* **II,** Permiso, para: **Inciso g)** *Acuacultura de fomento* **III,** *Autorización, para:* **Inciso d)** *Recolectar del medio natural reproductores, larvas, postlarvas, crías, huevos, semillas, alevines o en cualquier otro estadio, y* **Inciso e)** *Acuacultura didáctica.*		

Artículos 22.- *la Secretaría podrá inscribir en el Registro Nacional de Pesca a los acuicultores que no requieran concesión, permiso o Autorización.*	Al **proyecto** le aplica el Artículo, incisos y, fracciones anteriores, porque se trata de una actividad acuícola con fines comerciales.	Por el hecho de presentar a la autoridad correspondiente (SEMARNAT) la Manifestación de Impacto Ambiental, el promovente está cumpliendo con este apartado. El proyecto se vincula por la obligatoriedad de obtener la autorización correspondiente para realizar las obras descritas en esta manifestación de impacto ambiental. Como ya se mencionó anteriormente, la promovente una vez autorizado el proyecto en materia ambiental procederá a tramitar el Registro Nacional de Pesca para la unidad de producción acuícola.
Art. 30°.- *Las actividades pesqueras se clasifican en:* **II.-** *Cultivo o acuacultura con fines*		
Artículo 31°.- *Para realizar las actividades de pesca se requiere lo siguiente:* **I,** *Concesión, para:* **Inciso b)** *Acuacultura comercial* **II,** Permiso, para: **Inciso g)** *Acuacultura de fomento* **III,** *Autorización, para:* **Inciso d)** *Recolectar del medio natural reproductores, larvas, postlarvas, crías, huevos, semillas, alevines o en cualquier otro estadio, y* **Inciso e)** *Acuacultura didáctica.*		

Artículos 22.- *la Secretaría podrá inscribir en el Registro Nacional de Pesca a los acuicultores que no requieran concesión, permiso o Autorización.*	Al **proyecto** le aplica el Artículo, incisos y, fracciones anteriores, porque se trata de una actividad acuícola con fines comerciales.	Por el hecho de presentar a la autoridad correspondiente (SEMARNAT) la Manifestación de Impacto Ambiental, el promovente está cumpliendo con este apartado. El proyecto se vincula por la obligatoriedad de obtener la autorización correspondiente para realizar las obras descritas en esta manifestación de impacto ambiental. Como ya se mencionó anteriormente, la promovente una vez autorizado el proyecto en materia ambiental procederá a tramitar el Registro Nacional de Pesca para la unidad de producción acuícola.
Art. 30°.- *Las actividades pesqueras se clasifican en:* **II.-** *Cultivo o acuacultura con fines*		
Artículo 31°.- *Para realizar las actividades de pesca se requiere lo siguiente:* **I,** *Concesión, para:* **Inciso b)** *Acuacultura comercial* **II,** Permiso, para: **Inciso g)** *Acuacultura de fomento* **III,** *Autorización, para:* **Inciso d)** *Recolectar del medio natural reproductores, larvas, postlarvas, crías, huevos, semillas, alevines o en cualquier otro estadio, y* **Inciso e)** *Acuacultura didáctica.*		

Artículos 22.- *la Secretaría podrá inscribir en el Registro Nacional de Pesca a los acuicultores que no requieran concesión, permiso o Autorización.*	Al **proyecto** le aplica el Artículo, incisos y, fracciones anteriores, porque se trata de una actividad acuícola con fines comerciales.	Por el hecho de presentar a la autoridad correspondiente (SEMARNAT) la Manifestación de Impacto Ambiental, el promovente está cumpliendo con este apartado. El proyecto se vincula por la obligatoriedad de obtener la autorización correspondiente para realizar las obras descritas en esta manifestación de impacto ambiental. Como ya se mencionó anteriormente, la promovente una vez autorizado el proyecto en materia ambiental procederá a tramitar el Registro Nacional de Pesca para la unidad de producción acuícola.
Art. 30°.- *Las actividades pesqueras se clasifican en:* **II.-** *Cultivo o acuacultura con fines*		
Artículo 31°.- *Para realizar las actividades de pesca se requiere lo siguiente:* **I,** *Concesión, para:* **Inciso b)** *Acuacultura comercial* **II,** Permiso, para: **Inciso g)** *Acuacultura de fomento* **III,** *Autorización, para:* **Inciso d)** *Recolectar del medio natural reproductores, larvas, postlarvas, crías, huevos, semillas, alevines o en cualquier otro estadio, y* **Inciso e)** *Acuacultura didáctica.*		

Artículos 22.- *la Secretaría podrá inscribir en el Registro Nacional de Pesca a los acuicultores que no requieran concesión, permiso o Autorización.*	Al **proyecto** le aplica el Artículo, incisos y, fracciones anteriores, porque se trata de una actividad acuícola con fines comerciales.	Por el hecho de presentar a la autoridad correspondiente (SEMARNAT) la Manifestación de Impacto Ambiental, el promovente está cumpliendo con este apartado. El proyecto se vincula por la obligatoriedad de obtener la autorización correspondiente para realizar las obras descritas en esta manifestación de impacto ambiental. Como ya se mencionó anteriormente, la promovente una vez autorizado el proyecto en materia ambiental procederá a tramitar el Registro Nacional de Pesca para la unidad de producción acuícola.
Art. 30°.- *Las actividades pesqueras se clasifican en:* **II.-** *Cultivo o acuacultura con fines*		
Artículo 31°.- *Para realizar las actividades de pesca se requiere lo siguiente:* **I,** *Concesión, para:* **Inciso b)** *Acuacultura comercial* **II,** Permiso, para: **Inciso g)** *Acuacultura de fomento* **III,** *Autorización, para:* **Inciso d)** *Recolectar del medio natural reproductores, larvas, postlarvas, crías, huevos, semillas, alevines o en cualquier otro estadio, y* **Inciso e)** *Acuacultura didáctica.*		

Artículos 22.- *la Secretaría podrá inscribir en el Registro Nacional de Pesca a los acuicultores que no requieran concesión, permiso o Autorización.*	Al **proyecto** le aplica el Artículo, incisos y, fracciones anteriores, porque se trata de una actividad acuícola con fines comerciales.	Por el hecho de presentar a la autoridad correspondiente (SEMARNAT) la Manifestación de Impacto Ambiental, el promovente está cumpliendo con este apartado. El proyecto se vincula por la obligatoriedad de obtener la autorización correspondiente para realizar las obras descritas en esta manifestación de impacto ambiental. Como ya se mencionó anteriormente, la promovente una vez autorizado el proyecto en materia ambiental procederá a tramitar el Registro Nacional de Pesca para la unidad de producción acuícola.
Art. 30°.- *Las actividades pesqueras se clasifican en:* **II.-** *Cultivo o acuacultura con fines*		
Artículo 31°.- *Para realizar las actividades de pesca se requiere lo siguiente:* **I,** *Concesión, para:* **Inciso b)** *Acuacultura comercial* **II,** Permiso, para: **Inciso g)** *Acuacultura de fomento* **III,** *Autorización, para:* **Inciso d)** *Recolectar del medio natural reproductores, larvas, postlarvas, crías, huevos, semillas, alevines o en cualquier otro estadio, y* **Inciso e)** *Acuacultura didáctica.*		

Artículos 22.- *la Secretaría podrá inscribir en el Registro Nacional de Pesca a los acuicultores que no requieran concesión, permiso o Autorización.*	Al **proyecto** le aplica el Artículo, incisos y, fracciones anteriores, porque se trata de una actividad acuícola con fines comerciales.	Por el hecho de presentar a la autoridad correspondiente (SEMARNAT) la Manifestación de Impacto Ambiental, el promovente está cumpliendo con este apartado. El proyecto se vincula por la obligatoriedad de obtener la autorización correspondiente para realizar las obras descritas en esta manifestación de impacto ambiental. Como ya se mencionó anteriormente, la promovente una vez autorizado el proyecto en materia ambiental procederá a tramitar el Registro Nacional de Pesca para la unidad de producción acuícola.
Art. 30°.- *Las actividades pesqueras se clasifican en:* **II.-** *Cultivo o acuacultura con fines*		
Artículo 31°.- *Para realizar las actividades de pesca se requiere lo siguiente:* **I,** *Concesión, para:* **Inciso b)** *Acuacultura comercial* **II,** Permiso, para: **Inciso g)** *Acuacultura de fomento* **III,** *Autorización, para:* **Inciso d)** *Recolectar del medio natural reproductores, larvas, postlarvas, crías, huevos, semillas, alevines o en cualquier otro estadio, y* **Inciso e)** *Acuacultura didáctica.*		

Artículos 22.- *la Secretaría podrá inscribir en el Registro Nacional de Pesca a los acuicultores que no requieran concesión, permiso o Autorización.*	Al **proyecto** le aplica el Artículo, incisos y, fracciones anteriores, porque se trata de una actividad acuícola con fines comerciales.	Por el hecho de presentar a la autoridad correspondiente (SEMARNAT) la Manifestación de Impacto Ambiental, el promovente está cumpliendo con este apartado. El proyecto se vincula por la obligatoriedad de obtener la autorización correspondiente para realizar las obras descritas en esta manifestación de impacto ambiental. Como ya se mencionó anteriormente, la promovente una vez autorizado el proyecto en materia ambiental procederá a tramitar el Registro Nacional de Pesca para la unidad de producción acuícola.
Art. 30°.- *Las actividades pesqueras se clasifican en:* **II.-** *Cultivo o acuacultura con fines*		
Artículo 31°.- *Para realizar las actividades de pesca se requiere lo siguiente:* **I,** *Concesión, para:* **Inciso b)** *Acuacultura comercial* **II,** Permiso, para: **Inciso g)** *Acuacultura de fomento* **III,** *Autorización, para:* **Inciso d)** *Recolectar del medio natural reproductores, larvas, postlarvas, crías, huevos, semillas, alevines o en cualquier otro estadio, y* **Inciso e)** *Acuacultura didáctica.*		

Artículos 22.- *la Secretaría podrá inscribir en el Registro Nacional de Pesca a los acuicultores que no requieran concesión, permiso o Autorización.*	Al **proyecto** le aplica el Artículo, incisos y, fracciones anteriores, porque se trata de una actividad acuícola con fines comerciales.	Por el hecho de presentar a la autoridad correspondiente (SEMARNAT) la Manifestación de Impacto Ambiental, el promovente está cumpliendo con este apartado. El proyecto se vincula por la obligatoriedad de obtener la autorización correspondiente para realizar las obras descritas en esta manifestación de impacto ambiental. Como ya se mencionó anteriormente, la promovente una vez autorizado el proyecto en materia ambiental procederá a tramitar el Registro Nacional de Pesca para la unidad de producción acuícola.
Art. 30°.- *Las actividades pesqueras se clasifican en:* **II.-** *Cultivo o acuacultura con fines*		
Artículo 31°.- *Para realizar las actividades de pesca se requiere lo siguiente:* **I,** *Concesión, para:* **Inciso b)** *Acuacultura comercial* **II,** Permiso, para: **Inciso g)** *Acuacultura de fomento* **III,** *Autorización, para:* **Inciso d)** *Recolectar del medio natural reproductores, larvas, postlarvas, crías, huevos, semillas, alevines o en cualquier otro estadio, y* **Inciso e)** *Acuacultura didáctica.*		

Artículos 22.- *la Secretaría podrá inscribir en el Registro Nacional de Pesca a los acuicultores que no requieran concesión, permiso o Autorización.*	Al **proyecto** le aplica el Artículo, incisos y, fracciones anteriores, porque se trata de una actividad acuícola con fines comerciales.	Por el hecho de presentar a la autoridad correspondiente (SEMARNAT) la Manifestación de Impacto Ambiental, el promovente está cumpliendo con este apartado. El proyecto se vincula por la obligatoriedad de obtener la autorización correspondiente para realizar las obras descritas en esta manifestación de impacto ambiental. Como ya se mencionó anteriormente, la promovente una vez autorizado el proyecto en materia ambiental procederá a tramitar el Registro Nacional de Pesca para la unidad de producción acuícola.
Art. 30°.- *Las actividades pesqueras se clasifican en:* **II.-** *Cultivo o acuacultura con fines*		
Artículo 31°.- *Para realizar las actividades de pesca se requiere lo siguiente:* **I,** *Concesión, para:* **Inciso b)** *Acuacultura comercial* **II,** Permiso, para: **Inciso g)** *Acuacultura de fomento* **III,** *Autorización, para:* **Inciso d)** *Recolectar del medio natural reproductores, larvas, postlarvas, crías, huevos, semillas, alevines o en cualquier otro estadio, y* **Inciso e)** *Acuacultura didáctica.*		

Artículos 22.- *la Secretaría podrá inscribir en el Registro Nacional de Pesca a los acuicultores que no requieran concesión, permiso o Autorización.*	Al **proyecto** le aplica el Artículo, incisos y, fracciones anteriores, porque se trata de una actividad acuícola con fines comerciales.	Por el hecho de presentar a la autoridad correspondiente (SEMARNAT) la Manifestación de Impacto Ambiental, el promovente está cumpliendo con este apartado. El proyecto se vincula por la obligatoriedad de obtener la autorización correspondiente para realizar las obras descritas en esta manifestación de impacto ambiental. Como ya se mencionó anteriormente, la promovente una vez autorizado el proyecto en materia ambiental procederá a tramitar el Registro Nacional de Pesca para la unidad de producción acuícola.
Art. 30°.- *Las actividades pesqueras se clasifican en:* **II.-** *Cultivo o acuacultura con fines*		
Artículo 31°.- *Para realizar las actividades de pesca se requiere lo siguiente:* **I,** *Concesión, para:* **Inciso b)** *Acuacultura comercial* **II,** Permiso, para: **Inciso g)** *Acuacultura de fomento* **III,** *Autorización, para:* **Inciso d)** *Recolectar del medio natural reproductores, larvas, postlarvas, crías, huevos, semillas, alevines o en cualquier otro estadio, y* **Inciso e)** *Acuacultura didáctica.*		

Artículos 22.- *la Secretaría podrá inscribir en el Registro Nacional de Pesca a los acuicultores que no requieran concesión, permiso o Autorización.*	Al **proyecto** le aplica el Artículo, incisos y, fracciones anteriores, porque se trata de una actividad acuícola con fines comerciales.	Por el hecho de presentar a la autoridad correspondiente (SEMARNAT) la Manifestación de Impacto Ambiental, el promovente está cumpliendo con este apartado. El proyecto se vincula por la obligatoriedad de obtener la autorización correspondiente para realizar las obras descritas en esta manifestación de impacto ambiental. Como ya se mencionó anteriormente, la promovente una vez autorizado el proyecto en materia ambiental procederá a tramitar el Registro Nacional de Pesca para la unidad de producción acuícola.
Art. 30°.- *Las actividades pesqueras se clasifican en:* **II.-** *Cultivo o acuacultura con fines*		
Artículo 31°.- *Para realizar las actividades de pesca se requiere lo siguiente:* **I,** *Concesión, para:* **Inciso b)** *Acuacultura comercial* **II,** Permiso, para: **Inciso g)** *Acuacultura de fomento* **III,** *Autorización, para:* **Inciso d)** *Recolectar del medio natural reproductores, larvas, postlarvas, crías, huevos, semillas, alevines o en cualquier otro estadio, y* **Inciso e)** *Acuacultura didáctica.*		

Artículos 22.- *la Secretaría podrá inscribir en el Registro Nacional de Pesca a los acuicultores que no requieran concesión, permiso o Autorización.*	Al **proyecto** le aplica el Artículo, incisos y, fracciones anteriores, porque se trata de una actividad acuícola con fines comerciales.	Por el hecho de presentar a la autoridad correspondiente (SEMARNAT) la Manifestación de Impacto Ambiental, el promovente está cumpliendo con este apartado. El proyecto se vincula por la obligatoriedad de obtener la autorización correspondiente para realizar las obras descritas en esta manifestación de impacto ambiental. Como ya se mencionó anteriormente, la promovente una vez autorizado el proyecto en materia ambiental procederá a tramitar el Registro Nacional de Pesca para la unidad de producción acuícola.
Art. 30°.- *Las actividades pesqueras se clasifican en:* **II.-** *Cultivo o acuacultura con fines*		
Artículo 31°.- *Para realizar las actividades de pesca se requiere lo siguiente:* **I,** *Concesión, para:* **Inciso b)** *Acuacultura comercial* **II,** Permiso, para: **Inciso g)** *Acuacultura de fomento* **III,** *Autorización, para:* **Inciso d)** *Recolectar del medio natural reproductores, larvas, postlarvas, crías, huevos, semillas, alevines o en cualquier otro estadio, y* **Inciso e)** *Acuacultura didáctica.*		

Artículos 22.- *la Secretaría podrá inscribir en el Registro Nacional de Pesca a los acuicultores que no requieran concesión, permiso o Autorización.*	Al **proyecto** le aplica el Artículo, incisos y, fracciones anteriores, porque se trata de una actividad acuícola con fines comerciales.	Por el hecho de presentar a la autoridad correspondiente (SEMARNAT) la Manifestación de Impacto Ambiental, el promovente está cumpliendo con este apartado. El proyecto se vincula por la obligatoriedad de obtener la autorización correspondiente para realizar las obras descritas en esta manifestación de impacto ambiental. Como ya se mencionó anteriormente, la promovente una vez autorizado el proyecto en materia ambiental procederá a tramitar el Registro Nacional de Pesca para la unidad de producción acuícola.
Art. 30°.- *Las actividades pesqueras se clasifican en:* **II.-** *Cultivo o acuacultura con fines*		
Artículo 31°.- *Para realizar las actividades de pesca se requiere lo siguiente:* **I,** *Concesión, para:* **Inciso b)** *Acuacultura comercial* **II,** Permiso, para: **Inciso g)** *Acuacultura de fomento* **III,** *Autorización, para:* **Inciso d)** *Recolectar del medio natural reproductores, larvas, postlarvas, crías, huevos, semillas, alevines o en cualquier otro estadio, y* **Inciso e)** *Acuacultura didáctica.*		

Artículos 22.- *la Secretaría podrá inscribir en el Registro Nacional de Pesca a los acuicultores que no requieran concesión, permiso o Autorización.*	Al **proyecto** le aplica el Artículo, incisos y, fracciones anteriores, porque se trata de una actividad acuícola con fines comerciales.	Por el hecho de presentar a la autoridad correspondiente (SEMARNAT) la Manifestación de Impacto Ambiental, el promovente está cumpliendo con este apartado. El proyecto se vincula por la obligatoriedad de obtener la autorización correspondiente para realizar las obras descritas en esta manifestación de impacto ambiental. Como ya se mencionó anteriormente, la promovente una vez autorizado el proyecto en materia ambiental procederá a tramitar el Registro Nacional de Pesca para la unidad de producción acuícola.
Art. 30°.- *Las actividades pesqueras se clasifican en:* **II.-** *Cultivo o acuacultura con fines*		
Artículo 31°.- *Para realizar las actividades de pesca se requiere lo siguiente:* **I,** *Concesión, para:* **Inciso b)** *Acuacultura comercial* **II,** Permiso, para: **Inciso g)** *Acuacultura de fomento* **III,** *Autorización, para:* **Inciso d)** *Recolectar del medio natural reproductores, larvas, postlarvas, crías, huevos, semillas, alevines o en cualquier otro estadio, y* **Inciso e)** *Acuacultura didáctica.*		

Artículos 22.- *la Secretaría podrá inscribir en el Registro Nacional de Pesca a los acuicultores que no requieran concesión, permiso o Autorización.*	Al **proyecto** le aplica el Artículo, incisos y, fracciones anteriores, porque se trata de una actividad acuícola con fines comerciales.	Por el hecho de presentar a la autoridad correspondiente (SEMARNAT) la Manifestación de Impacto Ambiental, el promovente está cumpliendo con este apartado. El proyecto se vincula por la obligatoriedad de obtener la autorización correspondiente para realizar las obras descritas en esta manifestación de impacto ambiental. Como ya se mencionó anteriormente, la promovente una vez autorizado el proyecto en materia ambiental procederá a tramitar el Registro Nacional de Pesca para la unidad de producción acuícola.
Art. 30°.- *Las actividades pesqueras se clasifican en:* **II.-** *Cultivo o acuacultura con fines*		
Artículo 31°.- *Para realizar las actividades de pesca se requiere lo siguiente:* **I,** *Concesión, para:* **Inciso b)** *Acuacultura comercial* **II,** Permiso, para: **Inciso g)** *Acuacultura de fomento* **III,** *Autorización, para:* **Inciso d)** *Recolectar del medio natural reproductores, larvas, postlarvas, crías, huevos, semillas, alevines o en cualquier otro estadio, y* **Inciso e)** *Acuacultura didáctica.*		

Artículos 22.- *la Secretaría podrá inscribir en el Registro Nacional de Pesca a los acuicultores que no requieran concesión, permiso o Autorización.*	Al **proyecto** le aplica el Artículo, incisos y, fracciones anteriores, porque se trata de una actividad acuícola con fines comerciales.	Por el hecho de presentar a la autoridad correspondiente (SEMARNAT) la Manifestación de Impacto Ambiental, el promovente está cumpliendo con este apartado. El proyecto se vincula por la obligatoriedad de obtener la autorización correspondiente para realizar las obras descritas en esta manifestación de impacto ambiental. Como ya se mencionó anteriormente, la promovente una vez autorizado el proyecto en materia ambiental procederá a tramitar el Registro Nacional de Pesca para la unidad de producción acuícola.
Art. 30°.- *Las actividades pesqueras se clasifican en:* **II.-** *Cultivo o acuacultura con fines*		
Artículo 31°.- *Para realizar las actividades de pesca se requiere lo siguiente:* **I,** *Concesión, para:* **Inciso b)** *Acuacultura comercial* **II,** Permiso, para: **Inciso g)** *Acuacultura de fomento* **III,** *Autorización, para:* **Inciso d)** *Recolectar del medio natural reproductores, larvas, postlarvas, crías, huevos, semillas, alevines o en cualquier otro estadio, y* **Inciso e)** *Acuacultura didáctica.*		

Artículos 22.- *la Secretaría podrá inscribir en el Registro Nacional de Pesca a los acuicultores que no requieran concesión, permiso o Autorización.*	Al **proyecto** le aplica el Artículo, incisos y, fracciones anteriores, porque se trata de una actividad acuícola con fines comerciales.	Por el hecho de presentar a la autoridad correspondiente (SEMARNAT) la Manifestación de Impacto Ambiental, el promovente está cumpliendo con este apartado. El proyecto se vincula por la obligatoriedad de obtener la autorización correspondiente para realizar las obras descritas en esta manifestación de impacto ambiental. Como ya se mencionó anteriormente, la promovente una vez autorizado el proyecto en materia ambiental procederá a tramitar el Registro Nacional de Pesca para la unidad de producción acuícola.
Art. 30°.- *Las actividades pesqueras se clasifican en:* **II.-** *Cultivo o acuacultura con fines*		
Artículo 31°.- *Para realizar las actividades de pesca se requiere lo siguiente:* **I,** *Concesión, para:* **Inciso b)** *Acuacultura comercial* **II,** Permiso, para: **Inciso g)** *Acuacultura de fomento* **III,** *Autorización, para:* **Inciso d)** *Recolectar del medio natural reproductores, larvas, postlarvas, crías, huevos, semillas, alevines o en cualquier otro estadio, y* **Inciso e)** *Acuacultura didáctica.*		

Artículos 22.- *la Secretaría podrá inscribir en el Registro Nacional de Pesca a los acuicultores que no requieran concesión, permiso o Autorización.*	Al **proyecto** le aplica el Artículo, incisos y, fracciones anteriores, porque se trata de una actividad acuícola con fines comerciales.	Por el hecho de presentar a la autoridad correspondiente (SEMARNAT) la Manifestación de Impacto Ambiental, el promovente está cumpliendo con este apartado. El proyecto se vincula por la obligatoriedad de obtener la autorización correspondiente para realizar las obras descritas en esta manifestación de impacto ambiental. Como ya se mencionó anteriormente, la promovente una vez autorizado el proyecto en materia ambiental procederá a tramitar el Registro Nacional de Pesca para la unidad de producción acuícola.
Art. 30°.- *Las actividades pesqueras se clasifican en:* **II.-** *Cultivo o acuacultura con fines*		
Artículo 31°.- *Para realizar las actividades de pesca se requiere lo siguiente:* **I,** *Concesión, para:* **Inciso b)** *Acuacultura comercial* **II,** Permiso, para: **Inciso g)** *Acuacultura de fomento* **III,** *Autorización, para:* **Inciso d)** *Recolectar del medio natural reproductores, larvas, postlarvas, crías, huevos, semillas, alevines o en cualquier otro estadio, y* **Inciso e)** *Acuacultura didáctica.*		

Artículos 22.- *la Secretaría podrá inscribir en el Registro Nacional de Pesca a los acuicultores que no requieran concesión, permiso o Autorización.*	Al **proyecto** le aplica el Artículo, incisos y, fracciones anteriores, porque se trata de una actividad acuícola con fines comerciales.	Por el hecho de presentar a la autoridad correspondiente (SEMARNAT) la Manifestación de Impacto Ambiental, el promovente está cumpliendo con este apartado. El proyecto se vincula por la obligatoriedad de obtener la autorización correspondiente para realizar las obras descritas en esta manifestación de impacto ambiental. Como ya se mencionó anteriormente, la promovente una vez autorizado el proyecto en materia ambiental procederá a tramitar el Registro Nacional de Pesca para la unidad de producción acuícola.
Art. 30°.- *Las actividades pesqueras se clasifican en:* **II.-** *Cultivo o acuacultura con fines*		
Artículo 31°.- *Para realizar las actividades de pesca se requiere lo siguiente:* **I,** *Concesión, para:* **Inciso b)** *Acuacultura comercial* **II,** Permiso, para: **Inciso g)** *Acuacultura de fomento* **III,** *Autorización, para:* **Inciso d)** *Recolectar del medio natural reproductores, larvas, postlarvas, crías, huevos, semillas, alevines o en cualquier otro estadio, y* **Inciso e)** *Acuacultura didáctica.*		

Artículos 22.- *la Secretaría podrá inscribir en el Registro Nacional de Pesca a los acuicultores que no requieran concesión, permiso o Autorización.*	Al **proyecto** le aplica el Artículo, incisos y, fracciones anteriores, porque se trata de una actividad acuícola con fines comerciales.	Por el hecho de presentar a la autoridad correspondiente (SEMARNAT) la Manifestación de Impacto Ambiental, el promovente está cumpliendo con este apartado. El proyecto se vincula por la obligatoriedad de obtener la autorización correspondiente para realizar las obras descritas en esta manifestación de impacto ambiental. Como ya se mencionó anteriormente, la promovente una vez autorizado el proyecto en materia ambiental procederá a tramitar el Registro Nacional de Pesca para la unidad de producción acuícola.
Art. 30°.- *Las actividades pesqueras se clasifican en:* **II.-** *Cultivo o acuacultura con fines*		
Artículo 31°.- *Para realizar las actividades de pesca se requiere lo siguiente:* **I,** *Concesión, para:* **Inciso b)** *Acuacultura comercial* **II,** Permiso, para: **Inciso g)** *Acuacultura de fomento* **III,** *Autorización, para:* **Inciso d)** *Recolectar del medio natural reproductores, larvas, postlarvas, crías, huevos, semillas, alevines o en cualquier otro estadio, y* **Inciso e)** *Acuacultura didáctica.*		

Artículos 22.- *la Secretaría podrá inscribir en el Registro Nacional de Pesca a los acuicultores que no requieran concesión, permiso o Autorización.*	Al **proyecto** le aplica el Artículo, incisos y, fracciones anteriores, porque se trata de una actividad acuícola con fines comerciales.	Por el hecho de presentar a la autoridad correspondiente (SEMARNAT) la Manifestación de Impacto Ambiental, el promovente está cumpliendo con este apartado. El proyecto se vincula por la obligatoriedad de obtener la autorización correspondiente para realizar las obras descritas en esta manifestación de impacto ambiental. Como ya se mencionó anteriormente, la promovente una vez autorizado el proyecto en materia ambiental procederá a tramitar el Registro Nacional de Pesca para la unidad de producción acuícola.
Art. 30°.- *Las actividades pesqueras se clasifican en:* **II.-** *Cultivo o acuacultura con fines*		
Artículo 31°.- *Para realizar las actividades de pesca se requiere lo siguiente:* **I,** *Concesión, para:* **Inciso b)** *Acuacultura comercial* **II,** Permiso, para: **Inciso g)** *Acuacultura de fomento* **III,** *Autorización, para:* **Inciso d)** *Recolectar del medio natural reproductores, larvas, postlarvas, crías, huevos, semillas, alevines o en cualquier otro estadio, y* **Inciso e)** *Acuacultura didáctica.*		

Artículos 22.- *la Secretaría podrá inscribir en el Registro Nacional de Pesca a los acuicultores que no requieran concesión, permiso o Autorización.*	Al **proyecto** le aplica el Artículo, incisos y, fracciones anteriores, porque se trata de una actividad acuícola con fines comerciales.	Por el hecho de presentar a la autoridad correspondiente (SEMARNAT) la Manifestación de Impacto Ambiental, el promovente está cumpliendo con este apartado. El proyecto se vincula por la obligatoriedad de obtener la autorización correspondiente para realizar las obras descritas en esta manifestación de impacto ambiental. Como ya se mencionó anteriormente, la promovente una vez autorizado el proyecto en materia ambiental procederá a tramitar el Registro Nacional de Pesca para la unidad de producción acuícola.
Art. 30°.- *Las actividades pesqueras se clasifican en:* **II.-** *Cultivo o acuacultura con fines*		
Artículo 31°.- *Para realizar las actividades de pesca se requiere lo siguiente:* **I,** *Concesión, para:* **Inciso b)** *Acuacultura comercial* **II,** Permiso, para: **Inciso g)** *Acuacultura de fomento* **III,** *Autorización, para:* **Inciso d)** *Recolectar del medio natural reproductores, larvas, postlarvas, crías, huevos, semillas, alevines o en cualquier otro estadio, y* **Inciso e)** *Acuacultura didáctica.*		

Artículos 22.- *la Secretaría podrá inscribir en el Registro Nacional de Pesca a los acuicultores que no requieran concesión, permiso o Autorización.*	Al **proyecto** le aplica el Artículo, incisos y, fracciones anteriores, porque se trata de una actividad acuícola con fines comerciales.	Por el hecho de presentar a la autoridad correspondiente (SEMARNAT) la Manifestación de Impacto Ambiental, el promovente está cumpliendo con este apartado. El proyecto se vincula por la obligatoriedad de obtener la autorización correspondiente para realizar las obras descritas en esta manifestación de impacto ambiental. Como ya se mencionó anteriormente, la promovente una vez autorizado el proyecto en materia ambiental procederá a tramitar el Registro Nacional de Pesca para la unidad de producción acuícola.
Art. 30°.- *Las actividades pesqueras se clasifican en:* **II.-** *Cultivo o acuacultura con fines*		
Artículo 31°.- *Para realizar las actividades de pesca se requiere lo siguiente:* **I,** *Concesión, para:* **Inciso b)** *Acuacultura comercial* **II,** Permiso, para: **Inciso g)** *Acuacultura de fomento* **III,** *Autorización, para:* **Inciso d)** *Recolectar del medio natural reproductores, larvas, postlarvas, crías, huevos, semillas, alevines o en cualquier otro estadio, y* **Inciso e)** *Acuacultura didáctica.*		

Artículos 22.- *la Secretaría podrá inscribir en el Registro Nacional de Pesca a los acuicultores que no requieran concesión, permiso o Autorización.*	Al **proyecto** le aplica el Artículo, incisos y, fracciones anteriores, porque se trata de una actividad acuícola con fines comerciales.	Por el hecho de presentar a la autoridad correspondiente (SEMARNAT) la Manifestación de Impacto Ambiental, el promovente está cumpliendo con este apartado. El proyecto se vincula por la obligatoriedad de obtener la autorización correspondiente para realizar las obras descritas en esta manifestación de impacto ambiental. Como ya se mencionó anteriormente, la promovente una vez autorizado el proyecto en materia ambiental procederá a tramitar el Registro Nacional de Pesca para la unidad de producción acuícola.
Art. 30°.- *Las actividades pesqueras se clasifican en:* **II.-** *Cultivo o acuacultura con fines*		
Artículo 31°.- *Para realizar las actividades de pesca se requiere lo siguiente:* **I,** *Concesión, para:* **Inciso b)** *Acuacultura comercial* **II,** Permiso, para: **Inciso g)** *Acuacultura de fomento* **III,** *Autorización, para:* **Inciso d)** *Recolectar del medio natural reproductores, larvas, postlarvas, crías, huevos, semillas, alevines o en cualquier otro estadio, y* **Inciso e)** *Acuacultura didáctica.*		

Artículos 22.- *la Secretaría podrá inscribir en el Registro Nacional de Pesca a los acuicultores que no requieran concesión, permiso o Autorización.*	Al **proyecto** le aplica el Artículo, incisos y, fracciones anteriores, porque se trata de una actividad acuícola con fines comerciales.	Por el hecho de presentar a la autoridad correspondiente (SEMARNAT) la Manifestación de Impacto Ambiental, el promovente está cumpliendo con este apartado. El proyecto se vincula por la obligatoriedad de obtener la autorización correspondiente para realizar las obras descritas en esta manifestación de impacto ambiental. Como ya se mencionó anteriormente, la promovente una vez autorizado el proyecto en materia ambiental procederá a tramitar el Registro Nacional de Pesca para la unidad de producción acuícola.
Art. 30°.- *Las actividades pesqueras se clasifican en:* **II.-** *Cultivo o acuacultura con fines*		
Artículo 31°.- *Para realizar las actividades de pesca se requiere lo siguiente:* **I,** *Concesión, para:* **Inciso b)** *Acuacultura comercial* **II,** Permiso, para: **Inciso g)** *Acuacultura de fomento* **III,** *Autorización, para:* **Inciso d)** *Recolectar del medio natural reproductores, larvas, postlarvas, crías, huevos, semillas, alevines o en cualquier otro estadio, y* **Inciso e)** *Acuacultura didáctica.*		

Artículos 22.- *la Secretaría podrá inscribir en el Registro Nacional de Pesca a los acuicultores que no requieran concesión, permiso o Autorización.*	Al **proyecto** le aplica el Artículo, incisos y, fracciones anteriores, porque se trata de una actividad acuícola con fines comerciales.	Por el hecho de presentar a la autoridad correspondiente (SEMARNAT) la Manifestación de Impacto Ambiental, el promovente está cumpliendo con este apartado. El proyecto se vincula por la obligatoriedad de obtener la autorización correspondiente para realizar las obras descritas en esta manifestación de impacto ambiental. Como ya se mencionó anteriormente, la promovente una vez autorizado el proyecto en materia ambiental procederá a tramitar el Registro Nacional de Pesca para la unidad de producción acuícola.
Art. 30°.- *Las actividades pesqueras se clasifican en:* **II.-** *Cultivo o acuacultura con fines*		
Artículo 31°.- *Para realizar las actividades de pesca se requiere lo siguiente:* **I,** *Concesión, para:* **Inciso b)** *Acuacultura comercial* **II,** Permiso, para: **Inciso g)** *Acuacultura de fomento* **III,** *Autorización, para:* **Inciso d)** *Recolectar del medio natural reproductores, larvas, postlarvas, crías, huevos, semillas, alevines o en cualquier otro estadio, y* **Inciso e)** *Acuacultura didáctica.*		

Artículos 22.- *la Secretaría podrá inscribir en el Registro Nacional de Pesca a los acuicultores que no requieran concesión, permiso o Autorización.*	Al **proyecto** le aplica el Artículo, incisos y, fracciones anteriores, porque se trata de una actividad acuícola con fines comerciales.	Por el hecho de presentar a la autoridad correspondiente (SEMARNAT) la Manifestación de Impacto Ambiental, el promovente está cumpliendo con este apartado. El proyecto se vincula por la obligatoriedad de obtener la autorización correspondiente para realizar las obras descritas en esta manifestación de impacto ambiental. Como ya se mencionó anteriormente, la promovente una vez autorizado el proyecto en materia ambiental procederá a tramitar el Registro Nacional de Pesca para la unidad de producción acuícola.
Art. 30°.- *Las actividades pesqueras se clasifican en:* **II.-** *Cultivo o acuacultura con fines*		
Artículo 31°.- *Para realizar las actividades de pesca se requiere lo siguiente:* **I,** *Concesión, para:* **Inciso b)** *Acuacultura comercial* **II,** Permiso, para: **Inciso g)** *Acuacultura de fomento* **III,** *Autorización, para:* **Inciso d)** *Recolectar del medio natural reproductores, larvas, postlarvas, crías, huevos, semillas, alevines o en cualquier otro estadio, y* **Inciso e)** *Acuacultura didáctica.*		

Artículos 22.- *la Secretaría podrá inscribir en el Registro Nacional de Pesca a los acuicultores que no requieran concesión, permiso o Autorización.*	Al **proyecto** le aplica el Artículo, incisos y, fracciones anteriores, porque se trata de una actividad acuícola con fines comerciales.	Por el hecho de presentar a la autoridad correspondiente (SEMARNAT) la Manifestación de Impacto Ambiental, el promovente está cumpliendo con este apartado. El proyecto se vincula por la obligatoriedad de obtener la autorización correspondiente para realizar las obras descritas en esta manifestación de impacto ambiental. Como ya se mencionó anteriormente, la promovente una vez autorizado el proyecto en materia ambiental procederá a tramitar el Registro Nacional de Pesca para la unidad de producción acuícola.
Art. 30°.- *Las actividades pesqueras se clasifican en:* **II.-** *Cultivo o acuacultura con fines*		
Artículo 31°.- *Para realizar las actividades de pesca se requiere lo siguiente:* **I,** *Concesión, para:* **Inciso b)** *Acuacultura comercial* **II,** Permiso, para: **Inciso g)** *Acuacultura de fomento* **III,** *Autorización, para:* **Inciso d)** *Recolectar del medio natural reproductores, larvas, postlarvas, crías, huevos, semillas, alevines o en cualquier otro estadio, y* **Inciso e)** *Acuacultura didáctica.*		

Artículos 22.- *la Secretaría podrá inscribir en el Registro Nacional de Pesca a los acuicultores que no requieran concesión, permiso o Autorización.*	Al **proyecto** le aplica el Artículo, incisos y, fracciones anteriores, porque se trata de una actividad acuícola con fines comerciales.	Por el hecho de presentar a la autoridad correspondiente (SEMARNAT) la Manifestación de Impacto Ambiental, el promovente está cumpliendo con este apartado. El proyecto se vincula por la obligatoriedad de obtener la autorización correspondiente para realizar las obras descritas en esta manifestación de impacto ambiental. Como ya se mencionó anteriormente, la promovente una vez autorizado el proyecto en materia ambiental procederá a tramitar el Registro Nacional de Pesca para la unidad de producción acuícola.
Art. 30°.- *Las actividades pesqueras se clasifican en:* **II.-** *Cultivo o acuacultura con fines*		
Artículo 31°.- *Para realizar las actividades de pesca se requiere lo siguiente:* **I,** *Concesión, para:* **Inciso b)** *Acuacultura comercial* **II,** Permiso, para: **Inciso g)** *Acuacultura de fomento* **III,** *Autorización, para:* **Inciso d)** *Recolectar del medio natural reproductores, larvas, postlarvas, crías, huevos, semillas, alevines o en cualquier otro estadio, y* **Inciso e)** *Acuacultura didáctica.*		

Artículos 22.- *la Secretaría podrá inscribir en el Registro Nacional de Pesca a los acuicultores que no requieran concesión, permiso o Autorización.*	Al **proyecto** le aplica el Artículo, incisos y, fracciones anteriores, porque se trata de una actividad acuícola con fines comerciales.	Por el hecho de presentar a la autoridad correspondiente (SEMARNAT) la Manifestación de Impacto Ambiental, el promovente está cumpliendo con este apartado. El proyecto se vincula por la obligatoriedad de obtener la autorización correspondiente para realizar las obras descritas en esta manifestación de impacto ambiental. Como ya se mencionó anteriormente, la promovente una vez autorizado el proyecto en materia ambiental procederá a tramitar el Registro Nacional de Pesca para la unidad de producción acuícola.
Art. 30°.- *Las actividades pesqueras se clasifican en:* **II.-** *Cultivo o acuacultura con fines*		
Artículo 31°.- *Para realizar las actividades de pesca se requiere lo siguiente:* **I,** *Concesión, para:* **Inciso b)** *Acuacultura comercial* **II,** Permiso, para: **Inciso g)** *Acuacultura de fomento* **III,** *Autorización, para:* **Inciso d)** *Recolectar del medio natural reproductores, larvas, postlarvas, crías, huevos, semillas, alevines o en cualquier otro estadio, y* **Inciso e)** *Acuacultura didáctica.*		

Artículos 22.- *la Secretaría podrá inscribir en el Registro Nacional de Pesca a los acuicultores que no requieran concesión, permiso o Autorización.*	Al **proyecto** le aplica el Artículo, incisos y, fracciones anteriores, porque se trata de una actividad acuícola con fines comerciales.	Por el hecho de presentar a la autoridad correspondiente (SEMARNAT) la Manifestación de Impacto Ambiental, el promovente está cumpliendo con este apartado. El proyecto se vincula por la obligatoriedad de obtener la autorización correspondiente para realizar las obras descritas en esta manifestación de impacto ambiental. Como ya se mencionó anteriormente, la promovente una vez autorizado el proyecto en materia ambiental procederá a tramitar el Registro Nacional de Pesca para la unidad de producción acuícola.
Art. 30°.- *Las actividades pesqueras se clasifican en:* **II.-** *Cultivo o acuacultura con fines*		
Artículo 31°.- *Para realizar las actividades de pesca se requiere lo siguiente:* **I,** *Concesión, para:* **Inciso b)** *Acuacultura comercial* **II,** Permiso, para: **Inciso g)** *Acuacultura de fomento* **III,** *Autorización, para:* **Inciso d)** *Recolectar del medio natural reproductores, larvas, postlarvas, crías, huevos, semillas, alevines o en cualquier otro estadio, y* **Inciso e)** *Acuacultura didáctica.*		

Artículos 22.- *la Secretaría podrá inscribir en el Registro Nacional de Pesca a los acuicultores que no requieran concesión, permiso o Autorización.*	Al **proyecto** le aplica el Artículo, incisos y, fracciones anteriores, porque se trata de una actividad acuícola con fines comerciales.	Por el hecho de presentar a la autoridad correspondiente (SEMARNAT) la Manifestación de Impacto Ambiental, el promovente está cumpliendo con este apartado. El proyecto se vincula por la obligatoriedad de obtener la autorización correspondiente para realizar las obras descritas en esta manifestación de impacto ambiental. Como ya se mencionó anteriormente, la promovente una vez autorizado el proyecto en materia ambiental procederá a tramitar el Registro Nacional de Pesca para la unidad de producción acuícola.
Art. 30°.- *Las actividades pesqueras se clasifican en:* **II.-** *Cultivo o acuacultura con fines*		
Artículo 31°.- *Para realizar las actividades de pesca se requiere lo siguiente:* **I,** *Concesión, para:* **Inciso b)** *Acuacultura comercial* **II,** Permiso, para: **Inciso g)** *Acuacultura de fomento* **III,** *Autorización, para:* **Inciso d)** *Recolectar del medio natural reproductores, larvas, postlarvas, crías, huevos, semillas, alevines o en cualquier otro estadio, y* **Inciso e)** *Acuacultura didáctica.*		

Artículos 22.- *la Secretaría podrá inscribir en el Registro Nacional de Pesca a los acuicultores que no requieran concesión, permiso o Autorización.*	Al **proyecto** le aplica el Artículo, incisos y, fracciones anteriores, porque se trata de una actividad acuícola con fines comerciales.	Por el hecho de presentar a la autoridad correspondiente (SEMARNAT) la Manifestación de Impacto Ambiental, el promovente está cumpliendo con este apartado. El proyecto se vincula por la obligatoriedad de obtener la autorización correspondiente para realizar las obras descritas en esta manifestación de impacto ambiental. Como ya se mencionó anteriormente, la promovente una vez autorizado el proyecto en materia ambiental procederá a tramitar el Registro Nacional de Pesca para la unidad de producción acuícola.
Art. 30°.- *Las actividades pesqueras se clasifican en:* **II.-** *Cultivo o acuacultura con fines*		
Artículo 31°.- *Para realizar las actividades de pesca se requiere lo siguiente:* **I,** *Concesión, para:* **Inciso b)** *Acuacultura comercial* **II,** Permiso, para: **Inciso g)** *Acuacultura de fomento* **III,** *Autorización, para:* **Inciso d)** *Recolectar del medio natural reproductores, larvas, postlarvas, crías, huevos, semillas, alevines o en cualquier otro estadio, y* **Inciso e)** *Acuacultura didáctica.*		

Artículos 22.- *la Secretaría podrá inscribir en el Registro Nacional de Pesca a los acuicultores que no requieran concesión, permiso o Autorización.*	Al **proyecto** le aplica el Artículo, incisos y, fracciones anteriores, porque se trata de una actividad acuícola con fines comerciales.	Por el hecho de presentar a la autoridad correspondiente (SEMARNAT) la Manifestación de Impacto Ambiental, el promovente está cumpliendo con este apartado. El proyecto se vincula por la obligatoriedad de obtener la autorización correspondiente para realizar las obras descritas en esta manifestación de impacto ambiental. Como ya se mencionó anteriormente, la promovente una vez autorizado el proyecto en materia ambiental procederá a tramitar el Registro Nacional de Pesca para la unidad de producción acuícola.
Art. 30°.- *Las actividades pesqueras se clasifican en:* **II.-** *Cultivo o acuacultura con fines*		
Artículo 31°.- *Para realizar las actividades de pesca se requiere lo siguiente:* **I,** *Concesión, para:* **Inciso b)** *Acuacultura comercial* **II,** Permiso, para: **Inciso g)** *Acuacultura de fomento* **III,** *Autorización, para:* **Inciso d)** *Recolectar del medio natural reproductores, larvas, postlarvas, crías, huevos, semillas, alevines o en cualquier otro estadio, y* **Inciso e)** *Acuacultura didáctica.*		

Artículos 22.- *la Secretaría podrá inscribir en el Registro Nacional de Pesca a los acuicultores que no requieran concesión, permiso o Autorización.*	Al **proyecto** le aplica el Artículo, incisos y, fracciones anteriores, porque se trata de una actividad acuícola con fines comerciales.	Por el hecho de presentar a la autoridad correspondiente (SEMARNAT) la Manifestación de Impacto Ambiental, el promovente está cumpliendo con este apartado. El proyecto se vincula por la obligatoriedad de obtener la autorización correspondiente para realizar las obras descritas en esta manifestación de impacto ambiental. Como ya se mencionó anteriormente, la promovente una vez autorizado el proyecto en materia ambiental procederá a tramitar el Registro Nacional de Pesca para la unidad de producción acuícola.
Art. 30°.- *Las actividades pesqueras se clasifican en:* **II.-** *Cultivo o acuacultura con fines*		
Artículo 31°.- *Para realizar las actividades de pesca se requiere lo siguiente:* **I,** *Concesión, para:* **Inciso b)** *Acuacultura comercial* **II,** Permiso, para: **Inciso g)** *Acuacultura de fomento* **III,** *Autorización, para:* **Inciso d)** *Recolectar del medio natural reproductores, larvas, postlarvas, crías, huevos, semillas, alevines o en cualquier otro estadio, y* **Inciso e)** *Acuacultura didáctica.*		

Artículos 22.- *la Secretaría podrá inscribir en el Registro Nacional de Pesca a los acuicultores que no requieran concesión, permiso o Autorización.*	Al **proyecto** le aplica el Artículo, incisos y, fracciones anteriores, porque se trata de una actividad acuícola con fines comerciales.	Por el hecho de presentar a la autoridad correspondiente (SEMARNAT) la Manifestación de Impacto Ambiental, el promovente está cumpliendo con este apartado. El proyecto se vincula por la obligatoriedad de obtener la autorización correspondiente para realizar las obras descritas en esta manifestación de impacto ambiental. Como ya se mencionó anteriormente, la promovente una vez autorizado el proyecto en materia ambiental procederá a tramitar el Registro Nacional de Pesca para la unidad de producción acuícola.
Art. 30°.- *Las actividades pesqueras se clasifican en:* **II.-** *Cultivo o acuacultura con fines*		
Artículo 31°.- *Para realizar las actividades de pesca se requiere lo siguiente:* **I,** *Concesión, para:* **Inciso b)** *Acuacultura comercial* **II,** Permiso, para: **Inciso g)** *Acuacultura de fomento* **III,** *Autorización, para:* **Inciso d)** *Recolectar del medio natural reproductores, larvas, postlarvas, crías, huevos, semillas, alevines o en cualquier otro estadio, y* **Inciso e)** *Acuacultura didáctica.*		

Artículos 22.- *la Secretaría podrá inscribir en el Registro Nacional de Pesca a los acuicultores que no requieran concesión, permiso o Autorización.*	Al **proyecto** le aplica el Artículo, incisos y, fracciones anteriores, porque se trata de una actividad acuícola con fines comerciales.	Por el hecho de presentar a la autoridad correspondiente (SEMARNAT) la Manifestación de Impacto Ambiental, el promovente está cumpliendo con este apartado. El proyecto se vincula por la obligatoriedad de obtener la autorización correspondiente para realizar las obras descritas en esta manifestación de impacto ambiental. Como ya se mencionó anteriormente, la promovente una vez autorizado el proyecto en materia ambiental procederá a tramitar el Registro Nacional de Pesca para la unidad de producción acuícola.
Art. 30°.- *Las actividades pesqueras se clasifican en:* **II.-** *Cultivo o acuacultura con fines*		
Artículo 31°.- *Para realizar las actividades de pesca se requiere lo siguiente:* **I,** *Concesión, para:* **Inciso b)** *Acuacultura comercial* **II,** Permiso, para: **Inciso g)** *Acuacultura de fomento* **III,** *Autorización, para:* **Inciso d)** *Recolectar del medio natural reproductores, larvas, postlarvas, crías, huevos, semillas, alevines o en cualquier otro estadio, y* **Inciso e)** *Acuacultura didáctica.*		

Artículos 22.- *la Secretaría podrá inscribir en el Registro Nacional de Pesca a los acuicultores que no requieran concesión, permiso o Autorización.*	Al **proyecto** le aplica el Artículo, incisos y, fracciones anteriores, porque se trata de una actividad acuícola con fines comerciales.	Por el hecho de presentar a la autoridad correspondiente (SEMARNAT) la Manifestación de Impacto Ambiental, el promovente está cumpliendo con este apartado. El proyecto se vincula por la obligatoriedad de obtener la autorización correspondiente para realizar las obras descritas en esta manifestación de impacto ambiental. Como ya se mencionó anteriormente, la promovente una vez autorizado el proyecto en materia ambiental procederá a tramitar el Registro Nacional de Pesca para la unidad de producción acuícola.
Art. 30°.- *Las actividades pesqueras se clasifican en:* **II.-** *Cultivo o acuacultura con fines*		
Artículo 31°.- *Para realizar las actividades de pesca se requiere lo siguiente:* **I,** *Concesión, para:* **Inciso b)** *Acuacultura comercial* **II,** Permiso, para: **Inciso g)** *Acuacultura de fomento* **III,** *Autorización, para:* **Inciso d)** *Recolectar del medio natural reproductores, larvas, postlarvas, crías, huevos, semillas, alevines o en cualquier otro estadio, y* **Inciso e)** *Acuacultura didáctica.*		

Artículos 22.- *la Secretaría podrá inscribir en el Registro Nacional de Pesca a los acuicultores que no requieran concesión, permiso o Autorización.*	Al **proyecto** le aplica el Artículo, incisos y, fracciones anteriores, porque se trata de una actividad acuícola con fines comerciales.	Por el hecho de presentar a la autoridad correspondiente (SEMARNAT) la Manifestación de Impacto Ambiental, el promovente está cumpliendo con este apartado. El proyecto se vincula por la obligatoriedad de obtener la autorización correspondiente para realizar las obras descritas en esta manifestación de impacto ambiental. Como ya se mencionó anteriormente, la promovente una vez autorizado el proyecto en materia ambiental procederá a tramitar el Registro Nacional de Pesca para la unidad de producción acuícola.
Art. 30°.- *Las actividades pesqueras se clasifican en:* **II.-** *Cultivo o acuacultura con fines*		
Artículo 31°.- *Para realizar las actividades de pesca se requiere lo siguiente:* **I,** *Concesión, para:* **Inciso b)** *Acuacultura comercial* **II,** Permiso, para: **Inciso g)** *Acuacultura de fomento* **III,** *Autorización, para:* **Inciso d)** *Recolectar del medio natural reproductores, larvas, postlarvas, crías, huevos, semillas, alevines o en cualquier otro estadio, y* **Inciso e)** *Acuacultura didáctica.*		

Artículos 22.- *la Secretaría podrá inscribir en el Registro Nacional de Pesca a los acuicultores que no requieran concesión, permiso o Autorización.*	Al **proyecto** le aplica el Artículo, incisos y, fracciones anteriores, porque se trata de una actividad acuícola con fines comerciales.	Por el hecho de presentar a la autoridad correspondiente (SEMARNAT) la Manifestación de Impacto Ambiental, el promovente está cumpliendo con este apartado. El proyecto se vincula por la obligatoriedad de obtener la autorización correspondiente para realizar las obras descritas en esta manifestación de impacto ambiental. Como ya se mencionó anteriormente, la promovente una vez autorizado el proyecto en materia ambiental procederá a tramitar el Registro Nacional de Pesca para la unidad de producción acuícola.
Art. 30°.- *Las actividades pesqueras se clasifican en:* **II.-** *Cultivo o acuacultura con fines*		
Artículo 31°.- *Para realizar las actividades de pesca se requiere lo siguiente:* **I,** *Concesión, para:* **Inciso b)** *Acuacultura comercial* **II,** Permiso, para: **Inciso g)** *Acuacultura de fomento* **III,** *Autorización, para:* **Inciso d)** *Recolectar del medio natural reproductores, larvas, postlarvas, crías, huevos, semillas, alevines o en cualquier otro estadio, y* **Inciso e)** *Acuacultura didáctica.*		

Artículos 22.- *la Secretaría podrá inscribir en el Registro Nacional de Pesca a los acuicultores que no requieran concesión, permiso o Autorización.*	Al **proyecto** le aplica el Artículo, incisos y, fracciones anteriores, porque se trata de una actividad acuícola con fines comerciales.	Por el hecho de presentar a la autoridad correspondiente (SEMARNAT) la Manifestación de Impacto Ambiental, el promovente está cumpliendo con este apartado. El proyecto se vincula por la obligatoriedad de obtener la autorización correspondiente para realizar las obras descritas en esta manifestación de impacto ambiental. Como ya se mencionó anteriormente, la promovente una vez autorizado el proyecto en materia ambiental procederá a tramitar el Registro Nacional de Pesca para la unidad de producción acuícola.
Art. 30°.- *Las actividades pesqueras se clasifican en:* **II.-** *Cultivo o acuacultura con fines*		
Artículo 31°.- *Para realizar las actividades de pesca se requiere lo siguiente:* **I,** *Concesión, para:* **Inciso b)** *Acuacultura comercial* **II,** Permiso, para: **Inciso g)** *Acuacultura de fomento* **III,** *Autorización, para:* **Inciso d)** *Recolectar del medio natural reproductores, larvas, postlarvas, crías, huevos, semillas, alevines o en cualquier otro estadio, y* **Inciso e)** *Acuacultura didáctica.*		

Artículos 22.- *la Secretaría podrá inscribir en el Registro Nacional de Pesca a los acuicultores que no requieran concesión, permiso o Autorización.*	Al **proyecto** le aplica el Artículo, incisos y, fracciones anteriores, porque se trata de una actividad acuícola con fines comerciales.	Por el hecho de presentar a la autoridad correspondiente (SEMARNAT) la Manifestación de Impacto Ambiental, el promovente está cumpliendo con este apartado. El proyecto se vincula por la obligatoriedad de obtener la autorización correspondiente para realizar las obras descritas en esta manifestación de impacto ambiental. Como ya se mencionó anteriormente, la promovente una vez autorizado el proyecto en materia ambiental procederá a tramitar el Registro Nacional de Pesca para la unidad de producción acuícola.
Art. 30°.- *Las actividades pesqueras se clasifican en:* **II.-** *Cultivo o acuacultura con fines*		
Artículo 31°.- *Para realizar las actividades de pesca se requiere lo siguiente:* **I,** *Concesión, para:* **Inciso b)** *Acuacultura comercial* **II,** Permiso, para: **Inciso g)** *Acuacultura de fomento* **III,** *Autorización, para:* **Inciso d)** *Recolectar del medio natural reproductores, larvas, postlarvas, crías, huevos, semillas, alevines o en cualquier otro estadio, y* **Inciso e)** *Acuacultura didáctica.*		

Artículos 22.- *la Secretaría podrá inscribir en el Registro Nacional de Pesca a los acuicultores que no requieran concesión, permiso o Autorización.*	Al **proyecto** le aplica el Artículo, incisos y, fracciones anteriores, porque se trata de una actividad acuícola con fines comerciales.	Por el hecho de presentar a la autoridad correspondiente (SEMARNAT) la Manifestación de Impacto Ambiental, el promovente está cumpliendo con este apartado. El proyecto se vincula por la obligatoriedad de obtener la autorización correspondiente para realizar las obras descritas en esta manifestación de impacto ambiental. Como ya se mencionó anteriormente, la promovente una vez autorizado el proyecto en materia ambiental procederá a tramitar el Registro Nacional de Pesca para la unidad de producción acuícola.
Art. 30°.- *Las actividades pesqueras se clasifican en:* **II.-** *Cultivo o acuacultura con fines*		
Artículo 31°.- *Para realizar las actividades de pesca se requiere lo siguiente:* **I,** *Concesión, para:* **Inciso b)** *Acuacultura comercial* **II,** Permiso, para: **Inciso g)** *Acuacultura de fomento* **III,** *Autorización, para:* **Inciso d)** *Recolectar del medio natural reproductores, larvas, postlarvas, crías, huevos, semillas, alevines o en cualquier otro estadio, y* **Inciso e)** *Acuacultura didáctica.*		

Artículos 22.- *la Secretaría podrá inscribir en el Registro Nacional de Pesca a los acuicultores que no requieran concesión, permiso o Autorización.*	Al **proyecto** le aplica el Artículo, incisos y, fracciones anteriores, porque se trata de una actividad acuícola con fines comerciales.	Por el hecho de presentar a la autoridad correspondiente (SEMARNAT) la Manifestación de Impacto Ambiental, el promovente está cumpliendo con este apartado. El proyecto se vincula por la obligatoriedad de obtener la autorización correspondiente para realizar las obras descritas en esta manifestación de impacto ambiental. Como ya se mencionó anteriormente, la promovente una vez autorizado el proyecto en materia ambiental procederá a tramitar el Registro Nacional de Pesca para la unidad de producción acuícola.
Art. 30°.- *Las actividades pesqueras se clasifican en:* **II.-** *Cultivo o acuacultura con fines*		
Artículo 31°.- *Para realizar las actividades de pesca se requiere lo siguiente:* **I,** *Concesión, para:* **Inciso b)** *Acuacultura comercial* **II,** Permiso, para: **Inciso g)** *Acuacultura de fomento* **III,** *Autorización, para:* **Inciso d)** *Recolectar del medio natural reproductores, larvas, postlarvas, crías, huevos, semillas, alevines o en cualquier otro estadio, y* **Inciso e)** *Acuacultura didáctica.*		

Artículos 22.- *la Secretaría podrá inscribir en el Registro Nacional de Pesca a los acuicultores que no requieran concesión, permiso o Autorización.*	Al **proyecto** le aplica el Artículo, incisos y, fracciones anteriores, porque se trata de una actividad acuícola con fines comerciales.	Por el hecho de presentar a la autoridad correspondiente (SEMARNAT) la Manifestación de Impacto Ambiental, el promovente está cumpliendo con este apartado. El proyecto se vincula por la obligatoriedad de obtener la autorización correspondiente para realizar las obras descritas en esta manifestación de impacto ambiental. Como ya se mencionó anteriormente, la promovente una vez autorizado el proyecto en materia ambiental procederá a tramitar el Registro Nacional de Pesca para la unidad de producción acuícola.
Art. 30°.- *Las actividades pesqueras se clasifican en:* **II.-** *Cultivo o acuacultura con fines*		
Artículo 31°.- *Para realizar las actividades de pesca se requiere lo siguiente:* **I,** *Concesión, para:* **Inciso b)** *Acuacultura comercial* **II,** Permiso, para: **Inciso g)** *Acuacultura de fomento* **III,** *Autorización, para:* **Inciso d)** *Recolectar del medio natural reproductores, larvas, postlarvas, crías, huevos, semillas, alevines o en cualquier otro estadio, y* **Inciso e)** *Acuacultura didáctica.*		

Artículos 22.- *la Secretaría podrá inscribir en el Registro Nacional de Pesca a los acuicultores que no requieran concesión, permiso o Autorización.*	Al **proyecto** le aplica el Artículo, incisos y, fracciones anteriores, porque se trata de una actividad acuícola con fines comerciales.	Por el hecho de presentar a la autoridad correspondiente (SEMARNAT) la Manifestación de Impacto Ambiental, el promovente está cumpliendo con este apartado. El proyecto se vincula por la obligatoriedad de obtener la autorización correspondiente para realizar las obras descritas en esta manifestación de impacto ambiental. Como ya se mencionó anteriormente, la promovente una vez autorizado el proyecto en materia ambiental procederá a tramitar el Registro Nacional de Pesca para la unidad de producción acuícola.
Art. 30°.- *Las actividades pesqueras se clasifican en:* **II.-** *Cultivo o acuacultura con fines*		
Artículo 31°.- *Para realizar las actividades de pesca se requiere lo siguiente:* **I,** *Concesión, para:* **Inciso b)** *Acuacultura comercial* **II,** Permiso, para: **Inciso g)** *Acuacultura de fomento* **III,** *Autorización, para:* **Inciso d)** *Recolectar del medio natural reproductores, larvas, postlarvas, crías, huevos, semillas, alevines o en cualquier otro estadio, y* **Inciso e)** *Acuacultura didáctica.*		

Artículos 22.- *la Secretaría podrá inscribir en el Registro Nacional de Pesca a los acuicultores que no requieran concesión, permiso o Autorización.*	Al **proyecto** le aplica el Artículo, incisos y, fracciones anteriores, porque se trata de una actividad acuícola con fines comerciales.	Por el hecho de presentar a la autoridad correspondiente (SEMARNAT) la Manifestación de Impacto Ambiental, el promovente está cumpliendo con este apartado. El proyecto se vincula por la obligatoriedad de obtener la autorización correspondiente para realizar las obras descritas en esta manifestación de impacto ambiental. Como ya se mencionó anteriormente, la promovente una vez autorizado el proyecto en materia ambiental procederá a tramitar el Registro Nacional de Pesca para la unidad de producción acuícola.
Art. 30°.- *Las actividades pesqueras se clasifican en:* **II.-** *Cultivo o acuacultura con fines*		
Artículo 31°.- *Para realizar las actividades de pesca se requiere lo siguiente:* **I,** *Concesión, para:* **Inciso b)** *Acuacultura comercial* **II,** Permiso, para: **Inciso g)** *Acuacultura de fomento* **III,** *Autorización, para:* **Inciso d)** *Recolectar del medio natural reproductores, larvas, postlarvas, crías, huevos, semillas, alevines o en cualquier otro estadio, y* **Inciso e)** *Acuacultura didáctica.*		

Artículos 22.- *la Secretaría podrá inscribir en el Registro Nacional de Pesca a los acuicultores que no requieran concesión, permiso o Autorización.*	Al **proyecto** le aplica el Artículo, incisos y, fracciones anteriores, porque se trata de una actividad acuícola con fines comerciales.	Por el hecho de presentar a la autoridad correspondiente (SEMARNAT) la Manifestación de Impacto Ambiental, el promovente está cumpliendo con este apartado. El proyecto se vincula por la obligatoriedad de obtener la autorización correspondiente para realizar las obras descritas en esta manifestación de impacto ambiental. Como ya se mencionó anteriormente, la promovente una vez autorizado el proyecto en materia ambiental procederá a tramitar el Registro Nacional de Pesca para la unidad de producción acuícola.
Art. 30°.- *Las actividades pesqueras se clasifican en:* **II.-** *Cultivo o acuacultura con fines*		
Artículo 31°.- *Para realizar las actividades de pesca se requiere lo siguiente:* **I,** *Concesión, para:* **Inciso b)** *Acuacultura comercial* **II,** Permiso, para: **Inciso g)** *Acuacultura de fomento* **III,** *Autorización, para:* **Inciso d)** *Recolectar del medio natural reproductores, larvas, postlarvas, crías, huevos, semillas, alevines o en cualquier otro estadio, y* **Inciso e)** *Acuacultura didáctica.*		

Artículos 22.- *la Secretaría podrá inscribir en el Registro Nacional de Pesca a los acuicultores que no requieran concesión, permiso o Autorización.*	Al **proyecto** le aplica el Artículo, incisos y, fracciones anteriores, porque se trata de una actividad acuícola con fines comerciales.	Por el hecho de presentar a la autoridad correspondiente (SEMARNAT) la Manifestación de Impacto Ambiental, el promovente está cumpliendo con este apartado. El proyecto se vincula por la obligatoriedad de obtener la autorización correspondiente para realizar las obras descritas en esta manifestación de impacto ambiental. Como ya se mencionó anteriormente, la promovente una vez autorizado el proyecto en materia ambiental procederá a tramitar el Registro Nacional de Pesca para la unidad de producción acuícola.
Art. 30°.- *Las actividades pesqueras se clasifican en:* **II.-** *Cultivo o acuacultura con fines*		
Artículo 31°.- *Para realizar las actividades de pesca se requiere lo siguiente:* **I,** *Concesión, para:* **Inciso b)** *Acuacultura comercial* **II,** Permiso, para: **Inciso g)** *Acuacultura de fomento* **III,** *Autorización, para:* **Inciso d)** *Recolectar del medio natural reproductores, larvas, postlarvas, crías, huevos, semillas, alevines o en cualquier otro estadio, y* **Inciso e)** *Acuacultura didáctica.*		

Artículos 22.- *la Secretaría podrá inscribir en el Registro Nacional de Pesca a los acuicultores que no requieran concesión, permiso o Autorización.*	Al **proyecto** le aplica el Artículo, incisos y, fracciones anteriores, porque se trata de una actividad acuícola con fines comerciales.	Por el hecho de presentar a la autoridad correspondiente (SEMARNAT) la Manifestación de Impacto Ambiental, el promovente está cumpliendo con este apartado. El proyecto se vincula por la obligatoriedad de obtener la autorización correspondiente para realizar las obras descritas en esta manifestación de impacto ambiental. Como ya se mencionó anteriormente, la promovente una vez autorizado el proyecto en materia ambiental procederá a tramitar el Registro Nacional de Pesca para la unidad de producción acuícola.
Art. 30°.- *Las actividades pesqueras se clasifican en:* **II.-** *Cultivo o acuacultura con fines*		
Artículo 31°.- *Para realizar las actividades de pesca se requiere lo siguiente:* **I,** *Concesión, para:* **Inciso b)** *Acuacultura comercial* **II,** Permiso, para: **Inciso g)** *Acuacultura de fomento* **III,** *Autorización, para:* **Inciso d)** *Recolectar del medio natural reproductores, larvas, postlarvas, crías, huevos, semillas, alevines o en cualquier otro estadio, y* **Inciso e)** *Acuacultura didáctica.*		

Artículos 22.- *la Secretaría podrá inscribir en el Registro Nacional de Pesca a los acuicultores que no requieran concesión, permiso o Autorización.*	Al **proyecto** le aplica el Artículo, incisos y, fracciones anteriores, porque se trata de una actividad acuícola con fines comerciales.	Por el hecho de presentar a la autoridad correspondiente (SEMARNAT) la Manifestación de Impacto Ambiental, el promovente está cumpliendo con este apartado. El proyecto se vincula por la obligatoriedad de obtener la autorización correspondiente para realizar las obras descritas en esta manifestación de impacto ambiental. Como ya se mencionó anteriormente, la promovente una vez autorizado el proyecto en materia ambiental procederá a tramitar el Registro Nacional de Pesca para la unidad de producción acuícola.
Art. 30°.- *Las actividades pesqueras se clasifican en:* **II.-** *Cultivo o acuacultura con fines*		
Artículo 31°.- *Para realizar las actividades de pesca se requiere lo siguiente:* **I,** *Concesión, para:* **Inciso b)** *Acuacultura comercial* **II,** Permiso, para: **Inciso g)** *Acuacultura de fomento* **III,** *Autorización, para:* **Inciso d)** *Recolectar del medio natural reproductores, larvas, postlarvas, crías, huevos, semillas, alevines o en cualquier otro estadio, y* **Inciso e)** *Acuacultura didáctica.*		

Artículos 22.- *la Secretaría podrá inscribir en el Registro Nacional de Pesca a los acuicultores que no requieran concesión, permiso o Autorización.*	Al **proyecto** le aplica el Artículo, incisos y, fracciones anteriores, porque se trata de una actividad acuícola con fines comerciales.	Por el hecho de presentar a la autoridad correspondiente (SEMARNAT) la Manifestación de Impacto Ambiental, el promovente está cumpliendo con este apartado. El proyecto se vincula por la obligatoriedad de obtener la autorización correspondiente para realizar las obras descritas en esta manifestación de impacto ambiental. Como ya se mencionó anteriormente, la promovente una vez autorizado el proyecto en materia ambiental procederá a tramitar el Registro Nacional de Pesca para la unidad de producción acuícola.
Art. 30°.- *Las actividades pesqueras se clasifican en:* **II.-** *Cultivo o acuacultura con fines*		
Artículo 31°.- *Para realizar las actividades de pesca se requiere lo siguiente:* **I,** *Concesión, para:* **Inciso b)** *Acuacultura comercial* **II,** Permiso, para: **Inciso g)** *Acuacultura de fomento* **III,** *Autorización, para:* **Inciso d)** *Recolectar del medio natural reproductores, larvas, postlarvas, crías, huevos, semillas, alevines o en cualquier otro estadio, y* **Inciso e)** *Acuacultura didáctica.*		

Artículos 22.- *la Secretaría podrá inscribir en el Registro Nacional de Pesca a los acuicultores que no requieran concesión, permiso o Autorización.*	Al **proyecto** le aplica el Artículo, incisos y, fracciones anteriores, porque se trata de una actividad acuícola con fines comerciales.	Por el hecho de presentar a la autoridad correspondiente (SEMARNAT) la Manifestación de Impacto Ambiental, el promovente está cumpliendo con este apartado. El proyecto se vincula por la obligatoriedad de obtener la autorización correspondiente para realizar las obras descritas en esta manifestación de impacto ambiental. Como ya se mencionó anteriormente, la promovente una vez autorizado el proyecto en materia ambiental procederá a tramitar el Registro Nacional de Pesca para la unidad de producción acuícola.
Art. 30°.- *Las actividades pesqueras se clasifican en:* **II.-** *Cultivo o acuacultura con fines*		
Artículo 31°.- *Para realizar las actividades de pesca se requiere lo siguiente:* **I,** *Concesión, para:* **Inciso b)** *Acuacultura comercial* **II,** Permiso, para: **Inciso g)** *Acuacultura de fomento* **III,** *Autorización, para:* **Inciso d)** *Recolectar del medio natural reproductores, larvas, postlarvas, crías, huevos, semillas, alevines o en cualquier otro estadio, y* **Inciso e)** *Acuacultura didáctica.*		

Artículos 22.- *la Secretaría podrá inscribir en el Registro Nacional de Pesca a los acuicultores que no requieran concesión, permiso o Autorización.*	Al **proyecto** le aplica el Artículo, incisos y, fracciones anteriores, porque se trata de una actividad acuícola con fines comerciales.	Por el hecho de presentar a la autoridad correspondiente (SEMARNAT) la Manifestación de Impacto Ambiental, el promovente está cumpliendo con este apartado. El proyecto se vincula por la obligatoriedad de obtener la autorización correspondiente para realizar las obras descritas en esta manifestación de impacto ambiental. Como ya se mencionó anteriormente, la promovente una vez autorizado el proyecto en materia ambiental procederá a tramitar el Registro Nacional de Pesca para la unidad de producción acuícola.
Art. 30°.- *Las actividades pesqueras se clasifican en:* **II.-** *Cultivo o acuacultura con fines*		
Artículo 31°.- *Para realizar las actividades de pesca se requiere lo siguiente:* **I,** *Concesión, para:* **Inciso b)** *Acuacultura comercial* **II,** Permiso, para: **Inciso g)** *Acuacultura de fomento* **III,** *Autorización, para:* **Inciso d)** *Recolectar del medio natural reproductores, larvas, postlarvas, crías, huevos, semillas, alevines o en cualquier otro estadio, y* **Inciso e)** *Acuacultura didáctica.*		

Artículos 22.- *la Secretaría podrá inscribir en el Registro Nacional de Pesca a los acuicultores que no requieran concesión, permiso o Autorización.*	Al **proyecto** le aplica el Artículo, incisos y, fracciones anteriores, porque se trata de una actividad acuícola con fines comerciales.	Por el hecho de presentar a la autoridad correspondiente (SEMARNAT) la Manifestación de Impacto Ambiental, el promovente está cumpliendo con este apartado. El proyecto se vincula por la obligatoriedad de obtener la autorización correspondiente para realizar las obras descritas en esta manifestación de impacto ambiental. Como ya se mencionó anteriormente, la promovente una vez autorizado el proyecto en materia ambiental procederá a tramitar el Registro Nacional de Pesca para la unidad de producción acuícola.
Art. 30°.- *Las actividades pesqueras se clasifican en:* **II.-** *Cultivo o acuacultura con fines*		
Artículo 31°.- *Para realizar las actividades de pesca se requiere lo siguiente:* **I,** *Concesión, para:* **Inciso b)** *Acuacultura comercial* **II,** Permiso, para: **Inciso g)** *Acuacultura de fomento* **III,** *Autorización, para:* **Inciso d)** *Recolectar del medio natural reproductores, larvas, postlarvas, crías, huevos, semillas, alevines o en cualquier otro estadio, y* **Inciso e)** *Acuacultura didáctica.*		

Artículos 22.- *la Secretaría podrá inscribir en el Registro Nacional de Pesca a los acuicultores que no requieran concesión, permiso o Autorización.*	Al **proyecto** le aplica el Artículo, incisos y, fracciones anteriores, porque se trata de una actividad acuícola con fines comerciales.	Por el hecho de presentar a la autoridad correspondiente (SEMARNAT) la Manifestación de Impacto Ambiental, el promovente está cumpliendo con este apartado. El proyecto se vincula por la obligatoriedad de obtener la autorización correspondiente para realizar las obras descritas en esta manifestación de impacto ambiental. Como ya se mencionó anteriormente, la promovente una vez autorizado el proyecto en materia ambiental procederá a tramitar el Registro Nacional de Pesca para la unidad de producción acuícola.
Art. 30°.- *Las actividades pesqueras se clasifican en:* **II.-** *Cultivo o acuacultura con fines*		
Artículo 31°.- *Para realizar las actividades de pesca se requiere lo siguiente:* **I,** *Concesión, para:* **Inciso b)** *Acuacultura comercial* **II,** Permiso, para: **Inciso g)** *Acuacultura de fomento* **III,** *Autorización, para:* **Inciso d)** *Recolectar del medio natural reproductores, larvas, postlarvas, crías, huevos, semillas, alevines o en cualquier otro estadio, y* **Inciso e)** *Acuacultura didáctica.*		

Artículos 22.- *la Secretaría podrá inscribir en el Registro Nacional de Pesca a los acuicultores que no requieran concesión, permiso o Autorización.*	Al **proyecto** le aplica el Artículo, incisos y, fracciones anteriores, porque se trata de una actividad acuícola con fines comerciales.	Por el hecho de presentar a la autoridad correspondiente (SEMARNAT) la Manifestación de Impacto Ambiental, el promovente está cumpliendo con este apartado. El proyecto se vincula por la obligatoriedad de obtener la autorización correspondiente para realizar las obras descritas en esta manifestación de impacto ambiental. Como ya se mencionó anteriormente, la promovente una vez autorizado el proyecto en materia ambiental procederá a tramitar el Registro Nacional de Pesca para la unidad de producción acuícola.
Art. 30°.- *Las actividades pesqueras se clasifican en:* **II.-** *Cultivo o acuacultura con fines*		
Artículo 31°.- *Para realizar las actividades de pesca se requiere lo siguiente:* **I,** *Concesión, para:* **Inciso b)** *Acuacultura comercial* **II,** Permiso, para: **Inciso g)** *Acuacultura de fomento* **III,** *Autorización, para:* **Inciso d)** *Recolectar del medio natural reproductores, larvas, postlarvas, crías, huevos, semillas, alevines o en cualquier otro estadio, y* **Inciso e)** *Acuacultura didáctica.*		

Artículos 22.- *la Secretaría podrá inscribir en el Registro Nacional de Pesca a los acuicultores que no requieran concesión, permiso o Autorización.*	Al **proyecto** le aplica el Artículo, incisos y, fracciones anteriores, porque se trata de una actividad acuícola con fines comerciales.	Por el hecho de presentar a la autoridad correspondiente (SEMARNAT) la Manifestación de Impacto Ambiental, el promovente está cumpliendo con este apartado. El proyecto se vincula por la obligatoriedad de obtener la autorización correspondiente para realizar las obras descritas en esta manifestación de impacto ambiental. Como ya se mencionó anteriormente, la promovente una vez autorizado el proyecto en materia ambiental procederá a tramitar el Registro Nacional de Pesca para la unidad de producción acuícola.
Art. 30°.- *Las actividades pesqueras se clasifican en:* **II.-** *Cultivo o acuacultura con fines*		
Artículo 31°.- *Para realizar las actividades de pesca se requiere lo siguiente:* **I,** *Concesión, para:* **Inciso b)** *Acuacultura comercial* **II,** Permiso, para: **Inciso g)** *Acuacultura de fomento* **III,** *Autorización, para:* **Inciso d)** *Recolectar del medio natural reproductores, larvas, postlarvas, crías, huevos, semillas, alevines o en cualquier otro estadio, y* **Inciso e)** *Acuacultura didáctica.*		

Artículos 22.- *la Secretaría podrá inscribir en el Registro Nacional de Pesca a los acuicultores que no requieran concesión, permiso o Autorización.*	Al **proyecto** le aplica el Artículo, incisos y, fracciones anteriores, porque se trata de una actividad acuícola con fines comerciales.	Por el hecho de presentar a la autoridad correspondiente (SEMARNAT) la Manifestación de Impacto Ambiental, el promovente está cumpliendo con este apartado. El proyecto se vincula por la obligatoriedad de obtener la autorización correspondiente para realizar las obras descritas en esta manifestación de impacto ambiental. Como ya se mencionó anteriormente, la promovente una vez autorizado el proyecto en materia ambiental procederá a tramitar el Registro Nacional de Pesca para la unidad de producción acuícola.
Art. 30°.- *Las actividades pesqueras se clasifican en:* **II.-** *Cultivo o acuacultura con fines*		
Artículo 31°.- *Para realizar las actividades de pesca se requiere lo siguiente:* **I,** *Concesión, para:* **Inciso b)** *Acuacultura comercial* **II,** Permiso, para: **Inciso g)** *Acuacultura de fomento* **III,** *Autorización, para:* **Inciso d)** *Recolectar del medio natural reproductores, larvas, postlarvas, crías, huevos, semillas, alevines o en cualquier otro estadio, y* **Inciso e)** *Acuacultura didáctica.*		

Artículos 22.- *la Secretaría podrá inscribir en el Registro Nacional de Pesca a los acuicultores que no requieran concesión, permiso o Autorización.*	Al **proyecto** le aplica el Artículo, incisos y, fracciones anteriores, porque se trata de una actividad acuícola con fines comerciales.	Por el hecho de presentar a la autoridad correspondiente (SEMARNAT) la Manifestación de Impacto Ambiental, el promovente está cumpliendo con este apartado. El proyecto se vincula por la obligatoriedad de obtener la autorización correspondiente para realizar las obras descritas en esta manifestación de impacto ambiental. Como ya se mencionó anteriormente, la promovente una vez autorizado el proyecto en materia ambiental procederá a tramitar el Registro Nacional de Pesca para la unidad de producción acuícola.
Art. 30°.- *Las actividades pesqueras se clasifican en:* **II.-** *Cultivo o acuacultura con fines*		
Artículo 31°.- *Para realizar las actividades de pesca se requiere lo siguiente:* **I,** *Concesión, para:* **Inciso b)** *Acuacultura comercial* **II,** Permiso, para: **Inciso g)** *Acuacultura de fomento* **III,** *Autorización, para:* **Inciso d)** *Recolectar del medio natural reproductores, larvas, postlarvas, crías, huevos, semillas, alevines o en cualquier otro estadio, y* **Inciso e)** *Acuacultura didáctica.*		

Artículos 22.- *la Secretaría podrá inscribir en el Registro Nacional de Pesca a los acuicultores que no requieran concesión, permiso o Autorización.*	Al **proyecto** le aplica el Artículo, incisos y, fracciones anteriores, porque se trata de una actividad acuícola con fines comerciales.	Por el hecho de presentar a la autoridad correspondiente (SEMARNAT) la Manifestación de Impacto Ambiental, el promovente está cumpliendo con este apartado. El proyecto se vincula por la obligatoriedad de obtener la autorización correspondiente para realizar las obras descritas en esta manifestación de impacto ambiental. Como ya se mencionó anteriormente, la promovente una vez autorizado el proyecto en materia ambiental procederá a tramitar el Registro Nacional de Pesca para la unidad de producción acuícola.
Art. 30°.- *Las actividades pesqueras se clasifican en:* **II.-** *Cultivo o acuacultura con fines*		
Artículo 31°.- *Para realizar las actividades de pesca se requiere lo siguiente:* **I,** *Concesión, para:* **Inciso b)** *Acuacultura comercial* **II,** Permiso, para: **Inciso g)** *Acuacultura de fomento* **III,** *Autorización, para:* **Inciso d)** *Recolectar del medio natural reproductores, larvas, postlarvas, crías, huevos, semillas, alevines o en cualquier otro estadio, y* **Inciso e)** *Acuacultura didáctica.*		

Artículos 22.- *la Secretaría podrá inscribir en el Registro Nacional de Pesca a los acuicultores que no requieran concesión, permiso o Autorización.*	Al **proyecto** le aplica el Artículo, incisos y, fracciones anteriores, porque se trata de una actividad acuícola con fines comerciales.	Por el hecho de presentar a la autoridad correspondiente (SEMARNAT) la Manifestación de Impacto Ambiental, el promovente está cumpliendo con este apartado. El proyecto se vincula por la obligatoriedad de obtener la autorización correspondiente para realizar las obras descritas en esta manifestación de impacto ambiental. Como ya se mencionó anteriormente, la promovente una vez autorizado el proyecto en materia ambiental procederá a tramitar el Registro Nacional de Pesca para la unidad de producción acuícola.
Art. 30°.- *Las actividades pesqueras se clasifican en:* **II.-** *Cultivo o acuacultura con fines*		
Artículo 31°.- *Para realizar las actividades de pesca se requiere lo siguiente:* **I,** *Concesión, para:* **Inciso b)** *Acuacultura comercial* **II,** Permiso, para: **Inciso g)** *Acuacultura de fomento* **III,** *Autorización, para:* **Inciso d)** *Recolectar del medio natural reproductores, larvas, postlarvas, crías, huevos, semillas, alevines o en cualquier otro estadio, y* **Inciso e)** *Acuacultura didáctica.*		

Artículos 22.- *la Secretaría podrá inscribir en el Registro Nacional de Pesca a los acuicultores que no requieran concesión, permiso o Autorización.*	Al **proyecto** le aplica el Artículo, incisos y, fracciones anteriores, porque se trata de una actividad acuícola con fines comerciales.	Por el hecho de presentar a la autoridad correspondiente (SEMARNAT) la Manifestación de Impacto Ambiental, el promovente está cumpliendo con este apartado. El proyecto se vincula por la obligatoriedad de obtener la autorización correspondiente para realizar las obras descritas en esta manifestación de impacto ambiental. Como ya se mencionó anteriormente, la promovente una vez autorizado el proyecto en materia ambiental procederá a tramitar el Registro Nacional de Pesca para la unidad de producción acuícola.
Art. 30°.- *Las actividades pesqueras se clasifican en:* **II.-** *Cultivo o acuacultura con fines*		
Artículo 31°.- *Para realizar las actividades de pesca se requiere lo siguiente:* **I,** *Concesión, para:* **Inciso b)** *Acuacultura comercial* **II,** Permiso, para: **Inciso g)** *Acuacultura de fomento* **III,** *Autorización, para:* **Inciso d)** *Recolectar del medio natural reproductores, larvas, postlarvas, crías, huevos, semillas, alevines o en cualquier otro estadio, y* **Inciso e)** *Acuacultura didáctica.*		

Artículos 22.- *la Secretaría podrá inscribir en el Registro Nacional de Pesca a los acuicultores que no requieran concesión, permiso o Autorización.*	Al **proyecto** le aplica el Artículo, incisos y, fracciones anteriores, porque se trata de una actividad acuícola con fines comerciales.	Por el hecho de presentar a la autoridad correspondiente (SEMARNAT) la Manifestación de Impacto Ambiental, el promovente está cumpliendo con este apartado. El proyecto se vincula por la obligatoriedad de obtener la autorización correspondiente para realizar las obras descritas en esta manifestación de impacto ambiental. Como ya se mencionó anteriormente, la promovente una vez autorizado el proyecto en materia ambiental procederá a tramitar el Registro Nacional de Pesca para la unidad de producción acuícola.
Art. 30°.- *Las actividades pesqueras se clasifican en:* **II.-** *Cultivo o acuacultura con fines*		
Artículo 31°.- *Para realizar las actividades de pesca se requiere lo siguiente:* **I,** *Concesión, para:* **Inciso b)** *Acuacultura comercial* **II,** Permiso, para: **Inciso g)** *Acuacultura de fomento* **III,** *Autorización, para:* **Inciso d)** *Recolectar del medio natural reproductores, larvas, postlarvas, crías, huevos, semillas, alevines o en cualquier otro estadio, y* **Inciso e)** *Acuacultura didáctica.*		

Artículos 22.- *la Secretaría podrá inscribir en el Registro Nacional de Pesca a los acuicultores que no requieran concesión, permiso o Autorización.*	Al **proyecto** le aplica el Artículo, incisos y, fracciones anteriores, porque se trata de una actividad acuícola con fines comerciales.	Por el hecho de presentar a la autoridad correspondiente (SEMARNAT) la Manifestación de Impacto Ambiental, el promovente está cumpliendo con este apartado. El proyecto se vincula por la obligatoriedad de obtener la autorización correspondiente para realizar las obras descritas en esta manifestación de impacto ambiental. Como ya se mencionó anteriormente, la promovente una vez autorizado el proyecto en materia ambiental procederá a tramitar el Registro Nacional de Pesca para la unidad de producción acuícola.
Art. 30°.- *Las actividades pesqueras se clasifican en:* **II.-** *Cultivo o acuacultura con fines*		
Artículo 31°.- *Para realizar las actividades de pesca se requiere lo siguiente:* **I,** *Concesión, para:* **Inciso b)** *Acuacultura comercial* **II,** Permiso, para: **Inciso g)** *Acuacultura de fomento* **III,** *Autorización, para:* **Inciso d)** *Recolectar del medio natural reproductores, larvas, postlarvas, crías, huevos, semillas, alevines o en cualquier otro estadio, y* **Inciso e)** *Acuacultura didáctica.*		

Artículos 22.- *la Secretaría podrá inscribir en el Registro Nacional de Pesca a los acuicultores que no requieran concesión, permiso o Autorización.*	Al **proyecto** le aplica el Artículo, incisos y, fracciones anteriores, porque se trata de una actividad acuícola con fines comerciales.	Por el hecho de presentar a la autoridad correspondiente (SEMARNAT) la Manifestación de Impacto Ambiental, el promovente está cumpliendo con este apartado. El proyecto se vincula por la obligatoriedad de obtener la autorización correspondiente para realizar las obras descritas en esta manifestación de impacto ambiental. Como ya se mencionó anteriormente, la promovente una vez autorizado el proyecto en materia ambiental procederá a tramitar el Registro Nacional de Pesca para la unidad de producción acuícola.
Art. 30°.- *Las actividades pesqueras se clasifican en:* **II.-** *Cultivo o acuacultura con fines*		
Artículo 31°.- *Para realizar las actividades de pesca se requiere lo siguiente:* **I,** *Concesión, para:* **Inciso b)** *Acuacultura comercial* **II,** Permiso, para: **Inciso g)** *Acuacultura de fomento* **III,** *Autorización, para:* **Inciso d)** *Recolectar del medio natural reproductores, larvas, postlarvas, crías, huevos, semillas, alevines o en cualquier otro estadio, y* **Inciso e)** *Acuacultura didáctica.*		

Artículos 22.- *la Secretaría podrá inscribir en el Registro Nacional de Pesca a los acuicultores que no requieran concesión, permiso o Autorización.*	Al **proyecto** le aplica el Artículo, incisos y, fracciones anteriores, porque se trata de una actividad acuícola con fines comerciales.	Por el hecho de presentar a la autoridad correspondiente (SEMARNAT) la Manifestación de Impacto Ambiental, el promovente está cumpliendo con este apartado. El proyecto se vincula por la obligatoriedad de obtener la autorización correspondiente para realizar las obras descritas en esta manifestación de impacto ambiental. Como ya se mencionó anteriormente, la promovente una vez autorizado el proyecto en materia ambiental procederá a tramitar el Registro Nacional de Pesca para la unidad de producción acuícola.
Art. 30°.- *Las actividades pesqueras se clasifican en:* **II.-** *Cultivo o acuacultura con fines*		
Artículo 31°.- *Para realizar las actividades de pesca se requiere lo siguiente:* **I,** *Concesión, para:* **Inciso b)** *Acuacultura comercial* **II,** Permiso, para: **Inciso g)** *Acuacultura de fomento* **III,** *Autorización, para:* **Inciso d)** *Recolectar del medio natural reproductores, larvas, postlarvas, crías, huevos, semillas, alevines o en cualquier otro estadio, y* **Inciso e)** *Acuacultura didáctica.*		

Artículos 22.- *la Secretaría podrá inscribir en el Registro Nacional de Pesca a los acuicultores que no requieran concesión, permiso o Autorización.*	Al **proyecto** le aplica el Artículo, incisos y, fracciones anteriores, porque se trata de una actividad acuícola con fines comerciales.	Por el hecho de presentar a la autoridad correspondiente (SEMARNAT) la Manifestación de Impacto Ambiental, el promovente está cumpliendo con este apartado. El proyecto se vincula por la obligatoriedad de obtener la autorización correspondiente para realizar las obras descritas en esta manifestación de impacto ambiental. Como ya se mencionó anteriormente, la promovente una vez autorizado el proyecto en materia ambiental procederá a tramitar el Registro Nacional de Pesca para la unidad de producción acuícola.
Art. 30°.- *Las actividades pesqueras se clasifican en:* **II.-** *Cultivo o acuacultura con fines*		
Artículo 31°.- *Para realizar las actividades de pesca se requiere lo siguiente:* **I,** *Concesión, para:* **Inciso b)** *Acuacultura comercial* **II,** Permiso, para: **Inciso g)** *Acuacultura de fomento* **III,** *Autorización, para:* **Inciso d)** *Recolectar del medio natural reproductores, larvas, postlarvas, crías, huevos, semillas, alevines o en cualquier otro estadio, y* **Inciso e)** *Acuacultura didáctica.*		

Artículos 22.- *la Secretaría podrá inscribir en el Registro Nacional de Pesca a los acuicultores que no requieran concesión, permiso o Autorización.*	Al **proyecto** le aplica el Artículo, incisos y, fracciones anteriores, porque se trata de una actividad acuícola con fines comerciales.	Por el hecho de presentar a la autoridad correspondiente (SEMARNAT) la Manifestación de Impacto Ambiental, el promovente está cumpliendo con este apartado. El proyecto se vincula por la obligatoriedad de obtener la autorización correspondiente para realizar las obras descritas en esta manifestación de impacto ambiental. Como ya se mencionó anteriormente, la promovente una vez autorizado el proyecto en materia ambiental procederá a tramitar el Registro Nacional de Pesca para la unidad de producción acuícola.
Art. 30°.- *Las actividades pesqueras se clasifican en:* **II.-** *Cultivo o acuacultura con fines*		
Artículo 31°.- *Para realizar las actividades de pesca se requiere lo siguiente:* **I,** *Concesión, para:* **Inciso b)** *Acuacultura comercial* **II,** Permiso, para: **Inciso g)** *Acuacultura de fomento* **III,** *Autorización, para:* **Inciso d)** *Recolectar del medio natural reproductores, larvas, postlarvas, crías, huevos, semillas, alevines o en cualquier otro estadio, y* **Inciso e)** *Acuacultura didáctica.*		

Artículos 22.- *la Secretaría podrá inscribir en el Registro Nacional de Pesca a los acuicultores que no requieran concesión, permiso o Autorización.*	Al **proyecto** le aplica el Artículo, incisos y, fracciones anteriores, porque se trata de una actividad acuícola con fines comerciales.	Por el hecho de presentar a la autoridad correspondiente (SEMARNAT) la Manifestación de Impacto Ambiental, el promovente está cumpliendo con este apartado. El proyecto se vincula por la obligatoriedad de obtener la autorización correspondiente para realizar las obras descritas en esta manifestación de impacto ambiental. Como ya se mencionó anteriormente, la promovente una vez autorizado el proyecto en materia ambiental procederá a tramitar el Registro Nacional de Pesca para la unidad de producción acuícola.
Art. 30°.- *Las actividades pesqueras se clasifican en:* **II.-** *Cultivo o acuacultura con fines*		
Artículo 31°.- *Para realizar las actividades de pesca se requiere lo siguiente:* **I,** *Concesión, para:* **Inciso b)** *Acuacultura comercial* **II,** Permiso, para: **Inciso g)** *Acuacultura de fomento* **III,** *Autorización, para:* **Inciso d)** *Recolectar del medio natural reproductores, larvas, postlarvas, crías, huevos, semillas, alevines o en cualquier otro estadio, y* **Inciso e)** *Acuacultura didáctica.*		

Artículos 22.- *la Secretaría podrá inscribir en el Registro Nacional de Pesca a los acuicultores que no requieran concesión, permiso o Autorización.*	Al **proyecto** le aplica el Artículo, incisos y, fracciones anteriores, porque se trata de una actividad acuícola con fines comerciales.	Por el hecho de presentar a la autoridad correspondiente (SEMARNAT) la Manifestación de Impacto Ambiental, el promovente está cumpliendo con este apartado. El proyecto se vincula por la obligatoriedad de obtener la autorización correspondiente para realizar las obras descritas en esta manifestación de impacto ambiental. Como ya se mencionó anteriormente, la promovente una vez autorizado el proyecto en materia ambiental procederá a tramitar el Registro Nacional de Pesca para la unidad de producción acuícola.
Art. 30°.- *Las actividades pesqueras se clasifican en:* **II.-** *Cultivo o acuacultura con fines*		
Artículo 31°.- *Para realizar las actividades de pesca se requiere lo siguiente:* **I,** *Concesión, para:* **Inciso b)** *Acuacultura comercial* **II,** Permiso, para: **Inciso g)** *Acuacultura de fomento* **III,** *Autorización, para:* **Inciso d)** *Recolectar del medio natural reproductores, larvas, postlarvas, crías, huevos, semillas, alevines o en cualquier otro estadio, y* **Inciso e)** *Acuacultura didáctica.*		

Artículos 22.- *la Secretaría podrá inscribir en el Registro Nacional de Pesca a los acuicultores que no requieran concesión, permiso o Autorización.*	Al **proyecto** le aplica el Artículo, incisos y, fracciones anteriores, porque se trata de una actividad acuícola con fines comerciales.	Por el hecho de presentar a la autoridad correspondiente (SEMARNAT) la Manifestación de Impacto Ambiental, el promovente está cumpliendo con este apartado. El proyecto se vincula por la obligatoriedad de obtener la autorización correspondiente para realizar las obras descritas en esta manifestación de impacto ambiental. Como ya se mencionó anteriormente, la promovente una vez autorizado el proyecto en materia ambiental procederá a tramitar el Registro Nacional de Pesca para la unidad de producción acuícola.
Art. 30°.- *Las actividades pesqueras se clasifican en:* **II.-** *Cultivo o acuacultura con fines*		
Artículo 31°.- *Para realizar las actividades de pesca se requiere lo siguiente:* **I,** *Concesión, para:* **Inciso b)** *Acuacultura comercial* **II,** Permiso, para: **Inciso g)** *Acuacultura de fomento* **III,** *Autorización, para:* **Inciso d)** *Recolectar del medio natural reproductores, larvas, postlarvas, crías, huevos, semillas, alevines o en cualquier otro estadio, y* **Inciso e)** *Acuacultura didáctica.*		

Artículos 22.- *la Secretaría podrá inscribir en el Registro Nacional de Pesca a los acuicultores que no requieran concesión, permiso o Autorización.*	Al **proyecto** le aplica el Artículo, incisos y, fracciones anteriores, porque se trata de una actividad acuícola con fines comerciales.	Por el hecho de presentar a la autoridad correspondiente (SEMARNAT) la Manifestación de Impacto Ambiental, el promovente está cumpliendo con este apartado. El proyecto se vincula por la obligatoriedad de obtener la autorización correspondiente para realizar las obras descritas en esta manifestación de impacto ambiental. Como ya se mencionó anteriormente, la promovente una vez autorizado el proyecto en materia ambiental procederá a tramitar el Registro Nacional de Pesca para la unidad de producción acuícola.
Art. 30°.- *Las actividades pesqueras se clasifican en:* **II.-** *Cultivo o acuacultura con fines*		
Artículo 31°.- *Para realizar las actividades de pesca se requiere lo siguiente:* **I,** *Concesión, para:* **Inciso b)** *Acuacultura comercial* **II,** Permiso, para: **Inciso g)** *Acuacultura de fomento* **III,** *Autorización, para:* **Inciso d)** *Recolectar del medio natural reproductores, larvas, postlarvas, crías, huevos, semillas, alevines o en cualquier otro estadio, y* **Inciso e)** *Acuacultura didáctica.*		

Artículos 22.- *la Secretaría podrá inscribir en el Registro Nacional de Pesca a los acuicultores que no requieran concesión, permiso o Autorización.*	Al **proyecto** le aplica el Artículo, incisos y, fracciones anteriores, porque se trata de una actividad acuícola con fines comerciales.	Por el hecho de presentar a la autoridad correspondiente (SEMARNAT) la Manifestación de Impacto Ambiental, el promovente está cumpliendo con este apartado. El proyecto se vincula por la obligatoriedad de obtener la autorización correspondiente para realizar las obras descritas en esta manifestación de impacto ambiental. Como ya se mencionó anteriormente, la promovente una vez autorizado el proyecto en materia ambiental procederá a tramitar el Registro Nacional de Pesca para la unidad de producción acuícola.
Art. 30°.- *Las actividades pesqueras se clasifican en:* **II.-** *Cultivo o acuacultura con fines*		
Artículo 31°.- *Para realizar las actividades de pesca se requiere lo siguiente:* **I,** *Concesión, para:* **Inciso b)** *Acuacultura comercial* **II,** Permiso, para: **Inciso g)** *Acuacultura de fomento* **III,** *Autorización, para:* **Inciso d)** *Recolectar del medio natural reproductores, larvas, postlarvas, crías, huevos, semillas, alevines o en cualquier otro estadio, y* **Inciso e)** *Acuacultura didáctica.*		

Artículos 22.- *la Secretaría podrá inscribir en el Registro Nacional de Pesca a los acuicultores que no requieran concesión, permiso o Autorización.*	Al **proyecto** le aplica el Artículo, incisos y, fracciones anteriores, porque se trata de una actividad acuícola con fines comerciales.	Por el hecho de presentar a la autoridad correspondiente (SEMARNAT) la Manifestación de Impacto Ambiental, el promovente está cumpliendo con este apartado. El proyecto se vincula por la obligatoriedad de obtener la autorización correspondiente para realizar las obras descritas en esta manifestación de impacto ambiental. Como ya se mencionó anteriormente, la promovente una vez autorizado el proyecto en materia ambiental procederá a tramitar el Registro Nacional de Pesca para la unidad de producción acuícola.
Art. 30°.- *Las actividades pesqueras se clasifican en:* **II.-** *Cultivo o acuacultura con fines*		
Artículo 31°.- *Para realizar las actividades de pesca se requiere lo siguiente:* **I,** *Concesión, para:* **Inciso b)** *Acuacultura comercial* **II,** Permiso, para: **Inciso g)** *Acuacultura de fomento* **III,** *Autorización, para:* **Inciso d)** *Recolectar del medio natural reproductores, larvas, postlarvas, crías, huevos, semillas, alevines o en cualquier otro estadio, y* **Inciso e)** *Acuacultura didáctica.*		

Artículos 22.- *la Secretaría podrá inscribir en el Registro Nacional de Pesca a los acuicultores que no requieran concesión, permiso o Autorización.*	Al **proyecto** le aplica el Artículo, incisos y, fracciones anteriores, porque se trata de una actividad acuícola con fines comerciales.	Por el hecho de presentar a la autoridad correspondiente (SEMARNAT) la Manifestación de Impacto Ambiental, el promovente está cumpliendo con este apartado. El proyecto se vincula por la obligatoriedad de obtener la autorización correspondiente para realizar las obras descritas en esta manifestación de impacto ambiental. Como ya se mencionó anteriormente, la promovente una vez autorizado el proyecto en materia ambiental procederá a tramitar el Registro Nacional de Pesca para la unidad de producción acuícola.
Art. 30°.- *Las actividades pesqueras se clasifican en:* **II.-** *Cultivo o acuacultura con fines*		
Artículo 31°.- *Para realizar las actividades de pesca se requiere lo siguiente:* **I,** *Concesión, para:* **Inciso b)** *Acuacultura comercial* **II,** Permiso, para: **Inciso g)** *Acuacultura de fomento* **III,** *Autorización, para:* **Inciso d)** *Recolectar del medio natural reproductores, larvas, postlarvas, crías, huevos, semillas, alevines o en cualquier otro estadio, y* **Inciso e)** *Acuacultura didáctica.*		

Artículos 22.- *la Secretaría podrá inscribir en el Registro Nacional de Pesca a los acuicultores que no requieran concesión, permiso o Autorización.*	Al **proyecto** le aplica el Artículo, incisos y, fracciones anteriores, porque se trata de una actividad acuícola con fines comerciales.	Por el hecho de presentar a la autoridad correspondiente (SEMARNAT) la Manifestación de Impacto Ambiental, el promovente está cumpliendo con este apartado. El proyecto se vincula por la obligatoriedad de obtener la autorización correspondiente para realizar las obras descritas en esta manifestación de impacto ambiental. Como ya se mencionó anteriormente, la promovente una vez autorizado el proyecto en materia ambiental procederá a tramitar el Registro Nacional de Pesca para la unidad de producción acuícola.
Art. 30°.- *Las actividades pesqueras se clasifican en:* **II.-** *Cultivo o acuacultura con fines*		
Artículo 31°.- *Para realizar las actividades de pesca se requiere lo siguiente:* **I,** *Concesión, para:* **Inciso b)** *Acuacultura comercial* **II,** Permiso, para: **Inciso g)** *Acuacultura de fomento* **III,** *Autorización, para:* **Inciso d)** *Recolectar del medio natural reproductores, larvas, postlarvas, crías, huevos, semillas, alevines o en cualquier otro estadio, y* **Inciso e)** *Acuacultura didáctica.*		

Artículos 22.- *la Secretaría podrá inscribir en el Registro Nacional de Pesca a los acuicultores que no requieran concesión, permiso o Autorización.*	Al **proyecto** le aplica el Artículo, incisos y, fracciones anteriores, porque se trata de una actividad acuícola con fines comerciales.	Por el hecho de presentar a la autoridad correspondiente (SEMARNAT) la Manifestación de Impacto Ambiental, el promovente está cumpliendo con este apartado. El proyecto se vincula por la obligatoriedad de obtener la autorización correspondiente para realizar las obras descritas en esta manifestación de impacto ambiental. Como ya se mencionó anteriormente, la promovente una vez autorizado el proyecto en materia ambiental procederá a tramitar el Registro Nacional de Pesca para la unidad de producción acuícola.
Art. 30°.- *Las actividades pesqueras se clasifican en:* **II.-** *Cultivo o acuacultura con fines*		
Artículo 31°.- *Para realizar las actividades de pesca se requiere lo siguiente:* **I,** *Concesión, para:* **Inciso b)** *Acuacultura comercial* **II,** Permiso, para: **Inciso g)** *Acuacultura de fomento* **III,** *Autorización, para:* **Inciso d)** *Recolectar del medio natural reproductores, larvas, postlarvas, crías, huevos, semillas, alevines o en cualquier otro estadio, y* **Inciso e)** *Acuacultura didáctica.*		

Artículos 22.- *la Secretaría podrá inscribir en el Registro Nacional de Pesca a los acuicultores que no requieran concesión, permiso o Autorización.*	Al **proyecto** le aplica el Artículo, incisos y, fracciones anteriores, porque se trata de una actividad acuícola con fines comerciales.	Por el hecho de presentar a la autoridad correspondiente (SEMARNAT) la Manifestación de Impacto Ambiental, el promovente está cumpliendo con este apartado. El proyecto se vincula por la obligatoriedad de obtener la autorización correspondiente para realizar las obras descritas en esta manifestación de impacto ambiental. Como ya se mencionó anteriormente, la promovente una vez autorizado el proyecto en materia ambiental procederá a tramitar el Registro Nacional de Pesca para la unidad de producción acuícola.
Art. 30°.- *Las actividades pesqueras se clasifican en:* **II.-** *Cultivo o acuacultura con fines*		
Artículo 31°.- *Para realizar las actividades de pesca se requiere lo siguiente:* **I,** *Concesión, para:* **Inciso b)** *Acuacultura comercial* **II,** Permiso, para: **Inciso g)** *Acuacultura de fomento* **III,** *Autorización, para:* **Inciso d)** *Recolectar del medio natural reproductores, larvas, postlarvas, crías, huevos, semillas, alevines o en cualquier otro estadio, y* **Inciso e)** *Acuacultura didáctica.*		

Artículos 22.- *la Secretaría podrá inscribir en el Registro Nacional de Pesca a los acuicultores que no requieran concesión, permiso o Autorización.*	Al **proyecto** le aplica el Artículo, incisos y, fracciones anteriores, porque se trata de una actividad acuícola con fines comerciales.	Por el hecho de presentar a la autoridad correspondiente (SEMARNAT) la Manifestación de Impacto Ambiental, el promovente está cumpliendo con este apartado. El proyecto se vincula por la obligatoriedad de obtener la autorización correspondiente para realizar las obras descritas en esta manifestación de impacto ambiental. Como ya se mencionó anteriormente, la promovente una vez autorizado el proyecto en materia ambiental procederá a tramitar el Registro Nacional de Pesca para la unidad de producción acuícola.
Art. 30°.- *Las actividades pesqueras se clasifican en:* **II.-** *Cultivo o acuacultura con fines*		
Artículo 31°.- *Para realizar las actividades de pesca se requiere lo siguiente:* **I,** *Concesión, para:* **Inciso b)** *Acuacultura comercial* **II,** Permiso, para: **Inciso g)** *Acuacultura de fomento* **III,** *Autorización, para:* **Inciso d)** *Recolectar del medio natural reproductores, larvas, postlarvas, crías, huevos, semillas, alevines o en cualquier otro estadio, y* **Inciso e)** *Acuacultura didáctica.*		

Artículos 22.- *la Secretaría podrá inscribir en el Registro Nacional de Pesca a los acuicultores que no requieran concesión, permiso o Autorización.*	Al **proyecto** le aplica el Artículo, incisos y, fracciones anteriores, porque se trata de una actividad acuícola con fines comerciales.	Por el hecho de presentar a la autoridad correspondiente (SEMARNAT) la Manifestación de Impacto Ambiental, el promovente está cumpliendo con este apartado. El proyecto se vincula por la obligatoriedad de obtener la autorización correspondiente para realizar las obras descritas en esta manifestación de impacto ambiental. Como ya se mencionó anteriormente, la promovente una vez autorizado el proyecto en materia ambiental procederá a tramitar el Registro Nacional de Pesca para la unidad de producción acuícola.
Art. 30°.- *Las actividades pesqueras se clasifican en:* **II.-** *Cultivo o acuacultura con fines*		
Artículo 31°.- *Para realizar las actividades de pesca se requiere lo siguiente:* **I,** *Concesión, para:* **Inciso b)** *Acuacultura comercial* **II,** Permiso, para: **Inciso g)** *Acuacultura de fomento* **III,** *Autorización, para:* **Inciso d)** *Recolectar del medio natural reproductores, larvas, postlarvas, crías, huevos, semillas, alevines o en cualquier otro estadio, y* **Inciso e)** *Acuacultura didáctica.*		

Artículos 22.- *la Secretaría podrá inscribir en el Registro Nacional de Pesca a los acuicultores que no requieran concesión, permiso o Autorización.*	Al **proyecto** le aplica el Artículo, incisos y, fracciones anteriores, porque se trata de una actividad acuícola con fines comerciales.	Por el hecho de presentar a la autoridad correspondiente (SEMARNAT) la Manifestación de Impacto Ambiental, el promovente está cumpliendo con este apartado. El proyecto se vincula por la obligatoriedad de obtener la autorización correspondiente para realizar las obras descritas en esta manifestación de impacto ambiental. Como ya se mencionó anteriormente, la promovente una vez autorizado el proyecto en materia ambiental procederá a tramitar el Registro Nacional de Pesca para la unidad de producción acuícola.
Art. 30°.- *Las actividades pesqueras se clasifican en:* **II.-** *Cultivo o acuacultura con fines*		
Artículo 31°.- *Para realizar las actividades de pesca se requiere lo siguiente:* **I,** *Concesión, para:* **Inciso b)** *Acuacultura comercial* **II,** Permiso, para: **Inciso g)** *Acuacultura de fomento* **III,** *Autorización, para:* **Inciso d)** *Recolectar del medio natural reproductores, larvas, postlarvas, crías, huevos, semillas, alevines o en cualquier otro estadio, y* **Inciso e)** *Acuacultura didáctica.*		

Artículos 22.- *la Secretaría podrá inscribir en el Registro Nacional de Pesca a los acuicultores que no requieran concesión, permiso o Autorización.*	Al **proyecto** le aplica el Artículo, incisos y, fracciones anteriores, porque se trata de una actividad acuícola con fines comerciales.	Por el hecho de presentar a la autoridad correspondiente (SEMARNAT) la Manifestación de Impacto Ambiental, el promovente está cumpliendo con este apartado. El proyecto se vincula por la obligatoriedad de obtener la autorización correspondiente para realizar las obras descritas en esta manifestación de impacto ambiental. Como ya se mencionó anteriormente, la promovente una vez autorizado el proyecto en materia ambiental procederá a tramitar el Registro Nacional de Pesca para la unidad de producción acuícola.
Art. 30°.- *Las actividades pesqueras se clasifican en:* **II.-** *Cultivo o acuacultura con fines*		
Artículo 31°.- *Para realizar las actividades de pesca se requiere lo siguiente:* **I,** *Concesión, para:* **Inciso b)** *Acuacultura comercial* **II,** Permiso, para: **Inciso g)** *Acuacultura de fomento* **III,** *Autorización, para:* **Inciso d)** *Recolectar del medio natural reproductores, larvas, postlarvas, crías, huevos, semillas, alevines o en cualquier otro estadio, y* **Inciso e)** *Acuacultura didáctica.*		

Artículos 22.- *la Secretaría podrá inscribir en el Registro Nacional de Pesca a los acuicultores que no requieran concesión, permiso o Autorización.*	Al **proyecto** le aplica el Artículo, incisos y, fracciones anteriores, porque se trata de una actividad acuícola con fines comerciales.	Por el hecho de presentar a la autoridad correspondiente (SEMARNAT) la Manifestación de Impacto Ambiental, el promovente está cumpliendo con este apartado. El proyecto se vincula por la obligatoriedad de obtener la autorización correspondiente para realizar las obras descritas en esta manifestación de impacto ambiental. Como ya se mencionó anteriormente, la promovente una vez autorizado el proyecto en materia ambiental procederá a tramitar el Registro Nacional de Pesca para la unidad de producción acuícola.
Art. 30°.- *Las actividades pesqueras se clasifican en:* **II.-** *Cultivo o acuacultura con fines*		
Artículo 31°.- *Para realizar las actividades de pesca se requiere lo siguiente:* **I,** *Concesión, para:* **Inciso b)** *Acuacultura comercial* **II,** Permiso, para: **Inciso g)** *Acuacultura de fomento* **III,** *Autorización, para:* **Inciso d)** *Recolectar del medio natural reproductores, larvas, postlarvas, crías, huevos, semillas, alevines o en cualquier otro estadio, y* **Inciso e)** *Acuacultura didáctica.*		

Artículos 22.- *la Secretaría podrá inscribir en el Registro Nacional de Pesca a los acuicultores que no requieran concesión, permiso o Autorización.*	Al **proyecto** le aplica el Artículo, incisos y, fracciones anteriores, porque se trata de una actividad acuícola con fines comerciales.	Por el hecho de presentar a la autoridad correspondiente (SEMARNAT) la Manifestación de Impacto Ambiental, el promovente está cumpliendo con este apartado. El proyecto se vincula por la obligatoriedad de obtener la autorización correspondiente para realizar las obras descritas en esta manifestación de impacto ambiental. Como ya se mencionó anteriormente, la promovente una vez autorizado el proyecto en materia ambiental procederá a tramitar el Registro Nacional de Pesca para la unidad de producción acuícola.
Art. 30°.- *Las actividades pesqueras se clasifican en:* **II.-** *Cultivo o acuacultura con fines*		
Artículo 31°.- *Para realizar las actividades de pesca se requiere lo siguiente:* **I,** *Concesión, para:* **Inciso b)** *Acuacultura comercial* **II,** Permiso, para: **Inciso g)** *Acuacultura de fomento* **III,** *Autorización, para:* **Inciso d)** *Recolectar del medio natural reproductores, larvas, postlarvas, crías, huevos, semillas, alevines o en cualquier otro estadio, y* **Inciso e)** *Acuacultura didáctica.*		

Artículos 22.- *la Secretaría podrá inscribir en el Registro Nacional de Pesca a los acuicultores que no requieran concesión, permiso o Autorización.*	Al **proyecto** le aplica el Artículo, incisos y, fracciones anteriores, porque se trata de una actividad acuícola con fines comerciales.	Por el hecho de presentar a la autoridad correspondiente (SEMARNAT) la Manifestación de Impacto Ambiental, el promovente está cumpliendo con este apartado. El proyecto se vincula por la obligatoriedad de obtener la autorización correspondiente para realizar las obras descritas en esta manifestación de impacto ambiental. Como ya se mencionó anteriormente, la promovente una vez autorizado el proyecto en materia ambiental procederá a tramitar el Registro Nacional de Pesca para la unidad de producción acuícola.
Art. 30°.- *Las actividades pesqueras se clasifican en:* **II.-** *Cultivo o acuacultura con fines*		
Artículo 31°.- *Para realizar las actividades de pesca se requiere lo siguiente:* **I,** *Concesión, para:* **Inciso b)** *Acuacultura comercial* **II,** Permiso, para: **Inciso g)** *Acuacultura de fomento* **III,** *Autorización, para:* **Inciso d)** *Recolectar del medio natural reproductores, larvas, postlarvas, crías, huevos, semillas, alevines o en cualquier otro estadio, y* **Inciso e)** *Acuacultura didáctica.*		

Artículos 22.- *la Secretaría podrá inscribir en el Registro Nacional de Pesca a los acuicultores que no requieran concesión, permiso o Autorización.*	Al **proyecto** le aplica el Artículo, incisos y, fracciones anteriores, porque se trata de una actividad acuícola con fines comerciales.	Por el hecho de presentar a la autoridad correspondiente (SEMARNAT) la Manifestación de Impacto Ambiental, el promovente está cumpliendo con este apartado. El proyecto se vincula por la obligatoriedad de obtener la autorización correspondiente para realizar las obras descritas en esta manifestación de impacto ambiental. Como ya se mencionó anteriormente, la promovente una vez autorizado el proyecto en materia ambiental procederá a tramitar el Registro Nacional de Pesca para la unidad de producción acuícola.
Art. 30°.- *Las actividades pesqueras se clasifican en:* **II.-** *Cultivo o acuacultura con fines*		
Artículo 31°.- *Para realizar las actividades de pesca se requiere lo siguiente:* **I,** *Concesión, para:* **Inciso b)** *Acuacultura comercial* **II,** Permiso, para: **Inciso g)** *Acuacultura de fomento* **III,** *Autorización, para:* **Inciso d)** *Recolectar del medio natural reproductores, larvas, postlarvas, crías, huevos, semillas, alevines o en cualquier otro estadio, y* **Inciso e)** *Acuacultura didáctica.*		

Artículos 22.- *la Secretaría podrá inscribir en el Registro Nacional de Pesca a los acuicultores que no requieran concesión, permiso o Autorización.*	Al **proyecto** le aplica el Artículo, incisos y, fracciones anteriores, porque se trata de una actividad acuícola con fines comerciales.	Por el hecho de presentar a la autoridad correspondiente (SEMARNAT) la Manifestación de Impacto Ambiental, el promovente está cumpliendo con este apartado. El proyecto se vincula por la obligatoriedad de obtener la autorización correspondiente para realizar las obras descritas en esta manifestación de impacto ambiental. Como ya se mencionó anteriormente, la promovente una vez autorizado el proyecto en materia ambiental procederá a tramitar el Registro Nacional de Pesca para la unidad de producción acuícola.
Art. 30°.- *Las actividades pesqueras se clasifican en:* **II.-** *Cultivo o acuacultura con fines*		
Artículo 31°.- *Para realizar las actividades de pesca se requiere lo siguiente:* **I,** *Concesión, para:* **Inciso b)** *Acuacultura comercial* **II,** Permiso, para: **Inciso g)** *Acuacultura de fomento* **III,** *Autorización, para:* **Inciso d)** *Recolectar del medio natural reproductores, larvas, postlarvas, crías, huevos, semillas, alevines o en cualquier otro estadio, y* **Inciso e)** *Acuacultura didáctica.*		

Artículos 22.- *la Secretaría podrá inscribir en el Registro Nacional de Pesca a los acuicultores que no requieran concesión, permiso o Autorización.*	Al **proyecto** le aplica el Artículo, incisos y, fracciones anteriores, porque se trata de una actividad acuícola con fines comerciales.	Por el hecho de presentar a la autoridad correspondiente (SEMARNAT) la Manifestación de Impacto Ambiental, el promovente está cumpliendo con este apartado. El proyecto se vincula por la obligatoriedad de obtener la autorización correspondiente para realizar las obras descritas en esta manifestación de impacto ambiental. Como ya se mencionó anteriormente, la promovente una vez autorizado el proyecto en materia ambiental procederá a tramitar el Registro Nacional de Pesca para la unidad de producción acuícola.
Art. 30°.- *Las actividades pesqueras se clasifican en:* **II.-** *Cultivo o acuacultura con fines*		
Artículo 31°.- *Para realizar las actividades de pesca se requiere lo siguiente:* **I,** *Concesión, para:* **Inciso b)** *Acuacultura comercial* **II,** Permiso, para: **Inciso g)** *Acuacultura de fomento* **III,** *Autorización, para:* **Inciso d)** *Recolectar del medio natural reproductores, larvas, postlarvas, crías, huevos, semillas, alevines o en cualquier otro estadio, y* **Inciso e)** *Acuacultura didáctica.*		

Artículos 22.- *la Secretaría podrá inscribir en el Registro Nacional de Pesca a los acuicultores que no requieran concesión, permiso o Autorización.*	Al **proyecto** le aplica el Artículo, incisos y, fracciones anteriores, porque se trata de una actividad acuícola con fines comerciales.	Por el hecho de presentar a la autoridad correspondiente (SEMARNAT) la Manifestación de Impacto Ambiental, el promovente está cumpliendo con este apartado. El proyecto se vincula por la obligatoriedad de obtener la autorización correspondiente para realizar las obras descritas en esta manifestación de impacto ambiental. Como ya se mencionó anteriormente, la promovente una vez autorizado el proyecto en materia ambiental procederá a tramitar el Registro Nacional de Pesca para la unidad de producción acuícola.
Art. 30°.- *Las actividades pesqueras se clasifican en:* **II.-** *Cultivo o acuacultura con fines*		
Artículo 31°.- *Para realizar las actividades de pesca se requiere lo siguiente:* **I,** *Concesión, para:* **Inciso b)** *Acuacultura comercial* **II,** Permiso, para: **Inciso g)** *Acuacultura de fomento* **III,** *Autorización, para:* **Inciso d)** *Recolectar del medio natural reproductores, larvas, postlarvas, crías, huevos, semillas, alevines o en cualquier otro estadio, y* **Inciso e)** *Acuacultura didáctica.*		

Artículos 22.- *la Secretaría podrá inscribir en el Registro Nacional de Pesca a los acuicultores que no requieran concesión, permiso o Autorización.*	Al **proyecto** le aplica el Artículo, incisos y, fracciones anteriores, porque se trata de una actividad acuícola con fines comerciales.	Por el hecho de presentar a la autoridad correspondiente (SEMARNAT) la Manifestación de Impacto Ambiental, el promovente está cumpliendo con este apartado. El proyecto se vincula por la obligatoriedad de obtener la autorización correspondiente para realizar las obras descritas en esta manifestación de impacto ambiental. Como ya se mencionó anteriormente, la promovente una vez autorizado el proyecto en materia ambiental procederá a tramitar el Registro Nacional de Pesca para la unidad de producción acuícola.
Art. 30°.- *Las actividades pesqueras se clasifican en:* **II.-** *Cultivo o acuacultura con fines*		
Artículo 31°.- *Para realizar las actividades de pesca se requiere lo siguiente:* **I,** *Concesión, para:* **Inciso b)** *Acuacultura comercial* **II,** Permiso, para: **Inciso g)** *Acuacultura de fomento* **III,** *Autorización, para:* **Inciso d)** *Recolectar del medio natural reproductores, larvas, postlarvas, crías, huevos, semillas, alevines o en cualquier otro estadio, y* **Inciso e)** *Acuacultura didáctica.*		

Artículos 22.- *la Secretaría podrá inscribir en el Registro Nacional de Pesca a los acuicultores que no requieran concesión, permiso o Autorización.*	Al **proyecto** le aplica el Artículo, incisos y, fracciones anteriores, porque se trata de una actividad acuícola con fines comerciales.	Por el hecho de presentar a la autoridad correspondiente (SEMARNAT) la Manifestación de Impacto Ambiental, el promovente está cumpliendo con este apartado. El proyecto se vincula por la obligatoriedad de obtener la autorización correspondiente para realizar las obras descritas en esta manifestación de impacto ambiental. Como ya se mencionó anteriormente, la promovente una vez autorizado el proyecto en materia ambiental procederá a tramitar el Registro Nacional de Pesca para la unidad de producción acuícola.
Art. 30°.- *Las actividades pesqueras se clasifican en:* **II.-** *Cultivo o acuacultura con fines*		
Artículo 31°.- *Para realizar las actividades de pesca se requiere lo siguiente:* **I,** *Concesión, para:* **Inciso b)** *Acuacultura comercial* **II,** Permiso, para: **Inciso g)** *Acuacultura de fomento* **III,** *Autorización, para:* **Inciso d)** *Recolectar del medio natural reproductores, larvas, postlarvas, crías, huevos, semillas, alevines o en cualquier otro estadio, y* **Inciso e)** *Acuacultura didáctica.*		

Artículos 22.- *la Secretaría podrá inscribir en el Registro Nacional de Pesca a los acuicultores que no requieran concesión, permiso o Autorización.*	Al **proyecto** le aplica el Artículo, incisos y, fracciones anteriores, porque se trata de una actividad acuícola con fines comerciales.	Por el hecho de presentar a la autoridad correspondiente (SEMARNAT) la Manifestación de Impacto Ambiental, el promovente está cumpliendo con este apartado. El proyecto se vincula por la obligatoriedad de obtener la autorización correspondiente para realizar las obras descritas en esta manifestación de impacto ambiental. Como ya se mencionó anteriormente, la promovente una vez autorizado el proyecto en materia ambiental procederá a tramitar el Registro Nacional de Pesca para la unidad de producción acuícola.
Art. 30°.- *Las actividades pesqueras se clasifican en:* **II.-** *Cultivo o acuacultura con fines*		
Artículo 31°.- *Para realizar las actividades de pesca se requiere lo siguiente:* **I,** *Concesión, para:* **Inciso b)** *Acuacultura comercial* **II,** Permiso, para: **Inciso g)** *Acuacultura de fomento* **III,** *Autorización, para:* **Inciso d)** *Recolectar del medio natural reproductores, larvas, postlarvas, crías, huevos, semillas, alevines o en cualquier otro estadio, y* **Inciso e)** *Acuacultura didáctica.*		

Artículos 22.- *la Secretaría podrá inscribir en el Registro Nacional de Pesca a los acuicultores que no requieran concesión, permiso o Autorización.*	Al **proyecto** le aplica el Artículo, incisos y, fracciones anteriores, porque se trata de una actividad acuícola con fines comerciales.	Por el hecho de presentar a la autoridad correspondiente (SEMARNAT) la Manifestación de Impacto Ambiental, el promovente está cumpliendo con este apartado. El proyecto se vincula por la obligatoriedad de obtener la autorización correspondiente para realizar las obras descritas en esta manifestación de impacto ambiental. Como ya se mencionó anteriormente, la promovente una vez autorizado el proyecto en materia ambiental procederá a tramitar el Registro Nacional de Pesca para la unidad de producción acuícola.
Art. 30°.- *Las actividades pesqueras se clasifican en:* **II.-** *Cultivo o acuacultura con fines*		
Artículo 31°.- *Para realizar las actividades de pesca se requiere lo siguiente:* **I,** *Concesión, para:* **Inciso b)** *Acuacultura comercial* **II,** Permiso, para: **Inciso g)** *Acuacultura de fomento* **III,** *Autorización, para:* **Inciso d)** *Recolectar del medio natural reproductores, larvas, postlarvas, crías, huevos, semillas, alevines o en cualquier otro estadio, y* **Inciso e)** *Acuacultura didáctica.*		

Artículos 22.- *la Secretaría podrá inscribir en el Registro Nacional de Pesca a los acuicultores que no requieran concesión, permiso o Autorización.*	Al **proyecto** le aplica el Artículo, incisos y, fracciones anteriores, porque se trata de una actividad acuícola con fines comerciales.	Por el hecho de presentar a la autoridad correspondiente (SEMARNAT) la Manifestación de Impacto Ambiental, el promovente está cumpliendo con este apartado. El proyecto se vincula por la obligatoriedad de obtener la autorización correspondiente para realizar las obras descritas en esta manifestación de impacto ambiental. Como ya se mencionó anteriormente, la promovente una vez autorizado el proyecto en materia ambiental procederá a tramitar el Registro Nacional de Pesca para la unidad de producción acuícola.
Art. 30°.- *Las actividades pesqueras se clasifican en:* **II.-** *Cultivo o acuacultura con fines*		
Artículo 31°.- *Para realizar las actividades de pesca se requiere lo siguiente:* **I,** *Concesión, para:* **Inciso b)** *Acuacultura comercial* **II,** Permiso, para: **Inciso g)** *Acuacultura de fomento* **III,** *Autorización, para:* **Inciso d)** *Recolectar del medio natural reproductores, larvas, postlarvas, crías, huevos, semillas, alevines o en cualquier otro estadio, y* **Inciso e)** *Acuacultura didáctica.*		

Artículos 22.- *la Secretaría podrá inscribir en el Registro Nacional de Pesca a los acuicultores que no requieran concesión, permiso o Autorización.*	Al **proyecto** le aplica el Artículo, incisos y, fracciones anteriores, porque se trata de una actividad acuícola con fines comerciales.	Por el hecho de presentar a la autoridad correspondiente (SEMARNAT) la Manifestación de Impacto Ambiental, el promovente está cumpliendo con este apartado. El proyecto se vincula por la obligatoriedad de obtener la autorización correspondiente para realizar las obras descritas en esta manifestación de impacto ambiental. Como ya se mencionó anteriormente, la promovente una vez autorizado el proyecto en materia ambiental procederá a tramitar el Registro Nacional de Pesca para la unidad de producción acuícola.
Art. 30°.- *Las actividades pesqueras se clasifican en:* **II.-** *Cultivo o acuacultura con fines*		
Artículo 31°.- *Para realizar las actividades de pesca se requiere lo siguiente:* **I,** *Concesión, para:* **Inciso b)** *Acuacultura comercial* **II,** Permiso, para: **Inciso g)** *Acuacultura de fomento* **III,** *Autorización, para:* **Inciso d)** *Recolectar del medio natural reproductores, larvas, postlarvas, crías, huevos, semillas, alevines o en cualquier otro estadio, y* **Inciso e)** *Acuacultura didáctica.*		

Artículos 22.- *la Secretaría podrá inscribir en el Registro Nacional de Pesca a los acuicultores que no requieran concesión, permiso o Autorización.*	Al **proyecto** le aplica el Artículo, incisos y, fracciones anteriores, porque se trata de una actividad acuícola con fines comerciales.	Por el hecho de presentar a la autoridad correspondiente (SEMARNAT) la Manifestación de Impacto Ambiental, el promovente está cumpliendo con este apartado. El proyecto se vincula por la obligatoriedad de obtener la autorización correspondiente para realizar las obras descritas en esta manifestación de impacto ambiental. Como ya se mencionó anteriormente, la promovente una vez autorizado el proyecto en materia ambiental procederá a tramitar el Registro Nacional de Pesca para la unidad de producción acuícola.
Art. 30°.- *Las actividades pesqueras se clasifican en:* **II.-** *Cultivo o acuacultura con fines*		
Artículo 31°.- *Para realizar las actividades de pesca se requiere lo siguiente:* **I,** *Concesión, para:* **Inciso b)** *Acuacultura comercial* **II,** Permiso, para: **Inciso g)** *Acuacultura de fomento* **III,** *Autorización, para:* **Inciso d)** *Recolectar del medio natural reproductores, larvas, postlarvas, crías, huevos, semillas, alevines o en cualquier otro estadio, y* **Inciso e)** *Acuacultura didáctica.*		

Artículos 22.- *la Secretaría podrá inscribir en el Registro Nacional de Pesca a los acuicultores que no requieran concesión, permiso o Autorización.*	Al **proyecto** le aplica el Artículo, incisos y, fracciones anteriores, porque se trata de una actividad acuícola con fines comerciales.	Por el hecho de presentar a la autoridad correspondiente (SEMARNAT) la Manifestación de Impacto Ambiental, el promovente está cumpliendo con este apartado. El proyecto se vincula por la obligatoriedad de obtener la autorización correspondiente para realizar las obras descritas en esta manifestación de impacto ambiental. Como ya se mencionó anteriormente, la promovente una vez autorizado el proyecto en materia ambiental procederá a tramitar el Registro Nacional de Pesca para la unidad de producción acuícola.
Art. 30°.- *Las actividades pesqueras se clasifican en:* **II.-** *Cultivo o acuacultura con fines*		
Artículo 31°.- *Para realizar las actividades de pesca se requiere lo siguiente:* **I,** *Concesión, para:* **Inciso b)** *Acuacultura comercial* **II,** Permiso, para: **Inciso g)** *Acuacultura de fomento* **III,** *Autorización, para:* **Inciso d)** *Recolectar del medio natural reproductores, larvas, postlarvas, crías, huevos, semillas, alevines o en cualquier otro estadio, y* **Inciso e)** *Acuacultura didáctica.*		

Artículos 22.- *la Secretaría podrá inscribir en el Registro Nacional de Pesca a los acuicultores que no requieran concesión, permiso o Autorización.*	Al **proyecto** le aplica el Artículo, incisos y, fracciones anteriores, porque se trata de una actividad acuícola con fines comerciales.	Por el hecho de presentar a la autoridad correspondiente (SEMARNAT) la Manifestación de Impacto Ambiental, el promovente está cumpliendo con este apartado. El proyecto se vincula por la obligatoriedad de obtener la autorización correspondiente para realizar las obras descritas en esta manifestación de impacto ambiental. Como ya se mencionó anteriormente, la promovente una vez autorizado el proyecto en materia ambiental procederá a tramitar el Registro Nacional de Pesca para la unidad de producción acuícola.
Art. 30°.- *Las actividades pesqueras se clasifican en:* **II.-** *Cultivo o acuacultura con fines*		
Artículo 31°.- *Para realizar las actividades de pesca se requiere lo siguiente:* **I,** *Concesión, para:* **Inciso b)** *Acuacultura comercial* **II,** Permiso, para: **Inciso g)** *Acuacultura de fomento* **III,** *Autorización, para:* **Inciso d)** *Recolectar del medio natural reproductores, larvas, postlarvas, crías, huevos, semillas, alevines o en cualquier otro estadio, y* **Inciso e)** *Acuacultura didáctica.*		

Artículos 22.- *la Secretaría podrá inscribir en el Registro Nacional de Pesca a los acuicultores que no requieran concesión, permiso o Autorización.*	Al **proyecto** le aplica el Artículo, incisos y, fracciones anteriores, porque se trata de una actividad acuícola con fines comerciales.	Por el hecho de presentar a la autoridad correspondiente (SEMARNAT) la Manifestación de Impacto Ambiental, el promovente está cumpliendo con este apartado. El proyecto se vincula por la obligatoriedad de obtener la autorización correspondiente para realizar las obras descritas en esta manifestación de impacto ambiental. Como ya se mencionó anteriormente, la promovente una vez autorizado el proyecto en materia ambiental procederá a tramitar el Registro Nacional de Pesca para la unidad de producción acuícola.
Art. 30°.- *Las actividades pesqueras se clasifican en:* **II.-** *Cultivo o acuacultura con fines*		
Artículo 31°.- *Para realizar las actividades de pesca se requiere lo siguiente:* **I,** *Concesión, para:* **Inciso b)** *Acuacultura comercial* **II,** Permiso, para: **Inciso g)** *Acuacultura de fomento* **III,** *Autorización, para:* **Inciso d)** *Recolectar del medio natural reproductores, larvas, postlarvas, crías, huevos, semillas, alevines o en cualquier otro estadio, y* **Inciso e)** *Acuacultura didáctica.*		

Artículos 22.- *la Secretaría podrá inscribir en el Registro Nacional de Pesca a los acuicultores que no requieran concesión, permiso o Autorización.*	Al **proyecto** le aplica el Artículo, incisos y, fracciones anteriores, porque se trata de una actividad acuícola con fines comerciales.	Por el hecho de presentar a la autoridad correspondiente (SEMARNAT) la Manifestación de Impacto Ambiental, el promovente está cumpliendo con este apartado. El proyecto se vincula por la obligatoriedad de obtener la autorización correspondiente para realizar las obras descritas en esta manifestación de impacto ambiental. Como ya se mencionó anteriormente, la promovente una vez autorizado el proyecto en materia ambiental procederá a tramitar el Registro Nacional de Pesca para la unidad de producción acuícola.
Art. 30°.- *Las actividades pesqueras se clasifican en:* **II.-** *Cultivo o acuacultura con fines*		
Artículo 31°.- *Para realizar las actividades de pesca se requiere lo siguiente:* **I,** *Concesión, para:* **Inciso b)** *Acuacultura comercial* **II,** Permiso, para: **Inciso g)** *Acuacultura de fomento* **III,** *Autorización, para:* **Inciso d)** *Recolectar del medio natural reproductores, larvas, postlarvas, crías, huevos, semillas, alevines o en cualquier otro estadio, y* **Inciso e)** *Acuacultura didáctica.*		

Artículos 22.- *la Secretaría podrá inscribir en el Registro Nacional de Pesca a los acuicultores que no requieran concesión, permiso o Autorización.*	Al **proyecto** le aplica el Artículo, incisos y, fracciones anteriores, porque se trata de una actividad acuícola con fines comerciales.	Por el hecho de presentar a la autoridad correspondiente (SEMARNAT) la Manifestación de Impacto Ambiental, el promovente está cumpliendo con este apartado. El proyecto se vincula por la obligatoriedad de obtener la autorización correspondiente para realizar las obras descritas en esta manifestación de impacto ambiental. Como ya se mencionó anteriormente, la promovente una vez autorizado el proyecto en materia ambiental procederá a tramitar el Registro Nacional de Pesca para la unidad de producción acuícola.
Art. 30°.- *Las actividades pesqueras se clasifican en:* **II.-** *Cultivo o acuacultura con fines*		
Artículo 31°.- *Para realizar las actividades de pesca se requiere lo siguiente:* **I,** *Concesión, para:* **Inciso b)** *Acuacultura comercial* **II,** Permiso, para: **Inciso g)** *Acuacultura de fomento* **III,** *Autorización, para:* **Inciso d)** *Recolectar del medio natural reproductores, larvas, postlarvas, crías, huevos, semillas, alevines o en cualquier otro estadio, y* **Inciso e)** *Acuacultura didáctica.*		

Artículos 22.- *la Secretaría podrá inscribir en el Registro Nacional de Pesca a los acuicultores que no requieran concesión, permiso o Autorización.*	Al **proyecto** le aplica el Artículo, incisos y, fracciones anteriores, porque se trata de una actividad acuícola con fines comerciales.	Por el hecho de presentar a la autoridad correspondiente (SEMARNAT) la Manifestación de Impacto Ambiental, el promovente está cumpliendo con este apartado. El proyecto se vincula por la obligatoriedad de obtener la autorización correspondiente para realizar las obras descritas en esta manifestación de impacto ambiental. Como ya se mencionó anteriormente, la promovente una vez autorizado el proyecto en materia ambiental procederá a tramitar el Registro Nacional de Pesca para la unidad de producción acuícola.
Art. 30°.- *Las actividades pesqueras se clasifican en:* **II.-** *Cultivo o acuacultura con fines*		
Artículo 31°.- *Para realizar las actividades de pesca se requiere lo siguiente:* **I,** *Concesión, para:* **Inciso b)** *Acuacultura comercial* **II,** Permiso, para: **Inciso g)** *Acuacultura de fomento* **III,** *Autorización, para:* **Inciso d)** *Recolectar del medio natural reproductores, larvas, postlarvas, crías, huevos, semillas, alevines o en cualquier otro estadio, y* **Inciso e)** *Acuacultura didáctica.*		

Artículos 22.- *la Secretaría podrá inscribir en el Registro Nacional de Pesca a los acuicultores que no requieran concesión, permiso o Autorización.*	Al **proyecto** le aplica el Artículo, incisos y, fracciones anteriores, porque se trata de una actividad acuícola con fines comerciales.	Por el hecho de presentar a la autoridad correspondiente (SEMARNAT) la Manifestación de Impacto Ambiental, el promovente está cumpliendo con este apartado. El proyecto se vincula por la obligatoriedad de obtener la autorización correspondiente para realizar las obras descritas en esta manifestación de impacto ambiental. Como ya se mencionó anteriormente, la promovente una vez autorizado el proyecto en materia ambiental procederá a tramitar el Registro Nacional de Pesca para la unidad de producción acuícola.
Art. 30°.- *Las actividades pesqueras se clasifican en:* **II.-** *Cultivo o acuacultura con fines*		
Artículo 31°.- *Para realizar las actividades de pesca se requiere lo siguiente:* **I,** *Concesión, para:* **Inciso b)** *Acuacultura comercial* **II,** Permiso, para: **Inciso g)** *Acuacultura de fomento* **III,** *Autorización, para:* **Inciso d)** *Recolectar del medio natural reproductores, larvas, postlarvas, crías, huevos, semillas, alevines o en cualquier otro estadio, y* **Inciso e)** *Acuacultura didáctica.*		

Artículos 22.- *la Secretaría podrá inscribir en el Registro Nacional de Pesca a los acuicultores que no requieran concesión, permiso o Autorización.*	Al **proyecto** le aplica el Artículo, incisos y, fracciones anteriores, porque se trata de una actividad acuícola con fines comerciales.	Por el hecho de presentar a la autoridad correspondiente (SEMARNAT) la Manifestación de Impacto Ambiental, el promovente está cumpliendo con este apartado. El proyecto se vincula por la obligatoriedad de obtener la autorización correspondiente para realizar las obras descritas en esta manifestación de impacto ambiental. Como ya se mencionó anteriormente, la promovente una vez autorizado el proyecto en materia ambiental procederá a tramitar el Registro Nacional de Pesca para la unidad de producción acuícola.
Art. 30°.- *Las actividades pesqueras se clasifican en:* **II.-** *Cultivo o acuacultura con fines*		
Artículo 31°.- *Para realizar las actividades de pesca se requiere lo siguiente:* **I,** *Concesión, para:* **Inciso b)** *Acuacultura comercial* **II,** Permiso, para: **Inciso g)** *Acuacultura de fomento* **III,** *Autorización, para:* **Inciso d)** *Recolectar del medio natural reproductores, larvas, postlarvas, crías, huevos, semillas, alevines o en cualquier otro estadio, y* **Inciso e)** *Acuacultura didáctica.*		

Artículos 22.- *la Secretaría podrá inscribir en el Registro Nacional de Pesca a los acuicultores que no requieran concesión, permiso o Autorización.*	Al **proyecto** le aplica el Artículo, incisos y, fracciones anteriores, porque se trata de una actividad acuícola con fines comerciales.	Por el hecho de presentar a la autoridad correspondiente (SEMARNAT) la Manifestación de Impacto Ambiental, el promovente está cumpliendo con este apartado. El proyecto se vincula por la obligatoriedad de obtener la autorización correspondiente para realizar las obras descritas en esta manifestación de impacto ambiental. Como ya se mencionó anteriormente, la promovente una vez autorizado el proyecto en materia ambiental procederá a tramitar el Registro Nacional de Pesca para la unidad de producción acuícola.
Art. 30°.- *Las actividades pesqueras se clasifican en:* **II.-** *Cultivo o acuacultura con fines*		
Artículo 31°.- *Para realizar las actividades de pesca se requiere lo siguiente:* **I,** *Concesión, para:* **Inciso b)** *Acuacultura comercial* **II,** Permiso, para: **Inciso g)** *Acuacultura de fomento* **III,** *Autorización, para:* **Inciso d)** *Recolectar del medio natural reproductores, larvas, postlarvas, crías, huevos, semillas, alevines o en cualquier otro estadio, y* **Inciso e)** *Acuacultura didáctica.*		

Artículos 22.- *la Secretaría podrá inscribir en el Registro Nacional de Pesca a los acuicultores que no requieran concesión, permiso o Autorización.*	Al **proyecto** le aplica el Artículo, incisos y, fracciones anteriores, porque se trata de una actividad acuícola con fines comerciales.	Por el hecho de presentar a la autoridad correspondiente (SEMARNAT) la Manifestación de Impacto Ambiental, el promovente está cumpliendo con este apartado. El proyecto se vincula por la obligatoriedad de obtener la autorización correspondiente para realizar las obras descritas en esta manifestación de impacto ambiental. Como ya se mencionó anteriormente, la promovente una vez autorizado el proyecto en materia ambiental procederá a tramitar el Registro Nacional de Pesca para la unidad de producción acuícola.
Art. 30°.- *Las actividades pesqueras se clasifican en:* **II.-** *Cultivo o acuacultura con fines*		
Artículo 31°.- *Para realizar las actividades de pesca se requiere lo siguiente:* **I,** *Concesión, para:* **Inciso b)** *Acuacultura comercial* **II,** Permiso, para: **Inciso g)** *Acuacultura de fomento* **III,** *Autorización, para:* **Inciso d)** *Recolectar del medio natural reproductores, larvas, postlarvas, crías, huevos, semillas, alevines o en cualquier otro estadio, y* **Inciso e)** *Acuacultura didáctica.*		

Artículos 22.- *la Secretaría podrá inscribir en el Registro Nacional de Pesca a los acuicultores que no requieran concesión, permiso o Autorización.*	Al **proyecto** le aplica el Artículo, incisos y, fracciones anteriores, porque se trata de una actividad acuícola con fines comerciales.	Por el hecho de presentar a la autoridad correspondiente (SEMARNAT) la Manifestación de Impacto Ambiental, el promovente está cumpliendo con este apartado. El proyecto se vincula por la obligatoriedad de obtener la autorización correspondiente para realizar las obras descritas en esta manifestación de impacto ambiental. Como ya se mencionó anteriormente, la promovente una vez autorizado el proyecto en materia ambiental procederá a tramitar el Registro Nacional de Pesca para la unidad de producción acuícola.
Art. 30°.- *Las actividades pesqueras se clasifican en:* **II.-** *Cultivo o acuacultura con fines*		
Artículo 31°.- *Para realizar las actividades de pesca se requiere lo siguiente:* **I,** *Concesión, para:* **Inciso b)** *Acuacultura comercial* **II,** Permiso, para: **Inciso g)** *Acuacultura de fomento* **III,** *Autorización, para:* **Inciso d)** *Recolectar del medio natural reproductores, larvas, postlarvas, crías, huevos, semillas, alevines o en cualquier otro estadio, y* **Inciso e)** *Acuacultura didáctica.*		

Artículos 22.- *la Secretaría podrá inscribir en el Registro Nacional de Pesca a los acuicultores que no requieran concesión, permiso o Autorización.*	Al **proyecto** le aplica el Artículo, incisos y, fracciones anteriores, porque se trata de una actividad acuícola con fines comerciales.	Por el hecho de presentar a la autoridad correspondiente (SEMARNAT) la Manifestación de Impacto Ambiental, el promovente está cumpliendo con este apartado. El proyecto se vincula por la obligatoriedad de obtener la autorización correspondiente para realizar las obras descritas en esta manifestación de impacto ambiental. Como ya se mencionó anteriormente, la promovente una vez autorizado el proyecto en materia ambiental procederá a tramitar el Registro Nacional de Pesca para la unidad de producción acuícola.
Art. 30°.- *Las actividades pesqueras se clasifican en:* **II.-** *Cultivo o acuacultura con fines*		
Artículo 31°.- *Para realizar las actividades de pesca se requiere lo siguiente:* **I,** *Concesión, para:* **Inciso b)** *Acuacultura comercial* **II,** Permiso, para: **Inciso g)** *Acuacultura de fomento* **III,** *Autorización, para:* **Inciso d)** *Recolectar del medio natural reproductores, larvas, postlarvas, crías, huevos, semillas, alevines o en cualquier otro estadio, y* **Inciso e)** *Acuacultura didáctica.*		

Artículos 22.- *la Secretaría podrá inscribir en el Registro Nacional de Pesca a los acuicultores que no requieran concesión, permiso o Autorización.*	Al **proyecto** le aplica el Artículo, incisos y, fracciones anteriores, porque se trata de una actividad acuícola con fines comerciales.	Por el hecho de presentar a la autoridad correspondiente (SEMARNAT) la Manifestación de Impacto Ambiental, el promovente está cumpliendo con este apartado. El proyecto se vincula por la obligatoriedad de obtener la autorización correspondiente para realizar las obras descritas en esta manifestación de impacto ambiental. Como ya se mencionó anteriormente, la promovente una vez autorizado el proyecto en materia ambiental procederá a tramitar el Registro Nacional de Pesca para la unidad de producción acuícola.
Art. 30°.- *Las actividades pesqueras se clasifican en:* **II.-** *Cultivo o acuacultura con fines*		
Artículo 31°.- *Para realizar las actividades de pesca se requiere lo siguiente:* **I,** *Concesión, para:* **Inciso b)** *Acuacultura comercial* **II,** Permiso, para: **Inciso g)** *Acuacultura de fomento* **III,** *Autorización, para:* **Inciso d)** *Recolectar del medio natural reproductores, larvas, postlarvas, crías, huevos, semillas, alevines o en cualquier otro estadio, y* **Inciso e)** *Acuacultura didáctica.*		

Artículos 22.- *la Secretaría podrá inscribir en el Registro Nacional de Pesca a los acuicultores que no requieran concesión, permiso o Autorización.*	Al **proyecto** le aplica el Artículo, incisos y, fracciones anteriores, porque se trata de una actividad acuícola con fines comerciales.	Por el hecho de presentar a la autoridad correspondiente (SEMARNAT) la Manifestación de Impacto Ambiental, el promovente está cumpliendo con este apartado. El proyecto se vincula por la obligatoriedad de obtener la autorización correspondiente para realizar las obras descritas en esta manifestación de impacto ambiental. Como ya se mencionó anteriormente, la promovente una vez autorizado el proyecto en materia ambiental procederá a tramitar el Registro Nacional de Pesca para la unidad de producción acuícola.
Art. 30°.- *Las actividades pesqueras se clasifican en:* **II.-** *Cultivo o acuacultura con fines*		
Artículo 31°.- *Para realizar las actividades de pesca se requiere lo siguiente:* **I,** *Concesión, para:* **Inciso b)** *Acuacultura comercial* **II,** Permiso, para: **Inciso g)** *Acuacultura de fomento* **III,** *Autorización, para:* **Inciso d)** *Recolectar del medio natural reproductores, larvas, postlarvas, crías, huevos, semillas, alevines o en cualquier otro estadio, y* **Inciso e)** *Acuacultura didáctica.*		

Artículos 22.- *la Secretaría podrá inscribir en el Registro Nacional de Pesca a los acuicultores que no requieran concesión, permiso o Autorización.*	Al **proyecto** le aplica el Artículo, incisos y, fracciones anteriores, porque se trata de una actividad acuícola con fines comerciales.	Por el hecho de presentar a la autoridad correspondiente (SEMARNAT) la Manifestación de Impacto Ambiental, el promovente está cumpliendo con este apartado. El proyecto se vincula por la obligatoriedad de obtener la autorización correspondiente para realizar las obras descritas en esta manifestación de impacto ambiental. Como ya se mencionó anteriormente, la promovente una vez autorizado el proyecto en materia ambiental procederá a tramitar el Registro Nacional de Pesca para la unidad de producción acuícola.
Art. 30°.- *Las actividades pesqueras se clasifican en:* **II.-** *Cultivo o acuacultura con fines*		
Artículo 31°.- *Para realizar las actividades de pesca se requiere lo siguiente:* **I,** *Concesión, para:* **Inciso b)** *Acuacultura comercial* **II,** Permiso, para: **Inciso g)** *Acuacultura de fomento* **III,** *Autorización, para:* **Inciso d)** *Recolectar del medio natural reproductores, larvas, postlarvas, crías, huevos, semillas, alevines o en cualquier otro estadio, y* **Inciso e)** *Acuacultura didáctica.*		

Artículos 22.- *la Secretaría podrá inscribir en el Registro Nacional de Pesca a los acuicultores que no requieran concesión, permiso o Autorización.*	Al **proyecto** le aplica el Artículo, incisos y, fracciones anteriores, porque se trata de una actividad acuícola con fines comerciales.	Por el hecho de presentar a la autoridad correspondiente (SEMARNAT) la Manifestación de Impacto Ambiental, el promovente está cumpliendo con este apartado. El proyecto se vincula por la obligatoriedad de obtener la autorización correspondiente para realizar las obras descritas en esta manifestación de impacto ambiental. Como ya se mencionó anteriormente, la promovente una vez autorizado el proyecto en materia ambiental procederá a tramitar el Registro Nacional de Pesca para la unidad de producción acuícola.
Art. 30°.- *Las actividades pesqueras se clasifican en:* **II.-** *Cultivo o acuacultura con fines*		
Artículo 31°.- *Para realizar las actividades de pesca se requiere lo siguiente:* **I,** *Concesión, para:* **Inciso b)** *Acuacultura comercial* **II,** Permiso, para: **Inciso g)** *Acuacultura de fomento* **III,** *Autorización, para:* **Inciso d)** *Recolectar del medio natural reproductores, larvas, postlarvas, crías, huevos, semillas, alevines o en cualquier otro estadio, y* **Inciso e)** *Acuacultura didáctica.*		

Artículos 22.- *la Secretaría podrá inscribir en el Registro Nacional de Pesca a los acuicultores que no requieran concesión, permiso o Autorización.*	Al **proyecto** le aplica el Artículo, incisos y, fracciones anteriores, porque se trata de una actividad acuícola con fines comerciales.	Por el hecho de presentar a la autoridad correspondiente (SEMARNAT) la Manifestación de Impacto Ambiental, el promovente está cumpliendo con este apartado. El proyecto se vincula por la obligatoriedad de obtener la autorización correspondiente para realizar las obras descritas en esta manifestación de impacto ambiental. Como ya se mencionó anteriormente, la promovente una vez autorizado el proyecto en materia ambiental procederá a tramitar el Registro Nacional de Pesca para la unidad de producción acuícola.
Art. 30°.- *Las actividades pesqueras se clasifican en:* **II.-** *Cultivo o acuacultura con fines*		
Artículo 31°.- *Para realizar las actividades de pesca se requiere lo siguiente:* **I,** *Concesión, para:* **Inciso b)** *Acuacultura comercial* **II,** Permiso, para: **Inciso g)** *Acuacultura de fomento* **III,** *Autorización, para:* **Inciso d)** *Recolectar del medio natural reproductores, larvas, postlarvas, crías, huevos, semillas, alevines o en cualquier otro estadio, y* **Inciso e)** *Acuacultura didáctica.*		

Artículos 22.- *la Secretaría podrá inscribir en el Registro Nacional de Pesca a los acuicultores que no requieran concesión, permiso o Autorización.*	Al **proyecto** le aplica el Artículo, incisos y, fracciones anteriores, porque se trata de una actividad acuícola con fines comerciales.	Por el hecho de presentar a la autoridad correspondiente (SEMARNAT) la Manifestación de Impacto Ambiental, el promovente está cumpliendo con este apartado. El proyecto se vincula por la obligatoriedad de obtener la autorización correspondiente para realizar las obras descritas en esta manifestación de impacto ambiental. Como ya se mencionó anteriormente, la promovente una vez autorizado el proyecto en materia ambiental procederá a tramitar el Registro Nacional de Pesca para la unidad de producción acuícola.
Art. 30°.- *Las actividades pesqueras se clasifican en:* **II.-** *Cultivo o acuacultura con fines*		
Artículo 31°.- *Para realizar las actividades de pesca se requiere lo siguiente:* **I,** *Concesión, para:* **Inciso b)** *Acuacultura comercial* **II,** Permiso, para: **Inciso g)** *Acuacultura de fomento* **III,** *Autorización, para:* **Inciso d)** *Recolectar del medio natural reproductores, larvas, postlarvas, crías, huevos, semillas, alevines o en cualquier otro estadio, y* **Inciso e)** *Acuacultura didáctica.*		

Artículos 22.- *la Secretaría podrá inscribir en el Registro Nacional de Pesca a los acuicultores que no requieran concesión, permiso o Autorización.*	Al **proyecto** le aplica el Artículo, incisos y, fracciones anteriores, porque se trata de una actividad acuícola con fines comerciales.	Por el hecho de presentar a la autoridad correspondiente (SEMARNAT) la Manifestación de Impacto Ambiental, el promovente está cumpliendo con este apartado. El proyecto se vincula por la obligatoriedad de obtener la autorización correspondiente para realizar las obras descritas en esta manifestación de impacto ambiental. Como ya se mencionó anteriormente, la promovente una vez autorizado el proyecto en materia ambiental procederá a tramitar el Registro Nacional de Pesca para la unidad de producción acuícola.
Art. 30°.- *Las actividades pesqueras se clasifican en:* **II.-** *Cultivo o acuacultura con fines*		
Artículo 31°.- *Para realizar las actividades de pesca se requiere lo siguiente:* **I,** *Concesión, para:* **Inciso b)** *Acuacultura comercial* **II,** Permiso, para: **Inciso g)** *Acuacultura de fomento* **III,** *Autorización, para:* **Inciso d)** *Recolectar del medio natural reproductores, larvas, postlarvas, crías, huevos, semillas, alevines o en cualquier otro estadio, y* **Inciso e)** *Acuacultura didáctica.*		

Artículos 22.- *la Secretaría podrá inscribir en el Registro Nacional de Pesca a los acuicultores que no requieran concesión, permiso o Autorización.*	Al **proyecto** le aplica el Artículo, incisos y, fracciones anteriores, porque se trata de una actividad acuícola con fines comerciales.	Por el hecho de presentar a la autoridad correspondiente (SEMARNAT) la Manifestación de Impacto Ambiental, el promovente está cumpliendo con este apartado. El proyecto se vincula por la obligatoriedad de obtener la autorización correspondiente para realizar las obras descritas en esta manifestación de impacto ambiental. Como ya se mencionó anteriormente, la promovente una vez autorizado el proyecto en materia ambiental procederá a tramitar el Registro Nacional de Pesca para la unidad de producción acuícola.
Art. 30°.- *Las actividades pesqueras se clasifican en:* **II.-** *Cultivo o acuacultura con fines*		
Artículo 31°.- *Para realizar las actividades de pesca se requiere lo siguiente:* **I,** *Concesión, para:* **Inciso b)** *Acuacultura comercial* **II,** Permiso, para: **Inciso g)** *Acuacultura de fomento* **III,** *Autorización, para:* **Inciso d)** *Recolectar del medio natural reproductores, larvas, postlarvas, crías, huevos, semillas, alevines o en cualquier otro estadio, y* **Inciso e)** *Acuacultura didáctica.*		

Artículos 22.- *la Secretaría podrá inscribir en el Registro Nacional de Pesca a los acuicultores que no requieran concesión, permiso o Autorización.*	Al **proyecto** le aplica el Artículo, incisos y, fracciones anteriores, porque se trata de una actividad acuícola con fines comerciales.	Por el hecho de presentar a la autoridad correspondiente (SEMARNAT) la Manifestación de Impacto Ambiental, el promovente está cumpliendo con este apartado. El proyecto se vincula por la obligatoriedad de obtener la autorización correspondiente para realizar las obras descritas en esta manifestación de impacto ambiental. Como ya se mencionó anteriormente, la promovente una vez autorizado el proyecto en materia ambiental procederá a tramitar el Registro Nacional de Pesca para la unidad de producción acuícola.
Art. 30°.- *Las actividades pesqueras se clasifican en:* **II.-** *Cultivo o acuacultura con fines*		
Artículo 31°.- *Para realizar las actividades de pesca se requiere lo siguiente:* **I,** *Concesión, para:* **Inciso b)** *Acuacultura comercial* **II,** Permiso, para: **Inciso g)** *Acuacultura de fomento* **III,** *Autorización, para:* **Inciso d)** *Recolectar del medio natural reproductores, larvas, postlarvas, crías, huevos, semillas, alevines o en cualquier otro estadio, y* **Inciso e)** *Acuacultura didáctica.*		

Artículos 22.- *la Secretaría podrá inscribir en el Registro Nacional de Pesca a los acuicultores que no requieran concesión, permiso o Autorización.*	Al **proyecto** le aplica el Artículo, incisos y, fracciones anteriores, porque se trata de una actividad acuícola con fines comerciales.	Por el hecho de presentar a la autoridad correspondiente (SEMARNAT) la Manifestación de Impacto Ambiental, el promovente está cumpliendo con este apartado. El proyecto se vincula por la obligatoriedad de obtener la autorización correspondiente para realizar las obras descritas en esta manifestación de impacto ambiental. Como ya se mencionó anteriormente, la promovente una vez autorizado el proyecto en materia ambiental procederá a tramitar el Registro Nacional de Pesca para la unidad de producción acuícola.
Art. 30°.- *Las actividades pesqueras se clasifican en:* **II.-** *Cultivo o acuacultura con fines*		
Artículo 31°.- *Para realizar las actividades de pesca se requiere lo siguiente:* **I,** *Concesión, para:* **Inciso b)** *Acuacultura comercial* **II,** Permiso, para: **Inciso g)** *Acuacultura de fomento* **III,** *Autorización, para:* **Inciso d)** *Recolectar del medio natural reproductores, larvas, postlarvas, crías, huevos, semillas, alevines o en cualquier otro estadio, y* **Inciso e)** *Acuacultura didáctica.*		

Artículos 22.- *la Secretaría podrá inscribir en el Registro Nacional de Pesca a los acuicultores que no requieran concesión, permiso o Autorización.*	Al **proyecto** le aplica el Artículo, incisos y, fracciones anteriores, porque se trata de una actividad acuícola con fines comerciales.	Por el hecho de presentar a la autoridad correspondiente (SEMARNAT) la Manifestación de Impacto Ambiental, el promovente está cumpliendo con este apartado. El proyecto se vincula por la obligatoriedad de obtener la autorización correspondiente para realizar las obras descritas en esta manifestación de impacto ambiental. Como ya se mencionó anteriormente, la promovente una vez autorizado el proyecto en materia ambiental procederá a tramitar el Registro Nacional de Pesca para la unidad de producción acuícola.
Art. 30°.- *Las actividades pesqueras se clasifican en:* **II.-** *Cultivo o acuacultura con fines*		
Artículo 31°.- *Para realizar las actividades de pesca se requiere lo siguiente:* **I,** *Concesión, para:* **Inciso b)** *Acuacultura comercial* **II,** Permiso, para: **Inciso g)** *Acuacultura de fomento* **III,** *Autorización, para:* **Inciso d)** *Recolectar del medio natural reproductores, larvas, postlarvas, crías, huevos, semillas, alevines o en cualquier otro estadio, y* **Inciso e)** *Acuacultura didáctica.*		

Artículos 22.- *la Secretaría podrá inscribir en el Registro Nacional de Pesca a los acuicultores que no requieran concesión, permiso o Autorización.*	Al **proyecto** le aplica el Artículo, incisos y, fracciones anteriores, porque se trata de una actividad acuícola con fines comerciales.	Por el hecho de presentar a la autoridad correspondiente (SEMARNAT) la Manifestación de Impacto Ambiental, el promovente está cumpliendo con este apartado. El proyecto se vincula por la obligatoriedad de obtener la autorización correspondiente para realizar las obras descritas en esta manifestación de impacto ambiental. Como ya se mencionó anteriormente, la promovente una vez autorizado el proyecto en materia ambiental procederá a tramitar el Registro Nacional de Pesca para la unidad de producción acuícola.
Art. 30°.- *Las actividades pesqueras se clasifican en:* **II.-** *Cultivo o acuacultura con fines*		
Artículo 31°.- *Para realizar las actividades de pesca se requiere lo siguiente:* **I,** *Concesión, para:* **Inciso b)** *Acuacultura comercial* **II,** Permiso, para: **Inciso g)** *Acuacultura de fomento* **III,** *Autorización, para:* **Inciso d)** *Recolectar del medio natural reproductores, larvas, postlarvas, crías, huevos, semillas, alevines o en cualquier otro estadio, y* **Inciso e)** *Acuacultura didáctica.*		

Artículos 22.- *la Secretaría podrá inscribir en el Registro Nacional de Pesca a los acuicultores que no requieran concesión, permiso o Autorización.*	Al **proyecto** le aplica el Artículo, incisos y, fracciones anteriores, porque se trata de una actividad acuícola con fines comerciales.	Por el hecho de presentar a la autoridad correspondiente (SEMARNAT) la Manifestación de Impacto Ambiental, el promovente está cumpliendo con este apartado. El proyecto se vincula por la obligatoriedad de obtener la autorización correspondiente para realizar las obras descritas en esta manifestación de impacto ambiental. Como ya se mencionó anteriormente, la promovente una vez autorizado el proyecto en materia ambiental procederá a tramitar el Registro Nacional de Pesca para la unidad de producción acuícola.
Art. 30°.- *Las actividades pesqueras se clasifican en:* **II.-** *Cultivo o acuacultura con fines*		
Artículo 31°.- *Para realizar las actividades de pesca se requiere lo siguiente:* **I,** *Concesión, para:* **Inciso b)** *Acuacultura comercial* **II,** Permiso, para: **Inciso g)** *Acuacultura de fomento* **III,** *Autorización, para:* **Inciso d)** *Recolectar del medio natural reproductores, larvas, postlarvas, crías, huevos, semillas, alevines o en cualquier otro estadio, y* **Inciso e)** *Acuacultura didáctica.*		

Artículos 22.- *la Secretaría podrá inscribir en el Registro Nacional de Pesca a los acuicultores que no requieran concesión, permiso o Autorización.*	Al **proyecto** le aplica el Artículo, incisos y, fracciones anteriores, porque se trata de una actividad acuícola con fines comerciales.	Por el hecho de presentar a la autoridad correspondiente (SEMARNAT) la Manifestación de Impacto Ambiental, el promovente está cumpliendo con este apartado. El proyecto se vincula por la obligatoriedad de obtener la autorización correspondiente para realizar las obras descritas en esta manifestación de impacto ambiental. Como ya se mencionó anteriormente, la promovente una vez autorizado el proyecto en materia ambiental procederá a tramitar el Registro Nacional de Pesca para la unidad de producción acuícola.
Art. 30°.- *Las actividades pesqueras se clasifican en:* **II.-** *Cultivo o acuacultura con fines*		
Artículo 31°.- *Para realizar las actividades de pesca se requiere lo siguiente:* **I,** *Concesión, para:* **Inciso b)** *Acuacultura comercial* **II,** Permiso, para: **Inciso g)** *Acuacultura de fomento* **III,** *Autorización, para:* **Inciso d)** *Recolectar del medio natural reproductores, larvas, postlarvas, crías, huevos, semillas, alevines o en cualquier otro estadio, y* **Inciso e)** *Acuacultura didáctica.*		

Artículos 22.- *la Secretaría podrá inscribir en el Registro Nacional de Pesca a los acuicultores que no requieran concesión, permiso o Autorización.*	Al **proyecto** le aplica el Artículo, incisos y, fracciones anteriores, porque se trata de una actividad acuícola con fines comerciales.	Por el hecho de presentar a la autoridad correspondiente (SEMARNAT) la Manifestación de Impacto Ambiental, el promovente está cumpliendo con este apartado. El proyecto se vincula por la obligatoriedad de obtener la autorización correspondiente para realizar las obras descritas en esta manifestación de impacto ambiental. Como ya se mencionó anteriormente, la promovente una vez autorizado el proyecto en materia ambiental procederá a tramitar el Registro Nacional de Pesca para la unidad de producción acuícola.
Art. 30°.- *Las actividades pesqueras se clasifican en:* **II.-** *Cultivo o acuacultura con fines*		
Artículo 31°.- *Para realizar las actividades de pesca se requiere lo siguiente:* **I,** *Concesión, para:* **Inciso b)** *Acuacultura comercial* **II,** Permiso, para: **Inciso g)** *Acuacultura de fomento* **III,** *Autorización, para:* **Inciso d)** *Recolectar del medio natural reproductores, larvas, postlarvas, crías, huevos, semillas, alevines o en cualquier otro estadio, y* **Inciso e)** *Acuacultura didáctica.*		

Artículos 22.- *la Secretaría podrá inscribir en el Registro Nacional de Pesca a los acuicultores que no requieran concesión, permiso o Autorización.*	Al **proyecto** le aplica el Artículo, incisos y, fracciones anteriores, porque se trata de una actividad acuícola con fines comerciales.	Por el hecho de presentar a la autoridad correspondiente (SEMARNAT) la Manifestación de Impacto Ambiental, el promovente está cumpliendo con este apartado. El proyecto se vincula por la obligatoriedad de obtener la autorización correspondiente para realizar las obras descritas en esta manifestación de impacto ambiental. Como ya se mencionó anteriormente, la promovente una vez autorizado el proyecto en materia ambiental procederá a tramitar el Registro Nacional de Pesca para la unidad de producción acuícola.
Art. 30°.- *Las actividades pesqueras se clasifican en:* **II.-** *Cultivo o acuacultura con fines*		
Artículo 31°.- *Para realizar las actividades de pesca se requiere lo siguiente:* **I,** *Concesión, para:* **Inciso b)** *Acuacultura comercial* **II,** Permiso, para: **Inciso g)** *Acuacultura de fomento* **III,** *Autorización, para:* **Inciso d)** *Recolectar del medio natural reproductores, larvas, postlarvas, crías, huevos, semillas, alevines o en cualquier otro estadio, y* **Inciso e)** *Acuacultura didáctica.*		

Artículos 22.- *la Secretaría podrá inscribir en el Registro Nacional de Pesca a los acuicultores que no requieran concesión, permiso o Autorización.*	Al **proyecto** le aplica el Artículo, incisos y, fracciones anteriores, porque se trata de una actividad acuícola con fines comerciales.	Por el hecho de presentar a la autoridad correspondiente (SEMARNAT) la Manifestación de Impacto Ambiental, el promovente está cumpliendo con este apartado. El proyecto se vincula por la obligatoriedad de obtener la autorización correspondiente para realizar las obras descritas en esta manifestación de impacto ambiental. Como ya se mencionó anteriormente, la promovente una vez autorizado el proyecto en materia ambiental procederá a tramitar el Registro Nacional de Pesca para la unidad de producción acuícola.
Art. 30°.- *Las actividades pesqueras se clasifican en:* **II.-** *Cultivo o acuacultura con fines*		
Artículo 31°.- *Para realizar las actividades de pesca se requiere lo siguiente:* **I,** *Concesión, para:* **Inciso b)** *Acuacultura comercial* **II,** Permiso, para: **Inciso g)** *Acuacultura de fomento* **III,** *Autorización, para:* **Inciso d)** *Recolectar del medio natural reproductores, larvas, postlarvas, crías, huevos, semillas, alevines o en cualquier otro estadio, y* **Inciso e)** *Acuacultura didáctica.*		

Artículos 22.- *la Secretaría podrá inscribir en el Registro Nacional de Pesca a los acuicultores que no requieran concesión, permiso o Autorización.*	Al **proyecto** le aplica el Artículo, incisos y, fracciones anteriores, porque se trata de una actividad acuícola con fines comerciales.	Por el hecho de presentar a la autoridad correspondiente (SEMARNAT) la Manifestación de Impacto Ambiental, el promovente está cumpliendo con este apartado. El proyecto se vincula por la obligatoriedad de obtener la autorización correspondiente para realizar las obras descritas en esta manifestación de impacto ambiental. Como ya se mencionó anteriormente, la promovente una vez autorizado el proyecto en materia ambiental procederá a tramitar el Registro Nacional de Pesca para la unidad de producción acuícola.
Art. 30°.- *Las actividades pesqueras se clasifican en:* **II.-** *Cultivo o acuacultura con fines*		
Artículo 31°.- *Para realizar las actividades de pesca se requiere lo siguiente:* **I,** *Concesión, para:* **Inciso b)** *Acuacultura comercial* **II,** Permiso, para: **Inciso g)** *Acuacultura de fomento* **III,** *Autorización, para:* **Inciso d)** *Recolectar del medio natural reproductores, larvas, postlarvas, crías, huevos, semillas, alevines o en cualquier otro estadio, y* **Inciso e)** *Acuacultura didáctica.*		

Artículos 22.- *la Secretaría podrá inscribir en el Registro Nacional de Pesca a los acuicultores que no requieran concesión, permiso o Autorización.*	Al **proyecto** le aplica el Artículo, incisos y, fracciones anteriores, porque se trata de una actividad acuícola con fines comerciales.	Por el hecho de presentar a la autoridad correspondiente (SEMARNAT) la Manifestación de Impacto Ambiental, el promovente está cumpliendo con este apartado. El proyecto se vincula por la obligatoriedad de obtener la autorización correspondiente para realizar las obras descritas en esta manifestación de impacto ambiental. Como ya se mencionó anteriormente, la promovente una vez autorizado el proyecto en materia ambiental procederá a tramitar el Registro Nacional de Pesca para la unidad de producción acuícola.
Art. 30°.- *Las actividades pesqueras se clasifican en:* **II.-** *Cultivo o acuacultura con fines*		
Artículo 31°.- *Para realizar las actividades de pesca se requiere lo siguiente:* **I,** *Concesión, para:* **Inciso b)** *Acuacultura comercial* **II,** Permiso, para: **Inciso g)** *Acuacultura de fomento* **III,** *Autorización, para:* **Inciso d)** *Recolectar del medio natural reproductores, larvas, postlarvas, crías, huevos, semillas, alevines o en cualquier otro estadio, y* **Inciso e)** *Acuacultura didáctica.*		

Artículos 22.- *la Secretaría podrá inscribir en el Registro Nacional de Pesca a los acuicultores que no requieran concesión, permiso o Autorización.*	Al **proyecto** le aplica el Artículo, incisos y, fracciones anteriores, porque se trata de una actividad acuícola con fines comerciales.	Por el hecho de presentar a la autoridad correspondiente (SEMARNAT) la Manifestación de Impacto Ambiental, el promovente está cumpliendo con este apartado. El proyecto se vincula por la obligatoriedad de obtener la autorización correspondiente para realizar las obras descritas en esta manifestación de impacto ambiental. Como ya se mencionó anteriormente, la promovente una vez autorizado el proyecto en materia ambiental procederá a tramitar el Registro Nacional de Pesca para la unidad de producción acuícola.
Art. 30°.- *Las actividades pesqueras se clasifican en:* **II.-** *Cultivo o acuacultura con fines*		
Artículo 31°.- *Para realizar las actividades de pesca se requiere lo siguiente:* **I,** *Concesión, para:* **Inciso b)** *Acuacultura comercial* **II,** Permiso, para: **Inciso g)** *Acuacultura de fomento* **III,** *Autorización, para:* **Inciso d)** *Recolectar del medio natural reproductores, larvas, postlarvas, crías, huevos, semillas, alevines o en cualquier otro estadio, y* **Inciso e)** *Acuacultura didáctica.*		

Artículos 22.- *la Secretaría podrá inscribir en el Registro Nacional de Pesca a los acuicultores que no requieran concesión, permiso o Autorización.*	Al **proyecto** le aplica el Artículo, incisos y, fracciones anteriores, porque se trata de una actividad acuícola con fines comerciales.	Por el hecho de presentar a la autoridad correspondiente (SEMARNAT) la Manifestación de Impacto Ambiental, el promovente está cumpliendo con este apartado. El proyecto se vincula por la obligatoriedad de obtener la autorización correspondiente para realizar las obras descritas en esta manifestación de impacto ambiental. Como ya se mencionó anteriormente, la promovente una vez autorizado el proyecto en materia ambiental procederá a tramitar el Registro Nacional de Pesca para la unidad de producción acuícola.
Art. 30°.- *Las actividades pesqueras se clasifican en:* **II.-** *Cultivo o acuacultura con fines*		
Artículo 31°.- *Para realizar las actividades de pesca se requiere lo siguiente:* **I,** *Concesión, para:* **Inciso b)** *Acuacultura comercial* **II,** Permiso, para: **Inciso g)** *Acuacultura de fomento* **III,** *Autorización, para:* **Inciso d)** *Recolectar del medio natural reproductores, larvas, postlarvas, crías, huevos, semillas, alevines o en cualquier otro estadio, y* **Inciso e)** *Acuacultura didáctica.*		

Artículos 22.- *la Secretaría podrá inscribir en el Registro Nacional de Pesca a los acuicultores que no requieran concesión, permiso o Autorización.*	Al **proyecto** le aplica el Artículo, incisos y, fracciones anteriores, porque se trata de una actividad acuícola con fines comerciales.	Por el hecho de presentar a la autoridad correspondiente (SEMARNAT) la Manifestación de Impacto Ambiental, el promovente está cumpliendo con este apartado. El proyecto se vincula por la obligatoriedad de obtener la autorización correspondiente para realizar las obras descritas en esta manifestación de impacto ambiental. Como ya se mencionó anteriormente, la promovente una vez autorizado el proyecto en materia ambiental procederá a tramitar el Registro Nacional de Pesca para la unidad de producción acuícola.
Art. 30°.- *Las actividades pesqueras se clasifican en:* **II.-** *Cultivo o acuacultura con fines*		
Artículo 31°.- *Para realizar las actividades de pesca se requiere lo siguiente:* **I,** *Concesión, para:* **Inciso b)** *Acuacultura comercial* **II,** Permiso, para: **Inciso g)** *Acuacultura de fomento* **III,** *Autorización, para:* **Inciso d)** *Recolectar del medio natural reproductores, larvas, postlarvas, crías, huevos, semillas, alevines o en cualquier otro estadio, y* **Inciso e)** *Acuacultura didáctica.*		

Artículos 22.- *la Secretaría podrá inscribir en el Registro Nacional de Pesca a los acuicultores que no requieran concesión, permiso o Autorización.*	Al **proyecto** le aplica el Artículo, incisos y, fracciones anteriores, porque se trata de una actividad acuícola con fines comerciales.	Por el hecho de presentar a la autoridad correspondiente (SEMARNAT) la Manifestación de Impacto Ambiental, el promovente está cumpliendo con este apartado. El proyecto se vincula por la obligatoriedad de obtener la autorización correspondiente para realizar las obras descritas en esta manifestación de impacto ambiental. Como ya se mencionó anteriormente, la promovente una vez autorizado el proyecto en materia ambiental procederá a tramitar el Registro Nacional de Pesca para la unidad de producción acuícola.
Art. 30°.- *Las actividades pesqueras se clasifican en:* **II.-** *Cultivo o acuacultura con fines*		
Artículo 31°.- *Para realizar las actividades de pesca se requiere lo siguiente:* **I,** *Concesión, para:* **Inciso b)** *Acuacultura comercial* **II,** Permiso, para: **Inciso g)** *Acuacultura de fomento* **III,** *Autorización, para:* **Inciso d)** *Recolectar del medio natural reproductores, larvas, postlarvas, crías, huevos, semillas, alevines o en cualquier otro estadio, y* **Inciso e)** *Acuacultura didáctica.*		

Artículos 22.- *la Secretaría podrá inscribir en el Registro Nacional de Pesca a los acuicultores que no requieran concesión, permiso o Autorización.*	Al **proyecto** le aplica el Artículo, incisos y, fracciones anteriores, porque se trata de una actividad acuícola con fines comerciales.	Por el hecho de presentar a la autoridad correspondiente (SEMARNAT) la Manifestación de Impacto Ambiental, el promovente está cumpliendo con este apartado. El proyecto se vincula por la obligatoriedad de obtener la autorización correspondiente para realizar las obras descritas en esta manifestación de impacto ambiental. Como ya se mencionó anteriormente, la promovente una vez autorizado el proyecto en materia ambiental procederá a tramitar el Registro Nacional de Pesca para la unidad de producción acuícola.
Art. 30°.- *Las actividades pesqueras se clasifican en:* **II.-** *Cultivo o acuacultura con fines*		
Artículo 31°.- *Para realizar las actividades de pesca se requiere lo siguiente:* **I,** *Concesión, para:* **Inciso b)** *Acuacultura comercial* **II,** Permiso, para: **Inciso g)** *Acuacultura de fomento* **III,** *Autorización, para:* **Inciso d)** *Recolectar del medio natural reproductores, larvas, postlarvas, crías, huevos, semillas, alevines o en cualquier otro estadio, y* **Inciso e)** *Acuacultura didáctica.*		

Artículos 22.- *la Secretaría podrá inscribir en el Registro Nacional de Pesca a los acuicultores que no requieran concesión, permiso o Autorización.*	Al **proyecto** le aplica el Artículo, incisos y, fracciones anteriores, porque se trata de una actividad acuícola con fines comerciales.	Por el hecho de presentar a la autoridad correspondiente (SEMARNAT) la Manifestación de Impacto Ambiental, el promovente está cumpliendo con este apartado. El proyecto se vincula por la obligatoriedad de obtener la autorización correspondiente para realizar las obras descritas en esta manifestación de impacto ambiental. Como ya se mencionó anteriormente, la promovente una vez autorizado el proyecto en materia ambiental procederá a tramitar el Registro Nacional de Pesca para la unidad de producción acuícola.
Art. 30°.- *Las actividades pesqueras se clasifican en:* **II.-** *Cultivo o acuacultura con fines*		
Artículo 31°.- *Para realizar las actividades de pesca se requiere lo siguiente:* **I,** *Concesión, para:* **Inciso b)** *Acuacultura comercial* **II,** Permiso, para: **Inciso g)** *Acuacultura de fomento* **III,** *Autorización, para:* **Inciso d)** *Recolectar del medio natural reproductores, larvas, postlarvas, crías, huevos, semillas, alevines o en cualquier otro estadio, y* **Inciso e)** *Acuacultura didáctica.*		

Artículos 22.- *la Secretaría podrá inscribir en el Registro Nacional de Pesca a los acuicultores que no requieran concesión, permiso o Autorización.*	Al **proyecto** le aplica el Artículo, incisos y, fracciones anteriores, porque se trata de una actividad acuícola con fines comerciales.	Por el hecho de presentar a la autoridad correspondiente (SEMARNAT) la Manifestación de Impacto Ambiental, el promovente está cumpliendo con este apartado. El proyecto se vincula por la obligatoriedad de obtener la autorización correspondiente para realizar las obras descritas en esta manifestación de impacto ambiental. Como ya se mencionó anteriormente, la promovente una vez autorizado el proyecto en materia ambiental procederá a tramitar el Registro Nacional de Pesca para la unidad de producción acuícola.
Art. 30°.- *Las actividades pesqueras se clasifican en:* **II.-** *Cultivo o acuacultura con fines*		
Artículo 31°.- *Para realizar las actividades de pesca se requiere lo siguiente:* **I,** *Concesión, para:* **Inciso b)** *Acuacultura comercial* **II,** Permiso, para: **Inciso g)** *Acuacultura de fomento* **III,** *Autorización, para:* **Inciso d)** *Recolectar del medio natural reproductores, larvas, postlarvas, crías, huevos, semillas, alevines o en cualquier otro estadio, y* **Inciso e)** *Acuacultura didáctica.*		

Artículos 22.- *la Secretaría podrá inscribir en el Registro Nacional de Pesca a los acuicultores que no requieran concesión, permiso o Autorización.*	Al **proyecto** le aplica el Artículo, incisos y, fracciones anteriores, porque se trata de una actividad acuícola con fines comerciales.	Por el hecho de presentar a la autoridad correspondiente (SEMARNAT) la Manifestación de Impacto Ambiental, el promovente está cumpliendo con este apartado. El proyecto se vincula por la obligatoriedad de obtener la autorización correspondiente para realizar las obras descritas en esta manifestación de impacto ambiental. Como ya se mencionó anteriormente, la promovente una vez autorizado el proyecto en materia ambiental procederá a tramitar el Registro Nacional de Pesca para la unidad de producción acuícola.
Art. 30°.- *Las actividades pesqueras se clasifican en:* **II.-** *Cultivo o acuacultura con fines*		
Artículo 31°.- *Para realizar las actividades de pesca se requiere lo siguiente:* **I,** *Concesión, para:* **Inciso b)** *Acuacultura comercial* **II,** Permiso, para: **Inciso g)** *Acuacultura de fomento* **III,** *Autorización, para:* **Inciso d)** *Recolectar del medio natural reproductores, larvas, postlarvas, crías, huevos, semillas, alevines o en cualquier otro estadio, y* **Inciso e)** *Acuacultura didáctica.*		

Artículos 22.- *la Secretaría podrá inscribir en el Registro Nacional de Pesca a los acuicultores que no requieran concesión, permiso o Autorización.*	Al **proyecto** le aplica el Artículo, incisos y, fracciones anteriores, porque se trata de una actividad acuícola con fines comerciales.	Por el hecho de presentar a la autoridad correspondiente (SEMARNAT) la Manifestación de Impacto Ambiental, el promovente está cumpliendo con este apartado. El proyecto se vincula por la obligatoriedad de obtener la autorización correspondiente para realizar las obras descritas en esta manifestación de impacto ambiental. Como ya se mencionó anteriormente, la promovente una vez autorizado el proyecto en materia ambiental procederá a tramitar el Registro Nacional de Pesca para la unidad de producción acuícola.
Art. 30°.- *Las actividades pesqueras se clasifican en:* **II.-** *Cultivo o acuacultura con fines*		
Artículo 31°.- *Para realizar las actividades de pesca se requiere lo siguiente:* **I,** *Concesión, para:* **Inciso b)** *Acuacultura comercial* **II,** Permiso, para: **Inciso g)** *Acuacultura de fomento* **III,** *Autorización, para:* **Inciso d)** *Recolectar del medio natural reproductores, larvas, postlarvas, crías, huevos, semillas, alevines o en cualquier otro estadio, y* **Inciso e)** *Acuacultura didáctica.*		

Artículos 22.- *la Secretaría podrá inscribir en el Registro Nacional de Pesca a los acuicultores que no requieran concesión, permiso o Autorización.*	Al **proyecto** le aplica el Artículo, incisos y, fracciones anteriores, porque se trata de una actividad acuícola con fines comerciales.	Por el hecho de presentar a la autoridad correspondiente (SEMARNAT) la Manifestación de Impacto Ambiental, el promovente está cumpliendo con este apartado. El proyecto se vincula por la obligatoriedad de obtener la autorización correspondiente para realizar las obras descritas en esta manifestación de impacto ambiental. Como ya se mencionó anteriormente, la promovente una vez autorizado el proyecto en materia ambiental procederá a tramitar el Registro Nacional de Pesca para la unidad de producción acuícola.
Art. 30°.- *Las actividades pesqueras se clasifican en:* **II.-** *Cultivo o acuacultura con fines*		
Artículo 31°.- *Para realizar las actividades de pesca se requiere lo siguiente:* **I,** *Concesión, para:* **Inciso b)** *Acuacultura comercial* **II,** Permiso, para: **Inciso g)** *Acuacultura de fomento* **III,** *Autorización, para:* **Inciso d)** *Recolectar del medio natural reproductores, larvas, postlarvas, crías, huevos, semillas, alevines o en cualquier otro estadio, y* **Inciso e)** *Acuacultura didáctica.*		

Artículos 22.- *la Secretaría podrá inscribir en el Registro Nacional de Pesca a los acuicultores que no requieran concesión, permiso o Autorización.*	Al **proyecto** le aplica el Artículo, incisos y, fracciones anteriores, porque se trata de una actividad acuícola con fines comerciales.	Por el hecho de presentar a la autoridad correspondiente (SEMARNAT) la Manifestación de Impacto Ambiental, el promovente está cumpliendo con este apartado. El proyecto se vincula por la obligatoriedad de obtener la autorización correspondiente para realizar las obras descritas en esta manifestación de impacto ambiental. Como ya se mencionó anteriormente, la promovente una vez autorizado el proyecto en materia ambiental procederá a tramitar el Registro Nacional de Pesca para la unidad de producción acuícola.
Art. 30°.- *Las actividades pesqueras se clasifican en:* **II.-** *Cultivo o acuacultura con fines*		
Artículo 31°.- *Para realizar las actividades de pesca se requiere lo siguiente:* **I,** *Concesión, para:* **Inciso b)** *Acuacultura comercial* **II,** Permiso, para: **Inciso g)** *Acuacultura de fomento* **III,** *Autorización, para:* **Inciso d)** *Recolectar del medio natural reproductores, larvas, postlarvas, crías, huevos, semillas, alevines o en cualquier otro estadio, y* **Inciso e)** *Acuacultura didáctica.*		

Artículos 22.- *la Secretaría podrá inscribir en el Registro Nacional de Pesca a los acuicultores que no requieran concesión, permiso o Autorización.*	Al **proyecto** le aplica el Artículo, incisos y, fracciones anteriores, porque se trata de una actividad acuícola con fines comerciales.	Por el hecho de presentar a la autoridad correspondiente (SEMARNAT) la Manifestación de Impacto Ambiental, el promovente está cumpliendo con este apartado. El proyecto se vincula por la obligatoriedad de obtener la autorización correspondiente para realizar las obras descritas en esta manifestación de impacto ambiental. Como ya se mencionó anteriormente, la promovente una vez autorizado el proyecto en materia ambiental procederá a tramitar el Registro Nacional de Pesca para la unidad de producción acuícola.
Art. 30°.- *Las actividades pesqueras se clasifican en:* **II.-** *Cultivo o acuacultura con fines*		
Artículo 31°.- *Para realizar las actividades de pesca se requiere lo siguiente:* **I,** *Concesión, para:* **Inciso b)** *Acuacultura comercial* **II,** Permiso, para: **Inciso g)** *Acuacultura de fomento* **III,** *Autorización, para:* **Inciso d)** *Recolectar del medio natural reproductores, larvas, postlarvas, crías, huevos, semillas, alevines o en cualquier otro estadio, y* **Inciso e)** *Acuacultura didáctica.*		

Artículos 22.- *la Secretaría podrá inscribir en el Registro Nacional de Pesca a los acuicultores que no requieran concesión, permiso o Autorización.*	Al **proyecto** le aplica el Artículo, incisos y, fracciones anteriores, porque se trata de una actividad acuícola con fines comerciales.	Por el hecho de presentar a la autoridad correspondiente (SEMARNAT) la Manifestación de Impacto Ambiental, el promovente está cumpliendo con este apartado. El proyecto se vincula por la obligatoriedad de obtener la autorización correspondiente para realizar las obras descritas en esta manifestación de impacto ambiental. Como ya se mencionó anteriormente, la promovente una vez autorizado el proyecto en materia ambiental procederá a tramitar el Registro Nacional de Pesca para la unidad de producción acuícola.
Art. 30°.- *Las actividades pesqueras se clasifican en:* **II.-** *Cultivo o acuacultura con fines*		
Artículo 31°.- *Para realizar las actividades de pesca se requiere lo siguiente:* **I,** *Concesión, para:* **Inciso b)** *Acuacultura comercial* **II,** Permiso, para: **Inciso g)** *Acuacultura de fomento* **III,** *Autorización, para:* **Inciso d)** *Recolectar del medio natural reproductores, larvas, postlarvas, crías, huevos, semillas, alevines o en cualquier otro estadio, y* **Inciso e)** *Acuacultura didáctica.*		

Artículos 22.- *la Secretaría podrá inscribir en el Registro Nacional de Pesca a los acuicultores que no requieran concesión, permiso o Autorización.*	Al **proyecto** le aplica el Artículo, incisos y, fracciones anteriores, porque se trata de una actividad acuícola con fines comerciales.	Por el hecho de presentar a la autoridad correspondiente (SEMARNAT) la Manifestación de Impacto Ambiental, el promovente está cumpliendo con este apartado. El proyecto se vincula por la obligatoriedad de obtener la autorización correspondiente para realizar las obras descritas en esta manifestación de impacto ambiental. Como ya se mencionó anteriormente, la promovente una vez autorizado el proyecto en materia ambiental procederá a tramitar el Registro Nacional de Pesca para la unidad de producción acuícola.
Art. 30°.- *Las actividades pesqueras se clasifican en:* **II.-** *Cultivo o acuacultura con fines*		
Artículo 31°.- *Para realizar las actividades de pesca se requiere lo siguiente:* **I,** *Concesión, para:* **Inciso b)** *Acuacultura comercial* **II,** Permiso, para: **Inciso g)** *Acuacultura de fomento* **III,** *Autorización, para:* **Inciso d)** *Recolectar del medio natural reproductores, larvas, postlarvas, crías, huevos, semillas, alevines o en cualquier otro estadio, y* **Inciso e)** *Acuacultura didáctica.*		

Artículos 22.- *la Secretaría podrá inscribir en el Registro Nacional de Pesca a los acuicultores que no requieran concesión, permiso o Autorización.*	Al **proyecto** le aplica el Artículo, incisos y, fracciones anteriores, porque se trata de una actividad acuícola con fines comerciales.	Por el hecho de presentar a la autoridad correspondiente (SEMARNAT) la Manifestación de Impacto Ambiental, el promovente está cumpliendo con este apartado. El proyecto se vincula por la obligatoriedad de obtener la autorización correspondiente para realizar las obras descritas en esta manifestación de impacto ambiental. Como ya se mencionó anteriormente, la promovente una vez autorizado el proyecto en materia ambiental procederá a tramitar el Registro Nacional de Pesca para la unidad de producción acuícola.
Art. 30°.- *Las actividades pesqueras se clasifican en:* **II.-** *Cultivo o acuacultura con fines*		
Artículo 31°.- *Para realizar las actividades de pesca se requiere lo siguiente:* **I,** *Concesión, para:* **Inciso b)** *Acuacultura comercial* **II,** Permiso, para: **Inciso g)** *Acuacultura de fomento* **III,** *Autorización, para:* **Inciso d)** *Recolectar del medio natural reproductores, larvas, postlarvas, crías, huevos, semillas, alevines o en cualquier otro estadio, y* **Inciso e)** *Acuacultura didáctica.*		

Artículos 22.- *la Secretaría podrá inscribir en el Registro Nacional de Pesca a los acuicultores que no requieran concesión, permiso o Autorización.*	Al **proyecto** le aplica el Artículo, incisos y, fracciones anteriores, porque se trata de una actividad acuícola con fines comerciales.	Por el hecho de presentar a la autoridad correspondiente (SEMARNAT) la Manifestación de Impacto Ambiental, el promovente está cumpliendo con este apartado. El proyecto se vincula por la obligatoriedad de obtener la autorización correspondiente para realizar las obras descritas en esta manifestación de impacto ambiental. Como ya se mencionó anteriormente, la promovente una vez autorizado el proyecto en materia ambiental procederá a tramitar el Registro Nacional de Pesca para la unidad de producción acuícola.
Art. 30°.- *Las actividades pesqueras se clasifican en:* **II.-** *Cultivo o acuacultura con fines*		
Artículo 31°.- *Para realizar las actividades de pesca se requiere lo siguiente:* **I,** *Concesión, para:* **Inciso b)** *Acuacultura comercial* **II,** Permiso, para: **Inciso g)** *Acuacultura de fomento* **III,** *Autorización, para:* **Inciso d)** *Recolectar del medio natural reproductores, larvas, postlarvas, crías, huevos, semillas, alevines o en cualquier otro estadio, y* **Inciso e)** *Acuacultura didáctica.*		

Artículos 22.- *la Secretaría podrá inscribir en el Registro Nacional de Pesca a los acuicultores que no requieran concesión, permiso o Autorización.*	Al **proyecto** le aplica el Artículo, incisos y, fracciones anteriores, porque se trata de una actividad acuícola con fines comerciales.	Por el hecho de presentar a la autoridad correspondiente (SEMARNAT) la Manifestación de Impacto Ambiental, el promovente está cumpliendo con este apartado. El proyecto se vincula por la obligatoriedad de obtener la autorización correspondiente para realizar las obras descritas en esta manifestación de impacto ambiental. Como ya se mencionó anteriormente, la promovente una vez autorizado el proyecto en materia ambiental procederá a tramitar el Registro Nacional de Pesca para la unidad de producción acuícola.
Art. 30°.- *Las actividades pesqueras se clasifican en:* **II.-** *Cultivo o acuacultura con fines*		
Artículo 31°.- *Para realizar las actividades de pesca se requiere lo siguiente:* **I,** *Concesión, para:* **Inciso b)** *Acuacultura comercial* **II,** Permiso, para: **Inciso g)** *Acuacultura de fomento* **III,** *Autorización, para:* **Inciso d)** *Recolectar del medio natural reproductores, larvas, postlarvas, crías, huevos, semillas, alevines o en cualquier otro estadio, y* **Inciso e)** *Acuacultura didáctica.*		

Artículos 22.- *la Secretaría podrá inscribir en el Registro Nacional de Pesca a los acuicultores que no requieran concesión, permiso o Autorización.*	Al **proyecto** le aplica el Artículo, incisos y, fracciones anteriores, porque se trata de una actividad acuícola con fines comerciales.	Por el hecho de presentar a la autoridad correspondiente (SEMARNAT) la Manifestación de Impacto Ambiental, el promovente está cumpliendo con este apartado. El proyecto se vincula por la obligatoriedad de obtener la autorización correspondiente para realizar las obras descritas en esta manifestación de impacto ambiental. Como ya se mencionó anteriormente, la promovente una vez autorizado el proyecto en materia ambiental procederá a tramitar el Registro Nacional de Pesca para la unidad de producción acuícola.
Art. 30°.- *Las actividades pesqueras se clasifican en:* **II.-** *Cultivo o acuacultura con fines*		
Artículo 31°.- *Para realizar las actividades de pesca se requiere lo siguiente:* **I,** *Concesión, para:* **Inciso b)** *Acuacultura comercial* **II,** Permiso, para: **Inciso g)** *Acuacultura de fomento* **III,** *Autorización, para:* **Inciso d)** *Recolectar del medio natural reproductores, larvas, postlarvas, crías, huevos, semillas, alevines o en cualquier otro estadio, y* **Inciso e)** *Acuacultura didáctica.*		

Artículos 22.- *la Secretaría podrá inscribir en el Registro Nacional de Pesca a los acuicultores que no requieran concesión, permiso o Autorización.*	Al **proyecto** le aplica el Artículo, incisos y, fracciones anteriores, porque se trata de una actividad acuícola con fines comerciales.	Por el hecho de presentar a la autoridad correspondiente (SEMARNAT) la Manifestación de Impacto Ambiental, el promovente está cumpliendo con este apartado. El proyecto se vincula por la obligatoriedad de obtener la autorización correspondiente para realizar las obras descritas en esta manifestación de impacto ambiental. Como ya se mencionó anteriormente, la promovente una vez autorizado el proyecto en materia ambiental procederá a tramitar el Registro Nacional de Pesca para la unidad de producción acuícola.
Art. 30°.- *Las actividades pesqueras se clasifican en:* **II.-** *Cultivo o acuacultura con fines*		
Artículo 31°.- *Para realizar las actividades de pesca se requiere lo siguiente:* **I,** *Concesión, para:* **Inciso b)** *Acuacultura comercial* **II,** Permiso, para: **Inciso g)** *Acuacultura de fomento* **III,** *Autorización, para:* **Inciso d)** *Recolectar del medio natural reproductores, larvas, postlarvas, crías, huevos, semillas, alevines o en cualquier otro estadio, y* **Inciso e)** *Acuacultura didáctica.*		

Artículos 22.- *la Secretaría podrá inscribir en el Registro Nacional de Pesca a los acuicultores que no requieran concesión, permiso o Autorización.*	Al **proyecto** le aplica el Artículo, incisos y, fracciones anteriores, porque se trata de una actividad acuícola con fines comerciales.	Por el hecho de presentar a la autoridad correspondiente (SEMARNAT) la Manifestación de Impacto Ambiental, el promovente está cumpliendo con este apartado. El proyecto se vincula por la obligatoriedad de obtener la autorización correspondiente para realizar las obras descritas en esta manifestación de impacto ambiental. Como ya se mencionó anteriormente, la promovente una vez autorizado el proyecto en materia ambiental procederá a tramitar el Registro Nacional de Pesca para la unidad de producción acuícola.
Art. 30°.- *Las actividades pesqueras se clasifican en:* **II.-** *Cultivo o acuacultura con fines*		
Artículo 31°.- *Para realizar las actividades de pesca se requiere lo siguiente:* **I,** *Concesión, para:* **Inciso b)** *Acuacultura comercial* **II,** Permiso, para: **Inciso g)** *Acuacultura de fomento* **III,** *Autorización, para:* **Inciso d)** *Recolectar del medio natural reproductores, larvas, postlarvas, crías, huevos, semillas, alevines o en cualquier otro estadio, y* **Inciso e)** *Acuacultura didáctica.*		

Artículos 22.- *la Secretaría podrá inscribir en el Registro Nacional de Pesca a los acuicultores que no requieran concesión, permiso o Autorización.*	Al **proyecto** le aplica el Artículo, incisos y, fracciones anteriores, porque se trata de una actividad acuícola con fines comerciales.	Por el hecho de presentar a la autoridad correspondiente (SEMARNAT) la Manifestación de Impacto Ambiental, el promovente está cumpliendo con este apartado. El proyecto se vincula por la obligatoriedad de obtener la autorización correspondiente para realizar las obras descritas en esta manifestación de impacto ambiental. Como ya se mencionó anteriormente, la promovente una vez autorizado el proyecto en materia ambiental procederá a tramitar el Registro Nacional de Pesca para la unidad de producción acuícola.
Art. 30°.- *Las actividades pesqueras se clasifican en:* **II.-** *Cultivo o acuacultura con fines*		
Artículo 31°.- *Para realizar las actividades de pesca se requiere lo siguiente:* **I,** *Concesión, para:* **Inciso b)** *Acuacultura comercial* **II,** Permiso, para: **Inciso g)** *Acuacultura de fomento* **III,** *Autorización, para:* **Inciso d)** *Recolectar del medio natural reproductores, larvas, postlarvas, crías, huevos, semillas, alevines o en cualquier otro estadio, y* **Inciso e)** *Acuacultura didáctica.*		

Artículos 22.- *la Secretaría podrá inscribir en el Registro Nacional de Pesca a los acuicultores que no requieran concesión, permiso o Autorización.*	Al **proyecto** le aplica el Artículo, incisos y, fracciones anteriores, porque se trata de una actividad acuícola con fines comerciales.	Por el hecho de presentar a la autoridad correspondiente (SEMARNAT) la Manifestación de Impacto Ambiental, el promovente está cumpliendo con este apartado. El proyecto se vincula por la obligatoriedad de obtener la autorización correspondiente para realizar las obras descritas en esta manifestación de impacto ambiental. Como ya se mencionó anteriormente, la promovente una vez autorizado el proyecto en materia ambiental procederá a tramitar el Registro Nacional de Pesca para la unidad de producción acuícola.
Art. 30°.- *Las actividades pesqueras se clasifican en:* **II.-** *Cultivo o acuacultura con fines*		
Artículo 31°.- *Para realizar las actividades de pesca se requiere lo siguiente:* **I,** *Concesión, para:* **Inciso b)** *Acuacultura comercial* **II,** Permiso, para: **Inciso g)** *Acuacultura de fomento* **III,** *Autorización, para:* **Inciso d)** *Recolectar del medio natural reproductores, larvas, postlarvas, crías, huevos, semillas, alevines o en cualquier otro estadio, y* **Inciso e)** *Acuacultura didáctica.*		

Artículos 22.- *la Secretaría podrá inscribir en el Registro Nacional de Pesca a los acuicultores que no requieran concesión, permiso o Autorización.*	Al **proyecto** le aplica el Artículo, incisos y, fracciones anteriores, porque se trata de una actividad acuícola con fines comerciales.	Por el hecho de presentar a la autoridad correspondiente (SEMARNAT) la Manifestación de Impacto Ambiental, el promovente está cumpliendo con este apartado. El proyecto se vincula por la obligatoriedad de obtener la autorización correspondiente para realizar las obras descritas en esta manifestación de impacto ambiental. Como ya se mencionó anteriormente, la promovente una vez autorizado el proyecto en materia ambiental procederá a tramitar el Registro Nacional de Pesca para la unidad de producción acuícola.
Art. 30°.- *Las actividades pesqueras se clasifican en:* **II.-** *Cultivo o acuacultura con fines*		
Artículo 31°.- *Para realizar las actividades de pesca se requiere lo siguiente:* **I,** *Concesión, para:* **Inciso b)** *Acuacultura comercial* **II,** Permiso, para: **Inciso g)** *Acuacultura de fomento* **III,** *Autorización, para:* **Inciso d)** *Recolectar del medio natural reproductores, larvas, postlarvas, crías, huevos, semillas, alevines o en cualquier otro estadio, y* **Inciso e)** *Acuacultura didáctica.*		

Artículos 22.- *la Secretaría podrá inscribir en el Registro Nacional de Pesca a los acuicultores que no requieran concesión, permiso o Autorización.*	Al **proyecto** le aplica el Artículo, incisos y, fracciones anteriores, porque se trata de una actividad acuícola con fines comerciales.	Por el hecho de presentar a la autoridad correspondiente (SEMARNAT) la Manifestación de Impacto Ambiental, el promovente está cumpliendo con este apartado. El proyecto se vincula por la obligatoriedad de obtener la autorización correspondiente para realizar las obras descritas en esta manifestación de impacto ambiental. Como ya se mencionó anteriormente, la promovente una vez autorizado el proyecto en materia ambiental procederá a tramitar el Registro Nacional de Pesca para la unidad de producción acuícola.
Art. 30°.- *Las actividades pesqueras se clasifican en:* **II.-** *Cultivo o acuacultura con fines*		
Artículo 31°.- *Para realizar las actividades de pesca se requiere lo siguiente:* **I,** *Concesión, para:* **Inciso b)** *Acuacultura comercial* **II,** Permiso, para: **Inciso g)** *Acuacultura de fomento* **III,** *Autorización, para:* **Inciso d)** *Recolectar del medio natural reproductores, larvas, postlarvas, crías, huevos, semillas, alevines o en cualquier otro estadio, y* **Inciso e)** *Acuacultura didáctica.*		

Artículos 22.- *la Secretaría podrá inscribir en el Registro Nacional de Pesca a los acuicultores que no requieran concesión, permiso o Autorización.*	Al **proyecto** le aplica el Artículo, incisos y, fracciones anteriores, porque se trata de una actividad acuícola con fines comerciales.	Por el hecho de presentar a la autoridad correspondiente (SEMARNAT) la Manifestación de Impacto Ambiental, el promovente está cumpliendo con este apartado. El proyecto se vincula por la obligatoriedad de obtener la autorización correspondiente para realizar las obras descritas en esta manifestación de impacto ambiental. Como ya se mencionó anteriormente, la promovente una vez autorizado el proyecto en materia ambiental procederá a tramitar el Registro Nacional de Pesca para la unidad de producción acuícola.
Art. 30°.- *Las actividades pesqueras se clasifican en:* **II.-** *Cultivo o acuacultura con fines*		
Artículo 31°.- *Para realizar las actividades de pesca se requiere lo siguiente:* **I,** *Concesión, para:* **Inciso b)** *Acuacultura comercial* **II,** Permiso, para: **Inciso g)** *Acuacultura de fomento* **III,** *Autorización, para:* **Inciso d)** *Recolectar del medio natural reproductores, larvas, postlarvas, crías, huevos, semillas, alevines o en cualquier otro estadio, y* **Inciso e)** *Acuacultura didáctica.*		

Artículos 22.- *la Secretaría podrá inscribir en el Registro Nacional de Pesca a los acuicultores que no requieran concesión, permiso o Autorización.*	Al **proyecto** le aplica el Artículo, incisos y, fracciones anteriores, porque se trata de una actividad acuícola con fines comerciales.	Por el hecho de presentar a la autoridad correspondiente (SEMARNAT) la Manifestación de Impacto Ambiental, el promovente está cumpliendo con este apartado. El proyecto se vincula por la obligatoriedad de obtener la autorización correspondiente para realizar las obras descritas en esta manifestación de impacto ambiental. Como ya se mencionó anteriormente, la promovente una vez autorizado el proyecto en materia ambiental procederá a tramitar el Registro Nacional de Pesca para la unidad de producción acuícola.
Art. 30°.- *Las actividades pesqueras se clasifican en:* **II.-** *Cultivo o acuacultura con fines*		
Artículo 31°.- *Para realizar las actividades de pesca se requiere lo siguiente:* **I,** *Concesión, para:* **Inciso b)** *Acuacultura comercial* **II,** Permiso, para: **Inciso g)** *Acuacultura de fomento* **III,** *Autorización, para:* **Inciso d)** *Recolectar del medio natural reproductores, larvas, postlarvas, crías, huevos, semillas, alevines o en cualquier otro estadio, y* **Inciso e)** *Acuacultura didáctica.*		

Artículos 22.- *la Secretaría podrá inscribir en el Registro Nacional de Pesca a los acuicultores que no requieran concesión, permiso o Autorización.*	Al **proyecto** le aplica el Artículo, incisos y, fracciones anteriores, porque se trata de una actividad acuícola con fines comerciales.	Por el hecho de presentar a la autoridad correspondiente (SEMARNAT) la Manifestación de Impacto Ambiental, el promovente está cumpliendo con este apartado. El proyecto se vincula por la obligatoriedad de obtener la autorización correspondiente para realizar las obras descritas en esta manifestación de impacto ambiental. Como ya se mencionó anteriormente, la promovente una vez autorizado el proyecto en materia ambiental procederá a tramitar el Registro Nacional de Pesca para la unidad de producción acuícola.
Art. 30°.- *Las actividades pesqueras se clasifican en:* **II.-** *Cultivo o acuacultura con fines*		
Artículo 31°.- *Para realizar las actividades de pesca se requiere lo siguiente:* **I,** *Concesión, para:* **Inciso b)** *Acuacultura comercial* **II,** Permiso, para: **Inciso g)** *Acuacultura de fomento* **III,** *Autorización, para:* **Inciso d)** *Recolectar del medio natural reproductores, larvas, postlarvas, crías, huevos, semillas, alevines o en cualquier otro estadio, y* **Inciso e)** *Acuacultura didáctica.*		

Artículos 22.- *la Secretaría podrá inscribir en el Registro Nacional de Pesca a los acuicultores que no requieran concesión, permiso o Autorización.*	Al **proyecto** le aplica el Artículo, incisos y, fracciones anteriores, porque se trata de una actividad acuícola con fines comerciales.	Por el hecho de presentar a la autoridad correspondiente (SEMARNAT) la Manifestación de Impacto Ambiental, el promovente está cumpliendo con este apartado. El proyecto se vincula por la obligatoriedad de obtener la autorización correspondiente para realizar las obras descritas en esta manifestación de impacto ambiental. Como ya se mencionó anteriormente, la promovente una vez autorizado el proyecto en materia ambiental procederá a tramitar el Registro Nacional de Pesca para la unidad de producción acuícola.
Art. 30°.- *Las actividades pesqueras se clasifican en:* **II.-** *Cultivo o acuacultura con fines*		
Artículo 31°.- *Para realizar las actividades de pesca se requiere lo siguiente:* **I,** *Concesión, para:* **Inciso b)** *Acuacultura comercial* **II,** Permiso, para: **Inciso g)** *Acuacultura de fomento* **III,** *Autorización, para:* **Inciso d)** *Recolectar del medio natural reproductores, larvas, postlarvas, crías, huevos, semillas, alevines o en cualquier otro estadio, y* **Inciso e)** *Acuacultura didáctica.*		

Artículos 22.- *la Secretaría podrá inscribir en el Registro Nacional de Pesca a los acuicultores que no requieran concesión, permiso o Autorización.*	Al **proyecto** le aplica el Artículo, incisos y, fracciones anteriores, porque se trata de una actividad acuícola con fines comerciales.	Por el hecho de presentar a la autoridad correspondiente (SEMARNAT) la Manifestación de Impacto Ambiental, el promovente está cumpliendo con este apartado. El proyecto se vincula por la obligatoriedad de obtener la autorización correspondiente para realizar las obras descritas en esta manifestación de impacto ambiental. Como ya se mencionó anteriormente, la promovente una vez autorizado el proyecto en materia ambiental procederá a tramitar el Registro Nacional de Pesca para la unidad de producción acuícola.
Art. 30°.- *Las actividades pesqueras se clasifican en:* **II.-** *Cultivo o acuacultura con fines*		
Artículo 31°.- *Para realizar las actividades de pesca se requiere lo siguiente:* **I,** *Concesión, para:* **Inciso b)** *Acuacultura comercial* **II,** Permiso, para: **Inciso g)** *Acuacultura de fomento* **III,** *Autorización, para:* **Inciso d)** *Recolectar del medio natural reproductores, larvas, postlarvas, crías, huevos, semillas, alevines o en cualquier otro estadio, y* **Inciso e)** *Acuacultura didáctica.*		

Artículos 22.- *la Secretaría podrá inscribir en el Registro Nacional de Pesca a los acuicultores que no requieran concesión, permiso o Autorización.*	Al **proyecto** le aplica el Artículo, incisos y, fracciones anteriores, porque se trata de una actividad acuícola con fines comerciales.	Por el hecho de presentar a la autoridad correspondiente (SEMARNAT) la Manifestación de Impacto Ambiental, el promovente está cumpliendo con este apartado. El proyecto se vincula por la obligatoriedad de obtener la autorización correspondiente para realizar las obras descritas en esta manifestación de impacto ambiental. Como ya se mencionó anteriormente, la promovente una vez autorizado el proyecto en materia ambiental procederá a tramitar el Registro Nacional de Pesca para la unidad de producción acuícola.
Art. 30°.- *Las actividades pesqueras se clasifican en:* **II.-** *Cultivo o acuacultura con fines*		
Artículo 31°.- *Para realizar las actividades de pesca se requiere lo siguiente:* **I,** *Concesión, para:* **Inciso b)** *Acuacultura comercial* **II,** Permiso, para: **Inciso g)** *Acuacultura de fomento* **III,** *Autorización, para:* **Inciso d)** *Recolectar del medio natural reproductores, larvas, postlarvas, crías, huevos, semillas, alevines o en cualquier otro estadio, y* **Inciso e)** *Acuacultura didáctica.*		

Artículos 22.- *la Secretaría podrá inscribir en el Registro Nacional de Pesca a los acuicultores que no requieran concesión, permiso o Autorización.*	Al **proyecto** le aplica el Artículo, incisos y, fracciones anteriores, porque se trata de una actividad acuícola con fines comerciales.	Por el hecho de presentar a la autoridad correspondiente (SEMARNAT) la Manifestación de Impacto Ambiental, el promovente está cumpliendo con este apartado. El proyecto se vincula por la obligatoriedad de obtener la autorización correspondiente para realizar las obras descritas en esta manifestación de impacto ambiental. Como ya se mencionó anteriormente, la promovente una vez autorizado el proyecto en materia ambiental procederá a tramitar el Registro Nacional de Pesca para la unidad de producción acuícola.
Art. 30°.- *Las actividades pesqueras se clasifican en:* **II.-** *Cultivo o acuacultura con fines*		
Artículo 31°.- *Para realizar las actividades de pesca se requiere lo siguiente:* **I,** *Concesión, para:* **Inciso b)** *Acuacultura comercial* **II,** Permiso, para: **Inciso g)** *Acuacultura de fomento* **III,** *Autorización, para:* **Inciso d)** *Recolectar del medio natural reproductores, larvas, postlarvas, crías, huevos, semillas, alevines o en cualquier otro estadio, y* **Inciso e)** *Acuacultura didáctica.*		

Artículos 22.- *la Secretaría podrá inscribir en el Registro Nacional de Pesca a los acuicultores que no requieran concesión, permiso o Autorización.*	Al **proyecto** le aplica el Artículo, incisos y, fracciones anteriores, porque se trata de una actividad acuícola con fines comerciales.	Por el hecho de presentar a la autoridad correspondiente (SEMARNAT) la Manifestación de Impacto Ambiental, el promovente está cumpliendo con este apartado. El proyecto se vincula por la obligatoriedad de obtener la autorización correspondiente para realizar las obras descritas en esta manifestación de impacto ambiental. Como ya se mencionó anteriormente, la promovente una vez autorizado el proyecto en materia ambiental procederá a tramitar el Registro Nacional de Pesca para la unidad de producción acuícola.
Art. 30°.- *Las actividades pesqueras se clasifican en:* **II.-** *Cultivo o acuacultura con fines*		
Artículo 31°.- *Para realizar las actividades de pesca se requiere lo siguiente:* **I,** *Concesión, para:* **Inciso b)** *Acuacultura comercial* **II,** Permiso, para: **Inciso g)** *Acuacultura de fomento* **III,** *Autorización, para:* **Inciso d)** *Recolectar del medio natural reproductores, larvas, postlarvas, crías, huevos, semillas, alevines o en cualquier otro estadio, y* **Inciso e)** *Acuacultura didáctica.*		

Artículos 22.- *la Secretaría podrá inscribir en el Registro Nacional de Pesca a los acuicultores que no requieran concesión, permiso o Autorización.*	Al **proyecto** le aplica el Artículo, incisos y, fracciones anteriores, porque se trata de una actividad acuícola con fines comerciales.	Por el hecho de presentar a la autoridad correspondiente (SEMARNAT) la Manifestación de Impacto Ambiental, el promovente está cumpliendo con este apartado. El proyecto se vincula por la obligatoriedad de obtener la autorización correspondiente para realizar las obras descritas en esta manifestación de impacto ambiental. Como ya se mencionó anteriormente, la promovente una vez autorizado el proyecto en materia ambiental procederá a tramitar el Registro Nacional de Pesca para la unidad de producción acuícola.
Art. 30°.- *Las actividades pesqueras se clasifican en:* **II.-** *Cultivo o acuacultura con fines*		
Artículo 31°.- *Para realizar las actividades de pesca se requiere lo siguiente:* **I,** *Concesión, para:* **Inciso b)** *Acuacultura comercial* **II,** Permiso, para: **Inciso g)** *Acuacultura de fomento* **III,** *Autorización, para:* **Inciso d)** *Recolectar del medio natural reproductores, larvas, postlarvas, crías, huevos, semillas, alevines o en cualquier otro estadio, y* **Inciso e)** *Acuacultura didáctica.*		

Artículos 22.- *la Secretaría podrá inscribir en el Registro Nacional de Pesca a los acuicultores que no requieran concesión, permiso o Autorización.*	Al **proyecto** le aplica el Artículo, incisos y, fracciones anteriores, porque se trata de una actividad acuícola con fines comerciales.	Por el hecho de presentar a la autoridad correspondiente (SEMARNAT) la Manifestación de Impacto Ambiental, el promovente está cumpliendo con este apartado. El proyecto se vincula por la obligatoriedad de obtener la autorización correspondiente para realizar las obras descritas en esta manifestación de impacto ambiental. Como ya se mencionó anteriormente, la promovente una vez autorizado el proyecto en materia ambiental procederá a tramitar el Registro Nacional de Pesca para la unidad de producción acuícola.
Art. 30°.- *Las actividades pesqueras se clasifican en:* **II.-** *Cultivo o acuacultura con fines*		
Artículo 31°.- *Para realizar las actividades de pesca se requiere lo siguiente:* **I,** *Concesión, para:* **Inciso b)** *Acuacultura comercial* **II,** Permiso, para: **Inciso g)** *Acuacultura de fomento* **III,** *Autorización, para:* **Inciso d)** *Recolectar del medio natural reproductores, larvas, postlarvas, crías, huevos, semillas, alevines o en cualquier otro estadio, y* **Inciso e)** *Acuacultura didáctica.*		

Artículos 22.- *la Secretaría podrá inscribir en el Registro Nacional de Pesca a los acuicultores que no requieran concesión, permiso o Autorización.*	Al **proyecto** le aplica el Artículo, incisos y, fracciones anteriores, porque se trata de una actividad acuícola con fines comerciales.	Por el hecho de presentar a la autoridad correspondiente (SEMARNAT) la Manifestación de Impacto Ambiental, el promovente está cumpliendo con este apartado. El proyecto se vincula por la obligatoriedad de obtener la autorización correspondiente para realizar las obras descritas en esta manifestación de impacto ambiental. Como ya se mencionó anteriormente, la promovente una vez autorizado el proyecto en materia ambiental procederá a tramitar el Registro Nacional de Pesca para la unidad de producción acuícola.
Art. 30°.- *Las actividades pesqueras se clasifican en:* **II.-** *Cultivo o acuacultura con fines*		
Artículo 31°.- *Para realizar las actividades de pesca se requiere lo siguiente:* **I,** *Concesión, para:* **Inciso b)** *Acuacultura comercial* **II,** Permiso, para: **Inciso g)** *Acuacultura de fomento* **III,** *Autorización, para:* **Inciso d)** *Recolectar del medio natural reproductores, larvas, postlarvas, crías, huevos, semillas, alevines o en cualquier otro estadio, y* **Inciso e)** *Acuacultura didáctica.*		

Artículos 22.- *la Secretaría podrá inscribir en el Registro Nacional de Pesca a los acuicultores que no requieran concesión, permiso o Autorización.*	Al **proyecto** le aplica el Artículo, incisos y, fracciones anteriores, porque se trata de una actividad acuícola con fines comerciales.	Por el hecho de presentar a la autoridad correspondiente (SEMARNAT) la Manifestación de Impacto Ambiental, el promovente está cumpliendo con este apartado. El proyecto se vincula por la obligatoriedad de obtener la autorización correspondiente para realizar las obras descritas en esta manifestación de impacto ambiental. Como ya se mencionó anteriormente, la promovente una vez autorizado el proyecto en materia ambiental procederá a tramitar el Registro Nacional de Pesca para la unidad de producción acuícola.
Art. 30°.- *Las actividades pesqueras se clasifican en:* **II.-** *Cultivo o acuacultura con fines*		
Artículo 31°.- *Para realizar las actividades de pesca se requiere lo siguiente:* **I,** *Concesión, para:* **Inciso b)** *Acuacultura comercial* **II,** Permiso, para: **Inciso g)** *Acuacultura de fomento* **III,** *Autorización, para:* **Inciso d)** *Recolectar del medio natural reproductores, larvas, postlarvas, crías, huevos, semillas, alevines o en cualquier otro estadio, y* **Inciso e)** *Acuacultura didáctica.*		

Artículos 22.- *la Secretaría podrá inscribir en el Registro Nacional de Pesca a los acuicultores que no requieran concesión, permiso o Autorización.*	Al **proyecto** le aplica el Artículo, incisos y, fracciones anteriores, porque se trata de una actividad acuícola con fines comerciales.	Por el hecho de presentar a la autoridad correspondiente (SEMARNAT) la Manifestación de Impacto Ambiental, el promovente está cumpliendo con este apartado. El proyecto se vincula por la obligatoriedad de obtener la autorización correspondiente para realizar las obras descritas en esta manifestación de impacto ambiental. Como ya se mencionó anteriormente, la promovente una vez autorizado el proyecto en materia ambiental procederá a tramitar el Registro Nacional de Pesca para la unidad de producción acuícola.
Art. 30°.- *Las actividades pesqueras se clasifican en:* **II.-** *Cultivo o acuacultura con fines*		
Artículo 31°.- *Para realizar las actividades de pesca se requiere lo siguiente:* **I,** *Concesión, para:* **Inciso b)** *Acuacultura comercial* **II,** Permiso, para: **Inciso g)** *Acuacultura de fomento* **III,** *Autorización, para:* **Inciso d)** *Recolectar del medio natural reproductores, larvas, postlarvas, crías, huevos, semillas, alevines o en cualquier otro estadio, y* **Inciso e)** *Acuacultura didáctica.*		

Artículos 22.- *la Secretaría podrá inscribir en el Registro Nacional de Pesca a los acuicultores que no requieran concesión, permiso o Autorización.*	Al **proyecto** le aplica el Artículo, incisos y, fracciones anteriores, porque se trata de una actividad acuícola con fines comerciales.	Por el hecho de presentar a la autoridad correspondiente (SEMARNAT) la Manifestación de Impacto Ambiental, el promovente está cumpliendo con este apartado. El proyecto se vincula por la obligatoriedad de obtener la autorización correspondiente para realizar las obras descritas en esta manifestación de impacto ambiental. Como ya se mencionó anteriormente, la promovente una vez autorizado el proyecto en materia ambiental procederá a tramitar el Registro Nacional de Pesca para la unidad de producción acuícola.
Art. 30°.- *Las actividades pesqueras se clasifican en:* **II.-** *Cultivo o acuacultura con fines*		
Artículo 31°.- *Para realizar las actividades de pesca se requiere lo siguiente:* **I,** *Concesión, para:* **Inciso b)** *Acuacultura comercial* **II,** Permiso, para: **Inciso g)** *Acuacultura de fomento* **III,** *Autorización, para:* **Inciso d)** *Recolectar del medio natural reproductores, larvas, postlarvas, crías, huevos, semillas, alevines o en cualquier otro estadio, y* **Inciso e)** *Acuacultura didáctica.*		

Artículos 22.- *la Secretaría podrá inscribir en el Registro Nacional de Pesca a los acuicultores que no requieran concesión, permiso o Autorización.*	Al **proyecto** le aplica el Artículo, incisos y, fracciones anteriores, porque se trata de una actividad acuícola con fines comerciales.	Por el hecho de presentar a la autoridad correspondiente (SEMARNAT) la Manifestación de Impacto Ambiental, el promovente está cumpliendo con este apartado. El proyecto se vincula por la obligatoriedad de obtener la autorización correspondiente para realizar las obras descritas en esta manifestación de impacto ambiental. Como ya se mencionó anteriormente, la promovente una vez autorizado el proyecto en materia ambiental procederá a tramitar el Registro Nacional de Pesca para la unidad de producción acuícola.
Art. 30°.- *Las actividades pesqueras se clasifican en:* **II.-** *Cultivo o acuacultura con fines*		
Artículo 31°.- *Para realizar las actividades de pesca se requiere lo siguiente:* **I,** *Concesión, para:* **Inciso b)** *Acuacultura comercial* **II,** Permiso, para: **Inciso g)** *Acuacultura de fomento* **III,** *Autorización, para:* **Inciso d)** *Recolectar del medio natural reproductores, larvas, postlarvas, crías, huevos, semillas, alevines o en cualquier otro estadio, y* **Inciso e)** *Acuacultura didáctica.*		

Artículos 22.- *la Secretaría podrá inscribir en el Registro Nacional de Pesca a los acuicultores que no requieran concesión, permiso o Autorización.*	Al **proyecto** le aplica el Artículo, incisos y, fracciones anteriores, porque se trata de una actividad acuícola con fines comerciales.	Por el hecho de presentar a la autoridad correspondiente (SEMARNAT) la Manifestación de Impacto Ambiental, el promovente está cumpliendo con este apartado. El proyecto se vincula por la obligatoriedad de obtener la autorización correspondiente para realizar las obras descritas en esta manifestación de impacto ambiental. Como ya se mencionó anteriormente, la promovente una vez autorizado el proyecto en materia ambiental procederá a tramitar el Registro Nacional de Pesca para la unidad de producción acuícola.
Art. 30°.- *Las actividades pesqueras se clasifican en:* **II.-** *Cultivo o acuacultura con fines*		
Artículo 31°.- *Para realizar las actividades de pesca se requiere lo siguiente:* **I,** *Concesión, para:* **Inciso b)** *Acuacultura comercial* **II,** Permiso, para: **Inciso g)** *Acuacultura de fomento* **III,** *Autorización, para:* **Inciso d)** *Recolectar del medio natural reproductores, larvas, postlarvas, crías, huevos, semillas, alevines o en cualquier otro estadio, y* **Inciso e)** *Acuacultura didáctica.*		

Artículos 22.- *la Secretaría podrá inscribir en el Registro Nacional de Pesca a los acuicultores que no requieran concesión, permiso o Autorización.*	Al **proyecto** le aplica el Artículo, incisos y, fracciones anteriores, porque se trata de una actividad acuícola con fines comerciales.	Por el hecho de presentar a la autoridad correspondiente (SEMARNAT) la Manifestación de Impacto Ambiental, el promovente está cumpliendo con este apartado. El proyecto se vincula por la obligatoriedad de obtener la autorización correspondiente para realizar las obras descritas en esta manifestación de impacto ambiental. Como ya se mencionó anteriormente, la promovente una vez autorizado el proyecto en materia ambiental procederá a tramitar el Registro Nacional de Pesca para la unidad de producción acuícola.
Art. 30°.- *Las actividades pesqueras se clasifican en:* **II.-** *Cultivo o acuacultura con fines*		
Artículo 31°.- *Para realizar las actividades de pesca se requiere lo siguiente:* **I,** *Concesión, para:* **Inciso b)** *Acuacultura comercial* **II,** Permiso, para: **Inciso g)** *Acuacultura de fomento* **III,** *Autorización, para:* **Inciso d)** *Recolectar del medio natural reproductores, larvas, postlarvas, crías, huevos, semillas, alevines o en cualquier otro estadio, y* **Inciso e)** *Acuacultura didáctica.*		

Artículos 22.- *la Secretaría podrá inscribir en el Registro Nacional de Pesca a los acuicultores que no requieran concesión, permiso o Autorización.*	Al **proyecto** le aplica el Artículo, incisos y, fracciones anteriores, porque se trata de una actividad acuícola con fines comerciales.	Por el hecho de presentar a la autoridad correspondiente (SEMARNAT) la Manifestación de Impacto Ambiental, el promovente está cumpliendo con este apartado. El proyecto se vincula por la obligatoriedad de obtener la autorización correspondiente para realizar las obras descritas en esta manifestación de impacto ambiental. Como ya se mencionó anteriormente, la promovente una vez autorizado el proyecto en materia ambiental procederá a tramitar el Registro Nacional de Pesca para la unidad de producción acuícola.
Art. 30°.- *Las actividades pesqueras se clasifican en:* **II.-** *Cultivo o acuacultura con fines*		
Artículo 31°.- *Para realizar las actividades de pesca se requiere lo siguiente:* **I,** *Concesión, para:* **Inciso b)** *Acuacultura comercial* **II,** Permiso, para: **Inciso g)** *Acuacultura de fomento* **III,** *Autorización, para:* **Inciso d)** *Recolectar del medio natural reproductores, larvas, postlarvas, crías, huevos, semillas, alevines o en cualquier otro estadio, y* **Inciso e)** *Acuacultura didáctica.*		

Artículos 22.- *la Secretaría podrá inscribir en el Registro Nacional de Pesca a los acuicultores que no requieran concesión, permiso o Autorización.*	Al **proyecto** le aplica el Artículo, incisos y, fracciones anteriores, porque se trata de una actividad acuícola con fines comerciales.	Por el hecho de presentar a la autoridad correspondiente (SEMARNAT) la Manifestación de Impacto Ambiental, el promovente está cumpliendo con este apartado. El proyecto se vincula por la obligatoriedad de obtener la autorización correspondiente para realizar las obras descritas en esta manifestación de impacto ambiental. Como ya se mencionó anteriormente, la promovente una vez autorizado el proyecto en materia ambiental procederá a tramitar el Registro Nacional de Pesca para la unidad de producción acuícola.
Art. 30°.- *Las actividades pesqueras se clasifican en:* **II.-** *Cultivo o acuacultura con fines*		
Artículo 31°.- *Para realizar las actividades de pesca se requiere lo siguiente:* **I,** *Concesión, para:* **Inciso b)** *Acuacultura comercial* **II,** Permiso, para: **Inciso g)** *Acuacultura de fomento* **III,** *Autorización, para:* **Inciso d)** *Recolectar del medio natural reproductores, larvas, postlarvas, crías, huevos, semillas, alevines o en cualquier otro estadio, y* **Inciso e)** *Acuacultura didáctica.*		

Artículos 22.- *la Secretaría podrá inscribir en el Registro Nacional de Pesca a los acuicultores que no requieran concesión, permiso o Autorización.*	Al **proyecto** le aplica el Artículo, incisos y, fracciones anteriores, porque se trata de una actividad acuícola con fines comerciales.	Por el hecho de presentar a la autoridad correspondiente (SEMARNAT) la Manifestación de Impacto Ambiental, el promovente está cumpliendo con este apartado. El proyecto se vincula por la obligatoriedad de obtener la autorización correspondiente para realizar las obras descritas en esta manifestación de impacto ambiental. Como ya se mencionó anteriormente, la promovente una vez autorizado el proyecto en materia ambiental procederá a tramitar el Registro Nacional de Pesca para la unidad de producción acuícola.
Art. 30°.- *Las actividades pesqueras se clasifican en:* **II.-** *Cultivo o acuacultura con fines*		
Artículo 31°.- *Para realizar las actividades de pesca se requiere lo siguiente:* **I,** *Concesión, para:* **Inciso b)** *Acuacultura comercial* **II,** Permiso, para: **Inciso g)** *Acuacultura de fomento* **III,** *Autorización, para:* **Inciso d)** *Recolectar del medio natural reproductores, larvas, postlarvas, crías, huevos, semillas, alevines o en cualquier otro estadio, y* **Inciso e)** *Acuacultura didáctica.*		

Artículos 22.- *la Secretaría podrá inscribir en el Registro Nacional de Pesca a los acuicultores que no requieran concesión, permiso o Autorización.*	Al **proyecto** le aplica el Artículo, incisos y, fracciones anteriores, porque se trata de una actividad acuícola con fines comerciales.	Por el hecho de presentar a la autoridad correspondiente (SEMARNAT) la Manifestación de Impacto Ambiental, el promovente está cumpliendo con este apartado. El proyecto se vincula por la obligatoriedad de obtener la autorización correspondiente para realizar las obras descritas en esta manifestación de impacto ambiental. Como ya se mencionó anteriormente, la promovente una vez autorizado el proyecto en materia ambiental procederá a tramitar el Registro Nacional de Pesca para la unidad de producción acuícola.
Art. 30°.- *Las actividades pesqueras se clasifican en:* **II.-** *Cultivo o acuacultura con fines*		
Artículo 31°.- *Para realizar las actividades de pesca se requiere lo siguiente:* **I,** *Concesión, para:* **Inciso b)** *Acuacultura comercial* **II,** Permiso, para: **Inciso g)** *Acuacultura de fomento* **III,** *Autorización, para:* **Inciso d)** *Recolectar del medio natural reproductores, larvas, postlarvas, crías, huevos, semillas, alevines o en cualquier otro estadio, y* **Inciso e)** *Acuacultura didáctica.*		

Artículos 22.- *la Secretaría podrá inscribir en el Registro Nacional de Pesca a los acuicultores que no requieran concesión, permiso o Autorización.*	Al **proyecto** le aplica el Artículo, incisos y, fracciones anteriores, porque se trata de una actividad acuícola con fines comerciales.	Por el hecho de presentar a la autoridad correspondiente (SEMARNAT) la Manifestación de Impacto Ambiental, el promovente está cumpliendo con este apartado. El proyecto se vincula por la obligatoriedad de obtener la autorización correspondiente para realizar las obras descritas en esta manifestación de impacto ambiental. Como ya se mencionó anteriormente, la promovente una vez autorizado el proyecto en materia ambiental procederá a tramitar el Registro Nacional de Pesca para la unidad de producción acuícola.
Art. 30°.- *Las actividades pesqueras se clasifican en:* **II.-** *Cultivo o acuacultura con fines*		
Artículo 31°.- *Para realizar las actividades de pesca se requiere lo siguiente:* **I,** *Concesión, para:* **Inciso b)** *Acuacultura comercial* **II,** Permiso, para: **Inciso g)** *Acuacultura de fomento* **III,** *Autorización, para:* **Inciso d)** *Recolectar del medio natural reproductores, larvas, postlarvas, crías, huevos, semillas, alevines o en cualquier otro estadio, y* **Inciso e)** *Acuacultura didáctica.*		

Artículos 22.- *la Secretaría podrá inscribir en el Registro Nacional de Pesca a los acuicultores que no requieran concesión, permiso o Autorización.*	Al **proyecto** le aplica el Artículo, incisos y, fracciones anteriores, porque se trata de una actividad acuícola con fines comerciales.	Por el hecho de presentar a la autoridad correspondiente (SEMARNAT) la Manifestación de Impacto Ambiental, el promovente está cumpliendo con este apartado. El proyecto se vincula por la obligatoriedad de obtener la autorización correspondiente para realizar las obras descritas en esta manifestación de impacto ambiental. Como ya se mencionó anteriormente, la promovente una vez autorizado el proyecto en materia ambiental procederá a tramitar el Registro Nacional de Pesca para la unidad de producción acuícola.
Art. 30°.- *Las actividades pesqueras se clasifican en:* **II.-** *Cultivo o acuacultura con fines*		
Artículo 31°.- *Para realizar las actividades de pesca se requiere lo siguiente:* **I,** *Concesión, para:* **Inciso b)** *Acuacultura comercial* **II,** Permiso, para: **Inciso g)** *Acuacultura de fomento* **III,** *Autorización, para:* **Inciso d)** *Recolectar del medio natural reproductores, larvas, postlarvas, crías, huevos, semillas, alevines o en cualquier otro estadio, y* **Inciso e)** *Acuacultura didáctica.*		

Artículos 22.- *la Secretaría podrá inscribir en el Registro Nacional de Pesca a los acuicultores que no requieran concesión, permiso o Autorización.*	Al **proyecto** le aplica el Artículo, incisos y, fracciones anteriores, porque se trata de una actividad acuícola con fines comerciales.	Por el hecho de presentar a la autoridad correspondiente (SEMARNAT) la Manifestación de Impacto Ambiental, el promovente está cumpliendo con este apartado. El proyecto se vincula por la obligatoriedad de obtener la autorización correspondiente para realizar las obras descritas en esta manifestación de impacto ambiental. Como ya se mencionó anteriormente, la promovente una vez autorizado el proyecto en materia ambiental procederá a tramitar el Registro Nacional de Pesca para la unidad de producción acuícola.
Art. 30°.- *Las actividades pesqueras se clasifican en:* **II.-** *Cultivo o acuacultura con fines*		
Artículo 31°.- *Para realizar las actividades de pesca se requiere lo siguiente:* **I,** *Concesión, para:* **Inciso b)** *Acuacultura comercial* **II,** Permiso, para: **Inciso g)** *Acuacultura de fomento* **III,** *Autorización, para:* **Inciso d)** *Recolectar del medio natural reproductores, larvas, postlarvas, crías, huevos, semillas, alevines o en cualquier otro estadio, y* **Inciso e)** *Acuacultura didáctica.*		

Artículos 22.- *la Secretaría podrá inscribir en el Registro Nacional de Pesca a los acuicultores que no requieran concesión, permiso o Autorización.*	Al **proyecto** le aplica el Artículo, incisos y, fracciones anteriores, porque se trata de una actividad acuícola con fines comerciales.	Por el hecho de presentar a la autoridad correspondiente (SEMARNAT) la Manifestación de Impacto Ambiental, el promovente está cumpliendo con este apartado. El proyecto se vincula por la obligatoriedad de obtener la autorización correspondiente para realizar las obras descritas en esta manifestación de impacto ambiental. Como ya se mencionó anteriormente, la promovente una vez autorizado el proyecto en materia ambiental procederá a tramitar el Registro Nacional de Pesca para la unidad de producción acuícola.
Art. 30°.- *Las actividades pesqueras se clasifican en:* **II.-** *Cultivo o acuacultura con fines*		
Artículo 31°.- *Para realizar las actividades de pesca se requiere lo siguiente:* **I,** *Concesión, para:* **Inciso b)** *Acuacultura comercial* **II,** Permiso, para: **Inciso g)** *Acuacultura de fomento* **III,** *Autorización, para:* **Inciso d)** *Recolectar del medio natural reproductores, larvas, postlarvas, crías, huevos, semillas, alevines o en cualquier otro estadio, y* **Inciso e)** *Acuacultura didáctica.*		

Artículos 22.- *la Secretaría podrá inscribir en el Registro Nacional de Pesca a los acuicultores que no requieran concesión, permiso o Autorización.*	Al **proyecto** le aplica el Artículo, incisos y, fracciones anteriores, porque se trata de una actividad acuícola con fines comerciales.	Por el hecho de presentar a la autoridad correspondiente (SEMARNAT) la Manifestación de Impacto Ambiental, el promovente está cumpliendo con este apartado. El proyecto se vincula por la obligatoriedad de obtener la autorización correspondiente para realizar las obras descritas en esta manifestación de impacto ambiental. Como ya se mencionó anteriormente, la promovente una vez autorizado el proyecto en materia ambiental procederá a tramitar el Registro Nacional de Pesca para la unidad de producción acuícola.
Art. 30°.- *Las actividades pesqueras se clasifican en:* **II.-** *Cultivo o acuacultura con fines*		
Artículo 31°.- *Para realizar las actividades de pesca se requiere lo siguiente:* **I,** *Concesión, para:* **Inciso b)** *Acuacultura comercial* **II,** Permiso, para: **Inciso g)** *Acuacultura de fomento* **III,** *Autorización, para:* **Inciso d)** *Recolectar del medio natural reproductores, larvas, postlarvas, crías, huevos, semillas, alevines o en cualquier otro estadio, y* **Inciso e)** *Acuacultura didáctica.*		

Artículos 22.- *la Secretaría podrá inscribir en el Registro Nacional de Pesca a los acuicultores que no requieran concesión, permiso o Autorización.*	Al **proyecto** le aplica el Artículo, incisos y, fracciones anteriores, porque se trata de una actividad acuícola con fines comerciales.	Por el hecho de presentar a la autoridad correspondiente (SEMARNAT) la Manifestación de Impacto Ambiental, el promovente está cumpliendo con este apartado. El proyecto se vincula por la obligatoriedad de obtener la autorización correspondiente para realizar las obras descritas en esta manifestación de impacto ambiental. Como ya se mencionó anteriormente, la promovente una vez autorizado el proyecto en materia ambiental procederá a tramitar el Registro Nacional de Pesca para la unidad de producción acuícola.
Art. 30°.- *Las actividades pesqueras se clasifican en:* **II.-** *Cultivo o acuacultura con fines*		
Artículo 31°.- *Para realizar las actividades de pesca se requiere lo siguiente:* **I,** *Concesión, para:* **Inciso b)** *Acuacultura comercial* **II,** Permiso, para: **Inciso g)** *Acuacultura de fomento* **III,** *Autorización, para:* **Inciso d)** *Recolectar del medio natural reproductores, larvas, postlarvas, crías, huevos, semillas, alevines o en cualquier otro estadio, y* **Inciso e)** *Acuacultura didáctica.*		

Artículos 22.- *la Secretaría podrá inscribir en el Registro Nacional de Pesca a los acuicultores que no requieran concesión, permiso o Autorización.*	Al **proyecto** le aplica el Artículo, incisos y, fracciones anteriores, porque se trata de una actividad acuícola con fines comerciales.	Por el hecho de presentar a la autoridad correspondiente (SEMARNAT) la Manifestación de Impacto Ambiental, el promovente está cumpliendo con este apartado. El proyecto se vincula por la obligatoriedad de obtener la autorización correspondiente para realizar las obras descritas en esta manifestación de impacto ambiental. Como ya se mencionó anteriormente, la promovente una vez autorizado el proyecto en materia ambiental procederá a tramitar el Registro Nacional de Pesca para la unidad de producción acuícola.
Art. 30°.- *Las actividades pesqueras se clasifican en:* **II.-** *Cultivo o acuacultura con fines*		
Artículo 31°.- *Para realizar las actividades de pesca se requiere lo siguiente:* **I,** *Concesión, para:* **Inciso b)** *Acuacultura comercial* **II,** Permiso, para: **Inciso g)** *Acuacultura de fomento* **III,** *Autorización, para:* **Inciso d)** *Recolectar del medio natural reproductores, larvas, postlarvas, crías, huevos, semillas, alevines o en cualquier otro estadio, y* **Inciso e)** *Acuacultura didáctica.*		

Artículos 22.- *la Secretaría podrá inscribir en el Registro Nacional de Pesca a los acuicultores que no requieran concesión, permiso o Autorización.*	Al **proyecto** le aplica el Artículo, incisos y, fracciones anteriores, porque se trata de una actividad acuícola con fines comerciales.	Por el hecho de presentar a la autoridad correspondiente (SEMARNAT) la Manifestación de Impacto Ambiental, el promovente está cumpliendo con este apartado. El proyecto se vincula por la obligatoriedad de obtener la autorización correspondiente para realizar las obras descritas en esta manifestación de impacto ambiental. Como ya se mencionó anteriormente, la promovente una vez autorizado el proyecto en materia ambiental procederá a tramitar el Registro Nacional de Pesca para la unidad de producción acuícola.
Art. 30°.- *Las actividades pesqueras se clasifican en:* **II.-** *Cultivo o acuacultura con fines*		
Artículo 31°.- *Para realizar las actividades de pesca se requiere lo siguiente:* **I,** *Concesión, para:* **Inciso b)** *Acuacultura comercial* **II,** Permiso, para: **Inciso g)** *Acuacultura de fomento* **III,** *Autorización, para:* **Inciso d)** *Recolectar del medio natural reproductores, larvas, postlarvas, crías, huevos, semillas, alevines o en cualquier otro estadio, y* **Inciso e)** *Acuacultura didáctica.*		

Artículos 22.- *la Secretaría podrá inscribir en el Registro Nacional de Pesca a los acuicultores que no requieran concesión, permiso o Autorización.*	Al **proyecto** le aplica el Artículo, incisos y, fracciones anteriores, porque se trata de una actividad acuícola con fines comerciales.	Por el hecho de presentar a la autoridad correspondiente (SEMARNAT) la Manifestación de Impacto Ambiental, el promovente está cumpliendo con este apartado. El proyecto se vincula por la obligatoriedad de obtener la autorización correspondiente para realizar las obras descritas en esta manifestación de impacto ambiental. Como ya se mencionó anteriormente, la promovente una vez autorizado el proyecto en materia ambiental procederá a tramitar el Registro Nacional de Pesca para la unidad de producción acuícola.
Art. 30°.- *Las actividades pesqueras se clasifican en:* **II.-** *Cultivo o acuacultura con fines*		
Artículo 31°.- *Para realizar las actividades de pesca se requiere lo siguiente:* **I,** *Concesión, para:* **Inciso b)** *Acuacultura comercial* **II,** Permiso, para: **Inciso g)** *Acuacultura de fomento* **III,** *Autorización, para:* **Inciso d)** *Recolectar del medio natural reproductores, larvas, postlarvas, crías, huevos, semillas, alevines o en cualquier otro estadio, y* **Inciso e)** *Acuacultura didáctica.*		

Artículos 22.- *la Secretaría podrá inscribir en el Registro Nacional de Pesca a los acuicultores que no requieran concesión, permiso o Autorización.*	Al **proyecto** le aplica el Artículo, incisos y, fracciones anteriores, porque se trata de una actividad acuícola con fines comerciales.	Por el hecho de presentar a la autoridad correspondiente (SEMARNAT) la Manifestación de Impacto Ambiental, el promovente está cumpliendo con este apartado. El proyecto se vincula por la obligatoriedad de obtener la autorización correspondiente para realizar las obras descritas en esta manifestación de impacto ambiental. Como ya se mencionó anteriormente, la promovente una vez autorizado el proyecto en materia ambiental procederá a tramitar el Registro Nacional de Pesca para la unidad de producción acuícola.
Art. 30°.- *Las actividades pesqueras se clasifican en:* **II.-** *Cultivo o acuacultura con fines*		
Artículo 31°.- *Para realizar las actividades de pesca se requiere lo siguiente:* **I,** *Concesión, para:* **Inciso b)** *Acuacultura comercial* **II,** Permiso, para: **Inciso g)** *Acuacultura de fomento* **III,** *Autorización, para:* **Inciso d)** *Recolectar del medio natural reproductores, larvas, postlarvas, crías, huevos, semillas, alevines o en cualquier otro estadio, y* **Inciso e)** *Acuacultura didáctica.*		

Artículos 22.- *la Secretaría podrá inscribir en el Registro Nacional de Pesca a los acuicultores que no requieran concesión, permiso o Autorización.*	Al **proyecto** le aplica el Artículo, incisos y, fracciones anteriores, porque se trata de una actividad acuícola con fines comerciales.	Por el hecho de presentar a la autoridad correspondiente (SEMARNAT) la Manifestación de Impacto Ambiental, el promovente está cumpliendo con este apartado. El proyecto se vincula por la obligatoriedad de obtener la autorización correspondiente para realizar las obras descritas en esta manifestación de impacto ambiental. Como ya se mencionó anteriormente, la promovente una vez autorizado el proyecto en materia ambiental procederá a tramitar el Registro Nacional de Pesca para la unidad de producción acuícola.
Art. 30°.- *Las actividades pesqueras se clasifican en:* **II.-** *Cultivo o acuacultura con fines*		
Artículo 31°.- *Para realizar las actividades de pesca se requiere lo siguiente:* **I,** *Concesión, para:* **Inciso b)** *Acuacultura comercial* **II,** Permiso, para: **Inciso g)** *Acuacultura de fomento* **III,** *Autorización, para:* **Inciso d)** *Recolectar del medio natural reproductores, larvas, postlarvas, crías, huevos, semillas, alevines o en cualquier otro estadio, y* **Inciso e)** *Acuacultura didáctica.*		

Artículos 22.- *la Secretaría podrá inscribir en el Registro Nacional de Pesca a los acuicultores que no requieran concesión, permiso o Autorización.*	Al **proyecto** le aplica el Artículo, incisos y, fracciones anteriores, porque se trata de una actividad acuícola con fines comerciales.	Por el hecho de presentar a la autoridad correspondiente (SEMARNAT) la Manifestación de Impacto Ambiental, el promovente está cumpliendo con este apartado. El proyecto se vincula por la obligatoriedad de obtener la autorización correspondiente para realizar las obras descritas en esta manifestación de impacto ambiental. Como ya se mencionó anteriormente, la promovente una vez autorizado el proyecto en materia ambiental procederá a tramitar el Registro Nacional de Pesca para la unidad de producción acuícola.
Art. 30°.- *Las actividades pesqueras se clasifican en:* **II.-** *Cultivo o acuacultura con fines*		
Artículo 31°.- *Para realizar las actividades de pesca se requiere lo siguiente:* **I,** *Concesión, para:* **Inciso b)** *Acuacultura comercial* **II,** Permiso, para: **Inciso g)** *Acuacultura de fomento* **III,** *Autorización, para:* **Inciso d)** *Recolectar del medio natural reproductores, larvas, postlarvas, crías, huevos, semillas, alevines o en cualquier otro estadio, y* **Inciso e)** *Acuacultura didáctica.*		

Artículos 22.- *la Secretaría podrá inscribir en el Registro Nacional de Pesca a los acuicultores que no requieran concesión, permiso o Autorización.*	Al **proyecto** le aplica el Artículo, incisos y, fracciones anteriores, porque se trata de una actividad acuícola con fines comerciales.	Por el hecho de presentar a la autoridad correspondiente (SEMARNAT) la Manifestación de Impacto Ambiental, el promovente está cumpliendo con este apartado. El proyecto se vincula por la obligatoriedad de obtener la autorización correspondiente para realizar las obras descritas en esta manifestación de impacto ambiental. Como ya se mencionó anteriormente, la promovente una vez autorizado el proyecto en materia ambiental procederá a tramitar el Registro Nacional de Pesca para la unidad de producción acuícola.
Art. 30°.- *Las actividades pesqueras se clasifican en:* **II.-** *Cultivo o acuacultura con fines*		
Artículo 31°.- *Para realizar las actividades de pesca se requiere lo siguiente:* **I,** *Concesión, para:* **Inciso b)** *Acuacultura comercial* **II,** Permiso, para: **Inciso g)** *Acuacultura de fomento* **III,** *Autorización, para:* **Inciso d)** *Recolectar del medio natural reproductores, larvas, postlarvas, crías, huevos, semillas, alevines o en cualquier otro estadio, y* **Inciso e)** *Acuacultura didáctica.*		

Artículos 22.- *la Secretaría podrá inscribir en el Registro Nacional de Pesca a los acuicultores que no requieran concesión, permiso o Autorización.*	Al **proyecto** le aplica el Artículo, incisos y, fracciones anteriores, porque se trata de una actividad acuícola con fines comerciales.	Por el hecho de presentar a la autoridad correspondiente (SEMARNAT) la Manifestación de Impacto Ambiental, el promovente está cumpliendo con este apartado. El proyecto se vincula por la obligatoriedad de obtener la autorización correspondiente para realizar las obras descritas en esta manifestación de impacto ambiental. Como ya se mencionó anteriormente, la promovente una vez autorizado el proyecto en materia ambiental procederá a tramitar el Registro Nacional de Pesca para la unidad de producción acuícola.
Art. 30°.- *Las actividades pesqueras se clasifican en:* **II.-** *Cultivo o acuacultura con fines*		
Artículo 31°.- *Para realizar las actividades de pesca se requiere lo siguiente:* **I,** *Concesión, para:* **Inciso b)** *Acuacultura comercial* **II,** Permiso, para: **Inciso g)** *Acuacultura de fomento* **III,** *Autorización, para:* **Inciso d)** *Recolectar del medio natural reproductores, larvas, postlarvas, crías, huevos, semillas, alevines o en cualquier otro estadio, y* **Inciso e)** *Acuacultura didáctica.*		

Artículos 22.- *la Secretaría podrá inscribir en el Registro Nacional de Pesca a los acuicultores que no requieran concesión, permiso o Autorización.*	Al **proyecto** le aplica el Artículo, incisos y, fracciones anteriores, porque se trata de una actividad acuícola con fines comerciales.	Por el hecho de presentar a la autoridad correspondiente (SEMARNAT) la Manifestación de Impacto Ambiental, el promovente está cumpliendo con este apartado. El proyecto se vincula por la obligatoriedad de obtener la autorización correspondiente para realizar las obras descritas en esta manifestación de impacto ambiental. Como ya se mencionó anteriormente, la promovente una vez autorizado el proyecto en materia ambiental procederá a tramitar el Registro Nacional de Pesca para la unidad de producción acuícola.
Art. 30°.- *Las actividades pesqueras se clasifican en:* **II.-** *Cultivo o acuacultura con fines*		
Artículo 31°.- *Para realizar las actividades de pesca se requiere lo siguiente:* **I,** *Concesión, para:* **Inciso b)** *Acuacultura comercial* **II,** Permiso, para: **Inciso g)** *Acuacultura de fomento* **III,** *Autorización, para:* **Inciso d)** *Recolectar del medio natural reproductores, larvas, postlarvas, crías, huevos, semillas, alevines o en cualquier otro estadio, y* **Inciso e)** *Acuacultura didáctica.*		

Artículos 22.- *la Secretaría podrá inscribir en el Registro Nacional de Pesca a los acuicultores que no requieran concesión, permiso o Autorización.*	Al **proyecto** le aplica el Artículo, incisos y, fracciones anteriores, porque se trata de una actividad acuícola con fines comerciales.	Por el hecho de presentar a la autoridad correspondiente (SEMARNAT) la Manifestación de Impacto Ambiental, el promovente está cumpliendo con este apartado. El proyecto se vincula por la obligatoriedad de obtener la autorización correspondiente para realizar las obras descritas en esta manifestación de impacto ambiental. Como ya se mencionó anteriormente, la promovente una vez autorizado el proyecto en materia ambiental procederá a tramitar el Registro Nacional de Pesca para la unidad de producción acuícola.
Art. 30°.- *Las actividades pesqueras se clasifican en:* **II.-** *Cultivo o acuacultura con fines*		
Artículo 31°.- *Para realizar las actividades de pesca se requiere lo siguiente:* **I,** *Concesión, para:* **Inciso b)** *Acuacultura comercial* **II,** Permiso, para: **Inciso g)** *Acuacultura de fomento* **III,** *Autorización, para:* **Inciso d)** *Recolectar del medio natural reproductores, larvas, postlarvas, crías, huevos, semillas, alevines o en cualquier otro estadio, y* **Inciso e)** *Acuacultura didáctica.*		

Artículos 22.- *la Secretaría podrá inscribir en el Registro Nacional de Pesca a los acuicultores que no requieran concesión, permiso o Autorización.*	Al **proyecto** le aplica el Artículo, incisos y, fracciones anteriores, porque se trata de una actividad acuícola con fines comerciales.	Por el hecho de presentar a la autoridad correspondiente (SEMARNAT) la Manifestación de Impacto Ambiental, el promovente está cumpliendo con este apartado. El proyecto se vincula por la obligatoriedad de obtener la autorización correspondiente para realizar las obras descritas en esta manifestación de impacto ambiental. Como ya se mencionó anteriormente, la promovente una vez autorizado el proyecto en materia ambiental procederá a tramitar el Registro Nacional de Pesca para la unidad de producción acuícola.
Art. 30°.- *Las actividades pesqueras se clasifican en:* **II.-** *Cultivo o acuacultura con fines*		
Artículo 31°.- *Para realizar las actividades de pesca se requiere lo siguiente:* **I,** *Concesión, para:* **Inciso b)** *Acuacultura comercial* **II,** Permiso, para: **Inciso g)** *Acuacultura de fomento* **III,** *Autorización, para:* **Inciso d)** *Recolectar del medio natural reproductores, larvas, postlarvas, crías, huevos, semillas, alevines o en cualquier otro estadio, y* **Inciso e)** *Acuacultura didáctica.*		

Artículos 22.- *la Secretaría podrá inscribir en el Registro Nacional de Pesca a los acuicultores que no requieran concesión, permiso o Autorización.*	Al **proyecto** le aplica el Artículo, incisos y, fracciones anteriores, porque se trata de una actividad acuícola con fines comerciales.	Por el hecho de presentar a la autoridad correspondiente (SEMARNAT) la Manifestación de Impacto Ambiental, el promovente está cumpliendo con este apartado. El proyecto se vincula por la obligatoriedad de obtener la autorización correspondiente para realizar las obras descritas en esta manifestación de impacto ambiental. Como ya se mencionó anteriormente, la promovente una vez autorizado el proyecto en materia ambiental procederá a tramitar el Registro Nacional de Pesca para la unidad de producción acuícola.
Art. 30°.- *Las actividades pesqueras se clasifican en:* **II.-** *Cultivo o acuacultura con fines*		
Artículo 31°.- *Para realizar las actividades de pesca se requiere lo siguiente:* **I,** *Concesión, para:* **Inciso b)** *Acuacultura comercial* **II,** Permiso, para: **Inciso g)** *Acuacultura de fomento* **III,** *Autorización, para:* **Inciso d)** *Recolectar del medio natural reproductores, larvas, postlarvas, crías, huevos, semillas, alevines o en cualquier otro estadio, y* **Inciso e)** *Acuacultura didáctica.*		

Artículos 22.- *la Secretaría podrá inscribir en el Registro Nacional de Pesca a los acuicultores que no requieran concesión, permiso o Autorización.*	Al **proyecto** le aplica el Artículo, incisos y, fracciones anteriores, porque se trata de una actividad acuícola con fines comerciales.	Por el hecho de presentar a la autoridad correspondiente (SEMARNAT) la Manifestación de Impacto Ambiental, el promovente está cumpliendo con este apartado. El proyecto se vincula por la obligatoriedad de obtener la autorización correspondiente para realizar las obras descritas en esta manifestación de impacto ambiental. Como ya se mencionó anteriormente, la promovente una vez autorizado el proyecto en materia ambiental procederá a tramitar el Registro Nacional de Pesca para la unidad de producción acuícola.
Art. 30°.- *Las actividades pesqueras se clasifican en:* **II.-** *Cultivo o acuacultura con fines*		
Artículo 31°.- *Para realizar las actividades de pesca se requiere lo siguiente:* **I,** *Concesión, para:* **Inciso b)** *Acuacultura comercial* **II,** Permiso, para: **Inciso g)** *Acuacultura de fomento* **III,** *Autorización, para:* **Inciso d)** *Recolectar del medio natural reproductores, larvas, postlarvas, crías, huevos, semillas, alevines o en cualquier otro estadio, y* **Inciso e)** *Acuacultura didáctica.*		

Artículos 22.- *la Secretaría podrá inscribir en el Registro Nacional de Pesca a los acuicultores que no requieran concesión, permiso o Autorización.*	Al **proyecto** le aplica el Artículo, incisos y, fracciones anteriores, porque se trata de una actividad acuícola con fines comerciales.	Por el hecho de presentar a la autoridad correspondiente (SEMARNAT) la Manifestación de Impacto Ambiental, el promovente está cumpliendo con este apartado. El proyecto se vincula por la obligatoriedad de obtener la autorización correspondiente para realizar las obras descritas en esta manifestación de impacto ambiental. Como ya se mencionó anteriormente, la promovente una vez autorizado el proyecto en materia ambiental procederá a tramitar el Registro Nacional de Pesca para la unidad de producción acuícola.
Art. 30°.- *Las actividades pesqueras se clasifican en:* **II.-** *Cultivo o acuacultura con fines*		
Artículo 31°.- *Para realizar las actividades de pesca se requiere lo siguiente:* **I,** *Concesión, para:* **Inciso b)** *Acuacultura comercial* **II,** Permiso, para: **Inciso g)** *Acuacultura de fomento* **III,** *Autorización, para:* **Inciso d)** *Recolectar del medio natural reproductores, larvas, postlarvas, crías, huevos, semillas, alevines o en cualquier otro estadio, y* **Inciso e)** *Acuacultura didáctica.*		

Artículos 22.- *la Secretaría podrá inscribir en el Registro Nacional de Pesca a los acuicultores que no requieran concesión, permiso o Autorización.*	Al **proyecto** le aplica el Artículo, incisos y, fracciones anteriores, porque se trata de una actividad acuícola con fines comerciales.	Por el hecho de presentar a la autoridad correspondiente (SEMARNAT) la Manifestación de Impacto Ambiental, el promovente está cumpliendo con este apartado. El proyecto se vincula por la obligatoriedad de obtener la autorización correspondiente para realizar las obras descritas en esta manifestación de impacto ambiental. Como ya se mencionó anteriormente, la promovente una vez autorizado el proyecto en materia ambiental procederá a tramitar el Registro Nacional de Pesca para la unidad de producción acuícola.
Art. 30°.- *Las actividades pesqueras se clasifican en:* **II.-** *Cultivo o acuacultura con fines*		
Artículo 31°.- *Para realizar las actividades de pesca se requiere lo siguiente:* **I,** *Concesión, para:* **Inciso b)** *Acuacultura comercial* **II,** Permiso, para: **Inciso g)** *Acuacultura de fomento* **III,** *Autorización, para:* **Inciso d)** *Recolectar del medio natural reproductores, larvas, postlarvas, crías, huevos, semillas, alevines o en cualquier otro estadio, y* **Inciso e)** *Acuacultura didáctica.*		

Artículos 22.- *la Secretaría podrá inscribir en el Registro Nacional de Pesca a los acuicultores que no requieran concesión, permiso o Autorización.*	Al **proyecto** le aplica el Artículo, incisos y, fracciones anteriores, porque se trata de una actividad acuícola con fines comerciales.	Por el hecho de presentar a la autoridad correspondiente (SEMARNAT) la Manifestación de Impacto Ambiental, el promovente está cumpliendo con este apartado. El proyecto se vincula por la obligatoriedad de obtener la autorización correspondiente para realizar las obras descritas en esta manifestación de impacto ambiental. Como ya se mencionó anteriormente, la promovente una vez autorizado el proyecto en materia ambiental procederá a tramitar el Registro Nacional de Pesca para la unidad de producción acuícola.
Art. 30°.- *Las actividades pesqueras se clasifican en:* **II.-** *Cultivo o acuacultura con fines*		
Artículo 31°.- *Para realizar las actividades de pesca se requiere lo siguiente:* **I,** *Concesión, para:* **Inciso b)** *Acuacultura comercial* **II,** Permiso, para: **Inciso g)** *Acuacultura de fomento* **III,** *Autorización, para:* **Inciso d)** *Recolectar del medio natural reproductores, larvas, postlarvas, crías, huevos, semillas, alevines o en cualquier otro estadio, y* **Inciso e)** *Acuacultura didáctica.*		

Artículos 22.- *la Secretaría podrá inscribir en el Registro Nacional de Pesca a los acuicultores que no requieran concesión, permiso o Autorización.*	Al **proyecto** le aplica el Artículo, incisos y, fracciones anteriores, porque se trata de una actividad acuícola con fines comerciales.	Por el hecho de presentar a la autoridad correspondiente (SEMARNAT) la Manifestación de Impacto Ambiental, el promovente está cumpliendo con este apartado. El proyecto se vincula por la obligatoriedad de obtener la autorización correspondiente para realizar las obras descritas en esta manifestación de impacto ambiental. Como ya se mencionó anteriormente, la promovente una vez autorizado el proyecto en materia ambiental procederá a tramitar el Registro Nacional de Pesca para la unidad de producción acuícola.
Art. 30°.- *Las actividades pesqueras se clasifican en:* **II.-** *Cultivo o acuacultura con fines*		
Artículo 31°.- *Para realizar las actividades de pesca se requiere lo siguiente:* **I,** *Concesión, para:* **Inciso b)** *Acuacultura comercial* **II,** Permiso, para: **Inciso g)** *Acuacultura de fomento* **III,** *Autorización, para:* **Inciso d)** *Recolectar del medio natural reproductores, larvas, postlarvas, crías, huevos, semillas, alevines o en cualquier otro estadio, y* **Inciso e)** *Acuacultura didáctica.*		

Artículos 22.- *la Secretaría podrá inscribir en el Registro Nacional de Pesca a los acuicultores que no requieran concesión, permiso o Autorización.*	Al **proyecto** le aplica el Artículo, incisos y, fracciones anteriores, porque se trata de una actividad acuícola con fines comerciales.	Por el hecho de presentar a la autoridad correspondiente (SEMARNAT) la Manifestación de Impacto Ambiental, el promovente está cumpliendo con este apartado. El proyecto se vincula por la obligatoriedad de obtener la autorización correspondiente para realizar las obras descritas en esta manifestación de impacto ambiental. Como ya se mencionó anteriormente, la promovente una vez autorizado el proyecto en materia ambiental procederá a tramitar el Registro Nacional de Pesca para la unidad de producción acuícola.
Art. 30°.- *Las actividades pesqueras se clasifican en:* **II.-** *Cultivo o acuacultura con fines*		
Artículo 31°.- *Para realizar las actividades de pesca se requiere lo siguiente:* **I,** *Concesión, para:* **Inciso b)** *Acuacultura comercial* **II,** Permiso, para: **Inciso g)** *Acuacultura de fomento* **III,** *Autorización, para:* **Inciso d)** *Recolectar del medio natural reproductores, larvas, postlarvas, crías, huevos, semillas, alevines o en cualquier otro estadio, y* **Inciso e)** *Acuacultura didáctica.*		

Artículos 22.- *la Secretaría podrá inscribir en el Registro Nacional de Pesca a los acuicultores que no requieran concesión, permiso o Autorización.*	Al **proyecto** le aplica el Artículo, incisos y, fracciones anteriores, porque se trata de una actividad acuícola con fines comerciales.	Por el hecho de presentar a la autoridad correspondiente (SEMARNAT) la Manifestación de Impacto Ambiental, el promovente está cumpliendo con este apartado. El proyecto se vincula por la obligatoriedad de obtener la autorización correspondiente para realizar las obras descritas en esta manifestación de impacto ambiental. Como ya se mencionó anteriormente, la promovente una vez autorizado el proyecto en materia ambiental procederá a tramitar el Registro Nacional de Pesca para la unidad de producción acuícola.
Art. 30°.- *Las actividades pesqueras se clasifican en:* **II.-** *Cultivo o acuacultura con fines*		
Artículo 31°.- *Para realizar las actividades de pesca se requiere lo siguiente:* **I,** *Concesión, para:* **Inciso b)** *Acuacultura comercial* **II,** Permiso, para: **Inciso g)** *Acuacultura de fomento* **III,** *Autorización, para:* **Inciso d)** *Recolectar del medio natural reproductores, larvas, postlarvas, crías, huevos, semillas, alevines o en cualquier otro estadio, y* **Inciso e)** *Acuacultura didáctica.*		

Artículos 22.- *la Secretaría podrá inscribir en el Registro Nacional de Pesca a los acuicultores que no requieran concesión, permiso o Autorización.*	Al **proyecto** le aplica el Artículo, incisos y, fracciones anteriores, porque se trata de una actividad acuícola con fines comerciales.	Por el hecho de presentar a la autoridad correspondiente (SEMARNAT) la Manifestación de Impacto Ambiental, el promovente está cumpliendo con este apartado. El proyecto se vincula por la obligatoriedad de obtener la autorización correspondiente para realizar las obras descritas en esta manifestación de impacto ambiental. Como ya se mencionó anteriormente, la promovente una vez autorizado el proyecto en materia ambiental procederá a tramitar el Registro Nacional de Pesca para la unidad de producción acuícola.
Art. 30°.- *Las actividades pesqueras se clasifican en:* **II.-** *Cultivo o acuacultura con fines*		
Artículo 31°.- *Para realizar las actividades de pesca se requiere lo siguiente:* **I,** *Concesión, para:* **Inciso b)** *Acuacultura comercial* **II,** Permiso, para: **Inciso g)** *Acuacultura de fomento* **III,** *Autorización, para:* **Inciso d)** *Recolectar del medio natural reproductores, larvas, postlarvas, crías, huevos, semillas, alevines o en cualquier otro estadio, y* **Inciso e)** *Acuacultura didáctica.*		

Artículos 22.- *la Secretaría podrá inscribir en el Registro Nacional de Pesca a los acuicultores que no requieran concesión, permiso o Autorización.*	Al **proyecto** le aplica el Artículo, incisos y, fracciones anteriores, porque se trata de una actividad acuícola con fines comerciales.	Por el hecho de presentar a la autoridad correspondiente (SEMARNAT) la Manifestación de Impacto Ambiental, el promovente está cumpliendo con este apartado. El proyecto se vincula por la obligatoriedad de obtener la autorización correspondiente para realizar las obras descritas en esta manifestación de impacto ambiental. Como ya se mencionó anteriormente, la promovente una vez autorizado el proyecto en materia ambiental procederá a tramitar el Registro Nacional de Pesca para la unidad de producción acuícola.
Art. 30°.- *Las actividades pesqueras se clasifican en:* **II.-** *Cultivo o acuacultura con fines*		
Artículo 31°.- *Para realizar las actividades de pesca se requiere lo siguiente:* **I,** *Concesión, para:* **Inciso b)** *Acuacultura comercial* **II,** Permiso, para: **Inciso g)** *Acuacultura de fomento* **III,** *Autorización, para:* **Inciso d)** *Recolectar del medio natural reproductores, larvas, postlarvas, crías, huevos, semillas, alevines o en cualquier otro estadio, y* **Inciso e)** *Acuacultura didáctica.*		

Artículos 22.- *la Secretaría podrá inscribir en el Registro Nacional de Pesca a los acuicultores que no requieran concesión, permiso o Autorización.*	Al **proyecto** le aplica el Artículo, incisos y, fracciones anteriores, porque se trata de una actividad acuícola con fines comerciales.	Por el hecho de presentar a la autoridad correspondiente (SEMARNAT) la Manifestación de Impacto Ambiental, el promovente está cumpliendo con este apartado. El proyecto se vincula por la obligatoriedad de obtener la autorización correspondiente para realizar las obras descritas en esta manifestación de impacto ambiental. Como ya se mencionó anteriormente, la promovente una vez autorizado el proyecto en materia ambiental procederá a tramitar el Registro Nacional de Pesca para la unidad de producción acuícola.
Art. 30°.- *Las actividades pesqueras se clasifican en:* **II.-** *Cultivo o acuacultura con fines*		
Artículo 31°.- *Para realizar las actividades de pesca se requiere lo siguiente:* **I,** *Concesión, para:* **Inciso b)** *Acuacultura comercial* **II,** Permiso, para: **Inciso g)** *Acuacultura de fomento* **III,** *Autorización, para:* **Inciso d)** *Recolectar del medio natural reproductores, larvas, postlarvas, crías, huevos, semillas, alevines o en cualquier otro estadio, y* **Inciso e)** *Acuacultura didáctica.*		

Artículos 22.- *la Secretaría podrá inscribir en el Registro Nacional de Pesca a los acuicultores que no requieran concesión, permiso o Autorización.*	Al **proyecto** le aplica el Artículo, incisos y, fracciones anteriores, porque se trata de una actividad acuícola con fines comerciales.	Por el hecho de presentar a la autoridad correspondiente (SEMARNAT) la Manifestación de Impacto Ambiental, el promovente está cumpliendo con este apartado. El proyecto se vincula por la obligatoriedad de obtener la autorización correspondiente para realizar las obras descritas en esta manifestación de impacto ambiental. Como ya se mencionó anteriormente, la promovente una vez autorizado el proyecto en materia ambiental procederá a tramitar el Registro Nacional de Pesca para la unidad de producción acuícola.
Art. 30°.- *Las actividades pesqueras se clasifican en:* **II.-** *Cultivo o acuacultura con fines*		
Artículo 31°.- *Para realizar las actividades de pesca se requiere lo siguiente:* **I,** *Concesión, para:* **Inciso b)** *Acuacultura comercial* **II,** Permiso, para: **Inciso g)** *Acuacultura de fomento* **III,** *Autorización, para:* **Inciso d)** *Recolectar del medio natural reproductores, larvas, postlarvas, crías, huevos, semillas, alevines o en cualquier otro estadio, y* **Inciso e)** *Acuacultura didáctica.*		

Artículos 22.- *la Secretaría podrá inscribir en el Registro Nacional de Pesca a los acuicultores que no requieran concesión, permiso o Autorización.*	Al **proyecto** le aplica el Artículo, incisos y, fracciones anteriores, porque se trata de una actividad acuícola con fines comerciales.	Por el hecho de presentar a la autoridad correspondiente (SEMARNAT) la Manifestación de Impacto Ambiental, el promovente está cumpliendo con este apartado. El proyecto se vincula por la obligatoriedad de obtener la autorización correspondiente para realizar las obras descritas en esta manifestación de impacto ambiental. Como ya se mencionó anteriormente, la promovente una vez autorizado el proyecto en materia ambiental procederá a tramitar el Registro Nacional de Pesca para la unidad de producción acuícola.
Art. 30°.- *Las actividades pesqueras se clasifican en:* **II.-** *Cultivo o acuacultura con fines*		
Artículo 31°.- *Para realizar las actividades de pesca se requiere lo siguiente:* **I,** *Concesión, para:* **Inciso b)** *Acuacultura comercial* **II,** Permiso, para: **Inciso g)** *Acuacultura de fomento* **III,** *Autorización, para:* **Inciso d)** *Recolectar del medio natural reproductores, larvas, postlarvas, crías, huevos, semillas, alevines o en cualquier otro estadio, y* **Inciso e)** *Acuacultura didáctica.*		

Artículos 22.- *la Secretaría podrá inscribir en el Registro Nacional de Pesca a los acuicultores que no requieran concesión, permiso o Autorización.*	Al **proyecto** le aplica el Artículo, incisos y, fracciones anteriores, porque se trata de una actividad acuícola con fines comerciales.	Por el hecho de presentar a la autoridad correspondiente (SEMARNAT) la Manifestación de Impacto Ambiental, el promovente está cumpliendo con este apartado. El proyecto se vincula por la obligatoriedad de obtener la autorización correspondiente para realizar las obras descritas en esta manifestación de impacto ambiental. Como ya se mencionó anteriormente, la promovente una vez autorizado el proyecto en materia ambiental procederá a tramitar el Registro Nacional de Pesca para la unidad de producción acuícola.
Art. 30°.- *Las actividades pesqueras se clasifican en:* **II.-** *Cultivo o acuacultura con fines*		
Artículo 31°.- *Para realizar las actividades de pesca se requiere lo siguiente:* **I,** *Concesión, para:* **Inciso b)** *Acuacultura comercial* **II,** Permiso, para: **Inciso g)** *Acuacultura de fomento* **III,** *Autorización, para:* **Inciso d)** *Recolectar del medio natural reproductores, larvas, postlarvas, crías, huevos, semillas, alevines o en cualquier otro estadio, y* **Inciso e)** *Acuacultura didáctica.*		

Artículos 22.- *la Secretaría podrá inscribir en el Registro Nacional de Pesca a los acuicultores que no requieran concesión, permiso o Autorización.*	Al **proyecto** le aplica el Artículo, incisos y, fracciones anteriores, porque se trata de una actividad acuícola con fines comerciales.	Por el hecho de presentar a la autoridad correspondiente (SEMARNAT) la Manifestación de Impacto Ambiental, el promovente está cumpliendo con este apartado. El proyecto se vincula por la obligatoriedad de obtener la autorización correspondiente para realizar las obras descritas en esta manifestación de impacto ambiental. Como ya se mencionó anteriormente, la promovente una vez autorizado el proyecto en materia ambiental procederá a tramitar el Registro Nacional de Pesca para la unidad de producción acuícola.
Art. 30°.- *Las actividades pesqueras se clasifican en:* **II.-** *Cultivo o acuacultura con fines*		
Artículo 31°.- *Para realizar las actividades de pesca se requiere lo siguiente:* **I,** *Concesión, para:* **Inciso b)** *Acuacultura comercial* **II,** Permiso, para: **Inciso g)** *Acuacultura de fomento* **III,** *Autorización, para:* **Inciso d)** *Recolectar del medio natural reproductores, larvas, postlarvas, crías, huevos, semillas, alevines o en cualquier otro estadio, y* **Inciso e)** *Acuacultura didáctica.*		

Artículos 22.- *la Secretaría podrá inscribir en el Registro Nacional de Pesca a los acuicultores que no requieran concesión, permiso o Autorización.*	Al **proyecto** le aplica el Artículo, incisos y, fracciones anteriores, porque se trata de una actividad acuícola con fines comerciales.	Por el hecho de presentar a la autoridad correspondiente (SEMARNAT) la Manifestación de Impacto Ambiental, el promovente está cumpliendo con este apartado. El proyecto se vincula por la obligatoriedad de obtener la autorización correspondiente para realizar las obras descritas en esta manifestación de impacto ambiental. Como ya se mencionó anteriormente, la promovente una vez autorizado el proyecto en materia ambiental procederá a tramitar el Registro Nacional de Pesca para la unidad de producción acuícola.
Art. 30°.- *Las actividades pesqueras se clasifican en:* **II.-** *Cultivo o acuacultura con fines*		
Artículo 31°.- *Para realizar las actividades de pesca se requiere lo siguiente:* **I,** *Concesión, para:* **Inciso b)** *Acuacultura comercial* **II,** Permiso, para: **Inciso g)** *Acuacultura de fomento* **III,** *Autorización, para:* **Inciso d)** *Recolectar del medio natural reproductores, larvas, postlarvas, crías, huevos, semillas, alevines o en cualquier otro estadio, y* **Inciso e)** *Acuacultura didáctica.*		

Artículos 22.- *la Secretaría podrá inscribir en el Registro Nacional de Pesca a los acuicultores que no requieran concesión, permiso o Autorización.*	Al **proyecto** le aplica el Artículo, incisos y, fracciones anteriores, porque se trata de una actividad acuícola con fines comerciales.	Por el hecho de presentar a la autoridad correspondiente (SEMARNAT) la Manifestación de Impacto Ambiental, el promovente está cumpliendo con este apartado. El proyecto se vincula por la obligatoriedad de obtener la autorización correspondiente para realizar las obras descritas en esta manifestación de impacto ambiental. Como ya se mencionó anteriormente, la promovente una vez autorizado el proyecto en materia ambiental procederá a tramitar el Registro Nacional de Pesca para la unidad de producción acuícola.
Art. 30°.- *Las actividades pesqueras se clasifican en:* **II.-** *Cultivo o acuacultura con fines*		
Artículo 31°.- *Para realizar las actividades de pesca se requiere lo siguiente:* **I,** *Concesión, para:* **Inciso b)** *Acuacultura comercial* **II,** Permiso, para: **Inciso g)** *Acuacultura de fomento* **III,** *Autorización, para:* **Inciso d)** *Recolectar del medio natural reproductores, larvas, postlarvas, crías, huevos, semillas, alevines o en cualquier otro estadio, y* **Inciso e)** *Acuacultura didáctica.*		

Artículos 22.- *la Secretaría podrá inscribir en el Registro Nacional de Pesca a los acuicultores que no requieran concesión, permiso o Autorización.*	Al **proyecto** le aplica el Artículo, incisos y, fracciones anteriores, porque se trata de una actividad acuícola con fines comerciales.	Por el hecho de presentar a la autoridad correspondiente (SEMARNAT) la Manifestación de Impacto Ambiental, el promovente está cumpliendo con este apartado. El proyecto se vincula por la obligatoriedad de obtener la autorización correspondiente para realizar las obras descritas en esta manifestación de impacto ambiental. Como ya se mencionó anteriormente, la promovente una vez autorizado el proyecto en materia ambiental procederá a tramitar el Registro Nacional de Pesca para la unidad de producción acuícola.
Art. 30°.- *Las actividades pesqueras se clasifican en:* **II.-** *Cultivo o acuacultura con fines*		
Artículo 31°.- *Para realizar las actividades de pesca se requiere lo siguiente:* **I,** *Concesión, para:* **Inciso b)** *Acuacultura comercial* **II,** Permiso, para: **Inciso g)** *Acuacultura de fomento* **III,** *Autorización, para:* **Inciso d)** *Recolectar del medio natural reproductores, larvas, postlarvas, crías, huevos, semillas, alevines o en cualquier otro estadio, y* **Inciso e)** *Acuacultura didáctica.*		

Artículos 22.- *la Secretaría podrá inscribir en el Registro Nacional de Pesca a los acuicultores que no requieran concesión, permiso o Autorización.*	Al **proyecto** le aplica el Artículo, incisos y, fracciones anteriores, porque se trata de una actividad acuícola con fines comerciales.	Por el hecho de presentar a la autoridad correspondiente (SEMARNAT) la Manifestación de Impacto Ambiental, el promovente está cumpliendo con este apartado. El proyecto se vincula por la obligatoriedad de obtener la autorización correspondiente para realizar las obras descritas en esta manifestación de impacto ambiental. Como ya se mencionó anteriormente, la promovente una vez autorizado el proyecto en materia ambiental procederá a tramitar el Registro Nacional de Pesca para la unidad de producción acuícola.
Art. 30°.- *Las actividades pesqueras se clasifican en:* **II.-** *Cultivo o acuacultura con fines*		
Artículo 31°.- *Para realizar las actividades de pesca se requiere lo siguiente:* **I,** *Concesión, para:* **Inciso b)** *Acuacultura comercial* **II,** Permiso, para: **Inciso g)** *Acuacultura de fomento* **III,** *Autorización, para:* **Inciso d)** *Recolectar del medio natural reproductores, larvas, postlarvas, crías, huevos, semillas, alevines o en cualquier otro estadio, y* **Inciso e)** *Acuacultura didáctica.*		

Artículos 22.- *la Secretaría podrá inscribir en el Registro Nacional de Pesca a los acuicultores que no requieran concesión, permiso o Autorización.*	Al **proyecto** le aplica el Artículo, incisos y, fracciones anteriores, porque se trata de una actividad acuícola con fines comerciales.	Por el hecho de presentar a la autoridad correspondiente (SEMARNAT) la Manifestación de Impacto Ambiental, el promovente está cumpliendo con este apartado. El proyecto se vincula por la obligatoriedad de obtener la autorización correspondiente para realizar las obras descritas en esta manifestación de impacto ambiental. Como ya se mencionó anteriormente, la promovente una vez autorizado el proyecto en materia ambiental procederá a tramitar el Registro Nacional de Pesca para la unidad de producción acuícola.
Art. 30°.- *Las actividades pesqueras se clasifican en:* **II.-** *Cultivo o acuacultura con fines*		
Artículo 31°.- *Para realizar las actividades de pesca se requiere lo siguiente:* **I,** *Concesión, para:* **Inciso b)** *Acuacultura comercial* **II,** Permiso, para: **Inciso g)** *Acuacultura de fomento* **III,** *Autorización, para:* **Inciso d)** *Recolectar del medio natural reproductores, larvas, postlarvas, crías, huevos, semillas, alevines o en cualquier otro estadio, y* **Inciso e)** *Acuacultura didáctica.*		

Artículos 22.- *la Secretaría podrá inscribir en el Registro Nacional de Pesca a los acuicultores que no requieran concesión, permiso o Autorización.*	Al **proyecto** le aplica el Artículo, incisos y, fracciones anteriores, porque se trata de una actividad acuícola con fines comerciales.	Por el hecho de presentar a la autoridad correspondiente (SEMARNAT) la Manifestación de Impacto Ambiental, el promovente está cumpliendo con este apartado. El proyecto se vincula por la obligatoriedad de obtener la autorización correspondiente para realizar las obras descritas en esta manifestación de impacto ambiental. Como ya se mencionó anteriormente, la promovente una vez autorizado el proyecto en materia ambiental procederá a tramitar el Registro Nacional de Pesca para la unidad de producción acuícola.
Art. 30°.- *Las actividades pesqueras se clasifican en:* **II.-** *Cultivo o acuacultura con fines*		
Artículo 31°.- *Para realizar las actividades de pesca se requiere lo siguiente:* **I,** *Concesión, para:* **Inciso b)** *Acuacultura comercial* **II,** Permiso, para: **Inciso g)** *Acuacultura de fomento* **III,** *Autorización, para:* **Inciso d)** *Recolectar del medio natural reproductores, larvas, postlarvas, crías, huevos, semillas, alevines o en cualquier otro estadio, y* **Inciso e)** *Acuacultura didáctica.*		

Artículos 22.- *la Secretaría podrá inscribir en el Registro Nacional de Pesca a los acuicultores que no requieran concesión, permiso o Autorización.*	Al **proyecto** le aplica el Artículo, incisos y, fracciones anteriores, porque se trata de una actividad acuícola con fines comerciales.	Por el hecho de presentar a la autoridad correspondiente (SEMARNAT) la Manifestación de Impacto Ambiental, el promovente está cumpliendo con este apartado. El proyecto se vincula por la obligatoriedad de obtener la autorización correspondiente para realizar las obras descritas en esta manifestación de impacto ambiental. Como ya se mencionó anteriormente, la promovente una vez autorizado el proyecto en materia ambiental procederá a tramitar el Registro Nacional de Pesca para la unidad de producción acuícola.
Art. 30°.- *Las actividades pesqueras se clasifican en:* **II.-** *Cultivo o acuacultura con fines*		
Artículo 31°.- *Para realizar las actividades de pesca se requiere lo siguiente:* **I,** *Concesión, para:* **Inciso b)** *Acuacultura comercial* **II,** Permiso, para: **Inciso g)** *Acuacultura de fomento* **III,** *Autorización, para:* **Inciso d)** *Recolectar del medio natural reproductores, larvas, postlarvas, crías, huevos, semillas, alevines o en cualquier otro estadio, y* **Inciso e)** *Acuacultura didáctica.*		

Artículos 22.- *la Secretaría podrá inscribir en el Registro Nacional de Pesca a los acuicultores que no requieran concesión, permiso o Autorización.*	Al **proyecto** le aplica el Artículo, incisos y, fracciones anteriores, porque se trata de una actividad acuícola con fines comerciales.	Por el hecho de presentar a la autoridad correspondiente (SEMARNAT) la Manifestación de Impacto Ambiental, el promovente está cumpliendo con este apartado. El proyecto se vincula por la obligatoriedad de obtener la autorización correspondiente para realizar las obras descritas en esta manifestación de impacto ambiental. Como ya se mencionó anteriormente, la promovente una vez autorizado el proyecto en materia ambiental procederá a tramitar el Registro Nacional de Pesca para la unidad de producción acuícola.
Art. 30°.- *Las actividades pesqueras se clasifican en:* **II.-** *Cultivo o acuacultura con fines*		
Artículo 31°.- *Para realizar las actividades de pesca se requiere lo siguiente:* **I,** *Concesión, para:* **Inciso b)** *Acuacultura comercial* **II,** Permiso, para: **Inciso g)** *Acuacultura de fomento* **III,** *Autorización, para:* **Inciso d)** *Recolectar del medio natural reproductores, larvas, postlarvas, crías, huevos, semillas, alevines o en cualquier otro estadio, y* **Inciso e)** *Acuacultura didáctica.*		

Artículos 22.- *la Secretaría podrá inscribir en el Registro Nacional de Pesca a los acuicultores que no requieran concesión, permiso o Autorización.*	Al **proyecto** le aplica el Artículo, incisos y, fracciones anteriores, porque se trata de una actividad acuícola con fines comerciales.	Por el hecho de presentar a la autoridad correspondiente (SEMARNAT) la Manifestación de Impacto Ambiental, el promovente está cumpliendo con este apartado. El proyecto se vincula por la obligatoriedad de obtener la autorización correspondiente para realizar las obras descritas en esta manifestación de impacto ambiental. Como ya se mencionó anteriormente, la promovente una vez autorizado el proyecto en materia ambiental procederá a tramitar el Registro Nacional de Pesca para la unidad de producción acuícola.
Art. 30°.- *Las actividades pesqueras se clasifican en:* **II.-** *Cultivo o acuacultura con fines*		
Artículo 31°.- *Para realizar las actividades de pesca se requiere lo siguiente:* **I,** *Concesión, para:* **Inciso b)** *Acuacultura comercial* **II,** Permiso, para: **Inciso g)** *Acuacultura de fomento* **III,** *Autorización, para:* **Inciso d)** *Recolectar del medio natural reproductores, larvas, postlarvas, crías, huevos, semillas, alevines o en cualquier otro estadio, y* **Inciso e)** *Acuacultura didáctica.*		

Artículos 22.- *la Secretaría podrá inscribir en el Registro Nacional de Pesca a los acuicultores que no requieran concesión, permiso o Autorización.*	Al **proyecto** le aplica el Artículo, incisos y, fracciones anteriores, porque se trata de una actividad acuícola con fines comerciales.	Por el hecho de presentar a la autoridad correspondiente (SEMARNAT) la Manifestación de Impacto Ambiental, el promovente está cumpliendo con este apartado. El proyecto se vincula por la obligatoriedad de obtener la autorización correspondiente para realizar las obras descritas en esta manifestación de impacto ambiental. Como ya se mencionó anteriormente, la promovente una vez autorizado el proyecto en materia ambiental procederá a tramitar el Registro Nacional de Pesca para la unidad de producción acuícola.
Art. 30°.- *Las actividades pesqueras se clasifican en:* **II.-** *Cultivo o acuacultura con fines*		
Artículo 31°.- *Para realizar las actividades de pesca se requiere lo siguiente:* **I,** *Concesión, para:* **Inciso b)** *Acuacultura comercial* **II,** Permiso, para: **Inciso g)** *Acuacultura de fomento* **III,** *Autorización, para:* **Inciso d)** *Recolectar del medio natural reproductores, larvas, postlarvas, crías, huevos, semillas, alevines o en cualquier otro estadio, y* **Inciso e)** *Acuacultura didáctica.*		

Artículos 22.- *la Secretaría podrá inscribir en el Registro Nacional de Pesca a los acuicultores que no requieran concesión, permiso o Autorización.*	Al **proyecto** le aplica el Artículo, incisos y, fracciones anteriores, porque se trata de una actividad acuícola con fines comerciales.	Por el hecho de presentar a la autoridad correspondiente (SEMARNAT) la Manifestación de Impacto Ambiental, el promovente está cumpliendo con este apartado. El proyecto se vincula por la obligatoriedad de obtener la autorización correspondiente para realizar las obras descritas en esta manifestación de impacto ambiental. Como ya se mencionó anteriormente, la promovente una vez autorizado el proyecto en materia ambiental procederá a tramitar el Registro Nacional de Pesca para la unidad de producción acuícola.
Art. 30°.- *Las actividades pesqueras se clasifican en:* **II.-** *Cultivo o acuacultura con fines*		
Artículo 31°.- *Para realizar las actividades de pesca se requiere lo siguiente:* **I,** *Concesión, para:* **Inciso b)** *Acuacultura comercial* **II,** Permiso, para: **Inciso g)** *Acuacultura de fomento* **III,** *Autorización, para:* **Inciso d)** *Recolectar del medio natural reproductores, larvas, postlarvas, crías, huevos, semillas, alevines o en cualquier otro estadio, y* **Inciso e)** *Acuacultura didáctica.*		

Artículos 22.- *la Secretaría podrá inscribir en el Registro Nacional de Pesca a los acuicultores que no requieran concesión, permiso o Autorización.*	Al **proyecto** le aplica el Artículo, incisos y, fracciones anteriores, porque se trata de una actividad acuícola con fines comerciales.	Por el hecho de presentar a la autoridad correspondiente (SEMARNAT) la Manifestación de Impacto Ambiental, el promovente está cumpliendo con este apartado. El proyecto se vincula por la obligatoriedad de obtener la autorización correspondiente para realizar las obras descritas en esta manifestación de impacto ambiental. Como ya se mencionó anteriormente, la promovente una vez autorizado el proyecto en materia ambiental procederá a tramitar el Registro Nacional de Pesca para la unidad de producción acuícola.
Art. 30°.- *Las actividades pesqueras se clasifican en:* **II.-** *Cultivo o acuacultura con fines*		
Artículo 31°.- *Para realizar las actividades de pesca se requiere lo siguiente:* **I,** *Concesión, para:* **Inciso b)** *Acuacultura comercial* **II,** Permiso, para: **Inciso g)** *Acuacultura de fomento* **III,** *Autorización, para:* **Inciso d)** *Recolectar del medio natural reproductores, larvas, postlarvas, crías, huevos, semillas, alevines o en cualquier otro estadio, y* **Inciso e)** *Acuacultura didáctica.*		

Artículos 22.- *la Secretaría podrá inscribir en el Registro Nacional de Pesca a los acuicultores que no requieran concesión, permiso o Autorización.*	Al **proyecto** le aplica el Artículo, incisos y, fracciones anteriores, porque se trata de una actividad acuícola con fines comerciales.	Por el hecho de presentar a la autoridad correspondiente (SEMARNAT) la Manifestación de Impacto Ambiental, el promovente está cumpliendo con este apartado. El proyecto se vincula por la obligatoriedad de obtener la autorización correspondiente para realizar las obras descritas en esta manifestación de impacto ambiental. Como ya se mencionó anteriormente, la promovente una vez autorizado el proyecto en materia ambiental procederá a tramitar el Registro Nacional de Pesca para la unidad de producción acuícola.
Art. 30°.- *Las actividades pesqueras se clasifican en:* **II.-** *Cultivo o acuacultura con fines*		
Artículo 31°.- *Para realizar las actividades de pesca se requiere lo siguiente:* **I,** *Concesión, para:* **Inciso b)** *Acuacultura comercial* **II,** Permiso, para: **Inciso g)** *Acuacultura de fomento* **III,** *Autorización, para:* **Inciso d)** *Recolectar del medio natural reproductores, larvas, postlarvas, crías, huevos, semillas, alevines o en cualquier otro estadio, y* **Inciso e)** *Acuacultura didáctica.*		

Artículos 22.- *la Secretaría podrá inscribir en el Registro Nacional de Pesca a los acuicultores que no requieran concesión, permiso o Autorización.*	Al **proyecto** le aplica el Artículo, incisos y, fracciones anteriores, porque se trata de una actividad acuícola con fines comerciales.	Por el hecho de presentar a la autoridad correspondiente (SEMARNAT) la Manifestación de Impacto Ambiental, el promovente está cumpliendo con este apartado. El proyecto se vincula por la obligatoriedad de obtener la autorización correspondiente para realizar las obras descritas en esta manifestación de impacto ambiental. Como ya se mencionó anteriormente, la promovente una vez autorizado el proyecto en materia ambiental procederá a tramitar el Registro Nacional de Pesca para la unidad de producción acuícola.
Art. 30°.- *Las actividades pesqueras se clasifican en:* **II.-** *Cultivo o acuacultura con fines*		
Artículo 31°.- *Para realizar las actividades de pesca se requiere lo siguiente:* **I,** *Concesión, para:* **Inciso b)** *Acuacultura comercial* **II,** Permiso, para: **Inciso g)** *Acuacultura de fomento* **III,** *Autorización, para:* **Inciso d)** *Recolectar del medio natural reproductores, larvas, postlarvas, crías, huevos, semillas, alevines o en cualquier otro estadio, y* **Inciso e)** *Acuacultura didáctica.*		

Artículos 22.- *la Secretaría podrá inscribir en el Registro Nacional de Pesca a los acuicultores que no requieran concesión, permiso o Autorización.*	Al **proyecto** le aplica el Artículo, incisos y, fracciones anteriores, porque se trata de una actividad acuícola con fines comerciales.	Por el hecho de presentar a la autoridad correspondiente (SEMARNAT) la Manifestación de Impacto Ambiental, el promovente está cumpliendo con este apartado. El proyecto se vincula por la obligatoriedad de obtener la autorización correspondiente para realizar las obras descritas en esta manifestación de impacto ambiental. Como ya se mencionó anteriormente, la promovente una vez autorizado el proyecto en materia ambiental procederá a tramitar el Registro Nacional de Pesca para la unidad de producción acuícola.
Art. 30°.- *Las actividades pesqueras se clasifican en:* **II.-** *Cultivo o acuacultura con fines*		
Artículo 31°.- *Para realizar las actividades de pesca se requiere lo siguiente:* **I,** *Concesión, para:* **Inciso b)** *Acuacultura comercial* **II,** Permiso, para: **Inciso g)** *Acuacultura de fomento* **III,** *Autorización, para:* **Inciso d)** *Recolectar del medio natural reproductores, larvas, postlarvas, crías, huevos, semillas, alevines o en cualquier otro estadio, y* **Inciso e)** *Acuacultura didáctica.*		

Artículos 22.- *la Secretaría podrá inscribir en el Registro Nacional de Pesca a los acuicultores que no requieran concesión, permiso o Autorización.*	Al **proyecto** le aplica el Artículo, incisos y, fracciones anteriores, porque se trata de una actividad acuícola con fines comerciales.	Por el hecho de presentar a la autoridad correspondiente (SEMARNAT) la Manifestación de Impacto Ambiental, el promovente está cumpliendo con este apartado. El proyecto se vincula por la obligatoriedad de obtener la autorización correspondiente para realizar las obras descritas en esta manifestación de impacto ambiental. Como ya se mencionó anteriormente, la promovente una vez autorizado el proyecto en materia ambiental procederá a tramitar el Registro Nacional de Pesca para la unidad de producción acuícola.
Art. 30°.- *Las actividades pesqueras se clasifican en:* **II.-** *Cultivo o acuacultura con fines*		
Artículo 31°.- *Para realizar las actividades de pesca se requiere lo siguiente:* **I,** *Concesión, para:* **Inciso b)** *Acuacultura comercial* **II,** Permiso, para: **Inciso g)** *Acuacultura de fomento* **III,** *Autorización, para:* **Inciso d)** *Recolectar del medio natural reproductores, larvas, postlarvas, crías, huevos, semillas, alevines o en cualquier otro estadio, y* **Inciso e)** *Acuacultura didáctica.*		

Artículos 22.- *la Secretaría podrá inscribir en el Registro Nacional de Pesca a los acuicultores que no requieran concesión, permiso o Autorización.*	Al **proyecto** le aplica el Artículo, incisos y, fracciones anteriores, porque se trata de una actividad acuícola con fines comerciales.	Por el hecho de presentar a la autoridad correspondiente (SEMARNAT) la Manifestación de Impacto Ambiental, el promovente está cumpliendo con este apartado. El proyecto se vincula por la obligatoriedad de obtener la autorización correspondiente para realizar las obras descritas en esta manifestación de impacto ambiental. Como ya se mencionó anteriormente, la promovente una vez autorizado el proyecto en materia ambiental procederá a tramitar el Registro Nacional de Pesca para la unidad de producción acuícola.
Art. 30°.- *Las actividades pesqueras se clasifican en:* **II.-** *Cultivo o acuacultura con fines*		
Artículo 31°.- *Para realizar las actividades de pesca se requiere lo siguiente:* **I,** *Concesión, para:* **Inciso b)** *Acuacultura comercial* **II,** Permiso, para: **Inciso g)** *Acuacultura de fomento* **III,** *Autorización, para:* **Inciso d)** *Recolectar del medio natural reproductores, larvas, postlarvas, crías, huevos, semillas, alevines o en cualquier otro estadio, y* **Inciso e)** *Acuacultura didáctica.*		

Artículos 22.- *la Secretaría podrá inscribir en el Registro Nacional de Pesca a los acuicultores que no requieran concesión, permiso o Autorización.*	Al **proyecto** le aplica el Artículo, incisos y, fracciones anteriores, porque se trata de una actividad acuícola con fines comerciales.	Por el hecho de presentar a la autoridad correspondiente (SEMARNAT) la Manifestación de Impacto Ambiental, el promovente está cumpliendo con este apartado. El proyecto se vincula por la obligatoriedad de obtener la autorización correspondiente para realizar las obras descritas en esta manifestación de impacto ambiental. Como ya se mencionó anteriormente, la promovente una vez autorizado el proyecto en materia ambiental procederá a tramitar el Registro Nacional de Pesca para la unidad de producción acuícola.
Art. 30°.- *Las actividades pesqueras se clasifican en:* **II.-** *Cultivo o acuacultura con fines*		
Artículo 31°.- *Para realizar las actividades de pesca se requiere lo siguiente:* **I,** *Concesión, para:* **Inciso b)** *Acuacultura comercial* **II,** Permiso, para: **Inciso g)** *Acuacultura de fomento* **III,** *Autorización, para:* **Inciso d)** *Recolectar del medio natural reproductores, larvas, postlarvas, crías, huevos, semillas, alevines o en cualquier otro estadio, y* **Inciso e)** *Acuacultura didáctica.*		

Artículos 22.- *la Secretaría podrá inscribir en el Registro Nacional de Pesca a los acuicultores que no requieran concesión, permiso o Autorización.*	Al **proyecto** le aplica el Artículo, incisos y, fracciones anteriores, porque se trata de una actividad acuícola con fines comerciales.	Por el hecho de presentar a la autoridad correspondiente (SEMARNAT) la Manifestación de Impacto Ambiental, el promovente está cumpliendo con este apartado. El proyecto se vincula por la obligatoriedad de obtener la autorización correspondiente para realizar las obras descritas en esta manifestación de impacto ambiental. Como ya se mencionó anteriormente, la promovente una vez autorizado el proyecto en materia ambiental procederá a tramitar el Registro Nacional de Pesca para la unidad de producción acuícola.
Art. 30°.- *Las actividades pesqueras se clasifican en:* **II.-** *Cultivo o acuacultura con fines*		
Artículo 31°.- *Para realizar las actividades de pesca se requiere lo siguiente:* **I,** *Concesión, para:* **Inciso b)** *Acuacultura comercial* **II,** Permiso, para: **Inciso g)** *Acuacultura de fomento* **III,** *Autorización, para:* **Inciso d)** *Recolectar del medio natural reproductores, larvas, postlarvas, crías, huevos, semillas, alevines o en cualquier otro estadio, y* **Inciso e)** *Acuacultura didáctica.*		

Artículos 22.- *la Secretaría podrá inscribir en el Registro Nacional de Pesca a los acuicultores que no requieran concesión, permiso o Autorización.*	Al **proyecto** le aplica el Artículo, incisos y, fracciones anteriores, porque se trata de una actividad acuícola con fines comerciales.	Por el hecho de presentar a la autoridad correspondiente (SEMARNAT) la Manifestación de Impacto Ambiental, el promovente está cumpliendo con este apartado. El proyecto se vincula por la obligatoriedad de obtener la autorización correspondiente para realizar las obras descritas en esta manifestación de impacto ambiental. Como ya se mencionó anteriormente, la promovente una vez autorizado el proyecto en materia ambiental procederá a tramitar el Registro Nacional de Pesca para la unidad de producción acuícola.
Art. 30°.- *Las actividades pesqueras se clasifican en:* **II.-** *Cultivo o acuacultura con fines*		
Artículo 31°.- *Para realizar las actividades de pesca se requiere lo siguiente:* **I,** *Concesión, para:* **Inciso b)** *Acuacultura comercial* **II,** Permiso, para: **Inciso g)** *Acuacultura de fomento* **III,** *Autorización, para:* **Inciso d)** *Recolectar del medio natural reproductores, larvas, postlarvas, crías, huevos, semillas, alevines o en cualquier otro estadio, y* **Inciso e)** *Acuacultura didáctica.*		

Artículos 22.- *la Secretaría podrá inscribir en el Registro Nacional de Pesca a los acuicultores que no requieran concesión, permiso o Autorización.*	Al **proyecto** le aplica el Artículo, incisos y, fracciones anteriores, porque se trata de una actividad acuícola con fines comerciales.	Por el hecho de presentar a la autoridad correspondiente (SEMARNAT) la Manifestación de Impacto Ambiental, el promovente está cumpliendo con este apartado. El proyecto se vincula por la obligatoriedad de obtener la autorización correspondiente para realizar las obras descritas en esta manifestación de impacto ambiental. Como ya se mencionó anteriormente, la promovente una vez autorizado el proyecto en materia ambiental procederá a tramitar el Registro Nacional de Pesca para la unidad de producción acuícola.
Art. 30°.- *Las actividades pesqueras se clasifican en:* **II.-** *Cultivo o acuacultura con fines*		
Artículo 31°.- *Para realizar las actividades de pesca se requiere lo siguiente:* **I,** *Concesión, para:* **Inciso b)** *Acuacultura comercial* **II,** Permiso, para: **Inciso g)** *Acuacultura de fomento* **III,** *Autorización, para:* **Inciso d)** *Recolectar del medio natural reproductores, larvas, postlarvas, crías, huevos, semillas, alevines o en cualquier otro estadio, y* **Inciso e)** *Acuacultura didáctica.*		

Artículos 22.- *la Secretaría podrá inscribir en el Registro Nacional de Pesca a los acuicultores que no requieran concesión, permiso o Autorización.*	Al **proyecto** le aplica el Artículo, incisos y, fracciones anteriores, porque se trata de una actividad acuícola con fines comerciales.	Por el hecho de presentar a la autoridad correspondiente (SEMARNAT) la Manifestación de Impacto Ambiental, el promovente está cumpliendo con este apartado. El proyecto se vincula por la obligatoriedad de obtener la autorización correspondiente para realizar las obras descritas en esta manifestación de impacto ambiental. Como ya se mencionó anteriormente, la promovente una vez autorizado el proyecto en materia ambiental procederá a tramitar el Registro Nacional de Pesca para la unidad de producción acuícola.
Art. 30°.- *Las actividades pesqueras se clasifican en:* **II.-** *Cultivo o acuacultura con fines*		
Artículo 31°.- *Para realizar las actividades de pesca se requiere lo siguiente:* **I,** *Concesión, para:* **Inciso b)** *Acuacultura comercial* **II,** Permiso, para: **Inciso g)** *Acuacultura de fomento* **III,** *Autorización, para:* **Inciso d)** *Recolectar del medio natural reproductores, larvas, postlarvas, crías, huevos, semillas, alevines o en cualquier otro estadio, y* **Inciso e)** *Acuacultura didáctica.*		

Artículos 22.- *la Secretaría podrá inscribir en el Registro Nacional de Pesca a los acuicultores que no requieran concesión, permiso o Autorización.*	Al **proyecto** le aplica el Artículo, incisos y, fracciones anteriores, porque se trata de una actividad acuícola con fines comerciales.	Por el hecho de presentar a la autoridad correspondiente (SEMARNAT) la Manifestación de Impacto Ambiental, el promovente está cumpliendo con este apartado. El proyecto se vincula por la obligatoriedad de obtener la autorización correspondiente para realizar las obras descritas en esta manifestación de impacto ambiental. Como ya se mencionó anteriormente, la promovente una vez autorizado el proyecto en materia ambiental procederá a tramitar el Registro Nacional de Pesca para la unidad de producción acuícola.
Art. 30°.- *Las actividades pesqueras se clasifican en:* **II.-** *Cultivo o acuacultura con fines*		
Artículo 31°.- *Para realizar las actividades de pesca se requiere lo siguiente:* **I,** *Concesión, para:* **Inciso b)** *Acuacultura comercial* **II,** Permiso, para: **Inciso g)** *Acuacultura de fomento* **III,** *Autorización, para:* **Inciso d)** *Recolectar del medio natural reproductores, larvas, postlarvas, crías, huevos, semillas, alevines o en cualquier otro estadio, y* **Inciso e)** *Acuacultura didáctica.*		

Artículos 22.- *la Secretaría podrá inscribir en el Registro Nacional de Pesca a los acuicultores que no requieran concesión, permiso o Autorización.*	Al **proyecto** le aplica el Artículo, incisos y, fracciones anteriores, porque se trata de una actividad acuícola con fines comerciales.	Por el hecho de presentar a la autoridad correspondiente (SEMARNAT) la Manifestación de Impacto Ambiental, el promovente está cumpliendo con este apartado. El proyecto se vincula por la obligatoriedad de obtener la autorización correspondiente para realizar las obras descritas en esta manifestación de impacto ambiental. Como ya se mencionó anteriormente, la promovente una vez autorizado el proyecto en materia ambiental procederá a tramitar el Registro Nacional de Pesca para la unidad de producción acuícola.
Art. 30°.- *Las actividades pesqueras se clasifican en:* **II.-** *Cultivo o acuacultura con fines*		
Artículo 31°.- *Para realizar las actividades de pesca se requiere lo siguiente:* **I,** *Concesión, para:* **Inciso b)** *Acuacultura comercial* **II,** Permiso, para: **Inciso g)** *Acuacultura de fomento* **III,** *Autorización, para:* **Inciso d)** *Recolectar del medio natural reproductores, larvas, postlarvas, crías, huevos, semillas, alevines o en cualquier otro estadio, y* **Inciso e)** *Acuacultura didáctica.*		

Artículos 22.- *la Secretaría podrá inscribir en el Registro Nacional de Pesca a los acuicultores que no requieran concesión, permiso o Autorización.*	Al **proyecto** le aplica el Artículo, incisos y, fracciones anteriores, porque se trata de una actividad acuícola con fines comerciales.	Por el hecho de presentar a la autoridad correspondiente (SEMARNAT) la Manifestación de Impacto Ambiental, el promovente está cumpliendo con este apartado. El proyecto se vincula por la obligatoriedad de obtener la autorización correspondiente para realizar las obras descritas en esta manifestación de impacto ambiental. Como ya se mencionó anteriormente, la promovente una vez autorizado el proyecto en materia ambiental procederá a tramitar el Registro Nacional de Pesca para la unidad de producción acuícola.
Art. 30°.- *Las actividades pesqueras se clasifican en:* **II.-** *Cultivo o acuacultura con fines*		
Artículo 31°.- *Para realizar las actividades de pesca se requiere lo siguiente:* **I,** *Concesión, para:* **Inciso b)** *Acuacultura comercial* **II,** Permiso, para: **Inciso g)** *Acuacultura de fomento* **III,** *Autorización, para:* **Inciso d)** *Recolectar del medio natural reproductores, larvas, postlarvas, crías, huevos, semillas, alevines o en cualquier otro estadio, y* **Inciso e)** *Acuacultura didáctica.*		

Artículos 22.- *la Secretaría podrá inscribir en el Registro Nacional de Pesca a los acuicultores que no requieran concesión, permiso o Autorización.*	Al **proyecto** le aplica el Artículo, incisos y, fracciones anteriores, porque se trata de una actividad acuícola con fines comerciales.	Por el hecho de presentar a la autoridad correspondiente (SEMARNAT) la Manifestación de Impacto Ambiental, el promovente está cumpliendo con este apartado. El proyecto se vincula por la obligatoriedad de obtener la autorización correspondiente para realizar las obras descritas en esta manifestación de impacto ambiental. Como ya se mencionó anteriormente, la promovente una vez autorizado el proyecto en materia ambiental procederá a tramitar el Registro Nacional de Pesca para la unidad de producción acuícola.
Art. 30°.- *Las actividades pesqueras se clasifican en:* **II.-** *Cultivo o acuacultura con fines*		
Artículo 31°.- *Para realizar las actividades de pesca se requiere lo siguiente:* **I,** *Concesión, para:* **Inciso b)** *Acuacultura comercial* **II,** Permiso, para: **Inciso g)** *Acuacultura de fomento* **III,** *Autorización, para:* **Inciso d)** *Recolectar del medio natural reproductores, larvas, postlarvas, crías, huevos, semillas, alevines o en cualquier otro estadio, y* **Inciso e)** *Acuacultura didáctica.*		

Artículos 22.- *la Secretaría podrá inscribir en el Registro Nacional de Pesca a los acuicultores que no requieran concesión, permiso o Autorización.*	Al **proyecto** le aplica el Artículo, incisos y, fracciones anteriores, porque se trata de una actividad acuícola con fines comerciales.	Por el hecho de presentar a la autoridad correspondiente (SEMARNAT) la Manifestación de Impacto Ambiental, el promovente está cumpliendo con este apartado. El proyecto se vincula por la obligatoriedad de obtener la autorización correspondiente para realizar las obras descritas en esta manifestación de impacto ambiental. Como ya se mencionó anteriormente, la promovente una vez autorizado el proyecto en materia ambiental procederá a tramitar el Registro Nacional de Pesca para la unidad de producción acuícola.
Art. 30°.- *Las actividades pesqueras se clasifican en:* **II.-** *Cultivo o acuacultura con fines*		
Artículo 31°.- *Para realizar las actividades de pesca se requiere lo siguiente:* **I,** *Concesión, para:* **Inciso b)** *Acuacultura comercial* **II,** Permiso, para: **Inciso g)** *Acuacultura de fomento* **III,** *Autorización, para:* **Inciso d)** *Recolectar del medio natural reproductores, larvas, postlarvas, crías, huevos, semillas, alevines o en cualquier otro estadio, y* **Inciso e)** *Acuacultura didáctica.*		

Artículos 22.- *la Secretaría podrá inscribir en el Registro Nacional de Pesca a los acuicultores que no requieran concesión, permiso o Autorización.*	Al **proyecto** le aplica el Artículo, incisos y, fracciones anteriores, porque se trata de una actividad acuícola con fines comerciales.	Por el hecho de presentar a la autoridad correspondiente (SEMARNAT) la Manifestación de Impacto Ambiental, el promovente está cumpliendo con este apartado. El proyecto se vincula por la obligatoriedad de obtener la autorización correspondiente para realizar las obras descritas en esta manifestación de impacto ambiental. Como ya se mencionó anteriormente, la promovente una vez autorizado el proyecto en materia ambiental procederá a tramitar el Registro Nacional de Pesca para la unidad de producción acuícola.
Art. 30°.- *Las actividades pesqueras se clasifican en:* **II.-** *Cultivo o acuacultura con fines*		
Artículo 31°.- *Para realizar las actividades de pesca se requiere lo siguiente:* **I,** *Concesión, para:* **Inciso b)** *Acuacultura comercial* **II,** Permiso, para: **Inciso g)** *Acuacultura de fomento* **III,** *Autorización, para:* **Inciso d)** *Recolectar del medio natural reproductores, larvas, postlarvas, crías, huevos, semillas, alevines o en cualquier otro estadio, y* **Inciso e)** *Acuacultura didáctica.*		

Artículos 22.- *la Secretaría podrá inscribir en el Registro Nacional de Pesca a los acuicultores que no requieran concesión, permiso o Autorización.*	Al **proyecto** le aplica el Artículo, incisos y, fracciones anteriores, porque se trata de una actividad acuícola con fines comerciales.	Por el hecho de presentar a la autoridad correspondiente (SEMARNAT) la Manifestación de Impacto Ambiental, el promovente está cumpliendo con este apartado. El proyecto se vincula por la obligatoriedad de obtener la autorización correspondiente para realizar las obras descritas en esta manifestación de impacto ambiental. Como ya se mencionó anteriormente, la promovente una vez autorizado el proyecto en materia ambiental procederá a tramitar el Registro Nacional de Pesca para la unidad de producción acuícola.
Art. 30°.- *Las actividades pesqueras se clasifican en:* **II.-** *Cultivo o acuacultura con fines*		
Artículo 31°.- *Para realizar las actividades de pesca se requiere lo siguiente:* **I,** *Concesión, para:* **Inciso b)** *Acuacultura comercial* **II,** Permiso, para: **Inciso g)** *Acuacultura de fomento* **III,** *Autorización, para:* **Inciso d)** *Recolectar del medio natural reproductores, larvas, postlarvas, crías, huevos, semillas, alevines o en cualquier otro estadio, y* **Inciso e)** *Acuacultura didáctica.*		

Artículos 22.- *la Secretaría podrá inscribir en el Registro Nacional de Pesca a los acuicultores que no requieran concesión, permiso o Autorización.*	Al **proyecto** le aplica el Artículo, incisos y, fracciones anteriores, porque se trata de una actividad acuícola con fines comerciales.	Por el hecho de presentar a la autoridad correspondiente (SEMARNAT) la Manifestación de Impacto Ambiental, el promovente está cumpliendo con este apartado. El proyecto se vincula por la obligatoriedad de obtener la autorización correspondiente para realizar las obras descritas en esta manifestación de impacto ambiental. Como ya se mencionó anteriormente, la promovente una vez autorizado el proyecto en materia ambiental procederá a tramitar el Registro Nacional de Pesca para la unidad de producción acuícola.
Art. 30°.- *Las actividades pesqueras se clasifican en:* **II.-** *Cultivo o acuacultura con fines*		
Artículo 31°.- *Para realizar las actividades de pesca se requiere lo siguiente:* **I,** *Concesión, para:* **Inciso b)** *Acuacultura comercial* **II,** Permiso, para: **Inciso g)** *Acuacultura de fomento* **III,** *Autorización, para:* **Inciso d)** *Recolectar del medio natural reproductores, larvas, postlarvas, crías, huevos, semillas, alevines o en cualquier otro estadio, y* **Inciso e)** *Acuacultura didáctica.*		

Artículos 22.- *la Secretaría podrá inscribir en el Registro Nacional de Pesca a los acuicultores que no requieran concesión, permiso o Autorización.*	Al **proyecto** le aplica el Artículo, incisos y, fracciones anteriores, porque se trata de una actividad acuícola con fines comerciales.	Por el hecho de presentar a la autoridad correspondiente (SEMARNAT) la Manifestación de Impacto Ambiental, el promovente está cumpliendo con este apartado. El proyecto se vincula por la obligatoriedad de obtener la autorización correspondiente para realizar las obras descritas en esta manifestación de impacto ambiental. Como ya se mencionó anteriormente, la promovente una vez autorizado el proyecto en materia ambiental procederá a tramitar el Registro Nacional de Pesca para la unidad de producción acuícola.
Art. 30°.- *Las actividades pesqueras se clasifican en:* **II.-** *Cultivo o acuacultura con fines*		
Artículo 31°.- *Para realizar las actividades de pesca se requiere lo siguiente:* **I,** *Concesión, para:* **Inciso b)** *Acuacultura comercial* **II,** Permiso, para: **Inciso g)** *Acuacultura de fomento* **III,** *Autorización, para:* **Inciso d)** *Recolectar del medio natural reproductores, larvas, postlarvas, crías, huevos, semillas, alevines o en cualquier otro estadio, y* **Inciso e)** *Acuacultura didáctica.*		

Artículos 22.- *la Secretaría podrá inscribir en el Registro Nacional de Pesca a los acuicultores que no requieran concesión, permiso o Autorización.*	Al **proyecto** le aplica el Artículo, incisos y, fracciones anteriores, porque se trata de una actividad acuícola con fines comerciales.	Por el hecho de presentar a la autoridad correspondiente (SEMARNAT) la Manifestación de Impacto Ambiental, el promovente está cumpliendo con este apartado. El proyecto se vincula por la obligatoriedad de obtener la autorización correspondiente para realizar las obras descritas en esta manifestación de impacto ambiental. Como ya se mencionó anteriormente, la promovente una vez autorizado el proyecto en materia ambiental procederá a tramitar el Registro Nacional de Pesca para la unidad de producción acuícola.
Art. 30°.- *Las actividades pesqueras se clasifican en:* **II.-** *Cultivo o acuacultura con fines*		
Artículo 31°.- *Para realizar las actividades de pesca se requiere lo siguiente:* **I,** *Concesión, para:* **Inciso b)** *Acuacultura comercial* **II,** Permiso, para: **Inciso g)** *Acuacultura de fomento* **III,** *Autorización, para:* **Inciso d)** *Recolectar del medio natural reproductores, larvas, postlarvas, crías, huevos, semillas, alevines o en cualquier otro estadio, y* **Inciso e)** *Acuacultura didáctica.*		

Artículos 22.- *la Secretaría podrá inscribir en el Registro Nacional de Pesca a los acuicultores que no requieran concesión, permiso o Autorización.*	Al **proyecto** le aplica el Artículo, incisos y, fracciones anteriores, porque se trata de una actividad acuícola con fines comerciales.	Por el hecho de presentar a la autoridad correspondiente (SEMARNAT) la Manifestación de Impacto Ambiental, el promovente está cumpliendo con este apartado. El proyecto se vincula por la obligatoriedad de obtener la autorización correspondiente para realizar las obras descritas en esta manifestación de impacto ambiental. Como ya se mencionó anteriormente, la promovente una vez autorizado el proyecto en materia ambiental procederá a tramitar el Registro Nacional de Pesca para la unidad de producción acuícola.
Art. 30°.- *Las actividades pesqueras se clasifican en:* **II.-** *Cultivo o acuacultura con fines*		
Artículo 31°.- *Para realizar las actividades de pesca se requiere lo siguiente:* **I,** *Concesión, para:* **Inciso b)** *Acuacultura comercial* **II,** Permiso, para: **Inciso g)** *Acuacultura de fomento* **III,** *Autorización, para:* **Inciso d)** *Recolectar del medio natural reproductores, larvas, postlarvas, crías, huevos, semillas, alevines o en cualquier otro estadio, y* **Inciso e)** *Acuacultura didáctica.*		

Artículos 22.- *la Secretaría podrá inscribir en el Registro Nacional de Pesca a los acuicultores que no requieran concesión, permiso o Autorización.*	Al **proyecto** le aplica el Artículo, incisos y, fracciones anteriores, porque se trata de una actividad acuícola con fines comerciales.	Por el hecho de presentar a la autoridad correspondiente (SEMARNAT) la Manifestación de Impacto Ambiental, el promovente está cumpliendo con este apartado. El proyecto se vincula por la obligatoriedad de obtener la autorización correspondiente para realizar las obras descritas en esta manifestación de impacto ambiental. Como ya se mencionó anteriormente, la promovente una vez autorizado el proyecto en materia ambiental procederá a tramitar el Registro Nacional de Pesca para la unidad de producción acuícola.
Art. 30°.- *Las actividades pesqueras se clasifican en:* **II.-** *Cultivo o acuacultura con fines*		
Artículo 31°.- *Para realizar las actividades de pesca se requiere lo siguiente:* **I,** *Concesión, para:* **Inciso b)** *Acuacultura comercial* **II,** Permiso, para: **Inciso g)** *Acuacultura de fomento* **III,** *Autorización, para:* **Inciso d)** *Recolectar del medio natural reproductores, larvas, postlarvas, crías, huevos, semillas, alevines o en cualquier otro estadio, y* **Inciso e)** *Acuacultura didáctica.*		

Artículos 22.- *la Secretaría podrá inscribir en el Registro Nacional de Pesca a los acuicultores que no requieran concesión, permiso o Autorización.*	Al **proyecto** le aplica el Artículo, incisos y, fracciones anteriores, porque se trata de una actividad acuícola con fines comerciales.	Por el hecho de presentar a la autoridad correspondiente (SEMARNAT) la Manifestación de Impacto Ambiental, el promovente está cumpliendo con este apartado. El proyecto se vincula por la obligatoriedad de obtener la autorización correspondiente para realizar las obras descritas en esta manifestación de impacto ambiental. Como ya se mencionó anteriormente, la promovente una vez autorizado el proyecto en materia ambiental procederá a tramitar el Registro Nacional de Pesca para la unidad de producción acuícola.
Art. 30°.- *Las actividades pesqueras se clasifican en:* **II.-** *Cultivo o acuacultura con fines*		
Artículo 31°.- *Para realizar las actividades de pesca se requiere lo siguiente:* **I,** *Concesión, para:* **Inciso b)** *Acuacultura comercial* **II,** Permiso, para: **Inciso g)** *Acuacultura de fomento* **III,** *Autorización, para:* **Inciso d)** *Recolectar del medio natural reproductores, larvas, postlarvas, crías, huevos, semillas, alevines o en cualquier otro estadio, y* **Inciso e)** *Acuacultura didáctica.*		

Artículos 22.- *la Secretaría podrá inscribir en el Registro Nacional de Pesca a los acuicultores que no requieran concesión, permiso o Autorización.*	Al **proyecto** le aplica el Artículo, incisos y, fracciones anteriores, porque se trata de una actividad acuícola con fines comerciales.	Por el hecho de presentar a la autoridad correspondiente (SEMARNAT) la Manifestación de Impacto Ambiental, el promovente está cumpliendo con este apartado. El proyecto se vincula por la obligatoriedad de obtener la autorización correspondiente para realizar las obras descritas en esta manifestación de impacto ambiental. Como ya se mencionó anteriormente, la promovente una vez autorizado el proyecto en materia ambiental procederá a tramitar el Registro Nacional de Pesca para la unidad de producción acuícola.
Art. 30°.- *Las actividades pesqueras se clasifican en:* **II.-** *Cultivo o acuacultura con fines*		
Artículo 31°.- *Para realizar las actividades de pesca se requiere lo siguiente:* **I,** *Concesión, para:* **Inciso b)** *Acuacultura comercial* **II,** Permiso, para: **Inciso g)** *Acuacultura de fomento* **III,** *Autorización, para:* **Inciso d)** *Recolectar del medio natural reproductores, larvas, postlarvas, crías, huevos, semillas, alevines o en cualquier otro estadio, y* **Inciso e)** *Acuacultura didáctica.*		

Artículos 22.- *la Secretaría podrá inscribir en el Registro Nacional de Pesca a los acuicultores que no requieran concesión, permiso o Autorización.*	Al **proyecto** le aplica el Artículo, incisos y, fracciones anteriores, porque se trata de una actividad acuícola con fines comerciales.	Por el hecho de presentar a la autoridad correspondiente (SEMARNAT) la Manifestación de Impacto Ambiental, el promovente está cumpliendo con este apartado. El proyecto se vincula por la obligatoriedad de obtener la autorización correspondiente para realizar las obras descritas en esta manifestación de impacto ambiental. Como ya se mencionó anteriormente, la promovente una vez autorizado el proyecto en materia ambiental procederá a tramitar el Registro Nacional de Pesca para la unidad de producción acuícola.
Art. 30°.- *Las actividades pesqueras se clasifican en:* **II.-** *Cultivo o acuacultura con fines*		
Artículo 31°.- *Para realizar las actividades de pesca se requiere lo siguiente:* **I,** *Concesión, para:* **Inciso b)** *Acuacultura comercial* **II,** Permiso, para: **Inciso g)** *Acuacultura de fomento* **III,** *Autorización, para:* **Inciso d)** *Recolectar del medio natural reproductores, larvas, postlarvas, crías, huevos, semillas, alevines o en cualquier otro estadio, y* **Inciso e)** *Acuacultura didáctica.*		

Artículos 22.- *la Secretaría podrá inscribir en el Registro Nacional de Pesca a los acuicultores que no requieran concesión, permiso o Autorización.*	Al **proyecto** le aplica el Artículo, incisos y, fracciones anteriores, porque se trata de una actividad acuícola con fines comerciales.	Por el hecho de presentar a la autoridad correspondiente (SEMARNAT) la Manifestación de Impacto Ambiental, el promovente está cumpliendo con este apartado. El proyecto se vincula por la obligatoriedad de obtener la autorización correspondiente para realizar las obras descritas en esta manifestación de impacto ambiental. Como ya se mencionó anteriormente, la promovente una vez autorizado el proyecto en materia ambiental procederá a tramitar el Registro Nacional de Pesca para la unidad de producción acuícola.
Art. 30°.- *Las actividades pesqueras se clasifican en:* **II.-** *Cultivo o acuacultura con fines*		
Artículo 31°.- *Para realizar las actividades de pesca se requiere lo siguiente:* **I,** *Concesión, para:* **Inciso b)** *Acuacultura comercial* **II,** Permiso, para: **Inciso g)** *Acuacultura de fomento* **III,** *Autorización, para:* **Inciso d)** *Recolectar del medio natural reproductores, larvas, postlarvas, crías, huevos, semillas, alevines o en cualquier otro estadio, y* **Inciso e)** *Acuacultura didáctica.*		

Artículos 22.- *la Secretaría podrá inscribir en el Registro Nacional de Pesca a los acuicultores que no requieran concesión, permiso o Autorización.*	Al **proyecto** le aplica el Artículo, incisos y, fracciones anteriores, porque se trata de una actividad acuícola con fines comerciales.	Por el hecho de presentar a la autoridad correspondiente (SEMARNAT) la Manifestación de Impacto Ambiental, el promovente está cumpliendo con este apartado. El proyecto se vincula por la obligatoriedad de obtener la autorización correspondiente para realizar las obras descritas en esta manifestación de impacto ambiental. Como ya se mencionó anteriormente, la promovente una vez autorizado el proyecto en materia ambiental procederá a tramitar el Registro Nacional de Pesca para la unidad de producción acuícola.
Art. 30°.- *Las actividades pesqueras se clasifican en:* **II.-** *Cultivo o acuacultura con fines*		
Artículo 31°.- *Para realizar las actividades de pesca se requiere lo siguiente:* **I,** *Concesión, para:* **Inciso b)** *Acuacultura comercial* **II,** Permiso, para: **Inciso g)** *Acuacultura de fomento* **III,** *Autorización, para:* **Inciso d)** *Recolectar del medio natural reproductores, larvas, postlarvas, crías, huevos, semillas, alevines o en cualquier otro estadio, y* **Inciso e)** *Acuacultura didáctica.*		

Artículos 22.- *la Secretaría podrá inscribir en el Registro Nacional de Pesca a los acuicultores que no requieran concesión, permiso o Autorización.*	Al **proyecto** le aplica el Artículo, incisos y, fracciones anteriores, porque se trata de una actividad acuícola con fines comerciales.	Por el hecho de presentar a la autoridad correspondiente (SEMARNAT) la Manifestación de Impacto Ambiental, el promovente está cumpliendo con este apartado. El proyecto se vincula por la obligatoriedad de obtener la autorización correspondiente para realizar las obras descritas en esta manifestación de impacto ambiental. Como ya se mencionó anteriormente, la promovente una vez autorizado el proyecto en materia ambiental procederá a tramitar el Registro Nacional de Pesca para la unidad de producción acuícola.
Art. 30°.- *Las actividades pesqueras se clasifican en:* **II.-** *Cultivo o acuacultura con fines*		
Artículo 31°.- *Para realizar las actividades de pesca se requiere lo siguiente:* **I,** *Concesión, para:* **Inciso b)** *Acuacultura comercial* **II,** Permiso, para: **Inciso g)** *Acuacultura de fomento* **III,** *Autorización, para:* **Inciso d)** *Recolectar del medio natural reproductores, larvas, postlarvas, crías, huevos, semillas, alevines o en cualquier otro estadio, y* **Inciso e)** *Acuacultura didáctica.*		

Artículos 22.- *la Secretaría podrá inscribir en el Registro Nacional de Pesca a los acuicultores que no requieran concesión, permiso o Autorización.*	Al **proyecto** le aplica el Artículo, incisos y, fracciones anteriores, porque se trata de una actividad acuícola con fines comerciales.	Por el hecho de presentar a la autoridad correspondiente (SEMARNAT) la Manifestación de Impacto Ambiental, el promovente está cumpliendo con este apartado. El proyecto se vincula por la obligatoriedad de obtener la autorización correspondiente para realizar las obras descritas en esta manifestación de impacto ambiental. Como ya se mencionó anteriormente, la promovente una vez autorizado el proyecto en materia ambiental procederá a tramitar el Registro Nacional de Pesca para la unidad de producción acuícola.
Art. 30°.- *Las actividades pesqueras se clasifican en:* **II.-** *Cultivo o acuacultura con fines*		
Artículo 31°.- *Para realizar las actividades de pesca se requiere lo siguiente:* **I,** *Concesión, para:* **Inciso b)** *Acuacultura comercial* **II,** Permiso, para: **Inciso g)** *Acuacultura de fomento* **III,** *Autorización, para:* **Inciso d)** *Recolectar del medio natural reproductores, larvas, postlarvas, crías, huevos, semillas, alevines o en cualquier otro estadio, y* **Inciso e)** *Acuacultura didáctica.*		

Artículos 22.- *la Secretaría podrá inscribir en el Registro Nacional de Pesca a los acuicultores que no requieran concesión, permiso o Autorización.*	Al **proyecto** le aplica el Artículo, incisos y, fracciones anteriores, porque se trata de una actividad acuícola con fines comerciales.	Por el hecho de presentar a la autoridad correspondiente (SEMARNAT) la Manifestación de Impacto Ambiental, el promovente está cumpliendo con este apartado. El proyecto se vincula por la obligatoriedad de obtener la autorización correspondiente para realizar las obras descritas en esta manifestación de impacto ambiental. Como ya se mencionó anteriormente, la promovente una vez autorizado el proyecto en materia ambiental procederá a tramitar el Registro Nacional de Pesca para la unidad de producción acuícola.
Art. 30°.- *Las actividades pesqueras se clasifican en:* **II.-** *Cultivo o acuacultura con fines*		
Artículo 31°.- *Para realizar las actividades de pesca se requiere lo siguiente:* **I,** *Concesión, para:* **Inciso b)** *Acuacultura comercial* **II,** Permiso, para: **Inciso g)** *Acuacultura de fomento* **III,** *Autorización, para:* **Inciso d)** *Recolectar del medio natural reproductores, larvas, postlarvas, crías, huevos, semillas, alevines o en cualquier otro estadio, y* **Inciso e)** *Acuacultura didáctica.*		

Artículos 22.- *la Secretaría podrá inscribir en el Registro Nacional de Pesca a los acuicultores que no requieran concesión, permiso o Autorización.*	Al **proyecto** le aplica el Artículo, incisos y, fracciones anteriores, porque se trata de una actividad acuícola con fines comerciales.	Por el hecho de presentar a la autoridad correspondiente (SEMARNAT) la Manifestación de Impacto Ambiental, el promovente está cumpliendo con este apartado. El proyecto se vincula por la obligatoriedad de obtener la autorización correspondiente para realizar las obras descritas en esta manifestación de impacto ambiental. Como ya se mencionó anteriormente, la promovente una vez autorizado el proyecto en materia ambiental procederá a tramitar el Registro Nacional de Pesca para la unidad de producción acuícola.
Art. 30°.- *Las actividades pesqueras se clasifican en:* **II.-** *Cultivo o acuacultura con fines*		
Artículo 31°.- *Para realizar las actividades de pesca se requiere lo siguiente:* **I,** *Concesión, para:* **Inciso b)** *Acuacultura comercial* **II,** Permiso, para: **Inciso g)** *Acuacultura de fomento* **III,** *Autorización, para:* **Inciso d)** *Recolectar del medio natural reproductores, larvas, postlarvas, crías, huevos, semillas, alevines o en cualquier otro estadio, y* **Inciso e)** *Acuacultura didáctica.*		

Artículos 22.- *la Secretaría podrá inscribir en el Registro Nacional de Pesca a los acuicultores que no requieran concesión, permiso o Autorización.*	Al **proyecto** le aplica el Artículo, incisos y, fracciones anteriores, porque se trata de una actividad acuícola con fines comerciales.	Por el hecho de presentar a la autoridad correspondiente (SEMARNAT) la Manifestación de Impacto Ambiental, el promovente está cumpliendo con este apartado. El proyecto se vincula por la obligatoriedad de obtener la autorización correspondiente para realizar las obras descritas en esta manifestación de impacto ambiental. Como ya se mencionó anteriormente, la promovente una vez autorizado el proyecto en materia ambiental procederá a tramitar el Registro Nacional de Pesca para la unidad de producción acuícola.
Art. 30°.- *Las actividades pesqueras se clasifican en:* **II.-** *Cultivo o acuacultura con fines*		
Artículo 31°.- *Para realizar las actividades de pesca se requiere lo siguiente:* **I,** *Concesión, para:* **Inciso b)** *Acuacultura comercial* **II,** Permiso, para: **Inciso g)** *Acuacultura de fomento* **III,** *Autorización, para:* **Inciso d)** *Recolectar del medio natural reproductores, larvas, postlarvas, crías, huevos, semillas, alevines o en cualquier otro estadio, y* **Inciso e)** *Acuacultura didáctica.*		

Artículos 22.- *la Secretaría podrá inscribir en el Registro Nacional de Pesca a los acuicultores que no requieran concesión, permiso o Autorización.*	Al **proyecto** le aplica el Artículo, incisos y, fracciones anteriores, porque se trata de una actividad acuícola con fines comerciales.	Por el hecho de presentar a la autoridad correspondiente (SEMARNAT) la Manifestación de Impacto Ambiental, el promovente está cumpliendo con este apartado. El proyecto se vincula por la obligatoriedad de obtener la autorización correspondiente para realizar las obras descritas en esta manifestación de impacto ambiental. Como ya se mencionó anteriormente, la promovente una vez autorizado el proyecto en materia ambiental procederá a tramitar el Registro Nacional de Pesca para la unidad de producción acuícola.
Art. 30°.- *Las actividades pesqueras se clasifican en:* **II.-** *Cultivo o acuacultura con fines*		
Artículo 31°.- *Para realizar las actividades de pesca se requiere lo siguiente:* **I,** *Concesión, para:* **Inciso b)** *Acuacultura comercial* **II,** Permiso, para: **Inciso g)** *Acuacultura de fomento* **III,** *Autorización, para:* **Inciso d)** *Recolectar del medio natural reproductores, larvas, postlarvas, crías, huevos, semillas, alevines o en cualquier otro estadio, y* **Inciso e)** *Acuacultura didáctica.*		

Artículos 22.- *la Secretaría podrá inscribir en el Registro Nacional de Pesca a los acuicultores que no requieran concesión, permiso o Autorización.*	Al **proyecto** le aplica el Artículo, incisos y, fracciones anteriores, porque se trata de una actividad acuícola con fines comerciales.	Por el hecho de presentar a la autoridad correspondiente (SEMARNAT) la Manifestación de Impacto Ambiental, el promovente está cumpliendo con este apartado. El proyecto se vincula por la obligatoriedad de obtener la autorización correspondiente para realizar las obras descritas en esta manifestación de impacto ambiental. Como ya se mencionó anteriormente, la promovente una vez autorizado el proyecto en materia ambiental procederá a tramitar el Registro Nacional de Pesca para la unidad de producción acuícola.
Art. 30°.- *Las actividades pesqueras se clasifican en:* **II.-** *Cultivo o acuacultura con fines*		
Artículo 31°.- *Para realizar las actividades de pesca se requiere lo siguiente:* **I,** *Concesión, para:* **Inciso b)** *Acuacultura comercial* **II,** Permiso, para: **Inciso g)** *Acuacultura de fomento* **III,** *Autorización, para:* **Inciso d)** *Recolectar del medio natural reproductores, larvas, postlarvas, crías, huevos, semillas, alevines o en cualquier otro estadio, y* **Inciso e)** *Acuacultura didáctica.*		

Artículos 22.- *la Secretaría podrá inscribir en el Registro Nacional de Pesca a los acuicultores que no requieran concesión, permiso o Autorización.*	Al **proyecto** le aplica el Artículo, incisos y, fracciones anteriores, porque se trata de una actividad acuícola con fines comerciales.	Por el hecho de presentar a la autoridad correspondiente (SEMARNAT) la Manifestación de Impacto Ambiental, el promovente está cumpliendo con este apartado. El proyecto se vincula por la obligatoriedad de obtener la autorización correspondiente para realizar las obras descritas en esta manifestación de impacto ambiental. Como ya se mencionó anteriormente, la promovente una vez autorizado el proyecto en materia ambiental procederá a tramitar el Registro Nacional de Pesca para la unidad de producción acuícola.
Art. 30°.- *Las actividades pesqueras se clasifican en:* **II.-** *Cultivo o acuacultura con fines*		
Artículo 31°.- *Para realizar las actividades de pesca se requiere lo siguiente:* **I,** *Concesión, para:* **Inciso b)** *Acuacultura comercial* **II,** Permiso, para: **Inciso g)** *Acuacultura de fomento* **III,** *Autorización, para:* **Inciso d)** *Recolectar del medio natural reproductores, larvas, postlarvas, crías, huevos, semillas, alevines o en cualquier otro estadio, y* **Inciso e)** *Acuacultura didáctica.*		

Artículos 22.- *la Secretaría podrá inscribir en el Registro Nacional de Pesca a los acuicultores que no requieran concesión, permiso o Autorización.*	Al **proyecto** le aplica el Artículo, incisos y, fracciones anteriores, porque se trata de una actividad acuícola con fines comerciales.	Por el hecho de presentar a la autoridad correspondiente (SEMARNAT) la Manifestación de Impacto Ambiental, el promovente está cumpliendo con este apartado. El proyecto se vincula por la obligatoriedad de obtener la autorización correspondiente para realizar las obras descritas en esta manifestación de impacto ambiental. Como ya se mencionó anteriormente, la promovente una vez autorizado el proyecto en materia ambiental procederá a tramitar el Registro Nacional de Pesca para la unidad de producción acuícola.
Art. 30°.- *Las actividades pesqueras se clasifican en:* **II.-** *Cultivo o acuacultura con fines*		
Artículo 31°.- *Para realizar las actividades de pesca se requiere lo siguiente:* **I,** *Concesión, para:* **Inciso b)** *Acuacultura comercial* **II,** Permiso, para: **Inciso g)** *Acuacultura de fomento* **III,** *Autorización, para:* **Inciso d)** *Recolectar del medio natural reproductores, larvas, postlarvas, crías, huevos, semillas, alevines o en cualquier otro estadio, y* **Inciso e)** *Acuacultura didáctica.*		

Artículos 22.- *la Secretaría podrá inscribir en el Registro Nacional de Pesca a los acuicultores que no requieran concesión, permiso o Autorización.*	Al **proyecto** le aplica el Artículo, incisos y, fracciones anteriores, porque se trata de una actividad acuícola con fines comerciales.	Por el hecho de presentar a la autoridad correspondiente (SEMARNAT) la Manifestación de Impacto Ambiental, el promovente está cumpliendo con este apartado. El proyecto se vincula por la obligatoriedad de obtener la autorización correspondiente para realizar las obras descritas en esta manifestación de impacto ambiental. Como ya se mencionó anteriormente, la promovente una vez autorizado el proyecto en materia ambiental procederá a tramitar el Registro Nacional de Pesca para la unidad de producción acuícola.
Art. 30°.- *Las actividades pesqueras se clasifican en:* **II.-** *Cultivo o acuacultura con fines*		
Artículo 31°.- *Para realizar las actividades de pesca se requiere lo siguiente:* **I,** *Concesión, para:* **Inciso b)** *Acuacultura comercial* **II,** Permiso, para: **Inciso g)** *Acuacultura de fomento* **III,** *Autorización, para:* **Inciso d)** *Recolectar del medio natural reproductores, larvas, postlarvas, crías, huevos, semillas, alevines o en cualquier otro estadio, y* **Inciso e)** *Acuacultura didáctica.*		

Artículos 22.- *la Secretaría podrá inscribir en el Registro Nacional de Pesca a los acuicultores que no requieran concesión, permiso o Autorización.*	Al **proyecto** le aplica el Artículo, incisos y, fracciones anteriores, porque se trata de una actividad acuícola con fines comerciales.	Por el hecho de presentar a la autoridad correspondiente (SEMARNAT) la Manifestación de Impacto Ambiental, el promovente está cumpliendo con este apartado. El proyecto se vincula por la obligatoriedad de obtener la autorización correspondiente para realizar las obras descritas en esta manifestación de impacto ambiental. Como ya se mencionó anteriormente, la promovente una vez autorizado el proyecto en materia ambiental procederá a tramitar el Registro Nacional de Pesca para la unidad de producción acuícola.
Art. 30°.- *Las actividades pesqueras se clasifican en:* **II.-** *Cultivo o acuacultura con fines*		
Artículo 31°.- *Para realizar las actividades de pesca se requiere lo siguiente:* **I,** *Concesión, para:* **Inciso b)** *Acuacultura comercial* **II,** Permiso, para: **Inciso g)** *Acuacultura de fomento* **III,** *Autorización, para:* **Inciso d)** *Recolectar del medio natural reproductores, larvas, postlarvas, crías, huevos, semillas, alevines o en cualquier otro estadio, y* **Inciso e)** *Acuacultura didáctica.*		

Artículos 22.- *la Secretaría podrá inscribir en el Registro Nacional de Pesca a los acuicultores que no requieran concesión, permiso o Autorización.*	Al **proyecto** le aplica el Artículo, incisos y, fracciones anteriores, porque se trata de una actividad acuícola con fines comerciales.	Por el hecho de presentar a la autoridad correspondiente (SEMARNAT) la Manifestación de Impacto Ambiental, el promovente está cumpliendo con este apartado. El proyecto se vincula por la obligatoriedad de obtener la autorización correspondiente para realizar las obras descritas en esta manifestación de impacto ambiental. Como ya se mencionó anteriormente, la promovente una vez autorizado el proyecto en materia ambiental procederá a tramitar el Registro Nacional de Pesca para la unidad de producción acuícola.
Art. 30°.- *Las actividades pesqueras se clasifican en:* **II.-** *Cultivo o acuacultura con fines*		
Artículo 31°.- *Para realizar las actividades de pesca se requiere lo siguiente:* **I,** *Concesión, para:* **Inciso b)** *Acuacultura comercial* **II,** Permiso, para: **Inciso g)** *Acuacultura de fomento* **III,** *Autorización, para:* **Inciso d)** *Recolectar del medio natural reproductores, larvas, postlarvas, crías, huevos, semillas, alevines o en cualquier otro estadio, y* **Inciso e)** *Acuacultura didáctica.*		

Artículos 22.- *la Secretaría podrá inscribir en el Registro Nacional de Pesca a los acuicultores que no requieran concesión, permiso o Autorización.*	Al **proyecto** le aplica el Artículo, incisos y, fracciones anteriores, porque se trata de una actividad acuícola con fines comerciales.	Por el hecho de presentar a la autoridad correspondiente (SEMARNAT) la Manifestación de Impacto Ambiental, el promovente está cumpliendo con este apartado. El proyecto se vincula por la obligatoriedad de obtener la autorización correspondiente para realizar las obras descritas en esta manifestación de impacto ambiental. Como ya se mencionó anteriormente, la promovente una vez autorizado el proyecto en materia ambiental procederá a tramitar el Registro Nacional de Pesca para la unidad de producción acuícola.
Art. 30°.- *Las actividades pesqueras se clasifican en:* **II.-** *Cultivo o acuacultura con fines*		
Artículo 31°.- *Para realizar las actividades de pesca se requiere lo siguiente:* **I,** *Concesión, para:* **Inciso b)** *Acuacultura comercial* **II,** Permiso, para: **Inciso g)** *Acuacultura de fomento* **III,** *Autorización, para:* **Inciso d)** *Recolectar del medio natural reproductores, larvas, postlarvas, crías, huevos, semillas, alevines o en cualquier otro estadio, y* **Inciso e)** *Acuacultura didáctica.*		

Artículos 22.- *la Secretaría podrá inscribir en el Registro Nacional de Pesca a los acuicultores que no requieran concesión, permiso o Autorización.*	Al **proyecto** le aplica el Artículo, incisos y, fracciones anteriores, porque se trata de una actividad acuícola con fines comerciales.	Por el hecho de presentar a la autoridad correspondiente (SEMARNAT) la Manifestación de Impacto Ambiental, el promovente está cumpliendo con este apartado. El proyecto se vincula por la obligatoriedad de obtener la autorización correspondiente para realizar las obras descritas en esta manifestación de impacto ambiental. Como ya se mencionó anteriormente, la promovente una vez autorizado el proyecto en materia ambiental procederá a tramitar el Registro Nacional de Pesca para la unidad de producción acuícola.
Art. 30°.- *Las actividades pesqueras se clasifican en:* **II.-** *Cultivo o acuacultura con fines*		
Artículo 31°.- *Para realizar las actividades de pesca se requiere lo siguiente:* **I,** *Concesión, para:* **Inciso b)** *Acuacultura comercial* **II,** Permiso, para: **Inciso g)** *Acuacultura de fomento* **III,** *Autorización, para:* **Inciso d)** *Recolectar del medio natural reproductores, larvas, postlarvas, crías, huevos, semillas, alevines o en cualquier otro estadio, y* **Inciso e)** *Acuacultura didáctica.*		

Artículos 22.- *la Secretaría podrá inscribir en el Registro Nacional de Pesca a los acuicultores que no requieran concesión, permiso o Autorización.*	Al **proyecto** le aplica el Artículo, incisos y, fracciones anteriores, porque se trata de una actividad acuícola con fines comerciales.	Por el hecho de presentar a la autoridad correspondiente (SEMARNAT) la Manifestación de Impacto Ambiental, el promovente está cumpliendo con este apartado. El proyecto se vincula por la obligatoriedad de obtener la autorización correspondiente para realizar las obras descritas en esta manifestación de impacto ambiental. Como ya se mencionó anteriormente, la promovente una vez autorizado el proyecto en materia ambiental procederá a tramitar el Registro Nacional de Pesca para la unidad de producción acuícola.
Art. 30°.- *Las actividades pesqueras se clasifican en:* **II.-** *Cultivo o acuacultura con fines*		
Artículo 31°.- *Para realizar las actividades de pesca se requiere lo siguiente:* **I,** *Concesión, para:* **Inciso b)** *Acuacultura comercial* **II,** Permiso, para: **Inciso g)** *Acuacultura de fomento* **III,** *Autorización, para:* **Inciso d)** *Recolectar del medio natural reproductores, larvas, postlarvas, crías, huevos, semillas, alevines o en cualquier otro estadio, y* **Inciso e)** *Acuacultura didáctica.*		

Artículos 22.- *la Secretaría podrá inscribir en el Registro Nacional de Pesca a los acuicultores que no requieran concesión, permiso o Autorización.*	Al **proyecto** le aplica el Artículo, incisos y, fracciones anteriores, porque se trata de una actividad acuícola con fines comerciales.	Por el hecho de presentar a la autoridad correspondiente (SEMARNAT) la Manifestación de Impacto Ambiental, el promovente está cumpliendo con este apartado. El proyecto se vincula por la obligatoriedad de obtener la autorización correspondiente para realizar las obras descritas en esta manifestación de impacto ambiental. Como ya se mencionó anteriormente, la promovente una vez autorizado el proyecto en materia ambiental procederá a tramitar el Registro Nacional de Pesca para la unidad de producción acuícola.
Art. 30°.- *Las actividades pesqueras se clasifican en:* **II.-** *Cultivo o acuacultura con fines*		
Artículo 31°.- *Para realizar las actividades de pesca se requiere lo siguiente:* **I,** *Concesión, para:* **Inciso b)** *Acuacultura comercial* **II,** Permiso, para: **Inciso g)** *Acuacultura de fomento* **III,** *Autorización, para:* **Inciso d)** *Recolectar del medio natural reproductores, larvas, postlarvas, crías, huevos, semillas, alevines o en cualquier otro estadio, y* **Inciso e)** *Acuacultura didáctica.*		

Artículos 22.- *la Secretaría podrá inscribir en el Registro Nacional de Pesca a los acuicultores que no requieran concesión, permiso o Autorización.*	Al **proyecto** le aplica el Artículo, incisos y, fracciones anteriores, porque se trata de una actividad acuícola con fines comerciales.	Por el hecho de presentar a la autoridad correspondiente (SEMARNAT) la Manifestación de Impacto Ambiental, el promovente está cumpliendo con este apartado. El proyecto se vincula por la obligatoriedad de obtener la autorización correspondiente para realizar las obras descritas en esta manifestación de impacto ambiental. Como ya se mencionó anteriormente, la promovente una vez autorizado el proyecto en materia ambiental procederá a tramitar el Registro Nacional de Pesca para la unidad de producción acuícola.
Art. 30°.- *Las actividades pesqueras se clasifican en:* **II.-** *Cultivo o acuacultura con fines*		
Artículo 31°.- *Para realizar las actividades de pesca se requiere lo siguiente:* **I,** *Concesión, para:* **Inciso b)** *Acuacultura comercial* **II,** Permiso, para: **Inciso g)** *Acuacultura de fomento* **III,** *Autorización, para:* **Inciso d)** *Recolectar del medio natural reproductores, larvas, postlarvas, crías, huevos, semillas, alevines o en cualquier otro estadio, y* **Inciso e)** *Acuacultura didáctica.*		

Artículos 22.- *la Secretaría podrá inscribir en el Registro Nacional de Pesca a los acuicultores que no requieran concesión, permiso o Autorización.*	Al **proyecto** le aplica el Artículo, incisos y, fracciones anteriores, porque se trata de una actividad acuícola con fines comerciales.	Por el hecho de presentar a la autoridad correspondiente (SEMARNAT) la Manifestación de Impacto Ambiental, el promovente está cumpliendo con este apartado. El proyecto se vincula por la obligatoriedad de obtener la autorización correspondiente para realizar las obras descritas en esta manifestación de impacto ambiental. Como ya se mencionó anteriormente, la promovente una vez autorizado el proyecto en materia ambiental procederá a tramitar el Registro Nacional de Pesca para la unidad de producción acuícola.
Art. 30°.- *Las actividades pesqueras se clasifican en:* **II.-** *Cultivo o acuacultura con fines*		
Artículo 31°.- *Para realizar las actividades de pesca se requiere lo siguiente:* **I,** *Concesión, para:* **Inciso b)** *Acuacultura comercial* **II,** Permiso, para: **Inciso g)** *Acuacultura de fomento* **III,** *Autorización, para:* **Inciso d)** *Recolectar del medio natural reproductores, larvas, postlarvas, crías, huevos, semillas, alevines o en cualquier otro estadio, y* **Inciso e)** *Acuacultura didáctica.*		

Artículos 22.- *la Secretaría podrá inscribir en el Registro Nacional de Pesca a los acuicultores que no requieran concesión, permiso o Autorización.*	Al **proyecto** le aplica el Artículo, incisos y, fracciones anteriores, porque se trata de una actividad acuícola con fines comerciales.	Por el hecho de presentar a la autoridad correspondiente (SEMARNAT) la Manifestación de Impacto Ambiental, el promovente está cumpliendo con este apartado. El proyecto se vincula por la obligatoriedad de obtener la autorización correspondiente para realizar las obras descritas en esta manifestación de impacto ambiental. Como ya se mencionó anteriormente, la promovente una vez autorizado el proyecto en materia ambiental procederá a tramitar el Registro Nacional de Pesca para la unidad de producción acuícola.
Art. 30°.- *Las actividades pesqueras se clasifican en:* **II.-** *Cultivo o acuacultura con fines*		
Artículo 31°.- *Para realizar las actividades de pesca se requiere lo siguiente:* **I,** *Concesión, para:* **Inciso b)** *Acuacultura comercial* **II,** Permiso, para: **Inciso g)** *Acuacultura de fomento* **III,** *Autorización, para:* **Inciso d)** *Recolectar del medio natural reproductores, larvas, postlarvas, crías, huevos, semillas, alevines o en cualquier otro estadio, y* **Inciso e)** *Acuacultura didáctica.*		

Artículos 22.- *la Secretaría podrá inscribir en el Registro Nacional de Pesca a los acuicultores que no requieran concesión, permiso o Autorización.*	Al **proyecto** le aplica el Artículo, incisos y, fracciones anteriores, porque se trata de una actividad acuícola con fines comerciales.	Por el hecho de presentar a la autoridad correspondiente (SEMARNAT) la Manifestación de Impacto Ambiental, el promovente está cumpliendo con este apartado. El proyecto se vincula por la obligatoriedad de obtener la autorización correspondiente para realizar las obras descritas en esta manifestación de impacto ambiental. Como ya se mencionó anteriormente, la promovente una vez autorizado el proyecto en materia ambiental procederá a tramitar el Registro Nacional de Pesca para la unidad de producción acuícola.
Art. 30°.- *Las actividades pesqueras se clasifican en:* **II.-** *Cultivo o acuacultura con fines*		
Artículo 31°.- *Para realizar las actividades de pesca se requiere lo siguiente:* **I,** *Concesión, para:* **Inciso b)** *Acuacultura comercial* **II,** Permiso, para: **Inciso g)** *Acuacultura de fomento* **III,** *Autorización, para:* **Inciso d)** *Recolectar del medio natural reproductores, larvas, postlarvas, crías, huevos, semillas, alevines o en cualquier otro estadio, y* **Inciso e)** *Acuacultura didáctica.*		

Artículos 22.- *la Secretaría podrá inscribir en el Registro Nacional de Pesca a los acuicultores que no requieran concesión, permiso o Autorización.*	Al **proyecto** le aplica el Artículo, incisos y, fracciones anteriores, porque se trata de una actividad acuícola con fines comerciales.	Por el hecho de presentar a la autoridad correspondiente (SEMARNAT) la Manifestación de Impacto Ambiental, el promovente está cumpliendo con este apartado. El proyecto se vincula por la obligatoriedad de obtener la autorización correspondiente para realizar las obras descritas en esta manifestación de impacto ambiental. Como ya se mencionó anteriormente, la promovente una vez autorizado el proyecto en materia ambiental procederá a tramitar el Registro Nacional de Pesca para la unidad de producción acuícola.
Art. 30°.- *Las actividades pesqueras se clasifican en:* **II.-** *Cultivo o acuacultura con fines*		
Artículo 31°.- *Para realizar las actividades de pesca se requiere lo siguiente:* **I,** *Concesión, para:* **Inciso b)** *Acuacultura comercial* **II,** Permiso, para: **Inciso g)** *Acuacultura de fomento* **III,** *Autorización, para:* **Inciso d)** *Recolectar del medio natural reproductores, larvas, postlarvas, crías, huevos, semillas, alevines o en cualquier otro estadio, y* **Inciso e)** *Acuacultura didáctica.*		

Artículos 22.- *la Secretaría podrá inscribir en el Registro Nacional de Pesca a los acuicultores que no requieran concesión, permiso o Autorización.*	Al **proyecto** le aplica el Artículo, incisos y, fracciones anteriores, porque se trata de una actividad acuícola con fines comerciales.	Por el hecho de presentar a la autoridad correspondiente (SEMARNAT) la Manifestación de Impacto Ambiental, el promovente está cumpliendo con este apartado. El proyecto se vincula por la obligatoriedad de obtener la autorización correspondiente para realizar las obras descritas en esta manifestación de impacto ambiental. Como ya se mencionó anteriormente, la promovente una vez autorizado el proyecto en materia ambiental procederá a tramitar el Registro Nacional de Pesca para la unidad de producción acuícola.
Art. 30°.- *Las actividades pesqueras se clasifican en:* **II.-** *Cultivo o acuacultura con fines*		
Artículo 31°.- *Para realizar las actividades de pesca se requiere lo siguiente:* **I,** *Concesión, para:* **Inciso b)** *Acuacultura comercial* **II,** Permiso, para: **Inciso g)** *Acuacultura de fomento* **III,** *Autorización, para:* **Inciso d)** *Recolectar del medio natural reproductores, larvas, postlarvas, crías, huevos, semillas, alevines o en cualquier otro estadio, y* **Inciso e)** *Acuacultura didáctica.*		

Artículos 22.- *la Secretaría podrá inscribir en el Registro Nacional de Pesca a los acuicultores que no requieran concesión, permiso o Autorización.*	Al **proyecto** le aplica el Artículo, incisos y, fracciones anteriores, porque se trata de una actividad acuícola con fines comerciales.	Por el hecho de presentar a la autoridad correspondiente (SEMARNAT) la Manifestación de Impacto Ambiental, el promovente está cumpliendo con este apartado. El proyecto se vincula por la obligatoriedad de obtener la autorización correspondiente para realizar las obras descritas en esta manifestación de impacto ambiental. Como ya se mencionó anteriormente, la promovente una vez autorizado el proyecto en materia ambiental procederá a tramitar el Registro Nacional de Pesca para la unidad de producción acuícola.
Art. 30°.- *Las actividades pesqueras se clasifican en:* **II.-** *Cultivo o acuacultura con fines*		
Artículo 31°.- *Para realizar las actividades de pesca se requiere lo siguiente:* **I,** *Concesión, para:* **Inciso b)** *Acuacultura comercial* **II,** Permiso, para: **Inciso g)** *Acuacultura de fomento* **III,** *Autorización, para:* **Inciso d)** *Recolectar del medio natural reproductores, larvas, postlarvas, crías, huevos, semillas, alevines o en cualquier otro estadio, y* **Inciso e)** *Acuacultura didáctica.*		

Artículos 22.- *la Secretaría podrá inscribir en el Registro Nacional de Pesca a los acuicultores que no requieran concesión, permiso o Autorización.*	Al **proyecto** le aplica el Artículo, incisos y, fracciones anteriores, porque se trata de una actividad acuícola con fines comerciales.	Por el hecho de presentar a la autoridad correspondiente (SEMARNAT) la Manifestación de Impacto Ambiental, el promovente está cumpliendo con este apartado. El proyecto se vincula por la obligatoriedad de obtener la autorización correspondiente para realizar las obras descritas en esta manifestación de impacto ambiental. Como ya se mencionó anteriormente, la promovente una vez autorizado el proyecto en materia ambiental procederá a tramitar el Registro Nacional de Pesca para la unidad de producción acuícola.
Art. 30°.- *Las actividades pesqueras se clasifican en:* **II.-** *Cultivo o acuacultura con fines*		
Artículo 31°.- *Para realizar las actividades de pesca se requiere lo siguiente:* **I,** *Concesión, para:* **Inciso b)** *Acuacultura comercial* **II,** Permiso, para: **Inciso g)** *Acuacultura de fomento* **III,** *Autorización, para:* **Inciso d)** *Recolectar del medio natural reproductores, larvas, postlarvas, crías, huevos, semillas, alevines o en cualquier otro estadio, y* **Inciso e)** *Acuacultura didáctica.*		

Artículos 22.- *la Secretaría podrá inscribir en el Registro Nacional de Pesca a los acuicultores que no requieran concesión, permiso o Autorización.*	Al **proyecto** le aplica el Artículo, incisos y, fracciones anteriores, porque se trata de una actividad acuícola con fines comerciales.	Por el hecho de presentar a la autoridad correspondiente (SEMARNAT) la Manifestación de Impacto Ambiental, el promovente está cumpliendo con este apartado. El proyecto se vincula por la obligatoriedad de obtener la autorización correspondiente para realizar las obras descritas en esta manifestación de impacto ambiental. Como ya se mencionó anteriormente, la promovente una vez autorizado el proyecto en materia ambiental procederá a tramitar el Registro Nacional de Pesca para la unidad de producción acuícola.
Art. 30°.- *Las actividades pesqueras se clasifican en:* **II.-** *Cultivo o acuacultura con fines*		
Artículo 31°.- *Para realizar las actividades de pesca se requiere lo siguiente:* **I,** *Concesión, para:* **Inciso b)** *Acuacultura comercial* **II,** Permiso, para: **Inciso g)** *Acuacultura de fomento* **III,** *Autorización, para:* **Inciso d)** *Recolectar del medio natural reproductores, larvas, postlarvas, crías, huevos, semillas, alevines o en cualquier otro estadio, y* **Inciso e)** *Acuacultura didáctica.*		

Artículos 22.- *la Secretaría podrá inscribir en el Registro Nacional de Pesca a los acuicultores que no requieran concesión, permiso o Autorización.*	Al **proyecto** le aplica el Artículo, incisos y, fracciones anteriores, porque se trata de una actividad acuícola con fines comerciales.	Por el hecho de presentar a la autoridad correspondiente (SEMARNAT) la Manifestación de Impacto Ambiental, el promovente está cumpliendo con este apartado. El proyecto se vincula por la obligatoriedad de obtener la autorización correspondiente para realizar las obras descritas en esta manifestación de impacto ambiental. Como ya se mencionó anteriormente, la promovente una vez autorizado el proyecto en materia ambiental procederá a tramitar el Registro Nacional de Pesca para la unidad de producción acuícola.
Art. 30°.- *Las actividades pesqueras se clasifican en:* **II.-** *Cultivo o acuacultura con fines*		
Artículo 31°.- *Para realizar las actividades de pesca se requiere lo siguiente:* **I,** *Concesión, para:* **Inciso b)** *Acuacultura comercial* **II,** Permiso, para: **Inciso g)** *Acuacultura de fomento* **III,** *Autorización, para:* **Inciso d)** *Recolectar del medio natural reproductores, larvas, postlarvas, crías, huevos, semillas, alevines o en cualquier otro estadio, y* **Inciso e)** *Acuacultura didáctica.*		

Artículos 22.- *la Secretaría podrá inscribir en el Registro Nacional de Pesca a los acuicultores que no requieran concesión, permiso o Autorización.*	Al **proyecto** le aplica el Artículo, incisos y, fracciones anteriores, porque se trata de una actividad acuícola con fines comerciales.	Por el hecho de presentar a la autoridad correspondiente (SEMARNAT) la Manifestación de Impacto Ambiental, el promovente está cumpliendo con este apartado. El proyecto se vincula por la obligatoriedad de obtener la autorización correspondiente para realizar las obras descritas en esta manifestación de impacto ambiental. Como ya se mencionó anteriormente, la promovente una vez autorizado el proyecto en materia ambiental procederá a tramitar el Registro Nacional de Pesca para la unidad de producción acuícola.
Art. 30°.- *Las actividades pesqueras se clasifican en:* **II.-** *Cultivo o acuacultura con fines*		
Artículo 31°.- *Para realizar las actividades de pesca se requiere lo siguiente:* **I,** *Concesión, para:* **Inciso b)** *Acuacultura comercial* **II,** Permiso, para: **Inciso g)** *Acuacultura de fomento* **III,** *Autorización, para:* **Inciso d)** *Recolectar del medio natural reproductores, larvas, postlarvas, crías, huevos, semillas, alevines o en cualquier otro estadio, y* **Inciso e)** *Acuacultura didáctica.*		

Artículos 22.- *la Secretaría podrá inscribir en el Registro Nacional de Pesca a los acuicultores que no requieran concesión, permiso o Autorización.*	Al **proyecto** le aplica el Artículo, incisos y, fracciones anteriores, porque se trata de una actividad acuícola con fines comerciales.	Por el hecho de presentar a la autoridad correspondiente (SEMARNAT) la Manifestación de Impacto Ambiental, el promovente está cumpliendo con este apartado. El proyecto se vincula por la obligatoriedad de obtener la autorización correspondiente para realizar las obras descritas en esta manifestación de impacto ambiental. Como ya se mencionó anteriormente, la promovente una vez autorizado el proyecto en materia ambiental procederá a tramitar el Registro Nacional de Pesca para la unidad de producción acuícola.
Art. 30°.- *Las actividades pesqueras se clasifican en:* **II.-** *Cultivo o acuacultura con fines*		
Artículo 31°.- *Para realizar las actividades de pesca se requiere lo siguiente:* **I,** *Concesión, para:* **Inciso b)** *Acuacultura comercial* **II,** Permiso, para: **Inciso g)** *Acuacultura de fomento* **III,** *Autorización, para:* **Inciso d)** *Recolectar del medio natural reproductores, larvas, postlarvas, crías, huevos, semillas, alevines o en cualquier otro estadio, y* **Inciso e)** *Acuacultura didáctica.*		

Artículos 22.- *la Secretaría podrá inscribir en el Registro Nacional de Pesca a los acuicultores que no requieran concesión, permiso o Autorización.*	Al **proyecto** le aplica el Artículo, incisos y, fracciones anteriores, porque se trata de una actividad acuícola con fines comerciales.	Por el hecho de presentar a la autoridad correspondiente (SEMARNAT) la Manifestación de Impacto Ambiental, el promovente está cumpliendo con este apartado. El proyecto se vincula por la obligatoriedad de obtener la autorización correspondiente para realizar las obras descritas en esta manifestación de impacto ambiental. Como ya se mencionó anteriormente, la promovente una vez autorizado el proyecto en materia ambiental procederá a tramitar el Registro Nacional de Pesca para la unidad de producción acuícola.
Art. 30°.- *Las actividades pesqueras se clasifican en:* **II.-** *Cultivo o acuacultura con fines*		
Artículo 31°.- *Para realizar las actividades de pesca se requiere lo siguiente:* **I,** *Concesión, para:* **Inciso b)** *Acuacultura comercial* **II,** Permiso, para: **Inciso g)** *Acuacultura de fomento* **III,** *Autorización, para:* **Inciso d)** *Recolectar del medio natural reproductores, larvas, postlarvas, crías, huevos, semillas, alevines o en cualquier otro estadio, y* **Inciso e)** *Acuacultura didáctica.*		

Artículos 22.- *la Secretaría podrá inscribir en el Registro Nacional de Pesca a los acuicultores que no requieran concesión, permiso o Autorización.*	Al **proyecto** le aplica el Artículo, incisos y, fracciones anteriores, porque se trata de una actividad acuícola con fines comerciales.	Por el hecho de presentar a la autoridad correspondiente (SEMARNAT) la Manifestación de Impacto Ambiental, el promovente está cumpliendo con este apartado. El proyecto se vincula por la obligatoriedad de obtener la autorización correspondiente para realizar las obras descritas en esta manifestación de impacto ambiental. Como ya se mencionó anteriormente, la promovente una vez autorizado el proyecto en materia ambiental procederá a tramitar el Registro Nacional de Pesca para la unidad de producción acuícola.
Art. 30°.- *Las actividades pesqueras se clasifican en:* **II.-** *Cultivo o acuacultura con fines*		
Artículo 31°.- *Para realizar las actividades de pesca se requiere lo siguiente:* **I,** *Concesión, para:* **Inciso b)** *Acuacultura comercial* **II,** Permiso, para: **Inciso g)** *Acuacultura de fomento* **III,** *Autorización, para:* **Inciso d)** *Recolectar del medio natural reproductores, larvas, postlarvas, crías, huevos, semillas, alevines o en cualquier otro estadio, y* **Inciso e)** *Acuacultura didáctica.*		

Artículos 22.- *la Secretaría podrá inscribir en el Registro Nacional de Pesca a los acuicultores que no requieran concesión, permiso o Autorización.*	Al **proyecto** le aplica el Artículo, incisos y, fracciones anteriores, porque se trata de una actividad acuícola con fines comerciales.	Por el hecho de presentar a la autoridad correspondiente (SEMARNAT) la Manifestación de Impacto Ambiental, el promovente está cumpliendo con este apartado. El proyecto se vincula por la obligatoriedad de obtener la autorización correspondiente para realizar las obras descritas en esta manifestación de impacto ambiental. Como ya se mencionó anteriormente, la promovente una vez autorizado el proyecto en materia ambiental procederá a tramitar el Registro Nacional de Pesca para la unidad de producción acuícola.
Art. 30°.- *Las actividades pesqueras se clasifican en:* **II.-** *Cultivo o acuacultura con fines*		
Artículo 31°.- *Para realizar las actividades de pesca se requiere lo siguiente:* **I,** *Concesión, para:* **Inciso b)** *Acuacultura comercial* **II,** Permiso, para: **Inciso g)** *Acuacultura de fomento* **III,** *Autorización, para:* **Inciso d)** *Recolectar del medio natural reproductores, larvas, postlarvas, crías, huevos, semillas, alevines o en cualquier otro estadio, y* **Inciso e)** *Acuacultura didáctica.*		

Artículos 22.- *la Secretaría podrá inscribir en el Registro Nacional de Pesca a los acuicultores que no requieran concesión, permiso o Autorización.*	Al **proyecto** le aplica el Artículo, incisos y, fracciones anteriores, porque se trata de una actividad acuícola con fines comerciales.	Por el hecho de presentar a la autoridad correspondiente (SEMARNAT) la Manifestación de Impacto Ambiental, el promovente está cumpliendo con este apartado. El proyecto se vincula por la obligatoriedad de obtener la autorización correspondiente para realizar las obras descritas en esta manifestación de impacto ambiental. Como ya se mencionó anteriormente, la promovente una vez autorizado el proyecto en materia ambiental procederá a tramitar el Registro Nacional de Pesca para la unidad de producción acuícola.
Art. 30°.- *Las actividades pesqueras se clasifican en:* **II.-** *Cultivo o acuacultura con fines*		
Artículo 31°.- *Para realizar las actividades de pesca se requiere lo siguiente:* **I,** *Concesión, para:* **Inciso b)** *Acuacultura comercial* **II,** Permiso, para: **Inciso g)** *Acuacultura de fomento* **III,** *Autorización, para:* **Inciso d)** *Recolectar del medio natural reproductores, larvas, postlarvas, crías, huevos, semillas, alevines o en cualquier otro estadio, y* **Inciso e)** *Acuacultura didáctica.*		

Artículos 22.- *la Secretaría podrá inscribir en el Registro Nacional de Pesca a los acuicultores que no requieran concesión, permiso o Autorización.*	Al **proyecto** le aplica el Artículo, incisos y, fracciones anteriores, porque se trata de una actividad acuícola con fines comerciales.	Por el hecho de presentar a la autoridad correspondiente (SEMARNAT) la Manifestación de Impacto Ambiental, el promovente está cumpliendo con este apartado. El proyecto se vincula por la obligatoriedad de obtener la autorización correspondiente para realizar las obras descritas en esta manifestación de impacto ambiental. Como ya se mencionó anteriormente, la promovente una vez autorizado el proyecto en materia ambiental procederá a tramitar el Registro Nacional de Pesca para la unidad de producción acuícola.
Art. 30°.- *Las actividades pesqueras se clasifican en:* **II.-** *Cultivo o acuacultura con fines*		
Artículo 31°.- *Para realizar las actividades de pesca se requiere lo siguiente:* **I,** *Concesión, para:* **Inciso b)** *Acuacultura comercial* **II,** Permiso, para: **Inciso g)** *Acuacultura de fomento* **III,** *Autorización, para:* **Inciso d)** *Recolectar del medio natural reproductores, larvas, postlarvas, crías, huevos, semillas, alevines o en cualquier otro estadio, y* **Inciso e)** *Acuacultura didáctica.*		

Artículos 22.- *la Secretaría podrá inscribir en el Registro Nacional de Pesca a los acuicultores que no requieran concesión, permiso o Autorización.*	Al **proyecto** le aplica el Artículo, incisos y, fracciones anteriores, porque se trata de una actividad acuícola con fines comerciales.	Por el hecho de presentar a la autoridad correspondiente (SEMARNAT) la Manifestación de Impacto Ambiental, el promovente está cumpliendo con este apartado. El proyecto se vincula por la obligatoriedad de obtener la autorización correspondiente para realizar las obras descritas en esta manifestación de impacto ambiental. Como ya se mencionó anteriormente, la promovente una vez autorizado el proyecto en materia ambiental procederá a tramitar el Registro Nacional de Pesca para la unidad de producción acuícola.
Art. 30°.- *Las actividades pesqueras se clasifican en:* **II.-** *Cultivo o acuacultura con fines*		
Artículo 31°.- *Para realizar las actividades de pesca se requiere lo siguiente:* **I,** *Concesión, para:* **Inciso b)** *Acuacultura comercial* **II,** Permiso, para: **Inciso g)** *Acuacultura de fomento* **III,** *Autorización, para:* **Inciso d)** *Recolectar del medio natural reproductores, larvas, postlarvas, crías, huevos, semillas, alevines o en cualquier otro estadio, y* **Inciso e)** *Acuacultura didáctica.*		

Artículos 22.- *la Secretaría podrá inscribir en el Registro Nacional de Pesca a los acuicultores que no requieran concesión, permiso o Autorización.*	Al **proyecto** le aplica el Artículo, incisos y, fracciones anteriores, porque se trata de una actividad acuícola con fines comerciales.	Por el hecho de presentar a la autoridad correspondiente (SEMARNAT) la Manifestación de Impacto Ambiental, el promovente está cumpliendo con este apartado. El proyecto se vincula por la obligatoriedad de obtener la autorización correspondiente para realizar las obras descritas en esta manifestación de impacto ambiental. Como ya se mencionó anteriormente, la promovente una vez autorizado el proyecto en materia ambiental procederá a tramitar el Registro Nacional de Pesca para la unidad de producción acuícola.
Art. 30°.- *Las actividades pesqueras se clasifican en:* **II.-** *Cultivo o acuacultura con fines*		
Artículo 31°.- *Para realizar las actividades de pesca se requiere lo siguiente:* **I,** *Concesión, para:* **Inciso b)** *Acuacultura comercial* **II,** Permiso, para: **Inciso g)** *Acuacultura de fomento* **III,** *Autorización, para:* **Inciso d)** *Recolectar del medio natural reproductores, larvas, postlarvas, crías, huevos, semillas, alevines o en cualquier otro estadio, y* **Inciso e)** *Acuacultura didáctica.*		

Artículos 22.- *la Secretaría podrá inscribir en el Registro Nacional de Pesca a los acuicultores que no requieran concesión, permiso o Autorización.*	Al **proyecto** le aplica el Artículo, incisos y, fracciones anteriores, porque se trata de una actividad acuícola con fines comerciales.	Por el hecho de presentar a la autoridad correspondiente (SEMARNAT) la Manifestación de Impacto Ambiental, el promovente está cumpliendo con este apartado. El proyecto se vincula por la obligatoriedad de obtener la autorización correspondiente para realizar las obras descritas en esta manifestación de impacto ambiental. Como ya se mencionó anteriormente, la promovente una vez autorizado el proyecto en materia ambiental procederá a tramitar el Registro Nacional de Pesca para la unidad de producción acuícola.
Art. 30°.- *Las actividades pesqueras se clasifican en:* **II.-** *Cultivo o acuacultura con fines*		
Artículo 31°.- *Para realizar las actividades de pesca se requiere lo siguiente:* **I,** *Concesión, para:* **Inciso b)** *Acuacultura comercial* **II,** Permiso, para: **Inciso g)** *Acuacultura de fomento* **III,** *Autorización, para:* **Inciso d)** *Recolectar del medio natural reproductores, larvas, postlarvas, crías, huevos, semillas, alevines o en cualquier otro estadio, y* **Inciso e)** *Acuacultura didáctica.*		

Artículos 22.- *la Secretaría podrá inscribir en el Registro Nacional de Pesca a los acuicultores que no requieran concesión, permiso o Autorización.*	Al **proyecto** le aplica el Artículo, incisos y, fracciones anteriores, porque se trata de una actividad acuícola con fines comerciales.	Por el hecho de presentar a la autoridad correspondiente (SEMARNAT) la Manifestación de Impacto Ambiental, el promovente está cumpliendo con este apartado. El proyecto se vincula por la obligatoriedad de obtener la autorización correspondiente para realizar las obras descritas en esta manifestación de impacto ambiental. Como ya se mencionó anteriormente, la promovente una vez autorizado el proyecto en materia ambiental procederá a tramitar el Registro Nacional de Pesca para la unidad de producción acuícola.
Art. 30°.- *Las actividades pesqueras se clasifican en:* **II.-** *Cultivo o acuacultura con fines*		
Artículo 31°.- *Para realizar las actividades de pesca se requiere lo siguiente:* **I,** *Concesión, para:* **Inciso b)** *Acuacultura comercial* **II,** Permiso, para: **Inciso g)** *Acuacultura de fomento* **III,** *Autorización, para:* **Inciso d)** *Recolectar del medio natural reproductores, larvas, postlarvas, crías, huevos, semillas, alevines o en cualquier otro estadio, y* **Inciso e)** *Acuacultura didáctica.*		

Artículos 22.- *la Secretaría podrá inscribir en el Registro Nacional de Pesca a los acuicultores que no requieran concesión, permiso o Autorización.*	Al **proyecto** le aplica el Artículo, incisos y, fracciones anteriores, porque se trata de una actividad acuícola con fines comerciales.	Por el hecho de presentar a la autoridad correspondiente (SEMARNAT) la Manifestación de Impacto Ambiental, el promovente está cumpliendo con este apartado. El proyecto se vincula por la obligatoriedad de obtener la autorización correspondiente para realizar las obras descritas en esta manifestación de impacto ambiental. Como ya se mencionó anteriormente, la promovente una vez autorizado el proyecto en materia ambiental procederá a tramitar el Registro Nacional de Pesca para la unidad de producción acuícola.
Art. 30°.- *Las actividades pesqueras se clasifican en:* **II.-** *Cultivo o acuacultura con fines*		
Artículo 31°.- *Para realizar las actividades de pesca se requiere lo siguiente:* **I,** *Concesión, para:* **Inciso b)** *Acuacultura comercial* **II,** Permiso, para: **Inciso g)** *Acuacultura de fomento* **III,** *Autorización, para:* **Inciso d)** *Recolectar del medio natural reproductores, larvas, postlarvas, crías, huevos, semillas, alevines o en cualquier otro estadio, y* **Inciso e)** *Acuacultura didáctica.*		

Artículos 22.- *la Secretaría podrá inscribir en el Registro Nacional de Pesca a los acuicultores que no requieran concesión, permiso o Autorización.*	Al **proyecto** le aplica el Artículo, incisos y, fracciones anteriores, porque se trata de una actividad acuícola con fines comerciales.	Por el hecho de presentar a la autoridad correspondiente (SEMARNAT) la Manifestación de Impacto Ambiental, el promovente está cumpliendo con este apartado. El proyecto se vincula por la obligatoriedad de obtener la autorización correspondiente para realizar las obras descritas en esta manifestación de impacto ambiental. Como ya se mencionó anteriormente, la promovente una vez autorizado el proyecto en materia ambiental procederá a tramitar el Registro Nacional de Pesca para la unidad de producción acuícola.
Art. 30°.- *Las actividades pesqueras se clasifican en:* **II.-** *Cultivo o acuacultura con fines*		
Artículo 31°.- *Para realizar las actividades de pesca se requiere lo siguiente:* **I,** *Concesión, para:* **Inciso b)** *Acuacultura comercial* **II,** Permiso, para: **Inciso g)** *Acuacultura de fomento* **III,** *Autorización, para:* **Inciso d)** *Recolectar del medio natural reproductores, larvas, postlarvas, crías, huevos, semillas, alevines o en cualquier otro estadio, y* **Inciso e)** *Acuacultura didáctica.*		

Artículos 22.- *la Secretaría podrá inscribir en el Registro Nacional de Pesca a los acuicultores que no requieran concesión, permiso o Autorización.*	Al **proyecto** le aplica el Artículo, incisos y, fracciones anteriores, porque se trata de una actividad acuícola con fines comerciales.	Por el hecho de presentar a la autoridad correspondiente (SEMARNAT) la Manifestación de Impacto Ambiental, el promovente está cumpliendo con este apartado. El proyecto se vincula por la obligatoriedad de obtener la autorización correspondiente para realizar las obras descritas en esta manifestación de impacto ambiental. Como ya se mencionó anteriormente, la promovente una vez autorizado el proyecto en materia ambiental procederá a tramitar el Registro Nacional de Pesca para la unidad de producción acuícola.
Art. 30°.- *Las actividades pesqueras se clasifican en:* **II.-** *Cultivo o acuacultura con fines*		
Artículo 31°.- *Para realizar las actividades de pesca se requiere lo siguiente:* **I,** *Concesión, para:* **Inciso b)** *Acuacultura comercial* **II,** Permiso, para: **Inciso g)** *Acuacultura de fomento* **III,** *Autorización, para:* **Inciso d)** *Recolectar del medio natural reproductores, larvas, postlarvas, crías, huevos, semillas, alevines o en cualquier otro estadio, y* **Inciso e)** *Acuacultura didáctica.*		

Artículos 22.- *la Secretaría podrá inscribir en el Registro Nacional de Pesca a los acuicultores que no requieran concesión, permiso o Autorización.*	Al **proyecto** le aplica el Artículo, incisos y, fracciones anteriores, porque se trata de una actividad acuícola con fines comerciales.	Por el hecho de presentar a la autoridad correspondiente (SEMARNAT) la Manifestación de Impacto Ambiental, el promovente está cumpliendo con este apartado. El proyecto se vincula por la obligatoriedad de obtener la autorización correspondiente para realizar las obras descritas en esta manifestación de impacto ambiental. Como ya se mencionó anteriormente, la promovente una vez autorizado el proyecto en materia ambiental procederá a tramitar el Registro Nacional de Pesca para la unidad de producción acuícola.
Art. 30°.- *Las actividades pesqueras se clasifican en:* **II.-** *Cultivo o acuacultura con fines*		
Artículo 31°.- *Para realizar las actividades de pesca se requiere lo siguiente:* **I,** *Concesión, para:* **Inciso b)** *Acuacultura comercial* **II,** Permiso, para: **Inciso g)** *Acuacultura de fomento* **III,** *Autorización, para:* **Inciso d)** *Recolectar del medio natural reproductores, larvas, postlarvas, crías, huevos, semillas, alevines o en cualquier otro estadio, y* **Inciso e)** *Acuacultura didáctica.*		

Artículos 22.- *la Secretaría podrá inscribir en el Registro Nacional de Pesca a los acuicultores que no requieran concesión, permiso o Autorización.*	Al **proyecto** le aplica el Artículo, incisos y, fracciones anteriores, porque se trata de una actividad acuícola con fines comerciales.	Por el hecho de presentar a la autoridad correspondiente (SEMARNAT) la Manifestación de Impacto Ambiental, el promovente está cumpliendo con este apartado. El proyecto se vincula por la obligatoriedad de obtener la autorización correspondiente para realizar las obras descritas en esta manifestación de impacto ambiental. Como ya se mencionó anteriormente, la promovente una vez autorizado el proyecto en materia ambiental procederá a tramitar el Registro Nacional de Pesca para la unidad de producción acuícola.
Art. 30°.- *Las actividades pesqueras se clasifican en:* **II.-** *Cultivo o acuacultura con fines*		
Artículo 31°.- *Para realizar las actividades de pesca se requiere lo siguiente:* **I,** *Concesión, para:* **Inciso b)** *Acuacultura comercial* **II,** Permiso, para: **Inciso g)** *Acuacultura de fomento* **III,** *Autorización, para:* **Inciso d)** *Recolectar del medio natural reproductores, larvas, postlarvas, crías, huevos, semillas, alevines o en cualquier otro estadio, y* **Inciso e)** *Acuacultura didáctica.*		

Artículos 22.- *la Secretaría podrá inscribir en el Registro Nacional de Pesca a los acuicultores que no requieran concesión, permiso o Autorización.*	Al **proyecto** le aplica el Artículo, incisos y, fracciones anteriores, porque se trata de una actividad acuícola con fines comerciales.	Por el hecho de presentar a la autoridad correspondiente (SEMARNAT) la Manifestación de Impacto Ambiental, el promovente está cumpliendo con este apartado. El proyecto se vincula por la obligatoriedad de obtener la autorización correspondiente para realizar las obras descritas en esta manifestación de impacto ambiental. Como ya se mencionó anteriormente, la promovente una vez autorizado el proyecto en materia ambiental procederá a tramitar el Registro Nacional de Pesca para la unidad de producción acuícola.
Art. 30°.- *Las actividades pesqueras se clasifican en:* **II.-** *Cultivo o acuacultura con fines*		
Artículo 31°.- *Para realizar las actividades de pesca se requiere lo siguiente:* **I,** *Concesión, para:* **Inciso b)** *Acuacultura comercial* **II,** Permiso, para: **Inciso g)** *Acuacultura de fomento* **III,** *Autorización, para:* **Inciso d)** *Recolectar del medio natural reproductores, larvas, postlarvas, crías, huevos, semillas, alevines o en cualquier otro estadio, y* **Inciso e)** *Acuacultura didáctica.*		

Artículos 22.- *la Secretaría podrá inscribir en el Registro Nacional de Pesca a los acuicultores que no requieran concesión, permiso o Autorización.*	Al **proyecto** le aplica el Artículo, incisos y, fracciones anteriores, porque se trata de una actividad acuícola con fines comerciales.	Por el hecho de presentar a la autoridad correspondiente (SEMARNAT) la Manifestación de Impacto Ambiental, el promovente está cumpliendo con este apartado. El proyecto se vincula por la obligatoriedad de obtener la autorización correspondiente para realizar las obras descritas en esta manifestación de impacto ambiental. Como ya se mencionó anteriormente, la promovente una vez autorizado el proyecto en materia ambiental procederá a tramitar el Registro Nacional de Pesca para la unidad de producción acuícola.
Art. 30°.- *Las actividades pesqueras se clasifican en:* **II.-** *Cultivo o acuacultura con fines*		
Artículo 31°.- *Para realizar las actividades de pesca se requiere lo siguiente:* **I,** *Concesión, para:* **Inciso b)** *Acuacultura comercial* **II,** Permiso, para: **Inciso g)** *Acuacultura de fomento* **III,** *Autorización, para:* **Inciso d)** *Recolectar del medio natural reproductores, larvas, postlarvas, crías, huevos, semillas, alevines o en cualquier otro estadio, y* **Inciso e)** *Acuacultura didáctica.*		

Artículos 22.- *la Secretaría podrá inscribir en el Registro Nacional de Pesca a los acuicultores que no requieran concesión, permiso o Autorización.*	Al **proyecto** le aplica el Artículo, incisos y, fracciones anteriores, porque se trata de una actividad acuícola con fines comerciales.	Por el hecho de presentar a la autoridad correspondiente (SEMARNAT) la Manifestación de Impacto Ambiental, el promovente está cumpliendo con este apartado. El proyecto se vincula por la obligatoriedad de obtener la autorización correspondiente para realizar las obras descritas en esta manifestación de impacto ambiental. Como ya se mencionó anteriormente, la promovente una vez autorizado el proyecto en materia ambiental procederá a tramitar el Registro Nacional de Pesca para la unidad de producción acuícola.
Art. 30°.- *Las actividades pesqueras se clasifican en:* **II.-** *Cultivo o acuacultura con fines*		
Artículo 31°.- *Para realizar las actividades de pesca se requiere lo siguiente:* **I,** *Concesión, para:* **Inciso b)** *Acuacultura comercial* **II,** Permiso, para: **Inciso g)** *Acuacultura de fomento* **III,** *Autorización, para:* **Inciso d)** *Recolectar del medio natural reproductores, larvas, postlarvas, crías, huevos, semillas, alevines o en cualquier otro estadio, y* **Inciso e)** *Acuacultura didáctica.*		

Artículos 22.- *la Secretaría podrá inscribir en el Registro Nacional de Pesca a los acuicultores que no requieran concesión, permiso o Autorización.*	Al **proyecto** le aplica el Artículo, incisos y, fracciones anteriores, porque se trata de una actividad acuícola con fines comerciales.	Por el hecho de presentar a la autoridad correspondiente (SEMARNAT) la Manifestación de Impacto Ambiental, el promovente está cumpliendo con este apartado. El proyecto se vincula por la obligatoriedad de obtener la autorización correspondiente para realizar las obras descritas en esta manifestación de impacto ambiental. Como ya se mencionó anteriormente, la promovente una vez autorizado el proyecto en materia ambiental procederá a tramitar el Registro Nacional de Pesca para la unidad de producción acuícola.
Art. 30°.- *Las actividades pesqueras se clasifican en:* **II.-** *Cultivo o acuacultura con fines*		
Artículo 31°.- *Para realizar las actividades de pesca se requiere lo siguiente:* **I,** *Concesión, para:* **Inciso b)** *Acuacultura comercial* **II,** Permiso, para: **Inciso g)** *Acuacultura de fomento* **III,** *Autorización, para:* **Inciso d)** *Recolectar del medio natural reproductores, larvas, postlarvas, crías, huevos, semillas, alevines o en cualquier otro estadio, y* **Inciso e)** *Acuacultura didáctica.*		

Artículos 22.- *la Secretaría podrá inscribir en el Registro Nacional de Pesca a los acuicultores que no requieran concesión, permiso o Autorización.*	Al **proyecto** le aplica el Artículo, incisos y, fracciones anteriores, porque se trata de una actividad acuícola con fines comerciales.	Por el hecho de presentar a la autoridad correspondiente (SEMARNAT) la Manifestación de Impacto Ambiental, el promovente está cumpliendo con este apartado. El proyecto se vincula por la obligatoriedad de obtener la autorización correspondiente para realizar las obras descritas en esta manifestación de impacto ambiental. Como ya se mencionó anteriormente, la promovente una vez autorizado el proyecto en materia ambiental procederá a tramitar el Registro Nacional de Pesca para la unidad de producción acuícola.
Art. 30°.- *Las actividades pesqueras se clasifican en:* **II.-** *Cultivo o acuacultura con fines*		
Artículo 31°.- *Para realizar las actividades de pesca se requiere lo siguiente:* **I,** *Concesión, para:* **Inciso b)** *Acuacultura comercial* **II,** Permiso, para: **Inciso g)** *Acuacultura de fomento* **III,** *Autorización, para:* **Inciso d)** *Recolectar del medio natural reproductores, larvas, postlarvas, crías, huevos, semillas, alevines o en cualquier otro estadio, y* **Inciso e)** *Acuacultura didáctica.*		

Artículos 22.- *la Secretaría podrá inscribir en el Registro Nacional de Pesca a los acuicultores que no requieran concesión, permiso o Autorización.*	Al **proyecto** le aplica el Artículo, incisos y, fracciones anteriores, porque se trata de una actividad acuícola con fines comerciales.	Por el hecho de presentar a la autoridad correspondiente (SEMARNAT) la Manifestación de Impacto Ambiental, el promovente está cumpliendo con este apartado. El proyecto se vincula por la obligatoriedad de obtener la autorización correspondiente para realizar las obras descritas en esta manifestación de impacto ambiental. Como ya se mencionó anteriormente, la promovente una vez autorizado el proyecto en materia ambiental procederá a tramitar el Registro Nacional de Pesca para la unidad de producción acuícola.
Art. 30°.- *Las actividades pesqueras se clasifican en:* **II.-** *Cultivo o acuacultura con fines*		
Artículo 31°.- *Para realizar las actividades de pesca se requiere lo siguiente:* **I,** *Concesión, para:* **Inciso b)** *Acuacultura comercial* **II,** Permiso, para: **Inciso g)** *Acuacultura de fomento* **III,** *Autorización, para:* **Inciso d)** *Recolectar del medio natural reproductores, larvas, postlarvas, crías, huevos, semillas, alevines o en cualquier otro estadio, y* **Inciso e)** *Acuacultura didáctica.*		

Artículos 22.- *la Secretaría podrá inscribir en el Registro Nacional de Pesca a los acuicultores que no requieran concesión, permiso o Autorización.*	Al **proyecto** le aplica el Artículo, incisos y, fracciones anteriores, porque se trata de una actividad acuícola con fines comerciales.	Por el hecho de presentar a la autoridad correspondiente (SEMARNAT) la Manifestación de Impacto Ambiental, el promovente está cumpliendo con este apartado. El proyecto se vincula por la obligatoriedad de obtener la autorización correspondiente para realizar las obras descritas en esta manifestación de impacto ambiental. Como ya se mencionó anteriormente, la promovente una vez autorizado el proyecto en materia ambiental procederá a tramitar el Registro Nacional de Pesca para la unidad de producción acuícola.
Art. 30°.- *Las actividades pesqueras se clasifican en:* **II.-** *Cultivo o acuacultura con fines*		
Artículo 31°.- *Para realizar las actividades de pesca se requiere lo siguiente:* **I,** *Concesión, para:* **Inciso b)** *Acuacultura comercial* **II,** Permiso, para: **Inciso g)** *Acuacultura de fomento* **III,** *Autorización, para:* **Inciso d)** *Recolectar del medio natural reproductores, larvas, postlarvas, crías, huevos, semillas, alevines o en cualquier otro estadio, y* **Inciso e)** *Acuacultura didáctica.*		

Artículos 22.- *la Secretaría podrá inscribir en el Registro Nacional de Pesca a los acuicultores que no requieran concesión, permiso o Autorización.*	Al **proyecto** le aplica el Artículo, incisos y, fracciones anteriores, porque se trata de una actividad acuícola con fines comerciales.	Por el hecho de presentar a la autoridad correspondiente (SEMARNAT) la Manifestación de Impacto Ambiental, el promovente está cumpliendo con este apartado. El proyecto se vincula por la obligatoriedad de obtener la autorización correspondiente para realizar las obras descritas en esta manifestación de impacto ambiental. Como ya se mencionó anteriormente, la promovente una vez autorizado el proyecto en materia ambiental procederá a tramitar el Registro Nacional de Pesca para la unidad de producción acuícola.
Art. 30°.- *Las actividades pesqueras se clasifican en:* **II.-** *Cultivo o acuacultura con fines*		
Artículo 31°.- *Para realizar las actividades de pesca se requiere lo siguiente:* **I,** *Concesión, para:* **Inciso b)** *Acuacultura comercial* **II,** Permiso, para: **Inciso g)** *Acuacultura de fomento* **III,** *Autorización, para:* **Inciso d)** *Recolectar del medio natural reproductores, larvas, postlarvas, crías, huevos, semillas, alevines o en cualquier otro estadio, y* **Inciso e)** *Acuacultura didáctica.*		

Artículos 22.- *la Secretaría podrá inscribir en el Registro Nacional de Pesca a los acuicultores que no requieran concesión, permiso o Autorización.*	Al **proyecto** le aplica el Artículo, incisos y, fracciones anteriores, porque se trata de una actividad acuícola con fines comerciales.	Por el hecho de presentar a la autoridad correspondiente (SEMARNAT) la Manifestación de Impacto Ambiental, el promovente está cumpliendo con este apartado. El proyecto se vincula por la obligatoriedad de obtener la autorización correspondiente para realizar las obras descritas en esta manifestación de impacto ambiental. Como ya se mencionó anteriormente, la promovente una vez autorizado el proyecto en materia ambiental procederá a tramitar el Registro Nacional de Pesca para la unidad de producción acuícola.
Art. 30°.- *Las actividades pesqueras se clasifican en:* **II.-** *Cultivo o acuacultura con fines*		
Artículo 31°.- *Para realizar las actividades de pesca se requiere lo siguiente:* **I,** *Concesión, para:* **Inciso b)** *Acuacultura comercial* **II,** Permiso, para: **Inciso g)** *Acuacultura de fomento* **III,** *Autorización, para:* **Inciso d)** *Recolectar del medio natural reproductores, larvas, postlarvas, crías, huevos, semillas, alevines o en cualquier otro estadio, y* **Inciso e)** *Acuacultura didáctica.*		

Artículos 22.- *la Secretaría podrá inscribir en el Registro Nacional de Pesca a los acuicultores que no requieran concesión, permiso o Autorización.*	Al **proyecto** le aplica el Artículo, incisos y, fracciones anteriores, porque se trata de una actividad acuícola con fines comerciales.	Por el hecho de presentar a la autoridad correspondiente (SEMARNAT) la Manifestación de Impacto Ambiental, el promovente está cumpliendo con este apartado. El proyecto se vincula por la obligatoriedad de obtener la autorización correspondiente para realizar las obras descritas en esta manifestación de impacto ambiental. Como ya se mencionó anteriormente, la promovente una vez autorizado el proyecto en materia ambiental procederá a tramitar el Registro Nacional de Pesca para la unidad de producción acuícola.
Art. 30°.- *Las actividades pesqueras se clasifican en:* **II.-** *Cultivo o acuacultura con fines*		
Artículo 31°.- *Para realizar las actividades de pesca se requiere lo siguiente:* **I,** *Concesión, para:* **Inciso b)** *Acuacultura comercial* **II,** Permiso, para: **Inciso g)** *Acuacultura de fomento* **III,** *Autorización, para:* **Inciso d)** *Recolectar del medio natural reproductores, larvas, postlarvas, crías, huevos, semillas, alevines o en cualquier otro estadio, y* **Inciso e)** *Acuacultura didáctica.*		

Artículos 22.- *la Secretaría podrá inscribir en el Registro Nacional de Pesca a los acuicultores que no requieran concesión, permiso o Autorización.*	Al **proyecto** le aplica el Artículo, incisos y, fracciones anteriores, porque se trata de una actividad acuícola con fines comerciales.	Por el hecho de presentar a la autoridad correspondiente (SEMARNAT) la Manifestación de Impacto Ambiental, el promovente está cumpliendo con este apartado. El proyecto se vincula por la obligatoriedad de obtener la autorización correspondiente para realizar las obras descritas en esta manifestación de impacto ambiental. Como ya se mencionó anteriormente, la promovente una vez autorizado el proyecto en materia ambiental procederá a tramitar el Registro Nacional de Pesca para la unidad de producción acuícola.
Art. 30°.- *Las actividades pesqueras se clasifican en:* **II.-** *Cultivo o acuacultura con fines*		
Artículo 31°.- *Para realizar las actividades de pesca se requiere lo siguiente:* **I,** *Concesión, para:* **Inciso b)** *Acuacultura comercial* **II,** Permiso, para: **Inciso g)** *Acuacultura de fomento* **III,** *Autorización, para:* **Inciso d)** *Recolectar del medio natural reproductores, larvas, postlarvas, crías, huevos, semillas, alevines o en cualquier otro estadio, y* **Inciso e)** *Acuacultura didáctica.*		

Artículos 22.- *la Secretaría podrá inscribir en el Registro Nacional de Pesca a los acuicultores que no requieran concesión, permiso o Autorización.*	Al **proyecto** le aplica el Artículo, incisos y, fracciones anteriores, porque se trata de una actividad acuícola con fines comerciales.	Por el hecho de presentar a la autoridad correspondiente (SEMARNAT) la Manifestación de Impacto Ambiental, el promovente está cumpliendo con este apartado. El proyecto se vincula por la obligatoriedad de obtener la autorización correspondiente para realizar las obras descritas en esta manifestación de impacto ambiental. Como ya se mencionó anteriormente, la promovente una vez autorizado el proyecto en materia ambiental procederá a tramitar el Registro Nacional de Pesca para la unidad de producción acuícola.
Art. 30°.- *Las actividades pesqueras se clasifican en:* **II.-** *Cultivo o acuacultura con fines*		
Artículo 31°.- *Para realizar las actividades de pesca se requiere lo siguiente:* **I,** *Concesión, para:* **Inciso b)** *Acuacultura comercial* **II,** Permiso, para: **Inciso g)** *Acuacultura de fomento* **III,** *Autorización, para:* **Inciso d)** *Recolectar del medio natural reproductores, larvas, postlarvas, crías, huevos, semillas, alevines o en cualquier otro estadio, y* **Inciso e)** *Acuacultura didáctica.*		

Artículos 22.- *la Secretaría podrá inscribir en el Registro Nacional de Pesca a los acuicultores que no requieran concesión, permiso o Autorización.*	Al **proyecto** le aplica el Artículo, incisos y, fracciones anteriores, porque se trata de una actividad acuícola con fines comerciales.	Por el hecho de presentar a la autoridad correspondiente (SEMARNAT) la Manifestación de Impacto Ambiental, el promovente está cumpliendo con este apartado. El proyecto se vincula por la obligatoriedad de obtener la autorización correspondiente para realizar las obras descritas en esta manifestación de impacto ambiental. Como ya se mencionó anteriormente, la promovente una vez autorizado el proyecto en materia ambiental procederá a tramitar el Registro Nacional de Pesca para la unidad de producción acuícola.
Art. 30°.- *Las actividades pesqueras se clasifican en:* **II.-** *Cultivo o acuacultura con fines*		
Artículo 31°.- *Para realizar las actividades de pesca se requiere lo siguiente:* **I,** *Concesión, para:* **Inciso b)** *Acuacultura comercial* **II,** Permiso, para: **Inciso g)** *Acuacultura de fomento* **III,** *Autorización, para:* **Inciso d)** *Recolectar del medio natural reproductores, larvas, postlarvas, crías, huevos, semillas, alevines o en cualquier otro estadio, y* **Inciso e)** *Acuacultura didáctica.*		

Artículos 22.- *la Secretaría podrá inscribir en el Registro Nacional de Pesca a los acuicultores que no requieran concesión, permiso o Autorización.*	Al **proyecto** le aplica el Artículo, incisos y, fracciones anteriores, porque se trata de una actividad acuícola con fines comerciales.	Por el hecho de presentar a la autoridad correspondiente (SEMARNAT) la Manifestación de Impacto Ambiental, el promovente está cumpliendo con este apartado. El proyecto se vincula por la obligatoriedad de obtener la autorización correspondiente para realizar las obras descritas en esta manifestación de impacto ambiental. Como ya se mencionó anteriormente, la promovente una vez autorizado el proyecto en materia ambiental procederá a tramitar el Registro Nacional de Pesca para la unidad de producción acuícola.
Art. 30°.- *Las actividades pesqueras se clasifican en:* **II.-** *Cultivo o acuacultura con fines*		
Artículo 31°.- *Para realizar las actividades de pesca se requiere lo siguiente:* **I,** *Concesión, para:* **Inciso b)** *Acuacultura comercial* **II,** Permiso, para: **Inciso g)** *Acuacultura de fomento* **III,** *Autorización, para:* **Inciso d)** *Recolectar del medio natural reproductores, larvas, postlarvas, crías, huevos, semillas, alevines o en cualquier otro estadio, y* **Inciso e)** *Acuacultura didáctica.*		

Artículos 22.- *la Secretaría podrá inscribir en el Registro Nacional de Pesca a los acuicultores que no requieran concesión, permiso o Autorización.*	Al **proyecto** le aplica el Artículo, incisos y, fracciones anteriores, porque se trata de una actividad acuícola con fines comerciales.	Por el hecho de presentar a la autoridad correspondiente (SEMARNAT) la Manifestación de Impacto Ambiental, el promovente está cumpliendo con este apartado. El proyecto se vincula por la obligatoriedad de obtener la autorización correspondiente para realizar las obras descritas en esta manifestación de impacto ambiental. Como ya se mencionó anteriormente, la promovente una vez autorizado el proyecto en materia ambiental procederá a tramitar el Registro Nacional de Pesca para la unidad de producción acuícola.
Art. 30°.- *Las actividades pesqueras se clasifican en:* **II.-** *Cultivo o acuacultura con fines*		
Artículo 31°.- *Para realizar las actividades de pesca se requiere lo siguiente:* **I,** *Concesión, para:* **Inciso b)** *Acuacultura comercial* **II,** Permiso, para: **Inciso g)** *Acuacultura de fomento* **III,** *Autorización, para:* **Inciso d)** *Recolectar del medio natural reproductores, larvas, postlarvas, crías, huevos, semillas, alevines o en cualquier otro estadio, y* **Inciso e)** *Acuacultura didáctica.*		

Artículos 22.- *la Secretaría podrá inscribir en el Registro Nacional de Pesca a los acuicultores que no requieran concesión, permiso o Autorización.*	Al **proyecto** le aplica el Artículo, incisos y, fracciones anteriores, porque se trata de una actividad acuícola con fines comerciales.	Por el hecho de presentar a la autoridad correspondiente (SEMARNAT) la Manifestación de Impacto Ambiental, el promovente está cumpliendo con este apartado. El proyecto se vincula por la obligatoriedad de obtener la autorización correspondiente para realizar las obras descritas en esta manifestación de impacto ambiental. Como ya se mencionó anteriormente, la promovente una vez autorizado el proyecto en materia ambiental procederá a tramitar el Registro Nacional de Pesca para la unidad de producción acuícola.
Art. 30°.- *Las actividades pesqueras se clasifican en:* **II.-** *Cultivo o acuacultura con fines*		
Artículo 31°.- *Para realizar las actividades de pesca se requiere lo siguiente:* **I,** *Concesión, para:* **Inciso b)** *Acuacultura comercial* **II,** Permiso, para: **Inciso g)** *Acuacultura de fomento* **III,** *Autorización, para:* **Inciso d)** *Recolectar del medio natural reproductores, larvas, postlarvas, crías, huevos, semillas, alevines o en cualquier otro estadio, y* **Inciso e)** *Acuacultura didáctica.*		

Artículos 22.- *la Secretaría podrá inscribir en el Registro Nacional de Pesca a los acuicultores que no requieran concesión, permiso o Autorización.*	Al **proyecto** le aplica el Artículo, incisos y, fracciones anteriores, porque se trata de una actividad acuícola con fines comerciales.	Por el hecho de presentar a la autoridad correspondiente (SEMARNAT) la Manifestación de Impacto Ambiental, el promovente está cumpliendo con este apartado. El proyecto se vincula por la obligatoriedad de obtener la autorización correspondiente para realizar las obras descritas en esta manifestación de impacto ambiental. Como ya se mencionó anteriormente, la promovente una vez autorizado el proyecto en materia ambiental procederá a tramitar el Registro Nacional de Pesca para la unidad de producción acuícola.
Art. 30°.- *Las actividades pesqueras se clasifican en:* **II.-** *Cultivo o acuacultura con fines*		
Artículo 31°.- *Para realizar las actividades de pesca se requiere lo siguiente:* **I,** *Concesión, para:* **Inciso b)** *Acuacultura comercial* **II,** Permiso, para: **Inciso g)** *Acuacultura de fomento* **III,** *Autorización, para:* **Inciso d)** *Recolectar del medio natural reproductores, larvas, postlarvas, crías, huevos, semillas, alevines o en cualquier otro estadio, y* **Inciso e)** *Acuacultura didáctica.*		

Artículos 22.- *la Secretaría podrá inscribir en el Registro Nacional de Pesca a los acuicultores que no requieran concesión, permiso o Autorización.*	Al **proyecto** le aplica el Artículo, incisos y, fracciones anteriores, porque se trata de una actividad acuícola con fines comerciales.	Por el hecho de presentar a la autoridad correspondiente (SEMARNAT) la Manifestación de Impacto Ambiental, el promovente está cumpliendo con este apartado. El proyecto se vincula por la obligatoriedad de obtener la autorización correspondiente para realizar las obras descritas en esta manifestación de impacto ambiental. Como ya se mencionó anteriormente, la promovente una vez autorizado el proyecto en materia ambiental procederá a tramitar el Registro Nacional de Pesca para la unidad de producción acuícola.
Art. 30°.- *Las actividades pesqueras se clasifican en:* **II.-** *Cultivo o acuacultura con fines*		
Artículo 31°.- *Para realizar las actividades de pesca se requiere lo siguiente:* **I,** *Concesión, para:* **Inciso b)** *Acuacultura comercial* **II,** Permiso, para: **Inciso g)** *Acuacultura de fomento* **III,** *Autorización, para:* **Inciso d)** *Recolectar del medio natural reproductores, larvas, postlarvas, crías, huevos, semillas, alevines o en cualquier otro estadio, y* **Inciso e)** *Acuacultura didáctica.*		

Artículos 22.- *la Secretaría podrá inscribir en el Registro Nacional de Pesca a los acuicultores que no requieran concesión, permiso o Autorización.*	Al **proyecto** le aplica el Artículo, incisos y, fracciones anteriores, porque se trata de una actividad acuícola con fines comerciales.	Por el hecho de presentar a la autoridad correspondiente (SEMARNAT) la Manifestación de Impacto Ambiental, el promovente está cumpliendo con este apartado. El proyecto se vincula por la obligatoriedad de obtener la autorización correspondiente para realizar las obras descritas en esta manifestación de impacto ambiental. Como ya se mencionó anteriormente, la promovente una vez autorizado el proyecto en materia ambiental procederá a tramitar el Registro Nacional de Pesca para la unidad de producción acuícola.
Art. 30°.- *Las actividades pesqueras se clasifican en:* **II.-** *Cultivo o acuacultura con fines*		
Artículo 31°.- *Para realizar las actividades de pesca se requiere lo siguiente:* **I,** *Concesión, para:* **Inciso b)** *Acuacultura comercial* **II,** Permiso, para: **Inciso g)** *Acuacultura de fomento* **III,** *Autorización, para:* **Inciso d)** *Recolectar del medio natural reproductores, larvas, postlarvas, crías, huevos, semillas, alevines o en cualquier otro estadio, y* **Inciso e)** *Acuacultura didáctica.*		

Artículos 22.- *la Secretaría podrá inscribir en el Registro Nacional de Pesca a los acuicultores que no requieran concesión, permiso o Autorización.*	Al **proyecto** le aplica el Artículo, incisos y, fracciones anteriores, porque se trata de una actividad acuícola con fines comerciales.	Por el hecho de presentar a la autoridad correspondiente (SEMARNAT) la Manifestación de Impacto Ambiental, el promovente está cumpliendo con este apartado. El proyecto se vincula por la obligatoriedad de obtener la autorización correspondiente para realizar las obras descritas en esta manifestación de impacto ambiental. Como ya se mencionó anteriormente, la promovente una vez autorizado el proyecto en materia ambiental procederá a tramitar el Registro Nacional de Pesca para la unidad de producción acuícola.
Art. 30°.- *Las actividades pesqueras se clasifican en:* **II.-** *Cultivo o acuacultura con fines*		
Artículo 31°.- *Para realizar las actividades de pesca se requiere lo siguiente:* **I,** *Concesión, para:* **Inciso b)** *Acuacultura comercial* **II,** Permiso, para: **Inciso g)** *Acuacultura de fomento* **III,** *Autorización, para:* **Inciso d)** *Recolectar del medio natural reproductores, larvas, postlarvas, crías, huevos, semillas, alevines o en cualquier otro estadio, y* **Inciso e)** *Acuacultura didáctica.*		

Artículos 22.- *la Secretaría podrá inscribir en el Registro Nacional de Pesca a los acuicultores que no requieran concesión, permiso o Autorización.*	Al **proyecto** le aplica el Artículo, incisos y, fracciones anteriores, porque se trata de una actividad acuícola con fines comerciales.	Por el hecho de presentar a la autoridad correspondiente (SEMARNAT) la Manifestación de Impacto Ambiental, el promovente está cumpliendo con este apartado. El proyecto se vincula por la obligatoriedad de obtener la autorización correspondiente para realizar las obras descritas en esta manifestación de impacto ambiental. Como ya se mencionó anteriormente, la promovente una vez autorizado el proyecto en materia ambiental procederá a tramitar el Registro Nacional de Pesca para la unidad de producción acuícola.
Art. 30°.- *Las actividades pesqueras se clasifican en:* **II.-** *Cultivo o acuacultura con fines*		
Artículo 31°.- *Para realizar las actividades de pesca se requiere lo siguiente:* **I,** *Concesión, para:* **Inciso b)** *Acuacultura comercial* **II,** Permiso, para: **Inciso g)** *Acuacultura de fomento* **III,** *Autorización, para:* **Inciso d)** *Recolectar del medio natural reproductores, larvas, postlarvas, crías, huevos, semillas, alevines o en cualquier otro estadio, y* **Inciso e)** *Acuacultura didáctica.*		

Artículos 22.- *la Secretaría podrá inscribir en el Registro Nacional de Pesca a los acuicultores que no requieran concesión, permiso o Autorización.*	Al **proyecto** le aplica el Artículo, incisos y, fracciones anteriores, porque se trata de una actividad acuícola con fines comerciales.	Por el hecho de presentar a la autoridad correspondiente (SEMARNAT) la Manifestación de Impacto Ambiental, el promovente está cumpliendo con este apartado. El proyecto se vincula por la obligatoriedad de obtener la autorización correspondiente para realizar las obras descritas en esta manifestación de impacto ambiental. Como ya se mencionó anteriormente, la promovente una vez autorizado el proyecto en materia ambiental procederá a tramitar el Registro Nacional de Pesca para la unidad de producción acuícola.
Art. 30°.- *Las actividades pesqueras se clasifican en:* **II.-** *Cultivo o acuacultura con fines*		
Artículo 31°.- *Para realizar las actividades de pesca se requiere lo siguiente:* **I,** *Concesión, para:* **Inciso b)** *Acuacultura comercial* **II,** Permiso, para: **Inciso g)** *Acuacultura de fomento* **III,** *Autorización, para:* **Inciso d)** *Recolectar del medio natural reproductores, larvas, postlarvas, crías, huevos, semillas, alevines o en cualquier otro estadio, y* **Inciso e)** *Acuacultura didáctica.*		

Artículos 22.- *la Secretaría podrá inscribir en el Registro Nacional de Pesca a los acuicultores que no requieran concesión, permiso o Autorización.*	Al **proyecto** le aplica el Artículo, incisos y, fracciones anteriores, porque se trata de una actividad acuícola con fines comerciales.	Por el hecho de presentar a la autoridad correspondiente (SEMARNAT) la Manifestación de Impacto Ambiental, el promovente está cumpliendo con este apartado. El proyecto se vincula por la obligatoriedad de obtener la autorización correspondiente para realizar las obras descritas en esta manifestación de impacto ambiental. Como ya se mencionó anteriormente, la promovente una vez autorizado el proyecto en materia ambiental procederá a tramitar el Registro Nacional de Pesca para la unidad de producción acuícola.
Art. 30°.- *Las actividades pesqueras se clasifican en:* **II.-** *Cultivo o acuacultura con fines*		
Artículo 31°.- *Para realizar las actividades de pesca se requiere lo siguiente:* **I,** *Concesión, para:* **Inciso b)** *Acuacultura comercial* **II,** Permiso, para: **Inciso g)** *Acuacultura de fomento* **III,** *Autorización, para:* **Inciso d)** *Recolectar del medio natural reproductores, larvas, postlarvas, crías, huevos, semillas, alevines o en cualquier otro estadio, y* **Inciso e)** *Acuacultura didáctica.*		

Artículos 22.- *la Secretaría podrá inscribir en el Registro Nacional de Pesca a los acuicultores que no requieran concesión, permiso o Autorización.*	Al **proyecto** le aplica el Artículo, incisos y, fracciones anteriores, porque se trata de una actividad acuícola con fines comerciales.	Por el hecho de presentar a la autoridad correspondiente (SEMARNAT) la Manifestación de Impacto Ambiental, el promovente está cumpliendo con este apartado. El proyecto se vincula por la obligatoriedad de obtener la autorización correspondiente para realizar las obras descritas en esta manifestación de impacto ambiental. Como ya se mencionó anteriormente, la promovente una vez autorizado el proyecto en materia ambiental procederá a tramitar el Registro Nacional de Pesca para la unidad de producción acuícola.
Art. 30°.- *Las actividades pesqueras se clasifican en:* **II.-** *Cultivo o acuacultura con fines*		
Artículo 31°.- *Para realizar las actividades de pesca se requiere lo siguiente:* **I,** *Concesión, para:* **Inciso b)** *Acuacultura comercial* **II,** Permiso, para: **Inciso g)** *Acuacultura de fomento* **III,** *Autorización, para:* **Inciso d)** *Recolectar del medio natural reproductores, larvas, postlarvas, crías, huevos, semillas, alevines o en cualquier otro estadio, y* **Inciso e)** *Acuacultura didáctica.*		

Artículos 22.- *la Secretaría podrá inscribir en el Registro Nacional de Pesca a los acuicultores que no requieran concesión, permiso o Autorización.*	Al **proyecto** le aplica el Artículo, incisos y, fracciones anteriores, porque se trata de una actividad acuícola con fines comerciales.	Por el hecho de presentar a la autoridad correspondiente (SEMARNAT) la Manifestación de Impacto Ambiental, el promovente está cumpliendo con este apartado. El proyecto se vincula por la obligatoriedad de obtener la autorización correspondiente para realizar las obras descritas en esta manifestación de impacto ambiental. Como ya se mencionó anteriormente, la promovente una vez autorizado el proyecto en materia ambiental procederá a tramitar el Registro Nacional de Pesca para la unidad de producción acuícola.
Art. 30°.- *Las actividades pesqueras se clasifican en:* **II.-** *Cultivo o acuacultura con fines*		
Artículo 31°.- *Para realizar las actividades de pesca se requiere lo siguiente:* **I,** *Concesión, para:* **Inciso b)** *Acuacultura comercial* **II,** Permiso, para: **Inciso g)** *Acuacultura de fomento* **III,** *Autorización, para:* **Inciso d)** *Recolectar del medio natural reproductores, larvas, postlarvas, crías, huevos, semillas, alevines o en cualquier otro estadio, y* **Inciso e)** *Acuacultura didáctica.*		

Artículos 22.- *la Secretaría podrá inscribir en el Registro Nacional de Pesca a los acuicultores que no requieran concesión, permiso o Autorización.*	Al **proyecto** le aplica el Artículo, incisos y, fracciones anteriores, porque se trata de una actividad acuícola con fines comerciales.	Por el hecho de presentar a la autoridad correspondiente (SEMARNAT) la Manifestación de Impacto Ambiental, el promovente está cumpliendo con este apartado. El proyecto se vincula por la obligatoriedad de obtener la autorización correspondiente para realizar las obras descritas en esta manifestación de impacto ambiental. Como ya se mencionó anteriormente, la promovente una vez autorizado el proyecto en materia ambiental procederá a tramitar el Registro Nacional de Pesca para la unidad de producción acuícola.
Art. 30°.- *Las actividades pesqueras se clasifican en:* **II.-** *Cultivo o acuacultura con fines*		
Artículo 31°.- *Para realizar las actividades de pesca se requiere lo siguiente:* **I,** *Concesión, para:* **Inciso b)** *Acuacultura comercial* **II,** Permiso, para: **Inciso g)** *Acuacultura de fomento* **III,** *Autorización, para:* **Inciso d)** *Recolectar del medio natural reproductores, larvas, postlarvas, crías, huevos, semillas, alevines o en cualquier otro estadio, y* **Inciso e)** *Acuacultura didáctica.*		

Artículos 22.- *la Secretaría podrá inscribir en el Registro Nacional de Pesca a los acuicultores que no requieran concesión, permiso o Autorización.*	Al **proyecto** le aplica el Artículo, incisos y, fracciones anteriores, porque se trata de una actividad acuícola con fines comerciales.	Por el hecho de presentar a la autoridad correspondiente (SEMARNAT) la Manifestación de Impacto Ambiental, el promovente está cumpliendo con este apartado. El proyecto se vincula por la obligatoriedad de obtener la autorización correspondiente para realizar las obras descritas en esta manifestación de impacto ambiental. Como ya se mencionó anteriormente, la promovente una vez autorizado el proyecto en materia ambiental procederá a tramitar el Registro Nacional de Pesca para la unidad de producción acuícola.
Art. 30°.- *Las actividades pesqueras se clasifican en:* **II.-** *Cultivo o acuacultura con fines*		
Artículo 31°.- *Para realizar las actividades de pesca se requiere lo siguiente:* **I,** *Concesión, para:* **Inciso b)** *Acuacultura comercial* **II,** Permiso, para: **Inciso g)** *Acuacultura de fomento* **III,** *Autorización, para:* **Inciso d)** *Recolectar del medio natural reproductores, larvas, postlarvas, crías, huevos, semillas, alevines o en cualquier otro estadio, y* **Inciso e)** *Acuacultura didáctica.*		

Artículos 22.- *la Secretaría podrá inscribir en el Registro Nacional de Pesca a los acuicultores que no requieran concesión, permiso o Autorización.*	Al **proyecto** le aplica el Artículo, incisos y, fracciones anteriores, porque se trata de una actividad acuícola con fines comerciales.	Por el hecho de presentar a la autoridad correspondiente (SEMARNAT) la Manifestación de Impacto Ambiental, el promovente está cumpliendo con este apartado. El proyecto se vincula por la obligatoriedad de obtener la autorización correspondiente para realizar las obras descritas en esta manifestación de impacto ambiental. Como ya se mencionó anteriormente, la promovente una vez autorizado el proyecto en materia ambiental procederá a tramitar el Registro Nacional de Pesca para la unidad de producción acuícola.
Art. 30°.- *Las actividades pesqueras se clasifican en:* **II.-** *Cultivo o acuacultura con fines*		
Artículo 31°.- *Para realizar las actividades de pesca se requiere lo siguiente:* **I,** *Concesión, para:* **Inciso b)** *Acuacultura comercial* **II,** Permiso, para: **Inciso g)** *Acuacultura de fomento* **III,** *Autorización, para:* **Inciso d)** *Recolectar del medio natural reproductores, larvas, postlarvas, crías, huevos, semillas, alevines o en cualquier otro estadio, y* **Inciso e)** *Acuacultura didáctica.*		

Artículos 22.- *la Secretaría podrá inscribir en el Registro Nacional de Pesca a los acuicultores que no requieran concesión, permiso o Autorización.*	Al **proyecto** le aplica el Artículo, incisos y, fracciones anteriores, porque se trata de una actividad acuícola con fines comerciales.	Por el hecho de presentar a la autoridad correspondiente (SEMARNAT) la Manifestación de Impacto Ambiental, el promovente está cumpliendo con este apartado. El proyecto se vincula por la obligatoriedad de obtener la autorización correspondiente para realizar las obras descritas en esta manifestación de impacto ambiental. Como ya se mencionó anteriormente, la promovente una vez autorizado el proyecto en materia ambiental procederá a tramitar el Registro Nacional de Pesca para la unidad de producción acuícola.
Art. 30°.- *Las actividades pesqueras se clasifican en:* **II.-** *Cultivo o acuacultura con fines*		
Artículo 31°.- *Para realizar las actividades de pesca se requiere lo siguiente:* **I,** *Concesión, para:* **Inciso b)** *Acuacultura comercial* **II,** Permiso, para: **Inciso g)** *Acuacultura de fomento* **III,** *Autorización, para:* **Inciso d)** *Recolectar del medio natural reproductores, larvas, postlarvas, crías, huevos, semillas, alevines o en cualquier otro estadio, y* **Inciso e)** *Acuacultura didáctica.*		

Artículos 22.- *la Secretaría podrá inscribir en el Registro Nacional de Pesca a los acuicultores que no requieran concesión, permiso o Autorización.*	Al **proyecto** le aplica el Artículo, incisos y, fracciones anteriores, porque se trata de una actividad acuícola con fines comerciales.	Por el hecho de presentar a la autoridad correspondiente (SEMARNAT) la Manifestación de Impacto Ambiental, el promovente está cumpliendo con este apartado. El proyecto se vincula por la obligatoriedad de obtener la autorización correspondiente para realizar las obras descritas en esta manifestación de impacto ambiental. Como ya se mencionó anteriormente, la promovente una vez autorizado el proyecto en materia ambiental procederá a tramitar el Registro Nacional de Pesca para la unidad de producción acuícola.
Art. 30°.- *Las actividades pesqueras se clasifican en:* **II.-** *Cultivo o acuacultura con fines*		
Artículo 31°.- *Para realizar las actividades de pesca se requiere lo siguiente:* **I,** *Concesión, para:* **Inciso b)** *Acuacultura comercial* **II,** Permiso, para: **Inciso g)** *Acuacultura de fomento* **III,** *Autorización, para:* **Inciso d)** *Recolectar del medio natural reproductores, larvas, postlarvas, crías, huevos, semillas, alevines o en cualquier otro estadio, y* **Inciso e)** *Acuacultura didáctica.*		

Artículos 22.- *la Secretaría podrá inscribir en el Registro Nacional de Pesca a los acuicultores que no requieran concesión, permiso o Autorización.*	Al **proyecto** le aplica el Artículo, incisos y, fracciones anteriores, porque se trata de una actividad acuícola con fines comerciales.	Por el hecho de presentar a la autoridad correspondiente (SEMARNAT) la Manifestación de Impacto Ambiental, el promovente está cumpliendo con este apartado. El proyecto se vincula por la obligatoriedad de obtener la autorización correspondiente para realizar las obras descritas en esta manifestación de impacto ambiental. Como ya se mencionó anteriormente, la promovente una vez autorizado el proyecto en materia ambiental procederá a tramitar el Registro Nacional de Pesca para la unidad de producción acuícola.
Art. 30°.- *Las actividades pesqueras se clasifican en:* **II.-** *Cultivo o acuacultura con fines*		
Artículo 31°.- *Para realizar las actividades de pesca se requiere lo siguiente:* **I,** *Concesión, para:* **Inciso b)** *Acuacultura comercial* **II,** Permiso, para: **Inciso g)** *Acuacultura de fomento* **III,** *Autorización, para:* **Inciso d)** *Recolectar del medio natural reproductores, larvas, postlarvas, crías, huevos, semillas, alevines o en cualquier otro estadio, y* **Inciso e)** *Acuacultura didáctica.*		

Artículos 22.- *la Secretaría podrá inscribir en el Registro Nacional de Pesca a los acuicultores que no requieran concesión, permiso o Autorización.*	Al **proyecto** le aplica el Artículo, incisos y, fracciones anteriores, porque se trata de una actividad acuícola con fines comerciales.	Por el hecho de presentar a la autoridad correspondiente (SEMARNAT) la Manifestación de Impacto Ambiental, el promovente está cumpliendo con este apartado. El proyecto se vincula por la obligatoriedad de obtener la autorización correspondiente para realizar las obras descritas en esta manifestación de impacto ambiental. Como ya se mencionó anteriormente, la promovente una vez autorizado el proyecto en materia ambiental procederá a tramitar el Registro Nacional de Pesca para la unidad de producción acuícola.
Art. 30°.- *Las actividades pesqueras se clasifican en:* **II.-** *Cultivo o acuacultura con fines*		
Artículo 31°.- *Para realizar las actividades de pesca se requiere lo siguiente:* **I,** *Concesión, para:* **Inciso b)** *Acuacultura comercial* **II,** Permiso, para: **Inciso g)** *Acuacultura de fomento* **III,** *Autorización, para:* **Inciso d)** *Recolectar del medio natural reproductores, larvas, postlarvas, crías, huevos, semillas, alevines o en cualquier otro estadio, y* **Inciso e)** *Acuacultura didáctica.*		

Artículos 22.- *la Secretaría podrá inscribir en el Registro Nacional de Pesca a los acuicultores que no requieran concesión, permiso o Autorización.*	Al **proyecto** le aplica el Artículo, incisos y, fracciones anteriores, porque se trata de una actividad acuícola con fines comerciales.	Por el hecho de presentar a la autoridad correspondiente (SEMARNAT) la Manifestación de Impacto Ambiental, el promovente está cumpliendo con este apartado. El proyecto se vincula por la obligatoriedad de obtener la autorización correspondiente para realizar las obras descritas en esta manifestación de impacto ambiental. Como ya se mencionó anteriormente, la promovente una vez autorizado el proyecto en materia ambiental procederá a tramitar el Registro Nacional de Pesca para la unidad de producción acuícola.
Art. 30°.- *Las actividades pesqueras se clasifican en:* **II.-** *Cultivo o acuacultura con fines*		
Artículo 31°.- *Para realizar las actividades de pesca se requiere lo siguiente:* **I,** *Concesión, para:* **Inciso b)** *Acuacultura comercial* **II,** Permiso, para: **Inciso g)** *Acuacultura de fomento* **III,** *Autorización, para:* **Inciso d)** *Recolectar del medio natural reproductores, larvas, postlarvas, crías, huevos, semillas, alevines o en cualquier otro estadio, y* **Inciso e)** *Acuacultura didáctica.*		

Artículos 22.- *la Secretaría podrá inscribir en el Registro Nacional de Pesca a los acuicultores que no requieran concesión, permiso o Autorización.*	Al **proyecto** le aplica el Artículo, incisos y, fracciones anteriores, porque se trata de una actividad acuícola con fines comerciales.	Por el hecho de presentar a la autoridad correspondiente (SEMARNAT) la Manifestación de Impacto Ambiental, el promovente está cumpliendo con este apartado. El proyecto se vincula por la obligatoriedad de obtener la autorización correspondiente para realizar las obras descritas en esta manifestación de impacto ambiental. Como ya se mencionó anteriormente, la promovente una vez autorizado el proyecto en materia ambiental procederá a tramitar el Registro Nacional de Pesca para la unidad de producción acuícola.
Art. 30°.- *Las actividades pesqueras se clasifican en:* **II.-** *Cultivo o acuacultura con fines*		
Artículo 31°.- *Para realizar las actividades de pesca se requiere lo siguiente:* **I,** *Concesión, para:* **Inciso b)** *Acuacultura comercial* **II,** Permiso, para: **Inciso g)** *Acuacultura de fomento* **III,** *Autorización, para:* **Inciso d)** *Recolectar del medio natural reproductores, larvas, postlarvas, crías, huevos, semillas, alevines o en cualquier otro estadio, y* **Inciso e)** *Acuacultura didáctica.*		

Artículos 22.- *la Secretaría podrá inscribir en el Registro Nacional de Pesca a los acuicultores que no requieran concesión, permiso o Autorización.*	Al **proyecto** le aplica el Artículo, incisos y, fracciones anteriores, porque se trata de una actividad acuícola con fines comerciales.	Por el hecho de presentar a la autoridad correspondiente (SEMARNAT) la Manifestación de Impacto Ambiental, el promovente está cumpliendo con este apartado. El proyecto se vincula por la obligatoriedad de obtener la autorización correspondiente para realizar las obras descritas en esta manifestación de impacto ambiental. Como ya se mencionó anteriormente, la promovente una vez autorizado el proyecto en materia ambiental procederá a tramitar el Registro Nacional de Pesca para la unidad de producción acuícola.
Art. 30°.- *Las actividades pesqueras se clasifican en:* **II.-** *Cultivo o acuacultura con fines*		
Artículo 31°.- *Para realizar las actividades de pesca se requiere lo siguiente:* **I,** *Concesión, para:* **Inciso b)** *Acuacultura comercial* **II,** Permiso, para: **Inciso g)** *Acuacultura de fomento* **III,** *Autorización, para:* **Inciso d)** *Recolectar del medio natural reproductores, larvas, postlarvas, crías, huevos, semillas, alevines o en cualquier otro estadio, y* **Inciso e)** *Acuacultura didáctica.*		

Artículos 22.- *la Secretaría podrá inscribir en el Registro Nacional de Pesca a los acuicultores que no requieran concesión, permiso o Autorización.*	Al **proyecto** le aplica el Artículo, incisos y, fracciones anteriores, porque se trata de una actividad acuícola con fines comerciales.	Por el hecho de presentar a la autoridad correspondiente (SEMARNAT) la Manifestación de Impacto Ambiental, el promovente está cumpliendo con este apartado. El proyecto se vincula por la obligatoriedad de obtener la autorización correspondiente para realizar las obras descritas en esta manifestación de impacto ambiental. Como ya se mencionó anteriormente, la promovente una vez autorizado el proyecto en materia ambiental procederá a tramitar el Registro Nacional de Pesca para la unidad de producción acuícola.
Art. 30°.- *Las actividades pesqueras se clasifican en:* **II.-** *Cultivo o acuacultura con fines*		
Artículo 31°.- *Para realizar las actividades de pesca se requiere lo siguiente:* **I,** *Concesión, para:* **Inciso b)** *Acuacultura comercial* **II,** Permiso, para: **Inciso g)** *Acuacultura de fomento* **III,** *Autorización, para:* **Inciso d)** *Recolectar del medio natural reproductores, larvas, postlarvas, crías, huevos, semillas, alevines o en cualquier otro estadio, y* **Inciso e)** *Acuacultura didáctica.*		

Artículos 22.- *la Secretaría podrá inscribir en el Registro Nacional de Pesca a los acuicultores que no requieran concesión, permiso o Autorización.*	Al **proyecto** le aplica el Artículo, incisos y, fracciones anteriores, porque se trata de una actividad acuícola con fines comerciales.	Por el hecho de presentar a la autoridad correspondiente (SEMARNAT) la Manifestación de Impacto Ambiental, el promovente está cumpliendo con este apartado. El proyecto se vincula por la obligatoriedad de obtener la autorización correspondiente para realizar las obras descritas en esta manifestación de impacto ambiental. Como ya se mencionó anteriormente, la promovente una vez autorizado el proyecto en materia ambiental procederá a tramitar el Registro Nacional de Pesca para la unidad de producción acuícola.
Art. 30°.- *Las actividades pesqueras se clasifican en:* **II.-** *Cultivo o acuacultura con fines*		
Artículo 31°.- *Para realizar las actividades de pesca se requiere lo siguiente:* **I,** *Concesión, para:* **Inciso b)** *Acuacultura comercial* **II,** Permiso, para: **Inciso g)** *Acuacultura de fomento* **III,** *Autorización, para:* **Inciso d)** *Recolectar del medio natural reproductores, larvas, postlarvas, crías, huevos, semillas, alevines o en cualquier otro estadio, y* **Inciso e)** *Acuacultura didáctica.*		

Artículos 22.- *la Secretaría podrá inscribir en el Registro Nacional de Pesca a los acuicultores que no requieran concesión, permiso o Autorización.*	Al **proyecto** le aplica el Artículo, incisos y, fracciones anteriores, porque se trata de una actividad acuícola con fines comerciales.	Por el hecho de presentar a la autoridad correspondiente (SEMARNAT) la Manifestación de Impacto Ambiental, el promovente está cumpliendo con este apartado. El proyecto se vincula por la obligatoriedad de obtener la autorización correspondiente para realizar las obras descritas en esta manifestación de impacto ambiental. Como ya se mencionó anteriormente, la promovente una vez autorizado el proyecto en materia ambiental procederá a tramitar el Registro Nacional de Pesca para la unidad de producción acuícola.
Art. 30°.- *Las actividades pesqueras se clasifican en:* **II.-** *Cultivo o acuacultura con fines*		
Artículo 31°.- *Para realizar las actividades de pesca se requiere lo siguiente:* **I,** *Concesión, para:* **Inciso b)** *Acuacultura comercial* **II,** Permiso, para: **Inciso g)** *Acuacultura de fomento* **III,** *Autorización, para:* **Inciso d)** *Recolectar del medio natural reproductores, larvas, postlarvas, crías, huevos, semillas, alevines o en cualquier otro estadio, y* **Inciso e)** *Acuacultura didáctica.*		

Artículos 22.- *la Secretaría podrá inscribir en el Registro Nacional de Pesca a los acuicultores que no requieran concesión, permiso o Autorización.*	Al **proyecto** le aplica el Artículo, incisos y, fracciones anteriores, porque se trata de una actividad acuícola con fines comerciales.	Por el hecho de presentar a la autoridad correspondiente (SEMARNAT) la Manifestación de Impacto Ambiental, el promovente está cumpliendo con este apartado. El proyecto se vincula por la obligatoriedad de obtener la autorización correspondiente para realizar las obras descritas en esta manifestación de impacto ambiental. Como ya se mencionó anteriormente, la promovente una vez autorizado el proyecto en materia ambiental procederá a tramitar el Registro Nacional de Pesca para la unidad de producción acuícola.
Art. 30°.- *Las actividades pesqueras se clasifican en:* **II.-** *Cultivo o acuacultura con fines*		
Artículo 31°.- *Para realizar las actividades de pesca se requiere lo siguiente:* **I,** *Concesión, para:* **Inciso b)** *Acuacultura comercial* **II,** Permiso, para: **Inciso g)** *Acuacultura de fomento* **III,** *Autorización, para:* **Inciso d)** *Recolectar del medio natural reproductores, larvas, postlarvas, crías, huevos, semillas, alevines o en cualquier otro estadio, y* **Inciso e)** *Acuacultura didáctica.*		

Artículos 22.- *la Secretaría podrá inscribir en el Registro Nacional de Pesca a los acuicultores que no requieran concesión, permiso o Autorización.*	Al **proyecto** le aplica el Artículo, incisos y, fracciones anteriores, porque se trata de una actividad acuícola con fines comerciales.	Por el hecho de presentar a la autoridad correspondiente (SEMARNAT) la Manifestación de Impacto Ambiental, el promovente está cumpliendo con este apartado. El proyecto se vincula por la obligatoriedad de obtener la autorización correspondiente para realizar las obras descritas en esta manifestación de impacto ambiental. Como ya se mencionó anteriormente, la promovente una vez autorizado el proyecto en materia ambiental procederá a tramitar el Registro Nacional de Pesca para la unidad de producción acuícola.
Art. 30°.- *Las actividades pesqueras se clasifican en:* **II.-** *Cultivo o acuacultura con fines*		
Artículo 31°.- *Para realizar las actividades de pesca se requiere lo siguiente:* **I,** *Concesión, para:* **Inciso b)** *Acuacultura comercial* **II,** Permiso, para: **Inciso g)** *Acuacultura de fomento* **III,** *Autorización, para:* **Inciso d)** *Recolectar del medio natural reproductores, larvas, postlarvas, crías, huevos, semillas, alevines o en cualquier otro estadio, y* **Inciso e)** *Acuacultura didáctica.*		

Artículos 22.- *la Secretaría podrá inscribir en el Registro Nacional de Pesca a los acuicultores que no requieran concesión, permiso o Autorización.*	Al **proyecto** le aplica el Artículo, incisos y, fracciones anteriores, porque se trata de una actividad acuícola con fines comerciales.	Por el hecho de presentar a la autoridad correspondiente (SEMARNAT) la Manifestación de Impacto Ambiental, el promovente está cumpliendo con este apartado. El proyecto se vincula por la obligatoriedad de obtener la autorización correspondiente para realizar las obras descritas en esta manifestación de impacto ambiental. Como ya se mencionó anteriormente, la promovente una vez autorizado el proyecto en materia ambiental procederá a tramitar el Registro Nacional de Pesca para la unidad de producción acuícola.
Art. 30°.- *Las actividades pesqueras se clasifican en:* **II.-** *Cultivo o acuacultura con fines*		
Artículo 31°.- *Para realizar las actividades de pesca se requiere lo siguiente:* **I,** *Concesión, para:* **Inciso b)** *Acuacultura comercial* **II,** Permiso, para: **Inciso g)** *Acuacultura de fomento* **III,** *Autorización, para:* **Inciso d)** *Recolectar del medio natural reproductores, larvas, postlarvas, crías, huevos, semillas, alevines o en cualquier otro estadio, y* **Inciso e)** *Acuacultura didáctica.*		

Artículos 22.- *la Secretaría podrá inscribir en el Registro Nacional de Pesca a los acuicultores que no requieran concesión, permiso o Autorización.*	Al **proyecto** le aplica el Artículo, incisos y, fracciones anteriores, porque se trata de una actividad acuícola con fines comerciales.	Por el hecho de presentar a la autoridad correspondiente (SEMARNAT) la Manifestación de Impacto Ambiental, el promovente está cumpliendo con este apartado. El proyecto se vincula por la obligatoriedad de obtener la autorización correspondiente para realizar las obras descritas en esta manifestación de impacto ambiental. Como ya se mencionó anteriormente, la promovente una vez autorizado el proyecto en materia ambiental procederá a tramitar el Registro Nacional de Pesca para la unidad de producción acuícola.
Art. 30°.- *Las actividades pesqueras se clasifican en:* **II.-** *Cultivo o acuacultura con fines*		
Artículo 31°.- *Para realizar las actividades de pesca se requiere lo siguiente:* **I,** *Concesión, para:* **Inciso b)** *Acuacultura comercial* **II,** Permiso, para: **Inciso g)** *Acuacultura de fomento* **III,** *Autorización, para:* **Inciso d)** *Recolectar del medio natural reproductores, larvas, postlarvas, crías, huevos, semillas, alevines o en cualquier otro estadio, y* **Inciso e)** *Acuacultura didáctica.*		

Artículos 22.- *la Secretaría podrá inscribir en el Registro Nacional de Pesca a los acuicultores que no requieran concesión, permiso o Autorización.*	Al **proyecto** le aplica el Artículo, incisos y, fracciones anteriores, porque se trata de una actividad acuícola con fines comerciales.	Por el hecho de presentar a la autoridad correspondiente (SEMARNAT) la Manifestación de Impacto Ambiental, el promovente está cumpliendo con este apartado. El proyecto se vincula por la obligatoriedad de obtener la autorización correspondiente para realizar las obras descritas en esta manifestación de impacto ambiental. Como ya se mencionó anteriormente, la promovente una vez autorizado el proyecto en materia ambiental procederá a tramitar el Registro Nacional de Pesca para la unidad de producción acuícola.
Art. 30°.- *Las actividades pesqueras se clasifican en:* **II.-** *Cultivo o acuacultura con fines*		
Artículo 31°.- *Para realizar las actividades de pesca se requiere lo siguiente:* **I,** *Concesión, para:* **Inciso b)** *Acuacultura comercial* **II,** Permiso, para: **Inciso g)** *Acuacultura de fomento* **III,** *Autorización, para:* **Inciso d)** *Recolectar del medio natural reproductores, larvas, postlarvas, crías, huevos, semillas, alevines o en cualquier otro estadio, y* **Inciso e)** *Acuacultura didáctica.*		

Artículos 22.- *la Secretaría podrá inscribir en el Registro Nacional de Pesca a los acuicultores que no requieran concesión, permiso o Autorización.*	Al **proyecto** le aplica el Artículo, incisos y, fracciones anteriores, porque se trata de una actividad acuícola con fines comerciales.	Por el hecho de presentar a la autoridad correspondiente (SEMARNAT) la Manifestación de Impacto Ambiental, el promovente está cumpliendo con este apartado. El proyecto se vincula por la obligatoriedad de obtener la autorización correspondiente para realizar las obras descritas en esta manifestación de impacto ambiental. Como ya se mencionó anteriormente, la promovente una vez autorizado el proyecto en materia ambiental procederá a tramitar el Registro Nacional de Pesca para la unidad de producción acuícola.
Art. 30°.- *Las actividades pesqueras se clasifican en:* **II.-** *Cultivo o acuacultura con fines*		
Artículo 31°.- *Para realizar las actividades de pesca se requiere lo siguiente:* **I,** *Concesión, para:* **Inciso b)** *Acuacultura comercial* **II,** Permiso, para: **Inciso g)** *Acuacultura de fomento* **III,** *Autorización, para:* **Inciso d)** *Recolectar del medio natural reproductores, larvas, postlarvas, crías, huevos, semillas, alevines o en cualquier otro estadio, y* **Inciso e)** *Acuacultura didáctica.*		

Artículos 22.- *la Secretaría podrá inscribir en el Registro Nacional de Pesca a los acuicultores que no requieran concesión, permiso o Autorización.*	Al **proyecto** le aplica el Artículo, incisos y, fracciones anteriores, porque se trata de una actividad acuícola con fines comerciales.	Por el hecho de presentar a la autoridad correspondiente (SEMARNAT) la Manifestación de Impacto Ambiental, el promovente está cumpliendo con este apartado. El proyecto se vincula por la obligatoriedad de obtener la autorización correspondiente para realizar las obras descritas en esta manifestación de impacto ambiental. Como ya se mencionó anteriormente, la promovente una vez autorizado el proyecto en materia ambiental procederá a tramitar el Registro Nacional de Pesca para la unidad de producción acuícola.
Art. 30°.- *Las actividades pesqueras se clasifican en:* **II.-** *Cultivo o acuacultura con fines*		
Artículo 31°.- *Para realizar las actividades de pesca se requiere lo siguiente:* **I,** *Concesión, para:* **Inciso b)** *Acuacultura comercial* **II,** Permiso, para: **Inciso g)** *Acuacultura de fomento* **III,** *Autorización, para:* **Inciso d)** *Recolectar del medio natural reproductores, larvas, postlarvas, crías, huevos, semillas, alevines o en cualquier otro estadio, y* **Inciso e)** *Acuacultura didáctica.*		

Artículos 22.- *la Secretaría podrá inscribir en el Registro Nacional de Pesca a los acuicultores que no requieran concesión, permiso o Autorización.*	Al **proyecto** le aplica el Artículo, incisos y, fracciones anteriores, porque se trata de una actividad acuícola con fines comerciales.	Por el hecho de presentar a la autoridad correspondiente (SEMARNAT) la Manifestación de Impacto Ambiental, el promovente está cumpliendo con este apartado. El proyecto se vincula por la obligatoriedad de obtener la autorización correspondiente para realizar las obras descritas en esta manifestación de impacto ambiental. Como ya se mencionó anteriormente, la promovente una vez autorizado el proyecto en materia ambiental procederá a tramitar el Registro Nacional de Pesca para la unidad de producción acuícola.
Art. 30°.- *Las actividades pesqueras se clasifican en:* **II.-** *Cultivo o acuacultura con fines*		
Artículo 31°.- *Para realizar las actividades de pesca se requiere lo siguiente:* **I,** *Concesión, para:* **Inciso b)** *Acuacultura comercial* **II,** Permiso, para: **Inciso g)** *Acuacultura de fomento* **III,** *Autorización, para:* **Inciso d)** *Recolectar del medio natural reproductores, larvas, postlarvas, crías, huevos, semillas, alevines o en cualquier otro estadio, y* **Inciso e)** *Acuacultura didáctica.*		

Artículos 22.- *la Secretaría podrá inscribir en el Registro Nacional de Pesca a los acuicultores que no requieran concesión, permiso o Autorización.*	Al **proyecto** le aplica el Artículo, incisos y, fracciones anteriores, porque se trata de una actividad acuícola con fines comerciales.	Por el hecho de presentar a la autoridad correspondiente (SEMARNAT) la Manifestación de Impacto Ambiental, el promovente está cumpliendo con este apartado. El proyecto se vincula por la obligatoriedad de obtener la autorización correspondiente para realizar las obras descritas en esta manifestación de impacto ambiental. Como ya se mencionó anteriormente, la promovente una vez autorizado el proyecto en materia ambiental procederá a tramitar el Registro Nacional de Pesca para la unidad de producción acuícola.
Art. 30°.- *Las actividades pesqueras se clasifican en:* **II.-** *Cultivo o acuacultura con fines*		
Artículo 31°.- *Para realizar las actividades de pesca se requiere lo siguiente:* **I,** *Concesión, para:* **Inciso b)** *Acuacultura comercial* **II,** Permiso, para: **Inciso g)** *Acuacultura de fomento* **III,** *Autorización, para:* **Inciso d)** *Recolectar del medio natural reproductores, larvas, postlarvas, crías, huevos, semillas, alevines o en cualquier otro estadio, y* **Inciso e)** *Acuacultura didáctica.*		

Artículos 22.- *la Secretaría podrá inscribir en el Registro Nacional de Pesca a los acuicultores que no requieran concesión, permiso o Autorización.*	Al **proyecto** le aplica el Artículo, incisos y, fracciones anteriores, porque se trata de una actividad acuícola con fines comerciales.	Por el hecho de presentar a la autoridad correspondiente (SEMARNAT) la Manifestación de Impacto Ambiental, el promovente está cumpliendo con este apartado. El proyecto se vincula por la obligatoriedad de obtener la autorización correspondiente para realizar las obras descritas en esta manifestación de impacto ambiental. Como ya se mencionó anteriormente, la promovente una vez autorizado el proyecto en materia ambiental procederá a tramitar el Registro Nacional de Pesca para la unidad de producción acuícola.
Art. 30°.- *Las actividades pesqueras se clasifican en:* **II.-** *Cultivo o acuacultura con fines*		
Artículo 31°.- *Para realizar las actividades de pesca se requiere lo siguiente:* **I,** *Concesión, para:* **Inciso b)** *Acuacultura comercial* **II,** Permiso, para: **Inciso g)** *Acuacultura de fomento* **III,** *Autorización, para:* **Inciso d)** *Recolectar del medio natural reproductores, larvas, postlarvas, crías, huevos, semillas, alevines o en cualquier otro estadio, y* **Inciso e)** *Acuacultura didáctica.*		

Artículos 22.- *la Secretaría podrá inscribir en el Registro Nacional de Pesca a los acuicultores que no requieran concesión, permiso o Autorización.*	Al **proyecto** le aplica el Artículo, incisos y, fracciones anteriores, porque se trata de una actividad acuícola con fines comerciales.	Por el hecho de presentar a la autoridad correspondiente (SEMARNAT) la Manifestación de Impacto Ambiental, el promovente está cumpliendo con este apartado. El proyecto se vincula por la obligatoriedad de obtener la autorización correspondiente para realizar las obras descritas en esta manifestación de impacto ambiental. Como ya se mencionó anteriormente, la promovente una vez autorizado el proyecto en materia ambiental procederá a tramitar el Registro Nacional de Pesca para la unidad de producción acuícola.
Art. 30°.- *Las actividades pesqueras se clasifican en:* **II.-** *Cultivo o acuacultura con fines*		
Artículo 31°.- *Para realizar las actividades de pesca se requiere lo siguiente:* **I,** *Concesión, para:* **Inciso b)** *Acuacultura comercial* **II,** Permiso, para: **Inciso g)** *Acuacultura de fomento* **III,** *Autorización, para:* **Inciso d)** *Recolectar del medio natural reproductores, larvas, postlarvas, crías, huevos, semillas, alevines o en cualquier otro estadio, y* **Inciso e)** *Acuacultura didáctica.*		

Artículos 22.- *la Secretaría podrá inscribir en el Registro Nacional de Pesca a los acuicultores que no requieran concesión, permiso o Autorización.*	Al **proyecto** le aplica el Artículo, incisos y, fracciones anteriores, porque se trata de una actividad acuícola con fines comerciales.	Por el hecho de presentar a la autoridad correspondiente (SEMARNAT) la Manifestación de Impacto Ambiental, el promovente está cumpliendo con este apartado. El proyecto se vincula por la obligatoriedad de obtener la autorización correspondiente para realizar las obras descritas en esta manifestación de impacto ambiental. Como ya se mencionó anteriormente, la promovente una vez autorizado el proyecto en materia ambiental procederá a tramitar el Registro Nacional de Pesca para la unidad de producción acuícola.
Art. 30°.- *Las actividades pesqueras se clasifican en:* **II.-** *Cultivo o acuacultura con fines*		
Artículo 31°.- *Para realizar las actividades de pesca se requiere lo siguiente:* **I,** *Concesión, para:* **Inciso b)** *Acuacultura comercial* **II,** Permiso, para: **Inciso g)** *Acuacultura de fomento* **III,** *Autorización, para:* **Inciso d)** *Recolectar del medio natural reproductores, larvas, postlarvas, crías, huevos, semillas, alevines o en cualquier otro estadio, y* **Inciso e)** *Acuacultura didáctica.*		

Artículos 22.- *la Secretaría podrá inscribir en el Registro Nacional de Pesca a los acuicultores que no requieran concesión, permiso o Autorización.*	Al **proyecto** le aplica el Artículo, incisos y, fracciones anteriores, porque se trata de una actividad acuícola con fines comerciales.	Por el hecho de presentar a la autoridad correspondiente (SEMARNAT) la Manifestación de Impacto Ambiental, el promovente está cumpliendo con este apartado. El proyecto se vincula por la obligatoriedad de obtener la autorización correspondiente para realizar las obras descritas en esta manifestación de impacto ambiental. Como ya se mencionó anteriormente, la promovente una vez autorizado el proyecto en materia ambiental procederá a tramitar el Registro Nacional de Pesca para la unidad de producción acuícola.
Art. 30°.- *Las actividades pesqueras se clasifican en:* **II.-** *Cultivo o acuacultura con fines*		
Artículo 31°.- *Para realizar las actividades de pesca se requiere lo siguiente:* **I,** *Concesión, para:* **Inciso b)** *Acuacultura comercial* **II,** Permiso, para: **Inciso g)** *Acuacultura de fomento* **III,** *Autorización, para:* **Inciso d)** *Recolectar del medio natural reproductores, larvas, postlarvas, crías, huevos, semillas, alevines o en cualquier otro estadio, y* **Inciso e)** *Acuacultura didáctica.*		

Artículos 22.- *la Secretaría podrá inscribir en el Registro Nacional de Pesca a los acuicultores que no requieran concesión, permiso o Autorización.*	Al **proyecto** le aplica el Artículo, incisos y, fracciones anteriores, porque se trata de una actividad acuícola con fines comerciales.	Por el hecho de presentar a la autoridad correspondiente (SEMARNAT) la Manifestación de Impacto Ambiental, el promovente está cumpliendo con este apartado. El proyecto se vincula por la obligatoriedad de obtener la autorización correspondiente para realizar las obras descritas en esta manifestación de impacto ambiental. Como ya se mencionó anteriormente, la promovente una vez autorizado el proyecto en materia ambiental procederá a tramitar el Registro Nacional de Pesca para la unidad de producción acuícola.
Art. 30°.- *Las actividades pesqueras se clasifican en:* **II.-** *Cultivo o acuacultura con fines*		
Artículo 31°.- *Para realizar las actividades de pesca se requiere lo siguiente:* **I,** *Concesión, para:* **Inciso b)** *Acuacultura comercial* **II,** Permiso, para: **Inciso g)** *Acuacultura de fomento* **III,** *Autorización, para:* **Inciso d)** *Recolectar del medio natural reproductores, larvas, postlarvas, crías, huevos, semillas, alevines o en cualquier otro estadio, y* **Inciso e)** *Acuacultura didáctica.*		

Artículos 22.- *la Secretaría podrá inscribir en el Registro Nacional de Pesca a los acuicultores que no requieran concesión, permiso o Autorización.*	Al **proyecto** le aplica el Artículo, incisos y, fracciones anteriores, porque se trata de una actividad acuícola con fines comerciales.	Por el hecho de presentar a la autoridad correspondiente (SEMARNAT) la Manifestación de Impacto Ambiental, el promovente está cumpliendo con este apartado. El proyecto se vincula por la obligatoriedad de obtener la autorización correspondiente para realizar las obras descritas en esta manifestación de impacto ambiental. Como ya se mencionó anteriormente, la promovente una vez autorizado el proyecto en materia ambiental procederá a tramitar el Registro Nacional de Pesca para la unidad de producción acuícola.
Art. 30°.- *Las actividades pesqueras se clasifican en:* **II.-** *Cultivo o acuacultura con fines*		
Artículo 31°.- *Para realizar las actividades de pesca se requiere lo siguiente:* **I,** *Concesión, para:* **Inciso b)** *Acuacultura comercial* **II,** Permiso, para: **Inciso g)** *Acuacultura de fomento* **III,** *Autorización, para:* **Inciso d)** *Recolectar del medio natural reproductores, larvas, postlarvas, crías, huevos, semillas, alevines o en cualquier otro estadio, y* **Inciso e)** *Acuacultura didáctica.*		

Artículos 22.- *la Secretaría podrá inscribir en el Registro Nacional de Pesca a los acuicultores que no requieran concesión, permiso o Autorización.*	Al **proyecto** le aplica el Artículo, incisos y, fracciones anteriores, porque se trata de una actividad acuícola con fines comerciales.	Por el hecho de presentar a la autoridad correspondiente (SEMARNAT) la Manifestación de Impacto Ambiental, el promovente está cumpliendo con este apartado. El proyecto se vincula por la obligatoriedad de obtener la autorización correspondiente para realizar las obras descritas en esta manifestación de impacto ambiental. Como ya se mencionó anteriormente, la promovente una vez autorizado el proyecto en materia ambiental procederá a tramitar el Registro Nacional de Pesca para la unidad de producción acuícola.
Art. 30°.- *Las actividades pesqueras se clasifican en:* **II.-** *Cultivo o acuacultura con fines*		
Artículo 31°.- *Para realizar las actividades de pesca se requiere lo siguiente:* **I,** *Concesión, para:* **Inciso b)** *Acuacultura comercial* **II,** Permiso, para: **Inciso g)** *Acuacultura de fomento* **III,** *Autorización, para:* **Inciso d)** *Recolectar del medio natural reproductores, larvas, postlarvas, crías, huevos, semillas, alevines o en cualquier otro estadio, y* **Inciso e)** *Acuacultura didáctica.*		

Artículos 22.- *la Secretaría podrá inscribir en el Registro Nacional de Pesca a los acuicultores que no requieran concesión, permiso o Autorización.*	Al **proyecto** le aplica el Artículo, incisos y, fracciones anteriores, porque se trata de una actividad acuícola con fines comerciales.	Por el hecho de presentar a la autoridad correspondiente (SEMARNAT) la Manifestación de Impacto Ambiental, el promovente está cumpliendo con este apartado. El proyecto se vincula por la obligatoriedad de obtener la autorización correspondiente para realizar las obras descritas en esta manifestación de impacto ambiental. Como ya se mencionó anteriormente, la promovente una vez autorizado el proyecto en materia ambiental procederá a tramitar el Registro Nacional de Pesca para la unidad de producción acuícola.
Art. 30°.- *Las actividades pesqueras se clasifican en:* **II.-** *Cultivo o acuacultura con fines*		
Artículo 31°.- *Para realizar las actividades de pesca se requiere lo siguiente:* **I,** *Concesión, para:* **Inciso b)** *Acuacultura comercial* **II,** Permiso, para: **Inciso g)** *Acuacultura de fomento* **III,** *Autorización, para:* **Inciso d)** *Recolectar del medio natural reproductores, larvas, postlarvas, crías, huevos, semillas, alevines o en cualquier otro estadio, y* **Inciso e)** *Acuacultura didáctica.*		

Artículos 22.- *la Secretaría podrá inscribir en el Registro Nacional de Pesca a los acuicultores que no requieran concesión, permiso o Autorización.*	Al **proyecto** le aplica el Artículo, incisos y, fracciones anteriores, porque se trata de una actividad acuícola con fines comerciales.	Por el hecho de presentar a la autoridad correspondiente (SEMARNAT) la Manifestación de Impacto Ambiental, el promovente está cumpliendo con este apartado. El proyecto se vincula por la obligatoriedad de obtener la autorización correspondiente para realizar las obras descritas en esta manifestación de impacto ambiental. Como ya se mencionó anteriormente, la promovente una vez autorizado el proyecto en materia ambiental procederá a tramitar el Registro Nacional de Pesca para la unidad de producción acuícola.
Art. 30°.- *Las actividades pesqueras se clasifican en:* **II.-** *Cultivo o acuacultura con fines*		
Artículo 31°.- *Para realizar las actividades de pesca se requiere lo siguiente:* **I,** *Concesión, para:* **Inciso b)** *Acuacultura comercial* **II,** Permiso, para: **Inciso g)** *Acuacultura de fomento* **III,** *Autorización, para:* **Inciso d)** *Recolectar del medio natural reproductores, larvas, postlarvas, crías, huevos, semillas, alevines o en cualquier otro estadio, y* **Inciso e)** *Acuacultura didáctica.*		

Artículos 22.- *la Secretaría podrá inscribir en el Registro Nacional de Pesca a los acuicultores que no requieran concesión, permiso o Autorización.*	Al **proyecto** le aplica el Artículo, incisos y, fracciones anteriores, porque se trata de una actividad acuícola con fines comerciales.	Por el hecho de presentar a la autoridad correspondiente (SEMARNAT) la Manifestación de Impacto Ambiental, el promovente está cumpliendo con este apartado. El proyecto se vincula por la obligatoriedad de obtener la autorización correspondiente para realizar las obras descritas en esta manifestación de impacto ambiental. Como ya se mencionó anteriormente, la promovente una vez autorizado el proyecto en materia ambiental procederá a tramitar el Registro Nacional de Pesca para la unidad de producción acuícola.
Art. 30°.- *Las actividades pesqueras se clasifican en:* **II.-** *Cultivo o acuacultura con fines*		
Artículo 31°.- *Para realizar las actividades de pesca se requiere lo siguiente:* **I,** *Concesión, para:* **Inciso b)** *Acuacultura comercial* **II,** Permiso, para: **Inciso g)** *Acuacultura de fomento* **III,** *Autorización, para:* **Inciso d)** *Recolectar del medio natural reproductores, larvas, postlarvas, crías, huevos, semillas, alevines o en cualquier otro estadio, y* **Inciso e)** *Acuacultura didáctica.*		

Artículos 22.- *la Secretaría podrá inscribir en el Registro Nacional de Pesca a los acuicultores que no requieran concesión, permiso o Autorización.*	Al **proyecto** le aplica el Artículo, incisos y, fracciones anteriores, porque se trata de una actividad acuícola con fines comerciales.	Por el hecho de presentar a la autoridad correspondiente (SEMARNAT) la Manifestación de Impacto Ambiental, el promovente está cumpliendo con este apartado. El proyecto se vincula por la obligatoriedad de obtener la autorización correspondiente para realizar las obras descritas en esta manifestación de impacto ambiental. Como ya se mencionó anteriormente, la promovente una vez autorizado el proyecto en materia ambiental procederá a tramitar el Registro Nacional de Pesca para la unidad de producción acuícola.
Art. 30°.- *Las actividades pesqueras se clasifican en:* **II.-** *Cultivo o acuacultura con fines*		
Artículo 31°.- *Para realizar las actividades de pesca se requiere lo siguiente:* **I,** *Concesión, para:* **Inciso b)** *Acuacultura comercial* **II,** Permiso, para: **Inciso g)** *Acuacultura de fomento* **III,** *Autorización, para:* **Inciso d)** *Recolectar del medio natural reproductores, larvas, postlarvas, crías, huevos, semillas, alevines o en cualquier otro estadio, y* **Inciso e)** *Acuacultura didáctica.*		

Artículos 22.- *la Secretaría podrá inscribir en el Registro Nacional de Pesca a los acuicultores que no requieran concesión, permiso o Autorización.*	Al **proyecto** le aplica el Artículo, incisos y, fracciones anteriores, porque se trata de una actividad acuícola con fines comerciales.	Por el hecho de presentar a la autoridad correspondiente (SEMARNAT) la Manifestación de Impacto Ambiental, el promovente está cumpliendo con este apartado. El proyecto se vincula por la obligatoriedad de obtener la autorización correspondiente para realizar las obras descritas en esta manifestación de impacto ambiental. Como ya se mencionó anteriormente, la promovente una vez autorizado el proyecto en materia ambiental procederá a tramitar el Registro Nacional de Pesca para la unidad de producción acuícola.
Art. 30°.- *Las actividades pesqueras se clasifican en:* **II.-** *Cultivo o acuacultura con fines*		
Artículo 31°.- *Para realizar las actividades de pesca se requiere lo siguiente:* **I,** *Concesión, para:* **Inciso b)** *Acuacultura comercial* **II,** Permiso, para: **Inciso g)** *Acuacultura de fomento* **III,** *Autorización, para:* **Inciso d)** *Recolectar del medio natural reproductores, larvas, postlarvas, crías, huevos, semillas, alevines o en cualquier otro estadio, y* **Inciso e)** *Acuacultura didáctica.*		

Artículos 22.- *la Secretaría podrá inscribir en el Registro Nacional de Pesca a los acuicultores que no requieran concesión, permiso o Autorización.*	Al **proyecto** le aplica el Artículo, incisos y, fracciones anteriores, porque se trata de una actividad acuícola con fines comerciales.	Por el hecho de presentar a la autoridad correspondiente (SEMARNAT) la Manifestación de Impacto Ambiental, el promovente está cumpliendo con este apartado. El proyecto se vincula por la obligatoriedad de obtener la autorización correspondiente para realizar las obras descritas en esta manifestación de impacto ambiental. Como ya se mencionó anteriormente, la promovente una vez autorizado el proyecto en materia ambiental procederá a tramitar el Registro Nacional de Pesca para la unidad de producción acuícola.
Art. 30°.- *Las actividades pesqueras se clasifican en:* **II.-** *Cultivo o acuacultura con fines*		
Artículo 31°.- *Para realizar las actividades de pesca se requiere lo siguiente:* **I,** *Concesión, para:* **Inciso b)** *Acuacultura comercial* **II,** Permiso, para: **Inciso g)** *Acuacultura de fomento* **III,** *Autorización, para:* **Inciso d)** *Recolectar del medio natural reproductores, larvas, postlarvas, crías, huevos, semillas, alevines o en cualquier otro estadio, y* **Inciso e)** *Acuacultura didáctica.*		

Artículos 22.- *la Secretaría podrá inscribir en el Registro Nacional de Pesca a los acuicultores que no requieran concesión, permiso o Autorización.*	Al **proyecto** le aplica el Artículo, incisos y, fracciones anteriores, porque se trata de una actividad acuícola con fines comerciales.	Por el hecho de presentar a la autoridad correspondiente (SEMARNAT) la Manifestación de Impacto Ambiental, el promovente está cumpliendo con este apartado. El proyecto se vincula por la obligatoriedad de obtener la autorización correspondiente para realizar las obras descritas en esta manifestación de impacto ambiental. Como ya se mencionó anteriormente, la promovente una vez autorizado el proyecto en materia ambiental procederá a tramitar el Registro Nacional de Pesca para la unidad de producción acuícola.
Art. 30°.- *Las actividades pesqueras se clasifican en:* **II.-** *Cultivo o acuacultura con fines*		
Artículo 31°.- *Para realizar las actividades de pesca se requiere lo siguiente:* **I,** *Concesión, para:* **Inciso b)** *Acuacultura comercial* **II,** Permiso, para: **Inciso g)** *Acuacultura de fomento* **III,** *Autorización, para:* **Inciso d)** *Recolectar del medio natural reproductores, larvas, postlarvas, crías, huevos, semillas, alevines o en cualquier otro estadio, y* **Inciso e)** *Acuacultura didáctica.*		

Artículos 22.- *la Secretaría podrá inscribir en el Registro Nacional de Pesca a los acuicultores que no requieran concesión, permiso o Autorización.*	Al **proyecto** le aplica el Artículo, incisos y, fracciones anteriores, porque se trata de una actividad acuícola con fines comerciales.	Por el hecho de presentar a la autoridad correspondiente (SEMARNAT) la Manifestación de Impacto Ambiental, el promovente está cumpliendo con este apartado. El proyecto se vincula por la obligatoriedad de obtener la autorización correspondiente para realizar las obras descritas en esta manifestación de impacto ambiental. Como ya se mencionó anteriormente, la promovente una vez autorizado el proyecto en materia ambiental procederá a tramitar el Registro Nacional de Pesca para la unidad de producción acuícola.
Art. 30°.- *Las actividades pesqueras se clasifican en:* **II.-** *Cultivo o acuacultura con fines*		
Artículo 31°.- *Para realizar las actividades de pesca se requiere lo siguiente:* **I,** *Concesión, para:* **Inciso b)** *Acuacultura comercial* **II,** Permiso, para: **Inciso g)** *Acuacultura de fomento* **III,** *Autorización, para:* **Inciso d)** *Recolectar del medio natural reproductores, larvas, postlarvas, crías, huevos, semillas, alevines o en cualquier otro estadio, y* **Inciso e)** *Acuacultura didáctica.*		

Artículos 22.- *la Secretaría podrá inscribir en el Registro Nacional de Pesca a los acuicultores que no requieran concesión, permiso o Autorización.*	Al **proyecto** le aplica el Artículo, incisos y, fracciones anteriores, porque se trata de una actividad acuícola con fines comerciales.	Por el hecho de presentar a la autoridad correspondiente (SEMARNAT) la Manifestación de Impacto Ambiental, el promovente está cumpliendo con este apartado. El proyecto se vincula por la obligatoriedad de obtener la autorización correspondiente para realizar las obras descritas en esta manifestación de impacto ambiental. Como ya se mencionó anteriormente, la promovente una vez autorizado el proyecto en materia ambiental procederá a tramitar el Registro Nacional de Pesca para la unidad de producción acuícola.
Art. 30°.- *Las actividades pesqueras se clasifican en:* **II.-** *Cultivo o acuacultura con fines*		
Artículo 31°.- *Para realizar las actividades de pesca se requiere lo siguiente:* **I,** *Concesión, para:* **Inciso b)** *Acuacultura comercial* **II,** Permiso, para: **Inciso g)** *Acuacultura de fomento* **III,** *Autorización, para:* **Inciso d)** *Recolectar del medio natural reproductores, larvas, postlarvas, crías, huevos, semillas, alevines o en cualquier otro estadio, y* **Inciso e)** *Acuacultura didáctica.*		

Artículos 22.- *la Secretaría podrá inscribir en el Registro Nacional de Pesca a los acuicultores que no requieran concesión, permiso o Autorización.*	Al **proyecto** le aplica el Artículo, incisos y, fracciones anteriores, porque se trata de una actividad acuícola con fines comerciales.	Por el hecho de presentar a la autoridad correspondiente (SEMARNAT) la Manifestación de Impacto Ambiental, el promovente está cumpliendo con este apartado. El proyecto se vincula por la obligatoriedad de obtener la autorización correspondiente para realizar las obras descritas en esta manifestación de impacto ambiental. Como ya se mencionó anteriormente, la promovente una vez autorizado el proyecto en materia ambiental procederá a tramitar el Registro Nacional de Pesca para la unidad de producción acuícola.
Art. 30°.- *Las actividades pesqueras se clasifican en:* **II.-** *Cultivo o acuacultura con fines*		
Artículo 31°.- *Para realizar las actividades de pesca se requiere lo siguiente:* **I,** *Concesión, para:* **Inciso b)** *Acuacultura comercial* **II,** Permiso, para: **Inciso g)** *Acuacultura de fomento* **III,** *Autorización, para:* **Inciso d)** *Recolectar del medio natural reproductores, larvas, postlarvas, crías, huevos, semillas, alevines o en cualquier otro estadio, y* **Inciso e)** *Acuacultura didáctica.*		

Artículos 22.- *la Secretaría podrá inscribir en el Registro Nacional de Pesca a los acuicultores que no requieran concesión, permiso o Autorización.*	Al **proyecto** le aplica el Artículo, incisos y, fracciones anteriores, porque se trata de una actividad acuícola con fines comerciales.	Por el hecho de presentar a la autoridad correspondiente (SEMARNAT) la Manifestación de Impacto Ambiental, el promovente está cumpliendo con este apartado. El proyecto se vincula por la obligatoriedad de obtener la autorización correspondiente para realizar las obras descritas en esta manifestación de impacto ambiental. Como ya se mencionó anteriormente, la promovente una vez autorizado el proyecto en materia ambiental procederá a tramitar el Registro Nacional de Pesca para la unidad de producción acuícola.
Art. 30°.- *Las actividades pesqueras se clasifican en:* **II.-** *Cultivo o acuacultura con fines*		
Artículo 31°.- *Para realizar las actividades de pesca se requiere lo siguiente:* **I,** *Concesión, para:* **Inciso b)** *Acuacultura comercial* **II,** Permiso, para: **Inciso g)** *Acuacultura de fomento* **III,** *Autorización, para:* **Inciso d)** *Recolectar del medio natural reproductores, larvas, postlarvas, crías, huevos, semillas, alevines o en cualquier otro estadio, y* **Inciso e)** *Acuacultura didáctica.*		

Artículos 22.- *la Secretaría podrá inscribir en el Registro Nacional de Pesca a los acuicultores que no requieran concesión, permiso o Autorización.*	Al **proyecto** le aplica el Artículo, incisos y, fracciones anteriores, porque se trata de una actividad acuícola con fines comerciales.	Por el hecho de presentar a la autoridad correspondiente (SEMARNAT) la Manifestación de Impacto Ambiental, el promovente está cumpliendo con este apartado. El proyecto se vincula por la obligatoriedad de obtener la autorización correspondiente para realizar las obras descritas en esta manifestación de impacto ambiental. Como ya se mencionó anteriormente, la promovente una vez autorizado el proyecto en materia ambiental procederá a tramitar el Registro Nacional de Pesca para la unidad de producción acuícola.
Art. 30°.- *Las actividades pesqueras se clasifican en:* **II.-** *Cultivo o acuacultura con fines*		
Artículo 31°.- *Para realizar las actividades de pesca se requiere lo siguiente:* **I,** *Concesión, para:* **Inciso b)** *Acuacultura comercial* **II,** Permiso, para: **Inciso g)** *Acuacultura de fomento* **III,** *Autorización, para:* **Inciso d)** *Recolectar del medio natural reproductores, larvas, postlarvas, crías, huevos, semillas, alevines o en cualquier otro estadio, y* **Inciso e)** *Acuacultura didáctica.*		

Artículos 22.- *la Secretaría podrá inscribir en el Registro Nacional de Pesca a los acuicultores que no requieran concesión, permiso o Autorización.*	Al **proyecto** le aplica el Artículo, incisos y, fracciones anteriores, porque se trata de una actividad acuícola con fines comerciales.	Por el hecho de presentar a la autoridad correspondiente (SEMARNAT) la Manifestación de Impacto Ambiental, el promovente está cumpliendo con este apartado. El proyecto se vincula por la obligatoriedad de obtener la autorización correspondiente para realizar las obras descritas en esta manifestación de impacto ambiental. Como ya se mencionó anteriormente, la promovente una vez autorizado el proyecto en materia ambiental procederá a tramitar el Registro Nacional de Pesca para la unidad de producción acuícola.
Art. 30°.- *Las actividades pesqueras se clasifican en:* **II.-** *Cultivo o acuacultura con fines*		
Artículo 31°.- *Para realizar las actividades de pesca se requiere lo siguiente:* **I,** *Concesión, para:* **Inciso b)** *Acuacultura comercial* **II,** Permiso, para: **Inciso g)** *Acuacultura de fomento* **III,** *Autorización, para:* **Inciso d)** *Recolectar del medio natural reproductores, larvas, postlarvas, crías, huevos, semillas, alevines o en cualquier otro estadio, y* **Inciso e)** *Acuacultura didáctica.*		

Artículos 22.- *la Secretaría podrá inscribir en el Registro Nacional de Pesca a los acuicultores que no requieran concesión, permiso o Autorización.*	Al **proyecto** le aplica el Artículo, incisos y, fracciones anteriores, porque se trata de una actividad acuícola con fines comerciales.	Por el hecho de presentar a la autoridad correspondiente (SEMARNAT) la Manifestación de Impacto Ambiental, el promovente está cumpliendo con este apartado. El proyecto se vincula por la obligatoriedad de obtener la autorización correspondiente para realizar las obras descritas en esta manifestación de impacto ambiental. Como ya se mencionó anteriormente, la promovente una vez autorizado el proyecto en materia ambiental procederá a tramitar el Registro Nacional de Pesca para la unidad de producción acuícola.
Art. 30°.- *Las actividades pesqueras se clasifican en:* **II.-** *Cultivo o acuacultura con fines*		
Artículo 31°.- *Para realizar las actividades de pesca se requiere lo siguiente:* **I,** *Concesión, para:* **Inciso b)** *Acuacultura comercial* **II,** Permiso, para: **Inciso g)** *Acuacultura de fomento* **III,** *Autorización, para:* **Inciso d)** *Recolectar del medio natural reproductores, larvas, postlarvas, crías, huevos, semillas, alevines o en cualquier otro estadio, y* **Inciso e)** *Acuacultura didáctica.*		

Artículos 22.- *la Secretaría podrá inscribir en el Registro Nacional de Pesca a los acuicultores que no requieran concesión, permiso o Autorización.*	Al **proyecto** le aplica el Artículo, incisos y, fracciones anteriores, porque se trata de una actividad acuícola con fines comerciales.	Por el hecho de presentar a la autoridad correspondiente (SEMARNAT) la Manifestación de Impacto Ambiental, el promovente está cumpliendo con este apartado. El proyecto se vincula por la obligatoriedad de obtener la autorización correspondiente para realizar las obras descritas en esta manifestación de impacto ambiental. Como ya se mencionó anteriormente, la promovente una vez autorizado el proyecto en materia ambiental procederá a tramitar el Registro Nacional de Pesca para la unidad de producción acuícola.
Art. 30°.- *Las actividades pesqueras se clasifican en:* **II.-** *Cultivo o acuacultura con fines*		
Artículo 31°.- *Para realizar las actividades de pesca se requiere lo siguiente:* **I,** *Concesión, para:* **Inciso b)** *Acuacultura comercial* **II,** Permiso, para: **Inciso g)** *Acuacultura de fomento* **III,** *Autorización, para:* **Inciso d)** *Recolectar del medio natural reproductores, larvas, postlarvas, crías, huevos, semillas, alevines o en cualquier otro estadio, y* **Inciso e)** *Acuacultura didáctica.*		

Artículos 22.- *la Secretaría podrá inscribir en el Registro Nacional de Pesca a los acuicultores que no requieran concesión, permiso o Autorización.*	Al **proyecto** le aplica el Artículo, incisos y, fracciones anteriores, porque se trata de una actividad acuícola con fines comerciales.	Por el hecho de presentar a la autoridad correspondiente (SEMARNAT) la Manifestación de Impacto Ambiental, el promovente está cumpliendo con este apartado. El proyecto se vincula por la obligatoriedad de obtener la autorización correspondiente para realizar las obras descritas en esta manifestación de impacto ambiental. Como ya se mencionó anteriormente, la promovente una vez autorizado el proyecto en materia ambiental procederá a tramitar el Registro Nacional de Pesca para la unidad de producción acuícola.
Art. 30°.- *Las actividades pesqueras se clasifican en:* **II.-** *Cultivo o acuacultura con fines*		
Artículo 31°.- *Para realizar las actividades de pesca se requiere lo siguiente:* **I,** *Concesión, para:* **Inciso b)** *Acuacultura comercial* **II,** Permiso, para: **Inciso g)** *Acuacultura de fomento* **III,** *Autorización, para:* **Inciso d)** *Recolectar del medio natural reproductores, larvas, postlarvas, crías, huevos, semillas, alevines o en cualquier otro estadio, y* **Inciso e)** *Acuacultura didáctica.*		

Artículos 22.- *la Secretaría podrá inscribir en el Registro Nacional de Pesca a los acuicultores que no requieran concesión, permiso o Autorización.*	Al **proyecto** le aplica el Artículo, incisos y, fracciones anteriores, porque se trata de una actividad acuícola con fines comerciales.	Por el hecho de presentar a la autoridad correspondiente (SEMARNAT) la Manifestación de Impacto Ambiental, el promovente está cumpliendo con este apartado. El proyecto se vincula por la obligatoriedad de obtener la autorización correspondiente para realizar las obras descritas en esta manifestación de impacto ambiental. Como ya se mencionó anteriormente, la promovente una vez autorizado el proyecto en materia ambiental procederá a tramitar el Registro Nacional de Pesca para la unidad de producción acuícola.
Art. 30°.- *Las actividades pesqueras se clasifican en:* **II.-** *Cultivo o acuacultura con fines*		
Artículo 31°.- *Para realizar las actividades de pesca se requiere lo siguiente:* **I,** *Concesión, para:* **Inciso b)** *Acuacultura comercial* **II,** Permiso, para: **Inciso g)** *Acuacultura de fomento* **III,** *Autorización, para:* **Inciso d)** *Recolectar del medio natural reproductores, larvas, postlarvas, crías, huevos, semillas, alevines o en cualquier otro estadio, y* **Inciso e)** *Acuacultura didáctica.*		

Artículos 22.- *la Secretaría podrá inscribir en el Registro Nacional de Pesca a los acuicultores que no requieran concesión, permiso o Autorización.*	Al **proyecto** le aplica el Artículo, incisos y, fracciones anteriores, porque se trata de una actividad acuícola con fines comerciales.	Por el hecho de presentar a la autoridad correspondiente (SEMARNAT) la Manifestación de Impacto Ambiental, el promovente está cumpliendo con este apartado. El proyecto se vincula por la obligatoriedad de obtener la autorización correspondiente para realizar las obras descritas en esta manifestación de impacto ambiental. Como ya se mencionó anteriormente, la promovente una vez autorizado el proyecto en materia ambiental procederá a tramitar el Registro Nacional de Pesca para la unidad de producción acuícola.
Art. 30°.- *Las actividades pesqueras se clasifican en:* **II.-** *Cultivo o acuacultura con fines*		
Artículo 31°.- *Para realizar las actividades de pesca se requiere lo siguiente:* **I,** *Concesión, para:* **Inciso b)** *Acuacultura comercial* **II,** Permiso, para: **Inciso g)** *Acuacultura de fomento* **III,** *Autorización, para:* **Inciso d)** *Recolectar del medio natural reproductores, larvas, postlarvas, crías, huevos, semillas, alevines o en cualquier otro estadio, y* **Inciso e)** *Acuacultura didáctica.*		

Artículos 22.- *la Secretaría podrá inscribir en el Registro Nacional de Pesca a los acuicultores que no requieran concesión, permiso o Autorización.*	Al **proyecto** le aplica el Artículo, incisos y, fracciones anteriores, porque se trata de una actividad acuícola con fines comerciales.	Por el hecho de presentar a la autoridad correspondiente (SEMARNAT) la Manifestación de Impacto Ambiental, el promovente está cumpliendo con este apartado. El proyecto se vincula por la obligatoriedad de obtener la autorización correspondiente para realizar las obras descritas en esta manifestación de impacto ambiental. Como ya se mencionó anteriormente, la promovente una vez autorizado el proyecto en materia ambiental procederá a tramitar el Registro Nacional de Pesca para la unidad de producción acuícola.
Art. 30°.- *Las actividades pesqueras se clasifican en:* **II.-** *Cultivo o acuacultura con fines*		
Artículo 31°.- *Para realizar las actividades de pesca se requiere lo siguiente:* **I,** *Concesión, para:* **Inciso b)** *Acuacultura comercial* **II,** Permiso, para: **Inciso g)** *Acuacultura de fomento* **III,** *Autorización, para:* **Inciso d)** *Recolectar del medio natural reproductores, larvas, postlarvas, crías, huevos, semillas, alevines o en cualquier otro estadio, y* **Inciso e)** *Acuacultura didáctica.*		

Artículos 22.- *la Secretaría podrá inscribir en el Registro Nacional de Pesca a los acuicultores que no requieran concesión, permiso o Autorización.*	Al **proyecto** le aplica el Artículo, incisos y, fracciones anteriores, porque se trata de una actividad acuícola con fines comerciales.	Por el hecho de presentar a la autoridad correspondiente (SEMARNAT) la Manifestación de Impacto Ambiental, el promovente está cumpliendo con este apartado. El proyecto se vincula por la obligatoriedad de obtener la autorización correspondiente para realizar las obras descritas en esta manifestación de impacto ambiental. Como ya se mencionó anteriormente, la promovente una vez autorizado el proyecto en materia ambiental procederá a tramitar el Registro Nacional de Pesca para la unidad de producción acuícola.
Art. 30°.- *Las actividades pesqueras se clasifican en:* **II.-** *Cultivo o acuacultura con fines*		
Artículo 31°.- *Para realizar las actividades de pesca se requiere lo siguiente:* **I,** *Concesión, para:* **Inciso b)** *Acuacultura comercial* **II,** Permiso, para: **Inciso g)** *Acuacultura de fomento* **III,** *Autorización, para:* **Inciso d)** *Recolectar del medio natural reproductores, larvas, postlarvas, crías, huevos, semillas, alevines o en cualquier otro estadio, y* **Inciso e)** *Acuacultura didáctica.*		

Artículos 22.- *la Secretaría podrá inscribir en el Registro Nacional de Pesca a los acuicultores que no requieran concesión, permiso o Autorización.*	Al **proyecto** le aplica el Artículo, incisos y, fracciones anteriores, porque se trata de una actividad acuícola con fines comerciales.	Por el hecho de presentar a la autoridad correspondiente (SEMARNAT) la Manifestación de Impacto Ambiental, el promovente está cumpliendo con este apartado. El proyecto se vincula por la obligatoriedad de obtener la autorización correspondiente para realizar las obras descritas en esta manifestación de impacto ambiental. Como ya se mencionó anteriormente, la promovente una vez autorizado el proyecto en materia ambiental procederá a tramitar el Registro Nacional de Pesca para la unidad de producción acuícola.
Art. 30°.- *Las actividades pesqueras se clasifican en:* **II.-** *Cultivo o acuacultura con fines*		
Artículo 31°.- *Para realizar las actividades de pesca se requiere lo siguiente:* **I,** *Concesión, para:* **Inciso b)** *Acuacultura comercial* **II,** Permiso, para: **Inciso g)** *Acuacultura de fomento* **III,** *Autorización, para:* **Inciso d)** *Recolectar del medio natural reproductores, larvas, postlarvas, crías, huevos, semillas, alevines o en cualquier otro estadio, y* **Inciso e)** *Acuacultura didáctica.*		

Artículos 22.- *la Secretaría podrá inscribir en el Registro Nacional de Pesca a los acuicultores que no requieran concesión, permiso o Autorización.*	Al **proyecto** le aplica el Artículo, incisos y, fracciones anteriores, porque se trata de una actividad acuícola con fines comerciales.	Por el hecho de presentar a la autoridad correspondiente (SEMARNAT) la Manifestación de Impacto Ambiental, el promovente está cumpliendo con este apartado. El proyecto se vincula por la obligatoriedad de obtener la autorización correspondiente para realizar las obras descritas en esta manifestación de impacto ambiental. Como ya se mencionó anteriormente, la promovente una vez autorizado el proyecto en materia ambiental procederá a tramitar el Registro Nacional de Pesca para la unidad de producción acuícola.
Art. 30°.- *Las actividades pesqueras se clasifican en:* **II.-** *Cultivo o acuacultura con fines*		
Artículo 31°.- *Para realizar las actividades de pesca se requiere lo siguiente:* **I,** *Concesión, para:* **Inciso b)** *Acuacultura comercial* **II,** Permiso, para: **Inciso g)** *Acuacultura de fomento* **III,** *Autorización, para:* **Inciso d)** *Recolectar del medio natural reproductores, larvas, postlarvas, crías, huevos, semillas, alevines o en cualquier otro estadio, y* **Inciso e)** *Acuacultura didáctica.*		

Artículos 22.- *la Secretaría podrá inscribir en el Registro Nacional de Pesca a los acuicultores que no requieran concesión, permiso o Autorización.*	Al **proyecto** le aplica el Artículo, incisos y, fracciones anteriores, porque se trata de una actividad acuícola con fines comerciales.	Por el hecho de presentar a la autoridad correspondiente (SEMARNAT) la Manifestación de Impacto Ambiental, el promovente está cumpliendo con este apartado. El proyecto se vincula por la obligatoriedad de obtener la autorización correspondiente para realizar las obras descritas en esta manifestación de impacto ambiental. Como ya se mencionó anteriormente, la promovente una vez autorizado el proyecto en materia ambiental procederá a tramitar el Registro Nacional de Pesca para la unidad de producción acuícola.
Art. 30°.- *Las actividades pesqueras se clasifican en:* **II.-** *Cultivo o acuacultura con fines*		
Artículo 31°.- *Para realizar las actividades de pesca se requiere lo siguiente:* **I,** *Concesión, para:* **Inciso b)** *Acuacultura comercial* **II,** Permiso, para: **Inciso g)** *Acuacultura de fomento* **III,** *Autorización, para:* **Inciso d)** *Recolectar del medio natural reproductores, larvas, postlarvas, crías, huevos, semillas, alevines o en cualquier otro estadio, y* **Inciso e)** *Acuacultura didáctica.*		

Artículos 22.- *la Secretaría podrá inscribir en el Registro Nacional de Pesca a los acuicultores que no requieran concesión, permiso o Autorización.*	Al **proyecto** le aplica el Artículo, incisos y, fracciones anteriores, porque se trata de una actividad acuícola con fines comerciales.	Por el hecho de presentar a la autoridad correspondiente (SEMARNAT) la Manifestación de Impacto Ambiental, el promovente está cumpliendo con este apartado. El proyecto se vincula por la obligatoriedad de obtener la autorización correspondiente para realizar las obras descritas en esta manifestación de impacto ambiental. Como ya se mencionó anteriormente, la promovente una vez autorizado el proyecto en materia ambiental procederá a tramitar el Registro Nacional de Pesca para la unidad de producción acuícola.
Art. 30°.- *Las actividades pesqueras se clasifican en:* **II.-** *Cultivo o acuacultura con fines*		
Artículo 31°.- *Para realizar las actividades de pesca se requiere lo siguiente:* **I,** *Concesión, para:* **Inciso b)** *Acuacultura comercial* **II,** Permiso, para: **Inciso g)** *Acuacultura de fomento* **III,** *Autorización, para:* **Inciso d)** *Recolectar del medio natural reproductores, larvas, postlarvas, crías, huevos, semillas, alevines o en cualquier otro estadio, y* **Inciso e)** *Acuacultura didáctica.*		

Artículos 22.- *la Secretaría podrá inscribir en el Registro Nacional de Pesca a los acuicultores que no requieran concesión, permiso o Autorización.*	Al **proyecto** le aplica el Artículo, incisos y, fracciones anteriores, porque se trata de una actividad acuícola con fines comerciales.	Por el hecho de presentar a la autoridad correspondiente (SEMARNAT) la Manifestación de Impacto Ambiental, el promovente está cumpliendo con este apartado. El proyecto se vincula por la obligatoriedad de obtener la autorización correspondiente para realizar las obras descritas en esta manifestación de impacto ambiental. Como ya se mencionó anteriormente, la promovente una vez autorizado el proyecto en materia ambiental procederá a tramitar el Registro Nacional de Pesca para la unidad de producción acuícola.
Art. 30°.- *Las actividades pesqueras se clasifican en:* **II.-** *Cultivo o acuacultura con fines*		
Artículo 31°.- *Para realizar las actividades de pesca se requiere lo siguiente:* **I,** *Concesión, para:* **Inciso b)** *Acuacultura comercial* **II,** Permiso, para: **Inciso g)** *Acuacultura de fomento* **III,** *Autorización, para:* **Inciso d)** *Recolectar del medio natural reproductores, larvas, postlarvas, crías, huevos, semillas, alevines o en cualquier otro estadio, y* **Inciso e)** *Acuacultura didáctica.*		

Artículos 22.- *la Secretaría podrá inscribir en el Registro Nacional de Pesca a los acuicultores que no requieran concesión, permiso o Autorización.*	Al **proyecto** le aplica el Artículo, incisos y, fracciones anteriores, porque se trata de una actividad acuícola con fines comerciales.	Por el hecho de presentar a la autoridad correspondiente (SEMARNAT) la Manifestación de Impacto Ambiental, el promovente está cumpliendo con este apartado. El proyecto se vincula por la obligatoriedad de obtener la autorización correspondiente para realizar las obras descritas en esta manifestación de impacto ambiental. Como ya se mencionó anteriormente, la promovente una vez autorizado el proyecto en materia ambiental procederá a tramitar el Registro Nacional de Pesca para la unidad de producción acuícola.
Art. 30°.- *Las actividades pesqueras se clasifican en:* **II.-** *Cultivo o acuacultura con fines*		
Artículo 31°.- *Para realizar las actividades de pesca se requiere lo siguiente:* **I,** *Concesión, para:* **Inciso b)** *Acuacultura comercial* **II,** Permiso, para: **Inciso g)** *Acuacultura de fomento* **III,** *Autorización, para:* **Inciso d)** *Recolectar del medio natural reproductores, larvas, postlarvas, crías, huevos, semillas, alevines o en cualquier otro estadio, y* **Inciso e)** *Acuacultura didáctica.*		

Artículos 22.- *la Secretaría podrá inscribir en el Registro Nacional de Pesca a los acuicultores que no requieran concesión, permiso o Autorización.*	Al **proyecto** le aplica el Artículo, incisos y, fracciones anteriores, porque se trata de una actividad acuícola con fines comerciales.	Por el hecho de presentar a la autoridad correspondiente (SEMARNAT) la Manifestación de Impacto Ambiental, el promovente está cumpliendo con este apartado. El proyecto se vincula por la obligatoriedad de obtener la autorización correspondiente para realizar las obras descritas en esta manifestación de impacto ambiental. Como ya se mencionó anteriormente, la promovente una vez autorizado el proyecto en materia ambiental procederá a tramitar el Registro Nacional de Pesca para la unidad de producción acuícola.
Art. 30°.- *Las actividades pesqueras se clasifican en:* **II.-** *Cultivo o acuacultura con fines*		
Artículo 31°.- *Para realizar las actividades de pesca se requiere lo siguiente:* **I,** *Concesión, para:* **Inciso b)** *Acuacultura comercial* **II,** Permiso, para: **Inciso g)** *Acuacultura de fomento* **III,** *Autorización, para:* **Inciso d)** *Recolectar del medio natural reproductores, larvas, postlarvas, crías, huevos, semillas, alevines o en cualquier otro estadio, y* **Inciso e)** *Acuacultura didáctica.*		

Artículos 22.- *la Secretaría podrá inscribir en el Registro Nacional de Pesca a los acuicultores que no requieran concesión, permiso o Autorización.*	Al **proyecto** le aplica el Artículo, incisos y, fracciones anteriores, porque se trata de una actividad acuícola con fines comerciales.	Por el hecho de presentar a la autoridad correspondiente (SEMARNAT) la Manifestación de Impacto Ambiental, el promovente está cumpliendo con este apartado. El proyecto se vincula por la obligatoriedad de obtener la autorización correspondiente para realizar las obras descritas en esta manifestación de impacto ambiental. Como ya se mencionó anteriormente, la promovente una vez autorizado el proyecto en materia ambiental procederá a tramitar el Registro Nacional de Pesca para la unidad de producción acuícola.
Art. 30°.- *Las actividades pesqueras se clasifican en:* **II.-** *Cultivo o acuacultura con fines*		
Artículo 31°.- *Para realizar las actividades de pesca se requiere lo siguiente:* **I,** *Concesión, para:* **Inciso b)** *Acuacultura comercial* **II,** Permiso, para: **Inciso g)** *Acuacultura de fomento* **III,** *Autorización, para:* **Inciso d)** *Recolectar del medio natural reproductores, larvas, postlarvas, crías, huevos, semillas, alevines o en cualquier otro estadio, y* **Inciso e)** *Acuacultura didáctica.*		

Artículos 22.- *la Secretaría podrá inscribir en el Registro Nacional de Pesca a los acuicultores que no requieran concesión, permiso o Autorización.*	Al **proyecto** le aplica el Artículo, incisos y, fracciones anteriores, porque se trata de una actividad acuícola con fines comerciales.	Por el hecho de presentar a la autoridad correspondiente (SEMARNAT) la Manifestación de Impacto Ambiental, el promovente está cumpliendo con este apartado. El proyecto se vincula por la obligatoriedad de obtener la autorización correspondiente para realizar las obras descritas en esta manifestación de impacto ambiental. Como ya se mencionó anteriormente, la promovente una vez autorizado el proyecto en materia ambiental procederá a tramitar el Registro Nacional de Pesca para la unidad de producción acuícola.
Art. 30°.- *Las actividades pesqueras se clasifican en:* **II.-** *Cultivo o acuacultura con fines*		
Artículo 31°.- *Para realizar las actividades de pesca se requiere lo siguiente:* **I,** *Concesión, para:* **Inciso b)** *Acuacultura comercial* **II,** Permiso, para: **Inciso g)** *Acuacultura de fomento* **III,** *Autorización, para:* **Inciso d)** *Recolectar del medio natural reproductores, larvas, postlarvas, crías, huevos, semillas, alevines o en cualquier otro estadio, y* **Inciso e)** *Acuacultura didáctica.*		

Artículos 22.- *la Secretaría podrá inscribir en el Registro Nacional de Pesca a los acuicultores que no requieran concesión, permiso o Autorización.*	Al **proyecto** le aplica el Artículo, incisos y, fracciones anteriores, porque se trata de una actividad acuícola con fines comerciales.	Por el hecho de presentar a la autoridad correspondiente (SEMARNAT) la Manifestación de Impacto Ambiental, el promovente está cumpliendo con este apartado. El proyecto se vincula por la obligatoriedad de obtener la autorización correspondiente para realizar las obras descritas en esta manifestación de impacto ambiental. Como ya se mencionó anteriormente, la promovente una vez autorizado el proyecto en materia ambiental procederá a tramitar el Registro Nacional de Pesca para la unidad de producción acuícola.
Art. 30°.- *Las actividades pesqueras se clasifican en:* **II.-** *Cultivo o acuacultura con fines*		
Artículo 31°.- *Para realizar las actividades de pesca se requiere lo siguiente:* **I,** *Concesión, para:* **Inciso b)** *Acuacultura comercial* **II,** Permiso, para: **Inciso g)** *Acuacultura de fomento* **III,** *Autorización, para:* **Inciso d)** *Recolectar del medio natural reproductores, larvas, postlarvas, crías, huevos, semillas, alevines o en cualquier otro estadio, y* **Inciso e)** *Acuacultura didáctica.*		

Artículos 22.- *la Secretaría podrá inscribir en el Registro Nacional de Pesca a los acuicultores que no requieran concesión, permiso o Autorización.*	Al **proyecto** le aplica el Artículo, incisos y, fracciones anteriores, porque se trata de una actividad acuícola con fines comerciales.	Por el hecho de presentar a la autoridad correspondiente (SEMARNAT) la Manifestación de Impacto Ambiental, el promovente está cumpliendo con este apartado. El proyecto se vincula por la obligatoriedad de obtener la autorización correspondiente para realizar las obras descritas en esta manifestación de impacto ambiental. Como ya se mencionó anteriormente, la promovente una vez autorizado el proyecto en materia ambiental procederá a tramitar el Registro Nacional de Pesca para la unidad de producción acuícola.
Art. 30°.- *Las actividades pesqueras se clasifican en:* **II.-** *Cultivo o acuacultura con fines*		
Artículo 31°.- *Para realizar las actividades de pesca se requiere lo siguiente:* **I,** *Concesión, para:* **Inciso b)** *Acuacultura comercial* **II,** Permiso, para: **Inciso g)** *Acuacultura de fomento* **III,** *Autorización, para:* **Inciso d)** *Recolectar del medio natural reproductores, larvas, postlarvas, crías, huevos, semillas, alevines o en cualquier otro estadio, y* **Inciso e)** *Acuacultura didáctica.*		

Artículos 22.- *la Secretaría podrá inscribir en el Registro Nacional de Pesca a los acuicultores que no requieran concesión, permiso o Autorización.*	Al **proyecto** le aplica el Artículo, incisos y, fracciones anteriores, porque se trata de una actividad acuícola con fines comerciales.	Por el hecho de presentar a la autoridad correspondiente (SEMARNAT) la Manifestación de Impacto Ambiental, el promovente está cumpliendo con este apartado. El proyecto se vincula por la obligatoriedad de obtener la autorización correspondiente para realizar las obras descritas en esta manifestación de impacto ambiental. Como ya se mencionó anteriormente, la promovente una vez autorizado el proyecto en materia ambiental procederá a tramitar el Registro Nacional de Pesca para la unidad de producción acuícola.
Art. 30°.- *Las actividades pesqueras se clasifican en:* **II.-** *Cultivo o acuacultura con fines*		
Artículo 31°.- *Para realizar las actividades de pesca se requiere lo siguiente:* **I,** *Concesión, para:* **Inciso b)** *Acuacultura comercial* **II,** Permiso, para: **Inciso g)** *Acuacultura de fomento* **III,** *Autorización, para:* **Inciso d)** *Recolectar del medio natural reproductores, larvas, postlarvas, crías, huevos, semillas, alevines o en cualquier otro estadio, y* **Inciso e)** *Acuacultura didáctica.*		

Artículos 22.- *la Secretaría podrá inscribir en el Registro Nacional de Pesca a los acuicultores que no requieran concesión, permiso o Autorización.*	Al **proyecto** le aplica el Artículo, incisos y, fracciones anteriores, porque se trata de una actividad acuícola con fines comerciales.	Por el hecho de presentar a la autoridad correspondiente (SEMARNAT) la Manifestación de Impacto Ambiental, el promovente está cumpliendo con este apartado. El proyecto se vincula por la obligatoriedad de obtener la autorización correspondiente para realizar las obras descritas en esta manifestación de impacto ambiental. Como ya se mencionó anteriormente, la promovente una vez autorizado el proyecto en materia ambiental procederá a tramitar el Registro Nacional de Pesca para la unidad de producción acuícola.
Art. 30°.- *Las actividades pesqueras se clasifican en:* **II.-** *Cultivo o acuacultura con fines*		
Artículo 31°.- *Para realizar las actividades de pesca se requiere lo siguiente:* **I,** *Concesión, para:* **Inciso b)** *Acuacultura comercial* **II,** Permiso, para: **Inciso g)** *Acuacultura de fomento* **III,** *Autorización, para:* **Inciso d)** *Recolectar del medio natural reproductores, larvas, postlarvas, crías, huevos, semillas, alevines o en cualquier otro estadio, y* **Inciso e)** *Acuacultura didáctica.*		

Artículos 22.- *la Secretaría podrá inscribir en el Registro Nacional de Pesca a los acuicultores que no requieran concesión, permiso o Autorización.*	Al **proyecto** le aplica el Artículo, incisos y, fracciones anteriores, porque se trata de una actividad acuícola con fines comerciales.	Por el hecho de presentar a la autoridad correspondiente (SEMARNAT) la Manifestación de Impacto Ambiental, el promovente está cumpliendo con este apartado. El proyecto se vincula por la obligatoriedad de obtener la autorización correspondiente para realizar las obras descritas en esta manifestación de impacto ambiental. Como ya se mencionó anteriormente, la promovente una vez autorizado el proyecto en materia ambiental procederá a tramitar el Registro Nacional de Pesca para la unidad de producción acuícola.
Art. 30°.- *Las actividades pesqueras se clasifican en:* **II.-** *Cultivo o acuacultura con fines*		
Artículo 31°.- *Para realizar las actividades de pesca se requiere lo siguiente:* **I,** *Concesión, para:* **Inciso b)** *Acuacultura comercial* **II,** Permiso, para: **Inciso g)** *Acuacultura de fomento* **III,** *Autorización, para:* **Inciso d)** *Recolectar del medio natural reproductores, larvas, postlarvas, crías, huevos, semillas, alevines o en cualquier otro estadio, y* **Inciso e)** *Acuacultura didáctica.*		

Artículos 22.- *la Secretaría podrá inscribir en el Registro Nacional de Pesca a los acuicultores que no requieran concesión, permiso o Autorización.*	Al **proyecto** le aplica el Artículo, incisos y, fracciones anteriores, porque se trata de una actividad acuícola con fines comerciales.	Por el hecho de presentar a la autoridad correspondiente (SEMARNAT) la Manifestación de Impacto Ambiental, el promovente está cumpliendo con este apartado. El proyecto se vincula por la obligatoriedad de obtener la autorización correspondiente para realizar las obras descritas en esta manifestación de impacto ambiental. Como ya se mencionó anteriormente, la promovente una vez autorizado el proyecto en materia ambiental procederá a tramitar el Registro Nacional de Pesca para la unidad de producción acuícola.
Art. 30°.- *Las actividades pesqueras se clasifican en:* **II.-** *Cultivo o acuacultura con fines*		
Artículo 31°.- *Para realizar las actividades de pesca se requiere lo siguiente:* **I,** *Concesión, para:* **Inciso b)** *Acuacultura comercial* **II,** Permiso, para: **Inciso g)** *Acuacultura de fomento* **III,** *Autorización, para:* **Inciso d)** *Recolectar del medio natural reproductores, larvas, postlarvas, crías, huevos, semillas, alevines o en cualquier otro estadio, y* **Inciso e)** *Acuacultura didáctica.*		

Artículos 22.- *la Secretaría podrá inscribir en el Registro Nacional de Pesca a los acuicultores que no requieran concesión, permiso o Autorización.*	Al **proyecto** le aplica el Artículo, incisos y, fracciones anteriores, porque se trata de una actividad acuícola con fines comerciales.	Por el hecho de presentar a la autoridad correspondiente (SEMARNAT) la Manifestación de Impacto Ambiental, el promovente está cumpliendo con este apartado. El proyecto se vincula por la obligatoriedad de obtener la autorización correspondiente para realizar las obras descritas en esta manifestación de impacto ambiental. Como ya se mencionó anteriormente, la promovente una vez autorizado el proyecto en materia ambiental procederá a tramitar el Registro Nacional de Pesca para la unidad de producción acuícola.
Art. 30°.- *Las actividades pesqueras se clasifican en:* **II.-** *Cultivo o acuacultura con fines*		
Artículo 31°.- *Para realizar las actividades de pesca se requiere lo siguiente:* **I,** *Concesión, para:* **Inciso b)** *Acuacultura comercial* **II,** Permiso, para: **Inciso g)** *Acuacultura de fomento* **III,** *Autorización, para:* **Inciso d)** *Recolectar del medio natural reproductores, larvas, postlarvas, crías, huevos, semillas, alevines o en cualquier otro estadio, y* **Inciso e)** *Acuacultura didáctica.*		

Artículos 22.- *la Secretaría podrá inscribir en el Registro Nacional de Pesca a los acuicultores que no requieran concesión, permiso o Autorización.*	Al **proyecto** le aplica el Artículo, incisos y, fracciones anteriores, porque se trata de una actividad acuícola con fines comerciales.	Por el hecho de presentar a la autoridad correspondiente (SEMARNAT) la Manifestación de Impacto Ambiental, el promovente está cumpliendo con este apartado. El proyecto se vincula por la obligatoriedad de obtener la autorización correspondiente para realizar las obras descritas en esta manifestación de impacto ambiental. Como ya se mencionó anteriormente, la promovente una vez autorizado el proyecto en materia ambiental procederá a tramitar el Registro Nacional de Pesca para la unidad de producción acuícola.
Art. 30°.- *Las actividades pesqueras se clasifican en:* **II.-** *Cultivo o acuacultura con fines*		
Artículo 31°.- *Para realizar las actividades de pesca se requiere lo siguiente:* **I,** *Concesión, para:* **Inciso b)** *Acuacultura comercial* **II,** Permiso, para: **Inciso g)** *Acuacultura de fomento* **III,** *Autorización, para:* **Inciso d)** *Recolectar del medio natural reproductores, larvas, postlarvas, crías, huevos, semillas, alevines o en cualquier otro estadio, y* **Inciso e)** *Acuacultura didáctica.*		

Artículos 22.- *la Secretaría podrá inscribir en el Registro Nacional de Pesca a los acuicultores que no requieran concesión, permiso o Autorización.*	Al **proyecto** le aplica el Artículo, incisos y, fracciones anteriores, porque se trata de una actividad acuícola con fines comerciales.	Por el hecho de presentar a la autoridad correspondiente (SEMARNAT) la Manifestación de Impacto Ambiental, el promovente está cumpliendo con este apartado. El proyecto se vincula por la obligatoriedad de obtener la autorización correspondiente para realizar las obras descritas en esta manifestación de impacto ambiental. Como ya se mencionó anteriormente, la promovente una vez autorizado el proyecto en materia ambiental procederá a tramitar el Registro Nacional de Pesca para la unidad de producción acuícola.
Art. 30°.- *Las actividades pesqueras se clasifican en:* **II.-** *Cultivo o acuacultura con fines*		
Artículo 31°.- *Para realizar las actividades de pesca se requiere lo siguiente:* **I,** *Concesión, para:* **Inciso b)** *Acuacultura comercial* **II,** Permiso, para: **Inciso g)** *Acuacultura de fomento* **III,** *Autorización, para:* **Inciso d)** *Recolectar del medio natural reproductores, larvas, postlarvas, crías, huevos, semillas, alevines o en cualquier otro estadio, y* **Inciso e)** *Acuacultura didáctica.*		

Artículos 22.- *la Secretaría podrá inscribir en el Registro Nacional de Pesca a los acuicultores que no requieran concesión, permiso o Autorización.*	Al **proyecto** le aplica el Artículo, incisos y, fracciones anteriores, porque se trata de una actividad acuícola con fines comerciales.	Por el hecho de presentar a la autoridad correspondiente (SEMARNAT) la Manifestación de Impacto Ambiental, el promovente está cumpliendo con este apartado. El proyecto se vincula por la obligatoriedad de obtener la autorización correspondiente para realizar las obras descritas en esta manifestación de impacto ambiental. Como ya se mencionó anteriormente, la promovente una vez autorizado el proyecto en materia ambiental procederá a tramitar el Registro Nacional de Pesca para la unidad de producción acuícola.
Art. 30°.- *Las actividades pesqueras se clasifican en:* **II.-** *Cultivo o acuacultura con fines*		
Artículo 31°.- *Para realizar las actividades de pesca se requiere lo siguiente:* **I,** *Concesión, para:* **Inciso b)** *Acuacultura comercial* **II,** Permiso, para: **Inciso g)** *Acuacultura de fomento* **III,** *Autorización, para:* **Inciso d)** *Recolectar del medio natural reproductores, larvas, postlarvas, crías, huevos, semillas, alevines o en cualquier otro estadio, y* **Inciso e)** *Acuacultura didáctica.*		

Artículos 22.- *la Secretaría podrá inscribir en el Registro Nacional de Pesca a los acuicultores que no requieran concesión, permiso o Autorización.*	Al **proyecto** le aplica el Artículo, incisos y, fracciones anteriores, porque se trata de una actividad acuícola con fines comerciales.	Por el hecho de presentar a la autoridad correspondiente (SEMARNAT) la Manifestación de Impacto Ambiental, el promovente está cumpliendo con este apartado. El proyecto se vincula por la obligatoriedad de obtener la autorización correspondiente para realizar las obras descritas en esta manifestación de impacto ambiental. Como ya se mencionó anteriormente, la promovente una vez autorizado el proyecto en materia ambiental procederá a tramitar el Registro Nacional de Pesca para la unidad de producción acuícola.
Art. 30°.- *Las actividades pesqueras se clasifican en:* **II.-** *Cultivo o acuacultura con fines*		
Artículo 31°.- *Para realizar las actividades de pesca se requiere lo siguiente:* **I,** *Concesión, para:* **Inciso b)** *Acuacultura comercial* **II,** Permiso, para: **Inciso g)** *Acuacultura de fomento* **III,** *Autorización, para:* **Inciso d)** *Recolectar del medio natural reproductores, larvas, postlarvas, crías, huevos, semillas, alevines o en cualquier otro estadio, y* **Inciso e)** *Acuacultura didáctica.*		

Artículos 22.- *la Secretaría podrá inscribir en el Registro Nacional de Pesca a los acuicultores que no requieran concesión, permiso o Autorización.*	Al **proyecto** le aplica el Artículo, incisos y, fracciones anteriores, porque se trata de una actividad acuícola con fines comerciales.	Por el hecho de presentar a la autoridad correspondiente (SEMARNAT) la Manifestación de Impacto Ambiental, el promovente está cumpliendo con este apartado. El proyecto se vincula por la obligatoriedad de obtener la autorización correspondiente para realizar las obras descritas en esta manifestación de impacto ambiental. Como ya se mencionó anteriormente, la promovente una vez autorizado el proyecto en materia ambiental procederá a tramitar el Registro Nacional de Pesca para la unidad de producción acuícola.
Art. 30°.- *Las actividades pesqueras se clasifican en:* **II.-** *Cultivo o acuacultura con fines*		
Artículo 31°.- *Para realizar las actividades de pesca se requiere lo siguiente:* **I,** *Concesión, para:* **Inciso b)** *Acuacultura comercial* **II,** Permiso, para: **Inciso g)** *Acuacultura de fomento* **III,** *Autorización, para:* **Inciso d)** *Recolectar del medio natural reproductores, larvas, postlarvas, crías, huevos, semillas, alevines o en cualquier otro estadio, y* **Inciso e)** *Acuacultura didáctica.*		

Artículos 22.- *la Secretaría podrá inscribir en el Registro Nacional de Pesca a los acuicultores que no requieran concesión, permiso o Autorización.*	Al **proyecto** le aplica el Artículo, incisos y, fracciones anteriores, porque se trata de una actividad acuícola con fines comerciales.	Por el hecho de presentar a la autoridad correspondiente (SEMARNAT) la Manifestación de Impacto Ambiental, el promovente está cumpliendo con este apartado. El proyecto se vincula por la obligatoriedad de obtener la autorización correspondiente para realizar las obras descritas en esta manifestación de impacto ambiental. Como ya se mencionó anteriormente, la promovente una vez autorizado el proyecto en materia ambiental procederá a tramitar el Registro Nacional de Pesca para la unidad de producción acuícola.
Art. 30°.- *Las actividades pesqueras se clasifican en:* **II.-** *Cultivo o acuacultura con fines*		
Artículo 31°.- *Para realizar las actividades de pesca se requiere lo siguiente:* **I,** *Concesión, para:* **Inciso b)** *Acuacultura comercial* **II,** Permiso, para: **Inciso g)** *Acuacultura de fomento* **III,** *Autorización, para:* **Inciso d)** *Recolectar del medio natural reproductores, larvas, postlarvas, crías, huevos, semillas, alevines o en cualquier otro estadio, y* **Inciso e)** *Acuacultura didáctica.*		

Artículos 22.- *la Secretaría podrá inscribir en el Registro Nacional de Pesca a los acuicultores que no requieran concesión, permiso o Autorización.*	Al **proyecto** le aplica el Artículo, incisos y, fracciones anteriores, porque se trata de una actividad acuícola con fines comerciales.	Por el hecho de presentar a la autoridad correspondiente (SEMARNAT) la Manifestación de Impacto Ambiental, el promovente está cumpliendo con este apartado. El proyecto se vincula por la obligatoriedad de obtener la autorización correspondiente para realizar las obras descritas en esta manifestación de impacto ambiental. Como ya se mencionó anteriormente, la promovente una vez autorizado el proyecto en materia ambiental procederá a tramitar el Registro Nacional de Pesca para la unidad de producción acuícola.
Art. 30°.- *Las actividades pesqueras se clasifican en:* **II.-** *Cultivo o acuacultura con fines*		
Artículo 31°.- *Para realizar las actividades de pesca se requiere lo siguiente:* **I,** *Concesión, para:* **Inciso b)** *Acuacultura comercial* **II,** Permiso, para: **Inciso g)** *Acuacultura de fomento* **III,** *Autorización, para:* **Inciso d)** *Recolectar del medio natural reproductores, larvas, postlarvas, crías, huevos, semillas, alevines o en cualquier otro estadio, y* **Inciso e)** *Acuacultura didáctica.*		

Artículos 22.- *la Secretaría podrá inscribir en el Registro Nacional de Pesca a los acuicultores que no requieran concesión, permiso o Autorización.*	Al **proyecto** le aplica el Artículo, incisos y, fracciones anteriores, porque se trata de una actividad acuícola con fines comerciales.	Por el hecho de presentar a la autoridad correspondiente (SEMARNAT) la Manifestación de Impacto Ambiental, el promovente está cumpliendo con este apartado. El proyecto se vincula por la obligatoriedad de obtener la autorización correspondiente para realizar las obras descritas en esta manifestación de impacto ambiental. Como ya se mencionó anteriormente, la promovente una vez autorizado el proyecto en materia ambiental procederá a tramitar el Registro Nacional de Pesca para la unidad de producción acuícola.
Art. 30°.- *Las actividades pesqueras se clasifican en:* **II.-** *Cultivo o acuacultura con fines*		
Artículo 31°.- *Para realizar las actividades de pesca se requiere lo siguiente:* **I,** *Concesión, para:* **Inciso b)** *Acuacultura comercial* **II,** Permiso, para: **Inciso g)** *Acuacultura de fomento* **III,** *Autorización, para:* **Inciso d)** *Recolectar del medio natural reproductores, larvas, postlarvas, crías, huevos, semillas, alevines o en cualquier otro estadio, y* **Inciso e)** *Acuacultura didáctica.*		

Artículos 22.- *la Secretaría podrá inscribir en el Registro Nacional de Pesca a los acuicultores que no requieran concesión, permiso o Autorización.*	Al **proyecto** le aplica el Artículo, incisos y, fracciones anteriores, porque se trata de una actividad acuícola con fines comerciales.	Por el hecho de presentar a la autoridad correspondiente (SEMARNAT) la Manifestación de Impacto Ambiental, el promovente está cumpliendo con este apartado. El proyecto se vincula por la obligatoriedad de obtener la autorización correspondiente para realizar las obras descritas en esta manifestación de impacto ambiental. Como ya se mencionó anteriormente, la promovente una vez autorizado el proyecto en materia ambiental procederá a tramitar el Registro Nacional de Pesca para la unidad de producción acuícola.
Art. 30°.- *Las actividades pesqueras se clasifican en:* **II.-** *Cultivo o acuacultura con fines*		
Artículo 31°.- *Para realizar las actividades de pesca se requiere lo siguiente:* **I,** *Concesión, para:* **Inciso b)** *Acuacultura comercial* **II,** Permiso, para: **Inciso g)** *Acuacultura de fomento* **III,** *Autorización, para:* **Inciso d)** *Recolectar del medio natural reproductores, larvas, postlarvas, crías, huevos, semillas, alevines o en cualquier otro estadio, y* **Inciso e)** *Acuacultura didáctica.*		

Artículos 22.- *la Secretaría podrá inscribir en el Registro Nacional de Pesca a los acuicultores que no requieran concesión, permiso o Autorización.*	Al **proyecto** le aplica el Artículo, incisos y, fracciones anteriores, porque se trata de una actividad acuícola con fines comerciales.	Por el hecho de presentar a la autoridad correspondiente (SEMARNAT) la Manifestación de Impacto Ambiental, el promovente está cumpliendo con este apartado. El proyecto se vincula por la obligatoriedad de obtener la autorización correspondiente para realizar las obras descritas en esta manifestación de impacto ambiental. Como ya se mencionó anteriormente, la promovente una vez autorizado el proyecto en materia ambiental procederá a tramitar el Registro Nacional de Pesca para la unidad de producción acuícola.
Art. 30°.- *Las actividades pesqueras se clasifican en:* **II.-** *Cultivo o acuacultura con fines*		
Artículo 31°.- *Para realizar las actividades de pesca se requiere lo siguiente:* **I,** *Concesión, para:* **Inciso b)** *Acuacultura comercial* **II,** Permiso, para: **Inciso g)** *Acuacultura de fomento* **III,** *Autorización, para:* **Inciso d)** *Recolectar del medio natural reproductores, larvas, postlarvas, crías, huevos, semillas, alevines o en cualquier otro estadio, y* **Inciso e)** *Acuacultura didáctica.*		

Artículos 22.- *la Secretaría podrá inscribir en el Registro Nacional de Pesca a los acuicultores que no requieran concesión, permiso o Autorización.*	Al **proyecto** le aplica el Artículo, incisos y, fracciones anteriores, porque se trata de una actividad acuícola con fines comerciales.	Por el hecho de presentar a la autoridad correspondiente (SEMARNAT) la Manifestación de Impacto Ambiental, el promovente está cumpliendo con este apartado. El proyecto se vincula por la obligatoriedad de obtener la autorización correspondiente para realizar las obras descritas en esta manifestación de impacto ambiental. Como ya se mencionó anteriormente, la promovente una vez autorizado el proyecto en materia ambiental procederá a tramitar el Registro Nacional de Pesca para la unidad de producción acuícola.
Art. 30°.- *Las actividades pesqueras se clasifican en:* **II.-** *Cultivo o acuacultura con fines*		
Artículo 31°.- *Para realizar las actividades de pesca se requiere lo siguiente:* **I,** *Concesión, para:* **Inciso b)** *Acuacultura comercial* **II,** Permiso, para: **Inciso g)** *Acuacultura de fomento* **III,** *Autorización, para:* **Inciso d)** *Recolectar del medio natural reproductores, larvas, postlarvas, crías, huevos, semillas, alevines o en cualquier otro estadio, y* **Inciso e)** *Acuacultura didáctica.*		

Artículos 22.- *la Secretaría podrá inscribir en el Registro Nacional de Pesca a los acuicultores que no requieran concesión, permiso o Autorización.*	Al **proyecto** le aplica el Artículo, incisos y, fracciones anteriores, porque se trata de una actividad acuícola con fines comerciales.	Por el hecho de presentar a la autoridad correspondiente (SEMARNAT) la Manifestación de Impacto Ambiental, el promovente está cumpliendo con este apartado. El proyecto se vincula por la obligatoriedad de obtener la autorización correspondiente para realizar las obras descritas en esta manifestación de impacto ambiental. Como ya se mencionó anteriormente, la promovente una vez autorizado el proyecto en materia ambiental procederá a tramitar el Registro Nacional de Pesca para la unidad de producción acuícola.
Art. 30°.- *Las actividades pesqueras se clasifican en:* **II.-** *Cultivo o acuacultura con fines*		
Artículo 31°.- *Para realizar las actividades de pesca se requiere lo siguiente:* **I,** *Concesión, para:* **Inciso b)** *Acuacultura comercial* **II,** Permiso, para: **Inciso g)** *Acuacultura de fomento* **III,** *Autorización, para:* **Inciso d)** *Recolectar del medio natural reproductores, larvas, postlarvas, crías, huevos, semillas, alevines o en cualquier otro estadio, y* **Inciso e)** *Acuacultura didáctica.*		

Artículos 22.- *la Secretaría podrá inscribir en el Registro Nacional de Pesca a los acuicultores que no requieran concesión, permiso o Autorización.*	Al **proyecto** le aplica el Artículo, incisos y, fracciones anteriores, porque se trata de una actividad acuícola con fines comerciales.	Por el hecho de presentar a la autoridad correspondiente (SEMARNAT) la Manifestación de Impacto Ambiental, el promovente está cumpliendo con este apartado. El proyecto se vincula por la obligatoriedad de obtener la autorización correspondiente para realizar las obras descritas en esta manifestación de impacto ambiental. Como ya se mencionó anteriormente, la promovente una vez autorizado el proyecto en materia ambiental procederá a tramitar el Registro Nacional de Pesca para la unidad de producción acuícola.
Art. 30°.- *Las actividades pesqueras se clasifican en:* **II.-** *Cultivo o acuacultura con fines*		
Artículo 31°.- *Para realizar las actividades de pesca se requiere lo siguiente:* **I,** *Concesión, para:* **Inciso b)** *Acuacultura comercial* **II,** Permiso, para: **Inciso g)** *Acuacultura de fomento* **III,** *Autorización, para:* **Inciso d)** *Recolectar del medio natural reproductores, larvas, postlarvas, crías, huevos, semillas, alevines o en cualquier otro estadio, y* **Inciso e)** *Acuacultura didáctica.*		

Artículos 22.- *la Secretaría podrá inscribir en el Registro Nacional de Pesca a los acuicultores que no requieran concesión, permiso o Autorización.*	Al **proyecto** le aplica el Artículo, incisos y, fracciones anteriores, porque se trata de una actividad acuícola con fines comerciales.	Por el hecho de presentar a la autoridad correspondiente (SEMARNAT) la Manifestación de Impacto Ambiental, el promovente está cumpliendo con este apartado. El proyecto se vincula por la obligatoriedad de obtener la autorización correspondiente para realizar las obras descritas en esta manifestación de impacto ambiental. Como ya se mencionó anteriormente, la promovente una vez autorizado el proyecto en materia ambiental procederá a tramitar el Registro Nacional de Pesca para la unidad de producción acuícola.
Art. 30°.- *Las actividades pesqueras se clasifican en:* **II.-** *Cultivo o acuacultura con fines*		
Artículo 31°.- *Para realizar las actividades de pesca se requiere lo siguiente:* **I,** *Concesión, para:* **Inciso b)** *Acuacultura comercial* **II,** Permiso, para: **Inciso g)** *Acuacultura de fomento* **III,** *Autorización, para:* **Inciso d)** *Recolectar del medio natural reproductores, larvas, postlarvas, crías, huevos, semillas, alevines o en cualquier otro estadio, y* **Inciso e)** *Acuacultura didáctica.*		

Artículos 22.- *la Secretaría podrá inscribir en el Registro Nacional de Pesca a los acuicultores que no requieran concesión, permiso o Autorización.*	Al **proyecto** le aplica el Artículo, incisos y, fracciones anteriores, porque se trata de una actividad acuícola con fines comerciales.	Por el hecho de presentar a la autoridad correspondiente (SEMARNAT) la Manifestación de Impacto Ambiental, el promovente está cumpliendo con este apartado. El proyecto se vincula por la obligatoriedad de obtener la autorización correspondiente para realizar las obras descritas en esta manifestación de impacto ambiental. Como ya se mencionó anteriormente, la promovente una vez autorizado el proyecto en materia ambiental procederá a tramitar el Registro Nacional de Pesca para la unidad de producción acuícola.
Art. 30°.- *Las actividades pesqueras se clasifican en:* **II.-** *Cultivo o acuacultura con fines*		
Artículo 31°.- *Para realizar las actividades de pesca se requiere lo siguiente:* **I,** *Concesión, para:* **Inciso b)** *Acuacultura comercial* **II,** Permiso, para: **Inciso g)** *Acuacultura de fomento* **III,** *Autorización, para:* **Inciso d)** *Recolectar del medio natural reproductores, larvas, postlarvas, crías, huevos, semillas, alevines o en cualquier otro estadio, y* **Inciso e)** *Acuacultura didáctica.*		

Artículos 22.- *la Secretaría podrá inscribir en el Registro Nacional de Pesca a los acuicultores que no requieran concesión, permiso o Autorización.*	Al **proyecto** le aplica el Artículo, incisos y, fracciones anteriores, porque se trata de una actividad acuícola con fines comerciales.	Por el hecho de presentar a la autoridad correspondiente (SEMARNAT) la Manifestación de Impacto Ambiental, el promovente está cumpliendo con este apartado. El proyecto se vincula por la obligatoriedad de obtener la autorización correspondiente para realizar las obras descritas en esta manifestación de impacto ambiental. Como ya se mencionó anteriormente, la promovente una vez autorizado el proyecto en materia ambiental procederá a tramitar el Registro Nacional de Pesca para la unidad de producción acuícola.
Art. 30°.- *Las actividades pesqueras se clasifican en:* **II.-** *Cultivo o acuacultura con fines*		
Artículo 31°.- *Para realizar las actividades de pesca se requiere lo siguiente:* **I,** *Concesión, para:* **Inciso b)** *Acuacultura comercial* **II,** Permiso, para: **Inciso g)** *Acuacultura de fomento* **III,** *Autorización, para:* **Inciso d)** *Recolectar del medio natural reproductores, larvas, postlarvas, crías, huevos, semillas, alevines o en cualquier otro estadio, y* **Inciso e)** *Acuacultura didáctica.*		

Artículos 22.- *la Secretaría podrá inscribir en el Registro Nacional de Pesca a los acuicultores que no requieran concesión, permiso o Autorización.*	Al **proyecto** le aplica el Artículo, incisos y, fracciones anteriores, porque se trata de una actividad acuícola con fines comerciales.	Por el hecho de presentar a la autoridad correspondiente (SEMARNAT) la Manifestación de Impacto Ambiental, el promovente está cumpliendo con este apartado. El proyecto se vincula por la obligatoriedad de obtener la autorización correspondiente para realizar las obras descritas en esta manifestación de impacto ambiental. Como ya se mencionó anteriormente, la promovente una vez autorizado el proyecto en materia ambiental procederá a tramitar el Registro Nacional de Pesca para la unidad de producción acuícola.
Art. 30°.- *Las actividades pesqueras se clasifican en:* **II.-** *Cultivo o acuacultura con fines*		
Artículo 31°.- *Para realizar las actividades de pesca se requiere lo siguiente:* **I,** *Concesión, para:* **Inciso b)** *Acuacultura comercial* **II,** Permiso, para: **Inciso g)** *Acuacultura de fomento* **III,** *Autorización, para:* **Inciso d)** *Recolectar del medio natural reproductores, larvas, postlarvas, crías, huevos, semillas, alevines o en cualquier otro estadio, y* **Inciso e)** *Acuacultura didáctica.*		

Artículos 22.- *la Secretaría podrá inscribir en el Registro Nacional de Pesca a los acuicultores que no requieran concesión, permiso o Autorización.*	Al **proyecto** le aplica el Artículo, incisos y, fracciones anteriores, porque se trata de una actividad acuícola con fines comerciales.	Por el hecho de presentar a la autoridad correspondiente (SEMARNAT) la Manifestación de Impacto Ambiental, el promovente está cumpliendo con este apartado. El proyecto se vincula por la obligatoriedad de obtener la autorización correspondiente para realizar las obras descritas en esta manifestación de impacto ambiental. Como ya se mencionó anteriormente, la promovente una vez autorizado el proyecto en materia ambiental procederá a tramitar el Registro Nacional de Pesca para la unidad de producción acuícola.
Art. 30°.- *Las actividades pesqueras se clasifican en:* **II.-** *Cultivo o acuacultura con fines*		
Artículo 31°.- *Para realizar las actividades de pesca se requiere lo siguiente:* **I,** *Concesión, para:* **Inciso b)** *Acuacultura comercial* **II,** Permiso, para: **Inciso g)** *Acuacultura de fomento* **III,** *Autorización, para:* **Inciso d)** *Recolectar del medio natural reproductores, larvas, postlarvas, crías, huevos, semillas, alevines o en cualquier otro estadio, y* **Inciso e)** *Acuacultura didáctica.*		

Artículos 22.- *la Secretaría podrá inscribir en el Registro Nacional de Pesca a los acuicultores que no requieran concesión, permiso o Autorización.*	Al **proyecto** le aplica el Artículo, incisos y, fracciones anteriores, porque se trata de una actividad acuícola con fines comerciales.	Por el hecho de presentar a la autoridad correspondiente (SEMARNAT) la Manifestación de Impacto Ambiental, el promovente está cumpliendo con este apartado. El proyecto se vincula por la obligatoriedad de obtener la autorización correspondiente para realizar las obras descritas en esta manifestación de impacto ambiental. Como ya se mencionó anteriormente, la promovente una vez autorizado el proyecto en materia ambiental procederá a tramitar el Registro Nacional de Pesca para la unidad de producción acuícola.
Art. 30°.- *Las actividades pesqueras se clasifican en:* **II.-** *Cultivo o acuacultura con fines*		
Artículo 31°.- *Para realizar las actividades de pesca se requiere lo siguiente:* **I,** *Concesión, para:* **Inciso b)** *Acuacultura comercial* **II,** Permiso, para: **Inciso g)** *Acuacultura de fomento* **III,** *Autorización, para:* **Inciso d)** *Recolectar del medio natural reproductores, larvas, postlarvas, crías, huevos, semillas, alevines o en cualquier otro estadio, y* **Inciso e)** *Acuacultura didáctica.*		

Artículos 22.- *la Secretaría podrá inscribir en el Registro Nacional de Pesca a los acuicultores que no requieran concesión, permiso o Autorización.*	Al **proyecto** le aplica el Artículo, incisos y, fracciones anteriores, porque se trata de una actividad acuícola con fines comerciales.	Por el hecho de presentar a la autoridad correspondiente (SEMARNAT) la Manifestación de Impacto Ambiental, el promovente está cumpliendo con este apartado. El proyecto se vincula por la obligatoriedad de obtener la autorización correspondiente para realizar las obras descritas en esta manifestación de impacto ambiental. Como ya se mencionó anteriormente, la promovente una vez autorizado el proyecto en materia ambiental procederá a tramitar el Registro Nacional de Pesca para la unidad de producción acuícola.
Art. 30°.- *Las actividades pesqueras se clasifican en:* **II.-** *Cultivo o acuacultura con fines*		
Artículo 31°.- *Para realizar las actividades de pesca se requiere lo siguiente:* **I,** *Concesión, para:* **Inciso b)** *Acuacultura comercial* **II,** Permiso, para: **Inciso g)** *Acuacultura de fomento* **III,** *Autorización, para:* **Inciso d)** *Recolectar del medio natural reproductores, larvas, postlarvas, crías, huevos, semillas, alevines o en cualquier otro estadio, y* **Inciso e)** *Acuacultura didáctica.*		

Artículos 22.- *la Secretaría podrá inscribir en el Registro Nacional de Pesca a los acuicultores que no requieran concesión, permiso o Autorización.*	Al **proyecto** le aplica el Artículo, incisos y, fracciones anteriores, porque se trata de una actividad acuícola con fines comerciales.	Por el hecho de presentar a la autoridad correspondiente (SEMARNAT) la Manifestación de Impacto Ambiental, el promovente está cumpliendo con este apartado. El proyecto se vincula por la obligatoriedad de obtener la autorización correspondiente para realizar las obras descritas en esta manifestación de impacto ambiental. Como ya se mencionó anteriormente, la promovente una vez autorizado el proyecto en materia ambiental procederá a tramitar el Registro Nacional de Pesca para la unidad de producción acuícola.
Art. 30°.- *Las actividades pesqueras se clasifican en:* **II.-** *Cultivo o acuacultura con fines*		
Artículo 31°.- *Para realizar las actividades de pesca se requiere lo siguiente:* **I,** *Concesión, para:* **Inciso b)** *Acuacultura comercial* **II,** Permiso, para: **Inciso g)** *Acuacultura de fomento* **III,** *Autorización, para:* **Inciso d)** *Recolectar del medio natural reproductores, larvas, postlarvas, crías, huevos, semillas, alevines o en cualquier otro estadio, y* **Inciso e)** *Acuacultura didáctica.*		

Artículos 22.- *la Secretaría podrá inscribir en el Registro Nacional de Pesca a los acuicultores que no requieran concesión, permiso o Autorización.*	Al **proyecto** le aplica el Artículo, incisos y, fracciones anteriores, porque se trata de una actividad acuícola con fines comerciales.	Por el hecho de presentar a la autoridad correspondiente (SEMARNAT) la Manifestación de Impacto Ambiental, el promovente está cumpliendo con este apartado. El proyecto se vincula por la obligatoriedad de obtener la autorización correspondiente para realizar las obras descritas en esta manifestación de impacto ambiental. Como ya se mencionó anteriormente, la promovente una vez autorizado el proyecto en materia ambiental procederá a tramitar el Registro Nacional de Pesca para la unidad de producción acuícola.
Art. 30°.- *Las actividades pesqueras se clasifican en:* **II.-** *Cultivo o acuacultura con fines*		
Artículo 31°.- *Para realizar las actividades de pesca se requiere lo siguiente:* **I,** *Concesión, para:* **Inciso b)** *Acuacultura comercial* **II,** Permiso, para: **Inciso g)** *Acuacultura de fomento* **III,** *Autorización, para:* **Inciso d)** *Recolectar del medio natural reproductores, larvas, postlarvas, crías, huevos, semillas, alevines o en cualquier otro estadio, y* **Inciso e)** *Acuacultura didáctica.*		

Artículos 22.- *la Secretaría podrá inscribir en el Registro Nacional de Pesca a los acuicultores que no requieran concesión, permiso o Autorización.*	Al **proyecto** le aplica el Artículo, incisos y, fracciones anteriores, porque se trata de una actividad acuícola con fines comerciales.	Por el hecho de presentar a la autoridad correspondiente (SEMARNAT) la Manifestación de Impacto Ambiental, el promovente está cumpliendo con este apartado. El proyecto se vincula por la obligatoriedad de obtener la autorización correspondiente para realizar las obras descritas en esta manifestación de impacto ambiental. Como ya se mencionó anteriormente, la promovente una vez autorizado el proyecto en materia ambiental procederá a tramitar el Registro Nacional de Pesca para la unidad de producción acuícola.
Art. 30°.- *Las actividades pesqueras se clasifican en:* **II.-** *Cultivo o acuacultura con fines*		
Artículo 31°.- *Para realizar las actividades de pesca se requiere lo siguiente:* **I,** *Concesión, para:* **Inciso b)** *Acuacultura comercial* **II,** Permiso, para: **Inciso g)** *Acuacultura de fomento* **III,** *Autorización, para:* **Inciso d)** *Recolectar del medio natural reproductores, larvas, postlarvas, crías, huevos, semillas, alevines o en cualquier otro estadio, y* **Inciso e)** *Acuacultura didáctica.*		

Artículos 22.- *la Secretaría podrá inscribir en el Registro Nacional de Pesca a los acuicultores que no requieran concesión, permiso o Autorización.*	Al **proyecto** le aplica el Artículo, incisos y, fracciones anteriores, porque se trata de una actividad acuícola con fines comerciales.	Por el hecho de presentar a la autoridad correspondiente (SEMARNAT) la Manifestación de Impacto Ambiental, el promovente está cumpliendo con este apartado. El proyecto se vincula por la obligatoriedad de obtener la autorización correspondiente para realizar las obras descritas en esta manifestación de impacto ambiental. Como ya se mencionó anteriormente, la promovente una vez autorizado el proyecto en materia ambiental procederá a tramitar el Registro Nacional de Pesca para la unidad de producción acuícola.
Art. 30°.- *Las actividades pesqueras se clasifican en:* **II.-** *Cultivo o acuacultura con fines*		
Artículo 31°.- *Para realizar las actividades de pesca se requiere lo siguiente:* **I,** *Concesión, para:* **Inciso b)** *Acuacultura comercial* **II,** Permiso, para: **Inciso g)** *Acuacultura de fomento* **III,** *Autorización, para:* **Inciso d)** *Recolectar del medio natural reproductores, larvas, postlarvas, crías, huevos, semillas, alevines o en cualquier otro estadio, y* **Inciso e)** *Acuacultura didáctica.*		

Artículos 22.- *la Secretaría podrá inscribir en el Registro Nacional de Pesca a los acuicultores que no requieran concesión, permiso o Autorización.*	Al **proyecto** le aplica el Artículo, incisos y, fracciones anteriores, porque se trata de una actividad acuícola con fines comerciales.	Por el hecho de presentar a la autoridad correspondiente (SEMARNAT) la Manifestación de Impacto Ambiental, el promovente está cumpliendo con este apartado. El proyecto se vincula por la obligatoriedad de obtener la autorización correspondiente para realizar las obras descritas en esta manifestación de impacto ambiental. Como ya se mencionó anteriormente, la promovente una vez autorizado el proyecto en materia ambiental procederá a tramitar el Registro Nacional de Pesca para la unidad de producción acuícola.
Art. 30°.- *Las actividades pesqueras se clasifican en:* **II.-** *Cultivo o acuacultura con fines*		
Artículo 31°.- *Para realizar las actividades de pesca se requiere lo siguiente:* **I,** *Concesión, para:* **Inciso b)** *Acuacultura comercial* **II,** Permiso, para: **Inciso g)** *Acuacultura de fomento* **III,** *Autorización, para:* **Inciso d)** *Recolectar del medio natural reproductores, larvas, postlarvas, crías, huevos, semillas, alevines o en cualquier otro estadio, y* **Inciso e)** *Acuacultura didáctica.*		

Artículos 22.- *la Secretaría podrá inscribir en el Registro Nacional de Pesca a los acuicultores que no requieran concesión, permiso o Autorización.*	Al **proyecto** le aplica el Artículo, incisos y, fracciones anteriores, porque se trata de una actividad acuícola con fines comerciales.	Por el hecho de presentar a la autoridad correspondiente (SEMARNAT) la Manifestación de Impacto Ambiental, el promovente está cumpliendo con este apartado. El proyecto se vincula por la obligatoriedad de obtener la autorización correspondiente para realizar las obras descritas en esta manifestación de impacto ambiental. Como ya se mencionó anteriormente, la promovente una vez autorizado el proyecto en materia ambiental procederá a tramitar el Registro Nacional de Pesca para la unidad de producción acuícola.
Art. 30°.- *Las actividades pesqueras se clasifican en:* **II.-** *Cultivo o acuacultura con fines*		
Artículo 31°.- *Para realizar las actividades de pesca se requiere lo siguiente:* **I,** *Concesión, para:* **Inciso b)** *Acuacultura comercial* **II,** Permiso, para: **Inciso g)** *Acuacultura de fomento* **III,** *Autorización, para:* **Inciso d)** *Recolectar del medio natural reproductores, larvas, postlarvas, crías, huevos, semillas, alevines o en cualquier otro estadio, y* **Inciso e)** *Acuacultura didáctica.*		

Artículos 22.- *la Secretaría podrá inscribir en el Registro Nacional de Pesca a los acuicultores que no requieran concesión, permiso o Autorización.*	Al **proyecto** le aplica el Artículo, incisos y, fracciones anteriores, porque se trata de una actividad acuícola con fines comerciales.	Por el hecho de presentar a la autoridad correspondiente (SEMARNAT) la Manifestación de Impacto Ambiental, el promovente está cumpliendo con este apartado. El proyecto se vincula por la obligatoriedad de obtener la autorización correspondiente para realizar las obras descritas en esta manifestación de impacto ambiental. Como ya se mencionó anteriormente, la promovente una vez autorizado el proyecto en materia ambiental procederá a tramitar el Registro Nacional de Pesca para la unidad de producción acuícola.
Art. 30°.- *Las actividades pesqueras se clasifican en:* **II.-** *Cultivo o acuacultura con fines*		
Artículo 31°.- *Para realizar las actividades de pesca se requiere lo siguiente:* **I,** *Concesión, para:* **Inciso b)** *Acuacultura comercial* **II,** Permiso, para: **Inciso g)** *Acuacultura de fomento* **III,** *Autorización, para:* **Inciso d)** *Recolectar del medio natural reproductores, larvas, postlarvas, crías, huevos, semillas, alevines o en cualquier otro estadio, y* **Inciso e)** *Acuacultura didáctica.*		

Artículos 22.- *la Secretaría podrá inscribir en el Registro Nacional de Pesca a los acuicultores que no requieran concesión, permiso o Autorización.*	Al **proyecto** le aplica el Artículo, incisos y, fracciones anteriores, porque se trata de una actividad acuícola con fines comerciales.	Por el hecho de presentar a la autoridad correspondiente (SEMARNAT) la Manifestación de Impacto Ambiental, el promovente está cumpliendo con este apartado. El proyecto se vincula por la obligatoriedad de obtener la autorización correspondiente para realizar las obras descritas en esta manifestación de impacto ambiental. Como ya se mencionó anteriormente, la promovente una vez autorizado el proyecto en materia ambiental procederá a tramitar el Registro Nacional de Pesca para la unidad de producción acuícola.
Art. 30°.- *Las actividades pesqueras se clasifican en:* **II.-** *Cultivo o acuacultura con fines*		
Artículo 31°.- *Para realizar las actividades de pesca se requiere lo siguiente:* **I,** *Concesión, para:* **Inciso b)** *Acuacultura comercial* **II,** Permiso, para: **Inciso g)** *Acuacultura de fomento* **III,** *Autorización, para:* **Inciso d)** *Recolectar del medio natural reproductores, larvas, postlarvas, crías, huevos, semillas, alevines o en cualquier otro estadio, y* **Inciso e)** *Acuacultura didáctica.*		

Artículos 22.- *la Secretaría podrá inscribir en el Registro Nacional de Pesca a los acuicultores que no requieran concesión, permiso o Autorización.*	Al **proyecto** le aplica el Artículo, incisos y, fracciones anteriores, porque se trata de una actividad acuícola con fines comerciales.	Por el hecho de presentar a la autoridad correspondiente (SEMARNAT) la Manifestación de Impacto Ambiental, el promovente está cumpliendo con este apartado. El proyecto se vincula por la obligatoriedad de obtener la autorización correspondiente para realizar las obras descritas en esta manifestación de impacto ambiental. Como ya se mencionó anteriormente, la promovente una vez autorizado el proyecto en materia ambiental procederá a tramitar el Registro Nacional de Pesca para la unidad de producción acuícola.
Art. 30°.- *Las actividades pesqueras se clasifican en:* **II.-** *Cultivo o acuacultura con fines*		
Artículo 31°.- *Para realizar las actividades de pesca se requiere lo siguiente:* **I,** *Concesión, para:* **Inciso b)** *Acuacultura comercial* **II,** Permiso, para: **Inciso g)** *Acuacultura de fomento* **III,** *Autorización, para:* **Inciso d)** *Recolectar del medio natural reproductores, larvas, postlarvas, crías, huevos, semillas, alevines o en cualquier otro estadio, y* **Inciso e)** *Acuacultura didáctica.*		

Artículos 22.- *la Secretaría podrá inscribir en el Registro Nacional de Pesca a los acuicultores que no requieran concesión, permiso o Autorización.*	Al **proyecto** le aplica el Artículo, incisos y, fracciones anteriores, porque se trata de una actividad acuícola con fines comerciales.	Por el hecho de presentar a la autoridad correspondiente (SEMARNAT) la Manifestación de Impacto Ambiental, el promovente está cumpliendo con este apartado. El proyecto se vincula por la obligatoriedad de obtener la autorización correspondiente para realizar las obras descritas en esta manifestación de impacto ambiental. Como ya se mencionó anteriormente, la promovente una vez autorizado el proyecto en materia ambiental procederá a tramitar el Registro Nacional de Pesca para la unidad de producción acuícola.
Art. 30°.- *Las actividades pesqueras se clasifican en:* **II.-** *Cultivo o acuacultura con fines*		
Artículo 31°.- *Para realizar las actividades de pesca se requiere lo siguiente:* **I,** *Concesión, para:* **Inciso b)** *Acuacultura comercial* **II,** Permiso, para: **Inciso g)** *Acuacultura de fomento* **III,** *Autorización, para:* **Inciso d)** *Recolectar del medio natural reproductores, larvas, postlarvas, crías, huevos, semillas, alevines o en cualquier otro estadio, y* **Inciso e)** *Acuacultura didáctica.*		

Artículos 22.- *la Secretaría podrá inscribir en el Registro Nacional de Pesca a los acuicultores que no requieran concesión, permiso o Autorización.*	Al **proyecto** le aplica el Artículo, incisos y, fracciones anteriores, porque se trata de una actividad acuícola con fines comerciales.	Por el hecho de presentar a la autoridad correspondiente (SEMARNAT) la Manifestación de Impacto Ambiental, el promovente está cumpliendo con este apartado. El proyecto se vincula por la obligatoriedad de obtener la autorización correspondiente para realizar las obras descritas en esta manifestación de impacto ambiental. Como ya se mencionó anteriormente, la promovente una vez autorizado el proyecto en materia ambiental procederá a tramitar el Registro Nacional de Pesca para la unidad de producción acuícola.
Art. 30°.- *Las actividades pesqueras se clasifican en:* **II.-** *Cultivo o acuacultura con fines*		
Artículo 31°.- *Para realizar las actividades de pesca se requiere lo siguiente:* **I,** *Concesión, para:* **Inciso b)** *Acuacultura comercial* **II,** Permiso, para: **Inciso g)** *Acuacultura de fomento* **III,** *Autorización, para:* **Inciso d)** *Recolectar del medio natural reproductores, larvas, postlarvas, crías, huevos, semillas, alevines o en cualquier otro estadio, y* **Inciso e)** *Acuacultura didáctica.*		

Artículos 22.- *la Secretaría podrá inscribir en el Registro Nacional de Pesca a los acuicultores que no requieran concesión, permiso o Autorización.*	Al **proyecto** le aplica el Artículo, incisos y, fracciones anteriores, porque se trata de una actividad acuícola con fines comerciales.	Por el hecho de presentar a la autoridad correspondiente (SEMARNAT) la Manifestación de Impacto Ambiental, el promovente está cumpliendo con este apartado. El proyecto se vincula por la obligatoriedad de obtener la autorización correspondiente para realizar las obras descritas en esta manifestación de impacto ambiental. Como ya se mencionó anteriormente, la promovente una vez autorizado el proyecto en materia ambiental procederá a tramitar el Registro Nacional de Pesca para la unidad de producción acuícola.
Art. 30°.- *Las actividades pesqueras se clasifican en:* **II.-** *Cultivo o acuacultura con fines*		
Artículo 31°.- *Para realizar las actividades de pesca se requiere lo siguiente:* **I,** *Concesión, para:* **Inciso b)** *Acuacultura comercial* **II,** Permiso, para: **Inciso g)** *Acuacultura de fomento* **III,** *Autorización, para:* **Inciso d)** *Recolectar del medio natural reproductores, larvas, postlarvas, crías, huevos, semillas, alevines o en cualquier otro estadio, y* **Inciso e)** *Acuacultura didáctica.*		

Artículos 22.- *la Secretaría podrá inscribir en el Registro Nacional de Pesca a los acuicultores que no requieran concesión, permiso o Autorización.*	Al **proyecto** le aplica el Artículo, incisos y, fracciones anteriores, porque se trata de una actividad acuícola con fines comerciales.	Por el hecho de presentar a la autoridad correspondiente (SEMARNAT) la Manifestación de Impacto Ambiental, el promovente está cumpliendo con este apartado. El proyecto se vincula por la obligatoriedad de obtener la autorización correspondiente para realizar las obras descritas en esta manifestación de impacto ambiental. Como ya se mencionó anteriormente, la promovente una vez autorizado el proyecto en materia ambiental procederá a tramitar el Registro Nacional de Pesca para la unidad de producción acuícola.
Art. 30°.- *Las actividades pesqueras se clasifican en:* **II.-** *Cultivo o acuacultura con fines*		
Artículo 31°.- *Para realizar las actividades de pesca se requiere lo siguiente:* **I,** *Concesión, para:* **Inciso b)** *Acuacultura comercial* **II,** Permiso, para: **Inciso g)** *Acuacultura de fomento* **III,** *Autorización, para:* **Inciso d)** *Recolectar del medio natural reproductores, larvas, postlarvas, crías, huevos, semillas, alevines o en cualquier otro estadio, y* **Inciso e)** *Acuacultura didáctica.*		

Artículos 22.- *la Secretaría podrá inscribir en el Registro Nacional de Pesca a los acuicultores que no requieran concesión, permiso o Autorización.*	Al **proyecto** le aplica el Artículo, incisos y, fracciones anteriores, porque se trata de una actividad acuícola con fines comerciales.	Por el hecho de presentar a la autoridad correspondiente (SEMARNAT) la Manifestación de Impacto Ambiental, el promovente está cumpliendo con este apartado. El proyecto se vincula por la obligatoriedad de obtener la autorización correspondiente para realizar las obras descritas en esta manifestación de impacto ambiental. Como ya se mencionó anteriormente, la promovente una vez autorizado el proyecto en materia ambiental procederá a tramitar el Registro Nacional de Pesca para la unidad de producción acuícola.
Art. 30°.- *Las actividades pesqueras se clasifican en:* **II.-** *Cultivo o acuacultura con fines*		
Artículo 31°.- *Para realizar las actividades de pesca se requiere lo siguiente:* **I,** *Concesión, para:* **Inciso b)** *Acuacultura comercial* **II,** Permiso, para: **Inciso g)** *Acuacultura de fomento* **III,** *Autorización, para:* **Inciso d)** *Recolectar del medio natural reproductores, larvas, postlarvas, crías, huevos, semillas, alevines o en cualquier otro estadio, y* **Inciso e)** *Acuacultura didáctica.*		

Artículos 22.- *la Secretaría podrá inscribir en el Registro Nacional de Pesca a los acuicultores que no requieran concesión, permiso o Autorización.*	Al **proyecto** le aplica el Artículo, incisos y, fracciones anteriores, porque se trata de una actividad acuícola con fines comerciales.	Por el hecho de presentar a la autoridad correspondiente (SEMARNAT) la Manifestación de Impacto Ambiental, el promovente está cumpliendo con este apartado. El proyecto se vincula por la obligatoriedad de obtener la autorización correspondiente para realizar las obras descritas en esta manifestación de impacto ambiental. Como ya se mencionó anteriormente, la promovente una vez autorizado el proyecto en materia ambiental procederá a tramitar el Registro Nacional de Pesca para la unidad de producción acuícola.
Art. 30°.- *Las actividades pesqueras se clasifican en:* **II.-** *Cultivo o acuacultura con fines*		
Artículo 31°.- *Para realizar las actividades de pesca se requiere lo siguiente:* **I,** *Concesión, para:* **Inciso b)** *Acuacultura comercial* **II,** Permiso, para: **Inciso g)** *Acuacultura de fomento* **III,** *Autorización, para:* **Inciso d)** *Recolectar del medio natural reproductores, larvas, postlarvas, crías, huevos, semillas, alevines o en cualquier otro estadio, y* **Inciso e)** *Acuacultura didáctica.*		

Artículos 22.- *la Secretaría podrá inscribir en el Registro Nacional de Pesca a los acuicultores que no requieran concesión, permiso o Autorización.*	Al **proyecto** le aplica el Artículo, incisos y, fracciones anteriores, porque se trata de una actividad acuícola con fines comerciales.	Por el hecho de presentar a la autoridad correspondiente (SEMARNAT) la Manifestación de Impacto Ambiental, el promovente está cumpliendo con este apartado. El proyecto se vincula por la obligatoriedad de obtener la autorización correspondiente para realizar las obras descritas en esta manifestación de impacto ambiental. Como ya se mencionó anteriormente, la promovente una vez autorizado el proyecto en materia ambiental procederá a tramitar el Registro Nacional de Pesca para la unidad de producción acuícola.
Art. 30°.- *Las actividades pesqueras se clasifican en:* **II.-** *Cultivo o acuacultura con fines*		
Artículo 31°.- *Para realizar las actividades de pesca se requiere lo siguiente:* **I,** *Concesión, para:* **Inciso b)** *Acuacultura comercial* **II,** Permiso, para: **Inciso g)** *Acuacultura de fomento* **III,** *Autorización, para:* **Inciso d)** *Recolectar del medio natural reproductores, larvas, postlarvas, crías, huevos, semillas, alevines o en cualquier otro estadio, y* **Inciso e)** *Acuacultura didáctica.*		

Artículos 22.- *la Secretaría podrá inscribir en el Registro Nacional de Pesca a los acuicultores que no requieran concesión, permiso o Autorización.*	Al **proyecto** le aplica el Artículo, incisos y, fracciones anteriores, porque se trata de una actividad acuícola con fines comerciales.	Por el hecho de presentar a la autoridad correspondiente (SEMARNAT) la Manifestación de Impacto Ambiental, el promovente está cumpliendo con este apartado. El proyecto se vincula por la obligatoriedad de obtener la autorización correspondiente para realizar las obras descritas en esta manifestación de impacto ambiental. Como ya se mencionó anteriormente, la promovente una vez autorizado el proyecto en materia ambiental procederá a tramitar el Registro Nacional de Pesca para la unidad de producción acuícola.
Art. 30°.- *Las actividades pesqueras se clasifican en:* **II.-** *Cultivo o acuacultura con fines*		
Artículo 31°.- *Para realizar las actividades de pesca se requiere lo siguiente:* **I,** *Concesión, para:* **Inciso b)** *Acuacultura comercial* **II,** Permiso, para: **Inciso g)** *Acuacultura de fomento* **III,** *Autorización, para:* **Inciso d)** *Recolectar del medio natural reproductores, larvas, postlarvas, crías, huevos, semillas, alevines o en cualquier otro estadio, y* **Inciso e)** *Acuacultura didáctica.*		

Artículos 22.- *la Secretaría podrá inscribir en el Registro Nacional de Pesca a los acuicultores que no requieran concesión, permiso o Autorización.*	Al **proyecto** le aplica el Artículo, incisos y, fracciones anteriores, porque se trata de una actividad acuícola con fines comerciales.	Por el hecho de presentar a la autoridad correspondiente (SEMARNAT) la Manifestación de Impacto Ambiental, el promovente está cumpliendo con este apartado. El proyecto se vincula por la obligatoriedad de obtener la autorización correspondiente para realizar las obras descritas en esta manifestación de impacto ambiental. Como ya se mencionó anteriormente, la promovente una vez autorizado el proyecto en materia ambiental procederá a tramitar el Registro Nacional de Pesca para la unidad de producción acuícola.
Art. 30°.- *Las actividades pesqueras se clasifican en:* **II.-** *Cultivo o acuacultura con fines*		
Artículo 31°.- *Para realizar las actividades de pesca se requiere lo siguiente:* **I,** *Concesión, para:* **Inciso b)** *Acuacultura comercial* **II,** Permiso, para: **Inciso g)** *Acuacultura de fomento* **III,** *Autorización, para:* **Inciso d)** *Recolectar del medio natural reproductores, larvas, postlarvas, crías, huevos, semillas, alevines o en cualquier otro estadio, y* **Inciso e)** *Acuacultura didáctica.*		

Artículos 22.- *la Secretaría podrá inscribir en el Registro Nacional de Pesca a los acuicultores que no requieran concesión, permiso o Autorización.*	Al **proyecto** le aplica el Artículo, incisos y, fracciones anteriores, porque se trata de una actividad acuícola con fines comerciales.	Por el hecho de presentar a la autoridad correspondiente (SEMARNAT) la Manifestación de Impacto Ambiental, el promovente está cumpliendo con este apartado. El proyecto se vincula por la obligatoriedad de obtener la autorización correspondiente para realizar las obras descritas en esta manifestación de impacto ambiental. Como ya se mencionó anteriormente, la promovente una vez autorizado el proyecto en materia ambiental procederá a tramitar el Registro Nacional de Pesca para la unidad de producción acuícola.
Art. 30°.- *Las actividades pesqueras se clasifican en:* **II.-** *Cultivo o acuacultura con fines*		
Artículo 31°.- *Para realizar las actividades de pesca se requiere lo siguiente:* **I,** *Concesión, para:* **Inciso b)** *Acuacultura comercial* **II,** Permiso, para: **Inciso g)** *Acuacultura de fomento* **III,** *Autorización, para:* **Inciso d)** *Recolectar del medio natural reproductores, larvas, postlarvas, crías, huevos, semillas, alevines o en cualquier otro estadio, y* **Inciso e)** *Acuacultura didáctica.*		

Artículos 22.- *la Secretaría podrá inscribir en el Registro Nacional de Pesca a los acuicultores que no requieran concesión, permiso o Autorización.*	Al **proyecto** le aplica el Artículo, incisos y, fracciones anteriores, porque se trata de una actividad acuícola con fines comerciales.	Por el hecho de presentar a la autoridad correspondiente (SEMARNAT) la Manifestación de Impacto Ambiental, el promovente está cumpliendo con este apartado. El proyecto se vincula por la obligatoriedad de obtener la autorización correspondiente para realizar las obras descritas en esta manifestación de impacto ambiental. Como ya se mencionó anteriormente, la promovente una vez autorizado el proyecto en materia ambiental procederá a tramitar el Registro Nacional de Pesca para la unidad de producción acuícola.
Art. 30°.- *Las actividades pesqueras se clasifican en:* **II.-** *Cultivo o acuacultura con fines*		
Artículo 31°.- *Para realizar las actividades de pesca se requiere lo siguiente:* **I,** *Concesión, para:* **Inciso b)** *Acuacultura comercial* **II,** Permiso, para: **Inciso g)** *Acuacultura de fomento* **III,** *Autorización, para:* **Inciso d)** *Recolectar del medio natural reproductores, larvas, postlarvas, crías, huevos, semillas, alevines o en cualquier otro estadio, y* **Inciso e)** *Acuacultura didáctica.*		

Artículos 22.- *la Secretaría podrá inscribir en el Registro Nacional de Pesca a los acuicultores que no requieran concesión, permiso o Autorización.*	Al **proyecto** le aplica el Artículo, incisos y, fracciones anteriores, porque se trata de una actividad acuícola con fines comerciales.	Por el hecho de presentar a la autoridad correspondiente (SEMARNAT) la Manifestación de Impacto Ambiental, el promovente está cumpliendo con este apartado. El proyecto se vincula por la obligatoriedad de obtener la autorización correspondiente para realizar las obras descritas en esta manifestación de impacto ambiental. Como ya se mencionó anteriormente, la promovente una vez autorizado el proyecto en materia ambiental procederá a tramitar el Registro Nacional de Pesca para la unidad de producción acuícola.
Art. 30°.- *Las actividades pesqueras se clasifican en:* **II.-** *Cultivo o acuacultura con fines*		
Artículo 31°.- *Para realizar las actividades de pesca se requiere lo siguiente:* **I,** *Concesión, para:* **Inciso b)** *Acuacultura comercial* **II,** Permiso, para: **Inciso g)** *Acuacultura de fomento* **III,** *Autorización, para:* **Inciso d)** *Recolectar del medio natural reproductores, larvas, postlarvas, crías, huevos, semillas, alevines o en cualquier otro estadio, y* **Inciso e)** *Acuacultura didáctica.*		

Artículos 22.- *la Secretaría podrá inscribir en el Registro Nacional de Pesca a los acuicultores que no requieran concesión, permiso o Autorización.*	Al **proyecto** le aplica el Artículo, incisos y, fracciones anteriores, porque se trata de una actividad acuícola con fines comerciales.	Por el hecho de presentar a la autoridad correspondiente (SEMARNAT) la Manifestación de Impacto Ambiental, el promovente está cumpliendo con este apartado. El proyecto se vincula por la obligatoriedad de obtener la autorización correspondiente para realizar las obras descritas en esta manifestación de impacto ambiental. Como ya se mencionó anteriormente, la promovente una vez autorizado el proyecto en materia ambiental procederá a tramitar el Registro Nacional de Pesca para la unidad de producción acuícola.
Art. 30°.- *Las actividades pesqueras se clasifican en:* **II.-** *Cultivo o acuacultura con fines*		
Artículo 31°.- *Para realizar las actividades de pesca se requiere lo siguiente:* **I,** *Concesión, para:* **Inciso b)** *Acuacultura comercial* **II,** Permiso, para: **Inciso g)** *Acuacultura de fomento* **III,** *Autorización, para:* **Inciso d)** *Recolectar del medio natural reproductores, larvas, postlarvas, crías, huevos, semillas, alevines o en cualquier otro estadio, y* **Inciso e)** *Acuacultura didáctica.*		

Artículos 22.- *la Secretaría podrá inscribir en el Registro Nacional de Pesca a los acuicultores que no requieran concesión, permiso o Autorización.*	Al **proyecto** le aplica el Artículo, incisos y, fracciones anteriores, porque se trata de una actividad acuícola con fines comerciales.	Por el hecho de presentar a la autoridad correspondiente (SEMARNAT) la Manifestación de Impacto Ambiental, el promovente está cumpliendo con este apartado. El proyecto se vincula por la obligatoriedad de obtener la autorización correspondiente para realizar las obras descritas en esta manifestación de impacto ambiental. Como ya se mencionó anteriormente, la promovente una vez autorizado el proyecto en materia ambiental procederá a tramitar el Registro Nacional de Pesca para la unidad de producción acuícola.
Art. 30°.- *Las actividades pesqueras se clasifican en:* **II.-** *Cultivo o acuacultura con fines*		
Artículo 31°.- *Para realizar las actividades de pesca se requiere lo siguiente:* **I,** *Concesión, para:* **Inciso b)** *Acuacultura comercial* **II,** Permiso, para: **Inciso g)** *Acuacultura de fomento* **III,** *Autorización, para:* **Inciso d)** *Recolectar del medio natural reproductores, larvas, postlarvas, crías, huevos, semillas, alevines o en cualquier otro estadio, y* **Inciso e)** *Acuacultura didáctica.*		

Artículos 22.- *la Secretaría podrá inscribir en el Registro Nacional de Pesca a los acuicultores que no requieran concesión, permiso o Autorización.*	Al **proyecto** le aplica el Artículo, incisos y, fracciones anteriores, porque se trata de una actividad acuícola con fines comerciales.	Por el hecho de presentar a la autoridad correspondiente (SEMARNAT) la Manifestación de Impacto Ambiental, el promovente está cumpliendo con este apartado. El proyecto se vincula por la obligatoriedad de obtener la autorización correspondiente para realizar las obras descritas en esta manifestación de impacto ambiental. Como ya se mencionó anteriormente, la promovente una vez autorizado el proyecto en materia ambiental procederá a tramitar el Registro Nacional de Pesca para la unidad de producción acuícola.
Art. 30°.- *Las actividades pesqueras se clasifican en:* **II.-** *Cultivo o acuacultura con fines*		
Artículo 31°.- *Para realizar las actividades de pesca se requiere lo siguiente:* **I,** *Concesión, para:* **Inciso b)** *Acuacultura comercial* **II,** Permiso, para: **Inciso g)** *Acuacultura de fomento* **III,** *Autorización, para:* **Inciso d)** *Recolectar del medio natural reproductores, larvas, postlarvas, crías, huevos, semillas, alevines o en cualquier otro estadio, y* **Inciso e)** *Acuacultura didáctica.*		

Artículos 22.- *la Secretaría podrá inscribir en el Registro Nacional de Pesca a los acuicultores que no requieran concesión, permiso o Autorización.*	Al **proyecto** le aplica el Artículo, incisos y, fracciones anteriores, porque se trata de una actividad acuícola con fines comerciales.	Por el hecho de presentar a la autoridad correspondiente (SEMARNAT) la Manifestación de Impacto Ambiental, el promovente está cumpliendo con este apartado. El proyecto se vincula por la obligatoriedad de obtener la autorización correspondiente para realizar las obras descritas en esta manifestación de impacto ambiental. Como ya se mencionó anteriormente, la promovente una vez autorizado el proyecto en materia ambiental procederá a tramitar el Registro Nacional de Pesca para la unidad de producción acuícola.
Art. 30°.- *Las actividades pesqueras se clasifican en:* **II.-** *Cultivo o acuacultura con fines*		
Artículo 31°.- *Para realizar las actividades de pesca se requiere lo siguiente:* **I,** *Concesión, para:* **Inciso b)** *Acuacultura comercial* **II,** Permiso, para: **Inciso g)** *Acuacultura de fomento* **III,** *Autorización, para:* **Inciso d)** *Recolectar del medio natural reproductores, larvas, postlarvas, crías, huevos, semillas, alevines o en cualquier otro estadio, y* **Inciso e)** *Acuacultura didáctica.*		

Artículos 22.- *la Secretaría podrá inscribir en el Registro Nacional de Pesca a los acuicultores que no requieran concesión, permiso o Autorización.*	Al **proyecto** le aplica el Artículo, incisos y, fracciones anteriores, porque se trata de una actividad acuícola con fines comerciales.	Por el hecho de presentar a la autoridad correspondiente (SEMARNAT) la Manifestación de Impacto Ambiental, el promovente está cumpliendo con este apartado. El proyecto se vincula por la obligatoriedad de obtener la autorización correspondiente para realizar las obras descritas en esta manifestación de impacto ambiental. Como ya se mencionó anteriormente, la promovente una vez autorizado el proyecto en materia ambiental procederá a tramitar el Registro Nacional de Pesca para la unidad de producción acuícola.
Art. 30°.- *Las actividades pesqueras se clasifican en:* **II.-** *Cultivo o acuacultura con fines*		
Artículo 31°.- *Para realizar las actividades de pesca se requiere lo siguiente:* **I,** *Concesión, para:* **Inciso b)** *Acuacultura comercial* **II,** Permiso, para: **Inciso g)** *Acuacultura de fomento* **III,** *Autorización, para:* **Inciso d)** *Recolectar del medio natural reproductores, larvas, postlarvas, crías, huevos, semillas, alevines o en cualquier otro estadio, y* **Inciso e)** *Acuacultura didáctica.*		

Artículos 22.- *la Secretaría podrá inscribir en el Registro Nacional de Pesca a los acuicultores que no requieran concesión, permiso o Autorización.*	Al **proyecto** le aplica el Artículo, incisos y, fracciones anteriores, porque se trata de una actividad acuícola con fines comerciales.	Por el hecho de presentar a la autoridad correspondiente (SEMARNAT) la Manifestación de Impacto Ambiental, el promovente está cumpliendo con este apartado. El proyecto se vincula por la obligatoriedad de obtener la autorización correspondiente para realizar las obras descritas en esta manifestación de impacto ambiental. Como ya se mencionó anteriormente, la promovente una vez autorizado el proyecto en materia ambiental procederá a tramitar el Registro Nacional de Pesca para la unidad de producción acuícola.
Art. 30°.- *Las actividades pesqueras se clasifican en:* **II.-** *Cultivo o acuacultura con fines*		
Artículo 31°.- *Para realizar las actividades de pesca se requiere lo siguiente:* **I,** *Concesión, para:* **Inciso b)** *Acuacultura comercial* **II,** Permiso, para: **Inciso g)** *Acuacultura de fomento* **III,** *Autorización, para:* **Inciso d)** *Recolectar del medio natural reproductores, larvas, postlarvas, crías, huevos, semillas, alevines o en cualquier otro estadio, y* **Inciso e)** *Acuacultura didáctica.*		

Artículos 22.- *la Secretaría podrá inscribir en el Registro Nacional de Pesca a los acuicultores que no requieran concesión, permiso o Autorización.*	Al **proyecto** le aplica el Artículo, incisos y, fracciones anteriores, porque se trata de una actividad acuícola con fines comerciales.	Por el hecho de presentar a la autoridad correspondiente (SEMARNAT) la Manifestación de Impacto Ambiental, el promovente está cumpliendo con este apartado. El proyecto se vincula por la obligatoriedad de obtener la autorización correspondiente para realizar las obras descritas en esta manifestación de impacto ambiental. Como ya se mencionó anteriormente, la promovente una vez autorizado el proyecto en materia ambiental procederá a tramitar el Registro Nacional de Pesca para la unidad de producción acuícola.
Art. 30°.- *Las actividades pesqueras se clasifican en:* **II.-** *Cultivo o acuacultura con fines*		
Artículo 31°.- *Para realizar las actividades de pesca se requiere lo siguiente:* **I,** *Concesión, para:* **Inciso b)** *Acuacultura comercial* **II,** Permiso, para: **Inciso g)** *Acuacultura de fomento* **III,** *Autorización, para:* **Inciso d)** *Recolectar del medio natural reproductores, larvas, postlarvas, crías, huevos, semillas, alevines o en cualquier otro estadio, y* **Inciso e)** *Acuacultura didáctica.*		

Artículos 22.- *la Secretaría podrá inscribir en el Registro Nacional de Pesca a los acuicultores que no requieran concesión, permiso o Autorización.*	Al **proyecto** le aplica el Artículo, incisos y, fracciones anteriores, porque se trata de una actividad acuícola con fines comerciales.	Por el hecho de presentar a la autoridad correspondiente (SEMARNAT) la Manifestación de Impacto Ambiental, el promovente está cumpliendo con este apartado. El proyecto se vincula por la obligatoriedad de obtener la autorización correspondiente para realizar las obras descritas en esta manifestación de impacto ambiental. Como ya se mencionó anteriormente, la promovente una vez autorizado el proyecto en materia ambiental procederá a tramitar el Registro Nacional de Pesca para la unidad de producción acuícola.
Art. 30°.- *Las actividades pesqueras se clasifican en:* **II.-** *Cultivo o acuacultura con fines*		
Artículo 31°.- *Para realizar las actividades de pesca se requiere lo siguiente:* **I,** *Concesión, para:* **Inciso b)** *Acuacultura comercial* **II,** Permiso, para: **Inciso g)** *Acuacultura de fomento* **III,** *Autorización, para:* **Inciso d)** *Recolectar del medio natural reproductores, larvas, postlarvas, crías, huevos, semillas, alevines o en cualquier otro estadio, y* **Inciso e)** *Acuacultura didáctica.*		

Artículos 22.- *la Secretaría podrá inscribir en el Registro Nacional de Pesca a los acuicultores que no requieran concesión, permiso o Autorización.*	Al **proyecto** le aplica el Artículo, incisos y, fracciones anteriores, porque se trata de una actividad acuícola con fines comerciales.	Por el hecho de presentar a la autoridad correspondiente (SEMARNAT) la Manifestación de Impacto Ambiental, el promovente está cumpliendo con este apartado. El proyecto se vincula por la obligatoriedad de obtener la autorización correspondiente para realizar las obras descritas en esta manifestación de impacto ambiental. Como ya se mencionó anteriormente, la promovente una vez autorizado el proyecto en materia ambiental procederá a tramitar el Registro Nacional de Pesca para la unidad de producción acuícola.
Art. 30°.- *Las actividades pesqueras se clasifican en:* **II.-** *Cultivo o acuacultura con fines*		
Artículo 31°.- *Para realizar las actividades de pesca se requiere lo siguiente:* **I,** *Concesión, para:* **Inciso b)** *Acuacultura comercial* **II,** Permiso, para: **Inciso g)** *Acuacultura de fomento* **III,** *Autorización, para:* **Inciso d)** *Recolectar del medio natural reproductores, larvas, postlarvas, crías, huevos, semillas, alevines o en cualquier otro estadio, y* **Inciso e)** *Acuacultura didáctica.*		

Artículos 22.- *la Secretaría podrá inscribir en el Registro Nacional de Pesca a los acuicultores que no requieran concesión, permiso o Autorización.*	Al **proyecto** le aplica el Artículo, incisos y, fracciones anteriores, porque se trata de una actividad acuícola con fines comerciales.	Por el hecho de presentar a la autoridad correspondiente (SEMARNAT) la Manifestación de Impacto Ambiental, el promovente está cumpliendo con este apartado. El proyecto se vincula por la obligatoriedad de obtener la autorización correspondiente para realizar las obras descritas en esta manifestación de impacto ambiental. Como ya se mencionó anteriormente, la promovente una vez autorizado el proyecto en materia ambiental procederá a tramitar el Registro Nacional de Pesca para la unidad de producción acuícola.
Art. 30°.- *Las actividades pesqueras se clasifican en:* **II.-** *Cultivo o acuacultura con fines*		
Artículo 31°.- *Para realizar las actividades de pesca se requiere lo siguiente:* **I,** *Concesión, para:* **Inciso b)** *Acuacultura comercial* **II,** Permiso, para: **Inciso g)** *Acuacultura de fomento* **III,** *Autorización, para:* **Inciso d)** *Recolectar del medio natural reproductores, larvas, postlarvas, crías, huevos, semillas, alevines o en cualquier otro estadio, y* **Inciso e)** *Acuacultura didáctica.*		

Artículos 22.- *la Secretaría podrá inscribir en el Registro Nacional de Pesca a los acuicultores que no requieran concesión, permiso o Autorización.*	Al **proyecto** le aplica el Artículo, incisos y, fracciones anteriores, porque se trata de una actividad acuícola con fines comerciales.	Por el hecho de presentar a la autoridad correspondiente (SEMARNAT) la Manifestación de Impacto Ambiental, el promovente está cumpliendo con este apartado. El proyecto se vincula por la obligatoriedad de obtener la autorización correspondiente para realizar las obras descritas en esta manifestación de impacto ambiental. Como ya se mencionó anteriormente, la promovente una vez autorizado el proyecto en materia ambiental procederá a tramitar el Registro Nacional de Pesca para la unidad de producción acuícola.
Art. 30°.- *Las actividades pesqueras se clasifican en:* **II.-** *Cultivo o acuacultura con fines*		
Artículo 31°.- *Para realizar las actividades de pesca se requiere lo siguiente:* **I,** *Concesión, para:* **Inciso b)** *Acuacultura comercial* **II,** Permiso, para: **Inciso g)** *Acuacultura de fomento* **III,** *Autorización, para:* **Inciso d)** *Recolectar del medio natural reproductores, larvas, postlarvas, crías, huevos, semillas, alevines o en cualquier otro estadio, y* **Inciso e)** *Acuacultura didáctica.*		

Artículos 22.- *la Secretaría podrá inscribir en el Registro Nacional de Pesca a los acuicultores que no requieran concesión, permiso o Autorización.*	Al **proyecto** le aplica el Artículo, incisos y, fracciones anteriores, porque se trata de una actividad acuícola con fines comerciales.	Por el hecho de presentar a la autoridad correspondiente (SEMARNAT) la Manifestación de Impacto Ambiental, el promovente está cumpliendo con este apartado. El proyecto se vincula por la obligatoriedad de obtener la autorización correspondiente para realizar las obras descritas en esta manifestación de impacto ambiental. Como ya se mencionó anteriormente, la promovente una vez autorizado el proyecto en materia ambiental procederá a tramitar el Registro Nacional de Pesca para la unidad de producción acuícola.
Art. 30°.- *Las actividades pesqueras se clasifican en:* **II.-** *Cultivo o acuacultura con fines*		
Artículo 31°.- *Para realizar las actividades de pesca se requiere lo siguiente:* **I,** *Concesión, para:* **Inciso b)** *Acuacultura comercial* **II,** Permiso, para: **Inciso g)** *Acuacultura de fomento* **III,** *Autorización, para:* **Inciso d)** *Recolectar del medio natural reproductores, larvas, postlarvas, crías, huevos, semillas, alevines o en cualquier otro estadio, y* **Inciso e)** *Acuacultura didáctica.*		

Artículos 22.- *la Secretaría podrá inscribir en el Registro Nacional de Pesca a los acuicultores que no requieran concesión, permiso o Autorización.*	Al **proyecto** le aplica el Artículo, incisos y, fracciones anteriores, porque se trata de una actividad acuícola con fines comerciales.	Por el hecho de presentar a la autoridad correspondiente (SEMARNAT) la Manifestación de Impacto Ambiental, el promovente está cumpliendo con este apartado. El proyecto se vincula por la obligatoriedad de obtener la autorización correspondiente para realizar las obras descritas en esta manifestación de impacto ambiental. Como ya se mencionó anteriormente, la promovente una vez autorizado el proyecto en materia ambiental procederá a tramitar el Registro Nacional de Pesca para la unidad de producción acuícola.
Art. 30°.- *Las actividades pesqueras se clasifican en:* **II.-** *Cultivo o acuacultura con fines*		
Artículo 31°.- *Para realizar las actividades de pesca se requiere lo siguiente:* **I,** *Concesión, para:* **Inciso b)** *Acuacultura comercial* **II,** Permiso, para: **Inciso g)** *Acuacultura de fomento* **III,** *Autorización, para:* **Inciso d)** *Recolectar del medio natural reproductores, larvas, postlarvas, crías, huevos, semillas, alevines o en cualquier otro estadio, y* **Inciso e)** *Acuacultura didáctica.*		

Artículos 22.- *la Secretaría podrá inscribir en el Registro Nacional de Pesca a los acuicultores que no requieran concesión, permiso o Autorización.*	Al **proyecto** le aplica el Artículo, incisos y, fracciones anteriores, porque se trata de una actividad acuícola con fines comerciales.	Por el hecho de presentar a la autoridad correspondiente (SEMARNAT) la Manifestación de Impacto Ambiental, el promovente está cumpliendo con este apartado. El proyecto se vincula por la obligatoriedad de obtener la autorización correspondiente para realizar las obras descritas en esta manifestación de impacto ambiental. Como ya se mencionó anteriormente, la promovente una vez autorizado el proyecto en materia ambiental procederá a tramitar el Registro Nacional de Pesca para la unidad de producción acuícola.
Art. 30°.- *Las actividades pesqueras se clasifican en:* **II.-** *Cultivo o acuacultura con fines*		
Artículo 31°.- *Para realizar las actividades de pesca se requiere lo siguiente:* **I,** *Concesión, para:* **Inciso b)** *Acuacultura comercial* **II,** Permiso, para: **Inciso g)** *Acuacultura de fomento* **III,** *Autorización, para:* **Inciso d)** *Recolectar del medio natural reproductores, larvas, postlarvas, crías, huevos, semillas, alevines o en cualquier otro estadio, y* **Inciso e)** *Acuacultura didáctica.*		

Artículos 22.- *la Secretaría podrá inscribir en el Registro Nacional de Pesca a los acuicultores que no requieran concesión, permiso o Autorización.*	Al **proyecto** le aplica el Artículo, incisos y, fracciones anteriores, porque se trata de una actividad acuícola con fines comerciales.	Por el hecho de presentar a la autoridad correspondiente (SEMARNAT) la Manifestación de Impacto Ambiental, el promovente está cumpliendo con este apartado. El proyecto se vincula por la obligatoriedad de obtener la autorización correspondiente para realizar las obras descritas en esta manifestación de impacto ambiental. Como ya se mencionó anteriormente, la promovente una vez autorizado el proyecto en materia ambiental procederá a tramitar el Registro Nacional de Pesca para la unidad de producción acuícola.
Art. 30°.- *Las actividades pesqueras se clasifican en:* **II.-** *Cultivo o acuacultura con fines*		
Artículo 31°.- *Para realizar las actividades de pesca se requiere lo siguiente:* **I,** *Concesión, para:* **Inciso b)** *Acuacultura comercial* **II,** Permiso, para: **Inciso g)** *Acuacultura de fomento* **III,** *Autorización, para:* **Inciso d)** *Recolectar del medio natural reproductores, larvas, postlarvas, crías, huevos, semillas, alevines o en cualquier otro estadio, y* **Inciso e)** *Acuacultura didáctica.*		

Artículos 22.- *la Secretaría podrá inscribir en el Registro Nacional de Pesca a los acuicultores que no requieran concesión, permiso o Autorización.*	Al **proyecto** le aplica el Artículo, incisos y, fracciones anteriores, porque se trata de una actividad acuícola con fines comerciales.	Por el hecho de presentar a la autoridad correspondiente (SEMARNAT) la Manifestación de Impacto Ambiental, el promovente está cumpliendo con este apartado. El proyecto se vincula por la obligatoriedad de obtener la autorización correspondiente para realizar las obras descritas en esta manifestación de impacto ambiental. Como ya se mencionó anteriormente, la promovente una vez autorizado el proyecto en materia ambiental procederá a tramitar el Registro Nacional de Pesca para la unidad de producción acuícola.
Art. 30°.- *Las actividades pesqueras se clasifican en:* **II.-** *Cultivo o acuacultura con fines*		
Artículo 31°.- *Para realizar las actividades de pesca se requiere lo siguiente:* **I,** *Concesión, para:* **Inciso b)** *Acuacultura comercial* **II,** Permiso, para: **Inciso g)** *Acuacultura de fomento* **III,** *Autorización, para:* **Inciso d)** *Recolectar del medio natural reproductores, larvas, postlarvas, crías, huevos, semillas, alevines o en cualquier otro estadio, y* **Inciso e)** *Acuacultura didáctica.*		

Artículos 22.- *la Secretaría podrá inscribir en el Registro Nacional de Pesca a los acuicultores que no requieran concesión, permiso o Autorización.*	Al **proyecto** le aplica el Artículo, incisos y, fracciones anteriores, porque se trata de una actividad acuícola con fines comerciales.	Por el hecho de presentar a la autoridad correspondiente (SEMARNAT) la Manifestación de Impacto Ambiental, el promovente está cumpliendo con este apartado. El proyecto se vincula por la obligatoriedad de obtener la autorización correspondiente para realizar las obras descritas en esta manifestación de impacto ambiental. Como ya se mencionó anteriormente, la promovente una vez autorizado el proyecto en materia ambiental procederá a tramitar el Registro Nacional de Pesca para la unidad de producción acuícola.
Art. 30°.- *Las actividades pesqueras se clasifican en:* **II.-** *Cultivo o acuacultura con fines*		
Artículo 31°.- *Para realizar las actividades de pesca se requiere lo siguiente:* **I,** *Concesión, para:* **Inciso b)** *Acuacultura comercial* **II,** Permiso, para: **Inciso g)** *Acuacultura de fomento* **III,** *Autorización, para:* **Inciso d)** *Recolectar del medio natural reproductores, larvas, postlarvas, crías, huevos, semillas, alevines o en cualquier otro estadio, y* **Inciso e)** *Acuacultura didáctica.*		

Artículos 22.- *la Secretaría podrá inscribir en el Registro Nacional de Pesca a los acuicultores que no requieran concesión, permiso o Autorización.*	Al **proyecto** le aplica el Artículo, incisos y, fracciones anteriores, porque se trata de una actividad acuícola con fines comerciales.	Por el hecho de presentar a la autoridad correspondiente (SEMARNAT) la Manifestación de Impacto Ambiental, el promovente está cumpliendo con este apartado. El proyecto se vincula por la obligatoriedad de obtener la autorización correspondiente para realizar las obras descritas en esta manifestación de impacto ambiental. Como ya se mencionó anteriormente, la promovente una vez autorizado el proyecto en materia ambiental procederá a tramitar el Registro Nacional de Pesca para la unidad de producción acuícola.
Art. 30°.- *Las actividades pesqueras se clasifican en:* **II.-** *Cultivo o acuacultura con fines*		
Artículo 31°.- *Para realizar las actividades de pesca se requiere lo siguiente:* **I,** *Concesión, para:* **Inciso b)** *Acuacultura comercial* **II,** Permiso, para: **Inciso g)** *Acuacultura de fomento* **III,** *Autorización, para:* **Inciso d)** *Recolectar del medio natural reproductores, larvas, postlarvas, crías, huevos, semillas, alevines o en cualquier otro estadio, y* **Inciso e)** *Acuacultura didáctica.*		

Artículos 22.- *la Secretaría podrá inscribir en el Registro Nacional de Pesca a los acuicultores que no requieran concesión, permiso o Autorización.*	Al **proyecto** le aplica el Artículo, incisos y, fracciones anteriores, porque se trata de una actividad acuícola con fines comerciales.	Por el hecho de presentar a la autoridad correspondiente (SEMARNAT) la Manifestación de Impacto Ambiental, el promovente está cumpliendo con este apartado. El proyecto se vincula por la obligatoriedad de obtener la autorización correspondiente para realizar las obras descritas en esta manifestación de impacto ambiental. Como ya se mencionó anteriormente, la promovente una vez autorizado el proyecto en materia ambiental procederá a tramitar el Registro Nacional de Pesca para la unidad de producción acuícola.
Art. 30°.- *Las actividades pesqueras se clasifican en:* **II.-** *Cultivo o acuacultura con fines*		
Artículo 31°.- *Para realizar las actividades de pesca se requiere lo siguiente:* **I,** *Concesión, para:* **Inciso b)** *Acuacultura comercial* **II,** Permiso, para: **Inciso g)** *Acuacultura de fomento* **III,** *Autorización, para:* **Inciso d)** *Recolectar del medio natural reproductores, larvas, postlarvas, crías, huevos, semillas, alevines o en cualquier otro estadio, y* **Inciso e)** *Acuacultura didáctica.*		

Artículos 22.- *la Secretaría podrá inscribir en el Registro Nacional de Pesca a los acuicultores que no requieran concesión, permiso o Autorización.*	Al **proyecto** le aplica el Artículo, incisos y, fracciones anteriores, porque se trata de una actividad acuícola con fines comerciales.	Por el hecho de presentar a la autoridad correspondiente (SEMARNAT) la Manifestación de Impacto Ambiental, el promovente está cumpliendo con este apartado. El proyecto se vincula por la obligatoriedad de obtener la autorización correspondiente para realizar las obras descritas en esta manifestación de impacto ambiental. Como ya se mencionó anteriormente, la promovente una vez autorizado el proyecto en materia ambiental procederá a tramitar el Registro Nacional de Pesca para la unidad de producción acuícola.
Art. 30°.- *Las actividades pesqueras se clasifican en:* **II.-** *Cultivo o acuacultura con fines*		
Artículo 31°.- *Para realizar las actividades de pesca se requiere lo siguiente:* **I,** *Concesión, para:* **Inciso b)** *Acuacultura comercial* **II,** Permiso, para: **Inciso g)** *Acuacultura de fomento* **III,** *Autorización, para:* **Inciso d)** *Recolectar del medio natural reproductores, larvas, postlarvas, crías, huevos, semillas, alevines o en cualquier otro estadio, y* **Inciso e)** *Acuacultura didáctica.*		

Artículos 22.- *la Secretaría podrá inscribir en el Registro Nacional de Pesca a los acuicultores que no requieran concesión, permiso o Autorización.*	Al **proyecto** le aplica el Artículo, incisos y, fracciones anteriores, porque se trata de una actividad acuícola con fines comerciales.	Por el hecho de presentar a la autoridad correspondiente (SEMARNAT) la Manifestación de Impacto Ambiental, el promovente está cumpliendo con este apartado. El proyecto se vincula por la obligatoriedad de obtener la autorización correspondiente para realizar las obras descritas en esta manifestación de impacto ambiental. Como ya se mencionó anteriormente, la promovente una vez autorizado el proyecto en materia ambiental procederá a tramitar el Registro Nacional de Pesca para la unidad de producción acuícola.
Art. 30°.- *Las actividades pesqueras se clasifican en:* **II.-** *Cultivo o acuacultura con fines*		
Artículo 31°.- *Para realizar las actividades de pesca se requiere lo siguiente:* **I,** *Concesión, para:* **Inciso b)** *Acuacultura comercial* **II,** Permiso, para: **Inciso g)** *Acuacultura de fomento* **III,** *Autorización, para:* **Inciso d)** *Recolectar del medio natural reproductores, larvas, postlarvas, crías, huevos, semillas, alevines o en cualquier otro estadio, y* **Inciso e)** *Acuacultura didáctica.*		

Artículos 22.- *la Secretaría podrá inscribir en el Registro Nacional de Pesca a los acuicultores que no requieran concesión, permiso o Autorización.*	Al **proyecto** le aplica el Artículo, incisos y, fracciones anteriores, porque se trata de una actividad acuícola con fines comerciales.	Por el hecho de presentar a la autoridad correspondiente (SEMARNAT) la Manifestación de Impacto Ambiental, el promovente está cumpliendo con este apartado. El proyecto se vincula por la obligatoriedad de obtener la autorización correspondiente para realizar las obras descritas en esta manifestación de impacto ambiental. Como ya se mencionó anteriormente, la promovente una vez autorizado el proyecto en materia ambiental procederá a tramitar el Registro Nacional de Pesca para la unidad de producción acuícola.
Art. 30°.- *Las actividades pesqueras se clasifican en:* **II.-** *Cultivo o acuacultura con fines*		
Artículo 31°.- *Para realizar las actividades de pesca se requiere lo siguiente:* **I,** *Concesión, para:* **Inciso b)** *Acuacultura comercial* **II,** Permiso, para: **Inciso g)** *Acuacultura de fomento* **III,** *Autorización, para:* **Inciso d)** *Recolectar del medio natural reproductores, larvas, postlarvas, crías, huevos, semillas, alevines o en cualquier otro estadio, y* **Inciso e)** *Acuacultura didáctica.*		

Artículos 22.- *la Secretaría podrá inscribir en el Registro Nacional de Pesca a los acuicultores que no requieran concesión, permiso o Autorización.*	Al **proyecto** le aplica el Artículo, incisos y, fracciones anteriores, porque se trata de una actividad acuícola con fines comerciales.	Por el hecho de presentar a la autoridad correspondiente (SEMARNAT) la Manifestación de Impacto Ambiental, el promovente está cumpliendo con este apartado. El proyecto se vincula por la obligatoriedad de obtener la autorización correspondiente para realizar las obras descritas en esta manifestación de impacto ambiental. Como ya se mencionó anteriormente, la promovente una vez autorizado el proyecto en materia ambiental procederá a tramitar el Registro Nacional de Pesca para la unidad de producción acuícola.
Art. 30°.- *Las actividades pesqueras se clasifican en:* **II.-** *Cultivo o acuacultura con fines*		
Artículo 31°.- *Para realizar las actividades de pesca se requiere lo siguiente:* **I,** *Concesión, para:* **Inciso b)** *Acuacultura comercial* **II,** Permiso, para: **Inciso g)** *Acuacultura de fomento* **III,** *Autorización, para:* **Inciso d)** *Recolectar del medio natural reproductores, larvas, postlarvas, crías, huevos, semillas, alevines o en cualquier otro estadio, y* **Inciso e)** *Acuacultura didáctica.*		

Artículos 22.- *la Secretaría podrá inscribir en el Registro Nacional de Pesca a los acuicultores que no requieran concesión, permiso o Autorización.*	Al **proyecto** le aplica el Artículo, incisos y, fracciones anteriores, porque se trata de una actividad acuícola con fines comerciales.	Por el hecho de presentar a la autoridad correspondiente (SEMARNAT) la Manifestación de Impacto Ambiental, el promovente está cumpliendo con este apartado. El proyecto se vincula por la obligatoriedad de obtener la autorización correspondiente para realizar las obras descritas en esta manifestación de impacto ambiental. Como ya se mencionó anteriormente, la promovente una vez autorizado el proyecto en materia ambiental procederá a tramitar el Registro Nacional de Pesca para la unidad de producción acuícola.
Art. 30°.- *Las actividades pesqueras se clasifican en:* **II.-** *Cultivo o acuacultura con fines*		
Artículo 31°.- *Para realizar las actividades de pesca se requiere lo siguiente:* **I,** *Concesión, para:* **Inciso b)** *Acuacultura comercial* **II,** Permiso, para: **Inciso g)** *Acuacultura de fomento* **III,** *Autorización, para:* **Inciso d)** *Recolectar del medio natural reproductores, larvas, postlarvas, crías, huevos, semillas, alevines o en cualquier otro estadio, y* **Inciso e)** *Acuacultura didáctica.*		

Artículos 22.- *la Secretaría podrá inscribir en el Registro Nacional de Pesca a los acuicultores que no requieran concesión, permiso o Autorización.*	Al **proyecto** le aplica el Artículo, incisos y, fracciones anteriores, porque se trata de una actividad acuícola con fines comerciales.	Por el hecho de presentar a la autoridad correspondiente (SEMARNAT) la Manifestación de Impacto Ambiental, el promovente está cumpliendo con este apartado. El proyecto se vincula por la obligatoriedad de obtener la autorización correspondiente para realizar las obras descritas en esta manifestación de impacto ambiental. Como ya se mencionó anteriormente, la promovente una vez autorizado el proyecto en materia ambiental procederá a tramitar el Registro Nacional de Pesca para la unidad de producción acuícola.
Art. 30°.- *Las actividades pesqueras se clasifican en:* **II.-** *Cultivo o acuacultura con fines*		
Artículo 31°.- *Para realizar las actividades de pesca se requiere lo siguiente:* **I,** *Concesión, para:* **Inciso b)** *Acuacultura comercial* **II,** Permiso, para: **Inciso g)** *Acuacultura de fomento* **III,** *Autorización, para:* **Inciso d)** *Recolectar del medio natural reproductores, larvas, postlarvas, crías, huevos, semillas, alevines o en cualquier otro estadio, y* **Inciso e)** *Acuacultura didáctica.*		

Artículos 22.- *la Secretaría podrá inscribir en el Registro Nacional de Pesca a los acuicultores que no requieran concesión, permiso o Autorización.*	Al **proyecto** le aplica el Artículo, incisos y, fracciones anteriores, porque se trata de una actividad acuícola con fines comerciales.	Por el hecho de presentar a la autoridad correspondiente (SEMARNAT) la Manifestación de Impacto Ambiental, el promovente está cumpliendo con este apartado. El proyecto se vincula por la obligatoriedad de obtener la autorización correspondiente para realizar las obras descritas en esta manifestación de impacto ambiental. Como ya se mencionó anteriormente, la promovente una vez autorizado el proyecto en materia ambiental procederá a tramitar el Registro Nacional de Pesca para la unidad de producción acuícola.
Art. 30°.- *Las actividades pesqueras se clasifican en:* **II.-** *Cultivo o acuacultura con fines*		
Artículo 31°.- *Para realizar las actividades de pesca se requiere lo siguiente:* **I,** *Concesión, para:* **Inciso b)** *Acuacultura comercial* **II,** Permiso, para: **Inciso g)** *Acuacultura de fomento* **III,** *Autorización, para:* **Inciso d)** *Recolectar del medio natural reproductores, larvas, postlarvas, crías, huevos, semillas, alevines o en cualquier otro estadio, y* **Inciso e)** *Acuacultura didáctica.*		

Artículos 22.- *la Secretaría podrá inscribir en el Registro Nacional de Pesca a los acuicultores que no requieran concesión, permiso o Autorización.*	Al **proyecto** le aplica el Artículo, incisos y, fracciones anteriores, porque se trata de una actividad acuícola con fines comerciales.	Por el hecho de presentar a la autoridad correspondiente (SEMARNAT) la Manifestación de Impacto Ambiental, el promovente está cumpliendo con este apartado. El proyecto se vincula por la obligatoriedad de obtener la autorización correspondiente para realizar las obras descritas en esta manifestación de impacto ambiental. Como ya se mencionó anteriormente, la promovente una vez autorizado el proyecto en materia ambiental procederá a tramitar el Registro Nacional de Pesca para la unidad de producción acuícola.
Art. 30°.- *Las actividades pesqueras se clasifican en:* **II.-** *Cultivo o acuacultura con fines*		
Artículo 31°.- *Para realizar las actividades de pesca se requiere lo siguiente:* **I,** *Concesión, para:* **Inciso b)** *Acuacultura comercial* **II,** Permiso, para: **Inciso g)** *Acuacultura de fomento* **III,** *Autorización, para:* **Inciso d)** *Recolectar del medio natural reproductores, larvas, postlarvas, crías, huevos, semillas, alevines o en cualquier otro estadio, y* **Inciso e)** *Acuacultura didáctica.*		

Artículos 22.- *la Secretaría podrá inscribir en el Registro Nacional de Pesca a los acuicultores que no requieran concesión, permiso o Autorización.*	Al **proyecto** le aplica el Artículo, incisos y, fracciones anteriores, porque se trata de una actividad acuícola con fines comerciales.	Por el hecho de presentar a la autoridad correspondiente (SEMARNAT) la Manifestación de Impacto Ambiental, el promovente está cumpliendo con este apartado. El proyecto se vincula por la obligatoriedad de obtener la autorización correspondiente para realizar las obras descritas en esta manifestación de impacto ambiental. Como ya se mencionó anteriormente, la promovente una vez autorizado el proyecto en materia ambiental procederá a tramitar el Registro Nacional de Pesca para la unidad de producción acuícola.
Art. 30°.- *Las actividades pesqueras se clasifican en:* **II.-** *Cultivo o acuacultura con fines*		
Artículo 31°.- *Para realizar las actividades de pesca se requiere lo siguiente:* **I,** *Concesión, para:* **Inciso b)** *Acuacultura comercial* **II,** Permiso, para: **Inciso g)** *Acuacultura de fomento* **III,** *Autorización, para:* **Inciso d)** *Recolectar del medio natural reproductores, larvas, postlarvas, crías, huevos, semillas, alevines o en cualquier otro estadio, y* **Inciso e)** *Acuacultura didáctica.*		

Artículos 22.- *la Secretaría podrá inscribir en el Registro Nacional de Pesca a los acuicultores que no requieran concesión, permiso o Autorización.*	Al **proyecto** le aplica el Artículo, incisos y, fracciones anteriores, porque se trata de una actividad acuícola con fines comerciales.	Por el hecho de presentar a la autoridad correspondiente (SEMARNAT) la Manifestación de Impacto Ambiental, el promovente está cumpliendo con este apartado. El proyecto se vincula por la obligatoriedad de obtener la autorización correspondiente para realizar las obras descritas en esta manifestación de impacto ambiental. Como ya se mencionó anteriormente, la promovente una vez autorizado el proyecto en materia ambiental procederá a tramitar el Registro Nacional de Pesca para la unidad de producción acuícola.
Art. 30°.- *Las actividades pesqueras se clasifican en:* **II.-** *Cultivo o acuacultura con fines*		
Artículo 31°.- *Para realizar las actividades de pesca se requiere lo siguiente:* **I,** *Concesión, para:* **Inciso b)** *Acuacultura comercial* **II,** Permiso, para: **Inciso g)** *Acuacultura de fomento* **III,** *Autorización, para:* **Inciso d)** *Recolectar del medio natural reproductores, larvas, postlarvas, crías, huevos, semillas, alevines o en cualquier otro estadio, y* **Inciso e)** *Acuacultura didáctica.*		

Artículos 22.- *la Secretaría podrá inscribir en el Registro Nacional de Pesca a los acuicultores que no requieran concesión, permiso o Autorización.*	Al **proyecto** le aplica el Artículo, incisos y, fracciones anteriores, porque se trata de una actividad acuícola con fines comerciales.	Por el hecho de presentar a la autoridad correspondiente (SEMARNAT) la Manifestación de Impacto Ambiental, el promovente está cumpliendo con este apartado. El proyecto se vincula por la obligatoriedad de obtener la autorización correspondiente para realizar las obras descritas en esta manifestación de impacto ambiental. Como ya se mencionó anteriormente, la promovente una vez autorizado el proyecto en materia ambiental procederá a tramitar el Registro Nacional de Pesca para la unidad de producción acuícola.
Art. 30°.- *Las actividades pesqueras se clasifican en:* **II.-** *Cultivo o acuacultura con fines*		
Artículo 31°.- *Para realizar las actividades de pesca se requiere lo siguiente:* **I,** *Concesión, para:* **Inciso b)** *Acuacultura comercial* **II,** Permiso, para: **Inciso g)** *Acuacultura de fomento* **III,** *Autorización, para:* **Inciso d)** *Recolectar del medio natural reproductores, larvas, postlarvas, crías, huevos, semillas, alevines o en cualquier otro estadio, y* **Inciso e)** *Acuacultura didáctica.*		

Artículos 22.- *la Secretaría podrá inscribir en el Registro Nacional de Pesca a los acuicultores que no requieran concesión, permiso o Autorización.*	Al **proyecto** le aplica el Artículo, incisos y, fracciones anteriores, porque se trata de una actividad acuícola con fines comerciales.	Por el hecho de presentar a la autoridad correspondiente (SEMARNAT) la Manifestación de Impacto Ambiental, el promovente está cumpliendo con este apartado. El proyecto se vincula por la obligatoriedad de obtener la autorización correspondiente para realizar las obras descritas en esta manifestación de impacto ambiental. Como ya se mencionó anteriormente, la promovente una vez autorizado el proyecto en materia ambiental procederá a tramitar el Registro Nacional de Pesca para la unidad de producción acuícola.
Art. 30°.- *Las actividades pesqueras se clasifican en:* **II.-** *Cultivo o acuacultura con fines*		
Artículo 31°.- *Para realizar las actividades de pesca se requiere lo siguiente:* **I,** *Concesión, para:* **Inciso b)** *Acuacultura comercial* **II,** Permiso, para: **Inciso g)** *Acuacultura de fomento* **III,** *Autorización, para:* **Inciso d)** *Recolectar del medio natural reproductores, larvas, postlarvas, crías, huevos, semillas, alevines o en cualquier otro estadio, y* **Inciso e)** *Acuacultura didáctica.*		

Artículos 22.- *la Secretaría podrá inscribir en el Registro Nacional de Pesca a los acuicultores que no requieran concesión, permiso o Autorización.*	Al **proyecto** le aplica el Artículo, incisos y, fracciones anteriores, porque se trata de una actividad acuícola con fines comerciales.	Por el hecho de presentar a la autoridad correspondiente (SEMARNAT) la Manifestación de Impacto Ambiental, el promovente está cumpliendo con este apartado. El proyecto se vincula por la obligatoriedad de obtener la autorización correspondiente para realizar las obras descritas en esta manifestación de impacto ambiental. Como ya se mencionó anteriormente, la promovente una vez autorizado el proyecto en materia ambiental procederá a tramitar el Registro Nacional de Pesca para la unidad de producción acuícola.
Art. 30°.- *Las actividades pesqueras se clasifican en:* **II.-** *Cultivo o acuacultura con fines*		
Artículo 31°.- *Para realizar las actividades de pesca se requiere lo siguiente:* **I,** *Concesión, para:* **Inciso b)** *Acuacultura comercial* **II,** Permiso, para: **Inciso g)** *Acuacultura de fomento* **III,** *Autorización, para:* **Inciso d)** *Recolectar del medio natural reproductores, larvas, postlarvas, crías, huevos, semillas, alevines o en cualquier otro estadio, y* **Inciso e)** *Acuacultura didáctica.*		

Artículos 22.- *la Secretaría podrá inscribir en el Registro Nacional de Pesca a los acuicultores que no requieran concesión, permiso o Autorización.*	Al **proyecto** le aplica el Artículo, incisos y, fracciones anteriores, porque se trata de una actividad acuícola con fines comerciales.	Por el hecho de presentar a la autoridad correspondiente (SEMARNAT) la Manifestación de Impacto Ambiental, el promovente está cumpliendo con este apartado. El proyecto se vincula por la obligatoriedad de obtener la autorización correspondiente para realizar las obras descritas en esta manifestación de impacto ambiental. Como ya se mencionó anteriormente, la promovente una vez autorizado el proyecto en materia ambiental procederá a tramitar el Registro Nacional de Pesca para la unidad de producción acuícola.
Art. 30°.- *Las actividades pesqueras se clasifican en:* **II.-** *Cultivo o acuacultura con fines*		
Artículo 31°.- *Para realizar las actividades de pesca se requiere lo siguiente:* **I,** *Concesión, para:* **Inciso b)** *Acuacultura comercial* **II,** Permiso, para: **Inciso g)** *Acuacultura de fomento* **III,** *Autorización, para:* **Inciso d)** *Recolectar del medio natural reproductores, larvas, postlarvas, crías, huevos, semillas, alevines o en cualquier otro estadio, y* **Inciso e)** *Acuacultura didáctica.*		

Artículos 22.- *la Secretaría podrá inscribir en el Registro Nacional de Pesca a los acuicultores que no requieran concesión, permiso o Autorización.*	Al **proyecto** le aplica el Artículo, incisos y, fracciones anteriores, porque se trata de una actividad acuícola con fines comerciales.	Por el hecho de presentar a la autoridad correspondiente (SEMARNAT) la Manifestación de Impacto Ambiental, el promovente está cumpliendo con este apartado. El proyecto se vincula por la obligatoriedad de obtener la autorización correspondiente para realizar las obras descritas en esta manifestación de impacto ambiental. Como ya se mencionó anteriormente, la promovente una vez autorizado el proyecto en materia ambiental procederá a tramitar el Registro Nacional de Pesca para la unidad de producción acuícola.
Art. 30°.- *Las actividades pesqueras se clasifican en:* **II.-** *Cultivo o acuacultura con fines*		
Artículo 31°.- *Para realizar las actividades de pesca se requiere lo siguiente:* **I,** *Concesión, para:* **Inciso b)** *Acuacultura comercial* **II,** Permiso, para: **Inciso g)** *Acuacultura de fomento* **III,** *Autorización, para:* **Inciso d)** *Recolectar del medio natural reproductores, larvas, postlarvas, crías, huevos, semillas, alevines o en cualquier otro estadio, y* **Inciso e)** *Acuacultura didáctica.*		

Artículos 22.- *la Secretaría podrá inscribir en el Registro Nacional de Pesca a los acuicultores que no requieran concesión, permiso o Autorización.*	Al **proyecto** le aplica el Artículo, incisos y, fracciones anteriores, porque se trata de una actividad acuícola con fines comerciales.	Por el hecho de presentar a la autoridad correspondiente (SEMARNAT) la Manifestación de Impacto Ambiental, el promovente está cumpliendo con este apartado. El proyecto se vincula por la obligatoriedad de obtener la autorización correspondiente para realizar las obras descritas en esta manifestación de impacto ambiental. Como ya se mencionó anteriormente, la promovente una vez autorizado el proyecto en materia ambiental procederá a tramitar el Registro Nacional de Pesca para la unidad de producción acuícola.
Art. 30°.- *Las actividades pesqueras se clasifican en:* **II.-** *Cultivo o acuacultura con fines*		
Artículo 31°.- *Para realizar las actividades de pesca se requiere lo siguiente:* **I,** *Concesión, para:* **Inciso b)** *Acuacultura comercial* **II,** Permiso, para: **Inciso g)** *Acuacultura de fomento* **III,** *Autorización, para:* **Inciso d)** *Recolectar del medio natural reproductores, larvas, postlarvas, crías, huevos, semillas, alevines o en cualquier otro estadio, y* **Inciso e)** *Acuacultura didáctica.*		

Artículos 22.- *la Secretaría podrá inscribir en el Registro Nacional de Pesca a los acuicultores que no requieran concesión, permiso o Autorización.*	Al **proyecto** le aplica el Artículo, incisos y, fracciones anteriores, porque se trata de una actividad acuícola con fines comerciales.	Por el hecho de presentar a la autoridad correspondiente (SEMARNAT) la Manifestación de Impacto Ambiental, el promovente está cumpliendo con este apartado. El proyecto se vincula por la obligatoriedad de obtener la autorización correspondiente para realizar las obras descritas en esta manifestación de impacto ambiental. Como ya se mencionó anteriormente, la promovente una vez autorizado el proyecto en materia ambiental procederá a tramitar el Registro Nacional de Pesca para la unidad de producción acuícola.
Art. 30°.- *Las actividades pesqueras se clasifican en:* **II.-** *Cultivo o acuacultura con fines*		
Artículo 31°.- *Para realizar las actividades de pesca se requiere lo siguiente:* **I,** *Concesión, para:* **Inciso b)** *Acuacultura comercial* **II,** Permiso, para: **Inciso g)** *Acuacultura de fomento* **III,** *Autorización, para:* **Inciso d)** *Recolectar del medio natural reproductores, larvas, postlarvas, crías, huevos, semillas, alevines o en cualquier otro estadio, y* **Inciso e)** *Acuacultura didáctica.*		

Artículos 22.- *la Secretaría podrá inscribir en el Registro Nacional de Pesca a los acuicultores que no requieran concesión, permiso o Autorización.*	Al **proyecto** le aplica el Artículo, incisos y, fracciones anteriores, porque se trata de una actividad acuícola con fines comerciales.	Por el hecho de presentar a la autoridad correspondiente (SEMARNAT) la Manifestación de Impacto Ambiental, el promovente está cumpliendo con este apartado. El proyecto se vincula por la obligatoriedad de obtener la autorización correspondiente para realizar las obras descritas en esta manifestación de impacto ambiental. Como ya se mencionó anteriormente, la promovente una vez autorizado el proyecto en materia ambiental procederá a tramitar el Registro Nacional de Pesca para la unidad de producción acuícola.
Art. 30°.- *Las actividades pesqueras se clasifican en:* **II.-** *Cultivo o acuacultura con fines*		
Artículo 31°.- *Para realizar las actividades de pesca se requiere lo siguiente:* **I,** *Concesión, para:* **Inciso b)** *Acuacultura comercial* **II,** Permiso, para: **Inciso g)** *Acuacultura de fomento* **III,** *Autorización, para:* **Inciso d)** *Recolectar del medio natural reproductores, larvas, postlarvas, crías, huevos, semillas, alevines o en cualquier otro estadio, y* **Inciso e)** *Acuacultura didáctica.*		

Artículos 22.- *la Secretaría podrá inscribir en el Registro Nacional de Pesca a los acuicultores que no requieran concesión, permiso o Autorización.*	Al **proyecto** le aplica el Artículo, incisos y, fracciones anteriores, porque se trata de una actividad acuícola con fines comerciales.	Por el hecho de presentar a la autoridad correspondiente (SEMARNAT) la Manifestación de Impacto Ambiental, el promovente está cumpliendo con este apartado. El proyecto se vincula por la obligatoriedad de obtener la autorización correspondiente para realizar las obras descritas en esta manifestación de impacto ambiental. Como ya se mencionó anteriormente, la promovente una vez autorizado el proyecto en materia ambiental procederá a tramitar el Registro Nacional de Pesca para la unidad de producción acuícola.
Art. 30°.- *Las actividades pesqueras se clasifican en:* **II.-** *Cultivo o acuacultura con fines*		
Artículo 31°.- *Para realizar las actividades de pesca se requiere lo siguiente:* **I,** *Concesión, para:* **Inciso b)** *Acuacultura comercial* **II,** Permiso, para: **Inciso g)** *Acuacultura de fomento* **III,** *Autorización, para:* **Inciso d)** *Recolectar del medio natural reproductores, larvas, postlarvas, crías, huevos, semillas, alevines o en cualquier otro estadio, y* **Inciso e)** *Acuacultura didáctica.*		

Artículos 22.- *la Secretaría podrá inscribir en el Registro Nacional de Pesca a los acuicultores que no requieran concesión, permiso o Autorización.*	Al **proyecto** le aplica el Artículo, incisos y, fracciones anteriores, porque se trata de una actividad acuícola con fines comerciales.	Por el hecho de presentar a la autoridad correspondiente (SEMARNAT) la Manifestación de Impacto Ambiental, el promovente está cumpliendo con este apartado. El proyecto se vincula por la obligatoriedad de obtener la autorización correspondiente para realizar las obras descritas en esta manifestación de impacto ambiental. Como ya se mencionó anteriormente, la promovente una vez autorizado el proyecto en materia ambiental procederá a tramitar el Registro Nacional de Pesca para la unidad de producción acuícola.
Art. 30°.- *Las actividades pesqueras se clasifican en:* **II.-** *Cultivo o acuacultura con fines*		
Artículo 31°.- *Para realizar las actividades de pesca se requiere lo siguiente:* **I,** *Concesión, para:* **Inciso b)** *Acuacultura comercial* **II,** Permiso, para: **Inciso g)** *Acuacultura de fomento* **III,** *Autorización, para:* **Inciso d)** *Recolectar del medio natural reproductores, larvas, postlarvas, crías, huevos, semillas, alevines o en cualquier otro estadio, y* **Inciso e)** *Acuacultura didáctica.*		

Artículos 22.- *la Secretaría podrá inscribir en el Registro Nacional de Pesca a los acuicultores que no requieran concesión, permiso o Autorización.*	Al **proyecto** le aplica el Artículo, incisos y, fracciones anteriores, porque se trata de una actividad acuícola con fines comerciales.	Por el hecho de presentar a la autoridad correspondiente (SEMARNAT) la Manifestación de Impacto Ambiental, el promovente está cumpliendo con este apartado. El proyecto se vincula por la obligatoriedad de obtener la autorización correspondiente para realizar las obras descritas en esta manifestación de impacto ambiental. Como ya se mencionó anteriormente, la promovente una vez autorizado el proyecto en materia ambiental procederá a tramitar el Registro Nacional de Pesca para la unidad de producción acuícola.
Art. 30°.- *Las actividades pesqueras se clasifican en:* **II.-** *Cultivo o acuacultura con fines*		
Artículo 31°.- *Para realizar las actividades de pesca se requiere lo siguiente:* **I,** *Concesión, para:* **Inciso b)** *Acuacultura comercial* **II,** Permiso, para: **Inciso g)** *Acuacultura de fomento* **III,** *Autorización, para:* **Inciso d)** *Recolectar del medio natural reproductores, larvas, postlarvas, crías, huevos, semillas, alevines o en cualquier otro estadio, y* **Inciso e)** *Acuacultura didáctica.*		

Artículos 22.- *la Secretaría podrá inscribir en el Registro Nacional de Pesca a los acuicultores que no requieran concesión, permiso o Autorización.*	Al **proyecto** le aplica el Artículo, incisos y, fracciones anteriores, porque se trata de una actividad acuícola con fines comerciales.	Por el hecho de presentar a la autoridad correspondiente (SEMARNAT) la Manifestación de Impacto Ambiental, el promovente está cumpliendo con este apartado. El proyecto se vincula por la obligatoriedad de obtener la autorización correspondiente para realizar las obras descritas en esta manifestación de impacto ambiental. Como ya se mencionó anteriormente, la promovente una vez autorizado el proyecto en materia ambiental procederá a tramitar el Registro Nacional de Pesca para la unidad de producción acuícola.
Art. 30°.- *Las actividades pesqueras se clasifican en:* **II.-** *Cultivo o acuacultura con fines*		
Artículo 31°.- *Para realizar las actividades de pesca se requiere lo siguiente:* **I,** *Concesión, para:* **Inciso b)** *Acuacultura comercial* **II,** Permiso, para: **Inciso g)** *Acuacultura de fomento* **III,** *Autorización, para:* **Inciso d)** *Recolectar del medio natural reproductores, larvas, postlarvas, crías, huevos, semillas, alevines o en cualquier otro estadio, y* **Inciso e)** *Acuacultura didáctica.*		

Artículos 22.- *la Secretaría podrá inscribir en el Registro Nacional de Pesca a los acuicultores que no requieran concesión, permiso o Autorización.*	Al **proyecto** le aplica el Artículo, incisos y, fracciones anteriores, porque se trata de una actividad acuícola con fines comerciales.	Por el hecho de presentar a la autoridad correspondiente (SEMARNAT) la Manifestación de Impacto Ambiental, el promovente está cumpliendo con este apartado. El proyecto se vincula por la obligatoriedad de obtener la autorización correspondiente para realizar las obras descritas en esta manifestación de impacto ambiental. Como ya se mencionó anteriormente, la promovente una vez autorizado el proyecto en materia ambiental procederá a tramitar el Registro Nacional de Pesca para la unidad de producción acuícola.
Art. 30°.- *Las actividades pesqueras se clasifican en:* **II.-** *Cultivo o acuacultura con fines*		
Artículo 31°.- *Para realizar las actividades de pesca se requiere lo siguiente:* **I,** *Concesión, para:* **Inciso b)** *Acuacultura comercial* **II,** Permiso, para: **Inciso g)** *Acuacultura de fomento* **III,** *Autorización, para:* **Inciso d)** *Recolectar del medio natural reproductores, larvas, postlarvas, crías, huevos, semillas, alevines o en cualquier otro estadio, y* **Inciso e)** *Acuacultura didáctica.*		

Artículos 22.- *la Secretaría podrá inscribir en el Registro Nacional de Pesca a los acuicultores que no requieran concesión, permiso o Autorización.*	Al **proyecto** le aplica el Artículo, incisos y, fracciones anteriores, porque se trata de una actividad acuícola con fines comerciales.	Por el hecho de presentar a la autoridad correspondiente (SEMARNAT) la Manifestación de Impacto Ambiental, el promovente está cumpliendo con este apartado. El proyecto se vincula por la obligatoriedad de obtener la autorización correspondiente para realizar las obras descritas en esta manifestación de impacto ambiental. Como ya se mencionó anteriormente, la promovente una vez autorizado el proyecto en materia ambiental procederá a tramitar el Registro Nacional de Pesca para la unidad de producción acuícola.
Art. 30°.- *Las actividades pesqueras se clasifican en:* **II.-** *Cultivo o acuacultura con fines*		
Artículo 31°.- *Para realizar las actividades de pesca se requiere lo siguiente:* **I,** *Concesión, para:* **Inciso b)** *Acuacultura comercial* **II,** Permiso, para: **Inciso g)** *Acuacultura de fomento* **III,** *Autorización, para:* **Inciso d)** *Recolectar del medio natural reproductores, larvas, postlarvas, crías, huevos, semillas, alevines o en cualquier otro estadio, y* **Inciso e)** *Acuacultura didáctica.*		

Artículos 22.- *la Secretaría podrá inscribir en el Registro Nacional de Pesca a los acuicultores que no requieran concesión, permiso o Autorización.*	Al **proyecto** le aplica el Artículo, incisos y, fracciones anteriores, porque se trata de una actividad acuícola con fines comerciales.	Por el hecho de presentar a la autoridad correspondiente (SEMARNAT) la Manifestación de Impacto Ambiental, el promovente está cumpliendo con este apartado. El proyecto se vincula por la obligatoriedad de obtener la autorización correspondiente para realizar las obras descritas en esta manifestación de impacto ambiental. Como ya se mencionó anteriormente, la promovente una vez autorizado el proyecto en materia ambiental procederá a tramitar el Registro Nacional de Pesca para la unidad de producción acuícola.
Art. 30°.- *Las actividades pesqueras se clasifican en:* **II.-** *Cultivo o acuacultura con fines*		
Artículo 31°.- *Para realizar las actividades de pesca se requiere lo siguiente:* **I,** *Concesión, para:* **Inciso b)** *Acuacultura comercial* **II,** Permiso, para: **Inciso g)** *Acuacultura de fomento* **III,** *Autorización, para:* **Inciso d)** *Recolectar del medio natural reproductores, larvas, postlarvas, crías, huevos, semillas, alevines o en cualquier otro estadio, y* **Inciso e)** *Acuacultura didáctica.*		

Artículos 22.- *la Secretaría podrá inscribir en el Registro Nacional de Pesca a los acuicultores que no requieran concesión, permiso o Autorización.*	Al **proyecto** le aplica el Artículo, incisos y, fracciones anteriores, porque se trata de una actividad acuícola con fines comerciales.	Por el hecho de presentar a la autoridad correspondiente (SEMARNAT) la Manifestación de Impacto Ambiental, el promovente está cumpliendo con este apartado. El proyecto se vincula por la obligatoriedad de obtener la autorización correspondiente para realizar las obras descritas en esta manifestación de impacto ambiental. Como ya se mencionó anteriormente, la promovente una vez autorizado el proyecto en materia ambiental procederá a tramitar el Registro Nacional de Pesca para la unidad de producción acuícola.
Art. 30°.- *Las actividades pesqueras se clasifican en:* **II.-** *Cultivo o acuacultura con fines*		
Artículo 31°.- *Para realizar las actividades de pesca se requiere lo siguiente:* **I,** *Concesión, para:* **Inciso b)** *Acuacultura comercial* **II,** Permiso, para: **Inciso g)** *Acuacultura de fomento* **III,** *Autorización, para:* **Inciso d)** *Recolectar del medio natural reproductores, larvas, postlarvas, crías, huevos, semillas, alevines o en cualquier otro estadio, y* **Inciso e)** *Acuacultura didáctica.*		

Artículos 22.- *la Secretaría podrá inscribir en el Registro Nacional de Pesca a los acuicultores que no requieran concesión, permiso o Autorización.*	Al **proyecto** le aplica el Artículo, incisos y, fracciones anteriores, porque se trata de una actividad acuícola con fines comerciales.	Por el hecho de presentar a la autoridad correspondiente (SEMARNAT) la Manifestación de Impacto Ambiental, el promovente está cumpliendo con este apartado. El proyecto se vincula por la obligatoriedad de obtener la autorización correspondiente para realizar las obras descritas en esta manifestación de impacto ambiental. Como ya se mencionó anteriormente, la promovente una vez autorizado el proyecto en materia ambiental procederá a tramitar el Registro Nacional de Pesca para la unidad de producción acuícola.
Art. 30°.- *Las actividades pesqueras se clasifican en:* **II.-** *Cultivo o acuacultura con fines*		
Artículo 31°.- *Para realizar las actividades de pesca se requiere lo siguiente:* **I,** *Concesión, para:* **Inciso b)** *Acuacultura comercial* **II,** Permiso, para: **Inciso g)** *Acuacultura de fomento* **III,** *Autorización, para:* **Inciso d)** *Recolectar del medio natural reproductores, larvas, postlarvas, crías, huevos, semillas, alevines o en cualquier otro estadio, y* **Inciso e)** *Acuacultura didáctica.*		

Artículos 22.- *la Secretaría podrá inscribir en el Registro Nacional de Pesca a los acuicultores que no requieran concesión, permiso o Autorización.*	Al **proyecto** le aplica el Artículo, incisos y, fracciones anteriores, porque se trata de una actividad acuícola con fines comerciales.	Por el hecho de presentar a la autoridad correspondiente (SEMARNAT) la Manifestación de Impacto Ambiental, el promovente está cumpliendo con este apartado. El proyecto se vincula por la obligatoriedad de obtener la autorización correspondiente para realizar las obras descritas en esta manifestación de impacto ambiental. Como ya se mencionó anteriormente, la promovente una vez autorizado el proyecto en materia ambiental procederá a tramitar el Registro Nacional de Pesca para la unidad de producción acuícola.
Art. 30°.- *Las actividades pesqueras se clasifican en:* **II.-** *Cultivo o acuacultura con fines*		
Artículo 31°.- *Para realizar las actividades de pesca se requiere lo siguiente:* **I,** *Concesión, para:* **Inciso b)** *Acuacultura comercial* **II,** Permiso, para: **Inciso g)** *Acuacultura de fomento* **III,** *Autorización, para:* **Inciso d)** *Recolectar del medio natural reproductores, larvas, postlarvas, crías, huevos, semillas, alevines o en cualquier otro estadio, y* **Inciso e)** *Acuacultura didáctica.*		

Artículos 22.- *la Secretaría podrá inscribir en el Registro Nacional de Pesca a los acuicultores que no requieran concesión, permiso o Autorización.*	Al **proyecto** le aplica el Artículo, incisos y, fracciones anteriores, porque se trata de una actividad acuícola con fines comerciales.	Por el hecho de presentar a la autoridad correspondiente (SEMARNAT) la Manifestación de Impacto Ambiental, el promovente está cumpliendo con este apartado. El proyecto se vincula por la obligatoriedad de obtener la autorización correspondiente para realizar las obras descritas en esta manifestación de impacto ambiental. Como ya se mencionó anteriormente, la promovente una vez autorizado el proyecto en materia ambiental procederá a tramitar el Registro Nacional de Pesca para la unidad de producción acuícola.
Art. 30°.- *Las actividades pesqueras se clasifican en:* **II.-** *Cultivo o acuacultura con fines*		
Artículo 31°.- *Para realizar las actividades de pesca se requiere lo siguiente:* **I,** *Concesión, para:* **Inciso b)** *Acuacultura comercial* **II,** Permiso, para: **Inciso g)** *Acuacultura de fomento* **III,** *Autorización, para:* **Inciso d)** *Recolectar del medio natural reproductores, larvas, postlarvas, crías, huevos, semillas, alevines o en cualquier otro estadio, y* **Inciso e)** *Acuacultura didáctica.*		

Artículos 22.- *la Secretaría podrá inscribir en el Registro Nacional de Pesca a los acuicultores que no requieran concesión, permiso o Autorización.*	Al **proyecto** le aplica el Artículo, incisos y, fracciones anteriores, porque se trata de una actividad acuícola con fines comerciales.	Por el hecho de presentar a la autoridad correspondiente (SEMARNAT) la Manifestación de Impacto Ambiental, el promovente está cumpliendo con este apartado. El proyecto se vincula por la obligatoriedad de obtener la autorización correspondiente para realizar las obras descritas en esta manifestación de impacto ambiental. Como ya se mencionó anteriormente, la promovente una vez autorizado el proyecto en materia ambiental procederá a tramitar el Registro Nacional de Pesca para la unidad de producción acuícola.
Art. 30°.- *Las actividades pesqueras se clasifican en:* **II.-** *Cultivo o acuacultura con fines*		
Artículo 31°.- *Para realizar las actividades de pesca se requiere lo siguiente:* **I,** *Concesión, para:* **Inciso b)** *Acuacultura comercial* **II,** Permiso, para: **Inciso g)** *Acuacultura de fomento* **III,** *Autorización, para:* **Inciso d)** *Recolectar del medio natural reproductores, larvas, postlarvas, crías, huevos, semillas, alevines o en cualquier otro estadio, y* **Inciso e)** *Acuacultura didáctica.*		

Artículos 22.- *la Secretaría podrá inscribir en el Registro Nacional de Pesca a los acuicultores que no requieran concesión, permiso o Autorización.*	Al **proyecto** le aplica el Artículo, incisos y, fracciones anteriores, porque se trata de una actividad acuícola con fines comerciales.	Por el hecho de presentar a la autoridad correspondiente (SEMARNAT) la Manifestación de Impacto Ambiental, el promovente está cumpliendo con este apartado. El proyecto se vincula por la obligatoriedad de obtener la autorización correspondiente para realizar las obras descritas en esta manifestación de impacto ambiental. Como ya se mencionó anteriormente, la promovente una vez autorizado el proyecto en materia ambiental procederá a tramitar el Registro Nacional de Pesca para la unidad de producción acuícola.
Art. 30°.- *Las actividades pesqueras se clasifican en:* **II.-** *Cultivo o acuacultura con fines*		
Artículo 31°.- *Para realizar las actividades de pesca se requiere lo siguiente:* **I,** *Concesión, para:* **Inciso b)** *Acuacultura comercial* **II,** Permiso, para: **Inciso g)** *Acuacultura de fomento* **III,** *Autorización, para:* **Inciso d)** *Recolectar del medio natural reproductores, larvas, postlarvas, crías, huevos, semillas, alevines o en cualquier otro estadio, y* **Inciso e)** *Acuacultura didáctica.*		

Artículos 22.- *la Secretaría podrá inscribir en el Registro Nacional de Pesca a los acuicultores que no requieran concesión, permiso o Autorización.*	Al **proyecto** le aplica el Artículo, incisos y, fracciones anteriores, porque se trata de una actividad acuícola con fines comerciales.	Por el hecho de presentar a la autoridad correspondiente (SEMARNAT) la Manifestación de Impacto Ambiental, el promovente está cumpliendo con este apartado. El proyecto se vincula por la obligatoriedad de obtener la autorización correspondiente para realizar las obras descritas en esta manifestación de impacto ambiental. Como ya se mencionó anteriormente, la promovente una vez autorizado el proyecto en materia ambiental procederá a tramitar el Registro Nacional de Pesca para la unidad de producción acuícola.
Art. 30°.- *Las actividades pesqueras se clasifican en:* **II.-** *Cultivo o acuacultura con fines*		
Artículo 31°.- *Para realizar las actividades de pesca se requiere lo siguiente:* **I,** *Concesión, para:* **Inciso b)** *Acuacultura comercial* **II,** Permiso, para: **Inciso g)** *Acuacultura de fomento* **III,** *Autorización, para:* **Inciso d)** *Recolectar del medio natural reproductores, larvas, postlarvas, crías, huevos, semillas, alevines o en cualquier otro estadio, y* **Inciso e)** *Acuacultura didáctica.*		

Artículos 22.- *la Secretaría podrá inscribir en el Registro Nacional de Pesca a los acuicultores que no requieran concesión, permiso o Autorización.*	Al **proyecto** le aplica el Artículo, incisos y, fracciones anteriores, porque se trata de una actividad acuícola con fines comerciales.	Por el hecho de presentar a la autoridad correspondiente (SEMARNAT) la Manifestación de Impacto Ambiental, el promovente está cumpliendo con este apartado. El proyecto se vincula por la obligatoriedad de obtener la autorización correspondiente para realizar las obras descritas en esta manifestación de impacto ambiental. Como ya se mencionó anteriormente, la promovente una vez autorizado el proyecto en materia ambiental procederá a tramitar el Registro Nacional de Pesca para la unidad de producción acuícola.
Art. 30°.- *Las actividades pesqueras se clasifican en:* **II.-** *Cultivo o acuacultura con fines*		
Artículo 31°.- *Para realizar las actividades de pesca se requiere lo siguiente:* **I,** *Concesión, para:* **Inciso b)** *Acuacultura comercial* **II,** Permiso, para: **Inciso g)** *Acuacultura de fomento* **III,** *Autorización, para:* **Inciso d)** *Recolectar del medio natural reproductores, larvas, postlarvas, crías, huevos, semillas, alevines o en cualquier otro estadio, y* **Inciso e)** *Acuacultura didáctica.*		

Artículos 22.- *la Secretaría podrá inscribir en el Registro Nacional de Pesca a los acuicultores que no requieran concesión, permiso o Autorización.*	Al **proyecto** le aplica el Artículo, incisos y, fracciones anteriores, porque se trata de una actividad acuícola con fines comerciales.	Por el hecho de presentar a la autoridad correspondiente (SEMARNAT) la Manifestación de Impacto Ambiental, el promovente está cumpliendo con este apartado. El proyecto se vincula por la obligatoriedad de obtener la autorización correspondiente para realizar las obras descritas en esta manifestación de impacto ambiental. Como ya se mencionó anteriormente, la promovente una vez autorizado el proyecto en materia ambiental procederá a tramitar el Registro Nacional de Pesca para la unidad de producción acuícola.
Art. 30°.- *Las actividades pesqueras se clasifican en:* **II.-** *Cultivo o acuacultura con fines*		
Artículo 31°.- *Para realizar las actividades de pesca se requiere lo siguiente:* **I,** *Concesión, para:* **Inciso b)** *Acuacultura comercial* **II,** Permiso, para: **Inciso g)** *Acuacultura de fomento* **III,** *Autorización, para:* **Inciso d)** *Recolectar del medio natural reproductores, larvas, postlarvas, crías, huevos, semillas, alevines o en cualquier otro estadio, y* **Inciso e)** *Acuacultura didáctica.*		

Artículos 22.- *la Secretaría podrá inscribir en el Registro Nacional de Pesca a los acuicultores que no requieran concesión, permiso o Autorización.*	Al **proyecto** le aplica el Artículo, incisos y, fracciones anteriores, porque se trata de una actividad acuícola con fines comerciales.	Por el hecho de presentar a la autoridad correspondiente (SEMARNAT) la Manifestación de Impacto Ambiental, el promovente está cumpliendo con este apartado. El proyecto se vincula por la obligatoriedad de obtener la autorización correspondiente para realizar las obras descritas en esta manifestación de impacto ambiental. Como ya se mencionó anteriormente, la promovente una vez autorizado el proyecto en materia ambiental procederá a tramitar el Registro Nacional de Pesca para la unidad de producción acuícola.
Art. 30°.- *Las actividades pesqueras se clasifican en:* **II.-** *Cultivo o acuacultura con fines*		
Artículo 31°.- *Para realizar las actividades de pesca se requiere lo siguiente:* **I,** *Concesión, para:* **Inciso b)** *Acuacultura comercial* **II,** Permiso, para: **Inciso g)** *Acuacultura de fomento* **III,** *Autorización, para:* **Inciso d)** *Recolectar del medio natural reproductores, larvas, postlarvas, crías, huevos, semillas, alevines o en cualquier otro estadio, y* **Inciso e)** *Acuacultura didáctica.*		

Artículos 22.- *la Secretaría podrá inscribir en el Registro Nacional de Pesca a los acuicultores que no requieran concesión, permiso o Autorización.*	Al **proyecto** le aplica el Artículo, incisos y, fracciones anteriores, porque se trata de una actividad acuícola con fines comerciales.	Por el hecho de presentar a la autoridad correspondiente (SEMARNAT) la Manifestación de Impacto Ambiental, el promovente está cumpliendo con este apartado. El proyecto se vincula por la obligatoriedad de obtener la autorización correspondiente para realizar las obras descritas en esta manifestación de impacto ambiental. Como ya se mencionó anteriormente, la promovente una vez autorizado el proyecto en materia ambiental procederá a tramitar el Registro Nacional de Pesca para la unidad de producción acuícola.
Art. 30°.- *Las actividades pesqueras se clasifican en:* **II.-** *Cultivo o acuacultura con fines*		
Artículo 31°.- *Para realizar las actividades de pesca se requiere lo siguiente:* **I,** *Concesión, para:* **Inciso b)** *Acuacultura comercial* **II,** Permiso, para: **Inciso g)** *Acuacultura de fomento* **III,** *Autorización, para:* **Inciso d)** *Recolectar del medio natural reproductores, larvas, postlarvas, crías, huevos, semillas, alevines o en cualquier otro estadio, y* **Inciso e)** *Acuacultura didáctica.*		

Artículos 22.- *la Secretaría podrá inscribir en el Registro Nacional de Pesca a los acuicultores que no requieran concesión, permiso o Autorización.*	Al **proyecto** le aplica el Artículo, incisos y, fracciones anteriores, porque se trata de una actividad acuícola con fines comerciales.	Por el hecho de presentar a la autoridad correspondiente (SEMARNAT) la Manifestación de Impacto Ambiental, el promovente está cumpliendo con este apartado. El proyecto se vincula por la obligatoriedad de obtener la autorización correspondiente para realizar las obras descritas en esta manifestación de impacto ambiental. Como ya se mencionó anteriormente, la promovente una vez autorizado el proyecto en materia ambiental procederá a tramitar el Registro Nacional de Pesca para la unidad de producción acuícola.
Art. 30°.- *Las actividades pesqueras se clasifican en:* **II.-** *Cultivo o acuacultura con fines*		
Artículo 31°.- *Para realizar las actividades de pesca se requiere lo siguiente:* **I,** *Concesión, para:* **Inciso b)** *Acuacultura comercial* **II,** Permiso, para: **Inciso g)** *Acuacultura de fomento* **III,** *Autorización, para:* **Inciso d)** *Recolectar del medio natural reproductores, larvas, postlarvas, crías, huevos, semillas, alevines o en cualquier otro estadio, y* **Inciso e)** *Acuacultura didáctica.*		

Artículos 22.- *la Secretaría podrá inscribir en el Registro Nacional de Pesca a los acuicultores que no requieran concesión, permiso o Autorización.*	Al **proyecto** le aplica el Artículo, incisos y, fracciones anteriores, porque se trata de una actividad acuícola con fines comerciales.	Por el hecho de presentar a la autoridad correspondiente (SEMARNAT) la Manifestación de Impacto Ambiental, el promovente está cumpliendo con este apartado. El proyecto se vincula por la obligatoriedad de obtener la autorización correspondiente para realizar las obras descritas en esta manifestación de impacto ambiental. Como ya se mencionó anteriormente, la promovente una vez autorizado el proyecto en materia ambiental procederá a tramitar el Registro Nacional de Pesca para la unidad de producción acuícola.
Art. 30°.- *Las actividades pesqueras se clasifican en:* **II.-** *Cultivo o acuacultura con fines*		
Artículo 31°.- *Para realizar las actividades de pesca se requiere lo siguiente:* **I,** *Concesión, para:* **Inciso b)** *Acuacultura comercial* **II,** Permiso, para: **Inciso g)** *Acuacultura de fomento* **III,** *Autorización, para:* **Inciso d)** *Recolectar del medio natural reproductores, larvas, postlarvas, crías, huevos, semillas, alevines o en cualquier otro estadio, y* **Inciso e)** *Acuacultura didáctica.*		

Artículos 22.- *la Secretaría podrá inscribir en el Registro Nacional de Pesca a los acuicultores que no requieran concesión, permiso o Autorización.*	Al **proyecto** le aplica el Artículo, incisos y, fracciones anteriores, porque se trata de una actividad acuícola con fines comerciales.	Por el hecho de presentar a la autoridad correspondiente (SEMARNAT) la Manifestación de Impacto Ambiental, el promovente está cumpliendo con este apartado. El proyecto se vincula por la obligatoriedad de obtener la autorización correspondiente para realizar las obras descritas en esta manifestación de impacto ambiental. Como ya se mencionó anteriormente, la promovente una vez autorizado el proyecto en materia ambiental procederá a tramitar el Registro Nacional de Pesca para la unidad de producción acuícola.
Art. 30°.- *Las actividades pesqueras se clasifican en:* **II.-** *Cultivo o acuacultura con fines*		
Artículo 31°.- *Para realizar las actividades de pesca se requiere lo siguiente:* **I,** *Concesión, para:* **Inciso b)** *Acuacultura comercial* **II,** Permiso, para: **Inciso g)** *Acuacultura de fomento* **III,** *Autorización, para:* **Inciso d)** *Recolectar del medio natural reproductores, larvas, postlarvas, crías, huevos, semillas, alevines o en cualquier otro estadio, y* **Inciso e)** *Acuacultura didáctica.*		

Artículos 22.- *la Secretaría podrá inscribir en el Registro Nacional de Pesca a los acuicultores que no requieran concesión, permiso o Autorización.*	Al **proyecto** le aplica el Artículo, incisos y, fracciones anteriores, porque se trata de una actividad acuícola con fines comerciales.	Por el hecho de presentar a la autoridad correspondiente (SEMARNAT) la Manifestación de Impacto Ambiental, el promovente está cumpliendo con este apartado. El proyecto se vincula por la obligatoriedad de obtener la autorización correspondiente para realizar las obras descritas en esta manifestación de impacto ambiental. Como ya se mencionó anteriormente, la promovente una vez autorizado el proyecto en materia ambiental procederá a tramitar el Registro Nacional de Pesca para la unidad de producción acuícola.
Art. 30°.- *Las actividades pesqueras se clasifican en:* **II.-** *Cultivo o acuacultura con fines*		
Artículo 31°.- *Para realizar las actividades de pesca se requiere lo siguiente:* **I,** *Concesión, para:* **Inciso b)** *Acuacultura comercial* **II,** Permiso, para: **Inciso g)** *Acuacultura de fomento* **III,** *Autorización, para:* **Inciso d)** *Recolectar del medio natural reproductores, larvas, postlarvas, crías, huevos, semillas, alevines o en cualquier otro estadio, y* **Inciso e)** *Acuacultura didáctica.*		

Artículos 22.- *la Secretaría podrá inscribir en el Registro Nacional de Pesca a los acuicultores que no requieran concesión, permiso o Autorización.*	Al **proyecto** le aplica el Artículo, incisos y, fracciones anteriores, porque se trata de una actividad acuícola con fines comerciales.	Por el hecho de presentar a la autoridad correspondiente (SEMARNAT) la Manifestación de Impacto Ambiental, el promovente está cumpliendo con este apartado. El proyecto se vincula por la obligatoriedad de obtener la autorización correspondiente para realizar las obras descritas en esta manifestación de impacto ambiental. Como ya se mencionó anteriormente, la promovente una vez autorizado el proyecto en materia ambiental procederá a tramitar el Registro Nacional de Pesca para la unidad de producción acuícola.
Art. 30°.- *Las actividades pesqueras se clasifican en:* **II.-** *Cultivo o acuacultura con fines*		
Artículo 31°.- *Para realizar las actividades de pesca se requiere lo siguiente:* **I,** *Concesión, para:* **Inciso b)** *Acuacultura comercial* **II,** Permiso, para: **Inciso g)** *Acuacultura de fomento* **III,** *Autorización, para:* **Inciso d)** *Recolectar del medio natural reproductores, larvas, postlarvas, crías, huevos, semillas, alevines o en cualquier otro estadio, y* **Inciso e)** *Acuacultura didáctica.*		

Artículos 22.- *la Secretaría podrá inscribir en el Registro Nacional de Pesca a los acuicultores que no requieran concesión, permiso o Autorización.*	Al **proyecto** le aplica el Artículo, incisos y, fracciones anteriores, porque se trata de una actividad acuícola con fines comerciales.	Por el hecho de presentar a la autoridad correspondiente (SEMARNAT) la Manifestación de Impacto Ambiental, el promovente está cumpliendo con este apartado. El proyecto se vincula por la obligatoriedad de obtener la autorización correspondiente para realizar las obras descritas en esta manifestación de impacto ambiental. Como ya se mencionó anteriormente, la promovente una vez autorizado el proyecto en materia ambiental procederá a tramitar el Registro Nacional de Pesca para la unidad de producción acuícola.
Art. 30°.- *Las actividades pesqueras se clasifican en:* **II.-** *Cultivo o acuacultura con fines*		
Artículo 31°.- *Para realizar las actividades de pesca se requiere lo siguiente:* **I,** *Concesión, para:* **Inciso b)** *Acuacultura comercial* **II,** Permiso, para: **Inciso g)** *Acuacultura de fomento* **III,** *Autorización, para:* **Inciso d)** *Recolectar del medio natural reproductores, larvas, postlarvas, crías, huevos, semillas, alevines o en cualquier otro estadio, y* **Inciso e)** *Acuacultura didáctica.*		

Artículos 22.- *la Secretaría podrá inscribir en el Registro Nacional de Pesca a los acuicultores que no requieran concesión, permiso o Autorización.*	Al **proyecto** le aplica el Artículo, incisos y, fracciones anteriores, porque se trata de una actividad acuícola con fines comerciales.	Por el hecho de presentar a la autoridad correspondiente (SEMARNAT) la Manifestación de Impacto Ambiental, el promovente está cumpliendo con este apartado. El proyecto se vincula por la obligatoriedad de obtener la autorización correspondiente para realizar las obras descritas en esta manifestación de impacto ambiental. Como ya se mencionó anteriormente, la promovente una vez autorizado el proyecto en materia ambiental procederá a tramitar el Registro Nacional de Pesca para la unidad de producción acuícola.
Art. 30°.- *Las actividades pesqueras se clasifican en:* **II.-** *Cultivo o acuacultura con fines*		
Artículo 31°.- *Para realizar las actividades de pesca se requiere lo siguiente:* **I,** *Concesión, para:* **Inciso b)** *Acuacultura comercial* **II,** Permiso, para: **Inciso g)** *Acuacultura de fomento* **III,** *Autorización, para:* **Inciso d)** *Recolectar del medio natural reproductores, larvas, postlarvas, crías, huevos, semillas, alevines o en cualquier otro estadio, y* **Inciso e)** *Acuacultura didáctica.*		

Artículos 22.- *la Secretaría podrá inscribir en el Registro Nacional de Pesca a los acuicultores que no requieran concesión, permiso o Autorización.*	Al **proyecto** le aplica el Artículo, incisos y, fracciones anteriores, porque se trata de una actividad acuícola con fines comerciales.	Por el hecho de presentar a la autoridad correspondiente (SEMARNAT) la Manifestación de Impacto Ambiental, el promovente está cumpliendo con este apartado. El proyecto se vincula por la obligatoriedad de obtener la autorización correspondiente para realizar las obras descritas en esta manifestación de impacto ambiental. Como ya se mencionó anteriormente, la promovente una vez autorizado el proyecto en materia ambiental procederá a tramitar el Registro Nacional de Pesca para la unidad de producción acuícola.
Art. 30°.- *Las actividades pesqueras se clasifican en:* **II.-** *Cultivo o acuacultura con fines*		
Artículo 31°.- *Para realizar las actividades de pesca se requiere lo siguiente:* **I,** *Concesión, para:* **Inciso b)** *Acuacultura comercial* **II,** Permiso, para: **Inciso g)** *Acuacultura de fomento* **III,** *Autorización, para:* **Inciso d)** *Recolectar del medio natural reproductores, larvas, postlarvas, crías, huevos, semillas, alevines o en cualquier otro estadio, y* **Inciso e)** *Acuacultura didáctica.*		

Artículos 22.- *la Secretaría podrá inscribir en el Registro Nacional de Pesca a los acuicultores que no requieran concesión, permiso o Autorización.*	Al **proyecto** le aplica el Artículo, incisos y, fracciones anteriores, porque se trata de una actividad acuícola con fines comerciales.	Por el hecho de presentar a la autoridad correspondiente (SEMARNAT) la Manifestación de Impacto Ambiental, el promovente está cumpliendo con este apartado. El proyecto se vincula por la obligatoriedad de obtener la autorización correspondiente para realizar las obras descritas en esta manifestación de impacto ambiental. Como ya se mencionó anteriormente, la promovente una vez autorizado el proyecto en materia ambiental procederá a tramitar el Registro Nacional de Pesca para la unidad de producción acuícola.
Art. 30°.- *Las actividades pesqueras se clasifican en:* **II.-** *Cultivo o acuacultura con fines*		
Artículo 31°.- *Para realizar las actividades de pesca se requiere lo siguiente:* **I,** *Concesión, para:* **Inciso b)** *Acuacultura comercial* **II,** Permiso, para: **Inciso g)** *Acuacultura de fomento* **III,** *Autorización, para:* **Inciso d)** *Recolectar del medio natural reproductores, larvas, postlarvas, crías, huevos, semillas, alevines o en cualquier otro estadio, y* **Inciso e)** *Acuacultura didáctica.*		

Artículos 22.- *la Secretaría podrá inscribir en el Registro Nacional de Pesca a los acuicultores que no requieran concesión, permiso o Autorización.*	Al **proyecto** le aplica el Artículo, incisos y, fracciones anteriores, porque se trata de una actividad acuícola con fines comerciales.	Por el hecho de presentar a la autoridad correspondiente (SEMARNAT) la Manifestación de Impacto Ambiental, el promovente está cumpliendo con este apartado. El proyecto se vincula por la obligatoriedad de obtener la autorización correspondiente para realizar las obras descritas en esta manifestación de impacto ambiental. Como ya se mencionó anteriormente, la promovente una vez autorizado el proyecto en materia ambiental procederá a tramitar el Registro Nacional de Pesca para la unidad de producción acuícola.
Art. 30°.- *Las actividades pesqueras se clasifican en:* **II.-** *Cultivo o acuacultura con fines*		
Artículo 31°.- *Para realizar las actividades de pesca se requiere lo siguiente:* **I,** *Concesión, para:* **Inciso b)** *Acuacultura comercial* **II,** Permiso, para: **Inciso g)** *Acuacultura de fomento* **III,** *Autorización, para:* **Inciso d)** *Recolectar del medio natural reproductores, larvas, postlarvas, crías, huevos, semillas, alevines o en cualquier otro estadio, y* **Inciso e)** *Acuacultura didáctica.*		

Artículos 22.- *la Secretaría podrá inscribir en el Registro Nacional de Pesca a los acuicultores que no requieran concesión, permiso o Autorización.*	Al **proyecto** le aplica el Artículo, incisos y, fracciones anteriores, porque se trata de una actividad acuícola con fines comerciales.	Por el hecho de presentar a la autoridad correspondiente (SEMARNAT) la Manifestación de Impacto Ambiental, el promovente está cumpliendo con este apartado. El proyecto se vincula por la obligatoriedad de obtener la autorización correspondiente para realizar las obras descritas en esta manifestación de impacto ambiental. Como ya se mencionó anteriormente, la promovente una vez autorizado el proyecto en materia ambiental procederá a tramitar el Registro Nacional de Pesca para la unidad de producción acuícola.
Art. 30°.- *Las actividades pesqueras se clasifican en:* **II.-** *Cultivo o acuacultura con fines*		
Artículo 31°.- *Para realizar las actividades de pesca se requiere lo siguiente:* **I,** *Concesión, para:* **Inciso b)** *Acuacultura comercial* **II,** Permiso, para: **Inciso g)** *Acuacultura de fomento* **III,** *Autorización, para:* **Inciso d)** *Recolectar del medio natural reproductores, larvas, postlarvas, crías, huevos, semillas, alevines o en cualquier otro estadio, y* **Inciso e)** *Acuacultura didáctica.*		

Artículos 22.- *la Secretaría podrá inscribir en el Registro Nacional de Pesca a los acuicultores que no requieran concesión, permiso o Autorización.*	Al **proyecto** le aplica el Artículo, incisos y, fracciones anteriores, porque se trata de una actividad acuícola con fines comerciales.	Por el hecho de presentar a la autoridad correspondiente (SEMARNAT) la Manifestación de Impacto Ambiental, el promovente está cumpliendo con este apartado. El proyecto se vincula por la obligatoriedad de obtener la autorización correspondiente para realizar las obras descritas en esta manifestación de impacto ambiental. Como ya se mencionó anteriormente, la promovente una vez autorizado el proyecto en materia ambiental procederá a tramitar el Registro Nacional de Pesca para la unidad de producción acuícola.
Art. 30°.- *Las actividades pesqueras se clasifican en:* **II.-** *Cultivo o acuacultura con fines*		
Artículo 31°.- *Para realizar las actividades de pesca se requiere lo siguiente:* **I,** *Concesión, para:* **Inciso b)** *Acuacultura comercial* **II,** Permiso, para: **Inciso g)** *Acuacultura de fomento* **III,** *Autorización, para:* **Inciso d)** *Recolectar del medio natural reproductores, larvas, postlarvas, crías, huevos, semillas, alevines o en cualquier otro estadio, y* **Inciso e)** *Acuacultura didáctica.*		

Artículos 22.- *la Secretaría podrá inscribir en el Registro Nacional de Pesca a los acuicultores que no requieran concesión, permiso o Autorización.*	Al **proyecto** le aplica el Artículo, incisos y, fracciones anteriores, porque se trata de una actividad acuícola con fines comerciales.	Por el hecho de presentar a la autoridad correspondiente (SEMARNAT) la Manifestación de Impacto Ambiental, el promovente está cumpliendo con este apartado. El proyecto se vincula por la obligatoriedad de obtener la autorización correspondiente para realizar las obras descritas en esta manifestación de impacto ambiental. Como ya se mencionó anteriormente, la promovente una vez autorizado el proyecto en materia ambiental procederá a tramitar el Registro Nacional de Pesca para la unidad de producción acuícola.
Art. 30°.- *Las actividades pesqueras se clasifican en:* **II.-** *Cultivo o acuacultura con fines*		
Artículo 31°.- *Para realizar las actividades de pesca se requiere lo siguiente:* **I,** *Concesión, para:* **Inciso b)** *Acuacultura comercial* **II,** Permiso, para: **Inciso g)** *Acuacultura de fomento* **III,** *Autorización, para:* **Inciso d)** *Recolectar del medio natural reproductores, larvas, postlarvas, crías, huevos, semillas, alevines o en cualquier otro estadio, y* **Inciso e)** *Acuacultura didáctica.*		

Artículos 22.- *la Secretaría podrá inscribir en el Registro Nacional de Pesca a los acuicultores que no requieran concesión, permiso o Autorización.*	Al **proyecto** le aplica el Artículo, incisos y, fracciones anteriores, porque se trata de una actividad acuícola con fines comerciales.	Por el hecho de presentar a la autoridad correspondiente (SEMARNAT) la Manifestación de Impacto Ambiental, el promovente está cumpliendo con este apartado. El proyecto se vincula por la obligatoriedad de obtener la autorización correspondiente para realizar las obras descritas en esta manifestación de impacto ambiental. Como ya se mencionó anteriormente, la promovente una vez autorizado el proyecto en materia ambiental procederá a tramitar el Registro Nacional de Pesca para la unidad de producción acuícola.
Art. 30°.- *Las actividades pesqueras se clasifican en:* **II.-** *Cultivo o acuacultura con fines*		
Artículo 31°.- *Para realizar las actividades de pesca se requiere lo siguiente:* **I,** *Concesión, para:* **Inciso b)** *Acuacultura comercial* **II,** Permiso, para: **Inciso g)** *Acuacultura de fomento* **III,** *Autorización, para:* **Inciso d)** *Recolectar del medio natural reproductores, larvas, postlarvas, crías, huevos, semillas, alevines o en cualquier otro estadio, y* **Inciso e)** *Acuacultura didáctica.*		

Artículos 22.- *la Secretaría podrá inscribir en el Registro Nacional de Pesca a los acuicultores que no requieran concesión, permiso o Autorización.*	Al **proyecto** le aplica el Artículo, incisos y, fracciones anteriores, porque se trata de una actividad acuícola con fines comerciales.	Por el hecho de presentar a la autoridad correspondiente (SEMARNAT) la Manifestación de Impacto Ambiental, el promovente está cumpliendo con este apartado. El proyecto se vincula por la obligatoriedad de obtener la autorización correspondiente para realizar las obras descritas en esta manifestación de impacto ambiental. Como ya se mencionó anteriormente, la promovente una vez autorizado el proyecto en materia ambiental procederá a tramitar el Registro Nacional de Pesca para la unidad de producción acuícola.
Art. 30°.- *Las actividades pesqueras se clasifican en:* **II.-** *Cultivo o acuacultura con fines*		
Artículo 31°.- *Para realizar las actividades de pesca se requiere lo siguiente:* **I,** *Concesión, para:* **Inciso b)** *Acuacultura comercial* **II,** Permiso, para: **Inciso g)** *Acuacultura de fomento* **III,** *Autorización, para:* **Inciso d)** *Recolectar del medio natural reproductores, larvas, postlarvas, crías, huevos, semillas, alevines o en cualquier otro estadio, y* **Inciso e)** *Acuacultura didáctica.*		

Artículos 22.- *la Secretaría podrá inscribir en el Registro Nacional de Pesca a los acuicultores que no requieran concesión, permiso o Autorización.*	Al **proyecto** le aplica el Artículo, incisos y, fracciones anteriores, porque se trata de una actividad acuícola con fines comerciales.	Por el hecho de presentar a la autoridad correspondiente (SEMARNAT) la Manifestación de Impacto Ambiental, el promovente está cumpliendo con este apartado. El proyecto se vincula por la obligatoriedad de obtener la autorización correspondiente para realizar las obras descritas en esta manifestación de impacto ambiental. Como ya se mencionó anteriormente, la promovente una vez autorizado el proyecto en materia ambiental procederá a tramitar el Registro Nacional de Pesca para la unidad de producción acuícola.
Art. 30°.- *Las actividades pesqueras se clasifican en:* **II.-** *Cultivo o acuacultura con fines*		
Artículo 31°.- *Para realizar las actividades de pesca se requiere lo siguiente:* **I,** *Concesión, para:* **Inciso b)** *Acuacultura comercial* **II,** Permiso, para: **Inciso g)** *Acuacultura de fomento* **III,** *Autorización, para:* **Inciso d)** *Recolectar del medio natural reproductores, larvas, postlarvas, crías, huevos, semillas, alevines o en cualquier otro estadio, y* **Inciso e)** *Acuacultura didáctica.*		

Artículos 22.- *la Secretaría podrá inscribir en el Registro Nacional de Pesca a los acuicultores que no requieran concesión, permiso o Autorización.*	Al **proyecto** le aplica el Artículo, incisos y, fracciones anteriores, porque se trata de una actividad acuícola con fines comerciales.	Por el hecho de presentar a la autoridad correspondiente (SEMARNAT) la Manifestación de Impacto Ambiental, el promovente está cumpliendo con este apartado. El proyecto se vincula por la obligatoriedad de obtener la autorización correspondiente para realizar las obras descritas en esta manifestación de impacto ambiental. Como ya se mencionó anteriormente, la promovente una vez autorizado el proyecto en materia ambiental procederá a tramitar el Registro Nacional de Pesca para la unidad de producción acuícola.
Art. 30°.- *Las actividades pesqueras se clasifican en:* **II.-** *Cultivo o acuacultura con fines*		
Artículo 31°.- *Para realizar las actividades de pesca se requiere lo siguiente:* **I,** *Concesión, para:* **Inciso b)** *Acuacultura comercial* **II,** Permiso, para: **Inciso g)** *Acuacultura de fomento* **III,** *Autorización, para:* **Inciso d)** *Recolectar del medio natural reproductores, larvas, postlarvas, crías, huevos, semillas, alevines o en cualquier otro estadio, y* **Inciso e)** *Acuacultura didáctica.*		

Artículos 22.- *la Secretaría podrá inscribir en el Registro Nacional de Pesca a los acuicultores que no requieran concesión, permiso o Autorización.*	Al **proyecto** le aplica el Artículo, incisos y, fracciones anteriores, porque se trata de una actividad acuícola con fines comerciales.	Por el hecho de presentar a la autoridad correspondiente (SEMARNAT) la Manifestación de Impacto Ambiental, el promovente está cumpliendo con este apartado. El proyecto se vincula por la obligatoriedad de obtener la autorización correspondiente para realizar las obras descritas en esta manifestación de impacto ambiental. Como ya se mencionó anteriormente, la promovente una vez autorizado el proyecto en materia ambiental procederá a tramitar el Registro Nacional de Pesca para la unidad de producción acuícola.
Art. 30°.- *Las actividades pesqueras se clasifican en:* **II.-** *Cultivo o acuacultura con fines*		
Artículo 31°.- *Para realizar las actividades de pesca se requiere lo siguiente:* **I,** *Concesión, para:* **Inciso b)** *Acuacultura comercial* **II,** Permiso, para: **Inciso g)** *Acuacultura de fomento* **III,** *Autorización, para:* **Inciso d)** *Recolectar del medio natural reproductores, larvas, postlarvas, crías, huevos, semillas, alevines o en cualquier otro estadio, y* **Inciso e)** *Acuacultura didáctica.*		

Artículos 22.- *la Secretaría podrá inscribir en el Registro Nacional de Pesca a los acuicultores que no requieran concesión, permiso o Autorización.*	Al **proyecto** le aplica el Artículo, incisos y, fracciones anteriores, porque se trata de una actividad acuícola con fines comerciales.	Por el hecho de presentar a la autoridad correspondiente (SEMARNAT) la Manifestación de Impacto Ambiental, el promovente está cumpliendo con este apartado. El proyecto se vincula por la obligatoriedad de obtener la autorización correspondiente para realizar las obras descritas en esta manifestación de impacto ambiental. Como ya se mencionó anteriormente, la promovente una vez autorizado el proyecto en materia ambiental procederá a tramitar el Registro Nacional de Pesca para la unidad de producción acuícola.
Art. 30°.- *Las actividades pesqueras se clasifican en:* **II.-** *Cultivo o acuacultura con fines*		
Artículo 31°.- *Para realizar las actividades de pesca se requiere lo siguiente:* **I,** *Concesión, para:* **Inciso b)** *Acuacultura comercial* **II,** Permiso, para: **Inciso g)** *Acuacultura de fomento* **III,** *Autorización, para:* **Inciso d)** *Recolectar del medio natural reproductores, larvas, postlarvas, crías, huevos, semillas, alevines o en cualquier otro estadio, y* **Inciso e)** *Acuacultura didáctica.*		

Artículos 22.- *la Secretaría podrá inscribir en el Registro Nacional de Pesca a los acuicultores que no requieran concesión, permiso o Autorización.*	Al **proyecto** le aplica el Artículo, incisos y, fracciones anteriores, porque se trata de una actividad acuícola con fines comerciales.	Por el hecho de presentar a la autoridad correspondiente (SEMARNAT) la Manifestación de Impacto Ambiental, el promovente está cumpliendo con este apartado. El proyecto se vincula por la obligatoriedad de obtener la autorización correspondiente para realizar las obras descritas en esta manifestación de impacto ambiental. Como ya se mencionó anteriormente, la promovente una vez autorizado el proyecto en materia ambiental procederá a tramitar el Registro Nacional de Pesca para la unidad de producción acuícola.
Art. 30°.- *Las actividades pesqueras se clasifican en:* **II.-** *Cultivo o acuacultura con fines*		
Artículo 31°.- *Para realizar las actividades de pesca se requiere lo siguiente:* **I,** *Concesión, para:* **Inciso b)** *Acuacultura comercial* **II,** Permiso, para: **Inciso g)** *Acuacultura de fomento* **III,** *Autorización, para:* **Inciso d)** *Recolectar del medio natural reproductores, larvas, postlarvas, crías, huevos, semillas, alevines o en cualquier otro estadio, y* **Inciso e)** *Acuacultura didáctica.*		

Artículos 22.- *la Secretaría podrá inscribir en el Registro Nacional de Pesca a los acuicultores que no requieran concesión, permiso o Autorización.*	Al **proyecto** le aplica el Artículo, incisos y, fracciones anteriores, porque se trata de una actividad acuícola con fines comerciales.	Por el hecho de presentar a la autoridad correspondiente (SEMARNAT) la Manifestación de Impacto Ambiental, el promovente está cumpliendo con este apartado. El proyecto se vincula por la obligatoriedad de obtener la autorización correspondiente para realizar las obras descritas en esta manifestación de impacto ambiental. Como ya se mencionó anteriormente, la promovente una vez autorizado el proyecto en materia ambiental procederá a tramitar el Registro Nacional de Pesca para la unidad de producción acuícola.
Art. 30°.- *Las actividades pesqueras se clasifican en:* **II.-** *Cultivo o acuacultura con fines*		
Artículo 31°.- *Para realizar las actividades de pesca se requiere lo siguiente:* **I,** *Concesión, para:* **Inciso b)** *Acuacultura comercial* **II,** Permiso, para: **Inciso g)** *Acuacultura de fomento* **III,** *Autorización, para:* **Inciso d)** *Recolectar del medio natural reproductores, larvas, postlarvas, crías, huevos, semillas, alevines o en cualquier otro estadio, y* **Inciso e)** *Acuacultura didáctica.*		

Artículos 22.- *la Secretaría podrá inscribir en el Registro Nacional de Pesca a los acuicultores que no requieran concesión, permiso o Autorización.*	Al **proyecto** le aplica el Artículo, incisos y, fracciones anteriores, porque se trata de una actividad acuícola con fines comerciales.	Por el hecho de presentar a la autoridad correspondiente (SEMARNAT) la Manifestación de Impacto Ambiental, el promovente está cumpliendo con este apartado. El proyecto se vincula por la obligatoriedad de obtener la autorización correspondiente para realizar las obras descritas en esta manifestación de impacto ambiental. Como ya se mencionó anteriormente, la promovente una vez autorizado el proyecto en materia ambiental procederá a tramitar el Registro Nacional de Pesca para la unidad de producción acuícola.
Art. 30°.- *Las actividades pesqueras se clasifican en:* **II.-** *Cultivo o acuacultura con fines*		
Artículo 31°.- *Para realizar las actividades de pesca se requiere lo siguiente:* **I,** *Concesión, para:* **Inciso b)** *Acuacultura comercial* **II,** Permiso, para: **Inciso g)** *Acuacultura de fomento* **III,** *Autorización, para:* **Inciso d)** *Recolectar del medio natural reproductores, larvas, postlarvas, crías, huevos, semillas, alevines o en cualquier otro estadio, y* **Inciso e)** *Acuacultura didáctica.*		

Artículos 22.- *la Secretaría podrá inscribir en el Registro Nacional de Pesca a los acuicultores que no requieran concesión, permiso o Autorización.*	Al **proyecto** le aplica el Artículo, incisos y, fracciones anteriores, porque se trata de una actividad acuícola con fines comerciales.	Por el hecho de presentar a la autoridad correspondiente (SEMARNAT) la Manifestación de Impacto Ambiental, el promovente está cumpliendo con este apartado. El proyecto se vincula por la obligatoriedad de obtener la autorización correspondiente para realizar las obras descritas en esta manifestación de impacto ambiental. Como ya se mencionó anteriormente, la promovente una vez autorizado el proyecto en materia ambiental procederá a tramitar el Registro Nacional de Pesca para la unidad de producción acuícola.
Art. 30°.- *Las actividades pesqueras se clasifican en:* **II.-** *Cultivo o acuacultura con fines*		
Artículo 31°.- *Para realizar las actividades de pesca se requiere lo siguiente:* **I,** *Concesión, para:* **Inciso b)** *Acuacultura comercial* **II,** Permiso, para: **Inciso g)** *Acuacultura de fomento* **III,** *Autorización, para:* **Inciso d)** *Recolectar del medio natural reproductores, larvas, postlarvas, crías, huevos, semillas, alevines o en cualquier otro estadio, y* **Inciso e)** *Acuacultura didáctica.*		

Artículos 22.- *la Secretaría podrá inscribir en el Registro Nacional de Pesca a los acuicultores que no requieran concesión, permiso o Autorización.*	Al **proyecto** le aplica el Artículo, incisos y, fracciones anteriores, porque se trata de una actividad acuícola con fines comerciales.	Por el hecho de presentar a la autoridad correspondiente (SEMARNAT) la Manifestación de Impacto Ambiental, el promovente está cumpliendo con este apartado. El proyecto se vincula por la obligatoriedad de obtener la autorización correspondiente para realizar las obras descritas en esta manifestación de impacto ambiental. Como ya se mencionó anteriormente, la promovente una vez autorizado el proyecto en materia ambiental procederá a tramitar el Registro Nacional de Pesca para la unidad de producción acuícola.
Art. 30°.- *Las actividades pesqueras se clasifican en:* **II.-** *Cultivo o acuacultura con fines*		
Artículo 31°.- *Para realizar las actividades de pesca se requiere lo siguiente:* **I,** *Concesión, para:* **Inciso b)** *Acuacultura comercial* **II,** Permiso, para: **Inciso g)** *Acuacultura de fomento* **III,** *Autorización, para:* **Inciso d)** *Recolectar del medio natural reproductores, larvas, postlarvas, crías, huevos, semillas, alevines o en cualquier otro estadio, y* **Inciso e)** *Acuacultura didáctica.*		

Artículos 22.- *la Secretaría podrá inscribir en el Registro Nacional de Pesca a los acuicultores que no requieran concesión, permiso o Autorización.*	Al **proyecto** le aplica el Artículo, incisos y, fracciones anteriores, porque se trata de una actividad acuícola con fines comerciales.	Por el hecho de presentar a la autoridad correspondiente (SEMARNAT) la Manifestación de Impacto Ambiental, el promovente está cumpliendo con este apartado. El proyecto se vincula por la obligatoriedad de obtener la autorización correspondiente para realizar las obras descritas en esta manifestación de impacto ambiental. Como ya se mencionó anteriormente, la promovente una vez autorizado el proyecto en materia ambiental procederá a tramitar el Registro Nacional de Pesca para la unidad de producción acuícola.
Art. 30°.- *Las actividades pesqueras se clasifican en:* **II.-** *Cultivo o acuacultura con fines*		
Artículo 31°.- *Para realizar las actividades de pesca se requiere lo siguiente:* **I,** *Concesión, para:* **Inciso b)** *Acuacultura comercial* **II,** Permiso, para: **Inciso g)** *Acuacultura de fomento* **III,** *Autorización, para:* **Inciso d)** *Recolectar del medio natural reproductores, larvas, postlarvas, crías, huevos, semillas, alevines o en cualquier otro estadio, y* **Inciso e)** *Acuacultura didáctica.*		

Artículos 22.- *la Secretaría podrá inscribir en el Registro Nacional de Pesca a los acuicultores que no requieran concesión, permiso o Autorización.*	Al **proyecto** le aplica el Artículo, incisos y, fracciones anteriores, porque se trata de una actividad acuícola con fines comerciales.	Por el hecho de presentar a la autoridad correspondiente (SEMARNAT) la Manifestación de Impacto Ambiental, el promovente está cumpliendo con este apartado. El proyecto se vincula por la obligatoriedad de obtener la autorización correspondiente para realizar las obras descritas en esta manifestación de impacto ambiental. Como ya se mencionó anteriormente, la promovente una vez autorizado el proyecto en materia ambiental procederá a tramitar el Registro Nacional de Pesca para la unidad de producción acuícola.
Art. 30°.- *Las actividades pesqueras se clasifican en:* **II.-** *Cultivo o acuacultura con fines*		
Artículo 31°.- *Para realizar las actividades de pesca se requiere lo siguiente:* **I,** *Concesión, para:* **Inciso b)** *Acuacultura comercial* **II,** Permiso, para: **Inciso g)** *Acuacultura de fomento* **III,** *Autorización, para:* **Inciso d)** *Recolectar del medio natural reproductores, larvas, postlarvas, crías, huevos, semillas, alevines o en cualquier otro estadio, y* **Inciso e)** *Acuacultura didáctica.*		

Artículos 22.- *la Secretaría podrá inscribir en el Registro Nacional de Pesca a los acuicultores que no requieran concesión, permiso o Autorización.*	Al **proyecto** le aplica el Artículo, incisos y, fracciones anteriores, porque se trata de una actividad acuícola con fines comerciales.	Por el hecho de presentar a la autoridad correspondiente (SEMARNAT) la Manifestación de Impacto Ambiental, el promovente está cumpliendo con este apartado. El proyecto se vincula por la obligatoriedad de obtener la autorización correspondiente para realizar las obras descritas en esta manifestación de impacto ambiental. Como ya se mencionó anteriormente, la promovente una vez autorizado el proyecto en materia ambiental procederá a tramitar el Registro Nacional de Pesca para la unidad de producción acuícola.
Art. 30°.- *Las actividades pesqueras se clasifican en:* **II.-** *Cultivo o acuacultura con fines*		
Artículo 31°.- *Para realizar las actividades de pesca se requiere lo siguiente:* **I,** *Concesión, para:* **Inciso b)** *Acuacultura comercial* **II,** Permiso, para: **Inciso g)** *Acuacultura de fomento* **III,** *Autorización, para:* **Inciso d)** *Recolectar del medio natural reproductores, larvas, postlarvas, crías, huevos, semillas, alevines o en cualquier otro estadio, y* **Inciso e)** *Acuacultura didáctica.*		

Artículos 22.- *la Secretaría podrá inscribir en el Registro Nacional de Pesca a los acuicultores que no requieran concesión, permiso o Autorización.*	Al **proyecto** le aplica el Artículo, incisos y, fracciones anteriores, porque se trata de una actividad acuícola con fines comerciales.	Por el hecho de presentar a la autoridad correspondiente (SEMARNAT) la Manifestación de Impacto Ambiental, el promovente está cumpliendo con este apartado. El proyecto se vincula por la obligatoriedad de obtener la autorización correspondiente para realizar las obras descritas en esta manifestación de impacto ambiental. Como ya se mencionó anteriormente, la promovente una vez autorizado el proyecto en materia ambiental procederá a tramitar el Registro Nacional de Pesca para la unidad de producción acuícola.
Art. 30°.- *Las actividades pesqueras se clasifican en:* **II.-** *Cultivo o acuacultura con fines*		
Artículo 31°.- *Para realizar las actividades de pesca se requiere lo siguiente:* **I,** *Concesión, para:* **Inciso b)** *Acuacultura comercial* **II,** Permiso, para: **Inciso g)** *Acuacultura de fomento* **III,** *Autorización, para:* **Inciso d)** *Recolectar del medio natural reproductores, larvas, postlarvas, crías, huevos, semillas, alevines o en cualquier otro estadio, y* **Inciso e)** *Acuacultura didáctica.*		

Artículos 22.- *la Secretaría podrá inscribir en el Registro Nacional de Pesca a los acuicultores que no requieran concesión, permiso o Autorización.*	Al **proyecto** le aplica el Artículo, incisos y, fracciones anteriores, porque se trata de una actividad acuícola con fines comerciales.	Por el hecho de presentar a la autoridad correspondiente (SEMARNAT) la Manifestación de Impacto Ambiental, el promovente está cumpliendo con este apartado. El proyecto se vincula por la obligatoriedad de obtener la autorización correspondiente para realizar las obras descritas en esta manifestación de impacto ambiental. Como ya se mencionó anteriormente, la promovente una vez autorizado el proyecto en materia ambiental procederá a tramitar el Registro Nacional de Pesca para la unidad de producción acuícola.
Art. 30°.- *Las actividades pesqueras se clasifican en:* **II.-** *Cultivo o acuacultura con fines*		
Artículo 31°.- *Para realizar las actividades de pesca se requiere lo siguiente:* **I,** *Concesión, para:* **Inciso b)** *Acuacultura comercial* **II,** Permiso, para: **Inciso g)** *Acuacultura de fomento* **III,** *Autorización, para:* **Inciso d)** *Recolectar del medio natural reproductores, larvas, postlarvas, crías, huevos, semillas, alevines o en cualquier otro estadio, y* **Inciso e)** *Acuacultura didáctica.*		

Artículos 22.- *la Secretaría podrá inscribir en el Registro Nacional de Pesca a los acuicultores que no requieran concesión, permiso o Autorización.*	Al **proyecto** le aplica el Artículo, incisos y, fracciones anteriores, porque se trata de una actividad acuícola con fines comerciales.	Por el hecho de presentar a la autoridad correspondiente (SEMARNAT) la Manifestación de Impacto Ambiental, el promovente está cumpliendo con este apartado. El proyecto se vincula por la obligatoriedad de obtener la autorización correspondiente para realizar las obras descritas en esta manifestación de impacto ambiental. Como ya se mencionó anteriormente, la promovente una vez autorizado el proyecto en materia ambiental procederá a tramitar el Registro Nacional de Pesca para la unidad de producción acuícola.
Art. 30°.- *Las actividades pesqueras se clasifican en:* **II.-** *Cultivo o acuacultura con fines*		
Artículo 31°.- *Para realizar las actividades de pesca se requiere lo siguiente:* **I,** *Concesión, para:* **Inciso b)** *Acuacultura comercial* **II,** Permiso, para: **Inciso g)** *Acuacultura de fomento* **III,** *Autorización, para:* **Inciso d)** *Recolectar del medio natural reproductores, larvas, postlarvas, crías, huevos, semillas, alevines o en cualquier otro estadio, y* **Inciso e)** *Acuacultura didáctica.*		

Artículos 22.- *la Secretaría podrá inscribir en el Registro Nacional de Pesca a los acuicultores que no requieran concesión, permiso o Autorización.*	Al **proyecto** le aplica el Artículo, incisos y, fracciones anteriores, porque se trata de una actividad acuícola con fines comerciales.	Por el hecho de presentar a la autoridad correspondiente (SEMARNAT) la Manifestación de Impacto Ambiental, el promovente está cumpliendo con este apartado. El proyecto se vincula por la obligatoriedad de obtener la autorización correspondiente para realizar las obras descritas en esta manifestación de impacto ambiental. Como ya se mencionó anteriormente, la promovente una vez autorizado el proyecto en materia ambiental procederá a tramitar el Registro Nacional de Pesca para la unidad de producción acuícola.
Art. 30°.- *Las actividades pesqueras se clasifican en:* **II.-** *Cultivo o acuacultura con fines*		
Artículo 31°.- *Para realizar las actividades de pesca se requiere lo siguiente:* **I,** *Concesión, para:* **Inciso b)** *Acuacultura comercial* **II,** Permiso, para: **Inciso g)** *Acuacultura de fomento* **III,** *Autorización, para:* **Inciso d)** *Recolectar del medio natural reproductores, larvas, postlarvas, crías, huevos, semillas, alevines o en cualquier otro estadio, y* **Inciso e)** *Acuacultura didáctica.*		

Artículos 22.- *la Secretaría podrá inscribir en el Registro Nacional de Pesca a los acuicultores que no requieran concesión, permiso o Autorización.*	Al **proyecto** le aplica el Artículo, incisos y, fracciones anteriores, porque se trata de una actividad acuícola con fines comerciales.	Por el hecho de presentar a la autoridad correspondiente (SEMARNAT) la Manifestación de Impacto Ambiental, el promovente está cumpliendo con este apartado. El proyecto se vincula por la obligatoriedad de obtener la autorización correspondiente para realizar las obras descritas en esta manifestación de impacto ambiental. Como ya se mencionó anteriormente, la promovente una vez autorizado el proyecto en materia ambiental procederá a tramitar el Registro Nacional de Pesca para la unidad de producción acuícola.
Art. 30°.- *Las actividades pesqueras se clasifican en:* **II.-** *Cultivo o acuacultura con fines*		
Artículo 31°.- *Para realizar las actividades de pesca se requiere lo siguiente:* **I,** *Concesión, para:* **Inciso b)** *Acuacultura comercial* **II,** Permiso, para: **Inciso g)** *Acuacultura de fomento* **III,** *Autorización, para:* **Inciso d)** *Recolectar del medio natural reproductores, larvas, postlarvas, crías, huevos, semillas, alevines o en cualquier otro estadio, y* **Inciso e)** *Acuacultura didáctica.*		

Artículos 22.- *la Secretaría podrá inscribir en el Registro Nacional de Pesca a los acuicultores que no requieran concesión, permiso o Autorización.*	Al **proyecto** le aplica el Artículo, incisos y, fracciones anteriores, porque se trata de una actividad acuícola con fines comerciales.	Por el hecho de presentar a la autoridad correspondiente (SEMARNAT) la Manifestación de Impacto Ambiental, el promovente está cumpliendo con este apartado. El proyecto se vincula por la obligatoriedad de obtener la autorización correspondiente para realizar las obras descritas en esta manifestación de impacto ambiental. Como ya se mencionó anteriormente, la promovente una vez autorizado el proyecto en materia ambiental procederá a tramitar el Registro Nacional de Pesca para la unidad de producción acuícola.
Art. 30°.- *Las actividades pesqueras se clasifican en:* **II.-** *Cultivo o acuacultura con fines*		
Artículo 31°.- *Para realizar las actividades de pesca se requiere lo siguiente:* **I,** *Concesión, para:* **Inciso b)** *Acuacultura comercial* **II,** Permiso, para: **Inciso g)** *Acuacultura de fomento* **III,** *Autorización, para:* **Inciso d)** *Recolectar del medio natural reproductores, larvas, postlarvas, crías, huevos, semillas, alevines o en cualquier otro estadio, y* **Inciso e)** *Acuacultura didáctica.*		

Artículos 22.- *la Secretaría podrá inscribir en el Registro Nacional de Pesca a los acuicultores que no requieran concesión, permiso o Autorización.*	Al **proyecto** le aplica el Artículo, incisos y, fracciones anteriores, porque se trata de una actividad acuícola con fines comerciales.	Por el hecho de presentar a la autoridad correspondiente (SEMARNAT) la Manifestación de Impacto Ambiental, el promovente está cumpliendo con este apartado. El proyecto se vincula por la obligatoriedad de obtener la autorización correspondiente para realizar las obras descritas en esta manifestación de impacto ambiental. Como ya se mencionó anteriormente, la promovente una vez autorizado el proyecto en materia ambiental procederá a tramitar el Registro Nacional de Pesca para la unidad de producción acuícola.
Art. 30°.- *Las actividades pesqueras se clasifican en:* **II.-** *Cultivo o acuacultura con fines*		
Artículo 31°.- *Para realizar las actividades de pesca se requiere lo siguiente:* **I,** *Concesión, para:* **Inciso b)** *Acuacultura comercial* **II,** Permiso, para: **Inciso g)** *Acuacultura de fomento* **III,** *Autorización, para:* **Inciso d)** *Recolectar del medio natural reproductores, larvas, postlarvas, crías, huevos, semillas, alevines o en cualquier otro estadio, y* **Inciso e)** *Acuacultura didáctica.*		

Artículos 22.- *la Secretaría podrá inscribir en el Registro Nacional de Pesca a los acuicultores que no requieran concesión, permiso o Autorización.*	Al **proyecto** le aplica el Artículo, incisos y, fracciones anteriores, porque se trata de una actividad acuícola con fines comerciales.	Por el hecho de presentar a la autoridad correspondiente (SEMARNAT) la Manifestación de Impacto Ambiental, el promovente está cumpliendo con este apartado. El proyecto se vincula por la obligatoriedad de obtener la autorización correspondiente para realizar las obras descritas en esta manifestación de impacto ambiental. Como ya se mencionó anteriormente, la promovente una vez autorizado el proyecto en materia ambiental procederá a tramitar el Registro Nacional de Pesca para la unidad de producción acuícola.
Art. 30°.- *Las actividades pesqueras se clasifican en:* **II.-** *Cultivo o acuacultura con fines*		
Artículo 31°.- *Para realizar las actividades de pesca se requiere lo siguiente:* **I,** *Concesión, para:* **Inciso b)** *Acuacultura comercial* **II,** Permiso, para: **Inciso g)** *Acuacultura de fomento* **III,** *Autorización, para:* **Inciso d)** *Recolectar del medio natural reproductores, larvas, postlarvas, crías, huevos, semillas, alevines o en cualquier otro estadio, y* **Inciso e)** *Acuacultura didáctica.*		

Artículos 22.- *la Secretaría podrá inscribir en el Registro Nacional de Pesca a los acuicultores que no requieran concesión, permiso o Autorización.*	Al **proyecto** le aplica el Artículo, incisos y, fracciones anteriores, porque se trata de una actividad acuícola con fines comerciales.	Por el hecho de presentar a la autoridad correspondiente (SEMARNAT) la Manifestación de Impacto Ambiental, el promovente está cumpliendo con este apartado. El proyecto se vincula por la obligatoriedad de obtener la autorización correspondiente para realizar las obras descritas en esta manifestación de impacto ambiental. Como ya se mencionó anteriormente, la promovente una vez autorizado el proyecto en materia ambiental procederá a tramitar el Registro Nacional de Pesca para la unidad de producción acuícola.
Art. 30°.- *Las actividades pesqueras se clasifican en:* **II.-** *Cultivo o acuacultura con fines*		
Artículo 31°.- *Para realizar las actividades de pesca se requiere lo siguiente:* **I,** *Concesión, para:* **Inciso b)** *Acuacultura comercial* **II,** Permiso, para: **Inciso g)** *Acuacultura de fomento* **III,** *Autorización, para:* **Inciso d)** *Recolectar del medio natural reproductores, larvas, postlarvas, crías, huevos, semillas, alevines o en cualquier otro estadio, y* **Inciso e)** *Acuacultura didáctica.*		

Artículos 22.- *la Secretaría podrá inscribir en el Registro Nacional de Pesca a los acuicultores que no requieran concesión, permiso o Autorización.*	Al **proyecto** le aplica el Artículo, incisos y, fracciones anteriores, porque se trata de una actividad acuícola con fines comerciales.	Por el hecho de presentar a la autoridad correspondiente (SEMARNAT) la Manifestación de Impacto Ambiental, el promovente está cumpliendo con este apartado. El proyecto se vincula por la obligatoriedad de obtener la autorización correspondiente para realizar las obras descritas en esta manifestación de impacto ambiental. Como ya se mencionó anteriormente, la promovente una vez autorizado el proyecto en materia ambiental procederá a tramitar el Registro Nacional de Pesca para la unidad de producción acuícola.
Art. 30°.- *Las actividades pesqueras se clasifican en:* **II.-** *Cultivo o acuacultura con fines*		
Artículo 31°.- *Para realizar las actividades de pesca se requiere lo siguiente:* **I,** *Concesión, para:* **Inciso b)** *Acuacultura comercial* **II,** Permiso, para: **Inciso g)** *Acuacultura de fomento* **III,** *Autorización, para:* **Inciso d)** *Recolectar del medio natural reproductores, larvas, postlarvas, crías, huevos, semillas, alevines o en cualquier otro estadio, y* **Inciso e)** *Acuacultura didáctica.*		

Artículos 22.- *la Secretaría podrá inscribir en el Registro Nacional de Pesca a los acuicultores que no requieran concesión, permiso o Autorización.*	Al **proyecto** le aplica el Artículo, incisos y, fracciones anteriores, porque se trata de una actividad acuícola con fines comerciales.	Por el hecho de presentar a la autoridad correspondiente (SEMARNAT) la Manifestación de Impacto Ambiental, el promovente está cumpliendo con este apartado. El proyecto se vincula por la obligatoriedad de obtener la autorización correspondiente para realizar las obras descritas en esta manifestación de impacto ambiental. Como ya se mencionó anteriormente, la promovente una vez autorizado el proyecto en materia ambiental procederá a tramitar el Registro Nacional de Pesca para la unidad de producción acuícola.
Art. 30°.- *Las actividades pesqueras se clasifican en:* **II.-** *Cultivo o acuacultura con fines*		
Artículo 31°.- *Para realizar las actividades de pesca se requiere lo siguiente:* **I,** *Concesión, para:* **Inciso b)** *Acuacultura comercial* **II,** Permiso, para: **Inciso g)** *Acuacultura de fomento* **III,** *Autorización, para:* **Inciso d)** *Recolectar del medio natural reproductores, larvas, postlarvas, crías, huevos, semillas, alevines o en cualquier otro estadio, y* **Inciso e)** *Acuacultura didáctica.*		

Artículos 22.- *la Secretaría podrá inscribir en el Registro Nacional de Pesca a los acuicultores que no requieran concesión, permiso o Autorización.*	Al **proyecto** le aplica el Artículo, incisos y, fracciones anteriores, porque se trata de una actividad acuícola con fines comerciales.	Por el hecho de presentar a la autoridad correspondiente (SEMARNAT) la Manifestación de Impacto Ambiental, el promovente está cumpliendo con este apartado. El proyecto se vincula por la obligatoriedad de obtener la autorización correspondiente para realizar las obras descritas en esta manifestación de impacto ambiental. Como ya se mencionó anteriormente, la promovente una vez autorizado el proyecto en materia ambiental procederá a tramitar el Registro Nacional de Pesca para la unidad de producción acuícola.
Art. 30°.- *Las actividades pesqueras se clasifican en:* **II.-** *Cultivo o acuacultura con fines*		
Artículo 31°.- *Para realizar las actividades de pesca se requiere lo siguiente:* **I,** *Concesión, para:* **Inciso b)** *Acuacultura comercial* **II,** Permiso, para: **Inciso g)** *Acuacultura de fomento* **III,** *Autorización, para:* **Inciso d)** *Recolectar del medio natural reproductores, larvas, postlarvas, crías, huevos, semillas, alevines o en cualquier otro estadio, y* **Inciso e)** *Acuacultura didáctica.*		

Artículos 22.- *la Secretaría podrá inscribir en el Registro Nacional de Pesca a los acuicultores que no requieran concesión, permiso o Autorización.*	Al **proyecto** le aplica el Artículo, incisos y, fracciones anteriores, porque se trata de una actividad acuícola con fines comerciales.	Por el hecho de presentar a la autoridad correspondiente (SEMARNAT) la Manifestación de Impacto Ambiental, el promovente está cumpliendo con este apartado. El proyecto se vincula por la obligatoriedad de obtener la autorización correspondiente para realizar las obras descritas en esta manifestación de impacto ambiental. Como ya se mencionó anteriormente, la promovente una vez autorizado el proyecto en materia ambiental procederá a tramitar el Registro Nacional de Pesca para la unidad de producción acuícola.
Art. 30°.- *Las actividades pesqueras se clasifican en:* **II.-** *Cultivo o acuacultura con fines*		
Artículo 31°.- *Para realizar las actividades de pesca se requiere lo siguiente:* **I,** *Concesión, para:* **Inciso b)** *Acuacultura comercial* **II,** Permiso, para: **Inciso g)** *Acuacultura de fomento* **III,** *Autorización, para:* **Inciso d)** *Recolectar del medio natural reproductores, larvas, postlarvas, crías, huevos, semillas, alevines o en cualquier otro estadio, y* **Inciso e)** *Acuacultura didáctica.*		

Artículos 22.- *la Secretaría podrá inscribir en el Registro Nacional de Pesca a los acuicultores que no requieran concesión, permiso o Autorización.*	Al **proyecto** le aplica el Artículo, incisos y, fracciones anteriores, porque se trata de una actividad acuícola con fines comerciales.	Por el hecho de presentar a la autoridad correspondiente (SEMARNAT) la Manifestación de Impacto Ambiental, el promovente está cumpliendo con este apartado. El proyecto se vincula por la obligatoriedad de obtener la autorización correspondiente para realizar las obras descritas en esta manifestación de impacto ambiental. Como ya se mencionó anteriormente, la promovente una vez autorizado el proyecto en materia ambiental procederá a tramitar el Registro Nacional de Pesca para la unidad de producción acuícola.
Art. 30°.- *Las actividades pesqueras se clasifican en:* **II.-** *Cultivo o acuacultura con fines*		
Artículo 31°.- *Para realizar las actividades de pesca se requiere lo siguiente:* **I,** *Concesión, para:* **Inciso b)** *Acuacultura comercial* **II,** Permiso, para: **Inciso g)** *Acuacultura de fomento* **III,** *Autorización, para:* **Inciso d)** *Recolectar del medio natural reproductores, larvas, postlarvas, crías, huevos, semillas, alevines o en cualquier otro estadio, y* **Inciso e)** *Acuacultura didáctica.*		

Artículos 22.- *la Secretaría podrá inscribir en el Registro Nacional de Pesca a los acuicultores que no requieran concesión, permiso o Autorización.*	Al **proyecto** le aplica el Artículo, incisos y, fracciones anteriores, porque se trata de una actividad acuícola con fines comerciales.	Por el hecho de presentar a la autoridad correspondiente (SEMARNAT) la Manifestación de Impacto Ambiental, el promovente está cumpliendo con este apartado. El proyecto se vincula por la obligatoriedad de obtener la autorización correspondiente para realizar las obras descritas en esta manifestación de impacto ambiental. Como ya se mencionó anteriormente, la promovente una vez autorizado el proyecto en materia ambiental procederá a tramitar el Registro Nacional de Pesca para la unidad de producción acuícola.
Art. 30°.- *Las actividades pesqueras se clasifican en:* **II.-** *Cultivo o acuacultura con fines*		
Artículo 31°.- *Para realizar las actividades de pesca se requiere lo siguiente:* **I,** *Concesión, para:* **Inciso b)** *Acuacultura comercial* **II,** Permiso, para: **Inciso g)** *Acuacultura de fomento* **III,** *Autorización, para:* **Inciso d)** *Recolectar del medio natural reproductores, larvas, postlarvas, crías, huevos, semillas, alevines o en cualquier otro estadio, y* **Inciso e)** *Acuacultura didáctica.*		

Artículos 22.- *la Secretaría podrá inscribir en el Registro Nacional de Pesca a los acuicultores que no requieran concesión, permiso o Autorización.*	Al **proyecto** le aplica el Artículo, incisos y, fracciones anteriores, porque se trata de una actividad acuícola con fines comerciales.	Por el hecho de presentar a la autoridad correspondiente (SEMARNAT) la Manifestación de Impacto Ambiental, el promovente está cumpliendo con este apartado. El proyecto se vincula por la obligatoriedad de obtener la autorización correspondiente para realizar las obras descritas en esta manifestación de impacto ambiental. Como ya se mencionó anteriormente, la promovente una vez autorizado el proyecto en materia ambiental procederá a tramitar el Registro Nacional de Pesca para la unidad de producción acuícola.
Art. 30°.- *Las actividades pesqueras se clasifican en:* **II.-** *Cultivo o acuacultura con fines*		
Artículo 31°.- *Para realizar las actividades de pesca se requiere lo siguiente:* **I,** *Concesión, para:* **Inciso b)** *Acuacultura comercial* **II,** Permiso, para: **Inciso g)** *Acuacultura de fomento* **III,** *Autorización, para:* **Inciso d)** *Recolectar del medio natural reproductores, larvas, postlarvas, crías, huevos, semillas, alevines o en cualquier otro estadio, y* **Inciso e)** *Acuacultura didáctica.*		

Artículos 22.- *la Secretaría podrá inscribir en el Registro Nacional de Pesca a los acuicultores que no requieran concesión, permiso o Autorización.*	Al **proyecto** le aplica el Artículo, incisos y, fracciones anteriores, porque se trata de una actividad acuícola con fines comerciales.	Por el hecho de presentar a la autoridad correspondiente (SEMARNAT) la Manifestación de Impacto Ambiental, el promovente está cumpliendo con este apartado. El proyecto se vincula por la obligatoriedad de obtener la autorización correspondiente para realizar las obras descritas en esta manifestación de impacto ambiental. Como ya se mencionó anteriormente, la promovente una vez autorizado el proyecto en materia ambiental procederá a tramitar el Registro Nacional de Pesca para la unidad de producción acuícola.
Art. 30°.- *Las actividades pesqueras se clasifican en:* **II.-** *Cultivo o acuacultura con fines*		
Artículo 31°.- *Para realizar las actividades de pesca se requiere lo siguiente:* **I,** *Concesión, para:* **Inciso b)** *Acuacultura comercial* **II,** Permiso, para: **Inciso g)** *Acuacultura de fomento* **III,** *Autorización, para:* **Inciso d)** *Recolectar del medio natural reproductores, larvas, postlarvas, crías, huevos, semillas, alevines o en cualquier otro estadio, y* **Inciso e)** *Acuacultura didáctica.*		

Artículos 22.- *la Secretaría podrá inscribir en el Registro Nacional de Pesca a los acuicultores que no requieran concesión, permiso o Autorización.*	Al **proyecto** le aplica el Artículo, incisos y, fracciones anteriores, porque se trata de una actividad acuícola con fines comerciales.	Por el hecho de presentar a la autoridad correspondiente (SEMARNAT) la Manifestación de Impacto Ambiental, el promovente está cumpliendo con este apartado. El proyecto se vincula por la obligatoriedad de obtener la autorización correspondiente para realizar las obras descritas en esta manifestación de impacto ambiental. Como ya se mencionó anteriormente, la promovente una vez autorizado el proyecto en materia ambiental procederá a tramitar el Registro Nacional de Pesca para la unidad de producción acuícola.
Art. 30°.- *Las actividades pesqueras se clasifican en:* **II.-** *Cultivo o acuacultura con fines*		
Artículo 31°.- *Para realizar las actividades de pesca se requiere lo siguiente:* **I,** *Concesión, para:* **Inciso b)** *Acuacultura comercial* **II,** Permiso, para: **Inciso g)** *Acuacultura de fomento* **III,** *Autorización, para:* **Inciso d)** *Recolectar del medio natural reproductores, larvas, postlarvas, crías, huevos, semillas, alevines o en cualquier otro estadio, y* **Inciso e)** *Acuacultura didáctica.*		

Artículos 22.- *la Secretaría podrá inscribir en el Registro Nacional de Pesca a los acuicultores que no requieran concesión, permiso o Autorización.*	Al **proyecto** le aplica el Artículo, incisos y, fracciones anteriores, porque se trata de una actividad acuícola con fines comerciales.	Por el hecho de presentar a la autoridad correspondiente (SEMARNAT) la Manifestación de Impacto Ambiental, el promovente está cumpliendo con este apartado. El proyecto se vincula por la obligatoriedad de obtener la autorización correspondiente para realizar las obras descritas en esta manifestación de impacto ambiental. Como ya se mencionó anteriormente, la promovente una vez autorizado el proyecto en materia ambiental procederá a tramitar el Registro Nacional de Pesca para la unidad de producción acuícola.
Art. 30°.- *Las actividades pesqueras se clasifican en:* **II.-** *Cultivo o acuacultura con fines*		
Artículo 31°.- *Para realizar las actividades de pesca se requiere lo siguiente:* **I,** *Concesión, para:* **Inciso b)** *Acuacultura comercial* **II,** Permiso, para: **Inciso g)** *Acuacultura de fomento* **III,** *Autorización, para:* **Inciso d)** *Recolectar del medio natural reproductores, larvas, postlarvas, crías, huevos, semillas, alevines o en cualquier otro estadio, y* **Inciso e)** *Acuacultura didáctica.*		

Artículos 22.- *la Secretaría podrá inscribir en el Registro Nacional de Pesca a los acuicultores que no requieran concesión, permiso o Autorización.*	Al **proyecto** le aplica el Artículo, incisos y, fracciones anteriores, porque se trata de una actividad acuícola con fines comerciales.	Por el hecho de presentar a la autoridad correspondiente (SEMARNAT) la Manifestación de Impacto Ambiental, el promovente está cumpliendo con este apartado. El proyecto se vincula por la obligatoriedad de obtener la autorización correspondiente para realizar las obras descritas en esta manifestación de impacto ambiental. Como ya se mencionó anteriormente, la promovente una vez autorizado el proyecto en materia ambiental procederá a tramitar el Registro Nacional de Pesca para la unidad de producción acuícola.
Art. 30°.- *Las actividades pesqueras se clasifican en:* **II.-** *Cultivo o acuacultura con fines*		
Artículo 31°.- *Para realizar las actividades de pesca se requiere lo siguiente:* **I,** *Concesión, para:* **Inciso b)** *Acuacultura comercial* **II,** Permiso, para: **Inciso g)** *Acuacultura de fomento* **III,** *Autorización, para:* **Inciso d)** *Recolectar del medio natural reproductores, larvas, postlarvas, crías, huevos, semillas, alevines o en cualquier otro estadio, y* **Inciso e)** *Acuacultura didáctica.*		

Artículos 22.- *la Secretaría podrá inscribir en el Registro Nacional de Pesca a los acuicultores que no requieran concesión, permiso o Autorización.*	Al **proyecto** le aplica el Artículo, incisos y, fracciones anteriores, porque se trata de una actividad acuícola con fines comerciales.	Por el hecho de presentar a la autoridad correspondiente (SEMARNAT) la Manifestación de Impacto Ambiental, el promovente está cumpliendo con este apartado. El proyecto se vincula por la obligatoriedad de obtener la autorización correspondiente para realizar las obras descritas en esta manifestación de impacto ambiental. Como ya se mencionó anteriormente, la promovente una vez autorizado el proyecto en materia ambiental procederá a tramitar el Registro Nacional de Pesca para la unidad de producción acuícola.
Art. 30°.- *Las actividades pesqueras se clasifican en:* **II.-** *Cultivo o acuacultura con fines*		
Artículo 31°.- *Para realizar las actividades de pesca se requiere lo siguiente:* **I,** *Concesión, para:* **Inciso b)** *Acuacultura comercial* **II,** Permiso, para: **Inciso g)** *Acuacultura de fomento* **III,** *Autorización, para:* **Inciso d)** *Recolectar del medio natural reproductores, larvas, postlarvas, crías, huevos, semillas, alevines o en cualquier otro estadio, y* **Inciso e)** *Acuacultura didáctica.*		

Artículos 22.- *la Secretaría podrá inscribir en el Registro Nacional de Pesca a los acuicultores que no requieran concesión, permiso o Autorización.*	Al **proyecto** le aplica el Artículo, incisos y, fracciones anteriores, porque se trata de una actividad acuícola con fines comerciales.	Por el hecho de presentar a la autoridad correspondiente (SEMARNAT) la Manifestación de Impacto Ambiental, el promovente está cumpliendo con este apartado. El proyecto se vincula por la obligatoriedad de obtener la autorización correspondiente para realizar las obras descritas en esta manifestación de impacto ambiental. Como ya se mencionó anteriormente, la promovente una vez autorizado el proyecto en materia ambiental procederá a tramitar el Registro Nacional de Pesca para la unidad de producción acuícola.
Art. 30°.- *Las actividades pesqueras se clasifican en:* **II.-** *Cultivo o acuacultura con fines*		
Artículo 31°.- *Para realizar las actividades de pesca se requiere lo siguiente:* **I,** *Concesión, para:* **Inciso b)** *Acuacultura comercial* **II,** Permiso, para: **Inciso g)** *Acuacultura de fomento* **III,** *Autorización, para:* **Inciso d)** *Recolectar del medio natural reproductores, larvas, postlarvas, crías, huevos, semillas, alevines o en cualquier otro estadio, y* **Inciso e)** *Acuacultura didáctica.*		

Artículos 22.- *la Secretaría podrá inscribir en el Registro Nacional de Pesca a los acuicultores que no requieran concesión, permiso o Autorización.*	Al **proyecto** le aplica el Artículo, incisos y, fracciones anteriores, porque se trata de una actividad acuícola con fines comerciales.	Por el hecho de presentar a la autoridad correspondiente (SEMARNAT) la Manifestación de Impacto Ambiental, el promovente está cumpliendo con este apartado. El proyecto se vincula por la obligatoriedad de obtener la autorización correspondiente para realizar las obras descritas en esta manifestación de impacto ambiental. Como ya se mencionó anteriormente, la promovente una vez autorizado el proyecto en materia ambiental procederá a tramitar el Registro Nacional de Pesca para la unidad de producción acuícola.
Art. 30°.- *Las actividades pesqueras se clasifican en:* **II.-** *Cultivo o acuacultura con fines*		
Artículo 31°.- *Para realizar las actividades de pesca se requiere lo siguiente:* **I,** *Concesión, para:* **Inciso b)** *Acuacultura comercial* **II,** Permiso, para: **Inciso g)** *Acuacultura de fomento* **III,** *Autorización, para:* **Inciso d)** *Recolectar del medio natural reproductores, larvas, postlarvas, crías, huevos, semillas, alevines o en cualquier otro estadio, y* **Inciso e)** *Acuacultura didáctica.*		

Artículos 22.- *la Secretaría podrá inscribir en el Registro Nacional de Pesca a los acuicultores que no requieran concesión, permiso o Autorización.*	Al **proyecto** le aplica el Artículo, incisos y, fracciones anteriores, porque se trata de una actividad acuícola con fines comerciales.	Por el hecho de presentar a la autoridad correspondiente (SEMARNAT) la Manifestación de Impacto Ambiental, el promovente está cumpliendo con este apartado. El proyecto se vincula por la obligatoriedad de obtener la autorización correspondiente para realizar las obras descritas en esta manifestación de impacto ambiental. Como ya se mencionó anteriormente, la promovente una vez autorizado el proyecto en materia ambiental procederá a tramitar el Registro Nacional de Pesca para la unidad de producción acuícola.
Art. 30°.- *Las actividades pesqueras se clasifican en:* **II.-** *Cultivo o acuacultura con fines*		
Artículo 31°.- *Para realizar las actividades de pesca se requiere lo siguiente:* **I,** *Concesión, para:* **Inciso b)** *Acuacultura comercial* **II,** Permiso, para: **Inciso g)** *Acuacultura de fomento* **III,** *Autorización, para:* **Inciso d)** *Recolectar del medio natural reproductores, larvas, postlarvas, crías, huevos, semillas, alevines o en cualquier otro estadio, y* **Inciso e)** *Acuacultura didáctica.*		

Artículos 22.- *la Secretaría podrá inscribir en el Registro Nacional de Pesca a los acuicultores que no requieran concesión, permiso o Autorización.*	Al **proyecto** le aplica el Artículo, incisos y, fracciones anteriores, porque se trata de una actividad acuícola con fines comerciales.	Por el hecho de presentar a la autoridad correspondiente (SEMARNAT) la Manifestación de Impacto Ambiental, el promovente está cumpliendo con este apartado. El proyecto se vincula por la obligatoriedad de obtener la autorización correspondiente para realizar las obras descritas en esta manifestación de impacto ambiental. Como ya se mencionó anteriormente, la promovente una vez autorizado el proyecto en materia ambiental procederá a tramitar el Registro Nacional de Pesca para la unidad de producción acuícola.
Art. 30°.- *Las actividades pesqueras se clasifican en:* **II.-** *Cultivo o acuacultura con fines*		
Artículo 31°.- *Para realizar las actividades de pesca se requiere lo siguiente:* **I,** *Concesión, para:* **Inciso b)** *Acuacultura comercial* **II,** Permiso, para: **Inciso g)** *Acuacultura de fomento* **III,** *Autorización, para:* **Inciso d)** *Recolectar del medio natural reproductores, larvas, postlarvas, crías, huevos, semillas, alevines o en cualquier otro estadio, y* **Inciso e)** *Acuacultura didáctica.*		

Artículos 22.- *la Secretaría podrá inscribir en el Registro Nacional de Pesca a los acuicultores que no requieran concesión, permiso o Autorización.*	Al **proyecto** le aplica el Artículo, incisos y, fracciones anteriores, porque se trata de una actividad acuícola con fines comerciales.	Por el hecho de presentar a la autoridad correspondiente (SEMARNAT) la Manifestación de Impacto Ambiental, el promovente está cumpliendo con este apartado. El proyecto se vincula por la obligatoriedad de obtener la autorización correspondiente para realizar las obras descritas en esta manifestación de impacto ambiental. Como ya se mencionó anteriormente, la promovente una vez autorizado el proyecto en materia ambiental procederá a tramitar el Registro Nacional de Pesca para la unidad de producción acuícola.
Art. 30°.- *Las actividades pesqueras se clasifican en:* **II.-** *Cultivo o acuacultura con fines*		
Artículo 31°.- *Para realizar las actividades de pesca se requiere lo siguiente:* **I,** *Concesión, para:* **Inciso b)** *Acuacultura comercial* **II,** Permiso, para: **Inciso g)** *Acuacultura de fomento* **III,** *Autorización, para:* **Inciso d)** *Recolectar del medio natural reproductores, larvas, postlarvas, crías, huevos, semillas, alevines o en cualquier otro estadio, y* **Inciso e)** *Acuacultura didáctica.*		

Artículos 22.- *la Secretaría podrá inscribir en el Registro Nacional de Pesca a los acuicultores que no requieran concesión, permiso o Autorización.*	Al **proyecto** le aplica el Artículo, incisos y, fracciones anteriores, porque se trata de una actividad acuícola con fines comerciales.	Por el hecho de presentar a la autoridad correspondiente (SEMARNAT) la Manifestación de Impacto Ambiental, el promovente está cumpliendo con este apartado. El proyecto se vincula por la obligatoriedad de obtener la autorización correspondiente para realizar las obras descritas en esta manifestación de impacto ambiental. Como ya se mencionó anteriormente, la promovente una vez autorizado el proyecto en materia ambiental procederá a tramitar el Registro Nacional de Pesca para la unidad de producción acuícola.
Art. 30°.- *Las actividades pesqueras se clasifican en:* **II.-** *Cultivo o acuacultura con fines*		
Artículo 31°.- *Para realizar las actividades de pesca se requiere lo siguiente:* **I,** *Concesión, para:* **Inciso b)** *Acuacultura comercial* **II,** Permiso, para: **Inciso g)** *Acuacultura de fomento* **III,** *Autorización, para:* **Inciso d)** *Recolectar del medio natural reproductores, larvas, postlarvas, crías, huevos, semillas, alevines o en cualquier otro estadio, y* **Inciso e)** *Acuacultura didáctica.*		

Artículos 22.- *la Secretaría podrá inscribir en el Registro Nacional de Pesca a los acuicultores que no requieran concesión, permiso o Autorización.*	Al **proyecto** le aplica el Artículo, incisos y, fracciones anteriores, porque se trata de una actividad acuícola con fines comerciales.	Por el hecho de presentar a la autoridad correspondiente (SEMARNAT) la Manifestación de Impacto Ambiental, el promovente está cumpliendo con este apartado. El proyecto se vincula por la obligatoriedad de obtener la autorización correspondiente para realizar las obras descritas en esta manifestación de impacto ambiental. Como ya se mencionó anteriormente, la promovente una vez autorizado el proyecto en materia ambiental procederá a tramitar el Registro Nacional de Pesca para la unidad de producción acuícola.
Art. 30°.- *Las actividades pesqueras se clasifican en:* **II.-** *Cultivo o acuacultura con fines*		
Artículo 31°.- *Para realizar las actividades de pesca se requiere lo siguiente:* **I,** *Concesión, para:* **Inciso b)** *Acuacultura comercial* **II,** Permiso, para: **Inciso g)** *Acuacultura de fomento* **III,** *Autorización, para:* **Inciso d)** *Recolectar del medio natural reproductores, larvas, postlarvas, crías, huevos, semillas, alevines o en cualquier otro estadio, y* **Inciso e)** *Acuacultura didáctica.*		

Artículos 22.- *la Secretaría podrá inscribir en el Registro Nacional de Pesca a los acuicultores que no requieran concesión, permiso o Autorización.*	Al **proyecto** le aplica el Artículo, incisos y, fracciones anteriores, porque se trata de una actividad acuícola con fines comerciales.	Por el hecho de presentar a la autoridad correspondiente (SEMARNAT) la Manifestación de Impacto Ambiental, el promovente está cumpliendo con este apartado. El proyecto se vincula por la obligatoriedad de obtener la autorización correspondiente para realizar las obras descritas en esta manifestación de impacto ambiental. Como ya se mencionó anteriormente, la promovente una vez autorizado el proyecto en materia ambiental procederá a tramitar el Registro Nacional de Pesca para la unidad de producción acuícola.
Art. 30°.- *Las actividades pesqueras se clasifican en:* **II.-** *Cultivo o acuacultura con fines*		
Artículo 31°.- *Para realizar las actividades de pesca se requiere lo siguiente:* **I,** *Concesión, para:* **Inciso b)** *Acuacultura comercial* **II,** Permiso, para: **Inciso g)** *Acuacultura de fomento* **III,** *Autorización, para:* **Inciso d)** *Recolectar del medio natural reproductores, larvas, postlarvas, crías, huevos, semillas, alevines o en cualquier otro estadio, y* **Inciso e)** *Acuacultura didáctica.*		

Artículos 22.- *la Secretaría podrá inscribir en el Registro Nacional de Pesca a los acuicultores que no requieran concesión, permiso o Autorización.*	Al **proyecto** le aplica el Artículo, incisos y, fracciones anteriores, porque se trata de una actividad acuícola con fines comerciales.	Por el hecho de presentar a la autoridad correspondiente (SEMARNAT) la Manifestación de Impacto Ambiental, el promovente está cumpliendo con este apartado. El proyecto se vincula por la obligatoriedad de obtener la autorización correspondiente para realizar las obras descritas en esta manifestación de impacto ambiental. Como ya se mencionó anteriormente, la promovente una vez autorizado el proyecto en materia ambiental procederá a tramitar el Registro Nacional de Pesca para la unidad de producción acuícola.
Art. 30°.- *Las actividades pesqueras se clasifican en:* **II.-** *Cultivo o acuacultura con fines*		
Artículo 31°.- *Para realizar las actividades de pesca se requiere lo siguiente:* **I,** *Concesión, para:* **Inciso b)** *Acuacultura comercial* **II,** Permiso, para: **Inciso g)** *Acuacultura de fomento* **III,** *Autorización, para:* **Inciso d)** *Recolectar del medio natural reproductores, larvas, postlarvas, crías, huevos, semillas, alevines o en cualquier otro estadio, y* **Inciso e)** *Acuacultura didáctica.*		

Artículos 22.- *la Secretaría podrá inscribir en el Registro Nacional de Pesca a los acuicultores que no requieran concesión, permiso o Autorización.*	Al **proyecto** le aplica el Artículo, incisos y, fracciones anteriores, porque se trata de una actividad acuícola con fines comerciales.	Por el hecho de presentar a la autoridad correspondiente (SEMARNAT) la Manifestación de Impacto Ambiental, el promovente está cumpliendo con este apartado. El proyecto se vincula por la obligatoriedad de obtener la autorización correspondiente para realizar las obras descritas en esta manifestación de impacto ambiental. Como ya se mencionó anteriormente, la promovente una vez autorizado el proyecto en materia ambiental procederá a tramitar el Registro Nacional de Pesca para la unidad de producción acuícola.
Art. 30°.- *Las actividades pesqueras se clasifican en:* **II.-** *Cultivo o acuacultura con fines*		
Artículo 31°.- *Para realizar las actividades de pesca se requiere lo siguiente:* **I,** *Concesión, para:* **Inciso b)** *Acuacultura comercial* **II,** Permiso, para: **Inciso g)** *Acuacultura de fomento* **III,** *Autorización, para:* **Inciso d)** *Recolectar del medio natural reproductores, larvas, postlarvas, crías, huevos, semillas, alevines o en cualquier otro estadio, y* **Inciso e)** *Acuacultura didáctica.*		

Artículos 22.- *la Secretaría podrá inscribir en el Registro Nacional de Pesca a los acuicultores que no requieran concesión, permiso o Autorización.*	Al **proyecto** le aplica el Artículo, incisos y, fracciones anteriores, porque se trata de una actividad acuícola con fines comerciales.	Por el hecho de presentar a la autoridad correspondiente (SEMARNAT) la Manifestación de Impacto Ambiental, el promovente está cumpliendo con este apartado. El proyecto se vincula por la obligatoriedad de obtener la autorización correspondiente para realizar las obras descritas en esta manifestación de impacto ambiental. Como ya se mencionó anteriormente, la promovente una vez autorizado el proyecto en materia ambiental procederá a tramitar el Registro Nacional de Pesca para la unidad de producción acuícola.
Art. 30°.- *Las actividades pesqueras se clasifican en:* **II.-** *Cultivo o acuacultura con fines*		
Artículo 31°.- *Para realizar las actividades de pesca se requiere lo siguiente:* **I,** *Concesión, para:* **Inciso b)** *Acuacultura comercial* **II,** Permiso, para: **Inciso g)** *Acuacultura de fomento* **III,** *Autorización, para:* **Inciso d)** *Recolectar del medio natural reproductores, larvas, postlarvas, crías, huevos, semillas, alevines o en cualquier otro estadio, y* **Inciso e)** *Acuacultura didáctica.*		

Artículos 22.- *la Secretaría podrá inscribir en el Registro Nacional de Pesca a los acuicultores que no requieran concesión, permiso o Autorización.*	Al **proyecto** le aplica el Artículo, incisos y, fracciones anteriores, porque se trata de una actividad acuícola con fines comerciales.	Por el hecho de presentar a la autoridad correspondiente (SEMARNAT) la Manifestación de Impacto Ambiental, el promovente está cumpliendo con este apartado. El proyecto se vincula por la obligatoriedad de obtener la autorización correspondiente para realizar las obras descritas en esta manifestación de impacto ambiental. Como ya se mencionó anteriormente, la promovente una vez autorizado el proyecto en materia ambiental procederá a tramitar el Registro Nacional de Pesca para la unidad de producción acuícola.
Art. 30°.- *Las actividades pesqueras se clasifican en:* **II.-** *Cultivo o acuacultura con fines*		
Artículo 31°.- *Para realizar las actividades de pesca se requiere lo siguiente:* **I,** *Concesión, para:* **Inciso b)** *Acuacultura comercial* **II,** Permiso, para: **Inciso g)** *Acuacultura de fomento* **III,** *Autorización, para:* **Inciso d)** *Recolectar del medio natural reproductores, larvas, postlarvas, crías, huevos, semillas, alevines o en cualquier otro estadio, y* **Inciso e)** *Acuacultura didáctica.*		

Artículos 22.- *la Secretaría podrá inscribir en el Registro Nacional de Pesca a los acuicultores que no requieran concesión, permiso o Autorización.*	Al **proyecto** le aplica el Artículo, incisos y, fracciones anteriores, porque se trata de una actividad acuícola con fines comerciales.	Por el hecho de presentar a la autoridad correspondiente (SEMARNAT) la Manifestación de Impacto Ambiental, el promovente está cumpliendo con este apartado. El proyecto se vincula por la obligatoriedad de obtener la autorización correspondiente para realizar las obras descritas en esta manifestación de impacto ambiental. Como ya se mencionó anteriormente, la promovente una vez autorizado el proyecto en materia ambiental procederá a tramitar el Registro Nacional de Pesca para la unidad de producción acuícola.
Art. 30°.- *Las actividades pesqueras se clasifican en:* **II.-** *Cultivo o acuacultura con fines*		
Artículo 31°.- *Para realizar las actividades de pesca se requiere lo siguiente:* **I,** *Concesión, para:* **Inciso b)** *Acuacultura comercial* **II,** Permiso, para: **Inciso g)** *Acuacultura de fomento* **III,** *Autorización, para:* **Inciso d)** *Recolectar del medio natural reproductores, larvas, postlarvas, crías, huevos, semillas, alevines o en cualquier otro estadio, y* **Inciso e)** *Acuacultura didáctica.*		

Artículos 22.- *la Secretaría podrá inscribir en el Registro Nacional de Pesca a los acuicultores que no requieran concesión, permiso o Autorización.*	Al **proyecto** le aplica el Artículo, incisos y, fracciones anteriores, porque se trata de una actividad acuícola con fines comerciales.	Por el hecho de presentar a la autoridad correspondiente (SEMARNAT) la Manifestación de Impacto Ambiental, el promovente está cumpliendo con este apartado. El proyecto se vincula por la obligatoriedad de obtener la autorización correspondiente para realizar las obras descritas en esta manifestación de impacto ambiental. Como ya se mencionó anteriormente, la promovente una vez autorizado el proyecto en materia ambiental procederá a tramitar el Registro Nacional de Pesca para la unidad de producción acuícola.
Art. 30°.- *Las actividades pesqueras se clasifican en:* **II.-** *Cultivo o acuacultura con fines*		
Artículo 31°.- *Para realizar las actividades de pesca se requiere lo siguiente:* **I,** *Concesión, para:* **Inciso b)** *Acuacultura comercial* **II,** Permiso, para: **Inciso g)** *Acuacultura de fomento* **III,** *Autorización, para:* **Inciso d)** *Recolectar del medio natural reproductores, larvas, postlarvas, crías, huevos, semillas, alevines o en cualquier otro estadio, y* **Inciso e)** *Acuacultura didáctica.*		

Artículos 22.- *la Secretaría podrá inscribir en el Registro Nacional de Pesca a los acuicultores que no requieran concesión, permiso o Autorización.*	Al **proyecto** le aplica el Artículo, incisos y, fracciones anteriores, porque se trata de una actividad acuícola con fines comerciales.	Por el hecho de presentar a la autoridad correspondiente (SEMARNAT) la Manifestación de Impacto Ambiental, el promovente está cumpliendo con este apartado. El proyecto se vincula por la obligatoriedad de obtener la autorización correspondiente para realizar las obras descritas en esta manifestación de impacto ambiental. Como ya se mencionó anteriormente, la promovente una vez autorizado el proyecto en materia ambiental procederá a tramitar el Registro Nacional de Pesca para la unidad de producción acuícola.
Art. 30°.- *Las actividades pesqueras se clasifican en:* **II.-** *Cultivo o acuacultura con fines*		
Artículo 31°.- *Para realizar las actividades de pesca se requiere lo siguiente:* **I,** *Concesión, para:* **Inciso b)** *Acuacultura comercial* **II,** Permiso, para: **Inciso g)** *Acuacultura de fomento* **III,** *Autorización, para:* **Inciso d)** *Recolectar del medio natural reproductores, larvas, postlarvas, crías, huevos, semillas, alevines o en cualquier otro estadio, y* **Inciso e)** *Acuacultura didáctica.*		

Artículos 22.- *la Secretaría podrá inscribir en el Registro Nacional de Pesca a los acuicultores que no requieran concesión, permiso o Autorización.*	Al **proyecto** le aplica el Artículo, incisos y, fracciones anteriores, porque se trata de una actividad acuícola con fines comerciales.	Por el hecho de presentar a la autoridad correspondiente (SEMARNAT) la Manifestación de Impacto Ambiental, el promovente está cumpliendo con este apartado. El proyecto se vincula por la obligatoriedad de obtener la autorización correspondiente para realizar las obras descritas en esta manifestación de impacto ambiental. Como ya se mencionó anteriormente, la promovente una vez autorizado el proyecto en materia ambiental procederá a tramitar el Registro Nacional de Pesca para la unidad de producción acuícola.
Art. 30°.- *Las actividades pesqueras se clasifican en:* **II.-** *Cultivo o acuacultura con fines*		
Artículo 31°.- *Para realizar las actividades de pesca se requiere lo siguiente:* **I,** *Concesión, para:* **Inciso b)** *Acuacultura comercial* **II,** Permiso, para: **Inciso g)** *Acuacultura de fomento* **III,** *Autorización, para:* **Inciso d)** *Recolectar del medio natural reproductores, larvas, postlarvas, crías, huevos, semillas, alevines o en cualquier otro estadio, y* **Inciso e)** *Acuacultura didáctica.*		

Artículos 22.- *la Secretaría podrá inscribir en el Registro Nacional de Pesca a los acuicultores que no requieran concesión, permiso o Autorización.*	Al **proyecto** le aplica el Artículo, incisos y, fracciones anteriores, porque se trata de una actividad acuícola con fines comerciales.	Por el hecho de presentar a la autoridad correspondiente (SEMARNAT) la Manifestación de Impacto Ambiental, el promovente está cumpliendo con este apartado. El proyecto se vincula por la obligatoriedad de obtener la autorización correspondiente para realizar las obras descritas en esta manifestación de impacto ambiental. Como ya se mencionó anteriormente, la promovente una vez autorizado el proyecto en materia ambiental procederá a tramitar el Registro Nacional de Pesca para la unidad de producción acuícola.
Art. 30°.- *Las actividades pesqueras se clasifican en:* **II.-** *Cultivo o acuacultura con fines*		
Artículo 31°.- *Para realizar las actividades de pesca se requiere lo siguiente:* **I,** *Concesión, para:* **Inciso b)** *Acuacultura comercial* **II,** Permiso, para: **Inciso g)** *Acuacultura de fomento* **III,** *Autorización, para:* **Inciso d)** *Recolectar del medio natural reproductores, larvas, postlarvas, crías, huevos, semillas, alevines o en cualquier otro estadio, y* **Inciso e)** *Acuacultura didáctica.*		

Artículos 22.- *la Secretaría podrá inscribir en el Registro Nacional de Pesca a los acuicultores que no requieran concesión, permiso o Autorización.*	Al **proyecto** le aplica el Artículo, incisos y, fracciones anteriores, porque se trata de una actividad acuícola con fines comerciales.	Por el hecho de presentar a la autoridad correspondiente (SEMARNAT) la Manifestación de Impacto Ambiental, el promovente está cumpliendo con este apartado. El proyecto se vincula por la obligatoriedad de obtener la autorización correspondiente para realizar las obras descritas en esta manifestación de impacto ambiental. Como ya se mencionó anteriormente, la promovente una vez autorizado el proyecto en materia ambiental procederá a tramitar el Registro Nacional de Pesca para la unidad de producción acuícola.
Art. 30°.- *Las actividades pesqueras se clasifican en:* **II.-** *Cultivo o acuacultura con fines*		
Artículo 31°.- *Para realizar las actividades de pesca se requiere lo siguiente:* **I,** *Concesión, para:* **Inciso b)** *Acuacultura comercial* **II,** Permiso, para: **Inciso g)** *Acuacultura de fomento* **III,** *Autorización, para:* **Inciso d)** *Recolectar del medio natural reproductores, larvas, postlarvas, crías, huevos, semillas, alevines o en cualquier otro estadio, y* **Inciso e)** *Acuacultura didáctica.*		

Artículos 22.- *la Secretaría podrá inscribir en el Registro Nacional de Pesca a los acuicultores que no requieran concesión, permiso o Autorización.*	Al **proyecto** le aplica el Artículo, incisos y, fracciones anteriores, porque se trata de una actividad acuícola con fines comerciales.	Por el hecho de presentar a la autoridad correspondiente (SEMARNAT) la Manifestación de Impacto Ambiental, el promovente está cumpliendo con este apartado. El proyecto se vincula por la obligatoriedad de obtener la autorización correspondiente para realizar las obras descritas en esta manifestación de impacto ambiental. Como ya se mencionó anteriormente, la promovente una vez autorizado el proyecto en materia ambiental procederá a tramitar el Registro Nacional de Pesca para la unidad de producción acuícola.
Art. 30°.- *Las actividades pesqueras se clasifican en:* **II.-** *Cultivo o acuacultura con fines*		
Artículo 31°.- *Para realizar las actividades de pesca se requiere lo siguiente:* **I,** *Concesión, para:* **Inciso b)** *Acuacultura comercial* **II,** Permiso, para: **Inciso g)** *Acuacultura de fomento* **III,** *Autorización, para:* **Inciso d)** *Recolectar del medio natural reproductores, larvas, postlarvas, crías, huevos, semillas, alevines o en cualquier otro estadio, y* **Inciso e)** *Acuacultura didáctica.*		

Artículos 22.- *la Secretaría podrá inscribir en el Registro Nacional de Pesca a los acuicultores que no requieran concesión, permiso o Autorización.*	Al **proyecto** le aplica el Artículo, incisos y, fracciones anteriores, porque se trata de una actividad acuícola con fines comerciales.	Por el hecho de presentar a la autoridad correspondiente (SEMARNAT) la Manifestación de Impacto Ambiental, el promovente está cumpliendo con este apartado. El proyecto se vincula por la obligatoriedad de obtener la autorización correspondiente para realizar las obras descritas en esta manifestación de impacto ambiental. Como ya se mencionó anteriormente, la promovente una vez autorizado el proyecto en materia ambiental procederá a tramitar el Registro Nacional de Pesca para la unidad de producción acuícola.
Art. 30°.- *Las actividades pesqueras se clasifican en:* **II.-** *Cultivo o acuacultura con fines*		
Artículo 31°.- *Para realizar las actividades de pesca se requiere lo siguiente:* **I,** *Concesión, para:* **Inciso b)** *Acuacultura comercial* **II,** Permiso, para: **Inciso g)** *Acuacultura de fomento* **III,** *Autorización, para:* **Inciso d)** *Recolectar del medio natural reproductores, larvas, postlarvas, crías, huevos, semillas, alevines o en cualquier otro estadio, y* **Inciso e)** *Acuacultura didáctica.*		

Artículos 22.- *la Secretaría podrá inscribir en el Registro Nacional de Pesca a los acuicultores que no requieran concesión, permiso o Autorización.*	Al **proyecto** le aplica el Artículo, incisos y, fracciones anteriores, porque se trata de una actividad acuícola con fines comerciales.	Por el hecho de presentar a la autoridad correspondiente (SEMARNAT) la Manifestación de Impacto Ambiental, el promovente está cumpliendo con este apartado. El proyecto se vincula por la obligatoriedad de obtener la autorización correspondiente para realizar las obras descritas en esta manifestación de impacto ambiental. Como ya se mencionó anteriormente, la promovente una vez autorizado el proyecto en materia ambiental procederá a tramitar el Registro Nacional de Pesca para la unidad de producción acuícola.
Art. 30°.- *Las actividades pesqueras se clasifican en:* **II.-** *Cultivo o acuacultura con fines*		
Artículo 31°.- *Para realizar las actividades de pesca se requiere lo siguiente:* **I,** *Concesión, para:* **Inciso b)** *Acuacultura comercial* **II,** Permiso, para: **Inciso g)** *Acuacultura de fomento* **III,** *Autorización, para:* **Inciso d)** *Recolectar del medio natural reproductores, larvas, postlarvas, crías, huevos, semillas, alevines o en cualquier otro estadio, y* **Inciso e)** *Acuacultura didáctica.*		

Artículos 22.- *la Secretaría podrá inscribir en el Registro Nacional de Pesca a los acuicultores que no requieran concesión, permiso o Autorización.*	Al **proyecto** le aplica el Artículo, incisos y, fracciones anteriores, porque se trata de una actividad acuícola con fines comerciales.	Por el hecho de presentar a la autoridad correspondiente (SEMARNAT) la Manifestación de Impacto Ambiental, el promovente está cumpliendo con este apartado. El proyecto se vincula por la obligatoriedad de obtener la autorización correspondiente para realizar las obras descritas en esta manifestación de impacto ambiental. Como ya se mencionó anteriormente, la promovente una vez autorizado el proyecto en materia ambiental procederá a tramitar el Registro Nacional de Pesca para la unidad de producción acuícola.
Art. 30°.- *Las actividades pesqueras se clasifican en:* **II.-** *Cultivo o acuacultura con fines*		
Artículo 31°.- *Para realizar las actividades de pesca se requiere lo siguiente:* **I,** *Concesión, para:* **Inciso b)** *Acuacultura comercial* **II,** Permiso, para: **Inciso g)** *Acuacultura de fomento* **III,** *Autorización, para:* **Inciso d)** *Recolectar del medio natural reproductores, larvas, postlarvas, crías, huevos, semillas, alevines o en cualquier otro estadio, y* **Inciso e)** *Acuacultura didáctica.*		

Artículos 22.- *la Secretaría podrá inscribir en el Registro Nacional de Pesca a los acuicultores que no requieran concesión, permiso o Autorización.*	Al **proyecto** le aplica el Artículo, incisos y, fracciones anteriores, porque se trata de una actividad acuícola con fines comerciales.	Por el hecho de presentar a la autoridad correspondiente (SEMARNAT) la Manifestación de Impacto Ambiental, el promovente está cumpliendo con este apartado. El proyecto se vincula por la obligatoriedad de obtener la autorización correspondiente para realizar las obras descritas en esta manifestación de impacto ambiental. Como ya se mencionó anteriormente, la promovente una vez autorizado el proyecto en materia ambiental procederá a tramitar el Registro Nacional de Pesca para la unidad de producción acuícola.
Art. 30°.- *Las actividades pesqueras se clasifican en:* **II.-** *Cultivo o acuacultura con fines*		
Artículo 31°.- *Para realizar las actividades de pesca se requiere lo siguiente:* **I,** *Concesión, para:* **Inciso b)** *Acuacultura comercial* **II,** Permiso, para: **Inciso g)** *Acuacultura de fomento* **III,** *Autorización, para:* **Inciso d)** *Recolectar del medio natural reproductores, larvas, postlarvas, crías, huevos, semillas, alevines o en cualquier otro estadio, y* **Inciso e)** *Acuacultura didáctica.*		

Artículos 22.- *la Secretaría podrá inscribir en el Registro Nacional de Pesca a los acuicultores que no requieran concesión, permiso o Autorización.*	Al **proyecto** le aplica el Artículo, incisos y, fracciones anteriores, porque se trata de una actividad acuícola con fines comerciales.	Por el hecho de presentar a la autoridad correspondiente (SEMARNAT) la Manifestación de Impacto Ambiental, el promovente está cumpliendo con este apartado. El proyecto se vincula por la obligatoriedad de obtener la autorización correspondiente para realizar las obras descritas en esta manifestación de impacto ambiental. Como ya se mencionó anteriormente, la promovente una vez autorizado el proyecto en materia ambiental procederá a tramitar el Registro Nacional de Pesca para la unidad de producción acuícola.
Art. 30°.- *Las actividades pesqueras se clasifican en:* **II.-** *Cultivo o acuacultura con fines*		
Artículo 31°.- *Para realizar las actividades de pesca se requiere lo siguiente:* **I,** *Concesión, para:* **Inciso b)** *Acuacultura comercial* **II,** Permiso, para: **Inciso g)** *Acuacultura de fomento* **III,** *Autorización, para:* **Inciso d)** *Recolectar del medio natural reproductores, larvas, postlarvas, crías, huevos, semillas, alevines o en cualquier otro estadio, y* **Inciso e)** *Acuacultura didáctica.*		

Artículos 22.- *la Secretaría podrá inscribir en el Registro Nacional de Pesca a los acuicultores que no requieran concesión, permiso o Autorización.*	Al **proyecto** le aplica el Artículo, incisos y, fracciones anteriores, porque se trata de una actividad acuícola con fines comerciales.	Por el hecho de presentar a la autoridad correspondiente (SEMARNAT) la Manifestación de Impacto Ambiental, el promovente está cumpliendo con este apartado. El proyecto se vincula por la obligatoriedad de obtener la autorización correspondiente para realizar las obras descritas en esta manifestación de impacto ambiental. Como ya se mencionó anteriormente, la promovente una vez autorizado el proyecto en materia ambiental procederá a tramitar el Registro Nacional de Pesca para la unidad de producción acuícola.
Art. 30°.- *Las actividades pesqueras se clasifican en:* **II.-** *Cultivo o acuacultura con fines*		
Artículo 31°.- *Para realizar las actividades de pesca se requiere lo siguiente:* **I,** *Concesión, para:* **Inciso b)** *Acuacultura comercial* **II,** Permiso, para: **Inciso g)** *Acuacultura de fomento* **III,** *Autorización, para:* **Inciso d)** *Recolectar del medio natural reproductores, larvas, postlarvas, crías, huevos, semillas, alevines o en cualquier otro estadio, y* **Inciso e)** *Acuacultura didáctica.*		

Artículos 22.- *la Secretaría podrá inscribir en el Registro Nacional de Pesca a los acuicultores que no requieran concesión, permiso o Autorización.*	Al **proyecto** le aplica el Artículo, incisos y, fracciones anteriores, porque se trata de una actividad acuícola con fines comerciales.	Por el hecho de presentar a la autoridad correspondiente (SEMARNAT) la Manifestación de Impacto Ambiental, el promovente está cumpliendo con este apartado. El proyecto se vincula por la obligatoriedad de obtener la autorización correspondiente para realizar las obras descritas en esta manifestación de impacto ambiental. Como ya se mencionó anteriormente, la promovente una vez autorizado el proyecto en materia ambiental procederá a tramitar el Registro Nacional de Pesca para la unidad de producción acuícola.
Art. 30°.- *Las actividades pesqueras se clasifican en:* **II.-** *Cultivo o acuacultura con fines*		
Artículo 31°.- *Para realizar las actividades de pesca se requiere lo siguiente:* **I,** *Concesión, para:* **Inciso b)** *Acuacultura comercial* **II,** Permiso, para: **Inciso g)** *Acuacultura de fomento* **III,** *Autorización, para:* **Inciso d)** *Recolectar del medio natural reproductores, larvas, postlarvas, crías, huevos, semillas, alevines o en cualquier otro estadio, y* **Inciso e)** *Acuacultura didáctica.*		

Artículos 22.- *la Secretaría podrá inscribir en el Registro Nacional de Pesca a los acuicultores que no requieran concesión, permiso o Autorización.*	Al **proyecto** le aplica el Artículo, incisos y, fracciones anteriores, porque se trata de una actividad acuícola con fines comerciales.	Por el hecho de presentar a la autoridad correspondiente (SEMARNAT) la Manifestación de Impacto Ambiental, el promovente está cumpliendo con este apartado. El proyecto se vincula por la obligatoriedad de obtener la autorización correspondiente para realizar las obras descritas en esta manifestación de impacto ambiental. Como ya se mencionó anteriormente, la promovente una vez autorizado el proyecto en materia ambiental procederá a tramitar el Registro Nacional de Pesca para la unidad de producción acuícola.
Art. 30°.- *Las actividades pesqueras se clasifican en:* **II.-** *Cultivo o acuacultura con fines*		
Artículo 31°.- *Para realizar las actividades de pesca se requiere lo siguiente:* **I,** *Concesión, para:* **Inciso b)** *Acuacultura comercial* **II,** Permiso, para: **Inciso g)** *Acuacultura de fomento* **III,** *Autorización, para:* **Inciso d)** *Recolectar del medio natural reproductores, larvas, postlarvas, crías, huevos, semillas, alevines o en cualquier otro estadio, y* **Inciso e)** *Acuacultura didáctica.*		

Artículos 22.- *la Secretaría podrá inscribir en el Registro Nacional de Pesca a los acuicultores que no requieran concesión, permiso o Autorización.*	Al **proyecto** le aplica el Artículo, incisos y, fracciones anteriores, porque se trata de una actividad acuícola con fines comerciales.	Por el hecho de presentar a la autoridad correspondiente (SEMARNAT) la Manifestación de Impacto Ambiental, el promovente está cumpliendo con este apartado. El proyecto se vincula por la obligatoriedad de obtener la autorización correspondiente para realizar las obras descritas en esta manifestación de impacto ambiental. Como ya se mencionó anteriormente, la promovente una vez autorizado el proyecto en materia ambiental procederá a tramitar el Registro Nacional de Pesca para la unidad de producción acuícola.
Art. 30°.- *Las actividades pesqueras se clasifican en:* **II.-** *Cultivo o acuacultura con fines*		
Artículo 31°.- *Para realizar las actividades de pesca se requiere lo siguiente:* **I,** *Concesión, para:* **Inciso b)** *Acuacultura comercial* **II,** Permiso, para: **Inciso g)** *Acuacultura de fomento* **III,** *Autorización, para:* **Inciso d)** *Recolectar del medio natural reproductores, larvas, postlarvas, crías, huevos, semillas, alevines o en cualquier otro estadio, y* **Inciso e)** *Acuacultura didáctica.*		

Artículos 22.- *la Secretaría podrá inscribir en el Registro Nacional de Pesca a los acuicultores que no requieran concesión, permiso o Autorización.*	Al **proyecto** le aplica el Artículo, incisos y, fracciones anteriores, porque se trata de una actividad acuícola con fines comerciales.	Por el hecho de presentar a la autoridad correspondiente (SEMARNAT) la Manifestación de Impacto Ambiental, el promovente está cumpliendo con este apartado. El proyecto se vincula por la obligatoriedad de obtener la autorización correspondiente para realizar las obras descritas en esta manifestación de impacto ambiental. Como ya se mencionó anteriormente, la promovente una vez autorizado el proyecto en materia ambiental procederá a tramitar el Registro Nacional de Pesca para la unidad de producción acuícola.
Art. 30°.- *Las actividades pesqueras se clasifican en:* **II.-** *Cultivo o acuacultura con fines*		
Artículo 31°.- *Para realizar las actividades de pesca se requiere lo siguiente:* **I,** *Concesión, para:* **Inciso b)** *Acuacultura comercial* **II,** Permiso, para: **Inciso g)** *Acuacultura de fomento* **III,** *Autorización, para:* **Inciso d)** *Recolectar del medio natural reproductores, larvas, postlarvas, crías, huevos, semillas, alevines o en cualquier otro estadio, y* **Inciso e)** *Acuacultura didáctica.*		

Artículos 22.- *la Secretaría podrá inscribir en el Registro Nacional de Pesca a los acuicultores que no requieran concesión, permiso o Autorización.*	Al **proyecto** le aplica el Artículo, incisos y, fracciones anteriores, porque se trata de una actividad acuícola con fines comerciales.	Por el hecho de presentar a la autoridad correspondiente (SEMARNAT) la Manifestación de Impacto Ambiental, el promovente está cumpliendo con este apartado. El proyecto se vincula por la obligatoriedad de obtener la autorización correspondiente para realizar las obras descritas en esta manifestación de impacto ambiental. Como ya se mencionó anteriormente, la promovente una vez autorizado el proyecto en materia ambiental procederá a tramitar el Registro Nacional de Pesca para la unidad de producción acuícola.
Art. 30°.- *Las actividades pesqueras se clasifican en:* **II.-** *Cultivo o acuacultura con fines*		
Artículo 31°.- *Para realizar las actividades de pesca se requiere lo siguiente:* **I,** *Concesión, para:* **Inciso b)** *Acuacultura comercial* **II,** Permiso, para: **Inciso g)** *Acuacultura de fomento* **III,** *Autorización, para:* **Inciso d)** *Recolectar del medio natural reproductores, larvas, postlarvas, crías, huevos, semillas, alevines o en cualquier otro estadio, y* **Inciso e)** *Acuacultura didáctica.*		

Artículos 22.- *la Secretaría podrá inscribir en el Registro Nacional de Pesca a los acuicultores que no requieran concesión, permiso o Autorización.*	Al **proyecto** le aplica el Artículo, incisos y, fracciones anteriores, porque se trata de una actividad acuícola con fines comerciales.	Por el hecho de presentar a la autoridad correspondiente (SEMARNAT) la Manifestación de Impacto Ambiental, el promovente está cumpliendo con este apartado. El proyecto se vincula por la obligatoriedad de obtener la autorización correspondiente para realizar las obras descritas en esta manifestación de impacto ambiental. Como ya se mencionó anteriormente, la promovente una vez autorizado el proyecto en materia ambiental procederá a tramitar el Registro Nacional de Pesca para la unidad de producción acuícola.
Art. 30°.- *Las actividades pesqueras se clasifican en:* **II.-** *Cultivo o acuacultura con fines*		
Artículo 31°.- *Para realizar las actividades de pesca se requiere lo siguiente:* **I,** *Concesión, para:* **Inciso b)** *Acuacultura comercial* **II,** Permiso, para: **Inciso g)** *Acuacultura de fomento* **III,** *Autorización, para:* **Inciso d)** *Recolectar del medio natural reproductores, larvas, postlarvas, crías, huevos, semillas, alevines o en cualquier otro estadio, y* **Inciso e)** *Acuacultura didáctica.*		

Artículos 22.- *la Secretaría podrá inscribir en el Registro Nacional de Pesca a los acuicultores que no requieran concesión, permiso o Autorización.*	Al **proyecto** le aplica el Artículo, incisos y, fracciones anteriores, porque se trata de una actividad acuícola con fines comerciales.	Por el hecho de presentar a la autoridad correspondiente (SEMARNAT) la Manifestación de Impacto Ambiental, el promovente está cumpliendo con este apartado. El proyecto se vincula por la obligatoriedad de obtener la autorización correspondiente para realizar las obras descritas en esta manifestación de impacto ambiental. Como ya se mencionó anteriormente, la promovente una vez autorizado el proyecto en materia ambiental procederá a tramitar el Registro Nacional de Pesca para la unidad de producción acuícola.
Art. 30°.- *Las actividades pesqueras se clasifican en:* **II.-** *Cultivo o acuacultura con fines*		
Artículo 31°.- *Para realizar las actividades de pesca se requiere lo siguiente:* **I,** *Concesión, para:* **Inciso b)** *Acuacultura comercial* **II,** Permiso, para: **Inciso g)** *Acuacultura de fomento* **III,** *Autorización, para:* **Inciso d)** *Recolectar del medio natural reproductores, larvas, postlarvas, crías, huevos, semillas, alevines o en cualquier otro estadio, y* **Inciso e)** *Acuacultura didáctica.*		

Artículos 22.- *la Secretaría podrá inscribir en el Registro Nacional de Pesca a los acuicultores que no requieran concesión, permiso o Autorización.*	Al **proyecto** le aplica el Artículo, incisos y, fracciones anteriores, porque se trata de una actividad acuícola con fines comerciales.	Por el hecho de presentar a la autoridad correspondiente (SEMARNAT) la Manifestación de Impacto Ambiental, el promovente está cumpliendo con este apartado. El proyecto se vincula por la obligatoriedad de obtener la autorización correspondiente para realizar las obras descritas en esta manifestación de impacto ambiental. Como ya se mencionó anteriormente, la promovente una vez autorizado el proyecto en materia ambiental procederá a tramitar el Registro Nacional de Pesca para la unidad de producción acuícola.
Art. 30°.- *Las actividades pesqueras se clasifican en:* **II.-** *Cultivo o acuacultura con fines*		
Artículo 31°.- *Para realizar las actividades de pesca se requiere lo siguiente:* **I,** *Concesión, para:* **Inciso b)** *Acuacultura comercial* **II,** Permiso, para: **Inciso g)** *Acuacultura de fomento* **III,** *Autorización, para:* **Inciso d)** *Recolectar del medio natural reproductores, larvas, postlarvas, crías, huevos, semillas, alevines o en cualquier otro estadio, y* **Inciso e)** *Acuacultura didáctica.*		

Artículos 22.- *la Secretaría podrá inscribir en el Registro Nacional de Pesca a los acuicultores que no requieran concesión, permiso o Autorización.*	Al **proyecto** le aplica el Artículo, incisos y, fracciones anteriores, porque se trata de una actividad acuícola con fines comerciales.	Por el hecho de presentar a la autoridad correspondiente (SEMARNAT) la Manifestación de Impacto Ambiental, el promovente está cumpliendo con este apartado. El proyecto se vincula por la obligatoriedad de obtener la autorización correspondiente para realizar las obras descritas en esta manifestación de impacto ambiental. Como ya se mencionó anteriormente, la promovente una vez autorizado el proyecto en materia ambiental procederá a tramitar el Registro Nacional de Pesca para la unidad de producción acuícola.
Art. 30°.- *Las actividades pesqueras se clasifican en:* **II.-** *Cultivo o acuacultura con fines*		
Artículo 31°.- *Para realizar las actividades de pesca se requiere lo siguiente:* **I,** *Concesión, para:* **Inciso b)** *Acuacultura comercial* **II,** Permiso, para: **Inciso g)** *Acuacultura de fomento* **III,** *Autorización, para:* **Inciso d)** *Recolectar del medio natural reproductores, larvas, postlarvas, crías, huevos, semillas, alevines o en cualquier otro estadio, y* **Inciso e)** *Acuacultura didáctica.*		

Artículos 22.- *la Secretaría podrá inscribir en el Registro Nacional de Pesca a los acuicultores que no requieran concesión, permiso o Autorización.*	Al **proyecto** le aplica el Artículo, incisos y, fracciones anteriores, porque se trata de una actividad acuícola con fines comerciales.	Por el hecho de presentar a la autoridad correspondiente (SEMARNAT) la Manifestación de Impacto Ambiental, el promovente está cumpliendo con este apartado. El proyecto se vincula por la obligatoriedad de obtener la autorización correspondiente para realizar las obras descritas en esta manifestación de impacto ambiental. Como ya se mencionó anteriormente, la promovente una vez autorizado el proyecto en materia ambiental procederá a tramitar el Registro Nacional de Pesca para la unidad de producción acuícola.
Art. 30°.- *Las actividades pesqueras se clasifican en:* **II.-** *Cultivo o acuacultura con fines*		
Artículo 31°.- *Para realizar las actividades de pesca se requiere lo siguiente:* **I,** *Concesión, para:* **Inciso b)** *Acuacultura comercial* **II,** Permiso, para: **Inciso g)** *Acuacultura de fomento* **III,** *Autorización, para:* **Inciso d)** *Recolectar del medio natural reproductores, larvas, postlarvas, crías, huevos, semillas, alevines o en cualquier otro estadio, y* **Inciso e)** *Acuacultura didáctica.*		

Artículos 22.- *la Secretaría podrá inscribir en el Registro Nacional de Pesca a los acuicultores que no requieran concesión, permiso o Autorización.*	Al **proyecto** le aplica el Artículo, incisos y, fracciones anteriores, porque se trata de una actividad acuícola con fines comerciales.	Por el hecho de presentar a la autoridad correspondiente (SEMARNAT) la Manifestación de Impacto Ambiental, el promovente está cumpliendo con este apartado. El proyecto se vincula por la obligatoriedad de obtener la autorización correspondiente para realizar las obras descritas en esta manifestación de impacto ambiental. Como ya se mencionó anteriormente, la promovente una vez autorizado el proyecto en materia ambiental procederá a tramitar el Registro Nacional de Pesca para la unidad de producción acuícola.
Art. 30°.- *Las actividades pesqueras se clasifican en:* **II.-** *Cultivo o acuacultura con fines*		
Artículo 31°.- *Para realizar las actividades de pesca se requiere lo siguiente:* **I,** *Concesión, para:* **Inciso b)** *Acuacultura comercial* **II,** Permiso, para: **Inciso g)** *Acuacultura de fomento* **III,** *Autorización, para:* **Inciso d)** *Recolectar del medio natural reproductores, larvas, postlarvas, crías, huevos, semillas, alevines o en cualquier otro estadio, y* **Inciso e)** *Acuacultura didáctica.*		

Artículos 22.- *la Secretaría podrá inscribir en el Registro Nacional de Pesca a los acuicultores que no requieran concesión, permiso o Autorización.*	Al **proyecto** le aplica el Artículo, incisos y, fracciones anteriores, porque se trata de una actividad acuícola con fines comerciales.	Por el hecho de presentar a la autoridad correspondiente (SEMARNAT) la Manifestación de Impacto Ambiental, el promovente está cumpliendo con este apartado. El proyecto se vincula por la obligatoriedad de obtener la autorización correspondiente para realizar las obras descritas en esta manifestación de impacto ambiental. Como ya se mencionó anteriormente, la promovente una vez autorizado el proyecto en materia ambiental procederá a tramitar el Registro Nacional de Pesca para la unidad de producción acuícola.
Art. 30°.- *Las actividades pesqueras se clasifican en:* **II.-** *Cultivo o acuacultura con fines*		
Artículo 31°.- *Para realizar las actividades de pesca se requiere lo siguiente:* **I,** *Concesión, para:* **Inciso b)** *Acuacultura comercial* **II,** Permiso, para: **Inciso g)** *Acuacultura de fomento* **III,** *Autorización, para:* **Inciso d)** *Recolectar del medio natural reproductores, larvas, postlarvas, crías, huevos, semillas, alevines o en cualquier otro estadio, y* **Inciso e)** *Acuacultura didáctica.*		

Artículos 22.- *la Secretaría podrá inscribir en el Registro Nacional de Pesca a los acuicultores que no requieran concesión, permiso o Autorización.*	Al **proyecto** le aplica el Artículo, incisos y, fracciones anteriores, porque se trata de una actividad acuícola con fines comerciales.	Por el hecho de presentar a la autoridad correspondiente (SEMARNAT) la Manifestación de Impacto Ambiental, el promovente está cumpliendo con este apartado. El proyecto se vincula por la obligatoriedad de obtener la autorización correspondiente para realizar las obras descritas en esta manifestación de impacto ambiental. Como ya se mencionó anteriormente, la promovente una vez autorizado el proyecto en materia ambiental procederá a tramitar el Registro Nacional de Pesca para la unidad de producción acuícola.
Art. 30°.- *Las actividades pesqueras se clasifican en:* **II.-** *Cultivo o acuacultura con fines*		
Artículo 31°.- *Para realizar las actividades de pesca se requiere lo siguiente:* **I,** *Concesión, para:* **Inciso b)** *Acuacultura comercial* **II,** Permiso, para: **Inciso g)** *Acuacultura de fomento* **III,** *Autorización, para:* **Inciso d)** *Recolectar del medio natural reproductores, larvas, postlarvas, crías, huevos, semillas, alevines o en cualquier otro estadio, y* **Inciso e)** *Acuacultura didáctica.*		

Artículos 22.- *la Secretaría podrá inscribir en el Registro Nacional de Pesca a los acuicultores que no requieran concesión, permiso o Autorización.*	Al **proyecto** le aplica el Artículo, incisos y, fracciones anteriores, porque se trata de una actividad acuícola con fines comerciales.	Por el hecho de presentar a la autoridad correspondiente (SEMARNAT) la Manifestación de Impacto Ambiental, el promovente está cumpliendo con este apartado. El proyecto se vincula por la obligatoriedad de obtener la autorización correspondiente para realizar las obras descritas en esta manifestación de impacto ambiental. Como ya se mencionó anteriormente, la promovente una vez autorizado el proyecto en materia ambiental procederá a tramitar el Registro Nacional de Pesca para la unidad de producción acuícola.
Art. 30°.- *Las actividades pesqueras se clasifican en:* **II.-** *Cultivo o acuacultura con fines*		
Artículo 31°.- *Para realizar las actividades de pesca se requiere lo siguiente:* **I,** *Concesión, para:* **Inciso b)** *Acuacultura comercial* **II,** Permiso, para: **Inciso g)** *Acuacultura de fomento* **III,** *Autorización, para:* **Inciso d)** *Recolectar del medio natural reproductores, larvas, postlarvas, crías, huevos, semillas, alevines o en cualquier otro estadio, y* **Inciso e)** *Acuacultura didáctica.*		

Artículos 22.- *la Secretaría podrá inscribir en el Registro Nacional de Pesca a los acuicultores que no requieran concesión, permiso o Autorización.*	Al **proyecto** le aplica el Artículo, incisos y, fracciones anteriores, porque se trata de una actividad acuícola con fines comerciales.	Por el hecho de presentar a la autoridad correspondiente (SEMARNAT) la Manifestación de Impacto Ambiental, el promovente está cumpliendo con este apartado. El proyecto se vincula por la obligatoriedad de obtener la autorización correspondiente para realizar las obras descritas en esta manifestación de impacto ambiental. Como ya se mencionó anteriormente, la promovente una vez autorizado el proyecto en materia ambiental procederá a tramitar el Registro Nacional de Pesca para la unidad de producción acuícola.
Art. 30°.- *Las actividades pesqueras se clasifican en:* **II.-** *Cultivo o acuacultura con fines*		
Artículo 31°.- *Para realizar las actividades de pesca se requiere lo siguiente:* **I,** *Concesión, para:* **Inciso b)** *Acuacultura comercial* **II,** Permiso, para: **Inciso g)** *Acuacultura de fomento* **III,** *Autorización, para:* **Inciso d)** *Recolectar del medio natural reproductores, larvas, postlarvas, crías, huevos, semillas, alevines o en cualquier otro estadio, y* **Inciso e)** *Acuacultura didáctica.*		

Artículos 22.- *la Secretaría podrá inscribir en el Registro Nacional de Pesca a los acuicultores que no requieran concesión, permiso o Autorización.*	Al **proyecto** le aplica el Artículo, incisos y, fracciones anteriores, porque se trata de una actividad acuícola con fines comerciales.	Por el hecho de presentar a la autoridad correspondiente (SEMARNAT) la Manifestación de Impacto Ambiental, el promovente está cumpliendo con este apartado. El proyecto se vincula por la obligatoriedad de obtener la autorización correspondiente para realizar las obras descritas en esta manifestación de impacto ambiental. Como ya se mencionó anteriormente, la promovente una vez autorizado el proyecto en materia ambiental procederá a tramitar el Registro Nacional de Pesca para la unidad de producción acuícola.
Art. 30°.- *Las actividades pesqueras se clasifican en:* **II.-** *Cultivo o acuacultura con fines*		
Artículo 31°.- *Para realizar las actividades de pesca se requiere lo siguiente:* **I,** *Concesión, para:* **Inciso b)** *Acuacultura comercial* **II,** Permiso, para: **Inciso g)** *Acuacultura de fomento* **III,** *Autorización, para:* **Inciso d)** *Recolectar del medio natural reproductores, larvas, postlarvas, crías, huevos, semillas, alevines o en cualquier otro estadio, y* **Inciso e)** *Acuacultura didáctica.*		

Artículos 22.- *la Secretaría podrá inscribir en el Registro Nacional de Pesca a los acuicultores que no requieran concesión, permiso o Autorización.*	Al **proyecto** le aplica el Artículo, incisos y, fracciones anteriores, porque se trata de una actividad acuícola con fines comerciales.	Por el hecho de presentar a la autoridad correspondiente (SEMARNAT) la Manifestación de Impacto Ambiental, el promovente está cumpliendo con este apartado. El proyecto se vincula por la obligatoriedad de obtener la autorización correspondiente para realizar las obras descritas en esta manifestación de impacto ambiental. Como ya se mencionó anteriormente, la promovente una vez autorizado el proyecto en materia ambiental procederá a tramitar el Registro Nacional de Pesca para la unidad de producción acuícola.
Art. 30°.- *Las actividades pesqueras se clasifican en:* **II.-** *Cultivo o acuacultura con fines*		
Artículo 31°.- *Para realizar las actividades de pesca se requiere lo siguiente:* **I,** *Concesión, para:* **Inciso b)** *Acuacultura comercial* **II,** Permiso, para: **Inciso g)** *Acuacultura de fomento* **III,** *Autorización, para:* **Inciso d)** *Recolectar del medio natural reproductores, larvas, postlarvas, crías, huevos, semillas, alevines o en cualquier otro estadio, y* **Inciso e)** *Acuacultura didáctica.*		

Artículos 22.- *la Secretaría podrá inscribir en el Registro Nacional de Pesca a los acuicultores que no requieran concesión, permiso o Autorización.*	Al **proyecto** le aplica el Artículo, incisos y, fracciones anteriores, porque se trata de una actividad acuícola con fines comerciales.	Por el hecho de presentar a la autoridad correspondiente (SEMARNAT) la Manifestación de Impacto Ambiental, el promovente está cumpliendo con este apartado. El proyecto se vincula por la obligatoriedad de obtener la autorización correspondiente para realizar las obras descritas en esta manifestación de impacto ambiental. Como ya se mencionó anteriormente, la promovente una vez autorizado el proyecto en materia ambiental procederá a tramitar el Registro Nacional de Pesca para la unidad de producción acuícola.
Art. 30°.- *Las actividades pesqueras se clasifican en:* **II.-** *Cultivo o acuacultura con fines*		
Artículo 31°.- *Para realizar las actividades de pesca se requiere lo siguiente:* **I,** *Concesión, para:* **Inciso b)** *Acuacultura comercial* **II,** Permiso, para: **Inciso g)** *Acuacultura de fomento* **III,** *Autorización, para:* **Inciso d)** *Recolectar del medio natural reproductores, larvas, postlarvas, crías, huevos, semillas, alevines o en cualquier otro estadio, y* **Inciso e)** *Acuacultura didáctica.*		

Artículos 22.- *la Secretaría podrá inscribir en el Registro Nacional de Pesca a los acuicultores que no requieran concesión, permiso o Autorización.*	Al **proyecto** le aplica el Artículo, incisos y, fracciones anteriores, porque se trata de una actividad acuícola con fines comerciales.	Por el hecho de presentar a la autoridad correspondiente (SEMARNAT) la Manifestación de Impacto Ambiental, el promovente está cumpliendo con este apartado. El proyecto se vincula por la obligatoriedad de obtener la autorización correspondiente para realizar las obras descritas en esta manifestación de impacto ambiental. Como ya se mencionó anteriormente, la promovente una vez autorizado el proyecto en materia ambiental procederá a tramitar el Registro Nacional de Pesca para la unidad de producción acuícola.
Art. 30°.- *Las actividades pesqueras se clasifican en:* **II.-** *Cultivo o acuacultura con fines*		
Artículo 31°.- *Para realizar las actividades de pesca se requiere lo siguiente:* **I,** *Concesión, para:* **Inciso b)** *Acuacultura comercial* **II,** Permiso, para: **Inciso g)** *Acuacultura de fomento* **III,** *Autorización, para:* **Inciso d)** *Recolectar del medio natural reproductores, larvas, postlarvas, crías, huevos, semillas, alevines o en cualquier otro estadio, y* **Inciso e)** *Acuacultura didáctica.*		

Artículos 22.- *la Secretaría podrá inscribir en el Registro Nacional de Pesca a los acuicultores que no requieran concesión, permiso o Autorización.*	Al **proyecto** le aplica el Artículo, incisos y, fracciones anteriores, porque se trata de una actividad acuícola con fines comerciales.	Por el hecho de presentar a la autoridad correspondiente (SEMARNAT) la Manifestación de Impacto Ambiental, el promovente está cumpliendo con este apartado. El proyecto se vincula por la obligatoriedad de obtener la autorización correspondiente para realizar las obras descritas en esta manifestación de impacto ambiental. Como ya se mencionó anteriormente, la promovente una vez autorizado el proyecto en materia ambiental procederá a tramitar el Registro Nacional de Pesca para la unidad de producción acuícola.
Art. 30°.- *Las actividades pesqueras se clasifican en:* **II.-** *Cultivo o acuacultura con fines*		
Artículo 31°.- *Para realizar las actividades de pesca se requiere lo siguiente:* **I,** *Concesión, para:* **Inciso b)** *Acuacultura comercial* **II,** Permiso, para: **Inciso g)** *Acuacultura de fomento* **III,** *Autorización, para:* **Inciso d)** *Recolectar del medio natural reproductores, larvas, postlarvas, crías, huevos, semillas, alevines o en cualquier otro estadio, y* **Inciso e)** *Acuacultura didáctica.*		

Artículos 22.- *la Secretaría podrá inscribir en el Registro Nacional de Pesca a los acuicultores que no requieran concesión, permiso o Autorización.*	Al **proyecto** le aplica el Artículo, incisos y, fracciones anteriores, porque se trata de una actividad acuícola con fines comerciales.	Por el hecho de presentar a la autoridad correspondiente (SEMARNAT) la Manifestación de Impacto Ambiental, el promovente está cumpliendo con este apartado. El proyecto se vincula por la obligatoriedad de obtener la autorización correspondiente para realizar las obras descritas en esta manifestación de impacto ambiental. Como ya se mencionó anteriormente, la promovente una vez autorizado el proyecto en materia ambiental procederá a tramitar el Registro Nacional de Pesca para la unidad de producción acuícola.
Art. 30°.- *Las actividades pesqueras se clasifican en:* **II.-** *Cultivo o acuacultura con fines*		
Artículo 31°.- *Para realizar las actividades de pesca se requiere lo siguiente:* **I,** *Concesión, para:* **Inciso b)** *Acuacultura comercial* **II,** Permiso, para: **Inciso g)** *Acuacultura de fomento* **III,** *Autorización, para:* **Inciso d)** *Recolectar del medio natural reproductores, larvas, postlarvas, crías, huevos, semillas, alevines o en cualquier otro estadio, y* **Inciso e)** *Acuacultura didáctica.*		

Artículos 22.- *la Secretaría podrá inscribir en el Registro Nacional de Pesca a los acuicultores que no requieran concesión, permiso o Autorización.*	Al **proyecto** le aplica el Artículo, incisos y, fracciones anteriores, porque se trata de una actividad acuícola con fines comerciales.	Por el hecho de presentar a la autoridad correspondiente (SEMARNAT) la Manifestación de Impacto Ambiental, el promovente está cumpliendo con este apartado. El proyecto se vincula por la obligatoriedad de obtener la autorización correspondiente para realizar las obras descritas en esta manifestación de impacto ambiental. Como ya se mencionó anteriormente, la promovente una vez autorizado el proyecto en materia ambiental procederá a tramitar el Registro Nacional de Pesca para la unidad de producción acuícola.
Art. 30°.- *Las actividades pesqueras se clasifican en:* **II.-** *Cultivo o acuacultura con fines*		
Artículo 31°.- *Para realizar las actividades de pesca se requiere lo siguiente:* **I,** *Concesión, para:* **Inciso b)** *Acuacultura comercial* **II,** Permiso, para: **Inciso g)** *Acuacultura de fomento* **III,** *Autorización, para:* **Inciso d)** *Recolectar del medio natural reproductores, larvas, postlarvas, crías, huevos, semillas, alevines o en cualquier otro estadio, y* **Inciso e)** *Acuacultura didáctica.*		

Artículos 22.- *la Secretaría podrá inscribir en el Registro Nacional de Pesca a los acuicultores que no requieran concesión, permiso o Autorización.*	Al **proyecto** le aplica el Artículo, incisos y, fracciones anteriores, porque se trata de una actividad acuícola con fines comerciales.	Por el hecho de presentar a la autoridad correspondiente (SEMARNAT) la Manifestación de Impacto Ambiental, el promovente está cumpliendo con este apartado. El proyecto se vincula por la obligatoriedad de obtener la autorización correspondiente para realizar las obras descritas en esta manifestación de impacto ambiental. Como ya se mencionó anteriormente, la promovente una vez autorizado el proyecto en materia ambiental procederá a tramitar el Registro Nacional de Pesca para la unidad de producción acuícola.
Art. 30°.- *Las actividades pesqueras se clasifican en:* **II.-** *Cultivo o acuacultura con fines*		
Artículo 31°.- *Para realizar las actividades de pesca se requiere lo siguiente:* **I,** *Concesión, para:* **Inciso b)** *Acuacultura comercial* **II,** Permiso, para: **Inciso g)** *Acuacultura de fomento* **III,** *Autorización, para:* **Inciso d)** *Recolectar del medio natural reproductores, larvas, postlarvas, crías, huevos, semillas, alevines o en cualquier otro estadio, y* **Inciso e)** *Acuacultura didáctica.*		

Artículos 22.- *la Secretaría podrá inscribir en el Registro Nacional de Pesca a los acuicultores que no requieran concesión, permiso o Autorización.*	Al **proyecto** le aplica el Artículo, incisos y, fracciones anteriores, porque se trata de una actividad acuícola con fines comerciales.	Por el hecho de presentar a la autoridad correspondiente (SEMARNAT) la Manifestación de Impacto Ambiental, el promovente está cumpliendo con este apartado. El proyecto se vincula por la obligatoriedad de obtener la autorización correspondiente para realizar las obras descritas en esta manifestación de impacto ambiental. Como ya se mencionó anteriormente, la promovente una vez autorizado el proyecto en materia ambiental procederá a tramitar el Registro Nacional de Pesca para la unidad de producción acuícola.
Art. 30°.- *Las actividades pesqueras se clasifican en:* **II.-** *Cultivo o acuacultura con fines*		
Artículo 31°.- *Para realizar las actividades de pesca se requiere lo siguiente:* **I,** *Concesión, para:* **Inciso b)** *Acuacultura comercial* **II,** Permiso, para: **Inciso g)** *Acuacultura de fomento* **III,** *Autorización, para:* **Inciso d)** *Recolectar del medio natural reproductores, larvas, postlarvas, crías, huevos, semillas, alevines o en cualquier otro estadio, y* **Inciso e)** *Acuacultura didáctica.*		

Artículos 22.- *la Secretaría podrá inscribir en el Registro Nacional de Pesca a los acuicultores que no requieran concesión, permiso o Autorización.*	Al **proyecto** le aplica el Artículo, incisos y, fracciones anteriores, porque se trata de una actividad acuícola con fines comerciales.	Por el hecho de presentar a la autoridad correspondiente (SEMARNAT) la Manifestación de Impacto Ambiental, el promovente está cumpliendo con este apartado. El proyecto se vincula por la obligatoriedad de obtener la autorización correspondiente para realizar las obras descritas en esta manifestación de impacto ambiental. Como ya se mencionó anteriormente, la promovente una vez autorizado el proyecto en materia ambiental procederá a tramitar el Registro Nacional de Pesca para la unidad de producción acuícola.
Art. 30°.- *Las actividades pesqueras se clasifican en:* **II.-** *Cultivo o acuacultura con fines*		
Artículo 31°.- *Para realizar las actividades de pesca se requiere lo siguiente:* **I,** *Concesión, para:* **Inciso b)** *Acuacultura comercial* **II,** Permiso, para: **Inciso g)** *Acuacultura de fomento* **III,** *Autorización, para:* **Inciso d)** *Recolectar del medio natural reproductores, larvas, postlarvas, crías, huevos, semillas, alevines o en cualquier otro estadio, y* **Inciso e)** *Acuacultura didáctica.*		

Artículos 22.- *la Secretaría podrá inscribir en el Registro Nacional de Pesca a los acuicultores que no requieran concesión, permiso o Autorización.*	Al **proyecto** le aplica el Artículo, incisos y, fracciones anteriores, porque se trata de una actividad acuícola con fines comerciales.	Por el hecho de presentar a la autoridad correspondiente (SEMARNAT) la Manifestación de Impacto Ambiental, el promovente está cumpliendo con este apartado. El proyecto se vincula por la obligatoriedad de obtener la autorización correspondiente para realizar las obras descritas en esta manifestación de impacto ambiental. Como ya se mencionó anteriormente, la promovente una vez autorizado el proyecto en materia ambiental procederá a tramitar el Registro Nacional de Pesca para la unidad de producción acuícola.
Art. 30°.- *Las actividades pesqueras se clasifican en:* **II.-** *Cultivo o acuacultura con fines*		
Artículo 31°.- *Para realizar las actividades de pesca se requiere lo siguiente:* **I,** *Concesión, para:* **Inciso b)** *Acuacultura comercial* **II,** Permiso, para: **Inciso g)** *Acuacultura de fomento* **III,** *Autorización, para:* **Inciso d)** *Recolectar del medio natural reproductores, larvas, postlarvas, crías, huevos, semillas, alevines o en cualquier otro estadio, y* **Inciso e)** *Acuacultura didáctica.*		

Artículos 22.- *la Secretaría podrá inscribir en el Registro Nacional de Pesca a los acuicultores que no requieran concesión, permiso o Autorización.*	Al **proyecto** le aplica el Artículo, incisos y, fracciones anteriores, porque se trata de una actividad acuícola con fines comerciales.	Por el hecho de presentar a la autoridad correspondiente (SEMARNAT) la Manifestación de Impacto Ambiental, el promovente está cumpliendo con este apartado. El proyecto se vincula por la obligatoriedad de obtener la autorización correspondiente para realizar las obras descritas en esta manifestación de impacto ambiental. Como ya se mencionó anteriormente, la promovente una vez autorizado el proyecto en materia ambiental procederá a tramitar el Registro Nacional de Pesca para la unidad de producción acuícola.
Art. 30°.- *Las actividades pesqueras se clasifican en:* **II.-** *Cultivo o acuacultura con fines*		
Artículo 31°.- *Para realizar las actividades de pesca se requiere lo siguiente:* **I,** *Concesión, para:* **Inciso b)** *Acuacultura comercial* **II,** Permiso, para: **Inciso g)** *Acuacultura de fomento* **III,** *Autorización, para:* **Inciso d)** *Recolectar del medio natural reproductores, larvas, postlarvas, crías, huevos, semillas, alevines o en cualquier otro estadio, y* **Inciso e)** *Acuacultura didáctica.*		

Artículos 22.- *la Secretaría podrá inscribir en el Registro Nacional de Pesca a los acuicultores que no requieran concesión, permiso o Autorización.*	Al **proyecto** le aplica el Artículo, incisos y, fracciones anteriores, porque se trata de una actividad acuícola con fines comerciales.	Por el hecho de presentar a la autoridad correspondiente (SEMARNAT) la Manifestación de Impacto Ambiental, el promovente está cumpliendo con este apartado. El proyecto se vincula por la obligatoriedad de obtener la autorización correspondiente para realizar las obras descritas en esta manifestación de impacto ambiental. Como ya se mencionó anteriormente, la promovente una vez autorizado el proyecto en materia ambiental procederá a tramitar el Registro Nacional de Pesca para la unidad de producción acuícola.
Art. 30°.- *Las actividades pesqueras se clasifican en:* **II.-** *Cultivo o acuacultura con fines*		
Artículo 31°.- *Para realizar las actividades de pesca se requiere lo siguiente:* **I,** *Concesión, para:* **Inciso b)** *Acuacultura comercial* **II,** Permiso, para: **Inciso g)** *Acuacultura de fomento* **III,** *Autorización, para:* **Inciso d)** *Recolectar del medio natural reproductores, larvas, postlarvas, crías, huevos, semillas, alevines o en cualquier otro estadio, y* **Inciso e)** *Acuacultura didáctica.*		

Artículos 22.- *la Secretaría podrá inscribir en el Registro Nacional de Pesca a los acuicultores que no requieran concesión, permiso o Autorización.*	Al **proyecto** le aplica el Artículo, incisos y, fracciones anteriores, porque se trata de una actividad acuícola con fines comerciales.	Por el hecho de presentar a la autoridad correspondiente (SEMARNAT) la Manifestación de Impacto Ambiental, el promovente está cumpliendo con este apartado. El proyecto se vincula por la obligatoriedad de obtener la autorización correspondiente para realizar las obras descritas en esta manifestación de impacto ambiental. Como ya se mencionó anteriormente, la promovente una vez autorizado el proyecto en materia ambiental procederá a tramitar el Registro Nacional de Pesca para la unidad de producción acuícola.
Art. 30°.- *Las actividades pesqueras se clasifican en:* **II.-** *Cultivo o acuacultura con fines*		
Artículo 31°.- *Para realizar las actividades de pesca se requiere lo siguiente:* **I,** *Concesión, para:* **Inciso b)** *Acuacultura comercial* **II,** Permiso, para: **Inciso g)** *Acuacultura de fomento* **III,** *Autorización, para:* **Inciso d)** *Recolectar del medio natural reproductores, larvas, postlarvas, crías, huevos, semillas, alevines o en cualquier otro estadio, y* **Inciso e)** *Acuacultura didáctica.*		

Artículos 22.- *la Secretaría podrá inscribir en el Registro Nacional de Pesca a los acuicultores que no requieran concesión, permiso o Autorización.*	Al **proyecto** le aplica el Artículo, incisos y, fracciones anteriores, porque se trata de una actividad acuícola con fines comerciales.	Por el hecho de presentar a la autoridad correspondiente (SEMARNAT) la Manifestación de Impacto Ambiental, el promovente está cumpliendo con este apartado. El proyecto se vincula por la obligatoriedad de obtener la autorización correspondiente para realizar las obras descritas en esta manifestación de impacto ambiental. Como ya se mencionó anteriormente, la promovente una vez autorizado el proyecto en materia ambiental procederá a tramitar el Registro Nacional de Pesca para la unidad de producción acuícola.
Art. 30°.- *Las actividades pesqueras se clasifican en:* **II.-** *Cultivo o acuacultura con fines*		
Artículo 31°.- *Para realizar las actividades de pesca se requiere lo siguiente:* **I,** *Concesión, para:* **Inciso b)** *Acuacultura comercial* **II,** Permiso, para: **Inciso g)** *Acuacultura de fomento* **III,** *Autorización, para:* **Inciso d)** *Recolectar del medio natural reproductores, larvas, postlarvas, crías, huevos, semillas, alevines o en cualquier otro estadio, y* **Inciso e)** *Acuacultura didáctica.*		

Artículos 22.- *la Secretaría podrá inscribir en el Registro Nacional de Pesca a los acuicultores que no requieran concesión, permiso o Autorización.*	Al **proyecto** le aplica el Artículo, incisos y, fracciones anteriores, porque se trata de una actividad acuícola con fines comerciales.	Por el hecho de presentar a la autoridad correspondiente (SEMARNAT) la Manifestación de Impacto Ambiental, el promovente está cumpliendo con este apartado. El proyecto se vincula por la obligatoriedad de obtener la autorización correspondiente para realizar las obras descritas en esta manifestación de impacto ambiental. Como ya se mencionó anteriormente, la promovente una vez autorizado el proyecto en materia ambiental procederá a tramitar el Registro Nacional de Pesca para la unidad de producción acuícola.
Art. 30°.- *Las actividades pesqueras se clasifican en:* **II.-** *Cultivo o acuacultura con fines*		
Artículo 31°.- *Para realizar las actividades de pesca se requiere lo siguiente:* **I,** *Concesión, para:* **Inciso b)** *Acuacultura comercial* **II,** Permiso, para: **Inciso g)** *Acuacultura de fomento* **III,** *Autorización, para:* **Inciso d)** *Recolectar del medio natural reproductores, larvas, postlarvas, crías, huevos, semillas, alevines o en cualquier otro estadio, y* **Inciso e)** *Acuacultura didáctica.*		

Artículos 22.- *la Secretaría podrá inscribir en el Registro Nacional de Pesca a los acuicultores que no requieran concesión, permiso o Autorización.*	Al **proyecto** le aplica el Artículo, incisos y, fracciones anteriores, porque se trata de una actividad acuícola con fines comerciales.	Por el hecho de presentar a la autoridad correspondiente (SEMARNAT) la Manifestación de Impacto Ambiental, el promovente está cumpliendo con este apartado. El proyecto se vincula por la obligatoriedad de obtener la autorización correspondiente para realizar las obras descritas en esta manifestación de impacto ambiental. Como ya se mencionó anteriormente, la promovente una vez autorizado el proyecto en materia ambiental procederá a tramitar el Registro Nacional de Pesca para la unidad de producción acuícola.
Art. 30°.- *Las actividades pesqueras se clasifican en:* **II.-** *Cultivo o acuacultura con fines*		
Artículo 31°.- *Para realizar las actividades de pesca se requiere lo siguiente:* **I,** *Concesión, para:* **Inciso b)** *Acuacultura comercial* **II,** Permiso, para: **Inciso g)** *Acuacultura de fomento* **III,** *Autorización, para:* **Inciso d)** *Recolectar del medio natural reproductores, larvas, postlarvas, crías, huevos, semillas, alevines o en cualquier otro estadio, y* **Inciso e)** *Acuacultura didáctica.*		

Artículos 22.- *la Secretaría podrá inscribir en el Registro Nacional de Pesca a los acuicultores que no requieran concesión, permiso o Autorización.*	Al **proyecto** le aplica el Artículo, incisos y, fracciones anteriores, porque se trata de una actividad acuícola con fines comerciales.	Por el hecho de presentar a la autoridad correspondiente (SEMARNAT) la Manifestación de Impacto Ambiental, el promovente está cumpliendo con este apartado. El proyecto se vincula por la obligatoriedad de obtener la autorización correspondiente para realizar las obras descritas en esta manifestación de impacto ambiental. Como ya se mencionó anteriormente, la promovente una vez autorizado el proyecto en materia ambiental procederá a tramitar el Registro Nacional de Pesca para la unidad de producción acuícola.
Art. 30°.- *Las actividades pesqueras se clasifican en:* **II.-** *Cultivo o acuacultura con fines*		
Artículo 31°.- *Para realizar las actividades de pesca se requiere lo siguiente:* **I,** *Concesión, para:* **Inciso b)** *Acuacultura comercial* **II,** Permiso, para: **Inciso g)** *Acuacultura de fomento* **III,** *Autorización, para:* **Inciso d)** *Recolectar del medio natural reproductores, larvas, postlarvas, crías, huevos, semillas, alevines o en cualquier otro estadio, y* **Inciso e)** *Acuacultura didáctica.*		

Artículos 22.- *la Secretaría podrá inscribir en el Registro Nacional de Pesca a los acuicultores que no requieran concesión, permiso o Autorización.*	Al **proyecto** le aplica el Artículo, incisos y, fracciones anteriores, porque se trata de una actividad acuícola con fines comerciales.	Por el hecho de presentar a la autoridad correspondiente (SEMARNAT) la Manifestación de Impacto Ambiental, el promovente está cumpliendo con este apartado. El proyecto se vincula por la obligatoriedad de obtener la autorización correspondiente para realizar las obras descritas en esta manifestación de impacto ambiental. Como ya se mencionó anteriormente, la promovente una vez autorizado el proyecto en materia ambiental procederá a tramitar el Registro Nacional de Pesca para la unidad de producción acuícola.
Art. 30°.- *Las actividades pesqueras se clasifican en:* **II.-** *Cultivo o acuacultura con fines*		
Artículo 31°.- *Para realizar las actividades de pesca se requiere lo siguiente:* **I,** *Concesión, para:* **Inciso b)** *Acuacultura comercial* **II,** Permiso, para: **Inciso g)** *Acuacultura de fomento* **III,** *Autorización, para:* **Inciso d)** *Recolectar del medio natural reproductores, larvas, postlarvas, crías, huevos, semillas, alevines o en cualquier otro estadio, y* **Inciso e)** *Acuacultura didáctica.*		

Artículos 22.- *la Secretaría podrá inscribir en el Registro Nacional de Pesca a los acuicultores que no requieran concesión, permiso o Autorización.*	Al **proyecto** le aplica el Artículo, incisos y, fracciones anteriores, porque se trata de una actividad acuícola con fines comerciales.	Por el hecho de presentar a la autoridad correspondiente (SEMARNAT) la Manifestación de Impacto Ambiental, el promovente está cumpliendo con este apartado. El proyecto se vincula por la obligatoriedad de obtener la autorización correspondiente para realizar las obras descritas en esta manifestación de impacto ambiental. Como ya se mencionó anteriormente, la promovente una vez autorizado el proyecto en materia ambiental procederá a tramitar el Registro Nacional de Pesca para la unidad de producción acuícola.
Art. 30°.- *Las actividades pesqueras se clasifican en:* **II.-** *Cultivo o acuacultura con fines*		
Artículo 31°.- *Para realizar las actividades de pesca se requiere lo siguiente:* **I,** *Concesión, para:* **Inciso b)** *Acuacultura comercial* **II,** Permiso, para: **Inciso g)** *Acuacultura de fomento* **III,** *Autorización, para:* **Inciso d)** *Recolectar del medio natural reproductores, larvas, postlarvas, crías, huevos, semillas, alevines o en cualquier otro estadio, y* **Inciso e)** *Acuacultura didáctica.*		

Artículos 22.- *la Secretaría podrá inscribir en el Registro Nacional de Pesca a los acuicultores que no requieran concesión, permiso o Autorización.*	Al **proyecto** le aplica el Artículo, incisos y, fracciones anteriores, porque se trata de una actividad acuícola con fines comerciales.	Por el hecho de presentar a la autoridad correspondiente (SEMARNAT) la Manifestación de Impacto Ambiental, el promovente está cumpliendo con este apartado. El proyecto se vincula por la obligatoriedad de obtener la autorización correspondiente para realizar las obras descritas en esta manifestación de impacto ambiental. Como ya se mencionó anteriormente, la promovente una vez autorizado el proyecto en materia ambiental procederá a tramitar el Registro Nacional de Pesca para la unidad de producción acuícola.
Art. 30°.- *Las actividades pesqueras se clasifican en:* **II.-** *Cultivo o acuacultura con fines*		
Artículo 31°.- *Para realizar las actividades de pesca se requiere lo siguiente:* **I,** *Concesión, para:* **Inciso b)** *Acuacultura comercial* **II,** Permiso, para: **Inciso g)** *Acuacultura de fomento* **III,** *Autorización, para:* **Inciso d)** *Recolectar del medio natural reproductores, larvas, postlarvas, crías, huevos, semillas, alevines o en cualquier otro estadio, y* **Inciso e)** *Acuacultura didáctica.*		

Artículos 22.- *la Secretaría podrá inscribir en el Registro Nacional de Pesca a los acuicultores que no requieran concesión, permiso o Autorización.*	Al **proyecto** le aplica el Artículo, incisos y, fracciones anteriores, porque se trata de una actividad acuícola con fines comerciales.	Por el hecho de presentar a la autoridad correspondiente (SEMARNAT) la Manifestación de Impacto Ambiental, el promovente está cumpliendo con este apartado. El proyecto se vincula por la obligatoriedad de obtener la autorización correspondiente para realizar las obras descritas en esta manifestación de impacto ambiental. Como ya se mencionó anteriormente, la promovente una vez autorizado el proyecto en materia ambiental procederá a tramitar el Registro Nacional de Pesca para la unidad de producción acuícola.
Art. 30°.- *Las actividades pesqueras se clasifican en:* **II.-** *Cultivo o acuacultura con fines*		
Artículo 31°.- *Para realizar las actividades de pesca se requiere lo siguiente:* **I,** *Concesión, para:* **Inciso b)** *Acuacultura comercial* **II,** Permiso, para: **Inciso g)** *Acuacultura de fomento* **III,** *Autorización, para:* **Inciso d)** *Recolectar del medio natural reproductores, larvas, postlarvas, crías, huevos, semillas, alevines o en cualquier otro estadio, y* **Inciso e)** *Acuacultura didáctica.*		

Artículos 22.- *la Secretaría podrá inscribir en el Registro Nacional de Pesca a los acuicultores que no requieran concesión, permiso o Autorización.*	Al **proyecto** le aplica el Artículo, incisos y, fracciones anteriores, porque se trata de una actividad acuícola con fines comerciales.	Por el hecho de presentar a la autoridad correspondiente (SEMARNAT) la Manifestación de Impacto Ambiental, el promovente está cumpliendo con este apartado. El proyecto se vincula por la obligatoriedad de obtener la autorización correspondiente para realizar las obras descritas en esta manifestación de impacto ambiental. Como ya se mencionó anteriormente, la promovente una vez autorizado el proyecto en materia ambiental procederá a tramitar el Registro Nacional de Pesca para la unidad de producción acuícola.
Art. 30°.- *Las actividades pesqueras se clasifican en:* **II.-** *Cultivo o acuacultura con fines*		
Artículo 31°.- *Para realizar las actividades de pesca se requiere lo siguiente:* **I,** *Concesión, para:* **Inciso b)** *Acuacultura comercial* **II,** Permiso, para: **Inciso g)** *Acuacultura de fomento* **III,** *Autorización, para:* **Inciso d)** *Recolectar del medio natural reproductores, larvas, postlarvas, crías, huevos, semillas, alevines o en cualquier otro estadio, y* **Inciso e)** *Acuacultura didáctica.*		

Artículos 22.- *la Secretaría podrá inscribir en el Registro Nacional de Pesca a los acuicultores que no requieran concesión, permiso o Autorización.*	Al **proyecto** le aplica el Artículo, incisos y, fracciones anteriores, porque se trata de una actividad acuícola con fines comerciales.	Por el hecho de presentar a la autoridad correspondiente (SEMARNAT) la Manifestación de Impacto Ambiental, el promovente está cumpliendo con este apartado. El proyecto se vincula por la obligatoriedad de obtener la autorización correspondiente para realizar las obras descritas en esta manifestación de impacto ambiental. Como ya se mencionó anteriormente, la promovente una vez autorizado el proyecto en materia ambiental procederá a tramitar el Registro Nacional de Pesca para la unidad de producción acuícola.
Art. 30°.- *Las actividades pesqueras se clasifican en:* **II.-** *Cultivo o acuacultura con fines*		
Artículo 31°.- *Para realizar las actividades de pesca se requiere lo siguiente:* **I,** *Concesión, para:* **Inciso b)** *Acuacultura comercial* **II,** Permiso, para: **Inciso g)** *Acuacultura de fomento* **III,** *Autorización, para:* **Inciso d)** *Recolectar del medio natural reproductores, larvas, postlarvas, crías, huevos, semillas, alevines o en cualquier otro estadio, y* **Inciso e)** *Acuacultura didáctica.*		

Artículos 22.- *la Secretaría podrá inscribir en el Registro Nacional de Pesca a los acuicultores que no requieran concesión, permiso o Autorización.*	Al **proyecto** le aplica el Artículo, incisos y, fracciones anteriores, porque se trata de una actividad acuícola con fines comerciales.	Por el hecho de presentar a la autoridad correspondiente (SEMARNAT) la Manifestación de Impacto Ambiental, el promovente está cumpliendo con este apartado. El proyecto se vincula por la obligatoriedad de obtener la autorización correspondiente para realizar las obras descritas en esta manifestación de impacto ambiental. Como ya se mencionó anteriormente, la promovente una vez autorizado el proyecto en materia ambiental procederá a tramitar el Registro Nacional de Pesca para la unidad de producción acuícola.
Art. 30°.- *Las actividades pesqueras se clasifican en:* **II.-** *Cultivo o acuacultura con fines*		
Artículo 31°.- *Para realizar las actividades de pesca se requiere lo siguiente:* **I,** *Concesión, para:* **Inciso b)** *Acuacultura comercial* **II,** Permiso, para: **Inciso g)** *Acuacultura de fomento* **III,** *Autorización, para:* **Inciso d)** *Recolectar del medio natural reproductores, larvas, postlarvas, crías, huevos, semillas, alevines o en cualquier otro estadio, y* **Inciso e)** *Acuacultura didáctica.*		

Artículos 22.- *la Secretaría podrá inscribir en el Registro Nacional de Pesca a los acuicultores que no requieran concesión, permiso o Autorización.*	Al **proyecto** le aplica el Artículo, incisos y, fracciones anteriores, porque se trata de una actividad acuícola con fines comerciales.	Por el hecho de presentar a la autoridad correspondiente (SEMARNAT) la Manifestación de Impacto Ambiental, el promovente está cumpliendo con este apartado. El proyecto se vincula por la obligatoriedad de obtener la autorización correspondiente para realizar las obras descritas en esta manifestación de impacto ambiental. Como ya se mencionó anteriormente, la promovente una vez autorizado el proyecto en materia ambiental procederá a tramitar el Registro Nacional de Pesca para la unidad de producción acuícola.
Art. 30°.- *Las actividades pesqueras se clasifican en:* **II.-** *Cultivo o acuacultura con fines*		
Artículo 31°.- *Para realizar las actividades de pesca se requiere lo siguiente:* **I,** *Concesión, para:* **Inciso b)** *Acuacultura comercial* **II,** Permiso, para: **Inciso g)** *Acuacultura de fomento* **III,** *Autorización, para:* **Inciso d)** *Recolectar del medio natural reproductores, larvas, postlarvas, crías, huevos, semillas, alevines o en cualquier otro estadio, y* **Inciso e)** *Acuacultura didáctica.*		

Artículos 22.- *la Secretaría podrá inscribir en el Registro Nacional de Pesca a los acuicultores que no requieran concesión, permiso o Autorización.*	Al **proyecto** le aplica el Artículo, incisos y, fracciones anteriores, porque se trata de una actividad acuícola con fines comerciales.	Por el hecho de presentar a la autoridad correspondiente (SEMARNAT) la Manifestación de Impacto Ambiental, el promovente está cumpliendo con este apartado. El proyecto se vincula por la obligatoriedad de obtener la autorización correspondiente para realizar las obras descritas en esta manifestación de impacto ambiental. Como ya se mencionó anteriormente, la promovente una vez autorizado el proyecto en materia ambiental procederá a tramitar el Registro Nacional de Pesca para la unidad de producción acuícola.
Art. 30°.- *Las actividades pesqueras se clasifican en:* **II.-** *Cultivo o acuacultura con fines*		
Artículo 31°.- *Para realizar las actividades de pesca se requiere lo siguiente:* **I,** *Concesión, para:* **Inciso b)** *Acuacultura comercial* **II,** Permiso, para: **Inciso g)** *Acuacultura de fomento* **III,** *Autorización, para:* **Inciso d)** *Recolectar del medio natural reproductores, larvas, postlarvas, crías, huevos, semillas, alevines o en cualquier otro estadio, y* **Inciso e)** *Acuacultura didáctica.*		

Artículos 22.- *la Secretaría podrá inscribir en el Registro Nacional de Pesca a los acuicultores que no requieran concesión, permiso o Autorización.*	Al **proyecto** le aplica el Artículo, incisos y, fracciones anteriores, porque se trata de una actividad acuícola con fines comerciales.	Por el hecho de presentar a la autoridad correspondiente (SEMARNAT) la Manifestación de Impacto Ambiental, el promovente está cumpliendo con este apartado. El proyecto se vincula por la obligatoriedad de obtener la autorización correspondiente para realizar las obras descritas en esta manifestación de impacto ambiental. Como ya se mencionó anteriormente, la promovente una vez autorizado el proyecto en materia ambiental procederá a tramitar el Registro Nacional de Pesca para la unidad de producción acuícola.
Art. 30°.- *Las actividades pesqueras se clasifican en:* **II.-** *Cultivo o acuacultura con fines*		
Artículo 31°.- *Para realizar las actividades de pesca se requiere lo siguiente:* **I,** *Concesión, para:* **Inciso b)** *Acuacultura comercial* **II,** Permiso, para: **Inciso g)** *Acuacultura de fomento* **III,** *Autorización, para:* **Inciso d)** *Recolectar del medio natural reproductores, larvas, postlarvas, crías, huevos, semillas, alevines o en cualquier otro estadio, y* **Inciso e)** *Acuacultura didáctica.*		

Artículos 22.- *la Secretaría podrá inscribir en el Registro Nacional de Pesca a los acuicultores que no requieran concesión, permiso o Autorización.*	Al **proyecto** le aplica el Artículo, incisos y, fracciones anteriores, porque se trata de una actividad acuícola con fines comerciales.	Por el hecho de presentar a la autoridad correspondiente (SEMARNAT) la Manifestación de Impacto Ambiental, el promovente está cumpliendo con este apartado. El proyecto se vincula por la obligatoriedad de obtener la autorización correspondiente para realizar las obras descritas en esta manifestación de impacto ambiental. Como ya se mencionó anteriormente, la promovente una vez autorizado el proyecto en materia ambiental procederá a tramitar el Registro Nacional de Pesca para la unidad de producción acuícola.
Art. 30°.- *Las actividades pesqueras se clasifican en:* **II.-** *Cultivo o acuacultura con fines*		
Artículo 31°.- *Para realizar las actividades de pesca se requiere lo siguiente:* **I,** *Concesión, para:* **Inciso b)** *Acuacultura comercial* **II,** Permiso, para: **Inciso g)** *Acuacultura de fomento* **III,** *Autorización, para:* **Inciso d)** *Recolectar del medio natural reproductores, larvas, postlarvas, crías, huevos, semillas, alevines o en cualquier otro estadio, y* **Inciso e)** *Acuacultura didáctica.*		

Artículos 22.- *la Secretaría podrá inscribir en el Registro Nacional de Pesca a los acuicultores que no requieran concesión, permiso o Autorización.*	Al **proyecto** le aplica el Artículo, incisos y, fracciones anteriores, porque se trata de una actividad acuícola con fines comerciales.	Por el hecho de presentar a la autoridad correspondiente (SEMARNAT) la Manifestación de Impacto Ambiental, el promovente está cumpliendo con este apartado. El proyecto se vincula por la obligatoriedad de obtener la autorización correspondiente para realizar las obras descritas en esta manifestación de impacto ambiental. Como ya se mencionó anteriormente, la promovente una vez autorizado el proyecto en materia ambiental procederá a tramitar el Registro Nacional de Pesca para la unidad de producción acuícola.
Art. 30°.- *Las actividades pesqueras se clasifican en:* **II.-** *Cultivo o acuacultura con fines*		
Artículo 31°.- *Para realizar las actividades de pesca se requiere lo siguiente:* **I,** *Concesión, para:* **Inciso b)** *Acuacultura comercial* **II,** Permiso, para: **Inciso g)** *Acuacultura de fomento* **III,** *Autorización, para:* **Inciso d)** *Recolectar del medio natural reproductores, larvas, postlarvas, crías, huevos, semillas, alevines o en cualquier otro estadio, y* **Inciso e)** *Acuacultura didáctica.*		

Artículos 22.- *la Secretaría podrá inscribir en el Registro Nacional de Pesca a los acuicultores que no requieran concesión, permiso o Autorización.*	Al **proyecto** le aplica el Artículo, incisos y, fracciones anteriores, porque se trata de una actividad acuícola con fines comerciales.	Por el hecho de presentar a la autoridad correspondiente (SEMARNAT) la Manifestación de Impacto Ambiental, el promovente está cumpliendo con este apartado. El proyecto se vincula por la obligatoriedad de obtener la autorización correspondiente para realizar las obras descritas en esta manifestación de impacto ambiental. Como ya se mencionó anteriormente, la promovente una vez autorizado el proyecto en materia ambiental procederá a tramitar el Registro Nacional de Pesca para la unidad de producción acuícola.
Art. 30°.- *Las actividades pesqueras se clasifican en:* **II.-** *Cultivo o acuacultura con fines*		
Artículo 31°.- *Para realizar las actividades de pesca se requiere lo siguiente:* **I,** *Concesión, para:* **Inciso b)** *Acuacultura comercial* **II,** Permiso, para: **Inciso g)** *Acuacultura de fomento* **III,** *Autorización, para:* **Inciso d)** *Recolectar del medio natural reproductores, larvas, postlarvas, crías, huevos, semillas, alevines o en cualquier otro estadio, y* **Inciso e)** *Acuacultura didáctica.*		

Artículos 22.- *la Secretaría podrá inscribir en el Registro Nacional de Pesca a los acuicultores que no requieran concesión, permiso o Autorización.*	Al **proyecto** le aplica el Artículo, incisos y, fracciones anteriores, porque se trata de una actividad acuícola con fines comerciales.	Por el hecho de presentar a la autoridad correspondiente (SEMARNAT) la Manifestación de Impacto Ambiental, el promovente está cumpliendo con este apartado. El proyecto se vincula por la obligatoriedad de obtener la autorización correspondiente para realizar las obras descritas en esta manifestación de impacto ambiental. Como ya se mencionó anteriormente, la promovente una vez autorizado el proyecto en materia ambiental procederá a tramitar el Registro Nacional de Pesca para la unidad de producción acuícola.
Art. 30°.- *Las actividades pesqueras se clasifican en:* **II.-** *Cultivo o acuacultura con fines*		
Artículo 31°.- *Para realizar las actividades de pesca se requiere lo siguiente:* **I,** *Concesión, para:* **Inciso b)** *Acuacultura comercial* **II,** Permiso, para: **Inciso g)** *Acuacultura de fomento* **III,** *Autorización, para:* **Inciso d)** *Recolectar del medio natural reproductores, larvas, postlarvas, crías, huevos, semillas, alevines o en cualquier otro estadio, y* **Inciso e)** *Acuacultura didáctica.*		

Artículos 22.- *la Secretaría podrá inscribir en el Registro Nacional de Pesca a los acuicultores que no requieran concesión, permiso o Autorización.*	Al **proyecto** le aplica el Artículo, incisos y, fracciones anteriores, porque se trata de una actividad acuícola con fines comerciales.	Por el hecho de presentar a la autoridad correspondiente (SEMARNAT) la Manifestación de Impacto Ambiental, el promovente está cumpliendo con este apartado. El proyecto se vincula por la obligatoriedad de obtener la autorización correspondiente para realizar las obras descritas en esta manifestación de impacto ambiental. Como ya se mencionó anteriormente, la promovente una vez autorizado el proyecto en materia ambiental procederá a tramitar el Registro Nacional de Pesca para la unidad de producción acuícola.
Art. 30°.- *Las actividades pesqueras se clasifican en:* **II.-** *Cultivo o acuacultura con fines*		
Artículo 31°.- *Para realizar las actividades de pesca se requiere lo siguiente:* **I,** *Concesión, para:* **Inciso b)** *Acuacultura comercial* **II,** Permiso, para: **Inciso g)** *Acuacultura de fomento* **III,** *Autorización, para:* **Inciso d)** *Recolectar del medio natural reproductores, larvas, postlarvas, crías, huevos, semillas, alevines o en cualquier otro estadio, y* **Inciso e)** *Acuacultura didáctica.*		

Artículos 22.- *la Secretaría podrá inscribir en el Registro Nacional de Pesca a los acuicultores que no requieran concesión, permiso o Autorización.*	Al **proyecto** le aplica el Artículo, incisos y, fracciones anteriores, porque se trata de una actividad acuícola con fines comerciales.	Por el hecho de presentar a la autoridad correspondiente (SEMARNAT) la Manifestación de Impacto Ambiental, el promovente está cumpliendo con este apartado. El proyecto se vincula por la obligatoriedad de obtener la autorización correspondiente para realizar las obras descritas en esta manifestación de impacto ambiental. Como ya se mencionó anteriormente, la promovente una vez autorizado el proyecto en materia ambiental procederá a tramitar el Registro Nacional de Pesca para la unidad de producción acuícola.
Art. 30°.- *Las actividades pesqueras se clasifican en:* **II.-** *Cultivo o acuacultura con fines*		
Artículo 31°.- *Para realizar las actividades de pesca se requiere lo siguiente:* **I,** *Concesión, para:* **Inciso b)** *Acuacultura comercial* **II,** Permiso, para: **Inciso g)** *Acuacultura de fomento* **III,** *Autorización, para:* **Inciso d)** *Recolectar del medio natural reproductores, larvas, postlarvas, crías, huevos, semillas, alevines o en cualquier otro estadio, y* **Inciso e)** *Acuacultura didáctica.*		

Artículos 22.- *la Secretaría podrá inscribir en el Registro Nacional de Pesca a los acuicultores que no requieran concesión, permiso o Autorización.*	Al **proyecto** le aplica el Artículo, incisos y, fracciones anteriores, porque se trata de una actividad acuícola con fines comerciales.	Por el hecho de presentar a la autoridad correspondiente (SEMARNAT) la Manifestación de Impacto Ambiental, el promovente está cumpliendo con este apartado. El proyecto se vincula por la obligatoriedad de obtener la autorización correspondiente para realizar las obras descritas en esta manifestación de impacto ambiental. Como ya se mencionó anteriormente, la promovente una vez autorizado el proyecto en materia ambiental procederá a tramitar el Registro Nacional de Pesca para la unidad de producción acuícola.
Art. 30°.- *Las actividades pesqueras se clasifican en:* **II.-** *Cultivo o acuacultura con fines*		
Artículo 31°.- *Para realizar las actividades de pesca se requiere lo siguiente:* **I,** *Concesión, para:* **Inciso b)** *Acuacultura comercial* **II,** Permiso, para: **Inciso g)** *Acuacultura de fomento* **III,** *Autorización, para:* **Inciso d)** *Recolectar del medio natural reproductores, larvas, postlarvas, crías, huevos, semillas, alevines o en cualquier otro estadio, y* **Inciso e)** *Acuacultura didáctica.*		

Artículos 22.- *la Secretaría podrá inscribir en el Registro Nacional de Pesca a los acuicultores que no requieran concesión, permiso o Autorización.*	Al **proyecto** le aplica el Artículo, incisos y, fracciones anteriores, porque se trata de una actividad acuícola con fines comerciales.	Por el hecho de presentar a la autoridad correspondiente (SEMARNAT) la Manifestación de Impacto Ambiental, el promovente está cumpliendo con este apartado. El proyecto se vincula por la obligatoriedad de obtener la autorización correspondiente para realizar las obras descritas en esta manifestación de impacto ambiental. Como ya se mencionó anteriormente, la promovente una vez autorizado el proyecto en materia ambiental procederá a tramitar el Registro Nacional de Pesca para la unidad de producción acuícola.
Art. 30°.- *Las actividades pesqueras se clasifican en:* **II.-** *Cultivo o acuacultura con fines*		
Artículo 31°.- *Para realizar las actividades de pesca se requiere lo siguiente:* **I,** *Concesión, para:* **Inciso b)** *Acuacultura comercial* **II,** Permiso, para: **Inciso g)** *Acuacultura de fomento* **III,** *Autorización, para:* **Inciso d)** *Recolectar del medio natural reproductores, larvas, postlarvas, crías, huevos, semillas, alevines o en cualquier otro estadio, y* **Inciso e)** *Acuacultura didáctica.*		

Artículos 22.- *la Secretaría podrá inscribir en el Registro Nacional de Pesca a los acuicultores que no requieran concesión, permiso o Autorización.*	Al **proyecto** le aplica el Artículo, incisos y, fracciones anteriores, porque se trata de una actividad acuícola con fines comerciales.	Por el hecho de presentar a la autoridad correspondiente (SEMARNAT) la Manifestación de Impacto Ambiental, el promovente está cumpliendo con este apartado. El proyecto se vincula por la obligatoriedad de obtener la autorización correspondiente para realizar las obras descritas en esta manifestación de impacto ambiental. Como ya se mencionó anteriormente, la promovente una vez autorizado el proyecto en materia ambiental procederá a tramitar el Registro Nacional de Pesca para la unidad de producción acuícola.
Art. 30°.- *Las actividades pesqueras se clasifican en:* **II.-** *Cultivo o acuacultura con fines*		
Artículo 31°.- *Para realizar las actividades de pesca se requiere lo siguiente:* **I,** *Concesión, para:* **Inciso b)** *Acuacultura comercial* **II,** Permiso, para: **Inciso g)** *Acuacultura de fomento* **III,** *Autorización, para:* **Inciso d)** *Recolectar del medio natural reproductores, larvas, postlarvas, crías, huevos, semillas, alevines o en cualquier otro estadio, y* **Inciso e)** *Acuacultura didáctica.*		

Artículos 22.- *la Secretaría podrá inscribir en el Registro Nacional de Pesca a los acuicultores que no requieran concesión, permiso o Autorización.*	Al **proyecto** le aplica el Artículo, incisos y, fracciones anteriores, porque se trata de una actividad acuícola con fines comerciales.	Por el hecho de presentar a la autoridad correspondiente (SEMARNAT) la Manifestación de Impacto Ambiental, el promovente está cumpliendo con este apartado. El proyecto se vincula por la obligatoriedad de obtener la autorización correspondiente para realizar las obras descritas en esta manifestación de impacto ambiental. Como ya se mencionó anteriormente, la promovente una vez autorizado el proyecto en materia ambiental procederá a tramitar el Registro Nacional de Pesca para la unidad de producción acuícola.
Art. 30°.- *Las actividades pesqueras se clasifican en:* **II.-** *Cultivo o acuacultura con fines*		
Artículo 31°.- *Para realizar las actividades de pesca se requiere lo siguiente:* **I,** *Concesión, para:* **Inciso b)** *Acuacultura comercial* **II,** Permiso, para: **Inciso g)** *Acuacultura de fomento* **III,** *Autorización, para:* **Inciso d)** *Recolectar del medio natural reproductores, larvas, postlarvas, crías, huevos, semillas, alevines o en cualquier otro estadio, y* **Inciso e)** *Acuacultura didáctica.*		

Artículos 22.- *la Secretaría podrá inscribir en el Registro Nacional de Pesca a los acuicultores que no requieran concesión, permiso o Autorización.*	Al **proyecto** le aplica el Artículo, incisos y, fracciones anteriores, porque se trata de una actividad acuícola con fines comerciales.	Por el hecho de presentar a la autoridad correspondiente (SEMARNAT) la Manifestación de Impacto Ambiental, el promovente está cumpliendo con este apartado. El proyecto se vincula por la obligatoriedad de obtener la autorización correspondiente para realizar las obras descritas en esta manifestación de impacto ambiental. Como ya se mencionó anteriormente, la promovente una vez autorizado el proyecto en materia ambiental procederá a tramitar el Registro Nacional de Pesca para la unidad de producción acuícola.
Art. 30°.- *Las actividades pesqueras se clasifican en:* **II.-** *Cultivo o acuacultura con fines*		
Artículo 31°.- *Para realizar las actividades de pesca se requiere lo siguiente:* **I,** *Concesión, para:* **Inciso b)** *Acuacultura comercial* **II,** Permiso, para: **Inciso g)** *Acuacultura de fomento* **III,** *Autorización, para:* **Inciso d)** *Recolectar del medio natural reproductores, larvas, postlarvas, crías, huevos, semillas, alevines o en cualquier otro estadio, y* **Inciso e)** *Acuacultura didáctica.*		

Artículos 22.- *la Secretaría podrá inscribir en el Registro Nacional de Pesca a los acuicultores que no requieran concesión, permiso o Autorización.*	Al **proyecto** le aplica el Artículo, incisos y, fracciones anteriores, porque se trata de una actividad acuícola con fines comerciales.	Por el hecho de presentar a la autoridad correspondiente (SEMARNAT) la Manifestación de Impacto Ambiental, el promovente está cumpliendo con este apartado. El proyecto se vincula por la obligatoriedad de obtener la autorización correspondiente para realizar las obras descritas en esta manifestación de impacto ambiental. Como ya se mencionó anteriormente, la promovente una vez autorizado el proyecto en materia ambiental procederá a tramitar el Registro Nacional de Pesca para la unidad de producción acuícola.
Art. 30°.- *Las actividades pesqueras se clasifican en:* **II.-** *Cultivo o acuacultura con fines*		
Artículo 31°.- *Para realizar las actividades de pesca se requiere lo siguiente:* **I,** *Concesión, para:* **Inciso b)** *Acuacultura comercial* **II,** Permiso, para: **Inciso g)** *Acuacultura de fomento* **III,** *Autorización, para:* **Inciso d)** *Recolectar del medio natural reproductores, larvas, postlarvas, crías, huevos, semillas, alevines o en cualquier otro estadio, y* **Inciso e)** *Acuacultura didáctica.*		

Artículos 22.- *la Secretaría podrá inscribir en el Registro Nacional de Pesca a los acuicultores que no requieran concesión, permiso o Autorización.*	Al **proyecto** le aplica el Artículo, incisos y, fracciones anteriores, porque se trata de una actividad acuícola con fines comerciales.	Por el hecho de presentar a la autoridad correspondiente (SEMARNAT) la Manifestación de Impacto Ambiental, el promovente está cumpliendo con este apartado. El proyecto se vincula por la obligatoriedad de obtener la autorización correspondiente para realizar las obras descritas en esta manifestación de impacto ambiental. Como ya se mencionó anteriormente, la promovente una vez autorizado el proyecto en materia ambiental procederá a tramitar el Registro Nacional de Pesca para la unidad de producción acuícola.
Art. 30°.- *Las actividades pesqueras se clasifican en:* **II.-** *Cultivo o acuacultura con fines*		
Artículo 31°.- *Para realizar las actividades de pesca se requiere lo siguiente:* **I,** *Concesión, para:* **Inciso b)** *Acuacultura comercial* **II,** Permiso, para: **Inciso g)** *Acuacultura de fomento* **III,** *Autorización, para:* **Inciso d)** *Recolectar del medio natural reproductores, larvas, postlarvas, crías, huevos, semillas, alevines o en cualquier otro estadio, y* **Inciso e)** *Acuacultura didáctica.*		

Artículos 22.- *la Secretaría podrá inscribir en el Registro Nacional de Pesca a los acuicultores que no requieran concesión, permiso o Autorización.*	Al **proyecto** le aplica el Artículo, incisos y, fracciones anteriores, porque se trata de una actividad acuícola con fines comerciales.	Por el hecho de presentar a la autoridad correspondiente (SEMARNAT) la Manifestación de Impacto Ambiental, el promovente está cumpliendo con este apartado. El proyecto se vincula por la obligatoriedad de obtener la autorización correspondiente para realizar las obras descritas en esta manifestación de impacto ambiental. Como ya se mencionó anteriormente, la promovente una vez autorizado el proyecto en materia ambiental procederá a tramitar el Registro Nacional de Pesca para la unidad de producción acuícola.
Art. 30°.- *Las actividades pesqueras se clasifican en:* **II.-** *Cultivo o acuacultura con fines*		
Artículo 31°.- *Para realizar las actividades de pesca se requiere lo siguiente:* **I,** *Concesión, para:* **Inciso b)** *Acuacultura comercial* **II,** Permiso, para: **Inciso g)** *Acuacultura de fomento* **III,** *Autorización, para:* **Inciso d)** *Recolectar del medio natural reproductores, larvas, postlarvas, crías, huevos, semillas, alevines o en cualquier otro estadio, y* **Inciso e)** *Acuacultura didáctica.*		

Artículos 22.- *la Secretaría podrá inscribir en el Registro Nacional de Pesca a los acuicultores que no requieran concesión, permiso o Autorización.*	Al **proyecto** le aplica el Artículo, incisos y, fracciones anteriores, porque se trata de una actividad acuícola con fines comerciales.	Por el hecho de presentar a la autoridad correspondiente (SEMARNAT) la Manifestación de Impacto Ambiental, el promovente está cumpliendo con este apartado. El proyecto se vincula por la obligatoriedad de obtener la autorización correspondiente para realizar las obras descritas en esta manifestación de impacto ambiental. Como ya se mencionó anteriormente, la promovente una vez autorizado el proyecto en materia ambiental procederá a tramitar el Registro Nacional de Pesca para la unidad de producción acuícola.
Art. 30°.- *Las actividades pesqueras se clasifican en:* **II.-** *Cultivo o acuacultura con fines*		
Artículo 31°.- *Para realizar las actividades de pesca se requiere lo siguiente:* **I,** *Concesión, para:* **Inciso b)** *Acuacultura comercial* **II,** Permiso, para: **Inciso g)** *Acuacultura de fomento* **III,** *Autorización, para:* **Inciso d)** *Recolectar del medio natural reproductores, larvas, postlarvas, crías, huevos, semillas, alevines o en cualquier otro estadio, y* **Inciso e)** *Acuacultura didáctica.*		

Artículos 22.- *la Secretaría podrá inscribir en el Registro Nacional de Pesca a los acuicultores que no requieran concesión, permiso o Autorización.*	Al **proyecto** le aplica el Artículo, incisos y, fracciones anteriores, porque se trata de una actividad acuícola con fines comerciales.	Por el hecho de presentar a la autoridad correspondiente (SEMARNAT) la Manifestación de Impacto Ambiental, el promovente está cumpliendo con este apartado. El proyecto se vincula por la obligatoriedad de obtener la autorización correspondiente para realizar las obras descritas en esta manifestación de impacto ambiental. Como ya se mencionó anteriormente, la promovente una vez autorizado el proyecto en materia ambiental procederá a tramitar el Registro Nacional de Pesca para la unidad de producción acuícola.
Art. 30°.- *Las actividades pesqueras se clasifican en:* **II.-** *Cultivo o acuacultura con fines*		
Artículo 31°.- *Para realizar las actividades de pesca se requiere lo siguiente:* **I,** *Concesión, para:* **Inciso b)** *Acuacultura comercial* **II,** Permiso, para: **Inciso g)** *Acuacultura de fomento* **III,** *Autorización, para:* **Inciso d)** *Recolectar del medio natural reproductores, larvas, postlarvas, crías, huevos, semillas, alevines o en cualquier otro estadio, y* **Inciso e)** *Acuacultura didáctica.*		

Artículos 22.- *la Secretaría podrá inscribir en el Registro Nacional de Pesca a los acuicultores que no requieran concesión, permiso o Autorización.*	Al **proyecto** le aplica el Artículo, incisos y, fracciones anteriores, porque se trata de una actividad acuícola con fines comerciales.	Por el hecho de presentar a la autoridad correspondiente (SEMARNAT) la Manifestación de Impacto Ambiental, el promovente está cumpliendo con este apartado. El proyecto se vincula por la obligatoriedad de obtener la autorización correspondiente para realizar las obras descritas en esta manifestación de impacto ambiental. Como ya se mencionó anteriormente, la promovente una vez autorizado el proyecto en materia ambiental procederá a tramitar el Registro Nacional de Pesca para la unidad de producción acuícola.
Art. 30°.- *Las actividades pesqueras se clasifican en:* **II.-** *Cultivo o acuacultura con fines*		
Artículo 31°.- *Para realizar las actividades de pesca se requiere lo siguiente:* **I,** *Concesión, para:* **Inciso b)** *Acuacultura comercial* **II,** Permiso, para: **Inciso g)** *Acuacultura de fomento* **III,** *Autorización, para:* **Inciso d)** *Recolectar del medio natural reproductores, larvas, postlarvas, crías, huevos, semillas, alevines o en cualquier otro estadio, y* **Inciso e)** *Acuacultura didáctica.*		

Artículos 22.- *la Secretaría podrá inscribir en el Registro Nacional de Pesca a los acuicultores que no requieran concesión, permiso o Autorización.*	Al **proyecto** le aplica el Artículo, incisos y, fracciones anteriores, porque se trata de una actividad acuícola con fines comerciales.	Por el hecho de presentar a la autoridad correspondiente (SEMARNAT) la Manifestación de Impacto Ambiental, el promovente está cumpliendo con este apartado. El proyecto se vincula por la obligatoriedad de obtener la autorización correspondiente para realizar las obras descritas en esta manifestación de impacto ambiental. Como ya se mencionó anteriormente, la promovente una vez autorizado el proyecto en materia ambiental procederá a tramitar el Registro Nacional de Pesca para la unidad de producción acuícola.
Art. 30°.- *Las actividades pesqueras se clasifican en:* **II.-** *Cultivo o acuacultura con fines*		
Artículo 31°.- *Para realizar las actividades de pesca se requiere lo siguiente:* **I,** *Concesión, para:* **Inciso b)** *Acuacultura comercial* **II,** Permiso, para: **Inciso g)** *Acuacultura de fomento* **III,** *Autorización, para:* **Inciso d)** *Recolectar del medio natural reproductores, larvas, postlarvas, crías, huevos, semillas, alevines o en cualquier otro estadio, y* **Inciso e)** *Acuacultura didáctica.*		

Artículos 22.- *la Secretaría podrá inscribir en el Registro Nacional de Pesca a los acuicultores que no requieran concesión, permiso o Autorización.*	Al **proyecto** le aplica el Artículo, incisos y, fracciones anteriores, porque se trata de una actividad acuícola con fines comerciales.	Por el hecho de presentar a la autoridad correspondiente (SEMARNAT) la Manifestación de Impacto Ambiental, el promovente está cumpliendo con este apartado. El proyecto se vincula por la obligatoriedad de obtener la autorización correspondiente para realizar las obras descritas en esta manifestación de impacto ambiental. Como ya se mencionó anteriormente, la promovente una vez autorizado el proyecto en materia ambiental procederá a tramitar el Registro Nacional de Pesca para la unidad de producción acuícola.
Art. 30°.- *Las actividades pesqueras se clasifican en:* **II.-** *Cultivo o acuacultura con fines*		
Artículo 31°.- *Para realizar las actividades de pesca se requiere lo siguiente:* **I,** *Concesión, para:* **Inciso b)** *Acuacultura comercial* **II,** Permiso, para: **Inciso g)** *Acuacultura de fomento* **III,** *Autorización, para:* **Inciso d)** *Recolectar del medio natural reproductores, larvas, postlarvas, crías, huevos, semillas, alevines o en cualquier otro estadio, y* **Inciso e)** *Acuacultura didáctica.*		

Artículos 22.- *la Secretaría podrá inscribir en el Registro Nacional de Pesca a los acuicultores que no requieran concesión, permiso o Autorización.*	Al **proyecto** le aplica el Artículo, incisos y, fracciones anteriores, porque se trata de una actividad acuícola con fines comerciales.	Por el hecho de presentar a la autoridad correspondiente (SEMARNAT) la Manifestación de Impacto Ambiental, el promovente está cumpliendo con este apartado. El proyecto se vincula por la obligatoriedad de obtener la autorización correspondiente para realizar las obras descritas en esta manifestación de impacto ambiental. Como ya se mencionó anteriormente, la promovente una vez autorizado el proyecto en materia ambiental procederá a tramitar el Registro Nacional de Pesca para la unidad de producción acuícola.
Art. 30°.- *Las actividades pesqueras se clasifican en:* **II.-** *Cultivo o acuacultura con fines*		
Artículo 31°.- *Para realizar las actividades de pesca se requiere lo siguiente:* **I,** *Concesión, para:* **Inciso b)** *Acuacultura comercial* **II,** Permiso, para: **Inciso g)** *Acuacultura de fomento* **III,** *Autorización, para:* **Inciso d)** *Recolectar del medio natural reproductores, larvas, postlarvas, crías, huevos, semillas, alevines o en cualquier otro estadio, y* **Inciso e)** *Acuacultura didáctica.*		

Artículos 22.- *la Secretaría podrá inscribir en el Registro Nacional de Pesca a los acuicultores que no requieran concesión, permiso o Autorización.*	Al **proyecto** le aplica el Artículo, incisos y, fracciones anteriores, porque se trata de una actividad acuícola con fines comerciales.	Por el hecho de presentar a la autoridad correspondiente (SEMARNAT) la Manifestación de Impacto Ambiental, el promovente está cumpliendo con este apartado. El proyecto se vincula por la obligatoriedad de obtener la autorización correspondiente para realizar las obras descritas en esta manifestación de impacto ambiental. Como ya se mencionó anteriormente, la promovente una vez autorizado el proyecto en materia ambiental procederá a tramitar el Registro Nacional de Pesca para la unidad de producción acuícola.
Art. 30°.- *Las actividades pesqueras se clasifican en:* **II.-** *Cultivo o acuacultura con fines*		
Artículo 31°.- *Para realizar las actividades de pesca se requiere lo siguiente:* **I,** *Concesión, para:* **Inciso b)** *Acuacultura comercial* **II,** Permiso, para: **Inciso g)** *Acuacultura de fomento* **III,** *Autorización, para:* **Inciso d)** *Recolectar del medio natural reproductores, larvas, postlarvas, crías, huevos, semillas, alevines o en cualquier otro estadio, y* **Inciso e)** *Acuacultura didáctica.*		

Artículos 22.- *la Secretaría podrá inscribir en el Registro Nacional de Pesca a los acuicultores que no requieran concesión, permiso o Autorización.*	Al **proyecto** le aplica el Artículo, incisos y, fracciones anteriores, porque se trata de una actividad acuícola con fines comerciales.	Por el hecho de presentar a la autoridad correspondiente (SEMARNAT) la Manifestación de Impacto Ambiental, el promovente está cumpliendo con este apartado. El proyecto se vincula por la obligatoriedad de obtener la autorización correspondiente para realizar las obras descritas en esta manifestación de impacto ambiental. Como ya se mencionó anteriormente, la promovente una vez autorizado el proyecto en materia ambiental procederá a tramitar el Registro Nacional de Pesca para la unidad de producción acuícola.
Art. 30°.- *Las actividades pesqueras se clasifican en:* **II.-** *Cultivo o acuacultura con fines*		
Artículo 31°.- *Para realizar las actividades de pesca se requiere lo siguiente:* **I,** *Concesión, para:* **Inciso b)** *Acuacultura comercial* **II,** Permiso, para: **Inciso g)** *Acuacultura de fomento* **III,** *Autorización, para:* **Inciso d)** *Recolectar del medio natural reproductores, larvas, postlarvas, crías, huevos, semillas, alevines o en cualquier otro estadio, y* **Inciso e)** *Acuacultura didáctica.*		

Artículos 22.- *la Secretaría podrá inscribir en el Registro Nacional de Pesca a los acuicultores que no requieran concesión, permiso o Autorización.*	Al **proyecto** le aplica el Artículo, incisos y, fracciones anteriores, porque se trata de una actividad acuícola con fines comerciales.	Por el hecho de presentar a la autoridad correspondiente (SEMARNAT) la Manifestación de Impacto Ambiental, el promovente está cumpliendo con este apartado. El proyecto se vincula por la obligatoriedad de obtener la autorización correspondiente para realizar las obras descritas en esta manifestación de impacto ambiental. Como ya se mencionó anteriormente, la promovente una vez autorizado el proyecto en materia ambiental procederá a tramitar el Registro Nacional de Pesca para la unidad de producción acuícola.
Art. 30°.- *Las actividades pesqueras se clasifican en:* **II.-** *Cultivo o acuacultura con fines*		
Artículo 31°.- *Para realizar las actividades de pesca se requiere lo siguiente:* **I,** *Concesión, para:* **Inciso b)** *Acuacultura comercial* **II,** Permiso, para: **Inciso g)** *Acuacultura de fomento* **III,** *Autorización, para:* **Inciso d)** *Recolectar del medio natural reproductores, larvas, postlarvas, crías, huevos, semillas, alevines o en cualquier otro estadio, y* **Inciso e)** *Acuacultura didáctica.*		

Artículos 22.- *la Secretaría podrá inscribir en el Registro Nacional de Pesca a los acuicultores que no requieran concesión, permiso o Autorización.*	Al **proyecto** le aplica el Artículo, incisos y, fracciones anteriores, porque se trata de una actividad acuícola con fines comerciales.	Por el hecho de presentar a la autoridad correspondiente (SEMARNAT) la Manifestación de Impacto Ambiental, el promovente está cumpliendo con este apartado. El proyecto se vincula por la obligatoriedad de obtener la autorización correspondiente para realizar las obras descritas en esta manifestación de impacto ambiental. Como ya se mencionó anteriormente, la promovente una vez autorizado el proyecto en materia ambiental procederá a tramitar el Registro Nacional de Pesca para la unidad de producción acuícola.
Art. 30°.- *Las actividades pesqueras se clasifican en:* **II.-** *Cultivo o acuacultura con fines*		
Artículo 31°.- *Para realizar las actividades de pesca se requiere lo siguiente:* **I,** *Concesión, para:* **Inciso b)** *Acuacultura comercial* **II,** Permiso, para: **Inciso g)** *Acuacultura de fomento* **III,** *Autorización, para:* **Inciso d)** *Recolectar del medio natural reproductores, larvas, postlarvas, crías, huevos, semillas, alevines o en cualquier otro estadio, y* **Inciso e)** *Acuacultura didáctica.*		

Artículos 22.- *la Secretaría podrá inscribir en el Registro Nacional de Pesca a los acuicultores que no requieran concesión, permiso o Autorización.*	Al **proyecto** le aplica el Artículo, incisos y, fracciones anteriores, porque se trata de una actividad acuícola con fines comerciales.	Por el hecho de presentar a la autoridad correspondiente (SEMARNAT) la Manifestación de Impacto Ambiental, el promovente está cumpliendo con este apartado. El proyecto se vincula por la obligatoriedad de obtener la autorización correspondiente para realizar las obras descritas en esta manifestación de impacto ambiental. Como ya se mencionó anteriormente, la promovente una vez autorizado el proyecto en materia ambiental procederá a tramitar el Registro Nacional de Pesca para la unidad de producción acuícola.
Art. 30°.- *Las actividades pesqueras se clasifican en:* **II.-** *Cultivo o acuacultura con fines*		
Artículo 31°.- *Para realizar las actividades de pesca se requiere lo siguiente:* **I,** *Concesión, para:* **Inciso b)** *Acuacultura comercial* **II,** Permiso, para: **Inciso g)** *Acuacultura de fomento* **III,** *Autorización, para:* **Inciso d)** *Recolectar del medio natural reproductores, larvas, postlarvas, crías, huevos, semillas, alevines o en cualquier otro estadio, y* **Inciso e)** *Acuacultura didáctica.*		

Artículos 22.- *la Secretaría podrá inscribir en el Registro Nacional de Pesca a los acuicultores que no requieran concesión, permiso o Autorización.*	Al **proyecto** le aplica el Artículo, incisos y, fracciones anteriores, porque se trata de una actividad acuícola con fines comerciales.	Por el hecho de presentar a la autoridad correspondiente (SEMARNAT) la Manifestación de Impacto Ambiental, el promovente está cumpliendo con este apartado. El proyecto se vincula por la obligatoriedad de obtener la autorización correspondiente para realizar las obras descritas en esta manifestación de impacto ambiental. Como ya se mencionó anteriormente, la promovente una vez autorizado el proyecto en materia ambiental procederá a tramitar el Registro Nacional de Pesca para la unidad de producción acuícola.
Art. 30°.- *Las actividades pesqueras se clasifican en:* **II.-** *Cultivo o acuacultura con fines*		
Artículo 31°.- *Para realizar las actividades de pesca se requiere lo siguiente:* **I,** *Concesión, para:* **Inciso b)** *Acuacultura comercial* **II,** Permiso, para: **Inciso g)** *Acuacultura de fomento* **III,** *Autorización, para:* **Inciso d)** *Recolectar del medio natural reproductores, larvas, postlarvas, crías, huevos, semillas, alevines o en cualquier otro estadio, y* **Inciso e)** *Acuacultura didáctica.*		

Artículos 22.- *la Secretaría podrá inscribir en el Registro Nacional de Pesca a los acuicultores que no requieran concesión, permiso o Autorización.*	Al **proyecto** le aplica el Artículo, incisos y, fracciones anteriores, porque se trata de una actividad acuícola con fines comerciales.	Por el hecho de presentar a la autoridad correspondiente (SEMARNAT) la Manifestación de Impacto Ambiental, el promovente está cumpliendo con este apartado. El proyecto se vincula por la obligatoriedad de obtener la autorización correspondiente para realizar las obras descritas en esta manifestación de impacto ambiental. Como ya se mencionó anteriormente, la promovente una vez autorizado el proyecto en materia ambiental procederá a tramitar el Registro Nacional de Pesca para la unidad de producción acuícola.
Art. 30°.- *Las actividades pesqueras se clasifican en:* **II.-** *Cultivo o acuacultura con fines*		
Artículo 31°.- *Para realizar las actividades de pesca se requiere lo siguiente:* **I,** *Concesión, para:* **Inciso b)** *Acuacultura comercial* **II,** Permiso, para: **Inciso g)** *Acuacultura de fomento* **III,** *Autorización, para:* **Inciso d)** *Recolectar del medio natural reproductores, larvas, postlarvas, crías, huevos, semillas, alevines o en cualquier otro estadio, y* **Inciso e)** *Acuacultura didáctica.*		

Artículos 22.- *la Secretaría podrá inscribir en el Registro Nacional de Pesca a los acuicultores que no requieran concesión, permiso o Autorización.*	Al **proyecto** le aplica el Artículo, incisos y, fracciones anteriores, porque se trata de una actividad acuícola con fines comerciales.	Por el hecho de presentar a la autoridad correspondiente (SEMARNAT) la Manifestación de Impacto Ambiental, el promovente está cumpliendo con este apartado. El proyecto se vincula por la obligatoriedad de obtener la autorización correspondiente para realizar las obras descritas en esta manifestación de impacto ambiental. Como ya se mencionó anteriormente, la promovente una vez autorizado el proyecto en materia ambiental procederá a tramitar el Registro Nacional de Pesca para la unidad de producción acuícola.
Art. 30°.- *Las actividades pesqueras se clasifican en:* **II.-** *Cultivo o acuacultura con fines*		
Artículo 31°.- *Para realizar las actividades de pesca se requiere lo siguiente:* **I,** *Concesión, para:* **Inciso b)** *Acuacultura comercial* **II,** Permiso, para: **Inciso g)** *Acuacultura de fomento* **III,** *Autorización, para:* **Inciso d)** *Recolectar del medio natural reproductores, larvas, postlarvas, crías, huevos, semillas, alevines o en cualquier otro estadio, y* **Inciso e)** *Acuacultura didáctica.*		

Artículos 22.- *la Secretaría podrá inscribir en el Registro Nacional de Pesca a los acuicultores que no requieran concesión, permiso o Autorización.*	Al **proyecto** le aplica el Artículo, incisos y, fracciones anteriores, porque se trata de una actividad acuícola con fines comerciales.	Por el hecho de presentar a la autoridad correspondiente (SEMARNAT) la Manifestación de Impacto Ambiental, el promovente está cumpliendo con este apartado. El proyecto se vincula por la obligatoriedad de obtener la autorización correspondiente para realizar las obras descritas en esta manifestación de impacto ambiental. Como ya se mencionó anteriormente, la promovente una vez autorizado el proyecto en materia ambiental procederá a tramitar el Registro Nacional de Pesca para la unidad de producción acuícola.
Art. 30°.- *Las actividades pesqueras se clasifican en:* **II.-** *Cultivo o acuacultura con fines*		
Artículo 31°.- *Para realizar las actividades de pesca se requiere lo siguiente:* **I,** *Concesión, para:* **Inciso b)** *Acuacultura comercial* **II,** Permiso, para: **Inciso g)** *Acuacultura de fomento* **III,** *Autorización, para:* **Inciso d)** *Recolectar del medio natural reproductores, larvas, postlarvas, crías, huevos, semillas, alevines o en cualquier otro estadio, y* **Inciso e)** *Acuacultura didáctica.*		

Artículos 22.- *la Secretaría podrá inscribir en el Registro Nacional de Pesca a los acuicultores que no requieran concesión, permiso o Autorización.*	Al **proyecto** le aplica el Artículo, incisos y, fracciones anteriores, porque se trata de una actividad acuícola con fines comerciales.	Por el hecho de presentar a la autoridad correspondiente (SEMARNAT) la Manifestación de Impacto Ambiental, el promovente está cumpliendo con este apartado. El proyecto se vincula por la obligatoriedad de obtener la autorización correspondiente para realizar las obras descritas en esta manifestación de impacto ambiental. Como ya se mencionó anteriormente, la promovente una vez autorizado el proyecto en materia ambiental procederá a tramitar el Registro Nacional de Pesca para la unidad de producción acuícola.
Art. 30°.- *Las actividades pesqueras se clasifican en:* **II.-** *Cultivo o acuacultura con fines*		
Artículo 31°.- *Para realizar las actividades de pesca se requiere lo siguiente:* **I,** *Concesión, para:* **Inciso b)** *Acuacultura comercial* **II,** Permiso, para: **Inciso g)** *Acuacultura de fomento* **III,** *Autorización, para:* **Inciso d)** *Recolectar del medio natural reproductores, larvas, postlarvas, crías, huevos, semillas, alevines o en cualquier otro estadio, y* **Inciso e)** *Acuacultura didáctica.*		

Artículos 22.- *la Secretaría podrá inscribir en el Registro Nacional de Pesca a los acuicultores que no requieran concesión, permiso o Autorización.*	Al **proyecto** le aplica el Artículo, incisos y, fracciones anteriores, porque se trata de una actividad acuícola con fines comerciales.	Por el hecho de presentar a la autoridad correspondiente (SEMARNAT) la Manifestación de Impacto Ambiental, el promovente está cumpliendo con este apartado. El proyecto se vincula por la obligatoriedad de obtener la autorización correspondiente para realizar las obras descritas en esta manifestación de impacto ambiental. Como ya se mencionó anteriormente, la promovente una vez autorizado el proyecto en materia ambiental procederá a tramitar el Registro Nacional de Pesca para la unidad de producción acuícola.
Art. 30°.- *Las actividades pesqueras se clasifican en:* **II.-** *Cultivo o acuacultura con fines*		
Artículo 31°.- *Para realizar las actividades de pesca se requiere lo siguiente:* **I,** *Concesión, para:* **Inciso b)** *Acuacultura comercial* **II,** Permiso, para: **Inciso g)** *Acuacultura de fomento* **III,** *Autorización, para:* **Inciso d)** *Recolectar del medio natural reproductores, larvas, postlarvas, crías, huevos, semillas, alevines o en cualquier otro estadio, y* **Inciso e)** *Acuacultura didáctica.*		

Artículos 22.- *la Secretaría podrá inscribir en el Registro Nacional de Pesca a los acuicultores que no requieran concesión, permiso o Autorización.*	Al **proyecto** le aplica el Artículo, incisos y, fracciones anteriores, porque se trata de una actividad acuícola con fines comerciales.	Por el hecho de presentar a la autoridad correspondiente (SEMARNAT) la Manifestación de Impacto Ambiental, el promovente está cumpliendo con este apartado. El proyecto se vincula por la obligatoriedad de obtener la autorización correspondiente para realizar las obras descritas en esta manifestación de impacto ambiental. Como ya se mencionó anteriormente, la promovente una vez autorizado el proyecto en materia ambiental procederá a tramitar el Registro Nacional de Pesca para la unidad de producción acuícola.
Art. 30°.- *Las actividades pesqueras se clasifican en:* **II.-** *Cultivo o acuacultura con fines*		
Artículo 31°.- *Para realizar las actividades de pesca se requiere lo siguiente:* **I,** *Concesión, para:* **Inciso b)** *Acuacultura comercial* **II,** Permiso, para: **Inciso g)** *Acuacultura de fomento* **III,** *Autorización, para:* **Inciso d)** *Recolectar del medio natural reproductores, larvas, postlarvas, crías, huevos, semillas, alevines o en cualquier otro estadio, y* **Inciso e)** *Acuacultura didáctica.*		

Artículos 22.- *la Secretaría podrá inscribir en el Registro Nacional de Pesca a los acuicultores que no requieran concesión, permiso o Autorización.*	Al **proyecto** le aplica el Artículo, incisos y, fracciones anteriores, porque se trata de una actividad acuícola con fines comerciales.	Por el hecho de presentar a la autoridad correspondiente (SEMARNAT) la Manifestación de Impacto Ambiental, el promovente está cumpliendo con este apartado. El proyecto se vincula por la obligatoriedad de obtener la autorización correspondiente para realizar las obras descritas en esta manifestación de impacto ambiental. Como ya se mencionó anteriormente, la promovente una vez autorizado el proyecto en materia ambiental procederá a tramitar el Registro Nacional de Pesca para la unidad de producción acuícola.
Art. 30°.- *Las actividades pesqueras se clasifican en:* **II.-** *Cultivo o acuacultura con fines*		
Artículo 31°.- *Para realizar las actividades de pesca se requiere lo siguiente:* **I,** *Concesión, para:* **Inciso b)** *Acuacultura comercial* **II,** Permiso, para: **Inciso g)** *Acuacultura de fomento* **III,** *Autorización, para:* **Inciso d)** *Recolectar del medio natural reproductores, larvas, postlarvas, crías, huevos, semillas, alevines o en cualquier otro estadio, y* **Inciso e)** *Acuacultura didáctica.*		

Artículos 22.- *la Secretaría podrá inscribir en el Registro Nacional de Pesca a los acuicultores que no requieran concesión, permiso o Autorización.*	Al **proyecto** le aplica el Artículo, incisos y, fracciones anteriores, porque se trata de una actividad acuícola con fines comerciales.	Por el hecho de presentar a la autoridad correspondiente (SEMARNAT) la Manifestación de Impacto Ambiental, el promovente está cumpliendo con este apartado. El proyecto se vincula por la obligatoriedad de obtener la autorización correspondiente para realizar las obras descritas en esta manifestación de impacto ambiental. Como ya se mencionó anteriormente, la promovente una vez autorizado el proyecto en materia ambiental procederá a tramitar el Registro Nacional de Pesca para la unidad de producción acuícola.
Art. 30°.- *Las actividades pesqueras se clasifican en:* **II.-** *Cultivo o acuacultura con fines*		
Artículo 31°.- *Para realizar las actividades de pesca se requiere lo siguiente:* **I,** *Concesión, para:* **Inciso b)** *Acuacultura comercial* **II,** Permiso, para: **Inciso g)** *Acuacultura de fomento* **III,** *Autorización, para:* **Inciso d)** *Recolectar del medio natural reproductores, larvas, postlarvas, crías, huevos, semillas, alevines o en cualquier otro estadio, y* **Inciso e)** *Acuacultura didáctica.*		

Artículos 22.- *la Secretaría podrá inscribir en el Registro Nacional de Pesca a los acuicultores que no requieran concesión, permiso o Autorización.*	Al **proyecto** le aplica el Artículo, incisos y, fracciones anteriores, porque se trata de una actividad acuícola con fines comerciales.	Por el hecho de presentar a la autoridad correspondiente (SEMARNAT) la Manifestación de Impacto Ambiental, el promovente está cumpliendo con este apartado. El proyecto se vincula por la obligatoriedad de obtener la autorización correspondiente para realizar las obras descritas en esta manifestación de impacto ambiental. Como ya se mencionó anteriormente, la promovente una vez autorizado el proyecto en materia ambiental procederá a tramitar el Registro Nacional de Pesca para la unidad de producción acuícola.
Art. 30°.- *Las actividades pesqueras se clasifican en:* **II.-** *Cultivo o acuacultura con fines*		
Artículo 31°.- *Para realizar las actividades de pesca se requiere lo siguiente:* **I,** *Concesión, para:* **Inciso b)** *Acuacultura comercial* **II,** Permiso, para: **Inciso g)** *Acuacultura de fomento* **III,** *Autorización, para:* **Inciso d)** *Recolectar del medio natural reproductores, larvas, postlarvas, crías, huevos, semillas, alevines o en cualquier otro estadio, y* **Inciso e)** *Acuacultura didáctica.*		

Artículos 22.- *la Secretaría podrá inscribir en el Registro Nacional de Pesca a los acuicultores que no requieran concesión, permiso o Autorización.*	Al **proyecto** le aplica el Artículo, incisos y, fracciones anteriores, porque se trata de una actividad acuícola con fines comerciales.	Por el hecho de presentar a la autoridad correspondiente (SEMARNAT) la Manifestación de Impacto Ambiental, el promovente está cumpliendo con este apartado. El proyecto se vincula por la obligatoriedad de obtener la autorización correspondiente para realizar las obras descritas en esta manifestación de impacto ambiental. Como ya se mencionó anteriormente, la promovente una vez autorizado el proyecto en materia ambiental procederá a tramitar el Registro Nacional de Pesca para la unidad de producción acuícola.
Art. 30°.- *Las actividades pesqueras se clasifican en:* **II.-** *Cultivo o acuacultura con fines*		
Artículo 31°.- *Para realizar las actividades de pesca se requiere lo siguiente:* **I,** *Concesión, para:* **Inciso b)** *Acuacultura comercial* **II,** Permiso, para: **Inciso g)** *Acuacultura de fomento* **III,** *Autorización, para:* **Inciso d)** *Recolectar del medio natural reproductores, larvas, postlarvas, crías, huevos, semillas, alevines o en cualquier otro estadio, y* **Inciso e)** *Acuacultura didáctica.*		

Artículos 22.- *la Secretaría podrá inscribir en el Registro Nacional de Pesca a los acuicultores que no requieran concesión, permiso o Autorización.*	Al **proyecto** le aplica el Artículo, incisos y, fracciones anteriores, porque se trata de una actividad acuícola con fines comerciales.	Por el hecho de presentar a la autoridad correspondiente (SEMARNAT) la Manifestación de Impacto Ambiental, el promovente está cumpliendo con este apartado. El proyecto se vincula por la obligatoriedad de obtener la autorización correspondiente para realizar las obras descritas en esta manifestación de impacto ambiental. Como ya se mencionó anteriormente, la promovente una vez autorizado el proyecto en materia ambiental procederá a tramitar el Registro Nacional de Pesca para la unidad de producción acuícola.
Art. 30°.- *Las actividades pesqueras se clasifican en:* **II.-** *Cultivo o acuacultura con fines*		
Artículo 31°.- *Para realizar las actividades de pesca se requiere lo siguiente:* **I,** *Concesión, para:* **Inciso b)** *Acuacultura comercial* **II,** Permiso, para: **Inciso g)** *Acuacultura de fomento* **III,** *Autorización, para:* **Inciso d)** *Recolectar del medio natural reproductores, larvas, postlarvas, crías, huevos, semillas, alevines o en cualquier otro estadio, y* **Inciso e)** *Acuacultura didáctica.*		

Artículos 22.- *la Secretaría podrá inscribir en el Registro Nacional de Pesca a los acuicultores que no requieran concesión, permiso o Autorización.*	Al **proyecto** le aplica el Artículo, incisos y, fracciones anteriores, porque se trata de una actividad acuícola con fines comerciales.	Por el hecho de presentar a la autoridad correspondiente (SEMARNAT) la Manifestación de Impacto Ambiental, el promovente está cumpliendo con este apartado. El proyecto se vincula por la obligatoriedad de obtener la autorización correspondiente para realizar las obras descritas en esta manifestación de impacto ambiental. Como ya se mencionó anteriormente, la promovente una vez autorizado el proyecto en materia ambiental procederá a tramitar el Registro Nacional de Pesca para la unidad de producción acuícola.
Art. 30°.- *Las actividades pesqueras se clasifican en:* **II.-** *Cultivo o acuacultura con fines*		
Artículo 31°.- *Para realizar las actividades de pesca se requiere lo siguiente:* **I,** *Concesión, para:* **Inciso b)** *Acuacultura comercial* **II,** Permiso, para: **Inciso g)** *Acuacultura de fomento* **III,** *Autorización, para:* **Inciso d)** *Recolectar del medio natural reproductores, larvas, postlarvas, crías, huevos, semillas, alevines o en cualquier otro estadio, y* **Inciso e)** *Acuacultura didáctica.*		

Artículos 22.- *la Secretaría podrá inscribir en el Registro Nacional de Pesca a los acuicultores que no requieran concesión, permiso o Autorización.*	Al **proyecto** le aplica el Artículo, incisos y, fracciones anteriores, porque se trata de una actividad acuícola con fines comerciales.	Por el hecho de presentar a la autoridad correspondiente (SEMARNAT) la Manifestación de Impacto Ambiental, el promovente está cumpliendo con este apartado. El proyecto se vincula por la obligatoriedad de obtener la autorización correspondiente para realizar las obras descritas en esta manifestación de impacto ambiental. Como ya se mencionó anteriormente, la promovente una vez autorizado el proyecto en materia ambiental procederá a tramitar el Registro Nacional de Pesca para la unidad de producción acuícola.
Art. 30°.- *Las actividades pesqueras se clasifican en:* **II.-** *Cultivo o acuacultura con fines*		
Artículo 31°.- *Para realizar las actividades de pesca se requiere lo siguiente:* **I,** *Concesión, para:* **Inciso b)** *Acuacultura comercial* **II,** Permiso, para: **Inciso g)** *Acuacultura de fomento* **III,** *Autorización, para:* **Inciso d)** *Recolectar del medio natural reproductores, larvas, postlarvas, crías, huevos, semillas, alevines o en cualquier otro estadio, y* **Inciso e)** *Acuacultura didáctica.*		

Artículos 22.- *la Secretaría podrá inscribir en el Registro Nacional de Pesca a los acuicultores que no requieran concesión, permiso o Autorización.*	Al **proyecto** le aplica el Artículo, incisos y, fracciones anteriores, porque se trata de una actividad acuícola con fines comerciales.	Por el hecho de presentar a la autoridad correspondiente (SEMARNAT) la Manifestación de Impacto Ambiental, el promovente está cumpliendo con este apartado. El proyecto se vincula por la obligatoriedad de obtener la autorización correspondiente para realizar las obras descritas en esta manifestación de impacto ambiental. Como ya se mencionó anteriormente, la promovente una vez autorizado el proyecto en materia ambiental procederá a tramitar el Registro Nacional de Pesca para la unidad de producción acuícola.
Art. 30°.- *Las actividades pesqueras se clasifican en:* **II.-** *Cultivo o acuacultura con fines*		
Artículo 31°.- *Para realizar las actividades de pesca se requiere lo siguiente:* **I,** *Concesión, para:* **Inciso b)** *Acuacultura comercial* **II,** Permiso, para: **Inciso g)** *Acuacultura de fomento* **III,** *Autorización, para:* **Inciso d)** *Recolectar del medio natural reproductores, larvas, postlarvas, crías, huevos, semillas, alevines o en cualquier otro estadio, y* **Inciso e)** *Acuacultura didáctica.*		

Artículos 22.- *la Secretaría podrá inscribir en el Registro Nacional de Pesca a los acuicultores que no requieran concesión, permiso o Autorización.*	Al **proyecto** le aplica el Artículo, incisos y, fracciones anteriores, porque se trata de una actividad acuícola con fines comerciales.	Por el hecho de presentar a la autoridad correspondiente (SEMARNAT) la Manifestación de Impacto Ambiental, el promovente está cumpliendo con este apartado. El proyecto se vincula por la obligatoriedad de obtener la autorización correspondiente para realizar las obras descritas en esta manifestación de impacto ambiental. Como ya se mencionó anteriormente, la promovente una vez autorizado el proyecto en materia ambiental procederá a tramitar el Registro Nacional de Pesca para la unidad de producción acuícola.
Art. 30°.- *Las actividades pesqueras se clasifican en:* **II.-** *Cultivo o acuacultura con fines*		
Artículo 31°.- *Para realizar las actividades de pesca se requiere lo siguiente:* **I,** *Concesión, para:* **Inciso b)** *Acuacultura comercial* **II,** Permiso, para: **Inciso g)** *Acuacultura de fomento* **III,** *Autorización, para:* **Inciso d)** *Recolectar del medio natural reproductores, larvas, postlarvas, crías, huevos, semillas, alevines o en cualquier otro estadio, y* **Inciso e)** *Acuacultura didáctica.*		

Artículos 22.- *la Secretaría podrá inscribir en el Registro Nacional de Pesca a los acuicultores que no requieran concesión, permiso o Autorización.*	Al **proyecto** le aplica el Artículo, incisos y, fracciones anteriores, porque se trata de una actividad acuícola con fines comerciales.	Por el hecho de presentar a la autoridad correspondiente (SEMARNAT) la Manifestación de Impacto Ambiental, el promovente está cumpliendo con este apartado. El proyecto se vincula por la obligatoriedad de obtener la autorización correspondiente para realizar las obras descritas en esta manifestación de impacto ambiental. Como ya se mencionó anteriormente, la promovente una vez autorizado el proyecto en materia ambiental procederá a tramitar el Registro Nacional de Pesca para la unidad de producción acuícola.
Art. 30°.- *Las actividades pesqueras se clasifican en:* **II.-** *Cultivo o acuacultura con fines*		
Artículo 31°.- *Para realizar las actividades de pesca se requiere lo siguiente:* **I,** *Concesión, para:* **Inciso b)** *Acuacultura comercial* **II,** Permiso, para: **Inciso g)** *Acuacultura de fomento* **III,** *Autorización, para:* **Inciso d)** *Recolectar del medio natural reproductores, larvas, postlarvas, crías, huevos, semillas, alevines o en cualquier otro estadio, y* **Inciso e)** *Acuacultura didáctica.*		

Artículos 22.- *la Secretaría podrá inscribir en el Registro Nacional de Pesca a los acuicultores que no requieran concesión, permiso o Autorización.*	Al **proyecto** le aplica el Artículo, incisos y, fracciones anteriores, porque se trata de una actividad acuícola con fines comerciales.	Por el hecho de presentar a la autoridad correspondiente (SEMARNAT) la Manifestación de Impacto Ambiental, el promovente está cumpliendo con este apartado. El proyecto se vincula por la obligatoriedad de obtener la autorización correspondiente para realizar las obras descritas en esta manifestación de impacto ambiental. Como ya se mencionó anteriormente, la promovente una vez autorizado el proyecto en materia ambiental procederá a tramitar el Registro Nacional de Pesca para la unidad de producción acuícola.
Art. 30°.- *Las actividades pesqueras se clasifican en:* **II.-** *Cultivo o acuacultura con fines*		
Artículo 31°.- *Para realizar las actividades de pesca se requiere lo siguiente:* **I,** *Concesión, para:* **Inciso b)** *Acuacultura comercial* **II,** Permiso, para: **Inciso g)** *Acuacultura de fomento* **III,** *Autorización, para:* **Inciso d)** *Recolectar del medio natural reproductores, larvas, postlarvas, crías, huevos, semillas, alevines o en cualquier otro estadio, y* **Inciso e)** *Acuacultura didáctica.*		

Artículos 22.- *la Secretaría podrá inscribir en el Registro Nacional de Pesca a los acuicultores que no requieran concesión, permiso o Autorización.*	Al **proyecto** le aplica el Artículo, incisos y, fracciones anteriores, porque se trata de una actividad acuícola con fines comerciales.	Por el hecho de presentar a la autoridad correspondiente (SEMARNAT) la Manifestación de Impacto Ambiental, el promovente está cumpliendo con este apartado. El proyecto se vincula por la obligatoriedad de obtener la autorización correspondiente para realizar las obras descritas en esta manifestación de impacto ambiental. Como ya se mencionó anteriormente, la promovente una vez autorizado el proyecto en materia ambiental procederá a tramitar el Registro Nacional de Pesca para la unidad de producción acuícola.
Art. 30°.- *Las actividades pesqueras se clasifican en:* **II.-** *Cultivo o acuacultura con fines*		
Artículo 31°.- *Para realizar las actividades de pesca se requiere lo siguiente:* **I,** *Concesión, para:* **Inciso b)** *Acuacultura comercial* **II,** Permiso, para: **Inciso g)** *Acuacultura de fomento* **III,** *Autorización, para:* **Inciso d)** *Recolectar del medio natural reproductores, larvas, postlarvas, crías, huevos, semillas, alevines o en cualquier otro estadio, y* **Inciso e)** *Acuacultura didáctica.*		

Artículos 22.- *la Secretaría podrá inscribir en el Registro Nacional de Pesca a los acuicultores que no requieran concesión, permiso o Autorización.*	Al **proyecto** le aplica el Artículo, incisos y, fracciones anteriores, porque se trata de una actividad acuícola con fines comerciales.	Por el hecho de presentar a la autoridad correspondiente (SEMARNAT) la Manifestación de Impacto Ambiental, el promovente está cumpliendo con este apartado. El proyecto se vincula por la obligatoriedad de obtener la autorización correspondiente para realizar las obras descritas en esta manifestación de impacto ambiental. Como ya se mencionó anteriormente, la promovente una vez autorizado el proyecto en materia ambiental procederá a tramitar el Registro Nacional de Pesca para la unidad de producción acuícola.
Art. 30°.- *Las actividades pesqueras se clasifican en:* **II.-** *Cultivo o acuacultura con fines*		
Artículo 31°.- *Para realizar las actividades de pesca se requiere lo siguiente:* **I,** *Concesión, para:* **Inciso b)** *Acuacultura comercial* **II,** Permiso, para: **Inciso g)** *Acuacultura de fomento* **III,** *Autorización, para:* **Inciso d)** *Recolectar del medio natural reproductores, larvas, postlarvas, crías, huevos, semillas, alevines o en cualquier otro estadio, y* **Inciso e)** *Acuacultura didáctica.*		

Artículos 22.- *la Secretaría podrá inscribir en el Registro Nacional de Pesca a los acuicultores que no requieran concesión, permiso o Autorización.*	Al **proyecto** le aplica el Artículo, incisos y, fracciones anteriores, porque se trata de una actividad acuícola con fines comerciales.	Por el hecho de presentar a la autoridad correspondiente (SEMARNAT) la Manifestación de Impacto Ambiental, el promovente está cumpliendo con este apartado. El proyecto se vincula por la obligatoriedad de obtener la autorización correspondiente para realizar las obras descritas en esta manifestación de impacto ambiental. Como ya se mencionó anteriormente, la promovente una vez autorizado el proyecto en materia ambiental procederá a tramitar el Registro Nacional de Pesca para la unidad de producción acuícola.
Art. 30°.- *Las actividades pesqueras se clasifican en:* **II.-** *Cultivo o acuacultura con fines*		
Artículo 31°.- *Para realizar las actividades de pesca se requiere lo siguiente:* **I,** *Concesión, para:* **Inciso b)** *Acuacultura comercial* **II,** Permiso, para: **Inciso g)** *Acuacultura de fomento* **III,** *Autorización, para:* **Inciso d)** *Recolectar del medio natural reproductores, larvas, postlarvas, crías, huevos, semillas, alevines o en cualquier otro estadio, y* **Inciso e)** *Acuacultura didáctica.*		

Artículos 22.- *la Secretaría podrá inscribir en el Registro Nacional de Pesca a los acuicultores que no requieran concesión, permiso o Autorización.*	Al **proyecto** le aplica el Artículo, incisos y, fracciones anteriores, porque se trata de una actividad acuícola con fines comerciales.	Por el hecho de presentar a la autoridad correspondiente (SEMARNAT) la Manifestación de Impacto Ambiental, el promovente está cumpliendo con este apartado. El proyecto se vincula por la obligatoriedad de obtener la autorización correspondiente para realizar las obras descritas en esta manifestación de impacto ambiental. Como ya se mencionó anteriormente, la promovente una vez autorizado el proyecto en materia ambiental procederá a tramitar el Registro Nacional de Pesca para la unidad de producción acuícola.
Art. 30°.- *Las actividades pesqueras se clasifican en:* **II.-** *Cultivo o acuacultura con fines*		
Artículo 31°.- *Para realizar las actividades de pesca se requiere lo siguiente:* **I,** *Concesión, para:* **Inciso b)** *Acuacultura comercial* **II,** Permiso, para: **Inciso g)** *Acuacultura de fomento* **III,** *Autorización, para:* **Inciso d)** *Recolectar del medio natural reproductores, larvas, postlarvas, crías, huevos, semillas, alevines o en cualquier otro estadio, y* **Inciso e)** *Acuacultura didáctica.*		

Artículos 22.- *la Secretaría podrá inscribir en el Registro Nacional de Pesca a los acuicultores que no requieran concesión, permiso o Autorización.*	Al **proyecto** le aplica el Artículo, incisos y, fracciones anteriores, porque se trata de una actividad acuícola con fines comerciales.	Por el hecho de presentar a la autoridad correspondiente (SEMARNAT) la Manifestación de Impacto Ambiental, el promovente está cumpliendo con este apartado. El proyecto se vincula por la obligatoriedad de obtener la autorización correspondiente para realizar las obras descritas en esta manifestación de impacto ambiental. Como ya se mencionó anteriormente, la promovente una vez autorizado el proyecto en materia ambiental procederá a tramitar el Registro Nacional de Pesca para la unidad de producción acuícola.
Art. 30°.- *Las actividades pesqueras se clasifican en:* **II.-** *Cultivo o acuacultura con fines*		
Artículo 31°.- *Para realizar las actividades de pesca se requiere lo siguiente:* **I,** *Concesión, para:* **Inciso b)** *Acuacultura comercial* **II,** Permiso, para: **Inciso g)** *Acuacultura de fomento* **III,** *Autorización, para:* **Inciso d)** *Recolectar del medio natural reproductores, larvas, postlarvas, crías, huevos, semillas, alevines o en cualquier otro estadio, y* **Inciso e)** *Acuacultura didáctica.*		

Artículos 22.- *la Secretaría podrá inscribir en el Registro Nacional de Pesca a los acuicultores que no requieran concesión, permiso o Autorización.*	Al **proyecto** le aplica el Artículo, incisos y, fracciones anteriores, porque se trata de una actividad acuícola con fines comerciales.	Por el hecho de presentar a la autoridad correspondiente (SEMARNAT) la Manifestación de Impacto Ambiental, el promovente está cumpliendo con este apartado. El proyecto se vincula por la obligatoriedad de obtener la autorización correspondiente para realizar las obras descritas en esta manifestación de impacto ambiental. Como ya se mencionó anteriormente, la promovente una vez autorizado el proyecto en materia ambiental procederá a tramitar el Registro Nacional de Pesca para la unidad de producción acuícola.
Art. 30°.- *Las actividades pesqueras se clasifican en:* **II.-** *Cultivo o acuacultura con fines*		
Artículo 31°.- *Para realizar las actividades de pesca se requiere lo siguiente:* **I,** *Concesión, para:* **Inciso b)** *Acuacultura comercial* **II,** Permiso, para: **Inciso g)** *Acuacultura de fomento* **III,** *Autorización, para:* **Inciso d)** *Recolectar del medio natural reproductores, larvas, postlarvas, crías, huevos, semillas, alevines o en cualquier otro estadio, y* **Inciso e)** *Acuacultura didáctica.*		

Artículos 22.- *la Secretaría podrá inscribir en el Registro Nacional de Pesca a los acuicultores que no requieran concesión, permiso o Autorización.*	Al **proyecto** le aplica el Artículo, incisos y, fracciones anteriores, porque se trata de una actividad acuícola con fines comerciales.	Por el hecho de presentar a la autoridad correspondiente (SEMARNAT) la Manifestación de Impacto Ambiental, el promovente está cumpliendo con este apartado. El proyecto se vincula por la obligatoriedad de obtener la autorización correspondiente para realizar las obras descritas en esta manifestación de impacto ambiental. Como ya se mencionó anteriormente, la promovente una vez autorizado el proyecto en materia ambiental procederá a tramitar el Registro Nacional de Pesca para la unidad de producción acuícola.
Art. 30°.- *Las actividades pesqueras se clasifican en:* **II.-** *Cultivo o acuacultura con fines*		
Artículo 31°.- *Para realizar las actividades de pesca se requiere lo siguiente:* **I,** *Concesión, para:* **Inciso b)** *Acuacultura comercial* **II,** Permiso, para: **Inciso g)** *Acuacultura de fomento* **III,** *Autorización, para:* **Inciso d)** *Recolectar del medio natural reproductores, larvas, postlarvas, crías, huevos, semillas, alevines o en cualquier otro estadio, y* **Inciso e)** *Acuacultura didáctica.*		

Artículos 22.- *la Secretaría podrá inscribir en el Registro Nacional de Pesca a los acuicultores que no requieran concesión, permiso o Autorización.*	Al **proyecto** le aplica el Artículo, incisos y, fracciones anteriores, porque se trata de una actividad acuícola con fines comerciales.	Por el hecho de presentar a la autoridad correspondiente (SEMARNAT) la Manifestación de Impacto Ambiental, el promovente está cumpliendo con este apartado. El proyecto se vincula por la obligatoriedad de obtener la autorización correspondiente para realizar las obras descritas en esta manifestación de impacto ambiental. Como ya se mencionó anteriormente, la promovente una vez autorizado el proyecto en materia ambiental procederá a tramitar el Registro Nacional de Pesca para la unidad de producción acuícola.
Art. 30°.- *Las actividades pesqueras se clasifican en:* **II.-** *Cultivo o acuacultura con fines*		
Artículo 31°.- *Para realizar las actividades de pesca se requiere lo siguiente:* **I,** *Concesión, para:* **Inciso b)** *Acuacultura comercial* **II,** Permiso, para: **Inciso g)** *Acuacultura de fomento* **III,** *Autorización, para:* **Inciso d)** *Recolectar del medio natural reproductores, larvas, postlarvas, crías, huevos, semillas, alevines o en cualquier otro estadio, y* **Inciso e)** *Acuacultura didáctica.*		

Artículos 22.- *la Secretaría podrá inscribir en el Registro Nacional de Pesca a los acuicultores que no requieran concesión, permiso o Autorización.*	Al **proyecto** le aplica el Artículo, incisos y, fracciones anteriores, porque se trata de una actividad acuícola con fines comerciales.	Por el hecho de presentar a la autoridad correspondiente (SEMARNAT) la Manifestación de Impacto Ambiental, el promovente está cumpliendo con este apartado. El proyecto se vincula por la obligatoriedad de obtener la autorización correspondiente para realizar las obras descritas en esta manifestación de impacto ambiental. Como ya se mencionó anteriormente, la promovente una vez autorizado el proyecto en materia ambiental procederá a tramitar el Registro Nacional de Pesca para la unidad de producción acuícola.
Art. 30°.- *Las actividades pesqueras se clasifican en:* **II.-** *Cultivo o acuacultura con fines*		
Artículo 31°.- *Para realizar las actividades de pesca se requiere lo siguiente:* **I,** *Concesión, para:* **Inciso b)** *Acuacultura comercial* **II,** Permiso, para: **Inciso g)** *Acuacultura de fomento* **III,** *Autorización, para:* **Inciso d)** *Recolectar del medio natural reproductores, larvas, postlarvas, crías, huevos, semillas, alevines o en cualquier otro estadio, y* **Inciso e)** *Acuacultura didáctica.*		

Artículos 22.- *la Secretaría podrá inscribir en el Registro Nacional de Pesca a los acuicultores que no requieran concesión, permiso o Autorización.*	Al **proyecto** le aplica el Artículo, incisos y, fracciones anteriores, porque se trata de una actividad acuícola con fines comerciales.	Por el hecho de presentar a la autoridad correspondiente (SEMARNAT) la Manifestación de Impacto Ambiental, el promovente está cumpliendo con este apartado. El proyecto se vincula por la obligatoriedad de obtener la autorización correspondiente para realizar las obras descritas en esta manifestación de impacto ambiental. Como ya se mencionó anteriormente, la promovente una vez autorizado el proyecto en materia ambiental procederá a tramitar el Registro Nacional de Pesca para la unidad de producción acuícola.
Art. 30°.- *Las actividades pesqueras se clasifican en:* **II.-** *Cultivo o acuacultura con fines*		
Artículo 31°.- *Para realizar las actividades de pesca se requiere lo siguiente:* **I,** *Concesión, para:* **Inciso b)** *Acuacultura comercial* **II,** Permiso, para: **Inciso g)** *Acuacultura de fomento* **III,** *Autorización, para:* **Inciso d)** *Recolectar del medio natural reproductores, larvas, postlarvas, crías, huevos, semillas, alevines o en cualquier otro estadio, y* **Inciso e)** *Acuacultura didáctica.*		

Artículos 22.- *la Secretaría podrá inscribir en el Registro Nacional de Pesca a los acuicultores que no requieran concesión, permiso o Autorización.*	Al **proyecto** le aplica el Artículo, incisos y, fracciones anteriores, porque se trata de una actividad acuícola con fines comerciales.	Por el hecho de presentar a la autoridad correspondiente (SEMARNAT) la Manifestación de Impacto Ambiental, el promovente está cumpliendo con este apartado. El proyecto se vincula por la obligatoriedad de obtener la autorización correspondiente para realizar las obras descritas en esta manifestación de impacto ambiental. Como ya se mencionó anteriormente, la promovente una vez autorizado el proyecto en materia ambiental procederá a tramitar el Registro Nacional de Pesca para la unidad de producción acuícola.
Art. 30°.- *Las actividades pesqueras se clasifican en:* **II.-** *Cultivo o acuacultura con fines*		
Artículo 31°.- *Para realizar las actividades de pesca se requiere lo siguiente:* **I,** *Concesión, para:* **Inciso b)** *Acuacultura comercial* **II,** Permiso, para: **Inciso g)** *Acuacultura de fomento* **III,** *Autorización, para:* **Inciso d)** *Recolectar del medio natural reproductores, larvas, postlarvas, crías, huevos, semillas, alevines o en cualquier otro estadio, y* **Inciso e)** *Acuacultura didáctica.*		

Artículos 22.- *la Secretaría podrá inscribir en el Registro Nacional de Pesca a los acuicultores que no requieran concesión, permiso o Autorización.*	Al **proyecto** le aplica el Artículo, incisos y, fracciones anteriores, porque se trata de una actividad acuícola con fines comerciales.	Por el hecho de presentar a la autoridad correspondiente (SEMARNAT) la Manifestación de Impacto Ambiental, el promovente está cumpliendo con este apartado. El proyecto se vincula por la obligatoriedad de obtener la autorización correspondiente para realizar las obras descritas en esta manifestación de impacto ambiental. Como ya se mencionó anteriormente, la promovente una vez autorizado el proyecto en materia ambiental procederá a tramitar el Registro Nacional de Pesca para la unidad de producción acuícola.
Art. 30°.- *Las actividades pesqueras se clasifican en:* **II.-** *Cultivo o acuacultura con fines*		
Artículo 31°.- *Para realizar las actividades de pesca se requiere lo siguiente:* **I,** *Concesión, para:* **Inciso b)** *Acuacultura comercial* **II,** Permiso, para: **Inciso g)** *Acuacultura de fomento* **III,** *Autorización, para:* **Inciso d)** *Recolectar del medio natural reproductores, larvas, postlarvas, crías, huevos, semillas, alevines o en cualquier otro estadio, y* **Inciso e)** *Acuacultura didáctica.*		

Artículos 22.- *la Secretaría podrá inscribir en el Registro Nacional de Pesca a los acuicultores que no requieran concesión, permiso o Autorización.*	Al **proyecto** le aplica el Artículo, incisos y, fracciones anteriores, porque se trata de una actividad acuícola con fines comerciales.	Por el hecho de presentar a la autoridad correspondiente (SEMARNAT) la Manifestación de Impacto Ambiental, el promovente está cumpliendo con este apartado. El proyecto se vincula por la obligatoriedad de obtener la autorización correspondiente para realizar las obras descritas en esta manifestación de impacto ambiental. Como ya se mencionó anteriormente, la promovente una vez autorizado el proyecto en materia ambiental procederá a tramitar el Registro Nacional de Pesca para la unidad de producción acuícola.
Art. 30°.- *Las actividades pesqueras se clasifican en:* **II.-** *Cultivo o acuacultura con fines*		
Artículo 31°.- *Para realizar las actividades de pesca se requiere lo siguiente:* **I,** *Concesión, para:* **Inciso b)** *Acuacultura comercial* **II,** Permiso, para: **Inciso g)** *Acuacultura de fomento* **III,** *Autorización, para:* **Inciso d)** *Recolectar del medio natural reproductores, larvas, postlarvas, crías, huevos, semillas, alevines o en cualquier otro estadio, y* **Inciso e)** *Acuacultura didáctica.*		

Artículos 22.- *la Secretaría podrá inscribir en el Registro Nacional de Pesca a los acuicultores que no requieran concesión, permiso o Autorización.*	Al **proyecto** le aplica el Artículo, incisos y, fracciones anteriores, porque se trata de una actividad acuícola con fines comerciales.	Por el hecho de presentar a la autoridad correspondiente (SEMARNAT) la Manifestación de Impacto Ambiental, el promovente está cumpliendo con este apartado. El proyecto se vincula por la obligatoriedad de obtener la autorización correspondiente para realizar las obras descritas en esta manifestación de impacto ambiental. Como ya se mencionó anteriormente, la promovente una vez autorizado el proyecto en materia ambiental procederá a tramitar el Registro Nacional de Pesca para la unidad de producción acuícola.
Art. 30°.- *Las actividades pesqueras se clasifican en:* **II.-** *Cultivo o acuacultura con fines*		
Artículo 31°.- *Para realizar las actividades de pesca se requiere lo siguiente:* **I,** *Concesión, para:* **Inciso b)** *Acuacultura comercial* **II,** Permiso, para: **Inciso g)** *Acuacultura de fomento* **III,** *Autorización, para:* **Inciso d)** *Recolectar del medio natural reproductores, larvas, postlarvas, crías, huevos, semillas, alevines o en cualquier otro estadio, y* **Inciso e)** *Acuacultura didáctica.*		

Artículos 22.- *la Secretaría podrá inscribir en el Registro Nacional de Pesca a los acuicultores que no requieran concesión, permiso o Autorización.*	Al **proyecto** le aplica el Artículo, incisos y, fracciones anteriores, porque se trata de una actividad acuícola con fines comerciales.	Por el hecho de presentar a la autoridad correspondiente (SEMARNAT) la Manifestación de Impacto Ambiental, el promovente está cumpliendo con este apartado. El proyecto se vincula por la obligatoriedad de obtener la autorización correspondiente para realizar las obras descritas en esta manifestación de impacto ambiental. Como ya se mencionó anteriormente, la promovente una vez autorizado el proyecto en materia ambiental procederá a tramitar el Registro Nacional de Pesca para la unidad de producción acuícola.
Art. 30°.- *Las actividades pesqueras se clasifican en:* **II.-** *Cultivo o acuacultura con fines*		
Artículo 31°.- *Para realizar las actividades de pesca se requiere lo siguiente:* **I,** *Concesión, para:* **Inciso b)** *Acuacultura comercial* **II,** Permiso, para: **Inciso g)** *Acuacultura de fomento* **III,** *Autorización, para:* **Inciso d)** *Recolectar del medio natural reproductores, larvas, postlarvas, crías, huevos, semillas, alevines o en cualquier otro estadio, y* **Inciso e)** *Acuacultura didáctica.*		

Artículos 22.- *la Secretaría podrá inscribir en el Registro Nacional de Pesca a los acuicultores que no requieran concesión, permiso o Autorización.*	Al **proyecto** le aplica el Artículo, incisos y, fracciones anteriores, porque se trata de una actividad acuícola con fines comerciales.	Por el hecho de presentar a la autoridad correspondiente (SEMARNAT) la Manifestación de Impacto Ambiental, el promovente está cumpliendo con este apartado. El proyecto se vincula por la obligatoriedad de obtener la autorización correspondiente para realizar las obras descritas en esta manifestación de impacto ambiental. Como ya se mencionó anteriormente, la promovente una vez autorizado el proyecto en materia ambiental procederá a tramitar el Registro Nacional de Pesca para la unidad de producción acuícola.
Art. 30°.- *Las actividades pesqueras se clasifican en:* **II.-** *Cultivo o acuacultura con fines*		
Artículo 31°.- *Para realizar las actividades de pesca se requiere lo siguiente:* **I,** *Concesión, para:* **Inciso b)** *Acuacultura comercial* **II,** Permiso, para: **Inciso g)** *Acuacultura de fomento* **III,** *Autorización, para:* **Inciso d)** *Recolectar del medio natural reproductores, larvas, postlarvas, crías, huevos, semillas, alevines o en cualquier otro estadio, y* **Inciso e)** *Acuacultura didáctica.*		

Artículos 22.- *la Secretaría podrá inscribir en el Registro Nacional de Pesca a los acuicultores que no requieran concesión, permiso o Autorización.*	Al **proyecto** le aplica el Artículo, incisos y, fracciones anteriores, porque se trata de una actividad acuícola con fines comerciales.	Por el hecho de presentar a la autoridad correspondiente (SEMARNAT) la Manifestación de Impacto Ambiental, el promovente está cumpliendo con este apartado. El proyecto se vincula por la obligatoriedad de obtener la autorización correspondiente para realizar las obras descritas en esta manifestación de impacto ambiental. Como ya se mencionó anteriormente, la promovente una vez autorizado el proyecto en materia ambiental procederá a tramitar el Registro Nacional de Pesca para la unidad de producción acuícola.
Art. 30°.- *Las actividades pesqueras se clasifican en:* **II.-** *Cultivo o acuacultura con fines*		
Artículo 31°.- *Para realizar las actividades de pesca se requiere lo siguiente:* **I,** *Concesión, para:* **Inciso b)** *Acuacultura comercial* **II,** Permiso, para: **Inciso g)** *Acuacultura de fomento* **III,** *Autorización, para:* **Inciso d)** *Recolectar del medio natural reproductores, larvas, postlarvas, crías, huevos, semillas, alevines o en cualquier otro estadio, y* **Inciso e)** *Acuacultura didáctica.*		

Artículos 22.- *la Secretaría podrá inscribir en el Registro Nacional de Pesca a los acuicultores que no requieran concesión, permiso o Autorización.*	Al **proyecto** le aplica el Artículo, incisos y, fracciones anteriores, porque se trata de una actividad acuícola con fines comerciales.	Por el hecho de presentar a la autoridad correspondiente (SEMARNAT) la Manifestación de Impacto Ambiental, el promovente está cumpliendo con este apartado. El proyecto se vincula por la obligatoriedad de obtener la autorización correspondiente para realizar las obras descritas en esta manifestación de impacto ambiental. Como ya se mencionó anteriormente, la promovente una vez autorizado el proyecto en materia ambiental procederá a tramitar el Registro Nacional de Pesca para la unidad de producción acuícola.
Art. 30°.- *Las actividades pesqueras se clasifican en:* **II.-** *Cultivo o acuacultura con fines*		
Artículo 31°.- *Para realizar las actividades de pesca se requiere lo siguiente:* **I,** *Concesión, para:* **Inciso b)** *Acuacultura comercial* **II,** Permiso, para: **Inciso g)** *Acuacultura de fomento* **III,** *Autorización, para:* **Inciso d)** *Recolectar del medio natural reproductores, larvas, postlarvas, crías, huevos, semillas, alevines o en cualquier otro estadio, y* **Inciso e)** *Acuacultura didáctica.*		

Artículos 22.- *la Secretaría podrá inscribir en el Registro Nacional de Pesca a los acuicultores que no requieran concesión, permiso o Autorización.*	Al **proyecto** le aplica el Artículo, incisos y, fracciones anteriores, porque se trata de una actividad acuícola con fines comerciales.	Por el hecho de presentar a la autoridad correspondiente (SEMARNAT) la Manifestación de Impacto Ambiental, el promovente está cumpliendo con este apartado. El proyecto se vincula por la obligatoriedad de obtener la autorización correspondiente para realizar las obras descritas en esta manifestación de impacto ambiental. Como ya se mencionó anteriormente, la promovente una vez autorizado el proyecto en materia ambiental procederá a tramitar el Registro Nacional de Pesca para la unidad de producción acuícola.
Art. 30°.- *Las actividades pesqueras se clasifican en:* **II.-** *Cultivo o acuacultura con fines*		
Artículo 31°.- *Para realizar las actividades de pesca se requiere lo siguiente:* **I,** *Concesión, para:* **Inciso b)** *Acuacultura comercial* **II,** Permiso, para: **Inciso g)** *Acuacultura de fomento* **III,** *Autorización, para:* **Inciso d)** *Recolectar del medio natural reproductores, larvas, postlarvas, crías, huevos, semillas, alevines o en cualquier otro estadio, y* **Inciso e)** *Acuacultura didáctica.*		

Artículos 22.- *la Secretaría podrá inscribir en el Registro Nacional de Pesca a los acuicultores que no requieran concesión, permiso o Autorización.*	Al **proyecto** le aplica el Artículo, incisos y, fracciones anteriores, porque se trata de una actividad acuícola con fines comerciales.	Por el hecho de presentar a la autoridad correspondiente (SEMARNAT) la Manifestación de Impacto Ambiental, el promovente está cumpliendo con este apartado. El proyecto se vincula por la obligatoriedad de obtener la autorización correspondiente para realizar las obras descritas en esta manifestación de impacto ambiental. Como ya se mencionó anteriormente, la promovente una vez autorizado el proyecto en materia ambiental procederá a tramitar el Registro Nacional de Pesca para la unidad de producción acuícola.
Art. 30°.- *Las actividades pesqueras se clasifican en:* **II.-** *Cultivo o acuacultura con fines*		
Artículo 31°.- *Para realizar las actividades de pesca se requiere lo siguiente:* **I,** *Concesión, para:* **Inciso b)** *Acuacultura comercial* **II,** Permiso, para: **Inciso g)** *Acuacultura de fomento* **III,** *Autorización, para:* **Inciso d)** *Recolectar del medio natural reproductores, larvas, postlarvas, crías, huevos, semillas, alevines o en cualquier otro estadio, y* **Inciso e)** *Acuacultura didáctica.*		

Artículos 22.- *la Secretaría podrá inscribir en el Registro Nacional de Pesca a los acuicultores que no requieran concesión, permiso o Autorización.*	Al **proyecto** le aplica el Artículo, incisos y, fracciones anteriores, porque se trata de una actividad acuícola con fines comerciales.	Por el hecho de presentar a la autoridad correspondiente (SEMARNAT) la Manifestación de Impacto Ambiental, el promovente está cumpliendo con este apartado. El proyecto se vincula por la obligatoriedad de obtener la autorización correspondiente para realizar las obras descritas en esta manifestación de impacto ambiental. Como ya se mencionó anteriormente, la promovente una vez autorizado el proyecto en materia ambiental procederá a tramitar el Registro Nacional de Pesca para la unidad de producción acuícola.
Art. 30°.- *Las actividades pesqueras se clasifican en:* **II.-** *Cultivo o acuacultura con fines*		
Artículo 31°.- *Para realizar las actividades de pesca se requiere lo siguiente:* **I,** *Concesión, para:* **Inciso b)** *Acuacultura comercial* **II,** Permiso, para: **Inciso g)** *Acuacultura de fomento* **III,** *Autorización, para:* **Inciso d)** *Recolectar del medio natural reproductores, larvas, postlarvas, crías, huevos, semillas, alevines o en cualquier otro estadio, y* **Inciso e)** *Acuacultura didáctica.*		

Artículos 22.- *la Secretaría podrá inscribir en el Registro Nacional de Pesca a los acuicultores que no requieran concesión, permiso o Autorización.*	Al **proyecto** le aplica el Artículo, incisos y, fracciones anteriores, porque se trata de una actividad acuícola con fines comerciales.	Por el hecho de presentar a la autoridad correspondiente (SEMARNAT) la Manifestación de Impacto Ambiental, el promovente está cumpliendo con este apartado. El proyecto se vincula por la obligatoriedad de obtener la autorización correspondiente para realizar las obras descritas en esta manifestación de impacto ambiental. Como ya se mencionó anteriormente, la promovente una vez autorizado el proyecto en materia ambiental procederá a tramitar el Registro Nacional de Pesca para la unidad de producción acuícola.
Art. 30°.- *Las actividades pesqueras se clasifican en:* **II.-** *Cultivo o acuacultura con fines*		
Artículo 31°.- *Para realizar las actividades de pesca se requiere lo siguiente:* **I,** *Concesión, para:* **Inciso b)** *Acuacultura comercial* **II,** Permiso, para: **Inciso g)** *Acuacultura de fomento* **III,** *Autorización, para:* **Inciso d)** *Recolectar del medio natural reproductores, larvas, postlarvas, crías, huevos, semillas, alevines o en cualquier otro estadio, y* **Inciso e)** *Acuacultura didáctica.*		

Artículos 22.- *la Secretaría podrá inscribir en el Registro Nacional de Pesca a los acuicultores que no requieran concesión, permiso o Autorización.*	Al **proyecto** le aplica el Artículo, incisos y, fracciones anteriores, porque se trata de una actividad acuícola con fines comerciales.	Por el hecho de presentar a la autoridad correspondiente (SEMARNAT) la Manifestación de Impacto Ambiental, el promovente está cumpliendo con este apartado. El proyecto se vincula por la obligatoriedad de obtener la autorización correspondiente para realizar las obras descritas en esta manifestación de impacto ambiental. Como ya se mencionó anteriormente, la promovente una vez autorizado el proyecto en materia ambiental procederá a tramitar el Registro Nacional de Pesca para la unidad de producción acuícola.
Art. 30°.- *Las actividades pesqueras se clasifican en:* **II.-** *Cultivo o acuacultura con fines*		
Artículo 31°.- *Para realizar las actividades de pesca se requiere lo siguiente:* **I,** *Concesión, para:* **Inciso b)** *Acuacultura comercial* **II,** Permiso, para: **Inciso g)** *Acuacultura de fomento* **III,** *Autorización, para:* **Inciso d)** *Recolectar del medio natural reproductores, larvas, postlarvas, crías, huevos, semillas, alevines o en cualquier otro estadio, y* **Inciso e)** *Acuacultura didáctica.*		

Artículos 22.- *la Secretaría podrá inscribir en el Registro Nacional de Pesca a los acuicultores que no requieran concesión, permiso o Autorización.*	Al **proyecto** le aplica el Artículo, incisos y, fracciones anteriores, porque se trata de una actividad acuícola con fines comerciales.	Por el hecho de presentar a la autoridad correspondiente (SEMARNAT) la Manifestación de Impacto Ambiental, el promovente está cumpliendo con este apartado. El proyecto se vincula por la obligatoriedad de obtener la autorización correspondiente para realizar las obras descritas en esta manifestación de impacto ambiental. Como ya se mencionó anteriormente, la promovente una vez autorizado el proyecto en materia ambiental procederá a tramitar el Registro Nacional de Pesca para la unidad de producción acuícola.
Art. 30°.- *Las actividades pesqueras se clasifican en:* **II.-** *Cultivo o acuacultura con fines*		
Artículo 31°.- *Para realizar las actividades de pesca se requiere lo siguiente:* **I,** *Concesión, para:* **Inciso b)** *Acuacultura comercial* **II,** Permiso, para: **Inciso g)** *Acuacultura de fomento* **III,** *Autorización, para:* **Inciso d)** *Recolectar del medio natural reproductores, larvas, postlarvas, crías, huevos, semillas, alevines o en cualquier otro estadio, y* **Inciso e)** *Acuacultura didáctica.*		

Artículos 22.- *la Secretaría podrá inscribir en el Registro Nacional de Pesca a los acuicultores que no requieran concesión, permiso o Autorización.*	Al **proyecto** le aplica el Artículo, incisos y, fracciones anteriores, porque se trata de una actividad acuícola con fines comerciales.	Por el hecho de presentar a la autoridad correspondiente (SEMARNAT) la Manifestación de Impacto Ambiental, el promovente está cumpliendo con este apartado. El proyecto se vincula por la obligatoriedad de obtener la autorización correspondiente para realizar las obras descritas en esta manifestación de impacto ambiental. Como ya se mencionó anteriormente, la promovente una vez autorizado el proyecto en materia ambiental procederá a tramitar el Registro Nacional de Pesca para la unidad de producción acuícola.
Art. 30°.- *Las actividades pesqueras se clasifican en:* **II.-** *Cultivo o acuacultura con fines*		
Artículo 31°.- *Para realizar las actividades de pesca se requiere lo siguiente:* **I,** *Concesión, para:* **Inciso b)** *Acuacultura comercial* **II,** Permiso, para: **Inciso g)** *Acuacultura de fomento* **III,** *Autorización, para:* **Inciso d)** *Recolectar del medio natural reproductores, larvas, postlarvas, crías, huevos, semillas, alevines o en cualquier otro estadio, y* **Inciso e)** *Acuacultura didáctica.*		

Artículos 22.- *la Secretaría podrá inscribir en el Registro Nacional de Pesca a los acuicultores que no requieran concesión, permiso o Autorización.*	Al **proyecto** le aplica el Artículo, incisos y, fracciones anteriores, porque se trata de una actividad acuícola con fines comerciales.	Por el hecho de presentar a la autoridad correspondiente (SEMARNAT) la Manifestación de Impacto Ambiental, el promovente está cumpliendo con este apartado. El proyecto se vincula por la obligatoriedad de obtener la autorización correspondiente para realizar las obras descritas en esta manifestación de impacto ambiental. Como ya se mencionó anteriormente, la promovente una vez autorizado el proyecto en materia ambiental procederá a tramitar el Registro Nacional de Pesca para la unidad de producción acuícola.
Art. 30°.- *Las actividades pesqueras se clasifican en:* **II.-** *Cultivo o acuacultura con fines*		
Artículo 31°.- *Para realizar las actividades de pesca se requiere lo siguiente:* **I,** *Concesión, para:* **Inciso b)** *Acuacultura comercial* **II,** Permiso, para: **Inciso g)** *Acuacultura de fomento* **III,** *Autorización, para:* **Inciso d)** *Recolectar del medio natural reproductores, larvas, postlarvas, crías, huevos, semillas, alevines o en cualquier otro estadio, y* **Inciso e)** *Acuacultura didáctica.*		

Artículos 22.- *la Secretaría podrá inscribir en el Registro Nacional de Pesca a los acuicultores que no requieran concesión, permiso o Autorización.*	Al **proyecto** le aplica el Artículo, incisos y, fracciones anteriores, porque se trata de una actividad acuícola con fines comerciales.	Por el hecho de presentar a la autoridad correspondiente (SEMARNAT) la Manifestación de Impacto Ambiental, el promovente está cumpliendo con este apartado. El proyecto se vincula por la obligatoriedad de obtener la autorización correspondiente para realizar las obras descritas en esta manifestación de impacto ambiental. Como ya se mencionó anteriormente, la promovente una vez autorizado el proyecto en materia ambiental procederá a tramitar el Registro Nacional de Pesca para la unidad de producción acuícola.
Art. 30°.- *Las actividades pesqueras se clasifican en:* **II.-** *Cultivo o acuacultura con fines*		
Artículo 31°.- *Para realizar las actividades de pesca se requiere lo siguiente:* **I,** *Concesión, para:* **Inciso b)** *Acuacultura comercial* **II,** Permiso, para: **Inciso g)** *Acuacultura de fomento* **III,** *Autorización, para:* **Inciso d)** *Recolectar del medio natural reproductores, larvas, postlarvas, crías, huevos, semillas, alevines o en cualquier otro estadio, y* **Inciso e)** *Acuacultura didáctica.*		

Artículos 22.- *la Secretaría podrá inscribir en el Registro Nacional de Pesca a los acuicultores que no requieran concesión, permiso o Autorización.*	Al **proyecto** le aplica el Artículo, incisos y, fracciones anteriores, porque se trata de una actividad acuícola con fines comerciales.	Por el hecho de presentar a la autoridad correspondiente (SEMARNAT) la Manifestación de Impacto Ambiental, el promovente está cumpliendo con este apartado. El proyecto se vincula por la obligatoriedad de obtener la autorización correspondiente para realizar las obras descritas en esta manifestación de impacto ambiental. Como ya se mencionó anteriormente, la promovente una vez autorizado el proyecto en materia ambiental procederá a tramitar el Registro Nacional de Pesca para la unidad de producción acuícola.
Art. 30°.- *Las actividades pesqueras se clasifican en:* **II.-** *Cultivo o acuacultura con fines*		
Artículo 31°.- *Para realizar las actividades de pesca se requiere lo siguiente:* **I,** *Concesión, para:* **Inciso b)** *Acuacultura comercial* **II,** Permiso, para: **Inciso g)** *Acuacultura de fomento* **III,** *Autorización, para:* **Inciso d)** *Recolectar del medio natural reproductores, larvas, postlarvas, crías, huevos, semillas, alevines o en cualquier otro estadio, y* **Inciso e)** *Acuacultura didáctica.*		

Artículos 22.- *la Secretaría podrá inscribir en el Registro Nacional de Pesca a los acuicultores que no requieran concesión, permiso o Autorización.*	Al **proyecto** le aplica el Artículo, incisos y, fracciones anteriores, porque se trata de una actividad acuícola con fines comerciales.	Por el hecho de presentar a la autoridad correspondiente (SEMARNAT) la Manifestación de Impacto Ambiental, el promovente está cumpliendo con este apartado. El proyecto se vincula por la obligatoriedad de obtener la autorización correspondiente para realizar las obras descritas en esta manifestación de impacto ambiental. Como ya se mencionó anteriormente, la promovente una vez autorizado el proyecto en materia ambiental procederá a tramitar el Registro Nacional de Pesca para la unidad de producción acuícola.
Art. 30°.- *Las actividades pesqueras se clasifican en:* **II.-** *Cultivo o acuacultura con fines*		
Artículo 31°.- *Para realizar las actividades de pesca se requiere lo siguiente:* **I,** *Concesión, para:* **Inciso b)** *Acuacultura comercial* **II,** Permiso, para: **Inciso g)** *Acuacultura de fomento* **III,** *Autorización, para:* **Inciso d)** *Recolectar del medio natural reproductores, larvas, postlarvas, crías, huevos, semillas, alevines o en cualquier otro estadio, y* **Inciso e)** *Acuacultura didáctica.*		

Artículos 22.- *la Secretaría podrá inscribir en el Registro Nacional de Pesca a los acuicultores que no requieran concesión, permiso o Autorización.*	Al **proyecto** le aplica el Artículo, incisos y, fracciones anteriores, porque se trata de una actividad acuícola con fines comerciales.	Por el hecho de presentar a la autoridad correspondiente (SEMARNAT) la Manifestación de Impacto Ambiental, el promovente está cumpliendo con este apartado. El proyecto se vincula por la obligatoriedad de obtener la autorización correspondiente para realizar las obras descritas en esta manifestación de impacto ambiental. Como ya se mencionó anteriormente, la promovente una vez autorizado el proyecto en materia ambiental procederá a tramitar el Registro Nacional de Pesca para la unidad de producción acuícola.
Art. 30°.- *Las actividades pesqueras se clasifican en:* **II.-** *Cultivo o acuacultura con fines*		
Artículo 31°.- *Para realizar las actividades de pesca se requiere lo siguiente:* **I,** *Concesión, para:* **Inciso b)** *Acuacultura comercial* **II,** Permiso, para: **Inciso g)** *Acuacultura de fomento* **III,** *Autorización, para:* **Inciso d)** *Recolectar del medio natural reproductores, larvas, postlarvas, crías, huevos, semillas, alevines o en cualquier otro estadio, y* **Inciso e)** *Acuacultura didáctica.*		

Artículos 22.- *la Secretaría podrá inscribir en el Registro Nacional de Pesca a los acuicultores que no requieran concesión, permiso o Autorización.*	Al **proyecto** le aplica el Artículo, incisos y, fracciones anteriores, porque se trata de una actividad acuícola con fines comerciales.	Por el hecho de presentar a la autoridad correspondiente (SEMARNAT) la Manifestación de Impacto Ambiental, el promovente está cumpliendo con este apartado. El proyecto se vincula por la obligatoriedad de obtener la autorización correspondiente para realizar las obras descritas en esta manifestación de impacto ambiental. Como ya se mencionó anteriormente, la promovente una vez autorizado el proyecto en materia ambiental procederá a tramitar el Registro Nacional de Pesca para la unidad de producción acuícola.
Art. 30°.- *Las actividades pesqueras se clasifican en:* **II.-** *Cultivo o acuacultura con fines*		
Artículo 31°.- *Para realizar las actividades de pesca se requiere lo siguiente:* **I,** *Concesión, para:* **Inciso b)** *Acuacultura comercial* **II,** Permiso, para: **Inciso g)** *Acuacultura de fomento* **III,** *Autorización, para:* **Inciso d)** *Recolectar del medio natural reproductores, larvas, postlarvas, crías, huevos, semillas, alevines o en cualquier otro estadio, y* **Inciso e)** *Acuacultura didáctica.*		

Artículos 22.- *la Secretaría podrá inscribir en el Registro Nacional de Pesca a los acuicultores que no requieran concesión, permiso o Autorización.*	Al **proyecto** le aplica el Artículo, incisos y, fracciones anteriores, porque se trata de una actividad acuícola con fines comerciales.	Por el hecho de presentar a la autoridad correspondiente (SEMARNAT) la Manifestación de Impacto Ambiental, el promovente está cumpliendo con este apartado. El proyecto se vincula por la obligatoriedad de obtener la autorización correspondiente para realizar las obras descritas en esta manifestación de impacto ambiental. Como ya se mencionó anteriormente, la promovente una vez autorizado el proyecto en materia ambiental procederá a tramitar el Registro Nacional de Pesca para la unidad de producción acuícola.
Art. 30°.- *Las actividades pesqueras se clasifican en:* **II.-** *Cultivo o acuacultura con fines*		
Artículo 31°.- *Para realizar las actividades de pesca se requiere lo siguiente:* **I,** *Concesión, para:* **Inciso b)** *Acuacultura comercial* **II,** Permiso, para: **Inciso g)** *Acuacultura de fomento* **III,** *Autorización, para:* **Inciso d)** *Recolectar del medio natural reproductores, larvas, postlarvas, crías, huevos, semillas, alevines o en cualquier otro estadio, y* **Inciso e)** *Acuacultura didáctica.*		

Artículos 22.- *la Secretaría podrá inscribir en el Registro Nacional de Pesca a los acuicultores que no requieran concesión, permiso o Autorización.*	Al **proyecto** le aplica el Artículo, incisos y, fracciones anteriores, porque se trata de una actividad acuícola con fines comerciales.	Por el hecho de presentar a la autoridad correspondiente (SEMARNAT) la Manifestación de Impacto Ambiental, el promovente está cumpliendo con este apartado. El proyecto se vincula por la obligatoriedad de obtener la autorización correspondiente para realizar las obras descritas en esta manifestación de impacto ambiental. Como ya se mencionó anteriormente, la promovente una vez autorizado el proyecto en materia ambiental procederá a tramitar el Registro Nacional de Pesca para la unidad de producción acuícola.
Art. 30°.- *Las actividades pesqueras se clasifican en:* **II.-** *Cultivo o acuacultura con fines*		
Artículo 31°.- *Para realizar las actividades de pesca se requiere lo siguiente:* **I,** *Concesión, para:* **Inciso b)** *Acuacultura comercial* **II,** Permiso, para: **Inciso g)** *Acuacultura de fomento* **III,** *Autorización, para:* **Inciso d)** *Recolectar del medio natural reproductores, larvas, postlarvas, crías, huevos, semillas, alevines o en cualquier otro estadio, y* **Inciso e)** *Acuacultura didáctica.*		

Artículos 22.- *la Secretaría podrá inscribir en el Registro Nacional de Pesca a los acuicultores que no requieran concesión, permiso o Autorización.*	Al **proyecto** le aplica el Artículo, incisos y, fracciones anteriores, porque se trata de una actividad acuícola con fines comerciales.	Por el hecho de presentar a la autoridad correspondiente (SEMARNAT) la Manifestación de Impacto Ambiental, el promovente está cumpliendo con este apartado. El proyecto se vincula por la obligatoriedad de obtener la autorización correspondiente para realizar las obras descritas en esta manifestación de impacto ambiental. Como ya se mencionó anteriormente, la promovente una vez autorizado el proyecto en materia ambiental procederá a tramitar el Registro Nacional de Pesca para la unidad de producción acuícola.
Art. 30°.- *Las actividades pesqueras se clasifican en:* **II.-** *Cultivo o acuacultura con fines*		
Artículo 31°.- *Para realizar las actividades de pesca se requiere lo siguiente:* **I,** *Concesión, para:* **Inciso b)** *Acuacultura comercial* **II,** Permiso, para: **Inciso g)** *Acuacultura de fomento* **III,** *Autorización, para:* **Inciso d)** *Recolectar del medio natural reproductores, larvas, postlarvas, crías, huevos, semillas, alevines o en cualquier otro estadio, y* **Inciso e)** *Acuacultura didáctica.*		

Artículos 22.- *la Secretaría podrá inscribir en el Registro Nacional de Pesca a los acuicultores que no requieran concesión, permiso o Autorización.*	Al **proyecto** le aplica el Artículo, incisos y, fracciones anteriores, porque se trata de una actividad acuícola con fines comerciales.	Por el hecho de presentar a la autoridad correspondiente (SEMARNAT) la Manifestación de Impacto Ambiental, el promovente está cumpliendo con este apartado. El proyecto se vincula por la obligatoriedad de obtener la autorización correspondiente para realizar las obras descritas en esta manifestación de impacto ambiental. Como ya se mencionó anteriormente, la promovente una vez autorizado el proyecto en materia ambiental procederá a tramitar el Registro Nacional de Pesca para la unidad de producción acuícola.
Art. 30°.- *Las actividades pesqueras se clasifican en:* **II.-** *Cultivo o acuacultura con fines*		
Artículo 31°.- *Para realizar las actividades de pesca se requiere lo siguiente:* **I,** *Concesión, para:* **Inciso b)** *Acuacultura comercial* **II,** Permiso, para: **Inciso g)** *Acuacultura de fomento* **III,** *Autorización, para:* **Inciso d)** *Recolectar del medio natural reproductores, larvas, postlarvas, crías, huevos, semillas, alevines o en cualquier otro estadio, y* **Inciso e)** *Acuacultura didáctica.*		

Artículos 22.- *la Secretaría podrá inscribir en el Registro Nacional de Pesca a los acuicultores que no requieran concesión, permiso o Autorización.*	Al **proyecto** le aplica el Artículo, incisos y, fracciones anteriores, porque se trata de una actividad acuícola con fines comerciales.	Por el hecho de presentar a la autoridad correspondiente (SEMARNAT) la Manifestación de Impacto Ambiental, el promovente está cumpliendo con este apartado. El proyecto se vincula por la obligatoriedad de obtener la autorización correspondiente para realizar las obras descritas en esta manifestación de impacto ambiental. Como ya se mencionó anteriormente, la promovente una vez autorizado el proyecto en materia ambiental procederá a tramitar el Registro Nacional de Pesca para la unidad de producción acuícola.
Art. 30°.- *Las actividades pesqueras se clasifican en:* **II.-** *Cultivo o acuacultura con fines*		
Artículo 31°.- *Para realizar las actividades de pesca se requiere lo siguiente:* **I,** *Concesión, para:* **Inciso b)** *Acuacultura comercial* **II,** Permiso, para: **Inciso g)** *Acuacultura de fomento* **III,** *Autorización, para:* **Inciso d)** *Recolectar del medio natural reproductores, larvas, postlarvas, crías, huevos, semillas, alevines o en cualquier otro estadio, y* **Inciso e)** *Acuacultura didáctica.*		

Artículos 22.- *la Secretaría podrá inscribir en el Registro Nacional de Pesca a los acuicultores que no requieran concesión, permiso o Autorización.*	Al **proyecto** le aplica el Artículo, incisos y, fracciones anteriores, porque se trata de una actividad acuícola con fines comerciales.	Por el hecho de presentar a la autoridad correspondiente (SEMARNAT) la Manifestación de Impacto Ambiental, el promovente está cumpliendo con este apartado. El proyecto se vincula por la obligatoriedad de obtener la autorización correspondiente para realizar las obras descritas en esta manifestación de impacto ambiental. Como ya se mencionó anteriormente, la promovente una vez autorizado el proyecto en materia ambiental procederá a tramitar el Registro Nacional de Pesca para la unidad de producción acuícola.
Art. 30°.- *Las actividades pesqueras se clasifican en:* **II.-** *Cultivo o acuacultura con fines*		
Artículo 31°.- *Para realizar las actividades de pesca se requiere lo siguiente:* **I,** *Concesión, para:* **Inciso b)** *Acuacultura comercial* **II,** Permiso, para: **Inciso g)** *Acuacultura de fomento* **III,** *Autorización, para:* **Inciso d)** *Recolectar del medio natural reproductores, larvas, postlarvas, crías, huevos, semillas, alevines o en cualquier otro estadio, y* **Inciso e)** *Acuacultura didáctica.*		

Artículos 22.- *la Secretaría podrá inscribir en el Registro Nacional de Pesca a los acuicultores que no requieran concesión, permiso o Autorización.*	Al **proyecto** le aplica el Artículo, incisos y, fracciones anteriores, porque se trata de una actividad acuícola con fines comerciales.	Por el hecho de presentar a la autoridad correspondiente (SEMARNAT) la Manifestación de Impacto Ambiental, el promovente está cumpliendo con este apartado. El proyecto se vincula por la obligatoriedad de obtener la autorización correspondiente para realizar las obras descritas en esta manifestación de impacto ambiental. Como ya se mencionó anteriormente, la promovente una vez autorizado el proyecto en materia ambiental procederá a tramitar el Registro Nacional de Pesca para la unidad de producción acuícola.
Art. 30°.- *Las actividades pesqueras se clasifican en:* **II.-** *Cultivo o acuacultura con fines*		
Artículo 31°.- *Para realizar las actividades de pesca se requiere lo siguiente:* **I,** *Concesión, para:* **Inciso b)** *Acuacultura comercial* **II,** Permiso, para: **Inciso g)** *Acuacultura de fomento* **III,** *Autorización, para:* **Inciso d)** *Recolectar del medio natural reproductores, larvas, postlarvas, crías, huevos, semillas, alevines o en cualquier otro estadio, y* **Inciso e)** *Acuacultura didáctica.*		

Artículos 22.- *la Secretaría podrá inscribir en el Registro Nacional de Pesca a los acuicultores que no requieran concesión, permiso o Autorización.*	Al **proyecto** le aplica el Artículo, incisos y, fracciones anteriores, porque se trata de una actividad acuícola con fines comerciales.	Por el hecho de presentar a la autoridad correspondiente (SEMARNAT) la Manifestación de Impacto Ambiental, el promovente está cumpliendo con este apartado. El proyecto se vincula por la obligatoriedad de obtener la autorización correspondiente para realizar las obras descritas en esta manifestación de impacto ambiental. Como ya se mencionó anteriormente, la promovente una vez autorizado el proyecto en materia ambiental procederá a tramitar el Registro Nacional de Pesca para la unidad de producción acuícola.
Art. 30°.- *Las actividades pesqueras se clasifican en:* **II.-** *Cultivo o acuacultura con fines*		
Artículo 31°.- *Para realizar las actividades de pesca se requiere lo siguiente:* **I,** *Concesión, para:* **Inciso b)** *Acuacultura comercial* **II,** Permiso, para: **Inciso g)** *Acuacultura de fomento* **III,** *Autorización, para:* **Inciso d)** *Recolectar del medio natural reproductores, larvas, postlarvas, crías, huevos, semillas, alevines o en cualquier otro estadio, y* **Inciso e)** *Acuacultura didáctica.*		

Artículos 22.- *la Secretaría podrá inscribir en el Registro Nacional de Pesca a los acuicultores que no requieran concesión, permiso o Autorización.*	Al **proyecto** le aplica el Artículo, incisos y, fracciones anteriores, porque se trata de una actividad acuícola con fines comerciales.	Por el hecho de presentar a la autoridad correspondiente (SEMARNAT) la Manifestación de Impacto Ambiental, el promovente está cumpliendo con este apartado. El proyecto se vincula por la obligatoriedad de obtener la autorización correspondiente para realizar las obras descritas en esta manifestación de impacto ambiental. Como ya se mencionó anteriormente, la promovente una vez autorizado el proyecto en materia ambiental procederá a tramitar el Registro Nacional de Pesca para la unidad de producción acuícola.
Art. 30°.- *Las actividades pesqueras se clasifican en:* **II.-** *Cultivo o acuacultura con fines*		
Artículo 31°.- *Para realizar las actividades de pesca se requiere lo siguiente:* **I,** *Concesión, para:* **Inciso b)** *Acuacultura comercial* **II,** Permiso, para: **Inciso g)** *Acuacultura de fomento* **III,** *Autorización, para:* **Inciso d)** *Recolectar del medio natural reproductores, larvas, postlarvas, crías, huevos, semillas, alevines o en cualquier otro estadio, y* **Inciso e)** *Acuacultura didáctica.*		

Artículos 22.- *la Secretaría podrá inscribir en el Registro Nacional de Pesca a los acuicultores que no requieran concesión, permiso o Autorización.*	Al **proyecto** le aplica el Artículo, incisos y, fracciones anteriores, porque se trata de una actividad acuícola con fines comerciales.	Por el hecho de presentar a la autoridad correspondiente (SEMARNAT) la Manifestación de Impacto Ambiental, el promovente está cumpliendo con este apartado. El proyecto se vincula por la obligatoriedad de obtener la autorización correspondiente para realizar las obras descritas en esta manifestación de impacto ambiental. Como ya se mencionó anteriormente, la promovente una vez autorizado el proyecto en materia ambiental procederá a tramitar el Registro Nacional de Pesca para la unidad de producción acuícola.
Art. 30°.- *Las actividades pesqueras se clasifican en:* **II.-** *Cultivo o acuacultura con fines*		
Artículo 31°.- *Para realizar las actividades de pesca se requiere lo siguiente:* **I,** *Concesión, para:* **Inciso b)** *Acuacultura comercial* **II,** Permiso, para: **Inciso g)** *Acuacultura de fomento* **III,** *Autorización, para:* **Inciso d)** *Recolectar del medio natural reproductores, larvas, postlarvas, crías, huevos, semillas, alevines o en cualquier otro estadio, y* **Inciso e)** *Acuacultura didáctica.*		

Artículos 22.- *la Secretaría podrá inscribir en el Registro Nacional de Pesca a los acuicultores que no requieran concesión, permiso o Autorización.*	Al **proyecto** le aplica el Artículo, incisos y, fracciones anteriores, porque se trata de una actividad acuícola con fines comerciales.	Por el hecho de presentar a la autoridad correspondiente (SEMARNAT) la Manifestación de Impacto Ambiental, el promovente está cumpliendo con este apartado. El proyecto se vincula por la obligatoriedad de obtener la autorización correspondiente para realizar las obras descritas en esta manifestación de impacto ambiental. Como ya se mencionó anteriormente, la promovente una vez autorizado el proyecto en materia ambiental procederá a tramitar el Registro Nacional de Pesca para la unidad de producción acuícola.
Art. 30°.- *Las actividades pesqueras se clasifican en:* **II.-** *Cultivo o acuacultura con fines*		
Artículo 31°.- *Para realizar las actividades de pesca se requiere lo siguiente:* **I,** *Concesión, para:* **Inciso b)** *Acuacultura comercial* **II,** Permiso, para: **Inciso g)** *Acuacultura de fomento* **III,** *Autorización, para:* **Inciso d)** *Recolectar del medio natural reproductores, larvas, postlarvas, crías, huevos, semillas, alevines o en cualquier otro estadio, y* **Inciso e)** *Acuacultura didáctica.*		

Artículos 22.- *la Secretaría podrá inscribir en el Registro Nacional de Pesca a los acuicultores que no requieran concesión, permiso o Autorización.*	Al **proyecto** le aplica el Artículo, incisos y, fracciones anteriores, porque se trata de una actividad acuícola con fines comerciales.	Por el hecho de presentar a la autoridad correspondiente (SEMARNAT) la Manifestación de Impacto Ambiental, el promovente está cumpliendo con este apartado. El proyecto se vincula por la obligatoriedad de obtener la autorización correspondiente para realizar las obras descritas en esta manifestación de impacto ambiental. Como ya se mencionó anteriormente, la promovente una vez autorizado el proyecto en materia ambiental procederá a tramitar el Registro Nacional de Pesca para la unidad de producción acuícola.
Art. 30°.- *Las actividades pesqueras se clasifican en:* **II.-** *Cultivo o acuacultura con fines*		
Artículo 31°.- *Para realizar las actividades de pesca se requiere lo siguiente:* **I,** *Concesión, para:* **Inciso b)** *Acuacultura comercial* **II,** Permiso, para: **Inciso g)** *Acuacultura de fomento* **III,** *Autorización, para:* **Inciso d)** *Recolectar del medio natural reproductores, larvas, postlarvas, crías, huevos, semillas, alevines o en cualquier otro estadio, y* **Inciso e)** *Acuacultura didáctica.*		

Artículos 22.- *la Secretaría podrá inscribir en el Registro Nacional de Pesca a los acuicultores que no requieran concesión, permiso o Autorización.*	Al **proyecto** le aplica el Artículo, incisos y, fracciones anteriores, porque se trata de una actividad acuícola con fines comerciales.	Por el hecho de presentar a la autoridad correspondiente (SEMARNAT) la Manifestación de Impacto Ambiental, el promovente está cumpliendo con este apartado. El proyecto se vincula por la obligatoriedad de obtener la autorización correspondiente para realizar las obras descritas en esta manifestación de impacto ambiental. Como ya se mencionó anteriormente, la promovente una vez autorizado el proyecto en materia ambiental procederá a tramitar el Registro Nacional de Pesca para la unidad de producción acuícola.
Art. 30°.- *Las actividades pesqueras se clasifican en:* **II.-** *Cultivo o acuacultura con fines*		
Artículo 31°.- *Para realizar las actividades de pesca se requiere lo siguiente:* **I,** *Concesión, para:* **Inciso b)** *Acuacultura comercial* **II,** Permiso, para: **Inciso g)** *Acuacultura de fomento* **III,** *Autorización, para:* **Inciso d)** *Recolectar del medio natural reproductores, larvas, postlarvas, crías, huevos, semillas, alevines o en cualquier otro estadio, y* **Inciso e)** *Acuacultura didáctica.*		

Artículos 22.- *la Secretaría podrá inscribir en el Registro Nacional de Pesca a los acuicultores que no requieran concesión, permiso o Autorización.*	Al **proyecto** le aplica el Artículo, incisos y, fracciones anteriores, porque se trata de una actividad acuícola con fines comerciales.	Por el hecho de presentar a la autoridad correspondiente (SEMARNAT) la Manifestación de Impacto Ambiental, el promovente está cumpliendo con este apartado. El proyecto se vincula por la obligatoriedad de obtener la autorización correspondiente para realizar las obras descritas en esta manifestación de impacto ambiental. Como ya se mencionó anteriormente, la promovente una vez autorizado el proyecto en materia ambiental procederá a tramitar el Registro Nacional de Pesca para la unidad de producción acuícola.
Art. 30°.- *Las actividades pesqueras se clasifican en:* **II.-** *Cultivo o acuacultura con fines*		
Artículo 31°.- *Para realizar las actividades de pesca se requiere lo siguiente:* **I,** *Concesión, para:* **Inciso b)** *Acuacultura comercial* **II,** Permiso, para: **Inciso g)** *Acuacultura de fomento* **III,** *Autorización, para:* **Inciso d)** *Recolectar del medio natural reproductores, larvas, postlarvas, crías, huevos, semillas, alevines o en cualquier otro estadio, y* **Inciso e)** *Acuacultura didáctica.*		

Artículos 22.- *la Secretaría podrá inscribir en el Registro Nacional de Pesca a los acuicultores que no requieran concesión, permiso o Autorización.*	Al **proyecto** le aplica el Artículo, incisos y, fracciones anteriores, porque se trata de una actividad acuícola con fines comerciales.	Por el hecho de presentar a la autoridad correspondiente (SEMARNAT) la Manifestación de Impacto Ambiental, el promovente está cumpliendo con este apartado. El proyecto se vincula por la obligatoriedad de obtener la autorización correspondiente para realizar las obras descritas en esta manifestación de impacto ambiental. Como ya se mencionó anteriormente, la promovente una vez autorizado el proyecto en materia ambiental procederá a tramitar el Registro Nacional de Pesca para la unidad de producción acuícola.
Art. 30°.- *Las actividades pesqueras se clasifican en:* **II.-** *Cultivo o acuacultura con fines*		
Artículo 31°.- *Para realizar las actividades de pesca se requiere lo siguiente:* **I,** *Concesión, para:* **Inciso b)** *Acuacultura comercial* **II,** Permiso, para: **Inciso g)** *Acuacultura de fomento* **III,** *Autorización, para:* **Inciso d)** *Recolectar del medio natural reproductores, larvas, postlarvas, crías, huevos, semillas, alevines o en cualquier otro estadio, y* **Inciso e)** *Acuacultura didáctica.*		

Artículos 22.- *la Secretaría podrá inscribir en el Registro Nacional de Pesca a los acuicultores que no requieran concesión, permiso o Autorización.*	Al **proyecto** le aplica el Artículo, incisos y, fracciones anteriores, porque se trata de una actividad acuícola con fines comerciales.	Por el hecho de presentar a la autoridad correspondiente (SEMARNAT) la Manifestación de Impacto Ambiental, el promovente está cumpliendo con este apartado. El proyecto se vincula por la obligatoriedad de obtener la autorización correspondiente para realizar las obras descritas en esta manifestación de impacto ambiental. Como ya se mencionó anteriormente, la promovente una vez autorizado el proyecto en materia ambiental procederá a tramitar el Registro Nacional de Pesca para la unidad de producción acuícola.
Art. 30°.- *Las actividades pesqueras se clasifican en:* **II.-** *Cultivo o acuacultura con fines*		
Artículo 31°.- *Para realizar las actividades de pesca se requiere lo siguiente:* **I,** *Concesión, para:* **Inciso b)** *Acuacultura comercial* **II,** Permiso, para: **Inciso g)** *Acuacultura de fomento* **III,** *Autorización, para:* **Inciso d)** *Recolectar del medio natural reproductores, larvas, postlarvas, crías, huevos, semillas, alevines o en cualquier otro estadio, y* **Inciso e)** *Acuacultura didáctica.*		

Artículos 22.- *la Secretaría podrá inscribir en el Registro Nacional de Pesca a los acuicultores que no requieran concesión, permiso o Autorización.*	Al **proyecto** le aplica el Artículo, incisos y, fracciones anteriores, porque se trata de una actividad acuícola con fines comerciales.	Por el hecho de presentar a la autoridad correspondiente (SEMARNAT) la Manifestación de Impacto Ambiental, el promovente está cumpliendo con este apartado. El proyecto se vincula por la obligatoriedad de obtener la autorización correspondiente para realizar las obras descritas en esta manifestación de impacto ambiental. Como ya se mencionó anteriormente, la promovente una vez autorizado el proyecto en materia ambiental procederá a tramitar el Registro Nacional de Pesca para la unidad de producción acuícola.
Art. 30°.- *Las actividades pesqueras se clasifican en:* **II.-** *Cultivo o acuacultura con fines*		
Artículo 31°.- *Para realizar las actividades de pesca se requiere lo siguiente:* **I,** *Concesión, para:* **Inciso b)** *Acuacultura comercial* **II,** Permiso, para: **Inciso g)** *Acuacultura de fomento* **III,** *Autorización, para:* **Inciso d)** *Recolectar del medio natural reproductores, larvas, postlarvas, crías, huevos, semillas, alevines o en cualquier otro estadio, y* **Inciso e)** *Acuacultura didáctica.*		

Artículos 22.- *la Secretaría podrá inscribir en el Registro Nacional de Pesca a los acuicultores que no requieran concesión, permiso o Autorización.*	Al **proyecto** le aplica el Artículo, incisos y, fracciones anteriores, porque se trata de una actividad acuícola con fines comerciales.	Por el hecho de presentar a la autoridad correspondiente (SEMARNAT) la Manifestación de Impacto Ambiental, el promovente está cumpliendo con este apartado. El proyecto se vincula por la obligatoriedad de obtener la autorización correspondiente para realizar las obras descritas en esta manifestación de impacto ambiental. Como ya se mencionó anteriormente, la promovente una vez autorizado el proyecto en materia ambiental procederá a tramitar el Registro Nacional de Pesca para la unidad de producción acuícola.
Art. 30°.- *Las actividades pesqueras se clasifican en:* **II.-** *Cultivo o acuacultura con fines*		
Artículo 31°.- *Para realizar las actividades de pesca se requiere lo siguiente:* **I,** *Concesión, para:* **Inciso b)** *Acuacultura comercial* **II,** Permiso, para: **Inciso g)** *Acuacultura de fomento* **III,** *Autorización, para:* **Inciso d)** *Recolectar del medio natural reproductores, larvas, postlarvas, crías, huevos, semillas, alevines o en cualquier otro estadio, y* **Inciso e)** *Acuacultura didáctica.*		

Artículos 22.- *la Secretaría podrá inscribir en el Registro Nacional de Pesca a los acuicultores que no requieran concesión, permiso o Autorización.*	Al **proyecto** le aplica el Artículo, incisos y, fracciones anteriores, porque se trata de una actividad acuícola con fines comerciales.	Por el hecho de presentar a la autoridad correspondiente (SEMARNAT) la Manifestación de Impacto Ambiental, el promovente está cumpliendo con este apartado. El proyecto se vincula por la obligatoriedad de obtener la autorización correspondiente para realizar las obras descritas en esta manifestación de impacto ambiental. Como ya se mencionó anteriormente, la promovente una vez autorizado el proyecto en materia ambiental procederá a tramitar el Registro Nacional de Pesca para la unidad de producción acuícola.
Art. 30°.- *Las actividades pesqueras se clasifican en:* **II.-** *Cultivo o acuacultura con fines*		
Artículo 31°.- *Para realizar las actividades de pesca se requiere lo siguiente:* **I,** *Concesión, para:* **Inciso b)** *Acuacultura comercial* **II,** Permiso, para: **Inciso g)** *Acuacultura de fomento* **III,** *Autorización, para:* **Inciso d)** *Recolectar del medio natural reproductores, larvas, postlarvas, crías, huevos, semillas, alevines o en cualquier otro estadio, y* **Inciso e)** *Acuacultura didáctica.*		

Artículos 22.- *la Secretaría podrá inscribir en el Registro Nacional de Pesca a los acuicultores que no requieran concesión, permiso o Autorización.*	Al **proyecto** le aplica el Artículo, incisos y, fracciones anteriores, porque se trata de una actividad acuícola con fines comerciales.	Por el hecho de presentar a la autoridad correspondiente (SEMARNAT) la Manifestación de Impacto Ambiental, el promovente está cumpliendo con este apartado. El proyecto se vincula por la obligatoriedad de obtener la autorización correspondiente para realizar las obras descritas en esta manifestación de impacto ambiental. Como ya se mencionó anteriormente, la promovente una vez autorizado el proyecto en materia ambiental procederá a tramitar el Registro Nacional de Pesca para la unidad de producción acuícola.
Art. 30°.- *Las actividades pesqueras se clasifican en:* **II.-** *Cultivo o acuacultura con fines*		
Artículo 31°.- *Para realizar las actividades de pesca se requiere lo siguiente:* **I,** *Concesión, para:* **Inciso b)** *Acuacultura comercial* **II,** Permiso, para: **Inciso g)** *Acuacultura de fomento* **III,** *Autorización, para:* **Inciso d)** *Recolectar del medio natural reproductores, larvas, postlarvas, crías, huevos, semillas, alevines o en cualquier otro estadio, y* **Inciso e)** *Acuacultura didáctica.*		

Artículos 22.- *la Secretaría podrá inscribir en el Registro Nacional de Pesca a los acuicultores que no requieran concesión, permiso o Autorización.*	Al **proyecto** le aplica el Artículo, incisos y, fracciones anteriores, porque se trata de una actividad acuícola con fines comerciales.	Por el hecho de presentar a la autoridad correspondiente (SEMARNAT) la Manifestación de Impacto Ambiental, el promovente está cumpliendo con este apartado. El proyecto se vincula por la obligatoriedad de obtener la autorización correspondiente para realizar las obras descritas en esta manifestación de impacto ambiental. Como ya se mencionó anteriormente, la promovente una vez autorizado el proyecto en materia ambiental procederá a tramitar el Registro Nacional de Pesca para la unidad de producción acuícola.
Art. 30°.- *Las actividades pesqueras se clasifican en:* **II.-** *Cultivo o acuacultura con fines*		
Artículo 31°.- *Para realizar las actividades de pesca se requiere lo siguiente:* **I,** *Concesión, para:* **Inciso b)** *Acuacultura comercial* **II,** Permiso, para: **Inciso g)** *Acuacultura de fomento* **III,** *Autorización, para:* **Inciso d)** *Recolectar del medio natural reproductores, larvas, postlarvas, crías, huevos, semillas, alevines o en cualquier otro estadio, y* **Inciso e)** *Acuacultura didáctica.*		

Artículos 22.- *la Secretaría podrá inscribir en el Registro Nacional de Pesca a los acuicultores que no requieran concesión, permiso o Autorización.*	Al **proyecto** le aplica el Artículo, incisos y, fracciones anteriores, porque se trata de una actividad acuícola con fines comerciales.	Por el hecho de presentar a la autoridad correspondiente (SEMARNAT) la Manifestación de Impacto Ambiental, el promovente está cumpliendo con este apartado. El proyecto se vincula por la obligatoriedad de obtener la autorización correspondiente para realizar las obras descritas en esta manifestación de impacto ambiental. Como ya se mencionó anteriormente, la promovente una vez autorizado el proyecto en materia ambiental procederá a tramitar el Registro Nacional de Pesca para la unidad de producción acuícola.
Art. 30°.- *Las actividades pesqueras se clasifican en:* **II.-** *Cultivo o acuacultura con fines*		
Artículo 31°.- *Para realizar las actividades de pesca se requiere lo siguiente:* **I,** *Concesión, para:* **Inciso b)** *Acuacultura comercial* **II,** Permiso, para: **Inciso g)** *Acuacultura de fomento* **III,** *Autorización, para:* **Inciso d)** *Recolectar del medio natural reproductores, larvas, postlarvas, crías, huevos, semillas, alevines o en cualquier otro estadio, y* **Inciso e)** *Acuacultura didáctica.*		

Artículos 22.- *la Secretaría podrá inscribir en el Registro Nacional de Pesca a los acuicultores que no requieran concesión, permiso o Autorización.*	Al **proyecto** le aplica el Artículo, incisos y, fracciones anteriores, porque se trata de una actividad acuícola con fines comerciales.	Por el hecho de presentar a la autoridad correspondiente (SEMARNAT) la Manifestación de Impacto Ambiental, el promovente está cumpliendo con este apartado. El proyecto se vincula por la obligatoriedad de obtener la autorización correspondiente para realizar las obras descritas en esta manifestación de impacto ambiental. Como ya se mencionó anteriormente, la promovente una vez autorizado el proyecto en materia ambiental procederá a tramitar el Registro Nacional de Pesca para la unidad de producción acuícola.
Art. 30°.- *Las actividades pesqueras se clasifican en:* **II.-** *Cultivo o acuacultura con fines*		
Artículo 31°.- *Para realizar las actividades de pesca se requiere lo siguiente:* **I,** *Concesión, para:* **Inciso b)** *Acuacultura comercial* **II,** Permiso, para: **Inciso g)** *Acuacultura de fomento* **III,** *Autorización, para:* **Inciso d)** *Recolectar del medio natural reproductores, larvas, postlarvas, crías, huevos, semillas, alevines o en cualquier otro estadio, y* **Inciso e)** *Acuacultura didáctica.*		

Artículos 22.- *la Secretaría podrá inscribir en el Registro Nacional de Pesca a los acuicultores que no requieran concesión, permiso o Autorización.*	Al **proyecto** le aplica el Artículo, incisos y, fracciones anteriores, porque se trata de una actividad acuícola con fines comerciales.	Por el hecho de presentar a la autoridad correspondiente (SEMARNAT) la Manifestación de Impacto Ambiental, el promovente está cumpliendo con este apartado. El proyecto se vincula por la obligatoriedad de obtener la autorización correspondiente para realizar las obras descritas en esta manifestación de impacto ambiental. Como ya se mencionó anteriormente, la promovente una vez autorizado el proyecto en materia ambiental procederá a tramitar el Registro Nacional de Pesca para la unidad de producción acuícola.
Art. 30°.- *Las actividades pesqueras se clasifican en:* **II.-** *Cultivo o acuacultura con fines*		
Artículo 31°.- *Para realizar las actividades de pesca se requiere lo siguiente:* **I,** *Concesión, para:* **Inciso b)** *Acuacultura comercial* **II,** Permiso, para: **Inciso g)** *Acuacultura de fomento* **III,** *Autorización, para:* **Inciso d)** *Recolectar del medio natural reproductores, larvas, postlarvas, crías, huevos, semillas, alevines o en cualquier otro estadio, y* **Inciso e)** *Acuacultura didáctica.*		

Artículos 22.- *la Secretaría podrá inscribir en el Registro Nacional de Pesca a los acuicultores que no requieran concesión, permiso o Autorización.*	Al **proyecto** le aplica el Artículo, incisos y, fracciones anteriores, porque se trata de una actividad acuícola con fines comerciales.	Por el hecho de presentar a la autoridad correspondiente (SEMARNAT) la Manifestación de Impacto Ambiental, el promovente está cumpliendo con este apartado. El proyecto se vincula por la obligatoriedad de obtener la autorización correspondiente para realizar las obras descritas en esta manifestación de impacto ambiental. Como ya se mencionó anteriormente, la promovente una vez autorizado el proyecto en materia ambiental procederá a tramitar el Registro Nacional de Pesca para la unidad de producción acuícola.
Art. 30°.- *Las actividades pesqueras se clasifican en:* **II.-** *Cultivo o acuacultura con fines*		
Artículo 31°.- *Para realizar las actividades de pesca se requiere lo siguiente:* **I,** *Concesión, para:* **Inciso b)** *Acuacultura comercial* **II,** Permiso, para: **Inciso g)** *Acuacultura de fomento* **III,** *Autorización, para:* **Inciso d)** *Recolectar del medio natural reproductores, larvas, postlarvas, crías, huevos, semillas, alevines o en cualquier otro estadio, y* **Inciso e)** *Acuacultura didáctica.*		

Artículos 22.- *la Secretaría podrá inscribir en el Registro Nacional de Pesca a los acuicultores que no requieran concesión, permiso o Autorización.*	Al **proyecto** le aplica el Artículo, incisos y, fracciones anteriores, porque se trata de una actividad acuícola con fines comerciales.	Por el hecho de presentar a la autoridad correspondiente (SEMARNAT) la Manifestación de Impacto Ambiental, el promovente está cumpliendo con este apartado. El proyecto se vincula por la obligatoriedad de obtener la autorización correspondiente para realizar las obras descritas en esta manifestación de impacto ambiental. Como ya se mencionó anteriormente, la promovente una vez autorizado el proyecto en materia ambiental procederá a tramitar el Registro Nacional de Pesca para la unidad de producción acuícola.
Art. 30°.- *Las actividades pesqueras se clasifican en:* **II.-** *Cultivo o acuacultura con fines*		
Artículo 31°.- *Para realizar las actividades de pesca se requiere lo siguiente:* **I,** *Concesión, para:* **Inciso b)** *Acuacultura comercial* **II,** Permiso, para: **Inciso g)** *Acuacultura de fomento* **III,** *Autorización, para:* **Inciso d)** *Recolectar del medio natural reproductores, larvas, postlarvas, crías, huevos, semillas, alevines o en cualquier otro estadio, y* **Inciso e)** *Acuacultura didáctica.*		

Artículos 22.- *la Secretaría podrá inscribir en el Registro Nacional de Pesca a los acuicultores que no requieran concesión, permiso o Autorización.*	Al **proyecto** le aplica el Artículo, incisos y, fracciones anteriores, porque se trata de una actividad acuícola con fines comerciales.	Por el hecho de presentar a la autoridad correspondiente (SEMARNAT) la Manifestación de Impacto Ambiental, el promovente está cumpliendo con este apartado. El proyecto se vincula por la obligatoriedad de obtener la autorización correspondiente para realizar las obras descritas en esta manifestación de impacto ambiental. Como ya se mencionó anteriormente, la promovente una vez autorizado el proyecto en materia ambiental procederá a tramitar el Registro Nacional de Pesca para la unidad de producción acuícola.
Art. 30°.- *Las actividades pesqueras se clasifican en:* **II.-** *Cultivo o acuacultura con fines*		
Artículo 31°.- *Para realizar las actividades de pesca se requiere lo siguiente:* **I,** *Concesión, para:* **Inciso b)** *Acuacultura comercial* **II,** Permiso, para: **Inciso g)** *Acuacultura de fomento* **III,** *Autorización, para:* **Inciso d)** *Recolectar del medio natural reproductores, larvas, postlarvas, crías, huevos, semillas, alevines o en cualquier otro estadio, y* **Inciso e)** *Acuacultura didáctica.*		

Artículos 22.- *la Secretaría podrá inscribir en el Registro Nacional de Pesca a los acuicultores que no requieran concesión, permiso o Autorización.*	Al **proyecto** le aplica el Artículo, incisos y, fracciones anteriores, porque se trata de una actividad acuícola con fines comerciales.	Por el hecho de presentar a la autoridad correspondiente (SEMARNAT) la Manifestación de Impacto Ambiental, el promovente está cumpliendo con este apartado. El proyecto se vincula por la obligatoriedad de obtener la autorización correspondiente para realizar las obras descritas en esta manifestación de impacto ambiental. Como ya se mencionó anteriormente, la promovente una vez autorizado el proyecto en materia ambiental procederá a tramitar el Registro Nacional de Pesca para la unidad de producción acuícola.
Art. 30°.- *Las actividades pesqueras se clasifican en:* **II.-** *Cultivo o acuacultura con fines*		
Artículo 31°.- *Para realizar las actividades de pesca se requiere lo siguiente:* **I,** *Concesión, para:* **Inciso b)** *Acuacultura comercial* **II,** Permiso, para: **Inciso g)** *Acuacultura de fomento* **III,** *Autorización, para:* **Inciso d)** *Recolectar del medio natural reproductores, larvas, postlarvas, crías, huevos, semillas, alevines o en cualquier otro estadio, y* **Inciso e)** *Acuacultura didáctica.*		

Artículos 22.- *la Secretaría podrá inscribir en el Registro Nacional de Pesca a los acuicultores que no requieran concesión, permiso o Autorización.*	Al **proyecto** le aplica el Artículo, incisos y, fracciones anteriores, porque se trata de una actividad acuícola con fines comerciales.	Por el hecho de presentar a la autoridad correspondiente (SEMARNAT) la Manifestación de Impacto Ambiental, el promovente está cumpliendo con este apartado. El proyecto se vincula por la obligatoriedad de obtener la autorización correspondiente para realizar las obras descritas en esta manifestación de impacto ambiental. Como ya se mencionó anteriormente, la promovente una vez autorizado el proyecto en materia ambiental procederá a tramitar el Registro Nacional de Pesca para la unidad de producción acuícola.
Art. 30°.- *Las actividades pesqueras se clasifican en:* **II.-** *Cultivo o acuacultura con fines*		
Artículo 31°.- *Para realizar las actividades de pesca se requiere lo siguiente:* **I,** *Concesión, para:* **Inciso b)** *Acuacultura comercial* **II,** Permiso, para: **Inciso g)** *Acuacultura de fomento* **III,** *Autorización, para:* **Inciso d)** *Recolectar del medio natural reproductores, larvas, postlarvas, crías, huevos, semillas, alevines o en cualquier otro estadio, y* **Inciso e)** *Acuacultura didáctica.*		

Artículos 22.- *la Secretaría podrá inscribir en el Registro Nacional de Pesca a los acuicultores que no requieran concesión, permiso o Autorización.*	Al **proyecto** le aplica el Artículo, incisos y, fracciones anteriores, porque se trata de una actividad acuícola con fines comerciales.	Por el hecho de presentar a la autoridad correspondiente (SEMARNAT) la Manifestación de Impacto Ambiental, el promovente está cumpliendo con este apartado. El proyecto se vincula por la obligatoriedad de obtener la autorización correspondiente para realizar las obras descritas en esta manifestación de impacto ambiental. Como ya se mencionó anteriormente, la promovente una vez autorizado el proyecto en materia ambiental procederá a tramitar el Registro Nacional de Pesca para la unidad de producción acuícola.
Art. 30°.- *Las actividades pesqueras se clasifican en:* **II.-** *Cultivo o acuacultura con fines*		
Artículo 31°.- *Para realizar las actividades de pesca se requiere lo siguiente:* **I,** *Concesión, para:* **Inciso b)** *Acuacultura comercial* **II,** Permiso, para: **Inciso g)** *Acuacultura de fomento* **III,** *Autorización, para:* **Inciso d)** *Recolectar del medio natural reproductores, larvas, postlarvas, crías, huevos, semillas, alevines o en cualquier otro estadio, y* **Inciso e)** *Acuacultura didáctica.*		

Artículos 22.- *la Secretaría podrá inscribir en el Registro Nacional de Pesca a los acuicultores que no requieran concesión, permiso o Autorización.*	Al **proyecto** le aplica el Artículo, incisos y, fracciones anteriores, porque se trata de una actividad acuícola con fines comerciales.	Por el hecho de presentar a la autoridad correspondiente (SEMARNAT) la Manifestación de Impacto Ambiental, el promovente está cumpliendo con este apartado. El proyecto se vincula por la obligatoriedad de obtener la autorización correspondiente para realizar las obras descritas en esta manifestación de impacto ambiental. Como ya se mencionó anteriormente, la promovente una vez autorizado el proyecto en materia ambiental procederá a tramitar el Registro Nacional de Pesca para la unidad de producción acuícola.
Art. 30°.- *Las actividades pesqueras se clasifican en:* **II.-** *Cultivo o acuacultura con fines*		
Artículo 31°.- *Para realizar las actividades de pesca se requiere lo siguiente:* **I,** *Concesión, para:* **Inciso b)** *Acuacultura comercial* **II,** Permiso, para: **Inciso g)** *Acuacultura de fomento* **III,** *Autorización, para:* **Inciso d)** *Recolectar del medio natural reproductores, larvas, postlarvas, crías, huevos, semillas, alevines o en cualquier otro estadio, y* **Inciso e)** *Acuacultura didáctica.*		

Artículos 22.- *la Secretaría podrá inscribir en el Registro Nacional de Pesca a los acuicultores que no requieran concesión, permiso o Autorización.*	Al **proyecto** le aplica el Artículo, incisos y, fracciones anteriores, porque se trata de una actividad acuícola con fines comerciales.	Por el hecho de presentar a la autoridad correspondiente (SEMARNAT) la Manifestación de Impacto Ambiental, el promovente está cumpliendo con este apartado. El proyecto se vincula por la obligatoriedad de obtener la autorización correspondiente para realizar las obras descritas en esta manifestación de impacto ambiental. Como ya se mencionó anteriormente, la promovente una vez autorizado el proyecto en materia ambiental procederá a tramitar el Registro Nacional de Pesca para la unidad de producción acuícola.
Art. 30°.- *Las actividades pesqueras se clasifican en:* **II.-** *Cultivo o acuacultura con fines*		
Artículo 31°.- *Para realizar las actividades de pesca se requiere lo siguiente:* **I,** *Concesión, para:* **Inciso b)** *Acuacultura comercial* **II,** Permiso, para: **Inciso g)** *Acuacultura de fomento* **III,** *Autorización, para:* **Inciso d)** *Recolectar del medio natural reproductores, larvas, postlarvas, crías, huevos, semillas, alevines o en cualquier otro estadio, y* **Inciso e)** *Acuacultura didáctica.*		

Artículos 22.- *la Secretaría podrá inscribir en el Registro Nacional de Pesca a los acuicultores que no requieran concesión, permiso o Autorización.*	Al **proyecto** le aplica el Artículo, incisos y, fracciones anteriores, porque se trata de una actividad acuícola con fines comerciales.	Por el hecho de presentar a la autoridad correspondiente (SEMARNAT) la Manifestación de Impacto Ambiental, el promovente está cumpliendo con este apartado. El proyecto se vincula por la obligatoriedad de obtener la autorización correspondiente para realizar las obras descritas en esta manifestación de impacto ambiental. Como ya se mencionó anteriormente, la promovente una vez autorizado el proyecto en materia ambiental procederá a tramitar el Registro Nacional de Pesca para la unidad de producción acuícola.
Art. 30°.- *Las actividades pesqueras se clasifican en:* **II.-** *Cultivo o acuacultura con fines*		
Artículo 31°.- *Para realizar las actividades de pesca se requiere lo siguiente:* **I,** *Concesión, para:* **Inciso b)** *Acuacultura comercial* **II,** Permiso, para: **Inciso g)** *Acuacultura de fomento* **III,** *Autorización, para:* **Inciso d)** *Recolectar del medio natural reproductores, larvas, postlarvas, crías, huevos, semillas, alevines o en cualquier otro estadio, y* **Inciso e)** *Acuacultura didáctica.*		

Artículos 22.- *la Secretaría podrá inscribir en el Registro Nacional de Pesca a los acuicultores que no requieran concesión, permiso o Autorización.*	Al **proyecto** le aplica el Artículo, incisos y, fracciones anteriores, porque se trata de una actividad acuícola con fines comerciales.	Por el hecho de presentar a la autoridad correspondiente (SEMARNAT) la Manifestación de Impacto Ambiental, el promovente está cumpliendo con este apartado. El proyecto se vincula por la obligatoriedad de obtener la autorización correspondiente para realizar las obras descritas en esta manifestación de impacto ambiental. Como ya se mencionó anteriormente, la promovente una vez autorizado el proyecto en materia ambiental procederá a tramitar el Registro Nacional de Pesca para la unidad de producción acuícola.
Art. 30°.- *Las actividades pesqueras se clasifican en:* **II.-** *Cultivo o acuacultura con fines*		
Artículo 31°.- *Para realizar las actividades de pesca se requiere lo siguiente:* **I,** *Concesión, para:* **Inciso b)** *Acuacultura comercial* **II,** Permiso, para: **Inciso g)** *Acuacultura de fomento* **III,** *Autorización, para:* **Inciso d)** *Recolectar del medio natural reproductores, larvas, postlarvas, crías, huevos, semillas, alevines o en cualquier otro estadio, y* **Inciso e)** *Acuacultura didáctica.*		

Artículos 22.- *la Secretaría podrá inscribir en el Registro Nacional de Pesca a los acuicultores que no requieran concesión, permiso o Autorización.*	Al **proyecto** le aplica el Artículo, incisos y, fracciones anteriores, porque se trata de una actividad acuícola con fines comerciales.	Por el hecho de presentar a la autoridad correspondiente (SEMARNAT) la Manifestación de Impacto Ambiental, el promovente está cumpliendo con este apartado. El proyecto se vincula por la obligatoriedad de obtener la autorización correspondiente para realizar las obras descritas en esta manifestación de impacto ambiental. Como ya se mencionó anteriormente, la promovente una vez autorizado el proyecto en materia ambiental procederá a tramitar el Registro Nacional de Pesca para la unidad de producción acuícola.
Art. 30°.- *Las actividades pesqueras se clasifican en:* **II.-** *Cultivo o acuacultura con fines*		
Artículo 31°.- *Para realizar las actividades de pesca se requiere lo siguiente:* **I,** *Concesión, para:* **Inciso b)** *Acuacultura comercial* **II,** Permiso, para: **Inciso g)** *Acuacultura de fomento* **III,** *Autorización, para:* **Inciso d)** *Recolectar del medio natural reproductores, larvas, postlarvas, crías, huevos, semillas, alevines o en cualquier otro estadio, y* **Inciso e)** *Acuacultura didáctica.*		

Artículos 22.- *la Secretaría podrá inscribir en el Registro Nacional de Pesca a los acuicultores que no requieran concesión, permiso o Autorización.*	Al **proyecto** le aplica el Artículo, incisos y, fracciones anteriores, porque se trata de una actividad acuícola con fines comerciales.	Por el hecho de presentar a la autoridad correspondiente (SEMARNAT) la Manifestación de Impacto Ambiental, el promovente está cumpliendo con este apartado. El proyecto se vincula por la obligatoriedad de obtener la autorización correspondiente para realizar las obras descritas en esta manifestación de impacto ambiental. Como ya se mencionó anteriormente, la promovente una vez autorizado el proyecto en materia ambiental procederá a tramitar el Registro Nacional de Pesca para la unidad de producción acuícola.
Art. 30°.- *Las actividades pesqueras se clasifican en:* **II.-** *Cultivo o acuacultura con fines*		
Artículo 31°.- *Para realizar las actividades de pesca se requiere lo siguiente:* **I,** *Concesión, para:* **Inciso b)** *Acuacultura comercial* **II,** Permiso, para: **Inciso g)** *Acuacultura de fomento* **III,** *Autorización, para:* **Inciso d)** *Recolectar del medio natural reproductores, larvas, postlarvas, crías, huevos, semillas, alevines o en cualquier otro estadio, y* **Inciso e)** *Acuacultura didáctica.*		

Artículos 22.- *la Secretaría podrá inscribir en el Registro Nacional de Pesca a los acuicultores que no requieran concesión, permiso o Autorización.*	Al **proyecto** le aplica el Artículo, incisos y, fracciones anteriores, porque se trata de una actividad acuícola con fines comerciales.	Por el hecho de presentar a la autoridad correspondiente (SEMARNAT) la Manifestación de Impacto Ambiental, el promovente está cumpliendo con este apartado. El proyecto se vincula por la obligatoriedad de obtener la autorización correspondiente para realizar las obras descritas en esta manifestación de impacto ambiental. Como ya se mencionó anteriormente, la promovente una vez autorizado el proyecto en materia ambiental procederá a tramitar el Registro Nacional de Pesca para la unidad de producción acuícola.
Art. 30°.- *Las actividades pesqueras se clasifican en:* **II.-** *Cultivo o acuacultura con fines*		
Artículo 31°.- *Para realizar las actividades de pesca se requiere lo siguiente:* **I,** *Concesión, para:* **Inciso b)** *Acuacultura comercial* **II,** Permiso, para: **Inciso g)** *Acuacultura de fomento* **III,** *Autorización, para:* **Inciso d)** *Recolectar del medio natural reproductores, larvas, postlarvas, crías, huevos, semillas, alevines o en cualquier otro estadio, y* **Inciso e)** *Acuacultura didáctica.*		

Artículos 22.- *la Secretaría podrá inscribir en el Registro Nacional de Pesca a los acuicultores que no requieran concesión, permiso o Autorización.*	Al **proyecto** le aplica el Artículo, incisos y, fracciones anteriores, porque se trata de una actividad acuícola con fines comerciales.	Por el hecho de presentar a la autoridad correspondiente (SEMARNAT) la Manifestación de Impacto Ambiental, el promovente está cumpliendo con este apartado. El proyecto se vincula por la obligatoriedad de obtener la autorización correspondiente para realizar las obras descritas en esta manifestación de impacto ambiental. Como ya se mencionó anteriormente, la promovente una vez autorizado el proyecto en materia ambiental procederá a tramitar el Registro Nacional de Pesca para la unidad de producción acuícola.
Art. 30°.- *Las actividades pesqueras se clasifican en:* **II.-** *Cultivo o acuacultura con fines*		
Artículo 31°.- *Para realizar las actividades de pesca se requiere lo siguiente:* **I,** *Concesión, para:* **Inciso b)** *Acuacultura comercial* **II,** Permiso, para: **Inciso g)** *Acuacultura de fomento* **III,** *Autorización, para:* **Inciso d)** *Recolectar del medio natural reproductores, larvas, postlarvas, crías, huevos, semillas, alevines o en cualquier otro estadio, y* **Inciso e)** *Acuacultura didáctica.*		

Artículos 22.- *la Secretaría podrá inscribir en el Registro Nacional de Pesca a los acuicultores que no requieran concesión, permiso o Autorización.*	Al **proyecto** le aplica el Artículo, incisos y, fracciones anteriores, porque se trata de una actividad acuícola con fines comerciales.	Por el hecho de presentar a la autoridad correspondiente (SEMARNAT) la Manifestación de Impacto Ambiental, el promovente está cumpliendo con este apartado. El proyecto se vincula por la obligatoriedad de obtener la autorización correspondiente para realizar las obras descritas en esta manifestación de impacto ambiental. Como ya se mencionó anteriormente, la promovente una vez autorizado el proyecto en materia ambiental procederá a tramitar el Registro Nacional de Pesca para la unidad de producción acuícola.
Art. 30°.- *Las actividades pesqueras se clasifican en:* **II.-** *Cultivo o acuacultura con fines*		
Artículo 31°.- *Para realizar las actividades de pesca se requiere lo siguiente:* **I,** *Concesión, para:* **Inciso b)** *Acuacultura comercial* **II,** Permiso, para: **Inciso g)** *Acuacultura de fomento* **III,** *Autorización, para:* **Inciso d)** *Recolectar del medio natural reproductores, larvas, postlarvas, crías, huevos, semillas, alevines o en cualquier otro estadio, y* **Inciso e)** *Acuacultura didáctica.*		

Artículos 22.- *la Secretaría podrá inscribir en el Registro Nacional de Pesca a los acuicultores que no requieran concesión, permiso o Autorización.*	Al **proyecto** le aplica el Artículo, incisos y, fracciones anteriores, porque se trata de una actividad acuícola con fines comerciales.	Por el hecho de presentar a la autoridad correspondiente (SEMARNAT) la Manifestación de Impacto Ambiental, el promovente está cumpliendo con este apartado. El proyecto se vincula por la obligatoriedad de obtener la autorización correspondiente para realizar las obras descritas en esta manifestación de impacto ambiental. Como ya se mencionó anteriormente, la promovente una vez autorizado el proyecto en materia ambiental procederá a tramitar el Registro Nacional de Pesca para la unidad de producción acuícola.
Art. 30°.- *Las actividades pesqueras se clasifican en:* **II.-** *Cultivo o acuacultura con fines*		
Artículo 31°.- *Para realizar las actividades de pesca se requiere lo siguiente:* **I,** *Concesión, para:* **Inciso b)** *Acuacultura comercial* **II,** Permiso, para: **Inciso g)** *Acuacultura de fomento* **III,** *Autorización, para:* **Inciso d)** *Recolectar del medio natural reproductores, larvas, postlarvas, crías, huevos, semillas, alevines o en cualquier otro estadio, y* **Inciso e)** *Acuacultura didáctica.*		

Artículos 22.- *la Secretaría podrá inscribir en el Registro Nacional de Pesca a los acuicultores que no requieran concesión, permiso o Autorización.*	Al **proyecto** le aplica el Artículo, incisos y, fracciones anteriores, porque se trata de una actividad acuícola con fines comerciales.	Por el hecho de presentar a la autoridad correspondiente (SEMARNAT) la Manifestación de Impacto Ambiental, el promovente está cumpliendo con este apartado. El proyecto se vincula por la obligatoriedad de obtener la autorización correspondiente para realizar las obras descritas en esta manifestación de impacto ambiental. Como ya se mencionó anteriormente, la promovente una vez autorizado el proyecto en materia ambiental procederá a tramitar el Registro Nacional de Pesca para la unidad de producción acuícola.
Art. 30°.- *Las actividades pesqueras se clasifican en:* **II.-** *Cultivo o acuacultura con fines*		
Artículo 31°.- *Para realizar las actividades de pesca se requiere lo siguiente:* **I,** *Concesión, para:* **Inciso b)** *Acuacultura comercial* **II,** Permiso, para: **Inciso g)** *Acuacultura de fomento* **III,** *Autorización, para:* **Inciso d)** *Recolectar del medio natural reproductores, larvas, postlarvas, crías, huevos, semillas, alevines o en cualquier otro estadio, y* **Inciso e)** *Acuacultura didáctica.*		

Artículos 22.- *la Secretaría podrá inscribir en el Registro Nacional de Pesca a los acuicultores que no requieran concesión, permiso o Autorización.*	Al **proyecto** le aplica el Artículo, incisos y, fracciones anteriores, porque se trata de una actividad acuícola con fines comerciales.	Por el hecho de presentar a la autoridad correspondiente (SEMARNAT) la Manifestación de Impacto Ambiental, el promovente está cumpliendo con este apartado. El proyecto se vincula por la obligatoriedad de obtener la autorización correspondiente para realizar las obras descritas en esta manifestación de impacto ambiental. Como ya se mencionó anteriormente, la promovente una vez autorizado el proyecto en materia ambiental procederá a tramitar el Registro Nacional de Pesca para la unidad de producción acuícola.
Art. 30°.- *Las actividades pesqueras se clasifican en:* **II.-** *Cultivo o acuacultura con fines*		
Artículo 31°.- *Para realizar las actividades de pesca se requiere lo siguiente:* **I,** *Concesión, para:* **Inciso b)** *Acuacultura comercial* **II,** Permiso, para: **Inciso g)** *Acuacultura de fomento* **III,** *Autorización, para:* **Inciso d)** *Recolectar del medio natural reproductores, larvas, postlarvas, crías, huevos, semillas, alevines o en cualquier otro estadio, y* **Inciso e)** *Acuacultura didáctica.*		

Artículos 22.- *la Secretaría podrá inscribir en el Registro Nacional de Pesca a los acuicultores que no requieran concesión, permiso o Autorización.*	Al **proyecto** le aplica el Artículo, incisos y, fracciones anteriores, porque se trata de una actividad acuícola con fines comerciales.	Por el hecho de presentar a la autoridad correspondiente (SEMARNAT) la Manifestación de Impacto Ambiental, el promovente está cumpliendo con este apartado. El proyecto se vincula por la obligatoriedad de obtener la autorización correspondiente para realizar las obras descritas en esta manifestación de impacto ambiental. Como ya se mencionó anteriormente, la promovente una vez autorizado el proyecto en materia ambiental procederá a tramitar el Registro Nacional de Pesca para la unidad de producción acuícola.
Art. 30°.- *Las actividades pesqueras se clasifican en:* **II.-** *Cultivo o acuacultura con fines*		
Artículo 31°.- *Para realizar las actividades de pesca se requiere lo siguiente:* **I,** *Concesión, para:* **Inciso b)** *Acuacultura comercial* **II,** Permiso, para: **Inciso g)** *Acuacultura de fomento* **III,** *Autorización, para:* **Inciso d)** *Recolectar del medio natural reproductores, larvas, postlarvas, crías, huevos, semillas, alevines o en cualquier otro estadio, y* **Inciso e)** *Acuacultura didáctica.*		

Artículos 22.- *la Secretaría podrá inscribir en el Registro Nacional de Pesca a los acuicultores que no requieran concesión, permiso o Autorización.*	Al **proyecto** le aplica el Artículo, incisos y, fracciones anteriores, porque se trata de una actividad acuícola con fines comerciales.	Por el hecho de presentar a la autoridad correspondiente (SEMARNAT) la Manifestación de Impacto Ambiental, el promovente está cumpliendo con este apartado. El proyecto se vincula por la obligatoriedad de obtener la autorización correspondiente para realizar las obras descritas en esta manifestación de impacto ambiental. Como ya se mencionó anteriormente, la promovente una vez autorizado el proyecto en materia ambiental procederá a tramitar el Registro Nacional de Pesca para la unidad de producción acuícola.
Art. 30°.- *Las actividades pesqueras se clasifican en:* **II.-** *Cultivo o acuacultura con fines*		
Artículo 31°.- *Para realizar las actividades de pesca se requiere lo siguiente:* **I,** *Concesión, para:* **Inciso b)** *Acuacultura comercial* **II,** Permiso, para: **Inciso g)** *Acuacultura de fomento* **III,** *Autorización, para:* **Inciso d)** *Recolectar del medio natural reproductores, larvas, postlarvas, crías, huevos, semillas, alevines o en cualquier otro estadio, y* **Inciso e)** *Acuacultura didáctica.*		

Artículos 22.- *la Secretaría podrá inscribir en el Registro Nacional de Pesca a los acuicultores que no requieran concesión, permiso o Autorización.*	Al **proyecto** le aplica el Artículo, incisos y, fracciones anteriores, porque se trata de una actividad acuícola con fines comerciales.	Por el hecho de presentar a la autoridad correspondiente (SEMARNAT) la Manifestación de Impacto Ambiental, el promovente está cumpliendo con este apartado. El proyecto se vincula por la obligatoriedad de obtener la autorización correspondiente para realizar las obras descritas en esta manifestación de impacto ambiental. Como ya se mencionó anteriormente, la promovente una vez autorizado el proyecto en materia ambiental procederá a tramitar el Registro Nacional de Pesca para la unidad de producción acuícola.
Art. 30°.- *Las actividades pesqueras se clasifican en:* **II.-** *Cultivo o acuacultura con fines*		
Artículo 31°.- *Para realizar las actividades de pesca se requiere lo siguiente:* **I,** *Concesión, para:* **Inciso b)** *Acuacultura comercial* **II,** Permiso, para: **Inciso g)** *Acuacultura de fomento* **III,** *Autorización, para:* **Inciso d)** *Recolectar del medio natural reproductores, larvas, postlarvas, crías, huevos, semillas, alevines o en cualquier otro estadio, y* **Inciso e)** *Acuacultura didáctica.*		

Artículos 22.- *la Secretaría podrá inscribir en el Registro Nacional de Pesca a los acuicultores que no requieran concesión, permiso o Autorización.*	Al **proyecto** le aplica el Artículo, incisos y, fracciones anteriores, porque se trata de una actividad acuícola con fines comerciales.	Por el hecho de presentar a la autoridad correspondiente (SEMARNAT) la Manifestación de Impacto Ambiental, el promovente está cumpliendo con este apartado. El proyecto se vincula por la obligatoriedad de obtener la autorización correspondiente para realizar las obras descritas en esta manifestación de impacto ambiental. Como ya se mencionó anteriormente, la promovente una vez autorizado el proyecto en materia ambiental procederá a tramitar el Registro Nacional de Pesca para la unidad de producción acuícola.
Art. 30°.- *Las actividades pesqueras se clasifican en:* **II.-** *Cultivo o acuacultura con fines*		
Artículo 31°.- *Para realizar las actividades de pesca se requiere lo siguiente:* **I,** *Concesión, para:* **Inciso b)** *Acuacultura comercial* **II,** Permiso, para: **Inciso g)** *Acuacultura de fomento* **III,** *Autorización, para:* **Inciso d)** *Recolectar del medio natural reproductores, larvas, postlarvas, crías, huevos, semillas, alevines o en cualquier otro estadio, y* **Inciso e)** *Acuacultura didáctica.*		

Artículos 22.- *la Secretaría podrá inscribir en el Registro Nacional de Pesca a los acuicultores que no requieran concesión, permiso o Autorización.*	Al **proyecto** le aplica el Artículo, incisos y, fracciones anteriores, porque se trata de una actividad acuícola con fines comerciales.	Por el hecho de presentar a la autoridad correspondiente (SEMARNAT) la Manifestación de Impacto Ambiental, el promovente está cumpliendo con este apartado. El proyecto se vincula por la obligatoriedad de obtener la autorización correspondiente para realizar las obras descritas en esta manifestación de impacto ambiental. Como ya se mencionó anteriormente, la promovente una vez autorizado el proyecto en materia ambiental procederá a tramitar el Registro Nacional de Pesca para la unidad de producción acuícola.
Art. 30°.- *Las actividades pesqueras se clasifican en:* **II.-** *Cultivo o acuacultura con fines*		
Artículo 31°.- *Para realizar las actividades de pesca se requiere lo siguiente:* **I,** *Concesión, para:* **Inciso b)** *Acuacultura comercial* **II,** Permiso, para: **Inciso g)** *Acuacultura de fomento* **III,** *Autorización, para:* **Inciso d)** *Recolectar del medio natural reproductores, larvas, postlarvas, crías, huevos, semillas, alevines o en cualquier otro estadio, y* **Inciso e)** *Acuacultura didáctica.*		

Artículos 22.- *la Secretaría podrá inscribir en el Registro Nacional de Pesca a los acuicultores que no requieran concesión, permiso o Autorización.*	Al **proyecto** le aplica el Artículo, incisos y, fracciones anteriores, porque se trata de una actividad acuícola con fines comerciales.	Por el hecho de presentar a la autoridad correspondiente (SEMARNAT) la Manifestación de Impacto Ambiental, el promovente está cumpliendo con este apartado. El proyecto se vincula por la obligatoriedad de obtener la autorización correspondiente para realizar las obras descritas en esta manifestación de impacto ambiental. Como ya se mencionó anteriormente, la promovente una vez autorizado el proyecto en materia ambiental procederá a tramitar el Registro Nacional de Pesca para la unidad de producción acuícola.
Art. 30°.- *Las actividades pesqueras se clasifican en:* **II.-** *Cultivo o acuacultura con fines*		
Artículo 31°.- *Para realizar las actividades de pesca se requiere lo siguiente:* **I,** *Concesión, para:* **Inciso b)** *Acuacultura comercial* **II,** Permiso, para: **Inciso g)** *Acuacultura de fomento* **III,** *Autorización, para:* **Inciso d)** *Recolectar del medio natural reproductores, larvas, postlarvas, crías, huevos, semillas, alevines o en cualquier otro estadio, y* **Inciso e)** *Acuacultura didáctica.*		

Artículos 22.- *la Secretaría podrá inscribir en el Registro Nacional de Pesca a los acuicultores que no requieran concesión, permiso o Autorización.*	Al **proyecto** le aplica el Artículo, incisos y, fracciones anteriores, porque se trata de una actividad acuícola con fines comerciales.	Por el hecho de presentar a la autoridad correspondiente (SEMARNAT) la Manifestación de Impacto Ambiental, el promovente está cumpliendo con este apartado. El proyecto se vincula por la obligatoriedad de obtener la autorización correspondiente para realizar las obras descritas en esta manifestación de impacto ambiental. Como ya se mencionó anteriormente, la promovente una vez autorizado el proyecto en materia ambiental procederá a tramitar el Registro Nacional de Pesca para la unidad de producción acuícola.
Art. 30°.- *Las actividades pesqueras se clasifican en:* **II.-** *Cultivo o acuacultura con fines*		
Artículo 31°.- *Para realizar las actividades de pesca se requiere lo siguiente:* **I,** *Concesión, para:* **Inciso b)** *Acuacultura comercial* **II,** Permiso, para: **Inciso g)** *Acuacultura de fomento* **III,** *Autorización, para:* **Inciso d)** *Recolectar del medio natural reproductores, larvas, postlarvas, crías, huevos, semillas, alevines o en cualquier otro estadio, y* **Inciso e)** *Acuacultura didáctica.*		

Artículos 22.- *la Secretaría podrá inscribir en el Registro Nacional de Pesca a los acuicultores que no requieran concesión, permiso o Autorización.*	Al **proyecto** le aplica el Artículo, incisos y, fracciones anteriores, porque se trata de una actividad acuícola con fines comerciales.	Por el hecho de presentar a la autoridad correspondiente (SEMARNAT) la Manifestación de Impacto Ambiental, el promovente está cumpliendo con este apartado. El proyecto se vincula por la obligatoriedad de obtener la autorización correspondiente para realizar las obras descritas en esta manifestación de impacto ambiental. Como ya se mencionó anteriormente, la promovente una vez autorizado el proyecto en materia ambiental procederá a tramitar el Registro Nacional de Pesca para la unidad de producción acuícola.
Art. 30°.- *Las actividades pesqueras se clasifican en:* **II.-** *Cultivo o acuacultura con fines*		
Artículo 31°.- *Para realizar las actividades de pesca se requiere lo siguiente:* **I,** *Concesión, para:* **Inciso b)** *Acuacultura comercial* **II,** Permiso, para: **Inciso g)** *Acuacultura de fomento* **III,** *Autorización, para:* **Inciso d)** *Recolectar del medio natural reproductores, larvas, postlarvas, crías, huevos, semillas, alevines o en cualquier otro estadio, y* **Inciso e)** *Acuacultura didáctica.*		

Artículos 22.- *la Secretaría podrá inscribir en el Registro Nacional de Pesca a los acuicultores que no requieran concesión, permiso o Autorización.*	Al **proyecto** le aplica el Artículo, incisos y, fracciones anteriores, porque se trata de una actividad acuícola con fines comerciales.	Por el hecho de presentar a la autoridad correspondiente (SEMARNAT) la Manifestación de Impacto Ambiental, el promovente está cumpliendo con este apartado. El proyecto se vincula por la obligatoriedad de obtener la autorización correspondiente para realizar las obras descritas en esta manifestación de impacto ambiental. Como ya se mencionó anteriormente, la promovente una vez autorizado el proyecto en materia ambiental procederá a tramitar el Registro Nacional de Pesca para la unidad de producción acuícola.
Art. 30°.- *Las actividades pesqueras se clasifican en:* **II.-** *Cultivo o acuacultura con fines*		
Artículo 31°.- *Para realizar las actividades de pesca se requiere lo siguiente:* **I,** *Concesión, para:* **Inciso b)** *Acuacultura comercial* **II,** Permiso, para: **Inciso g)** *Acuacultura de fomento* **III,** *Autorización, para:* **Inciso d)** *Recolectar del medio natural reproductores, larvas, postlarvas, crías, huevos, semillas, alevines o en cualquier otro estadio, y* **Inciso e)** *Acuacultura didáctica.*		

Artículos 22.- *la Secretaría podrá inscribir en el Registro Nacional de Pesca a los acuicultores que no requieran concesión, permiso o Autorización.*	Al **proyecto** le aplica el Artículo, incisos y, fracciones anteriores, porque se trata de una actividad acuícola con fines comerciales.	Por el hecho de presentar a la autoridad correspondiente (SEMARNAT) la Manifestación de Impacto Ambiental, el promovente está cumpliendo con este apartado. El proyecto se vincula por la obligatoriedad de obtener la autorización correspondiente para realizar las obras descritas en esta manifestación de impacto ambiental. Como ya se mencionó anteriormente, la promovente una vez autorizado el proyecto en materia ambiental procederá a tramitar el Registro Nacional de Pesca para la unidad de producción acuícola.
Art. 30°.- *Las actividades pesqueras se clasifican en:* **II.-** *Cultivo o acuacultura con fines*		
Artículo 31°.- *Para realizar las actividades de pesca se requiere lo siguiente:* **I,** *Concesión, para:* **Inciso b)** *Acuacultura comercial* **II,** Permiso, para: **Inciso g)** *Acuacultura de fomento* **III,** *Autorización, para:* **Inciso d)** *Recolectar del medio natural reproductores, larvas, postlarvas, crías, huevos, semillas, alevines o en cualquier otro estadio, y* **Inciso e)** *Acuacultura didáctica.*		

Artículos 22.- *la Secretaría podrá inscribir en el Registro Nacional de Pesca a los acuicultores que no requieran concesión, permiso o Autorización.*	Al **proyecto** le aplica el Artículo, incisos y, fracciones anteriores, porque se trata de una actividad acuícola con fines comerciales.	Por el hecho de presentar a la autoridad correspondiente (SEMARNAT) la Manifestación de Impacto Ambiental, el promovente está cumpliendo con este apartado. El proyecto se vincula por la obligatoriedad de obtener la autorización correspondiente para realizar las obras descritas en esta manifestación de impacto ambiental. Como ya se mencionó anteriormente, la promovente una vez autorizado el proyecto en materia ambiental procederá a tramitar el Registro Nacional de Pesca para la unidad de producción acuícola.
Art. 30°.- *Las actividades pesqueras se clasifican en:* **II.-** *Cultivo o acuacultura con fines*		
Artículo 31°.- *Para realizar las actividades de pesca se requiere lo siguiente:* **I,** *Concesión, para:* **Inciso b)** *Acuacultura comercial* **II,** Permiso, para: **Inciso g)** *Acuacultura de fomento* **III,** *Autorización, para:* **Inciso d)** *Recolectar del medio natural reproductores, larvas, postlarvas, crías, huevos, semillas, alevines o en cualquier otro estadio, y* **Inciso e)** *Acuacultura didáctica.*		

Artículos 22.- *la Secretaría podrá inscribir en el Registro Nacional de Pesca a los acuicultores que no requieran concesión, permiso o Autorización.*	Al **proyecto** le aplica el Artículo, incisos y, fracciones anteriores, porque se trata de una actividad acuícola con fines comerciales.	Por el hecho de presentar a la autoridad correspondiente (SEMARNAT) la Manifestación de Impacto Ambiental, el promovente está cumpliendo con este apartado. El proyecto se vincula por la obligatoriedad de obtener la autorización correspondiente para realizar las obras descritas en esta manifestación de impacto ambiental. Como ya se mencionó anteriormente, la promovente una vez autorizado el proyecto en materia ambiental procederá a tramitar el Registro Nacional de Pesca para la unidad de producción acuícola.
Art. 30°.- *Las actividades pesqueras se clasifican en:* **II.-** *Cultivo o acuacultura con fines*		
Artículo 31°.- *Para realizar las actividades de pesca se requiere lo siguiente:* **I,** *Concesión, para:* **Inciso b)** *Acuacultura comercial* **II,** Permiso, para: **Inciso g)** *Acuacultura de fomento* **III,** *Autorización, para:* **Inciso d)** *Recolectar del medio natural reproductores, larvas, postlarvas, crías, huevos, semillas, alevines o en cualquier otro estadio, y* **Inciso e)** *Acuacultura didáctica.*		

Artículos 22.- *la Secretaría podrá inscribir en el Registro Nacional de Pesca a los acuicultores que no requieran concesión, permiso o Autorización.*	Al **proyecto** le aplica el Artículo, incisos y, fracciones anteriores, porque se trata de una actividad acuícola con fines comerciales.	Por el hecho de presentar a la autoridad correspondiente (SEMARNAT) la Manifestación de Impacto Ambiental, el promovente está cumpliendo con este apartado. El proyecto se vincula por la obligatoriedad de obtener la autorización correspondiente para realizar las obras descritas en esta manifestación de impacto ambiental. Como ya se mencionó anteriormente, la promovente una vez autorizado el proyecto en materia ambiental procederá a tramitar el Registro Nacional de Pesca para la unidad de producción acuícola.
Art. 30°.- *Las actividades pesqueras se clasifican en:* **II.-** *Cultivo o acuacultura con fines*		
Artículo 31°.- *Para realizar las actividades de pesca se requiere lo siguiente:* **I,** *Concesión, para:* **Inciso b)** *Acuacultura comercial* **II,** Permiso, para: **Inciso g)** *Acuacultura de fomento* **III,** *Autorización, para:* **Inciso d)** *Recolectar del medio natural reproductores, larvas, postlarvas, crías, huevos, semillas, alevines o en cualquier otro estadio, y* **Inciso e)** *Acuacultura didáctica.*		

Artículos 22.- *la Secretaría podrá inscribir en el Registro Nacional de Pesca a los acuicultores que no requieran concesión, permiso o Autorización.*	Al **proyecto** le aplica el Artículo, incisos y, fracciones anteriores, porque se trata de una actividad acuícola con fines comerciales.	Por el hecho de presentar a la autoridad correspondiente (SEMARNAT) la Manifestación de Impacto Ambiental, el promovente está cumpliendo con este apartado. El proyecto se vincula por la obligatoriedad de obtener la autorización correspondiente para realizar las obras descritas en esta manifestación de impacto ambiental. Como ya se mencionó anteriormente, la promovente una vez autorizado el proyecto en materia ambiental procederá a tramitar el Registro Nacional de Pesca para la unidad de producción acuícola.
Art. 30°.- *Las actividades pesqueras se clasifican en:* **II.-** *Cultivo o acuacultura con fines*		
Artículo 31°.- *Para realizar las actividades de pesca se requiere lo siguiente:* **I,** *Concesión, para:* **Inciso b)** *Acuacultura comercial* **II,** Permiso, para: **Inciso g)** *Acuacultura de fomento* **III,** *Autorización, para:* **Inciso d)** *Recolectar del medio natural reproductores, larvas, postlarvas, crías, huevos, semillas, alevines o en cualquier otro estadio, y* **Inciso e)** *Acuacultura didáctica.*		

Artículos 22.- *la Secretaría podrá inscribir en el Registro Nacional de Pesca a los acuicultores que no requieran concesión, permiso o Autorización.*	Al **proyecto** le aplica el Artículo, incisos y, fracciones anteriores, porque se trata de una actividad acuícola con fines comerciales.	Por el hecho de presentar a la autoridad correspondiente (SEMARNAT) la Manifestación de Impacto Ambiental, el promovente está cumpliendo con este apartado. El proyecto se vincula por la obligatoriedad de obtener la autorización correspondiente para realizar las obras descritas en esta manifestación de impacto ambiental. Como ya se mencionó anteriormente, la promovente una vez autorizado el proyecto en materia ambiental procederá a tramitar el Registro Nacional de Pesca para la unidad de producción acuícola.
Art. 30°.- *Las actividades pesqueras se clasifican en:* **II.-** *Cultivo o acuacultura con fines*		
Artículo 31°.- *Para realizar las actividades de pesca se requiere lo siguiente:* **I,** *Concesión, para:* **Inciso b)** *Acuacultura comercial* **II,** Permiso, para: **Inciso g)** *Acuacultura de fomento* **III,** *Autorización, para:* **Inciso d)** *Recolectar del medio natural reproductores, larvas, postlarvas, crías, huevos, semillas, alevines o en cualquier otro estadio, y* **Inciso e)** *Acuacultura didáctica.*		

Artículos 22.- *la Secretaría podrá inscribir en el Registro Nacional de Pesca a los acuicultores que no requieran concesión, permiso o Autorización.*	Al **proyecto** le aplica el Artículo, incisos y, fracciones anteriores, porque se trata de una actividad acuícola con fines comerciales.	Por el hecho de presentar a la autoridad correspondiente (SEMARNAT) la Manifestación de Impacto Ambiental, el promovente está cumpliendo con este apartado. El proyecto se vincula por la obligatoriedad de obtener la autorización correspondiente para realizar las obras descritas en esta manifestación de impacto ambiental. Como ya se mencionó anteriormente, la promovente una vez autorizado el proyecto en materia ambiental procederá a tramitar el Registro Nacional de Pesca para la unidad de producción acuícola.
Art. 30°.- *Las actividades pesqueras se clasifican en:* **II.-** *Cultivo o acuacultura con fines*		
Artículo 31°.- *Para realizar las actividades de pesca se requiere lo siguiente:* **I,** *Concesión, para:* **Inciso b)** *Acuacultura comercial* **II,** Permiso, para: **Inciso g)** *Acuacultura de fomento* **III,** *Autorización, para:* **Inciso d)** *Recolectar del medio natural reproductores, larvas, postlarvas, crías, huevos, semillas, alevines o en cualquier otro estadio, y* **Inciso e)** *Acuacultura didáctica.*		

Artículos 22.- *la Secretaría podrá inscribir en el Registro Nacional de Pesca a los acuicultores que no requieran concesión, permiso o Autorización.*	Al **proyecto** le aplica el Artículo, incisos y, fracciones anteriores, porque se trata de una actividad acuícola con fines comerciales.	Por el hecho de presentar a la autoridad correspondiente (SEMARNAT) la Manifestación de Impacto Ambiental, el promovente está cumpliendo con este apartado. El proyecto se vincula por la obligatoriedad de obtener la autorización correspondiente para realizar las obras descritas en esta manifestación de impacto ambiental. Como ya se mencionó anteriormente, la promovente una vez autorizado el proyecto en materia ambiental procederá a tramitar el Registro Nacional de Pesca para la unidad de producción acuícola.
Art. 30°.- *Las actividades pesqueras se clasifican en:* **II.-** *Cultivo o acuacultura con fines*		
Artículo 31°.- *Para realizar las actividades de pesca se requiere lo siguiente:* **I,** *Concesión, para:* **Inciso b)** *Acuacultura comercial* **II,** Permiso, para: **Inciso g)** *Acuacultura de fomento* **III,** *Autorización, para:* **Inciso d)** *Recolectar del medio natural reproductores, larvas, postlarvas, crías, huevos, semillas, alevines o en cualquier otro estadio, y* **Inciso e)** *Acuacultura didáctica.*		

Artículos 22.- *la Secretaría podrá inscribir en el Registro Nacional de Pesca a los acuicultores que no requieran concesión, permiso o Autorización.*	Al **proyecto** le aplica el Artículo, incisos y, fracciones anteriores, porque se trata de una actividad acuícola con fines comerciales.	Por el hecho de presentar a la autoridad correspondiente (SEMARNAT) la Manifestación de Impacto Ambiental, el promovente está cumpliendo con este apartado. El proyecto se vincula por la obligatoriedad de obtener la autorización correspondiente para realizar las obras descritas en esta manifestación de impacto ambiental. Como ya se mencionó anteriormente, la promovente una vez autorizado el proyecto en materia ambiental procederá a tramitar el Registro Nacional de Pesca para la unidad de producción acuícola.
Art. 30°.- *Las actividades pesqueras se clasifican en:* **II.-** *Cultivo o acuacultura con fines*		
Artículo 31°.- *Para realizar las actividades de pesca se requiere lo siguiente:* **I,** *Concesión, para:* **Inciso b)** *Acuacultura comercial* **II,** Permiso, para: **Inciso g)** *Acuacultura de fomento* **III,** *Autorización, para:* **Inciso d)** *Recolectar del medio natural reproductores, larvas, postlarvas, crías, huevos, semillas, alevines o en cualquier otro estadio, y* **Inciso e)** *Acuacultura didáctica.*		

Artículos 22.- *la Secretaría podrá inscribir en el Registro Nacional de Pesca a los acuicultores que no requieran concesión, permiso o Autorización.*	Al **proyecto** le aplica el Artículo, incisos y, fracciones anteriores, porque se trata de una actividad acuícola con fines comerciales.	Por el hecho de presentar a la autoridad correspondiente (SEMARNAT) la Manifestación de Impacto Ambiental, el promovente está cumpliendo con este apartado. El proyecto se vincula por la obligatoriedad de obtener la autorización correspondiente para realizar las obras descritas en esta manifestación de impacto ambiental. Como ya se mencionó anteriormente, la promovente una vez autorizado el proyecto en materia ambiental procederá a tramitar el Registro Nacional de Pesca para la unidad de producción acuícola.
Art. 30°.- *Las actividades pesqueras se clasifican en:* **II.-** *Cultivo o acuacultura con fines*		
Artículo 31°.- *Para realizar las actividades de pesca se requiere lo siguiente:* **I,** *Concesión, para:* **Inciso b)** *Acuacultura comercial* **II,** Permiso, para: **Inciso g)** *Acuacultura de fomento* **III,** *Autorización, para:* **Inciso d)** *Recolectar del medio natural reproductores, larvas, postlarvas, crías, huevos, semillas, alevines o en cualquier otro estadio, y* **Inciso e)** *Acuacultura didáctica.*		

Artículos 22.- *la Secretaría podrá inscribir en el Registro Nacional de Pesca a los acuicultores que no requieran concesión, permiso o Autorización.*	Al **proyecto** le aplica el Artículo, incisos y, fracciones anteriores, porque se trata de una actividad acuícola con fines comerciales.	Por el hecho de presentar a la autoridad correspondiente (SEMARNAT) la Manifestación de Impacto Ambiental, el promovente está cumpliendo con este apartado. El proyecto se vincula por la obligatoriedad de obtener la autorización correspondiente para realizar las obras descritas en esta manifestación de impacto ambiental. Como ya se mencionó anteriormente, la promovente una vez autorizado el proyecto en materia ambiental procederá a tramitar el Registro Nacional de Pesca para la unidad de producción acuícola.
Art. 30°.- *Las actividades pesqueras se clasifican en:* **II.-** *Cultivo o acuacultura con fines*		
Artículo 31°.- *Para realizar las actividades de pesca se requiere lo siguiente:* **I,** *Concesión, para:* **Inciso b)** *Acuacultura comercial* **II,** Permiso, para: **Inciso g)** *Acuacultura de fomento* **III,** *Autorización, para:* **Inciso d)** *Recolectar del medio natural reproductores, larvas, postlarvas, crías, huevos, semillas, alevines o en cualquier otro estadio, y* **Inciso e)** *Acuacultura didáctica.*		

Artículos 22.- *la Secretaría podrá inscribir en el Registro Nacional de Pesca a los acuicultores que no requieran concesión, permiso o Autorización.*	Al **proyecto** le aplica el Artículo, incisos y, fracciones anteriores, porque se trata de una actividad acuícola con fines comerciales.	Por el hecho de presentar a la autoridad correspondiente (SEMARNAT) la Manifestación de Impacto Ambiental, el promovente está cumpliendo con este apartado. El proyecto se vincula por la obligatoriedad de obtener la autorización correspondiente para realizar las obras descritas en esta manifestación de impacto ambiental. Como ya se mencionó anteriormente, la promovente una vez autorizado el proyecto en materia ambiental procederá a tramitar el Registro Nacional de Pesca para la unidad de producción acuícola.
Art. 30°.- *Las actividades pesqueras se clasifican en:* **II.-** *Cultivo o acuacultura con fines*		
Artículo 31°.- *Para realizar las actividades de pesca se requiere lo siguiente:* **I,** *Concesión, para:* **Inciso b)** *Acuacultura comercial* **II,** Permiso, para: **Inciso g)** *Acuacultura de fomento* **III,** *Autorización, para:* **Inciso d)** *Recolectar del medio natural reproductores, larvas, postlarvas, crías, huevos, semillas, alevines o en cualquier otro estadio, y* **Inciso e)** *Acuacultura didáctica.*		

Artículos 22.- *la Secretaría podrá inscribir en el Registro Nacional de Pesca a los acuicultores que no requieran concesión, permiso o Autorización.*	Al **proyecto** le aplica el Artículo, incisos y, fracciones anteriores, porque se trata de una actividad acuícola con fines comerciales.	Por el hecho de presentar a la autoridad correspondiente (SEMARNAT) la Manifestación de Impacto Ambiental, el promovente está cumpliendo con este apartado. El proyecto se vincula por la obligatoriedad de obtener la autorización correspondiente para realizar las obras descritas en esta manifestación de impacto ambiental. Como ya se mencionó anteriormente, la promovente una vez autorizado el proyecto en materia ambiental procederá a tramitar el Registro Nacional de Pesca para la unidad de producción acuícola.
Art. 30°.- *Las actividades pesqueras se clasifican en:* **II.-** *Cultivo o acuacultura con fines*		
Artículo 31°.- *Para realizar las actividades de pesca se requiere lo siguiente:* **I,** *Concesión, para:* **Inciso b)** *Acuacultura comercial* **II,** Permiso, para: **Inciso g)** *Acuacultura de fomento* **III,** *Autorización, para:* **Inciso d)** *Recolectar del medio natural reproductores, larvas, postlarvas, crías, huevos, semillas, alevines o en cualquier otro estadio, y* **Inciso e)** *Acuacultura didáctica.*		

Artículos 22.- *la Secretaría podrá inscribir en el Registro Nacional de Pesca a los acuicultores que no requieran concesión, permiso o Autorización.*	Al **proyecto** le aplica el Artículo, incisos y, fracciones anteriores, porque se trata de una actividad acuícola con fines comerciales.	Por el hecho de presentar a la autoridad correspondiente (SEMARNAT) la Manifestación de Impacto Ambiental, el promovente está cumpliendo con este apartado. El proyecto se vincula por la obligatoriedad de obtener la autorización correspondiente para realizar las obras descritas en esta manifestación de impacto ambiental. Como ya se mencionó anteriormente, la promovente una vez autorizado el proyecto en materia ambiental procederá a tramitar el Registro Nacional de Pesca para la unidad de producción acuícola.
Art. 30°.- *Las actividades pesqueras se clasifican en:* **II.-** *Cultivo o acuacultura con fines*		
Artículo 31°.- *Para realizar las actividades de pesca se requiere lo siguiente:* **I,** *Concesión, para:* **Inciso b)** *Acuacultura comercial* **II,** Permiso, para: **Inciso g)** *Acuacultura de fomento* **III,** *Autorización, para:* **Inciso d)** *Recolectar del medio natural reproductores, larvas, postlarvas, crías, huevos, semillas, alevines o en cualquier otro estadio, y* **Inciso e)** *Acuacultura didáctica.*		

Artículos 22.- *la Secretaría podrá inscribir en el Registro Nacional de Pesca a los acuicultores que no requieran concesión, permiso o Autorización.*	Al **proyecto** le aplica el Artículo, incisos y, fracciones anteriores, porque se trata de una actividad acuícola con fines comerciales.	Por el hecho de presentar a la autoridad correspondiente (SEMARNAT) la Manifestación de Impacto Ambiental, el promovente está cumpliendo con este apartado. El proyecto se vincula por la obligatoriedad de obtener la autorización correspondiente para realizar las obras descritas en esta manifestación de impacto ambiental. Como ya se mencionó anteriormente, la promovente una vez autorizado el proyecto en materia ambiental procederá a tramitar el Registro Nacional de Pesca para la unidad de producción acuícola.
Art. 30°.- *Las actividades pesqueras se clasifican en:* **II.-** *Cultivo o acuacultura con fines*		
Artículo 31°.- *Para realizar las actividades de pesca se requiere lo siguiente:* **I,** *Concesión, para:* **Inciso b)** *Acuacultura comercial* **II,** Permiso, para: **Inciso g)** *Acuacultura de fomento* **III,** *Autorización, para:* **Inciso d)** *Recolectar del medio natural reproductores, larvas, postlarvas, crías, huevos, semillas, alevines o en cualquier otro estadio, y* **Inciso e)** *Acuacultura didáctica.*		

Artículos 22.- *la Secretaría podrá inscribir en el Registro Nacional de Pesca a los acuicultores que no requieran concesión, permiso o Autorización.*	Al **proyecto** le aplica el Artículo, incisos y, fracciones anteriores, porque se trata de una actividad acuícola con fines comerciales.	Por el hecho de presentar a la autoridad correspondiente (SEMARNAT) la Manifestación de Impacto Ambiental, el promovente está cumpliendo con este apartado. El proyecto se vincula por la obligatoriedad de obtener la autorización correspondiente para realizar las obras descritas en esta manifestación de impacto ambiental. Como ya se mencionó anteriormente, la promovente una vez autorizado el proyecto en materia ambiental procederá a tramitar el Registro Nacional de Pesca para la unidad de producción acuícola.
Art. 30°.- *Las actividades pesqueras se clasifican en:* **II.-** *Cultivo o acuacultura con fines*		
Artículo 31°.- *Para realizar las actividades de pesca se requiere lo siguiente:* **I,** *Concesión, para:* **Inciso b)** *Acuacultura comercial* **II,** Permiso, para: **Inciso g)** *Acuacultura de fomento* **III,** *Autorización, para:* **Inciso d)** *Recolectar del medio natural reproductores, larvas, postlarvas, crías, huevos, semillas, alevines o en cualquier otro estadio, y* **Inciso e)** *Acuacultura didáctica.*		

Artículos 22.- *la Secretaría podrá inscribir en el Registro Nacional de Pesca a los acuicultores que no requieran concesión, permiso o Autorización.*	Al **proyecto** le aplica el Artículo, incisos y, fracciones anteriores, porque se trata de una actividad acuícola con fines comerciales.	Por el hecho de presentar a la autoridad correspondiente (SEMARNAT) la Manifestación de Impacto Ambiental, el promovente está cumpliendo con este apartado. El proyecto se vincula por la obligatoriedad de obtener la autorización correspondiente para realizar las obras descritas en esta manifestación de impacto ambiental. Como ya se mencionó anteriormente, la promovente una vez autorizado el proyecto en materia ambiental procederá a tramitar el Registro Nacional de Pesca para la unidad de producción acuícola.
Art. 30°.- *Las actividades pesqueras se clasifican en:* **II.-** *Cultivo o acuacultura con fines*		
Artículo 31°.- *Para realizar las actividades de pesca se requiere lo siguiente:* **I,** *Concesión, para:* **Inciso b)** *Acuacultura comercial* **II,** Permiso, para: **Inciso g)** *Acuacultura de fomento* **III,** *Autorización, para:* **Inciso d)** *Recolectar del medio natural reproductores, larvas, postlarvas, crías, huevos, semillas, alevines o en cualquier otro estadio, y* **Inciso e)** *Acuacultura didáctica.*		

Artículos 22.- *la Secretaría podrá inscribir en el Registro Nacional de Pesca a los acuicultores que no requieran concesión, permiso o Autorización.*	Al **proyecto** le aplica el Artículo, incisos y, fracciones anteriores, porque se trata de una actividad acuícola con fines comerciales.	Por el hecho de presentar a la autoridad correspondiente (SEMARNAT) la Manifestación de Impacto Ambiental, el promovente está cumpliendo con este apartado. El proyecto se vincula por la obligatoriedad de obtener la autorización correspondiente para realizar las obras descritas en esta manifestación de impacto ambiental. Como ya se mencionó anteriormente, la promovente una vez autorizado el proyecto en materia ambiental procederá a tramitar el Registro Nacional de Pesca para la unidad de producción acuícola.
Art. 30°.- *Las actividades pesqueras se clasifican en:* **II.-** *Cultivo o acuacultura con fines*		
Artículo 31°.- *Para realizar las actividades de pesca se requiere lo siguiente:* **I,** *Concesión, para:* **Inciso b)** *Acuacultura comercial* **II,** Permiso, para: **Inciso g)** *Acuacultura de fomento* **III,** *Autorización, para:* **Inciso d)** *Recolectar del medio natural reproductores, larvas, postlarvas, crías, huevos, semillas, alevines o en cualquier otro estadio, y* **Inciso e)** *Acuacultura didáctica.*		

Artículos 22.- *la Secretaría podrá inscribir en el Registro Nacional de Pesca a los acuicultores que no requieran concesión, permiso o Autorización.*	Al **proyecto** le aplica el Artículo, incisos y, fracciones anteriores, porque se trata de una actividad acuícola con fines comerciales.	Por el hecho de presentar a la autoridad correspondiente (SEMARNAT) la Manifestación de Impacto Ambiental, el promovente está cumpliendo con este apartado. El proyecto se vincula por la obligatoriedad de obtener la autorización correspondiente para realizar las obras descritas en esta manifestación de impacto ambiental. Como ya se mencionó anteriormente, la promovente una vez autorizado el proyecto en materia ambiental procederá a tramitar el Registro Nacional de Pesca para la unidad de producción acuícola.
Art. 30°.- *Las actividades pesqueras se clasifican en:* **II.-** *Cultivo o acuacultura con fines*		
Artículo 31°.- *Para realizar las actividades de pesca se requiere lo siguiente:* **I,** *Concesión, para:* **Inciso b)** *Acuacultura comercial* **II,** Permiso, para: **Inciso g)** *Acuacultura de fomento* **III,** *Autorización, para:* **Inciso d)** *Recolectar del medio natural reproductores, larvas, postlarvas, crías, huevos, semillas, alevines o en cualquier otro estadio, y* **Inciso e)** *Acuacultura didáctica.*		

Artículos 22.- *la Secretaría podrá inscribir en el Registro Nacional de Pesca a los acuicultores que no requieran concesión, permiso o Autorización.*	Al **proyecto** le aplica el Artículo, incisos y, fracciones anteriores, porque se trata de una actividad acuícola con fines comerciales.	Por el hecho de presentar a la autoridad correspondiente (SEMARNAT) la Manifestación de Impacto Ambiental, el promovente está cumpliendo con este apartado. El proyecto se vincula por la obligatoriedad de obtener la autorización correspondiente para realizar las obras descritas en esta manifestación de impacto ambiental. Como ya se mencionó anteriormente, la promovente una vez autorizado el proyecto en materia ambiental procederá a tramitar el Registro Nacional de Pesca para la unidad de producción acuícola.
Art. 30°.- *Las actividades pesqueras se clasifican en:* **II.-** *Cultivo o acuacultura con fines*		
Artículo 31°.- *Para realizar las actividades de pesca se requiere lo siguiente:* **I,** *Concesión, para:* **Inciso b)** *Acuacultura comercial* **II,** Permiso, para: **Inciso g)** *Acuacultura de fomento* **III,** *Autorización, para:* **Inciso d)** *Recolectar del medio natural reproductores, larvas, postlarvas, crías, huevos, semillas, alevines o en cualquier otro estadio, y* **Inciso e)** *Acuacultura didáctica.*		

Artículos 22.- *la Secretaría podrá inscribir en el Registro Nacional de Pesca a los acuicultores que no requieran concesión, permiso o Autorización.*	Al **proyecto** le aplica el Artículo, incisos y, fracciones anteriores, porque se trata de una actividad acuícola con fines comerciales.	Por el hecho de presentar a la autoridad correspondiente (SEMARNAT) la Manifestación de Impacto Ambiental, el promovente está cumpliendo con este apartado. El proyecto se vincula por la obligatoriedad de obtener la autorización correspondiente para realizar las obras descritas en esta manifestación de impacto ambiental. Como ya se mencionó anteriormente, la promovente una vez autorizado el proyecto en materia ambiental procederá a tramitar el Registro Nacional de Pesca para la unidad de producción acuícola.
Art. 30°.- *Las actividades pesqueras se clasifican en:* **II.-** *Cultivo o acuacultura con fines*		
Artículo 31°.- *Para realizar las actividades de pesca se requiere lo siguiente:* **I,** *Concesión, para:* **Inciso b)** *Acuacultura comercial* **II,** Permiso, para: **Inciso g)** *Acuacultura de fomento* **III,** *Autorización, para:* **Inciso d)** *Recolectar del medio natural reproductores, larvas, postlarvas, crías, huevos, semillas, alevines o en cualquier otro estadio, y* **Inciso e)** *Acuacultura didáctica.*		

Artículos 22.- *la Secretaría podrá inscribir en el Registro Nacional de Pesca a los acuicultores que no requieran concesión, permiso o Autorización.*	Al **proyecto** le aplica el Artículo, incisos y, fracciones anteriores, porque se trata de una actividad acuícola con fines comerciales.	Por el hecho de presentar a la autoridad correspondiente (SEMARNAT) la Manifestación de Impacto Ambiental, el promovente está cumpliendo con este apartado. El proyecto se vincula por la obligatoriedad de obtener la autorización correspondiente para realizar las obras descritas en esta manifestación de impacto ambiental. Como ya se mencionó anteriormente, la promovente una vez autorizado el proyecto en materia ambiental procederá a tramitar el Registro Nacional de Pesca para la unidad de producción acuícola.
Art. 30°.- *Las actividades pesqueras se clasifican en:* **II.-** *Cultivo o acuacultura con fines*		
Artículo 31°.- *Para realizar las actividades de pesca se requiere lo siguiente:* **I,** *Concesión, para:* **Inciso b)** *Acuacultura comercial* **II,** Permiso, para: **Inciso g)** *Acuacultura de fomento* **III,** *Autorización, para:* **Inciso d)** *Recolectar del medio natural reproductores, larvas, postlarvas, crías, huevos, semillas, alevines o en cualquier otro estadio, y* **Inciso e)** *Acuacultura didáctica.*		

Artículos 22.- *la Secretaría podrá inscribir en el Registro Nacional de Pesca a los acuicultores que no requieran concesión, permiso o Autorización.*	Al **proyecto** le aplica el Artículo, incisos y, fracciones anteriores, porque se trata de una actividad acuícola con fines comerciales.	Por el hecho de presentar a la autoridad correspondiente (SEMARNAT) la Manifestación de Impacto Ambiental, el promovente está cumpliendo con este apartado. El proyecto se vincula por la obligatoriedad de obtener la autorización correspondiente para realizar las obras descritas en esta manifestación de impacto ambiental. Como ya se mencionó anteriormente, la promovente una vez autorizado el proyecto en materia ambiental procederá a tramitar el Registro Nacional de Pesca para la unidad de producción acuícola.
Art. 30°.- *Las actividades pesqueras se clasifican en:* **II.-** *Cultivo o acuacultura con fines*		
Artículo 31°.- *Para realizar las actividades de pesca se requiere lo siguiente:* **I,** *Concesión, para:* **Inciso b)** *Acuacultura comercial* **II,** Permiso, para: **Inciso g)** *Acuacultura de fomento* **III,** *Autorización, para:* **Inciso d)** *Recolectar del medio natural reproductores, larvas, postlarvas, crías, huevos, semillas, alevines o en cualquier otro estadio, y* **Inciso e)** *Acuacultura didáctica.*		

Artículos 22.- *la Secretaría podrá inscribir en el Registro Nacional de Pesca a los acuicultores que no requieran concesión, permiso o Autorización.*	Al **proyecto** le aplica el Artículo, incisos y, fracciones anteriores, porque se trata de una actividad acuícola con fines comerciales.	Por el hecho de presentar a la autoridad correspondiente (SEMARNAT) la Manifestación de Impacto Ambiental, el promovente está cumpliendo con este apartado. El proyecto se vincula por la obligatoriedad de obtener la autorización correspondiente para realizar las obras descritas en esta manifestación de impacto ambiental. Como ya se mencionó anteriormente, la promovente una vez autorizado el proyecto en materia ambiental procederá a tramitar el Registro Nacional de Pesca para la unidad de producción acuícola.
Art. 30°.- *Las actividades pesqueras se clasifican en:* **II.-** *Cultivo o acuacultura con fines*		
Artículo 31°.- *Para realizar las actividades de pesca se requiere lo siguiente:* **I,** *Concesión, para:* **Inciso b)** *Acuacultura comercial* **II,** Permiso, para: **Inciso g)** *Acuacultura de fomento* **III,** *Autorización, para:* **Inciso d)** *Recolectar del medio natural reproductores, larvas, postlarvas, crías, huevos, semillas, alevines o en cualquier otro estadio, y* **Inciso e)** *Acuacultura didáctica.*		

Artículos 22.- *la Secretaría podrá inscribir en el Registro Nacional de Pesca a los acuicultores que no requieran concesión, permiso o Autorización.*	Al **proyecto** le aplica el Artículo, incisos y, fracciones anteriores, porque se trata de una actividad acuícola con fines comerciales.	Por el hecho de presentar a la autoridad correspondiente (SEMARNAT) la Manifestación de Impacto Ambiental, el promovente está cumpliendo con este apartado. El proyecto se vincula por la obligatoriedad de obtener la autorización correspondiente para realizar las obras descritas en esta manifestación de impacto ambiental. Como ya se mencionó anteriormente, la promovente una vez autorizado el proyecto en materia ambiental procederá a tramitar el Registro Nacional de Pesca para la unidad de producción acuícola.
Art. 30°.- *Las actividades pesqueras se clasifican en:* **II.-** *Cultivo o acuacultura con fines*		
Artículo 31°.- *Para realizar las actividades de pesca se requiere lo siguiente:* **I,** *Concesión, para:* **Inciso b)** *Acuacultura comercial* **II,** Permiso, para: **Inciso g)** *Acuacultura de fomento* **III,** *Autorización, para:* **Inciso d)** *Recolectar del medio natural reproductores, larvas, postlarvas, crías, huevos, semillas, alevines o en cualquier otro estadio, y* **Inciso e)** *Acuacultura didáctica.*		

Artículos 22.- *la Secretaría podrá inscribir en el Registro Nacional de Pesca a los acuicultores que no requieran concesión, permiso o Autorización.*	Al **proyecto** le aplica el Artículo, incisos y, fracciones anteriores, porque se trata de una actividad acuícola con fines comerciales.	Por el hecho de presentar a la autoridad correspondiente (SEMARNAT) la Manifestación de Impacto Ambiental, el promovente está cumpliendo con este apartado. El proyecto se vincula por la obligatoriedad de obtener la autorización correspondiente para realizar las obras descritas en esta manifestación de impacto ambiental. Como ya se mencionó anteriormente, la promovente una vez autorizado el proyecto en materia ambiental procederá a tramitar el Registro Nacional de Pesca para la unidad de producción acuícola.
Art. 30°.- *Las actividades pesqueras se clasifican en:* **II.-** *Cultivo o acuacultura con fines*		
Artículo 31°.- *Para realizar las actividades de pesca se requiere lo siguiente:* **I,** *Concesión, para:* **Inciso b)** *Acuacultura comercial* **II,** Permiso, para: **Inciso g)** *Acuacultura de fomento* **III,** *Autorización, para:* **Inciso d)** *Recolectar del medio natural reproductores, larvas, postlarvas, crías, huevos, semillas, alevines o en cualquier otro estadio, y* **Inciso e)** *Acuacultura didáctica.*		

Artículos 22.- *la Secretaría podrá inscribir en el Registro Nacional de Pesca a los acuicultores que no requieran concesión, permiso o Autorización.*	Al **proyecto** le aplica el Artículo, incisos y, fracciones anteriores, porque se trata de una actividad acuícola con fines comerciales.	Por el hecho de presentar a la autoridad correspondiente (SEMARNAT) la Manifestación de Impacto Ambiental, el promovente está cumpliendo con este apartado. El proyecto se vincula por la obligatoriedad de obtener la autorización correspondiente para realizar las obras descritas en esta manifestación de impacto ambiental. Como ya se mencionó anteriormente, la promovente una vez autorizado el proyecto en materia ambiental procederá a tramitar el Registro Nacional de Pesca para la unidad de producción acuícola.
Art. 30°.- *Las actividades pesqueras se clasifican en:* **II.-** *Cultivo o acuacultura con fines*		
Artículo 31°.- *Para realizar las actividades de pesca se requiere lo siguiente:* **I,** *Concesión, para:* **Inciso b)** *Acuacultura comercial* **II,** Permiso, para: **Inciso g)** *Acuacultura de fomento* **III,** *Autorización, para:* **Inciso d)** *Recolectar del medio natural reproductores, larvas, postlarvas, crías, huevos, semillas, alevines o en cualquier otro estadio, y* **Inciso e)** *Acuacultura didáctica.*		

Artículos 22.- *la Secretaría podrá inscribir en el Registro Nacional de Pesca a los acuicultores que no requieran concesión, permiso o Autorización.*	Al **proyecto** le aplica el Artículo, incisos y, fracciones anteriores, porque se trata de una actividad acuícola con fines comerciales.	Por el hecho de presentar a la autoridad correspondiente (SEMARNAT) la Manifestación de Impacto Ambiental, el promovente está cumpliendo con este apartado. El proyecto se vincula por la obligatoriedad de obtener la autorización correspondiente para realizar las obras descritas en esta manifestación de impacto ambiental. Como ya se mencionó anteriormente, la promovente una vez autorizado el proyecto en materia ambiental procederá a tramitar el Registro Nacional de Pesca para la unidad de producción acuícola.
Art. 30°.- *Las actividades pesqueras se clasifican en:* **II.-** *Cultivo o acuacultura con fines*		
Artículo 31°.- *Para realizar las actividades de pesca se requiere lo siguiente:* **I,** *Concesión, para:* **Inciso b)** *Acuacultura comercial* **II,** Permiso, para: **Inciso g)** *Acuacultura de fomento* **III,** *Autorización, para:* **Inciso d)** *Recolectar del medio natural reproductores, larvas, postlarvas, crías, huevos, semillas, alevines o en cualquier otro estadio, y* **Inciso e)** *Acuacultura didáctica.*		

Artículos 22.- *la Secretaría podrá inscribir en el Registro Nacional de Pesca a los acuicultores que no requieran concesión, permiso o Autorización.*	Al **proyecto** le aplica el Artículo, incisos y, fracciones anteriores, porque se trata de una actividad acuícola con fines comerciales.	Por el hecho de presentar a la autoridad correspondiente (SEMARNAT) la Manifestación de Impacto Ambiental, el promovente está cumpliendo con este apartado. El proyecto se vincula por la obligatoriedad de obtener la autorización correspondiente para realizar las obras descritas en esta manifestación de impacto ambiental. Como ya se mencionó anteriormente, la promovente una vez autorizado el proyecto en materia ambiental procederá a tramitar el Registro Nacional de Pesca para la unidad de producción acuícola.
Art. 30°.- *Las actividades pesqueras se clasifican en:* **II.-** *Cultivo o acuacultura con fines*		
Artículo 31°.- *Para realizar las actividades de pesca se requiere lo siguiente:* **I,** *Concesión, para:* **Inciso b)** *Acuacultura comercial* **II,** Permiso, para: **Inciso g)** *Acuacultura de fomento* **III,** *Autorización, para:* **Inciso d)** *Recolectar del medio natural reproductores, larvas, postlarvas, crías, huevos, semillas, alevines o en cualquier otro estadio, y* **Inciso e)** *Acuacultura didáctica.*		

Artículos 22.- *la Secretaría podrá inscribir en el Registro Nacional de Pesca a los acuicultores que no requieran concesión, permiso o Autorización.*	Al **proyecto** le aplica el Artículo, incisos y, fracciones anteriores, porque se trata de una actividad acuícola con fines comerciales.	Por el hecho de presentar a la autoridad correspondiente (SEMARNAT) la Manifestación de Impacto Ambiental, el promovente está cumpliendo con este apartado. El proyecto se vincula por la obligatoriedad de obtener la autorización correspondiente para realizar las obras descritas en esta manifestación de impacto ambiental. Como ya se mencionó anteriormente, la promovente una vez autorizado el proyecto en materia ambiental procederá a tramitar el Registro Nacional de Pesca para la unidad de producción acuícola.
Art. 30°.- *Las actividades pesqueras se clasifican en:* **II.-** *Cultivo o acuacultura con fines*		
Artículo 31°.- *Para realizar las actividades de pesca se requiere lo siguiente:* **I,** *Concesión, para:* **Inciso b)** *Acuacultura comercial* **II,** Permiso, para: **Inciso g)** *Acuacultura de fomento* **III,** *Autorización, para:* **Inciso d)** *Recolectar del medio natural reproductores, larvas, postlarvas, crías, huevos, semillas, alevines o en cualquier otro estadio, y* **Inciso e)** *Acuacultura didáctica.*		

Artículos 22.- *la Secretaría podrá inscribir en el Registro Nacional de Pesca a los acuicultores que no requieran concesión, permiso o Autorización.*	Al **proyecto** le aplica el Artículo, incisos y, fracciones anteriores, porque se trata de una actividad acuícola con fines comerciales.	Por el hecho de presentar a la autoridad correspondiente (SEMARNAT) la Manifestación de Impacto Ambiental, el promovente está cumpliendo con este apartado. El proyecto se vincula por la obligatoriedad de obtener la autorización correspondiente para realizar las obras descritas en esta manifestación de impacto ambiental. Como ya se mencionó anteriormente, la promovente una vez autorizado el proyecto en materia ambiental procederá a tramitar el Registro Nacional de Pesca para la unidad de producción acuícola.
Art. 30°.- *Las actividades pesqueras se clasifican en:* **II.-** *Cultivo o acuacultura con fines*		
Artículo 31°.- *Para realizar las actividades de pesca se requiere lo siguiente:* **I,** *Concesión, para:* **Inciso b)** *Acuacultura comercial* **II,** Permiso, para: **Inciso g)** *Acuacultura de fomento* **III,** *Autorización, para:* **Inciso d)** *Recolectar del medio natural reproductores, larvas, postlarvas, crías, huevos, semillas, alevines o en cualquier otro estadio, y* **Inciso e)** *Acuacultura didáctica.*		

Artículos 22.- *la Secretaría podrá inscribir en el Registro Nacional de Pesca a los acuicultores que no requieran concesión, permiso o Autorización.*	Al **proyecto** le aplica el Artículo, incisos y, fracciones anteriores, porque se trata de una actividad acuícola con fines comerciales.	Por el hecho de presentar a la autoridad correspondiente (SEMARNAT) la Manifestación de Impacto Ambiental, el promovente está cumpliendo con este apartado. El proyecto se vincula por la obligatoriedad de obtener la autorización correspondiente para realizar las obras descritas en esta manifestación de impacto ambiental. Como ya se mencionó anteriormente, la promovente una vez autorizado el proyecto en materia ambiental procederá a tramitar el Registro Nacional de Pesca para la unidad de producción acuícola.
Art. 30°.- *Las actividades pesqueras se clasifican en:* **II.-** *Cultivo o acuacultura con fines*		
Artículo 31°.- *Para realizar las actividades de pesca se requiere lo siguiente:* **I,** *Concesión, para:* **Inciso b)** *Acuacultura comercial* **II,** Permiso, para: **Inciso g)** *Acuacultura de fomento* **III,** *Autorización, para:* **Inciso d)** *Recolectar del medio natural reproductores, larvas, postlarvas, crías, huevos, semillas, alevines o en cualquier otro estadio, y* **Inciso e)** *Acuacultura didáctica.*		

Artículos 22.- *la Secretaría podrá inscribir en el Registro Nacional de Pesca a los acuicultores que no requieran concesión, permiso o Autorización.*	Al **proyecto** le aplica el Artículo, incisos y, fracciones anteriores, porque se trata de una actividad acuícola con fines comerciales.	Por el hecho de presentar a la autoridad correspondiente (SEMARNAT) la Manifestación de Impacto Ambiental, el promovente está cumpliendo con este apartado. El proyecto se vincula por la obligatoriedad de obtener la autorización correspondiente para realizar las obras descritas en esta manifestación de impacto ambiental. Como ya se mencionó anteriormente, la promovente una vez autorizado el proyecto en materia ambiental procederá a tramitar el Registro Nacional de Pesca para la unidad de producción acuícola.
Art. 30°.- *Las actividades pesqueras se clasifican en:* **II.-** *Cultivo o acuacultura con fines*		
Artículo 31°.- *Para realizar las actividades de pesca se requiere lo siguiente:* **I,** *Concesión, para:* **Inciso b)** *Acuacultura comercial* **II,** Permiso, para: **Inciso g)** *Acuacultura de fomento* **III,** *Autorización, para:* **Inciso d)** *Recolectar del medio natural reproductores, larvas, postlarvas, crías, huevos, semillas, alevines o en cualquier otro estadio, y* **Inciso e)** *Acuacultura didáctica.*		

Artículos 22.- *la Secretaría podrá inscribir en el Registro Nacional de Pesca a los acuicultores que no requieran concesión, permiso o Autorización.*	Al **proyecto** le aplica el Artículo, incisos y, fracciones anteriores, porque se trata de una actividad acuícola con fines comerciales.	Por el hecho de presentar a la autoridad correspondiente (SEMARNAT) la Manifestación de Impacto Ambiental, el promovente está cumpliendo con este apartado. El proyecto se vincula por la obligatoriedad de obtener la autorización correspondiente para realizar las obras descritas en esta manifestación de impacto ambiental. Como ya se mencionó anteriormente, la promovente una vez autorizado el proyecto en materia ambiental procederá a tramitar el Registro Nacional de Pesca para la unidad de producción acuícola.
Art. 30°.- *Las actividades pesqueras se clasifican en:* **II.-** *Cultivo o acuacultura con fines*		
Artículo 31°.- *Para realizar las actividades de pesca se requiere lo siguiente:* **I,** *Concesión, para:* **Inciso b)** *Acuacultura comercial* **II,** Permiso, para: **Inciso g)** *Acuacultura de fomento* **III,** *Autorización, para:* **Inciso d)** *Recolectar del medio natural reproductores, larvas, postlarvas, crías, huevos, semillas, alevines o en cualquier otro estadio, y* **Inciso e)** *Acuacultura didáctica.*		

Artículos 22.- *la Secretaría podrá inscribir en el Registro Nacional de Pesca a los acuicultores que no requieran concesión, permiso o Autorización.*	Al **proyecto** le aplica el Artículo, incisos y, fracciones anteriores, porque se trata de una actividad acuícola con fines comerciales.	Por el hecho de presentar a la autoridad correspondiente (SEMARNAT) la Manifestación de Impacto Ambiental, el promovente está cumpliendo con este apartado. El proyecto se vincula por la obligatoriedad de obtener la autorización correspondiente para realizar las obras descritas en esta manifestación de impacto ambiental. Como ya se mencionó anteriormente, la promovente una vez autorizado el proyecto en materia ambiental procederá a tramitar el Registro Nacional de Pesca para la unidad de producción acuícola.
Art. 30°.- *Las actividades pesqueras se clasifican en:* **II.-** *Cultivo o acuacultura con fines*		
Artículo 31°.- *Para realizar las actividades de pesca se requiere lo siguiente:* **I,** *Concesión, para:* **Inciso b)** *Acuacultura comercial* **II,** Permiso, para: **Inciso g)** *Acuacultura de fomento* **III,** *Autorización, para:* **Inciso d)** *Recolectar del medio natural reproductores, larvas, postlarvas, crías, huevos, semillas, alevines o en cualquier otro estadio, y* **Inciso e)** *Acuacultura didáctica.*		

Artículos 22.- *la Secretaría podrá inscribir en el Registro Nacional de Pesca a los acuicultores que no requieran concesión, permiso o Autorización.*	Al **proyecto** le aplica el Artículo, incisos y, fracciones anteriores, porque se trata de una actividad acuícola con fines comerciales.	Por el hecho de presentar a la autoridad correspondiente (SEMARNAT) la Manifestación de Impacto Ambiental, el promovente está cumpliendo con este apartado. El proyecto se vincula por la obligatoriedad de obtener la autorización correspondiente para realizar las obras descritas en esta manifestación de impacto ambiental. Como ya se mencionó anteriormente, la promovente una vez autorizado el proyecto en materia ambiental procederá a tramitar el Registro Nacional de Pesca para la unidad de producción acuícola.
Art. 30°.- *Las actividades pesqueras se clasifican en:* **II.-** *Cultivo o acuacultura con fines*		
Artículo 31°.- *Para realizar las actividades de pesca se requiere lo siguiente:* **I,** *Concesión, para:* **Inciso b)** *Acuacultura comercial* **II,** Permiso, para: **Inciso g)** *Acuacultura de fomento* **III,** *Autorización, para:* **Inciso d)** *Recolectar del medio natural reproductores, larvas, postlarvas, crías, huevos, semillas, alevines o en cualquier otro estadio, y* **Inciso e)** *Acuacultura didáctica.*		

Artículos 22.- *la Secretaría podrá inscribir en el Registro Nacional de Pesca a los acuicultores que no requieran concesión, permiso o Autorización.*	Al **proyecto** le aplica el Artículo, incisos y, fracciones anteriores, porque se trata de una actividad acuícola con fines comerciales.	Por el hecho de presentar a la autoridad correspondiente (SEMARNAT) la Manifestación de Impacto Ambiental, el promovente está cumpliendo con este apartado. El proyecto se vincula por la obligatoriedad de obtener la autorización correspondiente para realizar las obras descritas en esta manifestación de impacto ambiental. Como ya se mencionó anteriormente, la promovente una vez autorizado el proyecto en materia ambiental procederá a tramitar el Registro Nacional de Pesca para la unidad de producción acuícola.
Art. 30°.- *Las actividades pesqueras se clasifican en:* **II.-** *Cultivo o acuacultura con fines*		
Artículo 31°.- *Para realizar las actividades de pesca se requiere lo siguiente:* **I,** *Concesión, para:* **Inciso b)** *Acuacultura comercial* **II,** Permiso, para: **Inciso g)** *Acuacultura de fomento* **III,** *Autorización, para:* **Inciso d)** *Recolectar del medio natural reproductores, larvas, postlarvas, crías, huevos, semillas, alevines o en cualquier otro estadio, y* **Inciso e)** *Acuacultura didáctica.*		

Artículos 22.- *la Secretaría podrá inscribir en el Registro Nacional de Pesca a los acuicultores que no requieran concesión, permiso o Autorización.*	Al **proyecto** le aplica el Artículo, incisos y, fracciones anteriores, porque se trata de una actividad acuícola con fines comerciales.	Por el hecho de presentar a la autoridad correspondiente (SEMARNAT) la Manifestación de Impacto Ambiental, el promovente está cumpliendo con este apartado. El proyecto se vincula por la obligatoriedad de obtener la autorización correspondiente para realizar las obras descritas en esta manifestación de impacto ambiental. Como ya se mencionó anteriormente, la promovente una vez autorizado el proyecto en materia ambiental procederá a tramitar el Registro Nacional de Pesca para la unidad de producción acuícola.
Art. 30°.- *Las actividades pesqueras se clasifican en:* **II.-** *Cultivo o acuacultura con fines*		
Artículo 31°.- *Para realizar las actividades de pesca se requiere lo siguiente:* **I,** *Concesión, para:* **Inciso b)** *Acuacultura comercial* **II,** Permiso, para: **Inciso g)** *Acuacultura de fomento* **III,** *Autorización, para:* **Inciso d)** *Recolectar del medio natural reproductores, larvas, postlarvas, crías, huevos, semillas, alevines o en cualquier otro estadio, y* **Inciso e)** *Acuacultura didáctica.*		

Artículos 22.- *la Secretaría podrá inscribir en el Registro Nacional de Pesca a los acuicultores que no requieran concesión, permiso o Autorización.*	Al **proyecto** le aplica el Artículo, incisos y, fracciones anteriores, porque se trata de una actividad acuícola con fines comerciales.	Por el hecho de presentar a la autoridad correspondiente (SEMARNAT) la Manifestación de Impacto Ambiental, el promovente está cumpliendo con este apartado. El proyecto se vincula por la obligatoriedad de obtener la autorización correspondiente para realizar las obras descritas en esta manifestación de impacto ambiental. Como ya se mencionó anteriormente, la promovente una vez autorizado el proyecto en materia ambiental procederá a tramitar el Registro Nacional de Pesca para la unidad de producción acuícola.
Art. 30°.- *Las actividades pesqueras se clasifican en:* **II.-** *Cultivo o acuacultura con fines*		
Artículo 31°.- *Para realizar las actividades de pesca se requiere lo siguiente:* **I,** *Concesión, para:* **Inciso b)** *Acuacultura comercial* **II,** Permiso, para: **Inciso g)** *Acuacultura de fomento* **III,** *Autorización, para:* **Inciso d)** *Recolectar del medio natural reproductores, larvas, postlarvas, crías, huevos, semillas, alevines o en cualquier otro estadio, y* **Inciso e)** *Acuacultura didáctica.*		

Artículos 22.- *la Secretaría podrá inscribir en el Registro Nacional de Pesca a los acuicultores que no requieran concesión, permiso o Autorización.*	Al **proyecto** le aplica el Artículo, incisos y, fracciones anteriores, porque se trata de una actividad acuícola con fines comerciales.	Por el hecho de presentar a la autoridad correspondiente (SEMARNAT) la Manifestación de Impacto Ambiental, el promovente está cumpliendo con este apartado. El proyecto se vincula por la obligatoriedad de obtener la autorización correspondiente para realizar las obras descritas en esta manifestación de impacto ambiental. Como ya se mencionó anteriormente, la promovente una vez autorizado el proyecto en materia ambiental procederá a tramitar el Registro Nacional de Pesca para la unidad de producción acuícola.
Art. 30°.- *Las actividades pesqueras se clasifican en:* **II.-** *Cultivo o acuacultura con fines*		
Artículo 31°.- *Para realizar las actividades de pesca se requiere lo siguiente:* **I,** *Concesión, para:* **Inciso b)** *Acuacultura comercial* **II,** Permiso, para: **Inciso g)** *Acuacultura de fomento* **III,** *Autorización, para:* **Inciso d)** *Recolectar del medio natural reproductores, larvas, postlarvas, crías, huevos, semillas, alevines o en cualquier otro estadio, y* **Inciso e)** *Acuacultura didáctica.*		

Artículos 22.- *la Secretaría podrá inscribir en el Registro Nacional de Pesca a los acuicultores que no requieran concesión, permiso o Autorización.*	Al **proyecto** le aplica el Artículo, incisos y, fracciones anteriores, porque se trata de una actividad acuícola con fines comerciales.	Por el hecho de presentar a la autoridad correspondiente (SEMARNAT) la Manifestación de Impacto Ambiental, el promovente está cumpliendo con este apartado. El proyecto se vincula por la obligatoriedad de obtener la autorización correspondiente para realizar las obras descritas en esta manifestación de impacto ambiental. Como ya se mencionó anteriormente, la promovente una vez autorizado el proyecto en materia ambiental procederá a tramitar el Registro Nacional de Pesca para la unidad de producción acuícola.
Art. 30°.- *Las actividades pesqueras se clasifican en:* **II.-** *Cultivo o acuacultura con fines*		
Artículo 31°.- *Para realizar las actividades de pesca se requiere lo siguiente:* **I,** *Concesión, para:* **Inciso b)** *Acuacultura comercial* **II,** Permiso, para: **Inciso g)** *Acuacultura de fomento* **III,** *Autorización, para:* **Inciso d)** *Recolectar del medio natural reproductores, larvas, postlarvas, crías, huevos, semillas, alevines o en cualquier otro estadio, y* **Inciso e)** *Acuacultura didáctica.*		

Artículos 22.- *la Secretaría podrá inscribir en el Registro Nacional de Pesca a los acuicultores que no requieran concesión, permiso o Autorización.*	Al **proyecto** le aplica el Artículo, incisos y, fracciones anteriores, porque se trata de una actividad acuícola con fines comerciales.	Por el hecho de presentar a la autoridad correspondiente (SEMARNAT) la Manifestación de Impacto Ambiental, el promovente está cumpliendo con este apartado. El proyecto se vincula por la obligatoriedad de obtener la autorización correspondiente para realizar las obras descritas en esta manifestación de impacto ambiental. Como ya se mencionó anteriormente, la promovente una vez autorizado el proyecto en materia ambiental procederá a tramitar el Registro Nacional de Pesca para la unidad de producción acuícola.
Art. 30°.- *Las actividades pesqueras se clasifican en:* **II.-** *Cultivo o acuacultura con fines*		
Artículo 31°.- *Para realizar las actividades de pesca se requiere lo siguiente:* **I,** *Concesión, para:* **Inciso b)** *Acuacultura comercial* **II,** Permiso, para: **Inciso g)** *Acuacultura de fomento* **III,** *Autorización, para:* **Inciso d)** *Recolectar del medio natural reproductores, larvas, postlarvas, crías, huevos, semillas, alevines o en cualquier otro estadio, y* **Inciso e)** *Acuacultura didáctica.*		

Artículos 22.- *la Secretaría podrá inscribir en el Registro Nacional de Pesca a los acuicultores que no requieran concesión, permiso o Autorización.*	Al **proyecto** le aplica el Artículo, incisos y, fracciones anteriores, porque se trata de una actividad acuícola con fines comerciales.	Por el hecho de presentar a la autoridad correspondiente (SEMARNAT) la Manifestación de Impacto Ambiental, el promovente está cumpliendo con este apartado. El proyecto se vincula por la obligatoriedad de obtener la autorización correspondiente para realizar las obras descritas en esta manifestación de impacto ambiental. Como ya se mencionó anteriormente, la promovente una vez autorizado el proyecto en materia ambiental procederá a tramitar el Registro Nacional de Pesca para la unidad de producción acuícola.
Art. 30°.- *Las actividades pesqueras se clasifican en:* **II.-** *Cultivo o acuacultura con fines*		
Artículo 31°.- *Para realizar las actividades de pesca se requiere lo siguiente:* **I,** *Concesión, para:* **Inciso b)** *Acuacultura comercial* **II,** Permiso, para: **Inciso g)** *Acuacultura de fomento* **III,** *Autorización, para:* **Inciso d)** *Recolectar del medio natural reproductores, larvas, postlarvas, crías, huevos, semillas, alevines o en cualquier otro estadio, y* **Inciso e)** *Acuacultura didáctica.*		

Artículos 22.- *la Secretaría podrá inscribir en el Registro Nacional de Pesca a los acuicultores que no requieran concesión, permiso o Autorización.*	Al **proyecto** le aplica el Artículo, incisos y, fracciones anteriores, porque se trata de una actividad acuícola con fines comerciales.	Por el hecho de presentar a la autoridad correspondiente (SEMARNAT) la Manifestación de Impacto Ambiental, el promovente está cumpliendo con este apartado. El proyecto se vincula por la obligatoriedad de obtener la autorización correspondiente para realizar las obras descritas en esta manifestación de impacto ambiental. Como ya se mencionó anteriormente, la promovente una vez autorizado el proyecto en materia ambiental procederá a tramitar el Registro Nacional de Pesca para la unidad de producción acuícola.
Art. 30°.- *Las actividades pesqueras se clasifican en:* **II.-** *Cultivo o acuacultura con fines*		
Artículo 31°.- *Para realizar las actividades de pesca se requiere lo siguiente:* **I,** *Concesión, para:* **Inciso b)** *Acuacultura comercial* **II,** Permiso, para: **Inciso g)** *Acuacultura de fomento* **III,** *Autorización, para:* **Inciso d)** *Recolectar del medio natural reproductores, larvas, postlarvas, crías, huevos, semillas, alevines o en cualquier otro estadio, y* **Inciso e)** *Acuacultura didáctica.*		

Artículos 22.- *la Secretaría podrá inscribir en el Registro Nacional de Pesca a los acuicultores que no requieran concesión, permiso o Autorización.*	Al **proyecto** le aplica el Artículo, incisos y, fracciones anteriores, porque se trata de una actividad acuícola con fines comerciales.	Por el hecho de presentar a la autoridad correspondiente (SEMARNAT) la Manifestación de Impacto Ambiental, el promovente está cumpliendo con este apartado. El proyecto se vincula por la obligatoriedad de obtener la autorización correspondiente para realizar las obras descritas en esta manifestación de impacto ambiental. Como ya se mencionó anteriormente, la promovente una vez autorizado el proyecto en materia ambiental procederá a tramitar el Registro Nacional de Pesca para la unidad de producción acuícola.
Art. 30°.- *Las actividades pesqueras se clasifican en:* **II.-** *Cultivo o acuacultura con fines*		
Artículo 31°.- *Para realizar las actividades de pesca se requiere lo siguiente:* **I,** *Concesión, para:* **Inciso b)** *Acuacultura comercial* **II,** Permiso, para: **Inciso g)** *Acuacultura de fomento* **III,** *Autorización, para:* **Inciso d)** *Recolectar del medio natural reproductores, larvas, postlarvas, crías, huevos, semillas, alevines o en cualquier otro estadio, y* **Inciso e)** *Acuacultura didáctica.*		

Artículos 22.- *la Secretaría podrá inscribir en el Registro Nacional de Pesca a los acuicultores que no requieran concesión, permiso o Autorización.*	Al **proyecto** le aplica el Artículo, incisos y, fracciones anteriores, porque se trata de una actividad acuícola con fines comerciales.	Por el hecho de presentar a la autoridad correspondiente (SEMARNAT) la Manifestación de Impacto Ambiental, el promovente está cumpliendo con este apartado. El proyecto se vincula por la obligatoriedad de obtener la autorización correspondiente para realizar las obras descritas en esta manifestación de impacto ambiental. Como ya se mencionó anteriormente, la promovente una vez autorizado el proyecto en materia ambiental procederá a tramitar el Registro Nacional de Pesca para la unidad de producción acuícola.
Art. 30°.- *Las actividades pesqueras se clasifican en:* **II.-** *Cultivo o acuacultura con fines*		
Artículo 31°.- *Para realizar las actividades de pesca se requiere lo siguiente:* **I,** *Concesión, para:* **Inciso b)** *Acuacultura comercial* **II,** Permiso, para: **Inciso g)** *Acuacultura de fomento* **III,** *Autorización, para:* **Inciso d)** *Recolectar del medio natural reproductores, larvas, postlarvas, crías, huevos, semillas, alevines o en cualquier otro estadio, y* **Inciso e)** *Acuacultura didáctica.*		

Artículos 22.- *la Secretaría podrá inscribir en el Registro Nacional de Pesca a los acuicultores que no requieran concesión, permiso o Autorización.*	Al **proyecto** le aplica el Artículo, incisos y, fracciones anteriores, porque se trata de una actividad acuícola con fines comerciales.	Por el hecho de presentar a la autoridad correspondiente (SEMARNAT) la Manifestación de Impacto Ambiental, el promovente está cumpliendo con este apartado. El proyecto se vincula por la obligatoriedad de obtener la autorización correspondiente para realizar las obras descritas en esta manifestación de impacto ambiental. Como ya se mencionó anteriormente, la promovente una vez autorizado el proyecto en materia ambiental procederá a tramitar el Registro Nacional de Pesca para la unidad de producción acuícola.
Art. 30°.- *Las actividades pesqueras se clasifican en:* **II.-** *Cultivo o acuacultura con fines*		
Artículo 31°.- *Para realizar las actividades de pesca se requiere lo siguiente:* **I,** *Concesión, para:* **Inciso b)** *Acuacultura comercial* **II,** Permiso, para: **Inciso g)** *Acuacultura de fomento* **III,** *Autorización, para:* **Inciso d)** *Recolectar del medio natural reproductores, larvas, postlarvas, crías, huevos, semillas, alevines o en cualquier otro estadio, y* **Inciso e)** *Acuacultura didáctica.*		

Artículos 22.- *la Secretaría podrá inscribir en el Registro Nacional de Pesca a los acuicultores que no requieran concesión, permiso o Autorización.*	Al **proyecto** le aplica el Artículo, incisos y, fracciones anteriores, porque se trata de una actividad acuícola con fines comerciales.	Por el hecho de presentar a la autoridad correspondiente (SEMARNAT) la Manifestación de Impacto Ambiental, el promovente está cumpliendo con este apartado. El proyecto se vincula por la obligatoriedad de obtener la autorización correspondiente para realizar las obras descritas en esta manifestación de impacto ambiental. Como ya se mencionó anteriormente, la promovente una vez autorizado el proyecto en materia ambiental procederá a tramitar el Registro Nacional de Pesca para la unidad de producción acuícola.
Art. 30°.- *Las actividades pesqueras se clasifican en:* **II.-** *Cultivo o acuacultura con fines*		
Artículo 31°.- *Para realizar las actividades de pesca se requiere lo siguiente:* **I,** *Concesión, para:* **Inciso b)** *Acuacultura comercial* **II,** Permiso, para: **Inciso g)** *Acuacultura de fomento* **III,** *Autorización, para:* **Inciso d)** *Recolectar del medio natural reproductores, larvas, postlarvas, crías, huevos, semillas, alevines o en cualquier otro estadio, y* **Inciso e)** *Acuacultura didáctica.*		

Artículos 22.- *la Secretaría podrá inscribir en el Registro Nacional de Pesca a los acuicultores que no requieran concesión, permiso o Autorización.*	Al **proyecto** le aplica el Artículo, incisos y, fracciones anteriores, porque se trata de una actividad acuícola con fines comerciales.	Por el hecho de presentar a la autoridad correspondiente (SEMARNAT) la Manifestación de Impacto Ambiental, el promovente está cumpliendo con este apartado. El proyecto se vincula por la obligatoriedad de obtener la autorización correspondiente para realizar las obras descritas en esta manifestación de impacto ambiental. Como ya se mencionó anteriormente, la promovente una vez autorizado el proyecto en materia ambiental procederá a tramitar el Registro Nacional de Pesca para la unidad de producción acuícola.
Art. 30°.- *Las actividades pesqueras se clasifican en:* **II.-** *Cultivo o acuacultura con fines*		
Artículo 31°.- *Para realizar las actividades de pesca se requiere lo siguiente:* **I,** *Concesión, para:* **Inciso b)** *Acuacultura comercial* **II,** Permiso, para: **Inciso g)** *Acuacultura de fomento* **III,** *Autorización, para:* **Inciso d)** *Recolectar del medio natural reproductores, larvas, postlarvas, crías, huevos, semillas, alevines o en cualquier otro estadio, y* **Inciso e)** *Acuacultura didáctica.*		

Artículos 22.- *la Secretaría podrá inscribir en el Registro Nacional de Pesca a los acuicultores que no requieran concesión, permiso o Autorización.*	Al **proyecto** le aplica el Artículo, incisos y, fracciones anteriores, porque se trata de una actividad acuícola con fines comerciales.	Por el hecho de presentar a la autoridad correspondiente (SEMARNAT) la Manifestación de Impacto Ambiental, el promovente está cumpliendo con este apartado. El proyecto se vincula por la obligatoriedad de obtener la autorización correspondiente para realizar las obras descritas en esta manifestación de impacto ambiental. Como ya se mencionó anteriormente, la promovente una vez autorizado el proyecto en materia ambiental procederá a tramitar el Registro Nacional de Pesca para la unidad de producción acuícola.
Art. 30°.- *Las actividades pesqueras se clasifican en:* **II.-** *Cultivo o acuacultura con fines*		
Artículo 31°.- *Para realizar las actividades de pesca se requiere lo siguiente:* **I,** *Concesión, para:* **Inciso b)** *Acuacultura comercial* **II,** Permiso, para: **Inciso g)** *Acuacultura de fomento* **III,** *Autorización, para:* **Inciso d)** *Recolectar del medio natural reproductores, larvas, postlarvas, crías, huevos, semillas, alevines o en cualquier otro estadio, y* **Inciso e)** *Acuacultura didáctica.*		

Artículos 22.- *la Secretaría podrá inscribir en el Registro Nacional de Pesca a los acuicultores que no requieran concesión, permiso o Autorización.*	Al **proyecto** le aplica el Artículo, incisos y, fracciones anteriores, porque se trata de una actividad acuícola con fines comerciales.	Por el hecho de presentar a la autoridad correspondiente (SEMARNAT) la Manifestación de Impacto Ambiental, el promovente está cumpliendo con este apartado. El proyecto se vincula por la obligatoriedad de obtener la autorización correspondiente para realizar las obras descritas en esta manifestación de impacto ambiental. Como ya se mencionó anteriormente, la promovente una vez autorizado el proyecto en materia ambiental procederá a tramitar el Registro Nacional de Pesca para la unidad de producción acuícola.
Art. 30°.- *Las actividades pesqueras se clasifican en:* **II.-** *Cultivo o acuacultura con fines*		
Artículo 31°.- *Para realizar las actividades de pesca se requiere lo siguiente:* **I,** *Concesión, para:* **Inciso b)** *Acuacultura comercial* **II,** Permiso, para: **Inciso g)** *Acuacultura de fomento* **III,** *Autorización, para:* **Inciso d)** *Recolectar del medio natural reproductores, larvas, postlarvas, crías, huevos, semillas, alevines o en cualquier otro estadio, y* **Inciso e)** *Acuacultura didáctica.*		

Artículos 22.- *la Secretaría podrá inscribir en el Registro Nacional de Pesca a los acuicultores que no requieran concesión, permiso o Autorización.*	Al **proyecto** le aplica el Artículo, incisos y, fracciones anteriores, porque se trata de una actividad acuícola con fines comerciales.	Por el hecho de presentar a la autoridad correspondiente (SEMARNAT) la Manifestación de Impacto Ambiental, el promovente está cumpliendo con este apartado. El proyecto se vincula por la obligatoriedad de obtener la autorización correspondiente para realizar las obras descritas en esta manifestación de impacto ambiental. Como ya se mencionó anteriormente, la promovente una vez autorizado el proyecto en materia ambiental procederá a tramitar el Registro Nacional de Pesca para la unidad de producción acuícola.
Art. 30°.- *Las actividades pesqueras se clasifican en:* **II.-** *Cultivo o acuacultura con fines*		
Artículo 31°.- *Para realizar las actividades de pesca se requiere lo siguiente:* **I,** *Concesión, para:* **Inciso b)** *Acuacultura comercial* **II,** Permiso, para: **Inciso g)** *Acuacultura de fomento* **III,** *Autorización, para:* **Inciso d)** *Recolectar del medio natural reproductores, larvas, postlarvas, crías, huevos, semillas, alevines o en cualquier otro estadio, y* **Inciso e)** *Acuacultura didáctica.*		

Artículos 22.- *la Secretaría podrá inscribir en el Registro Nacional de Pesca a los acuicultores que no requieran concesión, permiso o Autorización.*	Al **proyecto** le aplica el Artículo, incisos y, fracciones anteriores, porque se trata de una actividad acuícola con fines comerciales.	Por el hecho de presentar a la autoridad correspondiente (SEMARNAT) la Manifestación de Impacto Ambiental, el promovente está cumpliendo con este apartado. El proyecto se vincula por la obligatoriedad de obtener la autorización correspondiente para realizar las obras descritas en esta manifestación de impacto ambiental. Como ya se mencionó anteriormente, la promovente una vez autorizado el proyecto en materia ambiental procederá a tramitar el Registro Nacional de Pesca para la unidad de producción acuícola.
Art. 30°.- *Las actividades pesqueras se clasifican en:* **II.-** *Cultivo o acuacultura con fines*		
Artículo 31°.- *Para realizar las actividades de pesca se requiere lo siguiente:* **I,** *Concesión, para:* **Inciso b)** *Acuacultura comercial* **II,** Permiso, para: **Inciso g)** *Acuacultura de fomento* **III,** *Autorización, para:* **Inciso d)** *Recolectar del medio natural reproductores, larvas, postlarvas, crías, huevos, semillas, alevines o en cualquier otro estadio, y* **Inciso e)** *Acuacultura didáctica.*		

Artículos 22.- *la Secretaría podrá inscribir en el Registro Nacional de Pesca a los acuicultores que no requieran concesión, permiso o Autorización.*	Al **proyecto** le aplica el Artículo, incisos y, fracciones anteriores, porque se trata de una actividad acuícola con fines comerciales.	Por el hecho de presentar a la autoridad correspondiente (SEMARNAT) la Manifestación de Impacto Ambiental, el promovente está cumpliendo con este apartado. El proyecto se vincula por la obligatoriedad de obtener la autorización correspondiente para realizar las obras descritas en esta manifestación de impacto ambiental. Como ya se mencionó anteriormente, la promovente una vez autorizado el proyecto en materia ambiental procederá a tramitar el Registro Nacional de Pesca para la unidad de producción acuícola.
Art. 30°.- *Las actividades pesqueras se clasifican en:* **II.-** *Cultivo o acuacultura con fines*		
Artículo 31°.- *Para realizar las actividades de pesca se requiere lo siguiente:* **I,** *Concesión, para:* **Inciso b)** *Acuacultura comercial* **II,** Permiso, para: **Inciso g)** *Acuacultura de fomento* **III,** *Autorización, para:* **Inciso d)** *Recolectar del medio natural reproductores, larvas, postlarvas, crías, huevos, semillas, alevines o en cualquier otro estadio, y* **Inciso e)** *Acuacultura didáctica.*		

Artículos 22.- *la Secretaría podrá inscribir en el Registro Nacional de Pesca a los acuicultores que no requieran concesión, permiso o Autorización.*	Al **proyecto** le aplica el Artículo, incisos y, fracciones anteriores, porque se trata de una actividad acuícola con fines comerciales.	Por el hecho de presentar a la autoridad correspondiente (SEMARNAT) la Manifestación de Impacto Ambiental, el promovente está cumpliendo con este apartado. El proyecto se vincula por la obligatoriedad de obtener la autorización correspondiente para realizar las obras descritas en esta manifestación de impacto ambiental. Como ya se mencionó anteriormente, la promovente una vez autorizado el proyecto en materia ambiental procederá a tramitar el Registro Nacional de Pesca para la unidad de producción acuícola.
Art. 30°.- *Las actividades pesqueras se clasifican en:* **II.-** *Cultivo o acuacultura con fines*		
Artículo 31°.- *Para realizar las actividades de pesca se requiere lo siguiente:* **I,** *Concesión, para:* **Inciso b)** *Acuacultura comercial* **II,** Permiso, para: **Inciso g)** *Acuacultura de fomento* **III,** *Autorización, para:* **Inciso d)** *Recolectar del medio natural reproductores, larvas, postlarvas, crías, huevos, semillas, alevines o en cualquier otro estadio, y* **Inciso e)** *Acuacultura didáctica.*		

Artículos 22.- *la Secretaría podrá inscribir en el Registro Nacional de Pesca a los acuicultores que no requieran concesión, permiso o Autorización.*	Al **proyecto** le aplica el Artículo, incisos y, fracciones anteriores, porque se trata de una actividad acuícola con fines comerciales.	Por el hecho de presentar a la autoridad correspondiente (SEMARNAT) la Manifestación de Impacto Ambiental, el promovente está cumpliendo con este apartado. El proyecto se vincula por la obligatoriedad de obtener la autorización correspondiente para realizar las obras descritas en esta manifestación de impacto ambiental. Como ya se mencionó anteriormente, la promovente una vez autorizado el proyecto en materia ambiental procederá a tramitar el Registro Nacional de Pesca para la unidad de producción acuícola.
Art. 30°.- *Las actividades pesqueras se clasifican en:* **II.-** *Cultivo o acuacultura con fines*		
Artículo 31°.- *Para realizar las actividades de pesca se requiere lo siguiente:* **I,** *Concesión, para:* **Inciso b)** *Acuacultura comercial* **II,** Permiso, para: **Inciso g)** *Acuacultura de fomento* **III,** *Autorización, para:* **Inciso d)** *Recolectar del medio natural reproductores, larvas, postlarvas, crías, huevos, semillas, alevines o en cualquier otro estadio, y* **Inciso e)** *Acuacultura didáctica.*		

Artículos 22.- *la Secretaría podrá inscribir en el Registro Nacional de Pesca a los acuicultores que no requieran concesión, permiso o Autorización.*	Al **proyecto** le aplica el Artículo, incisos y, fracciones anteriores, porque se trata de una actividad acuícola con fines comerciales.	Por el hecho de presentar a la autoridad correspondiente (SEMARNAT) la Manifestación de Impacto Ambiental, el promovente está cumpliendo con este apartado. El proyecto se vincula por la obligatoriedad de obtener la autorización correspondiente para realizar las obras descritas en esta manifestación de impacto ambiental. Como ya se mencionó anteriormente, la promovente una vez autorizado el proyecto en materia ambiental procederá a tramitar el Registro Nacional de Pesca para la unidad de producción acuícola.
Art. 30°.- *Las actividades pesqueras se clasifican en:* **II.-** *Cultivo o acuacultura con fines*		
Artículo 31°.- *Para realizar las actividades de pesca se requiere lo siguiente:* **I,** *Concesión, para:* **Inciso b)** *Acuacultura comercial* **II,** Permiso, para: **Inciso g)** *Acuacultura de fomento* **III,** *Autorización, para:* **Inciso d)** *Recolectar del medio natural reproductores, larvas, postlarvas, crías, huevos, semillas, alevines o en cualquier otro estadio, y* **Inciso e)** *Acuacultura didáctica.*		

Artículos 22.- *la Secretaría podrá inscribir en el Registro Nacional de Pesca a los acuicultores que no requieran concesión, permiso o Autorización.*	Al **proyecto** le aplica el Artículo, incisos y, fracciones anteriores, porque se trata de una actividad acuícola con fines comerciales.	Por el hecho de presentar a la autoridad correspondiente (SEMARNAT) la Manifestación de Impacto Ambiental, el promovente está cumpliendo con este apartado. El proyecto se vincula por la obligatoriedad de obtener la autorización correspondiente para realizar las obras descritas en esta manifestación de impacto ambiental. Como ya se mencionó anteriormente, la promovente una vez autorizado el proyecto en materia ambiental procederá a tramitar el Registro Nacional de Pesca para la unidad de producción acuícola.
Art. 30°.- *Las actividades pesqueras se clasifican en:* **II.-** *Cultivo o acuacultura con fines*		
Artículo 31°.- *Para realizar las actividades de pesca se requiere lo siguiente:* **I,** *Concesión, para:* **Inciso b)** *Acuacultura comercial* **II,** Permiso, para: **Inciso g)** *Acuacultura de fomento* **III,** *Autorización, para:* **Inciso d)** *Recolectar del medio natural reproductores, larvas, postlarvas, crías, huevos, semillas, alevines o en cualquier otro estadio, y* **Inciso e)** *Acuacultura didáctica.*		

Artículos 22.- *la Secretaría podrá inscribir en el Registro Nacional de Pesca a los acuicultores que no requieran concesión, permiso o Autorización.*	Al **proyecto** le aplica el Artículo, incisos y, fracciones anteriores, porque se trata de una actividad acuícola con fines comerciales.	Por el hecho de presentar a la autoridad correspondiente (SEMARNAT) la Manifestación de Impacto Ambiental, el promovente está cumpliendo con este apartado. El proyecto se vincula por la obligatoriedad de obtener la autorización correspondiente para realizar las obras descritas en esta manifestación de impacto ambiental. Como ya se mencionó anteriormente, la promovente una vez autorizado el proyecto en materia ambiental procederá a tramitar el Registro Nacional de Pesca para la unidad de producción acuícola.
Art. 30°.- *Las actividades pesqueras se clasifican en:* **II.-** *Cultivo o acuacultura con fines*		
Artículo 31°.- *Para realizar las actividades de pesca se requiere lo siguiente:* **I,** *Concesión, para:* **Inciso b)** *Acuacultura comercial* **II,** Permiso, para: **Inciso g)** *Acuacultura de fomento* **III,** *Autorización, para:* **Inciso d)** *Recolectar del medio natural reproductores, larvas, postlarvas, crías, huevos, semillas, alevines o en cualquier otro estadio, y* **Inciso e)** *Acuacultura didáctica.*		

Artículos 22.- *la Secretaría podrá inscribir en el Registro Nacional de Pesca a los acuicultores que no requieran concesión, permiso o Autorización.*	Al **proyecto** le aplica el Artículo, incisos y, fracciones anteriores, porque se trata de una actividad acuícola con fines comerciales.	Por el hecho de presentar a la autoridad correspondiente (SEMARNAT) la Manifestación de Impacto Ambiental, el promovente está cumpliendo con este apartado. El proyecto se vincula por la obligatoriedad de obtener la autorización correspondiente para realizar las obras descritas en esta manifestación de impacto ambiental. Como ya se mencionó anteriormente, la promovente una vez autorizado el proyecto en materia ambiental procederá a tramitar el Registro Nacional de Pesca para la unidad de producción acuícola.
Art. 30°.- *Las actividades pesqueras se clasifican en:* **II.-** *Cultivo o acuacultura con fines*		
Artículo 31°.- *Para realizar las actividades de pesca se requiere lo siguiente:* **I,** *Concesión, para:* **Inciso b)** *Acuacultura comercial* **II,** Permiso, para: **Inciso g)** *Acuacultura de fomento* **III,** *Autorización, para:* **Inciso d)** *Recolectar del medio natural reproductores, larvas, postlarvas, crías, huevos, semillas, alevines o en cualquier otro estadio, y* **Inciso e)** *Acuacultura didáctica.*		

Artículos 22.- *la Secretaría podrá inscribir en el Registro Nacional de Pesca a los acuicultores que no requieran concesión, permiso o Autorización.*	Al **proyecto** le aplica el Artículo, incisos y, fracciones anteriores, porque se trata de una actividad acuícola con fines comerciales.	Por el hecho de presentar a la autoridad correspondiente (SEMARNAT) la Manifestación de Impacto Ambiental, el promovente está cumpliendo con este apartado. El proyecto se vincula por la obligatoriedad de obtener la autorización correspondiente para realizar las obras descritas en esta manifestación de impacto ambiental. Como ya se mencionó anteriormente, la promovente una vez autorizado el proyecto en materia ambiental procederá a tramitar el Registro Nacional de Pesca para la unidad de producción acuícola.
Art. 30°.- *Las actividades pesqueras se clasifican en:* **II.-** *Cultivo o acuacultura con fines*		
Artículo 31°.- *Para realizar las actividades de pesca se requiere lo siguiente:* **I,** *Concesión, para:* **Inciso b)** *Acuacultura comercial* **II,** Permiso, para: **Inciso g)** *Acuacultura de fomento* **III,** *Autorización, para:* **Inciso d)** *Recolectar del medio natural reproductores, larvas, postlarvas, crías, huevos, semillas, alevines o en cualquier otro estadio, y* **Inciso e)** *Acuacultura didáctica.*		

Artículos 22.- *la Secretaría podrá inscribir en el Registro Nacional de Pesca a los acuicultores que no requieran concesión, permiso o Autorización.*	Al **proyecto** le aplica el Artículo, incisos y, fracciones anteriores, porque se trata de una actividad acuícola con fines comerciales.	Por el hecho de presentar a la autoridad correspondiente (SEMARNAT) la Manifestación de Impacto Ambiental, el promovente está cumpliendo con este apartado. El proyecto se vincula por la obligatoriedad de obtener la autorización correspondiente para realizar las obras descritas en esta manifestación de impacto ambiental. Como ya se mencionó anteriormente, la promovente una vez autorizado el proyecto en materia ambiental procederá a tramitar el Registro Nacional de Pesca para la unidad de producción acuícola.
Art. 30°.- *Las actividades pesqueras se clasifican en:* **II.-** *Cultivo o acuacultura con fines*		
Artículo 31°.- *Para realizar las actividades de pesca se requiere lo siguiente:* **I,** *Concesión, para:* **Inciso b)** *Acuacultura comercial* **II,** Permiso, para: **Inciso g)** *Acuacultura de fomento* **III,** *Autorización, para:* **Inciso d)** *Recolectar del medio natural reproductores, larvas, postlarvas, crías, huevos, semillas, alevines o en cualquier otro estadio, y* **Inciso e)** *Acuacultura didáctica.*		

Artículos 22.- *la Secretaría podrá inscribir en el Registro Nacional de Pesca a los acuicultores que no requieran concesión, permiso o Autorización.*	Al **proyecto** le aplica el Artículo, incisos y, fracciones anteriores, porque se trata de una actividad acuícola con fines comerciales.	Por el hecho de presentar a la autoridad correspondiente (SEMARNAT) la Manifestación de Impacto Ambiental, el promovente está cumpliendo con este apartado. El proyecto se vincula por la obligatoriedad de obtener la autorización correspondiente para realizar las obras descritas en esta manifestación de impacto ambiental. Como ya se mencionó anteriormente, la promovente una vez autorizado el proyecto en materia ambiental procederá a tramitar el Registro Nacional de Pesca para la unidad de producción acuícola.
Art. 30°.- *Las actividades pesqueras se clasifican en:* **II.-** *Cultivo o acuacultura con fines*		
Artículo 31°.- *Para realizar las actividades de pesca se requiere lo siguiente:* **I,** *Concesión, para:* **Inciso b)** *Acuacultura comercial* **II,** Permiso, para: **Inciso g)** *Acuacultura de fomento* **III,** *Autorización, para:* **Inciso d)** *Recolectar del medio natural reproductores, larvas, postlarvas, crías, huevos, semillas, alevines o en cualquier otro estadio, y* **Inciso e)** *Acuacultura didáctica.*		

Artículos 22.- *la Secretaría podrá inscribir en el Registro Nacional de Pesca a los acuicultores que no requieran concesión, permiso o Autorización.*	Al **proyecto** le aplica el Artículo, incisos y, fracciones anteriores, porque se trata de una actividad acuícola con fines comerciales.	Por el hecho de presentar a la autoridad correspondiente (SEMARNAT) la Manifestación de Impacto Ambiental, el promovente está cumpliendo con este apartado. El proyecto se vincula por la obligatoriedad de obtener la autorización correspondiente para realizar las obras descritas en esta manifestación de impacto ambiental. Como ya se mencionó anteriormente, la promovente una vez autorizado el proyecto en materia ambiental procederá a tramitar el Registro Nacional de Pesca para la unidad de producción acuícola.
Art. 30°.- *Las actividades pesqueras se clasifican en:* **II.-** *Cultivo o acuacultura con fines*		
Artículo 31°.- *Para realizar las actividades de pesca se requiere lo siguiente:* **I,** *Concesión, para:* **Inciso b)** *Acuacultura comercial* **II,** Permiso, para: **Inciso g)** *Acuacultura de fomento* **III,** *Autorización, para:* **Inciso d)** *Recolectar del medio natural reproductores, larvas, postlarvas, crías, huevos, semillas, alevines o en cualquier otro estadio, y* **Inciso e)** *Acuacultura didáctica.*		

Artículos 22.- *la Secretaría podrá inscribir en el Registro Nacional de Pesca a los acuicultores que no requieran concesión, permiso o Autorización.*	Al **proyecto** le aplica el Artículo, incisos y, fracciones anteriores, porque se trata de una actividad acuícola con fines comerciales.	Por el hecho de presentar a la autoridad correspondiente (SEMARNAT) la Manifestación de Impacto Ambiental, el promovente está cumpliendo con este apartado. El proyecto se vincula por la obligatoriedad de obtener la autorización correspondiente para realizar las obras descritas en esta manifestación de impacto ambiental. Como ya se mencionó anteriormente, la promovente una vez autorizado el proyecto en materia ambiental procederá a tramitar el Registro Nacional de Pesca para la unidad de producción acuícola.
Art. 30°.- *Las actividades pesqueras se clasifican en:* **II.-** *Cultivo o acuacultura con fines*		
Artículo 31°.- *Para realizar las actividades de pesca se requiere lo siguiente:* **I,** *Concesión, para:* **Inciso b)** *Acuacultura comercial* **II,** Permiso, para: **Inciso g)** *Acuacultura de fomento* **III,** *Autorización, para:* **Inciso d)** *Recolectar del medio natural reproductores, larvas, postlarvas, crías, huevos, semillas, alevines o en cualquier otro estadio, y* **Inciso e)** *Acuacultura didáctica.*		

Artículos 22.- *la Secretaría podrá inscribir en el Registro Nacional de Pesca a los acuicultores que no requieran concesión, permiso o Autorización.*	Al **proyecto** le aplica el Artículo, incisos y, fracciones anteriores, porque se trata de una actividad acuícola con fines comerciales.	Por el hecho de presentar a la autoridad correspondiente (SEMARNAT) la Manifestación de Impacto Ambiental, el promovente está cumpliendo con este apartado. El proyecto se vincula por la obligatoriedad de obtener la autorización correspondiente para realizar las obras descritas en esta manifestación de impacto ambiental. Como ya se mencionó anteriormente, la promovente una vez autorizado el proyecto en materia ambiental procederá a tramitar el Registro Nacional de Pesca para la unidad de producción acuícola.
Art. 30°.- *Las actividades pesqueras se clasifican en:* **II.-** *Cultivo o acuacultura con fines*		
Artículo 31°.- *Para realizar las actividades de pesca se requiere lo siguiente:* **I,** *Concesión, para:* **Inciso b)** *Acuacultura comercial* **II,** Permiso, para: **Inciso g)** *Acuacultura de fomento* **III,** *Autorización, para:* **Inciso d)** *Recolectar del medio natural reproductores, larvas, postlarvas, crías, huevos, semillas, alevines o en cualquier otro estadio, y* **Inciso e)** *Acuacultura didáctica.*		

Artículos 22.- *la Secretaría podrá inscribir en el Registro Nacional de Pesca a los acuicultores que no requieran concesión, permiso o Autorización.*	Al **proyecto** le aplica el Artículo, incisos y, fracciones anteriores, porque se trata de una actividad acuícola con fines comerciales.	Por el hecho de presentar a la autoridad correspondiente (SEMARNAT) la Manifestación de Impacto Ambiental, el promovente está cumpliendo con este apartado. El proyecto se vincula por la obligatoriedad de obtener la autorización correspondiente para realizar las obras descritas en esta manifestación de impacto ambiental. Como ya se mencionó anteriormente, la promovente una vez autorizado el proyecto en materia ambiental procederá a tramitar el Registro Nacional de Pesca para la unidad de producción acuícola.
Art. 30°.- *Las actividades pesqueras se clasifican en:* **II.-** *Cultivo o acuacultura con fines*		
Artículo 31°.- *Para realizar las actividades de pesca se requiere lo siguiente:* **I,** *Concesión, para:* **Inciso b)** *Acuacultura comercial* **II,** Permiso, para: **Inciso g)** *Acuacultura de fomento* **III,** *Autorización, para:* **Inciso d)** *Recolectar del medio natural reproductores, larvas, postlarvas, crías, huevos, semillas, alevines o en cualquier otro estadio, y* **Inciso e)** *Acuacultura didáctica.*		

Artículos 22.- *la Secretaría podrá inscribir en el Registro Nacional de Pesca a los acuicultores que no requieran concesión, permiso o Autorización.*	Al **proyecto** le aplica el Artículo, incisos y, fracciones anteriores, porque se trata de una actividad acuícola con fines comerciales.	Por el hecho de presentar a la autoridad correspondiente (SEMARNAT) la Manifestación de Impacto Ambiental, el promovente está cumpliendo con este apartado. El proyecto se vincula por la obligatoriedad de obtener la autorización correspondiente para realizar las obras descritas en esta manifestación de impacto ambiental. Como ya se mencionó anteriormente, la promovente una vez autorizado el proyecto en materia ambiental procederá a tramitar el Registro Nacional de Pesca para la unidad de producción acuícola.
Art. 30°.- *Las actividades pesqueras se clasifican en:* **II.-** *Cultivo o acuacultura con fines*		
Artículo 31°.- *Para realizar las actividades de pesca se requiere lo siguiente:* **I,** *Concesión, para:* **Inciso b)** *Acuacultura comercial* **II,** Permiso, para: **Inciso g)** *Acuacultura de fomento* **III,** *Autorización, para:* **Inciso d)** *Recolectar del medio natural reproductores, larvas, postlarvas, crías, huevos, semillas, alevines o en cualquier otro estadio, y* **Inciso e)** *Acuacultura didáctica.*		

Artículos 22.- *la Secretaría podrá inscribir en el Registro Nacional de Pesca a los acuicultores que no requieran concesión, permiso o Autorización.*	Al **proyecto** le aplica el Artículo, incisos y, fracciones anteriores, porque se trata de una actividad acuícola con fines comerciales.	Por el hecho de presentar a la autoridad correspondiente (SEMARNAT) la Manifestación de Impacto Ambiental, el promovente está cumpliendo con este apartado. El proyecto se vincula por la obligatoriedad de obtener la autorización correspondiente para realizar las obras descritas en esta manifestación de impacto ambiental. Como ya se mencionó anteriormente, la promovente una vez autorizado el proyecto en materia ambiental procederá a tramitar el Registro Nacional de Pesca para la unidad de producción acuícola.
Art. 30°.- *Las actividades pesqueras se clasifican en:* **II.-** *Cultivo o acuacultura con fines*		
Artículo 31°.- *Para realizar las actividades de pesca se requiere lo siguiente:* **I,** *Concesión, para:* **Inciso b)** *Acuacultura comercial* **II,** Permiso, para: **Inciso g)** *Acuacultura de fomento* **III,** *Autorización, para:* **Inciso d)** *Recolectar del medio natural reproductores, larvas, postlarvas, crías, huevos, semillas, alevines o en cualquier otro estadio, y* **Inciso e)** *Acuacultura didáctica.*		

Artículos 22.- *la Secretaría podrá inscribir en el Registro Nacional de Pesca a los acuicultores que no requieran concesión, permiso o Autorización.*	Al **proyecto** le aplica el Artículo, incisos y, fracciones anteriores, porque se trata de una actividad acuícola con fines comerciales.	Por el hecho de presentar a la autoridad correspondiente (SEMARNAT) la Manifestación de Impacto Ambiental, el promovente está cumpliendo con este apartado. El proyecto se vincula por la obligatoriedad de obtener la autorización correspondiente para realizar las obras descritas en esta manifestación de impacto ambiental. Como ya se mencionó anteriormente, la promovente una vez autorizado el proyecto en materia ambiental procederá a tramitar el Registro Nacional de Pesca para la unidad de producción acuícola.
Art. 30°.- *Las actividades pesqueras se clasifican en:* **II.-** *Cultivo o acuacultura con fines*		
Artículo 31°.- *Para realizar las actividades de pesca se requiere lo siguiente:* **I,** *Concesión, para:* **Inciso b)** *Acuacultura comercial* **II,** Permiso, para: **Inciso g)** *Acuacultura de fomento* **III,** *Autorización, para:* **Inciso d)** *Recolectar del medio natural reproductores, larvas, postlarvas, crías, huevos, semillas, alevines o en cualquier otro estadio, y* **Inciso e)** *Acuacultura didáctica.*		

Artículos 22.- *la Secretaría podrá inscribir en el Registro Nacional de Pesca a los acuicultores que no requieran concesión, permiso o Autorización.*	Al **proyecto** le aplica el Artículo, incisos y, fracciones anteriores, porque se trata de una actividad acuícola con fines comerciales.	Por el hecho de presentar a la autoridad correspondiente (SEMARNAT) la Manifestación de Impacto Ambiental, el promovente está cumpliendo con este apartado. El proyecto se vincula por la obligatoriedad de obtener la autorización correspondiente para realizar las obras descritas en esta manifestación de impacto ambiental. Como ya se mencionó anteriormente, la promovente una vez autorizado el proyecto en materia ambiental procederá a tramitar el Registro Nacional de Pesca para la unidad de producción acuícola.
Art. 30°.- *Las actividades pesqueras se clasifican en:* **II.-** *Cultivo o acuacultura con fines*		
Artículo 31°.- *Para realizar las actividades de pesca se requiere lo siguiente:* **I,** *Concesión, para:* **Inciso b)** *Acuacultura comercial* **II,** Permiso, para: **Inciso g)** *Acuacultura de fomento* **III,** *Autorización, para:* **Inciso d)** *Recolectar del medio natural reproductores, larvas, postlarvas, crías, huevos, semillas, alevines o en cualquier otro estadio, y* **Inciso e)** *Acuacultura didáctica.*		

Artículos 22.- *la Secretaría podrá inscribir en el Registro Nacional de Pesca a los acuicultores que no requieran concesión, permiso o Autorización.*	Al **proyecto** le aplica el Artículo, incisos y, fracciones anteriores, porque se trata de una actividad acuícola con fines comerciales.	Por el hecho de presentar a la autoridad correspondiente (SEMARNAT) la Manifestación de Impacto Ambiental, el promovente está cumpliendo con este apartado. El proyecto se vincula por la obligatoriedad de obtener la autorización correspondiente para realizar las obras descritas en esta manifestación de impacto ambiental. Como ya se mencionó anteriormente, la promovente una vez autorizado el proyecto en materia ambiental procederá a tramitar el Registro Nacional de Pesca para la unidad de producción acuícola.
Art. 30°.- *Las actividades pesqueras se clasifican en:* **II.-** *Cultivo o acuacultura con fines*		
Artículo 31°.- *Para realizar las actividades de pesca se requiere lo siguiente:* **I,** *Concesión, para:* **Inciso b)** *Acuacultura comercial* **II,** Permiso, para: **Inciso g)** *Acuacultura de fomento* **III,** *Autorización, para:* **Inciso d)** *Recolectar del medio natural reproductores, larvas, postlarvas, crías, huevos, semillas, alevines o en cualquier otro estadio, y* **Inciso e)** *Acuacultura didáctica.*		

Artículos 22.- *la Secretaría podrá inscribir en el Registro Nacional de Pesca a los acuicultores que no requieran concesión, permiso o Autorización.*	Al **proyecto** le aplica el Artículo, incisos y, fracciones anteriores, porque se trata de una actividad acuícola con fines comerciales.	Por el hecho de presentar a la autoridad correspondiente (SEMARNAT) la Manifestación de Impacto Ambiental, el promovente está cumpliendo con este apartado. El proyecto se vincula por la obligatoriedad de obtener la autorización correspondiente para realizar las obras descritas en esta manifestación de impacto ambiental. Como ya se mencionó anteriormente, la promovente una vez autorizado el proyecto en materia ambiental procederá a tramitar el Registro Nacional de Pesca para la unidad de producción acuícola.
Art. 30°.- *Las actividades pesqueras se clasifican en:* **II.-** *Cultivo o acuacultura con fines*		
Artículo 31°.- *Para realizar las actividades de pesca se requiere lo siguiente:* **I,** *Concesión, para:* **Inciso b)** *Acuacultura comercial* **II,** Permiso, para: **Inciso g)** *Acuacultura de fomento* **III,** *Autorización, para:* **Inciso d)** *Recolectar del medio natural reproductores, larvas, postlarvas, crías, huevos, semillas, alevines o en cualquier otro estadio, y* **Inciso e)** *Acuacultura didáctica.*		

Artículos 22.- *la Secretaría podrá inscribir en el Registro Nacional de Pesca a los acuicultores que no requieran concesión, permiso o Autorización.*	Al **proyecto** le aplica el Artículo, incisos y, fracciones anteriores, porque se trata de una actividad acuícola con fines comerciales.	Por el hecho de presentar a la autoridad correspondiente (SEMARNAT) la Manifestación de Impacto Ambiental, el promovente está cumpliendo con este apartado. El proyecto se vincula por la obligatoriedad de obtener la autorización correspondiente para realizar las obras descritas en esta manifestación de impacto ambiental. Como ya se mencionó anteriormente, la promovente una vez autorizado el proyecto en materia ambiental procederá a tramitar el Registro Nacional de Pesca para la unidad de producción acuícola.
Art. 30°.- *Las actividades pesqueras se clasifican en:* **II.-** *Cultivo o acuacultura con fines*		
Artículo 31°.- *Para realizar las actividades de pesca se requiere lo siguiente:* **I,** *Concesión, para:* **Inciso b)** *Acuacultura comercial* **II,** Permiso, para: **Inciso g)** *Acuacultura de fomento* **III,** *Autorización, para:* **Inciso d)** *Recolectar del medio natural reproductores, larvas, postlarvas, crías, huevos, semillas, alevines o en cualquier otro estadio, y* **Inciso e)** *Acuacultura didáctica.*		

Artículos 22.- *la Secretaría podrá inscribir en el Registro Nacional de Pesca a los acuicultores que no requieran concesión, permiso o Autorización.*	Al **proyecto** le aplica el Artículo, incisos y, fracciones anteriores, porque se trata de una actividad acuícola con fines comerciales.	Por el hecho de presentar a la autoridad correspondiente (SEMARNAT) la Manifestación de Impacto Ambiental, el promovente está cumpliendo con este apartado. El proyecto se vincula por la obligatoriedad de obtener la autorización correspondiente para realizar las obras descritas en esta manifestación de impacto ambiental. Como ya se mencionó anteriormente, la promovente una vez autorizado el proyecto en materia ambiental procederá a tramitar el Registro Nacional de Pesca para la unidad de producción acuícola.
Art. 30°.- *Las actividades pesqueras se clasifican en:* **II.-** *Cultivo o acuacultura con fines*		
Artículo 31°.- *Para realizar las actividades de pesca se requiere lo siguiente:* **I,** *Concesión, para:* **Inciso b)** *Acuacultura comercial* **II,** Permiso, para: **Inciso g)** *Acuacultura de fomento* **III,** *Autorización, para:* **Inciso d)** *Recolectar del medio natural reproductores, larvas, postlarvas, crías, huevos, semillas, alevines o en cualquier otro estadio, y* **Inciso e)** *Acuacultura didáctica.*		

Artículos 22.- *la Secretaría podrá inscribir en el Registro Nacional de Pesca a los acuicultores que no requieran concesión, permiso o Autorización.*	Al **proyecto** le aplica el Artículo, incisos y, fracciones anteriores, porque se trata de una actividad acuícola con fines comerciales.	Por el hecho de presentar a la autoridad correspondiente (SEMARNAT) la Manifestación de Impacto Ambiental, el promovente está cumpliendo con este apartado. El proyecto se vincula por la obligatoriedad de obtener la autorización correspondiente para realizar las obras descritas en esta manifestación de impacto ambiental. Como ya se mencionó anteriormente, la promovente una vez autorizado el proyecto en materia ambiental procederá a tramitar el Registro Nacional de Pesca para la unidad de producción acuícola.
Art. 30°.- *Las actividades pesqueras se clasifican en:* **II.-** *Cultivo o acuacultura con fines*		
Artículo 31°.- *Para realizar las actividades de pesca se requiere lo siguiente:* **I,** *Concesión, para:* **Inciso b)** *Acuacultura comercial* **II,** Permiso, para: **Inciso g)** *Acuacultura de fomento* **III,** *Autorización, para:* **Inciso d)** *Recolectar del medio natural reproductores, larvas, postlarvas, crías, huevos, semillas, alevines o en cualquier otro estadio, y* **Inciso e)** *Acuacultura didáctica.*		

Artículos 22.- *la Secretaría podrá inscribir en el Registro Nacional de Pesca a los acuicultores que no requieran concesión, permiso o Autorización.*	Al **proyecto** le aplica el Artículo, incisos y, fracciones anteriores, porque se trata de una actividad acuícola con fines comerciales.	Por el hecho de presentar a la autoridad correspondiente (SEMARNAT) la Manifestación de Impacto Ambiental, el promovente está cumpliendo con este apartado. El proyecto se vincula por la obligatoriedad de obtener la autorización correspondiente para realizar las obras descritas en esta manifestación de impacto ambiental. Como ya se mencionó anteriormente, la promovente una vez autorizado el proyecto en materia ambiental procederá a tramitar el Registro Nacional de Pesca para la unidad de producción acuícola.
Art. 30°.- *Las actividades pesqueras se clasifican en:* **II.-** *Cultivo o acuacultura con fines*		
Artículo 31°.- *Para realizar las actividades de pesca se requiere lo siguiente:* **I,** *Concesión, para:* **Inciso b)** *Acuacultura comercial* **II,** Permiso, para: **Inciso g)** *Acuacultura de fomento* **III,** *Autorización, para:* **Inciso d)** *Recolectar del medio natural reproductores, larvas, postlarvas, crías, huevos, semillas, alevines o en cualquier otro estadio, y* **Inciso e)** *Acuacultura didáctica.*		

Artículos 22.- *la Secretaría podrá inscribir en el Registro Nacional de Pesca a los acuicultores que no requieran concesión, permiso o Autorización.*	Al **proyecto** le aplica el Artículo, incisos y, fracciones anteriores, porque se trata de una actividad acuícola con fines comerciales.	Por el hecho de presentar a la autoridad correspondiente (SEMARNAT) la Manifestación de Impacto Ambiental, el promovente está cumpliendo con este apartado. El proyecto se vincula por la obligatoriedad de obtener la autorización correspondiente para realizar las obras descritas en esta manifestación de impacto ambiental. Como ya se mencionó anteriormente, la promovente una vez autorizado el proyecto en materia ambiental procederá a tramitar el Registro Nacional de Pesca para la unidad de producción acuícola.
Art. 30°.- *Las actividades pesqueras se clasifican en:* **II.-** *Cultivo o acuacultura con fines*		
Artículo 31°.- *Para realizar las actividades de pesca se requiere lo siguiente:* **I,** *Concesión, para:* **Inciso b)** *Acuacultura comercial* **II,** Permiso, para: **Inciso g)** *Acuacultura de fomento* **III,** *Autorización, para:* **Inciso d)** *Recolectar del medio natural reproductores, larvas, postlarvas, crías, huevos, semillas, alevines o en cualquier otro estadio, y* **Inciso e)** *Acuacultura didáctica.*		

Artículos 22.- *la Secretaría podrá inscribir en el Registro Nacional de Pesca a los acuicultores que no requieran concesión, permiso o Autorización.*	Al **proyecto** le aplica el Artículo, incisos y, fracciones anteriores, porque se trata de una actividad acuícola con fines comerciales.	Por el hecho de presentar a la autoridad correspondiente (SEMARNAT) la Manifestación de Impacto Ambiental, el promovente está cumpliendo con este apartado. El proyecto se vincula por la obligatoriedad de obtener la autorización correspondiente para realizar las obras descritas en esta manifestación de impacto ambiental. Como ya se mencionó anteriormente, la promovente una vez autorizado el proyecto en materia ambiental procederá a tramitar el Registro Nacional de Pesca para la unidad de producción acuícola.
Art. 30°.- *Las actividades pesqueras se clasifican en:* **II.-** *Cultivo o acuacultura con fines*		
Artículo 31°.- *Para realizar las actividades de pesca se requiere lo siguiente:* **I,** *Concesión, para:* **Inciso b)** *Acuacultura comercial* **II,** Permiso, para: **Inciso g)** *Acuacultura de fomento* **III,** *Autorización, para:* **Inciso d)** *Recolectar del medio natural reproductores, larvas, postlarvas, crías, huevos, semillas, alevines o en cualquier otro estadio, y* **Inciso e)** *Acuacultura didáctica.*		

Artículos 22.- *la Secretaría podrá inscribir en el Registro Nacional de Pesca a los acuicultores que no requieran concesión, permiso o Autorización.*	Al **proyecto** le aplica el Artículo, incisos y, fracciones anteriores, porque se trata de una actividad acuícola con fines comerciales.	Por el hecho de presentar a la autoridad correspondiente (SEMARNAT) la Manifestación de Impacto Ambiental, el promovente está cumpliendo con este apartado. El proyecto se vincula por la obligatoriedad de obtener la autorización correspondiente para realizar las obras descritas en esta manifestación de impacto ambiental. Como ya se mencionó anteriormente, la promovente una vez autorizado el proyecto en materia ambiental procederá a tramitar el Registro Nacional de Pesca para la unidad de producción acuícola.
Art. 30°.- *Las actividades pesqueras se clasifican en:* **II.-** *Cultivo o acuacultura con fines*		
Artículo 31°.- *Para realizar las actividades de pesca se requiere lo siguiente:* **I,** *Concesión, para:* **Inciso b)** *Acuacultura comercial* **II,** Permiso, para: **Inciso g)** *Acuacultura de fomento* **III,** *Autorización, para:* **Inciso d)** *Recolectar del medio natural reproductores, larvas, postlarvas, crías, huevos, semillas, alevines o en cualquier otro estadio, y* **Inciso e)** *Acuacultura didáctica.*		

Artículos 22.- *la Secretaría podrá inscribir en el Registro Nacional de Pesca a los acuicultores que no requieran concesión, permiso o Autorización.*	Al **proyecto** le aplica el Artículo, incisos y, fracciones anteriores, porque se trata de una actividad acuícola con fines comerciales.	Por el hecho de presentar a la autoridad correspondiente (SEMARNAT) la Manifestación de Impacto Ambiental, el promovente está cumpliendo con este apartado. El proyecto se vincula por la obligatoriedad de obtener la autorización correspondiente para realizar las obras descritas en esta manifestación de impacto ambiental. Como ya se mencionó anteriormente, la promovente una vez autorizado el proyecto en materia ambiental procederá a tramitar el Registro Nacional de Pesca para la unidad de producción acuícola.
Art. 30°.- *Las actividades pesqueras se clasifican en:* **II.-** *Cultivo o acuacultura con fines*		
Artículo 31°.- *Para realizar las actividades de pesca se requiere lo siguiente:* **I,** *Concesión, para:* **Inciso b)** *Acuacultura comercial* **II,** Permiso, para: **Inciso g)** *Acuacultura de fomento* **III,** *Autorización, para:* **Inciso d)** *Recolectar del medio natural reproductores, larvas, postlarvas, crías, huevos, semillas, alevines o en cualquier otro estadio, y* **Inciso e)** *Acuacultura didáctica.*		

Artículos 22.- *la Secretaría podrá inscribir en el Registro Nacional de Pesca a los acuicultores que no requieran concesión, permiso o Autorización.*	Al **proyecto** le aplica el Artículo, incisos y, fracciones anteriores, porque se trata de una actividad acuícola con fines comerciales.	Por el hecho de presentar a la autoridad correspondiente (SEMARNAT) la Manifestación de Impacto Ambiental, el promovente está cumpliendo con este apartado. El proyecto se vincula por la obligatoriedad de obtener la autorización correspondiente para realizar las obras descritas en esta manifestación de impacto ambiental. Como ya se mencionó anteriormente, la promovente una vez autorizado el proyecto en materia ambiental procederá a tramitar el Registro Nacional de Pesca para la unidad de producción acuícola.
Art. 30°.- *Las actividades pesqueras se clasifican en:* **II.-** *Cultivo o acuacultura con fines*		
Artículo 31°.- *Para realizar las actividades de pesca se requiere lo siguiente:* **I,** *Concesión, para:* **Inciso b)** *Acuacultura comercial* **II,** Permiso, para: **Inciso g)** *Acuacultura de fomento* **III,** *Autorización, para:* **Inciso d)** *Recolectar del medio natural reproductores, larvas, postlarvas, crías, huevos, semillas, alevines o en cualquier otro estadio, y* **Inciso e)** *Acuacultura didáctica.*		

Artículos 22.- *la Secretaría podrá inscribir en el Registro Nacional de Pesca a los acuicultores que no requieran concesión, permiso o Autorización.*	Al **proyecto** le aplica el Artículo, incisos y, fracciones anteriores, porque se trata de una actividad acuícola con fines comerciales.	Por el hecho de presentar a la autoridad correspondiente (SEMARNAT) la Manifestación de Impacto Ambiental, el promovente está cumpliendo con este apartado. El proyecto se vincula por la obligatoriedad de obtener la autorización correspondiente para realizar las obras descritas en esta manifestación de impacto ambiental. Como ya se mencionó anteriormente, la promovente una vez autorizado el proyecto en materia ambiental procederá a tramitar el Registro Nacional de Pesca para la unidad de producción acuícola.
Art. 30°.- *Las actividades pesqueras se clasifican en:* **II.-** *Cultivo o acuacultura con fines*		
Artículo 31°.- *Para realizar las actividades de pesca se requiere lo siguiente:* **I,** *Concesión, para:* **Inciso b)** *Acuacultura comercial* **II,** Permiso, para: **Inciso g)** *Acuacultura de fomento* **III,** *Autorización, para:* **Inciso d)** *Recolectar del medio natural reproductores, larvas, postlarvas, crías, huevos, semillas, alevines o en cualquier otro estadio, y* **Inciso e)** *Acuacultura didáctica.*		

Artículos 22.- *la Secretaría podrá inscribir en el Registro Nacional de Pesca a los acuicultores que no requieran concesión, permiso o Autorización.*	Al **proyecto** le aplica el Artículo, incisos y, fracciones anteriores, porque se trata de una actividad acuícola con fines comerciales.	Por el hecho de presentar a la autoridad correspondiente (SEMARNAT) la Manifestación de Impacto Ambiental, el promovente está cumpliendo con este apartado. El proyecto se vincula por la obligatoriedad de obtener la autorización correspondiente para realizar las obras descritas en esta manifestación de impacto ambiental. Como ya se mencionó anteriormente, la promovente una vez autorizado el proyecto en materia ambiental procederá a tramitar el Registro Nacional de Pesca para la unidad de producción acuícola.
Art. 30°.- *Las actividades pesqueras se clasifican en:* **II.-** *Cultivo o acuacultura con fines*		
Artículo 31°.- *Para realizar las actividades de pesca se requiere lo siguiente:* **I,** *Concesión, para:* **Inciso b)** *Acuacultura comercial* **II,** Permiso, para: **Inciso g)** *Acuacultura de fomento* **III,** *Autorización, para:* **Inciso d)** *Recolectar del medio natural reproductores, larvas, postlarvas, crías, huevos, semillas, alevines o en cualquier otro estadio, y* **Inciso e)** *Acuacultura didáctica.*		

Artículos 22.- *la Secretaría podrá inscribir en el Registro Nacional de Pesca a los acuicultores que no requieran concesión, permiso o Autorización.*	Al **proyecto** le aplica el Artículo, incisos y, fracciones anteriores, porque se trata de una actividad acuícola con fines comerciales.	Por el hecho de presentar a la autoridad correspondiente (SEMARNAT) la Manifestación de Impacto Ambiental, el promovente está cumpliendo con este apartado. El proyecto se vincula por la obligatoriedad de obtener la autorización correspondiente para realizar las obras descritas en esta manifestación de impacto ambiental. Como ya se mencionó anteriormente, la promovente una vez autorizado el proyecto en materia ambiental procederá a tramitar el Registro Nacional de Pesca para la unidad de producción acuícola.
Art. 30°.- *Las actividades pesqueras se clasifican en:* **II.-** *Cultivo o acuacultura con fines*		
Artículo 31°.- *Para realizar las actividades de pesca se requiere lo siguiente:* **I,** *Concesión, para:* **Inciso b)** *Acuacultura comercial* **II,** Permiso, para: **Inciso g)** *Acuacultura de fomento* **III,** *Autorización, para:* **Inciso d)** *Recolectar del medio natural reproductores, larvas, postlarvas, crías, huevos, semillas, alevines o en cualquier otro estadio, y* **Inciso e)** *Acuacultura didáctica.*		

Artículos 22.- *la Secretaría podrá inscribir en el Registro Nacional de Pesca a los acuicultores que no requieran concesión, permiso o Autorización.*	Al **proyecto** le aplica el Artículo, incisos y, fracciones anteriores, porque se trata de una actividad acuícola con fines comerciales.	Por el hecho de presentar a la autoridad correspondiente (SEMARNAT) la Manifestación de Impacto Ambiental, el promovente está cumpliendo con este apartado. El proyecto se vincula por la obligatoriedad de obtener la autorización correspondiente para realizar las obras descritas en esta manifestación de impacto ambiental. Como ya se mencionó anteriormente, la promovente una vez autorizado el proyecto en materia ambiental procederá a tramitar el Registro Nacional de Pesca para la unidad de producción acuícola.
Art. 30°.- *Las actividades pesqueras se clasifican en:* **II.-** *Cultivo o acuacultura con fines*		
Artículo 31°.- *Para realizar las actividades de pesca se requiere lo siguiente:* **I,** *Concesión, para:* **Inciso b)** *Acuacultura comercial* **II,** Permiso, para: **Inciso g)** *Acuacultura de fomento* **III,** *Autorización, para:* **Inciso d)** *Recolectar del medio natural reproductores, larvas, postlarvas, crías, huevos, semillas, alevines o en cualquier otro estadio, y* **Inciso e)** *Acuacultura didáctica.*		

Artículos 22.- *la Secretaría podrá inscribir en el Registro Nacional de Pesca a los acuicultores que no requieran concesión, permiso o Autorización.*	Al **proyecto** le aplica el Artículo, incisos y, fracciones anteriores, porque se trata de una actividad acuícola con fines comerciales.	Por el hecho de presentar a la autoridad correspondiente (SEMARNAT) la Manifestación de Impacto Ambiental, el promovente está cumpliendo con este apartado. El proyecto se vincula por la obligatoriedad de obtener la autorización correspondiente para realizar las obras descritas en esta manifestación de impacto ambiental. Como ya se mencionó anteriormente, la promovente una vez autorizado el proyecto en materia ambiental procederá a tramitar el Registro Nacional de Pesca para la unidad de producción acuícola.
Art. 30°.- *Las actividades pesqueras se clasifican en:* **II.-** *Cultivo o acuacultura con fines*		
Artículo 31°.- *Para realizar las actividades de pesca se requiere lo siguiente:* **I,** *Concesión, para:* **Inciso b)** *Acuacultura comercial* **II,** Permiso, para: **Inciso g)** *Acuacultura de fomento* **III,** *Autorización, para:* **Inciso d)** *Recolectar del medio natural reproductores, larvas, postlarvas, crías, huevos, semillas, alevines o en cualquier otro estadio, y* **Inciso e)** *Acuacultura didáctica.*		

Artículos 22.- *la Secretaría podrá inscribir en el Registro Nacional de Pesca a los acuicultores que no requieran concesión, permiso o Autorización.*	Al **proyecto** le aplica el Artículo, incisos y, fracciones anteriores, porque se trata de una actividad acuícola con fines comerciales.	Por el hecho de presentar a la autoridad correspondiente (SEMARNAT) la Manifestación de Impacto Ambiental, el promovente está cumpliendo con este apartado. El proyecto se vincula por la obligatoriedad de obtener la autorización correspondiente para realizar las obras descritas en esta manifestación de impacto ambiental. Como ya se mencionó anteriormente, la promovente una vez autorizado el proyecto en materia ambiental procederá a tramitar el Registro Nacional de Pesca para la unidad de producción acuícola.
Art. 30°.- *Las actividades pesqueras se clasifican en:* **II.-** *Cultivo o acuacultura con fines*		
Artículo 31°.- *Para realizar las actividades de pesca se requiere lo siguiente:* **I,** *Concesión, para:* **Inciso b)** *Acuacultura comercial* **II,** Permiso, para: **Inciso g)** *Acuacultura de fomento* **III,** *Autorización, para:* **Inciso d)** *Recolectar del medio natural reproductores, larvas, postlarvas, crías, huevos, semillas, alevines o en cualquier otro estadio, y* **Inciso e)** *Acuacultura didáctica.*		

Artículos 22.- *la Secretaría podrá inscribir en el Registro Nacional de Pesca a los acuicultores que no requieran concesión, permiso o Autorización.*	Al **proyecto** le aplica el Artículo, incisos y, fracciones anteriores, porque se trata de una actividad acuícola con fines comerciales.	Por el hecho de presentar a la autoridad correspondiente (SEMARNAT) la Manifestación de Impacto Ambiental, el promovente está cumpliendo con este apartado. El proyecto se vincula por la obligatoriedad de obtener la autorización correspondiente para realizar las obras descritas en esta manifestación de impacto ambiental. Como ya se mencionó anteriormente, la promovente una vez autorizado el proyecto en materia ambiental procederá a tramitar el Registro Nacional de Pesca para la unidad de producción acuícola.
Art. 30°.- *Las actividades pesqueras se clasifican en:* **II.-** *Cultivo o acuacultura con fines*		
Artículo 31°.- *Para realizar las actividades de pesca se requiere lo siguiente:* **I,** *Concesión, para:* **Inciso b)** *Acuacultura comercial* **II,** Permiso, para: **Inciso g)** *Acuacultura de fomento* **III,** *Autorización, para:* **Inciso d)** *Recolectar del medio natural reproductores, larvas, postlarvas, crías, huevos, semillas, alevines o en cualquier otro estadio, y* **Inciso e)** *Acuacultura didáctica.*		

Artículos 22.- *la Secretaría podrá inscribir en el Registro Nacional de Pesca a los acuicultores que no requieran concesión, permiso o Autorización.*	Al **proyecto** le aplica el Artículo, incisos y, fracciones anteriores, porque se trata de una actividad acuícola con fines comerciales.	Por el hecho de presentar a la autoridad correspondiente (SEMARNAT) la Manifestación de Impacto Ambiental, el promovente está cumpliendo con este apartado. El proyecto se vincula por la obligatoriedad de obtener la autorización correspondiente para realizar las obras descritas en esta manifestación de impacto ambiental. Como ya se mencionó anteriormente, la promovente una vez autorizado el proyecto en materia ambiental procederá a tramitar el Registro Nacional de Pesca para la unidad de producción acuícola.
Art. 30°.- *Las actividades pesqueras se clasifican en:* **II.-** *Cultivo o acuacultura con fines*		
Artículo 31°.- *Para realizar las actividades de pesca se requiere lo siguiente:* **I,** *Concesión, para:* **Inciso b)** *Acuacultura comercial* **II,** Permiso, para: **Inciso g)** *Acuacultura de fomento* **III,** *Autorización, para:* **Inciso d)** *Recolectar del medio natural reproductores, larvas, postlarvas, crías, huevos, semillas, alevines o en cualquier otro estadio, y* **Inciso e)** *Acuacultura didáctica.*		

Artículos 22.- *la Secretaría podrá inscribir en el Registro Nacional de Pesca a los acuicultores que no requieran concesión, permiso o Autorización.*	Al **proyecto** le aplica el Artículo, incisos y, fracciones anteriores, porque se trata de una actividad acuícola con fines comerciales.	Por el hecho de presentar a la autoridad correspondiente (SEMARNAT) la Manifestación de Impacto Ambiental, el promovente está cumpliendo con este apartado. El proyecto se vincula por la obligatoriedad de obtener la autorización correspondiente para realizar las obras descritas en esta manifestación de impacto ambiental. Como ya se mencionó anteriormente, la promovente una vez autorizado el proyecto en materia ambiental procederá a tramitar el Registro Nacional de Pesca para la unidad de producción acuícola.
Art. 30°.- *Las actividades pesqueras se clasifican en:* **II.-** *Cultivo o acuacultura con fines*		
Artículo 31°.- *Para realizar las actividades de pesca se requiere lo siguiente:* **I,** *Concesión, para:* **Inciso b)** *Acuacultura comercial* **II,** Permiso, para: **Inciso g)** *Acuacultura de fomento* **III,** *Autorización, para:* **Inciso d)** *Recolectar del medio natural reproductores, larvas, postlarvas, crías, huevos, semillas, alevines o en cualquier otro estadio, y* **Inciso e)** *Acuacultura didáctica.*		

Artículos 22.- *la Secretaría podrá inscribir en el Registro Nacional de Pesca a los acuicultores que no requieran concesión, permiso o Autorización.*	Al **proyecto** le aplica el Artículo, incisos y, fracciones anteriores, porque se trata de una actividad acuícola con fines comerciales.	Por el hecho de presentar a la autoridad correspondiente (SEMARNAT) la Manifestación de Impacto Ambiental, el promovente está cumpliendo con este apartado. El proyecto se vincula por la obligatoriedad de obtener la autorización correspondiente para realizar las obras descritas en esta manifestación de impacto ambiental. Como ya se mencionó anteriormente, la promovente una vez autorizado el proyecto en materia ambiental procederá a tramitar el Registro Nacional de Pesca para la unidad de producción acuícola.
Art. 30°.- *Las actividades pesqueras se clasifican en:* **II.-** *Cultivo o acuacultura con fines*		
Artículo 31°.- *Para realizar las actividades de pesca se requiere lo siguiente:* **I,** *Concesión, para:* **Inciso b)** *Acuacultura comercial* **II,** Permiso, para: **Inciso g)** *Acuacultura de fomento* **III,** *Autorización, para:* **Inciso d)** *Recolectar del medio natural reproductores, larvas, postlarvas, crías, huevos, semillas, alevines o en cualquier otro estadio, y* **Inciso e)** *Acuacultura didáctica.*		

Artículos 22.- *la Secretaría podrá inscribir en el Registro Nacional de Pesca a los acuicultores que no requieran concesión, permiso o Autorización.*	Al **proyecto** le aplica el Artículo, incisos y, fracciones anteriores, porque se trata de una actividad acuícola con fines comerciales.	Por el hecho de presentar a la autoridad correspondiente (SEMARNAT) la Manifestación de Impacto Ambiental, el promovente está cumpliendo con este apartado. El proyecto se vincula por la obligatoriedad de obtener la autorización correspondiente para realizar las obras descritas en esta manifestación de impacto ambiental. Como ya se mencionó anteriormente, la promovente una vez autorizado el proyecto en materia ambiental procederá a tramitar el Registro Nacional de Pesca para la unidad de producción acuícola.
Art. 30°.- *Las actividades pesqueras se clasifican en:* **II.-** *Cultivo o acuacultura con fines*		
Artículo 31°.- *Para realizar las actividades de pesca se requiere lo siguiente:* **I,** *Concesión, para:* **Inciso b)** *Acuacultura comercial* **II,** Permiso, para: **Inciso g)** *Acuacultura de fomento* **III,** *Autorización, para:* **Inciso d)** *Recolectar del medio natural reproductores, larvas, postlarvas, crías, huevos, semillas, alevines o en cualquier otro estadio, y* **Inciso e)** *Acuacultura didáctica.*		

Artículos 22.- *la Secretaría podrá inscribir en el Registro Nacional de Pesca a los acuicultores que no requieran concesión, permiso o Autorización.*	Al **proyecto** le aplica el Artículo, incisos y, fracciones anteriores, porque se trata de una actividad acuícola con fines comerciales.	Por el hecho de presentar a la autoridad correspondiente (SEMARNAT) la Manifestación de Impacto Ambiental, el promovente está cumpliendo con este apartado. El proyecto se vincula por la obligatoriedad de obtener la autorización correspondiente para realizar las obras descritas en esta manifestación de impacto ambiental. Como ya se mencionó anteriormente, la promovente una vez autorizado el proyecto en materia ambiental procederá a tramitar el Registro Nacional de Pesca para la unidad de producción acuícola.
Art. 30°.- *Las actividades pesqueras se clasifican en:* **II.-** *Cultivo o acuacultura con fines*		
Artículo 31°.- *Para realizar las actividades de pesca se requiere lo siguiente:* **I,** *Concesión, para:* **Inciso b)** *Acuacultura comercial* **II,** Permiso, para: **Inciso g)** *Acuacultura de fomento* **III,** *Autorización, para:* **Inciso d)** *Recolectar del medio natural reproductores, larvas, postlarvas, crías, huevos, semillas, alevines o en cualquier otro estadio, y* **Inciso e)** *Acuacultura didáctica.*		

Artículos 22.- *la Secretaría podrá inscribir en el Registro Nacional de Pesca a los acuicultores que no requieran concesión, permiso o Autorización.*	Al **proyecto** le aplica el Artículo, incisos y, fracciones anteriores, porque se trata de una actividad acuícola con fines comerciales.	Por el hecho de presentar a la autoridad correspondiente (SEMARNAT) la Manifestación de Impacto Ambiental, el promovente está cumpliendo con este apartado. El proyecto se vincula por la obligatoriedad de obtener la autorización correspondiente para realizar las obras descritas en esta manifestación de impacto ambiental. Como ya se mencionó anteriormente, la promovente una vez autorizado el proyecto en materia ambiental procederá a tramitar el Registro Nacional de Pesca para la unidad de producción acuícola.
Art. 30°.- *Las actividades pesqueras se clasifican en:* **II.-** *Cultivo o acuacultura con fines*		
Artículo 31°.- *Para realizar las actividades de pesca se requiere lo siguiente:* **I,** *Concesión, para:* **Inciso b)** *Acuacultura comercial* **II,** Permiso, para: **Inciso g)** *Acuacultura de fomento* **III,** *Autorización, para:* **Inciso d)** *Recolectar del medio natural reproductores, larvas, postlarvas, crías, huevos, semillas, alevines o en cualquier otro estadio, y* **Inciso e)** *Acuacultura didáctica.*		

Artículos 22.- *la Secretaría podrá inscribir en el Registro Nacional de Pesca a los acuicultores que no requieran concesión, permiso o Autorización.*	Al **proyecto** le aplica el Artículo, incisos y, fracciones anteriores, porque se trata de una actividad acuícola con fines comerciales.	Por el hecho de presentar a la autoridad correspondiente (SEMARNAT) la Manifestación de Impacto Ambiental, el promovente está cumpliendo con este apartado. El proyecto se vincula por la obligatoriedad de obtener la autorización correspondiente para realizar las obras descritas en esta manifestación de impacto ambiental. Como ya se mencionó anteriormente, la promovente una vez autorizado el proyecto en materia ambiental procederá a tramitar el Registro Nacional de Pesca para la unidad de producción acuícola.
Art. 30°.- *Las actividades pesqueras se clasifican en:* **II.-** *Cultivo o acuacultura con fines*		
Artículo 31°.- *Para realizar las actividades de pesca se requiere lo siguiente:* **I,** *Concesión, para:* **Inciso b)** *Acuacultura comercial* **II,** Permiso, para: **Inciso g)** *Acuacultura de fomento* **III,** *Autorización, para:* **Inciso d)** *Recolectar del medio natural reproductores, larvas, postlarvas, crías, huevos, semillas, alevines o en cualquier otro estadio, y* **Inciso e)** *Acuacultura didáctica.*		

Artículos 22.- *la Secretaría podrá inscribir en el Registro Nacional de Pesca a los acuicultores que no requieran concesión, permiso o Autorización.*	Al **proyecto** le aplica el Artículo, incisos y, fracciones anteriores, porque se trata de una actividad acuícola con fines comerciales.	Por el hecho de presentar a la autoridad correspondiente (SEMARNAT) la Manifestación de Impacto Ambiental, el promovente está cumpliendo con este apartado. El proyecto se vincula por la obligatoriedad de obtener la autorización correspondiente para realizar las obras descritas en esta manifestación de impacto ambiental. Como ya se mencionó anteriormente, la promovente una vez autorizado el proyecto en materia ambiental procederá a tramitar el Registro Nacional de Pesca para la unidad de producción acuícola.
Art. 30°.- *Las actividades pesqueras se clasifican en:* **II.-** *Cultivo o acuacultura con fines*		
Artículo 31°.- *Para realizar las actividades de pesca se requiere lo siguiente:* **I,** *Concesión, para:* **Inciso b)** *Acuacultura comercial* **II,** Permiso, para: **Inciso g)** *Acuacultura de fomento* **III,** *Autorización, para:* **Inciso d)** *Recolectar del medio natural reproductores, larvas, postlarvas, crías, huevos, semillas, alevines o en cualquier otro estadio, y* **Inciso e)** *Acuacultura didáctica.*		

Artículos 22.- *la Secretaría podrá inscribir en el Registro Nacional de Pesca a los acuicultores que no requieran concesión, permiso o Autorización.*	Al **proyecto** le aplica el Artículo, incisos y, fracciones anteriores, porque se trata de una actividad acuícola con fines comerciales.	Por el hecho de presentar a la autoridad correspondiente (SEMARNAT) la Manifestación de Impacto Ambiental, el promovente está cumpliendo con este apartado. El proyecto se vincula por la obligatoriedad de obtener la autorización correspondiente para realizar las obras descritas en esta manifestación de impacto ambiental. Como ya se mencionó anteriormente, la promovente una vez autorizado el proyecto en materia ambiental procederá a tramitar el Registro Nacional de Pesca para la unidad de producción acuícola.
Art. 30°.- *Las actividades pesqueras se clasifican en:* **II.-** *Cultivo o acuacultura con fines*		
Artículo 31°.- *Para realizar las actividades de pesca se requiere lo siguiente:* **I,** *Concesión, para:* **Inciso b)** *Acuacultura comercial* **II,** Permiso, para: **Inciso g)** *Acuacultura de fomento* **III,** *Autorización, para:* **Inciso d)** *Recolectar del medio natural reproductores, larvas, postlarvas, crías, huevos, semillas, alevines o en cualquier otro estadio, y* **Inciso e)** *Acuacultura didáctica.*		

Artículos 22.- *la Secretaría podrá inscribir en el Registro Nacional de Pesca a los acuicultores que no requieran concesión, permiso o Autorización.*	Al **proyecto** le aplica el Artículo, incisos y, fracciones anteriores, porque se trata de una actividad acuícola con fines comerciales.	Por el hecho de presentar a la autoridad correspondiente (SEMARNAT) la Manifestación de Impacto Ambiental, el promovente está cumpliendo con este apartado. El proyecto se vincula por la obligatoriedad de obtener la autorización correspondiente para realizar las obras descritas en esta manifestación de impacto ambiental. Como ya se mencionó anteriormente, la promovente una vez autorizado el proyecto en materia ambiental procederá a tramitar el Registro Nacional de Pesca para la unidad de producción acuícola.
Art. 30°.- *Las actividades pesqueras se clasifican en:* **II.-** *Cultivo o acuacultura con fines*		
Artículo 31°.- *Para realizar las actividades de pesca se requiere lo siguiente:* **I,** *Concesión, para:* **Inciso b)** *Acuacultura comercial* **II,** Permiso, para: **Inciso g)** *Acuacultura de fomento* **III,** *Autorización, para:* **Inciso d)** *Recolectar del medio natural reproductores, larvas, postlarvas, crías, huevos, semillas, alevines o en cualquier otro estadio, y* **Inciso e)** *Acuacultura didáctica.*		

Artículos 22.- *la Secretaría podrá inscribir en el Registro Nacional de Pesca a los acuicultores que no requieran concesión, permiso o Autorización.*	Al **proyecto** le aplica el Artículo, incisos y, fracciones anteriores, porque se trata de una actividad acuícola con fines comerciales.	Por el hecho de presentar a la autoridad correspondiente (SEMARNAT) la Manifestación de Impacto Ambiental, el promovente está cumpliendo con este apartado. El proyecto se vincula por la obligatoriedad de obtener la autorización correspondiente para realizar las obras descritas en esta manifestación de impacto ambiental. Como ya se mencionó anteriormente, la promovente una vez autorizado el proyecto en materia ambiental procederá a tramitar el Registro Nacional de Pesca para la unidad de producción acuícola.
Art. 30°.- *Las actividades pesqueras se clasifican en:* **II.-** *Cultivo o acuacultura con fines*		
Artículo 31°.- *Para realizar las actividades de pesca se requiere lo siguiente:* **I,** *Concesión, para:* **Inciso b)** *Acuacultura comercial* **II,** Permiso, para: **Inciso g)** *Acuacultura de fomento* **III,** *Autorización, para:* **Inciso d)** *Recolectar del medio natural reproductores, larvas, postlarvas, crías, huevos, semillas, alevines o en cualquier otro estadio, y* **Inciso e)** *Acuacultura didáctica.*		

Artículos 22.- *la Secretaría podrá inscribir en el Registro Nacional de Pesca a los acuicultores que no requieran concesión, permiso o Autorización.*	Al **proyecto** le aplica el Artículo, incisos y, fracciones anteriores, porque se trata de una actividad acuícola con fines comerciales.	Por el hecho de presentar a la autoridad correspondiente (SEMARNAT) la Manifestación de Impacto Ambiental, el promovente está cumpliendo con este apartado. El proyecto se vincula por la obligatoriedad de obtener la autorización correspondiente para realizar las obras descritas en esta manifestación de impacto ambiental. Como ya se mencionó anteriormente, la promovente una vez autorizado el proyecto en materia ambiental procederá a tramitar el Registro Nacional de Pesca para la unidad de producción acuícola.
Art. 30°.- *Las actividades pesqueras se clasifican en:* **II.-** *Cultivo o acuacultura con fines*		
Artículo 31°.- *Para realizar las actividades de pesca se requiere lo siguiente:* **I,** *Concesión, para:* **Inciso b)** *Acuacultura comercial* **II,** Permiso, para: **Inciso g)** *Acuacultura de fomento* **III,** *Autorización, para:* **Inciso d)** *Recolectar del medio natural reproductores, larvas, postlarvas, crías, huevos, semillas, alevines o en cualquier otro estadio, y* **Inciso e)** *Acuacultura didáctica.*		

Artículos 22.- *la Secretaría podrá inscribir en el Registro Nacional de Pesca a los acuicultores que no requieran concesión, permiso o Autorización.*	Al **proyecto** le aplica el Artículo, incisos y, fracciones anteriores, porque se trata de una actividad acuícola con fines comerciales.	Por el hecho de presentar a la autoridad correspondiente (SEMARNAT) la Manifestación de Impacto Ambiental, el promovente está cumpliendo con este apartado. El proyecto se vincula por la obligatoriedad de obtener la autorización correspondiente para realizar las obras descritas en esta manifestación de impacto ambiental. Como ya se mencionó anteriormente, la promovente una vez autorizado el proyecto en materia ambiental procederá a tramitar el Registro Nacional de Pesca para la unidad de producción acuícola.
Art. 30°.- *Las actividades pesqueras se clasifican en:* **II.-** *Cultivo o acuacultura con fines*		
Artículo 31°.- *Para realizar las actividades de pesca se requiere lo siguiente:* **I,** *Concesión, para:* **Inciso b)** *Acuacultura comercial* **II,** Permiso, para: **Inciso g)** *Acuacultura de fomento* **III,** *Autorización, para:* **Inciso d)** *Recolectar del medio natural reproductores, larvas, postlarvas, crías, huevos, semillas, alevines o en cualquier otro estadio, y* **Inciso e)** *Acuacultura didáctica.*		

Artículos 22.- *la Secretaría podrá inscribir en el Registro Nacional de Pesca a los acuicultores que no requieran concesión, permiso o Autorización.*	Al **proyecto** le aplica el Artículo, incisos y, fracciones anteriores, porque se trata de una actividad acuícola con fines comerciales.	Por el hecho de presentar a la autoridad correspondiente (SEMARNAT) la Manifestación de Impacto Ambiental, el promovente está cumpliendo con este apartado. El proyecto se vincula por la obligatoriedad de obtener la autorización correspondiente para realizar las obras descritas en esta manifestación de impacto ambiental. Como ya se mencionó anteriormente, la promovente una vez autorizado el proyecto en materia ambiental procederá a tramitar el Registro Nacional de Pesca para la unidad de producción acuícola.
Art. 30°.- *Las actividades pesqueras se clasifican en:* **II.-** *Cultivo o acuacultura con fines*		
Artículo 31°.- *Para realizar las actividades de pesca se requiere lo siguiente:* **I,** *Concesión, para:* **Inciso b)** *Acuacultura comercial* **II,** Permiso, para: **Inciso g)** *Acuacultura de fomento* **III,** *Autorización, para:* **Inciso d)** *Recolectar del medio natural reproductores, larvas, postlarvas, crías, huevos, semillas, alevines o en cualquier otro estadio, y* **Inciso e)** *Acuacultura didáctica.*		

Artículos 22.- *la Secretaría podrá inscribir en el Registro Nacional de Pesca a los acuicultores que no requieran concesión, permiso o Autorización.*	Al **proyecto** le aplica el Artículo, incisos y, fracciones anteriores, porque se trata de una actividad acuícola con fines comerciales.	Por el hecho de presentar a la autoridad correspondiente (SEMARNAT) la Manifestación de Impacto Ambiental, el promovente está cumpliendo con este apartado. El proyecto se vincula por la obligatoriedad de obtener la autorización correspondiente para realizar las obras descritas en esta manifestación de impacto ambiental. Como ya se mencionó anteriormente, la promovente una vez autorizado el proyecto en materia ambiental procederá a tramitar el Registro Nacional de Pesca para la unidad de producción acuícola.
Art. 30°.- *Las actividades pesqueras se clasifican en:* **II.-** *Cultivo o acuacultura con fines*		
Artículo 31°.- *Para realizar las actividades de pesca se requiere lo siguiente:* **I,** *Concesión, para:* **Inciso b)** *Acuacultura comercial* **II,** Permiso, para: **Inciso g)** *Acuacultura de fomento* **III,** *Autorización, para:* **Inciso d)** *Recolectar del medio natural reproductores, larvas, postlarvas, crías, huevos, semillas, alevines o en cualquier otro estadio, y* **Inciso e)** *Acuacultura didáctica.*		

Artículos 22.- *la Secretaría podrá inscribir en el Registro Nacional de Pesca a los acuicultores que no requieran concesión, permiso o Autorización.*	Al **proyecto** le aplica el Artículo, incisos y, fracciones anteriores, porque se trata de una actividad acuícola con fines comerciales.	Por el hecho de presentar a la autoridad correspondiente (SEMARNAT) la Manifestación de Impacto Ambiental, el promovente está cumpliendo con este apartado. El proyecto se vincula por la obligatoriedad de obtener la autorización correspondiente para realizar las obras descritas en esta manifestación de impacto ambiental. Como ya se mencionó anteriormente, la promovente una vez autorizado el proyecto en materia ambiental procederá a tramitar el Registro Nacional de Pesca para la unidad de producción acuícola.
Art. 30°.- *Las actividades pesqueras se clasifican en:* **II.-** *Cultivo o acuacultura con fines*		
Artículo 31°.- *Para realizar las actividades de pesca se requiere lo siguiente:* **I,** *Concesión, para:* **Inciso b)** *Acuacultura comercial* **II,** Permiso, para: **Inciso g)** *Acuacultura de fomento* **III,** *Autorización, para:* **Inciso d)** *Recolectar del medio natural reproductores, larvas, postlarvas, crías, huevos, semillas, alevines o en cualquier otro estadio, y* **Inciso e)** *Acuacultura didáctica.*		

Artículos 22.- *la Secretaría podrá inscribir en el Registro Nacional de Pesca a los acuicultores que no requieran concesión, permiso o Autorización.*	Al **proyecto** le aplica el Artículo, incisos y, fracciones anteriores, porque se trata de una actividad acuícola con fines comerciales.	Por el hecho de presentar a la autoridad correspondiente (SEMARNAT) la Manifestación de Impacto Ambiental, el promovente está cumpliendo con este apartado. El proyecto se vincula por la obligatoriedad de obtener la autorización correspondiente para realizar las obras descritas en esta manifestación de impacto ambiental. Como ya se mencionó anteriormente, la promovente una vez autorizado el proyecto en materia ambiental procederá a tramitar el Registro Nacional de Pesca para la unidad de producción acuícola.
Art. 30°.- *Las actividades pesqueras se clasifican en:* **II.-** *Cultivo o acuacultura con fines*		
Artículo 31°.- *Para realizar las actividades de pesca se requiere lo siguiente:* **I,** *Concesión, para:* **Inciso b)** *Acuacultura comercial* **II,** Permiso, para: **Inciso g)** *Acuacultura de fomento* **III,** *Autorización, para:* **Inciso d)** *Recolectar del medio natural reproductores, larvas, postlarvas, crías, huevos, semillas, alevines o en cualquier otro estadio, y* **Inciso e)** *Acuacultura didáctica.*		

Artículos 22.- *la Secretaría podrá inscribir en el Registro Nacional de Pesca a los acuicultores que no requieran concesión, permiso o Autorización.*	Al **proyecto** le aplica el Artículo, incisos y, fracciones anteriores, porque se trata de una actividad acuícola con fines comerciales.	Por el hecho de presentar a la autoridad correspondiente (SEMARNAT) la Manifestación de Impacto Ambiental, el promovente está cumpliendo con este apartado. El proyecto se vincula por la obligatoriedad de obtener la autorización correspondiente para realizar las obras descritas en esta manifestación de impacto ambiental. Como ya se mencionó anteriormente, la promovente una vez autorizado el proyecto en materia ambiental procederá a tramitar el Registro Nacional de Pesca para la unidad de producción acuícola.
Art. 30°.- *Las actividades pesqueras se clasifican en:* **II.-** *Cultivo o acuacultura con fines*		
Artículo 31°.- *Para realizar las actividades de pesca se requiere lo siguiente:* **I,** *Concesión, para:* **Inciso b)** *Acuacultura comercial* **II,** Permiso, para: **Inciso g)** *Acuacultura de fomento* **III,** *Autorización, para:* **Inciso d)** *Recolectar del medio natural reproductores, larvas, postlarvas, crías, huevos, semillas, alevines o en cualquier otro estadio, y* **Inciso e)** *Acuacultura didáctica.*		

Artículos 22.- *la Secretaría podrá inscribir en el Registro Nacional de Pesca a los acuicultores que no requieran concesión, permiso o Autorización.*	Al **proyecto** le aplica el Artículo, incisos y, fracciones anteriores, porque se trata de una actividad acuícola con fines comerciales.	Por el hecho de presentar a la autoridad correspondiente (SEMARNAT) la Manifestación de Impacto Ambiental, el promovente está cumpliendo con este apartado. El proyecto se vincula por la obligatoriedad de obtener la autorización correspondiente para realizar las obras descritas en esta manifestación de impacto ambiental. Como ya se mencionó anteriormente, la promovente una vez autorizado el proyecto en materia ambiental procederá a tramitar el Registro Nacional de Pesca para la unidad de producción acuícola.
Art. 30°.- *Las actividades pesqueras se clasifican en:* **II.-** *Cultivo o acuacultura con fines*		
Artículo 31°.- *Para realizar las actividades de pesca se requiere lo siguiente:* **I,** *Concesión, para:* **Inciso b)** *Acuacultura comercial* **II,** Permiso, para: **Inciso g)** *Acuacultura de fomento* **III,** *Autorización, para:* **Inciso d)** *Recolectar del medio natural reproductores, larvas, postlarvas, crías, huevos, semillas, alevines o en cualquier otro estadio, y* **Inciso e)** *Acuacultura didáctica.*		

Artículos 22.- *la Secretaría podrá inscribir en el Registro Nacional de Pesca a los acuicultores que no requieran concesión, permiso o Autorización.*	Al **proyecto** le aplica el Artículo, incisos y, fracciones anteriores, porque se trata de una actividad acuícola con fines comerciales.	Por el hecho de presentar a la autoridad correspondiente (SEMARNAT) la Manifestación de Impacto Ambiental, el promovente está cumpliendo con este apartado. El proyecto se vincula por la obligatoriedad de obtener la autorización correspondiente para realizar las obras descritas en esta manifestación de impacto ambiental. Como ya se mencionó anteriormente, la promovente una vez autorizado el proyecto en materia ambiental procederá a tramitar el Registro Nacional de Pesca para la unidad de producción acuícola.
Art. 30°.- *Las actividades pesqueras se clasifican en:* **II.-** *Cultivo o acuacultura con fines*		
Artículo 31°.- *Para realizar las actividades de pesca se requiere lo siguiente:* **I,** *Concesión, para:* **Inciso b)** *Acuacultura comercial* **II,** Permiso, para: **Inciso g)** *Acuacultura de fomento* **III,** *Autorización, para:* **Inciso d)** *Recolectar del medio natural reproductores, larvas, postlarvas, crías, huevos, semillas, alevines o en cualquier otro estadio, y* **Inciso e)** *Acuacultura didáctica.*		

Artículos 22.- *la Secretaría podrá inscribir en el Registro Nacional de Pesca a los acuicultores que no requieran concesión, permiso o Autorización.*	Al **proyecto** le aplica el Artículo, incisos y, fracciones anteriores, porque se trata de una actividad acuícola con fines comerciales.	Por el hecho de presentar a la autoridad correspondiente (SEMARNAT) la Manifestación de Impacto Ambiental, el promovente está cumpliendo con este apartado. El proyecto se vincula por la obligatoriedad de obtener la autorización correspondiente para realizar las obras descritas en esta manifestación de impacto ambiental. Como ya se mencionó anteriormente, la promovente una vez autorizado el proyecto en materia ambiental procederá a tramitar el Registro Nacional de Pesca para la unidad de producción acuícola.
Art. 30°.- *Las actividades pesqueras se clasifican en:* **II.-** *Cultivo o acuacultura con fines*		
Artículo 31°.- *Para realizar las actividades de pesca se requiere lo siguiente:* **I,** *Concesión, para:* **Inciso b)** *Acuacultura comercial* **II,** Permiso, para: **Inciso g)** *Acuacultura de fomento* **III,** *Autorización, para:* **Inciso d)** *Recolectar del medio natural reproductores, larvas, postlarvas, crías, huevos, semillas, alevines o en cualquier otro estadio, y* **Inciso e)** *Acuacultura didáctica.*		

Artículos 22.- *la Secretaría podrá inscribir en el Registro Nacional de Pesca a los acuicultores que no requieran concesión, permiso o Autorización.*	Al **proyecto** le aplica el Artículo, incisos y, fracciones anteriores, porque se trata de una actividad acuícola con fines comerciales.	Por el hecho de presentar a la autoridad correspondiente (SEMARNAT) la Manifestación de Impacto Ambiental, el promovente está cumpliendo con este apartado. El proyecto se vincula por la obligatoriedad de obtener la autorización correspondiente para realizar las obras descritas en esta manifestación de impacto ambiental. Como ya se mencionó anteriormente, la promovente una vez autorizado el proyecto en materia ambiental procederá a tramitar el Registro Nacional de Pesca para la unidad de producción acuícola.
Art. 30°.- *Las actividades pesqueras se clasifican en:* **II.-** *Cultivo o acuacultura con fines*		
Artículo 31°.- *Para realizar las actividades de pesca se requiere lo siguiente:* **I,** *Concesión, para:* **Inciso b)** *Acuacultura comercial* **II,** Permiso, para: **Inciso g)** *Acuacultura de fomento* **III,** *Autorización, para:* **Inciso d)** *Recolectar del medio natural reproductores, larvas, postlarvas, crías, huevos, semillas, alevines o en cualquier otro estadio, y* **Inciso e)** *Acuacultura didáctica.*		

Artículos 22.- *la Secretaría podrá inscribir en el Registro Nacional de Pesca a los acuicultores que no requieran concesión, permiso o Autorización.*	Al **proyecto** le aplica el Artículo, incisos y, fracciones anteriores, porque se trata de una actividad acuícola con fines comerciales.	Por el hecho de presentar a la autoridad correspondiente (SEMARNAT) la Manifestación de Impacto Ambiental, el promovente está cumpliendo con este apartado. El proyecto se vincula por la obligatoriedad de obtener la autorización correspondiente para realizar las obras descritas en esta manifestación de impacto ambiental. Como ya se mencionó anteriormente, la promovente una vez autorizado el proyecto en materia ambiental procederá a tramitar el Registro Nacional de Pesca para la unidad de producción acuícola.
Art. 30°.- *Las actividades pesqueras se clasifican en:* **II.-** *Cultivo o acuacultura con fines*		
Artículo 31°.- *Para realizar las actividades de pesca se requiere lo siguiente:* **I,** *Concesión, para:* **Inciso b)** *Acuacultura comercial* **II,** Permiso, para: **Inciso g)** *Acuacultura de fomento* **III,** *Autorización, para:* **Inciso d)** *Recolectar del medio natural reproductores, larvas, postlarvas, crías, huevos, semillas, alevines o en cualquier otro estadio, y* **Inciso e)** *Acuacultura didáctica.*		

Artículos 22.- *la Secretaría podrá inscribir en el Registro Nacional de Pesca a los acuicultores que no requieran concesión, permiso o Autorización.*	Al **proyecto** le aplica el Artículo, incisos y, fracciones anteriores, porque se trata de una actividad acuícola con fines comerciales.	Por el hecho de presentar a la autoridad correspondiente (SEMARNAT) la Manifestación de Impacto Ambiental, el promovente está cumpliendo con este apartado. El proyecto se vincula por la obligatoriedad de obtener la autorización correspondiente para realizar las obras descritas en esta manifestación de impacto ambiental. Como ya se mencionó anteriormente, la promovente una vez autorizado el proyecto en materia ambiental procederá a tramitar el Registro Nacional de Pesca para la unidad de producción acuícola.
Art. 30°.- *Las actividades pesqueras se clasifican en:* **II.-** *Cultivo o acuacultura con fines*		
Artículo 31°.- *Para realizar las actividades de pesca se requiere lo siguiente:* **I,** *Concesión, para:* **Inciso b)** *Acuacultura comercial* **II,** Permiso, para: **Inciso g)** *Acuacultura de fomento* **III,** *Autorización, para:* **Inciso d)** *Recolectar del medio natural reproductores, larvas, postlarvas, crías, huevos, semillas, alevines o en cualquier otro estadio, y* **Inciso e)** *Acuacultura didáctica.*		

Artículos 22.- *la Secretaría podrá inscribir en el Registro Nacional de Pesca a los acuicultores que no requieran concesión, permiso o Autorización.*	Al **proyecto** le aplica el Artículo, incisos y, fracciones anteriores, porque se trata de una actividad acuícola con fines comerciales.	Por el hecho de presentar a la autoridad correspondiente (SEMARNAT) la Manifestación de Impacto Ambiental, el promovente está cumpliendo con este apartado. El proyecto se vincula por la obligatoriedad de obtener la autorización correspondiente para realizar las obras descritas en esta manifestación de impacto ambiental. Como ya se mencionó anteriormente, la promovente una vez autorizado el proyecto en materia ambiental procederá a tramitar el Registro Nacional de Pesca para la unidad de producción acuícola.
Art. 30°.- *Las actividades pesqueras se clasifican en:* **II.-** *Cultivo o acuacultura con fines*		
Artículo 31°.- *Para realizar las actividades de pesca se requiere lo siguiente:* **I,** *Concesión, para:* **Inciso b)** *Acuacultura comercial* **II,** Permiso, para: **Inciso g)** *Acuacultura de fomento* **III,** *Autorización, para:* **Inciso d)** *Recolectar del medio natural reproductores, larvas, postlarvas, crías, huevos, semillas, alevines o en cualquier otro estadio, y* **Inciso e)** *Acuacultura didáctica.*		

Artículos 22.- *la Secretaría podrá inscribir en el Registro Nacional de Pesca a los acuicultores que no requieran concesión, permiso o Autorización.*	Al **proyecto** le aplica el Artículo, incisos y, fracciones anteriores, porque se trata de una actividad acuícola con fines comerciales.	Por el hecho de presentar a la autoridad correspondiente (SEMARNAT) la Manifestación de Impacto Ambiental, el promovente está cumpliendo con este apartado. El proyecto se vincula por la obligatoriedad de obtener la autorización correspondiente para realizar las obras descritas en esta manifestación de impacto ambiental. Como ya se mencionó anteriormente, la promovente una vez autorizado el proyecto en materia ambiental procederá a tramitar el Registro Nacional de Pesca para la unidad de producción acuícola.
Art. 30°.- *Las actividades pesqueras se clasifican en:* **II.-** *Cultivo o acuacultura con fines*		
Artículo 31°.- *Para realizar las actividades de pesca se requiere lo siguiente:* **I,** *Concesión, para:* **Inciso b)** *Acuacultura comercial* **II,** Permiso, para: **Inciso g)** *Acuacultura de fomento* **III,** *Autorización, para:* **Inciso d)** *Recolectar del medio natural reproductores, larvas, postlarvas, crías, huevos, semillas, alevines o en cualquier otro estadio, y* **Inciso e)** *Acuacultura didáctica.*		

Artículos 22.- *la Secretaría podrá inscribir en el Registro Nacional de Pesca a los acuicultores que no requieran concesión, permiso o Autorización.*	Al **proyecto** le aplica el Artículo, incisos y, fracciones anteriores, porque se trata de una actividad acuícola con fines comerciales.	Por el hecho de presentar a la autoridad correspondiente (SEMARNAT) la Manifestación de Impacto Ambiental, el promovente está cumpliendo con este apartado. El proyecto se vincula por la obligatoriedad de obtener la autorización correspondiente para realizar las obras descritas en esta manifestación de impacto ambiental. Como ya se mencionó anteriormente, la promovente una vez autorizado el proyecto en materia ambiental procederá a tramitar el Registro Nacional de Pesca para la unidad de producción acuícola.
Art. 30°.- *Las actividades pesqueras se clasifican en:* **II.-** *Cultivo o acuacultura con fines*		
Artículo 31°.- *Para realizar las actividades de pesca se requiere lo siguiente:* **I,** *Concesión, para:* **Inciso b)** *Acuacultura comercial* **II,** Permiso, para: **Inciso g)** *Acuacultura de fomento* **III,** *Autorización, para:* **Inciso d)** *Recolectar del medio natural reproductores, larvas, postlarvas, crías, huevos, semillas, alevines o en cualquier otro estadio, y* **Inciso e)** *Acuacultura didáctica.*		

Artículos 22.- *la Secretaría podrá inscribir en el Registro Nacional de Pesca a los acuicultores que no requieran concesión, permiso o Autorización.*	Al **proyecto** le aplica el Artículo, incisos y, fracciones anteriores, porque se trata de una actividad acuícola con fines comerciales.	Por el hecho de presentar a la autoridad correspondiente (SEMARNAT) la Manifestación de Impacto Ambiental, el promovente está cumpliendo con este apartado. El proyecto se vincula por la obligatoriedad de obtener la autorización correspondiente para realizar las obras descritas en esta manifestación de impacto ambiental. Como ya se mencionó anteriormente, la promovente una vez autorizado el proyecto en materia ambiental procederá a tramitar el Registro Nacional de Pesca para la unidad de producción acuícola.
Art. 30°.- *Las actividades pesqueras se clasifican en:* **II.-** *Cultivo o acuacultura con fines*		
Artículo 31°.- *Para realizar las actividades de pesca se requiere lo siguiente:* **I,** *Concesión, para:* **Inciso b)** *Acuacultura comercial* **II,** Permiso, para: **Inciso g)** *Acuacultura de fomento* **III,** *Autorización, para:* **Inciso d)** *Recolectar del medio natural reproductores, larvas, postlarvas, crías, huevos, semillas, alevines o en cualquier otro estadio, y* **Inciso e)** *Acuacultura didáctica.*		

Artículos 22.- *la Secretaría podrá inscribir en el Registro Nacional de Pesca a los acuicultores que no requieran concesión, permiso o Autorización.*	Al **proyecto** le aplica el Artículo, incisos y, fracciones anteriores, porque se trata de una actividad acuícola con fines comerciales.	Por el hecho de presentar a la autoridad correspondiente (SEMARNAT) la Manifestación de Impacto Ambiental, el promovente está cumpliendo con este apartado. El proyecto se vincula por la obligatoriedad de obtener la autorización correspondiente para realizar las obras descritas en esta manifestación de impacto ambiental. Como ya se mencionó anteriormente, la promovente una vez autorizado el proyecto en materia ambiental procederá a tramitar el Registro Nacional de Pesca para la unidad de producción acuícola.
Art. 30°.- *Las actividades pesqueras se clasifican en:* **II.-** *Cultivo o acuacultura con fines*		
Artículo 31°.- *Para realizar las actividades de pesca se requiere lo siguiente:* **I,** *Concesión, para:* **Inciso b)** *Acuacultura comercial* **II,** Permiso, para: **Inciso g)** *Acuacultura de fomento* **III,** *Autorización, para:* **Inciso d)** *Recolectar del medio natural reproductores, larvas, postlarvas, crías, huevos, semillas, alevines o en cualquier otro estadio, y* **Inciso e)** *Acuacultura didáctica.*		

Artículos 22.- *la Secretaría podrá inscribir en el Registro Nacional de Pesca a los acuicultores que no requieran concesión, permiso o Autorización.*	Al **proyecto** le aplica el Artículo, incisos y, fracciones anteriores, porque se trata de una actividad acuícola con fines comerciales.	Por el hecho de presentar a la autoridad correspondiente (SEMARNAT) la Manifestación de Impacto Ambiental, el promovente está cumpliendo con este apartado. El proyecto se vincula por la obligatoriedad de obtener la autorización correspondiente para realizar las obras descritas en esta manifestación de impacto ambiental. Como ya se mencionó anteriormente, la promovente una vez autorizado el proyecto en materia ambiental procederá a tramitar el Registro Nacional de Pesca para la unidad de producción acuícola.
Art. 30°.- *Las actividades pesqueras se clasifican en:* **II.-** *Cultivo o acuacultura con fines*		
Artículo 31°.- *Para realizar las actividades de pesca se requiere lo siguiente:* **I,** *Concesión, para:* **Inciso b)** *Acuacultura comercial* **II,** Permiso, para: **Inciso g)** *Acuacultura de fomento* **III,** *Autorización, para:* **Inciso d)** *Recolectar del medio natural reproductores, larvas, postlarvas, crías, huevos, semillas, alevines o en cualquier otro estadio, y* **Inciso e)** *Acuacultura didáctica.*		

Artículos 22.- *la Secretaría podrá inscribir en el Registro Nacional de Pesca a los acuicultores que no requieran concesión, permiso o Autorización.*	Al **proyecto** le aplica el Artículo, incisos y, fracciones anteriores, porque se trata de una actividad acuícola con fines comerciales.	Por el hecho de presentar a la autoridad correspondiente (SEMARNAT) la Manifestación de Impacto Ambiental, el promovente está cumpliendo con este apartado. El proyecto se vincula por la obligatoriedad de obtener la autorización correspondiente para realizar las obras descritas en esta manifestación de impacto ambiental. Como ya se mencionó anteriormente, la promovente una vez autorizado el proyecto en materia ambiental procederá a tramitar el Registro Nacional de Pesca para la unidad de producción acuícola.
Art. 30°.- *Las actividades pesqueras se clasifican en:* **II.-** *Cultivo o acuacultura con fines*		
Artículo 31°.- *Para realizar las actividades de pesca se requiere lo siguiente:* **I,** *Concesión, para:* **Inciso b)** *Acuacultura comercial* **II,** Permiso, para: **Inciso g)** *Acuacultura de fomento* **III,** *Autorización, para:* **Inciso d)** *Recolectar del medio natural reproductores, larvas, postlarvas, crías, huevos, semillas, alevines o en cualquier otro estadio, y* **Inciso e)** *Acuacultura didáctica.*		

Artículos 22.- *la Secretaría podrá inscribir en el Registro Nacional de Pesca a los acuicultores que no requieran concesión, permiso o Autorización.*	Al **proyecto** le aplica el Artículo, incisos y, fracciones anteriores, porque se trata de una actividad acuícola con fines comerciales.	Por el hecho de presentar a la autoridad correspondiente (SEMARNAT) la Manifestación de Impacto Ambiental, el promovente está cumpliendo con este apartado. El proyecto se vincula por la obligatoriedad de obtener la autorización correspondiente para realizar las obras descritas en esta manifestación de impacto ambiental. Como ya se mencionó anteriormente, la promovente una vez autorizado el proyecto en materia ambiental procederá a tramitar el Registro Nacional de Pesca para la unidad de producción acuícola.
Art. 30°.- *Las actividades pesqueras se clasifican en:* **II.-** *Cultivo o acuacultura con fines*		
Artículo 31°.- *Para realizar las actividades de pesca se requiere lo siguiente:* **I,** *Concesión, para:* **Inciso b)** *Acuacultura comercial* **II,** Permiso, para: **Inciso g)** *Acuacultura de fomento* **III,** *Autorización, para:* **Inciso d)** *Recolectar del medio natural reproductores, larvas, postlarvas, crías, huevos, semillas, alevines o en cualquier otro estadio, y* **Inciso e)** *Acuacultura didáctica.*		

Artículos 22.- *la Secretaría podrá inscribir en el Registro Nacional de Pesca a los acuicultores que no requieran concesión, permiso o Autorización.*	Al **proyecto** le aplica el Artículo, incisos y, fracciones anteriores, porque se trata de una actividad acuícola con fines comerciales.	Por el hecho de presentar a la autoridad correspondiente (SEMARNAT) la Manifestación de Impacto Ambiental, el promovente está cumpliendo con este apartado. El proyecto se vincula por la obligatoriedad de obtener la autorización correspondiente para realizar las obras descritas en esta manifestación de impacto ambiental. Como ya se mencionó anteriormente, la promovente una vez autorizado el proyecto en materia ambiental procederá a tramitar el Registro Nacional de Pesca para la unidad de producción acuícola.
Art. 30°.- *Las actividades pesqueras se clasifican en:* **II.-** *Cultivo o acuacultura con fines*		
Artículo 31°.- *Para realizar las actividades de pesca se requiere lo siguiente:* **I,** *Concesión, para:* **Inciso b)** *Acuacultura comercial* **II,** Permiso, para: **Inciso g)** *Acuacultura de fomento* **III,** *Autorización, para:* **Inciso d)** *Recolectar del medio natural reproductores, larvas, postlarvas, crías, huevos, semillas, alevines o en cualquier otro estadio, y* **Inciso e)** *Acuacultura didáctica.*		

Artículos 22.- *la Secretaría podrá inscribir en el Registro Nacional de Pesca a los acuicultores que no requieran concesión, permiso o Autorización.*	Al **proyecto** le aplica el Artículo, incisos y, fracciones anteriores, porque se trata de una actividad acuícola con fines comerciales.	Por el hecho de presentar a la autoridad correspondiente (SEMARNAT) la Manifestación de Impacto Ambiental, el promovente está cumpliendo con este apartado. El proyecto se vincula por la obligatoriedad de obtener la autorización correspondiente para realizar las obras descritas en esta manifestación de impacto ambiental. Como ya se mencionó anteriormente, la promovente una vez autorizado el proyecto en materia ambiental procederá a tramitar el Registro Nacional de Pesca para la unidad de producción acuícola.
Art. 30°.- *Las actividades pesqueras se clasifican en:* **II.-** *Cultivo o acuacultura con fines*		
Artículo 31°.- *Para realizar las actividades de pesca se requiere lo siguiente:* **I,** *Concesión, para:* **Inciso b)** *Acuacultura comercial* **II,** Permiso, para: **Inciso g)** *Acuacultura de fomento* **III,** *Autorización, para:* **Inciso d)** *Recolectar del medio natural reproductores, larvas, postlarvas, crías, huevos, semillas, alevines o en cualquier otro estadio, y* **Inciso e)** *Acuacultura didáctica.*		

Artículos 22.- *la Secretaría podrá inscribir en el Registro Nacional de Pesca a los acuicultores que no requieran concesión, permiso o Autorización.*	Al **proyecto** le aplica el Artículo, incisos y, fracciones anteriores, porque se trata de una actividad acuícola con fines comerciales.	Por el hecho de presentar a la autoridad correspondiente (SEMARNAT) la Manifestación de Impacto Ambiental, el promovente está cumpliendo con este apartado. El proyecto se vincula por la obligatoriedad de obtener la autorización correspondiente para realizar las obras descritas en esta manifestación de impacto ambiental. Como ya se mencionó anteriormente, la promovente una vez autorizado el proyecto en materia ambiental procederá a tramitar el Registro Nacional de Pesca para la unidad de producción acuícola.
Art. 30°.- *Las actividades pesqueras se clasifican en:* **II.-** *Cultivo o acuacultura con fines*		
Artículo 31°.- *Para realizar las actividades de pesca se requiere lo siguiente:* **I,** *Concesión, para:* **Inciso b)** *Acuacultura comercial* **II,** Permiso, para: **Inciso g)** *Acuacultura de fomento* **III,** *Autorización, para:* **Inciso d)** *Recolectar del medio natural reproductores, larvas, postlarvas, crías, huevos, semillas, alevines o en cualquier otro estadio, y* **Inciso e)** *Acuacultura didáctica.*		

Artículos 22.- *la Secretaría podrá inscribir en el Registro Nacional de Pesca a los acuicultores que no requieran concesión, permiso o Autorización.*	Al **proyecto** le aplica el Artículo, incisos y, fracciones anteriores, porque se trata de una actividad acuícola con fines comerciales.	Por el hecho de presentar a la autoridad correspondiente (SEMARNAT) la Manifestación de Impacto Ambiental, el promovente está cumpliendo con este apartado. El proyecto se vincula por la obligatoriedad de obtener la autorización correspondiente para realizar las obras descritas en esta manifestación de impacto ambiental. Como ya se mencionó anteriormente, la promovente una vez autorizado el proyecto en materia ambiental procederá a tramitar el Registro Nacional de Pesca para la unidad de producción acuícola.
Art. 30°.- *Las actividades pesqueras se clasifican en:* **II.-** *Cultivo o acuacultura con fines*		
Artículo 31°.- *Para realizar las actividades de pesca se requiere lo siguiente:* **I,** *Concesión, para:* **Inciso b)** *Acuacultura comercial* **II,** Permiso, para: **Inciso g)** *Acuacultura de fomento* **III,** *Autorización, para:* **Inciso d)** *Recolectar del medio natural reproductores, larvas, postlarvas, crías, huevos, semillas, alevines o en cualquier otro estadio, y* **Inciso e)** *Acuacultura didáctica.*		

Artículos 22.- *la Secretaría podrá inscribir en el Registro Nacional de Pesca a los acuicultores que no requieran concesión, permiso o Autorización.*	Al **proyecto** le aplica el Artículo, incisos y, fracciones anteriores, porque se trata de una actividad acuícola con fines comerciales.	Por el hecho de presentar a la autoridad correspondiente (SEMARNAT) la Manifestación de Impacto Ambiental, el promovente está cumpliendo con este apartado. El proyecto se vincula por la obligatoriedad de obtener la autorización correspondiente para realizar las obras descritas en esta manifestación de impacto ambiental. Como ya se mencionó anteriormente, la promovente una vez autorizado el proyecto en materia ambiental procederá a tramitar el Registro Nacional de Pesca para la unidad de producción acuícola.
Art. 30°.- *Las actividades pesqueras se clasifican en:* **II.-** *Cultivo o acuacultura con fines*		
Artículo 31°.- *Para realizar las actividades de pesca se requiere lo siguiente:* **I,** *Concesión, para:* **Inciso b)** *Acuacultura comercial* **II,** Permiso, para: **Inciso g)** *Acuacultura de fomento* **III,** *Autorización, para:* **Inciso d)** *Recolectar del medio natural reproductores, larvas, postlarvas, crías, huevos, semillas, alevines o en cualquier otro estadio, y* **Inciso e)** *Acuacultura didáctica.*		

Artículos 22.- *la Secretaría podrá inscribir en el Registro Nacional de Pesca a los acuicultores que no requieran concesión, permiso o Autorización.*	Al **proyecto** le aplica el Artículo, incisos y, fracciones anteriores, porque se trata de una actividad acuícola con fines comerciales.	Por el hecho de presentar a la autoridad correspondiente (SEMARNAT) la Manifestación de Impacto Ambiental, el promovente está cumpliendo con este apartado. El proyecto se vincula por la obligatoriedad de obtener la autorización correspondiente para realizar las obras descritas en esta manifestación de impacto ambiental. Como ya se mencionó anteriormente, la promovente una vez autorizado el proyecto en materia ambiental procederá a tramitar el Registro Nacional de Pesca para la unidad de producción acuícola.
Art. 30°.- *Las actividades pesqueras se clasifican en:* **II.-** *Cultivo o acuacultura con fines*		
Artículo 31°.- *Para realizar las actividades de pesca se requiere lo siguiente:* **I,** *Concesión, para:* **Inciso b)** *Acuacultura comercial* **II,** Permiso, para: **Inciso g)** *Acuacultura de fomento* **III,** *Autorización, para:* **Inciso d)** *Recolectar del medio natural reproductores, larvas, postlarvas, crías, huevos, semillas, alevines o en cualquier otro estadio, y* **Inciso e)** *Acuacultura didáctica.*		

Artículos 22.- *la Secretaría podrá inscribir en el Registro Nacional de Pesca a los acuicultores que no requieran concesión, permiso o Autorización.*	Al **proyecto** le aplica el Artículo, incisos y, fracciones anteriores, porque se trata de una actividad acuícola con fines comerciales.	Por el hecho de presentar a la autoridad correspondiente (SEMARNAT) la Manifestación de Impacto Ambiental, el promovente está cumpliendo con este apartado. El proyecto se vincula por la obligatoriedad de obtener la autorización correspondiente para realizar las obras descritas en esta manifestación de impacto ambiental. Como ya se mencionó anteriormente, la promovente una vez autorizado el proyecto en materia ambiental procederá a tramitar el Registro Nacional de Pesca para la unidad de producción acuícola.
Art. 30°.- *Las actividades pesqueras se clasifican en:* **II.-** *Cultivo o acuacultura con fines*		
Artículo 31°.- *Para realizar las actividades de pesca se requiere lo siguiente:* **I,** *Concesión, para:* **Inciso b)** *Acuacultura comercial* **II,** Permiso, para: **Inciso g)** *Acuacultura de fomento* **III,** *Autorización, para:* **Inciso d)** *Recolectar del medio natural reproductores, larvas, postlarvas, crías, huevos, semillas, alevines o en cualquier otro estadio, y* **Inciso e)** *Acuacultura didáctica.*		

Artículos 22.- *la Secretaría podrá inscribir en el Registro Nacional de Pesca a los acuicultores que no requieran concesión, permiso o Autorización.*	Al **proyecto** le aplica el Artículo, incisos y, fracciones anteriores, porque se trata de una actividad acuícola con fines comerciales.	Por el hecho de presentar a la autoridad correspondiente (SEMARNAT) la Manifestación de Impacto Ambiental, el promovente está cumpliendo con este apartado. El proyecto se vincula por la obligatoriedad de obtener la autorización correspondiente para realizar las obras descritas en esta manifestación de impacto ambiental. Como ya se mencionó anteriormente, la promovente una vez autorizado el proyecto en materia ambiental procederá a tramitar el Registro Nacional de Pesca para la unidad de producción acuícola.
Art. 30°.- *Las actividades pesqueras se clasifican en:* **II.-** *Cultivo o acuacultura con fines*		
Artículo 31°.- *Para realizar las actividades de pesca se requiere lo siguiente:* **I,** *Concesión, para:* **Inciso b)** *Acuacultura comercial* **II,** Permiso, para: **Inciso g)** *Acuacultura de fomento* **III,** *Autorización, para:* **Inciso d)** *Recolectar del medio natural reproductores, larvas, postlarvas, crías, huevos, semillas, alevines o en cualquier otro estadio, y* **Inciso e)** *Acuacultura didáctica.*		

Artículos 22.- *la Secretaría podrá inscribir en el Registro Nacional de Pesca a los acuicultores que no requieran concesión, permiso o Autorización.*	Al **proyecto** le aplica el Artículo, incisos y, fracciones anteriores, porque se trata de una actividad acuícola con fines comerciales.	Por el hecho de presentar a la autoridad correspondiente (SEMARNAT) la Manifestación de Impacto Ambiental, el promovente está cumpliendo con este apartado. El proyecto se vincula por la obligatoriedad de obtener la autorización correspondiente para realizar las obras descritas en esta manifestación de impacto ambiental. Como ya se mencionó anteriormente, la promovente una vez autorizado el proyecto en materia ambiental procederá a tramitar el Registro Nacional de Pesca para la unidad de producción acuícola.
Art. 30°.- *Las actividades pesqueras se clasifican en:* **II.-** *Cultivo o acuacultura con fines*		
Artículo 31°.- *Para realizar las actividades de pesca se requiere lo siguiente:* **I,** *Concesión, para:* **Inciso b)** *Acuacultura comercial* **II,** Permiso, para: **Inciso g)** *Acuacultura de fomento* **III,** *Autorización, para:* **Inciso d)** *Recolectar del medio natural reproductores, larvas, postlarvas, crías, huevos, semillas, alevines o en cualquier otro estadio, y* **Inciso e)** *Acuacultura didáctica.*		

Artículos 22.- *la Secretaría podrá inscribir en el Registro Nacional de Pesca a los acuicultores que no requieran concesión, permiso o Autorización.*	Al **proyecto** le aplica el Artículo, incisos y, fracciones anteriores, porque se trata de una actividad acuícola con fines comerciales.	Por el hecho de presentar a la autoridad correspondiente (SEMARNAT) la Manifestación de Impacto Ambiental, el promovente está cumpliendo con este apartado. El proyecto se vincula por la obligatoriedad de obtener la autorización correspondiente para realizar las obras descritas en esta manifestación de impacto ambiental. Como ya se mencionó anteriormente, la promovente una vez autorizado el proyecto en materia ambiental procederá a tramitar el Registro Nacional de Pesca para la unidad de producción acuícola.
Art. 30°.- *Las actividades pesqueras se clasifican en:* **II.-** *Cultivo o acuacultura con fines*		
Artículo 31°.- *Para realizar las actividades de pesca se requiere lo siguiente:* **I,** *Concesión, para:* **Inciso b)** *Acuacultura comercial* **II,** Permiso, para: **Inciso g)** *Acuacultura de fomento* **III,** *Autorización, para:* **Inciso d)** *Recolectar del medio natural reproductores, larvas, postlarvas, crías, huevos, semillas, alevines o en cualquier otro estadio, y* **Inciso e)** *Acuacultura didáctica.*		

Artículos 22.- *la Secretaría podrá inscribir en el Registro Nacional de Pesca a los acuicultores que no requieran concesión, permiso o Autorización.*	Al **proyecto** le aplica el Artículo, incisos y, fracciones anteriores, porque se trata de una actividad acuícola con fines comerciales.	Por el hecho de presentar a la autoridad correspondiente (SEMARNAT) la Manifestación de Impacto Ambiental, el promovente está cumpliendo con este apartado. El proyecto se vincula por la obligatoriedad de obtener la autorización correspondiente para realizar las obras descritas en esta manifestación de impacto ambiental. Como ya se mencionó anteriormente, la promovente una vez autorizado el proyecto en materia ambiental procederá a tramitar el Registro Nacional de Pesca para la unidad de producción acuícola.
Art. 30°.- *Las actividades pesqueras se clasifican en:* **II.-** *Cultivo o acuacultura con fines*		
Artículo 31°.- *Para realizar las actividades de pesca se requiere lo siguiente:* **I,** *Concesión, para:* **Inciso b)** *Acuacultura comercial* **II,** Permiso, para: **Inciso g)** *Acuacultura de fomento* **III,** *Autorización, para:* **Inciso d)** *Recolectar del medio natural reproductores, larvas, postlarvas, crías, huevos, semillas, alevines o en cualquier otro estadio, y* **Inciso e)** *Acuacultura didáctica.*		

Artículos 22.- *la Secretaría podrá inscribir en el Registro Nacional de Pesca a los acuicultores que no requieran concesión, permiso o Autorización.*	Al **proyecto** le aplica el Artículo, incisos y, fracciones anteriores, porque se trata de una actividad acuícola con fines comerciales.	Por el hecho de presentar a la autoridad correspondiente (SEMARNAT) la Manifestación de Impacto Ambiental, el promovente está cumpliendo con este apartado. El proyecto se vincula por la obligatoriedad de obtener la autorización correspondiente para realizar las obras descritas en esta manifestación de impacto ambiental. Como ya se mencionó anteriormente, la promovente una vez autorizado el proyecto en materia ambiental procederá a tramitar el Registro Nacional de Pesca para la unidad de producción acuícola.
Art. 30°.- *Las actividades pesqueras se clasifican en:* **II.-** *Cultivo o acuacultura con fines*		
Artículo 31°.- *Para realizar las actividades de pesca se requiere lo siguiente:* **I,** *Concesión, para:* **Inciso b)** *Acuacultura comercial* **II,** Permiso, para: **Inciso g)** *Acuacultura de fomento* **III,** *Autorización, para:* **Inciso d)** *Recolectar del medio natural reproductores, larvas, postlarvas, crías, huevos, semillas, alevines o en cualquier otro estadio, y* **Inciso e)** *Acuacultura didáctica.*		

Artículos 22.- *la Secretaría podrá inscribir en el Registro Nacional de Pesca a los acuicultores que no requieran concesión, permiso o Autorización.*	Al **proyecto** le aplica el Artículo, incisos y, fracciones anteriores, porque se trata de una actividad acuícola con fines comerciales.	Por el hecho de presentar a la autoridad correspondiente (SEMARNAT) la Manifestación de Impacto Ambiental, el promovente está cumpliendo con este apartado. El proyecto se vincula por la obligatoriedad de obtener la autorización correspondiente para realizar las obras descritas en esta manifestación de impacto ambiental. Como ya se mencionó anteriormente, la promovente una vez autorizado el proyecto en materia ambiental procederá a tramitar el Registro Nacional de Pesca para la unidad de producción acuícola.
Art. 30°.- *Las actividades pesqueras se clasifican en:* **II.-** *Cultivo o acuacultura con fines*		
Artículo 31°.- *Para realizar las actividades de pesca se requiere lo siguiente:* **I,** *Concesión, para:* **Inciso b)** *Acuacultura comercial* **II,** Permiso, para: **Inciso g)** *Acuacultura de fomento* **III,** *Autorización, para:* **Inciso d)** *Recolectar del medio natural reproductores, larvas, postlarvas, crías, huevos, semillas, alevines o en cualquier otro estadio, y* **Inciso e)** *Acuacultura didáctica.*		

Artículos 22.- *la Secretaría podrá inscribir en el Registro Nacional de Pesca a los acuicultores que no requieran concesión, permiso o Autorización.*	Al **proyecto** le aplica el Artículo, incisos y, fracciones anteriores, porque se trata de una actividad acuícola con fines comerciales.	Por el hecho de presentar a la autoridad correspondiente (SEMARNAT) la Manifestación de Impacto Ambiental, el promovente está cumpliendo con este apartado. El proyecto se vincula por la obligatoriedad de obtener la autorización correspondiente para realizar las obras descritas en esta manifestación de impacto ambiental. Como ya se mencionó anteriormente, la promovente una vez autorizado el proyecto en materia ambiental procederá a tramitar el Registro Nacional de Pesca para la unidad de producción acuícola.
Art. 30°.- *Las actividades pesqueras se clasifican en:* **II.-** *Cultivo o acuacultura con fines*		
Artículo 31°.- *Para realizar las actividades de pesca se requiere lo siguiente:* **I,** *Concesión, para:* **Inciso b)** *Acuacultura comercial* **II,** Permiso, para: **Inciso g)** *Acuacultura de fomento* **III,** *Autorización, para:* **Inciso d)** *Recolectar del medio natural reproductores, larvas, postlarvas, crías, huevos, semillas, alevines o en cualquier otro estadio, y* **Inciso e)** *Acuacultura didáctica.*		

Artículos 22.- *la Secretaría podrá inscribir en el Registro Nacional de Pesca a los acuicultores que no requieran concesión, permiso o Autorización.*	Al **proyecto** le aplica el Artículo, incisos y, fracciones anteriores, porque se trata de una actividad acuícola con fines comerciales.	Por el hecho de presentar a la autoridad correspondiente (SEMARNAT) la Manifestación de Impacto Ambiental, el promovente está cumpliendo con este apartado. El proyecto se vincula por la obligatoriedad de obtener la autorización correspondiente para realizar las obras descritas en esta manifestación de impacto ambiental. Como ya se mencionó anteriormente, la promovente una vez autorizado el proyecto en materia ambiental procederá a tramitar el Registro Nacional de Pesca para la unidad de producción acuícola.
Art. 30°.- *Las actividades pesqueras se clasifican en:* **II.-** *Cultivo o acuacultura con fines*		
Artículo 31°.- *Para realizar las actividades de pesca se requiere lo siguiente:* **I,** *Concesión, para:* **Inciso b)** *Acuacultura comercial* **II,** Permiso, para: **Inciso g)** *Acuacultura de fomento* **III,** *Autorización, para:* **Inciso d)** *Recolectar del medio natural reproductores, larvas, postlarvas, crías, huevos, semillas, alevines o en cualquier otro estadio, y* **Inciso e)** *Acuacultura didáctica.*		

Artículos 22.- *la Secretaría podrá inscribir en el Registro Nacional de Pesca a los acuicultores que no requieran concesión, permiso o Autorización.*	Al **proyecto** le aplica el Artículo, incisos y, fracciones anteriores, porque se trata de una actividad acuícola con fines comerciales.	Por el hecho de presentar a la autoridad correspondiente (SEMARNAT) la Manifestación de Impacto Ambiental, el promovente está cumpliendo con este apartado. El proyecto se vincula por la obligatoriedad de obtener la autorización correspondiente para realizar las obras descritas en esta manifestación de impacto ambiental. Como ya se mencionó anteriormente, la promovente una vez autorizado el proyecto en materia ambiental procederá a tramitar el Registro Nacional de Pesca para la unidad de producción acuícola.
Art. 30°.- *Las actividades pesqueras se clasifican en:* **II.-** *Cultivo o acuacultura con fines*		
Artículo 31°.- *Para realizar las actividades de pesca se requiere lo siguiente:* **I,** *Concesión, para:* **Inciso b)** *Acuacultura comercial* **II,** Permiso, para: **Inciso g)** *Acuacultura de fomento* **III,** *Autorización, para:* **Inciso d)** *Recolectar del medio natural reproductores, larvas, postlarvas, crías, huevos, semillas, alevines o en cualquier otro estadio, y* **Inciso e)** *Acuacultura didáctica.*		

Artículos 22.- *la Secretaría podrá inscribir en el Registro Nacional de Pesca a los acuicultores que no requieran concesión, permiso o Autorización.*	Al **proyecto** le aplica el Artículo, incisos y, fracciones anteriores, porque se trata de una actividad acuícola con fines comerciales.	Por el hecho de presentar a la autoridad correspondiente (SEMARNAT) la Manifestación de Impacto Ambiental, el promovente está cumpliendo con este apartado. El proyecto se vincula por la obligatoriedad de obtener la autorización correspondiente para realizar las obras descritas en esta manifestación de impacto ambiental. Como ya se mencionó anteriormente, la promovente una vez autorizado el proyecto en materia ambiental procederá a tramitar el Registro Nacional de Pesca para la unidad de producción acuícola.
Art. 30°.- *Las actividades pesqueras se clasifican en:* **II.-** *Cultivo o acuacultura con fines*		
Artículo 31°.- *Para realizar las actividades de pesca se requiere lo siguiente:* **I,** *Concesión, para:* **Inciso b)** *Acuacultura comercial* **II,** Permiso, para: **Inciso g)** *Acuacultura de fomento* **III,** *Autorización, para:* **Inciso d)** *Recolectar del medio natural reproductores, larvas, postlarvas, crías, huevos, semillas, alevines o en cualquier otro estadio, y* **Inciso e)** *Acuacultura didáctica.*		

Artículos 22.- *la Secretaría podrá inscribir en el Registro Nacional de Pesca a los acuicultores que no requieran concesión, permiso o Autorización.*	Al **proyecto** le aplica el Artículo, incisos y, fracciones anteriores, porque se trata de una actividad acuícola con fines comerciales.	Por el hecho de presentar a la autoridad correspondiente (SEMARNAT) la Manifestación de Impacto Ambiental, el promovente está cumpliendo con este apartado. El proyecto se vincula por la obligatoriedad de obtener la autorización correspondiente para realizar las obras descritas en esta manifestación de impacto ambiental. Como ya se mencionó anteriormente, la promovente una vez autorizado el proyecto en materia ambiental procederá a tramitar el Registro Nacional de Pesca para la unidad de producción acuícola.
Art. 30°.- *Las actividades pesqueras se clasifican en:* **II.-** *Cultivo o acuacultura con fines*		
Artículo 31°.- *Para realizar las actividades de pesca se requiere lo siguiente:* **I,** *Concesión, para:* **Inciso b)** *Acuacultura comercial* **II,** Permiso, para: **Inciso g)** *Acuacultura de fomento* **III,** *Autorización, para:* **Inciso d)** *Recolectar del medio natural reproductores, larvas, postlarvas, crías, huevos, semillas, alevines o en cualquier otro estadio, y* **Inciso e)** *Acuacultura didáctica.*		

Artículos 22.- *la Secretaría podrá inscribir en el Registro Nacional de Pesca a los acuicultores que no requieran concesión, permiso o Autorización.*	Al **proyecto** le aplica el Artículo, incisos y, fracciones anteriores, porque se trata de una actividad acuícola con fines comerciales.	Por el hecho de presentar a la autoridad correspondiente (SEMARNAT) la Manifestación de Impacto Ambiental, el promovente está cumpliendo con este apartado. El proyecto se vincula por la obligatoriedad de obtener la autorización correspondiente para realizar las obras descritas en esta manifestación de impacto ambiental. Como ya se mencionó anteriormente, la promovente una vez autorizado el proyecto en materia ambiental procederá a tramitar el Registro Nacional de Pesca para la unidad de producción acuícola.
Art. 30°.- *Las actividades pesqueras se clasifican en:* **II.-** *Cultivo o acuacultura con fines*		
Artículo 31°.- *Para realizar las actividades de pesca se requiere lo siguiente:* **I,** *Concesión, para:* **Inciso b)** *Acuacultura comercial* **II,** Permiso, para: **Inciso g)** *Acuacultura de fomento* **III,** *Autorización, para:* **Inciso d)** *Recolectar del medio natural reproductores, larvas, postlarvas, crías, huevos, semillas, alevines o en cualquier otro estadio, y* **Inciso e)** *Acuacultura didáctica.*		

Artículos 22.- *la Secretaría podrá inscribir en el Registro Nacional de Pesca a los acuicultores que no requieran concesión, permiso o Autorización.*	Al **proyecto** le aplica el Artículo, incisos y, fracciones anteriores, porque se trata de una actividad acuícola con fines comerciales.	Por el hecho de presentar a la autoridad correspondiente (SEMARNAT) la Manifestación de Impacto Ambiental, el promovente está cumpliendo con este apartado. El proyecto se vincula por la obligatoriedad de obtener la autorización correspondiente para realizar las obras descritas en esta manifestación de impacto ambiental. Como ya se mencionó anteriormente, la promovente una vez autorizado el proyecto en materia ambiental procederá a tramitar el Registro Nacional de Pesca para la unidad de producción acuícola.
Art. 30°.- *Las actividades pesqueras se clasifican en:* **II.-** *Cultivo o acuacultura con fines*		
Artículo 31°.- *Para realizar las actividades de pesca se requiere lo siguiente:* **I,** *Concesión, para:* **Inciso b)** *Acuacultura comercial* **II,** Permiso, para: **Inciso g)** *Acuacultura de fomento* **III,** *Autorización, para:* **Inciso d)** *Recolectar del medio natural reproductores, larvas, postlarvas, crías, huevos, semillas, alevines o en cualquier otro estadio, y* **Inciso e)** *Acuacultura didáctica.*		

Artículos 22.- *la Secretaría podrá inscribir en el Registro Nacional de Pesca a los acuicultores que no requieran concesión, permiso o Autorización.*	Al **proyecto** le aplica el Artículo, incisos y, fracciones anteriores, porque se trata de una actividad acuícola con fines comerciales.	Por el hecho de presentar a la autoridad correspondiente (SEMARNAT) la Manifestación de Impacto Ambiental, el promovente está cumpliendo con este apartado. El proyecto se vincula por la obligatoriedad de obtener la autorización correspondiente para realizar las obras descritas en esta manifestación de impacto ambiental. Como ya se mencionó anteriormente, la promovente una vez autorizado el proyecto en materia ambiental procederá a tramitar el Registro Nacional de Pesca para la unidad de producción acuícola.
Art. 30°.- *Las actividades pesqueras se clasifican en:* **II.-** *Cultivo o acuacultura con fines*		
Artículo 31°.- *Para realizar las actividades de pesca se requiere lo siguiente:* **I,** *Concesión, para:* **Inciso b)** *Acuacultura comercial* **II,** Permiso, para: **Inciso g)** *Acuacultura de fomento* **III,** *Autorización, para:* **Inciso d)** *Recolectar del medio natural reproductores, larvas, postlarvas, crías, huevos, semillas, alevines o en cualquier otro estadio, y* **Inciso e)** *Acuacultura didáctica.*		

Artículos 22.- *la Secretaría podrá inscribir en el Registro Nacional de Pesca a los acuicultores que no requieran concesión, permiso o Autorización.*	Al **proyecto** le aplica el Artículo, incisos y, fracciones anteriores, porque se trata de una actividad acuícola con fines comerciales.	Por el hecho de presentar a la autoridad correspondiente (SEMARNAT) la Manifestación de Impacto Ambiental, el promovente está cumpliendo con este apartado. El proyecto se vincula por la obligatoriedad de obtener la autorización correspondiente para realizar las obras descritas en esta manifestación de impacto ambiental. Como ya se mencionó anteriormente, la promovente una vez autorizado el proyecto en materia ambiental procederá a tramitar el Registro Nacional de Pesca para la unidad de producción acuícola.
Art. 30°.- *Las actividades pesqueras se clasifican en:* **II.-** *Cultivo o acuacultura con fines*		
Artículo 31°.- *Para realizar las actividades de pesca se requiere lo siguiente:* **I,** *Concesión, para:* **Inciso b)** *Acuacultura comercial* **II,** Permiso, para: **Inciso g)** *Acuacultura de fomento* **III,** *Autorización, para:* **Inciso d)** *Recolectar del medio natural reproductores, larvas, postlarvas, crías, huevos, semillas, alevines o en cualquier otro estadio, y* **Inciso e)** *Acuacultura didáctica.*		

Artículos 22.- *la Secretaría podrá inscribir en el Registro Nacional de Pesca a los acuicultores que no requieran concesión, permiso o Autorización.*	Al **proyecto** le aplica el Artículo, incisos y, fracciones anteriores, porque se trata de una actividad acuícola con fines comerciales.	Por el hecho de presentar a la autoridad correspondiente (SEMARNAT) la Manifestación de Impacto Ambiental, el promovente está cumpliendo con este apartado. El proyecto se vincula por la obligatoriedad de obtener la autorización correspondiente para realizar las obras descritas en esta manifestación de impacto ambiental. Como ya se mencionó anteriormente, la promovente una vez autorizado el proyecto en materia ambiental procederá a tramitar el Registro Nacional de Pesca para la unidad de producción acuícola.
Art. 30°.- *Las actividades pesqueras se clasifican en:* **II.-** *Cultivo o acuacultura con fines*		
Artículo 31°.- *Para realizar las actividades de pesca se requiere lo siguiente:* **I,** *Concesión, para:* **Inciso b)** *Acuacultura comercial* **II,** Permiso, para: **Inciso g)** *Acuacultura de fomento* **III,** *Autorización, para:* **Inciso d)** *Recolectar del medio natural reproductores, larvas, postlarvas, crías, huevos, semillas, alevines o en cualquier otro estadio, y* **Inciso e)** *Acuacultura didáctica.*		

Artículos 22.- *la Secretaría podrá inscribir en el Registro Nacional de Pesca a los acuicultores que no requieran concesión, permiso o Autorización.*	Al **proyecto** le aplica el Artículo, incisos y, fracciones anteriores, porque se trata de una actividad acuícola con fines comerciales.	Por el hecho de presentar a la autoridad correspondiente (SEMARNAT) la Manifestación de Impacto Ambiental, el promovente está cumpliendo con este apartado. El proyecto se vincula por la obligatoriedad de obtener la autorización correspondiente para realizar las obras descritas en esta manifestación de impacto ambiental. Como ya se mencionó anteriormente, la promovente una vez autorizado el proyecto en materia ambiental procederá a tramitar el Registro Nacional de Pesca para la unidad de producción acuícola.
Art. 30°.- *Las actividades pesqueras se clasifican en:* **II.-** *Cultivo o acuacultura con fines*		
Artículo 31°.- *Para realizar las actividades de pesca se requiere lo siguiente:* **I,** *Concesión, para:* **Inciso b)** *Acuacultura comercial* **II,** Permiso, para: **Inciso g)** *Acuacultura de fomento* **III,** *Autorización, para:* **Inciso d)** *Recolectar del medio natural reproductores, larvas, postlarvas, crías, huevos, semillas, alevines o en cualquier otro estadio, y* **Inciso e)** *Acuacultura didáctica.*		

Artículos 22.- *la Secretaría podrá inscribir en el Registro Nacional de Pesca a los acuicultores que no requieran concesión, permiso o Autorización.*	Al **proyecto** le aplica el Artículo, incisos y, fracciones anteriores, porque se trata de una actividad acuícola con fines comerciales.	Por el hecho de presentar a la autoridad correspondiente (SEMARNAT) la Manifestación de Impacto Ambiental, el promovente está cumpliendo con este apartado. El proyecto se vincula por la obligatoriedad de obtener la autorización correspondiente para realizar las obras descritas en esta manifestación de impacto ambiental. Como ya se mencionó anteriormente, la promovente una vez autorizado el proyecto en materia ambiental procederá a tramitar el Registro Nacional de Pesca para la unidad de producción acuícola.
Art. 30°.- *Las actividades pesqueras se clasifican en:* **II.-** *Cultivo o acuacultura con fines*		
Artículo 31°.- *Para realizar las actividades de pesca se requiere lo siguiente:* **I,** *Concesión, para:* **Inciso b)** *Acuacultura comercial* **II,** Permiso, para: **Inciso g)** *Acuacultura de fomento* **III,** *Autorización, para:* **Inciso d)** *Recolectar del medio natural reproductores, larvas, postlarvas, crías, huevos, semillas, alevines o en cualquier otro estadio, y* **Inciso e)** *Acuacultura didáctica.*		

Artículos 22.- *la Secretaría podrá inscribir en el Registro Nacional de Pesca a los acuicultores que no requieran concesión, permiso o Autorización.*	Al **proyecto** le aplica el Artículo, incisos y, fracciones anteriores, porque se trata de una actividad acuícola con fines comerciales.	Por el hecho de presentar a la autoridad correspondiente (SEMARNAT) la Manifestación de Impacto Ambiental, el promovente está cumpliendo con este apartado. El proyecto se vincula por la obligatoriedad de obtener la autorización correspondiente para realizar las obras descritas en esta manifestación de impacto ambiental. Como ya se mencionó anteriormente, la promovente una vez autorizado el proyecto en materia ambiental procederá a tramitar el Registro Nacional de Pesca para la unidad de producción acuícola.
Art. 30°.- *Las actividades pesqueras se clasifican en:* **II.-** *Cultivo o acuacultura con fines*		
Artículo 31°.- *Para realizar las actividades de pesca se requiere lo siguiente:* **I,** *Concesión, para:* **Inciso b)** *Acuacultura comercial* **II,** Permiso, para: **Inciso g)** *Acuacultura de fomento* **III,** *Autorización, para:* **Inciso d)** *Recolectar del medio natural reproductores, larvas, postlarvas, crías, huevos, semillas, alevines o en cualquier otro estadio, y* **Inciso e)** *Acuacultura didáctica.*		

Artículos 22.- *la Secretaría podrá inscribir en el Registro Nacional de Pesca a los acuicultores que no requieran concesión, permiso o Autorización.*	Al **proyecto** le aplica el Artículo, incisos y, fracciones anteriores, porque se trata de una actividad acuícola con fines comerciales.	Por el hecho de presentar a la autoridad correspondiente (SEMARNAT) la Manifestación de Impacto Ambiental, el promovente está cumpliendo con este apartado. El proyecto se vincula por la obligatoriedad de obtener la autorización correspondiente para realizar las obras descritas en esta manifestación de impacto ambiental. Como ya se mencionó anteriormente, la promovente una vez autorizado el proyecto en materia ambiental procederá a tramitar el Registro Nacional de Pesca para la unidad de producción acuícola.
Art. 30°.- *Las actividades pesqueras se clasifican en:* **II.-** *Cultivo o acuacultura con fines*		
Artículo 31°.- *Para realizar las actividades de pesca se requiere lo siguiente:* **I,** *Concesión, para:* **Inciso b)** *Acuacultura comercial* **II,** Permiso, para: **Inciso g)** *Acuacultura de fomento* **III,** *Autorización, para:* **Inciso d)** *Recolectar del medio natural reproductores, larvas, postlarvas, crías, huevos, semillas, alevines o en cualquier otro estadio, y* **Inciso e)** *Acuacultura didáctica.*		

Artículos 22.- *la Secretaría podrá inscribir en el Registro Nacional de Pesca a los acuicultores que no requieran concesión, permiso o Autorización.*	Al **proyecto** le aplica el Artículo, incisos y, fracciones anteriores, porque se trata de una actividad acuícola con fines comerciales.	Por el hecho de presentar a la autoridad correspondiente (SEMARNAT) la Manifestación de Impacto Ambiental, el promovente está cumpliendo con este apartado. El proyecto se vincula por la obligatoriedad de obtener la autorización correspondiente para realizar las obras descritas en esta manifestación de impacto ambiental. Como ya se mencionó anteriormente, la promovente una vez autorizado el proyecto en materia ambiental procederá a tramitar el Registro Nacional de Pesca para la unidad de producción acuícola.
Art. 30°.- *Las actividades pesqueras se clasifican en:* **II.-** *Cultivo o acuacultura con fines*		
Artículo 31°.- *Para realizar las actividades de pesca se requiere lo siguiente:* **I,** *Concesión, para:* **Inciso b)** *Acuacultura comercial* **II,** Permiso, para: **Inciso g)** *Acuacultura de fomento* **III,** *Autorización, para:* **Inciso d)** *Recolectar del medio natural reproductores, larvas, postlarvas, crías, huevos, semillas, alevines o en cualquier otro estadio, y* **Inciso e)** *Acuacultura didáctica.*		

Artículos 22.- *la Secretaría podrá inscribir en el Registro Nacional de Pesca a los acuicultores que no requieran concesión, permiso o Autorización.*	Al **proyecto** le aplica el Artículo, incisos y, fracciones anteriores, porque se trata de una actividad acuícola con fines comerciales.	Por el hecho de presentar a la autoridad correspondiente (SEMARNAT) la Manifestación de Impacto Ambiental, el promovente está cumpliendo con este apartado. El proyecto se vincula por la obligatoriedad de obtener la autorización correspondiente para realizar las obras descritas en esta manifestación de impacto ambiental. Como ya se mencionó anteriormente, la promovente una vez autorizado el proyecto en materia ambiental procederá a tramitar el Registro Nacional de Pesca para la unidad de producción acuícola.
Art. 30°.- *Las actividades pesqueras se clasifican en:* **II.-** *Cultivo o acuacultura con fines*		
Artículo 31°.- *Para realizar las actividades de pesca se requiere lo siguiente:* **I,** *Concesión, para:* **Inciso b)** *Acuacultura comercial* **II,** Permiso, para: **Inciso g)** *Acuacultura de fomento* **III,** *Autorización, para:* **Inciso d)** *Recolectar del medio natural reproductores, larvas, postlarvas, crías, huevos, semillas, alevines o en cualquier otro estadio, y* **Inciso e)** *Acuacultura didáctica.*		

Artículos 22.- *la Secretaría podrá inscribir en el Registro Nacional de Pesca a los acuicultores que no requieran concesión, permiso o Autorización.*	Al **proyecto** le aplica el Artículo, incisos y, fracciones anteriores, porque se trata de una actividad acuícola con fines comerciales.	Por el hecho de presentar a la autoridad correspondiente (SEMARNAT) la Manifestación de Impacto Ambiental, el promovente está cumpliendo con este apartado. El proyecto se vincula por la obligatoriedad de obtener la autorización correspondiente para realizar las obras descritas en esta manifestación de impacto ambiental. Como ya se mencionó anteriormente, la promovente una vez autorizado el proyecto en materia ambiental procederá a tramitar el Registro Nacional de Pesca para la unidad de producción acuícola.
Art. 30°.- *Las actividades pesqueras se clasifican en:* **II.-** *Cultivo o acuacultura con fines*		
Artículo 31°.- *Para realizar las actividades de pesca se requiere lo siguiente:* **I,** *Concesión, para:* **Inciso b)** *Acuacultura comercial* **II,** Permiso, para: **Inciso g)** *Acuacultura de fomento* **III,** *Autorización, para:* **Inciso d)** *Recolectar del medio natural reproductores, larvas, postlarvas, crías, huevos, semillas, alevines o en cualquier otro estadio, y* **Inciso e)** *Acuacultura didáctica.*		

Artículos 22.- *la Secretaría podrá inscribir en el Registro Nacional de Pesca a los acuicultores que no requieran concesión, permiso o Autorización.*	Al **proyecto** le aplica el Artículo, incisos y, fracciones anteriores, porque se trata de una actividad acuícola con fines comerciales.	Por el hecho de presentar a la autoridad correspondiente (SEMARNAT) la Manifestación de Impacto Ambiental, el promovente está cumpliendo con este apartado. El proyecto se vincula por la obligatoriedad de obtener la autorización correspondiente para realizar las obras descritas en esta manifestación de impacto ambiental. Como ya se mencionó anteriormente, la promovente una vez autorizado el proyecto en materia ambiental procederá a tramitar el Registro Nacional de Pesca para la unidad de producción acuícola.
Art. 30°.- *Las actividades pesqueras se clasifican en:* **II.-** *Cultivo o acuacultura con fines*		
Artículo 31°.- *Para realizar las actividades de pesca se requiere lo siguiente:* **I,** *Concesión, para:* **Inciso b)** *Acuacultura comercial* **II,** Permiso, para: **Inciso g)** *Acuacultura de fomento* **III,** *Autorización, para:* **Inciso d)** *Recolectar del medio natural reproductores, larvas, postlarvas, crías, huevos, semillas, alevines o en cualquier otro estadio, y* **Inciso e)** *Acuacultura didáctica.*		

Artículos 22.- *la Secretaría podrá inscribir en el Registro Nacional de Pesca a los acuicultores que no requieran concesión, permiso o Autorización.*	Al **proyecto** le aplica el Artículo, incisos y, fracciones anteriores, porque se trata de una actividad acuícola con fines comerciales.	Por el hecho de presentar a la autoridad correspondiente (SEMARNAT) la Manifestación de Impacto Ambiental, el promovente está cumpliendo con este apartado. El proyecto se vincula por la obligatoriedad de obtener la autorización correspondiente para realizar las obras descritas en esta manifestación de impacto ambiental. Como ya se mencionó anteriormente, la promovente una vez autorizado el proyecto en materia ambiental procederá a tramitar el Registro Nacional de Pesca para la unidad de producción acuícola.
Art. 30°.- *Las actividades pesqueras se clasifican en:* **II.-** *Cultivo o acuacultura con fines*		
Artículo 31°.- *Para realizar las actividades de pesca se requiere lo siguiente:* **I,** *Concesión, para:* **Inciso b)** *Acuacultura comercial* **II,** Permiso, para: **Inciso g)** *Acuacultura de fomento* **III,** *Autorización, para:* **Inciso d)** *Recolectar del medio natural reproductores, larvas, postlarvas, crías, huevos, semillas, alevines o en cualquier otro estadio, y* **Inciso e)** *Acuacultura didáctica.*		

Artículos 22.- *la Secretaría podrá inscribir en el Registro Nacional de Pesca a los acuicultores que no requieran concesión, permiso o Autorización.*	Al **proyecto** le aplica el Artículo, incisos y, fracciones anteriores, porque se trata de una actividad acuícola con fines comerciales.	Por el hecho de presentar a la autoridad correspondiente (SEMARNAT) la Manifestación de Impacto Ambiental, el promovente está cumpliendo con este apartado. El proyecto se vincula por la obligatoriedad de obtener la autorización correspondiente para realizar las obras descritas en esta manifestación de impacto ambiental. Como ya se mencionó anteriormente, la promovente una vez autorizado el proyecto en materia ambiental procederá a tramitar el Registro Nacional de Pesca para la unidad de producción acuícola.
Art. 30°.- *Las actividades pesqueras se clasifican en:* **II.-** *Cultivo o acuacultura con fines*		
Artículo 31°.- *Para realizar las actividades de pesca se requiere lo siguiente:* **I,** *Concesión, para:* **Inciso b)** *Acuacultura comercial* **II,** Permiso, para: **Inciso g)** *Acuacultura de fomento* **III,** *Autorización, para:* **Inciso d)** *Recolectar del medio natural reproductores, larvas, postlarvas, crías, huevos, semillas, alevines o en cualquier otro estadio, y* **Inciso e)** *Acuacultura didáctica.*		

Artículos 22.- *la Secretaría podrá inscribir en el Registro Nacional de Pesca a los acuicultores que no requieran concesión, permiso o Autorización.*	Al **proyecto** le aplica el Artículo, incisos y, fracciones anteriores, porque se trata de una actividad acuícola con fines comerciales.	Por el hecho de presentar a la autoridad correspondiente (SEMARNAT) la Manifestación de Impacto Ambiental, el promovente está cumpliendo con este apartado. El proyecto se vincula por la obligatoriedad de obtener la autorización correspondiente para realizar las obras descritas en esta manifestación de impacto ambiental. Como ya se mencionó anteriormente, la promovente una vez autorizado el proyecto en materia ambiental procederá a tramitar el Registro Nacional de Pesca para la unidad de producción acuícola.
Art. 30°.- *Las actividades pesqueras se clasifican en:* **II.-** *Cultivo o acuacultura con fines*		
Artículo 31°.- *Para realizar las actividades de pesca se requiere lo siguiente:* **I,** *Concesión, para:* **Inciso b)** *Acuacultura comercial* **II,** Permiso, para: **Inciso g)** *Acuacultura de fomento* **III,** *Autorización, para:* **Inciso d)** *Recolectar del medio natural reproductores, larvas, postlarvas, crías, huevos, semillas, alevines o en cualquier otro estadio, y* **Inciso e)** *Acuacultura didáctica.*		

Artículos 22.- *la Secretaría podrá inscribir en el Registro Nacional de Pesca a los acuicultores que no requieran concesión, permiso o Autorización.*	Al **proyecto** le aplica el Artículo, incisos y, fracciones anteriores, porque se trata de una actividad acuícola con fines comerciales.	Por el hecho de presentar a la autoridad correspondiente (SEMARNAT) la Manifestación de Impacto Ambiental, el promovente está cumpliendo con este apartado. El proyecto se vincula por la obligatoriedad de obtener la autorización correspondiente para realizar las obras descritas en esta manifestación de impacto ambiental. Como ya se mencionó anteriormente, la promovente una vez autorizado el proyecto en materia ambiental procederá a tramitar el Registro Nacional de Pesca para la unidad de producción acuícola.
Art. 30°.- *Las actividades pesqueras se clasifican en:* **II.-** *Cultivo o acuacultura con fines*		
Artículo 31°.- *Para realizar las actividades de pesca se requiere lo siguiente:* **I,** *Concesión, para:* **Inciso b)** *Acuacultura comercial* **II,** Permiso, para: **Inciso g)** *Acuacultura de fomento* **III,** *Autorización, para:* **Inciso d)** *Recolectar del medio natural reproductores, larvas, postlarvas, crías, huevos, semillas, alevines o en cualquier otro estadio, y* **Inciso e)** *Acuacultura didáctica.*		

Artículos 22.- *la Secretaría podrá inscribir en el Registro Nacional de Pesca a los acuicultores que no requieran concesión, permiso o Autorización.*	Al **proyecto** le aplica el Artículo, incisos y, fracciones anteriores, porque se trata de una actividad acuícola con fines comerciales.	Por el hecho de presentar a la autoridad correspondiente (SEMARNAT) la Manifestación de Impacto Ambiental, el promovente está cumpliendo con este apartado. El proyecto se vincula por la obligatoriedad de obtener la autorización correspondiente para realizar las obras descritas en esta manifestación de impacto ambiental. Como ya se mencionó anteriormente, la promovente una vez autorizado el proyecto en materia ambiental procederá a tramitar el Registro Nacional de Pesca para la unidad de producción acuícola.
Art. 30°.- *Las actividades pesqueras se clasifican en:* **II.-** *Cultivo o acuacultura con fines*		
Artículo 31°.- *Para realizar las actividades de pesca se requiere lo siguiente:* **I,** *Concesión, para:* **Inciso b)** *Acuacultura comercial* **II,** Permiso, para: **Inciso g)** *Acuacultura de fomento* **III,** *Autorización, para:* **Inciso d)** *Recolectar del medio natural reproductores, larvas, postlarvas, crías, huevos, semillas, alevines o en cualquier otro estadio, y* **Inciso e)** *Acuacultura didáctica.*		

Artículos 22.- *la Secretaría podrá inscribir en el Registro Nacional de Pesca a los acuicultores que no requieran concesión, permiso o Autorización.*	Al **proyecto** le aplica el Artículo, incisos y, fracciones anteriores, porque se trata de una actividad acuícola con fines comerciales.	Por el hecho de presentar a la autoridad correspondiente (SEMARNAT) la Manifestación de Impacto Ambiental, el promovente está cumpliendo con este apartado. El proyecto se vincula por la obligatoriedad de obtener la autorización correspondiente para realizar las obras descritas en esta manifestación de impacto ambiental. Como ya se mencionó anteriormente, la promovente una vez autorizado el proyecto en materia ambiental procederá a tramitar el Registro Nacional de Pesca para la unidad de producción acuícola.
Art. 30°.- *Las actividades pesqueras se clasifican en:* **II.-** *Cultivo o acuacultura con fines*		
Artículo 31°.- *Para realizar las actividades de pesca se requiere lo siguiente:* **I,** *Concesión, para:* **Inciso b)** *Acuacultura comercial* **II,** Permiso, para: **Inciso g)** *Acuacultura de fomento* **III,** *Autorización, para:* **Inciso d)** *Recolectar del medio natural reproductores, larvas, postlarvas, crías, huevos, semillas, alevines o en cualquier otro estadio, y* **Inciso e)** *Acuacultura didáctica.*		

Artículos 22.- *la Secretaría podrá inscribir en el Registro Nacional de Pesca a los acuicultores que no requieran concesión, permiso o Autorización.*	Al **proyecto** le aplica el Artículo, incisos y, fracciones anteriores, porque se trata de una actividad acuícola con fines comerciales.	Por el hecho de presentar a la autoridad correspondiente (SEMARNAT) la Manifestación de Impacto Ambiental, el promovente está cumpliendo con este apartado. El proyecto se vincula por la obligatoriedad de obtener la autorización correspondiente para realizar las obras descritas en esta manifestación de impacto ambiental. Como ya se mencionó anteriormente, la promovente una vez autorizado el proyecto en materia ambiental procederá a tramitar el Registro Nacional de Pesca para la unidad de producción acuícola.
Art. 30°.- *Las actividades pesqueras se clasifican en:* **II.-** *Cultivo o acuacultura con fines*		
Artículo 31°.- *Para realizar las actividades de pesca se requiere lo siguiente:* **I,** *Concesión, para:* **Inciso b)** *Acuacultura comercial* **II,** Permiso, para: **Inciso g)** *Acuacultura de fomento* **III,** *Autorización, para:* **Inciso d)** *Recolectar del medio natural reproductores, larvas, postlarvas, crías, huevos, semillas, alevines o en cualquier otro estadio, y* **Inciso e)** *Acuacultura didáctica.*		

Artículos 22.- *la Secretaría podrá inscribir en el Registro Nacional de Pesca a los acuicultores que no requieran concesión, permiso o Autorización.*	Al **proyecto** le aplica el Artículo, incisos y, fracciones anteriores, porque se trata de una actividad acuícola con fines comerciales.	Por el hecho de presentar a la autoridad correspondiente (SEMARNAT) la Manifestación de Impacto Ambiental, el promovente está cumpliendo con este apartado. El proyecto se vincula por la obligatoriedad de obtener la autorización correspondiente para realizar las obras descritas en esta manifestación de impacto ambiental. Como ya se mencionó anteriormente, la promovente una vez autorizado el proyecto en materia ambiental procederá a tramitar el Registro Nacional de Pesca para la unidad de producción acuícola.
Art. 30°.- *Las actividades pesqueras se clasifican en:* **II.-** *Cultivo o acuacultura con fines*		
Artículo 31°.- *Para realizar las actividades de pesca se requiere lo siguiente:* **I,** *Concesión, para:* **Inciso b)** *Acuacultura comercial* **II,** Permiso, para: **Inciso g)** *Acuacultura de fomento* **III,** *Autorización, para:* **Inciso d)** *Recolectar del medio natural reproductores, larvas, postlarvas, crías, huevos, semillas, alevines o en cualquier otro estadio, y* **Inciso e)** *Acuacultura didáctica.*		

Artículos 22.- *la Secretaría podrá inscribir en el Registro Nacional de Pesca a los acuicultores que no requieran concesión, permiso o Autorización.*	Al **proyecto** le aplica el Artículo, incisos y, fracciones anteriores, porque se trata de una actividad acuícola con fines comerciales.	Por el hecho de presentar a la autoridad correspondiente (SEMARNAT) la Manifestación de Impacto Ambiental, el promovente está cumpliendo con este apartado. El proyecto se vincula por la obligatoriedad de obtener la autorización correspondiente para realizar las obras descritas en esta manifestación de impacto ambiental. Como ya se mencionó anteriormente, la promovente una vez autorizado el proyecto en materia ambiental procederá a tramitar el Registro Nacional de Pesca para la unidad de producción acuícola.
Art. 30°.- *Las actividades pesqueras se clasifican en:* **II.-** *Cultivo o acuacultura con fines*		
Artículo 31°.- *Para realizar las actividades de pesca se requiere lo siguiente:* **I,** *Concesión, para:* **Inciso b)** *Acuacultura comercial* **II,** Permiso, para: **Inciso g)** *Acuacultura de fomento* **III,** *Autorización, para:* **Inciso d)** *Recolectar del medio natural reproductores, larvas, postlarvas, crías, huevos, semillas, alevines o en cualquier otro estadio, y* **Inciso e)** *Acuacultura didáctica.*		

Artículos 22.- *la Secretaría podrá inscribir en el Registro Nacional de Pesca a los acuicultores que no requieran concesión, permiso o Autorización.*	Al **proyecto** le aplica el Artículo, incisos y, fracciones anteriores, porque se trata de una actividad acuícola con fines comerciales.	Por el hecho de presentar a la autoridad correspondiente (SEMARNAT) la Manifestación de Impacto Ambiental, el promovente está cumpliendo con este apartado. El proyecto se vincula por la obligatoriedad de obtener la autorización correspondiente para realizar las obras descritas en esta manifestación de impacto ambiental. Como ya se mencionó anteriormente, la promovente una vez autorizado el proyecto en materia ambiental procederá a tramitar el Registro Nacional de Pesca para la unidad de producción acuícola.
Art. 30°.- *Las actividades pesqueras se clasifican en:* **II.-** *Cultivo o acuacultura con fines*		
Artículo 31°.- *Para realizar las actividades de pesca se requiere lo siguiente:* **I,** *Concesión, para:* **Inciso b)** *Acuacultura comercial* **II,** Permiso, para: **Inciso g)** *Acuacultura de fomento* **III,** *Autorización, para:* **Inciso d)** *Recolectar del medio natural reproductores, larvas, postlarvas, crías, huevos, semillas, alevines o en cualquier otro estadio, y* **Inciso e)** *Acuacultura didáctica.*		

Artículos 22.- *la Secretaría podrá inscribir en el Registro Nacional de Pesca a los acuicultores que no requieran concesión, permiso o Autorización.*	Al **proyecto** le aplica el Artículo, incisos y, fracciones anteriores, porque se trata de una actividad acuícola con fines comerciales.	Por el hecho de presentar a la autoridad correspondiente (SEMARNAT) la Manifestación de Impacto Ambiental, el promovente está cumpliendo con este apartado. El proyecto se vincula por la obligatoriedad de obtener la autorización correspondiente para realizar las obras descritas en esta manifestación de impacto ambiental. Como ya se mencionó anteriormente, la promovente una vez autorizado el proyecto en materia ambiental procederá a tramitar el Registro Nacional de Pesca para la unidad de producción acuícola.
Art. 30°.- *Las actividades pesqueras se clasifican en:* **II.-** *Cultivo o acuacultura con fines*		
Artículo 31°.- *Para realizar las actividades de pesca se requiere lo siguiente:* **I,** *Concesión, para:* **Inciso b)** *Acuacultura comercial* **II,** Permiso, para: **Inciso g)** *Acuacultura de fomento* **III,** *Autorización, para:* **Inciso d)** *Recolectar del medio natural reproductores, larvas, postlarvas, crías, huevos, semillas, alevines o en cualquier otro estadio, y* **Inciso e)** *Acuacultura didáctica.*		

Artículos 22.- *la Secretaría podrá inscribir en el Registro Nacional de Pesca a los acuicultores que no requieran concesión, permiso o Autorización.*	Al **proyecto** le aplica el Artículo, incisos y, fracciones anteriores, porque se trata de una actividad acuícola con fines comerciales.	Por el hecho de presentar a la autoridad correspondiente (SEMARNAT) la Manifestación de Impacto Ambiental, el promovente está cumpliendo con este apartado. El proyecto se vincula por la obligatoriedad de obtener la autorización correspondiente para realizar las obras descritas en esta manifestación de impacto ambiental. Como ya se mencionó anteriormente, la promovente una vez autorizado el proyecto en materia ambiental procederá a tramitar el Registro Nacional de Pesca para la unidad de producción acuícola.
Art. 30°.- *Las actividades pesqueras se clasifican en:* **II.-** *Cultivo o acuacultura con fines*		
Artículo 31°.- *Para realizar las actividades de pesca se requiere lo siguiente:* **I,** *Concesión, para:* **Inciso b)** *Acuacultura comercial* **II,** Permiso, para: **Inciso g)** *Acuacultura de fomento* **III,** *Autorización, para:* **Inciso d)** *Recolectar del medio natural reproductores, larvas, postlarvas, crías, huevos, semillas, alevines o en cualquier otro estadio, y* **Inciso e)** *Acuacultura didáctica.*		

Artículos 22.- *la Secretaría podrá inscribir en el Registro Nacional de Pesca a los acuicultores que no requieran concesión, permiso o Autorización.*	Al **proyecto** le aplica el Artículo, incisos y, fracciones anteriores, porque se trata de una actividad acuícola con fines comerciales.	Por el hecho de presentar a la autoridad correspondiente (SEMARNAT) la Manifestación de Impacto Ambiental, el promovente está cumpliendo con este apartado. El proyecto se vincula por la obligatoriedad de obtener la autorización correspondiente para realizar las obras descritas en esta manifestación de impacto ambiental. Como ya se mencionó anteriormente, la promovente una vez autorizado el proyecto en materia ambiental procederá a tramitar el Registro Nacional de Pesca para la unidad de producción acuícola.
Art. 30°.- *Las actividades pesqueras se clasifican en:* **II.-** *Cultivo o acuacultura con fines*		
Artículo 31°.- *Para realizar las actividades de pesca se requiere lo siguiente:* **I,** *Concesión, para:* **Inciso b)** *Acuacultura comercial* **II,** Permiso, para: **Inciso g)** *Acuacultura de fomento* **III,** *Autorización, para:* **Inciso d)** *Recolectar del medio natural reproductores, larvas, postlarvas, crías, huevos, semillas, alevines o en cualquier otro estadio, y* **Inciso e)** *Acuacultura didáctica.*		

Artículos 22.- *la Secretaría podrá inscribir en el Registro Nacional de Pesca a los acuicultores que no requieran concesión, permiso o Autorización.*	Al **proyecto** le aplica el Artículo, incisos y, fracciones anteriores, porque se trata de una actividad acuícola con fines comerciales.	Por el hecho de presentar a la autoridad correspondiente (SEMARNAT) la Manifestación de Impacto Ambiental, el promovente está cumpliendo con este apartado. El proyecto se vincula por la obligatoriedad de obtener la autorización correspondiente para realizar las obras descritas en esta manifestación de impacto ambiental. Como ya se mencionó anteriormente, la promovente una vez autorizado el proyecto en materia ambiental procederá a tramitar el Registro Nacional de Pesca para la unidad de producción acuícola.
Art. 30°.- *Las actividades pesqueras se clasifican en:* **II.-** *Cultivo o acuacultura con fines*		
Artículo 31°.- *Para realizar las actividades de pesca se requiere lo siguiente:* **I,** *Concesión, para:* **Inciso b)** *Acuacultura comercial* **II,** Permiso, para: **Inciso g)** *Acuacultura de fomento* **III,** *Autorización, para:* **Inciso d)** *Recolectar del medio natural reproductores, larvas, postlarvas, crías, huevos, semillas, alevines o en cualquier otro estadio, y* **Inciso e)** *Acuacultura didáctica.*		

Artículos 22.- *la Secretaría podrá inscribir en el Registro Nacional de Pesca a los acuicultores que no requieran concesión, permiso o Autorización.*	Al **proyecto** le aplica el Artículo, incisos y, fracciones anteriores, porque se trata de una actividad acuícola con fines comerciales.	Por el hecho de presentar a la autoridad correspondiente (SEMARNAT) la Manifestación de Impacto Ambiental, el promovente está cumpliendo con este apartado. El proyecto se vincula por la obligatoriedad de obtener la autorización correspondiente para realizar las obras descritas en esta manifestación de impacto ambiental. Como ya se mencionó anteriormente, la promovente una vez autorizado el proyecto en materia ambiental procederá a tramitar el Registro Nacional de Pesca para la unidad de producción acuícola.
Art. 30°.- *Las actividades pesqueras se clasifican en:* **II.-** *Cultivo o acuacultura con fines*		
Artículo 31°.- *Para realizar las actividades de pesca se requiere lo siguiente:* **I,** *Concesión, para:* **Inciso b)** *Acuacultura comercial* **II,** Permiso, para: **Inciso g)** *Acuacultura de fomento* **III,** *Autorización, para:* **Inciso d)** *Recolectar del medio natural reproductores, larvas, postlarvas, crías, huevos, semillas, alevines o en cualquier otro estadio, y* **Inciso e)** *Acuacultura didáctica.*		

Artículos 22.- *la Secretaría podrá inscribir en el Registro Nacional de Pesca a los acuicultores que no requieran concesión, permiso o Autorización.*	Al **proyecto** le aplica el Artículo, incisos y, fracciones anteriores, porque se trata de una actividad acuícola con fines comerciales.	Por el hecho de presentar a la autoridad correspondiente (SEMARNAT) la Manifestación de Impacto Ambiental, el promovente está cumpliendo con este apartado. El proyecto se vincula por la obligatoriedad de obtener la autorización correspondiente para realizar las obras descritas en esta manifestación de impacto ambiental. Como ya se mencionó anteriormente, la promovente una vez autorizado el proyecto en materia ambiental procederá a tramitar el Registro Nacional de Pesca para la unidad de producción acuícola.
Art. 30°.- *Las actividades pesqueras se clasifican en:* **II.-** *Cultivo o acuacultura con fines*		
Artículo 31°.- *Para realizar las actividades de pesca se requiere lo siguiente:* **I,** *Concesión, para:* **Inciso b)** *Acuacultura comercial* **II,** Permiso, para: **Inciso g)** *Acuacultura de fomento* **III,** *Autorización, para:* **Inciso d)** *Recolectar del medio natural reproductores, larvas, postlarvas, crías, huevos, semillas, alevines o en cualquier otro estadio, y* **Inciso e)** *Acuacultura didáctica.*		

Artículos 22.- *la Secretaría podrá inscribir en el Registro Nacional de Pesca a los acuicultores que no requieran concesión, permiso o Autorización.*	Al **proyecto** le aplica el Artículo, incisos y, fracciones anteriores, porque se trata de una actividad acuícola con fines comerciales.	Por el hecho de presentar a la autoridad correspondiente (SEMARNAT) la Manifestación de Impacto Ambiental, el promovente está cumpliendo con este apartado. El proyecto se vincula por la obligatoriedad de obtener la autorización correspondiente para realizar las obras descritas en esta manifestación de impacto ambiental. Como ya se mencionó anteriormente, la promovente una vez autorizado el proyecto en materia ambiental procederá a tramitar el Registro Nacional de Pesca para la unidad de producción acuícola.
Art. 30°.- *Las actividades pesqueras se clasifican en:* **II.-** *Cultivo o acuacultura con fines*		
Artículo 31°.- *Para realizar las actividades de pesca se requiere lo siguiente:* **I,** *Concesión, para:* **Inciso b)** *Acuacultura comercial* **II,** Permiso, para: **Inciso g)** *Acuacultura de fomento* **III,** *Autorización, para:* **Inciso d)** *Recolectar del medio natural reproductores, larvas, postlarvas, crías, huevos, semillas, alevines o en cualquier otro estadio, y* **Inciso e)** *Acuacultura didáctica.*		

Artículos 22.- *la Secretaría podrá inscribir en el Registro Nacional de Pesca a los acuicultores que no requieran concesión, permiso o Autorización.*	Al **proyecto** le aplica el Artículo, incisos y, fracciones anteriores, porque se trata de una actividad acuícola con fines comerciales.	Por el hecho de presentar a la autoridad correspondiente (SEMARNAT) la Manifestación de Impacto Ambiental, el promovente está cumpliendo con este apartado. El proyecto se vincula por la obligatoriedad de obtener la autorización correspondiente para realizar las obras descritas en esta manifestación de impacto ambiental. Como ya se mencionó anteriormente, la promovente una vez autorizado el proyecto en materia ambiental procederá a tramitar el Registro Nacional de Pesca para la unidad de producción acuícola.
Art. 30°.- *Las actividades pesqueras se clasifican en:* **II.-** *Cultivo o acuacultura con fines*		
Artículo 31°.- *Para realizar las actividades de pesca se requiere lo siguiente:* **I,** *Concesión, para:* **Inciso b)** *Acuacultura comercial* **II,** Permiso, para: **Inciso g)** *Acuacultura de fomento* **III,** *Autorización, para:* **Inciso d)** *Recolectar del medio natural reproductores, larvas, postlarvas, crías, huevos, semillas, alevines o en cualquier otro estadio, y* **Inciso e)** *Acuacultura didáctica.*		

Artículos 22.- *la Secretaría podrá inscribir en el Registro Nacional de Pesca a los acuicultores que no requieran concesión, permiso o Autorización.*	Al **proyecto** le aplica el Artículo, incisos y, fracciones anteriores, porque se trata de una actividad acuícola con fines comerciales.	Por el hecho de presentar a la autoridad correspondiente (SEMARNAT) la Manifestación de Impacto Ambiental, el promovente está cumpliendo con este apartado. El proyecto se vincula por la obligatoriedad de obtener la autorización correspondiente para realizar las obras descritas en esta manifestación de impacto ambiental. Como ya se mencionó anteriormente, la promovente una vez autorizado el proyecto en materia ambiental procederá a tramitar el Registro Nacional de Pesca para la unidad de producción acuícola.
Art. 30°.- *Las actividades pesqueras se clasifican en:* **II.-** *Cultivo o acuacultura con fines*		
Artículo 31°.- *Para realizar las actividades de pesca se requiere lo siguiente:* **I,** *Concesión, para:* **Inciso b)** *Acuacultura comercial* **II,** Permiso, para: **Inciso g)** *Acuacultura de fomento* **III,** *Autorización, para:* **Inciso d)** *Recolectar del medio natural reproductores, larvas, postlarvas, crías, huevos, semillas, alevines o en cualquier otro estadio, y* **Inciso e)** *Acuacultura didáctica.*		

Artículos 22.- *la Secretaría podrá inscribir en el Registro Nacional de Pesca a los acuicultores que no requieran concesión, permiso o Autorización.*	Al **proyecto** le aplica el Artículo, incisos y, fracciones anteriores, porque se trata de una actividad acuícola con fines comerciales.	Por el hecho de presentar a la autoridad correspondiente (SEMARNAT) la Manifestación de Impacto Ambiental, el promovente está cumpliendo con este apartado. El proyecto se vincula por la obligatoriedad de obtener la autorización correspondiente para realizar las obras descritas en esta manifestación de impacto ambiental. Como ya se mencionó anteriormente, la promovente una vez autorizado el proyecto en materia ambiental procederá a tramitar el Registro Nacional de Pesca para la unidad de producción acuícola.
Art. 30°.- *Las actividades pesqueras se clasifican en:* **II.-** *Cultivo o acuacultura con fines*		
Artículo 31°.- *Para realizar las actividades de pesca se requiere lo siguiente:* **I,** *Concesión, para:* **Inciso b)** *Acuacultura comercial* **II,** Permiso, para: **Inciso g)** *Acuacultura de fomento* **III,** *Autorización, para:* **Inciso d)** *Recolectar del medio natural reproductores, larvas, postlarvas, crías, huevos, semillas, alevines o en cualquier otro estadio, y* **Inciso e)** *Acuacultura didáctica.*		

Artículos 22.- *la Secretaría podrá inscribir en el Registro Nacional de Pesca a los acuicultores que no requieran concesión, permiso o Autorización.*	Al **proyecto** le aplica el Artículo, incisos y, fracciones anteriores, porque se trata de una actividad acuícola con fines comerciales.	Por el hecho de presentar a la autoridad correspondiente (SEMARNAT) la Manifestación de Impacto Ambiental, el promovente está cumpliendo con este apartado. El proyecto se vincula por la obligatoriedad de obtener la autorización correspondiente para realizar las obras descritas en esta manifestación de impacto ambiental. Como ya se mencionó anteriormente, la promovente una vez autorizado el proyecto en materia ambiental procederá a tramitar el Registro Nacional de Pesca para la unidad de producción acuícola.
Art. 30°.- *Las actividades pesqueras se clasifican en:* **II.-** *Cultivo o acuacultura con fines*		
Artículo 31°.- *Para realizar las actividades de pesca se requiere lo siguiente:* **I,** *Concesión, para:* **Inciso b)** *Acuacultura comercial* **II,** Permiso, para: **Inciso g)** *Acuacultura de fomento* **III,** *Autorización, para:* **Inciso d)** *Recolectar del medio natural reproductores, larvas, postlarvas, crías, huevos, semillas, alevines o en cualquier otro estadio, y* **Inciso e)** *Acuacultura didáctica.*		

Artículos 22.- *la Secretaría podrá inscribir en el Registro Nacional de Pesca a los acuicultores que no requieran concesión, permiso o Autorización.*	Al **proyecto** le aplica el Artículo, incisos y, fracciones anteriores, porque se trata de una actividad acuícola con fines comerciales.	Por el hecho de presentar a la autoridad correspondiente (SEMARNAT) la Manifestación de Impacto Ambiental, el promovente está cumpliendo con este apartado. El proyecto se vincula por la obligatoriedad de obtener la autorización correspondiente para realizar las obras descritas en esta manifestación de impacto ambiental. Como ya se mencionó anteriormente, la promovente una vez autorizado el proyecto en materia ambiental procederá a tramitar el Registro Nacional de Pesca para la unidad de producción acuícola.
Art. 30°.- *Las actividades pesqueras se clasifican en:* **II.-** *Cultivo o acuacultura con fines*		
Artículo 31°.- *Para realizar las actividades de pesca se requiere lo siguiente:* **I,** *Concesión, para:* **Inciso b)** *Acuacultura comercial* **II,** Permiso, para: **Inciso g)** *Acuacultura de fomento* **III,** *Autorización, para:* **Inciso d)** *Recolectar del medio natural reproductores, larvas, postlarvas, crías, huevos, semillas, alevines o en cualquier otro estadio, y* **Inciso e)** *Acuacultura didáctica.*		

Artículos 22.- *la Secretaría podrá inscribir en el Registro Nacional de Pesca a los acuicultores que no requieran concesión, permiso o Autorización.*	Al **proyecto** le aplica el Artículo, incisos y, fracciones anteriores, porque se trata de una actividad acuícola con fines comerciales.	Por el hecho de presentar a la autoridad correspondiente (SEMARNAT) la Manifestación de Impacto Ambiental, el promovente está cumpliendo con este apartado. El proyecto se vincula por la obligatoriedad de obtener la autorización correspondiente para realizar las obras descritas en esta manifestación de impacto ambiental. Como ya se mencionó anteriormente, la promovente una vez autorizado el proyecto en materia ambiental procederá a tramitar el Registro Nacional de Pesca para la unidad de producción acuícola.
Art. 30°.- *Las actividades pesqueras se clasifican en:* **II.-** *Cultivo o acuacultura con fines*		
Artículo 31°.- *Para realizar las actividades de pesca se requiere lo siguiente:* **I,** *Concesión, para:* **Inciso b)** *Acuacultura comercial* **II,** Permiso, para: **Inciso g)** *Acuacultura de fomento* **III,** *Autorización, para:* **Inciso d)** *Recolectar del medio natural reproductores, larvas, postlarvas, crías, huevos, semillas, alevines o en cualquier otro estadio, y* **Inciso e)** *Acuacultura didáctica.*		

Artículos 22.- *la Secretaría podrá inscribir en el Registro Nacional de Pesca a los acuicultores que no requieran concesión, permiso o Autorización.*	Al **proyecto** le aplica el Artículo, incisos y, fracciones anteriores, porque se trata de una actividad acuícola con fines comerciales.	Por el hecho de presentar a la autoridad correspondiente (SEMARNAT) la Manifestación de Impacto Ambiental, el promovente está cumpliendo con este apartado. El proyecto se vincula por la obligatoriedad de obtener la autorización correspondiente para realizar las obras descritas en esta manifestación de impacto ambiental. Como ya se mencionó anteriormente, la promovente una vez autorizado el proyecto en materia ambiental procederá a tramitar el Registro Nacional de Pesca para la unidad de producción acuícola.
Art. 30°.- *Las actividades pesqueras se clasifican en:* **II.-** *Cultivo o acuacultura con fines*		
Artículo 31°.- *Para realizar las actividades de pesca se requiere lo siguiente:* **I,** *Concesión, para:* **Inciso b)** *Acuacultura comercial* **II,** Permiso, para: **Inciso g)** *Acuacultura de fomento* **III,** *Autorización, para:* **Inciso d)** *Recolectar del medio natural reproductores, larvas, postlarvas, crías, huevos, semillas, alevines o en cualquier otro estadio, y* **Inciso e)** *Acuacultura didáctica.*		

Artículos 22.- *la Secretaría podrá inscribir en el Registro Nacional de Pesca a los acuicultores que no requieran concesión, permiso o Autorización.*	Al **proyecto** le aplica el Artículo, incisos y, fracciones anteriores, porque se trata de una actividad acuícola con fines comerciales.	Por el hecho de presentar a la autoridad correspondiente (SEMARNAT) la Manifestación de Impacto Ambiental, el promovente está cumpliendo con este apartado. El proyecto se vincula por la obligatoriedad de obtener la autorización correspondiente para realizar las obras descritas en esta manifestación de impacto ambiental. Como ya se mencionó anteriormente, la promovente una vez autorizado el proyecto en materia ambiental procederá a tramitar el Registro Nacional de Pesca para la unidad de producción acuícola.
Art. 30°.- *Las actividades pesqueras se clasifican en:* **II.-** *Cultivo o acuacultura con fines*		
Artículo 31°.- *Para realizar las actividades de pesca se requiere lo siguiente:* **I,** *Concesión, para:* **Inciso b)** *Acuacultura comercial* **II,** Permiso, para: **Inciso g)** *Acuacultura de fomento* **III,** *Autorización, para:* **Inciso d)** *Recolectar del medio natural reproductores, larvas, postlarvas, crías, huevos, semillas, alevines o en cualquier otro estadio, y* **Inciso e)** *Acuacultura didáctica.*		

Artículos 22.- *la Secretaría podrá inscribir en el Registro Nacional de Pesca a los acuicultores que no requieran concesión, permiso o Autorización.*	Al **proyecto** le aplica el Artículo, incisos y, fracciones anteriores, porque se trata de una actividad acuícola con fines comerciales.	Por el hecho de presentar a la autoridad correspondiente (SEMARNAT) la Manifestación de Impacto Ambiental, el promovente está cumpliendo con este apartado. El proyecto se vincula por la obligatoriedad de obtener la autorización correspondiente para realizar las obras descritas en esta manifestación de impacto ambiental. Como ya se mencionó anteriormente, la promovente una vez autorizado el proyecto en materia ambiental procederá a tramitar el Registro Nacional de Pesca para la unidad de producción acuícola.
Art. 30°.- *Las actividades pesqueras se clasifican en:* **II.-** *Cultivo o acuacultura con fines*		
Artículo 31°.- *Para realizar las actividades de pesca se requiere lo siguiente:* **I,** *Concesión, para:* **Inciso b)** *Acuacultura comercial* **II,** Permiso, para: **Inciso g)** *Acuacultura de fomento* **III,** *Autorización, para:* **Inciso d)** *Recolectar del medio natural reproductores, larvas, postlarvas, crías, huevos, semillas, alevines o en cualquier otro estadio, y* **Inciso e)** *Acuacultura didáctica.*		

Artículos 22.- *la Secretaría podrá inscribir en el Registro Nacional de Pesca a los acuicultores que no requieran concesión, permiso o Autorización.*	Al **proyecto** le aplica el Artículo, incisos y, fracciones anteriores, porque se trata de una actividad acuícola con fines comerciales.	Por el hecho de presentar a la autoridad correspondiente (SEMARNAT) la Manifestación de Impacto Ambiental, el promovente está cumpliendo con este apartado. El proyecto se vincula por la obligatoriedad de obtener la autorización correspondiente para realizar las obras descritas en esta manifestación de impacto ambiental. Como ya se mencionó anteriormente, la promovente una vez autorizado el proyecto en materia ambiental procederá a tramitar el Registro Nacional de Pesca para la unidad de producción acuícola.
Art. 30°.- *Las actividades pesqueras se clasifican en:* **II.-** *Cultivo o acuacultura con fines*		
Artículo 31°.- *Para realizar las actividades de pesca se requiere lo siguiente:* **I,** *Concesión, para:* **Inciso b)** *Acuacultura comercial* **II,** Permiso, para: **Inciso g)** *Acuacultura de fomento* **III,** *Autorización, para:* **Inciso d)** *Recolectar del medio natural reproductores, larvas, postlarvas, crías, huevos, semillas, alevines o en cualquier otro estadio, y* **Inciso e)** *Acuacultura didáctica.*		

Artículos 22.- *la Secretaría podrá inscribir en el Registro Nacional de Pesca a los acuicultores que no requieran concesión, permiso o Autorización.*	Al **proyecto** le aplica el Artículo, incisos y, fracciones anteriores, porque se trata de una actividad acuícola con fines comerciales.	Por el hecho de presentar a la autoridad correspondiente (SEMARNAT) la Manifestación de Impacto Ambiental, el promovente está cumpliendo con este apartado. El proyecto se vincula por la obligatoriedad de obtener la autorización correspondiente para realizar las obras descritas en esta manifestación de impacto ambiental. Como ya se mencionó anteriormente, la promovente una vez autorizado el proyecto en materia ambiental procederá a tramitar el Registro Nacional de Pesca para la unidad de producción acuícola.
Art. 30°.- *Las actividades pesqueras se clasifican en:* **II.-** *Cultivo o acuacultura con fines*		
Artículo 31°.- *Para realizar las actividades de pesca se requiere lo siguiente:* **I,** *Concesión, para:* **Inciso b)** *Acuacultura comercial* **II,** Permiso, para: **Inciso g)** *Acuacultura de fomento* **III,** *Autorización, para:* **Inciso d)** *Recolectar del medio natural reproductores, larvas, postlarvas, crías, huevos, semillas, alevines o en cualquier otro estadio, y* **Inciso e)** *Acuacultura didáctica.*		

Artículos 22.- *la Secretaría podrá inscribir en el Registro Nacional de Pesca a los acuicultores que no requieran concesión, permiso o Autorización.*	Al **proyecto** le aplica el Artículo, incisos y, fracciones anteriores, porque se trata de una actividad acuícola con fines comerciales.	Por el hecho de presentar a la autoridad correspondiente (SEMARNAT) la Manifestación de Impacto Ambiental, el promovente está cumpliendo con este apartado. El proyecto se vincula por la obligatoriedad de obtener la autorización correspondiente para realizar las obras descritas en esta manifestación de impacto ambiental. Como ya se mencionó anteriormente, la promovente una vez autorizado el proyecto en materia ambiental procederá a tramitar el Registro Nacional de Pesca para la unidad de producción acuícola.
Art. 30°.- *Las actividades pesqueras se clasifican en:* **II.-** *Cultivo o acuacultura con fines*		
Artículo 31°.- *Para realizar las actividades de pesca se requiere lo siguiente:* **I,** *Concesión, para:* **Inciso b)** *Acuacultura comercial* **II,** Permiso, para: **Inciso g)** *Acuacultura de fomento* **III,** *Autorización, para:* **Inciso d)** *Recolectar del medio natural reproductores, larvas, postlarvas, crías, huevos, semillas, alevines o en cualquier otro estadio, y* **Inciso e)** *Acuacultura didáctica.*		

Artículos 22.- *la Secretaría podrá inscribir en el Registro Nacional de Pesca a los acuicultores que no requieran concesión, permiso o Autorización.*	Al **proyecto** le aplica el Artículo, incisos y, fracciones anteriores, porque se trata de una actividad acuícola con fines comerciales.	Por el hecho de presentar a la autoridad correspondiente (SEMARNAT) la Manifestación de Impacto Ambiental, el promovente está cumpliendo con este apartado. El proyecto se vincula por la obligatoriedad de obtener la autorización correspondiente para realizar las obras descritas en esta manifestación de impacto ambiental. Como ya se mencionó anteriormente, la promovente una vez autorizado el proyecto en materia ambiental procederá a tramitar el Registro Nacional de Pesca para la unidad de producción acuícola.
Art. 30°.- *Las actividades pesqueras se clasifican en:* **II.-** *Cultivo o acuacultura con fines*		
Artículo 31°.- *Para realizar las actividades de pesca se requiere lo siguiente:* **I,** *Concesión, para:* **Inciso b)** *Acuacultura comercial* **II,** Permiso, para: **Inciso g)** *Acuacultura de fomento* **III,** *Autorización, para:* **Inciso d)** *Recolectar del medio natural reproductores, larvas, postlarvas, crías, huevos, semillas, alevines o en cualquier otro estadio, y* **Inciso e)** *Acuacultura didáctica.*		

Artículos 22.- *la Secretaría podrá inscribir en el Registro Nacional de Pesca a los acuicultores que no requieran concesión, permiso o Autorización.*	Al **proyecto** le aplica el Artículo, incisos y, fracciones anteriores, porque se trata de una actividad acuícola con fines comerciales.	Por el hecho de presentar a la autoridad correspondiente (SEMARNAT) la Manifestación de Impacto Ambiental, el promovente está cumpliendo con este apartado. El proyecto se vincula por la obligatoriedad de obtener la autorización correspondiente para realizar las obras descritas en esta manifestación de impacto ambiental. Como ya se mencionó anteriormente, la promovente una vez autorizado el proyecto en materia ambiental procederá a tramitar el Registro Nacional de Pesca para la unidad de producción acuícola.
Art. 30°.- *Las actividades pesqueras se clasifican en:* **II.-** *Cultivo o acuacultura con fines*		
Artículo 31°.- *Para realizar las actividades de pesca se requiere lo siguiente:* **I,** *Concesión, para:* **Inciso b)** *Acuacultura comercial* **II,** Permiso, para: **Inciso g)** *Acuacultura de fomento* **III,** *Autorización, para:* **Inciso d)** *Recolectar del medio natural reproductores, larvas, postlarvas, crías, huevos, semillas, alevines o en cualquier otro estadio, y* **Inciso e)** *Acuacultura didáctica.*		

Artículos 22.- *la Secretaría podrá inscribir en el Registro Nacional de Pesca a los acuicultores que no requieran concesión, permiso o Autorización.*	Al **proyecto** le aplica el Artículo, incisos y, fracciones anteriores, porque se trata de una actividad acuícola con fines comerciales.	Por el hecho de presentar a la autoridad correspondiente (SEMARNAT) la Manifestación de Impacto Ambiental, el promovente está cumpliendo con este apartado. El proyecto se vincula por la obligatoriedad de obtener la autorización correspondiente para realizar las obras descritas en esta manifestación de impacto ambiental. Como ya se mencionó anteriormente, la promovente una vez autorizado el proyecto en materia ambiental procederá a tramitar el Registro Nacional de Pesca para la unidad de producción acuícola.
Art. 30°.- *Las actividades pesqueras se clasifican en:* **II.-** *Cultivo o acuacultura con fines*		
Artículo 31°.- *Para realizar las actividades de pesca se requiere lo siguiente:* **I,** *Concesión, para:* **Inciso b)** *Acuacultura comercial* **II,** Permiso, para: **Inciso g)** *Acuacultura de fomento* **III,** *Autorización, para:* **Inciso d)** *Recolectar del medio natural reproductores, larvas, postlarvas, crías, huevos, semillas, alevines o en cualquier otro estadio, y* **Inciso e)** *Acuacultura didáctica.*		

Artículos 22.- *la Secretaría podrá inscribir en el Registro Nacional de Pesca a los acuicultores que no requieran concesión, permiso o Autorización.*	Al **proyecto** le aplica el Artículo, incisos y, fracciones anteriores, porque se trata de una actividad acuícola con fines comerciales.	Por el hecho de presentar a la autoridad correspondiente (SEMARNAT) la Manifestación de Impacto Ambiental, el promovente está cumpliendo con este apartado. El proyecto se vincula por la obligatoriedad de obtener la autorización correspondiente para realizar las obras descritas en esta manifestación de impacto ambiental. Como ya se mencionó anteriormente, la promovente una vez autorizado el proyecto en materia ambiental procederá a tramitar el Registro Nacional de Pesca para la unidad de producción acuícola.
Art. 30°.- *Las actividades pesqueras se clasifican en:* **II.-** *Cultivo o acuacultura con fines*		
Artículo 31°.- *Para realizar las actividades de pesca se requiere lo siguiente:* **I,** *Concesión, para:* **Inciso b)** *Acuacultura comercial* **II,** Permiso, para: **Inciso g)** *Acuacultura de fomento* **III,** *Autorización, para:* **Inciso d)** *Recolectar del medio natural reproductores, larvas, postlarvas, crías, huevos, semillas, alevines o en cualquier otro estadio, y* **Inciso e)** *Acuacultura didáctica.*		

Artículos 22.- *la Secretaría podrá inscribir en el Registro Nacional de Pesca a los acuicultores que no requieran concesión, permiso o Autorización.*	Al **proyecto** le aplica el Artículo, incisos y, fracciones anteriores, porque se trata de una actividad acuícola con fines comerciales.	Por el hecho de presentar a la autoridad correspondiente (SEMARNAT) la Manifestación de Impacto Ambiental, el promovente está cumpliendo con este apartado. El proyecto se vincula por la obligatoriedad de obtener la autorización correspondiente para realizar las obras descritas en esta manifestación de impacto ambiental. Como ya se mencionó anteriormente, la promovente una vez autorizado el proyecto en materia ambiental procederá a tramitar el Registro Nacional de Pesca para la unidad de producción acuícola.
Art. 30°.- *Las actividades pesqueras se clasifican en:* **II.-** *Cultivo o acuacultura con fines*		
Artículo 31°.- *Para realizar las actividades de pesca se requiere lo siguiente:* **I,** *Concesión, para:* **Inciso b)** *Acuacultura comercial* **II,** Permiso, para: **Inciso g)** *Acuacultura de fomento* **III,** *Autorización, para:* **Inciso d)** *Recolectar del medio natural reproductores, larvas, postlarvas, crías, huevos, semillas, alevines o en cualquier otro estadio, y* **Inciso e)** *Acuacultura didáctica.*		

Artículos 22.- *la Secretaría podrá inscribir en el Registro Nacional de Pesca a los acuicultores que no requieran concesión, permiso o Autorización.*	Al **proyecto** le aplica el Artículo, incisos y, fracciones anteriores, porque se trata de una actividad acuícola con fines comerciales.	Por el hecho de presentar a la autoridad correspondiente (SEMARNAT) la Manifestación de Impacto Ambiental, el promovente está cumpliendo con este apartado. El proyecto se vincula por la obligatoriedad de obtener la autorización correspondiente para realizar las obras descritas en esta manifestación de impacto ambiental. Como ya se mencionó anteriormente, la promovente una vez autorizado el proyecto en materia ambiental procederá a tramitar el Registro Nacional de Pesca para la unidad de producción acuícola.
Art. 30°.- *Las actividades pesqueras se clasifican en:* **II.-** *Cultivo o acuacultura con fines*		
Artículo 31°.- *Para realizar las actividades de pesca se requiere lo siguiente:* **I,** *Concesión, para:* **Inciso b)** *Acuacultura comercial* **II,** Permiso, para: **Inciso g)** *Acuacultura de fomento* **III,** *Autorización, para:* **Inciso d)** *Recolectar del medio natural reproductores, larvas, postlarvas, crías, huevos, semillas, alevines o en cualquier otro estadio, y* **Inciso e)** *Acuacultura didáctica.*		

Artículos 22.- *la Secretaría podrá inscribir en el Registro Nacional de Pesca a los acuicultores que no requieran concesión, permiso o Autorización.*	Al **proyecto** le aplica el Artículo, incisos y, fracciones anteriores, porque se trata de una actividad acuícola con fines comerciales.	Por el hecho de presentar a la autoridad correspondiente (SEMARNAT) la Manifestación de Impacto Ambiental, el promovente está cumpliendo con este apartado. El proyecto se vincula por la obligatoriedad de obtener la autorización correspondiente para realizar las obras descritas en esta manifestación de impacto ambiental. Como ya se mencionó anteriormente, la promovente una vez autorizado el proyecto en materia ambiental procederá a tramitar el Registro Nacional de Pesca para la unidad de producción acuícola.
Art. 30°.- *Las actividades pesqueras se clasifican en:* **II.-** *Cultivo o acuacultura con fines*		
Artículo 31°.- *Para realizar las actividades de pesca se requiere lo siguiente:* **I,** *Concesión, para:* **Inciso b)** *Acuacultura comercial* **II,** Permiso, para: **Inciso g)** *Acuacultura de fomento* **III,** *Autorización, para:* **Inciso d)** *Recolectar del medio natural reproductores, larvas, postlarvas, crías, huevos, semillas, alevines o en cualquier otro estadio, y* **Inciso e)** *Acuacultura didáctica.*		

Artículos 22.- *la Secretaría podrá inscribir en el Registro Nacional de Pesca a los acuicultores que no requieran concesión, permiso o Autorización.*	Al **proyecto** le aplica el Artículo, incisos y, fracciones anteriores, porque se trata de una actividad acuícola con fines comerciales.	Por el hecho de presentar a la autoridad correspondiente (SEMARNAT) la Manifestación de Impacto Ambiental, el promovente está cumpliendo con este apartado. El proyecto se vincula por la obligatoriedad de obtener la autorización correspondiente para realizar las obras descritas en esta manifestación de impacto ambiental. Como ya se mencionó anteriormente, la promovente una vez autorizado el proyecto en materia ambiental procederá a tramitar el Registro Nacional de Pesca para la unidad de producción acuícola.
Art. 30°.- *Las actividades pesqueras se clasifican en:* **II.-** *Cultivo o acuacultura con fines*		
Artículo 31°.- *Para realizar las actividades de pesca se requiere lo siguiente:* **I,** *Concesión, para:* **Inciso b)** *Acuacultura comercial* **II,** Permiso, para: **Inciso g)** *Acuacultura de fomento* **III,** *Autorización, para:* **Inciso d)** *Recolectar del medio natural reproductores, larvas, postlarvas, crías, huevos, semillas, alevines o en cualquier otro estadio, y* **Inciso e)** *Acuacultura didáctica.*		

Artículos 22.- *la Secretaría podrá inscribir en el Registro Nacional de Pesca a los acuicultores que no requieran concesión, permiso o Autorización.*	Al **proyecto** le aplica el Artículo, incisos y, fracciones anteriores, porque se trata de una actividad acuícola con fines comerciales.	Por el hecho de presentar a la autoridad correspondiente (SEMARNAT) la Manifestación de Impacto Ambiental, el promovente está cumpliendo con este apartado. El proyecto se vincula por la obligatoriedad de obtener la autorización correspondiente para realizar las obras descritas en esta manifestación de impacto ambiental. Como ya se mencionó anteriormente, la promovente una vez autorizado el proyecto en materia ambiental procederá a tramitar el Registro Nacional de Pesca para la unidad de producción acuícola.
Art. 30°.- *Las actividades pesqueras se clasifican en:* **II.-** *Cultivo o acuacultura con fines*		
Artículo 31°.- *Para realizar las actividades de pesca se requiere lo siguiente:* **I,** *Concesión, para:* **Inciso b)** *Acuacultura comercial* **II,** Permiso, para: **Inciso g)** *Acuacultura de fomento* **III,** *Autorización, para:* **Inciso d)** *Recolectar del medio natural reproductores, larvas, postlarvas, crías, huevos, semillas, alevines o en cualquier otro estadio, y* **Inciso e)** *Acuacultura didáctica.*		

Artículos 22.- *la Secretaría podrá inscribir en el Registro Nacional de Pesca a los acuicultores que no requieran concesión, permiso o Autorización.*	Al **proyecto** le aplica el Artículo, incisos y, fracciones anteriores, porque se trata de una actividad acuícola con fines comerciales.	Por el hecho de presentar a la autoridad correspondiente (SEMARNAT) la Manifestación de Impacto Ambiental, el promovente está cumpliendo con este apartado. El proyecto se vincula por la obligatoriedad de obtener la autorización correspondiente para realizar las obras descritas en esta manifestación de impacto ambiental. Como ya se mencionó anteriormente, la promovente una vez autorizado el proyecto en materia ambiental procederá a tramitar el Registro Nacional de Pesca para la unidad de producción acuícola.
Art. 30°.- *Las actividades pesqueras se clasifican en:* **II.-** *Cultivo o acuacultura con fines*		
Artículo 31°.- *Para realizar las actividades de pesca se requiere lo siguiente:* **I,** *Concesión, para:* **Inciso b)** *Acuacultura comercial* **II,** Permiso, para: **Inciso g)** *Acuacultura de fomento* **III,** *Autorización, para:* **Inciso d)** *Recolectar del medio natural reproductores, larvas, postlarvas, crías, huevos, semillas, alevines o en cualquier otro estadio, y* **Inciso e)** *Acuacultura didáctica.*		

Artículos 22.- *la Secretaría podrá inscribir en el Registro Nacional de Pesca a los acuicultores que no requieran concesión, permiso o Autorización.*	Al **proyecto** le aplica el Artículo, incisos y, fracciones anteriores, porque se trata de una actividad acuícola con fines comerciales.	Por el hecho de presentar a la autoridad correspondiente (SEMARNAT) la Manifestación de Impacto Ambiental, el promovente está cumpliendo con este apartado. El proyecto se vincula por la obligatoriedad de obtener la autorización correspondiente para realizar las obras descritas en esta manifestación de impacto ambiental. Como ya se mencionó anteriormente, la promovente una vez autorizado el proyecto en materia ambiental procederá a tramitar el Registro Nacional de Pesca para la unidad de producción acuícola.
Art. 30°.- *Las actividades pesqueras se clasifican en:* **II.-** *Cultivo o acuacultura con fines*		
Artículo 31°.- *Para realizar las actividades de pesca se requiere lo siguiente:* **I,** *Concesión, para:* **Inciso b)** *Acuacultura comercial* **II,** Permiso, para: **Inciso g)** *Acuacultura de fomento* **III,** *Autorización, para:* **Inciso d)** *Recolectar del medio natural reproductores, larvas, postlarvas, crías, huevos, semillas, alevines o en cualquier otro estadio, y* **Inciso e)** *Acuacultura didáctica.*		

Artículos 22.- *la Secretaría podrá inscribir en el Registro Nacional de Pesca a los acuicultores que no requieran concesión, permiso o Autorización.*	Al **proyecto** le aplica el Artículo, incisos y, fracciones anteriores, porque se trata de una actividad acuícola con fines comerciales.	Por el hecho de presentar a la autoridad correspondiente (SEMARNAT) la Manifestación de Impacto Ambiental, el promovente está cumpliendo con este apartado. El proyecto se vincula por la obligatoriedad de obtener la autorización correspondiente para realizar las obras descritas en esta manifestación de impacto ambiental. Como ya se mencionó anteriormente, la promovente una vez autorizado el proyecto en materia ambiental procederá a tramitar el Registro Nacional de Pesca para la unidad de producción acuícola.
Art. 30°.- *Las actividades pesqueras se clasifican en:* **II.-** *Cultivo o acuacultura con fines*		
Artículo 31°.- *Para realizar las actividades de pesca se requiere lo siguiente:* **I,** *Concesión, para:* **Inciso b)** *Acuacultura comercial* **II,** Permiso, para: **Inciso g)** *Acuacultura de fomento* **III,** *Autorización, para:* **Inciso d)** *Recolectar del medio natural reproductores, larvas, postlarvas, crías, huevos, semillas, alevines o en cualquier otro estadio, y* **Inciso e)** *Acuacultura didáctica.*		

Artículos 22.- *la Secretaría podrá inscribir en el Registro Nacional de Pesca a los acuicultores que no requieran concesión, permiso o Autorización.*	Al **proyecto** le aplica el Artículo, incisos y, fracciones anteriores, porque se trata de una actividad acuícola con fines comerciales.	Por el hecho de presentar a la autoridad correspondiente (SEMARNAT) la Manifestación de Impacto Ambiental, el promovente está cumpliendo con este apartado. El proyecto se vincula por la obligatoriedad de obtener la autorización correspondiente para realizar las obras descritas en esta manifestación de impacto ambiental. Como ya se mencionó anteriormente, la promovente una vez autorizado el proyecto en materia ambiental procederá a tramitar el Registro Nacional de Pesca para la unidad de producción acuícola.
Art. 30°.- *Las actividades pesqueras se clasifican en:* **II.-** *Cultivo o acuacultura con fines*		
Artículo 31°.- *Para realizar las actividades de pesca se requiere lo siguiente:* **I,** *Concesión, para:* **Inciso b)** *Acuacultura comercial* **II,** Permiso, para: **Inciso g)** *Acuacultura de fomento* **III,** *Autorización, para:* **Inciso d)** *Recolectar del medio natural reproductores, larvas, postlarvas, crías, huevos, semillas, alevines o en cualquier otro estadio, y* **Inciso e)** *Acuacultura didáctica.*		

Artículos 22.- *la Secretaría podrá inscribir en el Registro Nacional de Pesca a los acuicultores que no requieran concesión, permiso o Autorización.*	Al **proyecto** le aplica el Artículo, incisos y, fracciones anteriores, porque se trata de una actividad acuícola con fines comerciales.	Por el hecho de presentar a la autoridad correspondiente (SEMARNAT) la Manifestación de Impacto Ambiental, el promovente está cumpliendo con este apartado. El proyecto se vincula por la obligatoriedad de obtener la autorización correspondiente para realizar las obras descritas en esta manifestación de impacto ambiental. Como ya se mencionó anteriormente, la promovente una vez autorizado el proyecto en materia ambiental procederá a tramitar el Registro Nacional de Pesca para la unidad de producción acuícola.
Art. 30°.- *Las actividades pesqueras se clasifican en:* **II.-** *Cultivo o acuacultura con fines*		
Artículo 31°.- *Para realizar las actividades de pesca se requiere lo siguiente:* **I,** *Concesión, para:* **Inciso b)** *Acuacultura comercial* **II,** Permiso, para: **Inciso g)** *Acuacultura de fomento* **III,** *Autorización, para:* **Inciso d)** *Recolectar del medio natural reproductores, larvas, postlarvas, crías, huevos, semillas, alevines o en cualquier otro estadio, y* **Inciso e)** *Acuacultura didáctica.*		

Artículos 22.- *la Secretaría podrá inscribir en el Registro Nacional de Pesca a los acuicultores que no requieran concesión, permiso o Autorización.*	Al **proyecto** le aplica el Artículo, incisos y, fracciones anteriores, porque se trata de una actividad acuícola con fines comerciales.	Por el hecho de presentar a la autoridad correspondiente (SEMARNAT) la Manifestación de Impacto Ambiental, el promovente está cumpliendo con este apartado. El proyecto se vincula por la obligatoriedad de obtener la autorización correspondiente para realizar las obras descritas en esta manifestación de impacto ambiental. Como ya se mencionó anteriormente, la promovente una vez autorizado el proyecto en materia ambiental procederá a tramitar el Registro Nacional de Pesca para la unidad de producción acuícola.
Art. 30°.- *Las actividades pesqueras se clasifican en:* **II.-** *Cultivo o acuacultura con fines*		
Artículo 31°.- *Para realizar las actividades de pesca se requiere lo siguiente:* **I,** *Concesión, para:* **Inciso b)** *Acuacultura comercial* **II,** Permiso, para: **Inciso g)** *Acuacultura de fomento* **III,** *Autorización, para:* **Inciso d)** *Recolectar del medio natural reproductores, larvas, postlarvas, crías, huevos, semillas, alevines o en cualquier otro estadio, y* **Inciso e)** *Acuacultura didáctica.*		

Artículos 22.- *la Secretaría podrá inscribir en el Registro Nacional de Pesca a los acuicultores que no requieran concesión, permiso o Autorización.*	Al **proyecto** le aplica el Artículo, incisos y, fracciones anteriores, porque se trata de una actividad acuícola con fines comerciales.	Por el hecho de presentar a la autoridad correspondiente (SEMARNAT) la Manifestación de Impacto Ambiental, el promovente está cumpliendo con este apartado. El proyecto se vincula por la obligatoriedad de obtener la autorización correspondiente para realizar las obras descritas en esta manifestación de impacto ambiental. Como ya se mencionó anteriormente, la promovente una vez autorizado el proyecto en materia ambiental procederá a tramitar el Registro Nacional de Pesca para la unidad de producción acuícola.
Art. 30°.- *Las actividades pesqueras se clasifican en:* **II.-** *Cultivo o acuacultura con fines*		
Artículo 31°.- *Para realizar las actividades de pesca se requiere lo siguiente:* **I,** *Concesión, para:* **Inciso b)** *Acuacultura comercial* **II,** Permiso, para: **Inciso g)** *Acuacultura de fomento* **III,** *Autorización, para:* **Inciso d)** *Recolectar del medio natural reproductores, larvas, postlarvas, crías, huevos, semillas, alevines o en cualquier otro estadio, y* **Inciso e)** *Acuacultura didáctica.*		

Artículos 22.- *la Secretaría podrá inscribir en el Registro Nacional de Pesca a los acuicultores que no requieran concesión, permiso o Autorización.*	Al **proyecto** le aplica el Artículo, incisos y, fracciones anteriores, porque se trata de una actividad acuícola con fines comerciales.	Por el hecho de presentar a la autoridad correspondiente (SEMARNAT) la Manifestación de Impacto Ambiental, el promovente está cumpliendo con este apartado. El proyecto se vincula por la obligatoriedad de obtener la autorización correspondiente para realizar las obras descritas en esta manifestación de impacto ambiental. Como ya se mencionó anteriormente, la promovente una vez autorizado el proyecto en materia ambiental procederá a tramitar el Registro Nacional de Pesca para la unidad de producción acuícola.
Art. 30°.- *Las actividades pesqueras se clasifican en:* **II.-** *Cultivo o acuacultura con fines*		
Artículo 31°.- *Para realizar las actividades de pesca se requiere lo siguiente:* **I,** *Concesión, para:* **Inciso b)** *Acuacultura comercial* **II,** Permiso, para: **Inciso g)** *Acuacultura de fomento* **III,** *Autorización, para:* **Inciso d)** *Recolectar del medio natural reproductores, larvas, postlarvas, crías, huevos, semillas, alevines o en cualquier otro estadio, y* **Inciso e)** *Acuacultura didáctica.*		

Artículos 22.- *la Secretaría podrá inscribir en el Registro Nacional de Pesca a los acuicultores que no requieran concesión, permiso o Autorización.*	Al **proyecto** le aplica el Artículo, incisos y, fracciones anteriores, porque se trata de una actividad acuícola con fines comerciales.	Por el hecho de presentar a la autoridad correspondiente (SEMARNAT) la Manifestación de Impacto Ambiental, el promovente está cumpliendo con este apartado. El proyecto se vincula por la obligatoriedad de obtener la autorización correspondiente para realizar las obras descritas en esta manifestación de impacto ambiental. Como ya se mencionó anteriormente, la promovente una vez autorizado el proyecto en materia ambiental procederá a tramitar el Registro Nacional de Pesca para la unidad de producción acuícola.
Art. 30°.- *Las actividades pesqueras se clasifican en:* **II.-** *Cultivo o acuacultura con fines*		
Artículo 31°.- *Para realizar las actividades de pesca se requiere lo siguiente:* **I,** *Concesión, para:* **Inciso b)** *Acuacultura comercial* **II,** Permiso, para: **Inciso g)** *Acuacultura de fomento* **III,** *Autorización, para:* **Inciso d)** *Recolectar del medio natural reproductores, larvas, postlarvas, crías, huevos, semillas, alevines o en cualquier otro estadio, y* **Inciso e)** *Acuacultura didáctica.*		

Artículos 22.- *la Secretaría podrá inscribir en el Registro Nacional de Pesca a los acuicultores que no requieran concesión, permiso o Autorización.*	Al **proyecto** le aplica el Artículo, incisos y, fracciones anteriores, porque se trata de una actividad acuícola con fines comerciales.	Por el hecho de presentar a la autoridad correspondiente (SEMARNAT) la Manifestación de Impacto Ambiental, el promovente está cumpliendo con este apartado. El proyecto se vincula por la obligatoriedad de obtener la autorización correspondiente para realizar las obras descritas en esta manifestación de impacto ambiental. Como ya se mencionó anteriormente, la promovente una vez autorizado el proyecto en materia ambiental procederá a tramitar el Registro Nacional de Pesca para la unidad de producción acuícola.
Art. 30°.- *Las actividades pesqueras se clasifican en:* **II.-** *Cultivo o acuacultura con fines*		
Artículo 31°.- *Para realizar las actividades de pesca se requiere lo siguiente:* **I,** *Concesión, para:* **Inciso b)** *Acuacultura comercial* **II,** Permiso, para: **Inciso g)** *Acuacultura de fomento* **III,** *Autorización, para:* **Inciso d)** *Recolectar del medio natural reproductores, larvas, postlarvas, crías, huevos, semillas, alevines o en cualquier otro estadio, y* **Inciso e)** *Acuacultura didáctica.*		

Artículos 22.- *la Secretaría podrá inscribir en el Registro Nacional de Pesca a los acuicultores que no requieran concesión, permiso o Autorización.*	Al **proyecto** le aplica el Artículo, incisos y, fracciones anteriores, porque se trata de una actividad acuícola con fines comerciales.	Por el hecho de presentar a la autoridad correspondiente (SEMARNAT) la Manifestación de Impacto Ambiental, el promovente está cumpliendo con este apartado. El proyecto se vincula por la obligatoriedad de obtener la autorización correspondiente para realizar las obras descritas en esta manifestación de impacto ambiental. Como ya se mencionó anteriormente, la promovente una vez autorizado el proyecto en materia ambiental procederá a tramitar el Registro Nacional de Pesca para la unidad de producción acuícola.
Art. 30°.- *Las actividades pesqueras se clasifican en:* **II.-** *Cultivo o acuacultura con fines*		
Artículo 31°.- *Para realizar las actividades de pesca se requiere lo siguiente:* **I,** *Concesión, para:* **Inciso b)** *Acuacultura comercial* **II,** Permiso, para: **Inciso g)** *Acuacultura de fomento* **III,** *Autorización, para:* **Inciso d)** *Recolectar del medio natural reproductores, larvas, postlarvas, crías, huevos, semillas, alevines o en cualquier otro estadio, y* **Inciso e)** *Acuacultura didáctica.*		

Artículos 22.- *la Secretaría podrá inscribir en el Registro Nacional de Pesca a los acuicultores que no requieran concesión, permiso o Autorización.*	Al **proyecto** le aplica el Artículo, incisos y, fracciones anteriores, porque se trata de una actividad acuícola con fines comerciales.	Por el hecho de presentar a la autoridad correspondiente (SEMARNAT) la Manifestación de Impacto Ambiental, el promovente está cumpliendo con este apartado. El proyecto se vincula por la obligatoriedad de obtener la autorización correspondiente para realizar las obras descritas en esta manifestación de impacto ambiental. Como ya se mencionó anteriormente, la promovente una vez autorizado el proyecto en materia ambiental procederá a tramitar el Registro Nacional de Pesca para la unidad de producción acuícola.
Art. 30°.- *Las actividades pesqueras se clasifican en:* **II.-** *Cultivo o acuacultura con fines*		
Artículo 31°.- *Para realizar las actividades de pesca se requiere lo siguiente:* **I,** *Concesión, para:* **Inciso b)** *Acuacultura comercial* **II,** Permiso, para: **Inciso g)** *Acuacultura de fomento* **III,** *Autorización, para:* **Inciso d)** *Recolectar del medio natural reproductores, larvas, postlarvas, crías, huevos, semillas, alevines o en cualquier otro estadio, y* **Inciso e)** *Acuacultura didáctica.*		

Artículos 22.- *la Secretaría podrá inscribir en el Registro Nacional de Pesca a los acuicultores que no requieran concesión, permiso o Autorización.*	Al **proyecto** le aplica el Artículo, incisos y, fracciones anteriores, porque se trata de una actividad acuícola con fines comerciales.	Por el hecho de presentar a la autoridad correspondiente (SEMARNAT) la Manifestación de Impacto Ambiental, el promovente está cumpliendo con este apartado. El proyecto se vincula por la obligatoriedad de obtener la autorización correspondiente para realizar las obras descritas en esta manifestación de impacto ambiental. Como ya se mencionó anteriormente, la promovente una vez autorizado el proyecto en materia ambiental procederá a tramitar el Registro Nacional de Pesca para la unidad de producción acuícola.
Art. 30°.- *Las actividades pesqueras se clasifican en:* **II.-** *Cultivo o acuacultura con fines*		
Artículo 31°.- *Para realizar las actividades de pesca se requiere lo siguiente:* **I,** *Concesión, para:* **Inciso b)** *Acuacultura comercial* **II,** Permiso, para: **Inciso g)** *Acuacultura de fomento* **III,** *Autorización, para:* **Inciso d)** *Recolectar del medio natural reproductores, larvas, postlarvas, crías, huevos, semillas, alevines o en cualquier otro estadio, y* **Inciso e)** *Acuacultura didáctica.*		

Artículos 22.- *la Secretaría podrá inscribir en el Registro Nacional de Pesca a los acuicultores que no requieran concesión, permiso o Autorización.*	Al **proyecto** le aplica el Artículo, incisos y, fracciones anteriores, porque se trata de una actividad acuícola con fines comerciales.	Por el hecho de presentar a la autoridad correspondiente (SEMARNAT) la Manifestación de Impacto Ambiental, el promovente está cumpliendo con este apartado. El proyecto se vincula por la obligatoriedad de obtener la autorización correspondiente para realizar las obras descritas en esta manifestación de impacto ambiental. Como ya se mencionó anteriormente, la promovente una vez autorizado el proyecto en materia ambiental procederá a tramitar el Registro Nacional de Pesca para la unidad de producción acuícola.
Art. 30°.- *Las actividades pesqueras se clasifican en:* **II.-** *Cultivo o acuacultura con fines*		
Artículo 31°.- *Para realizar las actividades de pesca se requiere lo siguiente:* **I,** *Concesión, para:* **Inciso b)** *Acuacultura comercial* **II,** Permiso, para: **Inciso g)** *Acuacultura de fomento* **III,** *Autorización, para:* **Inciso d)** *Recolectar del medio natural reproductores, larvas, postlarvas, crías, huevos, semillas, alevines o en cualquier otro estadio, y* **Inciso e)** *Acuacultura didáctica.*		

Artículos 22.- *la Secretaría podrá inscribir en el Registro Nacional de Pesca a los acuicultores que no requieran concesión, permiso o Autorización.*	Al **proyecto** le aplica el Artículo, incisos y, fracciones anteriores, porque se trata de una actividad acuícola con fines comerciales.	Por el hecho de presentar a la autoridad correspondiente (SEMARNAT) la Manifestación de Impacto Ambiental, el promovente está cumpliendo con este apartado. El proyecto se vincula por la obligatoriedad de obtener la autorización correspondiente para realizar las obras descritas en esta manifestación de impacto ambiental. Como ya se mencionó anteriormente, la promovente una vez autorizado el proyecto en materia ambiental procederá a tramitar el Registro Nacional de Pesca para la unidad de producción acuícola.
Art. 30°.- *Las actividades pesqueras se clasifican en:* **II.-** *Cultivo o acuacultura con fines*		
Artículo 31°.- *Para realizar las actividades de pesca se requiere lo siguiente:* **I,** *Concesión, para:* **Inciso b)** *Acuacultura comercial* **II,** Permiso, para: **Inciso g)** *Acuacultura de fomento* **III,** *Autorización, para:* **Inciso d)** *Recolectar del medio natural reproductores, larvas, postlarvas, crías, huevos, semillas, alevines o en cualquier otro estadio, y* **Inciso e)** *Acuacultura didáctica.*		

Artículos 22.- *la Secretaría podrá inscribir en el Registro Nacional de Pesca a los acuicultores que no requieran concesión, permiso o Autorización.*	Al **proyecto** le aplica el Artículo, incisos y, fracciones anteriores, porque se trata de una actividad acuícola con fines comerciales.	Por el hecho de presentar a la autoridad correspondiente (SEMARNAT) la Manifestación de Impacto Ambiental, el promovente está cumpliendo con este apartado. El proyecto se vincula por la obligatoriedad de obtener la autorización correspondiente para realizar las obras descritas en esta manifestación de impacto ambiental. Como ya se mencionó anteriormente, la promovente una vez autorizado el proyecto en materia ambiental procederá a tramitar el Registro Nacional de Pesca para la unidad de producción acuícola.
Art. 30°.- *Las actividades pesqueras se clasifican en:* **II.-** *Cultivo o acuacultura con fines*		
Artículo 31°.- *Para realizar las actividades de pesca se requiere lo siguiente:* **I,** *Concesión, para:* **Inciso b)** *Acuacultura comercial* **II,** Permiso, para: **Inciso g)** *Acuacultura de fomento* **III,** *Autorización, para:* **Inciso d)** *Recolectar del medio natural reproductores, larvas, postlarvas, crías, huevos, semillas, alevines o en cualquier otro estadio, y* **Inciso e)** *Acuacultura didáctica.*		

Artículos 22.- *la Secretaría podrá inscribir en el Registro Nacional de Pesca a los acuicultores que no requieran concesión, permiso o Autorización.*	Al **proyecto** le aplica el Artículo, incisos y, fracciones anteriores, porque se trata de una actividad acuícola con fines comerciales.	Por el hecho de presentar a la autoridad correspondiente (SEMARNAT) la Manifestación de Impacto Ambiental, el promovente está cumpliendo con este apartado. El proyecto se vincula por la obligatoriedad de obtener la autorización correspondiente para realizar las obras descritas en esta manifestación de impacto ambiental. Como ya se mencionó anteriormente, la promovente una vez autorizado el proyecto en materia ambiental procederá a tramitar el Registro Nacional de Pesca para la unidad de producción acuícola.
Art. 30°.- *Las actividades pesqueras se clasifican en:* **II.-** *Cultivo o acuacultura con fines*		
Artículo 31°.- *Para realizar las actividades de pesca se requiere lo siguiente:* **I,** *Concesión, para:* **Inciso b)** *Acuacultura comercial* **II,** Permiso, para: **Inciso g)** *Acuacultura de fomento* **III,** *Autorización, para:* **Inciso d)** *Recolectar del medio natural reproductores, larvas, postlarvas, crías, huevos, semillas, alevines o en cualquier otro estadio, y* **Inciso e)** *Acuacultura didáctica.*		

Artículos 22.- *la Secretaría podrá inscribir en el Registro Nacional de Pesca a los acuicultores que no requieran concesión, permiso o Autorización.*	Al **proyecto** le aplica el Artículo, incisos y, fracciones anteriores, porque se trata de una actividad acuícola con fines comerciales.	Por el hecho de presentar a la autoridad correspondiente (SEMARNAT) la Manifestación de Impacto Ambiental, el promovente está cumpliendo con este apartado. El proyecto se vincula por la obligatoriedad de obtener la autorización correspondiente para realizar las obras descritas en esta manifestación de impacto ambiental. Como ya se mencionó anteriormente, la promovente una vez autorizado el proyecto en materia ambiental procederá a tramitar el Registro Nacional de Pesca para la unidad de producción acuícola.
Art. 30°.- *Las actividades pesqueras se clasifican en:* **II.-** *Cultivo o acuacultura con fines*		
Artículo 31°.- *Para realizar las actividades de pesca se requiere lo siguiente:* **I,** *Concesión, para:* **Inciso b)** *Acuacultura comercial* **II,** Permiso, para: **Inciso g)** *Acuacultura de fomento* **III,** *Autorización, para:* **Inciso d)** *Recolectar del medio natural reproductores, larvas, postlarvas, crías, huevos, semillas, alevines o en cualquier otro estadio, y* **Inciso e)** *Acuacultura didáctica.*		

Artículos 22.- *la Secretaría podrá inscribir en el Registro Nacional de Pesca a los acuicultores que no requieran concesión, permiso o Autorización.*	Al **proyecto** le aplica el Artículo, incisos y, fracciones anteriores, porque se trata de una actividad acuícola con fines comerciales.	Por el hecho de presentar a la autoridad correspondiente (SEMARNAT) la Manifestación de Impacto Ambiental, el promovente está cumpliendo con este apartado. El proyecto se vincula por la obligatoriedad de obtener la autorización correspondiente para realizar las obras descritas en esta manifestación de impacto ambiental. Como ya se mencionó anteriormente, la promovente una vez autorizado el proyecto en materia ambiental procederá a tramitar el Registro Nacional de Pesca para la unidad de producción acuícola.
Art. 30°.- *Las actividades pesqueras se clasifican en:* **II.-** *Cultivo o acuacultura con fines*		
Artículo 31°.- *Para realizar las actividades de pesca se requiere lo siguiente:* **I,** *Concesión, para:* **Inciso b)** *Acuacultura comercial* **II,** Permiso, para: **Inciso g)** *Acuacultura de fomento* **III,** *Autorización, para:* **Inciso d)** *Recolectar del medio natural reproductores, larvas, postlarvas, crías, huevos, semillas, alevines o en cualquier otro estadio, y* **Inciso e)** *Acuacultura didáctica.*		

Artículos 22.- *la Secretaría podrá inscribir en el Registro Nacional de Pesca a los acuicultores que no requieran concesión, permiso o Autorización.*	Al **proyecto** le aplica el Artículo, incisos y, fracciones anteriores, porque se trata de una actividad acuícola con fines comerciales.	Por el hecho de presentar a la autoridad correspondiente (SEMARNAT) la Manifestación de Impacto Ambiental, el promovente está cumpliendo con este apartado. El proyecto se vincula por la obligatoriedad de obtener la autorización correspondiente para realizar las obras descritas en esta manifestación de impacto ambiental. Como ya se mencionó anteriormente, la promovente una vez autorizado el proyecto en materia ambiental procederá a tramitar el Registro Nacional de Pesca para la unidad de producción acuícola.
Art. 30°.- *Las actividades pesqueras se clasifican en:* **II.-** *Cultivo o acuacultura con fines*		
Artículo 31°.- *Para realizar las actividades de pesca se requiere lo siguiente:* **I,** *Concesión, para:* **Inciso b)** *Acuacultura comercial* **II,** Permiso, para: **Inciso g)** *Acuacultura de fomento* **III,** *Autorización, para:* **Inciso d)** *Recolectar del medio natural reproductores, larvas, postlarvas, crías, huevos, semillas, alevines o en cualquier otro estadio, y* **Inciso e)** *Acuacultura didáctica.*		

Artículos 22.- *la Secretaría podrá inscribir en el Registro Nacional de Pesca a los acuicultores que no requieran concesión, permiso o Autorización.*	Al **proyecto** le aplica el Artículo, incisos y, fracciones anteriores, porque se trata de una actividad acuícola con fines comerciales.	Por el hecho de presentar a la autoridad correspondiente (SEMARNAT) la Manifestación de Impacto Ambiental, el promovente está cumpliendo con este apartado. El proyecto se vincula por la obligatoriedad de obtener la autorización correspondiente para realizar las obras descritas en esta manifestación de impacto ambiental. Como ya se mencionó anteriormente, la promovente una vez autorizado el proyecto en materia ambiental procederá a tramitar el Registro Nacional de Pesca para la unidad de producción acuícola.
Art. 30°.- *Las actividades pesqueras se clasifican en:* **II.-** *Cultivo o acuacultura con fines*		
Artículo 31°.- *Para realizar las actividades de pesca se requiere lo siguiente:* **I,** *Concesión, para:* **Inciso b)** *Acuacultura comercial* **II,** Permiso, para: **Inciso g)** *Acuacultura de fomento* **III,** *Autorización, para:* **Inciso d)** *Recolectar del medio natural reproductores, larvas, postlarvas, crías, huevos, semillas, alevines o en cualquier otro estadio, y* **Inciso e)** *Acuacultura didáctica.*		

Artículos 22.- *la Secretaría podrá inscribir en el Registro Nacional de Pesca a los acuicultores que no requieran concesión, permiso o Autorización.*	Al **proyecto** le aplica el Artículo, incisos y, fracciones anteriores, porque se trata de una actividad acuícola con fines comerciales.	Por el hecho de presentar a la autoridad correspondiente (SEMARNAT) la Manifestación de Impacto Ambiental, el promovente está cumpliendo con este apartado. El proyecto se vincula por la obligatoriedad de obtener la autorización correspondiente para realizar las obras descritas en esta manifestación de impacto ambiental. Como ya se mencionó anteriormente, la promovente una vez autorizado el proyecto en materia ambiental procederá a tramitar el Registro Nacional de Pesca para la unidad de producción acuícola.
Art. 30°.- *Las actividades pesqueras se clasifican en:* **II.-** *Cultivo o acuacultura con fines*		
Artículo 31°.- *Para realizar las actividades de pesca se requiere lo siguiente:* **I,** *Concesión, para:* **Inciso b)** *Acuacultura comercial* **II,** Permiso, para: **Inciso g)** *Acuacultura de fomento* **III,** *Autorización, para:* **Inciso d)** *Recolectar del medio natural reproductores, larvas, postlarvas, crías, huevos, semillas, alevines o en cualquier otro estadio, y* **Inciso e)** *Acuacultura didáctica.*		

Artículos 22.- *la Secretaría podrá inscribir en el Registro Nacional de Pesca a los acuicultores que no requieran concesión, permiso o Autorización.*	Al **proyecto** le aplica el Artículo, incisos y, fracciones anteriores, porque se trata de una actividad acuícola con fines comerciales.	Por el hecho de presentar a la autoridad correspondiente (SEMARNAT) la Manifestación de Impacto Ambiental, el promovente está cumpliendo con este apartado. El proyecto se vincula por la obligatoriedad de obtener la autorización correspondiente para realizar las obras descritas en esta manifestación de impacto ambiental. Como ya se mencionó anteriormente, la promovente una vez autorizado el proyecto en materia ambiental procederá a tramitar el Registro Nacional de Pesca para la unidad de producción acuícola.
Art. 30°.- *Las actividades pesqueras se clasifican en:* **II.-** *Cultivo o acuacultura con fines*		
Artículo 31°.- *Para realizar las actividades de pesca se requiere lo siguiente:* **I,** *Concesión, para:* **Inciso b)** *Acuacultura comercial* **II,** Permiso, para: **Inciso g)** *Acuacultura de fomento* **III,** *Autorización, para:* **Inciso d)** *Recolectar del medio natural reproductores, larvas, postlarvas, crías, huevos, semillas, alevines o en cualquier otro estadio, y* **Inciso e)** *Acuacultura didáctica.*		

Artículos 22.- *la Secretaría podrá inscribir en el Registro Nacional de Pesca a los acuicultores que no requieran concesión, permiso o Autorización.*	Al **proyecto** le aplica el Artículo, incisos y, fracciones anteriores, porque se trata de una actividad acuícola con fines comerciales.	Por el hecho de presentar a la autoridad correspondiente (SEMARNAT) la Manifestación de Impacto Ambiental, el promovente está cumpliendo con este apartado. El proyecto se vincula por la obligatoriedad de obtener la autorización correspondiente para realizar las obras descritas en esta manifestación de impacto ambiental. Como ya se mencionó anteriormente, la promovente una vez autorizado el proyecto en materia ambiental procederá a tramitar el Registro Nacional de Pesca para la unidad de producción acuícola.
Art. 30°.- *Las actividades pesqueras se clasifican en:* **II.-** *Cultivo o acuacultura con fines*		
Artículo 31°.- *Para realizar las actividades de pesca se requiere lo siguiente:* **I,** *Concesión, para:* **Inciso b)** *Acuacultura comercial* **II,** Permiso, para: **Inciso g)** *Acuacultura de fomento* **III,** *Autorización, para:* **Inciso d)** *Recolectar del medio natural reproductores, larvas, postlarvas, crías, huevos, semillas, alevines o en cualquier otro estadio, y* **Inciso e)** *Acuacultura didáctica.*		

Artículos 22.- *la Secretaría podrá inscribir en el Registro Nacional de Pesca a los acuicultores que no requieran concesión, permiso o Autorización.*	Al **proyecto** le aplica el Artículo, incisos y, fracciones anteriores, porque se trata de una actividad acuícola con fines comerciales.	Por el hecho de presentar a la autoridad correspondiente (SEMARNAT) la Manifestación de Impacto Ambiental, el promovente está cumpliendo con este apartado. El proyecto se vincula por la obligatoriedad de obtener la autorización correspondiente para realizar las obras descritas en esta manifestación de impacto ambiental. Como ya se mencionó anteriormente, la promovente una vez autorizado el proyecto en materia ambiental procederá a tramitar el Registro Nacional de Pesca para la unidad de producción acuícola.
Art. 30°.- *Las actividades pesqueras se clasifican en:* **II.-** *Cultivo o acuacultura con fines*		
Artículo 31°.- *Para realizar las actividades de pesca se requiere lo siguiente:* **I,** *Concesión, para:* **Inciso b)** *Acuacultura comercial* **II,** Permiso, para: **Inciso g)** *Acuacultura de fomento* **III,** *Autorización, para:* **Inciso d)** *Recolectar del medio natural reproductores, larvas, postlarvas, crías, huevos, semillas, alevines o en cualquier otro estadio, y* **Inciso e)** *Acuacultura didáctica.*		

Artículos 22.- *la Secretaría podrá inscribir en el Registro Nacional de Pesca a los acuicultores que no requieran concesión, permiso o Autorización.*	Al **proyecto** le aplica el Artículo, incisos y, fracciones anteriores, porque se trata de una actividad acuícola con fines comerciales.	Por el hecho de presentar a la autoridad correspondiente (SEMARNAT) la Manifestación de Impacto Ambiental, el promovente está cumpliendo con este apartado. El proyecto se vincula por la obligatoriedad de obtener la autorización correspondiente para realizar las obras descritas en esta manifestación de impacto ambiental. Como ya se mencionó anteriormente, la promovente una vez autorizado el proyecto en materia ambiental procederá a tramitar el Registro Nacional de Pesca para la unidad de producción acuícola.
Art. 30°.- *Las actividades pesqueras se clasifican en:* **II.-** *Cultivo o acuacultura con fines*		
Artículo 31°.- *Para realizar las actividades de pesca se requiere lo siguiente:* **I,** *Concesión, para:* **Inciso b)** *Acuacultura comercial* **II,** Permiso, para: **Inciso g)** *Acuacultura de fomento* **III,** *Autorización, para:* **Inciso d)** *Recolectar del medio natural reproductores, larvas, postlarvas, crías, huevos, semillas, alevines o en cualquier otro estadio, y* **Inciso e)** *Acuacultura didáctica.*		

Artículos 22.- *la Secretaría podrá inscribir en el Registro Nacional de Pesca a los acuicultores que no requieran concesión, permiso o Autorización.*	Al **proyecto** le aplica el Artículo, incisos y, fracciones anteriores, porque se trata de una actividad acuícola con fines comerciales.	Por el hecho de presentar a la autoridad correspondiente (SEMARNAT) la Manifestación de Impacto Ambiental, el promovente está cumpliendo con este apartado. El proyecto se vincula por la obligatoriedad de obtener la autorización correspondiente para realizar las obras descritas en esta manifestación de impacto ambiental. Como ya se mencionó anteriormente, la promovente una vez autorizado el proyecto en materia ambiental procederá a tramitar el Registro Nacional de Pesca para la unidad de producción acuícola.
Art. 30°.- *Las actividades pesqueras se clasifican en:* **II.-** *Cultivo o acuacultura con fines*		
Artículo 31°.- *Para realizar las actividades de pesca se requiere lo siguiente:* **I,** *Concesión, para:* **Inciso b)** *Acuacultura comercial* **II,** Permiso, para: **Inciso g)** *Acuacultura de fomento* **III,** *Autorización, para:* **Inciso d)** *Recolectar del medio natural reproductores, larvas, postlarvas, crías, huevos, semillas, alevines o en cualquier otro estadio, y* **Inciso e)** *Acuacultura didáctica.*		

Artículos 22.- *la Secretaría podrá inscribir en el Registro Nacional de Pesca a los acuicultores que no requieran concesión, permiso o Autorización.*	Al **proyecto** le aplica el Artículo, incisos y, fracciones anteriores, porque se trata de una actividad acuícola con fines comerciales.	Por el hecho de presentar a la autoridad correspondiente (SEMARNAT) la Manifestación de Impacto Ambiental, el promovente está cumpliendo con este apartado. El proyecto se vincula por la obligatoriedad de obtener la autorización correspondiente para realizar las obras descritas en esta manifestación de impacto ambiental. Como ya se mencionó anteriormente, la promovente una vez autorizado el proyecto en materia ambiental procederá a tramitar el Registro Nacional de Pesca para la unidad de producción acuícola.
Art. 30°.- *Las actividades pesqueras se clasifican en:* **II.-** *Cultivo o acuacultura con fines*		
Artículo 31°.- *Para realizar las actividades de pesca se requiere lo siguiente:* **I,** *Concesión, para:* **Inciso b)** *Acuacultura comercial* **II,** Permiso, para: **Inciso g)** *Acuacultura de fomento* **III,** *Autorización, para:* **Inciso d)** *Recolectar del medio natural reproductores, larvas, postlarvas, crías, huevos, semillas, alevines o en cualquier otro estadio, y* **Inciso e)** *Acuacultura didáctica.*		

Artículos 22.- *la Secretaría podrá inscribir en el Registro Nacional de Pesca a los acuicultores que no requieran concesión, permiso o Autorización.*	Al **proyecto** le aplica el Artículo, incisos y, fracciones anteriores, porque se trata de una actividad acuícola con fines comerciales.	Por el hecho de presentar a la autoridad correspondiente (SEMARNAT) la Manifestación de Impacto Ambiental, el promovente está cumpliendo con este apartado. El proyecto se vincula por la obligatoriedad de obtener la autorización correspondiente para realizar las obras descritas en esta manifestación de impacto ambiental. Como ya se mencionó anteriormente, la promovente una vez autorizado el proyecto en materia ambiental procederá a tramitar el Registro Nacional de Pesca para la unidad de producción acuícola.
Art. 30°.- *Las actividades pesqueras se clasifican en:* **II.-** *Cultivo o acuacultura con fines*		
Artículo 31°.- *Para realizar las actividades de pesca se requiere lo siguiente:* **I,** *Concesión, para:* **Inciso b)** *Acuacultura comercial* **II,** Permiso, para: **Inciso g)** *Acuacultura de fomento* **III,** *Autorización, para:* **Inciso d)** *Recolectar del medio natural reproductores, larvas, postlarvas, crías, huevos, semillas, alevines o en cualquier otro estadio, y* **Inciso e)** *Acuacultura didáctica.*		

Artículos 22.- *la Secretaría podrá inscribir en el Registro Nacional de Pesca a los acuicultores que no requieran concesión, permiso o Autorización.*	Al **proyecto** le aplica el Artículo, incisos y, fracciones anteriores, porque se trata de una actividad acuícola con fines comerciales.	Por el hecho de presentar a la autoridad correspondiente (SEMARNAT) la Manifestación de Impacto Ambiental, el promovente está cumpliendo con este apartado. El proyecto se vincula por la obligatoriedad de obtener la autorización correspondiente para realizar las obras descritas en esta manifestación de impacto ambiental. Como ya se mencionó anteriormente, la promovente una vez autorizado el proyecto en materia ambiental procederá a tramitar el Registro Nacional de Pesca para la unidad de producción acuícola.
Art. 30°.- *Las actividades pesqueras se clasifican en:* **II.-** *Cultivo o acuacultura con fines*		
Artículo 31°.- *Para realizar las actividades de pesca se requiere lo siguiente:* **I,** *Concesión, para:* **Inciso b)** *Acuacultura comercial* **II,** Permiso, para: **Inciso g)** *Acuacultura de fomento* **III,** *Autorización, para:* **Inciso d)** *Recolectar del medio natural reproductores, larvas, postlarvas, crías, huevos, semillas, alevines o en cualquier otro estadio, y* **Inciso e)** *Acuacultura didáctica.*		

Artículos 22.- *la Secretaría podrá inscribir en el Registro Nacional de Pesca a los acuicultores que no requieran concesión, permiso o Autorización.*	Al **proyecto** le aplica el Artículo, incisos y, fracciones anteriores, porque se trata de una actividad acuícola con fines comerciales.	Por el hecho de presentar a la autoridad correspondiente (SEMARNAT) la Manifestación de Impacto Ambiental, el promovente está cumpliendo con este apartado. El proyecto se vincula por la obligatoriedad de obtener la autorización correspondiente para realizar las obras descritas en esta manifestación de impacto ambiental. Como ya se mencionó anteriormente, la promovente una vez autorizado el proyecto en materia ambiental procederá a tramitar el Registro Nacional de Pesca para la unidad de producción acuícola.
Art. 30°.- *Las actividades pesqueras se clasifican en:* **II.-** *Cultivo o acuacultura con fines*		
Artículo 31°.- *Para realizar las actividades de pesca se requiere lo siguiente:* **I,** *Concesión, para:* **Inciso b)** *Acuacultura comercial* **II,** Permiso, para: **Inciso g)** *Acuacultura de fomento* **III,** *Autorización, para:* **Inciso d)** *Recolectar del medio natural reproductores, larvas, postlarvas, crías, huevos, semillas, alevines o en cualquier otro estadio, y* **Inciso e)** *Acuacultura didáctica.*		

Artículos 22.- *la Secretaría podrá inscribir en el Registro Nacional de Pesca a los acuicultores que no requieran concesión, permiso o Autorización.*	Al **proyecto** le aplica el Artículo, incisos y, fracciones anteriores, porque se trata de una actividad acuícola con fines comerciales.	Por el hecho de presentar a la autoridad correspondiente (SEMARNAT) la Manifestación de Impacto Ambiental, el promovente está cumpliendo con este apartado. El proyecto se vincula por la obligatoriedad de obtener la autorización correspondiente para realizar las obras descritas en esta manifestación de impacto ambiental. Como ya se mencionó anteriormente, la promovente una vez autorizado el proyecto en materia ambiental procederá a tramitar el Registro Nacional de Pesca para la unidad de producción acuícola.
Art. 30°.- *Las actividades pesqueras se clasifican en:* **II.-** *Cultivo o acuacultura con fines*		
Artículo 31°.- *Para realizar las actividades de pesca se requiere lo siguiente:* **I,** *Concesión, para:* **Inciso b)** *Acuacultura comercial* **II,** Permiso, para: **Inciso g)** *Acuacultura de fomento* **III,** *Autorización, para:* **Inciso d)** *Recolectar del medio natural reproductores, larvas, postlarvas, crías, huevos, semillas, alevines o en cualquier otro estadio, y* **Inciso e)** *Acuacultura didáctica.*		

Artículos 22.- *la Secretaría podrá inscribir en el Registro Nacional de Pesca a los acuicultores que no requieran concesión, permiso o Autorización.*	Al **proyecto** le aplica el Artículo, incisos y, fracciones anteriores, porque se trata de una actividad acuícola con fines comerciales.	Por el hecho de presentar a la autoridad correspondiente (SEMARNAT) la Manifestación de Impacto Ambiental, el promovente está cumpliendo con este apartado. El proyecto se vincula por la obligatoriedad de obtener la autorización correspondiente para realizar las obras descritas en esta manifestación de impacto ambiental. Como ya se mencionó anteriormente, la promovente una vez autorizado el proyecto en materia ambiental procederá a tramitar el Registro Nacional de Pesca para la unidad de producción acuícola.
Art. 30°.- *Las actividades pesqueras se clasifican en:* **II.-** *Cultivo o acuacultura con fines*		
Artículo 31°.- *Para realizar las actividades de pesca se requiere lo siguiente:* **I,** *Concesión, para:* **Inciso b)** *Acuacultura comercial* **II,** Permiso, para: **Inciso g)** *Acuacultura de fomento* **III,** *Autorización, para:* **Inciso d)** *Recolectar del medio natural reproductores, larvas, postlarvas, crías, huevos, semillas, alevines o en cualquier otro estadio, y* **Inciso e)** *Acuacultura didáctica.*		

Artículos 22.- *la Secretaría podrá inscribir en el Registro Nacional de Pesca a los acuicultores que no requieran concesión, permiso o Autorización.*	Al **proyecto** le aplica el Artículo, incisos y, fracciones anteriores, porque se trata de una actividad acuícola con fines comerciales.	Por el hecho de presentar a la autoridad correspondiente (SEMARNAT) la Manifestación de Impacto Ambiental, el promovente está cumpliendo con este apartado. El proyecto se vincula por la obligatoriedad de obtener la autorización correspondiente para realizar las obras descritas en esta manifestación de impacto ambiental. Como ya se mencionó anteriormente, la promovente una vez autorizado el proyecto en materia ambiental procederá a tramitar el Registro Nacional de Pesca para la unidad de producción acuícola.
Art. 30°.- *Las actividades pesqueras se clasifican en:* **II.-** *Cultivo o acuacultura con fines*		
Artículo 31°.- *Para realizar las actividades de pesca se requiere lo siguiente:* **I,** *Concesión, para:* **Inciso b)** *Acuacultura comercial* **II,** Permiso, para: **Inciso g)** *Acuacultura de fomento* **III,** *Autorización, para:* **Inciso d)** *Recolectar del medio natural reproductores, larvas, postlarvas, crías, huevos, semillas, alevines o en cualquier otro estadio, y* **Inciso e)** *Acuacultura didáctica.*		

Artículos 22.- *la Secretaría podrá inscribir en el Registro Nacional de Pesca a los acuicultores que no requieran concesión, permiso o Autorización.*	Al **proyecto** le aplica el Artículo, incisos y, fracciones anteriores, porque se trata de una actividad acuícola con fines comerciales.	Por el hecho de presentar a la autoridad correspondiente (SEMARNAT) la Manifestación de Impacto Ambiental, el promovente está cumpliendo con este apartado. El proyecto se vincula por la obligatoriedad de obtener la autorización correspondiente para realizar las obras descritas en esta manifestación de impacto ambiental. Como ya se mencionó anteriormente, la promovente una vez autorizado el proyecto en materia ambiental procederá a tramitar el Registro Nacional de Pesca para la unidad de producción acuícola.
Art. 30°.- *Las actividades pesqueras se clasifican en:* **II.-** *Cultivo o acuacultura con fines*		
Artículo 31°.- *Para realizar las actividades de pesca se requiere lo siguiente:* **I,** *Concesión, para:* **Inciso b)** *Acuacultura comercial* **II,** Permiso, para: **Inciso g)** *Acuacultura de fomento* **III,** *Autorización, para:* **Inciso d)** *Recolectar del medio natural reproductores, larvas, postlarvas, crías, huevos, semillas, alevines o en cualquier otro estadio, y* **Inciso e)** *Acuacultura didáctica.*		

Artículos 22.- *la Secretaría podrá inscribir en el Registro Nacional de Pesca a los acuicultores que no requieran concesión, permiso o Autorización.*	Al **proyecto** le aplica el Artículo, incisos y, fracciones anteriores, porque se trata de una actividad acuícola con fines comerciales.	Por el hecho de presentar a la autoridad correspondiente (SEMARNAT) la Manifestación de Impacto Ambiental, el promovente está cumpliendo con este apartado. El proyecto se vincula por la obligatoriedad de obtener la autorización correspondiente para realizar las obras descritas en esta manifestación de impacto ambiental. Como ya se mencionó anteriormente, la promovente una vez autorizado el proyecto en materia ambiental procederá a tramitar el Registro Nacional de Pesca para la unidad de producción acuícola.
Art. 30°.- *Las actividades pesqueras se clasifican en:* **II.-** *Cultivo o acuacultura con fines*		
Artículo 31°.- *Para realizar las actividades de pesca se requiere lo siguiente:* **I,** *Concesión, para:* **Inciso b)** *Acuacultura comercial* **II,** Permiso, para: **Inciso g)** *Acuacultura de fomento* **III,** *Autorización, para:* **Inciso d)** *Recolectar del medio natural reproductores, larvas, postlarvas, crías, huevos, semillas, alevines o en cualquier otro estadio, y* **Inciso e)** *Acuacultura didáctica.*		

Artículos 22.- *la Secretaría podrá inscribir en el Registro Nacional de Pesca a los acuicultores que no requieran concesión, permiso o Autorización.*	Al **proyecto** le aplica el Artículo, incisos y, fracciones anteriores, porque se trata de una actividad acuícola con fines comerciales.	Por el hecho de presentar a la autoridad correspondiente (SEMARNAT) la Manifestación de Impacto Ambiental, el promovente está cumpliendo con este apartado. El proyecto se vincula por la obligatoriedad de obtener la autorización correspondiente para realizar las obras descritas en esta manifestación de impacto ambiental. Como ya se mencionó anteriormente, la promovente una vez autorizado el proyecto en materia ambiental procederá a tramitar el Registro Nacional de Pesca para la unidad de producción acuícola.
Art. 30°.- *Las actividades pesqueras se clasifican en:* **II.-** *Cultivo o acuacultura con fines*		
Artículo 31°.- *Para realizar las actividades de pesca se requiere lo siguiente:* **I,** *Concesión, para:* **Inciso b)** *Acuacultura comercial* **II,** Permiso, para: **Inciso g)** *Acuacultura de fomento* **III,** *Autorización, para:* **Inciso d)** *Recolectar del medio natural reproductores, larvas, postlarvas, crías, huevos, semillas, alevines o en cualquier otro estadio, y* **Inciso e)** *Acuacultura didáctica.*		

Artículos 22.- *la Secretaría podrá inscribir en el Registro Nacional de Pesca a los acuicultores que no requieran concesión, permiso o Autorización.*	Al **proyecto** le aplica el Artículo, incisos y, fracciones anteriores, porque se trata de una actividad acuícola con fines comerciales.	Por el hecho de presentar a la autoridad correspondiente (SEMARNAT) la Manifestación de Impacto Ambiental, el promovente está cumpliendo con este apartado. El proyecto se vincula por la obligatoriedad de obtener la autorización correspondiente para realizar las obras descritas en esta manifestación de impacto ambiental. Como ya se mencionó anteriormente, la promovente una vez autorizado el proyecto en materia ambiental procederá a tramitar el Registro Nacional de Pesca para la unidad de producción acuícola.
Art. 30°.- *Las actividades pesqueras se clasifican en:* **II.-** *Cultivo o acuacultura con fines*		
Artículo 31°.- *Para realizar las actividades de pesca se requiere lo siguiente:* **I,** *Concesión, para:* **Inciso b)** *Acuacultura comercial* **II,** Permiso, para: **Inciso g)** *Acuacultura de fomento* **III,** *Autorización, para:* **Inciso d)** *Recolectar del medio natural reproductores, larvas, postlarvas, crías, huevos, semillas, alevines o en cualquier otro estadio, y* **Inciso e)** *Acuacultura didáctica.*		

Artículos 22.- *la Secretaría podrá inscribir en el Registro Nacional de Pesca a los acuicultores que no requieran concesión, permiso o Autorización.*	Al **proyecto** le aplica el Artículo, incisos y, fracciones anteriores, porque se trata de una actividad acuícola con fines comerciales.	Por el hecho de presentar a la autoridad correspondiente (SEMARNAT) la Manifestación de Impacto Ambiental, el promovente está cumpliendo con este apartado. El proyecto se vincula por la obligatoriedad de obtener la autorización correspondiente para realizar las obras descritas en esta manifestación de impacto ambiental. Como ya se mencionó anteriormente, la promovente una vez autorizado el proyecto en materia ambiental procederá a tramitar el Registro Nacional de Pesca para la unidad de producción acuícola.
Art. 30°.- *Las actividades pesqueras se clasifican en:* **II.-** *Cultivo o acuacultura con fines*		
Artículo 31°.- *Para realizar las actividades de pesca se requiere lo siguiente:* **I,** *Concesión, para:* **Inciso b)** *Acuacultura comercial* **II,** Permiso, para: **Inciso g)** *Acuacultura de fomento* **III,** *Autorización, para:* **Inciso d)** *Recolectar del medio natural reproductores, larvas, postlarvas, crías, huevos, semillas, alevines o en cualquier otro estadio, y* **Inciso e)** *Acuacultura didáctica.*		

Artículos 22.- *la Secretaría podrá inscribir en el Registro Nacional de Pesca a los acuicultores que no requieran concesión, permiso o Autorización.*	Al **proyecto** le aplica el Artículo, incisos y, fracciones anteriores, porque se trata de una actividad acuícola con fines comerciales.	Por el hecho de presentar a la autoridad correspondiente (SEMARNAT) la Manifestación de Impacto Ambiental, el promovente está cumpliendo con este apartado. El proyecto se vincula por la obligatoriedad de obtener la autorización correspondiente para realizar las obras descritas en esta manifestación de impacto ambiental. Como ya se mencionó anteriormente, la promovente una vez autorizado el proyecto en materia ambiental procederá a tramitar el Registro Nacional de Pesca para la unidad de producción acuícola.
Art. 30°.- *Las actividades pesqueras se clasifican en:* **II.-** *Cultivo o acuacultura con fines*		
Artículo 31°.- *Para realizar las actividades de pesca se requiere lo siguiente:* **I,** *Concesión, para:* **Inciso b)** *Acuacultura comercial* **II,** Permiso, para: **Inciso g)** *Acuacultura de fomento* **III,** *Autorización, para:* **Inciso d)** *Recolectar del medio natural reproductores, larvas, postlarvas, crías, huevos, semillas, alevines o en cualquier otro estadio, y* **Inciso e)** *Acuacultura didáctica.*		

Artículos 22.- *la Secretaría podrá inscribir en el Registro Nacional de Pesca a los acuicultores que no requieran concesión, permiso o Autorización.*	Al **proyecto** le aplica el Artículo, incisos y, fracciones anteriores, porque se trata de una actividad acuícola con fines comerciales.	Por el hecho de presentar a la autoridad correspondiente (SEMARNAT) la Manifestación de Impacto Ambiental, el promovente está cumpliendo con este apartado. El proyecto se vincula por la obligatoriedad de obtener la autorización correspondiente para realizar las obras descritas en esta manifestación de impacto ambiental. Como ya se mencionó anteriormente, la promovente una vez autorizado el proyecto en materia ambiental procederá a tramitar el Registro Nacional de Pesca para la unidad de producción acuícola.
Art. 30°.- *Las actividades pesqueras se clasifican en:* **II.-** *Cultivo o acuacultura con fines*		
Artículo 31°.- *Para realizar las actividades de pesca se requiere lo siguiente:* **I,** *Concesión, para:* **Inciso b)** *Acuacultura comercial* **II,** Permiso, para: **Inciso g)** *Acuacultura de fomento* **III,** *Autorización, para:* **Inciso d)** *Recolectar del medio natural reproductores, larvas, postlarvas, crías, huevos, semillas, alevines o en cualquier otro estadio, y* **Inciso e)** *Acuacultura didáctica.*		

Artículos 22.- *la Secretaría podrá inscribir en el Registro Nacional de Pesca a los acuicultores que no requieran concesión, permiso o Autorización.*	Al **proyecto** le aplica el Artículo, incisos y, fracciones anteriores, porque se trata de una actividad acuícola con fines comerciales.	Por el hecho de presentar a la autoridad correspondiente (SEMARNAT) la Manifestación de Impacto Ambiental, el promovente está cumpliendo con este apartado. El proyecto se vincula por la obligatoriedad de obtener la autorización correspondiente para realizar las obras descritas en esta manifestación de impacto ambiental. Como ya se mencionó anteriormente, la promovente una vez autorizado el proyecto en materia ambiental procederá a tramitar el Registro Nacional de Pesca para la unidad de producción acuícola.
Art. 30°.- *Las actividades pesqueras se clasifican en:* **II.-** *Cultivo o acuacultura con fines*		
Artículo 31°.- *Para realizar las actividades de pesca se requiere lo siguiente:* **I,** *Concesión, para:* **Inciso b)** *Acuacultura comercial* **II,** Permiso, para: **Inciso g)** *Acuacultura de fomento* **III,** *Autorización, para:* **Inciso d)** *Recolectar del medio natural reproductores, larvas, postlarvas, crías, huevos, semillas, alevines o en cualquier otro estadio, y* **Inciso e)** *Acuacultura didáctica.*		

Artículos 22.- *la Secretaría podrá inscribir en el Registro Nacional de Pesca a los acuicultores que no requieran concesión, permiso o Autorización.*	Al **proyecto** le aplica el Artículo, incisos y, fracciones anteriores, porque se trata de una actividad acuícola con fines comerciales.	Por el hecho de presentar a la autoridad correspondiente (SEMARNAT) la Manifestación de Impacto Ambiental, el promovente está cumpliendo con este apartado. El proyecto se vincula por la obligatoriedad de obtener la autorización correspondiente para realizar las obras descritas en esta manifestación de impacto ambiental. Como ya se mencionó anteriormente, la promovente una vez autorizado el proyecto en materia ambiental procederá a tramitar el Registro Nacional de Pesca para la unidad de producción acuícola.
Art. 30°.- *Las actividades pesqueras se clasifican en:* **II.-** *Cultivo o acuacultura con fines*		
Artículo 31°.- *Para realizar las actividades de pesca se requiere lo siguiente:* **I,** *Concesión, para:* **Inciso b)** *Acuacultura comercial* **II,** Permiso, para: **Inciso g)** *Acuacultura de fomento* **III,** *Autorización, para:* **Inciso d)** *Recolectar del medio natural reproductores, larvas, postlarvas, crías, huevos, semillas, alevines o en cualquier otro estadio, y* **Inciso e)** *Acuacultura didáctica.*		

Artículos 22.- *la Secretaría podrá inscribir en el Registro Nacional de Pesca a los acuicultores que no requieran concesión, permiso o Autorización.*	Al **proyecto** le aplica el Artículo, incisos y, fracciones anteriores, porque se trata de una actividad acuícola con fines comerciales.	Por el hecho de presentar a la autoridad correspondiente (SEMARNAT) la Manifestación de Impacto Ambiental, el promovente está cumpliendo con este apartado. El proyecto se vincula por la obligatoriedad de obtener la autorización correspondiente para realizar las obras descritas en esta manifestación de impacto ambiental. Como ya se mencionó anteriormente, la promovente una vez autorizado el proyecto en materia ambiental procederá a tramitar el Registro Nacional de Pesca para la unidad de producción acuícola.
Art. 30°.- *Las actividades pesqueras se clasifican en:* **II.-** *Cultivo o acuacultura con fines*		
Artículo 31°.- *Para realizar las actividades de pesca se requiere lo siguiente:* **I,** *Concesión, para:* **Inciso b)** *Acuacultura comercial* **II,** Permiso, para: **Inciso g)** *Acuacultura de fomento* **III,** *Autorización, para:* **Inciso d)** *Recolectar del medio natural reproductores, larvas, postlarvas, crías, huevos, semillas, alevines o en cualquier otro estadio, y* **Inciso e)** *Acuacultura didáctica.*		

Artículos 22.- *la Secretaría podrá inscribir en el Registro Nacional de Pesca a los acuicultores que no requieran concesión, permiso o Autorización.*	Al **proyecto** le aplica el Artículo, incisos y, fracciones anteriores, porque se trata de una actividad acuícola con fines comerciales.	Por el hecho de presentar a la autoridad correspondiente (SEMARNAT) la Manifestación de Impacto Ambiental, el promovente está cumpliendo con este apartado. El proyecto se vincula por la obligatoriedad de obtener la autorización correspondiente para realizar las obras descritas en esta manifestación de impacto ambiental. Como ya se mencionó anteriormente, la promovente una vez autorizado el proyecto en materia ambiental procederá a tramitar el Registro Nacional de Pesca para la unidad de producción acuícola.
Art. 30°.- *Las actividades pesqueras se clasifican en:* **II.-** *Cultivo o acuacultura con fines*		
Artículo 31°.- *Para realizar las actividades de pesca se requiere lo siguiente:* **I,** *Concesión, para:* **Inciso b)** *Acuacultura comercial* **II,** Permiso, para: **Inciso g)** *Acuacultura de fomento* **III,** *Autorización, para:* **Inciso d)** *Recolectar del medio natural reproductores, larvas, postlarvas, crías, huevos, semillas, alevines o en cualquier otro estadio, y* **Inciso e)** *Acuacultura didáctica.*		

Artículos 22.- *la Secretaría podrá inscribir en el Registro Nacional de Pesca a los acuicultores que no requieran concesión, permiso o Autorización.*	Al **proyecto** le aplica el Artículo, incisos y, fracciones anteriores, porque se trata de una actividad acuícola con fines comerciales.	Por el hecho de presentar a la autoridad correspondiente (SEMARNAT) la Manifestación de Impacto Ambiental, el promovente está cumpliendo con este apartado. El proyecto se vincula por la obligatoriedad de obtener la autorización correspondiente para realizar las obras descritas en esta manifestación de impacto ambiental. Como ya se mencionó anteriormente, la promovente una vez autorizado el proyecto en materia ambiental procederá a tramitar el Registro Nacional de Pesca para la unidad de producción acuícola.
Art. 30°.- *Las actividades pesqueras se clasifican en:* **II.-** *Cultivo o acuacultura con fines*		
Artículo 31°.- *Para realizar las actividades de pesca se requiere lo siguiente:* **I,** *Concesión, para:* **Inciso b)** *Acuacultura comercial* **II,** Permiso, para: **Inciso g)** *Acuacultura de fomento* **III,** *Autorización, para:* **Inciso d)** *Recolectar del medio natural reproductores, larvas, postlarvas, crías, huevos, semillas, alevines o en cualquier otro estadio, y* **Inciso e)** *Acuacultura didáctica.*		

Artículos 22.- *la Secretaría podrá inscribir en el Registro Nacional de Pesca a los acuicultores que no requieran concesión, permiso o Autorización.*	Al **proyecto** le aplica el Artículo, incisos y, fracciones anteriores, porque se trata de una actividad acuícola con fines comerciales.	Por el hecho de presentar a la autoridad correspondiente (SEMARNAT) la Manifestación de Impacto Ambiental, el promovente está cumpliendo con este apartado. El proyecto se vincula por la obligatoriedad de obtener la autorización correspondiente para realizar las obras descritas en esta manifestación de impacto ambiental. Como ya se mencionó anteriormente, la promovente una vez autorizado el proyecto en materia ambiental procederá a tramitar el Registro Nacional de Pesca para la unidad de producción acuícola.
Art. 30°.- *Las actividades pesqueras se clasifican en:* **II.-** *Cultivo o acuacultura con fines*		
Artículo 31°.- *Para realizar las actividades de pesca se requiere lo siguiente:* **I,** *Concesión, para:* **Inciso b)** *Acuacultura comercial* **II,** Permiso, para: **Inciso g)** *Acuacultura de fomento* **III,** *Autorización, para:* **Inciso d)** *Recolectar del medio natural reproductores, larvas, postlarvas, crías, huevos, semillas, alevines o en cualquier otro estadio, y* **Inciso e)** *Acuacultura didáctica.*		

Artículos 22.- *la Secretaría podrá inscribir en el Registro Nacional de Pesca a los acuicultores que no requieran concesión, permiso o Autorización.*	Al **proyecto** le aplica el Artículo, incisos y, fracciones anteriores, porque se trata de una actividad acuícola con fines comerciales.	Por el hecho de presentar a la autoridad correspondiente (SEMARNAT) la Manifestación de Impacto Ambiental, el promovente está cumpliendo con este apartado. El proyecto se vincula por la obligatoriedad de obtener la autorización correspondiente para realizar las obras descritas en esta manifestación de impacto ambiental. Como ya se mencionó anteriormente, la promovente una vez autorizado el proyecto en materia ambiental procederá a tramitar el Registro Nacional de Pesca para la unidad de producción acuícola.
Art. 30°.- *Las actividades pesqueras se clasifican en:* **II.-** *Cultivo o acuacultura con fines*		
Artículo 31°.- *Para realizar las actividades de pesca se requiere lo siguiente:* **I,** *Concesión, para:* **Inciso b)** *Acuacultura comercial* **II,** Permiso, para: **Inciso g)** *Acuacultura de fomento* **III,** *Autorización, para:* **Inciso d)** *Recolectar del medio natural reproductores, larvas, postlarvas, crías, huevos, semillas, alevines o en cualquier otro estadio, y* **Inciso e)** *Acuacultura didáctica.*		

Artículos 22.- *la Secretaría podrá inscribir en el Registro Nacional de Pesca a los acuicultores que no requieran concesión, permiso o Autorización.*	Al **proyecto** le aplica el Artículo, incisos y, fracciones anteriores, porque se trata de una actividad acuícola con fines comerciales.	Por el hecho de presentar a la autoridad correspondiente (SEMARNAT) la Manifestación de Impacto Ambiental, el promovente está cumpliendo con este apartado. El proyecto se vincula por la obligatoriedad de obtener la autorización correspondiente para realizar las obras descritas en esta manifestación de impacto ambiental. Como ya se mencionó anteriormente, la promovente una vez autorizado el proyecto en materia ambiental procederá a tramitar el Registro Nacional de Pesca para la unidad de producción acuícola.
Art. 30°.- *Las actividades pesqueras se clasifican en:* **II.-** *Cultivo o acuacultura con fines*		
Artículo 31°.- *Para realizar las actividades de pesca se requiere lo siguiente:* **I,** *Concesión, para:* **Inciso b)** *Acuacultura comercial* **II,** Permiso, para: **Inciso g)** *Acuacultura de fomento* **III,** *Autorización, para:* **Inciso d)** *Recolectar del medio natural reproductores, larvas, postlarvas, crías, huevos, semillas, alevines o en cualquier otro estadio, y* **Inciso e)** *Acuacultura didáctica.*		

Artículos 22.- *la Secretaría podrá inscribir en el Registro Nacional de Pesca a los acuicultores que no requieran concesión, permiso o Autorización.*	Al **proyecto** le aplica el Artículo, incisos y, fracciones anteriores, porque se trata de una actividad acuícola con fines comerciales.	Por el hecho de presentar a la autoridad correspondiente (SEMARNAT) la Manifestación de Impacto Ambiental, el promovente está cumpliendo con este apartado. El proyecto se vincula por la obligatoriedad de obtener la autorización correspondiente para realizar las obras descritas en esta manifestación de impacto ambiental. Como ya se mencionó anteriormente, la promovente una vez autorizado el proyecto en materia ambiental procederá a tramitar el Registro Nacional de Pesca para la unidad de producción acuícola.
Art. 30°.- *Las actividades pesqueras se clasifican en:* **II.-** *Cultivo o acuacultura con fines*		
Artículo 31°.- *Para realizar las actividades de pesca se requiere lo siguiente:* **I,** *Concesión, para:* **Inciso b)** *Acuacultura comercial* **II,** Permiso, para: **Inciso g)** *Acuacultura de fomento* **III,** *Autorización, para:* **Inciso d)** *Recolectar del medio natural reproductores, larvas, postlarvas, crías, huevos, semillas, alevines o en cualquier otro estadio, y* **Inciso e)** *Acuacultura didáctica.*		

Artículos 22.- *la Secretaría podrá inscribir en el Registro Nacional de Pesca a los acuicultores que no requieran concesión, permiso o Autorización.*	Al **proyecto** le aplica el Artículo, incisos y, fracciones anteriores, porque se trata de una actividad acuícola con fines comerciales.	Por el hecho de presentar a la autoridad correspondiente (SEMARNAT) la Manifestación de Impacto Ambiental, el promovente está cumpliendo con este apartado. El proyecto se vincula por la obligatoriedad de obtener la autorización correspondiente para realizar las obras descritas en esta manifestación de impacto ambiental. Como ya se mencionó anteriormente, la promovente una vez autorizado el proyecto en materia ambiental procederá a tramitar el Registro Nacional de Pesca para la unidad de producción acuícola.
Art. 30°.- *Las actividades pesqueras se clasifican en:* **II.-** *Cultivo o acuacultura con fines*		
Artículo 31°.- *Para realizar las actividades de pesca se requiere lo siguiente:* **I,** *Concesión, para:* **Inciso b)** *Acuacultura comercial* **II,** Permiso, para: **Inciso g)** *Acuacultura de fomento* **III,** *Autorización, para:* **Inciso d)** *Recolectar del medio natural reproductores, larvas, postlarvas, crías, huevos, semillas, alevines o en cualquier otro estadio, y* **Inciso e)** *Acuacultura didáctica.*		

Artículos 22.- *la Secretaría podrá inscribir en el Registro Nacional de Pesca a los acuicultores que no requieran concesión, permiso o Autorización.*	Al **proyecto** le aplica el Artículo, incisos y, fracciones anteriores, porque se trata de una actividad acuícola con fines comerciales.	Por el hecho de presentar a la autoridad correspondiente (SEMARNAT) la Manifestación de Impacto Ambiental, el promovente está cumpliendo con este apartado. El proyecto se vincula por la obligatoriedad de obtener la autorización correspondiente para realizar las obras descritas en esta manifestación de impacto ambiental. Como ya se mencionó anteriormente, la promovente una vez autorizado el proyecto en materia ambiental procederá a tramitar el Registro Nacional de Pesca para la unidad de producción acuícola.
Art. 30°.- *Las actividades pesqueras se clasifican en:* **II.-** *Cultivo o acuacultura con fines*		
Artículo 31°.- *Para realizar las actividades de pesca se requiere lo siguiente:* **I,** *Concesión, para:* **Inciso b)** *Acuacultura comercial* **II,** Permiso, para: **Inciso g)** *Acuacultura de fomento* **III,** *Autorización, para:* **Inciso d)** *Recolectar del medio natural reproductores, larvas, postlarvas, crías, huevos, semillas, alevines o en cualquier otro estadio, y* **Inciso e)** *Acuacultura didáctica.*		

Artículos 22.- *la Secretaría podrá inscribir en el Registro Nacional de Pesca a los acuicultores que no requieran concesión, permiso o Autorización.*	Al **proyecto** le aplica el Artículo, incisos y, fracciones anteriores, porque se trata de una actividad acuícola con fines comerciales.	Por el hecho de presentar a la autoridad correspondiente (SEMARNAT) la Manifestación de Impacto Ambiental, el promovente está cumpliendo con este apartado. El proyecto se vincula por la obligatoriedad de obtener la autorización correspondiente para realizar las obras descritas en esta manifestación de impacto ambiental. Como ya se mencionó anteriormente, la promovente una vez autorizado el proyecto en materia ambiental procederá a tramitar el Registro Nacional de Pesca para la unidad de producción acuícola.
Art. 30°.- *Las actividades pesqueras se clasifican en:* **II.-** *Cultivo o acuacultura con fines*		
Artículo 31°.- *Para realizar las actividades de pesca se requiere lo siguiente:* **I,** *Concesión, para:* **Inciso b)** *Acuacultura comercial* **II,** Permiso, para: **Inciso g)** *Acuacultura de fomento* **III,** *Autorización, para:* **Inciso d)** *Recolectar del medio natural reproductores, larvas, postlarvas, crías, huevos, semillas, alevines o en cualquier otro estadio, y* **Inciso e)** *Acuacultura didáctica.*		

Artículos 22.- *la Secretaría podrá inscribir en el Registro Nacional de Pesca a los acuicultores que no requieran concesión, permiso o Autorización.*	Al **proyecto** le aplica el Artículo, incisos y, fracciones anteriores, porque se trata de una actividad acuícola con fines comerciales.	Por el hecho de presentar a la autoridad correspondiente (SEMARNAT) la Manifestación de Impacto Ambiental, el promovente está cumpliendo con este apartado. El proyecto se vincula por la obligatoriedad de obtener la autorización correspondiente para realizar las obras descritas en esta manifestación de impacto ambiental. Como ya se mencionó anteriormente, la promovente una vez autorizado el proyecto en materia ambiental procederá a tramitar el Registro Nacional de Pesca para la unidad de producción acuícola.
Art. 30°.- *Las actividades pesqueras se clasifican en:* **II.-** *Cultivo o acuacultura con fines*		
Artículo 31°.- *Para realizar las actividades de pesca se requiere lo siguiente:* **I,** *Concesión, para:* **Inciso b)** *Acuacultura comercial* **II,** Permiso, para: **Inciso g)** *Acuacultura de fomento* **III,** *Autorización, para:* **Inciso d)** *Recolectar del medio natural reproductores, larvas, postlarvas, crías, huevos, semillas, alevines o en cualquier otro estadio, y* **Inciso e)** *Acuacultura didáctica.*		

Artículos 22.- *la Secretaría podrá inscribir en el Registro Nacional de Pesca a los acuicultores que no requieran concesión, permiso o Autorización.*	Al **proyecto** le aplica el Artículo, incisos y, fracciones anteriores, porque se trata de una actividad acuícola con fines comerciales.	Por el hecho de presentar a la autoridad correspondiente (SEMARNAT) la Manifestación de Impacto Ambiental, el promovente está cumpliendo con este apartado. El proyecto se vincula por la obligatoriedad de obtener la autorización correspondiente para realizar las obras descritas en esta manifestación de impacto ambiental. Como ya se mencionó anteriormente, la promovente una vez autorizado el proyecto en materia ambiental procederá a tramitar el Registro Nacional de Pesca para la unidad de producción acuícola.
Art. 30°.- *Las actividades pesqueras se clasifican en:* **II.-** *Cultivo o acuacultura con fines*		
Artículo 31°.- *Para realizar las actividades de pesca se requiere lo siguiente:* **I,** *Concesión, para:* **Inciso b)** *Acuacultura comercial* **II,** Permiso, para: **Inciso g)** *Acuacultura de fomento* **III,** *Autorización, para:* **Inciso d)** *Recolectar del medio natural reproductores, larvas, postlarvas, crías, huevos, semillas, alevines o en cualquier otro estadio, y* **Inciso e)** *Acuacultura didáctica.*		

Artículos 22.- *la Secretaría podrá inscribir en el Registro Nacional de Pesca a los acuicultores que no requieran concesión, permiso o Autorización.*	Al **proyecto** le aplica el Artículo, incisos y, fracciones anteriores, porque se trata de una actividad acuícola con fines comerciales.	Por el hecho de presentar a la autoridad correspondiente (SEMARNAT) la Manifestación de Impacto Ambiental, el promovente está cumpliendo con este apartado. El proyecto se vincula por la obligatoriedad de obtener la autorización correspondiente para realizar las obras descritas en esta manifestación de impacto ambiental. Como ya se mencionó anteriormente, la promovente una vez autorizado el proyecto en materia ambiental procederá a tramitar el Registro Nacional de Pesca para la unidad de producción acuícola.
Art. 30°.- *Las actividades pesqueras se clasifican en:* **II.-** *Cultivo o acuacultura con fines*		
Artículo 31°.- *Para realizar las actividades de pesca se requiere lo siguiente:* **I,** *Concesión, para:* **Inciso b)** *Acuacultura comercial* **II,** Permiso, para: **Inciso g)** *Acuacultura de fomento* **III,** *Autorización, para:* **Inciso d)** *Recolectar del medio natural reproductores, larvas, postlarvas, crías, huevos, semillas, alevines o en cualquier otro estadio, y* **Inciso e)** *Acuacultura didáctica.*		

Artículos 22.- *la Secretaría podrá inscribir en el Registro Nacional de Pesca a los acuicultores que no requieran concesión, permiso o Autorización.*	Al **proyecto** le aplica el Artículo, incisos y, fracciones anteriores, porque se trata de una actividad acuícola con fines comerciales.	Por el hecho de presentar a la autoridad correspondiente (SEMARNAT) la Manifestación de Impacto Ambiental, el promovente está cumpliendo con este apartado. El proyecto se vincula por la obligatoriedad de obtener la autorización correspondiente para realizar las obras descritas en esta manifestación de impacto ambiental. Como ya se mencionó anteriormente, la promovente una vez autorizado el proyecto en materia ambiental procederá a tramitar el Registro Nacional de Pesca para la unidad de producción acuícola.
Art. 30°.- *Las actividades pesqueras se clasifican en:* **II.-** *Cultivo o acuacultura con fines*		
Artículo 31°.- *Para realizar las actividades de pesca se requiere lo siguiente:* **I,** *Concesión, para:* **Inciso b)** *Acuacultura comercial* **II,** Permiso, para: **Inciso g)** *Acuacultura de fomento* **III,** *Autorización, para:* **Inciso d)** *Recolectar del medio natural reproductores, larvas, postlarvas, crías, huevos, semillas, alevines o en cualquier otro estadio, y* **Inciso e)** *Acuacultura didáctica.*		

Artículos 22.- *la Secretaría podrá inscribir en el Registro Nacional de Pesca a los acuicultores que no requieran concesión, permiso o Autorización.*	Al **proyecto** le aplica el Artículo, incisos y, fracciones anteriores, porque se trata de una actividad acuícola con fines comerciales.	Por el hecho de presentar a la autoridad correspondiente (SEMARNAT) la Manifestación de Impacto Ambiental, el promovente está cumpliendo con este apartado. El proyecto se vincula por la obligatoriedad de obtener la autorización correspondiente para realizar las obras descritas en esta manifestación de impacto ambiental. Como ya se mencionó anteriormente, la promovente una vez autorizado el proyecto en materia ambiental procederá a tramitar el Registro Nacional de Pesca para la unidad de producción acuícola.
Art. 30°.- *Las actividades pesqueras se clasifican en:* **II.-** *Cultivo o acuacultura con fines*		
Artículo 31°.- *Para realizar las actividades de pesca se requiere lo siguiente:* **I,** *Concesión, para:* **Inciso b)** *Acuacultura comercial* **II,** Permiso, para: **Inciso g)** *Acuacultura de fomento* **III,** *Autorización, para:* **Inciso d)** *Recolectar del medio natural reproductores, larvas, postlarvas, crías, huevos, semillas, alevines o en cualquier otro estadio, y* **Inciso e)** *Acuacultura didáctica.*		

Artículos 22.- *la Secretaría podrá inscribir en el Registro Nacional de Pesca a los acuicultores que no requieran concesión, permiso o Autorización.*	Al **proyecto** le aplica el Artículo, incisos y, fracciones anteriores, porque se trata de una actividad acuícola con fines comerciales.	Por el hecho de presentar a la autoridad correspondiente (SEMARNAT) la Manifestación de Impacto Ambiental, el promovente está cumpliendo con este apartado. El proyecto se vincula por la obligatoriedad de obtener la autorización correspondiente para realizar las obras descritas en esta manifestación de impacto ambiental. Como ya se mencionó anteriormente, la promovente una vez autorizado el proyecto en materia ambiental procederá a tramitar el Registro Nacional de Pesca para la unidad de producción acuícola.
Art. 30°.- *Las actividades pesqueras se clasifican en:* **II.-** *Cultivo o acuacultura con fines*		
Artículo 31°.- *Para realizar las actividades de pesca se requiere lo siguiente:* **I,** *Concesión, para:* **Inciso b)** *Acuacultura comercial* **II,** Permiso, para: **Inciso g)** *Acuacultura de fomento* **III,** *Autorización, para:* **Inciso d)** *Recolectar del medio natural reproductores, larvas, postlarvas, crías, huevos, semillas, alevines o en cualquier otro estadio, y* **Inciso e)** *Acuacultura didáctica.*		

Artículos 22.- *la Secretaría podrá inscribir en el Registro Nacional de Pesca a los acuicultores que no requieran concesión, permiso o Autorización.*	Al **proyecto** le aplica el Artículo, incisos y, fracciones anteriores, porque se trata de una actividad acuícola con fines comerciales.	Por el hecho de presentar a la autoridad correspondiente (SEMARNAT) la Manifestación de Impacto Ambiental, el promovente está cumpliendo con este apartado. El proyecto se vincula por la obligatoriedad de obtener la autorización correspondiente para realizar las obras descritas en esta manifestación de impacto ambiental. Como ya se mencionó anteriormente, la promovente una vez autorizado el proyecto en materia ambiental procederá a tramitar el Registro Nacional de Pesca para la unidad de producción acuícola.
Art. 30°.- *Las actividades pesqueras se clasifican en:* **II.-** *Cultivo o acuacultura con fines*		
Artículo 31°.- *Para realizar las actividades de pesca se requiere lo siguiente:* **I,** *Concesión, para:* **Inciso b)** *Acuacultura comercial* **II,** Permiso, para: **Inciso g)** *Acuacultura de fomento* **III,** *Autorización, para:* **Inciso d)** *Recolectar del medio natural reproductores, larvas, postlarvas, crías, huevos, semillas, alevines o en cualquier otro estadio, y* **Inciso e)** *Acuacultura didáctica.*		

Artículos 22.- *la Secretaría podrá inscribir en el Registro Nacional de Pesca a los acuicultores que no requieran concesión, permiso o Autorización.*	Al **proyecto** le aplica el Artículo, incisos y, fracciones anteriores, porque se trata de una actividad acuícola con fines comerciales.	Por el hecho de presentar a la autoridad correspondiente (SEMARNAT) la Manifestación de Impacto Ambiental, el promovente está cumpliendo con este apartado. El proyecto se vincula por la obligatoriedad de obtener la autorización correspondiente para realizar las obras descritas en esta manifestación de impacto ambiental. Como ya se mencionó anteriormente, la promovente una vez autorizado el proyecto en materia ambiental procederá a tramitar el Registro Nacional de Pesca para la unidad de producción acuícola.
Art. 30°.- *Las actividades pesqueras se clasifican en:* **II.-** *Cultivo o acuacultura con fines*		
Artículo 31°.- *Para realizar las actividades de pesca se requiere lo siguiente:* **I,** *Concesión, para:* **Inciso b)** *Acuacultura comercial* **II,** Permiso, para: **Inciso g)** *Acuacultura de fomento* **III,** *Autorización, para:* **Inciso d)** *Recolectar del medio natural reproductores, larvas, postlarvas, crías, huevos, semillas, alevines o en cualquier otro estadio, y* **Inciso e)** *Acuacultura didáctica.*		

Artículos 22.- *la Secretaría podrá inscribir en el Registro Nacional de Pesca a los acuicultores que no requieran concesión, permiso o Autorización.*	Al **proyecto** le aplica el Artículo, incisos y, fracciones anteriores, porque se trata de una actividad acuícola con fines comerciales.	Por el hecho de presentar a la autoridad correspondiente (SEMARNAT) la Manifestación de Impacto Ambiental, el promovente está cumpliendo con este apartado. El proyecto se vincula por la obligatoriedad de obtener la autorización correspondiente para realizar las obras descritas en esta manifestación de impacto ambiental. Como ya se mencionó anteriormente, la promovente una vez autorizado el proyecto en materia ambiental procederá a tramitar el Registro Nacional de Pesca para la unidad de producción acuícola.
Art. 30°.- *Las actividades pesqueras se clasifican en:* **II.-** *Cultivo o acuacultura con fines*		
Artículo 31°.- *Para realizar las actividades de pesca se requiere lo siguiente:* **I,** *Concesión, para:* **Inciso b)** *Acuacultura comercial* **II,** Permiso, para: **Inciso g)** *Acuacultura de fomento* **III,** *Autorización, para:* **Inciso d)** *Recolectar del medio natural reproductores, larvas, postlarvas, crías, huevos, semillas, alevines o en cualquier otro estadio, y* **Inciso e)** *Acuacultura didáctica.*		

Artículos 22.- *la Secretaría podrá inscribir en el Registro Nacional de Pesca a los acuicultores que no requieran concesión, permiso o Autorización.*	Al **proyecto** le aplica el Artículo, incisos y, fracciones anteriores, porque se trata de una actividad acuícola con fines comerciales.	Por el hecho de presentar a la autoridad correspondiente (SEMARNAT) la Manifestación de Impacto Ambiental, el promovente está cumpliendo con este apartado. El proyecto se vincula por la obligatoriedad de obtener la autorización correspondiente para realizar las obras descritas en esta manifestación de impacto ambiental. Como ya se mencionó anteriormente, la promovente una vez autorizado el proyecto en materia ambiental procederá a tramitar el Registro Nacional de Pesca para la unidad de producción acuícola.
Art. 30°.- *Las actividades pesqueras se clasifican en:* **II.-** *Cultivo o acuacultura con fines*		
Artículo 31°.- *Para realizar las actividades de pesca se requiere lo siguiente:* **I,** *Concesión, para:* **Inciso b)** *Acuacultura comercial* **II,** Permiso, para: **Inciso g)** *Acuacultura de fomento* **III,** *Autorización, para:* **Inciso d)** *Recolectar del medio natural reproductores, larvas, postlarvas, crías, huevos, semillas, alevines o en cualquier otro estadio, y* **Inciso e)** *Acuacultura didáctica.*		

Artículos 22.- *la Secretaría podrá inscribir en el Registro Nacional de Pesca a los acuicultores que no requieran concesión, permiso o Autorización.*	Al **proyecto** le aplica el Artículo, incisos y, fracciones anteriores, porque se trata de una actividad acuícola con fines comerciales.	Por el hecho de presentar a la autoridad correspondiente (SEMARNAT) la Manifestación de Impacto Ambiental, el promovente está cumpliendo con este apartado. El proyecto se vincula por la obligatoriedad de obtener la autorización correspondiente para realizar las obras descritas en esta manifestación de impacto ambiental. Como ya se mencionó anteriormente, la promovente una vez autorizado el proyecto en materia ambiental procederá a tramitar el Registro Nacional de Pesca para la unidad de producción acuícola.
Art. 30°.- *Las actividades pesqueras se clasifican en:* **II.-** *Cultivo o acuacultura con fines*		
Artículo 31°.- *Para realizar las actividades de pesca se requiere lo siguiente:* **I,** *Concesión, para:* **Inciso b)** *Acuacultura comercial* **II,** Permiso, para: **Inciso g)** *Acuacultura de fomento* **III,** *Autorización, para:* **Inciso d)** *Recolectar del medio natural reproductores, larvas, postlarvas, crías, huevos, semillas, alevines o en cualquier otro estadio, y* **Inciso e)** *Acuacultura didáctica.*		

Artículos 22.- *la Secretaría podrá inscribir en el Registro Nacional de Pesca a los acuicultores que no requieran concesión, permiso o Autorización.*	Al **proyecto** le aplica el Artículo, incisos y, fracciones anteriores, porque se trata de una actividad acuícola con fines comerciales.	Por el hecho de presentar a la autoridad correspondiente (SEMARNAT) la Manifestación de Impacto Ambiental, el promovente está cumpliendo con este apartado. El proyecto se vincula por la obligatoriedad de obtener la autorización correspondiente para realizar las obras descritas en esta manifestación de impacto ambiental. Como ya se mencionó anteriormente, la promovente una vez autorizado el proyecto en materia ambiental procederá a tramitar el Registro Nacional de Pesca para la unidad de producción acuícola.
Art. 30°.- *Las actividades pesqueras se clasifican en:* **II.-** *Cultivo o acuacultura con fines*		
Artículo 31°.- *Para realizar las actividades de pesca se requiere lo siguiente:* **I,** *Concesión, para:* **Inciso b)** *Acuacultura comercial* **II,** Permiso, para: **Inciso g)** *Acuacultura de fomento* **III,** *Autorización, para:* **Inciso d)** *Recolectar del medio natural reproductores, larvas, postlarvas, crías, huevos, semillas, alevines o en cualquier otro estadio, y* **Inciso e)** *Acuacultura didáctica.*		

Artículos 22.- *la Secretaría podrá inscribir en el Registro Nacional de Pesca a los acuicultores que no requieran concesión, permiso o Autorización.*	Al **proyecto** le aplica el Artículo, incisos y, fracciones anteriores, porque se trata de una actividad acuícola con fines comerciales.	Por el hecho de presentar a la autoridad correspondiente (SEMARNAT) la Manifestación de Impacto Ambiental, el promovente está cumpliendo con este apartado. El proyecto se vincula por la obligatoriedad de obtener la autorización correspondiente para realizar las obras descritas en esta manifestación de impacto ambiental. Como ya se mencionó anteriormente, la promovente una vez autorizado el proyecto en materia ambiental procederá a tramitar el Registro Nacional de Pesca para la unidad de producción acuícola.
Art. 30°.- *Las actividades pesqueras se clasifican en:* **II.-** *Cultivo o acuacultura con fines*		
Artículo 31°.- *Para realizar las actividades de pesca se requiere lo siguiente:* **I,** *Concesión, para:* **Inciso b)** *Acuacultura comercial* **II,** Permiso, para: **Inciso g)** *Acuacultura de fomento* **III,** *Autorización, para:* **Inciso d)** *Recolectar del medio natural reproductores, larvas, postlarvas, crías, huevos, semillas, alevines o en cualquier otro estadio, y* **Inciso e)** *Acuacultura didáctica.*		

Artículos 22.- *la Secretaría podrá inscribir en el Registro Nacional de Pesca a los acuicultores que no requieran concesión, permiso o Autorización.*	Al **proyecto** le aplica el Artículo, incisos y, fracciones anteriores, porque se trata de una actividad acuícola con fines comerciales.	Por el hecho de presentar a la autoridad correspondiente (SEMARNAT) la Manifestación de Impacto Ambiental, el promovente está cumpliendo con este apartado. El proyecto se vincula por la obligatoriedad de obtener la autorización correspondiente para realizar las obras descritas en esta manifestación de impacto ambiental. Como ya se mencionó anteriormente, la promovente una vez autorizado el proyecto en materia ambiental procederá a tramitar el Registro Nacional de Pesca para la unidad de producción acuícola.
Art. 30°.- *Las actividades pesqueras se clasifican en:* **II.-** *Cultivo o acuacultura con fines*		
Artículo 31°.- *Para realizar las actividades de pesca se requiere lo siguiente:* **I,** *Concesión, para:* **Inciso b)** *Acuacultura comercial* **II,** Permiso, para: **Inciso g)** *Acuacultura de fomento* **III,** *Autorización, para:* **Inciso d)** *Recolectar del medio natural reproductores, larvas, postlarvas, crías, huevos, semillas, alevines o en cualquier otro estadio, y* **Inciso e)** *Acuacultura didáctica.*		

Artículos 22.- *la Secretaría podrá inscribir en el Registro Nacional de Pesca a los acuicultores que no requieran concesión, permiso o Autorización.*	Al **proyecto** le aplica el Artículo, incisos y, fracciones anteriores, porque se trata de una actividad acuícola con fines comerciales.	Por el hecho de presentar a la autoridad correspondiente (SEMARNAT) la Manifestación de Impacto Ambiental, el promovente está cumpliendo con este apartado. El proyecto se vincula por la obligatoriedad de obtener la autorización correspondiente para realizar las obras descritas en esta manifestación de impacto ambiental. Como ya se mencionó anteriormente, la promovente una vez autorizado el proyecto en materia ambiental procederá a tramitar el Registro Nacional de Pesca para la unidad de producción acuícola.
Art. 30°.- *Las actividades pesqueras se clasifican en:* **II.-** *Cultivo o acuacultura con fines*		
Artículo 31°.- *Para realizar las actividades de pesca se requiere lo siguiente:* **I,** *Concesión, para:* **Inciso b)** *Acuacultura comercial* **II,** Permiso, para: **Inciso g)** *Acuacultura de fomento* **III,** *Autorización, para:* **Inciso d)** *Recolectar del medio natural reproductores, larvas, postlarvas, crías, huevos, semillas, alevines o en cualquier otro estadio, y* **Inciso e)** *Acuacultura didáctica.*		

Artículos 22.- *la Secretaría podrá inscribir en el Registro Nacional de Pesca a los acuicultores que no requieran concesión, permiso o Autorización.*	Al **proyecto** le aplica el Artículo, incisos y, fracciones anteriores, porque se trata de una actividad acuícola con fines comerciales.	Por el hecho de presentar a la autoridad correspondiente (SEMARNAT) la Manifestación de Impacto Ambiental, el promovente está cumpliendo con este apartado. El proyecto se vincula por la obligatoriedad de obtener la autorización correspondiente para realizar las obras descritas en esta manifestación de impacto ambiental. Como ya se mencionó anteriormente, la promovente una vez autorizado el proyecto en materia ambiental procederá a tramitar el Registro Nacional de Pesca para la unidad de producción acuícola.
Art. 30°.- *Las actividades pesqueras se clasifican en:* **II.-** *Cultivo o acuacultura con fines*		
Artículo 31°.- *Para realizar las actividades de pesca se requiere lo siguiente:* **I,** *Concesión, para:* **Inciso b)** *Acuacultura comercial* **II,** Permiso, para: **Inciso g)** *Acuacultura de fomento* **III,** *Autorización, para:* **Inciso d)** *Recolectar del medio natural reproductores, larvas, postlarvas, crías, huevos, semillas, alevines o en cualquier otro estadio, y* **Inciso e)** *Acuacultura didáctica.*		

Artículos 22.- *la Secretaría podrá inscribir en el Registro Nacional de Pesca a los acuicultores que no requieran concesión, permiso o Autorización.*	Al **proyecto** le aplica el Artículo, incisos y, fracciones anteriores, porque se trata de una actividad acuícola con fines comerciales.	Por el hecho de presentar a la autoridad correspondiente (SEMARNAT) la Manifestación de Impacto Ambiental, el promovente está cumpliendo con este apartado. El proyecto se vincula por la obligatoriedad de obtener la autorización correspondiente para realizar las obras descritas en esta manifestación de impacto ambiental. Como ya se mencionó anteriormente, la promovente una vez autorizado el proyecto en materia ambiental procederá a tramitar el Registro Nacional de Pesca para la unidad de producción acuícola.
Art. 30°.- *Las actividades pesqueras se clasifican en:* **II.-** *Cultivo o acuacultura con fines*		
Artículo 31°.- *Para realizar las actividades de pesca se requiere lo siguiente:* **I,** *Concesión, para:* **Inciso b)** *Acuacultura comercial* **II,** Permiso, para: **Inciso g)** *Acuacultura de fomento* **III,** *Autorización, para:* **Inciso d)** *Recolectar del medio natural reproductores, larvas, postlarvas, crías, huevos, semillas, alevines o en cualquier otro estadio, y* **Inciso e)** *Acuacultura didáctica.*		

Artículos 22.- *la Secretaría podrá inscribir en el Registro Nacional de Pesca a los acuicultores que no requieran concesión, permiso o Autorización.*	Al **proyecto** le aplica el Artículo, incisos y, fracciones anteriores, porque se trata de una actividad acuícola con fines comerciales.	Por el hecho de presentar a la autoridad correspondiente (SEMARNAT) la Manifestación de Impacto Ambiental, el promovente está cumpliendo con este apartado. El proyecto se vincula por la obligatoriedad de obtener la autorización correspondiente para realizar las obras descritas en esta manifestación de impacto ambiental. Como ya se mencionó anteriormente, la promovente una vez autorizado el proyecto en materia ambiental procederá a tramitar el Registro Nacional de Pesca para la unidad de producción acuícola.
Art. 30°.- *Las actividades pesqueras se clasifican en:* **II.-** *Cultivo o acuacultura con fines*		
Artículo 31°.- *Para realizar las actividades de pesca se requiere lo siguiente:* **I,** *Concesión, para:* **Inciso b)** *Acuacultura comercial* **II,** Permiso, para: **Inciso g)** *Acuacultura de fomento* **III,** *Autorización, para:* **Inciso d)** *Recolectar del medio natural reproductores, larvas, postlarvas, crías, huevos, semillas, alevines o en cualquier otro estadio, y* **Inciso e)** *Acuacultura didáctica.*		

Artículos 22.- *la Secretaría podrá inscribir en el Registro Nacional de Pesca a los acuicultores que no requieran concesión, permiso o Autorización.*	Al **proyecto** le aplica el Artículo, incisos y, fracciones anteriores, porque se trata de una actividad acuícola con fines comerciales.	Por el hecho de presentar a la autoridad correspondiente (SEMARNAT) la Manifestación de Impacto Ambiental, el promovente está cumpliendo con este apartado. El proyecto se vincula por la obligatoriedad de obtener la autorización correspondiente para realizar las obras descritas en esta manifestación de impacto ambiental. Como ya se mencionó anteriormente, la promovente una vez autorizado el proyecto en materia ambiental procederá a tramitar el Registro Nacional de Pesca para la unidad de producción acuícola.
Art. 30°.- *Las actividades pesqueras se clasifican en:* **II.-** *Cultivo o acuacultura con fines*		
Artículo 31°.- *Para realizar las actividades de pesca se requiere lo siguiente:* **I,** *Concesión, para:* **Inciso b)** *Acuacultura comercial* **II,** Permiso, para: **Inciso g)** *Acuacultura de fomento* **III,** *Autorización, para:* **Inciso d)** *Recolectar del medio natural reproductores, larvas, postlarvas, crías, huevos, semillas, alevines o en cualquier otro estadio, y* **Inciso e)** *Acuacultura didáctica.*		

Artículos 22.- *la Secretaría podrá inscribir en el Registro Nacional de Pesca a los acuicultores que no requieran concesión, permiso o Autorización.*	Al **proyecto** le aplica el Artículo, incisos y, fracciones anteriores, porque se trata de una actividad acuícola con fines comerciales.	Por el hecho de presentar a la autoridad correspondiente (SEMARNAT) la Manifestación de Impacto Ambiental, el promovente está cumpliendo con este apartado. El proyecto se vincula por la obligatoriedad de obtener la autorización correspondiente para realizar las obras descritas en esta manifestación de impacto ambiental. Como ya se mencionó anteriormente, la promovente una vez autorizado el proyecto en materia ambiental procederá a tramitar el Registro Nacional de Pesca para la unidad de producción acuícola.
Art. 30°.- *Las actividades pesqueras se clasifican en:* **II.-** *Cultivo o acuacultura con fines*		
Artículo 31°.- *Para realizar las actividades de pesca se requiere lo siguiente:* **I,** *Concesión, para:* **Inciso b)** *Acuacultura comercial* **II,** Permiso, para: **Inciso g)** *Acuacultura de fomento* **III,** *Autorización, para:* **Inciso d)** *Recolectar del medio natural reproductores, larvas, postlarvas, crías, huevos, semillas, alevines o en cualquier otro estadio, y* **Inciso e)** *Acuacultura didáctica.*		

Artículos 22.- *la Secretaría podrá inscribir en el Registro Nacional de Pesca a los acuicultores que no requieran concesión, permiso o Autorización.*	Al **proyecto** le aplica el Artículo, incisos y, fracciones anteriores, porque se trata de una actividad acuícola con fines comerciales.	Por el hecho de presentar a la autoridad correspondiente (SEMARNAT) la Manifestación de Impacto Ambiental, el promovente está cumpliendo con este apartado. El proyecto se vincula por la obligatoriedad de obtener la autorización correspondiente para realizar las obras descritas en esta manifestación de impacto ambiental. Como ya se mencionó anteriormente, la promovente una vez autorizado el proyecto en materia ambiental procederá a tramitar el Registro Nacional de Pesca para la unidad de producción acuícola.
Art. 30°.- *Las actividades pesqueras se clasifican en:* **II.-** *Cultivo o acuacultura con fines*		
Artículo 31°.- *Para realizar las actividades de pesca se requiere lo siguiente:* **I,** *Concesión, para:* **Inciso b)** *Acuacultura comercial* **II,** Permiso, para: **Inciso g)** *Acuacultura de fomento* **III,** *Autorización, para:* **Inciso d)** *Recolectar del medio natural reproductores, larvas, postlarvas, crías, huevos, semillas, alevines o en cualquier otro estadio, y* **Inciso e)** *Acuacultura didáctica.*		

Artículos 22.- *la Secretaría podrá inscribir en el Registro Nacional de Pesca a los acuicultores que no requieran concesión, permiso o Autorización.*	Al **proyecto** le aplica el Artículo, incisos y, fracciones anteriores, porque se trata de una actividad acuícola con fines comerciales.	Por el hecho de presentar a la autoridad correspondiente (SEMARNAT) la Manifestación de Impacto Ambiental, el promovente está cumpliendo con este apartado. El proyecto se vincula por la obligatoriedad de obtener la autorización correspondiente para realizar las obras descritas en esta manifestación de impacto ambiental. Como ya se mencionó anteriormente, la promovente una vez autorizado el proyecto en materia ambiental procederá a tramitar el Registro Nacional de Pesca para la unidad de producción acuícola.
Art. 30°.- *Las actividades pesqueras se clasifican en:* **II.-** *Cultivo o acuacultura con fines*		
Artículo 31°.- *Para realizar las actividades de pesca se requiere lo siguiente:* **I,** *Concesión, para:* **Inciso b)** *Acuacultura comercial* **II,** Permiso, para: **Inciso g)** *Acuacultura de fomento* **III,** *Autorización, para:* **Inciso d)** *Recolectar del medio natural reproductores, larvas, postlarvas, crías, huevos, semillas, alevines o en cualquier otro estadio, y* **Inciso e)** *Acuacultura didáctica.*		

Artículos 22.- *la Secretaría podrá inscribir en el Registro Nacional de Pesca a los acuicultores que no requieran concesión, permiso o Autorización.*	Al **proyecto** le aplica el Artículo, incisos y, fracciones anteriores, porque se trata de una actividad acuícola con fines comerciales.	Por el hecho de presentar a la autoridad correspondiente (SEMARNAT) la Manifestación de Impacto Ambiental, el promovente está cumpliendo con este apartado. El proyecto se vincula por la obligatoriedad de obtener la autorización correspondiente para realizar las obras descritas en esta manifestación de impacto ambiental. Como ya se mencionó anteriormente, la promovente una vez autorizado el proyecto en materia ambiental procederá a tramitar el Registro Nacional de Pesca para la unidad de producción acuícola.
Art. 30°.- *Las actividades pesqueras se clasifican en:* **II.-** *Cultivo o acuacultura con fines*		
Artículo 31°.- *Para realizar las actividades de pesca se requiere lo siguiente:* **I,** *Concesión, para:* **Inciso b)** *Acuacultura comercial* **II,** Permiso, para: **Inciso g)** *Acuacultura de fomento* **III,** *Autorización, para:* **Inciso d)** *Recolectar del medio natural reproductores, larvas, postlarvas, crías, huevos, semillas, alevines o en cualquier otro estadio, y* **Inciso e)** *Acuacultura didáctica.*		

Artículos 22.- *la Secretaría podrá inscribir en el Registro Nacional de Pesca a los acuicultores que no requieran concesión, permiso o Autorización.*	Al **proyecto** le aplica el Artículo, incisos y, fracciones anteriores, porque se trata de una actividad acuícola con fines comerciales.	Por el hecho de presentar a la autoridad correspondiente (SEMARNAT) la Manifestación de Impacto Ambiental, el promovente está cumpliendo con este apartado. El proyecto se vincula por la obligatoriedad de obtener la autorización correspondiente para realizar las obras descritas en esta manifestación de impacto ambiental. Como ya se mencionó anteriormente, la promovente una vez autorizado el proyecto en materia ambiental procederá a tramitar el Registro Nacional de Pesca para la unidad de producción acuícola.
Art. 30°.- *Las actividades pesqueras se clasifican en:* **II.-** *Cultivo o acuacultura con fines*		
Artículo 31°.- *Para realizar las actividades de pesca se requiere lo siguiente:* **I,** *Concesión, para:* **Inciso b)** *Acuacultura comercial* **II,** Permiso, para: **Inciso g)** *Acuacultura de fomento* **III,** *Autorización, para:* **Inciso d)** *Recolectar del medio natural reproductores, larvas, postlarvas, crías, huevos, semillas, alevines o en cualquier otro estadio, y* **Inciso e)** *Acuacultura didáctica.*		

Artículos 22.- *la Secretaría podrá inscribir en el Registro Nacional de Pesca a los acuicultores que no requieran concesión, permiso o Autorización.*	Al **proyecto** le aplica el Artículo, incisos y, fracciones anteriores, porque se trata de una actividad acuícola con fines comerciales.	Por el hecho de presentar a la autoridad correspondiente (SEMARNAT) la Manifestación de Impacto Ambiental, el promovente está cumpliendo con este apartado. El proyecto se vincula por la obligatoriedad de obtener la autorización correspondiente para realizar las obras descritas en esta manifestación de impacto ambiental. Como ya se mencionó anteriormente, la promovente una vez autorizado el proyecto en materia ambiental procederá a tramitar el Registro Nacional de Pesca para la unidad de producción acuícola.
Art. 30°.- *Las actividades pesqueras se clasifican en:* **II.-** *Cultivo o acuacultura con fines*		
Artículo 31°.- *Para realizar las actividades de pesca se requiere lo siguiente:* **I,** *Concesión, para:* **Inciso b)** *Acuacultura comercial* **II,** Permiso, para: **Inciso g)** *Acuacultura de fomento* **III,** *Autorización, para:* **Inciso d)** *Recolectar del medio natural reproductores, larvas, postlarvas, crías, huevos, semillas, alevines o en cualquier otro estadio, y* **Inciso e)** *Acuacultura didáctica.*		

Artículos 22.- *la Secretaría podrá inscribir en el Registro Nacional de Pesca a los acuicultores que no requieran concesión, permiso o Autorización.*	Al **proyecto** le aplica el Artículo, incisos y, fracciones anteriores, porque se trata de una actividad acuícola con fines comerciales.	Por el hecho de presentar a la autoridad correspondiente (SEMARNAT) la Manifestación de Impacto Ambiental, el promovente está cumpliendo con este apartado. El proyecto se vincula por la obligatoriedad de obtener la autorización correspondiente para realizar las obras descritas en esta manifestación de impacto ambiental. Como ya se mencionó anteriormente, la promovente una vez autorizado el proyecto en materia ambiental procederá a tramitar el Registro Nacional de Pesca para la unidad de producción acuícola.
Art. 30°.- *Las actividades pesqueras se clasifican en:* **II.-** *Cultivo o acuacultura con fines*		
Artículo 31°.- *Para realizar las actividades de pesca se requiere lo siguiente:* **I,** *Concesión, para:* **Inciso b)** *Acuacultura comercial* **II,** Permiso, para: **Inciso g)** *Acuacultura de fomento* **III,** *Autorización, para:* **Inciso d)** *Recolectar del medio natural reproductores, larvas, postlarvas, crías, huevos, semillas, alevines o en cualquier otro estadio, y* **Inciso e)** *Acuacultura didáctica.*		

Artículos 22.- *la Secretaría podrá inscribir en el Registro Nacional de Pesca a los acuicultores que no requieran concesión, permiso o Autorización.*	Al **proyecto** le aplica el Artículo, incisos y, fracciones anteriores, porque se trata de una actividad acuícola con fines comerciales.	Por el hecho de presentar a la autoridad correspondiente (SEMARNAT) la Manifestación de Impacto Ambiental, el promovente está cumpliendo con este apartado. El proyecto se vincula por la obligatoriedad de obtener la autorización correspondiente para realizar las obras descritas en esta manifestación de impacto ambiental. Como ya se mencionó anteriormente, la promovente una vez autorizado el proyecto en materia ambiental procederá a tramitar el Registro Nacional de Pesca para la unidad de producción acuícola.
Art. 30°.- *Las actividades pesqueras se clasifican en:* **II.-** *Cultivo o acuacultura con fines*		
Artículo 31°.- *Para realizar las actividades de pesca se requiere lo siguiente:* **I,** *Concesión, para:* **Inciso b)** *Acuacultura comercial* **II,** Permiso, para: **Inciso g)** *Acuacultura de fomento* **III,** *Autorización, para:* **Inciso d)** *Recolectar del medio natural reproductores, larvas, postlarvas, crías, huevos, semillas, alevines o en cualquier otro estadio, y* **Inciso e)** *Acuacultura didáctica.*		

Artículos 22.- *la Secretaría podrá inscribir en el Registro Nacional de Pesca a los acuicultores que no requieran concesión, permiso o Autorización.*	Al **proyecto** le aplica el Artículo, incisos y, fracciones anteriores, porque se trata de una actividad acuícola con fines comerciales.	Por el hecho de presentar a la autoridad correspondiente (SEMARNAT) la Manifestación de Impacto Ambiental, el promovente está cumpliendo con este apartado. El proyecto se vincula por la obligatoriedad de obtener la autorización correspondiente para realizar las obras descritas en esta manifestación de impacto ambiental. Como ya se mencionó anteriormente, la promovente una vez autorizado el proyecto en materia ambiental procederá a tramitar el Registro Nacional de Pesca para la unidad de producción acuícola.
Art. 30°.- *Las actividades pesqueras se clasifican en:* **II.-** *Cultivo o acuacultura con fines*		
Artículo 31°.- *Para realizar las actividades de pesca se requiere lo siguiente:* **I,** *Concesión, para:* **Inciso b)** *Acuacultura comercial* **II,** Permiso, para: **Inciso g)** *Acuacultura de fomento* **III,** *Autorización, para:* **Inciso d)** *Recolectar del medio natural reproductores, larvas, postlarvas, crías, huevos, semillas, alevines o en cualquier otro estadio, y* **Inciso e)** *Acuacultura didáctica.*		

Artículos 22.- *la Secretaría podrá inscribir en el Registro Nacional de Pesca a los acuicultores que no requieran concesión, permiso o Autorización.*	Al **proyecto** le aplica el Artículo, incisos y, fracciones anteriores, porque se trata de una actividad acuícola con fines comerciales.	Por el hecho de presentar a la autoridad correspondiente (SEMARNAT) la Manifestación de Impacto Ambiental, el promovente está cumpliendo con este apartado. El proyecto se vincula por la obligatoriedad de obtener la autorización correspondiente para realizar las obras descritas en esta manifestación de impacto ambiental. Como ya se mencionó anteriormente, la promovente una vez autorizado el proyecto en materia ambiental procederá a tramitar el Registro Nacional de Pesca para la unidad de producción acuícola.
Art. 30°.- *Las actividades pesqueras se clasifican en:* **II.-** *Cultivo o acuacultura con fines*		
Artículo 31°.- *Para realizar las actividades de pesca se requiere lo siguiente:* **I,** *Concesión, para:* **Inciso b)** *Acuacultura comercial* **II,** Permiso, para: **Inciso g)** *Acuacultura de fomento* **III,** *Autorización, para:* **Inciso d)** *Recolectar del medio natural reproductores, larvas, postlarvas, crías, huevos, semillas, alevines o en cualquier otro estadio, y* **Inciso e)** *Acuacultura didáctica.*		

Artículos 22.- *la Secretaría podrá inscribir en el Registro Nacional de Pesca a los acuicultores que no requieran concesión, permiso o Autorización.*	Al **proyecto** le aplica el Artículo, incisos y, fracciones anteriores, porque se trata de una actividad acuícola con fines comerciales.	Por el hecho de presentar a la autoridad correspondiente (SEMARNAT) la Manifestación de Impacto Ambiental, el promovente está cumpliendo con este apartado. El proyecto se vincula por la obligatoriedad de obtener la autorización correspondiente para realizar las obras descritas en esta manifestación de impacto ambiental. Como ya se mencionó anteriormente, la promovente una vez autorizado el proyecto en materia ambiental procederá a tramitar el Registro Nacional de Pesca para la unidad de producción acuícola.
Art. 30°.- *Las actividades pesqueras se clasifican en:* **II.-** *Cultivo o acuacultura con fines*		
Artículo 31°.- *Para realizar las actividades de pesca se requiere lo siguiente:* **I,** *Concesión, para:* **Inciso b)** *Acuacultura comercial* **II,** Permiso, para: **Inciso g)** *Acuacultura de fomento* **III,** *Autorización, para:* **Inciso d)** *Recolectar del medio natural reproductores, larvas, postlarvas, crías, huevos, semillas, alevines o en cualquier otro estadio, y* **Inciso e)** *Acuacultura didáctica.*		

Artículos 22.- *la Secretaría podrá inscribir en el Registro Nacional de Pesca a los acuicultores que no requieran concesión, permiso o Autorización.*	Al **proyecto** le aplica el Artículo, incisos y, fracciones anteriores, porque se trata de una actividad acuícola con fines comerciales.	Por el hecho de presentar a la autoridad correspondiente (SEMARNAT) la Manifestación de Impacto Ambiental, el promovente está cumpliendo con este apartado. El proyecto se vincula por la obligatoriedad de obtener la autorización correspondiente para realizar las obras descritas en esta manifestación de impacto ambiental. Como ya se mencionó anteriormente, la promovente una vez autorizado el proyecto en materia ambiental procederá a tramitar el Registro Nacional de Pesca para la unidad de producción acuícola.
Art. 30°.- *Las actividades pesqueras se clasifican en:* **II.-** *Cultivo o acuacultura con fines*		
Artículo 31°.- *Para realizar las actividades de pesca se requiere lo siguiente:* **I,** *Concesión, para:* **Inciso b)** *Acuacultura comercial* **II,** Permiso, para: **Inciso g)** *Acuacultura de fomento* **III,** *Autorización, para:* **Inciso d)** *Recolectar del medio natural reproductores, larvas, postlarvas, crías, huevos, semillas, alevines o en cualquier otro estadio, y* **Inciso e)** *Acuacultura didáctica.*		

Artículos 22.- *la Secretaría podrá inscribir en el Registro Nacional de Pesca a los acuicultores que no requieran concesión, permiso o Autorización.*	Al **proyecto** le aplica el Artículo, incisos y, fracciones anteriores, porque se trata de una actividad acuícola con fines comerciales.	Por el hecho de presentar a la autoridad correspondiente (SEMARNAT) la Manifestación de Impacto Ambiental, el promovente está cumpliendo con este apartado. El proyecto se vincula por la obligatoriedad de obtener la autorización correspondiente para realizar las obras descritas en esta manifestación de impacto ambiental. Como ya se mencionó anteriormente, la promovente una vez autorizado el proyecto en materia ambiental procederá a tramitar el Registro Nacional de Pesca para la unidad de producción acuícola.
Art. 30°.- *Las actividades pesqueras se clasifican en:* **II.-** *Cultivo o acuacultura con fines*		
Artículo 31°.- *Para realizar las actividades de pesca se requiere lo siguiente:* **I,** *Concesión, para:* **Inciso b)** *Acuacultura comercial* **II,** Permiso, para: **Inciso g)** *Acuacultura de fomento* **III,** *Autorización, para:* **Inciso d)** *Recolectar del medio natural reproductores, larvas, postlarvas, crías, huevos, semillas, alevines o en cualquier otro estadio, y* **Inciso e)** *Acuacultura didáctica.*		

Artículos 22.- *la Secretaría podrá inscribir en el Registro Nacional de Pesca a los acuicultores que no requieran concesión, permiso o Autorización.*	Al **proyecto** le aplica el Artículo, incisos y, fracciones anteriores, porque se trata de una actividad acuícola con fines comerciales.	Por el hecho de presentar a la autoridad correspondiente (SEMARNAT) la Manifestación de Impacto Ambiental, el promovente está cumpliendo con este apartado. El proyecto se vincula por la obligatoriedad de obtener la autorización correspondiente para realizar las obras descritas en esta manifestación de impacto ambiental. Como ya se mencionó anteriormente, la promovente una vez autorizado el proyecto en materia ambiental procederá a tramitar el Registro Nacional de Pesca para la unidad de producción acuícola.
Art. 30°.- *Las actividades pesqueras se clasifican en:* **II.-** *Cultivo o acuacultura con fines*		
Artículo 31°.- *Para realizar las actividades de pesca se requiere lo siguiente:* **I,** *Concesión, para:* **Inciso b)** *Acuacultura comercial* **II,** Permiso, para: **Inciso g)** *Acuacultura de fomento* **III,** *Autorización, para:* **Inciso d)** *Recolectar del medio natural reproductores, larvas, postlarvas, crías, huevos, semillas, alevines o en cualquier otro estadio, y* **Inciso e)** *Acuacultura didáctica.*		

Artículos 22.- *la Secretaría podrá inscribir en el Registro Nacional de Pesca a los acuicultores que no requieran concesión, permiso o Autorización.*	Al **proyecto** le aplica el Artículo, incisos y, fracciones anteriores, porque se trata de una actividad acuícola con fines comerciales.	Por el hecho de presentar a la autoridad correspondiente (SEMARNAT) la Manifestación de Impacto Ambiental, el promovente está cumpliendo con este apartado. El proyecto se vincula por la obligatoriedad de obtener la autorización correspondiente para realizar las obras descritas en esta manifestación de impacto ambiental. Como ya se mencionó anteriormente, la promovente una vez autorizado el proyecto en materia ambiental procederá a tramitar el Registro Nacional de Pesca para la unidad de producción acuícola.
Art. 30°.- *Las actividades pesqueras se clasifican en:* **II.-** *Cultivo o acuacultura con fines*		
Artículo 31°.- *Para realizar las actividades de pesca se requiere lo siguiente:* **I,** *Concesión, para:* **Inciso b)** *Acuacultura comercial* **II,** Permiso, para: **Inciso g)** *Acuacultura de fomento* **III,** *Autorización, para:* **Inciso d)** *Recolectar del medio natural reproductores, larvas, postlarvas, crías, huevos, semillas, alevines o en cualquier otro estadio, y* **Inciso e)** *Acuacultura didáctica.*		

Artículos 22.- *la Secretaría podrá inscribir en el Registro Nacional de Pesca a los acuicultores que no requieran concesión, permiso o Autorización.*	Al **proyecto** le aplica el Artículo, incisos y, fracciones anteriores, porque se trata de una actividad acuícola con fines comerciales.	Por el hecho de presentar a la autoridad correspondiente (SEMARNAT) la Manifestación de Impacto Ambiental, el promovente está cumpliendo con este apartado. El proyecto se vincula por la obligatoriedad de obtener la autorización correspondiente para realizar las obras descritas en esta manifestación de impacto ambiental. Como ya se mencionó anteriormente, la promovente una vez autorizado el proyecto en materia ambiental procederá a tramitar el Registro Nacional de Pesca para la unidad de producción acuícola.
Art. 30°.- *Las actividades pesqueras se clasifican en:* **II.-** *Cultivo o acuacultura con fines*		
Artículo 31°.- *Para realizar las actividades de pesca se requiere lo siguiente:* **I,** *Concesión, para:* **Inciso b)** *Acuacultura comercial* **II,** Permiso, para: **Inciso g)** *Acuacultura de fomento* **III,** *Autorización, para:* **Inciso d)** *Recolectar del medio natural reproductores, larvas, postlarvas, crías, huevos, semillas, alevines o en cualquier otro estadio, y* **Inciso e)** *Acuacultura didáctica.*		

Artículos 22.- *la Secretaría podrá inscribir en el Registro Nacional de Pesca a los acuicultores que no requieran concesión, permiso o Autorización.*	Al **proyecto** le aplica el Artículo, incisos y, fracciones anteriores, porque se trata de una actividad acuícola con fines comerciales.	Por el hecho de presentar a la autoridad correspondiente (SEMARNAT) la Manifestación de Impacto Ambiental, el promovente está cumpliendo con este apartado. El proyecto se vincula por la obligatoriedad de obtener la autorización correspondiente para realizar las obras descritas en esta manifestación de impacto ambiental. Como ya se mencionó anteriormente, la promovente una vez autorizado el proyecto en materia ambiental procederá a tramitar el Registro Nacional de Pesca para la unidad de producción acuícola.
Art. 30°.- *Las actividades pesqueras se clasifican en:* **II.-** *Cultivo o acuacultura con fines*		
Artículo 31°.- *Para realizar las actividades de pesca se requiere lo siguiente:* **I,** *Concesión, para:* **Inciso b)** *Acuacultura comercial* **II,** Permiso, para: **Inciso g)** *Acuacultura de fomento* **III,** *Autorización, para:* **Inciso d)** *Recolectar del medio natural reproductores, larvas, postlarvas, crías, huevos, semillas, alevines o en cualquier otro estadio, y* **Inciso e)** *Acuacultura didáctica.*		

Artículos 22.- *la Secretaría podrá inscribir en el Registro Nacional de Pesca a los acuicultores que no requieran concesión, permiso o Autorización.*	Al **proyecto** le aplica el Artículo, incisos y, fracciones anteriores, porque se trata de una actividad acuícola con fines comerciales.	Por el hecho de presentar a la autoridad correspondiente (SEMARNAT) la Manifestación de Impacto Ambiental, el promovente está cumpliendo con este apartado. El proyecto se vincula por la obligatoriedad de obtener la autorización correspondiente para realizar las obras descritas en esta manifestación de impacto ambiental. Como ya se mencionó anteriormente, la promovente una vez autorizado el proyecto en materia ambiental procederá a tramitar el Registro Nacional de Pesca para la unidad de producción acuícola.
Art. 30°.- *Las actividades pesqueras se clasifican en:* **II.-** *Cultivo o acuacultura con fines*		
Artículo 31°.- *Para realizar las actividades de pesca se requiere lo siguiente:* **I,** *Concesión, para:* **Inciso b)** *Acuacultura comercial* **II,** Permiso, para: **Inciso g)** *Acuacultura de fomento* **III,** *Autorización, para:* **Inciso d)** *Recolectar del medio natural reproductores, larvas, postlarvas, crías, huevos, semillas, alevines o en cualquier otro estadio, y* **Inciso e)** *Acuacultura didáctica.*		

Artículos 22.- *la Secretaría podrá inscribir en el Registro Nacional de Pesca a los acuicultores que no requieran concesión, permiso o Autorización.*	Al **proyecto** le aplica el Artículo, incisos y, fracciones anteriores, porque se trata de una actividad acuícola con fines comerciales.	Por el hecho de presentar a la autoridad correspondiente (SEMARNAT) la Manifestación de Impacto Ambiental, el promovente está cumpliendo con este apartado. El proyecto se vincula por la obligatoriedad de obtener la autorización correspondiente para realizar las obras descritas en esta manifestación de impacto ambiental. Como ya se mencionó anteriormente, la promovente una vez autorizado el proyecto en materia ambiental procederá a tramitar el Registro Nacional de Pesca para la unidad de producción acuícola.
Art. 30°.- *Las actividades pesqueras se clasifican en:* **II.-** *Cultivo o acuacultura con fines*		
Artículo 31°.- *Para realizar las actividades de pesca se requiere lo siguiente:* **I,** *Concesión, para:* **Inciso b)** *Acuacultura comercial* **II,** Permiso, para: **Inciso g)** *Acuacultura de fomento* **III,** *Autorización, para:* **Inciso d)** *Recolectar del medio natural reproductores, larvas, postlarvas, crías, huevos, semillas, alevines o en cualquier otro estadio, y* **Inciso e)** *Acuacultura didáctica.*		

Artículos 22.- *la Secretaría podrá inscribir en el Registro Nacional de Pesca a los acuicultores que no requieran concesión, permiso o Autorización.*	Al **proyecto** le aplica el Artículo, incisos y, fracciones anteriores, porque se trata de una actividad acuícola con fines comerciales.	Por el hecho de presentar a la autoridad correspondiente (SEMARNAT) la Manifestación de Impacto Ambiental, el promovente está cumpliendo con este apartado. El proyecto se vincula por la obligatoriedad de obtener la autorización correspondiente para realizar las obras descritas en esta manifestación de impacto ambiental. Como ya se mencionó anteriormente, la promovente una vez autorizado el proyecto en materia ambiental procederá a tramitar el Registro Nacional de Pesca para la unidad de producción acuícola.
Art. 30°.- *Las actividades pesqueras se clasifican en:* **II.-** *Cultivo o acuacultura con fines*		
Artículo 31°.- *Para realizar las actividades de pesca se requiere lo siguiente:* **I,** *Concesión, para:* **Inciso b)** *Acuacultura comercial* **II,** Permiso, para: **Inciso g)** *Acuacultura de fomento* **III,** *Autorización, para:* **Inciso d)** *Recolectar del medio natural reproductores, larvas, postlarvas, crías, huevos, semillas, alevines o en cualquier otro estadio, y* **Inciso e)** *Acuacultura didáctica.*		

Artículos 22.- *la Secretaría podrá inscribir en el Registro Nacional de Pesca a los acuicultores que no requieran concesión, permiso o Autorización.*	Al **proyecto** le aplica el Artículo, incisos y, fracciones anteriores, porque se trata de una actividad acuícola con fines comerciales.	Por el hecho de presentar a la autoridad correspondiente (SEMARNAT) la Manifestación de Impacto Ambiental, el promovente está cumpliendo con este apartado. El proyecto se vincula por la obligatoriedad de obtener la autorización correspondiente para realizar las obras descritas en esta manifestación de impacto ambiental. Como ya se mencionó anteriormente, la promovente una vez autorizado el proyecto en materia ambiental procederá a tramitar el Registro Nacional de Pesca para la unidad de producción acuícola.
Art. 30°.- *Las actividades pesqueras se clasifican en:* **II.-** *Cultivo o acuacultura con fines*		
Artículo 31°.- *Para realizar las actividades de pesca se requiere lo siguiente:* **I,** *Concesión, para:* **Inciso b)** *Acuacultura comercial* **II,** Permiso, para: **Inciso g)** *Acuacultura de fomento* **III,** *Autorización, para:* **Inciso d)** *Recolectar del medio natural reproductores, larvas, postlarvas, crías, huevos, semillas, alevines o en cualquier otro estadio, y* **Inciso e)** *Acuacultura didáctica.*		

Artículos 22.- *la Secretaría podrá inscribir en el Registro Nacional de Pesca a los acuicultores que no requieran concesión, permiso o Autorización.*	Al **proyecto** le aplica el Artículo, incisos y, fracciones anteriores, porque se trata de una actividad acuícola con fines comerciales.	Por el hecho de presentar a la autoridad correspondiente (SEMARNAT) la Manifestación de Impacto Ambiental, el promovente está cumpliendo con este apartado. El proyecto se vincula por la obligatoriedad de obtener la autorización correspondiente para realizar las obras descritas en esta manifestación de impacto ambiental. Como ya se mencionó anteriormente, la promovente una vez autorizado el proyecto en materia ambiental procederá a tramitar el Registro Nacional de Pesca para la unidad de producción acuícola.
Art. 30°.- *Las actividades pesqueras se clasifican en:* **II.-** *Cultivo o acuacultura con fines*		
Artículo 31°.- *Para realizar las actividades de pesca se requiere lo siguiente:* **I,** *Concesión, para:* **Inciso b)** *Acuacultura comercial* **II,** Permiso, para: **Inciso g)** *Acuacultura de fomento* **III,** *Autorización, para:* **Inciso d)** *Recolectar del medio natural reproductores, larvas, postlarvas, crías, huevos, semillas, alevines o en cualquier otro estadio, y* **Inciso e)** *Acuacultura didáctica.*		

Artículos 22.- *la Secretaría podrá inscribir en el Registro Nacional de Pesca a los acuicultores que no requieran concesión, permiso o Autorización.*	Al **proyecto** le aplica el Artículo, incisos y, fracciones anteriores, porque se trata de una actividad acuícola con fines comerciales.	Por el hecho de presentar a la autoridad correspondiente (SEMARNAT) la Manifestación de Impacto Ambiental, el promovente está cumpliendo con este apartado. El proyecto se vincula por la obligatoriedad de obtener la autorización correspondiente para realizar las obras descritas en esta manifestación de impacto ambiental. Como ya se mencionó anteriormente, la promovente una vez autorizado el proyecto en materia ambiental procederá a tramitar el Registro Nacional de Pesca para la unidad de producción acuícola.
Art. 30°.- *Las actividades pesqueras se clasifican en:* **II.-** *Cultivo o acuacultura con fines*		
Artículo 31°.- *Para realizar las actividades de pesca se requiere lo siguiente:* **I,** *Concesión, para:* **Inciso b)** *Acuacultura comercial* **II,** Permiso, para: **Inciso g)** *Acuacultura de fomento* **III,** *Autorización, para:* **Inciso d)** *Recolectar del medio natural reproductores, larvas, postlarvas, crías, huevos, semillas, alevines o en cualquier otro estadio, y* **Inciso e)** *Acuacultura didáctica.*		

Artículos 22.- *la Secretaría podrá inscribir en el Registro Nacional de Pesca a los acuicultores que no requieran concesión, permiso o Autorización.*	Al **proyecto** le aplica el Artículo, incisos y, fracciones anteriores, porque se trata de una actividad acuícola con fines comerciales.	Por el hecho de presentar a la autoridad correspondiente (SEMARNAT) la Manifestación de Impacto Ambiental, el promovente está cumpliendo con este apartado. El proyecto se vincula por la obligatoriedad de obtener la autorización correspondiente para realizar las obras descritas en esta manifestación de impacto ambiental. Como ya se mencionó anteriormente, la promovente una vez autorizado el proyecto en materia ambiental procederá a tramitar el Registro Nacional de Pesca para la unidad de producción acuícola.
Art. 30°.- *Las actividades pesqueras se clasifican en:* **II.-** *Cultivo o acuacultura con fines*		
Artículo 31°.- *Para realizar las actividades de pesca se requiere lo siguiente:* **I,** *Concesión, para:* **Inciso b)** *Acuacultura comercial* **II,** Permiso, para: **Inciso g)** *Acuacultura de fomento* **III,** *Autorización, para:* **Inciso d)** *Recolectar del medio natural reproductores, larvas, postlarvas, crías, huevos, semillas, alevines o en cualquier otro estadio, y* **Inciso e)** *Acuacultura didáctica.*		

Artículos 22.- *la Secretaría podrá inscribir en el Registro Nacional de Pesca a los acuicultores que no requieran concesión, permiso o Autorización.*	Al **proyecto** le aplica el Artículo, incisos y, fracciones anteriores, porque se trata de una actividad acuícola con fines comerciales.	Por el hecho de presentar a la autoridad correspondiente (SEMARNAT) la Manifestación de Impacto Ambiental, el promovente está cumpliendo con este apartado. El proyecto se vincula por la obligatoriedad de obtener la autorización correspondiente para realizar las obras descritas en esta manifestación de impacto ambiental. Como ya se mencionó anteriormente, la promovente una vez autorizado el proyecto en materia ambiental procederá a tramitar el Registro Nacional de Pesca para la unidad de producción acuícola.
Art. 30°.- *Las actividades pesqueras se clasifican en:* **II.-** *Cultivo o acuacultura con fines*		
Artículo 31°.- *Para realizar las actividades de pesca se requiere lo siguiente:* **I,** *Concesión, para:* **Inciso b)** *Acuacultura comercial* **II,** Permiso, para: **Inciso g)** *Acuacultura de fomento* **III,** *Autorización, para:* **Inciso d)** *Recolectar del medio natural reproductores, larvas, postlarvas, crías, huevos, semillas, alevines o en cualquier otro estadio, y* **Inciso e)** *Acuacultura didáctica.*		

Artículos 22.- *la Secretaría podrá inscribir en el Registro Nacional de Pesca a los acuicultores que no requieran concesión, permiso o Autorización.*	Al **proyecto** le aplica el Artículo, incisos y, fracciones anteriores, porque se trata de una actividad acuícola con fines comerciales.	Por el hecho de presentar a la autoridad correspondiente (SEMARNAT) la Manifestación de Impacto Ambiental, el promovente está cumpliendo con este apartado. El proyecto se vincula por la obligatoriedad de obtener la autorización correspondiente para realizar las obras descritas en esta manifestación de impacto ambiental. Como ya se mencionó anteriormente, la promovente una vez autorizado el proyecto en materia ambiental procederá a tramitar el Registro Nacional de Pesca para la unidad de producción acuícola.
Art. 30°.- *Las actividades pesqueras se clasifican en:* **II.-** *Cultivo o acuacultura con fines*		
Artículo 31°.- *Para realizar las actividades de pesca se requiere lo siguiente:* **I,** *Concesión, para:* **Inciso b)** *Acuacultura comercial* **II,** Permiso, para: **Inciso g)** *Acuacultura de fomento* **III,** *Autorización, para:* **Inciso d)** *Recolectar del medio natural reproductores, larvas, postlarvas, crías, huevos, semillas, alevines o en cualquier otro estadio, y* **Inciso e)** *Acuacultura didáctica.*		

Artículos 22.- *la Secretaría podrá inscribir en el Registro Nacional de Pesca a los acuicultores que no requieran concesión, permiso o Autorización.*	Al **proyecto** le aplica el Artículo, incisos y, fracciones anteriores, porque se trata de una actividad acuícola con fines comerciales.	Por el hecho de presentar a la autoridad correspondiente (SEMARNAT) la Manifestación de Impacto Ambiental, el promovente está cumpliendo con este apartado. El proyecto se vincula por la obligatoriedad de obtener la autorización correspondiente para realizar las obras descritas en esta manifestación de impacto ambiental. Como ya se mencionó anteriormente, la promovente una vez autorizado el proyecto en materia ambiental procederá a tramitar el Registro Nacional de Pesca para la unidad de producción acuícola.
Art. 30°.- *Las actividades pesqueras se clasifican en:* **II.-** *Cultivo o acuacultura con fines*		
Artículo 31°.- *Para realizar las actividades de pesca se requiere lo siguiente:* **I,** *Concesión, para:* **Inciso b)** *Acuacultura comercial* **II,** Permiso, para: **Inciso g)** *Acuacultura de fomento* **III,** *Autorización, para:* **Inciso d)** *Recolectar del medio natural reproductores, larvas, postlarvas, crías, huevos, semillas, alevines o en cualquier otro estadio, y* **Inciso e)** *Acuacultura didáctica.*		

Artículos 22.- *la Secretaría podrá inscribir en el Registro Nacional de Pesca a los acuicultores que no requieran concesión, permiso o Autorización.*	Al **proyecto** le aplica el Artículo, incisos y, fracciones anteriores, porque se trata de una actividad acuícola con fines comerciales.	Por el hecho de presentar a la autoridad correspondiente (SEMARNAT) la Manifestación de Impacto Ambiental, el promovente está cumpliendo con este apartado. El proyecto se vincula por la obligatoriedad de obtener la autorización correspondiente para realizar las obras descritas en esta manifestación de impacto ambiental. Como ya se mencionó anteriormente, la promovente una vez autorizado el proyecto en materia ambiental procederá a tramitar el Registro Nacional de Pesca para la unidad de producción acuícola.
Art. 30°.- *Las actividades pesqueras se clasifican en:* **II.-** *Cultivo o acuacultura con fines*		
Artículo 31°.- *Para realizar las actividades de pesca se requiere lo siguiente:* **I,** *Concesión, para:* **Inciso b)** *Acuacultura comercial* **II,** Permiso, para: **Inciso g)** *Acuacultura de fomento* **III,** *Autorización, para:* **Inciso d)** *Recolectar del medio natural reproductores, larvas, postlarvas, crías, huevos, semillas, alevines o en cualquier otro estadio, y* **Inciso e)** *Acuacultura didáctica.*		

Artículos 22.- *la Secretaría podrá inscribir en el Registro Nacional de Pesca a los acuicultores que no requieran concesión, permiso o Autorización.*	Al **proyecto** le aplica el Artículo, incisos y, fracciones anteriores, porque se trata de una actividad acuícola con fines comerciales.	Por el hecho de presentar a la autoridad correspondiente (SEMARNAT) la Manifestación de Impacto Ambiental, el promovente está cumpliendo con este apartado. El proyecto se vincula por la obligatoriedad de obtener la autorización correspondiente para realizar las obras descritas en esta manifestación de impacto ambiental. Como ya se mencionó anteriormente, la promovente una vez autorizado el proyecto en materia ambiental procederá a tramitar el Registro Nacional de Pesca para la unidad de producción acuícola.
Art. 30°.- *Las actividades pesqueras se clasifican en:* **II.-** *Cultivo o acuacultura con fines*		
Artículo 31°.- *Para realizar las actividades de pesca se requiere lo siguiente:* **I,** *Concesión, para:* **Inciso b)** *Acuacultura comercial* **II,** Permiso, para: **Inciso g)** *Acuacultura de fomento* **III,** *Autorización, para:* **Inciso d)** *Recolectar del medio natural reproductores, larvas, postlarvas, crías, huevos, semillas, alevines o en cualquier otro estadio, y* **Inciso e)** *Acuacultura didáctica.*		

Artículos 22.- *la Secretaría podrá inscribir en el Registro Nacional de Pesca a los acuicultores que no requieran concesión, permiso o Autorización.*	Al **proyecto** le aplica el Artículo, incisos y, fracciones anteriores, porque se trata de una actividad acuícola con fines comerciales.	Por el hecho de presentar a la autoridad correspondiente (SEMARNAT) la Manifestación de Impacto Ambiental, el promovente está cumpliendo con este apartado. El proyecto se vincula por la obligatoriedad de obtener la autorización correspondiente para realizar las obras descritas en esta manifestación de impacto ambiental. Como ya se mencionó anteriormente, la promovente una vez autorizado el proyecto en materia ambiental procederá a tramitar el Registro Nacional de Pesca para la unidad de producción acuícola.
Art. 30°.- *Las actividades pesqueras se clasifican en:* **II.-** *Cultivo o acuacultura con fines*		
Artículo 31°.- *Para realizar las actividades de pesca se requiere lo siguiente:* **I,** *Concesión, para:* **Inciso b)** *Acuacultura comercial* **II,** Permiso, para: **Inciso g)** *Acuacultura de fomento* **III,** *Autorización, para:* **Inciso d)** *Recolectar del medio natural reproductores, larvas, postlarvas, crías, huevos, semillas, alevines o en cualquier otro estadio, y* **Inciso e)** *Acuacultura didáctica.*		

Artículos 22.- *la Secretaría podrá inscribir en el Registro Nacional de Pesca a los acuicultores que no requieran concesión, permiso o Autorización.*	Al **proyecto** le aplica el Artículo, incisos y, fracciones anteriores, porque se trata de una actividad acuícola con fines comerciales.	Por el hecho de presentar a la autoridad correspondiente (SEMARNAT) la Manifestación de Impacto Ambiental, el promovente está cumpliendo con este apartado. El proyecto se vincula por la obligatoriedad de obtener la autorización correspondiente para realizar las obras descritas en esta manifestación de impacto ambiental. Como ya se mencionó anteriormente, la promovente una vez autorizado el proyecto en materia ambiental procederá a tramitar el Registro Nacional de Pesca para la unidad de producción acuícola.
Art. 30°.- *Las actividades pesqueras se clasifican en:* **II.-** *Cultivo o acuacultura con fines*		
Artículo 31°.- *Para realizar las actividades de pesca se requiere lo siguiente:* **I,** *Concesión, para:* **Inciso b)** *Acuacultura comercial* **II,** Permiso, para: **Inciso g)** *Acuacultura de fomento* **III,** *Autorización, para:* **Inciso d)** *Recolectar del medio natural reproductores, larvas, postlarvas, crías, huevos, semillas, alevines o en cualquier otro estadio, y* **Inciso e)** *Acuacultura didáctica.*		

Artículos 22.- *la Secretaría podrá inscribir en el Registro Nacional de Pesca a los acuicultores que no requieran concesión, permiso o Autorización.*	Al **proyecto** le aplica el Artículo, incisos y, fracciones anteriores, porque se trata de una actividad acuícola con fines comerciales.	Por el hecho de presentar a la autoridad correspondiente (SEMARNAT) la Manifestación de Impacto Ambiental, el promovente está cumpliendo con este apartado. El proyecto se vincula por la obligatoriedad de obtener la autorización correspondiente para realizar las obras descritas en esta manifestación de impacto ambiental. Como ya se mencionó anteriormente, la promovente una vez autorizado el proyecto en materia ambiental procederá a tramitar el Registro Nacional de Pesca para la unidad de producción acuícola.
Art. 30°.- *Las actividades pesqueras se clasifican en:* **II.-** *Cultivo o acuacultura con fines*		
Artículo 31°.- *Para realizar las actividades de pesca se requiere lo siguiente:* **I,** *Concesión, para:* **Inciso b)** *Acuacultura comercial* **II,** Permiso, para: **Inciso g)** *Acuacultura de fomento* **III,** *Autorización, para:* **Inciso d)** *Recolectar del medio natural reproductores, larvas, postlarvas, crías, huevos, semillas, alevines o en cualquier otro estadio, y* **Inciso e)** *Acuacultura didáctica.*		

Artículos 22.- *la Secretaría podrá inscribir en el Registro Nacional de Pesca a los acuicultores que no requieran concesión, permiso o Autorización.*	Al **proyecto** le aplica el Artículo, incisos y, fracciones anteriores, porque se trata de una actividad acuícola con fines comerciales.	Por el hecho de presentar a la autoridad correspondiente (SEMARNAT) la Manifestación de Impacto Ambiental, el promovente está cumpliendo con este apartado. El proyecto se vincula por la obligatoriedad de obtener la autorización correspondiente para realizar las obras descritas en esta manifestación de impacto ambiental. Como ya se mencionó anteriormente, la promovente una vez autorizado el proyecto en materia ambiental procederá a tramitar el Registro Nacional de Pesca para la unidad de producción acuícola.
Art. 30°.- *Las actividades pesqueras se clasifican en:* **II.-** *Cultivo o acuacultura con fines*		
Artículo 31°.- *Para realizar las actividades de pesca se requiere lo siguiente:* **I,** *Concesión, para:* **Inciso b)** *Acuacultura comercial* **II,** Permiso, para: **Inciso g)** *Acuacultura de fomento* **III,** *Autorización, para:* **Inciso d)** *Recolectar del medio natural reproductores, larvas, postlarvas, crías, huevos, semillas, alevines o en cualquier otro estadio, y* **Inciso e)** *Acuacultura didáctica.*		

Artículos 22.- *la Secretaría podrá inscribir en el Registro Nacional de Pesca a los acuicultores que no requieran concesión, permiso o Autorización.*	Al **proyecto** le aplica el Artículo, incisos y, fracciones anteriores, porque se trata de una actividad acuícola con fines comerciales.	Por el hecho de presentar a la autoridad correspondiente (SEMARNAT) la Manifestación de Impacto Ambiental, el promovente está cumpliendo con este apartado. El proyecto se vincula por la obligatoriedad de obtener la autorización correspondiente para realizar las obras descritas en esta manifestación de impacto ambiental. Como ya se mencionó anteriormente, la promovente una vez autorizado el proyecto en materia ambiental procederá a tramitar el Registro Nacional de Pesca para la unidad de producción acuícola.
Art. 30°.- *Las actividades pesqueras se clasifican en:* **II.-** *Cultivo o acuacultura con fines*		
Artículo 31°.- *Para realizar las actividades de pesca se requiere lo siguiente:* **I,** *Concesión, para:* **Inciso b)** *Acuacultura comercial* **II,** Permiso, para: **Inciso g)** *Acuacultura de fomento* **III,** *Autorización, para:* **Inciso d)** *Recolectar del medio natural reproductores, larvas, postlarvas, crías, huevos, semillas, alevines o en cualquier otro estadio, y* **Inciso e)** *Acuacultura didáctica.*		

Artículos 22.- *la Secretaría podrá inscribir en el Registro Nacional de Pesca a los acuicultores que no requieran concesión, permiso o Autorización.*	Al **proyecto** le aplica el Artículo, incisos y, fracciones anteriores, porque se trata de una actividad acuícola con fines comerciales.	Por el hecho de presentar a la autoridad correspondiente (SEMARNAT) la Manifestación de Impacto Ambiental, el promovente está cumpliendo con este apartado. El proyecto se vincula por la obligatoriedad de obtener la autorización correspondiente para realizar las obras descritas en esta manifestación de impacto ambiental. Como ya se mencionó anteriormente, la promovente una vez autorizado el proyecto en materia ambiental procederá a tramitar el Registro Nacional de Pesca para la unidad de producción acuícola.
Art. 30°.- *Las actividades pesqueras se clasifican en:* **II.-** *Cultivo o acuacultura con fines*		
Artículo 31°.- *Para realizar las actividades de pesca se requiere lo siguiente:* **I,** *Concesión, para:* **Inciso b)** *Acuacultura comercial* **II,** Permiso, para: **Inciso g)** *Acuacultura de fomento* **III,** *Autorización, para:* **Inciso d)** *Recolectar del medio natural reproductores, larvas, postlarvas, crías, huevos, semillas, alevines o en cualquier otro estadio, y* **Inciso e)** *Acuacultura didáctica.*		

Artículos 22.- *la Secretaría podrá inscribir en el Registro Nacional de Pesca a los acuicultores que no requieran concesión, permiso o Autorización.*	Al **proyecto** le aplica el Artículo, incisos y, fracciones anteriores, porque se trata de una actividad acuícola con fines comerciales.	Por el hecho de presentar a la autoridad correspondiente (SEMARNAT) la Manifestación de Impacto Ambiental, el promovente está cumpliendo con este apartado. El proyecto se vincula por la obligatoriedad de obtener la autorización correspondiente para realizar las obras descritas en esta manifestación de impacto ambiental. Como ya se mencionó anteriormente, la promovente una vez autorizado el proyecto en materia ambiental procederá a tramitar el Registro Nacional de Pesca para la unidad de producción acuícola.
Art. 30°.- *Las actividades pesqueras se clasifican en:* **II.-** *Cultivo o acuacultura con fines*		
Artículo 31°.- *Para realizar las actividades de pesca se requiere lo siguiente:* **I,** *Concesión, para:* **Inciso b)** *Acuacultura comercial* **II,** Permiso, para: **Inciso g)** *Acuacultura de fomento* **III,** *Autorización, para:* **Inciso d)** *Recolectar del medio natural reproductores, larvas, postlarvas, crías, huevos, semillas, alevines o en cualquier otro estadio, y* **Inciso e)** *Acuacultura didáctica.*		

Artículos 22.- *la Secretaría podrá inscribir en el Registro Nacional de Pesca a los acuicultores que no requieran concesión, permiso o Autorización.*	Al **proyecto** le aplica el Artículo, incisos y, fracciones anteriores, porque se trata de una actividad acuícola con fines comerciales.	Por el hecho de presentar a la autoridad correspondiente (SEMARNAT) la Manifestación de Impacto Ambiental, el promovente está cumpliendo con este apartado. El proyecto se vincula por la obligatoriedad de obtener la autorización correspondiente para realizar las obras descritas en esta manifestación de impacto ambiental. Como ya se mencionó anteriormente, la promovente una vez autorizado el proyecto en materia ambiental procederá a tramitar el Registro Nacional de Pesca para la unidad de producción acuícola.
Art. 30°.- *Las actividades pesqueras se clasifican en:* **II.-** *Cultivo o acuacultura con fines*		
Artículo 31°.- *Para realizar las actividades de pesca se requiere lo siguiente:* **I,** *Concesión, para:* **Inciso b)** *Acuacultura comercial* **II,** Permiso, para: **Inciso g)** *Acuacultura de fomento* **III,** *Autorización, para:* **Inciso d)** *Recolectar del medio natural reproductores, larvas, postlarvas, crías, huevos, semillas, alevines o en cualquier otro estadio, y* **Inciso e)** *Acuacultura didáctica.*		

Artículos 22.- *la Secretaría podrá inscribir en el Registro Nacional de Pesca a los acuicultores que no requieran concesión, permiso o Autorización.*	Al **proyecto** le aplica el Artículo, incisos y, fracciones anteriores, porque se trata de una actividad acuícola con fines comerciales.	Por el hecho de presentar a la autoridad correspondiente (SEMARNAT) la Manifestación de Impacto Ambiental, el promovente está cumpliendo con este apartado. El proyecto se vincula por la obligatoriedad de obtener la autorización correspondiente para realizar las obras descritas en esta manifestación de impacto ambiental. Como ya se mencionó anteriormente, la promovente una vez autorizado el proyecto en materia ambiental procederá a tramitar el Registro Nacional de Pesca para la unidad de producción acuícola.
Art. 30°.- *Las actividades pesqueras se clasifican en:* **II.-** *Cultivo o acuacultura con fines*		
Artículo 31°.- *Para realizar las actividades de pesca se requiere lo siguiente:* **I,** *Concesión, para:* **Inciso b)** *Acuacultura comercial* **II,** Permiso, para: **Inciso g)** *Acuacultura de fomento* **III,** *Autorización, para:* **Inciso d)** *Recolectar del medio natural reproductores, larvas, postlarvas, crías, huevos, semillas, alevines o en cualquier otro estadio, y* **Inciso e)** *Acuacultura didáctica.*		

Artículos 22.- *la Secretaría podrá inscribir en el Registro Nacional de Pesca a los acuicultores que no requieran concesión, permiso o Autorización.*	Al **proyecto** le aplica el Artículo, incisos y, fracciones anteriores, porque se trata de una actividad acuícola con fines comerciales.	Por el hecho de presentar a la autoridad correspondiente (SEMARNAT) la Manifestación de Impacto Ambiental, el promovente está cumpliendo con este apartado. El proyecto se vincula por la obligatoriedad de obtener la autorización correspondiente para realizar las obras descritas en esta manifestación de impacto ambiental. Como ya se mencionó anteriormente, la promovente una vez autorizado el proyecto en materia ambiental procederá a tramitar el Registro Nacional de Pesca para la unidad de producción acuícola.
Art. 30°.- *Las actividades pesqueras se clasifican en:* **II.-** *Cultivo o acuacultura con fines*		
Artículo 31°.- *Para realizar las actividades de pesca se requiere lo siguiente:* **I,** *Concesión, para:* **Inciso b)** *Acuacultura comercial* **II,** Permiso, para: **Inciso g)** *Acuacultura de fomento* **III,** *Autorización, para:* **Inciso d)** *Recolectar del medio natural reproductores, larvas, postlarvas, crías, huevos, semillas, alevines o en cualquier otro estadio, y* **Inciso e)** *Acuacultura didáctica.*		

Artículos 22.- *la Secretaría podrá inscribir en el Registro Nacional de Pesca a los acuicultores que no requieran concesión, permiso o Autorización.*	Al **proyecto** le aplica el Artículo, incisos y, fracciones anteriores, porque se trata de una actividad acuícola con fines comerciales.	Por el hecho de presentar a la autoridad correspondiente (SEMARNAT) la Manifestación de Impacto Ambiental, el promovente está cumpliendo con este apartado. El proyecto se vincula por la obligatoriedad de obtener la autorización correspondiente para realizar las obras descritas en esta manifestación de impacto ambiental. Como ya se mencionó anteriormente, la promovente una vez autorizado el proyecto en materia ambiental procederá a tramitar el Registro Nacional de Pesca para la unidad de producción acuícola.
Art. 30°.- *Las actividades pesqueras se clasifican en:* **II.-** *Cultivo o acuacultura con fines*		
Artículo 31°.- *Para realizar las actividades de pesca se requiere lo siguiente:* **I,** *Concesión, para:* **Inciso b)** *Acuacultura comercial* **II,** Permiso, para: **Inciso g)** *Acuacultura de fomento* **III,** *Autorización, para:* **Inciso d)** *Recolectar del medio natural reproductores, larvas, postlarvas, crías, huevos, semillas, alevines o en cualquier otro estadio, y* **Inciso e)** *Acuacultura didáctica.*		

Artículos 22.- *la Secretaría podrá inscribir en el Registro Nacional de Pesca a los acuicultores que no requieran concesión, permiso o Autorización.*	Al **proyecto** le aplica el Artículo, incisos y, fracciones anteriores, porque se trata de una actividad acuícola con fines comerciales.	Por el hecho de presentar a la autoridad correspondiente (SEMARNAT) la Manifestación de Impacto Ambiental, el promovente está cumpliendo con este apartado. El proyecto se vincula por la obligatoriedad de obtener la autorización correspondiente para realizar las obras descritas en esta manifestación de impacto ambiental. Como ya se mencionó anteriormente, la promovente una vez autorizado el proyecto en materia ambiental procederá a tramitar el Registro Nacional de Pesca para la unidad de producción acuícola.
Art. 30°.- *Las actividades pesqueras se clasifican en:* **II.-** *Cultivo o acuacultura con fines*		
Artículo 31°.- *Para realizar las actividades de pesca se requiere lo siguiente:* **I,** *Concesión, para:* **Inciso b)** *Acuacultura comercial* **II,** Permiso, para: **Inciso g)** *Acuacultura de fomento* **III,** *Autorización, para:* **Inciso d)** *Recolectar del medio natural reproductores, larvas, postlarvas, crías, huevos, semillas, alevines o en cualquier otro estadio, y* **Inciso e)** *Acuacultura didáctica.*		

Artículos 22.- *la Secretaría podrá inscribir en el Registro Nacional de Pesca a los acuicultores que no requieran concesión, permiso o Autorización.*	Al **proyecto** le aplica el Artículo, incisos y, fracciones anteriores, porque se trata de una actividad acuícola con fines comerciales.	Por el hecho de presentar a la autoridad correspondiente (SEMARNAT) la Manifestación de Impacto Ambiental, el promovente está cumpliendo con este apartado. El proyecto se vincula por la obligatoriedad de obtener la autorización correspondiente para realizar las obras descritas en esta manifestación de impacto ambiental. Como ya se mencionó anteriormente, la promovente una vez autorizado el proyecto en materia ambiental procederá a tramitar el Registro Nacional de Pesca para la unidad de producción acuícola.
Art. 30°.- *Las actividades pesqueras se clasifican en:* **II.-** *Cultivo o acuacultura con fines*		
Artículo 31°.- *Para realizar las actividades de pesca se requiere lo siguiente:* **I,** *Concesión, para:* **Inciso b)** *Acuacultura comercial* **II,** Permiso, para: **Inciso g)** *Acuacultura de fomento* **III,** *Autorización, para:* **Inciso d)** *Recolectar del medio natural reproductores, larvas, postlarvas, crías, huevos, semillas, alevines o en cualquier otro estadio, y* **Inciso e)** *Acuacultura didáctica.*		

Artículos 22.- *la Secretaría podrá inscribir en el Registro Nacional de Pesca a los acuicultores que no requieran concesión, permiso o Autorización.*	Al **proyecto** le aplica el Artículo, incisos y, fracciones anteriores, porque se trata de una actividad acuícola con fines comerciales.	Por el hecho de presentar a la autoridad correspondiente (SEMARNAT) la Manifestación de Impacto Ambiental, el promovente está cumpliendo con este apartado. El proyecto se vincula por la obligatoriedad de obtener la autorización correspondiente para realizar las obras descritas en esta manifestación de impacto ambiental. Como ya se mencionó anteriormente, la promovente una vez autorizado el proyecto en materia ambiental procederá a tramitar el Registro Nacional de Pesca para la unidad de producción acuícola.
Art. 30°.- *Las actividades pesqueras se clasifican en:* **II.-** *Cultivo o acuacultura con fines*		
Artículo 31°.- *Para realizar las actividades de pesca se requiere lo siguiente:* **I,** *Concesión, para:* **Inciso b)** *Acuacultura comercial* **II,** Permiso, para: **Inciso g)** *Acuacultura de fomento* **III,** *Autorización, para:* **Inciso d)** *Recolectar del medio natural reproductores, larvas, postlarvas, crías, huevos, semillas, alevines o en cualquier otro estadio, y* **Inciso e)** *Acuacultura didáctica.*		

Artículos 22.- *la Secretaría podrá inscribir en el Registro Nacional de Pesca a los acuicultores que no requieran concesión, permiso o Autorización.*	Al **proyecto** le aplica el Artículo, incisos y, fracciones anteriores, porque se trata de una actividad acuícola con fines comerciales.	Por el hecho de presentar a la autoridad correspondiente (SEMARNAT) la Manifestación de Impacto Ambiental, el promovente está cumpliendo con este apartado. El proyecto se vincula por la obligatoriedad de obtener la autorización correspondiente para realizar las obras descritas en esta manifestación de impacto ambiental. Como ya se mencionó anteriormente, la promovente una vez autorizado el proyecto en materia ambiental procederá a tramitar el Registro Nacional de Pesca para la unidad de producción acuícola.
Art. 30°.- *Las actividades pesqueras se clasifican en:* **II.-** *Cultivo o acuacultura con fines*		
Artículo 31°.- *Para realizar las actividades de pesca se requiere lo siguiente:* **I,** *Concesión, para:* **Inciso b)** *Acuacultura comercial* **II,** Permiso, para: **Inciso g)** *Acuacultura de fomento* **III,** *Autorización, para:* **Inciso d)** *Recolectar del medio natural reproductores, larvas, postlarvas, crías, huevos, semillas, alevines o en cualquier otro estadio, y* **Inciso e)** *Acuacultura didáctica.*		

Artículos 22.- *la Secretaría podrá inscribir en el Registro Nacional de Pesca a los acuicultores que no requieran concesión, permiso o Autorización.*	Al **proyecto** le aplica el Artículo, incisos y, fracciones anteriores, porque se trata de una actividad acuícola con fines comerciales.	Por el hecho de presentar a la autoridad correspondiente (SEMARNAT) la Manifestación de Impacto Ambiental, el promovente está cumpliendo con este apartado. El proyecto se vincula por la obligatoriedad de obtener la autorización correspondiente para realizar las obras descritas en esta manifestación de impacto ambiental. Como ya se mencionó anteriormente, la promovente una vez autorizado el proyecto en materia ambiental procederá a tramitar el Registro Nacional de Pesca para la unidad de producción acuícola.
Art. 30°.- *Las actividades pesqueras se clasifican en:* **II.-** *Cultivo o acuacultura con fines*		
Artículo 31°.- *Para realizar las actividades de pesca se requiere lo siguiente:* **I,** *Concesión, para:* **Inciso b)** *Acuacultura comercial* **II,** Permiso, para: **Inciso g)** *Acuacultura de fomento* **III,** *Autorización, para:* **Inciso d)** *Recolectar del medio natural reproductores, larvas, postlarvas, crías, huevos, semillas, alevines o en cualquier otro estadio, y* **Inciso e)** *Acuacultura didáctica.*		

Artículos 22.- *la Secretaría podrá inscribir en el Registro Nacional de Pesca a los acuicultores que no requieran concesión, permiso o Autorización.*	Al **proyecto** le aplica el Artículo, incisos y, fracciones anteriores, porque se trata de una actividad acuícola con fines comerciales.	Por el hecho de presentar a la autoridad correspondiente (SEMARNAT) la Manifestación de Impacto Ambiental, el promovente está cumpliendo con este apartado. El proyecto se vincula por la obligatoriedad de obtener la autorización correspondiente para realizar las obras descritas en esta manifestación de impacto ambiental. Como ya se mencionó anteriormente, la promovente una vez autorizado el proyecto en materia ambiental procederá a tramitar el Registro Nacional de Pesca para la unidad de producción acuícola.
Art. 30°.- *Las actividades pesqueras se clasifican en:* **II.-** *Cultivo o acuacultura con fines*		
Artículo 31°.- *Para realizar las actividades de pesca se requiere lo siguiente:* **I,** *Concesión, para:* **Inciso b)** *Acuacultura comercial* **II,** Permiso, para: **Inciso g)** *Acuacultura de fomento* **III,** *Autorización, para:* **Inciso d)** *Recolectar del medio natural reproductores, larvas, postlarvas, crías, huevos, semillas, alevines o en cualquier otro estadio, y* **Inciso e)** *Acuacultura didáctica.*		

Artículos 22.- *la Secretaría podrá inscribir en el Registro Nacional de Pesca a los acuicultores que no requieran concesión, permiso o Autorización.*	Al **proyecto** le aplica el Artículo, incisos y, fracciones anteriores, porque se trata de una actividad acuícola con fines comerciales.	Por el hecho de presentar a la autoridad correspondiente (SEMARNAT) la Manifestación de Impacto Ambiental, el promovente está cumpliendo con este apartado. El proyecto se vincula por la obligatoriedad de obtener la autorización correspondiente para realizar las obras descritas en esta manifestación de impacto ambiental. Como ya se mencionó anteriormente, la promovente una vez autorizado el proyecto en materia ambiental procederá a tramitar el Registro Nacional de Pesca para la unidad de producción acuícola.
Art. 30°.- *Las actividades pesqueras se clasifican en:* **II.-** *Cultivo o acuacultura con fines*		
Artículo 31°.- *Para realizar las actividades de pesca se requiere lo siguiente:* **I,** *Concesión, para:* **Inciso b)** *Acuacultura comercial* **II,** Permiso, para: **Inciso g)** *Acuacultura de fomento* **III,** *Autorización, para:* **Inciso d)** *Recolectar del medio natural reproductores, larvas, postlarvas, crías, huevos, semillas, alevines o en cualquier otro estadio, y* **Inciso e)** *Acuacultura didáctica.*		

Artículos 22.- *la Secretaría podrá inscribir en el Registro Nacional de Pesca a los acuicultores que no requieran concesión, permiso o Autorización.*	Al **proyecto** le aplica el Artículo, incisos y, fracciones anteriores, porque se trata de una actividad acuícola con fines comerciales.	Por el hecho de presentar a la autoridad correspondiente (SEMARNAT) la Manifestación de Impacto Ambiental, el promovente está cumpliendo con este apartado. El proyecto se vincula por la obligatoriedad de obtener la autorización correspondiente para realizar las obras descritas en esta manifestación de impacto ambiental. Como ya se mencionó anteriormente, la promovente una vez autorizado el proyecto en materia ambiental procederá a tramitar el Registro Nacional de Pesca para la unidad de producción acuícola.
Art. 30°.- *Las actividades pesqueras se clasifican en:* **II.-** *Cultivo o acuacultura con fines*		
Artículo 31°.- *Para realizar las actividades de pesca se requiere lo siguiente:* **I,** *Concesión, para:* **Inciso b)** *Acuacultura comercial* **II,** Permiso, para: **Inciso g)** *Acuacultura de fomento* **III,** *Autorización, para:* **Inciso d)** *Recolectar del medio natural reproductores, larvas, postlarvas, crías, huevos, semillas, alevines o en cualquier otro estadio, y* **Inciso e)** *Acuacultura didáctica.*		

Artículos 22.- *la Secretaría podrá inscribir en el Registro Nacional de Pesca a los acuicultores que no requieran concesión, permiso o Autorización.*	Al **proyecto** le aplica el Artículo, incisos y, fracciones anteriores, porque se trata de una actividad acuícola con fines comerciales.	Por el hecho de presentar a la autoridad correspondiente (SEMARNAT) la Manifestación de Impacto Ambiental, el promovente está cumpliendo con este apartado. El proyecto se vincula por la obligatoriedad de obtener la autorización correspondiente para realizar las obras descritas en esta manifestación de impacto ambiental. Como ya se mencionó anteriormente, la promovente una vez autorizado el proyecto en materia ambiental procederá a tramitar el Registro Nacional de Pesca para la unidad de producción acuícola.
Art. 30°.- *Las actividades pesqueras se clasifican en:* **II.-** *Cultivo o acuacultura con fines*		
Artículo 31°.- *Para realizar las actividades de pesca se requiere lo siguiente:* **I,** *Concesión, para:* **Inciso b)** *Acuacultura comercial* **II,** Permiso, para: **Inciso g)** *Acuacultura de fomento* **III,** *Autorización, para:* **Inciso d)** *Recolectar del medio natural reproductores, larvas, postlarvas, crías, huevos, semillas, alevines o en cualquier otro estadio, y* **Inciso e)** *Acuacultura didáctica.*		

Artículos 22.- *la Secretaría podrá inscribir en el Registro Nacional de Pesca a los acuicultores que no requieran concesión, permiso o Autorización.*	Al **proyecto** le aplica el Artículo, incisos y, fracciones anteriores, porque se trata de una actividad acuícola con fines comerciales.	Por el hecho de presentar a la autoridad correspondiente (SEMARNAT) la Manifestación de Impacto Ambiental, el promovente está cumpliendo con este apartado. El proyecto se vincula por la obligatoriedad de obtener la autorización correspondiente para realizar las obras descritas en esta manifestación de impacto ambiental. Como ya se mencionó anteriormente, la promovente una vez autorizado el proyecto en materia ambiental procederá a tramitar el Registro Nacional de Pesca para la unidad de producción acuícola.
Art. 30°.- *Las actividades pesqueras se clasifican en:* **II.-** *Cultivo o acuacultura con fines*		
Artículo 31°.- *Para realizar las actividades de pesca se requiere lo siguiente:* **I,** *Concesión, para:* **Inciso b)** *Acuacultura comercial* **II,** Permiso, para: **Inciso g)** *Acuacultura de fomento* **III,** *Autorización, para:* **Inciso d)** *Recolectar del medio natural reproductores, larvas, postlarvas, crías, huevos, semillas, alevines o en cualquier otro estadio, y* **Inciso e)** *Acuacultura didáctica.*		

Artículos 22.- *la Secretaría podrá inscribir en el Registro Nacional de Pesca a los acuicultores que no requieran concesión, permiso o Autorización.*	Al **proyecto** le aplica el Artículo, incisos y, fracciones anteriores, porque se trata de una actividad acuícola con fines comerciales.	Por el hecho de presentar a la autoridad correspondiente (SEMARNAT) la Manifestación de Impacto Ambiental, el promovente está cumpliendo con este apartado. El proyecto se vincula por la obligatoriedad de obtener la autorización correspondiente para realizar las obras descritas en esta manifestación de impacto ambiental. Como ya se mencionó anteriormente, la promovente una vez autorizado el proyecto en materia ambiental procederá a tramitar el Registro Nacional de Pesca para la unidad de producción acuícola.
Art. 30°.- *Las actividades pesqueras se clasifican en:* **II.-** *Cultivo o acuacultura con fines*		
Artículo 31°.- *Para realizar las actividades de pesca se requiere lo siguiente:* **I,** *Concesión, para:* **Inciso b)** *Acuacultura comercial* **II,** Permiso, para: **Inciso g)** *Acuacultura de fomento* **III,** *Autorización, para:* **Inciso d)** *Recolectar del medio natural reproductores, larvas, postlarvas, crías, huevos, semillas, alevines o en cualquier otro estadio, y* **Inciso e)** *Acuacultura didáctica.*		

Artículos 22.- *la Secretaría podrá inscribir en el Registro Nacional de Pesca a los acuicultores que no requieran concesión, permiso o Autorización.*	Al **proyecto** le aplica el Artículo, incisos y, fracciones anteriores, porque se trata de una actividad acuícola con fines comerciales.	Por el hecho de presentar a la autoridad correspondiente (SEMARNAT) la Manifestación de Impacto Ambiental, el promovente está cumpliendo con este apartado. El proyecto se vincula por la obligatoriedad de obtener la autorización correspondiente para realizar las obras descritas en esta manifestación de impacto ambiental. Como ya se mencionó anteriormente, la promovente una vez autorizado el proyecto en materia ambiental procederá a tramitar el Registro Nacional de Pesca para la unidad de producción acuícola.
Art. 30°.- *Las actividades pesqueras se clasifican en:* **II.-** *Cultivo o acuacultura con fines*		
Artículo 31°.- *Para realizar las actividades de pesca se requiere lo siguiente:* **I,** *Concesión, para:* **Inciso b)** *Acuacultura comercial* **II,** Permiso, para: **Inciso g)** *Acuacultura de fomento* **III,** *Autorización, para:* **Inciso d)** *Recolectar del medio natural reproductores, larvas, postlarvas, crías, huevos, semillas, alevines o en cualquier otro estadio, y* **Inciso e)** *Acuacultura didáctica.*		

Artículos 22.- *la Secretaría podrá inscribir en el Registro Nacional de Pesca a los acuicultores que no requieran concesión, permiso o Autorización.*	Al **proyecto** le aplica el Artículo, incisos y, fracciones anteriores, porque se trata de una actividad acuícola con fines comerciales.	Por el hecho de presentar a la autoridad correspondiente (SEMARNAT) la Manifestación de Impacto Ambiental, el promovente está cumpliendo con este apartado. El proyecto se vincula por la obligatoriedad de obtener la autorización correspondiente para realizar las obras descritas en esta manifestación de impacto ambiental. Como ya se mencionó anteriormente, la promovente una vez autorizado el proyecto en materia ambiental procederá a tramitar el Registro Nacional de Pesca para la unidad de producción acuícola.
Art. 30°.- *Las actividades pesqueras se clasifican en:* **II.-** *Cultivo o acuacultura con fines*		
Artículo 31°.- *Para realizar las actividades de pesca se requiere lo siguiente:* **I,** *Concesión, para:* **Inciso b)** *Acuacultura comercial* **II,** Permiso, para: **Inciso g)** *Acuacultura de fomento* **III,** *Autorización, para:* **Inciso d)** *Recolectar del medio natural reproductores, larvas, postlarvas, crías, huevos, semillas, alevines o en cualquier otro estadio, y* **Inciso e)** *Acuacultura didáctica.*		

Artículos 22.- *la Secretaría podrá inscribir en el Registro Nacional de Pesca a los acuicultores que no requieran concesión, permiso o Autorización.*	Al **proyecto** le aplica el Artículo, incisos y, fracciones anteriores, porque se trata de una actividad acuícola con fines comerciales.	Por el hecho de presentar a la autoridad correspondiente (SEMARNAT) la Manifestación de Impacto Ambiental, el promovente está cumpliendo con este apartado. El proyecto se vincula por la obligatoriedad de obtener la autorización correspondiente para realizar las obras descritas en esta manifestación de impacto ambiental. Como ya se mencionó anteriormente, la promovente una vez autorizado el proyecto en materia ambiental procederá a tramitar el Registro Nacional de Pesca para la unidad de producción acuícola.
Art. 30°.- *Las actividades pesqueras se clasifican en:* **II.-** *Cultivo o acuacultura con fines*		
Artículo 31°.- *Para realizar las actividades de pesca se requiere lo siguiente:* **I,** *Concesión, para:* **Inciso b)** *Acuacultura comercial* **II,** Permiso, para: **Inciso g)** *Acuacultura de fomento* **III,** *Autorización, para:* **Inciso d)** *Recolectar del medio natural reproductores, larvas, postlarvas, crías, huevos, semillas, alevines o en cualquier otro estadio, y* **Inciso e)** *Acuacultura didáctica.*		

Artículos 22.- *la Secretaría podrá inscribir en el Registro Nacional de Pesca a los acuicultores que no requieran concesión, permiso o Autorización.*	Al **proyecto** le aplica el Artículo, incisos y, fracciones anteriores, porque se trata de una actividad acuícola con fines comerciales.	Por el hecho de presentar a la autoridad correspondiente (SEMARNAT) la Manifestación de Impacto Ambiental, el promovente está cumpliendo con este apartado. El proyecto se vincula por la obligatoriedad de obtener la autorización correspondiente para realizar las obras descritas en esta manifestación de impacto ambiental. Como ya se mencionó anteriormente, la promovente una vez autorizado el proyecto en materia ambiental procederá a tramitar el Registro Nacional de Pesca para la unidad de producción acuícola.
Art. 30°.- *Las actividades pesqueras se clasifican en:* **II.-** *Cultivo o acuacultura con fines*		
Artículo 31°.- *Para realizar las actividades de pesca se requiere lo siguiente:* **I,** *Concesión, para:* **Inciso b)** *Acuacultura comercial* **II,** Permiso, para: **Inciso g)** *Acuacultura de fomento* **III,** *Autorización, para:* **Inciso d)** *Recolectar del medio natural reproductores, larvas, postlarvas, crías, huevos, semillas, alevines o en cualquier otro estadio, y* **Inciso e)** *Acuacultura didáctica.*		

Artículos 22.- *la Secretaría podrá inscribir en el Registro Nacional de Pesca a los acuicultores que no requieran concesión, permiso o Autorización.*	Al **proyecto** le aplica el Artículo, incisos y, fracciones anteriores, porque se trata de una actividad acuícola con fines comerciales.	Por el hecho de presentar a la autoridad correspondiente (SEMARNAT) la Manifestación de Impacto Ambiental, el promovente está cumpliendo con este apartado. El proyecto se vincula por la obligatoriedad de obtener la autorización correspondiente para realizar las obras descritas en esta manifestación de impacto ambiental. Como ya se mencionó anteriormente, la promovente una vez autorizado el proyecto en materia ambiental procederá a tramitar el Registro Nacional de Pesca para la unidad de producción acuícola.
Art. 30°.- *Las actividades pesqueras se clasifican en:* **II.-** *Cultivo o acuacultura con fines*		
Artículo 31°.- *Para realizar las actividades de pesca se requiere lo siguiente:* **I,** *Concesión, para:* **Inciso b)** *Acuacultura comercial* **II,** Permiso, para: **Inciso g)** *Acuacultura de fomento* **III,** *Autorización, para:* **Inciso d)** *Recolectar del medio natural reproductores, larvas, postlarvas, crías, huevos, semillas, alevines o en cualquier otro estadio, y* **Inciso e)** *Acuacultura didáctica.*		

Artículos 22.- *la Secretaría podrá inscribir en el Registro Nacional de Pesca a los acuicultores que no requieran concesión, permiso o Autorización.*	Al **proyecto** le aplica el Artículo, incisos y, fracciones anteriores, porque se trata de una actividad acuícola con fines comerciales.	Por el hecho de presentar a la autoridad correspondiente (SEMARNAT) la Manifestación de Impacto Ambiental, el promovente está cumpliendo con este apartado. El proyecto se vincula por la obligatoriedad de obtener la autorización correspondiente para realizar las obras descritas en esta manifestación de impacto ambiental. Como ya se mencionó anteriormente, la promovente una vez autorizado el proyecto en materia ambiental procederá a tramitar el Registro Nacional de Pesca para la unidad de producción acuícola.
Art. 30°.- *Las actividades pesqueras se clasifican en:* **II.-** *Cultivo o acuacultura con fines*		
Artículo 31°.- *Para realizar las actividades de pesca se requiere lo siguiente:* **I,** *Concesión, para:* **Inciso b)** *Acuacultura comercial* **II,** Permiso, para: **Inciso g)** *Acuacultura de fomento* **III,** *Autorización, para:* **Inciso d)** *Recolectar del medio natural reproductores, larvas, postlarvas, crías, huevos, semillas, alevines o en cualquier otro estadio, y* **Inciso e)** *Acuacultura didáctica.*		

Artículos 22.- *la Secretaría podrá inscribir en el Registro Nacional de Pesca a los acuicultores que no requieran concesión, permiso o Autorización.*	Al **proyecto** le aplica el Artículo, incisos y, fracciones anteriores, porque se trata de una actividad acuícola con fines comerciales.	Por el hecho de presentar a la autoridad correspondiente (SEMARNAT) la Manifestación de Impacto Ambiental, el promovente está cumpliendo con este apartado. El proyecto se vincula por la obligatoriedad de obtener la autorización correspondiente para realizar las obras descritas en esta manifestación de impacto ambiental. Como ya se mencionó anteriormente, la promovente una vez autorizado el proyecto en materia ambiental procederá a tramitar el Registro Nacional de Pesca para la unidad de producción acuícola.
Art. 30°.- *Las actividades pesqueras se clasifican en:* **II.-** *Cultivo o acuacultura con fines*		
Artículo 31°.- *Para realizar las actividades de pesca se requiere lo siguiente:* **I,** *Concesión, para:* **Inciso b)** *Acuacultura comercial* **II,** Permiso, para: **Inciso g)** *Acuacultura de fomento* **III,** *Autorización, para:* **Inciso d)** *Recolectar del medio natural reproductores, larvas, postlarvas, crías, huevos, semillas, alevines o en cualquier otro estadio, y* **Inciso e)** *Acuacultura didáctica.*		

Artículos 22.- *la Secretaría podrá inscribir en el Registro Nacional de Pesca a los acuicultores que no requieran concesión, permiso o Autorización.*	Al **proyecto** le aplica el Artículo, incisos y, fracciones anteriores, porque se trata de una actividad acuícola con fines comerciales.	Por el hecho de presentar a la autoridad correspondiente (SEMARNAT) la Manifestación de Impacto Ambiental, el promovente está cumpliendo con este apartado. El proyecto se vincula por la obligatoriedad de obtener la autorización correspondiente para realizar las obras descritas en esta manifestación de impacto ambiental. Como ya se mencionó anteriormente, la promovente una vez autorizado el proyecto en materia ambiental procederá a tramitar el Registro Nacional de Pesca para la unidad de producción acuícola.
Art. 30°.- *Las actividades pesqueras se clasifican en:* **II.-** *Cultivo o acuacultura con fines*		
Artículo 31°.- *Para realizar las actividades de pesca se requiere lo siguiente:* **I,** *Concesión, para:* **Inciso b)** *Acuacultura comercial* **II,** Permiso, para: **Inciso g)** *Acuacultura de fomento* **III,** *Autorización, para:* **Inciso d)** *Recolectar del medio natural reproductores, larvas, postlarvas, crías, huevos, semillas, alevines o en cualquier otro estadio, y* **Inciso e)** *Acuacultura didáctica.*		

Artículos 22.- *la Secretaría podrá inscribir en el Registro Nacional de Pesca a los acuicultores que no requieran concesión, permiso o Autorización.*	Al **proyecto** le aplica el Artículo, incisos y, fracciones anteriores, porque se trata de una actividad acuícola con fines comerciales.	Por el hecho de presentar a la autoridad correspondiente (SEMARNAT) la Manifestación de Impacto Ambiental, el promovente está cumpliendo con este apartado. El proyecto se vincula por la obligatoriedad de obtener la autorización correspondiente para realizar las obras descritas en esta manifestación de impacto ambiental. Como ya se mencionó anteriormente, la promovente una vez autorizado el proyecto en materia ambiental procederá a tramitar el Registro Nacional de Pesca para la unidad de producción acuícola.
Art. 30°.- *Las actividades pesqueras se clasifican en:* **II.-** *Cultivo o acuacultura con fines*		
Artículo 31°.- *Para realizar las actividades de pesca se requiere lo siguiente:* **I,** *Concesión, para:* **Inciso b)** *Acuacultura comercial* **II,** Permiso, para: **Inciso g)** *Acuacultura de fomento* **III,** *Autorización, para:* **Inciso d)** *Recolectar del medio natural reproductores, larvas, postlarvas, crías, huevos, semillas, alevines o en cualquier otro estadio, y* **Inciso e)** *Acuacultura didáctica.*		

Artículos 22.- *la Secretaría podrá inscribir en el Registro Nacional de Pesca a los acuicultores que no requieran concesión, permiso o Autorización.*	Al **proyecto** le aplica el Artículo, incisos y, fracciones anteriores, porque se trata de una actividad acuícola con fines comerciales.	Por el hecho de presentar a la autoridad correspondiente (SEMARNAT) la Manifestación de Impacto Ambiental, el promovente está cumpliendo con este apartado. El proyecto se vincula por la obligatoriedad de obtener la autorización correspondiente para realizar las obras descritas en esta manifestación de impacto ambiental. Como ya se mencionó anteriormente, la promovente una vez autorizado el proyecto en materia ambiental procederá a tramitar el Registro Nacional de Pesca para la unidad de producción acuícola.
Art. 30°.- *Las actividades pesqueras se clasifican en:* **II.-** *Cultivo o acuacultura con fines*		
Artículo 31°.- *Para realizar las actividades de pesca se requiere lo siguiente:* **I,** *Concesión, para:* **Inciso b)** *Acuacultura comercial* **II,** Permiso, para: **Inciso g)** *Acuacultura de fomento* **III,** *Autorización, para:* **Inciso d)** *Recolectar del medio natural reproductores, larvas, postlarvas, crías, huevos, semillas, alevines o en cualquier otro estadio, y* **Inciso e)** *Acuacultura didáctica.*		

Artículos 22.- *la Secretaría podrá inscribir en el Registro Nacional de Pesca a los acuicultores que no requieran concesión, permiso o Autorización.*	Al **proyecto** le aplica el Artículo, incisos y, fracciones anteriores, porque se trata de una actividad acuícola con fines comerciales.	Por el hecho de presentar a la autoridad correspondiente (SEMARNAT) la Manifestación de Impacto Ambiental, el promovente está cumpliendo con este apartado. El proyecto se vincula por la obligatoriedad de obtener la autorización correspondiente para realizar las obras descritas en esta manifestación de impacto ambiental. Como ya se mencionó anteriormente, la promovente una vez autorizado el proyecto en materia ambiental procederá a tramitar el Registro Nacional de Pesca para la unidad de producción acuícola.
Art. 30°.- *Las actividades pesqueras se clasifican en:* **II.-** *Cultivo o acuacultura con fines*		
Artículo 31°.- *Para realizar las actividades de pesca se requiere lo siguiente:* **I,** *Concesión, para:* **Inciso b)** *Acuacultura comercial* **II,** Permiso, para: **Inciso g)** *Acuacultura de fomento* **III,** *Autorización, para:* **Inciso d)** *Recolectar del medio natural reproductores, larvas, postlarvas, crías, huevos, semillas, alevines o en cualquier otro estadio, y* **Inciso e)** *Acuacultura didáctica.*		

Artículos 22.- *la Secretaría podrá inscribir en el Registro Nacional de Pesca a los acuicultores que no requieran concesión, permiso o Autorización.*	Al **proyecto** le aplica el Artículo, incisos y, fracciones anteriores, porque se trata de una actividad acuícola con fines comerciales.	Por el hecho de presentar a la autoridad correspondiente (SEMARNAT) la Manifestación de Impacto Ambiental, el promovente está cumpliendo con este apartado. El proyecto se vincula por la obligatoriedad de obtener la autorización correspondiente para realizar las obras descritas en esta manifestación de impacto ambiental. Como ya se mencionó anteriormente, la promovente una vez autorizado el proyecto en materia ambiental procederá a tramitar el Registro Nacional de Pesca para la unidad de producción acuícola.
Art. 30°.- *Las actividades pesqueras se clasifican en:* **II.-** *Cultivo o acuacultura con fines*		
Artículo 31°.- *Para realizar las actividades de pesca se requiere lo siguiente:* **I,** *Concesión, para:* **Inciso b)** *Acuacultura comercial* **II,** Permiso, para: **Inciso g)** *Acuacultura de fomento* **III,** *Autorización, para:* **Inciso d)** *Recolectar del medio natural reproductores, larvas, postlarvas, crías, huevos, semillas, alevines o en cualquier otro estadio, y* **Inciso e)** *Acuacultura didáctica.*		

Artículos 22.- *la Secretaría podrá inscribir en el Registro Nacional de Pesca a los acuicultores que no requieran concesión, permiso o Autorización.*	Al **proyecto** le aplica el Artículo, incisos y, fracciones anteriores, porque se trata de una actividad acuícola con fines comerciales.	Por el hecho de presentar a la autoridad correspondiente (SEMARNAT) la Manifestación de Impacto Ambiental, el promovente está cumpliendo con este apartado. El proyecto se vincula por la obligatoriedad de obtener la autorización correspondiente para realizar las obras descritas en esta manifestación de impacto ambiental. Como ya se mencionó anteriormente, la promovente una vez autorizado el proyecto en materia ambiental procederá a tramitar el Registro Nacional de Pesca para la unidad de producción acuícola.
Art. 30°.- *Las actividades pesqueras se clasifican en:* **II.-** *Cultivo o acuacultura con fines*		
Artículo 31°.- *Para realizar las actividades de pesca se requiere lo siguiente:* **I,** *Concesión, para:* **Inciso b)** *Acuacultura comercial* **II,** Permiso, para: **Inciso g)** *Acuacultura de fomento* **III,** *Autorización, para:* **Inciso d)** *Recolectar del medio natural reproductores, larvas, postlarvas, crías, huevos, semillas, alevines o en cualquier otro estadio, y* **Inciso e)** *Acuacultura didáctica.*		

Artículos 22.- *la Secretaría podrá inscribir en el Registro Nacional de Pesca a los acuicultores que no requieran concesión, permiso o Autorización.*	Al **proyecto** le aplica el Artículo, incisos y, fracciones anteriores, porque se trata de una actividad acuícola con fines comerciales.	Por el hecho de presentar a la autoridad correspondiente (SEMARNAT) la Manifestación de Impacto Ambiental, el promovente está cumpliendo con este apartado. El proyecto se vincula por la obligatoriedad de obtener la autorización correspondiente para realizar las obras descritas en esta manifestación de impacto ambiental. Como ya se mencionó anteriormente, la promovente una vez autorizado el proyecto en materia ambiental procederá a tramitar el Registro Nacional de Pesca para la unidad de producción acuícola.
Art. 30°.- *Las actividades pesqueras se clasifican en:* **II.-** *Cultivo o acuacultura con fines*		
Artículo 31°.- *Para realizar las actividades de pesca se requiere lo siguiente:* **I,** *Concesión, para:* **Inciso b)** *Acuacultura comercial* **II,** Permiso, para: **Inciso g)** *Acuacultura de fomento* **III,** *Autorización, para:* **Inciso d)** *Recolectar del medio natural reproductores, larvas, postlarvas, crías, huevos, semillas, alevines o en cualquier otro estadio, y* **Inciso e)** *Acuacultura didáctica.*		

Artículos 22.- *la Secretaría podrá inscribir en el Registro Nacional de Pesca a los acuicultores que no requieran concesión, permiso o Autorización.*	Al **proyecto** le aplica el Artículo, incisos y, fracciones anteriores, porque se trata de una actividad acuícola con fines comerciales.	Por el hecho de presentar a la autoridad correspondiente (SEMARNAT) la Manifestación de Impacto Ambiental, el promovente está cumpliendo con este apartado. El proyecto se vincula por la obligatoriedad de obtener la autorización correspondiente para realizar las obras descritas en esta manifestación de impacto ambiental. Como ya se mencionó anteriormente, la promovente una vez autorizado el proyecto en materia ambiental procederá a tramitar el Registro Nacional de Pesca para la unidad de producción acuícola.
Art. 30°.- *Las actividades pesqueras se clasifican en:* **II.-** *Cultivo o acuacultura con fines*		
Artículo 31°.- *Para realizar las actividades de pesca se requiere lo siguiente:* **I,** *Concesión, para:* **Inciso b)** *Acuacultura comercial* **II,** Permiso, para: **Inciso g)** *Acuacultura de fomento* **III,** *Autorización, para:* **Inciso d)** *Recolectar del medio natural reproductores, larvas, postlarvas, crías, huevos, semillas, alevines o en cualquier otro estadio, y* **Inciso e)** *Acuacultura didáctica.*		

Artículos 22.- *la Secretaría podrá inscribir en el Registro Nacional de Pesca a los acuicultores que no requieran concesión, permiso o Autorización.*	Al **proyecto** le aplica el Artículo, incisos y, fracciones anteriores, porque se trata de una actividad acuícola con fines comerciales.	Por el hecho de presentar a la autoridad correspondiente (SEMARNAT) la Manifestación de Impacto Ambiental, el promovente está cumpliendo con este apartado. El proyecto se vincula por la obligatoriedad de obtener la autorización correspondiente para realizar las obras descritas en esta manifestación de impacto ambiental. Como ya se mencionó anteriormente, la promovente una vez autorizado el proyecto en materia ambiental procederá a tramitar el Registro Nacional de Pesca para la unidad de producción acuícola.
Art. 30°.- *Las actividades pesqueras se clasifican en:* **II.-** *Cultivo o acuacultura con fines*		
Artículo 31°.- *Para realizar las actividades de pesca se requiere lo siguiente:* **I,** *Concesión, para:* **Inciso b)** *Acuacultura comercial* **II,** Permiso, para: **Inciso g)** *Acuacultura de fomento* **III,** *Autorización, para:* **Inciso d)** *Recolectar del medio natural reproductores, larvas, postlarvas, crías, huevos, semillas, alevines o en cualquier otro estadio, y* **Inciso e)** *Acuacultura didáctica.*		

Artículos 22.- *la Secretaría podrá inscribir en el Registro Nacional de Pesca a los acuicultores que no requieran concesión, permiso o Autorización.*	Al **proyecto** le aplica el Artículo, incisos y, fracciones anteriores, porque se trata de una actividad acuícola con fines comerciales.	Por el hecho de presentar a la autoridad correspondiente (SEMARNAT) la Manifestación de Impacto Ambiental, el promovente está cumpliendo con este apartado. El proyecto se vincula por la obligatoriedad de obtener la autorización correspondiente para realizar las obras descritas en esta manifestación de impacto ambiental. Como ya se mencionó anteriormente, la promovente una vez autorizado el proyecto en materia ambiental procederá a tramitar el Registro Nacional de Pesca para la unidad de producción acuícola.
Art. 30°.- *Las actividades pesqueras se clasifican en:* **II.-** *Cultivo o acuacultura con fines*		
Artículo 31°.- *Para realizar las actividades de pesca se requiere lo siguiente:* **I,** *Concesión, para:* **Inciso b)** *Acuacultura comercial* **II,** Permiso, para: **Inciso g)** *Acuacultura de fomento* **III,** *Autorización, para:* **Inciso d)** *Recolectar del medio natural reproductores, larvas, postlarvas, crías, huevos, semillas, alevines o en cualquier otro estadio, y* **Inciso e)** *Acuacultura didáctica.*		

Artículos 22.- *la Secretaría podrá inscribir en el Registro Nacional de Pesca a los acuicultores que no requieran concesión, permiso o Autorización.*	Al **proyecto** le aplica el Artículo, incisos y, fracciones anteriores, porque se trata de una actividad acuícola con fines comerciales.	Por el hecho de presentar a la autoridad correspondiente (SEMARNAT) la Manifestación de Impacto Ambiental, el promovente está cumpliendo con este apartado. El proyecto se vincula por la obligatoriedad de obtener la autorización correspondiente para realizar las obras descritas en esta manifestación de impacto ambiental. Como ya se mencionó anteriormente, la promovente una vez autorizado el proyecto en materia ambiental procederá a tramitar el Registro Nacional de Pesca para la unidad de producción acuícola.
Art. 30°.- *Las actividades pesqueras se clasifican en:* **II.-** *Cultivo o acuacultura con fines*		
Artículo 31°.- *Para realizar las actividades de pesca se requiere lo siguiente:* **I,** *Concesión, para:* **Inciso b)** *Acuacultura comercial* **II,** Permiso, para: **Inciso g)** *Acuacultura de fomento* **III,** *Autorización, para:* **Inciso d)** *Recolectar del medio natural reproductores, larvas, postlarvas, crías, huevos, semillas, alevines o en cualquier otro estadio, y* **Inciso e)** *Acuacultura didáctica.*		

Artículos 22.- *la Secretaría podrá inscribir en el Registro Nacional de Pesca a los acuicultores que no requieran concesión, permiso o Autorización.*	Al **proyecto** le aplica el Artículo, incisos y, fracciones anteriores, porque se trata de una actividad acuícola con fines comerciales.	Por el hecho de presentar a la autoridad correspondiente (SEMARNAT) la Manifestación de Impacto Ambiental, el promovente está cumpliendo con este apartado. El proyecto se vincula por la obligatoriedad de obtener la autorización correspondiente para realizar las obras descritas en esta manifestación de impacto ambiental. Como ya se mencionó anteriormente, la promovente una vez autorizado el proyecto en materia ambiental procederá a tramitar el Registro Nacional de Pesca para la unidad de producción acuícola.
Art. 30°.- *Las actividades pesqueras se clasifican en:* **II.-** *Cultivo o acuacultura con fines*		
Artículo 31°.- *Para realizar las actividades de pesca se requiere lo siguiente:* **I,** *Concesión, para:* **Inciso b)** *Acuacultura comercial* **II,** Permiso, para: **Inciso g)** *Acuacultura de fomento* **III,** *Autorización, para:* **Inciso d)** *Recolectar del medio natural reproductores, larvas, postlarvas, crías, huevos, semillas, alevines o en cualquier otro estadio, y* **Inciso e)** *Acuacultura didáctica.*		

Artículos 22.- *la Secretaría podrá inscribir en el Registro Nacional de Pesca a los acuicultores que no requieran concesión, permiso o Autorización.*	Al **proyecto** le aplica el Artículo, incisos y, fracciones anteriores, porque se trata de una actividad acuícola con fines comerciales.	Por el hecho de presentar a la autoridad correspondiente (SEMARNAT) la Manifestación de Impacto Ambiental, el promovente está cumpliendo con este apartado. El proyecto se vincula por la obligatoriedad de obtener la autorización correspondiente para realizar las obras descritas en esta manifestación de impacto ambiental. Como ya se mencionó anteriormente, la promovente una vez autorizado el proyecto en materia ambiental procederá a tramitar el Registro Nacional de Pesca para la unidad de producción acuícola.
Art. 30°.- *Las actividades pesqueras se clasifican en:* **II.-** *Cultivo o acuacultura con fines*		
Artículo 31°.- *Para realizar las actividades de pesca se requiere lo siguiente:* **I,** *Concesión, para:* **Inciso b)** *Acuacultura comercial* **II,** Permiso, para: **Inciso g)** *Acuacultura de fomento* **III,** *Autorización, para:* **Inciso d)** *Recolectar del medio natural reproductores, larvas, postlarvas, crías, huevos, semillas, alevines o en cualquier otro estadio, y* **Inciso e)** *Acuacultura didáctica.*		

Artículos 22.- *la Secretaría podrá inscribir en el Registro Nacional de Pesca a los acuicultores que no requieran concesión, permiso o Autorización.*	Al **proyecto** le aplica el Artículo, incisos y, fracciones anteriores, porque se trata de una actividad acuícola con fines comerciales.	Por el hecho de presentar a la autoridad correspondiente (SEMARNAT) la Manifestación de Impacto Ambiental, el promovente está cumpliendo con este apartado. El proyecto se vincula por la obligatoriedad de obtener la autorización correspondiente para realizar las obras descritas en esta manifestación de impacto ambiental. Como ya se mencionó anteriormente, la promovente una vez autorizado el proyecto en materia ambiental procederá a tramitar el Registro Nacional de Pesca para la unidad de producción acuícola.
Art. 30°.- *Las actividades pesqueras se clasifican en:* **II.-** *Cultivo o acuacultura con fines*		
Artículo 31°.- *Para realizar las actividades de pesca se requiere lo siguiente:* **I,** *Concesión, para:* **Inciso b)** *Acuacultura comercial* **II,** Permiso, para: **Inciso g)** *Acuacultura de fomento* **III,** *Autorización, para:* **Inciso d)** *Recolectar del medio natural reproductores, larvas, postlarvas, crías, huevos, semillas, alevines o en cualquier otro estadio, y* **Inciso e)** *Acuacultura didáctica.*		

Artículos 22.- *la Secretaría podrá inscribir en el Registro Nacional de Pesca a los acuicultores que no requieran concesión, permiso o Autorización.*	Al **proyecto** le aplica el Artículo, incisos y, fracciones anteriores, porque se trata de una actividad acuícola con fines comerciales.	Por el hecho de presentar a la autoridad correspondiente (SEMARNAT) la Manifestación de Impacto Ambiental, el promovente está cumpliendo con este apartado. El proyecto se vincula por la obligatoriedad de obtener la autorización correspondiente para realizar las obras descritas en esta manifestación de impacto ambiental. Como ya se mencionó anteriormente, la promovente una vez autorizado el proyecto en materia ambiental procederá a tramitar el Registro Nacional de Pesca para la unidad de producción acuícola.
Art. 30°.- *Las actividades pesqueras se clasifican en:* **II.-** *Cultivo o acuacultura con fines*		
Artículo 31°.- *Para realizar las actividades de pesca se requiere lo siguiente:* **I,** *Concesión, para:* **Inciso b)** *Acuacultura comercial* **II,** Permiso, para: **Inciso g)** *Acuacultura de fomento* **III,** *Autorización, para:* **Inciso d)** *Recolectar del medio natural reproductores, larvas, postlarvas, crías, huevos, semillas, alevines o en cualquier otro estadio, y* **Inciso e)** *Acuacultura didáctica.*		

Artículos 22.- *la Secretaría podrá inscribir en el Registro Nacional de Pesca a los acuicultores que no requieran concesión, permiso o Autorización.*	Al **proyecto** le aplica el Artículo, incisos y, fracciones anteriores, porque se trata de una actividad acuícola con fines comerciales.	Por el hecho de presentar a la autoridad correspondiente (SEMARNAT) la Manifestación de Impacto Ambiental, el promovente está cumpliendo con este apartado. El proyecto se vincula por la obligatoriedad de obtener la autorización correspondiente para realizar las obras descritas en esta manifestación de impacto ambiental. Como ya se mencionó anteriormente, la promovente una vez autorizado el proyecto en materia ambiental procederá a tramitar el Registro Nacional de Pesca para la unidad de producción acuícola.
Art. 30°.- *Las actividades pesqueras se clasifican en:* **II.-** *Cultivo o acuacultura con fines*		
Artículo 31°.- *Para realizar las actividades de pesca se requiere lo siguiente:* **I,** *Concesión, para:* **Inciso b)** *Acuacultura comercial* **II,** Permiso, para: **Inciso g)** *Acuacultura de fomento* **III,** *Autorización, para:* **Inciso d)** *Recolectar del medio natural reproductores, larvas, postlarvas, crías, huevos, semillas, alevines o en cualquier otro estadio, y* **Inciso e)** *Acuacultura didáctica.*		

Artículos 22.- *la Secretaría podrá inscribir en el Registro Nacional de Pesca a los acuicultores que no requieran concesión, permiso o Autorización.*	Al **proyecto** le aplica el Artículo, incisos y, fracciones anteriores, porque se trata de una actividad acuícola con fines comerciales.	Por el hecho de presentar a la autoridad correspondiente (SEMARNAT) la Manifestación de Impacto Ambiental, el promovente está cumpliendo con este apartado. El proyecto se vincula por la obligatoriedad de obtener la autorización correspondiente para realizar las obras descritas en esta manifestación de impacto ambiental. Como ya se mencionó anteriormente, la promovente una vez autorizado el proyecto en materia ambiental procederá a tramitar el Registro Nacional de Pesca para la unidad de producción acuícola.
Art. 30°.- *Las actividades pesqueras se clasifican en:* **II.-** *Cultivo o acuacultura con fines*		
Artículo 31°.- *Para realizar las actividades de pesca se requiere lo siguiente:* **I,** *Concesión, para:* **Inciso b)** *Acuacultura comercial* **II,** Permiso, para: **Inciso g)** *Acuacultura de fomento* **III,** *Autorización, para:* **Inciso d)** *Recolectar del medio natural reproductores, larvas, postlarvas, crías, huevos, semillas, alevines o en cualquier otro estadio, y* **Inciso e)** *Acuacultura didáctica.*		

Artículos 22.- *la Secretaría podrá inscribir en el Registro Nacional de Pesca a los acuicultores que no requieran concesión, permiso o Autorización.*	Al **proyecto** le aplica el Artículo, incisos y, fracciones anteriores, porque se trata de una actividad acuícola con fines comerciales.	Por el hecho de presentar a la autoridad correspondiente (SEMARNAT) la Manifestación de Impacto Ambiental, el promovente está cumpliendo con este apartado. El proyecto se vincula por la obligatoriedad de obtener la autorización correspondiente para realizar las obras descritas en esta manifestación de impacto ambiental. Como ya se mencionó anteriormente, la promovente una vez autorizado el proyecto en materia ambiental procederá a tramitar el Registro Nacional de Pesca para la unidad de producción acuícola.
Art. 30°.- *Las actividades pesqueras se clasifican en:* **II.-** *Cultivo o acuacultura con fines*		
Artículo 31°.- *Para realizar las actividades de pesca se requiere lo siguiente:* **I,** *Concesión, para:* **Inciso b)** *Acuacultura comercial* **II,** Permiso, para: **Inciso g)** *Acuacultura de fomento* **III,** *Autorización, para:* **Inciso d)** *Recolectar del medio natural reproductores, larvas, postlarvas, crías, huevos, semillas, alevines o en cualquier otro estadio, y* **Inciso e)** *Acuacultura didáctica.*		

Artículos 22.- *la Secretaría podrá inscribir en el Registro Nacional de Pesca a los acuicultores que no requieran concesión, permiso o Autorización.*	Al **proyecto** le aplica el Artículo, incisos y, fracciones anteriores, porque se trata de una actividad acuícola con fines comerciales.	Por el hecho de presentar a la autoridad correspondiente (SEMARNAT) la Manifestación de Impacto Ambiental, el promovente está cumpliendo con este apartado. El proyecto se vincula por la obligatoriedad de obtener la autorización correspondiente para realizar las obras descritas en esta manifestación de impacto ambiental. Como ya se mencionó anteriormente, la promovente una vez autorizado el proyecto en materia ambiental procederá a tramitar el Registro Nacional de Pesca para la unidad de producción acuícola.
Art. 30°.- *Las actividades pesqueras se clasifican en:* **II.-** *Cultivo o acuacultura con fines*		
Artículo 31°.- *Para realizar las actividades de pesca se requiere lo siguiente:* **I,** *Concesión, para:* **Inciso b)** *Acuacultura comercial* **II,** Permiso, para: **Inciso g)** *Acuacultura de fomento* **III,** *Autorización, para:* **Inciso d)** *Recolectar del medio natural reproductores, larvas, postlarvas, crías, huevos, semillas, alevines o en cualquier otro estadio, y* **Inciso e)** *Acuacultura didáctica.*		

Artículos 22.- *la Secretaría podrá inscribir en el Registro Nacional de Pesca a los acuicultores que no requieran concesión, permiso o Autorización.*	Al **proyecto** le aplica el Artículo, incisos y, fracciones anteriores, porque se trata de una actividad acuícola con fines comerciales.	Por el hecho de presentar a la autoridad correspondiente (SEMARNAT) la Manifestación de Impacto Ambiental, el promovente está cumpliendo con este apartado. El proyecto se vincula por la obligatoriedad de obtener la autorización correspondiente para realizar las obras descritas en esta manifestación de impacto ambiental. Como ya se mencionó anteriormente, la promovente una vez autorizado el proyecto en materia ambiental procederá a tramitar el Registro Nacional de Pesca para la unidad de producción acuícola.
Art. 30°.- *Las actividades pesqueras se clasifican en:* **II.-** *Cultivo o acuacultura con fines*		
Artículo 31°.- *Para realizar las actividades de pesca se requiere lo siguiente:* **I,** *Concesión, para:* **Inciso b)** *Acuacultura comercial* **II,** Permiso, para: **Inciso g)** *Acuacultura de fomento* **III,** *Autorización, para:* **Inciso d)** *Recolectar del medio natural reproductores, larvas, postlarvas, crías, huevos, semillas, alevines o en cualquier otro estadio, y* **Inciso e)** *Acuacultura didáctica.*		

Artículos 22.- *la Secretaría podrá inscribir en el Registro Nacional de Pesca a los acuicultores que no requieran concesión, permiso o Autorización.*	Al **proyecto** le aplica el Artículo, incisos y, fracciones anteriores, porque se trata de una actividad acuícola con fines comerciales.	Por el hecho de presentar a la autoridad correspondiente (SEMARNAT) la Manifestación de Impacto Ambiental, el promovente está cumpliendo con este apartado. El proyecto se vincula por la obligatoriedad de obtener la autorización correspondiente para realizar las obras descritas en esta manifestación de impacto ambiental. Como ya se mencionó anteriormente, la promovente una vez autorizado el proyecto en materia ambiental procederá a tramitar el Registro Nacional de Pesca para la unidad de producción acuícola.
Art. 30°.- *Las actividades pesqueras se clasifican en:* **II.-** *Cultivo o acuacultura con fines*		
Artículo 31°.- *Para realizar las actividades de pesca se requiere lo siguiente:* **I,** *Concesión, para:* **Inciso b)** *Acuacultura comercial* **II,** Permiso, para: **Inciso g)** *Acuacultura de fomento* **III,** *Autorización, para:* **Inciso d)** *Recolectar del medio natural reproductores, larvas, postlarvas, crías, huevos, semillas, alevines o en cualquier otro estadio, y* **Inciso e)** *Acuacultura didáctica.*		

Artículos 22.- *la Secretaría podrá inscribir en el Registro Nacional de Pesca a los acuicultores que no requieran concesión, permiso o Autorización.*	Al **proyecto** le aplica el Artículo, incisos y, fracciones anteriores, porque se trata de una actividad acuícola con fines comerciales.	Por el hecho de presentar a la autoridad correspondiente (SEMARNAT) la Manifestación de Impacto Ambiental, el promovente está cumpliendo con este apartado. El proyecto se vincula por la obligatoriedad de obtener la autorización correspondiente para realizar las obras descritas en esta manifestación de impacto ambiental. Como ya se mencionó anteriormente, la promovente una vez autorizado el proyecto en materia ambiental procederá a tramitar el Registro Nacional de Pesca para la unidad de producción acuícola.
Art. 30°.- *Las actividades pesqueras se clasifican en:* **II.-** *Cultivo o acuacultura con fines*		
Artículo 31°.- *Para realizar las actividades de pesca se requiere lo siguiente:* **I,** *Concesión, para:* **Inciso b)** *Acuacultura comercial* **II,** Permiso, para: **Inciso g)** *Acuacultura de fomento* **III,** *Autorización, para:* **Inciso d)** *Recolectar del medio natural reproductores, larvas, postlarvas, crías, huevos, semillas, alevines o en cualquier otro estadio, y* **Inciso e)** *Acuacultura didáctica.*		

Artículos 22.- *la Secretaría podrá inscribir en el Registro Nacional de Pesca a los acuicultores que no requieran concesión, permiso o Autorización.*	Al **proyecto** le aplica el Artículo, incisos y, fracciones anteriores, porque se trata de una actividad acuícola con fines comerciales.	Por el hecho de presentar a la autoridad correspondiente (SEMARNAT) la Manifestación de Impacto Ambiental, el promovente está cumpliendo con este apartado. El proyecto se vincula por la obligatoriedad de obtener la autorización correspondiente para realizar las obras descritas en esta manifestación de impacto ambiental. Como ya se mencionó anteriormente, la promovente una vez autorizado el proyecto en materia ambiental procederá a tramitar el Registro Nacional de Pesca para la unidad de producción acuícola.
Art. 30°.- *Las actividades pesqueras se clasifican en:* **II.-** *Cultivo o acuacultura con fines*		
Artículo 31°.- *Para realizar las actividades de pesca se requiere lo siguiente:* **I,** *Concesión, para:* **Inciso b)** *Acuacultura comercial* **II,** Permiso, para: **Inciso g)** *Acuacultura de fomento* **III,** *Autorización, para:* **Inciso d)** *Recolectar del medio natural reproductores, larvas, postlarvas, crías, huevos, semillas, alevines o en cualquier otro estadio, y* **Inciso e)** *Acuacultura didáctica.*		

Artículos 22.- *la Secretaría podrá inscribir en el Registro Nacional de Pesca a los acuicultores que no requieran concesión, permiso o Autorización.*	Al **proyecto** le aplica el Artículo, incisos y, fracciones anteriores, porque se trata de una actividad acuícola con fines comerciales.	Por el hecho de presentar a la autoridad correspondiente (SEMARNAT) la Manifestación de Impacto Ambiental, el promovente está cumpliendo con este apartado. El proyecto se vincula por la obligatoriedad de obtener la autorización correspondiente para realizar las obras descritas en esta manifestación de impacto ambiental. Como ya se mencionó anteriormente, la promovente una vez autorizado el proyecto en materia ambiental procederá a tramitar el Registro Nacional de Pesca para la unidad de producción acuícola.
Art. 30°.- *Las actividades pesqueras se clasifican en:* **II.-** *Cultivo o acuacultura con fines*		
Artículo 31°.- *Para realizar las actividades de pesca se requiere lo siguiente:* **I,** *Concesión, para:* **Inciso b)** *Acuacultura comercial* **II,** Permiso, para: **Inciso g)** *Acuacultura de fomento* **III,** *Autorización, para:* **Inciso d)** *Recolectar del medio natural reproductores, larvas, postlarvas, crías, huevos, semillas, alevines o en cualquier otro estadio, y* **Inciso e)** *Acuacultura didáctica.*		

Artículos 22.- *la Secretaría podrá inscribir en el Registro Nacional de Pesca a los acuicultores que no requieran concesión, permiso o Autorización.*	Al **proyecto** le aplica el Artículo, incisos y, fracciones anteriores, porque se trata de una actividad acuícola con fines comerciales.	Por el hecho de presentar a la autoridad correspondiente (SEMARNAT) la Manifestación de Impacto Ambiental, el promovente está cumpliendo con este apartado. El proyecto se vincula por la obligatoriedad de obtener la autorización correspondiente para realizar las obras descritas en esta manifestación de impacto ambiental. Como ya se mencionó anteriormente, la promovente una vez autorizado el proyecto en materia ambiental procederá a tramitar el Registro Nacional de Pesca para la unidad de producción acuícola.
Art. 30°.- *Las actividades pesqueras se clasifican en:* **II.-** *Cultivo o acuacultura con fines*		
Artículo 31°.- *Para realizar las actividades de pesca se requiere lo siguiente:* **I,** *Concesión, para:* **Inciso b)** *Acuacultura comercial* **II,** Permiso, para: **Inciso g)** *Acuacultura de fomento* **III,** *Autorización, para:* **Inciso d)** *Recolectar del medio natural reproductores, larvas, postlarvas, crías, huevos, semillas, alevines o en cualquier otro estadio, y* **Inciso e)** *Acuacultura didáctica.*		

Artículos 22.- *la Secretaría podrá inscribir en el Registro Nacional de Pesca a los acuicultores que no requieran concesión, permiso o Autorización.*	Al **proyecto** le aplica el Artículo, incisos y, fracciones anteriores, porque se trata de una actividad acuícola con fines comerciales.	Por el hecho de presentar a la autoridad correspondiente (SEMARNAT) la Manifestación de Impacto Ambiental, el promovente está cumpliendo con este apartado. El proyecto se vincula por la obligatoriedad de obtener la autorización correspondiente para realizar las obras descritas en esta manifestación de impacto ambiental. Como ya se mencionó anteriormente, la promovente una vez autorizado el proyecto en materia ambiental procederá a tramitar el Registro Nacional de Pesca para la unidad de producción acuícola.
Art. 30°.- *Las actividades pesqueras se clasifican en:* **II.-** *Cultivo o acuacultura con fines*		
Artículo 31°.- *Para realizar las actividades de pesca se requiere lo siguiente:* **I,** *Concesión, para:* **Inciso b)** *Acuacultura comercial* **II,** Permiso, para: **Inciso g)** *Acuacultura de fomento* **III,** *Autorización, para:* **Inciso d)** *Recolectar del medio natural reproductores, larvas, postlarvas, crías, huevos, semillas, alevines o en cualquier otro estadio, y* **Inciso e)** *Acuacultura didáctica.*		

Artículos 22.- *la Secretaría podrá inscribir en el Registro Nacional de Pesca a los acuicultores que no requieran concesión, permiso o Autorización.*	Al **proyecto** le aplica el Artículo, incisos y, fracciones anteriores, porque se trata de una actividad acuícola con fines comerciales.	Por el hecho de presentar a la autoridad correspondiente (SEMARNAT) la Manifestación de Impacto Ambiental, el promovente está cumpliendo con este apartado. El proyecto se vincula por la obligatoriedad de obtener la autorización correspondiente para realizar las obras descritas en esta manifestación de impacto ambiental. Como ya se mencionó anteriormente, la promovente una vez autorizado el proyecto en materia ambiental procederá a tramitar el Registro Nacional de Pesca para la unidad de producción acuícola.
Art. 30°.- *Las actividades pesqueras se clasifican en:* **II.-** *Cultivo o acuacultura con fines*		
Artículo 31°.- *Para realizar las actividades de pesca se requiere lo siguiente:* **I,** *Concesión, para:* **Inciso b)** *Acuacultura comercial* **II,** Permiso, para: **Inciso g)** *Acuacultura de fomento* **III,** *Autorización, para:* **Inciso d)** *Recolectar del medio natural reproductores, larvas, postlarvas, crías, huevos, semillas, alevines o en cualquier otro estadio, y* **Inciso e)** *Acuacultura didáctica.*		

Artículos 22.- *la Secretaría podrá inscribir en el Registro Nacional de Pesca a los acuicultores que no requieran concesión, permiso o Autorización.*	Al **proyecto** le aplica el Artículo, incisos y, fracciones anteriores, porque se trata de una actividad acuícola con fines comerciales.	Por el hecho de presentar a la autoridad correspondiente (SEMARNAT) la Manifestación de Impacto Ambiental, el promovente está cumpliendo con este apartado. El proyecto se vincula por la obligatoriedad de obtener la autorización correspondiente para realizar las obras descritas en esta manifestación de impacto ambiental. Como ya se mencionó anteriormente, la promovente una vez autorizado el proyecto en materia ambiental procederá a tramitar el Registro Nacional de Pesca para la unidad de producción acuícola.
Art. 30°.- *Las actividades pesqueras se clasifican en:* **II.-** *Cultivo o acuacultura con fines*		
Artículo 31°.- *Para realizar las actividades de pesca se requiere lo siguiente:* **I,** *Concesión, para:* **Inciso b)** *Acuacultura comercial* **II,** Permiso, para: **Inciso g)** *Acuacultura de fomento* **III,** *Autorización, para:* **Inciso d)** *Recolectar del medio natural reproductores, larvas, postlarvas, crías, huevos, semillas, alevines o en cualquier otro estadio, y* **Inciso e)** *Acuacultura didáctica.*		

Artículos 22.- *la Secretaría podrá inscribir en el Registro Nacional de Pesca a los acuicultores que no requieran concesión, permiso o Autorización.*	Al **proyecto** le aplica el Artículo, incisos y, fracciones anteriores, porque se trata de una actividad acuícola con fines comerciales.	Por el hecho de presentar a la autoridad correspondiente (SEMARNAT) la Manifestación de Impacto Ambiental, el promovente está cumpliendo con este apartado. El proyecto se vincula por la obligatoriedad de obtener la autorización correspondiente para realizar las obras descritas en esta manifestación de impacto ambiental. Como ya se mencionó anteriormente, la promovente una vez autorizado el proyecto en materia ambiental procederá a tramitar el Registro Nacional de Pesca para la unidad de producción acuícola.
Art. 30°.- *Las actividades pesqueras se clasifican en:* **II.-** *Cultivo o acuacultura con fines*		
Artículo 31°.- *Para realizar las actividades de pesca se requiere lo siguiente:* **I,** *Concesión, para:* **Inciso b)** *Acuacultura comercial* **II,** Permiso, para: **Inciso g)** *Acuacultura de fomento* **III,** *Autorización, para:* **Inciso d)** *Recolectar del medio natural reproductores, larvas, postlarvas, crías, huevos, semillas, alevines o en cualquier otro estadio, y* **Inciso e)** *Acuacultura didáctica.*		

Artículos 22.- *la Secretaría podrá inscribir en el Registro Nacional de Pesca a los acuicultores que no requieran concesión, permiso o Autorización.*	Al **proyecto** le aplica el Artículo, incisos y, fracciones anteriores, porque se trata de una actividad acuícola con fines comerciales.	Por el hecho de presentar a la autoridad correspondiente (SEMARNAT) la Manifestación de Impacto Ambiental, el promovente está cumpliendo con este apartado. El proyecto se vincula por la obligatoriedad de obtener la autorización correspondiente para realizar las obras descritas en esta manifestación de impacto ambiental. Como ya se mencionó anteriormente, la promovente una vez autorizado el proyecto en materia ambiental procederá a tramitar el Registro Nacional de Pesca para la unidad de producción acuícola.
Art. 30°.- *Las actividades pesqueras se clasifican en:* **II.-** *Cultivo o acuacultura con fines*		
Artículo 31°.- *Para realizar las actividades de pesca se requiere lo siguiente:* **I,** *Concesión, para:* **Inciso b)** *Acuacultura comercial* **II,** Permiso, para: **Inciso g)** *Acuacultura de fomento* **III,** *Autorización, para:* **Inciso d)** *Recolectar del medio natural reproductores, larvas, postlarvas, crías, huevos, semillas, alevines o en cualquier otro estadio, y* **Inciso e)** *Acuacultura didáctica.*		

Artículos 22.- *la Secretaría podrá inscribir en el Registro Nacional de Pesca a los acuicultores que no requieran concesión, permiso o Autorización.*	Al **proyecto** le aplica el Artículo, incisos y, fracciones anteriores, porque se trata de una actividad acuícola con fines comerciales.	Por el hecho de presentar a la autoridad correspondiente (SEMARNAT) la Manifestación de Impacto Ambiental, el promovente está cumpliendo con este apartado. El proyecto se vincula por la obligatoriedad de obtener la autorización correspondiente para realizar las obras descritas en esta manifestación de impacto ambiental. Como ya se mencionó anteriormente, la promovente una vez autorizado el proyecto en materia ambiental procederá a tramitar el Registro Nacional de Pesca para la unidad de producción acuícola.
Art. 30°.- *Las actividades pesqueras se clasifican en:* **II.-** *Cultivo o acuacultura con fines*		
Artículo 31°.- *Para realizar las actividades de pesca se requiere lo siguiente:* **I,** *Concesión, para:* **Inciso b)** *Acuacultura comercial* **II,** Permiso, para: **Inciso g)** *Acuacultura de fomento* **III,** *Autorización, para:* **Inciso d)** *Recolectar del medio natural reproductores, larvas, postlarvas, crías, huevos, semillas, alevines o en cualquier otro estadio, y* **Inciso e)** *Acuacultura didáctica.*		

Artículos 22.- *la Secretaría podrá inscribir en el Registro Nacional de Pesca a los acuicultores que no requieran concesión, permiso o Autorización.*	Al **proyecto** le aplica el Artículo, incisos y, fracciones anteriores, porque se trata de una actividad acuícola con fines comerciales.	Por el hecho de presentar a la autoridad correspondiente (SEMARNAT) la Manifestación de Impacto Ambiental, el promovente está cumpliendo con este apartado. El proyecto se vincula por la obligatoriedad de obtener la autorización correspondiente para realizar las obras descritas en esta manifestación de impacto ambiental. Como ya se mencionó anteriormente, la promovente una vez autorizado el proyecto en materia ambiental procederá a tramitar el Registro Nacional de Pesca para la unidad de producción acuícola.
Art. 30°.- *Las actividades pesqueras se clasifican en:* **II.-** *Cultivo o acuacultura con fines*		
Artículo 31°.- *Para realizar las actividades de pesca se requiere lo siguiente:* **I,** *Concesión, para:* **Inciso b)** *Acuacultura comercial* **II,** Permiso, para: **Inciso g)** *Acuacultura de fomento* **III,** *Autorización, para:* **Inciso d)** *Recolectar del medio natural reproductores, larvas, postlarvas, crías, huevos, semillas, alevines o en cualquier otro estadio, y* **Inciso e)** *Acuacultura didáctica.*		

Artículos 22.- *la Secretaría podrá inscribir en el Registro Nacional de Pesca a los acuicultores que no requieran concesión, permiso o Autorización.*	Al **proyecto** le aplica el Artículo, incisos y, fracciones anteriores, porque se trata de una actividad acuícola con fines comerciales.	Por el hecho de presentar a la autoridad correspondiente (SEMARNAT) la Manifestación de Impacto Ambiental, el promovente está cumpliendo con este apartado. El proyecto se vincula por la obligatoriedad de obtener la autorización correspondiente para realizar las obras descritas en esta manifestación de impacto ambiental. Como ya se mencionó anteriormente, la promovente una vez autorizado el proyecto en materia ambiental procederá a tramitar el Registro Nacional de Pesca para la unidad de producción acuícola.
Art. 30°.- *Las actividades pesqueras se clasifican en:* **II.-** *Cultivo o acuacultura con fines*		
Artículo 31°.- *Para realizar las actividades de pesca se requiere lo siguiente:* **I,** *Concesión, para:* **Inciso b)** *Acuacultura comercial* **II,** Permiso, para: **Inciso g)** *Acuacultura de fomento* **III,** *Autorización, para:* **Inciso d)** *Recolectar del medio natural reproductores, larvas, postlarvas, crías, huevos, semillas, alevines o en cualquier otro estadio, y* **Inciso e)** *Acuacultura didáctica.*		

Artículos 22.- *la Secretaría podrá inscribir en el Registro Nacional de Pesca a los acuicultores que no requieran concesión, permiso o Autorización.*	Al **proyecto** le aplica el Artículo, incisos y, fracciones anteriores, porque se trata de una actividad acuícola con fines comerciales.	Por el hecho de presentar a la autoridad correspondiente (SEMARNAT) la Manifestación de Impacto Ambiental, el promovente está cumpliendo con este apartado. El proyecto se vincula por la obligatoriedad de obtener la autorización correspondiente para realizar las obras descritas en esta manifestación de impacto ambiental. Como ya se mencionó anteriormente, la promovente una vez autorizado el proyecto en materia ambiental procederá a tramitar el Registro Nacional de Pesca para la unidad de producción acuícola.
Art. 30°.- *Las actividades pesqueras se clasifican en:* **II.-** *Cultivo o acuacultura con fines*		
Artículo 31°.- *Para realizar las actividades de pesca se requiere lo siguiente:* **I,** *Concesión, para:* **Inciso b)** *Acuacultura comercial* **II,** Permiso, para: **Inciso g)** *Acuacultura de fomento* **III,** *Autorización, para:* **Inciso d)** *Recolectar del medio natural reproductores, larvas, postlarvas, crías, huevos, semillas, alevines o en cualquier otro estadio, y* **Inciso e)** *Acuacultura didáctica.*		

Artículos 22.- *la Secretaría podrá inscribir en el Registro Nacional de Pesca a los acuicultores que no requieran concesión, permiso o Autorización.*	Al **proyecto** le aplica el Artículo, incisos y, fracciones anteriores, porque se trata de una actividad acuícola con fines comerciales.	Por el hecho de presentar a la autoridad correspondiente (SEMARNAT) la Manifestación de Impacto Ambiental, el promovente está cumpliendo con este apartado. El proyecto se vincula por la obligatoriedad de obtener la autorización correspondiente para realizar las obras descritas en esta manifestación de impacto ambiental. Como ya se mencionó anteriormente, la promovente una vez autorizado el proyecto en materia ambiental procederá a tramitar el Registro Nacional de Pesca para la unidad de producción acuícola.
Art. 30°.- *Las actividades pesqueras se clasifican en:* **II.-** *Cultivo o acuacultura con fines*		
Artículo 31°.- *Para realizar las actividades de pesca se requiere lo siguiente:* **I,** *Concesión, para:* **Inciso b)** *Acuacultura comercial* **II,** Permiso, para: **Inciso g)** *Acuacultura de fomento* **III,** *Autorización, para:* **Inciso d)** *Recolectar del medio natural reproductores, larvas, postlarvas, crías, huevos, semillas, alevines o en cualquier otro estadio, y* **Inciso e)** *Acuacultura didáctica.*		

Artículos 22.- *la Secretaría podrá inscribir en el Registro Nacional de Pesca a los acuicultores que no requieran concesión, permiso o Autorización.*	Al **proyecto** le aplica el Artículo, incisos y, fracciones anteriores, porque se trata de una actividad acuícola con fines comerciales.	Por el hecho de presentar a la autoridad correspondiente (SEMARNAT) la Manifestación de Impacto Ambiental, el promovente está cumpliendo con este apartado. El proyecto se vincula por la obligatoriedad de obtener la autorización correspondiente para realizar las obras descritas en esta manifestación de impacto ambiental. Como ya se mencionó anteriormente, la promovente una vez autorizado el proyecto en materia ambiental procederá a tramitar el Registro Nacional de Pesca para la unidad de producción acuícola.
Art. 30°.- *Las actividades pesqueras se clasifican en:* **II.-** *Cultivo o acuacultura con fines*		
Artículo 31°.- *Para realizar las actividades de pesca se requiere lo siguiente:* **I,** *Concesión, para:* **Inciso b)** *Acuacultura comercial* **II,** Permiso, para: **Inciso g)** *Acuacultura de fomento* **III,** *Autorización, para:* **Inciso d)** *Recolectar del medio natural reproductores, larvas, postlarvas, crías, huevos, semillas, alevines o en cualquier otro estadio, y* **Inciso e)** *Acuacultura didáctica.*		

Artículos 22.- *la Secretaría podrá inscribir en el Registro Nacional de Pesca a los acuicultores que no requieran concesión, permiso o Autorización.*	Al **proyecto** le aplica el Artículo, incisos y, fracciones anteriores, porque se trata de una actividad acuícola con fines comerciales.	Por el hecho de presentar a la autoridad correspondiente (SEMARNAT) la Manifestación de Impacto Ambiental, el promovente está cumpliendo con este apartado. El proyecto se vincula por la obligatoriedad de obtener la autorización correspondiente para realizar las obras descritas en esta manifestación de impacto ambiental. Como ya se mencionó anteriormente, la promovente una vez autorizado el proyecto en materia ambiental procederá a tramitar el Registro Nacional de Pesca para la unidad de producción acuícola.
Art. 30°.- *Las actividades pesqueras se clasifican en:* **II.-** *Cultivo o acuacultura con fines*		
Artículo 31°.- *Para realizar las actividades de pesca se requiere lo siguiente:* **I,** *Concesión, para:* **Inciso b)** *Acuacultura comercial* **II,** Permiso, para: **Inciso g)** *Acuacultura de fomento* **III,** *Autorización, para:* **Inciso d)** *Recolectar del medio natural reproductores, larvas, postlarvas, crías, huevos, semillas, alevines o en cualquier otro estadio, y* **Inciso e)** *Acuacultura didáctica.*		

Artículos 22.- *la Secretaría podrá inscribir en el Registro Nacional de Pesca a los acuicultores que no requieran concesión, permiso o Autorización.*	Al **proyecto** le aplica el Artículo, incisos y, fracciones anteriores, porque se trata de una actividad acuícola con fines comerciales.	Por el hecho de presentar a la autoridad correspondiente (SEMARNAT) la Manifestación de Impacto Ambiental, el promovente está cumpliendo con este apartado. El proyecto se vincula por la obligatoriedad de obtener la autorización correspondiente para realizar las obras descritas en esta manifestación de impacto ambiental. Como ya se mencionó anteriormente, la promovente una vez autorizado el proyecto en materia ambiental procederá a tramitar el Registro Nacional de Pesca para la unidad de producción acuícola.
Art. 30°.- *Las actividades pesqueras se clasifican en:* **II.-** *Cultivo o acuacultura con fines*		
Artículo 31°.- *Para realizar las actividades de pesca se requiere lo siguiente:* **I,** *Concesión, para:* **Inciso b)** *Acuacultura comercial* **II,** Permiso, para: **Inciso g)** *Acuacultura de fomento* **III,** *Autorización, para:* **Inciso d)** *Recolectar del medio natural reproductores, larvas, postlarvas, crías, huevos, semillas, alevines o en cualquier otro estadio, y* **Inciso e)** *Acuacultura didáctica.*		

Artículos 22.- *la Secretaría podrá inscribir en el Registro Nacional de Pesca a los acuicultores que no requieran concesión, permiso o Autorización.*	Al **proyecto** le aplica el Artículo, incisos y, fracciones anteriores, porque se trata de una actividad acuícola con fines comerciales.	Por el hecho de presentar a la autoridad correspondiente (SEMARNAT) la Manifestación de Impacto Ambiental, el promovente está cumpliendo con este apartado. El proyecto se vincula por la obligatoriedad de obtener la autorización correspondiente para realizar las obras descritas en esta manifestación de impacto ambiental. Como ya se mencionó anteriormente, la promovente una vez autorizado el proyecto en materia ambiental procederá a tramitar el Registro Nacional de Pesca para la unidad de producción acuícola.
Art. 30°.- *Las actividades pesqueras se clasifican en:* **II.-** *Cultivo o acuacultura con fines*		
Artículo 31°.- *Para realizar las actividades de pesca se requiere lo siguiente:* **I,** *Concesión, para:* **Inciso b)** *Acuacultura comercial* **II,** Permiso, para: **Inciso g)** *Acuacultura de fomento* **III,** *Autorización, para:* **Inciso d)** *Recolectar del medio natural reproductores, larvas, postlarvas, crías, huevos, semillas, alevines o en cualquier otro estadio, y* **Inciso e)** *Acuacultura didáctica.*		

Artículos 22.- *la Secretaría podrá inscribir en el Registro Nacional de Pesca a los acuicultores que no requieran concesión, permiso o Autorización.*	Al **proyecto** le aplica el Artículo, incisos y, fracciones anteriores, porque se trata de una actividad acuícola con fines comerciales.	Por el hecho de presentar a la autoridad correspondiente (SEMARNAT) la Manifestación de Impacto Ambiental, el promovente está cumpliendo con este apartado. El proyecto se vincula por la obligatoriedad de obtener la autorización correspondiente para realizar las obras descritas en esta manifestación de impacto ambiental. Como ya se mencionó anteriormente, la promovente una vez autorizado el proyecto en materia ambiental procederá a tramitar el Registro Nacional de Pesca para la unidad de producción acuícola.
Art. 30°.- *Las actividades pesqueras se clasifican en:* **II.-** *Cultivo o acuacultura con fines*		
Artículo 31°.- *Para realizar las actividades de pesca se requiere lo siguiente:* **I,** *Concesión, para:* **Inciso b)** *Acuacultura comercial* **II,** Permiso, para: **Inciso g)** *Acuacultura de fomento* **III,** *Autorización, para:* **Inciso d)** *Recolectar del medio natural reproductores, larvas, postlarvas, crías, huevos, semillas, alevines o en cualquier otro estadio, y* **Inciso e)** *Acuacultura didáctica.*		

Artículos 22.- *la Secretaría podrá inscribir en el Registro Nacional de Pesca a los acuicultores que no requieran concesión, permiso o Autorización.*	Al **proyecto** le aplica el Artículo, incisos y, fracciones anteriores, porque se trata de una actividad acuícola con fines comerciales.	Por el hecho de presentar a la autoridad correspondiente (SEMARNAT) la Manifestación de Impacto Ambiental, el promovente está cumpliendo con este apartado. El proyecto se vincula por la obligatoriedad de obtener la autorización correspondiente para realizar las obras descritas en esta manifestación de impacto ambiental. Como ya se mencionó anteriormente, la promovente una vez autorizado el proyecto en materia ambiental procederá a tramitar el Registro Nacional de Pesca para la unidad de producción acuícola.
Art. 30°.- *Las actividades pesqueras se clasifican en:* **II.-** *Cultivo o acuacultura con fines*		
Artículo 31°.- *Para realizar las actividades de pesca se requiere lo siguiente:* **I,** *Concesión, para:* **Inciso b)** *Acuacultura comercial* **II,** Permiso, para: **Inciso g)** *Acuacultura de fomento* **III,** *Autorización, para:* **Inciso d)** *Recolectar del medio natural reproductores, larvas, postlarvas, crías, huevos, semillas, alevines o en cualquier otro estadio, y* **Inciso e)** *Acuacultura didáctica.*		

Artículos 22.- *la Secretaría podrá inscribir en el Registro Nacional de Pesca a los acuicultores que no requieran concesión, permiso o Autorización.*	Al **proyecto** le aplica el Artículo, incisos y, fracciones anteriores, porque se trata de una actividad acuícola con fines comerciales.	Por el hecho de presentar a la autoridad correspondiente (SEMARNAT) la Manifestación de Impacto Ambiental, el promovente está cumpliendo con este apartado. El proyecto se vincula por la obligatoriedad de obtener la autorización correspondiente para realizar las obras descritas en esta manifestación de impacto ambiental. Como ya se mencionó anteriormente, la promovente una vez autorizado el proyecto en materia ambiental procederá a tramitar el Registro Nacional de Pesca para la unidad de producción acuícola.
Art. 30°.- *Las actividades pesqueras se clasifican en:* **II.-** *Cultivo o acuacultura con fines*		
Artículo 31°.- *Para realizar las actividades de pesca se requiere lo siguiente:* **I,** *Concesión, para:* **Inciso b)** *Acuacultura comercial* **II,** Permiso, para: **Inciso g)** *Acuacultura de fomento* **III,** *Autorización, para:* **Inciso d)** *Recolectar del medio natural reproductores, larvas, postlarvas, crías, huevos, semillas, alevines o en cualquier otro estadio, y* **Inciso e)** *Acuacultura didáctica.*		

Artículos 22.- *la Secretaría podrá inscribir en el Registro Nacional de Pesca a los acuicultores que no requieran concesión, permiso o Autorización.*	Al **proyecto** le aplica el Artículo, incisos y, fracciones anteriores, porque se trata de una actividad acuícola con fines comerciales.	Por el hecho de presentar a la autoridad correspondiente (SEMARNAT) la Manifestación de Impacto Ambiental, el promovente está cumpliendo con este apartado. El proyecto se vincula por la obligatoriedad de obtener la autorización correspondiente para realizar las obras descritas en esta manifestación de impacto ambiental. Como ya se mencionó anteriormente, la promovente una vez autorizado el proyecto en materia ambiental procederá a tramitar el Registro Nacional de Pesca para la unidad de producción acuícola.
Art. 30°.- *Las actividades pesqueras se clasifican en:* **II.-** *Cultivo o acuacultura con fines*		
Artículo 31°.- *Para realizar las actividades de pesca se requiere lo siguiente:* **I,** *Concesión, para:* **Inciso b)** *Acuacultura comercial* **II,** Permiso, para: **Inciso g)** *Acuacultura de fomento* **III,** *Autorización, para:* **Inciso d)** *Recolectar del medio natural reproductores, larvas, postlarvas, crías, huevos, semillas, alevines o en cualquier otro estadio, y* **Inciso e)** *Acuacultura didáctica.*		

Artículos 22.- *la Secretaría podrá inscribir en el Registro Nacional de Pesca a los acuicultores que no requieran concesión, permiso o Autorización.*	Al **proyecto** le aplica el Artículo, incisos y, fracciones anteriores, porque se trata de una actividad acuícola con fines comerciales.	Por el hecho de presentar a la autoridad correspondiente (SEMARNAT) la Manifestación de Impacto Ambiental, el promovente está cumpliendo con este apartado. El proyecto se vincula por la obligatoriedad de obtener la autorización correspondiente para realizar las obras descritas en esta manifestación de impacto ambiental. Como ya se mencionó anteriormente, la promovente una vez autorizado el proyecto en materia ambiental procederá a tramitar el Registro Nacional de Pesca para la unidad de producción acuícola.
Art. 30°.- *Las actividades pesqueras se clasifican en:* **II.-** *Cultivo o acuacultura con fines*		
Artículo 31°.- *Para realizar las actividades de pesca se requiere lo siguiente:* **I,** *Concesión, para:* **Inciso b)** *Acuacultura comercial* **II,** Permiso, para: **Inciso g)** *Acuacultura de fomento* **III,** *Autorización, para:* **Inciso d)** *Recolectar del medio natural reproductores, larvas, postlarvas, crías, huevos, semillas, alevines o en cualquier otro estadio, y* **Inciso e)** *Acuacultura didáctica.*		

Artículos 22.- *la Secretaría podrá inscribir en el Registro Nacional de Pesca a los acuicultores que no requieran concesión, permiso o Autorización.*	Al **proyecto** le aplica el Artículo, incisos y, fracciones anteriores, porque se trata de una actividad acuícola con fines comerciales.	Por el hecho de presentar a la autoridad correspondiente (SEMARNAT) la Manifestación de Impacto Ambiental, el promovente está cumpliendo con este apartado. El proyecto se vincula por la obligatoriedad de obtener la autorización correspondiente para realizar las obras descritas en esta manifestación de impacto ambiental. Como ya se mencionó anteriormente, la promovente una vez autorizado el proyecto en materia ambiental procederá a tramitar el Registro Nacional de Pesca para la unidad de producción acuícola.
Art. 30°.- *Las actividades pesqueras se clasifican en:* **II.-** *Cultivo o acuacultura con fines*		
Artículo 31°.- *Para realizar las actividades de pesca se requiere lo siguiente:* **I,** *Concesión, para:* **Inciso b)** *Acuacultura comercial* **II,** Permiso, para: **Inciso g)** *Acuacultura de fomento* **III,** *Autorización, para:* **Inciso d)** *Recolectar del medio natural reproductores, larvas, postlarvas, crías, huevos, semillas, alevines o en cualquier otro estadio, y* **Inciso e)** *Acuacultura didáctica.*		

Artículos 22.- *la Secretaría podrá inscribir en el Registro Nacional de Pesca a los acuicultores que no requieran concesión, permiso o Autorización.*	Al **proyecto** le aplica el Artículo, incisos y, fracciones anteriores, porque se trata de una actividad acuícola con fines comerciales.	Por el hecho de presentar a la autoridad correspondiente (SEMARNAT) la Manifestación de Impacto Ambiental, el promovente está cumpliendo con este apartado. El proyecto se vincula por la obligatoriedad de obtener la autorización correspondiente para realizar las obras descritas en esta manifestación de impacto ambiental. Como ya se mencionó anteriormente, la promovente una vez autorizado el proyecto en materia ambiental procederá a tramitar el Registro Nacional de Pesca para la unidad de producción acuícola.
Art. 30°.- *Las actividades pesqueras se clasifican en:* **II.-** *Cultivo o acuacultura con fines*		
Artículo 31°.- *Para realizar las actividades de pesca se requiere lo siguiente:* **I,** *Concesión, para:* **Inciso b)** *Acuacultura comercial* **II,** Permiso, para: **Inciso g)** *Acuacultura de fomento* **III,** *Autorización, para:* **Inciso d)** *Recolectar del medio natural reproductores, larvas, postlarvas, crías, huevos, semillas, alevines o en cualquier otro estadio, y* **Inciso e)** *Acuacultura didáctica.*		

Artículos 22.- *la Secretaría podrá inscribir en el Registro Nacional de Pesca a los acuicultores que no requieran concesión, permiso o Autorización.*	Al **proyecto** le aplica el Artículo, incisos y, fracciones anteriores, porque se trata de una actividad acuícola con fines comerciales.	Por el hecho de presentar a la autoridad correspondiente (SEMARNAT) la Manifestación de Impacto Ambiental, el promovente está cumpliendo con este apartado. El proyecto se vincula por la obligatoriedad de obtener la autorización correspondiente para realizar las obras descritas en esta manifestación de impacto ambiental. Como ya se mencionó anteriormente, la promovente una vez autorizado el proyecto en materia ambiental procederá a tramitar el Registro Nacional de Pesca para la unidad de producción acuícola.
Art. 30°.- *Las actividades pesqueras se clasifican en:* **II.-** *Cultivo o acuacultura con fines*		
Artículo 31°.- *Para realizar las actividades de pesca se requiere lo siguiente:* **I,** *Concesión, para:* **Inciso b)** *Acuacultura comercial* **II,** Permiso, para: **Inciso g)** *Acuacultura de fomento* **III,** *Autorización, para:* **Inciso d)** *Recolectar del medio natural reproductores, larvas, postlarvas, crías, huevos, semillas, alevines o en cualquier otro estadio, y* **Inciso e)** *Acuacultura didáctica.*		

Artículos 22.- *la Secretaría podrá inscribir en el Registro Nacional de Pesca a los acuicultores que no requieran concesión, permiso o Autorización.*	Al **proyecto** le aplica el Artículo, incisos y, fracciones anteriores, porque se trata de una actividad acuícola con fines comerciales.	Por el hecho de presentar a la autoridad correspondiente (SEMARNAT) la Manifestación de Impacto Ambiental, el promovente está cumpliendo con este apartado. El proyecto se vincula por la obligatoriedad de obtener la autorización correspondiente para realizar las obras descritas en esta manifestación de impacto ambiental. Como ya se mencionó anteriormente, la promovente una vez autorizado el proyecto en materia ambiental procederá a tramitar el Registro Nacional de Pesca para la unidad de producción acuícola.
Art. 30°.- *Las actividades pesqueras se clasifican en:* **II.-** *Cultivo o acuacultura con fines*		
Artículo 31°.- *Para realizar las actividades de pesca se requiere lo siguiente:* **I,** *Concesión, para:* **Inciso b)** *Acuacultura comercial* **II,** Permiso, para: **Inciso g)** *Acuacultura de fomento* **III,** *Autorización, para:* **Inciso d)** *Recolectar del medio natural reproductores, larvas, postlarvas, crías, huevos, semillas, alevines o en cualquier otro estadio, y* **Inciso e)** *Acuacultura didáctica.*		

Artículos 22.- *la Secretaría podrá inscribir en el Registro Nacional de Pesca a los acuicultores que no requieran concesión, permiso o Autorización.*	Al **proyecto** le aplica el Artículo, incisos y, fracciones anteriores, porque se trata de una actividad acuícola con fines comerciales.	Por el hecho de presentar a la autoridad correspondiente (SEMARNAT) la Manifestación de Impacto Ambiental, el promovente está cumpliendo con este apartado. El proyecto se vincula por la obligatoriedad de obtener la autorización correspondiente para realizar las obras descritas en esta manifestación de impacto ambiental. Como ya se mencionó anteriormente, la promovente una vez autorizado el proyecto en materia ambiental procederá a tramitar el Registro Nacional de Pesca para la unidad de producción acuícola.
Art. 30°.- *Las actividades pesqueras se clasifican en:* **II.-** *Cultivo o acuacultura con fines*		
Artículo 31°.- *Para realizar las actividades de pesca se requiere lo siguiente:* **I,** *Concesión, para:* **Inciso b)** *Acuacultura comercial* **II,** Permiso, para: **Inciso g)** *Acuacultura de fomento* **III,** *Autorización, para:* **Inciso d)** *Recolectar del medio natural reproductores, larvas, postlarvas, crías, huevos, semillas, alevines o en cualquier otro estadio, y* **Inciso e)** *Acuacultura didáctica.*		

Artículos 22.- *la Secretaría podrá inscribir en el Registro Nacional de Pesca a los acuicultores que no requieran concesión, permiso o Autorización.*	Al **proyecto** le aplica el Artículo, incisos y, fracciones anteriores, porque se trata de una actividad acuícola con fines comerciales.	Por el hecho de presentar a la autoridad correspondiente (SEMARNAT) la Manifestación de Impacto Ambiental, el promovente está cumpliendo con este apartado. El proyecto se vincula por la obligatoriedad de obtener la autorización correspondiente para realizar las obras descritas en esta manifestación de impacto ambiental. Como ya se mencionó anteriormente, la promovente una vez autorizado el proyecto en materia ambiental procederá a tramitar el Registro Nacional de Pesca para la unidad de producción acuícola.
Art. 30°.- *Las actividades pesqueras se clasifican en:* **II.-** *Cultivo o acuacultura con fines*		
Artículo 31°.- *Para realizar las actividades de pesca se requiere lo siguiente:* **I,** *Concesión, para:* **Inciso b)** *Acuacultura comercial* **II,** Permiso, para: **Inciso g)** *Acuacultura de fomento* **III,** *Autorización, para:* **Inciso d)** *Recolectar del medio natural reproductores, larvas, postlarvas, crías, huevos, semillas, alevines o en cualquier otro estadio, y* **Inciso e)** *Acuacultura didáctica.*		

Artículos 22.- *la Secretaría podrá inscribir en el Registro Nacional de Pesca a los acuicultores que no requieran concesión, permiso o Autorización.*	Al **proyecto** le aplica el Artículo, incisos y, fracciones anteriores, porque se trata de una actividad acuícola con fines comerciales.	Por el hecho de presentar a la autoridad correspondiente (SEMARNAT) la Manifestación de Impacto Ambiental, el promovente está cumpliendo con este apartado. El proyecto se vincula por la obligatoriedad de obtener la autorización correspondiente para realizar las obras descritas en esta manifestación de impacto ambiental. Como ya se mencionó anteriormente, la promovente una vez autorizado el proyecto en materia ambiental procederá a tramitar el Registro Nacional de Pesca para la unidad de producción acuícola.
Art. 30°.- *Las actividades pesqueras se clasifican en:* **II.-** *Cultivo o acuacultura con fines*		
Artículo 31°.- *Para realizar las actividades de pesca se requiere lo siguiente:* **I,** *Concesión, para:* **Inciso b)** *Acuacultura comercial* **II,** Permiso, para: **Inciso g)** *Acuacultura de fomento* **III,** *Autorización, para:* **Inciso d)** *Recolectar del medio natural reproductores, larvas, postlarvas, crías, huevos, semillas, alevines o en cualquier otro estadio, y* **Inciso e)** *Acuacultura didáctica.*		

Artículos 22.- *la Secretaría podrá inscribir en el Registro Nacional de Pesca a los acuicultores que no requieran concesión, permiso o Autorización.*	Al **proyecto** le aplica el Artículo, incisos y, fracciones anteriores, porque se trata de una actividad acuícola con fines comerciales.	Por el hecho de presentar a la autoridad correspondiente (SEMARNAT) la Manifestación de Impacto Ambiental, el promovente está cumpliendo con este apartado. El proyecto se vincula por la obligatoriedad de obtener la autorización correspondiente para realizar las obras descritas en esta manifestación de impacto ambiental. Como ya se mencionó anteriormente, la promovente una vez autorizado el proyecto en materia ambiental procederá a tramitar el Registro Nacional de Pesca para la unidad de producción acuícola.
Art. 30°.- *Las actividades pesqueras se clasifican en:* **II.-** *Cultivo o acuacultura con fines*		
Artículo 31°.- *Para realizar las actividades de pesca se requiere lo siguiente:* **I,** *Concesión, para:* **Inciso b)** *Acuacultura comercial* **II,** Permiso, para: **Inciso g)** *Acuacultura de fomento* **III,** *Autorización, para:* **Inciso d)** *Recolectar del medio natural reproductores, larvas, postlarvas, crías, huevos, semillas, alevines o en cualquier otro estadio, y* **Inciso e)** *Acuacultura didáctica.*		

Artículos 22.- *la Secretaría podrá inscribir en el Registro Nacional de Pesca a los acuicultores que no requieran concesión, permiso o Autorización.*	Al **proyecto** le aplica el Artículo, incisos y, fracciones anteriores, porque se trata de una actividad acuícola con fines comerciales.	Por el hecho de presentar a la autoridad correspondiente (SEMARNAT) la Manifestación de Impacto Ambiental, el promovente está cumpliendo con este apartado. El proyecto se vincula por la obligatoriedad de obtener la autorización correspondiente para realizar las obras descritas en esta manifestación de impacto ambiental. Como ya se mencionó anteriormente, la promovente una vez autorizado el proyecto en materia ambiental procederá a tramitar el Registro Nacional de Pesca para la unidad de producción acuícola.
Art. 30°.- *Las actividades pesqueras se clasifican en:* **II.-** *Cultivo o acuacultura con fines*		
Artículo 31°.- *Para realizar las actividades de pesca se requiere lo siguiente:* **I,** *Concesión, para:* **Inciso b)** *Acuacultura comercial* **II,** Permiso, para: **Inciso g)** *Acuacultura de fomento* **III,** *Autorización, para:* **Inciso d)** *Recolectar del medio natural reproductores, larvas, postlarvas, crías, huevos, semillas, alevines o en cualquier otro estadio, y* **Inciso e)** *Acuacultura didáctica.*		

Artículos 22.- *la Secretaría podrá inscribir en el Registro Nacional de Pesca a los acuicultores que no requieran concesión, permiso o Autorización.*	Al **proyecto** le aplica el Artículo, incisos y, fracciones anteriores, porque se trata de una actividad acuícola con fines comerciales.	Por el hecho de presentar a la autoridad correspondiente (SEMARNAT) la Manifestación de Impacto Ambiental, el promovente está cumpliendo con este apartado. El proyecto se vincula por la obligatoriedad de obtener la autorización correspondiente para realizar las obras descritas en esta manifestación de impacto ambiental. Como ya se mencionó anteriormente, la promovente una vez autorizado el proyecto en materia ambiental procederá a tramitar el Registro Nacional de Pesca para la unidad de producción acuícola.
Art. 30°.- *Las actividades pesqueras se clasifican en:* **II.-** *Cultivo o acuacultura con fines*		
Artículo 31°.- *Para realizar las actividades de pesca se requiere lo siguiente:* **I,** *Concesión, para:* **Inciso b)** *Acuacultura comercial* **II,** Permiso, para: **Inciso g)** *Acuacultura de fomento* **III,** *Autorización, para:* **Inciso d)** *Recolectar del medio natural reproductores, larvas, postlarvas, crías, huevos, semillas, alevines o en cualquier otro estadio, y* **Inciso e)** *Acuacultura didáctica.*		

Artículos 22.- *la Secretaría podrá inscribir en el Registro Nacional de Pesca a los acuicultores que no requieran concesión, permiso o Autorización.*	Al **proyecto** le aplica el Artículo, incisos y, fracciones anteriores, porque se trata de una actividad acuícola con fines comerciales.	Por el hecho de presentar a la autoridad correspondiente (SEMARNAT) la Manifestación de Impacto Ambiental, el promovente está cumpliendo con este apartado. El proyecto se vincula por la obligatoriedad de obtener la autorización correspondiente para realizar las obras descritas en esta manifestación de impacto ambiental. Como ya se mencionó anteriormente, la promovente una vez autorizado el proyecto en materia ambiental procederá a tramitar el Registro Nacional de Pesca para la unidad de producción acuícola.
Art. 30°.- *Las actividades pesqueras se clasifican en:* **II.-** *Cultivo o acuacultura con fines*		
Artículo 31°.- *Para realizar las actividades de pesca se requiere lo siguiente:* **I,** *Concesión, para:* **Inciso b)** *Acuacultura comercial* **II,** Permiso, para: **Inciso g)** *Acuacultura de fomento* **III,** *Autorización, para:* **Inciso d)** *Recolectar del medio natural reproductores, larvas, postlarvas, crías, huevos, semillas, alevines o en cualquier otro estadio, y* **Inciso e)** *Acuacultura didáctica.*		

Artículos 22.- *la Secretaría podrá inscribir en el Registro Nacional de Pesca a los acuicultores que no requieran concesión, permiso o Autorización.*	Al **proyecto** le aplica el Artículo, incisos y, fracciones anteriores, porque se trata de una actividad acuícola con fines comerciales.	Por el hecho de presentar a la autoridad correspondiente (SEMARNAT) la Manifestación de Impacto Ambiental, el promovente está cumpliendo con este apartado. El proyecto se vincula por la obligatoriedad de obtener la autorización correspondiente para realizar las obras descritas en esta manifestación de impacto ambiental. Como ya se mencionó anteriormente, la promovente una vez autorizado el proyecto en materia ambiental procederá a tramitar el Registro Nacional de Pesca para la unidad de producción acuícola.
Art. 30°.- *Las actividades pesqueras se clasifican en:* **II.-** *Cultivo o acuacultura con fines*		
Artículo 31°.- *Para realizar las actividades de pesca se requiere lo siguiente:* **I,** *Concesión, para:* **Inciso b)** *Acuacultura comercial* **II,** Permiso, para: **Inciso g)** *Acuacultura de fomento* **III,** *Autorización, para:* **Inciso d)** *Recolectar del medio natural reproductores, larvas, postlarvas, crías, huevos, semillas, alevines o en cualquier otro estadio, y* **Inciso e)** *Acuacultura didáctica.*		

Artículos 22.- *la Secretaría podrá inscribir en el Registro Nacional de Pesca a los acuicultores que no requieran concesión, permiso o Autorización.*	Al **proyecto** le aplica el Artículo, incisos y, fracciones anteriores, porque se trata de una actividad acuícola con fines comerciales.	Por el hecho de presentar a la autoridad correspondiente (SEMARNAT) la Manifestación de Impacto Ambiental, el promovente está cumpliendo con este apartado. El proyecto se vincula por la obligatoriedad de obtener la autorización correspondiente para realizar las obras descritas en esta manifestación de impacto ambiental. Como ya se mencionó anteriormente, la promovente una vez autorizado el proyecto en materia ambiental procederá a tramitar el Registro Nacional de Pesca para la unidad de producción acuícola.
Art. 30°.- *Las actividades pesqueras se clasifican en:* **II.-** *Cultivo o acuacultura con fines*		
Artículo 31°.- *Para realizar las actividades de pesca se requiere lo siguiente:* **I,** *Concesión, para:* **Inciso b)** *Acuacultura comercial* **II,** Permiso, para: **Inciso g)** *Acuacultura de fomento* **III,** *Autorización, para:* **Inciso d)** *Recolectar del medio natural reproductores, larvas, postlarvas, crías, huevos, semillas, alevines o en cualquier otro estadio, y* **Inciso e)** *Acuacultura didáctica.*		

Artículos 22.- *la Secretaría podrá inscribir en el Registro Nacional de Pesca a los acuicultores que no requieran concesión, permiso o Autorización.*	Al **proyecto** le aplica el Artículo, incisos y, fracciones anteriores, porque se trata de una actividad acuícola con fines comerciales.	Por el hecho de presentar a la autoridad correspondiente (SEMARNAT) la Manifestación de Impacto Ambiental, el promovente está cumpliendo con este apartado. El proyecto se vincula por la obligatoriedad de obtener la autorización correspondiente para realizar las obras descritas en esta manifestación de impacto ambiental. Como ya se mencionó anteriormente, la promovente una vez autorizado el proyecto en materia ambiental procederá a tramitar el Registro Nacional de Pesca para la unidad de producción acuícola.
Art. 30°.- *Las actividades pesqueras se clasifican en:* **II.-** *Cultivo o acuacultura con fines*		
Artículo 31°.- *Para realizar las actividades de pesca se requiere lo siguiente:* **I,** *Concesión, para:* **Inciso b)** *Acuacultura comercial* **II,** Permiso, para: **Inciso g)** *Acuacultura de fomento* **III,** *Autorización, para:* **Inciso d)** *Recolectar del medio natural reproductores, larvas, postlarvas, crías, huevos, semillas, alevines o en cualquier otro estadio, y* **Inciso e)** *Acuacultura didáctica.*		

Artículos 22.- *la Secretaría podrá inscribir en el Registro Nacional de Pesca a los acuicultores que no requieran concesión, permiso o Autorización.*	Al **proyecto** le aplica el Artículo, incisos y, fracciones anteriores, porque se trata de una actividad acuícola con fines comerciales.	Por el hecho de presentar a la autoridad correspondiente (SEMARNAT) la Manifestación de Impacto Ambiental, el promovente está cumpliendo con este apartado. El proyecto se vincula por la obligatoriedad de obtener la autorización correspondiente para realizar las obras descritas en esta manifestación de impacto ambiental. Como ya se mencionó anteriormente, la promovente una vez autorizado el proyecto en materia ambiental procederá a tramitar el Registro Nacional de Pesca para la unidad de producción acuícola.
Art. 30°.- *Las actividades pesqueras se clasifican en:* **II.-** *Cultivo o acuacultura con fines*		
Artículo 31°.- *Para realizar las actividades de pesca se requiere lo siguiente:* **I,** *Concesión, para:* **Inciso b)** *Acuacultura comercial* **II,** Permiso, para: **Inciso g)** *Acuacultura de fomento* **III,** *Autorización, para:* **Inciso d)** *Recolectar del medio natural reproductores, larvas, postlarvas, crías, huevos, semillas, alevines o en cualquier otro estadio, y* **Inciso e)** *Acuacultura didáctica.*		

Artículos 22.- *la Secretaría podrá inscribir en el Registro Nacional de Pesca a los acuicultores que no requieran concesión, permiso o Autorización.*	Al **proyecto** le aplica el Artículo, incisos y, fracciones anteriores, porque se trata de una actividad acuícola con fines comerciales.	Por el hecho de presentar a la autoridad correspondiente (SEMARNAT) la Manifestación de Impacto Ambiental, el promovente está cumpliendo con este apartado. El proyecto se vincula por la obligatoriedad de obtener la autorización correspondiente para realizar las obras descritas en esta manifestación de impacto ambiental. Como ya se mencionó anteriormente, la promovente una vez autorizado el proyecto en materia ambiental procederá a tramitar el Registro Nacional de Pesca para la unidad de producción acuícola.
Art. 30°.- *Las actividades pesqueras se clasifican en:* **II.-** *Cultivo o acuacultura con fines*		
Artículo 31°.- *Para realizar las actividades de pesca se requiere lo siguiente:* **I,** *Concesión, para:* **Inciso b)** *Acuacultura comercial* **II,** Permiso, para: **Inciso g)** *Acuacultura de fomento* **III,** *Autorización, para:* **Inciso d)** *Recolectar del medio natural reproductores, larvas, postlarvas, crías, huevos, semillas, alevines o en cualquier otro estadio, y* **Inciso e)** *Acuacultura didáctica.*		

Artículos 22.- *la Secretaría podrá inscribir en el Registro Nacional de Pesca a los acuicultores que no requieran concesión, permiso o Autorización.*	Al **proyecto** le aplica el Artículo, incisos y, fracciones anteriores, porque se trata de una actividad acuícola con fines comerciales.	Por el hecho de presentar a la autoridad correspondiente (SEMARNAT) la Manifestación de Impacto Ambiental, el promovente está cumpliendo con este apartado. El proyecto se vincula por la obligatoriedad de obtener la autorización correspondiente para realizar las obras descritas en esta manifestación de impacto ambiental. Como ya se mencionó anteriormente, la promovente una vez autorizado el proyecto en materia ambiental procederá a tramitar el Registro Nacional de Pesca para la unidad de producción acuícola.
Art. 30°.- *Las actividades pesqueras se clasifican en:* **II.-** *Cultivo o acuacultura con fines*		
Artículo 31°.- *Para realizar las actividades de pesca se requiere lo siguiente:* **I,** *Concesión, para:* **Inciso b)** *Acuacultura comercial* **II,** Permiso, para: **Inciso g)** *Acuacultura de fomento* **III,** *Autorización, para:* **Inciso d)** *Recolectar del medio natural reproductores, larvas, postlarvas, crías, huevos, semillas, alevines o en cualquier otro estadio, y* **Inciso e)** *Acuacultura didáctica.*		

Artículos 22.- *la Secretaría podrá inscribir en el Registro Nacional de Pesca a los acuicultores que no requieran concesión, permiso o Autorización.*	Al **proyecto** le aplica el Artículo, incisos y, fracciones anteriores, porque se trata de una actividad acuícola con fines comerciales.	Por el hecho de presentar a la autoridad correspondiente (SEMARNAT) la Manifestación de Impacto Ambiental, el promovente está cumpliendo con este apartado. El proyecto se vincula por la obligatoriedad de obtener la autorización correspondiente para realizar las obras descritas en esta manifestación de impacto ambiental. Como ya se mencionó anteriormente, la promovente una vez autorizado el proyecto en materia ambiental procederá a tramitar el Registro Nacional de Pesca para la unidad de producción acuícola.
Art. 30°.- *Las actividades pesqueras se clasifican en:* **II.-** *Cultivo o acuacultura con fines*		
Artículo 31°.- *Para realizar las actividades de pesca se requiere lo siguiente:* **I,** *Concesión, para:* **Inciso b)** *Acuacultura comercial* **II,** Permiso, para: **Inciso g)** *Acuacultura de fomento* **III,** *Autorización, para:* **Inciso d)** *Recolectar del medio natural reproductores, larvas, postlarvas, crías, huevos, semillas, alevines o en cualquier otro estadio, y* **Inciso e)** *Acuacultura didáctica.*		

Artículos 22.- *la Secretaría podrá inscribir en el Registro Nacional de Pesca a los acuicultores que no requieran concesión, permiso o Autorización.*	Al **proyecto** le aplica el Artículo, incisos y, fracciones anteriores, porque se trata de una actividad acuícola con fines comerciales.	Por el hecho de presentar a la autoridad correspondiente (SEMARNAT) la Manifestación de Impacto Ambiental, el promovente está cumpliendo con este apartado. El proyecto se vincula por la obligatoriedad de obtener la autorización correspondiente para realizar las obras descritas en esta manifestación de impacto ambiental. Como ya se mencionó anteriormente, la promovente una vez autorizado el proyecto en materia ambiental procederá a tramitar el Registro Nacional de Pesca para la unidad de producción acuícola.
Art. 30°.- *Las actividades pesqueras se clasifican en:* **II.-** *Cultivo o acuacultura con fines*		
Artículo 31°.- *Para realizar las actividades de pesca se requiere lo siguiente:* **I,** *Concesión, para:* **Inciso b)** *Acuacultura comercial* **II,** Permiso, para: **Inciso g)** *Acuacultura de fomento* **III,** *Autorización, para:* **Inciso d)** *Recolectar del medio natural reproductores, larvas, postlarvas, crías, huevos, semillas, alevines o en cualquier otro estadio, y* **Inciso e)** *Acuacultura didáctica.*		

Artículos 22.- *la Secretaría podrá inscribir en el Registro Nacional de Pesca a los acuicultores que no requieran concesión, permiso o Autorización.*	Al **proyecto** le aplica el Artículo, incisos y, fracciones anteriores, porque se trata de una actividad acuícola con fines comerciales.	Por el hecho de presentar a la autoridad correspondiente (SEMARNAT) la Manifestación de Impacto Ambiental, el promovente está cumpliendo con este apartado. El proyecto se vincula por la obligatoriedad de obtener la autorización correspondiente para realizar las obras descritas en esta manifestación de impacto ambiental. Como ya se mencionó anteriormente, la promovente una vez autorizado el proyecto en materia ambiental procederá a tramitar el Registro Nacional de Pesca para la unidad de producción acuícola.
Art. 30°.- *Las actividades pesqueras se clasifican en:* **II.-** *Cultivo o acuacultura con fines*		
Artículo 31°.- *Para realizar las actividades de pesca se requiere lo siguiente:* **I,** *Concesión, para:* **Inciso b)** *Acuacultura comercial* **II,** Permiso, para: **Inciso g)** *Acuacultura de fomento* **III,** *Autorización, para:* **Inciso d)** *Recolectar del medio natural reproductores, larvas, postlarvas, crías, huevos, semillas, alevines o en cualquier otro estadio, y* **Inciso e)** *Acuacultura didáctica.*		

Artículos 22.- *la Secretaría podrá inscribir en el Registro Nacional de Pesca a los acuicultores que no requieran concesión, permiso o Autorización.*	Al **proyecto** le aplica el Artículo, incisos y, fracciones anteriores, porque se trata de una actividad acuícola con fines comerciales.	Por el hecho de presentar a la autoridad correspondiente (SEMARNAT) la Manifestación de Impacto Ambiental, el promovente está cumpliendo con este apartado. El proyecto se vincula por la obligatoriedad de obtener la autorización correspondiente para realizar las obras descritas en esta manifestación de impacto ambiental. Como ya se mencionó anteriormente, la promovente una vez autorizado el proyecto en materia ambiental procederá a tramitar el Registro Nacional de Pesca para la unidad de producción acuícola.
Art. 30°.- *Las actividades pesqueras se clasifican en:* **II.-** *Cultivo o acuacultura con fines*		
Artículo 31°.- *Para realizar las actividades de pesca se requiere lo siguiente:* **I,** *Concesión, para:* **Inciso b)** *Acuacultura comercial* **II,** Permiso, para: **Inciso g)** *Acuacultura de fomento* **III,** *Autorización, para:* **Inciso d)** *Recolectar del medio natural reproductores, larvas, postlarvas, crías, huevos, semillas, alevines o en cualquier otro estadio, y* **Inciso e)** *Acuacultura didáctica.*		

Artículos 22.- *la Secretaría podrá inscribir en el Registro Nacional de Pesca a los acuicultores que no requieran concesión, permiso o Autorización.*	Al **proyecto** le aplica el Artículo, incisos y, fracciones anteriores, porque se trata de una actividad acuícola con fines comerciales.	Por el hecho de presentar a la autoridad correspondiente (SEMARNAT) la Manifestación de Impacto Ambiental, el promovente está cumpliendo con este apartado. El proyecto se vincula por la obligatoriedad de obtener la autorización correspondiente para realizar las obras descritas en esta manifestación de impacto ambiental. Como ya se mencionó anteriormente, la promovente una vez autorizado el proyecto en materia ambiental procederá a tramitar el Registro Nacional de Pesca para la unidad de producción acuícola.
Art. 30°.- *Las actividades pesqueras se clasifican en:* **II.-** *Cultivo o acuacultura con fines*		
Artículo 31°.- *Para realizar las actividades de pesca se requiere lo siguiente:* **I,** *Concesión, para:* **Inciso b)** *Acuacultura comercial* **II,** Permiso, para: **Inciso g)** *Acuacultura de fomento* **III,** *Autorización, para:* **Inciso d)** *Recolectar del medio natural reproductores, larvas, postlarvas, crías, huevos, semillas, alevines o en cualquier otro estadio, y* **Inciso e)** *Acuacultura didáctica.*		

Artículos 22.- *la Secretaría podrá inscribir en el Registro Nacional de Pesca a los acuicultores que no requieran concesión, permiso o Autorización.*	Al **proyecto** le aplica el Artículo, incisos y, fracciones anteriores, porque se trata de una actividad acuícola con fines comerciales.	Por el hecho de presentar a la autoridad correspondiente (SEMARNAT) la Manifestación de Impacto Ambiental, el promovente está cumpliendo con este apartado. El proyecto se vincula por la obligatoriedad de obtener la autorización correspondiente para realizar las obras descritas en esta manifestación de impacto ambiental. Como ya se mencionó anteriormente, la promovente una vez autorizado el proyecto en materia ambiental procederá a tramitar el Registro Nacional de Pesca para la unidad de producción acuícola.
Art. 30°.- *Las actividades pesqueras se clasifican en:* **II.-** *Cultivo o acuacultura con fines*		
Artículo 31°.- *Para realizar las actividades de pesca se requiere lo siguiente:* **I,** *Concesión, para:* **Inciso b)** *Acuacultura comercial* **II,** Permiso, para: **Inciso g)** *Acuacultura de fomento* **III,** *Autorización, para:* **Inciso d)** *Recolectar del medio natural reproductores, larvas, postlarvas, crías, huevos, semillas, alevines o en cualquier otro estadio, y* **Inciso e)** *Acuacultura didáctica.*		

Artículos 22.- *la Secretaría podrá inscribir en el Registro Nacional de Pesca a los acuicultores que no requieran concesión, permiso o Autorización.*	Al **proyecto** le aplica el Artículo, incisos y, fracciones anteriores, porque se trata de una actividad acuícola con fines comerciales.	Por el hecho de presentar a la autoridad correspondiente (SEMARNAT) la Manifestación de Impacto Ambiental, el promovente está cumpliendo con este apartado. El proyecto se vincula por la obligatoriedad de obtener la autorización correspondiente para realizar las obras descritas en esta manifestación de impacto ambiental. Como ya se mencionó anteriormente, la promovente una vez autorizado el proyecto en materia ambiental procederá a tramitar el Registro Nacional de Pesca para la unidad de producción acuícola.
Art. 30°.- *Las actividades pesqueras se clasifican en:* **II.-** *Cultivo o acuacultura con fines*		
Artículo 31°.- *Para realizar las actividades de pesca se requiere lo siguiente:* **I,** *Concesión, para:* **Inciso b)** *Acuacultura comercial* **II,** Permiso, para: **Inciso g)** *Acuacultura de fomento* **III,** *Autorización, para:* **Inciso d)** *Recolectar del medio natural reproductores, larvas, postlarvas, crías, huevos, semillas, alevines o en cualquier otro estadio, y* **Inciso e)** *Acuacultura didáctica.*		

Artículos 22.- *la Secretaría podrá inscribir en el Registro Nacional de Pesca a los acuicultores que no requieran concesión, permiso o Autorización.*	Al **proyecto** le aplica el Artículo, incisos y, fracciones anteriores, porque se trata de una actividad acuícola con fines comerciales.	Por el hecho de presentar a la autoridad correspondiente (SEMARNAT) la Manifestación de Impacto Ambiental, el promovente está cumpliendo con este apartado. El proyecto se vincula por la obligatoriedad de obtener la autorización correspondiente para realizar las obras descritas en esta manifestación de impacto ambiental. Como ya se mencionó anteriormente, la promovente una vez autorizado el proyecto en materia ambiental procederá a tramitar el Registro Nacional de Pesca para la unidad de producción acuícola.
Art. 30°.- *Las actividades pesqueras se clasifican en:* **II.-** *Cultivo o acuacultura con fines*		
Artículo 31°.- *Para realizar las actividades de pesca se requiere lo siguiente:* **I,** *Concesión, para:* **Inciso b)** *Acuacultura comercial* **II,** Permiso, para: **Inciso g)** *Acuacultura de fomento* **III,** *Autorización, para:* **Inciso d)** *Recolectar del medio natural reproductores, larvas, postlarvas, crías, huevos, semillas, alevines o en cualquier otro estadio, y* **Inciso e)** *Acuacultura didáctica.*		

Artículos 22.- *la Secretaría podrá inscribir en el Registro Nacional de Pesca a los acuicultores que no requieran concesión, permiso o Autorización.*	Al **proyecto** le aplica el Artículo, incisos y, fracciones anteriores, porque se trata de una actividad acuícola con fines comerciales.	Por el hecho de presentar a la autoridad correspondiente (SEMARNAT) la Manifestación de Impacto Ambiental, el promovente está cumpliendo con este apartado. El proyecto se vincula por la obligatoriedad de obtener la autorización correspondiente para realizar las obras descritas en esta manifestación de impacto ambiental. Como ya se mencionó anteriormente, la promovente una vez autorizado el proyecto en materia ambiental procederá a tramitar el Registro Nacional de Pesca para la unidad de producción acuícola.
Art. 30°.- *Las actividades pesqueras se clasifican en:* **II.-** *Cultivo o acuacultura con fines*		
Artículo 31°.- *Para realizar las actividades de pesca se requiere lo siguiente:* **I,** *Concesión, para:* **Inciso b)** *Acuacultura comercial* **II,** Permiso, para: **Inciso g)** *Acuacultura de fomento* **III,** *Autorización, para:* **Inciso d)** *Recolectar del medio natural reproductores, larvas, postlarvas, crías, huevos, semillas, alevines o en cualquier otro estadio, y* **Inciso e)** *Acuacultura didáctica.*		

Artículos 22.- *la Secretaría podrá inscribir en el Registro Nacional de Pesca a los acuicultores que no requieran concesión, permiso o Autorización.*	Al **proyecto** le aplica el Artículo, incisos y, fracciones anteriores, porque se trata de una actividad acuícola con fines comerciales.	Por el hecho de presentar a la autoridad correspondiente (SEMARNAT) la Manifestación de Impacto Ambiental, el promovente está cumpliendo con este apartado. El proyecto se vincula por la obligatoriedad de obtener la autorización correspondiente para realizar las obras descritas en esta manifestación de impacto ambiental. Como ya se mencionó anteriormente, la promovente una vez autorizado el proyecto en materia ambiental procederá a tramitar el Registro Nacional de Pesca para la unidad de producción acuícola.
Art. 30°.- *Las actividades pesqueras se clasifican en:* **II.-** *Cultivo o acuacultura con fines*		
Artículo 31°.- *Para realizar las actividades de pesca se requiere lo siguiente:* **I,** *Concesión, para:* **Inciso b)** *Acuacultura comercial* **II,** Permiso, para: **Inciso g)** *Acuacultura de fomento* **III,** *Autorización, para:* **Inciso d)** *Recolectar del medio natural reproductores, larvas, postlarvas, crías, huevos, semillas, alevines o en cualquier otro estadio, y* **Inciso e)** *Acuacultura didáctica.*		

Artículos 22.- *la Secretaría podrá inscribir en el Registro Nacional de Pesca a los acuicultores que no requieran concesión, permiso o Autorización.*	Al **proyecto** le aplica el Artículo, incisos y, fracciones anteriores, porque se trata de una actividad acuícola con fines comerciales.	Por el hecho de presentar a la autoridad correspondiente (SEMARNAT) la Manifestación de Impacto Ambiental, el promovente está cumpliendo con este apartado. El proyecto se vincula por la obligatoriedad de obtener la autorización correspondiente para realizar las obras descritas en esta manifestación de impacto ambiental. Como ya se mencionó anteriormente, la promovente una vez autorizado el proyecto en materia ambiental procederá a tramitar el Registro Nacional de Pesca para la unidad de producción acuícola.
Art. 30°.- *Las actividades pesqueras se clasifican en:* **II.-** *Cultivo o acuacultura con fines*		
Artículo 31°.- *Para realizar las actividades de pesca se requiere lo siguiente:* **I,** *Concesión, para:* **Inciso b)** *Acuacultura comercial* **II,** Permiso, para: **Inciso g)** *Acuacultura de fomento* **III,** *Autorización, para:* **Inciso d)** *Recolectar del medio natural reproductores, larvas, postlarvas, crías, huevos, semillas, alevines o en cualquier otro estadio, y* **Inciso e)** *Acuacultura didáctica.*		

Artículos 22.- *la Secretaría podrá inscribir en el Registro Nacional de Pesca a los acuicultores que no requieran concesión, permiso o Autorización.*	Al **proyecto** le aplica el Artículo, incisos y, fracciones anteriores, porque se trata de una actividad acuícola con fines comerciales.	Por el hecho de presentar a la autoridad correspondiente (SEMARNAT) la Manifestación de Impacto Ambiental, el promovente está cumpliendo con este apartado. El proyecto se vincula por la obligatoriedad de obtener la autorización correspondiente para realizar las obras descritas en esta manifestación de impacto ambiental. Como ya se mencionó anteriormente, la promovente una vez autorizado el proyecto en materia ambiental procederá a tramitar el Registro Nacional de Pesca para la unidad de producción acuícola.
Art. 30°.- *Las actividades pesqueras se clasifican en:* **II.-** *Cultivo o acuacultura con fines*		
Artículo 31°.- *Para realizar las actividades de pesca se requiere lo siguiente:* **I,** *Concesión, para:* **Inciso b)** *Acuacultura comercial* **II,** Permiso, para: **Inciso g)** *Acuacultura de fomento* **III,** *Autorización, para:* **Inciso d)** *Recolectar del medio natural reproductores, larvas, postlarvas, crías, huevos, semillas, alevines o en cualquier otro estadio, y* **Inciso e)** *Acuacultura didáctica.*		

Artículos 22.- *la Secretaría podrá inscribir en el Registro Nacional de Pesca a los acuicultores que no requieran concesión, permiso o Autorización.*	Al **proyecto** le aplica el Artículo, incisos y, fracciones anteriores, porque se trata de una actividad acuícola con fines comerciales.	Por el hecho de presentar a la autoridad correspondiente (SEMARNAT) la Manifestación de Impacto Ambiental, el promovente está cumpliendo con este apartado. El proyecto se vincula por la obligatoriedad de obtener la autorización correspondiente para realizar las obras descritas en esta manifestación de impacto ambiental. Como ya se mencionó anteriormente, la promovente una vez autorizado el proyecto en materia ambiental procederá a tramitar el Registro Nacional de Pesca para la unidad de producción acuícola.
Art. 30°.- *Las actividades pesqueras se clasifican en:* **II.-** *Cultivo o acuacultura con fines*		
Artículo 31°.- *Para realizar las actividades de pesca se requiere lo siguiente:* **I,** *Concesión, para:* **Inciso b)** *Acuacultura comercial* **II,** Permiso, para: **Inciso g)** *Acuacultura de fomento* **III,** *Autorización, para:* **Inciso d)** *Recolectar del medio natural reproductores, larvas, postlarvas, crías, huevos, semillas, alevines o en cualquier otro estadio, y* **Inciso e)** *Acuacultura didáctica.*		

Artículos 22.- *la Secretaría podrá inscribir en el Registro Nacional de Pesca a los acuicultores que no requieran concesión, permiso o Autorización.*	Al **proyecto** le aplica el Artículo, incisos y, fracciones anteriores, porque se trata de una actividad acuícola con fines comerciales.	Por el hecho de presentar a la autoridad correspondiente (SEMARNAT) la Manifestación de Impacto Ambiental, el promovente está cumpliendo con este apartado. El proyecto se vincula por la obligatoriedad de obtener la autorización correspondiente para realizar las obras descritas en esta manifestación de impacto ambiental. Como ya se mencionó anteriormente, la promovente una vez autorizado el proyecto en materia ambiental procederá a tramitar el Registro Nacional de Pesca para la unidad de producción acuícola.
Art. 30°.- *Las actividades pesqueras se clasifican en:* **II.-** *Cultivo o acuacultura con fines*		
Artículo 31°.- *Para realizar las actividades de pesca se requiere lo siguiente:* **I,** *Concesión, para:* **Inciso b)** *Acuacultura comercial* **II,** Permiso, para: **Inciso g)** *Acuacultura de fomento* **III,** *Autorización, para:* **Inciso d)** *Recolectar del medio natural reproductores, larvas, postlarvas, crías, huevos, semillas, alevines o en cualquier otro estadio, y* **Inciso e)** *Acuacultura didáctica.*		

Artículos 22.- *la Secretaría podrá inscribir en el Registro Nacional de Pesca a los acuicultores que no requieran concesión, permiso o Autorización.*	Al **proyecto** le aplica el Artículo, incisos y, fracciones anteriores, porque se trata de una actividad acuícola con fines comerciales.	Por el hecho de presentar a la autoridad correspondiente (SEMARNAT) la Manifestación de Impacto Ambiental, el promovente está cumpliendo con este apartado. El proyecto se vincula por la obligatoriedad de obtener la autorización correspondiente para realizar las obras descritas en esta manifestación de impacto ambiental. Como ya se mencionó anteriormente, la promovente una vez autorizado el proyecto en materia ambiental procederá a tramitar el Registro Nacional de Pesca para la unidad de producción acuícola.
Art. 30°.- *Las actividades pesqueras se clasifican en:* **II.-** *Cultivo o acuacultura con fines*		
Artículo 31°.- *Para realizar las actividades de pesca se requiere lo siguiente:* **I,** *Concesión, para:* **Inciso b)** *Acuacultura comercial* **II,** Permiso, para: **Inciso g)** *Acuacultura de fomento* **III,** *Autorización, para:* **Inciso d)** *Recolectar del medio natural reproductores, larvas, postlarvas, crías, huevos, semillas, alevines o en cualquier otro estadio, y* **Inciso e)** *Acuacultura didáctica.*		

Artículos 22.- *la Secretaría podrá inscribir en el Registro Nacional de Pesca a los acuicultores que no requieran concesión, permiso o Autorización.*	Al **proyecto** le aplica el Artículo, incisos y, fracciones anteriores, porque se trata de una actividad acuícola con fines comerciales.	Por el hecho de presentar a la autoridad correspondiente (SEMARNAT) la Manifestación de Impacto Ambiental, el promovente está cumpliendo con este apartado. El proyecto se vincula por la obligatoriedad de obtener la autorización correspondiente para realizar las obras descritas en esta manifestación de impacto ambiental. Como ya se mencionó anteriormente, la promovente una vez autorizado el proyecto en materia ambiental procederá a tramitar el Registro Nacional de Pesca para la unidad de producción acuícola.
Art. 30°.- *Las actividades pesqueras se clasifican en:* **II.-** *Cultivo o acuacultura con fines*		
Artículo 31°.- *Para realizar las actividades de pesca se requiere lo siguiente:* **I,** *Concesión, para:* **Inciso b)** *Acuacultura comercial* **II,** Permiso, para: **Inciso g)** *Acuacultura de fomento* **III,** *Autorización, para:* **Inciso d)** *Recolectar del medio natural reproductores, larvas, postlarvas, crías, huevos, semillas, alevines o en cualquier otro estadio, y* **Inciso e)** *Acuacultura didáctica.*		

Artículos 22.- *la Secretaría podrá inscribir en el Registro Nacional de Pesca a los acuicultores que no requieran concesión, permiso o Autorización.*	Al **proyecto** le aplica el Artículo, incisos y, fracciones anteriores, porque se trata de una actividad acuícola con fines comerciales.	Por el hecho de presentar a la autoridad correspondiente (SEMARNAT) la Manifestación de Impacto Ambiental, el promovente está cumpliendo con este apartado. El proyecto se vincula por la obligatoriedad de obtener la autorización correspondiente para realizar las obras descritas en esta manifestación de impacto ambiental. Como ya se mencionó anteriormente, la promovente una vez autorizado el proyecto en materia ambiental procederá a tramitar el Registro Nacional de Pesca para la unidad de producción acuícola.
Art. 30°.- *Las actividades pesqueras se clasifican en:* **II.-** *Cultivo o acuacultura con fines*		
Artículo 31°.- *Para realizar las actividades de pesca se requiere lo siguiente:* **I,** *Concesión, para:* **Inciso b)** *Acuacultura comercial* **II,** Permiso, para: **Inciso g)** *Acuacultura de fomento* **III,** *Autorización, para:* **Inciso d)** *Recolectar del medio natural reproductores, larvas, postlarvas, crías, huevos, semillas, alevines o en cualquier otro estadio, y* **Inciso e)** *Acuacultura didáctica.*		

Artículos 22.- *la Secretaría podrá inscribir en el Registro Nacional de Pesca a los acuicultores que no requieran concesión, permiso o Autorización.*	Al **proyecto** le aplica el Artículo, incisos y, fracciones anteriores, porque se trata de una actividad acuícola con fines comerciales.	Por el hecho de presentar a la autoridad correspondiente (SEMARNAT) la Manifestación de Impacto Ambiental, el promovente está cumpliendo con este apartado. El proyecto se vincula por la obligatoriedad de obtener la autorización correspondiente para realizar las obras descritas en esta manifestación de impacto ambiental. Como ya se mencionó anteriormente, la promovente una vez autorizado el proyecto en materia ambiental procederá a tramitar el Registro Nacional de Pesca para la unidad de producción acuícola.
Art. 30°.- *Las actividades pesqueras se clasifican en:* **II.-** *Cultivo o acuacultura con fines*		
Artículo 31°.- *Para realizar las actividades de pesca se requiere lo siguiente:* **I,** *Concesión, para:* **Inciso b)** *Acuacultura comercial* **II,** Permiso, para: **Inciso g)** *Acuacultura de fomento* **III,** *Autorización, para:* **Inciso d)** *Recolectar del medio natural reproductores, larvas, postlarvas, crías, huevos, semillas, alevines o en cualquier otro estadio, y* **Inciso e)** *Acuacultura didáctica.*		

Artículos 22.- *la Secretaría podrá inscribir en el Registro Nacional de Pesca a los acuicultores que no requieran concesión, permiso o Autorización.*	Al **proyecto** le aplica el Artículo, incisos y, fracciones anteriores, porque se trata de una actividad acuícola con fines comerciales.	Por el hecho de presentar a la autoridad correspondiente (SEMARNAT) la Manifestación de Impacto Ambiental, el promovente está cumpliendo con este apartado. El proyecto se vincula por la obligatoriedad de obtener la autorización correspondiente para realizar las obras descritas en esta manifestación de impacto ambiental. Como ya se mencionó anteriormente, la promovente una vez autorizado el proyecto en materia ambiental procederá a tramitar el Registro Nacional de Pesca para la unidad de producción acuícola.
Art. 30°.- *Las actividades pesqueras se clasifican en:* **II.-** *Cultivo o acuacultura con fines*		
Artículo 31°.- *Para realizar las actividades de pesca se requiere lo siguiente:* **I,** *Concesión, para:* **Inciso b)** *Acuacultura comercial* **II,** Permiso, para: **Inciso g)** *Acuacultura de fomento* **III,** *Autorización, para:* **Inciso d)** *Recolectar del medio natural reproductores, larvas, postlarvas, crías, huevos, semillas, alevines o en cualquier otro estadio, y* **Inciso e)** *Acuacultura didáctica.*		

Artículos 22.- *la Secretaría podrá inscribir en el Registro Nacional de Pesca a los acuicultores que no requieran concesión, permiso o Autorización.*	Al **proyecto** le aplica el Artículo, incisos y, fracciones anteriores, porque se trata de una actividad acuícola con fines comerciales.	Por el hecho de presentar a la autoridad correspondiente (SEMARNAT) la Manifestación de Impacto Ambiental, el promovente está cumpliendo con este apartado. El proyecto se vincula por la obligatoriedad de obtener la autorización correspondiente para realizar las obras descritas en esta manifestación de impacto ambiental. Como ya se mencionó anteriormente, la promovente una vez autorizado el proyecto en materia ambiental procederá a tramitar el Registro Nacional de Pesca para la unidad de producción acuícola.
Art. 30°.- *Las actividades pesqueras se clasifican en:* **II.-** *Cultivo o acuacultura con fines*		
Artículo 31°.- *Para realizar las actividades de pesca se requiere lo siguiente:* **I,** *Concesión, para:* **Inciso b)** *Acuacultura comercial* **II,** Permiso, para: **Inciso g)** *Acuacultura de fomento* **III,** *Autorización, para:* **Inciso d)** *Recolectar del medio natural reproductores, larvas, postlarvas, crías, huevos, semillas, alevines o en cualquier otro estadio, y* **Inciso e)** *Acuacultura didáctica.*		

Artículos 22.- *la Secretaría podrá inscribir en el Registro Nacional de Pesca a los acuicultores que no requieran concesión, permiso o Autorización.*	Al **proyecto** le aplica el Artículo, incisos y, fracciones anteriores, porque se trata de una actividad acuícola con fines comerciales.	Por el hecho de presentar a la autoridad correspondiente (SEMARNAT) la Manifestación de Impacto Ambiental, el promovente está cumpliendo con este apartado. El proyecto se vincula por la obligatoriedad de obtener la autorización correspondiente para realizar las obras descritas en esta manifestación de impacto ambiental. Como ya se mencionó anteriormente, la promovente una vez autorizado el proyecto en materia ambiental procederá a tramitar el Registro Nacional de Pesca para la unidad de producción acuícola.
Art. 30°.- *Las actividades pesqueras se clasifican en:* **II.-** *Cultivo o acuacultura con fines*		
Artículo 31°.- *Para realizar las actividades de pesca se requiere lo siguiente:* **I,** *Concesión, para:* **Inciso b)** *Acuacultura comercial* **II,** Permiso, para: **Inciso g)** *Acuacultura de fomento* **III,** *Autorización, para:* **Inciso d)** *Recolectar del medio natural reproductores, larvas, postlarvas, crías, huevos, semillas, alevines o en cualquier otro estadio, y* **Inciso e)** *Acuacultura didáctica.*		

Artículos 22.- *la Secretaría podrá inscribir en el Registro Nacional de Pesca a los acuicultores que no requieran concesión, permiso o Autorización.*	Al **proyecto** le aplica el Artículo, incisos y, fracciones anteriores, porque se trata de una actividad acuícola con fines comerciales.	Por el hecho de presentar a la autoridad correspondiente (SEMARNAT) la Manifestación de Impacto Ambiental, el promovente está cumpliendo con este apartado. El proyecto se vincula por la obligatoriedad de obtener la autorización correspondiente para realizar las obras descritas en esta manifestación de impacto ambiental. Como ya se mencionó anteriormente, la promovente una vez autorizado el proyecto en materia ambiental procederá a tramitar el Registro Nacional de Pesca para la unidad de producción acuícola.
Art. 30°.- *Las actividades pesqueras se clasifican en:* **II.-** *Cultivo o acuacultura con fines*		
Artículo 31°.- *Para realizar las actividades de pesca se requiere lo siguiente:* **I,** *Concesión, para:* **Inciso b)** *Acuacultura comercial* **II,** Permiso, para: **Inciso g)** *Acuacultura de fomento* **III,** *Autorización, para:* **Inciso d)** *Recolectar del medio natural reproductores, larvas, postlarvas, crías, huevos, semillas, alevines o en cualquier otro estadio, y* **Inciso e)** *Acuacultura didáctica.*		

Artículos 22.- *la Secretaría podrá inscribir en el Registro Nacional de Pesca a los acuicultores que no requieran concesión, permiso o Autorización.*	Al **proyecto** le aplica el Artículo, incisos y, fracciones anteriores, porque se trata de una actividad acuícola con fines comerciales.	Por el hecho de presentar a la autoridad correspondiente (SEMARNAT) la Manifestación de Impacto Ambiental, el promovente está cumpliendo con este apartado. El proyecto se vincula por la obligatoriedad de obtener la autorización correspondiente para realizar las obras descritas en esta manifestación de impacto ambiental. Como ya se mencionó anteriormente, la promovente una vez autorizado el proyecto en materia ambiental procederá a tramitar el Registro Nacional de Pesca para la unidad de producción acuícola.
Art. 30°.- *Las actividades pesqueras se clasifican en:* **II.-** *Cultivo o acuacultura con fines*		
Artículo 31°.- *Para realizar las actividades de pesca se requiere lo siguiente:* **I,** *Concesión, para:* **Inciso b)** *Acuacultura comercial* **II,** Permiso, para: **Inciso g)** *Acuacultura de fomento* **III,** *Autorización, para:* **Inciso d)** *Recolectar del medio natural reproductores, larvas, postlarvas, crías, huevos, semillas, alevines o en cualquier otro estadio, y* **Inciso e)** *Acuacultura didáctica.*		

Artículos 22.- *la Secretaría podrá inscribir en el Registro Nacional de Pesca a los acuicultores que no requieran concesión, permiso o Autorización.*	Al **proyecto** le aplica el Artículo, incisos y, fracciones anteriores, porque se trata de una actividad acuícola con fines comerciales.	Por el hecho de presentar a la autoridad correspondiente (SEMARNAT) la Manifestación de Impacto Ambiental, el promovente está cumpliendo con este apartado. El proyecto se vincula por la obligatoriedad de obtener la autorización correspondiente para realizar las obras descritas en esta manifestación de impacto ambiental. Como ya se mencionó anteriormente, la promovente una vez autorizado el proyecto en materia ambiental procederá a tramitar el Registro Nacional de Pesca para la unidad de producción acuícola.
Art. 30°.- *Las actividades pesqueras se clasifican en:* **II.-** *Cultivo o acuacultura con fines*		
Artículo 31°.- *Para realizar las actividades de pesca se requiere lo siguiente:* **I,** *Concesión, para:* **Inciso b)** *Acuacultura comercial* **II,** Permiso, para: **Inciso g)** *Acuacultura de fomento* **III,** *Autorización, para:* **Inciso d)** *Recolectar del medio natural reproductores, larvas, postlarvas, crías, huevos, semillas, alevines o en cualquier otro estadio, y* **Inciso e)** *Acuacultura didáctica.*		

Artículos 22.- *la Secretaría podrá inscribir en el Registro Nacional de Pesca a los acuicultores que no requieran concesión, permiso o Autorización.*	Al **proyecto** le aplica el Artículo, incisos y, fracciones anteriores, porque se trata de una actividad acuícola con fines comerciales.	Por el hecho de presentar a la autoridad correspondiente (SEMARNAT) la Manifestación de Impacto Ambiental, el promovente está cumpliendo con este apartado. El proyecto se vincula por la obligatoriedad de obtener la autorización correspondiente para realizar las obras descritas en esta manifestación de impacto ambiental. Como ya se mencionó anteriormente, la promovente una vez autorizado el proyecto en materia ambiental procederá a tramitar el Registro Nacional de Pesca para la unidad de producción acuícola.
Art. 30°.- *Las actividades pesqueras se clasifican en:* **II.-** *Cultivo o acuacultura con fines*		
Artículo 31°.- *Para realizar las actividades de pesca se requiere lo siguiente:* **I,** *Concesión, para:* **Inciso b)** *Acuacultura comercial* **II,** Permiso, para: **Inciso g)** *Acuacultura de fomento* **III,** *Autorización, para:* **Inciso d)** *Recolectar del medio natural reproductores, larvas, postlarvas, crías, huevos, semillas, alevines o en cualquier otro estadio, y* **Inciso e)** *Acuacultura didáctica.*		

Artículos 22.- *la Secretaría podrá inscribir en el Registro Nacional de Pesca a los acuicultores que no requieran concesión, permiso o Autorización.*	Al **proyecto** le aplica el Artículo, incisos y, fracciones anteriores, porque se trata de una actividad acuícola con fines comerciales.	Por el hecho de presentar a la autoridad correspondiente (SEMARNAT) la Manifestación de Impacto Ambiental, el promovente está cumpliendo con este apartado. El proyecto se vincula por la obligatoriedad de obtener la autorización correspondiente para realizar las obras descritas en esta manifestación de impacto ambiental. Como ya se mencionó anteriormente, la promovente una vez autorizado el proyecto en materia ambiental procederá a tramitar el Registro Nacional de Pesca para la unidad de producción acuícola.
Art. 30°.- *Las actividades pesqueras se clasifican en:* **II.-** *Cultivo o acuacultura con fines*		
Artículo 31°.- *Para realizar las actividades de pesca se requiere lo siguiente:* **I,** *Concesión, para:* **Inciso b)** *Acuacultura comercial* **II,** Permiso, para: **Inciso g)** *Acuacultura de fomento* **III,** *Autorización, para:* **Inciso d)** *Recolectar del medio natural reproductores, larvas, postlarvas, crías, huevos, semillas, alevines o en cualquier otro estadio, y* **Inciso e)** *Acuacultura didáctica.*		

Artículos 22.- *la Secretaría podrá inscribir en el Registro Nacional de Pesca a los acuicultores que no requieran concesión, permiso o Autorización.*	Al **proyecto** le aplica el Artículo, incisos y, fracciones anteriores, porque se trata de una actividad acuícola con fines comerciales.	Por el hecho de presentar a la autoridad correspondiente (SEMARNAT) la Manifestación de Impacto Ambiental, el promovente está cumpliendo con este apartado. El proyecto se vincula por la obligatoriedad de obtener la autorización correspondiente para realizar las obras descritas en esta manifestación de impacto ambiental. Como ya se mencionó anteriormente, la promovente una vez autorizado el proyecto en materia ambiental procederá a tramitar el Registro Nacional de Pesca para la unidad de producción acuícola.
Art. 30°.- *Las actividades pesqueras se clasifican en:* **II.-** *Cultivo o acuacultura con fines*		
Artículo 31°.- *Para realizar las actividades de pesca se requiere lo siguiente:* **I,** *Concesión, para:* **Inciso b)** *Acuacultura comercial* **II,** Permiso, para: **Inciso g)** *Acuacultura de fomento* **III,** *Autorización, para:* **Inciso d)** *Recolectar del medio natural reproductores, larvas, postlarvas, crías, huevos, semillas, alevines o en cualquier otro estadio, y* **Inciso e)** *Acuacultura didáctica.*		

Artículos 22.- *la Secretaría podrá inscribir en el Registro Nacional de Pesca a los acuicultores que no requieran concesión, permiso o Autorización.*	Al **proyecto** le aplica el Artículo, incisos y, fracciones anteriores, porque se trata de una actividad acuícola con fines comerciales.	Por el hecho de presentar a la autoridad correspondiente (SEMARNAT) la Manifestación de Impacto Ambiental, el promovente está cumpliendo con este apartado. El proyecto se vincula por la obligatoriedad de obtener la autorización correspondiente para realizar las obras descritas en esta manifestación de impacto ambiental. Como ya se mencionó anteriormente, la promovente una vez autorizado el proyecto en materia ambiental procederá a tramitar el Registro Nacional de Pesca para la unidad de producción acuícola.
Art. 30°.- *Las actividades pesqueras se clasifican en:* **II.-** *Cultivo o acuacultura con fines*		
Artículo 31°.- *Para realizar las actividades de pesca se requiere lo siguiente:* **I,** *Concesión, para:* **Inciso b)** *Acuacultura comercial* **II,** Permiso, para: **Inciso g)** *Acuacultura de fomento* **III,** *Autorización, para:* **Inciso d)** *Recolectar del medio natural reproductores, larvas, postlarvas, crías, huevos, semillas, alevines o en cualquier otro estadio, y* **Inciso e)** *Acuacultura didáctica.*		

Artículos 22.- *la Secretaría podrá inscribir en el Registro Nacional de Pesca a los acuicultores que no requieran concesión, permiso o Autorización.*	Al **proyecto** le aplica el Artículo, incisos y, fracciones anteriores, porque se trata de una actividad acuícola con fines comerciales.	Por el hecho de presentar a la autoridad correspondiente (SEMARNAT) la Manifestación de Impacto Ambiental, el promovente está cumpliendo con este apartado. El proyecto se vincula por la obligatoriedad de obtener la autorización correspondiente para realizar las obras descritas en esta manifestación de impacto ambiental. Como ya se mencionó anteriormente, la promovente una vez autorizado el proyecto en materia ambiental procederá a tramitar el Registro Nacional de Pesca para la unidad de producción acuícola.
Art. 30°.- *Las actividades pesqueras se clasifican en:* **II.-** *Cultivo o acuacultura con fines*		
Artículo 31°.- *Para realizar las actividades de pesca se requiere lo siguiente:* **I,** *Concesión, para:* **Inciso b)** *Acuacultura comercial* **II,** Permiso, para: **Inciso g)** *Acuacultura de fomento* **III,** *Autorización, para:* **Inciso d)** *Recolectar del medio natural reproductores, larvas, postlarvas, crías, huevos, semillas, alevines o en cualquier otro estadio, y* **Inciso e)** *Acuacultura didáctica.*		

Artículos 22.- *la Secretaría podrá inscribir en el Registro Nacional de Pesca a los acuicultores que no requieran concesión, permiso o Autorización.*	Al **proyecto** le aplica el Artículo, incisos y, fracciones anteriores, porque se trata de una actividad acuícola con fines comerciales.	Por el hecho de presentar a la autoridad correspondiente (SEMARNAT) la Manifestación de Impacto Ambiental, el promovente está cumpliendo con este apartado. El proyecto se vincula por la obligatoriedad de obtener la autorización correspondiente para realizar las obras descritas en esta manifestación de impacto ambiental. Como ya se mencionó anteriormente, la promovente una vez autorizado el proyecto en materia ambiental procederá a tramitar el Registro Nacional de Pesca para la unidad de producción acuícola.
Art. 30°.- *Las actividades pesqueras se clasifican en:* **II.-** *Cultivo o acuacultura con fines*		
Artículo 31°.- *Para realizar las actividades de pesca se requiere lo siguiente:* **I,** *Concesión, para:* **Inciso b)** *Acuacultura comercial* **II,** Permiso, para: **Inciso g)** *Acuacultura de fomento* **III,** *Autorización, para:* **Inciso d)** *Recolectar del medio natural reproductores, larvas, postlarvas, crías, huevos, semillas, alevines o en cualquier otro estadio, y* **Inciso e)** *Acuacultura didáctica.*		

Artículos 22.- *la Secretaría podrá inscribir en el Registro Nacional de Pesca a los acuicultores que no requieran concesión, permiso o Autorización.*	Al **proyecto** le aplica el Artículo, incisos y, fracciones anteriores, porque se trata de una actividad acuícola con fines comerciales.	Por el hecho de presentar a la autoridad correspondiente (SEMARNAT) la Manifestación de Impacto Ambiental, el promovente está cumpliendo con este apartado. El proyecto se vincula por la obligatoriedad de obtener la autorización correspondiente para realizar las obras descritas en esta manifestación de impacto ambiental. Como ya se mencionó anteriormente, la promovente una vez autorizado el proyecto en materia ambiental procederá a tramitar el Registro Nacional de Pesca para la unidad de producción acuícola.
Art. 30°.- *Las actividades pesqueras se clasifican en:* **II.-** *Cultivo o acuacultura con fines*		
Artículo 31°.- *Para realizar las actividades de pesca se requiere lo siguiente:* **I,** *Concesión, para:* **Inciso b)** *Acuacultura comercial* **II,** Permiso, para: **Inciso g)** *Acuacultura de fomento* **III,** *Autorización, para:* **Inciso d)** *Recolectar del medio natural reproductores, larvas, postlarvas, crías, huevos, semillas, alevines o en cualquier otro estadio, y* **Inciso e)** *Acuacultura didáctica.*		

Artículos 22.- *la Secretaría podrá inscribir en el Registro Nacional de Pesca a los acuicultores que no requieran concesión, permiso o Autorización.*	Al **proyecto** le aplica el Artículo, incisos y, fracciones anteriores, porque se trata de una actividad acuícola con fines comerciales.	Por el hecho de presentar a la autoridad correspondiente (SEMARNAT) la Manifestación de Impacto Ambiental, el promovente está cumpliendo con este apartado. El proyecto se vincula por la obligatoriedad de obtener la autorización correspondiente para realizar las obras descritas en esta manifestación de impacto ambiental. Como ya se mencionó anteriormente, la promovente una vez autorizado el proyecto en materia ambiental procederá a tramitar el Registro Nacional de Pesca para la unidad de producción acuícola.
Art. 30°.- *Las actividades pesqueras se clasifican en:* **II.-** *Cultivo o acuacultura con fines*		
Artículo 31°.- *Para realizar las actividades de pesca se requiere lo siguiente:* **I,** *Concesión, para:* **Inciso b)** *Acuacultura comercial* **II,** Permiso, para: **Inciso g)** *Acuacultura de fomento* **III,** *Autorización, para:* **Inciso d)** *Recolectar del medio natural reproductores, larvas, postlarvas, crías, huevos, semillas, alevines o en cualquier otro estadio, y* **Inciso e)** *Acuacultura didáctica.*		

Artículos 22.- *la Secretaría podrá inscribir en el Registro Nacional de Pesca a los acuicultores que no requieran concesión, permiso o Autorización.*	Al **proyecto** le aplica el Artículo, incisos y, fracciones anteriores, porque se trata de una actividad acuícola con fines comerciales.	Por el hecho de presentar a la autoridad correspondiente (SEMARNAT) la Manifestación de Impacto Ambiental, el promovente está cumpliendo con este apartado. El proyecto se vincula por la obligatoriedad de obtener la autorización correspondiente para realizar las obras descritas en esta manifestación de impacto ambiental. Como ya se mencionó anteriormente, la promovente una vez autorizado el proyecto en materia ambiental procederá a tramitar el Registro Nacional de Pesca para la unidad de producción acuícola.
Art. 30°.- *Las actividades pesqueras se clasifican en:* **II.-** *Cultivo o acuacultura con fines*		
Artículo 31°.- *Para realizar las actividades de pesca se requiere lo siguiente:* **I,** *Concesión, para:* **Inciso b)** *Acuacultura comercial* **II,** Permiso, para: **Inciso g)** *Acuacultura de fomento* **III,** *Autorización, para:* **Inciso d)** *Recolectar del medio natural reproductores, larvas, postlarvas, crías, huevos, semillas, alevines o en cualquier otro estadio, y* **Inciso e)** *Acuacultura didáctica.*		

Artículos 22.- *la Secretaría podrá inscribir en el Registro Nacional de Pesca a los acuicultores que no requieran concesión, permiso o Autorización.*	Al **proyecto** le aplica el Artículo, incisos y, fracciones anteriores, porque se trata de una actividad acuícola con fines comerciales.	Por el hecho de presentar a la autoridad correspondiente (SEMARNAT) la Manifestación de Impacto Ambiental, el promovente está cumpliendo con este apartado. El proyecto se vincula por la obligatoriedad de obtener la autorización correspondiente para realizar las obras descritas en esta manifestación de impacto ambiental. Como ya se mencionó anteriormente, la promovente una vez autorizado el proyecto en materia ambiental procederá a tramitar el Registro Nacional de Pesca para la unidad de producción acuícola.
Art. 30°.- *Las actividades pesqueras se clasifican en:* **II.-** *Cultivo o acuacultura con fines*		
Artículo 31°.- *Para realizar las actividades de pesca se requiere lo siguiente:* **I,** *Concesión, para:* **Inciso b)** *Acuacultura comercial* **II,** Permiso, para: **Inciso g)** *Acuacultura de fomento* **III,** *Autorización, para:* **Inciso d)** *Recolectar del medio natural reproductores, larvas, postlarvas, crías, huevos, semillas, alevines o en cualquier otro estadio, y* **Inciso e)** *Acuacultura didáctica.*		

Artículos 22.- *la Secretaría podrá inscribir en el Registro Nacional de Pesca a los acuicultores que no requieran concesión, permiso o Autorización.*	Al **proyecto** le aplica el Artículo, incisos y, fracciones anteriores, porque se trata de una actividad acuícola con fines comerciales.	Por el hecho de presentar a la autoridad correspondiente (SEMARNAT) la Manifestación de Impacto Ambiental, el promovente está cumpliendo con este apartado. El proyecto se vincula por la obligatoriedad de obtener la autorización correspondiente para realizar las obras descritas en esta manifestación de impacto ambiental. Como ya se mencionó anteriormente, la promovente una vez autorizado el proyecto en materia ambiental procederá a tramitar el Registro Nacional de Pesca para la unidad de producción acuícola.
Art. 30°.- *Las actividades pesqueras se clasifican en:* **II.-** *Cultivo o acuacultura con fines*		
Artículo 31°.- *Para realizar las actividades de pesca se requiere lo siguiente:* **I,** *Concesión, para:* **Inciso b)** *Acuacultura comercial* **II,** Permiso, para: **Inciso g)** *Acuacultura de fomento* **III,** *Autorización, para:* **Inciso d)** *Recolectar del medio natural reproductores, larvas, postlarvas, crías, huevos, semillas, alevines o en cualquier otro estadio, y* **Inciso e)** *Acuacultura didáctica.*		

Artículos 22.- *la Secretaría podrá inscribir en el Registro Nacional de Pesca a los acuicultores que no requieran concesión, permiso o Autorización.*	Al **proyecto** le aplica el Artículo, incisos y, fracciones anteriores, porque se trata de una actividad acuícola con fines comerciales.	Por el hecho de presentar a la autoridad correspondiente (SEMARNAT) la Manifestación de Impacto Ambiental, el promovente está cumpliendo con este apartado. El proyecto se vincula por la obligatoriedad de obtener la autorización correspondiente para realizar las obras descritas en esta manifestación de impacto ambiental. Como ya se mencionó anteriormente, la promovente una vez autorizado el proyecto en materia ambiental procederá a tramitar el Registro Nacional de Pesca para la unidad de producción acuícola.
Art. 30°.- *Las actividades pesqueras se clasifican en:* **II.-** *Cultivo o acuacultura con fines*		
Artículo 31°.- *Para realizar las actividades de pesca se requiere lo siguiente:* **I,** *Concesión, para:* **Inciso b)** *Acuacultura comercial* **II,** Permiso, para: **Inciso g)** *Acuacultura de fomento* **III,** *Autorización, para:* **Inciso d)** *Recolectar del medio natural reproductores, larvas, postlarvas, crías, huevos, semillas, alevines o en cualquier otro estadio, y* **Inciso e)** *Acuacultura didáctica.*		

Artículos 22.- *la Secretaría podrá inscribir en el Registro Nacional de Pesca a los acuicultores que no requieran concesión, permiso o Autorización.*	Al **proyecto** le aplica el Artículo, incisos y, fracciones anteriores, porque se trata de una actividad acuícola con fines comerciales.	Por el hecho de presentar a la autoridad correspondiente (SEMARNAT) la Manifestación de Impacto Ambiental, el promovente está cumpliendo con este apartado. El proyecto se vincula por la obligatoriedad de obtener la autorización correspondiente para realizar las obras descritas en esta manifestación de impacto ambiental. Como ya se mencionó anteriormente, la promovente una vez autorizado el proyecto en materia ambiental procederá a tramitar el Registro Nacional de Pesca para la unidad de producción acuícola.
Art. 30°.- *Las actividades pesqueras se clasifican en:* **II.-** *Cultivo o acuacultura con fines*		
Artículo 31°.- *Para realizar las actividades de pesca se requiere lo siguiente:* **I,** *Concesión, para:* **Inciso b)** *Acuacultura comercial* **II,** Permiso, para: **Inciso g)** *Acuacultura de fomento* **III,** *Autorización, para:* **Inciso d)** *Recolectar del medio natural reproductores, larvas, postlarvas, crías, huevos, semillas, alevines o en cualquier otro estadio, y* **Inciso e)** *Acuacultura didáctica.*		

Artículos 22.- *la Secretaría podrá inscribir en el Registro Nacional de Pesca a los acuicultores que no requieran concesión, permiso o Autorización.*	Al **proyecto** le aplica el Artículo, incisos y, fracciones anteriores, porque se trata de una actividad acuícola con fines comerciales.	Por el hecho de presentar a la autoridad correspondiente (SEMARNAT) la Manifestación de Impacto Ambiental, el promovente está cumpliendo con este apartado. El proyecto se vincula por la obligatoriedad de obtener la autorización correspondiente para realizar las obras descritas en esta manifestación de impacto ambiental. Como ya se mencionó anteriormente, la promovente una vez autorizado el proyecto en materia ambiental procederá a tramitar el Registro Nacional de Pesca para la unidad de producción acuícola.
Art. 30°.- *Las actividades pesqueras se clasifican en:* **II.-** *Cultivo o acuacultura con fines*		
Artículo 31°.- *Para realizar las actividades de pesca se requiere lo siguiente:* **I,** *Concesión, para:* **Inciso b)** *Acuacultura comercial* **II,** Permiso, para: **Inciso g)** *Acuacultura de fomento* **III,** *Autorización, para:* **Inciso d)** *Recolectar del medio natural reproductores, larvas, postlarvas, crías, huevos, semillas, alevines o en cualquier otro estadio, y* **Inciso e)** *Acuacultura didáctica.*		

Artículos 22.- *la Secretaría podrá inscribir en el Registro Nacional de Pesca a los acuicultores que no requieran concesión, permiso o Autorización.*	Al **proyecto** le aplica el Artículo, incisos y, fracciones anteriores, porque se trata de una actividad acuícola con fines comerciales.	Por el hecho de presentar a la autoridad correspondiente (SEMARNAT) la Manifestación de Impacto Ambiental, el promovente está cumpliendo con este apartado. El proyecto se vincula por la obligatoriedad de obtener la autorización correspondiente para realizar las obras descritas en esta manifestación de impacto ambiental. Como ya se mencionó anteriormente, la promovente una vez autorizado el proyecto en materia ambiental procederá a tramitar el Registro Nacional de Pesca para la unidad de producción acuícola.
Art. 30°.- *Las actividades pesqueras se clasifican en:* **II.-** *Cultivo o acuacultura con fines*		
Artículo 31°.- *Para realizar las actividades de pesca se requiere lo siguiente:* **I,** *Concesión, para:* **Inciso b)** *Acuacultura comercial* **II,** Permiso, para: **Inciso g)** *Acuacultura de fomento* **III,** *Autorización, para:* **Inciso d)** *Recolectar del medio natural reproductores, larvas, postlarvas, crías, huevos, semillas, alevines o en cualquier otro estadio, y* **Inciso e)** *Acuacultura didáctica.*		

Artículos 22.- *la Secretaría podrá inscribir en el Registro Nacional de Pesca a los acuicultores que no requieran concesión, permiso o Autorización.*	Al **proyecto** le aplica el Artículo, incisos y, fracciones anteriores, porque se trata de una actividad acuícola con fines comerciales.	Por el hecho de presentar a la autoridad correspondiente (SEMARNAT) la Manifestación de Impacto Ambiental, el promovente está cumpliendo con este apartado. El proyecto se vincula por la obligatoriedad de obtener la autorización correspondiente para realizar las obras descritas en esta manifestación de impacto ambiental. Como ya se mencionó anteriormente, la promovente una vez autorizado el proyecto en materia ambiental procederá a tramitar el Registro Nacional de Pesca para la unidad de producción acuícola.
Art. 30°.- *Las actividades pesqueras se clasifican en:* **II.-** *Cultivo o acuacultura con fines*		
Artículo 31°.- *Para realizar las actividades de pesca se requiere lo siguiente:* **I,** *Concesión, para:* **Inciso b)** *Acuacultura comercial* **II,** Permiso, para: **Inciso g)** *Acuacultura de fomento* **III,** *Autorización, para:* **Inciso d)** *Recolectar del medio natural reproductores, larvas, postlarvas, crías, huevos, semillas, alevines o en cualquier otro estadio, y* **Inciso e)** *Acuacultura didáctica.*		

Artículos 22.- *la Secretaría podrá inscribir en el Registro Nacional de Pesca a los acuicultores que no requieran concesión, permiso o Autorización.*	Al **proyecto** le aplica el Artículo, incisos y, fracciones anteriores, porque se trata de una actividad acuícola con fines comerciales.	Por el hecho de presentar a la autoridad correspondiente (SEMARNAT) la Manifestación de Impacto Ambiental, el promovente está cumpliendo con este apartado. El proyecto se vincula por la obligatoriedad de obtener la autorización correspondiente para realizar las obras descritas en esta manifestación de impacto ambiental. Como ya se mencionó anteriormente, la promovente una vez autorizado el proyecto en materia ambiental procederá a tramitar el Registro Nacional de Pesca para la unidad de producción acuícola.
Art. 30°.- *Las actividades pesqueras se clasifican en:* **II.-** *Cultivo o acuacultura con fines*		
Artículo 31°.- *Para realizar las actividades de pesca se requiere lo siguiente:* **I,** *Concesión, para:* **Inciso b)** *Acuacultura comercial* **II,** Permiso, para: **Inciso g)** *Acuacultura de fomento* **III,** *Autorización, para:* **Inciso d)** *Recolectar del medio natural reproductores, larvas, postlarvas, crías, huevos, semillas, alevines o en cualquier otro estadio, y* **Inciso e)** *Acuacultura didáctica.*		

Artículos 22.- *la Secretaría podrá inscribir en el Registro Nacional de Pesca a los acuicultores que no requieran concesión, permiso o Autorización.*	Al **proyecto** le aplica el Artículo, incisos y, fracciones anteriores, porque se trata de una actividad acuícola con fines comerciales.	Por el hecho de presentar a la autoridad correspondiente (SEMARNAT) la Manifestación de Impacto Ambiental, el promovente está cumpliendo con este apartado. El proyecto se vincula por la obligatoriedad de obtener la autorización correspondiente para realizar las obras descritas en esta manifestación de impacto ambiental. Como ya se mencionó anteriormente, la promovente una vez autorizado el proyecto en materia ambiental procederá a tramitar el Registro Nacional de Pesca para la unidad de producción acuícola.
Art. 30°.- *Las actividades pesqueras se clasifican en:* **II.-** *Cultivo o acuacultura con fines*		
Artículo 31°.- *Para realizar las actividades de pesca se requiere lo siguiente:* **I,** *Concesión, para:* **Inciso b)** *Acuacultura comercial* **II,** Permiso, para: **Inciso g)** *Acuacultura de fomento* **III,** *Autorización, para:* **Inciso d)** *Recolectar del medio natural reproductores, larvas, postlarvas, crías, huevos, semillas, alevines o en cualquier otro estadio, y* **Inciso e)** *Acuacultura didáctica.*		

Artículos 22.- *la Secretaría podrá inscribir en el Registro Nacional de Pesca a los acuicultores que no requieran concesión, permiso o Autorización.*	Al **proyecto** le aplica el Artículo, incisos y, fracciones anteriores, porque se trata de una actividad acuícola con fines comerciales.	Por el hecho de presentar a la autoridad correspondiente (SEMARNAT) la Manifestación de Impacto Ambiental, el promovente está cumpliendo con este apartado. El proyecto se vincula por la obligatoriedad de obtener la autorización correspondiente para realizar las obras descritas en esta manifestación de impacto ambiental. Como ya se mencionó anteriormente, la promovente una vez autorizado el proyecto en materia ambiental procederá a tramitar el Registro Nacional de Pesca para la unidad de producción acuícola.
Art. 30°.- *Las actividades pesqueras se clasifican en:* **II.-** *Cultivo o acuacultura con fines*		
Artículo 31°.- *Para realizar las actividades de pesca se requiere lo siguiente:* **I,** *Concesión, para:* **Inciso b)** *Acuacultura comercial* **II,** Permiso, para: **Inciso g)** *Acuacultura de fomento* **III,** *Autorización, para:* **Inciso d)** *Recolectar del medio natural reproductores, larvas, postlarvas, crías, huevos, semillas, alevines o en cualquier otro estadio, y* **Inciso e)** *Acuacultura didáctica.*		

Artículos 22.- *la Secretaría podrá inscribir en el Registro Nacional de Pesca a los acuicultores que no requieran concesión, permiso o Autorización.*	Al **proyecto** le aplica el Artículo, incisos y, fracciones anteriores, porque se trata de una actividad acuícola con fines comerciales.	Por el hecho de presentar a la autoridad correspondiente (SEMARNAT) la Manifestación de Impacto Ambiental, el promovente está cumpliendo con este apartado. El proyecto se vincula por la obligatoriedad de obtener la autorización correspondiente para realizar las obras descritas en esta manifestación de impacto ambiental. Como ya se mencionó anteriormente, la promovente una vez autorizado el proyecto en materia ambiental procederá a tramitar el Registro Nacional de Pesca para la unidad de producción acuícola.
Art. 30°.- *Las actividades pesqueras se clasifican en:* **II.-** *Cultivo o acuacultura con fines*		
Artículo 31°.- *Para realizar las actividades de pesca se requiere lo siguiente:* **I,** *Concesión, para:* **Inciso b)** *Acuacultura comercial* **II,** Permiso, para: **Inciso g)** *Acuacultura de fomento* **III,** *Autorización, para:* **Inciso d)** *Recolectar del medio natural reproductores, larvas, postlarvas, crías, huevos, semillas, alevines o en cualquier otro estadio, y* **Inciso e)** *Acuacultura didáctica.*		

Artículos 22.- *la Secretaría podrá inscribir en el Registro Nacional de Pesca a los acuicultores que no requieran concesión, permiso o Autorización.*	Al **proyecto** le aplica el Artículo, incisos y, fracciones anteriores, porque se trata de una actividad acuícola con fines comerciales.	Por el hecho de presentar a la autoridad correspondiente (SEMARNAT) la Manifestación de Impacto Ambiental, el promovente está cumpliendo con este apartado. El proyecto se vincula por la obligatoriedad de obtener la autorización correspondiente para realizar las obras descritas en esta manifestación de impacto ambiental. Como ya se mencionó anteriormente, la promovente una vez autorizado el proyecto en materia ambiental procederá a tramitar el Registro Nacional de Pesca para la unidad de producción acuícola.
Art. 30°.- *Las actividades pesqueras se clasifican en:* **II.-** *Cultivo o acuacultura con fines*		
Artículo 31°.- *Para realizar las actividades de pesca se requiere lo siguiente:* **I,** *Concesión, para:* **Inciso b)** *Acuacultura comercial* **II,** Permiso, para: **Inciso g)** *Acuacultura de fomento* **III,** *Autorización, para:* **Inciso d)** *Recolectar del medio natural reproductores, larvas, postlarvas, crías, huevos, semillas, alevines o en cualquier otro estadio, y* **Inciso e)** *Acuacultura didáctica.*		

Artículos 22.- *la Secretaría podrá inscribir en el Registro Nacional de Pesca a los acuicultores que no requieran concesión, permiso o Autorización.*	Al **proyecto** le aplica el Artículo, incisos y, fracciones anteriores, porque se trata de una actividad acuícola con fines comerciales.	Por el hecho de presentar a la autoridad correspondiente (SEMARNAT) la Manifestación de Impacto Ambiental, el promovente está cumpliendo con este apartado. El proyecto se vincula por la obligatoriedad de obtener la autorización correspondiente para realizar las obras descritas en esta manifestación de impacto ambiental. Como ya se mencionó anteriormente, la promovente una vez autorizado el proyecto en materia ambiental procederá a tramitar el Registro Nacional de Pesca para la unidad de producción acuícola.
Art. 30°.- *Las actividades pesqueras se clasifican en:* **II.-** *Cultivo o acuacultura con fines*		
Artículo 31°.- *Para realizar las actividades de pesca se requiere lo siguiente:* **I,** *Concesión, para:* **Inciso b)** *Acuacultura comercial* **II,** Permiso, para: **Inciso g)** *Acuacultura de fomento* **III,** *Autorización, para:* **Inciso d)** *Recolectar del medio natural reproductores, larvas, postlarvas, crías, huevos, semillas, alevines o en cualquier otro estadio, y* **Inciso e)** *Acuacultura didáctica.*		

Artículos 22.- *la Secretaría podrá inscribir en el Registro Nacional de Pesca a los acuicultores que no requieran concesión, permiso o Autorización.*	Al **proyecto** le aplica el Artículo, incisos y, fracciones anteriores, porque se trata de una actividad acuícola con fines comerciales.	Por el hecho de presentar a la autoridad correspondiente (SEMARNAT) la Manifestación de Impacto Ambiental, el promovente está cumpliendo con este apartado. El proyecto se vincula por la obligatoriedad de obtener la autorización correspondiente para realizar las obras descritas en esta manifestación de impacto ambiental. Como ya se mencionó anteriormente, la promovente una vez autorizado el proyecto en materia ambiental procederá a tramitar el Registro Nacional de Pesca para la unidad de producción acuícola.
Art. 30°.- *Las actividades pesqueras se clasifican en:* **II.-** *Cultivo o acuacultura con fines*		
Artículo 31°.- *Para realizar las actividades de pesca se requiere lo siguiente:* **I,** *Concesión, para:* **Inciso b)** *Acuacultura comercial* **II,** Permiso, para: **Inciso g)** *Acuacultura de fomento* **III,** *Autorización, para:* **Inciso d)** *Recolectar del medio natural reproductores, larvas, postlarvas, crías, huevos, semillas, alevines o en cualquier otro estadio, y* **Inciso e)** *Acuacultura didáctica.*		

Artículos 22.- *la Secretaría podrá inscribir en el Registro Nacional de Pesca a los acuicultores que no requieran concesión, permiso o Autorización.*	Al **proyecto** le aplica el Artículo, incisos y, fracciones anteriores, porque se trata de una actividad acuícola con fines comerciales.	Por el hecho de presentar a la autoridad correspondiente (SEMARNAT) la Manifestación de Impacto Ambiental, el promovente está cumpliendo con este apartado. El proyecto se vincula por la obligatoriedad de obtener la autorización correspondiente para realizar las obras descritas en esta manifestación de impacto ambiental. Como ya se mencionó anteriormente, la promovente una vez autorizado el proyecto en materia ambiental procederá a tramitar el Registro Nacional de Pesca para la unidad de producción acuícola.
Art. 30°.- *Las actividades pesqueras se clasifican en:* **II.-** *Cultivo o acuacultura con fines*		
Artículo 31°.- *Para realizar las actividades de pesca se requiere lo siguiente:* **I,** *Concesión, para:* **Inciso b)** *Acuacultura comercial* **II,** Permiso, para: **Inciso g)** *Acuacultura de fomento* **III,** *Autorización, para:* **Inciso d)** *Recolectar del medio natural reproductores, larvas, postlarvas, crías, huevos, semillas, alevines o en cualquier otro estadio, y* **Inciso e)** *Acuacultura didáctica.*		

Artículos 22.- *la Secretaría podrá inscribir en el Registro Nacional de Pesca a los acuicultores que no requieran concesión, permiso o Autorización.*	Al **proyecto** le aplica el Artículo, incisos y, fracciones anteriores, porque se trata de una actividad acuícola con fines comerciales.	Por el hecho de presentar a la autoridad correspondiente (SEMARNAT) la Manifestación de Impacto Ambiental, el promovente está cumpliendo con este apartado. El proyecto se vincula por la obligatoriedad de obtener la autorización correspondiente para realizar las obras descritas en esta manifestación de impacto ambiental. Como ya se mencionó anteriormente, la promovente una vez autorizado el proyecto en materia ambiental procederá a tramitar el Registro Nacional de Pesca para la unidad de producción acuícola.
Art. 30°.- *Las actividades pesqueras se clasifican en:* **II.-** *Cultivo o acuacultura con fines*		
Artículo 31°.- *Para realizar las actividades de pesca se requiere lo siguiente:* **I,** *Concesión, para:* **Inciso b)** *Acuacultura comercial* **II,** Permiso, para: **Inciso g)** *Acuacultura de fomento* **III,** *Autorización, para:* **Inciso d)** *Recolectar del medio natural reproductores, larvas, postlarvas, crías, huevos, semillas, alevines o en cualquier otro estadio, y* **Inciso e)** *Acuacultura didáctica.*		

Artículos 22.- *la Secretaría podrá inscribir en el Registro Nacional de Pesca a los acuicultores que no requieran concesión, permiso o Autorización.*	Al **proyecto** le aplica el Artículo, incisos y, fracciones anteriores, porque se trata de una actividad acuícola con fines comerciales.	Por el hecho de presentar a la autoridad correspondiente (SEMARNAT) la Manifestación de Impacto Ambiental, el promovente está cumpliendo con este apartado. El proyecto se vincula por la obligatoriedad de obtener la autorización correspondiente para realizar las obras descritas en esta manifestación de impacto ambiental. Como ya se mencionó anteriormente, la promovente una vez autorizado el proyecto en materia ambiental procederá a tramitar el Registro Nacional de Pesca para la unidad de producción acuícola.
Art. 30°.- *Las actividades pesqueras se clasifican en:* **II.-** *Cultivo o acuacultura con fines*		
Artículo 31°.- *Para realizar las actividades de pesca se requiere lo siguiente:* **I,** *Concesión, para:* **Inciso b)** *Acuacultura comercial* **II,** Permiso, para: **Inciso g)** *Acuacultura de fomento* **III,** *Autorización, para:* **Inciso d)** *Recolectar del medio natural reproductores, larvas, postlarvas, crías, huevos, semillas, alevines o en cualquier otro estadio, y* **Inciso e)** *Acuacultura didáctica.*		

Artículos 22.- *la Secretaría podrá inscribir en el Registro Nacional de Pesca a los acuicultores que no requieran concesión, permiso o Autorización.*	Al **proyecto** le aplica el Artículo, incisos y, fracciones anteriores, porque se trata de una actividad acuícola con fines comerciales.	Por el hecho de presentar a la autoridad correspondiente (SEMARNAT) la Manifestación de Impacto Ambiental, el promovente está cumpliendo con este apartado. El proyecto se vincula por la obligatoriedad de obtener la autorización correspondiente para realizar las obras descritas en esta manifestación de impacto ambiental. Como ya se mencionó anteriormente, la promovente una vez autorizado el proyecto en materia ambiental procederá a tramitar el Registro Nacional de Pesca para la unidad de producción acuícola.
Art. 30°.- *Las actividades pesqueras se clasifican en:* **II.-** *Cultivo o acuacultura con fines*		
Artículo 31°.- *Para realizar las actividades de pesca se requiere lo siguiente:* **I,** *Concesión, para:* **Inciso b)** *Acuacultura comercial* **II,** Permiso, para: **Inciso g)** *Acuacultura de fomento* **III,** *Autorización, para:* **Inciso d)** *Recolectar del medio natural reproductores, larvas, postlarvas, crías, huevos, semillas, alevines o en cualquier otro estadio, y* **Inciso e)** *Acuacultura didáctica.*		

Artículos 22.- *la Secretaría podrá inscribir en el Registro Nacional de Pesca a los acuicultores que no requieran concesión, permiso o Autorización.*	Al **proyecto** le aplica el Artículo, incisos y, fracciones anteriores, porque se trata de una actividad acuícola con fines comerciales.	Por el hecho de presentar a la autoridad correspondiente (SEMARNAT) la Manifestación de Impacto Ambiental, el promovente está cumpliendo con este apartado. El proyecto se vincula por la obligatoriedad de obtener la autorización correspondiente para realizar las obras descritas en esta manifestación de impacto ambiental. Como ya se mencionó anteriormente, la promovente una vez autorizado el proyecto en materia ambiental procederá a tramitar el Registro Nacional de Pesca para la unidad de producción acuícola.
Art. 30°.- *Las actividades pesqueras se clasifican en:* **II.-** *Cultivo o acuacultura con fines*		
Artículo 31°.- *Para realizar las actividades de pesca se requiere lo siguiente:* **I,** *Concesión, para:* **Inciso b)** *Acuacultura comercial* **II,** Permiso, para: **Inciso g)** *Acuacultura de fomento* **III,** *Autorización, para:* **Inciso d)** *Recolectar del medio natural reproductores, larvas, postlarvas, crías, huevos, semillas, alevines o en cualquier otro estadio, y* **Inciso e)** *Acuacultura didáctica.*		

Artículos 22.- *la Secretaría podrá inscribir en el Registro Nacional de Pesca a los acuicultores que no requieran concesión, permiso o Autorización.*	Al **proyecto** le aplica el Artículo, incisos y, fracciones anteriores, porque se trata de una actividad acuícola con fines comerciales.	Por el hecho de presentar a la autoridad correspondiente (SEMARNAT) la Manifestación de Impacto Ambiental, el promovente está cumpliendo con este apartado. El proyecto se vincula por la obligatoriedad de obtener la autorización correspondiente para realizar las obras descritas en esta manifestación de impacto ambiental. Como ya se mencionó anteriormente, la promovente una vez autorizado el proyecto en materia ambiental procederá a tramitar el Registro Nacional de Pesca para la unidad de producción acuícola.
Art. 30°.- *Las actividades pesqueras se clasifican en:* **II.-** *Cultivo o acuacultura con fines*		
Artículo 31°.- *Para realizar las actividades de pesca se requiere lo siguiente:* **I,** *Concesión, para:* **Inciso b)** *Acuacultura comercial* **II,** Permiso, para: **Inciso g)** *Acuacultura de fomento* **III,** *Autorización, para:* **Inciso d)** *Recolectar del medio natural reproductores, larvas, postlarvas, crías, huevos, semillas, alevines o en cualquier otro estadio, y* **Inciso e)** *Acuacultura didáctica.*		

Artículos 22.- *la Secretaría podrá inscribir en el Registro Nacional de Pesca a los acuicultores que no requieran concesión, permiso o Autorización.*	Al **proyecto** le aplica el Artículo, incisos y, fracciones anteriores, porque se trata de una actividad acuícola con fines comerciales.	Por el hecho de presentar a la autoridad correspondiente (SEMARNAT) la Manifestación de Impacto Ambiental, el promovente está cumpliendo con este apartado. El proyecto se vincula por la obligatoriedad de obtener la autorización correspondiente para realizar las obras descritas en esta manifestación de impacto ambiental. Como ya se mencionó anteriormente, la promovente una vez autorizado el proyecto en materia ambiental procederá a tramitar el Registro Nacional de Pesca para la unidad de producción acuícola.
Art. 30°.- *Las actividades pesqueras se clasifican en:* **II.-** *Cultivo o acuacultura con fines*		
Artículo 31°.- *Para realizar las actividades de pesca se requiere lo siguiente:* **I,** *Concesión, para:* **Inciso b)** *Acuacultura comercial* **II,** Permiso, para: **Inciso g)** *Acuacultura de fomento* **III,** *Autorización, para:* **Inciso d)** *Recolectar del medio natural reproductores, larvas, postlarvas, crías, huevos, semillas, alevines o en cualquier otro estadio, y* **Inciso e)** *Acuacultura didáctica.*		

Artículos 22.- *la Secretaría podrá inscribir en el Registro Nacional de Pesca a los acuicultores que no requieran concesión, permiso o Autorización.*	Al **proyecto** le aplica el Artículo, incisos y, fracciones anteriores, porque se trata de una actividad acuícola con fines comerciales.	Por el hecho de presentar a la autoridad correspondiente (SEMARNAT) la Manifestación de Impacto Ambiental, el promovente está cumpliendo con este apartado. El proyecto se vincula por la obligatoriedad de obtener la autorización correspondiente para realizar las obras descritas en esta manifestación de impacto ambiental. Como ya se mencionó anteriormente, la promovente una vez autorizado el proyecto en materia ambiental procederá a tramitar el Registro Nacional de Pesca para la unidad de producción acuícola.
Art. 30°.- *Las actividades pesqueras se clasifican en:* **II.-** *Cultivo o acuacultura con fines*		
Artículo 31°.- *Para realizar las actividades de pesca se requiere lo siguiente:* **I,** *Concesión, para:* **Inciso b)** *Acuacultura comercial* **II,** Permiso, para: **Inciso g)** *Acuacultura de fomento* **III,** *Autorización, para:* **Inciso d)** *Recolectar del medio natural reproductores, larvas, postlarvas, crías, huevos, semillas, alevines o en cualquier otro estadio, y* **Inciso e)** *Acuacultura didáctica.*		

Artículos 22.- *la Secretaría podrá inscribir en el Registro Nacional de Pesca a los acuicultores que no requieran concesión, permiso o Autorización.*	Al **proyecto** le aplica el Artículo, incisos y, fracciones anteriores, porque se trata de una actividad acuícola con fines comerciales.	Por el hecho de presentar a la autoridad correspondiente (SEMARNAT) la Manifestación de Impacto Ambiental, el promovente está cumpliendo con este apartado. El proyecto se vincula por la obligatoriedad de obtener la autorización correspondiente para realizar las obras descritas en esta manifestación de impacto ambiental. Como ya se mencionó anteriormente, la promovente una vez autorizado el proyecto en materia ambiental procederá a tramitar el Registro Nacional de Pesca para la unidad de producción acuícola.
Art. 30°.- *Las actividades pesqueras se clasifican en:* **II.-** *Cultivo o acuacultura con fines*		
Artículo 31°.- *Para realizar las actividades de pesca se requiere lo siguiente:* **I,** *Concesión, para:* **Inciso b)** *Acuacultura comercial* **II,** Permiso, para: **Inciso g)** *Acuacultura de fomento* **III,** *Autorización, para:* **Inciso d)** *Recolectar del medio natural reproductores, larvas, postlarvas, crías, huevos, semillas, alevines o en cualquier otro estadio, y* **Inciso e)** *Acuacultura didáctica.*		

Artículos 22.- *la Secretaría podrá inscribir en el Registro Nacional de Pesca a los acuicultores que no requieran concesión, permiso o Autorización.*	Al **proyecto** le aplica el Artículo, incisos y, fracciones anteriores, porque se trata de una actividad acuícola con fines comerciales.	Por el hecho de presentar a la autoridad correspondiente (SEMARNAT) la Manifestación de Impacto Ambiental, el promovente está cumpliendo con este apartado. El proyecto se vincula por la obligatoriedad de obtener la autorización correspondiente para realizar las obras descritas en esta manifestación de impacto ambiental. Como ya se mencionó anteriormente, la promovente una vez autorizado el proyecto en materia ambiental procederá a tramitar el Registro Nacional de Pesca para la unidad de producción acuícola.
Art. 30°.- *Las actividades pesqueras se clasifican en:* **II.-** *Cultivo o acuacultura con fines*		
Artículo 31°.- *Para realizar las actividades de pesca se requiere lo siguiente:* **I,** *Concesión, para:* **Inciso b)** *Acuacultura comercial* **II,** Permiso, para: **Inciso g)** *Acuacultura de fomento* **III,** *Autorización, para:* **Inciso d)** *Recolectar del medio natural reproductores, larvas, postlarvas, crías, huevos, semillas, alevines o en cualquier otro estadio, y* **Inciso e)** *Acuacultura didáctica.*		

Artículos 22.- *la Secretaría podrá inscribir en el Registro Nacional de Pesca a los acuicultores que no requieran concesión, permiso o Autorización.*	Al **proyecto** le aplica el Artículo, incisos y, fracciones anteriores, porque se trata de una actividad acuícola con fines comerciales.	Por el hecho de presentar a la autoridad correspondiente (SEMARNAT) la Manifestación de Impacto Ambiental, el promovente está cumpliendo con este apartado. El proyecto se vincula por la obligatoriedad de obtener la autorización correspondiente para realizar las obras descritas en esta manifestación de impacto ambiental. Como ya se mencionó anteriormente, la promovente una vez autorizado el proyecto en materia ambiental procederá a tramitar el Registro Nacional de Pesca para la unidad de producción acuícola.
Art. 30°.- *Las actividades pesqueras se clasifican en:* **II.-** *Cultivo o acuacultura con fines*		
Artículo 31°.- *Para realizar las actividades de pesca se requiere lo siguiente:* **I,** *Concesión, para:* **Inciso b)** *Acuacultura comercial* **II,** Permiso, para: **Inciso g)** *Acuacultura de fomento* **III,** *Autorización, para:* **Inciso d)** *Recolectar del medio natural reproductores, larvas, postlarvas, crías, huevos, semillas, alevines o en cualquier otro estadio, y* **Inciso e)** *Acuacultura didáctica.*		

Artículos 22.- *la Secretaría podrá inscribir en el Registro Nacional de Pesca a los acuicultores que no requieran concesión, permiso o Autorización.*	Al **proyecto** le aplica el Artículo, incisos y, fracciones anteriores, porque se trata de una actividad acuícola con fines comerciales.	Por el hecho de presentar a la autoridad correspondiente (SEMARNAT) la Manifestación de Impacto Ambiental, el promovente está cumpliendo con este apartado. El proyecto se vincula por la obligatoriedad de obtener la autorización correspondiente para realizar las obras descritas en esta manifestación de impacto ambiental. Como ya se mencionó anteriormente, la promovente una vez autorizado el proyecto en materia ambiental procederá a tramitar el Registro Nacional de Pesca para la unidad de producción acuícola.
Art. 30°.- *Las actividades pesqueras se clasifican en:* **II.-** *Cultivo o acuacultura con fines*		
Artículo 31°.- *Para realizar las actividades de pesca se requiere lo siguiente:* **I,** *Concesión, para:* **Inciso b)** *Acuacultura comercial* **II,** Permiso, para: **Inciso g)** *Acuacultura de fomento* **III,** *Autorización, para:* **Inciso d)** *Recolectar del medio natural reproductores, larvas, postlarvas, crías, huevos, semillas, alevines o en cualquier otro estadio, y* **Inciso e)** *Acuacultura didáctica.*		

Artículos 22.- *la Secretaría podrá inscribir en el Registro Nacional de Pesca a los acuicultores que no requieran concesión, permiso o Autorización.*	Al **proyecto** le aplica el Artículo, incisos y, fracciones anteriores, porque se trata de una actividad acuícola con fines comerciales.	Por el hecho de presentar a la autoridad correspondiente (SEMARNAT) la Manifestación de Impacto Ambiental, el promovente está cumpliendo con este apartado. El proyecto se vincula por la obligatoriedad de obtener la autorización correspondiente para realizar las obras descritas en esta manifestación de impacto ambiental. Como ya se mencionó anteriormente, la promovente una vez autorizado el proyecto en materia ambiental procederá a tramitar el Registro Nacional de Pesca para la unidad de producción acuícola.
Art. 30°.- *Las actividades pesqueras se clasifican en:* **II.-** *Cultivo o acuacultura con fines*		
Artículo 31°.- *Para realizar las actividades de pesca se requiere lo siguiente:* **I,** *Concesión, para:* **Inciso b)** *Acuacultura comercial* **II,** Permiso, para: **Inciso g)** *Acuacultura de fomento* **III,** *Autorización, para:* **Inciso d)** *Recolectar del medio natural reproductores, larvas, postlarvas, crías, huevos, semillas, alevines o en cualquier otro estadio, y* **Inciso e)** *Acuacultura didáctica.*		

Artículos 22.- *la Secretaría podrá inscribir en el Registro Nacional de Pesca a los acuicultores que no requieran concesión, permiso o Autorización.*	Al **proyecto** le aplica el Artículo, incisos y, fracciones anteriores, porque se trata de una actividad acuícola con fines comerciales.	Por el hecho de presentar a la autoridad correspondiente (SEMARNAT) la Manifestación de Impacto Ambiental, el promovente está cumpliendo con este apartado. El proyecto se vincula por la obligatoriedad de obtener la autorización correspondiente para realizar las obras descritas en esta manifestación de impacto ambiental. Como ya se mencionó anteriormente, la promovente una vez autorizado el proyecto en materia ambiental procederá a tramitar el Registro Nacional de Pesca para la unidad de producción acuícola.
Art. 30°.- *Las actividades pesqueras se clasifican en:* **II.-** *Cultivo o acuacultura con fines*		
Artículo 31°.- *Para realizar las actividades de pesca se requiere lo siguiente:* **I,** *Concesión, para:* **Inciso b)** *Acuacultura comercial* **II,** Permiso, para: **Inciso g)** *Acuacultura de fomento* **III,** *Autorización, para:* **Inciso d)** *Recolectar del medio natural reproductores, larvas, postlarvas, crías, huevos, semillas, alevines o en cualquier otro estadio, y* **Inciso e)** *Acuacultura didáctica.*		

Artículos 22.- *la Secretaría podrá inscribir en el Registro Nacional de Pesca a los acuicultores que no requieran concesión, permiso o Autorización.*	Al **proyecto** le aplica el Artículo, incisos y, fracciones anteriores, porque se trata de una actividad acuícola con fines comerciales.	Por el hecho de presentar a la autoridad correspondiente (SEMARNAT) la Manifestación de Impacto Ambiental, el promovente está cumpliendo con este apartado. El proyecto se vincula por la obligatoriedad de obtener la autorización correspondiente para realizar las obras descritas en esta manifestación de impacto ambiental. Como ya se mencionó anteriormente, la promovente una vez autorizado el proyecto en materia ambiental procederá a tramitar el Registro Nacional de Pesca para la unidad de producción acuícola.
Art. 30°.- *Las actividades pesqueras se clasifican en:* **II.-** *Cultivo o acuacultura con fines*		
Artículo 31°.- *Para realizar las actividades de pesca se requiere lo siguiente:* **I,** *Concesión, para:* **Inciso b)** *Acuacultura comercial* **II,** Permiso, para: **Inciso g)** *Acuacultura de fomento* **III,** *Autorización, para:* **Inciso d)** *Recolectar del medio natural reproductores, larvas, postlarvas, crías, huevos, semillas, alevines o en cualquier otro estadio, y* **Inciso e)** *Acuacultura didáctica.*		

Artículos 22.- *la Secretaría podrá inscribir en el Registro Nacional de Pesca a los acuicultores que no requieran concesión, permiso o Autorización.*	Al **proyecto** le aplica el Artículo, incisos y, fracciones anteriores, porque se trata de una actividad acuícola con fines comerciales.	Por el hecho de presentar a la autoridad correspondiente (SEMARNAT) la Manifestación de Impacto Ambiental, el promovente está cumpliendo con este apartado. El proyecto se vincula por la obligatoriedad de obtener la autorización correspondiente para realizar las obras descritas en esta manifestación de impacto ambiental. Como ya se mencionó anteriormente, la promovente una vez autorizado el proyecto en materia ambiental procederá a tramitar el Registro Nacional de Pesca para la unidad de producción acuícola.
Art. 30°.- *Las actividades pesqueras se clasifican en:* **II.-** *Cultivo o acuacultura con fines*		
Artículo 31°.- *Para realizar las actividades de pesca se requiere lo siguiente:* **I,** *Concesión, para:* **Inciso b)** *Acuacultura comercial* **II,** Permiso, para: **Inciso g)** *Acuacultura de fomento* **III,** *Autorización, para:* **Inciso d)** *Recolectar del medio natural reproductores, larvas, postlarvas, crías, huevos, semillas, alevines o en cualquier otro estadio, y* **Inciso e)** *Acuacultura didáctica.*		

Artículos 22.- *la Secretaría podrá inscribir en el Registro Nacional de Pesca a los acuicultores que no requieran concesión, permiso o Autorización.*	Al **proyecto** le aplica el Artículo, incisos y, fracciones anteriores, porque se trata de una actividad acuícola con fines comerciales.	Por el hecho de presentar a la autoridad correspondiente (SEMARNAT) la Manifestación de Impacto Ambiental, el promovente está cumpliendo con este apartado. El proyecto se vincula por la obligatoriedad de obtener la autorización correspondiente para realizar las obras descritas en esta manifestación de impacto ambiental. Como ya se mencionó anteriormente, la promovente una vez autorizado el proyecto en materia ambiental procederá a tramitar el Registro Nacional de Pesca para la unidad de producción acuícola.
Art. 30°.- *Las actividades pesqueras se clasifican en:* **II.-** *Cultivo o acuacultura con fines*		
Artículo 31°.- *Para realizar las actividades de pesca se requiere lo siguiente:* **I,** *Concesión, para:* **Inciso b)** *Acuacultura comercial* **II,** Permiso, para: **Inciso g)** *Acuacultura de fomento* **III,** *Autorización, para:* **Inciso d)** *Recolectar del medio natural reproductores, larvas, postlarvas, crías, huevos, semillas, alevines o en cualquier otro estadio, y* **Inciso e)** *Acuacultura didáctica.*		

Artículos 22.- *la Secretaría podrá inscribir en el Registro Nacional de Pesca a los acuicultores que no requieran concesión, permiso o Autorización.*	Al **proyecto** le aplica el Artículo, incisos y, fracciones anteriores, porque se trata de una actividad acuícola con fines comerciales.	Por el hecho de presentar a la autoridad correspondiente (SEMARNAT) la Manifestación de Impacto Ambiental, el promovente está cumpliendo con este apartado. El proyecto se vincula por la obligatoriedad de obtener la autorización correspondiente para realizar las obras descritas en esta manifestación de impacto ambiental. Como ya se mencionó anteriormente, la promovente una vez autorizado el proyecto en materia ambiental procederá a tramitar el Registro Nacional de Pesca para la unidad de producción acuícola.
Art. 30°.- *Las actividades pesqueras se clasifican en:* **II.-** *Cultivo o acuacultura con fines*		
Artículo 31°.- *Para realizar las actividades de pesca se requiere lo siguiente:* **I,** *Concesión, para:* **Inciso b)** *Acuacultura comercial* **II,** Permiso, para: **Inciso g)** *Acuacultura de fomento* **III,** *Autorización, para:* **Inciso d)** *Recolectar del medio natural reproductores, larvas, postlarvas, crías, huevos, semillas, alevines o en cualquier otro estadio, y* **Inciso e)** *Acuacultura didáctica.*		

Artículos 22.- *la Secretaría podrá inscribir en el Registro Nacional de Pesca a los acuicultores que no requieran concesión, permiso o Autorización.*	Al **proyecto** le aplica el Artículo, incisos y, fracciones anteriores, porque se trata de una actividad acuícola con fines comerciales.	Por el hecho de presentar a la autoridad correspondiente (SEMARNAT) la Manifestación de Impacto Ambiental, el promovente está cumpliendo con este apartado. El proyecto se vincula por la obligatoriedad de obtener la autorización correspondiente para realizar las obras descritas en esta manifestación de impacto ambiental. Como ya se mencionó anteriormente, la promovente una vez autorizado el proyecto en materia ambiental procederá a tramitar el Registro Nacional de Pesca para la unidad de producción acuícola.
Art. 30°.- *Las actividades pesqueras se clasifican en:* **II.-** *Cultivo o acuacultura con fines*		
Artículo 31°.- *Para realizar las actividades de pesca se requiere lo siguiente:* **I,** *Concesión, para:* **Inciso b)** *Acuacultura comercial* **II,** Permiso, para: **Inciso g)** *Acuacultura de fomento* **III,** *Autorización, para:* **Inciso d)** *Recolectar del medio natural reproductores, larvas, postlarvas, crías, huevos, semillas, alevines o en cualquier otro estadio, y* **Inciso e)** *Acuacultura didáctica.*		

Artículos 22.- *la Secretaría podrá inscribir en el Registro Nacional de Pesca a los acuicultores que no requieran concesión, permiso o Autorización.*	Al **proyecto** le aplica el Artículo, incisos y, fracciones anteriores, porque se trata de una actividad acuícola con fines comerciales.	Por el hecho de presentar a la autoridad correspondiente (SEMARNAT) la Manifestación de Impacto Ambiental, el promovente está cumpliendo con este apartado. El proyecto se vincula por la obligatoriedad de obtener la autorización correspondiente para realizar las obras descritas en esta manifestación de impacto ambiental. Como ya se mencionó anteriormente, la promovente una vez autorizado el proyecto en materia ambiental procederá a tramitar el Registro Nacional de Pesca para la unidad de producción acuícola.
Art. 30°.- *Las actividades pesqueras se clasifican en:* **II.-** *Cultivo o acuacultura con fines*		
Artículo 31°.- *Para realizar las actividades de pesca se requiere lo siguiente:* **I,** *Concesión, para:* **Inciso b)** *Acuacultura comercial* **II,** Permiso, para: **Inciso g)** *Acuacultura de fomento* **III,** *Autorización, para:* **Inciso d)** *Recolectar del medio natural reproductores, larvas, postlarvas, crías, huevos, semillas, alevines o en cualquier otro estadio, y* **Inciso e)** *Acuacultura didáctica.*		

Artículos 22.- *la Secretaría podrá inscribir en el Registro Nacional de Pesca a los acuicultores que no requieran concesión, permiso o Autorización.*	Al **proyecto** le aplica el Artículo, incisos y, fracciones anteriores, porque se trata de una actividad acuícola con fines comerciales.	Por el hecho de presentar a la autoridad correspondiente (SEMARNAT) la Manifestación de Impacto Ambiental, el promovente está cumpliendo con este apartado. El proyecto se vincula por la obligatoriedad de obtener la autorización correspondiente para realizar las obras descritas en esta manifestación de impacto ambiental. Como ya se mencionó anteriormente, la promovente una vez autorizado el proyecto en materia ambiental procederá a tramitar el Registro Nacional de Pesca para la unidad de producción acuícola.
Art. 30°.- *Las actividades pesqueras se clasifican en:* **II.-** *Cultivo o acuacultura con fines*		
Artículo 31°.- *Para realizar las actividades de pesca se requiere lo siguiente:* **I,** *Concesión, para:* **Inciso b)** *Acuacultura comercial* **II,** Permiso, para: **Inciso g)** *Acuacultura de fomento* **III,** *Autorización, para:* **Inciso d)** *Recolectar del medio natural reproductores, larvas, postlarvas, crías, huevos, semillas, alevines o en cualquier otro estadio, y* **Inciso e)** *Acuacultura didáctica.*		

Artículos 22.- *la Secretaría podrá inscribir en el Registro Nacional de Pesca a los acuicultores que no requieran concesión, permiso o Autorización.*	Al **proyecto** le aplica el Artículo, incisos y, fracciones anteriores, porque se trata de una actividad acuícola con fines comerciales.	Por el hecho de presentar a la autoridad correspondiente (SEMARNAT) la Manifestación de Impacto Ambiental, el promovente está cumpliendo con este apartado. El proyecto se vincula por la obligatoriedad de obtener la autorización correspondiente para realizar las obras descritas en esta manifestación de impacto ambiental. Como ya se mencionó anteriormente, la promovente una vez autorizado el proyecto en materia ambiental procederá a tramitar el Registro Nacional de Pesca para la unidad de producción acuícola.
Art. 30°.- *Las actividades pesqueras se clasifican en:* **II.-** *Cultivo o acuacultura con fines*		
Artículo 31°.- *Para realizar las actividades de pesca se requiere lo siguiente:* **I,** *Concesión, para:* **Inciso b)** *Acuacultura comercial* **II,** Permiso, para: **Inciso g)** *Acuacultura de fomento* **III,** *Autorización, para:* **Inciso d)** *Recolectar del medio natural reproductores, larvas, postlarvas, crías, huevos, semillas, alevines o en cualquier otro estadio, y* **Inciso e)** *Acuacultura didáctica.*		

Artículos 22.- *la Secretaría podrá inscribir en el Registro Nacional de Pesca a los acuicultores que no requieran concesión, permiso o Autorización.*	Al **proyecto** le aplica el Artículo, incisos y, fracciones anteriores, porque se trata de una actividad acuícola con fines comerciales.	Por el hecho de presentar a la autoridad correspondiente (SEMARNAT) la Manifestación de Impacto Ambiental, el promovente está cumpliendo con este apartado. El proyecto se vincula por la obligatoriedad de obtener la autorización correspondiente para realizar las obras descritas en esta manifestación de impacto ambiental. Como ya se mencionó anteriormente, la promovente una vez autorizado el proyecto en materia ambiental procederá a tramitar el Registro Nacional de Pesca para la unidad de producción acuícola.
Art. 30°.- *Las actividades pesqueras se clasifican en:* **II.-** *Cultivo o acuacultura con fines*		
Artículo 31°.- *Para realizar las actividades de pesca se requiere lo siguiente:* **I,** *Concesión, para:* **Inciso b)** *Acuacultura comercial* **II,** Permiso, para: **Inciso g)** *Acuacultura de fomento* **III,** *Autorización, para:* **Inciso d)** *Recolectar del medio natural reproductores, larvas, postlarvas, crías, huevos, semillas, alevines o en cualquier otro estadio, y* **Inciso e)** *Acuacultura didáctica.*		

Artículos 22.- *la Secretaría podrá inscribir en el Registro Nacional de Pesca a los acuicultores que no requieran concesión, permiso o Autorización.*	Al **proyecto** le aplica el Artículo, incisos y, fracciones anteriores, porque se trata de una actividad acuícola con fines comerciales.	Por el hecho de presentar a la autoridad correspondiente (SEMARNAT) la Manifestación de Impacto Ambiental, el promovente está cumpliendo con este apartado. El proyecto se vincula por la obligatoriedad de obtener la autorización correspondiente para realizar las obras descritas en esta manifestación de impacto ambiental. Como ya se mencionó anteriormente, la promovente una vez autorizado el proyecto en materia ambiental procederá a tramitar el Registro Nacional de Pesca para la unidad de producción acuícola.
Art. 30°.- *Las actividades pesqueras se clasifican en:* **II.-** *Cultivo o acuacultura con fines*		
Artículo 31°.- *Para realizar las actividades de pesca se requiere lo siguiente:* **I,** *Concesión, para:* **Inciso b)** *Acuacultura comercial* **II,** Permiso, para: **Inciso g)** *Acuacultura de fomento* **III,** *Autorización, para:* **Inciso d)** *Recolectar del medio natural reproductores, larvas, postlarvas, crías, huevos, semillas, alevines o en cualquier otro estadio, y* **Inciso e)** *Acuacultura didáctica.*		

Artículos 22.- *la Secretaría podrá inscribir en el Registro Nacional de Pesca a los acuicultores que no requieran concesión, permiso o Autorización.*	Al **proyecto** le aplica el Artículo, incisos y, fracciones anteriores, porque se trata de una actividad acuícola con fines comerciales.	Por el hecho de presentar a la autoridad correspondiente (SEMARNAT) la Manifestación de Impacto Ambiental, el promovente está cumpliendo con este apartado. El proyecto se vincula por la obligatoriedad de obtener la autorización correspondiente para realizar las obras descritas en esta manifestación de impacto ambiental. Como ya se mencionó anteriormente, la promovente una vez autorizado el proyecto en materia ambiental procederá a tramitar el Registro Nacional de Pesca para la unidad de producción acuícola.
Art. 30°.- *Las actividades pesqueras se clasifican en:* **II.-** *Cultivo o acuacultura con fines*		
Artículo 31°.- *Para realizar las actividades de pesca se requiere lo siguiente:* **I,** *Concesión, para:* **Inciso b)** *Acuacultura comercial* **II,** Permiso, para: **Inciso g)** *Acuacultura de fomento* **III,** *Autorización, para:* **Inciso d)** *Recolectar del medio natural reproductores, larvas, postlarvas, crías, huevos, semillas, alevines o en cualquier otro estadio, y* **Inciso e)** *Acuacultura didáctica.*		

Artículos 22.- *la Secretaría podrá inscribir en el Registro Nacional de Pesca a los acuicultores que no requieran concesión, permiso o Autorización.*	Al **proyecto** le aplica el Artículo, incisos y, fracciones anteriores, porque se trata de una actividad acuícola con fines comerciales.	Por el hecho de presentar a la autoridad correspondiente (SEMARNAT) la Manifestación de Impacto Ambiental, el promovente está cumpliendo con este apartado. El proyecto se vincula por la obligatoriedad de obtener la autorización correspondiente para realizar las obras descritas en esta manifestación de impacto ambiental. Como ya se mencionó anteriormente, la promovente una vez autorizado el proyecto en materia ambiental procederá a tramitar el Registro Nacional de Pesca para la unidad de producción acuícola.
Art. 30°.- *Las actividades pesqueras se clasifican en:* **II.-** *Cultivo o acuacultura con fines*		
Artículo 31°.- *Para realizar las actividades de pesca se requiere lo siguiente:* **I,** *Concesión, para:* **Inciso b)** *Acuacultura comercial* **II,** Permiso, para: **Inciso g)** *Acuacultura de fomento* **III,** *Autorización, para:* **Inciso d)** *Recolectar del medio natural reproductores, larvas, postlarvas, crías, huevos, semillas, alevines o en cualquier otro estadio, y* **Inciso e)** *Acuacultura didáctica.*		

Artículos 22.- *la Secretaría podrá inscribir en el Registro Nacional de Pesca a los acuicultores que no requieran concesión, permiso o Autorización.*	Al **proyecto** le aplica el Artículo, incisos y, fracciones anteriores, porque se trata de una actividad acuícola con fines comerciales.	Por el hecho de presentar a la autoridad correspondiente (SEMARNAT) la Manifestación de Impacto Ambiental, el promovente está cumpliendo con este apartado. El proyecto se vincula por la obligatoriedad de obtener la autorización correspondiente para realizar las obras descritas en esta manifestación de impacto ambiental. Como ya se mencionó anteriormente, la promovente una vez autorizado el proyecto en materia ambiental procederá a tramitar el Registro Nacional de Pesca para la unidad de producción acuícola.
Art. 30°.- *Las actividades pesqueras se clasifican en:* **II.-** *Cultivo o acuacultura con fines*		
Artículo 31°.- *Para realizar las actividades de pesca se requiere lo siguiente:* **I,** *Concesión, para:* **Inciso b)** *Acuacultura comercial* **II,** Permiso, para: **Inciso g)** *Acuacultura de fomento* **III,** *Autorización, para:* **Inciso d)** *Recolectar del medio natural reproductores, larvas, postlarvas, crías, huevos, semillas, alevines o en cualquier otro estadio, y* **Inciso e)** *Acuacultura didáctica.*		

Artículos 22.- *la Secretaría podrá inscribir en el Registro Nacional de Pesca a los acuicultores que no requieran concesión, permiso o Autorización.*	Al **proyecto** le aplica el Artículo, incisos y, fracciones anteriores, porque se trata de una actividad acuícola con fines comerciales.	Por el hecho de presentar a la autoridad correspondiente (SEMARNAT) la Manifestación de Impacto Ambiental, el promovente está cumpliendo con este apartado. El proyecto se vincula por la obligatoriedad de obtener la autorización correspondiente para realizar las obras descritas en esta manifestación de impacto ambiental. Como ya se mencionó anteriormente, la promovente una vez autorizado el proyecto en materia ambiental procederá a tramitar el Registro Nacional de Pesca para la unidad de producción acuícola.
Art. 30°.- *Las actividades pesqueras se clasifican en:* **II.-** *Cultivo o acuacultura con fines*		
Artículo 31°.- *Para realizar las actividades de pesca se requiere lo siguiente:* **I,** *Concesión, para:* **Inciso b)** *Acuacultura comercial* **II,** Permiso, para: **Inciso g)** *Acuacultura de fomento* **III,** *Autorización, para:* **Inciso d)** *Recolectar del medio natural reproductores, larvas, postlarvas, crías, huevos, semillas, alevines o en cualquier otro estadio, y* **Inciso e)** *Acuacultura didáctica.*		

Artículos 22.- *la Secretaría podrá inscribir en el Registro Nacional de Pesca a los acuicultores que no requieran concesión, permiso o Autorización.*	Al **proyecto** le aplica el Artículo, incisos y, fracciones anteriores, porque se trata de una actividad acuícola con fines comerciales.	Por el hecho de presentar a la autoridad correspondiente (SEMARNAT) la Manifestación de Impacto Ambiental, el promovente está cumpliendo con este apartado. El proyecto se vincula por la obligatoriedad de obtener la autorización correspondiente para realizar las obras descritas en esta manifestación de impacto ambiental. Como ya se mencionó anteriormente, la promovente una vez autorizado el proyecto en materia ambiental procederá a tramitar el Registro Nacional de Pesca para la unidad de producción acuícola.
Art. 30°.- *Las actividades pesqueras se clasifican en:* **II.-** *Cultivo o acuacultura con fines*		
Artículo 31°.- *Para realizar las actividades de pesca se requiere lo siguiente:* **I,** *Concesión, para:* **Inciso b)** *Acuacultura comercial* **II,** Permiso, para: **Inciso g)** *Acuacultura de fomento* **III,** *Autorización, para:* **Inciso d)** *Recolectar del medio natural reproductores, larvas, postlarvas, crías, huevos, semillas, alevines o en cualquier otro estadio, y* **Inciso e)** *Acuacultura didáctica.*		

Artículos 22.- *la Secretaría podrá inscribir en el Registro Nacional de Pesca a los acuicultores que no requieran concesión, permiso o Autorización.*	Al **proyecto** le aplica el Artículo, incisos y, fracciones anteriores, porque se trata de una actividad acuícola con fines comerciales.	Por el hecho de presentar a la autoridad correspondiente (SEMARNAT) la Manifestación de Impacto Ambiental, el promovente está cumpliendo con este apartado. El proyecto se vincula por la obligatoriedad de obtener la autorización correspondiente para realizar las obras descritas en esta manifestación de impacto ambiental. Como ya se mencionó anteriormente, la promovente una vez autorizado el proyecto en materia ambiental procederá a tramitar el Registro Nacional de Pesca para la unidad de producción acuícola.
Art. 30°.- *Las actividades pesqueras se clasifican en:* **II.-** *Cultivo o acuacultura con fines*		
Artículo 31°.- *Para realizar las actividades de pesca se requiere lo siguiente:* **I,** *Concesión, para:* **Inciso b)** *Acuacultura comercial* **II,** Permiso, para: **Inciso g)** *Acuacultura de fomento* **III,** *Autorización, para:* **Inciso d)** *Recolectar del medio natural reproductores, larvas, postlarvas, crías, huevos, semillas, alevines o en cualquier otro estadio, y* **Inciso e)** *Acuacultura didáctica.*		

Artículos 22.- *la Secretaría podrá inscribir en el Registro Nacional de Pesca a los acuicultores que no requieran concesión, permiso o Autorización.*	Al **proyecto** le aplica el Artículo, incisos y, fracciones anteriores, porque se trata de una actividad acuícola con fines comerciales.	Por el hecho de presentar a la autoridad correspondiente (SEMARNAT) la Manifestación de Impacto Ambiental, el promovente está cumpliendo con este apartado. El proyecto se vincula por la obligatoriedad de obtener la autorización correspondiente para realizar las obras descritas en esta manifestación de impacto ambiental. Como ya se mencionó anteriormente, la promovente una vez autorizado el proyecto en materia ambiental procederá a tramitar el Registro Nacional de Pesca para la unidad de producción acuícola.
Art. 30°.- *Las actividades pesqueras se clasifican en:* **II.-** *Cultivo o acuacultura con fines*		
Artículo 31°.- *Para realizar las actividades de pesca se requiere lo siguiente:* **I,** *Concesión, para:* **Inciso b)** *Acuacultura comercial* **II,** Permiso, para: **Inciso g)** *Acuacultura de fomento* **III,** *Autorización, para:* **Inciso d)** *Recolectar del medio natural reproductores, larvas, postlarvas, crías, huevos, semillas, alevines o en cualquier otro estadio, y* **Inciso e)** *Acuacultura didáctica.*		

Artículos 22.- *la Secretaría podrá inscribir en el Registro Nacional de Pesca a los acuicultores que no requieran concesión, permiso o Autorización.*	Al **proyecto** le aplica el Artículo, incisos y, fracciones anteriores, porque se trata de una actividad acuícola con fines comerciales.	Por el hecho de presentar a la autoridad correspondiente (SEMARNAT) la Manifestación de Impacto Ambiental, el promovente está cumpliendo con este apartado. El proyecto se vincula por la obligatoriedad de obtener la autorización correspondiente para realizar las obras descritas en esta manifestación de impacto ambiental. Como ya se mencionó anteriormente, la promovente una vez autorizado el proyecto en materia ambiental procederá a tramitar el Registro Nacional de Pesca para la unidad de producción acuícola.
Art. 30°.- *Las actividades pesqueras se clasifican en:* **II.-** *Cultivo o acuacultura con fines*		
Artículo 31°.- *Para realizar las actividades de pesca se requiere lo siguiente:* **I,** *Concesión, para:* **Inciso b)** *Acuacultura comercial* **II,** Permiso, para: **Inciso g)** *Acuacultura de fomento* **III,** *Autorización, para:* **Inciso d)** *Recolectar del medio natural reproductores, larvas, postlarvas, crías, huevos, semillas, alevines o en cualquier otro estadio, y* **Inciso e)** *Acuacultura didáctica.*		

Artículos 22.- *la Secretaría podrá inscribir en el Registro Nacional de Pesca a los acuicultores que no requieran concesión, permiso o Autorización.*	Al **proyecto** le aplica el Artículo, incisos y, fracciones anteriores, porque se trata de una actividad acuícola con fines comerciales.	Por el hecho de presentar a la autoridad correspondiente (SEMARNAT) la Manifestación de Impacto Ambiental, el promovente está cumpliendo con este apartado. El proyecto se vincula por la obligatoriedad de obtener la autorización correspondiente para realizar las obras descritas en esta manifestación de impacto ambiental. Como ya se mencionó anteriormente, la promovente una vez autorizado el proyecto en materia ambiental procederá a tramitar el Registro Nacional de Pesca para la unidad de producción acuícola.
Art. 30°.- *Las actividades pesqueras se clasifican en:* **II.-** *Cultivo o acuacultura con fines*		
Artículo 31°.- *Para realizar las actividades de pesca se requiere lo siguiente:* **I,** *Concesión, para:* **Inciso b)** *Acuacultura comercial* **II,** Permiso, para: **Inciso g)** *Acuacultura de fomento* **III,** *Autorización, para:* **Inciso d)** *Recolectar del medio natural reproductores, larvas, postlarvas, crías, huevos, semillas, alevines o en cualquier otro estadio, y* **Inciso e)** *Acuacultura didáctica.*		

Artículos 22.- *la Secretaría podrá inscribir en el Registro Nacional de Pesca a los acuicultores que no requieran concesión, permiso o Autorización.*	Al **proyecto** le aplica el Artículo, incisos y, fracciones anteriores, porque se trata de una actividad acuícola con fines comerciales.	Por el hecho de presentar a la autoridad correspondiente (SEMARNAT) la Manifestación de Impacto Ambiental, el promovente está cumpliendo con este apartado. El proyecto se vincula por la obligatoriedad de obtener la autorización correspondiente para realizar las obras descritas en esta manifestación de impacto ambiental. Como ya se mencionó anteriormente, la promovente una vez autorizado el proyecto en materia ambiental procederá a tramitar el Registro Nacional de Pesca para la unidad de producción acuícola.
Art. 30°.- *Las actividades pesqueras se clasifican en:* **II.-** *Cultivo o acuacultura con fines*		
Artículo 31°.- *Para realizar las actividades de pesca se requiere lo siguiente:* **I,** *Concesión, para:* **Inciso b)** *Acuacultura comercial* **II,** Permiso, para: **Inciso g)** *Acuacultura de fomento* **III,** *Autorización, para:* **Inciso d)** *Recolectar del medio natural reproductores, larvas, postlarvas, crías, huevos, semillas, alevines o en cualquier otro estadio, y* **Inciso e)** *Acuacultura didáctica.*		

Artículos 22.- *la Secretaría podrá inscribir en el Registro Nacional de Pesca a los acuicultores que no requieran concesión, permiso o Autorización.*	Al **proyecto** le aplica el Artículo, incisos y, fracciones anteriores, porque se trata de una actividad acuícola con fines comerciales.	Por el hecho de presentar a la autoridad correspondiente (SEMARNAT) la Manifestación de Impacto Ambiental, el promovente está cumpliendo con este apartado. El proyecto se vincula por la obligatoriedad de obtener la autorización correspondiente para realizar las obras descritas en esta manifestación de impacto ambiental. Como ya se mencionó anteriormente, la promovente una vez autorizado el proyecto en materia ambiental procederá a tramitar el Registro Nacional de Pesca para la unidad de producción acuícola.
Art. 30°.- *Las actividades pesqueras se clasifican en:* **II.-** *Cultivo o acuacultura con fines*		
Artículo 31°.- *Para realizar las actividades de pesca se requiere lo siguiente:* **I,** *Concesión, para:* **Inciso b)** *Acuacultura comercial* **II,** Permiso, para: **Inciso g)** *Acuacultura de fomento* **III,** *Autorización, para:* **Inciso d)** *Recolectar del medio natural reproductores, larvas, postlarvas, crías, huevos, semillas, alevines o en cualquier otro estadio, y* **Inciso e)** *Acuacultura didáctica.*		

Artículos 22.- *la Secretaría podrá inscribir en el Registro Nacional de Pesca a los acuicultores que no requieran concesión, permiso o Autorización.*	Al **proyecto** le aplica el Artículo, incisos y, fracciones anteriores, porque se trata de una actividad acuícola con fines comerciales.	Por el hecho de presentar a la autoridad correspondiente (SEMARNAT) la Manifestación de Impacto Ambiental, el promovente está cumpliendo con este apartado. El proyecto se vincula por la obligatoriedad de obtener la autorización correspondiente para realizar las obras descritas en esta manifestación de impacto ambiental. Como ya se mencionó anteriormente, la promovente una vez autorizado el proyecto en materia ambiental procederá a tramitar el Registro Nacional de Pesca para la unidad de producción acuícola.
Art. 30°.- *Las actividades pesqueras se clasifican en:* **II.-** *Cultivo o acuacultura con fines*		
Artículo 31°.- *Para realizar las actividades de pesca se requiere lo siguiente:* **I,** *Concesión, para:* **Inciso b)** *Acuacultura comercial* **II,** Permiso, para: **Inciso g)** *Acuacultura de fomento* **III,** *Autorización, para:* **Inciso d)** *Recolectar del medio natural reproductores, larvas, postlarvas, crías, huevos, semillas, alevines o en cualquier otro estadio, y* **Inciso e)** *Acuacultura didáctica.*		

Artículos 22.- *la Secretaría podrá inscribir en el Registro Nacional de Pesca a los acuicultores que no requieran concesión, permiso o Autorización.*	Al **proyecto** le aplica el Artículo, incisos y, fracciones anteriores, porque se trata de una actividad acuícola con fines comerciales.	Por el hecho de presentar a la autoridad correspondiente (SEMARNAT) la Manifestación de Impacto Ambiental, el promovente está cumpliendo con este apartado. El proyecto se vincula por la obligatoriedad de obtener la autorización correspondiente para realizar las obras descritas en esta manifestación de impacto ambiental. Como ya se mencionó anteriormente, la promovente una vez autorizado el proyecto en materia ambiental procederá a tramitar el Registro Nacional de Pesca para la unidad de producción acuícola.
Art. 30°.- *Las actividades pesqueras se clasifican en:* **II.-** *Cultivo o acuacultura con fines*		
Artículo 31°.- *Para realizar las actividades de pesca se requiere lo siguiente:* **I,** *Concesión, para:* **Inciso b)** *Acuacultura comercial* **II,** Permiso, para: **Inciso g)** *Acuacultura de fomento* **III,** *Autorización, para:* **Inciso d)** *Recolectar del medio natural reproductores, larvas, postlarvas, crías, huevos, semillas, alevines o en cualquier otro estadio, y* **Inciso e)** *Acuacultura didáctica.*		

Artículos 22.- *la Secretaría podrá inscribir en el Registro Nacional de Pesca a los acuicultores que no requieran concesión, permiso o Autorización.*	Al **proyecto** le aplica el Artículo, incisos y, fracciones anteriores, porque se trata de una actividad acuícola con fines comerciales.	Por el hecho de presentar a la autoridad correspondiente (SEMARNAT) la Manifestación de Impacto Ambiental, el promovente está cumpliendo con este apartado. El proyecto se vincula por la obligatoriedad de obtener la autorización correspondiente para realizar las obras descritas en esta manifestación de impacto ambiental. Como ya se mencionó anteriormente, la promovente una vez autorizado el proyecto en materia ambiental procederá a tramitar el Registro Nacional de Pesca para la unidad de producción acuícola.
Art. 30°.- *Las actividades pesqueras se clasifican en:* **II.-** *Cultivo o acuacultura con fines*		
Artículo 31°.- *Para realizar las actividades de pesca se requiere lo siguiente:* **I,** *Concesión, para:* **Inciso b)** *Acuacultura comercial* **II,** Permiso, para: **Inciso g)** *Acuacultura de fomento* **III,** *Autorización, para:* **Inciso d)** *Recolectar del medio natural reproductores, larvas, postlarvas, crías, huevos, semillas, alevines o en cualquier otro estadio, y* **Inciso e)** *Acuacultura didáctica.*		

Artículos 22.- *la Secretaría podrá inscribir en el Registro Nacional de Pesca a los acuicultores que no requieran concesión, permiso o Autorización.*	Al **proyecto** le aplica el Artículo, incisos y, fracciones anteriores, porque se trata de una actividad acuícola con fines comerciales.	Por el hecho de presentar a la autoridad correspondiente (SEMARNAT) la Manifestación de Impacto Ambiental, el promovente está cumpliendo con este apartado. El proyecto se vincula por la obligatoriedad de obtener la autorización correspondiente para realizar las obras descritas en esta manifestación de impacto ambiental. Como ya se mencionó anteriormente, la promovente una vez autorizado el proyecto en materia ambiental procederá a tramitar el Registro Nacional de Pesca para la unidad de producción acuícola.
Art. 30°.- *Las actividades pesqueras se clasifican en:* **II.-** *Cultivo o acuacultura con fines*		
Artículo 31°.- *Para realizar las actividades de pesca se requiere lo siguiente:* **I,** *Concesión, para:* **Inciso b)** *Acuacultura comercial* **II,** Permiso, para: **Inciso g)** *Acuacultura de fomento* **III,** *Autorización, para:* **Inciso d)** *Recolectar del medio natural reproductores, larvas, postlarvas, crías, huevos, semillas, alevines o en cualquier otro estadio, y* **Inciso e)** *Acuacultura didáctica.*		

Artículos 22.- *la Secretaría podrá inscribir en el Registro Nacional de Pesca a los acuicultores que no requieran concesión, permiso o Autorización.*	Al **proyecto** le aplica el Artículo, incisos y, fracciones anteriores, porque se trata de una actividad acuícola con fines comerciales.	Por el hecho de presentar a la autoridad correspondiente (SEMARNAT) la Manifestación de Impacto Ambiental, el promovente está cumpliendo con este apartado. El proyecto se vincula por la obligatoriedad de obtener la autorización correspondiente para realizar las obras descritas en esta manifestación de impacto ambiental. Como ya se mencionó anteriormente, la promovente una vez autorizado el proyecto en materia ambiental procederá a tramitar el Registro Nacional de Pesca para la unidad de producción acuícola.
Art. 30°.- *Las actividades pesqueras se clasifican en:* **II.-** *Cultivo o acuacultura con fines*		
Artículo 31°.- *Para realizar las actividades de pesca se requiere lo siguiente:* **I,** *Concesión, para:* **Inciso b)** *Acuacultura comercial* **II,** Permiso, para: **Inciso g)** *Acuacultura de fomento* **III,** *Autorización, para:* **Inciso d)** *Recolectar del medio natural reproductores, larvas, postlarvas, crías, huevos, semillas, alevines o en cualquier otro estadio, y* **Inciso e)** *Acuacultura didáctica.*		

Artículos 22.- *la Secretaría podrá inscribir en el Registro Nacional de Pesca a los acuicultores que no requieran concesión, permiso o Autorización.*	Al **proyecto** le aplica el Artículo, incisos y, fracciones anteriores, porque se trata de una actividad acuícola con fines comerciales.	Por el hecho de presentar a la autoridad correspondiente (SEMARNAT) la Manifestación de Impacto Ambiental, el promovente está cumpliendo con este apartado. El proyecto se vincula por la obligatoriedad de obtener la autorización correspondiente para realizar las obras descritas en esta manifestación de impacto ambiental. Como ya se mencionó anteriormente, la promovente una vez autorizado el proyecto en materia ambiental procederá a tramitar el Registro Nacional de Pesca para la unidad de producción acuícola.
Art. 30°.- *Las actividades pesqueras se clasifican en:* **II.-** *Cultivo o acuacultura con fines*		
Artículo 31°.- *Para realizar las actividades de pesca se requiere lo siguiente:* **I,** *Concesión, para:* **Inciso b)** *Acuacultura comercial* **II,** Permiso, para: **Inciso g)** *Acuacultura de fomento* **III,** *Autorización, para:* **Inciso d)** *Recolectar del medio natural reproductores, larvas, postlarvas, crías, huevos, semillas, alevines o en cualquier otro estadio, y* **Inciso e)** *Acuacultura didáctica.*		

Artículos 22.- *la Secretaría podrá inscribir en el Registro Nacional de Pesca a los acuicultores que no requieran concesión, permiso o Autorización.*	Al **proyecto** le aplica el Artículo, incisos y, fracciones anteriores, porque se trata de una actividad acuícola con fines comerciales.	Por el hecho de presentar a la autoridad correspondiente (SEMARNAT) la Manifestación de Impacto Ambiental, el promovente está cumpliendo con este apartado. El proyecto se vincula por la obligatoriedad de obtener la autorización correspondiente para realizar las obras descritas en esta manifestación de impacto ambiental. Como ya se mencionó anteriormente, la promovente una vez autorizado el proyecto en materia ambiental procederá a tramitar el Registro Nacional de Pesca para la unidad de producción acuícola.
Art. 30°.- *Las actividades pesqueras se clasifican en:* **II.-** *Cultivo o acuacultura con fines*		
Artículo 31°.- *Para realizar las actividades de pesca se requiere lo siguiente:* **I,** *Concesión, para:* **Inciso b)** *Acuacultura comercial* **II,** Permiso, para: **Inciso g)** *Acuacultura de fomento* **III,** *Autorización, para:* **Inciso d)** *Recolectar del medio natural reproductores, larvas, postlarvas, crías, huevos, semillas, alevines o en cualquier otro estadio, y* **Inciso e)** *Acuacultura didáctica.*		

Artículos 22.- *la Secretaría podrá inscribir en el Registro Nacional de Pesca a los acuicultores que no requieran concesión, permiso o Autorización.*	Al **proyecto** le aplica el Artículo, incisos y, fracciones anteriores, porque se trata de una actividad acuícola con fines comerciales.	Por el hecho de presentar a la autoridad correspondiente (SEMARNAT) la Manifestación de Impacto Ambiental, el promovente está cumpliendo con este apartado. El proyecto se vincula por la obligatoriedad de obtener la autorización correspondiente para realizar las obras descritas en esta manifestación de impacto ambiental. Como ya se mencionó anteriormente, la promovente una vez autorizado el proyecto en materia ambiental procederá a tramitar el Registro Nacional de Pesca para la unidad de producción acuícola.
Art. 30°.- *Las actividades pesqueras se clasifican en:* **II.-** *Cultivo o acuacultura con fines*		
Artículo 31°.- *Para realizar las actividades de pesca se requiere lo siguiente:* **I,** *Concesión, para:* **Inciso b)** *Acuacultura comercial* **II,** Permiso, para: **Inciso g)** *Acuacultura de fomento* **III,** *Autorización, para:* **Inciso d)** *Recolectar del medio natural reproductores, larvas, postlarvas, crías, huevos, semillas, alevines o en cualquier otro estadio, y* **Inciso e)** *Acuacultura didáctica.*		

Artículos 22.- *la Secretaría podrá inscribir en el Registro Nacional de Pesca a los acuicultores que no requieran concesión, permiso o Autorización.*	Al **proyecto** le aplica el Artículo, incisos y, fracciones anteriores, porque se trata de una actividad acuícola con fines comerciales.	Por el hecho de presentar a la autoridad correspondiente (SEMARNAT) la Manifestación de Impacto Ambiental, el promovente está cumpliendo con este apartado. El proyecto se vincula por la obligatoriedad de obtener la autorización correspondiente para realizar las obras descritas en esta manifestación de impacto ambiental. Como ya se mencionó anteriormente, la promovente una vez autorizado el proyecto en materia ambiental procederá a tramitar el Registro Nacional de Pesca para la unidad de producción acuícola.
Art. 30°.- *Las actividades pesqueras se clasifican en:* **II.-** *Cultivo o acuacultura con fines*		
Artículo 31°.- *Para realizar las actividades de pesca se requiere lo siguiente:* **I,** *Concesión, para:* **Inciso b)** *Acuacultura comercial* **II,** Permiso, para: **Inciso g)** *Acuacultura de fomento* **III,** *Autorización, para:* **Inciso d)** *Recolectar del medio natural reproductores, larvas, postlarvas, crías, huevos, semillas, alevines o en cualquier otro estadio, y* **Inciso e)** *Acuacultura didáctica.*		

Artículos 22.- *la Secretaría podrá inscribir en el Registro Nacional de Pesca a los acuicultores que no requieran concesión, permiso o Autorización.*	Al **proyecto** le aplica el Artículo, incisos y, fracciones anteriores, porque se trata de una actividad acuícola con fines comerciales.	Por el hecho de presentar a la autoridad correspondiente (SEMARNAT) la Manifestación de Impacto Ambiental, el promovente está cumpliendo con este apartado. El proyecto se vincula por la obligatoriedad de obtener la autorización correspondiente para realizar las obras descritas en esta manifestación de impacto ambiental. Como ya se mencionó anteriormente, la promovente una vez autorizado el proyecto en materia ambiental procederá a tramitar el Registro Nacional de Pesca para la unidad de producción acuícola.
Art. 30°.- *Las actividades pesqueras se clasifican en:* **II.-** *Cultivo o acuacultura con fines*		
Artículo 31°.- *Para realizar las actividades de pesca se requiere lo siguiente:* **I,** *Concesión, para:* **Inciso b)** *Acuacultura comercial* **II,** Permiso, para: **Inciso g)** *Acuacultura de fomento* **III,** *Autorización, para:* **Inciso d)** *Recolectar del medio natural reproductores, larvas, postlarvas, crías, huevos, semillas, alevines o en cualquier otro estadio, y* **Inciso e)** *Acuacultura didáctica.*		

Artículos 22.- *la Secretaría podrá inscribir en el Registro Nacional de Pesca a los acuicultores que no requieran concesión, permiso o Autorización.*	Al **proyecto** le aplica el Artículo, incisos y, fracciones anteriores, porque se trata de una actividad acuícola con fines comerciales.	Por el hecho de presentar a la autoridad correspondiente (SEMARNAT) la Manifestación de Impacto Ambiental, el promovente está cumpliendo con este apartado. El proyecto se vincula por la obligatoriedad de obtener la autorización correspondiente para realizar las obras descritas en esta manifestación de impacto ambiental. Como ya se mencionó anteriormente, la promovente una vez autorizado el proyecto en materia ambiental procederá a tramitar el Registro Nacional de Pesca para la unidad de producción acuícola.
Art. 30°.- *Las actividades pesqueras se clasifican en:* **II.-** *Cultivo o acuacultura con fines*		
Artículo 31°.- *Para realizar las actividades de pesca se requiere lo siguiente:* **I,** *Concesión, para:* **Inciso b)** *Acuacultura comercial* **II,** Permiso, para: **Inciso g)** *Acuacultura de fomento* **III,** *Autorización, para:* **Inciso d)** *Recolectar del medio natural reproductores, larvas, postlarvas, crías, huevos, semillas, alevines o en cualquier otro estadio, y* **Inciso e)** *Acuacultura didáctica.*		

Artículos 22.- *la Secretaría podrá inscribir en el Registro Nacional de Pesca a los acuicultores que no requieran concesión, permiso o Autorización.*	Al **proyecto** le aplica el Artículo, incisos y, fracciones anteriores, porque se trata de una actividad acuícola con fines comerciales.	Por el hecho de presentar a la autoridad correspondiente (SEMARNAT) la Manifestación de Impacto Ambiental, el promovente está cumpliendo con este apartado. El proyecto se vincula por la obligatoriedad de obtener la autorización correspondiente para realizar las obras descritas en esta manifestación de impacto ambiental. Como ya se mencionó anteriormente, la promovente una vez autorizado el proyecto en materia ambiental procederá a tramitar el Registro Nacional de Pesca para la unidad de producción acuícola.
Art. 30°.- *Las actividades pesqueras se clasifican en:* **II.-** *Cultivo o acuacultura con fines*		
Artículo 31°.- *Para realizar las actividades de pesca se requiere lo siguiente:* **I,** *Concesión, para:* **Inciso b)** *Acuacultura comercial* **II,** Permiso, para: **Inciso g)** *Acuacultura de fomento* **III,** *Autorización, para:* **Inciso d)** *Recolectar del medio natural reproductores, larvas, postlarvas, crías, huevos, semillas, alevines o en cualquier otro estadio, y* **Inciso e)** *Acuacultura didáctica.*		

Artículos 22.- *la Secretaría podrá inscribir en el Registro Nacional de Pesca a los acuicultores que no requieran concesión, permiso o Autorización.*	Al **proyecto** le aplica el Artículo, incisos y, fracciones anteriores, porque se trata de una actividad acuícola con fines comerciales.	Por el hecho de presentar a la autoridad correspondiente (SEMARNAT) la Manifestación de Impacto Ambiental, el promovente está cumpliendo con este apartado. El proyecto se vincula por la obligatoriedad de obtener la autorización correspondiente para realizar las obras descritas en esta manifestación de impacto ambiental. Como ya se mencionó anteriormente, la promovente una vez autorizado el proyecto en materia ambiental procederá a tramitar el Registro Nacional de Pesca para la unidad de producción acuícola.
Art. 30°.- *Las actividades pesqueras se clasifican en:* **II.-** *Cultivo o acuacultura con fines*		
Artículo 31°.- *Para realizar las actividades de pesca se requiere lo siguiente:* **I,** *Concesión, para:* **Inciso b)** *Acuacultura comercial* **II,** Permiso, para: **Inciso g)** *Acuacultura de fomento* **III,** *Autorización, para:* **Inciso d)** *Recolectar del medio natural reproductores, larvas, postlarvas, crías, huevos, semillas, alevines o en cualquier otro estadio, y* **Inciso e)** *Acuacultura didáctica.*		

Artículos 22.- *la Secretaría podrá inscribir en el Registro Nacional de Pesca a los acuicultores que no requieran concesión, permiso o Autorización.*	Al **proyecto** le aplica el Artículo, incisos y, fracciones anteriores, porque se trata de una actividad acuícola con fines comerciales.	Por el hecho de presentar a la autoridad correspondiente (SEMARNAT) la Manifestación de Impacto Ambiental, el promovente está cumpliendo con este apartado. El proyecto se vincula por la obligatoriedad de obtener la autorización correspondiente para realizar las obras descritas en esta manifestación de impacto ambiental. Como ya se mencionó anteriormente, la promovente una vez autorizado el proyecto en materia ambiental procederá a tramitar el Registro Nacional de Pesca para la unidad de producción acuícola.
Art. 30°.- *Las actividades pesqueras se clasifican en:* **II.-** *Cultivo o acuacultura con fines*		
Artículo 31°.- *Para realizar las actividades de pesca se requiere lo siguiente:* **I,** *Concesión, para:* **Inciso b)** *Acuacultura comercial* **II,** Permiso, para: **Inciso g)** *Acuacultura de fomento* **III,** *Autorización, para:* **Inciso d)** *Recolectar del medio natural reproductores, larvas, postlarvas, crías, huevos, semillas, alevines o en cualquier otro estadio, y* **Inciso e)** *Acuacultura didáctica.*		

Artículos 22.- *la Secretaría podrá inscribir en el Registro Nacional de Pesca a los acuicultores que no requieran concesión, permiso o Autorización.*	Al **proyecto** le aplica el Artículo, incisos y, fracciones anteriores, porque se trata de una actividad acuícola con fines comerciales.	Por el hecho de presentar a la autoridad correspondiente (SEMARNAT) la Manifestación de Impacto Ambiental, el promovente está cumpliendo con este apartado. El proyecto se vincula por la obligatoriedad de obtener la autorización correspondiente para realizar las obras descritas en esta manifestación de impacto ambiental. Como ya se mencionó anteriormente, la promovente una vez autorizado el proyecto en materia ambiental procederá a tramitar el Registro Nacional de Pesca para la unidad de producción acuícola.
Art. 30°.- *Las actividades pesqueras se clasifican en:* **II.-** *Cultivo o acuacultura con fines*		
Artículo 31°.- *Para realizar las actividades de pesca se requiere lo siguiente:* **I,** *Concesión, para:* **Inciso b)** *Acuacultura comercial* **II,** Permiso, para: **Inciso g)** *Acuacultura de fomento* **III,** *Autorización, para:* **Inciso d)** *Recolectar del medio natural reproductores, larvas, postlarvas, crías, huevos, semillas, alevines o en cualquier otro estadio, y* **Inciso e)** *Acuacultura didáctica.*		

Artículos 22.- *la Secretaría podrá inscribir en el Registro Nacional de Pesca a los acuicultores que no requieran concesión, permiso o Autorización.*	Al **proyecto** le aplica el Artículo, incisos y, fracciones anteriores, porque se trata de una actividad acuícola con fines comerciales.	Por el hecho de presentar a la autoridad correspondiente (SEMARNAT) la Manifestación de Impacto Ambiental, el promovente está cumpliendo con este apartado. El proyecto se vincula por la obligatoriedad de obtener la autorización correspondiente para realizar las obras descritas en esta manifestación de impacto ambiental. Como ya se mencionó anteriormente, la promovente una vez autorizado el proyecto en materia ambiental procederá a tramitar el Registro Nacional de Pesca para la unidad de producción acuícola.
Art. 30°.- *Las actividades pesqueras se clasifican en:* **II.-** *Cultivo o acuacultura con fines*		
Artículo 31°.- *Para realizar las actividades de pesca se requiere lo siguiente:* **I,** *Concesión, para:* **Inciso b)** *Acuacultura comercial* **II,** Permiso, para: **Inciso g)** *Acuacultura de fomento* **III,** *Autorización, para:* **Inciso d)** *Recolectar del medio natural reproductores, larvas, postlarvas, crías, huevos, semillas, alevines o en cualquier otro estadio, y* **Inciso e)** *Acuacultura didáctica.*		

Artículos 22.- *la Secretaría podrá inscribir en el Registro Nacional de Pesca a los acuicultores que no requieran concesión, permiso o Autorización.*	Al **proyecto** le aplica el Artículo, incisos y, fracciones anteriores, porque se trata de una actividad acuícola con fines comerciales.	Por el hecho de presentar a la autoridad correspondiente (SEMARNAT) la Manifestación de Impacto Ambiental, el promovente está cumpliendo con este apartado. El proyecto se vincula por la obligatoriedad de obtener la autorización correspondiente para realizar las obras descritas en esta manifestación de impacto ambiental. Como ya se mencionó anteriormente, la promovente una vez autorizado el proyecto en materia ambiental procederá a tramitar el Registro Nacional de Pesca para la unidad de producción acuícola.
Art. 30°.- *Las actividades pesqueras se clasifican en:* **II.-** *Cultivo o acuacultura con fines*		
Artículo 31°.- *Para realizar las actividades de pesca se requiere lo siguiente:* **I,** *Concesión, para:* **Inciso b)** *Acuacultura comercial* **II,** Permiso, para: **Inciso g)** *Acuacultura de fomento* **III,** *Autorización, para:* **Inciso d)** *Recolectar del medio natural reproductores, larvas, postlarvas, crías, huevos, semillas, alevines o en cualquier otro estadio, y* **Inciso e)** *Acuacultura didáctica.*		

Artículos 22.- *la Secretaría podrá inscribir en el Registro Nacional de Pesca a los acuicultores que no requieran concesión, permiso o Autorización.*	Al **proyecto** le aplica el Artículo, incisos y, fracciones anteriores, porque se trata de una actividad acuícola con fines comerciales.	Por el hecho de presentar a la autoridad correspondiente (SEMARNAT) la Manifestación de Impacto Ambiental, el promovente está cumpliendo con este apartado. El proyecto se vincula por la obligatoriedad de obtener la autorización correspondiente para realizar las obras descritas en esta manifestación de impacto ambiental. Como ya se mencionó anteriormente, la promovente una vez autorizado el proyecto en materia ambiental procederá a tramitar el Registro Nacional de Pesca para la unidad de producción acuícola.
Art. 30°.- *Las actividades pesqueras se clasifican en:* **II.-** *Cultivo o acuacultura con fines*		
Artículo 31°.- *Para realizar las actividades de pesca se requiere lo siguiente:* **I,** *Concesión, para:* **Inciso b)** *Acuacultura comercial* **II,** Permiso, para: **Inciso g)** *Acuacultura de fomento* **III,** *Autorización, para:* **Inciso d)** *Recolectar del medio natural reproductores, larvas, postlarvas, crías, huevos, semillas, alevines o en cualquier otro estadio, y* **Inciso e)** *Acuacultura didáctica.*		

Artículos 22.- *la Secretaría podrá inscribir en el Registro Nacional de Pesca a los acuicultores que no requieran concesión, permiso o Autorización.*	Al **proyecto** le aplica el Artículo, incisos y, fracciones anteriores, porque se trata de una actividad acuícola con fines comerciales.	Por el hecho de presentar a la autoridad correspondiente (SEMARNAT) la Manifestación de Impacto Ambiental, el promovente está cumpliendo con este apartado. El proyecto se vincula por la obligatoriedad de obtener la autorización correspondiente para realizar las obras descritas en esta manifestación de impacto ambiental. Como ya se mencionó anteriormente, la promovente una vez autorizado el proyecto en materia ambiental procederá a tramitar el Registro Nacional de Pesca para la unidad de producción acuícola.
Art. 30°.- *Las actividades pesqueras se clasifican en:* **II.-** *Cultivo o acuacultura con fines*		
Artículo 31°.- *Para realizar las actividades de pesca se requiere lo siguiente:* **I,** *Concesión, para:* **Inciso b)** *Acuacultura comercial* **II,** Permiso, para: **Inciso g)** *Acuacultura de fomento* **III,** *Autorización, para:* **Inciso d)** *Recolectar del medio natural reproductores, larvas, postlarvas, crías, huevos, semillas, alevines o en cualquier otro estadio, y* **Inciso e)** *Acuacultura didáctica.*		

Artículos 22.- *la Secretaría podrá inscribir en el Registro Nacional de Pesca a los acuicultores que no requieran concesión, permiso o Autorización.*	Al **proyecto** le aplica el Artículo, incisos y, fracciones anteriores, porque se trata de una actividad acuícola con fines comerciales.	Por el hecho de presentar a la autoridad correspondiente (SEMARNAT) la Manifestación de Impacto Ambiental, el promovente está cumpliendo con este apartado. El proyecto se vincula por la obligatoriedad de obtener la autorización correspondiente para realizar las obras descritas en esta manifestación de impacto ambiental. Como ya se mencionó anteriormente, la promovente una vez autorizado el proyecto en materia ambiental procederá a tramitar el Registro Nacional de Pesca para la unidad de producción acuícola.
Art. 30°.- *Las actividades pesqueras se clasifican en:* **II.-** *Cultivo o acuacultura con fines*		
Artículo 31°.- *Para realizar las actividades de pesca se requiere lo siguiente:* **I,** *Concesión, para:* **Inciso b)** *Acuacultura comercial* **II,** Permiso, para: **Inciso g)** *Acuacultura de fomento* **III,** *Autorización, para:* **Inciso d)** *Recolectar del medio natural reproductores, larvas, postlarvas, crías, huevos, semillas, alevines o en cualquier otro estadio, y* **Inciso e)** *Acuacultura didáctica.*		

Artículos 22.- *la Secretaría podrá inscribir en el Registro Nacional de Pesca a los acuicultores que no requieran concesión, permiso o Autorización.*	Al **proyecto** le aplica el Artículo, incisos y, fracciones anteriores, porque se trata de una actividad acuícola con fines comerciales.	Por el hecho de presentar a la autoridad correspondiente (SEMARNAT) la Manifestación de Impacto Ambiental, el promovente está cumpliendo con este apartado. El proyecto se vincula por la obligatoriedad de obtener la autorización correspondiente para realizar las obras descritas en esta manifestación de impacto ambiental. Como ya se mencionó anteriormente, la promovente una vez autorizado el proyecto en materia ambiental procederá a tramitar el Registro Nacional de Pesca para la unidad de producción acuícola.
Art. 30°.- *Las actividades pesqueras se clasifican en:* **II.-** *Cultivo o acuacultura con fines*		
Artículo 31°.- *Para realizar las actividades de pesca se requiere lo siguiente:* **I,** *Concesión, para:* **Inciso b)** *Acuacultura comercial* **II,** Permiso, para: **Inciso g)** *Acuacultura de fomento* **III,** *Autorización, para:* **Inciso d)** *Recolectar del medio natural reproductores, larvas, postlarvas, crías, huevos, semillas, alevines o en cualquier otro estadio, y* **Inciso e)** *Acuacultura didáctica.*		

Artículos 22.- *la Secretaría podrá inscribir en el Registro Nacional de Pesca a los acuicultores que no requieran concesión, permiso o Autorización.*	Al **proyecto** le aplica el Artículo, incisos y, fracciones anteriores, porque se trata de una actividad acuícola con fines comerciales.	Por el hecho de presentar a la autoridad correspondiente (SEMARNAT) la Manifestación de Impacto Ambiental, el promovente está cumpliendo con este apartado. El proyecto se vincula por la obligatoriedad de obtener la autorización correspondiente para realizar las obras descritas en esta manifestación de impacto ambiental. Como ya se mencionó anteriormente, la promovente una vez autorizado el proyecto en materia ambiental procederá a tramitar el Registro Nacional de Pesca para la unidad de producción acuícola.
Art. 30°.- *Las actividades pesqueras se clasifican en:* **II.-** *Cultivo o acuacultura con fines*		
Artículo 31°.- *Para realizar las actividades de pesca se requiere lo siguiente:* **I,** *Concesión, para:* **Inciso b)** *Acuacultura comercial* **II,** Permiso, para: **Inciso g)** *Acuacultura de fomento* **III,** *Autorización, para:* **Inciso d)** *Recolectar del medio natural reproductores, larvas, postlarvas, crías, huevos, semillas, alevines o en cualquier otro estadio, y* **Inciso e)** *Acuacultura didáctica.*		

Artículos 22.- *la Secretaría podrá inscribir en el Registro Nacional de Pesca a los acuicultores que no requieran concesión, permiso o Autorización.*	Al **proyecto** le aplica el Artículo, incisos y, fracciones anteriores, porque se trata de una actividad acuícola con fines comerciales.	Por el hecho de presentar a la autoridad correspondiente (SEMARNAT) la Manifestación de Impacto Ambiental, el promovente está cumpliendo con este apartado. El proyecto se vincula por la obligatoriedad de obtener la autorización correspondiente para realizar las obras descritas en esta manifestación de impacto ambiental. Como ya se mencionó anteriormente, la promovente una vez autorizado el proyecto en materia ambiental procederá a tramitar el Registro Nacional de Pesca para la unidad de producción acuícola.
Art. 30°.- *Las actividades pesqueras se clasifican en:* **II.-** *Cultivo o acuacultura con fines*		
Artículo 31°.- *Para realizar las actividades de pesca se requiere lo siguiente:* **I,** *Concesión, para:* **Inciso b)** *Acuacultura comercial* **II,** Permiso, para: **Inciso g)** *Acuacultura de fomento* **III,** *Autorización, para:* **Inciso d)** *Recolectar del medio natural reproductores, larvas, postlarvas, crías, huevos, semillas, alevines o en cualquier otro estadio, y* **Inciso e)** *Acuacultura didáctica.*		

Artículos 22.- *la Secretaría podrá inscribir en el Registro Nacional de Pesca a los acuicultores que no requieran concesión, permiso o Autorización.*	Al **proyecto** le aplica el Artículo, incisos y, fracciones anteriores, porque se trata de una actividad acuícola con fines comerciales.	Por el hecho de presentar a la autoridad correspondiente (SEMARNAT) la Manifestación de Impacto Ambiental, el promovente está cumpliendo con este apartado. El proyecto se vincula por la obligatoriedad de obtener la autorización correspondiente para realizar las obras descritas en esta manifestación de impacto ambiental. Como ya se mencionó anteriormente, la promovente una vez autorizado el proyecto en materia ambiental procederá a tramitar el Registro Nacional de Pesca para la unidad de producción acuícola.
Art. 30°.- *Las actividades pesqueras se clasifican en:* **II.-** *Cultivo o acuacultura con fines*		
Artículo 31°.- *Para realizar las actividades de pesca se requiere lo siguiente:* **I,** *Concesión, para:* **Inciso b)** *Acuacultura comercial* **II,** Permiso, para: **Inciso g)** *Acuacultura de fomento* **III,** *Autorización, para:* **Inciso d)** *Recolectar del medio natural reproductores, larvas, postlarvas, crías, huevos, semillas, alevines o en cualquier otro estadio, y* **Inciso e)** *Acuacultura didáctica.*		

Artículos 22.- *la Secretaría podrá inscribir en el Registro Nacional de Pesca a los acuicultores que no requieran concesión, permiso o Autorización.*	Al **proyecto** le aplica el Artículo, incisos y, fracciones anteriores, porque se trata de una actividad acuícola con fines comerciales.	Por el hecho de presentar a la autoridad correspondiente (SEMARNAT) la Manifestación de Impacto Ambiental, el promovente está cumpliendo con este apartado. El proyecto se vincula por la obligatoriedad de obtener la autorización correspondiente para realizar las obras descritas en esta manifestación de impacto ambiental. Como ya se mencionó anteriormente, la promovente una vez autorizado el proyecto en materia ambiental procederá a tramitar el Registro Nacional de Pesca para la unidad de producción acuícola.
Art. 30°.- *Las actividades pesqueras se clasifican en:* **II.-** *Cultivo o acuacultura con fines*		
Artículo 31°.- *Para realizar las actividades de pesca se requiere lo siguiente:* **I,** *Concesión, para:* **Inciso b)** *Acuacultura comercial* **II,** Permiso, para: **Inciso g)** *Acuacultura de fomento* **III,** *Autorización, para:* **Inciso d)** *Recolectar del medio natural reproductores, larvas, postlarvas, crías, huevos, semillas, alevines o en cualquier otro estadio, y* **Inciso e)** *Acuacultura didáctica.*		

Artículos 22.- *la Secretaría podrá inscribir en el Registro Nacional de Pesca a los acuicultores que no requieran concesión, permiso o Autorización.*	Al **proyecto** le aplica el Artículo, incisos y, fracciones anteriores, porque se trata de una actividad acuícola con fines comerciales.	Por el hecho de presentar a la autoridad correspondiente (SEMARNAT) la Manifestación de Impacto Ambiental, el promovente está cumpliendo con este apartado. El proyecto se vincula por la obligatoriedad de obtener la autorización correspondiente para realizar las obras descritas en esta manifestación de impacto ambiental. Como ya se mencionó anteriormente, la promovente una vez autorizado el proyecto en materia ambiental procederá a tramitar el Registro Nacional de Pesca para la unidad de producción acuícola.
Art. 30°.- *Las actividades pesqueras se clasifican en:* **II.-** *Cultivo o acuacultura con fines*		
Artículo 31°.- *Para realizar las actividades de pesca se requiere lo siguiente:* **I,** *Concesión, para:* **Inciso b)** *Acuacultura comercial* **II,** Permiso, para: **Inciso g)** *Acuacultura de fomento* **III,** *Autorización, para:* **Inciso d)** *Recolectar del medio natural reproductores, larvas, postlarvas, crías, huevos, semillas, alevines o en cualquier otro estadio, y* **Inciso e)** *Acuacultura didáctica.*		

Artículos 22.- *la Secretaría podrá inscribir en el Registro Nacional de Pesca a los acuicultores que no requieran concesión, permiso o Autorización.*	Al **proyecto** le aplica el Artículo, incisos y, fracciones anteriores, porque se trata de una actividad acuícola con fines comerciales.	Por el hecho de presentar a la autoridad correspondiente (SEMARNAT) la Manifestación de Impacto Ambiental, el promovente está cumpliendo con este apartado. El proyecto se vincula por la obligatoriedad de obtener la autorización correspondiente para realizar las obras descritas en esta manifestación de impacto ambiental. Como ya se mencionó anteriormente, la promovente una vez autorizado el proyecto en materia ambiental procederá a tramitar el Registro Nacional de Pesca para la unidad de producción acuícola.
Art. 30°.- *Las actividades pesqueras se clasifican en:* **II.-** *Cultivo o acuacultura con fines*		
Artículo 31°.- *Para realizar las actividades de pesca se requiere lo siguiente:* **I,** *Concesión, para:* **Inciso b)** *Acuacultura comercial* **II,** Permiso, para: **Inciso g)** *Acuacultura de fomento* **III,** *Autorización, para:* **Inciso d)** *Recolectar del medio natural reproductores, larvas, postlarvas, crías, huevos, semillas, alevines o en cualquier otro estadio, y* **Inciso e)** *Acuacultura didáctica.*		

Artículos 22.- *la Secretaría podrá inscribir en el Registro Nacional de Pesca a los acuicultores que no requieran concesión, permiso o Autorización.*	Al **proyecto** le aplica el Artículo, incisos y, fracciones anteriores, porque se trata de una actividad acuícola con fines comerciales.	Por el hecho de presentar a la autoridad correspondiente (SEMARNAT) la Manifestación de Impacto Ambiental, el promovente está cumpliendo con este apartado. El proyecto se vincula por la obligatoriedad de obtener la autorización correspondiente para realizar las obras descritas en esta manifestación de impacto ambiental. Como ya se mencionó anteriormente, la promovente una vez autorizado el proyecto en materia ambiental procederá a tramitar el Registro Nacional de Pesca para la unidad de producción acuícola.
Art. 30°.- *Las actividades pesqueras se clasifican en:* **II.-** *Cultivo o acuacultura con fines*		
Artículo 31°.- *Para realizar las actividades de pesca se requiere lo siguiente:* **I,** *Concesión, para:* **Inciso b)** *Acuacultura comercial* **II,** Permiso, para: **Inciso g)** *Acuacultura de fomento* **III,** *Autorización, para:* **Inciso d)** *Recolectar del medio natural reproductores, larvas, postlarvas, crías, huevos, semillas, alevines o en cualquier otro estadio, y* **Inciso e)** *Acuacultura didáctica.*		

Artículos 22.- *la Secretaría podrá inscribir en el Registro Nacional de Pesca a los acuicultores que no requieran concesión, permiso o Autorización.*	Al **proyecto** le aplica el Artículo, incisos y, fracciones anteriores, porque se trata de una actividad acuícola con fines comerciales.	Por el hecho de presentar a la autoridad correspondiente (SEMARNAT) la Manifestación de Impacto Ambiental, el promovente está cumpliendo con este apartado. El proyecto se vincula por la obligatoriedad de obtener la autorización correspondiente para realizar las obras descritas en esta manifestación de impacto ambiental. Como ya se mencionó anteriormente, la promovente una vez autorizado el proyecto en materia ambiental procederá a tramitar el Registro Nacional de Pesca para la unidad de producción acuícola.
Art. 30°.- *Las actividades pesqueras se clasifican en:* **II.-** *Cultivo o acuacultura con fines*		
Artículo 31°.- *Para realizar las actividades de pesca se requiere lo siguiente:* **I,** *Concesión, para:* **Inciso b)** *Acuacultura comercial* **II,** Permiso, para: **Inciso g)** *Acuacultura de fomento* **III,** *Autorización, para:* **Inciso d)** *Recolectar del medio natural reproductores, larvas, postlarvas, crías, huevos, semillas, alevines o en cualquier otro estadio, y* **Inciso e)** *Acuacultura didáctica.*		

Artículos 22.- *la Secretaría podrá inscribir en el Registro Nacional de Pesca a los acuicultores que no requieran concesión, permiso o Autorización.*	Al **proyecto** le aplica el Artículo, incisos y, fracciones anteriores, porque se trata de una actividad acuícola con fines comerciales.	Por el hecho de presentar a la autoridad correspondiente (SEMARNAT) la Manifestación de Impacto Ambiental, el promovente está cumpliendo con este apartado. El proyecto se vincula por la obligatoriedad de obtener la autorización correspondiente para realizar las obras descritas en esta manifestación de impacto ambiental. Como ya se mencionó anteriormente, la promovente una vez autorizado el proyecto en materia ambiental procederá a tramitar el Registro Nacional de Pesca para la unidad de producción acuícola.
Art. 30°.- *Las actividades pesqueras se clasifican en:* **II.-** *Cultivo o acuacultura con fines*		
Artículo 31°.- *Para realizar las actividades de pesca se requiere lo siguiente:* **I,** *Concesión, para:* **Inciso b)** *Acuacultura comercial* **II,** Permiso, para: **Inciso g)** *Acuacultura de fomento* **III,** *Autorización, para:* **Inciso d)** *Recolectar del medio natural reproductores, larvas, postlarvas, crías, huevos, semillas, alevines o en cualquier otro estadio, y* **Inciso e)** *Acuacultura didáctica.*		

Artículos 22.- *la Secretaría podrá inscribir en el Registro Nacional de Pesca a los acuicultores que no requieran concesión, permiso o Autorización.*	Al **proyecto** le aplica el Artículo, incisos y, fracciones anteriores, porque se trata de una actividad acuícola con fines comerciales.	Por el hecho de presentar a la autoridad correspondiente (SEMARNAT) la Manifestación de Impacto Ambiental, el promovente está cumpliendo con este apartado. El proyecto se vincula por la obligatoriedad de obtener la autorización correspondiente para realizar las obras descritas en esta manifestación de impacto ambiental. Como ya se mencionó anteriormente, la promovente una vez autorizado el proyecto en materia ambiental procederá a tramitar el Registro Nacional de Pesca para la unidad de producción acuícola.
Art. 30°.- *Las actividades pesqueras se clasifican en:* **II.-** *Cultivo o acuacultura con fines*		
Artículo 31°.- *Para realizar las actividades de pesca se requiere lo siguiente:* **I,** *Concesión, para:* **Inciso b)** *Acuacultura comercial* **II,** Permiso, para: **Inciso g)** *Acuacultura de fomento* **III,** *Autorización, para:* **Inciso d)** *Recolectar del medio natural reproductores, larvas, postlarvas, crías, huevos, semillas, alevines o en cualquier otro estadio, y* **Inciso e)** *Acuacultura didáctica.*		

Artículos 22.- *la Secretaría podrá inscribir en el Registro Nacional de Pesca a los acuicultores que no requieran concesión, permiso o Autorización.*	Al **proyecto** le aplica el Artículo, incisos y, fracciones anteriores, porque se trata de una actividad acuícola con fines comerciales.	Por el hecho de presentar a la autoridad correspondiente (SEMARNAT) la Manifestación de Impacto Ambiental, el promovente está cumpliendo con este apartado. El proyecto se vincula por la obligatoriedad de obtener la autorización correspondiente para realizar las obras descritas en esta manifestación de impacto ambiental. Como ya se mencionó anteriormente, la promovente una vez autorizado el proyecto en materia ambiental procederá a tramitar el Registro Nacional de Pesca para la unidad de producción acuícola.
Art. 30°.- *Las actividades pesqueras se clasifican en:* **II.-** *Cultivo o acuacultura con fines*		
Artículo 31°.- *Para realizar las actividades de pesca se requiere lo siguiente:* **I,** *Concesión, para:* **Inciso b)** *Acuacultura comercial* **II,** Permiso, para: **Inciso g)** *Acuacultura de fomento* **III,** *Autorización, para:* **Inciso d)** *Recolectar del medio natural reproductores, larvas, postlarvas, crías, huevos, semillas, alevines o en cualquier otro estadio, y* **Inciso e)** *Acuacultura didáctica.*		

Artículos 22.- *la Secretaría podrá inscribir en el Registro Nacional de Pesca a los acuicultores que no requieran concesión, permiso o Autorización.*	Al **proyecto** le aplica el Artículo, incisos y, fracciones anteriores, porque se trata de una actividad acuícola con fines comerciales.	Por el hecho de presentar a la autoridad correspondiente (SEMARNAT) la Manifestación de Impacto Ambiental, el promovente está cumpliendo con este apartado. El proyecto se vincula por la obligatoriedad de obtener la autorización correspondiente para realizar las obras descritas en esta manifestación de impacto ambiental. Como ya se mencionó anteriormente, la promovente una vez autorizado el proyecto en materia ambiental procederá a tramitar el Registro Nacional de Pesca para la unidad de producción acuícola.
Art. 30°.- *Las actividades pesqueras se clasifican en:* **II.-** *Cultivo o acuacultura con fines*		
Artículo 31°.- *Para realizar las actividades de pesca se requiere lo siguiente:* **I,** *Concesión, para:* **Inciso b)** *Acuacultura comercial* **II,** Permiso, para: **Inciso g)** *Acuacultura de fomento* **III,** *Autorización, para:* **Inciso d)** *Recolectar del medio natural reproductores, larvas, postlarvas, crías, huevos, semillas, alevines o en cualquier otro estadio, y* **Inciso e)** *Acuacultura didáctica.*		

Artículos 22.- *la Secretaría podrá inscribir en el Registro Nacional de Pesca a los acuicultores que no requieran concesión, permiso o Autorización.*	Al **proyecto** le aplica el Artículo, incisos y, fracciones anteriores, porque se trata de una actividad acuícola con fines comerciales.	Por el hecho de presentar a la autoridad correspondiente (SEMARNAT) la Manifestación de Impacto Ambiental, el promovente está cumpliendo con este apartado. El proyecto se vincula por la obligatoriedad de obtener la autorización correspondiente para realizar las obras descritas en esta manifestación de impacto ambiental. Como ya se mencionó anteriormente, la promovente una vez autorizado el proyecto en materia ambiental procederá a tramitar el Registro Nacional de Pesca para la unidad de producción acuícola.
Art. 30°.- *Las actividades pesqueras se clasifican en:* **II.-** *Cultivo o acuacultura con fines*		
Artículo 31°.- *Para realizar las actividades de pesca se requiere lo siguiente:* **I,** *Concesión, para:* **Inciso b)** *Acuacultura comercial* **II,** Permiso, para: **Inciso g)** *Acuacultura de fomento* **III,** *Autorización, para:* **Inciso d)** *Recolectar del medio natural reproductores, larvas, postlarvas, crías, huevos, semillas, alevines o en cualquier otro estadio, y* **Inciso e)** *Acuacultura didáctica.*		

Artículos 22.- *la Secretaría podrá inscribir en el Registro Nacional de Pesca a los acuicultores que no requieran concesión, permiso o Autorización.*	Al **proyecto** le aplica el Artículo, incisos y, fracciones anteriores, porque se trata de una actividad acuícola con fines comerciales.	Por el hecho de presentar a la autoridad correspondiente (SEMARNAT) la Manifestación de Impacto Ambiental, el promovente está cumpliendo con este apartado. El proyecto se vincula por la obligatoriedad de obtener la autorización correspondiente para realizar las obras descritas en esta manifestación de impacto ambiental. Como ya se mencionó anteriormente, la promovente una vez autorizado el proyecto en materia ambiental procederá a tramitar el Registro Nacional de Pesca para la unidad de producción acuícola.
Art. 30°.- *Las actividades pesqueras se clasifican en:* **II.-** *Cultivo o acuacultura con fines*		
Artículo 31°.- *Para realizar las actividades de pesca se requiere lo siguiente:* **I,** *Concesión, para:* **Inciso b)** *Acuacultura comercial* **II,** Permiso, para: **Inciso g)** *Acuacultura de fomento* **III,** *Autorización, para:* **Inciso d)** *Recolectar del medio natural reproductores, larvas, postlarvas, crías, huevos, semillas, alevines o en cualquier otro estadio, y* **Inciso e)** *Acuacultura didáctica.*		

Artículos 22.- *la Secretaría podrá inscribir en el Registro Nacional de Pesca a los acuicultores que no requieran concesión, permiso o Autorización.*	Al **proyecto** le aplica el Artículo, incisos y, fracciones anteriores, porque se trata de una actividad acuícola con fines comerciales.	Por el hecho de presentar a la autoridad correspondiente (SEMARNAT) la Manifestación de Impacto Ambiental, el promovente está cumpliendo con este apartado. El proyecto se vincula por la obligatoriedad de obtener la autorización correspondiente para realizar las obras descritas en esta manifestación de impacto ambiental. Como ya se mencionó anteriormente, la promovente una vez autorizado el proyecto en materia ambiental procederá a tramitar el Registro Nacional de Pesca para la unidad de producción acuícola.
Art. 30°.- *Las actividades pesqueras se clasifican en:* **II.-** *Cultivo o acuacultura con fines*		
Artículo 31°.- *Para realizar las actividades de pesca se requiere lo siguiente:* **I,** *Concesión, para:* **Inciso b)** *Acuacultura comercial* **II,** Permiso, para: **Inciso g)** *Acuacultura de fomento* **III,** *Autorización, para:* **Inciso d)** *Recolectar del medio natural reproductores, larvas, postlarvas, crías, huevos, semillas, alevines o en cualquier otro estadio, y* **Inciso e)** *Acuacultura didáctica.*		

Artículos 22.- *la Secretaría podrá inscribir en el Registro Nacional de Pesca a los acuicultores que no requieran concesión, permiso o Autorización.*	Al **proyecto** le aplica el Artículo, incisos y, fracciones anteriores, porque se trata de una actividad acuícola con fines comerciales.	Por el hecho de presentar a la autoridad correspondiente (SEMARNAT) la Manifestación de Impacto Ambiental, el promovente está cumpliendo con este apartado. El proyecto se vincula por la obligatoriedad de obtener la autorización correspondiente para realizar las obras descritas en esta manifestación de impacto ambiental. Como ya se mencionó anteriormente, la promovente una vez autorizado el proyecto en materia ambiental procederá a tramitar el Registro Nacional de Pesca para la unidad de producción acuícola.
Art. 30°.- *Las actividades pesqueras se clasifican en:* **II.-** *Cultivo o acuacultura con fines*		
Artículo 31°.- *Para realizar las actividades de pesca se requiere lo siguiente:* **I,** *Concesión, para:* **Inciso b)** *Acuacultura comercial* **II,** Permiso, para: **Inciso g)** *Acuacultura de fomento* **III,** *Autorización, para:* **Inciso d)** *Recolectar del medio natural reproductores, larvas, postlarvas, crías, huevos, semillas, alevines o en cualquier otro estadio, y* **Inciso e)** *Acuacultura didáctica.*		

Artículos 22.- *la Secretaría podrá inscribir en el Registro Nacional de Pesca a los acuicultores que no requieran concesión, permiso o Autorización.*	Al **proyecto** le aplica el Artículo, incisos y, fracciones anteriores, porque se trata de una actividad acuícola con fines comerciales.	Por el hecho de presentar a la autoridad correspondiente (SEMARNAT) la Manifestación de Impacto Ambiental, el promovente está cumpliendo con este apartado. El proyecto se vincula por la obligatoriedad de obtener la autorización correspondiente para realizar las obras descritas en esta manifestación de impacto ambiental. Como ya se mencionó anteriormente, la promovente una vez autorizado el proyecto en materia ambiental procederá a tramitar el Registro Nacional de Pesca para la unidad de producción acuícola.
Art. 30°.- *Las actividades pesqueras se clasifican en:* **II.-** *Cultivo o acuacultura con fines*		
Artículo 31°.- *Para realizar las actividades de pesca se requiere lo siguiente:* **I,** *Concesión, para:* **Inciso b)** *Acuacultura comercial* **II,** Permiso, para: **Inciso g)** *Acuacultura de fomento* **III,** *Autorización, para:* **Inciso d)** *Recolectar del medio natural reproductores, larvas, postlarvas, crías, huevos, semillas, alevines o en cualquier otro estadio, y* **Inciso e)** *Acuacultura didáctica.*		

Artículos 22.- *la Secretaría podrá inscribir en el Registro Nacional de Pesca a los acuicultores que no requieran concesión, permiso o Autorización.*	Al **proyecto** le aplica el Artículo, incisos y, fracciones anteriores, porque se trata de una actividad acuícola con fines comerciales.	Por el hecho de presentar a la autoridad correspondiente (SEMARNAT) la Manifestación de Impacto Ambiental, el promovente está cumpliendo con este apartado. El proyecto se vincula por la obligatoriedad de obtener la autorización correspondiente para realizar las obras descritas en esta manifestación de impacto ambiental. Como ya se mencionó anteriormente, la promovente una vez autorizado el proyecto en materia ambiental procederá a tramitar el Registro Nacional de Pesca para la unidad de producción acuícola.
Art. 30°.- *Las actividades pesqueras se clasifican en:* **II.-** *Cultivo o acuacultura con fines*		
Artículo 31°.- *Para realizar las actividades de pesca se requiere lo siguiente:* **I,** *Concesión, para:* **Inciso b)** *Acuacultura comercial* **II,** Permiso, para: **Inciso g)** *Acuacultura de fomento* **III,** *Autorización, para:* **Inciso d)** *Recolectar del medio natural reproductores, larvas, postlarvas, crías, huevos, semillas, alevines o en cualquier otro estadio, y* **Inciso e)** *Acuacultura didáctica.*		

Artículos 22.- *la Secretaría podrá inscribir en el Registro Nacional de Pesca a los acuicultores que no requieran concesión, permiso o Autorización.*	Al **proyecto** le aplica el Artículo, incisos y, fracciones anteriores, porque se trata de una actividad acuícola con fines comerciales.	Por el hecho de presentar a la autoridad correspondiente (SEMARNAT) la Manifestación de Impacto Ambiental, el promovente está cumpliendo con este apartado. El proyecto se vincula por la obligatoriedad de obtener la autorización correspondiente para realizar las obras descritas en esta manifestación de impacto ambiental. Como ya se mencionó anteriormente, la promovente una vez autorizado el proyecto en materia ambiental procederá a tramitar el Registro Nacional de Pesca para la unidad de producción acuícola.
Art. 30°.- *Las actividades pesqueras se clasifican en:* **II.-** *Cultivo o acuacultura con fines*		
Artículo 31°.- *Para realizar las actividades de pesca se requiere lo siguiente:* **I,** *Concesión, para:* **Inciso b)** *Acuacultura comercial* **II,** Permiso, para: **Inciso g)** *Acuacultura de fomento* **III,** *Autorización, para:* **Inciso d)** *Recolectar del medio natural reproductores, larvas, postlarvas, crías, huevos, semillas, alevines o en cualquier otro estadio, y* **Inciso e)** *Acuacultura didáctica.*		

Artículos 22.- *la Secretaría podrá inscribir en el Registro Nacional de Pesca a los acuicultores que no requieran concesión, permiso o Autorización.*	Al **proyecto** le aplica el Artículo, incisos y, fracciones anteriores, porque se trata de una actividad acuícola con fines comerciales.	Por el hecho de presentar a la autoridad correspondiente (SEMARNAT) la Manifestación de Impacto Ambiental, el promovente está cumpliendo con este apartado. El proyecto se vincula por la obligatoriedad de obtener la autorización correspondiente para realizar las obras descritas en esta manifestación de impacto ambiental. Como ya se mencionó anteriormente, la promovente una vez autorizado el proyecto en materia ambiental procederá a tramitar el Registro Nacional de Pesca para la unidad de producción acuícola.
Art. 30°.- *Las actividades pesqueras se clasifican en:* **II.-** *Cultivo o acuacultura con fines*		
Artículo 31°.- *Para realizar las actividades de pesca se requiere lo siguiente:* **I,** *Concesión, para:* **Inciso b)** *Acuacultura comercial* **II,** Permiso, para: **Inciso g)** *Acuacultura de fomento* **III,** *Autorización, para:* **Inciso d)** *Recolectar del medio natural reproductores, larvas, postlarvas, crías, huevos, semillas, alevines o en cualquier otro estadio, y* **Inciso e)** *Acuacultura didáctica.*		

Artículos 22.- *la Secretaría podrá inscribir en el Registro Nacional de Pesca a los acuicultores que no requieran concesión, permiso o Autorización.*	Al **proyecto** le aplica el Artículo, incisos y, fracciones anteriores, porque se trata de una actividad acuícola con fines comerciales.	Por el hecho de presentar a la autoridad correspondiente (SEMARNAT) la Manifestación de Impacto Ambiental, el promovente está cumpliendo con este apartado. El proyecto se vincula por la obligatoriedad de obtener la autorización correspondiente para realizar las obras descritas en esta manifestación de impacto ambiental. Como ya se mencionó anteriormente, la promovente una vez autorizado el proyecto en materia ambiental procederá a tramitar el Registro Nacional de Pesca para la unidad de producción acuícola.
Art. 30°.- *Las actividades pesqueras se clasifican en:* **II.-** *Cultivo o acuacultura con fines*		
Artículo 31°.- *Para realizar las actividades de pesca se requiere lo siguiente:* **I,** *Concesión, para:* **Inciso b)** *Acuacultura comercial* **II,** Permiso, para: **Inciso g)** *Acuacultura de fomento* **III,** *Autorización, para:* **Inciso d)** *Recolectar del medio natural reproductores, larvas, postlarvas, crías, huevos, semillas, alevines o en cualquier otro estadio, y* **Inciso e)** *Acuacultura didáctica.*		

Artículos 22.- *la Secretaría podrá inscribir en el Registro Nacional de Pesca a los acuicultores que no requieran concesión, permiso o Autorización.*	Al **proyecto** le aplica el Artículo, incisos y, fracciones anteriores, porque se trata de una actividad acuícola con fines comerciales.	Por el hecho de presentar a la autoridad correspondiente (SEMARNAT) la Manifestación de Impacto Ambiental, el promovente está cumpliendo con este apartado. El proyecto se vincula por la obligatoriedad de obtener la autorización correspondiente para realizar las obras descritas en esta manifestación de impacto ambiental. Como ya se mencionó anteriormente, la promovente una vez autorizado el proyecto en materia ambiental procederá a tramitar el Registro Nacional de Pesca para la unidad de producción acuícola.
Art. 30°.- *Las actividades pesqueras se clasifican en:* **II.-** *Cultivo o acuacultura con fines*		
Artículo 31°.- *Para realizar las actividades de pesca se requiere lo siguiente:* **I,** *Concesión, para:* **Inciso b)** *Acuacultura comercial* **II,** Permiso, para: **Inciso g)** *Acuacultura de fomento* **III,** *Autorización, para:* **Inciso d)** *Recolectar del medio natural reproductores, larvas, postlarvas, crías, huevos, semillas, alevines o en cualquier otro estadio, y* **Inciso e)** *Acuacultura didáctica.*		

Artículos 22.- *la Secretaría podrá inscribir en el Registro Nacional de Pesca a los acuicultores que no requieran concesión, permiso o Autorización.*	Al **proyecto** le aplica el Artículo, incisos y, fracciones anteriores, porque se trata de una actividad acuícola con fines comerciales.	Por el hecho de presentar a la autoridad correspondiente (SEMARNAT) la Manifestación de Impacto Ambiental, el promovente está cumpliendo con este apartado. El proyecto se vincula por la obligatoriedad de obtener la autorización correspondiente para realizar las obras descritas en esta manifestación de impacto ambiental. Como ya se mencionó anteriormente, la promovente una vez autorizado el proyecto en materia ambiental procederá a tramitar el Registro Nacional de Pesca para la unidad de producción acuícola.
Art. 30°.- *Las actividades pesqueras se clasifican en:* **II.-** *Cultivo o acuacultura con fines*		
Artículo 31°.- *Para realizar las actividades de pesca se requiere lo siguiente:* **I,** *Concesión, para:* **Inciso b)** *Acuacultura comercial* **II,** Permiso, para: **Inciso g)** *Acuacultura de fomento* **III,** *Autorización, para:* **Inciso d)** *Recolectar del medio natural reproductores, larvas, postlarvas, crías, huevos, semillas, alevines o en cualquier otro estadio, y* **Inciso e)** *Acuacultura didáctica.*		

Artículos 22.- *la Secretaría podrá inscribir en el Registro Nacional de Pesca a los acuicultores que no requieran concesión, permiso o Autorización.*	Al **proyecto** le aplica el Artículo, incisos y, fracciones anteriores, porque se trata de una actividad acuícola con fines comerciales.	Por el hecho de presentar a la autoridad correspondiente (SEMARNAT) la Manifestación de Impacto Ambiental, el promovente está cumpliendo con este apartado. El proyecto se vincula por la obligatoriedad de obtener la autorización correspondiente para realizar las obras descritas en esta manifestación de impacto ambiental. Como ya se mencionó anteriormente, la promovente una vez autorizado el proyecto en materia ambiental procederá a tramitar el Registro Nacional de Pesca para la unidad de producción acuícola.
Art. 30°.- *Las actividades pesqueras se clasifican en:* **II.-** *Cultivo o acuacultura con fines*		
Artículo 31°.- *Para realizar las actividades de pesca se requiere lo siguiente:* **I,** *Concesión, para:* **Inciso b)** *Acuacultura comercial* **II,** Permiso, para: **Inciso g)** *Acuacultura de fomento* **III,** *Autorización, para:* **Inciso d)** *Recolectar del medio natural reproductores, larvas, postlarvas, crías, huevos, semillas, alevines o en cualquier otro estadio, y* **Inciso e)** *Acuacultura didáctica.*		

Artículos 22.- *la Secretaría podrá inscribir en el Registro Nacional de Pesca a los acuicultores que no requieran concesión, permiso o Autorización.*	Al **proyecto** le aplica el Artículo, incisos y, fracciones anteriores, porque se trata de una actividad acuícola con fines comerciales.	Por el hecho de presentar a la autoridad correspondiente (SEMARNAT) la Manifestación de Impacto Ambiental, el promovente está cumpliendo con este apartado. El proyecto se vincula por la obligatoriedad de obtener la autorización correspondiente para realizar las obras descritas en esta manifestación de impacto ambiental. Como ya se mencionó anteriormente, la promovente una vez autorizado el proyecto en materia ambiental procederá a tramitar el Registro Nacional de Pesca para la unidad de producción acuícola.
Art. 30°.- *Las actividades pesqueras se clasifican en:* **II.-** *Cultivo o acuacultura con fines*		
Artículo 31°.- *Para realizar las actividades de pesca se requiere lo siguiente:* **I,** *Concesión, para:* **Inciso b)** *Acuacultura comercial* **II,** Permiso, para: **Inciso g)** *Acuacultura de fomento* **III,** *Autorización, para:* **Inciso d)** *Recolectar del medio natural reproductores, larvas, postlarvas, crías, huevos, semillas, alevines o en cualquier otro estadio, y* **Inciso e)** *Acuacultura didáctica.*		

Artículos 22.- *la Secretaría podrá inscribir en el Registro Nacional de Pesca a los acuicultores que no requieran concesión, permiso o Autorización.*	Al **proyecto** le aplica el Artículo, incisos y, fracciones anteriores, porque se trata de una actividad acuícola con fines comerciales.	Por el hecho de presentar a la autoridad correspondiente (SEMARNAT) la Manifestación de Impacto Ambiental, el promovente está cumpliendo con este apartado. El proyecto se vincula por la obligatoriedad de obtener la autorización correspondiente para realizar las obras descritas en esta manifestación de impacto ambiental. Como ya se mencionó anteriormente, la promovente una vez autorizado el proyecto en materia ambiental procederá a tramitar el Registro Nacional de Pesca para la unidad de producción acuícola.
Art. 30°.- *Las actividades pesqueras se clasifican en:* **II.-** *Cultivo o acuacultura con fines*		
Artículo 31°.- *Para realizar las actividades de pesca se requiere lo siguiente:* **I,** *Concesión, para:* **Inciso b)** *Acuacultura comercial* **II,** Permiso, para: **Inciso g)** *Acuacultura de fomento* **III,** *Autorización, para:* **Inciso d)** *Recolectar del medio natural reproductores, larvas, postlarvas, crías, huevos, semillas, alevines o en cualquier otro estadio, y* **Inciso e)** *Acuacultura didáctica.*		

Artículos 22.- *la Secretaría podrá inscribir en el Registro Nacional de Pesca a los acuicultores que no requieran concesión, permiso o Autorización.*	Al **proyecto** le aplica el Artículo, incisos y, fracciones anteriores, porque se trata de una actividad acuícola con fines comerciales.	Por el hecho de presentar a la autoridad correspondiente (SEMARNAT) la Manifestación de Impacto Ambiental, el promovente está cumpliendo con este apartado. El proyecto se vincula por la obligatoriedad de obtener la autorización correspondiente para realizar las obras descritas en esta manifestación de impacto ambiental. Como ya se mencionó anteriormente, la promovente una vez autorizado el proyecto en materia ambiental procederá a tramitar el Registro Nacional de Pesca para la unidad de producción acuícola.
Art. 30°.- *Las actividades pesqueras se clasifican en:* **II.-** *Cultivo o acuacultura con fines*		
Artículo 31°.- *Para realizar las actividades de pesca se requiere lo siguiente:* **I,** *Concesión, para:* **Inciso b)** *Acuacultura comercial* **II,** Permiso, para: **Inciso g)** *Acuacultura de fomento* **III,** *Autorización, para:* **Inciso d)** *Recolectar del medio natural reproductores, larvas, postlarvas, crías, huevos, semillas, alevines o en cualquier otro estadio, y* **Inciso e)** *Acuacultura didáctica.*		

Artículos 22.- *la Secretaría podrá inscribir en el Registro Nacional de Pesca a los acuicultores que no requieran concesión, permiso o Autorización.*	Al **proyecto** le aplica el Artículo, incisos y, fracciones anteriores, porque se trata de una actividad acuícola con fines comerciales.	Por el hecho de presentar a la autoridad correspondiente (SEMARNAT) la Manifestación de Impacto Ambiental, el promovente está cumpliendo con este apartado. El proyecto se vincula por la obligatoriedad de obtener la autorización correspondiente para realizar las obras descritas en esta manifestación de impacto ambiental. Como ya se mencionó anteriormente, la promovente una vez autorizado el proyecto en materia ambiental procederá a tramitar el Registro Nacional de Pesca para la unidad de producción acuícola.
Art. 30°.- *Las actividades pesqueras se clasifican en:* **II.-** *Cultivo o acuacultura con fines*		
Artículo 31°.- *Para realizar las actividades de pesca se requiere lo siguiente:* **I,** *Concesión, para:* **Inciso b)** *Acuacultura comercial* **II,** Permiso, para: **Inciso g)** *Acuacultura de fomento* **III,** *Autorización, para:* **Inciso d)** *Recolectar del medio natural reproductores, larvas, postlarvas, crías, huevos, semillas, alevines o en cualquier otro estadio, y* **Inciso e)** *Acuacultura didáctica.*		

Artículos 22.- *la Secretaría podrá inscribir en el Registro Nacional de Pesca a los acuicultores que no requieran concesión, permiso o Autorización.*	Al **proyecto** le aplica el Artículo, incisos y, fracciones anteriores, porque se trata de una actividad acuícola con fines comerciales.	Por el hecho de presentar a la autoridad correspondiente (SEMARNAT) la Manifestación de Impacto Ambiental, el promovente está cumpliendo con este apartado. El proyecto se vincula por la obligatoriedad de obtener la autorización correspondiente para realizar las obras descritas en esta manifestación de impacto ambiental. Como ya se mencionó anteriormente, la promovente una vez autorizado el proyecto en materia ambiental procederá a tramitar el Registro Nacional de Pesca para la unidad de producción acuícola.
Art. 30°.- *Las actividades pesqueras se clasifican en:* **II.-** *Cultivo o acuacultura con fines*		
Artículo 31°.- *Para realizar las actividades de pesca se requiere lo siguiente:* **I,** *Concesión, para:* **Inciso b)** *Acuacultura comercial* **II,** Permiso, para: **Inciso g)** *Acuacultura de fomento* **III,** *Autorización, para:* **Inciso d)** *Recolectar del medio natural reproductores, larvas, postlarvas, crías, huevos, semillas, alevines o en cualquier otro estadio, y* **Inciso e)** *Acuacultura didáctica.*		

Artículos 22.- *la Secretaría podrá inscribir en el Registro Nacional de Pesca a los acuicultores que no requieran concesión, permiso o Autorización.*	Al **proyecto** le aplica el Artículo, incisos y, fracciones anteriores, porque se trata de una actividad acuícola con fines comerciales.	Por el hecho de presentar a la autoridad correspondiente (SEMARNAT) la Manifestación de Impacto Ambiental, el promovente está cumpliendo con este apartado. El proyecto se vincula por la obligatoriedad de obtener la autorización correspondiente para realizar las obras descritas en esta manifestación de impacto ambiental. Como ya se mencionó anteriormente, la promovente una vez autorizado el proyecto en materia ambiental procederá a tramitar el Registro Nacional de Pesca para la unidad de producción acuícola.
Art. 30°.- *Las actividades pesqueras se clasifican en:* **II.-** *Cultivo o acuacultura con fines*		
Artículo 31°.- *Para realizar las actividades de pesca se requiere lo siguiente:* **I,** *Concesión, para:* **Inciso b)** *Acuacultura comercial* **II,** Permiso, para: **Inciso g)** *Acuacultura de fomento* **III,** *Autorización, para:* **Inciso d)** *Recolectar del medio natural reproductores, larvas, postlarvas, crías, huevos, semillas, alevines o en cualquier otro estadio, y* **Inciso e)** *Acuacultura didáctica.*		

Artículos 22.- *la Secretaría podrá inscribir en el Registro Nacional de Pesca a los acuicultores que no requieran concesión, permiso o Autorización.*	Al **proyecto** le aplica el Artículo, incisos y, fracciones anteriores, porque se trata de una actividad acuícola con fines comerciales.	Por el hecho de presentar a la autoridad correspondiente (SEMARNAT) la Manifestación de Impacto Ambiental, el promovente está cumpliendo con este apartado. El proyecto se vincula por la obligatoriedad de obtener la autorización correspondiente para realizar las obras descritas en esta manifestación de impacto ambiental. Como ya se mencionó anteriormente, la promovente una vez autorizado el proyecto en materia ambiental procederá a tramitar el Registro Nacional de Pesca para la unidad de producción acuícola.
Art. 30°.- *Las actividades pesqueras se clasifican en:* **II.-** *Cultivo o acuacultura con fines*		
Artículo 31°.- *Para realizar las actividades de pesca se requiere lo siguiente:* **I,** *Concesión, para:* **Inciso b)** *Acuacultura comercial* **II,** Permiso, para: **Inciso g)** *Acuacultura de fomento* **III,** *Autorización, para:* **Inciso d)** *Recolectar del medio natural reproductores, larvas, postlarvas, crías, huevos, semillas, alevines o en cualquier otro estadio, y* **Inciso e)** *Acuacultura didáctica.*		

Artículos 22.- *la Secretaría podrá inscribir en el Registro Nacional de Pesca a los acuicultores que no requieran concesión, permiso o Autorización.*	Al **proyecto** le aplica el Artículo, incisos y, fracciones anteriores, porque se trata de una actividad acuícola con fines comerciales.	Por el hecho de presentar a la autoridad correspondiente (SEMARNAT) la Manifestación de Impacto Ambiental, el promovente está cumpliendo con este apartado. El proyecto se vincula por la obligatoriedad de obtener la autorización correspondiente para realizar las obras descritas en esta manifestación de impacto ambiental. Como ya se mencionó anteriormente, la promovente una vez autorizado el proyecto en materia ambiental procederá a tramitar el Registro Nacional de Pesca para la unidad de producción acuícola.
Art. 30°.- *Las actividades pesqueras se clasifican en:* **II.-** *Cultivo o acuacultura con fines*		
Artículo 31°.- *Para realizar las actividades de pesca se requiere lo siguiente:* **I,** *Concesión, para:* **Inciso b)** *Acuacultura comercial* **II,** Permiso, para: **Inciso g)** *Acuacultura de fomento* **III,** *Autorización, para:* **Inciso d)** *Recolectar del medio natural reproductores, larvas, postlarvas, crías, huevos, semillas, alevines o en cualquier otro estadio, y* **Inciso e)** *Acuacultura didáctica.*		

Artículos 22.- *la Secretaría podrá inscribir en el Registro Nacional de Pesca a los acuicultores que no requieran concesión, permiso o Autorización.*	Al **proyecto** le aplica el Artículo, incisos y, fracciones anteriores, porque se trata de una actividad acuícola con fines comerciales.	Por el hecho de presentar a la autoridad correspondiente (SEMARNAT) la Manifestación de Impacto Ambiental, el promovente está cumpliendo con este apartado. El proyecto se vincula por la obligatoriedad de obtener la autorización correspondiente para realizar las obras descritas en esta manifestación de impacto ambiental. Como ya se mencionó anteriormente, la promovente una vez autorizado el proyecto en materia ambiental procederá a tramitar el Registro Nacional de Pesca para la unidad de producción acuícola.
Art. 30°.- *Las actividades pesqueras se clasifican en:* **II.-** *Cultivo o acuacultura con fines*		
Artículo 31°.- *Para realizar las actividades de pesca se requiere lo siguiente:* **I,** *Concesión, para:* **Inciso b)** *Acuacultura comercial* **II,** Permiso, para: **Inciso g)** *Acuacultura de fomento* **III,** *Autorización, para:* **Inciso d)** *Recolectar del medio natural reproductores, larvas, postlarvas, crías, huevos, semillas, alevines o en cualquier otro estadio, y* **Inciso e)** *Acuacultura didáctica.*		

Artículos 22.- *la Secretaría podrá inscribir en el Registro Nacional de Pesca a los acuicultores que no requieran concesión, permiso o Autorización.*	Al **proyecto** le aplica el Artículo, incisos y, fracciones anteriores, porque se trata de una actividad acuícola con fines comerciales.	Por el hecho de presentar a la autoridad correspondiente (SEMARNAT) la Manifestación de Impacto Ambiental, el promovente está cumpliendo con este apartado. El proyecto se vincula por la obligatoriedad de obtener la autorización correspondiente para realizar las obras descritas en esta manifestación de impacto ambiental. Como ya se mencionó anteriormente, la promovente una vez autorizado el proyecto en materia ambiental procederá a tramitar el Registro Nacional de Pesca para la unidad de producción acuícola.
Art. 30°.- *Las actividades pesqueras se clasifican en:* **II.-** *Cultivo o acuacultura con fines*		
Artículo 31°.- *Para realizar las actividades de pesca se requiere lo siguiente:* **I,** *Concesión, para:* **Inciso b)** *Acuacultura comercial* **II,** Permiso, para: **Inciso g)** *Acuacultura de fomento* **III,** *Autorización, para:* **Inciso d)** *Recolectar del medio natural reproductores, larvas, postlarvas, crías, huevos, semillas, alevines o en cualquier otro estadio, y* **Inciso e)** *Acuacultura didáctica.*		

Artículos 22.- *la Secretaría podrá inscribir en el Registro Nacional de Pesca a los acuicultores que no requieran concesión, permiso o Autorización.*	Al **proyecto** le aplica el Artículo, incisos y, fracciones anteriores, porque se trata de una actividad acuícola con fines comerciales.	Por el hecho de presentar a la autoridad correspondiente (SEMARNAT) la Manifestación de Impacto Ambiental, el promovente está cumpliendo con este apartado. El proyecto se vincula por la obligatoriedad de obtener la autorización correspondiente para realizar las obras descritas en esta manifestación de impacto ambiental. Como ya se mencionó anteriormente, la promovente una vez autorizado el proyecto en materia ambiental procederá a tramitar el Registro Nacional de Pesca para la unidad de producción acuícola.
Art. 30°.- *Las actividades pesqueras se clasifican en:* **II.-** *Cultivo o acuacultura con fines*		
Artículo 31°.- *Para realizar las actividades de pesca se requiere lo siguiente:* **I,** *Concesión, para:* **Inciso b)** *Acuacultura comercial* **II,** Permiso, para: **Inciso g)** *Acuacultura de fomento* **III,** *Autorización, para:* **Inciso d)** *Recolectar del medio natural reproductores, larvas, postlarvas, crías, huevos, semillas, alevines o en cualquier otro estadio, y* **Inciso e)** *Acuacultura didáctica.*		

Artículos 22.- *la Secretaría podrá inscribir en el Registro Nacional de Pesca a los acuicultores que no requieran concesión, permiso o Autorización.*	Al **proyecto** le aplica el Artículo, incisos y, fracciones anteriores, porque se trata de una actividad acuícola con fines comerciales.	Por el hecho de presentar a la autoridad correspondiente (SEMARNAT) la Manifestación de Impacto Ambiental, el promovente está cumpliendo con este apartado. El proyecto se vincula por la obligatoriedad de obtener la autorización correspondiente para realizar las obras descritas en esta manifestación de impacto ambiental. Como ya se mencionó anteriormente, la promovente una vez autorizado el proyecto en materia ambiental procederá a tramitar el Registro Nacional de Pesca para la unidad de producción acuícola.
Art. 30°.- *Las actividades pesqueras se clasifican en:* **II.-** *Cultivo o acuacultura con fines*		
Artículo 31°.- *Para realizar las actividades de pesca se requiere lo siguiente:* **I,** *Concesión, para:* **Inciso b)** *Acuacultura comercial* **II,** Permiso, para: **Inciso g)** *Acuacultura de fomento* **III,** *Autorización, para:* **Inciso d)** *Recolectar del medio natural reproductores, larvas, postlarvas, crías, huevos, semillas, alevines o en cualquier otro estadio, y* **Inciso e)** *Acuacultura didáctica.*		

Artículos 22.- *la Secretaría podrá inscribir en el Registro Nacional de Pesca a los acuicultores que no requieran concesión, permiso o Autorización.*	Al **proyecto** le aplica el Artículo, incisos y, fracciones anteriores, porque se trata de una actividad acuícola con fines comerciales.	Por el hecho de presentar a la autoridad correspondiente (SEMARNAT) la Manifestación de Impacto Ambiental, el promovente está cumpliendo con este apartado. El proyecto se vincula por la obligatoriedad de obtener la autorización correspondiente para realizar las obras descritas en esta manifestación de impacto ambiental. Como ya se mencionó anteriormente, la promovente una vez autorizado el proyecto en materia ambiental procederá a tramitar el Registro Nacional de Pesca para la unidad de producción acuícola.
Art. 30°.- *Las actividades pesqueras se clasifican en:* **II.-** *Cultivo o acuacultura con fines*		
Artículo 31°.- *Para realizar las actividades de pesca se requiere lo siguiente:* **I,** *Concesión, para:* **Inciso b)** *Acuacultura comercial* **II,** Permiso, para: **Inciso g)** *Acuacultura de fomento* **III,** *Autorización, para:* **Inciso d)** *Recolectar del medio natural reproductores, larvas, postlarvas, crías, huevos, semillas, alevines o en cualquier otro estadio, y* **Inciso e)** *Acuacultura didáctica.*		

Artículos 22.- *la Secretaría podrá inscribir en el Registro Nacional de Pesca a los acuicultores que no requieran concesión, permiso o Autorización.*	Al **proyecto** le aplica el Artículo, incisos y, fracciones anteriores, porque se trata de una actividad acuícola con fines comerciales.	Por el hecho de presentar a la autoridad correspondiente (SEMARNAT) la Manifestación de Impacto Ambiental, el promovente está cumpliendo con este apartado. El proyecto se vincula por la obligatoriedad de obtener la autorización correspondiente para realizar las obras descritas en esta manifestación de impacto ambiental. Como ya se mencionó anteriormente, la promovente una vez autorizado el proyecto en materia ambiental procederá a tramitar el Registro Nacional de Pesca para la unidad de producción acuícola.
Art. 30°.- *Las actividades pesqueras se clasifican en:* **II.-** *Cultivo o acuacultura con fines*		
Artículo 31°.- *Para realizar las actividades de pesca se requiere lo siguiente:* **I,** *Concesión, para:* **Inciso b)** *Acuacultura comercial* **II,** Permiso, para: **Inciso g)** *Acuacultura de fomento* **III,** *Autorización, para:* **Inciso d)** *Recolectar del medio natural reproductores, larvas, postlarvas, crías, huevos, semillas, alevines o en cualquier otro estadio, y* **Inciso e)** *Acuacultura didáctica.*		

Artículos 22.- *la Secretaría podrá inscribir en el Registro Nacional de Pesca a los acuicultores que no requieran concesión, permiso o Autorización.*	Al **proyecto** le aplica el Artículo, incisos y, fracciones anteriores, porque se trata de una actividad acuícola con fines comerciales.	Por el hecho de presentar a la autoridad correspondiente (SEMARNAT) la Manifestación de Impacto Ambiental, el promovente está cumpliendo con este apartado. El proyecto se vincula por la obligatoriedad de obtener la autorización correspondiente para realizar las obras descritas en esta manifestación de impacto ambiental. Como ya se mencionó anteriormente, la promovente una vez autorizado el proyecto en materia ambiental procederá a tramitar el Registro Nacional de Pesca para la unidad de producción acuícola.
Art. 30°.- *Las actividades pesqueras se clasifican en:* **II.-** *Cultivo o acuacultura con fines*		
Artículo 31°.- *Para realizar las actividades de pesca se requiere lo siguiente:* **I,** *Concesión, para:* **Inciso b)** *Acuacultura comercial* **II,** Permiso, para: **Inciso g)** *Acuacultura de fomento* **III,** *Autorización, para:* **Inciso d)** *Recolectar del medio natural reproductores, larvas, postlarvas, crías, huevos, semillas, alevines o en cualquier otro estadio, y* **Inciso e)** *Acuacultura didáctica.*		

Artículos 22.- *la Secretaría podrá inscribir en el Registro Nacional de Pesca a los acuicultores que no requieran concesión, permiso o Autorización.*	Al **proyecto** le aplica el Artículo, incisos y, fracciones anteriores, porque se trata de una actividad acuícola con fines comerciales.	Por el hecho de presentar a la autoridad correspondiente (SEMARNAT) la Manifestación de Impacto Ambiental, el promovente está cumpliendo con este apartado. El proyecto se vincula por la obligatoriedad de obtener la autorización correspondiente para realizar las obras descritas en esta manifestación de impacto ambiental. Como ya se mencionó anteriormente, la promovente una vez autorizado el proyecto en materia ambiental procederá a tramitar el Registro Nacional de Pesca para la unidad de producción acuícola.
Art. 30°.- *Las actividades pesqueras se clasifican en:* **II.-** *Cultivo o acuacultura con fines*		
Artículo 31°.- *Para realizar las actividades de pesca se requiere lo siguiente:* **I,** *Concesión, para:* **Inciso b)** *Acuacultura comercial* **II,** Permiso, para: **Inciso g)** *Acuacultura de fomento* **III,** *Autorización, para:* **Inciso d)** *Recolectar del medio natural reproductores, larvas, postlarvas, crías, huevos, semillas, alevines o en cualquier otro estadio, y* **Inciso e)** *Acuacultura didáctica.*		

Artículos 22.- *la Secretaría podrá inscribir en el Registro Nacional de Pesca a los acuicultores que no requieran concesión, permiso o Autorización.*	Al **proyecto** le aplica el Artículo, incisos y, fracciones anteriores, porque se trata de una actividad acuícola con fines comerciales.	Por el hecho de presentar a la autoridad correspondiente (SEMARNAT) la Manifestación de Impacto Ambiental, el promovente está cumpliendo con este apartado. El proyecto se vincula por la obligatoriedad de obtener la autorización correspondiente para realizar las obras descritas en esta manifestación de impacto ambiental. Como ya se mencionó anteriormente, la promovente una vez autorizado el proyecto en materia ambiental procederá a tramitar el Registro Nacional de Pesca para la unidad de producción acuícola.
Art. 30°.- *Las actividades pesqueras se clasifican en:* **II.-** *Cultivo o acuacultura con fines*		
Artículo 31°.- *Para realizar las actividades de pesca se requiere lo siguiente:* **I,** *Concesión, para:* **Inciso b)** *Acuacultura comercial* **II,** Permiso, para: **Inciso g)** *Acuacultura de fomento* **III,** *Autorización, para:* **Inciso d)** *Recolectar del medio natural reproductores, larvas, postlarvas, crías, huevos, semillas, alevines o en cualquier otro estadio, y* **Inciso e)** *Acuacultura didáctica.*		

Artículos 22.- *la Secretaría podrá inscribir en el Registro Nacional de Pesca a los acuicultores que no requieran concesión, permiso o Autorización.*	Al **proyecto** le aplica el Artículo, incisos y, fracciones anteriores, porque se trata de una actividad acuícola con fines comerciales.	Por el hecho de presentar a la autoridad correspondiente (SEMARNAT) la Manifestación de Impacto Ambiental, el promovente está cumpliendo con este apartado. El proyecto se vincula por la obligatoriedad de obtener la autorización correspondiente para realizar las obras descritas en esta manifestación de impacto ambiental. Como ya se mencionó anteriormente, la promovente una vez autorizado el proyecto en materia ambiental procederá a tramitar el Registro Nacional de Pesca para la unidad de producción acuícola.
Art. 30°.- *Las actividades pesqueras se clasifican en:* **II.-** *Cultivo o acuacultura con fines*		
Artículo 31°.- *Para realizar las actividades de pesca se requiere lo siguiente:* **I,** *Concesión, para:* **Inciso b)** *Acuacultura comercial* **II,** Permiso, para: **Inciso g)** *Acuacultura de fomento* **III,** *Autorización, para:* **Inciso d)** *Recolectar del medio natural reproductores, larvas, postlarvas, crías, huevos, semillas, alevines o en cualquier otro estadio, y* **Inciso e)** *Acuacultura didáctica.*		

Artículos 22.- *la Secretaría podrá inscribir en el Registro Nacional de Pesca a los acuicultores que no requieran concesión, permiso o Autorización.*	Al **proyecto** le aplica el Artículo, incisos y, fracciones anteriores, porque se trata de una actividad acuícola con fines comerciales.	Por el hecho de presentar a la autoridad correspondiente (SEMARNAT) la Manifestación de Impacto Ambiental, el promovente está cumpliendo con este apartado. El proyecto se vincula por la obligatoriedad de obtener la autorización correspondiente para realizar las obras descritas en esta manifestación de impacto ambiental. Como ya se mencionó anteriormente, la promovente una vez autorizado el proyecto en materia ambiental procederá a tramitar el Registro Nacional de Pesca para la unidad de producción acuícola.
Art. 30°.- *Las actividades pesqueras se clasifican en:* **II.-** *Cultivo o acuacultura con fines*		
Artículo 31°.- *Para realizar las actividades de pesca se requiere lo siguiente:* **I,** *Concesión, para:* **Inciso b)** *Acuacultura comercial* **II,** Permiso, para: **Inciso g)** *Acuacultura de fomento* **III,** *Autorización, para:* **Inciso d)** *Recolectar del medio natural reproductores, larvas, postlarvas, crías, huevos, semillas, alevines o en cualquier otro estadio, y* **Inciso e)** *Acuacultura didáctica.*		

Artículos 22.- *la Secretaría podrá inscribir en el Registro Nacional de Pesca a los acuicultores que no requieran concesión, permiso o Autorización.*	Al **proyecto** le aplica el Artículo, incisos y, fracciones anteriores, porque se trata de una actividad acuícola con fines comerciales.	Por el hecho de presentar a la autoridad correspondiente (SEMARNAT) la Manifestación de Impacto Ambiental, el promovente está cumpliendo con este apartado. El proyecto se vincula por la obligatoriedad de obtener la autorización correspondiente para realizar las obras descritas en esta manifestación de impacto ambiental. Como ya se mencionó anteriormente, la promovente una vez autorizado el proyecto en materia ambiental procederá a tramitar el Registro Nacional de Pesca para la unidad de producción acuícola.
Art. 30°.- *Las actividades pesqueras se clasifican en:* **II.-** *Cultivo o acuacultura con fines*		
Artículo 31°.- *Para realizar las actividades de pesca se requiere lo siguiente:* **I,** *Concesión, para:* **Inciso b)** *Acuacultura comercial* **II,** Permiso, para: **Inciso g)** *Acuacultura de fomento* **III,** *Autorización, para:* **Inciso d)** *Recolectar del medio natural reproductores, larvas, postlarvas, crías, huevos, semillas, alevines o en cualquier otro estadio, y* **Inciso e)** *Acuacultura didáctica.*		

Artículos 22.- *la Secretaría podrá inscribir en el Registro Nacional de Pesca a los acuicultores que no requieran concesión, permiso o Autorización.*	Al **proyecto** le aplica el Artículo, incisos y, fracciones anteriores, porque se trata de una actividad acuícola con fines comerciales.	Por el hecho de presentar a la autoridad correspondiente (SEMARNAT) la Manifestación de Impacto Ambiental, el promovente está cumpliendo con este apartado. El proyecto se vincula por la obligatoriedad de obtener la autorización correspondiente para realizar las obras descritas en esta manifestación de impacto ambiental. Como ya se mencionó anteriormente, la promovente una vez autorizado el proyecto en materia ambiental procederá a tramitar el Registro Nacional de Pesca para la unidad de producción acuícola.
Art. 30°.- *Las actividades pesqueras se clasifican en:* **II.-** *Cultivo o acuacultura con fines*		
Artículo 31°.- *Para realizar las actividades de pesca se requiere lo siguiente:* **I,** *Concesión, para:* **Inciso b)** *Acuacultura comercial* **II,** Permiso, para: **Inciso g)** *Acuacultura de fomento* **III,** *Autorización, para:* **Inciso d)** *Recolectar del medio natural reproductores, larvas, postlarvas, crías, huevos, semillas, alevines o en cualquier otro estadio, y* **Inciso e)** *Acuacultura didáctica.*		

Artículos 22.- *la Secretaría podrá inscribir en el Registro Nacional de Pesca a los acuicultores que no requieran concesión, permiso o Autorización.*	Al **proyecto** le aplica el Artículo, incisos y, fracciones anteriores, porque se trata de una actividad acuícola con fines comerciales.	Por el hecho de presentar a la autoridad correspondiente (SEMARNAT) la Manifestación de Impacto Ambiental, el promovente está cumpliendo con este apartado. El proyecto se vincula por la obligatoriedad de obtener la autorización correspondiente para realizar las obras descritas en esta manifestación de impacto ambiental. Como ya se mencionó anteriormente, la promovente una vez autorizado el proyecto en materia ambiental procederá a tramitar el Registro Nacional de Pesca para la unidad de producción acuícola.
Art. 30°.- *Las actividades pesqueras se clasifican en:* **II.-** *Cultivo o acuacultura con fines*		
Artículo 31°.- *Para realizar las actividades de pesca se requiere lo siguiente:* **I,** *Concesión, para:* **Inciso b)** *Acuacultura comercial* **II,** Permiso, para: **Inciso g)** *Acuacultura de fomento* **III,** *Autorización, para:* **Inciso d)** *Recolectar del medio natural reproductores, larvas, postlarvas, crías, huevos, semillas, alevines o en cualquier otro estadio, y* **Inciso e)** *Acuacultura didáctica.*		

Artículos 22.- *la Secretaría podrá inscribir en el Registro Nacional de Pesca a los acuicultores que no requieran concesión, permiso o Autorización.*	Al **proyecto** le aplica el Artículo, incisos y, fracciones anteriores, porque se trata de una actividad acuícola con fines comerciales.	Por el hecho de presentar a la autoridad correspondiente (SEMARNAT) la Manifestación de Impacto Ambiental, el promovente está cumpliendo con este apartado. El proyecto se vincula por la obligatoriedad de obtener la autorización correspondiente para realizar las obras descritas en esta manifestación de impacto ambiental. Como ya se mencionó anteriormente, la promovente una vez autorizado el proyecto en materia ambiental procederá a tramitar el Registro Nacional de Pesca para la unidad de producción acuícola.
Art. 30°.- *Las actividades pesqueras se clasifican en:* **II.-** *Cultivo o acuacultura con fines*		
Artículo 31°.- *Para realizar las actividades de pesca se requiere lo siguiente:* **I,** *Concesión, para:* **Inciso b)** *Acuacultura comercial* **II,** Permiso, para: **Inciso g)** *Acuacultura de fomento* **III,** *Autorización, para:* **Inciso d)** *Recolectar del medio natural reproductores, larvas, postlarvas, crías, huevos, semillas, alevines o en cualquier otro estadio, y* **Inciso e)** *Acuacultura didáctica.*		

Artículos 22.- *la Secretaría podrá inscribir en el Registro Nacional de Pesca a los acuicultores que no requieran concesión, permiso o Autorización.*	Al **proyecto** le aplica el Artículo, incisos y, fracciones anteriores, porque se trata de una actividad acuícola con fines comerciales.	Por el hecho de presentar a la autoridad correspondiente (SEMARNAT) la Manifestación de Impacto Ambiental, el promovente está cumpliendo con este apartado. El proyecto se vincula por la obligatoriedad de obtener la autorización correspondiente para realizar las obras descritas en esta manifestación de impacto ambiental. Como ya se mencionó anteriormente, la promovente una vez autorizado el proyecto en materia ambiental procederá a tramitar el Registro Nacional de Pesca para la unidad de producción acuícola.
Art. 30°.- *Las actividades pesqueras se clasifican en:* **II.-** *Cultivo o acuacultura con fines*		
Artículo 31°.- *Para realizar las actividades de pesca se requiere lo siguiente:* **I,** *Concesión, para:* **Inciso b)** *Acuacultura comercial* **II,** Permiso, para: **Inciso g)** *Acuacultura de fomento* **III,** *Autorización, para:* **Inciso d)** *Recolectar del medio natural reproductores, larvas, postlarvas, crías, huevos, semillas, alevines o en cualquier otro estadio, y* **Inciso e)** *Acuacultura didáctica.*		

Artículos 22.- *la Secretaría podrá inscribir en el Registro Nacional de Pesca a los acuicultores que no requieran concesión, permiso o Autorización.*	Al **proyecto** le aplica el Artículo, incisos y, fracciones anteriores, porque se trata de una actividad acuícola con fines comerciales.	Por el hecho de presentar a la autoridad correspondiente (SEMARNAT) la Manifestación de Impacto Ambiental, el promovente está cumpliendo con este apartado. El proyecto se vincula por la obligatoriedad de obtener la autorización correspondiente para realizar las obras descritas en esta manifestación de impacto ambiental. Como ya se mencionó anteriormente, la promovente una vez autorizado el proyecto en materia ambiental procederá a tramitar el Registro Nacional de Pesca para la unidad de producción acuícola.
Art. 30°.- *Las actividades pesqueras se clasifican en:* **II.-** *Cultivo o acuacultura con fines*		
Artículo 31°.- *Para realizar las actividades de pesca se requiere lo siguiente:* **I,** *Concesión, para:* **Inciso b)** *Acuacultura comercial* **II,** Permiso, para: **Inciso g)** *Acuacultura de fomento* **III,** *Autorización, para:* **Inciso d)** *Recolectar del medio natural reproductores, larvas, postlarvas, crías, huevos, semillas, alevines o en cualquier otro estadio, y* **Inciso e)** *Acuacultura didáctica.*		

Artículos 22.- *la Secretaría podrá inscribir en el Registro Nacional de Pesca a los acuicultores que no requieran concesión, permiso o Autorización.*	Al **proyecto** le aplica el Artículo, incisos y, fracciones anteriores, porque se trata de una actividad acuícola con fines comerciales.	Por el hecho de presentar a la autoridad correspondiente (SEMARNAT) la Manifestación de Impacto Ambiental, el promovente está cumpliendo con este apartado. El proyecto se vincula por la obligatoriedad de obtener la autorización correspondiente para realizar las obras descritas en esta manifestación de impacto ambiental. Como ya se mencionó anteriormente, la promovente una vez autorizado el proyecto en materia ambiental procederá a tramitar el Registro Nacional de Pesca para la unidad de producción acuícola.
Art. 30°.- *Las actividades pesqueras se clasifican en:* **II.-** *Cultivo o acuacultura con fines*		
Artículo 31°.- *Para realizar las actividades de pesca se requiere lo siguiente:* **I,** *Concesión, para:* **Inciso b)** *Acuacultura comercial* **II,** Permiso, para: **Inciso g)** *Acuacultura de fomento* **III,** *Autorización, para:* **Inciso d)** *Recolectar del medio natural reproductores, larvas, postlarvas, crías, huevos, semillas, alevines o en cualquier otro estadio, y* **Inciso e)** *Acuacultura didáctica.*		

Artículos 22.- *la Secretaría podrá inscribir en el Registro Nacional de Pesca a los acuicultores que no requieran concesión, permiso o Autorización.*	Al **proyecto** le aplica el Artículo, incisos y, fracciones anteriores, porque se trata de una actividad acuícola con fines comerciales.	Por el hecho de presentar a la autoridad correspondiente (SEMARNAT) la Manifestación de Impacto Ambiental, el promovente está cumpliendo con este apartado. El proyecto se vincula por la obligatoriedad de obtener la autorización correspondiente para realizar las obras descritas en esta manifestación de impacto ambiental. Como ya se mencionó anteriormente, la promovente una vez autorizado el proyecto en materia ambiental procederá a tramitar el Registro Nacional de Pesca para la unidad de producción acuícola.
Art. 30°.- *Las actividades pesqueras se clasifican en:* **II.-** *Cultivo o acuacultura con fines*		
Artículo 31°.- *Para realizar las actividades de pesca se requiere lo siguiente:* **I,** *Concesión, para:* **Inciso b)** *Acuacultura comercial* **II,** Permiso, para: **Inciso g)** *Acuacultura de fomento* **III,** *Autorización, para:* **Inciso d)** *Recolectar del medio natural reproductores, larvas, postlarvas, crías, huevos, semillas, alevines o en cualquier otro estadio, y* **Inciso e)** *Acuacultura didáctica.*		

Artículos 22.- *la Secretaría podrá inscribir en el Registro Nacional de Pesca a los acuicultores que no requieran concesión, permiso o Autorización.*	Al **proyecto** le aplica el Artículo, incisos y, fracciones anteriores, porque se trata de una actividad acuícola con fines comerciales.	Por el hecho de presentar a la autoridad correspondiente (SEMARNAT) la Manifestación de Impacto Ambiental, el promovente está cumpliendo con este apartado. El proyecto se vincula por la obligatoriedad de obtener la autorización correspondiente para realizar las obras descritas en esta manifestación de impacto ambiental. Como ya se mencionó anteriormente, la promovente una vez autorizado el proyecto en materia ambiental procederá a tramitar el Registro Nacional de Pesca para la unidad de producción acuícola.
Art. 30°.- *Las actividades pesqueras se clasifican en:* **II.-** *Cultivo o acuacultura con fines*		
Artículo 31°.- *Para realizar las actividades de pesca se requiere lo siguiente:* **I,** *Concesión, para:* **Inciso b)** *Acuacultura comercial* **II,** Permiso, para: **Inciso g)** *Acuacultura de fomento* **III,** *Autorización, para:* **Inciso d)** *Recolectar del medio natural reproductores, larvas, postlarvas, crías, huevos, semillas, alevines o en cualquier otro estadio, y* **Inciso e)** *Acuacultura didáctica.*		

Artículos 22.- *la Secretaría podrá inscribir en el Registro Nacional de Pesca a los acuicultores que no requieran concesión, permiso o Autorización.*	Al **proyecto** le aplica el Artículo, incisos y, fracciones anteriores, porque se trata de una actividad acuícola con fines comerciales.	Por el hecho de presentar a la autoridad correspondiente (SEMARNAT) la Manifestación de Impacto Ambiental, el promovente está cumpliendo con este apartado. El proyecto se vincula por la obligatoriedad de obtener la autorización correspondiente para realizar las obras descritas en esta manifestación de impacto ambiental. Como ya se mencionó anteriormente, la promovente una vez autorizado el proyecto en materia ambiental procederá a tramitar el Registro Nacional de Pesca para la unidad de producción acuícola.
Art. 30°.- *Las actividades pesqueras se clasifican en:* **II.-** *Cultivo o acuacultura con fines*		
Artículo 31°.- *Para realizar las actividades de pesca se requiere lo siguiente:* **I,** *Concesión, para:* **Inciso b)** *Acuacultura comercial* **II,** Permiso, para: **Inciso g)** *Acuacultura de fomento* **III,** *Autorización, para:* **Inciso d)** *Recolectar del medio natural reproductores, larvas, postlarvas, crías, huevos, semillas, alevines o en cualquier otro estadio, y* **Inciso e)** *Acuacultura didáctica.*		

Artículos 22.- *la Secretaría podrá inscribir en el Registro Nacional de Pesca a los acuicultores que no requieran concesión, permiso o Autorización.*	Al **proyecto** le aplica el Artículo, incisos y, fracciones anteriores, porque se trata de una actividad acuícola con fines comerciales.	Por el hecho de presentar a la autoridad correspondiente (SEMARNAT) la Manifestación de Impacto Ambiental, el promovente está cumpliendo con este apartado. El proyecto se vincula por la obligatoriedad de obtener la autorización correspondiente para realizar las obras descritas en esta manifestación de impacto ambiental. Como ya se mencionó anteriormente, la promovente una vez autorizado el proyecto en materia ambiental procederá a tramitar el Registro Nacional de Pesca para la unidad de producción acuícola.
Art. 30°.- *Las actividades pesqueras se clasifican en:* **II.-** *Cultivo o acuacultura con fines*		
Artículo 31°.- *Para realizar las actividades de pesca se requiere lo siguiente:* **I,** *Concesión, para:* **Inciso b)** *Acuacultura comercial* **II,** Permiso, para: **Inciso g)** *Acuacultura de fomento* **III,** *Autorización, para:* **Inciso d)** *Recolectar del medio natural reproductores, larvas, postlarvas, crías, huevos, semillas, alevines o en cualquier otro estadio, y* **Inciso e)** *Acuacultura didáctica.*		

Artículos 22.- *la Secretaría podrá inscribir en el Registro Nacional de Pesca a los acuicultores que no requieran concesión, permiso o Autorización.*	Al **proyecto** le aplica el Artículo, incisos y, fracciones anteriores, porque se trata de una actividad acuícola con fines comerciales.	Por el hecho de presentar a la autoridad correspondiente (SEMARNAT) la Manifestación de Impacto Ambiental, el promovente está cumpliendo con este apartado. El proyecto se vincula por la obligatoriedad de obtener la autorización correspondiente para realizar las obras descritas en esta manifestación de impacto ambiental. Como ya se mencionó anteriormente, la promovente una vez autorizado el proyecto en materia ambiental procederá a tramitar el Registro Nacional de Pesca para la unidad de producción acuícola.
Art. 30°.- *Las actividades pesqueras se clasifican en:* **II.-** *Cultivo o acuacultura con fines*		
Artículo 31°.- *Para realizar las actividades de pesca se requiere lo siguiente:* **I,** *Concesión, para:* **Inciso b)** *Acuacultura comercial* **II,** Permiso, para: **Inciso g)** *Acuacultura de fomento* **III,** *Autorización, para:* **Inciso d)** *Recolectar del medio natural reproductores, larvas, postlarvas, crías, huevos, semillas, alevines o en cualquier otro estadio, y* **Inciso e)** *Acuacultura didáctica.*		

Artículos 22.- *la Secretaría podrá inscribir en el Registro Nacional de Pesca a los acuicultores que no requieran concesión, permiso o Autorización.*	Al **proyecto** le aplica el Artículo, incisos y, fracciones anteriores, porque se trata de una actividad acuícola con fines comerciales.	Por el hecho de presentar a la autoridad correspondiente (SEMARNAT) la Manifestación de Impacto Ambiental, el promovente está cumpliendo con este apartado. El proyecto se vincula por la obligatoriedad de obtener la autorización correspondiente para realizar las obras descritas en esta manifestación de impacto ambiental. Como ya se mencionó anteriormente, la promovente una vez autorizado el proyecto en materia ambiental procederá a tramitar el Registro Nacional de Pesca para la unidad de producción acuícola.
Art. 30°.- *Las actividades pesqueras se clasifican en:* **II.-** *Cultivo o acuacultura con fines*		
Artículo 31°.- *Para realizar las actividades de pesca se requiere lo siguiente:* **I,** *Concesión, para:* **Inciso b)** *Acuacultura comercial* **II,** Permiso, para: **Inciso g)** *Acuacultura de fomento* **III,** *Autorización, para:* **Inciso d)** *Recolectar del medio natural reproductores, larvas, postlarvas, crías, huevos, semillas, alevines o en cualquier otro estadio, y* **Inciso e)** *Acuacultura didáctica.*		

Artículos 22.- *la Secretaría podrá inscribir en el Registro Nacional de Pesca a los acuicultores que no requieran concesión, permiso o Autorización.*	Al **proyecto** le aplica el Artículo, incisos y, fracciones anteriores, porque se trata de una actividad acuícola con fines comerciales.	Por el hecho de presentar a la autoridad correspondiente (SEMARNAT) la Manifestación de Impacto Ambiental, el promovente está cumpliendo con este apartado. El proyecto se vincula por la obligatoriedad de obtener la autorización correspondiente para realizar las obras descritas en esta manifestación de impacto ambiental. Como ya se mencionó anteriormente, la promovente una vez autorizado el proyecto en materia ambiental procederá a tramitar el Registro Nacional de Pesca para la unidad de producción acuícola.
Art. 30°.- *Las actividades pesqueras se clasifican en:* **II.-** *Cultivo o acuacultura con fines*		
Artículo 31°.- *Para realizar las actividades de pesca se requiere lo siguiente:* **I,** *Concesión, para:* **Inciso b)** *Acuacultura comercial* **II,** Permiso, para: **Inciso g)** *Acuacultura de fomento* **III,** *Autorización, para:* **Inciso d)** *Recolectar del medio natural reproductores, larvas, postlarvas, crías, huevos, semillas, alevines o en cualquier otro estadio, y* **Inciso e)** *Acuacultura didáctica.*		

Artículos 22.- *la Secretaría podrá inscribir en el Registro Nacional de Pesca a los acuicultores que no requieran concesión, permiso o Autorización.*	Al **proyecto** le aplica el Artículo, incisos y, fracciones anteriores, porque se trata de una actividad acuícola con fines comerciales.	Por el hecho de presentar a la autoridad correspondiente (SEMARNAT) la Manifestación de Impacto Ambiental, el promovente está cumpliendo con este apartado. El proyecto se vincula por la obligatoriedad de obtener la autorización correspondiente para realizar las obras descritas en esta manifestación de impacto ambiental. Como ya se mencionó anteriormente, la promovente una vez autorizado el proyecto en materia ambiental procederá a tramitar el Registro Nacional de Pesca para la unidad de producción acuícola.
Art. 30°.- *Las actividades pesqueras se clasifican en:* **II.-** *Cultivo o acuacultura con fines*		
Artículo 31°.- *Para realizar las actividades de pesca se requiere lo siguiente:* **I,** *Concesión, para:* **Inciso b)** *Acuacultura comercial* **II,** Permiso, para: **Inciso g)** *Acuacultura de fomento* **III,** *Autorización, para:* **Inciso d)** *Recolectar del medio natural reproductores, larvas, postlarvas, crías, huevos, semillas, alevines o en cualquier otro estadio, y* **Inciso e)** *Acuacultura didáctica.*		

Artículos 22.- *la Secretaría podrá inscribir en el Registro Nacional de Pesca a los acuicultores que no requieran concesión, permiso o Autorización.*	Al **proyecto** le aplica el Artículo, incisos y, fracciones anteriores, porque se trata de una actividad acuícola con fines comerciales.	Por el hecho de presentar a la autoridad correspondiente (SEMARNAT) la Manifestación de Impacto Ambiental, el promovente está cumpliendo con este apartado. El proyecto se vincula por la obligatoriedad de obtener la autorización correspondiente para realizar las obras descritas en esta manifestación de impacto ambiental. Como ya se mencionó anteriormente, la promovente una vez autorizado el proyecto en materia ambiental procederá a tramitar el Registro Nacional de Pesca para la unidad de producción acuícola.
Art. 30°.- *Las actividades pesqueras se clasifican en:* **II.-** *Cultivo o acuacultura con fines*		
Artículo 31°.- *Para realizar las actividades de pesca se requiere lo siguiente:* **I,** *Concesión, para:* **Inciso b)** *Acuacultura comercial* **II,** Permiso, para: **Inciso g)** *Acuacultura de fomento* **III,** *Autorización, para:* **Inciso d)** *Recolectar del medio natural reproductores, larvas, postlarvas, crías, huevos, semillas, alevines o en cualquier otro estadio, y* **Inciso e)** *Acuacultura didáctica.*		

Artículos 22.- *la Secretaría podrá inscribir en el Registro Nacional de Pesca a los acuicultores que no requieran concesión, permiso o Autorización.*	Al **proyecto** le aplica el Artículo, incisos y, fracciones anteriores, porque se trata de una actividad acuícola con fines comerciales.	Por el hecho de presentar a la autoridad correspondiente (SEMARNAT) la Manifestación de Impacto Ambiental, el promovente está cumpliendo con este apartado. El proyecto se vincula por la obligatoriedad de obtener la autorización correspondiente para realizar las obras descritas en esta manifestación de impacto ambiental. Como ya se mencionó anteriormente, la promovente una vez autorizado el proyecto en materia ambiental procederá a tramitar el Registro Nacional de Pesca para la unidad de producción acuícola.
Art. 30°.- *Las actividades pesqueras se clasifican en:* **II.-** *Cultivo o acuacultura con fines*		
Artículo 31°.- *Para realizar las actividades de pesca se requiere lo siguiente:* **I,** *Concesión, para:* **Inciso b)** *Acuacultura comercial* **II,** Permiso, para: **Inciso g)** *Acuacultura de fomento* **III,** *Autorización, para:* **Inciso d)** *Recolectar del medio natural reproductores, larvas, postlarvas, crías, huevos, semillas, alevines o en cualquier otro estadio, y* **Inciso e)** *Acuacultura didáctica.*		

Artículos 22.- *la Secretaría podrá inscribir en el Registro Nacional de Pesca a los acuicultores que no requieran concesión, permiso o Autorización.*	Al **proyecto** le aplica el Artículo, incisos y, fracciones anteriores, porque se trata de una actividad acuícola con fines comerciales.	Por el hecho de presentar a la autoridad correspondiente (SEMARNAT) la Manifestación de Impacto Ambiental, el promovente está cumpliendo con este apartado. El proyecto se vincula por la obligatoriedad de obtener la autorización correspondiente para realizar las obras descritas en esta manifestación de impacto ambiental. Como ya se mencionó anteriormente, la promovente una vez autorizado el proyecto en materia ambiental procederá a tramitar el Registro Nacional de Pesca para la unidad de producción acuícola.
Art. 30°.- *Las actividades pesqueras se clasifican en:* **II.-** *Cultivo o acuacultura con fines*		
Artículo 31°.- *Para realizar las actividades de pesca se requiere lo siguiente:* **I,** *Concesión, para:* **Inciso b)** *Acuacultura comercial* **II,** Permiso, para: **Inciso g)** *Acuacultura de fomento* **III,** *Autorización, para:* **Inciso d)** *Recolectar del medio natural reproductores, larvas, postlarvas, crías, huevos, semillas, alevines o en cualquier otro estadio, y* **Inciso e)** *Acuacultura didáctica.*		

Artículos 22.- *la Secretaría podrá inscribir en el Registro Nacional de Pesca a los acuicultores que no requieran concesión, permiso o Autorización.*	Al **proyecto** le aplica el Artículo, incisos y, fracciones anteriores, porque se trata de una actividad acuícola con fines comerciales.	Por el hecho de presentar a la autoridad correspondiente (SEMARNAT) la Manifestación de Impacto Ambiental, el promovente está cumpliendo con este apartado. El proyecto se vincula por la obligatoriedad de obtener la autorización correspondiente para realizar las obras descritas en esta manifestación de impacto ambiental. Como ya se mencionó anteriormente, la promovente una vez autorizado el proyecto en materia ambiental procederá a tramitar el Registro Nacional de Pesca para la unidad de producción acuícola.
Art. 30°.- *Las actividades pesqueras se clasifican en:* **II.-** *Cultivo o acuacultura con fines*		
Artículo 31°.- *Para realizar las actividades de pesca se requiere lo siguiente:* **I,** *Concesión, para:* **Inciso b)** *Acuacultura comercial* **II,** Permiso, para: **Inciso g)** *Acuacultura de fomento* **III,** *Autorización, para:* **Inciso d)** *Recolectar del medio natural reproductores, larvas, postlarvas, crías, huevos, semillas, alevines o en cualquier otro estadio, y* **Inciso e)** *Acuacultura didáctica.*		

Artículos 22.- *la Secretaría podrá inscribir en el Registro Nacional de Pesca a los acuicultores que no requieran concesión, permiso o Autorización.*	Al **proyecto** le aplica el Artículo, incisos y, fracciones anteriores, porque se trata de una actividad acuícola con fines comerciales.	Por el hecho de presentar a la autoridad correspondiente (SEMARNAT) la Manifestación de Impacto Ambiental, el promovente está cumpliendo con este apartado. El proyecto se vincula por la obligatoriedad de obtener la autorización correspondiente para realizar las obras descritas en esta manifestación de impacto ambiental. Como ya se mencionó anteriormente, la promovente una vez autorizado el proyecto en materia ambiental procederá a tramitar el Registro Nacional de Pesca para la unidad de producción acuícola.
Art. 30°.- *Las actividades pesqueras se clasifican en:* **II.-** *Cultivo o acuacultura con fines*		
Artículo 31°.- *Para realizar las actividades de pesca se requiere lo siguiente:* **I,** *Concesión, para:* **Inciso b)** *Acuacultura comercial* **II,** Permiso, para: **Inciso g)** *Acuacultura de fomento* **III,** *Autorización, para:* **Inciso d)** *Recolectar del medio natural reproductores, larvas, postlarvas, crías, huevos, semillas, alevines o en cualquier otro estadio, y* **Inciso e)** *Acuacultura didáctica.*		

Artículos 22.- *la Secretaría podrá inscribir en el Registro Nacional de Pesca a los acuicultores que no requieran concesión, permiso o Autorización.*	Al **proyecto** le aplica el Artículo, incisos y, fracciones anteriores, porque se trata de una actividad acuícola con fines comerciales.	Por el hecho de presentar a la autoridad correspondiente (SEMARNAT) la Manifestación de Impacto Ambiental, el promovente está cumpliendo con este apartado. El proyecto se vincula por la obligatoriedad de obtener la autorización correspondiente para realizar las obras descritas en esta manifestación de impacto ambiental. Como ya se mencionó anteriormente, la promovente una vez autorizado el proyecto en materia ambiental procederá a tramitar el Registro Nacional de Pesca para la unidad de producción acuícola.
Art. 30°.- *Las actividades pesqueras se clasifican en:* **II.-** *Cultivo o acuacultura con fines*		
Artículo 31°.- *Para realizar las actividades de pesca se requiere lo siguiente:* **I,** *Concesión, para:* **Inciso b)** *Acuacultura comercial* **II,** Permiso, para: **Inciso g)** *Acuacultura de fomento* **III,** *Autorización, para:* **Inciso d)** *Recolectar del medio natural reproductores, larvas, postlarvas, crías, huevos, semillas, alevines o en cualquier otro estadio, y* **Inciso e)** *Acuacultura didáctica.*		

Artículos 22.- *la Secretaría podrá inscribir en el Registro Nacional de Pesca a los acuicultores que no requieran concesión, permiso o Autorización.*	Al **proyecto** le aplica el Artículo, incisos y, fracciones anteriores, porque se trata de una actividad acuícola con fines comerciales.	Por el hecho de presentar a la autoridad correspondiente (SEMARNAT) la Manifestación de Impacto Ambiental, el promovente está cumpliendo con este apartado. El proyecto se vincula por la obligatoriedad de obtener la autorización correspondiente para realizar las obras descritas en esta manifestación de impacto ambiental. Como ya se mencionó anteriormente, la promovente una vez autorizado el proyecto en materia ambiental procederá a tramitar el Registro Nacional de Pesca para la unidad de producción acuícola.
Art. 30°.- *Las actividades pesqueras se clasifican en:* **II.-** *Cultivo o acuacultura con fines*		
Artículo 31°.- *Para realizar las actividades de pesca se requiere lo siguiente:* **I,** *Concesión, para:* **Inciso b)** *Acuacultura comercial* **II,** Permiso, para: **Inciso g)** *Acuacultura de fomento* **III,** *Autorización, para:* **Inciso d)** *Recolectar del medio natural reproductores, larvas, postlarvas, crías, huevos, semillas, alevines o en cualquier otro estadio, y* **Inciso e)** *Acuacultura didáctica.*		

Artículos 22.- *la Secretaría podrá inscribir en el Registro Nacional de Pesca a los acuicultores que no requieran concesión, permiso o Autorización.*	Al **proyecto** le aplica el Artículo, incisos y, fracciones anteriores, porque se trata de una actividad acuícola con fines comerciales.	Por el hecho de presentar a la autoridad correspondiente (SEMARNAT) la Manifestación de Impacto Ambiental, el promovente está cumpliendo con este apartado. El proyecto se vincula por la obligatoriedad de obtener la autorización correspondiente para realizar las obras descritas en esta manifestación de impacto ambiental. Como ya se mencionó anteriormente, la promovente una vez autorizado el proyecto en materia ambiental procederá a tramitar el Registro Nacional de Pesca para la unidad de producción acuícola.
Art. 30°.- *Las actividades pesqueras se clasifican en:* **II.-** *Cultivo o acuacultura con fines*		
Artículo 31°.- *Para realizar las actividades de pesca se requiere lo siguiente:* **I,** *Concesión, para:* **Inciso b)** *Acuacultura comercial* **II,** Permiso, para: **Inciso g)** *Acuacultura de fomento* **III,** *Autorización, para:* **Inciso d)** *Recolectar del medio natural reproductores, larvas, postlarvas, crías, huevos, semillas, alevines o en cualquier otro estadio, y* **Inciso e)** *Acuacultura didáctica.*		

Artículos 22.- *la Secretaría podrá inscribir en el Registro Nacional de Pesca a los acuicultores que no requieran concesión, permiso o Autorización.*	Al **proyecto** le aplica el Artículo, incisos y, fracciones anteriores, porque se trata de una actividad acuícola con fines comerciales.	Por el hecho de presentar a la autoridad correspondiente (SEMARNAT) la Manifestación de Impacto Ambiental, el promovente está cumpliendo con este apartado. El proyecto se vincula por la obligatoriedad de obtener la autorización correspondiente para realizar las obras descritas en esta manifestación de impacto ambiental. Como ya se mencionó anteriormente, la promovente una vez autorizado el proyecto en materia ambiental procederá a tramitar el Registro Nacional de Pesca para la unidad de producción acuícola.
Art. 30°.- *Las actividades pesqueras se clasifican en:* **II.-** *Cultivo o acuacultura con fines*		
Artículo 31°.- *Para realizar las actividades de pesca se requiere lo siguiente:* **I,** *Concesión, para:* **Inciso b)** *Acuacultura comercial* **II,** Permiso, para: **Inciso g)** *Acuacultura de fomento* **III,** *Autorización, para:* **Inciso d)** *Recolectar del medio natural reproductores, larvas, postlarvas, crías, huevos, semillas, alevines o en cualquier otro estadio, y* **Inciso e)** *Acuacultura didáctica.*		

Artículos 22.- *la Secretaría podrá inscribir en el Registro Nacional de Pesca a los acuicultores que no requieran concesión, permiso o Autorización.*	Al **proyecto** le aplica el Artículo, incisos y, fracciones anteriores, porque se trata de una actividad acuícola con fines comerciales.	Por el hecho de presentar a la autoridad correspondiente (SEMARNAT) la Manifestación de Impacto Ambiental, el promovente está cumpliendo con este apartado. El proyecto se vincula por la obligatoriedad de obtener la autorización correspondiente para realizar las obras descritas en esta manifestación de impacto ambiental. Como ya se mencionó anteriormente, la promovente una vez autorizado el proyecto en materia ambiental procederá a tramitar el Registro Nacional de Pesca para la unidad de producción acuícola.
Art. 30°.- *Las actividades pesqueras se clasifican en:* **II.-** *Cultivo o acuacultura con fines*		
Artículo 31°.- *Para realizar las actividades de pesca se requiere lo siguiente:* **I,** *Concesión, para:* **Inciso b)** *Acuacultura comercial* **II,** Permiso, para: **Inciso g)** *Acuacultura de fomento* **III,** *Autorización, para:* **Inciso d)** *Recolectar del medio natural reproductores, larvas, postlarvas, crías, huevos, semillas, alevines o en cualquier otro estadio, y* **Inciso e)** *Acuacultura didáctica.*		

Artículos 22.- *la Secretaría podrá inscribir en el Registro Nacional de Pesca a los acuicultores que no requieran concesión, permiso o Autorización.*	Al **proyecto** le aplica el Artículo, incisos y, fracciones anteriores, porque se trata de una actividad acuícola con fines comerciales.	Por el hecho de presentar a la autoridad correspondiente (SEMARNAT) la Manifestación de Impacto Ambiental, el promovente está cumpliendo con este apartado. El proyecto se vincula por la obligatoriedad de obtener la autorización correspondiente para realizar las obras descritas en esta manifestación de impacto ambiental. Como ya se mencionó anteriormente, la promovente una vez autorizado el proyecto en materia ambiental procederá a tramitar el Registro Nacional de Pesca para la unidad de producción acuícola.
Art. 30°.- *Las actividades pesqueras se clasifican en:* **II.-** *Cultivo o acuacultura con fines*		
Artículo 31°.- *Para realizar las actividades de pesca se requiere lo siguiente:* **I,** *Concesión, para:* **Inciso b)** *Acuacultura comercial* **II,** Permiso, para: **Inciso g)** *Acuacultura de fomento* **III,** *Autorización, para:* **Inciso d)** *Recolectar del medio natural reproductores, larvas, postlarvas, crías, huevos, semillas, alevines o en cualquier otro estadio, y* **Inciso e)** *Acuacultura didáctica.*		

Artículos 22.- *la Secretaría podrá inscribir en el Registro Nacional de Pesca a los acuicultores que no requieran concesión, permiso o Autorización.*	Al **proyecto** le aplica el Artículo, incisos y, fracciones anteriores, porque se trata de una actividad acuícola con fines comerciales.	Por el hecho de presentar a la autoridad correspondiente (SEMARNAT) la Manifestación de Impacto Ambiental, el promovente está cumpliendo con este apartado. El proyecto se vincula por la obligatoriedad de obtener la autorización correspondiente para realizar las obras descritas en esta manifestación de impacto ambiental. Como ya se mencionó anteriormente, la promovente una vez autorizado el proyecto en materia ambiental procederá a tramitar el Registro Nacional de Pesca para la unidad de producción acuícola.
Art. 30°.- *Las actividades pesqueras se clasifican en:* **II.-** *Cultivo o acuacultura con fines*		
Artículo 31°.- *Para realizar las actividades de pesca se requiere lo siguiente:* **I,** *Concesión, para:* **Inciso b)** *Acuacultura comercial* **II,** Permiso, para: **Inciso g)** *Acuacultura de fomento* **III,** *Autorización, para:* **Inciso d)** *Recolectar del medio natural reproductores, larvas, postlarvas, crías, huevos, semillas, alevines o en cualquier otro estadio, y* **Inciso e)** *Acuacultura didáctica.*		

Artículos 22.- *la Secretaría podrá inscribir en el Registro Nacional de Pesca a los acuicultores que no requieran concesión, permiso o Autorización.*	Al **proyecto** le aplica el Artículo, incisos y, fracciones anteriores, porque se trata de una actividad acuícola con fines comerciales.	Por el hecho de presentar a la autoridad correspondiente (SEMARNAT) la Manifestación de Impacto Ambiental, el promovente está cumpliendo con este apartado. El proyecto se vincula por la obligatoriedad de obtener la autorización correspondiente para realizar las obras descritas en esta manifestación de impacto ambiental. Como ya se mencionó anteriormente, la promovente una vez autorizado el proyecto en materia ambiental procederá a tramitar el Registro Nacional de Pesca para la unidad de producción acuícola.
Art. 30°.- *Las actividades pesqueras se clasifican en:* **II.-** *Cultivo o acuacultura con fines*		
Artículo 31°.- *Para realizar las actividades de pesca se requiere lo siguiente:* **I,** *Concesión, para:* **Inciso b)** *Acuacultura comercial* **II,** Permiso, para: **Inciso g)** *Acuacultura de fomento* **III,** *Autorización, para:* **Inciso d)** *Recolectar del medio natural reproductores, larvas, postlarvas, crías, huevos, semillas, alevines o en cualquier otro estadio, y* **Inciso e)** *Acuacultura didáctica.*		

Artículos 22.- *la Secretaría podrá inscribir en el Registro Nacional de Pesca a los acuicultores que no requieran concesión, permiso o Autorización.*	Al **proyecto** le aplica el Artículo, incisos y, fracciones anteriores, porque se trata de una actividad acuícola con fines comerciales.	Por el hecho de presentar a la autoridad correspondiente (SEMARNAT) la Manifestación de Impacto Ambiental, el promovente está cumpliendo con este apartado. El proyecto se vincula por la obligatoriedad de obtener la autorización correspondiente para realizar las obras descritas en esta manifestación de impacto ambiental. Como ya se mencionó anteriormente, la promovente una vez autorizado el proyecto en materia ambiental procederá a tramitar el Registro Nacional de Pesca para la unidad de producción acuícola.
Art. 30°.- *Las actividades pesqueras se clasifican en:* **II.-** *Cultivo o acuacultura con fines*		
Artículo 31°.- *Para realizar las actividades de pesca se requiere lo siguiente:* **I,** *Concesión, para:* **Inciso b)** *Acuacultura comercial* **II,** Permiso, para: **Inciso g)** *Acuacultura de fomento* **III,** *Autorización, para:* **Inciso d)** *Recolectar del medio natural reproductores, larvas, postlarvas, crías, huevos, semillas, alevines o en cualquier otro estadio, y* **Inciso e)** *Acuacultura didáctica.*		

Artículos 22.- *la Secretaría podrá inscribir en el Registro Nacional de Pesca a los acuicultores que no requieran concesión, permiso o Autorización.*	Al **proyecto** le aplica el Artículo, incisos y, fracciones anteriores, porque se trata de una actividad acuícola con fines comerciales.	Por el hecho de presentar a la autoridad correspondiente (SEMARNAT) la Manifestación de Impacto Ambiental, el promovente está cumpliendo con este apartado. El proyecto se vincula por la obligatoriedad de obtener la autorización correspondiente para realizar las obras descritas en esta manifestación de impacto ambiental. Como ya se mencionó anteriormente, la promovente una vez autorizado el proyecto en materia ambiental procederá a tramitar el Registro Nacional de Pesca para la unidad de producción acuícola.
Art. 30°.- *Las actividades pesqueras se clasifican en:* **II.-** *Cultivo o acuacultura con fines*		
Artículo 31°.- *Para realizar las actividades de pesca se requiere lo siguiente:* **I,** *Concesión, para:* **Inciso b)** *Acuacultura comercial* **II,** Permiso, para: **Inciso g)** *Acuacultura de fomento* **III,** *Autorización, para:* **Inciso d)** *Recolectar del medio natural reproductores, larvas, postlarvas, crías, huevos, semillas, alevines o en cualquier otro estadio, y* **Inciso e)** *Acuacultura didáctica.*		

Artículos 22.- *la Secretaría podrá inscribir en el Registro Nacional de Pesca a los acuicultores que no requieran concesión, permiso o Autorización.*	Al **proyecto** le aplica el Artículo, incisos y, fracciones anteriores, porque se trata de una actividad acuícola con fines comerciales.	Por el hecho de presentar a la autoridad correspondiente (SEMARNAT) la Manifestación de Impacto Ambiental, el promovente está cumpliendo con este apartado. El proyecto se vincula por la obligatoriedad de obtener la autorización correspondiente para realizar las obras descritas en esta manifestación de impacto ambiental. Como ya se mencionó anteriormente, la promovente una vez autorizado el proyecto en materia ambiental procederá a tramitar el Registro Nacional de Pesca para la unidad de producción acuícola.
Art. 30°.- *Las actividades pesqueras se clasifican en:* **II.-** *Cultivo o acuacultura con fines*		
Artículo 31°.- *Para realizar las actividades de pesca se requiere lo siguiente:* **I,** *Concesión, para:* **Inciso b)** *Acuacultura comercial* **II,** Permiso, para: **Inciso g)** *Acuacultura de fomento* **III,** *Autorización, para:* **Inciso d)** *Recolectar del medio natural reproductores, larvas, postlarvas, crías, huevos, semillas, alevines o en cualquier otro estadio, y* **Inciso e)** *Acuacultura didáctica.*		

Artículos 22.- *la Secretaría podrá inscribir en el Registro Nacional de Pesca a los acuicultores que no requieran concesión, permiso o Autorización.*	Al **proyecto** le aplica el Artículo, incisos y, fracciones anteriores, porque se trata de una actividad acuícola con fines comerciales.	Por el hecho de presentar a la autoridad correspondiente (SEMARNAT) la Manifestación de Impacto Ambiental, el promovente está cumpliendo con este apartado. El proyecto se vincula por la obligatoriedad de obtener la autorización correspondiente para realizar las obras descritas en esta manifestación de impacto ambiental. Como ya se mencionó anteriormente, la promovente una vez autorizado el proyecto en materia ambiental procederá a tramitar el Registro Nacional de Pesca para la unidad de producción acuícola.
Art. 30°.- *Las actividades pesqueras se clasifican en:* **II.-** *Cultivo o acuacultura con fines*		
Artículo 31°.- *Para realizar las actividades de pesca se requiere lo siguiente:* **I,** *Concesión, para:* **Inciso b)** *Acuacultura comercial* **II,** Permiso, para: **Inciso g)** *Acuacultura de fomento* **III,** *Autorización, para:* **Inciso d)** *Recolectar del medio natural reproductores, larvas, postlarvas, crías, huevos, semillas, alevines o en cualquier otro estadio, y* **Inciso e)** *Acuacultura didáctica.*		

Artículos 22.- *la Secretaría podrá inscribir en el Registro Nacional de Pesca a los acuicultores que no requieran concesión, permiso o Autorización.*	Al **proyecto** le aplica el Artículo, incisos y, fracciones anteriores, porque se trata de una actividad acuícola con fines comerciales.	Por el hecho de presentar a la autoridad correspondiente (SEMARNAT) la Manifestación de Impacto Ambiental, el promovente está cumpliendo con este apartado. El proyecto se vincula por la obligatoriedad de obtener la autorización correspondiente para realizar las obras descritas en esta manifestación de impacto ambiental. Como ya se mencionó anteriormente, la promovente una vez autorizado el proyecto en materia ambiental procederá a tramitar el Registro Nacional de Pesca para la unidad de producción acuícola.
Art. 30°.- *Las actividades pesqueras se clasifican en:* **II.-** *Cultivo o acuacultura con fines*		
Artículo 31°.- *Para realizar las actividades de pesca se requiere lo siguiente:* **I,** *Concesión, para:* **Inciso b)** *Acuacultura comercial* **II,** Permiso, para: **Inciso g)** *Acuacultura de fomento* **III,** *Autorización, para:* **Inciso d)** *Recolectar del medio natural reproductores, larvas, postlarvas, crías, huevos, semillas, alevines o en cualquier otro estadio, y* **Inciso e)** *Acuacultura didáctica.*		

Artículos 22.- *la Secretaría podrá inscribir en el Registro Nacional de Pesca a los acuicultores que no requieran concesión, permiso o Autorización.*	Al **proyecto** le aplica el Artículo, incisos y, fracciones anteriores, porque se trata de una actividad acuícola con fines comerciales.	Por el hecho de presentar a la autoridad correspondiente (SEMARNAT) la Manifestación de Impacto Ambiental, el promovente está cumpliendo con este apartado. El proyecto se vincula por la obligatoriedad de obtener la autorización correspondiente para realizar las obras descritas en esta manifestación de impacto ambiental. Como ya se mencionó anteriormente, la promovente una vez autorizado el proyecto en materia ambiental procederá a tramitar el Registro Nacional de Pesca para la unidad de producción acuícola.
Art. 30°.- *Las actividades pesqueras se clasifican en:* **II.-** *Cultivo o acuacultura con fines*		
Artículo 31°.- *Para realizar las actividades de pesca se requiere lo siguiente:* **I,** *Concesión, para:* **Inciso b)** *Acuacultura comercial* **II,** Permiso, para: **Inciso g)** *Acuacultura de fomento* **III,** *Autorización, para:* **Inciso d)** *Recolectar del medio natural reproductores, larvas, postlarvas, crías, huevos, semillas, alevines o en cualquier otro estadio, y* **Inciso e)** *Acuacultura didáctica.*		

Artículos 22.- *la Secretaría podrá inscribir en el Registro Nacional de Pesca a los acuicultores que no requieran concesión, permiso o Autorización.*	Al **proyecto** le aplica el Artículo, incisos y, fracciones anteriores, porque se trata de una actividad acuícola con fines comerciales.	Por el hecho de presentar a la autoridad correspondiente (SEMARNAT) la Manifestación de Impacto Ambiental, el promovente está cumpliendo con este apartado. El proyecto se vincula por la obligatoriedad de obtener la autorización correspondiente para realizar las obras descritas en esta manifestación de impacto ambiental. Como ya se mencionó anteriormente, la promovente una vez autorizado el proyecto en materia ambiental procederá a tramitar el Registro Nacional de Pesca para la unidad de producción acuícola.
Art. 30°.- *Las actividades pesqueras se clasifican en:* **II.-** *Cultivo o acuacultura con fines*		
Artículo 31°.- *Para realizar las actividades de pesca se requiere lo siguiente:* **I,** *Concesión, para:* **Inciso b)** *Acuacultura comercial* **II,** Permiso, para: **Inciso g)** *Acuacultura de fomento* **III,** *Autorización, para:* **Inciso d)** *Recolectar del medio natural reproductores, larvas, postlarvas, crías, huevos, semillas, alevines o en cualquier otro estadio, y* **Inciso e)** *Acuacultura didáctica.*		

Artículos 22.- *la Secretaría podrá inscribir en el Registro Nacional de Pesca a los acuicultores que no requieran concesión, permiso o Autorización.*	Al **proyecto** le aplica el Artículo, incisos y, fracciones anteriores, porque se trata de una actividad acuícola con fines comerciales.	Por el hecho de presentar a la autoridad correspondiente (SEMARNAT) la Manifestación de Impacto Ambiental, el promovente está cumpliendo con este apartado. El proyecto se vincula por la obligatoriedad de obtener la autorización correspondiente para realizar las obras descritas en esta manifestación de impacto ambiental. Como ya se mencionó anteriormente, la promovente una vez autorizado el proyecto en materia ambiental procederá a tramitar el Registro Nacional de Pesca para la unidad de producción acuícola.
Art. 30°.- *Las actividades pesqueras se clasifican en:* **II.-** *Cultivo o acuacultura con fines*		
Artículo 31°.- *Para realizar las actividades de pesca se requiere lo siguiente:* **I,** *Concesión, para:* **Inciso b)** *Acuacultura comercial* **II,** Permiso, para: **Inciso g)** *Acuacultura de fomento* **III,** *Autorización, para:* **Inciso d)** *Recolectar del medio natural reproductores, larvas, postlarvas, crías, huevos, semillas, alevines o en cualquier otro estadio, y* **Inciso e)** *Acuacultura didáctica.*		

Artículos 22.- *la Secretaría podrá inscribir en el Registro Nacional de Pesca a los acuicultores que no requieran concesión, permiso o Autorización.*	Al **proyecto** le aplica el Artículo, incisos y, fracciones anteriores, porque se trata de una actividad acuícola con fines comerciales.	Por el hecho de presentar a la autoridad correspondiente (SEMARNAT) la Manifestación de Impacto Ambiental, el promovente está cumpliendo con este apartado. El proyecto se vincula por la obligatoriedad de obtener la autorización correspondiente para realizar las obras descritas en esta manifestación de impacto ambiental. Como ya se mencionó anteriormente, la promovente una vez autorizado el proyecto en materia ambiental procederá a tramitar el Registro Nacional de Pesca para la unidad de producción acuícola.
Art. 30°.- *Las actividades pesqueras se clasifican en:* **II.-** *Cultivo o acuacultura con fines*		
Artículo 31°.- *Para realizar las actividades de pesca se requiere lo siguiente:* **I,** *Concesión, para:* **Inciso b)** *Acuacultura comercial* **II,** Permiso, para: **Inciso g)** *Acuacultura de fomento* **III,** *Autorización, para:* **Inciso d)** *Recolectar del medio natural reproductores, larvas, postlarvas, crías, huevos, semillas, alevines o en cualquier otro estadio, y* **Inciso e)** *Acuacultura didáctica.*		

Artículos 22.- *la Secretaría podrá inscribir en el Registro Nacional de Pesca a los acuicultores que no requieran concesión, permiso o Autorización.*	Al **proyecto** le aplica el Artículo, incisos y, fracciones anteriores, porque se trata de una actividad acuícola con fines comerciales.	Por el hecho de presentar a la autoridad correspondiente (SEMARNAT) la Manifestación de Impacto Ambiental, el promovente está cumpliendo con este apartado. El proyecto se vincula por la obligatoriedad de obtener la autorización correspondiente para realizar las obras descritas en esta manifestación de impacto ambiental. Como ya se mencionó anteriormente, la promovente una vez autorizado el proyecto en materia ambiental procederá a tramitar el Registro Nacional de Pesca para la unidad de producción acuícola.
Art. 30°.- *Las actividades pesqueras se clasifican en:* **II.-** *Cultivo o acuacultura con fines*		
Artículo 31°.- *Para realizar las actividades de pesca se requiere lo siguiente:* **I,** *Concesión, para:* **Inciso b)** *Acuacultura comercial* **II,** Permiso, para: **Inciso g)** *Acuacultura de fomento* **III,** *Autorización, para:* **Inciso d)** *Recolectar del medio natural reproductores, larvas, postlarvas, crías, huevos, semillas, alevines o en cualquier otro estadio, y* **Inciso e)** *Acuacultura didáctica.*		

Artículos 22.- *la Secretaría podrá inscribir en el Registro Nacional de Pesca a los acuicultores que no requieran concesión, permiso o Autorización.*	Al **proyecto** le aplica el Artículo, incisos y, fracciones anteriores, porque se trata de una actividad acuícola con fines comerciales.	Por el hecho de presentar a la autoridad correspondiente (SEMARNAT) la Manifestación de Impacto Ambiental, el promovente está cumpliendo con este apartado. El proyecto se vincula por la obligatoriedad de obtener la autorización correspondiente para realizar las obras descritas en esta manifestación de impacto ambiental. Como ya se mencionó anteriormente, la promovente una vez autorizado el proyecto en materia ambiental procederá a tramitar el Registro Nacional de Pesca para la unidad de producción acuícola.
Art. 30°.- *Las actividades pesqueras se clasifican en:* **II.-** *Cultivo o acuacultura con fines*		
Artículo 31°.- *Para realizar las actividades de pesca se requiere lo siguiente:* **I,** *Concesión, para:* **Inciso b)** *Acuacultura comercial* **II,** Permiso, para: **Inciso g)** *Acuacultura de fomento* **III,** *Autorización, para:* **Inciso d)** *Recolectar del medio natural reproductores, larvas, postlarvas, crías, huevos, semillas, alevines o en cualquier otro estadio, y* **Inciso e)** *Acuacultura didáctica.*		

Artículos 22.- *la Secretaría podrá inscribir en el Registro Nacional de Pesca a los acuicultores que no requieran concesión, permiso o Autorización.*	Al **proyecto** le aplica el Artículo, incisos y, fracciones anteriores, porque se trata de una actividad acuícola con fines comerciales.	Por el hecho de presentar a la autoridad correspondiente (SEMARNAT) la Manifestación de Impacto Ambiental, el promovente está cumpliendo con este apartado. El proyecto se vincula por la obligatoriedad de obtener la autorización correspondiente para realizar las obras descritas en esta manifestación de impacto ambiental. Como ya se mencionó anteriormente, la promovente una vez autorizado el proyecto en materia ambiental procederá a tramitar el Registro Nacional de Pesca para la unidad de producción acuícola.
Art. 30°.- *Las actividades pesqueras se clasifican en:* **II.-** *Cultivo o acuacultura con fines*		
Artículo 31°.- *Para realizar las actividades de pesca se requiere lo siguiente:* **I,** *Concesión, para:* **Inciso b)** *Acuacultura comercial* **II,** Permiso, para: **Inciso g)** *Acuacultura de fomento* **III,** *Autorización, para:* **Inciso d)** *Recolectar del medio natural reproductores, larvas, postlarvas, crías, huevos, semillas, alevines o en cualquier otro estadio, y* **Inciso e)** *Acuacultura didáctica.*		

Artículos 22.- *la Secretaría podrá inscribir en el Registro Nacional de Pesca a los acuicultores que no requieran concesión, permiso o Autorización.*	Al **proyecto** le aplica el Artículo, incisos y, fracciones anteriores, porque se trata de una actividad acuícola con fines comerciales.	Por el hecho de presentar a la autoridad correspondiente (SEMARNAT) la Manifestación de Impacto Ambiental, el promovente está cumpliendo con este apartado. El proyecto se vincula por la obligatoriedad de obtener la autorización correspondiente para realizar las obras descritas en esta manifestación de impacto ambiental. Como ya se mencionó anteriormente, la promovente una vez autorizado el proyecto en materia ambiental procederá a tramitar el Registro Nacional de Pesca para la unidad de producción acuícola.
Art. 30°.- *Las actividades pesqueras se clasifican en:* **II.-** *Cultivo o acuacultura con fines*		
Artículo 31°.- *Para realizar las actividades de pesca se requiere lo siguiente:* **I,** *Concesión, para:* **Inciso b)** *Acuacultura comercial* **II,** Permiso, para: **Inciso g)** *Acuacultura de fomento* **III,** *Autorización, para:* **Inciso d)** *Recolectar del medio natural reproductores, larvas, postlarvas, crías, huevos, semillas, alevines o en cualquier otro estadio, y* **Inciso e)** *Acuacultura didáctica.*		

Artículos 22.- *la Secretaría podrá inscribir en el Registro Nacional de Pesca a los acuicultores que no requieran concesión, permiso o Autorización.*	Al **proyecto** le aplica el Artículo, incisos y, fracciones anteriores, porque se trata de una actividad acuícola con fines comerciales.	Por el hecho de presentar a la autoridad correspondiente (SEMARNAT) la Manifestación de Impacto Ambiental, el promovente está cumpliendo con este apartado. El proyecto se vincula por la obligatoriedad de obtener la autorización correspondiente para realizar las obras descritas en esta manifestación de impacto ambiental. Como ya se mencionó anteriormente, la promovente una vez autorizado el proyecto en materia ambiental procederá a tramitar el Registro Nacional de Pesca para la unidad de producción acuícola.
Art. 30°.- *Las actividades pesqueras se clasifican en:* **II.-** *Cultivo o acuacultura con fines*		
Artículo 31°.- *Para realizar las actividades de pesca se requiere lo siguiente:* **I,** *Concesión, para:* **Inciso b)** *Acuacultura comercial* **II,** Permiso, para: **Inciso g)** *Acuacultura de fomento* **III,** *Autorización, para:* **Inciso d)** *Recolectar del medio natural reproductores, larvas, postlarvas, crías, huevos, semillas, alevines o en cualquier otro estadio, y* **Inciso e)** *Acuacultura didáctica.*		

Artículos 22.- *la Secretaría podrá inscribir en el Registro Nacional de Pesca a los acuicultores que no requieran concesión, permiso o Autorización.*	Al **proyecto** le aplica el Artículo, incisos y, fracciones anteriores, porque se trata de una actividad acuícola con fines comerciales.	Por el hecho de presentar a la autoridad correspondiente (SEMARNAT) la Manifestación de Impacto Ambiental, el promovente está cumpliendo con este apartado. El proyecto se vincula por la obligatoriedad de obtener la autorización correspondiente para realizar las obras descritas en esta manifestación de impacto ambiental. Como ya se mencionó anteriormente, la promovente una vez autorizado el proyecto en materia ambiental procederá a tramitar el Registro Nacional de Pesca para la unidad de producción acuícola.
Art. 30°.- *Las actividades pesqueras se clasifican en:* **II.-** *Cultivo o acuacultura con fines*		
Artículo 31°.- *Para realizar las actividades de pesca se requiere lo siguiente:* **I,** *Concesión, para:* **Inciso b)** *Acuacultura comercial* **II,** Permiso, para: **Inciso g)** *Acuacultura de fomento* **III,** *Autorización, para:* **Inciso d)** *Recolectar del medio natural reproductores, larvas, postlarvas, crías, huevos, semillas, alevines o en cualquier otro estadio, y* **Inciso e)** *Acuacultura didáctica.*		

Artículos 22.- *la Secretaría podrá inscribir en el Registro Nacional de Pesca a los acuicultores que no requieran concesión, permiso o Autorización.*	Al **proyecto** le aplica el Artículo, incisos y, fracciones anteriores, porque se trata de una actividad acuícola con fines comerciales.	Por el hecho de presentar a la autoridad correspondiente (SEMARNAT) la Manifestación de Impacto Ambiental, el promovente está cumpliendo con este apartado. El proyecto se vincula por la obligatoriedad de obtener la autorización correspondiente para realizar las obras descritas en esta manifestación de impacto ambiental. Como ya se mencionó anteriormente, la promovente una vez autorizado el proyecto en materia ambiental procederá a tramitar el Registro Nacional de Pesca para la unidad de producción acuícola.
Art. 30°.- *Las actividades pesqueras se clasifican en:* **II.-** *Cultivo o acuacultura con fines*		
Artículo 31°.- *Para realizar las actividades de pesca se requiere lo siguiente:* **I,** *Concesión, para:* **Inciso b)** *Acuacultura comercial* **II,** Permiso, para: **Inciso g)** *Acuacultura de fomento* **III,** *Autorización, para:* **Inciso d)** *Recolectar del medio natural reproductores, larvas, postlarvas, crías, huevos, semillas, alevines o en cualquier otro estadio, y* **Inciso e)** *Acuacultura didáctica.*		

Artículos 22.- *la Secretaría podrá inscribir en el Registro Nacional de Pesca a los acuicultores que no requieran concesión, permiso o Autorización.*	Al **proyecto** le aplica el Artículo, incisos y, fracciones anteriores, porque se trata de una actividad acuícola con fines comerciales.	Por el hecho de presentar a la autoridad correspondiente (SEMARNAT) la Manifestación de Impacto Ambiental, el promovente está cumpliendo con este apartado. El proyecto se vincula por la obligatoriedad de obtener la autorización correspondiente para realizar las obras descritas en esta manifestación de impacto ambiental. Como ya se mencionó anteriormente, la promovente una vez autorizado el proyecto en materia ambiental procederá a tramitar el Registro Nacional de Pesca para la unidad de producción acuícola.
Art. 30°.- *Las actividades pesqueras se clasifican en:* **II.-** *Cultivo o acuacultura con fines*		
Artículo 31°.- *Para realizar las actividades de pesca se requiere lo siguiente:* **I,** *Concesión, para:* **Inciso b)** *Acuacultura comercial* **II,** Permiso, para: **Inciso g)** *Acuacultura de fomento* **III,** *Autorización, para:* **Inciso d)** *Recolectar del medio natural reproductores, larvas, postlarvas, crías, huevos, semillas, alevines o en cualquier otro estadio, y* **Inciso e)** *Acuacultura didáctica.*		

Artículos 22.- *la Secretaría podrá inscribir en el Registro Nacional de Pesca a los acuicultores que no requieran concesión, permiso o Autorización.*	Al **proyecto** le aplica el Artículo, incisos y, fracciones anteriores, porque se trata de una actividad acuícola con fines comerciales.	Por el hecho de presentar a la autoridad correspondiente (SEMARNAT) la Manifestación de Impacto Ambiental, el promovente está cumpliendo con este apartado. El proyecto se vincula por la obligatoriedad de obtener la autorización correspondiente para realizar las obras descritas en esta manifestación de impacto ambiental. Como ya se mencionó anteriormente, la promovente una vez autorizado el proyecto en materia ambiental procederá a tramitar el Registro Nacional de Pesca para la unidad de producción acuícola.
Art. 30°.- *Las actividades pesqueras se clasifican en:* **II.-** *Cultivo o acuacultura con fines*		
Artículo 31°.- *Para realizar las actividades de pesca se requiere lo siguiente:* **I,** *Concesión, para:* **Inciso b)** *Acuacultura comercial* **II,** Permiso, para: **Inciso g)** *Acuacultura de fomento* **III,** *Autorización, para:* **Inciso d)** *Recolectar del medio natural reproductores, larvas, postlarvas, crías, huevos, semillas, alevines o en cualquier otro estadio, y* **Inciso e)** *Acuacultura didáctica.*		

Artículos 22.- *la Secretaría podrá inscribir en el Registro Nacional de Pesca a los acuicultores que no requieran concesión, permiso o Autorización.*	Al **proyecto** le aplica el Artículo, incisos y, fracciones anteriores, porque se trata de una actividad acuícola con fines comerciales.	Por el hecho de presentar a la autoridad correspondiente (SEMARNAT) la Manifestación de Impacto Ambiental, el promovente está cumpliendo con este apartado. El proyecto se vincula por la obligatoriedad de obtener la autorización correspondiente para realizar las obras descritas en esta manifestación de impacto ambiental. Como ya se mencionó anteriormente, la promovente una vez autorizado el proyecto en materia ambiental procederá a tramitar el Registro Nacional de Pesca para la unidad de producción acuícola.
Art. 30°.- *Las actividades pesqueras se clasifican en:* **II.-** *Cultivo o acuacultura con fines*		
Artículo 31°.- *Para realizar las actividades de pesca se requiere lo siguiente:* **I,** *Concesión, para:* **Inciso b)** *Acuacultura comercial* **II,** Permiso, para: **Inciso g)** *Acuacultura de fomento* **III,** *Autorización, para:* **Inciso d)** *Recolectar del medio natural reproductores, larvas, postlarvas, crías, huevos, semillas, alevines o en cualquier otro estadio, y* **Inciso e)** *Acuacultura didáctica.*		

Artículos 22.- *la Secretaría podrá inscribir en el Registro Nacional de Pesca a los acuicultores que no requieran concesión, permiso o Autorización.*	Al **proyecto** le aplica el Artículo, incisos y, fracciones anteriores, porque se trata de una actividad acuícola con fines comerciales.	Por el hecho de presentar a la autoridad correspondiente (SEMARNAT) la Manifestación de Impacto Ambiental, el promovente está cumpliendo con este apartado. El proyecto se vincula por la obligatoriedad de obtener la autorización correspondiente para realizar las obras descritas en esta manifestación de impacto ambiental. Como ya se mencionó anteriormente, la promovente una vez autorizado el proyecto en materia ambiental procederá a tramitar el Registro Nacional de Pesca para la unidad de producción acuícola.
Art. 30°.- *Las actividades pesqueras se clasifican en:* **II.-** *Cultivo o acuacultura con fines*		
Artículo 31°.- *Para realizar las actividades de pesca se requiere lo siguiente:* **I,** *Concesión, para:* **Inciso b)** *Acuacultura comercial* **II,** Permiso, para: **Inciso g)** *Acuacultura de fomento* **III,** *Autorización, para:* **Inciso d)** *Recolectar del medio natural reproductores, larvas, postlarvas, crías, huevos, semillas, alevines o en cualquier otro estadio, y* **Inciso e)** *Acuacultura didáctica.*		

Artículos 22.- *la Secretaría podrá inscribir en el Registro Nacional de Pesca a los acuicultores que no requieran concesión, permiso o Autorización.*	Al **proyecto** le aplica el Artículo, incisos y, fracciones anteriores, porque se trata de una actividad acuícola con fines comerciales.	Por el hecho de presentar a la autoridad correspondiente (SEMARNAT) la Manifestación de Impacto Ambiental, el promovente está cumpliendo con este apartado. El proyecto se vincula por la obligatoriedad de obtener la autorización correspondiente para realizar las obras descritas en esta manifestación de impacto ambiental. Como ya se mencionó anteriormente, la promovente una vez autorizado el proyecto en materia ambiental procederá a tramitar el Registro Nacional de Pesca para la unidad de producción acuícola.
Art. 30°.- *Las actividades pesqueras se clasifican en:* **II.-** *Cultivo o acuacultura con fines*		
Artículo 31°.- *Para realizar las actividades de pesca se requiere lo siguiente:* **I,** *Concesión, para:* **Inciso b)** *Acuacultura comercial* **II,** Permiso, para: **Inciso g)** *Acuacultura de fomento* **III,** *Autorización, para:* **Inciso d)** *Recolectar del medio natural reproductores, larvas, postlarvas, crías, huevos, semillas, alevines o en cualquier otro estadio, y* **Inciso e)** *Acuacultura didáctica.*		

Artículos 22.- *la Secretaría podrá inscribir en el Registro Nacional de Pesca a los acuicultores que no requieran concesión, permiso o Autorización.*	Al **proyecto** le aplica el Artículo, incisos y, fracciones anteriores, porque se trata de una actividad acuícola con fines comerciales.	Por el hecho de presentar a la autoridad correspondiente (SEMARNAT) la Manifestación de Impacto Ambiental, el promovente está cumpliendo con este apartado. El proyecto se vincula por la obligatoriedad de obtener la autorización correspondiente para realizar las obras descritas en esta manifestación de impacto ambiental. Como ya se mencionó anteriormente, la promovente una vez autorizado el proyecto en materia ambiental procederá a tramitar el Registro Nacional de Pesca para la unidad de producción acuícola.
Art. 30°.- *Las actividades pesqueras se clasifican en:* **II.-** *Cultivo o acuacultura con fines*		
Artículo 31°.- *Para realizar las actividades de pesca se requiere lo siguiente:* **I,** *Concesión, para:* **Inciso b)** *Acuacultura comercial* **II,** Permiso, para: **Inciso g)** *Acuacultura de fomento* **III,** *Autorización, para:* **Inciso d)** *Recolectar del medio natural reproductores, larvas, postlarvas, crías, huevos, semillas, alevines o en cualquier otro estadio, y* **Inciso e)** *Acuacultura didáctica.*		

Artículos 22.- *la Secretaría podrá inscribir en el Registro Nacional de Pesca a los acuicultores que no requieran concesión, permiso o Autorización.*	Al **proyecto** le aplica el Artículo, incisos y, fracciones anteriores, porque se trata de una actividad acuícola con fines comerciales.	Por el hecho de presentar a la autoridad correspondiente (SEMARNAT) la Manifestación de Impacto Ambiental, el promovente está cumpliendo con este apartado. El proyecto se vincula por la obligatoriedad de obtener la autorización correspondiente para realizar las obras descritas en esta manifestación de impacto ambiental. Como ya se mencionó anteriormente, la promovente una vez autorizado el proyecto en materia ambiental procederá a tramitar el Registro Nacional de Pesca para la unidad de producción acuícola.
Art. 30°.- *Las actividades pesqueras se clasifican en:* **II.-** *Cultivo o acuacultura con fines*		
Artículo 31°.- *Para realizar las actividades de pesca se requiere lo siguiente:* **I,** *Concesión, para:* **Inciso b)** *Acuacultura comercial* **II,** Permiso, para: **Inciso g)** *Acuacultura de fomento* **III,** *Autorización, para:* **Inciso d)** *Recolectar del medio natural reproductores, larvas, postlarvas, crías, huevos, semillas, alevines o en cualquier otro estadio, y* **Inciso e)** *Acuacultura didáctica.*		

Artículos 22.- *la Secretaría podrá inscribir en el Registro Nacional de Pesca a los acuicultores que no requieran concesión, permiso o Autorización.*	Al **proyecto** le aplica el Artículo, incisos y, fracciones anteriores, porque se trata de una actividad acuícola con fines comerciales.	Por el hecho de presentar a la autoridad correspondiente (SEMARNAT) la Manifestación de Impacto Ambiental, el promovente está cumpliendo con este apartado. El proyecto se vincula por la obligatoriedad de obtener la autorización correspondiente para realizar las obras descritas en esta manifestación de impacto ambiental. Como ya se mencionó anteriormente, la promovente una vez autorizado el proyecto en materia ambiental procederá a tramitar el Registro Nacional de Pesca para la unidad de producción acuícola.
Art. 30°.- *Las actividades pesqueras se clasifican en:* **II.-** *Cultivo o acuacultura con fines*		
Artículo 31°.- *Para realizar las actividades de pesca se requiere lo siguiente:* **I,** *Concesión, para:* **Inciso b)** *Acuacultura comercial* **II,** Permiso, para: **Inciso g)** *Acuacultura de fomento* **III,** *Autorización, para:* **Inciso d)** *Recolectar del medio natural reproductores, larvas, postlarvas, crías, huevos, semillas, alevines o en cualquier otro estadio, y* **Inciso e)** *Acuacultura didáctica.*		

Artículos 22.- *la Secretaría podrá inscribir en el Registro Nacional de Pesca a los acuicultores que no requieran concesión, permiso o Autorización.*	Al **proyecto** le aplica el Artículo, incisos y, fracciones anteriores, porque se trata de una actividad acuícola con fines comerciales.	Por el hecho de presentar a la autoridad correspondiente (SEMARNAT) la Manifestación de Impacto Ambiental, el promovente está cumpliendo con este apartado. El proyecto se vincula por la obligatoriedad de obtener la autorización correspondiente para realizar las obras descritas en esta manifestación de impacto ambiental. Como ya se mencionó anteriormente, la promovente una vez autorizado el proyecto en materia ambiental procederá a tramitar el Registro Nacional de Pesca para la unidad de producción acuícola.
Art. 30°.- *Las actividades pesqueras se clasifican en:* **II.-** *Cultivo o acuacultura con fines*		
Artículo 31°.- *Para realizar las actividades de pesca se requiere lo siguiente:* **I,** *Concesión, para:* **Inciso b)** *Acuacultura comercial* **II,** Permiso, para: **Inciso g)** *Acuacultura de fomento* **III,** *Autorización, para:* **Inciso d)** *Recolectar del medio natural reproductores, larvas, postlarvas, crías, huevos, semillas, alevines o en cualquier otro estadio, y* **Inciso e)** *Acuacultura didáctica.*		

Artículos 22.- *la Secretaría podrá inscribir en el Registro Nacional de Pesca a los acuicultores que no requieran concesión, permiso o Autorización.*	Al **proyecto** le aplica el Artículo, incisos y, fracciones anteriores, porque se trata de una actividad acuícola con fines comerciales.	Por el hecho de presentar a la autoridad correspondiente (SEMARNAT) la Manifestación de Impacto Ambiental, el promovente está cumpliendo con este apartado. El proyecto se vincula por la obligatoriedad de obtener la autorización correspondiente para realizar las obras descritas en esta manifestación de impacto ambiental. Como ya se mencionó anteriormente, la promovente una vez autorizado el proyecto en materia ambiental procederá a tramitar el Registro Nacional de Pesca para la unidad de producción acuícola.
Art. 30°.- *Las actividades pesqueras se clasifican en:* **II.-** *Cultivo o acuacultura con fines*		
Artículo 31°.- *Para realizar las actividades de pesca se requiere lo siguiente:* **I,** *Concesión, para:* **Inciso b)** *Acuacultura comercial* **II,** Permiso, para: **Inciso g)** *Acuacultura de fomento* **III,** *Autorización, para:* **Inciso d)** *Recolectar del medio natural reproductores, larvas, postlarvas, crías, huevos, semillas, alevines o en cualquier otro estadio, y* **Inciso e)** *Acuacultura didáctica.*		

Artículos 22.- *la Secretaría podrá inscribir en el Registro Nacional de Pesca a los acuicultores que no requieran concesión, permiso o Autorización.*	Al **proyecto** le aplica el Artículo, incisos y, fracciones anteriores, porque se trata de una actividad acuícola con fines comerciales.	Por el hecho de presentar a la autoridad correspondiente (SEMARNAT) la Manifestación de Impacto Ambiental, el promovente está cumpliendo con este apartado. El proyecto se vincula por la obligatoriedad de obtener la autorización correspondiente para realizar las obras descritas en esta manifestación de impacto ambiental. Como ya se mencionó anteriormente, la promovente una vez autorizado el proyecto en materia ambiental procederá a tramitar el Registro Nacional de Pesca para la unidad de producción acuícola.
Art. 30°.- *Las actividades pesqueras se clasifican en:* **II.-** *Cultivo o acuacultura con fines*		
Artículo 31°.- *Para realizar las actividades de pesca se requiere lo siguiente:* **I,** *Concesión, para:* **Inciso b)** *Acuacultura comercial* **II,** Permiso, para: **Inciso g)** *Acuacultura de fomento* **III,** *Autorización, para:* **Inciso d)** *Recolectar del medio natural reproductores, larvas, postlarvas, crías, huevos, semillas, alevines o en cualquier otro estadio, y* **Inciso e)** *Acuacultura didáctica.*		

Artículos 22.- *la Secretaría podrá inscribir en el Registro Nacional de Pesca a los acuicultores que no requieran concesión, permiso o Autorización.*	Al **proyecto** le aplica el Artículo, incisos y, fracciones anteriores, porque se trata de una actividad acuícola con fines comerciales.	Por el hecho de presentar a la autoridad correspondiente (SEMARNAT) la Manifestación de Impacto Ambiental, el promovente está cumpliendo con este apartado. El proyecto se vincula por la obligatoriedad de obtener la autorización correspondiente para realizar las obras descritas en esta manifestación de impacto ambiental. Como ya se mencionó anteriormente, la promovente una vez autorizado el proyecto en materia ambiental procederá a tramitar el Registro Nacional de Pesca para la unidad de producción acuícola.
Art. 30°.- *Las actividades pesqueras se clasifican en:* **II.-** *Cultivo o acuacultura con fines*		
Artículo 31°.- *Para realizar las actividades de pesca se requiere lo siguiente:* **I,** *Concesión, para:* **Inciso b)** *Acuacultura comercial* **II,** Permiso, para: **Inciso g)** *Acuacultura de fomento* **III,** *Autorización, para:* **Inciso d)** *Recolectar del medio natural reproductores, larvas, postlarvas, crías, huevos, semillas, alevines o en cualquier otro estadio, y* **Inciso e)** *Acuacultura didáctica.*		

Artículos 22.- *la Secretaría podrá inscribir en el Registro Nacional de Pesca a los acuicultores que no requieran concesión, permiso o Autorización.*	Al **proyecto** le aplica el Artículo, incisos y, fracciones anteriores, porque se trata de una actividad acuícola con fines comerciales.	Por el hecho de presentar a la autoridad correspondiente (SEMARNAT) la Manifestación de Impacto Ambiental, el promovente está cumpliendo con este apartado. El proyecto se vincula por la obligatoriedad de obtener la autorización correspondiente para realizar las obras descritas en esta manifestación de impacto ambiental. Como ya se mencionó anteriormente, la promovente una vez autorizado el proyecto en materia ambiental procederá a tramitar el Registro Nacional de Pesca para la unidad de producción acuícola.
Art. 30°.- *Las actividades pesqueras se clasifican en:* **II.-** *Cultivo o acuacultura con fines*		
Artículo 31°.- *Para realizar las actividades de pesca se requiere lo siguiente:* **I,** *Concesión, para:* **Inciso b)** *Acuacultura comercial* **II,** Permiso, para: **Inciso g)** *Acuacultura de fomento* **III,** *Autorización, para:* **Inciso d)** *Recolectar del medio natural reproductores, larvas, postlarvas, crías, huevos, semillas, alevines o en cualquier otro estadio, y* **Inciso e)** *Acuacultura didáctica.*		

Artículos 22.- *la Secretaría podrá inscribir en el Registro Nacional de Pesca a los acuicultores que no requieran concesión, permiso o Autorización.*	Al **proyecto** le aplica el Artículo, incisos y, fracciones anteriores, porque se trata de una actividad acuícola con fines comerciales.	Por el hecho de presentar a la autoridad correspondiente (SEMARNAT) la Manifestación de Impacto Ambiental, el promovente está cumpliendo con este apartado. El proyecto se vincula por la obligatoriedad de obtener la autorización correspondiente para realizar las obras descritas en esta manifestación de impacto ambiental. Como ya se mencionó anteriormente, la promovente una vez autorizado el proyecto en materia ambiental procederá a tramitar el Registro Nacional de Pesca para la unidad de producción acuícola.
Art. 30°.- *Las actividades pesqueras se clasifican en:* **II.-** *Cultivo o acuacultura con fines*		
Artículo 31°.- *Para realizar las actividades de pesca se requiere lo siguiente:* **I,** *Concesión, para:* **Inciso b)** *Acuacultura comercial* **II,** Permiso, para: **Inciso g)** *Acuacultura de fomento* **III,** *Autorización, para:* **Inciso d)** *Recolectar del medio natural reproductores, larvas, postlarvas, crías, huevos, semillas, alevines o en cualquier otro estadio, y* **Inciso e)** *Acuacultura didáctica.*		

Artículos 22.- *la Secretaría podrá inscribir en el Registro Nacional de Pesca a los acuicultores que no requieran concesión, permiso o Autorización.*	Al **proyecto** le aplica el Artículo, incisos y, fracciones anteriores, porque se trata de una actividad acuícola con fines comerciales.	Por el hecho de presentar a la autoridad correspondiente (SEMARNAT) la Manifestación de Impacto Ambiental, el promovente está cumpliendo con este apartado. El proyecto se vincula por la obligatoriedad de obtener la autorización correspondiente para realizar las obras descritas en esta manifestación de impacto ambiental. Como ya se mencionó anteriormente, la promovente una vez autorizado el proyecto en materia ambiental procederá a tramitar el Registro Nacional de Pesca para la unidad de producción acuícola.
Art. 30°.- *Las actividades pesqueras se clasifican en:* **II.-** *Cultivo o acuacultura con fines*		
Artículo 31°.- *Para realizar las actividades de pesca se requiere lo siguiente:* **I,** *Concesión, para:* **Inciso b)** *Acuacultura comercial* **II,** Permiso, para: **Inciso g)** *Acuacultura de fomento* **III,** *Autorización, para:* **Inciso d)** *Recolectar del medio natural reproductores, larvas, postlarvas, crías, huevos, semillas, alevines o en cualquier otro estadio, y* **Inciso e)** *Acuacultura didáctica.*		

Artículos 22.- *la Secretaría podrá inscribir en el Registro Nacional de Pesca a los acuicultores que no requieran concesión, permiso o Autorización.*	Al **proyecto** le aplica el Artículo, incisos y, fracciones anteriores, porque se trata de una actividad acuícola con fines comerciales.	Por el hecho de presentar a la autoridad correspondiente (SEMARNAT) la Manifestación de Impacto Ambiental, el promovente está cumpliendo con este apartado. El proyecto se vincula por la obligatoriedad de obtener la autorización correspondiente para realizar las obras descritas en esta manifestación de impacto ambiental. Como ya se mencionó anteriormente, la promovente una vez autorizado el proyecto en materia ambiental procederá a tramitar el Registro Nacional de Pesca para la unidad de producción acuícola.
Art. 30°.- *Las actividades pesqueras se clasifican en:* **II.-** *Cultivo o acuacultura con fines*		
Artículo 31°.- *Para realizar las actividades de pesca se requiere lo siguiente:* **I,** *Concesión, para:* **Inciso b)** *Acuacultura comercial* **II,** Permiso, para: **Inciso g)** *Acuacultura de fomento* **III,** *Autorización, para:* **Inciso d)** *Recolectar del medio natural reproductores, larvas, postlarvas, crías, huevos, semillas, alevines o en cualquier otro estadio, y* **Inciso e)** *Acuacultura didáctica.*		

Artículos 22.- *la Secretaría podrá inscribir en el Registro Nacional de Pesca a los acuicultores que no requieran concesión, permiso o Autorización.*	Al **proyecto** le aplica el Artículo, incisos y, fracciones anteriores, porque se trata de una actividad acuícola con fines comerciales.	Por el hecho de presentar a la autoridad correspondiente (SEMARNAT) la Manifestación de Impacto Ambiental, el promovente está cumpliendo con este apartado. El proyecto se vincula por la obligatoriedad de obtener la autorización correspondiente para realizar las obras descritas en esta manifestación de impacto ambiental. Como ya se mencionó anteriormente, la promovente una vez autorizado el proyecto en materia ambiental procederá a tramitar el Registro Nacional de Pesca para la unidad de producción acuícola.
Art. 30°.- *Las actividades pesqueras se clasifican en:* **II.-** *Cultivo o acuacultura con fines*		
Artículo 31°.- *Para realizar las actividades de pesca se requiere lo siguiente:* **I,** *Concesión, para:* **Inciso b)** *Acuacultura comercial* **II,** Permiso, para: **Inciso g)** *Acuacultura de fomento* **III,** *Autorización, para:* **Inciso d)** *Recolectar del medio natural reproductores, larvas, postlarvas, crías, huevos, semillas, alevines o en cualquier otro estadio, y* **Inciso e)** *Acuacultura didáctica.*		

Artículos 22.- *la Secretaría podrá inscribir en el Registro Nacional de Pesca a los acuicultores que no requieran concesión, permiso o Autorización.*	Al **proyecto** le aplica el Artículo, incisos y, fracciones anteriores, porque se trata de una actividad acuícola con fines comerciales.	Por el hecho de presentar a la autoridad correspondiente (SEMARNAT) la Manifestación de Impacto Ambiental, el promovente está cumpliendo con este apartado. El proyecto se vincula por la obligatoriedad de obtener la autorización correspondiente para realizar las obras descritas en esta manifestación de impacto ambiental. Como ya se mencionó anteriormente, la promovente una vez autorizado el proyecto en materia ambiental procederá a tramitar el Registro Nacional de Pesca para la unidad de producción acuícola.
Art. 30°.- *Las actividades pesqueras se clasifican en:* **II.-** *Cultivo o acuacultura con fines*		
Artículo 31°.- *Para realizar las actividades de pesca se requiere lo siguiente:* **I,** *Concesión, para:* **Inciso b)** *Acuacultura comercial* **II,** Permiso, para: **Inciso g)** *Acuacultura de fomento* **III,** *Autorización, para:* **Inciso d)** *Recolectar del medio natural reproductores, larvas, postlarvas, crías, huevos, semillas, alevines o en cualquier otro estadio, y* **Inciso e)** *Acuacultura didáctica.*		

Artículos 22.- *la Secretaría podrá inscribir en el Registro Nacional de Pesca a los acuicultores que no requieran concesión, permiso o Autorización.*	Al **proyecto** le aplica el Artículo, incisos y, fracciones anteriores, porque se trata de una actividad acuícola con fines comerciales.	Por el hecho de presentar a la autoridad correspondiente (SEMARNAT) la Manifestación de Impacto Ambiental, el promovente está cumpliendo con este apartado. El proyecto se vincula por la obligatoriedad de obtener la autorización correspondiente para realizar las obras descritas en esta manifestación de impacto ambiental. Como ya se mencionó anteriormente, la promovente una vez autorizado el proyecto en materia ambiental procederá a tramitar el Registro Nacional de Pesca para la unidad de producción acuícola.
Art. 30°.- *Las actividades pesqueras se clasifican en:* **II.-** *Cultivo o acuacultura con fines*		
Artículo 31°.- *Para realizar las actividades de pesca se requiere lo siguiente:* **I,** *Concesión, para:* **Inciso b)** *Acuacultura comercial* **II,** Permiso, para: **Inciso g)** *Acuacultura de fomento* **III,** *Autorización, para:* **Inciso d)** *Recolectar del medio natural reproductores, larvas, postlarvas, crías, huevos, semillas, alevines o en cualquier otro estadio, y* **Inciso e)** *Acuacultura didáctica.*		

Artículos 22.- *la Secretaría podrá inscribir en el Registro Nacional de Pesca a los acuicultores que no requieran concesión, permiso o Autorización.*	Al **proyecto** le aplica el Artículo, incisos y, fracciones anteriores, porque se trata de una actividad acuícola con fines comerciales.	Por el hecho de presentar a la autoridad correspondiente (SEMARNAT) la Manifestación de Impacto Ambiental, el promovente está cumpliendo con este apartado. El proyecto se vincula por la obligatoriedad de obtener la autorización correspondiente para realizar las obras descritas en esta manifestación de impacto ambiental. Como ya se mencionó anteriormente, la promovente una vez autorizado el proyecto en materia ambiental procederá a tramitar el Registro Nacional de Pesca para la unidad de producción acuícola.
Art. 30°.- *Las actividades pesqueras se clasifican en:* **II.-** *Cultivo o acuacultura con fines*		
Artículo 31°.- *Para realizar las actividades de pesca se requiere lo siguiente:* **I,** *Concesión, para:* **Inciso b)** *Acuacultura comercial* **II,** Permiso, para: **Inciso g)** *Acuacultura de fomento* **III,** *Autorización, para:* **Inciso d)** *Recolectar del medio natural reproductores, larvas, postlarvas, crías, huevos, semillas, alevines o en cualquier otro estadio, y* **Inciso e)** *Acuacultura didáctica.*		

Artículos 22.- *la Secretaría podrá inscribir en el Registro Nacional de Pesca a los acuicultores que no requieran concesión, permiso o Autorización.*	Al **proyecto** le aplica el Artículo, incisos y, fracciones anteriores, porque se trata de una actividad acuícola con fines comerciales.	Por el hecho de presentar a la autoridad correspondiente (SEMARNAT) la Manifestación de Impacto Ambiental, el promovente está cumpliendo con este apartado. El proyecto se vincula por la obligatoriedad de obtener la autorización correspondiente para realizar las obras descritas en esta manifestación de impacto ambiental. Como ya se mencionó anteriormente, la promovente una vez autorizado el proyecto en materia ambiental procederá a tramitar el Registro Nacional de Pesca para la unidad de producción acuícola.
Art. 30°.- *Las actividades pesqueras se clasifican en:* **II.-** *Cultivo o acuacultura con fines*		
Artículo 31°.- *Para realizar las actividades de pesca se requiere lo siguiente:* **I,** *Concesión, para:* **Inciso b)** *Acuacultura comercial* **II,** Permiso, para: **Inciso g)** *Acuacultura de fomento* **III,** *Autorización, para:* **Inciso d)** *Recolectar del medio natural reproductores, larvas, postlarvas, crías, huevos, semillas, alevines o en cualquier otro estadio, y* **Inciso e)** *Acuacultura didáctica.*		

Artículos 22.- *la Secretaría podrá inscribir en el Registro Nacional de Pesca a los acuicultores que no requieran concesión, permiso o Autorización.*	Al **proyecto** le aplica el Artículo, incisos y, fracciones anteriores, porque se trata de una actividad acuícola con fines comerciales.	Por el hecho de presentar a la autoridad correspondiente (SEMARNAT) la Manifestación de Impacto Ambiental, el promovente está cumpliendo con este apartado. El proyecto se vincula por la obligatoriedad de obtener la autorización correspondiente para realizar las obras descritas en esta manifestación de impacto ambiental. Como ya se mencionó anteriormente, la promovente una vez autorizado el proyecto en materia ambiental procederá a tramitar el Registro Nacional de Pesca para la unidad de producción acuícola.
Art. 30°.- *Las actividades pesqueras se clasifican en:* **II.-** *Cultivo o acuacultura con fines*		
Artículo 31°.- *Para realizar las actividades de pesca se requiere lo siguiente:* **I,** *Concesión, para:* **Inciso b)** *Acuacultura comercial* **II,** Permiso, para: **Inciso g)** *Acuacultura de fomento* **III,** *Autorización, para:* **Inciso d)** *Recolectar del medio natural reproductores, larvas, postlarvas, crías, huevos, semillas, alevines o en cualquier otro estadio, y* **Inciso e)** *Acuacultura didáctica.*		

Artículos 22.- *la Secretaría podrá inscribir en el Registro Nacional de Pesca a los acuicultores que no requieran concesión, permiso o Autorización.*	Al **proyecto** le aplica el Artículo, incisos y, fracciones anteriores, porque se trata de una actividad acuícola con fines comerciales.	Por el hecho de presentar a la autoridad correspondiente (SEMARNAT) la Manifestación de Impacto Ambiental, el promovente está cumpliendo con este apartado. El proyecto se vincula por la obligatoriedad de obtener la autorización correspondiente para realizar las obras descritas en esta manifestación de impacto ambiental. Como ya se mencionó anteriormente, la promovente una vez autorizado el proyecto en materia ambiental procederá a tramitar el Registro Nacional de Pesca para la unidad de producción acuícola.
Art. 30°.- *Las actividades pesqueras se clasifican en:* **II.-** *Cultivo o acuacultura con fines*		
Artículo 31°.- *Para realizar las actividades de pesca se requiere lo siguiente:* **I,** *Concesión, para:* **Inciso b)** *Acuacultura comercial* **II,** Permiso, para: **Inciso g)** *Acuacultura de fomento* **III,** *Autorización, para:* **Inciso d)** *Recolectar del medio natural reproductores, larvas, postlarvas, crías, huevos, semillas, alevines o en cualquier otro estadio, y* **Inciso e)** *Acuacultura didáctica.*		

Artículos 22.- *la Secretaría podrá inscribir en el Registro Nacional de Pesca a los acuicultores que no requieran concesión, permiso o Autorización.*	Al **proyecto** le aplica el Artículo, incisos y, fracciones anteriores, porque se trata de una actividad acuícola con fines comerciales.	Por el hecho de presentar a la autoridad correspondiente (SEMARNAT) la Manifestación de Impacto Ambiental, el promovente está cumpliendo con este apartado. El proyecto se vincula por la obligatoriedad de obtener la autorización correspondiente para realizar las obras descritas en esta manifestación de impacto ambiental. Como ya se mencionó anteriormente, la promovente una vez autorizado el proyecto en materia ambiental procederá a tramitar el Registro Nacional de Pesca para la unidad de producción acuícola.
Art. 30°.- *Las actividades pesqueras se clasifican en:* **II.-** *Cultivo o acuacultura con fines*		
Artículo 31°.- *Para realizar las actividades de pesca se requiere lo siguiente:* **I,** *Concesión, para:* **Inciso b)** *Acuacultura comercial* **II,** Permiso, para: **Inciso g)** *Acuacultura de fomento* **III,** *Autorización, para:* **Inciso d)** *Recolectar del medio natural reproductores, larvas, postlarvas, crías, huevos, semillas, alevines o en cualquier otro estadio, y* **Inciso e)** *Acuacultura didáctica.*		

Artículos 22.- *la Secretaría podrá inscribir en el Registro Nacional de Pesca a los acuicultores que no requieran concesión, permiso o Autorización.*	Al **proyecto** le aplica el Artículo, incisos y, fracciones anteriores, porque se trata de una actividad acuícola con fines comerciales.	Por el hecho de presentar a la autoridad correspondiente (SEMARNAT) la Manifestación de Impacto Ambiental, el promovente está cumpliendo con este apartado. El proyecto se vincula por la obligatoriedad de obtener la autorización correspondiente para realizar las obras descritas en esta manifestación de impacto ambiental. Como ya se mencionó anteriormente, la promovente una vez autorizado el proyecto en materia ambiental procederá a tramitar el Registro Nacional de Pesca para la unidad de producción acuícola.
Art. 30°.- *Las actividades pesqueras se clasifican en:* **II.-** *Cultivo o acuacultura con fines*		
Artículo 31°.- *Para realizar las actividades de pesca se requiere lo siguiente:* **I,** *Concesión, para:* **Inciso b)** *Acuacultura comercial* **II,** Permiso, para: **Inciso g)** *Acuacultura de fomento* **III,** *Autorización, para:* **Inciso d)** *Recolectar del medio natural reproductores, larvas, postlarvas, crías, huevos, semillas, alevines o en cualquier otro estadio, y* **Inciso e)** *Acuacultura didáctica.*		

Artículos 22.- *la Secretaría podrá inscribir en el Registro Nacional de Pesca a los acuicultores que no requieran concesión, permiso o Autorización.*	Al **proyecto** le aplica el Artículo, incisos y, fracciones anteriores, porque se trata de una actividad acuícola con fines comerciales.	Por el hecho de presentar a la autoridad correspondiente (SEMARNAT) la Manifestación de Impacto Ambiental, el promovente está cumpliendo con este apartado. El proyecto se vincula por la obligatoriedad de obtener la autorización correspondiente para realizar las obras descritas en esta manifestación de impacto ambiental. Como ya se mencionó anteriormente, la promovente una vez autorizado el proyecto en materia ambiental procederá a tramitar el Registro Nacional de Pesca para la unidad de producción acuícola.
Art. 30°.- *Las actividades pesqueras se clasifican en:* **II.-** *Cultivo o acuacultura con fines*		
Artículo 31°.- *Para realizar las actividades de pesca se requiere lo siguiente:* **I,** *Concesión, para:* **Inciso b)** *Acuacultura comercial* **II,** Permiso, para: **Inciso g)** *Acuacultura de fomento* **III,** *Autorización, para:* **Inciso d)** *Recolectar del medio natural reproductores, larvas, postlarvas, crías, huevos, semillas, alevines o en cualquier otro estadio, y* **Inciso e)** *Acuacultura didáctica.*		

Artículos 22.- *la Secretaría podrá inscribir en el Registro Nacional de Pesca a los acuicultores que no requieran concesión, permiso o Autorización.*	Al **proyecto** le aplica el Artículo, incisos y, fracciones anteriores, porque se trata de una actividad acuícola con fines comerciales.	Por el hecho de presentar a la autoridad correspondiente (SEMARNAT) la Manifestación de Impacto Ambiental, el promovente está cumpliendo con este apartado. El proyecto se vincula por la obligatoriedad de obtener la autorización correspondiente para realizar las obras descritas en esta manifestación de impacto ambiental. Como ya se mencionó anteriormente, la promovente una vez autorizado el proyecto en materia ambiental procederá a tramitar el Registro Nacional de Pesca para la unidad de producción acuícola.
Art. 30°.- *Las actividades pesqueras se clasifican en:* **II.-** *Cultivo o acuacultura con fines*		
Artículo 31°.- *Para realizar las actividades de pesca se requiere lo siguiente:* **I,** *Concesión, para:* **Inciso b)** *Acuacultura comercial* **II,** Permiso, para: **Inciso g)** *Acuacultura de fomento* **III,** *Autorización, para:* **Inciso d)** *Recolectar del medio natural reproductores, larvas, postlarvas, crías, huevos, semillas, alevines o en cualquier otro estadio, y* **Inciso e)** *Acuacultura didáctica.*		

Artículos 22.- *la Secretaría podrá inscribir en el Registro Nacional de Pesca a los acuicultores que no requieran concesión, permiso o Autorización.*	Al **proyecto** le aplica el Artículo, incisos y, fracciones anteriores, porque se trata de una actividad acuícola con fines comerciales.	Por el hecho de presentar a la autoridad correspondiente (SEMARNAT) la Manifestación de Impacto Ambiental, el promovente está cumpliendo con este apartado. El proyecto se vincula por la obligatoriedad de obtener la autorización correspondiente para realizar las obras descritas en esta manifestación de impacto ambiental. Como ya se mencionó anteriormente, la promovente una vez autorizado el proyecto en materia ambiental procederá a tramitar el Registro Nacional de Pesca para la unidad de producción acuícola.
Art. 30°.- *Las actividades pesqueras se clasifican en:* **II.-** *Cultivo o acuacultura con fines*		
Artículo 31°.- *Para realizar las actividades de pesca se requiere lo siguiente:* **I,** *Concesión, para:* **Inciso b)** *Acuacultura comercial* **II,** Permiso, para: **Inciso g)** *Acuacultura de fomento* **III,** *Autorización, para:* **Inciso d)** *Recolectar del medio natural reproductores, larvas, postlarvas, crías, huevos, semillas, alevines o en cualquier otro estadio, y* **Inciso e)** *Acuacultura didáctica.*		

Artículos 22.- *la Secretaría podrá inscribir en el Registro Nacional de Pesca a los acuicultores que no requieran concesión, permiso o Autorización.*	Al **proyecto** le aplica el Artículo, incisos y, fracciones anteriores, porque se trata de una actividad acuícola con fines comerciales.	Por el hecho de presentar a la autoridad correspondiente (SEMARNAT) la Manifestación de Impacto Ambiental, el promovente está cumpliendo con este apartado. El proyecto se vincula por la obligatoriedad de obtener la autorización correspondiente para realizar las obras descritas en esta manifestación de impacto ambiental. Como ya se mencionó anteriormente, la promovente una vez autorizado el proyecto en materia ambiental procederá a tramitar el Registro Nacional de Pesca para la unidad de producción acuícola.
Art. 30°.- *Las actividades pesqueras se clasifican en:* **II.-** *Cultivo o acuacultura con fines*		
Artículo 31°.- *Para realizar las actividades de pesca se requiere lo siguiente:* **I,** *Concesión, para:* **Inciso b)** *Acuacultura comercial* **II,** Permiso, para: **Inciso g)** *Acuacultura de fomento* **III,** *Autorización, para:* **Inciso d)** *Recolectar del medio natural reproductores, larvas, postlarvas, crías, huevos, semillas, alevines o en cualquier otro estadio, y* **Inciso e)** *Acuacultura didáctica.*		

Artículos 22.- *la Secretaría podrá inscribir en el Registro Nacional de Pesca a los acuicultores que no requieran concesión, permiso o Autorización.*	Al **proyecto** le aplica el Artículo, incisos y, fracciones anteriores, porque se trata de una actividad acuícola con fines comerciales.	Por el hecho de presentar a la autoridad correspondiente (SEMARNAT) la Manifestación de Impacto Ambiental, el promovente está cumpliendo con este apartado. El proyecto se vincula por la obligatoriedad de obtener la autorización correspondiente para realizar las obras descritas en esta manifestación de impacto ambiental. Como ya se mencionó anteriormente, la promovente una vez autorizado el proyecto en materia ambiental procederá a tramitar el Registro Nacional de Pesca para la unidad de producción acuícola.
Art. 30°.- *Las actividades pesqueras se clasifican en:* **II.-** *Cultivo o acuacultura con fines*		
Artículo 31°.- *Para realizar las actividades de pesca se requiere lo siguiente:* **I,** *Concesión, para:* **Inciso b)** *Acuacultura comercial* **II,** Permiso, para: **Inciso g)** *Acuacultura de fomento* **III,** *Autorización, para:* **Inciso d)** *Recolectar del medio natural reproductores, larvas, postlarvas, crías, huevos, semillas, alevines o en cualquier otro estadio, y* **Inciso e)** *Acuacultura didáctica.*		

Artículos 22.- *la Secretaría podrá inscribir en el Registro Nacional de Pesca a los acuicultores que no requieran concesión, permiso o Autorización.*	Al **proyecto** le aplica el Artículo, incisos y, fracciones anteriores, porque se trata de una actividad acuícola con fines comerciales.	Por el hecho de presentar a la autoridad correspondiente (SEMARNAT) la Manifestación de Impacto Ambiental, el promovente está cumpliendo con este apartado. El proyecto se vincula por la obligatoriedad de obtener la autorización correspondiente para realizar las obras descritas en esta manifestación de impacto ambiental. Como ya se mencionó anteriormente, la promovente una vez autorizado el proyecto en materia ambiental procederá a tramitar el Registro Nacional de Pesca para la unidad de producción acuícola.
Art. 30°.- *Las actividades pesqueras se clasifican en:* **II.-** *Cultivo o acuacultura con fines*		
Artículo 31°.- *Para realizar las actividades de pesca se requiere lo siguiente:* **I,** *Concesión, para:* **Inciso b)** *Acuacultura comercial* **II,** Permiso, para: **Inciso g)** *Acuacultura de fomento* **III,** *Autorización, para:* **Inciso d)** *Recolectar del medio natural reproductores, larvas, postlarvas, crías, huevos, semillas, alevines o en cualquier otro estadio, y* **Inciso e)** *Acuacultura didáctica.*		

Artículos 22.- *la Secretaría podrá inscribir en el Registro Nacional de Pesca a los acuicultores que no requieran concesión, permiso o Autorización.*	Al **proyecto** le aplica el Artículo, incisos y, fracciones anteriores, porque se trata de una actividad acuícola con fines comerciales.	Por el hecho de presentar a la autoridad correspondiente (SEMARNAT) la Manifestación de Impacto Ambiental, el promovente está cumpliendo con este apartado. El proyecto se vincula por la obligatoriedad de obtener la autorización correspondiente para realizar las obras descritas en esta manifestación de impacto ambiental. Como ya se mencionó anteriormente, la promovente una vez autorizado el proyecto en materia ambiental procederá a tramitar el Registro Nacional de Pesca para la unidad de producción acuícola.
Art. 30°.- *Las actividades pesqueras se clasifican en:* **II.-** *Cultivo o acuacultura con fines*		
Artículo 31°.- *Para realizar las actividades de pesca se requiere lo siguiente:* **I,** *Concesión, para:* **Inciso b)** *Acuacultura comercial* **II,** Permiso, para: **Inciso g)** *Acuacultura de fomento* **III,** *Autorización, para:* **Inciso d)** *Recolectar del medio natural reproductores, larvas, postlarvas, crías, huevos, semillas, alevines o en cualquier otro estadio, y* **Inciso e)** *Acuacultura didáctica.*		

Artículos 22.- *la Secretaría podrá inscribir en el Registro Nacional de Pesca a los acuicultores que no requieran concesión, permiso o Autorización.*	Al **proyecto** le aplica el Artículo, incisos y, fracciones anteriores, porque se trata de una actividad acuícola con fines comerciales.	Por el hecho de presentar a la autoridad correspondiente (SEMARNAT) la Manifestación de Impacto Ambiental, el promovente está cumpliendo con este apartado. El proyecto se vincula por la obligatoriedad de obtener la autorización correspondiente para realizar las obras descritas en esta manifestación de impacto ambiental. Como ya se mencionó anteriormente, la promovente una vez autorizado el proyecto en materia ambiental procederá a tramitar el Registro Nacional de Pesca para la unidad de producción acuícola.
Art. 30°.- *Las actividades pesqueras se clasifican en:* **II.-** *Cultivo o acuacultura con fines*		
Artículo 31°.- *Para realizar las actividades de pesca se requiere lo siguiente:* **I,** *Concesión, para:* **Inciso b)** *Acuacultura comercial* **II,** Permiso, para: **Inciso g)** *Acuacultura de fomento* **III,** *Autorización, para:* **Inciso d)** *Recolectar del medio natural reproductores, larvas, postlarvas, crías, huevos, semillas, alevines o en cualquier otro estadio, y* **Inciso e)** *Acuacultura didáctica.*		

Artículos 22.- *la Secretaría podrá inscribir en el Registro Nacional de Pesca a los acuicultores que no requieran concesión, permiso o Autorización.*	Al **proyecto** le aplica el Artículo, incisos y, fracciones anteriores, porque se trata de una actividad acuícola con fines comerciales.	Por el hecho de presentar a la autoridad correspondiente (SEMARNAT) la Manifestación de Impacto Ambiental, el promovente está cumpliendo con este apartado. El proyecto se vincula por la obligatoriedad de obtener la autorización correspondiente para realizar las obras descritas en esta manifestación de impacto ambiental. Como ya se mencionó anteriormente, la promovente una vez autorizado el proyecto en materia ambiental procederá a tramitar el Registro Nacional de Pesca para la unidad de producción acuícola.
Art. 30°.- *Las actividades pesqueras se clasifican en:* **II.-** *Cultivo o acuacultura con fines*		
Artículo 31°.- *Para realizar las actividades de pesca se requiere lo siguiente:* **I,** *Concesión, para:* **Inciso b)** *Acuacultura comercial* **II,** Permiso, para: **Inciso g)** *Acuacultura de fomento* **III,** *Autorización, para:* **Inciso d)** *Recolectar del medio natural reproductores, larvas, postlarvas, crías, huevos, semillas, alevines o en cualquier otro estadio, y* **Inciso e)** *Acuacultura didáctica.*		

Artículos 22.- *la Secretaría podrá inscribir en el Registro Nacional de Pesca a los acuicultores que no requieran concesión, permiso o Autorización.*	Al **proyecto** le aplica el Artículo, incisos y, fracciones anteriores, porque se trata de una actividad acuícola con fines comerciales.	Por el hecho de presentar a la autoridad correspondiente (SEMARNAT) la Manifestación de Impacto Ambiental, el promovente está cumpliendo con este apartado. El proyecto se vincula por la obligatoriedad de obtener la autorización correspondiente para realizar las obras descritas en esta manifestación de impacto ambiental. Como ya se mencionó anteriormente, la promovente una vez autorizado el proyecto en materia ambiental procederá a tramitar el Registro Nacional de Pesca para la unidad de producción acuícola.
Art. 30°.- *Las actividades pesqueras se clasifican en:* **II.-** *Cultivo o acuacultura con fines*		
Artículo 31°.- *Para realizar las actividades de pesca se requiere lo siguiente:* **I,** *Concesión, para:* **Inciso b)** *Acuacultura comercial* **II,** Permiso, para: **Inciso g)** *Acuacultura de fomento* **III,** *Autorización, para:* **Inciso d)** *Recolectar del medio natural reproductores, larvas, postlarvas, crías, huevos, semillas, alevines o en cualquier otro estadio, y* **Inciso e)** *Acuacultura didáctica.*		

Artículos 22.- *la Secretaría podrá inscribir en el Registro Nacional de Pesca a los acuicultores que no requieran concesión, permiso o Autorización.*	Al **proyecto** le aplica el Artículo, incisos y, fracciones anteriores, porque se trata de una actividad acuícola con fines comerciales.	Por el hecho de presentar a la autoridad correspondiente (SEMARNAT) la Manifestación de Impacto Ambiental, el promovente está cumpliendo con este apartado. El proyecto se vincula por la obligatoriedad de obtener la autorización correspondiente para realizar las obras descritas en esta manifestación de impacto ambiental. Como ya se mencionó anteriormente, la promovente una vez autorizado el proyecto en materia ambiental procederá a tramitar el Registro Nacional de Pesca para la unidad de producción acuícola.
Art. 30°.- *Las actividades pesqueras se clasifican en:* **II.-** *Cultivo o acuacultura con fines*		
Artículo 31°.- *Para realizar las actividades de pesca se requiere lo siguiente:* **I,** *Concesión, para:* **Inciso b)** *Acuacultura comercial* **II,** Permiso, para: **Inciso g)** *Acuacultura de fomento* **III,** *Autorización, para:* **Inciso d)** *Recolectar del medio natural reproductores, larvas, postlarvas, crías, huevos, semillas, alevines o en cualquier otro estadio, y* **Inciso e)** *Acuacultura didáctica.*		

Artículos 22.- *la Secretaría podrá inscribir en el Registro Nacional de Pesca a los acuicultores que no requieran concesión, permiso o Autorización.*	Al **proyecto** le aplica el Artículo, incisos y, fracciones anteriores, porque se trata de una actividad acuícola con fines comerciales.	Por el hecho de presentar a la autoridad correspondiente (SEMARNAT) la Manifestación de Impacto Ambiental, el promovente está cumpliendo con este apartado. El proyecto se vincula por la obligatoriedad de obtener la autorización correspondiente para realizar las obras descritas en esta manifestación de impacto ambiental. Como ya se mencionó anteriormente, la promovente una vez autorizado el proyecto en materia ambiental procederá a tramitar el Registro Nacional de Pesca para la unidad de producción acuícola.
Art. 30°.- *Las actividades pesqueras se clasifican en:* **II.-** *Cultivo o acuacultura con fines*		
Artículo 31°.- *Para realizar las actividades de pesca se requiere lo siguiente:* **I,** *Concesión, para:* **Inciso b)** *Acuacultura comercial* **II,** Permiso, para: **Inciso g)** *Acuacultura de fomento* **III,** *Autorización, para:* **Inciso d)** *Recolectar del medio natural reproductores, larvas, postlarvas, crías, huevos, semillas, alevines o en cualquier otro estadio, y* **Inciso e)** *Acuacultura didáctica.*		

Artículos 22.- *la Secretaría podrá inscribir en el Registro Nacional de Pesca a los acuicultores que no requieran concesión, permiso o Autorización.*	Al **proyecto** le aplica el Artículo, incisos y, fracciones anteriores, porque se trata de una actividad acuícola con fines comerciales.	Por el hecho de presentar a la autoridad correspondiente (SEMARNAT) la Manifestación de Impacto Ambiental, el promovente está cumpliendo con este apartado. El proyecto se vincula por la obligatoriedad de obtener la autorización correspondiente para realizar las obras descritas en esta manifestación de impacto ambiental. Como ya se mencionó anteriormente, la promovente una vez autorizado el proyecto en materia ambiental procederá a tramitar el Registro Nacional de Pesca para la unidad de producción acuícola.
Art. 30°.- *Las actividades pesqueras se clasifican en:* **II.-** *Cultivo o acuacultura con fines*		
Artículo 31°.- *Para realizar las actividades de pesca se requiere lo siguiente:* **I,** *Concesión, para:* **Inciso b)** *Acuacultura comercial* **II,** Permiso, para: **Inciso g)** *Acuacultura de fomento* **III,** *Autorización, para:* **Inciso d)** *Recolectar del medio natural reproductores, larvas, postlarvas, crías, huevos, semillas, alevines o en cualquier otro estadio, y* **Inciso e)** *Acuacultura didáctica.*		

Artículos 22.- *la Secretaría podrá inscribir en el Registro Nacional de Pesca a los acuicultores que no requieran concesión, permiso o Autorización.*	Al **proyecto** le aplica el Artículo, incisos y, fracciones anteriores, porque se trata de una actividad acuícola con fines comerciales.	Por el hecho de presentar a la autoridad correspondiente (SEMARNAT) la Manifestación de Impacto Ambiental, el promovente está cumpliendo con este apartado. El proyecto se vincula por la obligatoriedad de obtener la autorización correspondiente para realizar las obras descritas en esta manifestación de impacto ambiental. Como ya se mencionó anteriormente, la promovente una vez autorizado el proyecto en materia ambiental procederá a tramitar el Registro Nacional de Pesca para la unidad de producción acuícola.
Art. 30°.- *Las actividades pesqueras se clasifican en:* **II.-** *Cultivo o acuacultura con fines*		
Artículo 31°.- *Para realizar las actividades de pesca se requiere lo siguiente:* **I,** *Concesión, para:* **Inciso b)** *Acuacultura comercial* **II,** Permiso, para: **Inciso g)** *Acuacultura de fomento* **III,** *Autorización, para:* **Inciso d)** *Recolectar del medio natural reproductores, larvas, postlarvas, crías, huevos, semillas, alevines o en cualquier otro estadio, y* **Inciso e)** *Acuacultura didáctica.*		

Artículos 22.- *la Secretaría podrá inscribir en el Registro Nacional de Pesca a los acuicultores que no requieran concesión, permiso o Autorización.*	Al **proyecto** le aplica el Artículo, incisos y, fracciones anteriores, porque se trata de una actividad acuícola con fines comerciales.	Por el hecho de presentar a la autoridad correspondiente (SEMARNAT) la Manifestación de Impacto Ambiental, el promovente está cumpliendo con este apartado. El proyecto se vincula por la obligatoriedad de obtener la autorización correspondiente para realizar las obras descritas en esta manifestación de impacto ambiental. Como ya se mencionó anteriormente, la promovente una vez autorizado el proyecto en materia ambiental procederá a tramitar el Registro Nacional de Pesca para la unidad de producción acuícola.
Art. 30°.- *Las actividades pesqueras se clasifican en:* **II.-** *Cultivo o acuacultura con fines*		
Artículo 31°.- *Para realizar las actividades de pesca se requiere lo siguiente:* **I,** *Concesión, para:* **Inciso b)** *Acuacultura comercial* **II,** Permiso, para: **Inciso g)** *Acuacultura de fomento* **III,** *Autorización, para:* **Inciso d)** *Recolectar del medio natural reproductores, larvas, postlarvas, crías, huevos, semillas, alevines o en cualquier otro estadio, y* **Inciso e)** *Acuacultura didáctica.*		

Artículos 22.- *la Secretaría podrá inscribir en el Registro Nacional de Pesca a los acuicultores que no requieran concesión, permiso o Autorización.*	Al **proyecto** le aplica el Artículo, incisos y, fracciones anteriores, porque se trata de una actividad acuícola con fines comerciales.	Por el hecho de presentar a la autoridad correspondiente (SEMARNAT) la Manifestación de Impacto Ambiental, el promovente está cumpliendo con este apartado. El proyecto se vincula por la obligatoriedad de obtener la autorización correspondiente para realizar las obras descritas en esta manifestación de impacto ambiental. Como ya se mencionó anteriormente, la promovente una vez autorizado el proyecto en materia ambiental procederá a tramitar el Registro Nacional de Pesca para la unidad de producción acuícola.
Art. 30°.- *Las actividades pesqueras se clasifican en:* **II.-** *Cultivo o acuacultura con fines*		
Artículo 31°.- *Para realizar las actividades de pesca se requiere lo siguiente:* **I,** *Concesión, para:* **Inciso b)** *Acuacultura comercial* **II,** Permiso, para: **Inciso g)** *Acuacultura de fomento* **III,** *Autorización, para:* **Inciso d)** *Recolectar del medio natural reproductores, larvas, postlarvas, crías, huevos, semillas, alevines o en cualquier otro estadio, y* **Inciso e)** *Acuacultura didáctica.*		

Artículos 22.- *la Secretaría podrá inscribir en el Registro Nacional de Pesca a los acuicultores que no requieran concesión, permiso o Autorización.*	Al **proyecto** le aplica el Artículo, incisos y, fracciones anteriores, porque se trata de una actividad acuícola con fines comerciales.	Por el hecho de presentar a la autoridad correspondiente (SEMARNAT) la Manifestación de Impacto Ambiental, el promovente está cumpliendo con este apartado. El proyecto se vincula por la obligatoriedad de obtener la autorización correspondiente para realizar las obras descritas en esta manifestación de impacto ambiental. Como ya se mencionó anteriormente, la promovente una vez autorizado el proyecto en materia ambiental procederá a tramitar el Registro Nacional de Pesca para la unidad de producción acuícola.
Art. 30°.- *Las actividades pesqueras se clasifican en:* **II.-** *Cultivo o acuacultura con fines*		
Artículo 31°.- *Para realizar las actividades de pesca se requiere lo siguiente:* **I,** *Concesión, para:* **Inciso b)** *Acuacultura comercial* **II,** Permiso, para: **Inciso g)** *Acuacultura de fomento* **III,** *Autorización, para:* **Inciso d)** *Recolectar del medio natural reproductores, larvas, postlarvas, crías, huevos, semillas, alevines o en cualquier otro estadio, y* **Inciso e)** *Acuacultura didáctica.*		

Artículos 22.- *la Secretaría podrá inscribir en el Registro Nacional de Pesca a los acuicultores que no requieran concesión, permiso o Autorización.*	Al **proyecto** le aplica el Artículo, incisos y, fracciones anteriores, porque se trata de una actividad acuícola con fines comerciales.	Por el hecho de presentar a la autoridad correspondiente (SEMARNAT) la Manifestación de Impacto Ambiental, el promovente está cumpliendo con este apartado. El proyecto se vincula por la obligatoriedad de obtener la autorización correspondiente para realizar las obras descritas en esta manifestación de impacto ambiental. Como ya se mencionó anteriormente, la promovente una vez autorizado el proyecto en materia ambiental procederá a tramitar el Registro Nacional de Pesca para la unidad de producción acuícola.
Art. 30°.- *Las actividades pesqueras se clasifican en:* **II.-** *Cultivo o acuacultura con fines*		
Artículo 31°.- *Para realizar las actividades de pesca se requiere lo siguiente:* **I,** *Concesión, para:* **Inciso b)** *Acuacultura comercial* **II,** Permiso, para: **Inciso g)** *Acuacultura de fomento* **III,** *Autorización, para:* **Inciso d)** *Recolectar del medio natural reproductores, larvas, postlarvas, crías, huevos, semillas, alevines o en cualquier otro estadio, y* **Inciso e)** *Acuacultura didáctica.*		

Artículos 22.- *la Secretaría podrá inscribir en el Registro Nacional de Pesca a los acuicultores que no requieran concesión, permiso o Autorización.*	Al **proyecto** le aplica el Artículo, incisos y, fracciones anteriores, porque se trata de una actividad acuícola con fines comerciales.	Por el hecho de presentar a la autoridad correspondiente (SEMARNAT) la Manifestación de Impacto Ambiental, el promovente está cumpliendo con este apartado. El proyecto se vincula por la obligatoriedad de obtener la autorización correspondiente para realizar las obras descritas en esta manifestación de impacto ambiental. Como ya se mencionó anteriormente, la promovente una vez autorizado el proyecto en materia ambiental procederá a tramitar el Registro Nacional de Pesca para la unidad de producción acuícola.
Art. 30°.- *Las actividades pesqueras se clasifican en:* **II.-** *Cultivo o acuacultura con fines*		
Artículo 31°.- *Para realizar las actividades de pesca se requiere lo siguiente:* **I,** *Concesión, para:* **Inciso b)** *Acuacultura comercial* **II,** Permiso, para: **Inciso g)** *Acuacultura de fomento* **III,** *Autorización, para:* **Inciso d)** *Recolectar del medio natural reproductores, larvas, postlarvas, crías, huevos, semillas, alevines o en cualquier otro estadio, y* **Inciso e)** *Acuacultura didáctica.*		

Artículos 22.- *la Secretaría podrá inscribir en el Registro Nacional de Pesca a los acuicultores que no requieran concesión, permiso o Autorización.*	Al **proyecto** le aplica el Artículo, incisos y, fracciones anteriores, porque se trata de una actividad acuícola con fines comerciales.	Por el hecho de presentar a la autoridad correspondiente (SEMARNAT) la Manifestación de Impacto Ambiental, el promovente está cumpliendo con este apartado. El proyecto se vincula por la obligatoriedad de obtener la autorización correspondiente para realizar las obras descritas en esta manifestación de impacto ambiental. Como ya se mencionó anteriormente, la promovente una vez autorizado el proyecto en materia ambiental procederá a tramitar el Registro Nacional de Pesca para la unidad de producción acuícola.
Art. 30°.- *Las actividades pesqueras se clasifican en:* **II.-** *Cultivo o acuacultura con fines*		
Artículo 31°.- *Para realizar las actividades de pesca se requiere lo siguiente:* **I,** *Concesión, para:* **Inciso b)** *Acuacultura comercial* **II,** Permiso, para: **Inciso g)** *Acuacultura de fomento* **III,** *Autorización, para:* **Inciso d)** *Recolectar del medio natural reproductores, larvas, postlarvas, crías, huevos, semillas, alevines o en cualquier otro estadio, y* **Inciso e)** *Acuacultura didáctica.*		

Artículos 22.- *la Secretaría podrá inscribir en el Registro Nacional de Pesca a los acuicultores que no requieran concesión, permiso o Autorización.*	Al **proyecto** le aplica el Artículo, incisos y, fracciones anteriores, porque se trata de una actividad acuícola con fines comerciales.	Por el hecho de presentar a la autoridad correspondiente (SEMARNAT) la Manifestación de Impacto Ambiental, el promovente está cumpliendo con este apartado. El proyecto se vincula por la obligatoriedad de obtener la autorización correspondiente para realizar las obras descritas en esta manifestación de impacto ambiental. Como ya se mencionó anteriormente, la promovente una vez autorizado el proyecto en materia ambiental procederá a tramitar el Registro Nacional de Pesca para la unidad de producción acuícola.
Art. 30°.- *Las actividades pesqueras se clasifican en:* **II.-** *Cultivo o acuacultura con fines*		
Artículo 31°.- *Para realizar las actividades de pesca se requiere lo siguiente:* **I,** *Concesión, para:* **Inciso b)** *Acuacultura comercial* **II,** Permiso, para: **Inciso g)** *Acuacultura de fomento* **III,** *Autorización, para:* **Inciso d)** *Recolectar del medio natural reproductores, larvas, postlarvas, crías, huevos, semillas, alevines o en cualquier otro estadio, y* **Inciso e)** *Acuacultura didáctica.*		

Artículos 22.- *la Secretaría podrá inscribir en el Registro Nacional de Pesca a los acuicultores que no requieran concesión, permiso o Autorización.*	Al **proyecto** le aplica el Artículo, incisos y, fracciones anteriores, porque se trata de una actividad acuícola con fines comerciales.	Por el hecho de presentar a la autoridad correspondiente (SEMARNAT) la Manifestación de Impacto Ambiental, el promovente está cumpliendo con este apartado. El proyecto se vincula por la obligatoriedad de obtener la autorización correspondiente para realizar las obras descritas en esta manifestación de impacto ambiental. Como ya se mencionó anteriormente, la promovente una vez autorizado el proyecto en materia ambiental procederá a tramitar el Registro Nacional de Pesca para la unidad de producción acuícola.
Art. 30°.- *Las actividades pesqueras se clasifican en:* **II.-** *Cultivo o acuacultura con fines*		
Artículo 31°.- *Para realizar las actividades de pesca se requiere lo siguiente:* **I,** *Concesión, para:* **Inciso b)** *Acuacultura comercial* **II,** Permiso, para: **Inciso g)** *Acuacultura de fomento* **III,** *Autorización, para:* **Inciso d)** *Recolectar del medio natural reproductores, larvas, postlarvas, crías, huevos, semillas, alevines o en cualquier otro estadio, y* **Inciso e)** *Acuacultura didáctica.*		

Artículos 22.- *la Secretaría podrá inscribir en el Registro Nacional de Pesca a los acuicultores que no requieran concesión, permiso o Autorización.*	Al **proyecto** le aplica el Artículo, incisos y, fracciones anteriores, porque se trata de una actividad acuícola con fines comerciales.	Por el hecho de presentar a la autoridad correspondiente (SEMARNAT) la Manifestación de Impacto Ambiental, el promovente está cumpliendo con este apartado. El proyecto se vincula por la obligatoriedad de obtener la autorización correspondiente para realizar las obras descritas en esta manifestación de impacto ambiental. Como ya se mencionó anteriormente, la promovente una vez autorizado el proyecto en materia ambiental procederá a tramitar el Registro Nacional de Pesca para la unidad de producción acuícola.
Art. 30°.- *Las actividades pesqueras se clasifican en:* **II.-** *Cultivo o acuacultura con fines*		
Artículo 31°.- *Para realizar las actividades de pesca se requiere lo siguiente:* **I,** *Concesión, para:* **Inciso b)** *Acuacultura comercial* **II,** Permiso, para: **Inciso g)** *Acuacultura de fomento* **III,** *Autorización, para:* **Inciso d)** *Recolectar del medio natural reproductores, larvas, postlarvas, crías, huevos, semillas, alevines o en cualquier otro estadio, y* **Inciso e)** *Acuacultura didáctica.*		

Artículos 22.- *la Secretaría podrá inscribir en el Registro Nacional de Pesca a los acuicultores que no requieran concesión, permiso o Autorización.*	Al **proyecto** le aplica el Artículo, incisos y, fracciones anteriores, porque se trata de una actividad acuícola con fines comerciales.	Por el hecho de presentar a la autoridad correspondiente (SEMARNAT) la Manifestación de Impacto Ambiental, el promovente está cumpliendo con este apartado. El proyecto se vincula por la obligatoriedad de obtener la autorización correspondiente para realizar las obras descritas en esta manifestación de impacto ambiental. Como ya se mencionó anteriormente, la promovente una vez autorizado el proyecto en materia ambiental procederá a tramitar el Registro Nacional de Pesca para la unidad de producción acuícola.
Art. 30°.- *Las actividades pesqueras se clasifican en:* **II.-** *Cultivo o acuacultura con fines*		
Artículo 31°.- *Para realizar las actividades de pesca se requiere lo siguiente:* **I,** *Concesión, para:* **Inciso b)** *Acuacultura comercial* **II,** Permiso, para: **Inciso g)** *Acuacultura de fomento* **III,** *Autorización, para:* **Inciso d)** *Recolectar del medio natural reproductores, larvas, postlarvas, crías, huevos, semillas, alevines o en cualquier otro estadio, y* **Inciso e)** *Acuacultura didáctica.*		

Artículos 22.- *la Secretaría podrá inscribir en el Registro Nacional de Pesca a los acuicultores que no requieran concesión, permiso o Autorización.*	Al **proyecto** le aplica el Artículo, incisos y, fracciones anteriores, porque se trata de una actividad acuícola con fines comerciales.	Por el hecho de presentar a la autoridad correspondiente (SEMARNAT) la Manifestación de Impacto Ambiental, el promovente está cumpliendo con este apartado. El proyecto se vincula por la obligatoriedad de obtener la autorización correspondiente para realizar las obras descritas en esta manifestación de impacto ambiental. Como ya se mencionó anteriormente, la promovente una vez autorizado el proyecto en materia ambiental procederá a tramitar el Registro Nacional de Pesca para la unidad de producción acuícola.
Art. 30°.- *Las actividades pesqueras se clasifican en:* **II.-** *Cultivo o acuacultura con fines*		
Artículo 31°.- *Para realizar las actividades de pesca se requiere lo siguiente:* **I,** *Concesión, para:* **Inciso b)** *Acuacultura comercial* **II,** Permiso, para: **Inciso g)** *Acuacultura de fomento* **III,** *Autorización, para:* **Inciso d)** *Recolectar del medio natural reproductores, larvas, postlarvas, crías, huevos, semillas, alevines o en cualquier otro estadio, y* **Inciso e)** *Acuacultura didáctica.*		

Artículos 22.- *la Secretaría podrá inscribir en el Registro Nacional de Pesca a los acuicultores que no requieran concesión, permiso o Autorización.*	Al **proyecto** le aplica el Artículo, incisos y, fracciones anteriores, porque se trata de una actividad acuícola con fines comerciales.	Por el hecho de presentar a la autoridad correspondiente (SEMARNAT) la Manifestación de Impacto Ambiental, el promovente está cumpliendo con este apartado. El proyecto se vincula por la obligatoriedad de obtener la autorización correspondiente para realizar las obras descritas en esta manifestación de impacto ambiental. Como ya se mencionó anteriormente, la promovente una vez autorizado el proyecto en materia ambiental procederá a tramitar el Registro Nacional de Pesca para la unidad de producción acuícola.
Art. 30°.- *Las actividades pesqueras se clasifican en:* **II.-** *Cultivo o acuacultura con fines*		
Artículo 31°.- *Para realizar las actividades de pesca se requiere lo siguiente:* **I,** *Concesión, para:* **Inciso b)** *Acuacultura comercial* **II,** Permiso, para: **Inciso g)** *Acuacultura de fomento* **III,** *Autorización, para:* **Inciso d)** *Recolectar del medio natural reproductores, larvas, postlarvas, crías, huevos, semillas, alevines o en cualquier otro estadio, y* **Inciso e)** *Acuacultura didáctica.*		

Artículos 22.- *la Secretaría podrá inscribir en el Registro Nacional de Pesca a los acuicultores que no requieran concesión, permiso o Autorización.*	Al **proyecto** le aplica el Artículo, incisos y, fracciones anteriores, porque se trata de una actividad acuícola con fines comerciales.	Por el hecho de presentar a la autoridad correspondiente (SEMARNAT) la Manifestación de Impacto Ambiental, el promovente está cumpliendo con este apartado. El proyecto se vincula por la obligatoriedad de obtener la autorización correspondiente para realizar las obras descritas en esta manifestación de impacto ambiental. Como ya se mencionó anteriormente, la promovente una vez autorizado el proyecto en materia ambiental procederá a tramitar el Registro Nacional de Pesca para la unidad de producción acuícola.
Art. 30°.- *Las actividades pesqueras se clasifican en:* **II.-** *Cultivo o acuacultura con fines*		
Artículo 31°.- *Para realizar las actividades de pesca se requiere lo siguiente:* **I,** *Concesión, para:* **Inciso b)** *Acuacultura comercial* **II,** Permiso, para: **Inciso g)** *Acuacultura de fomento* **III,** *Autorización, para:* **Inciso d)** *Recolectar del medio natural reproductores, larvas, postlarvas, crías, huevos, semillas, alevines o en cualquier otro estadio, y* **Inciso e)** *Acuacultura didáctica.*		

Artículos 22.- *la Secretaría podrá inscribir en el Registro Nacional de Pesca a los acuicultores que no requieran concesión, permiso o Autorización.*	Al **proyecto** le aplica el Artículo, incisos y, fracciones anteriores, porque se trata de una actividad acuícola con fines comerciales.	Por el hecho de presentar a la autoridad correspondiente (SEMARNAT) la Manifestación de Impacto Ambiental, el promovente está cumpliendo con este apartado. El proyecto se vincula por la obligatoriedad de obtener la autorización correspondiente para realizar las obras descritas en esta manifestación de impacto ambiental. Como ya se mencionó anteriormente, la promovente una vez autorizado el proyecto en materia ambiental procederá a tramitar el Registro Nacional de Pesca para la unidad de producción acuícola.
Art. 30°.- *Las actividades pesqueras se clasifican en:* **II.-** *Cultivo o acuacultura con fines*		
Artículo 31°.- *Para realizar las actividades de pesca se requiere lo siguiente:* **I,** *Concesión, para:* **Inciso b)** *Acuacultura comercial* **II,** Permiso, para: **Inciso g)** *Acuacultura de fomento* **III,** *Autorización, para:* **Inciso d)** *Recolectar del medio natural reproductores, larvas, postlarvas, crías, huevos, semillas, alevines o en cualquier otro estadio, y* **Inciso e)** *Acuacultura didáctica.*		

Artículos 22.- *la Secretaría podrá inscribir en el Registro Nacional de Pesca a los acuicultores que no requieran concesión, permiso o Autorización.*	Al **proyecto** le aplica el Artículo, incisos y, fracciones anteriores, porque se trata de una actividad acuícola con fines comerciales.	Por el hecho de presentar a la autoridad correspondiente (SEMARNAT) la Manifestación de Impacto Ambiental, el promovente está cumpliendo con este apartado. El proyecto se vincula por la obligatoriedad de obtener la autorización correspondiente para realizar las obras descritas en esta manifestación de impacto ambiental. Como ya se mencionó anteriormente, la promovente una vez autorizado el proyecto en materia ambiental procederá a tramitar el Registro Nacional de Pesca para la unidad de producción acuícola.
Art. 30°.- *Las actividades pesqueras se clasifican en:* **II.-** *Cultivo o acuacultura con fines*		
Artículo 31°.- *Para realizar las actividades de pesca se requiere lo siguiente:* **I,** *Concesión, para:* **Inciso b)** *Acuacultura comercial* **II,** Permiso, para: **Inciso g)** *Acuacultura de fomento* **III,** *Autorización, para:* **Inciso d)** *Recolectar del medio natural reproductores, larvas, postlarvas, crías, huevos, semillas, alevines o en cualquier otro estadio, y* **Inciso e)** *Acuacultura didáctica.*		

Artículos 22.- *la Secretaría podrá inscribir en el Registro Nacional de Pesca a los acuicultores que no requieran concesión, permiso o Autorización.*	Al **proyecto** le aplica el Artículo, incisos y, fracciones anteriores, porque se trata de una actividad acuícola con fines comerciales.	Por el hecho de presentar a la autoridad correspondiente (SEMARNAT) la Manifestación de Impacto Ambiental, el promovente está cumpliendo con este apartado. El proyecto se vincula por la obligatoriedad de obtener la autorización correspondiente para realizar las obras descritas en esta manifestación de impacto ambiental. Como ya se mencionó anteriormente, la promovente una vez autorizado el proyecto en materia ambiental procederá a tramitar el Registro Nacional de Pesca para la unidad de producción acuícola.
Art. 30°.- *Las actividades pesqueras se clasifican en:* **II.-** *Cultivo o acuacultura con fines*		
Artículo 31°.- *Para realizar las actividades de pesca se requiere lo siguiente:* **I,** *Concesión, para:* **Inciso b)** *Acuacultura comercial* **II,** Permiso, para: **Inciso g)** *Acuacultura de fomento* **III,** *Autorización, para:* **Inciso d)** *Recolectar del medio natural reproductores, larvas, postlarvas, crías, huevos, semillas, alevines o en cualquier otro estadio, y* **Inciso e)** *Acuacultura didáctica.*		

Artículos 22.- *la Secretaría podrá inscribir en el Registro Nacional de Pesca a los acuicultores que no requieran concesión, permiso o Autorización.*	Al **proyecto** le aplica el Artículo, incisos y, fracciones anteriores, porque se trata de una actividad acuícola con fines comerciales.	Por el hecho de presentar a la autoridad correspondiente (SEMARNAT) la Manifestación de Impacto Ambiental, el promovente está cumpliendo con este apartado. El proyecto se vincula por la obligatoriedad de obtener la autorización correspondiente para realizar las obras descritas en esta manifestación de impacto ambiental. Como ya se mencionó anteriormente, la promovente una vez autorizado el proyecto en materia ambiental procederá a tramitar el Registro Nacional de Pesca para la unidad de producción acuícola.
Art. 30°.- *Las actividades pesqueras se clasifican en:* **II.-** *Cultivo o acuacultura con fines*		
Artículo 31°.- *Para realizar las actividades de pesca se requiere lo siguiente:* **I,** *Concesión, para:* **Inciso b)** *Acuacultura comercial* **II,** Permiso, para: **Inciso g)** *Acuacultura de fomento* **III,** *Autorización, para:* **Inciso d)** *Recolectar del medio natural reproductores, larvas, postlarvas, crías, huevos, semillas, alevines o en cualquier otro estadio, y* **Inciso e)** *Acuacultura didáctica.*		

Artículos 22.- *la Secretaría podrá inscribir en el Registro Nacional de Pesca a los acuicultores que no requieran concesión, permiso o Autorización.*	Al **proyecto** le aplica el Artículo, incisos y, fracciones anteriores, porque se trata de una actividad acuícola con fines comerciales.	Por el hecho de presentar a la autoridad correspondiente (SEMARNAT) la Manifestación de Impacto Ambiental, el promovente está cumpliendo con este apartado. El proyecto se vincula por la obligatoriedad de obtener la autorización correspondiente para realizar las obras descritas en esta manifestación de impacto ambiental. Como ya se mencionó anteriormente, la promovente una vez autorizado el proyecto en materia ambiental procederá a tramitar el Registro Nacional de Pesca para la unidad de producción acuícola.
Art. 30°.- *Las actividades pesqueras se clasifican en:* **II.-** *Cultivo o acuacultura con fines*		
Artículo 31°.- *Para realizar las actividades de pesca se requiere lo siguiente:* **I,** *Concesión, para:* **Inciso b)** *Acuacultura comercial* **II,** Permiso, para: **Inciso g)** *Acuacultura de fomento* **III,** *Autorización, para:* **Inciso d)** *Recolectar del medio natural reproductores, larvas, postlarvas, crías, huevos, semillas, alevines o en cualquier otro estadio, y* **Inciso e)** *Acuacultura didáctica.*		

Artículos 22.- *la Secretaría podrá inscribir en el Registro Nacional de Pesca a los acuicultores que no requieran concesión, permiso o Autorización.*	Al **proyecto** le aplica el Artículo, incisos y, fracciones anteriores, porque se trata de una actividad acuícola con fines comerciales.	Por el hecho de presentar a la autoridad correspondiente (SEMARNAT) la Manifestación de Impacto Ambiental, el promovente está cumpliendo con este apartado. El proyecto se vincula por la obligatoriedad de obtener la autorización correspondiente para realizar las obras descritas en esta manifestación de impacto ambiental. Como ya se mencionó anteriormente, la promovente una vez autorizado el proyecto en materia ambiental procederá a tramitar el Registro Nacional de Pesca para la unidad de producción acuícola.
Art. 30°.- *Las actividades pesqueras se clasifican en:* **II.-** *Cultivo o acuacultura con fines*		
Artículo 31°.- *Para realizar las actividades de pesca se requiere lo siguiente:* **I,** *Concesión, para:* **Inciso b)** *Acuacultura comercial* **II,** Permiso, para: **Inciso g)** *Acuacultura de fomento* **III,** *Autorización, para:* **Inciso d)** *Recolectar del medio natural reproductores, larvas, postlarvas, crías, huevos, semillas, alevines o en cualquier otro estadio, y* **Inciso e)** *Acuacultura didáctica.*		

Artículos 22.- *la Secretaría podrá inscribir en el Registro Nacional de Pesca a los acuicultores que no requieran concesión, permiso o Autorización.*	Al **proyecto** le aplica el Artículo, incisos y, fracciones anteriores, porque se trata de una actividad acuícola con fines comerciales.	Por el hecho de presentar a la autoridad correspondiente (SEMARNAT) la Manifestación de Impacto Ambiental, el promovente está cumpliendo con este apartado. El proyecto se vincula por la obligatoriedad de obtener la autorización correspondiente para realizar las obras descritas en esta manifestación de impacto ambiental. Como ya se mencionó anteriormente, la promovente una vez autorizado el proyecto en materia ambiental procederá a tramitar el Registro Nacional de Pesca para la unidad de producción acuícola.
Art. 30°.- *Las actividades pesqueras se clasifican en:* **II.-** *Cultivo o acuacultura con fines*		
Artículo 31°.- *Para realizar las actividades de pesca se requiere lo siguiente:* **I,** *Concesión, para:* **Inciso b)** *Acuacultura comercial* **II,** Permiso, para: **Inciso g)** *Acuacultura de fomento* **III,** *Autorización, para:* **Inciso d)** *Recolectar del medio natural reproductores, larvas, postlarvas, crías, huevos, semillas, alevines o en cualquier otro estadio, y* **Inciso e)** *Acuacultura didáctica.*		

Artículos 22.- *la Secretaría podrá inscribir en el Registro Nacional de Pesca a los acuicultores que no requieran concesión, permiso o Autorización.*	Al **proyecto** le aplica el Artículo, incisos y, fracciones anteriores, porque se trata de una actividad acuícola con fines comerciales.	Por el hecho de presentar a la autoridad correspondiente (SEMARNAT) la Manifestación de Impacto Ambiental, el promovente está cumpliendo con este apartado. El proyecto se vincula por la obligatoriedad de obtener la autorización correspondiente para realizar las obras descritas en esta manifestación de impacto ambiental. Como ya se mencionó anteriormente, la promovente una vez autorizado el proyecto en materia ambiental procederá a tramitar el Registro Nacional de Pesca para la unidad de producción acuícola.
Art. 30°.- *Las actividades pesqueras se clasifican en:* **II.-** *Cultivo o acuacultura con fines*		
Artículo 31°.- *Para realizar las actividades de pesca se requiere lo siguiente:* **I,** *Concesión, para:* **Inciso b)** *Acuacultura comercial* **II,** Permiso, para: **Inciso g)** *Acuacultura de fomento* **III,** *Autorización, para:* **Inciso d)** *Recolectar del medio natural reproductores, larvas, postlarvas, crías, huevos, semillas, alevines o en cualquier otro estadio, y* **Inciso e)** *Acuacultura didáctica.*		

Artículos 22.- *la Secretaría podrá inscribir en el Registro Nacional de Pesca a los acuicultores que no requieran concesión, permiso o Autorización.*	Al **proyecto** le aplica el Artículo, incisos y, fracciones anteriores, porque se trata de una actividad acuícola con fines comerciales.	Por el hecho de presentar a la autoridad correspondiente (SEMARNAT) la Manifestación de Impacto Ambiental, el promovente está cumpliendo con este apartado. El proyecto se vincula por la obligatoriedad de obtener la autorización correspondiente para realizar las obras descritas en esta manifestación de impacto ambiental. Como ya se mencionó anteriormente, la promovente una vez autorizado el proyecto en materia ambiental procederá a tramitar el Registro Nacional de Pesca para la unidad de producción acuícola.
Art. 30°.- *Las actividades pesqueras se clasifican en:* **II.-** *Cultivo o acuacultura con fines*		
Artículo 31°.- *Para realizar las actividades de pesca se requiere lo siguiente:* **I,** *Concesión, para:* **Inciso b)** *Acuacultura comercial* **II,** Permiso, para: **Inciso g)** *Acuacultura de fomento* **III,** *Autorización, para:* **Inciso d)** *Recolectar del medio natural reproductores, larvas, postlarvas, crías, huevos, semillas, alevines o en cualquier otro estadio, y* **Inciso e)** *Acuacultura didáctica.*		

Artículos 22.- *la Secretaría podrá inscribir en el Registro Nacional de Pesca a los acuicultores que no requieran concesión, permiso o Autorización.*	Al **proyecto** le aplica el Artículo, incisos y, fracciones anteriores, porque se trata de una actividad acuícola con fines comerciales.	Por el hecho de presentar a la autoridad correspondiente (SEMARNAT) la Manifestación de Impacto Ambiental, el promovente está cumpliendo con este apartado. El proyecto se vincula por la obligatoriedad de obtener la autorización correspondiente para realizar las obras descritas en esta manifestación de impacto ambiental. Como ya se mencionó anteriormente, la promovente una vez autorizado el proyecto en materia ambiental procederá a tramitar el Registro Nacional de Pesca para la unidad de producción acuícola.
Art. 30°.- *Las actividades pesqueras se clasifican en:* **II.-** *Cultivo o acuacultura con fines*		
Artículo 31°.- *Para realizar las actividades de pesca se requiere lo siguiente:* **I,** *Concesión, para:* **Inciso b)** *Acuacultura comercial* **II,** Permiso, para: **Inciso g)** *Acuacultura de fomento* **III,** *Autorización, para:* **Inciso d)** *Recolectar del medio natural reproductores, larvas, postlarvas, crías, huevos, semillas, alevines o en cualquier otro estadio, y* **Inciso e)** *Acuacultura didáctica.*		

Artículos 22.- *la Secretaría podrá inscribir en el Registro Nacional de Pesca a los acuicultores que no requieran concesión, permiso o Autorización.*	Al **proyecto** le aplica el Artículo, incisos y, fracciones anteriores, porque se trata de una actividad acuícola con fines comerciales.	Por el hecho de presentar a la autoridad correspondiente (SEMARNAT) la Manifestación de Impacto Ambiental, el promovente está cumpliendo con este apartado. El proyecto se vincula por la obligatoriedad de obtener la autorización correspondiente para realizar las obras descritas en esta manifestación de impacto ambiental. Como ya se mencionó anteriormente, la promovente una vez autorizado el proyecto en materia ambiental procederá a tramitar el Registro Nacional de Pesca para la unidad de producción acuícola.
Art. 30°.- *Las actividades pesqueras se clasifican en:* **II.-** *Cultivo o acuacultura con fines*		
Artículo 31°.- *Para realizar las actividades de pesca se requiere lo siguiente:* **I,** *Concesión, para:* **Inciso b)** *Acuacultura comercial* **II,** Permiso, para: **Inciso g)** *Acuacultura de fomento* **III,** *Autorización, para:* **Inciso d)** *Recolectar del medio natural reproductores, larvas, postlarvas, crías, huevos, semillas, alevines o en cualquier otro estadio, y* **Inciso e)** *Acuacultura didáctica.*		

Artículos 22.- *la Secretaría podrá inscribir en el Registro Nacional de Pesca a los acuicultores que no requieran concesión, permiso o Autorización.*	Al **proyecto** le aplica el Artículo, incisos y, fracciones anteriores, porque se trata de una actividad acuícola con fines comerciales.	Por el hecho de presentar a la autoridad correspondiente (SEMARNAT) la Manifestación de Impacto Ambiental, el promovente está cumpliendo con este apartado. El proyecto se vincula por la obligatoriedad de obtener la autorización correspondiente para realizar las obras descritas en esta manifestación de impacto ambiental. Como ya se mencionó anteriormente, la promovente una vez autorizado el proyecto en materia ambiental procederá a tramitar el Registro Nacional de Pesca para la unidad de producción acuícola.
Art. 30°.- *Las actividades pesqueras se clasifican en:* **II.-** *Cultivo o acuacultura con fines*		
Artículo 31°.- *Para realizar las actividades de pesca se requiere lo siguiente:* **I,** *Concesión, para:* **Inciso b)** *Acuacultura comercial* **II,** Permiso, para: **Inciso g)** *Acuacultura de fomento* **III,** *Autorización, para:* **Inciso d)** *Recolectar del medio natural reproductores, larvas, postlarvas, crías, huevos, semillas, alevines o en cualquier otro estadio, y* **Inciso e)** *Acuacultura didáctica.*		

Artículos 22.- *la Secretaría podrá inscribir en el Registro Nacional de Pesca a los acuicultores que no requieran concesión, permiso o Autorización.*	Al **proyecto** le aplica el Artículo, incisos y, fracciones anteriores, porque se trata de una actividad acuícola con fines comerciales.	Por el hecho de presentar a la autoridad correspondiente (SEMARNAT) la Manifestación de Impacto Ambiental, el promovente está cumpliendo con este apartado. El proyecto se vincula por la obligatoriedad de obtener la autorización correspondiente para realizar las obras descritas en esta manifestación de impacto ambiental. Como ya se mencionó anteriormente, la promovente una vez autorizado el proyecto en materia ambiental procederá a tramitar el Registro Nacional de Pesca para la unidad de producción acuícola.
Art. 30°.- *Las actividades pesqueras se clasifican en:* **II.-** *Cultivo o acuacultura con fines*		
Artículo 31°.- *Para realizar las actividades de pesca se requiere lo siguiente:* **I,** *Concesión, para:* **Inciso b)** *Acuacultura comercial* **II,** Permiso, para: **Inciso g)** *Acuacultura de fomento* **III,** *Autorización, para:* **Inciso d)** *Recolectar del medio natural reproductores, larvas, postlarvas, crías, huevos, semillas, alevines o en cualquier otro estadio, y* **Inciso e)** *Acuacultura didáctica.*		

Artículos 22.- *la Secretaría podrá inscribir en el Registro Nacional de Pesca a los acuicultores que no requieran concesión, permiso o Autorización.*	Al **proyecto** le aplica el Artículo, incisos y, fracciones anteriores, porque se trata de una actividad acuícola con fines comerciales.	Por el hecho de presentar a la autoridad correspondiente (SEMARNAT) la Manifestación de Impacto Ambiental, el promovente está cumpliendo con este apartado. El proyecto se vincula por la obligatoriedad de obtener la autorización correspondiente para realizar las obras descritas en esta manifestación de impacto ambiental. Como ya se mencionó anteriormente, la promovente una vez autorizado el proyecto en materia ambiental procederá a tramitar el Registro Nacional de Pesca para la unidad de producción acuícola.
Art. 30°.- *Las actividades pesqueras se clasifican en:* **II.-** *Cultivo o acuacultura con fines*		
Artículo 31°.- *Para realizar las actividades de pesca se requiere lo siguiente:* **I,** *Concesión, para:* **Inciso b)** *Acuacultura comercial* **II,** Permiso, para: **Inciso g)** *Acuacultura de fomento* **III,** *Autorización, para:* **Inciso d)** *Recolectar del medio natural reproductores, larvas, postlarvas, crías, huevos, semillas, alevines o en cualquier otro estadio, y* **Inciso e)** *Acuacultura didáctica.*		

Artículos 22.- *la Secretaría podrá inscribir en el Registro Nacional de Pesca a los acuicultores que no requieran concesión, permiso o Autorización.*	Al **proyecto** le aplica el Artículo, incisos y, fracciones anteriores, porque se trata de una actividad acuícola con fines comerciales.	Por el hecho de presentar a la autoridad correspondiente (SEMARNAT) la Manifestación de Impacto Ambiental, el promovente está cumpliendo con este apartado. El proyecto se vincula por la obligatoriedad de obtener la autorización correspondiente para realizar las obras descritas en esta manifestación de impacto ambiental. Como ya se mencionó anteriormente, la promovente una vez autorizado el proyecto en materia ambiental procederá a tramitar el Registro Nacional de Pesca para la unidad de producción acuícola.
Art. 30°.- *Las actividades pesqueras se clasifican en:* **II.-** *Cultivo o acuacultura con fines*		
Artículo 31°.- *Para realizar las actividades de pesca se requiere lo siguiente:* **I,** *Concesión, para:* **Inciso b)** *Acuacultura comercial* **II,** Permiso, para: **Inciso g)** *Acuacultura de fomento* **III,** *Autorización, para:* **Inciso d)** *Recolectar del medio natural reproductores, larvas, postlarvas, crías, huevos, semillas, alevines o en cualquier otro estadio, y* **Inciso e)** *Acuacultura didáctica.*		

Artículos 22.- *la Secretaría podrá inscribir en el Registro Nacional de Pesca a los acuicultores que no requieran concesión, permiso o Autorización.*	Al **proyecto** le aplica el Artículo, incisos y, fracciones anteriores, porque se trata de una actividad acuícola con fines comerciales.	Por el hecho de presentar a la autoridad correspondiente (SEMARNAT) la Manifestación de Impacto Ambiental, el promovente está cumpliendo con este apartado. El proyecto se vincula por la obligatoriedad de obtener la autorización correspondiente para realizar las obras descritas en esta manifestación de impacto ambiental. Como ya se mencionó anteriormente, la promovente una vez autorizado el proyecto en materia ambiental procederá a tramitar el Registro Nacional de Pesca para la unidad de producción acuícola.
Art. 30°.- *Las actividades pesqueras se clasifican en:* **II.-** *Cultivo o acuacultura con fines*		
Artículo 31°.- *Para realizar las actividades de pesca se requiere lo siguiente:* **I,** *Concesión, para:* **Inciso b)** *Acuacultura comercial* **II,** Permiso, para: **Inciso g)** *Acuacultura de fomento* **III,** *Autorización, para:* **Inciso d)** *Recolectar del medio natural reproductores, larvas, postlarvas, crías, huevos, semillas, alevines o en cualquier otro estadio, y* **Inciso e)** *Acuacultura didáctica.*		

Artículos 22.- *la Secretaría podrá inscribir en el Registro Nacional de Pesca a los acuicultores que no requieran concesión, permiso o Autorización.*	Al **proyecto** le aplica el Artículo, incisos y, fracciones anteriores, porque se trata de una actividad acuícola con fines comerciales.	Por el hecho de presentar a la autoridad correspondiente (SEMARNAT) la Manifestación de Impacto Ambiental, el promovente está cumpliendo con este apartado. El proyecto se vincula por la obligatoriedad de obtener la autorización correspondiente para realizar las obras descritas en esta manifestación de impacto ambiental. Como ya se mencionó anteriormente, la promovente una vez autorizado el proyecto en materia ambiental procederá a tramitar el Registro Nacional de Pesca para la unidad de producción acuícola.
Art. 30°.- *Las actividades pesqueras se clasifican en:* **II.-** *Cultivo o acuacultura con fines*		
Artículo 31°.- *Para realizar las actividades de pesca se requiere lo siguiente:* **I,** *Concesión, para:* **Inciso b)** *Acuacultura comercial* **II,** Permiso, para: **Inciso g)** *Acuacultura de fomento* **III,** *Autorización, para:* **Inciso d)** *Recolectar del medio natural reproductores, larvas, postlarvas, crías, huevos, semillas, alevines o en cualquier otro estadio, y* **Inciso e)** *Acuacultura didáctica.*		

Artículos 22.- *la Secretaría podrá inscribir en el Registro Nacional de Pesca a los acuicultores que no requieran concesión, permiso o Autorización.*	Al **proyecto** le aplica el Artículo, incisos y, fracciones anteriores, porque se trata de una actividad acuícola con fines comerciales.	Por el hecho de presentar a la autoridad correspondiente (SEMARNAT) la Manifestación de Impacto Ambiental, el promovente está cumpliendo con este apartado. El proyecto se vincula por la obligatoriedad de obtener la autorización correspondiente para realizar las obras descritas en esta manifestación de impacto ambiental. Como ya se mencionó anteriormente, la promovente una vez autorizado el proyecto en materia ambiental procederá a tramitar el Registro Nacional de Pesca para la unidad de producción acuícola.
Art. 30°.- *Las actividades pesqueras se clasifican en:* **II.-** *Cultivo o acuacultura con fines*		
Artículo 31°.- *Para realizar las actividades de pesca se requiere lo siguiente:* **I,** *Concesión, para:* **Inciso b)** *Acuacultura comercial* **II,** Permiso, para: **Inciso g)** *Acuacultura de fomento* **III,** *Autorización, para:* **Inciso d)** *Recolectar del medio natural reproductores, larvas, postlarvas, crías, huevos, semillas, alevines o en cualquier otro estadio, y* **Inciso e)** *Acuacultura didáctica.*		

Artículos 22.- *la Secretaría podrá inscribir en el Registro Nacional de Pesca a los acuicultores que no requieran concesión, permiso o Autorización.*	Al **proyecto** le aplica el Artículo, incisos y, fracciones anteriores, porque se trata de una actividad acuícola con fines comerciales.	Por el hecho de presentar a la autoridad correspondiente (SEMARNAT) la Manifestación de Impacto Ambiental, el promovente está cumpliendo con este apartado. El proyecto se vincula por la obligatoriedad de obtener la autorización correspondiente para realizar las obras descritas en esta manifestación de impacto ambiental. Como ya se mencionó anteriormente, la promovente una vez autorizado el proyecto en materia ambiental procederá a tramitar el Registro Nacional de Pesca para la unidad de producción acuícola.
Art. 30°.- *Las actividades pesqueras se clasifican en:* **II.-** *Cultivo o acuacultura con fines*		
Artículo 31°.- *Para realizar las actividades de pesca se requiere lo siguiente:* **I,** *Concesión, para:* **Inciso b)** *Acuacultura comercial* **II,** Permiso, para: **Inciso g)** *Acuacultura de fomento* **III,** *Autorización, para:* **Inciso d)** *Recolectar del medio natural reproductores, larvas, postlarvas, crías, huevos, semillas, alevines o en cualquier otro estadio, y* **Inciso e)** *Acuacultura didáctica.*		

Artículos 22.- *la Secretaría podrá inscribir en el Registro Nacional de Pesca a los acuicultores que no requieran concesión, permiso o Autorización.*	Al **proyecto** le aplica el Artículo, incisos y, fracciones anteriores, porque se trata de una actividad acuícola con fines comerciales.	Por el hecho de presentar a la autoridad correspondiente (SEMARNAT) la Manifestación de Impacto Ambiental, el promovente está cumpliendo con este apartado. El proyecto se vincula por la obligatoriedad de obtener la autorización correspondiente para realizar las obras descritas en esta manifestación de impacto ambiental. Como ya se mencionó anteriormente, la promovente una vez autorizado el proyecto en materia ambiental procederá a tramitar el Registro Nacional de Pesca para la unidad de producción acuícola.
Art. 30°.- *Las actividades pesqueras se clasifican en:* **II.-** *Cultivo o acuacultura con fines*		
Artículo 31°.- *Para realizar las actividades de pesca se requiere lo siguiente:* **I,** *Concesión, para:* **Inciso b)** *Acuacultura comercial* **II,** Permiso, para: **Inciso g)** *Acuacultura de fomento* **III,** *Autorización, para:* **Inciso d)** *Recolectar del medio natural reproductores, larvas, postlarvas, crías, huevos, semillas, alevines o en cualquier otro estadio, y* **Inciso e)** *Acuacultura didáctica.*		

Artículos 22.- *la Secretaría podrá inscribir en el Registro Nacional de Pesca a los acuicultores que no requieran concesión, permiso o Autorización.*	Al **proyecto** le aplica el Artículo, incisos y, fracciones anteriores, porque se trata de una actividad acuícola con fines comerciales.	Por el hecho de presentar a la autoridad correspondiente (SEMARNAT) la Manifestación de Impacto Ambiental, el promovente está cumpliendo con este apartado. El proyecto se vincula por la obligatoriedad de obtener la autorización correspondiente para realizar las obras descritas en esta manifestación de impacto ambiental. Como ya se mencionó anteriormente, la promovente una vez autorizado el proyecto en materia ambiental procederá a tramitar el Registro Nacional de Pesca para la unidad de producción acuícola.
Art. 30°.- *Las actividades pesqueras se clasifican en:* **II.-** *Cultivo o acuacultura con fines*		
Artículo 31°.- *Para realizar las actividades de pesca se requiere lo siguiente:* **I,** *Concesión, para:* **Inciso b)** *Acuacultura comercial* **II,** Permiso, para: **Inciso g)** *Acuacultura de fomento* **III,** *Autorización, para:* **Inciso d)** *Recolectar del medio natural reproductores, larvas, postlarvas, crías, huevos, semillas, alevines o en cualquier otro estadio, y* **Inciso e)** *Acuacultura didáctica.*		

Artículos 22.- *la Secretaría podrá inscribir en el Registro Nacional de Pesca a los acuicultores que no requieran concesión, permiso o Autorización.*	Al **proyecto** le aplica el Artículo, incisos y, fracciones anteriores, porque se trata de una actividad acuícola con fines comerciales.	Por el hecho de presentar a la autoridad correspondiente (SEMARNAT) la Manifestación de Impacto Ambiental, el promovente está cumpliendo con este apartado. El proyecto se vincula por la obligatoriedad de obtener la autorización correspondiente para realizar las obras descritas en esta manifestación de impacto ambiental. Como ya se mencionó anteriormente, la promovente una vez autorizado el proyecto en materia ambiental procederá a tramitar el Registro Nacional de Pesca para la unidad de producción acuícola.
Art. 30°.- *Las actividades pesqueras se clasifican en:* **II.-** *Cultivo o acuacultura con fines*		
Artículo 31°.- *Para realizar las actividades de pesca se requiere lo siguiente:* **I,** *Concesión, para:* **Inciso b)** *Acuacultura comercial* **II,** Permiso, para: **Inciso g)** *Acuacultura de fomento* **III,** *Autorización, para:* **Inciso d)** *Recolectar del medio natural reproductores, larvas, postlarvas, crías, huevos, semillas, alevines o en cualquier otro estadio, y* **Inciso e)** *Acuacultura didáctica.*		

Artículos 22.- *la Secretaría podrá inscribir en el Registro Nacional de Pesca a los acuicultores que no requieran concesión, permiso o Autorización.*	Al **proyecto** le aplica el Artículo, incisos y, fracciones anteriores, porque se trata de una actividad acuícola con fines comerciales.	Por el hecho de presentar a la autoridad correspondiente (SEMARNAT) la Manifestación de Impacto Ambiental, el promovente está cumpliendo con este apartado. El proyecto se vincula por la obligatoriedad de obtener la autorización correspondiente para realizar las obras descritas en esta manifestación de impacto ambiental. Como ya se mencionó anteriormente, la promovente una vez autorizado el proyecto en materia ambiental procederá a tramitar el Registro Nacional de Pesca para la unidad de producción acuícola.
Art. 30°.- *Las actividades pesqueras se clasifican en:* **II.-** *Cultivo o acuacultura con fines*		
Artículo 31°.- *Para realizar las actividades de pesca se requiere lo siguiente:* **I,** *Concesión, para:* **Inciso b)** *Acuacultura comercial* **II,** Permiso, para: **Inciso g)** *Acuacultura de fomento* **III,** *Autorización, para:* **Inciso d)** *Recolectar del medio natural reproductores, larvas, postlarvas, crías, huevos, semillas, alevines o en cualquier otro estadio, y* **Inciso e)** *Acuacultura didáctica.*		

Artículos 22.- *la Secretaría podrá inscribir en el Registro Nacional de Pesca a los acuicultores que no requieran concesión, permiso o Autorización.*	Al **proyecto** le aplica el Artículo, incisos y, fracciones anteriores, porque se trata de una actividad acuícola con fines comerciales.	Por el hecho de presentar a la autoridad correspondiente (SEMARNAT) la Manifestación de Impacto Ambiental, el promovente está cumpliendo con este apartado. El proyecto se vincula por la obligatoriedad de obtener la autorización correspondiente para realizar las obras descritas en esta manifestación de impacto ambiental. Como ya se mencionó anteriormente, la promovente una vez autorizado el proyecto en materia ambiental procederá a tramitar el Registro Nacional de Pesca para la unidad de producción acuícola.
Art. 30°.- *Las actividades pesqueras se clasifican en:* **II.-** *Cultivo o acuacultura con fines*		
Artículo 31°.- *Para realizar las actividades de pesca se requiere lo siguiente:* **I,** *Concesión, para:* **Inciso b)** *Acuacultura comercial* **II,** Permiso, para: **Inciso g)** *Acuacultura de fomento* **III,** *Autorización, para:* **Inciso d)** *Recolectar del medio natural reproductores, larvas, postlarvas, crías, huevos, semillas, alevines o en cualquier otro estadio, y* **Inciso e)** *Acuacultura didáctica.*		

Artículos 22.- *la Secretaría podrá inscribir en el Registro Nacional de Pesca a los acuicultores que no requieran concesión, permiso o Autorización.*	Al **proyecto** le aplica el Artículo, incisos y, fracciones anteriores, porque se trata de una actividad acuícola con fines comerciales.	Por el hecho de presentar a la autoridad correspondiente (SEMARNAT) la Manifestación de Impacto Ambiental, el promovente está cumpliendo con este apartado. El proyecto se vincula por la obligatoriedad de obtener la autorización correspondiente para realizar las obras descritas en esta manifestación de impacto ambiental. Como ya se mencionó anteriormente, la promovente una vez autorizado el proyecto en materia ambiental procederá a tramitar el Registro Nacional de Pesca para la unidad de producción acuícola.
Art. 30°.- *Las actividades pesqueras se clasifican en:* **II.-** *Cultivo o acuacultura con fines*		
Artículo 31°.- *Para realizar las actividades de pesca se requiere lo siguiente:* **I,** *Concesión, para:* **Inciso b)** *Acuacultura comercial* **II,** Permiso, para: **Inciso g)** *Acuacultura de fomento* **III,** *Autorización, para:* **Inciso d)** *Recolectar del medio natural reproductores, larvas, postlarvas, crías, huevos, semillas, alevines o en cualquier otro estadio, y* **Inciso e)** *Acuacultura didáctica.*		

Artículos 22.- *la Secretaría podrá inscribir en el Registro Nacional de Pesca a los acuicultores que no requieran concesión, permiso o Autorización.*	Al **proyecto** le aplica el Artículo, incisos y, fracciones anteriores, porque se trata de una actividad acuícola con fines comerciales.	Por el hecho de presentar a la autoridad correspondiente (SEMARNAT) la Manifestación de Impacto Ambiental, el promovente está cumpliendo con este apartado. El proyecto se vincula por la obligatoriedad de obtener la autorización correspondiente para realizar las obras descritas en esta manifestación de impacto ambiental. Como ya se mencionó anteriormente, la promovente una vez autorizado el proyecto en materia ambiental procederá a tramitar el Registro Nacional de Pesca para la unidad de producción acuícola.
Art. 30°.- *Las actividades pesqueras se clasifican en:* **II.-** *Cultivo o acuacultura con fines*		
Artículo 31°.- *Para realizar las actividades de pesca se requiere lo siguiente:* **I,** *Concesión, para:* **Inciso b)** *Acuacultura comercial* **II,** Permiso, para: **Inciso g)** *Acuacultura de fomento* **III,** *Autorización, para:* **Inciso d)** *Recolectar del medio natural reproductores, larvas, postlarvas, crías, huevos, semillas, alevines o en cualquier otro estadio, y* **Inciso e)** *Acuacultura didáctica.*		

Artículos 22.- *la Secretaría podrá inscribir en el Registro Nacional de Pesca a los acuicultores que no requieran concesión, permiso o Autorización.*	Al **proyecto** le aplica el Artículo, incisos y, fracciones anteriores, porque se trata de una actividad acuícola con fines comerciales.	Por el hecho de presentar a la autoridad correspondiente (SEMARNAT) la Manifestación de Impacto Ambiental, el promovente está cumpliendo con este apartado. El proyecto se vincula por la obligatoriedad de obtener la autorización correspondiente para realizar las obras descritas en esta manifestación de impacto ambiental. Como ya se mencionó anteriormente, la promovente una vez autorizado el proyecto en materia ambiental procederá a tramitar el Registro Nacional de Pesca para la unidad de producción acuícola.
Art. 30°.- *Las actividades pesqueras se clasifican en:* **II.-** *Cultivo o acuacultura con fines*		
Artículo 31°.- *Para realizar las actividades de pesca se requiere lo siguiente:* **I,** *Concesión, para:* **Inciso b)** *Acuacultura comercial* **II,** Permiso, para: **Inciso g)** *Acuacultura de fomento* **III,** *Autorización, para:* **Inciso d)** *Recolectar del medio natural reproductores, larvas, postlarvas, crías, huevos, semillas, alevines o en cualquier otro estadio, y* **Inciso e)** *Acuacultura didáctica.*		

Artículos 22.- *la Secretaría podrá inscribir en el Registro Nacional de Pesca a los acuicultores que no requieran concesión, permiso o Autorización.*	Al **proyecto** le aplica el Artículo, incisos y, fracciones anteriores, porque se trata de una actividad acuícola con fines comerciales.	Por el hecho de presentar a la autoridad correspondiente (SEMARNAT) la Manifestación de Impacto Ambiental, el promovente está cumpliendo con este apartado. El proyecto se vincula por la obligatoriedad de obtener la autorización correspondiente para realizar las obras descritas en esta manifestación de impacto ambiental. Como ya se mencionó anteriormente, la promovente una vez autorizado el proyecto en materia ambiental procederá a tramitar el Registro Nacional de Pesca para la unidad de producción acuícola.
Art. 30°.- *Las actividades pesqueras se clasifican en:* **II.-** *Cultivo o acuacultura con fines*		
Artículo 31°.- *Para realizar las actividades de pesca se requiere lo siguiente:* **I,** *Concesión, para:* **Inciso b)** *Acuacultura comercial* **II,** Permiso, para: **Inciso g)** *Acuacultura de fomento* **III,** *Autorización, para:* **Inciso d)** *Recolectar del medio natural reproductores, larvas, postlarvas, crías, huevos, semillas, alevines o en cualquier otro estadio, y* **Inciso e)** *Acuacultura didáctica.*		

Artículos 22.- *la Secretaría podrá inscribir en el Registro Nacional de Pesca a los acuicultores que no requieran concesión, permiso o Autorización.*	Al **proyecto** le aplica el Artículo, incisos y, fracciones anteriores, porque se trata de una actividad acuícola con fines comerciales.	Por el hecho de presentar a la autoridad correspondiente (SEMARNAT) la Manifestación de Impacto Ambiental, el promovente está cumpliendo con este apartado. El proyecto se vincula por la obligatoriedad de obtener la autorización correspondiente para realizar las obras descritas en esta manifestación de impacto ambiental. Como ya se mencionó anteriormente, la promovente una vez autorizado el proyecto en materia ambiental procederá a tramitar el Registro Nacional de Pesca para la unidad de producción acuícola.
Art. 30°.- *Las actividades pesqueras se clasifican en:* **II.-** *Cultivo o acuacultura con fines*		
Artículo 31°.- *Para realizar las actividades de pesca se requiere lo siguiente:* **I,** *Concesión, para:* **Inciso b)** *Acuacultura comercial* **II,** Permiso, para: **Inciso g)** *Acuacultura de fomento* **III,** *Autorización, para:* **Inciso d)** *Recolectar del medio natural reproductores, larvas, postlarvas, crías, huevos, semillas, alevines o en cualquier otro estadio, y* **Inciso e)** *Acuacultura didáctica.*		

Artículos 22.- *la Secretaría podrá inscribir en el Registro Nacional de Pesca a los acuicultores que no requieran concesión, permiso o Autorización.*	Al **proyecto** le aplica el Artículo, incisos y, fracciones anteriores, porque se trata de una actividad acuícola con fines comerciales.	Por el hecho de presentar a la autoridad correspondiente (SEMARNAT) la Manifestación de Impacto Ambiental, el promovente está cumpliendo con este apartado. El proyecto se vincula por la obligatoriedad de obtener la autorización correspondiente para realizar las obras descritas en esta manifestación de impacto ambiental. Como ya se mencionó anteriormente, la promovente una vez autorizado el proyecto en materia ambiental procederá a tramitar el Registro Nacional de Pesca para la unidad de producción acuícola.
Art. 30°.- *Las actividades pesqueras se clasifican en:* **II.-** *Cultivo o acuacultura con fines*		
Artículo 31°.- *Para realizar las actividades de pesca se requiere lo siguiente:* **I,** *Concesión, para:* **Inciso b)** *Acuacultura comercial* **II,** Permiso, para: **Inciso g)** *Acuacultura de fomento* **III,** *Autorización, para:* **Inciso d)** *Recolectar del medio natural reproductores, larvas, postlarvas, crías, huevos, semillas, alevines o en cualquier otro estadio, y* **Inciso e)** *Acuacultura didáctica.*		

Artículos 22.- *la Secretaría podrá inscribir en el Registro Nacional de Pesca a los acuicultores que no requieran concesión, permiso o Autorización.*	Al **proyecto** le aplica el Artículo, incisos y, fracciones anteriores, porque se trata de una actividad acuícola con fines comerciales.	Por el hecho de presentar a la autoridad correspondiente (SEMARNAT) la Manifestación de Impacto Ambiental, el promovente está cumpliendo con este apartado. El proyecto se vincula por la obligatoriedad de obtener la autorización correspondiente para realizar las obras descritas en esta manifestación de impacto ambiental. Como ya se mencionó anteriormente, la promovente una vez autorizado el proyecto en materia ambiental procederá a tramitar el Registro Nacional de Pesca para la unidad de producción acuícola.
Art. 30°.- *Las actividades pesqueras se clasifican en:* **II.-** *Cultivo o acuacultura con fines*		
Artículo 31°.- *Para realizar las actividades de pesca se requiere lo siguiente:* **I,** *Concesión, para:* **Inciso b)** *Acuacultura comercial* **II,** Permiso, para: **Inciso g)** *Acuacultura de fomento* **III,** *Autorización, para:* **Inciso d)** *Recolectar del medio natural reproductores, larvas, postlarvas, crías, huevos, semillas, alevines o en cualquier otro estadio, y* **Inciso e)** *Acuacultura didáctica.*		

Artículos 22.- *la Secretaría podrá inscribir en el Registro Nacional de Pesca a los acuicultores que no requieran concesión, permiso o Autorización.*	Al **proyecto** le aplica el Artículo, incisos y, fracciones anteriores, porque se trata de una actividad acuícola con fines comerciales.	Por el hecho de presentar a la autoridad correspondiente (SEMARNAT) la Manifestación de Impacto Ambiental, el promovente está cumpliendo con este apartado. El proyecto se vincula por la obligatoriedad de obtener la autorización correspondiente para realizar las obras descritas en esta manifestación de impacto ambiental. Como ya se mencionó anteriormente, la promovente una vez autorizado el proyecto en materia ambiental procederá a tramitar el Registro Nacional de Pesca para la unidad de producción acuícola.
Art. 30°.- *Las actividades pesqueras se clasifican en:* **II.-** *Cultivo o acuacultura con fines*		
Artículo 31°.- *Para realizar las actividades de pesca se requiere lo siguiente:* **I,** *Concesión, para:* **Inciso b)** *Acuacultura comercial* **II,** Permiso, para: **Inciso g)** *Acuacultura de fomento* **III,** *Autorización, para:* **Inciso d)** *Recolectar del medio natural reproductores, larvas, postlarvas, crías, huevos, semillas, alevines o en cualquier otro estadio, y* **Inciso e)** *Acuacultura didáctica.*		

Artículos 22.- *la Secretaría podrá inscribir en el Registro Nacional de Pesca a los acuicultores que no requieran concesión, permiso o Autorización.*	Al **proyecto** le aplica el Artículo, incisos y, fracciones anteriores, porque se trata de una actividad acuícola con fines comerciales.	Por el hecho de presentar a la autoridad correspondiente (SEMARNAT) la Manifestación de Impacto Ambiental, el promovente está cumpliendo con este apartado. El proyecto se vincula por la obligatoriedad de obtener la autorización correspondiente para realizar las obras descritas en esta manifestación de impacto ambiental. Como ya se mencionó anteriormente, la promovente una vez autorizado el proyecto en materia ambiental procederá a tramitar el Registro Nacional de Pesca para la unidad de producción acuícola.
Art. 30°.- *Las actividades pesqueras se clasifican en:* **II.-** *Cultivo o acuacultura con fines*		
Artículo 31°.- *Para realizar las actividades de pesca se requiere lo siguiente:* **I,** *Concesión, para:* **Inciso b)** *Acuacultura comercial* **II,** Permiso, para: **Inciso g)** *Acuacultura de fomento* **III,** *Autorización, para:* **Inciso d)** *Recolectar del medio natural reproductores, larvas, postlarvas, crías, huevos, semillas, alevines o en cualquier otro estadio, y* **Inciso e)** *Acuacultura didáctica.*		

Artículos 22.- *la Secretaría podrá inscribir en el Registro Nacional de Pesca a los acuicultores que no requieran concesión, permiso o Autorización.*	Al **proyecto** le aplica el Artículo, incisos y, fracciones anteriores, porque se trata de una actividad acuícola con fines comerciales.	Por el hecho de presentar a la autoridad correspondiente (SEMARNAT) la Manifestación de Impacto Ambiental, el promovente está cumpliendo con este apartado. El proyecto se vincula por la obligatoriedad de obtener la autorización correspondiente para realizar las obras descritas en esta manifestación de impacto ambiental. Como ya se mencionó anteriormente, la promovente una vez autorizado el proyecto en materia ambiental procederá a tramitar el Registro Nacional de Pesca para la unidad de producción acuícola.
Art. 30°.- *Las actividades pesqueras se clasifican en:* **II.-** *Cultivo o acuacultura con fines*		
Artículo 31°.- *Para realizar las actividades de pesca se requiere lo siguiente:* **I,** *Concesión, para:* **Inciso b)** *Acuacultura comercial* **II,** Permiso, para: **Inciso g)** *Acuacultura de fomento* **III,** *Autorización, para:* **Inciso d)** *Recolectar del medio natural reproductores, larvas, postlarvas, crías, huevos, semillas, alevines o en cualquier otro estadio, y* **Inciso e)** *Acuacultura didáctica.*		

Artículos 22.- *la Secretaría podrá inscribir en el Registro Nacional de Pesca a los acuicultores que no requieran concesión, permiso o Autorización.*	Al **proyecto** le aplica el Artículo, incisos y, fracciones anteriores, porque se trata de una actividad acuícola con fines comerciales.	Por el hecho de presentar a la autoridad correspondiente (SEMARNAT) la Manifestación de Impacto Ambiental, el promovente está cumpliendo con este apartado. El proyecto se vincula por la obligatoriedad de obtener la autorización correspondiente para realizar las obras descritas en esta manifestación de impacto ambiental. Como ya se mencionó anteriormente, la promovente una vez autorizado el proyecto en materia ambiental procederá a tramitar el Registro Nacional de Pesca para la unidad de producción acuícola.
Art. 30°.- *Las actividades pesqueras se clasifican en:* **II.-** *Cultivo o acuacultura con fines*		
Artículo 31°.- *Para realizar las actividades de pesca se requiere lo siguiente:* **I,** *Concesión, para:* **Inciso b)** *Acuacultura comercial* **II,** Permiso, para: **Inciso g)** *Acuacultura de fomento* **III,** *Autorización, para:* **Inciso d)** *Recolectar del medio natural reproductores, larvas, postlarvas, crías, huevos, semillas, alevines o en cualquier otro estadio, y* **Inciso e)** *Acuacultura didáctica.*		

Artículos 22.- *la Secretaría podrá inscribir en el Registro Nacional de Pesca a los acuicultores que no requieran concesión, permiso o Autorización.*	Al **proyecto** le aplica el Artículo, incisos y, fracciones anteriores, porque se trata de una actividad acuícola con fines comerciales.	Por el hecho de presentar a la autoridad correspondiente (SEMARNAT) la Manifestación de Impacto Ambiental, el promovente está cumpliendo con este apartado. El proyecto se vincula por la obligatoriedad de obtener la autorización correspondiente para realizar las obras descritas en esta manifestación de impacto ambiental. Como ya se mencionó anteriormente, la promovente una vez autorizado el proyecto en materia ambiental procederá a tramitar el Registro Nacional de Pesca para la unidad de producción acuícola.
Art. 30°.- *Las actividades pesqueras se clasifican en:* **II.-** *Cultivo o acuacultura con fines*		
Artículo 31°.- *Para realizar las actividades de pesca se requiere lo siguiente:* **I,** *Concesión, para:* **Inciso b)** *Acuacultura comercial* **II,** Permiso, para: **Inciso g)** *Acuacultura de fomento* **III,** *Autorización, para:* **Inciso d)** *Recolectar del medio natural reproductores, larvas, postlarvas, crías, huevos, semillas, alevines o en cualquier otro estadio, y* **Inciso e)** *Acuacultura didáctica.*		

Artículos 22.- *la Secretaría podrá inscribir en el Registro Nacional de Pesca a los acuicultores que no requieran concesión, permiso o Autorización.*	Al **proyecto** le aplica el Artículo, incisos y, fracciones anteriores, porque se trata de una actividad acuícola con fines comerciales.	Por el hecho de presentar a la autoridad correspondiente (SEMARNAT) la Manifestación de Impacto Ambiental, el promovente está cumpliendo con este apartado. El proyecto se vincula por la obligatoriedad de obtener la autorización correspondiente para realizar las obras descritas en esta manifestación de impacto ambiental. Como ya se mencionó anteriormente, la promovente una vez autorizado el proyecto en materia ambiental procederá a tramitar el Registro Nacional de Pesca para la unidad de producción acuícola.
Art. 30°.- *Las actividades pesqueras se clasifican en:* **II.-** *Cultivo o acuacultura con fines*		
Artículo 31°.- *Para realizar las actividades de pesca se requiere lo siguiente:* **I,** *Concesión, para:* **Inciso b)** *Acuacultura comercial* **II,** Permiso, para: **Inciso g)** *Acuacultura de fomento* **III,** *Autorización, para:* **Inciso d)** *Recolectar del medio natural reproductores, larvas, postlarvas, crías, huevos, semillas, alevines o en cualquier otro estadio, y* **Inciso e)** *Acuacultura didáctica.*		

Artículos 22.- *la Secretaría podrá inscribir en el Registro Nacional de Pesca a los acuicultores que no requieran concesión, permiso o Autorización.*	Al **proyecto** le aplica el Artículo, incisos y, fracciones anteriores, porque se trata de una actividad acuícola con fines comerciales.	Por el hecho de presentar a la autoridad correspondiente (SEMARNAT) la Manifestación de Impacto Ambiental, el promovente está cumpliendo con este apartado. El proyecto se vincula por la obligatoriedad de obtener la autorización correspondiente para realizar las obras descritas en esta manifestación de impacto ambiental. Como ya se mencionó anteriormente, la promovente una vez autorizado el proyecto en materia ambiental procederá a tramitar el Registro Nacional de Pesca para la unidad de producción acuícola.
Art. 30°.- *Las actividades pesqueras se clasifican en:* **II.-** *Cultivo o acuacultura con fines*		
Artículo 31°.- *Para realizar las actividades de pesca se requiere lo siguiente:* **I,** *Concesión, para:* **Inciso b)** *Acuacultura comercial* **II,** Permiso, para: **Inciso g)** *Acuacultura de fomento* **III,** *Autorización, para:* **Inciso d)** *Recolectar del medio natural reproductores, larvas, postlarvas, crías, huevos, semillas, alevines o en cualquier otro estadio, y* **Inciso e)** *Acuacultura didáctica.*		

Artículos 22.- *la Secretaría podrá inscribir en el Registro Nacional de Pesca a los acuicultores que no requieran concesión, permiso o Autorización.*	Al **proyecto** le aplica el Artículo, incisos y, fracciones anteriores, porque se trata de una actividad acuícola con fines comerciales.	Por el hecho de presentar a la autoridad correspondiente (SEMARNAT) la Manifestación de Impacto Ambiental, el promovente está cumpliendo con este apartado. El proyecto se vincula por la obligatoriedad de obtener la autorización correspondiente para realizar las obras descritas en esta manifestación de impacto ambiental. Como ya se mencionó anteriormente, la promovente una vez autorizado el proyecto en materia ambiental procederá a tramitar el Registro Nacional de Pesca para la unidad de producción acuícola.
Art. 30°.- *Las actividades pesqueras se clasifican en:* **II.-** *Cultivo o acuacultura con fines*		
Artículo 31°.- *Para realizar las actividades de pesca se requiere lo siguiente:* **I,** *Concesión, para:* **Inciso b)** *Acuacultura comercial* **II,** Permiso, para: **Inciso g)** *Acuacultura de fomento* **III,** *Autorización, para:* **Inciso d)** *Recolectar del medio natural reproductores, larvas, postlarvas, crías, huevos, semillas, alevines o en cualquier otro estadio, y* **Inciso e)** *Acuacultura didáctica.*		

Artículos 22.- *la Secretaría podrá inscribir en el Registro Nacional de Pesca a los acuicultores que no requieran concesión, permiso o Autorización.*	Al **proyecto** le aplica el Artículo, incisos y, fracciones anteriores, porque se trata de una actividad acuícola con fines comerciales.	Por el hecho de presentar a la autoridad correspondiente (SEMARNAT) la Manifestación de Impacto Ambiental, el promovente está cumpliendo con este apartado. El proyecto se vincula por la obligatoriedad de obtener la autorización correspondiente para realizar las obras descritas en esta manifestación de impacto ambiental. Como ya se mencionó anteriormente, la promovente una vez autorizado el proyecto en materia ambiental procederá a tramitar el Registro Nacional de Pesca para la unidad de producción acuícola.
Art. 30°.- *Las actividades pesqueras se clasifican en:* **II.-** *Cultivo o acuacultura con fines*		
Artículo 31°.- *Para realizar las actividades de pesca se requiere lo siguiente:* **I,** *Concesión, para:* **Inciso b)** *Acuacultura comercial* **II,** Permiso, para: **Inciso g)** *Acuacultura de fomento* **III,** *Autorización, para:* **Inciso d)** *Recolectar del medio natural reproductores, larvas, postlarvas, crías, huevos, semillas, alevines o en cualquier otro estadio, y* **Inciso e)** *Acuacultura didáctica.*		

Artículos 22.- *la Secretaría podrá inscribir en el Registro Nacional de Pesca a los acuicultores que no requieran concesión, permiso o Autorización.*	Al **proyecto** le aplica el Artículo, incisos y, fracciones anteriores, porque se trata de una actividad acuícola con fines comerciales.	Por el hecho de presentar a la autoridad correspondiente (SEMARNAT) la Manifestación de Impacto Ambiental, el promovente está cumpliendo con este apartado. El proyecto se vincula por la obligatoriedad de obtener la autorización correspondiente para realizar las obras descritas en esta manifestación de impacto ambiental. Como ya se mencionó anteriormente, la promovente una vez autorizado el proyecto en materia ambiental procederá a tramitar el Registro Nacional de Pesca para la unidad de producción acuícola.
Art. 30°.- *Las actividades pesqueras se clasifican en:* **II.-** *Cultivo o acuacultura con fines*		
Artículo 31°.- *Para realizar las actividades de pesca se requiere lo siguiente:* **I,** *Concesión, para:* **Inciso b)** *Acuacultura comercial* **II,** Permiso, para: **Inciso g)** *Acuacultura de fomento* **III,** *Autorización, para:* **Inciso d)** *Recolectar del medio natural reproductores, larvas, postlarvas, crías, huevos, semillas, alevines o en cualquier otro estadio, y* **Inciso e)** *Acuacultura didáctica.*		

Artículos 22.- *la Secretaría podrá inscribir en el Registro Nacional de Pesca a los acuicultores que no requieran concesión, permiso o Autorización.*	Al **proyecto** le aplica el Artículo, incisos y, fracciones anteriores, porque se trata de una actividad acuícola con fines comerciales.	Por el hecho de presentar a la autoridad correspondiente (SEMARNAT) la Manifestación de Impacto Ambiental, el promovente está cumpliendo con este apartado. El proyecto se vincula por la obligatoriedad de obtener la autorización correspondiente para realizar las obras descritas en esta manifestación de impacto ambiental. Como ya se mencionó anteriormente, la promovente una vez autorizado el proyecto en materia ambiental procederá a tramitar el Registro Nacional de Pesca para la unidad de producción acuícola.
Art. 30°.- *Las actividades pesqueras se clasifican en:* **II.-** *Cultivo o acuacultura con fines*		
Artículo 31°.- *Para realizar las actividades de pesca se requiere lo siguiente:* **I,** *Concesión, para:* **Inciso b)** *Acuacultura comercial* **II,** Permiso, para: **Inciso g)** *Acuacultura de fomento* **III,** *Autorización, para:* **Inciso d)** *Recolectar del medio natural reproductores, larvas, postlarvas, crías, huevos, semillas, alevines o en cualquier otro estadio, y* **Inciso e)** *Acuacultura didáctica.*		

Artículos 22.- *la Secretaría podrá inscribir en el Registro Nacional de Pesca a los acuicultores que no requieran concesión, permiso o Autorización.*	Al **proyecto** le aplica el Artículo, incisos y, fracciones anteriores, porque se trata de una actividad acuícola con fines comerciales.	Por el hecho de presentar a la autoridad correspondiente (SEMARNAT) la Manifestación de Impacto Ambiental, el promovente está cumpliendo con este apartado. El proyecto se vincula por la obligatoriedad de obtener la autorización correspondiente para realizar las obras descritas en esta manifestación de impacto ambiental. Como ya se mencionó anteriormente, la promovente una vez autorizado el proyecto en materia ambiental procederá a tramitar el Registro Nacional de Pesca para la unidad de producción acuícola.
Art. 30°.- *Las actividades pesqueras se clasifican en:* **II.-** *Cultivo o acuacultura con fines*		
Artículo 31°.- *Para realizar las actividades de pesca se requiere lo siguiente:* **I,** *Concesión, para:* **Inciso b)** *Acuacultura comercial* **II,** Permiso, para: **Inciso g)** *Acuacultura de fomento* **III,** *Autorización, para:* **Inciso d)** *Recolectar del medio natural reproductores, larvas, postlarvas, crías, huevos, semillas, alevines o en cualquier otro estadio, y* **Inciso e)** *Acuacultura didáctica.*		

Artículos 22.- *la Secretaría podrá inscribir en el Registro Nacional de Pesca a los acuicultores que no requieran concesión, permiso o Autorización.*	Al **proyecto** le aplica el Artículo, incisos y, fracciones anteriores, porque se trata de una actividad acuícola con fines comerciales.	Por el hecho de presentar a la autoridad correspondiente (SEMARNAT) la Manifestación de Impacto Ambiental, el promovente está cumpliendo con este apartado. El proyecto se vincula por la obligatoriedad de obtener la autorización correspondiente para realizar las obras descritas en esta manifestación de impacto ambiental. Como ya se mencionó anteriormente, la promovente una vez autorizado el proyecto en materia ambiental procederá a tramitar el Registro Nacional de Pesca para la unidad de producción acuícola.
Art. 30°.- *Las actividades pesqueras se clasifican en:* **II.-** *Cultivo o acuacultura con fines*		
Artículo 31°.- *Para realizar las actividades de pesca se requiere lo siguiente:* **I,** *Concesión, para:* **Inciso b)** *Acuacultura comercial* **II,** Permiso, para: **Inciso g)** *Acuacultura de fomento* **III,** *Autorización, para:* **Inciso d)** *Recolectar del medio natural reproductores, larvas, postlarvas, crías, huevos, semillas, alevines o en cualquier otro estadio, y* **Inciso e)** *Acuacultura didáctica.*		

Artículos 22.- *la Secretaría podrá inscribir en el Registro Nacional de Pesca a los acuicultores que no requieran concesión, permiso o Autorización.*	Al **proyecto** le aplica el Artículo, incisos y, fracciones anteriores, porque se trata de una actividad acuícola con fines comerciales.	Por el hecho de presentar a la autoridad correspondiente (SEMARNAT) la Manifestación de Impacto Ambiental, el promovente está cumpliendo con este apartado. El proyecto se vincula por la obligatoriedad de obtener la autorización correspondiente para realizar las obras descritas en esta manifestación de impacto ambiental. Como ya se mencionó anteriormente, la promovente una vez autorizado el proyecto en materia ambiental procederá a tramitar el Registro Nacional de Pesca para la unidad de producción acuícola.
Art. 30°.- *Las actividades pesqueras se clasifican en:* **II.-** *Cultivo o acuacultura con fines*		
Artículo 31°.- *Para realizar las actividades de pesca se requiere lo siguiente:* **I,** *Concesión, para:* **Inciso b)** *Acuacultura comercial* **II,** Permiso, para: **Inciso g)** *Acuacultura de fomento* **III,** *Autorización, para:* **Inciso d)** *Recolectar del medio natural reproductores, larvas, postlarvas, crías, huevos, semillas, alevines o en cualquier otro estadio, y* **Inciso e)** *Acuacultura didáctica.*		

Artículos 22.- *la Secretaría podrá inscribir en el Registro Nacional de Pesca a los acuicultores que no requieran concesión, permiso o Autorización.*	Al **proyecto** le aplica el Artículo, incisos y, fracciones anteriores, porque se trata de una actividad acuícola con fines comerciales.	Por el hecho de presentar a la autoridad correspondiente (SEMARNAT) la Manifestación de Impacto Ambiental, el promovente está cumpliendo con este apartado. El proyecto se vincula por la obligatoriedad de obtener la autorización correspondiente para realizar las obras descritas en esta manifestación de impacto ambiental. Como ya se mencionó anteriormente, la promovente una vez autorizado el proyecto en materia ambiental procederá a tramitar el Registro Nacional de Pesca para la unidad de producción acuícola.
Art. 30°.- *Las actividades pesqueras se clasifican en:* **II.-** *Cultivo o acuacultura con fines*		
Artículo 31°.- *Para realizar las actividades de pesca se requiere lo siguiente:* **I,** *Concesión, para:* **Inciso b)** *Acuacultura comercial* **II,** Permiso, para: **Inciso g)** *Acuacultura de fomento* **III,** *Autorización, para:* **Inciso d)** *Recolectar del medio natural reproductores, larvas, postlarvas, crías, huevos, semillas, alevines o en cualquier otro estadio, y* **Inciso e)** *Acuacultura didáctica.*		

Artículos 22.- *la Secretaría podrá inscribir en el Registro Nacional de Pesca a los acuicultores que no requieran concesión, permiso o Autorización.*	Al **proyecto** le aplica el Artículo, incisos y, fracciones anteriores, porque se trata de una actividad acuícola con fines comerciales.	Por el hecho de presentar a la autoridad correspondiente (SEMARNAT) la Manifestación de Impacto Ambiental, el promovente está cumpliendo con este apartado. El proyecto se vincula por la obligatoriedad de obtener la autorización correspondiente para realizar las obras descritas en esta manifestación de impacto ambiental. Como ya se mencionó anteriormente, la promovente una vez autorizado el proyecto en materia ambiental procederá a tramitar el Registro Nacional de Pesca para la unidad de producción acuícola.
Art. 30°.- *Las actividades pesqueras se clasifican en:* **II.-** *Cultivo o acuacultura con fines*		
Artículo 31°.- *Para realizar las actividades de pesca se requiere lo siguiente:* **I,** *Concesión, para:* **Inciso b)** *Acuacultura comercial* **II,** Permiso, para: **Inciso g)** *Acuacultura de fomento* **III,** *Autorización, para:* **Inciso d)** *Recolectar del medio natural reproductores, larvas, postlarvas, crías, huevos, semillas, alevines o en cualquier otro estadio, y* **Inciso e)** *Acuacultura didáctica.*		

Artículos 22.- *la Secretaría podrá inscribir en el Registro Nacional de Pesca a los acuicultores que no requieran concesión, permiso o Autorización.*	Al **proyecto** le aplica el Artículo, incisos y, fracciones anteriores, porque se trata de una actividad acuícola con fines comerciales.	Por el hecho de presentar a la autoridad correspondiente (SEMARNAT) la Manifestación de Impacto Ambiental, el promovente está cumpliendo con este apartado. El proyecto se vincula por la obligatoriedad de obtener la autorización correspondiente para realizar las obras descritas en esta manifestación de impacto ambiental. Como ya se mencionó anteriormente, la promovente una vez autorizado el proyecto en materia ambiental procederá a tramitar el Registro Nacional de Pesca para la unidad de producción acuícola.
Art. 30°.- *Las actividades pesqueras se clasifican en:* **II.-** *Cultivo o acuacultura con fines*		
Artículo 31°.- *Para realizar las actividades de pesca se requiere lo siguiente:* **I,** *Concesión, para:* **Inciso b)** *Acuacultura comercial* **II,** Permiso, para: **Inciso g)** *Acuacultura de fomento* **III,** *Autorización, para:* **Inciso d)** *Recolectar del medio natural reproductores, larvas, postlarvas, crías, huevos, semillas, alevines o en cualquier otro estadio, y* **Inciso e)** *Acuacultura didáctica.*		

Artículos 22.- *la Secretaría podrá inscribir en el Registro Nacional de Pesca a los acuicultores que no requieran concesión, permiso o Autorización.*	Al **proyecto** le aplica el Artículo, incisos y, fracciones anteriores, porque se trata de una actividad acuícola con fines comerciales.	Por el hecho de presentar a la autoridad correspondiente (SEMARNAT) la Manifestación de Impacto Ambiental, el promovente está cumpliendo con este apartado. El proyecto se vincula por la obligatoriedad de obtener la autorización correspondiente para realizar las obras descritas en esta manifestación de impacto ambiental. Como ya se mencionó anteriormente, la promovente una vez autorizado el proyecto en materia ambiental procederá a tramitar el Registro Nacional de Pesca para la unidad de producción acuícola.
Art. 30°.- *Las actividades pesqueras se clasifican en:* **II.-** *Cultivo o acuacultura con fines*		
Artículo 31°.- *Para realizar las actividades de pesca se requiere lo siguiente:* **I,** *Concesión, para:* **Inciso b)** *Acuacultura comercial* **II,** Permiso, para: **Inciso g)** *Acuacultura de fomento* **III,** *Autorización, para:* **Inciso d)** *Recolectar del medio natural reproductores, larvas, postlarvas, crías, huevos, semillas, alevines o en cualquier otro estadio, y* **Inciso e)** *Acuacultura didáctica.*		

Artículos 22.- *la Secretaría podrá inscribir en el Registro Nacional de Pesca a los acuicultores que no requieran concesión, permiso o Autorización.*	Al **proyecto** le aplica el Artículo, incisos y, fracciones anteriores, porque se trata de una actividad acuícola con fines comerciales.	Por el hecho de presentar a la autoridad correspondiente (SEMARNAT) la Manifestación de Impacto Ambiental, el promovente está cumpliendo con este apartado. El proyecto se vincula por la obligatoriedad de obtener la autorización correspondiente para realizar las obras descritas en esta manifestación de impacto ambiental. Como ya se mencionó anteriormente, la promovente una vez autorizado el proyecto en materia ambiental procederá a tramitar el Registro Nacional de Pesca para la unidad de producción acuícola.
Art. 30°.- *Las actividades pesqueras se clasifican en:* **II.-** *Cultivo o acuacultura con fines*		
Artículo 31°.- *Para realizar las actividades de pesca se requiere lo siguiente:* **I,** *Concesión, para:* **Inciso b)** *Acuacultura comercial* **II,** Permiso, para: **Inciso g)** *Acuacultura de fomento* **III,** *Autorización, para:* **Inciso d)** *Recolectar del medio natural reproductores, larvas, postlarvas, crías, huevos, semillas, alevines o en cualquier otro estadio, y* **Inciso e)** *Acuacultura didáctica.*		

Artículos 22.- *la Secretaría podrá inscribir en el Registro Nacional de Pesca a los acuicultores que no requieran concesión, permiso o Autorización.*	Al **proyecto** le aplica el Artículo, incisos y, fracciones anteriores, porque se trata de una actividad acuícola con fines comerciales.	Por el hecho de presentar a la autoridad correspondiente (SEMARNAT) la Manifestación de Impacto Ambiental, el promovente está cumpliendo con este apartado. El proyecto se vincula por la obligatoriedad de obtener la autorización correspondiente para realizar las obras descritas en esta manifestación de impacto ambiental. Como ya se mencionó anteriormente, la promovente una vez autorizado el proyecto en materia ambiental procederá a tramitar el Registro Nacional de Pesca para la unidad de producción acuícola.
Art. 30°.- *Las actividades pesqueras se clasifican en:* **II.-** *Cultivo o acuacultura con fines*		
Artículo 31°.- *Para realizar las actividades de pesca se requiere lo siguiente:* **I,** *Concesión, para:* **Inciso b)** *Acuacultura comercial* **II,** Permiso, para: **Inciso g)** *Acuacultura de fomento* **III,** *Autorización, para:* **Inciso d)** *Recolectar del medio natural reproductores, larvas, postlarvas, crías, huevos, semillas, alevines o en cualquier otro estadio, y* **Inciso e)** *Acuacultura didáctica.*		

Artículos 22.- *la Secretaría podrá inscribir en el Registro Nacional de Pesca a los acuicultores que no requieran concesión, permiso o Autorización.*	Al **proyecto** le aplica el Artículo, incisos y, fracciones anteriores, porque se trata de una actividad acuícola con fines comerciales.	Por el hecho de presentar a la autoridad correspondiente (SEMARNAT) la Manifestación de Impacto Ambiental, el promovente está cumpliendo con este apartado. El proyecto se vincula por la obligatoriedad de obtener la autorización correspondiente para realizar las obras descritas en esta manifestación de impacto ambiental. Como ya se mencionó anteriormente, la promovente una vez autorizado el proyecto en materia ambiental procederá a tramitar el Registro Nacional de Pesca para la unidad de producción acuícola.
Art. 30°.- *Las actividades pesqueras se clasifican en:* **II.-** *Cultivo o acuacultura con fines*		
Artículo 31°.- *Para realizar las actividades de pesca se requiere lo siguiente:* **I,** *Concesión, para:* **Inciso b)** *Acuacultura comercial* **II,** Permiso, para: **Inciso g)** *Acuacultura de fomento* **III,** *Autorización, para:* **Inciso d)** *Recolectar del medio natural reproductores, larvas, postlarvas, crías, huevos, semillas, alevines o en cualquier otro estadio, y* **Inciso e)** *Acuacultura didáctica.*		

Artículos 22.- *la Secretaría podrá inscribir en el Registro Nacional de Pesca a los acuicultores que no requieran concesión, permiso o Autorización.*	Al **proyecto** le aplica el Artículo, incisos y, fracciones anteriores, porque se trata de una actividad acuícola con fines comerciales.	Por el hecho de presentar a la autoridad correspondiente (SEMARNAT) la Manifestación de Impacto Ambiental, el promovente está cumpliendo con este apartado. El proyecto se vincula por la obligatoriedad de obtener la autorización correspondiente para realizar las obras descritas en esta manifestación de impacto ambiental. Como ya se mencionó anteriormente, la promovente una vez autorizado el proyecto en materia ambiental procederá a tramitar el Registro Nacional de Pesca para la unidad de producción acuícola.
Art. 30°.- *Las actividades pesqueras se clasifican en:* **II.-** *Cultivo o acuacultura con fines*		
Artículo 31°.- *Para realizar las actividades de pesca se requiere lo siguiente:* **I,** *Concesión, para:* **Inciso b)** *Acuacultura comercial* **II,** Permiso, para: **Inciso g)** *Acuacultura de fomento* **III,** *Autorización, para:* **Inciso d)** *Recolectar del medio natural reproductores, larvas, postlarvas, crías, huevos, semillas, alevines o en cualquier otro estadio, y* **Inciso e)** *Acuacultura didáctica.*		

Artículos 22.- *la Secretaría podrá inscribir en el Registro Nacional de Pesca a los acuicultores que no requieran concesión, permiso o Autorización.*	Al **proyecto** le aplica el Artículo, incisos y, fracciones anteriores, porque se trata de una actividad acuícola con fines comerciales.	Por el hecho de presentar a la autoridad correspondiente (SEMARNAT) la Manifestación de Impacto Ambiental, el promovente está cumpliendo con este apartado. El proyecto se vincula por la obligatoriedad de obtener la autorización correspondiente para realizar las obras descritas en esta manifestación de impacto ambiental. Como ya se mencionó anteriormente, la promovente una vez autorizado el proyecto en materia ambiental procederá a tramitar el Registro Nacional de Pesca para la unidad de producción acuícola.
Art. 30°.- *Las actividades pesqueras se clasifican en:* **II.-** *Cultivo o acuacultura con fines*		
Artículo 31°.- *Para realizar las actividades de pesca se requiere lo siguiente:* **I,** *Concesión, para:* **Inciso b)** *Acuacultura comercial* **II,** Permiso, para: **Inciso g)** *Acuacultura de fomento* **III,** *Autorización, para:* **Inciso d)** *Recolectar del medio natural reproductores, larvas, postlarvas, crías, huevos, semillas, alevines o en cualquier otro estadio, y* **Inciso e)** *Acuacultura didáctica.*		

Artículos 22.- *la Secretaría podrá inscribir en el Registro Nacional de Pesca a los acuicultores que no requieran concesión, permiso o Autorización.*	Al **proyecto** le aplica el Artículo, incisos y, fracciones anteriores, porque se trata de una actividad acuícola con fines comerciales.	Por el hecho de presentar a la autoridad correspondiente (SEMARNAT) la Manifestación de Impacto Ambiental, el promovente está cumpliendo con este apartado. El proyecto se vincula por la obligatoriedad de obtener la autorización correspondiente para realizar las obras descritas en esta manifestación de impacto ambiental. Como ya se mencionó anteriormente, la promovente una vez autorizado el proyecto en materia ambiental procederá a tramitar el Registro Nacional de Pesca para la unidad de producción acuícola.
Art. 30°.- *Las actividades pesqueras se clasifican en:* **II.-** *Cultivo o acuacultura con fines*		
Artículo 31°.- *Para realizar las actividades de pesca se requiere lo siguiente:* **I,** *Concesión, para:* **Inciso b)** *Acuacultura comercial* **II,** Permiso, para: **Inciso g)** *Acuacultura de fomento* **III,** *Autorización, para:* **Inciso d)** *Recolectar del medio natural reproductores, larvas, postlarvas, crías, huevos, semillas, alevines o en cualquier otro estadio, y* **Inciso e)** *Acuacultura didáctica.*		

Artículos 22.- *la Secretaría podrá inscribir en el Registro Nacional de Pesca a los acuicultores que no requieran concesión, permiso o Autorización.*	Al **proyecto** le aplica el Artículo, incisos y, fracciones anteriores, porque se trata de una actividad acuícola con fines comerciales.	Por el hecho de presentar a la autoridad correspondiente (SEMARNAT) la Manifestación de Impacto Ambiental, el promovente está cumpliendo con este apartado. El proyecto se vincula por la obligatoriedad de obtener la autorización correspondiente para realizar las obras descritas en esta manifestación de impacto ambiental. Como ya se mencionó anteriormente, la promovente una vez autorizado el proyecto en materia ambiental procederá a tramitar el Registro Nacional de Pesca para la unidad de producción acuícola.
Art. 30°.- *Las actividades pesqueras se clasifican en:* **II.-** *Cultivo o acuacultura con fines*		
Artículo 31°.- *Para realizar las actividades de pesca se requiere lo siguiente:* **I,** *Concesión, para:* **Inciso b)** *Acuacultura comercial* **II,** Permiso, para: **Inciso g)** *Acuacultura de fomento* **III,** *Autorización, para:* **Inciso d)** *Recolectar del medio natural reproductores, larvas, postlarvas, crías, huevos, semillas, alevines o en cualquier otro estadio, y* **Inciso e)** *Acuacultura didáctica.*		

Artículos 22.- *la Secretaría podrá inscribir en el Registro Nacional de Pesca a los acuicultores que no requieran concesión, permiso o Autorización.*	Al **proyecto** le aplica el Artículo, incisos y, fracciones anteriores, porque se trata de una actividad acuícola con fines comerciales.	Por el hecho de presentar a la autoridad correspondiente (SEMARNAT) la Manifestación de Impacto Ambiental, el promovente está cumpliendo con este apartado. El proyecto se vincula por la obligatoriedad de obtener la autorización correspondiente para realizar las obras descritas en esta manifestación de impacto ambiental. Como ya se mencionó anteriormente, la promovente una vez autorizado el proyecto en materia ambiental procederá a tramitar el Registro Nacional de Pesca para la unidad de producción acuícola.
Art. 30°.- *Las actividades pesqueras se clasifican en:* **II.-** *Cultivo o acuacultura con fines*		
Artículo 31°.- *Para realizar las actividades de pesca se requiere lo siguiente:* **I,** *Concesión, para:* **Inciso b)** *Acuacultura comercial* **II,** Permiso, para: **Inciso g)** *Acuacultura de fomento* **III,** *Autorización, para:* **Inciso d)** *Recolectar del medio natural reproductores, larvas, postlarvas, crías, huevos, semillas, alevines o en cualquier otro estadio, y* **Inciso e)** *Acuacultura didáctica.*		

Artículos 22.- *la Secretaría podrá inscribir en el Registro Nacional de Pesca a los acuicultores que no requieran concesión, permiso o Autorización.*	Al **proyecto** le aplica el Artículo, incisos y, fracciones anteriores, porque se trata de una actividad acuícola con fines comerciales.	Por el hecho de presentar a la autoridad correspondiente (SEMARNAT) la Manifestación de Impacto Ambiental, el promovente está cumpliendo con este apartado. El proyecto se vincula por la obligatoriedad de obtener la autorización correspondiente para realizar las obras descritas en esta manifestación de impacto ambiental. Como ya se mencionó anteriormente, la promovente una vez autorizado el proyecto en materia ambiental procederá a tramitar el Registro Nacional de Pesca para la unidad de producción acuícola.
Art. 30°.- *Las actividades pesqueras se clasifican en:* **II.-** *Cultivo o acuacultura con fines*		
Artículo 31°.- *Para realizar las actividades de pesca se requiere lo siguiente:* **I,** *Concesión, para:* **Inciso b)** *Acuacultura comercial* **II,** Permiso, para: **Inciso g)** *Acuacultura de fomento* **III,** *Autorización, para:* **Inciso d)** *Recolectar del medio natural reproductores, larvas, postlarvas, crías, huevos, semillas, alevines o en cualquier otro estadio, y* **Inciso e)** *Acuacultura didáctica.*		

Artículos 22.- *la Secretaría podrá inscribir en el Registro Nacional de Pesca a los acuicultores que no requieran concesión, permiso o Autorización.*	Al **proyecto** le aplica el Artículo, incisos y, fracciones anteriores, porque se trata de una actividad acuícola con fines comerciales.	Por el hecho de presentar a la autoridad correspondiente (SEMARNAT) la Manifestación de Impacto Ambiental, el promovente está cumpliendo con este apartado. El proyecto se vincula por la obligatoriedad de obtener la autorización correspondiente para realizar las obras descritas en esta manifestación de impacto ambiental. Como ya se mencionó anteriormente, la promovente una vez autorizado el proyecto en materia ambiental procederá a tramitar el Registro Nacional de Pesca para la unidad de producción acuícola.
Art. 30°.- *Las actividades pesqueras se clasifican en:* **II.-** *Cultivo o acuacultura con fines*		
Artículo 31°.- *Para realizar las actividades de pesca se requiere lo siguiente:* **I,** *Concesión, para:* **Inciso b)** *Acuacultura comercial* **II,** Permiso, para: **Inciso g)** *Acuacultura de fomento* **III,** *Autorización, para:* **Inciso d)** *Recolectar del medio natural reproductores, larvas, postlarvas, crías, huevos, semillas, alevines o en cualquier otro estadio, y* **Inciso e)** *Acuacultura didáctica.*		

Artículos 22.- *la Secretaría podrá inscribir en el Registro Nacional de Pesca a los acuicultores que no requieran concesión, permiso o Autorización.*	Al **proyecto** le aplica el Artículo, incisos y, fracciones anteriores, porque se trata de una actividad acuícola con fines comerciales.	Por el hecho de presentar a la autoridad correspondiente (SEMARNAT) la Manifestación de Impacto Ambiental, el promovente está cumpliendo con este apartado. El proyecto se vincula por la obligatoriedad de obtener la autorización correspondiente para realizar las obras descritas en esta manifestación de impacto ambiental. Como ya se mencionó anteriormente, la promovente una vez autorizado el proyecto en materia ambiental procederá a tramitar el Registro Nacional de Pesca para la unidad de producción acuícola.
Art. 30°.- *Las actividades pesqueras se clasifican en:* **II.-** *Cultivo o acuacultura con fines*		
Artículo 31°.- *Para realizar las actividades de pesca se requiere lo siguiente:* **I,** *Concesión, para:* **Inciso b)** *Acuacultura comercial* **II,** Permiso, para: **Inciso g)** *Acuacultura de fomento* **III,** *Autorización, para:* **Inciso d)** *Recolectar del medio natural reproductores, larvas, postlarvas, crías, huevos, semillas, alevines o en cualquier otro estadio, y* **Inciso e)** *Acuacultura didáctica.*		

Artículos 22.- *la Secretaría podrá inscribir en el Registro Nacional de Pesca a los acuicultores que no requieran concesión, permiso o Autorización.*	Al **proyecto** le aplica el Artículo, incisos y, fracciones anteriores, porque se trata de una actividad acuícola con fines comerciales.	Por el hecho de presentar a la autoridad correspondiente (SEMARNAT) la Manifestación de Impacto Ambiental, el promovente está cumpliendo con este apartado. El proyecto se vincula por la obligatoriedad de obtener la autorización correspondiente para realizar las obras descritas en esta manifestación de impacto ambiental. Como ya se mencionó anteriormente, la promovente una vez autorizado el proyecto en materia ambiental procederá a tramitar el Registro Nacional de Pesca para la unidad de producción acuícola.
Art. 30°.- *Las actividades pesqueras se clasifican en:* **II.-** *Cultivo o acuacultura con fines*		
Artículo 31°.- *Para realizar las actividades de pesca se requiere lo siguiente:* **I,** *Concesión, para:* **Inciso b)** *Acuacultura comercial* **II,** Permiso, para: **Inciso g)** *Acuacultura de fomento* **III,** *Autorización, para:* **Inciso d)** *Recolectar del medio natural reproductores, larvas, postlarvas, crías, huevos, semillas, alevines o en cualquier otro estadio, y* **Inciso e)** *Acuacultura didáctica.*		

Artículos 22.- *la Secretaría podrá inscribir en el Registro Nacional de Pesca a los acuicultores que no requieran concesión, permiso o Autorización.*	Al **proyecto** le aplica el Artículo, incisos y, fracciones anteriores, porque se trata de una actividad acuícola con fines comerciales.	Por el hecho de presentar a la autoridad correspondiente (SEMARNAT) la Manifestación de Impacto Ambiental, el promovente está cumpliendo con este apartado. El proyecto se vincula por la obligatoriedad de obtener la autorización correspondiente para realizar las obras descritas en esta manifestación de impacto ambiental. Como ya se mencionó anteriormente, la promovente una vez autorizado el proyecto en materia ambiental procederá a tramitar el Registro Nacional de Pesca para la unidad de producción acuícola.
Art. 30°.- *Las actividades pesqueras se clasifican en:* **II.-** *Cultivo o acuacultura con fines*		
Artículo 31°.- *Para realizar las actividades de pesca se requiere lo siguiente:* **I,** *Concesión, para:* **Inciso b)** *Acuacultura comercial* **II,** Permiso, para: **Inciso g)** *Acuacultura de fomento* **III,** *Autorización, para:* **Inciso d)** *Recolectar del medio natural reproductores, larvas, postlarvas, crías, huevos, semillas, alevines o en cualquier otro estadio, y* **Inciso e)** *Acuacultura didáctica.*		

Artículos 22.- *la Secretaría podrá inscribir en el Registro Nacional de Pesca a los acuicultores que no requieran concesión, permiso o Autorización.*	Al **proyecto** le aplica el Artículo, incisos y, fracciones anteriores, porque se trata de una actividad acuícola con fines comerciales.	Por el hecho de presentar a la autoridad correspondiente (SEMARNAT) la Manifestación de Impacto Ambiental, el promovente está cumpliendo con este apartado. El proyecto se vincula por la obligatoriedad de obtener la autorización correspondiente para realizar las obras descritas en esta manifestación de impacto ambiental. Como ya se mencionó anteriormente, la promovente una vez autorizado el proyecto en materia ambiental procederá a tramitar el Registro Nacional de Pesca para la unidad de producción acuícola.
Art. 30°.- *Las actividades pesqueras se clasifican en:* **II.-** *Cultivo o acuacultura con fines*		
Artículo 31°.- *Para realizar las actividades de pesca se requiere lo siguiente:* **I,** *Concesión, para:* **Inciso b)** *Acuacultura comercial* **II,** Permiso, para: **Inciso g)** *Acuacultura de fomento* **III,** *Autorización, para:* **Inciso d)** *Recolectar del medio natural reproductores, larvas, postlarvas, crías, huevos, semillas, alevines o en cualquier otro estadio, y* **Inciso e)** *Acuacultura didáctica.*		

Artículos 22.- *la Secretaría podrá inscribir en el Registro Nacional de Pesca a los acuicultores que no requieran concesión, permiso o Autorización.*	Al **proyecto** le aplica el Artículo, incisos y, fracciones anteriores, porque se trata de una actividad acuícola con fines comerciales.	Por el hecho de presentar a la autoridad correspondiente (SEMARNAT) la Manifestación de Impacto Ambiental, el promovente está cumpliendo con este apartado. El proyecto se vincula por la obligatoriedad de obtener la autorización correspondiente para realizar las obras descritas en esta manifestación de impacto ambiental. Como ya se mencionó anteriormente, la promovente una vez autorizado el proyecto en materia ambiental procederá a tramitar el Registro Nacional de Pesca para la unidad de producción acuícola.
Art. 30°.- *Las actividades pesqueras se clasifican en:* **II.-** *Cultivo o acuacultura con fines*		
Artículo 31°.- *Para realizar las actividades de pesca se requiere lo siguiente:* **I,** *Concesión, para:* **Inciso b)** *Acuacultura comercial* **II,** Permiso, para: **Inciso g)** *Acuacultura de fomento* **III,** *Autorización, para:* **Inciso d)** *Recolectar del medio natural reproductores, larvas, postlarvas, crías, huevos, semillas, alevines o en cualquier otro estadio, y* **Inciso e)** *Acuacultura didáctica.*		

Artículos 22.- *la Secretaría podrá inscribir en el Registro Nacional de Pesca a los acuicultores que no requieran concesión, permiso o Autorización.*	Al **proyecto** le aplica el Artículo, incisos y, fracciones anteriores, porque se trata de una actividad acuícola con fines comerciales.	Por el hecho de presentar a la autoridad correspondiente (SEMARNAT) la Manifestación de Impacto Ambiental, el promovente está cumpliendo con este apartado. El proyecto se vincula por la obligatoriedad de obtener la autorización correspondiente para realizar las obras descritas en esta manifestación de impacto ambiental. Como ya se mencionó anteriormente, la promovente una vez autorizado el proyecto en materia ambiental procederá a tramitar el Registro Nacional de Pesca para la unidad de producción acuícola.
Art. 30°.- *Las actividades pesqueras se clasifican en:* **II.-** *Cultivo o acuacultura con fines*		
Artículo 31°.- *Para realizar las actividades de pesca se requiere lo siguiente:* **I,** *Concesión, para:* **Inciso b)** *Acuacultura comercial* **II,** Permiso, para: **Inciso g)** *Acuacultura de fomento* **III,** *Autorización, para:* **Inciso d)** *Recolectar del medio natural reproductores, larvas, postlarvas, crías, huevos, semillas, alevines o en cualquier otro estadio, y* **Inciso e)** *Acuacultura didáctica.*		

Artículos 22.- *la Secretaría podrá inscribir en el Registro Nacional de Pesca a los acuicultores que no requieran concesión, permiso o Autorización.*	Al **proyecto** le aplica el Artículo, incisos y, fracciones anteriores, porque se trata de una actividad acuícola con fines comerciales.	Por el hecho de presentar a la autoridad correspondiente (SEMARNAT) la Manifestación de Impacto Ambiental, el promovente está cumpliendo con este apartado. El proyecto se vincula por la obligatoriedad de obtener la autorización correspondiente para realizar las obras descritas en esta manifestación de impacto ambiental. Como ya se mencionó anteriormente, la promovente una vez autorizado el proyecto en materia ambiental procederá a tramitar el Registro Nacional de Pesca para la unidad de producción acuícola.
Art. 30°.- *Las actividades pesqueras se clasifican en:* **II.-** *Cultivo o acuacultura con fines*		
Artículo 31°.- *Para realizar las actividades de pesca se requiere lo siguiente:* **I,** *Concesión, para:* **Inciso b)** *Acuacultura comercial* **II,** Permiso, para: **Inciso g)** *Acuacultura de fomento* **III,** *Autorización, para:* **Inciso d)** *Recolectar del medio natural reproductores, larvas, postlarvas, crías, huevos, semillas, alevines o en cualquier otro estadio, y* **Inciso e)** *Acuacultura didáctica.*		

Artículos 22.- *la Secretaría podrá inscribir en el Registro Nacional de Pesca a los acuicultores que no requieran concesión, permiso o Autorización.*	Al **proyecto** le aplica el Artículo, incisos y, fracciones anteriores, porque se trata de una actividad acuícola con fines comerciales.	Por el hecho de presentar a la autoridad correspondiente (SEMARNAT) la Manifestación de Impacto Ambiental, el promovente está cumpliendo con este apartado. El proyecto se vincula por la obligatoriedad de obtener la autorización correspondiente para realizar las obras descritas en esta manifestación de impacto ambiental. Como ya se mencionó anteriormente, la promovente una vez autorizado el proyecto en materia ambiental procederá a tramitar el Registro Nacional de Pesca para la unidad de producción acuícola.
Art. 30°.- *Las actividades pesqueras se clasifican en:* **II.-** *Cultivo o acuacultura con fines*		
Artículo 31°.- *Para realizar las actividades de pesca se requiere lo siguiente:* **I,** *Concesión, para:* **Inciso b)** *Acuacultura comercial* **II,** Permiso, para: **Inciso g)** *Acuacultura de fomento* **III,** *Autorización, para:* **Inciso d)** *Recolectar del medio natural reproductores, larvas, postlarvas, crías, huevos, semillas, alevines o en cualquier otro estadio, y* **Inciso e)** *Acuacultura didáctica.*		

Artículos 22.- *la Secretaría podrá inscribir en el Registro Nacional de Pesca a los acuicultores que no requieran concesión, permiso o Autorización.*	Al **proyecto** le aplica el Artículo, incisos y, fracciones anteriores, porque se trata de una actividad acuícola con fines comerciales.	Por el hecho de presentar a la autoridad correspondiente (SEMARNAT) la Manifestación de Impacto Ambiental, el promovente está cumpliendo con este apartado. El proyecto se vincula por la obligatoriedad de obtener la autorización correspondiente para realizar las obras descritas en esta manifestación de impacto ambiental. Como ya se mencionó anteriormente, la promovente una vez autorizado el proyecto en materia ambiental procederá a tramitar el Registro Nacional de Pesca para la unidad de producción acuícola.
Art. 30°.- *Las actividades pesqueras se clasifican en:* **II.-** *Cultivo o acuacultura con fines*		
Artículo 31°.- *Para realizar las actividades de pesca se requiere lo siguiente:* **I,** *Concesión, para:* **Inciso b)** *Acuacultura comercial* **II,** Permiso, para: **Inciso g)** *Acuacultura de fomento* **III,** *Autorización, para:* **Inciso d)** *Recolectar del medio natural reproductores, larvas, postlarvas, crías, huevos, semillas, alevines o en cualquier otro estadio, y* **Inciso e)** *Acuacultura didáctica.*		

Artículos 22.- *la Secretaría podrá inscribir en el Registro Nacional de Pesca a los acuicultores que no requieran concesión, permiso o Autorización.*	Al **proyecto** le aplica el Artículo, incisos y, fracciones anteriores, porque se trata de una actividad acuícola con fines comerciales.	Por el hecho de presentar a la autoridad correspondiente (SEMARNAT) la Manifestación de Impacto Ambiental, el promovente está cumpliendo con este apartado. El proyecto se vincula por la obligatoriedad de obtener la autorización correspondiente para realizar las obras descritas en esta manifestación de impacto ambiental. Como ya se mencionó anteriormente, la promovente una vez autorizado el proyecto en materia ambiental procederá a tramitar el Registro Nacional de Pesca para la unidad de producción acuícola.
Art. 30°.- *Las actividades pesqueras se clasifican en:* **II.-** *Cultivo o acuacultura con fines*		
Artículo 31°.- *Para realizar las actividades de pesca se requiere lo siguiente:* **I,** *Concesión, para:* **Inciso b)** *Acuacultura comercial* **II,** Permiso, para: **Inciso g)** *Acuacultura de fomento* **III,** *Autorización, para:* **Inciso d)** *Recolectar del medio natural reproductores, larvas, postlarvas, crías, huevos, semillas, alevines o en cualquier otro estadio, y* **Inciso e)** *Acuacultura didáctica.*		

Artículos 22.- *la Secretaría podrá inscribir en el Registro Nacional de Pesca a los acuicultores que no requieran concesión, permiso o Autorización.*	Al **proyecto** le aplica el Artículo, incisos y, fracciones anteriores, porque se trata de una actividad acuícola con fines comerciales.	Por el hecho de presentar a la autoridad correspondiente (SEMARNAT) la Manifestación de Impacto Ambiental, el promovente está cumpliendo con este apartado. El proyecto se vincula por la obligatoriedad de obtener la autorización correspondiente para realizar las obras descritas en esta manifestación de impacto ambiental. Como ya se mencionó anteriormente, la promovente una vez autorizado el proyecto en materia ambiental procederá a tramitar el Registro Nacional de Pesca para la unidad de producción acuícola.
Art. 30°.- *Las actividades pesqueras se clasifican en:* **II.-** *Cultivo o acuacultura con fines*		
Artículo 31°.- *Para realizar las actividades de pesca se requiere lo siguiente:* **I,** *Concesión, para:* **Inciso b)** *Acuacultura comercial* **II,** Permiso, para: **Inciso g)** *Acuacultura de fomento* **III,** *Autorización, para:* **Inciso d)** *Recolectar del medio natural reproductores, larvas, postlarvas, crías, huevos, semillas, alevines o en cualquier otro estadio, y* **Inciso e)** *Acuacultura didáctica.*		

Artículos 22.- *la Secretaría podrá inscribir en el Registro Nacional de Pesca a los acuicultores que no requieran concesión, permiso o Autorización.*	Al **proyecto** le aplica el Artículo, incisos y, fracciones anteriores, porque se trata de una actividad acuícola con fines comerciales.	Por el hecho de presentar a la autoridad correspondiente (SEMARNAT) la Manifestación de Impacto Ambiental, el promovente está cumpliendo con este apartado. El proyecto se vincula por la obligatoriedad de obtener la autorización correspondiente para realizar las obras descritas en esta manifestación de impacto ambiental. Como ya se mencionó anteriormente, la promovente una vez autorizado el proyecto en materia ambiental procederá a tramitar el Registro Nacional de Pesca para la unidad de producción acuícola.
Art. 30°.- *Las actividades pesqueras se clasifican en:* **II.-** *Cultivo o acuacultura con fines*		
Artículo 31°.- *Para realizar las actividades de pesca se requiere lo siguiente:* **I,** *Concesión, para:* **Inciso b)** *Acuacultura comercial* **II,** Permiso, para: **Inciso g)** *Acuacultura de fomento* **III,** *Autorización, para:* **Inciso d)** *Recolectar del medio natural reproductores, larvas, postlarvas, crías, huevos, semillas, alevines o en cualquier otro estadio, y* **Inciso e)** *Acuacultura didáctica.*		

Artículos 22.- *la Secretaría podrá inscribir en el Registro Nacional de Pesca a los acuicultores que no requieran concesión, permiso o Autorización.*	Al **proyecto** le aplica el Artículo, incisos y, fracciones anteriores, porque se trata de una actividad acuícola con fines comerciales.	Por el hecho de presentar a la autoridad correspondiente (SEMARNAT) la Manifestación de Impacto Ambiental, el promovente está cumpliendo con este apartado. El proyecto se vincula por la obligatoriedad de obtener la autorización correspondiente para realizar las obras descritas en esta manifestación de impacto ambiental. Como ya se mencionó anteriormente, la promovente una vez autorizado el proyecto en materia ambiental procederá a tramitar el Registro Nacional de Pesca para la unidad de producción acuícola.
Art. 30°.- *Las actividades pesqueras se clasifican en:* **II.-** *Cultivo o acuacultura con fines*		
Artículo 31°.- *Para realizar las actividades de pesca se requiere lo siguiente:* **I,** *Concesión, para:* **Inciso b)** *Acuacultura comercial* **II,** Permiso, para: **Inciso g)** *Acuacultura de fomento* **III,** *Autorización, para:* **Inciso d)** *Recolectar del medio natural reproductores, larvas, postlarvas, crías, huevos, semillas, alevines o en cualquier otro estadio, y* **Inciso e)** *Acuacultura didáctica.*		

Artículos 22.- *la Secretaría podrá inscribir en el Registro Nacional de Pesca a los acuicultores que no requieran concesión, permiso o Autorización.*	Al **proyecto** le aplica el Artículo, incisos y, fracciones anteriores, porque se trata de una actividad acuícola con fines comerciales.	Por el hecho de presentar a la autoridad correspondiente (SEMARNAT) la Manifestación de Impacto Ambiental, el promovente está cumpliendo con este apartado. El proyecto se vincula por la obligatoriedad de obtener la autorización correspondiente para realizar las obras descritas en esta manifestación de impacto ambiental. Como ya se mencionó anteriormente, la promovente una vez autorizado el proyecto en materia ambiental procederá a tramitar el Registro Nacional de Pesca para la unidad de producción acuícola.
Art. 30°.- *Las actividades pesqueras se clasifican en:* **II.-** *Cultivo o acuacultura con fines*		
Artículo 31°.- *Para realizar las actividades de pesca se requiere lo siguiente:* **I,** *Concesión, para:* **Inciso b)** *Acuacultura comercial* **II,** Permiso, para: **Inciso g)** *Acuacultura de fomento* **III,** *Autorización, para:* **Inciso d)** *Recolectar del medio natural reproductores, larvas, postlarvas, crías, huevos, semillas, alevines o en cualquier otro estadio, y* **Inciso e)** *Acuacultura didáctica.*		

Artículos 22.- *la Secretaría podrá inscribir en el Registro Nacional de Pesca a los acuicultores que no requieran concesión, permiso o Autorización.*	Al **proyecto** le aplica el Artículo, incisos y, fracciones anteriores, porque se trata de una actividad acuícola con fines comerciales.	Por el hecho de presentar a la autoridad correspondiente (SEMARNAT) la Manifestación de Impacto Ambiental, el promovente está cumpliendo con este apartado. El proyecto se vincula por la obligatoriedad de obtener la autorización correspondiente para realizar las obras descritas en esta manifestación de impacto ambiental. Como ya se mencionó anteriormente, la promovente una vez autorizado el proyecto en materia ambiental procederá a tramitar el Registro Nacional de Pesca para la unidad de producción acuícola.
Art. 30°.- *Las actividades pesqueras se clasifican en:* **II.-** *Cultivo o acuacultura con fines*		
Artículo 31°.- *Para realizar las actividades de pesca se requiere lo siguiente:* **I,** *Concesión, para:* **Inciso b)** *Acuacultura comercial* **II,** Permiso, para: **Inciso g)** *Acuacultura de fomento* **III,** *Autorización, para:* **Inciso d)** *Recolectar del medio natural reproductores, larvas, postlarvas, crías, huevos, semillas, alevines o en cualquier otro estadio, y* **Inciso e)** *Acuacultura didáctica.*		

Artículos 22.- *la Secretaría podrá inscribir en el Registro Nacional de Pesca a los acuicultores que no requieran concesión, permiso o Autorización.*	Al **proyecto** le aplica el Artículo, incisos y, fracciones anteriores, porque se trata de una actividad acuícola con fines comerciales.	Por el hecho de presentar a la autoridad correspondiente (SEMARNAT) la Manifestación de Impacto Ambiental, el promovente está cumpliendo con este apartado. El proyecto se vincula por la obligatoriedad de obtener la autorización correspondiente para realizar las obras descritas en esta manifestación de impacto ambiental. Como ya se mencionó anteriormente, la promovente una vez autorizado el proyecto en materia ambiental procederá a tramitar el Registro Nacional de Pesca para la unidad de producción acuícola.
Art. 30°.- *Las actividades pesqueras se clasifican en:* **II.-** *Cultivo o acuacultura con fines*		
Artículo 31°.- *Para realizar las actividades de pesca se requiere lo siguiente:* **I,** *Concesión, para:* **Inciso b)** *Acuacultura comercial* **II,** Permiso, para: **Inciso g)** *Acuacultura de fomento* **III,** *Autorización, para:* **Inciso d)** *Recolectar del medio natural reproductores, larvas, postlarvas, crías, huevos, semillas, alevines o en cualquier otro estadio, y* **Inciso e)** *Acuacultura didáctica.*		

Artículos 22.- *la Secretaría podrá inscribir en el Registro Nacional de Pesca a los acuicultores que no requieran concesión, permiso o Autorización.*	Al **proyecto** le aplica el Artículo, incisos y, fracciones anteriores, porque se trata de una actividad acuícola con fines comerciales.	Por el hecho de presentar a la autoridad correspondiente (SEMARNAT) la Manifestación de Impacto Ambiental, el promovente está cumpliendo con este apartado. El proyecto se vincula por la obligatoriedad de obtener la autorización correspondiente para realizar las obras descritas en esta manifestación de impacto ambiental. Como ya se mencionó anteriormente, la promovente una vez autorizado el proyecto en materia ambiental procederá a tramitar el Registro Nacional de Pesca para la unidad de producción acuícola.
Art. 30°.- *Las actividades pesqueras se clasifican en:* **II.-** *Cultivo o acuacultura con fines*		
Artículo 31°.- *Para realizar las actividades de pesca se requiere lo siguiente:* **I,** *Concesión, para:* **Inciso b)** *Acuacultura comercial* **II,** Permiso, para: **Inciso g)** *Acuacultura de fomento* **III,** *Autorización, para:* **Inciso d)** *Recolectar del medio natural reproductores, larvas, postlarvas, crías, huevos, semillas, alevines o en cualquier otro estadio, y* **Inciso e)** *Acuacultura didáctica.*		

Artículos 22.- *la Secretaría podrá inscribir en el Registro Nacional de Pesca a los acuicultores que no requieran concesión, permiso o Autorización.*	Al **proyecto** le aplica el Artículo, incisos y, fracciones anteriores, porque se trata de una actividad acuícola con fines comerciales.	Por el hecho de presentar a la autoridad correspondiente (SEMARNAT) la Manifestación de Impacto Ambiental, el promovente está cumpliendo con este apartado. El proyecto se vincula por la obligatoriedad de obtener la autorización correspondiente para realizar las obras descritas en esta manifestación de impacto ambiental. Como ya se mencionó anteriormente, la promovente una vez autorizado el proyecto en materia ambiental procederá a tramitar el Registro Nacional de Pesca para la unidad de producción acuícola.
Art. 30°.- *Las actividades pesqueras se clasifican en:* **II.-** *Cultivo o acuacultura con fines*		
Artículo 31°.- *Para realizar las actividades de pesca se requiere lo siguiente:* **I,** *Concesión, para:* **Inciso b)** *Acuacultura comercial* **II,** Permiso, para: **Inciso g)** *Acuacultura de fomento* **III,** *Autorización, para:* **Inciso d)** *Recolectar del medio natural reproductores, larvas, postlarvas, crías, huevos, semillas, alevines o en cualquier otro estadio, y* **Inciso e)** *Acuacultura didáctica.*		

Artículos 22.- *la Secretaría podrá inscribir en el Registro Nacional de Pesca a los acuicultores que no requieran concesión, permiso o Autorización.*	Al **proyecto** le aplica el Artículo, incisos y, fracciones anteriores, porque se trata de una actividad acuícola con fines comerciales.	Por el hecho de presentar a la autoridad correspondiente (SEMARNAT) la Manifestación de Impacto Ambiental, el promovente está cumpliendo con este apartado. El proyecto se vincula por la obligatoriedad de obtener la autorización correspondiente para realizar las obras descritas en esta manifestación de impacto ambiental. Como ya se mencionó anteriormente, la promovente una vez autorizado el proyecto en materia ambiental procederá a tramitar el Registro Nacional de Pesca para la unidad de producción acuícola.
Art. 30°.- *Las actividades pesqueras se clasifican en:* **II.-** *Cultivo o acuacultura con fines*		
Artículo 31°.- *Para realizar las actividades de pesca se requiere lo siguiente:* **I,** *Concesión, para:* **Inciso b)** *Acuacultura comercial* **II,** Permiso, para: **Inciso g)** *Acuacultura de fomento* **III,** *Autorización, para:* **Inciso d)** *Recolectar del medio natural reproductores, larvas, postlarvas, crías, huevos, semillas, alevines o en cualquier otro estadio, y* **Inciso e)** *Acuacultura didáctica.*		

Artículos 22.- *la Secretaría podrá inscribir en el Registro Nacional de Pesca a los acuicultores que no requieran concesión, permiso o Autorización.*	Al **proyecto** le aplica el Artículo, incisos y, fracciones anteriores, porque se trata de una actividad acuícola con fines comerciales.	Por el hecho de presentar a la autoridad correspondiente (SEMARNAT) la Manifestación de Impacto Ambiental, el promovente está cumpliendo con este apartado. El proyecto se vincula por la obligatoriedad de obtener la autorización correspondiente para realizar las obras descritas en esta manifestación de impacto ambiental. Como ya se mencionó anteriormente, la promovente una vez autorizado el proyecto en materia ambiental procederá a tramitar el Registro Nacional de Pesca para la unidad de producción acuícola.
Art. 30°.- *Las actividades pesqueras se clasifican en:* **II.-** *Cultivo o acuacultura con fines*		
Artículo 31°.- *Para realizar las actividades de pesca se requiere lo siguiente:* **I,** *Concesión, para:* **Inciso b)** *Acuacultura comercial* **II,** Permiso, para: **Inciso g)** *Acuacultura de fomento* **III,** *Autorización, para:* **Inciso d)** *Recolectar del medio natural reproductores, larvas, postlarvas, crías, huevos, semillas, alevines o en cualquier otro estadio, y* **Inciso e)** *Acuacultura didáctica.*		

Artículos 22.- *la Secretaría podrá inscribir en el Registro Nacional de Pesca a los acuicultores que no requieran concesión, permiso o Autorización.*	Al **proyecto** le aplica el Artículo, incisos y, fracciones anteriores, porque se trata de una actividad acuícola con fines comerciales.	Por el hecho de presentar a la autoridad correspondiente (SEMARNAT) la Manifestación de Impacto Ambiental, el promovente está cumpliendo con este apartado. El proyecto se vincula por la obligatoriedad de obtener la autorización correspondiente para realizar las obras descritas en esta manifestación de impacto ambiental. Como ya se mencionó anteriormente, la promovente una vez autorizado el proyecto en materia ambiental procederá a tramitar el Registro Nacional de Pesca para la unidad de producción acuícola.
Art. 30°.- *Las actividades pesqueras se clasifican en:* **II.-** *Cultivo o acuacultura con fines*		
Artículo 31°.- *Para realizar las actividades de pesca se requiere lo siguiente:* **I,** *Concesión, para:* **Inciso b)** *Acuacultura comercial* **II,** Permiso, para: **Inciso g)** *Acuacultura de fomento* **III,** *Autorización, para:* **Inciso d)** *Recolectar del medio natural reproductores, larvas, postlarvas, crías, huevos, semillas, alevines o en cualquier otro estadio, y* **Inciso e)** *Acuacultura didáctica.*		

Artículos 22.- *la Secretaría podrá inscribir en el Registro Nacional de Pesca a los acuicultores que no requieran concesión, permiso o Autorización.*	Al **proyecto** le aplica el Artículo, incisos y, fracciones anteriores, porque se trata de una actividad acuícola con fines comerciales.	Por el hecho de presentar a la autoridad correspondiente (SEMARNAT) la Manifestación de Impacto Ambiental, el promovente está cumpliendo con este apartado. El proyecto se vincula por la obligatoriedad de obtener la autorización correspondiente para realizar las obras descritas en esta manifestación de impacto ambiental. Como ya se mencionó anteriormente, la promovente una vez autorizado el proyecto en materia ambiental procederá a tramitar el Registro Nacional de Pesca para la unidad de producción acuícola.
Art. 30°.- *Las actividades pesqueras se clasifican en:* **II.-** *Cultivo o acuacultura con fines*		
Artículo 31°.- *Para realizar las actividades de pesca se requiere lo siguiente:* **I,** *Concesión, para:* **Inciso b)** *Acuacultura comercial* **II,** Permiso, para: **Inciso g)** *Acuacultura de fomento* **III,** *Autorización, para:* **Inciso d)** *Recolectar del medio natural reproductores, larvas, postlarvas, crías, huevos, semillas, alevines o en cualquier otro estadio, y* **Inciso e)** *Acuacultura didáctica.*		

Artículos 22.- *la Secretaría podrá inscribir en el Registro Nacional de Pesca a los acuicultores que no requieran concesión, permiso o Autorización.*	Al **proyecto** le aplica el Artículo, incisos y, fracciones anteriores, porque se trata de una actividad acuícola con fines comerciales.	Por el hecho de presentar a la autoridad correspondiente (SEMARNAT) la Manifestación de Impacto Ambiental, el promovente está cumpliendo con este apartado. El proyecto se vincula por la obligatoriedad de obtener la autorización correspondiente para realizar las obras descritas en esta manifestación de impacto ambiental. Como ya se mencionó anteriormente, la promovente una vez autorizado el proyecto en materia ambiental procederá a tramitar el Registro Nacional de Pesca para la unidad de producción acuícola.
Art. 30°.- *Las actividades pesqueras se clasifican en:* **II.-** *Cultivo o acuacultura con fines*		
Artículo 31°.- *Para realizar las actividades de pesca se requiere lo siguiente:* **I,** *Concesión, para:* **Inciso b)** *Acuacultura comercial* **II,** Permiso, para: **Inciso g)** *Acuacultura de fomento* **III,** *Autorización, para:* **Inciso d)** *Recolectar del medio natural reproductores, larvas, postlarvas, crías, huevos, semillas, alevines o en cualquier otro estadio, y* **Inciso e)** *Acuacultura didáctica.*		

Artículos 22.- *la Secretaría podrá inscribir en el Registro Nacional de Pesca a los acuicultores que no requieran concesión, permiso o Autorización.*	Al **proyecto** le aplica el Artículo, incisos y, fracciones anteriores, porque se trata de una actividad acuícola con fines comerciales.	Por el hecho de presentar a la autoridad correspondiente (SEMARNAT) la Manifestación de Impacto Ambiental, el promovente está cumpliendo con este apartado. El proyecto se vincula por la obligatoriedad de obtener la autorización correspondiente para realizar las obras descritas en esta manifestación de impacto ambiental. Como ya se mencionó anteriormente, la promovente una vez autorizado el proyecto en materia ambiental procederá a tramitar el Registro Nacional de Pesca para la unidad de producción acuícola.
Art. 30°.- *Las actividades pesqueras se clasifican en:* **II.-** *Cultivo o acuacultura con fines*		
Artículo 31°.- *Para realizar las actividades de pesca se requiere lo siguiente:* **I,** *Concesión, para:* **Inciso b)** *Acuacultura comercial* **II,** Permiso, para: **Inciso g)** *Acuacultura de fomento* **III,** *Autorización, para:* **Inciso d)** *Recolectar del medio natural reproductores, larvas, postlarvas, crías, huevos, semillas, alevines o en cualquier otro estadio, y* **Inciso e)** *Acuacultura didáctica.*		

Artículos 22.- *la Secretaría podrá inscribir en el Registro Nacional de Pesca a los acuicultores que no requieran concesión, permiso o Autorización.*	Al **proyecto** le aplica el Artículo, incisos y, fracciones anteriores, porque se trata de una actividad acuícola con fines comerciales.	Por el hecho de presentar a la autoridad correspondiente (SEMARNAT) la Manifestación de Impacto Ambiental, el promovente está cumpliendo con este apartado. El proyecto se vincula por la obligatoriedad de obtener la autorización correspondiente para realizar las obras descritas en esta manifestación de impacto ambiental. Como ya se mencionó anteriormente, la promovente una vez autorizado el proyecto en materia ambiental procederá a tramitar el Registro Nacional de Pesca para la unidad de producción acuícola.
Art. 30°.- *Las actividades pesqueras se clasifican en:* **II.-** *Cultivo o acuacultura con fines*		
Artículo 31°.- *Para realizar las actividades de pesca se requiere lo siguiente:* **I,** *Concesión, para:* **Inciso b)** *Acuacultura comercial* **II,** Permiso, para: **Inciso g)** *Acuacultura de fomento* **III,** *Autorización, para:* **Inciso d)** *Recolectar del medio natural reproductores, larvas, postlarvas, crías, huevos, semillas, alevines o en cualquier otro estadio, y* **Inciso e)** *Acuacultura didáctica.*		

Artículos 22.- *la Secretaría podrá inscribir en el Registro Nacional de Pesca a los acuicultores que no requieran concesión, permiso o Autorización.*	Al **proyecto** le aplica el Artículo, incisos y, fracciones anteriores, porque se trata de una actividad acuícola con fines comerciales.	Por el hecho de presentar a la autoridad correspondiente (SEMARNAT) la Manifestación de Impacto Ambiental, el promovente está cumpliendo con este apartado. El proyecto se vincula por la obligatoriedad de obtener la autorización correspondiente para realizar las obras descritas en esta manifestación de impacto ambiental. Como ya se mencionó anteriormente, la promovente una vez autorizado el proyecto en materia ambiental procederá a tramitar el Registro Nacional de Pesca para la unidad de producción acuícola.
Art. 30°.- *Las actividades pesqueras se clasifican en:* **II.-** *Cultivo o acuacultura con fines*		
Artículo 31°.- *Para realizar las actividades de pesca se requiere lo siguiente:* **I,** *Concesión, para:* **Inciso b)** *Acuacultura comercial* **II,** Permiso, para: **Inciso g)** *Acuacultura de fomento* **III,** *Autorización, para:* **Inciso d)** *Recolectar del medio natural reproductores, larvas, postlarvas, crías, huevos, semillas, alevines o en cualquier otro estadio, y* **Inciso e)** *Acuacultura didáctica.*		

Artículos 22.- *la Secretaría podrá inscribir en el Registro Nacional de Pesca a los acuicultores que no requieran concesión, permiso o Autorización.*	Al **proyecto** le aplica el Artículo, incisos y, fracciones anteriores, porque se trata de una actividad acuícola con fines comerciales.	Por el hecho de presentar a la autoridad correspondiente (SEMARNAT) la Manifestación de Impacto Ambiental, el promovente está cumpliendo con este apartado. El proyecto se vincula por la obligatoriedad de obtener la autorización correspondiente para realizar las obras descritas en esta manifestación de impacto ambiental. Como ya se mencionó anteriormente, la promovente una vez autorizado el proyecto en materia ambiental procederá a tramitar el Registro Nacional de Pesca para la unidad de producción acuícola.
Art. 30°.- *Las actividades pesqueras se clasifican en:* **II.-** *Cultivo o acuacultura con fines*		
Artículo 31°.- *Para realizar las actividades de pesca se requiere lo siguiente:* **I,** *Concesión, para:* **Inciso b)** *Acuacultura comercial* **II,** Permiso, para: **Inciso g)** *Acuacultura de fomento* **III,** *Autorización, para:* **Inciso d)** *Recolectar del medio natural reproductores, larvas, postlarvas, crías, huevos, semillas, alevines o en cualquier otro estadio, y* **Inciso e)** *Acuacultura didáctica.*		

Artículos 22.- *la Secretaría podrá inscribir en el Registro Nacional de Pesca a los acuicultores que no requieran concesión, permiso o Autorización.*	Al **proyecto** le aplica el Artículo, incisos y, fracciones anteriores, porque se trata de una actividad acuícola con fines comerciales.	Por el hecho de presentar a la autoridad correspondiente (SEMARNAT) la Manifestación de Impacto Ambiental, el promovente está cumpliendo con este apartado. El proyecto se vincula por la obligatoriedad de obtener la autorización correspondiente para realizar las obras descritas en esta manifestación de impacto ambiental. Como ya se mencionó anteriormente, la promovente una vez autorizado el proyecto en materia ambiental procederá a tramitar el Registro Nacional de Pesca para la unidad de producción acuícola.
Art. 30°.- *Las actividades pesqueras se clasifican en:* **II.-** *Cultivo o acuacultura con fines*		
Artículo 31°.- *Para realizar las actividades de pesca se requiere lo siguiente:* **I,** *Concesión, para:* **Inciso b)** *Acuacultura comercial* **II,** Permiso, para: **Inciso g)** *Acuacultura de fomento* **III,** *Autorización, para:* **Inciso d)** *Recolectar del medio natural reproductores, larvas, postlarvas, crías, huevos, semillas, alevines o en cualquier otro estadio, y* **Inciso e)** *Acuacultura didáctica.*		

Artículos 22.- *la Secretaría podrá inscribir en el Registro Nacional de Pesca a los acuicultores que no requieran concesión, permiso o Autorización.*	Al **proyecto** le aplica el Artículo, incisos y, fracciones anteriores, porque se trata de una actividad acuícola con fines comerciales.	Por el hecho de presentar a la autoridad correspondiente (SEMARNAT) la Manifestación de Impacto Ambiental, el promovente está cumpliendo con este apartado. El proyecto se vincula por la obligatoriedad de obtener la autorización correspondiente para realizar las obras descritas en esta manifestación de impacto ambiental. Como ya se mencionó anteriormente, la promovente una vez autorizado el proyecto en materia ambiental procederá a tramitar el Registro Nacional de Pesca para la unidad de producción acuícola.
Art. 30°.- *Las actividades pesqueras se clasifican en:* **II.-** *Cultivo o acuacultura con fines*		
Artículo 31°.- *Para realizar las actividades de pesca se requiere lo siguiente:* **I,** *Concesión, para:* **Inciso b)** *Acuacultura comercial* **II,** Permiso, para: **Inciso g)** *Acuacultura de fomento* **III,** *Autorización, para:* **Inciso d)** *Recolectar del medio natural reproductores, larvas, postlarvas, crías, huevos, semillas, alevines o en cualquier otro estadio, y* **Inciso e)** *Acuacultura didáctica.*		

Artículos 22.- *la Secretaría podrá inscribir en el Registro Nacional de Pesca a los acuicultores que no requieran concesión, permiso o Autorización.*	Al **proyecto** le aplica el Artículo, incisos y, fracciones anteriores, porque se trata de una actividad acuícola con fines comerciales.	Por el hecho de presentar a la autoridad correspondiente (SEMARNAT) la Manifestación de Impacto Ambiental, el promovente está cumpliendo con este apartado. El proyecto se vincula por la obligatoriedad de obtener la autorización correspondiente para realizar las obras descritas en esta manifestación de impacto ambiental. Como ya se mencionó anteriormente, la promovente una vez autorizado el proyecto en materia ambiental procederá a tramitar el Registro Nacional de Pesca para la unidad de producción acuícola.
Art. 30°.- *Las actividades pesqueras se clasifican en:* **II.-** *Cultivo o acuacultura con fines*		
Artículo 31°.- *Para realizar las actividades de pesca se requiere lo siguiente:* **I,** *Concesión, para:* **Inciso b)** *Acuacultura comercial* **II,** Permiso, para: **Inciso g)** *Acuacultura de fomento* **III,** *Autorización, para:* **Inciso d)** *Recolectar del medio natural reproductores, larvas, postlarvas, crías, huevos, semillas, alevines o en cualquier otro estadio, y* **Inciso e)** *Acuacultura didáctica.*		

Artículos 22.- *la Secretaría podrá inscribir en el Registro Nacional de Pesca a los acuicultores que no requieran concesión, permiso o Autorización.*	Al **proyecto** le aplica el Artículo, incisos y, fracciones anteriores, porque se trata de una actividad acuícola con fines comerciales.	Por el hecho de presentar a la autoridad correspondiente (SEMARNAT) la Manifestación de Impacto Ambiental, el promovente está cumpliendo con este apartado. El proyecto se vincula por la obligatoriedad de obtener la autorización correspondiente para realizar las obras descritas en esta manifestación de impacto ambiental. Como ya se mencionó anteriormente, la promovente una vez autorizado el proyecto en materia ambiental procederá a tramitar el Registro Nacional de Pesca para la unidad de producción acuícola.
Art. 30°.- *Las actividades pesqueras se clasifican en:* **II.-** *Cultivo o acuacultura con fines*		
Artículo 31°.- *Para realizar las actividades de pesca se requiere lo siguiente:* **I,** *Concesión, para:* **Inciso b)** *Acuacultura comercial* **II,** Permiso, para: **Inciso g)** *Acuacultura de fomento* **III,** *Autorización, para:* **Inciso d)** *Recolectar del medio natural reproductores, larvas, postlarvas, crías, huevos, semillas, alevines o en cualquier otro estadio, y* **Inciso e)** *Acuacultura didáctica.*		

Artículos 22.- *la Secretaría podrá inscribir en el Registro Nacional de Pesca a los acuicultores que no requieran concesión, permiso o Autorización.*	Al **proyecto** le aplica el Artículo, incisos y, fracciones anteriores, porque se trata de una actividad acuícola con fines comerciales.	Por el hecho de presentar a la autoridad correspondiente (SEMARNAT) la Manifestación de Impacto Ambiental, el promovente está cumpliendo con este apartado. El proyecto se vincula por la obligatoriedad de obtener la autorización correspondiente para realizar las obras descritas en esta manifestación de impacto ambiental. Como ya se mencionó anteriormente, la promovente una vez autorizado el proyecto en materia ambiental procederá a tramitar el Registro Nacional de Pesca para la unidad de producción acuícola.
Art. 30°.- *Las actividades pesqueras se clasifican en:* **II.-** *Cultivo o acuacultura con fines*		
Artículo 31°.- *Para realizar las actividades de pesca se requiere lo siguiente:* **I,** *Concesión, para:* **Inciso b)** *Acuacultura comercial* **II,** Permiso, para: **Inciso g)** *Acuacultura de fomento* **III,** *Autorización, para:* **Inciso d)** *Recolectar del medio natural reproductores, larvas, postlarvas, crías, huevos, semillas, alevines o en cualquier otro estadio, y* **Inciso e)** *Acuacultura didáctica.*		

Artículos 22.- *la Secretaría podrá inscribir en el Registro Nacional de Pesca a los acuicultores que no requieran concesión, permiso o Autorización.*	Al **proyecto** le aplica el Artículo, incisos y, fracciones anteriores, porque se trata de una actividad acuícola con fines comerciales.	Por el hecho de presentar a la autoridad correspondiente (SEMARNAT) la Manifestación de Impacto Ambiental, el promovente está cumpliendo con este apartado. El proyecto se vincula por la obligatoriedad de obtener la autorización correspondiente para realizar las obras descritas en esta manifestación de impacto ambiental. Como ya se mencionó anteriormente, la promovente una vez autorizado el proyecto en materia ambiental procederá a tramitar el Registro Nacional de Pesca para la unidad de producción acuícola.
Art. 30°.- *Las actividades pesqueras se clasifican en:* **II.-** *Cultivo o acuacultura con fines*		
Artículo 31°.- *Para realizar las actividades de pesca se requiere lo siguiente:* **I,** *Concesión, para:* **Inciso b)** *Acuacultura comercial* **II,** Permiso, para: **Inciso g)** *Acuacultura de fomento* **III,** *Autorización, para:* **Inciso d)** *Recolectar del medio natural reproductores, larvas, postlarvas, crías, huevos, semillas, alevines o en cualquier otro estadio, y* **Inciso e)** *Acuacultura didáctica.*		

Artículos 22.- *la Secretaría podrá inscribir en el Registro Nacional de Pesca a los acuicultores que no requieran concesión, permiso o Autorización.*	Al **proyecto** le aplica el Artículo, incisos y, fracciones anteriores, porque se trata de una actividad acuícola con fines comerciales.	Por el hecho de presentar a la autoridad correspondiente (SEMARNAT) la Manifestación de Impacto Ambiental, el promovente está cumpliendo con este apartado. El proyecto se vincula por la obligatoriedad de obtener la autorización correspondiente para realizar las obras descritas en esta manifestación de impacto ambiental. Como ya se mencionó anteriormente, la promovente una vez autorizado el proyecto en materia ambiental procederá a tramitar el Registro Nacional de Pesca para la unidad de producción acuícola.
Art. 30°.- *Las actividades pesqueras se clasifican en:* **II.-** *Cultivo o acuacultura con fines*		
Artículo 31°.- *Para realizar las actividades de pesca se requiere lo siguiente:* **I,** *Concesión, para:* **Inciso b)** *Acuacultura comercial* **II,** Permiso, para: **Inciso g)** *Acuacultura de fomento* **III,** *Autorización, para:* **Inciso d)** *Recolectar del medio natural reproductores, larvas, postlarvas, crías, huevos, semillas, alevines o en cualquier otro estadio, y* **Inciso e)** *Acuacultura didáctica.*		

Artículos 22.- *la Secretaría podrá inscribir en el Registro Nacional de Pesca a los acuicultores que no requieran concesión, permiso o Autorización.*	Al **proyecto** le aplica el Artículo, incisos y, fracciones anteriores, porque se trata de una actividad acuícola con fines comerciales.	Por el hecho de presentar a la autoridad correspondiente (SEMARNAT) la Manifestación de Impacto Ambiental, el promovente está cumpliendo con este apartado. El proyecto se vincula por la obligatoriedad de obtener la autorización correspondiente para realizar las obras descritas en esta manifestación de impacto ambiental. Como ya se mencionó anteriormente, la promovente una vez autorizado el proyecto en materia ambiental procederá a tramitar el Registro Nacional de Pesca para la unidad de producción acuícola.
Art. 30°.- *Las actividades pesqueras se clasifican en:* **II.-** *Cultivo o acuacultura con fines*		
Artículo 31°.- *Para realizar las actividades de pesca se requiere lo siguiente:* **I,** *Concesión, para:* **Inciso b)** *Acuacultura comercial* **II,** Permiso, para: **Inciso g)** *Acuacultura de fomento* **III,** *Autorización, para:* **Inciso d)** *Recolectar del medio natural reproductores, larvas, postlarvas, crías, huevos, semillas, alevines o en cualquier otro estadio, y* **Inciso e)** *Acuacultura didáctica.*		

Artículos 22.- *la Secretaría podrá inscribir en el Registro Nacional de Pesca a los acuicultores que no requieran concesión, permiso o Autorización.*	Al **proyecto** le aplica el Artículo, incisos y, fracciones anteriores, porque se trata de una actividad acuícola con fines comerciales.	Por el hecho de presentar a la autoridad correspondiente (SEMARNAT) la Manifestación de Impacto Ambiental, el promovente está cumpliendo con este apartado. El proyecto se vincula por la obligatoriedad de obtener la autorización correspondiente para realizar las obras descritas en esta manifestación de impacto ambiental. Como ya se mencionó anteriormente, la promovente una vez autorizado el proyecto en materia ambiental procederá a tramitar el Registro Nacional de Pesca para la unidad de producción acuícola.
Art. 30°.- *Las actividades pesqueras se clasifican en:* **II.-** *Cultivo o acuacultura con fines*		
Artículo 31°.- *Para realizar las actividades de pesca se requiere lo siguiente:* **I,** *Concesión, para:* **Inciso b)** *Acuacultura comercial* **II,** Permiso, para: **Inciso g)** *Acuacultura de fomento* **III,** *Autorización, para:* **Inciso d)** *Recolectar del medio natural reproductores, larvas, postlarvas, crías, huevos, semillas, alevines o en cualquier otro estadio, y* **Inciso e)** *Acuacultura didáctica.*		

Artículos 22.- *la Secretaría podrá inscribir en el Registro Nacional de Pesca a los acuicultores que no requieran concesión, permiso o Autorización.*	Al **proyecto** le aplica el Artículo, incisos y, fracciones anteriores, porque se trata de una actividad acuícola con fines comerciales.	Por el hecho de presentar a la autoridad correspondiente (SEMARNAT) la Manifestación de Impacto Ambiental, el promovente está cumpliendo con este apartado. El proyecto se vincula por la obligatoriedad de obtener la autorización correspondiente para realizar las obras descritas en esta manifestación de impacto ambiental. Como ya se mencionó anteriormente, la promovente una vez autorizado el proyecto en materia ambiental procederá a tramitar el Registro Nacional de Pesca para la unidad de producción acuícola.
Art. 30°.- *Las actividades pesqueras se clasifican en:* **II.-** *Cultivo o acuacultura con fines*		
Artículo 31°.- *Para realizar las actividades de pesca se requiere lo siguiente:* **I,** *Concesión, para:* **Inciso b)** *Acuacultura comercial* **II,** Permiso, para: **Inciso g)** *Acuacultura de fomento* **III,** *Autorización, para:* **Inciso d)** *Recolectar del medio natural reproductores, larvas, postlarvas, crías, huevos, semillas, alevines o en cualquier otro estadio, y* **Inciso e)** *Acuacultura didáctica.*		

Artículos 22.- *la Secretaría podrá inscribir en el Registro Nacional de Pesca a los acuicultores que no requieran concesión, permiso o Autorización.*	Al **proyecto** le aplica el Artículo, incisos y, fracciones anteriores, porque se trata de una actividad acuícola con fines comerciales.	Por el hecho de presentar a la autoridad correspondiente (SEMARNAT) la Manifestación de Impacto Ambiental, el promovente está cumpliendo con este apartado. El proyecto se vincula por la obligatoriedad de obtener la autorización correspondiente para realizar las obras descritas en esta manifestación de impacto ambiental. Como ya se mencionó anteriormente, la promovente una vez autorizado el proyecto en materia ambiental procederá a tramitar el Registro Nacional de Pesca para la unidad de producción acuícola.
Art. 30°.- *Las actividades pesqueras se clasifican en:* **II.-** *Cultivo o acuacultura con fines*		
Artículo 31°.- *Para realizar las actividades de pesca se requiere lo siguiente:* **I,** *Concesión, para:* **Inciso b)** *Acuacultura comercial* **II,** Permiso, para: **Inciso g)** *Acuacultura de fomento* **III,** *Autorización, para:* **Inciso d)** *Recolectar del medio natural reproductores, larvas, postlarvas, crías, huevos, semillas, alevines o en cualquier otro estadio, y* **Inciso e)** *Acuacultura didáctica.*		

Artículos 22.- *la Secretaría podrá inscribir en el Registro Nacional de Pesca a los acuicultores que no requieran concesión, permiso o Autorización.*	Al **proyecto** le aplica el Artículo, incisos y, fracciones anteriores, porque se trata de una actividad acuícola con fines comerciales.	Por el hecho de presentar a la autoridad correspondiente (SEMARNAT) la Manifestación de Impacto Ambiental, el promovente está cumpliendo con este apartado. El proyecto se vincula por la obligatoriedad de obtener la autorización correspondiente para realizar las obras descritas en esta manifestación de impacto ambiental. Como ya se mencionó anteriormente, la promovente una vez autorizado el proyecto en materia ambiental procederá a tramitar el Registro Nacional de Pesca para la unidad de producción acuícola.
Art. 30°.- *Las actividades pesqueras se clasifican en:* **II.-** *Cultivo o acuacultura con fines*		
Artículo 31°.- *Para realizar las actividades de pesca se requiere lo siguiente:* **I,** *Concesión, para:* **Inciso b)** *Acuacultura comercial* **II,** Permiso, para: **Inciso g)** *Acuacultura de fomento* **III,** *Autorización, para:* **Inciso d)** *Recolectar del medio natural reproductores, larvas, postlarvas, crías, huevos, semillas, alevines o en cualquier otro estadio, y* **Inciso e)** *Acuacultura didáctica.*		

Artículos 22.- *la Secretaría podrá inscribir en el Registro Nacional de Pesca a los acuicultores que no requieran concesión, permiso o Autorización.*	Al **proyecto** le aplica el Artículo, incisos y, fracciones anteriores, porque se trata de una actividad acuícola con fines comerciales.	Por el hecho de presentar a la autoridad correspondiente (SEMARNAT) la Manifestación de Impacto Ambiental, el promovente está cumpliendo con este apartado. El proyecto se vincula por la obligatoriedad de obtener la autorización correspondiente para realizar las obras descritas en esta manifestación de impacto ambiental. Como ya se mencionó anteriormente, la promovente una vez autorizado el proyecto en materia ambiental procederá a tramitar el Registro Nacional de Pesca para la unidad de producción acuícola.
Art. 30°.- *Las actividades pesqueras se clasifican en:* **II.-** *Cultivo o acuacultura con fines*		
Artículo 31°.- *Para realizar las actividades de pesca se requiere lo siguiente:* **I,** *Concesión, para:* **Inciso b)** *Acuacultura comercial* **II,** Permiso, para: **Inciso g)** *Acuacultura de fomento* **III,** *Autorización, para:* **Inciso d)** *Recolectar del medio natural reproductores, larvas, postlarvas, crías, huevos, semillas, alevines o en cualquier otro estadio, y* **Inciso e)** *Acuacultura didáctica.*		

Artículos 22.- *la Secretaría podrá inscribir en el Registro Nacional de Pesca a los acuicultores que no requieran concesión, permiso o Autorización.*	Al **proyecto** le aplica el Artículo, incisos y, fracciones anteriores, porque se trata de una actividad acuícola con fines comerciales.	Por el hecho de presentar a la autoridad correspondiente (SEMARNAT) la Manifestación de Impacto Ambiental, el promovente está cumpliendo con este apartado. El proyecto se vincula por la obligatoriedad de obtener la autorización correspondiente para realizar las obras descritas en esta manifestación de impacto ambiental. Como ya se mencionó anteriormente, la promovente una vez autorizado el proyecto en materia ambiental procederá a tramitar el Registro Nacional de Pesca para la unidad de producción acuícola.
Art. 30°.- *Las actividades pesqueras se clasifican en:* **II.-** *Cultivo o acuacultura con fines*		
Artículo 31°.- *Para realizar las actividades de pesca se requiere lo siguiente:* **I,** *Concesión, para:* **Inciso b)** *Acuacultura comercial* **II,** Permiso, para: **Inciso g)** *Acuacultura de fomento* **III,** *Autorización, para:* **Inciso d)** *Recolectar del medio natural reproductores, larvas, postlarvas, crías, huevos, semillas, alevines o en cualquier otro estadio, y* **Inciso e)** *Acuacultura didáctica.*		

Artículos 22.- *la Secretaría podrá inscribir en el Registro Nacional de Pesca a los acuicultores que no requieran concesión, permiso o Autorización.*	Al **proyecto** le aplica el Artículo, incisos y, fracciones anteriores, porque se trata de una actividad acuícola con fines comerciales.	Por el hecho de presentar a la autoridad correspondiente (SEMARNAT) la Manifestación de Impacto Ambiental, el promovente está cumpliendo con este apartado. El proyecto se vincula por la obligatoriedad de obtener la autorización correspondiente para realizar las obras descritas en esta manifestación de impacto ambiental. Como ya se mencionó anteriormente, la promovente una vez autorizado el proyecto en materia ambiental procederá a tramitar el Registro Nacional de Pesca para la unidad de producción acuícola.
Art. 30°.- *Las actividades pesqueras se clasifican en:* **II.-** *Cultivo o acuacultura con fines*		
Artículo 31°.- *Para realizar las actividades de pesca se requiere lo siguiente:* **I,** *Concesión, para:* **Inciso b)** *Acuacultura comercial* **II,** Permiso, para: **Inciso g)** *Acuacultura de fomento* **III,** *Autorización, para:* **Inciso d)** *Recolectar del medio natural reproductores, larvas, postlarvas, crías, huevos, semillas, alevines o en cualquier otro estadio, y* **Inciso e)** *Acuacultura didáctica.*		

Artículos 22.- *la Secretaría podrá inscribir en el Registro Nacional de Pesca a los acuicultores que no requieran concesión, permiso o Autorización.*	Al **proyecto** le aplica el Artículo, incisos y, fracciones anteriores, porque se trata de una actividad acuícola con fines comerciales.	Por el hecho de presentar a la autoridad correspondiente (SEMARNAT) la Manifestación de Impacto Ambiental, el promovente está cumpliendo con este apartado. El proyecto se vincula por la obligatoriedad de obtener la autorización correspondiente para realizar las obras descritas en esta manifestación de impacto ambiental. Como ya se mencionó anteriormente, la promovente una vez autorizado el proyecto en materia ambiental procederá a tramitar el Registro Nacional de Pesca para la unidad de producción acuícola.
Art. 30°.- *Las actividades pesqueras se clasifican en:* **II.-** *Cultivo o acuacultura con fines*		
Artículo 31°.- *Para realizar las actividades de pesca se requiere lo siguiente:* **I,** *Concesión, para:* **Inciso b)** *Acuacultura comercial* **II,** Permiso, para: **Inciso g)** *Acuacultura de fomento* **III,** *Autorización, para:* **Inciso d)** *Recolectar del medio natural reproductores, larvas, postlarvas, crías, huevos, semillas, alevines o en cualquier otro estadio, y* **Inciso e)** *Acuacultura didáctica.*		

Artículos 22.- *la Secretaría podrá inscribir en el Registro Nacional de Pesca a los acuicultores que no requieran concesión, permiso o Autorización.*	Al **proyecto** le aplica el Artículo, incisos y, fracciones anteriores, porque se trata de una actividad acuícola con fines comerciales.	Por el hecho de presentar a la autoridad correspondiente (SEMARNAT) la Manifestación de Impacto Ambiental, el promovente está cumpliendo con este apartado. El proyecto se vincula por la obligatoriedad de obtener la autorización correspondiente para realizar las obras descritas en esta manifestación de impacto ambiental. Como ya se mencionó anteriormente, la promovente una vez autorizado el proyecto en materia ambiental procederá a tramitar el Registro Nacional de Pesca para la unidad de producción acuícola.
Art. 30°.- *Las actividades pesqueras se clasifican en:* **II.-** *Cultivo o acuacultura con fines*		
Artículo 31°.- *Para realizar las actividades de pesca se requiere lo siguiente:* **I,** *Concesión, para:* **Inciso b)** *Acuacultura comercial* **II,** Permiso, para: **Inciso g)** *Acuacultura de fomento* **III,** *Autorización, para:* **Inciso d)** *Recolectar del medio natural reproductores, larvas, postlarvas, crías, huevos, semillas, alevines o en cualquier otro estadio, y* **Inciso e)** *Acuacultura didáctica.*		

Artículos 22.- *la Secretaría podrá inscribir en el Registro Nacional de Pesca a los acuicultores que no requieran concesión, permiso o Autorización.*	Al **proyecto** le aplica el Artículo, incisos y, fracciones anteriores, porque se trata de una actividad acuícola con fines comerciales.	Por el hecho de presentar a la autoridad correspondiente (SEMARNAT) la Manifestación de Impacto Ambiental, el promovente está cumpliendo con este apartado. El proyecto se vincula por la obligatoriedad de obtener la autorización correspondiente para realizar las obras descritas en esta manifestación de impacto ambiental. Como ya se mencionó anteriormente, la promovente una vez autorizado el proyecto en materia ambiental procederá a tramitar el Registro Nacional de Pesca para la unidad de producción acuícola.
Art. 30°.- *Las actividades pesqueras se clasifican en:* **II.-** *Cultivo o acuacultura con fines*		
Artículo 31°.- *Para realizar las actividades de pesca se requiere lo siguiente:* **I,** *Concesión, para:* **Inciso b)** *Acuacultura comercial* **II,** Permiso, para: **Inciso g)** *Acuacultura de fomento* **III,** *Autorización, para:* **Inciso d)** *Recolectar del medio natural reproductores, larvas, postlarvas, crías, huevos, semillas, alevines o en cualquier otro estadio, y* **Inciso e)** *Acuacultura didáctica.*		

Artículos 22.- *la Secretaría podrá inscribir en el Registro Nacional de Pesca a los acuicultores que no requieran concesión, permiso o Autorización.*	Al **proyecto** le aplica el Artículo, incisos y, fracciones anteriores, porque se trata de una actividad acuícola con fines comerciales.	Por el hecho de presentar a la autoridad correspondiente (SEMARNAT) la Manifestación de Impacto Ambiental, el promovente está cumpliendo con este apartado. El proyecto se vincula por la obligatoriedad de obtener la autorización correspondiente para realizar las obras descritas en esta manifestación de impacto ambiental. Como ya se mencionó anteriormente, la promovente una vez autorizado el proyecto en materia ambiental procederá a tramitar el Registro Nacional de Pesca para la unidad de producción acuícola.
Art. 30°.- *Las actividades pesqueras se clasifican en:* **II.-** *Cultivo o acuacultura con fines*		
Artículo 31°.- *Para realizar las actividades de pesca se requiere lo siguiente:* **I,** *Concesión, para:* **Inciso b)** *Acuacultura comercial* **II,** Permiso, para: **Inciso g)** *Acuacultura de fomento* **III,** *Autorización, para:* **Inciso d)** *Recolectar del medio natural reproductores, larvas, postlarvas, crías, huevos, semillas, alevines o en cualquier otro estadio, y* **Inciso e)** *Acuacultura didáctica.*		

Artículos 22.- *la Secretaría podrá inscribir en el Registro Nacional de Pesca a los acuicultores que no requieran concesión, permiso o Autorización.*	Al **proyecto** le aplica el Artículo, incisos y, fracciones anteriores, porque se trata de una actividad acuícola con fines comerciales.	Por el hecho de presentar a la autoridad correspondiente (SEMARNAT) la Manifestación de Impacto Ambiental, el promovente está cumpliendo con este apartado. El proyecto se vincula por la obligatoriedad de obtener la autorización correspondiente para realizar las obras descritas en esta manifestación de impacto ambiental. Como ya se mencionó anteriormente, la promovente una vez autorizado el proyecto en materia ambiental procederá a tramitar el Registro Nacional de Pesca para la unidad de producción acuícola.
Art. 30°.- *Las actividades pesqueras se clasifican en:* **II.-** *Cultivo o acuacultura con fines*		
Artículo 31°.- *Para realizar las actividades de pesca se requiere lo siguiente:* **I,** *Concesión, para:* **Inciso b)** *Acuacultura comercial* **II,** Permiso, para: **Inciso g)** *Acuacultura de fomento* **III,** *Autorización, para:* **Inciso d)** *Recolectar del medio natural reproductores, larvas, postlarvas, crías, huevos, semillas, alevines o en cualquier otro estadio, y* **Inciso e)** *Acuacultura didáctica.*		

Artículos 22.- *la Secretaría podrá inscribir en el Registro Nacional de Pesca a los acuicultores que no requieran concesión, permiso o Autorización.*	Al **proyecto** le aplica el Artículo, incisos y, fracciones anteriores, porque se trata de una actividad acuícola con fines comerciales.	Por el hecho de presentar a la autoridad correspondiente (SEMARNAT) la Manifestación de Impacto Ambiental, el promovente está cumpliendo con este apartado. El proyecto se vincula por la obligatoriedad de obtener la autorización correspondiente para realizar las obras descritas en esta manifestación de impacto ambiental. Como ya se mencionó anteriormente, la promovente una vez autorizado el proyecto en materia ambiental procederá a tramitar el Registro Nacional de Pesca para la unidad de producción acuícola.
Art. 30°.- *Las actividades pesqueras se clasifican en:* **II.-** *Cultivo o acuacultura con fines*		
Artículo 31°.- *Para realizar las actividades de pesca se requiere lo siguiente:* **I,** *Concesión, para:* **Inciso b)** *Acuacultura comercial* **II,** Permiso, para: **Inciso g)** *Acuacultura de fomento* **III,** *Autorización, para:* **Inciso d)** *Recolectar del medio natural reproductores, larvas, postlarvas, crías, huevos, semillas, alevines o en cualquier otro estadio, y* **Inciso e)** *Acuacultura didáctica.*		

Artículos 22.- *la Secretaría podrá inscribir en el Registro Nacional de Pesca a los acuicultores que no requieran concesión, permiso o Autorización.*	Al **proyecto** le aplica el Artículo, incisos y, fracciones anteriores, porque se trata de una actividad acuícola con fines comerciales.	Por el hecho de presentar a la autoridad correspondiente (SEMARNAT) la Manifestación de Impacto Ambiental, el promovente está cumpliendo con este apartado. El proyecto se vincula por la obligatoriedad de obtener la autorización correspondiente para realizar las obras descritas en esta manifestación de impacto ambiental. Como ya se mencionó anteriormente, la promovente una vez autorizado el proyecto en materia ambiental procederá a tramitar el Registro Nacional de Pesca para la unidad de producción acuícola.
Art. 30°.- *Las actividades pesqueras se clasifican en:* **II.-** *Cultivo o acuacultura con fines*		
Artículo 31°.- *Para realizar las actividades de pesca se requiere lo siguiente:* **I,** *Concesión, para:* **Inciso b)** *Acuacultura comercial* **II,** Permiso, para: **Inciso g)** *Acuacultura de fomento* **III,** *Autorización, para:* **Inciso d)** *Recolectar del medio natural reproductores, larvas, postlarvas, crías, huevos, semillas, alevines o en cualquier otro estadio, y* **Inciso e)** *Acuacultura didáctica.*		

Artículos 22.- *la Secretaría podrá inscribir en el Registro Nacional de Pesca a los acuicultores que no requieran concesión, permiso o Autorización.*	Al **proyecto** le aplica el Artículo, incisos y, fracciones anteriores, porque se trata de una actividad acuícola con fines comerciales.	Por el hecho de presentar a la autoridad correspondiente (SEMARNAT) la Manifestación de Impacto Ambiental, el promovente está cumpliendo con este apartado. El proyecto se vincula por la obligatoriedad de obtener la autorización correspondiente para realizar las obras descritas en esta manifestación de impacto ambiental. Como ya se mencionó anteriormente, la promovente una vez autorizado el proyecto en materia ambiental procederá a tramitar el Registro Nacional de Pesca para la unidad de producción acuícola.
Art. 30°.- *Las actividades pesqueras se clasifican en:* **II.-** *Cultivo o acuacultura con fines*		
Artículo 31°.- *Para realizar las actividades de pesca se requiere lo siguiente:* **I,** *Concesión, para:* **Inciso b)** *Acuacultura comercial* **II,** Permiso, para: **Inciso g)** *Acuacultura de fomento* **III,** *Autorización, para:* **Inciso d)** *Recolectar del medio natural reproductores, larvas, postlarvas, crías, huevos, semillas, alevines o en cualquier otro estadio, y* **Inciso e)** *Acuacultura didáctica.*		

Artículos 22.- *la Secretaría podrá inscribir en el Registro Nacional de Pesca a los acuicultores que no requieran concesión, permiso o Autorización.*	Al **proyecto** le aplica el Artículo, incisos y, fracciones anteriores, porque se trata de una actividad acuícola con fines comerciales.	Por el hecho de presentar a la autoridad correspondiente (SEMARNAT) la Manifestación de Impacto Ambiental, el promovente está cumpliendo con este apartado. El proyecto se vincula por la obligatoriedad de obtener la autorización correspondiente para realizar las obras descritas en esta manifestación de impacto ambiental. Como ya se mencionó anteriormente, la promovente una vez autorizado el proyecto en materia ambiental procederá a tramitar el Registro Nacional de Pesca para la unidad de producción acuícola.
Art. 30°.- *Las actividades pesqueras se clasifican en:* **II.-** *Cultivo o acuacultura con fines*		
Artículo 31°.- *Para realizar las actividades de pesca se requiere lo siguiente:* **I,** *Concesión, para:* **Inciso b)** *Acuacultura comercial* **II,** Permiso, para: **Inciso g)** *Acuacultura de fomento* **III,** *Autorización, para:* **Inciso d)** *Recolectar del medio natural reproductores, larvas, postlarvas, crías, huevos, semillas, alevines o en cualquier otro estadio, y* **Inciso e)** *Acuacultura didáctica.*		

Artículos 22.- *la Secretaría podrá inscribir en el Registro Nacional de Pesca a los acuicultores que no requieran concesión, permiso o Autorización.*	Al **proyecto** le aplica el Artículo, incisos y, fracciones anteriores, porque se trata de una actividad acuícola con fines comerciales.	Por el hecho de presentar a la autoridad correspondiente (SEMARNAT) la Manifestación de Impacto Ambiental, el promovente está cumpliendo con este apartado. El proyecto se vincula por la obligatoriedad de obtener la autorización correspondiente para realizar las obras descritas en esta manifestación de impacto ambiental. Como ya se mencionó anteriormente, la promovente una vez autorizado el proyecto en materia ambiental procederá a tramitar el Registro Nacional de Pesca para la unidad de producción acuícola.
Art. 30°.- *Las actividades pesqueras se clasifican en:* **II.-** *Cultivo o acuacultura con fines*		
Artículo 31°.- *Para realizar las actividades de pesca se requiere lo siguiente:* **I,** *Concesión, para:* **Inciso b)** *Acuacultura comercial* **II,** Permiso, para: **Inciso g)** *Acuacultura de fomento* **III,** *Autorización, para:* **Inciso d)** *Recolectar del medio natural reproductores, larvas, postlarvas, crías, huevos, semillas, alevines o en cualquier otro estadio, y* **Inciso e)** *Acuacultura didáctica.*		

Artículos 22.- *la Secretaría podrá inscribir en el Registro Nacional de Pesca a los acuicultores que no requieran concesión, permiso o Autorización.*	Al **proyecto** le aplica el Artículo, incisos y, fracciones anteriores, porque se trata de una actividad acuícola con fines comerciales.	Por el hecho de presentar a la autoridad correspondiente (SEMARNAT) la Manifestación de Impacto Ambiental, el promovente está cumpliendo con este apartado. El proyecto se vincula por la obligatoriedad de obtener la autorización correspondiente para realizar las obras descritas en esta manifestación de impacto ambiental. Como ya se mencionó anteriormente, la promovente una vez autorizado el proyecto en materia ambiental procederá a tramitar el Registro Nacional de Pesca para la unidad de producción acuícola.
Art. 30°.- *Las actividades pesqueras se clasifican en:* **II.-** *Cultivo o acuacultura con fines*		
Artículo 31°.- *Para realizar las actividades de pesca se requiere lo siguiente:* **I,** *Concesión, para:* **Inciso b)** *Acuacultura comercial* **II,** Permiso, para: **Inciso g)** *Acuacultura de fomento* **III,** *Autorización, para:* **Inciso d)** *Recolectar del medio natural reproductores, larvas, postlarvas, crías, huevos, semillas, alevines o en cualquier otro estadio, y* **Inciso e)** *Acuacultura didáctica.*		

Artículos 22.- *la Secretaría podrá inscribir en el Registro Nacional de Pesca a los acuicultores que no requieran concesión, permiso o Autorización.*	Al **proyecto** le aplica el Artículo, incisos y, fracciones anteriores, porque se trata de una actividad acuícola con fines comerciales.	Por el hecho de presentar a la autoridad correspondiente (SEMARNAT) la Manifestación de Impacto Ambiental, el promovente está cumpliendo con este apartado. El proyecto se vincula por la obligatoriedad de obtener la autorización correspondiente para realizar las obras descritas en esta manifestación de impacto ambiental. Como ya se mencionó anteriormente, la promovente una vez autorizado el proyecto en materia ambiental procederá a tramitar el Registro Nacional de Pesca para la unidad de producción acuícola.
Art. 30°.- *Las actividades pesqueras se clasifican en:* **II.-** *Cultivo o acuacultura con fines*		
Artículo 31°.- *Para realizar las actividades de pesca se requiere lo siguiente:* **I,** *Concesión, para:* **Inciso b)** *Acuacultura comercial* **II,** Permiso, para: **Inciso g)** *Acuacultura de fomento* **III,** *Autorización, para:* **Inciso d)** *Recolectar del medio natural reproductores, larvas, postlarvas, crías, huevos, semillas, alevines o en cualquier otro estadio, y* **Inciso e)** *Acuacultura didáctica.*		

Artículos 22.- *la Secretaría podrá inscribir en el Registro Nacional de Pesca a los acuicultores que no requieran concesión, permiso o Autorización.*	Al **proyecto** le aplica el Artículo, incisos y, fracciones anteriores, porque se trata de una actividad acuícola con fines comerciales.	Por el hecho de presentar a la autoridad correspondiente (SEMARNAT) la Manifestación de Impacto Ambiental, el promovente está cumpliendo con este apartado. El proyecto se vincula por la obligatoriedad de obtener la autorización correspondiente para realizar las obras descritas en esta manifestación de impacto ambiental. Como ya se mencionó anteriormente, la promovente una vez autorizado el proyecto en materia ambiental procederá a tramitar el Registro Nacional de Pesca para la unidad de producción acuícola.
Art. 30°.- *Las actividades pesqueras se clasifican en:* **II.-** *Cultivo o acuacultura con fines*		
Artículo 31°.- *Para realizar las actividades de pesca se requiere lo siguiente:* **I,** *Concesión, para:* **Inciso b)** *Acuacultura comercial* **II,** Permiso, para: **Inciso g)** *Acuacultura de fomento* **III,** *Autorización, para:* **Inciso d)** *Recolectar del medio natural reproductores, larvas, postlarvas, crías, huevos, semillas, alevines o en cualquier otro estadio, y* **Inciso e)** *Acuacultura didáctica.*		

Artículos 22.- *la Secretaría podrá inscribir en el Registro Nacional de Pesca a los acuicultores que no requieran concesión, permiso o Autorización.*	Al **proyecto** le aplica el Artículo, incisos y, fracciones anteriores, porque se trata de una actividad acuícola con fines comerciales.	Por el hecho de presentar a la autoridad correspondiente (SEMARNAT) la Manifestación de Impacto Ambiental, el promovente está cumpliendo con este apartado. El proyecto se vincula por la obligatoriedad de obtener la autorización correspondiente para realizar las obras descritas en esta manifestación de impacto ambiental. Como ya se mencionó anteriormente, la promovente una vez autorizado el proyecto en materia ambiental procederá a tramitar el Registro Nacional de Pesca para la unidad de producción acuícola.
Art. 30°.- *Las actividades pesqueras se clasifican en:* **II.-** *Cultivo o acuacultura con fines*		
Artículo 31°.- *Para realizar las actividades de pesca se requiere lo siguiente:* **I,** *Concesión, para:* **Inciso b)** *Acuacultura comercial* **II,** Permiso, para: **Inciso g)** *Acuacultura de fomento* **III,** *Autorización, para:* **Inciso d)** *Recolectar del medio natural reproductores, larvas, postlarvas, crías, huevos, semillas, alevines o en cualquier otro estadio, y* **Inciso e)** *Acuacultura didáctica.*		

Artículos 22.- *la Secretaría podrá inscribir en el Registro Nacional de Pesca a los acuicultores que no requieran concesión, permiso o Autorización.*	Al **proyecto** le aplica el Artículo, incisos y, fracciones anteriores, porque se trata de una actividad acuícola con fines comerciales.	Por el hecho de presentar a la autoridad correspondiente (SEMARNAT) la Manifestación de Impacto Ambiental, el promovente está cumpliendo con este apartado. El proyecto se vincula por la obligatoriedad de obtener la autorización correspondiente para realizar las obras descritas en esta manifestación de impacto ambiental. Como ya se mencionó anteriormente, la promovente una vez autorizado el proyecto en materia ambiental procederá a tramitar el Registro Nacional de Pesca para la unidad de producción acuícola.
Art. 30°.- *Las actividades pesqueras se clasifican en:* **II.-** *Cultivo o acuacultura con fines*		
Artículo 31°.- *Para realizar las actividades de pesca se requiere lo siguiente:* **I,** *Concesión, para:* **Inciso b)** *Acuacultura comercial* **II,** Permiso, para: **Inciso g)** *Acuacultura de fomento* **III,** *Autorización, para:* **Inciso d)** *Recolectar del medio natural reproductores, larvas, postlarvas, crías, huevos, semillas, alevines o en cualquier otro estadio, y* **Inciso e)** *Acuacultura didáctica.*		

Artículos 22.- *la Secretaría podrá inscribir en el Registro Nacional de Pesca a los acuicultores que no requieran concesión, permiso o Autorización.*	Al **proyecto** le aplica el Artículo, incisos y, fracciones anteriores, porque se trata de una actividad acuícola con fines comerciales.	Por el hecho de presentar a la autoridad correspondiente (SEMARNAT) la Manifestación de Impacto Ambiental, el promovente está cumpliendo con este apartado. El proyecto se vincula por la obligatoriedad de obtener la autorización correspondiente para realizar las obras descritas en esta manifestación de impacto ambiental. Como ya se mencionó anteriormente, la promovente una vez autorizado el proyecto en materia ambiental procederá a tramitar el Registro Nacional de Pesca para la unidad de producción acuícola.
Art. 30°.- *Las actividades pesqueras se clasifican en:* **II.-** *Cultivo o acuacultura con fines*		
Artículo 31°.- *Para realizar las actividades de pesca se requiere lo siguiente:* **I,** *Concesión, para:* **Inciso b)** *Acuacultura comercial* **II,** Permiso, para: **Inciso g)** *Acuacultura de fomento* **III,** *Autorización, para:* **Inciso d)** *Recolectar del medio natural reproductores, larvas, postlarvas, crías, huevos, semillas, alevines o en cualquier otro estadio, y* **Inciso e)** *Acuacultura didáctica.*		

Artículos 22.- *la Secretaría podrá inscribir en el Registro Nacional de Pesca a los acuicultores que no requieran concesión, permiso o Autorización.*	Al **proyecto** le aplica el Artículo, incisos y, fracciones anteriores, porque se trata de una actividad acuícola con fines comerciales.	Por el hecho de presentar a la autoridad correspondiente (SEMARNAT) la Manifestación de Impacto Ambiental, el promovente está cumpliendo con este apartado. El proyecto se vincula por la obligatoriedad de obtener la autorización correspondiente para realizar las obras descritas en esta manifestación de impacto ambiental. Como ya se mencionó anteriormente, la promovente una vez autorizado el proyecto en materia ambiental procederá a tramitar el Registro Nacional de Pesca para la unidad de producción acuícola.
Art. 30°.- *Las actividades pesqueras se clasifican en:* **II.-** *Cultivo o acuacultura con fines*		
Artículo 31°.- *Para realizar las actividades de pesca se requiere lo siguiente:* **I,** *Concesión, para:* **Inciso b)** *Acuacultura comercial* **II,** Permiso, para: **Inciso g)** *Acuacultura de fomento* **III,** *Autorización, para:* **Inciso d)** *Recolectar del medio natural reproductores, larvas, postlarvas, crías, huevos, semillas, alevines o en cualquier otro estadio, y* **Inciso e)** *Acuacultura didáctica.*		

Artículos 22.- *la Secretaría podrá inscribir en el Registro Nacional de Pesca a los acuicultores que no requieran concesión, permiso o Autorización.*	Al **proyecto** le aplica el Artículo, incisos y, fracciones anteriores, porque se trata de una actividad acuícola con fines comerciales.	Por el hecho de presentar a la autoridad correspondiente (SEMARNAT) la Manifestación de Impacto Ambiental, el promovente está cumpliendo con este apartado. El proyecto se vincula por la obligatoriedad de obtener la autorización correspondiente para realizar las obras descritas en esta manifestación de impacto ambiental. Como ya se mencionó anteriormente, la promovente una vez autorizado el proyecto en materia ambiental procederá a tramitar el Registro Nacional de Pesca para la unidad de producción acuícola.
Art. 30°.- *Las actividades pesqueras se clasifican en:* **II.-** *Cultivo o acuacultura con fines*		
Artículo 31°.- *Para realizar las actividades de pesca se requiere lo siguiente:* **I,** *Concesión, para:* **Inciso b)** *Acuacultura comercial* **II,** Permiso, para: **Inciso g)** *Acuacultura de fomento* **III,** *Autorización, para:* **Inciso d)** *Recolectar del medio natural reproductores, larvas, postlarvas, crías, huevos, semillas, alevines o en cualquier otro estadio, y* **Inciso e)** *Acuacultura didáctica.*		

Artículos 22.- *la Secretaría podrá inscribir en el Registro Nacional de Pesca a los acuicultores que no requieran concesión, permiso o Autorización.*	Al **proyecto** le aplica el Artículo, incisos y, fracciones anteriores, porque se trata de una actividad acuícola con fines comerciales.	Por el hecho de presentar a la autoridad correspondiente (SEMARNAT) la Manifestación de Impacto Ambiental, el promovente está cumpliendo con este apartado. El proyecto se vincula por la obligatoriedad de obtener la autorización correspondiente para realizar las obras descritas en esta manifestación de impacto ambiental. Como ya se mencionó anteriormente, la promovente una vez autorizado el proyecto en materia ambiental procederá a tramitar el Registro Nacional de Pesca para la unidad de producción acuícola.
Art. 30°.- *Las actividades pesqueras se clasifican en:* **II.-** *Cultivo o acuacultura con fines*		
Artículo 31°.- *Para realizar las actividades de pesca se requiere lo siguiente:* **I,** *Concesión, para:* **Inciso b)** *Acuacultura comercial* **II,** Permiso, para: **Inciso g)** *Acuacultura de fomento* **III,** *Autorización, para:* **Inciso d)** *Recolectar del medio natural reproductores, larvas, postlarvas, crías, huevos, semillas, alevines o en cualquier otro estadio, y* **Inciso e)** *Acuacultura didáctica.*		

Artículos 22.- *la Secretaría podrá inscribir en el Registro Nacional de Pesca a los acuicultores que no requieran concesión, permiso o Autorización.*	Al **proyecto** le aplica el Artículo, incisos y, fracciones anteriores, porque se trata de una actividad acuícola con fines comerciales.	Por el hecho de presentar a la autoridad correspondiente (SEMARNAT) la Manifestación de Impacto Ambiental, el promovente está cumpliendo con este apartado. El proyecto se vincula por la obligatoriedad de obtener la autorización correspondiente para realizar las obras descritas en esta manifestación de impacto ambiental. Como ya se mencionó anteriormente, la promovente una vez autorizado el proyecto en materia ambiental procederá a tramitar el Registro Nacional de Pesca para la unidad de producción acuícola.
Art. 30°.- *Las actividades pesqueras se clasifican en:* **II.-** *Cultivo o acuacultura con fines*		
Artículo 31°.- *Para realizar las actividades de pesca se requiere lo siguiente:* **I,** *Concesión, para:* **Inciso b)** *Acuacultura comercial* **II,** Permiso, para: **Inciso g)** *Acuacultura de fomento* **III,** *Autorización, para:* **Inciso d)** *Recolectar del medio natural reproductores, larvas, postlarvas, crías, huevos, semillas, alevines o en cualquier otro estadio, y* **Inciso e)** *Acuacultura didáctica.*		

Artículos 22.- *la Secretaría podrá inscribir en el Registro Nacional de Pesca a los acuicultores que no requieran concesión, permiso o Autorización.*	Al **proyecto** le aplica el Artículo, incisos y, fracciones anteriores, porque se trata de una actividad acuícola con fines comerciales.	Por el hecho de presentar a la autoridad correspondiente (SEMARNAT) la Manifestación de Impacto Ambiental, el promovente está cumpliendo con este apartado. El proyecto se vincula por la obligatoriedad de obtener la autorización correspondiente para realizar las obras descritas en esta manifestación de impacto ambiental. Como ya se mencionó anteriormente, la promovente una vez autorizado el proyecto en materia ambiental procederá a tramitar el Registro Nacional de Pesca para la unidad de producción acuícola.
Art. 30°.- *Las actividades pesqueras se clasifican en:* **II.-** *Cultivo o acuacultura con fines*		
Artículo 31°.- *Para realizar las actividades de pesca se requiere lo siguiente:* **I,** *Concesión, para:* **Inciso b)** *Acuacultura comercial* **II,** Permiso, para: **Inciso g)** *Acuacultura de fomento* **III,** *Autorización, para:* **Inciso d)** *Recolectar del medio natural reproductores, larvas, postlarvas, crías, huevos, semillas, alevines o en cualquier otro estadio, y* **Inciso e)** *Acuacultura didáctica.*		

Artículos 22.- *la Secretaría podrá inscribir en el Registro Nacional de Pesca a los acuicultores que no requieran concesión, permiso o Autorización.*	Al **proyecto** le aplica el Artículo, incisos y, fracciones anteriores, porque se trata de una actividad acuícola con fines comerciales.	Por el hecho de presentar a la autoridad correspondiente (SEMARNAT) la Manifestación de Impacto Ambiental, el promovente está cumpliendo con este apartado. El proyecto se vincula por la obligatoriedad de obtener la autorización correspondiente para realizar las obras descritas en esta manifestación de impacto ambiental. Como ya se mencionó anteriormente, la promovente una vez autorizado el proyecto en materia ambiental procederá a tramitar el Registro Nacional de Pesca para la unidad de producción acuícola.
Art. 30°.- *Las actividades pesqueras se clasifican en:* **II.-** *Cultivo o acuacultura con fines*		
Artículo 31°.- *Para realizar las actividades de pesca se requiere lo siguiente:* **I,** *Concesión, para:* **Inciso b)** *Acuacultura comercial* **II,** Permiso, para: **Inciso g)** *Acuacultura de fomento* **III,** *Autorización, para:* **Inciso d)** *Recolectar del medio natural reproductores, larvas, postlarvas, crías, huevos, semillas, alevines o en cualquier otro estadio, y* **Inciso e)** *Acuacultura didáctica.*		

Artículos 22.- *la Secretaría podrá inscribir en el Registro Nacional de Pesca a los acuicultores que no requieran concesión, permiso o Autorización.*	Al **proyecto** le aplica el Artículo, incisos y, fracciones anteriores, porque se trata de una actividad acuícola con fines comerciales.	Por el hecho de presentar a la autoridad correspondiente (SEMARNAT) la Manifestación de Impacto Ambiental, el promovente está cumpliendo con este apartado. El proyecto se vincula por la obligatoriedad de obtener la autorización correspondiente para realizar las obras descritas en esta manifestación de impacto ambiental. Como ya se mencionó anteriormente, la promovente una vez autorizado el proyecto en materia ambiental procederá a tramitar el Registro Nacional de Pesca para la unidad de producción acuícola.
Art. 30°.- *Las actividades pesqueras se clasifican en:* **II.-** *Cultivo o acuacultura con fines*		
Artículo 31°.- *Para realizar las actividades de pesca se requiere lo siguiente:* **I,** *Concesión, para:* **Inciso b)** *Acuacultura comercial* **II,** Permiso, para: **Inciso g)** *Acuacultura de fomento* **III,** *Autorización, para:* **Inciso d)** *Recolectar del medio natural reproductores, larvas, postlarvas, crías, huevos, semillas, alevines o en cualquier otro estadio, y* **Inciso e)** *Acuacultura didáctica.*		

Artículos 22.- *la Secretaría podrá inscribir en el Registro Nacional de Pesca a los acuicultores que no requieran concesión, permiso o Autorización.*	Al **proyecto** le aplica el Artículo, incisos y, fracciones anteriores, porque se trata de una actividad acuícola con fines comerciales.	Por el hecho de presentar a la autoridad correspondiente (SEMARNAT) la Manifestación de Impacto Ambiental, el promovente está cumpliendo con este apartado. El proyecto se vincula por la obligatoriedad de obtener la autorización correspondiente para realizar las obras descritas en esta manifestación de impacto ambiental. Como ya se mencionó anteriormente, la promovente una vez autorizado el proyecto en materia ambiental procederá a tramitar el Registro Nacional de Pesca para la unidad de producción acuícola.
Art. 30°.- *Las actividades pesqueras se clasifican en:* **II.-** *Cultivo o acuacultura con fines*		
Artículo 31°.- *Para realizar las actividades de pesca se requiere lo siguiente:* **I,** *Concesión, para:* **Inciso b)** *Acuacultura comercial* **II,** Permiso, para: **Inciso g)** *Acuacultura de fomento* **III,** *Autorización, para:* **Inciso d)** *Recolectar del medio natural reproductores, larvas, postlarvas, crías, huevos, semillas, alevines o en cualquier otro estadio, y* **Inciso e)** *Acuacultura didáctica.*		

Artículos 22.- *la Secretaría podrá inscribir en el Registro Nacional de Pesca a los acuicultores que no requieran concesión, permiso o Autorización.*	Al **proyecto** le aplica el Artículo, incisos y, fracciones anteriores, porque se trata de una actividad acuícola con fines comerciales.	Por el hecho de presentar a la autoridad correspondiente (SEMARNAT) la Manifestación de Impacto Ambiental, el promovente está cumpliendo con este apartado. El proyecto se vincula por la obligatoriedad de obtener la autorización correspondiente para realizar las obras descritas en esta manifestación de impacto ambiental. Como ya se mencionó anteriormente, la promovente una vez autorizado el proyecto en materia ambiental procederá a tramitar el Registro Nacional de Pesca para la unidad de producción acuícola.
Art. 30°.- *Las actividades pesqueras se clasifican en:* **II.-** *Cultivo o acuacultura con fines*		
Artículo 31°.- *Para realizar las actividades de pesca se requiere lo siguiente:* **I,** *Concesión, para:* **Inciso b)** *Acuacultura comercial* **II,** Permiso, para: **Inciso g)** *Acuacultura de fomento* **III,** *Autorización, para:* **Inciso d)** *Recolectar del medio natural reproductores, larvas, postlarvas, crías, huevos, semillas, alevines o en cualquier otro estadio, y* **Inciso e)** *Acuacultura didáctica.*		

Artículos 22.- *la Secretaría podrá inscribir en el Registro Nacional de Pesca a los acuicultores que no requieran concesión, permiso o Autorización.*	Al **proyecto** le aplica el Artículo, incisos y, fracciones anteriores, porque se trata de una actividad acuícola con fines comerciales.	Por el hecho de presentar a la autoridad correspondiente (SEMARNAT) la Manifestación de Impacto Ambiental, el promovente está cumpliendo con este apartado. El proyecto se vincula por la obligatoriedad de obtener la autorización correspondiente para realizar las obras descritas en esta manifestación de impacto ambiental. Como ya se mencionó anteriormente, la promovente una vez autorizado el proyecto en materia ambiental procederá a tramitar el Registro Nacional de Pesca para la unidad de producción acuícola.
Art. 30°.- *Las actividades pesqueras se clasifican en:* **II.-** *Cultivo o acuacultura con fines*		
Artículo 31°.- *Para realizar las actividades de pesca se requiere lo siguiente:* **I,** *Concesión, para:* **Inciso b)** *Acuacultura comercial* **II,** Permiso, para: **Inciso g)** *Acuacultura de fomento* **III,** *Autorización, para:* **Inciso d)** *Recolectar del medio natural reproductores, larvas, postlarvas, crías, huevos, semillas, alevines o en cualquier otro estadio, y* **Inciso e)** *Acuacultura didáctica.*		

Artículos 22.- *la Secretaría podrá inscribir en el Registro Nacional de Pesca a los acuicultores que no requieran concesión, permiso o Autorización.*	Al **proyecto** le aplica el Artículo, incisos y, fracciones anteriores, porque se trata de una actividad acuícola con fines comerciales.	Por el hecho de presentar a la autoridad correspondiente (SEMARNAT) la Manifestación de Impacto Ambiental, el promovente está cumpliendo con este apartado. El proyecto se vincula por la obligatoriedad de obtener la autorización correspondiente para realizar las obras descritas en esta manifestación de impacto ambiental. Como ya se mencionó anteriormente, la promovente una vez autorizado el proyecto en materia ambiental procederá a tramitar el Registro Nacional de Pesca para la unidad de producción acuícola.
Art. 30°.- *Las actividades pesqueras se clasifican en:* **II.-** *Cultivo o acuacultura con fines*		
Artículo 31°.- *Para realizar las actividades de pesca se requiere lo siguiente:* **I,** *Concesión, para:* **Inciso b)** *Acuacultura comercial* **II,** Permiso, para: **Inciso g)** *Acuacultura de fomento* **III,** *Autorización, para:* **Inciso d)** *Recolectar del medio natural reproductores, larvas, postlarvas, crías, huevos, semillas, alevines o en cualquier otro estadio, y* **Inciso e)** *Acuacultura didáctica.*		

Artículos 22.- *la Secretaría podrá inscribir en el Registro Nacional de Pesca a los acuicultores que no requieran concesión, permiso o Autorización.*	Al **proyecto** le aplica el Artículo, incisos y, fracciones anteriores, porque se trata de una actividad acuícola con fines comerciales.	Por el hecho de presentar a la autoridad correspondiente (SEMARNAT) la Manifestación de Impacto Ambiental, el promovente está cumpliendo con este apartado. El proyecto se vincula por la obligatoriedad de obtener la autorización correspondiente para realizar las obras descritas en esta manifestación de impacto ambiental. Como ya se mencionó anteriormente, la promovente una vez autorizado el proyecto en materia ambiental procederá a tramitar el Registro Nacional de Pesca para la unidad de producción acuícola.
Art. 30°.- *Las actividades pesqueras se clasifican en:* **II.-** *Cultivo o acuacultura con fines*		
Artículo 31°.- *Para realizar las actividades de pesca se requiere lo siguiente:* **I,** *Concesión, para:* **Inciso b)** *Acuacultura comercial* **II,** Permiso, para: **Inciso g)** *Acuacultura de fomento* **III,** *Autorización, para:* **Inciso d)** *Recolectar del medio natural reproductores, larvas, postlarvas, crías, huevos, semillas, alevines o en cualquier otro estadio, y* **Inciso e)** *Acuacultura didáctica.*		

Artículos 22.- *la Secretaría podrá inscribir en el Registro Nacional de Pesca a los acuicultores que no requieran concesión, permiso o Autorización.*	Al **proyecto** le aplica el Artículo, incisos y, fracciones anteriores, porque se trata de una actividad acuícola con fines comerciales.	Por el hecho de presentar a la autoridad correspondiente (SEMARNAT) la Manifestación de Impacto Ambiental, el promovente está cumpliendo con este apartado. El proyecto se vincula por la obligatoriedad de obtener la autorización correspondiente para realizar las obras descritas en esta manifestación de impacto ambiental. Como ya se mencionó anteriormente, la promovente una vez autorizado el proyecto en materia ambiental procederá a tramitar el Registro Nacional de Pesca para la unidad de producción acuícola.
Art. 30°.- *Las actividades pesqueras se clasifican en:* **II.-** *Cultivo o acuacultura con fines*		
Artículo 31°.- *Para realizar las actividades de pesca se requiere lo siguiente:* **I,** *Concesión, para:* **Inciso b)** *Acuacultura comercial* **II,** Permiso, para: **Inciso g)** *Acuacultura de fomento* **III,** *Autorización, para:* **Inciso d)** *Recolectar del medio natural reproductores, larvas, postlarvas, crías, huevos, semillas, alevines o en cualquier otro estadio, y* **Inciso e)** *Acuacultura didáctica.*		

Artículos 22.- *la Secretaría podrá inscribir en el Registro Nacional de Pesca a los acuicultores que no requieran concesión, permiso o Autorización.*	Al **proyecto** le aplica el Artículo, incisos y, fracciones anteriores, porque se trata de una actividad acuícola con fines comerciales.	Por el hecho de presentar a la autoridad correspondiente (SEMARNAT) la Manifestación de Impacto Ambiental, el promovente está cumpliendo con este apartado. El proyecto se vincula por la obligatoriedad de obtener la autorización correspondiente para realizar las obras descritas en esta manifestación de impacto ambiental. Como ya se mencionó anteriormente, la promovente una vez autorizado el proyecto en materia ambiental procederá a tramitar el Registro Nacional de Pesca para la unidad de producción acuícola.
Art. 30°.- *Las actividades pesqueras se clasifican en:* **II.-** *Cultivo o acuacultura con fines*		
Artículo 31°.- *Para realizar las actividades de pesca se requiere lo siguiente:* **I,** *Concesión, para:* **Inciso b)** *Acuacultura comercial* **II,** Permiso, para: **Inciso g)** *Acuacultura de fomento* **III,** *Autorización, para:* **Inciso d)** *Recolectar del medio natural reproductores, larvas, postlarvas, crías, huevos, semillas, alevines o en cualquier otro estadio, y* **Inciso e)** *Acuacultura didáctica.*		

Artículos 22.- *la Secretaría podrá inscribir en el Registro Nacional de Pesca a los acuicultores que no requieran concesión, permiso o Autorización.*	Al **proyecto** le aplica el Artículo, incisos y, fracciones anteriores, porque se trata de una actividad acuícola con fines comerciales.	Por el hecho de presentar a la autoridad correspondiente (SEMARNAT) la Manifestación de Impacto Ambiental, el promovente está cumpliendo con este apartado. El proyecto se vincula por la obligatoriedad de obtener la autorización correspondiente para realizar las obras descritas en esta manifestación de impacto ambiental. Como ya se mencionó anteriormente, la promovente una vez autorizado el proyecto en materia ambiental procederá a tramitar el Registro Nacional de Pesca para la unidad de producción acuícola.
Art. 30°.- *Las actividades pesqueras se clasifican en:* **II.-** *Cultivo o acuacultura con fines*		
Artículo 31°.- *Para realizar las actividades de pesca se requiere lo siguiente:* **I,** *Concesión, para:* **Inciso b)** *Acuacultura comercial* **II,** Permiso, para: **Inciso g)** *Acuacultura de fomento* **III,** *Autorización, para:* **Inciso d)** *Recolectar del medio natural reproductores, larvas, postlarvas, crías, huevos, semillas, alevines o en cualquier otro estadio, y* **Inciso e)** *Acuacultura didáctica.*		

Artículos 22.- *la Secretaría podrá inscribir en el Registro Nacional de Pesca a los acuicultores que no requieran concesión, permiso o Autorización.*	Al **proyecto** le aplica el Artículo, incisos y, fracciones anteriores, porque se trata de una actividad acuícola con fines comerciales.	Por el hecho de presentar a la autoridad correspondiente (SEMARNAT) la Manifestación de Impacto Ambiental, el promovente está cumpliendo con este apartado. El proyecto se vincula por la obligatoriedad de obtener la autorización correspondiente para realizar las obras descritas en esta manifestación de impacto ambiental. Como ya se mencionó anteriormente, la promovente una vez autorizado el proyecto en materia ambiental procederá a tramitar el Registro Nacional de Pesca para la unidad de producción acuícola.
Art. 30°.- *Las actividades pesqueras se clasifican en:* **II.-** *Cultivo o acuacultura con fines*		
Artículo 31°.- *Para realizar las actividades de pesca se requiere lo siguiente:* **I,** *Concesión, para:* **Inciso b)** *Acuacultura comercial* **II,** Permiso, para: **Inciso g)** *Acuacultura de fomento* **III,** *Autorización, para:* **Inciso d)** *Recolectar del medio natural reproductores, larvas, postlarvas, crías, huevos, semillas, alevines o en cualquier otro estadio, y* **Inciso e)** *Acuacultura didáctica.*		

Artículos 22.- *la Secretaría podrá inscribir en el Registro Nacional de Pesca a los acuicultores que no requieran concesión, permiso o Autorización.*	Al **proyecto** le aplica el Artículo, incisos y, fracciones anteriores, porque se trata de una actividad acuícola con fines comerciales.	Por el hecho de presentar a la autoridad correspondiente (SEMARNAT) la Manifestación de Impacto Ambiental, el promovente está cumpliendo con este apartado. El proyecto se vincula por la obligatoriedad de obtener la autorización correspondiente para realizar las obras descritas en esta manifestación de impacto ambiental. Como ya se mencionó anteriormente, la promovente una vez autorizado el proyecto en materia ambiental procederá a tramitar el Registro Nacional de Pesca para la unidad de producción acuícola.
Art. 30°.- *Las actividades pesqueras se clasifican en:* **II.-** *Cultivo o acuacultura con fines*		
Artículo 31°.- *Para realizar las actividades de pesca se requiere lo siguiente:* **I,** *Concesión, para:* **Inciso b)** *Acuacultura comercial* **II,** Permiso, para: **Inciso g)** *Acuacultura de fomento* **III,** *Autorización, para:* **Inciso d)** *Recolectar del medio natural reproductores, larvas, postlarvas, crías, huevos, semillas, alevines o en cualquier otro estadio, y* **Inciso e)** *Acuacultura didáctica.*		

Artículos 22.- *la Secretaría podrá inscribir en el Registro Nacional de Pesca a los acuicultores que no requieran concesión, permiso o Autorización.*	Al **proyecto** le aplica el Artículo, incisos y, fracciones anteriores, porque se trata de una actividad acuícola con fines comerciales.	Por el hecho de presentar a la autoridad correspondiente (SEMARNAT) la Manifestación de Impacto Ambiental, el promovente está cumpliendo con este apartado. El proyecto se vincula por la obligatoriedad de obtener la autorización correspondiente para realizar las obras descritas en esta manifestación de impacto ambiental. Como ya se mencionó anteriormente, la promovente una vez autorizado el proyecto en materia ambiental procederá a tramitar el Registro Nacional de Pesca para la unidad de producción acuícola.
Art. 30°.- *Las actividades pesqueras se clasifican en:* **II.-** *Cultivo o acuacultura con fines*		
Artículo 31°.- *Para realizar las actividades de pesca se requiere lo siguiente:* **I,** *Concesión, para:* **Inciso b)** *Acuacultura comercial* **II,** Permiso, para: **Inciso g)** *Acuacultura de fomento* **III,** *Autorización, para:* **Inciso d)** *Recolectar del medio natural reproductores, larvas, postlarvas, crías, huevos, semillas, alevines o en cualquier otro estadio, y* **Inciso e)** *Acuacultura didáctica.*		

Artículos 22.- *la Secretaría podrá inscribir en el Registro Nacional de Pesca a los acuicultores que no requieran concesión, permiso o Autorización.*	Al **proyecto** le aplica el Artículo, incisos y, fracciones anteriores, porque se trata de una actividad acuícola con fines comerciales.	Por el hecho de presentar a la autoridad correspondiente (SEMARNAT) la Manifestación de Impacto Ambiental, el promovente está cumpliendo con este apartado. El proyecto se vincula por la obligatoriedad de obtener la autorización correspondiente para realizar las obras descritas en esta manifestación de impacto ambiental. Como ya se mencionó anteriormente, la promovente una vez autorizado el proyecto en materia ambiental procederá a tramitar el Registro Nacional de Pesca para la unidad de producción acuícola.
Art. 30°.- *Las actividades pesqueras se clasifican en:* **II.-** *Cultivo o acuacultura con fines*		
Artículo 31°.- *Para realizar las actividades de pesca se requiere lo siguiente:* **I,** *Concesión, para:* **Inciso b)** *Acuacultura comercial* **II,** Permiso, para: **Inciso g)** *Acuacultura de fomento* **III,** *Autorización, para:* **Inciso d)** *Recolectar del medio natural reproductores, larvas, postlarvas, crías, huevos, semillas, alevines o en cualquier otro estadio, y* **Inciso e)** *Acuacultura didáctica.*		

Artículos 22.- *la Secretaría podrá inscribir en el Registro Nacional de Pesca a los acuicultores que no requieran concesión, permiso o Autorización.*	Al **proyecto** le aplica el Artículo, incisos y, fracciones anteriores, porque se trata de una actividad acuícola con fines comerciales.	Por el hecho de presentar a la autoridad correspondiente (SEMARNAT) la Manifestación de Impacto Ambiental, el promovente está cumpliendo con este apartado. El proyecto se vincula por la obligatoriedad de obtener la autorización correspondiente para realizar las obras descritas en esta manifestación de impacto ambiental. Como ya se mencionó anteriormente, la promovente una vez autorizado el proyecto en materia ambiental procederá a tramitar el Registro Nacional de Pesca para la unidad de producción acuícola.
Art. 30°.- *Las actividades pesqueras se clasifican en:* **II.-** *Cultivo o acuacultura con fines*		
Artículo 31°.- *Para realizar las actividades de pesca se requiere lo siguiente:* **I,** *Concesión, para:* **Inciso b)** *Acuacultura comercial* **II,** Permiso, para: **Inciso g)** *Acuacultura de fomento* **III,** *Autorización, para:* **Inciso d)** *Recolectar del medio natural reproductores, larvas, postlarvas, crías, huevos, semillas, alevines o en cualquier otro estadio, y* **Inciso e)** *Acuacultura didáctica.*		

Artículos 22.- *la Secretaría podrá inscribir en el Registro Nacional de Pesca a los acuicultores que no requieran concesión, permiso o Autorización.*	Al **proyecto** le aplica el Artículo, incisos y, fracciones anteriores, porque se trata de una actividad acuícola con fines comerciales.	Por el hecho de presentar a la autoridad correspondiente (SEMARNAT) la Manifestación de Impacto Ambiental, el promovente está cumpliendo con este apartado. El proyecto se vincula por la obligatoriedad de obtener la autorización correspondiente para realizar las obras descritas en esta manifestación de impacto ambiental. Como ya se mencionó anteriormente, la promovente una vez autorizado el proyecto en materia ambiental procederá a tramitar el Registro Nacional de Pesca para la unidad de producción acuícola.
Art. 30°.- *Las actividades pesqueras se clasifican en:* **II.-** *Cultivo o acuacultura con fines*		
Artículo 31°.- *Para realizar las actividades de pesca se requiere lo siguiente:* **I,** *Concesión, para:* **Inciso b)** *Acuacultura comercial* **II,** Permiso, para: **Inciso g)** *Acuacultura de fomento* **III,** *Autorización, para:* **Inciso d)** *Recolectar del medio natural reproductores, larvas, postlarvas, crías, huevos, semillas, alevines o en cualquier otro estadio, y* **Inciso e)** *Acuacultura didáctica.*		

Artículos 22.- *la Secretaría podrá inscribir en el Registro Nacional de Pesca a los acuicultores que no requieran concesión, permiso o Autorización.*	Al **proyecto** le aplica el Artículo, incisos y, fracciones anteriores, porque se trata de una actividad acuícola con fines comerciales.	Por el hecho de presentar a la autoridad correspondiente (SEMARNAT) la Manifestación de Impacto Ambiental, el promovente está cumpliendo con este apartado. El proyecto se vincula por la obligatoriedad de obtener la autorización correspondiente para realizar las obras descritas en esta manifestación de impacto ambiental. Como ya se mencionó anteriormente, la promovente una vez autorizado el proyecto en materia ambiental procederá a tramitar el Registro Nacional de Pesca para la unidad de producción acuícola.
Art. 30°.- *Las actividades pesqueras se clasifican en:* **II.-** *Cultivo o acuacultura con fines*		
Artículo 31°.- *Para realizar las actividades de pesca se requiere lo siguiente:* **I,** *Concesión, para:* **Inciso b)** *Acuacultura comercial* **II,** Permiso, para: **Inciso g)** *Acuacultura de fomento* **III,** *Autorización, para:* **Inciso d)** *Recolectar del medio natural reproductores, larvas, postlarvas, crías, huevos, semillas, alevines o en cualquier otro estadio, y* **Inciso e)** *Acuacultura didáctica.*		

Artículos 22.- *la Secretaría podrá inscribir en el Registro Nacional de Pesca a los acuicultores que no requieran concesión, permiso o Autorización.*	Al **proyecto** le aplica el Artículo, incisos y, fracciones anteriores, porque se trata de una actividad acuícola con fines comerciales.	Por el hecho de presentar a la autoridad correspondiente (SEMARNAT) la Manifestación de Impacto Ambiental, el promovente está cumpliendo con este apartado. El proyecto se vincula por la obligatoriedad de obtener la autorización correspondiente para realizar las obras descritas en esta manifestación de impacto ambiental. Como ya se mencionó anteriormente, la promovente una vez autorizado el proyecto en materia ambiental procederá a tramitar el Registro Nacional de Pesca para la unidad de producción acuícola.
Art. 30°.- *Las actividades pesqueras se clasifican en:* **II.-** *Cultivo o acuacultura con fines*		
Artículo 31°.- *Para realizar las actividades de pesca se requiere lo siguiente:* **I,** *Concesión, para:* **Inciso b)** *Acuacultura comercial* **II,** Permiso, para: **Inciso g)** *Acuacultura de fomento* **III,** *Autorización, para:* **Inciso d)** *Recolectar del medio natural reproductores, larvas, postlarvas, crías, huevos, semillas, alevines o en cualquier otro estadio, y* **Inciso e)** *Acuacultura didáctica.*		

Artículos 22.- *la Secretaría podrá inscribir en el Registro Nacional de Pesca a los acuicultores que no requieran concesión, permiso o Autorización.*	Al **proyecto** le aplica el Artículo, incisos y, fracciones anteriores, porque se trata de una actividad acuícola con fines comerciales.	Por el hecho de presentar a la autoridad correspondiente (SEMARNAT) la Manifestación de Impacto Ambiental, el promovente está cumpliendo con este apartado. El proyecto se vincula por la obligatoriedad de obtener la autorización correspondiente para realizar las obras descritas en esta manifestación de impacto ambiental. Como ya se mencionó anteriormente, la promovente una vez autorizado el proyecto en materia ambiental procederá a tramitar el Registro Nacional de Pesca para la unidad de producción acuícola.
Art. 30°.- *Las actividades pesqueras se clasifican en:* **II.-** *Cultivo o acuacultura con fines*		
Artículo 31°.- *Para realizar las actividades de pesca se requiere lo siguiente:* **I,** *Concesión, para:* **Inciso b)** *Acuacultura comercial* **II,** Permiso, para: **Inciso g)** *Acuacultura de fomento* **III,** *Autorización, para:* **Inciso d)** *Recolectar del medio natural reproductores, larvas, postlarvas, crías, huevos, semillas, alevines o en cualquier otro estadio, y* **Inciso e)** *Acuacultura didáctica.*		

Artículos 22.- *la Secretaría podrá inscribir en el Registro Nacional de Pesca a los acuicultores que no requieran concesión, permiso o Autorización.*	Al **proyecto** le aplica el Artículo, incisos y, fracciones anteriores, porque se trata de una actividad acuícola con fines comerciales.	Por el hecho de presentar a la autoridad correspondiente (SEMARNAT) la Manifestación de Impacto Ambiental, el promovente está cumpliendo con este apartado. El proyecto se vincula por la obligatoriedad de obtener la autorización correspondiente para realizar las obras descritas en esta manifestación de impacto ambiental. Como ya se mencionó anteriormente, la promovente una vez autorizado el proyecto en materia ambiental procederá a tramitar el Registro Nacional de Pesca para la unidad de producción acuícola.
Art. 30°.- *Las actividades pesqueras se clasifican en:* **II.-** *Cultivo o acuacultura con fines*		
Artículo 31°.- *Para realizar las actividades de pesca se requiere lo siguiente:* **I,** *Concesión, para:* **Inciso b)** *Acuacultura comercial* **II,** Permiso, para: **Inciso g)** *Acuacultura de fomento* **III,** *Autorización, para:* **Inciso d)** *Recolectar del medio natural reproductores, larvas, postlarvas, crías, huevos, semillas, alevines o en cualquier otro estadio, y* **Inciso e)** *Acuacultura didáctica.*		

Artículos 22.- *la Secretaría podrá inscribir en el Registro Nacional de Pesca a los acuicultores que no requieran concesión, permiso o Autorización.*	Al **proyecto** le aplica el Artículo, incisos y, fracciones anteriores, porque se trata de una actividad acuícola con fines comerciales.	Por el hecho de presentar a la autoridad correspondiente (SEMARNAT) la Manifestación de Impacto Ambiental, el promovente está cumpliendo con este apartado. El proyecto se vincula por la obligatoriedad de obtener la autorización correspondiente para realizar las obras descritas en esta manifestación de impacto ambiental. Como ya se mencionó anteriormente, la promovente una vez autorizado el proyecto en materia ambiental procederá a tramitar el Registro Nacional de Pesca para la unidad de producción acuícola.
Art. 30°.- *Las actividades pesqueras se clasifican en:* **II.-** *Cultivo o acuacultura con fines*		
Artículo 31°.- *Para realizar las actividades de pesca se requiere lo siguiente:* **I,** *Concesión, para:* **Inciso b)** *Acuacultura comercial* **II,** Permiso, para: **Inciso g)** *Acuacultura de fomento* **III,** *Autorización, para:* **Inciso d)** *Recolectar del medio natural reproductores, larvas, postlarvas, crías, huevos, semillas, alevines o en cualquier otro estadio, y* **Inciso e)** *Acuacultura didáctica.*		

Artículos 22.- *la Secretaría podrá inscribir en el Registro Nacional de Pesca a los acuicultores que no requieran concesión, permiso o Autorización.*	Al **proyecto** le aplica el Artículo, incisos y, fracciones anteriores, porque se trata de una actividad acuícola con fines comerciales.	Por el hecho de presentar a la autoridad correspondiente (SEMARNAT) la Manifestación de Impacto Ambiental, el promovente está cumpliendo con este apartado. El proyecto se vincula por la obligatoriedad de obtener la autorización correspondiente para realizar las obras descritas en esta manifestación de impacto ambiental. Como ya se mencionó anteriormente, la promovente una vez autorizado el proyecto en materia ambiental procederá a tramitar el Registro Nacional de Pesca para la unidad de producción acuícola.
Art. 30°.- *Las actividades pesqueras se clasifican en:* **II.-** *Cultivo o acuacultura con fines*		
Artículo 31°.- *Para realizar las actividades de pesca se requiere lo siguiente:* **I,** *Concesión, para:* **Inciso b)** *Acuacultura comercial* **II,** Permiso, para: **Inciso g)** *Acuacultura de fomento* **III,** *Autorización, para:* **Inciso d)** *Recolectar del medio natural reproductores, larvas, postlarvas, crías, huevos, semillas, alevines o en cualquier otro estadio, y* **Inciso e)** *Acuacultura didáctica.*		

Artículos 22.- *la Secretaría podrá inscribir en el Registro Nacional de Pesca a los acuicultores que no requieran concesión, permiso o Autorización.*	Al **proyecto** le aplica el Artículo, incisos y, fracciones anteriores, porque se trata de una actividad acuícola con fines comerciales.	Por el hecho de presentar a la autoridad correspondiente (SEMARNAT) la Manifestación de Impacto Ambiental, el promovente está cumpliendo con este apartado. El proyecto se vincula por la obligatoriedad de obtener la autorización correspondiente para realizar las obras descritas en esta manifestación de impacto ambiental. Como ya se mencionó anteriormente, la promovente una vez autorizado el proyecto en materia ambiental procederá a tramitar el Registro Nacional de Pesca para la unidad de producción acuícola.
Art. 30°.- *Las actividades pesqueras se clasifican en:* **II.-** *Cultivo o acuacultura con fines*		
Artículo 31°.- *Para realizar las actividades de pesca se requiere lo siguiente:* **I,** *Concesión, para:* **Inciso b)** *Acuacultura comercial* **II,** Permiso, para: **Inciso g)** *Acuacultura de fomento* **III,** *Autorización, para:* **Inciso d)** *Recolectar del medio natural reproductores, larvas, postlarvas, crías, huevos, semillas, alevines o en cualquier otro estadio, y* **Inciso e)** *Acuacultura didáctica.*		

Artículos 22.- *la Secretaría podrá inscribir en el Registro Nacional de Pesca a los acuicultores que no requieran concesión, permiso o Autorización.*	Al **proyecto** le aplica el Artículo, incisos y, fracciones anteriores, porque se trata de una actividad acuícola con fines comerciales.	Por el hecho de presentar a la autoridad correspondiente (SEMARNAT) la Manifestación de Impacto Ambiental, el promovente está cumpliendo con este apartado. El proyecto se vincula por la obligatoriedad de obtener la autorización correspondiente para realizar las obras descritas en esta manifestación de impacto ambiental. Como ya se mencionó anteriormente, la promovente una vez autorizado el proyecto en materia ambiental procederá a tramitar el Registro Nacional de Pesca para la unidad de producción acuícola.
Art. 30°.- *Las actividades pesqueras se clasifican en:* **II.-** *Cultivo o acuacultura con fines*		
Artículo 31°.- *Para realizar las actividades de pesca se requiere lo siguiente:* **I,** *Concesión, para:* **Inciso b)** *Acuacultura comercial* **II,** Permiso, para: **Inciso g)** *Acuacultura de fomento* **III,** *Autorización, para:* **Inciso d)** *Recolectar del medio natural reproductores, larvas, postlarvas, crías, huevos, semillas, alevines o en cualquier otro estadio, y* **Inciso e)** *Acuacultura didáctica.*		

Artículos 22.- *la Secretaría podrá inscribir en el Registro Nacional de Pesca a los acuicultores que no requieran concesión, permiso o Autorización.*	Al **proyecto** le aplica el Artículo, incisos y, fracciones anteriores, porque se trata de una actividad acuícola con fines comerciales.	Por el hecho de presentar a la autoridad correspondiente (SEMARNAT) la Manifestación de Impacto Ambiental, el promovente está cumpliendo con este apartado. El proyecto se vincula por la obligatoriedad de obtener la autorización correspondiente para realizar las obras descritas en esta manifestación de impacto ambiental. Como ya se mencionó anteriormente, la promovente una vez autorizado el proyecto en materia ambiental procederá a tramitar el Registro Nacional de Pesca para la unidad de producción acuícola.
Art. 30°.- *Las actividades pesqueras se clasifican en:* **II.-** *Cultivo o acuacultura con fines*		
Artículo 31°.- *Para realizar las actividades de pesca se requiere lo siguiente:* **I,** *Concesión, para:* **Inciso b)** *Acuacultura comercial* **II,** Permiso, para: **Inciso g)** *Acuacultura de fomento* **III,** *Autorización, para:* **Inciso d)** *Recolectar del medio natural reproductores, larvas, postlarvas, crías, huevos, semillas, alevines o en cualquier otro estadio, y* **Inciso e)** *Acuacultura didáctica.*		

Artículos 22.- *la Secretaría podrá inscribir en el Registro Nacional de Pesca a los acuicultores que no requieran concesión, permiso o Autorización.*	Al **proyecto** le aplica el Artículo, incisos y, fracciones anteriores, porque se trata de una actividad acuícola con fines comerciales.	Por el hecho de presentar a la autoridad correspondiente (SEMARNAT) la Manifestación de Impacto Ambiental, el promovente está cumpliendo con este apartado. El proyecto se vincula por la obligatoriedad de obtener la autorización correspondiente para realizar las obras descritas en esta manifestación de impacto ambiental. Como ya se mencionó anteriormente, la promovente una vez autorizado el proyecto en materia ambiental procederá a tramitar el Registro Nacional de Pesca para la unidad de producción acuícola.
Art. 30°.- *Las actividades pesqueras se clasifican en:* **II.-** *Cultivo o acuacultura con fines*		
Artículo 31°.- *Para realizar las actividades de pesca se requiere lo siguiente:* **I,** *Concesión, para:* **Inciso b)** *Acuacultura comercial* **II,** Permiso, para: **Inciso g)** *Acuacultura de fomento* **III,** *Autorización, para:* **Inciso d)** *Recolectar del medio natural reproductores, larvas, postlarvas, crías, huevos, semillas, alevines o en cualquier otro estadio, y* **Inciso e)** *Acuacultura didáctica.*		

Artículos 22.- *la Secretaría podrá inscribir en el Registro Nacional de Pesca a los acuicultores que no requieran concesión, permiso o Autorización.*	Al **proyecto** le aplica el Artículo, incisos y, fracciones anteriores, porque se trata de una actividad acuícola con fines comerciales.	Por el hecho de presentar a la autoridad correspondiente (SEMARNAT) la Manifestación de Impacto Ambiental, el promovente está cumpliendo con este apartado. El proyecto se vincula por la obligatoriedad de obtener la autorización correspondiente para realizar las obras descritas en esta manifestación de impacto ambiental. Como ya se mencionó anteriormente, la promovente una vez autorizado el proyecto en materia ambiental procederá a tramitar el Registro Nacional de Pesca para la unidad de producción acuícola.
Art. 30°.- *Las actividades pesqueras se clasifican en:* **II.-** *Cultivo o acuacultura con fines*		
Artículo 31°.- *Para realizar las actividades de pesca se requiere lo siguiente:* **I,** *Concesión, para:* **Inciso b)** *Acuacultura comercial* **II,** Permiso, para: **Inciso g)** *Acuacultura de fomento* **III,** *Autorización, para:* **Inciso d)** *Recolectar del medio natural reproductores, larvas, postlarvas, crías, huevos, semillas, alevines o en cualquier otro estadio, y* **Inciso e)** *Acuacultura didáctica.*		

Artículos 22.- *la Secretaría podrá inscribir en el Registro Nacional de Pesca a los acuicultores que no requieran concesión, permiso o Autorización.*	Al **proyecto** le aplica el Artículo, incisos y, fracciones anteriores, porque se trata de una actividad acuícola con fines comerciales.	Por el hecho de presentar a la autoridad correspondiente (SEMARNAT) la Manifestación de Impacto Ambiental, el promovente está cumpliendo con este apartado. El proyecto se vincula por la obligatoriedad de obtener la autorización correspondiente para realizar las obras descritas en esta manifestación de impacto ambiental. Como ya se mencionó anteriormente, la promovente una vez autorizado el proyecto en materia ambiental procederá a tramitar el Registro Nacional de Pesca para la unidad de producción acuícola.
Art. 30°.- *Las actividades pesqueras se clasifican en:* **II.-** *Cultivo o acuacultura con fines*		
Artículo 31°.- *Para realizar las actividades de pesca se requiere lo siguiente:* **I,** *Concesión, para:* **Inciso b)** *Acuacultura comercial* **II,** Permiso, para: **Inciso g)** *Acuacultura de fomento* **III,** *Autorización, para:* **Inciso d)** *Recolectar del medio natural reproductores, larvas, postlarvas, crías, huevos, semillas, alevines o en cualquier otro estadio, y* **Inciso e)** *Acuacultura didáctica.*		

Artículos 22.- *la Secretaría podrá inscribir en el Registro Nacional de Pesca a los acuicultores que no requieran concesión, permiso o Autorización.*	Al **proyecto** le aplica el Artículo, incisos y, fracciones anteriores, porque se trata de una actividad acuícola con fines comerciales.	Por el hecho de presentar a la autoridad correspondiente (SEMARNAT) la Manifestación de Impacto Ambiental, el promovente está cumpliendo con este apartado. El proyecto se vincula por la obligatoriedad de obtener la autorización correspondiente para realizar las obras descritas en esta manifestación de impacto ambiental. Como ya se mencionó anteriormente, la promovente una vez autorizado el proyecto en materia ambiental procederá a tramitar el Registro Nacional de Pesca para la unidad de producción acuícola.
Art. 30°.- *Las actividades pesqueras se clasifican en:* **II.-** *Cultivo o acuacultura con fines*		
Artículo 31°.- *Para realizar las actividades de pesca se requiere lo siguiente:* **I,** *Concesión, para:* **Inciso b)** *Acuacultura comercial* **II,** Permiso, para: **Inciso g)** *Acuacultura de fomento* **III,** *Autorización, para:* **Inciso d)** *Recolectar del medio natural reproductores, larvas, postlarvas, crías, huevos, semillas, alevines o en cualquier otro estadio, y* **Inciso e)** *Acuacultura didáctica.*		

Artículos 22.- *la Secretaría podrá inscribir en el Registro Nacional de Pesca a los acuicultores que no requieran concesión, permiso o Autorización.*	Al **proyecto** le aplica el Artículo, incisos y, fracciones anteriores, porque se trata de una actividad acuícola con fines comerciales.	Por el hecho de presentar a la autoridad correspondiente (SEMARNAT) la Manifestación de Impacto Ambiental, el promovente está cumpliendo con este apartado. El proyecto se vincula por la obligatoriedad de obtener la autorización correspondiente para realizar las obras descritas en esta manifestación de impacto ambiental. Como ya se mencionó anteriormente, la promovente una vez autorizado el proyecto en materia ambiental procederá a tramitar el Registro Nacional de Pesca para la unidad de producción acuícola.
Art. 30°.- *Las actividades pesqueras se clasifican en:* **II.-** *Cultivo o acuacultura con fines*		
Artículo 31°.- *Para realizar las actividades de pesca se requiere lo siguiente:* **I,** *Concesión, para:* **Inciso b)** *Acuacultura comercial* **II,** Permiso, para: **Inciso g)** *Acuacultura de fomento* **III,** *Autorización, para:* **Inciso d)** *Recolectar del medio natural reproductores, larvas, postlarvas, crías, huevos, semillas, alevines o en cualquier otro estadio, y* **Inciso e)** *Acuacultura didáctica.*		

Artículos 22.- *la Secretaría podrá inscribir en el Registro Nacional de Pesca a los acuicultores que no requieran concesión, permiso o Autorización.*	Al **proyecto** le aplica el Artículo, incisos y, fracciones anteriores, porque se trata de una actividad acuícola con fines comerciales.	Por el hecho de presentar a la autoridad correspondiente (SEMARNAT) la Manifestación de Impacto Ambiental, el promovente está cumpliendo con este apartado. El proyecto se vincula por la obligatoriedad de obtener la autorización correspondiente para realizar las obras descritas en esta manifestación de impacto ambiental. Como ya se mencionó anteriormente, la promovente una vez autorizado el proyecto en materia ambiental procederá a tramitar el Registro Nacional de Pesca para la unidad de producción acuícola.
Art. 30°.- *Las actividades pesqueras se clasifican en:* **II.-** *Cultivo o acuacultura con fines*		
Artículo 31°.- *Para realizar las actividades de pesca se requiere lo siguiente:* **I,** *Concesión, para:* **Inciso b)** *Acuacultura comercial* **II,** Permiso, para: **Inciso g)** *Acuacultura de fomento* **III,** *Autorización, para:* **Inciso d)** *Recolectar del medio natural reproductores, larvas, postlarvas, crías, huevos, semillas, alevines o en cualquier otro estadio, y* **Inciso e)** *Acuacultura didáctica.*		

Artículos 22.- *la Secretaría podrá inscribir en el Registro Nacional de Pesca a los acuicultores que no requieran concesión, permiso o Autorización.*	Al **proyecto** le aplica el Artículo, incisos y, fracciones anteriores, porque se trata de una actividad acuícola con fines comerciales.	Por el hecho de presentar a la autoridad correspondiente (SEMARNAT) la Manifestación de Impacto Ambiental, el promovente está cumpliendo con este apartado. El proyecto se vincula por la obligatoriedad de obtener la autorización correspondiente para realizar las obras descritas en esta manifestación de impacto ambiental. Como ya se mencionó anteriormente, la promovente una vez autorizado el proyecto en materia ambiental procederá a tramitar el Registro Nacional de Pesca para la unidad de producción acuícola.
Art. 30°.- *Las actividades pesqueras se clasifican en:* **II.-** *Cultivo o acuacultura con fines*		
Artículo 31°.- *Para realizar las actividades de pesca se requiere lo siguiente:* **I,** *Concesión, para:* **Inciso b)** *Acuacultura comercial* **II,** Permiso, para: **Inciso g)** *Acuacultura de fomento* **III,** *Autorización, para:* **Inciso d)** *Recolectar del medio natural reproductores, larvas, postlarvas, crías, huevos, semillas, alevines o en cualquier otro estadio, y* **Inciso e)** *Acuacultura didáctica.*		

Artículos 22.- *la Secretaría podrá inscribir en el Registro Nacional de Pesca a los acuicultores que no requieran concesión, permiso o Autorización.*	Al **proyecto** le aplica el Artículo, incisos y, fracciones anteriores, porque se trata de una actividad acuícola con fines comerciales.	Por el hecho de presentar a la autoridad correspondiente (SEMARNAT) la Manifestación de Impacto Ambiental, el promovente está cumpliendo con este apartado. El proyecto se vincula por la obligatoriedad de obtener la autorización correspondiente para realizar las obras descritas en esta manifestación de impacto ambiental. Como ya se mencionó anteriormente, la promovente una vez autorizado el proyecto en materia ambiental procederá a tramitar el Registro Nacional de Pesca para la unidad de producción acuícola.
Art. 30°.- *Las actividades pesqueras se clasifican en:* **II.-** *Cultivo o acuacultura con fines*		
Artículo 31°.- *Para realizar las actividades de pesca se requiere lo siguiente:* **I,** *Concesión, para:* **Inciso b)** *Acuacultura comercial* **II,** Permiso, para: **Inciso g)** *Acuacultura de fomento* **III,** *Autorización, para:* **Inciso d)** *Recolectar del medio natural reproductores, larvas, postlarvas, crías, huevos, semillas, alevines o en cualquier otro estadio, y* **Inciso e)** *Acuacultura didáctica.*		

Artículos 22.- *la Secretaría podrá inscribir en el Registro Nacional de Pesca a los acuicultores que no requieran concesión, permiso o Autorización.*	Al **proyecto** le aplica el Artículo, incisos y, fracciones anteriores, porque se trata de una actividad acuícola con fines comerciales.	Por el hecho de presentar a la autoridad correspondiente (SEMARNAT) la Manifestación de Impacto Ambiental, el promovente está cumpliendo con este apartado. El proyecto se vincula por la obligatoriedad de obtener la autorización correspondiente para realizar las obras descritas en esta manifestación de impacto ambiental. Como ya se mencionó anteriormente, la promovente una vez autorizado el proyecto en materia ambiental procederá a tramitar el Registro Nacional de Pesca para la unidad de producción acuícola.
Art. 30°.- *Las actividades pesqueras se clasifican en:* **II.-** *Cultivo o acuacultura con fines*		
Artículo 31°.- *Para realizar las actividades de pesca se requiere lo siguiente:* **I,** *Concesión, para:* **Inciso b)** *Acuacultura comercial* **II,** Permiso, para: **Inciso g)** *Acuacultura de fomento* **III,** *Autorización, para:* **Inciso d)** *Recolectar del medio natural reproductores, larvas, postlarvas, crías, huevos, semillas, alevines o en cualquier otro estadio, y* **Inciso e)** *Acuacultura didáctica.*		

Artículos 22.- *la Secretaría podrá inscribir en el Registro Nacional de Pesca a los acuicultores que no requieran concesión, permiso o Autorización.*	Al **proyecto** le aplica el Artículo, incisos y, fracciones anteriores, porque se trata de una actividad acuícola con fines comerciales.	Por el hecho de presentar a la autoridad correspondiente (SEMARNAT) la Manifestación de Impacto Ambiental, el promovente está cumpliendo con este apartado. El proyecto se vincula por la obligatoriedad de obtener la autorización correspondiente para realizar las obras descritas en esta manifestación de impacto ambiental. Como ya se mencionó anteriormente, la promovente una vez autorizado el proyecto en materia ambiental procederá a tramitar el Registro Nacional de Pesca para la unidad de producción acuícola.
Art. 30°.- *Las actividades pesqueras se clasifican en:* **II.-** *Cultivo o acuacultura con fines*		
Artículo 31°.- *Para realizar las actividades de pesca se requiere lo siguiente:* **I,** *Concesión, para:* **Inciso b)** *Acuacultura comercial* **II,** Permiso, para: **Inciso g)** *Acuacultura de fomento* **III,** *Autorización, para:* **Inciso d)** *Recolectar del medio natural reproductores, larvas, postlarvas, crías, huevos, semillas, alevines o en cualquier otro estadio, y* **Inciso e)** *Acuacultura didáctica.*		

Artículos 22.- *la Secretaría podrá inscribir en el Registro Nacional de Pesca a los acuicultores que no requieran concesión, permiso o Autorización.*	Al **proyecto** le aplica el Artículo, incisos y, fracciones anteriores, porque se trata de una actividad acuícola con fines comerciales.	Por el hecho de presentar a la autoridad correspondiente (SEMARNAT) la Manifestación de Impacto Ambiental, el promovente está cumpliendo con este apartado. El proyecto se vincula por la obligatoriedad de obtener la autorización correspondiente para realizar las obras descritas en esta manifestación de impacto ambiental. Como ya se mencionó anteriormente, la promovente una vez autorizado el proyecto en materia ambiental procederá a tramitar el Registro Nacional de Pesca para la unidad de producción acuícola.
Art. 30°.- *Las actividades pesqueras se clasifican en:* **II.-** *Cultivo o acuacultura con fines*		
Artículo 31°.- *Para realizar las actividades de pesca se requiere lo siguiente:* **I,** *Concesión, para:* **Inciso b)** *Acuacultura comercial* **II,** Permiso, para: **Inciso g)** *Acuacultura de fomento* **III,** *Autorización, para:* **Inciso d)** *Recolectar del medio natural reproductores, larvas, postlarvas, crías, huevos, semillas, alevines o en cualquier otro estadio, y* **Inciso e)** *Acuacultura didáctica.*		

Artículos 22.- *la Secretaría podrá inscribir en el Registro Nacional de Pesca a los acuicultores que no requieran concesión, permiso o Autorización.*	Al **proyecto** le aplica el Artículo, incisos y, fracciones anteriores, porque se trata de una actividad acuícola con fines comerciales.	Por el hecho de presentar a la autoridad correspondiente (SEMARNAT) la Manifestación de Impacto Ambiental, el promovente está cumpliendo con este apartado. El proyecto se vincula por la obligatoriedad de obtener la autorización correspondiente para realizar las obras descritas en esta manifestación de impacto ambiental. Como ya se mencionó anteriormente, la promovente una vez autorizado el proyecto en materia ambiental procederá a tramitar el Registro Nacional de Pesca para la unidad de producción acuícola.
Art. 30°.- *Las actividades pesqueras se clasifican en:* **II.-** *Cultivo o acuacultura con fines*		
Artículo 31°.- *Para realizar las actividades de pesca se requiere lo siguiente:* **I,** *Concesión, para:* **Inciso b)** *Acuacultura comercial* **II,** Permiso, para: **Inciso g)** *Acuacultura de fomento* **III,** *Autorización, para:* **Inciso d)** *Recolectar del medio natural reproductores, larvas, postlarvas, crías, huevos, semillas, alevines o en cualquier otro estadio, y* **Inciso e)** *Acuacultura didáctica.*		

Artículos 22.- *la Secretaría podrá inscribir en el Registro Nacional de Pesca a los acuicultores que no requieran concesión, permiso o Autorización.*	Al **proyecto** le aplica el Artículo, incisos y, fracciones anteriores, porque se trata de una actividad acuícola con fines comerciales.	Por el hecho de presentar a la autoridad correspondiente (SEMARNAT) la Manifestación de Impacto Ambiental, el promovente está cumpliendo con este apartado. El proyecto se vincula por la obligatoriedad de obtener la autorización correspondiente para realizar las obras descritas en esta manifestación de impacto ambiental. Como ya se mencionó anteriormente, la promovente una vez autorizado el proyecto en materia ambiental procederá a tramitar el Registro Nacional de Pesca para la unidad de producción acuícola.
Art. 30°.- *Las actividades pesqueras se clasifican en:* **II.-** *Cultivo o acuacultura con fines*		
Artículo 31°.- *Para realizar las actividades de pesca se requiere lo siguiente:* **I,** *Concesión, para:* **Inciso b)** *Acuacultura comercial* **II,** Permiso, para: **Inciso g)** *Acuacultura de fomento* **III,** *Autorización, para:* **Inciso d)** *Recolectar del medio natural reproductores, larvas, postlarvas, crías, huevos, semillas, alevines o en cualquier otro estadio, y* **Inciso e)** *Acuacultura didáctica.*		

Artículos 22.- *la Secretaría podrá inscribir en el Registro Nacional de Pesca a los acuicultores que no requieran concesión, permiso o Autorización.*	Al **proyecto** le aplica el Artículo, incisos y, fracciones anteriores, porque se trata de una actividad acuícola con fines comerciales.	Por el hecho de presentar a la autoridad correspondiente (SEMARNAT) la Manifestación de Impacto Ambiental, el promovente está cumpliendo con este apartado. El proyecto se vincula por la obligatoriedad de obtener la autorización correspondiente para realizar las obras descritas en esta manifestación de impacto ambiental. Como ya se mencionó anteriormente, la promovente una vez autorizado el proyecto en materia ambiental procederá a tramitar el Registro Nacional de Pesca para la unidad de producción acuícola.
Art. 30°.- *Las actividades pesqueras se clasifican en:* **II.-** *Cultivo o acuacultura con fines*		
Artículo 31°.- *Para realizar las actividades de pesca se requiere lo siguiente:* **I,** *Concesión, para:* **Inciso b)** *Acuacultura comercial* **II,** Permiso, para: **Inciso g)** *Acuacultura de fomento* **III,** *Autorización, para:* **Inciso d)** *Recolectar del medio natural reproductores, larvas, postlarvas, crías, huevos, semillas, alevines o en cualquier otro estadio, y* **Inciso e)** *Acuacultura didáctica.*		

Artículos 22.- *la Secretaría podrá inscribir en el Registro Nacional de Pesca a los acuicultores que no requieran concesión, permiso o Autorización.*	Al **proyecto** le aplica el Artículo, incisos y, fracciones anteriores, porque se trata de una actividad acuícola con fines comerciales.	Por el hecho de presentar a la autoridad correspondiente (SEMARNAT) la Manifestación de Impacto Ambiental, el promovente está cumpliendo con este apartado. El proyecto se vincula por la obligatoriedad de obtener la autorización correspondiente para realizar las obras descritas en esta manifestación de impacto ambiental. Como ya se mencionó anteriormente, la promovente una vez autorizado el proyecto en materia ambiental procederá a tramitar el Registro Nacional de Pesca para la unidad de producción acuícola.
Art. 30°.- *Las actividades pesqueras se clasifican en:* **II.-** *Cultivo o acuacultura con fines*		
Artículo 31°.- *Para realizar las actividades de pesca se requiere lo siguiente:* **I,** *Concesión, para:* **Inciso b)** *Acuacultura comercial* **II,** Permiso, para: **Inciso g)** *Acuacultura de fomento* **III,** *Autorización, para:* **Inciso d)** *Recolectar del medio natural reproductores, larvas, postlarvas, crías, huevos, semillas, alevines o en cualquier otro estadio, y* **Inciso e)** *Acuacultura didáctica.*		

Artículos 22.- *la Secretaría podrá inscribir en el Registro Nacional de Pesca a los acuicultores que no requieran concesión, permiso o Autorización.*	Al **proyecto** le aplica el Artículo, incisos y, fracciones anteriores, porque se trata de una actividad acuícola con fines comerciales.	Por el hecho de presentar a la autoridad correspondiente (SEMARNAT) la Manifestación de Impacto Ambiental, el promovente está cumpliendo con este apartado. El proyecto se vincula por la obligatoriedad de obtener la autorización correspondiente para realizar las obras descritas en esta manifestación de impacto ambiental. Como ya se mencionó anteriormente, la promovente una vez autorizado el proyecto en materia ambiental procederá a tramitar el Registro Nacional de Pesca para la unidad de producción acuícola.
Art. 30°.- *Las actividades pesqueras se clasifican en:* **II.-** *Cultivo o acuacultura con fines*		
Artículo 31°.- *Para realizar las actividades de pesca se requiere lo siguiente:* **I,** *Concesión, para:* **Inciso b)** *Acuacultura comercial* **II,** Permiso, para: **Inciso g)** *Acuacultura de fomento* **III,** *Autorización, para:* **Inciso d)** *Recolectar del medio natural reproductores, larvas, postlarvas, crías, huevos, semillas, alevines o en cualquier otro estadio, y* **Inciso e)** *Acuacultura didáctica.*		

Artículos 22.- *la Secretaría podrá inscribir en el Registro Nacional de Pesca a los acuicultores que no requieran concesión, permiso o Autorización.*	Al **proyecto** le aplica el Artículo, incisos y, fracciones anteriores, porque se trata de una actividad acuícola con fines comerciales.	Por el hecho de presentar a la autoridad correspondiente (SEMARNAT) la Manifestación de Impacto Ambiental, el promovente está cumpliendo con este apartado. El proyecto se vincula por la obligatoriedad de obtener la autorización correspondiente para realizar las obras descritas en esta manifestación de impacto ambiental. Como ya se mencionó anteriormente, la promovente una vez autorizado el proyecto en materia ambiental procederá a tramitar el Registro Nacional de Pesca para la unidad de producción acuícola.
Art. 30°.- *Las actividades pesqueras se clasifican en:* **II.-** *Cultivo o acuacultura con fines*		
Artículo 31°.- *Para realizar las actividades de pesca se requiere lo siguiente:* **I,** *Concesión, para:* **Inciso b)** *Acuacultura comercial* **II,** Permiso, para: **Inciso g)** *Acuacultura de fomento* **III,** *Autorización, para:* **Inciso d)** *Recolectar del medio natural reproductores, larvas, postlarvas, crías, huevos, semillas, alevines o en cualquier otro estadio, y* **Inciso e)** *Acuacultura didáctica.*		

Artículos 22.- *la Secretaría podrá inscribir en el Registro Nacional de Pesca a los acuicultores que no requieran concesión, permiso o Autorización.*	Al **proyecto** le aplica el Artículo, incisos y, fracciones anteriores, porque se trata de una actividad acuícola con fines comerciales.	Por el hecho de presentar a la autoridad correspondiente (SEMARNAT) la Manifestación de Impacto Ambiental, el promovente está cumpliendo con este apartado. El proyecto se vincula por la obligatoriedad de obtener la autorización correspondiente para realizar las obras descritas en esta manifestación de impacto ambiental. Como ya se mencionó anteriormente, la promovente una vez autorizado el proyecto en materia ambiental procederá a tramitar el Registro Nacional de Pesca para la unidad de producción acuícola.
Art. 30°.- *Las actividades pesqueras se clasifican en:* **II.-** *Cultivo o acuacultura con fines*		
Artículo 31°.- *Para realizar las actividades de pesca se requiere lo siguiente:* **I,** *Concesión, para:* **Inciso b)** *Acuacultura comercial* **II,** Permiso, para: **Inciso g)** *Acuacultura de fomento* **III,** *Autorización, para:* **Inciso d)** *Recolectar del medio natural reproductores, larvas, postlarvas, crías, huevos, semillas, alevines o en cualquier otro estadio, y* **Inciso e)** *Acuacultura didáctica.*		

Artículos 22.- *la Secretaría podrá inscribir en el Registro Nacional de Pesca a los acuicultores que no requieran concesión, permiso o Autorización.*	Al **proyecto** le aplica el Artículo, incisos y, fracciones anteriores, porque se trata de una actividad acuícola con fines comerciales.	Por el hecho de presentar a la autoridad correspondiente (SEMARNAT) la Manifestación de Impacto Ambiental, el promovente está cumpliendo con este apartado. El proyecto se vincula por la obligatoriedad de obtener la autorización correspondiente para realizar las obras descritas en esta manifestación de impacto ambiental. Como ya se mencionó anteriormente, la promovente una vez autorizado el proyecto en materia ambiental procederá a tramitar el Registro Nacional de Pesca para la unidad de producción acuícola.
Art. 30°.- *Las actividades pesqueras se clasifican en:* **II.-** *Cultivo o acuacultura con fines*		
Artículo 31°.- *Para realizar las actividades de pesca se requiere lo siguiente:* **I,** *Concesión, para:* **Inciso b)** *Acuacultura comercial* **II,** Permiso, para: **Inciso g)** *Acuacultura de fomento* **III,** *Autorización, para:* **Inciso d)** *Recolectar del medio natural reproductores, larvas, postlarvas, crías, huevos, semillas, alevines o en cualquier otro estadio, y* **Inciso e)** *Acuacultura didáctica.*		

Artículos 22.- *la Secretaría podrá inscribir en el Registro Nacional de Pesca a los acuicultores que no requieran concesión, permiso o Autorización.*	Al **proyecto** le aplica el Artículo, incisos y, fracciones anteriores, porque se trata de una actividad acuícola con fines comerciales.	Por el hecho de presentar a la autoridad correspondiente (SEMARNAT) la Manifestación de Impacto Ambiental, el promovente está cumpliendo con este apartado. El proyecto se vincula por la obligatoriedad de obtener la autorización correspondiente para realizar las obras descritas en esta manifestación de impacto ambiental. Como ya se mencionó anteriormente, la promovente una vez autorizado el proyecto en materia ambiental procederá a tramitar el Registro Nacional de Pesca para la unidad de producción acuícola.
Art. 30°.- *Las actividades pesqueras se clasifican en:* **II.-** *Cultivo o acuacultura con fines*		
Artículo 31°.- *Para realizar las actividades de pesca se requiere lo siguiente:* **I,** *Concesión, para:* **Inciso b)** *Acuacultura comercial* **II,** Permiso, para: **Inciso g)** *Acuacultura de fomento* **III,** *Autorización, para:* **Inciso d)** *Recolectar del medio natural reproductores, larvas, postlarvas, crías, huevos, semillas, alevines o en cualquier otro estadio, y* **Inciso e)** *Acuacultura didáctica.*		

Artículos 22.- *la Secretaría podrá inscribir en el Registro Nacional de Pesca a los acuicultores que no requieran concesión, permiso o Autorización.*	Al **proyecto** le aplica el Artículo, incisos y, fracciones anteriores, porque se trata de una actividad acuícola con fines comerciales.	Por el hecho de presentar a la autoridad correspondiente (SEMARNAT) la Manifestación de Impacto Ambiental, el promovente está cumpliendo con este apartado. El proyecto se vincula por la obligatoriedad de obtener la autorización correspondiente para realizar las obras descritas en esta manifestación de impacto ambiental. Como ya se mencionó anteriormente, la promovente una vez autorizado el proyecto en materia ambiental procederá a tramitar el Registro Nacional de Pesca para la unidad de producción acuícola.
Art. 30°.- *Las actividades pesqueras se clasifican en:* **II.-** *Cultivo o acuacultura con fines*		
Artículo 31°.- *Para realizar las actividades de pesca se requiere lo siguiente:* **I,** *Concesión, para:* **Inciso b)** *Acuacultura comercial* **II,** Permiso, para: **Inciso g)** *Acuacultura de fomento* **III,** *Autorización, para:* **Inciso d)** *Recolectar del medio natural reproductores, larvas, postlarvas, crías, huevos, semillas, alevines o en cualquier otro estadio, y* **Inciso e)** *Acuacultura didáctica.*		

Artículos 22.- *la Secretaría podrá inscribir en el Registro Nacional de Pesca a los acuicultores que no requieran concesión, permiso o Autorización.*	Al **proyecto** le aplica el Artículo, incisos y, fracciones anteriores, porque se trata de una actividad acuícola con fines comerciales.	Por el hecho de presentar a la autoridad correspondiente (SEMARNAT) la Manifestación de Impacto Ambiental, el promovente está cumpliendo con este apartado. El proyecto se vincula por la obligatoriedad de obtener la autorización correspondiente para realizar las obras descritas en esta manifestación de impacto ambiental. Como ya se mencionó anteriormente, la promovente una vez autorizado el proyecto en materia ambiental procederá a tramitar el Registro Nacional de Pesca para la unidad de producción acuícola.
Art. 30°.- *Las actividades pesqueras se clasifican en:* **II.-** *Cultivo o acuacultura con fines*		
Artículo 31°.- *Para realizar las actividades de pesca se requiere lo siguiente:* **I,** *Concesión, para:* **Inciso b)** *Acuacultura comercial* **II,** Permiso, para: **Inciso g)** *Acuacultura de fomento* **III,** *Autorización, para:* **Inciso d)** *Recolectar del medio natural reproductores, larvas, postlarvas, crías, huevos, semillas, alevines o en cualquier otro estadio, y* **Inciso e)** *Acuacultura didáctica.*		

Artículos 22.- *la Secretaría podrá inscribir en el Registro Nacional de Pesca a los acuicultores que no requieran concesión, permiso o Autorización.*	Al **proyecto** le aplica el Artículo, incisos y, fracciones anteriores, porque se trata de una actividad acuícola con fines comerciales.	Por el hecho de presentar a la autoridad correspondiente (SEMARNAT) la Manifestación de Impacto Ambiental, el promovente está cumpliendo con este apartado. El proyecto se vincula por la obligatoriedad de obtener la autorización correspondiente para realizar las obras descritas en esta manifestación de impacto ambiental. Como ya se mencionó anteriormente, la promovente una vez autorizado el proyecto en materia ambiental procederá a tramitar el Registro Nacional de Pesca para la unidad de producción acuícola.
Art. 30°.- *Las actividades pesqueras se clasifican en:* **II.-** *Cultivo o acuacultura con fines*		
Artículo 31°.- *Para realizar las actividades de pesca se requiere lo siguiente:* **I,** *Concesión, para:* **Inciso b)** *Acuacultura comercial* **II,** Permiso, para: **Inciso g)** *Acuacultura de fomento* **III,** *Autorización, para:* **Inciso d)** *Recolectar del medio natural reproductores, larvas, postlarvas, crías, huevos, semillas, alevines o en cualquier otro estadio, y* **Inciso e)** *Acuacultura didáctica.*		

Artículos 22.- *la Secretaría podrá inscribir en el Registro Nacional de Pesca a los acuicultores que no requieran concesión, permiso o Autorización.*	Al **proyecto** le aplica el Artículo, incisos y, fracciones anteriores, porque se trata de una actividad acuícola con fines comerciales.	Por el hecho de presentar a la autoridad correspondiente (SEMARNAT) la Manifestación de Impacto Ambiental, el promovente está cumpliendo con este apartado. El proyecto se vincula por la obligatoriedad de obtener la autorización correspondiente para realizar las obras descritas en esta manifestación de impacto ambiental. Como ya se mencionó anteriormente, la promovente una vez autorizado el proyecto en materia ambiental procederá a tramitar el Registro Nacional de Pesca para la unidad de producción acuícola.
Art. 30°.- *Las actividades pesqueras se clasifican en:* **II.-** *Cultivo o acuacultura con fines*		
Artículo 31°.- *Para realizar las actividades de pesca se requiere lo siguiente:* **I,** *Concesión, para:* **Inciso b)** *Acuacultura comercial* **II,** Permiso, para: **Inciso g)** *Acuacultura de fomento* **III,** *Autorización, para:* **Inciso d)** *Recolectar del medio natural reproductores, larvas, postlarvas, crías, huevos, semillas, alevines o en cualquier otro estadio, y* **Inciso e)** *Acuacultura didáctica.*		

Artículos 22.- *la Secretaría podrá inscribir en el Registro Nacional de Pesca a los acuicultores que no requieran concesión, permiso o Autorización.*	Al **proyecto** le aplica el Artículo, incisos y, fracciones anteriores, porque se trata de una actividad acuícola con fines comerciales.	Por el hecho de presentar a la autoridad correspondiente (SEMARNAT) la Manifestación de Impacto Ambiental, el promovente está cumpliendo con este apartado. El proyecto se vincula por la obligatoriedad de obtener la autorización correspondiente para realizar las obras descritas en esta manifestación de impacto ambiental. Como ya se mencionó anteriormente, la promovente una vez autorizado el proyecto en materia ambiental procederá a tramitar el Registro Nacional de Pesca para la unidad de producción acuícola.
Art. 30°.- *Las actividades pesqueras se clasifican en:* **II.-** *Cultivo o acuacultura con fines*		
Artículo 31°.- *Para realizar las actividades de pesca se requiere lo siguiente:* **I,** *Concesión, para:* **Inciso b)** *Acuacultura comercial* **II,** Permiso, para: **Inciso g)** *Acuacultura de fomento* **III,** *Autorización, para:* **Inciso d)** *Recolectar del medio natural reproductores, larvas, postlarvas, crías, huevos, semillas, alevines o en cualquier otro estadio, y* **Inciso e)** *Acuacultura didáctica.*		

Artículos 22.- *la Secretaría podrá inscribir en el Registro Nacional de Pesca a los acuicultores que no requieran concesión, permiso o Autorización.*	Al **proyecto** le aplica el Artículo, incisos y, fracciones anteriores, porque se trata de una actividad acuícola con fines comerciales.	Por el hecho de presentar a la autoridad correspondiente (SEMARNAT) la Manifestación de Impacto Ambiental, el promovente está cumpliendo con este apartado. El proyecto se vincula por la obligatoriedad de obtener la autorización correspondiente para realizar las obras descritas en esta manifestación de impacto ambiental. Como ya se mencionó anteriormente, la promovente una vez autorizado el proyecto en materia ambiental procederá a tramitar el Registro Nacional de Pesca para la unidad de producción acuícola.
Art. 30°.- *Las actividades pesqueras se clasifican en:* **II.-** *Cultivo o acuacultura con fines*		
Artículo 31°.- *Para realizar las actividades de pesca se requiere lo siguiente:* **I,** *Concesión, para:* **Inciso b)** *Acuacultura comercial* **II,** Permiso, para: **Inciso g)** *Acuacultura de fomento* **III,** *Autorización, para:* **Inciso d)** *Recolectar del medio natural reproductores, larvas, postlarvas, crías, huevos, semillas, alevines o en cualquier otro estadio, y* **Inciso e)** *Acuacultura didáctica.*		

Artículos 22.- *la Secretaría podrá inscribir en el Registro Nacional de Pesca a los acuicultores que no requieran concesión, permiso o Autorización.*	Al **proyecto** le aplica el Artículo, incisos y, fracciones anteriores, porque se trata de una actividad acuícola con fines comerciales.	Por el hecho de presentar a la autoridad correspondiente (SEMARNAT) la Manifestación de Impacto Ambiental, el promovente está cumpliendo con este apartado. El proyecto se vincula por la obligatoriedad de obtener la autorización correspondiente para realizar las obras descritas en esta manifestación de impacto ambiental. Como ya se mencionó anteriormente, la promovente una vez autorizado el proyecto en materia ambiental procederá a tramitar el Registro Nacional de Pesca para la unidad de producción acuícola.
Art. 30°.- *Las actividades pesqueras se clasifican en:* **II.-** *Cultivo o acuacultura con fines*		
Artículo 31°.- *Para realizar las actividades de pesca se requiere lo siguiente:* **I,** *Concesión, para:* **Inciso b)** *Acuacultura comercial* **II,** Permiso, para: **Inciso g)** *Acuacultura de fomento* **III,** *Autorización, para:* **Inciso d)** *Recolectar del medio natural reproductores, larvas, postlarvas, crías, huevos, semillas, alevines o en cualquier otro estadio, y* **Inciso e)** *Acuacultura didáctica.*		

Artículos 22.- *la Secretaría podrá inscribir en el Registro Nacional de Pesca a los acuicultores que no requieran concesión, permiso o Autorización.*	Al **proyecto** le aplica el Artículo, incisos y, fracciones anteriores, porque se trata de una actividad acuícola con fines comerciales.	Por el hecho de presentar a la autoridad correspondiente (SEMARNAT) la Manifestación de Impacto Ambiental, el promovente está cumpliendo con este apartado. El proyecto se vincula por la obligatoriedad de obtener la autorización correspondiente para realizar las obras descritas en esta manifestación de impacto ambiental. Como ya se mencionó anteriormente, la promovente una vez autorizado el proyecto en materia ambiental procederá a tramitar el Registro Nacional de Pesca para la unidad de producción acuícola.
Art. 30°.- *Las actividades pesqueras se clasifican en:* **II.-** *Cultivo o acuacultura con fines*		
Artículo 31°.- *Para realizar las actividades de pesca se requiere lo siguiente:* **I,** *Concesión, para:* **Inciso b)** *Acuacultura comercial* **II,** Permiso, para: **Inciso g)** *Acuacultura de fomento* **III,** *Autorización, para:* **Inciso d)** *Recolectar del medio natural reproductores, larvas, postlarvas, crías, huevos, semillas, alevines o en cualquier otro estadio, y* **Inciso e)** *Acuacultura didáctica.*		

Artículos 22.- *la Secretaría podrá inscribir en el Registro Nacional de Pesca a los acuicultores que no requieran concesión, permiso o Autorización.*	Al **proyecto** le aplica el Artículo, incisos y, fracciones anteriores, porque se trata de una actividad acuícola con fines comerciales.	Por el hecho de presentar a la autoridad correspondiente (SEMARNAT) la Manifestación de Impacto Ambiental, el promovente está cumpliendo con este apartado. El proyecto se vincula por la obligatoriedad de obtener la autorización correspondiente para realizar las obras descritas en esta manifestación de impacto ambiental. Como ya se mencionó anteriormente, la promovente una vez autorizado el proyecto en materia ambiental procederá a tramitar el Registro Nacional de Pesca para la unidad de producción acuícola.
Art. 30°.- *Las actividades pesqueras se clasifican en:* **II.-** *Cultivo o acuacultura con fines*		
Artículo 31°.- *Para realizar las actividades de pesca se requiere lo siguiente:* **I,** *Concesión, para:* **Inciso b)** *Acuacultura comercial* **II,** Permiso, para: **Inciso g)** *Acuacultura de fomento* **III,** *Autorización, para:* **Inciso d)** *Recolectar del medio natural reproductores, larvas, postlarvas, crías, huevos, semillas, alevines o en cualquier otro estadio, y* **Inciso e)** *Acuacultura didáctica.*		

Artículos 22.- *la Secretaría podrá inscribir en el Registro Nacional de Pesca a los acuicultores que no requieran concesión, permiso o Autorización.*	Al **proyecto** le aplica el Artículo, incisos y, fracciones anteriores, porque se trata de una actividad acuícola con fines comerciales.	Por el hecho de presentar a la autoridad correspondiente (SEMARNAT) la Manifestación de Impacto Ambiental, el promovente está cumpliendo con este apartado. El proyecto se vincula por la obligatoriedad de obtener la autorización correspondiente para realizar las obras descritas en esta manifestación de impacto ambiental. Como ya se mencionó anteriormente, la promovente una vez autorizado el proyecto en materia ambiental procederá a tramitar el Registro Nacional de Pesca para la unidad de producción acuícola.
Art. 30°.- *Las actividades pesqueras se clasifican en:* **II.-** *Cultivo o acuacultura con fines*		
Artículo 31°.- *Para realizar las actividades de pesca se requiere lo siguiente:* **I,** *Concesión, para:* **Inciso b)** *Acuacultura comercial* **II,** Permiso, para: **Inciso g)** *Acuacultura de fomento* **III,** *Autorización, para:* **Inciso d)** *Recolectar del medio natural reproductores, larvas, postlarvas, crías, huevos, semillas, alevines o en cualquier otro estadio, y* **Inciso e)** *Acuacultura didáctica.*		

Artículos 22.- *la Secretaría podrá inscribir en el Registro Nacional de Pesca a los acuicultores que no requieran concesión, permiso o Autorización.*	Al **proyecto** le aplica el Artículo, incisos y, fracciones anteriores, porque se trata de una actividad acuícola con fines comerciales.	Por el hecho de presentar a la autoridad correspondiente (SEMARNAT) la Manifestación de Impacto Ambiental, el promovente está cumpliendo con este apartado. El proyecto se vincula por la obligatoriedad de obtener la autorización correspondiente para realizar las obras descritas en esta manifestación de impacto ambiental. Como ya se mencionó anteriormente, la promovente una vez autorizado el proyecto en materia ambiental procederá a tramitar el Registro Nacional de Pesca para la unidad de producción acuícola.
Art. 30°.- *Las actividades pesqueras se clasifican en:* **II.-** *Cultivo o acuacultura con fines*		
Artículo 31°.- *Para realizar las actividades de pesca se requiere lo siguiente:* **I,** *Concesión, para:* **Inciso b)** *Acuacultura comercial* **II,** Permiso, para: **Inciso g)** *Acuacultura de fomento* **III,** *Autorización, para:* **Inciso d)** *Recolectar del medio natural reproductores, larvas, postlarvas, crías, huevos, semillas, alevines o en cualquier otro estadio, y* **Inciso e)** *Acuacultura didáctica.*		

Artículos 22.- *la Secretaría podrá inscribir en el Registro Nacional de Pesca a los acuicultores que no requieran concesión, permiso o Autorización.*	Al **proyecto** le aplica el Artículo, incisos y, fracciones anteriores, porque se trata de una actividad acuícola con fines comerciales.	Por el hecho de presentar a la autoridad correspondiente (SEMARNAT) la Manifestación de Impacto Ambiental, el promovente está cumpliendo con este apartado. El proyecto se vincula por la obligatoriedad de obtener la autorización correspondiente para realizar las obras descritas en esta manifestación de impacto ambiental. Como ya se mencionó anteriormente, la promovente una vez autorizado el proyecto en materia ambiental procederá a tramitar el Registro Nacional de Pesca para la unidad de producción acuícola.
Art. 30°.- *Las actividades pesqueras se clasifican en:* **II.-** *Cultivo o acuacultura con fines*		
Artículo 31°.- *Para realizar las actividades de pesca se requiere lo siguiente:* **I,** *Concesión, para:* **Inciso b)** *Acuacultura comercial* **II,** Permiso, para: **Inciso g)** *Acuacultura de fomento* **III,** *Autorización, para:* **Inciso d)** *Recolectar del medio natural reproductores, larvas, postlarvas, crías, huevos, semillas, alevines o en cualquier otro estadio, y* **Inciso e)** *Acuacultura didáctica.*		

Artículos 22.- *la Secretaría podrá inscribir en el Registro Nacional de Pesca a los acuicultores que no requieran concesión, permiso o Autorización.*	Al **proyecto** le aplica el Artículo, incisos y, fracciones anteriores, porque se trata de una actividad acuícola con fines comerciales.	Por el hecho de presentar a la autoridad correspondiente (SEMARNAT) la Manifestación de Impacto Ambiental, el promovente está cumpliendo con este apartado. El proyecto se vincula por la obligatoriedad de obtener la autorización correspondiente para realizar las obras descritas en esta manifestación de impacto ambiental. Como ya se mencionó anteriormente, la promovente una vez autorizado el proyecto en materia ambiental procederá a tramitar el Registro Nacional de Pesca para la unidad de producción acuícola.
Art. 30°.- *Las actividades pesqueras se clasifican en:* **II.-** *Cultivo o acuacultura con fines*		
Artículo 31°.- *Para realizar las actividades de pesca se requiere lo siguiente:* **I,** *Concesión, para:* **Inciso b)** *Acuacultura comercial* **II,** Permiso, para: **Inciso g)** *Acuacultura de fomento* **III,** *Autorización, para:* **Inciso d)** *Recolectar del medio natural reproductores, larvas, postlarvas, crías, huevos, semillas, alevines o en cualquier otro estadio, y* **Inciso e)** *Acuacultura didáctica.*		

Artículos 22.- *la Secretaría podrá inscribir en el Registro Nacional de Pesca a los acuicultores que no requieran concesión, permiso o Autorización.*	Al **proyecto** le aplica el Artículo, incisos y, fracciones anteriores, porque se trata de una actividad acuícola con fines comerciales.	Por el hecho de presentar a la autoridad correspondiente (SEMARNAT) la Manifestación de Impacto Ambiental, el promovente está cumpliendo con este apartado. El proyecto se vincula por la obligatoriedad de obtener la autorización correspondiente para realizar las obras descritas en esta manifestación de impacto ambiental. Como ya se mencionó anteriormente, la promovente una vez autorizado el proyecto en materia ambiental procederá a tramitar el Registro Nacional de Pesca para la unidad de producción acuícola.
Art. 30°.- *Las actividades pesqueras se clasifican en:* **II.-** *Cultivo o acuacultura con fines*		
Artículo 31°.- *Para realizar las actividades de pesca se requiere lo siguiente:* **I,** *Concesión, para:* **Inciso b)** *Acuacultura comercial* **II,** Permiso, para: **Inciso g)** *Acuacultura de fomento* **III,** *Autorización, para:* **Inciso d)** *Recolectar del medio natural reproductores, larvas, postlarvas, crías, huevos, semillas, alevines o en cualquier otro estadio, y* **Inciso e)** *Acuacultura didáctica.*		

Artículos 22.- *la Secretaría podrá inscribir en el Registro Nacional de Pesca a los acuicultores que no requieran concesión, permiso o Autorización.*	Al **proyecto** le aplica el Artículo, incisos y, fracciones anteriores, porque se trata de una actividad acuícola con fines comerciales.	Por el hecho de presentar a la autoridad correspondiente (SEMARNAT) la Manifestación de Impacto Ambiental, el promovente está cumpliendo con este apartado. El proyecto se vincula por la obligatoriedad de obtener la autorización correspondiente para realizar las obras descritas en esta manifestación de impacto ambiental. Como ya se mencionó anteriormente, la promovente una vez autorizado el proyecto en materia ambiental procederá a tramitar el Registro Nacional de Pesca para la unidad de producción acuícola.
Art. 30°.- *Las actividades pesqueras se clasifican en:* **II.-** *Cultivo o acuacultura con fines*		
Artículo 31°.- *Para realizar las actividades de pesca se requiere lo siguiente:* **I,** *Concesión, para:* **Inciso b)** *Acuacultura comercial* **II,** Permiso, para: **Inciso g)** *Acuacultura de fomento* **III,** *Autorización, para:* **Inciso d)** *Recolectar del medio natural reproductores, larvas, postlarvas, crías, huevos, semillas, alevines o en cualquier otro estadio, y* **Inciso e)** *Acuacultura didáctica.*		

Artículos 22.- *la Secretaría podrá inscribir en el Registro Nacional de Pesca a los acuicultores que no requieran concesión, permiso o Autorización.*	Al **proyecto** le aplica el Artículo, incisos y, fracciones anteriores, porque se trata de una actividad acuícola con fines comerciales.	Por el hecho de presentar a la autoridad correspondiente (SEMARNAT) la Manifestación de Impacto Ambiental, el promovente está cumpliendo con este apartado. El proyecto se vincula por la obligatoriedad de obtener la autorización correspondiente para realizar las obras descritas en esta manifestación de impacto ambiental. Como ya se mencionó anteriormente, la promovente una vez autorizado el proyecto en materia ambiental procederá a tramitar el Registro Nacional de Pesca para la unidad de producción acuícola.
Art. 30°.- *Las actividades pesqueras se clasifican en:* **II.-** *Cultivo o acuacultura con fines*		
Artículo 31°.- *Para realizar las actividades de pesca se requiere lo siguiente:* **I,** *Concesión, para:* **Inciso b)** *Acuacultura comercial* **II,** Permiso, para: **Inciso g)** *Acuacultura de fomento* **III,** *Autorización, para:* **Inciso d)** *Recolectar del medio natural reproductores, larvas, postlarvas, crías, huevos, semillas, alevines o en cualquier otro estadio, y* **Inciso e)** *Acuacultura didáctica.*		

Artículos 22.- *la Secretaría podrá inscribir en el Registro Nacional de Pesca a los acuicultores que no requieran concesión, permiso o Autorización.*	Al **proyecto** le aplica el Artículo, incisos y, fracciones anteriores, porque se trata de una actividad acuícola con fines comerciales.	Por el hecho de presentar a la autoridad correspondiente (SEMARNAT) la Manifestación de Impacto Ambiental, el promovente está cumpliendo con este apartado. El proyecto se vincula por la obligatoriedad de obtener la autorización correspondiente para realizar las obras descritas en esta manifestación de impacto ambiental. Como ya se mencionó anteriormente, la promovente una vez autorizado el proyecto en materia ambiental procederá a tramitar el Registro Nacional de Pesca para la unidad de producción acuícola.
Art. 30°.- *Las actividades pesqueras se clasifican en:* **II.-** *Cultivo o acuacultura con fines*		
Artículo 31°.- *Para realizar las actividades de pesca se requiere lo siguiente:* **I,** *Concesión, para:* **Inciso b)** *Acuacultura comercial* **II,** Permiso, para: **Inciso g)** *Acuacultura de fomento* **III,** *Autorización, para:* **Inciso d)** *Recolectar del medio natural reproductores, larvas, postlarvas, crías, huevos, semillas, alevines o en cualquier otro estadio, y* **Inciso e)** *Acuacultura didáctica.*		

Artículos 22.- *la Secretaría podrá inscribir en el Registro Nacional de Pesca a los acuicultores que no requieran concesión, permiso o Autorización.*	Al **proyecto** le aplica el Artículo, incisos y, fracciones anteriores, porque se trata de una actividad acuícola con fines comerciales.	Por el hecho de presentar a la autoridad correspondiente (SEMARNAT) la Manifestación de Impacto Ambiental, el promovente está cumpliendo con este apartado. El proyecto se vincula por la obligatoriedad de obtener la autorización correspondiente para realizar las obras descritas en esta manifestación de impacto ambiental. Como ya se mencionó anteriormente, la promovente una vez autorizado el proyecto en materia ambiental procederá a tramitar el Registro Nacional de Pesca para la unidad de producción acuícola.
Art. 30°.- *Las actividades pesqueras se clasifican en:* **II.-** *Cultivo o acuacultura con fines*		
Artículo 31°.- *Para realizar las actividades de pesca se requiere lo siguiente:* **I,** *Concesión, para:* **Inciso b)** *Acuacultura comercial* **II,** Permiso, para: **Inciso g)** *Acuacultura de fomento* **III,** *Autorización, para:* **Inciso d)** *Recolectar del medio natural reproductores, larvas, postlarvas, crías, huevos, semillas, alevines o en cualquier otro estadio, y* **Inciso e)** *Acuacultura didáctica.*		

Artículos 22.- *la Secretaría podrá inscribir en el Registro Nacional de Pesca a los acuicultores que no requieran concesión, permiso o Autorización.*	Al **proyecto** le aplica el Artículo, incisos y, fracciones anteriores, porque se trata de una actividad acuícola con fines comerciales.	Por el hecho de presentar a la autoridad correspondiente (SEMARNAT) la Manifestación de Impacto Ambiental, el promovente está cumpliendo con este apartado. El proyecto se vincula por la obligatoriedad de obtener la autorización correspondiente para realizar las obras descritas en esta manifestación de impacto ambiental. Como ya se mencionó anteriormente, la promovente una vez autorizado el proyecto en materia ambiental procederá a tramitar el Registro Nacional de Pesca para la unidad de producción acuícola.
Art. 30°.- *Las actividades pesqueras se clasifican en:* **II.-** *Cultivo o acuacultura con fines*		
Artículo 31°.- *Para realizar las actividades de pesca se requiere lo siguiente:* **I,** *Concesión, para:* **Inciso b)** *Acuacultura comercial* **II,** Permiso, para: **Inciso g)** *Acuacultura de fomento* **III,** *Autorización, para:* **Inciso d)** *Recolectar del medio natural reproductores, larvas, postlarvas, crías, huevos, semillas, alevines o en cualquier otro estadio, y* **Inciso e)** *Acuacultura didáctica.*		

Artículos 22.- *la Secretaría podrá inscribir en el Registro Nacional de Pesca a los acuicultores que no requieran concesión, permiso o Autorización.*	Al **proyecto** le aplica el Artículo, incisos y, fracciones anteriores, porque se trata de una actividad acuícola con fines comerciales.	Por el hecho de presentar a la autoridad correspondiente (SEMARNAT) la Manifestación de Impacto Ambiental, el promovente está cumpliendo con este apartado. El proyecto se vincula por la obligatoriedad de obtener la autorización correspondiente para realizar las obras descritas en esta manifestación de impacto ambiental. Como ya se mencionó anteriormente, la promovente una vez autorizado el proyecto en materia ambiental procederá a tramitar el Registro Nacional de Pesca para la unidad de producción acuícola.
Art. 30°.- *Las actividades pesqueras se clasifican en:* **II.-** *Cultivo o acuacultura con fines*		
Artículo 31°.- *Para realizar las actividades de pesca se requiere lo siguiente:* **I,** *Concesión, para:* **Inciso b)** *Acuacultura comercial* **II,** Permiso, para: **Inciso g)** *Acuacultura de fomento* **III,** *Autorización, para:* **Inciso d)** *Recolectar del medio natural reproductores, larvas, postlarvas, crías, huevos, semillas, alevines o en cualquier otro estadio, y* **Inciso e)** *Acuacultura didáctica.*		

Artículos 22.- *la Secretaría podrá inscribir en el Registro Nacional de Pesca a los acuicultores que no requieran concesión, permiso o Autorización.*	Al **proyecto** le aplica el Artículo, incisos y, fracciones anteriores, porque se trata de una actividad acuícola con fines comerciales.	Por el hecho de presentar a la autoridad correspondiente (SEMARNAT) la Manifestación de Impacto Ambiental, el promovente está cumpliendo con este apartado. El proyecto se vincula por la obligatoriedad de obtener la autorización correspondiente para realizar las obras descritas en esta manifestación de impacto ambiental. Como ya se mencionó anteriormente, la promovente una vez autorizado el proyecto en materia ambiental procederá a tramitar el Registro Nacional de Pesca para la unidad de producción acuícola.
Art. 30°.- *Las actividades pesqueras se clasifican en:* **II.-** *Cultivo o acuacultura con fines*		
Artículo 31°.- *Para realizar las actividades de pesca se requiere lo siguiente:* **I,** *Concesión, para:* **Inciso b)** *Acuacultura comercial* **II,** Permiso, para: **Inciso g)** *Acuacultura de fomento* **III,** *Autorización, para:* **Inciso d)** *Recolectar del medio natural reproductores, larvas, postlarvas, crías, huevos, semillas, alevines o en cualquier otro estadio, y* **Inciso e)** *Acuacultura didáctica.*		

Artículos 22.- *la Secretaría podrá inscribir en el Registro Nacional de Pesca a los acuicultores que no requieran concesión, permiso o Autorización.*	Al **proyecto** le aplica el Artículo, incisos y, fracciones anteriores, porque se trata de una actividad acuícola con fines comerciales.	Por el hecho de presentar a la autoridad correspondiente (SEMARNAT) la Manifestación de Impacto Ambiental, el promovente está cumpliendo con este apartado. El proyecto se vincula por la obligatoriedad de obtener la autorización correspondiente para realizar las obras descritas en esta manifestación de impacto ambiental. Como ya se mencionó anteriormente, la promovente una vez autorizado el proyecto en materia ambiental procederá a tramitar el Registro Nacional de Pesca para la unidad de producción acuícola.
Art. 30°.- *Las actividades pesqueras se clasifican en:* **II.-** *Cultivo o acuacultura con fines*		
Artículo 31°.- *Para realizar las actividades de pesca se requiere lo siguiente:* **I,** *Concesión, para:* **Inciso b)** *Acuacultura comercial* **II,** Permiso, para: **Inciso g)** *Acuacultura de fomento* **III,** *Autorización, para:* **Inciso d)** *Recolectar del medio natural reproductores, larvas, postlarvas, crías, huevos, semillas, alevines o en cualquier otro estadio, y* **Inciso e)** *Acuacultura didáctica.*		

Artículos 22.- *la Secretaría podrá inscribir en el Registro Nacional de Pesca a los acuicultores que no requieran concesión, permiso o Autorización.*	Al **proyecto** le aplica el Artículo, incisos y, fracciones anteriores, porque se trata de una actividad acuícola con fines comerciales.	Por el hecho de presentar a la autoridad correspondiente (SEMARNAT) la Manifestación de Impacto Ambiental, el promovente está cumpliendo con este apartado. El proyecto se vincula por la obligatoriedad de obtener la autorización correspondiente para realizar las obras descritas en esta manifestación de impacto ambiental. Como ya se mencionó anteriormente, la promovente una vez autorizado el proyecto en materia ambiental procederá a tramitar el Registro Nacional de Pesca para la unidad de producción acuícola.
Art. 30°.- *Las actividades pesqueras se clasifican en:* **II.-** *Cultivo o acuacultura con fines*		
Artículo 31°.- *Para realizar las actividades de pesca se requiere lo siguiente:* **I,** *Concesión, para:* **Inciso b)** *Acuacultura comercial* **II,** Permiso, para: **Inciso g)** *Acuacultura de fomento* **III,** *Autorización, para:* **Inciso d)** *Recolectar del medio natural reproductores, larvas, postlarvas, crías, huevos, semillas, alevines o en cualquier otro estadio, y* **Inciso e)** *Acuacultura didáctica.*		

Artículos 22.- *la Secretaría podrá inscribir en el Registro Nacional de Pesca a los acuicultores que no requieran concesión, permiso o Autorización.*	Al **proyecto** le aplica el Artículo, incisos y, fracciones anteriores, porque se trata de una actividad acuícola con fines comerciales.	Por el hecho de presentar a la autoridad correspondiente (SEMARNAT) la Manifestación de Impacto Ambiental, el promovente está cumpliendo con este apartado. El proyecto se vincula por la obligatoriedad de obtener la autorización correspondiente para realizar las obras descritas en esta manifestación de impacto ambiental. Como ya se mencionó anteriormente, la promovente una vez autorizado el proyecto en materia ambiental procederá a tramitar el Registro Nacional de Pesca para la unidad de producción acuícola.
Art. 30°.- *Las actividades pesqueras se clasifican en:* **II.-** *Cultivo o acuacultura con fines*		
Artículo 31°.- *Para realizar las actividades de pesca se requiere lo siguiente:* **I,** *Concesión, para:* **Inciso b)** *Acuacultura comercial* **II,** Permiso, para: **Inciso g)** *Acuacultura de fomento* **III,** *Autorización, para:* **Inciso d)** *Recolectar del medio natural reproductores, larvas, postlarvas, crías, huevos, semillas, alevines o en cualquier otro estadio, y* **Inciso e)** *Acuacultura didáctica.*		

Artículos 22.- *la Secretaría podrá inscribir en el Registro Nacional de Pesca a los acuicultores que no requieran concesión, permiso o Autorización.*	Al **proyecto** le aplica el Artículo, incisos y, fracciones anteriores, porque se trata de una actividad acuícola con fines comerciales.	Por el hecho de presentar a la autoridad correspondiente (SEMARNAT) la Manifestación de Impacto Ambiental, el promovente está cumpliendo con este apartado. El proyecto se vincula por la obligatoriedad de obtener la autorización correspondiente para realizar las obras descritas en esta manifestación de impacto ambiental. Como ya se mencionó anteriormente, la promovente una vez autorizado el proyecto en materia ambiental procederá a tramitar el Registro Nacional de Pesca para la unidad de producción acuícola.
Art. 30°.- *Las actividades pesqueras se clasifican en:* **II.-** *Cultivo o acuacultura con fines*		
Artículo 31°.- *Para realizar las actividades de pesca se requiere lo siguiente:* **I,** *Concesión, para:* **Inciso b)** *Acuacultura comercial* **II,** Permiso, para: **Inciso g)** *Acuacultura de fomento* **III,** *Autorización, para:* **Inciso d)** *Recolectar del medio natural reproductores, larvas, postlarvas, crías, huevos, semillas, alevines o en cualquier otro estadio, y* **Inciso e)** *Acuacultura didáctica.*		

Artículos 22.- *la Secretaría podrá inscribir en el Registro Nacional de Pesca a los acuicultores que no requieran concesión, permiso o Autorización.*	Al **proyecto** le aplica el Artículo, incisos y, fracciones anteriores, porque se trata de una actividad acuícola con fines comerciales.	Por el hecho de presentar a la autoridad correspondiente (SEMARNAT) la Manifestación de Impacto Ambiental, el promovente está cumpliendo con este apartado. El proyecto se vincula por la obligatoriedad de obtener la autorización correspondiente para realizar las obras descritas en esta manifestación de impacto ambiental. Como ya se mencionó anteriormente, la promovente una vez autorizado el proyecto en materia ambiental procederá a tramitar el Registro Nacional de Pesca para la unidad de producción acuícola.
Art. 30°.- *Las actividades pesqueras se clasifican en:* **II.-** *Cultivo o acuacultura con fines*		
Artículo 31°.- *Para realizar las actividades de pesca se requiere lo siguiente:* **I,** *Concesión, para:* **Inciso b)** *Acuacultura comercial* **II,** Permiso, para: **Inciso g)** *Acuacultura de fomento* **III,** *Autorización, para:* **Inciso d)** *Recolectar del medio natural reproductores, larvas, postlarvas, crías, huevos, semillas, alevines o en cualquier otro estadio, y* **Inciso e)** *Acuacultura didáctica.*		

Artículos 22.- *la Secretaría podrá inscribir en el Registro Nacional de Pesca a los acuicultores que no requieran concesión, permiso o Autorización.*	Al **proyecto** le aplica el Artículo, incisos y, fracciones anteriores, porque se trata de una actividad acuícola con fines comerciales.	Por el hecho de presentar a la autoridad correspondiente (SEMARNAT) la Manifestación de Impacto Ambiental, el promovente está cumpliendo con este apartado. El proyecto se vincula por la obligatoriedad de obtener la autorización correspondiente para realizar las obras descritas en esta manifestación de impacto ambiental. Como ya se mencionó anteriormente, la promovente una vez autorizado el proyecto en materia ambiental procederá a tramitar el Registro Nacional de Pesca para la unidad de producción acuícola.
Art. 30°.- *Las actividades pesqueras se clasifican en:* **II.-** *Cultivo o acuacultura con fines*		
Artículo 31°.- *Para realizar las actividades de pesca se requiere lo siguiente:* **I,** *Concesión, para:* **Inciso b)** *Acuacultura comercial* **II,** Permiso, para: **Inciso g)** *Acuacultura de fomento* **III,** *Autorización, para:* **Inciso d)** *Recolectar del medio natural reproductores, larvas, postlarvas, crías, huevos, semillas, alevines o en cualquier otro estadio, y* **Inciso e)** *Acuacultura didáctica.*		

Artículos 22.- *la Secretaría podrá inscribir en el Registro Nacional de Pesca a los acuicultores que no requieran concesión, permiso o Autorización.*	Al **proyecto** le aplica el Artículo, incisos y, fracciones anteriores, porque se trata de una actividad acuícola con fines comerciales.	Por el hecho de presentar a la autoridad correspondiente (SEMARNAT) la Manifestación de Impacto Ambiental, el promovente está cumpliendo con este apartado. El proyecto se vincula por la obligatoriedad de obtener la autorización correspondiente para realizar las obras descritas en esta manifestación de impacto ambiental. Como ya se mencionó anteriormente, la promovente una vez autorizado el proyecto en materia ambiental procederá a tramitar el Registro Nacional de Pesca para la unidad de producción acuícola.
Art. 30°.- *Las actividades pesqueras se clasifican en:* **II.-** *Cultivo o acuacultura con fines*		
Artículo 31°.- *Para realizar las actividades de pesca se requiere lo siguiente:* **I,** *Concesión, para:* **Inciso b)** *Acuacultura comercial* **II,** Permiso, para: **Inciso g)** *Acuacultura de fomento* **III,** *Autorización, para:* **Inciso d)** *Recolectar del medio natural reproductores, larvas, postlarvas, crías, huevos, semillas, alevines o en cualquier otro estadio, y* **Inciso e)** *Acuacultura didáctica.*		

Artículos 22.- *la Secretaría podrá inscribir en el Registro Nacional de Pesca a los acuicultores que no requieran concesión, permiso o Autorización.*	Al **proyecto** le aplica el Artículo, incisos y, fracciones anteriores, porque se trata de una actividad acuícola con fines comerciales.	Por el hecho de presentar a la autoridad correspondiente (SEMARNAT) la Manifestación de Impacto Ambiental, el promovente está cumpliendo con este apartado. El proyecto se vincula por la obligatoriedad de obtener la autorización correspondiente para realizar las obras descritas en esta manifestación de impacto ambiental. Como ya se mencionó anteriormente, la promovente una vez autorizado el proyecto en materia ambiental procederá a tramitar el Registro Nacional de Pesca para la unidad de producción acuícola.
Art. 30°.- *Las actividades pesqueras se clasifican en:* **II.-** *Cultivo o acuacultura con fines*		
Artículo 31°.- *Para realizar las actividades de pesca se requiere lo siguiente:* **I,** *Concesión, para:* **Inciso b)** *Acuacultura comercial* **II,** Permiso, para: **Inciso g)** *Acuacultura de fomento* **III,** *Autorización, para:* **Inciso d)** *Recolectar del medio natural reproductores, larvas, postlarvas, crías, huevos, semillas, alevines o en cualquier otro estadio, y* **Inciso e)** *Acuacultura didáctica.*		

Artículos 22.- *la Secretaría podrá inscribir en el Registro Nacional de Pesca a los acuicultores que no requieran concesión, permiso o Autorización.*	Al **proyecto** le aplica el Artículo, incisos y, fracciones anteriores, porque se trata de una actividad acuícola con fines comerciales.	Por el hecho de presentar a la autoridad correspondiente (SEMARNAT) la Manifestación de Impacto Ambiental, el promovente está cumpliendo con este apartado. El proyecto se vincula por la obligatoriedad de obtener la autorización correspondiente para realizar las obras descritas en esta manifestación de impacto ambiental. Como ya se mencionó anteriormente, la promovente una vez autorizado el proyecto en materia ambiental procederá a tramitar el Registro Nacional de Pesca para la unidad de producción acuícola.
Art. 30°.- *Las actividades pesqueras se clasifican en:* **II.-** *Cultivo o acuacultura con fines*		
Artículo 31°.- *Para realizar las actividades de pesca se requiere lo siguiente:* **I,** *Concesión, para:* **Inciso b)** *Acuacultura comercial* **II,** Permiso, para: **Inciso g)** *Acuacultura de fomento* **III,** *Autorización, para:* **Inciso d)** *Recolectar del medio natural reproductores, larvas, postlarvas, crías, huevos, semillas, alevines o en cualquier otro estadio, y* **Inciso e)** *Acuacultura didáctica.*		

Artículos 22.- *la Secretaría podrá inscribir en el Registro Nacional de Pesca a los acuicultores que no requieran concesión, permiso o Autorización.*	Al **proyecto** le aplica el Artículo, incisos y, fracciones anteriores, porque se trata de una actividad acuícola con fines comerciales.	Por el hecho de presentar a la autoridad correspondiente (SEMARNAT) la Manifestación de Impacto Ambiental, el promovente está cumpliendo con este apartado. El proyecto se vincula por la obligatoriedad de obtener la autorización correspondiente para realizar las obras descritas en esta manifestación de impacto ambiental. Como ya se mencionó anteriormente, la promovente una vez autorizado el proyecto en materia ambiental procederá a tramitar el Registro Nacional de Pesca para la unidad de producción acuícola.
Art. 30°.- *Las actividades pesqueras se clasifican en:* **II.-** *Cultivo o acuacultura con fines*		
Artículo 31°.- *Para realizar las actividades de pesca se requiere lo siguiente:* **I,** *Concesión, para:* **Inciso b)** *Acuacultura comercial* **II,** Permiso, para: **Inciso g)** *Acuacultura de fomento* **III,** *Autorización, para:* **Inciso d)** *Recolectar del medio natural reproductores, larvas, postlarvas, crías, huevos, semillas, alevines o en cualquier otro estadio, y* **Inciso e)** *Acuacultura didáctica.*		

Artículos 22.- *la Secretaría podrá inscribir en el Registro Nacional de Pesca a los acuicultores que no requieran concesión, permiso o Autorización.*	Al **proyecto** le aplica el Artículo, incisos y, fracciones anteriores, porque se trata de una actividad acuícola con fines comerciales.	Por el hecho de presentar a la autoridad correspondiente (SEMARNAT) la Manifestación de Impacto Ambiental, el promovente está cumpliendo con este apartado. El proyecto se vincula por la obligatoriedad de obtener la autorización correspondiente para realizar las obras descritas en esta manifestación de impacto ambiental. Como ya se mencionó anteriormente, la promovente una vez autorizado el proyecto en materia ambiental procederá a tramitar el Registro Nacional de Pesca para la unidad de producción acuícola.
Art. 30°.- *Las actividades pesqueras se clasifican en:* **II.-** *Cultivo o acuacultura con fines*		
Artículo 31°.- *Para realizar las actividades de pesca se requiere lo siguiente:* **I,** *Concesión, para:* **Inciso b)** *Acuacultura comercial* **II,** Permiso, para: **Inciso g)** *Acuacultura de fomento* **III,** *Autorización, para:* **Inciso d)** *Recolectar del medio natural reproductores, larvas, postlarvas, crías, huevos, semillas, alevines o en cualquier otro estadio, y* **Inciso e)** *Acuacultura didáctica.*		

Artículos 22.- *la Secretaría podrá inscribir en el Registro Nacional de Pesca a los acuicultores que no requieran concesión, permiso o Autorización.*	Al **proyecto** le aplica el Artículo, incisos y, fracciones anteriores, porque se trata de una actividad acuícola con fines comerciales.	Por el hecho de presentar a la autoridad correspondiente (SEMARNAT) la Manifestación de Impacto Ambiental, el promovente está cumpliendo con este apartado. El proyecto se vincula por la obligatoriedad de obtener la autorización correspondiente para realizar las obras descritas en esta manifestación de impacto ambiental. Como ya se mencionó anteriormente, la promovente una vez autorizado el proyecto en materia ambiental procederá a tramitar el Registro Nacional de Pesca para la unidad de producción acuícola.
Art. 30°.- *Las actividades pesqueras se clasifican en:* **II.-** *Cultivo o acuacultura con fines*		
Artículo 31°.- *Para realizar las actividades de pesca se requiere lo siguiente:* **I,** *Concesión, para:* **Inciso b)** *Acuacultura comercial* **II,** Permiso, para: **Inciso g)** *Acuacultura de fomento* **III,** *Autorización, para:* **Inciso d)** *Recolectar del medio natural reproductores, larvas, postlarvas, crías, huevos, semillas, alevines o en cualquier otro estadio, y* **Inciso e)** *Acuacultura didáctica.*		

Artículos 22.- *la Secretaría podrá inscribir en el Registro Nacional de Pesca a los acuicultores que no requieran concesión, permiso o Autorización.*	Al **proyecto** le aplica el Artículo, incisos y, fracciones anteriores, porque se trata de una actividad acuícola con fines comerciales.	Por el hecho de presentar a la autoridad correspondiente (SEMARNAT) la Manifestación de Impacto Ambiental, el promovente está cumpliendo con este apartado. El proyecto se vincula por la obligatoriedad de obtener la autorización correspondiente para realizar las obras descritas en esta manifestación de impacto ambiental. Como ya se mencionó anteriormente, la promovente una vez autorizado el proyecto en materia ambiental procederá a tramitar el Registro Nacional de Pesca para la unidad de producción acuícola.
Art. 30°.- *Las actividades pesqueras se clasifican en:* **II.-** *Cultivo o acuacultura con fines*		
Artículo 31°.- *Para realizar las actividades de pesca se requiere lo siguiente:* **I,** *Concesión, para:* **Inciso b)** *Acuacultura comercial* **II,** Permiso, para: **Inciso g)** *Acuacultura de fomento* **III,** *Autorización, para:* **Inciso d)** *Recolectar del medio natural reproductores, larvas, postlarvas, crías, huevos, semillas, alevines o en cualquier otro estadio, y* **Inciso e)** *Acuacultura didáctica.*		

Artículos 22.- *la Secretaría podrá inscribir en el Registro Nacional de Pesca a los acuicultores que no requieran concesión, permiso o Autorización.*	Al **proyecto** le aplica el Artículo, incisos y, fracciones anteriores, porque se trata de una actividad acuícola con fines comerciales.	Por el hecho de presentar a la autoridad correspondiente (SEMARNAT) la Manifestación de Impacto Ambiental, el promovente está cumpliendo con este apartado. El proyecto se vincula por la obligatoriedad de obtener la autorización correspondiente para realizar las obras descritas en esta manifestación de impacto ambiental. Como ya se mencionó anteriormente, la promovente una vez autorizado el proyecto en materia ambiental procederá a tramitar el Registro Nacional de Pesca para la unidad de producción acuícola.
Art. 30°.- *Las actividades pesqueras se clasifican en:* **II.-** *Cultivo o acuacultura con fines*		
Artículo 31°.- *Para realizar las actividades de pesca se requiere lo siguiente:* **I,** *Concesión, para:* **Inciso b)** *Acuacultura comercial* **II,** Permiso, para: **Inciso g)** *Acuacultura de fomento* **III,** *Autorización, para:* **Inciso d)** *Recolectar del medio natural reproductores, larvas, postlarvas, crías, huevos, semillas, alevines o en cualquier otro estadio, y* **Inciso e)** *Acuacultura didáctica.*		

Artículos 22.- *la Secretaría podrá inscribir en el Registro Nacional de Pesca a los acuicultores que no requieran concesión, permiso o Autorización.*	Al **proyecto** le aplica el Artículo, incisos y, fracciones anteriores, porque se trata de una actividad acuícola con fines comerciales.	Por el hecho de presentar a la autoridad correspondiente (SEMARNAT) la Manifestación de Impacto Ambiental, el promovente está cumpliendo con este apartado. El proyecto se vincula por la obligatoriedad de obtener la autorización correspondiente para realizar las obras descritas en esta manifestación de impacto ambiental. Como ya se mencionó anteriormente, la promovente una vez autorizado el proyecto en materia ambiental procederá a tramitar el Registro Nacional de Pesca para la unidad de producción acuícola.
Art. 30°.- *Las actividades pesqueras se clasifican en:* **II.-** *Cultivo o acuacultura con fines*		
Artículo 31°.- *Para realizar las actividades de pesca se requiere lo siguiente:* **I,** *Concesión, para:* **Inciso b)** *Acuacultura comercial* **II,** Permiso, para: **Inciso g)** *Acuacultura de fomento* **III,** *Autorización, para:* **Inciso d)** *Recolectar del medio natural reproductores, larvas, postlarvas, crías, huevos, semillas, alevines o en cualquier otro estadio, y* **Inciso e)** *Acuacultura didáctica.*		

Artículos 22.- *la Secretaría podrá inscribir en el Registro Nacional de Pesca a los acuicultores que no requieran concesión, permiso o Autorización.*	Al **proyecto** le aplica el Artículo, incisos y, fracciones anteriores, porque se trata de una actividad acuícola con fines comerciales.	Por el hecho de presentar a la autoridad correspondiente (SEMARNAT) la Manifestación de Impacto Ambiental, el promovente está cumpliendo con este apartado. El proyecto se vincula por la obligatoriedad de obtener la autorización correspondiente para realizar las obras descritas en esta manifestación de impacto ambiental. Como ya se mencionó anteriormente, la promovente una vez autorizado el proyecto en materia ambiental procederá a tramitar el Registro Nacional de Pesca para la unidad de producción acuícola.
Art. 30°.- *Las actividades pesqueras se clasifican en:* **II.-** *Cultivo o acuacultura con fines*		
Artículo 31°.- *Para realizar las actividades de pesca se requiere lo siguiente:* **I,** *Concesión, para:* **Inciso b)** *Acuacultura comercial* **II,** Permiso, para: **Inciso g)** *Acuacultura de fomento* **III,** *Autorización, para:* **Inciso d)** *Recolectar del medio natural reproductores, larvas, postlarvas, crías, huevos, semillas, alevines o en cualquier otro estadio, y* **Inciso e)** *Acuacultura didáctica.*		

Artículos 22.- *la Secretaría podrá inscribir en el Registro Nacional de Pesca a los acuicultores que no requieran concesión, permiso o Autorización.*	Al **proyecto** le aplica el Artículo, incisos y, fracciones anteriores, porque se trata de una actividad acuícola con fines comerciales.	Por el hecho de presentar a la autoridad correspondiente (SEMARNAT) la Manifestación de Impacto Ambiental, el promovente está cumpliendo con este apartado. El proyecto se vincula por la obligatoriedad de obtener la autorización correspondiente para realizar las obras descritas en esta manifestación de impacto ambiental. Como ya se mencionó anteriormente, la promovente una vez autorizado el proyecto en materia ambiental procederá a tramitar el Registro Nacional de Pesca para la unidad de producción acuícola.
Art. 30°.- *Las actividades pesqueras se clasifican en:* **II.-** *Cultivo o acuacultura con fines*		
Artículo 31°.- *Para realizar las actividades de pesca se requiere lo siguiente:* **I,** *Concesión, para:* **Inciso b)** *Acuacultura comercial* **II,** Permiso, para: **Inciso g)** *Acuacultura de fomento* **III,** *Autorización, para:* **Inciso d)** *Recolectar del medio natural reproductores, larvas, postlarvas, crías, huevos, semillas, alevines o en cualquier otro estadio, y* **Inciso e)** *Acuacultura didáctica.*		

Artículos 22.- *la Secretaría podrá inscribir en el Registro Nacional de Pesca a los acuicultores que no requieran concesión, permiso o Autorización.*	Al **proyecto** le aplica el Artículo, incisos y, fracciones anteriores, porque se trata de una actividad acuícola con fines comerciales.	Por el hecho de presentar a la autoridad correspondiente (SEMARNAT) la Manifestación de Impacto Ambiental, el promovente está cumpliendo con este apartado. El proyecto se vincula por la obligatoriedad de obtener la autorización correspondiente para realizar las obras descritas en esta manifestación de impacto ambiental. Como ya se mencionó anteriormente, la promovente una vez autorizado el proyecto en materia ambiental procederá a tramitar el Registro Nacional de Pesca para la unidad de producción acuícola.
Art. 30°.- *Las actividades pesqueras se clasifican en:* **II.-** *Cultivo o acuacultura con fines*		
Artículo 31°.- *Para realizar las actividades de pesca se requiere lo siguiente:* **I,** *Concesión, para:* **Inciso b)** *Acuacultura comercial* **II,** Permiso, para: **Inciso g)** *Acuacultura de fomento* **III,** *Autorización, para:* **Inciso d)** *Recolectar del medio natural reproductores, larvas, postlarvas, crías, huevos, semillas, alevines o en cualquier otro estadio, y* **Inciso e)** *Acuacultura didáctica.*		

Artículos 22.- *la Secretaría podrá inscribir en el Registro Nacional de Pesca a los acuicultores que no requieran concesión, permiso o Autorización.*	Al **proyecto** le aplica el Artículo, incisos y, fracciones anteriores, porque se trata de una actividad acuícola con fines comerciales.	Por el hecho de presentar a la autoridad correspondiente (SEMARNAT) la Manifestación de Impacto Ambiental, el promovente está cumpliendo con este apartado. El proyecto se vincula por la obligatoriedad de obtener la autorización correspondiente para realizar las obras descritas en esta manifestación de impacto ambiental. Como ya se mencionó anteriormente, la promovente una vez autorizado el proyecto en materia ambiental procederá a tramitar el Registro Nacional de Pesca para la unidad de producción acuícola.
Art. 30°.- *Las actividades pesqueras se clasifican en:* **II.-** *Cultivo o acuacultura con fines*		
Artículo 31°.- *Para realizar las actividades de pesca se requiere lo siguiente:* **I,** *Concesión, para:* **Inciso b)** *Acuacultura comercial* **II,** Permiso, para: **Inciso g)** *Acuacultura de fomento* **III,** *Autorización, para:* **Inciso d)** *Recolectar del medio natural reproductores, larvas, postlarvas, crías, huevos, semillas, alevines o en cualquier otro estadio, y* **Inciso e)** *Acuacultura didáctica.*		

Artículos 22.- *la Secretaría podrá inscribir en el Registro Nacional de Pesca a los acuicultores que no requieran concesión, permiso o Autorización.*	Al **proyecto** le aplica el Artículo, incisos y, fracciones anteriores, porque se trata de una actividad acuícola con fines comerciales.	Por el hecho de presentar a la autoridad correspondiente (SEMARNAT) la Manifestación de Impacto Ambiental, el promovente está cumpliendo con este apartado. El proyecto se vincula por la obligatoriedad de obtener la autorización correspondiente para realizar las obras descritas en esta manifestación de impacto ambiental. Como ya se mencionó anteriormente, la promovente una vez autorizado el proyecto en materia ambiental procederá a tramitar el Registro Nacional de Pesca para la unidad de producción acuícola.
Art. 30°.- *Las actividades pesqueras se clasifican en:* **II.-** *Cultivo o acuacultura con fines*		
Artículo 31°.- *Para realizar las actividades de pesca se requiere lo siguiente:* **I,** *Concesión, para:* **Inciso b)** *Acuacultura comercial* **II,** Permiso, para: **Inciso g)** *Acuacultura de fomento* **III,** *Autorización, para:* **Inciso d)** *Recolectar del medio natural reproductores, larvas, postlarvas, crías, huevos, semillas, alevines o en cualquier otro estadio, y* **Inciso e)** *Acuacultura didáctica.*		

Artículos 22.- *la Secretaría podrá inscribir en el Registro Nacional de Pesca a los acuicultores que no requieran concesión, permiso o Autorización.*	Al **proyecto** le aplica el Artículo, incisos y, fracciones anteriores, porque se trata de una actividad acuícola con fines comerciales.	Por el hecho de presentar a la autoridad correspondiente (SEMARNAT) la Manifestación de Impacto Ambiental, el promovente está cumpliendo con este apartado. El proyecto se vincula por la obligatoriedad de obtener la autorización correspondiente para realizar las obras descritas en esta manifestación de impacto ambiental. Como ya se mencionó anteriormente, la promovente una vez autorizado el proyecto en materia ambiental procederá a tramitar el Registro Nacional de Pesca para la unidad de producción acuícola.
Art. 30°.- *Las actividades pesqueras se clasifican en:* **II.-** *Cultivo o acuacultura con fines*		
Artículo 31°.- *Para realizar las actividades de pesca se requiere lo siguiente:* **I,** *Concesión, para:* **Inciso b)** *Acuacultura comercial* **II,** Permiso, para: **Inciso g)** *Acuacultura de fomento* **III,** *Autorización, para:* **Inciso d)** *Recolectar del medio natural reproductores, larvas, postlarvas, crías, huevos, semillas, alevines o en cualquier otro estadio, y* **Inciso e)** *Acuacultura didáctica.*		

Artículos 22.- *la Secretaría podrá inscribir en el Registro Nacional de Pesca a los acuicultores que no requieran concesión, permiso o Autorización.*	Al **proyecto** le aplica el Artículo, incisos y, fracciones anteriores, porque se trata de una actividad acuícola con fines comerciales.	Por el hecho de presentar a la autoridad correspondiente (SEMARNAT) la Manifestación de Impacto Ambiental, el promovente está cumpliendo con este apartado. El proyecto se vincula por la obligatoriedad de obtener la autorización correspondiente para realizar las obras descritas en esta manifestación de impacto ambiental. Como ya se mencionó anteriormente, la promovente una vez autorizado el proyecto en materia ambiental procederá a tramitar el Registro Nacional de Pesca para la unidad de producción acuícola.
Art. 30°.- *Las actividades pesqueras se clasifican en:* **II.-** *Cultivo o acuacultura con fines*		
Artículo 31°.- *Para realizar las actividades de pesca se requiere lo siguiente:* **I,** *Concesión, para:* **Inciso b)** *Acuacultura comercial* **II,** Permiso, para: **Inciso g)** *Acuacultura de fomento* **III,** *Autorización, para:* **Inciso d)** *Recolectar del medio natural reproductores, larvas, postlarvas, crías, huevos, semillas, alevines o en cualquier otro estadio, y* **Inciso e)** *Acuacultura didáctica.*		

Artículos 22.- *la Secretaría podrá inscribir en el Registro Nacional de Pesca a los acuicultores que no requieran concesión, permiso o Autorización.*	Al **proyecto** le aplica el Artículo, incisos y, fracciones anteriores, porque se trata de una actividad acuícola con fines comerciales.	Por el hecho de presentar a la autoridad correspondiente (SEMARNAT) la Manifestación de Impacto Ambiental, el promovente está cumpliendo con este apartado. El proyecto se vincula por la obligatoriedad de obtener la autorización correspondiente para realizar las obras descritas en esta manifestación de impacto ambiental. Como ya se mencionó anteriormente, la promovente una vez autorizado el proyecto en materia ambiental procederá a tramitar el Registro Nacional de Pesca para la unidad de producción acuícola.
Art. 30°.- *Las actividades pesqueras se clasifican en:* **II.-** *Cultivo o acuacultura con fines*		
Artículo 31°.- *Para realizar las actividades de pesca se requiere lo siguiente:* **I,** *Concesión, para:* **Inciso b)** *Acuacultura comercial* **II,** Permiso, para: **Inciso g)** *Acuacultura de fomento* **III,** *Autorización, para:* **Inciso d)** *Recolectar del medio natural reproductores, larvas, postlarvas, crías, huevos, semillas, alevines o en cualquier otro estadio, y* **Inciso e)** *Acuacultura didáctica.*		

Artículos 22.- *la Secretaría podrá inscribir en el Registro Nacional de Pesca a los acuicultores que no requieran concesión, permiso o Autorización.*	Al **proyecto** le aplica el Artículo, incisos y, fracciones anteriores, porque se trata de una actividad acuícola con fines comerciales.	Por el hecho de presentar a la autoridad correspondiente (SEMARNAT) la Manifestación de Impacto Ambiental, el promovente está cumpliendo con este apartado. El proyecto se vincula por la obligatoriedad de obtener la autorización correspondiente para realizar las obras descritas en esta manifestación de impacto ambiental. Como ya se mencionó anteriormente, la promovente una vez autorizado el proyecto en materia ambiental procederá a tramitar el Registro Nacional de Pesca para la unidad de producción acuícola.
Art. 30°.- *Las actividades pesqueras se clasifican en:* **II.-** *Cultivo o acuacultura con fines*		
Artículo 31°.- *Para realizar las actividades de pesca se requiere lo siguiente:* **I,** *Concesión, para:* **Inciso b)** *Acuacultura comercial* **II,** Permiso, para: **Inciso g)** *Acuacultura de fomento* **III,** *Autorización, para:* **Inciso d)** *Recolectar del medio natural reproductores, larvas, postlarvas, crías, huevos, semillas, alevines o en cualquier otro estadio, y* **Inciso e)** *Acuacultura didáctica.*		

Artículos 22.- *la Secretaría podrá inscribir en el Registro Nacional de Pesca a los acuicultores que no requieran concesión, permiso o Autorización.*	Al **proyecto** le aplica el Artículo, incisos y, fracciones anteriores, porque se trata de una actividad acuícola con fines comerciales.	Por el hecho de presentar a la autoridad correspondiente (SEMARNAT) la Manifestación de Impacto Ambiental, el promovente está cumpliendo con este apartado. El proyecto se vincula por la obligatoriedad de obtener la autorización correspondiente para realizar las obras descritas en esta manifestación de impacto ambiental. Como ya se mencionó anteriormente, la promovente una vez autorizado el proyecto en materia ambiental procederá a tramitar el Registro Nacional de Pesca para la unidad de producción acuícola.
Art. 30°.- *Las actividades pesqueras se clasifican en:* **II.-** *Cultivo o acuacultura con fines*		
Artículo 31°.- *Para realizar las actividades de pesca se requiere lo siguiente:* **I,** *Concesión, para:* **Inciso b)** *Acuacultura comercial* **II,** Permiso, para: **Inciso g)** *Acuacultura de fomento* **III,** *Autorización, para:* **Inciso d)** *Recolectar del medio natural reproductores, larvas, postlarvas, crías, huevos, semillas, alevines o en cualquier otro estadio, y* **Inciso e)** *Acuacultura didáctica.*		

Artículos 22.- *la Secretaría podrá inscribir en el Registro Nacional de Pesca a los acuicultores que no requieran concesión, permiso o Autorización.*	Al **proyecto** le aplica el Artículo, incisos y, fracciones anteriores, porque se trata de una actividad acuícola con fines comerciales.	Por el hecho de presentar a la autoridad correspondiente (SEMARNAT) la Manifestación de Impacto Ambiental, el promovente está cumpliendo con este apartado. El proyecto se vincula por la obligatoriedad de obtener la autorización correspondiente para realizar las obras descritas en esta manifestación de impacto ambiental. Como ya se mencionó anteriormente, la promovente una vez autorizado el proyecto en materia ambiental procederá a tramitar el Registro Nacional de Pesca para la unidad de producción acuícola.
Art. 30°.- *Las actividades pesqueras se clasifican en:* **II.-** *Cultivo o acuacultura con fines*		
Artículo 31°.- *Para realizar las actividades de pesca se requiere lo siguiente:* **I,** *Concesión, para:* **Inciso b)** *Acuacultura comercial* **II,** Permiso, para: **Inciso g)** *Acuacultura de fomento* **III,** *Autorización, para:* **Inciso d)** *Recolectar del medio natural reproductores, larvas, postlarvas, crías, huevos, semillas, alevines o en cualquier otro estadio, y* **Inciso e)** *Acuacultura didáctica.*		

Artículos 22.- *la Secretaría podrá inscribir en el Registro Nacional de Pesca a los acuicultores que no requieran concesión, permiso o Autorización.*	Al **proyecto** le aplica el Artículo, incisos y, fracciones anteriores, porque se trata de una actividad acuícola con fines comerciales.	Por el hecho de presentar a la autoridad correspondiente (SEMARNAT) la Manifestación de Impacto Ambiental, el promovente está cumpliendo con este apartado. El proyecto se vincula por la obligatoriedad de obtener la autorización correspondiente para realizar las obras descritas en esta manifestación de impacto ambiental. Como ya se mencionó anteriormente, la promovente una vez autorizado el proyecto en materia ambiental procederá a tramitar el Registro Nacional de Pesca para la unidad de producción acuícola.
Art. 30°.- *Las actividades pesqueras se clasifican en:* **II.-** *Cultivo o acuacultura con fines*		
Artículo 31°.- *Para realizar las actividades de pesca se requiere lo siguiente:* **I,** *Concesión, para:* **Inciso b)** *Acuacultura comercial* **II,** Permiso, para: **Inciso g)** *Acuacultura de fomento* **III,** *Autorización, para:* **Inciso d)** *Recolectar del medio natural reproductores, larvas, postlarvas, crías, huevos, semillas, alevines o en cualquier otro estadio, y* **Inciso e)** *Acuacultura didáctica.*		

Artículos 22.- *la Secretaría podrá inscribir en el Registro Nacional de Pesca a los acuicultores que no requieran concesión, permiso o Autorización.*	Al **proyecto** le aplica el Artículo, incisos y, fracciones anteriores, porque se trata de una actividad acuícola con fines comerciales.	Por el hecho de presentar a la autoridad correspondiente (SEMARNAT) la Manifestación de Impacto Ambiental, el promovente está cumpliendo con este apartado. El proyecto se vincula por la obligatoriedad de obtener la autorización correspondiente para realizar las obras descritas en esta manifestación de impacto ambiental. Como ya se mencionó anteriormente, la promovente una vez autorizado el proyecto en materia ambiental procederá a tramitar el Registro Nacional de Pesca para la unidad de producción acuícola.
Art. 30°.- *Las actividades pesqueras se clasifican en:* **II.-** *Cultivo o acuacultura con fines*		
Artículo 31°.- *Para realizar las actividades de pesca se requiere lo siguiente:* **I,** *Concesión, para:* **Inciso b)** *Acuacultura comercial* **II,** Permiso, para: **Inciso g)** *Acuacultura de fomento* **III,** *Autorización, para:* **Inciso d)** *Recolectar del medio natural reproductores, larvas, postlarvas, crías, huevos, semillas, alevines o en cualquier otro estadio, y* **Inciso e)** *Acuacultura didáctica.*		

Artículos 22.- *la Secretaría podrá inscribir en el Registro Nacional de Pesca a los acuicultores que no requieran concesión, permiso o Autorización.*	Al **proyecto** le aplica el Artículo, incisos y, fracciones anteriores, porque se trata de una actividad acuícola con fines comerciales.	Por el hecho de presentar a la autoridad correspondiente (SEMARNAT) la Manifestación de Impacto Ambiental, el promovente está cumpliendo con este apartado. El proyecto se vincula por la obligatoriedad de obtener la autorización correspondiente para realizar las obras descritas en esta manifestación de impacto ambiental. Como ya se mencionó anteriormente, la promovente una vez autorizado el proyecto en materia ambiental procederá a tramitar el Registro Nacional de Pesca para la unidad de producción acuícola.
Art. 30°.- *Las actividades pesqueras se clasifican en:* **II.-** *Cultivo o acuacultura con fines*		
Artículo 31°.- *Para realizar las actividades de pesca se requiere lo siguiente:* **I,** *Concesión, para:* **Inciso b)** *Acuacultura comercial* **II,** Permiso, para: **Inciso g)** *Acuacultura de fomento* **III,** *Autorización, para:* **Inciso d)** *Recolectar del medio natural reproductores, larvas, postlarvas, crías, huevos, semillas, alevines o en cualquier otro estadio, y* **Inciso e)** *Acuacultura didáctica.*		

Artículos 22.- *la Secretaría podrá inscribir en el Registro Nacional de Pesca a los acuicultores que no requieran concesión, permiso o Autorización.*	Al **proyecto** le aplica el Artículo, incisos y, fracciones anteriores, porque se trata de una actividad acuícola con fines comerciales.	Por el hecho de presentar a la autoridad correspondiente (SEMARNAT) la Manifestación de Impacto Ambiental, el promovente está cumpliendo con este apartado. El proyecto se vincula por la obligatoriedad de obtener la autorización correspondiente para realizar las obras descritas en esta manifestación de impacto ambiental. Como ya se mencionó anteriormente, la promovente una vez autorizado el proyecto en materia ambiental procederá a tramitar el Registro Nacional de Pesca para la unidad de producción acuícola.
Art. 30°.- *Las actividades pesqueras se clasifican en:* **II.-** *Cultivo o acuacultura con fines*		
Artículo 31°.- *Para realizar las actividades de pesca se requiere lo siguiente:* **I,** *Concesión, para:* **Inciso b)** *Acuacultura comercial* **II,** Permiso, para: **Inciso g)** *Acuacultura de fomento* **III,** *Autorización, para:* **Inciso d)** *Recolectar del medio natural reproductores, larvas, postlarvas, crías, huevos, semillas, alevines o en cualquier otro estadio, y* **Inciso e)** *Acuacultura didáctica.*		

Artículos 22.- *la Secretaría podrá inscribir en el Registro Nacional de Pesca a los acuicultores que no requieran concesión, permiso o Autorización.*	Al **proyecto** le aplica el Artículo, incisos y, fracciones anteriores, porque se trata de una actividad acuícola con fines comerciales.	Por el hecho de presentar a la autoridad correspondiente (SEMARNAT) la Manifestación de Impacto Ambiental, el promovente está cumpliendo con este apartado. El proyecto se vincula por la obligatoriedad de obtener la autorización correspondiente para realizar las obras descritas en esta manifestación de impacto ambiental. Como ya se mencionó anteriormente, la promovente una vez autorizado el proyecto en materia ambiental procederá a tramitar el Registro Nacional de Pesca para la unidad de producción acuícola.
Art. 30°.- *Las actividades pesqueras se clasifican en:* **II.-** *Cultivo o acuacultura con fines*		
Artículo 31°.- *Para realizar las actividades de pesca se requiere lo siguiente:* **I,** *Concesión, para:* **Inciso b)** *Acuacultura comercial* **II,** Permiso, para: **Inciso g)** *Acuacultura de fomento* **III,** *Autorización, para:* **Inciso d)** *Recolectar del medio natural reproductores, larvas, postlarvas, crías, huevos, semillas, alevines o en cualquier otro estadio, y* **Inciso e)** *Acuacultura didáctica.*		

Artículos 22.- *la Secretaría podrá inscribir en el Registro Nacional de Pesca a los acuicultores que no requieran concesión, permiso o Autorización.*	Al **proyecto** le aplica el Artículo, incisos y, fracciones anteriores, porque se trata de una actividad acuícola con fines comerciales.	Por el hecho de presentar a la autoridad correspondiente (SEMARNAT) la Manifestación de Impacto Ambiental, el promovente está cumpliendo con este apartado. El proyecto se vincula por la obligatoriedad de obtener la autorización correspondiente para realizar las obras descritas en esta manifestación de impacto ambiental. Como ya se mencionó anteriormente, la promovente una vez autorizado el proyecto en materia ambiental procederá a tramitar el Registro Nacional de Pesca para la unidad de producción acuícola.
Art. 30°.- *Las actividades pesqueras se clasifican en:* **II.-** *Cultivo o acuacultura con fines*		
Artículo 31°.- *Para realizar las actividades de pesca se requiere lo siguiente:* **I,** *Concesión, para:* **Inciso b)** *Acuacultura comercial* **II,** Permiso, para: **Inciso g)** *Acuacultura de fomento* **III,** *Autorización, para:* **Inciso d)** *Recolectar del medio natural reproductores, larvas, postlarvas, crías, huevos, semillas, alevines o en cualquier otro estadio, y* **Inciso e)** *Acuacultura didáctica.*		

Artículos 22.- *la Secretaría podrá inscribir en el Registro Nacional de Pesca a los acuicultores que no requieran concesión, permiso o Autorización.*	Al **proyecto** le aplica el Artículo, incisos y, fracciones anteriores, porque se trata de una actividad acuícola con fines comerciales.	Por el hecho de presentar a la autoridad correspondiente (SEMARNAT) la Manifestación de Impacto Ambiental, el promovente está cumpliendo con este apartado. El proyecto se vincula por la obligatoriedad de obtener la autorización correspondiente para realizar las obras descritas en esta manifestación de impacto ambiental. Como ya se mencionó anteriormente, la promovente una vez autorizado el proyecto en materia ambiental procederá a tramitar el Registro Nacional de Pesca para la unidad de producción acuícola.
Art. 30°.- *Las actividades pesqueras se clasifican en:* **II.-** *Cultivo o acuacultura con fines*		
Artículo 31°.- *Para realizar las actividades de pesca se requiere lo siguiente:* **I,** *Concesión, para:* **Inciso b)** *Acuacultura comercial* **II,** Permiso, para: **Inciso g)** *Acuacultura de fomento* **III,** *Autorización, para:* **Inciso d)** *Recolectar del medio natural reproductores, larvas, postlarvas, crías, huevos, semillas, alevines o en cualquier otro estadio, y* **Inciso e)** *Acuacultura didáctica.*		

Artículos 22.- *la Secretaría podrá inscribir en el Registro Nacional de Pesca a los acuicultores que no requieran concesión, permiso o Autorización.*	Al **proyecto** le aplica el Artículo, incisos y, fracciones anteriores, porque se trata de una actividad acuícola con fines comerciales.	Por el hecho de presentar a la autoridad correspondiente (SEMARNAT) la Manifestación de Impacto Ambiental, el promovente está cumpliendo con este apartado. El proyecto se vincula por la obligatoriedad de obtener la autorización correspondiente para realizar las obras descritas en esta manifestación de impacto ambiental. Como ya se mencionó anteriormente, la promovente una vez autorizado el proyecto en materia ambiental procederá a tramitar el Registro Nacional de Pesca para la unidad de producción acuícola.
Art. 30°.- *Las actividades pesqueras se clasifican en:* **II.-** *Cultivo o acuacultura con fines*		
Artículo 31°.- *Para realizar las actividades de pesca se requiere lo siguiente:* **I,** *Concesión, para:* **Inciso b)** *Acuacultura comercial* **II,** Permiso, para: **Inciso g)** *Acuacultura de fomento* **III,** *Autorización, para:* **Inciso d)** *Recolectar del medio natural reproductores, larvas, postlarvas, crías, huevos, semillas, alevines o en cualquier otro estadio, y* **Inciso e)** *Acuacultura didáctica.*		

Artículos 22.- *la Secretaría podrá inscribir en el Registro Nacional de Pesca a los acuicultores que no requieran concesión, permiso o Autorización.*	Al **proyecto** le aplica el Artículo, incisos y, fracciones anteriores, porque se trata de una actividad acuícola con fines comerciales.	Por el hecho de presentar a la autoridad correspondiente (SEMARNAT) la Manifestación de Impacto Ambiental, el promovente está cumpliendo con este apartado. El proyecto se vincula por la obligatoriedad de obtener la autorización correspondiente para realizar las obras descritas en esta manifestación de impacto ambiental. Como ya se mencionó anteriormente, la promovente una vez autorizado el proyecto en materia ambiental procederá a tramitar el Registro Nacional de Pesca para la unidad de producción acuícola.
Art. 30°.- *Las actividades pesqueras se clasifican en:* **II.-** *Cultivo o acuacultura con fines*		
Artículo 31°.- *Para realizar las actividades de pesca se requiere lo siguiente:* **I,** *Concesión, para:* **Inciso b)** *Acuacultura comercial* **II,** Permiso, para: **Inciso g)** *Acuacultura de fomento* **III,** *Autorización, para:* **Inciso d)** *Recolectar del medio natural reproductores, larvas, postlarvas, crías, huevos, semillas, alevines o en cualquier otro estadio, y* **Inciso e)** *Acuacultura didáctica.*		

Artículos 22.- *la Secretaría podrá inscribir en el Registro Nacional de Pesca a los acuicultores que no requieran concesión, permiso o Autorización.*	Al **proyecto** le aplica el Artículo, incisos y, fracciones anteriores, porque se trata de una actividad acuícola con fines comerciales.	Por el hecho de presentar a la autoridad correspondiente (SEMARNAT) la Manifestación de Impacto Ambiental, el promovente está cumpliendo con este apartado. El proyecto se vincula por la obligatoriedad de obtener la autorización correspondiente para realizar las obras descritas en esta manifestación de impacto ambiental. Como ya se mencionó anteriormente, la promovente una vez autorizado el proyecto en materia ambiental procederá a tramitar el Registro Nacional de Pesca para la unidad de producción acuícola.
Art. 30°.- *Las actividades pesqueras se clasifican en:* **II.-** *Cultivo o acuacultura con fines*		
Artículo 31°.- *Para realizar las actividades de pesca se requiere lo siguiente:* **I,** *Concesión, para:* **Inciso b)** *Acuacultura comercial* **II,** Permiso, para: **Inciso g)** *Acuacultura de fomento* **III,** *Autorización, para:* **Inciso d)** *Recolectar del medio natural reproductores, larvas, postlarvas, crías, huevos, semillas, alevines o en cualquier otro estadio, y* **Inciso e)** *Acuacultura didáctica.*		

Artículos 22.- *la Secretaría podrá inscribir en el Registro Nacional de Pesca a los acuicultores que no requieran concesión, permiso o Autorización.*	Al **proyecto** le aplica el Artículo, incisos y, fracciones anteriores, porque se trata de una actividad acuícola con fines comerciales.	Por el hecho de presentar a la autoridad correspondiente (SEMARNAT) la Manifestación de Impacto Ambiental, el promovente está cumpliendo con este apartado. El proyecto se vincula por la obligatoriedad de obtener la autorización correspondiente para realizar las obras descritas en esta manifestación de impacto ambiental. Como ya se mencionó anteriormente, la promovente una vez autorizado el proyecto en materia ambiental procederá a tramitar el Registro Nacional de Pesca para la unidad de producción acuícola.
Art. 30°.- *Las actividades pesqueras se clasifican en:* **II.-** *Cultivo o acuacultura con fines*		
Artículo 31°.- *Para realizar las actividades de pesca se requiere lo siguiente:* **I,** *Concesión, para:* **Inciso b)** *Acuacultura comercial* **II,** Permiso, para: **Inciso g)** *Acuacultura de fomento* **III,** *Autorización, para:* **Inciso d)** *Recolectar del medio natural reproductores, larvas, postlarvas, crías, huevos, semillas, alevines o en cualquier otro estadio, y* **Inciso e)** *Acuacultura didáctica.*		

Artículos 22.- *la Secretaría podrá inscribir en el Registro Nacional de Pesca a los acuicultores que no requieran concesión, permiso o Autorización.*	Al **proyecto** le aplica el Artículo, incisos y, fracciones anteriores, porque se trata de una actividad acuícola con fines comerciales.	Por el hecho de presentar a la autoridad correspondiente (SEMARNAT) la Manifestación de Impacto Ambiental, el promovente está cumpliendo con este apartado. El proyecto se vincula por la obligatoriedad de obtener la autorización correspondiente para realizar las obras descritas en esta manifestación de impacto ambiental. Como ya se mencionó anteriormente, la promovente una vez autorizado el proyecto en materia ambiental procederá a tramitar el Registro Nacional de Pesca para la unidad de producción acuícola.
Art. 30°.- *Las actividades pesqueras se clasifican en:* **II.-** *Cultivo o acuacultura con fines*		
Artículo 31°.- *Para realizar las actividades de pesca se requiere lo siguiente:* **I,** *Concesión, para:* **Inciso b)** *Acuacultura comercial* **II,** Permiso, para: **Inciso g)** *Acuacultura de fomento* **III,** *Autorización, para:* **Inciso d)** *Recolectar del medio natural reproductores, larvas, postlarvas, crías, huevos, semillas, alevines o en cualquier otro estadio, y* **Inciso e)** *Acuacultura didáctica.*		

Artículos 22.- *la Secretaría podrá inscribir en el Registro Nacional de Pesca a los acuicultores que no requieran concesión, permiso o Autorización.*	Al **proyecto** le aplica el Artículo, incisos y, fracciones anteriores, porque se trata de una actividad acuícola con fines comerciales.	Por el hecho de presentar a la autoridad correspondiente (SEMARNAT) la Manifestación de Impacto Ambiental, el promovente está cumpliendo con este apartado. El proyecto se vincula por la obligatoriedad de obtener la autorización correspondiente para realizar las obras descritas en esta manifestación de impacto ambiental. Como ya se mencionó anteriormente, la promovente una vez autorizado el proyecto en materia ambiental procederá a tramitar el Registro Nacional de Pesca para la unidad de producción acuícola.
Art. 30°.- *Las actividades pesqueras se clasifican en:* **II.-** *Cultivo o acuacultura con fines*		
Artículo 31°.- *Para realizar las actividades de pesca se requiere lo siguiente:* **I,** *Concesión, para:* **Inciso b)** *Acuacultura comercial* **II,** Permiso, para: **Inciso g)** *Acuacultura de fomento* **III,** *Autorización, para:* **Inciso d)** *Recolectar del medio natural reproductores, larvas, postlarvas, crías, huevos, semillas, alevines o en cualquier otro estadio, y* **Inciso e)** *Acuacultura didáctica.*		

Artículos 22.- *la Secretaría podrá inscribir en el Registro Nacional de Pesca a los acuicultores que no requieran concesión, permiso o Autorización.*	Al **proyecto** le aplica el Artículo, incisos y, fracciones anteriores, porque se trata de una actividad acuícola con fines comerciales.	Por el hecho de presentar a la autoridad correspondiente (SEMARNAT) la Manifestación de Impacto Ambiental, el promovente está cumpliendo con este apartado. El proyecto se vincula por la obligatoriedad de obtener la autorización correspondiente para realizar las obras descritas en esta manifestación de impacto ambiental. Como ya se mencionó anteriormente, la promovente una vez autorizado el proyecto en materia ambiental procederá a tramitar el Registro Nacional de Pesca para la unidad de producción acuícola.
Art. 30°.- *Las actividades pesqueras se clasifican en:* **II.-** *Cultivo o acuacultura con fines*		
Artículo 31°.- *Para realizar las actividades de pesca se requiere lo siguiente:* **I,** *Concesión, para:* **Inciso b)** *Acuacultura comercial* **II,** Permiso, para: **Inciso g)** *Acuacultura de fomento* **III,** *Autorización, para:* **Inciso d)** *Recolectar del medio natural reproductores, larvas, postlarvas, crías, huevos, semillas, alevines o en cualquier otro estadio, y* **Inciso e)** *Acuacultura didáctica.*		

Artículos 22.- *la Secretaría podrá inscribir en el Registro Nacional de Pesca a los acuicultores que no requieran concesión, permiso o Autorización.*	Al **proyecto** le aplica el Artículo, incisos y, fracciones anteriores, porque se trata de una actividad acuícola con fines comerciales.	Por el hecho de presentar a la autoridad correspondiente (SEMARNAT) la Manifestación de Impacto Ambiental, el promovente está cumpliendo con este apartado. El proyecto se vincula por la obligatoriedad de obtener la autorización correspondiente para realizar las obras descritas en esta manifestación de impacto ambiental. Como ya se mencionó anteriormente, la promovente una vez autorizado el proyecto en materia ambiental procederá a tramitar el Registro Nacional de Pesca para la unidad de producción acuícola.
Art. 30°.- *Las actividades pesqueras se clasifican en:* **II.-** *Cultivo o acuacultura con fines*		
Artículo 31°.- *Para realizar las actividades de pesca se requiere lo siguiente:* **I,** *Concesión, para:* **Inciso b)** *Acuacultura comercial* **II,** Permiso, para: **Inciso g)** *Acuacultura de fomento* **III,** *Autorización, para:* **Inciso d)** *Recolectar del medio natural reproductores, larvas, postlarvas, crías, huevos, semillas, alevines o en cualquier otro estadio, y* **Inciso e)** *Acuacultura didáctica.*		

Artículos 22.- *la Secretaría podrá inscribir en el Registro Nacional de Pesca a los acuicultores que no requieran concesión, permiso o Autorización.*	Al **proyecto** le aplica el Artículo, incisos y, fracciones anteriores, porque se trata de una actividad acuícola con fines comerciales.	Por el hecho de presentar a la autoridad correspondiente (SEMARNAT) la Manifestación de Impacto Ambiental, el promovente está cumpliendo con este apartado. El proyecto se vincula por la obligatoriedad de obtener la autorización correspondiente para realizar las obras descritas en esta manifestación de impacto ambiental. Como ya se mencionó anteriormente, la promovente una vez autorizado el proyecto en materia ambiental procederá a tramitar el Registro Nacional de Pesca para la unidad de producción acuícola.
Art. 30°.- *Las actividades pesqueras se clasifican en:* **II.-** *Cultivo o acuacultura con fines*		
Artículo 31°.- *Para realizar las actividades de pesca se requiere lo siguiente:* **I,** *Concesión, para:* **Inciso b)** *Acuacultura comercial* **II,** Permiso, para: **Inciso g)** *Acuacultura de fomento* **III,** *Autorización, para:* **Inciso d)** *Recolectar del medio natural reproductores, larvas, postlarvas, crías, huevos, semillas, alevines o en cualquier otro estadio, y* **Inciso e)** *Acuacultura didáctica.*		

Artículos 22.- *la Secretaría podrá inscribir en el Registro Nacional de Pesca a los acuicultores que no requieran concesión, permiso o Autorización.*	Al **proyecto** le aplica el Artículo, incisos y, fracciones anteriores, porque se trata de una actividad acuícola con fines comerciales.	Por el hecho de presentar a la autoridad correspondiente (SEMARNAT) la Manifestación de Impacto Ambiental, el promovente está cumpliendo con este apartado. El proyecto se vincula por la obligatoriedad de obtener la autorización correspondiente para realizar las obras descritas en esta manifestación de impacto ambiental. Como ya se mencionó anteriormente, la promovente una vez autorizado el proyecto en materia ambiental procederá a tramitar el Registro Nacional de Pesca para la unidad de producción acuícola.
Art. 30°.- *Las actividades pesqueras se clasifican en:* **II.-** *Cultivo o acuacultura con fines*		
Artículo 31°.- *Para realizar las actividades de pesca se requiere lo siguiente:* **I,** *Concesión, para:* **Inciso b)** *Acuacultura comercial* **II,** Permiso, para: **Inciso g)** *Acuacultura de fomento* **III,** *Autorización, para:* **Inciso d)** *Recolectar del medio natural reproductores, larvas, postlarvas, crías, huevos, semillas, alevines o en cualquier otro estadio, y* **Inciso e)** *Acuacultura didáctica.*		

Artículos 22.- *la Secretaría podrá inscribir en el Registro Nacional de Pesca a los acuicultores que no requieran concesión, permiso o Autorización.*	Al **proyecto** le aplica el Artículo, incisos y, fracciones anteriores, porque se trata de una actividad acuícola con fines comerciales.	Por el hecho de presentar a la autoridad correspondiente (SEMARNAT) la Manifestación de Impacto Ambiental, el promovente está cumpliendo con este apartado. El proyecto se vincula por la obligatoriedad de obtener la autorización correspondiente para realizar las obras descritas en esta manifestación de impacto ambiental. Como ya se mencionó anteriormente, la promovente una vez autorizado el proyecto en materia ambiental procederá a tramitar el Registro Nacional de Pesca para la unidad de producción acuícola.
Art. 30°.- *Las actividades pesqueras se clasifican en:* **II.-** *Cultivo o acuacultura con fines*		
Artículo 31°.- *Para realizar las actividades de pesca se requiere lo siguiente:* **I,** *Concesión, para:* **Inciso b)** *Acuacultura comercial* **II,** Permiso, para: **Inciso g)** *Acuacultura de fomento* **III,** *Autorización, para:* **Inciso d)** *Recolectar del medio natural reproductores, larvas, postlarvas, crías, huevos, semillas, alevines o en cualquier otro estadio, y* **Inciso e)** *Acuacultura didáctica.*		

Artículos 22.- *la Secretaría podrá inscribir en el Registro Nacional de Pesca a los acuicultores que no requieran concesión, permiso o Autorización.*	Al **proyecto** le aplica el Artículo, incisos y, fracciones anteriores, porque se trata de una actividad acuícola con fines comerciales.	Por el hecho de presentar a la autoridad correspondiente (SEMARNAT) la Manifestación de Impacto Ambiental, el promovente está cumpliendo con este apartado. El proyecto se vincula por la obligatoriedad de obtener la autorización correspondiente para realizar las obras descritas en esta manifestación de impacto ambiental. Como ya se mencionó anteriormente, la promovente una vez autorizado el proyecto en materia ambiental procederá a tramitar el Registro Nacional de Pesca para la unidad de producción acuícola.
Art. 30°.- *Las actividades pesqueras se clasifican en:* **II.-** *Cultivo o acuacultura con fines*		
Artículo 31°.- *Para realizar las actividades de pesca se requiere lo siguiente:* **I,** *Concesión, para:* **Inciso b)** *Acuacultura comercial* **II,** Permiso, para: **Inciso g)** *Acuacultura de fomento* **III,** *Autorización, para:* **Inciso d)** *Recolectar del medio natural reproductores, larvas, postlarvas, crías, huevos, semillas, alevines o en cualquier otro estadio, y* **Inciso e)** *Acuacultura didáctica.*		

Artículos 22.- *la Secretaría podrá inscribir en el Registro Nacional de Pesca a los acuicultores que no requieran concesión, permiso o Autorización.*	Al **proyecto** le aplica el Artículo, incisos y, fracciones anteriores, porque se trata de una actividad acuícola con fines comerciales.	Por el hecho de presentar a la autoridad correspondiente (SEMARNAT) la Manifestación de Impacto Ambiental, el promovente está cumpliendo con este apartado. El proyecto se vincula por la obligatoriedad de obtener la autorización correspondiente para realizar las obras descritas en esta manifestación de impacto ambiental. Como ya se mencionó anteriormente, la promovente una vez autorizado el proyecto en materia ambiental procederá a tramitar el Registro Nacional de Pesca para la unidad de producción acuícola.
Art. 30°.- *Las actividades pesqueras se clasifican en:* **II.-** *Cultivo o acuacultura con fines*		
Artículo 31°.- *Para realizar las actividades de pesca se requiere lo siguiente:* **I,** *Concesión, para:* **Inciso b)** *Acuacultura comercial* **II,** Permiso, para: **Inciso g)** *Acuacultura de fomento* **III,** *Autorización, para:* **Inciso d)** *Recolectar del medio natural reproductores, larvas, postlarvas, crías, huevos, semillas, alevines o en cualquier otro estadio, y* **Inciso e)** *Acuacultura didáctica.*		

Artículos 22.- *la Secretaría podrá inscribir en el Registro Nacional de Pesca a los acuicultores que no requieran concesión, permiso o Autorización.*	Al **proyecto** le aplica el Artículo, incisos y, fracciones anteriores, porque se trata de una actividad acuícola con fines comerciales.	Por el hecho de presentar a la autoridad correspondiente (SEMARNAT) la Manifestación de Impacto Ambiental, el promovente está cumpliendo con este apartado. El proyecto se vincula por la obligatoriedad de obtener la autorización correspondiente para realizar las obras descritas en esta manifestación de impacto ambiental. Como ya se mencionó anteriormente, la promovente una vez autorizado el proyecto en materia ambiental procederá a tramitar el Registro Nacional de Pesca para la unidad de producción acuícola.
Art. 30°.- *Las actividades pesqueras se clasifican en:* **II.-** *Cultivo o acuacultura con fines*		
Artículo 31°.- *Para realizar las actividades de pesca se requiere lo siguiente:* **I,** *Concesión, para:* **Inciso b)** *Acuacultura comercial* **II,** Permiso, para: **Inciso g)** *Acuacultura de fomento* **III,** *Autorización, para:* **Inciso d)** *Recolectar del medio natural reproductores, larvas, postlarvas, crías, huevos, semillas, alevines o en cualquier otro estadio, y* **Inciso e)** *Acuacultura didáctica.*		

Artículos 22.- *la Secretaría podrá inscribir en el Registro Nacional de Pesca a los acuicultores que no requieran concesión, permiso o Autorización.*	Al **proyecto** le aplica el Artículo, incisos y, fracciones anteriores, porque se trata de una actividad acuícola con fines comerciales.	Por el hecho de presentar a la autoridad correspondiente (SEMARNAT) la Manifestación de Impacto Ambiental, el promovente está cumpliendo con este apartado. El proyecto se vincula por la obligatoriedad de obtener la autorización correspondiente para realizar las obras descritas en esta manifestación de impacto ambiental. Como ya se mencionó anteriormente, la promovente una vez autorizado el proyecto en materia ambiental procederá a tramitar el Registro Nacional de Pesca para la unidad de producción acuícola.
Art. 30°.- *Las actividades pesqueras se clasifican en:* **II.-** *Cultivo o acuacultura con fines*		
Artículo 31°.- *Para realizar las actividades de pesca se requiere lo siguiente:* **I,** *Concesión, para:* **Inciso b)** *Acuacultura comercial* **II,** Permiso, para: **Inciso g)** *Acuacultura de fomento* **III,** *Autorización, para:* **Inciso d)** *Recolectar del medio natural reproductores, larvas, postlarvas, crías, huevos, semillas, alevines o en cualquier otro estadio, y* **Inciso e)** *Acuacultura didáctica.*		

Artículos 22.- *la Secretaría podrá inscribir en el Registro Nacional de Pesca a los acuicultores que no requieran concesión, permiso o Autorización.*	Al **proyecto** le aplica el Artículo, incisos y, fracciones anteriores, porque se trata de una actividad acuícola con fines comerciales.	Por el hecho de presentar a la autoridad correspondiente (SEMARNAT) la Manifestación de Impacto Ambiental, el promovente está cumpliendo con este apartado. El proyecto se vincula por la obligatoriedad de obtener la autorización correspondiente para realizar las obras descritas en esta manifestación de impacto ambiental. Como ya se mencionó anteriormente, la promovente una vez autorizado el proyecto en materia ambiental procederá a tramitar el Registro Nacional de Pesca para la unidad de producción acuícola.
Art. 30°.- *Las actividades pesqueras se clasifican en:* **II.-** *Cultivo o acuacultura con fines*		
Artículo 31°.- *Para realizar las actividades de pesca se requiere lo siguiente:* **I,** *Concesión, para:* **Inciso b)** *Acuacultura comercial* **II,** Permiso, para: **Inciso g)** *Acuacultura de fomento* **III,** *Autorización, para:* **Inciso d)** *Recolectar del medio natural reproductores, larvas, postlarvas, crías, huevos, semillas, alevines o en cualquier otro estadio, y* **Inciso e)** *Acuacultura didáctica.*		

Artículos 22.- *la Secretaría podrá inscribir en el Registro Nacional de Pesca a los acuicultores que no requieran concesión, permiso o Autorización.*	Al **proyecto** le aplica el Artículo, incisos y, fracciones anteriores, porque se trata de una actividad acuícola con fines comerciales.	Por el hecho de presentar a la autoridad correspondiente (SEMARNAT) la Manifestación de Impacto Ambiental, el promovente está cumpliendo con este apartado. El proyecto se vincula por la obligatoriedad de obtener la autorización correspondiente para realizar las obras descritas en esta manifestación de impacto ambiental. Como ya se mencionó anteriormente, la promovente una vez autorizado el proyecto en materia ambiental procederá a tramitar el Registro Nacional de Pesca para la unidad de producción acuícola.
Art. 30°.- *Las actividades pesqueras se clasifican en:* **II.-** *Cultivo o acuacultura con fines*		
Artículo 31°.- *Para realizar las actividades de pesca se requiere lo siguiente:* **I,** *Concesión, para:* **Inciso b)** *Acuacultura comercial* **II,** Permiso, para: **Inciso g)** *Acuacultura de fomento* **III,** *Autorización, para:* **Inciso d)** *Recolectar del medio natural reproductores, larvas, postlarvas, crías, huevos, semillas, alevines o en cualquier otro estadio, y* **Inciso e)** *Acuacultura didáctica.*		

Artículos 22.- *la Secretaría podrá inscribir en el Registro Nacional de Pesca a los acuicultores que no requieran concesión, permiso o Autorización.*	Al **proyecto** le aplica el Artículo, incisos y, fracciones anteriores, porque se trata de una actividad acuícola con fines comerciales.	Por el hecho de presentar a la autoridad correspondiente (SEMARNAT) la Manifestación de Impacto Ambiental, el promovente está cumpliendo con este apartado. El proyecto se vincula por la obligatoriedad de obtener la autorización correspondiente para realizar las obras descritas en esta manifestación de impacto ambiental. Como ya se mencionó anteriormente, la promovente una vez autorizado el proyecto en materia ambiental procederá a tramitar el Registro Nacional de Pesca para la unidad de producción acuícola.
Art. 30°.- *Las actividades pesqueras se clasifican en:* **II.-** *Cultivo o acuacultura con fines*		
Artículo 31°.- *Para realizar las actividades de pesca se requiere lo siguiente:* **I,** *Concesión, para:* **Inciso b)** *Acuacultura comercial* **II,** Permiso, para: **Inciso g)** *Acuacultura de fomento* **III,** *Autorización, para:* **Inciso d)** *Recolectar del medio natural reproductores, larvas, postlarvas, crías, huevos, semillas, alevines o en cualquier otro estadio, y* **Inciso e)** *Acuacultura didáctica.*		

Artículos 22.- *la Secretaría podrá inscribir en el Registro Nacional de Pesca a los acuicultores que no requieran concesión, permiso o Autorización.*	Al **proyecto** le aplica el Artículo, incisos y, fracciones anteriores, porque se trata de una actividad acuícola con fines comerciales.	Por el hecho de presentar a la autoridad correspondiente (SEMARNAT) la Manifestación de Impacto Ambiental, el promovente está cumpliendo con este apartado. El proyecto se vincula por la obligatoriedad de obtener la autorización correspondiente para realizar las obras descritas en esta manifestación de impacto ambiental. Como ya se mencionó anteriormente, la promovente una vez autorizado el proyecto en materia ambiental procederá a tramitar el Registro Nacional de Pesca para la unidad de producción acuícola.
Art. 30°.- *Las actividades pesqueras se clasifican en:* **II.-** *Cultivo o acuacultura con fines*		
Artículo 31°.- *Para realizar las actividades de pesca se requiere lo siguiente:* **I,** *Concesión, para:* **Inciso b)** *Acuacultura comercial* **II,** Permiso, para: **Inciso g)** *Acuacultura de fomento* **III,** *Autorización, para:* **Inciso d)** *Recolectar del medio natural reproductores, larvas, postlarvas, crías, huevos, semillas, alevines o en cualquier otro estadio, y* **Inciso e)** *Acuacultura didáctica.*		

Artículos 22.- *la Secretaría podrá inscribir en el Registro Nacional de Pesca a los acuicultores que no requieran concesión, permiso o Autorización.*	Al **proyecto** le aplica el Artículo, incisos y, fracciones anteriores, porque se trata de una actividad acuícola con fines comerciales.	Por el hecho de presentar a la autoridad correspondiente (SEMARNAT) la Manifestación de Impacto Ambiental, el promovente está cumpliendo con este apartado. El proyecto se vincula por la obligatoriedad de obtener la autorización correspondiente para realizar las obras descritas en esta manifestación de impacto ambiental. Como ya se mencionó anteriormente, la promovente una vez autorizado el proyecto en materia ambiental procederá a tramitar el Registro Nacional de Pesca para la unidad de producción acuícola.
Art. 30°.- *Las actividades pesqueras se clasifican en:* **II.-** *Cultivo o acuacultura con fines*		
Artículo 31°.- *Para realizar las actividades de pesca se requiere lo siguiente:* **I,** *Concesión, para:* **Inciso b)** *Acuacultura comercial* **II,** Permiso, para: **Inciso g)** *Acuacultura de fomento* **III,** *Autorización, para:* **Inciso d)** *Recolectar del medio natural reproductores, larvas, postlarvas, crías, huevos, semillas, alevines o en cualquier otro estadio, y* **Inciso e)** *Acuacultura didáctica.*		

Artículos 22.- *la Secretaría podrá inscribir en el Registro Nacional de Pesca a los acuicultores que no requieran concesión, permiso o Autorización.*	Al **proyecto** le aplica el Artículo, incisos y, fracciones anteriores, porque se trata de una actividad acuícola con fines comerciales.	Por el hecho de presentar a la autoridad correspondiente (SEMARNAT) la Manifestación de Impacto Ambiental, el promovente está cumpliendo con este apartado. El proyecto se vincula por la obligatoriedad de obtener la autorización correspondiente para realizar las obras descritas en esta manifestación de impacto ambiental. Como ya se mencionó anteriormente, la promovente una vez autorizado el proyecto en materia ambiental procederá a tramitar el Registro Nacional de Pesca para la unidad de producción acuícola.
Art. 30°.- *Las actividades pesqueras se clasifican en:* **II.-** *Cultivo o acuacultura con fines*		
Artículo 31°.- *Para realizar las actividades de pesca se requiere lo siguiente:* **I,** *Concesión, para:* **Inciso b)** *Acuacultura comercial* **II,** Permiso, para: **Inciso g)** *Acuacultura de fomento* **III,** *Autorización, para:* **Inciso d)** *Recolectar del medio natural reproductores, larvas, postlarvas, crías, huevos, semillas, alevines o en cualquier otro estadio, y* **Inciso e)** *Acuacultura didáctica.*		

Artículos 22.- *la Secretaría podrá inscribir en el Registro Nacional de Pesca a los acuicultores que no requieran concesión, permiso o Autorización.*	Al **proyecto** le aplica el Artículo, incisos y, fracciones anteriores, porque se trata de una actividad acuícola con fines comerciales.	Por el hecho de presentar a la autoridad correspondiente (SEMARNAT) la Manifestación de Impacto Ambiental, el promovente está cumpliendo con este apartado. El proyecto se vincula por la obligatoriedad de obtener la autorización correspondiente para realizar las obras descritas en esta manifestación de impacto ambiental. Como ya se mencionó anteriormente, la promovente una vez autorizado el proyecto en materia ambiental procederá a tramitar el Registro Nacional de Pesca para la unidad de producción acuícola.
Art. 30°.- *Las actividades pesqueras se clasifican en:* **II.-** *Cultivo o acuacultura con fines*		
Artículo 31°.- *Para realizar las actividades de pesca se requiere lo siguiente:* **I,** *Concesión, para:* **Inciso b)** *Acuacultura comercial* **II,** Permiso, para: **Inciso g)** *Acuacultura de fomento* **III,** *Autorización, para:* **Inciso d)** *Recolectar del medio natural reproductores, larvas, postlarvas, crías, huevos, semillas, alevines o en cualquier otro estadio, y* **Inciso e)** *Acuacultura didáctica.*		

Artículos 22.- *la Secretaría podrá inscribir en el Registro Nacional de Pesca a los acuicultores que no requieran concesión, permiso o Autorización.*	Al **proyecto** le aplica el Artículo, incisos y, fracciones anteriores, porque se trata de una actividad acuícola con fines comerciales.	Por el hecho de presentar a la autoridad correspondiente (SEMARNAT) la Manifestación de Impacto Ambiental, el promovente está cumpliendo con este apartado. El proyecto se vincula por la obligatoriedad de obtener la autorización correspondiente para realizar las obras descritas en esta manifestación de impacto ambiental. Como ya se mencionó anteriormente, la promovente una vez autorizado el proyecto en materia ambiental procederá a tramitar el Registro Nacional de Pesca para la unidad de producción acuícola.
Art. 30°.- *Las actividades pesqueras se clasifican en:* **II.-** *Cultivo o acuacultura con fines*		
Artículo 31°.- *Para realizar las actividades de pesca se requiere lo siguiente:* **I,** *Concesión, para:* **Inciso b)** *Acuacultura comercial* **II,** Permiso, para: **Inciso g)** *Acuacultura de fomento* **III,** *Autorización, para:* **Inciso d)** *Recolectar del medio natural reproductores, larvas, postlarvas, crías, huevos, semillas, alevines o en cualquier otro estadio, y* **Inciso e)** *Acuacultura didáctica.*		

Artículos 22.- *la Secretaría podrá inscribir en el Registro Nacional de Pesca a los acuicultores que no requieran concesión, permiso o Autorización.*	Al **proyecto** le aplica el Artículo, incisos y, fracciones anteriores, porque se trata de una actividad acuícola con fines comerciales.	Por el hecho de presentar a la autoridad correspondiente (SEMARNAT) la Manifestación de Impacto Ambiental, el promovente está cumpliendo con este apartado. El proyecto se vincula por la obligatoriedad de obtener la autorización correspondiente para realizar las obras descritas en esta manifestación de impacto ambiental. Como ya se mencionó anteriormente, la promovente una vez autorizado el proyecto en materia ambiental procederá a tramitar el Registro Nacional de Pesca para la unidad de producción acuícola.
Art. 30°.- *Las actividades pesqueras se clasifican en:* **II.-** *Cultivo o acuacultura con fines*		
Artículo 31°.- *Para realizar las actividades de pesca se requiere lo siguiente:* **I,** *Concesión, para:* **Inciso b)** *Acuacultura comercial* **II,** Permiso, para: **Inciso g)** *Acuacultura de fomento* **III,** *Autorización, para:* **Inciso d)** *Recolectar del medio natural reproductores, larvas, postlarvas, crías, huevos, semillas, alevines o en cualquier otro estadio, y* **Inciso e)** *Acuacultura didáctica.*		

Artículos 22.- *la Secretaría podrá inscribir en el Registro Nacional de Pesca a los acuicultores que no requieran concesión, permiso o Autorización.*	Al **proyecto** le aplica el Artículo, incisos y, fracciones anteriores, porque se trata de una actividad acuícola con fines comerciales.	Por el hecho de presentar a la autoridad correspondiente (SEMARNAT) la Manifestación de Impacto Ambiental, el promovente está cumpliendo con este apartado. El proyecto se vincula por la obligatoriedad de obtener la autorización correspondiente para realizar las obras descritas en esta manifestación de impacto ambiental. Como ya se mencionó anteriormente, la promovente una vez autorizado el proyecto en materia ambiental procederá a tramitar el Registro Nacional de Pesca para la unidad de producción acuícola.
Art. 30°.- *Las actividades pesqueras se clasifican en:* **II.-** *Cultivo o acuacultura con fines*		
Artículo 31°.- *Para realizar las actividades de pesca se requiere lo siguiente:* **I,** *Concesión, para:* **Inciso b)** *Acuacultura comercial* **II,** Permiso, para: **Inciso g)** *Acuacultura de fomento* **III,** *Autorización, para:* **Inciso d)** *Recolectar del medio natural reproductores, larvas, postlarvas, crías, huevos, semillas, alevines o en cualquier otro estadio, y* **Inciso e)** *Acuacultura didáctica.*		

Artículos 22.- *la Secretaría podrá inscribir en el Registro Nacional de Pesca a los acuicultores que no requieran concesión, permiso o Autorización.*	Al **proyecto** le aplica el Artículo, incisos y, fracciones anteriores, porque se trata de una actividad acuícola con fines comerciales.	Por el hecho de presentar a la autoridad correspondiente (SEMARNAT) la Manifestación de Impacto Ambiental, el promovente está cumpliendo con este apartado. El proyecto se vincula por la obligatoriedad de obtener la autorización correspondiente para realizar las obras descritas en esta manifestación de impacto ambiental. Como ya se mencionó anteriormente, la promovente una vez autorizado el proyecto en materia ambiental procederá a tramitar el Registro Nacional de Pesca para la unidad de producción acuícola.
Art. 30°.- *Las actividades pesqueras se clasifican en:* **II.-** *Cultivo o acuacultura con fines*		
Artículo 31°.- *Para realizar las actividades de pesca se requiere lo siguiente:* **I,** *Concesión, para:* **Inciso b)** *Acuacultura comercial* **II,** Permiso, para: **Inciso g)** *Acuacultura de fomento* **III,** *Autorización, para:* **Inciso d)** *Recolectar del medio natural reproductores, larvas, postlarvas, crías, huevos, semillas, alevines o en cualquier otro estadio, y* **Inciso e)** *Acuacultura didáctica.*		

Artículos 22.- *la Secretaría podrá inscribir en el Registro Nacional de Pesca a los acuicultores que no requieran concesión, permiso o Autorización.*	Al **proyecto** le aplica el Artículo, incisos y, fracciones anteriores, porque se trata de una actividad acuícola con fines comerciales.	Por el hecho de presentar a la autoridad correspondiente (SEMARNAT) la Manifestación de Impacto Ambiental, el promovente está cumpliendo con este apartado. El proyecto se vincula por la obligatoriedad de obtener la autorización correspondiente para realizar las obras descritas en esta manifestación de impacto ambiental. Como ya se mencionó anteriormente, la promovente una vez autorizado el proyecto en materia ambiental procederá a tramitar el Registro Nacional de Pesca para la unidad de producción acuícola.
Art. 30°.- *Las actividades pesqueras se clasifican en:* **II.-** *Cultivo o acuacultura con fines*		
Artículo 31°.- *Para realizar las actividades de pesca se requiere lo siguiente:* **I,** *Concesión, para:* **Inciso b)** *Acuacultura comercial* **II,** Permiso, para: **Inciso g)** *Acuacultura de fomento* **III,** *Autorización, para:* **Inciso d)** *Recolectar del medio natural reproductores, larvas, postlarvas, crías, huevos, semillas, alevines o en cualquier otro estadio, y* **Inciso e)** *Acuacultura didáctica.*		

Artículos 22.- *la Secretaría podrá inscribir en el Registro Nacional de Pesca a los acuicultores que no requieran concesión, permiso o Autorización.*	Al **proyecto** le aplica el Artículo, incisos y, fracciones anteriores, porque se trata de una actividad acuícola con fines comerciales.	Por el hecho de presentar a la autoridad correspondiente (SEMARNAT) la Manifestación de Impacto Ambiental, el promovente está cumpliendo con este apartado. El proyecto se vincula por la obligatoriedad de obtener la autorización correspondiente para realizar las obras descritas en esta manifestación de impacto ambiental. Como ya se mencionó anteriormente, la promovente una vez autorizado el proyecto en materia ambiental procederá a tramitar el Registro Nacional de Pesca para la unidad de producción acuícola.
Art. 30°.- *Las actividades pesqueras se clasifican en:* **II.-** *Cultivo o acuacultura con fines*		
Artículo 31°.- *Para realizar las actividades de pesca se requiere lo siguiente:* **I,** *Concesión, para:* **Inciso b)** *Acuacultura comercial* **II,** Permiso, para: **Inciso g)** *Acuacultura de fomento* **III,** *Autorización, para:* **Inciso d)** *Recolectar del medio natural reproductores, larvas, postlarvas, crías, huevos, semillas, alevines o en cualquier otro estadio, y* **Inciso e)** *Acuacultura didáctica.*		

Artículos 22.- *la Secretaría podrá inscribir en el Registro Nacional de Pesca a los acuicultores que no requieran concesión, permiso o Autorización.*	Al **proyecto** le aplica el Artículo, incisos y, fracciones anteriores, porque se trata de una actividad acuícola con fines comerciales.	Por el hecho de presentar a la autoridad correspondiente (SEMARNAT) la Manifestación de Impacto Ambiental, el promovente está cumpliendo con este apartado. El proyecto se vincula por la obligatoriedad de obtener la autorización correspondiente para realizar las obras descritas en esta manifestación de impacto ambiental. Como ya se mencionó anteriormente, la promovente una vez autorizado el proyecto en materia ambiental procederá a tramitar el Registro Nacional de Pesca para la unidad de producción acuícola.
Art. 30°.- *Las actividades pesqueras se clasifican en:* **II.-** *Cultivo o acuacultura con fines*		
Artículo 31°.- *Para realizar las actividades de pesca se requiere lo siguiente:* **I,** *Concesión, para:* **Inciso b)** *Acuacultura comercial* **II,** Permiso, para: **Inciso g)** *Acuacultura de fomento* **III,** *Autorización, para:* **Inciso d)** *Recolectar del medio natural reproductores, larvas, postlarvas, crías, huevos, semillas, alevines o en cualquier otro estadio, y* **Inciso e)** *Acuacultura didáctica.*		

Artículos 22.- *la Secretaría podrá inscribir en el Registro Nacional de Pesca a los acuicultores que no requieran concesión, permiso o Autorización.*	Al **proyecto** le aplica el Artículo, incisos y, fracciones anteriores, porque se trata de una actividad acuícola con fines comerciales.	Por el hecho de presentar a la autoridad correspondiente (SEMARNAT) la Manifestación de Impacto Ambiental, el promovente está cumpliendo con este apartado. El proyecto se vincula por la obligatoriedad de obtener la autorización correspondiente para realizar las obras descritas en esta manifestación de impacto ambiental. Como ya se mencionó anteriormente, la promovente una vez autorizado el proyecto en materia ambiental procederá a tramitar el Registro Nacional de Pesca para la unidad de producción acuícola.
Art. 30°.- *Las actividades pesqueras se clasifican en:* **II.-** *Cultivo o acuacultura con fines*		
Artículo 31°.- *Para realizar las actividades de pesca se requiere lo siguiente:* **I,** *Concesión, para:* **Inciso b)** *Acuacultura comercial* **II,** Permiso, para: **Inciso g)** *Acuacultura de fomento* **III,** *Autorización, para:* **Inciso d)** *Recolectar del medio natural reproductores, larvas, postlarvas, crías, huevos, semillas, alevines o en cualquier otro estadio, y* **Inciso e)** *Acuacultura didáctica.*		

Artículos 22.- *la Secretaría podrá inscribir en el Registro Nacional de Pesca a los acuicultores que no requieran concesión, permiso o Autorización.*	Al **proyecto** le aplica el Artículo, incisos y, fracciones anteriores, porque se trata de una actividad acuícola con fines comerciales.	Por el hecho de presentar a la autoridad correspondiente (SEMARNAT) la Manifestación de Impacto Ambiental, el promovente está cumpliendo con este apartado. El proyecto se vincula por la obligatoriedad de obtener la autorización correspondiente para realizar las obras descritas en esta manifestación de impacto ambiental. Como ya se mencionó anteriormente, la promovente una vez autorizado el proyecto en materia ambiental procederá a tramitar el Registro Nacional de Pesca para la unidad de producción acuícola.
Art. 30°.- *Las actividades pesqueras se clasifican en:* **II.-** *Cultivo o acuacultura con fines*		
Artículo 31°.- *Para realizar las actividades de pesca se requiere lo siguiente:* **I,** *Concesión, para:* **Inciso b)** *Acuacultura comercial* **II,** Permiso, para: **Inciso g)** *Acuacultura de fomento* **III,** *Autorización, para:* **Inciso d)** *Recolectar del medio natural reproductores, larvas, postlarvas, crías, huevos, semillas, alevines o en cualquier otro estadio, y* **Inciso e)** *Acuacultura didáctica.*		

Artículos 22.- *la Secretaría podrá inscribir en el Registro Nacional de Pesca a los acuicultores que no requieran concesión, permiso o Autorización.*	Al **proyecto** le aplica el Artículo, incisos y, fracciones anteriores, porque se trata de una actividad acuícola con fines comerciales.	Por el hecho de presentar a la autoridad correspondiente (SEMARNAT) la Manifestación de Impacto Ambiental, el promovente está cumpliendo con este apartado. El proyecto se vincula por la obligatoriedad de obtener la autorización correspondiente para realizar las obras descritas en esta manifestación de impacto ambiental. Como ya se mencionó anteriormente, la promovente una vez autorizado el proyecto en materia ambiental procederá a tramitar el Registro Nacional de Pesca para la unidad de producción acuícola.
Art. 30°.- *Las actividades pesqueras se clasifican en:* **II.-** *Cultivo o acuacultura con fines*		
Artículo 31°.- *Para realizar las actividades de pesca se requiere lo siguiente:* **I,** *Concesión, para:* **Inciso b)** *Acuacultura comercial* **II,** Permiso, para: **Inciso g)** *Acuacultura de fomento* **III,** *Autorización, para:* **Inciso d)** *Recolectar del medio natural reproductores, larvas, postlarvas, crías, huevos, semillas, alevines o en cualquier otro estadio, y* **Inciso e)** *Acuacultura didáctica.*		

Artículos 22.- *la Secretaría podrá inscribir en el Registro Nacional de Pesca a los acuicultores que no requieran concesión, permiso o Autorización.*	Al **proyecto** le aplica el Artículo, incisos y, fracciones anteriores, porque se trata de una actividad acuícola con fines comerciales.	Por el hecho de presentar a la autoridad correspondiente (SEMARNAT) la Manifestación de Impacto Ambiental, el promovente está cumpliendo con este apartado. El proyecto se vincula por la obligatoriedad de obtener la autorización correspondiente para realizar las obras descritas en esta manifestación de impacto ambiental. Como ya se mencionó anteriormente, la promovente una vez autorizado el proyecto en materia ambiental procederá a tramitar el Registro Nacional de Pesca para la unidad de producción acuícola.
Art. 30°.- *Las actividades pesqueras se clasifican en:* **II.-** *Cultivo o acuacultura con fines*		
Artículo 31°.- *Para realizar las actividades de pesca se requiere lo siguiente:* **I,** *Concesión, para:* **Inciso b)** *Acuacultura comercial* **II,** Permiso, para: **Inciso g)** *Acuacultura de fomento* **III,** *Autorización, para:* **Inciso d)** *Recolectar del medio natural reproductores, larvas, postlarvas, crías, huevos, semillas, alevines o en cualquier otro estadio, y* **Inciso e)** *Acuacultura didáctica.*		

Artículos 22.- *la Secretaría podrá inscribir en el Registro Nacional de Pesca a los acuicultores que no requieran concesión, permiso o Autorización.*	Al **proyecto** le aplica el Artículo, incisos y, fracciones anteriores, porque se trata de una actividad acuícola con fines comerciales.	Por el hecho de presentar a la autoridad correspondiente (SEMARNAT) la Manifestación de Impacto Ambiental, el promovente está cumpliendo con este apartado. El proyecto se vincula por la obligatoriedad de obtener la autorización correspondiente para realizar las obras descritas en esta manifestación de impacto ambiental. Como ya se mencionó anteriormente, la promovente una vez autorizado el proyecto en materia ambiental procederá a tramitar el Registro Nacional de Pesca para la unidad de producción acuícola.
Art. 30°.- *Las actividades pesqueras se clasifican en:* **II.-** *Cultivo o acuacultura con fines*		
Artículo 31°.- *Para realizar las actividades de pesca se requiere lo siguiente:* **I,** *Concesión, para:* **Inciso b)** *Acuacultura comercial* **II,** Permiso, para: **Inciso g)** *Acuacultura de fomento* **III,** *Autorización, para:* **Inciso d)** *Recolectar del medio natural reproductores, larvas, postlarvas, crías, huevos, semillas, alevines o en cualquier otro estadio, y* **Inciso e)** *Acuacultura didáctica.*		

Artículos 22.- *la Secretaría podrá inscribir en el Registro Nacional de Pesca a los acuicultores que no requieran concesión, permiso o Autorización.*	Al **proyecto** le aplica el Artículo, incisos y, fracciones anteriores, porque se trata de una actividad acuícola con fines comerciales.	Por el hecho de presentar a la autoridad correspondiente (SEMARNAT) la Manifestación de Impacto Ambiental, el promovente está cumpliendo con este apartado. El proyecto se vincula por la obligatoriedad de obtener la autorización correspondiente para realizar las obras descritas en esta manifestación de impacto ambiental. Como ya se mencionó anteriormente, la promovente una vez autorizado el proyecto en materia ambiental procederá a tramitar el Registro Nacional de Pesca para la unidad de producción acuícola.
Art. 30°.- *Las actividades pesqueras se clasifican en:* **II.-** *Cultivo o acuacultura con fines*		
Artículo 31°.- *Para realizar las actividades de pesca se requiere lo siguiente:* **I,** *Concesión, para:* **Inciso b)** *Acuacultura comercial* **II,** Permiso, para: **Inciso g)** *Acuacultura de fomento* **III,** *Autorización, para:* **Inciso d)** *Recolectar del medio natural reproductores, larvas, postlarvas, crías, huevos, semillas, alevines o en cualquier otro estadio, y* **Inciso e)** *Acuacultura didáctica.*		

Artículos 22.- *la Secretaría podrá inscribir en el Registro Nacional de Pesca a los acuicultores que no requieran concesión, permiso o Autorización.*	Al **proyecto** le aplica el Artículo, incisos y, fracciones anteriores, porque se trata de una actividad acuícola con fines comerciales.	Por el hecho de presentar a la autoridad correspondiente (SEMARNAT) la Manifestación de Impacto Ambiental, el promovente está cumpliendo con este apartado. El proyecto se vincula por la obligatoriedad de obtener la autorización correspondiente para realizar las obras descritas en esta manifestación de impacto ambiental. Como ya se mencionó anteriormente, la promovente una vez autorizado el proyecto en materia ambiental procederá a tramitar el Registro Nacional de Pesca para la unidad de producción acuícola.
Art. 30°.- *Las actividades pesqueras se clasifican en:* **II.-** *Cultivo o acuacultura con fines*		
Artículo 31°.- *Para realizar las actividades de pesca se requiere lo siguiente:* **I,** *Concesión, para:* **Inciso b)** *Acuacultura comercial* **II,** Permiso, para: **Inciso g)** *Acuacultura de fomento* **III,** *Autorización, para:* **Inciso d)** *Recolectar del medio natural reproductores, larvas, postlarvas, crías, huevos, semillas, alevines o en cualquier otro estadio, y* **Inciso e)** *Acuacultura didáctica.*		

Artículos 22.- *la Secretaría podrá inscribir en el Registro Nacional de Pesca a los acuicultores que no requieran concesión, permiso o Autorización.*	Al **proyecto** le aplica el Artículo, incisos y, fracciones anteriores, porque se trata de una actividad acuícola con fines comerciales.	Por el hecho de presentar a la autoridad correspondiente (SEMARNAT) la Manifestación de Impacto Ambiental, el promovente está cumpliendo con este apartado. El proyecto se vincula por la obligatoriedad de obtener la autorización correspondiente para realizar las obras descritas en esta manifestación de impacto ambiental. Como ya se mencionó anteriormente, la promovente una vez autorizado el proyecto en materia ambiental procederá a tramitar el Registro Nacional de Pesca para la unidad de producción acuícola.
Art. 30°.- *Las actividades pesqueras se clasifican en:* **II.-** *Cultivo o acuacultura con fines*		
Artículo 31°.- *Para realizar las actividades de pesca se requiere lo siguiente:* **I,** *Concesión, para:* **Inciso b)** *Acuacultura comercial* **II,** Permiso, para: **Inciso g)** *Acuacultura de fomento* **III,** *Autorización, para:* **Inciso d)** *Recolectar del medio natural reproductores, larvas, postlarvas, crías, huevos, semillas, alevines o en cualquier otro estadio, y* **Inciso e)** *Acuacultura didáctica.*		

Artículos 22.- *la Secretaría podrá inscribir en el Registro Nacional de Pesca a los acuicultores que no requieran concesión, permiso o Autorización.*	Al **proyecto** le aplica el Artículo, incisos y, fracciones anteriores, porque se trata de una actividad acuícola con fines comerciales.	Por el hecho de presentar a la autoridad correspondiente (SEMARNAT) la Manifestación de Impacto Ambiental, el promovente está cumpliendo con este apartado. El proyecto se vincula por la obligatoriedad de obtener la autorización correspondiente para realizar las obras descritas en esta manifestación de impacto ambiental. Como ya se mencionó anteriormente, la promovente una vez autorizado el proyecto en materia ambiental procederá a tramitar el Registro Nacional de Pesca para la unidad de producción acuícola.
Art. 30°.- *Las actividades pesqueras se clasifican en:* **II.-** *Cultivo o acuacultura con fines*		
Artículo 31°.- *Para realizar las actividades de pesca se requiere lo siguiente:* **I,** *Concesión, para:* **Inciso b)** *Acuacultura comercial* **II,** Permiso, para: **Inciso g)** *Acuacultura de fomento* **III,** *Autorización, para:* **Inciso d)** *Recolectar del medio natural reproductores, larvas, postlarvas, crías, huevos, semillas, alevines o en cualquier otro estadio, y* **Inciso e)** *Acuacultura didáctica.*		

Artículos 22.- *la Secretaría podrá inscribir en el Registro Nacional de Pesca a los acuicultores que no requieran concesión, permiso o Autorización.*	Al **proyecto** le aplica el Artículo, incisos y, fracciones anteriores, porque se trata de una actividad acuícola con fines comerciales.	Por el hecho de presentar a la autoridad correspondiente (SEMARNAT) la Manifestación de Impacto Ambiental, el promovente está cumpliendo con este apartado. El proyecto se vincula por la obligatoriedad de obtener la autorización correspondiente para realizar las obras descritas en esta manifestación de impacto ambiental. Como ya se mencionó anteriormente, la promovente una vez autorizado el proyecto en materia ambiental procederá a tramitar el Registro Nacional de Pesca para la unidad de producción acuícola.
Art. 30°.- *Las actividades pesqueras se clasifican en:* **II.-** *Cultivo o acuacultura con fines*		
Artículo 31°.- *Para realizar las actividades de pesca se requiere lo siguiente:* **I,** *Concesión, para:* **Inciso b)** *Acuacultura comercial* **II,** Permiso, para: **Inciso g)** *Acuacultura de fomento* **III,** *Autorización, para:* **Inciso d)** *Recolectar del medio natural reproductores, larvas, postlarvas, crías, huevos, semillas, alevines o en cualquier otro estadio, y* **Inciso e)** *Acuacultura didáctica.*		

Artículos 22.- *la Secretaría podrá inscribir en el Registro Nacional de Pesca a los acuicultores que no requieran concesión, permiso o Autorización.*	Al **proyecto** le aplica el Artículo, incisos y, fracciones anteriores, porque se trata de una actividad acuícola con fines comerciales.	Por el hecho de presentar a la autoridad correspondiente (SEMARNAT) la Manifestación de Impacto Ambiental, el promovente está cumpliendo con este apartado. El proyecto se vincula por la obligatoriedad de obtener la autorización correspondiente para realizar las obras descritas en esta manifestación de impacto ambiental. Como ya se mencionó anteriormente, la promovente una vez autorizado el proyecto en materia ambiental procederá a tramitar el Registro Nacional de Pesca para la unidad de producción acuícola.
Art. 30°.- *Las actividades pesqueras se clasifican en:* **II.-** *Cultivo o acuacultura con fines*		
Artículo 31°.- *Para realizar las actividades de pesca se requiere lo siguiente:* **I,** *Concesión, para:* **Inciso b)** *Acuacultura comercial* **II,** Permiso, para: **Inciso g)** *Acuacultura de fomento* **III,** *Autorización, para:* **Inciso d)** *Recolectar del medio natural reproductores, larvas, postlarvas, crías, huevos, semillas, alevines o en cualquier otro estadio, y* **Inciso e)** *Acuacultura didáctica.*		

Artículos 22.- *la Secretaría podrá inscribir en el Registro Nacional de Pesca a los acuicultores que no requieran concesión, permiso o Autorización.*	Al **proyecto** le aplica el Artículo, incisos y, fracciones anteriores, porque se trata de una actividad acuícola con fines comerciales.	Por el hecho de presentar a la autoridad correspondiente (SEMARNAT) la Manifestación de Impacto Ambiental, el promovente está cumpliendo con este apartado. El proyecto se vincula por la obligatoriedad de obtener la autorización correspondiente para realizar las obras descritas en esta manifestación de impacto ambiental. Como ya se mencionó anteriormente, la promovente una vez autorizado el proyecto en materia ambiental procederá a tramitar el Registro Nacional de Pesca para la unidad de producción acuícola.
Art. 30°.- *Las actividades pesqueras se clasifican en:* **II.-** *Cultivo o acuacultura con fines*		
Artículo 31°.- *Para realizar las actividades de pesca se requiere lo siguiente:* **I,** *Concesión, para:* **Inciso b)** *Acuacultura comercial* **II,** Permiso, para: **Inciso g)** *Acuacultura de fomento* **III,** *Autorización, para:* **Inciso d)** *Recolectar del medio natural reproductores, larvas, postlarvas, crías, huevos, semillas, alevines o en cualquier otro estadio, y* **Inciso e)** *Acuacultura didáctica.*		

Artículos 22.- *la Secretaría podrá inscribir en el Registro Nacional de Pesca a los acuicultores que no requieran concesión, permiso o Autorización.*	Al **proyecto** le aplica el Artículo, incisos y, fracciones anteriores, porque se trata de una actividad acuícola con fines comerciales.	Por el hecho de presentar a la autoridad correspondiente (SEMARNAT) la Manifestación de Impacto Ambiental, el promovente está cumpliendo con este apartado. El proyecto se vincula por la obligatoriedad de obtener la autorización correspondiente para realizar las obras descritas en esta manifestación de impacto ambiental. Como ya se mencionó anteriormente, la promovente una vez autorizado el proyecto en materia ambiental procederá a tramitar el Registro Nacional de Pesca para la unidad de producción acuícola.
Art. 30°.- *Las actividades pesqueras se clasifican en:* **II.-** *Cultivo o acuacultura con fines*		
Artículo 31°.- *Para realizar las actividades de pesca se requiere lo siguiente:* **I,** *Concesión, para:* **Inciso b)** *Acuacultura comercial* **II,** Permiso, para: **Inciso g)** *Acuacultura de fomento* **III,** *Autorización, para:* **Inciso d)** *Recolectar del medio natural reproductores, larvas, postlarvas, crías, huevos, semillas, alevines o en cualquier otro estadio, y* **Inciso e)** *Acuacultura didáctica.*		

Artículos 22.- *la Secretaría podrá inscribir en el Registro Nacional de Pesca a los acuicultores que no requieran concesión, permiso o Autorización.*	Al **proyecto** le aplica el Artículo, incisos y, fracciones anteriores, porque se trata de una actividad acuícola con fines comerciales.	Por el hecho de presentar a la autoridad correspondiente (SEMARNAT) la Manifestación de Impacto Ambiental, el promovente está cumpliendo con este apartado. El proyecto se vincula por la obligatoriedad de obtener la autorización correspondiente para realizar las obras descritas en esta manifestación de impacto ambiental. Como ya se mencionó anteriormente, la promovente una vez autorizado el proyecto en materia ambiental procederá a tramitar el Registro Nacional de Pesca para la unidad de producción acuícola.
Art. 30°.- *Las actividades pesqueras se clasifican en:* **II.-** *Cultivo o acuacultura con fines*		
Artículo 31°.- *Para realizar las actividades de pesca se requiere lo siguiente:* **I,** *Concesión, para:* **Inciso b)** *Acuacultura comercial* **II,** Permiso, para: **Inciso g)** *Acuacultura de fomento* **III,** *Autorización, para:* **Inciso d)** *Recolectar del medio natural reproductores, larvas, postlarvas, crías, huevos, semillas, alevines o en cualquier otro estadio, y* **Inciso e)** *Acuacultura didáctica.*		

Artículos 22.- *la Secretaría podrá inscribir en el Registro Nacional de Pesca a los acuicultores que no requieran concesión, permiso o Autorización.*	Al **proyecto** le aplica el Artículo, incisos y, fracciones anteriores, porque se trata de una actividad acuícola con fines comerciales.	Por el hecho de presentar a la autoridad correspondiente (SEMARNAT) la Manifestación de Impacto Ambiental, el promovente está cumpliendo con este apartado. El proyecto se vincula por la obligatoriedad de obtener la autorización correspondiente para realizar las obras descritas en esta manifestación de impacto ambiental. Como ya se mencionó anteriormente, la promovente una vez autorizado el proyecto en materia ambiental procederá a tramitar el Registro Nacional de Pesca para la unidad de producción acuícola.
Art. 30°.- *Las actividades pesqueras se clasifican en:* **II.-** *Cultivo o acuacultura con fines*		
Artículo 31°.- *Para realizar las actividades de pesca se requiere lo siguiente:* **I,** *Concesión, para:* **Inciso b)** *Acuacultura comercial* **II,** Permiso, para: **Inciso g)** *Acuacultura de fomento* **III,** *Autorización, para:* **Inciso d)** *Recolectar del medio natural reproductores, larvas, postlarvas, crías, huevos, semillas, alevines o en cualquier otro estadio, y* **Inciso e)** *Acuacultura didáctica.*		

Artículos 22.- *la Secretaría podrá inscribir en el Registro Nacional de Pesca a los acuicultores que no requieran concesión, permiso o Autorización.*	Al **proyecto** le aplica el Artículo, incisos y, fracciones anteriores, porque se trata de una actividad acuícola con fines comerciales.	Por el hecho de presentar a la autoridad correspondiente (SEMARNAT) la Manifestación de Impacto Ambiental, el promovente está cumpliendo con este apartado. El proyecto se vincula por la obligatoriedad de obtener la autorización correspondiente para realizar las obras descritas en esta manifestación de impacto ambiental. Como ya se mencionó anteriormente, la promovente una vez autorizado el proyecto en materia ambiental procederá a tramitar el Registro Nacional de Pesca para la unidad de producción acuícola.
Art. 30°.- *Las actividades pesqueras se clasifican en:* **II.-** *Cultivo o acuacultura con fines*		
Artículo 31°.- *Para realizar las actividades de pesca se requiere lo siguiente:* **I,** *Concesión, para:* **Inciso b)** *Acuacultura comercial* **II,** Permiso, para: **Inciso g)** *Acuacultura de fomento* **III,** *Autorización, para:* **Inciso d)** *Recolectar del medio natural reproductores, larvas, postlarvas, crías, huevos, semillas, alevines o en cualquier otro estadio, y* **Inciso e)** *Acuacultura didáctica.*		

Artículos 22.- *la Secretaría podrá inscribir en el Registro Nacional de Pesca a los acuicultores que no requieran concesión, permiso o Autorización.*	Al **proyecto** le aplica el Artículo, incisos y, fracciones anteriores, porque se trata de una actividad acuícola con fines comerciales.	Por el hecho de presentar a la autoridad correspondiente (SEMARNAT) la Manifestación de Impacto Ambiental, el promovente está cumpliendo con este apartado. El proyecto se vincula por la obligatoriedad de obtener la autorización correspondiente para realizar las obras descritas en esta manifestación de impacto ambiental. Como ya se mencionó anteriormente, la promovente una vez autorizado el proyecto en materia ambiental procederá a tramitar el Registro Nacional de Pesca para la unidad de producción acuícola.
Art. 30°.- *Las actividades pesqueras se clasifican en:* **II.-** *Cultivo o acuacultura con fines*		
Artículo 31°.- *Para realizar las actividades de pesca se requiere lo siguiente:* **I,** *Concesión, para:* **Inciso b)** *Acuacultura comercial* **II,** Permiso, para: **Inciso g)** *Acuacultura de fomento* **III,** *Autorización, para:* **Inciso d)** *Recolectar del medio natural reproductores, larvas, postlarvas, crías, huevos, semillas, alevines o en cualquier otro estadio, y* **Inciso e)** *Acuacultura didáctica.*		

Artículos 22.- *la Secretaría podrá inscribir en el Registro Nacional de Pesca a los acuicultores que no requieran concesión, permiso o Autorización.*	Al **proyecto** le aplica el Artículo, incisos y, fracciones anteriores, porque se trata de una actividad acuícola con fines comerciales.	Por el hecho de presentar a la autoridad correspondiente (SEMARNAT) la Manifestación de Impacto Ambiental, el promovente está cumpliendo con este apartado. El proyecto se vincula por la obligatoriedad de obtener la autorización correspondiente para realizar las obras descritas en esta manifestación de impacto ambiental. Como ya se mencionó anteriormente, la promovente una vez autorizado el proyecto en materia ambiental procederá a tramitar el Registro Nacional de Pesca para la unidad de producción acuícola.
Art. 30°.- *Las actividades pesqueras se clasifican en:* **II.-** *Cultivo o acuacultura con fines*		
Artículo 31°.- *Para realizar las actividades de pesca se requiere lo siguiente:* **I,** *Concesión, para:* **Inciso b)** *Acuacultura comercial* **II,** Permiso, para: **Inciso g)** *Acuacultura de fomento* **III,** *Autorización, para:* **Inciso d)** *Recolectar del medio natural reproductores, larvas, postlarvas, crías, huevos, semillas, alevines o en cualquier otro estadio, y* **Inciso e)** *Acuacultura didáctica.*		

Artículos 22.- *la Secretaría podrá inscribir en el Registro Nacional de Pesca a los acuicultores que no requieran concesión, permiso o Autorización.*	Al **proyecto** le aplica el Artículo, incisos y, fracciones anteriores, porque se trata de una actividad acuícola con fines comerciales.	Por el hecho de presentar a la autoridad correspondiente (SEMARNAT) la Manifestación de Impacto Ambiental, el promovente está cumpliendo con este apartado. El proyecto se vincula por la obligatoriedad de obtener la autorización correspondiente para realizar las obras descritas en esta manifestación de impacto ambiental. Como ya se mencionó anteriormente, la promovente una vez autorizado el proyecto en materia ambiental procederá a tramitar el Registro Nacional de Pesca para la unidad de producción acuícola.
Art. 30°.- *Las actividades pesqueras se clasifican en:* **II.-** *Cultivo o acuacultura con fines*		
Artículo 31°.- *Para realizar las actividades de pesca se requiere lo siguiente:* **I,** *Concesión, para:* **Inciso b)** *Acuacultura comercial* **II,** Permiso, para: **Inciso g)** *Acuacultura de fomento* **III,** *Autorización, para:* **Inciso d)** *Recolectar del medio natural reproductores, larvas, postlarvas, crías, huevos, semillas, alevines o en cualquier otro estadio, y* **Inciso e)** *Acuacultura didáctica.*		

Artículos 22.- *la Secretaría podrá inscribir en el Registro Nacional de Pesca a los acuicultores que no requieran concesión, permiso o Autorización.*	Al **proyecto** le aplica el Artículo, incisos y, fracciones anteriores, porque se trata de una actividad acuícola con fines comerciales.	Por el hecho de presentar a la autoridad correspondiente (SEMARNAT) la Manifestación de Impacto Ambiental, el promovente está cumpliendo con este apartado. El proyecto se vincula por la obligatoriedad de obtener la autorización correspondiente para realizar las obras descritas en esta manifestación de impacto ambiental. Como ya se mencionó anteriormente, la promovente una vez autorizado el proyecto en materia ambiental procederá a tramitar el Registro Nacional de Pesca para la unidad de producción acuícola.
Art. 30°.- *Las actividades pesqueras se clasifican en:* **II.-** *Cultivo o acuacultura con fines*		
Artículo 31°.- *Para realizar las actividades de pesca se requiere lo siguiente:* **I,** *Concesión, para:* **Inciso b)** *Acuacultura comercial* **II,** Permiso, para: **Inciso g)** *Acuacultura de fomento* **III,** *Autorización, para:* **Inciso d)** *Recolectar del medio natural reproductores, larvas, postlarvas, crías, huevos, semillas, alevines o en cualquier otro estadio, y* **Inciso e)** *Acuacultura didáctica.*		

Artículos 22.- *la Secretaría podrá inscribir en el Registro Nacional de Pesca a los acuicultores que no requieran concesión, permiso o Autorización.*	Al **proyecto** le aplica el Artículo, incisos y, fracciones anteriores, porque se trata de una actividad acuícola con fines comerciales.	Por el hecho de presentar a la autoridad correspondiente (SEMARNAT) la Manifestación de Impacto Ambiental, el promovente está cumpliendo con este apartado. El proyecto se vincula por la obligatoriedad de obtener la autorización correspondiente para realizar las obras descritas en esta manifestación de impacto ambiental. Como ya se mencionó anteriormente, la promovente una vez autorizado el proyecto en materia ambiental procederá a tramitar el Registro Nacional de Pesca para la unidad de producción acuícola.
Art. 30°.- *Las actividades pesqueras se clasifican en:* **II.-** *Cultivo o acuacultura con fines*		
Artículo 31°.- *Para realizar las actividades de pesca se requiere lo siguiente:* **I,** *Concesión, para:* **Inciso b)** *Acuacultura comercial* **II,** Permiso, para: **Inciso g)** *Acuacultura de fomento* **III,** *Autorización, para:* **Inciso d)** *Recolectar del medio natural reproductores, larvas, postlarvas, crías, huevos, semillas, alevines o en cualquier otro estadio, y* **Inciso e)** *Acuacultura didáctica.*		

Artículos 22.- *la Secretaría podrá inscribir en el Registro Nacional de Pesca a los acuicultores que no requieran concesión, permiso o Autorización.*	Al **proyecto** le aplica el Artículo, incisos y, fracciones anteriores, porque se trata de una actividad acuícola con fines comerciales.	Por el hecho de presentar a la autoridad correspondiente (SEMARNAT) la Manifestación de Impacto Ambiental, el promovente está cumpliendo con este apartado. El proyecto se vincula por la obligatoriedad de obtener la autorización correspondiente para realizar las obras descritas en esta manifestación de impacto ambiental. Como ya se mencionó anteriormente, la promovente una vez autorizado el proyecto en materia ambiental procederá a tramitar el Registro Nacional de Pesca para la unidad de producción acuícola.
Art. 30°.- *Las actividades pesqueras se clasifican en:* **II.-** *Cultivo o acuacultura con fines*		
Artículo 31°.- *Para realizar las actividades de pesca se requiere lo siguiente:* **I,** *Concesión, para:* **Inciso b)** *Acuacultura comercial* **II,** Permiso, para: **Inciso g)** *Acuacultura de fomento* **III,** *Autorización, para:* **Inciso d)** *Recolectar del medio natural reproductores, larvas, postlarvas, crías, huevos, semillas, alevines o en cualquier otro estadio, y* **Inciso e)** *Acuacultura didáctica.*		

Artículos 22.- *la Secretaría podrá inscribir en el Registro Nacional de Pesca a los acuicultores que no requieran concesión, permiso o Autorización.*	Al **proyecto** le aplica el Artículo, incisos y, fracciones anteriores, porque se trata de una actividad acuícola con fines comerciales.	Por el hecho de presentar a la autoridad correspondiente (SEMARNAT) la Manifestación de Impacto Ambiental, el promovente está cumpliendo con este apartado. El proyecto se vincula por la obligatoriedad de obtener la autorización correspondiente para realizar las obras descritas en esta manifestación de impacto ambiental. Como ya se mencionó anteriormente, la promovente una vez autorizado el proyecto en materia ambiental procederá a tramitar el Registro Nacional de Pesca para la unidad de producción acuícola.
Art. 30°.- *Las actividades pesqueras se clasifican en:* **II.-** *Cultivo o acuacultura con fines*		
Artículo 31°.- *Para realizar las actividades de pesca se requiere lo siguiente:* **I,** *Concesión, para:* **Inciso b)** *Acuacultura comercial* **II,** Permiso, para: **Inciso g)** *Acuacultura de fomento* **III,** *Autorización, para:* **Inciso d)** *Recolectar del medio natural reproductores, larvas, postlarvas, crías, huevos, semillas, alevines o en cualquier otro estadio, y* **Inciso e)** *Acuacultura didáctica.*		

Artículos 22.- *la Secretaría podrá inscribir en el Registro Nacional de Pesca a los acuicultores que no requieran concesión, permiso o Autorización.*	Al **proyecto** le aplica el Artículo, incisos y, fracciones anteriores, porque se trata de una actividad acuícola con fines comerciales.	Por el hecho de presentar a la autoridad correspondiente (SEMARNAT) la Manifestación de Impacto Ambiental, el promovente está cumpliendo con este apartado. El proyecto se vincula por la obligatoriedad de obtener la autorización correspondiente para realizar las obras descritas en esta manifestación de impacto ambiental. Como ya se mencionó anteriormente, la promovente una vez autorizado el proyecto en materia ambiental procederá a tramitar el Registro Nacional de Pesca para la unidad de producción acuícola.
Art. 30°.- *Las actividades pesqueras se clasifican en:* **II.-** *Cultivo o acuacultura con fines*		
Artículo 31°.- *Para realizar las actividades de pesca se requiere lo siguiente:* **I,** *Concesión, para:* **Inciso b)** *Acuacultura comercial* **II,** Permiso, para: **Inciso g)** *Acuacultura de fomento* **III,** *Autorización, para:* **Inciso d)** *Recolectar del medio natural reproductores, larvas, postlarvas, crías, huevos, semillas, alevines o en cualquier otro estadio, y* **Inciso e)** *Acuacultura didáctica.*		

Artículos 22.- *la Secretaría podrá inscribir en el Registro Nacional de Pesca a los acuicultores que no requieran concesión, permiso o Autorización.*	Al **proyecto** le aplica el Artículo, incisos y, fracciones anteriores, porque se trata de una actividad acuícola con fines comerciales.	Por el hecho de presentar a la autoridad correspondiente (SEMARNAT) la Manifestación de Impacto Ambiental, el promovente está cumpliendo con este apartado. El proyecto se vincula por la obligatoriedad de obtener la autorización correspondiente para realizar las obras descritas en esta manifestación de impacto ambiental. Como ya se mencionó anteriormente, la promovente una vez autorizado el proyecto en materia ambiental procederá a tramitar el Registro Nacional de Pesca para la unidad de producción acuícola.
Art. 30°.- *Las actividades pesqueras se clasifican en:* **II.-** *Cultivo o acuacultura con fines*		
Artículo 31°.- *Para realizar las actividades de pesca se requiere lo siguiente:* **I,** *Concesión, para:* **Inciso b)** *Acuacultura comercial* **II,** Permiso, para: **Inciso g)** *Acuacultura de fomento* **III,** *Autorización, para:* **Inciso d)** *Recolectar del medio natural reproductores, larvas, postlarvas, crías, huevos, semillas, alevines o en cualquier otro estadio, y* **Inciso e)** *Acuacultura didáctica.*		

Artículos 22.- *la Secretaría podrá inscribir en el Registro Nacional de Pesca a los acuicultores que no requieran concesión, permiso o Autorización.*	Al **proyecto** le aplica el Artículo, incisos y, fracciones anteriores, porque se trata de una actividad acuícola con fines comerciales.	Por el hecho de presentar a la autoridad correspondiente (SEMARNAT) la Manifestación de Impacto Ambiental, el promovente está cumpliendo con este apartado. El proyecto se vincula por la obligatoriedad de obtener la autorización correspondiente para realizar las obras descritas en esta manifestación de impacto ambiental. Como ya se mencionó anteriormente, la promovente una vez autorizado el proyecto en materia ambiental procederá a tramitar el Registro Nacional de Pesca para la unidad de producción acuícola.
Art. 30°.- *Las actividades pesqueras se clasifican en:* **II.-** *Cultivo o acuacultura con fines*		
Artículo 31°.- *Para realizar las actividades de pesca se requiere lo siguiente:* **I,** *Concesión, para:* **Inciso b)** *Acuacultura comercial* **II,** Permiso, para: **Inciso g)** *Acuacultura de fomento* **III,** *Autorización, para:* **Inciso d)** *Recolectar del medio natural reproductores, larvas, postlarvas, crías, huevos, semillas, alevines o en cualquier otro estadio, y* **Inciso e)** *Acuacultura didáctica.*		

Artículos 22.- *la Secretaría podrá inscribir en el Registro Nacional de Pesca a los acuicultores que no requieran concesión, permiso o Autorización.*	Al **proyecto** le aplica el Artículo, incisos y, fracciones anteriores, porque se trata de una actividad acuícola con fines comerciales.	Por el hecho de presentar a la autoridad correspondiente (SEMARNAT) la Manifestación de Impacto Ambiental, el promovente está cumpliendo con este apartado. El proyecto se vincula por la obligatoriedad de obtener la autorización correspondiente para realizar las obras descritas en esta manifestación de impacto ambiental. Como ya se mencionó anteriormente, la promovente una vez autorizado el proyecto en materia ambiental procederá a tramitar el Registro Nacional de Pesca para la unidad de producción acuícola.
Art. 30°.- *Las actividades pesqueras se clasifican en:* **II.-** *Cultivo o acuacultura con fines*		
Artículo 31°.- *Para realizar las actividades de pesca se requiere lo siguiente:* **I,** *Concesión, para:* **Inciso b)** *Acuacultura comercial* **II,** Permiso, para: **Inciso g)** *Acuacultura de fomento* **III,** *Autorización, para:* **Inciso d)** *Recolectar del medio natural reproductores, larvas, postlarvas, crías, huevos, semillas, alevines o en cualquier otro estadio, y* **Inciso e)** *Acuacultura didáctica.*		

Artículos 22.- *la Secretaría podrá inscribir en el Registro Nacional de Pesca a los acuicultores que no requieran concesión, permiso o Autorización.*	Al **proyecto** le aplica el Artículo, incisos y, fracciones anteriores, porque se trata de una actividad acuícola con fines comerciales.	Por el hecho de presentar a la autoridad correspondiente (SEMARNAT) la Manifestación de Impacto Ambiental, el promovente está cumpliendo con este apartado. El proyecto se vincula por la obligatoriedad de obtener la autorización correspondiente para realizar las obras descritas en esta manifestación de impacto ambiental. Como ya se mencionó anteriormente, la promovente una vez autorizado el proyecto en materia ambiental procederá a tramitar el Registro Nacional de Pesca para la unidad de producción acuícola.
Art. 30°.- *Las actividades pesqueras se clasifican en:* **II.-** *Cultivo o acuacultura con fines*		
Artículo 31°.- *Para realizar las actividades de pesca se requiere lo siguiente:* **I,** *Concesión, para:* **Inciso b)** *Acuacultura comercial* **II,** Permiso, para: **Inciso g)** *Acuacultura de fomento* **III,** *Autorización, para:* **Inciso d)** *Recolectar del medio natural reproductores, larvas, postlarvas, crías, huevos, semillas, alevines o en cualquier otro estadio, y* **Inciso e)** *Acuacultura didáctica.*		

Artículos 22.- *la Secretaría podrá inscribir en el Registro Nacional de Pesca a los acuicultores que no requieran concesión, permiso o Autorización.*	Al **proyecto** le aplica el Artículo, incisos y, fracciones anteriores, porque se trata de una actividad acuícola con fines comerciales.	Por el hecho de presentar a la autoridad correspondiente (SEMARNAT) la Manifestación de Impacto Ambiental, el promovente está cumpliendo con este apartado. El proyecto se vincula por la obligatoriedad de obtener la autorización correspondiente para realizar las obras descritas en esta manifestación de impacto ambiental. Como ya se mencionó anteriormente, la promovente una vez autorizado el proyecto en materia ambiental procederá a tramitar el Registro Nacional de Pesca para la unidad de producción acuícola.
Art. 30°.- *Las actividades pesqueras se clasifican en:* **II.-** *Cultivo o acuacultura con fines*		
Artículo 31°.- *Para realizar las actividades de pesca se requiere lo siguiente:* **I,** *Concesión, para:* **Inciso b)** *Acuacultura comercial* **II,** Permiso, para: **Inciso g)** *Acuacultura de fomento* **III,** *Autorización, para:* **Inciso d)** *Recolectar del medio natural reproductores, larvas, postlarvas, crías, huevos, semillas, alevines o en cualquier otro estadio, y* **Inciso e)** *Acuacultura didáctica.*		

Artículos 22.- *la Secretaría podrá inscribir en el Registro Nacional de Pesca a los acuicultores que no requieran concesión, permiso o Autorización.*	Al **proyecto** le aplica el Artículo, incisos y, fracciones anteriores, porque se trata de una actividad acuícola con fines comerciales.	Por el hecho de presentar a la autoridad correspondiente (SEMARNAT) la Manifestación de Impacto Ambiental, el promovente está cumpliendo con este apartado. El proyecto se vincula por la obligatoriedad de obtener la autorización correspondiente para realizar las obras descritas en esta manifestación de impacto ambiental. Como ya se mencionó anteriormente, la promovente una vez autorizado el proyecto en materia ambiental procederá a tramitar el Registro Nacional de Pesca para la unidad de producción acuícola.
Art. 30°.- *Las actividades pesqueras se clasifican en:* **II.-** *Cultivo o acuacultura con fines*		
Artículo 31°.- *Para realizar las actividades de pesca se requiere lo siguiente:* **I,** *Concesión, para:* **Inciso b)** *Acuacultura comercial* **II,** Permiso, para: **Inciso g)** *Acuacultura de fomento* **III,** *Autorización, para:* **Inciso d)** *Recolectar del medio natural reproductores, larvas, postlarvas, crías, huevos, semillas, alevines o en cualquier otro estadio, y* **Inciso e)** *Acuacultura didáctica.*		

Artículos 22.- *la Secretaría podrá inscribir en el Registro Nacional de Pesca a los acuicultores que no requieran concesión, permiso o Autorización.*	Al **proyecto** le aplica el Artículo, incisos y, fracciones anteriores, porque se trata de una actividad acuícola con fines comerciales.	Por el hecho de presentar a la autoridad correspondiente (SEMARNAT) la Manifestación de Impacto Ambiental, el promovente está cumpliendo con este apartado. El proyecto se vincula por la obligatoriedad de obtener la autorización correspondiente para realizar las obras descritas en esta manifestación de impacto ambiental. Como ya se mencionó anteriormente, la promovente una vez autorizado el proyecto en materia ambiental procederá a tramitar el Registro Nacional de Pesca para la unidad de producción acuícola.
Art. 30°.- *Las actividades pesqueras se clasifican en:* **II.-** *Cultivo o acuacultura con fines*		
Artículo 31°.- *Para realizar las actividades de pesca se requiere lo siguiente:* **I,** *Concesión, para:* **Inciso b)** *Acuacultura comercial* **II,** Permiso, para: **Inciso g)** *Acuacultura de fomento* **III,** *Autorización, para:* **Inciso d)** *Recolectar del medio natural reproductores, larvas, postlarvas, crías, huevos, semillas, alevines o en cualquier otro estadio, y* **Inciso e)** *Acuacultura didáctica.*		

Artículos 22.- *la Secretaría podrá inscribir en el Registro Nacional de Pesca a los acuicultores que no requieran concesión, permiso o Autorización.*	Al **proyecto** le aplica el Artículo, incisos y, fracciones anteriores, porque se trata de una actividad acuícola con fines comerciales.	Por el hecho de presentar a la autoridad correspondiente (SEMARNAT) la Manifestación de Impacto Ambiental, el promovente está cumpliendo con este apartado. El proyecto se vincula por la obligatoriedad de obtener la autorización correspondiente para realizar las obras descritas en esta manifestación de impacto ambiental. Como ya se mencionó anteriormente, la promovente una vez autorizado el proyecto en materia ambiental procederá a tramitar el Registro Nacional de Pesca para la unidad de producción acuícola.
Art. 30°.- *Las actividades pesqueras se clasifican en:* **II.-** *Cultivo o acuacultura con fines*		
Artículo 31°.- *Para realizar las actividades de pesca se requiere lo siguiente:* **I,** *Concesión, para:* **Inciso b)** *Acuacultura comercial* **II,** Permiso, para: **Inciso g)** *Acuacultura de fomento* **III,** *Autorización, para:* **Inciso d)** *Recolectar del medio natural reproductores, larvas, postlarvas, crías, huevos, semillas, alevines o en cualquier otro estadio, y* **Inciso e)** *Acuacultura didáctica.*		

Artículos 22.- *la Secretaría podrá inscribir en el Registro Nacional de Pesca a los acuicultores que no requieran concesión, permiso o Autorización.*	Al **proyecto** le aplica el Artículo, incisos y, fracciones anteriores, porque se trata de una actividad acuícola con fines comerciales.	Por el hecho de presentar a la autoridad correspondiente (SEMARNAT) la Manifestación de Impacto Ambiental, el promovente está cumpliendo con este apartado. El proyecto se vincula por la obligatoriedad de obtener la autorización correspondiente para realizar las obras descritas en esta manifestación de impacto ambiental. Como ya se mencionó anteriormente, la promovente una vez autorizado el proyecto en materia ambiental procederá a tramitar el Registro Nacional de Pesca para la unidad de producción acuícola.
Art. 30°.- *Las actividades pesqueras se clasifican en:* **II.-** *Cultivo o acuacultura con fines*		
Artículo 31°.- *Para realizar las actividades de pesca se requiere lo siguiente:* **I,** *Concesión, para:* **Inciso b)** *Acuacultura comercial* **II,** Permiso, para: **Inciso g)** *Acuacultura de fomento* **III,** *Autorización, para:* **Inciso d)** *Recolectar del medio natural reproductores, larvas, postlarvas, crías, huevos, semillas, alevines o en cualquier otro estadio, y* **Inciso e)** *Acuacultura didáctica.*		

Artículos 22.- *la Secretaría podrá inscribir en el Registro Nacional de Pesca a los acuicultores que no requieran concesión, permiso o Autorización.*	Al **proyecto** le aplica el Artículo, incisos y, fracciones anteriores, porque se trata de una actividad acuícola con fines comerciales.	Por el hecho de presentar a la autoridad correspondiente (SEMARNAT) la Manifestación de Impacto Ambiental, el promovente está cumpliendo con este apartado. El proyecto se vincula por la obligatoriedad de obtener la autorización correspondiente para realizar las obras descritas en esta manifestación de impacto ambiental. Como ya se mencionó anteriormente, la promovente una vez autorizado el proyecto en materia ambiental procederá a tramitar el Registro Nacional de Pesca para la unidad de producción acuícola.
Art. 30°.- *Las actividades pesqueras se clasifican en:* **II.-** *Cultivo o acuacultura con fines*		
Artículo 31°.- *Para realizar las actividades de pesca se requiere lo siguiente:* **I,** *Concesión, para:* **Inciso b)** *Acuacultura comercial* **II,** Permiso, para: **Inciso g)** *Acuacultura de fomento* **III,** *Autorización, para:* **Inciso d)** *Recolectar del medio natural reproductores, larvas, postlarvas, crías, huevos, semillas, alevines o en cualquier otro estadio, y* **Inciso e)** *Acuacultura didáctica.*		

Artículos 22.- *la Secretaría podrá inscribir en el Registro Nacional de Pesca a los acuicultores que no requieran concesión, permiso o Autorización.*	Al **proyecto** le aplica el Artículo, incisos y, fracciones anteriores, porque se trata de una actividad acuícola con fines comerciales.	Por el hecho de presentar a la autoridad correspondiente (SEMARNAT) la Manifestación de Impacto Ambiental, el promovente está cumpliendo con este apartado. El proyecto se vincula por la obligatoriedad de obtener la autorización correspondiente para realizar las obras descritas en esta manifestación de impacto ambiental. Como ya se mencionó anteriormente, la promovente una vez autorizado el proyecto en materia ambiental procederá a tramitar el Registro Nacional de Pesca para la unidad de producción acuícola.
Art. 30°.- *Las actividades pesqueras se clasifican en:* **II.-** *Cultivo o acuacultura con fines*		
Artículo 31°.- *Para realizar las actividades de pesca se requiere lo siguiente:* **I,** *Concesión, para:* **Inciso b)** *Acuacultura comercial* **II,** Permiso, para: **Inciso g)** *Acuacultura de fomento* **III,** *Autorización, para:* **Inciso d)** *Recolectar del medio natural reproductores, larvas, postlarvas, crías, huevos, semillas, alevines o en cualquier otro estadio, y* **Inciso e)** *Acuacultura didáctica.*		

Artículos 22.- *la Secretaría podrá inscribir en el Registro Nacional de Pesca a los acuicultores que no requieran concesión, permiso o Autorización.*	Al **proyecto** le aplica el Artículo, incisos y, fracciones anteriores, porque se trata de una actividad acuícola con fines comerciales.	Por el hecho de presentar a la autoridad correspondiente (SEMARNAT) la Manifestación de Impacto Ambiental, el promovente está cumpliendo con este apartado. El proyecto se vincula por la obligatoriedad de obtener la autorización correspondiente para realizar las obras descritas en esta manifestación de impacto ambiental. Como ya se mencionó anteriormente, la promovente una vez autorizado el proyecto en materia ambiental procederá a tramitar el Registro Nacional de Pesca para la unidad de producción acuícola.
Art. 30°.- *Las actividades pesqueras se clasifican en:* **II.-** *Cultivo o acuacultura con fines*		
Artículo 31°.- *Para realizar las actividades de pesca se requiere lo siguiente:* **I,** *Concesión, para:* **Inciso b)** *Acuacultura comercial* **II,** Permiso, para: **Inciso g)** *Acuacultura de fomento* **III,** *Autorización, para:* **Inciso d)** *Recolectar del medio natural reproductores, larvas, postlarvas, crías, huevos, semillas, alevines o en cualquier otro estadio, y* **Inciso e)** *Acuacultura didáctica.*		

Artículos 22.- *la Secretaría podrá inscribir en el Registro Nacional de Pesca a los acuicultores que no requieran concesión, permiso o Autorización.*	Al **proyecto** le aplica el Artículo, incisos y, fracciones anteriores, porque se trata de una actividad acuícola con fines comerciales.	Por el hecho de presentar a la autoridad correspondiente (SEMARNAT) la Manifestación de Impacto Ambiental, el promovente está cumpliendo con este apartado. El proyecto se vincula por la obligatoriedad de obtener la autorización correspondiente para realizar las obras descritas en esta manifestación de impacto ambiental. Como ya se mencionó anteriormente, la promovente una vez autorizado el proyecto en materia ambiental procederá a tramitar el Registro Nacional de Pesca para la unidad de producción acuícola.
Art. 30°.- *Las actividades pesqueras se clasifican en:* **II.-** *Cultivo o acuacultura con fines*		
Artículo 31°.- *Para realizar las actividades de pesca se requiere lo siguiente:* **I,** *Concesión, para:* **Inciso b)** *Acuacultura comercial* **II,** Permiso, para: **Inciso g)** *Acuacultura de fomento* **III,** *Autorización, para:* **Inciso d)** *Recolectar del medio natural reproductores, larvas, postlarvas, crías, huevos, semillas, alevines o en cualquier otro estadio, y* **Inciso e)** *Acuacultura didáctica.*		

Artículos 22.- *la Secretaría podrá inscribir en el Registro Nacional de Pesca a los acuicultores que no requieran concesión, permiso o Autorización.*	Al **proyecto** le aplica el Artículo, incisos y, fracciones anteriores, porque se trata de una actividad acuícola con fines comerciales.	Por el hecho de presentar a la autoridad correspondiente (SEMARNAT) la Manifestación de Impacto Ambiental, el promovente está cumpliendo con este apartado. El proyecto se vincula por la obligatoriedad de obtener la autorización correspondiente para realizar las obras descritas en esta manifestación de impacto ambiental. Como ya se mencionó anteriormente, la promovente una vez autorizado el proyecto en materia ambiental procederá a tramitar el Registro Nacional de Pesca para la unidad de producción acuícola.
Art. 30°.- *Las actividades pesqueras se clasifican en:* **II.-** *Cultivo o acuacultura con fines*		
Artículo 31°.- *Para realizar las actividades de pesca se requiere lo siguiente:* **I,** *Concesión, para:* **Inciso b)** *Acuacultura comercial* **II,** Permiso, para: **Inciso g)** *Acuacultura de fomento* **III,** *Autorización, para:* **Inciso d)** *Recolectar del medio natural reproductores, larvas, postlarvas, crías, huevos, semillas, alevines o en cualquier otro estadio, y* **Inciso e)** *Acuacultura didáctica.*		

Artículos 22.- *la Secretaría podrá inscribir en el Registro Nacional de Pesca a los acuicultores que no requieran concesión, permiso o Autorización.*	Al **proyecto** le aplica el Artículo, incisos y, fracciones anteriores, porque se trata de una actividad acuícola con fines comerciales.	Por el hecho de presentar a la autoridad correspondiente (SEMARNAT) la Manifestación de Impacto Ambiental, el promovente está cumpliendo con este apartado. El proyecto se vincula por la obligatoriedad de obtener la autorización correspondiente para realizar las obras descritas en esta manifestación de impacto ambiental. Como ya se mencionó anteriormente, la promovente una vez autorizado el proyecto en materia ambiental procederá a tramitar el Registro Nacional de Pesca para la unidad de producción acuícola.
Art. 30°.- *Las actividades pesqueras se clasifican en:* **II.-** *Cultivo o acuacultura con fines*		
Artículo 31°.- *Para realizar las actividades de pesca se requiere lo siguiente:* **I,** *Concesión, para:* **Inciso b)** *Acuacultura comercial* **II,** Permiso, para: **Inciso g)** *Acuacultura de fomento* **III,** *Autorización, para:* **Inciso d)** *Recolectar del medio natural reproductores, larvas, postlarvas, crías, huevos, semillas, alevines o en cualquier otro estadio, y* **Inciso e)** *Acuacultura didáctica.*		

Artículos 22.- *la Secretaría podrá inscribir en el Registro Nacional de Pesca a los acuicultores que no requieran concesión, permiso o Autorización.*	Al **proyecto** le aplica el Artículo, incisos y, fracciones anteriores, porque se trata de una actividad acuícola con fines comerciales.	Por el hecho de presentar a la autoridad correspondiente (SEMARNAT) la Manifestación de Impacto Ambiental, el promovente está cumpliendo con este apartado. El proyecto se vincula por la obligatoriedad de obtener la autorización correspondiente para realizar las obras descritas en esta manifestación de impacto ambiental. Como ya se mencionó anteriormente, la promovente una vez autorizado el proyecto en materia ambiental procederá a tramitar el Registro Nacional de Pesca para la unidad de producción acuícola.
Art. 30°.- *Las actividades pesqueras se clasifican en:* **II.-** *Cultivo o acuacultura con fines*		
Artículo 31°.- *Para realizar las actividades de pesca se requiere lo siguiente:* **I,** *Concesión, para:* **Inciso b)** *Acuacultura comercial* **II,** Permiso, para: **Inciso g)** *Acuacultura de fomento* **III,** *Autorización, para:* **Inciso d)** *Recolectar del medio natural reproductores, larvas, postlarvas, crías, huevos, semillas, alevines o en cualquier otro estadio, y* **Inciso e)** *Acuacultura didáctica.*		

Artículos 22.- *la Secretaría podrá inscribir en el Registro Nacional de Pesca a los acuicultores que no requieran concesión, permiso o Autorización.*	Al **proyecto** le aplica el Artículo, incisos y, fracciones anteriores, porque se trata de una actividad acuícola con fines comerciales.	Por el hecho de presentar a la autoridad correspondiente (SEMARNAT) la Manifestación de Impacto Ambiental, el promovente está cumpliendo con este apartado. El proyecto se vincula por la obligatoriedad de obtener la autorización correspondiente para realizar las obras descritas en esta manifestación de impacto ambiental. Como ya se mencionó anteriormente, la promovente una vez autorizado el proyecto en materia ambiental procederá a tramitar el Registro Nacional de Pesca para la unidad de producción acuícola.
Art. 30°.- *Las actividades pesqueras se clasifican en:* **II.-** *Cultivo o acuacultura con fines*		
Artículo 31°.- *Para realizar las actividades de pesca se requiere lo siguiente:* **I,** *Concesión, para:* **Inciso b)** *Acuacultura comercial* **II,** Permiso, para: **Inciso g)** *Acuacultura de fomento* **III,** *Autorización, para:* **Inciso d)** *Recolectar del medio natural reproductores, larvas, postlarvas, crías, huevos, semillas, alevines o en cualquier otro estadio, y* **Inciso e)** *Acuacultura didáctica.*		

Artículos 22.- *la Secretaría podrá inscribir en el Registro Nacional de Pesca a los acuicultores que no requieran concesión, permiso o Autorización.*	Al **proyecto** le aplica el Artículo, incisos y, fracciones anteriores, porque se trata de una actividad acuícola con fines comerciales.	Por el hecho de presentar a la autoridad correspondiente (SEMARNAT) la Manifestación de Impacto Ambiental, el promovente está cumpliendo con este apartado. El proyecto se vincula por la obligatoriedad de obtener la autorización correspondiente para realizar las obras descritas en esta manifestación de impacto ambiental. Como ya se mencionó anteriormente, la promovente una vez autorizado el proyecto en materia ambiental procederá a tramitar el Registro Nacional de Pesca para la unidad de producción acuícola.
Art. 30°.- *Las actividades pesqueras se clasifican en:* **II.-** *Cultivo o acuacultura con fines*		
Artículo 31°.- *Para realizar las actividades de pesca se requiere lo siguiente:* **I,** *Concesión, para:* **Inciso b)** *Acuacultura comercial* **II,** Permiso, para: **Inciso g)** *Acuacultura de fomento* **III,** *Autorización, para:* **Inciso d)** *Recolectar del medio natural reproductores, larvas, postlarvas, crías, huevos, semillas, alevines o en cualquier otro estadio, y* **Inciso e)** *Acuacultura didáctica.*		

Artículos 22.- *la Secretaría podrá inscribir en el Registro Nacional de Pesca a los acuicultores que no requieran concesión, permiso o Autorización.*	Al **proyecto** le aplica el Artículo, incisos y, fracciones anteriores, porque se trata de una actividad acuícola con fines comerciales.	Por el hecho de presentar a la autoridad correspondiente (SEMARNAT) la Manifestación de Impacto Ambiental, el promovente está cumpliendo con este apartado. El proyecto se vincula por la obligatoriedad de obtener la autorización correspondiente para realizar las obras descritas en esta manifestación de impacto ambiental. Como ya se mencionó anteriormente, la promovente una vez autorizado el proyecto en materia ambiental procederá a tramitar el Registro Nacional de Pesca para la unidad de producción acuícola.
Art. 30°.- *Las actividades pesqueras se clasifican en:* **II.-** *Cultivo o acuacultura con fines*		
Artículo 31°.- *Para realizar las actividades de pesca se requiere lo siguiente:* **I,** *Concesión, para:* **Inciso b)** *Acuacultura comercial* **II,** Permiso, para: **Inciso g)** *Acuacultura de fomento* **III,** *Autorización, para:* **Inciso d)** *Recolectar del medio natural reproductores, larvas, postlarvas, crías, huevos, semillas, alevines o en cualquier otro estadio, y* **Inciso e)** *Acuacultura didáctica.*		

Artículos 22.- *la Secretaría podrá inscribir en el Registro Nacional de Pesca a los acuicultores que no requieran concesión, permiso o Autorización.*	Al **proyecto** le aplica el Artículo, incisos y, fracciones anteriores, porque se trata de una actividad acuícola con fines comerciales.	Por el hecho de presentar a la autoridad correspondiente (SEMARNAT) la Manifestación de Impacto Ambiental, el promovente está cumpliendo con este apartado. El proyecto se vincula por la obligatoriedad de obtener la autorización correspondiente para realizar las obras descritas en esta manifestación de impacto ambiental. Como ya se mencionó anteriormente, la promovente una vez autorizado el proyecto en materia ambiental procederá a tramitar el Registro Nacional de Pesca para la unidad de producción acuícola.
Art. 30°.- *Las actividades pesqueras se clasifican en:* **II.-** *Cultivo o acuacultura con fines*		
Artículo 31°.- *Para realizar las actividades de pesca se requiere lo siguiente:* **I,** *Concesión, para:* **Inciso b)** *Acuacultura comercial* **II,** Permiso, para: **Inciso g)** *Acuacultura de fomento* **III,** *Autorización, para:* **Inciso d)** *Recolectar del medio natural reproductores, larvas, postlarvas, crías, huevos, semillas, alevines o en cualquier otro estadio, y* **Inciso e)** *Acuacultura didáctica.*		

Artículos 22.- *la Secretaría podrá inscribir en el Registro Nacional de Pesca a los acuicultores que no requieran concesión, permiso o Autorización.*	Al **proyecto** le aplica el Artículo, incisos y, fracciones anteriores, porque se trata de una actividad acuícola con fines comerciales.	Por el hecho de presentar a la autoridad correspondiente (SEMARNAT) la Manifestación de Impacto Ambiental, el promovente está cumpliendo con este apartado. El proyecto se vincula por la obligatoriedad de obtener la autorización correspondiente para realizar las obras descritas en esta manifestación de impacto ambiental. Como ya se mencionó anteriormente, la promovente una vez autorizado el proyecto en materia ambiental procederá a tramitar el Registro Nacional de Pesca para la unidad de producción acuícola.
Art. 30°.- *Las actividades pesqueras se clasifican en:* **II.-** *Cultivo o acuacultura con fines*		
Artículo 31°.- *Para realizar las actividades de pesca se requiere lo siguiente:* **I,** *Concesión, para:* **Inciso b)** *Acuacultura comercial* **II,** Permiso, para: **Inciso g)** *Acuacultura de fomento* **III,** *Autorización, para:* **Inciso d)** *Recolectar del medio natural reproductores, larvas, postlarvas, crías, huevos, semillas, alevines o en cualquier otro estadio, y* **Inciso e)** *Acuacultura didáctica.*		

Artículos 22.- *la Secretaría podrá inscribir en el Registro Nacional de Pesca a los acuicultores que no requieran concesión, permiso o Autorización.*	Al **proyecto** le aplica el Artículo, incisos y, fracciones anteriores, porque se trata de una actividad acuícola con fines comerciales.	Por el hecho de presentar a la autoridad correspondiente (SEMARNAT) la Manifestación de Impacto Ambiental, el promovente está cumpliendo con este apartado. El proyecto se vincula por la obligatoriedad de obtener la autorización correspondiente para realizar las obras descritas en esta manifestación de impacto ambiental. Como ya se mencionó anteriormente, la promovente una vez autorizado el proyecto en materia ambiental procederá a tramitar el Registro Nacional de Pesca para la unidad de producción acuícola.
Art. 30°.- *Las actividades pesqueras se clasifican en:* **II.-** *Cultivo o acuacultura con fines*		
Artículo 31°.- *Para realizar las actividades de pesca se requiere lo siguiente:* **I,** *Concesión, para:* **Inciso b)** *Acuacultura comercial* **II,** Permiso, para: **Inciso g)** *Acuacultura de fomento* **III,** *Autorización, para:* **Inciso d)** *Recolectar del medio natural reproductores, larvas, postlarvas, crías, huevos, semillas, alevines o en cualquier otro estadio, y* **Inciso e)** *Acuacultura didáctica.*		

Artículos 22.- *la Secretaría podrá inscribir en el Registro Nacional de Pesca a los acuicultores que no requieran concesión, permiso o Autorización.*	Al **proyecto** le aplica el Artículo, incisos y, fracciones anteriores, porque se trata de una actividad acuícola con fines comerciales.	Por el hecho de presentar a la autoridad correspondiente (SEMARNAT) la Manifestación de Impacto Ambiental, el promovente está cumpliendo con este apartado. El proyecto se vincula por la obligatoriedad de obtener la autorización correspondiente para realizar las obras descritas en esta manifestación de impacto ambiental. Como ya se mencionó anteriormente, la promovente una vez autorizado el proyecto en materia ambiental procederá a tramitar el Registro Nacional de Pesca para la unidad de producción acuícola.
Art. 30°.- *Las actividades pesqueras se clasifican en:* **II.-** *Cultivo o acuacultura con fines*		
Artículo 31°.- *Para realizar las actividades de pesca se requiere lo siguiente:* **I,** *Concesión, para:* **Inciso b)** *Acuacultura comercial* **II,** Permiso, para: **Inciso g)** *Acuacultura de fomento* **III,** *Autorización, para:* **Inciso d)** *Recolectar del medio natural reproductores, larvas, postlarvas, crías, huevos, semillas, alevines o en cualquier otro estadio, y* **Inciso e)** *Acuacultura didáctica.*		

Artículos 22.- *la Secretaría podrá inscribir en el Registro Nacional de Pesca a los acuicultores que no requieran concesión, permiso o Autorización.*	Al **proyecto** le aplica el Artículo, incisos y, fracciones anteriores, porque se trata de una actividad acuícola con fines comerciales.	Por el hecho de presentar a la autoridad correspondiente (SEMARNAT) la Manifestación de Impacto Ambiental, el promovente está cumpliendo con este apartado. El proyecto se vincula por la obligatoriedad de obtener la autorización correspondiente para realizar las obras descritas en esta manifestación de impacto ambiental. Como ya se mencionó anteriormente, la promovente una vez autorizado el proyecto en materia ambiental procederá a tramitar el Registro Nacional de Pesca para la unidad de producción acuícola.
Art. 30°.- *Las actividades pesqueras se clasifican en:* **II.-** *Cultivo o acuacultura con fines*		
Artículo 31°.- *Para realizar las actividades de pesca se requiere lo siguiente:* **I,** *Concesión, para:* **Inciso b)** *Acuacultura comercial* **II,** Permiso, para: **Inciso g)** *Acuacultura de fomento* **III,** *Autorización, para:* **Inciso d)** *Recolectar del medio natural reproductores, larvas, postlarvas, crías, huevos, semillas, alevines o en cualquier otro estadio, y* **Inciso e)** *Acuacultura didáctica.*		

Artículos 22.- *la Secretaría podrá inscribir en el Registro Nacional de Pesca a los acuicultores que no requieran concesión, permiso o Autorización.*	Al **proyecto** le aplica el Artículo, incisos y, fracciones anteriores, porque se trata de una actividad acuícola con fines comerciales.	Por el hecho de presentar a la autoridad correspondiente (SEMARNAT) la Manifestación de Impacto Ambiental, el promovente está cumpliendo con este apartado. El proyecto se vincula por la obligatoriedad de obtener la autorización correspondiente para realizar las obras descritas en esta manifestación de impacto ambiental. Como ya se mencionó anteriormente, la promovente una vez autorizado el proyecto en materia ambiental procederá a tramitar el Registro Nacional de Pesca para la unidad de producción acuícola.
Art. 30°.- *Las actividades pesqueras se clasifican en:* **II.-** *Cultivo o acuacultura con fines*		
Artículo 31°.- *Para realizar las actividades de pesca se requiere lo siguiente:* **I,** *Concesión, para:* **Inciso b)** *Acuacultura comercial* **II,** Permiso, para: **Inciso g)** *Acuacultura de fomento* **III,** *Autorización, para:* **Inciso d)** *Recolectar del medio natural reproductores, larvas, postlarvas, crías, huevos, semillas, alevines o en cualquier otro estadio, y* **Inciso e)** *Acuacultura didáctica.*		

Artículos 22.- *la Secretaría podrá inscribir en el Registro Nacional de Pesca a los acuicultores que no requieran concesión, permiso o Autorización.*	Al **proyecto** le aplica el Artículo, incisos y, fracciones anteriores, porque se trata de una actividad acuícola con fines comerciales.	Por el hecho de presentar a la autoridad correspondiente (SEMARNAT) la Manifestación de Impacto Ambiental, el promovente está cumpliendo con este apartado. El proyecto se vincula por la obligatoriedad de obtener la autorización correspondiente para realizar las obras descritas en esta manifestación de impacto ambiental. Como ya se mencionó anteriormente, la promovente una vez autorizado el proyecto en materia ambiental procederá a tramitar el Registro Nacional de Pesca para la unidad de producción acuícola.
Art. 30°.- *Las actividades pesqueras se clasifican en:* **II.-** *Cultivo o acuacultura con fines*		
Artículo 31°.- *Para realizar las actividades de pesca se requiere lo siguiente:* **I,** *Concesión, para:* **Inciso b)** *Acuacultura comercial* **II,** Permiso, para: **Inciso g)** *Acuacultura de fomento* **III,** *Autorización, para:* **Inciso d)** *Recolectar del medio natural reproductores, larvas, postlarvas, crías, huevos, semillas, alevines o en cualquier otro estadio, y* **Inciso e)** *Acuacultura didáctica.*		

Artículos 22.- *la Secretaría podrá inscribir en el Registro Nacional de Pesca a los acuicultores que no requieran concesión, permiso o Autorización.*	Al **proyecto** le aplica el Artículo, incisos y, fracciones anteriores, porque se trata de una actividad acuícola con fines comerciales.	Por el hecho de presentar a la autoridad correspondiente (SEMARNAT) la Manifestación de Impacto Ambiental, el promovente está cumpliendo con este apartado. El proyecto se vincula por la obligatoriedad de obtener la autorización correspondiente para realizar las obras descritas en esta manifestación de impacto ambiental. Como ya se mencionó anteriormente, la promovente una vez autorizado el proyecto en materia ambiental procederá a tramitar el Registro Nacional de Pesca para la unidad de producción acuícola.
Art. 30°.- *Las actividades pesqueras se clasifican en:* **II.-** *Cultivo o acuacultura con fines*		
Artículo 31°.- *Para realizar las actividades de pesca se requiere lo siguiente:* **I,** *Concesión, para:* **Inciso b)** *Acuacultura comercial* **II,** Permiso, para: **Inciso g)** *Acuacultura de fomento* **III,** *Autorización, para:* **Inciso d)** *Recolectar del medio natural reproductores, larvas, postlarvas, crías, huevos, semillas, alevines o en cualquier otro estadio, y* **Inciso e)** *Acuacultura didáctica.*		

Artículos 22.- *la Secretaría podrá inscribir en el Registro Nacional de Pesca a los acuicultores que no requieran concesión, permiso o Autorización.*	Al **proyecto** le aplica el Artículo, incisos y, fracciones anteriores, porque se trata de una actividad acuícola con fines comerciales.	Por el hecho de presentar a la autoridad correspondiente (SEMARNAT) la Manifestación de Impacto Ambiental, el promovente está cumpliendo con este apartado. El proyecto se vincula por la obligatoriedad de obtener la autorización correspondiente para realizar las obras descritas en esta manifestación de impacto ambiental. Como ya se mencionó anteriormente, la promovente una vez autorizado el proyecto en materia ambiental procederá a tramitar el Registro Nacional de Pesca para la unidad de producción acuícola.
Art. 30°.- *Las actividades pesqueras se clasifican en:* **II.-** *Cultivo o acuacultura con fines*		
Artículo 31°.- *Para realizar las actividades de pesca se requiere lo siguiente:* **I,** *Concesión, para:* **Inciso b)** *Acuacultura comercial* **II,** Permiso, para: **Inciso g)** *Acuacultura de fomento* **III,** *Autorización, para:* **Inciso d)** *Recolectar del medio natural reproductores, larvas, postlarvas, crías, huevos, semillas, alevines o en cualquier otro estadio, y* **Inciso e)** *Acuacultura didáctica.*		

Artículos 22.- *la Secretaría podrá inscribir en el Registro Nacional de Pesca a los acuicultores que no requieran concesión, permiso o Autorización.*	Al **proyecto** le aplica el Artículo, incisos y, fracciones anteriores, porque se trata de una actividad acuícola con fines comerciales.	Por el hecho de presentar a la autoridad correspondiente (SEMARNAT) la Manifestación de Impacto Ambiental, el promovente está cumpliendo con este apartado. El proyecto se vincula por la obligatoriedad de obtener la autorización correspondiente para realizar las obras descritas en esta manifestación de impacto ambiental. Como ya se mencionó anteriormente, la promovente una vez autorizado el proyecto en materia ambiental procederá a tramitar el Registro Nacional de Pesca para la unidad de producción acuícola.
Art. 30°.- *Las actividades pesqueras se clasifican en:* **II.-** *Cultivo o acuacultura con fines*		
Artículo 31°.- *Para realizar las actividades de pesca se requiere lo siguiente:* **I,** *Concesión, para:* **Inciso b)** *Acuacultura comercial* **II,** Permiso, para: **Inciso g)** *Acuacultura de fomento* **III,** *Autorización, para:* **Inciso d)** *Recolectar del medio natural reproductores, larvas, postlarvas, crías, huevos, semillas, alevines o en cualquier otro estadio, y* **Inciso e)** *Acuacultura didáctica.*		

Artículos 22.- *la Secretaría podrá inscribir en el Registro Nacional de Pesca a los acuicultores que no requieran concesión, permiso o Autorización.*	Al **proyecto** le aplica el Artículo, incisos y, fracciones anteriores, porque se trata de una actividad acuícola con fines comerciales.	Por el hecho de presentar a la autoridad correspondiente (SEMARNAT) la Manifestación de Impacto Ambiental, el promovente está cumpliendo con este apartado. El proyecto se vincula por la obligatoriedad de obtener la autorización correspondiente para realizar las obras descritas en esta manifestación de impacto ambiental. Como ya se mencionó anteriormente, la promovente una vez autorizado el proyecto en materia ambiental procederá a tramitar el Registro Nacional de Pesca para la unidad de producción acuícola.
Art. 30°.- *Las actividades pesqueras se clasifican en:* **II.-** *Cultivo o acuacultura con fines*		
Artículo 31°.- *Para realizar las actividades de pesca se requiere lo siguiente:* **I,** *Concesión, para:* **Inciso b)** *Acuacultura comercial* **II,** Permiso, para: **Inciso g)** *Acuacultura de fomento* **III,** *Autorización, para:* **Inciso d)** *Recolectar del medio natural reproductores, larvas, postlarvas, crías, huevos, semillas, alevines o en cualquier otro estadio, y* **Inciso e)** *Acuacultura didáctica.*		

Artículos 22.- *la Secretaría podrá inscribir en el Registro Nacional de Pesca a los acuicultores que no requieran concesión, permiso o Autorización.*	Al **proyecto** le aplica el Artículo, incisos y, fracciones anteriores, porque se trata de una actividad acuícola con fines comerciales.	Por el hecho de presentar a la autoridad correspondiente (SEMARNAT) la Manifestación de Impacto Ambiental, el promovente está cumpliendo con este apartado. El proyecto se vincula por la obligatoriedad de obtener la autorización correspondiente para realizar las obras descritas en esta manifestación de impacto ambiental. Como ya se mencionó anteriormente, la promovente una vez autorizado el proyecto en materia ambiental procederá a tramitar el Registro Nacional de Pesca para la unidad de producción acuícola.
Art. 30°.- *Las actividades pesqueras se clasifican en:* **II.-** *Cultivo o acuacultura con fines*		
Artículo 31°.- *Para realizar las actividades de pesca se requiere lo siguiente:* **I,** *Concesión, para:* **Inciso b)** *Acuacultura comercial* **II,** Permiso, para: **Inciso g)** *Acuacultura de fomento* **III,** *Autorización, para:* **Inciso d)** *Recolectar del medio natural reproductores, larvas, postlarvas, crías, huevos, semillas, alevines o en cualquier otro estadio, y* **Inciso e)** *Acuacultura didáctica.*		

Artículos 22.- *la Secretaría podrá inscribir en el Registro Nacional de Pesca a los acuicultores que no requieran concesión, permiso o Autorización.*	Al **proyecto** le aplica el Artículo, incisos y, fracciones anteriores, porque se trata de una actividad acuícola con fines comerciales.	Por el hecho de presentar a la autoridad correspondiente (SEMARNAT) la Manifestación de Impacto Ambiental, el promovente está cumpliendo con este apartado. El proyecto se vincula por la obligatoriedad de obtener la autorización correspondiente para realizar las obras descritas en esta manifestación de impacto ambiental. Como ya se mencionó anteriormente, la promovente una vez autorizado el proyecto en materia ambiental procederá a tramitar el Registro Nacional de Pesca para la unidad de producción acuícola.
Art. 30°.- *Las actividades pesqueras se clasifican en:* **II.-** *Cultivo o acuacultura con fines*		
Artículo 31°.- *Para realizar las actividades de pesca se requiere lo siguiente:* **I,** *Concesión, para:* **Inciso b)** *Acuacultura comercial* **II,** Permiso, para: **Inciso g)** *Acuacultura de fomento* **III,** *Autorización, para:* **Inciso d)** *Recolectar del medio natural reproductores, larvas, postlarvas, crías, huevos, semillas, alevines o en cualquier otro estadio, y* **Inciso e)** *Acuacultura didáctica.*		

Artículos 22.- *la Secretaría podrá inscribir en el Registro Nacional de Pesca a los acuicultores que no requieran concesión, permiso o Autorización.*	Al **proyecto** le aplica el Artículo, incisos y, fracciones anteriores, porque se trata de una actividad acuícola con fines comerciales.	Por el hecho de presentar a la autoridad correspondiente (SEMARNAT) la Manifestación de Impacto Ambiental, el promovente está cumpliendo con este apartado. El proyecto se vincula por la obligatoriedad de obtener la autorización correspondiente para realizar las obras descritas en esta manifestación de impacto ambiental. Como ya se mencionó anteriormente, la promovente una vez autorizado el proyecto en materia ambiental procederá a tramitar el Registro Nacional de Pesca para la unidad de producción acuícola.
Art. 30°.- *Las actividades pesqueras se clasifican en:* **II.-** *Cultivo o acuacultura con fines*		
Artículo 31°.- *Para realizar las actividades de pesca se requiere lo siguiente:* **I,** *Concesión, para:* **Inciso b)** *Acuacultura comercial* **II,** Permiso, para: **Inciso g)** *Acuacultura de fomento* **III,** *Autorización, para:* **Inciso d)** *Recolectar del medio natural reproductores, larvas, postlarvas, crías, huevos, semillas, alevines o en cualquier otro estadio, y* **Inciso e)** *Acuacultura didáctica.*		

Artículos 22.- *la Secretaría podrá inscribir en el Registro Nacional de Pesca a los acuicultores que no requieran concesión, permiso o Autorización.*	Al **proyecto** le aplica el Artículo, incisos y, fracciones anteriores, porque se trata de una actividad acuícola con fines comerciales.	Por el hecho de presentar a la autoridad correspondiente (SEMARNAT) la Manifestación de Impacto Ambiental, el promovente está cumpliendo con este apartado. El proyecto se vincula por la obligatoriedad de obtener la autorización correspondiente para realizar las obras descritas en esta manifestación de impacto ambiental. Como ya se mencionó anteriormente, la promovente una vez autorizado el proyecto en materia ambiental procederá a tramitar el Registro Nacional de Pesca para la unidad de producción acuícola.
Art. 30°.- *Las actividades pesqueras se clasifican en:* **II.-** *Cultivo o acuacultura con fines*		
Artículo 31°.- *Para realizar las actividades de pesca se requiere lo siguiente:* **I,** *Concesión, para:* **Inciso b)** *Acuacultura comercial* **II,** Permiso, para: **Inciso g)** *Acuacultura de fomento* **III,** *Autorización, para:* **Inciso d)** *Recolectar del medio natural reproductores, larvas, postlarvas, crías, huevos, semillas, alevines o en cualquier otro estadio, y* **Inciso e)** *Acuacultura didáctica.*		

Artículos 22.- *la Secretaría podrá inscribir en el Registro Nacional de Pesca a los acuicultores que no requieran concesión, permiso o Autorización.*	Al **proyecto** le aplica el Artículo, incisos y, fracciones anteriores, porque se trata de una actividad acuícola con fines comerciales.	Por el hecho de presentar a la autoridad correspondiente (SEMARNAT) la Manifestación de Impacto Ambiental, el promovente está cumpliendo con este apartado. El proyecto se vincula por la obligatoriedad de obtener la autorización correspondiente para realizar las obras descritas en esta manifestación de impacto ambiental. Como ya se mencionó anteriormente, la promovente una vez autorizado el proyecto en materia ambiental procederá a tramitar el Registro Nacional de Pesca para la unidad de producción acuícola.
Art. 30°.- *Las actividades pesqueras se clasifican en:* **II.-** *Cultivo o acuacultura con fines*		
Artículo 31°.- *Para realizar las actividades de pesca se requiere lo siguiente:* **I,** *Concesión, para:* **Inciso b)** *Acuacultura comercial* **II,** Permiso, para: **Inciso g)** *Acuacultura de fomento* **III,** *Autorización, para:* **Inciso d)** *Recolectar del medio natural reproductores, larvas, postlarvas, crías, huevos, semillas, alevines o en cualquier otro estadio, y* **Inciso e)** *Acuacultura didáctica.*		

Artículos 22.- *la Secretaría podrá inscribir en el Registro Nacional de Pesca a los acuicultores que no requieran concesión, permiso o Autorización.*	Al **proyecto** le aplica el Artículo, incisos y, fracciones anteriores, porque se trata de una actividad acuícola con fines comerciales.	Por el hecho de presentar a la autoridad correspondiente (SEMARNAT) la Manifestación de Impacto Ambiental, el promovente está cumpliendo con este apartado. El proyecto se vincula por la obligatoriedad de obtener la autorización correspondiente para realizar las obras descritas en esta manifestación de impacto ambiental. Como ya se mencionó anteriormente, la promovente una vez autorizado el proyecto en materia ambiental procederá a tramitar el Registro Nacional de Pesca para la unidad de producción acuícola.
Art. 30°.- *Las actividades pesqueras se clasifican en:* **II.-** *Cultivo o acuacultura con fines*		
Artículo 31°.- *Para realizar las actividades de pesca se requiere lo siguiente:* **I,** *Concesión, para:* **Inciso b)** *Acuacultura comercial* **II,** Permiso, para: **Inciso g)** *Acuacultura de fomento* **III,** *Autorización, para:* **Inciso d)** *Recolectar del medio natural reproductores, larvas, postlarvas, crías, huevos, semillas, alevines o en cualquier otro estadio, y* **Inciso e)** *Acuacultura didáctica.*		

Artículos 22.- *la Secretaría podrá inscribir en el Registro Nacional de Pesca a los acuicultores que no requieran concesión, permiso o Autorización.*	Al **proyecto** le aplica el Artículo, incisos y, fracciones anteriores, porque se trata de una actividad acuícola con fines comerciales.	Por el hecho de presentar a la autoridad correspondiente (SEMARNAT) la Manifestación de Impacto Ambiental, el promovente está cumpliendo con este apartado. El proyecto se vincula por la obligatoriedad de obtener la autorización correspondiente para realizar las obras descritas en esta manifestación de impacto ambiental. Como ya se mencionó anteriormente, la promovente una vez autorizado el proyecto en materia ambiental procederá a tramitar el Registro Nacional de Pesca para la unidad de producción acuícola.
Art. 30°.- *Las actividades pesqueras se clasifican en:* **II.-** *Cultivo o acuacultura con fines*		
Artículo 31°.- *Para realizar las actividades de pesca se requiere lo siguiente:* **I,** *Concesión, para:* **Inciso b)** *Acuacultura comercial* **II,** Permiso, para: **Inciso g)** *Acuacultura de fomento* **III,** *Autorización, para:* **Inciso d)** *Recolectar del medio natural reproductores, larvas, postlarvas, crías, huevos, semillas, alevines o en cualquier otro estadio, y* **Inciso e)** *Acuacultura didáctica.*		

Artículos 22.- *la Secretaría podrá inscribir en el Registro Nacional de Pesca a los acuicultores que no requieran concesión, permiso o Autorización.*	Al **proyecto** le aplica el Artículo, incisos y, fracciones anteriores, porque se trata de una actividad acuícola con fines comerciales.	Por el hecho de presentar a la autoridad correspondiente (SEMARNAT) la Manifestación de Impacto Ambiental, el promovente está cumpliendo con este apartado. El proyecto se vincula por la obligatoriedad de obtener la autorización correspondiente para realizar las obras descritas en esta manifestación de impacto ambiental. Como ya se mencionó anteriormente, la promovente una vez autorizado el proyecto en materia ambiental procederá a tramitar el Registro Nacional de Pesca para la unidad de producción acuícola.
Art. 30°.- *Las actividades pesqueras se clasifican en:* **II.-** *Cultivo o acuacultura con fines*		
Artículo 31°.- *Para realizar las actividades de pesca se requiere lo siguiente:* **I,** *Concesión, para:* **Inciso b)** *Acuacultura comercial* **II,** Permiso, para: **Inciso g)** *Acuacultura de fomento* **III,** *Autorización, para:* **Inciso d)** *Recolectar del medio natural reproductores, larvas, postlarvas, crías, huevos, semillas, alevines o en cualquier otro estadio, y* **Inciso e)** *Acuacultura didáctica.*		

Artículos 22.- *la Secretaría podrá inscribir en el Registro Nacional de Pesca a los acuicultores que no requieran concesión, permiso o Autorización.*	Al **proyecto** le aplica el Artículo, incisos y, fracciones anteriores, porque se trata de una actividad acuícola con fines comerciales.	Por el hecho de presentar a la autoridad correspondiente (SEMARNAT) la Manifestación de Impacto Ambiental, el promovente está cumpliendo con este apartado. El proyecto se vincula por la obligatoriedad de obtener la autorización correspondiente para realizar las obras descritas en esta manifestación de impacto ambiental. Como ya se mencionó anteriormente, la promovente una vez autorizado el proyecto en materia ambiental procederá a tramitar el Registro Nacional de Pesca para la unidad de producción acuícola.
Art. 30°.- *Las actividades pesqueras se clasifican en:* **II.-** *Cultivo o acuacultura con fines*		
Artículo 31°.- *Para realizar las actividades de pesca se requiere lo siguiente:* **I,** *Concesión, para:* **Inciso b)** *Acuacultura comercial* **II,** Permiso, para: **Inciso g)** *Acuacultura de fomento* **III,** *Autorización, para:* **Inciso d)** *Recolectar del medio natural reproductores, larvas, postlarvas, crías, huevos, semillas, alevines o en cualquier otro estadio, y* **Inciso e)** *Acuacultura didáctica.*		

Artículos 22.- *la Secretaría podrá inscribir en el Registro Nacional de Pesca a los acuicultores que no requieran concesión, permiso o Autorización.*	Al **proyecto** le aplica el Artículo, incisos y, fracciones anteriores, porque se trata de una actividad acuícola con fines comerciales.	Por el hecho de presentar a la autoridad correspondiente (SEMARNAT) la Manifestación de Impacto Ambiental, el promovente está cumpliendo con este apartado. El proyecto se vincula por la obligatoriedad de obtener la autorización correspondiente para realizar las obras descritas en esta manifestación de impacto ambiental. Como ya se mencionó anteriormente, la promovente una vez autorizado el proyecto en materia ambiental procederá a tramitar el Registro Nacional de Pesca para la unidad de producción acuícola.
Art. 30°.- *Las actividades pesqueras se clasifican en:* **II.-** *Cultivo o acuacultura con fines*		
Artículo 31°.- *Para realizar las actividades de pesca se requiere lo siguiente:* **I,** *Concesión, para:* **Inciso b)** *Acuacultura comercial* **II,** Permiso, para: **Inciso g)** *Acuacultura de fomento* **III,** *Autorización, para:* **Inciso d)** *Recolectar del medio natural reproductores, larvas, postlarvas, crías, huevos, semillas, alevines o en cualquier otro estadio, y* **Inciso e)** *Acuacultura didáctica.*		

Artículos 22.- *la Secretaría podrá inscribir en el Registro Nacional de Pesca a los acuicultores que no requieran concesión, permiso o Autorización.*	Al **proyecto** le aplica el Artículo, incisos y, fracciones anteriores, porque se trata de una actividad acuícola con fines comerciales.	Por el hecho de presentar a la autoridad correspondiente (SEMARNAT) la Manifestación de Impacto Ambiental, el promovente está cumpliendo con este apartado. El proyecto se vincula por la obligatoriedad de obtener la autorización correspondiente para realizar las obras descritas en esta manifestación de impacto ambiental. Como ya se mencionó anteriormente, la promovente una vez autorizado el proyecto en materia ambiental procederá a tramitar el Registro Nacional de Pesca para la unidad de producción acuícola.
Art. 30°.- *Las actividades pesqueras se clasifican en:* **II.-** *Cultivo o acuacultura con fines*		
Artículo 31°.- *Para realizar las actividades de pesca se requiere lo siguiente:* **I,** *Concesión, para:* **Inciso b)** *Acuacultura comercial* **II,** Permiso, para: **Inciso g)** *Acuacultura de fomento* **III,** *Autorización, para:* **Inciso d)** *Recolectar del medio natural reproductores, larvas, postlarvas, crías, huevos, semillas, alevines o en cualquier otro estadio, y* **Inciso e)** *Acuacultura didáctica.*		

Artículos 22.- *la Secretaría podrá inscribir en el Registro Nacional de Pesca a los acuicultores que no requieran concesión, permiso o Autorización.*	Al **proyecto** le aplica el Artículo, incisos y, fracciones anteriores, porque se trata de una actividad acuícola con fines comerciales.	Por el hecho de presentar a la autoridad correspondiente (SEMARNAT) la Manifestación de Impacto Ambiental, el promovente está cumpliendo con este apartado. El proyecto se vincula por la obligatoriedad de obtener la autorización correspondiente para realizar las obras descritas en esta manifestación de impacto ambiental. Como ya se mencionó anteriormente, la promovente una vez autorizado el proyecto en materia ambiental procederá a tramitar el Registro Nacional de Pesca para la unidad de producción acuícola.
Art. 30°.- *Las actividades pesqueras se clasifican en:* **II.-** *Cultivo o acuacultura con fines*		
Artículo 31°.- *Para realizar las actividades de pesca se requiere lo siguiente:* **I,** *Concesión, para:* **Inciso b)** *Acuacultura comercial* **II,** Permiso, para: **Inciso g)** *Acuacultura de fomento* **III,** *Autorización, para:* **Inciso d)** *Recolectar del medio natural reproductores, larvas, postlarvas, crías, huevos, semillas, alevines o en cualquier otro estadio, y* **Inciso e)** *Acuacultura didáctica.*		

Artículos 22.- *la Secretaría podrá inscribir en el Registro Nacional de Pesca a los acuicultores que no requieran concesión, permiso o Autorización.*	Al **proyecto** le aplica el Artículo, incisos y, fracciones anteriores, porque se trata de una actividad acuícola con fines comerciales.	Por el hecho de presentar a la autoridad correspondiente (SEMARNAT) la Manifestación de Impacto Ambiental, el promovente está cumpliendo con este apartado. El proyecto se vincula por la obligatoriedad de obtener la autorización correspondiente para realizar las obras descritas en esta manifestación de impacto ambiental. Como ya se mencionó anteriormente, la promovente una vez autorizado el proyecto en materia ambiental procederá a tramitar el Registro Nacional de Pesca para la unidad de producción acuícola.
Art. 30°.- *Las actividades pesqueras se clasifican en:* **II.-** *Cultivo o acuacultura con fines*		
Artículo 31°.- *Para realizar las actividades de pesca se requiere lo siguiente:* **I,** *Concesión, para:* **Inciso b)** *Acuacultura comercial* **II,** Permiso, para: **Inciso g)** *Acuacultura de fomento* **III,** *Autorización, para:* **Inciso d)** *Recolectar del medio natural reproductores, larvas, postlarvas, crías, huevos, semillas, alevines o en cualquier otro estadio, y* **Inciso e)** *Acuacultura didáctica.*		

Artículos 22.- *la Secretaría podrá inscribir en el Registro Nacional de Pesca a los acuicultores que no requieran concesión, permiso o Autorización.*	Al **proyecto** le aplica el Artículo, incisos y, fracciones anteriores, porque se trata de una actividad acuícola con fines comerciales.	Por el hecho de presentar a la autoridad correspondiente (SEMARNAT) la Manifestación de Impacto Ambiental, el promovente está cumpliendo con este apartado. El proyecto se vincula por la obligatoriedad de obtener la autorización correspondiente para realizar las obras descritas en esta manifestación de impacto ambiental. Como ya se mencionó anteriormente, la promovente una vez autorizado el proyecto en materia ambiental procederá a tramitar el Registro Nacional de Pesca para la unidad de producción acuícola.
Art. 30°.- *Las actividades pesqueras se clasifican en:* **II.-** *Cultivo o acuacultura con fines*		
Artículo 31°.- *Para realizar las actividades de pesca se requiere lo siguiente:* **I,** *Concesión, para:* **Inciso b)** *Acuacultura comercial* **II,** Permiso, para: **Inciso g)** *Acuacultura de fomento* **III,** *Autorización, para:* **Inciso d)** *Recolectar del medio natural reproductores, larvas, postlarvas, crías, huevos, semillas, alevines o en cualquier otro estadio, y* **Inciso e)** *Acuacultura didáctica.*		

Artículos 22.- *la Secretaría podrá inscribir en el Registro Nacional de Pesca a los acuicultores que no requieran concesión, permiso o Autorización.*	Al **proyecto** le aplica el Artículo, incisos y, fracciones anteriores, porque se trata de una actividad acuícola con fines comerciales.	Por el hecho de presentar a la autoridad correspondiente (SEMARNAT) la Manifestación de Impacto Ambiental, el promovente está cumpliendo con este apartado. El proyecto se vincula por la obligatoriedad de obtener la autorización correspondiente para realizar las obras descritas en esta manifestación de impacto ambiental. Como ya se mencionó anteriormente, la promovente una vez autorizado el proyecto en materia ambiental procederá a tramitar el Registro Nacional de Pesca para la unidad de producción acuícola.
Art. 30°.- *Las actividades pesqueras se clasifican en:* **II.-** *Cultivo o acuacultura con fines*		
Artículo 31°.- *Para realizar las actividades de pesca se requiere lo siguiente:* **I,** *Concesión, para:* **Inciso b)** *Acuacultura comercial* **II,** Permiso, para: **Inciso g)** *Acuacultura de fomento* **III,** *Autorización, para:* **Inciso d)** *Recolectar del medio natural reproductores, larvas, postlarvas, crías, huevos, semillas, alevines o en cualquier otro estadio, y* **Inciso e)** *Acuacultura didáctica.*		

Artículos 22.- *la Secretaría podrá inscribir en el Registro Nacional de Pesca a los acuicultores que no requieran concesión, permiso o Autorización.*	Al **proyecto** le aplica el Artículo, incisos y, fracciones anteriores, porque se trata de una actividad acuícola con fines comerciales.	Por el hecho de presentar a la autoridad correspondiente (SEMARNAT) la Manifestación de Impacto Ambiental, el promovente está cumpliendo con este apartado. El proyecto se vincula por la obligatoriedad de obtener la autorización correspondiente para realizar las obras descritas en esta manifestación de impacto ambiental. Como ya se mencionó anteriormente, la promovente una vez autorizado el proyecto en materia ambiental procederá a tramitar el Registro Nacional de Pesca para la unidad de producción acuícola.
Art. 30°.- *Las actividades pesqueras se clasifican en:* **II.-** *Cultivo o acuacultura con fines*		
Artículo 31°.- *Para realizar las actividades de pesca se requiere lo siguiente:* **I,** *Concesión, para:* **Inciso b)** *Acuacultura comercial* **II,** Permiso, para: **Inciso g)** *Acuacultura de fomento* **III,** *Autorización, para:* **Inciso d)** *Recolectar del medio natural reproductores, larvas, postlarvas, crías, huevos, semillas, alevines o en cualquier otro estadio, y* **Inciso e)** *Acuacultura didáctica.*		

Artículos 22.- *la Secretaría podrá inscribir en el Registro Nacional de Pesca a los acuicultores que no requieran concesión, permiso o Autorización.*	Al **proyecto** le aplica el Artículo, incisos y, fracciones anteriores, porque se trata de una actividad acuícola con fines comerciales.	Por el hecho de presentar a la autoridad correspondiente (SEMARNAT) la Manifestación de Impacto Ambiental, el promovente está cumpliendo con este apartado. El proyecto se vincula por la obligatoriedad de obtener la autorización correspondiente para realizar las obras descritas en esta manifestación de impacto ambiental. Como ya se mencionó anteriormente, la promovente una vez autorizado el proyecto en materia ambiental procederá a tramitar el Registro Nacional de Pesca para la unidad de producción acuícola.
Art. 30°.- *Las actividades pesqueras se clasifican en:* **II.-** *Cultivo o acuacultura con fines*		
Artículo 31°.- *Para realizar las actividades de pesca se requiere lo siguiente:* **I,** *Concesión, para:* **Inciso b)** *Acuacultura comercial* **II,** Permiso, para: **Inciso g)** *Acuacultura de fomento* **III,** *Autorización, para:* **Inciso d)** *Recolectar del medio natural reproductores, larvas, postlarvas, crías, huevos, semillas, alevines o en cualquier otro estadio, y* **Inciso e)** *Acuacultura didáctica.*		

Artículos 22.- *la Secretaría podrá inscribir en el Registro Nacional de Pesca a los acuicultores que no requieran concesión, permiso o Autorización.*	Al **proyecto** le aplica el Artículo, incisos y, fracciones anteriores, porque se trata de una actividad acuícola con fines comerciales.	Por el hecho de presentar a la autoridad correspondiente (SEMARNAT) la Manifestación de Impacto Ambiental, el promovente está cumpliendo con este apartado. El proyecto se vincula por la obligatoriedad de obtener la autorización correspondiente para realizar las obras descritas en esta manifestación de impacto ambiental. Como ya se mencionó anteriormente, la promovente una vez autorizado el proyecto en materia ambiental procederá a tramitar el Registro Nacional de Pesca para la unidad de producción acuícola.
Art. 30°.- *Las actividades pesqueras se clasifican en:* **II.-** *Cultivo o acuacultura con fines*		
Artículo 31°.- *Para realizar las actividades de pesca se requiere lo siguiente:* **I,** *Concesión, para:* **Inciso b)** *Acuacultura comercial* **II,** Permiso, para: **Inciso g)** *Acuacultura de fomento* **III,** *Autorización, para:* **Inciso d)** *Recolectar del medio natural reproductores, larvas, postlarvas, crías, huevos, semillas, alevines o en cualquier otro estadio, y* **Inciso e)** *Acuacultura didáctica.*		

Artículos 22.- *la Secretaría podrá inscribir en el Registro Nacional de Pesca a los acuicultores que no requieran concesión, permiso o Autorización.*	Al **proyecto** le aplica el Artículo, incisos y, fracciones anteriores, porque se trata de una actividad acuícola con fines comerciales.	Por el hecho de presentar a la autoridad correspondiente (SEMARNAT) la Manifestación de Impacto Ambiental, el promovente está cumpliendo con este apartado. El proyecto se vincula por la obligatoriedad de obtener la autorización correspondiente para realizar las obras descritas en esta manifestación de impacto ambiental. Como ya se mencionó anteriormente, la promovente una vez autorizado el proyecto en materia ambiental procederá a tramitar el Registro Nacional de Pesca para la unidad de producción acuícola.
Art. 30°.- *Las actividades pesqueras se clasifican en:* **II.-** *Cultivo o acuacultura con fines*		
Artículo 31°.- *Para realizar las actividades de pesca se requiere lo siguiente:* **I,** *Concesión, para:* **Inciso b)** *Acuacultura comercial* **II,** Permiso, para: **Inciso g)** *Acuacultura de fomento* **III,** *Autorización, para:* **Inciso d)** *Recolectar del medio natural reproductores, larvas, postlarvas, crías, huevos, semillas, alevines o en cualquier otro estadio, y* **Inciso e)** *Acuacultura didáctica.*		

Artículos 22.- *la Secretaría podrá inscribir en el Registro Nacional de Pesca a los acuicultores que no requieran concesión, permiso o Autorización.*	Al **proyecto** le aplica el Artículo, incisos y, fracciones anteriores, porque se trata de una actividad acuícola con fines comerciales.	Por el hecho de presentar a la autoridad correspondiente (SEMARNAT) la Manifestación de Impacto Ambiental, el promovente está cumpliendo con este apartado. El proyecto se vincula por la obligatoriedad de obtener la autorización correspondiente para realizar las obras descritas en esta manifestación de impacto ambiental. Como ya se mencionó anteriormente, la promovente una vez autorizado el proyecto en materia ambiental procederá a tramitar el Registro Nacional de Pesca para la unidad de producción acuícola.
Art. 30°.- *Las actividades pesqueras se clasifican en:* **II.-** *Cultivo o acuacultura con fines*		
Artículo 31°.- *Para realizar las actividades de pesca se requiere lo siguiente:* **I,** *Concesión, para:* **Inciso b)** *Acuacultura comercial* **II,** Permiso, para: **Inciso g)** *Acuacultura de fomento* **III,** *Autorización, para:* **Inciso d)** *Recolectar del medio natural reproductores, larvas, postlarvas, crías, huevos, semillas, alevines o en cualquier otro estadio, y* **Inciso e)** *Acuacultura didáctica.*		

Artículos 22.- *la Secretaría podrá inscribir en el Registro Nacional de Pesca a los acuicultores que no requieran concesión, permiso o Autorización.*	Al **proyecto** le aplica el Artículo, incisos y, fracciones anteriores, porque se trata de una actividad acuícola con fines comerciales.	Por el hecho de presentar a la autoridad correspondiente (SEMARNAT) la Manifestación de Impacto Ambiental, el promovente está cumpliendo con este apartado. El proyecto se vincula por la obligatoriedad de obtener la autorización correspondiente para realizar las obras descritas en esta manifestación de impacto ambiental. Como ya se mencionó anteriormente, la promovente una vez autorizado el proyecto en materia ambiental procederá a tramitar el Registro Nacional de Pesca para la unidad de producción acuícola.
Art. 30°.- *Las actividades pesqueras se clasifican en:* **II.-** *Cultivo o acuacultura con fines*		
Artículo 31°.- *Para realizar las actividades de pesca se requiere lo siguiente:* **I,** *Concesión, para:* **Inciso b)** *Acuacultura comercial* **II,** Permiso, para: **Inciso g)** *Acuacultura de fomento* **III,** *Autorización, para:* **Inciso d)** *Recolectar del medio natural reproductores, larvas, postlarvas, crías, huevos, semillas, alevines o en cualquier otro estadio, y* **Inciso e)** *Acuacultura didáctica.*		

Artículos 22.- *la Secretaría podrá inscribir en el Registro Nacional de Pesca a los acuicultores que no requieran concesión, permiso o Autorización.*	Al **proyecto** le aplica el Artículo, incisos y, fracciones anteriores, porque se trata de una actividad acuícola con fines comerciales.	Por el hecho de presentar a la autoridad correspondiente (SEMARNAT) la Manifestación de Impacto Ambiental, el promovente está cumpliendo con este apartado. El proyecto se vincula por la obligatoriedad de obtener la autorización correspondiente para realizar las obras descritas en esta manifestación de impacto ambiental. Como ya se mencionó anteriormente, la promovente una vez autorizado el proyecto en materia ambiental procederá a tramitar el Registro Nacional de Pesca para la unidad de producción acuícola.
Art. 30°.- *Las actividades pesqueras se clasifican en:* **II.-** *Cultivo o acuacultura con fines*		
Artículo 31°.- *Para realizar las actividades de pesca se requiere lo siguiente:* **I,** *Concesión, para:* **Inciso b)** *Acuacultura comercial* **II,** Permiso, para: **Inciso g)** *Acuacultura de fomento* **III,** *Autorización, para:* **Inciso d)** *Recolectar del medio natural reproductores, larvas, postlarvas, crías, huevos, semillas, alevines o en cualquier otro estadio, y* **Inciso e)** *Acuacultura didáctica.*		

Artículos 22.- *la Secretaría podrá inscribir en el Registro Nacional de Pesca a los acuicultores que no requieran concesión, permiso o Autorización.*	Al **proyecto** le aplica el Artículo, incisos y, fracciones anteriores, porque se trata de una actividad acuícola con fines comerciales.	Por el hecho de presentar a la autoridad correspondiente (SEMARNAT) la Manifestación de Impacto Ambiental, el promovente está cumpliendo con este apartado. El proyecto se vincula por la obligatoriedad de obtener la autorización correspondiente para realizar las obras descritas en esta manifestación de impacto ambiental. Como ya se mencionó anteriormente, la promovente una vez autorizado el proyecto en materia ambiental procederá a tramitar el Registro Nacional de Pesca para la unidad de producción acuícola.
Art. 30°.- *Las actividades pesqueras se clasifican en:* **II.-** *Cultivo o acuacultura con fines*		
Artículo 31°.- *Para realizar las actividades de pesca se requiere lo siguiente:* **I,** *Concesión, para:* **Inciso b)** *Acuacultura comercial* **II,** Permiso, para: **Inciso g)** *Acuacultura de fomento* **III,** *Autorización, para:* **Inciso d)** *Recolectar del medio natural reproductores, larvas, postlarvas, crías, huevos, semillas, alevines o en cualquier otro estadio, y* **Inciso e)** *Acuacultura didáctica.*		

Artículos 22.- *la Secretaría podrá inscribir en el Registro Nacional de Pesca a los acuicultores que no requieran concesión, permiso o Autorización.*	Al **proyecto** le aplica el Artículo, incisos y, fracciones anteriores, porque se trata de una actividad acuícola con fines comerciales.	Por el hecho de presentar a la autoridad correspondiente (SEMARNAT) la Manifestación de Impacto Ambiental, el promovente está cumpliendo con este apartado. El proyecto se vincula por la obligatoriedad de obtener la autorización correspondiente para realizar las obras descritas en esta manifestación de impacto ambiental. Como ya se mencionó anteriormente, la promovente una vez autorizado el proyecto en materia ambiental procederá a tramitar el Registro Nacional de Pesca para la unidad de producción acuícola.
Art. 30°.- *Las actividades pesqueras se clasifican en:* **II.-** *Cultivo o acuacultura con fines*		
Artículo 31°.- *Para realizar las actividades de pesca se requiere lo siguiente:* **I,** *Concesión, para:* **Inciso b)** *Acuacultura comercial* **II,** Permiso, para: **Inciso g)** *Acuacultura de fomento* **III,** *Autorización, para:* **Inciso d)** *Recolectar del medio natural reproductores, larvas, postlarvas, crías, huevos, semillas, alevines o en cualquier otro estadio, y* **Inciso e)** *Acuacultura didáctica.*		

Artículos 22.- *la Secretaría podrá inscribir en el Registro Nacional de Pesca a los acuicultores que no requieran concesión, permiso o Autorización.*	Al **proyecto** le aplica el Artículo, incisos y, fracciones anteriores, porque se trata de una actividad acuícola con fines comerciales.	Por el hecho de presentar a la autoridad correspondiente (SEMARNAT) la Manifestación de Impacto Ambiental, el promovente está cumpliendo con este apartado. El proyecto se vincula por la obligatoriedad de obtener la autorización correspondiente para realizar las obras descritas en esta manifestación de impacto ambiental. Como ya se mencionó anteriormente, la promovente una vez autorizado el proyecto en materia ambiental procederá a tramitar el Registro Nacional de Pesca para la unidad de producción acuícola.
Art. 30°.- *Las actividades pesqueras se clasifican en:* **II.-** *Cultivo o acuacultura con fines*		
Artículo 31°.- *Para realizar las actividades de pesca se requiere lo siguiente:* **I,** *Concesión, para:* **Inciso b)** *Acuacultura comercial* **II,** Permiso, para: **Inciso g)** *Acuacultura de fomento* **III,** *Autorización, para:* **Inciso d)** *Recolectar del medio natural reproductores, larvas, postlarvas, crías, huevos, semillas, alevines o en cualquier otro estadio, y* **Inciso e)** *Acuacultura didáctica.*		

Artículos 22.- *la Secretaría podrá inscribir en el Registro Nacional de Pesca a los acuicultores que no requieran concesión, permiso o Autorización.*	Al **proyecto** le aplica el Artículo, incisos y, fracciones anteriores, porque se trata de una actividad acuícola con fines comerciales.	Por el hecho de presentar a la autoridad correspondiente (SEMARNAT) la Manifestación de Impacto Ambiental, el promovente está cumpliendo con este apartado. El proyecto se vincula por la obligatoriedad de obtener la autorización correspondiente para realizar las obras descritas en esta manifestación de impacto ambiental. Como ya se mencionó anteriormente, la promovente una vez autorizado el proyecto en materia ambiental procederá a tramitar el Registro Nacional de Pesca para la unidad de producción acuícola.
Art. 30°.- *Las actividades pesqueras se clasifican en:* **II.-** *Cultivo o acuacultura con fines*		
Artículo 31°.- *Para realizar las actividades de pesca se requiere lo siguiente:* **I,** *Concesión, para:* **Inciso b)** *Acuacultura comercial* **II,** Permiso, para: **Inciso g)** *Acuacultura de fomento* **III,** *Autorización, para:* **Inciso d)** *Recolectar del medio natural reproductores, larvas, postlarvas, crías, huevos, semillas, alevines o en cualquier otro estadio, y* **Inciso e)** *Acuacultura didáctica.*		

Artículos 22.- *la Secretaría podrá inscribir en el Registro Nacional de Pesca a los acuicultores que no requieran concesión, permiso o Autorización.*	Al **proyecto** le aplica el Artículo, incisos y, fracciones anteriores, porque se trata de una actividad acuícola con fines comerciales.	Por el hecho de presentar a la autoridad correspondiente (SEMARNAT) la Manifestación de Impacto Ambiental, el promovente está cumpliendo con este apartado. El proyecto se vincula por la obligatoriedad de obtener la autorización correspondiente para realizar las obras descritas en esta manifestación de impacto ambiental. Como ya se mencionó anteriormente, la promovente una vez autorizado el proyecto en materia ambiental procederá a tramitar el Registro Nacional de Pesca para la unidad de producción acuícola.
Art. 30°.- *Las actividades pesqueras se clasifican en:* **II.-** *Cultivo o acuacultura con fines*		
Artículo 31°.- *Para realizar las actividades de pesca se requiere lo siguiente:* **I,** *Concesión, para:* **Inciso b)** *Acuacultura comercial* **II,** Permiso, para: **Inciso g)** *Acuacultura de fomento* **III,** *Autorización, para:* **Inciso d)** *Recolectar del medio natural reproductores, larvas, postlarvas, crías, huevos, semillas, alevines o en cualquier otro estadio, y* **Inciso e)** *Acuacultura didáctica.*		

Artículos 22.- *la Secretaría podrá inscribir en el Registro Nacional de Pesca a los acuicultores que no requieran concesión, permiso o Autorización.*	Al **proyecto** le aplica el Artículo, incisos y, fracciones anteriores, porque se trata de una actividad acuícola con fines comerciales.	Por el hecho de presentar a la autoridad correspondiente (SEMARNAT) la Manifestación de Impacto Ambiental, el promovente está cumpliendo con este apartado. El proyecto se vincula por la obligatoriedad de obtener la autorización correspondiente para realizar las obras descritas en esta manifestación de impacto ambiental. Como ya se mencionó anteriormente, la promovente una vez autorizado el proyecto en materia ambiental procederá a tramitar el Registro Nacional de Pesca para la unidad de producción acuícola.
Art. 30°.- *Las actividades pesqueras se clasifican en:* **II.-** *Cultivo o acuacultura con fines*		
Artículo 31°.- *Para realizar las actividades de pesca se requiere lo siguiente:* **I,** *Concesión, para:* **Inciso b)** *Acuacultura comercial* **II,** Permiso, para: **Inciso g)** *Acuacultura de fomento* **III,** *Autorización, para:* **Inciso d)** *Recolectar del medio natural reproductores, larvas, postlarvas, crías, huevos, semillas, alevines o en cualquier otro estadio, y* **Inciso e)** *Acuacultura didáctica.*		

Artículos 22.- *la Secretaría podrá inscribir en el Registro Nacional de Pesca a los acuicultores que no requieran concesión, permiso o Autorización.*	Al **proyecto** le aplica el Artículo, incisos y, fracciones anteriores, porque se trata de una actividad acuícola con fines comerciales.	Por el hecho de presentar a la autoridad correspondiente (SEMARNAT) la Manifestación de Impacto Ambiental, el promovente está cumpliendo con este apartado. El proyecto se vincula por la obligatoriedad de obtener la autorización correspondiente para realizar las obras descritas en esta manifestación de impacto ambiental. Como ya se mencionó anteriormente, la promovente una vez autorizado el proyecto en materia ambiental procederá a tramitar el Registro Nacional de Pesca para la unidad de producción acuícola.
Art. 30°.- *Las actividades pesqueras se clasifican en:* **II.-** *Cultivo o acuacultura con fines*		
Artículo 31°.- *Para realizar las actividades de pesca se requiere lo siguiente:* **I,** *Concesión, para:* **Inciso b)** *Acuacultura comercial* **II,** Permiso, para: **Inciso g)** *Acuacultura de fomento* **III,** *Autorización, para:* **Inciso d)** *Recolectar del medio natural reproductores, larvas, postlarvas, crías, huevos, semillas, alevines o en cualquier otro estadio, y* **Inciso e)** *Acuacultura didáctica.*		

Artículos 22.- *la Secretaría podrá inscribir en el Registro Nacional de Pesca a los acuicultores que no requieran concesión, permiso o Autorización.*	Al **proyecto** le aplica el Artículo, incisos y, fracciones anteriores, porque se trata de una actividad acuícola con fines comerciales.	Por el hecho de presentar a la autoridad correspondiente (SEMARNAT) la Manifestación de Impacto Ambiental, el promovente está cumpliendo con este apartado. El proyecto se vincula por la obligatoriedad de obtener la autorización correspondiente para realizar las obras descritas en esta manifestación de impacto ambiental. Como ya se mencionó anteriormente, la promovente una vez autorizado el proyecto en materia ambiental procederá a tramitar el Registro Nacional de Pesca para la unidad de producción acuícola.
Art. 30°.- *Las actividades pesqueras se clasifican en:* **II.-** *Cultivo o acuacultura con fines*		
Artículo 31°.- *Para realizar las actividades de pesca se requiere lo siguiente:* **I,** *Concesión, para:* **Inciso b)** *Acuacultura comercial* **II,** Permiso, para: **Inciso g)** *Acuacultura de fomento* **III,** *Autorización, para:* **Inciso d)** *Recolectar del medio natural reproductores, larvas, postlarvas, crías, huevos, semillas, alevines o en cualquier otro estadio, y* **Inciso e)** *Acuacultura didáctica.*		

Artículos 22.- *la Secretaría podrá inscribir en el Registro Nacional de Pesca a los acuicultores que no requieran concesión, permiso o Autorización.*	Al **proyecto** le aplica el Artículo, incisos y, fracciones anteriores, porque se trata de una actividad acuícola con fines comerciales.	Por el hecho de presentar a la autoridad correspondiente (SEMARNAT) la Manifestación de Impacto Ambiental, el promovente está cumpliendo con este apartado. El proyecto se vincula por la obligatoriedad de obtener la autorización correspondiente para realizar las obras descritas en esta manifestación de impacto ambiental. Como ya se mencionó anteriormente, la promovente una vez autorizado el proyecto en materia ambiental procederá a tramitar el Registro Nacional de Pesca para la unidad de producción acuícola.
Art. 30°.- *Las actividades pesqueras se clasifican en:* **II.-** *Cultivo o acuacultura con fines*		
Artículo 31°.- *Para realizar las actividades de pesca se requiere lo siguiente:* **I,** *Concesión, para:* **Inciso b)** *Acuacultura comercial* **II,** Permiso, para: **Inciso g)** *Acuacultura de fomento* **III,** *Autorización, para:* **Inciso d)** *Recolectar del medio natural reproductores, larvas, postlarvas, crías, huevos, semillas, alevines o en cualquier otro estadio, y* **Inciso e)** *Acuacultura didáctica.*		

Artículos 22.- *la Secretaría podrá inscribir en el Registro Nacional de Pesca a los acuicultores que no requieran concesión, permiso o Autorización.*	Al **proyecto** le aplica el Artículo, incisos y, fracciones anteriores, porque se trata de una actividad acuícola con fines comerciales.	Por el hecho de presentar a la autoridad correspondiente (SEMARNAT) la Manifestación de Impacto Ambiental, el promovente está cumpliendo con este apartado. El proyecto se vincula por la obligatoriedad de obtener la autorización correspondiente para realizar las obras descritas en esta manifestación de impacto ambiental. Como ya se mencionó anteriormente, la promovente una vez autorizado el proyecto en materia ambiental procederá a tramitar el Registro Nacional de Pesca para la unidad de producción acuícola.
Art. 30°.- *Las actividades pesqueras se clasifican en:* **II.-** *Cultivo o acuacultura con fines*		
Artículo 31°.- *Para realizar las actividades de pesca se requiere lo siguiente:* **I,** *Concesión, para:* **Inciso b)** *Acuacultura comercial* **II,** Permiso, para: **Inciso g)** *Acuacultura de fomento* **III,** *Autorización, para:* **Inciso d)** *Recolectar del medio natural reproductores, larvas, postlarvas, crías, huevos, semillas, alevines o en cualquier otro estadio, y* **Inciso e)** *Acuacultura didáctica.*		

Artículos 22.- *la Secretaría podrá inscribir en el Registro Nacional de Pesca a los acuicultores que no requieran concesión, permiso o Autorización.*	Al **proyecto** le aplica el Artículo, incisos y, fracciones anteriores, porque se trata de una actividad acuícola con fines comerciales.	Por el hecho de presentar a la autoridad correspondiente (SEMARNAT) la Manifestación de Impacto Ambiental, el promovente está cumpliendo con este apartado. El proyecto se vincula por la obligatoriedad de obtener la autorización correspondiente para realizar las obras descritas en esta manifestación de impacto ambiental. Como ya se mencionó anteriormente, la promovente una vez autorizado el proyecto en materia ambiental procederá a tramitar el Registro Nacional de Pesca para la unidad de producción acuícola.
Art. 30°.- *Las actividades pesqueras se clasifican en:* **II.-** *Cultivo o acuacultura con fines*		
Artículo 31°.- *Para realizar las actividades de pesca se requiere lo siguiente:* **I,** *Concesión, para:* **Inciso b)** *Acuacultura comercial* **II,** Permiso, para: **Inciso g)** *Acuacultura de fomento* **III,** *Autorización, para:* **Inciso d)** *Recolectar del medio natural reproductores, larvas, postlarvas, crías, huevos, semillas, alevines o en cualquier otro estadio, y* **Inciso e)** *Acuacultura didáctica.*		

Artículos 22.- *la Secretaría podrá inscribir en el Registro Nacional de Pesca a los acuicultores que no requieran concesión, permiso o Autorización.*	Al **proyecto** le aplica el Artículo, incisos y, fracciones anteriores, porque se trata de una actividad acuícola con fines comerciales.	Por el hecho de presentar a la autoridad correspondiente (SEMARNAT) la Manifestación de Impacto Ambiental, el promovente está cumpliendo con este apartado. El proyecto se vincula por la obligatoriedad de obtener la autorización correspondiente para realizar las obras descritas en esta manifestación de impacto ambiental. Como ya se mencionó anteriormente, la promovente una vez autorizado el proyecto en materia ambiental procederá a tramitar el Registro Nacional de Pesca para la unidad de producción acuícola.
Art. 30°.- *Las actividades pesqueras se clasifican en:* **II.-** *Cultivo o acuacultura con fines*		
Artículo 31°.- *Para realizar las actividades de pesca se requiere lo siguiente:* **I,** *Concesión, para:* **Inciso b)** *Acuacultura comercial* **II,** Permiso, para: **Inciso g)** *Acuacultura de fomento* **III,** *Autorización, para:* **Inciso d)** *Recolectar del medio natural reproductores, larvas, postlarvas, crías, huevos, semillas, alevines o en cualquier otro estadio, y* **Inciso e)** *Acuacultura didáctica.*		

Artículos 22.- *la Secretaría podrá inscribir en el Registro Nacional de Pesca a los acuicultores que no requieran concesión, permiso o Autorización.*	Al **proyecto** le aplica el Artículo, incisos y, fracciones anteriores, porque se trata de una actividad acuícola con fines comerciales.	Por el hecho de presentar a la autoridad correspondiente (SEMARNAT) la Manifestación de Impacto Ambiental, el promovente está cumpliendo con este apartado. El proyecto se vincula por la obligatoriedad de obtener la autorización correspondiente para realizar las obras descritas en esta manifestación de impacto ambiental. Como ya se mencionó anteriormente, la promovente una vez autorizado el proyecto en materia ambiental procederá a tramitar el Registro Nacional de Pesca para la unidad de producción acuícola.
Art. 30°.- *Las actividades pesqueras se clasifican en:* **II.-** *Cultivo o acuacultura con fines*		
Artículo 31°.- *Para realizar las actividades de pesca se requiere lo siguiente:* **I,** *Concesión, para:* **Inciso b)** *Acuacultura comercial* **II,** Permiso, para: **Inciso g)** *Acuacultura de fomento* **III,** *Autorización, para:* **Inciso d)** *Recolectar del medio natural reproductores, larvas, postlarvas, crías, huevos, semillas, alevines o en cualquier otro estadio, y* **Inciso e)** *Acuacultura didáctica.*		

Artículos 22.- *la Secretaría podrá inscribir en el Registro Nacional de Pesca a los acuicultores que no requieran concesión, permiso o Autorización.*	Al **proyecto** le aplica el Artículo, incisos y, fracciones anteriores, porque se trata de una actividad acuícola con fines comerciales.	Por el hecho de presentar a la autoridad correspondiente (SEMARNAT) la Manifestación de Impacto Ambiental, el promovente está cumpliendo con este apartado. El proyecto se vincula por la obligatoriedad de obtener la autorización correspondiente para realizar las obras descritas en esta manifestación de impacto ambiental. Como ya se mencionó anteriormente, la promovente una vez autorizado el proyecto en materia ambiental procederá a tramitar el Registro Nacional de Pesca para la unidad de producción acuícola.
Art. 30°.- *Las actividades pesqueras se clasifican en:* **II.-** *Cultivo o acuacultura con fines*		
Artículo 31°.- *Para realizar las actividades de pesca se requiere lo siguiente:* **I,** *Concesión, para:* **Inciso b)** *Acuacultura comercial* **II,** Permiso, para: **Inciso g)** *Acuacultura de fomento* **III,** *Autorización, para:* **Inciso d)** *Recolectar del medio natural reproductores, larvas, postlarvas, crías, huevos, semillas, alevines o en cualquier otro estadio, y* **Inciso e)** *Acuacultura didáctica.*		

Artículos 22.- *la Secretaría podrá inscribir en el Registro Nacional de Pesca a los acuicultores que no requieran concesión, permiso o Autorización.*	Al **proyecto** le aplica el Artículo, incisos y, fracciones anteriores, porque se trata de una actividad acuícola con fines comerciales.	Por el hecho de presentar a la autoridad correspondiente (SEMARNAT) la Manifestación de Impacto Ambiental, el promovente está cumpliendo con este apartado. El proyecto se vincula por la obligatoriedad de obtener la autorización correspondiente para realizar las obras descritas en esta manifestación de impacto ambiental. Como ya se mencionó anteriormente, la promovente una vez autorizado el proyecto en materia ambiental procederá a tramitar el Registro Nacional de Pesca para la unidad de producción acuícola.
Art. 30°.- *Las actividades pesqueras se clasifican en:* **II.-** *Cultivo o acuacultura con fines*		
Artículo 31°.- *Para realizar las actividades de pesca se requiere lo siguiente:* **I,** *Concesión, para:* **Inciso b)** *Acuacultura comercial* **II,** Permiso, para: **Inciso g)** *Acuacultura de fomento* **III,** *Autorización, para:* **Inciso d)** *Recolectar del medio natural reproductores, larvas, postlarvas, crías, huevos, semillas, alevines o en cualquier otro estadio, y* **Inciso e)** *Acuacultura didáctica.*		

Artículos 22.- *la Secretaría podrá inscribir en el Registro Nacional de Pesca a los acuicultores que no requieran concesión, permiso o Autorización.*	Al **proyecto** le aplica el Artículo, incisos y, fracciones anteriores, porque se trata de una actividad acuícola con fines comerciales.	Por el hecho de presentar a la autoridad correspondiente (SEMARNAT) la Manifestación de Impacto Ambiental, el promovente está cumpliendo con este apartado. El proyecto se vincula por la obligatoriedad de obtener la autorización correspondiente para realizar las obras descritas en esta manifestación de impacto ambiental. Como ya se mencionó anteriormente, la promovente una vez autorizado el proyecto en materia ambiental procederá a tramitar el Registro Nacional de Pesca para la unidad de producción acuícola.
Art. 30°.- *Las actividades pesqueras se clasifican en:* **II.-** *Cultivo o acuacultura con fines*		
Artículo 31°.- *Para realizar las actividades de pesca se requiere lo siguiente:* **I,** *Concesión, para:* **Inciso b)** *Acuacultura comercial* **II,** Permiso, para: **Inciso g)** *Acuacultura de fomento* **III,** *Autorización, para:* **Inciso d)** *Recolectar del medio natural reproductores, larvas, postlarvas, crías, huevos, semillas, alevines o en cualquier otro estadio, y* **Inciso e)** *Acuacultura didáctica.*		

Artículos 22.- *la Secretaría podrá inscribir en el Registro Nacional de Pesca a los acuicultores que no requieran concesión, permiso o Autorización.*	Al **proyecto** le aplica el Artículo, incisos y, fracciones anteriores, porque se trata de una actividad acuícola con fines comerciales.	Por el hecho de presentar a la autoridad correspondiente (SEMARNAT) la Manifestación de Impacto Ambiental, el promovente está cumpliendo con este apartado. El proyecto se vincula por la obligatoriedad de obtener la autorización correspondiente para realizar las obras descritas en esta manifestación de impacto ambiental. Como ya se mencionó anteriormente, la promovente una vez autorizado el proyecto en materia ambiental procederá a tramitar el Registro Nacional de Pesca para la unidad de producción acuícola.
Art. 30°.- *Las actividades pesqueras se clasifican en:* **II.-** *Cultivo o acuacultura con fines*		
Artículo 31°.- *Para realizar las actividades de pesca se requiere lo siguiente:* **I,** *Concesión, para:* **Inciso b)** *Acuacultura comercial* **II,** Permiso, para: **Inciso g)** *Acuacultura de fomento* **III,** *Autorización, para:* **Inciso d)** *Recolectar del medio natural reproductores, larvas, postlarvas, crías, huevos, semillas, alevines o en cualquier otro estadio, y* **Inciso e)** *Acuacultura didáctica.*		

Artículos 22.- *la Secretaría podrá inscribir en el Registro Nacional de Pesca a los acuicultores que no requieran concesión, permiso o Autorización.*	Al **proyecto** le aplica el Artículo, incisos y, fracciones anteriores, porque se trata de una actividad acuícola con fines comerciales.	Por el hecho de presentar a la autoridad correspondiente (SEMARNAT) la Manifestación de Impacto Ambiental, el promovente está cumpliendo con este apartado. El proyecto se vincula por la obligatoriedad de obtener la autorización correspondiente para realizar las obras descritas en esta manifestación de impacto ambiental. Como ya se mencionó anteriormente, la promovente una vez autorizado el proyecto en materia ambiental procederá a tramitar el Registro Nacional de Pesca para la unidad de producción acuícola.
Art. 30°.- *Las actividades pesqueras se clasifican en:* **II.-** *Cultivo o acuacultura con fines*		
Artículo 31°.- *Para realizar las actividades de pesca se requiere lo siguiente:* **I,** *Concesión, para:* **Inciso b)** *Acuacultura comercial* **II,** Permiso, para: **Inciso g)** *Acuacultura de fomento* **III,** *Autorización, para:* **Inciso d)** *Recolectar del medio natural reproductores, larvas, postlarvas, crías, huevos, semillas, alevines o en cualquier otro estadio, y* **Inciso e)** *Acuacultura didáctica.*		

Artículos 22.- *la Secretaría podrá inscribir en el Registro Nacional de Pesca a los acuicultores que no requieran concesión, permiso o Autorización.*	Al **proyecto** le aplica el Artículo, incisos y, fracciones anteriores, porque se trata de una actividad acuícola con fines comerciales.	Por el hecho de presentar a la autoridad correspondiente (SEMARNAT) la Manifestación de Impacto Ambiental, el promovente está cumpliendo con este apartado. El proyecto se vincula por la obligatoriedad de obtener la autorización correspondiente para realizar las obras descritas en esta manifestación de impacto ambiental. Como ya se mencionó anteriormente, la promovente una vez autorizado el proyecto en materia ambiental procederá a tramitar el Registro Nacional de Pesca para la unidad de producción acuícola.
Art. 30°.- *Las actividades pesqueras se clasifican en:* **II.-** *Cultivo o acuacultura con fines*		
Artículo 31°.- *Para realizar las actividades de pesca se requiere lo siguiente:* **I,** *Concesión, para:* **Inciso b)** *Acuacultura comercial* **II,** Permiso, para: **Inciso g)** *Acuacultura de fomento* **III,** *Autorización, para:* **Inciso d)** *Recolectar del medio natural reproductores, larvas, postlarvas, crías, huevos, semillas, alevines o en cualquier otro estadio, y* **Inciso e)** *Acuacultura didáctica.*		

Artículos 22.- *la Secretaría podrá inscribir en el Registro Nacional de Pesca a los acuicultores que no requieran concesión, permiso o Autorización.*	Al **proyecto** le aplica el Artículo, incisos y, fracciones anteriores, porque se trata de una actividad acuícola con fines comerciales.	Por el hecho de presentar a la autoridad correspondiente (SEMARNAT) la Manifestación de Impacto Ambiental, el promovente está cumpliendo con este apartado. El proyecto se vincula por la obligatoriedad de obtener la autorización correspondiente para realizar las obras descritas en esta manifestación de impacto ambiental. Como ya se mencionó anteriormente, la promovente una vez autorizado el proyecto en materia ambiental procederá a tramitar el Registro Nacional de Pesca para la unidad de producción acuícola.
Art. 30°.- *Las actividades pesqueras se clasifican en:* **II.-** *Cultivo o acuacultura con fines*		
Artículo 31°.- *Para realizar las actividades de pesca se requiere lo siguiente:* **I,** *Concesión, para:* **Inciso b)** *Acuacultura comercial* **II,** Permiso, para: **Inciso g)** *Acuacultura de fomento* **III,** *Autorización, para:* **Inciso d)** *Recolectar del medio natural reproductores, larvas, postlarvas, crías, huevos, semillas, alevines o en cualquier otro estadio, y* **Inciso e)** *Acuacultura didáctica.*		

Artículos 22.- *la Secretaría podrá inscribir en el Registro Nacional de Pesca a los acuicultores que no requieran concesión, permiso o Autorización.*	Al **proyecto** le aplica el Artículo, incisos y, fracciones anteriores, porque se trata de una actividad acuícola con fines comerciales.	Por el hecho de presentar a la autoridad correspondiente (SEMARNAT) la Manifestación de Impacto Ambiental, el promovente está cumpliendo con este apartado. El proyecto se vincula por la obligatoriedad de obtener la autorización correspondiente para realizar las obras descritas en esta manifestación de impacto ambiental. Como ya se mencionó anteriormente, la promovente una vez autorizado el proyecto en materia ambiental procederá a tramitar el Registro Nacional de Pesca para la unidad de producción acuícola.
Art. 30°.- *Las actividades pesqueras se clasifican en:* **II.-** *Cultivo o acuacultura con fines*		
Artículo 31°.- *Para realizar las actividades de pesca se requiere lo siguiente:* **I,** *Concesión, para:* **Inciso b)** *Acuacultura comercial* **II,** Permiso, para: **Inciso g)** *Acuacultura de fomento* **III,** *Autorización, para:* **Inciso d)** *Recolectar del medio natural reproductores, larvas, postlarvas, crías, huevos, semillas, alevines o en cualquier otro estadio, y* **Inciso e)** *Acuacultura didáctica.*		

Artículos 22.- *la Secretaría podrá inscribir en el Registro Nacional de Pesca a los acuicultores que no requieran concesión, permiso o Autorización.*	Al **proyecto** le aplica el Artículo, incisos y, fracciones anteriores, porque se trata de una actividad acuícola con fines comerciales.	Por el hecho de presentar a la autoridad correspondiente (SEMARNAT) la Manifestación de Impacto Ambiental, el promovente está cumpliendo con este apartado. El proyecto se vincula por la obligatoriedad de obtener la autorización correspondiente para realizar las obras descritas en esta manifestación de impacto ambiental. Como ya se mencionó anteriormente, la promovente una vez autorizado el proyecto en materia ambiental procederá a tramitar el Registro Nacional de Pesca para la unidad de producción acuícola.
Art. 30°.- *Las actividades pesqueras se clasifican en:* **II.-** *Cultivo o acuacultura con fines*		
Artículo 31°.- *Para realizar las actividades de pesca se requiere lo siguiente:* **I,** *Concesión, para:* **Inciso b)** *Acuacultura comercial* **II,** Permiso, para: **Inciso g)** *Acuacultura de fomento* **III,** *Autorización, para:* **Inciso d)** *Recolectar del medio natural reproductores, larvas, postlarvas, crías, huevos, semillas, alevines o en cualquier otro estadio, y* **Inciso e)** *Acuacultura didáctica.*		

Artículos 22.- *la Secretaría podrá inscribir en el Registro Nacional de Pesca a los acuicultores que no requieran concesión, permiso o Autorización.*	Al **proyecto** le aplica el Artículo, incisos y, fracciones anteriores, porque se trata de una actividad acuícola con fines comerciales.	Por el hecho de presentar a la autoridad correspondiente (SEMARNAT) la Manifestación de Impacto Ambiental, el promovente está cumpliendo con este apartado. El proyecto se vincula por la obligatoriedad de obtener la autorización correspondiente para realizar las obras descritas en esta manifestación de impacto ambiental. Como ya se mencionó anteriormente, la promovente una vez autorizado el proyecto en materia ambiental procederá a tramitar el Registro Nacional de Pesca para la unidad de producción acuícola.
Art. 30°.- *Las actividades pesqueras se clasifican en:* **II.-** *Cultivo o acuacultura con fines*		
Artículo 31°.- *Para realizar las actividades de pesca se requiere lo siguiente:* **I,** *Concesión, para:* **Inciso b)** *Acuacultura comercial* **II,** Permiso, para: **Inciso g)** *Acuacultura de fomento* **III,** *Autorización, para:* **Inciso d)** *Recolectar del medio natural reproductores, larvas, postlarvas, crías, huevos, semillas, alevines o en cualquier otro estadio, y* **Inciso e)** *Acuacultura didáctica.*		

Artículos 22.- *la Secretaría podrá inscribir en el Registro Nacional de Pesca a los acuicultores que no requieran concesión, permiso o Autorización.*	Al **proyecto** le aplica el Artículo, incisos y, fracciones anteriores, porque se trata de una actividad acuícola con fines comerciales.	Por el hecho de presentar a la autoridad correspondiente (SEMARNAT) la Manifestación de Impacto Ambiental, el promovente está cumpliendo con este apartado. El proyecto se vincula por la obligatoriedad de obtener la autorización correspondiente para realizar las obras descritas en esta manifestación de impacto ambiental. Como ya se mencionó anteriormente, la promovente una vez autorizado el proyecto en materia ambiental procederá a tramitar el Registro Nacional de Pesca para la unidad de producción acuícola.
Art. 30°.- *Las actividades pesqueras se clasifican en:* **II.-** *Cultivo o acuacultura con fines*		
Artículo 31°.- *Para realizar las actividades de pesca se requiere lo siguiente:* **I,** *Concesión, para:* **Inciso b)** *Acuacultura comercial* **II,** Permiso, para: **Inciso g)** *Acuacultura de fomento* **III,** *Autorización, para:* **Inciso d)** *Recolectar del medio natural reproductores, larvas, postlarvas, crías, huevos, semillas, alevines o en cualquier otro estadio, y* **Inciso e)** *Acuacultura didáctica.*		

Artículos 22.- *la Secretaría podrá inscribir en el Registro Nacional de Pesca a los acuicultores que no requieran concesión, permiso o Autorización.*	Al **proyecto** le aplica el Artículo, incisos y, fracciones anteriores, porque se trata de una actividad acuícola con fines comerciales.	Por el hecho de presentar a la autoridad correspondiente (SEMARNAT) la Manifestación de Impacto Ambiental, el promovente está cumpliendo con este apartado. El proyecto se vincula por la obligatoriedad de obtener la autorización correspondiente para realizar las obras descritas en esta manifestación de impacto ambiental. Como ya se mencionó anteriormente, la promovente una vez autorizado el proyecto en materia ambiental procederá a tramitar el Registro Nacional de Pesca para la unidad de producción acuícola.
Art. 30°.- *Las actividades pesqueras se clasifican en:* **II.-** *Cultivo o acuacultura con fines*		
Artículo 31°.- *Para realizar las actividades de pesca se requiere lo siguiente:* **I,** *Concesión, para:* **Inciso b)** *Acuacultura comercial* **II,** Permiso, para: **Inciso g)** *Acuacultura de fomento* **III,** *Autorización, para:* **Inciso d)** *Recolectar del medio natural reproductores, larvas, postlarvas, crías, huevos, semillas, alevines o en cualquier otro estadio, y* **Inciso e)** *Acuacultura didáctica.*		

Artículos 22.- *la Secretaría podrá inscribir en el Registro Nacional de Pesca a los acuicultores que no requieran concesión, permiso o Autorización.*	Al **proyecto** le aplica el Artículo, incisos y, fracciones anteriores, porque se trata de una actividad acuícola con fines comerciales.	Por el hecho de presentar a la autoridad correspondiente (SEMARNAT) la Manifestación de Impacto Ambiental, el promovente está cumpliendo con este apartado. El proyecto se vincula por la obligatoriedad de obtener la autorización correspondiente para realizar las obras descritas en esta manifestación de impacto ambiental. Como ya se mencionó anteriormente, la promovente una vez autorizado el proyecto en materia ambiental procederá a tramitar el Registro Nacional de Pesca para la unidad de producción acuícola.
Art. 30°.- *Las actividades pesqueras se clasifican en:* **II.-** *Cultivo o acuacultura con fines*		
Artículo 31°.- *Para realizar las actividades de pesca se requiere lo siguiente:* **I,** *Concesión, para:* **Inciso b)** *Acuacultura comercial* **II,** Permiso, para: **Inciso g)** *Acuacultura de fomento* **III,** *Autorización, para:* **Inciso d)** *Recolectar del medio natural reproductores, larvas, postlarvas, crías, huevos, semillas, alevines o en cualquier otro estadio, y* **Inciso e)** *Acuacultura didáctica.*		

Artículos 22.- *la Secretaría podrá inscribir en el Registro Nacional de Pesca a los acuicultores que no requieran concesión, permiso o Autorización.*	Al **proyecto** le aplica el Artículo, incisos y, fracciones anteriores, porque se trata de una actividad acuícola con fines comerciales.	Por el hecho de presentar a la autoridad correspondiente (SEMARNAT) la Manifestación de Impacto Ambiental, el promovente está cumpliendo con este apartado. El proyecto se vincula por la obligatoriedad de obtener la autorización correspondiente para realizar las obras descritas en esta manifestación de impacto ambiental. Como ya se mencionó anteriormente, la promovente una vez autorizado el proyecto en materia ambiental procederá a tramitar el Registro Nacional de Pesca para la unidad de producción acuícola.
Art. 30°.- *Las actividades pesqueras se clasifican en:* **II.-** *Cultivo o acuacultura con fines*		
Artículo 31°.- *Para realizar las actividades de pesca se requiere lo siguiente:* **I,** *Concesión, para:* **Inciso b)** *Acuacultura comercial* **II,** Permiso, para: **Inciso g)** *Acuacultura de fomento* **III,** *Autorización, para:* **Inciso d)** *Recolectar del medio natural reproductores, larvas, postlarvas, crías, huevos, semillas, alevines o en cualquier otro estadio, y* **Inciso e)** *Acuacultura didáctica.*		

Artículos 22.- *la Secretaría podrá inscribir en el Registro Nacional de Pesca a los acuicultores que no requieran concesión, permiso o Autorización.*	Al **proyecto** le aplica el Artículo, incisos y, fracciones anteriores, porque se trata de una actividad acuícola con fines comerciales.	Por el hecho de presentar a la autoridad correspondiente (SEMARNAT) la Manifestación de Impacto Ambiental, el promovente está cumpliendo con este apartado. El proyecto se vincula por la obligatoriedad de obtener la autorización correspondiente para realizar las obras descritas en esta manifestación de impacto ambiental. Como ya se mencionó anteriormente, la promovente una vez autorizado el proyecto en materia ambiental procederá a tramitar el Registro Nacional de Pesca para la unidad de producción acuícola.
Art. 30°.- *Las actividades pesqueras se clasifican en:* **II.-** *Cultivo o acuacultura con fines*		
Artículo 31°.- *Para realizar las actividades de pesca se requiere lo siguiente:* **I,** *Concesión, para:* **Inciso b)** *Acuacultura comercial* **II,** Permiso, para: **Inciso g)** *Acuacultura de fomento* **III,** *Autorización, para:* **Inciso d)** *Recolectar del medio natural reproductores, larvas, postlarvas, crías, huevos, semillas, alevines o en cualquier otro estadio, y* **Inciso e)** *Acuacultura didáctica.*		

Artículos 22.- *la Secretaría podrá inscribir en el Registro Nacional de Pesca a los acuicultores que no requieran concesión, permiso o Autorización.*	Al **proyecto** le aplica el Artículo, incisos y, fracciones anteriores, porque se trata de una actividad acuícola con fines comerciales.	Por el hecho de presentar a la autoridad correspondiente (SEMARNAT) la Manifestación de Impacto Ambiental, el promovente está cumpliendo con este apartado. El proyecto se vincula por la obligatoriedad de obtener la autorización correspondiente para realizar las obras descritas en esta manifestación de impacto ambiental. Como ya se mencionó anteriormente, la promovente una vez autorizado el proyecto en materia ambiental procederá a tramitar el Registro Nacional de Pesca para la unidad de producción acuícola.
Art. 30°.- *Las actividades pesqueras se clasifican en:* **II.-** *Cultivo o acuacultura con fines*		
Artículo 31°.- *Para realizar las actividades de pesca se requiere lo siguiente:* **I,** *Concesión, para:* **Inciso b)** *Acuacultura comercial* **II,** Permiso, para: **Inciso g)** *Acuacultura de fomento* **III,** *Autorización, para:* **Inciso d)** *Recolectar del medio natural reproductores, larvas, postlarvas, crías, huevos, semillas, alevines o en cualquier otro estadio, y* **Inciso e)** *Acuacultura didáctica.*		

Artículos 22.- *la Secretaría podrá inscribir en el Registro Nacional de Pesca a los acuicultores que no requieran concesión, permiso o Autorización.*	Al **proyecto** le aplica el Artículo, incisos y, fracciones anteriores, porque se trata de una actividad acuícola con fines comerciales.	Por el hecho de presentar a la autoridad correspondiente (SEMARNAT) la Manifestación de Impacto Ambiental, el promovente está cumpliendo con este apartado. El proyecto se vincula por la obligatoriedad de obtener la autorización correspondiente para realizar las obras descritas en esta manifestación de impacto ambiental. Como ya se mencionó anteriormente, la promovente una vez autorizado el proyecto en materia ambiental procederá a tramitar el Registro Nacional de Pesca para la unidad de producción acuícola.
Art. 30°.- *Las actividades pesqueras se clasifican en:* **II.-** *Cultivo o acuacultura con fines*		
Artículo 31°.- *Para realizar las actividades de pesca se requiere lo siguiente:* **I,** *Concesión, para:* **Inciso b)** *Acuacultura comercial* **II,** Permiso, para: **Inciso g)** *Acuacultura de fomento* **III,** *Autorización, para:* **Inciso d)** *Recolectar del medio natural reproductores, larvas, postlarvas, crías, huevos, semillas, alevines o en cualquier otro estadio, y* **Inciso e)** *Acuacultura didáctica.*		

Artículos 22.- *la Secretaría podrá inscribir en el Registro Nacional de Pesca a los acuicultores que no requieran concesión, permiso o Autorización.*	Al **proyecto** le aplica el Artículo, incisos y, fracciones anteriores, porque se trata de una actividad acuícola con fines comerciales.	Por el hecho de presentar a la autoridad correspondiente (SEMARNAT) la Manifestación de Impacto Ambiental, el promovente está cumpliendo con este apartado. El proyecto se vincula por la obligatoriedad de obtener la autorización correspondiente para realizar las obras descritas en esta manifestación de impacto ambiental. Como ya se mencionó anteriormente, la promovente una vez autorizado el proyecto en materia ambiental procederá a tramitar el Registro Nacional de Pesca para la unidad de producción acuícola.
Art. 30°.- *Las actividades pesqueras se clasifican en:* **II.-** *Cultivo o acuacultura con fines*		
Artículo 31°.- *Para realizar las actividades de pesca se requiere lo siguiente:* **I,** *Concesión, para:* **Inciso b)** *Acuacultura comercial* **II,** Permiso, para: **Inciso g)** *Acuacultura de fomento* **III,** *Autorización, para:* **Inciso d)** *Recolectar del medio natural reproductores, larvas, postlarvas, crías, huevos, semillas, alevines o en cualquier otro estadio, y* **Inciso e)** *Acuacultura didáctica.*		

Artículos 22.- *la Secretaría podrá inscribir en el Registro Nacional de Pesca a los acuicultores que no requieran concesión, permiso o Autorización.*	Al **proyecto** le aplica el Artículo, incisos y, fracciones anteriores, porque se trata de una actividad acuícola con fines comerciales.	Por el hecho de presentar a la autoridad correspondiente (SEMARNAT) la Manifestación de Impacto Ambiental, el promovente está cumpliendo con este apartado. El proyecto se vincula por la obligatoriedad de obtener la autorización correspondiente para realizar las obras descritas en esta manifestación de impacto ambiental. Como ya se mencionó anteriormente, la promovente una vez autorizado el proyecto en materia ambiental procederá a tramitar el Registro Nacional de Pesca para la unidad de producción acuícola.
Art. 30°.- *Las actividades pesqueras se clasifican en:* **II.-** *Cultivo o acuacultura con fines*		
Artículo 31°.- *Para realizar las actividades de pesca se requiere lo siguiente:* **I,** *Concesión, para:* **Inciso b)** *Acuacultura comercial* **II,** Permiso, para: **Inciso g)** *Acuacultura de fomento* **III,** *Autorización, para:* **Inciso d)** *Recolectar del medio natural reproductores, larvas, postlarvas, crías, huevos, semillas, alevines o en cualquier otro estadio, y* **Inciso e)** *Acuacultura didáctica.*		

Artículos 22.- *la Secretaría podrá inscribir en el Registro Nacional de Pesca a los acuicultores que no requieran concesión, permiso o Autorización.*	Al **proyecto** le aplica el Artículo, incisos y, fracciones anteriores, porque se trata de una actividad acuícola con fines comerciales.	Por el hecho de presentar a la autoridad correspondiente (SEMARNAT) la Manifestación de Impacto Ambiental, el promovente está cumpliendo con este apartado. El proyecto se vincula por la obligatoriedad de obtener la autorización correspondiente para realizar las obras descritas en esta manifestación de impacto ambiental. Como ya se mencionó anteriormente, la promovente una vez autorizado el proyecto en materia ambiental procederá a tramitar el Registro Nacional de Pesca para la unidad de producción acuícola.
Art. 30°.- *Las actividades pesqueras se clasifican en:* **II.-** *Cultivo o acuacultura con fines*		
Artículo 31°.- *Para realizar las actividades de pesca se requiere lo siguiente:* **I,** *Concesión, para:* **Inciso b)** *Acuacultura comercial* **II,** Permiso, para: **Inciso g)** *Acuacultura de fomento* **III,** *Autorización, para:* **Inciso d)** *Recolectar del medio natural reproductores, larvas, postlarvas, crías, huevos, semillas, alevines o en cualquier otro estadio, y* **Inciso e)** *Acuacultura didáctica.*		

Artículos 22.- *la Secretaría podrá inscribir en el Registro Nacional de Pesca a los acuicultores que no requieran concesión, permiso o Autorización.*	Al **proyecto** le aplica el Artículo, incisos y, fracciones anteriores, porque se trata de una actividad acuícola con fines comerciales.	Por el hecho de presentar a la autoridad correspondiente (SEMARNAT) la Manifestación de Impacto Ambiental, el promovente está cumpliendo con este apartado. El proyecto se vincula por la obligatoriedad de obtener la autorización correspondiente para realizar las obras descritas en esta manifestación de impacto ambiental. Como ya se mencionó anteriormente, la promovente una vez autorizado el proyecto en materia ambiental procederá a tramitar el Registro Nacional de Pesca para la unidad de producción acuícola.
Art. 30°.- *Las actividades pesqueras se clasifican en:* **II.-** *Cultivo o acuacultura con fines*		
Artículo 31°.- *Para realizar las actividades de pesca se requiere lo siguiente:* **I,** *Concesión, para:* **Inciso b)** *Acuacultura comercial* **II,** Permiso, para: **Inciso g)** *Acuacultura de fomento* **III,** *Autorización, para:* **Inciso d)** *Recolectar del medio natural reproductores, larvas, postlarvas, crías, huevos, semillas, alevines o en cualquier otro estadio, y* **Inciso e)** *Acuacultura didáctica.*		

Artículos 22.- *la Secretaría podrá inscribir en el Registro Nacional de Pesca a los acuicultores que no requieran concesión, permiso o Autorización.*	Al **proyecto** le aplica el Artículo, incisos y, fracciones anteriores, porque se trata de una actividad acuícola con fines comerciales.	Por el hecho de presentar a la autoridad correspondiente (SEMARNAT) la Manifestación de Impacto Ambiental, el promovente está cumpliendo con este apartado. El proyecto se vincula por la obligatoriedad de obtener la autorización correspondiente para realizar las obras descritas en esta manifestación de impacto ambiental. Como ya se mencionó anteriormente, la promovente una vez autorizado el proyecto en materia ambiental procederá a tramitar el Registro Nacional de Pesca para la unidad de producción acuícola.
Art. 30°.- *Las actividades pesqueras se clasifican en:* **II.-** *Cultivo o acuacultura con fines*		
Artículo 31°.- *Para realizar las actividades de pesca se requiere lo siguiente:* **I,** *Concesión, para:* **Inciso b)** *Acuacultura comercial* **II,** Permiso, para: **Inciso g)** *Acuacultura de fomento* **III,** *Autorización, para:* **Inciso d)** *Recolectar del medio natural reproductores, larvas, postlarvas, crías, huevos, semillas, alevines o en cualquier otro estadio, y* **Inciso e)** *Acuacultura didáctica.*		

Artículos 22.- *la Secretaría podrá inscribir en el Registro Nacional de Pesca a los acuicultores que no requieran concesión, permiso o Autorización.*	Al **proyecto** le aplica el Artículo, incisos y, fracciones anteriores, porque se trata de una actividad acuícola con fines comerciales.	Por el hecho de presentar a la autoridad correspondiente (SEMARNAT) la Manifestación de Impacto Ambiental, el promovente está cumpliendo con este apartado. El proyecto se vincula por la obligatoriedad de obtener la autorización correspondiente para realizar las obras descritas en esta manifestación de impacto ambiental. Como ya se mencionó anteriormente, la promovente una vez autorizado el proyecto en materia ambiental procederá a tramitar el Registro Nacional de Pesca para la unidad de producción acuícola.
Art. 30°.- *Las actividades pesqueras se clasifican en:* **II.-** *Cultivo o acuacultura con fines*		
Artículo 31°.- *Para realizar las actividades de pesca se requiere lo siguiente:* **I,** *Concesión, para:* **Inciso b)** *Acuacultura comercial* **II,** Permiso, para: **Inciso g)** *Acuacultura de fomento* **III,** *Autorización, para:* **Inciso d)** *Recolectar del medio natural reproductores, larvas, postlarvas, crías, huevos, semillas, alevines o en cualquier otro estadio, y* **Inciso e)** *Acuacultura didáctica.*		

Artículos 22.- *la Secretaría podrá inscribir en el Registro Nacional de Pesca a los acuicultores que no requieran concesión, permiso o Autorización.*	Al **proyecto** le aplica el Artículo, incisos y, fracciones anteriores, porque se trata de una actividad acuícola con fines comerciales.	Por el hecho de presentar a la autoridad correspondiente (SEMARNAT) la Manifestación de Impacto Ambiental, el promovente está cumpliendo con este apartado. El proyecto se vincula por la obligatoriedad de obtener la autorización correspondiente para realizar las obras descritas en esta manifestación de impacto ambiental. Como ya se mencionó anteriormente, la promovente una vez autorizado el proyecto en materia ambiental procederá a tramitar el Registro Nacional de Pesca para la unidad de producción acuícola.
Art. 30°.- *Las actividades pesqueras se clasifican en:* **II.-** *Cultivo o acuacultura con fines*		
Artículo 31°.- *Para realizar las actividades de pesca se requiere lo siguiente:* **I,** *Concesión, para:* **Inciso b)** *Acuacultura comercial* **II,** Permiso, para: **Inciso g)** *Acuacultura de fomento* **III,** *Autorización, para:* **Inciso d)** *Recolectar del medio natural reproductores, larvas, postlarvas, crías, huevos, semillas, alevines o en cualquier otro estadio, y* **Inciso e)** *Acuacultura didáctica.*		

Artículos 22.- *la Secretaría podrá inscribir en el Registro Nacional de Pesca a los acuicultores que no requieran concesión, permiso o Autorización.*	Al **proyecto** le aplica el Artículo, incisos y, fracciones anteriores, porque se trata de una actividad acuícola con fines comerciales.	Por el hecho de presentar a la autoridad correspondiente (SEMARNAT) la Manifestación de Impacto Ambiental, el promovente está cumpliendo con este apartado. El proyecto se vincula por la obligatoriedad de obtener la autorización correspondiente para realizar las obras descritas en esta manifestación de impacto ambiental. Como ya se mencionó anteriormente, la promovente una vez autorizado el proyecto en materia ambiental procederá a tramitar el Registro Nacional de Pesca para la unidad de producción acuícola.
Art. 30°.- *Las actividades pesqueras se clasifican en:* **II.-** *Cultivo o acuacultura con fines*		
Artículo 31°.- *Para realizar las actividades de pesca se requiere lo siguiente:* **I,** *Concesión, para:* **Inciso b)** *Acuacultura comercial* **II,** Permiso, para: **Inciso g)** *Acuacultura de fomento* **III,** *Autorización, para:* **Inciso d)** *Recolectar del medio natural reproductores, larvas, postlarvas, crías, huevos, semillas, alevines o en cualquier otro estadio, y* **Inciso e)** *Acuacultura didáctica.*		

Artículos 22.- *la Secretaría podrá inscribir en el Registro Nacional de Pesca a los acuicultores que no requieran concesión, permiso o Autorización.*	Al **proyecto** le aplica el Artículo, incisos y, fracciones anteriores, porque se trata de una actividad acuícola con fines comerciales.	Por el hecho de presentar a la autoridad correspondiente (SEMARNAT) la Manifestación de Impacto Ambiental, el promovente está cumpliendo con este apartado. El proyecto se vincula por la obligatoriedad de obtener la autorización correspondiente para realizar las obras descritas en esta manifestación de impacto ambiental. Como ya se mencionó anteriormente, la promovente una vez autorizado el proyecto en materia ambiental procederá a tramitar el Registro Nacional de Pesca para la unidad de producción acuícola.
Art. 30°.- *Las actividades pesqueras se clasifican en:* **II.-** *Cultivo o acuacultura con fines*		
Artículo 31°.- *Para realizar las actividades de pesca se requiere lo siguiente:* **I,** *Concesión, para:* **Inciso b)** *Acuacultura comercial* **II,** Permiso, para: **Inciso g)** *Acuacultura de fomento* **III,** *Autorización, para:* **Inciso d)** *Recolectar del medio natural reproductores, larvas, postlarvas, crías, huevos, semillas, alevines o en cualquier otro estadio, y* **Inciso e)** *Acuacultura didáctica.*		

Artículos 22.- *la Secretaría podrá inscribir en el Registro Nacional de Pesca a los acuicultores que no requieran concesión, permiso o Autorización.*	Al **proyecto** le aplica el Artículo, incisos y, fracciones anteriores, porque se trata de una actividad acuícola con fines comerciales.	Por el hecho de presentar a la autoridad correspondiente (SEMARNAT) la Manifestación de Impacto Ambiental, el promovente está cumpliendo con este apartado. El proyecto se vincula por la obligatoriedad de obtener la autorización correspondiente para realizar las obras descritas en esta manifestación de impacto ambiental. Como ya se mencionó anteriormente, la promovente una vez autorizado el proyecto en materia ambiental procederá a tramitar el Registro Nacional de Pesca para la unidad de producción acuícola.
Art. 30°.- *Las actividades pesqueras se clasifican en:* **II.-** *Cultivo o acuacultura con fines*		
Artículo 31°.- *Para realizar las actividades de pesca se requiere lo siguiente:* **I,** *Concesión, para:* **Inciso b)** *Acuacultura comercial* **II,** Permiso, para: **Inciso g)** *Acuacultura de fomento* **III,** *Autorización, para:* **Inciso d)** *Recolectar del medio natural reproductores, larvas, postlarvas, crías, huevos, semillas, alevines o en cualquier otro estadio, y* **Inciso e)** *Acuacultura didáctica.*		

Artículos 22.- *la Secretaría podrá inscribir en el Registro Nacional de Pesca a los acuicultores que no requieran concesión, permiso o Autorización.*	Al **proyecto** le aplica el Artículo, incisos y, fracciones anteriores, porque se trata de una actividad acuícola con fines comerciales.	Por el hecho de presentar a la autoridad correspondiente (SEMARNAT) la Manifestación de Impacto Ambiental, el promovente está cumpliendo con este apartado. El proyecto se vincula por la obligatoriedad de obtener la autorización correspondiente para realizar las obras descritas en esta manifestación de impacto ambiental. Como ya se mencionó anteriormente, la promovente una vez autorizado el proyecto en materia ambiental procederá a tramitar el Registro Nacional de Pesca para la unidad de producción acuícola.
Art. 30°.- *Las actividades pesqueras se clasifican en:* **II.-** *Cultivo o acuacultura con fines*		
Artículo 31°.- *Para realizar las actividades de pesca se requiere lo siguiente:* **I,** *Concesión, para:* **Inciso b)** *Acuacultura comercial* **II,** Permiso, para: **Inciso g)** *Acuacultura de fomento* **III,** *Autorización, para:* **Inciso d)** *Recolectar del medio natural reproductores, larvas, postlarvas, crías, huevos, semillas, alevines o en cualquier otro estadio, y* **Inciso e)** *Acuacultura didáctica.*		

Artículos 22.- *la Secretaría podrá inscribir en el Registro Nacional de Pesca a los acuicultores que no requieran concesión, permiso o Autorización.*	Al **proyecto** le aplica el Artículo, incisos y, fracciones anteriores, porque se trata de una actividad acuícola con fines comerciales.	Por el hecho de presentar a la autoridad correspondiente (SEMARNAT) la Manifestación de Impacto Ambiental, el promovente está cumpliendo con este apartado. El proyecto se vincula por la obligatoriedad de obtener la autorización correspondiente para realizar las obras descritas en esta manifestación de impacto ambiental. Como ya se mencionó anteriormente, la promovente una vez autorizado el proyecto en materia ambiental procederá a tramitar el Registro Nacional de Pesca para la unidad de producción acuícola.
Art. 30°.- *Las actividades pesqueras se clasifican en:* **II.-** *Cultivo o acuacultura con fines*		
Artículo 31°.- *Para realizar las actividades de pesca se requiere lo siguiente:* **I,** *Concesión, para:* **Inciso b)** *Acuacultura comercial* **II,** Permiso, para: **Inciso g)** *Acuacultura de fomento* **III,** *Autorización, para:* **Inciso d)** *Recolectar del medio natural reproductores, larvas, postlarvas, crías, huevos, semillas, alevines o en cualquier otro estadio, y* **Inciso e)** *Acuacultura didáctica.*		

Artículos 22.- *la Secretaría podrá inscribir en el Registro Nacional de Pesca a los acuicultores que no requieran concesión, permiso o Autorización.*	Al **proyecto** le aplica el Artículo, incisos y, fracciones anteriores, porque se trata de una actividad acuícola con fines comerciales.	Por el hecho de presentar a la autoridad correspondiente (SEMARNAT) la Manifestación de Impacto Ambiental, el promovente está cumpliendo con este apartado. El proyecto se vincula por la obligatoriedad de obtener la autorización correspondiente para realizar las obras descritas en esta manifestación de impacto ambiental. Como ya se mencionó anteriormente, la promovente una vez autorizado el proyecto en materia ambiental procederá a tramitar el Registro Nacional de Pesca para la unidad de producción acuícola.
Art. 30°.- *Las actividades pesqueras se clasifican en:* **II.-** *Cultivo o acuacultura con fines*		
Artículo 31°.- *Para realizar las actividades de pesca se requiere lo siguiente:* **I,** *Concesión, para:* **Inciso b)** *Acuacultura comercial* **II,** Permiso, para: **Inciso g)** *Acuacultura de fomento* **III,** *Autorización, para:* **Inciso d)** *Recolectar del medio natural reproductores, larvas, postlarvas, crías, huevos, semillas, alevines o en cualquier otro estadio, y* **Inciso e)** *Acuacultura didáctica.*		

Artículos 22.- *la Secretaría podrá inscribir en el Registro Nacional de Pesca a los acuicultores que no requieran concesión, permiso o Autorización.*	Al **proyecto** le aplica el Artículo, incisos y, fracciones anteriores, porque se trata de una actividad acuícola con fines comerciales.	Por el hecho de presentar a la autoridad correspondiente (SEMARNAT) la Manifestación de Impacto Ambiental, el promovente está cumpliendo con este apartado. El proyecto se vincula por la obligatoriedad de obtener la autorización correspondiente para realizar las obras descritas en esta manifestación de impacto ambiental. Como ya se mencionó anteriormente, la promovente una vez autorizado el proyecto en materia ambiental procederá a tramitar el Registro Nacional de Pesca para la unidad de producción acuícola.
Art. 30°.- *Las actividades pesqueras se clasifican en:* **II.-** *Cultivo o acuacultura con fines*		
Artículo 31°.- *Para realizar las actividades de pesca se requiere lo siguiente:* **I,** *Concesión, para:* **Inciso b)** *Acuacultura comercial* **II,** Permiso, para: **Inciso g)** *Acuacultura de fomento* **III,** *Autorización, para:* **Inciso d)** *Recolectar del medio natural reproductores, larvas, postlarvas, crías, huevos, semillas, alevines o en cualquier otro estadio, y* **Inciso e)** *Acuacultura didáctica.*		

Artículos 22.- *la Secretaría podrá inscribir en el Registro Nacional de Pesca a los acuicultores que no requieran concesión, permiso o Autorización.*	Al **proyecto** le aplica el Artículo, incisos y, fracciones anteriores, porque se trata de una actividad acuícola con fines comerciales.	Por el hecho de presentar a la autoridad correspondiente (SEMARNAT) la Manifestación de Impacto Ambiental, el promovente está cumpliendo con este apartado. El proyecto se vincula por la obligatoriedad de obtener la autorización correspondiente para realizar las obras descritas en esta manifestación de impacto ambiental. Como ya se mencionó anteriormente, la promovente una vez autorizado el proyecto en materia ambiental procederá a tramitar el Registro Nacional de Pesca para la unidad de producción acuícola.
Art. 30°.- *Las actividades pesqueras se clasifican en:* **II.-** *Cultivo o acuacultura con fines*		
Artículo 31°.- *Para realizar las actividades de pesca se requiere lo siguiente:* **I,** *Concesión, para:* **Inciso b)** *Acuacultura comercial* **II,** Permiso, para: **Inciso g)** *Acuacultura de fomento* **III,** *Autorización, para:* **Inciso d)** *Recolectar del medio natural reproductores, larvas, postlarvas, crías, huevos, semillas, alevines o en cualquier otro estadio, y* **Inciso e)** *Acuacultura didáctica.*		

Artículos 22.- *la Secretaría podrá inscribir en el Registro Nacional de Pesca a los acuicultores que no requieran concesión, permiso o Autorización.*	Al **proyecto** le aplica el Artículo, incisos y, fracciones anteriores, porque se trata de una actividad acuícola con fines comerciales.	Por el hecho de presentar a la autoridad correspondiente (SEMARNAT) la Manifestación de Impacto Ambiental, el promovente está cumpliendo con este apartado. El proyecto se vincula por la obligatoriedad de obtener la autorización correspondiente para realizar las obras descritas en esta manifestación de impacto ambiental. Como ya se mencionó anteriormente, la promovente una vez autorizado el proyecto en materia ambiental procederá a tramitar el Registro Nacional de Pesca para la unidad de producción acuícola.
Art. 30°.- *Las actividades pesqueras se clasifican en:* **II.-** *Cultivo o acuacultura con fines*		
Artículo 31°.- *Para realizar las actividades de pesca se requiere lo siguiente:* **I,** *Concesión, para:* **Inciso b)** *Acuacultura comercial* **II,** Permiso, para: **Inciso g)** *Acuacultura de fomento* **III,** *Autorización, para:* **Inciso d)** *Recolectar del medio natural reproductores, larvas, postlarvas, crías, huevos, semillas, alevines o en cualquier otro estadio, y* **Inciso e)** *Acuacultura didáctica.*		

Artículos 22.- *la Secretaría podrá inscribir en el Registro Nacional de Pesca a los acuicultores que no requieran concesión, permiso o Autorización.*	Al **proyecto** le aplica el Artículo, incisos y, fracciones anteriores, porque se trata de una actividad acuícola con fines comerciales.	Por el hecho de presentar a la autoridad correspondiente (SEMARNAT) la Manifestación de Impacto Ambiental, el promovente está cumpliendo con este apartado. El proyecto se vincula por la obligatoriedad de obtener la autorización correspondiente para realizar las obras descritas en esta manifestación de impacto ambiental. Como ya se mencionó anteriormente, la promovente una vez autorizado el proyecto en materia ambiental procederá a tramitar el Registro Nacional de Pesca para la unidad de producción acuícola.
Art. 30°.- *Las actividades pesqueras se clasifican en:* **II.-** *Cultivo o acuacultura con fines*		
Artículo 31°.- *Para realizar las actividades de pesca se requiere lo siguiente:* **I,** *Concesión, para:* **Inciso b)** *Acuacultura comercial* **II,** Permiso, para: **Inciso g)** *Acuacultura de fomento* **III,** *Autorización, para:* **Inciso d)** *Recolectar del medio natural reproductores, larvas, postlarvas, crías, huevos, semillas, alevines o en cualquier otro estadio, y* **Inciso e)** *Acuacultura didáctica.*		

Artículos 22.- *la Secretaría podrá inscribir en el Registro Nacional de Pesca a los acuicultores que no requieran concesión, permiso o Autorización.*	Al **proyecto** le aplica el Artículo, incisos y, fracciones anteriores, porque se trata de una actividad acuícola con fines comerciales.	Por el hecho de presentar a la autoridad correspondiente (SEMARNAT) la Manifestación de Impacto Ambiental, el promovente está cumpliendo con este apartado. El proyecto se vincula por la obligatoriedad de obtener la autorización correspondiente para realizar las obras descritas en esta manifestación de impacto ambiental. Como ya se mencionó anteriormente, la promovente una vez autorizado el proyecto en materia ambiental procederá a tramitar el Registro Nacional de Pesca para la unidad de producción acuícola.
Art. 30°.- *Las actividades pesqueras se clasifican en:* **II.-** *Cultivo o acuacultura con fines*		
Artículo 31°.- *Para realizar las actividades de pesca se requiere lo siguiente:* **I,** *Concesión, para:* **Inciso b)** *Acuacultura comercial* **II,** Permiso, para: **Inciso g)** *Acuacultura de fomento* **III,** *Autorización, para:* **Inciso d)** *Recolectar del medio natural reproductores, larvas, postlarvas, crías, huevos, semillas, alevines o en cualquier otro estadio, y* **Inciso e)** *Acuacultura didáctica.*		

Artículos 22.- *la Secretaría podrá inscribir en el Registro Nacional de Pesca a los acuicultores que no requieran concesión, permiso o Autorización.*	Al **proyecto** le aplica el Artículo, incisos y, fracciones anteriores, porque se trata de una actividad acuícola con fines comerciales.	Por el hecho de presentar a la autoridad correspondiente (SEMARNAT) la Manifestación de Impacto Ambiental, el promovente está cumpliendo con este apartado. El proyecto se vincula por la obligatoriedad de obtener la autorización correspondiente para realizar las obras descritas en esta manifestación de impacto ambiental. Como ya se mencionó anteriormente, la promovente una vez autorizado el proyecto en materia ambiental procederá a tramitar el Registro Nacional de Pesca para la unidad de producción acuícola.
Art. 30°.- *Las actividades pesqueras se clasifican en:* **II.-** *Cultivo o acuacultura con fines*		
Artículo 31°.- *Para realizar las actividades de pesca se requiere lo siguiente:* **I,** *Concesión, para:* **Inciso b)** *Acuacultura comercial* **II,** Permiso, para: **Inciso g)** *Acuacultura de fomento* **III,** *Autorización, para:* **Inciso d)** *Recolectar del medio natural reproductores, larvas, postlarvas, crías, huevos, semillas, alevines o en cualquier otro estadio, y* **Inciso e)** *Acuacultura didáctica.*		

Artículos 22.- *la Secretaría podrá inscribir en el Registro Nacional de Pesca a los acuicultores que no requieran concesión, permiso o Autorización.*	Al **proyecto** le aplica el Artículo, incisos y, fracciones anteriores, porque se trata de una actividad acuícola con fines comerciales.	Por el hecho de presentar a la autoridad correspondiente (SEMARNAT) la Manifestación de Impacto Ambiental, el promovente está cumpliendo con este apartado. El proyecto se vincula por la obligatoriedad de obtener la autorización correspondiente para realizar las obras descritas en esta manifestación de impacto ambiental. Como ya se mencionó anteriormente, la promovente una vez autorizado el proyecto en materia ambiental procederá a tramitar el Registro Nacional de Pesca para la unidad de producción acuícola.
Art. 30°.- *Las actividades pesqueras se clasifican en:* **II.-** *Cultivo o acuacultura con fines*		
Artículo 31°.- *Para realizar las actividades de pesca se requiere lo siguiente:* **I,** *Concesión, para:* **Inciso b)** *Acuacultura comercial* **II,** Permiso, para: **Inciso g)** *Acuacultura de fomento* **III,** *Autorización, para:* **Inciso d)** *Recolectar del medio natural reproductores, larvas, postlarvas, crías, huevos, semillas, alevines o en cualquier otro estadio, y* **Inciso e)** *Acuacultura didáctica.*		

Artículos 22.- *la Secretaría podrá inscribir en el Registro Nacional de Pesca a los acuicultores que no requieran concesión, permiso o Autorización.*	Al **proyecto** le aplica el Artículo, incisos y, fracciones anteriores, porque se trata de una actividad acuícola con fines comerciales.	Por el hecho de presentar a la autoridad correspondiente (SEMARNAT) la Manifestación de Impacto Ambiental, el promovente está cumpliendo con este apartado. El proyecto se vincula por la obligatoriedad de obtener la autorización correspondiente para realizar las obras descritas en esta manifestación de impacto ambiental. Como ya se mencionó anteriormente, la promovente una vez autorizado el proyecto en materia ambiental procederá a tramitar el Registro Nacional de Pesca para la unidad de producción acuícola.
Art. 30°.- *Las actividades pesqueras se clasifican en:* **II.-** *Cultivo o acuacultura con fines*		
Artículo 31°.- *Para realizar las actividades de pesca se requiere lo siguiente:* **I,** *Concesión, para:* **Inciso b)** *Acuacultura comercial* **II,** Permiso, para: **Inciso g)** *Acuacultura de fomento* **III,** *Autorización, para:* **Inciso d)** *Recolectar del medio natural reproductores, larvas, postlarvas, crías, huevos, semillas, alevines o en cualquier otro estadio, y* **Inciso e)** *Acuacultura didáctica.*		

Artículos 22.- *la Secretaría podrá inscribir en el Registro Nacional de Pesca a los acuicultores que no requieran concesión, permiso o Autorización.*	Al **proyecto** le aplica el Artículo, incisos y, fracciones anteriores, porque se trata de una actividad acuícola con fines comerciales.	Por el hecho de presentar a la autoridad correspondiente (SEMARNAT) la Manifestación de Impacto Ambiental, el promovente está cumpliendo con este apartado. El proyecto se vincula por la obligatoriedad de obtener la autorización correspondiente para realizar las obras descritas en esta manifestación de impacto ambiental. Como ya se mencionó anteriormente, la promovente una vez autorizado el proyecto en materia ambiental procederá a tramitar el Registro Nacional de Pesca para la unidad de producción acuícola.
Art. 30°.- *Las actividades pesqueras se clasifican en:* **II.-** *Cultivo o acuacultura con fines*		
Artículo 31°.- *Para realizar las actividades de pesca se requiere lo siguiente:* **I,** *Concesión, para:* **Inciso b)** *Acuacultura comercial* **II,** Permiso, para: **Inciso g)** *Acuacultura de fomento* **III,** *Autorización, para:* **Inciso d)** *Recolectar del medio natural reproductores, larvas, postlarvas, crías, huevos, semillas, alevines o en cualquier otro estadio, y* **Inciso e)** *Acuacultura didáctica.*		

Artículos 22.- *la Secretaría podrá inscribir en el Registro Nacional de Pesca a los acuicultores que no requieran concesión, permiso o Autorización.*	Al **proyecto** le aplica el Artículo, incisos y, fracciones anteriores, porque se trata de una actividad acuícola con fines comerciales.	Por el hecho de presentar a la autoridad correspondiente (SEMARNAT) la Manifestación de Impacto Ambiental, el promovente está cumpliendo con este apartado. El proyecto se vincula por la obligatoriedad de obtener la autorización correspondiente para realizar las obras descritas en esta manifestación de impacto ambiental. Como ya se mencionó anteriormente, la promovente una vez autorizado el proyecto en materia ambiental procederá a tramitar el Registro Nacional de Pesca para la unidad de producción acuícola.
Art. 30°.- *Las actividades pesqueras se clasifican en:* **II.-** *Cultivo o acuacultura con fines*		
Artículo 31°.- *Para realizar las actividades de pesca se requiere lo siguiente:* **I,** *Concesión, para:* **Inciso b)** *Acuacultura comercial* **II,** Permiso, para: **Inciso g)** *Acuacultura de fomento* **III,** *Autorización, para:* **Inciso d)** *Recolectar del medio natural reproductores, larvas, postlarvas, crías, huevos, semillas, alevines o en cualquier otro estadio, y* **Inciso e)** *Acuacultura didáctica.*		

Artículos 22.- *la Secretaría podrá inscribir en el Registro Nacional de Pesca a los acuicultores que no requieran concesión, permiso o Autorización.*	Al **proyecto** le aplica el Artículo, incisos y, fracciones anteriores, porque se trata de una actividad acuícola con fines comerciales.	Por el hecho de presentar a la autoridad correspondiente (SEMARNAT) la Manifestación de Impacto Ambiental, el promovente está cumpliendo con este apartado. El proyecto se vincula por la obligatoriedad de obtener la autorización correspondiente para realizar las obras descritas en esta manifestación de impacto ambiental. Como ya se mencionó anteriormente, la promovente una vez autorizado el proyecto en materia ambiental procederá a tramitar el Registro Nacional de Pesca para la unidad de producción acuícola.
Art. 30°.- *Las actividades pesqueras se clasifican en:* **II.-** *Cultivo o acuacultura con fines*		
Artículo 31°.- *Para realizar las actividades de pesca se requiere lo siguiente:* **I,** *Concesión, para:* **Inciso b)** *Acuacultura comercial* **II,** Permiso, para: **Inciso g)** *Acuacultura de fomento* **III,** *Autorización, para:* **Inciso d)** *Recolectar del medio natural reproductores, larvas, postlarvas, crías, huevos, semillas, alevines o en cualquier otro estadio, y* **Inciso e)** *Acuacultura didáctica.*		

Artículos 22.- *la Secretaría podrá inscribir en el Registro Nacional de Pesca a los acuicultores que no requieran concesión, permiso o Autorización.*	Al **proyecto** le aplica el Artículo, incisos y, fracciones anteriores, porque se trata de una actividad acuícola con fines comerciales.	Por el hecho de presentar a la autoridad correspondiente (SEMARNAT) la Manifestación de Impacto Ambiental, el promovente está cumpliendo con este apartado. El proyecto se vincula por la obligatoriedad de obtener la autorización correspondiente para realizar las obras descritas en esta manifestación de impacto ambiental. Como ya se mencionó anteriormente, la promovente una vez autorizado el proyecto en materia ambiental procederá a tramitar el Registro Nacional de Pesca para la unidad de producción acuícola.
Art. 30°.- *Las actividades pesqueras se clasifican en:* **II.-** *Cultivo o acuacultura con fines*		
Artículo 31°.- *Para realizar las actividades de pesca se requiere lo siguiente:* **I,** *Concesión, para:* **Inciso b)** *Acuacultura comercial* **II,** Permiso, para: **Inciso g)** *Acuacultura de fomento* **III,** *Autorización, para:* **Inciso d)** *Recolectar del medio natural reproductores, larvas, postlarvas, crías, huevos, semillas, alevines o en cualquier otro estadio, y* **Inciso e)** *Acuacultura didáctica.*		

Artículos 22.- *la Secretaría podrá inscribir en el Registro Nacional de Pesca a los acuicultores que no requieran concesión, permiso o Autorización.*	Al **proyecto** le aplica el Artículo, incisos y, fracciones anteriores, porque se trata de una actividad acuícola con fines comerciales.	Por el hecho de presentar a la autoridad correspondiente (SEMARNAT) la Manifestación de Impacto Ambiental, el promovente está cumpliendo con este apartado. El proyecto se vincula por la obligatoriedad de obtener la autorización correspondiente para realizar las obras descritas en esta manifestación de impacto ambiental. Como ya se mencionó anteriormente, la promovente una vez autorizado el proyecto en materia ambiental procederá a tramitar el Registro Nacional de Pesca para la unidad de producción acuícola.
Art. 30°.- *Las actividades pesqueras se clasifican en:* **II.-** *Cultivo o acuacultura con fines*		
Artículo 31°.- *Para realizar las actividades de pesca se requiere lo siguiente:* **I,** *Concesión, para:* **Inciso b)** *Acuacultura comercial* **II,** Permiso, para: **Inciso g)** *Acuacultura de fomento* **III,** *Autorización, para:* **Inciso d)** *Recolectar del medio natural reproductores, larvas, postlarvas, crías, huevos, semillas, alevines o en cualquier otro estadio, y* **Inciso e)** *Acuacultura didáctica.*		

Artículos 22.- *la Secretaría podrá inscribir en el Registro Nacional de Pesca a los acuicultores que no requieran concesión, permiso o Autorización.*	Al **proyecto** le aplica el Artículo, incisos y, fracciones anteriores, porque se trata de una actividad acuícola con fines comerciales.	Por el hecho de presentar a la autoridad correspondiente (SEMARNAT) la Manifestación de Impacto Ambiental, el promovente está cumpliendo con este apartado. El proyecto se vincula por la obligatoriedad de obtener la autorización correspondiente para realizar las obras descritas en esta manifestación de impacto ambiental. Como ya se mencionó anteriormente, la promovente una vez autorizado el proyecto en materia ambiental procederá a tramitar el Registro Nacional de Pesca para la unidad de producción acuícola.
Art. 30°.- *Las actividades pesqueras se clasifican en:* **II.-** *Cultivo o acuacultura con fines*		
Artículo 31°.- *Para realizar las actividades de pesca se requiere lo siguiente:* **I,** *Concesión, para:* **Inciso b)** *Acuacultura comercial* **II,** Permiso, para: **Inciso g)** *Acuacultura de fomento* **III,** *Autorización, para:* **Inciso d)** *Recolectar del medio natural reproductores, larvas, postlarvas, crías, huevos, semillas, alevines o en cualquier otro estadio, y* **Inciso e)** *Acuacultura didáctica.*		

Artículos 22.- *la Secretaría podrá inscribir en el Registro Nacional de Pesca a los acuicultores que no requieran concesión, permiso o Autorización.*	Al **proyecto** le aplica el Artículo, incisos y, fracciones anteriores, porque se trata de una actividad acuícola con fines comerciales.	Por el hecho de presentar a la autoridad correspondiente (SEMARNAT) la Manifestación de Impacto Ambiental, el promovente está cumpliendo con este apartado. El proyecto se vincula por la obligatoriedad de obtener la autorización correspondiente para realizar las obras descritas en esta manifestación de impacto ambiental. Como ya se mencionó anteriormente, la promovente una vez autorizado el proyecto en materia ambiental procederá a tramitar el Registro Nacional de Pesca para la unidad de producción acuícola.
Art. 30°.- *Las actividades pesqueras se clasifican en:* **II.-** *Cultivo o acuacultura con fines*		
Artículo 31°.- *Para realizar las actividades de pesca se requiere lo siguiente:* **I,** *Concesión, para:* **Inciso b)** *Acuacultura comercial* **II,** Permiso, para: **Inciso g)** *Acuacultura de fomento* **III,** *Autorización, para:* **Inciso d)** *Recolectar del medio natural reproductores, larvas, postlarvas, crías, huevos, semillas, alevines o en cualquier otro estadio, y* **Inciso e)** *Acuacultura didáctica.*		

Artículos 22.- *la Secretaría podrá inscribir en el Registro Nacional de Pesca a los acuicultores que no requieran concesión, permiso o Autorización.*	Al **proyecto** le aplica el Artículo, incisos y, fracciones anteriores, porque se trata de una actividad acuícola con fines comerciales.	Por el hecho de presentar a la autoridad correspondiente (SEMARNAT) la Manifestación de Impacto Ambiental, el promovente está cumpliendo con este apartado. El proyecto se vincula por la obligatoriedad de obtener la autorización correspondiente para realizar las obras descritas en esta manifestación de impacto ambiental. Como ya se mencionó anteriormente, la promovente una vez autorizado el proyecto en materia ambiental procederá a tramitar el Registro Nacional de Pesca para la unidad de producción acuícola.
Art. 30°.- *Las actividades pesqueras se clasifican en:* **II.-** *Cultivo o acuacultura con fines*		
Artículo 31°.- *Para realizar las actividades de pesca se requiere lo siguiente:* **I,** *Concesión, para:* **Inciso b)** *Acuacultura comercial* **II,** Permiso, para: **Inciso g)** *Acuacultura de fomento* **III,** *Autorización, para:* **Inciso d)** *Recolectar del medio natural reproductores, larvas, postlarvas, crías, huevos, semillas, alevines o en cualquier otro estadio, y* **Inciso e)** *Acuacultura didáctica.*		

Artículos 22.- *la Secretaría podrá inscribir en el Registro Nacional de Pesca a los acuicultores que no requieran concesión, permiso o Autorización.*	Al **proyecto** le aplica el Artículo, incisos y, fracciones anteriores, porque se trata de una actividad acuícola con fines comerciales.	Por el hecho de presentar a la autoridad correspondiente (SEMARNAT) la Manifestación de Impacto Ambiental, el promovente está cumpliendo con este apartado. El proyecto se vincula por la obligatoriedad de obtener la autorización correspondiente para realizar las obras descritas en esta manifestación de impacto ambiental. Como ya se mencionó anteriormente, la promovente una vez autorizado el proyecto en materia ambiental procederá a tramitar el Registro Nacional de Pesca para la unidad de producción acuícola.
Art. 30°.- *Las actividades pesqueras se clasifican en:* **II.-** *Cultivo o acuacultura con fines*		
Artículo 31°.- *Para realizar las actividades de pesca se requiere lo siguiente:* **I,** *Concesión, para:* **Inciso b)** *Acuacultura comercial* **II,** Permiso, para: **Inciso g)** *Acuacultura de fomento* **III,** *Autorización, para:* **Inciso d)** *Recolectar del medio natural reproductores, larvas, postlarvas, crías, huevos, semillas, alevines o en cualquier otro estadio, y* **Inciso e)** *Acuacultura didáctica.*		

Artículos 22.- *la Secretaría podrá inscribir en el Registro Nacional de Pesca a los acuicultores que no requieran concesión, permiso o Autorización.*	Al **proyecto** le aplica el Artículo, incisos y, fracciones anteriores, porque se trata de una actividad acuícola con fines comerciales.	Por el hecho de presentar a la autoridad correspondiente (SEMARNAT) la Manifestación de Impacto Ambiental, el promovente está cumpliendo con este apartado. El proyecto se vincula por la obligatoriedad de obtener la autorización correspondiente para realizar las obras descritas en esta manifestación de impacto ambiental. Como ya se mencionó anteriormente, la promovente una vez autorizado el proyecto en materia ambiental procederá a tramitar el Registro Nacional de Pesca para la unidad de producción acuícola.
Art. 30°.- *Las actividades pesqueras se clasifican en:* **II.-** *Cultivo o acuacultura con fines*		
Artículo 31°.- *Para realizar las actividades de pesca se requiere lo siguiente:* **I,** *Concesión, para:* **Inciso b)** *Acuacultura comercial* **II,** Permiso, para: **Inciso g)** *Acuacultura de fomento* **III,** *Autorización, para:* **Inciso d)** *Recolectar del medio natural reproductores, larvas, postlarvas, crías, huevos, semillas, alevines o en cualquier otro estadio, y* **Inciso e)** *Acuacultura didáctica.*		

Artículos 22.- *la Secretaría podrá inscribir en el Registro Nacional de Pesca a los acuicultores que no requieran concesión, permiso o Autorización.*	Al **proyecto** le aplica el Artículo, incisos y, fracciones anteriores, porque se trata de una actividad acuícola con fines comerciales.	Por el hecho de presentar a la autoridad correspondiente (SEMARNAT) la Manifestación de Impacto Ambiental, el promovente está cumpliendo con este apartado. El proyecto se vincula por la obligatoriedad de obtener la autorización correspondiente para realizar las obras descritas en esta manifestación de impacto ambiental. Como ya se mencionó anteriormente, la promovente una vez autorizado el proyecto en materia ambiental procederá a tramitar el Registro Nacional de Pesca para la unidad de producción acuícola.
Art. 30°.- *Las actividades pesqueras se clasifican en:* **II.-** *Cultivo o acuacultura con fines*		
Artículo 31°.- *Para realizar las actividades de pesca se requiere lo siguiente:* **I,** *Concesión, para:* **Inciso b)** *Acuacultura comercial* **II,** Permiso, para: **Inciso g)** *Acuacultura de fomento* **III,** *Autorización, para:* **Inciso d)** *Recolectar del medio natural reproductores, larvas, postlarvas, crías, huevos, semillas, alevines o en cualquier otro estadio, y* **Inciso e)** *Acuacultura didáctica.*		

Artículos 22.- *la Secretaría podrá inscribir en el Registro Nacional de Pesca a los acuicultores que no requieran concesión, permiso o Autorización.*	Al **proyecto** le aplica el Artículo, incisos y, fracciones anteriores, porque se trata de una actividad acuícola con fines comerciales.	Por el hecho de presentar a la autoridad correspondiente (SEMARNAT) la Manifestación de Impacto Ambiental, el promovente está cumpliendo con este apartado. El proyecto se vincula por la obligatoriedad de obtener la autorización correspondiente para realizar las obras descritas en esta manifestación de impacto ambiental. Como ya se mencionó anteriormente, la promovente una vez autorizado el proyecto en materia ambiental procederá a tramitar el Registro Nacional de Pesca para la unidad de producción acuícola.
Art. 30°.- *Las actividades pesqueras se clasifican en:* **II.-** *Cultivo o acuacultura con fines*		
Artículo 31°.- *Para realizar las actividades de pesca se requiere lo siguiente:* **I,** *Concesión, para:* **Inciso b)** *Acuacultura comercial* **II,** Permiso, para: **Inciso g)** *Acuacultura de fomento* **III,** *Autorización, para:* **Inciso d)** *Recolectar del medio natural reproductores, larvas, postlarvas, crías, huevos, semillas, alevines o en cualquier otro estadio, y* **Inciso e)** *Acuacultura didáctica.*		

Artículos 22.- *la Secretaría podrá inscribir en el Registro Nacional de Pesca a los acuicultores que no requieran concesión, permiso o Autorización.*	Al **proyecto** le aplica el Artículo, incisos y, fracciones anteriores, porque se trata de una actividad acuícola con fines comerciales.	Por el hecho de presentar a la autoridad correspondiente (SEMARNAT) la Manifestación de Impacto Ambiental, el promovente está cumpliendo con este apartado. El proyecto se vincula por la obligatoriedad de obtener la autorización correspondiente para realizar las obras descritas en esta manifestación de impacto ambiental. Como ya se mencionó anteriormente, la promovente una vez autorizado el proyecto en materia ambiental procederá a tramitar el Registro Nacional de Pesca para la unidad de producción acuícola.
Art. 30°.- *Las actividades pesqueras se clasifican en:* **II.-** *Cultivo o acuacultura con fines*		
Artículo 31°.- *Para realizar las actividades de pesca se requiere lo siguiente:* **I,** *Concesión, para:* **Inciso b)** *Acuacultura comercial* **II,** Permiso, para: **Inciso g)** *Acuacultura de fomento* **III,** *Autorización, para:* **Inciso d)** *Recolectar del medio natural reproductores, larvas, postlarvas, crías, huevos, semillas, alevines o en cualquier otro estadio, y* **Inciso e)** *Acuacultura didáctica.*		

Artículos 22.- *la Secretaría podrá inscribir en el Registro Nacional de Pesca a los acuicultores que no requieran concesión, permiso o Autorización.*	Al **proyecto** le aplica el Artículo, incisos y, fracciones anteriores, porque se trata de una actividad acuícola con fines comerciales.	Por el hecho de presentar a la autoridad correspondiente (SEMARNAT) la Manifestación de Impacto Ambiental, el promovente está cumpliendo con este apartado. El proyecto se vincula por la obligatoriedad de obtener la autorización correspondiente para realizar las obras descritas en esta manifestación de impacto ambiental. Como ya se mencionó anteriormente, la promovente una vez autorizado el proyecto en materia ambiental procederá a tramitar el Registro Nacional de Pesca para la unidad de producción acuícola.
Art. 30°.- *Las actividades pesqueras se clasifican en:* **II.-** *Cultivo o acuacultura con fines*		
Artículo 31°.- *Para realizar las actividades de pesca se requiere lo siguiente:* **I,** *Concesión, para:* **Inciso b)** *Acuacultura comercial* **II,** Permiso, para: **Inciso g)** *Acuacultura de fomento* **III,** *Autorización, para:* **Inciso d)** *Recolectar del medio natural reproductores, larvas, postlarvas, crías, huevos, semillas, alevines o en cualquier otro estadio, y* **Inciso e)** *Acuacultura didáctica.*		

Artículos 22.- *la Secretaría podrá inscribir en el Registro Nacional de Pesca a los acuicultores que no requieran concesión, permiso o Autorización.*	Al **proyecto** le aplica el Artículo, incisos y, fracciones anteriores, porque se trata de una actividad acuícola con fines comerciales.	Por el hecho de presentar a la autoridad correspondiente (SEMARNAT) la Manifestación de Impacto Ambiental, el promovente está cumpliendo con este apartado. El proyecto se vincula por la obligatoriedad de obtener la autorización correspondiente para realizar las obras descritas en esta manifestación de impacto ambiental. Como ya se mencionó anteriormente, la promovente una vez autorizado el proyecto en materia ambiental procederá a tramitar el Registro Nacional de Pesca para la unidad de producción acuícola.
Art. 30°.- *Las actividades pesqueras se clasifican en:* **II.-** *Cultivo o acuacultura con fines*		
Artículo 31°.- *Para realizar las actividades de pesca se requiere lo siguiente:* **I,** *Concesión, para:* **Inciso b)** *Acuacultura comercial* **II,** Permiso, para: **Inciso g)** *Acuacultura de fomento* **III,** *Autorización, para:* **Inciso d)** *Recolectar del medio natural reproductores, larvas, postlarvas, crías, huevos, semillas, alevines o en cualquier otro estadio, y* **Inciso e)** *Acuacultura didáctica.*		

Artículos 22.- *la Secretaría podrá inscribir en el Registro Nacional de Pesca a los acuicultores que no requieran concesión, permiso o Autorización.*	Al **proyecto** le aplica el Artículo, incisos y, fracciones anteriores, porque se trata de una actividad acuícola con fines comerciales.	Por el hecho de presentar a la autoridad correspondiente (SEMARNAT) la Manifestación de Impacto Ambiental, el promovente está cumpliendo con este apartado. El proyecto se vincula por la obligatoriedad de obtener la autorización correspondiente para realizar las obras descritas en esta manifestación de impacto ambiental. Como ya se mencionó anteriormente, la promovente una vez autorizado el proyecto en materia ambiental procederá a tramitar el Registro Nacional de Pesca para la unidad de producción acuícola.
Art. 30°.- *Las actividades pesqueras se clasifican en:* **II.-** *Cultivo o acuacultura con fines*		
Artículo 31°.- *Para realizar las actividades de pesca se requiere lo siguiente:* **I,** *Concesión, para:* **Inciso b)** *Acuacultura comercial* **II,** Permiso, para: **Inciso g)** *Acuacultura de fomento* **III,** *Autorización, para:* **Inciso d)** *Recolectar del medio natural reproductores, larvas, postlarvas, crías, huevos, semillas, alevines o en cualquier otro estadio, y* **Inciso e)** *Acuacultura didáctica.*		

Artículos 22.- *la Secretaría podrá inscribir en el Registro Nacional de Pesca a los acuicultores que no requieran concesión, permiso o Autorización.*	Al **proyecto** le aplica el Artículo, incisos y, fracciones anteriores, porque se trata de una actividad acuícola con fines comerciales.	Por el hecho de presentar a la autoridad correspondiente (SEMARNAT) la Manifestación de Impacto Ambiental, el promovente está cumpliendo con este apartado. El proyecto se vincula por la obligatoriedad de obtener la autorización correspondiente para realizar las obras descritas en esta manifestación de impacto ambiental. Como ya se mencionó anteriormente, la promovente una vez autorizado el proyecto en materia ambiental procederá a tramitar el Registro Nacional de Pesca para la unidad de producción acuícola.
Art. 30°.- *Las actividades pesqueras se clasifican en:* **II.-** *Cultivo o acuacultura con fines*		
Artículo 31°.- *Para realizar las actividades de pesca se requiere lo siguiente:* **I,** *Concesión, para:* **Inciso b)** *Acuacultura comercial* **II,** Permiso, para: **Inciso g)** *Acuacultura de fomento* **III,** *Autorización, para:* **Inciso d)** *Recolectar del medio natural reproductores, larvas, postlarvas, crías, huevos, semillas, alevines o en cualquier otro estadio, y* **Inciso e)** *Acuacultura didáctica.*		

Artículos 22.- *la Secretaría podrá inscribir en el Registro Nacional de Pesca a los acuicultores que no requieran concesión, permiso o Autorización.*	Al **proyecto** le aplica el Artículo, incisos y, fracciones anteriores, porque se trata de una actividad acuícola con fines comerciales.	Por el hecho de presentar a la autoridad correspondiente (SEMARNAT) la Manifestación de Impacto Ambiental, el promovente está cumpliendo con este apartado. El proyecto se vincula por la obligatoriedad de obtener la autorización correspondiente para realizar las obras descritas en esta manifestación de impacto ambiental. Como ya se mencionó anteriormente, la promovente una vez autorizado el proyecto en materia ambiental procederá a tramitar el Registro Nacional de Pesca para la unidad de producción acuícola.
Art. 30°.- *Las actividades pesqueras se clasifican en:* **II.-** *Cultivo o acuacultura con fines*		
Artículo 31°.- *Para realizar las actividades de pesca se requiere lo siguiente:* **I,** *Concesión, para:* **Inciso b)** *Acuacultura comercial* **II,** Permiso, para: **Inciso g)** *Acuacultura de fomento* **III,** *Autorización, para:* **Inciso d)** *Recolectar del medio natural reproductores, larvas, postlarvas, crías, huevos, semillas, alevines o en cualquier otro estadio, y* **Inciso e)** *Acuacultura didáctica.*		

Artículos 22.- *la Secretaría podrá inscribir en el Registro Nacional de Pesca a los acuicultores que no requieran concesión, permiso o Autorización.*	Al **proyecto** le aplica el Artículo, incisos y, fracciones anteriores, porque se trata de una actividad acuícola con fines comerciales.	Por el hecho de presentar a la autoridad correspondiente (SEMARNAT) la Manifestación de Impacto Ambiental, el promovente está cumpliendo con este apartado. El proyecto se vincula por la obligatoriedad de obtener la autorización correspondiente para realizar las obras descritas en esta manifestación de impacto ambiental. Como ya se mencionó anteriormente, la promovente una vez autorizado el proyecto en materia ambiental procederá a tramitar el Registro Nacional de Pesca para la unidad de producción acuícola.
Art. 30°.- *Las actividades pesqueras se clasifican en:* **II.-** *Cultivo o acuacultura con fines*		
Artículo 31°.- *Para realizar las actividades de pesca se requiere lo siguiente:* **I,** *Concesión, para:* **Inciso b)** *Acuacultura comercial* **II,** Permiso, para: **Inciso g)** *Acuacultura de fomento* **III,** *Autorización, para:* **Inciso d)** *Recolectar del medio natural reproductores, larvas, postlarvas, crías, huevos, semillas, alevines o en cualquier otro estadio, y* **Inciso e)** *Acuacultura didáctica.*		

Artículos 22.- *la Secretaría podrá inscribir en el Registro Nacional de Pesca a los acuicultores que no requieran concesión, permiso o Autorización.*	Al **proyecto** le aplica el Artículo, incisos y, fracciones anteriores, porque se trata de una actividad acuícola con fines comerciales.	Por el hecho de presentar a la autoridad correspondiente (SEMARNAT) la Manifestación de Impacto Ambiental, el promovente está cumpliendo con este apartado. El proyecto se vincula por la obligatoriedad de obtener la autorización correspondiente para realizar las obras descritas en esta manifestación de impacto ambiental. Como ya se mencionó anteriormente, la promovente una vez autorizado el proyecto en materia ambiental procederá a tramitar el Registro Nacional de Pesca para la unidad de producción acuícola.
Art. 30°.- *Las actividades pesqueras se clasifican en:* **II.-** *Cultivo o acuacultura con fines*		
Artículo 31°.- *Para realizar las actividades de pesca se requiere lo siguiente:* **I,** *Concesión, para:* **Inciso b)** *Acuacultura comercial* **II,** Permiso, para: **Inciso g)** *Acuacultura de fomento* **III,** *Autorización, para:* **Inciso d)** *Recolectar del medio natural reproductores, larvas, postlarvas, crías, huevos, semillas, alevines o en cualquier otro estadio, y* **Inciso e)** *Acuacultura didáctica.*		

Artículos 22.- *la Secretaría podrá inscribir en el Registro Nacional de Pesca a los acuicultores que no requieran concesión, permiso o Autorización.*	Al **proyecto** le aplica el Artículo, incisos y, fracciones anteriores, porque se trata de una actividad acuícola con fines comerciales.	Por el hecho de presentar a la autoridad correspondiente (SEMARNAT) la Manifestación de Impacto Ambiental, el promovente está cumpliendo con este apartado. El proyecto se vincula por la obligatoriedad de obtener la autorización correspondiente para realizar las obras descritas en esta manifestación de impacto ambiental. Como ya se mencionó anteriormente, la promovente una vez autorizado el proyecto en materia ambiental procederá a tramitar el Registro Nacional de Pesca para la unidad de producción acuícola.
Art. 30°.- *Las actividades pesqueras se clasifican en:* **II.-** *Cultivo o acuacultura con fines*		
Artículo 31°.- *Para realizar las actividades de pesca se requiere lo siguiente:* **I,** *Concesión, para:* **Inciso b)** *Acuacultura comercial* **II,** Permiso, para: **Inciso g)** *Acuacultura de fomento* **III,** *Autorización, para:* **Inciso d)** *Recolectar del medio natural reproductores, larvas, postlarvas, crías, huevos, semillas, alevines o en cualquier otro estadio, y* **Inciso e)** *Acuacultura didáctica.*		

Artículos 22.- *la Secretaría podrá inscribir en el Registro Nacional de Pesca a los acuicultores que no requieran concesión, permiso o Autorización.*	Al **proyecto** le aplica el Artículo, incisos y, fracciones anteriores, porque se trata de una actividad acuícola con fines comerciales.	Por el hecho de presentar a la autoridad correspondiente (SEMARNAT) la Manifestación de Impacto Ambiental, el promovente está cumpliendo con este apartado. El proyecto se vincula por la obligatoriedad de obtener la autorización correspondiente para realizar las obras descritas en esta manifestación de impacto ambiental. Como ya se mencionó anteriormente, la promovente una vez autorizado el proyecto en materia ambiental procederá a tramitar el Registro Nacional de Pesca para la unidad de producción acuícola.
Art. 30°.- *Las actividades pesqueras se clasifican en:* **II.-** *Cultivo o acuacultura con fines*		
Artículo 31°.- *Para realizar las actividades de pesca se requiere lo siguiente:* **I,** *Concesión, para:* **Inciso b)** *Acuacultura comercial* **II,** Permiso, para: **Inciso g)** *Acuacultura de fomento* **III,** *Autorización, para:* **Inciso d)** *Recolectar del medio natural reproductores, larvas, postlarvas, crías, huevos, semillas, alevines o en cualquier otro estadio, y* **Inciso e)** *Acuacultura didáctica.*		

Artículos 22.- *la Secretaría podrá inscribir en el Registro Nacional de Pesca a los acuicultores que no requieran concesión, permiso o Autorización.*	Al **proyecto** le aplica el Artículo, incisos y, fracciones anteriores, porque se trata de una actividad acuícola con fines comerciales.	Por el hecho de presentar a la autoridad correspondiente (SEMARNAT) la Manifestación de Impacto Ambiental, el promovente está cumpliendo con este apartado. El proyecto se vincula por la obligatoriedad de obtener la autorización correspondiente para realizar las obras descritas en esta manifestación de impacto ambiental. Como ya se mencionó anteriormente, la promovente una vez autorizado el proyecto en materia ambiental procederá a tramitar el Registro Nacional de Pesca para la unidad de producción acuícola.
Art. 30°.- *Las actividades pesqueras se clasifican en:* **II.-** *Cultivo o acuacultura con fines*		
Artículo 31°.- *Para realizar las actividades de pesca se requiere lo siguiente:* **I,** *Concesión, para:* **Inciso b)** *Acuacultura comercial* **II,** Permiso, para: **Inciso g)** *Acuacultura de fomento* **III,** *Autorización, para:* **Inciso d)** *Recolectar del medio natural reproductores, larvas, postlarvas, crías, huevos, semillas, alevines o en cualquier otro estadio, y* **Inciso e)** *Acuacultura didáctica.*		

Artículos 22.- *la Secretaría podrá inscribir en el Registro Nacional de Pesca a los acuicultores que no requieran concesión, permiso o Autorización.*	Al **proyecto** le aplica el Artículo, incisos y, fracciones anteriores, porque se trata de una actividad acuícola con fines comerciales.	Por el hecho de presentar a la autoridad correspondiente (SEMARNAT) la Manifestación de Impacto Ambiental, el promovente está cumpliendo con este apartado. El proyecto se vincula por la obligatoriedad de obtener la autorización correspondiente para realizar las obras descritas en esta manifestación de impacto ambiental. Como ya se mencionó anteriormente, la promovente una vez autorizado el proyecto en materia ambiental procederá a tramitar el Registro Nacional de Pesca para la unidad de producción acuícola.
Art. 30°.- *Las actividades pesqueras se clasifican en:* **II.-** *Cultivo o acuacultura con fines*		
Artículo 31°.- *Para realizar las actividades de pesca se requiere lo siguiente:* **I,** *Concesión, para:* **Inciso b)** *Acuacultura comercial* **II,** Permiso, para: **Inciso g)** *Acuacultura de fomento* **III,** *Autorización, para:* **Inciso d)** *Recolectar del medio natural reproductores, larvas, postlarvas, crías, huevos, semillas, alevines o en cualquier otro estadio, y* **Inciso e)** *Acuacultura didáctica.*		

Artículos 22.- *la Secretaría podrá inscribir en el Registro Nacional de Pesca a los acuicultores que no requieran concesión, permiso o Autorización.*	Al **proyecto** le aplica el Artículo, incisos y, fracciones anteriores, porque se trata de una actividad acuícola con fines comerciales.	Por el hecho de presentar a la autoridad correspondiente (SEMARNAT) la Manifestación de Impacto Ambiental, el promovente está cumpliendo con este apartado. El proyecto se vincula por la obligatoriedad de obtener la autorización correspondiente para realizar las obras descritas en esta manifestación de impacto ambiental. Como ya se mencionó anteriormente, la promovente una vez autorizado el proyecto en materia ambiental procederá a tramitar el Registro Nacional de Pesca para la unidad de producción acuícola.
Art. 30°.- *Las actividades pesqueras se clasifican en:* **II.-** *Cultivo o acuacultura con fines*		
Artículo 31°.- *Para realizar las actividades de pesca se requiere lo siguiente:* **I,** *Concesión, para:* **Inciso b)** *Acuacultura comercial* **II,** Permiso, para: **Inciso g)** *Acuacultura de fomento* **III,** *Autorización, para:* **Inciso d)** *Recolectar del medio natural reproductores, larvas, postlarvas, crías, huevos, semillas, alevines o en cualquier otro estadio, y* **Inciso e)** *Acuacultura didáctica.*		

Artículos 22.- *la Secretaría podrá inscribir en el Registro Nacional de Pesca a los acuicultores que no requieran concesión, permiso o Autorización.*	Al **proyecto** le aplica el Artículo, incisos y, fracciones anteriores, porque se trata de una actividad acuícola con fines comerciales.	Por el hecho de presentar a la autoridad correspondiente (SEMARNAT) la Manifestación de Impacto Ambiental, el promovente está cumpliendo con este apartado. El proyecto se vincula por la obligatoriedad de obtener la autorización correspondiente para realizar las obras descritas en esta manifestación de impacto ambiental. Como ya se mencionó anteriormente, la promovente una vez autorizado el proyecto en materia ambiental procederá a tramitar el Registro Nacional de Pesca para la unidad de producción acuícola.
Art. 30°.- *Las actividades pesqueras se clasifican en:* **II.-** *Cultivo o acuacultura con fines*		
Artículo 31°.- *Para realizar las actividades de pesca se requiere lo siguiente:* **I,** *Concesión, para:* **Inciso b)** *Acuacultura comercial* **II,** Permiso, para: **Inciso g)** *Acuacultura de fomento* **III,** *Autorización, para:* **Inciso d)** *Recolectar del medio natural reproductores, larvas, postlarvas, crías, huevos, semillas, alevines o en cualquier otro estadio, y* **Inciso e)** *Acuacultura didáctica.*		

Artículos 22.- *la Secretaría podrá inscribir en el Registro Nacional de Pesca a los acuicultores que no requieran concesión, permiso o Autorización.*	Al **proyecto** le aplica el Artículo, incisos y, fracciones anteriores, porque se trata de una actividad acuícola con fines comerciales.	Por el hecho de presentar a la autoridad correspondiente (SEMARNAT) la Manifestación de Impacto Ambiental, el promovente está cumpliendo con este apartado. El proyecto se vincula por la obligatoriedad de obtener la autorización correspondiente para realizar las obras descritas en esta manifestación de impacto ambiental. Como ya se mencionó anteriormente, la promovente una vez autorizado el proyecto en materia ambiental procederá a tramitar el Registro Nacional de Pesca para la unidad de producción acuícola.
Art. 30°.- *Las actividades pesqueras se clasifican en:* **II.-** *Cultivo o acuacultura con fines*		
Artículo 31°.- *Para realizar las actividades de pesca se requiere lo siguiente:* **I,** *Concesión, para:* **Inciso b)** *Acuacultura comercial* **II,** Permiso, para: **Inciso g)** *Acuacultura de fomento* **III,** *Autorización, para:* **Inciso d)** *Recolectar del medio natural reproductores, larvas, postlarvas, crías, huevos, semillas, alevines o en cualquier otro estadio, y* **Inciso e)** *Acuacultura didáctica.*		

Artículos 22.- *la Secretaría podrá inscribir en el Registro Nacional de Pesca a los acuicultores que no requieran concesión, permiso o Autorización.*	Al **proyecto** le aplica el Artículo, incisos y, fracciones anteriores, porque se trata de una actividad acuícola con fines comerciales.	Por el hecho de presentar a la autoridad correspondiente (SEMARNAT) la Manifestación de Impacto Ambiental, el promovente está cumpliendo con este apartado. El proyecto se vincula por la obligatoriedad de obtener la autorización correspondiente para realizar las obras descritas en esta manifestación de impacto ambiental. Como ya se mencionó anteriormente, la promovente una vez autorizado el proyecto en materia ambiental procederá a tramitar el Registro Nacional de Pesca para la unidad de producción acuícola.
Art. 30°.- *Las actividades pesqueras se clasifican en:* **II.-** *Cultivo o acuacultura con fines*		
Artículo 31°.- *Para realizar las actividades de pesca se requiere lo siguiente:* **I,** *Concesión, para:* **Inciso b)** *Acuacultura comercial* **II,** Permiso, para: **Inciso g)** *Acuacultura de fomento* **III,** *Autorización, para:* **Inciso d)** *Recolectar del medio natural reproductores, larvas, postlarvas, crías, huevos, semillas, alevines o en cualquier otro estadio, y* **Inciso e)** *Acuacultura didáctica.*		

Artículos 22.- *la Secretaría podrá inscribir en el Registro Nacional de Pesca a los acuicultores que no requieran concesión, permiso o Autorización.*	Al **proyecto** le aplica el Artículo, incisos y, fracciones anteriores, porque se trata de una actividad acuícola con fines comerciales.	Por el hecho de presentar a la autoridad correspondiente (SEMARNAT) la Manifestación de Impacto Ambiental, el promovente está cumpliendo con este apartado. El proyecto se vincula por la obligatoriedad de obtener la autorización correspondiente para realizar las obras descritas en esta manifestación de impacto ambiental. Como ya se mencionó anteriormente, la promovente una vez autorizado el proyecto en materia ambiental procederá a tramitar el Registro Nacional de Pesca para la unidad de producción acuícola.
Art. 30°.- *Las actividades pesqueras se clasifican en:* **II.-** *Cultivo o acuacultura con fines*		
Artículo 31°.- *Para realizar las actividades de pesca se requiere lo siguiente:* **I,** *Concesión, para:* **Inciso b)** *Acuacultura comercial* **II,** Permiso, para: **Inciso g)** *Acuacultura de fomento* **III,** *Autorización, para:* **Inciso d)** *Recolectar del medio natural reproductores, larvas, postlarvas, crías, huevos, semillas, alevines o en cualquier otro estadio, y* **Inciso e)** *Acuacultura didáctica.*		

Artículos 22.- *la Secretaría podrá inscribir en el Registro Nacional de Pesca a los acuicultores que no requieran concesión, permiso o Autorización.*	Al **proyecto** le aplica el Artículo, incisos y, fracciones anteriores, porque se trata de una actividad acuícola con fines comerciales.	Por el hecho de presentar a la autoridad correspondiente (SEMARNAT) la Manifestación de Impacto Ambiental, el promovente está cumpliendo con este apartado. El proyecto se vincula por la obligatoriedad de obtener la autorización correspondiente para realizar las obras descritas en esta manifestación de impacto ambiental. Como ya se mencionó anteriormente, la promovente una vez autorizado el proyecto en materia ambiental procederá a tramitar el Registro Nacional de Pesca para la unidad de producción acuícola.
Art. 30°.- *Las actividades pesqueras se clasifican en:* **II.-** *Cultivo o acuacultura con fines*		
Artículo 31°.- *Para realizar las actividades de pesca se requiere lo siguiente:* **I,** *Concesión, para:* **Inciso b)** *Acuacultura comercial* **II,** Permiso, para: **Inciso g)** *Acuacultura de fomento* **III,** *Autorización, para:* **Inciso d)** *Recolectar del medio natural reproductores, larvas, postlarvas, crías, huevos, semillas, alevines o en cualquier otro estadio, y* **Inciso e)** *Acuacultura didáctica.*		

Artículos 22.- *la Secretaría podrá inscribir en el Registro Nacional de Pesca a los acuicultores que no requieran concesión, permiso o Autorización.*	Al **proyecto** le aplica el Artículo, incisos y, fracciones anteriores, porque se trata de una actividad acuícola con fines comerciales.	Por el hecho de presentar a la autoridad correspondiente (SEMARNAT) la Manifestación de Impacto Ambiental, el promovente está cumpliendo con este apartado. El proyecto se vincula por la obligatoriedad de obtener la autorización correspondiente para realizar las obras descritas en esta manifestación de impacto ambiental. Como ya se mencionó anteriormente, la promovente una vez autorizado el proyecto en materia ambiental procederá a tramitar el Registro Nacional de Pesca para la unidad de producción acuícola.
Art. 30°.- *Las actividades pesqueras se clasifican en:* **II.-** *Cultivo o acuacultura con fines*		
Artículo 31°.- *Para realizar las actividades de pesca se requiere lo siguiente:* **I,** *Concesión, para:* **Inciso b)** *Acuacultura comercial* **II,** Permiso, para: **Inciso g)** *Acuacultura de fomento* **III,** *Autorización, para:* **Inciso d)** *Recolectar del medio natural reproductores, larvas, postlarvas, crías, huevos, semillas, alevines o en cualquier otro estadio, y* **Inciso e)** *Acuacultura didáctica.*		

Artículos 22.- *la Secretaría podrá inscribir en el Registro Nacional de Pesca a los acuicultores que no requieran concesión, permiso o Autorización.*	Al **proyecto** le aplica el Artículo, incisos y, fracciones anteriores, porque se trata de una actividad acuícola con fines comerciales.	Por el hecho de presentar a la autoridad correspondiente (SEMARNAT) la Manifestación de Impacto Ambiental, el promovente está cumpliendo con este apartado. El proyecto se vincula por la obligatoriedad de obtener la autorización correspondiente para realizar las obras descritas en esta manifestación de impacto ambiental. Como ya se mencionó anteriormente, la promovente una vez autorizado el proyecto en materia ambiental procederá a tramitar el Registro Nacional de Pesca para la unidad de producción acuícola.
Art. 30°.- *Las actividades pesqueras se clasifican en:* **II.-** *Cultivo o acuacultura con fines*		
Artículo 31°.- *Para realizar las actividades de pesca se requiere lo siguiente:* **I,** *Concesión, para:* **Inciso b)** *Acuacultura comercial* **II,** Permiso, para: **Inciso g)** *Acuacultura de fomento* **III,** *Autorización, para:* **Inciso d)** *Recolectar del medio natural reproductores, larvas, postlarvas, crías, huevos, semillas, alevines o en cualquier otro estadio, y* **Inciso e)** *Acuacultura didáctica.*		

Artículos 22.- *la Secretaría podrá inscribir en el Registro Nacional de Pesca a los acuicultores que no requieran concesión, permiso o Autorización.*	Al **proyecto** le aplica el Artículo, incisos y, fracciones anteriores, porque se trata de una actividad acuícola con fines comerciales.	Por el hecho de presentar a la autoridad correspondiente (SEMARNAT) la Manifestación de Impacto Ambiental, el promovente está cumpliendo con este apartado. El proyecto se vincula por la obligatoriedad de obtener la autorización correspondiente para realizar las obras descritas en esta manifestación de impacto ambiental. Como ya se mencionó anteriormente, la promovente una vez autorizado el proyecto en materia ambiental procederá a tramitar el Registro Nacional de Pesca para la unidad de producción acuícola.
Art. 30°.- *Las actividades pesqueras se clasifican en:* **II.-** *Cultivo o acuacultura con fines*		
Artículo 31°.- *Para realizar las actividades de pesca se requiere lo siguiente:* **I,** *Concesión, para:* **Inciso b)** *Acuacultura comercial* **II,** Permiso, para: **Inciso g)** *Acuacultura de fomento* **III,** *Autorización, para:* **Inciso d)** *Recolectar del medio natural reproductores, larvas, postlarvas, crías, huevos, semillas, alevines o en cualquier otro estadio, y* **Inciso e)** *Acuacultura didáctica.*		

Artículos 22.- *la Secretaría podrá inscribir en el Registro Nacional de Pesca a los acuicultores que no requieran concesión, permiso o Autorización.*	Al **proyecto** le aplica el Artículo, incisos y, fracciones anteriores, porque se trata de una actividad acuícola con fines comerciales.	Por el hecho de presentar a la autoridad correspondiente (SEMARNAT) la Manifestación de Impacto Ambiental, el promovente está cumpliendo con este apartado. El proyecto se vincula por la obligatoriedad de obtener la autorización correspondiente para realizar las obras descritas en esta manifestación de impacto ambiental. Como ya se mencionó anteriormente, la promovente una vez autorizado el proyecto en materia ambiental procederá a tramitar el Registro Nacional de Pesca para la unidad de producción acuícola.
Art. 30°.- *Las actividades pesqueras se clasifican en:* **II.-** *Cultivo o acuacultura con fines*		
Artículo 31°.- *Para realizar las actividades de pesca se requiere lo siguiente:* **I,** *Concesión, para:* **Inciso b)** *Acuacultura comercial* **II,** Permiso, para: **Inciso g)** *Acuacultura de fomento* **III,** *Autorización, para:* **Inciso d)** *Recolectar del medio natural reproductores, larvas, postlarvas, crías, huevos, semillas, alevines o en cualquier otro estadio, y* **Inciso e)** *Acuacultura didáctica.*		

Artículos 22.- *la Secretaría podrá inscribir en el Registro Nacional de Pesca a los acuicultores que no requieran concesión, permiso o Autorización.*	Al **proyecto** le aplica el Artículo, incisos y, fracciones anteriores, porque se trata de una actividad acuícola con fines comerciales.	Por el hecho de presentar a la autoridad correspondiente (SEMARNAT) la Manifestación de Impacto Ambiental, el promovente está cumpliendo con este apartado. El proyecto se vincula por la obligatoriedad de obtener la autorización correspondiente para realizar las obras descritas en esta manifestación de impacto ambiental. Como ya se mencionó anteriormente, la promovente una vez autorizado el proyecto en materia ambiental procederá a tramitar el Registro Nacional de Pesca para la unidad de producción acuícola.
Art. 30°.- *Las actividades pesqueras se clasifican en:* **II.-** *Cultivo o acuacultura con fines*		
Artículo 31°.- *Para realizar las actividades de pesca se requiere lo siguiente:* **I,** *Concesión, para:* **Inciso b)** *Acuacultura comercial* **II,** Permiso, para: **Inciso g)** *Acuacultura de fomento* **III,** *Autorización, para:* **Inciso d)** *Recolectar del medio natural reproductores, larvas, postlarvas, crías, huevos, semillas, alevines o en cualquier otro estadio, y* **Inciso e)** *Acuacultura didáctica.*		

Artículos 22.- *la Secretaría podrá inscribir en el Registro Nacional de Pesca a los acuicultores que no requieran concesión, permiso o Autorización.*	Al **proyecto** le aplica el Artículo, incisos y, fracciones anteriores, porque se trata de una actividad acuícola con fines comerciales.	Por el hecho de presentar a la autoridad correspondiente (SEMARNAT) la Manifestación de Impacto Ambiental, el promovente está cumpliendo con este apartado. El proyecto se vincula por la obligatoriedad de obtener la autorización correspondiente para realizar las obras descritas en esta manifestación de impacto ambiental. Como ya se mencionó anteriormente, la promovente una vez autorizado el proyecto en materia ambiental procederá a tramitar el Registro Nacional de Pesca para la unidad de producción acuícola.
Art. 30°.- *Las actividades pesqueras se clasifican en:* **II.-** *Cultivo o acuacultura con fines*		
Artículo 31°.- *Para realizar las actividades de pesca se requiere lo siguiente:* **I,** *Concesión, para:* **Inciso b)** *Acuacultura comercial* **II,** Permiso, para: **Inciso g)** *Acuacultura de fomento* **III,** *Autorización, para:* **Inciso d)** *Recolectar del medio natural reproductores, larvas, postlarvas, crías, huevos, semillas, alevines o en cualquier otro estadio, y* **Inciso e)** *Acuacultura didáctica.*		

Artículos 22.- *la Secretaría podrá inscribir en el Registro Nacional de Pesca a los acuicultores que no requieran concesión, permiso o Autorización.*	Al **proyecto** le aplica el Artículo, incisos y, fracciones anteriores, porque se trata de una actividad acuícola con fines comerciales.	Por el hecho de presentar a la autoridad correspondiente (SEMARNAT) la Manifestación de Impacto Ambiental, el promovente está cumpliendo con este apartado. El proyecto se vincula por la obligatoriedad de obtener la autorización correspondiente para realizar las obras descritas en esta manifestación de impacto ambiental. Como ya se mencionó anteriormente, la promovente una vez autorizado el proyecto en materia ambiental procederá a tramitar el Registro Nacional de Pesca para la unidad de producción acuícola.
Art. 30°.- *Las actividades pesqueras se clasifican en:* **II.-** *Cultivo o acuacultura con fines*		
Artículo 31°.- *Para realizar las actividades de pesca se requiere lo siguiente:* **I,** *Concesión, para:* **Inciso b)** *Acuacultura comercial* **II,** Permiso, para: **Inciso g)** *Acuacultura de fomento* **III,** *Autorización, para:* **Inciso d)** *Recolectar del medio natural reproductores, larvas, postlarvas, crías, huevos, semillas, alevines o en cualquier otro estadio, y* **Inciso e)** *Acuacultura didáctica.*		

Artículos 22.- *la Secretaría podrá inscribir en el Registro Nacional de Pesca a los acuicultores que no requieran concesión, permiso o Autorización.*	Al **proyecto** le aplica el Artículo, incisos y, fracciones anteriores, porque se trata de una actividad acuícola con fines comerciales.	Por el hecho de presentar a la autoridad correspondiente (SEMARNAT) la Manifestación de Impacto Ambiental, el promovente está cumpliendo con este apartado. El proyecto se vincula por la obligatoriedad de obtener la autorización correspondiente para realizar las obras descritas en esta manifestación de impacto ambiental. Como ya se mencionó anteriormente, la promovente una vez autorizado el proyecto en materia ambiental procederá a tramitar el Registro Nacional de Pesca para la unidad de producción acuícola.
Art. 30°.- *Las actividades pesqueras se clasifican en:* **II.-** *Cultivo o acuacultura con fines*		
Artículo 31°.- *Para realizar las actividades de pesca se requiere lo siguiente:* **I,** *Concesión, para:* **Inciso b)** *Acuacultura comercial* **II,** Permiso, para: **Inciso g)** *Acuacultura de fomento* **III,** *Autorización, para:* **Inciso d)** *Recolectar del medio natural reproductores, larvas, postlarvas, crías, huevos, semillas, alevines o en cualquier otro estadio, y* **Inciso e)** *Acuacultura didáctica.*		

Artículos 22.- *la Secretaría podrá inscribir en el Registro Nacional de Pesca a los acuicultores que no requieran concesión, permiso o Autorización.*	Al **proyecto** le aplica el Artículo, incisos y, fracciones anteriores, porque se trata de una actividad acuícola con fines comerciales.	Por el hecho de presentar a la autoridad correspondiente (SEMARNAT) la Manifestación de Impacto Ambiental, el promovente está cumpliendo con este apartado. El proyecto se vincula por la obligatoriedad de obtener la autorización correspondiente para realizar las obras descritas en esta manifestación de impacto ambiental. Como ya se mencionó anteriormente, la promovente una vez autorizado el proyecto en materia ambiental procederá a tramitar el Registro Nacional de Pesca para la unidad de producción acuícola.
Art. 30°.- *Las actividades pesqueras se clasifican en:* **II.-** *Cultivo o acuacultura con fines*		
Artículo 31°.- *Para realizar las actividades de pesca se requiere lo siguiente:* **I,** *Concesión, para:* **Inciso b)** *Acuacultura comercial* **II,** Permiso, para: **Inciso g)** *Acuacultura de fomento* **III,** *Autorización, para:* **Inciso d)** *Recolectar del medio natural reproductores, larvas, postlarvas, crías, huevos, semillas, alevines o en cualquier otro estadio, y* **Inciso e)** *Acuacultura didáctica.*		

Artículos 22.- *la Secretaría podrá inscribir en el Registro Nacional de Pesca a los acuicultores que no requieran concesión, permiso o Autorización.*	Al **proyecto** le aplica el Artículo, incisos y, fracciones anteriores, porque se trata de una actividad acuícola con fines comerciales.	Por el hecho de presentar a la autoridad correspondiente (SEMARNAT) la Manifestación de Impacto Ambiental, el promovente está cumpliendo con este apartado. El proyecto se vincula por la obligatoriedad de obtener la autorización correspondiente para realizar las obras descritas en esta manifestación de impacto ambiental. Como ya se mencionó anteriormente, la promovente una vez autorizado el proyecto en materia ambiental procederá a tramitar el Registro Nacional de Pesca para la unidad de producción acuícola.
Art. 30°.- *Las actividades pesqueras se clasifican en:* **II.-** *Cultivo o acuacultura con fines*		
Artículo 31°.- *Para realizar las actividades de pesca se requiere lo siguiente:* **I,** *Concesión, para:* **Inciso b)** *Acuacultura comercial* **II,** Permiso, para: **Inciso g)** *Acuacultura de fomento* **III,** *Autorización, para:* **Inciso d)** *Recolectar del medio natural reproductores, larvas, postlarvas, crías, huevos, semillas, alevines o en cualquier otro estadio, y* **Inciso e)** *Acuacultura didáctica.*		

Artículos 22.- *la Secretaría podrá inscribir en el Registro Nacional de Pesca a los acuicultores que no requieran concesión, permiso o Autorización.*	Al **proyecto** le aplica el Artículo, incisos y, fracciones anteriores, porque se trata de una actividad acuícola con fines comerciales.	Por el hecho de presentar a la autoridad correspondiente (SEMARNAT) la Manifestación de Impacto Ambiental, el promovente está cumpliendo con este apartado. El proyecto se vincula por la obligatoriedad de obtener la autorización correspondiente para realizar las obras descritas en esta manifestación de impacto ambiental. Como ya se mencionó anteriormente, la promovente una vez autorizado el proyecto en materia ambiental procederá a tramitar el Registro Nacional de Pesca para la unidad de producción acuícola.
Art. 30°.- *Las actividades pesqueras se clasifican en:* **II.-** *Cultivo o acuacultura con fines*		
Artículo 31°.- *Para realizar las actividades de pesca se requiere lo siguiente:* **I,** *Concesión, para:* **Inciso b)** *Acuacultura comercial* **II,** Permiso, para: **Inciso g)** *Acuacultura de fomento* **III,** *Autorización, para:* **Inciso d)** *Recolectar del medio natural reproductores, larvas, postlarvas, crías, huevos, semillas, alevines o en cualquier otro estadio, y* **Inciso e)** *Acuacultura didáctica.*		

Artículos 22.- *la Secretaría podrá inscribir en el Registro Nacional de Pesca a los acuicultores que no requieran concesión, permiso o Autorización.*	Al **proyecto** le aplica el Artículo, incisos y, fracciones anteriores, porque se trata de una actividad acuícola con fines comerciales.	Por el hecho de presentar a la autoridad correspondiente (SEMARNAT) la Manifestación de Impacto Ambiental, el promovente está cumpliendo con este apartado. El proyecto se vincula por la obligatoriedad de obtener la autorización correspondiente para realizar las obras descritas en esta manifestación de impacto ambiental. Como ya se mencionó anteriormente, la promovente una vez autorizado el proyecto en materia ambiental procederá a tramitar el Registro Nacional de Pesca para la unidad de producción acuícola.
Art. 30°.- *Las actividades pesqueras se clasifican en:* **II.-** *Cultivo o acuacultura con fines*		
Artículo 31°.- *Para realizar las actividades de pesca se requiere lo siguiente:* **I,** *Concesión, para:* **Inciso b)** *Acuacultura comercial* **II,** Permiso, para: **Inciso g)** *Acuacultura de fomento* **III,** *Autorización, para:* **Inciso d)** *Recolectar del medio natural reproductores, larvas, postlarvas, crías, huevos, semillas, alevines o en cualquier otro estadio, y* **Inciso e)** *Acuacultura didáctica.*		

Artículos 22.- *la Secretaría podrá inscribir en el Registro Nacional de Pesca a los acuicultores que no requieran concesión, permiso o Autorización.*	Al **proyecto** le aplica el Artículo, incisos y, fracciones anteriores, porque se trata de una actividad acuícola con fines comerciales.	Por el hecho de presentar a la autoridad correspondiente (SEMARNAT) la Manifestación de Impacto Ambiental, el promovente está cumpliendo con este apartado. El proyecto se vincula por la obligatoriedad de obtener la autorización correspondiente para realizar las obras descritas en esta manifestación de impacto ambiental. Como ya se mencionó anteriormente, la promovente una vez autorizado el proyecto en materia ambiental procederá a tramitar el Registro Nacional de Pesca para la unidad de producción acuícola.
Art. 30°.- *Las actividades pesqueras se clasifican en:* **II.-** *Cultivo o acuacultura con fines*		
Artículo 31°.- *Para realizar las actividades de pesca se requiere lo siguiente:* **I,** *Concesión, para:* **Inciso b)** *Acuacultura comercial* **II,** Permiso, para: **Inciso g)** *Acuacultura de fomento* **III,** *Autorización, para:* **Inciso d)** *Recolectar del medio natural reproductores, larvas, postlarvas, crías, huevos, semillas, alevines o en cualquier otro estadio, y* **Inciso e)** *Acuacultura didáctica.*		

Artículos 22.- *la Secretaría podrá inscribir en el Registro Nacional de Pesca a los acuicultores que no requieran concesión, permiso o Autorización.*	Al **proyecto** le aplica el Artículo, incisos y, fracciones anteriores, porque se trata de una actividad acuícola con fines comerciales.	Por el hecho de presentar a la autoridad correspondiente (SEMARNAT) la Manifestación de Impacto Ambiental, el promovente está cumpliendo con este apartado. El proyecto se vincula por la obligatoriedad de obtener la autorización correspondiente para realizar las obras descritas en esta manifestación de impacto ambiental. Como ya se mencionó anteriormente, la promovente una vez autorizado el proyecto en materia ambiental procederá a tramitar el Registro Nacional de Pesca para la unidad de producción acuícola.
Art. 30°.- *Las actividades pesqueras se clasifican en:* **II.-** *Cultivo o acuacultura con fines*		
Artículo 31°.- *Para realizar las actividades de pesca se requiere lo siguiente:* **I,** *Concesión, para:* **Inciso b)** *Acuacultura comercial* **II,** Permiso, para: **Inciso g)** *Acuacultura de fomento* **III,** *Autorización, para:* **Inciso d)** *Recolectar del medio natural reproductores, larvas, postlarvas, crías, huevos, semillas, alevines o en cualquier otro estadio, y* **Inciso e)** *Acuacultura didáctica.*		

Artículos 22.- *la Secretaría podrá inscribir en el Registro Nacional de Pesca a los acuicultores que no requieran concesión, permiso o Autorización.*	Al **proyecto** le aplica el Artículo, incisos y, fracciones anteriores, porque se trata de una actividad acuícola con fines comerciales.	Por el hecho de presentar a la autoridad correspondiente (SEMARNAT) la Manifestación de Impacto Ambiental, el promovente está cumpliendo con este apartado. El proyecto se vincula por la obligatoriedad de obtener la autorización correspondiente para realizar las obras descritas en esta manifestación de impacto ambiental. Como ya se mencionó anteriormente, la promovente una vez autorizado el proyecto en materia ambiental procederá a tramitar el Registro Nacional de Pesca para la unidad de producción acuícola.
Art. 30°.- *Las actividades pesqueras se clasifican en:* **II.-** *Cultivo o acuacultura con fines*		
Artículo 31°.- *Para realizar las actividades de pesca se requiere lo siguiente:* **I,** *Concesión, para:* **Inciso b)** *Acuacultura comercial* **II,** Permiso, para: **Inciso g)** *Acuacultura de fomento* **III,** *Autorización, para:* **Inciso d)** *Recolectar del medio natural reproductores, larvas, postlarvas, crías, huevos, semillas, alevines o en cualquier otro estadio, y* **Inciso e)** *Acuacultura didáctica.*		

Artículos 22.- *la Secretaría podrá inscribir en el Registro Nacional de Pesca a los acuicultores que no requieran concesión, permiso o Autorización.*	Al **proyecto** le aplica el Artículo, incisos y, fracciones anteriores, porque se trata de una actividad acuícola con fines comerciales.	Por el hecho de presentar a la autoridad correspondiente (SEMARNAT) la Manifestación de Impacto Ambiental, el promovente está cumpliendo con este apartado. El proyecto se vincula por la obligatoriedad de obtener la autorización correspondiente para realizar las obras descritas en esta manifestación de impacto ambiental. Como ya se mencionó anteriormente, la promovente una vez autorizado el proyecto en materia ambiental procederá a tramitar el Registro Nacional de Pesca para la unidad de producción acuícola.
Art. 30°.- *Las actividades pesqueras se clasifican en:* **II.-** *Cultivo o acuacultura con fines*		
Artículo 31°.- *Para realizar las actividades de pesca se requiere lo siguiente:* **I,** *Concesión, para:* **Inciso b)** *Acuacultura comercial* **II,** Permiso, para: **Inciso g)** *Acuacultura de fomento* **III,** *Autorización, para:* **Inciso d)** *Recolectar del medio natural reproductores, larvas, postlarvas, crías, huevos, semillas, alevines o en cualquier otro estadio, y* **Inciso e)** *Acuacultura didáctica.*		

Artículos 22.- *la Secretaría podrá inscribir en el Registro Nacional de Pesca a los acuicultores que no requieran concesión, permiso o Autorización.*	Al **proyecto** le aplica el Artículo, incisos y, fracciones anteriores, porque se trata de una actividad acuícola con fines comerciales.	Por el hecho de presentar a la autoridad correspondiente (SEMARNAT) la Manifestación de Impacto Ambiental, el promovente está cumpliendo con este apartado. El proyecto se vincula por la obligatoriedad de obtener la autorización correspondiente para realizar las obras descritas en esta manifestación de impacto ambiental. Como ya se mencionó anteriormente, la promovente una vez autorizado el proyecto en materia ambiental procederá a tramitar el Registro Nacional de Pesca para la unidad de producción acuícola.
Art. 30°.- *Las actividades pesqueras se clasifican en:* **II.-** *Cultivo o acuacultura con fines*		
Artículo 31°.- *Para realizar las actividades de pesca se requiere lo siguiente:* **I,** *Concesión, para:* **Inciso b)** *Acuacultura comercial* **II,** Permiso, para: **Inciso g)** *Acuacultura de fomento* **III,** *Autorización, para:* **Inciso d)** *Recolectar del medio natural reproductores, larvas, postlarvas, crías, huevos, semillas, alevines o en cualquier otro estadio, y* **Inciso e)** *Acuacultura didáctica.*		

Artículos 22.- *la Secretaría podrá inscribir en el Registro Nacional de Pesca a los acuicultores que no requieran concesión, permiso o Autorización.*	Al **proyecto** le aplica el Artículo, incisos y, fracciones anteriores, porque se trata de una actividad acuícola con fines comerciales.	Por el hecho de presentar a la autoridad correspondiente (SEMARNAT) la Manifestación de Impacto Ambiental, el promovente está cumpliendo con este apartado. El proyecto se vincula por la obligatoriedad de obtener la autorización correspondiente para realizar las obras descritas en esta manifestación de impacto ambiental. Como ya se mencionó anteriormente, la promovente una vez autorizado el proyecto en materia ambiental procederá a tramitar el Registro Nacional de Pesca para la unidad de producción acuícola.
Art. 30°.- *Las actividades pesqueras se clasifican en:* **II.-** *Cultivo o acuacultura con fines*		
Artículo 31°.- *Para realizar las actividades de pesca se requiere lo siguiente:* **I,** *Concesión, para:* **Inciso b)** *Acuacultura comercial* **II,** Permiso, para: **Inciso g)** *Acuacultura de fomento* **III,** *Autorización, para:* **Inciso d)** *Recolectar del medio natural reproductores, larvas, postlarvas, crías, huevos, semillas, alevines o en cualquier otro estadio, y* **Inciso e)** *Acuacultura didáctica.*		

Artículos 22.- *la Secretaría podrá inscribir en el Registro Nacional de Pesca a los acuicultores que no requieran concesión, permiso o Autorización.*	Al **proyecto** le aplica el Artículo, incisos y, fracciones anteriores, porque se trata de una actividad acuícola con fines comerciales.	Por el hecho de presentar a la autoridad correspondiente (SEMARNAT) la Manifestación de Impacto Ambiental, el promovente está cumpliendo con este apartado. El proyecto se vincula por la obligatoriedad de obtener la autorización correspondiente para realizar las obras descritas en esta manifestación de impacto ambiental. Como ya se mencionó anteriormente, la promovente una vez autorizado el proyecto en materia ambiental procederá a tramitar el Registro Nacional de Pesca para la unidad de producción acuícola.
Art. 30°.- *Las actividades pesqueras se clasifican en:* **II.-** *Cultivo o acuacultura con fines*		
Artículo 31°.- *Para realizar las actividades de pesca se requiere lo siguiente:* **I,** *Concesión, para:* **Inciso b)** *Acuacultura comercial* **II,** Permiso, para: **Inciso g)** *Acuacultura de fomento* **III,** *Autorización, para:* **Inciso d)** *Recolectar del medio natural reproductores, larvas, postlarvas, crías, huevos, semillas, alevines o en cualquier otro estadio, y* **Inciso e)** *Acuacultura didáctica.*		

Artículos 22.- *la Secretaría podrá inscribir en el Registro Nacional de Pesca a los acuicultores que no requieran concesión, permiso o Autorización.*	Al **proyecto** le aplica el Artículo, incisos y, fracciones anteriores, porque se trata de una actividad acuícola con fines comerciales.	Por el hecho de presentar a la autoridad correspondiente (SEMARNAT) la Manifestación de Impacto Ambiental, el promovente está cumpliendo con este apartado. El proyecto se vincula por la obligatoriedad de obtener la autorización correspondiente para realizar las obras descritas en esta manifestación de impacto ambiental. Como ya se mencionó anteriormente, la promovente una vez autorizado el proyecto en materia ambiental procederá a tramitar el Registro Nacional de Pesca para la unidad de producción acuícola.
Art. 30°.- *Las actividades pesqueras se clasifican en:* **II.-** *Cultivo o acuacultura con fines*		
Artículo 31°.- *Para realizar las actividades de pesca se requiere lo siguiente:* **I,** *Concesión, para:* **Inciso b)** *Acuacultura comercial* **II,** Permiso, para: **Inciso g)** *Acuacultura de fomento* **III,** *Autorización, para:* **Inciso d)** *Recolectar del medio natural reproductores, larvas, postlarvas, crías, huevos, semillas, alevines o en cualquier otro estadio, y* **Inciso e)** *Acuacultura didáctica.*		

Artículos 22.- *la Secretaría podrá inscribir en el Registro Nacional de Pesca a los acuicultores que no requieran concesión, permiso o Autorización.*	Al **proyecto** le aplica el Artículo, incisos y, fracciones anteriores, porque se trata de una actividad acuícola con fines comerciales.	Por el hecho de presentar a la autoridad correspondiente (SEMARNAT) la Manifestación de Impacto Ambiental, el promovente está cumpliendo con este apartado. El proyecto se vincula por la obligatoriedad de obtener la autorización correspondiente para realizar las obras descritas en esta manifestación de impacto ambiental. Como ya se mencionó anteriormente, la promovente una vez autorizado el proyecto en materia ambiental procederá a tramitar el Registro Nacional de Pesca para la unidad de producción acuícola.
Art. 30°.- *Las actividades pesqueras se clasifican en:* **II.-** *Cultivo o acuacultura con fines*		
Artículo 31°.- *Para realizar las actividades de pesca se requiere lo siguiente:* **I,** *Concesión, para:* **Inciso b)** *Acuacultura comercial* **II,** Permiso, para: **Inciso g)** *Acuacultura de fomento* **III,** *Autorización, para:* **Inciso d)** *Recolectar del medio natural reproductores, larvas, postlarvas, crías, huevos, semillas, alevines o en cualquier otro estadio, y* **Inciso e)** *Acuacultura didáctica.*		

Artículos 22.- *la Secretaría podrá inscribir en el Registro Nacional de Pesca a los acuicultores que no requieran concesión, permiso o Autorización.*	Al **proyecto** le aplica el Artículo, incisos y, fracciones anteriores, porque se trata de una actividad acuícola con fines comerciales.	Por el hecho de presentar a la autoridad correspondiente (SEMARNAT) la Manifestación de Impacto Ambiental, el promovente está cumpliendo con este apartado. El proyecto se vincula por la obligatoriedad de obtener la autorización correspondiente para realizar las obras descritas en esta manifestación de impacto ambiental. Como ya se mencionó anteriormente, la promovente una vez autorizado el proyecto en materia ambiental procederá a tramitar el Registro Nacional de Pesca para la unidad de producción acuícola.
Art. 30°.- *Las actividades pesqueras se clasifican en:* **II.-** *Cultivo o acuacultura con fines*		
Artículo 31°.- *Para realizar las actividades de pesca se requiere lo siguiente:* **I,** *Concesión, para:* **Inciso b)** *Acuacultura comercial* **II,** Permiso, para: **Inciso g)** *Acuacultura de fomento* **III,** *Autorización, para:* **Inciso d)** *Recolectar del medio natural reproductores, larvas, postlarvas, crías, huevos, semillas, alevines o en cualquier otro estadio, y* **Inciso e)** *Acuacultura didáctica.*		

Artículos 22.- *la Secretaría podrá inscribir en el Registro Nacional de Pesca a los acuicultores que no requieran concesión, permiso o Autorización.*	Al **proyecto** le aplica el Artículo, incisos y, fracciones anteriores, porque se trata de una actividad acuícola con fines comerciales.	Por el hecho de presentar a la autoridad correspondiente (SEMARNAT) la Manifestación de Impacto Ambiental, el promovente está cumpliendo con este apartado. El proyecto se vincula por la obligatoriedad de obtener la autorización correspondiente para realizar las obras descritas en esta manifestación de impacto ambiental. Como ya se mencionó anteriormente, la promovente una vez autorizado el proyecto en materia ambiental procederá a tramitar el Registro Nacional de Pesca para la unidad de producción acuícola.
Art. 30°.- *Las actividades pesqueras se clasifican en:* **II.-** *Cultivo o acuacultura con fines*		
Artículo 31°.- *Para realizar las actividades de pesca se requiere lo siguiente:* **I,** *Concesión, para:* **Inciso b)** *Acuacultura comercial* **II,** Permiso, para: **Inciso g)** *Acuacultura de fomento* **III,** *Autorización, para:* **Inciso d)** *Recolectar del medio natural reproductores, larvas, postlarvas, crías, huevos, semillas, alevines o en cualquier otro estadio, y* **Inciso e)** *Acuacultura didáctica.*		

Artículos 22.- *la Secretaría podrá inscribir en el Registro Nacional de Pesca a los acuicultores que no requieran concesión, permiso o Autorización.*	Al **proyecto** le aplica el Artículo, incisos y, fracciones anteriores, porque se trata de una actividad acuícola con fines comerciales.	Por el hecho de presentar a la autoridad correspondiente (SEMARNAT) la Manifestación de Impacto Ambiental, el promovente está cumpliendo con este apartado. El proyecto se vincula por la obligatoriedad de obtener la autorización correspondiente para realizar las obras descritas en esta manifestación de impacto ambiental. Como ya se mencionó anteriormente, la promovente una vez autorizado el proyecto en materia ambiental procederá a tramitar el Registro Nacional de Pesca para la unidad de producción acuícola.
Art. 30°.- *Las actividades pesqueras se clasifican en:* **II.-** *Cultivo o acuacultura con fines*		
Artículo 31°.- *Para realizar las actividades de pesca se requiere lo siguiente:* **I,** *Concesión, para:* **Inciso b)** *Acuacultura comercial* **II,** Permiso, para: **Inciso g)** *Acuacultura de fomento* **III,** *Autorización, para:* **Inciso d)** *Recolectar del medio natural reproductores, larvas, postlarvas, crías, huevos, semillas, alevines o en cualquier otro estadio, y* **Inciso e)** *Acuacultura didáctica.*		

Artículos 22.- *la Secretaría podrá inscribir en el Registro Nacional de Pesca a los acuicultores que no requieran concesión, permiso o Autorización.*	Al **proyecto** le aplica el Artículo, incisos y, fracciones anteriores, porque se trata de una actividad acuícola con fines comerciales.	Por el hecho de presentar a la autoridad correspondiente (SEMARNAT) la Manifestación de Impacto Ambiental, el promovente está cumpliendo con este apartado. El proyecto se vincula por la obligatoriedad de obtener la autorización correspondiente para realizar las obras descritas en esta manifestación de impacto ambiental. Como ya se mencionó anteriormente, la promovente una vez autorizado el proyecto en materia ambiental procederá a tramitar el Registro Nacional de Pesca para la unidad de producción acuícola.
Art. 30°.- *Las actividades pesqueras se clasifican en:* **II.-** *Cultivo o acuacultura con fines*		
Artículo 31°.- *Para realizar las actividades de pesca se requiere lo siguiente:* **I,** *Concesión, para:* **Inciso b)** *Acuacultura comercial* **II,** Permiso, para: **Inciso g)** *Acuacultura de fomento* **III,** *Autorización, para:* **Inciso d)** *Recolectar del medio natural reproductores, larvas, postlarvas, crías, huevos, semillas, alevines o en cualquier otro estadio, y* **Inciso e)** *Acuacultura didáctica.*		

Artículos 22.- *la Secretaría podrá inscribir en el Registro Nacional de Pesca a los acuicultores que no requieran concesión, permiso o Autorización.*	Al **proyecto** le aplica el Artículo, incisos y, fracciones anteriores, porque se trata de una actividad acuícola con fines comerciales.	Por el hecho de presentar a la autoridad correspondiente (SEMARNAT) la Manifestación de Impacto Ambiental, el promovente está cumpliendo con este apartado. El proyecto se vincula por la obligatoriedad de obtener la autorización correspondiente para realizar las obras descritas en esta manifestación de impacto ambiental. Como ya se mencionó anteriormente, la promovente una vez autorizado el proyecto en materia ambiental procederá a tramitar el Registro Nacional de Pesca para la unidad de producción acuícola.
Art. 30°.- *Las actividades pesqueras se clasifican en:* **II.-** *Cultivo o acuacultura con fines*		
Artículo 31°.- *Para realizar las actividades de pesca se requiere lo siguiente:* **I,** *Concesión, para:* **Inciso b)** *Acuacultura comercial* **II,** Permiso, para: **Inciso g)** *Acuacultura de fomento* **III,** *Autorización, para:* **Inciso d)** *Recolectar del medio natural reproductores, larvas, postlarvas, crías, huevos, semillas, alevines o en cualquier otro estadio, y* **Inciso e)** *Acuacultura didáctica.*		

Artículos 22.- *la Secretaría podrá inscribir en el Registro Nacional de Pesca a los acuicultores que no requieran concesión, permiso o Autorización.*	Al **proyecto** le aplica el Artículo, incisos y, fracciones anteriores, porque se trata de una actividad acuícola con fines comerciales.	Por el hecho de presentar a la autoridad correspondiente (SEMARNAT) la Manifestación de Impacto Ambiental, el promovente está cumpliendo con este apartado. El proyecto se vincula por la obligatoriedad de obtener la autorización correspondiente para realizar las obras descritas en esta manifestación de impacto ambiental. Como ya se mencionó anteriormente, la promovente una vez autorizado el proyecto en materia ambiental procederá a tramitar el Registro Nacional de Pesca para la unidad de producción acuícola.
Art. 30°.- *Las actividades pesqueras se clasifican en:* **II.-** *Cultivo o acuacultura con fines*		
Artículo 31°.- *Para realizar las actividades de pesca se requiere lo siguiente:* **I,** *Concesión, para:* **Inciso b)** *Acuacultura comercial* **II,** Permiso, para: **Inciso g)** *Acuacultura de fomento* **III,** *Autorización, para:* **Inciso d)** *Recolectar del medio natural reproductores, larvas, postlarvas, crías, huevos, semillas, alevines o en cualquier otro estadio, y* **Inciso e)** *Acuacultura didáctica.*		

Artículos 22.- *la Secretaría podrá inscribir en el Registro Nacional de Pesca a los acuicultores que no requieran concesión, permiso o Autorización.*	Al **proyecto** le aplica el Artículo, incisos y, fracciones anteriores, porque se trata de una actividad acuícola con fines comerciales.	Por el hecho de presentar a la autoridad correspondiente (SEMARNAT) la Manifestación de Impacto Ambiental, el promovente está cumpliendo con este apartado. El proyecto se vincula por la obligatoriedad de obtener la autorización correspondiente para realizar las obras descritas en esta manifestación de impacto ambiental. Como ya se mencionó anteriormente, la promovente una vez autorizado el proyecto en materia ambiental procederá a tramitar el Registro Nacional de Pesca para la unidad de producción acuícola.
Art. 30°.- *Las actividades pesqueras se clasifican en:* **II.-** *Cultivo o acuacultura con fines*		
Artículo 31°.- *Para realizar las actividades de pesca se requiere lo siguiente:* **I,** *Concesión, para:* **Inciso b)** *Acuacultura comercial* **II,** Permiso, para: **Inciso g)** *Acuacultura de fomento* **III,** *Autorización, para:* **Inciso d)** *Recolectar del medio natural reproductores, larvas, postlarvas, crías, huevos, semillas, alevines o en cualquier otro estadio, y* **Inciso e)** *Acuacultura didáctica.*		

Artículos 22.- *la Secretaría podrá inscribir en el Registro Nacional de Pesca a los acuicultores que no requieran concesión, permiso o Autorización.*	Al **proyecto** le aplica el Artículo, incisos y, fracciones anteriores, porque se trata de una actividad acuícola con fines comerciales.	Por el hecho de presentar a la autoridad correspondiente (SEMARNAT) la Manifestación de Impacto Ambiental, el promovente está cumpliendo con este apartado. El proyecto se vincula por la obligatoriedad de obtener la autorización correspondiente para realizar las obras descritas en esta manifestación de impacto ambiental. Como ya se mencionó anteriormente, la promovente una vez autorizado el proyecto en materia ambiental procederá a tramitar el Registro Nacional de Pesca para la unidad de producción acuícola.
Art. 30°.- *Las actividades pesqueras se clasifican en:* **II.-** *Cultivo o acuacultura con fines*		
Artículo 31°.- *Para realizar las actividades de pesca se requiere lo siguiente:* **I,** *Concesión, para:* **Inciso b)** *Acuacultura comercial* **II,** Permiso, para: **Inciso g)** *Acuacultura de fomento* **III,** *Autorización, para:* **Inciso d)** *Recolectar del medio natural reproductores, larvas, postlarvas, crías, huevos, semillas, alevines o en cualquier otro estadio, y* **Inciso e)** *Acuacultura didáctica.*		

Artículos 22.- *la Secretaría podrá inscribir en el Registro Nacional de Pesca a los acuicultores que no requieran concesión, permiso o Autorización.*	Al **proyecto** le aplica el Artículo, incisos y, fracciones anteriores, porque se trata de una actividad acuícola con fines comerciales.	Por el hecho de presentar a la autoridad correspondiente (SEMARNAT) la Manifestación de Impacto Ambiental, el promovente está cumpliendo con este apartado. El proyecto se vincula por la obligatoriedad de obtener la autorización correspondiente para realizar las obras descritas en esta manifestación de impacto ambiental. Como ya se mencionó anteriormente, la promovente una vez autorizado el proyecto en materia ambiental procederá a tramitar el Registro Nacional de Pesca para la unidad de producción acuícola.
Art. 30°.- *Las actividades pesqueras se clasifican en:* **II.-** *Cultivo o acuacultura con fines*		
Artículo 31°.- *Para realizar las actividades de pesca se requiere lo siguiente:* **I,** *Concesión, para:* **Inciso b)** *Acuacultura comercial* **II,** Permiso, para: **Inciso g)** *Acuacultura de fomento* **III,** *Autorización, para:* **Inciso d)** *Recolectar del medio natural reproductores, larvas, postlarvas, crías, huevos, semillas, alevines o en cualquier otro estadio, y* **Inciso e)** *Acuacultura didáctica.*		

Artículos 22.- *la Secretaría podrá inscribir en el Registro Nacional de Pesca a los acuicultores que no requieran concesión, permiso o Autorización.*	Al **proyecto** le aplica el Artículo, incisos y, fracciones anteriores, porque se trata de una actividad acuícola con fines comerciales.	Por el hecho de presentar a la autoridad correspondiente (SEMARNAT) la Manifestación de Impacto Ambiental, el promovente está cumpliendo con este apartado. El proyecto se vincula por la obligatoriedad de obtener la autorización correspondiente para realizar las obras descritas en esta manifestación de impacto ambiental. Como ya se mencionó anteriormente, la promovente una vez autorizado el proyecto en materia ambiental procederá a tramitar el Registro Nacional de Pesca para la unidad de producción acuícola.
Art. 30°.- *Las actividades pesqueras se clasifican en:* **II.-** *Cultivo o acuacultura con fines*		
Artículo 31°.- *Para realizar las actividades de pesca se requiere lo siguiente:* **I,** *Concesión, para:* **Inciso b)** *Acuacultura comercial* **II,** Permiso, para: **Inciso g)** *Acuacultura de fomento* **III,** *Autorización, para:* **Inciso d)** *Recolectar del medio natural reproductores, larvas, postlarvas, crías, huevos, semillas, alevines o en cualquier otro estadio, y* **Inciso e)** *Acuacultura didáctica.*		

Artículos 22.- *la Secretaría podrá inscribir en el Registro Nacional de Pesca a los acuicultores que no requieran concesión, permiso o Autorización.*	Al **proyecto** le aplica el Artículo, incisos y, fracciones anteriores, porque se trata de una actividad acuícola con fines comerciales.	Por el hecho de presentar a la autoridad correspondiente (SEMARNAT) la Manifestación de Impacto Ambiental, el promovente está cumpliendo con este apartado. El proyecto se vincula por la obligatoriedad de obtener la autorización correspondiente para realizar las obras descritas en esta manifestación de impacto ambiental. Como ya se mencionó anteriormente, la promovente una vez autorizado el proyecto en materia ambiental procederá a tramitar el Registro Nacional de Pesca para la unidad de producción acuícola.
Art. 30°.- *Las actividades pesqueras se clasifican en:* **II.-** *Cultivo o acuacultura con fines*		
Artículo 31°.- *Para realizar las actividades de pesca se requiere lo siguiente:* **I,** *Concesión, para:* **Inciso b)** *Acuacultura comercial* **II,** Permiso, para: **Inciso g)** *Acuacultura de fomento* **III,** *Autorización, para:* **Inciso d)** *Recolectar del medio natural reproductores, larvas, postlarvas, crías, huevos, semillas, alevines o en cualquier otro estadio, y* **Inciso e)** *Acuacultura didáctica.*		

Artículos 22.- *la Secretaría podrá inscribir en el Registro Nacional de Pesca a los acuicultores que no requieran concesión, permiso o Autorización.*	Al **proyecto** le aplica el Artículo, incisos y, fracciones anteriores, porque se trata de una actividad acuícola con fines comerciales.	Por el hecho de presentar a la autoridad correspondiente (SEMARNAT) la Manifestación de Impacto Ambiental, el promovente está cumpliendo con este apartado. El proyecto se vincula por la obligatoriedad de obtener la autorización correspondiente para realizar las obras descritas en esta manifestación de impacto ambiental. Como ya se mencionó anteriormente, la promovente una vez autorizado el proyecto en materia ambiental procederá a tramitar el Registro Nacional de Pesca para la unidad de producción acuícola.
Art. 30°.- *Las actividades pesqueras se clasifican en:* **II.-** *Cultivo o acuacultura con fines*		
Artículo 31°.- *Para realizar las actividades de pesca se requiere lo siguiente:* **I,** *Concesión, para:* **Inciso b)** *Acuacultura comercial* **II,** Permiso, para: **Inciso g)** *Acuacultura de fomento* **III,** *Autorización, para:* **Inciso d)** *Recolectar del medio natural reproductores, larvas, postlarvas, crías, huevos, semillas, alevines o en cualquier otro estadio, y* **Inciso e)** *Acuacultura didáctica.*		

Artículos 22.- *la Secretaría podrá inscribir en el Registro Nacional de Pesca a los acuicultores que no requieran concesión, permiso o Autorización.*	Al **proyecto** le aplica el Artículo, incisos y, fracciones anteriores, porque se trata de una actividad acuícola con fines comerciales.	Por el hecho de presentar a la autoridad correspondiente (SEMARNAT) la Manifestación de Impacto Ambiental, el promovente está cumpliendo con este apartado. El proyecto se vincula por la obligatoriedad de obtener la autorización correspondiente para realizar las obras descritas en esta manifestación de impacto ambiental. Como ya se mencionó anteriormente, la promovente una vez autorizado el proyecto en materia ambiental procederá a tramitar el Registro Nacional de Pesca para la unidad de producción acuícola.
Art. 30°.- *Las actividades pesqueras se clasifican en:* **II.-** *Cultivo o acuacultura con fines*		
Artículo 31°.- *Para realizar las actividades de pesca se requiere lo siguiente:* **I,** *Concesión, para:* **Inciso b)** *Acuacultura comercial* **II,** Permiso, para: **Inciso g)** *Acuacultura de fomento* **III,** *Autorización, para:* **Inciso d)** *Recolectar del medio natural reproductores, larvas, postlarvas, crías, huevos, semillas, alevines o en cualquier otro estadio, y* **Inciso e)** *Acuacultura didáctica.*		

Artículos 22.- *la Secretaría podrá inscribir en el Registro Nacional de Pesca a los acuicultores que no requieran concesión, permiso o Autorización.*	Al **proyecto** le aplica el Artículo, incisos y, fracciones anteriores, porque se trata de una actividad acuícola con fines comerciales.	Por el hecho de presentar a la autoridad correspondiente (SEMARNAT) la Manifestación de Impacto Ambiental, el promovente está cumpliendo con este apartado. El proyecto se vincula por la obligatoriedad de obtener la autorización correspondiente para realizar las obras descritas en esta manifestación de impacto ambiental. Como ya se mencionó anteriormente, la promovente una vez autorizado el proyecto en materia ambiental procederá a tramitar el Registro Nacional de Pesca para la unidad de producción acuícola.
Art. 30°.- *Las actividades pesqueras se clasifican en:* **II.-** *Cultivo o acuacultura con fines*		
Artículo 31°.- *Para realizar las actividades de pesca se requiere lo siguiente:* **I,** *Concesión, para:* **Inciso b)** *Acuacultura comercial* **II,** Permiso, para: **Inciso g)** *Acuacultura de fomento* **III,** *Autorización, para:* **Inciso d)** *Recolectar del medio natural reproductores, larvas, postlarvas, crías, huevos, semillas, alevines o en cualquier otro estadio, y* **Inciso e)** *Acuacultura didáctica.*		

Artículos 22.- *la Secretaría podrá inscribir en el Registro Nacional de Pesca a los acuicultores que no requieran concesión, permiso o Autorización.*	Al **proyecto** le aplica el Artículo, incisos y, fracciones anteriores, porque se trata de una actividad acuícola con fines comerciales.	Por el hecho de presentar a la autoridad correspondiente (SEMARNAT) la Manifestación de Impacto Ambiental, el promovente está cumpliendo con este apartado. El proyecto se vincula por la obligatoriedad de obtener la autorización correspondiente para realizar las obras descritas en esta manifestación de impacto ambiental. Como ya se mencionó anteriormente, la promovente una vez autorizado el proyecto en materia ambiental procederá a tramitar el Registro Nacional de Pesca para la unidad de producción acuícola.
Art. 30°.- *Las actividades pesqueras se clasifican en:* **II.-** *Cultivo o acuacultura con fines*		
Artículo 31°.- *Para realizar las actividades de pesca se requiere lo siguiente:* **I,** *Concesión, para:* **Inciso b)** *Acuacultura comercial* **II,** Permiso, para: **Inciso g)** *Acuacultura de fomento* **III,** *Autorización, para:* **Inciso d)** *Recolectar del medio natural reproductores, larvas, postlarvas, crías, huevos, semillas, alevines o en cualquier otro estadio, y* **Inciso e)** *Acuacultura didáctica.*		

Artículos 22.- *la Secretaría podrá inscribir en el Registro Nacional de Pesca a los acuicultores que no requieran concesión, permiso o Autorización.*	Al **proyecto** le aplica el Artículo, incisos y, fracciones anteriores, porque se trata de una actividad acuícola con fines comerciales.	Por el hecho de presentar a la autoridad correspondiente (SEMARNAT) la Manifestación de Impacto Ambiental, el promovente está cumpliendo con este apartado. El proyecto se vincula por la obligatoriedad de obtener la autorización correspondiente para realizar las obras descritas en esta manifestación de impacto ambiental. Como ya se mencionó anteriormente, la promovente una vez autorizado el proyecto en materia ambiental procederá a tramitar el Registro Nacional de Pesca para la unidad de producción acuícola.
Art. 30°.- *Las actividades pesqueras se clasifican en:* **II.-** *Cultivo o acuacultura con fines*		
Artículo 31°.- *Para realizar las actividades de pesca se requiere lo siguiente:* **I,** *Concesión, para:* **Inciso b)** *Acuacultura comercial* **II,** Permiso, para: **Inciso g)** *Acuacultura de fomento* **III,** *Autorización, para:* **Inciso d)** *Recolectar del medio natural reproductores, larvas, postlarvas, crías, huevos, semillas, alevines o en cualquier otro estadio, y* **Inciso e)** *Acuacultura didáctica.*		

Artículos 22.- *la Secretaría podrá inscribir en el Registro Nacional de Pesca a los acuicultores que no requieran concesión, permiso o Autorización.*	Al **proyecto** le aplica el Artículo, incisos y, fracciones anteriores, porque se trata de una actividad acuícola con fines comerciales.	Por el hecho de presentar a la autoridad correspondiente (SEMARNAT) la Manifestación de Impacto Ambiental, el promovente está cumpliendo con este apartado. El proyecto se vincula por la obligatoriedad de obtener la autorización correspondiente para realizar las obras descritas en esta manifestación de impacto ambiental. Como ya se mencionó anteriormente, la promovente una vez autorizado el proyecto en materia ambiental procederá a tramitar el Registro Nacional de Pesca para la unidad de producción acuícola.
Art. 30°.- *Las actividades pesqueras se clasifican en:* **II.-** *Cultivo o acuacultura con fines*		
Artículo 31°.- *Para realizar las actividades de pesca se requiere lo siguiente:* **I,** *Concesión, para:* **Inciso b)** *Acuacultura comercial* **II,** Permiso, para: **Inciso g)** *Acuacultura de fomento* **III,** *Autorización, para:* **Inciso d)** *Recolectar del medio natural reproductores, larvas, postlarvas, crías, huevos, semillas, alevines o en cualquier otro estadio, y* **Inciso e)** *Acuacultura didáctica.*		

Artículos 22.- *la Secretaría podrá inscribir en el Registro Nacional de Pesca a los acuicultores que no requieran concesión, permiso o Autorización.*	Al **proyecto** le aplica el Artículo, incisos y, fracciones anteriores, porque se trata de una actividad acuícola con fines comerciales.	Por el hecho de presentar a la autoridad correspondiente (SEMARNAT) la Manifestación de Impacto Ambiental, el promovente está cumpliendo con este apartado. El proyecto se vincula por la obligatoriedad de obtener la autorización correspondiente para realizar las obras descritas en esta manifestación de impacto ambiental. Como ya se mencionó anteriormente, la promovente una vez autorizado el proyecto en materia ambiental procederá a tramitar el Registro Nacional de Pesca para la unidad de producción acuícola.
Art. 30°.- *Las actividades pesqueras se clasifican en:* **II.-** *Cultivo o acuacultura con fines*		
Artículo 31°.- *Para realizar las actividades de pesca se requiere lo siguiente:* **I,** *Concesión, para:* **Inciso b)** *Acuacultura comercial* **II,** Permiso, para: **Inciso g)** *Acuacultura de fomento* **III,** *Autorización, para:* **Inciso d)** *Recolectar del medio natural reproductores, larvas, postlarvas, crías, huevos, semillas, alevines o en cualquier otro estadio, y* **Inciso e)** *Acuacultura didáctica.*		

Artículos 22.- *la Secretaría podrá inscribir en el Registro Nacional de Pesca a los acuicultores que no requieran concesión, permiso o Autorización.*	Al **proyecto** le aplica el Artículo, incisos y, fracciones anteriores, porque se trata de una actividad acuícola con fines comerciales.	Por el hecho de presentar a la autoridad correspondiente (SEMARNAT) la Manifestación de Impacto Ambiental, el promovente está cumpliendo con este apartado. El proyecto se vincula por la obligatoriedad de obtener la autorización correspondiente para realizar las obras descritas en esta manifestación de impacto ambiental. Como ya se mencionó anteriormente, la promovente una vez autorizado el proyecto en materia ambiental procederá a tramitar el Registro Nacional de Pesca para la unidad de producción acuícola.
Art. 30°.- *Las actividades pesqueras se clasifican en:* **II.-** *Cultivo o acuacultura con fines*		
Artículo 31°.- *Para realizar las actividades de pesca se requiere lo siguiente:* **I,** *Concesión, para:* **Inciso b)** *Acuacultura comercial* **II,** Permiso, para: **Inciso g)** *Acuacultura de fomento* **III,** *Autorización, para:* **Inciso d)** *Recolectar del medio natural reproductores, larvas, postlarvas, crías, huevos, semillas, alevines o en cualquier otro estadio, y* **Inciso e)** *Acuacultura didáctica.*		

Artículos 22.- *la Secretaría podrá inscribir en el Registro Nacional de Pesca a los acuicultores que no requieran concesión, permiso o Autorización.*	Al **proyecto** le aplica el Artículo, incisos y, fracciones anteriores, porque se trata de una actividad acuícola con fines comerciales.	Por el hecho de presentar a la autoridad correspondiente (SEMARNAT) la Manifestación de Impacto Ambiental, el promovente está cumpliendo con este apartado. El proyecto se vincula por la obligatoriedad de obtener la autorización correspondiente para realizar las obras descritas en esta manifestación de impacto ambiental. Como ya se mencionó anteriormente, la promovente una vez autorizado el proyecto en materia ambiental procederá a tramitar el Registro Nacional de Pesca para la unidad de producción acuícola.
Art. 30°.- *Las actividades pesqueras se clasifican en:* **II.-** *Cultivo o acuacultura con fines*		
Artículo 31°.- *Para realizar las actividades de pesca se requiere lo siguiente:* **I,** *Concesión, para:* **Inciso b)** *Acuacultura comercial* **II,** Permiso, para: **Inciso g)** *Acuacultura de fomento* **III,** *Autorización, para:* **Inciso d)** *Recolectar del medio natural reproductores, larvas, postlarvas, crías, huevos, semillas, alevines o en cualquier otro estadio, y* **Inciso e)** *Acuacultura didáctica.*		

Artículos 22.- *la Secretaría podrá inscribir en el Registro Nacional de Pesca a los acuicultores que no requieran concesión, permiso o Autorización.*	Al **proyecto** le aplica el Artículo, incisos y, fracciones anteriores, porque se trata de una actividad acuícola con fines comerciales.	Por el hecho de presentar a la autoridad correspondiente (SEMARNAT) la Manifestación de Impacto Ambiental, el promovente está cumpliendo con este apartado. El proyecto se vincula por la obligatoriedad de obtener la autorización correspondiente para realizar las obras descritas en esta manifestación de impacto ambiental. Como ya se mencionó anteriormente, la promovente una vez autorizado el proyecto en materia ambiental procederá a tramitar el Registro Nacional de Pesca para la unidad de producción acuícola.
Art. 30°.- *Las actividades pesqueras se clasifican en:* **II.-** *Cultivo o acuacultura con fines*		
Artículo 31°.- *Para realizar las actividades de pesca se requiere lo siguiente:* **I,** *Concesión, para:* **Inciso b)** *Acuacultura comercial* **II,** Permiso, para: **Inciso g)** *Acuacultura de fomento* **III,** *Autorización, para:* **Inciso d)** *Recolectar del medio natural reproductores, larvas, postlarvas, crías, huevos, semillas, alevines o en cualquier otro estadio, y* **Inciso e)** *Acuacultura didáctica.*		

Artículos 22.- *la Secretaría podrá inscribir en el Registro Nacional de Pesca a los acuicultores que no requieran concesión, permiso o Autorización.*	Al **proyecto** le aplica el Artículo, incisos y, fracciones anteriores, porque se trata de una actividad acuícola con fines comerciales.	Por el hecho de presentar a la autoridad correspondiente (SEMARNAT) la Manifestación de Impacto Ambiental, el promovente está cumpliendo con este apartado. El proyecto se vincula por la obligatoriedad de obtener la autorización correspondiente para realizar las obras descritas en esta manifestación de impacto ambiental. Como ya se mencionó anteriormente, la promovente una vez autorizado el proyecto en materia ambiental procederá a tramitar el Registro Nacional de Pesca para la unidad de producción acuícola.
Art. 30°.- *Las actividades pesqueras se clasifican en:* **II.-** *Cultivo o acuacultura con fines*		
Artículo 31°.- *Para realizar las actividades de pesca se requiere lo siguiente:* **I,** *Concesión, para:* **Inciso b)** *Acuacultura comercial* **II,** Permiso, para: **Inciso g)** *Acuacultura de fomento* **III,** *Autorización, para:* **Inciso d)** *Recolectar del medio natural reproductores, larvas, postlarvas, crías, huevos, semillas, alevines o en cualquier otro estadio, y* **Inciso e)** *Acuacultura didáctica.*		

Artículos 22.- *la Secretaría podrá inscribir en el Registro Nacional de Pesca a los acuicultores que no requieran concesión, permiso o Autorización.*	Al **proyecto** le aplica el Artículo, incisos y, fracciones anteriores, porque se trata de una actividad acuícola con fines comerciales.	Por el hecho de presentar a la autoridad correspondiente (SEMARNAT) la Manifestación de Impacto Ambiental, el promovente está cumpliendo con este apartado. El proyecto se vincula por la obligatoriedad de obtener la autorización correspondiente para realizar las obras descritas en esta manifestación de impacto ambiental. Como ya se mencionó anteriormente, la promovente una vez autorizado el proyecto en materia ambiental procederá a tramitar el Registro Nacional de Pesca para la unidad de producción acuícola.
Art. 30°.- *Las actividades pesqueras se clasifican en:* **II.-** *Cultivo o acuacultura con fines*		
Artículo 31°.- *Para realizar las actividades de pesca se requiere lo siguiente:* **I,** *Concesión, para:* **Inciso b)** *Acuacultura comercial* **II,** Permiso, para: **Inciso g)** *Acuacultura de fomento* **III,** *Autorización, para:* **Inciso d)** *Recolectar del medio natural reproductores, larvas, postlarvas, crías, huevos, semillas, alevines o en cualquier otro estadio, y* **Inciso e)** *Acuacultura didáctica.*		

Artículos 22.- *la Secretaría podrá inscribir en el Registro Nacional de Pesca a los acuicultores que no requieran concesión, permiso o Autorización.*	Al **proyecto** le aplica el Artículo, incisos y, fracciones anteriores, porque se trata de una actividad acuícola con fines comerciales.	Por el hecho de presentar a la autoridad correspondiente (SEMARNAT) la Manifestación de Impacto Ambiental, el promovente está cumpliendo con este apartado. El proyecto se vincula por la obligatoriedad de obtener la autorización correspondiente para realizar las obras descritas en esta manifestación de impacto ambiental. Como ya se mencionó anteriormente, la promovente una vez autorizado el proyecto en materia ambiental procederá a tramitar el Registro Nacional de Pesca para la unidad de producción acuícola.
Art. 30°.- *Las actividades pesqueras se clasifican en:* **II.-** *Cultivo o acuacultura con fines*		
Artículo 31°.- *Para realizar las actividades de pesca se requiere lo siguiente:* **I,** *Concesión, para:* **Inciso b)** *Acuacultura comercial* **II,** Permiso, para: **Inciso g)** *Acuacultura de fomento* **III,** *Autorización, para:* **Inciso d)** *Recolectar del medio natural reproductores, larvas, postlarvas, crías, huevos, semillas, alevines o en cualquier otro estadio, y* **Inciso e)** *Acuacultura didáctica.*		

Artículos 22.- *la Secretaría podrá inscribir en el Registro Nacional de Pesca a los acuicultores que no requieran concesión, permiso o Autorización.*	Al **proyecto** le aplica el Artículo, incisos y, fracciones anteriores, porque se trata de una actividad acuícola con fines comerciales.	Por el hecho de presentar a la autoridad correspondiente (SEMARNAT) la Manifestación de Impacto Ambiental, el promovente está cumpliendo con este apartado. El proyecto se vincula por la obligatoriedad de obtener la autorización correspondiente para realizar las obras descritas en esta manifestación de impacto ambiental. Como ya se mencionó anteriormente, la promovente una vez autorizado el proyecto en materia ambiental procederá a tramitar el Registro Nacional de Pesca para la unidad de producción acuícola.
Art. 30°.- *Las actividades pesqueras se clasifican en:* **II.-** *Cultivo o acuacultura con fines*		
Artículo 31°.- *Para realizar las actividades de pesca se requiere lo siguiente:* **I,** *Concesión, para:* **Inciso b)** *Acuacultura comercial* **II,** Permiso, para: **Inciso g)** *Acuacultura de fomento* **III,** *Autorización, para:* **Inciso d)** *Recolectar del medio natural reproductores, larvas, postlarvas, crías, huevos, semillas, alevines o en cualquier otro estadio, y* **Inciso e)** *Acuacultura didáctica.*		

Artículos 22.- *la Secretaría podrá inscribir en el Registro Nacional de Pesca a los acuicultores que no requieran concesión, permiso o Autorización.*	Al **proyecto** le aplica el Artículo, incisos y, fracciones anteriores, porque se trata de una actividad acuícola con fines comerciales.	Por el hecho de presentar a la autoridad correspondiente (SEMARNAT) la Manifestación de Impacto Ambiental, el promovente está cumpliendo con este apartado. El proyecto se vincula por la obligatoriedad de obtener la autorización correspondiente para realizar las obras descritas en esta manifestación de impacto ambiental. Como ya se mencionó anteriormente, la promovente una vez autorizado el proyecto en materia ambiental procederá a tramitar el Registro Nacional de Pesca para la unidad de producción acuícola.
Art. 30°.- *Las actividades pesqueras se clasifican en:* **II.-** *Cultivo o acuacultura con fines*		
Artículo 31°.- *Para realizar las actividades de pesca se requiere lo siguiente:* **I,** *Concesión, para:* **Inciso b)** *Acuacultura comercial* **II,** Permiso, para: **Inciso g)** *Acuacultura de fomento* **III,** *Autorización, para:* **Inciso d)** *Recolectar del medio natural reproductores, larvas, postlarvas, crías, huevos, semillas, alevines o en cualquier otro estadio, y* **Inciso e)** *Acuacultura didáctica.*		

Artículos 22.- *la Secretaría podrá inscribir en el Registro Nacional de Pesca a los acuicultores que no requieran concesión, permiso o Autorización.*	Al **proyecto** le aplica el Artículo, incisos y, fracciones anteriores, porque se trata de una actividad acuícola con fines comerciales.	Por el hecho de presentar a la autoridad correspondiente (SEMARNAT) la Manifestación de Impacto Ambiental, el promovente está cumpliendo con este apartado. El proyecto se vincula por la obligatoriedad de obtener la autorización correspondiente para realizar las obras descritas en esta manifestación de impacto ambiental. Como ya se mencionó anteriormente, la promovente una vez autorizado el proyecto en materia ambiental procederá a tramitar el Registro Nacional de Pesca para la unidad de producción acuícola.
Art. 30°.- *Las actividades pesqueras se clasifican en:* **II.-** *Cultivo o acuacultura con fines*		
Artículo 31°.- *Para realizar las actividades de pesca se requiere lo siguiente:* **I,** *Concesión, para:* **Inciso b)** *Acuacultura comercial* **II,** Permiso, para: **Inciso g)** *Acuacultura de fomento* **III,** *Autorización, para:* **Inciso d)** *Recolectar del medio natural reproductores, larvas, postlarvas, crías, huevos, semillas, alevines o en cualquier otro estadio, y* **Inciso e)** *Acuacultura didáctica.*		

Artículos 22.- *la Secretaría podrá inscribir en el Registro Nacional de Pesca a los acuicultores que no requieran concesión, permiso o Autorización.*	Al **proyecto** le aplica el Artículo, incisos y, fracciones anteriores, porque se trata de una actividad acuícola con fines comerciales.	Por el hecho de presentar a la autoridad correspondiente (SEMARNAT) la Manifestación de Impacto Ambiental, el promovente está cumpliendo con este apartado. El proyecto se vincula por la obligatoriedad de obtener la autorización correspondiente para realizar las obras descritas en esta manifestación de impacto ambiental. Como ya se mencionó anteriormente, la promovente una vez autorizado el proyecto en materia ambiental procederá a tramitar el Registro Nacional de Pesca para la unidad de producción acuícola.
Art. 30°.- *Las actividades pesqueras se clasifican en:* **II.-** *Cultivo o acuacultura con fines*		
Artículo 31°.- *Para realizar las actividades de pesca se requiere lo siguiente:* **I,** *Concesión, para:* **Inciso b)** *Acuacultura comercial* **II,** Permiso, para: **Inciso g)** *Acuacultura de fomento* **III,** *Autorización, para:* **Inciso d)** *Recolectar del medio natural reproductores, larvas, postlarvas, crías, huevos, semillas, alevines o en cualquier otro estadio, y* **Inciso e)** *Acuacultura didáctica.*		

Artículos 22.- *la Secretaría podrá inscribir en el Registro Nacional de Pesca a los acuicultores que no requieran concesión, permiso o Autorización.*	Al **proyecto** le aplica el Artículo, incisos y, fracciones anteriores, porque se trata de una actividad acuícola con fines comerciales.	Por el hecho de presentar a la autoridad correspondiente (SEMARNAT) la Manifestación de Impacto Ambiental, el promovente está cumpliendo con este apartado. El proyecto se vincula por la obligatoriedad de obtener la autorización correspondiente para realizar las obras descritas en esta manifestación de impacto ambiental. Como ya se mencionó anteriormente, la promovente una vez autorizado el proyecto en materia ambiental procederá a tramitar el Registro Nacional de Pesca para la unidad de producción acuícola.
Art. 30°.- *Las actividades pesqueras se clasifican en:* **II.-** *Cultivo o acuacultura con fines*		
Artículo 31°.- *Para realizar las actividades de pesca se requiere lo siguiente:* **I,** *Concesión, para:* **Inciso b)** *Acuacultura comercial* **II,** Permiso, para: **Inciso g)** *Acuacultura de fomento* **III,** *Autorización, para:* **Inciso d)** *Recolectar del medio natural reproductores, larvas, postlarvas, crías, huevos, semillas, alevines o en cualquier otro estadio, y* **Inciso e)** *Acuacultura didáctica.*		

Artículos 22.- *la Secretaría podrá inscribir en el Registro Nacional de Pesca a los acuicultores que no requieran concesión, permiso o Autorización.*	Al **proyecto** le aplica el Artículo, incisos y, fracciones anteriores, porque se trata de una actividad acuícola con fines comerciales.	Por el hecho de presentar a la autoridad correspondiente (SEMARNAT) la Manifestación de Impacto Ambiental, el promovente está cumpliendo con este apartado. El proyecto se vincula por la obligatoriedad de obtener la autorización correspondiente para realizar las obras descritas en esta manifestación de impacto ambiental. Como ya se mencionó anteriormente, la promovente una vez autorizado el proyecto en materia ambiental procederá a tramitar el Registro Nacional de Pesca para la unidad de producción acuícola.
Art. 30°.- *Las actividades pesqueras se clasifican en:* **II.-** *Cultivo o acuacultura con fines*		
Artículo 31°.- *Para realizar las actividades de pesca se requiere lo siguiente:* **I,** *Concesión, para:* **Inciso b)** *Acuacultura comercial* **II,** Permiso, para: **Inciso g)** *Acuacultura de fomento* **III,** *Autorización, para:* **Inciso d)** *Recolectar del medio natural reproductores, larvas, postlarvas, crías, huevos, semillas, alevines o en cualquier otro estadio, y* **Inciso e)** *Acuacultura didáctica.*		

Artículos 22.- *la Secretaría podrá inscribir en el Registro Nacional de Pesca a los acuicultores que no requieran concesión, permiso o Autorización.*	Al **proyecto** le aplica el Artículo, incisos y, fracciones anteriores, porque se trata de una actividad acuícola con fines comerciales.	Por el hecho de presentar a la autoridad correspondiente (SEMARNAT) la Manifestación de Impacto Ambiental, el promovente está cumpliendo con este apartado. El proyecto se vincula por la obligatoriedad de obtener la autorización correspondiente para realizar las obras descritas en esta manifestación de impacto ambiental. Como ya se mencionó anteriormente, la promovente una vez autorizado el proyecto en materia ambiental procederá a tramitar el Registro Nacional de Pesca para la unidad de producción acuícola.
Art. 30°.- *Las actividades pesqueras se clasifican en:* **II.-** *Cultivo o acuacultura con fines*		
Artículo 31°.- *Para realizar las actividades de pesca se requiere lo siguiente:* **I,** *Concesión, para:* **Inciso b)** *Acuacultura comercial* **II,** Permiso, para: **Inciso g)** *Acuacultura de fomento* **III,** *Autorización, para:* **Inciso d)** *Recolectar del medio natural reproductores, larvas, postlarvas, crías, huevos, semillas, alevines o en cualquier otro estadio, y* **Inciso e)** *Acuacultura didáctica.*		

Artículos 22.- *la Secretaría podrá inscribir en el Registro Nacional de Pesca a los acuicultores que no requieran concesión, permiso o Autorización.*	Al **proyecto** le aplica el Artículo, incisos y, fracciones anteriores, porque se trata de una actividad acuícola con fines comerciales.	Por el hecho de presentar a la autoridad correspondiente (SEMARNAT) la Manifestación de Impacto Ambiental, el promovente está cumpliendo con este apartado. El proyecto se vincula por la obligatoriedad de obtener la autorización correspondiente para realizar las obras descritas en esta manifestación de impacto ambiental. Como ya se mencionó anteriormente, la promovente una vez autorizado el proyecto en materia ambiental procederá a tramitar el Registro Nacional de Pesca para la unidad de producción acuícola.
Art. 30°.- *Las actividades pesqueras se clasifican en:* **II.-** *Cultivo o acuacultura con fines*		
Artículo 31°.- *Para realizar las actividades de pesca se requiere lo siguiente:* **I,** *Concesión, para:* **Inciso b)** *Acuacultura comercial* **II,** Permiso, para: **Inciso g)** *Acuacultura de fomento* **III,** *Autorización, para:* **Inciso d)** *Recolectar del medio natural reproductores, larvas, postlarvas, crías, huevos, semillas, alevines o en cualquier otro estadio, y* **Inciso e)** *Acuacultura didáctica.*		

Artículos 22.- *la Secretaría podrá inscribir en el Registro Nacional de Pesca a los acuicultores que no requieran concesión, permiso o Autorización.*	Al **proyecto** le aplica el Artículo, incisos y, fracciones anteriores, porque se trata de una actividad acuícola con fines comerciales.	Por el hecho de presentar a la autoridad correspondiente (SEMARNAT) la Manifestación de Impacto Ambiental, el promovente está cumpliendo con este apartado. El proyecto se vincula por la obligatoriedad de obtener la autorización correspondiente para realizar las obras descritas en esta manifestación de impacto ambiental. Como ya se mencionó anteriormente, la promovente una vez autorizado el proyecto en materia ambiental procederá a tramitar el Registro Nacional de Pesca para la unidad de producción acuícola.
Art. 30°.- *Las actividades pesqueras se clasifican en:* **II.-** *Cultivo o acuacultura con fines*		
Artículo 31°.- *Para realizar las actividades de pesca se requiere lo siguiente:* **I,** *Concesión, para:* **Inciso b)** *Acuacultura comercial* **II,** Permiso, para: **Inciso g)** *Acuacultura de fomento* **III,** *Autorización, para:* **Inciso d)** *Recolectar del medio natural reproductores, larvas, postlarvas, crías, huevos, semillas, alevines o en cualquier otro estadio, y* **Inciso e)** *Acuacultura didáctica.*		

Artículos 22.- *la Secretaría podrá inscribir en el Registro Nacional de Pesca a los acuicultores que no requieran concesión, permiso o Autorización.*	Al **proyecto** le aplica el Artículo, incisos y, fracciones anteriores, porque se trata de una actividad acuícola con fines comerciales.	Por el hecho de presentar a la autoridad correspondiente (SEMARNAT) la Manifestación de Impacto Ambiental, el promovente está cumpliendo con este apartado. El proyecto se vincula por la obligatoriedad de obtener la autorización correspondiente para realizar las obras descritas en esta manifestación de impacto ambiental. Como ya se mencionó anteriormente, la promovente una vez autorizado el proyecto en materia ambiental procederá a tramitar el Registro Nacional de Pesca para la unidad de producción acuícola.
Art. 30°.- *Las actividades pesqueras se clasifican en:* **II.-** *Cultivo o acuacultura con fines*		
Artículo 31°.- *Para realizar las actividades de pesca se requiere lo siguiente:* **I,** *Concesión, para:* **Inciso b)** *Acuacultura comercial* **II,** Permiso, para: **Inciso g)** *Acuacultura de fomento* **III,** *Autorización, para:* **Inciso d)** *Recolectar del medio natural reproductores, larvas, postlarvas, crías, huevos, semillas, alevines o en cualquier otro estadio, y* **Inciso e)** *Acuacultura didáctica.*		

Artículos 22.- *la Secretaría podrá inscribir en el Registro Nacional de Pesca a los acuicultores que no requieran concesión, permiso o Autorización.*	Al **proyecto** le aplica el Artículo, incisos y, fracciones anteriores, porque se trata de una actividad acuícola con fines comerciales.	Por el hecho de presentar a la autoridad correspondiente (SEMARNAT) la Manifestación de Impacto Ambiental, el promovente está cumpliendo con este apartado. El proyecto se vincula por la obligatoriedad de obtener la autorización correspondiente para realizar las obras descritas en esta manifestación de impacto ambiental. Como ya se mencionó anteriormente, la promovente una vez autorizado el proyecto en materia ambiental procederá a tramitar el Registro Nacional de Pesca para la unidad de producción acuícola.
Art. 30°.- *Las actividades pesqueras se clasifican en:* **II.-** *Cultivo o acuacultura con fines*		
Artículo 31°.- *Para realizar las actividades de pesca se requiere lo siguiente:* **I,** *Concesión, para:* **Inciso b)** *Acuacultura comercial* **II,** Permiso, para: **Inciso g)** *Acuacultura de fomento* **III,** *Autorización, para:* **Inciso d)** *Recolectar del medio natural reproductores, larvas, postlarvas, crías, huevos, semillas, alevines o en cualquier otro estadio, y* **Inciso e)** *Acuacultura didáctica.*		

Artículos 22.- *la Secretaría podrá inscribir en el Registro Nacional de Pesca a los acuicultores que no requieran concesión, permiso o Autorización.*	Al **proyecto** le aplica el Artículo, incisos y, fracciones anteriores, porque se trata de una actividad acuícola con fines comerciales.	Por el hecho de presentar a la autoridad correspondiente (SEMARNAT) la Manifestación de Impacto Ambiental, el promovente está cumpliendo con este apartado. El proyecto se vincula por la obligatoriedad de obtener la autorización correspondiente para realizar las obras descritas en esta manifestación de impacto ambiental. Como ya se mencionó anteriormente, la promovente una vez autorizado el proyecto en materia ambiental procederá a tramitar el Registro Nacional de Pesca para la unidad de producción acuícola.
Art. 30°.- *Las actividades pesqueras se clasifican en:* **II.-** *Cultivo o acuacultura con fines*		
Artículo 31°.- *Para realizar las actividades de pesca se requiere lo siguiente:* **I,** *Concesión, para:* **Inciso b)** *Acuacultura comercial* **II,** Permiso, para: **Inciso g)** *Acuacultura de fomento* **III,** *Autorización, para:* **Inciso d)** *Recolectar del medio natural reproductores, larvas, postlarvas, crías, huevos, semillas, alevines o en cualquier otro estadio, y* **Inciso e)** *Acuacultura didáctica.*		

Artículos 22.- *la Secretaría podrá inscribir en el Registro Nacional de Pesca a los acuicultores que no requieran concesión, permiso o Autorización.*	Al **proyecto** le aplica el Artículo, incisos y, fracciones anteriores, porque se trata de una actividad acuícola con fines comerciales.	Por el hecho de presentar a la autoridad correspondiente (SEMARNAT) la Manifestación de Impacto Ambiental, el promovente está cumpliendo con este apartado. El proyecto se vincula por la obligatoriedad de obtener la autorización correspondiente para realizar las obras descritas en esta manifestación de impacto ambiental. Como ya se mencionó anteriormente, la promovente una vez autorizado el proyecto en materia ambiental procederá a tramitar el Registro Nacional de Pesca para la unidad de producción acuícola.
Art. 30°.- *Las actividades pesqueras se clasifican en:* **II.-** *Cultivo o acuacultura con fines*		
Artículo 31°.- *Para realizar las actividades de pesca se requiere lo siguiente:* **I,** *Concesión, para:* **Inciso b)** *Acuacultura comercial* **II,** Permiso, para: **Inciso g)** *Acuacultura de fomento* **III,** *Autorización, para:* **Inciso d)** *Recolectar del medio natural reproductores, larvas, postlarvas, crías, huevos, semillas, alevines o en cualquier otro estadio, y* **Inciso e)** *Acuacultura didáctica.*		

Artículos 22.- *la Secretaría podrá inscribir en el Registro Nacional de Pesca a los acuicultores que no requieran concesión, permiso o Autorización.*	Al **proyecto** le aplica el Artículo, incisos y, fracciones anteriores, porque se trata de una actividad acuícola con fines comerciales.	Por el hecho de presentar a la autoridad correspondiente (SEMARNAT) la Manifestación de Impacto Ambiental, el promovente está cumpliendo con este apartado. El proyecto se vincula por la obligatoriedad de obtener la autorización correspondiente para realizar las obras descritas en esta manifestación de impacto ambiental. Como ya se mencionó anteriormente, la promovente una vez autorizado el proyecto en materia ambiental procederá a tramitar el Registro Nacional de Pesca para la unidad de producción acuícola.
Art. 30°.- *Las actividades pesqueras se clasifican en:* **II.-** *Cultivo o acuacultura con fines*		
Artículo 31°.- *Para realizar las actividades de pesca se requiere lo siguiente:* **I,** *Concesión, para:* **Inciso b)** *Acuacultura comercial* **II,** Permiso, para: **Inciso g)** *Acuacultura de fomento* **III,** *Autorización, para:* **Inciso d)** *Recolectar del medio natural reproductores, larvas, postlarvas, crías, huevos, semillas, alevines o en cualquier otro estadio, y* **Inciso e)** *Acuacultura didáctica.*		

Artículos 22.- *la Secretaría podrá inscribir en el Registro Nacional de Pesca a los acuicultores que no requieran concesión, permiso o Autorización.*	Al **proyecto** le aplica el Artículo, incisos y, fracciones anteriores, porque se trata de una actividad acuícola con fines comerciales.	Por el hecho de presentar a la autoridad correspondiente (SEMARNAT) la Manifestación de Impacto Ambiental, el promovente está cumpliendo con este apartado. El proyecto se vincula por la obligatoriedad de obtener la autorización correspondiente para realizar las obras descritas en esta manifestación de impacto ambiental. Como ya se mencionó anteriormente, la promovente una vez autorizado el proyecto en materia ambiental procederá a tramitar el Registro Nacional de Pesca para la unidad de producción acuícola.
Art. 30°.- *Las actividades pesqueras se clasifican en:* **II.-** *Cultivo o acuacultura con fines*		
Artículo 31°.- *Para realizar las actividades de pesca se requiere lo siguiente:* **I,** *Concesión, para:* **Inciso b)** *Acuacultura comercial* **II,** Permiso, para: **Inciso g)** *Acuacultura de fomento* **III,** *Autorización, para:* **Inciso d)** *Recolectar del medio natural reproductores, larvas, postlarvas, crías, huevos, semillas, alevines o en cualquier otro estadio, y* **Inciso e)** *Acuacultura didáctica.*		

Artículos 22.- *la Secretaría podrá inscribir en el Registro Nacional de Pesca a los acuicultores que no requieran concesión, permiso o Autorización.*	Al **proyecto** le aplica el Artículo, incisos y, fracciones anteriores, porque se trata de una actividad acuícola con fines comerciales.	Por el hecho de presentar a la autoridad correspondiente (SEMARNAT) la Manifestación de Impacto Ambiental, el promovente está cumpliendo con este apartado. El proyecto se vincula por la obligatoriedad de obtener la autorización correspondiente para realizar las obras descritas en esta manifestación de impacto ambiental. Como ya se mencionó anteriormente, la promovente una vez autorizado el proyecto en materia ambiental procederá a tramitar el Registro Nacional de Pesca para la unidad de producción acuícola.
Art. 30°.- *Las actividades pesqueras se clasifican en:* **II.-** *Cultivo o acuacultura con fines*		
Artículo 31°.- *Para realizar las actividades de pesca se requiere lo siguiente:* **I,** *Concesión, para:* **Inciso b)** *Acuacultura comercial* **II,** Permiso, para: **Inciso g)** *Acuacultura de fomento* **III,** *Autorización, para:* **Inciso d)** *Recolectar del medio natural reproductores, larvas, postlarvas, crías, huevos, semillas, alevines o en cualquier otro estadio, y* **Inciso e)** *Acuacultura didáctica.*		

Artículos 22.- *la Secretaría podrá inscribir en el Registro Nacional de Pesca a los acuicultores que no requieran concesión, permiso o Autorización.*	Al **proyecto** le aplica el Artículo, incisos y, fracciones anteriores, porque se trata de una actividad acuícola con fines comerciales.	Por el hecho de presentar a la autoridad correspondiente (SEMARNAT) la Manifestación de Impacto Ambiental, el promovente está cumpliendo con este apartado. El proyecto se vincula por la obligatoriedad de obtener la autorización correspondiente para realizar las obras descritas en esta manifestación de impacto ambiental. Como ya se mencionó anteriormente, la promovente una vez autorizado el proyecto en materia ambiental procederá a tramitar el Registro Nacional de Pesca para la unidad de producción acuícola.
Art. 30°.- *Las actividades pesqueras se clasifican en:* **II.-** *Cultivo o acuacultura con fines*		
Artículo 31°.- *Para realizar las actividades de pesca se requiere lo siguiente:* **I,** *Concesión, para:* **Inciso b)** *Acuacultura comercial* **II,** Permiso, para: **Inciso g)** *Acuacultura de fomento* **III,** *Autorización, para:* **Inciso d)** *Recolectar del medio natural reproductores, larvas, postlarvas, crías, huevos, semillas, alevines o en cualquier otro estadio, y* **Inciso e)** *Acuacultura didáctica.*		

Artículos 22.- *la Secretaría podrá inscribir en el Registro Nacional de Pesca a los acuicultores que no requieran concesión, permiso o Autorización.*	Al **proyecto** le aplica el Artículo, incisos y, fracciones anteriores, porque se trata de una actividad acuícola con fines comerciales.	Por el hecho de presentar a la autoridad correspondiente (SEMARNAT) la Manifestación de Impacto Ambiental, el promovente está cumpliendo con este apartado. El proyecto se vincula por la obligatoriedad de obtener la autorización correspondiente para realizar las obras descritas en esta manifestación de impacto ambiental. Como ya se mencionó anteriormente, la promovente una vez autorizado el proyecto en materia ambiental procederá a tramitar el Registro Nacional de Pesca para la unidad de producción acuícola.
Art. 30°.- *Las actividades pesqueras se clasifican en:* **II.-** *Cultivo o acuacultura con fines*		
Artículo 31°.- *Para realizar las actividades de pesca se requiere lo siguiente:* **I,** *Concesión, para:* **Inciso b)** *Acuacultura comercial* **II,** Permiso, para: **Inciso g)** *Acuacultura de fomento* **III,** *Autorización, para:* **Inciso d)** *Recolectar del medio natural reproductores, larvas, postlarvas, crías, huevos, semillas, alevines o en cualquier otro estadio, y* **Inciso e)** *Acuacultura didáctica.*		

Artículos 22.- *la Secretaría podrá inscribir en el Registro Nacional de Pesca a los acuicultores que no requieran concesión, permiso o Autorización.*	Al **proyecto** le aplica el Artículo, incisos y, fracciones anteriores, porque se trata de una actividad acuícola con fines comerciales.	Por el hecho de presentar a la autoridad correspondiente (SEMARNAT) la Manifestación de Impacto Ambiental, el promovente está cumpliendo con este apartado. El proyecto se vincula por la obligatoriedad de obtener la autorización correspondiente para realizar las obras descritas en esta manifestación de impacto ambiental. Como ya se mencionó anteriormente, la promovente una vez autorizado el proyecto en materia ambiental procederá a tramitar el Registro Nacional de Pesca para la unidad de producción acuícola.
Art. 30°.- *Las actividades pesqueras se clasifican en:* **II.-** *Cultivo o acuacultura con fines*		
Artículo 31°.- *Para realizar las actividades de pesca se requiere lo siguiente:* **I,** *Concesión, para:* **Inciso b)** *Acuacultura comercial* **II,** Permiso, para: **Inciso g)** *Acuacultura de fomento* **III,** *Autorización, para:* **Inciso d)** *Recolectar del medio natural reproductores, larvas, postlarvas, crías, huevos, semillas, alevines o en cualquier otro estadio, y* **Inciso e)** *Acuacultura didáctica.*		

Artículos 22.- *la Secretaría podrá inscribir en el Registro Nacional de Pesca a los acuicultores que no requieran concesión, permiso o Autorización.*	Al **proyecto** le aplica el Artículo, incisos y, fracciones anteriores, porque se trata de una actividad acuícola con fines comerciales.	Por el hecho de presentar a la autoridad correspondiente (SEMARNAT) la Manifestación de Impacto Ambiental, el promovente está cumpliendo con este apartado. El proyecto se vincula por la obligatoriedad de obtener la autorización correspondiente para realizar las obras descritas en esta manifestación de impacto ambiental. Como ya se mencionó anteriormente, la promovente una vez autorizado el proyecto en materia ambiental procederá a tramitar el Registro Nacional de Pesca para la unidad de producción acuícola.
Art. 30°.- *Las actividades pesqueras se clasifican en:* **II.-** *Cultivo o acuacultura con fines*		
Artículo 31°.- *Para realizar las actividades de pesca se requiere lo siguiente:* **I,** *Concesión, para:* **Inciso b)** *Acuacultura comercial* **II,** Permiso, para: **Inciso g)** *Acuacultura de fomento* **III,** *Autorización, para:* **Inciso d)** *Recolectar del medio natural reproductores, larvas, postlarvas, crías, huevos, semillas, alevines o en cualquier otro estadio, y* **Inciso e)** *Acuacultura didáctica.*		

Artículos 22.- *la Secretaría podrá inscribir en el Registro Nacional de Pesca a los acuicultores que no requieran concesión, permiso o Autorización.*	Al **proyecto** le aplica el Artículo, incisos y, fracciones anteriores, porque se trata de una actividad acuícola con fines comerciales.	Por el hecho de presentar a la autoridad correspondiente (SEMARNAT) la Manifestación de Impacto Ambiental, el promovente está cumpliendo con este apartado. El proyecto se vincula por la obligatoriedad de obtener la autorización correspondiente para realizar las obras descritas en esta manifestación de impacto ambiental. Como ya se mencionó anteriormente, la promovente una vez autorizado el proyecto en materia ambiental procederá a tramitar el Registro Nacional de Pesca para la unidad de producción acuícola.
Art. 30°.- *Las actividades pesqueras se clasifican en:* **II.-** *Cultivo o acuacultura con fines*		
Artículo 31°.- *Para realizar las actividades de pesca se requiere lo siguiente:* **I,** *Concesión, para:* **Inciso b)** *Acuacultura comercial* **II,** Permiso, para: **Inciso g)** *Acuacultura de fomento* **III,** *Autorización, para:* **Inciso d)** *Recolectar del medio natural reproductores, larvas, postlarvas, crías, huevos, semillas, alevines o en cualquier otro estadio, y* **Inciso e)** *Acuacultura didáctica.*		

Artículos 22.- *la Secretaría podrá inscribir en el Registro Nacional de Pesca a los acuicultores que no requieran concesión, permiso o Autorización.*	Al **proyecto** le aplica el Artículo, incisos y, fracciones anteriores, porque se trata de una actividad acuícola con fines comerciales.	Por el hecho de presentar a la autoridad correspondiente (SEMARNAT) la Manifestación de Impacto Ambiental, el promovente está cumpliendo con este apartado. El proyecto se vincula por la obligatoriedad de obtener la autorización correspondiente para realizar las obras descritas en esta manifestación de impacto ambiental. Como ya se mencionó anteriormente, la promovente una vez autorizado el proyecto en materia ambiental procederá a tramitar el Registro Nacional de Pesca para la unidad de producción acuícola.
Art. 30°.- *Las actividades pesqueras se clasifican en:* **II.-** *Cultivo o acuacultura con fines*		
Artículo 31°.- *Para realizar las actividades de pesca se requiere lo siguiente:* **I,** *Concesión, para:* **Inciso b)** *Acuacultura comercial* **II,** Permiso, para: **Inciso g)** *Acuacultura de fomento* **III,** *Autorización, para:* **Inciso d)** *Recolectar del medio natural reproductores, larvas, postlarvas, crías, huevos, semillas, alevines o en cualquier otro estadio, y* **Inciso e)** *Acuacultura didáctica.*		

Artículos 22.- *la Secretaría podrá inscribir en el Registro Nacional de Pesca a los acuicultores que no requieran concesión, permiso o Autorización.*	Al **proyecto** le aplica el Artículo, incisos y, fracciones anteriores, porque se trata de una actividad acuícola con fines comerciales.	Por el hecho de presentar a la autoridad correspondiente (SEMARNAT) la Manifestación de Impacto Ambiental, el promovente está cumpliendo con este apartado. El proyecto se vincula por la obligatoriedad de obtener la autorización correspondiente para realizar las obras descritas en esta manifestación de impacto ambiental. Como ya se mencionó anteriormente, la promovente una vez autorizado el proyecto en materia ambiental procederá a tramitar el Registro Nacional de Pesca para la unidad de producción acuícola.
Art. 30°.- *Las actividades pesqueras se clasifican en:* **II.-** *Cultivo o acuacultura con fines*		
Artículo 31°.- *Para realizar las actividades de pesca se requiere lo siguiente:* **I,** *Concesión, para:* **Inciso b)** *Acuacultura comercial* **II,** Permiso, para: **Inciso g)** *Acuacultura de fomento* **III,** *Autorización, para:* **Inciso d)** *Recolectar del medio natural reproductores, larvas, postlarvas, crías, huevos, semillas, alevines o en cualquier otro estadio, y* **Inciso e)** *Acuacultura didáctica.*		

Artículos 22.- *la Secretaría podrá inscribir en el Registro Nacional de Pesca a los acuicultores que no requieran concesión, permiso o Autorización.*	Al **proyecto** le aplica el Artículo, incisos y, fracciones anteriores, porque se trata de una actividad acuícola con fines comerciales.	Por el hecho de presentar a la autoridad correspondiente (SEMARNAT) la Manifestación de Impacto Ambiental, el promovente está cumpliendo con este apartado. El proyecto se vincula por la obligatoriedad de obtener la autorización correspondiente para realizar las obras descritas en esta manifestación de impacto ambiental. Como ya se mencionó anteriormente, la promovente una vez autorizado el proyecto en materia ambiental procederá a tramitar el Registro Nacional de Pesca para la unidad de producción acuícola.
Art. 30°.- *Las actividades pesqueras se clasifican en:* **II.-** *Cultivo o acuacultura con fines*		
Artículo 31°.- *Para realizar las actividades de pesca se requiere lo siguiente:* **I,** *Concesión, para:* **Inciso b)** *Acuacultura comercial* **II,** Permiso, para: **Inciso g)** *Acuacultura de fomento* **III,** *Autorización, para:* **Inciso d)** *Recolectar del medio natural reproductores, larvas, postlarvas, crías, huevos, semillas, alevines o en cualquier otro estadio, y* **Inciso e)** *Acuacultura didáctica.*		

Artículos 22.- *la Secretaría podrá inscribir en el Registro Nacional de Pesca a los acuicultores que no requieran concesión, permiso o Autorización.*	Al **proyecto** le aplica el Artículo, incisos y, fracciones anteriores, porque se trata de una actividad acuícola con fines comerciales.	Por el hecho de presentar a la autoridad correspondiente (SEMARNAT) la Manifestación de Impacto Ambiental, el promovente está cumpliendo con este apartado. El proyecto se vincula por la obligatoriedad de obtener la autorización correspondiente para realizar las obras descritas en esta manifestación de impacto ambiental. Como ya se mencionó anteriormente, la promovente una vez autorizado el proyecto en materia ambiental procederá a tramitar el Registro Nacional de Pesca para la unidad de producción acuícola.
Art. 30°.- *Las actividades pesqueras se clasifican en:* **II.-** *Cultivo o acuacultura con fines*		
Artículo 31°.- *Para realizar las actividades de pesca se requiere lo siguiente:* **I,** *Concesión, para:* **Inciso b)** *Acuacultura comercial* **II,** Permiso, para: **Inciso g)** *Acuacultura de fomento* **III,** *Autorización, para:* **Inciso d)** *Recolectar del medio natural reproductores, larvas, postlarvas, crías, huevos, semillas, alevines o en cualquier otro estadio, y* **Inciso e)** *Acuacultura didáctica.*		

Artículos 22.- *la Secretaría podrá inscribir en el Registro Nacional de Pesca a los acuicultores que no requieran concesión, permiso o Autorización.*	Al **proyecto** le aplica el Artículo, incisos y, fracciones anteriores, porque se trata de una actividad acuícola con fines comerciales.	Por el hecho de presentar a la autoridad correspondiente (SEMARNAT) la Manifestación de Impacto Ambiental, el promovente está cumpliendo con este apartado. El proyecto se vincula por la obligatoriedad de obtener la autorización correspondiente para realizar las obras descritas en esta manifestación de impacto ambiental. Como ya se mencionó anteriormente, la promovente una vez autorizado el proyecto en materia ambiental procederá a tramitar el Registro Nacional de Pesca para la unidad de producción acuícola.
Art. 30°.- *Las actividades pesqueras se clasifican en:* **II.-** *Cultivo o acuacultura con fines*		
Artículo 31°.- *Para realizar las actividades de pesca se requiere lo siguiente:* **I,** *Concesión, para:* **Inciso b)** *Acuacultura comercial* **II,** Permiso, para: **Inciso g)** *Acuacultura de fomento* **III,** *Autorización, para:* **Inciso d)** *Recolectar del medio natural reproductores, larvas, postlarvas, crías, huevos, semillas, alevines o en cualquier otro estadio, y* **Inciso e)** *Acuacultura didáctica.*		

Artículos 22.- *la Secretaría podrá inscribir en el Registro Nacional de Pesca a los acuicultores que no requieran concesión, permiso o Autorización.*	Al **proyecto** le aplica el Artículo, incisos y, fracciones anteriores, porque se trata de una actividad acuícola con fines comerciales.	Por el hecho de presentar a la autoridad correspondiente (SEMARNAT) la Manifestación de Impacto Ambiental, el promovente está cumpliendo con este apartado. El proyecto se vincula por la obligatoriedad de obtener la autorización correspondiente para realizar las obras descritas en esta manifestación de impacto ambiental. Como ya se mencionó anteriormente, la promovente una vez autorizado el proyecto en materia ambiental procederá a tramitar el Registro Nacional de Pesca para la unidad de producción acuícola.
Art. 30°.- *Las actividades pesqueras se clasifican en:* **II.-** *Cultivo o acuacultura con fines*		
Artículo 31°.- *Para realizar las actividades de pesca se requiere lo siguiente:* **I,** *Concesión, para:* **Inciso b)** *Acuacultura comercial* **II,** Permiso, para: **Inciso g)** *Acuacultura de fomento* **III,** *Autorización, para:* **Inciso d)** *Recolectar del medio natural reproductores, larvas, postlarvas, crías, huevos, semillas, alevines o en cualquier otro estadio, y* **Inciso e)** *Acuacultura didáctica.*		

Artículos 22.- *la Secretaría podrá inscribir en el Registro Nacional de Pesca a los acuicultores que no requieran concesión, permiso o Autorización.*	Al **proyecto** le aplica el Artículo, incisos y, fracciones anteriores, porque se trata de una actividad acuícola con fines comerciales.	Por el hecho de presentar a la autoridad correspondiente (SEMARNAT) la Manifestación de Impacto Ambiental, el promovente está cumpliendo con este apartado. El proyecto se vincula por la obligatoriedad de obtener la autorización correspondiente para realizar las obras descritas en esta manifestación de impacto ambiental. Como ya se mencionó anteriormente, la promovente una vez autorizado el proyecto en materia ambiental procederá a tramitar el Registro Nacional de Pesca para la unidad de producción acuícola.
Art. 30°.- *Las actividades pesqueras se clasifican en:* **II.-** *Cultivo o acuacultura con fines*		
Artículo 31°.- *Para realizar las actividades de pesca se requiere lo siguiente:* **I,** *Concesión, para:* **Inciso b)** *Acuacultura comercial* **II,** Permiso, para: **Inciso g)** *Acuacultura de fomento* **III,** *Autorización, para:* **Inciso d)** *Recolectar del medio natural reproductores, larvas, postlarvas, crías, huevos, semillas, alevines o en cualquier otro estadio, y* **Inciso e)** *Acuacultura didáctica.*		

Artículos 22.- *la Secretaría podrá inscribir en el Registro Nacional de Pesca a los acuicultores que no requieran concesión, permiso o Autorización.*	Al **proyecto** le aplica el Artículo, incisos y, fracciones anteriores, porque se trata de una actividad acuícola con fines comerciales.	Por el hecho de presentar a la autoridad correspondiente (SEMARNAT) la Manifestación de Impacto Ambiental, el promovente está cumpliendo con este apartado. El proyecto se vincula por la obligatoriedad de obtener la autorización correspondiente para realizar las obras descritas en esta manifestación de impacto ambiental. Como ya se mencionó anteriormente, la promovente una vez autorizado el proyecto en materia ambiental procederá a tramitar el Registro Nacional de Pesca para la unidad de producción acuícola.
Art. 30°.- *Las actividades pesqueras se clasifican en:* **II.-** *Cultivo o acuacultura con fines*		
Artículo 31°.- *Para realizar las actividades de pesca se requiere lo siguiente:* **I,** *Concesión, para:* **Inciso b)** *Acuacultura comercial* **II,** Permiso, para: **Inciso g)** *Acuacultura de fomento* **III,** *Autorización, para:* **Inciso d)** *Recolectar del medio natural reproductores, larvas, postlarvas, crías, huevos, semillas, alevines o en cualquier otro estadio, y* **Inciso e)** *Acuacultura didáctica.*		

Artículos 22.- *la Secretaría podrá inscribir en el Registro Nacional de Pesca a los acuicultores que no requieran concesión, permiso o Autorización.*	Al **proyecto** le aplica el Artículo, incisos y, fracciones anteriores, porque se trata de una actividad acuícola con fines comerciales.	Por el hecho de presentar a la autoridad correspondiente (SEMARNAT) la Manifestación de Impacto Ambiental, el promovente está cumpliendo con este apartado. El proyecto se vincula por la obligatoriedad de obtener la autorización correspondiente para realizar las obras descritas en esta manifestación de impacto ambiental. Como ya se mencionó anteriormente, la promovente una vez autorizado el proyecto en materia ambiental procederá a tramitar el Registro Nacional de Pesca para la unidad de producción acuícola.
Art. 30°.- *Las actividades pesqueras se clasifican en:* **II.-** *Cultivo o acuacultura con fines*		
Artículo 31°.- *Para realizar las actividades de pesca se requiere lo siguiente:* **I,** *Concesión, para:* **Inciso b)** *Acuacultura comercial* **II,** Permiso, para: **Inciso g)** *Acuacultura de fomento* **III,** *Autorización, para:* **Inciso d)** *Recolectar del medio natural reproductores, larvas, postlarvas, crías, huevos, semillas, alevines o en cualquier otro estadio, y* **Inciso e)** *Acuacultura didáctica.*		

Artículos 22.- *la Secretaría podrá inscribir en el Registro Nacional de Pesca a los acuicultores que no requieran concesión, permiso o Autorización.*	Al **proyecto** le aplica el Artículo, incisos y, fracciones anteriores, porque se trata de una actividad acuícola con fines comerciales.	Por el hecho de presentar a la autoridad correspondiente (SEMARNAT) la Manifestación de Impacto Ambiental, el promovente está cumpliendo con este apartado. El proyecto se vincula por la obligatoriedad de obtener la autorización correspondiente para realizar las obras descritas en esta manifestación de impacto ambiental. Como ya se mencionó anteriormente, la promovente una vez autorizado el proyecto en materia ambiental procederá a tramitar el Registro Nacional de Pesca para la unidad de producción acuícola.
Art. 30°.- *Las actividades pesqueras se clasifican en:* **II.-** *Cultivo o acuacultura con fines*		
Artículo 31°.- *Para realizar las actividades de pesca se requiere lo siguiente:* **I,** *Concesión, para:* **Inciso b)** *Acuacultura comercial* **II,** Permiso, para: **Inciso g)** *Acuacultura de fomento* **III,** *Autorización, para:* **Inciso d)** *Recolectar del medio natural reproductores, larvas, postlarvas, crías, huevos, semillas, alevines o en cualquier otro estadio, y* **Inciso e)** *Acuacultura didáctica.*		

Artículos 22.- *la Secretaría podrá inscribir en el Registro Nacional de Pesca a los acuicultores que no requieran concesión, permiso o Autorización.*	Al **proyecto** le aplica el Artículo, incisos y, fracciones anteriores, porque se trata de una actividad acuícola con fines comerciales.	Por el hecho de presentar a la autoridad correspondiente (SEMARNAT) la Manifestación de Impacto Ambiental, el promovente está cumpliendo con este apartado. El proyecto se vincula por la obligatoriedad de obtener la autorización correspondiente para realizar las obras descritas en esta manifestación de impacto ambiental. Como ya se mencionó anteriormente, la promovente una vez autorizado el proyecto en materia ambiental procederá a tramitar el Registro Nacional de Pesca para la unidad de producción acuícola.
Art. 30°.- *Las actividades pesqueras se clasifican en:* **II.-** *Cultivo o acuacultura con fines*		
Artículo 31°.- *Para realizar las actividades de pesca se requiere lo siguiente:* **I,** *Concesión, para:* **Inciso b)** *Acuacultura comercial* **II,** Permiso, para: **Inciso g)** *Acuacultura de fomento* **III,** *Autorización, para:* **Inciso d)** *Recolectar del medio natural reproductores, larvas, postlarvas, crías, huevos, semillas, alevines o en cualquier otro estadio, y* **Inciso e)** *Acuacultura didáctica.*		

Artículos 22.- *la Secretaría podrá inscribir en el Registro Nacional de Pesca a los acuicultores que no requieran concesión, permiso o Autorización.*	Al **proyecto** le aplica el Artículo, incisos y, fracciones anteriores, porque se trata de una actividad acuícola con fines comerciales.	Por el hecho de presentar a la autoridad correspondiente (SEMARNAT) la Manifestación de Impacto Ambiental, el promovente está cumpliendo con este apartado. El proyecto se vincula por la obligatoriedad de obtener la autorización correspondiente para realizar las obras descritas en esta manifestación de impacto ambiental. Como ya se mencionó anteriormente, la promovente una vez autorizado el proyecto en materia ambiental procederá a tramitar el Registro Nacional de Pesca para la unidad de producción acuícola.
Art. 30°.- *Las actividades pesqueras se clasifican en:* **II.-** *Cultivo o acuacultura con fines*		
Artículo 31°.- *Para realizar las actividades de pesca se requiere lo siguiente:* **I,** *Concesión, para:* **Inciso b)** *Acuacultura comercial* **II,** Permiso, para: **Inciso g)** *Acuacultura de fomento* **III,** *Autorización, para:* **Inciso d)** *Recolectar del medio natural reproductores, larvas, postlarvas, crías, huevos, semillas, alevines o en cualquier otro estadio, y* **Inciso e)** *Acuacultura didáctica.*		

Artículos 22.- *la Secretaría podrá inscribir en el Registro Nacional de Pesca a los acuicultores que no requieran concesión, permiso o Autorización.*	Al **proyecto** le aplica el Artículo, incisos y, fracciones anteriores, porque se trata de una actividad acuícola con fines comerciales.	Por el hecho de presentar a la autoridad correspondiente (SEMARNAT) la Manifestación de Impacto Ambiental, el promovente está cumpliendo con este apartado. El proyecto se vincula por la obligatoriedad de obtener la autorización correspondiente para realizar las obras descritas en esta manifestación de impacto ambiental. Como ya se mencionó anteriormente, la promovente una vez autorizado el proyecto en materia ambiental procederá a tramitar el Registro Nacional de Pesca para la unidad de producción acuícola.
Art. 30°.- *Las actividades pesqueras se clasifican en:* **II.-** *Cultivo o acuacultura con fines*		
Artículo 31°.- *Para realizar las actividades de pesca se requiere lo siguiente:* **I,** *Concesión, para:* **Inciso b)** *Acuacultura comercial* **II,** Permiso, para: **Inciso g)** *Acuacultura de fomento* **III,** *Autorización, para:* **Inciso d)** *Recolectar del medio natural reproductores, larvas, postlarvas, crías, huevos, semillas, alevines o en cualquier otro estadio, y* **Inciso e)** *Acuacultura didáctica.*		

Artículos 22.- *la Secretaría podrá inscribir en el Registro Nacional de Pesca a los acuicultores que no requieran concesión, permiso o Autorización.*	Al **proyecto** le aplica el Artículo, incisos y, fracciones anteriores, porque se trata de una actividad acuícola con fines comerciales.	Por el hecho de presentar a la autoridad correspondiente (SEMARNAT) la Manifestación de Impacto Ambiental, el promovente está cumpliendo con este apartado. El proyecto se vincula por la obligatoriedad de obtener la autorización correspondiente para realizar las obras descritas en esta manifestación de impacto ambiental. Como ya se mencionó anteriormente, la promovente una vez autorizado el proyecto en materia ambiental procederá a tramitar el Registro Nacional de Pesca para la unidad de producción acuícola.
Art. 30°.- *Las actividades pesqueras se clasifican en:* **II.-** *Cultivo o acuacultura con fines*		
Artículo 31°.- *Para realizar las actividades de pesca se requiere lo siguiente:* **I,** *Concesión, para:* **Inciso b)** *Acuacultura comercial* **II,** Permiso, para: **Inciso g)** *Acuacultura de fomento* **III,** *Autorización, para:* **Inciso d)** *Recolectar del medio natural reproductores, larvas, postlarvas, crías, huevos, semillas, alevines o en cualquier otro estadio, y* **Inciso e)** *Acuacultura didáctica.*		

Artículos 22.- *la Secretaría podrá inscribir en el Registro Nacional de Pesca a los acuicultores que no requieran concesión, permiso o Autorización.*	Al **proyecto** le aplica el Artículo, incisos y, fracciones anteriores, porque se trata de una actividad acuícola con fines comerciales.	Por el hecho de presentar a la autoridad correspondiente (SEMARNAT) la Manifestación de Impacto Ambiental, el promovente está cumpliendo con este apartado. El proyecto se vincula por la obligatoriedad de obtener la autorización correspondiente para realizar las obras descritas en esta manifestación de impacto ambiental. Como ya se mencionó anteriormente, la promovente una vez autorizado el proyecto en materia ambiental procederá a tramitar el Registro Nacional de Pesca para la unidad de producción acuícola.
Art. 30°.- *Las actividades pesqueras se clasifican en:* **II.-** *Cultivo o acuacultura con fines*		
Artículo 31°.- *Para realizar las actividades de pesca se requiere lo siguiente:* **I,** *Concesión, para:* **Inciso b)** *Acuacultura comercial* **II,** Permiso, para: **Inciso g)** *Acuacultura de fomento* **III,** *Autorización, para:* **Inciso d)** *Recolectar del medio natural reproductores, larvas, postlarvas, crías, huevos, semillas, alevines o en cualquier otro estadio, y* **Inciso e)** *Acuacultura didáctica.*		

Artículos 22.- *la Secretaría podrá inscribir en el Registro Nacional de Pesca a los acuicultores que no requieran concesión, permiso o Autorización.*	Al **proyecto** le aplica el Artículo, incisos y, fracciones anteriores, porque se trata de una actividad acuícola con fines comerciales.	Por el hecho de presentar a la autoridad correspondiente (SEMARNAT) la Manifestación de Impacto Ambiental, el promovente está cumpliendo con este apartado. El proyecto se vincula por la obligatoriedad de obtener la autorización correspondiente para realizar las obras descritas en esta manifestación de impacto ambiental. Como ya se mencionó anteriormente, la promovente una vez autorizado el proyecto en materia ambiental procederá a tramitar el Registro Nacional de Pesca para la unidad de producción acuícola.
Art. 30°.- *Las actividades pesqueras se clasifican en:* **II.-** *Cultivo o acuacultura con fines*		
Artículo 31°.- *Para realizar las actividades de pesca se requiere lo siguiente:* **I,** *Concesión, para:* **Inciso b)** *Acuacultura comercial* **II,** Permiso, para: **Inciso g)** *Acuacultura de fomento* **III,** *Autorización, para:* **Inciso d)** *Recolectar del medio natural reproductores, larvas, postlarvas, crías, huevos, semillas, alevines o en cualquier otro estadio, y* **Inciso e)** *Acuacultura didáctica.*		

Artículos 22.- *la Secretaría podrá inscribir en el Registro Nacional de Pesca a los acuicultores que no requieran concesión, permiso o Autorización.*	Al **proyecto** le aplica el Artículo, incisos y, fracciones anteriores, porque se trata de una actividad acuícola con fines comerciales.	Por el hecho de presentar a la autoridad correspondiente (SEMARNAT) la Manifestación de Impacto Ambiental, el promovente está cumpliendo con este apartado. El proyecto se vincula por la obligatoriedad de obtener la autorización correspondiente para realizar las obras descritas en esta manifestación de impacto ambiental. Como ya se mencionó anteriormente, la promovente una vez autorizado el proyecto en materia ambiental procederá a tramitar el Registro Nacional de Pesca para la unidad de producción acuícola.
Art. 30°.- *Las actividades pesqueras se clasifican en:* **II.-** *Cultivo o acuacultura con fines*		
Artículo 31°.- *Para realizar las actividades de pesca se requiere lo siguiente:* **I,** *Concesión, para:* **Inciso b)** *Acuacultura comercial* **II,** Permiso, para: **Inciso g)** *Acuacultura de fomento* **III,** *Autorización, para:* **Inciso d)** *Recolectar del medio natural reproductores, larvas, postlarvas, crías, huevos, semillas, alevines o en cualquier otro estadio, y* **Inciso e)** *Acuacultura didáctica.*		

Artículos 22.- *la Secretaría podrá inscribir en el Registro Nacional de Pesca a los acuicultores que no requieran concesión, permiso o Autorización.*	Al **proyecto** le aplica el Artículo, incisos y, fracciones anteriores, porque se trata de una actividad acuícola con fines comerciales.	Por el hecho de presentar a la autoridad correspondiente (SEMARNAT) la Manifestación de Impacto Ambiental, el promovente está cumpliendo con este apartado. El proyecto se vincula por la obligatoriedad de obtener la autorización correspondiente para realizar las obras descritas en esta manifestación de impacto ambiental. Como ya se mencionó anteriormente, la promovente una vez autorizado el proyecto en materia ambiental procederá a tramitar el Registro Nacional de Pesca para la unidad de producción acuícola.
Art. 30°.- *Las actividades pesqueras se clasifican en:* **II.-** *Cultivo o acuacultura con fines*		
Artículo 31°.- *Para realizar las actividades de pesca se requiere lo siguiente:* **I,** *Concesión, para:* **Inciso b)** *Acuacultura comercial* **II,** Permiso, para: **Inciso g)** *Acuacultura de fomento* **III,** *Autorización, para:* **Inciso d)** *Recolectar del medio natural reproductores, larvas, postlarvas, crías, huevos, semillas, alevines o en cualquier otro estadio, y* **Inciso e)** *Acuacultura didáctica.*		

Artículos 22.- *la Secretaría podrá inscribir en el Registro Nacional de Pesca a los acuicultores que no requieran concesión, permiso o Autorización.*	Al **proyecto** le aplica el Artículo, incisos y, fracciones anteriores, porque se trata de una actividad acuícola con fines comerciales.	Por el hecho de presentar a la autoridad correspondiente (SEMARNAT) la Manifestación de Impacto Ambiental, el promovente está cumpliendo con este apartado. El proyecto se vincula por la obligatoriedad de obtener la autorización correspondiente para realizar las obras descritas en esta manifestación de impacto ambiental. Como ya se mencionó anteriormente, la promovente una vez autorizado el proyecto en materia ambiental procederá a tramitar el Registro Nacional de Pesca para la unidad de producción acuícola.
Art. 30°.- *Las actividades pesqueras se clasifican en:* **II.-** *Cultivo o acuacultura con fines*		
Artículo 31°.- *Para realizar las actividades de pesca se requiere lo siguiente:* **I,** *Concesión, para:* **Inciso b)** *Acuacultura comercial* **II,** Permiso, para: **Inciso g)** *Acuacultura de fomento* **III,** *Autorización, para:* **Inciso d)** *Recolectar del medio natural reproductores, larvas, postlarvas, crías, huevos, semillas, alevines o en cualquier otro estadio, y* **Inciso e)** *Acuacultura didáctica.*		

Artículos 22.- *la Secretaría podrá inscribir en el Registro Nacional de Pesca a los acuicultores que no requieran concesión, permiso o Autorización.*	Al **proyecto** le aplica el Artículo, incisos y, fracciones anteriores, porque se trata de una actividad acuícola con fines comerciales.	Por el hecho de presentar a la autoridad correspondiente (SEMARNAT) la Manifestación de Impacto Ambiental, el promovente está cumpliendo con este apartado. El proyecto se vincula por la obligatoriedad de obtener la autorización correspondiente para realizar las obras descritas en esta manifestación de impacto ambiental. Como ya se mencionó anteriormente, la promovente una vez autorizado el proyecto en materia ambiental procederá a tramitar el Registro Nacional de Pesca para la unidad de producción acuícola.
Art. 30°.- *Las actividades pesqueras se clasifican en:* **II.-** *Cultivo o acuacultura con fines*		
Artículo 31°.- *Para realizar las actividades de pesca se requiere lo siguiente:* **I,** *Concesión, para:* **Inciso b)** *Acuacultura comercial* **II,** Permiso, para: **Inciso g)** *Acuacultura de fomento* **III,** *Autorización, para:* **Inciso d)** *Recolectar del medio natural reproductores, larvas, postlarvas, crías, huevos, semillas, alevines o en cualquier otro estadio, y* **Inciso e)** *Acuacultura didáctica.*		

Artículos 22.- *la Secretaría podrá inscribir en el Registro Nacional de Pesca a los acuicultores que no requieran concesión, permiso o Autorización.*	Al **proyecto** le aplica el Artículo, incisos y, fracciones anteriores, porque se trata de una actividad acuícola con fines comerciales.	Por el hecho de presentar a la autoridad correspondiente (SEMARNAT) la Manifestación de Impacto Ambiental, el promovente está cumpliendo con este apartado. El proyecto se vincula por la obligatoriedad de obtener la autorización correspondiente para realizar las obras descritas en esta manifestación de impacto ambiental. Como ya se mencionó anteriormente, la promovente una vez autorizado el proyecto en materia ambiental procederá a tramitar el Registro Nacional de Pesca para la unidad de producción acuícola.
Art. 30°.- *Las actividades pesqueras se clasifican en:* **II.-** *Cultivo o acuacultura con fines*		
Artículo 31°.- *Para realizar las actividades de pesca se requiere lo siguiente:* **I,** *Concesión, para:* **Inciso b)** *Acuacultura comercial* **II,** Permiso, para: **Inciso g)** *Acuacultura de fomento* **III,** *Autorización, para:* **Inciso d)** *Recolectar del medio natural reproductores, larvas, postlarvas, crías, huevos, semillas, alevines o en cualquier otro estadio, y* **Inciso e)** *Acuacultura didáctica.*		

Artículos 22.- *la Secretaría podrá inscribir en el Registro Nacional de Pesca a los acuicultores que no requieran concesión, permiso o Autorización.*	Al **proyecto** le aplica el Artículo, incisos y, fracciones anteriores, porque se trata de una actividad acuícola con fines comerciales.	Por el hecho de presentar a la autoridad correspondiente (SEMARNAT) la Manifestación de Impacto Ambiental, el promovente está cumpliendo con este apartado. El proyecto se vincula por la obligatoriedad de obtener la autorización correspondiente para realizar las obras descritas en esta manifestación de impacto ambiental. Como ya se mencionó anteriormente, la promovente una vez autorizado el proyecto en materia ambiental procederá a tramitar el Registro Nacional de Pesca para la unidad de producción acuícola.
Art. 30°.- *Las actividades pesqueras se clasifican en:* **II.-** *Cultivo o acuacultura con fines*		
Artículo 31°.- *Para realizar las actividades de pesca se requiere lo siguiente:* **I,** *Concesión, para:* **Inciso b)** *Acuacultura comercial* **II,** Permiso, para: **Inciso g)** *Acuacultura de fomento* **III,** *Autorización, para:* **Inciso d)** *Recolectar del medio natural reproductores, larvas, postlarvas, crías, huevos, semillas, alevines o en cualquier otro estadio, y* **Inciso e)** *Acuacultura didáctica.*		

Artículos 22.- *la Secretaría podrá inscribir en el Registro Nacional de Pesca a los acuicultores que no requieran concesión, permiso o Autorización.*	Al **proyecto** le aplica el Artículo, incisos y, fracciones anteriores, porque se trata de una actividad acuícola con fines comerciales.	Por el hecho de presentar a la autoridad correspondiente (SEMARNAT) la Manifestación de Impacto Ambiental, el promovente está cumpliendo con este apartado. El proyecto se vincula por la obligatoriedad de obtener la autorización correspondiente para realizar las obras descritas en esta manifestación de impacto ambiental. Como ya se mencionó anteriormente, la promovente una vez autorizado el proyecto en materia ambiental procederá a tramitar el Registro Nacional de Pesca para la unidad de producción acuícola.
Art. 30°.- *Las actividades pesqueras se clasifican en:* **II.-** *Cultivo o acuacultura con fines*		
Artículo 31°.- *Para realizar las actividades de pesca se requiere lo siguiente:* **I,** *Concesión, para:* **Inciso b)** *Acuacultura comercial* **II,** Permiso, para: **Inciso g)** *Acuacultura de fomento* **III,** *Autorización, para:* **Inciso d)** *Recolectar del medio natural reproductores, larvas, postlarvas, crías, huevos, semillas, alevines o en cualquier otro estadio, y* **Inciso e)** *Acuacultura didáctica.*		

Artículos 22.- *la Secretaría podrá inscribir en el Registro Nacional de Pesca a los acuicultores que no requieran concesión, permiso o Autorización.*	Al **proyecto** le aplica el Artículo, incisos y, fracciones anteriores, porque se trata de una actividad acuícola con fines comerciales.	Por el hecho de presentar a la autoridad correspondiente (SEMARNAT) la Manifestación de Impacto Ambiental, el promovente está cumpliendo con este apartado. El proyecto se vincula por la obligatoriedad de obtener la autorización correspondiente para realizar las obras descritas en esta manifestación de impacto ambiental. Como ya se mencionó anteriormente, la promovente una vez autorizado el proyecto en materia ambiental procederá a tramitar el Registro Nacional de Pesca para la unidad de producción acuícola.
Art. 30°.- *Las actividades pesqueras se clasifican en:* **II.-** *Cultivo o acuacultura con fines*		
Artículo 31°.- *Para realizar las actividades de pesca se requiere lo siguiente:* **I,** *Concesión, para:* **Inciso b)** *Acuacultura comercial* **II,** Permiso, para: **Inciso g)** *Acuacultura de fomento* **III,** *Autorización, para:* **Inciso d)** *Recolectar del medio natural reproductores, larvas, postlarvas, crías, huevos, semillas, alevines o en cualquier otro estadio, y* **Inciso e)** *Acuacultura didáctica.*		

Artículos 22.- *la Secretaría podrá inscribir en el Registro Nacional de Pesca a los acuicultores que no requieran concesión, permiso o Autorización.*	Al **proyecto** le aplica el Artículo, incisos y, fracciones anteriores, porque se trata de una actividad acuícola con fines comerciales.	Por el hecho de presentar a la autoridad correspondiente (SEMARNAT) la Manifestación de Impacto Ambiental, el promovente está cumpliendo con este apartado. El proyecto se vincula por la obligatoriedad de obtener la autorización correspondiente para realizar las obras descritas en esta manifestación de impacto ambiental. Como ya se mencionó anteriormente, la promovente una vez autorizado el proyecto en materia ambiental procederá a tramitar el Registro Nacional de Pesca para la unidad de producción acuícola.
Art. 30°.- *Las actividades pesqueras se clasifican en:* **II.-** *Cultivo o acuacultura con fines*		
Artículo 31°.- *Para realizar las actividades de pesca se requiere lo siguiente:* **I,** *Concesión, para:* **Inciso b)** *Acuacultura comercial* **II,** Permiso, para: **Inciso g)** *Acuacultura de fomento* **III,** *Autorización, para:* **Inciso d)** *Recolectar del medio natural reproductores, larvas, postlarvas, crías, huevos, semillas, alevines o en cualquier otro estadio, y* **Inciso e)** *Acuacultura didáctica.*		

Artículos 22.- *la Secretaría podrá inscribir en el Registro Nacional de Pesca a los acuicultores que no requieran concesión, permiso o Autorización.*	Al **proyecto** le aplica el Artículo, incisos y, fracciones anteriores, porque se trata de una actividad acuícola con fines comerciales.	Por el hecho de presentar a la autoridad correspondiente (SEMARNAT) la Manifestación de Impacto Ambiental, el promovente está cumpliendo con este apartado. El proyecto se vincula por la obligatoriedad de obtener la autorización correspondiente para realizar las obras descritas en esta manifestación de impacto ambiental. Como ya se mencionó anteriormente, la promovente una vez autorizado el proyecto en materia ambiental procederá a tramitar el Registro Nacional de Pesca para la unidad de producción acuícola.
Art. 30°.- *Las actividades pesqueras se clasifican en:* **II.-** *Cultivo o acuacultura con fines*		
Artículo 31°.- *Para realizar las actividades de pesca se requiere lo siguiente:* **I,** *Concesión, para:* **Inciso b)** *Acuacultura comercial* **II,** Permiso, para: **Inciso g)** *Acuacultura de fomento* **III,** *Autorización, para:* **Inciso d)** *Recolectar del medio natural reproductores, larvas, postlarvas, crías, huevos, semillas, alevines o en cualquier otro estadio, y* **Inciso e)** *Acuacultura didáctica.*		

Artículos 22.- *la Secretaría podrá inscribir en el Registro Nacional de Pesca a los acuicultores que no requieran concesión, permiso o Autorización.*	Al **proyecto** le aplica el Artículo, incisos y, fracciones anteriores, porque se trata de una actividad acuícola con fines comerciales.	Por el hecho de presentar a la autoridad correspondiente (SEMARNAT) la Manifestación de Impacto Ambiental, el promovente está cumpliendo con este apartado. El proyecto se vincula por la obligatoriedad de obtener la autorización correspondiente para realizar las obras descritas en esta manifestación de impacto ambiental. Como ya se mencionó anteriormente, la promovente una vez autorizado el proyecto en materia ambiental procederá a tramitar el Registro Nacional de Pesca para la unidad de producción acuícola.
Art. 30°.- *Las actividades pesqueras se clasifican en:* **II.-** *Cultivo o acuacultura con fines*		
Artículo 31°.- *Para realizar las actividades de pesca se requiere lo siguiente:* **I,** *Concesión, para:* **Inciso b)** *Acuacultura comercial* **II,** Permiso, para: **Inciso g)** *Acuacultura de fomento* **III,** *Autorización, para:* **Inciso d)** *Recolectar del medio natural reproductores, larvas, postlarvas, crías, huevos, semillas, alevines o en cualquier otro estadio, y* **Inciso e)** *Acuacultura didáctica.*		

Artículos 22.- *la Secretaría podrá inscribir en el Registro Nacional de Pesca a los acuicultores que no requieran concesión, permiso o Autorización.*	Al **proyecto** le aplica el Artículo, incisos y, fracciones anteriores, porque se trata de una actividad acuícola con fines comerciales.	Por el hecho de presentar a la autoridad correspondiente (SEMARNAT) la Manifestación de Impacto Ambiental, el promovente está cumpliendo con este apartado. El proyecto se vincula por la obligatoriedad de obtener la autorización correspondiente para realizar las obras descritas en esta manifestación de impacto ambiental. Como ya se mencionó anteriormente, la promovente una vez autorizado el proyecto en materia ambiental procederá a tramitar el Registro Nacional de Pesca para la unidad de producción acuícola.
Art. 30°.- *Las actividades pesqueras se clasifican en:* **II.-** *Cultivo o acuacultura con fines*		
Artículo 31°.- *Para realizar las actividades de pesca se requiere lo siguiente:* **I,** *Concesión, para:* **Inciso b)** *Acuacultura comercial* **II,** Permiso, para: **Inciso g)** *Acuacultura de fomento* **III,** *Autorización, para:* **Inciso d)** *Recolectar del medio natural reproductores, larvas, postlarvas, crías, huevos, semillas, alevines o en cualquier otro estadio, y* **Inciso e)** *Acuacultura didáctica.*		

Artículos 22.- *la Secretaría podrá inscribir en el Registro Nacional de Pesca a los acuicultores que no requieran concesión, permiso o Autorización.*	Al **proyecto** le aplica el Artículo, incisos y, fracciones anteriores, porque se trata de una actividad acuícola con fines comerciales.	Por el hecho de presentar a la autoridad correspondiente (SEMARNAT) la Manifestación de Impacto Ambiental, el promovente está cumpliendo con este apartado. El proyecto se vincula por la obligatoriedad de obtener la autorización correspondiente para realizar las obras descritas en esta manifestación de impacto ambiental. Como ya se mencionó anteriormente, la promovente una vez autorizado el proyecto en materia ambiental procederá a tramitar el Registro Nacional de Pesca para la unidad de producción acuícola.
Art. 30°.- *Las actividades pesqueras se clasifican en:* **II.-** *Cultivo o acuacultura con fines*		
Artículo 31°.- *Para realizar las actividades de pesca se requiere lo siguiente:* **I,** *Concesión, para:* **Inciso b)** *Acuacultura comercial* **II,** Permiso, para: **Inciso g)** *Acuacultura de fomento* **III,** *Autorización, para:* **Inciso d)** *Recolectar del medio natural reproductores, larvas, postlarvas, crías, huevos, semillas, alevines o en cualquier otro estadio, y* **Inciso e)** *Acuacultura didáctica.*		

Artículos 22.- *la Secretaría podrá inscribir en el Registro Nacional de Pesca a los acuicultores que no requieran concesión, permiso o Autorización.*	Al **proyecto** le aplica el Artículo, incisos y, fracciones anteriores, porque se trata de una actividad acuícola con fines comerciales.	Por el hecho de presentar a la autoridad correspondiente (SEMARNAT) la Manifestación de Impacto Ambiental, el promovente está cumpliendo con este apartado. El proyecto se vincula por la obligatoriedad de obtener la autorización correspondiente para realizar las obras descritas en esta manifestación de impacto ambiental. Como ya se mencionó anteriormente, la promovente una vez autorizado el proyecto en materia ambiental procederá a tramitar el Registro Nacional de Pesca para la unidad de producción acuícola.
Art. 30°.- *Las actividades pesqueras se clasifican en:* **II.-** *Cultivo o acuacultura con fines*		
Artículo 31°.- *Para realizar las actividades de pesca se requiere lo siguiente:* **I,** *Concesión, para:* **Inciso b)** *Acuacultura comercial* **II,** Permiso, para: **Inciso g)** *Acuacultura de fomento* **III,** *Autorización, para:* **Inciso d)** *Recolectar del medio natural reproductores, larvas, postlarvas, crías, huevos, semillas, alevines o en cualquier otro estadio, y* **Inciso e)** *Acuacultura didáctica.*		

Artículos 22.- *la Secretaría podrá inscribir en el Registro Nacional de Pesca a los acuicultores que no requieran concesión, permiso o Autorización.*	Al **proyecto** le aplica el Artículo, incisos y, fracciones anteriores, porque se trata de una actividad acuícola con fines comerciales.	Por el hecho de presentar a la autoridad correspondiente (SEMARNAT) la Manifestación de Impacto Ambiental, el promovente está cumpliendo con este apartado. El proyecto se vincula por la obligatoriedad de obtener la autorización correspondiente para realizar las obras descritas en esta manifestación de impacto ambiental. Como ya se mencionó anteriormente, la promovente una vez autorizado el proyecto en materia ambiental procederá a tramitar el Registro Nacional de Pesca para la unidad de producción acuícola.
Art. 30°.- *Las actividades pesqueras se clasifican en:* **II.-** *Cultivo o acuacultura con fines*		
Artículo 31°.- *Para realizar las actividades de pesca se requiere lo siguiente:* **I,** *Concesión, para:* **Inciso b)** *Acuacultura comercial* **II,** Permiso, para: **Inciso g)** *Acuacultura de fomento* **III,** *Autorización, para:* **Inciso d)** *Recolectar del medio natural reproductores, larvas, postlarvas, crías, huevos, semillas, alevines o en cualquier otro estadio, y* **Inciso e)** *Acuacultura didáctica.*		

Artículos 22.- *la Secretaría podrá inscribir en el Registro Nacional de Pesca a los acuicultores que no requieran concesión, permiso o Autorización.*	Al **proyecto** le aplica el Artículo, incisos y, fracciones anteriores, porque se trata de una actividad acuícola con fines comerciales.	Por el hecho de presentar a la autoridad correspondiente (SEMARNAT) la Manifestación de Impacto Ambiental, el promovente está cumpliendo con este apartado. El proyecto se vincula por la obligatoriedad de obtener la autorización correspondiente para realizar las obras descritas en esta manifestación de impacto ambiental. Como ya se mencionó anteriormente, la promovente una vez autorizado el proyecto en materia ambiental procederá a tramitar el Registro Nacional de Pesca para la unidad de producción acuícola.
Art. 30°.- *Las actividades pesqueras se clasifican en:* **II.-** *Cultivo o acuacultura con fines*		
Artículo 31°.- *Para realizar las actividades de pesca se requiere lo siguiente:* **I,** *Concesión, para:* **Inciso b)** *Acuacultura comercial* **II,** Permiso, para: **Inciso g)** *Acuacultura de fomento* **III,** *Autorización, para:* **Inciso d)** *Recolectar del medio natural reproductores, larvas, postlarvas, crías, huevos, semillas, alevines o en cualquier otro estadio, y* **Inciso e)** *Acuacultura didáctica.*		

Artículos 22.- *la Secretaría podrá inscribir en el Registro Nacional de Pesca a los acuicultores que no requieran concesión, permiso o Autorización.*	Al **proyecto** le aplica el Artículo, incisos y, fracciones anteriores, porque se trata de una actividad acuícola con fines comerciales.	Por el hecho de presentar a la autoridad correspondiente (SEMARNAT) la Manifestación de Impacto Ambiental, el promovente está cumpliendo con este apartado. El proyecto se vincula por la obligatoriedad de obtener la autorización correspondiente para realizar las obras descritas en esta manifestación de impacto ambiental. Como ya se mencionó anteriormente, la promovente una vez autorizado el proyecto en materia ambiental procederá a tramitar el Registro Nacional de Pesca para la unidad de producción acuícola.
Art. 30°.- *Las actividades pesqueras se clasifican en:* **II.-** *Cultivo o acuacultura con fines*		
Artículo 31°.- *Para realizar las actividades de pesca se requiere lo siguiente:* **I,** *Concesión, para:* **Inciso b)** *Acuacultura comercial* **II,** Permiso, para: **Inciso g)** *Acuacultura de fomento* **III,** *Autorización, para:* **Inciso d)** *Recolectar del medio natural reproductores, larvas, postlarvas, crías, huevos, semillas, alevines o en cualquier otro estadio, y* **Inciso e)** *Acuacultura didáctica.*		

Artículos 22.- *la Secretaría podrá inscribir en el Registro Nacional de Pesca a los acuicultores que no requieran concesión, permiso o Autorización.*	Al **proyecto** le aplica el Artículo, incisos y, fracciones anteriores, porque se trata de una actividad acuícola con fines comerciales.	Por el hecho de presentar a la autoridad correspondiente (SEMARNAT) la Manifestación de Impacto Ambiental, el promovente está cumpliendo con este apartado. El proyecto se vincula por la obligatoriedad de obtener la autorización correspondiente para realizar las obras descritas en esta manifestación de impacto ambiental. Como ya se mencionó anteriormente, la promovente una vez autorizado el proyecto en materia ambiental procederá a tramitar el Registro Nacional de Pesca para la unidad de producción acuícola.
Art. 30°.- *Las actividades pesqueras se clasifican en:* **II.-** *Cultivo o acuacultura con fines*		
Artículo 31°.- *Para realizar las actividades de pesca se requiere lo siguiente:* **I,** *Concesión, para:* **Inciso b)** *Acuacultura comercial* **II,** Permiso, para: **Inciso g)** *Acuacultura de fomento* **III,** *Autorización, para:* **Inciso d)** *Recolectar del medio natural reproductores, larvas, postlarvas, crías, huevos, semillas, alevines o en cualquier otro estadio, y* **Inciso e)** *Acuacultura didáctica.*		

Artículos 22.- *la Secretaría podrá inscribir en el Registro Nacional de Pesca a los acuicultores que no requieran concesión, permiso o Autorización.*	Al **proyecto** le aplica el Artículo, incisos y, fracciones anteriores, porque se trata de una actividad acuícola con fines comerciales.	Por el hecho de presentar a la autoridad correspondiente (SEMARNAT) la Manifestación de Impacto Ambiental, el promovente está cumpliendo con este apartado. El proyecto se vincula por la obligatoriedad de obtener la autorización correspondiente para realizar las obras descritas en esta manifestación de impacto ambiental. Como ya se mencionó anteriormente, la promovente una vez autorizado el proyecto en materia ambiental procederá a tramitar el Registro Nacional de Pesca para la unidad de producción acuícola.
Art. 30°.- *Las actividades pesqueras se clasifican en:* **II.-** *Cultivo o acuacultura con fines*		
Artículo 31°.- *Para realizar las actividades de pesca se requiere lo siguiente:* **I,** *Concesión, para:* **Inciso b)** *Acuacultura comercial* **II,** Permiso, para: **Inciso g)** *Acuacultura de fomento* **III,** *Autorización, para:* **Inciso d)** *Recolectar del medio natural reproductores, larvas, postlarvas, crías, huevos, semillas, alevines o en cualquier otro estadio, y* **Inciso e)** *Acuacultura didáctica.*		

Artículos 22.- *la Secretaría podrá inscribir en el Registro Nacional de Pesca a los acuicultores que no requieran concesión, permiso o Autorización.*	Al **proyecto** le aplica el Artículo, incisos y, fracciones anteriores, porque se trata de una actividad acuícola con fines comerciales.	Por el hecho de presentar a la autoridad correspondiente (SEMARNAT) la Manifestación de Impacto Ambiental, el promovente está cumpliendo con este apartado. El proyecto se vincula por la obligatoriedad de obtener la autorización correspondiente para realizar las obras descritas en esta manifestación de impacto ambiental. Como ya se mencionó anteriormente, la promovente una vez autorizado el proyecto en materia ambiental procederá a tramitar el Registro Nacional de Pesca para la unidad de producción acuícola.
Art. 30°.- *Las actividades pesqueras se clasifican en:* **II.-** *Cultivo o acuacultura con fines*		
Artículo 31°.- *Para realizar las actividades de pesca se requiere lo siguiente:* **I,** *Concesión, para:* **Inciso b)** *Acuacultura comercial* **II,** Permiso, para: **Inciso g)** *Acuacultura de fomento* **III,** *Autorización, para:* **Inciso d)** *Recolectar del medio natural reproductores, larvas, postlarvas, crías, huevos, semillas, alevines o en cualquier otro estadio, y* **Inciso e)** *Acuacultura didáctica.*		

Artículos 22.- *la Secretaría podrá inscribir en el Registro Nacional de Pesca a los acuicultores que no requieran concesión, permiso o Autorización.*	Al **proyecto** le aplica el Artículo, incisos y, fracciones anteriores, porque se trata de una actividad acuícola con fines comerciales.	Por el hecho de presentar a la autoridad correspondiente (SEMARNAT) la Manifestación de Impacto Ambiental, el promovente está cumpliendo con este apartado. El proyecto se vincula por la obligatoriedad de obtener la autorización correspondiente para realizar las obras descritas en esta manifestación de impacto ambiental. Como ya se mencionó anteriormente, la promovente una vez autorizado el proyecto en materia ambiental procederá a tramitar el Registro Nacional de Pesca para la unidad de producción acuícola.
Art. 30°.- *Las actividades pesqueras se clasifican en:* **II.-** *Cultivo o acuacultura con fines*		
Artículo 31°.- *Para realizar las actividades de pesca se requiere lo siguiente:* **I,** *Concesión, para:* **Inciso b)** *Acuacultura comercial* **II,** Permiso, para: **Inciso g)** *Acuacultura de fomento* **III,** *Autorización, para:* **Inciso d)** *Recolectar del medio natural reproductores, larvas, postlarvas, crías, huevos, semillas, alevines o en cualquier otro estadio, y* **Inciso e)** *Acuacultura didáctica.*		

Artículos 22.- *la Secretaría podrá inscribir en el Registro Nacional de Pesca a los acuicultores que no requieran concesión, permiso o Autorización.*	Al **proyecto** le aplica el Artículo, incisos y, fracciones anteriores, porque se trata de una actividad acuícola con fines comerciales.	Por el hecho de presentar a la autoridad correspondiente (SEMARNAT) la Manifestación de Impacto Ambiental, el promovente está cumpliendo con este apartado. El proyecto se vincula por la obligatoriedad de obtener la autorización correspondiente para realizar las obras descritas en esta manifestación de impacto ambiental. Como ya se mencionó anteriormente, la promovente una vez autorizado el proyecto en materia ambiental procederá a tramitar el Registro Nacional de Pesca para la unidad de producción acuícola.
Art. 30°.- *Las actividades pesqueras se clasifican en:* **II.-** *Cultivo o acuacultura con fines*		
Artículo 31°.- *Para realizar las actividades de pesca se requiere lo siguiente:* **I,** *Concesión, para:* **Inciso b)** *Acuacultura comercial* **II,** Permiso, para: **Inciso g)** *Acuacultura de fomento* **III,** *Autorización, para:* **Inciso d)** *Recolectar del medio natural reproductores, larvas, postlarvas, crías, huevos, semillas, alevines o en cualquier otro estadio, y* **Inciso e)** *Acuacultura didáctica.*		

Artículos 22.- *la Secretaría podrá inscribir en el Registro Nacional de Pesca a los acuicultores que no requieran concesión, permiso o Autorización.*	Al **proyecto** le aplica el Artículo, incisos y, fracciones anteriores, porque se trata de una actividad acuícola con fines comerciales.	Por el hecho de presentar a la autoridad correspondiente (SEMARNAT) la Manifestación de Impacto Ambiental, el promovente está cumpliendo con este apartado. El proyecto se vincula por la obligatoriedad de obtener la autorización correspondiente para realizar las obras descritas en esta manifestación de impacto ambiental. Como ya se mencionó anteriormente, la promovente una vez autorizado el proyecto en materia ambiental procederá a tramitar el Registro Nacional de Pesca para la unidad de producción acuícola.
Art. 30°.- *Las actividades pesqueras se clasifican en:* **II.-** *Cultivo o acuacultura con fines*		
Artículo 31°.- *Para realizar las actividades de pesca se requiere lo siguiente:* **I,** *Concesión, para:* **Inciso b)** *Acuacultura comercial* **II,** Permiso, para: **Inciso g)** *Acuacultura de fomento* **III,** *Autorización, para:* **Inciso d)** *Recolectar del medio natural reproductores, larvas, postlarvas, crías, huevos, semillas, alevines o en cualquier otro estadio, y* **Inciso e)** *Acuacultura didáctica.*		

Artículos 22.- *la Secretaría podrá inscribir en el Registro Nacional de Pesca a los acuicultores que no requieran concesión, permiso o Autorización.*	Al **proyecto** le aplica el Artículo, incisos y, fracciones anteriores, porque se trata de una actividad acuícola con fines comerciales.	Por el hecho de presentar a la autoridad correspondiente (SEMARNAT) la Manifestación de Impacto Ambiental, el promovente está cumpliendo con este apartado. El proyecto se vincula por la obligatoriedad de obtener la autorización correspondiente para realizar las obras descritas en esta manifestación de impacto ambiental. Como ya se mencionó anteriormente, la promovente una vez autorizado el proyecto en materia ambiental procederá a tramitar el Registro Nacional de Pesca para la unidad de producción acuícola.
Art. 30°.- *Las actividades pesqueras se clasifican en:* **II.-** *Cultivo o acuacultura con fines*		
Artículo 31°.- *Para realizar las actividades de pesca se requiere lo siguiente:* **I,** *Concesión, para:* **Inciso b)** *Acuacultura comercial* **II,** Permiso, para: **Inciso g)** *Acuacultura de fomento* **III,** *Autorización, para:* **Inciso d)** *Recolectar del medio natural reproductores, larvas, postlarvas, crías, huevos, semillas, alevines o en cualquier otro estadio, y* **Inciso e)** *Acuacultura didáctica.*		

Artículos 22.- *la Secretaría podrá inscribir en el Registro Nacional de Pesca a los acuicultores que no requieran concesión, permiso o Autorización.*	Al **proyecto** le aplica el Artículo, incisos y, fracciones anteriores, porque se trata de una actividad acuícola con fines comerciales.	Por el hecho de presentar a la autoridad correspondiente (SEMARNAT) la Manifestación de Impacto Ambiental, el promovente está cumpliendo con este apartado. El proyecto se vincula por la obligatoriedad de obtener la autorización correspondiente para realizar las obras descritas en esta manifestación de impacto ambiental. Como ya se mencionó anteriormente, la promovente una vez autorizado el proyecto en materia ambiental procederá a tramitar el Registro Nacional de Pesca para la unidad de producción acuícola.
Art. 30°.- *Las actividades pesqueras se clasifican en:* **II.-** *Cultivo o acuacultura con fines*		
Artículo 31°.- *Para realizar las actividades de pesca se requiere lo siguiente:* **I,** *Concesión, para:* **Inciso b)** *Acuacultura comercial* **II,** Permiso, para: **Inciso g)** *Acuacultura de fomento* **III,** *Autorización, para:* **Inciso d)** *Recolectar del medio natural reproductores, larvas, postlarvas, crías, huevos, semillas, alevines o en cualquier otro estadio, y* **Inciso e)** *Acuacultura didáctica.*		

Artículos 22.- *la Secretaría podrá inscribir en el Registro Nacional de Pesca a los acuicultores que no requieran concesión, permiso o Autorización.*	Al **proyecto** le aplica el Artículo, incisos y, fracciones anteriores, porque se trata de una actividad acuícola con fines comerciales.	Por el hecho de presentar a la autoridad correspondiente (SEMARNAT) la Manifestación de Impacto Ambiental, el promovente está cumpliendo con este apartado. El proyecto se vincula por la obligatoriedad de obtener la autorización correspondiente para realizar las obras descritas en esta manifestación de impacto ambiental. Como ya se mencionó anteriormente, la promovente una vez autorizado el proyecto en materia ambiental procederá a tramitar el Registro Nacional de Pesca para la unidad de producción acuícola.
Art. 30°.- *Las actividades pesqueras se clasifican en:* **II.-** *Cultivo o acuacultura con fines*		
Artículo 31°.- *Para realizar las actividades de pesca se requiere lo siguiente:* **I,** *Concesión, para:* **Inciso b)** *Acuacultura comercial* **II,** Permiso, para: **Inciso g)** *Acuacultura de fomento* **III,** *Autorización, para:* **Inciso d)** *Recolectar del medio natural reproductores, larvas, postlarvas, crías, huevos, semillas, alevines o en cualquier otro estadio, y* **Inciso e)** *Acuacultura didáctica.*		

Artículos 22.- *la Secretaría podrá inscribir en el Registro Nacional de Pesca a los acuicultores que no requieran concesión, permiso o Autorización.*	Al **proyecto** le aplica el Artículo, incisos y, fracciones anteriores, porque se trata de una actividad acuícola con fines comerciales.	Por el hecho de presentar a la autoridad correspondiente (SEMARNAT) la Manifestación de Impacto Ambiental, el promovente está cumpliendo con este apartado. El proyecto se vincula por la obligatoriedad de obtener la autorización correspondiente para realizar las obras descritas en esta manifestación de impacto ambiental. Como ya se mencionó anteriormente, la promovente una vez autorizado el proyecto en materia ambiental procederá a tramitar el Registro Nacional de Pesca para la unidad de producción acuícola.
Art. 30°.- *Las actividades pesqueras se clasifican en:* **II.-** *Cultivo o acuacultura con fines*		
Artículo 31°.- *Para realizar las actividades de pesca se requiere lo siguiente:* **I,** *Concesión, para:* **Inciso b)** *Acuacultura comercial* **II,** Permiso, para: **Inciso g)** *Acuacultura de fomento* **III,** *Autorización, para:* **Inciso d)** *Recolectar del medio natural reproductores, larvas, postlarvas, crías, huevos, semillas, alevines o en cualquier otro estadio, y* **Inciso e)** *Acuacultura didáctica.*		

Artículos 22.- *la Secretaría podrá inscribir en el Registro Nacional de Pesca a los acuicultores que no requieran concesión, permiso o Autorización.*	Al **proyecto** le aplica el Artículo, incisos y, fracciones anteriores, porque se trata de una actividad acuícola con fines comerciales.	Por el hecho de presentar a la autoridad correspondiente (SEMARNAT) la Manifestación de Impacto Ambiental, el promovente está cumpliendo con este apartado. El proyecto se vincula por la obligatoriedad de obtener la autorización correspondiente para realizar las obras descritas en esta manifestación de impacto ambiental. Como ya se mencionó anteriormente, la promovente una vez autorizado el proyecto en materia ambiental procederá a tramitar el Registro Nacional de Pesca para la unidad de producción acuícola.
Art. 30°.- *Las actividades pesqueras se clasifican en:* **II.-** *Cultivo o acuacultura con fines*		
Artículo 31°.- *Para realizar las actividades de pesca se requiere lo siguiente:* **I,** *Concesión, para:* **Inciso b)** *Acuacultura comercial* **II,** Permiso, para: **Inciso g)** *Acuacultura de fomento* **III,** *Autorización, para:* **Inciso d)** *Recolectar del medio natural reproductores, larvas, postlarvas, crías, huevos, semillas, alevines o en cualquier otro estadio, y* **Inciso e)** *Acuacultura didáctica.*		

Artículos 22.- *la Secretaría podrá inscribir en el Registro Nacional de Pesca a los acuicultores que no requieran concesión, permiso o Autorización.*	Al **proyecto** le aplica el Artículo, incisos y, fracciones anteriores, porque se trata de una actividad acuícola con fines comerciales.	Por el hecho de presentar a la autoridad correspondiente (SEMARNAT) la Manifestación de Impacto Ambiental, el promovente está cumpliendo con este apartado. El proyecto se vincula por la obligatoriedad de obtener la autorización correspondiente para realizar las obras descritas en esta manifestación de impacto ambiental. Como ya se mencionó anteriormente, la promovente una vez autorizado el proyecto en materia ambiental procederá a tramitar el Registro Nacional de Pesca para la unidad de producción acuícola.
Art. 30°.- *Las actividades pesqueras se clasifican en:* **II.-** *Cultivo o acuacultura con fines*		
Artículo 31°.- *Para realizar las actividades de pesca se requiere lo siguiente:* **I,** *Concesión, para:* **Inciso b)** *Acuacultura comercial* **II,** Permiso, para: **Inciso g)** *Acuacultura de fomento* **III,** *Autorización, para:* **Inciso d)** *Recolectar del medio natural reproductores, larvas, postlarvas, crías, huevos, semillas, alevines o en cualquier otro estadio, y* **Inciso e)** *Acuacultura didáctica.*		

Artículos 22.- *la Secretaría podrá inscribir en el Registro Nacional de Pesca a los acuicultores que no requieran concesión, permiso o Autorización.*	Al **proyecto** le aplica el Artículo, incisos y, fracciones anteriores, porque se trata de una actividad acuícola con fines comerciales.	Por el hecho de presentar a la autoridad correspondiente (SEMARNAT) la Manifestación de Impacto Ambiental, el promovente está cumpliendo con este apartado. El proyecto se vincula por la obligatoriedad de obtener la autorización correspondiente para realizar las obras descritas en esta manifestación de impacto ambiental. Como ya se mencionó anteriormente, la promovente una vez autorizado el proyecto en materia ambiental procederá a tramitar el Registro Nacional de Pesca para la unidad de producción acuícola.
Art. 30°.- *Las actividades pesqueras se clasifican en:* **II.-** *Cultivo o acuacultura con fines*		
Artículo 31°.- *Para realizar las actividades de pesca se requiere lo siguiente:* **I,** *Concesión, para:* **Inciso b)** *Acuacultura comercial* **II,** Permiso, para: **Inciso g)** *Acuacultura de fomento* **III,** *Autorización, para:* **Inciso d)** *Recolectar del medio natural reproductores, larvas, postlarvas, crías, huevos, semillas, alevines o en cualquier otro estadio, y* **Inciso e)** *Acuacultura didáctica.*		

Artículos 22.- *la Secretaría podrá inscribir en el Registro Nacional de Pesca a los acuicultores que no requieran concesión, permiso o Autorización.*	Al **proyecto** le aplica el Artículo, incisos y, fracciones anteriores, porque se trata de una actividad acuícola con fines comerciales.	Por el hecho de presentar a la autoridad correspondiente (SEMARNAT) la Manifestación de Impacto Ambiental, el promovente está cumpliendo con este apartado. El proyecto se vincula por la obligatoriedad de obtener la autorización correspondiente para realizar las obras descritas en esta manifestación de impacto ambiental. Como ya se mencionó anteriormente, la promovente una vez autorizado el proyecto en materia ambiental procederá a tramitar el Registro Nacional de Pesca para la unidad de producción acuícola.
Art. 30°.- *Las actividades pesqueras se clasifican en:* **II.-** *Cultivo o acuacultura con fines*		
Artículo 31°.- *Para realizar las actividades de pesca se requiere lo siguiente:* **I,** *Concesión, para:* **Inciso b)** *Acuacultura comercial* **II,** Permiso, para: **Inciso g)** *Acuacultura de fomento* **III,** *Autorización, para:* **Inciso d)** *Recolectar del medio natural reproductores, larvas, postlarvas, crías, huevos, semillas, alevines o en cualquier otro estadio, y* **Inciso e)** *Acuacultura didáctica.*		

Artículos 22.- *la Secretaría podrá inscribir en el Registro Nacional de Pesca a los acuicultores que no requieran concesión, permiso o Autorización.*	Al **proyecto** le aplica el Artículo, incisos y, fracciones anteriores, porque se trata de una actividad acuícola con fines comerciales.	Por el hecho de presentar a la autoridad correspondiente (SEMARNAT) la Manifestación de Impacto Ambiental, el promovente está cumpliendo con este apartado. El proyecto se vincula por la obligatoriedad de obtener la autorización correspondiente para realizar las obras descritas en esta manifestación de impacto ambiental. Como ya se mencionó anteriormente, la promovente una vez autorizado el proyecto en materia ambiental procederá a tramitar el Registro Nacional de Pesca para la unidad de producción acuícola.
Art. 30°.- *Las actividades pesqueras se clasifican en:* **II.-** *Cultivo o acuacultura con fines*		
Artículo 31°.- *Para realizar las actividades de pesca se requiere lo siguiente:* **I,** *Concesión, para:* **Inciso b)** *Acuacultura comercial* **II,** Permiso, para: **Inciso g)** *Acuacultura de fomento* **III,** *Autorización, para:* **Inciso d)** *Recolectar del medio natural reproductores, larvas, postlarvas, crías, huevos, semillas, alevines o en cualquier otro estadio, y* **Inciso e)** *Acuacultura didáctica.*		

Artículos 22.- *la Secretaría podrá inscribir en el Registro Nacional de Pesca a los acuicultores que no requieran concesión, permiso o Autorización.*	Al **proyecto** le aplica el Artículo, incisos y, fracciones anteriores, porque se trata de una actividad acuícola con fines comerciales.	Por el hecho de presentar a la autoridad correspondiente (SEMARNAT) la Manifestación de Impacto Ambiental, el promovente está cumpliendo con este apartado. El proyecto se vincula por la obligatoriedad de obtener la autorización correspondiente para realizar las obras descritas en esta manifestación de impacto ambiental. Como ya se mencionó anteriormente, la promovente una vez autorizado el proyecto en materia ambiental procederá a tramitar el Registro Nacional de Pesca para la unidad de producción acuícola.
Art. 30°.- *Las actividades pesqueras se clasifican en:* **II.-** *Cultivo o acuacultura con fines*		
Artículo 31°.- *Para realizar las actividades de pesca se requiere lo siguiente:* **I,** *Concesión, para:* **Inciso b)** *Acuacultura comercial* **II,** Permiso, para: **Inciso g)** *Acuacultura de fomento* **III,** *Autorización, para:* **Inciso d)** *Recolectar del medio natural reproductores, larvas, postlarvas, crías, huevos, semillas, alevines o en cualquier otro estadio, y* **Inciso e)** *Acuacultura didáctica.*		

Artículos 22.- *la Secretaría podrá inscribir en el Registro Nacional de Pesca a los acuicultores que no requieran concesión, permiso o Autorización.*	Al **proyecto** le aplica el Artículo, incisos y, fracciones anteriores, porque se trata de una actividad acuícola con fines comerciales.	Por el hecho de presentar a la autoridad correspondiente (SEMARNAT) la Manifestación de Impacto Ambiental, el promovente está cumpliendo con este apartado. El proyecto se vincula por la obligatoriedad de obtener la autorización correspondiente para realizar las obras descritas en esta manifestación de impacto ambiental. Como ya se mencionó anteriormente, la promovente una vez autorizado el proyecto en materia ambiental procederá a tramitar el Registro Nacional de Pesca para la unidad de producción acuícola.
Art. 30°.- *Las actividades pesqueras se clasifican en:* **II.-** *Cultivo o acuacultura con fines*		
Artículo 31°.- *Para realizar las actividades de pesca se requiere lo siguiente:* **I,** *Concesión, para:* **Inciso b)** *Acuacultura comercial* **II,** Permiso, para: **Inciso g)** *Acuacultura de fomento* **III,** *Autorización, para:* **Inciso d)** *Recolectar del medio natural reproductores, larvas, postlarvas, crías, huevos, semillas, alevines o en cualquier otro estadio, y* **Inciso e)** *Acuacultura didáctica.*		

Artículos 22.- *la Secretaría podrá inscribir en el Registro Nacional de Pesca a los acuicultores que no requieran concesión, permiso o Autorización.*	Al **proyecto** le aplica el Artículo, incisos y, fracciones anteriores, porque se trata de una actividad acuícola con fines comerciales.	Por el hecho de presentar a la autoridad correspondiente (SEMARNAT) la Manifestación de Impacto Ambiental, el promovente está cumpliendo con este apartado. El proyecto se vincula por la obligatoriedad de obtener la autorización correspondiente para realizar las obras descritas en esta manifestación de impacto ambiental. Como ya se mencionó anteriormente, la promovente una vez autorizado el proyecto en materia ambiental procederá a tramitar el Registro Nacional de Pesca para la unidad de producción acuícola.
Art. 30°.- *Las actividades pesqueras se clasifican en:* **II.-** *Cultivo o acuacultura con fines*		
Artículo 31°.- *Para realizar las actividades de pesca se requiere lo siguiente:* **I,** *Concesión, para:* **Inciso b)** *Acuacultura comercial* **II,** Permiso, para: **Inciso g)** *Acuacultura de fomento* **III,** *Autorización, para:* **Inciso d)** *Recolectar del medio natural reproductores, larvas, postlarvas, crías, huevos, semillas, alevines o en cualquier otro estadio, y* **Inciso e)** *Acuacultura didáctica.*		

Artículos 22.- *la Secretaría podrá inscribir en el Registro Nacional de Pesca a los acuicultores que no requieran concesión, permiso o Autorización.*	Al **proyecto** le aplica el Artículo, incisos y, fracciones anteriores, porque se trata de una actividad acuícola con fines comerciales.	Por el hecho de presentar a la autoridad correspondiente (SEMARNAT) la Manifestación de Impacto Ambiental, el promovente está cumpliendo con este apartado. El proyecto se vincula por la obligatoriedad de obtener la autorización correspondiente para realizar las obras descritas en esta manifestación de impacto ambiental. Como ya se mencionó anteriormente, la promovente una vez autorizado el proyecto en materia ambiental procederá a tramitar el Registro Nacional de Pesca para la unidad de producción acuícola.
Art. 30°.- *Las actividades pesqueras se clasifican en:* **II.-** *Cultivo o acuacultura con fines*		
Artículo 31°.- *Para realizar las actividades de pesca se requiere lo siguiente:* **I,** *Concesión, para:* **Inciso b)** *Acuacultura comercial* **II,** Permiso, para: **Inciso g)** *Acuacultura de fomento* **III,** *Autorización, para:* **Inciso d)** *Recolectar del medio natural reproductores, larvas, postlarvas, crías, huevos, semillas, alevines o en cualquier otro estadio, y* **Inciso e)** *Acuacultura didáctica.*		

Artículos 22.- *la Secretaría podrá inscribir en el Registro Nacional de Pesca a los acuicultores que no requieran concesión, permiso o Autorización.*	Al **proyecto** le aplica el Artículo, incisos y, fracciones anteriores, porque se trata de una actividad acuícola con fines comerciales.	Por el hecho de presentar a la autoridad correspondiente (SEMARNAT) la Manifestación de Impacto Ambiental, el promovente está cumpliendo con este apartado. El proyecto se vincula por la obligatoriedad de obtener la autorización correspondiente para realizar las obras descritas en esta manifestación de impacto ambiental. Como ya se mencionó anteriormente, la promovente una vez autorizado el proyecto en materia ambiental procederá a tramitar el Registro Nacional de Pesca para la unidad de producción acuícola.
Art. 30°.- *Las actividades pesqueras se clasifican en:* **II.-** *Cultivo o acuacultura con fines*		
Artículo 31°.- *Para realizar las actividades de pesca se requiere lo siguiente:* **I,** *Concesión, para:* **Inciso b)** *Acuacultura comercial* **II,** Permiso, para: **Inciso g)** *Acuacultura de fomento* **III,** *Autorización, para:* **Inciso d)** *Recolectar del medio natural reproductores, larvas, postlarvas, crías, huevos, semillas, alevines o en cualquier otro estadio, y* **Inciso e)** *Acuacultura didáctica.*		

Artículos 22.- *la Secretaría podrá inscribir en el Registro Nacional de Pesca a los acuicultores que no requieran concesión, permiso o Autorización.*	Al **proyecto** le aplica el Artículo, incisos y, fracciones anteriores, porque se trata de una actividad acuícola con fines comerciales.	Por el hecho de presentar a la autoridad correspondiente (SEMARNAT) la Manifestación de Impacto Ambiental, el promovente está cumpliendo con este apartado. El proyecto se vincula por la obligatoriedad de obtener la autorización correspondiente para realizar las obras descritas en esta manifestación de impacto ambiental. Como ya se mencionó anteriormente, la promovente una vez autorizado el proyecto en materia ambiental procederá a tramitar el Registro Nacional de Pesca para la unidad de producción acuícola.
Art. 30°.- *Las actividades pesqueras se clasifican en:* **II.-** *Cultivo o acuacultura con fines*		
Artículo 31°.- *Para realizar las actividades de pesca se requiere lo siguiente:* **I,** *Concesión, para:* **Inciso b)** *Acuacultura comercial* **II,** Permiso, para: **Inciso g)** *Acuacultura de fomento* **III,** *Autorización, para:* **Inciso d)** *Recolectar del medio natural reproductores, larvas, postlarvas, crías, huevos, semillas, alevines o en cualquier otro estadio, y* **Inciso e)** *Acuacultura didáctica.*		

Artículos 22.- *la Secretaría podrá inscribir en el Registro Nacional de Pesca a los acuicultores que no requieran concesión, permiso o Autorización.*	Al **proyecto** le aplica el Artículo, incisos y, fracciones anteriores, porque se trata de una actividad acuícola con fines comerciales.	Por el hecho de presentar a la autoridad correspondiente (SEMARNAT) la Manifestación de Impacto Ambiental, el promovente está cumpliendo con este apartado. El proyecto se vincula por la obligatoriedad de obtener la autorización correspondiente para realizar las obras descritas en esta manifestación de impacto ambiental. Como ya se mencionó anteriormente, la promovente una vez autorizado el proyecto en materia ambiental procederá a tramitar el Registro Nacional de Pesca para la unidad de producción acuícola.
Art. 30°.- *Las actividades pesqueras se clasifican en:* **II.-** *Cultivo o acuacultura con fines*		
Artículo 31°.- *Para realizar las actividades de pesca se requiere lo siguiente:* **I,** *Concesión, para:* **Inciso b)** *Acuacultura comercial* **II,** Permiso, para: **Inciso g)** *Acuacultura de fomento* **III,** *Autorización, para:* **Inciso d)** *Recolectar del medio natural reproductores, larvas, postlarvas, crías, huevos, semillas, alevines o en cualquier otro estadio, y* **Inciso e)** *Acuacultura didáctica.*		

Artículos 22.- *la Secretaría podrá inscribir en el Registro Nacional de Pesca a los acuicultores que no requieran concesión, permiso o Autorización.*	Al **proyecto** le aplica el Artículo, incisos y, fracciones anteriores, porque se trata de una actividad acuícola con fines comerciales.	Por el hecho de presentar a la autoridad correspondiente (SEMARNAT) la Manifestación de Impacto Ambiental, el promovente está cumpliendo con este apartado. El proyecto se vincula por la obligatoriedad de obtener la autorización correspondiente para realizar las obras descritas en esta manifestación de impacto ambiental. Como ya se mencionó anteriormente, la promovente una vez autorizado el proyecto en materia ambiental procederá a tramitar el Registro Nacional de Pesca para la unidad de producción acuícola.
Art. 30°.- *Las actividades pesqueras se clasifican en:* **II.-** *Cultivo o acuacultura con fines*		
Artículo 31°.- *Para realizar las actividades de pesca se requiere lo siguiente:* **I,** *Concesión, para:* **Inciso b)** *Acuacultura comercial* **II,** Permiso, para: **Inciso g)** *Acuacultura de fomento* **III,** *Autorización, para:* **Inciso d)** *Recolectar del medio natural reproductores, larvas, postlarvas, crías, huevos, semillas, alevines o en cualquier otro estadio, y* **Inciso e)** *Acuacultura didáctica.*		

Artículos 22.- *la Secretaría podrá inscribir en el Registro Nacional de Pesca a los acuicultores que no requieran concesión, permiso o Autorización.*	Al **proyecto** le aplica el Artículo, incisos y, fracciones anteriores, porque se trata de una actividad acuícola con fines comerciales.	Por el hecho de presentar a la autoridad correspondiente (SEMARNAT) la Manifestación de Impacto Ambiental, el promovente está cumpliendo con este apartado. El proyecto se vincula por la obligatoriedad de obtener la autorización correspondiente para realizar las obras descritas en esta manifestación de impacto ambiental. Como ya se mencionó anteriormente, la promovente una vez autorizado el proyecto en materia ambiental procederá a tramitar el Registro Nacional de Pesca para la unidad de producción acuícola.
Art. 30°.- *Las actividades pesqueras se clasifican en:* **II.-** *Cultivo o acuacultura con fines*		
Artículo 31°.- *Para realizar las actividades de pesca se requiere lo siguiente:* **I,** *Concesión, para:* **Inciso b)** *Acuacultura comercial* **II,** Permiso, para: **Inciso g)** *Acuacultura de fomento* **III,** *Autorización, para:* **Inciso d)** *Recolectar del medio natural reproductores, larvas, postlarvas, crías, huevos, semillas, alevines o en cualquier otro estadio, y* **Inciso e)** *Acuacultura didáctica.*		

Artículos 22.- *la Secretaría podrá inscribir en el Registro Nacional de Pesca a los acuicultores que no requieran concesión, permiso o Autorización.*	Al **proyecto** le aplica el Artículo, incisos y, fracciones anteriores, porque se trata de una actividad acuícola con fines comerciales.	Por el hecho de presentar a la autoridad correspondiente (SEMARNAT) la Manifestación de Impacto Ambiental, el promovente está cumpliendo con este apartado. El proyecto se vincula por la obligatoriedad de obtener la autorización correspondiente para realizar las obras descritas en esta manifestación de impacto ambiental. Como ya se mencionó anteriormente, la promovente una vez autorizado el proyecto en materia ambiental procederá a tramitar el Registro Nacional de Pesca para la unidad de producción acuícola.
Art. 30°.- *Las actividades pesqueras se clasifican en:* **II.-** *Cultivo o acuacultura con fines*		
Artículo 31°.- *Para realizar las actividades de pesca se requiere lo siguiente:* **I,** *Concesión, para:* **Inciso b)** *Acuacultura comercial* **II,** Permiso, para: **Inciso g)** *Acuacultura de fomento* **III,** *Autorización, para:* **Inciso d)** *Recolectar del medio natural reproductores, larvas, postlarvas, crías, huevos, semillas, alevines o en cualquier otro estadio, y* **Inciso e)** *Acuacultura didáctica.*		

Artículos 22.- *la Secretaría podrá inscribir en el Registro Nacional de Pesca a los acuicultores que no requieran concesión, permiso o Autorización.*	Al **proyecto** le aplica el Artículo, incisos y, fracciones anteriores, porque se trata de una actividad acuícola con fines comerciales.	Por el hecho de presentar a la autoridad correspondiente (SEMARNAT) la Manifestación de Impacto Ambiental, el promovente está cumpliendo con este apartado. El proyecto se vincula por la obligatoriedad de obtener la autorización correspondiente para realizar las obras descritas en esta manifestación de impacto ambiental. Como ya se mencionó anteriormente, la promovente una vez autorizado el proyecto en materia ambiental procederá a tramitar el Registro Nacional de Pesca para la unidad de producción acuícola.
Art. 30°.- *Las actividades pesqueras se clasifican en:* **II.-** *Cultivo o acuacultura con fines*		
Artículo 31°.- *Para realizar las actividades de pesca se requiere lo siguiente:* **I,** *Concesión, para:* **Inciso b)** *Acuacultura comercial* **II,** Permiso, para: **Inciso g)** *Acuacultura de fomento* **III,** *Autorización, para:* **Inciso d)** *Recolectar del medio natural reproductores, larvas, postlarvas, crías, huevos, semillas, alevines o en cualquier otro estadio, y* **Inciso e)** *Acuacultura didáctica.*		

Artículos 22.- *la Secretaría podrá inscribir en el Registro Nacional de Pesca a los acuicultores que no requieran concesión, permiso o Autorización.*	Al **proyecto** le aplica el Artículo, incisos y, fracciones anteriores, porque se trata de una actividad acuícola con fines comerciales.	Por el hecho de presentar a la autoridad correspondiente (SEMARNAT) la Manifestación de Impacto Ambiental, el promovente está cumpliendo con este apartado. El proyecto se vincula por la obligatoriedad de obtener la autorización correspondiente para realizar las obras descritas en esta manifestación de impacto ambiental. Como ya se mencionó anteriormente, la promovente una vez autorizado el proyecto en materia ambiental procederá a tramitar el Registro Nacional de Pesca para la unidad de producción acuícola.
Art. 30°.- *Las actividades pesqueras se clasifican en:* **II.-** *Cultivo o acuacultura con fines*		
Artículo 31°.- *Para realizar las actividades de pesca se requiere lo siguiente:* **I,** *Concesión, para:* **Inciso b)** *Acuacultura comercial* **II,** Permiso, para: **Inciso g)** *Acuacultura de fomento* **III,** *Autorización, para:* **Inciso d)** *Recolectar del medio natural reproductores, larvas, postlarvas, crías, huevos, semillas, alevines o en cualquier otro estadio, y* **Inciso e)** *Acuacultura didáctica.*		

Artículos 22.- *la Secretaría podrá inscribir en el Registro Nacional de Pesca a los acuicultores que no requieran concesión, permiso o Autorización.*	Al **proyecto** le aplica el Artículo, incisos y, fracciones anteriores, porque se trata de una actividad acuícola con fines comerciales.	Por el hecho de presentar a la autoridad correspondiente (SEMARNAT) la Manifestación de Impacto Ambiental, el promovente está cumpliendo con este apartado. El proyecto se vincula por la obligatoriedad de obtener la autorización correspondiente para realizar las obras descritas en esta manifestación de impacto ambiental. Como ya se mencionó anteriormente, la promovente una vez autorizado el proyecto en materia ambiental procederá a tramitar el Registro Nacional de Pesca para la unidad de producción acuícola.
Art. 30°.- *Las actividades pesqueras se clasifican en:* **II.-** *Cultivo o acuacultura con fines*		
Artículo 31°.- *Para realizar las actividades de pesca se requiere lo siguiente:* **I,** *Concesión, para:* **Inciso b)** *Acuacultura comercial* **II,** Permiso, para: **Inciso g)** *Acuacultura de fomento* **III,** *Autorización, para:* **Inciso d)** *Recolectar del medio natural reproductores, larvas, postlarvas, crías, huevos, semillas, alevines o en cualquier otro estadio, y* **Inciso e)** *Acuacultura didáctica.*		

Artículos 22.- *la Secretaría podrá inscribir en el Registro Nacional de Pesca a los acuicultores que no requieran concesión, permiso o Autorización.*	Al **proyecto** le aplica el Artículo, incisos y, fracciones anteriores, porque se trata de una actividad acuícola con fines comerciales.	Por el hecho de presentar a la autoridad correspondiente (SEMARNAT) la Manifestación de Impacto Ambiental, el promovente está cumpliendo con este apartado. El proyecto se vincula por la obligatoriedad de obtener la autorización correspondiente para realizar las obras descritas en esta manifestación de impacto ambiental. Como ya se mencionó anteriormente, la promovente una vez autorizado el proyecto en materia ambiental procederá a tramitar el Registro Nacional de Pesca para la unidad de producción acuícola.
Art. 30°.- *Las actividades pesqueras se clasifican en:* **II.-** *Cultivo o acuacultura con fines*		
Artículo 31°.- *Para realizar las actividades de pesca se requiere lo siguiente:* **I,** *Concesión, para:* **Inciso b)** *Acuacultura comercial* **II,** Permiso, para: **Inciso g)** *Acuacultura de fomento* **III,** *Autorización, para:* **Inciso d)** *Recolectar del medio natural reproductores, larvas, postlarvas, crías, huevos, semillas, alevines o en cualquier otro estadio, y* **Inciso e)** *Acuacultura didáctica.*		

Artículos 22.- *la Secretaría podrá inscribir en el Registro Nacional de Pesca a los acuicultores que no requieran concesión, permiso o Autorización.*	Al **proyecto** le aplica el Artículo, incisos y, fracciones anteriores, porque se trata de una actividad acuícola con fines comerciales.	Por el hecho de presentar a la autoridad correspondiente (SEMARNAT) la Manifestación de Impacto Ambiental, el promovente está cumpliendo con este apartado. El proyecto se vincula por la obligatoriedad de obtener la autorización correspondiente para realizar las obras descritas en esta manifestación de impacto ambiental. Como ya se mencionó anteriormente, la promovente una vez autorizado el proyecto en materia ambiental procederá a tramitar el Registro Nacional de Pesca para la unidad de producción acuícola.
Art. 30°.- *Las actividades pesqueras se clasifican en:* **II.-** *Cultivo o acuacultura con fines*		
Artículo 31°.- *Para realizar las actividades de pesca se requiere lo siguiente:* **I,** *Concesión, para:* **Inciso b)** *Acuacultura comercial* **II,** Permiso, para: **Inciso g)** *Acuacultura de fomento* **III,** *Autorización, para:* **Inciso d)** *Recolectar del medio natural reproductores, larvas, postlarvas, crías, huevos, semillas, alevines o en cualquier otro estadio, y* **Inciso e)** *Acuacultura didáctica.*		

Artículos 22.- *la Secretaría podrá inscribir en el Registro Nacional de Pesca a los acuicultores que no requieran concesión, permiso o Autorización.*	Al **proyecto** le aplica el Artículo, incisos y, fracciones anteriores, porque se trata de una actividad acuícola con fines comerciales.	Por el hecho de presentar a la autoridad correspondiente (SEMARNAT) la Manifestación de Impacto Ambiental, el promovente está cumpliendo con este apartado. El proyecto se vincula por la obligatoriedad de obtener la autorización correspondiente para realizar las obras descritas en esta manifestación de impacto ambiental. Como ya se mencionó anteriormente, la promovente una vez autorizado el proyecto en materia ambiental procederá a tramitar el Registro Nacional de Pesca para la unidad de producción acuícola.
Art. 30°.- *Las actividades pesqueras se clasifican en:* **II.-** *Cultivo o acuacultura con fines*		
Artículo 31°.- *Para realizar las actividades de pesca se requiere lo siguiente:* **I,** *Concesión, para:* **Inciso b)** *Acuacultura comercial* **II,** Permiso, para: **Inciso g)** *Acuacultura de fomento* **III,** *Autorización, para:* **Inciso d)** *Recolectar del medio natural reproductores, larvas, postlarvas, crías, huevos, semillas, alevines o en cualquier otro estadio, y* **Inciso e)** *Acuacultura didáctica.*		

Artículos 22.- *la Secretaría podrá inscribir en el Registro Nacional de Pesca a los acuicultores que no requieran concesión, permiso o Autorización.*	Al **proyecto** le aplica el Artículo, incisos y, fracciones anteriores, porque se trata de una actividad acuícola con fines comerciales.	Por el hecho de presentar a la autoridad correspondiente (SEMARNAT) la Manifestación de Impacto Ambiental, el promovente está cumpliendo con este apartado. El proyecto se vincula por la obligatoriedad de obtener la autorización correspondiente para realizar las obras descritas en esta manifestación de impacto ambiental. Como ya se mencionó anteriormente, la promovente una vez autorizado el proyecto en materia ambiental procederá a tramitar el Registro Nacional de Pesca para la unidad de producción acuícola.
Art. 30°.- *Las actividades pesqueras se clasifican en:* **II.-** *Cultivo o acuacultura con fines*		
Artículo 31°.- *Para realizar las actividades de pesca se requiere lo siguiente:* **I,** *Concesión, para:* **Inciso b)** *Acuacultura comercial* **II,** Permiso, para: **Inciso g)** *Acuacultura de fomento* **III,** *Autorización, para:* **Inciso d)** *Recolectar del medio natural reproductores, larvas, postlarvas, crías, huevos, semillas, alevines o en cualquier otro estadio, y* **Inciso e)** *Acuacultura didáctica.*		

Artículos 22.- *la Secretaría podrá inscribir en el Registro Nacional de Pesca a los acuicultores que no requieran concesión, permiso o Autorización.*	Al **proyecto** le aplica el Artículo, incisos y, fracciones anteriores, porque se trata de una actividad acuícola con fines comerciales.	Por el hecho de presentar a la autoridad correspondiente (SEMARNAT) la Manifestación de Impacto Ambiental, el promovente está cumpliendo con este apartado. El proyecto se vincula por la obligatoriedad de obtener la autorización correspondiente para realizar las obras descritas en esta manifestación de impacto ambiental. Como ya se mencionó anteriormente, la promovente una vez autorizado el proyecto en materia ambiental procederá a tramitar el Registro Nacional de Pesca para la unidad de producción acuícola.
Art. 30°.- *Las actividades pesqueras se clasifican en:* **II.-** *Cultivo o acuacultura con fines*		
Artículo 31°.- *Para realizar las actividades de pesca se requiere lo siguiente:* **I,** *Concesión, para:* **Inciso b)** *Acuacultura comercial* **II,** Permiso, para: **Inciso g)** *Acuacultura de fomento* **III,** *Autorización, para:* **Inciso d)** *Recolectar del medio natural reproductores, larvas, postlarvas, crías, huevos, semillas, alevines o en cualquier otro estadio, y* **Inciso e)** *Acuacultura didáctica.*		

Artículos 22.- *la Secretaría podrá inscribir en el Registro Nacional de Pesca a los acuicultores que no requieran concesión, permiso o Autorización.*	Al **proyecto** le aplica el Artículo, incisos y, fracciones anteriores, porque se trata de una actividad acuícola con fines comerciales.	Por el hecho de presentar a la autoridad correspondiente (SEMARNAT) la Manifestación de Impacto Ambiental, el promovente está cumpliendo con este apartado. El proyecto se vincula por la obligatoriedad de obtener la autorización correspondiente para realizar las obras descritas en esta manifestación de impacto ambiental. Como ya se mencionó anteriormente, la promovente una vez autorizado el proyecto en materia ambiental procederá a tramitar el Registro Nacional de Pesca para la unidad de producción acuícola.
Art. 30°.- *Las actividades pesqueras se clasifican en:* **II.-** *Cultivo o acuacultura con fines*		
Artículo 31°.- *Para realizar las actividades de pesca se requiere lo siguiente:* **I,** *Concesión, para:* **Inciso b)** *Acuacultura comercial* **II,** Permiso, para: **Inciso g)** *Acuacultura de fomento* **III,** *Autorización, para:* **Inciso d)** *Recolectar del medio natural reproductores, larvas, postlarvas, crías, huevos, semillas, alevines o en cualquier otro estadio, y* **Inciso e)** *Acuacultura didáctica.*		

Artículos 22.- *la Secretaría podrá inscribir en el Registro Nacional de Pesca a los acuicultores que no requieran concesión, permiso o Autorización.*	Al **proyecto** le aplica el Artículo, incisos y, fracciones anteriores, porque se trata de una actividad acuícola con fines comerciales.	Por el hecho de presentar a la autoridad correspondiente (SEMARNAT) la Manifestación de Impacto Ambiental, el promovente está cumpliendo con este apartado. El proyecto se vincula por la obligatoriedad de obtener la autorización correspondiente para realizar las obras descritas en esta manifestación de impacto ambiental. Como ya se mencionó anteriormente, la promovente una vez autorizado el proyecto en materia ambiental procederá a tramitar el Registro Nacional de Pesca para la unidad de producción acuícola.
Art. 30°.- *Las actividades pesqueras se clasifican en:* **II.-** *Cultivo o acuacultura con fines*		
Artículo 31°.- *Para realizar las actividades de pesca se requiere lo siguiente:* **I,** *Concesión, para:* **Inciso b)** *Acuacultura comercial* **II,** Permiso, para: **Inciso g)** *Acuacultura de fomento* **III,** *Autorización, para:* **Inciso d)** *Recolectar del medio natural reproductores, larvas, postlarvas, crías, huevos, semillas, alevines o en cualquier otro estadio, y* **Inciso e)** *Acuacultura didáctica.*		

Artículos 22.- *la Secretaría podrá inscribir en el Registro Nacional de Pesca a los acuicultores que no requieran concesión, permiso o Autorización.*	Al **proyecto** le aplica el Artículo, incisos y, fracciones anteriores, porque se trata de una actividad acuícola con fines comerciales.	Por el hecho de presentar a la autoridad correspondiente (SEMARNAT) la Manifestación de Impacto Ambiental, el promovente está cumpliendo con este apartado. El proyecto se vincula por la obligatoriedad de obtener la autorización correspondiente para realizar las obras descritas en esta manifestación de impacto ambiental. Como ya se mencionó anteriormente, la promovente una vez autorizado el proyecto en materia ambiental procederá a tramitar el Registro Nacional de Pesca para la unidad de producción acuícola.
Art. 30°.- *Las actividades pesqueras se clasifican en:* **II.-** *Cultivo o acuacultura con fines*		
Artículo 31°.- *Para realizar las actividades de pesca se requiere lo siguiente:* **I,** *Concesión, para:* **Inciso b)** *Acuacultura comercial* **II,** Permiso, para: **Inciso g)** *Acuacultura de fomento* **III,** *Autorización, para:* **Inciso d)** *Recolectar del medio natural reproductores, larvas, postlarvas, crías, huevos, semillas, alevines o en cualquier otro estadio, y* **Inciso e)** *Acuacultura didáctica.*		

Artículos 22.- *la Secretaría podrá inscribir en el Registro Nacional de Pesca a los acuicultores que no requieran concesión, permiso o Autorización.*	Al **proyecto** le aplica el Artículo, incisos y, fracciones anteriores, porque se trata de una actividad acuícola con fines comerciales.	Por el hecho de presentar a la autoridad correspondiente (SEMARNAT) la Manifestación de Impacto Ambiental, el promovente está cumpliendo con este apartado. El proyecto se vincula por la obligatoriedad de obtener la autorización correspondiente para realizar las obras descritas en esta manifestación de impacto ambiental. Como ya se mencionó anteriormente, la promovente una vez autorizado el proyecto en materia ambiental procederá a tramitar el Registro Nacional de Pesca para la unidad de producción acuícola.
Art. 30°.- *Las actividades pesqueras se clasifican en:* **II.-** *Cultivo o acuacultura con fines*		
Artículo 31°.- *Para realizar las actividades de pesca se requiere lo siguiente:* **I,** *Concesión, para:* **Inciso b)** *Acuacultura comercial* **II,** Permiso, para: **Inciso g)** *Acuacultura de fomento* **III,** *Autorización, para:* **Inciso d)** *Recolectar del medio natural reproductores, larvas, postlarvas, crías, huevos, semillas, alevines o en cualquier otro estadio, y* **Inciso e)** *Acuacultura didáctica.*		

Artículos 22.- *la Secretaría podrá inscribir en el Registro Nacional de Pesca a los acuicultores que no requieran concesión, permiso o Autorización.*	Al **proyecto** le aplica el Artículo, incisos y, fracciones anteriores, porque se trata de una actividad acuícola con fines comerciales.	Por el hecho de presentar a la autoridad correspondiente (SEMARNAT) la Manifestación de Impacto Ambiental, el promovente está cumpliendo con este apartado. El proyecto se vincula por la obligatoriedad de obtener la autorización correspondiente para realizar las obras descritas en esta manifestación de impacto ambiental. Como ya se mencionó anteriormente, la promovente una vez autorizado el proyecto en materia ambiental procederá a tramitar el Registro Nacional de Pesca para la unidad de producción acuícola.
Art. 30°.- *Las actividades pesqueras se clasifican en:* **II.-** *Cultivo o acuacultura con fines*		
Artículo 31°.- *Para realizar las actividades de pesca se requiere lo siguiente:* **I,** *Concesión, para:* **Inciso b)** *Acuacultura comercial* **II,** Permiso, para: **Inciso g)** *Acuacultura de fomento* **III,** *Autorización, para:* **Inciso d)** *Recolectar del medio natural reproductores, larvas, postlarvas, crías, huevos, semillas, alevines o en cualquier otro estadio, y* **Inciso e)** *Acuacultura didáctica.*		

Artículos 22.- *la Secretaría podrá inscribir en el Registro Nacional de Pesca a los acuicultores que no requieran concesión, permiso o Autorización.*	Al **proyecto** le aplica el Artículo, incisos y, fracciones anteriores, porque se trata de una actividad acuícola con fines comerciales.	Por el hecho de presentar a la autoridad correspondiente (SEMARNAT) la Manifestación de Impacto Ambiental, el promovente está cumpliendo con este apartado. El proyecto se vincula por la obligatoriedad de obtener la autorización correspondiente para realizar las obras descritas en esta manifestación de impacto ambiental. Como ya se mencionó anteriormente, la promovente una vez autorizado el proyecto en materia ambiental procederá a tramitar el Registro Nacional de Pesca para la unidad de producción acuícola.
Art. 30°.- *Las actividades pesqueras se clasifican en:* **II.-** *Cultivo o acuacultura con fines*		
Artículo 31°.- *Para realizar las actividades de pesca se requiere lo siguiente:* **I,** *Concesión, para:* **Inciso b)** *Acuacultura comercial* **II,** Permiso, para: **Inciso g)** *Acuacultura de fomento* **III,** *Autorización, para:* **Inciso d)** *Recolectar del medio natural reproductores, larvas, postlarvas, crías, huevos, semillas, alevines o en cualquier otro estadio, y* **Inciso e)** *Acuacultura didáctica.*		

Artículos 22.- *la Secretaría podrá inscribir en el Registro Nacional de Pesca a los acuicultores que no requieran concesión, permiso o Autorización.*	Al **proyecto** le aplica el Artículo, incisos y, fracciones anteriores, porque se trata de una actividad acuícola con fines comerciales.	Por el hecho de presentar a la autoridad correspondiente (SEMARNAT) la Manifestación de Impacto Ambiental, el promovente está cumpliendo con este apartado. El proyecto se vincula por la obligatoriedad de obtener la autorización correspondiente para realizar las obras descritas en esta manifestación de impacto ambiental. Como ya se mencionó anteriormente, la promovente una vez autorizado el proyecto en materia ambiental procederá a tramitar el Registro Nacional de Pesca para la unidad de producción acuícola.
Art. 30°.- *Las actividades pesqueras se clasifican en:* **II.-** *Cultivo o acuacultura con fines*		
Artículo 31°.- *Para realizar las actividades de pesca se requiere lo siguiente:* **I,** *Concesión, para:* **Inciso b)** *Acuacultura comercial* **II,** Permiso, para: **Inciso g)** *Acuacultura de fomento* **III,** *Autorización, para:* **Inciso d)** *Recolectar del medio natural reproductores, larvas, postlarvas, crías, huevos, semillas, alevines o en cualquier otro estadio, y* **Inciso e)** *Acuacultura didáctica.*		

Artículos 22.- *la Secretaría podrá inscribir en el Registro Nacional de Pesca a los acuicultores que no requieran concesión, permiso o Autorización.*	Al **proyecto** le aplica el Artículo, incisos y, fracciones anteriores, porque se trata de una actividad acuícola con fines comerciales.	Por el hecho de presentar a la autoridad correspondiente (SEMARNAT) la Manifestación de Impacto Ambiental, el promovente está cumpliendo con este apartado. El proyecto se vincula por la obligatoriedad de obtener la autorización correspondiente para realizar las obras descritas en esta manifestación de impacto ambiental. Como ya se mencionó anteriormente, la promovente una vez autorizado el proyecto en materia ambiental procederá a tramitar el Registro Nacional de Pesca para la unidad de producción acuícola.
Art. 30°.- *Las actividades pesqueras se clasifican en:* **II.-** *Cultivo o acuacultura con fines*		
Artículo 31°.- *Para realizar las actividades de pesca se requiere lo siguiente:* **I,** *Concesión, para:* **Inciso b)** *Acuacultura comercial* **II,** Permiso, para: **Inciso g)** *Acuacultura de fomento* **III,** *Autorización, para:* **Inciso d)** *Recolectar del medio natural reproductores, larvas, postlarvas, crías, huevos, semillas, alevines o en cualquier otro estadio, y* **Inciso e)** *Acuacultura didáctica.*		

Artículos 22.- *la Secretaría podrá inscribir en el Registro Nacional de Pesca a los acuicultores que no requieran concesión, permiso o Autorización.*	Al **proyecto** le aplica el Artículo, incisos y, fracciones anteriores, porque se trata de una actividad acuícola con fines comerciales.	Por el hecho de presentar a la autoridad correspondiente (SEMARNAT) la Manifestación de Impacto Ambiental, el promovente está cumpliendo con este apartado. El proyecto se vincula por la obligatoriedad de obtener la autorización correspondiente para realizar las obras descritas en esta manifestación de impacto ambiental. Como ya se mencionó anteriormente, la promovente una vez autorizado el proyecto en materia ambiental procederá a tramitar el Registro Nacional de Pesca para la unidad de producción acuícola.
Art. 30°.- *Las actividades pesqueras se clasifican en:* **II.-** *Cultivo o acuacultura con fines*		
Artículo 31°.- *Para realizar las actividades de pesca se requiere lo siguiente:* **I,** *Concesión, para:* **Inciso b)** *Acuacultura comercial* **II,** Permiso, para: **Inciso g)** *Acuacultura de fomento* **III,** *Autorización, para:* **Inciso d)** *Recolectar del medio natural reproductores, larvas, postlarvas, crías, huevos, semillas, alevines o en cualquier otro estadio, y* **Inciso e)** *Acuacultura didáctica.*		

Artículos 22.- *la Secretaría podrá inscribir en el Registro Nacional de Pesca a los acuicultores que no requieran concesión, permiso o Autorización.*	Al **proyecto** le aplica el Artículo, incisos y, fracciones anteriores, porque se trata de una actividad acuícola con fines comerciales.	Por el hecho de presentar a la autoridad correspondiente (SEMARNAT) la Manifestación de Impacto Ambiental, el promovente está cumpliendo con este apartado. El proyecto se vincula por la obligatoriedad de obtener la autorización correspondiente para realizar las obras descritas en esta manifestación de impacto ambiental. Como ya se mencionó anteriormente, la promovente una vez autorizado el proyecto en materia ambiental procederá a tramitar el Registro Nacional de Pesca para la unidad de producción acuícola.
Art. 30°.- *Las actividades pesqueras se clasifican en:* **II.-** *Cultivo o acuacultura con fines*		
Artículo 31°.- *Para realizar las actividades de pesca se requiere lo siguiente:* **I,** *Concesión, para:* **Inciso b)** *Acuacultura comercial* **II,** Permiso, para: **Inciso g)** *Acuacultura de fomento* **III,** *Autorización, para:* **Inciso d)** *Recolectar del medio natural reproductores, larvas, postlarvas, crías, huevos, semillas, alevines o en cualquier otro estadio, y* **Inciso e)** *Acuacultura didáctica.*		

Artículos 22.- *la Secretaría podrá inscribir en el Registro Nacional de Pesca a los acuicultores que no requieran concesión, permiso o Autorización.*	Al **proyecto** le aplica el Artículo, incisos y, fracciones anteriores, porque se trata de una actividad acuícola con fines comerciales.	Por el hecho de presentar a la autoridad correspondiente (SEMARNAT) la Manifestación de Impacto Ambiental, el promovente está cumpliendo con este apartado. El proyecto se vincula por la obligatoriedad de obtener la autorización correspondiente para realizar las obras descritas en esta manifestación de impacto ambiental. Como ya se mencionó anteriormente, la promovente una vez autorizado el proyecto en materia ambiental procederá a tramitar el Registro Nacional de Pesca para la unidad de producción acuícola.
Art. 30°.- *Las actividades pesqueras se clasifican en:* **II.-** *Cultivo o acuacultura con fines*		
Artículo 31°.- *Para realizar las actividades de pesca se requiere lo siguiente:* **I,** *Concesión, para:* **Inciso b)** *Acuacultura comercial* **II,** Permiso, para: **Inciso g)** *Acuacultura de fomento* **III,** *Autorización, para:* **Inciso d)** *Recolectar del medio natural reproductores, larvas, postlarvas, crías, huevos, semillas, alevines o en cualquier otro estadio, y* **Inciso e)** *Acuacultura didáctica.*		

Artículos 22.- *la Secretaría podrá inscribir en el Registro Nacional de Pesca a los acuicultores que no requieran concesión, permiso o Autorización.*	Al **proyecto** le aplica el Artículo, incisos y, fracciones anteriores, porque se trata de una actividad acuícola con fines comerciales.	Por el hecho de presentar a la autoridad correspondiente (SEMARNAT) la Manifestación de Impacto Ambiental, el promovente está cumpliendo con este apartado. El proyecto se vincula por la obligatoriedad de obtener la autorización correspondiente para realizar las obras descritas en esta manifestación de impacto ambiental. Como ya se mencionó anteriormente, la promovente una vez autorizado el proyecto en materia ambiental procederá a tramitar el Registro Nacional de Pesca para la unidad de producción acuícola.
Art. 30°.- *Las actividades pesqueras se clasifican en:* **II.-** *Cultivo o acuacultura con fines*		
Artículo 31°.- *Para realizar las actividades de pesca se requiere lo siguiente:* **I,** *Concesión, para:* **Inciso b)** *Acuacultura comercial* **II,** Permiso, para: **Inciso g)** *Acuacultura de fomento* **III,** *Autorización, para:* **Inciso d)** *Recolectar del medio natural reproductores, larvas, postlarvas, crías, huevos, semillas, alevines o en cualquier otro estadio, y* **Inciso e)** *Acuacultura didáctica.*		

Artículos 22.- *la Secretaría podrá inscribir en el Registro Nacional de Pesca a los acuicultores que no requieran concesión, permiso o Autorización.*	Al **proyecto** le aplica el Artículo, incisos y, fracciones anteriores, porque se trata de una actividad acuícola con fines comerciales.	Por el hecho de presentar a la autoridad correspondiente (SEMARNAT) la Manifestación de Impacto Ambiental, el promovente está cumpliendo con este apartado. El proyecto se vincula por la obligatoriedad de obtener la autorización correspondiente para realizar las obras descritas en esta manifestación de impacto ambiental. Como ya se mencionó anteriormente, la promovente una vez autorizado el proyecto en materia ambiental procederá a tramitar el Registro Nacional de Pesca para la unidad de producción acuícola.
Art. 30°.- *Las actividades pesqueras se clasifican en:* **II.-** *Cultivo o acuacultura con fines*		
Artículo 31°.- *Para realizar las actividades de pesca se requiere lo siguiente:* **I,** *Concesión, para:* **Inciso b)** *Acuacultura comercial* **II,** Permiso, para: **Inciso g)** *Acuacultura de fomento* **III,** *Autorización, para:* **Inciso d)** *Recolectar del medio natural reproductores, larvas, postlarvas, crías, huevos, semillas, alevines o en cualquier otro estadio, y* **Inciso e)** *Acuacultura didáctica.*		

Artículos 22.- *la Secretaría podrá inscribir en el Registro Nacional de Pesca a los acuicultores que no requieran concesión, permiso o Autorización.*	Al **proyecto** le aplica el Artículo, incisos y, fracciones anteriores, porque se trata de una actividad acuícola con fines comerciales.	Por el hecho de presentar a la autoridad correspondiente (SEMARNAT) la Manifestación de Impacto Ambiental, el promovente está cumpliendo con este apartado. El proyecto se vincula por la obligatoriedad de obtener la autorización correspondiente para realizar las obras descritas en esta manifestación de impacto ambiental. Como ya se mencionó anteriormente, la promovente una vez autorizado el proyecto en materia ambiental procederá a tramitar el Registro Nacional de Pesca para la unidad de producción acuícola.
Art. 30°.- *Las actividades pesqueras se clasifican en:* **II.-** *Cultivo o acuacultura con fines*		
Artículo 31°.- *Para realizar las actividades de pesca se requiere lo siguiente:* **I,** *Concesión, para:* **Inciso b)** *Acuacultura comercial* **II,** Permiso, para: **Inciso g)** *Acuacultura de fomento* **III,** *Autorización, para:* **Inciso d)** *Recolectar del medio natural reproductores, larvas, postlarvas, crías, huevos, semillas, alevines o en cualquier otro estadio, y* **Inciso e)** *Acuacultura didáctica.*		

Artículos 22.- *la Secretaría podrá inscribir en el Registro Nacional de Pesca a los acuicultores que no requieran concesión, permiso o Autorización.*	Al **proyecto** le aplica el Artículo, incisos y, fracciones anteriores, porque se trata de una actividad acuícola con fines comerciales.	Por el hecho de presentar a la autoridad correspondiente (SEMARNAT) la Manifestación de Impacto Ambiental, el promovente está cumpliendo con este apartado. El proyecto se vincula por la obligatoriedad de obtener la autorización correspondiente para realizar las obras descritas en esta manifestación de impacto ambiental. Como ya se mencionó anteriormente, la promovente una vez autorizado el proyecto en materia ambiental procederá a tramitar el Registro Nacional de Pesca para la unidad de producción acuícola.
Art. 30°.- *Las actividades pesqueras se clasifican en:* **II.-** *Cultivo o acuacultura con fines*		
Artículo 31°.- *Para realizar las actividades de pesca se requiere lo siguiente:* **I,** *Concesión, para:* **Inciso b)** *Acuacultura comercial* **II,** Permiso, para: **Inciso g)** *Acuacultura de fomento* **III,** *Autorización, para:* **Inciso d)** *Recolectar del medio natural reproductores, larvas, postlarvas, crías, huevos, semillas, alevines o en cualquier otro estadio, y* **Inciso e)** *Acuacultura didáctica.*		

Artículos 22.- *la Secretaría podrá inscribir en el Registro Nacional de Pesca a los acuicultores que no requieran concesión, permiso o Autorización.*	Al **proyecto** le aplica el Artículo, incisos y, fracciones anteriores, porque se trata de una actividad acuícola con fines comerciales.	Por el hecho de presentar a la autoridad correspondiente (SEMARNAT) la Manifestación de Impacto Ambiental, el promovente está cumpliendo con este apartado. El proyecto se vincula por la obligatoriedad de obtener la autorización correspondiente para realizar las obras descritas en esta manifestación de impacto ambiental. Como ya se mencionó anteriormente, la promovente una vez autorizado el proyecto en materia ambiental procederá a tramitar el Registro Nacional de Pesca para la unidad de producción acuícola.
Art. 30°.- *Las actividades pesqueras se clasifican en:* **II.-** *Cultivo o acuacultura con fines*		
Artículo 31°.- *Para realizar las actividades de pesca se requiere lo siguiente:* **I,** *Concesión, para:* **Inciso b)** *Acuacultura comercial* **II,** Permiso, para: **Inciso g)** *Acuacultura de fomento* **III,** *Autorización, para:* **Inciso d)** *Recolectar del medio natural reproductores, larvas, postlarvas, crías, huevos, semillas, alevines o en cualquier otro estadio, y* **Inciso e)** *Acuacultura didáctica.*		

Artículos 22.- *la Secretaría podrá inscribir en el Registro Nacional de Pesca a los acuicultores que no requieran concesión, permiso o Autorización.*	Al **proyecto** le aplica el Artículo, incisos y, fracciones anteriores, porque se trata de una actividad acuícola con fines comerciales.	Por el hecho de presentar a la autoridad correspondiente (SEMARNAT) la Manifestación de Impacto Ambiental, el promovente está cumpliendo con este apartado. El proyecto se vincula por la obligatoriedad de obtener la autorización correspondiente para realizar las obras descritas en esta manifestación de impacto ambiental. Como ya se mencionó anteriormente, la promovente una vez autorizado el proyecto en materia ambiental procederá a tramitar el Registro Nacional de Pesca para la unidad de producción acuícola.
Art. 30°.- *Las actividades pesqueras se clasifican en:* **II.-** *Cultivo o acuacultura con fines*		
Artículo 31°.- *Para realizar las actividades de pesca se requiere lo siguiente:* **I,** *Concesión, para:* **Inciso b)** *Acuacultura comercial* **II,** Permiso, para: **Inciso g)** *Acuacultura de fomento* **III,** *Autorización, para:* **Inciso d)** *Recolectar del medio natural reproductores, larvas, postlarvas, crías, huevos, semillas, alevines o en cualquier otro estadio, y* **Inciso e)** *Acuacultura didáctica.*		

Artículos 22.- *la Secretaría podrá inscribir en el Registro Nacional de Pesca a los acuicultores que no requieran concesión, permiso o Autorización.*	Al **proyecto** le aplica el Artículo, incisos y, fracciones anteriores, porque se trata de una actividad acuícola con fines comerciales.	Por el hecho de presentar a la autoridad correspondiente (SEMARNAT) la Manifestación de Impacto Ambiental, el promovente está cumpliendo con este apartado. El proyecto se vincula por la obligatoriedad de obtener la autorización correspondiente para realizar las obras descritas en esta manifestación de impacto ambiental. Como ya se mencionó anteriormente, la promovente una vez autorizado el proyecto en materia ambiental procederá a tramitar el Registro Nacional de Pesca para la unidad de producción acuícola.
Art. 30°.- *Las actividades pesqueras se clasifican en:* **II.-** *Cultivo o acuacultura con fines*		
Artículo 31°.- *Para realizar las actividades de pesca se requiere lo siguiente:* **I,** *Concesión, para:* **Inciso b)** *Acuacultura comercial* **II,** Permiso, para: **Inciso g)** *Acuacultura de fomento* **III,** *Autorización, para:* **Inciso d)** *Recolectar del medio natural reproductores, larvas, postlarvas, crías, huevos, semillas, alevines o en cualquier otro estadio, y* **Inciso e)** *Acuacultura didáctica.*		

Artículos 22.- *la Secretaría podrá inscribir en el Registro Nacional de Pesca a los acuicultores que no requieran concesión, permiso o Autorización.*	Al **proyecto** le aplica el Artículo, incisos y, fracciones anteriores, porque se trata de una actividad acuícola con fines comerciales.	Por el hecho de presentar a la autoridad correspondiente (SEMARNAT) la Manifestación de Impacto Ambiental, el promovente está cumpliendo con este apartado. El proyecto se vincula por la obligatoriedad de obtener la autorización correspondiente para realizar las obras descritas en esta manifestación de impacto ambiental. Como ya se mencionó anteriormente, la promovente una vez autorizado el proyecto en materia ambiental procederá a tramitar el Registro Nacional de Pesca para la unidad de producción acuícola.
Art. 30°.- *Las actividades pesqueras se clasifican en:* **II.-** *Cultivo o acuacultura con fines*		
Artículo 31°.- *Para realizar las actividades de pesca se requiere lo siguiente:* **I,** *Concesión, para:* **Inciso b)** *Acuacultura comercial* **II,** Permiso, para: **Inciso g)** *Acuacultura de fomento* **III,** *Autorización, para:* **Inciso d)** *Recolectar del medio natural reproductores, larvas, postlarvas, crías, huevos, semillas, alevines o en cualquier otro estadio, y* **Inciso e)** *Acuacultura didáctica.*		

Artículos 22.- *la Secretaría podrá inscribir en el Registro Nacional de Pesca a los acuicultores que no requieran concesión, permiso o Autorización.*	Al **proyecto** le aplica el Artículo, incisos y, fracciones anteriores, porque se trata de una actividad acuícola con fines comerciales.	Por el hecho de presentar a la autoridad correspondiente (SEMARNAT) la Manifestación de Impacto Ambiental, el promovente está cumpliendo con este apartado. El proyecto se vincula por la obligatoriedad de obtener la autorización correspondiente para realizar las obras descritas en esta manifestación de impacto ambiental. Como ya se mencionó anteriormente, la promovente una vez autorizado el proyecto en materia ambiental procederá a tramitar el Registro Nacional de Pesca para la unidad de producción acuícola.
Art. 30°.- *Las actividades pesqueras se clasifican en:* **II.-** *Cultivo o acuacultura con fines*		
Artículo 31°.- *Para realizar las actividades de pesca se requiere lo siguiente:* **I,** *Concesión, para:* **Inciso b)** *Acuacultura comercial* **II,** Permiso, para: **Inciso g)** *Acuacultura de fomento* **III,** *Autorización, para:* **Inciso d)** *Recolectar del medio natural reproductores, larvas, postlarvas, crías, huevos, semillas, alevines o en cualquier otro estadio, y* **Inciso e)** *Acuacultura didáctica.*		

Artículos 22.- *la Secretaría podrá inscribir en el Registro Nacional de Pesca a los acuicultores que no requieran concesión, permiso o Autorización.*	Al **proyecto** le aplica el Artículo, incisos y, fracciones anteriores, porque se trata de una actividad acuícola con fines comerciales.	Por el hecho de presentar a la autoridad correspondiente (SEMARNAT) la Manifestación de Impacto Ambiental, el promovente está cumpliendo con este apartado. El proyecto se vincula por la obligatoriedad de obtener la autorización correspondiente para realizar las obras descritas en esta manifestación de impacto ambiental. Como ya se mencionó anteriormente, la promovente una vez autorizado el proyecto en materia ambiental procederá a tramitar el Registro Nacional de Pesca para la unidad de producción acuícola.
Art. 30°.- *Las actividades pesqueras se clasifican en:* **II.-** *Cultivo o acuacultura con fines*		
Artículo 31°.- *Para realizar las actividades de pesca se requiere lo siguiente:* **I,** *Concesión, para:* **Inciso b)** *Acuacultura comercial* **II,** Permiso, para: **Inciso g)** *Acuacultura de fomento* **III,** *Autorización, para:* **Inciso d)** *Recolectar del medio natural reproductores, larvas, postlarvas, crías, huevos, semillas, alevines o en cualquier otro estadio, y* **Inciso e)** *Acuacultura didáctica.*		

Artículos 22.- *la Secretaría podrá inscribir en el Registro Nacional de Pesca a los acuicultores que no requieran concesión, permiso o Autorización.*	Al **proyecto** le aplica el Artículo, incisos y, fracciones anteriores, porque se trata de una actividad acuícola con fines comerciales.	Por el hecho de presentar a la autoridad correspondiente (SEMARNAT) la Manifestación de Impacto Ambiental, el promovente está cumpliendo con este apartado. El proyecto se vincula por la obligatoriedad de obtener la autorización correspondiente para realizar las obras descritas en esta manifestación de impacto ambiental. Como ya se mencionó anteriormente, la promovente una vez autorizado el proyecto en materia ambiental procederá a tramitar el Registro Nacional de Pesca para la unidad de producción acuícola.
Art. 30°.- *Las actividades pesqueras se clasifican en:* **II.-** *Cultivo o acuacultura con fines*		
Artículo 31°.- *Para realizar las actividades de pesca se requiere lo siguiente:* **I,** *Concesión, para:* **Inciso b)** *Acuacultura comercial* **II,** Permiso, para: **Inciso g)** *Acuacultura de fomento* **III,** *Autorización, para:* **Inciso d)** *Recolectar del medio natural reproductores, larvas, postlarvas, crías, huevos, semillas, alevines o en cualquier otro estadio, y* **Inciso e)** *Acuacultura didáctica.*		

Artículos 22.- *la Secretaría podrá inscribir en el Registro Nacional de Pesca a los acuicultores que no requieran concesión, permiso o Autorización.*	Al **proyecto** le aplica el Artículo, incisos y, fracciones anteriores, porque se trata de una actividad acuícola con fines comerciales.	Por el hecho de presentar a la autoridad correspondiente (SEMARNAT) la Manifestación de Impacto Ambiental, el promovente está cumpliendo con este apartado. El proyecto se vincula por la obligatoriedad de obtener la autorización correspondiente para realizar las obras descritas en esta manifestación de impacto ambiental. Como ya se mencionó anteriormente, la promovente una vez autorizado el proyecto en materia ambiental procederá a tramitar el Registro Nacional de Pesca para la unidad de producción acuícola.
Art. 30°.- *Las actividades pesqueras se clasifican en:* **II.-** *Cultivo o acuacultura con fines*		
Artículo 31°.- *Para realizar las actividades de pesca se requiere lo siguiente:* **I,** *Concesión, para:* **Inciso b)** *Acuacultura comercial* **II,** Permiso, para: **Inciso g)** *Acuacultura de fomento* **III,** *Autorización, para:* **Inciso d)** *Recolectar del medio natural reproductores, larvas, postlarvas, crías, huevos, semillas, alevines o en cualquier otro estadio, y* **Inciso e)** *Acuacultura didáctica.*		

Artículos 22.- *la Secretaría podrá inscribir en el Registro Nacional de Pesca a los acuicultores que no requieran concesión, permiso o Autorización.*	Al **proyecto** le aplica el Artículo, incisos y, fracciones anteriores, porque se trata de una actividad acuícola con fines comerciales.	Por el hecho de presentar a la autoridad correspondiente (SEMARNAT) la Manifestación de Impacto Ambiental, el promovente está cumpliendo con este apartado. El proyecto se vincula por la obligatoriedad de obtener la autorización correspondiente para realizar las obras descritas en esta manifestación de impacto ambiental. Como ya se mencionó anteriormente, la promovente una vez autorizado el proyecto en materia ambiental procederá a tramitar el Registro Nacional de Pesca para la unidad de producción acuícola.
Art. 30°.- *Las actividades pesqueras se clasifican en:* **II.-** *Cultivo o acuacultura con fines*		
Artículo 31°.- *Para realizar las actividades de pesca se requiere lo siguiente:* **I,** *Concesión, para:* **Inciso b)** *Acuacultura comercial* **II,** Permiso, para: **Inciso g)** *Acuacultura de fomento* **III,** *Autorización, para:* **Inciso d)** *Recolectar del medio natural reproductores, larvas, postlarvas, crías, huevos, semillas, alevines o en cualquier otro estadio, y* **Inciso e)** *Acuacultura didáctica.*		

Artículos 22.- *la Secretaría podrá inscribir en el Registro Nacional de Pesca a los acuicultores que no requieran concesión, permiso o Autorización.*	Al **proyecto** le aplica el Artículo, incisos y, fracciones anteriores, porque se trata de una actividad acuícola con fines comerciales.	Por el hecho de presentar a la autoridad correspondiente (SEMARNAT) la Manifestación de Impacto Ambiental, el promovente está cumpliendo con este apartado. El proyecto se vincula por la obligatoriedad de obtener la autorización correspondiente para realizar las obras descritas en esta manifestación de impacto ambiental. Como ya se mencionó anteriormente, la promovente una vez autorizado el proyecto en materia ambiental procederá a tramitar el Registro Nacional de Pesca para la unidad de producción acuícola.
Art. 30°.- *Las actividades pesqueras se clasifican en:* **II.-** *Cultivo o acuacultura con fines*		
Artículo 31°.- *Para realizar las actividades de pesca se requiere lo siguiente:* **I,** *Concesión, para:* **Inciso b)** *Acuacultura comercial* **II,** Permiso, para: **Inciso g)** *Acuacultura de fomento* **III,** *Autorización, para:* **Inciso d)** *Recolectar del medio natural reproductores, larvas, postlarvas, crías, huevos, semillas, alevines o en cualquier otro estadio, y* **Inciso e)** *Acuacultura didáctica.*		

Artículos 22.- *la Secretaría podrá inscribir en el Registro Nacional de Pesca a los acuicultores que no requieran concesión, permiso o Autorización.*	Al **proyecto** le aplica el Artículo, incisos y, fracciones anteriores, porque se trata de una actividad acuícola con fines comerciales.	Por el hecho de presentar a la autoridad correspondiente (SEMARNAT) la Manifestación de Impacto Ambiental, el promovente está cumpliendo con este apartado. El proyecto se vincula por la obligatoriedad de obtener la autorización correspondiente para realizar las obras descritas en esta manifestación de impacto ambiental. Como ya se mencionó anteriormente, la promovente una vez autorizado el proyecto en materia ambiental procederá a tramitar el Registro Nacional de Pesca para la unidad de producción acuícola.
Art. 30°.- *Las actividades pesqueras se clasifican en:* **II.-** *Cultivo o acuacultura con fines*		
Artículo 31°.- *Para realizar las actividades de pesca se requiere lo siguiente:* **I,** *Concesión, para:* **Inciso b)** *Acuacultura comercial* **II,** Permiso, para: **Inciso g)** *Acuacultura de fomento* **III,** *Autorización, para:* **Inciso d)** *Recolectar del medio natural reproductores, larvas, postlarvas, crías, huevos, semillas, alevines o en cualquier otro estadio, y* **Inciso e)** *Acuacultura didáctica.*		

Artículos 22.- *la Secretaría podrá inscribir en el Registro Nacional de Pesca a los acuicultores que no requieran concesión, permiso o Autorización.*	Al **proyecto** le aplica el Artículo, incisos y, fracciones anteriores, porque se trata de una actividad acuícola con fines comerciales.	Por el hecho de presentar a la autoridad correspondiente (SEMARNAT) la Manifestación de Impacto Ambiental, el promovente está cumpliendo con este apartado. El proyecto se vincula por la obligatoriedad de obtener la autorización correspondiente para realizar las obras descritas en esta manifestación de impacto ambiental. Como ya se mencionó anteriormente, la promovente una vez autorizado el proyecto en materia ambiental procederá a tramitar el Registro Nacional de Pesca para la unidad de producción acuícola.
Art. 30°.- *Las actividades pesqueras se clasifican en:* **II.-** *Cultivo o acuacultura con fines*		
Artículo 31°.- *Para realizar las actividades de pesca se requiere lo siguiente:* **I,** *Concesión, para:* **Inciso b)** *Acuacultura comercial* **II,** Permiso, para: **Inciso g)** *Acuacultura de fomento* **III,** *Autorización, para:* **Inciso d)** *Recolectar del medio natural reproductores, larvas, postlarvas, crías, huevos, semillas, alevines o en cualquier otro estadio, y* **Inciso e)** *Acuacultura didáctica.*		

Artículos 22.- *la Secretaría podrá inscribir en el Registro Nacional de Pesca a los acuicultores que no requieran concesión, permiso o Autorización.*	Al **proyecto** le aplica el Artículo, incisos y, fracciones anteriores, porque se trata de una actividad acuícola con fines comerciales.	Por el hecho de presentar a la autoridad correspondiente (SEMARNAT) la Manifestación de Impacto Ambiental, el promovente está cumpliendo con este apartado. El proyecto se vincula por la obligatoriedad de obtener la autorización correspondiente para realizar las obras descritas en esta manifestación de impacto ambiental. Como ya se mencionó anteriormente, la promovente una vez autorizado el proyecto en materia ambiental procederá a tramitar el Registro Nacional de Pesca para la unidad de producción acuícola.
Art. 30°.- *Las actividades pesqueras se clasifican en:* **II.-** *Cultivo o acuacultura con fines*		
Artículo 31°.- *Para realizar las actividades de pesca se requiere lo siguiente:* **I,** *Concesión, para:* **Inciso b)** *Acuacultura comercial* **II,** Permiso, para: **Inciso g)** *Acuacultura de fomento* **III,** *Autorización, para:* **Inciso d)** *Recolectar del medio natural reproductores, larvas, postlarvas, crías, huevos, semillas, alevines o en cualquier otro estadio, y* **Inciso e)** *Acuacultura didáctica.*		

Artículos 22.- *la Secretaría podrá inscribir en el Registro Nacional de Pesca a los acuicultores que no requieran concesión, permiso o Autorización.*	Al **proyecto** le aplica el Artículo, incisos y, fracciones anteriores, porque se trata de una actividad acuícola con fines comerciales.	Por el hecho de presentar a la autoridad correspondiente (SEMARNAT) la Manifestación de Impacto Ambiental, el promovente está cumpliendo con este apartado. El proyecto se vincula por la obligatoriedad de obtener la autorización correspondiente para realizar las obras descritas en esta manifestación de impacto ambiental. Como ya se mencionó anteriormente, la promovente una vez autorizado el proyecto en materia ambiental procederá a tramitar el Registro Nacional de Pesca para la unidad de producción acuícola.
Art. 30°.- *Las actividades pesqueras se clasifican en:* **II.-** *Cultivo o acuacultura con fines*		
Artículo 31°.- *Para realizar las actividades de pesca se requiere lo siguiente:* **I,** *Concesión, para:* **Inciso b)** *Acuacultura comercial* **II,** Permiso, para: **Inciso g)** *Acuacultura de fomento* **III,** *Autorización, para:* **Inciso d)** *Recolectar del medio natural reproductores, larvas, postlarvas, crías, huevos, semillas, alevines o en cualquier otro estadio, y* **Inciso e)** *Acuacultura didáctica.*		

Artículos 22.- *la Secretaría podrá inscribir en el Registro Nacional de Pesca a los acuicultores que no requieran concesión, permiso o Autorización.*	Al **proyecto** le aplica el Artículo, incisos y, fracciones anteriores, porque se trata de una actividad acuícola con fines comerciales.	Por el hecho de presentar a la autoridad correspondiente (SEMARNAT) la Manifestación de Impacto Ambiental, el promovente está cumpliendo con este apartado. El proyecto se vincula por la obligatoriedad de obtener la autorización correspondiente para realizar las obras descritas en esta manifestación de impacto ambiental. Como ya se mencionó anteriormente, la promovente una vez autorizado el proyecto en materia ambiental procederá a tramitar el Registro Nacional de Pesca para la unidad de producción acuícola.
Art. 30°.- *Las actividades pesqueras se clasifican en:* **II.-** *Cultivo o acuacultura con fines*		
Artículo 31°.- *Para realizar las actividades de pesca se requiere lo siguiente:* **I,** *Concesión, para:* **Inciso b)** *Acuacultura comercial* **II,** Permiso, para: **Inciso g)** *Acuacultura de fomento* **III,** *Autorización, para:* **Inciso d)** *Recolectar del medio natural reproductores, larvas, postlarvas, crías, huevos, semillas, alevines o en cualquier otro estadio, y* **Inciso e)** *Acuacultura didáctica.*		

Artículos 22.- *la Secretaría podrá inscribir en el Registro Nacional de Pesca a los acuicultores que no requieran concesión, permiso o Autorización.*	Al **proyecto** le aplica el Artículo, incisos y, fracciones anteriores, porque se trata de una actividad acuícola con fines comerciales.	Por el hecho de presentar a la autoridad correspondiente (SEMARNAT) la Manifestación de Impacto Ambiental, el promovente está cumpliendo con este apartado. El proyecto se vincula por la obligatoriedad de obtener la autorización correspondiente para realizar las obras descritas en esta manifestación de impacto ambiental. Como ya se mencionó anteriormente, la promovente una vez autorizado el proyecto en materia ambiental procederá a tramitar el Registro Nacional de Pesca para la unidad de producción acuícola.
Art. 30°.- *Las actividades pesqueras se clasifican en:* **II.-** *Cultivo o acuacultura con fines*		
Artículo 31°.- *Para realizar las actividades de pesca se requiere lo siguiente:* **I,** *Concesión, para:* **Inciso b)** *Acuacultura comercial* **II,** Permiso, para: **Inciso g)** *Acuacultura de fomento* **III,** *Autorización, para:* **Inciso d)** *Recolectar del medio natural reproductores, larvas, postlarvas, crías, huevos, semillas, alevines o en cualquier otro estadio, y* **Inciso e)** *Acuacultura didáctica.*		

Artículos 22.- *la Secretaría podrá inscribir en el Registro Nacional de Pesca a los acuicultores que no requieran concesión, permiso o Autorización.*	Al **proyecto** le aplica el Artículo, incisos y, fracciones anteriores, porque se trata de una actividad acuícola con fines comerciales.	Por el hecho de presentar a la autoridad correspondiente (SEMARNAT) la Manifestación de Impacto Ambiental, el promovente está cumpliendo con este apartado. El proyecto se vincula por la obligatoriedad de obtener la autorización correspondiente para realizar las obras descritas en esta manifestación de impacto ambiental. Como ya se mencionó anteriormente, la promovente una vez autorizado el proyecto en materia ambiental procederá a tramitar el Registro Nacional de Pesca para la unidad de producción acuícola.
Art. 30°.- *Las actividades pesqueras se clasifican en:* **II.-** *Cultivo o acuacultura con fines*		
Artículo 31°.- *Para realizar las actividades de pesca se requiere lo siguiente:* **I,** *Concesión, para:* **Inciso b)** *Acuacultura comercial* **II,** Permiso, para: **Inciso g)** *Acuacultura de fomento* **III,** *Autorización, para:* **Inciso d)** *Recolectar del medio natural reproductores, larvas, postlarvas, crías, huevos, semillas, alevines o en cualquier otro estadio, y* **Inciso e)** *Acuacultura didáctica.*		

Artículos 22.- *la Secretaría podrá inscribir en el Registro Nacional de Pesca a los acuicultores que no requieran concesión, permiso o Autorización.*	Al **proyecto** le aplica el Artículo, incisos y, fracciones anteriores, porque se trata de una actividad acuícola con fines comerciales.	Por el hecho de presentar a la autoridad correspondiente (SEMARNAT) la Manifestación de Impacto Ambiental, el promovente está cumpliendo con este apartado. El proyecto se vincula por la obligatoriedad de obtener la autorización correspondiente para realizar las obras descritas en esta manifestación de impacto ambiental. Como ya se mencionó anteriormente, la promovente una vez autorizado el proyecto en materia ambiental procederá a tramitar el Registro Nacional de Pesca para la unidad de producción acuícola.
Art. 30°.- *Las actividades pesqueras se clasifican en:* **II.-** *Cultivo o acuacultura con fines*		
Artículo 31°.- *Para realizar las actividades de pesca se requiere lo siguiente:* **I,** *Concesión, para:* **Inciso b)** *Acuacultura comercial* **II,** Permiso, para: **Inciso g)** *Acuacultura de fomento* **III,** *Autorización, para:* **Inciso d)** *Recolectar del medio natural reproductores, larvas, postlarvas, crías, huevos, semillas, alevines o en cualquier otro estadio, y* **Inciso e)** *Acuacultura didáctica.*		

Artículos 22.- *la Secretaría podrá inscribir en el Registro Nacional de Pesca a los acuicultores que no requieran concesión, permiso o Autorización.*	Al **proyecto** le aplica el Artículo, incisos y, fracciones anteriores, porque se trata de una actividad acuícola con fines comerciales.	Por el hecho de presentar a la autoridad correspondiente (SEMARNAT) la Manifestación de Impacto Ambiental, el promovente está cumpliendo con este apartado. El proyecto se vincula por la obligatoriedad de obtener la autorización correspondiente para realizar las obras descritas en esta manifestación de impacto ambiental. Como ya se mencionó anteriormente, la promovente una vez autorizado el proyecto en materia ambiental procederá a tramitar el Registro Nacional de Pesca para la unidad de producción acuícola.
Art. 30°.- *Las actividades pesqueras se clasifican en:* **II.-** *Cultivo o acuacultura con fines*		
Artículo 31°.- *Para realizar las actividades de pesca se requiere lo siguiente:* **I,** *Concesión, para:* **Inciso b)** *Acuacultura comercial* **II,** Permiso, para: **Inciso g)** *Acuacultura de fomento* **III,** *Autorización, para:* **Inciso d)** *Recolectar del medio natural reproductores, larvas, postlarvas, crías, huevos, semillas, alevines o en cualquier otro estadio, y* **Inciso e)** *Acuacultura didáctica.*		

Artículos 22.- *la Secretaría podrá inscribir en el Registro Nacional de Pesca a los acuicultores que no requieran concesión, permiso o Autorización.*	Al **proyecto** le aplica el Artículo, incisos y, fracciones anteriores, porque se trata de una actividad acuícola con fines comerciales.	Por el hecho de presentar a la autoridad correspondiente (SEMARNAT) la Manifestación de Impacto Ambiental, el promovente está cumpliendo con este apartado. El proyecto se vincula por la obligatoriedad de obtener la autorización correspondiente para realizar las obras descritas en esta manifestación de impacto ambiental. Como ya se mencionó anteriormente, la promovente una vez autorizado el proyecto en materia ambiental procederá a tramitar el Registro Nacional de Pesca para la unidad de producción acuícola.
Art. 30°.- *Las actividades pesqueras se clasifican en:* **II.-** *Cultivo o acuacultura con fines*		
Artículo 31°.- *Para realizar las actividades de pesca se requiere lo siguiente:* **I,** *Concesión, para:* **Inciso b)** *Acuacultura comercial* **II,** Permiso, para: **Inciso g)** *Acuacultura de fomento* **III,** *Autorización, para:* **Inciso d)** *Recolectar del medio natural reproductores, larvas, postlarvas, crías, huevos, semillas, alevines o en cualquier otro estadio, y* **Inciso e)** *Acuacultura didáctica.*		

Artículos 22.- *la Secretaría podrá inscribir en el Registro Nacional de Pesca a los acuicultores que no requieran concesión, permiso o Autorización.*	Al **proyecto** le aplica el Artículo, incisos y, fracciones anteriores, porque se trata de una actividad acuícola con fines comerciales.	Por el hecho de presentar a la autoridad correspondiente (SEMARNAT) la Manifestación de Impacto Ambiental, el promovente está cumpliendo con este apartado. El proyecto se vincula por la obligatoriedad de obtener la autorización correspondiente para realizar las obras descritas en esta manifestación de impacto ambiental. Como ya se mencionó anteriormente, la promovente una vez autorizado el proyecto en materia ambiental procederá a tramitar el Registro Nacional de Pesca para la unidad de producción acuícola.
Art. 30°.- *Las actividades pesqueras se clasifican en:* **II.-** *Cultivo o acuacultura con fines*		
Artículo 31°.- *Para realizar las actividades de pesca se requiere lo siguiente:* **I,** *Concesión, para:* **Inciso b)** *Acuacultura comercial* **II,** Permiso, para: **Inciso g)** *Acuacultura de fomento* **III,** *Autorización, para:* **Inciso d)** *Recolectar del medio natural reproductores, larvas, postlarvas, crías, huevos, semillas, alevines o en cualquier otro estadio, y* **Inciso e)** *Acuacultura didáctica.*		

Artículos 22.- *la Secretaría podrá inscribir en el Registro Nacional de Pesca a los acuicultores que no requieran concesión, permiso o Autorización.*	Al **proyecto** le aplica el Artículo, incisos y, fracciones anteriores, porque se trata de una actividad acuícola con fines comerciales.	Por el hecho de presentar a la autoridad correspondiente (SEMARNAT) la Manifestación de Impacto Ambiental, el promovente está cumpliendo con este apartado. El proyecto se vincula por la obligatoriedad de obtener la autorización correspondiente para realizar las obras descritas en esta manifestación de impacto ambiental. Como ya se mencionó anteriormente, la promovente una vez autorizado el proyecto en materia ambiental procederá a tramitar el Registro Nacional de Pesca para la unidad de producción acuícola.
Art. 30°.- *Las actividades pesqueras se clasifican en:* **II.-** *Cultivo o acuacultura con fines*		
Artículo 31°.- *Para realizar las actividades de pesca se requiere lo siguiente:* **I,** *Concesión, para:* **Inciso b)** *Acuacultura comercial* **II,** Permiso, para: **Inciso g)** *Acuacultura de fomento* **III,** *Autorización, para:* **Inciso d)** *Recolectar del medio natural reproductores, larvas, postlarvas, crías, huevos, semillas, alevines o en cualquier otro estadio, y* **Inciso e)** *Acuacultura didáctica.*		

Artículos 22.- *la Secretaría podrá inscribir en el Registro Nacional de Pesca a los acuicultores que no requieran concesión, permiso o Autorización.*	Al **proyecto** le aplica el Artículo, incisos y, fracciones anteriores, porque se trata de una actividad acuícola con fines comerciales.	Por el hecho de presentar a la autoridad correspondiente (SEMARNAT) la Manifestación de Impacto Ambiental, el promovente está cumpliendo con este apartado. El proyecto se vincula por la obligatoriedad de obtener la autorización correspondiente para realizar las obras descritas en esta manifestación de impacto ambiental. Como ya se mencionó anteriormente, la promovente una vez autorizado el proyecto en materia ambiental procederá a tramitar el Registro Nacional de Pesca para la unidad de producción acuícola.
Art. 30°.- *Las actividades pesqueras se clasifican en:* **II.-** *Cultivo o acuacultura con fines*		
Artículo 31°.- *Para realizar las actividades de pesca se requiere lo siguiente:* **I,** *Concesión, para:* **Inciso b)** *Acuacultura comercial* **II,** Permiso, para: **Inciso g)** *Acuacultura de fomento* **III,** *Autorización, para:* **Inciso d)** *Recolectar del medio natural reproductores, larvas, postlarvas, crías, huevos, semillas, alevines o en cualquier otro estadio, y* **Inciso e)** *Acuacultura didáctica.*		

Artículos 22.- *la Secretaría podrá inscribir en el Registro Nacional de Pesca a los acuicultores que no requieran concesión, permiso o Autorización.*	Al **proyecto** le aplica el Artículo, incisos y, fracciones anteriores, porque se trata de una actividad acuícola con fines comerciales.	Por el hecho de presentar a la autoridad correspondiente (SEMARNAT) la Manifestación de Impacto Ambiental, el promovente está cumpliendo con este apartado. El proyecto se vincula por la obligatoriedad de obtener la autorización correspondiente para realizar las obras descritas en esta manifestación de impacto ambiental. Como ya se mencionó anteriormente, la promovente una vez autorizado el proyecto en materia ambiental procederá a tramitar el Registro Nacional de Pesca para la unidad de producción acuícola.
Art. 30°.- *Las actividades pesqueras se clasifican en:* **II.-** *Cultivo o acuacultura con fines*		
Artículo 31°.- *Para realizar las actividades de pesca se requiere lo siguiente:* **I,** *Concesión, para:* **Inciso b)** *Acuacultura comercial* **II,** Permiso, para: **Inciso g)** *Acuacultura de fomento* **III,** *Autorización, para:* **Inciso d)** *Recolectar del medio natural reproductores, larvas, postlarvas, crías, huevos, semillas, alevines o en cualquier otro estadio, y* **Inciso e)** *Acuacultura didáctica.*		

Artículos 22.- *la Secretaría podrá inscribir en el Registro Nacional de Pesca a los acuicultores que no requieran concesión, permiso o Autorización.*	Al **proyecto** le aplica el Artículo, incisos y, fracciones anteriores, porque se trata de una actividad acuícola con fines comerciales.	Por el hecho de presentar a la autoridad correspondiente (SEMARNAT) la Manifestación de Impacto Ambiental, el promovente está cumpliendo con este apartado. El proyecto se vincula por la obligatoriedad de obtener la autorización correspondiente para realizar las obras descritas en esta manifestación de impacto ambiental. Como ya se mencionó anteriormente, la promovente una vez autorizado el proyecto en materia ambiental procederá a tramitar el Registro Nacional de Pesca para la unidad de producción acuícola.
Art. 30°.- *Las actividades pesqueras se clasifican en:* **II.-** *Cultivo o acuacultura con fines*		
Artículo 31°.- *Para realizar las actividades de pesca se requiere lo siguiente:* **I,** *Concesión, para:* **Inciso b)** *Acuacultura comercial* **II,** Permiso, para: **Inciso g)** *Acuacultura de fomento* **III,** *Autorización, para:* **Inciso d)** *Recolectar del medio natural reproductores, larvas, postlarvas, crías, huevos, semillas, alevines o en cualquier otro estadio, y* **Inciso e)** *Acuacultura didáctica.*		

Artículos 22.- *la Secretaría podrá inscribir en el Registro Nacional de Pesca a los acuicultores que no requieran concesión, permiso o Autorización.*	Al **proyecto** le aplica el Artículo, incisos y, fracciones anteriores, porque se trata de una actividad acuícola con fines comerciales.	Por el hecho de presentar a la autoridad correspondiente (SEMARNAT) la Manifestación de Impacto Ambiental, el promovente está cumpliendo con este apartado. El proyecto se vincula por la obligatoriedad de obtener la autorización correspondiente para realizar las obras descritas en esta manifestación de impacto ambiental. Como ya se mencionó anteriormente, la promovente una vez autorizado el proyecto en materia ambiental procederá a tramitar el Registro Nacional de Pesca para la unidad de producción acuícola.
Art. 30°.- *Las actividades pesqueras se clasifican en:* **II.-** *Cultivo o acuacultura con fines*		
Artículo 31°.- *Para realizar las actividades de pesca se requiere lo siguiente:* **I,** *Concesión, para:* **Inciso b)** *Acuacultura comercial* **II,** Permiso, para: **Inciso g)** *Acuacultura de fomento* **III,** *Autorización, para:* **Inciso d)** *Recolectar del medio natural reproductores, larvas, postlarvas, crías, huevos, semillas, alevines o en cualquier otro estadio, y* **Inciso e)** *Acuacultura didáctica.*		

Artículos 22.- *la Secretaría podrá inscribir en el Registro Nacional de Pesca a los acuicultores que no requieran concesión, permiso o Autorización.*	Al **proyecto** le aplica el Artículo, incisos y, fracciones anteriores, porque se trata de una actividad acuícola con fines comerciales.	Por el hecho de presentar a la autoridad correspondiente (SEMARNAT) la Manifestación de Impacto Ambiental, el promovente está cumpliendo con este apartado. El proyecto se vincula por la obligatoriedad de obtener la autorización correspondiente para realizar las obras descritas en esta manifestación de impacto ambiental. Como ya se mencionó anteriormente, la promovente una vez autorizado el proyecto en materia ambiental procederá a tramitar el Registro Nacional de Pesca para la unidad de producción acuícola.
Art. 30°.- *Las actividades pesqueras se clasifican en:* **II.-** *Cultivo o acuacultura con fines*		
Artículo 31°.- *Para realizar las actividades de pesca se requiere lo siguiente:* **I,** *Concesión, para:* **Inciso b)** *Acuacultura comercial* **II,** Permiso, para: **Inciso g)** *Acuacultura de fomento* **III,** *Autorización, para:* **Inciso d)** *Recolectar del medio natural reproductores, larvas, postlarvas, crías, huevos, semillas, alevines o en cualquier otro estadio, y* **Inciso e)** *Acuacultura didáctica.*		

Artículos 22.- *la Secretaría podrá inscribir en el Registro Nacional de Pesca a los acuicultores que no requieran concesión, permiso o Autorización.*	Al **proyecto** le aplica el Artículo, incisos y, fracciones anteriores, porque se trata de una actividad acuícola con fines comerciales.	Por el hecho de presentar a la autoridad correspondiente (SEMARNAT) la Manifestación de Impacto Ambiental, el promovente está cumpliendo con este apartado. El proyecto se vincula por la obligatoriedad de obtener la autorización correspondiente para realizar las obras descritas en esta manifestación de impacto ambiental. Como ya se mencionó anteriormente, la promovente una vez autorizado el proyecto en materia ambiental procederá a tramitar el Registro Nacional de Pesca para la unidad de producción acuícola.
Art. 30°.- *Las actividades pesqueras se clasifican en:* **II.-** *Cultivo o acuacultura con fines*		
Artículo 31°.- *Para realizar las actividades de pesca se requiere lo siguiente:* **I,** *Concesión, para:* **Inciso b)** *Acuacultura comercial* **II,** Permiso, para: **Inciso g)** *Acuacultura de fomento* **III,** *Autorización, para:* **Inciso d)** *Recolectar del medio natural reproductores, larvas, postlarvas, crías, huevos, semillas, alevines o en cualquier otro estadio, y* **Inciso e)** *Acuacultura didáctica.*		

Artículos 22.- *la Secretaría podrá inscribir en el Registro Nacional de Pesca a los acuicultores que no requieran concesión, permiso o Autorización.*	Al **proyecto** le aplica el Artículo, incisos y, fracciones anteriores, porque se trata de una actividad acuícola con fines comerciales.	Por el hecho de presentar a la autoridad correspondiente (SEMARNAT) la Manifestación de Impacto Ambiental, el promovente está cumpliendo con este apartado. El proyecto se vincula por la obligatoriedad de obtener la autorización correspondiente para realizar las obras descritas en esta manifestación de impacto ambiental. Como ya se mencionó anteriormente, la promovente una vez autorizado el proyecto en materia ambiental procederá a tramitar el Registro Nacional de Pesca para la unidad de producción acuícola.
Art. 30°.- *Las actividades pesqueras se clasifican en:* **II.-** *Cultivo o acuacultura con fines*		
Artículo 31°.- *Para realizar las actividades de pesca se requiere lo siguiente:* **I,** *Concesión, para:* **Inciso b)** *Acuacultura comercial* **II,** Permiso, para: **Inciso g)** *Acuacultura de fomento* **III,** *Autorización, para:* **Inciso d)** *Recolectar del medio natural reproductores, larvas, postlarvas, crías, huevos, semillas, alevines o en cualquier otro estadio, y* **Inciso e)** *Acuacultura didáctica.*		

Artículos 22.- *la Secretaría podrá inscribir en el Registro Nacional de Pesca a los acuicultores que no requieran concesión, permiso o Autorización.*	Al **proyecto** le aplica el Artículo, incisos y, fracciones anteriores, porque se trata de una actividad acuícola con fines comerciales.	Por el hecho de presentar a la autoridad correspondiente (SEMARNAT) la Manifestación de Impacto Ambiental, el promovente está cumpliendo con este apartado. El proyecto se vincula por la obligatoriedad de obtener la autorización correspondiente para realizar las obras descritas en esta manifestación de impacto ambiental. Como ya se mencionó anteriormente, la promovente una vez autorizado el proyecto en materia ambiental procederá a tramitar el Registro Nacional de Pesca para la unidad de producción acuícola.
Art. 30°.- *Las actividades pesqueras se clasifican en:* **II.-** *Cultivo o acuacultura con fines*		
Artículo 31°.- *Para realizar las actividades de pesca se requiere lo siguiente:* **I,** *Concesión, para:* **Inciso b)** *Acuacultura comercial* **II,** Permiso, para: **Inciso g)** *Acuacultura de fomento* **III,** *Autorización, para:* **Inciso d)** *Recolectar del medio natural reproductores, larvas, postlarvas, crías, huevos, semillas, alevines o en cualquier otro estadio, y* **Inciso e)** *Acuacultura didáctica.*		

Artículos 22.- *la Secretaría podrá inscribir en el Registro Nacional de Pesca a los acuicultores que no requieran concesión, permiso o Autorización.*	Al **proyecto** le aplica el Artículo, incisos y, fracciones anteriores, porque se trata de una actividad acuícola con fines comerciales.	Por el hecho de presentar a la autoridad correspondiente (SEMARNAT) la Manifestación de Impacto Ambiental, el promovente está cumpliendo con este apartado. El proyecto se vincula por la obligatoriedad de obtener la autorización correspondiente para realizar las obras descritas en esta manifestación de impacto ambiental. Como ya se mencionó anteriormente, la promovente una vez autorizado el proyecto en materia ambiental procederá a tramitar el Registro Nacional de Pesca para la unidad de producción acuícola.
Art. 30°.- *Las actividades pesqueras se clasifican en:* **II.-** *Cultivo o acuacultura con fines*		
Artículo 31°.- *Para realizar las actividades de pesca se requiere lo siguiente:* **I,** *Concesión, para:* **Inciso b)** *Acuacultura comercial* **II,** Permiso, para: **Inciso g)** *Acuacultura de fomento* **III,** *Autorización, para:* **Inciso d)** *Recolectar del medio natural reproductores, larvas, postlarvas, crías, huevos, semillas, alevines o en cualquier otro estadio, y* **Inciso e)** *Acuacultura didáctica.*		

Artículos 22.- *la Secretaría podrá inscribir en el Registro Nacional de Pesca a los acuicultores que no requieran concesión, permiso o Autorización.*	Al **proyecto** le aplica el Artículo, incisos y, fracciones anteriores, porque se trata de una actividad acuícola con fines comerciales.	Por el hecho de presentar a la autoridad correspondiente (SEMARNAT) la Manifestación de Impacto Ambiental, el promovente está cumpliendo con este apartado. El proyecto se vincula por la obligatoriedad de obtener la autorización correspondiente para realizar las obras descritas en esta manifestación de impacto ambiental. Como ya se mencionó anteriormente, la promovente una vez autorizado el proyecto en materia ambiental procederá a tramitar el Registro Nacional de Pesca para la unidad de producción acuícola.
Art. 30°.- *Las actividades pesqueras se clasifican en:* **II.-** *Cultivo o acuacultura con fines*		
Artículo 31°.- *Para realizar las actividades de pesca se requiere lo siguiente:* **I,** *Concesión, para:* **Inciso b)** *Acuacultura comercial* **II,** Permiso, para: **Inciso g)** *Acuacultura de fomento* **III,** *Autorización, para:* **Inciso d)** *Recolectar del medio natural reproductores, larvas, postlarvas, crías, huevos, semillas, alevines o en cualquier otro estadio, y* **Inciso e)** *Acuacultura didáctica.*		

Artículos 22.- *la Secretaría podrá inscribir en el Registro Nacional de Pesca a los acuicultores que no requieran concesión, permiso o Autorización.*	Al **proyecto** le aplica el Artículo, incisos y, fracciones anteriores, porque se trata de una actividad acuícola con fines comerciales.	Por el hecho de presentar a la autoridad correspondiente (SEMARNAT) la Manifestación de Impacto Ambiental, el promovente está cumpliendo con este apartado. El proyecto se vincula por la obligatoriedad de obtener la autorización correspondiente para realizar las obras descritas en esta manifestación de impacto ambiental. Como ya se mencionó anteriormente, la promovente una vez autorizado el proyecto en materia ambiental procederá a tramitar el Registro Nacional de Pesca para la unidad de producción acuícola.
Art. 30°.- *Las actividades pesqueras se clasifican en:* **II.-** *Cultivo o acuacultura con fines*		
Artículo 31°.- *Para realizar las actividades de pesca se requiere lo siguiente:* **I,** *Concesión, para:* **Inciso b)** *Acuacultura comercial* **II,** Permiso, para: **Inciso g)** *Acuacultura de fomento* **III,** *Autorización, para:* **Inciso d)** *Recolectar del medio natural reproductores, larvas, postlarvas, crías, huevos, semillas, alevines o en cualquier otro estadio, y* **Inciso e)** *Acuacultura didáctica.*		

Artículos 22.- *la Secretaría podrá inscribir en el Registro Nacional de Pesca a los acuicultores que no requieran concesión, permiso o Autorización.*	Al **proyecto** le aplica el Artículo, incisos y, fracciones anteriores, porque se trata de una actividad acuícola con fines comerciales.	Por el hecho de presentar a la autoridad correspondiente (SEMARNAT) la Manifestación de Impacto Ambiental, el promovente está cumpliendo con este apartado. El proyecto se vincula por la obligatoriedad de obtener la autorización correspondiente para realizar las obras descritas en esta manifestación de impacto ambiental. Como ya se mencionó anteriormente, la promovente una vez autorizado el proyecto en materia ambiental procederá a tramitar el Registro Nacional de Pesca para la unidad de producción acuícola.
Art. 30°.- *Las actividades pesqueras se clasifican en:* **II.-** *Cultivo o acuacultura con fines*		
Artículo 31°.- *Para realizar las actividades de pesca se requiere lo siguiente:* **I,** *Concesión, para:* **Inciso b)** *Acuacultura comercial* **II,** Permiso, para: **Inciso g)** *Acuacultura de fomento* **III,** *Autorización, para:* **Inciso d)** *Recolectar del medio natural reproductores, larvas, postlarvas, crías, huevos, semillas, alevines o en cualquier otro estadio, y* **Inciso e)** *Acuacultura didáctica.*		

Artículos 22.- *la Secretaría podrá inscribir en el Registro Nacional de Pesca a los acuicultores que no requieran concesión, permiso o Autorización.*	Al **proyecto** le aplica el Artículo, incisos y, fracciones anteriores, porque se trata de una actividad acuícola con fines comerciales.	Por el hecho de presentar a la autoridad correspondiente (SEMARNAT) la Manifestación de Impacto Ambiental, el promovente está cumpliendo con este apartado. El proyecto se vincula por la obligatoriedad de obtener la autorización correspondiente para realizar las obras descritas en esta manifestación de impacto ambiental. Como ya se mencionó anteriormente, la promovente una vez autorizado el proyecto en materia ambiental procederá a tramitar el Registro Nacional de Pesca para la unidad de producción acuícola.
Art. 30°.- *Las actividades pesqueras se clasifican en:* **II.-** *Cultivo o acuacultura con fines*		
Artículo 31°.- *Para realizar las actividades de pesca se requiere lo siguiente:* **I,** *Concesión, para:* **Inciso b)** *Acuacultura comercial* **II,** Permiso, para: **Inciso g)** *Acuacultura de fomento* **III,** *Autorización, para:* **Inciso d)** *Recolectar del medio natural reproductores, larvas, postlarvas, crías, huevos, semillas, alevines o en cualquier otro estadio, y* **Inciso e)** *Acuacultura didáctica.*		

Artículos 22.- *la Secretaría podrá inscribir en el Registro Nacional de Pesca a los acuicultores que no requieran concesión, permiso o Autorización.*	Al **proyecto** le aplica el Artículo, incisos y, fracciones anteriores, porque se trata de una actividad acuícola con fines comerciales.	Por el hecho de presentar a la autoridad correspondiente (SEMARNAT) la Manifestación de Impacto Ambiental, el promovente está cumpliendo con este apartado. El proyecto se vincula por la obligatoriedad de obtener la autorización correspondiente para realizar las obras descritas en esta manifestación de impacto ambiental. Como ya se mencionó anteriormente, la promovente una vez autorizado el proyecto en materia ambiental procederá a tramitar el Registro Nacional de Pesca para la unidad de producción acuícola.
Art. 30°.- *Las actividades pesqueras se clasifican en:* **II.-** *Cultivo o acuacultura con fines*		
Artículo 31°.- *Para realizar las actividades de pesca se requiere lo siguiente:* **I,** *Concesión, para:* **Inciso b)** *Acuacultura comercial* **II,** Permiso, para: **Inciso g)** *Acuacultura de fomento* **III,** *Autorización, para:* **Inciso d)** *Recolectar del medio natural reproductores, larvas, postlarvas, crías, huevos, semillas, alevines o en cualquier otro estadio, y* **Inciso e)** *Acuacultura didáctica.*		

Artículos 22.- *la Secretaría podrá inscribir en el Registro Nacional de Pesca a los acuicultores que no requieran concesión, permiso o Autorización.*	Al **proyecto** le aplica el Artículo, incisos y, fracciones anteriores, porque se trata de una actividad acuícola con fines comerciales.	Por el hecho de presentar a la autoridad correspondiente (SEMARNAT) la Manifestación de Impacto Ambiental, el promovente está cumpliendo con este apartado. El proyecto se vincula por la obligatoriedad de obtener la autorización correspondiente para realizar las obras descritas en esta manifestación de impacto ambiental. Como ya se mencionó anteriormente, la promovente una vez autorizado el proyecto en materia ambiental procederá a tramitar el Registro Nacional de Pesca para la unidad de producción acuícola.
Art. 30°.- *Las actividades pesqueras se clasifican en:* **II.-** *Cultivo o acuacultura con fines*		
Artículo 31°.- *Para realizar las actividades de pesca se requiere lo siguiente:* **I,** *Concesión, para:* **Inciso b)** *Acuacultura comercial* **II,** Permiso, para: **Inciso g)** *Acuacultura de fomento* **III,** *Autorización, para:* **Inciso d)** *Recolectar del medio natural reproductores, larvas, postlarvas, crías, huevos, semillas, alevines o en cualquier otro estadio, y* **Inciso e)** *Acuacultura didáctica.*		

Artículos 22.- *la Secretaría podrá inscribir en el Registro Nacional de Pesca a los acuicultores que no requieran concesión, permiso o Autorización.*	Al **proyecto** le aplica el Artículo, incisos y, fracciones anteriores, porque se trata de una actividad acuícola con fines comerciales.	Por el hecho de presentar a la autoridad correspondiente (SEMARNAT) la Manifestación de Impacto Ambiental, el promovente está cumpliendo con este apartado. El proyecto se vincula por la obligatoriedad de obtener la autorización correspondiente para realizar las obras descritas en esta manifestación de impacto ambiental. Como ya se mencionó anteriormente, la promovente una vez autorizado el proyecto en materia ambiental procederá a tramitar el Registro Nacional de Pesca para la unidad de producción acuícola.
Art. 30°.- *Las actividades pesqueras se clasifican en:* **II.-** *Cultivo o acuacultura con fines*		
Artículo 31°.- *Para realizar las actividades de pesca se requiere lo siguiente:* **I,** *Concesión, para:* **Inciso b)** *Acuacultura comercial* **II,** Permiso, para: **Inciso g)** *Acuacultura de fomento* **III,** *Autorización, para:* **Inciso d)** *Recolectar del medio natural reproductores, larvas, postlarvas, crías, huevos, semillas, alevines o en cualquier otro estadio, y* **Inciso e)** *Acuacultura didáctica.*		

Artículos 22.- *la Secretaría podrá inscribir en el Registro Nacional de Pesca a los acuicultores que no requieran concesión, permiso o Autorización.*	Al **proyecto** le aplica el Artículo, incisos y, fracciones anteriores, porque se trata de una actividad acuícola con fines comerciales.	Por el hecho de presentar a la autoridad correspondiente (SEMARNAT) la Manifestación de Impacto Ambiental, el promovente está cumpliendo con este apartado. El proyecto se vincula por la obligatoriedad de obtener la autorización correspondiente para realizar las obras descritas en esta manifestación de impacto ambiental. Como ya se mencionó anteriormente, la promovente una vez autorizado el proyecto en materia ambiental procederá a tramitar el Registro Nacional de Pesca para la unidad de producción acuícola.
Art. 30°.- *Las actividades pesqueras se clasifican en:* **II.-** *Cultivo o acuacultura con fines*		
Artículo 31°.- *Para realizar las actividades de pesca se requiere lo siguiente:* **I,** *Concesión, para:* **Inciso b)** *Acuacultura comercial* **II,** Permiso, para: **Inciso g)** *Acuacultura de fomento* **III,** *Autorización, para:* **Inciso d)** *Recolectar del medio natural reproductores, larvas, postlarvas, crías, huevos, semillas, alevines o en cualquier otro estadio, y* **Inciso e)** *Acuacultura didáctica.*		

Artículos 22.- *la Secretaría podrá inscribir en el Registro Nacional de Pesca a los acuicultores que no requieran concesión, permiso o Autorización.*	Al **proyecto** le aplica el Artículo, incisos y, fracciones anteriores, porque se trata de una actividad acuícola con fines comerciales.	Por el hecho de presentar a la autoridad correspondiente (SEMARNAT) la Manifestación de Impacto Ambiental, el promovente está cumpliendo con este apartado. El proyecto se vincula por la obligatoriedad de obtener la autorización correspondiente para realizar las obras descritas en esta manifestación de impacto ambiental. Como ya se mencionó anteriormente, la promovente una vez autorizado el proyecto en materia ambiental procederá a tramitar el Registro Nacional de Pesca para la unidad de producción acuícola.
Art. 30°.- *Las actividades pesqueras se clasifican en:* **II.-** *Cultivo o acuacultura con fines*		
Artículo 31°.- *Para realizar las actividades de pesca se requiere lo siguiente:* **I,** *Concesión, para:* **Inciso b)** *Acuacultura comercial* **II,** Permiso, para: **Inciso g)** *Acuacultura de fomento* **III,** *Autorización, para:* **Inciso d)** *Recolectar del medio natural reproductores, larvas, postlarvas, crías, huevos, semillas, alevines o en cualquier otro estadio, y* **Inciso e)** *Acuacultura didáctica.*		

Artículos 22.- *la Secretaría podrá inscribir en el Registro Nacional de Pesca a los acuicultores que no requieran concesión, permiso o Autorización.*	Al **proyecto** le aplica el Artículo, incisos y, fracciones anteriores, porque se trata de una actividad acuícola con fines comerciales.	Por el hecho de presentar a la autoridad correspondiente (SEMARNAT) la Manifestación de Impacto Ambiental, el promovente está cumpliendo con este apartado. El proyecto se vincula por la obligatoriedad de obtener la autorización correspondiente para realizar las obras descritas en esta manifestación de impacto ambiental. Como ya se mencionó anteriormente, la promovente una vez autorizado el proyecto en materia ambiental procederá a tramitar el Registro Nacional de Pesca para la unidad de producción acuícola.
Art. 30°.- *Las actividades pesqueras se clasifican en:* **II.-** *Cultivo o acuacultura con fines*		
Artículo 31°.- *Para realizar las actividades de pesca se requiere lo siguiente:* **I,** *Concesión, para:* **Inciso b)** *Acuacultura comercial* **II,** Permiso, para: **Inciso g)** *Acuacultura de fomento* **III,** *Autorización, para:* **Inciso d)** *Recolectar del medio natural reproductores, larvas, postlarvas, crías, huevos, semillas, alevines o en cualquier otro estadio, y* **Inciso e)** *Acuacultura didáctica.*		

Artículos 22.- *la Secretaría podrá inscribir en el Registro Nacional de Pesca a los acuicultores que no requieran concesión, permiso o Autorización.*	Al **proyecto** le aplica el Artículo, incisos y, fracciones anteriores, porque se trata de una actividad acuícola con fines comerciales.	Por el hecho de presentar a la autoridad correspondiente (SEMARNAT) la Manifestación de Impacto Ambiental, el promovente está cumpliendo con este apartado. El proyecto se vincula por la obligatoriedad de obtener la autorización correspondiente para realizar las obras descritas en esta manifestación de impacto ambiental. Como ya se mencionó anteriormente, la promovente una vez autorizado el proyecto en materia ambiental procederá a tramitar el Registro Nacional de Pesca para la unidad de producción acuícola.
Art. 30°.- *Las actividades pesqueras se clasifican en:* **II.-** *Cultivo o acuacultura con fines*		
Artículo 31°.- *Para realizar las actividades de pesca se requiere lo siguiente:* **I,** *Concesión, para:* **Inciso b)** *Acuacultura comercial* **II,** Permiso, para: **Inciso g)** *Acuacultura de fomento* **III,** *Autorización, para:* **Inciso d)** *Recolectar del medio natural reproductores, larvas, postlarvas, crías, huevos, semillas, alevines o en cualquier otro estadio, y* **Inciso e)** *Acuacultura didáctica.*		

Artículos 22.- *la Secretaría podrá inscribir en el Registro Nacional de Pesca a los acuicultores que no requieran concesión, permiso o Autorización.*	Al **proyecto** le aplica el Artículo, incisos y, fracciones anteriores, porque se trata de una actividad acuícola con fines comerciales.	Por el hecho de presentar a la autoridad correspondiente (SEMARNAT) la Manifestación de Impacto Ambiental, el promovente está cumpliendo con este apartado. El proyecto se vincula por la obligatoriedad de obtener la autorización correspondiente para realizar las obras descritas en esta manifestación de impacto ambiental. Como ya se mencionó anteriormente, la promovente una vez autorizado el proyecto en materia ambiental procederá a tramitar el Registro Nacional de Pesca para la unidad de producción acuícola.
Art. 30°.- *Las actividades pesqueras se clasifican en:* **II.-** *Cultivo o acuacultura con fines*		
Artículo 31°.- *Para realizar las actividades de pesca se requiere lo siguiente:* **I,** *Concesión, para:* **Inciso b)** *Acuacultura comercial* **II,** Permiso, para: **Inciso g)** *Acuacultura de fomento* **III,** *Autorización, para:* **Inciso d)** *Recolectar del medio natural reproductores, larvas, postlarvas, crías, huevos, semillas, alevines o en cualquier otro estadio, y* **Inciso e)** *Acuacultura didáctica.*		

Artículos 22.- *la Secretaría podrá inscribir en el Registro Nacional de Pesca a los acuicultores que no requieran concesión, permiso o Autorización.*	Al **proyecto** le aplica el Artículo, incisos y, fracciones anteriores, porque se trata de una actividad acuícola con fines comerciales.	Por el hecho de presentar a la autoridad correspondiente (SEMARNAT) la Manifestación de Impacto Ambiental, el promovente está cumpliendo con este apartado. El proyecto se vincula por la obligatoriedad de obtener la autorización correspondiente para realizar las obras descritas en esta manifestación de impacto ambiental. Como ya se mencionó anteriormente, la promovente una vez autorizado el proyecto en materia ambiental procederá a tramitar el Registro Nacional de Pesca para la unidad de producción acuícola.
Art. 30°.- *Las actividades pesqueras se clasifican en:* **II.-** *Cultivo o acuacultura con fines*		
Artículo 31°.- *Para realizar las actividades de pesca se requiere lo siguiente:* **I,** *Concesión, para:* **Inciso b)** *Acuacultura comercial* **II,** Permiso, para: **Inciso g)** *Acuacultura de fomento* **III,** *Autorización, para:* **Inciso d)** *Recolectar del medio natural reproductores, larvas, postlarvas, crías, huevos, semillas, alevines o en cualquier otro estadio, y* **Inciso e)** *Acuacultura didáctica.*		

Artículos 22.- *la Secretaría podrá inscribir en el Registro Nacional de Pesca a los acuicultores que no requieran concesión, permiso o Autorización.*	Al **proyecto** le aplica el Artículo, incisos y, fracciones anteriores, porque se trata de una actividad acuícola con fines comerciales.	Por el hecho de presentar a la autoridad correspondiente (SEMARNAT) la Manifestación de Impacto Ambiental, el promovente está cumpliendo con este apartado. El proyecto se vincula por la obligatoriedad de obtener la autorización correspondiente para realizar las obras descritas en esta manifestación de impacto ambiental. Como ya se mencionó anteriormente, la promovente una vez autorizado el proyecto en materia ambiental procederá a tramitar el Registro Nacional de Pesca para la unidad de producción acuícola.
Art. 30°.- *Las actividades pesqueras se clasifican en:* **II.-** *Cultivo o acuacultura con fines*		
Artículo 31°.- *Para realizar las actividades de pesca se requiere lo siguiente:* **I,** *Concesión, para:* **Inciso b)** *Acuacultura comercial* **II,** Permiso, para: **Inciso g)** *Acuacultura de fomento* **III,** *Autorización, para:* **Inciso d)** *Recolectar del medio natural reproductores, larvas, postlarvas, crías, huevos, semillas, alevines o en cualquier otro estadio, y* **Inciso e)** *Acuacultura didáctica.*		

Artículos 22.- *la Secretaría podrá inscribir en el Registro Nacional de Pesca a los acuicultores que no requieran concesión, permiso o Autorización.*	Al **proyecto** le aplica el Artículo, incisos y, fracciones anteriores, porque se trata de una actividad acuícola con fines comerciales.	Por el hecho de presentar a la autoridad correspondiente (SEMARNAT) la Manifestación de Impacto Ambiental, el promovente está cumpliendo con este apartado. El proyecto se vincula por la obligatoriedad de obtener la autorización correspondiente para realizar las obras descritas en esta manifestación de impacto ambiental. Como ya se mencionó anteriormente, la promovente una vez autorizado el proyecto en materia ambiental procederá a tramitar el Registro Nacional de Pesca para la unidad de producción acuícola.
Art. 30°.- *Las actividades pesqueras se clasifican en:* **II.-** *Cultivo o acuacultura con fines*		
Artículo 31°.- *Para realizar las actividades de pesca se requiere lo siguiente:* **I,** *Concesión, para:* **Inciso b)** *Acuacultura comercial* **II,** Permiso, para: **Inciso g)** *Acuacultura de fomento* **III,** *Autorización, para:* **Inciso d)** *Recolectar del medio natural reproductores, larvas, postlarvas, crías, huevos, semillas, alevines o en cualquier otro estadio, y* **Inciso e)** *Acuacultura didáctica.*		

Artículos 22.- *la Secretaría podrá inscribir en el Registro Nacional de Pesca a los acuicultores que no requieran concesión, permiso o Autorización.*	Al **proyecto** le aplica el Artículo, incisos y, fracciones anteriores, porque se trata de una actividad acuícola con fines comerciales.	Por el hecho de presentar a la autoridad correspondiente (SEMARNAT) la Manifestación de Impacto Ambiental, el promovente está cumpliendo con este apartado. El proyecto se vincula por la obligatoriedad de obtener la autorización correspondiente para realizar las obras descritas en esta manifestación de impacto ambiental. Como ya se mencionó anteriormente, la promovente una vez autorizado el proyecto en materia ambiental procederá a tramitar el Registro Nacional de Pesca para la unidad de producción acuícola.
Art. 30°.- *Las actividades pesqueras se clasifican en:* **II.-** *Cultivo o acuacultura con fines*		
Artículo 31°.- *Para realizar las actividades de pesca se requiere lo siguiente:* **I,** *Concesión, para:* **Inciso b)** *Acuacultura comercial* **II,** Permiso, para: **Inciso g)** *Acuacultura de fomento* **III,** *Autorización, para:* **Inciso d)** *Recolectar del medio natural reproductores, larvas, postlarvas, crías, huevos, semillas, alevines o en cualquier otro estadio, y* **Inciso e)** *Acuacultura didáctica.*		

Artículos 22.- *la Secretaría podrá inscribir en el Registro Nacional de Pesca a los acuicultores que no requieran concesión, permiso o Autorización.*	Al **proyecto** le aplica el Artículo, incisos y, fracciones anteriores, porque se trata de una actividad acuícola con fines comerciales.	Por el hecho de presentar a la autoridad correspondiente (SEMARNAT) la Manifestación de Impacto Ambiental, el promovente está cumpliendo con este apartado. El proyecto se vincula por la obligatoriedad de obtener la autorización correspondiente para realizar las obras descritas en esta manifestación de impacto ambiental. Como ya se mencionó anteriormente, la promovente una vez autorizado el proyecto en materia ambiental procederá a tramitar el Registro Nacional de Pesca para la unidad de producción acuícola.
Art. 30°.- *Las actividades pesqueras se clasifican en:* **II.-** *Cultivo o acuacultura con fines*		
Artículo 31°.- *Para realizar las actividades de pesca se requiere lo siguiente:* **I,** *Concesión, para:* **Inciso b)** *Acuacultura comercial* **II,** Permiso, para: **Inciso g)** *Acuacultura de fomento* **III,** *Autorización, para:* **Inciso d)** *Recolectar del medio natural reproductores, larvas, postlarvas, crías, huevos, semillas, alevines o en cualquier otro estadio, y* **Inciso e)** *Acuacultura didáctica.*		

Artículos 22.- *la Secretaría podrá inscribir en el Registro Nacional de Pesca a los acuicultores que no requieran concesión, permiso o Autorización.*	Al **proyecto** le aplica el Artículo, incisos y, fracciones anteriores, porque se trata de una actividad acuícola con fines comerciales.	Por el hecho de presentar a la autoridad correspondiente (SEMARNAT) la Manifestación de Impacto Ambiental, el promovente está cumpliendo con este apartado. El proyecto se vincula por la obligatoriedad de obtener la autorización correspondiente para realizar las obras descritas en esta manifestación de impacto ambiental. Como ya se mencionó anteriormente, la promovente una vez autorizado el proyecto en materia ambiental procederá a tramitar el Registro Nacional de Pesca para la unidad de producción acuícola.
Art. 30°.- *Las actividades pesqueras se clasifican en:* **II.-** *Cultivo o acuacultura con fines*		
Artículo 31°.- *Para realizar las actividades de pesca se requiere lo siguiente:* **I,** *Concesión, para:* **Inciso b)** *Acuacultura comercial* **II,** Permiso, para: **Inciso g)** *Acuacultura de fomento* **III,** *Autorización, para:* **Inciso d)** *Recolectar del medio natural reproductores, larvas, postlarvas, crías, huevos, semillas, alevines o en cualquier otro estadio, y* **Inciso e)** *Acuacultura didáctica.*		

Artículos 22.- *la Secretaría podrá inscribir en el Registro Nacional de Pesca a los acuicultores que no requieran concesión, permiso o Autorización.*	Al **proyecto** le aplica el Artículo, incisos y, fracciones anteriores, porque se trata de una actividad acuícola con fines comerciales.	Por el hecho de presentar a la autoridad correspondiente (SEMARNAT) la Manifestación de Impacto Ambiental, el promovente está cumpliendo con este apartado. El proyecto se vincula por la obligatoriedad de obtener la autorización correspondiente para realizar las obras descritas en esta manifestación de impacto ambiental. Como ya se mencionó anteriormente, la promovente una vez autorizado el proyecto en materia ambiental procederá a tramitar el Registro Nacional de Pesca para la unidad de producción acuícola.
Art. 30°.- *Las actividades pesqueras se clasifican en:* **II.-** *Cultivo o acuacultura con fines*		
Artículo 31°.- *Para realizar las actividades de pesca se requiere lo siguiente:* **I,** *Concesión, para:* **Inciso b)** *Acuacultura comercial* **II,** Permiso, para: **Inciso g)** *Acuacultura de fomento* **III,** *Autorización, para:* **Inciso d)** *Recolectar del medio natural reproductores, larvas, postlarvas, crías, huevos, semillas, alevines o en cualquier otro estadio, y* **Inciso e)** *Acuacultura didáctica.*		

Artículos 22.- *la Secretaría podrá inscribir en el Registro Nacional de Pesca a los acuicultores que no requieran concesión, permiso o Autorización.*	Al **proyecto** le aplica el Artículo, incisos y, fracciones anteriores, porque se trata de una actividad acuícola con fines comerciales.	Por el hecho de presentar a la autoridad correspondiente (SEMARNAT) la Manifestación de Impacto Ambiental, el promovente está cumpliendo con este apartado. El proyecto se vincula por la obligatoriedad de obtener la autorización correspondiente para realizar las obras descritas en esta manifestación de impacto ambiental. Como ya se mencionó anteriormente, la promovente una vez autorizado el proyecto en materia ambiental procederá a tramitar el Registro Nacional de Pesca para la unidad de producción acuícola.
Art. 30°.- *Las actividades pesqueras se clasifican en:* **II.-** *Cultivo o acuacultura con fines*		
Artículo 31°.- *Para realizar las actividades de pesca se requiere lo siguiente:* **I,** *Concesión, para:* **Inciso b)** *Acuacultura comercial* **II,** Permiso, para: **Inciso g)** *Acuacultura de fomento* **III,** *Autorización, para:* **Inciso d)** *Recolectar del medio natural reproductores, larvas, postlarvas, crías, huevos, semillas, alevines o en cualquier otro estadio, y* **Inciso e)** *Acuacultura didáctica.*		

Artículos 22.- *la Secretaría podrá inscribir en el Registro Nacional de Pesca a los acuicultores que no requieran concesión, permiso o Autorización.*	Al **proyecto** le aplica el Artículo, incisos y, fracciones anteriores, porque se trata de una actividad acuícola con fines comerciales.	Por el hecho de presentar a la autoridad correspondiente (SEMARNAT) la Manifestación de Impacto Ambiental, el promovente está cumpliendo con este apartado. El proyecto se vincula por la obligatoriedad de obtener la autorización correspondiente para realizar las obras descritas en esta manifestación de impacto ambiental. Como ya se mencionó anteriormente, la promovente una vez autorizado el proyecto en materia ambiental procederá a tramitar el Registro Nacional de Pesca para la unidad de producción acuícola.
Art. 30°.- *Las actividades pesqueras se clasifican en:* **II.-** *Cultivo o acuacultura con fines*		
Artículo 31°.- *Para realizar las actividades de pesca se requiere lo siguiente:* **I,** *Concesión, para:* **Inciso b)** *Acuacultura comercial* **II,** Permiso, para: **Inciso g)** *Acuacultura de fomento* **III,** *Autorización, para:* **Inciso d)** *Recolectar del medio natural reproductores, larvas, postlarvas, crías, huevos, semillas, alevines o en cualquier otro estadio, y* **Inciso e)** *Acuacultura didáctica.*		

Artículos 22.- *la Secretaría podrá inscribir en el Registro Nacional de Pesca a los acuicultores que no requieran concesión, permiso o Autorización.*	Al **proyecto** le aplica el Artículo, incisos y, fracciones anteriores, porque se trata de una actividad acuícola con fines comerciales.	Por el hecho de presentar a la autoridad correspondiente (SEMARNAT) la Manifestación de Impacto Ambiental, el promovente está cumpliendo con este apartado. El proyecto se vincula por la obligatoriedad de obtener la autorización correspondiente para realizar las obras descritas en esta manifestación de impacto ambiental. Como ya se mencionó anteriormente, la promovente una vez autorizado el proyecto en materia ambiental procederá a tramitar el Registro Nacional de Pesca para la unidad de producción acuícola.
Art. 30°.- *Las actividades pesqueras se clasifican en:* **II.-** *Cultivo o acuacultura con fines*		
Artículo 31°.- *Para realizar las actividades de pesca se requiere lo siguiente:* **I,** *Concesión, para:* **Inciso b)** *Acuacultura comercial* **II,** Permiso, para: **Inciso g)** *Acuacultura de fomento* **III,** *Autorización, para:* **Inciso d)** *Recolectar del medio natural reproductores, larvas, postlarvas, crías, huevos, semillas, alevines o en cualquier otro estadio, y* **Inciso e)** *Acuacultura didáctica.*		

Artículos 22.- *la Secretaría podrá inscribir en el Registro Nacional de Pesca a los acuicultores que no requieran concesión, permiso o Autorización.*	Al **proyecto** le aplica el Artículo, incisos y, fracciones anteriores, porque se trata de una actividad acuícola con fines comerciales.	Por el hecho de presentar a la autoridad correspondiente (SEMARNAT) la Manifestación de Impacto Ambiental, el promovente está cumpliendo con este apartado. El proyecto se vincula por la obligatoriedad de obtener la autorización correspondiente para realizar las obras descritas en esta manifestación de impacto ambiental. Como ya se mencionó anteriormente, la promovente una vez autorizado el proyecto en materia ambiental procederá a tramitar el Registro Nacional de Pesca para la unidad de producción acuícola.
Art. 30°.- *Las actividades pesqueras se clasifican en:* **II.-** *Cultivo o acuacultura con fines*		
Artículo 31°.- *Para realizar las actividades de pesca se requiere lo siguiente:* **I,** *Concesión, para:* **Inciso b)** *Acuacultura comercial* **II,** Permiso, para: **Inciso g)** *Acuacultura de fomento* **III,** *Autorización, para:* **Inciso d)** *Recolectar del medio natural reproductores, larvas, postlarvas, crías, huevos, semillas, alevines o en cualquier otro estadio, y* **Inciso e)** *Acuacultura didáctica.*		

Artículos 22.- *la Secretaría podrá inscribir en el Registro Nacional de Pesca a los acuicultores que no requieran concesión, permiso o Autorización.*	Al **proyecto** le aplica el Artículo, incisos y, fracciones anteriores, porque se trata de una actividad acuícola con fines comerciales.	Por el hecho de presentar a la autoridad correspondiente (SEMARNAT) la Manifestación de Impacto Ambiental, el promovente está cumpliendo con este apartado. El proyecto se vincula por la obligatoriedad de obtener la autorización correspondiente para realizar las obras descritas en esta manifestación de impacto ambiental. Como ya se mencionó anteriormente, la promovente una vez autorizado el proyecto en materia ambiental procederá a tramitar el Registro Nacional de Pesca para la unidad de producción acuícola.
Art. 30°.- *Las actividades pesqueras se clasifican en:* **II.-** *Cultivo o acuacultura con fines*		
Artículo 31°.- *Para realizar las actividades de pesca se requiere lo siguiente:* **I,** *Concesión, para:* **Inciso b)** *Acuacultura comercial* **II,** Permiso, para: **Inciso g)** *Acuacultura de fomento* **III,** *Autorización, para:* **Inciso d)** *Recolectar del medio natural reproductores, larvas, postlarvas, crías, huevos, semillas, alevines o en cualquier otro estadio, y* **Inciso e)** *Acuacultura didáctica.*		

Artículos 22.- *la Secretaría podrá inscribir en el Registro Nacional de Pesca a los acuicultores que no requieran concesión, permiso o Autorización.*	Al **proyecto** le aplica el Artículo, incisos y, fracciones anteriores, porque se trata de una actividad acuícola con fines comerciales.	Por el hecho de presentar a la autoridad correspondiente (SEMARNAT) la Manifestación de Impacto Ambiental, el promovente está cumpliendo con este apartado. El proyecto se vincula por la obligatoriedad de obtener la autorización correspondiente para realizar las obras descritas en esta manifestación de impacto ambiental. Como ya se mencionó anteriormente, la promovente una vez autorizado el proyecto en materia ambiental procederá a tramitar el Registro Nacional de Pesca para la unidad de producción acuícola.
Art. 30°.- *Las actividades pesqueras se clasifican en:* **II.-** *Cultivo o acuacultura con fines*		
Artículo 31°.- *Para realizar las actividades de pesca se requiere lo siguiente:* **I,** *Concesión, para:* **Inciso b)** *Acuacultura comercial* **II,** Permiso, para: **Inciso g)** *Acuacultura de fomento* **III,** *Autorización, para:* **Inciso d)** *Recolectar del medio natural reproductores, larvas, postlarvas, crías, huevos, semillas, alevines o en cualquier otro estadio, y* **Inciso e)** *Acuacultura didáctica.*		

Artículos 22.- *la Secretaría podrá inscribir en el Registro Nacional de Pesca a los acuicultores que no requieran concesión, permiso o Autorización.*	Al **proyecto** le aplica el Artículo, incisos y, fracciones anteriores, porque se trata de una actividad acuícola con fines comerciales.	Por el hecho de presentar a la autoridad correspondiente (SEMARNAT) la Manifestación de Impacto Ambiental, el promovente está cumpliendo con este apartado. El proyecto se vincula por la obligatoriedad de obtener la autorización correspondiente para realizar las obras descritas en esta manifestación de impacto ambiental. Como ya se mencionó anteriormente, la promovente una vez autorizado el proyecto en materia ambiental procederá a tramitar el Registro Nacional de Pesca para la unidad de producción acuícola.
Art. 30°.- *Las actividades pesqueras se clasifican en:* **II.-** *Cultivo o acuacultura con fines*		
Artículo 31°.- *Para realizar las actividades de pesca se requiere lo siguiente:* **I,** *Concesión, para:* **Inciso b)** *Acuacultura comercial* **II,** Permiso, para: **Inciso g)** *Acuacultura de fomento* **III,** *Autorización, para:* **Inciso d)** *Recolectar del medio natural reproductores, larvas, postlarvas, crías, huevos, semillas, alevines o en cualquier otro estadio, y* **Inciso e)** *Acuacultura didáctica.*		

Artículos 22.- *la Secretaría podrá inscribir en el Registro Nacional de Pesca a los acuicultores que no requieran concesión, permiso o Autorización.*	Al **proyecto** le aplica el Artículo, incisos y, fracciones anteriores, porque se trata de una actividad acuícola con fines comerciales.	Por el hecho de presentar a la autoridad correspondiente (SEMARNAT) la Manifestación de Impacto Ambiental, el promovente está cumpliendo con este apartado. El proyecto se vincula por la obligatoriedad de obtener la autorización correspondiente para realizar las obras descritas en esta manifestación de impacto ambiental. Como ya se mencionó anteriormente, la promovente una vez autorizado el proyecto en materia ambiental procederá a tramitar el Registro Nacional de Pesca para la unidad de producción acuícola.
Art. 30°.- *Las actividades pesqueras se clasifican en:* **II.-** *Cultivo o acuacultura con fines*		
Artículo 31°.- *Para realizar las actividades de pesca se requiere lo siguiente:* **I,** *Concesión, para:* **Inciso b)** *Acuacultura comercial* **II,** Permiso, para: **Inciso g)** *Acuacultura de fomento* **III,** *Autorización, para:* **Inciso d)** *Recolectar del medio natural reproductores, larvas, postlarvas, crías, huevos, semillas, alevines o en cualquier otro estadio, y* **Inciso e)** *Acuacultura didáctica.*		

Artículos 22.- *la Secretaría podrá inscribir en el Registro Nacional de Pesca a los acuicultores que no requieran concesión, permiso o Autorización.*	Al **proyecto** le aplica el Artículo, incisos y, fracciones anteriores, porque se trata de una actividad acuícola con fines comerciales.	Por el hecho de presentar a la autoridad correspondiente (SEMARNAT) la Manifestación de Impacto Ambiental, el promovente está cumpliendo con este apartado. El proyecto se vincula por la obligatoriedad de obtener la autorización correspondiente para realizar las obras descritas en esta manifestación de impacto ambiental. Como ya se mencionó anteriormente, la promovente una vez autorizado el proyecto en materia ambiental procederá a tramitar el Registro Nacional de Pesca para la unidad de producción acuícola.
Art. 30°.- *Las actividades pesqueras se clasifican en:* **II.-** *Cultivo o acuacultura con fines*		
Artículo 31°.- *Para realizar las actividades de pesca se requiere lo siguiente:* **I,** *Concesión, para:* **Inciso b)** *Acuacultura comercial* **II,** Permiso, para: **Inciso g)** *Acuacultura de fomento* **III,** *Autorización, para:* **Inciso d)** *Recolectar del medio natural reproductores, larvas, postlarvas, crías, huevos, semillas, alevines o en cualquier otro estadio, y* **Inciso e)** *Acuacultura didáctica.*		

Artículos 22.- *la Secretaría podrá inscribir en el Registro Nacional de Pesca a los acuicultores que no requieran concesión, permiso o Autorización.*	Al **proyecto** le aplica el Artículo, incisos y, fracciones anteriores, porque se trata de una actividad acuícola con fines comerciales.	Por el hecho de presentar a la autoridad correspondiente (SEMARNAT) la Manifestación de Impacto Ambiental, el promovente está cumpliendo con este apartado. El proyecto se vincula por la obligatoriedad de obtener la autorización correspondiente para realizar las obras descritas en esta manifestación de impacto ambiental. Como ya se mencionó anteriormente, la promovente una vez autorizado el proyecto en materia ambiental procederá a tramitar el Registro Nacional de Pesca para la unidad de producción acuícola.
Art. 30°.- *Las actividades pesqueras se clasifican en:* **II.-** *Cultivo o acuacultura con fines*		
Artículo 31°.- *Para realizar las actividades de pesca se requiere lo siguiente:* **I,** *Concesión, para:* **Inciso b)** *Acuacultura comercial* **II,** Permiso, para: **Inciso g)** *Acuacultura de fomento* **III,** *Autorización, para:* **Inciso d)** *Recolectar del medio natural reproductores, larvas, postlarvas, crías, huevos, semillas, alevines o en cualquier otro estadio, y* **Inciso e)** *Acuacultura didáctica.*		

Artículos 22.- *la Secretaría podrá inscribir en el Registro Nacional de Pesca a los acuicultores que no requieran concesión, permiso o Autorización.*	Al **proyecto** le aplica el Artículo, incisos y, fracciones anteriores, porque se trata de una actividad acuícola con fines comerciales.	Por el hecho de presentar a la autoridad correspondiente (SEMARNAT) la Manifestación de Impacto Ambiental, el promovente está cumpliendo con este apartado. El proyecto se vincula por la obligatoriedad de obtener la autorización correspondiente para realizar las obras descritas en esta manifestación de impacto ambiental. Como ya se mencionó anteriormente, la promovente una vez autorizado el proyecto en materia ambiental procederá a tramitar el Registro Nacional de Pesca para la unidad de producción acuícola.
Art. 30°.- *Las actividades pesqueras se clasifican en:* **II.-** *Cultivo o acuacultura con fines*		
Artículo 31°.- *Para realizar las actividades de pesca se requiere lo siguiente:* **I,** *Concesión, para:* **Inciso b)** *Acuacultura comercial* **II,** Permiso, para: **Inciso g)** *Acuacultura de fomento* **III,** *Autorización, para:* **Inciso d)** *Recolectar del medio natural reproductores, larvas, postlarvas, crías, huevos, semillas, alevines o en cualquier otro estadio, y* **Inciso e)** *Acuacultura didáctica.*		

Artículos 22.- *la Secretaría podrá inscribir en el Registro Nacional de Pesca a los acuicultores que no requieran concesión, permiso o Autorización.*	Al **proyecto** le aplica el Artículo, incisos y, fracciones anteriores, porque se trata de una actividad acuícola con fines comerciales.	Por el hecho de presentar a la autoridad correspondiente (SEMARNAT) la Manifestación de Impacto Ambiental, el promovente está cumpliendo con este apartado. El proyecto se vincula por la obligatoriedad de obtener la autorización correspondiente para realizar las obras descritas en esta manifestación de impacto ambiental. Como ya se mencionó anteriormente, la promovente una vez autorizado el proyecto en materia ambiental procederá a tramitar el Registro Nacional de Pesca para la unidad de producción acuícola.
Art. 30°.- *Las actividades pesqueras se clasifican en:* **II.-** *Cultivo o acuacultura con fines*		
Artículo 31°.- *Para realizar las actividades de pesca se requiere lo siguiente:* **I,** *Concesión, para:* **Inciso b)** *Acuacultura comercial* **II,** Permiso, para: **Inciso g)** *Acuacultura de fomento* **III,** *Autorización, para:* **Inciso d)** *Recolectar del medio natural reproductores, larvas, postlarvas, crías, huevos, semillas, alevines o en cualquier otro estadio, y* **Inciso e)** *Acuacultura didáctica.*		

Artículos 22.- *la Secretaría podrá inscribir en el Registro Nacional de Pesca a los acuicultores que no requieran concesión, permiso o Autorización.*	Al **proyecto** le aplica el Artículo, incisos y, fracciones anteriores, porque se trata de una actividad acuícola con fines comerciales.	Por el hecho de presentar a la autoridad correspondiente (SEMARNAT) la Manifestación de Impacto Ambiental, el promovente está cumpliendo con este apartado. El proyecto se vincula por la obligatoriedad de obtener la autorización correspondiente para realizar las obras descritas en esta manifestación de impacto ambiental. Como ya se mencionó anteriormente, la promovente una vez autorizado el proyecto en materia ambiental procederá a tramitar el Registro Nacional de Pesca para la unidad de producción acuícola.
Art. 30°.- *Las actividades pesqueras se clasifican en:* **II.-** *Cultivo o acuacultura con fines*		
Artículo 31°.- *Para realizar las actividades de pesca se requiere lo siguiente:* **I,** *Concesión, para:* **Inciso b)** *Acuacultura comercial* **II,** Permiso, para: **Inciso g)** *Acuacultura de fomento* **III,** *Autorización, para:* **Inciso d)** *Recolectar del medio natural reproductores, larvas, postlarvas, crías, huevos, semillas, alevines o en cualquier otro estadio, y* **Inciso e)** *Acuacultura didáctica.*		

Artículos 22.- *la Secretaría podrá inscribir en el Registro Nacional de Pesca a los acuicultores que no requieran concesión, permiso o Autorización.*	Al **proyecto** le aplica el Artículo, incisos y, fracciones anteriores, porque se trata de una actividad acuícola con fines comerciales.	Por el hecho de presentar a la autoridad correspondiente (SEMARNAT) la Manifestación de Impacto Ambiental, el promovente está cumpliendo con este apartado. El proyecto se vincula por la obligatoriedad de obtener la autorización correspondiente para realizar las obras descritas en esta manifestación de impacto ambiental. Como ya se mencionó anteriormente, la promovente una vez autorizado el proyecto en materia ambiental procederá a tramitar el Registro Nacional de Pesca para la unidad de producción acuícola.
Art. 30°.- *Las actividades pesqueras se clasifican en:* **II.-** *Cultivo o acuacultura con fines*		
Artículo 31°.- *Para realizar las actividades de pesca se requiere lo siguiente:* **I,** *Concesión, para:* **Inciso b)** *Acuacultura comercial* **II,** Permiso, para: **Inciso g)** *Acuacultura de fomento* **III,** *Autorización, para:* **Inciso d)** *Recolectar del medio natural reproductores, larvas, postlarvas, crías, huevos, semillas, alevines o en cualquier otro estadio, y* **Inciso e)** *Acuacultura didáctica.*		

Artículos 22.- *la Secretaría podrá inscribir en el Registro Nacional de Pesca a los acuicultores que no requieran concesión, permiso o Autorización.*	Al **proyecto** le aplica el Artículo, incisos y, fracciones anteriores, porque se trata de una actividad acuícola con fines comerciales.	Por el hecho de presentar a la autoridad correspondiente (SEMARNAT) la Manifestación de Impacto Ambiental, el promovente está cumpliendo con este apartado. El proyecto se vincula por la obligatoriedad de obtener la autorización correspondiente para realizar las obras descritas en esta manifestación de impacto ambiental. Como ya se mencionó anteriormente, la promovente una vez autorizado el proyecto en materia ambiental procederá a tramitar el Registro Nacional de Pesca para la unidad de producción acuícola.
Art. 30°.- *Las actividades pesqueras se clasifican en:* **II.-** *Cultivo o acuacultura con fines*		
Artículo 31°.- *Para realizar las actividades de pesca se requiere lo siguiente:* **I,** *Concesión, para:* **Inciso b)** *Acuacultura comercial* **II,** Permiso, para: **Inciso g)** *Acuacultura de fomento* **III,** *Autorización, para:* **Inciso d)** *Recolectar del medio natural reproductores, larvas, postlarvas, crías, huevos, semillas, alevines o en cualquier otro estadio, y* **Inciso e)** *Acuacultura didáctica.*		

Artículos 22.- *la Secretaría podrá inscribir en el Registro Nacional de Pesca a los acuicultores que no requieran concesión, permiso o Autorización.*	Al **proyecto** le aplica el Artículo, incisos y, fracciones anteriores, porque se trata de una actividad acuícola con fines comerciales.	Por el hecho de presentar a la autoridad correspondiente (SEMARNAT) la Manifestación de Impacto Ambiental, el promovente está cumpliendo con este apartado. El proyecto se vincula por la obligatoriedad de obtener la autorización correspondiente para realizar las obras descritas en esta manifestación de impacto ambiental. Como ya se mencionó anteriormente, la promovente una vez autorizado el proyecto en materia ambiental procederá a tramitar el Registro Nacional de Pesca para la unidad de producción acuícola.
Art. 30°.- *Las actividades pesqueras se clasifican en:* **II.-** *Cultivo o acuacultura con fines*		
Artículo 31°.- *Para realizar las actividades de pesca se requiere lo siguiente:* **I,** *Concesión, para:* **Inciso b)** *Acuacultura comercial* **II,** Permiso, para: **Inciso g)** *Acuacultura de fomento* **III,** *Autorización, para:* **Inciso d)** *Recolectar del medio natural reproductores, larvas, postlarvas, crías, huevos, semillas, alevines o en cualquier otro estadio, y* **Inciso e)** *Acuacultura didáctica.*		

Artículos 22.- *la Secretaría podrá inscribir en el Registro Nacional de Pesca a los acuicultores que no requieran concesión, permiso o Autorización.*	Al **proyecto** le aplica el Artículo, incisos y, fracciones anteriores, porque se trata de una actividad acuícola con fines comerciales.	Por el hecho de presentar a la autoridad correspondiente (SEMARNAT) la Manifestación de Impacto Ambiental, el promovente está cumpliendo con este apartado. El proyecto se vincula por la obligatoriedad de obtener la autorización correspondiente para realizar las obras descritas en esta manifestación de impacto ambiental. Como ya se mencionó anteriormente, la promovente una vez autorizado el proyecto en materia ambiental procederá a tramitar el Registro Nacional de Pesca para la unidad de producción acuícola.
Art. 30°.- *Las actividades pesqueras se clasifican en:* **II.-** *Cultivo o acuacultura con fines*		
Artículo 31°.- *Para realizar las actividades de pesca se requiere lo siguiente:* **I,** *Concesión, para:* **Inciso b)** *Acuacultura comercial* **II,** Permiso, para: **Inciso g)** *Acuacultura de fomento* **III,** *Autorización, para:* **Inciso d)** *Recolectar del medio natural reproductores, larvas, postlarvas, crías, huevos, semillas, alevines o en cualquier otro estadio, y* **Inciso e)** *Acuacultura didáctica.*		

Artículos 22.- *la Secretaría podrá inscribir en el Registro Nacional de Pesca a los acuicultores que no requieran concesión, permiso o Autorización.*	Al **proyecto** le aplica el Artículo, incisos y, fracciones anteriores, porque se trata de una actividad acuícola con fines comerciales.	Por el hecho de presentar a la autoridad correspondiente (SEMARNAT) la Manifestación de Impacto Ambiental, el promovente está cumpliendo con este apartado. El proyecto se vincula por la obligatoriedad de obtener la autorización correspondiente para realizar las obras descritas en esta manifestación de impacto ambiental. Como ya se mencionó anteriormente, la promovente una vez autorizado el proyecto en materia ambiental procederá a tramitar el Registro Nacional de Pesca para la unidad de producción acuícola.
Art. 30°.- *Las actividades pesqueras se clasifican en:* **II.-** *Cultivo o acuacultura con fines*		
Artículo 31°.- *Para realizar las actividades de pesca se requiere lo siguiente:* **I,** *Concesión, para:* **Inciso b)** *Acuacultura comercial* **II,** Permiso, para: **Inciso g)** *Acuacultura de fomento* **III,** *Autorización, para:* **Inciso d)** *Recolectar del medio natural reproductores, larvas, postlarvas, crías, huevos, semillas, alevines o en cualquier otro estadio, y* **Inciso e)** *Acuacultura didáctica.*		

Artículos 22.- *la Secretaría podrá inscribir en el Registro Nacional de Pesca a los acuicultores que no requieran concesión, permiso o Autorización.*	Al **proyecto** le aplica el Artículo, incisos y, fracciones anteriores, porque se trata de una actividad acuícola con fines comerciales.	Por el hecho de presentar a la autoridad correspondiente (SEMARNAT) la Manifestación de Impacto Ambiental, el promovente está cumpliendo con este apartado. El proyecto se vincula por la obligatoriedad de obtener la autorización correspondiente para realizar las obras descritas en esta manifestación de impacto ambiental. Como ya se mencionó anteriormente, la promovente una vez autorizado el proyecto en materia ambiental procederá a tramitar el Registro Nacional de Pesca para la unidad de producción acuícola.
Art. 30°.- *Las actividades pesqueras se clasifican en:* **II.-** *Cultivo o acuacultura con fines*		
Artículo 31°.- *Para realizar las actividades de pesca se requiere lo siguiente:* **I,** *Concesión, para:* **Inciso b)** *Acuacultura comercial* **II,** Permiso, para: **Inciso g)** *Acuacultura de fomento* **III,** *Autorización, para:* **Inciso d)** *Recolectar del medio natural reproductores, larvas, postlarvas, crías, huevos, semillas, alevines o en cualquier otro estadio, y* **Inciso e)** *Acuacultura didáctica.*		

Artículos 22.- *la Secretaría podrá inscribir en el Registro Nacional de Pesca a los acuicultores que no requieran concesión, permiso o Autorización.*	Al **proyecto** le aplica el Artículo, incisos y, fracciones anteriores, porque se trata de una actividad acuícola con fines comerciales.	Por el hecho de presentar a la autoridad correspondiente (SEMARNAT) la Manifestación de Impacto Ambiental, el promovente está cumpliendo con este apartado. El proyecto se vincula por la obligatoriedad de obtener la autorización correspondiente para realizar las obras descritas en esta manifestación de impacto ambiental. Como ya se mencionó anteriormente, la promovente una vez autorizado el proyecto en materia ambiental procederá a tramitar el Registro Nacional de Pesca para la unidad de producción acuícola.
Art. 30°.- *Las actividades pesqueras se clasifican en:* **II.-** *Cultivo o acuacultura con fines*		
Artículo 31°.- *Para realizar las actividades de pesca se requiere lo siguiente:* **I,** *Concesión, para:* **Inciso b)** *Acuacultura comercial* **II,** Permiso, para: **Inciso g)** *Acuacultura de fomento* **III,** *Autorización, para:* **Inciso d)** *Recolectar del medio natural reproductores, larvas, postlarvas, crías, huevos, semillas, alevines o en cualquier otro estadio, y* **Inciso e)** *Acuacultura didáctica.*		

Artículos 22.- *la Secretaría podrá inscribir en el Registro Nacional de Pesca a los acuicultores que no requieran concesión, permiso o Autorización.*	Al **proyecto** le aplica el Artículo, incisos y, fracciones anteriores, porque se trata de una actividad acuícola con fines comerciales.	Por el hecho de presentar a la autoridad correspondiente (SEMARNAT) la Manifestación de Impacto Ambiental, el promovente está cumpliendo con este apartado. El proyecto se vincula por la obligatoriedad de obtener la autorización correspondiente para realizar las obras descritas en esta manifestación de impacto ambiental. Como ya se mencionó anteriormente, la promovente una vez autorizado el proyecto en materia ambiental procederá a tramitar el Registro Nacional de Pesca para la unidad de producción acuícola.
Art. 30°.- *Las actividades pesqueras se clasifican en:* **II.-** *Cultivo o acuacultura con fines*		
Artículo 31°.- *Para realizar las actividades de pesca se requiere lo siguiente:* **I,** *Concesión, para:* **Inciso b)** *Acuacultura comercial* **II,** Permiso, para: **Inciso g)** *Acuacultura de fomento* **III,** *Autorización, para:* **Inciso d)** *Recolectar del medio natural reproductores, larvas, postlarvas, crías, huevos, semillas, alevines o en cualquier otro estadio, y* **Inciso e)** *Acuacultura didáctica.*		

Artículos 22.- *la Secretaría podrá inscribir en el Registro Nacional de Pesca a los acuicultores que no requieran concesión, permiso o Autorización.*	Al **proyecto** le aplica el Artículo, incisos y, fracciones anteriores, porque se trata de una actividad acuícola con fines comerciales.	Por el hecho de presentar a la autoridad correspondiente (SEMARNAT) la Manifestación de Impacto Ambiental, el promovente está cumpliendo con este apartado. El proyecto se vincula por la obligatoriedad de obtener la autorización correspondiente para realizar las obras descritas en esta manifestación de impacto ambiental. Como ya se mencionó anteriormente, la promovente una vez autorizado el proyecto en materia ambiental procederá a tramitar el Registro Nacional de Pesca para la unidad de producción acuícola.
Art. 30°.- *Las actividades pesqueras se clasifican en:* **II.-** *Cultivo o acuacultura con fines*		
Artículo 31°.- *Para realizar las actividades de pesca se requiere lo siguiente:* **I,** *Concesión, para:* **Inciso b)** *Acuacultura comercial* **II,** Permiso, para: **Inciso g)** *Acuacultura de fomento* **III,** *Autorización, para:* **Inciso d)** *Recolectar del medio natural reproductores, larvas, postlarvas, crías, huevos, semillas, alevines o en cualquier otro estadio, y* **Inciso e)** *Acuacultura didáctica.*		

Artículos 22.- *la Secretaría podrá inscribir en el Registro Nacional de Pesca a los acuicultores que no requieran concesión, permiso o Autorización.*	Al **proyecto** le aplica el Artículo, incisos y, fracciones anteriores, porque se trata de una actividad acuícola con fines comerciales.	Por el hecho de presentar a la autoridad correspondiente (SEMARNAT) la Manifestación de Impacto Ambiental, el promovente está cumpliendo con este apartado. El proyecto se vincula por la obligatoriedad de obtener la autorización correspondiente para realizar las obras descritas en esta manifestación de impacto ambiental. Como ya se mencionó anteriormente, la promovente una vez autorizado el proyecto en materia ambiental procederá a tramitar el Registro Nacional de Pesca para la unidad de producción acuícola.
Art. 30°.- *Las actividades pesqueras se clasifican en:* **II.-** *Cultivo o acuacultura con fines*		
Artículo 31°.- *Para realizar las actividades de pesca se requiere lo siguiente:* **I,** *Concesión, para:* **Inciso b)** *Acuacultura comercial* **II,** Permiso, para: **Inciso g)** *Acuacultura de fomento* **III,** *Autorización, para:* **Inciso d)** *Recolectar del medio natural reproductores, larvas, postlarvas, crías, huevos, semillas, alevines o en cualquier otro estadio, y* **Inciso e)** *Acuacultura didáctica.*		

Artículos 22.- *la Secretaría podrá inscribir en el Registro Nacional de Pesca a los acuicultores que no requieran concesión, permiso o Autorización.*	Al **proyecto** le aplica el Artículo, incisos y, fracciones anteriores, porque se trata de una actividad acuícola con fines comerciales.	Por el hecho de presentar a la autoridad correspondiente (SEMARNAT) la Manifestación de Impacto Ambiental, el promovente está cumpliendo con este apartado. El proyecto se vincula por la obligatoriedad de obtener la autorización correspondiente para realizar las obras descritas en esta manifestación de impacto ambiental. Como ya se mencionó anteriormente, la promovente una vez autorizado el proyecto en materia ambiental procederá a tramitar el Registro Nacional de Pesca para la unidad de producción acuícola.
Art. 30°.- *Las actividades pesqueras se clasifican en:* **II.-** *Cultivo o acuacultura con fines*		
Artículo 31°.- *Para realizar las actividades de pesca se requiere lo siguiente:* **I,** *Concesión, para:* **Inciso b)** *Acuacultura comercial* **II,** Permiso, para: **Inciso g)** *Acuacultura de fomento* **III,** *Autorización, para:* **Inciso d)** *Recolectar del medio natural reproductores, larvas, postlarvas, crías, huevos, semillas, alevines o en cualquier otro estadio, y* **Inciso e)** *Acuacultura didáctica.*		

Artículos 22.- *la Secretaría podrá inscribir en el Registro Nacional de Pesca a los acuicultores que no requieran concesión, permiso o Autorización.*	Al **proyecto** le aplica el Artículo, incisos y, fracciones anteriores, porque se trata de una actividad acuícola con fines comerciales.	Por el hecho de presentar a la autoridad correspondiente (SEMARNAT) la Manifestación de Impacto Ambiental, el promovente está cumpliendo con este apartado. El proyecto se vincula por la obligatoriedad de obtener la autorización correspondiente para realizar las obras descritas en esta manifestación de impacto ambiental. Como ya se mencionó anteriormente, la promovente una vez autorizado el proyecto en materia ambiental procederá a tramitar el Registro Nacional de Pesca para la unidad de producción acuícola.
Art. 30°.- *Las actividades pesqueras se clasifican en:* **II.-** *Cultivo o acuacultura con fines*		
Artículo 31°.- *Para realizar las actividades de pesca se requiere lo siguiente:* **I,** *Concesión, para:* **Inciso b)** *Acuacultura comercial* **II,** Permiso, para: **Inciso g)** *Acuacultura de fomento* **III,** *Autorización, para:* **Inciso d)** *Recolectar del medio natural reproductores, larvas, postlarvas, crías, huevos, semillas, alevines o en cualquier otro estadio, y* **Inciso e)** *Acuacultura didáctica.*		

Artículos 22.- *la Secretaría podrá inscribir en el Registro Nacional de Pesca a los acuicultores que no requieran concesión, permiso o Autorización.*	Al **proyecto** le aplica el Artículo, incisos y, fracciones anteriores, porque se trata de una actividad acuícola con fines comerciales.	Por el hecho de presentar a la autoridad correspondiente (SEMARNAT) la Manifestación de Impacto Ambiental, el promovente está cumpliendo con este apartado. El proyecto se vincula por la obligatoriedad de obtener la autorización correspondiente para realizar las obras descritas en esta manifestación de impacto ambiental. Como ya se mencionó anteriormente, la promovente una vez autorizado el proyecto en materia ambiental procederá a tramitar el Registro Nacional de Pesca para la unidad de producción acuícola.
Art. 30°.- *Las actividades pesqueras se clasifican en:* **II.-** *Cultivo o acuacultura con fines*		
Artículo 31°.- *Para realizar las actividades de pesca se requiere lo siguiente:* **I,** *Concesión, para:* **Inciso b)** *Acuacultura comercial* **II,** Permiso, para: **Inciso g)** *Acuacultura de fomento* **III,** *Autorización, para:* **Inciso d)** *Recolectar del medio natural reproductores, larvas, postlarvas, crías, huevos, semillas, alevines o en cualquier otro estadio, y* **Inciso e)** *Acuacultura didáctica.*		

Artículos 22.- *la Secretaría podrá inscribir en el Registro Nacional de Pesca a los acuicultores que no requieran concesión, permiso o Autorización.*	Al **proyecto** le aplica el Artículo, incisos y, fracciones anteriores, porque se trata de una actividad acuícola con fines comerciales.	Por el hecho de presentar a la autoridad correspondiente (SEMARNAT) la Manifestación de Impacto Ambiental, el promovente está cumpliendo con este apartado. El proyecto se vincula por la obligatoriedad de obtener la autorización correspondiente para realizar las obras descritas en esta manifestación de impacto ambiental. Como ya se mencionó anteriormente, la promovente una vez autorizado el proyecto en materia ambiental procederá a tramitar el Registro Nacional de Pesca para la unidad de producción acuícola.
Art. 30°.- *Las actividades pesqueras se clasifican en:* **II.-** *Cultivo o acuacultura con fines*		
Artículo 31°.- *Para realizar las actividades de pesca se requiere lo siguiente:* **I,** *Concesión, para:* **Inciso b)** *Acuacultura comercial* **II,** Permiso, para: **Inciso g)** *Acuacultura de fomento* **III,** *Autorización, para:* **Inciso d)** *Recolectar del medio natural reproductores, larvas, postlarvas, crías, huevos, semillas, alevines o en cualquier otro estadio, y* **Inciso e)** *Acuacultura didáctica.*		

Artículos 22.- *la Secretaría podrá inscribir en el Registro Nacional de Pesca a los acuicultores que no requieran concesión, permiso o Autorización.*	Al **proyecto** le aplica el Artículo, incisos y, fracciones anteriores, porque se trata de una actividad acuícola con fines comerciales.	Por el hecho de presentar a la autoridad correspondiente (SEMARNAT) la Manifestación de Impacto Ambiental, el promovente está cumpliendo con este apartado. El proyecto se vincula por la obligatoriedad de obtener la autorización correspondiente para realizar las obras descritas en esta manifestación de impacto ambiental. Como ya se mencionó anteriormente, la promovente una vez autorizado el proyecto en materia ambiental procederá a tramitar el Registro Nacional de Pesca para la unidad de producción acuícola.
Art. 30°.- *Las actividades pesqueras se clasifican en:* **II.-** *Cultivo o acuacultura con fines*		
Artículo 31°.- *Para realizar las actividades de pesca se requiere lo siguiente:* **I,** *Concesión, para:* **Inciso b)** *Acuacultura comercial* **II,** Permiso, para: **Inciso g)** *Acuacultura de fomento* **III,** *Autorización, para:* **Inciso d)** *Recolectar del medio natural reproductores, larvas, postlarvas, crías, huevos, semillas, alevines o en cualquier otro estadio, y* **Inciso e)** *Acuacultura didáctica.*		

Artículos 22.- *la Secretaría podrá inscribir en el Registro Nacional de Pesca a los acuicultores que no requieran concesión, permiso o Autorización.*	Al **proyecto** le aplica el Artículo, incisos y, fracciones anteriores, porque se trata de una actividad acuícola con fines comerciales.	Por el hecho de presentar a la autoridad correspondiente (SEMARNAT) la Manifestación de Impacto Ambiental, el promovente está cumpliendo con este apartado. El proyecto se vincula por la obligatoriedad de obtener la autorización correspondiente para realizar las obras descritas en esta manifestación de impacto ambiental. Como ya se mencionó anteriormente, la promovente una vez autorizado el proyecto en materia ambiental procederá a tramitar el Registro Nacional de Pesca para la unidad de producción acuícola.
Art. 30°.- *Las actividades pesqueras se clasifican en:* **II.-** *Cultivo o acuacultura con fines*		
Artículo 31°.- *Para realizar las actividades de pesca se requiere lo siguiente:* **I,** *Concesión, para:* **Inciso b)** *Acuacultura comercial* **II,** Permiso, para: **Inciso g)** *Acuacultura de fomento* **III,** *Autorización, para:* **Inciso d)** *Recolectar del medio natural reproductores, larvas, postlarvas, crías, huevos, semillas, alevines o en cualquier otro estadio, y* **Inciso e)** *Acuacultura didáctica.*		

Artículos 22.- *la Secretaría podrá inscribir en el Registro Nacional de Pesca a los acuicultores que no requieran concesión, permiso o Autorización.*	Al **proyecto** le aplica el Artículo, incisos y, fracciones anteriores, porque se trata de una actividad acuícola con fines comerciales.	Por el hecho de presentar a la autoridad correspondiente (SEMARNAT) la Manifestación de Impacto Ambiental, el promovente está cumpliendo con este apartado. El proyecto se vincula por la obligatoriedad de obtener la autorización correspondiente para realizar las obras descritas en esta manifestación de impacto ambiental. Como ya se mencionó anteriormente, la promovente una vez autorizado el proyecto en materia ambiental procederá a tramitar el Registro Nacional de Pesca para la unidad de producción acuícola.
Art. 30°.- *Las actividades pesqueras se clasifican en:* **II.-** *Cultivo o acuacultura con fines*		
Artículo 31°.- *Para realizar las actividades de pesca se requiere lo siguiente:* **I,** *Concesión, para:* **Inciso b)** *Acuacultura comercial* **II,** Permiso, para: **Inciso g)** *Acuacultura de fomento* **III,** *Autorización, para:* **Inciso d)** *Recolectar del medio natural reproductores, larvas, postlarvas, crías, huevos, semillas, alevines o en cualquier otro estadio, y* **Inciso e)** *Acuacultura didáctica.*		

Artículos 22.- *la Secretaría podrá inscribir en el Registro Nacional de Pesca a los acuicultores que no requieran concesión, permiso o Autorización.*	Al **proyecto** le aplica el Artículo, incisos y, fracciones anteriores, porque se trata de una actividad acuícola con fines comerciales.	Por el hecho de presentar a la autoridad correspondiente (SEMARNAT) la Manifestación de Impacto Ambiental, el promovente está cumpliendo con este apartado. El proyecto se vincula por la obligatoriedad de obtener la autorización correspondiente para realizar las obras descritas en esta manifestación de impacto ambiental. Como ya se mencionó anteriormente, la promovente una vez autorizado el proyecto en materia ambiental procederá a tramitar el Registro Nacional de Pesca para la unidad de producción acuícola.
Art. 30°.- *Las actividades pesqueras se clasifican en:* **II.-** *Cultivo o acuacultura con fines*		
Artículo 31°.- *Para realizar las actividades de pesca se requiere lo siguiente:* **I,** *Concesión, para:* **Inciso b)** *Acuacultura comercial* **II,** Permiso, para: **Inciso g)** *Acuacultura de fomento* **III,** *Autorización, para:* **Inciso d)** *Recolectar del medio natural reproductores, larvas, postlarvas, crías, huevos, semillas, alevines o en cualquier otro estadio, y* **Inciso e)** *Acuacultura didáctica.*		

Artículos 22.- *la Secretaría podrá inscribir en el Registro Nacional de Pesca a los acuicultores que no requieran concesión, permiso o Autorización.*	Al **proyecto** le aplica el Artículo, incisos y, fracciones anteriores, porque se trata de una actividad acuícola con fines comerciales.	Por el hecho de presentar a la autoridad correspondiente (SEMARNAT) la Manifestación de Impacto Ambiental, el promovente está cumpliendo con este apartado. El proyecto se vincula por la obligatoriedad de obtener la autorización correspondiente para realizar las obras descritas en esta manifestación de impacto ambiental. Como ya se mencionó anteriormente, la promovente una vez autorizado el proyecto en materia ambiental procederá a tramitar el Registro Nacional de Pesca para la unidad de producción acuícola.
Art. 30°.- *Las actividades pesqueras se clasifican en:* **II.-** *Cultivo o acuacultura con fines*		
Artículo 31°.- *Para realizar las actividades de pesca se requiere lo siguiente:* **I,** *Concesión, para:* **Inciso b)** *Acuacultura comercial* **II,** Permiso, para: **Inciso g)** *Acuacultura de fomento* **III,** *Autorización, para:* **Inciso d)** *Recolectar del medio natural reproductores, larvas, postlarvas, crías, huevos, semillas, alevines o en cualquier otro estadio, y* **Inciso e)** *Acuacultura didáctica.*		

Artículos 22.- *la Secretaría podrá inscribir en el Registro Nacional de Pesca a los acuicultores que no requieran concesión, permiso o Autorización.*	Al **proyecto** le aplica el Artículo, incisos y, fracciones anteriores, porque se trata de una actividad acuícola con fines comerciales.	Por el hecho de presentar a la autoridad correspondiente (SEMARNAT) la Manifestación de Impacto Ambiental, el promovente está cumpliendo con este apartado. El proyecto se vincula por la obligatoriedad de obtener la autorización correspondiente para realizar las obras descritas en esta manifestación de impacto ambiental. Como ya se mencionó anteriormente, la promovente una vez autorizado el proyecto en materia ambiental procederá a tramitar el Registro Nacional de Pesca para la unidad de producción acuícola.
Art. 30°.- *Las actividades pesqueras se clasifican en:* **II.-** *Cultivo o acuacultura con fines*		
Artículo 31°.- *Para realizar las actividades de pesca se requiere lo siguiente:* **I,** *Concesión, para:* **Inciso b)** *Acuacultura comercial* **II,** Permiso, para: **Inciso g)** *Acuacultura de fomento* **III,** *Autorización, para:* **Inciso d)** *Recolectar del medio natural reproductores, larvas, postlarvas, crías, huevos, semillas, alevines o en cualquier otro estadio, y* **Inciso e)** *Acuacultura didáctica.*		

Artículos 22.- *la Secretaría podrá inscribir en el Registro Nacional de Pesca a los acuicultores que no requieran concesión, permiso o Autorización.*	Al **proyecto** le aplica el Artículo, incisos y, fracciones anteriores, porque se trata de una actividad acuícola con fines comerciales.	Por el hecho de presentar a la autoridad correspondiente (SEMARNAT) la Manifestación de Impacto Ambiental, el promovente está cumpliendo con este apartado. El proyecto se vincula por la obligatoriedad de obtener la autorización correspondiente para realizar las obras descritas en esta manifestación de impacto ambiental. Como ya se mencionó anteriormente, la promovente una vez autorizado el proyecto en materia ambiental procederá a tramitar el Registro Nacional de Pesca para la unidad de producción acuícola.
Art. 30°.- *Las actividades pesqueras se clasifican en:* **II.-** *Cultivo o acuacultura con fines*		
Artículo 31°.- *Para realizar las actividades de pesca se requiere lo siguiente:* **I,** *Concesión, para:* **Inciso b)** *Acuacultura comercial* **II,** Permiso, para: **Inciso g)** *Acuacultura de fomento* **III,** *Autorización, para:* **Inciso d)** *Recolectar del medio natural reproductores, larvas, postlarvas, crías, huevos, semillas, alevines o en cualquier otro estadio, y* **Inciso e)** *Acuacultura didáctica.*		

Artículos 22.- *la Secretaría podrá inscribir en el Registro Nacional de Pesca a los acuicultores que no requieran concesión, permiso o Autorización.*	Al **proyecto** le aplica el Artículo, incisos y, fracciones anteriores, porque se trata de una actividad acuícola con fines comerciales.	Por el hecho de presentar a la autoridad correspondiente (SEMARNAT) la Manifestación de Impacto Ambiental, el promovente está cumpliendo con este apartado. El proyecto se vincula por la obligatoriedad de obtener la autorización correspondiente para realizar las obras descritas en esta manifestación de impacto ambiental. Como ya se mencionó anteriormente, la promovente una vez autorizado el proyecto en materia ambiental procederá a tramitar el Registro Nacional de Pesca para la unidad de producción acuícola.
Art. 30°.- *Las actividades pesqueras se clasifican en:* **II.-** *Cultivo o acuacultura con fines*		
Artículo 31°.- *Para realizar las actividades de pesca se requiere lo siguiente:* **I,** *Concesión, para:* **Inciso b)** *Acuacultura comercial* **II,** Permiso, para: **Inciso g)** *Acuacultura de fomento* **III,** *Autorización, para:* **Inciso d)** *Recolectar del medio natural reproductores, larvas, postlarvas, crías, huevos, semillas, alevines o en cualquier otro estadio, y* **Inciso e)** *Acuacultura didáctica.*		

Artículos 22.- *la Secretaría podrá inscribir en el Registro Nacional de Pesca a los acuicultores que no requieran concesión, permiso o Autorización.*	Al **proyecto** le aplica el Artículo, incisos y, fracciones anteriores, porque se trata de una actividad acuícola con fines comerciales.	Por el hecho de presentar a la autoridad correspondiente (SEMARNAT) la Manifestación de Impacto Ambiental, el promovente está cumpliendo con este apartado. El proyecto se vincula por la obligatoriedad de obtener la autorización correspondiente para realizar las obras descritas en esta manifestación de impacto ambiental. Como ya se mencionó anteriormente, la promovente una vez autorizado el proyecto en materia ambiental procederá a tramitar el Registro Nacional de Pesca para la unidad de producción acuícola.
Art. 30°.- *Las actividades pesqueras se clasifican en:* **II.-** *Cultivo o acuacultura con fines*		
Artículo 31°.- *Para realizar las actividades de pesca se requiere lo siguiente:* **I,** *Concesión, para:* **Inciso b)** *Acuacultura comercial* **II,** Permiso, para: **Inciso g)** *Acuacultura de fomento* **III,** *Autorización, para:* **Inciso d)** *Recolectar del medio natural reproductores, larvas, postlarvas, crías, huevos, semillas, alevines o en cualquier otro estadio, y* **Inciso e)** *Acuacultura didáctica.*		

Artículos 22.- *la Secretaría podrá inscribir en el Registro Nacional de Pesca a los acuicultores que no requieran concesión, permiso o Autorización.*	Al **proyecto** le aplica el Artículo, incisos y, fracciones anteriores, porque se trata de una actividad acuícola con fines comerciales.	Por el hecho de presentar a la autoridad correspondiente (SEMARNAT) la Manifestación de Impacto Ambiental, el promovente está cumpliendo con este apartado. El proyecto se vincula por la obligatoriedad de obtener la autorización correspondiente para realizar las obras descritas en esta manifestación de impacto ambiental. Como ya se mencionó anteriormente, la promovente una vez autorizado el proyecto en materia ambiental procederá a tramitar el Registro Nacional de Pesca para la unidad de producción acuícola.
Art. 30°.- *Las actividades pesqueras se clasifican en:* **II.-** *Cultivo o acuacultura con fines*		
Artículo 31°.- *Para realizar las actividades de pesca se requiere lo siguiente:* **I,** *Concesión, para:* **Inciso b)** *Acuacultura comercial* **II,** Permiso, para: **Inciso g)** *Acuacultura de fomento* **III,** *Autorización, para:* **Inciso d)** *Recolectar del medio natural reproductores, larvas, postlarvas, crías, huevos, semillas, alevines o en cualquier otro estadio, y* **Inciso e)** *Acuacultura didáctica.*		

Artículos 22.- *la Secretaría podrá inscribir en el Registro Nacional de Pesca a los acuicultores que no requieran concesión, permiso o Autorización.*	Al **proyecto** le aplica el Artículo, incisos y, fracciones anteriores, porque se trata de una actividad acuícola con fines comerciales.	Por el hecho de presentar a la autoridad correspondiente (SEMARNAT) la Manifestación de Impacto Ambiental, el promovente está cumpliendo con este apartado. El proyecto se vincula por la obligatoriedad de obtener la autorización correspondiente para realizar las obras descritas en esta manifestación de impacto ambiental. Como ya se mencionó anteriormente, la promovente una vez autorizado el proyecto en materia ambiental procederá a tramitar el Registro Nacional de Pesca para la unidad de producción acuícola.
Art. 30°.- *Las actividades pesqueras se clasifican en:* **II.-** *Cultivo o acuacultura con fines*		
Artículo 31°.- *Para realizar las actividades de pesca se requiere lo siguiente:* **I,** *Concesión, para:* **Inciso b)** *Acuacultura comercial* **II,** Permiso, para: **Inciso g)** *Acuacultura de fomento* **III,** *Autorización, para:* **Inciso d)** *Recolectar del medio natural reproductores, larvas, postlarvas, crías, huevos, semillas, alevines o en cualquier otro estadio, y* **Inciso e)** *Acuacultura didáctica.*		

Artículos 22.- *la Secretaría podrá inscribir en el Registro Nacional de Pesca a los acuicultores que no requieran concesión, permiso o Autorización.*	Al **proyecto** le aplica el Artículo, incisos y, fracciones anteriores, porque se trata de una actividad acuícola con fines comerciales.	Por el hecho de presentar a la autoridad correspondiente (SEMARNAT) la Manifestación de Impacto Ambiental, el promovente está cumpliendo con este apartado. El proyecto se vincula por la obligatoriedad de obtener la autorización correspondiente para realizar las obras descritas en esta manifestación de impacto ambiental. Como ya se mencionó anteriormente, la promovente una vez autorizado el proyecto en materia ambiental procederá a tramitar el Registro Nacional de Pesca para la unidad de producción acuícola.
Art. 30°.- *Las actividades pesqueras se clasifican en:* **II.-** *Cultivo o acuacultura con fines*		
Artículo 31°.- *Para realizar las actividades de pesca se requiere lo siguiente:* **I,** *Concesión, para:* **Inciso b)** *Acuacultura comercial* **II,** Permiso, para: **Inciso g)** *Acuacultura de fomento* **III,** *Autorización, para:* **Inciso d)** *Recolectar del medio natural reproductores, larvas, postlarvas, crías, huevos, semillas, alevines o en cualquier otro estadio, y* **Inciso e)** *Acuacultura didáctica.*		

Artículos 22.- *la Secretaría podrá inscribir en el Registro Nacional de Pesca a los acuicultores que no requieran concesión, permiso o Autorización.*	Al **proyecto** le aplica el Artículo, incisos y, fracciones anteriores, porque se trata de una actividad acuícola con fines comerciales.	Por el hecho de presentar a la autoridad correspondiente (SEMARNAT) la Manifestación de Impacto Ambiental, el promovente está cumpliendo con este apartado. El proyecto se vincula por la obligatoriedad de obtener la autorización correspondiente para realizar las obras descritas en esta manifestación de impacto ambiental. Como ya se mencionó anteriormente, la promovente una vez autorizado el proyecto en materia ambiental procederá a tramitar el Registro Nacional de Pesca para la unidad de producción acuícola.
Art. 30°.- *Las actividades pesqueras se clasifican en:* **II.-** *Cultivo o acuacultura con fines*		
Artículo 31°.- *Para realizar las actividades de pesca se requiere lo siguiente:* **I,** *Concesión, para:* **Inciso b)** *Acuacultura comercial* **II,** Permiso, para: **Inciso g)** *Acuacultura de fomento* **III,** *Autorización, para:* **Inciso d)** *Recolectar del medio natural reproductores, larvas, postlarvas, crías, huevos, semillas, alevines o en cualquier otro estadio, y* **Inciso e)** *Acuacultura didáctica.*		

Artículos 22.- *la Secretaría podrá inscribir en el Registro Nacional de Pesca a los acuicultores que no requieran concesión, permiso o Autorización.*	Al **proyecto** le aplica el Artículo, incisos y, fracciones anteriores, porque se trata de una actividad acuícola con fines comerciales.	Por el hecho de presentar a la autoridad correspondiente (SEMARNAT) la Manifestación de Impacto Ambiental, el promovente está cumpliendo con este apartado. El proyecto se vincula por la obligatoriedad de obtener la autorización correspondiente para realizar las obras descritas en esta manifestación de impacto ambiental. Como ya se mencionó anteriormente, la promovente una vez autorizado el proyecto en materia ambiental procederá a tramitar el Registro Nacional de Pesca para la unidad de producción acuícola.
Art. 30°.- *Las actividades pesqueras se clasifican en:* **II.-** *Cultivo o acuacultura con fines*		
Artículo 31°.- *Para realizar las actividades de pesca se requiere lo siguiente:* **I,** *Concesión, para:* **Inciso b)** *Acuacultura comercial* **II,** Permiso, para: **Inciso g)** *Acuacultura de fomento* **III,** *Autorización, para:* **Inciso d)** *Recolectar del medio natural reproductores, larvas, postlarvas, crías, huevos, semillas, alevines o en cualquier otro estadio, y* **Inciso e)** *Acuacultura didáctica.*		

Artículos 22.- *la Secretaría podrá inscribir en el Registro Nacional de Pesca a los acuicultores que no requieran concesión, permiso o Autorización.*	Al **proyecto** le aplica el Artículo, incisos y, fracciones anteriores, porque se trata de una actividad acuícola con fines comerciales.	Por el hecho de presentar a la autoridad correspondiente (SEMARNAT) la Manifestación de Impacto Ambiental, el promovente está cumpliendo con este apartado. El proyecto se vincula por la obligatoriedad de obtener la autorización correspondiente para realizar las obras descritas en esta manifestación de impacto ambiental. Como ya se mencionó anteriormente, la promovente una vez autorizado el proyecto en materia ambiental procederá a tramitar el Registro Nacional de Pesca para la unidad de producción acuícola.
Art. 30°.- *Las actividades pesqueras se clasifican en:* **II.-** *Cultivo o acuacultura con fines*		
Artículo 31°.- *Para realizar las actividades de pesca se requiere lo siguiente:* **I,** *Concesión, para:* **Inciso b)** *Acuacultura comercial* **II,** Permiso, para: **Inciso g)** *Acuacultura de fomento* **III,** *Autorización, para:* **Inciso d)** *Recolectar del medio natural reproductores, larvas, postlarvas, crías, huevos, semillas, alevines o en cualquier otro estadio, y* **Inciso e)** *Acuacultura didáctica.*		

Artículos 22.- *la Secretaría podrá inscribir en el Registro Nacional de Pesca a los acuicultores que no requieran concesión, permiso o Autorización.*	Al **proyecto** le aplica el Artículo, incisos y, fracciones anteriores, porque se trata de una actividad acuícola con fines comerciales.	Por el hecho de presentar a la autoridad correspondiente (SEMARNAT) la Manifestación de Impacto Ambiental, el promovente está cumpliendo con este apartado. El proyecto se vincula por la obligatoriedad de obtener la autorización correspondiente para realizar las obras descritas en esta manifestación de impacto ambiental. Como ya se mencionó anteriormente, la promovente una vez autorizado el proyecto en materia ambiental procederá a tramitar el Registro Nacional de Pesca para la unidad de producción acuícola.
Art. 30°.- *Las actividades pesqueras se clasifican en:* **II.-** *Cultivo o acuacultura con fines*		
Artículo 31°.- *Para realizar las actividades de pesca se requiere lo siguiente:* **I,** *Concesión, para:* **Inciso b)** *Acuacultura comercial* **II,** Permiso, para: **Inciso g)** *Acuacultura de fomento* **III,** *Autorización, para:* **Inciso d)** *Recolectar del medio natural reproductores, larvas, postlarvas, crías, huevos, semillas, alevines o en cualquier otro estadio, y* **Inciso e)** *Acuacultura didáctica.*		

Artículos 22.- *la Secretaría podrá inscribir en el Registro Nacional de Pesca a los acuicultores que no requieran concesión, permiso o Autorización.*	Al **proyecto** le aplica el Artículo, incisos y, fracciones anteriores, porque se trata de una actividad acuícola con fines comerciales.	Por el hecho de presentar a la autoridad correspondiente (SEMARNAT) la Manifestación de Impacto Ambiental, el promovente está cumpliendo con este apartado. El proyecto se vincula por la obligatoriedad de obtener la autorización correspondiente para realizar las obras descritas en esta manifestación de impacto ambiental. Como ya se mencionó anteriormente, la promovente una vez autorizado el proyecto en materia ambiental procederá a tramitar el Registro Nacional de Pesca para la unidad de producción acuícola.
Art. 30°.- *Las actividades pesqueras se clasifican en:* **II.-** *Cultivo o acuacultura con fines*		
Artículo 31°.- *Para realizar las actividades de pesca se requiere lo siguiente:* **I,** *Concesión, para:* **Inciso b)** *Acuacultura comercial* **II,** Permiso, para: **Inciso g)** *Acuacultura de fomento* **III,** *Autorización, para:* **Inciso d)** *Recolectar del medio natural reproductores, larvas, postlarvas, crías, huevos, semillas, alevines o en cualquier otro estadio, y* **Inciso e)** *Acuacultura didáctica.*		

Artículos 22.- *la Secretaría podrá inscribir en el Registro Nacional de Pesca a los acuicultores que no requieran concesión, permiso o Autorización.*	Al **proyecto** le aplica el Artículo, incisos y, fracciones anteriores, porque se trata de una actividad acuícola con fines comerciales.	Por el hecho de presentar a la autoridad correspondiente (SEMARNAT) la Manifestación de Impacto Ambiental, el promovente está cumpliendo con este apartado. El proyecto se vincula por la obligatoriedad de obtener la autorización correspondiente para realizar las obras descritas en esta manifestación de impacto ambiental. Como ya se mencionó anteriormente, la promovente una vez autorizado el proyecto en materia ambiental procederá a tramitar el Registro Nacional de Pesca para la unidad de producción acuícola.
Art. 30°.- *Las actividades pesqueras se clasifican en:* **II.-** *Cultivo o acuacultura con fines*		
Artículo 31°.- *Para realizar las actividades de pesca se requiere lo siguiente:* **I,** *Concesión, para:* **Inciso b)** *Acuacultura comercial* **II,** Permiso, para: **Inciso g)** *Acuacultura de fomento* **III,** *Autorización, para:* **Inciso d)** *Recolectar del medio natural reproductores, larvas, postlarvas, crías, huevos, semillas, alevines o en cualquier otro estadio, y* **Inciso e)** *Acuacultura didáctica.*		

Artículos 22.- *la Secretaría podrá inscribir en el Registro Nacional de Pesca a los acuicultores que no requieran concesión, permiso o Autorización.*	Al **proyecto** le aplica el Artículo, incisos y, fracciones anteriores, porque se trata de una actividad acuícola con fines comerciales.	Por el hecho de presentar a la autoridad correspondiente (SEMARNAT) la Manifestación de Impacto Ambiental, el promovente está cumpliendo con este apartado. El proyecto se vincula por la obligatoriedad de obtener la autorización correspondiente para realizar las obras descritas en esta manifestación de impacto ambiental. Como ya se mencionó anteriormente, la promovente una vez autorizado el proyecto en materia ambiental procederá a tramitar el Registro Nacional de Pesca para la unidad de producción acuícola.
Art. 30°.- *Las actividades pesqueras se clasifican en:* **II.-** *Cultivo o acuacultura con fines*		
Artículo 31°.- *Para realizar las actividades de pesca se requiere lo siguiente:* **I,** *Concesión, para:* **Inciso b)** *Acuacultura comercial* **II,** Permiso, para: **Inciso g)** *Acuacultura de fomento* **III,** *Autorización, para:* **Inciso d)** *Recolectar del medio natural reproductores, larvas, postlarvas, crías, huevos, semillas, alevines o en cualquier otro estadio, y* **Inciso e)** *Acuacultura didáctica.*		

Artículos 22.- *la Secretaría podrá inscribir en el Registro Nacional de Pesca a los acuicultores que no requieran concesión, permiso o Autorización.*	Al **proyecto** le aplica el Artículo, incisos y, fracciones anteriores, porque se trata de una actividad acuícola con fines comerciales.	Por el hecho de presentar a la autoridad correspondiente (SEMARNAT) la Manifestación de Impacto Ambiental, el promovente está cumpliendo con este apartado. El proyecto se vincula por la obligatoriedad de obtener la autorización correspondiente para realizar las obras descritas en esta manifestación de impacto ambiental. Como ya se mencionó anteriormente, la promovente una vez autorizado el proyecto en materia ambiental procederá a tramitar el Registro Nacional de Pesca para la unidad de producción acuícola.
Art. 30°.- *Las actividades pesqueras se clasifican en:* **II.-** *Cultivo o acuacultura con fines*		
Artículo 31°.- *Para realizar las actividades de pesca se requiere lo siguiente:* **I,** *Concesión, para:* **Inciso b)** *Acuacultura comercial* **II,** Permiso, para: **Inciso g)** *Acuacultura de fomento* **III,** *Autorización, para:* **Inciso d)** *Recolectar del medio natural reproductores, larvas, postlarvas, crías, huevos, semillas, alevines o en cualquier otro estadio, y* **Inciso e)** *Acuacultura didáctica.*		

Artículos 22.- *la Secretaría podrá inscribir en el Registro Nacional de Pesca a los acuicultores que no requieran concesión, permiso o Autorización.*	Al **proyecto** le aplica el Artículo, incisos y, fracciones anteriores, porque se trata de una actividad acuícola con fines comerciales.	Por el hecho de presentar a la autoridad correspondiente (SEMARNAT) la Manifestación de Impacto Ambiental, el promovente está cumpliendo con este apartado. El proyecto se vincula por la obligatoriedad de obtener la autorización correspondiente para realizar las obras descritas en esta manifestación de impacto ambiental. Como ya se mencionó anteriormente, la promovente una vez autorizado el proyecto en materia ambiental procederá a tramitar el Registro Nacional de Pesca para la unidad de producción acuícola.
Art. 30°.- *Las actividades pesqueras se clasifican en:* **II.-** *Cultivo o acuacultura con fines*		
Artículo 31°.- *Para realizar las actividades de pesca se requiere lo siguiente:* **I,** *Concesión, para:* **Inciso b)** *Acuacultura comercial* **II,** Permiso, para: **Inciso g)** *Acuacultura de fomento* **III,** *Autorización, para:* **Inciso d)** *Recolectar del medio natural reproductores, larvas, postlarvas, crías, huevos, semillas, alevines o en cualquier otro estadio, y* **Inciso e)** *Acuacultura didáctica.*		

Artículos 22.- *la Secretaría podrá inscribir en el Registro Nacional de Pesca a los acuicultores que no requieran concesión, permiso o Autorización.*	Al **proyecto** le aplica el Artículo, incisos y, fracciones anteriores, porque se trata de una actividad acuícola con fines comerciales.	Por el hecho de presentar a la autoridad correspondiente (SEMARNAT) la Manifestación de Impacto Ambiental, el promovente está cumpliendo con este apartado. El proyecto se vincula por la obligatoriedad de obtener la autorización correspondiente para realizar las obras descritas en esta manifestación de impacto ambiental. Como ya se mencionó anteriormente, la promovente una vez autorizado el proyecto en materia ambiental procederá a tramitar el Registro Nacional de Pesca para la unidad de producción acuícola.
Art. 30°.- *Las actividades pesqueras se clasifican en:* **II.-** *Cultivo o acuacultura con fines*		
Artículo 31°.- *Para realizar las actividades de pesca se requiere lo siguiente:* **I,** *Concesión, para:* **Inciso b)** *Acuacultura comercial* **II,** Permiso, para: **Inciso g)** *Acuacultura de fomento* **III,** *Autorización, para:* **Inciso d)** *Recolectar del medio natural reproductores, larvas, postlarvas, crías, huevos, semillas, alevines o en cualquier otro estadio, y* **Inciso e)** *Acuacultura didáctica.*		

Artículos 22.- *la Secretaría podrá inscribir en el Registro Nacional de Pesca a los acuicultores que no requieran concesión, permiso o Autorización.*	Al **proyecto** le aplica el Artículo, incisos y, fracciones anteriores, porque se trata de una actividad acuícola con fines comerciales.	Por el hecho de presentar a la autoridad correspondiente (SEMARNAT) la Manifestación de Impacto Ambiental, el promovente está cumpliendo con este apartado. El proyecto se vincula por la obligatoriedad de obtener la autorización correspondiente para realizar las obras descritas en esta manifestación de impacto ambiental. Como ya se mencionó anteriormente, la promovente una vez autorizado el proyecto en materia ambiental procederá a tramitar el Registro Nacional de Pesca para la unidad de producción acuícola.
Art. 30°.- *Las actividades pesqueras se clasifican en:* **II.-** *Cultivo o acuacultura con fines*		
Artículo 31°.- *Para realizar las actividades de pesca se requiere lo siguiente:* **I,** *Concesión, para:* **Inciso b)** *Acuacultura comercial* **II,** Permiso, para: **Inciso g)** *Acuacultura de fomento* **III,** *Autorización, para:* **Inciso d)** *Recolectar del medio natural reproductores, larvas, postlarvas, crías, huevos, semillas, alevines o en cualquier otro estadio, y* **Inciso e)** *Acuacultura didáctica.*		

Artículos 22.- *la Secretaría podrá inscribir en el Registro Nacional de Pesca a los acuicultores que no requieran concesión, permiso o Autorización.*	Al **proyecto** le aplica el Artículo, incisos y, fracciones anteriores, porque se trata de una actividad acuícola con fines comerciales.	Por el hecho de presentar a la autoridad correspondiente (SEMARNAT) la Manifestación de Impacto Ambiental, el promovente está cumpliendo con este apartado. El proyecto se vincula por la obligatoriedad de obtener la autorización correspondiente para realizar las obras descritas en esta manifestación de impacto ambiental. Como ya se mencionó anteriormente, la promovente una vez autorizado el proyecto en materia ambiental procederá a tramitar el Registro Nacional de Pesca para la unidad de producción acuícola.
Art. 30°.- *Las actividades pesqueras se clasifican en:* **II.-** *Cultivo o acuacultura con fines*		
Artículo 31°.- *Para realizar las actividades de pesca se requiere lo siguiente:* **I,** *Concesión, para:* **Inciso b)** *Acuacultura comercial* **II,** Permiso, para: **Inciso g)** *Acuacultura de fomento* **III,** *Autorización, para:* **Inciso d)** *Recolectar del medio natural reproductores, larvas, postlarvas, crías, huevos, semillas, alevines o en cualquier otro estadio, y* **Inciso e)** *Acuacultura didáctica.*		

Artículos 22.- *la Secretaría podrá inscribir en el Registro Nacional de Pesca a los acuicultores que no requieran concesión, permiso o Autorización.*	Al **proyecto** le aplica el Artículo, incisos y, fracciones anteriores, porque se trata de una actividad acuícola con fines comerciales.	Por el hecho de presentar a la autoridad correspondiente (SEMARNAT) la Manifestación de Impacto Ambiental, el promovente está cumpliendo con este apartado. El proyecto se vincula por la obligatoriedad de obtener la autorización correspondiente para realizar las obras descritas en esta manifestación de impacto ambiental. Como ya se mencionó anteriormente, la promovente una vez autorizado el proyecto en materia ambiental procederá a tramitar el Registro Nacional de Pesca para la unidad de producción acuícola.
Art. 30°.- *Las actividades pesqueras se clasifican en:* **II.-** *Cultivo o acuacultura con fines*		
Artículo 31°.- *Para realizar las actividades de pesca se requiere lo siguiente:* **I,** *Concesión, para:* **Inciso b)** *Acuacultura comercial* **II,** Permiso, para: **Inciso g)** *Acuacultura de fomento* **III,** *Autorización, para:* **Inciso d)** *Recolectar del medio natural reproductores, larvas, postlarvas, crías, huevos, semillas, alevines o en cualquier otro estadio, y* **Inciso e)** *Acuacultura didáctica.*		

Artículos 22.- *la Secretaría podrá inscribir en el Registro Nacional de Pesca a los acuicultores que no requieran concesión, permiso o Autorización.*	Al **proyecto** le aplica el Artículo, incisos y, fracciones anteriores, porque se trata de una actividad acuícola con fines comerciales.	Por el hecho de presentar a la autoridad correspondiente (SEMARNAT) la Manifestación de Impacto Ambiental, el promovente está cumpliendo con este apartado. El proyecto se vincula por la obligatoriedad de obtener la autorización correspondiente para realizar las obras descritas en esta manifestación de impacto ambiental. Como ya se mencionó anteriormente, la promovente una vez autorizado el proyecto en materia ambiental procederá a tramitar el Registro Nacional de Pesca para la unidad de producción acuícola.
Art. 30°.- *Las actividades pesqueras se clasifican en:* **II.-** *Cultivo o acuacultura con fines*		
Artículo 31°.- *Para realizar las actividades de pesca se requiere lo siguiente:* **I,** *Concesión, para:* **Inciso b)** *Acuacultura comercial* **II,** Permiso, para: **Inciso g)** *Acuacultura de fomento* **III,** *Autorización, para:* **Inciso d)** *Recolectar del medio natural reproductores, larvas, postlarvas, crías, huevos, semillas, alevines o en cualquier otro estadio, y* **Inciso e)** *Acuacultura didáctica.*		

Artículos 22.- *la Secretaría podrá inscribir en el Registro Nacional de Pesca a los acuicultores que no requieran concesión, permiso o Autorización.*	Al **proyecto** le aplica el Artículo, incisos y, fracciones anteriores, porque se trata de una actividad acuícola con fines comerciales.	Por el hecho de presentar a la autoridad correspondiente (SEMARNAT) la Manifestación de Impacto Ambiental, el promovente está cumpliendo con este apartado. El proyecto se vincula por la obligatoriedad de obtener la autorización correspondiente para realizar las obras descritas en esta manifestación de impacto ambiental. Como ya se mencionó anteriormente, la promovente una vez autorizado el proyecto en materia ambiental procederá a tramitar el Registro Nacional de Pesca para la unidad de producción acuícola.
Art. 30°.- *Las actividades pesqueras se clasifican en:* **II.-** *Cultivo o acuacultura con fines*		
Artículo 31°.- *Para realizar las actividades de pesca se requiere lo siguiente:* **I,** *Concesión, para:* **Inciso b)** *Acuacultura comercial* **II,** Permiso, para: **Inciso g)** *Acuacultura de fomento* **III,** *Autorización, para:* **Inciso d)** *Recolectar del medio natural reproductores, larvas, postlarvas, crías, huevos, semillas, alevines o en cualquier otro estadio, y* **Inciso e)** *Acuacultura didáctica.*		

Artículos 22.- *la Secretaría podrá inscribir en el Registro Nacional de Pesca a los acuicultores que no requieran concesión, permiso o Autorización.*	Al **proyecto** le aplica el Artículo, incisos y, fracciones anteriores, porque se trata de una actividad acuícola con fines comerciales.	Por el hecho de presentar a la autoridad correspondiente (SEMARNAT) la Manifestación de Impacto Ambiental, el promovente está cumpliendo con este apartado. El proyecto se vincula por la obligatoriedad de obtener la autorización correspondiente para realizar las obras descritas en esta manifestación de impacto ambiental. Como ya se mencionó anteriormente, la promovente una vez autorizado el proyecto en materia ambiental procederá a tramitar el Registro Nacional de Pesca para la unidad de producción acuícola.
Art. 30°.- *Las actividades pesqueras se clasifican en:* **II.-** *Cultivo o acuacultura con fines*		
Artículo 31°.- *Para realizar las actividades de pesca se requiere lo siguiente:* **I,** *Concesión, para:* **Inciso b)** *Acuacultura comercial* **II,** Permiso, para: **Inciso g)** *Acuacultura de fomento* **III,** *Autorización, para:* **Inciso d)** *Recolectar del medio natural reproductores, larvas, postlarvas, crías, huevos, semillas, alevines o en cualquier otro estadio, y* **Inciso e)** *Acuacultura didáctica.*		

Artículos 22.- *la Secretaría podrá inscribir en el Registro Nacional de Pesca a los acuicultores que no requieran concesión, permiso o Autorización.*	Al **proyecto** le aplica el Artículo, incisos y, fracciones anteriores, porque se trata de una actividad acuícola con fines comerciales.	Por el hecho de presentar a la autoridad correspondiente (SEMARNAT) la Manifestación de Impacto Ambiental, el promovente está cumpliendo con este apartado. El proyecto se vincula por la obligatoriedad de obtener la autorización correspondiente para realizar las obras descritas en esta manifestación de impacto ambiental. Como ya se mencionó anteriormente, la promovente una vez autorizado el proyecto en materia ambiental procederá a tramitar el Registro Nacional de Pesca para la unidad de producción acuícola.
Art. 30°.- *Las actividades pesqueras se clasifican en:* **II.-** *Cultivo o acuacultura con fines*		
Artículo 31°.- *Para realizar las actividades de pesca se requiere lo siguiente:* **I,** *Concesión, para:* **Inciso b)** *Acuacultura comercial* **II,** Permiso, para: **Inciso g)** *Acuacultura de fomento* **III,** *Autorización, para:* **Inciso d)** *Recolectar del medio natural reproductores, larvas, postlarvas, crías, huevos, semillas, alevines o en cualquier otro estadio, y* **Inciso e)** *Acuacultura didáctica.*		

Artículos 22.- *la Secretaría podrá inscribir en el Registro Nacional de Pesca a los acuicultores que no requieran concesión, permiso o Autorización.*	Al **proyecto** le aplica el Artículo, incisos y, fracciones anteriores, porque se trata de una actividad acuícola con fines comerciales.	Por el hecho de presentar a la autoridad correspondiente (SEMARNAT) la Manifestación de Impacto Ambiental, el promovente está cumpliendo con este apartado. El proyecto se vincula por la obligatoriedad de obtener la autorización correspondiente para realizar las obras descritas en esta manifestación de impacto ambiental. Como ya se mencionó anteriormente, la promovente una vez autorizado el proyecto en materia ambiental procederá a tramitar el Registro Nacional de Pesca para la unidad de producción acuícola.
Art. 30°.- *Las actividades pesqueras se clasifican en:* **II.-** *Cultivo o acuacultura con fines*		
Artículo 31°.- *Para realizar las actividades de pesca se requiere lo siguiente:* **I,** *Concesión, para:* **Inciso b)** *Acuacultura comercial* **II,** Permiso, para: **Inciso g)** *Acuacultura de fomento* **III,** *Autorización, para:* **Inciso d)** *Recolectar del medio natural reproductores, larvas, postlarvas, crías, huevos, semillas, alevines o en cualquier otro estadio, y* **Inciso e)** *Acuacultura didáctica.*		

Artículos 22.- *la Secretaría podrá inscribir en el Registro Nacional de Pesca a los acuicultores que no requieran concesión, permiso o Autorización.*	Al **proyecto** le aplica el Artículo, incisos y, fracciones anteriores, porque se trata de una actividad acuícola con fines comerciales.	Por el hecho de presentar a la autoridad correspondiente (SEMARNAT) la Manifestación de Impacto Ambiental, el promovente está cumpliendo con este apartado. El proyecto se vincula por la obligatoriedad de obtener la autorización correspondiente para realizar las obras descritas en esta manifestación de impacto ambiental. Como ya se mencionó anteriormente, la promovente una vez autorizado el proyecto en materia ambiental procederá a tramitar el Registro Nacional de Pesca para la unidad de producción acuícola.
Art. 30°.- *Las actividades pesqueras se clasifican en:* **II.-** *Cultivo o acuacultura con fines*		
Artículo 31°.- *Para realizar las actividades de pesca se requiere lo siguiente:* **I,** *Concesión, para:* **Inciso b)** *Acuacultura comercial* **II,** Permiso, para: **Inciso g)** *Acuacultura de fomento* **III,** *Autorización, para:* **Inciso d)** *Recolectar del medio natural reproductores, larvas, postlarvas, crías, huevos, semillas, alevines o en cualquier otro estadio, y* **Inciso e)** *Acuacultura didáctica.*		

Artículos 22.- *la Secretaría podrá inscribir en el Registro Nacional de Pesca a los acuicultores que no requieran concesión, permiso o Autorización.*	Al **proyecto** le aplica el Artículo, incisos y, fracciones anteriores, porque se trata de una actividad acuícola con fines comerciales.	Por el hecho de presentar a la autoridad correspondiente (SEMARNAT) la Manifestación de Impacto Ambiental, el promovente está cumpliendo con este apartado. El proyecto se vincula por la obligatoriedad de obtener la autorización correspondiente para realizar las obras descritas en esta manifestación de impacto ambiental. Como ya se mencionó anteriormente, la promovente una vez autorizado el proyecto en materia ambiental procederá a tramitar el Registro Nacional de Pesca para la unidad de producción acuícola.
Art. 30°.- *Las actividades pesqueras se clasifican en:* **II.-** *Cultivo o acuacultura con fines*		
Artículo 31°.- *Para realizar las actividades de pesca se requiere lo siguiente:* **I,** *Concesión, para:* **Inciso b)** *Acuacultura comercial* **II,** Permiso, para: **Inciso g)** *Acuacultura de fomento* **III,** *Autorización, para:* **Inciso d)** *Recolectar del medio natural reproductores, larvas, postlarvas, crías, huevos, semillas, alevines o en cualquier otro estadio, y* **Inciso e)** *Acuacultura didáctica.*		

Artículos 22.- *la Secretaría podrá inscribir en el Registro Nacional de Pesca a los acuicultores que no requieran concesión, permiso o Autorización.*	Al **proyecto** le aplica el Artículo, incisos y, fracciones anteriores, porque se trata de una actividad acuícola con fines comerciales.	Por el hecho de presentar a la autoridad correspondiente (SEMARNAT) la Manifestación de Impacto Ambiental, el promovente está cumpliendo con este apartado. El proyecto se vincula por la obligatoriedad de obtener la autorización correspondiente para realizar las obras descritas en esta manifestación de impacto ambiental. Como ya se mencionó anteriormente, la promovente una vez autorizado el proyecto en materia ambiental procederá a tramitar el Registro Nacional de Pesca para la unidad de producción acuícola.
Art. 30°.- *Las actividades pesqueras se clasifican en:* **II.-** *Cultivo o acuacultura con fines*		
Artículo 31°.- *Para realizar las actividades de pesca se requiere lo siguiente:* **I,** *Concesión, para:* **Inciso b)** *Acuacultura comercial* **II,** Permiso, para: **Inciso g)** *Acuacultura de fomento* **III,** *Autorización, para:* **Inciso d)** *Recolectar del medio natural reproductores, larvas, postlarvas, crías, huevos, semillas, alevines o en cualquier otro estadio, y* **Inciso e)** *Acuacultura didáctica.*		

Artículos 22.- *la Secretaría podrá inscribir en el Registro Nacional de Pesca a los acuicultores que no requieran concesión, permiso o Autorización.*	Al **proyecto** le aplica el Artículo, incisos y, fracciones anteriores, porque se trata de una actividad acuícola con fines comerciales.	Por el hecho de presentar a la autoridad correspondiente (SEMARNAT) la Manifestación de Impacto Ambiental, el promovente está cumpliendo con este apartado. El proyecto se vincula por la obligatoriedad de obtener la autorización correspondiente para realizar las obras descritas en esta manifestación de impacto ambiental. Como ya se mencionó anteriormente, la promovente una vez autorizado el proyecto en materia ambiental procederá a tramitar el Registro Nacional de Pesca para la unidad de producción acuícola.
Art. 30°.- *Las actividades pesqueras se clasifican en:* **II.-** *Cultivo o acuacultura con fines*		
Artículo 31°.- *Para realizar las actividades de pesca se requiere lo siguiente:* **I,** *Concesión, para:* **Inciso b)** *Acuacultura comercial* **II,** Permiso, para: **Inciso g)** *Acuacultura de fomento* **III,** *Autorización, para:* **Inciso d)** *Recolectar del medio natural reproductores, larvas, postlarvas, crías, huevos, semillas, alevines o en cualquier otro estadio, y* **Inciso e)** *Acuacultura didáctica.*		

Artículos 22.- *la Secretaría podrá inscribir en el Registro Nacional de Pesca a los acuicultores que no requieran concesión, permiso o Autorización.*	Al **proyecto** le aplica el Artículo, incisos y, fracciones anteriores, porque se trata de una actividad acuícola con fines comerciales.	Por el hecho de presentar a la autoridad correspondiente (SEMARNAT) la Manifestación de Impacto Ambiental, el promovente está cumpliendo con este apartado. El proyecto se vincula por la obligatoriedad de obtener la autorización correspondiente para realizar las obras descritas en esta manifestación de impacto ambiental. Como ya se mencionó anteriormente, la promovente una vez autorizado el proyecto en materia ambiental procederá a tramitar el Registro Nacional de Pesca para la unidad de producción acuícola.
Art. 30°.- *Las actividades pesqueras se clasifican en:* **II.-** *Cultivo o acuacultura con fines*		
Artículo 31°.- *Para realizar las actividades de pesca se requiere lo siguiente:* **I,** *Concesión, para:* **Inciso b)** *Acuacultura comercial* **II,** Permiso, para: **Inciso g)** *Acuacultura de fomento* **III,** *Autorización, para:* **Inciso d)** *Recolectar del medio natural reproductores, larvas, postlarvas, crías, huevos, semillas, alevines o en cualquier otro estadio, y* **Inciso e)** *Acuacultura didáctica.*		

Artículos 22.- *la Secretaría podrá inscribir en el Registro Nacional de Pesca a los acuicultores que no requieran concesión, permiso o Autorización.*	Al **proyecto** le aplica el Artículo, incisos y, fracciones anteriores, porque se trata de una actividad acuícola con fines comerciales.	Por el hecho de presentar a la autoridad correspondiente (SEMARNAT) la Manifestación de Impacto Ambiental, el promovente está cumpliendo con este apartado. El proyecto se vincula por la obligatoriedad de obtener la autorización correspondiente para realizar las obras descritas en esta manifestación de impacto ambiental. Como ya se mencionó anteriormente, la promovente una vez autorizado el proyecto en materia ambiental procederá a tramitar el Registro Nacional de Pesca para la unidad de producción acuícola.
Art. 30°.- *Las actividades pesqueras se clasifican en:* **II.-** *Cultivo o acuacultura con fines*		
Artículo 31°.- *Para realizar las actividades de pesca se requiere lo siguiente:* **I,** *Concesión, para:* **Inciso b)** *Acuacultura comercial* **II,** Permiso, para: **Inciso g)** *Acuacultura de fomento* **III,** *Autorización, para:* **Inciso d)** *Recolectar del medio natural reproductores, larvas, postlarvas, crías, huevos, semillas, alevines o en cualquier otro estadio, y* **Inciso e)** *Acuacultura didáctica.*		

Artículos 22.- *la Secretaría podrá inscribir en el Registro Nacional de Pesca a los acuicultores que no requieran concesión, permiso o Autorización.*	Al **proyecto** le aplica el Artículo, incisos y, fracciones anteriores, porque se trata de una actividad acuícola con fines comerciales.	Por el hecho de presentar a la autoridad correspondiente (SEMARNAT) la Manifestación de Impacto Ambiental, el promovente está cumpliendo con este apartado. El proyecto se vincula por la obligatoriedad de obtener la autorización correspondiente para realizar las obras descritas en esta manifestación de impacto ambiental. Como ya se mencionó anteriormente, la promovente una vez autorizado el proyecto en materia ambiental procederá a tramitar el Registro Nacional de Pesca para la unidad de producción acuícola.
Art. 30°.- *Las actividades pesqueras se clasifican en:* **II.-** *Cultivo o acuacultura con fines*		
Artículo 31°.- *Para realizar las actividades de pesca se requiere lo siguiente:* **I,** *Concesión, para:* **Inciso b)** *Acuacultura comercial* **II,** Permiso, para: **Inciso g)** *Acuacultura de fomento* **III,** *Autorización, para:* **Inciso d)** *Recolectar del medio natural reproductores, larvas, postlarvas, crías, huevos, semillas, alevines o en cualquier otro estadio, y* **Inciso e)** *Acuacultura didáctica.*		

Artículos 22.- *la Secretaría podrá inscribir en el Registro Nacional de Pesca a los acuicultores que no requieran concesión, permiso o Autorización.*	Al **proyecto** le aplica el Artículo, incisos y, fracciones anteriores, porque se trata de una actividad acuícola con fines comerciales.	Por el hecho de presentar a la autoridad correspondiente (SEMARNAT) la Manifestación de Impacto Ambiental, el promovente está cumpliendo con este apartado. El proyecto se vincula por la obligatoriedad de obtener la autorización correspondiente para realizar las obras descritas en esta manifestación de impacto ambiental. Como ya se mencionó anteriormente, la promovente una vez autorizado el proyecto en materia ambiental procederá a tramitar el Registro Nacional de Pesca para la unidad de producción acuícola.
Art. 30°.- *Las actividades pesqueras se clasifican en:* **II.-** *Cultivo o acuacultura con fines*		
Artículo 31°.- *Para realizar las actividades de pesca se requiere lo siguiente:* **I,** *Concesión, para:* **Inciso b)** *Acuacultura comercial* **II,** Permiso, para: **Inciso g)** *Acuacultura de fomento* **III,** *Autorización, para:* **Inciso d)** *Recolectar del medio natural reproductores, larvas, postlarvas, crías, huevos, semillas, alevines o en cualquier otro estadio, y* **Inciso e)** *Acuacultura didáctica.*		

Artículos 22.- *la Secretaría podrá inscribir en el Registro Nacional de Pesca a los acuicultores que no requieran concesión, permiso o Autorización.*	Al **proyecto** le aplica el Artículo, incisos y, fracciones anteriores, porque se trata de una actividad acuícola con fines comerciales.	Por el hecho de presentar a la autoridad correspondiente (SEMARNAT) la Manifestación de Impacto Ambiental, el promovente está cumpliendo con este apartado. El proyecto se vincula por la obligatoriedad de obtener la autorización correspondiente para realizar las obras descritas en esta manifestación de impacto ambiental. Como ya se mencionó anteriormente, la promovente una vez autorizado el proyecto en materia ambiental procederá a tramitar el Registro Nacional de Pesca para la unidad de producción acuícola.
Art. 30°.- *Las actividades pesqueras se clasifican en:* **II.-** *Cultivo o acuacultura con fines*		
Artículo 31°.- *Para realizar las actividades de pesca se requiere lo siguiente:* **I,** *Concesión, para:* **Inciso b)** *Acuacultura comercial* **II,** Permiso, para: **Inciso g)** *Acuacultura de fomento* **III,** *Autorización, para:* **Inciso d)** *Recolectar del medio natural reproductores, larvas, postlarvas, crías, huevos, semillas, alevines o en cualquier otro estadio, y* **Inciso e)** *Acuacultura didáctica.*		

Artículos 22.- *la Secretaría podrá inscribir en el Registro Nacional de Pesca a los acuicultores que no requieran concesión, permiso o Autorización.*	Al **proyecto** le aplica el Artículo, incisos y, fracciones anteriores, porque se trata de una actividad acuícola con fines comerciales.	Por el hecho de presentar a la autoridad correspondiente (SEMARNAT) la Manifestación de Impacto Ambiental, el promovente está cumpliendo con este apartado. El proyecto se vincula por la obligatoriedad de obtener la autorización correspondiente para realizar las obras descritas en esta manifestación de impacto ambiental. Como ya se mencionó anteriormente, la promovente una vez autorizado el proyecto en materia ambiental procederá a tramitar el Registro Nacional de Pesca para la unidad de producción acuícola.
Art. 30°.- *Las actividades pesqueras se clasifican en:* **II.-** *Cultivo o acuacultura con fines*		
Artículo 31°.- *Para realizar las actividades de pesca se requiere lo siguiente:* **I,** *Concesión, para:* **Inciso b)** *Acuacultura comercial* **II,** Permiso, para: **Inciso g)** *Acuacultura de fomento* **III,** *Autorización, para:* **Inciso d)** *Recolectar del medio natural reproductores, larvas, postlarvas, crías, huevos, semillas, alevines o en cualquier otro estadio, y* **Inciso e)** *Acuacultura didáctica.*		

Artículos 22.- *la Secretaría podrá inscribir en el Registro Nacional de Pesca a los acuicultores que no requieran concesión, permiso o Autorización.*	Al **proyecto** le aplica el Artículo, incisos y, fracciones anteriores, porque se trata de una actividad acuícola con fines comerciales.	Por el hecho de presentar a la autoridad correspondiente (SEMARNAT) la Manifestación de Impacto Ambiental, el promovente está cumpliendo con este apartado. El proyecto se vincula por la obligatoriedad de obtener la autorización correspondiente para realizar las obras descritas en esta manifestación de impacto ambiental. Como ya se mencionó anteriormente, la promovente una vez autorizado el proyecto en materia ambiental procederá a tramitar el Registro Nacional de Pesca para la unidad de producción acuícola.
Art. 30°.- *Las actividades pesqueras se clasifican en:* **II.-** *Cultivo o acuacultura con fines*		
Artículo 31°.- *Para realizar las actividades de pesca se requiere lo siguiente:* **I,** *Concesión, para:* **Inciso b)** *Acuacultura comercial* **II,** Permiso, para: **Inciso g)** *Acuacultura de fomento* **III,** *Autorización, para:* **Inciso d)** *Recolectar del medio natural reproductores, larvas, postlarvas, crías, huevos, semillas, alevines o en cualquier otro estadio, y* **Inciso e)** *Acuacultura didáctica.*		

Artículos 22.- *la Secretaría podrá inscribir en el Registro Nacional de Pesca a los acuicultores que no requieran concesión, permiso o Autorización.*	Al **proyecto** le aplica el Artículo, incisos y, fracciones anteriores, porque se trata de una actividad acuícola con fines comerciales.	Por el hecho de presentar a la autoridad correspondiente (SEMARNAT) la Manifestación de Impacto Ambiental, el promovente está cumpliendo con este apartado. El proyecto se vincula por la obligatoriedad de obtener la autorización correspondiente para realizar las obras descritas en esta manifestación de impacto ambiental. Como ya se mencionó anteriormente, la promovente una vez autorizado el proyecto en materia ambiental procederá a tramitar el Registro Nacional de Pesca para la unidad de producción acuícola.
Art. 30°.- *Las actividades pesqueras se clasifican en:* **II.-** *Cultivo o acuacultura con fines*		
Artículo 31°.- *Para realizar las actividades de pesca se requiere lo siguiente:* **I,** *Concesión, para:* **Inciso b)** *Acuacultura comercial* **II,** Permiso, para: **Inciso g)** *Acuacultura de fomento* **III,** *Autorización, para:* **Inciso d)** *Recolectar del medio natural reproductores, larvas, postlarvas, crías, huevos, semillas, alevines o en cualquier otro estadio, y* **Inciso e)** *Acuacultura didáctica.*		

Artículos 22.- *la Secretaría podrá inscribir en el Registro Nacional de Pesca a los acuicultores que no requieran concesión, permiso o Autorización.*	Al **proyecto** le aplica el Artículo, incisos y, fracciones anteriores, porque se trata de una actividad acuícola con fines comerciales.	Por el hecho de presentar a la autoridad correspondiente (SEMARNAT) la Manifestación de Impacto Ambiental, el promovente está cumpliendo con este apartado. El proyecto se vincula por la obligatoriedad de obtener la autorización correspondiente para realizar las obras descritas en esta manifestación de impacto ambiental. Como ya se mencionó anteriormente, la promovente una vez autorizado el proyecto en materia ambiental procederá a tramitar el Registro Nacional de Pesca para la unidad de producción acuícola.
Art. 30°.- *Las actividades pesqueras se clasifican en:* **II.-** *Cultivo o acuacultura con fines*		
Artículo 31°.- *Para realizar las actividades de pesca se requiere lo siguiente:* **I,** *Concesión, para:* **Inciso b)** *Acuacultura comercial* **II,** Permiso, para: **Inciso g)** *Acuacultura de fomento* **III,** *Autorización, para:* **Inciso d)** *Recolectar del medio natural reproductores, larvas, postlarvas, crías, huevos, semillas, alevines o en cualquier otro estadio, y* **Inciso e)** *Acuacultura didáctica.*		

Artículos 22.- *la Secretaría podrá inscribir en el Registro Nacional de Pesca a los acuicultores que no requieran concesión, permiso o Autorización.*	Al **proyecto** le aplica el Artículo, incisos y, fracciones anteriores, porque se trata de una actividad acuícola con fines comerciales.	Por el hecho de presentar a la autoridad correspondiente (SEMARNAT) la Manifestación de Impacto Ambiental, el promovente está cumpliendo con este apartado. El proyecto se vincula por la obligatoriedad de obtener la autorización correspondiente para realizar las obras descritas en esta manifestación de impacto ambiental. Como ya se mencionó anteriormente, la promovente una vez autorizado el proyecto en materia ambiental procederá a tramitar el Registro Nacional de Pesca para la unidad de producción acuícola.
Art. 30°.- *Las actividades pesqueras se clasifican en:* **II.-** *Cultivo o acuacultura con fines*		
Artículo 31°.- *Para realizar las actividades de pesca se requiere lo siguiente:* **I,** *Concesión, para:* **Inciso b)** *Acuacultura comercial* **II,** Permiso, para: **Inciso g)** *Acuacultura de fomento* **III,** *Autorización, para:* **Inciso d)** *Recolectar del medio natural reproductores, larvas, postlarvas, crías, huevos, semillas, alevines o en cualquier otro estadio, y* **Inciso e)** *Acuacultura didáctica.*		

Artículos 22.- *la Secretaría podrá inscribir en el Registro Nacional de Pesca a los acuicultores que no requieran concesión, permiso o Autorización.*	Al **proyecto** le aplica el Artículo, incisos y, fracciones anteriores, porque se trata de una actividad acuícola con fines comerciales.	Por el hecho de presentar a la autoridad correspondiente (SEMARNAT) la Manifestación de Impacto Ambiental, el promovente está cumpliendo con este apartado. El proyecto se vincula por la obligatoriedad de obtener la autorización correspondiente para realizar las obras descritas en esta manifestación de impacto ambiental. Como ya se mencionó anteriormente, la promovente una vez autorizado el proyecto en materia ambiental procederá a tramitar el Registro Nacional de Pesca para la unidad de producción acuícola.
Art. 30°.- *Las actividades pesqueras se clasifican en:* **II.-** *Cultivo o acuacultura con fines*		
Artículo 31°.- *Para realizar las actividades de pesca se requiere lo siguiente:* **I,** *Concesión, para:* **Inciso b)** *Acuacultura comercial* **II,** Permiso, para: **Inciso g)** *Acuacultura de fomento* **III,** *Autorización, para:* **Inciso d)** *Recolectar del medio natural reproductores, larvas, postlarvas, crías, huevos, semillas, alevines o en cualquier otro estadio, y* **Inciso e)** *Acuacultura didáctica.*		

Artículos 22.- *la Secretaría podrá inscribir en el Registro Nacional de Pesca a los acuicultores que no requieran concesión, permiso o Autorización.*	Al **proyecto** le aplica el Artículo, incisos y, fracciones anteriores, porque se trata de una actividad acuícola con fines comerciales.	Por el hecho de presentar a la autoridad correspondiente (SEMARNAT) la Manifestación de Impacto Ambiental, el promovente está cumpliendo con este apartado. El proyecto se vincula por la obligatoriedad de obtener la autorización correspondiente para realizar las obras descritas en esta manifestación de impacto ambiental. Como ya se mencionó anteriormente, la promovente una vez autorizado el proyecto en materia ambiental procederá a tramitar el Registro Nacional de Pesca para la unidad de producción acuícola.
Art. 30°.- *Las actividades pesqueras se clasifican en:* **II.-** *Cultivo o acuacultura con fines*		
Artículo 31°.- *Para realizar las actividades de pesca se requiere lo siguiente:* **I,** *Concesión, para:* **Inciso b)** *Acuacultura comercial* **II,** Permiso, para: **Inciso g)** *Acuacultura de fomento* **III,** *Autorización, para:* **Inciso d)** *Recolectar del medio natural reproductores, larvas, postlarvas, crías, huevos, semillas, alevines o en cualquier otro estadio, y* **Inciso e)** *Acuacultura didáctica.*		

Artículos 22.- *la Secretaría podrá inscribir en el Registro Nacional de Pesca a los acuicultores que no requieran concesión, permiso o Autorización.*	Al **proyecto** le aplica el Artículo, incisos y, fracciones anteriores, porque se trata de una actividad acuícola con fines comerciales.	Por el hecho de presentar a la autoridad correspondiente (SEMARNAT) la Manifestación de Impacto Ambiental, el promovente está cumpliendo con este apartado. El proyecto se vincula por la obligatoriedad de obtener la autorización correspondiente para realizar las obras descritas en esta manifestación de impacto ambiental. Como ya se mencionó anteriormente, la promovente una vez autorizado el proyecto en materia ambiental procederá a tramitar el Registro Nacional de Pesca para la unidad de producción acuícola.
Art. 30°.- *Las actividades pesqueras se clasifican en:* **II.-** *Cultivo o acuacultura con fines*		
Artículo 31°.- *Para realizar las actividades de pesca se requiere lo siguiente:* **I,** *Concesión, para:* **Inciso b)** *Acuacultura comercial* **II,** Permiso, para: **Inciso g)** *Acuacultura de fomento* **III,** *Autorización, para:* **Inciso d)** *Recolectar del medio natural reproductores, larvas, postlarvas, crías, huevos, semillas, alevines o en cualquier otro estadio, y* **Inciso e)** *Acuacultura didáctica.*		

Artículos 22.- *la Secretaría podrá inscribir en el Registro Nacional de Pesca a los acuicultores que no requieran concesión, permiso o Autorización.*	Al **proyecto** le aplica el Artículo, incisos y, fracciones anteriores, porque se trata de una actividad acuícola con fines comerciales.	Por el hecho de presentar a la autoridad correspondiente (SEMARNAT) la Manifestación de Impacto Ambiental, el promovente está cumpliendo con este apartado. El proyecto se vincula por la obligatoriedad de obtener la autorización correspondiente para realizar las obras descritas en esta manifestación de impacto ambiental. Como ya se mencionó anteriormente, la promovente una vez autorizado el proyecto en materia ambiental procederá a tramitar el Registro Nacional de Pesca para la unidad de producción acuícola.
Art. 30°.- *Las actividades pesqueras se clasifican en:* **II.-** *Cultivo o acuacultura con fines*		
Artículo 31°.- *Para realizar las actividades de pesca se requiere lo siguiente:* **I,** *Concesión, para:* **Inciso b)** *Acuacultura comercial* **II,** Permiso, para: **Inciso g)** *Acuacultura de fomento* **III,** *Autorización, para:* **Inciso d)** *Recolectar del medio natural reproductores, larvas, postlarvas, crías, huevos, semillas, alevines o en cualquier otro estadio, y* **Inciso e)** *Acuacultura didáctica.*		

Artículos 22.- *la Secretaría podrá inscribir en el Registro Nacional de Pesca a los acuicultores que no requieran concesión, permiso o Autorización.*	Al **proyecto** le aplica el Artículo, incisos y, fracciones anteriores, porque se trata de una actividad acuícola con fines comerciales.	Por el hecho de presentar a la autoridad correspondiente (SEMARNAT) la Manifestación de Impacto Ambiental, el promovente está cumpliendo con este apartado. El proyecto se vincula por la obligatoriedad de obtener la autorización correspondiente para realizar las obras descritas en esta manifestación de impacto ambiental. Como ya se mencionó anteriormente, la promovente una vez autorizado el proyecto en materia ambiental procederá a tramitar el Registro Nacional de Pesca para la unidad de producción acuícola.
Art. 30°.- *Las actividades pesqueras se clasifican en:* **II.-** *Cultivo o acuacultura con fines*		
Artículo 31°.- *Para realizar las actividades de pesca se requiere lo siguiente:* **I,** *Concesión, para:* **Inciso b)** *Acuacultura comercial* **II,** Permiso, para: **Inciso g)** *Acuacultura de fomento* **III,** *Autorización, para:* **Inciso d)** *Recolectar del medio natural reproductores, larvas, postlarvas, crías, huevos, semillas, alevines o en cualquier otro estadio, y* **Inciso e)** *Acuacultura didáctica.*		

Artículos 22.- *la Secretaría podrá inscribir en el Registro Nacional de Pesca a los acuicultores que no requieran concesión, permiso o Autorización.*	Al **proyecto** le aplica el Artículo, incisos y, fracciones anteriores, porque se trata de una actividad acuícola con fines comerciales.	Por el hecho de presentar a la autoridad correspondiente (SEMARNAT) la Manifestación de Impacto Ambiental, el promovente está cumpliendo con este apartado. El proyecto se vincula por la obligatoriedad de obtener la autorización correspondiente para realizar las obras descritas en esta manifestación de impacto ambiental. Como ya se mencionó anteriormente, la promovente una vez autorizado el proyecto en materia ambiental procederá a tramitar el Registro Nacional de Pesca para la unidad de producción acuícola.
Art. 30°.- *Las actividades pesqueras se clasifican en:* **II.-** *Cultivo o acuacultura con fines*		
Artículo 31°.- *Para realizar las actividades de pesca se requiere lo siguiente:* **I,** *Concesión, para:* **Inciso b)** *Acuacultura comercial* **II,** Permiso, para: **Inciso g)** *Acuacultura de fomento* **III,** *Autorización, para:* **Inciso d)** *Recolectar del medio natural reproductores, larvas, postlarvas, crías, huevos, semillas, alevines o en cualquier otro estadio, y* **Inciso e)** *Acuacultura didáctica.*		

Artículos 22.- *la Secretaría podrá inscribir en el Registro Nacional de Pesca a los acuicultores que no requieran concesión, permiso o Autorización.*	Al **proyecto** le aplica el Artículo, incisos y, fracciones anteriores, porque se trata de una actividad acuícola con fines comerciales.	Por el hecho de presentar a la autoridad correspondiente (SEMARNAT) la Manifestación de Impacto Ambiental, el promovente está cumpliendo con este apartado. El proyecto se vincula por la obligatoriedad de obtener la autorización correspondiente para realizar las obras descritas en esta manifestación de impacto ambiental. Como ya se mencionó anteriormente, la promovente una vez autorizado el proyecto en materia ambiental procederá a tramitar el Registro Nacional de Pesca para la unidad de producción acuícola.
Art. 30°.- *Las actividades pesqueras se clasifican en:* **II.-** *Cultivo o acuacultura con fines*		
Artículo 31°.- *Para realizar las actividades de pesca se requiere lo siguiente:* **I,** *Concesión, para:* **Inciso b)** *Acuacultura comercial* **II,** Permiso, para: **Inciso g)** *Acuacultura de fomento* **III,** *Autorización, para:* **Inciso d)** *Recolectar del medio natural reproductores, larvas, postlarvas, crías, huevos, semillas, alevines o en cualquier otro estadio, y* **Inciso e)** *Acuacultura didáctica.*		

Artículos 22.- *la Secretaría podrá inscribir en el Registro Nacional de Pesca a los acuicultores que no requieran concesión, permiso o Autorización.*	Al **proyecto** le aplica el Artículo, incisos y, fracciones anteriores, porque se trata de una actividad acuícola con fines comerciales.	Por el hecho de presentar a la autoridad correspondiente (SEMARNAT) la Manifestación de Impacto Ambiental, el promovente está cumpliendo con este apartado. El proyecto se vincula por la obligatoriedad de obtener la autorización correspondiente para realizar las obras descritas en esta manifestación de impacto ambiental. Como ya se mencionó anteriormente, la promovente una vez autorizado el proyecto en materia ambiental procederá a tramitar el Registro Nacional de Pesca para la unidad de producción acuícola.
Art. 30°.- *Las actividades pesqueras se clasifican en:* **II.-** *Cultivo o acuacultura con fines*		
Artículo 31°.- *Para realizar las actividades de pesca se requiere lo siguiente:* **I,** *Concesión, para:* **Inciso b)** *Acuacultura comercial* **II,** Permiso, para: **Inciso g)** *Acuacultura de fomento* **III,** *Autorización, para:* **Inciso d)** *Recolectar del medio natural reproductores, larvas, postlarvas, crías, huevos, semillas, alevines o en cualquier otro estadio, y* **Inciso e)** *Acuacultura didáctica.*		

Artículos 22.- *la Secretaría podrá inscribir en el Registro Nacional de Pesca a los acuicultores que no requieran concesión, permiso o Autorización.*	Al **proyecto** le aplica el Artículo, incisos y, fracciones anteriores, porque se trata de una actividad acuícola con fines comerciales.	Por el hecho de presentar a la autoridad correspondiente (SEMARNAT) la Manifestación de Impacto Ambiental, el promovente está cumpliendo con este apartado. El proyecto se vincula por la obligatoriedad de obtener la autorización correspondiente para realizar las obras descritas en esta manifestación de impacto ambiental. Como ya se mencionó anteriormente, la promovente una vez autorizado el proyecto en materia ambiental procederá a tramitar el Registro Nacional de Pesca para la unidad de producción acuícola.
Art. 30°.- *Las actividades pesqueras se clasifican en:* **II.-** *Cultivo o acuacultura con fines*		
Artículo 31°.- *Para realizar las actividades de pesca se requiere lo siguiente:* **I,** *Concesión, para:* **Inciso b)** *Acuacultura comercial* **II,** Permiso, para: **Inciso g)** *Acuacultura de fomento* **III,** *Autorización, para:* **Inciso d)** *Recolectar del medio natural reproductores, larvas, postlarvas, crías, huevos, semillas, alevines o en cualquier otro estadio, y* **Inciso e)** *Acuacultura didáctica.*		

Artículos 22.- *la Secretaría podrá inscribir en el Registro Nacional de Pesca a los acuicultores que no requieran concesión, permiso o Autorización.*	Al **proyecto** le aplica el Artículo, incisos y, fracciones anteriores, porque se trata de una actividad acuícola con fines comerciales.	Por el hecho de presentar a la autoridad correspondiente (SEMARNAT) la Manifestación de Impacto Ambiental, el promovente está cumpliendo con este apartado. El proyecto se vincula por la obligatoriedad de obtener la autorización correspondiente para realizar las obras descritas en esta manifestación de impacto ambiental. Como ya se mencionó anteriormente, la promovente una vez autorizado el proyecto en materia ambiental procederá a tramitar el Registro Nacional de Pesca para la unidad de producción acuícola.
Art. 30°.- *Las actividades pesqueras se clasifican en:* **II.-** *Cultivo o acuacultura con fines*		
Artículo 31°.- *Para realizar las actividades de pesca se requiere lo siguiente:* **I,** *Concesión, para:* **Inciso b)** *Acuacultura comercial* **II,** Permiso, para: **Inciso g)** *Acuacultura de fomento* **III,** *Autorización, para:* **Inciso d)** *Recolectar del medio natural reproductores, larvas, postlarvas, crías, huevos, semillas, alevines o en cualquier otro estadio, y* **Inciso e)** *Acuacultura didáctica.*		

Artículos 22.- *la Secretaría podrá inscribir en el Registro Nacional de Pesca a los acuicultores que no requieran concesión, permiso o Autorización.*	Al **proyecto** le aplica el Artículo, incisos y, fracciones anteriores, porque se trata de una actividad acuícola con fines comerciales.	Por el hecho de presentar a la autoridad correspondiente (SEMARNAT) la Manifestación de Impacto Ambiental, el promovente está cumpliendo con este apartado. El proyecto se vincula por la obligatoriedad de obtener la autorización correspondiente para realizar las obras descritas en esta manifestación de impacto ambiental. Como ya se mencionó anteriormente, la promovente una vez autorizado el proyecto en materia ambiental procederá a tramitar el Registro Nacional de Pesca para la unidad de producción acuícola.
Art. 30°.- *Las actividades pesqueras se clasifican en:* **II.-** *Cultivo o acuacultura con fines*		
Artículo 31°.- *Para realizar las actividades de pesca se requiere lo siguiente:* **I,** *Concesión, para:* **Inciso b)** *Acuacultura comercial* **II,** Permiso, para: **Inciso g)** *Acuacultura de fomento* **III,** *Autorización, para:* **Inciso d)** *Recolectar del medio natural reproductores, larvas, postlarvas, crías, huevos, semillas, alevines o en cualquier otro estadio, y* **Inciso e)** *Acuacultura didáctica.*		

Artículos 22.- *la Secretaría podrá inscribir en el Registro Nacional de Pesca a los acuicultores que no requieran concesión, permiso o Autorización.*	Al **proyecto** le aplica el Artículo, incisos y, fracciones anteriores, porque se trata de una actividad acuícola con fines comerciales.	Por el hecho de presentar a la autoridad correspondiente (SEMARNAT) la Manifestación de Impacto Ambiental, el promovente está cumpliendo con este apartado. El proyecto se vincula por la obligatoriedad de obtener la autorización correspondiente para realizar las obras descritas en esta manifestación de impacto ambiental. Como ya se mencionó anteriormente, la promovente una vez autorizado el proyecto en materia ambiental procederá a tramitar el Registro Nacional de Pesca para la unidad de producción acuícola.
Art. 30°.- *Las actividades pesqueras se clasifican en:* **II.-** *Cultivo o acuacultura con fines*		
Artículo 31°.- *Para realizar las actividades de pesca se requiere lo siguiente:* **I,** *Concesión, para:* **Inciso b)** *Acuacultura comercial* **II,** Permiso, para: **Inciso g)** *Acuacultura de fomento* **III,** *Autorización, para:* **Inciso d)** *Recolectar del medio natural reproductores, larvas, postlarvas, crías, huevos, semillas, alevines o en cualquier otro estadio, y* **Inciso e)** *Acuacultura didáctica.*		

Artículos 22.- *la Secretaría podrá inscribir en el Registro Nacional de Pesca a los acuicultores que no requieran concesión, permiso o Autorización.*	Al **proyecto** le aplica el Artículo, incisos y, fracciones anteriores, porque se trata de una actividad acuícola con fines comerciales.	Por el hecho de presentar a la autoridad correspondiente (SEMARNAT) la Manifestación de Impacto Ambiental, el promovente está cumpliendo con este apartado. El proyecto se vincula por la obligatoriedad de obtener la autorización correspondiente para realizar las obras descritas en esta manifestación de impacto ambiental. Como ya se mencionó anteriormente, la promovente una vez autorizado el proyecto en materia ambiental procederá a tramitar el Registro Nacional de Pesca para la unidad de producción acuícola.
Art. 30°.- *Las actividades pesqueras se clasifican en:* **II.-** *Cultivo o acuacultura con fines*		
Artículo 31°.- *Para realizar las actividades de pesca se requiere lo siguiente:* **I,** *Concesión, para:* **Inciso b)** *Acuacultura comercial* **II,** Permiso, para: **Inciso g)** *Acuacultura de fomento* **III,** *Autorización, para:* **Inciso d)** *Recolectar del medio natural reproductores, larvas, postlarvas, crías, huevos, semillas, alevines o en cualquier otro estadio, y* **Inciso e)** *Acuacultura didáctica.*		

Artículos 22.- *la Secretaría podrá inscribir en el Registro Nacional de Pesca a los acuicultores que no requieran concesión, permiso o Autorización.*	Al **proyecto** le aplica el Artículo, incisos y, fracciones anteriores, porque se trata de una actividad acuícola con fines comerciales.	Por el hecho de presentar a la autoridad correspondiente (SEMARNAT) la Manifestación de Impacto Ambiental, el promovente está cumpliendo con este apartado. El proyecto se vincula por la obligatoriedad de obtener la autorización correspondiente para realizar las obras descritas en esta manifestación de impacto ambiental. Como ya se mencionó anteriormente, la promovente una vez autorizado el proyecto en materia ambiental procederá a tramitar el Registro Nacional de Pesca para la unidad de producción acuícola.
Art. 30°.- *Las actividades pesqueras se clasifican en:* **II.-** *Cultivo o acuacultura con fines*		
Artículo 31°.- *Para realizar las actividades de pesca se requiere lo siguiente:* **I,** *Concesión, para:* **Inciso b)** *Acuacultura comercial* **II,** Permiso, para: **Inciso g)** *Acuacultura de fomento* **III,** *Autorización, para:* **Inciso d)** *Recolectar del medio natural reproductores, larvas, postlarvas, crías, huevos, semillas, alevines o en cualquier otro estadio, y* **Inciso e)** *Acuacultura didáctica.*		

Artículos 22.- *la Secretaría podrá inscribir en el Registro Nacional de Pesca a los acuicultores que no requieran concesión, permiso o Autorización.*	Al **proyecto** le aplica el Artículo, incisos y, fracciones anteriores, porque se trata de una actividad acuícola con fines comerciales.	Por el hecho de presentar a la autoridad correspondiente (SEMARNAT) la Manifestación de Impacto Ambiental, el promovente está cumpliendo con este apartado. El proyecto se vincula por la obligatoriedad de obtener la autorización correspondiente para realizar las obras descritas en esta manifestación de impacto ambiental. Como ya se mencionó anteriormente, la promovente una vez autorizado el proyecto en materia ambiental procederá a tramitar el Registro Nacional de Pesca para la unidad de producción acuícola.
Art. 30°.- *Las actividades pesqueras se clasifican en:* **II.-** *Cultivo o acuacultura con fines*		
Artículo 31°.- *Para realizar las actividades de pesca se requiere lo siguiente:* **I,** *Concesión, para:* **Inciso b)** *Acuacultura comercial* **II,** Permiso, para: **Inciso g)** *Acuacultura de fomento* **III,** *Autorización, para:* **Inciso d)** *Recolectar del medio natural reproductores, larvas, postlarvas, crías, huevos, semillas, alevines o en cualquier otro estadio, y* **Inciso e)** *Acuacultura didáctica.*		

Artículos 22.- *la Secretaría podrá inscribir en el Registro Nacional de Pesca a los acuicultores que no requieran concesión, permiso o Autorización.*	Al **proyecto** le aplica el Artículo, incisos y, fracciones anteriores, porque se trata de una actividad acuícola con fines comerciales.	Por el hecho de presentar a la autoridad correspondiente (SEMARNAT) la Manifestación de Impacto Ambiental, el promovente está cumpliendo con este apartado. El proyecto se vincula por la obligatoriedad de obtener la autorización correspondiente para realizar las obras descritas en esta manifestación de impacto ambiental. Como ya se mencionó anteriormente, la promovente una vez autorizado el proyecto en materia ambiental procederá a tramitar el Registro Nacional de Pesca para la unidad de producción acuícola.
Art. 30°.- *Las actividades pesqueras se clasifican en:* **II.-** *Cultivo o acuacultura con fines*		
Artículo 31°.- *Para realizar las actividades de pesca se requiere lo siguiente:* **I,** *Concesión, para:* **Inciso b)** *Acuacultura comercial* **II,** Permiso, para: **Inciso g)** *Acuacultura de fomento* **III,** *Autorización, para:* **Inciso d)** *Recolectar del medio natural reproductores, larvas, postlarvas, crías, huevos, semillas, alevines o en cualquier otro estadio, y* **Inciso e)** *Acuacultura didáctica.*		

Artículos 22.- *la Secretaría podrá inscribir en el Registro Nacional de Pesca a los acuicultores que no requieran concesión, permiso o Autorización.*	Al **proyecto** le aplica el Artículo, incisos y, fracciones anteriores, porque se trata de una actividad acuícola con fines comerciales.	Por el hecho de presentar a la autoridad correspondiente (SEMARNAT) la Manifestación de Impacto Ambiental, el promovente está cumpliendo con este apartado. El proyecto se vincula por la obligatoriedad de obtener la autorización correspondiente para realizar las obras descritas en esta manifestación de impacto ambiental. Como ya se mencionó anteriormente, la promovente una vez autorizado el proyecto en materia ambiental procederá a tramitar el Registro Nacional de Pesca para la unidad de producción acuícola.
Art. 30°.- *Las actividades pesqueras se clasifican en:* **II.-** *Cultivo o acuacultura con fines*		
Artículo 31°.- *Para realizar las actividades de pesca se requiere lo siguiente:* **I,** *Concesión, para:* **Inciso b)** *Acuacultura comercial* **II,** Permiso, para: **Inciso g)** *Acuacultura de fomento* **III,** *Autorización, para:* **Inciso d)** *Recolectar del medio natural reproductores, larvas, postlarvas, crías, huevos, semillas, alevines o en cualquier otro estadio, y* **Inciso e)** *Acuacultura didáctica.*		

Artículos 22.- *la Secretaría podrá inscribir en el Registro Nacional de Pesca a los acuicultores que no requieran concesión, permiso o Autorización.*	Al **proyecto** le aplica el Artículo, incisos y, fracciones anteriores, porque se trata de una actividad acuícola con fines comerciales.	Por el hecho de presentar a la autoridad correspondiente (SEMARNAT) la Manifestación de Impacto Ambiental, el promovente está cumpliendo con este apartado. El proyecto se vincula por la obligatoriedad de obtener la autorización correspondiente para realizar las obras descritas en esta manifestación de impacto ambiental. Como ya se mencionó anteriormente, la promovente una vez autorizado el proyecto en materia ambiental procederá a tramitar el Registro Nacional de Pesca para la unidad de producción acuícola.
Art. 30°.- *Las actividades pesqueras se clasifican en:* **II.-** *Cultivo o acuacultura con fines*		
Artículo 31°.- *Para realizar las actividades de pesca se requiere lo siguiente:* **I,** *Concesión, para:* **Inciso b)** *Acuacultura comercial* **II,** Permiso, para: **Inciso g)** *Acuacultura de fomento* **III,** *Autorización, para:* **Inciso d)** *Recolectar del medio natural reproductores, larvas, postlarvas, crías, huevos, semillas, alevines o en cualquier otro estadio, y* **Inciso e)** *Acuacultura didáctica.*		

Artículos 22.- *la Secretaría podrá inscribir en el Registro Nacional de Pesca a los acuicultores que no requieran concesión, permiso o Autorización.*	Al **proyecto** le aplica el Artículo, incisos y, fracciones anteriores, porque se trata de una actividad acuícola con fines comerciales.	Por el hecho de presentar a la autoridad correspondiente (SEMARNAT) la Manifestación de Impacto Ambiental, el promovente está cumpliendo con este apartado. El proyecto se vincula por la obligatoriedad de obtener la autorización correspondiente para realizar las obras descritas en esta manifestación de impacto ambiental. Como ya se mencionó anteriormente, la promovente una vez autorizado el proyecto en materia ambiental procederá a tramitar el Registro Nacional de Pesca para la unidad de producción acuícola.
Art. 30°.- *Las actividades pesqueras se clasifican en:* **II.-** *Cultivo o acuacultura con fines*		
Artículo 31°.- *Para realizar las actividades de pesca se requiere lo siguiente:* **I,** *Concesión, para:* **Inciso b)** *Acuacultura comercial* **II,** Permiso, para: **Inciso g)** *Acuacultura de fomento* **III,** *Autorización, para:* **Inciso d)** *Recolectar del medio natural reproductores, larvas, postlarvas, crías, huevos, semillas, alevines o en cualquier otro estadio, y* **Inciso e)** *Acuacultura didáctica.*		

Artículos 22.- *la Secretaría podrá inscribir en el Registro Nacional de Pesca a los acuicultores que no requieran concesión, permiso o Autorización.*	Al **proyecto** le aplica el Artículo, incisos y, fracciones anteriores, porque se trata de una actividad acuícola con fines comerciales.	Por el hecho de presentar a la autoridad correspondiente (SEMARNAT) la Manifestación de Impacto Ambiental, el promovente está cumpliendo con este apartado. El proyecto se vincula por la obligatoriedad de obtener la autorización correspondiente para realizar las obras descritas en esta manifestación de impacto ambiental. Como ya se mencionó anteriormente, la promovente una vez autorizado el proyecto en materia ambiental procederá a tramitar el Registro Nacional de Pesca para la unidad de producción acuícola.
Art. 30°.- *Las actividades pesqueras se clasifican en:* **II.-** *Cultivo o acuacultura con fines*		
Artículo 31°.- *Para realizar las actividades de pesca se requiere lo siguiente:* **I,** *Concesión, para:* **Inciso b)** *Acuacultura comercial* **II,** Permiso, para: **Inciso g)** *Acuacultura de fomento* **III,** *Autorización, para:* **Inciso d)** *Recolectar del medio natural reproductores, larvas, postlarvas, crías, huevos, semillas, alevines o en cualquier otro estadio, y* **Inciso e)** *Acuacultura didáctica.*		

Artículos 22.- *la Secretaría podrá inscribir en el Registro Nacional de Pesca a los acuicultores que no requieran concesión, permiso o Autorización.*	Al **proyecto** le aplica el Artículo, incisos y, fracciones anteriores, porque se trata de una actividad acuícola con fines comerciales.	Por el hecho de presentar a la autoridad correspondiente (SEMARNAT) la Manifestación de Impacto Ambiental, el promovente está cumpliendo con este apartado. El proyecto se vincula por la obligatoriedad de obtener la autorización correspondiente para realizar las obras descritas en esta manifestación de impacto ambiental. Como ya se mencionó anteriormente, la promovente una vez autorizado el proyecto en materia ambiental procederá a tramitar el Registro Nacional de Pesca para la unidad de producción acuícola.
Art. 30°.- *Las actividades pesqueras se clasifican en:* **II.-** *Cultivo o acuacultura con fines*		
Artículo 31°.- *Para realizar las actividades de pesca se requiere lo siguiente:* **I,** *Concesión, para:* **Inciso b)** *Acuacultura comercial* **II,** Permiso, para: **Inciso g)** *Acuacultura de fomento* **III,** *Autorización, para:* **Inciso d)** *Recolectar del medio natural reproductores, larvas, postlarvas, crías, huevos, semillas, alevines o en cualquier otro estadio, y* **Inciso e)** *Acuacultura didáctica.*		

Artículos 22.- *la Secretaría podrá inscribir en el Registro Nacional de Pesca a los acuicultores que no requieran concesión, permiso o Autorización.*	Al **proyecto** le aplica el Artículo, incisos y, fracciones anteriores, porque se trata de una actividad acuícola con fines comerciales.	Por el hecho de presentar a la autoridad correspondiente (SEMARNAT) la Manifestación de Impacto Ambiental, el promovente está cumpliendo con este apartado. El proyecto se vincula por la obligatoriedad de obtener la autorización correspondiente para realizar las obras descritas en esta manifestación de impacto ambiental. Como ya se mencionó anteriormente, la promovente una vez autorizado el proyecto en materia ambiental procederá a tramitar el Registro Nacional de Pesca para la unidad de producción acuícola.
Art. 30°.- *Las actividades pesqueras se clasifican en:* **II.-** *Cultivo o acuacultura con fines*		
Artículo 31°.- *Para realizar las actividades de pesca se requiere lo siguiente:* **I,** *Concesión, para:* **Inciso b)** *Acuacultura comercial* **II,** Permiso, para: **Inciso g)** *Acuacultura de fomento* **III,** *Autorización, para:* **Inciso d)** *Recolectar del medio natural reproductores, larvas, postlarvas, crías, huevos, semillas, alevines o en cualquier otro estadio, y* **Inciso e)** *Acuacultura didáctica.*		

Artículos 22.- *la Secretaría podrá inscribir en el Registro Nacional de Pesca a los acuicultores que no requieran concesión, permiso o Autorización.*	Al **proyecto** le aplica el Artículo, incisos y, fracciones anteriores, porque se trata de una actividad acuícola con fines comerciales.	Por el hecho de presentar a la autoridad correspondiente (SEMARNAT) la Manifestación de Impacto Ambiental, el promovente está cumpliendo con este apartado. El proyecto se vincula por la obligatoriedad de obtener la autorización correspondiente para realizar las obras descritas en esta manifestación de impacto ambiental. Como ya se mencionó anteriormente, la promovente una vez autorizado el proyecto en materia ambiental procederá a tramitar el Registro Nacional de Pesca para la unidad de producción acuícola.
Art. 30°.- *Las actividades pesqueras se clasifican en:* **II.-** *Cultivo o acuacultura con fines*		
Artículo 31°.- *Para realizar las actividades de pesca se requiere lo siguiente:* **I,** *Concesión, para:* **Inciso b)** *Acuacultura comercial* **II,** Permiso, para: **Inciso g)** *Acuacultura de fomento* **III,** *Autorización, para:* **Inciso d)** *Recolectar del medio natural reproductores, larvas, postlarvas, crías, huevos, semillas, alevines o en cualquier otro estadio, y* **Inciso e)** *Acuacultura didáctica.*		

Artículos 22.- *la Secretaría podrá inscribir en el Registro Nacional de Pesca a los acuicultores que no requieran concesión, permiso o Autorización.*	Al **proyecto** le aplica el Artículo, incisos y, fracciones anteriores, porque se trata de una actividad acuícola con fines comerciales.	Por el hecho de presentar a la autoridad correspondiente (SEMARNAT) la Manifestación de Impacto Ambiental, el promovente está cumpliendo con este apartado. El proyecto se vincula por la obligatoriedad de obtener la autorización correspondiente para realizar las obras descritas en esta manifestación de impacto ambiental. Como ya se mencionó anteriormente, la promovente una vez autorizado el proyecto en materia ambiental procederá a tramitar el Registro Nacional de Pesca para la unidad de producción acuícola.
Art. 30°.- *Las actividades pesqueras se clasifican en:* **II.-** *Cultivo o acuacultura con fines*		
Artículo 31°.- *Para realizar las actividades de pesca se requiere lo siguiente:* **I,** *Concesión, para:* **Inciso b)** *Acuacultura comercial* **II,** Permiso, para: **Inciso g)** *Acuacultura de fomento* **III,** *Autorización, para:* **Inciso d)** *Recolectar del medio natural reproductores, larvas, postlarvas, crías, huevos, semillas, alevines o en cualquier otro estadio, y* **Inciso e)** *Acuacultura didáctica.*		

Artículos 22.- *la Secretaría podrá inscribir en el Registro Nacional de Pesca a los acuicultores que no requieran concesión, permiso o Autorización.*	Al **proyecto** le aplica el Artículo, incisos y, fracciones anteriores, porque se trata de una actividad acuícola con fines comerciales.	Por el hecho de presentar a la autoridad correspondiente (SEMARNAT) la Manifestación de Impacto Ambiental, el promovente está cumpliendo con este apartado. El proyecto se vincula por la obligatoriedad de obtener la autorización correspondiente para realizar las obras descritas en esta manifestación de impacto ambiental. Como ya se mencionó anteriormente, la promovente una vez autorizado el proyecto en materia ambiental procederá a tramitar el Registro Nacional de Pesca para la unidad de producción acuícola.
Art. 30°.- *Las actividades pesqueras se clasifican en:* **II.-** *Cultivo o acuacultura con fines*		
Artículo 31°.- *Para realizar las actividades de pesca se requiere lo siguiente:* **I,** *Concesión, para:* **Inciso b)** *Acuacultura comercial* **II,** Permiso, para: **Inciso g)** *Acuacultura de fomento* **III,** *Autorización, para:* **Inciso d)** *Recolectar del medio natural reproductores, larvas, postlarvas, crías, huevos, semillas, alevines o en cualquier otro estadio, y* **Inciso e)** *Acuacultura didáctica.*		

Artículos 22.- *la Secretaría podrá inscribir en el Registro Nacional de Pesca a los acuicultores que no requieran concesión, permiso o Autorización.*	Al **proyecto** le aplica el Artículo, incisos y, fracciones anteriores, porque se trata de una actividad acuícola con fines comerciales.	Por el hecho de presentar a la autoridad correspondiente (SEMARNAT) la Manifestación de Impacto Ambiental, el promovente está cumpliendo con este apartado. El proyecto se vincula por la obligatoriedad de obtener la autorización correspondiente para realizar las obras descritas en esta manifestación de impacto ambiental. Como ya se mencionó anteriormente, la promovente una vez autorizado el proyecto en materia ambiental procederá a tramitar el Registro Nacional de Pesca para la unidad de producción acuícola.
Art. 30°.- *Las actividades pesqueras se clasifican en:* **II.-** *Cultivo o acuacultura con fines*		
Artículo 31°.- *Para realizar las actividades de pesca se requiere lo siguiente:* **I,** *Concesión, para:* **Inciso b)** *Acuacultura comercial* **II,** Permiso, para: **Inciso g)** *Acuacultura de fomento* **III,** *Autorización, para:* **Inciso d)** *Recolectar del medio natural reproductores, larvas, postlarvas, crías, huevos, semillas, alevines o en cualquier otro estadio, y* **Inciso e)** *Acuacultura didáctica.*		

Artículos 22.- *la Secretaría podrá inscribir en el Registro Nacional de Pesca a los acuicultores que no requieran concesión, permiso o Autorización.*	Al **proyecto** le aplica el Artículo, incisos y, fracciones anteriores, porque se trata de una actividad acuícola con fines comerciales.	Por el hecho de presentar a la autoridad correspondiente (SEMARNAT) la Manifestación de Impacto Ambiental, el promovente está cumpliendo con este apartado. El proyecto se vincula por la obligatoriedad de obtener la autorización correspondiente para realizar las obras descritas en esta manifestación de impacto ambiental. Como ya se mencionó anteriormente, la promovente una vez autorizado el proyecto en materia ambiental procederá a tramitar el Registro Nacional de Pesca para la unidad de producción acuícola.
Art. 30°.- *Las actividades pesqueras se clasifican en:* **II.-** *Cultivo o acuacultura con fines*		
Artículo 31°.- *Para realizar las actividades de pesca se requiere lo siguiente:* **I,** *Concesión, para:* **Inciso b)** *Acuacultura comercial* **II,** Permiso, para: **Inciso g)** *Acuacultura de fomento* **III,** *Autorización, para:* **Inciso d)** *Recolectar del medio natural reproductores, larvas, postlarvas, crías, huevos, semillas, alevines o en cualquier otro estadio, y* **Inciso e)** *Acuacultura didáctica.*		

Artículos 22.- *la Secretaría podrá inscribir en el Registro Nacional de Pesca a los acuicultores que no requieran concesión, permiso o Autorización.*	Al **proyecto** le aplica el Artículo, incisos y, fracciones anteriores, porque se trata de una actividad acuícola con fines comerciales.	Por el hecho de presentar a la autoridad correspondiente (SEMARNAT) la Manifestación de Impacto Ambiental, el promovente está cumpliendo con este apartado. El proyecto se vincula por la obligatoriedad de obtener la autorización correspondiente para realizar las obras descritas en esta manifestación de impacto ambiental. Como ya se mencionó anteriormente, la promovente una vez autorizado el proyecto en materia ambiental procederá a tramitar el Registro Nacional de Pesca para la unidad de producción acuícola.
Art. 30°.- *Las actividades pesqueras se clasifican en:* **II.-** *Cultivo o acuacultura con fines*		
Artículo 31°.- *Para realizar las actividades de pesca se requiere lo siguiente:* **I,** *Concesión, para:* **Inciso b)** *Acuacultura comercial* **II,** Permiso, para: **Inciso g)** *Acuacultura de fomento* **III,** *Autorización, para:* **Inciso d)** *Recolectar del medio natural reproductores, larvas, postlarvas, crías, huevos, semillas, alevines o en cualquier otro estadio, y* **Inciso e)** *Acuacultura didáctica.*		

Artículos 22.- *la Secretaría podrá inscribir en el Registro Nacional de Pesca a los acuicultores que no requieran concesión, permiso o Autorización.*	Al **proyecto** le aplica el Artículo, incisos y, fracciones anteriores, porque se trata de una actividad acuícola con fines comerciales.	Por el hecho de presentar a la autoridad correspondiente (SEMARNAT) la Manifestación de Impacto Ambiental, el promovente está cumpliendo con este apartado. El proyecto se vincula por la obligatoriedad de obtener la autorización correspondiente para realizar las obras descritas en esta manifestación de impacto ambiental. Como ya se mencionó anteriormente, la promovente una vez autorizado el proyecto en materia ambiental procederá a tramitar el Registro Nacional de Pesca para la unidad de producción acuícola.
Art. 30°.- *Las actividades pesqueras se clasifican en:* **II.-** *Cultivo o acuacultura con fines*		
Artículo 31°.- *Para realizar las actividades de pesca se requiere lo siguiente:* **I,** *Concesión, para:* **Inciso b)** *Acuacultura comercial* **II,** Permiso, para: **Inciso g)** *Acuacultura de fomento* **III,** *Autorización, para:* **Inciso d)** *Recolectar del medio natural reproductores, larvas, postlarvas, crías, huevos, semillas, alevines o en cualquier otro estadio, y* **Inciso e)** *Acuacultura didáctica.*		

Artículos 22.- *la Secretaría podrá inscribir en el Registro Nacional de Pesca a los acuicultores que no requieran concesión, permiso o Autorización.*	Al **proyecto** le aplica el Artículo, incisos y, fracciones anteriores, porque se trata de una actividad acuícola con fines comerciales.	Por el hecho de presentar a la autoridad correspondiente (SEMARNAT) la Manifestación de Impacto Ambiental, el promovente está cumpliendo con este apartado. El proyecto se vincula por la obligatoriedad de obtener la autorización correspondiente para realizar las obras descritas en esta manifestación de impacto ambiental. Como ya se mencionó anteriormente, la promovente una vez autorizado el proyecto en materia ambiental procederá a tramitar el Registro Nacional de Pesca para la unidad de producción acuícola.
Art. 30°.- *Las actividades pesqueras se clasifican en:* **II.-** *Cultivo o acuacultura con fines*		
Artículo 31°.- *Para realizar las actividades de pesca se requiere lo siguiente:* **I,** *Concesión, para:* **Inciso b)** *Acuacultura comercial* **II,** Permiso, para: **Inciso g)** *Acuacultura de fomento* **III,** *Autorización, para:* **Inciso d)** *Recolectar del medio natural reproductores, larvas, postlarvas, crías, huevos, semillas, alevines o en cualquier otro estadio, y* **Inciso e)** *Acuacultura didáctica.*		

Artículos 22.- *la Secretaría podrá inscribir en el Registro Nacional de Pesca a los acuicultores que no requieran concesión, permiso o Autorización.*	Al **proyecto** le aplica el Artículo, incisos y, fracciones anteriores, porque se trata de una actividad acuícola con fines comerciales.	Por el hecho de presentar a la autoridad correspondiente (SEMARNAT) la Manifestación de Impacto Ambiental, el promovente está cumpliendo con este apartado. El proyecto se vincula por la obligatoriedad de obtener la autorización correspondiente para realizar las obras descritas en esta manifestación de impacto ambiental. Como ya se mencionó anteriormente, la promovente una vez autorizado el proyecto en materia ambiental procederá a tramitar el Registro Nacional de Pesca para la unidad de producción acuícola.
Art. 30°.- *Las actividades pesqueras se clasifican en:* **II.-** *Cultivo o acuacultura con fines*		
Artículo 31°.- *Para realizar las actividades de pesca se requiere lo siguiente:* **I,** *Concesión, para:* **Inciso b)** *Acuacultura comercial* **II,** Permiso, para: **Inciso g)** *Acuacultura de fomento* **III,** *Autorización, para:* **Inciso d)** *Recolectar del medio natural reproductores, larvas, postlarvas, crías, huevos, semillas, alevines o en cualquier otro estadio, y* **Inciso e)** *Acuacultura didáctica.*		

Artículos 22.- *la Secretaría podrá inscribir en el Registro Nacional de Pesca a los acuicultores que no requieran concesión, permiso o Autorización.*	Al **proyecto** le aplica el Artículo, incisos y, fracciones anteriores, porque se trata de una actividad acuícola con fines comerciales.	Por el hecho de presentar a la autoridad correspondiente (SEMARNAT) la Manifestación de Impacto Ambiental, el promovente está cumpliendo con este apartado. El proyecto se vincula por la obligatoriedad de obtener la autorización correspondiente para realizar las obras descritas en esta manifestación de impacto ambiental. Como ya se mencionó anteriormente, la promovente una vez autorizado el proyecto en materia ambiental procederá a tramitar el Registro Nacional de Pesca para la unidad de producción acuícola.
Art. 30°.- *Las actividades pesqueras se clasifican en:* **II.-** *Cultivo o acuacultura con fines*		
Artículo 31°.- *Para realizar las actividades de pesca se requiere lo siguiente:* **I,** *Concesión, para:* **Inciso b)** *Acuacultura comercial* **II,** Permiso, para: **Inciso g)** *Acuacultura de fomento* **III,** *Autorización, para:* **Inciso d)** *Recolectar del medio natural reproductores, larvas, postlarvas, crías, huevos, semillas, alevines o en cualquier otro estadio, y* **Inciso e)** *Acuacultura didáctica.*		

Artículos 22.- *la Secretaría podrá inscribir en el Registro Nacional de Pesca a los acuicultores que no requieran concesión, permiso o Autorización.*	Al **proyecto** le aplica el Artículo, incisos y, fracciones anteriores, porque se trata de una actividad acuícola con fines comerciales.	Por el hecho de presentar a la autoridad correspondiente (SEMARNAT) la Manifestación de Impacto Ambiental, el promovente está cumpliendo con este apartado. El proyecto se vincula por la obligatoriedad de obtener la autorización correspondiente para realizar las obras descritas en esta manifestación de impacto ambiental. Como ya se mencionó anteriormente, la promovente una vez autorizado el proyecto en materia ambiental procederá a tramitar el Registro Nacional de Pesca para la unidad de producción acuícola.
Art. 30°.- *Las actividades pesqueras se clasifican en:* **II.-** *Cultivo o acuacultura con fines*		
Artículo 31°.- *Para realizar las actividades de pesca se requiere lo siguiente:* **I,** *Concesión, para:* **Inciso b)** *Acuacultura comercial* **II,** Permiso, para: **Inciso g)** *Acuacultura de fomento* **III,** *Autorización, para:* **Inciso d)** *Recolectar del medio natural reproductores, larvas, postlarvas, crías, huevos, semillas, alevines o en cualquier otro estadio, y* **Inciso e)** *Acuacultura didáctica.*		

Artículos 22.- *la Secretaría podrá inscribir en el Registro Nacional de Pesca a los acuicultores que no requieran concesión, permiso o Autorización.*	Al **proyecto** le aplica el Artículo, incisos y, fracciones anteriores, porque se trata de una actividad acuícola con fines comerciales.	Por el hecho de presentar a la autoridad correspondiente (SEMARNAT) la Manifestación de Impacto Ambiental, el promovente está cumpliendo con este apartado. El proyecto se vincula por la obligatoriedad de obtener la autorización correspondiente para realizar las obras descritas en esta manifestación de impacto ambiental. Como ya se mencionó anteriormente, la promovente una vez autorizado el proyecto en materia ambiental procederá a tramitar el Registro Nacional de Pesca para la unidad de producción acuícola.
Art. 30°.- *Las actividades pesqueras se clasifican en:* **II.-** *Cultivo o acuacultura con fines*		
Artículo 31°.- *Para realizar las actividades de pesca se requiere lo siguiente:* **I,** *Concesión, para:* **Inciso b)** *Acuacultura comercial* **II,** Permiso, para: **Inciso g)** *Acuacultura de fomento* **III,** *Autorización, para:* **Inciso d)** *Recolectar del medio natural reproductores, larvas, postlarvas, crías, huevos, semillas, alevines o en cualquier otro estadio, y* **Inciso e)** *Acuacultura didáctica.*		

Artículos 22.- *la Secretaría podrá inscribir en el Registro Nacional de Pesca a los acuicultores que no requieran concesión, permiso o Autorización.*	Al **proyecto** le aplica el Artículo, incisos y, fracciones anteriores, porque se trata de una actividad acuícola con fines comerciales.	Por el hecho de presentar a la autoridad correspondiente (SEMARNAT) la Manifestación de Impacto Ambiental, el promovente está cumpliendo con este apartado. El proyecto se vincula por la obligatoriedad de obtener la autorización correspondiente para realizar las obras descritas en esta manifestación de impacto ambiental. Como ya se mencionó anteriormente, la promovente una vez autorizado el proyecto en materia ambiental procederá a tramitar el Registro Nacional de Pesca para la unidad de producción acuícola.
Art. 30°.- *Las actividades pesqueras se clasifican en:* **II.-** *Cultivo o acuacultura con fines*		
Artículo 31°.- *Para realizar las actividades de pesca se requiere lo siguiente:* **I,** *Concesión, para:* **Inciso b)** *Acuacultura comercial* **II,** Permiso, para: **Inciso g)** *Acuacultura de fomento* **III,** *Autorización, para:* **Inciso d)** *Recolectar del medio natural reproductores, larvas, postlarvas, crías, huevos, semillas, alevines o en cualquier otro estadio, y* **Inciso e)** *Acuacultura didáctica.*		

Artículos 22.- *la Secretaría podrá inscribir en el Registro Nacional de Pesca a los acuicultores que no requieran concesión, permiso o Autorización.*	Al **proyecto** le aplica el Artículo, incisos y, fracciones anteriores, porque se trata de una actividad acuícola con fines comerciales.	Por el hecho de presentar a la autoridad correspondiente (SEMARNAT) la Manifestación de Impacto Ambiental, el promovente está cumpliendo con este apartado. El proyecto se vincula por la obligatoriedad de obtener la autorización correspondiente para realizar las obras descritas en esta manifestación de impacto ambiental. Como ya se mencionó anteriormente, la promovente una vez autorizado el proyecto en materia ambiental procederá a tramitar el Registro Nacional de Pesca para la unidad de producción acuícola.
Art. 30°.- *Las actividades pesqueras se clasifican en:* **II.-** *Cultivo o acuacultura con fines*		
Artículo 31°.- *Para realizar las actividades de pesca se requiere lo siguiente:* **I,** *Concesión, para:* **Inciso b)** *Acuacultura comercial* **II,** Permiso, para: **Inciso g)** *Acuacultura de fomento* **III,** *Autorización, para:* **Inciso d)** *Recolectar del medio natural reproductores, larvas, postlarvas, crías, huevos, semillas, alevines o en cualquier otro estadio, y* **Inciso e)** *Acuacultura didáctica.*		

Artículos 22.- *la Secretaría podrá inscribir en el Registro Nacional de Pesca a los acuicultores que no requieran concesión, permiso o Autorización.*	Al **proyecto** le aplica el Artículo, incisos y, fracciones anteriores, porque se trata de una actividad acuícola con fines comerciales.	Por el hecho de presentar a la autoridad correspondiente (SEMARNAT) la Manifestación de Impacto Ambiental, el promovente está cumpliendo con este apartado. El proyecto se vincula por la obligatoriedad de obtener la autorización correspondiente para realizar las obras descritas en esta manifestación de impacto ambiental. Como ya se mencionó anteriormente, la promovente una vez autorizado el proyecto en materia ambiental procederá a tramitar el Registro Nacional de Pesca para la unidad de producción acuícola.
Art. 30°.- *Las actividades pesqueras se clasifican en:* **II.-** *Cultivo o acuacultura con fines*		
Artículo 31°.- *Para realizar las actividades de pesca se requiere lo siguiente:* **I,** *Concesión, para:* **Inciso b)** *Acuacultura comercial* **II,** Permiso, para: **Inciso g)** *Acuacultura de fomento* **III,** *Autorización, para:* **Inciso d)** *Recolectar del medio natural reproductores, larvas, postlarvas, crías, huevos, semillas, alevines o en cualquier otro estadio, y* **Inciso e)** *Acuacultura didáctica.*		

Artículos 22.- *la Secretaría podrá inscribir en el Registro Nacional de Pesca a los acuicultores que no requieran concesión, permiso o Autorización.*	Al **proyecto** le aplica el Artículo, incisos y, fracciones anteriores, porque se trata de una actividad acuícola con fines comerciales.	Por el hecho de presentar a la autoridad correspondiente (SEMARNAT) la Manifestación de Impacto Ambiental, el promovente está cumpliendo con este apartado. El proyecto se vincula por la obligatoriedad de obtener la autorización correspondiente para realizar las obras descritas en esta manifestación de impacto ambiental. Como ya se mencionó anteriormente, la promovente una vez autorizado el proyecto en materia ambiental procederá a tramitar el Registro Nacional de Pesca para la unidad de producción acuícola.
Art. 30°.- *Las actividades pesqueras se clasifican en:* **II.-** *Cultivo o acuacultura con fines*		
Artículo 31°.- *Para realizar las actividades de pesca se requiere lo siguiente:* **I,** *Concesión, para:* **Inciso b)** *Acuacultura comercial* **II,** Permiso, para: **Inciso g)** *Acuacultura de fomento* **III,** *Autorización, para:* **Inciso d)** *Recolectar del medio natural reproductores, larvas, postlarvas, crías, huevos, semillas, alevines o en cualquier otro estadio, y* **Inciso e)** *Acuacultura didáctica.*		

Artículos 22.- *la Secretaría podrá inscribir en el Registro Nacional de Pesca a los acuicultores que no requieran concesión, permiso o Autorización.*	Al **proyecto** le aplica el Artículo, incisos y, fracciones anteriores, porque se trata de una actividad acuícola con fines comerciales.	Por el hecho de presentar a la autoridad correspondiente (SEMARNAT) la Manifestación de Impacto Ambiental, el promovente está cumpliendo con este apartado. El proyecto se vincula por la obligatoriedad de obtener la autorización correspondiente para realizar las obras descritas en esta manifestación de impacto ambiental. Como ya se mencionó anteriormente, la promovente una vez autorizado el proyecto en materia ambiental procederá a tramitar el Registro Nacional de Pesca para la unidad de producción acuícola.
Art. 30°.- *Las actividades pesqueras se clasifican en:* **II.-** *Cultivo o acuacultura con fines*		
Artículo 31°.- *Para realizar las actividades de pesca se requiere lo siguiente:* **I,** *Concesión, para:* **Inciso b)** *Acuacultura comercial* **II,** Permiso, para: **Inciso g)** *Acuacultura de fomento* **III,** *Autorización, para:* **Inciso d)** *Recolectar del medio natural reproductores, larvas, postlarvas, crías, huevos, semillas, alevines o en cualquier otro estadio, y* **Inciso e)** *Acuacultura didáctica.*		

Artículos 22.- *la Secretaría podrá inscribir en el Registro Nacional de Pesca a los acuicultores que no requieran concesión, permiso o Autorización.*	Al **proyecto** le aplica el Artículo, incisos y, fracciones anteriores, porque se trata de una actividad acuícola con fines comerciales.	Por el hecho de presentar a la autoridad correspondiente (SEMARNAT) la Manifestación de Impacto Ambiental, el promovente está cumpliendo con este apartado. El proyecto se vincula por la obligatoriedad de obtener la autorización correspondiente para realizar las obras descritas en esta manifestación de impacto ambiental. Como ya se mencionó anteriormente, la promovente una vez autorizado el proyecto en materia ambiental procederá a tramitar el Registro Nacional de Pesca para la unidad de producción acuícola.
Art. 30°.- *Las actividades pesqueras se clasifican en:* **II.-** *Cultivo o acuacultura con fines*		
Artículo 31°.- *Para realizar las actividades de pesca se requiere lo siguiente:* **I,** *Concesión, para:* **Inciso b)** *Acuacultura comercial* **II,** Permiso, para: **Inciso g)** *Acuacultura de fomento* **III,** *Autorización, para:* **Inciso d)** *Recolectar del medio natural reproductores, larvas, postlarvas, crías, huevos, semillas, alevines o en cualquier otro estadio, y* **Inciso e)** *Acuacultura didáctica.*		

Artículos 22.- *la Secretaría podrá inscribir en el Registro Nacional de Pesca a los acuicultores que no requieran concesión, permiso o Autorización.*	Al **proyecto** le aplica el Artículo, incisos y, fracciones anteriores, porque se trata de una actividad acuícola con fines comerciales.	Por el hecho de presentar a la autoridad correspondiente (SEMARNAT) la Manifestación de Impacto Ambiental, el promovente está cumpliendo con este apartado. El proyecto se vincula por la obligatoriedad de obtener la autorización correspondiente para realizar las obras descritas en esta manifestación de impacto ambiental. Como ya se mencionó anteriormente, la promovente una vez autorizado el proyecto en materia ambiental procederá a tramitar el Registro Nacional de Pesca para la unidad de producción acuícola.
Art. 30°.- *Las actividades pesqueras se clasifican en:* **II.-** *Cultivo o acuacultura con fines*		
Artículo 31°.- *Para realizar las actividades de pesca se requiere lo siguiente:* **I,** *Concesión, para:* **Inciso b)** *Acuacultura comercial* **II,** Permiso, para: **Inciso g)** *Acuacultura de fomento* **III,** *Autorización, para:* **Inciso d)** *Recolectar del medio natural reproductores, larvas, postlarvas, crías, huevos, semillas, alevines o en cualquier otro estadio, y* **Inciso e)** *Acuacultura didáctica.*		

Artículos 22.- *la Secretaría podrá inscribir en el Registro Nacional de Pesca a los acuicultores que no requieran concesión, permiso o Autorización.*	Al **proyecto** le aplica el Artículo, incisos y, fracciones anteriores, porque se trata de una actividad acuícola con fines comerciales.	Por el hecho de presentar a la autoridad correspondiente (SEMARNAT) la Manifestación de Impacto Ambiental, el promovente está cumpliendo con este apartado. El proyecto se vincula por la obligatoriedad de obtener la autorización correspondiente para realizar las obras descritas en esta manifestación de impacto ambiental. Como ya se mencionó anteriormente, la promovente una vez autorizado el proyecto en materia ambiental procederá a tramitar el Registro Nacional de Pesca para la unidad de producción acuícola.
Art. 30°.- *Las actividades pesqueras se clasifican en:* **II.-** *Cultivo o acuacultura con fines*		
Artículo 31°.- *Para realizar las actividades de pesca se requiere lo siguiente:* **I,** *Concesión, para:* **Inciso b)** *Acuacultura comercial* **II,** Permiso, para: **Inciso g)** *Acuacultura de fomento* **III,** *Autorización, para:* **Inciso d)** *Recolectar del medio natural reproductores, larvas, postlarvas, crías, huevos, semillas, alevines o en cualquier otro estadio, y* **Inciso e)** *Acuacultura didáctica.*		

Artículos 22.- *la Secretaría podrá inscribir en el Registro Nacional de Pesca a los acuicultores que no requieran concesión, permiso o Autorización.*	Al **proyecto** le aplica el Artículo, incisos y, fracciones anteriores, porque se trata de una actividad acuícola con fines comerciales.	Por el hecho de presentar a la autoridad correspondiente (SEMARNAT) la Manifestación de Impacto Ambiental, el promovente está cumpliendo con este apartado. El proyecto se vincula por la obligatoriedad de obtener la autorización correspondiente para realizar las obras descritas en esta manifestación de impacto ambiental. Como ya se mencionó anteriormente, la promovente una vez autorizado el proyecto en materia ambiental procederá a tramitar el Registro Nacional de Pesca para la unidad de producción acuícola.
Art. 30°.- *Las actividades pesqueras se clasifican en:* **II.-** *Cultivo o acuacultura con fines*		
Artículo 31°.- *Para realizar las actividades de pesca se requiere lo siguiente:* **I,** *Concesión, para:* **Inciso b)** *Acuacultura comercial* **II,** Permiso, para: **Inciso g)** *Acuacultura de fomento* **III,** *Autorización, para:* **Inciso d)** *Recolectar del medio natural reproductores, larvas, postlarvas, crías, huevos, semillas, alevines o en cualquier otro estadio, y* **Inciso e)** *Acuacultura didáctica.*		

Artículos 22.- *la Secretaría podrá inscribir en el Registro Nacional de Pesca a los acuicultores que no requieran concesión, permiso o Autorización.*	Al **proyecto** le aplica el Artículo, incisos y, fracciones anteriores, porque se trata de una actividad acuícola con fines comerciales.	Por el hecho de presentar a la autoridad correspondiente (SEMARNAT) la Manifestación de Impacto Ambiental, el promovente está cumpliendo con este apartado. El proyecto se vincula por la obligatoriedad de obtener la autorización correspondiente para realizar las obras descritas en esta manifestación de impacto ambiental. Como ya se mencionó anteriormente, la promovente una vez autorizado el proyecto en materia ambiental procederá a tramitar el Registro Nacional de Pesca para la unidad de producción acuícola.
Art. 30°.- *Las actividades pesqueras se clasifican en:* **II.-** *Cultivo o acuacultura con fines*		
Artículo 31°.- *Para realizar las actividades de pesca se requiere lo siguiente:* **I,** *Concesión, para:* **Inciso b)** *Acuacultura comercial* **II,** Permiso, para: **Inciso g)** *Acuacultura de fomento* **III,** *Autorización, para:* **Inciso d)** *Recolectar del medio natural reproductores, larvas, postlarvas, crías, huevos, semillas, alevines o en cualquier otro estadio, y* **Inciso e)** *Acuacultura didáctica.*		

Artículos 22.- *la Secretaría podrá inscribir en el Registro Nacional de Pesca a los acuicultores que no requieran concesión, permiso o Autorización.*	Al **proyecto** le aplica el Artículo, incisos y, fracciones anteriores, porque se trata de una actividad acuícola con fines comerciales.	Por el hecho de presentar a la autoridad correspondiente (SEMARNAT) la Manifestación de Impacto Ambiental, el promovente está cumpliendo con este apartado. El proyecto se vincula por la obligatoriedad de obtener la autorización correspondiente para realizar las obras descritas en esta manifestación de impacto ambiental. Como ya se mencionó anteriormente, la promovente una vez autorizado el proyecto en materia ambiental procederá a tramitar el Registro Nacional de Pesca para la unidad de producción acuícola.
Art. 30°.- *Las actividades pesqueras se clasifican en:* **II.-** *Cultivo o acuacultura con fines*		
Artículo 31°.- *Para realizar las actividades de pesca se requiere lo siguiente:* **I,** *Concesión, para:* **Inciso b)** *Acuacultura comercial* **II,** Permiso, para: **Inciso g)** *Acuacultura de fomento* **III,** *Autorización, para:* **Inciso d)** *Recolectar del medio natural reproductores, larvas, postlarvas, crías, huevos, semillas, alevines o en cualquier otro estadio, y* **Inciso e)** *Acuacultura didáctica.*		

Artículos 22.- *la Secretaría podrá inscribir en el Registro Nacional de Pesca a los acuicultores que no requieran concesión, permiso o Autorización.*	Al **proyecto** le aplica el Artículo, incisos y, fracciones anteriores, porque se trata de una actividad acuícola con fines comerciales.	Por el hecho de presentar a la autoridad correspondiente (SEMARNAT) la Manifestación de Impacto Ambiental, el promovente está cumpliendo con este apartado. El proyecto se vincula por la obligatoriedad de obtener la autorización correspondiente para realizar las obras descritas en esta manifestación de impacto ambiental. Como ya se mencionó anteriormente, la promovente una vez autorizado el proyecto en materia ambiental procederá a tramitar el Registro Nacional de Pesca para la unidad de producción acuícola.
Art. 30°.- *Las actividades pesqueras se clasifican en:* **II.-** *Cultivo o acuacultura con fines*		
Artículo 31°.- *Para realizar las actividades de pesca se requiere lo siguiente:* **I,** *Concesión, para:* **Inciso b)** *Acuacultura comercial* **II,** Permiso, para: **Inciso g)** *Acuacultura de fomento* **III,** *Autorización, para:* **Inciso d)** *Recolectar del medio natural reproductores, larvas, postlarvas, crías, huevos, semillas, alevines o en cualquier otro estadio, y* **Inciso e)** *Acuacultura didáctica.*		

Artículos 22.- *la Secretaría podrá inscribir en el Registro Nacional de Pesca a los acuicultores que no requieran concesión, permiso o Autorización.*	Al **proyecto** le aplica el Artículo, incisos y, fracciones anteriores, porque se trata de una actividad acuícola con fines comerciales.	Por el hecho de presentar a la autoridad correspondiente (SEMARNAT) la Manifestación de Impacto Ambiental, el promovente está cumpliendo con este apartado. El proyecto se vincula por la obligatoriedad de obtener la autorización correspondiente para realizar las obras descritas en esta manifestación de impacto ambiental. Como ya se mencionó anteriormente, la promovente una vez autorizado el proyecto en materia ambiental procederá a tramitar el Registro Nacional de Pesca para la unidad de producción acuícola.
Art. 30°.- *Las actividades pesqueras se clasifican en:* **II.-** *Cultivo o acuacultura con fines*		
Artículo 31°.- *Para realizar las actividades de pesca se requiere lo siguiente:* **I,** *Concesión, para:* **Inciso b)** *Acuacultura comercial* **II,** Permiso, para: **Inciso g)** *Acuacultura de fomento* **III,** *Autorización, para:* **Inciso d)** *Recolectar del medio natural reproductores, larvas, postlarvas, crías, huevos, semillas, alevines o en cualquier otro estadio, y* **Inciso e)** *Acuacultura didáctica.*		

Artículos 22.- *la Secretaría podrá inscribir en el Registro Nacional de Pesca a los acuicultores que no requieran concesión, permiso o Autorización.*	Al **proyecto** le aplica el Artículo, incisos y, fracciones anteriores, porque se trata de una actividad acuícola con fines comerciales.	Por el hecho de presentar a la autoridad correspondiente (SEMARNAT) la Manifestación de Impacto Ambiental, el promovente está cumpliendo con este apartado. El proyecto se vincula por la obligatoriedad de obtener la autorización correspondiente para realizar las obras descritas en esta manifestación de impacto ambiental. Como ya se mencionó anteriormente, la promovente una vez autorizado el proyecto en materia ambiental procederá a tramitar el Registro Nacional de Pesca para la unidad de producción acuícola.
Art. 30°.- *Las actividades pesqueras se clasifican en:* **II.-** *Cultivo o acuacultura con fines*		
Artículo 31°.- *Para realizar las actividades de pesca se requiere lo siguiente:* **I,** *Concesión, para:* **Inciso b)** *Acuacultura comercial* **II,** Permiso, para: **Inciso g)** *Acuacultura de fomento* **III,** *Autorización, para:* **Inciso d)** *Recolectar del medio natural reproductores, larvas, postlarvas, crías, huevos, semillas, alevines o en cualquier otro estadio, y* **Inciso e)** *Acuacultura didáctica.*		

Artículos 22.- *la Secretaría podrá inscribir en el Registro Nacional de Pesca a los acuicultores que no requieran concesión, permiso o Autorización.*	Al **proyecto** le aplica el Artículo, incisos y, fracciones anteriores, porque se trata de una actividad acuícola con fines comerciales.	Por el hecho de presentar a la autoridad correspondiente (SEMARNAT) la Manifestación de Impacto Ambiental, el promovente está cumpliendo con este apartado. El proyecto se vincula por la obligatoriedad de obtener la autorización correspondiente para realizar las obras descritas en esta manifestación de impacto ambiental. Como ya se mencionó anteriormente, la promovente una vez autorizado el proyecto en materia ambiental procederá a tramitar el Registro Nacional de Pesca para la unidad de producción acuícola.
Art. 30°.- *Las actividades pesqueras se clasifican en:* **II.-** *Cultivo o acuacultura con fines*		
Artículo 31°.- *Para realizar las actividades de pesca se requiere lo siguiente:* **I,** *Concesión, para:* **Inciso b)** *Acuacultura comercial* **II,** Permiso, para: **Inciso g)** *Acuacultura de fomento* **III,** *Autorización, para:* **Inciso d)** *Recolectar del medio natural reproductores, larvas, postlarvas, crías, huevos, semillas, alevines o en cualquier otro estadio, y* **Inciso e)** *Acuacultura didáctica.*		

Artículos 22.- *la Secretaría podrá inscribir en el Registro Nacional de Pesca a los acuicultores que no requieran concesión, permiso o Autorización.*	Al **proyecto** le aplica el Artículo, incisos y, fracciones anteriores, porque se trata de una actividad acuícola con fines comerciales.	Por el hecho de presentar a la autoridad correspondiente (SEMARNAT) la Manifestación de Impacto Ambiental, el promovente está cumpliendo con este apartado. El proyecto se vincula por la obligatoriedad de obtener la autorización correspondiente para realizar las obras descritas en esta manifestación de impacto ambiental. Como ya se mencionó anteriormente, la promovente una vez autorizado el proyecto en materia ambiental procederá a tramitar el Registro Nacional de Pesca para la unidad de producción acuícola.
Art. 30°.- *Las actividades pesqueras se clasifican en:* **II.-** *Cultivo o acuacultura con fines*		
Artículo 31°.- *Para realizar las actividades de pesca se requiere lo siguiente:* **I,** *Concesión, para:* **Inciso b)** *Acuacultura comercial* **II,** Permiso, para: **Inciso g)** *Acuacultura de fomento* **III,** *Autorización, para:* **Inciso d)** *Recolectar del medio natural reproductores, larvas, postlarvas, crías, huevos, semillas, alevines o en cualquier otro estadio, y* **Inciso e)** *Acuacultura didáctica.*		

Artículos 22.- *la Secretaría podrá inscribir en el Registro Nacional de Pesca a los acuicultores que no requieran concesión, permiso o Autorización.*	Al **proyecto** le aplica el Artículo, incisos y, fracciones anteriores, porque se trata de una actividad acuícola con fines comerciales.	Por el hecho de presentar a la autoridad correspondiente (SEMARNAT) la Manifestación de Impacto Ambiental, el promovente está cumpliendo con este apartado. El proyecto se vincula por la obligatoriedad de obtener la autorización correspondiente para realizar las obras descritas en esta manifestación de impacto ambiental. Como ya se mencionó anteriormente, la promovente una vez autorizado el proyecto en materia ambiental procederá a tramitar el Registro Nacional de Pesca para la unidad de producción acuícola.
Art. 30°.- *Las actividades pesqueras se clasifican en:* **II.-** *Cultivo o acuacultura con fines*		
Artículo 31°.- *Para realizar las actividades de pesca se requiere lo siguiente:* **I,** *Concesión, para:* **Inciso b)** *Acuacultura comercial* **II,** Permiso, para: **Inciso g)** *Acuacultura de fomento* **III,** *Autorización, para:* **Inciso d)** *Recolectar del medio natural reproductores, larvas, postlarvas, crías, huevos, semillas, alevines o en cualquier otro estadio, y* **Inciso e)** *Acuacultura didáctica.*		

Artículos 22.- *la Secretaría podrá inscribir en el Registro Nacional de Pesca a los acuicultores que no requieran concesión, permiso o Autorización.*	Al **proyecto** le aplica el Artículo, incisos y, fracciones anteriores, porque se trata de una actividad acuícola con fines comerciales.	Por el hecho de presentar a la autoridad correspondiente (SEMARNAT) la Manifestación de Impacto Ambiental, el promovente está cumpliendo con este apartado. El proyecto se vincula por la obligatoriedad de obtener la autorización correspondiente para realizar las obras descritas en esta manifestación de impacto ambiental. Como ya se mencionó anteriormente, la promovente una vez autorizado el proyecto en materia ambiental procederá a tramitar el Registro Nacional de Pesca para la unidad de producción acuícola.
Art. 30°.- *Las actividades pesqueras se clasifican en:* **II.-** *Cultivo o acuacultura con fines*		
Artículo 31°.- *Para realizar las actividades de pesca se requiere lo siguiente:* **I,** *Concesión, para:* **Inciso b)** *Acuacultura comercial* **II,** Permiso, para: **Inciso g)** *Acuacultura de fomento* **III,** *Autorización, para:* **Inciso d)** *Recolectar del medio natural reproductores, larvas, postlarvas, crías, huevos, semillas, alevines o en cualquier otro estadio, y* **Inciso e)** *Acuacultura didáctica.*		

Artículos 22.- *la Secretaría podrá inscribir en el Registro Nacional de Pesca a los acuicultores que no requieran concesión, permiso o Autorización.*	Al **proyecto** le aplica el Artículo, incisos y, fracciones anteriores, porque se trata de una actividad acuícola con fines comerciales.	Por el hecho de presentar a la autoridad correspondiente (SEMARNAT) la Manifestación de Impacto Ambiental, el promovente está cumpliendo con este apartado. El proyecto se vincula por la obligatoriedad de obtener la autorización correspondiente para realizar las obras descritas en esta manifestación de impacto ambiental. Como ya se mencionó anteriormente, la promovente una vez autorizado el proyecto en materia ambiental procederá a tramitar el Registro Nacional de Pesca para la unidad de producción acuícola.
Art. 30°.- *Las actividades pesqueras se clasifican en:* **II.-** *Cultivo o acuacultura con fines*		
Artículo 31°.- *Para realizar las actividades de pesca se requiere lo siguiente:* **I,** *Concesión, para:* **Inciso b)** *Acuacultura comercial* **II,** Permiso, para: **Inciso g)** *Acuacultura de fomento* **III,** *Autorización, para:* **Inciso d)** *Recolectar del medio natural reproductores, larvas, postlarvas, crías, huevos, semillas, alevines o en cualquier otro estadio, y* **Inciso e)** *Acuacultura didáctica.*		

Artículos 22.- *la Secretaría podrá inscribir en el Registro Nacional de Pesca a los acuicultores que no requieran concesión, permiso o Autorización.*	Al **proyecto** le aplica el Artículo, incisos y, fracciones anteriores, porque se trata de una actividad acuícola con fines comerciales.	Por el hecho de presentar a la autoridad correspondiente (SEMARNAT) la Manifestación de Impacto Ambiental, el promovente está cumpliendo con este apartado. El proyecto se vincula por la obligatoriedad de obtener la autorización correspondiente para realizar las obras descritas en esta manifestación de impacto ambiental. Como ya se mencionó anteriormente, la promovente una vez autorizado el proyecto en materia ambiental procederá a tramitar el Registro Nacional de Pesca para la unidad de producción acuícola.
Art. 30°.- *Las actividades pesqueras se clasifican en:* **II.-** *Cultivo o acuacultura con fines*		
Artículo 31°.- *Para realizar las actividades de pesca se requiere lo siguiente:* **I,** *Concesión, para:* **Inciso b)** *Acuacultura comercial* **II,** Permiso, para: **Inciso g)** *Acuacultura de fomento* **III,** *Autorización, para:* **Inciso d)** *Recolectar del medio natural reproductores, larvas, postlarvas, crías, huevos, semillas, alevines o en cualquier otro estadio, y* **Inciso e)** *Acuacultura didáctica.*		

Artículos 22.- *la Secretaría podrá inscribir en el Registro Nacional de Pesca a los acuicultores que no requieran concesión, permiso o Autorización.*	Al **proyecto** le aplica el Artículo, incisos y, fracciones anteriores, porque se trata de una actividad acuícola con fines comerciales.	Por el hecho de presentar a la autoridad correspondiente (SEMARNAT) la Manifestación de Impacto Ambiental, el promovente está cumpliendo con este apartado. El proyecto se vincula por la obligatoriedad de obtener la autorización correspondiente para realizar las obras descritas en esta manifestación de impacto ambiental. Como ya se mencionó anteriormente, la promovente una vez autorizado el proyecto en materia ambiental procederá a tramitar el Registro Nacional de Pesca para la unidad de producción acuícola.
Art. 30°.- *Las actividades pesqueras se clasifican en:* **II.-** *Cultivo o acuacultura con fines*		
Artículo 31°.- *Para realizar las actividades de pesca se requiere lo siguiente:* **I,** *Concesión, para:* **Inciso b)** *Acuacultura comercial* **II,** Permiso, para: **Inciso g)** *Acuacultura de fomento* **III,** *Autorización, para:* **Inciso d)** *Recolectar del medio natural reproductores, larvas, postlarvas, crías, huevos, semillas, alevines o en cualquier otro estadio, y* **Inciso e)** *Acuacultura didáctica.*		

Artículos 22.- *la Secretaría podrá inscribir en el Registro Nacional de Pesca a los acuicultores que no requieran concesión, permiso o Autorización.*	Al **proyecto** le aplica el Artículo, incisos y, fracciones anteriores, porque se trata de una actividad acuícola con fines comerciales.	Por el hecho de presentar a la autoridad correspondiente (SEMARNAT) la Manifestación de Impacto Ambiental, el promovente está cumpliendo con este apartado. El proyecto se vincula por la obligatoriedad de obtener la autorización correspondiente para realizar las obras descritas en esta manifestación de impacto ambiental. Como ya se mencionó anteriormente, la promovente una vez autorizado el proyecto en materia ambiental procederá a tramitar el Registro Nacional de Pesca para la unidad de producción acuícola.
Art. 30°.- *Las actividades pesqueras se clasifican en:* **II.-** *Cultivo o acuacultura con fines*		
Artículo 31°.- *Para realizar las actividades de pesca se requiere lo siguiente:* **I,** *Concesión, para:* **Inciso b)** *Acuacultura comercial* **II,** Permiso, para: **Inciso g)** *Acuacultura de fomento* **III,** *Autorización, para:* **Inciso d)** *Recolectar del medio natural reproductores, larvas, postlarvas, crías, huevos, semillas, alevines o en cualquier otro estadio, y* **Inciso e)** *Acuacultura didáctica.*		

Artículos 22.- *la Secretaría podrá inscribir en el Registro Nacional de Pesca a los acuicultores que no requieran concesión, permiso o Autorización.*	Al **proyecto** le aplica el Artículo, incisos y, fracciones anteriores, porque se trata de una actividad acuícola con fines comerciales.	Por el hecho de presentar a la autoridad correspondiente (SEMARNAT) la Manifestación de Impacto Ambiental, el promovente está cumpliendo con este apartado. El proyecto se vincula por la obligatoriedad de obtener la autorización correspondiente para realizar las obras descritas en esta manifestación de impacto ambiental. Como ya se mencionó anteriormente, la promovente una vez autorizado el proyecto en materia ambiental procederá a tramitar el Registro Nacional de Pesca para la unidad de producción acuícola.
Art. 30°.- *Las actividades pesqueras se clasifican en:* **II.-** *Cultivo o acuacultura con fines*		
Artículo 31°.- *Para realizar las actividades de pesca se requiere lo siguiente:* **I,** *Concesión, para:* **Inciso b)** *Acuacultura comercial* **II,** Permiso, para: **Inciso g)** *Acuacultura de fomento* **III,** *Autorización, para:* **Inciso d)** *Recolectar del medio natural reproductores, larvas, postlarvas, crías, huevos, semillas, alevines o en cualquier otro estadio, y* **Inciso e)** *Acuacultura didáctica.*		

Artículos 22.- *la Secretaría podrá inscribir en el Registro Nacional de Pesca a los acuicultores que no requieran concesión, permiso o Autorización.*	Al **proyecto** le aplica el Artículo, incisos y, fracciones anteriores, porque se trata de una actividad acuícola con fines comerciales.	Por el hecho de presentar a la autoridad correspondiente (SEMARNAT) la Manifestación de Impacto Ambiental, el promovente está cumpliendo con este apartado. El proyecto se vincula por la obligatoriedad de obtener la autorización correspondiente para realizar las obras descritas en esta manifestación de impacto ambiental. Como ya se mencionó anteriormente, la promovente una vez autorizado el proyecto en materia ambiental procederá a tramitar el Registro Nacional de Pesca para la unidad de producción acuícola.
Art. 30°.- *Las actividades pesqueras se clasifican en:* **II.-** *Cultivo o acuacultura con fines*		
Artículo 31°.- *Para realizar las actividades de pesca se requiere lo siguiente:* **I,** *Concesión, para:* **Inciso b)** *Acuacultura comercial* **II,** Permiso, para: **Inciso g)** *Acuacultura de fomento* **III,** *Autorización, para:* **Inciso d)** *Recolectar del medio natural reproductores, larvas, postlarvas, crías, huevos, semillas, alevines o en cualquier otro estadio, y* **Inciso e)** *Acuacultura didáctica.*		

Artículos 22.- *la Secretaría podrá inscribir en el Registro Nacional de Pesca a los acuicultores que no requieran concesión, permiso o Autorización.*	Al **proyecto** le aplica el Artículo, incisos y, fracciones anteriores, porque se trata de una actividad acuícola con fines comerciales.	Por el hecho de presentar a la autoridad correspondiente (SEMARNAT) la Manifestación de Impacto Ambiental, el promovente está cumpliendo con este apartado. El proyecto se vincula por la obligatoriedad de obtener la autorización correspondiente para realizar las obras descritas en esta manifestación de impacto ambiental. Como ya se mencionó anteriormente, la promovente una vez autorizado el proyecto en materia ambiental procederá a tramitar el Registro Nacional de Pesca para la unidad de producción acuícola.
Art. 30°.- *Las actividades pesqueras se clasifican en:* **II.-** *Cultivo o acuacultura con fines*		
Artículo 31°.- *Para realizar las actividades de pesca se requiere lo siguiente:* **I,** *Concesión, para:* **Inciso b)** *Acuacultura comercial* **II,** Permiso, para: **Inciso g)** *Acuacultura de fomento* **III,** *Autorización, para:* **Inciso d)** *Recolectar del medio natural reproductores, larvas, postlarvas, crías, huevos, semillas, alevines o en cualquier otro estadio, y* **Inciso e)** *Acuacultura didáctica.*		

Artículos 22.- *la Secretaría podrá inscribir en el Registro Nacional de Pesca a los acuicultores que no requieran concesión, permiso o Autorización.*	Al **proyecto** le aplica el Artículo, incisos y, fracciones anteriores, porque se trata de una actividad acuícola con fines comerciales.	Por el hecho de presentar a la autoridad correspondiente (SEMARNAT) la Manifestación de Impacto Ambiental, el promovente está cumpliendo con este apartado. El proyecto se vincula por la obligatoriedad de obtener la autorización correspondiente para realizar las obras descritas en esta manifestación de impacto ambiental. Como ya se mencionó anteriormente, la promovente una vez autorizado el proyecto en materia ambiental procederá a tramitar el Registro Nacional de Pesca para la unidad de producción acuícola.
Art. 30°.- *Las actividades pesqueras se clasifican en:* **II.-** *Cultivo o acuacultura con fines*		
Artículo 31°.- *Para realizar las actividades de pesca se requiere lo siguiente:* **I,** *Concesión, para:* **Inciso b)** *Acuacultura comercial* **II,** Permiso, para: **Inciso g)** *Acuacultura de fomento* **III,** *Autorización, para:* **Inciso d)** *Recolectar del medio natural reproductores, larvas, postlarvas, crías, huevos, semillas, alevines o en cualquier otro estadio, y* **Inciso e)** *Acuacultura didáctica.*		

Artículos 22.- *la Secretaría podrá inscribir en el Registro Nacional de Pesca a los acuicultores que no requieran concesión, permiso o Autorización.*	Al **proyecto** le aplica el Artículo, incisos y, fracciones anteriores, porque se trata de una actividad acuícola con fines comerciales.	Por el hecho de presentar a la autoridad correspondiente (SEMARNAT) la Manifestación de Impacto Ambiental, el promovente está cumpliendo con este apartado. El proyecto se vincula por la obligatoriedad de obtener la autorización correspondiente para realizar las obras descritas en esta manifestación de impacto ambiental. Como ya se mencionó anteriormente, la promovente una vez autorizado el proyecto en materia ambiental procederá a tramitar el Registro Nacional de Pesca para la unidad de producción acuícola.
Art. 30°.- *Las actividades pesqueras se clasifican en:* **II.-** *Cultivo o acuacultura con fines*		
Artículo 31°.- *Para realizar las actividades de pesca se requiere lo siguiente:* **I,** *Concesión, para:* **Inciso b)** *Acuacultura comercial* **II,** Permiso, para: **Inciso g)** *Acuacultura de fomento* **III,** *Autorización, para:* **Inciso d)** *Recolectar del medio natural reproductores, larvas, postlarvas, crías, huevos, semillas, alevines o en cualquier otro estadio, y* **Inciso e)** *Acuacultura didáctica.*		

Artículos 22.- *la Secretaría podrá inscribir en el Registro Nacional de Pesca a los acuicultores que no requieran concesión, permiso o Autorización.*	Al **proyecto** le aplica el Artículo, incisos y, fracciones anteriores, porque se trata de una actividad acuícola con fines comerciales.	Por el hecho de presentar a la autoridad correspondiente (SEMARNAT) la Manifestación de Impacto Ambiental, el promovente está cumpliendo con este apartado. El proyecto se vincula por la obligatoriedad de obtener la autorización correspondiente para realizar las obras descritas en esta manifestación de impacto ambiental. Como ya se mencionó anteriormente, la promovente una vez autorizado el proyecto en materia ambiental procederá a tramitar el Registro Nacional de Pesca para la unidad de producción acuícola.
Art. 30°.- *Las actividades pesqueras se clasifican en:* **II.-** *Cultivo o acuacultura con fines*		
Artículo 31°.- *Para realizar las actividades de pesca se requiere lo siguiente:* **I,** *Concesión, para:* **Inciso b)** *Acuacultura comercial* **II,** Permiso, para: **Inciso g)** *Acuacultura de fomento* **III,** *Autorización, para:* **Inciso d)** *Recolectar del medio natural reproductores, larvas, postlarvas, crías, huevos, semillas, alevines o en cualquier otro estadio, y* **Inciso e)** *Acuacultura didáctica.*		

Artículos 22.- *la Secretaría podrá inscribir en el Registro Nacional de Pesca a los acuicultores que no requieran concesión, permiso o Autorización.*	Al **proyecto** le aplica el Artículo, incisos y, fracciones anteriores, porque se trata de una actividad acuícola con fines comerciales.	Por el hecho de presentar a la autoridad correspondiente (SEMARNAT) la Manifestación de Impacto Ambiental, el promovente está cumpliendo con este apartado. El proyecto se vincula por la obligatoriedad de obtener la autorización correspondiente para realizar las obras descritas en esta manifestación de impacto ambiental. Como ya se mencionó anteriormente, la promovente una vez autorizado el proyecto en materia ambiental procederá a tramitar el Registro Nacional de Pesca para la unidad de producción acuícola.
Art. 30°.- *Las actividades pesqueras se clasifican en:* **II.-** *Cultivo o acuacultura con fines*		
Artículo 31°.- *Para realizar las actividades de pesca se requiere lo siguiente:* **I,** *Concesión, para:* **Inciso b)** *Acuacultura comercial* **II,** Permiso, para: **Inciso g)** *Acuacultura de fomento* **III,** *Autorización, para:* **Inciso d)** *Recolectar del medio natural reproductores, larvas, postlarvas, crías, huevos, semillas, alevines o en cualquier otro estadio, y* **Inciso e)** *Acuacultura didáctica.*		

Artículos 22.- *la Secretaría podrá inscribir en el Registro Nacional de Pesca a los acuicultores que no requieran concesión, permiso o Autorización.*	Al **proyecto** le aplica el Artículo, incisos y, fracciones anteriores, porque se trata de una actividad acuícola con fines comerciales.	Por el hecho de presentar a la autoridad correspondiente (SEMARNAT) la Manifestación de Impacto Ambiental, el promovente está cumpliendo con este apartado. El proyecto se vincula por la obligatoriedad de obtener la autorización correspondiente para realizar las obras descritas en esta manifestación de impacto ambiental. Como ya se mencionó anteriormente, la promovente una vez autorizado el proyecto en materia ambiental procederá a tramitar el Registro Nacional de Pesca para la unidad de producción acuícola.
Art. 30°.- *Las actividades pesqueras se clasifican en:* **II.-** *Cultivo o acuacultura con fines*		
Artículo 31°.- *Para realizar las actividades de pesca se requiere lo siguiente:* **I,** *Concesión, para:* **Inciso b)** *Acuacultura comercial* **II,** Permiso, para: **Inciso g)** *Acuacultura de fomento* **III,** *Autorización, para:* **Inciso d)** *Recolectar del medio natural reproductores, larvas, postlarvas, crías, huevos, semillas, alevines o en cualquier otro estadio, y* **Inciso e)** *Acuacultura didáctica.*		

Artículos 22.- *la Secretaría podrá inscribir en el Registro Nacional de Pesca a los acuicultores que no requieran concesión, permiso o Autorización.*	Al **proyecto** le aplica el Artículo, incisos y, fracciones anteriores, porque se trata de una actividad acuícola con fines comerciales.	Por el hecho de presentar a la autoridad correspondiente (SEMARNAT) la Manifestación de Impacto Ambiental, el promovente está cumpliendo con este apartado. El proyecto se vincula por la obligatoriedad de obtener la autorización correspondiente para realizar las obras descritas en esta manifestación de impacto ambiental. Como ya se mencionó anteriormente, la promovente una vez autorizado el proyecto en materia ambiental procederá a tramitar el Registro Nacional de Pesca para la unidad de producción acuícola.
Art. 30°.- *Las actividades pesqueras se clasifican en:* **II.-** *Cultivo o acuacultura con fines*		
Artículo 31°.- *Para realizar las actividades de pesca se requiere lo siguiente:* **I,** *Concesión, para:* **Inciso b)** *Acuacultura comercial* **II,** Permiso, para: **Inciso g)** *Acuacultura de fomento* **III,** *Autorización, para:* **Inciso d)** *Recolectar del medio natural reproductores, larvas, postlarvas, crías, huevos, semillas, alevines o en cualquier otro estadio, y* **Inciso e)** *Acuacultura didáctica.*		

Artículos 22.- *la Secretaría podrá inscribir en el Registro Nacional de Pesca a los acuicultores que no requieran concesión, permiso o Autorización.*	Al **proyecto** le aplica el Artículo, incisos y, fracciones anteriores, porque se trata de una actividad acuícola con fines comerciales.	Por el hecho de presentar a la autoridad correspondiente (SEMARNAT) la Manifestación de Impacto Ambiental, el promovente está cumpliendo con este apartado. El proyecto se vincula por la obligatoriedad de obtener la autorización correspondiente para realizar las obras descritas en esta manifestación de impacto ambiental. Como ya se mencionó anteriormente, la promovente una vez autorizado el proyecto en materia ambiental procederá a tramitar el Registro Nacional de Pesca para la unidad de producción acuícola.
Art. 30°.- *Las actividades pesqueras se clasifican en:* **II.-** *Cultivo o acuacultura con fines*		
Artículo 31°.- *Para realizar las actividades de pesca se requiere lo siguiente:* **I,** *Concesión, para:* **Inciso b)** *Acuacultura comercial* **II,** Permiso, para: **Inciso g)** *Acuacultura de fomento* **III,** *Autorización, para:* **Inciso d)** *Recolectar del medio natural reproductores, larvas, postlarvas, crías, huevos, semillas, alevines o en cualquier otro estadio, y* **Inciso e)** *Acuacultura didáctica.*		

Artículos 22.- *la Secretaría podrá inscribir en el Registro Nacional de Pesca a los acuicultores que no requieran concesión, permiso o Autorización.*	Al **proyecto** le aplica el Artículo, incisos y, fracciones anteriores, porque se trata de una actividad acuícola con fines comerciales.	Por el hecho de presentar a la autoridad correspondiente (SEMARNAT) la Manifestación de Impacto Ambiental, el promovente está cumpliendo con este apartado. El proyecto se vincula por la obligatoriedad de obtener la autorización correspondiente para realizar las obras descritas en esta manifestación de impacto ambiental. Como ya se mencionó anteriormente, la promovente una vez autorizado el proyecto en materia ambiental procederá a tramitar el Registro Nacional de Pesca para la unidad de producción acuícola.
Art. 30°.- *Las actividades pesqueras se clasifican en:* **II.-** *Cultivo o acuacultura con fines*		
Artículo 31°.- *Para realizar las actividades de pesca se requiere lo siguiente:* **I,** *Concesión, para:* **Inciso b)** *Acuacultura comercial* **II,** Permiso, para: **Inciso g)** *Acuacultura de fomento* **III,** *Autorización, para:* **Inciso d)** *Recolectar del medio natural reproductores, larvas, postlarvas, crías, huevos, semillas, alevines o en cualquier otro estadio, y* **Inciso e)** *Acuacultura didáctica.*		

Artículos 22.- *la Secretaría podrá inscribir en el Registro Nacional de Pesca a los acuicultores que no requieran concesión, permiso o Autorización.*	Al **proyecto** le aplica el Artículo, incisos y, fracciones anteriores, porque se trata de una actividad acuícola con fines comerciales.	Por el hecho de presentar a la autoridad correspondiente (SEMARNAT) la Manifestación de Impacto Ambiental, el promovente está cumpliendo con este apartado. El proyecto se vincula por la obligatoriedad de obtener la autorización correspondiente para realizar las obras descritas en esta manifestación de impacto ambiental. Como ya se mencionó anteriormente, la promovente una vez autorizado el proyecto en materia ambiental procederá a tramitar el Registro Nacional de Pesca para la unidad de producción acuícola.
Art. 30°.- *Las actividades pesqueras se clasifican en:* **II.-** *Cultivo o acuacultura con fines*		
Artículo 31°.- *Para realizar las actividades de pesca se requiere lo siguiente:* **I,** *Concesión, para:* **Inciso b)** *Acuacultura comercial* **II,** Permiso, para: **Inciso g)** *Acuacultura de fomento* **III,** *Autorización, para:* **Inciso d)** *Recolectar del medio natural reproductores, larvas, postlarvas, crías, huevos, semillas, alevines o en cualquier otro estadio, y* **Inciso e)** *Acuacultura didáctica.*		

Artículos 22.- *la Secretaría podrá inscribir en el Registro Nacional de Pesca a los acuicultores que no requieran concesión, permiso o Autorización.*	Al **proyecto** le aplica el Artículo, incisos y, fracciones anteriores, porque se trata de una actividad acuícola con fines comerciales.	Por el hecho de presentar a la autoridad correspondiente (SEMARNAT) la Manifestación de Impacto Ambiental, el promovente está cumpliendo con este apartado. El proyecto se vincula por la obligatoriedad de obtener la autorización correspondiente para realizar las obras descritas en esta manifestación de impacto ambiental. Como ya se mencionó anteriormente, la promovente una vez autorizado el proyecto en materia ambiental procederá a tramitar el Registro Nacional de Pesca para la unidad de producción acuícola.
Art. 30°.- *Las actividades pesqueras se clasifican en:* **II.-** *Cultivo o acuacultura con fines*		
Artículo 31°.- *Para realizar las actividades de pesca se requiere lo siguiente:* **I,** *Concesión, para:* **Inciso b)** *Acuacultura comercial* **II,** Permiso, para: **Inciso g)** *Acuacultura de fomento* **III,** *Autorización, para:* **Inciso d)** *Recolectar del medio natural reproductores, larvas, postlarvas, crías, huevos, semillas, alevines o en cualquier otro estadio, y* **Inciso e)** *Acuacultura didáctica.*		

Artículos 22.- *la Secretaría podrá inscribir en el Registro Nacional de Pesca a los acuicultores que no requieran concesión, permiso o Autorización.*	Al **proyecto** le aplica el Artículo, incisos y, fracciones anteriores, porque se trata de una actividad acuícola con fines comerciales.	Por el hecho de presentar a la autoridad correspondiente (SEMARNAT) la Manifestación de Impacto Ambiental, el promovente está cumpliendo con este apartado. El proyecto se vincula por la obligatoriedad de obtener la autorización correspondiente para realizar las obras descritas en esta manifestación de impacto ambiental. Como ya se mencionó anteriormente, la promovente una vez autorizado el proyecto en materia ambiental procederá a tramitar el Registro Nacional de Pesca para la unidad de producción acuícola.
Art. 30°.- *Las actividades pesqueras se clasifican en:* **II.-** *Cultivo o acuacultura con fines*		
Artículo 31°.- *Para realizar las actividades de pesca se requiere lo siguiente:* **I,** *Concesión, para:* **Inciso b)** *Acuacultura comercial* **II,** Permiso, para: **Inciso g)** *Acuacultura de fomento* **III,** *Autorización, para:* **Inciso d)** *Recolectar del medio natural reproductores, larvas, postlarvas, crías, huevos, semillas, alevines o en cualquier otro estadio, y* **Inciso e)** *Acuacultura didáctica.*		

Artículos 22.- *la Secretaría podrá inscribir en el Registro Nacional de Pesca a los acuicultores que no requieran concesión, permiso o Autorización.*	Al **proyecto** le aplica el Artículo, incisos y, fracciones anteriores, porque se trata de una actividad acuícola con fines comerciales.	Por el hecho de presentar a la autoridad correspondiente (SEMARNAT) la Manifestación de Impacto Ambiental, el promovente está cumpliendo con este apartado. El proyecto se vincula por la obligatoriedad de obtener la autorización correspondiente para realizar las obras descritas en esta manifestación de impacto ambiental. Como ya se mencionó anteriormente, la promovente una vez autorizado el proyecto en materia ambiental procederá a tramitar el Registro Nacional de Pesca para la unidad de producción acuícola.
Art. 30°.- *Las actividades pesqueras se clasifican en:* **II.-** *Cultivo o acuacultura con fines*		
Artículo 31°.- *Para realizar las actividades de pesca se requiere lo siguiente:* **I,** *Concesión, para:* **Inciso b)** *Acuacultura comercial* **II,** Permiso, para: **Inciso g)** *Acuacultura de fomento* **III,** *Autorización, para:* **Inciso d)** *Recolectar del medio natural reproductores, larvas, postlarvas, crías, huevos, semillas, alevines o en cualquier otro estadio, y* **Inciso e)** *Acuacultura didáctica.*		

Artículos 22.- *la Secretaría podrá inscribir en el Registro Nacional de Pesca a los acuicultores que no requieran concesión, permiso o Autorización.*	Al **proyecto** le aplica el Artículo, incisos y, fracciones anteriores, porque se trata de una actividad acuícola con fines comerciales.	Por el hecho de presentar a la autoridad correspondiente (SEMARNAT) la Manifestación de Impacto Ambiental, el promovente está cumpliendo con este apartado. El proyecto se vincula por la obligatoriedad de obtener la autorización correspondiente para realizar las obras descritas en esta manifestación de impacto ambiental. Como ya se mencionó anteriormente, la promovente una vez autorizado el proyecto en materia ambiental procederá a tramitar el Registro Nacional de Pesca para la unidad de producción acuícola.
Art. 30°.- *Las actividades pesqueras se clasifican en:* **II.-** *Cultivo o acuacultura con fines*		
Artículo 31°.- *Para realizar las actividades de pesca se requiere lo siguiente:* **I,** *Concesión, para:* **Inciso b)** *Acuacultura comercial* **II,** Permiso, para: **Inciso g)** *Acuacultura de fomento* **III,** *Autorización, para:* **Inciso d)** *Recolectar del medio natural reproductores, larvas, postlarvas, crías, huevos, semillas, alevines o en cualquier otro estadio, y* **Inciso e)** *Acuacultura didáctica.*		

Artículos 22.- *la Secretaría podrá inscribir en el Registro Nacional de Pesca a los acuicultores que no requieran concesión, permiso o Autorización.*	Al **proyecto** le aplica el Artículo, incisos y, fracciones anteriores, porque se trata de una actividad acuícola con fines comerciales.	Por el hecho de presentar a la autoridad correspondiente (SEMARNAT) la Manifestación de Impacto Ambiental, el promovente está cumpliendo con este apartado. El proyecto se vincula por la obligatoriedad de obtener la autorización correspondiente para realizar las obras descritas en esta manifestación de impacto ambiental. Como ya se mencionó anteriormente, la promovente una vez autorizado el proyecto en materia ambiental procederá a tramitar el Registro Nacional de Pesca para la unidad de producción acuícola.
Art. 30°.- *Las actividades pesqueras se clasifican en:* **II.-** *Cultivo o acuacultura con fines*		
Artículo 31°.- *Para realizar las actividades de pesca se requiere lo siguiente:* **I,** *Concesión, para:* **Inciso b)** *Acuacultura comercial* **II,** Permiso, para: **Inciso g)** *Acuacultura de fomento* **III,** *Autorización, para:* **Inciso d)** *Recolectar del medio natural reproductores, larvas, postlarvas, crías, huevos, semillas, alevines o en cualquier otro estadio, y* **Inciso e)** *Acuacultura didáctica.*		

Artículos 22.- *la Secretaría podrá inscribir en el Registro Nacional de Pesca a los acuicultores que no requieran concesión, permiso o Autorización.*	Al **proyecto** le aplica el Artículo, incisos y, fracciones anteriores, porque se trata de una actividad acuícola con fines comerciales.	Por el hecho de presentar a la autoridad correspondiente (SEMARNAT) la Manifestación de Impacto Ambiental, el promovente está cumpliendo con este apartado. El proyecto se vincula por la obligatoriedad de obtener la autorización correspondiente para realizar las obras descritas en esta manifestación de impacto ambiental. Como ya se mencionó anteriormente, la promovente una vez autorizado el proyecto en materia ambiental procederá a tramitar el Registro Nacional de Pesca para la unidad de producción acuícola.
Art. 30°.- *Las actividades pesqueras se clasifican en:* **II.-** *Cultivo o acuacultura con fines*		
Artículo 31°.- *Para realizar las actividades de pesca se requiere lo siguiente:* **I,** *Concesión, para:* **Inciso b)** *Acuacultura comercial* **II,** Permiso, para: **Inciso g)** *Acuacultura de fomento* **III,** *Autorización, para:* **Inciso d)** *Recolectar del medio natural reproductores, larvas, postlarvas, crías, huevos, semillas, alevines o en cualquier otro estadio, y* **Inciso e)** *Acuacultura didáctica.*		

Artículos 22.- *la Secretaría podrá inscribir en el Registro Nacional de Pesca a los acuicultores que no requieran concesión, permiso o Autorización.*	Al **proyecto** le aplica el Artículo, incisos y, fracciones anteriores, porque se trata de una actividad acuícola con fines comerciales.	Por el hecho de presentar a la autoridad correspondiente (SEMARNAT) la Manifestación de Impacto Ambiental, el promovente está cumpliendo con este apartado. El proyecto se vincula por la obligatoriedad de obtener la autorización correspondiente para realizar las obras descritas en esta manifestación de impacto ambiental. Como ya se mencionó anteriormente, la promovente una vez autorizado el proyecto en materia ambiental procederá a tramitar el Registro Nacional de Pesca para la unidad de producción acuícola.
Art. 30°.- *Las actividades pesqueras se clasifican en:* **II.-** *Cultivo o acuacultura con fines*		
Artículo 31°.- *Para realizar las actividades de pesca se requiere lo siguiente:* **I,** *Concesión, para:* **Inciso b)** *Acuacultura comercial* **II,** Permiso, para: **Inciso g)** *Acuacultura de fomento* **III,** *Autorización, para:* **Inciso d)** *Recolectar del medio natural reproductores, larvas, postlarvas, crías, huevos, semillas, alevines o en cualquier otro estadio, y* **Inciso e)** *Acuacultura didáctica.*		

Artículos 22.- *la Secretaría podrá inscribir en el Registro Nacional de Pesca a los acuicultores que no requieran concesión, permiso o Autorización.*	Al **proyecto** le aplica el Artículo, incisos y, fracciones anteriores, porque se trata de una actividad acuícola con fines comerciales.	Por el hecho de presentar a la autoridad correspondiente (SEMARNAT) la Manifestación de Impacto Ambiental, el promovente está cumpliendo con este apartado. El proyecto se vincula por la obligatoriedad de obtener la autorización correspondiente para realizar las obras descritas en esta manifestación de impacto ambiental. Como ya se mencionó anteriormente, la promovente una vez autorizado el proyecto en materia ambiental procederá a tramitar el Registro Nacional de Pesca para la unidad de producción acuícola.
Art. 30°.- *Las actividades pesqueras se clasifican en:* **II.-** *Cultivo o acuacultura con fines*		
Artículo 31°.- *Para realizar las actividades de pesca se requiere lo siguiente:* **I,** *Concesión, para:* **Inciso b)** *Acuacultura comercial* **II,** Permiso, para: **Inciso g)** *Acuacultura de fomento* **III,** *Autorización, para:* **Inciso d)** *Recolectar del medio natural reproductores, larvas, postlarvas, crías, huevos, semillas, alevines o en cualquier otro estadio, y* **Inciso e)** *Acuacultura didáctica.*		

Artículos 22.- *la Secretaría podrá inscribir en el Registro Nacional de Pesca a los acuicultores que no requieran concesión, permiso o Autorización.*	Al **proyecto** le aplica el Artículo, incisos y, fracciones anteriores, porque se trata de una actividad acuícola con fines comerciales.	Por el hecho de presentar a la autoridad correspondiente (SEMARNAT) la Manifestación de Impacto Ambiental, el promovente está cumpliendo con este apartado. El proyecto se vincula por la obligatoriedad de obtener la autorización correspondiente para realizar las obras descritas en esta manifestación de impacto ambiental. Como ya se mencionó anteriormente, la promovente una vez autorizado el proyecto en materia ambiental procederá a tramitar el Registro Nacional de Pesca para la unidad de producción acuícola.
Art. 30°.- *Las actividades pesqueras se clasifican en:* **II.-** *Cultivo o acuacultura con fines*		
Artículo 31°.- *Para realizar las actividades de pesca se requiere lo siguiente:* **I,** *Concesión, para:* **Inciso b)** *Acuacultura comercial* **II,** Permiso, para: **Inciso g)** *Acuacultura de fomento* **III,** *Autorización, para:* **Inciso d)** *Recolectar del medio natural reproductores, larvas, postlarvas, crías, huevos, semillas, alevines o en cualquier otro estadio, y* **Inciso e)** *Acuacultura didáctica.*		

Artículos 22.- *la Secretaría podrá inscribir en el Registro Nacional de Pesca a los acuicultores que no requieran concesión, permiso o Autorización.*	Al **proyecto** le aplica el Artículo, incisos y, fracciones anteriores, porque se trata de una actividad acuícola con fines comerciales.	Por el hecho de presentar a la autoridad correspondiente (SEMARNAT) la Manifestación de Impacto Ambiental, el promovente está cumpliendo con este apartado. El proyecto se vincula por la obligatoriedad de obtener la autorización correspondiente para realizar las obras descritas en esta manifestación de impacto ambiental. Como ya se mencionó anteriormente, la promovente una vez autorizado el proyecto en materia ambiental procederá a tramitar el Registro Nacional de Pesca para la unidad de producción acuícola.
Art. 30°.- *Las actividades pesqueras se clasifican en:* **II.-** *Cultivo o acuacultura con fines*		
Artículo 31°.- *Para realizar las actividades de pesca se requiere lo siguiente:* **I,** *Concesión, para:* **Inciso b)** *Acuacultura comercial* **II,** Permiso, para: **Inciso g)** *Acuacultura de fomento* **III,** *Autorización, para:* **Inciso d)** *Recolectar del medio natural reproductores, larvas, postlarvas, crías, huevos, semillas, alevines o en cualquier otro estadio, y* **Inciso e)** *Acuacultura didáctica.*		

Artículos 22.- *la Secretaría podrá inscribir en el Registro Nacional de Pesca a los acuicultores que no requieran concesión, permiso o Autorización.*	Al **proyecto** le aplica el Artículo, incisos y, fracciones anteriores, porque se trata de una actividad acuícola con fines comerciales.	Por el hecho de presentar a la autoridad correspondiente (SEMARNAT) la Manifestación de Impacto Ambiental, el promovente está cumpliendo con este apartado. El proyecto se vincula por la obligatoriedad de obtener la autorización correspondiente para realizar las obras descritas en esta manifestación de impacto ambiental. Como ya se mencionó anteriormente, la promovente una vez autorizado el proyecto en materia ambiental procederá a tramitar el Registro Nacional de Pesca para la unidad de producción acuícola.
Art. 30°.- *Las actividades pesqueras se clasifican en:* **II.-** *Cultivo o acuacultura con fines*		
Artículo 31°.- *Para realizar las actividades de pesca se requiere lo siguiente:* **I,** *Concesión, para:* **Inciso b)** *Acuacultura comercial* **II,** Permiso, para: **Inciso g)** *Acuacultura de fomento* **III,** *Autorización, para:* **Inciso d)** *Recolectar del medio natural reproductores, larvas, postlarvas, crías, huevos, semillas, alevines o en cualquier otro estadio, y* **Inciso e)** *Acuacultura didáctica.*		

Artículos 22.- *la Secretaría podrá inscribir en el Registro Nacional de Pesca a los acuicultores que no requieran concesión, permiso o Autorización.*	Al **proyecto** le aplica el Artículo, incisos y, fracciones anteriores, porque se trata de una actividad acuícola con fines comerciales.	Por el hecho de presentar a la autoridad correspondiente (SEMARNAT) la Manifestación de Impacto Ambiental, el promovente está cumpliendo con este apartado. El proyecto se vincula por la obligatoriedad de obtener la autorización correspondiente para realizar las obras descritas en esta manifestación de impacto ambiental. Como ya se mencionó anteriormente, la promovente una vez autorizado el proyecto en materia ambiental procederá a tramitar el Registro Nacional de Pesca para la unidad de producción acuícola.
Art. 30°.- *Las actividades pesqueras se clasifican en:* **II.-** *Cultivo o acuacultura con fines*		
Artículo 31°.- *Para realizar las actividades de pesca se requiere lo siguiente:* **I,** *Concesión, para:* **Inciso b)** *Acuacultura comercial* **II,** Permiso, para: **Inciso g)** *Acuacultura de fomento* **III,** *Autorización, para:* **Inciso d)** *Recolectar del medio natural reproductores, larvas, postlarvas, crías, huevos, semillas, alevines o en cualquier otro estadio, y* **Inciso e)** *Acuacultura didáctica.*		

Artículos 22.- *la Secretaría podrá inscribir en el Registro Nacional de Pesca a los acuicultores que no requieran concesión, permiso o Autorización.*	Al **proyecto** le aplica el Artículo, incisos y, fracciones anteriores, porque se trata de una actividad acuícola con fines comerciales.	Por el hecho de presentar a la autoridad correspondiente (SEMARNAT) la Manifestación de Impacto Ambiental, el promovente está cumpliendo con este apartado. El proyecto se vincula por la obligatoriedad de obtener la autorización correspondiente para realizar las obras descritas en esta manifestación de impacto ambiental. Como ya se mencionó anteriormente, la promovente una vez autorizado el proyecto en materia ambiental procederá a tramitar el Registro Nacional de Pesca para la unidad de producción acuícola.
Art. 30°.- *Las actividades pesqueras se clasifican en:* **II.-** *Cultivo o acuacultura con fines*		
Artículo 31°.- *Para realizar las actividades de pesca se requiere lo siguiente:* **I,** *Concesión, para:* **Inciso b)** *Acuacultura comercial* **II,** Permiso, para: **Inciso g)** *Acuacultura de fomento* **III,** *Autorización, para:* **Inciso d)** *Recolectar del medio natural reproductores, larvas, postlarvas, crías, huevos, semillas, alevines o en cualquier otro estadio, y* **Inciso e)** *Acuacultura didáctica.*		

Artículos 22.- *la Secretaría podrá inscribir en el Registro Nacional de Pesca a los acuicultores que no requieran concesión, permiso o Autorización.*	Al **proyecto** le aplica el Artículo, incisos y, fracciones anteriores, porque se trata de una actividad acuícola con fines comerciales.	Por el hecho de presentar a la autoridad correspondiente (SEMARNAT) la Manifestación de Impacto Ambiental, el promovente está cumpliendo con este apartado. El proyecto se vincula por la obligatoriedad de obtener la autorización correspondiente para realizar las obras descritas en esta manifestación de impacto ambiental. Como ya se mencionó anteriormente, la promovente una vez autorizado el proyecto en materia ambiental procederá a tramitar el Registro Nacional de Pesca para la unidad de producción acuícola.
Art. 30°.- *Las actividades pesqueras se clasifican en:* **II.-** *Cultivo o acuacultura con fines*		
Artículo 31°.- *Para realizar las actividades de pesca se requiere lo siguiente:* **I,** *Concesión, para:* **Inciso b)** *Acuacultura comercial* **II,** Permiso, para: **Inciso g)** *Acuacultura de fomento* **III,** *Autorización, para:* **Inciso d)** *Recolectar del medio natural reproductores, larvas, postlarvas, crías, huevos, semillas, alevines o en cualquier otro estadio, y* **Inciso e)** *Acuacultura didáctica.*		

Artículos 22.- *la Secretaría podrá inscribir en el Registro Nacional de Pesca a los acuicultores que no requieran concesión, permiso o Autorización.*	Al **proyecto** le aplica el Artículo, incisos y, fracciones anteriores, porque se trata de una actividad acuícola con fines comerciales.	Por el hecho de presentar a la autoridad correspondiente (SEMARNAT) la Manifestación de Impacto Ambiental, el promovente está cumpliendo con este apartado. El proyecto se vincula por la obligatoriedad de obtener la autorización correspondiente para realizar las obras descritas en esta manifestación de impacto ambiental. Como ya se mencionó anteriormente, la promovente una vez autorizado el proyecto en materia ambiental procederá a tramitar el Registro Nacional de Pesca para la unidad de producción acuícola.
Art. 30°.- *Las actividades pesqueras se clasifican en:* **II.-** *Cultivo o acuacultura con fines*		
Artículo 31°.- *Para realizar las actividades de pesca se requiere lo siguiente:* **I,** *Concesión, para:* **Inciso b)** *Acuacultura comercial* **II,** Permiso, para: **Inciso g)** *Acuacultura de fomento* **III,** *Autorización, para:* **Inciso d)** *Recolectar del medio natural reproductores, larvas, postlarvas, crías, huevos, semillas, alevines o en cualquier otro estadio, y* **Inciso e)** *Acuacultura didáctica.*		

Artículos 22.- *la Secretaría podrá inscribir en el Registro Nacional de Pesca a los acuicultores que no requieran concesión, permiso o Autorización.*	Al **proyecto** le aplica el Artículo, incisos y, fracciones anteriores, porque se trata de una actividad acuícola con fines comerciales.	Por el hecho de presentar a la autoridad correspondiente (SEMARNAT) la Manifestación de Impacto Ambiental, el promovente está cumpliendo con este apartado. El proyecto se vincula por la obligatoriedad de obtener la autorización correspondiente para realizar las obras descritas en esta manifestación de impacto ambiental. Como ya se mencionó anteriormente, la promovente una vez autorizado el proyecto en materia ambiental procederá a tramitar el Registro Nacional de Pesca para la unidad de producción acuícola.
Art. 30°.- *Las actividades pesqueras se clasifican en:* **II.-** *Cultivo o acuacultura con fines*		
Artículo 31°.- *Para realizar las actividades de pesca se requiere lo siguiente:* **I,** *Concesión, para:* **Inciso b)** *Acuacultura comercial* **II,** Permiso, para: **Inciso g)** *Acuacultura de fomento* **III,** *Autorización, para:* **Inciso d)** *Recolectar del medio natural reproductores, larvas, postlarvas, crías, huevos, semillas, alevines o en cualquier otro estadio, y* **Inciso e)** *Acuacultura didáctica.*		

Artículos 22.- *la Secretaría podrá inscribir en el Registro Nacional de Pesca a los acuicultores que no requieran concesión, permiso o Autorización.*	Al **proyecto** le aplica el Artículo, incisos y, fracciones anteriores, porque se trata de una actividad acuícola con fines comerciales.	Por el hecho de presentar a la autoridad correspondiente (SEMARNAT) la Manifestación de Impacto Ambiental, el promovente está cumpliendo con este apartado. El proyecto se vincula por la obligatoriedad de obtener la autorización correspondiente para realizar las obras descritas en esta manifestación de impacto ambiental. Como ya se mencionó anteriormente, la promovente una vez autorizado el proyecto en materia ambiental procederá a tramitar el Registro Nacional de Pesca para la unidad de producción acuícola.
Art. 30°.- *Las actividades pesqueras se clasifican en:* **II.-** *Cultivo o acuacultura con fines*		
Artículo 31°.- *Para realizar las actividades de pesca se requiere lo siguiente:* **I,** *Concesión, para:* **Inciso b)** *Acuacultura comercial* **II,** Permiso, para: **Inciso g)** *Acuacultura de fomento* **III,** *Autorización, para:* **Inciso d)** *Recolectar del medio natural reproductores, larvas, postlarvas, crías, huevos, semillas, alevines o en cualquier otro estadio, y* **Inciso e)** *Acuacultura didáctica.*		

Artículos 22.- *la Secretaría podrá inscribir en el Registro Nacional de Pesca a los acuicultores que no requieran concesión, permiso o Autorización.*	Al **proyecto** le aplica el Artículo, incisos y, fracciones anteriores, porque se trata de una actividad acuícola con fines comerciales.	Por el hecho de presentar a la autoridad correspondiente (SEMARNAT) la Manifestación de Impacto Ambiental, el promovente está cumpliendo con este apartado. El proyecto se vincula por la obligatoriedad de obtener la autorización correspondiente para realizar las obras descritas en esta manifestación de impacto ambiental. Como ya se mencionó anteriormente, la promovente una vez autorizado el proyecto en materia ambiental procederá a tramitar el Registro Nacional de Pesca para la unidad de producción acuícola.
Art. 30°.- *Las actividades pesqueras se clasifican en:* **II.-** *Cultivo o acuacultura con fines*		
Artículo 31°.- *Para realizar las actividades de pesca se requiere lo siguiente:* **I,** *Concesión, para:* **Inciso b)** *Acuacultura comercial* **II,** Permiso, para: **Inciso g)** *Acuacultura de fomento* **III,** *Autorización, para:* **Inciso d)** *Recolectar del medio natural reproductores, larvas, postlarvas, crías, huevos, semillas, alevines o en cualquier otro estadio, y* **Inciso e)** *Acuacultura didáctica.*		

Artículos 22.- *la Secretaría podrá inscribir en el Registro Nacional de Pesca a los acuicultores que no requieran concesión, permiso o Autorización.*	Al **proyecto** le aplica el Artículo, incisos y, fracciones anteriores, porque se trata de una actividad acuícola con fines comerciales.	Por el hecho de presentar a la autoridad correspondiente (SEMARNAT) la Manifestación de Impacto Ambiental, el promovente está cumpliendo con este apartado. El proyecto se vincula por la obligatoriedad de obtener la autorización correspondiente para realizar las obras descritas en esta manifestación de impacto ambiental. Como ya se mencionó anteriormente, la promovente una vez autorizado el proyecto en materia ambiental procederá a tramitar el Registro Nacional de Pesca para la unidad de producción acuícola.
Art. 30°.- *Las actividades pesqueras se clasifican en:* **II.-** *Cultivo o acuacultura con fines*		
Artículo 31°.- *Para realizar las actividades de pesca se requiere lo siguiente:* **I,** *Concesión, para:* **Inciso b)** *Acuacultura comercial* **II,** Permiso, para: **Inciso g)** *Acuacultura de fomento* **III,** *Autorización, para:* **Inciso d)** *Recolectar del medio natural reproductores, larvas, postlarvas, crías, huevos, semillas, alevines o en cualquier otro estadio, y* **Inciso e)** *Acuacultura didáctica.*		

Artículos 22.- *la Secretaría podrá inscribir en el Registro Nacional de Pesca a los acuicultores que no requieran concesión, permiso o Autorización.*	Al **proyecto** le aplica el Artículo, incisos y, fracciones anteriores, porque se trata de una actividad acuícola con fines comerciales.	Por el hecho de presentar a la autoridad correspondiente (SEMARNAT) la Manifestación de Impacto Ambiental, el promovente está cumpliendo con este apartado. El proyecto se vincula por la obligatoriedad de obtener la autorización correspondiente para realizar las obras descritas en esta manifestación de impacto ambiental. Como ya se mencionó anteriormente, la promovente una vez autorizado el proyecto en materia ambiental procederá a tramitar el Registro Nacional de Pesca para la unidad de producción acuícola.
Art. 30°.- *Las actividades pesqueras se clasifican en:* **II.-** *Cultivo o acuacultura con fines*		
Artículo 31°.- *Para realizar las actividades de pesca se requiere lo siguiente:* **I,** *Concesión, para:* **Inciso b)** *Acuacultura comercial* **II,** Permiso, para: **Inciso g)** *Acuacultura de fomento* **III,** *Autorización, para:* **Inciso d)** *Recolectar del medio natural reproductores, larvas, postlarvas, crías, huevos, semillas, alevines o en cualquier otro estadio, y* **Inciso e)** *Acuacultura didáctica.*		

Artículos 22.- *la Secretaría podrá inscribir en el Registro Nacional de Pesca a los acuicultores que no requieran concesión, permiso o Autorización.*	Al **proyecto** le aplica el Artículo, incisos y, fracciones anteriores, porque se trata de una actividad acuícola con fines comerciales.	Por el hecho de presentar a la autoridad correspondiente (SEMARNAT) la Manifestación de Impacto Ambiental, el promovente está cumpliendo con este apartado. El proyecto se vincula por la obligatoriedad de obtener la autorización correspondiente para realizar las obras descritas en esta manifestación de impacto ambiental. Como ya se mencionó anteriormente, la promovente una vez autorizado el proyecto en materia ambiental procederá a tramitar el Registro Nacional de Pesca para la unidad de producción acuícola.
Art. 30°.- *Las actividades pesqueras se clasifican en:* **II.-** *Cultivo o acuacultura con fines*		
Artículo 31°.- *Para realizar las actividades de pesca se requiere lo siguiente:* **I,** *Concesión, para:* **Inciso b)** *Acuacultura comercial* **II,** Permiso, para: **Inciso g)** *Acuacultura de fomento* **III,** *Autorización, para:* **Inciso d)** *Recolectar del medio natural reproductores, larvas, postlarvas, crías, huevos, semillas, alevines o en cualquier otro estadio, y* **Inciso e)** *Acuacultura didáctica.*		

Artículos 22.- *la Secretaría podrá inscribir en el Registro Nacional de Pesca a los acuicultores que no requieran concesión, permiso o Autorización.*	Al **proyecto** le aplica el Artículo, incisos y, fracciones anteriores, porque se trata de una actividad acuícola con fines comerciales.	Por el hecho de presentar a la autoridad correspondiente (SEMARNAT) la Manifestación de Impacto Ambiental, el promovente está cumpliendo con este apartado. El proyecto se vincula por la obligatoriedad de obtener la autorización correspondiente para realizar las obras descritas en esta manifestación de impacto ambiental. Como ya se mencionó anteriormente, la promovente una vez autorizado el proyecto en materia ambiental procederá a tramitar el Registro Nacional de Pesca para la unidad de producción acuícola.
Art. 30°.- *Las actividades pesqueras se clasifican en:* **II.-** *Cultivo o acuacultura con fines*		
Artículo 31°.- *Para realizar las actividades de pesca se requiere lo siguiente:* **I,** *Concesión, para:* **Inciso b)** *Acuacultura comercial* **II,** Permiso, para: **Inciso g)** *Acuacultura de fomento* **III,** *Autorización, para:* **Inciso d)** *Recolectar del medio natural reproductores, larvas, postlarvas, crías, huevos, semillas, alevines o en cualquier otro estadio, y* **Inciso e)** *Acuacultura didáctica.*		

Artículos 22.- *la Secretaría podrá inscribir en el Registro Nacional de Pesca a los acuicultores que no requieran concesión, permiso o Autorización.*	Al **proyecto** le aplica el Artículo, incisos y, fracciones anteriores, porque se trata de una actividad acuícola con fines comerciales.	Por el hecho de presentar a la autoridad correspondiente (SEMARNAT) la Manifestación de Impacto Ambiental, el promovente está cumpliendo con este apartado. El proyecto se vincula por la obligatoriedad de obtener la autorización correspondiente para realizar las obras descritas en esta manifestación de impacto ambiental. Como ya se mencionó anteriormente, la promovente una vez autorizado el proyecto en materia ambiental procederá a tramitar el Registro Nacional de Pesca para la unidad de producción acuícola.
Art. 30°.- *Las actividades pesqueras se clasifican en:* **II.-** *Cultivo o acuacultura con fines*		
Artículo 31°.- *Para realizar las actividades de pesca se requiere lo siguiente:* **I,** *Concesión, para:* **Inciso b)** *Acuacultura comercial* **II,** Permiso, para: **Inciso g)** *Acuacultura de fomento* **III,** *Autorización, para:* **Inciso d)** *Recolectar del medio natural reproductores, larvas, postlarvas, crías, huevos, semillas, alevines o en cualquier otro estadio, y* **Inciso e)** *Acuacultura didáctica.*		

Artículos 22.- *la Secretaría podrá inscribir en el Registro Nacional de Pesca a los acuicultores que no requieran concesión, permiso o Autorización.*	Al **proyecto** le aplica el Artículo, incisos y, fracciones anteriores, porque se trata de una actividad acuícola con fines comerciales.	Por el hecho de presentar a la autoridad correspondiente (SEMARNAT) la Manifestación de Impacto Ambiental, el promovente está cumpliendo con este apartado. El proyecto se vincula por la obligatoriedad de obtener la autorización correspondiente para realizar las obras descritas en esta manifestación de impacto ambiental. Como ya se mencionó anteriormente, la promovente una vez autorizado el proyecto en materia ambiental procederá a tramitar el Registro Nacional de Pesca para la unidad de producción acuícola.
Art. 30°.- *Las actividades pesqueras se clasifican en:* **II.-** *Cultivo o acuacultura con fines*		
Artículo 31°.- *Para realizar las actividades de pesca se requiere lo siguiente:* **I,** *Concesión, para:* **Inciso b)** *Acuacultura comercial* **II,** Permiso, para: **Inciso g)** *Acuacultura de fomento* **III,** *Autorización, para:* **Inciso d)** *Recolectar del medio natural reproductores, larvas, postlarvas, crías, huevos, semillas, alevines o en cualquier otro estadio, y* **Inciso e)** *Acuacultura didáctica.*		

Artículos 22.- *la Secretaría podrá inscribir en el Registro Nacional de Pesca a los acuicultores que no requieran concesión, permiso o Autorización.*	Al **proyecto** le aplica el Artículo, incisos y, fracciones anteriores, porque se trata de una actividad acuícola con fines comerciales.	Por el hecho de presentar a la autoridad correspondiente (SEMARNAT) la Manifestación de Impacto Ambiental, el promovente está cumpliendo con este apartado. El proyecto se vincula por la obligatoriedad de obtener la autorización correspondiente para realizar las obras descritas en esta manifestación de impacto ambiental. Como ya se mencionó anteriormente, la promovente una vez autorizado el proyecto en materia ambiental procederá a tramitar el Registro Nacional de Pesca para la unidad de producción acuícola.
Art. 30°.- *Las actividades pesqueras se clasifican en:* **II.-** *Cultivo o acuacultura con fines*		
Artículo 31°.- *Para realizar las actividades de pesca se requiere lo siguiente:* **I,** *Concesión, para:* **Inciso b)** *Acuacultura comercial* **II,** Permiso, para: **Inciso g)** *Acuacultura de fomento* **III,** *Autorización, para:* **Inciso d)** *Recolectar del medio natural reproductores, larvas, postlarvas, crías, huevos, semillas, alevines o en cualquier otro estadio, y* **Inciso e)** *Acuacultura didáctica.*		

Artículos 22.- *la Secretaría podrá inscribir en el Registro Nacional de Pesca a los acuicultores que no requieran concesión, permiso o Autorización.*	Al **proyecto** le aplica el Artículo, incisos y, fracciones anteriores, porque se trata de una actividad acuícola con fines comerciales.	Por el hecho de presentar a la autoridad correspondiente (SEMARNAT) la Manifestación de Impacto Ambiental, el promovente está cumpliendo con este apartado. El proyecto se vincula por la obligatoriedad de obtener la autorización correspondiente para realizar las obras descritas en esta manifestación de impacto ambiental. Como ya se mencionó anteriormente, la promovente una vez autorizado el proyecto en materia ambiental procederá a tramitar el Registro Nacional de Pesca para la unidad de producción acuícola.
Art. 30°.- *Las actividades pesqueras se clasifican en:* **II.-** *Cultivo o acuacultura con fines*		
Artículo 31°.- *Para realizar las actividades de pesca se requiere lo siguiente:* **I,** *Concesión, para:* **Inciso b)** *Acuacultura comercial* **II,** Permiso, para: **Inciso g)** *Acuacultura de fomento* **III,** *Autorización, para:* **Inciso d)** *Recolectar del medio natural reproductores, larvas, postlarvas, crías, huevos, semillas, alevines o en cualquier otro estadio, y* **Inciso e)** *Acuacultura didáctica.*		

Artículos 22.- *la Secretaría podrá inscribir en el Registro Nacional de Pesca a los acuicultores que no requieran concesión, permiso o Autorización.*	Al **proyecto** le aplica el Artículo, incisos y, fracciones anteriores, porque se trata de una actividad acuícola con fines comerciales.	Por el hecho de presentar a la autoridad correspondiente (SEMARNAT) la Manifestación de Impacto Ambiental, el promovente está cumpliendo con este apartado. El proyecto se vincula por la obligatoriedad de obtener la autorización correspondiente para realizar las obras descritas en esta manifestación de impacto ambiental. Como ya se mencionó anteriormente, la promovente una vez autorizado el proyecto en materia ambiental procederá a tramitar el Registro Nacional de Pesca para la unidad de producción acuícola.
Art. 30°.- *Las actividades pesqueras se clasifican en:* **II.-** *Cultivo o acuacultura con fines*		
Artículo 31°.- *Para realizar las actividades de pesca se requiere lo siguiente:* **I,** *Concesión, para:* **Inciso b)** *Acuacultura comercial* **II,** Permiso, para: **Inciso g)** *Acuacultura de fomento* **III,** *Autorización, para:* **Inciso d)** *Recolectar del medio natural reproductores, larvas, postlarvas, crías, huevos, semillas, alevines o en cualquier otro estadio, y* **Inciso e)** *Acuacultura didáctica.*		

Artículos 22.- *la Secretaría podrá inscribir en el Registro Nacional de Pesca a los acuicultores que no requieran concesión, permiso o Autorización.*	Al **proyecto** le aplica el Artículo, incisos y, fracciones anteriores, porque se trata de una actividad acuícola con fines comerciales.	Por el hecho de presentar a la autoridad correspondiente (SEMARNAT) la Manifestación de Impacto Ambiental, el promovente está cumpliendo con este apartado. El proyecto se vincula por la obligatoriedad de obtener la autorización correspondiente para realizar las obras descritas en esta manifestación de impacto ambiental. Como ya se mencionó anteriormente, la promovente una vez autorizado el proyecto en materia ambiental procederá a tramitar el Registro Nacional de Pesca para la unidad de producción acuícola.
Art. 30°.- *Las actividades pesqueras se clasifican en:* **II.-** *Cultivo o acuacultura con fines*		
Artículo 31°.- *Para realizar las actividades de pesca se requiere lo siguiente:* **I,** *Concesión, para:* **Inciso b)** *Acuacultura comercial* **II,** Permiso, para: **Inciso g)** *Acuacultura de fomento* **III,** *Autorización, para:* **Inciso d)** *Recolectar del medio natural reproductores, larvas, postlarvas, crías, huevos, semillas, alevines o en cualquier otro estadio, y* **Inciso e)** *Acuacultura didáctica.*		

Artículos 22.- *la Secretaría podrá inscribir en el Registro Nacional de Pesca a los acuicultores que no requieran concesión, permiso o Autorización.*	Al **proyecto** le aplica el Artículo, incisos y, fracciones anteriores, porque se trata de una actividad acuícola con fines comerciales.	Por el hecho de presentar a la autoridad correspondiente (SEMARNAT) la Manifestación de Impacto Ambiental, el promovente está cumpliendo con este apartado. El proyecto se vincula por la obligatoriedad de obtener la autorización correspondiente para realizar las obras descritas en esta manifestación de impacto ambiental. Como ya se mencionó anteriormente, la promovente una vez autorizado el proyecto en materia ambiental procederá a tramitar el Registro Nacional de Pesca para la unidad de producción acuícola.
Art. 30°.- *Las actividades pesqueras se clasifican en:* **II.-** *Cultivo o acuacultura con fines*		
Artículo 31°.- *Para realizar las actividades de pesca se requiere lo siguiente:* **I,** *Concesión, para:* **Inciso b)** *Acuacultura comercial* **II,** Permiso, para: **Inciso g)** *Acuacultura de fomento* **III,** *Autorización, para:* **Inciso d)** *Recolectar del medio natural reproductores, larvas, postlarvas, crías, huevos, semillas, alevines o en cualquier otro estadio, y* **Inciso e)** *Acuacultura didáctica.*		

Artículos 22.- *la Secretaría podrá inscribir en el Registro Nacional de Pesca a los acuicultores que no requieran concesión, permiso o Autorización.*	Al **proyecto** le aplica el Artículo, incisos y, fracciones anteriores, porque se trata de una actividad acuícola con fines comerciales.	Por el hecho de presentar a la autoridad correspondiente (SEMARNAT) la Manifestación de Impacto Ambiental, el promovente está cumpliendo con este apartado. El proyecto se vincula por la obligatoriedad de obtener la autorización correspondiente para realizar las obras descritas en esta manifestación de impacto ambiental. Como ya se mencionó anteriormente, la promovente una vez autorizado el proyecto en materia ambiental procederá a tramitar el Registro Nacional de Pesca para la unidad de producción acuícola.
Art. 30°.- *Las actividades pesqueras se clasifican en:* **II.-** *Cultivo o acuacultura con fines*		
Artículo 31°.- *Para realizar las actividades de pesca se requiere lo siguiente:* **I,** *Concesión, para:* **Inciso b)** *Acuacultura comercial* **II,** Permiso, para: **Inciso g)** *Acuacultura de fomento* **III,** *Autorización, para:* **Inciso d)** *Recolectar del medio natural reproductores, larvas, postlarvas, crías, huevos, semillas, alevines o en cualquier otro estadio, y* **Inciso e)** *Acuacultura didáctica.*		

Artículos 22.- *la Secretaría podrá inscribir en el Registro Nacional de Pesca a los acuicultores que no requieran concesión, permiso o Autorización.*	Al **proyecto** le aplica el Artículo, incisos y, fracciones anteriores, porque se trata de una actividad acuícola con fines comerciales.	Por el hecho de presentar a la autoridad correspondiente (SEMARNAT) la Manifestación de Impacto Ambiental, el promovente está cumpliendo con este apartado. El proyecto se vincula por la obligatoriedad de obtener la autorización correspondiente para realizar las obras descritas en esta manifestación de impacto ambiental. Como ya se mencionó anteriormente, la promovente una vez autorizado el proyecto en materia ambiental procederá a tramitar el Registro Nacional de Pesca para la unidad de producción acuícola.
Art. 30°.- *Las actividades pesqueras se clasifican en:* **II.-** *Cultivo o acuacultura con fines*		
Artículo 31°.- *Para realizar las actividades de pesca se requiere lo siguiente:* **I,** *Concesión, para:* **Inciso b)** *Acuacultura comercial* **II,** Permiso, para: **Inciso g)** *Acuacultura de fomento* **III,** *Autorización, para:* **Inciso d)** *Recolectar del medio natural reproductores, larvas, postlarvas, crías, huevos, semillas, alevines o en cualquier otro estadio, y* **Inciso e)** *Acuacultura didáctica.*		

Artículos 22.- *la Secretaría podrá inscribir en el Registro Nacional de Pesca a los acuicultores que no requieran concesión, permiso o Autorización.*	Al **proyecto** le aplica el Artículo, incisos y, fracciones anteriores, porque se trata de una actividad acuícola con fines comerciales.	Por el hecho de presentar a la autoridad correspondiente (SEMARNAT) la Manifestación de Impacto Ambiental, el promovente está cumpliendo con este apartado. El proyecto se vincula por la obligatoriedad de obtener la autorización correspondiente para realizar las obras descritas en esta manifestación de impacto ambiental. Como ya se mencionó anteriormente, la promovente una vez autorizado el proyecto en materia ambiental procederá a tramitar el Registro Nacional de Pesca para la unidad de producción acuícola.
Art. 30°.- *Las actividades pesqueras se clasifican en:* **II.-** *Cultivo o acuacultura con fines*		
Artículo 31°.- *Para realizar las actividades de pesca se requiere lo siguiente:* **I,** *Concesión, para:* **Inciso b)** *Acuacultura comercial* **II,** Permiso, para: **Inciso g)** *Acuacultura de fomento* **III,** *Autorización, para:* **Inciso d)** *Recolectar del medio natural reproductores, larvas, postlarvas, crías, huevos, semillas, alevines o en cualquier otro estadio, y* **Inciso e)** *Acuacultura didáctica.*		

Artículos 22.- *la Secretaría podrá inscribir en el Registro Nacional de Pesca a los acuicultores que no requieran concesión, permiso o Autorización.*	Al **proyecto** le aplica el Artículo, incisos y, fracciones anteriores, porque se trata de una actividad acuícola con fines comerciales.	Por el hecho de presentar a la autoridad correspondiente (SEMARNAT) la Manifestación de Impacto Ambiental, el promovente está cumpliendo con este apartado. El proyecto se vincula por la obligatoriedad de obtener la autorización correspondiente para realizar las obras descritas en esta manifestación de impacto ambiental. Como ya se mencionó anteriormente, la promovente una vez autorizado el proyecto en materia ambiental procederá a tramitar el Registro Nacional de Pesca para la unidad de producción acuícola.
Art. 30°.- *Las actividades pesqueras se clasifican en:* **II.-** *Cultivo o acuacultura con fines*		
Artículo 31°.- *Para realizar las actividades de pesca se requiere lo siguiente:* **I,** *Concesión, para:* **Inciso b)** *Acuacultura comercial* **II,** Permiso, para: **Inciso g)** *Acuacultura de fomento* **III,** *Autorización, para:* **Inciso d)** *Recolectar del medio natural reproductores, larvas, postlarvas, crías, huevos, semillas, alevines o en cualquier otro estadio, y* **Inciso e)** *Acuacultura didáctica.*		

Artículos 22.- *la Secretaría podrá inscribir en el Registro Nacional de Pesca a los acuicultores que no requieran concesión, permiso o Autorización.*	Al **proyecto** le aplica el Artículo, incisos y, fracciones anteriores, porque se trata de una actividad acuícola con fines comerciales.	Por el hecho de presentar a la autoridad correspondiente (SEMARNAT) la Manifestación de Impacto Ambiental, el promovente está cumpliendo con este apartado. El proyecto se vincula por la obligatoriedad de obtener la autorización correspondiente para realizar las obras descritas en esta manifestación de impacto ambiental. Como ya se mencionó anteriormente, la promovente una vez autorizado el proyecto en materia ambiental procederá a tramitar el Registro Nacional de Pesca para la unidad de producción acuícola.
Art. 30°.- *Las actividades pesqueras se clasifican en:* **II.-** *Cultivo o acuacultura con fines*		
Artículo 31°.- *Para realizar las actividades de pesca se requiere lo siguiente:* **I,** *Concesión, para:* **Inciso b)** *Acuacultura comercial* **II,** Permiso, para: **Inciso g)** *Acuacultura de fomento* **III,** *Autorización, para:* **Inciso d)** *Recolectar del medio natural reproductores, larvas, postlarvas, crías, huevos, semillas, alevines o en cualquier otro estadio, y* **Inciso e)** *Acuacultura didáctica.*		

Artículos 22.- *la Secretaría podrá inscribir en el Registro Nacional de Pesca a los acuicultores que no requieran concesión, permiso o Autorización.*	Al **proyecto** le aplica el Artículo, incisos y, fracciones anteriores, porque se trata de una actividad acuícola con fines comerciales.	Por el hecho de presentar a la autoridad correspondiente (SEMARNAT) la Manifestación de Impacto Ambiental, el promovente está cumpliendo con este apartado. El proyecto se vincula por la obligatoriedad de obtener la autorización correspondiente para realizar las obras descritas en esta manifestación de impacto ambiental. Como ya se mencionó anteriormente, la promovente una vez autorizado el proyecto en materia ambiental procederá a tramitar el Registro Nacional de Pesca para la unidad de producción acuícola.
Art. 30°.- *Las actividades pesqueras se clasifican en:* **II.-** *Cultivo o acuacultura con fines*		
Artículo 31°.- *Para realizar las actividades de pesca se requiere lo siguiente:* **I,** *Concesión, para:* **Inciso b)** *Acuacultura comercial* **II,** Permiso, para: **Inciso g)** *Acuacultura de fomento* **III,** *Autorización, para:* **Inciso d)** *Recolectar del medio natural reproductores, larvas, postlarvas, crías, huevos, semillas, alevines o en cualquier otro estadio, y* **Inciso e)** *Acuacultura didáctica.*		

Artículos 22.- *la Secretaría podrá inscribir en el Registro Nacional de Pesca a los acuicultores que no requieran concesión, permiso o Autorización.*	Al **proyecto** le aplica el Artículo, incisos y, fracciones anteriores, porque se trata de una actividad acuícola con fines comerciales.	Por el hecho de presentar a la autoridad correspondiente (SEMARNAT) la Manifestación de Impacto Ambiental, el promovente está cumpliendo con este apartado. El proyecto se vincula por la obligatoriedad de obtener la autorización correspondiente para realizar las obras descritas en esta manifestación de impacto ambiental. Como ya se mencionó anteriormente, la promovente una vez autorizado el proyecto en materia ambiental procederá a tramitar el Registro Nacional de Pesca para la unidad de producción acuícola.
Art. 30°.- *Las actividades pesqueras se clasifican en:* **II.-** *Cultivo o acuacultura con fines*		
Artículo 31°.- *Para realizar las actividades de pesca se requiere lo siguiente:* **I,** *Concesión, para:* **Inciso b)** *Acuacultura comercial* **II,** Permiso, para: **Inciso g)** *Acuacultura de fomento* **III,** *Autorización, para:* **Inciso d)** *Recolectar del medio natural reproductores, larvas, postlarvas, crías, huevos, semillas, alevines o en cualquier otro estadio, y* **Inciso e)** *Acuacultura didáctica.*		

Artículos 22.- *la Secretaría podrá inscribir en el Registro Nacional de Pesca a los acuicultores que no requieran concesión, permiso o Autorización.*	Al **proyecto** le aplica el Artículo, incisos y, fracciones anteriores, porque se trata de una actividad acuícola con fines comerciales.	Por el hecho de presentar a la autoridad correspondiente (SEMARNAT) la Manifestación de Impacto Ambiental, el promovente está cumpliendo con este apartado. El proyecto se vincula por la obligatoriedad de obtener la autorización correspondiente para realizar las obras descritas en esta manifestación de impacto ambiental. Como ya se mencionó anteriormente, la promovente una vez autorizado el proyecto en materia ambiental procederá a tramitar el Registro Nacional de Pesca para la unidad de producción acuícola.
Art. 30°.- *Las actividades pesqueras se clasifican en:* **II.-** *Cultivo o acuacultura con fines*		
Artículo 31°.- *Para realizar las actividades de pesca se requiere lo siguiente:* **I,** *Concesión, para:* **Inciso b)** *Acuacultura comercial* **II,** Permiso, para: **Inciso g)** *Acuacultura de fomento* **III,** *Autorización, para:* **Inciso d)** *Recolectar del medio natural reproductores, larvas, postlarvas, crías, huevos, semillas, alevines o en cualquier otro estadio, y* **Inciso e)** *Acuacultura didáctica.*		

Artículos 22.- *la Secretaría podrá inscribir en el Registro Nacional de Pesca a los acuicultores que no requieran concesión, permiso o Autorización.*	Al **proyecto** le aplica el Artículo, incisos y, fracciones anteriores, porque se trata de una actividad acuícola con fines comerciales.	Por el hecho de presentar a la autoridad correspondiente (SEMARNAT) la Manifestación de Impacto Ambiental, el promovente está cumpliendo con este apartado. El proyecto se vincula por la obligatoriedad de obtener la autorización correspondiente para realizar las obras descritas en esta manifestación de impacto ambiental. Como ya se mencionó anteriormente, la promovente una vez autorizado el proyecto en materia ambiental procederá a tramitar el Registro Nacional de Pesca para la unidad de producción acuícola.
Art. 30°.- *Las actividades pesqueras se clasifican en:* **II.-** *Cultivo o acuacultura con fines*		
Artículo 31°.- *Para realizar las actividades de pesca se requiere lo siguiente:* **I,** *Concesión, para:* **Inciso b)** *Acuacultura comercial* **II,** Permiso, para: **Inciso g)** *Acuacultura de fomento* **III,** *Autorización, para:* **Inciso d)** *Recolectar del medio natural reproductores, larvas, postlarvas, crías, huevos, semillas, alevines o en cualquier otro estadio, y* **Inciso e)** *Acuacultura didáctica.*		

Artículos 22.- *la Secretaría podrá inscribir en el Registro Nacional de Pesca a los acuicultores que no requieran concesión, permiso o Autorización.*	Al **proyecto** le aplica el Artículo, incisos y, fracciones anteriores, porque se trata de una actividad acuícola con fines comerciales.	Por el hecho de presentar a la autoridad correspondiente (SEMARNAT) la Manifestación de Impacto Ambiental, el promovente está cumpliendo con este apartado. El proyecto se vincula por la obligatoriedad de obtener la autorización correspondiente para realizar las obras descritas en esta manifestación de impacto ambiental. Como ya se mencionó anteriormente, la promovente una vez autorizado el proyecto en materia ambiental procederá a tramitar el Registro Nacional de Pesca para la unidad de producción acuícola.
Art. 30°.- *Las actividades pesqueras se clasifican en:* **II.-** *Cultivo o acuacultura con fines*		
Artículo 31°.- *Para realizar las actividades de pesca se requiere lo siguiente:* **I,** *Concesión, para:* **Inciso b)** *Acuacultura comercial* **II,** Permiso, para: **Inciso g)** *Acuacultura de fomento* **III,** *Autorización, para:* **Inciso d)** *Recolectar del medio natural reproductores, larvas, postlarvas, crías, huevos, semillas, alevines o en cualquier otro estadio, y* **Inciso e)** *Acuacultura didáctica.*		

Artículos 22.- *la Secretaría podrá inscribir en el Registro Nacional de Pesca a los acuicultores que no requieran concesión, permiso o Autorización.*	Al **proyecto** le aplica el Artículo, incisos y, fracciones anteriores, porque se trata de una actividad acuícola con fines comerciales.	Por el hecho de presentar a la autoridad correspondiente (SEMARNAT) la Manifestación de Impacto Ambiental, el promovente está cumpliendo con este apartado. El proyecto se vincula por la obligatoriedad de obtener la autorización correspondiente para realizar las obras descritas en esta manifestación de impacto ambiental. Como ya se mencionó anteriormente, la promovente una vez autorizado el proyecto en materia ambiental procederá a tramitar el Registro Nacional de Pesca para la unidad de producción acuícola.
Art. 30°.- *Las actividades pesqueras se clasifican en:* **II.-** *Cultivo o acuacultura con fines*		
Artículo 31°.- *Para realizar las actividades de pesca se requiere lo siguiente:* **I,** *Concesión, para:* **Inciso b)** *Acuacultura comercial* **II,** Permiso, para: **Inciso g)** *Acuacultura de fomento* **III,** *Autorización, para:* **Inciso d)** *Recolectar del medio natural reproductores, larvas, postlarvas, crías, huevos, semillas, alevines o en cualquier otro estadio, y* **Inciso e)** *Acuacultura didáctica.*		

Artículos 22.- *la Secretaría podrá inscribir en el Registro Nacional de Pesca a los acuicultores que no requieran concesión, permiso o Autorización.*	Al **proyecto** le aplica el Artículo, incisos y, fracciones anteriores, porque se trata de una actividad acuícola con fines comerciales.	Por el hecho de presentar a la autoridad correspondiente (SEMARNAT) la Manifestación de Impacto Ambiental, el promovente está cumpliendo con este apartado. El proyecto se vincula por la obligatoriedad de obtener la autorización correspondiente para realizar las obras descritas en esta manifestación de impacto ambiental. Como ya se mencionó anteriormente, la promovente una vez autorizado el proyecto en materia ambiental procederá a tramitar el Registro Nacional de Pesca para la unidad de producción acuícola.
Art. 30°.- *Las actividades pesqueras se clasifican en:* **II.-** *Cultivo o acuacultura con fines*		
Artículo 31°.- *Para realizar las actividades de pesca se requiere lo siguiente:* **I,** *Concesión, para:* **Inciso b)** *Acuacultura comercial* **II,** Permiso, para: **Inciso g)** *Acuacultura de fomento* **III,** *Autorización, para:* **Inciso d)** *Recolectar del medio natural reproductores, larvas, postlarvas, crías, huevos, semillas, alevines o en cualquier otro estadio, y* **Inciso e)** *Acuacultura didáctica.*		

Artículos 22.- *la Secretaría podrá inscribir en el Registro Nacional de Pesca a los acuicultores que no requieran concesión, permiso o Autorización.*	Al **proyecto** le aplica el Artículo, incisos y, fracciones anteriores, porque se trata de una actividad acuícola con fines comerciales.	Por el hecho de presentar a la autoridad correspondiente (SEMARNAT) la Manifestación de Impacto Ambiental, el promovente está cumpliendo con este apartado. El proyecto se vincula por la obligatoriedad de obtener la autorización correspondiente para realizar las obras descritas en esta manifestación de impacto ambiental. Como ya se mencionó anteriormente, la promovente una vez autorizado el proyecto en materia ambiental procederá a tramitar el Registro Nacional de Pesca para la unidad de producción acuícola.
Art. 30°.- *Las actividades pesqueras se clasifican en:* **II.-** *Cultivo o acuacultura con fines*		
Artículo 31°.- *Para realizar las actividades de pesca se requiere lo siguiente:* **I,** *Concesión, para:* **Inciso b)** *Acuacultura comercial* **II,** Permiso, para: **Inciso g)** *Acuacultura de fomento* **III,** *Autorización, para:* **Inciso d)** *Recolectar del medio natural reproductores, larvas, postlarvas, crías, huevos, semillas, alevines o en cualquier otro estadio, y* **Inciso e)** *Acuacultura didáctica.*		

Artículos 22.- *la Secretaría podrá inscribir en el Registro Nacional de Pesca a los acuicultores que no requieran concesión, permiso o Autorización.*	Al **proyecto** le aplica el Artículo, incisos y, fracciones anteriores, porque se trata de una actividad acuícola con fines comerciales.	Por el hecho de presentar a la autoridad correspondiente (SEMARNAT) la Manifestación de Impacto Ambiental, el promovente está cumpliendo con este apartado. El proyecto se vincula por la obligatoriedad de obtener la autorización correspondiente para realizar las obras descritas en esta manifestación de impacto ambiental. Como ya se mencionó anteriormente, la promovente una vez autorizado el proyecto en materia ambiental procederá a tramitar el Registro Nacional de Pesca para la unidad de producción acuícola.
Art. 30°.- *Las actividades pesqueras se clasifican en:* **II.-** *Cultivo o acuacultura con fines*		
Artículo 31°.- *Para realizar las actividades de pesca se requiere lo siguiente:* **I,** *Concesión, para:* **Inciso b)** *Acuacultura comercial* **II,** Permiso, para: **Inciso g)** *Acuacultura de fomento* **III,** *Autorización, para:* **Inciso d)** *Recolectar del medio natural reproductores, larvas, postlarvas, crías, huevos, semillas, alevines o en cualquier otro estadio, y* **Inciso e)** *Acuacultura didáctica.*		

Artículos 22.- *la Secretaría podrá inscribir en el Registro Nacional de Pesca a los acuicultores que no requieran concesión, permiso o Autorización.*	Al **proyecto** le aplica el Artículo, incisos y, fracciones anteriores, porque se trata de una actividad acuícola con fines comerciales.	Por el hecho de presentar a la autoridad correspondiente (SEMARNAT) la Manifestación de Impacto Ambiental, el promovente está cumpliendo con este apartado. El proyecto se vincula por la obligatoriedad de obtener la autorización correspondiente para realizar las obras descritas en esta manifestación de impacto ambiental. Como ya se mencionó anteriormente, la promovente una vez autorizado el proyecto en materia ambiental procederá a tramitar el Registro Nacional de Pesca para la unidad de producción acuícola.
Art. 30°.- *Las actividades pesqueras se clasifican en:* **II.-** *Cultivo o acuacultura con fines*		
Artículo 31°.- *Para realizar las actividades de pesca se requiere lo siguiente:* **I,** *Concesión, para:* **Inciso b)** *Acuacultura comercial* **II,** Permiso, para: **Inciso g)** *Acuacultura de fomento* **III,** *Autorización, para:* **Inciso d)** *Recolectar del medio natural reproductores, larvas, postlarvas, crías, huevos, semillas, alevines o en cualquier otro estadio, y* **Inciso e)** *Acuacultura didáctica.*		

Artículos 22.- *la Secretaría podrá inscribir en el Registro Nacional de Pesca a los acuicultores que no requieran concesión, permiso o Autorización.*	Al **proyecto** le aplica el Artículo, incisos y, fracciones anteriores, porque se trata de una actividad acuícola con fines comerciales.	Por el hecho de presentar a la autoridad correspondiente (SEMARNAT) la Manifestación de Impacto Ambiental, el promovente está cumpliendo con este apartado. El proyecto se vincula por la obligatoriedad de obtener la autorización correspondiente para realizar las obras descritas en esta manifestación de impacto ambiental. Como ya se mencionó anteriormente, la promovente una vez autorizado el proyecto en materia ambiental procederá a tramitar el Registro Nacional de Pesca para la unidad de producción acuícola.
Art. 30°.- *Las actividades pesqueras se clasifican en:* **II.-** *Cultivo o acuacultura con fines*		
Artículo 31°.- *Para realizar las actividades de pesca se requiere lo siguiente:* **I,** *Concesión, para:* **Inciso b)** *Acuacultura comercial* **II,** Permiso, para: **Inciso g)** *Acuacultura de fomento* **III,** *Autorización, para:* **Inciso d)** *Recolectar del medio natural reproductores, larvas, postlarvas, crías, huevos, semillas, alevines o en cualquier otro estadio, y* **Inciso e)** *Acuacultura didáctica.*		

Artículos 22.- *la Secretaría podrá inscribir en el Registro Nacional de Pesca a los acuicultores que no requieran concesión, permiso o Autorización.*	Al **proyecto** le aplica el Artículo, incisos y, fracciones anteriores, porque se trata de una actividad acuícola con fines comerciales.	Por el hecho de presentar a la autoridad correspondiente (SEMARNAT) la Manifestación de Impacto Ambiental, el promovente está cumpliendo con este apartado. El proyecto se vincula por la obligatoriedad de obtener la autorización correspondiente para realizar las obras descritas en esta manifestación de impacto ambiental. Como ya se mencionó anteriormente, la promovente una vez autorizado el proyecto en materia ambiental procederá a tramitar el Registro Nacional de Pesca para la unidad de producción acuícola.
Art. 30°.- *Las actividades pesqueras se clasifican en:* **II.-** *Cultivo o acuacultura con fines*		
Artículo 31°.- *Para realizar las actividades de pesca se requiere lo siguiente:* **I,** *Concesión, para:* **Inciso b)** *Acuacultura comercial* **II,** Permiso, para: **Inciso g)** *Acuacultura de fomento* **III,** *Autorización, para:* **Inciso d)** *Recolectar del medio natural reproductores, larvas, postlarvas, crías, huevos, semillas, alevines o en cualquier otro estadio, y* **Inciso e)** *Acuacultura didáctica.*		

Artículos 22.- *la Secretaría podrá inscribir en el Registro Nacional de Pesca a los acuicultores que no requieran concesión, permiso o Autorización.*	Al **proyecto** le aplica el Artículo, incisos y, fracciones anteriores, porque se trata de una actividad acuícola con fines comerciales.	Por el hecho de presentar a la autoridad correspondiente (SEMARNAT) la Manifestación de Impacto Ambiental, el promovente está cumpliendo con este apartado. El proyecto se vincula por la obligatoriedad de obtener la autorización correspondiente para realizar las obras descritas en esta manifestación de impacto ambiental. Como ya se mencionó anteriormente, la promovente una vez autorizado el proyecto en materia ambiental procederá a tramitar el Registro Nacional de Pesca para la unidad de producción acuícola.
Art. 30°.- *Las actividades pesqueras se clasifican en:* **II.-** *Cultivo o acuacultura con fines*		
Artículo 31°.- *Para realizar las actividades de pesca se requiere lo siguiente:* **I,** *Concesión, para:* **Inciso b)** *Acuacultura comercial* **II,** Permiso, para: **Inciso g)** *Acuacultura de fomento* **III,** *Autorización, para:* **Inciso d)** *Recolectar del medio natural reproductores, larvas, postlarvas, crías, huevos, semillas, alevines o en cualquier otro estadio, y* **Inciso e)** *Acuacultura didáctica.*		

Artículos 22.- *la Secretaría podrá inscribir en el Registro Nacional de Pesca a los acuicultores que no requieran concesión, permiso o Autorización.*	Al **proyecto** le aplica el Artículo, incisos y, fracciones anteriores, porque se trata de una actividad acuícola con fines comerciales.	Por el hecho de presentar a la autoridad correspondiente (SEMARNAT) la Manifestación de Impacto Ambiental, el promovente está cumpliendo con este apartado. El proyecto se vincula por la obligatoriedad de obtener la autorización correspondiente para realizar las obras descritas en esta manifestación de impacto ambiental. Como ya se mencionó anteriormente, la promovente una vez autorizado el proyecto en materia ambiental procederá a tramitar el Registro Nacional de Pesca para la unidad de producción acuícola.
Art. 30°.- *Las actividades pesqueras se clasifican en:* **II.-** *Cultivo o acuacultura con fines*		
Artículo 31°.- *Para realizar las actividades de pesca se requiere lo siguiente:* **I,** *Concesión, para:* **Inciso b)** *Acuacultura comercial* **II,** Permiso, para: **Inciso g)** *Acuacultura de fomento* **III,** *Autorización, para:* **Inciso d)** *Recolectar del medio natural reproductores, larvas, postlarvas, crías, huevos, semillas, alevines o en cualquier otro estadio, y* **Inciso e)** *Acuacultura didáctica.*		

Artículos 22.- *la Secretaría podrá inscribir en el Registro Nacional de Pesca a los acuicultores que no requieran concesión, permiso o Autorización.*	Al **proyecto** le aplica el Artículo, incisos y, fracciones anteriores, porque se trata de una actividad acuícola con fines comerciales.	Por el hecho de presentar a la autoridad correspondiente (SEMARNAT) la Manifestación de Impacto Ambiental, el promovente está cumpliendo con este apartado. El proyecto se vincula por la obligatoriedad de obtener la autorización correspondiente para realizar las obras descritas en esta manifestación de impacto ambiental. Como ya se mencionó anteriormente, la promovente una vez autorizado el proyecto en materia ambiental procederá a tramitar el Registro Nacional de Pesca para la unidad de producción acuícola.
Art. 30°.- *Las actividades pesqueras se clasifican en:* **II.-** *Cultivo o acuacultura con fines*		
Artículo 31°.- *Para realizar las actividades de pesca se requiere lo siguiente:* **I,** *Concesión, para:* **Inciso b)** *Acuacultura comercial* **II,** Permiso, para: **Inciso g)** *Acuacultura de fomento* **III,** *Autorización, para:* **Inciso d)** *Recolectar del medio natural reproductores, larvas, postlarvas, crías, huevos, semillas, alevines o en cualquier otro estadio, y* **Inciso e)** *Acuacultura didáctica.*		

Artículos 22.- *la Secretaría podrá inscribir en el Registro Nacional de Pesca a los acuicultores que no requieran concesión, permiso o Autorización.*	Al **proyecto** le aplica el Artículo, incisos y, fracciones anteriores, porque se trata de una actividad acuícola con fines comerciales.	Por el hecho de presentar a la autoridad correspondiente (SEMARNAT) la Manifestación de Impacto Ambiental, el promovente está cumpliendo con este apartado. El proyecto se vincula por la obligatoriedad de obtener la autorización correspondiente para realizar las obras descritas en esta manifestación de impacto ambiental. Como ya se mencionó anteriormente, la promovente una vez autorizado el proyecto en materia ambiental procederá a tramitar el Registro Nacional de Pesca para la unidad de producción acuícola.
Art. 30°.- *Las actividades pesqueras se clasifican en:* **II.-** *Cultivo o acuacultura con fines*		
Artículo 31°.- *Para realizar las actividades de pesca se requiere lo siguiente:* **I,** *Concesión, para:* **Inciso b)** *Acuacultura comercial* **II,** Permiso, para: **Inciso g)** *Acuacultura de fomento* **III,** *Autorización, para:* **Inciso d)** *Recolectar del medio natural reproductores, larvas, postlarvas, crías, huevos, semillas, alevines o en cualquier otro estadio, y* **Inciso e)** *Acuacultura didáctica.*		

Artículos 22.- *la Secretaría podrá inscribir en el Registro Nacional de Pesca a los acuicultores que no requieran concesión, permiso o Autorización.*	Al **proyecto** le aplica el Artículo, incisos y, fracciones anteriores, porque se trata de una actividad acuícola con fines comerciales.	Por el hecho de presentar a la autoridad correspondiente (SEMARNAT) la Manifestación de Impacto Ambiental, el promovente está cumpliendo con este apartado. El proyecto se vincula por la obligatoriedad de obtener la autorización correspondiente para realizar las obras descritas en esta manifestación de impacto ambiental. Como ya se mencionó anteriormente, la promovente una vez autorizado el proyecto en materia ambiental procederá a tramitar el Registro Nacional de Pesca para la unidad de producción acuícola.
Art. 30°.- *Las actividades pesqueras se clasifican en:* **II.-** *Cultivo o acuacultura con fines*		
Artículo 31°.- *Para realizar las actividades de pesca se requiere lo siguiente:* **I,** *Concesión, para:* **Inciso b)** *Acuacultura comercial* **II,** Permiso, para: **Inciso g)** *Acuacultura de fomento* **III,** *Autorización, para:* **Inciso d)** *Recolectar del medio natural reproductores, larvas, postlarvas, crías, huevos, semillas, alevines o en cualquier otro estadio, y* **Inciso e)** *Acuacultura didáctica.*		

Artículos 22.- *la Secretaría podrá inscribir en el Registro Nacional de Pesca a los acuicultores que no requieran concesión, permiso o Autorización.*	Al **proyecto** le aplica el Artículo, incisos y, fracciones anteriores, porque se trata de una actividad acuícola con fines comerciales.	Por el hecho de presentar a la autoridad correspondiente (SEMARNAT) la Manifestación de Impacto Ambiental, el promovente está cumpliendo con este apartado. El proyecto se vincula por la obligatoriedad de obtener la autorización correspondiente para realizar las obras descritas en esta manifestación de impacto ambiental. Como ya se mencionó anteriormente, la promovente una vez autorizado el proyecto en materia ambiental procederá a tramitar el Registro Nacional de Pesca para la unidad de producción acuícola.
Art. 30°.- *Las actividades pesqueras se clasifican en:* **II.-** *Cultivo o acuacultura con fines*		
Artículo 31°.- *Para realizar las actividades de pesca se requiere lo siguiente:* **I,** *Concesión, para:* **Inciso b)** *Acuacultura comercial* **II,** Permiso, para: **Inciso g)** *Acuacultura de fomento* **III,** *Autorización, para:* **Inciso d)** *Recolectar del medio natural reproductores, larvas, postlarvas, crías, huevos, semillas, alevines o en cualquier otro estadio, y* **Inciso e)** *Acuacultura didáctica.*		

Artículos 22.- *la Secretaría podrá inscribir en el Registro Nacional de Pesca a los acuicultores que no requieran concesión, permiso o Autorización.*	Al **proyecto** le aplica el Artículo, incisos y, fracciones anteriores, porque se trata de una actividad acuícola con fines comerciales.	Por el hecho de presentar a la autoridad correspondiente (SEMARNAT) la Manifestación de Impacto Ambiental, el promovente está cumpliendo con este apartado. El proyecto se vincula por la obligatoriedad de obtener la autorización correspondiente para realizar las obras descritas en esta manifestación de impacto ambiental. Como ya se mencionó anteriormente, la promovente una vez autorizado el proyecto en materia ambiental procederá a tramitar el Registro Nacional de Pesca para la unidad de producción acuícola.
Art. 30°.- *Las actividades pesqueras se clasifican en:* **II.-** *Cultivo o acuacultura con fines*		
Artículo 31°.- *Para realizar las actividades de pesca se requiere lo siguiente:* **I,** *Concesión, para:* **Inciso b)** *Acuacultura comercial* **II,** Permiso, para: **Inciso g)** *Acuacultura de fomento* **III,** *Autorización, para:* **Inciso d)** *Recolectar del medio natural reproductores, larvas, postlarvas, crías, huevos, semillas, alevines o en cualquier otro estadio, y* **Inciso e)** *Acuacultura didáctica.*		

Artículos 22.- *la Secretaría podrá inscribir en el Registro Nacional de Pesca a los acuicultores que no requieran concesión, permiso o Autorización.*	Al **proyecto** le aplica el Artículo, incisos y, fracciones anteriores, porque se trata de una actividad acuícola con fines comerciales.	Por el hecho de presentar a la autoridad correspondiente (SEMARNAT) la Manifestación de Impacto Ambiental, el promovente está cumpliendo con este apartado. El proyecto se vincula por la obligatoriedad de obtener la autorización correspondiente para realizar las obras descritas en esta manifestación de impacto ambiental. Como ya se mencionó anteriormente, la promovente una vez autorizado el proyecto en materia ambiental procederá a tramitar el Registro Nacional de Pesca para la unidad de producción acuícola.
Art. 30°.- *Las actividades pesqueras se clasifican en:* **II.-** *Cultivo o acuacultura con fines*		
Artículo 31°.- *Para realizar las actividades de pesca se requiere lo siguiente:* **I,** *Concesión, para:* **Inciso b)** *Acuacultura comercial* **II,** Permiso, para: **Inciso g)** *Acuacultura de fomento* **III,** *Autorización, para:* **Inciso d)** *Recolectar del medio natural reproductores, larvas, postlarvas, crías, huevos, semillas, alevines o en cualquier otro estadio, y* **Inciso e)** *Acuacultura didáctica.*		

Artículos 22.- *la Secretaría podrá inscribir en el Registro Nacional de Pesca a los acuicultores que no requieran concesión, permiso o Autorización.*	Al **proyecto** le aplica el Artículo, incisos y, fracciones anteriores, porque se trata de una actividad acuícola con fines comerciales.	Por el hecho de presentar a la autoridad correspondiente (SEMARNAT) la Manifestación de Impacto Ambiental, el promovente está cumpliendo con este apartado. El proyecto se vincula por la obligatoriedad de obtener la autorización correspondiente para realizar las obras descritas en esta manifestación de impacto ambiental. Como ya se mencionó anteriormente, la promovente una vez autorizado el proyecto en materia ambiental procederá a tramitar el Registro Nacional de Pesca para la unidad de producción acuícola.
Art. 30°.- *Las actividades pesqueras se clasifican en:* **II.-** *Cultivo o acuacultura con fines*		
Artículo 31°.- *Para realizar las actividades de pesca se requiere lo siguiente:* **I,** *Concesión, para:* **Inciso b)** *Acuacultura comercial* **II,** Permiso, para: **Inciso g)** *Acuacultura de fomento* **III,** *Autorización, para:* **Inciso d)** *Recolectar del medio natural reproductores, larvas, postlarvas, crías, huevos, semillas, alevines o en cualquier otro estadio, y* **Inciso e)** *Acuacultura didáctica.*		

Artículos 22.- *la Secretaría podrá inscribir en el Registro Nacional de Pesca a los acuicultores que no requieran concesión, permiso o Autorización.*	Al **proyecto** le aplica el Artículo, incisos y, fracciones anteriores, porque se trata de una actividad acuícola con fines comerciales.	Por el hecho de presentar a la autoridad correspondiente (SEMARNAT) la Manifestación de Impacto Ambiental, el promovente está cumpliendo con este apartado. El proyecto se vincula por la obligatoriedad de obtener la autorización correspondiente para realizar las obras descritas en esta manifestación de impacto ambiental. Como ya se mencionó anteriormente, la promovente una vez autorizado el proyecto en materia ambiental procederá a tramitar el Registro Nacional de Pesca para la unidad de producción acuícola.
Art. 30°.- *Las actividades pesqueras se clasifican en:* **II.-** *Cultivo o acuacultura con fines*		
Artículo 31°.- *Para realizar las actividades de pesca se requiere lo siguiente:* **I,** *Concesión, para:* **Inciso b)** *Acuacultura comercial* **II,** Permiso, para: **Inciso g)** *Acuacultura de fomento* **III,** *Autorización, para:* **Inciso d)** *Recolectar del medio natural reproductores, larvas, postlarvas, crías, huevos, semillas, alevines o en cualquier otro estadio, y* **Inciso e)** *Acuacultura didáctica.*		

Artículos 22.- *la Secretaría podrá inscribir en el Registro Nacional de Pesca a los acuicultores que no requieran concesión, permiso o Autorización.*	Al **proyecto** le aplica el Artículo, incisos y, fracciones anteriores, porque se trata de una actividad acuícola con fines comerciales.	Por el hecho de presentar a la autoridad correspondiente (SEMARNAT) la Manifestación de Impacto Ambiental, el promovente está cumpliendo con este apartado. El proyecto se vincula por la obligatoriedad de obtener la autorización correspondiente para realizar las obras descritas en esta manifestación de impacto ambiental. Como ya se mencionó anteriormente, la promovente una vez autorizado el proyecto en materia ambiental procederá a tramitar el Registro Nacional de Pesca para la unidad de producción acuícola.
Art. 30°.- *Las actividades pesqueras se clasifican en:* **II.-** *Cultivo o acuacultura con fines*		
Artículo 31°.- *Para realizar las actividades de pesca se requiere lo siguiente:* **I,** *Concesión, para:* **Inciso b)** *Acuacultura comercial* **II,** Permiso, para: **Inciso g)** *Acuacultura de fomento* **III,** *Autorización, para:* **Inciso d)** *Recolectar del medio natural reproductores, larvas, postlarvas, crías, huevos, semillas, alevines o en cualquier otro estadio, y* **Inciso e)** *Acuacultura didáctica.*		

Artículos 22.- *la Secretaría podrá inscribir en el Registro Nacional de Pesca a los acuicultores que no requieran concesión, permiso o Autorización.*	Al **proyecto** le aplica el Artículo, incisos y, fracciones anteriores, porque se trata de una actividad acuícola con fines comerciales.	Por el hecho de presentar a la autoridad correspondiente (SEMARNAT) la Manifestación de Impacto Ambiental, el promovente está cumpliendo con este apartado. El proyecto se vincula por la obligatoriedad de obtener la autorización correspondiente para realizar las obras descritas en esta manifestación de impacto ambiental. Como ya se mencionó anteriormente, la promovente una vez autorizado el proyecto en materia ambiental procederá a tramitar el Registro Nacional de Pesca para la unidad de producción acuícola.
Art. 30°.- *Las actividades pesqueras se clasifican en:* **II.-** *Cultivo o acuacultura con fines*		
Artículo 31°.- *Para realizar las actividades de pesca se requiere lo siguiente:* **I,** *Concesión, para:* **Inciso b)** *Acuacultura comercial* **II,** Permiso, para: **Inciso g)** *Acuacultura de fomento* **III,** *Autorización, para:* **Inciso d)** *Recolectar del medio natural reproductores, larvas, postlarvas, crías, huevos, semillas, alevines o en cualquier otro estadio, y* **Inciso e)** *Acuacultura didáctica.*		

Artículos 22.- *la Secretaría podrá inscribir en el Registro Nacional de Pesca a los acuicultores que no requieran concesión, permiso o Autorización.*	Al **proyecto** le aplica el Artículo, incisos y, fracciones anteriores, porque se trata de una actividad acuícola con fines comerciales.	Por el hecho de presentar a la autoridad correspondiente (SEMARNAT) la Manifestación de Impacto Ambiental, el promovente está cumpliendo con este apartado. El proyecto se vincula por la obligatoriedad de obtener la autorización correspondiente para realizar las obras descritas en esta manifestación de impacto ambiental. Como ya se mencionó anteriormente, la promovente una vez autorizado el proyecto en materia ambiental procederá a tramitar el Registro Nacional de Pesca para la unidad de producción acuícola.
Art. 30°.- *Las actividades pesqueras se clasifican en:* **II.-** *Cultivo o acuacultura con fines*		
Artículo 31°.- *Para realizar las actividades de pesca se requiere lo siguiente:* **I,** *Concesión, para:* **Inciso b)** *Acuacultura comercial* **II,** Permiso, para: **Inciso g)** *Acuacultura de fomento* **III,** *Autorización, para:* **Inciso d)** *Recolectar del medio natural reproductores, larvas, postlarvas, crías, huevos, semillas, alevines o en cualquier otro estadio, y* **Inciso e)** *Acuacultura didáctica.*		

Artículos 22.- *la Secretaría podrá inscribir en el Registro Nacional de Pesca a los acuicultores que no requieran concesión, permiso o Autorización.*	Al **proyecto** le aplica el Artículo, incisos y, fracciones anteriores, porque se trata de una actividad acuícola con fines comerciales.	Por el hecho de presentar a la autoridad correspondiente (SEMARNAT) la Manifestación de Impacto Ambiental, el promovente está cumpliendo con este apartado. El proyecto se vincula por la obligatoriedad de obtener la autorización correspondiente para realizar las obras descritas en esta manifestación de impacto ambiental. Como ya se mencionó anteriormente, la promovente una vez autorizado el proyecto en materia ambiental procederá a tramitar el Registro Nacional de Pesca para la unidad de producción acuícola.
Art. 30°.- *Las actividades pesqueras se clasifican en:* **II.-** *Cultivo o acuacultura con fines*		
Artículo 31°.- *Para realizar las actividades de pesca se requiere lo siguiente:* **I,** *Concesión, para:* **Inciso b)** *Acuacultura comercial* **II,** Permiso, para: **Inciso g)** *Acuacultura de fomento* **III,** *Autorización, para:* **Inciso d)** *Recolectar del medio natural reproductores, larvas, postlarvas, crías, huevos, semillas, alevines o en cualquier otro estadio, y* **Inciso e)** *Acuacultura didáctica.*		

Artículos 22.- *la Secretaría podrá inscribir en el Registro Nacional de Pesca a los acuicultores que no requieran concesión, permiso o Autorización.*	Al **proyecto** le aplica el Artículo, incisos y, fracciones anteriores, porque se trata de una actividad acuícola con fines comerciales.	Por el hecho de presentar a la autoridad correspondiente (SEMARNAT) la Manifestación de Impacto Ambiental, el promovente está cumpliendo con este apartado. El proyecto se vincula por la obligatoriedad de obtener la autorización correspondiente para realizar las obras descritas en esta manifestación de impacto ambiental. Como ya se mencionó anteriormente, la promovente una vez autorizado el proyecto en materia ambiental procederá a tramitar el Registro Nacional de Pesca para la unidad de producción acuícola.
Art. 30°.- *Las actividades pesqueras se clasifican en:* **II.-** *Cultivo o acuacultura con fines*		
Artículo 31°.- *Para realizar las actividades de pesca se requiere lo siguiente:* **I,** *Concesión, para:* **Inciso b)** *Acuacultura comercial* **II,** Permiso, para: **Inciso g)** *Acuacultura de fomento* **III,** *Autorización, para:* **Inciso d)** *Recolectar del medio natural reproductores, larvas, postlarvas, crías, huevos, semillas, alevines o en cualquier otro estadio, y* **Inciso e)** *Acuacultura didáctica.*		

Artículos 22.- *la Secretaría podrá inscribir en el Registro Nacional de Pesca a los acuicultores que no requieran concesión, permiso o Autorización.*	Al **proyecto** le aplica el Artículo, incisos y, fracciones anteriores, porque se trata de una actividad acuícola con fines comerciales.	Por el hecho de presentar a la autoridad correspondiente (SEMARNAT) la Manifestación de Impacto Ambiental, el promovente está cumpliendo con este apartado. El proyecto se vincula por la obligatoriedad de obtener la autorización correspondiente para realizar las obras descritas en esta manifestación de impacto ambiental. Como ya se mencionó anteriormente, la promovente una vez autorizado el proyecto en materia ambiental procederá a tramitar el Registro Nacional de Pesca para la unidad de producción acuícola.
Art. 30°.- *Las actividades pesqueras se clasifican en:* **II.-** *Cultivo o acuacultura con fines*		
Artículo 31°.- *Para realizar las actividades de pesca se requiere lo siguiente:* **I,** *Concesión, para:* **Inciso b)** *Acuacultura comercial* **II,** Permiso, para: **Inciso g)** *Acuacultura de fomento* **III,** *Autorización, para:* **Inciso d)** *Recolectar del medio natural reproductores, larvas, postlarvas, crías, huevos, semillas, alevines o en cualquier otro estadio, y* **Inciso e)** *Acuacultura didáctica.*		

Artículos 22.- *la Secretaría podrá inscribir en el Registro Nacional de Pesca a los acuicultores que no requieran concesión, permiso o Autorización.*	Al **proyecto** le aplica el Artículo, incisos y, fracciones anteriores, porque se trata de una actividad acuícola con fines comerciales.	Por el hecho de presentar a la autoridad correspondiente (SEMARNAT) la Manifestación de Impacto Ambiental, el promovente está cumpliendo con este apartado. El proyecto se vincula por la obligatoriedad de obtener la autorización correspondiente para realizar las obras descritas en esta manifestación de impacto ambiental. Como ya se mencionó anteriormente, la promovente una vez autorizado el proyecto en materia ambiental procederá a tramitar el Registro Nacional de Pesca para la unidad de producción acuícola.
Art. 30°.- *Las actividades pesqueras se clasifican en:* **II.-** *Cultivo o acuacultura con fines*		
Artículo 31°.- *Para realizar las actividades de pesca se requiere lo siguiente:* **I,** *Concesión, para:* **Inciso b)** *Acuacultura comercial* **II,** Permiso, para: **Inciso g)** *Acuacultura de fomento* **III,** *Autorización, para:* **Inciso d)** *Recolectar del medio natural reproductores, larvas, postlarvas, crías, huevos, semillas, alevines o en cualquier otro estadio, y* **Inciso e)** *Acuacultura didáctica.*		

Artículos 22.- *la Secretaría podrá inscribir en el Registro Nacional de Pesca a los acuicultores que no requieran concesión, permiso o Autorización.*	Al **proyecto** le aplica el Artículo, incisos y, fracciones anteriores, porque se trata de una actividad acuícola con fines comerciales.	Por el hecho de presentar a la autoridad correspondiente (SEMARNAT) la Manifestación de Impacto Ambiental, el promovente está cumpliendo con este apartado. El proyecto se vincula por la obligatoriedad de obtener la autorización correspondiente para realizar las obras descritas en esta manifestación de impacto ambiental. Como ya se mencionó anteriormente, la promovente una vez autorizado el proyecto en materia ambiental procederá a tramitar el Registro Nacional de Pesca para la unidad de producción acuícola.
Art. 30°.- *Las actividades pesqueras se clasifican en:* **II.-** *Cultivo o acuacultura con fines*		
Artículo 31°.- *Para realizar las actividades de pesca se requiere lo siguiente:* **I,** *Concesión, para:* **Inciso b)** *Acuacultura comercial* **II,** Permiso, para: **Inciso g)** *Acuacultura de fomento* **III,** *Autorización, para:* **Inciso d)** *Recolectar del medio natural reproductores, larvas, postlarvas, crías, huevos, semillas, alevines o en cualquier otro estadio, y* **Inciso e)** *Acuacultura didáctica.*		

Artículos 22.- *la Secretaría podrá inscribir en el Registro Nacional de Pesca a los acuicultores que no requieran concesión, permiso o Autorización.*	Al **proyecto** le aplica el Artículo, incisos y, fracciones anteriores, porque se trata de una actividad acuícola con fines comerciales.	Por el hecho de presentar a la autoridad correspondiente (SEMARNAT) la Manifestación de Impacto Ambiental, el promovente está cumpliendo con este apartado. El proyecto se vincula por la obligatoriedad de obtener la autorización correspondiente para realizar las obras descritas en esta manifestación de impacto ambiental. Como ya se mencionó anteriormente, la promovente una vez autorizado el proyecto en materia ambiental procederá a tramitar el Registro Nacional de Pesca para la unidad de producción acuícola.
Art. 30°.- *Las actividades pesqueras se clasifican en:* **II.-** *Cultivo o acuacultura con fines*		
Artículo 31°.- *Para realizar las actividades de pesca se requiere lo siguiente:* **I,** *Concesión, para:* **Inciso b)** *Acuacultura comercial* **II,** Permiso, para: **Inciso g)** *Acuacultura de fomento* **III,** *Autorización, para:* **Inciso d)** *Recolectar del medio natural reproductores, larvas, postlarvas, crías, huevos, semillas, alevines o en cualquier otro estadio, y* **Inciso e)** *Acuacultura didáctica.*		

Artículos 22.- *la Secretaría podrá inscribir en el Registro Nacional de Pesca a los acuicultores que no requieran concesión, permiso o Autorización.*	Al **proyecto** le aplica el Artículo, incisos y, fracciones anteriores, porque se trata de una actividad acuícola con fines comerciales.	Por el hecho de presentar a la autoridad correspondiente (SEMARNAT) la Manifestación de Impacto Ambiental, el promovente está cumpliendo con este apartado. El proyecto se vincula por la obligatoriedad de obtener la autorización correspondiente para realizar las obras descritas en esta manifestación de impacto ambiental. Como ya se mencionó anteriormente, la promovente una vez autorizado el proyecto en materia ambiental procederá a tramitar el Registro Nacional de Pesca para la unidad de producción acuícola.
Art. 30°.- *Las actividades pesqueras se clasifican en:* **II.-** *Cultivo o acuacultura con fines*		
Artículo 31°.- *Para realizar las actividades de pesca se requiere lo siguiente:* **I,** *Concesión, para:* **Inciso b)** *Acuacultura comercial* **II,** Permiso, para: **Inciso g)** *Acuacultura de fomento* **III,** *Autorización, para:* **Inciso d)** *Recolectar del medio natural reproductores, larvas, postlarvas, crías, huevos, semillas, alevines o en cualquier otro estadio, y* **Inciso e)** *Acuacultura didáctica.*		

Artículos 22.- *la Secretaría podrá inscribir en el Registro Nacional de Pesca a los acuicultores que no requieran concesión, permiso o Autorización.*	Al **proyecto** le aplica el Artículo, incisos y, fracciones anteriores, porque se trata de una actividad acuícola con fines comerciales.	Por el hecho de presentar a la autoridad correspondiente (SEMARNAT) la Manifestación de Impacto Ambiental, el promovente está cumpliendo con este apartado. El proyecto se vincula por la obligatoriedad de obtener la autorización correspondiente para realizar las obras descritas en esta manifestación de impacto ambiental. Como ya se mencionó anteriormente, la promovente una vez autorizado el proyecto en materia ambiental procederá a tramitar el Registro Nacional de Pesca para la unidad de producción acuícola.
Art. 30°.- *Las actividades pesqueras se clasifican en:* **II.-** *Cultivo o acuacultura con fines*		
Artículo 31°.- *Para realizar las actividades de pesca se requiere lo siguiente:* **I,** *Concesión, para:* **Inciso b)** *Acuacultura comercial* **II,** Permiso, para: **Inciso g)** *Acuacultura de fomento* **III,** *Autorización, para:* **Inciso d)** *Recolectar del medio natural reproductores, larvas, postlarvas, crías, huevos, semillas, alevines o en cualquier otro estadio, y* **Inciso e)** *Acuacultura didáctica.*		

Artículos 22.- *la Secretaría podrá inscribir en el Registro Nacional de Pesca a los acuicultores que no requieran concesión, permiso o Autorización.*	Al **proyecto** le aplica el Artículo, incisos y, fracciones anteriores, porque se trata de una actividad acuícola con fines comerciales.	Por el hecho de presentar a la autoridad correspondiente (SEMARNAT) la Manifestación de Impacto Ambiental, el promovente está cumpliendo con este apartado. El proyecto se vincula por la obligatoriedad de obtener la autorización correspondiente para realizar las obras descritas en esta manifestación de impacto ambiental. Como ya se mencionó anteriormente, la promovente una vez autorizado el proyecto en materia ambiental procederá a tramitar el Registro Nacional de Pesca para la unidad de producción acuícola.
Art. 30°.- *Las actividades pesqueras se clasifican en:* **II.-** *Cultivo o acuacultura con fines*		
Artículo 31°.- *Para realizar las actividades de pesca se requiere lo siguiente:* **I,** *Concesión, para:* **Inciso b)** *Acuacultura comercial* **II,** Permiso, para: **Inciso g)** *Acuacultura de fomento* **III,** *Autorización, para:* **Inciso d)** *Recolectar del medio natural reproductores, larvas, postlarvas, crías, huevos, semillas, alevines o en cualquier otro estadio, y* **Inciso e)** *Acuacultura didáctica.*		

Artículos 22.- *la Secretaría podrá inscribir en el Registro Nacional de Pesca a los acuicultores que no requieran concesión, permiso o Autorización.*	Al **proyecto** le aplica el Artículo, incisos y, fracciones anteriores, porque se trata de una actividad acuícola con fines comerciales.	Por el hecho de presentar a la autoridad correspondiente (SEMARNAT) la Manifestación de Impacto Ambiental, el promovente está cumpliendo con este apartado. El proyecto se vincula por la obligatoriedad de obtener la autorización correspondiente para realizar las obras descritas en esta manifestación de impacto ambiental. Como ya se mencionó anteriormente, la promovente una vez autorizado el proyecto en materia ambiental procederá a tramitar el Registro Nacional de Pesca para la unidad de producción acuícola.
Art. 30°.- *Las actividades pesqueras se clasifican en:* **II.-** *Cultivo o acuacultura con fines*		
Artículo 31°.- *Para realizar las actividades de pesca se requiere lo siguiente:* **I,** *Concesión, para:* **Inciso b)** *Acuacultura comercial* **II,** Permiso, para: **Inciso g)** *Acuacultura de fomento* **III,** *Autorización, para:* **Inciso d)** *Recolectar del medio natural reproductores, larvas, postlarvas, crías, huevos, semillas, alevines o en cualquier otro estadio, y* **Inciso e)** *Acuacultura didáctica.*		

Artículos 22.- *la Secretaría podrá inscribir en el Registro Nacional de Pesca a los acuicultores que no requieran concesión, permiso o Autorización.*	Al **proyecto** le aplica el Artículo, incisos y, fracciones anteriores, porque se trata de una actividad acuícola con fines comerciales.	Por el hecho de presentar a la autoridad correspondiente (SEMARNAT) la Manifestación de Impacto Ambiental, el promovente está cumpliendo con este apartado. El proyecto se vincula por la obligatoriedad de obtener la autorización correspondiente para realizar las obras descritas en esta manifestación de impacto ambiental. Como ya se mencionó anteriormente, la promovente una vez autorizado el proyecto en materia ambiental procederá a tramitar el Registro Nacional de Pesca para la unidad de producción acuícola.
Art. 30°.- *Las actividades pesqueras se clasifican en:* **II.-** *Cultivo o acuacultura con fines*		
Artículo 31°.- *Para realizar las actividades de pesca se requiere lo siguiente:* **I,** *Concesión, para:* **Inciso b)** *Acuacultura comercial* **II,** Permiso, para: **Inciso g)** *Acuacultura de fomento* **III,** *Autorización, para:* **Inciso d)** *Recolectar del medio natural reproductores, larvas, postlarvas, crías, huevos, semillas, alevines o en cualquier otro estadio, y* **Inciso e)** *Acuacultura didáctica.*		

Artículos 22.- *la Secretaría podrá inscribir en el Registro Nacional de Pesca a los acuicultores que no requieran concesión, permiso o Autorización.*	Al **proyecto** le aplica el Artículo, incisos y, fracciones anteriores, porque se trata de una actividad acuícola con fines comerciales.	Por el hecho de presentar a la autoridad correspondiente (SEMARNAT) la Manifestación de Impacto Ambiental, el promovente está cumpliendo con este apartado. El proyecto se vincula por la obligatoriedad de obtener la autorización correspondiente para realizar las obras descritas en esta manifestación de impacto ambiental. Como ya se mencionó anteriormente, la promovente una vez autorizado el proyecto en materia ambiental procederá a tramitar el Registro Nacional de Pesca para la unidad de producción acuícola.
Art. 30°.- *Las actividades pesqueras se clasifican en:* **II.-** *Cultivo o acuacultura con fines*		
Artículo 31°.- *Para realizar las actividades de pesca se requiere lo siguiente:* **I,** *Concesión, para:* **Inciso b)** *Acuacultura comercial* **II,** Permiso, para: **Inciso g)** *Acuacultura de fomento* **III,** *Autorización, para:* **Inciso d)** *Recolectar del medio natural reproductores, larvas, postlarvas, crías, huevos, semillas, alevines o en cualquier otro estadio, y* **Inciso e)** *Acuacultura didáctica.*		

Artículos 22.- *la Secretaría podrá inscribir en el Registro Nacional de Pesca a los acuicultores que no requieran concesión, permiso o Autorización.*	Al **proyecto** le aplica el Artículo, incisos y, fracciones anteriores, porque se trata de una actividad acuícola con fines comerciales.	Por el hecho de presentar a la autoridad correspondiente (SEMARNAT) la Manifestación de Impacto Ambiental, el promovente está cumpliendo con este apartado. El proyecto se vincula por la obligatoriedad de obtener la autorización correspondiente para realizar las obras descritas en esta manifestación de impacto ambiental. Como ya se mencionó anteriormente, la promovente una vez autorizado el proyecto en materia ambiental procederá a tramitar el Registro Nacional de Pesca para la unidad de producción acuícola.
Art. 30°.- *Las actividades pesqueras se clasifican en:* **II.-** *Cultivo o acuacultura con fines*		
Artículo 31°.- *Para realizar las actividades de pesca se requiere lo siguiente:* **I,** *Concesión, para:* **Inciso b)** *Acuacultura comercial* **II,** Permiso, para: **Inciso g)** *Acuacultura de fomento* **III,** *Autorización, para:* **Inciso d)** *Recolectar del medio natural reproductores, larvas, postlarvas, crías, huevos, semillas, alevines o en cualquier otro estadio, y* **Inciso e)** *Acuacultura didáctica.*		

Artículos 22.- *la Secretaría podrá inscribir en el Registro Nacional de Pesca a los acuicultores que no requieran concesión, permiso o Autorización.*	Al **proyecto** le aplica el Artículo, incisos y, fracciones anteriores, porque se trata de una actividad acuícola con fines comerciales.	Por el hecho de presentar a la autoridad correspondiente (SEMARNAT) la Manifestación de Impacto Ambiental, el promovente está cumpliendo con este apartado. El proyecto se vincula por la obligatoriedad de obtener la autorización correspondiente para realizar las obras descritas en esta manifestación de impacto ambiental. Como ya se mencionó anteriormente, la promovente una vez autorizado el proyecto en materia ambiental procederá a tramitar el Registro Nacional de Pesca para la unidad de producción acuícola.
Art. 30°.- *Las actividades pesqueras se clasifican en:* **II.-** *Cultivo o acuacultura con fines*		
Artículo 31°.- *Para realizar las actividades de pesca se requiere lo siguiente:* **I,** *Concesión, para:* **Inciso b)** *Acuacultura comercial* **II,** Permiso, para: **Inciso g)** *Acuacultura de fomento* **III,** *Autorización, para:* **Inciso d)** *Recolectar del medio natural reproductores, larvas, postlarvas, crías, huevos, semillas, alevines o en cualquier otro estadio, y* **Inciso e)** *Acuacultura didáctica.*		

Artículos 22.- *la Secretaría podrá inscribir en el Registro Nacional de Pesca a los acuicultores que no requieran concesión, permiso o Autorización.*	Al **proyecto** le aplica el Artículo, incisos y, fracciones anteriores, porque se trata de una actividad acuícola con fines comerciales.	Por el hecho de presentar a la autoridad correspondiente (SEMARNAT) la Manifestación de Impacto Ambiental, el promovente está cumpliendo con este apartado. El proyecto se vincula por la obligatoriedad de obtener la autorización correspondiente para realizar las obras descritas en esta manifestación de impacto ambiental. Como ya se mencionó anteriormente, la promovente una vez autorizado el proyecto en materia ambiental procederá a tramitar el Registro Nacional de Pesca para la unidad de producción acuícola.
Art. 30°.- *Las actividades pesqueras se clasifican en:* **II.-** *Cultivo o acuacultura con fines*		
Artículo 31°.- *Para realizar las actividades de pesca se requiere lo siguiente:* **I,** *Concesión, para:* **Inciso b)** *Acuacultura comercial* **II,** Permiso, para: **Inciso g)** *Acuacultura de fomento* **III,** *Autorización, para:* **Inciso d)** *Recolectar del medio natural reproductores, larvas, postlarvas, crías, huevos, semillas, alevines o en cualquier otro estadio, y* **Inciso e)** *Acuacultura didáctica.*		

Artículos 22.- *la Secretaría podrá inscribir en el Registro Nacional de Pesca a los acuicultores que no requieran concesión, permiso o Autorización.*	Al **proyecto** le aplica el Artículo, incisos y, fracciones anteriores, porque se trata de una actividad acuícola con fines comerciales.	Por el hecho de presentar a la autoridad correspondiente (SEMARNAT) la Manifestación de Impacto Ambiental, el promovente está cumpliendo con este apartado. El proyecto se vincula por la obligatoriedad de obtener la autorización correspondiente para realizar las obras descritas en esta manifestación de impacto ambiental. Como ya se mencionó anteriormente, la promovente una vez autorizado el proyecto en materia ambiental procederá a tramitar el Registro Nacional de Pesca para la unidad de producción acuícola.
Art. 30°.- *Las actividades pesqueras se clasifican en:* **II.-** *Cultivo o acuacultura con fines*		
Artículo 31°.- *Para realizar las actividades de pesca se requiere lo siguiente:* **I,** *Concesión, para:* **Inciso b)** *Acuacultura comercial* **II,** Permiso, para: **Inciso g)** *Acuacultura de fomento* **III,** *Autorización, para:* **Inciso d)** *Recolectar del medio natural reproductores, larvas, postlarvas, crías, huevos, semillas, alevines o en cualquier otro estadio, y* **Inciso e)** *Acuacultura didáctica.*		

Artículos 22.- *la Secretaría podrá inscribir en el Registro Nacional de Pesca a los acuicultores que no requieran concesión, permiso o Autorización.*	Al **proyecto** le aplica el Artículo, incisos y, fracciones anteriores, porque se trata de una actividad acuícola con fines comerciales.	Por el hecho de presentar a la autoridad correspondiente (SEMARNAT) la Manifestación de Impacto Ambiental, el promovente está cumpliendo con este apartado. El proyecto se vincula por la obligatoriedad de obtener la autorización correspondiente para realizar las obras descritas en esta manifestación de impacto ambiental. Como ya se mencionó anteriormente, la promovente una vez autorizado el proyecto en materia ambiental procederá a tramitar el Registro Nacional de Pesca para la unidad de producción acuícola.
Art. 30°.- *Las actividades pesqueras se clasifican en:* **II.-** *Cultivo o acuacultura con fines*		
Artículo 31°.- *Para realizar las actividades de pesca se requiere lo siguiente:* **I,** *Concesión, para:* **Inciso b)** *Acuacultura comercial* **II,** Permiso, para: **Inciso g)** *Acuacultura de fomento* **III,** *Autorización, para:* **Inciso d)** *Recolectar del medio natural reproductores, larvas, postlarvas, crías, huevos, semillas, alevines o en cualquier otro estadio, y* **Inciso e)** *Acuacultura didáctica.*		

Artículos 22.- *la Secretaría podrá inscribir en el Registro Nacional de Pesca a los acuicultores que no requieran concesión, permiso o Autorización.*	Al **proyecto** le aplica el Artículo, incisos y, fracciones anteriores, porque se trata de una actividad acuícola con fines comerciales.	Por el hecho de presentar a la autoridad correspondiente (SEMARNAT) la Manifestación de Impacto Ambiental, el promovente está cumpliendo con este apartado. El proyecto se vincula por la obligatoriedad de obtener la autorización correspondiente para realizar las obras descritas en esta manifestación de impacto ambiental. Como ya se mencionó anteriormente, la promovente una vez autorizado el proyecto en materia ambiental procederá a tramitar el Registro Nacional de Pesca para la unidad de producción acuícola.
Art. 30°.- *Las actividades pesqueras se clasifican en:* **II.-** *Cultivo o acuacultura con fines*		
Artículo 31°.- *Para realizar las actividades de pesca se requiere lo siguiente:* **I,** *Concesión, para:* **Inciso b)** *Acuacultura comercial* **II,** Permiso, para: **Inciso g)** *Acuacultura de fomento* **III,** *Autorización, para:* **Inciso d)** *Recolectar del medio natural reproductores, larvas, postlarvas, crías, huevos, semillas, alevines o en cualquier otro estadio, y* **Inciso e)** *Acuacultura didáctica.*		

Artículos 22.- *la Secretaría podrá inscribir en el Registro Nacional de Pesca a los acuicultores que no requieran concesión, permiso o Autorización.*	Al **proyecto** le aplica el Artículo, incisos y, fracciones anteriores, porque se trata de una actividad acuícola con fines comerciales.	Por el hecho de presentar a la autoridad correspondiente (SEMARNAT) la Manifestación de Impacto Ambiental, el promovente está cumpliendo con este apartado. El proyecto se vincula por la obligatoriedad de obtener la autorización correspondiente para realizar las obras descritas en esta manifestación de impacto ambiental. Como ya se mencionó anteriormente, la promovente una vez autorizado el proyecto en materia ambiental procederá a tramitar el Registro Nacional de Pesca para la unidad de producción acuícola.
Art. 30°.- *Las actividades pesqueras se clasifican en:* **II.-** *Cultivo o acuacultura con fines*		
Artículo 31°.- *Para realizar las actividades de pesca se requiere lo siguiente:* **I,** *Concesión, para:* **Inciso b)** *Acuacultura comercial* **II,** Permiso, para: **Inciso g)** *Acuacultura de fomento* **III,** *Autorización, para:* **Inciso d)** *Recolectar del medio natural reproductores, larvas, postlarvas, crías, huevos, semillas, alevines o en cualquier otro estadio, y* **Inciso e)** *Acuacultura didáctica.*		

Artículos 22.- *la Secretaría podrá inscribir en el Registro Nacional de Pesca a los acuicultores que no requieran concesión, permiso o Autorización.*	Al **proyecto** le aplica el Artículo, incisos y, fracciones anteriores, porque se trata de una actividad acuícola con fines comerciales.	Por el hecho de presentar a la autoridad correspondiente (SEMARNAT) la Manifestación de Impacto Ambiental, el promovente está cumpliendo con este apartado. El proyecto se vincula por la obligatoriedad de obtener la autorización correspondiente para realizar las obras descritas en esta manifestación de impacto ambiental. Como ya se mencionó anteriormente, la promovente una vez autorizado el proyecto en materia ambiental procederá a tramitar el Registro Nacional de Pesca para la unidad de producción acuícola.
Art. 30°.- *Las actividades pesqueras se clasifican en:* **II.-** *Cultivo o acuacultura con fines*		
Artículo 31°.- *Para realizar las actividades de pesca se requiere lo siguiente:* **I,** *Concesión, para:* **Inciso b)** *Acuacultura comercial* **II,** Permiso, para: **Inciso g)** *Acuacultura de fomento* **III,** *Autorización, para:* **Inciso d)** *Recolectar del medio natural reproductores, larvas, postlarvas, crías, huevos, semillas, alevines o en cualquier otro estadio, y* **Inciso e)** *Acuacultura didáctica.*		

Artículos 22.- *la Secretaría podrá inscribir en el Registro Nacional de Pesca a los acuicultores que no requieran concesión, permiso o Autorización.*	Al **proyecto** le aplica el Artículo, incisos y, fracciones anteriores, porque se trata de una actividad acuícola con fines comerciales.	Por el hecho de presentar a la autoridad correspondiente (SEMARNAT) la Manifestación de Impacto Ambiental, el promovente está cumpliendo con este apartado. El proyecto se vincula por la obligatoriedad de obtener la autorización correspondiente para realizar las obras descritas en esta manifestación de impacto ambiental. Como ya se mencionó anteriormente, la promovente una vez autorizado el proyecto en materia ambiental procederá a tramitar el Registro Nacional de Pesca para la unidad de producción acuícola.
Art. 30°.- *Las actividades pesqueras se clasifican en:* **II.-** *Cultivo o acuacultura con fines*		
Artículo 31°.- *Para realizar las actividades de pesca se requiere lo siguiente:* **I,** *Concesión, para:* **Inciso b)** *Acuacultura comercial* **II,** Permiso, para: **Inciso g)** *Acuacultura de fomento* **III,** *Autorización, para:* **Inciso d)** *Recolectar del medio natural reproductores, larvas, postlarvas, crías, huevos, semillas, alevines o en cualquier otro estadio, y* **Inciso e)** *Acuacultura didáctica.*		

Artículos 22.- *la Secretaría podrá inscribir en el Registro Nacional de Pesca a los acuicultores que no requieran concesión, permiso o Autorización.*	Al **proyecto** le aplica el Artículo, incisos y, fracciones anteriores, porque se trata de una actividad acuícola con fines comerciales.	Por el hecho de presentar a la autoridad correspondiente (SEMARNAT) la Manifestación de Impacto Ambiental, el promovente está cumpliendo con este apartado. El proyecto se vincula por la obligatoriedad de obtener la autorización correspondiente para realizar las obras descritas en esta manifestación de impacto ambiental. Como ya se mencionó anteriormente, la promovente una vez autorizado el proyecto en materia ambiental procederá a tramitar el Registro Nacional de Pesca para la unidad de producción acuícola.
Art. 30°.- *Las actividades pesqueras se clasifican en:* **II.-** *Cultivo o acuacultura con fines*		
Artículo 31°.- *Para realizar las actividades de pesca se requiere lo siguiente:* **I,** *Concesión, para:* **Inciso b)** *Acuacultura comercial* **II,** Permiso, para: **Inciso g)** *Acuacultura de fomento* **III,** *Autorización, para:* **Inciso d)** *Recolectar del medio natural reproductores, larvas, postlarvas, crías, huevos, semillas, alevines o en cualquier otro estadio, y* **Inciso e)** *Acuacultura didáctica.*		

Artículos 22.- *la Secretaría podrá inscribir en el Registro Nacional de Pesca a los acuicultores que no requieran concesión, permiso o Autorización.*	Al **proyecto** le aplica el Artículo, incisos y, fracciones anteriores, porque se trata de una actividad acuícola con fines comerciales.	Por el hecho de presentar a la autoridad correspondiente (SEMARNAT) la Manifestación de Impacto Ambiental, el promovente está cumpliendo con este apartado. El proyecto se vincula por la obligatoriedad de obtener la autorización correspondiente para realizar las obras descritas en esta manifestación de impacto ambiental. Como ya se mencionó anteriormente, la promovente una vez autorizado el proyecto en materia ambiental procederá a tramitar el Registro Nacional de Pesca para la unidad de producción acuícola.
Art. 30°.- *Las actividades pesqueras se clasifican en:* **II.-** *Cultivo o acuacultura con fines*		
Artículo 31°.- *Para realizar las actividades de pesca se requiere lo siguiente:* **I,** *Concesión, para:* **Inciso b)** *Acuacultura comercial* **II,** Permiso, para: **Inciso g)** *Acuacultura de fomento* **III,** *Autorización, para:* **Inciso d)** *Recolectar del medio natural reproductores, larvas, postlarvas, crías, huevos, semillas, alevines o en cualquier otro estadio, y* **Inciso e)** *Acuacultura didáctica.*		

Artículos 22.- *la Secretaría podrá inscribir en el Registro Nacional de Pesca a los acuicultores que no requieran concesión, permiso o Autorización.*	Al **proyecto** le aplica el Artículo, incisos y, fracciones anteriores, porque se trata de una actividad acuícola con fines comerciales.	Por el hecho de presentar a la autoridad correspondiente (SEMARNAT) la Manifestación de Impacto Ambiental, el promovente está cumpliendo con este apartado. El proyecto se vincula por la obligatoriedad de obtener la autorización correspondiente para realizar las obras descritas en esta manifestación de impacto ambiental. Como ya se mencionó anteriormente, la promovente una vez autorizado el proyecto en materia ambiental procederá a tramitar el Registro Nacional de Pesca para la unidad de producción acuícola.
Art. 30°.- *Las actividades pesqueras se clasifican en:* **II.-** *Cultivo o acuacultura con fines*		
Artículo 31°.- *Para realizar las actividades de pesca se requiere lo siguiente:* **I,** *Concesión, para:* **Inciso b)** *Acuacultura comercial* **II,** Permiso, para: **Inciso g)** *Acuacultura de fomento* **III,** *Autorización, para:* **Inciso d)** *Recolectar del medio natural reproductores, larvas, postlarvas, crías, huevos, semillas, alevines o en cualquier otro estadio, y* **Inciso e)** *Acuacultura didáctica.*		

Artículos 22.- *la Secretaría podrá inscribir en el Registro Nacional de Pesca a los acuicultores que no requieran concesión, permiso o Autorización.*	Al **proyecto** le aplica el Artículo, incisos y, fracciones anteriores, porque se trata de una actividad acuícola con fines comerciales.	Por el hecho de presentar a la autoridad correspondiente (SEMARNAT) la Manifestación de Impacto Ambiental, el promovente está cumpliendo con este apartado. El proyecto se vincula por la obligatoriedad de obtener la autorización correspondiente para realizar las obras descritas en esta manifestación de impacto ambiental. Como ya se mencionó anteriormente, la promovente una vez autorizado el proyecto en materia ambiental procederá a tramitar el Registro Nacional de Pesca para la unidad de producción acuícola.
Art. 30°.- *Las actividades pesqueras se clasifican en:* **II.-** *Cultivo o acuacultura con fines*		
Artículo 31°.- *Para realizar las actividades de pesca se requiere lo siguiente:* **I,** *Concesión, para:* **Inciso b)** *Acuacultura comercial* **II,** Permiso, para: **Inciso g)** *Acuacultura de fomento* **III,** *Autorización, para:* **Inciso d)** *Recolectar del medio natural reproductores, larvas, postlarvas, crías, huevos, semillas, alevines o en cualquier otro estadio, y* **Inciso e)** *Acuacultura didáctica.*		

Artículos 22.- *la Secretaría podrá inscribir en el Registro Nacional de Pesca a los acuicultores que no requieran concesión, permiso o Autorización.*	Al **proyecto** le aplica el Artículo, incisos y, fracciones anteriores, porque se trata de una actividad acuícola con fines comerciales.	Por el hecho de presentar a la autoridad correspondiente (SEMARNAT) la Manifestación de Impacto Ambiental, el promovente está cumpliendo con este apartado. El proyecto se vincula por la obligatoriedad de obtener la autorización correspondiente para realizar las obras descritas en esta manifestación de impacto ambiental. Como ya se mencionó anteriormente, la promovente una vez autorizado el proyecto en materia ambiental procederá a tramitar el Registro Nacional de Pesca para la unidad de producción acuícola.
Art. 30°.- *Las actividades pesqueras se clasifican en:* **II.-** *Cultivo o acuacultura con fines*		
Artículo 31°.- *Para realizar las actividades de pesca se requiere lo siguiente:* **I,** *Concesión, para:* **Inciso b)** *Acuacultura comercial* **II,** Permiso, para: **Inciso g)** *Acuacultura de fomento* **III,** *Autorización, para:* **Inciso d)** *Recolectar del medio natural reproductores, larvas, postlarvas, crías, huevos, semillas, alevines o en cualquier otro estadio, y* **Inciso e)** *Acuacultura didáctica.*		

Artículos 22.- *la Secretaría podrá inscribir en el Registro Nacional de Pesca a los acuicultores que no requieran concesión, permiso o Autorización.*	Al **proyecto** le aplica el Artículo, incisos y, fracciones anteriores, porque se trata de una actividad acuícola con fines comerciales.	Por el hecho de presentar a la autoridad correspondiente (SEMARNAT) la Manifestación de Impacto Ambiental, el promovente está cumpliendo con este apartado. El proyecto se vincula por la obligatoriedad de obtener la autorización correspondiente para realizar las obras descritas en esta manifestación de impacto ambiental. Como ya se mencionó anteriormente, la promovente una vez autorizado el proyecto en materia ambiental procederá a tramitar el Registro Nacional de Pesca para la unidad de producción acuícola.
Art. 30°.- *Las actividades pesqueras se clasifican en:* **II.-** *Cultivo o acuacultura con fines*		
Artículo 31°.- *Para realizar las actividades de pesca se requiere lo siguiente:* **I,** *Concesión, para:* **Inciso b)** *Acuacultura comercial* **II,** Permiso, para: **Inciso g)** *Acuacultura de fomento* **III,** *Autorización, para:* **Inciso d)** *Recolectar del medio natural reproductores, larvas, postlarvas, crías, huevos, semillas, alevines o en cualquier otro estadio, y* **Inciso e)** *Acuacultura didáctica.*		

Artículos 22.- *la Secretaría podrá inscribir en el Registro Nacional de Pesca a los acuicultores que no requieran concesión, permiso o Autorización.*	Al **proyecto** le aplica el Artículo, incisos y, fracciones anteriores, porque se trata de una actividad acuícola con fines comerciales.	Por el hecho de presentar a la autoridad correspondiente (SEMARNAT) la Manifestación de Impacto Ambiental, el promovente está cumpliendo con este apartado. El proyecto se vincula por la obligatoriedad de obtener la autorización correspondiente para realizar las obras descritas en esta manifestación de impacto ambiental. Como ya se mencionó anteriormente, la promovente una vez autorizado el proyecto en materia ambiental procederá a tramitar el Registro Nacional de Pesca para la unidad de producción acuícola.
Art. 30°.- *Las actividades pesqueras se clasifican en:* **II.-** *Cultivo o acuacultura con fines*		
Artículo 31°.- *Para realizar las actividades de pesca se requiere lo siguiente:* **I,** *Concesión, para:* **Inciso b)** *Acuacultura comercial* **II,** Permiso, para: **Inciso g)** *Acuacultura de fomento* **III,** *Autorización, para:* **Inciso d)** *Recolectar del medio natural reproductores, larvas, postlarvas, crías, huevos, semillas, alevines o en cualquier otro estadio, y* **Inciso e)** *Acuacultura didáctica.*		

Artículos 22.- *la Secretaría podrá inscribir en el Registro Nacional de Pesca a los acuicultores que no requieran concesión, permiso o Autorización.*	Al **proyecto** le aplica el Artículo, incisos y, fracciones anteriores, porque se trata de una actividad acuícola con fines comerciales.	Por el hecho de presentar a la autoridad correspondiente (SEMARNAT) la Manifestación de Impacto Ambiental, el promovente está cumpliendo con este apartado. El proyecto se vincula por la obligatoriedad de obtener la autorización correspondiente para realizar las obras descritas en esta manifestación de impacto ambiental. Como ya se mencionó anteriormente, la promovente una vez autorizado el proyecto en materia ambiental procederá a tramitar el Registro Nacional de Pesca para la unidad de producción acuícola.
Art. 30°.- *Las actividades pesqueras se clasifican en:* **II.-** *Cultivo o acuacultura con fines*		
Artículo 31°.- *Para realizar las actividades de pesca se requiere lo siguiente:* **I,** *Concesión, para:* **Inciso b)** *Acuacultura comercial* **II,** Permiso, para: **Inciso g)** *Acuacultura de fomento* **III,** *Autorización, para:* **Inciso d)** *Recolectar del medio natural reproductores, larvas, postlarvas, crías, huevos, semillas, alevines o en cualquier otro estadio, y* **Inciso e)** *Acuacultura didáctica.*		

Artículos 22.- *la Secretaría podrá inscribir en el Registro Nacional de Pesca a los acuicultores que no requieran concesión, permiso o Autorización.*	Al **proyecto** le aplica el Artículo, incisos y, fracciones anteriores, porque se trata de una actividad acuícola con fines comerciales.	Por el hecho de presentar a la autoridad correspondiente (SEMARNAT) la Manifestación de Impacto Ambiental, el promovente está cumpliendo con este apartado. El proyecto se vincula por la obligatoriedad de obtener la autorización correspondiente para realizar las obras descritas en esta manifestación de impacto ambiental. Como ya se mencionó anteriormente, la promovente una vez autorizado el proyecto en materia ambiental procederá a tramitar el Registro Nacional de Pesca para la unidad de producción acuícola.
Art. 30°.- *Las actividades pesqueras se clasifican en:* **II.-** *Cultivo o acuacultura con fines*		
Artículo 31°.- *Para realizar las actividades de pesca se requiere lo siguiente:* **I,** *Concesión, para:* **Inciso b)** *Acuacultura comercial* **II,** Permiso, para: **Inciso g)** *Acuacultura de fomento* **III,** *Autorización, para:* **Inciso d)** *Recolectar del medio natural reproductores, larvas, postlarvas, crías, huevos, semillas, alevines o en cualquier otro estadio, y* **Inciso e)** *Acuacultura didáctica.*		

Artículos 22.- *la Secretaría podrá inscribir en el Registro Nacional de Pesca a los acuicultores que no requieran concesión, permiso o Autorización.*	Al **proyecto** le aplica el Artículo, incisos y, fracciones anteriores, porque se trata de una actividad acuícola con fines comerciales.	Por el hecho de presentar a la autoridad correspondiente (SEMARNAT) la Manifestación de Impacto Ambiental, el promovente está cumpliendo con este apartado. El proyecto se vincula por la obligatoriedad de obtener la autorización correspondiente para realizar las obras descritas en esta manifestación de impacto ambiental. Como ya se mencionó anteriormente, la promovente una vez autorizado el proyecto en materia ambiental procederá a tramitar el Registro Nacional de Pesca para la unidad de producción acuícola.
Art. 30°.- *Las actividades pesqueras se clasifican en:* **II.-** *Cultivo o acuacultura con fines*		
Artículo 31°.- *Para realizar las actividades de pesca se requiere lo siguiente:* **I,** *Concesión, para:* **Inciso b)** *Acuacultura comercial* **II,** Permiso, para: **Inciso g)** *Acuacultura de fomento* **III,** *Autorización, para:* **Inciso d)** *Recolectar del medio natural reproductores, larvas, postlarvas, crías, huevos, semillas, alevines o en cualquier otro estadio, y* **Inciso e)** *Acuacultura didáctica.*		

Artículos 22.- *la Secretaría podrá inscribir en el Registro Nacional de Pesca a los acuicultores que no requieran concesión, permiso o Autorización.*	Al **proyecto** le aplica el Artículo, incisos y, fracciones anteriores, porque se trata de una actividad acuícola con fines comerciales.	Por el hecho de presentar a la autoridad correspondiente (SEMARNAT) la Manifestación de Impacto Ambiental, el promovente está cumpliendo con este apartado. El proyecto se vincula por la obligatoriedad de obtener la autorización correspondiente para realizar las obras descritas en esta manifestación de impacto ambiental. Como ya se mencionó anteriormente, la promovente una vez autorizado el proyecto en materia ambiental procederá a tramitar el Registro Nacional de Pesca para la unidad de producción acuícola.
Art. 30°.- *Las actividades pesqueras se clasifican en:* **II.-** *Cultivo o acuacultura con fines*		
Artículo 31°.- *Para realizar las actividades de pesca se requiere lo siguiente:* **I,** *Concesión, para:* **Inciso b)** *Acuacultura comercial* **II,** Permiso, para: **Inciso g)** *Acuacultura de fomento* **III,** *Autorización, para:* **Inciso d)** *Recolectar del medio natural reproductores, larvas, postlarvas, crías, huevos, semillas, alevines o en cualquier otro estadio, y* **Inciso e)** *Acuacultura didáctica.*		

Artículos 22.- *la Secretaría podrá inscribir en el Registro Nacional de Pesca a los acuicultores que no requieran concesión, permiso o Autorización.*	Al **proyecto** le aplica el Artículo, incisos y, fracciones anteriores, porque se trata de una actividad acuícola con fines comerciales.	Por el hecho de presentar a la autoridad correspondiente (SEMARNAT) la Manifestación de Impacto Ambiental, el promovente está cumpliendo con este apartado. El proyecto se vincula por la obligatoriedad de obtener la autorización correspondiente para realizar las obras descritas en esta manifestación de impacto ambiental. Como ya se mencionó anteriormente, la promovente una vez autorizado el proyecto en materia ambiental procederá a tramitar el Registro Nacional de Pesca para la unidad de producción acuícola.
Art. 30°.- *Las actividades pesqueras se clasifican en:* **II.-** *Cultivo o acuacultura con fines*		
Artículo 31°.- *Para realizar las actividades de pesca se requiere lo siguiente:* **I,** *Concesión, para:* **Inciso b)** *Acuacultura comercial* **II,** Permiso, para: **Inciso g)** *Acuacultura de fomento* **III,** *Autorización, para:* **Inciso d)** *Recolectar del medio natural reproductores, larvas, postlarvas, crías, huevos, semillas, alevines o en cualquier otro estadio, y* **Inciso e)** *Acuacultura didáctica.*		

Artículos 22.- *la Secretaría podrá inscribir en el Registro Nacional de Pesca a los acuicultores que no requieran concesión, permiso o Autorización.*	Al **proyecto** le aplica el Artículo, incisos y, fracciones anteriores, porque se trata de una actividad acuícola con fines comerciales.	Por el hecho de presentar a la autoridad correspondiente (SEMARNAT) la Manifestación de Impacto Ambiental, el promovente está cumpliendo con este apartado. El proyecto se vincula por la obligatoriedad de obtener la autorización correspondiente para realizar las obras descritas en esta manifestación de impacto ambiental. Como ya se mencionó anteriormente, la promovente una vez autorizado el proyecto en materia ambiental procederá a tramitar el Registro Nacional de Pesca para la unidad de producción acuícola.
Art. 30°.- *Las actividades pesqueras se clasifican en:* **II.-** *Cultivo o acuacultura con fines*		
Artículo 31°.- *Para realizar las actividades de pesca se requiere lo siguiente:* **I,** *Concesión, para:* **Inciso b)** *Acuacultura comercial* **II,** Permiso, para: **Inciso g)** *Acuacultura de fomento* **III,** *Autorización, para:* **Inciso d)** *Recolectar del medio natural reproductores, larvas, postlarvas, crías, huevos, semillas, alevines o en cualquier otro estadio, y* **Inciso e)** *Acuacultura didáctica.*		

Artículos 22.- *la Secretaría podrá inscribir en el Registro Nacional de Pesca a los acuicultores que no requieran concesión, permiso o Autorización.*	Al **proyecto** le aplica el Artículo, incisos y, fracciones anteriores, porque se trata de una actividad acuícola con fines comerciales.	Por el hecho de presentar a la autoridad correspondiente (SEMARNAT) la Manifestación de Impacto Ambiental, el promovente está cumpliendo con este apartado. El proyecto se vincula por la obligatoriedad de obtener la autorización correspondiente para realizar las obras descritas en esta manifestación de impacto ambiental. Como ya se mencionó anteriormente, la promovente una vez autorizado el proyecto en materia ambiental procederá a tramitar el Registro Nacional de Pesca para la unidad de producción acuícola.
Art. 30°.- *Las actividades pesqueras se clasifican en:* **II.-** *Cultivo o acuacultura con fines*		
Artículo 31°.- *Para realizar las actividades de pesca se requiere lo siguiente:* **I,** *Concesión, para:* **Inciso b)** *Acuacultura comercial* **II,** Permiso, para: **Inciso g)** *Acuacultura de fomento* **III,** *Autorización, para:* **Inciso d)** *Recolectar del medio natural reproductores, larvas, postlarvas, crías, huevos, semillas, alevines o en cualquier otro estadio, y* **Inciso e)** *Acuacultura didáctica.*		

Artículos 22.- *la Secretaría podrá inscribir en el Registro Nacional de Pesca a los acuicultores que no requieran concesión, permiso o Autorización.*	Al **proyecto** le aplica el Artículo, incisos y, fracciones anteriores, porque se trata de una actividad acuícola con fines comerciales.	Por el hecho de presentar a la autoridad correspondiente (SEMARNAT) la Manifestación de Impacto Ambiental, el promovente está cumpliendo con este apartado. El proyecto se vincula por la obligatoriedad de obtener la autorización correspondiente para realizar las obras descritas en esta manifestación de impacto ambiental. Como ya se mencionó anteriormente, la promovente una vez autorizado el proyecto en materia ambiental procederá a tramitar el Registro Nacional de Pesca para la unidad de producción acuícola.
Art. 30°.- *Las actividades pesqueras se clasifican en:* **II.-** *Cultivo o acuacultura con fines*		
Artículo 31°.- *Para realizar las actividades de pesca se requiere lo siguiente:* **I,** *Concesión, para:* **Inciso b)** *Acuacultura comercial* **II,** Permiso, para: **Inciso g)** *Acuacultura de fomento* **III,** *Autorización, para:* **Inciso d)** *Recolectar del medio natural reproductores, larvas, postlarvas, crías, huevos, semillas, alevines o en cualquier otro estadio, y* **Inciso e)** *Acuacultura didáctica.*		

Artículos 22.- *la Secretaría podrá inscribir en el Registro Nacional de Pesca a los acuicultores que no requieran concesión, permiso o Autorización.*	Al **proyecto** le aplica el Artículo, incisos y, fracciones anteriores, porque se trata de una actividad acuícola con fines comerciales.	Por el hecho de presentar a la autoridad correspondiente (SEMARNAT) la Manifestación de Impacto Ambiental, el promovente está cumpliendo con este apartado. El proyecto se vincula por la obligatoriedad de obtener la autorización correspondiente para realizar las obras descritas en esta manifestación de impacto ambiental. Como ya se mencionó anteriormente, la promovente una vez autorizado el proyecto en materia ambiental procederá a tramitar el Registro Nacional de Pesca para la unidad de producción acuícola.
Art. 30°.- *Las actividades pesqueras se clasifican en:* **II.-** *Cultivo o acuacultura con fines*		
Artículo 31°.- *Para realizar las actividades de pesca se requiere lo siguiente:* **I,** *Concesión, para:* **Inciso b)** *Acuacultura comercial* **II,** Permiso, para: **Inciso g)** *Acuacultura de fomento* **III,** *Autorización, para:* **Inciso d)** *Recolectar del medio natural reproductores, larvas, postlarvas, crías, huevos, semillas, alevines o en cualquier otro estadio, y* **Inciso e)** *Acuacultura didáctica.*		

Artículos 22.- *la Secretaría podrá inscribir en el Registro Nacional de Pesca a los acuicultores que no requieran concesión, permiso o Autorización.*	Al **proyecto** le aplica el Artículo, incisos y, fracciones anteriores, porque se trata de una actividad acuícola con fines comerciales.	Por el hecho de presentar a la autoridad correspondiente (SEMARNAT) la Manifestación de Impacto Ambiental, el promovente está cumpliendo con este apartado. El proyecto se vincula por la obligatoriedad de obtener la autorización correspondiente para realizar las obras descritas en esta manifestación de impacto ambiental. Como ya se mencionó anteriormente, la promovente una vez autorizado el proyecto en materia ambiental procederá a tramitar el Registro Nacional de Pesca para la unidad de producción acuícola.
Art. 30°.- *Las actividades pesqueras se clasifican en:* **II.-** *Cultivo o acuacultura con fines*		
Artículo 31°.- *Para realizar las actividades de pesca se requiere lo siguiente:* **I,** *Concesión, para:* **Inciso b)** *Acuacultura comercial* **II,** Permiso, para: **Inciso g)** *Acuacultura de fomento* **III,** *Autorización, para:* **Inciso d)** *Recolectar del medio natural reproductores, larvas, postlarvas, crías, huevos, semillas, alevines o en cualquier otro estadio, y* **Inciso e)** *Acuacultura didáctica.*		

Artículos 22.- *la Secretaría podrá inscribir en el Registro Nacional de Pesca a los acuicultores que no requieran concesión, permiso o Autorización.*	Al **proyecto** le aplica el Artículo, incisos y, fracciones anteriores, porque se trata de una actividad acuícola con fines comerciales.	Por el hecho de presentar a la autoridad correspondiente (SEMARNAT) la Manifestación de Impacto Ambiental, el promovente está cumpliendo con este apartado. El proyecto se vincula por la obligatoriedad de obtener la autorización correspondiente para realizar las obras descritas en esta manifestación de impacto ambiental. Como ya se mencionó anteriormente, la promovente una vez autorizado el proyecto en materia ambiental procederá a tramitar el Registro Nacional de Pesca para la unidad de producción acuícola.
Art. 30°.- *Las actividades pesqueras se clasifican en:* **II.-** *Cultivo o acuacultura con fines*		
Artículo 31°.- *Para realizar las actividades de pesca se requiere lo siguiente:* **I,** *Concesión, para:* **Inciso b)** *Acuacultura comercial* **II,** Permiso, para: **Inciso g)** *Acuacultura de fomento* **III,** *Autorización, para:* **Inciso d)** *Recolectar del medio natural reproductores, larvas, postlarvas, crías, huevos, semillas, alevines o en cualquier otro estadio, y* **Inciso e)** *Acuacultura didáctica.*		

Artículos 22.- *la Secretaría podrá inscribir en el Registro Nacional de Pesca a los acuicultores que no requieran concesión, permiso o Autorización.*	Al **proyecto** le aplica el Artículo, incisos y, fracciones anteriores, porque se trata de una actividad acuícola con fines comerciales.	Por el hecho de presentar a la autoridad correspondiente (SEMARNAT) la Manifestación de Impacto Ambiental, el promovente está cumpliendo con este apartado. El proyecto se vincula por la obligatoriedad de obtener la autorización correspondiente para realizar las obras descritas en esta manifestación de impacto ambiental. Como ya se mencionó anteriormente, la promovente una vez autorizado el proyecto en materia ambiental procederá a tramitar el Registro Nacional de Pesca para la unidad de producción acuícola.
Art. 30°.- *Las actividades pesqueras se clasifican en:* **II.-** *Cultivo o acuacultura con fines*		
Artículo 31°.- *Para realizar las actividades de pesca se requiere lo siguiente:* **I,** *Concesión, para:* **Inciso b)** *Acuacultura comercial* **II,** Permiso, para: **Inciso g)** *Acuacultura de fomento* **III,** *Autorización, para:* **Inciso d)** *Recolectar del medio natural reproductores, larvas, postlarvas, crías, huevos, semillas, alevines o en cualquier otro estadio, y* **Inciso e)** *Acuacultura didáctica.*		

Artículos 22.- *la Secretaría podrá inscribir en el Registro Nacional de Pesca a los acuicultores que no requieran concesión, permiso o Autorización.*	Al **proyecto** le aplica el Artículo, incisos y, fracciones anteriores, porque se trata de una actividad acuícola con fines comerciales.	Por el hecho de presentar a la autoridad correspondiente (SEMARNAT) la Manifestación de Impacto Ambiental, el promovente está cumpliendo con este apartado. El proyecto se vincula por la obligatoriedad de obtener la autorización correspondiente para realizar las obras descritas en esta manifestación de impacto ambiental. Como ya se mencionó anteriormente, la promovente una vez autorizado el proyecto en materia ambiental procederá a tramitar el Registro Nacional de Pesca para la unidad de producción acuícola.
Art. 30°.- *Las actividades pesqueras se clasifican en:* **II.-** *Cultivo o acuacultura con fines*		
Artículo 31°.- *Para realizar las actividades de pesca se requiere lo siguiente:* **I,** *Concesión, para:* **Inciso b)** *Acuacultura comercial* **II,** Permiso, para: **Inciso g)** *Acuacultura de fomento* **III,** *Autorización, para:* **Inciso d)** *Recolectar del medio natural reproductores, larvas, postlarvas, crías, huevos, semillas, alevines o en cualquier otro estadio, y* **Inciso e)** *Acuacultura didáctica.*		

Artículos 22.- *la Secretaría podrá inscribir en el Registro Nacional de Pesca a los acuicultores que no requieran concesión, permiso o Autorización.*	Al **proyecto** le aplica el Artículo, incisos y, fracciones anteriores, porque se trata de una actividad acuícola con fines comerciales.	Por el hecho de presentar a la autoridad correspondiente (SEMARNAT) la Manifestación de Impacto Ambiental, el promovente está cumpliendo con este apartado. El proyecto se vincula por la obligatoriedad de obtener la autorización correspondiente para realizar las obras descritas en esta manifestación de impacto ambiental. Como ya se mencionó anteriormente, la promovente una vez autorizado el proyecto en materia ambiental procederá a tramitar el Registro Nacional de Pesca para la unidad de producción acuícola.
Art. 30°.- *Las actividades pesqueras se clasifican en:* **II.-** *Cultivo o acuacultura con fines*		
Artículo 31°.- *Para realizar las actividades de pesca se requiere lo siguiente:* **I,** *Concesión, para:* **Inciso b)** *Acuacultura comercial* **II,** Permiso, para: **Inciso g)** *Acuacultura de fomento* **III,** *Autorización, para:* **Inciso d)** *Recolectar del medio natural reproductores, larvas, postlarvas, crías, huevos, semillas, alevines o en cualquier otro estadio, y* **Inciso e)** *Acuacultura didáctica.*		

Artículos 22.- *la Secretaría podrá inscribir en el Registro Nacional de Pesca a los acuicultores que no requieran concesión, permiso o Autorización.*	Al **proyecto** le aplica el Artículo, incisos y, fracciones anteriores, porque se trata de una actividad acuícola con fines comerciales.	Por el hecho de presentar a la autoridad correspondiente (SEMARNAT) la Manifestación de Impacto Ambiental, el promovente está cumpliendo con este apartado. El proyecto se vincula por la obligatoriedad de obtener la autorización correspondiente para realizar las obras descritas en esta manifestación de impacto ambiental. Como ya se mencionó anteriormente, la promovente una vez autorizado el proyecto en materia ambiental procederá a tramitar el Registro Nacional de Pesca para la unidad de producción acuícola.
Art. 30°.- *Las actividades pesqueras se clasifican en:* **II.-** *Cultivo o acuacultura con fines*		
Artículo 31°.- *Para realizar las actividades de pesca se requiere lo siguiente:* **I,** *Concesión, para:* **Inciso b)** *Acuacultura comercial* **II,** Permiso, para: **Inciso g)** *Acuacultura de fomento* **III,** *Autorización, para:* **Inciso d)** *Recolectar del medio natural reproductores, larvas, postlarvas, crías, huevos, semillas, alevines o en cualquier otro estadio, y* **Inciso e)** *Acuacultura didáctica.*		

Artículos 22.- *la Secretaría podrá inscribir en el Registro Nacional de Pesca a los acuicultores que no requieran concesión, permiso o Autorización.*	Al **proyecto** le aplica el Artículo, incisos y, fracciones anteriores, porque se trata de una actividad acuícola con fines comerciales.	Por el hecho de presentar a la autoridad correspondiente (SEMARNAT) la Manifestación de Impacto Ambiental, el promovente está cumpliendo con este apartado. El proyecto se vincula por la obligatoriedad de obtener la autorización correspondiente para realizar las obras descritas en esta manifestación de impacto ambiental. Como ya se mencionó anteriormente, la promovente una vez autorizado el proyecto en materia ambiental procederá a tramitar el Registro Nacional de Pesca para la unidad de producción acuícola.
Art. 30°.- *Las actividades pesqueras se clasifican en:* **II.-** *Cultivo o acuacultura con fines*		
Artículo 31°.- *Para realizar las actividades de pesca se requiere lo siguiente:* **I,** *Concesión, para:* **Inciso b)** *Acuacultura comercial* **II,** Permiso, para: **Inciso g)** *Acuacultura de fomento* **III,** *Autorización, para:* **Inciso d)** *Recolectar del medio natural reproductores, larvas, postlarvas, crías, huevos, semillas, alevines o en cualquier otro estadio, y* **Inciso e)** *Acuacultura didáctica.*		

Artículos 22.- *la Secretaría podrá inscribir en el Registro Nacional de Pesca a los acuicultores que no requieran concesión, permiso o Autorización.*	Al **proyecto** le aplica el Artículo, incisos y, fracciones anteriores, porque se trata de una actividad acuícola con fines comerciales.	Por el hecho de presentar a la autoridad correspondiente (SEMARNAT) la Manifestación de Impacto Ambiental, el promovente está cumpliendo con este apartado. El proyecto se vincula por la obligatoriedad de obtener la autorización correspondiente para realizar las obras descritas en esta manifestación de impacto ambiental. Como ya se mencionó anteriormente, la promovente una vez autorizado el proyecto en materia ambiental procederá a tramitar el Registro Nacional de Pesca para la unidad de producción acuícola.
Art. 30°.- *Las actividades pesqueras se clasifican en:* **II.-** *Cultivo o acuacultura con fines*		
Artículo 31°.- *Para realizar las actividades de pesca se requiere lo siguiente:* **I,** *Concesión, para:* **Inciso b)** *Acuacultura comercial* **II,** Permiso, para: **Inciso g)** *Acuacultura de fomento* **III,** *Autorización, para:* **Inciso d)** *Recolectar del medio natural reproductores, larvas, postlarvas, crías, huevos, semillas, alevines o en cualquier otro estadio, y* **Inciso e)** *Acuacultura didáctica.*		

Artículos 22.- *la Secretaría podrá inscribir en el Registro Nacional de Pesca a los acuicultores que no requieran concesión, permiso o Autorización.*	Al **proyecto** le aplica el Artículo, incisos y, fracciones anteriores, porque se trata de una actividad acuícola con fines comerciales.	Por el hecho de presentar a la autoridad correspondiente (SEMARNAT) la Manifestación de Impacto Ambiental, el promovente está cumpliendo con este apartado. El proyecto se vincula por la obligatoriedad de obtener la autorización correspondiente para realizar las obras descritas en esta manifestación de impacto ambiental. Como ya se mencionó anteriormente, la promovente una vez autorizado el proyecto en materia ambiental procederá a tramitar el Registro Nacional de Pesca para la unidad de producción acuícola.
Art. 30°.- *Las actividades pesqueras se clasifican en:* **II.-** *Cultivo o acuacultura con fines*		
Artículo 31°.- *Para realizar las actividades de pesca se requiere lo siguiente:* **I,** *Concesión, para:* **Inciso b)** *Acuacultura comercial* **II,** Permiso, para: **Inciso g)** *Acuacultura de fomento* **III,** *Autorización, para:* **Inciso d)** *Recolectar del medio natural reproductores, larvas, postlarvas, crías, huevos, semillas, alevines o en cualquier otro estadio, y* **Inciso e)** *Acuacultura didáctica.*		

Artículos 22.- *la Secretaría podrá inscribir en el Registro Nacional de Pesca a los acuicultores que no requieran concesión, permiso o Autorización.*	Al **proyecto** le aplica el Artículo, incisos y, fracciones anteriores, porque se trata de una actividad acuícola con fines comerciales.	Por el hecho de presentar a la autoridad correspondiente (SEMARNAT) la Manifestación de Impacto Ambiental, el promovente está cumpliendo con este apartado. El proyecto se vincula por la obligatoriedad de obtener la autorización correspondiente para realizar las obras descritas en esta manifestación de impacto ambiental. Como ya se mencionó anteriormente, la promovente una vez autorizado el proyecto en materia ambiental procederá a tramitar el Registro Nacional de Pesca para la unidad de producción acuícola.
Art. 30°.- *Las actividades pesqueras se clasifican en:* **II.-** *Cultivo o acuacultura con fines*		
Artículo 31°.- *Para realizar las actividades de pesca se requiere lo siguiente:* **I,** *Concesión, para:* **Inciso b)** *Acuacultura comercial* **II,** Permiso, para: **Inciso g)** *Acuacultura de fomento* **III,** *Autorización, para:* **Inciso d)** *Recolectar del medio natural reproductores, larvas, postlarvas, crías, huevos, semillas, alevines o en cualquier otro estadio, y* **Inciso e)** *Acuacultura didáctica.*		

Artículos 22.- *la Secretaría podrá inscribir en el Registro Nacional de Pesca a los acuicultores que no requieran concesión, permiso o Autorización.*	Al **proyecto** le aplica el Artículo, incisos y, fracciones anteriores, porque se trata de una actividad acuícola con fines comerciales.	Por el hecho de presentar a la autoridad correspondiente (SEMARNAT) la Manifestación de Impacto Ambiental, el promovente está cumpliendo con este apartado. El proyecto se vincula por la obligatoriedad de obtener la autorización correspondiente para realizar las obras descritas en esta manifestación de impacto ambiental. Como ya se mencionó anteriormente, la promovente una vez autorizado el proyecto en materia ambiental procederá a tramitar el Registro Nacional de Pesca para la unidad de producción acuícola.
Art. 30°.- *Las actividades pesqueras se clasifican en:* **II.-** *Cultivo o acuacultura con fines*		
Artículo 31°.- *Para realizar las actividades de pesca se requiere lo siguiente:* **I,** *Concesión, para:* **Inciso b)** *Acuacultura comercial* **II,** Permiso, para: **Inciso g)** *Acuacultura de fomento* **III,** *Autorización, para:* **Inciso d)** *Recolectar del medio natural reproductores, larvas, postlarvas, crías, huevos, semillas, alevines o en cualquier otro estadio, y* **Inciso e)** *Acuacultura didáctica.*		

Artículos 22.- *la Secretaría podrá inscribir en el Registro Nacional de Pesca a los acuicultores que no requieran concesión, permiso o Autorización.*	Al **proyecto** le aplica el Artículo, incisos y, fracciones anteriores, porque se trata de una actividad acuícola con fines comerciales.	Por el hecho de presentar a la autoridad correspondiente (SEMARNAT) la Manifestación de Impacto Ambiental, el promovente está cumpliendo con este apartado. El proyecto se vincula por la obligatoriedad de obtener la autorización correspondiente para realizar las obras descritas en esta manifestación de impacto ambiental. Como ya se mencionó anteriormente, la promovente una vez autorizado el proyecto en materia ambiental procederá a tramitar el Registro Nacional de Pesca para la unidad de producción acuícola.
Art. 30°.- *Las actividades pesqueras se clasifican en:* **II.-** *Cultivo o acuacultura con fines*		
Artículo 31°.- *Para realizar las actividades de pesca se requiere lo siguiente:* **I,** *Concesión, para:* **Inciso b)** *Acuacultura comercial* **II,** Permiso, para: **Inciso g)** *Acuacultura de fomento* **III,** *Autorización, para:* **Inciso d)** *Recolectar del medio natural reproductores, larvas, postlarvas, crías, huevos, semillas, alevines o en cualquier otro estadio, y* **Inciso e)** *Acuacultura didáctica.*		

Artículos 22.- *la Secretaría podrá inscribir en el Registro Nacional de Pesca a los acuicultores que no requieran concesión, permiso o Autorización.*	Al **proyecto** le aplica el Artículo, incisos y, fracciones anteriores, porque se trata de una actividad acuícola con fines comerciales.	Por el hecho de presentar a la autoridad correspondiente (SEMARNAT) la Manifestación de Impacto Ambiental, el promovente está cumpliendo con este apartado. El proyecto se vincula por la obligatoriedad de obtener la autorización correspondiente para realizar las obras descritas en esta manifestación de impacto ambiental. Como ya se mencionó anteriormente, la promovente una vez autorizado el proyecto en materia ambiental procederá a tramitar el Registro Nacional de Pesca para la unidad de producción acuícola.
Art. 30°.- *Las actividades pesqueras se clasifican en:* **II.-** *Cultivo o acuacultura con fines*		
Artículo 31°.- *Para realizar las actividades de pesca se requiere lo siguiente:* **I,** *Concesión, para:* **Inciso b)** *Acuacultura comercial* **II,** Permiso, para: **Inciso g)** *Acuacultura de fomento* **III,** *Autorización, para:* **Inciso d)** *Recolectar del medio natural reproductores, larvas, postlarvas, crías, huevos, semillas, alevines o en cualquier otro estadio, y* **Inciso e)** *Acuacultura didáctica.*		

Artículos 22.- *la Secretaría podrá inscribir en el Registro Nacional de Pesca a los acuicultores que no requieran concesión, permiso o Autorización.*	Al **proyecto** le aplica el Artículo, incisos y, fracciones anteriores, porque se trata de una actividad acuícola con fines comerciales.	Por el hecho de presentar a la autoridad correspondiente (SEMARNAT) la Manifestación de Impacto Ambiental, el promovente está cumpliendo con este apartado. El proyecto se vincula por la obligatoriedad de obtener la autorización correspondiente para realizar las obras descritas en esta manifestación de impacto ambiental. Como ya se mencionó anteriormente, la promovente una vez autorizado el proyecto en materia ambiental procederá a tramitar el Registro Nacional de Pesca para la unidad de producción acuícola.
Art. 30°.- *Las actividades pesqueras se clasifican en:* **II.-** *Cultivo o acuacultura con fines*		
Artículo 31°.- *Para realizar las actividades de pesca se requiere lo siguiente:* **I,** *Concesión, para:* **Inciso b)** *Acuacultura comercial* **II,** Permiso, para: **Inciso g)** *Acuacultura de fomento* **III,** *Autorización, para:* **Inciso d)** *Recolectar del medio natural reproductores, larvas, postlarvas, crías, huevos, semillas, alevines o en cualquier otro estadio, y* **Inciso e)** *Acuacultura didáctica.*		

Artículos 22.- *la Secretaría podrá inscribir en el Registro Nacional de Pesca a los acuicultores que no requieran concesión, permiso o Autorización.*	Al **proyecto** le aplica el Artículo, incisos y, fracciones anteriores, porque se trata de una actividad acuícola con fines comerciales.	Por el hecho de presentar a la autoridad correspondiente (SEMARNAT) la Manifestación de Impacto Ambiental, el promovente está cumpliendo con este apartado. El proyecto se vincula por la obligatoriedad de obtener la autorización correspondiente para realizar las obras descritas en esta manifestación de impacto ambiental. Como ya se mencionó anteriormente, la promovente una vez autorizado el proyecto en materia ambiental procederá a tramitar el Registro Nacional de Pesca para la unidad de producción acuícola.
Art. 30°.- *Las actividades pesqueras se clasifican en:* **II.-** *Cultivo o acuacultura con fines*		
Artículo 31°.- *Para realizar las actividades de pesca se requiere lo siguiente:* **I,** *Concesión, para:* **Inciso b)** *Acuacultura comercial* **II,** Permiso, para: **Inciso g)** *Acuacultura de fomento* **III,** *Autorización, para:* **Inciso d)** *Recolectar del medio natural reproductores, larvas, postlarvas, crías, huevos, semillas, alevines o en cualquier otro estadio, y* **Inciso e)** *Acuacultura didáctica.*		

Artículos 22.- *la Secretaría podrá inscribir en el Registro Nacional de Pesca a los acuicultores que no requieran concesión, permiso o Autorización.*	Al **proyecto** le aplica el Artículo, incisos y, fracciones anteriores, porque se trata de una actividad acuícola con fines comerciales.	Por el hecho de presentar a la autoridad correspondiente (SEMARNAT) la Manifestación de Impacto Ambiental, el promovente está cumpliendo con este apartado. El proyecto se vincula por la obligatoriedad de obtener la autorización correspondiente para realizar las obras descritas en esta manifestación de impacto ambiental. Como ya se mencionó anteriormente, la promovente una vez autorizado el proyecto en materia ambiental procederá a tramitar el Registro Nacional de Pesca para la unidad de producción acuícola.
Art. 30°.- *Las actividades pesqueras se clasifican en:* **II.-** *Cultivo o acuacultura con fines*		
Artículo 31°.- *Para realizar las actividades de pesca se requiere lo siguiente:* **I,** *Concesión, para:* **Inciso b)** *Acuacultura comercial* **II,** Permiso, para: **Inciso g)** *Acuacultura de fomento* **III,** *Autorización, para:* **Inciso d)** *Recolectar del medio natural reproductores, larvas, postlarvas, crías, huevos, semillas, alevines o en cualquier otro estadio, y* **Inciso e)** *Acuacultura didáctica.*		

Artículos 22.- *la Secretaría podrá inscribir en el Registro Nacional de Pesca a los acuicultores que no requieran concesión, permiso o Autorización.*	Al **proyecto** le aplica el Artículo, incisos y, fracciones anteriores, porque se trata de una actividad acuícola con fines comerciales.	Por el hecho de presentar a la autoridad correspondiente (SEMARNAT) la Manifestación de Impacto Ambiental, el promovente está cumpliendo con este apartado. El proyecto se vincula por la obligatoriedad de obtener la autorización correspondiente para realizar las obras descritas en esta manifestación de impacto ambiental. Como ya se mencionó anteriormente, la promovente una vez autorizado el proyecto en materia ambiental procederá a tramitar el Registro Nacional de Pesca para la unidad de producción acuícola.
Art. 30°.- *Las actividades pesqueras se clasifican en:* **II.-** *Cultivo o acuacultura con fines*		
Artículo 31°.- *Para realizar las actividades de pesca se requiere lo siguiente:* **I,** *Concesión, para:* **Inciso b)** *Acuacultura comercial* **II,** Permiso, para: **Inciso g)** *Acuacultura de fomento* **III,** *Autorización, para:* **Inciso d)** *Recolectar del medio natural reproductores, larvas, postlarvas, crías, huevos, semillas, alevines o en cualquier otro estadio, y* **Inciso e)** *Acuacultura didáctica.*		

Artículos 22.- *la Secretaría podrá inscribir en el Registro Nacional de Pesca a los acuicultores que no requieran concesión, permiso o Autorización.*	Al **proyecto** le aplica el Artículo, incisos y, fracciones anteriores, porque se trata de una actividad acuícola con fines comerciales.	Por el hecho de presentar a la autoridad correspondiente (SEMARNAT) la Manifestación de Impacto Ambiental, el promovente está cumpliendo con este apartado. El proyecto se vincula por la obligatoriedad de obtener la autorización correspondiente para realizar las obras descritas en esta manifestación de impacto ambiental. Como ya se mencionó anteriormente, la promovente una vez autorizado el proyecto en materia ambiental procederá a tramitar el Registro Nacional de Pesca para la unidad de producción acuícola.
Art. 30°.- *Las actividades pesqueras se clasifican en:* **II.-** *Cultivo o acuacultura con fines*		
Artículo 31°.- *Para realizar las actividades de pesca se requiere lo siguiente:* **I,** *Concesión, para:* **Inciso b)** *Acuacultura comercial* **II,** Permiso, para: **Inciso g)** *Acuacultura de fomento* **III,** *Autorización, para:* **Inciso d)** *Recolectar del medio natural reproductores, larvas, postlarvas, crías, huevos, semillas, alevines o en cualquier otro estadio, y* **Inciso e)** *Acuacultura didáctica.*		

Artículos 22.- *la Secretaría podrá inscribir en el Registro Nacional de Pesca a los acuicultores que no requieran concesión, permiso o Autorización.*	Al **proyecto** le aplica el Artículo, incisos y, fracciones anteriores, porque se trata de una actividad acuícola con fines comerciales.	Por el hecho de presentar a la autoridad correspondiente (SEMARNAT) la Manifestación de Impacto Ambiental, el promovente está cumpliendo con este apartado. El proyecto se vincula por la obligatoriedad de obtener la autorización correspondiente para realizar las obras descritas en esta manifestación de impacto ambiental. Como ya se mencionó anteriormente, la promovente una vez autorizado el proyecto en materia ambiental procederá a tramitar el Registro Nacional de Pesca para la unidad de producción acuícola.
Art. 30°.- *Las actividades pesqueras se clasifican en:* **II.-** *Cultivo o acuacultura con fines*		
Artículo 31°.- *Para realizar las actividades de pesca se requiere lo siguiente:* **I,** *Concesión, para:* **Inciso b)** *Acuacultura comercial* **II,** Permiso, para: **Inciso g)** *Acuacultura de fomento* **III,** *Autorización, para:* **Inciso d)** *Recolectar del medio natural reproductores, larvas, postlarvas, crías, huevos, semillas, alevines o en cualquier otro estadio, y* **Inciso e)** *Acuacultura didáctica.*		

Artículos 22.- *la Secretaría podrá inscribir en el Registro Nacional de Pesca a los acuicultores que no requieran concesión, permiso o Autorización.*	Al **proyecto** le aplica el Artículo, incisos y, fracciones anteriores, porque se trata de una actividad acuícola con fines comerciales.	Por el hecho de presentar a la autoridad correspondiente (SEMARNAT) la Manifestación de Impacto Ambiental, el promovente está cumpliendo con este apartado. El proyecto se vincula por la obligatoriedad de obtener la autorización correspondiente para realizar las obras descritas en esta manifestación de impacto ambiental. Como ya se mencionó anteriormente, la promovente una vez autorizado el proyecto en materia ambiental procederá a tramitar el Registro Nacional de Pesca para la unidad de producción acuícola.
Art. 30°.- *Las actividades pesqueras se clasifican en:* **II.-** *Cultivo o acuacultura con fines*		
Artículo 31°.- *Para realizar las actividades de pesca se requiere lo siguiente:* **I,** *Concesión, para:* **Inciso b)** *Acuacultura comercial* **II,** Permiso, para: **Inciso g)** *Acuacultura de fomento* **III,** *Autorización, para:* **Inciso d)** *Recolectar del medio natural reproductores, larvas, postlarvas, crías, huevos, semillas, alevines o en cualquier otro estadio, y* **Inciso e)** *Acuacultura didáctica.*		

Artículos 22.- *la Secretaría podrá inscribir en el Registro Nacional de Pesca a los acuicultores que no requieran concesión, permiso o Autorización.*	Al **proyecto** le aplica el Artículo, incisos y, fracciones anteriores, porque se trata de una actividad acuícola con fines comerciales.	Por el hecho de presentar a la autoridad correspondiente (SEMARNAT) la Manifestación de Impacto Ambiental, el promovente está cumpliendo con este apartado. El proyecto se vincula por la obligatoriedad de obtener la autorización correspondiente para realizar las obras descritas en esta manifestación de impacto ambiental. Como ya se mencionó anteriormente, la promovente una vez autorizado el proyecto en materia ambiental procederá a tramitar el Registro Nacional de Pesca para la unidad de producción acuícola.
Art. 30°.- *Las actividades pesqueras se clasifican en:* **II.-** *Cultivo o acuacultura con fines*		
Artículo 31°.- *Para realizar las actividades de pesca se requiere lo siguiente:* **I,** *Concesión, para:* **Inciso b)** *Acuacultura comercial* **II,** Permiso, para: **Inciso g)** *Acuacultura de fomento* **III,** *Autorización, para:* **Inciso d)** *Recolectar del medio natural reproductores, larvas, postlarvas, crías, huevos, semillas, alevines o en cualquier otro estadio, y* **Inciso e)** *Acuacultura didáctica.*		

Artículos 22.- *la Secretaría podrá inscribir en el Registro Nacional de Pesca a los acuicultores que no requieran concesión, permiso o Autorización.*	Al **proyecto** le aplica el Artículo, incisos y, fracciones anteriores, porque se trata de una actividad acuícola con fines comerciales.	Por el hecho de presentar a la autoridad correspondiente (SEMARNAT) la Manifestación de Impacto Ambiental, el promovente está cumpliendo con este apartado. El proyecto se vincula por la obligatoriedad de obtener la autorización correspondiente para realizar las obras descritas en esta manifestación de impacto ambiental. Como ya se mencionó anteriormente, la promovente una vez autorizado el proyecto en materia ambiental procederá a tramitar el Registro Nacional de Pesca para la unidad de producción acuícola.
Art. 30°.- *Las actividades pesqueras se clasifican en:* **II.-** *Cultivo o acuacultura con fines*		
Artículo 31°.- *Para realizar las actividades de pesca se requiere lo siguiente:* **I,** *Concesión, para:* **Inciso b)** *Acuacultura comercial* **II,** Permiso, para: **Inciso g)** *Acuacultura de fomento* **III,** *Autorización, para:* **Inciso d)** *Recolectar del medio natural reproductores, larvas, postlarvas, crías, huevos, semillas, alevines o en cualquier otro estadio, y* **Inciso e)** *Acuacultura didáctica.*		

Artículos 22.- *la Secretaría podrá inscribir en el Registro Nacional de Pesca a los acuicultores que no requieran concesión, permiso o Autorización.*	Al **proyecto** le aplica el Artículo, incisos y, fracciones anteriores, porque se trata de una actividad acuícola con fines comerciales.	Por el hecho de presentar a la autoridad correspondiente (SEMARNAT) la Manifestación de Impacto Ambiental, el promovente está cumpliendo con este apartado. El proyecto se vincula por la obligatoriedad de obtener la autorización correspondiente para realizar las obras descritas en esta manifestación de impacto ambiental. Como ya se mencionó anteriormente, la promovente una vez autorizado el proyecto en materia ambiental procederá a tramitar el Registro Nacional de Pesca para la unidad de producción acuícola.
Art. 30°.- *Las actividades pesqueras se clasifican en:* **II.-** *Cultivo o acuacultura con fines*		
Artículo 31°.- *Para realizar las actividades de pesca se requiere lo siguiente:* **I,** *Concesión, para:* **Inciso b)** *Acuacultura comercial* **II,** Permiso, para: **Inciso g)** *Acuacultura de fomento* **III,** *Autorización, para:* **Inciso d)** *Recolectar del medio natural reproductores, larvas, postlarvas, crías, huevos, semillas, alevines o en cualquier otro estadio, y* **Inciso e)** *Acuacultura didáctica.*		

Artículos 22.- *la Secretaría podrá inscribir en el Registro Nacional de Pesca a los acuicultores que no requieran concesión, permiso o Autorización.*	Al **proyecto** le aplica el Artículo, incisos y, fracciones anteriores, porque se trata de una actividad acuícola con fines comerciales.	Por el hecho de presentar a la autoridad correspondiente (SEMARNAT) la Manifestación de Impacto Ambiental, el promovente está cumpliendo con este apartado. El proyecto se vincula por la obligatoriedad de obtener la autorización correspondiente para realizar las obras descritas en esta manifestación de impacto ambiental. Como ya se mencionó anteriormente, la promovente una vez autorizado el proyecto en materia ambiental procederá a tramitar el Registro Nacional de Pesca para la unidad de producción acuícola.
Art. 30°.- *Las actividades pesqueras se clasifican en:* **II.-** *Cultivo o acuacultura con fines*		
Artículo 31°.- *Para realizar las actividades de pesca se requiere lo siguiente:* **I,** *Concesión, para:* **Inciso b)** *Acuacultura comercial* **II,** Permiso, para: **Inciso g)** *Acuacultura de fomento* **III,** *Autorización, para:* **Inciso d)** *Recolectar del medio natural reproductores, larvas, postlarvas, crías, huevos, semillas, alevines o en cualquier otro estadio, y* **Inciso e)** *Acuacultura didáctica.*		

Artículos 22.- *la Secretaría podrá inscribir en el Registro Nacional de Pesca a los acuicultores que no requieran concesión, permiso o Autorización.*	Al **proyecto** le aplica el Artículo, incisos y, fracciones anteriores, porque se trata de una actividad acuícola con fines comerciales.	Por el hecho de presentar a la autoridad correspondiente (SEMARNAT) la Manifestación de Impacto Ambiental, el promovente está cumpliendo con este apartado. El proyecto se vincula por la obligatoriedad de obtener la autorización correspondiente para realizar las obras descritas en esta manifestación de impacto ambiental. Como ya se mencionó anteriormente, la promovente una vez autorizado el proyecto en materia ambiental procederá a tramitar el Registro Nacional de Pesca para la unidad de producción acuícola.
Art. 30°.- *Las actividades pesqueras se clasifican en:* **II.-** *Cultivo o acuacultura con fines*		
Artículo 31°.- *Para realizar las actividades de pesca se requiere lo siguiente:* **I,** *Concesión, para:* **Inciso b)** *Acuacultura comercial* **II,** Permiso, para: **Inciso g)** *Acuacultura de fomento* **III,** *Autorización, para:* **Inciso d)** *Recolectar del medio natural reproductores, larvas, postlarvas, crías, huevos, semillas, alevines o en cualquier otro estadio, y* **Inciso e)** *Acuacultura didáctica.*		

Artículos 22.- *la Secretaría podrá inscribir en el Registro Nacional de Pesca a los acuicultores que no requieran concesión, permiso o Autorización.*	Al **proyecto** le aplica el Artículo, incisos y, fracciones anteriores, porque se trata de una actividad acuícola con fines comerciales.	Por el hecho de presentar a la autoridad correspondiente (SEMARNAT) la Manifestación de Impacto Ambiental, el promovente está cumpliendo con este apartado. El proyecto se vincula por la obligatoriedad de obtener la autorización correspondiente para realizar las obras descritas en esta manifestación de impacto ambiental. Como ya se mencionó anteriormente, la promovente una vez autorizado el proyecto en materia ambiental procederá a tramitar el Registro Nacional de Pesca para la unidad de producción acuícola.
Art. 30°.- *Las actividades pesqueras se clasifican en:* **II.-** *Cultivo o acuacultura con fines*		
Artículo 31°.- *Para realizar las actividades de pesca se requiere lo siguiente:* **I,** *Concesión, para:* **Inciso b)** *Acuacultura comercial* **II,** Permiso, para: **Inciso g)** *Acuacultura de fomento* **III,** *Autorización, para:* **Inciso d)** *Recolectar del medio natural reproductores, larvas, postlarvas, crías, huevos, semillas, alevines o en cualquier otro estadio, y* **Inciso e)** *Acuacultura didáctica.*		

Artículos 22.- *la Secretaría podrá inscribir en el Registro Nacional de Pesca a los acuicultores que no requieran concesión, permiso o Autorización.*	Al **proyecto** le aplica el Artículo, incisos y, fracciones anteriores, porque se trata de una actividad acuícola con fines comerciales.	Por el hecho de presentar a la autoridad correspondiente (SEMARNAT) la Manifestación de Impacto Ambiental, el promovente está cumpliendo con este apartado. El proyecto se vincula por la obligatoriedad de obtener la autorización correspondiente para realizar las obras descritas en esta manifestación de impacto ambiental. Como ya se mencionó anteriormente, la promovente una vez autorizado el proyecto en materia ambiental procederá a tramitar el Registro Nacional de Pesca para la unidad de producción acuícola.
Art. 30°.- *Las actividades pesqueras se clasifican en:* **II.-** *Cultivo o acuacultura con fines*		
Artículo 31°.- *Para realizar las actividades de pesca se requiere lo siguiente:* **I,** *Concesión, para:* **Inciso b)** *Acuacultura comercial* **II,** Permiso, para: **Inciso g)** *Acuacultura de fomento* **III,** *Autorización, para:* **Inciso d)** *Recolectar del medio natural reproductores, larvas, postlarvas, crías, huevos, semillas, alevines o en cualquier otro estadio, y* **Inciso e)** *Acuacultura didáctica.*		

Artículos 22.- *la Secretaría podrá inscribir en el Registro Nacional de Pesca a los acuicultores que no requieran concesión, permiso o Autorización.*	Al **proyecto** le aplica el Artículo, incisos y, fracciones anteriores, porque se trata de una actividad acuícola con fines comerciales.	Por el hecho de presentar a la autoridad correspondiente (SEMARNAT) la Manifestación de Impacto Ambiental, el promovente está cumpliendo con este apartado. El proyecto se vincula por la obligatoriedad de obtener la autorización correspondiente para realizar las obras descritas en esta manifestación de impacto ambiental. Como ya se mencionó anteriormente, la promovente una vez autorizado el proyecto en materia ambiental procederá a tramitar el Registro Nacional de Pesca para la unidad de producción acuícola.
Art. 30°.- *Las actividades pesqueras se clasifican en:* **II.-** *Cultivo o acuacultura con fines*		
Artículo 31°.- *Para realizar las actividades de pesca se requiere lo siguiente:* **I,** *Concesión, para:* **Inciso b)** *Acuacultura comercial* **II,** Permiso, para: **Inciso g)** *Acuacultura de fomento* **III,** *Autorización, para:* **Inciso d)** *Recolectar del medio natural reproductores, larvas, postlarvas, crías, huevos, semillas, alevines o en cualquier otro estadio, y* **Inciso e)** *Acuacultura didáctica.*		

Artículos 22.- *la Secretaría podrá inscribir en el Registro Nacional de Pesca a los acuicultores que no requieran concesión, permiso o Autorización.*	Al **proyecto** le aplica el Artículo, incisos y, fracciones anteriores, porque se trata de una actividad acuícola con fines comerciales.	Por el hecho de presentar a la autoridad correspondiente (SEMARNAT) la Manifestación de Impacto Ambiental, el promovente está cumpliendo con este apartado. El proyecto se vincula por la obligatoriedad de obtener la autorización correspondiente para realizar las obras descritas en esta manifestación de impacto ambiental. Como ya se mencionó anteriormente, la promovente una vez autorizado el proyecto en materia ambiental procederá a tramitar el Registro Nacional de Pesca para la unidad de producción acuícola.
Art. 30°.- *Las actividades pesqueras se clasifican en:* **II.-** *Cultivo o acuacultura con fines*		
Artículo 31°.- *Para realizar las actividades de pesca se requiere lo siguiente:* **I,** *Concesión, para:* **Inciso b)** *Acuacultura comercial* **II,** Permiso, para: **Inciso g)** *Acuacultura de fomento* **III,** *Autorización, para:* **Inciso d)** *Recolectar del medio natural reproductores, larvas, postlarvas, crías, huevos, semillas, alevines o en cualquier otro estadio, y* **Inciso e)** *Acuacultura didáctica.*		

Artículos 22.- *la Secretaría podrá inscribir en el Registro Nacional de Pesca a los acuicultores que no requieran concesión, permiso o Autorización.*	Al **proyecto** le aplica el Artículo, incisos y, fracciones anteriores, porque se trata de una actividad acuícola con fines comerciales.	Por el hecho de presentar a la autoridad correspondiente (SEMARNAT) la Manifestación de Impacto Ambiental, el promovente está cumpliendo con este apartado. El proyecto se vincula por la obligatoriedad de obtener la autorización correspondiente para realizar las obras descritas en esta manifestación de impacto ambiental. Como ya se mencionó anteriormente, la promovente una vez autorizado el proyecto en materia ambiental procederá a tramitar el Registro Nacional de Pesca para la unidad de producción acuícola.
Art. 30°.- *Las actividades pesqueras se clasifican en:* **II.-** *Cultivo o acuacultura con fines*		
Artículo 31°.- *Para realizar las actividades de pesca se requiere lo siguiente:* **I,** *Concesión, para:* **Inciso b)** *Acuacultura comercial* **II,** Permiso, para: **Inciso g)** *Acuacultura de fomento* **III,** *Autorización, para:* **Inciso d)** *Recolectar del medio natural reproductores, larvas, postlarvas, crías, huevos, semillas, alevines o en cualquier otro estadio, y* **Inciso e)** *Acuacultura didáctica.*		

Artículos 22.- *la Secretaría podrá inscribir en el Registro Nacional de Pesca a los acuicultores que no requieran concesión, permiso o Autorización.*	Al **proyecto** le aplica el Artículo, incisos y, fracciones anteriores, porque se trata de una actividad acuícola con fines comerciales.	Por el hecho de presentar a la autoridad correspondiente (SEMARNAT) la Manifestación de Impacto Ambiental, el promovente está cumpliendo con este apartado. El proyecto se vincula por la obligatoriedad de obtener la autorización correspondiente para realizar las obras descritas en esta manifestación de impacto ambiental. Como ya se mencionó anteriormente, la promovente una vez autorizado el proyecto en materia ambiental procederá a tramitar el Registro Nacional de Pesca para la unidad de producción acuícola.
Art. 30°.- *Las actividades pesqueras se clasifican en:* **II.-** *Cultivo o acuacultura con fines*		
Artículo 31°.- *Para realizar las actividades de pesca se requiere lo siguiente:* **I,** *Concesión, para:* **Inciso b)** *Acuacultura comercial* **II,** Permiso, para: **Inciso g)** *Acuacultura de fomento* **III,** *Autorización, para:* **Inciso d)** *Recolectar del medio natural reproductores, larvas, postlarvas, crías, huevos, semillas, alevines o en cualquier otro estadio, y* **Inciso e)** *Acuacultura didáctica.*		

Artículos 22.- *la Secretaría podrá inscribir en el Registro Nacional de Pesca a los acuicultores que no requieran concesión, permiso o Autorización.*	Al **proyecto** le aplica el Artículo, incisos y, fracciones anteriores, porque se trata de una actividad acuícola con fines comerciales.	Por el hecho de presentar a la autoridad correspondiente (SEMARNAT) la Manifestación de Impacto Ambiental, el promovente está cumpliendo con este apartado. El proyecto se vincula por la obligatoriedad de obtener la autorización correspondiente para realizar las obras descritas en esta manifestación de impacto ambiental. Como ya se mencionó anteriormente, la promovente una vez autorizado el proyecto en materia ambiental procederá a tramitar el Registro Nacional de Pesca para la unidad de producción acuícola.
Art. 30°.- *Las actividades pesqueras se clasifican en:* **II.-** *Cultivo o acuacultura con fines*		
Artículo 31°.- *Para realizar las actividades de pesca se requiere lo siguiente:* **I,** *Concesión, para:* **Inciso b)** *Acuacultura comercial* **II,** Permiso, para: **Inciso g)** *Acuacultura de fomento* **III,** *Autorización, para:* **Inciso d)** *Recolectar del medio natural reproductores, larvas, postlarvas, crías, huevos, semillas, alevines o en cualquier otro estadio, y* **Inciso e)** *Acuacultura didáctica.*		

Artículos 22.- *la Secretaría podrá inscribir en el Registro Nacional de Pesca a los acuicultores que no requieran concesión, permiso o Autorización.*	Al **proyecto** le aplica el Artículo, incisos y, fracciones anteriores, porque se trata de una actividad acuícola con fines comerciales.	Por el hecho de presentar a la autoridad correspondiente (SEMARNAT) la Manifestación de Impacto Ambiental, el promovente está cumpliendo con este apartado. El proyecto se vincula por la obligatoriedad de obtener la autorización correspondiente para realizar las obras descritas en esta manifestación de impacto ambiental. Como ya se mencionó anteriormente, la promovente una vez autorizado el proyecto en materia ambiental procederá a tramitar el Registro Nacional de Pesca para la unidad de producción acuícola.
Art. 30°.- *Las actividades pesqueras se clasifican en:* **II.-** *Cultivo o acuacultura con fines*		
Artículo 31°.- *Para realizar las actividades de pesca se requiere lo siguiente:* **I,** *Concesión, para:* **Inciso b)** *Acuacultura comercial* **II,** Permiso, para: **Inciso g)** *Acuacultura de fomento* **III,** *Autorización, para:* **Inciso d)** *Recolectar del medio natural reproductores, larvas, postlarvas, crías, huevos, semillas, alevines o en cualquier otro estadio, y* **Inciso e)** *Acuacultura didáctica.*		

Artículos 22.- *la Secretaría podrá inscribir en el Registro Nacional de Pesca a los acuicultores que no requieran concesión, permiso o Autorización.*	Al **proyecto** le aplica el Artículo, incisos y, fracciones anteriores, porque se trata de una actividad acuícola con fines comerciales.	Por el hecho de presentar a la autoridad correspondiente (SEMARNAT) la Manifestación de Impacto Ambiental, el promovente está cumpliendo con este apartado. El proyecto se vincula por la obligatoriedad de obtener la autorización correspondiente para realizar las obras descritas en esta manifestación de impacto ambiental. Como ya se mencionó anteriormente, la promovente una vez autorizado el proyecto en materia ambiental procederá a tramitar el Registro Nacional de Pesca para la unidad de producción acuícola.
Art. 30°.- *Las actividades pesqueras se clasifican en:* **II.-** *Cultivo o acuacultura con fines*		
Artículo 31°.- *Para realizar las actividades de pesca se requiere lo siguiente:* **I,** *Concesión, para:* **Inciso b)** *Acuacultura comercial* **II,** Permiso, para: **Inciso g)** *Acuacultura de fomento* **III,** *Autorización, para:* **Inciso d)** *Recolectar del medio natural reproductores, larvas, postlarvas, crías, huevos, semillas, alevines o en cualquier otro estadio, y* **Inciso e)** *Acuacultura didáctica.*		

Artículos 22.- *la Secretaría podrá inscribir en el Registro Nacional de Pesca a los acuicultores que no requieran concesión, permiso o Autorización.*	Al **proyecto** le aplica el Artículo, incisos y, fracciones anteriores, porque se trata de una actividad acuícola con fines comerciales.	Por el hecho de presentar a la autoridad correspondiente (SEMARNAT) la Manifestación de Impacto Ambiental, el promovente está cumpliendo con este apartado. El proyecto se vincula por la obligatoriedad de obtener la autorización correspondiente para realizar las obras descritas en esta manifestación de impacto ambiental. Como ya se mencionó anteriormente, la promovente una vez autorizado el proyecto en materia ambiental procederá a tramitar el Registro Nacional de Pesca para la unidad de producción acuícola.
Art. 30°.- *Las actividades pesqueras se clasifican en:* **II.-** *Cultivo o acuacultura con fines*		
Artículo 31°.- *Para realizar las actividades de pesca se requiere lo siguiente:* **I,** *Concesión, para:* **Inciso b)** *Acuacultura comercial* **II,** Permiso, para: **Inciso g)** *Acuacultura de fomento* **III,** *Autorización, para:* **Inciso d)** *Recolectar del medio natural reproductores, larvas, postlarvas, crías, huevos, semillas, alevines o en cualquier otro estadio, y* **Inciso e)** *Acuacultura didáctica.*		

Artículos 22.- *la Secretaría podrá inscribir en el Registro Nacional de Pesca a los acuicultores que no requieran concesión, permiso o Autorización.*	Al **proyecto** le aplica el Artículo, incisos y, fracciones anteriores, porque se trata de una actividad acuícola con fines comerciales.	Por el hecho de presentar a la autoridad correspondiente (SEMARNAT) la Manifestación de Impacto Ambiental, el promovente está cumpliendo con este apartado. El proyecto se vincula por la obligatoriedad de obtener la autorización correspondiente para realizar las obras descritas en esta manifestación de impacto ambiental. Como ya se mencionó anteriormente, la promovente una vez autorizado el proyecto en materia ambiental procederá a tramitar el Registro Nacional de Pesca para la unidad de producción acuícola.
Art. 30°.- *Las actividades pesqueras se clasifican en:* **II.-** *Cultivo o acuacultura con fines*		
Artículo 31°.- *Para realizar las actividades de pesca se requiere lo siguiente:* **I,** *Concesión, para:* **Inciso b)** *Acuacultura comercial* **II,** Permiso, para: **Inciso g)** *Acuacultura de fomento* **III,** *Autorización, para:* **Inciso d)** *Recolectar del medio natural reproductores, larvas, postlarvas, crías, huevos, semillas, alevines o en cualquier otro estadio, y* **Inciso e)** *Acuacultura didáctica.*		

Artículos 22.- *la Secretaría podrá inscribir en el Registro Nacional de Pesca a los acuicultores que no requieran concesión, permiso o Autorización.*	Al **proyecto** le aplica el Artículo, incisos y, fracciones anteriores, porque se trata de una actividad acuícola con fines comerciales.	Por el hecho de presentar a la autoridad correspondiente (SEMARNAT) la Manifestación de Impacto Ambiental, el promovente está cumpliendo con este apartado. El proyecto se vincula por la obligatoriedad de obtener la autorización correspondiente para realizar las obras descritas en esta manifestación de impacto ambiental. Como ya se mencionó anteriormente, la promovente una vez autorizado el proyecto en materia ambiental procederá a tramitar el Registro Nacional de Pesca para la unidad de producción acuícola.
Art. 30°.- *Las actividades pesqueras se clasifican en:* **II.-** *Cultivo o acuacultura con fines*		
Artículo 31°.- *Para realizar las actividades de pesca se requiere lo siguiente:* **I,** *Concesión, para:* **Inciso b)** *Acuacultura comercial* **II,** Permiso, para: **Inciso g)** *Acuacultura de fomento* **III,** *Autorización, para:* **Inciso d)** *Recolectar del medio natural reproductores, larvas, postlarvas, crías, huevos, semillas, alevines o en cualquier otro estadio, y* **Inciso e)** *Acuacultura didáctica.*		

Artículos 22.- *la Secretaría podrá inscribir en el Registro Nacional de Pesca a los acuicultores que no requieran concesión, permiso o Autorización.*	Al **proyecto** le aplica el Artículo, incisos y, fracciones anteriores, porque se trata de una actividad acuícola con fines comerciales.	Por el hecho de presentar a la autoridad correspondiente (SEMARNAT) la Manifestación de Impacto Ambiental, el promovente está cumpliendo con este apartado. El proyecto se vincula por la obligatoriedad de obtener la autorización correspondiente para realizar las obras descritas en esta manifestación de impacto ambiental. Como ya se mencionó anteriormente, la promovente una vez autorizado el proyecto en materia ambiental procederá a tramitar el Registro Nacional de Pesca para la unidad de producción acuícola.
Art. 30°.- *Las actividades pesqueras se clasifican en:* **II.-** *Cultivo o acuacultura con fines*		
Artículo 31°.- *Para realizar las actividades de pesca se requiere lo siguiente:* **I,** *Concesión, para:* **Inciso b)** *Acuacultura comercial* **II,** Permiso, para: **Inciso g)** *Acuacultura de fomento* **III,** *Autorización, para:* **Inciso d)** *Recolectar del medio natural reproductores, larvas, postlarvas, crías, huevos, semillas, alevines o en cualquier otro estadio, y* **Inciso e)** *Acuacultura didáctica.*		

Artículos 22.- *la Secretaría podrá inscribir en el Registro Nacional de Pesca a los acuicultores que no requieran concesión, permiso o Autorización.*	Al **proyecto** le aplica el Artículo, incisos y, fracciones anteriores, porque se trata de una actividad acuícola con fines comerciales.	Por el hecho de presentar a la autoridad correspondiente (SEMARNAT) la Manifestación de Impacto Ambiental, el promovente está cumpliendo con este apartado. El proyecto se vincula por la obligatoriedad de obtener la autorización correspondiente para realizar las obras descritas en esta manifestación de impacto ambiental. Como ya se mencionó anteriormente, la promovente una vez autorizado el proyecto en materia ambiental procederá a tramitar el Registro Nacional de Pesca para la unidad de producción acuícola.
Art. 30°.- *Las actividades pesqueras se clasifican en:* **II.-** *Cultivo o acuacultura con fines*		
Artículo 31°.- *Para realizar las actividades de pesca se requiere lo siguiente:* **I,** *Concesión, para:* **Inciso b)** *Acuacultura comercial* **II,** Permiso, para: **Inciso g)** *Acuacultura de fomento* **III,** *Autorización, para:* **Inciso d)** *Recolectar del medio natural reproductores, larvas, postlarvas, crías, huevos, semillas, alevines o en cualquier otro estadio, y* **Inciso e)** *Acuacultura didáctica.*		

Artículos 22.- *la Secretaría podrá inscribir en el Registro Nacional de Pesca a los acuicultores que no requieran concesión, permiso o Autorización.*	Al **proyecto** le aplica el Artículo, incisos y, fracciones anteriores, porque se trata de una actividad acuícola con fines comerciales.	Por el hecho de presentar a la autoridad correspondiente (SEMARNAT) la Manifestación de Impacto Ambiental, el promovente está cumpliendo con este apartado. El proyecto se vincula por la obligatoriedad de obtener la autorización correspondiente para realizar las obras descritas en esta manifestación de impacto ambiental. Como ya se mencionó anteriormente, la promovente una vez autorizado el proyecto en materia ambiental procederá a tramitar el Registro Nacional de Pesca para la unidad de producción acuícola.
Art. 30°.- *Las actividades pesqueras se clasifican en:* **II.-** *Cultivo o acuacultura con fines*		
Artículo 31°.- *Para realizar las actividades de pesca se requiere lo siguiente:* **I,** *Concesión, para:* **Inciso b)** *Acuacultura comercial* **II,** Permiso, para: **Inciso g)** *Acuacultura de fomento* **III,** *Autorización, para:* **Inciso d)** *Recolectar del medio natural reproductores, larvas, postlarvas, crías, huevos, semillas, alevines o en cualquier otro estadio, y* **Inciso e)** *Acuacultura didáctica.*		

Artículos 22.- *la Secretaría podrá inscribir en el Registro Nacional de Pesca a los acuicultores que no requieran concesión, permiso o Autorización.*	Al **proyecto** le aplica el Artículo, incisos y, fracciones anteriores, porque se trata de una actividad acuícola con fines comerciales.	Por el hecho de presentar a la autoridad correspondiente (SEMARNAT) la Manifestación de Impacto Ambiental, el promovente está cumpliendo con este apartado. El proyecto se vincula por la obligatoriedad de obtener la autorización correspondiente para realizar las obras descritas en esta manifestación de impacto ambiental. Como ya se mencionó anteriormente, la promovente una vez autorizado el proyecto en materia ambiental procederá a tramitar el Registro Nacional de Pesca para la unidad de producción acuícola.
Art. 30°.- *Las actividades pesqueras se clasifican en:* **II.-** *Cultivo o acuacultura con fines*		
Artículo 31°.- *Para realizar las actividades de pesca se requiere lo siguiente:* **I,** *Concesión, para:* **Inciso b)** *Acuacultura comercial* **II,** Permiso, para: **Inciso g)** *Acuacultura de fomento* **III,** *Autorización, para:* **Inciso d)** *Recolectar del medio natural reproductores, larvas, postlarvas, crías, huevos, semillas, alevines o en cualquier otro estadio, y* **Inciso e)** *Acuacultura didáctica.*		

Artículos 22.- *la Secretaría podrá inscribir en el Registro Nacional de Pesca a los acuicultores que no requieran concesión, permiso o Autorización.*	Al **proyecto** le aplica el Artículo, incisos y, fracciones anteriores, porque se trata de una actividad acuícola con fines comerciales.	Por el hecho de presentar a la autoridad correspondiente (SEMARNAT) la Manifestación de Impacto Ambiental, el promovente está cumpliendo con este apartado. El proyecto se vincula por la obligatoriedad de obtener la autorización correspondiente para realizar las obras descritas en esta manifestación de impacto ambiental. Como ya se mencionó anteriormente, la promovente una vez autorizado el proyecto en materia ambiental procederá a tramitar el Registro Nacional de Pesca para la unidad de producción acuícola.
Art. 30°.- *Las actividades pesqueras se clasifican en:* **II.-** *Cultivo o acuacultura con fines*		
Artículo 31°.- *Para realizar las actividades de pesca se requiere lo siguiente:* **I,** *Concesión, para:* **Inciso b)** *Acuacultura comercial* **II,** Permiso, para: **Inciso g)** *Acuacultura de fomento* **III,** *Autorización, para:* **Inciso d)** *Recolectar del medio natural reproductores, larvas, postlarvas, crías, huevos, semillas, alevines o en cualquier otro estadio, y* **Inciso e)** *Acuacultura didáctica.*		

Artículos 22.- *la Secretaría podrá inscribir en el Registro Nacional de Pesca a los acuicultores que no requieran concesión, permiso o Autorización.*	Al **proyecto** le aplica el Artículo, incisos y, fracciones anteriores, porque se trata de una actividad acuícola con fines comerciales.	Por el hecho de presentar a la autoridad correspondiente (SEMARNAT) la Manifestación de Impacto Ambiental, el promovente está cumpliendo con este apartado. El proyecto se vincula por la obligatoriedad de obtener la autorización correspondiente para realizar las obras descritas en esta manifestación de impacto ambiental. Como ya se mencionó anteriormente, la promovente una vez autorizado el proyecto en materia ambiental procederá a tramitar el Registro Nacional de Pesca para la unidad de producción acuícola.
Art. 30°.- *Las actividades pesqueras se clasifican en:* **II.-** *Cultivo o acuacultura con fines*		
Artículo 31°.- *Para realizar las actividades de pesca se requiere lo siguiente:* **I,** *Concesión, para:* **Inciso b)** *Acuacultura comercial* **II,** Permiso, para: **Inciso g)** *Acuacultura de fomento* **III,** *Autorización, para:* **Inciso d)** *Recolectar del medio natural reproductores, larvas, postlarvas, crías, huevos, semillas, alevines o en cualquier otro estadio, y* **Inciso e)** *Acuacultura didáctica.*		

Artículos 22.- *la Secretaría podrá inscribir en el Registro Nacional de Pesca a los acuicultores que no requieran concesión, permiso o Autorización.*	Al **proyecto** le aplica el Artículo, incisos y, fracciones anteriores, porque se trata de una actividad acuícola con fines comerciales.	Por el hecho de presentar a la autoridad correspondiente (SEMARNAT) la Manifestación de Impacto Ambiental, el promovente está cumpliendo con este apartado. El proyecto se vincula por la obligatoriedad de obtener la autorización correspondiente para realizar las obras descritas en esta manifestación de impacto ambiental. Como ya se mencionó anteriormente, la promovente una vez autorizado el proyecto en materia ambiental procederá a tramitar el Registro Nacional de Pesca para la unidad de producción acuícola.
Art. 30°.- *Las actividades pesqueras se clasifican en:* **II.-** *Cultivo o acuacultura con fines*		
Artículo 31°.- *Para realizar las actividades de pesca se requiere lo siguiente:* **I,** *Concesión, para:* **Inciso b)** *Acuacultura comercial* **II,** Permiso, para: **Inciso g)** *Acuacultura de fomento* **III,** *Autorización, para:* **Inciso d)** *Recolectar del medio natural reproductores, larvas, postlarvas, crías, huevos, semillas, alevines o en cualquier otro estadio, y* **Inciso e)** *Acuacultura didáctica.*		

Artículos 22.- *la Secretaría podrá inscribir en el Registro Nacional de Pesca a los acuicultores que no requieran concesión, permiso o Autorización.*	Al **proyecto** le aplica el Artículo, incisos y, fracciones anteriores, porque se trata de una actividad acuícola con fines comerciales.	Por el hecho de presentar a la autoridad correspondiente (SEMARNAT) la Manifestación de Impacto Ambiental, el promovente está cumpliendo con este apartado. El proyecto se vincula por la obligatoriedad de obtener la autorización correspondiente para realizar las obras descritas en esta manifestación de impacto ambiental. Como ya se mencionó anteriormente, la promovente una vez autorizado el proyecto en materia ambiental procederá a tramitar el Registro Nacional de Pesca para la unidad de producción acuícola.
Art. 30°.- *Las actividades pesqueras se clasifican en:* **II.-** *Cultivo o acuacultura con fines*		
Artículo 31°.- *Para realizar las actividades de pesca se requiere lo siguiente:* **I,** *Concesión, para:* **Inciso b)** *Acuacultura comercial* **II,** Permiso, para: **Inciso g)** *Acuacultura de fomento* **III,** *Autorización, para:* **Inciso d)** *Recolectar del medio natural reproductores, larvas, postlarvas, crías, huevos, semillas, alevines o en cualquier otro estadio, y* **Inciso e)** *Acuacultura didáctica.*		

Artículos 22.- *la Secretaría podrá inscribir en el Registro Nacional de Pesca a los acuicultores que no requieran concesión, permiso o Autorización.*	Al **proyecto** le aplica el Artículo, incisos y, fracciones anteriores, porque se trata de una actividad acuícola con fines comerciales.	Por el hecho de presentar a la autoridad correspondiente (SEMARNAT) la Manifestación de Impacto Ambiental, el promovente está cumpliendo con este apartado. El proyecto se vincula por la obligatoriedad de obtener la autorización correspondiente para realizar las obras descritas en esta manifestación de impacto ambiental. Como ya se mencionó anteriormente, la promovente una vez autorizado el proyecto en materia ambiental procederá a tramitar el Registro Nacional de Pesca para la unidad de producción acuícola.
Art. 30°.- *Las actividades pesqueras se clasifican en:* **II.-** *Cultivo o acuacultura con fines*		
Artículo 31°.- *Para realizar las actividades de pesca se requiere lo siguiente:* **I,** *Concesión, para:* **Inciso b)** *Acuacultura comercial* **II,** Permiso, para: **Inciso g)** *Acuacultura de fomento* **III,** *Autorización, para:* **Inciso d)** *Recolectar del medio natural reproductores, larvas, postlarvas, crías, huevos, semillas, alevines o en cualquier otro estadio, y* **Inciso e)** *Acuacultura didáctica.*		

Artículos 22.- *la Secretaría podrá inscribir en el Registro Nacional de Pesca a los acuicultores que no requieran concesión, permiso o Autorización.*	Al **proyecto** le aplica el Artículo, incisos y, fracciones anteriores, porque se trata de una actividad acuícola con fines comerciales.	Por el hecho de presentar a la autoridad correspondiente (SEMARNAT) la Manifestación de Impacto Ambiental, el promovente está cumpliendo con este apartado. El proyecto se vincula por la obligatoriedad de obtener la autorización correspondiente para realizar las obras descritas en esta manifestación de impacto ambiental. Como ya se mencionó anteriormente, la promovente una vez autorizado el proyecto en materia ambiental procederá a tramitar el Registro Nacional de Pesca para la unidad de producción acuícola.
Art. 30°.- *Las actividades pesqueras se clasifican en:* **II.-** *Cultivo o acuacultura con fines*		
Artículo 31°.- *Para realizar las actividades de pesca se requiere lo siguiente:* **I,** *Concesión, para:* **Inciso b)** *Acuacultura comercial* **II,** Permiso, para: **Inciso g)** *Acuacultura de fomento* **III,** *Autorización, para:* **Inciso d)** *Recolectar del medio natural reproductores, larvas, postlarvas, crías, huevos, semillas, alevines o en cualquier otro estadio, y* **Inciso e)** *Acuacultura didáctica.*		

Artículos 22.- *la Secretaría podrá inscribir en el Registro Nacional de Pesca a los acuicultores que no requieran concesión, permiso o Autorización.*	Al **proyecto** le aplica el Artículo, incisos y, fracciones anteriores, porque se trata de una actividad acuícola con fines comerciales.	Por el hecho de presentar a la autoridad correspondiente (SEMARNAT) la Manifestación de Impacto Ambiental, el promovente está cumpliendo con este apartado. El proyecto se vincula por la obligatoriedad de obtener la autorización correspondiente para realizar las obras descritas en esta manifestación de impacto ambiental. Como ya se mencionó anteriormente, la promovente una vez autorizado el proyecto en materia ambiental procederá a tramitar el Registro Nacional de Pesca para la unidad de producción acuícola.
Art. 30°.- *Las actividades pesqueras se clasifican en:* **II.-** *Cultivo o acuacultura con fines*		
Artículo 31°.- *Para realizar las actividades de pesca se requiere lo siguiente:* **I,** *Concesión, para:* **Inciso b)** *Acuacultura comercial* **II,** Permiso, para: **Inciso g)** *Acuacultura de fomento* **III,** *Autorización, para:* **Inciso d)** *Recolectar del medio natural reproductores, larvas, postlarvas, crías, huevos, semillas, alevines o en cualquier otro estadio, y* **Inciso e)** *Acuacultura didáctica.*		

Artículos 22.- *la Secretaría podrá inscribir en el Registro Nacional de Pesca a los acuicultores que no requieran concesión, permiso o Autorización.*	Al **proyecto** le aplica el Artículo, incisos y, fracciones anteriores, porque se trata de una actividad acuícola con fines comerciales.	Por el hecho de presentar a la autoridad correspondiente (SEMARNAT) la Manifestación de Impacto Ambiental, el promovente está cumpliendo con este apartado. El proyecto se vincula por la obligatoriedad de obtener la autorización correspondiente para realizar las obras descritas en esta manifestación de impacto ambiental. Como ya se mencionó anteriormente, la promovente una vez autorizado el proyecto en materia ambiental procederá a tramitar el Registro Nacional de Pesca para la unidad de producción acuícola.
Art. 30°.- *Las actividades pesqueras se clasifican en:* **II.-** *Cultivo o acuacultura con fines*		
Artículo 31°.- *Para realizar las actividades de pesca se requiere lo siguiente:* **I,** *Concesión, para:* **Inciso b)** *Acuacultura comercial* **II,** Permiso, para: **Inciso g)** *Acuacultura de fomento* **III,** *Autorización, para:* **Inciso d)** *Recolectar del medio natural reproductores, larvas, postlarvas, crías, huevos, semillas, alevines o en cualquier otro estadio, y* **Inciso e)** *Acuacultura didáctica.*		

Artículos 22.- *la Secretaría podrá inscribir en el Registro Nacional de Pesca a los acuicultores que no requieran concesión, permiso o Autorización.*	Al **proyecto** le aplica el Artículo, incisos y, fracciones anteriores, porque se trata de una actividad acuícola con fines comerciales.	Por el hecho de presentar a la autoridad correspondiente (SEMARNAT) la Manifestación de Impacto Ambiental, el promovente está cumpliendo con este apartado. El proyecto se vincula por la obligatoriedad de obtener la autorización correspondiente para realizar las obras descritas en esta manifestación de impacto ambiental. Como ya se mencionó anteriormente, la promovente una vez autorizado el proyecto en materia ambiental procederá a tramitar el Registro Nacional de Pesca para la unidad de producción acuícola.
Art. 30°.- *Las actividades pesqueras se clasifican en:* **II.-** *Cultivo o acuacultura con fines*		
Artículo 31°.- *Para realizar las actividades de pesca se requiere lo siguiente:* **I,** *Concesión, para:* **Inciso b)** *Acuacultura comercial* **II,** Permiso, para: **Inciso g)** *Acuacultura de fomento* **III,** *Autorización, para:* **Inciso d)** *Recolectar del medio natural reproductores, larvas, postlarvas, crías, huevos, semillas, alevines o en cualquier otro estadio, y* **Inciso e)** *Acuacultura didáctica.*		

Artículos 22.- *la Secretaría podrá inscribir en el Registro Nacional de Pesca a los acuicultores que no requieran concesión, permiso o Autorización.*	Al **proyecto** le aplica el Artículo, incisos y, fracciones anteriores, porque se trata de una actividad acuícola con fines comerciales.	Por el hecho de presentar a la autoridad correspondiente (SEMARNAT) la Manifestación de Impacto Ambiental, el promovente está cumpliendo con este apartado. El proyecto se vincula por la obligatoriedad de obtener la autorización correspondiente para realizar las obras descritas en esta manifestación de impacto ambiental. Como ya se mencionó anteriormente, la promovente una vez autorizado el proyecto en materia ambiental procederá a tramitar el Registro Nacional de Pesca para la unidad de producción acuícola.
Art. 30°.- *Las actividades pesqueras se clasifican en:* **II.-** *Cultivo o acuacultura con fines*		
Artículo 31°.- *Para realizar las actividades de pesca se requiere lo siguiente:* **I,** *Concesión, para:* **Inciso b)** *Acuacultura comercial* **II,** Permiso, para: **Inciso g)** *Acuacultura de fomento* **III,** *Autorización, para:* **Inciso d)** *Recolectar del medio natural reproductores, larvas, postlarvas, crías, huevos, semillas, alevines o en cualquier otro estadio, y* **Inciso e)** *Acuacultura didáctica.*		

Artículos 22.- *la Secretaría podrá inscribir en el Registro Nacional de Pesca a los acuicultores que no requieran concesión, permiso o Autorización.*	Al **proyecto** le aplica el Artículo, incisos y, fracciones anteriores, porque se trata de una actividad acuícola con fines comerciales.	Por el hecho de presentar a la autoridad correspondiente (SEMARNAT) la Manifestación de Impacto Ambiental, el promovente está cumpliendo con este apartado. El proyecto se vincula por la obligatoriedad de obtener la autorización correspondiente para realizar las obras descritas en esta manifestación de impacto ambiental. Como ya se mencionó anteriormente, la promovente una vez autorizado el proyecto en materia ambiental procederá a tramitar el Registro Nacional de Pesca para la unidad de producción acuícola.
Art. 30°.- *Las actividades pesqueras se clasifican en:* **II.-** *Cultivo o acuacultura con fines*		
Artículo 31°.- *Para realizar las actividades de pesca se requiere lo siguiente:* **I,** *Concesión, para:* **Inciso b)** *Acuacultura comercial* **II,** Permiso, para: **Inciso g)** *Acuacultura de fomento* **III,** *Autorización, para:* **Inciso d)** *Recolectar del medio natural reproductores, larvas, postlarvas, crías, huevos, semillas, alevines o en cualquier otro estadio, y* **Inciso e)** *Acuacultura didáctica.*		

Artículos 22.- *la Secretaría podrá inscribir en el Registro Nacional de Pesca a los acuicultores que no requieran concesión, permiso o Autorización.*	Al **proyecto** le aplica el Artículo, incisos y, fracciones anteriores, porque se trata de una actividad acuícola con fines comerciales.	Por el hecho de presentar a la autoridad correspondiente (SEMARNAT) la Manifestación de Impacto Ambiental, el promovente está cumpliendo con este apartado. El proyecto se vincula por la obligatoriedad de obtener la autorización correspondiente para realizar las obras descritas en esta manifestación de impacto ambiental. Como ya se mencionó anteriormente, la promovente una vez autorizado el proyecto en materia ambiental procederá a tramitar el Registro Nacional de Pesca para la unidad de producción acuícola.
Art. 30°.- *Las actividades pesqueras se clasifican en:* **II.-** *Cultivo o acuacultura con fines*		
Artículo 31°.- *Para realizar las actividades de pesca se requiere lo siguiente:* **I,** *Concesión, para:* **Inciso b)** *Acuacultura comercial* **II,** Permiso, para: **Inciso g)** *Acuacultura de fomento* **III,** *Autorización, para:* **Inciso d)** *Recolectar del medio natural reproductores, larvas, postlarvas, crías, huevos, semillas, alevines o en cualquier otro estadio, y* **Inciso e)** *Acuacultura didáctica.*		

Artículos 22.- *la Secretaría podrá inscribir en el Registro Nacional de Pesca a los acuicultores que no requieran concesión, permiso o Autorización.*	Al **proyecto** le aplica el Artículo, incisos y, fracciones anteriores, porque se trata de una actividad acuícola con fines comerciales.	Por el hecho de presentar a la autoridad correspondiente (SEMARNAT) la Manifestación de Impacto Ambiental, el promovente está cumpliendo con este apartado. El proyecto se vincula por la obligatoriedad de obtener la autorización correspondiente para realizar las obras descritas en esta manifestación de impacto ambiental. Como ya se mencionó anteriormente, la promovente una vez autorizado el proyecto en materia ambiental procederá a tramitar el Registro Nacional de Pesca para la unidad de producción acuícola.
Art. 30°.- *Las actividades pesqueras se clasifican en:* **II.-** *Cultivo o acuacultura con fines*		
Artículo 31°.- *Para realizar las actividades de pesca se requiere lo siguiente:* **I,** *Concesión, para:* **Inciso b)** *Acuacultura comercial* **II,** Permiso, para: **Inciso g)** *Acuacultura de fomento* **III,** *Autorización, para:* **Inciso d)** *Recolectar del medio natural reproductores, larvas, postlarvas, crías, huevos, semillas, alevines o en cualquier otro estadio, y* **Inciso e)** *Acuacultura didáctica.*		

Artículos 22.- *la Secretaría podrá inscribir en el Registro Nacional de Pesca a los acuicultores que no requieran concesión, permiso o Autorización.*	Al **proyecto** le aplica el Artículo, incisos y, fracciones anteriores, porque se trata de una actividad acuícola con fines comerciales.	Por el hecho de presentar a la autoridad correspondiente (SEMARNAT) la Manifestación de Impacto Ambiental, el promovente está cumpliendo con este apartado. El proyecto se vincula por la obligatoriedad de obtener la autorización correspondiente para realizar las obras descritas en esta manifestación de impacto ambiental. Como ya se mencionó anteriormente, la promovente una vez autorizado el proyecto en materia ambiental procederá a tramitar el Registro Nacional de Pesca para la unidad de producción acuícola.
Art. 30°.- *Las actividades pesqueras se clasifican en:* **II.-** *Cultivo o acuacultura con fines*		
Artículo 31°.- *Para realizar las actividades de pesca se requiere lo siguiente:* **I,** *Concesión, para:* **Inciso b)** *Acuacultura comercial* **II,** Permiso, para: **Inciso g)** *Acuacultura de fomento* **III,** *Autorización, para:* **Inciso d)** *Recolectar del medio natural reproductores, larvas, postlarvas, crías, huevos, semillas, alevines o en cualquier otro estadio, y* **Inciso e)** *Acuacultura didáctica.*		

Artículos 22.- *la Secretaría podrá inscribir en el Registro Nacional de Pesca a los acuicultores que no requieran concesión, permiso o Autorización.*	Al **proyecto** le aplica el Artículo, incisos y, fracciones anteriores, porque se trata de una actividad acuícola con fines comerciales.	Por el hecho de presentar a la autoridad correspondiente (SEMARNAT) la Manifestación de Impacto Ambiental, el promovente está cumpliendo con este apartado. El proyecto se vincula por la obligatoriedad de obtener la autorización correspondiente para realizar las obras descritas en esta manifestación de impacto ambiental. Como ya se mencionó anteriormente, la promovente una vez autorizado el proyecto en materia ambiental procederá a tramitar el Registro Nacional de Pesca para la unidad de producción acuícola.
Art. 30°.- *Las actividades pesqueras se clasifican en:* **II.-** *Cultivo o acuacultura con fines*		
Artículo 31°.- *Para realizar las actividades de pesca se requiere lo siguiente:* **I,** *Concesión, para:* **Inciso b)** *Acuacultura comercial* **II,** Permiso, para: **Inciso g)** *Acuacultura de fomento* **III,** *Autorización, para:* **Inciso d)** *Recolectar del medio natural reproductores, larvas, postlarvas, crías, huevos, semillas, alevines o en cualquier otro estadio, y* **Inciso e)** *Acuacultura didáctica.*		

Artículos 22.- *la Secretaría podrá inscribir en el Registro Nacional de Pesca a los acuicultores que no requieran concesión, permiso o Autorización.*	Al **proyecto** le aplica el Artículo, incisos y, fracciones anteriores, porque se trata de una actividad acuícola con fines comerciales.	Por el hecho de presentar a la autoridad correspondiente (SEMARNAT) la Manifestación de Impacto Ambiental, el promovente está cumpliendo con este apartado. El proyecto se vincula por la obligatoriedad de obtener la autorización correspondiente para realizar las obras descritas en esta manifestación de impacto ambiental. Como ya se mencionó anteriormente, la promovente una vez autorizado el proyecto en materia ambiental procederá a tramitar el Registro Nacional de Pesca para la unidad de producción acuícola.
Art. 30°.- *Las actividades pesqueras se clasifican en:* **II.-** *Cultivo o acuacultura con fines*		
Artículo 31°.- *Para realizar las actividades de pesca se requiere lo siguiente:* **I,** *Concesión, para:* **Inciso b)** *Acuacultura comercial* **II,** Permiso, para: **Inciso g)** *Acuacultura de fomento* **III,** *Autorización, para:* **Inciso d)** *Recolectar del medio natural reproductores, larvas, postlarvas, crías, huevos, semillas, alevines o en cualquier otro estadio, y* **Inciso e)** *Acuacultura didáctica.*		

Artículos 22.- *la Secretaría podrá inscribir en el Registro Nacional de Pesca a los acuicultores que no requieran concesión, permiso o Autorización.*	Al **proyecto** le aplica el Artículo, incisos y, fracciones anteriores, porque se trata de una actividad acuícola con fines comerciales.	Por el hecho de presentar a la autoridad correspondiente (SEMARNAT) la Manifestación de Impacto Ambiental, el promovente está cumpliendo con este apartado. El proyecto se vincula por la obligatoriedad de obtener la autorización correspondiente para realizar las obras descritas en esta manifestación de impacto ambiental. Como ya se mencionó anteriormente, la promovente una vez autorizado el proyecto en materia ambiental procederá a tramitar el Registro Nacional de Pesca para la unidad de producción acuícola.
Art. 30°.- *Las actividades pesqueras se clasifican en:* **II.-** *Cultivo o acuacultura con fines*		
Artículo 31°.- *Para realizar las actividades de pesca se requiere lo siguiente:* **I,** *Concesión, para:* **Inciso b)** *Acuacultura comercial* **II,** Permiso, para: **Inciso g)** *Acuacultura de fomento* **III,** *Autorización, para:* **Inciso d)** *Recolectar del medio natural reproductores, larvas, postlarvas, crías, huevos, semillas, alevines o en cualquier otro estadio, y* **Inciso e)** *Acuacultura didáctica.*		

Artículos 22.- *la Secretaría podrá inscribir en el Registro Nacional de Pesca a los acuicultores que no requieran concesión, permiso o Autorización.*	Al **proyecto** le aplica el Artículo, incisos y, fracciones anteriores, porque se trata de una actividad acuícola con fines comerciales.	Por el hecho de presentar a la autoridad correspondiente (SEMARNAT) la Manifestación de Impacto Ambiental, el promovente está cumpliendo con este apartado. El proyecto se vincula por la obligatoriedad de obtener la autorización correspondiente para realizar las obras descritas en esta manifestación de impacto ambiental. Como ya se mencionó anteriormente, la promovente una vez autorizado el proyecto en materia ambiental procederá a tramitar el Registro Nacional de Pesca para la unidad de producción acuícola.
Art. 30°.- *Las actividades pesqueras se clasifican en:* **II.-** *Cultivo o acuacultura con fines*		
Artículo 31°.- *Para realizar las actividades de pesca se requiere lo siguiente:* **I,** *Concesión, para:* **Inciso b)** *Acuacultura comercial* **II,** Permiso, para: **Inciso g)** *Acuacultura de fomento* **III,** *Autorización, para:* **Inciso d)** *Recolectar del medio natural reproductores, larvas, postlarvas, crías, huevos, semillas, alevines o en cualquier otro estadio, y* **Inciso e)** *Acuacultura didáctica.*		

Artículos 22.- *la Secretaría podrá inscribir en el Registro Nacional de Pesca a los acuicultores que no requieran concesión, permiso o Autorización.*	Al **proyecto** le aplica el Artículo, incisos y, fracciones anteriores, porque se trata de una actividad acuícola con fines comerciales.	Por el hecho de presentar a la autoridad correspondiente (SEMARNAT) la Manifestación de Impacto Ambiental, el promovente está cumpliendo con este apartado. El proyecto se vincula por la obligatoriedad de obtener la autorización correspondiente para realizar las obras descritas en esta manifestación de impacto ambiental. Como ya se mencionó anteriormente, la promovente una vez autorizado el proyecto en materia ambiental procederá a tramitar el Registro Nacional de Pesca para la unidad de producción acuícola.
Art. 30°.- *Las actividades pesqueras se clasifican en:* **II.-** *Cultivo o acuacultura con fines*		
Artículo 31°.- *Para realizar las actividades de pesca se requiere lo siguiente:* **I,** *Concesión, para:* **Inciso b)** *Acuacultura comercial* **II,** Permiso, para: **Inciso g)** *Acuacultura de fomento* **III,** *Autorización, para:* **Inciso d)** *Recolectar del medio natural reproductores, larvas, postlarvas, crías, huevos, semillas, alevines o en cualquier otro estadio, y* **Inciso e)** *Acuacultura didáctica.*		

Artículos 22.- *la Secretaría podrá inscribir en el Registro Nacional de Pesca a los acuicultores que no requieran concesión, permiso o Autorización.*	Al **proyecto** le aplica el Artículo, incisos y, fracciones anteriores, porque se trata de una actividad acuícola con fines comerciales.	Por el hecho de presentar a la autoridad correspondiente (SEMARNAT) la Manifestación de Impacto Ambiental, el promovente está cumpliendo con este apartado. El proyecto se vincula por la obligatoriedad de obtener la autorización correspondiente para realizar las obras descritas en esta manifestación de impacto ambiental. Como ya se mencionó anteriormente, la promovente una vez autorizado el proyecto en materia ambiental procederá a tramitar el Registro Nacional de Pesca para la unidad de producción acuícola.
Art. 30°.- *Las actividades pesqueras se clasifican en:* **II.-** *Cultivo o acuacultura con fines*		
Artículo 31°.- *Para realizar las actividades de pesca se requiere lo siguiente:* **I,** *Concesión, para:* **Inciso b)** *Acuacultura comercial* **II,** Permiso, para: **Inciso g)** *Acuacultura de fomento* **III,** *Autorización, para:* **Inciso d)** *Recolectar del medio natural reproductores, larvas, postlarvas, crías, huevos, semillas, alevines o en cualquier otro estadio, y* **Inciso e)** *Acuacultura didáctica.*		

Artículos 22.- *la Secretaría podrá inscribir en el Registro Nacional de Pesca a los acuicultores que no requieran concesión, permiso o Autorización.*	Al **proyecto** le aplica el Artículo, incisos y, fracciones anteriores, porque se trata de una actividad acuícola con fines comerciales.	Por el hecho de presentar a la autoridad correspondiente (SEMARNAT) la Manifestación de Impacto Ambiental, el promovente está cumpliendo con este apartado. El proyecto se vincula por la obligatoriedad de obtener la autorización correspondiente para realizar las obras descritas en esta manifestación de impacto ambiental. Como ya se mencionó anteriormente, la promovente una vez autorizado el proyecto en materia ambiental procederá a tramitar el Registro Nacional de Pesca para la unidad de producción acuícola.
Art. 30°.- *Las actividades pesqueras se clasifican en:* **II.-** *Cultivo o acuacultura con fines*		
Artículo 31°.- *Para realizar las actividades de pesca se requiere lo siguiente:* **I,** *Concesión, para:* **Inciso b)** *Acuacultura comercial* **II,** Permiso, para: **Inciso g)** *Acuacultura de fomento* **III,** *Autorización, para:* **Inciso d)** *Recolectar del medio natural reproductores, larvas, postlarvas, crías, huevos, semillas, alevines o en cualquier otro estadio, y* **Inciso e)** *Acuacultura didáctica.*		

Artículos 22.- *la Secretaría podrá inscribir en el Registro Nacional de Pesca a los acuicultores que no requieran concesión, permiso o Autorización.*	Al **proyecto** le aplica el Artículo, incisos y, fracciones anteriores, porque se trata de una actividad acuícola con fines comerciales.	Por el hecho de presentar a la autoridad correspondiente (SEMARNAT) la Manifestación de Impacto Ambiental, el promovente está cumpliendo con este apartado. El proyecto se vincula por la obligatoriedad de obtener la autorización correspondiente para realizar las obras descritas en esta manifestación de impacto ambiental. Como ya se mencionó anteriormente, la promovente una vez autorizado el proyecto en materia ambiental procederá a tramitar el Registro Nacional de Pesca para la unidad de producción acuícola.
Art. 30°.- *Las actividades pesqueras se clasifican en:* **II.-** *Cultivo o acuacultura con fines*		
Artículo 31°.- *Para realizar las actividades de pesca se requiere lo siguiente:* **I,** *Concesión, para:* **Inciso b)** *Acuacultura comercial* **II,** Permiso, para: **Inciso g)** *Acuacultura de fomento* **III,** *Autorización, para:* **Inciso d)** *Recolectar del medio natural reproductores, larvas, postlarvas, crías, huevos, semillas, alevines o en cualquier otro estadio, y* **Inciso e)** *Acuacultura didáctica.*		

Artículos 22.- *la Secretaría podrá inscribir en el Registro Nacional de Pesca a los acuicultores que no requieran concesión, permiso o Autorización.*	Al **proyecto** le aplica el Artículo, incisos y, fracciones anteriores, porque se trata de una actividad acuícola con fines comerciales.	Por el hecho de presentar a la autoridad correspondiente (SEMARNAT) la Manifestación de Impacto Ambiental, el promovente está cumpliendo con este apartado. El proyecto se vincula por la obligatoriedad de obtener la autorización correspondiente para realizar las obras descritas en esta manifestación de impacto ambiental. Como ya se mencionó anteriormente, la promovente una vez autorizado el proyecto en materia ambiental procederá a tramitar el Registro Nacional de Pesca para la unidad de producción acuícola.
Art. 30°.- *Las actividades pesqueras se clasifican en:* **II.-** *Cultivo o acuacultura con fines*		
Artículo 31°.- *Para realizar las actividades de pesca se requiere lo siguiente:* **I,** *Concesión, para:* **Inciso b)** *Acuacultura comercial* **II,** Permiso, para: **Inciso g)** *Acuacultura de fomento* **III,** *Autorización, para:* **Inciso d)** *Recolectar del medio natural reproductores, larvas, postlarvas, crías, huevos, semillas, alevines o en cualquier otro estadio, y* **Inciso e)** *Acuacultura didáctica.*		

Artículos 22.- *la Secretaría podrá inscribir en el Registro Nacional de Pesca a los acuicultores que no requieran concesión, permiso o Autorización.*	Al **proyecto** le aplica el Artículo, incisos y, fracciones anteriores, porque se trata de una actividad acuícola con fines comerciales.	Por el hecho de presentar a la autoridad correspondiente (SEMARNAT) la Manifestación de Impacto Ambiental, el promovente está cumpliendo con este apartado. El proyecto se vincula por la obligatoriedad de obtener la autorización correspondiente para realizar las obras descritas en esta manifestación de impacto ambiental. Como ya se mencionó anteriormente, la promovente una vez autorizado el proyecto en materia ambiental procederá a tramitar el Registro Nacional de Pesca para la unidad de producción acuícola.
Art. 30°.- *Las actividades pesqueras se clasifican en:* **II.-** *Cultivo o acuacultura con fines*		
Artículo 31°.- *Para realizar las actividades de pesca se requiere lo siguiente:* **I,** *Concesión, para:* **Inciso b)** *Acuacultura comercial* **II,** Permiso, para: **Inciso g)** *Acuacultura de fomento* **III,** *Autorización, para:* **Inciso d)** *Recolectar del medio natural reproductores, larvas, postlarvas, crías, huevos, semillas, alevines o en cualquier otro estadio, y* **Inciso e)** *Acuacultura didáctica.*		

Artículos 22.- *la Secretaría podrá inscribir en el Registro Nacional de Pesca a los acuicultores que no requieran concesión, permiso o Autorización.*	Al **proyecto** le aplica el Artículo, incisos y, fracciones anteriores, porque se trata de una actividad acuícola con fines comerciales.	Por el hecho de presentar a la autoridad correspondiente (SEMARNAT) la Manifestación de Impacto Ambiental, el promovente está cumpliendo con este apartado. El proyecto se vincula por la obligatoriedad de obtener la autorización correspondiente para realizar las obras descritas en esta manifestación de impacto ambiental. Como ya se mencionó anteriormente, la promovente una vez autorizado el proyecto en materia ambiental procederá a tramitar el Registro Nacional de Pesca para la unidad de producción acuícola.
Art. 30°.- *Las actividades pesqueras se clasifican en:* **II.-** *Cultivo o acuacultura con fines*		
Artículo 31°.- *Para realizar las actividades de pesca se requiere lo siguiente:* **I,** *Concesión, para:* **Inciso b)** *Acuacultura comercial* **II,** Permiso, para: **Inciso g)** *Acuacultura de fomento* **III,** *Autorización, para:* **Inciso d)** *Recolectar del medio natural reproductores, larvas, postlarvas, crías, huevos, semillas, alevines o en cualquier otro estadio, y* **Inciso e)** *Acuacultura didáctica.*		

Artículos 22.- *la Secretaría podrá inscribir en el Registro Nacional de Pesca a los acuicultores que no requieran concesión, permiso o Autorización.*	Al **proyecto** le aplica el Artículo, incisos y, fracciones anteriores, porque se trata de una actividad acuícola con fines comerciales.	Por el hecho de presentar a la autoridad correspondiente (SEMARNAT) la Manifestación de Impacto Ambiental, el promovente está cumpliendo con este apartado. El proyecto se vincula por la obligatoriedad de obtener la autorización correspondiente para realizar las obras descritas en esta manifestación de impacto ambiental. Como ya se mencionó anteriormente, la promovente una vez autorizado el proyecto en materia ambiental procederá a tramitar el Registro Nacional de Pesca para la unidad de producción acuícola.
Art. 30°.- *Las actividades pesqueras se clasifican en:* **II.-** *Cultivo o acuacultura con fines*		
Artículo 31°.- *Para realizar las actividades de pesca se requiere lo siguiente:* **I,** *Concesión, para:* **Inciso b)** *Acuacultura comercial* **II,** Permiso, para: **Inciso g)** *Acuacultura de fomento* **III,** *Autorización, para:* **Inciso d)** *Recolectar del medio natural reproductores, larvas, postlarvas, crías, huevos, semillas, alevines o en cualquier otro estadio, y* **Inciso e)** *Acuacultura didáctica.*		

Artículos 22.- *la Secretaría podrá inscribir en el Registro Nacional de Pesca a los acuicultores que no requieran concesión, permiso o Autorización.*	Al **proyecto** le aplica el Artículo, incisos y, fracciones anteriores, porque se trata de una actividad acuícola con fines comerciales.	Por el hecho de presentar a la autoridad correspondiente (SEMARNAT) la Manifestación de Impacto Ambiental, el promovente está cumpliendo con este apartado. El proyecto se vincula por la obligatoriedad de obtener la autorización correspondiente para realizar las obras descritas en esta manifestación de impacto ambiental. Como ya se mencionó anteriormente, la promovente una vez autorizado el proyecto en materia ambiental procederá a tramitar el Registro Nacional de Pesca para la unidad de producción acuícola.
Art. 30°.- *Las actividades pesqueras se clasifican en:* **II.-** *Cultivo o acuacultura con fines*		
Artículo 31°.- *Para realizar las actividades de pesca se requiere lo siguiente:* **I,** *Concesión, para:* **Inciso b)** *Acuacultura comercial* **II,** Permiso, para: **Inciso g)** *Acuacultura de fomento* **III,** *Autorización, para:* **Inciso d)** *Recolectar del medio natural reproductores, larvas, postlarvas, crías, huevos, semillas, alevines o en cualquier otro estadio, y* **Inciso e)** *Acuacultura didáctica.*		

Artículos 22.- *la Secretaría podrá inscribir en el Registro Nacional de Pesca a los acuicultores que no requieran concesión, permiso o Autorización.*	Al **proyecto** le aplica el Artículo, incisos y, fracciones anteriores, porque se trata de una actividad acuícola con fines comerciales.	Por el hecho de presentar a la autoridad correspondiente (SEMARNAT) la Manifestación de Impacto Ambiental, el promovente está cumpliendo con este apartado. El proyecto se vincula por la obligatoriedad de obtener la autorización correspondiente para realizar las obras descritas en esta manifestación de impacto ambiental. Como ya se mencionó anteriormente, la promovente una vez autorizado el proyecto en materia ambiental procederá a tramitar el Registro Nacional de Pesca para la unidad de producción acuícola.
Art. 30°.- *Las actividades pesqueras se clasifican en:* **II.-** *Cultivo o acuacultura con fines*		
Artículo 31°.- *Para realizar las actividades de pesca se requiere lo siguiente:* **I,** *Concesión, para:* **Inciso b)** *Acuacultura comercial* **II,** Permiso, para: **Inciso g)** *Acuacultura de fomento* **III,** *Autorización, para:* **Inciso d)** *Recolectar del medio natural reproductores, larvas, postlarvas, crías, huevos, semillas, alevines o en cualquier otro estadio, y* **Inciso e)** *Acuacultura didáctica.*		

Artículos 22.- *la Secretaría podrá inscribir en el Registro Nacional de Pesca a los acuicultores que no requieran concesión, permiso o Autorización.*	Al **proyecto** le aplica el Artículo, incisos y, fracciones anteriores, porque se trata de una actividad acuícola con fines comerciales.	Por el hecho de presentar a la autoridad correspondiente (SEMARNAT) la Manifestación de Impacto Ambiental, el promovente está cumpliendo con este apartado. El proyecto se vincula por la obligatoriedad de obtener la autorización correspondiente para realizar las obras descritas en esta manifestación de impacto ambiental. Como ya se mencionó anteriormente, la promovente una vez autorizado el proyecto en materia ambiental procederá a tramitar el Registro Nacional de Pesca para la unidad de producción acuícola.
Art. 30°.- *Las actividades pesqueras se clasifican en:* **II.-** *Cultivo o acuacultura con fines*		
Artículo 31°.- *Para realizar las actividades de pesca se requiere lo siguiente:* **I,** *Concesión, para:* **Inciso b)** *Acuacultura comercial* **II,** Permiso, para: **Inciso g)** *Acuacultura de fomento* **III,** *Autorización, para:* **Inciso d)** *Recolectar del medio natural reproductores, larvas, postlarvas, crías, huevos, semillas, alevines o en cualquier otro estadio, y* **Inciso e)** *Acuacultura didáctica.*		

Artículos 22.- *la Secretaría podrá inscribir en el Registro Nacional de Pesca a los acuicultores que no requieran concesión, permiso o Autorización.*	Al **proyecto** le aplica el Artículo, incisos y, fracciones anteriores, porque se trata de una actividad acuícola con fines comerciales.	Por el hecho de presentar a la autoridad correspondiente (SEMARNAT) la Manifestación de Impacto Ambiental, el promovente está cumpliendo con este apartado. El proyecto se vincula por la obligatoriedad de obtener la autorización correspondiente para realizar las obras descritas en esta manifestación de impacto ambiental. Como ya se mencionó anteriormente, la promovente una vez autorizado el proyecto en materia ambiental procederá a tramitar el Registro Nacional de Pesca para la unidad de producción acuícola.
Art. 30°.- *Las actividades pesqueras se clasifican en:* **II.-** *Cultivo o acuacultura con fines*		
Artículo 31°.- *Para realizar las actividades de pesca se requiere lo siguiente:* **I,** *Concesión, para:* **Inciso b)** *Acuacultura comercial* **II,** Permiso, para: **Inciso g)** *Acuacultura de fomento* **III,** *Autorización, para:* **Inciso d)** *Recolectar del medio natural reproductores, larvas, postlarvas, crías, huevos, semillas, alevines o en cualquier otro estadio, y* **Inciso e)** *Acuacultura didáctica.*		

Artículos 22.- *la Secretaría podrá inscribir en el Registro Nacional de Pesca a los acuicultores que no requieran concesión, permiso o Autorización.*	Al **proyecto** le aplica el Artículo, incisos y, fracciones anteriores, porque se trata de una actividad acuícola con fines comerciales.	Por el hecho de presentar a la autoridad correspondiente (SEMARNAT) la Manifestación de Impacto Ambiental, el promovente está cumpliendo con este apartado. El proyecto se vincula por la obligatoriedad de obtener la autorización correspondiente para realizar las obras descritas en esta manifestación de impacto ambiental. Como ya se mencionó anteriormente, la promovente una vez autorizado el proyecto en materia ambiental procederá a tramitar el Registro Nacional de Pesca para la unidad de producción acuícola.
Art. 30°.- *Las actividades pesqueras se clasifican en:* **II.-** *Cultivo o acuacultura con fines*		
Artículo 31°.- *Para realizar las actividades de pesca se requiere lo siguiente:* **I,** *Concesión, para:* **Inciso b)** *Acuacultura comercial* **II,** Permiso, para: **Inciso g)** *Acuacultura de fomento* **III,** *Autorización, para:* **Inciso d)** *Recolectar del medio natural reproductores, larvas, postlarvas, crías, huevos, semillas, alevines o en cualquier otro estadio, y* **Inciso e)** *Acuacultura didáctica.*		

Artículos 22.- *la Secretaría podrá inscribir en el Registro Nacional de Pesca a los acuicultores que no requieran concesión, permiso o Autorización.*	Al **proyecto** le aplica el Artículo, incisos y, fracciones anteriores, porque se trata de una actividad acuícola con fines comerciales.	Por el hecho de presentar a la autoridad correspondiente (SEMARNAT) la Manifestación de Impacto Ambiental, el promovente está cumpliendo con este apartado. El proyecto se vincula por la obligatoriedad de obtener la autorización correspondiente para realizar las obras descritas en esta manifestación de impacto ambiental. Como ya se mencionó anteriormente, la promovente una vez autorizado el proyecto en materia ambiental procederá a tramitar el Registro Nacional de Pesca para la unidad de producción acuícola.
Art. 30°.- *Las actividades pesqueras se clasifican en:* **II.-** *Cultivo o acuacultura con fines*		
Artículo 31°.- *Para realizar las actividades de pesca se requiere lo siguiente:* **I,** *Concesión, para:* **Inciso b)** *Acuacultura comercial* **II,** Permiso, para: **Inciso g)** *Acuacultura de fomento* **III,** *Autorización, para:* **Inciso d)** *Recolectar del medio natural reproductores, larvas, postlarvas, crías, huevos, semillas, alevines o en cualquier otro estadio, y* **Inciso e)** *Acuacultura didáctica.*		

Artículos 22.- *la Secretaría podrá inscribir en el Registro Nacional de Pesca a los acuicultores que no requieran concesión, permiso o Autorización.*	Al **proyecto** le aplica el Artículo, incisos y, fracciones anteriores, porque se trata de una actividad acuícola con fines comerciales.	Por el hecho de presentar a la autoridad correspondiente (SEMARNAT) la Manifestación de Impacto Ambiental, el promovente está cumpliendo con este apartado. El proyecto se vincula por la obligatoriedad de obtener la autorización correspondiente para realizar las obras descritas en esta manifestación de impacto ambiental. Como ya se mencionó anteriormente, la promovente una vez autorizado el proyecto en materia ambiental procederá a tramitar el Registro Nacional de Pesca para la unidad de producción acuícola.
Art. 30°.- *Las actividades pesqueras se clasifican en:* **II.-** *Cultivo o acuacultura con fines*		
Artículo 31°.- *Para realizar las actividades de pesca se requiere lo siguiente:* **I,** *Concesión, para:* **Inciso b)** *Acuacultura comercial* **II,** Permiso, para: **Inciso g)** *Acuacultura de fomento* **III,** *Autorización, para:* **Inciso d)** *Recolectar del medio natural reproductores, larvas, postlarvas, crías, huevos, semillas, alevines o en cualquier otro estadio, y* **Inciso e)** *Acuacultura didáctica.*		

Artículos 22.- *la Secretaría podrá inscribir en el Registro Nacional de Pesca a los acuicultores que no requieran concesión, permiso o Autorización.*	Al **proyecto** le aplica el Artículo, incisos y, fracciones anteriores, porque se trata de una actividad acuícola con fines comerciales.	Por el hecho de presentar a la autoridad correspondiente (SEMARNAT) la Manifestación de Impacto Ambiental, el promovente está cumpliendo con este apartado. El proyecto se vincula por la obligatoriedad de obtener la autorización correspondiente para realizar las obras descritas en esta manifestación de impacto ambiental. Como ya se mencionó anteriormente, la promovente una vez autorizado el proyecto en materia ambiental procederá a tramitar el Registro Nacional de Pesca para la unidad de producción acuícola.
Art. 30°.- *Las actividades pesqueras se clasifican en:* **II.-** *Cultivo o acuacultura con fines*		
Artículo 31°.- *Para realizar las actividades de pesca se requiere lo siguiente:* **I,** *Concesión, para:* **Inciso b)** *Acuacultura comercial* **II,** Permiso, para: **Inciso g)** *Acuacultura de fomento* **III,** *Autorización, para:* **Inciso d)** *Recolectar del medio natural reproductores, larvas, postlarvas, crías, huevos, semillas, alevines o en cualquier otro estadio, y* **Inciso e)** *Acuacultura didáctica.*		

Artículos 22.- *la Secretaría podrá inscribir en el Registro Nacional de Pesca a los acuicultores que no requieran concesión, permiso o Autorización.*	Al **proyecto** le aplica el Artículo, incisos y, fracciones anteriores, porque se trata de una actividad acuícola con fines comerciales.	Por el hecho de presentar a la autoridad correspondiente (SEMARNAT) la Manifestación de Impacto Ambiental, el promovente está cumpliendo con este apartado. El proyecto se vincula por la obligatoriedad de obtener la autorización correspondiente para realizar las obras descritas en esta manifestación de impacto ambiental. Como ya se mencionó anteriormente, la promovente una vez autorizado el proyecto en materia ambiental procederá a tramitar el Registro Nacional de Pesca para la unidad de producción acuícola.
Art. 30°.- *Las actividades pesqueras se clasifican en:* **II.-** *Cultivo o acuacultura con fines*		
Artículo 31°.- *Para realizar las actividades de pesca se requiere lo siguiente:* **I,** *Concesión, para:* **Inciso b)** *Acuacultura comercial* **II,** Permiso, para: **Inciso g)** *Acuacultura de fomento* **III,** *Autorización, para:* **Inciso d)** *Recolectar del medio natural reproductores, larvas, postlarvas, crías, huevos, semillas, alevines o en cualquier otro estadio, y* **Inciso e)** *Acuacultura didáctica.*		

Artículos 22.- *la Secretaría podrá inscribir en el Registro Nacional de Pesca a los acuicultores que no requieran concesión, permiso o Autorización.*	Al **proyecto** le aplica el Artículo, incisos y, fracciones anteriores, porque se trata de una actividad acuícola con fines comerciales.	Por el hecho de presentar a la autoridad correspondiente (SEMARNAT) la Manifestación de Impacto Ambiental, el promovente está cumpliendo con este apartado. El proyecto se vincula por la obligatoriedad de obtener la autorización correspondiente para realizar las obras descritas en esta manifestación de impacto ambiental. Como ya se mencionó anteriormente, la promovente una vez autorizado el proyecto en materia ambiental procederá a tramitar el Registro Nacional de Pesca para la unidad de producción acuícola.
Art. 30°.- *Las actividades pesqueras se clasifican en:* **II.-** *Cultivo o acuacultura con fines*		
Artículo 31°.- *Para realizar las actividades de pesca se requiere lo siguiente:* **I,** *Concesión, para:* **Inciso b)** *Acuacultura comercial* **II,** Permiso, para: **Inciso g)** *Acuacultura de fomento* **III,** *Autorización, para:* **Inciso d)** *Recolectar del medio natural reproductores, larvas, postlarvas, crías, huevos, semillas, alevines o en cualquier otro estadio, y* **Inciso e)** *Acuacultura didáctica.*		

Artículos 22.- *la Secretaría podrá inscribir en el Registro Nacional de Pesca a los acuicultores que no requieran concesión, permiso o Autorización.*	Al **proyecto** le aplica el Artículo, incisos y, fracciones anteriores, porque se trata de una actividad acuícola con fines comerciales.	Por el hecho de presentar a la autoridad correspondiente (SEMARNAT) la Manifestación de Impacto Ambiental, el promovente está cumpliendo con este apartado. El proyecto se vincula por la obligatoriedad de obtener la autorización correspondiente para realizar las obras descritas en esta manifestación de impacto ambiental. Como ya se mencionó anteriormente, la promovente una vez autorizado el proyecto en materia ambiental procederá a tramitar el Registro Nacional de Pesca para la unidad de producción acuícola.
Art. 30°.- *Las actividades pesqueras se clasifican en:* **II.-** *Cultivo o acuacultura con fines*		
Artículo 31°.- *Para realizar las actividades de pesca se requiere lo siguiente:* **I,** *Concesión, para:* **Inciso b)** *Acuacultura comercial* **II,** Permiso, para: **Inciso g)** *Acuacultura de fomento* **III,** *Autorización, para:* **Inciso d)** *Recolectar del medio natural reproductores, larvas, postlarvas, crías, huevos, semillas, alevines o en cualquier otro estadio, y* **Inciso e)** *Acuacultura didáctica.*		

Artículos 22.- *la Secretaría podrá inscribir en el Registro Nacional de Pesca a los acuicultores que no requieran concesión, permiso o Autorización.*	Al **proyecto** le aplica el Artículo, incisos y, fracciones anteriores, porque se trata de una actividad acuícola con fines comerciales.	Por el hecho de presentar a la autoridad correspondiente (SEMARNAT) la Manifestación de Impacto Ambiental, el promovente está cumpliendo con este apartado. El proyecto se vincula por la obligatoriedad de obtener la autorización correspondiente para realizar las obras descritas en esta manifestación de impacto ambiental. Como ya se mencionó anteriormente, la promovente una vez autorizado el proyecto en materia ambiental procederá a tramitar el Registro Nacional de Pesca para la unidad de producción acuícola.
Art. 30°.- *Las actividades pesqueras se clasifican en:* **II.-** *Cultivo o acuacultura con fines*		
Artículo 31°.- *Para realizar las actividades de pesca se requiere lo siguiente:* **I,** *Concesión, para:* **Inciso b)** *Acuacultura comercial* **II,** Permiso, para: **Inciso g)** *Acuacultura de fomento* **III,** *Autorización, para:* **Inciso d)** *Recolectar del medio natural reproductores, larvas, postlarvas, crías, huevos, semillas, alevines o en cualquier otro estadio, y* **Inciso e)** *Acuacultura didáctica.*		

Artículos 22.- *la Secretaría podrá inscribir en el Registro Nacional de Pesca a los acuicultores que no requieran concesión, permiso o Autorización.*	Al **proyecto** le aplica el Artículo, incisos y, fracciones anteriores, porque se trata de una actividad acuícola con fines comerciales.	Por el hecho de presentar a la autoridad correspondiente (SEMARNAT) la Manifestación de Impacto Ambiental, el promovente está cumpliendo con este apartado. El proyecto se vincula por la obligatoriedad de obtener la autorización correspondiente para realizar las obras descritas en esta manifestación de impacto ambiental. Como ya se mencionó anteriormente, la promovente una vez autorizado el proyecto en materia ambiental procederá a tramitar el Registro Nacional de Pesca para la unidad de producción acuícola.
Art. 30°.- *Las actividades pesqueras se clasifican en:* **II.-** *Cultivo o acuacultura con fines*		
Artículo 31°.- *Para realizar las actividades de pesca se requiere lo siguiente:* **I,** *Concesión, para:* **Inciso b)** *Acuacultura comercial* **II,** Permiso, para: **Inciso g)** *Acuacultura de fomento* **III,** *Autorización, para:* **Inciso d)** *Recolectar del medio natural reproductores, larvas, postlarvas, crías, huevos, semillas, alevines o en cualquier otro estadio, y* **Inciso e)** *Acuacultura didáctica.*		

Artículos 22.- *la Secretaría podrá inscribir en el Registro Nacional de Pesca a los acuicultores que no requieran concesión, permiso o Autorización.*	Al **proyecto** le aplica el Artículo, incisos y, fracciones anteriores, porque se trata de una actividad acuícola con fines comerciales.	Por el hecho de presentar a la autoridad correspondiente (SEMARNAT) la Manifestación de Impacto Ambiental, el promovente está cumpliendo con este apartado. El proyecto se vincula por la obligatoriedad de obtener la autorización correspondiente para realizar las obras descritas en esta manifestación de impacto ambiental. Como ya se mencionó anteriormente, la promovente una vez autorizado el proyecto en materia ambiental procederá a tramitar el Registro Nacional de Pesca para la unidad de producción acuícola.
Art. 30°.- *Las actividades pesqueras se clasifican en:* **II.-** *Cultivo o acuacultura con fines*		
Artículo 31°.- *Para realizar las actividades de pesca se requiere lo siguiente:* **I,** *Concesión, para:* **Inciso b)** *Acuacultura comercial* **II,** Permiso, para: **Inciso g)** *Acuacultura de fomento* **III,** *Autorización, para:* **Inciso d)** *Recolectar del medio natural reproductores, larvas, postlarvas, crías, huevos, semillas, alevines o en cualquier otro estadio, y* **Inciso e)** *Acuacultura didáctica.*		

Artículos 22.- *la Secretaría podrá inscribir en el Registro Nacional de Pesca a los acuicultores que no requieran concesión, permiso o Autorización.*	Al **proyecto** le aplica el Artículo, incisos y, fracciones anteriores, porque se trata de una actividad acuícola con fines comerciales.	Por el hecho de presentar a la autoridad correspondiente (SEMARNAT) la Manifestación de Impacto Ambiental, el promovente está cumpliendo con este apartado. El proyecto se vincula por la obligatoriedad de obtener la autorización correspondiente para realizar las obras descritas en esta manifestación de impacto ambiental. Como ya se mencionó anteriormente, la promovente una vez autorizado el proyecto en materia ambiental procederá a tramitar el Registro Nacional de Pesca para la unidad de producción acuícola.
Art. 30°.- *Las actividades pesqueras se clasifican en:* **II.-** *Cultivo o acuacultura con fines*		
Artículo 31°.- *Para realizar las actividades de pesca se requiere lo siguiente:* **I,** *Concesión, para:* **Inciso b)** *Acuacultura comercial* **II,** Permiso, para: **Inciso g)** *Acuacultura de fomento* **III,** *Autorización, para:* **Inciso d)** *Recolectar del medio natural reproductores, larvas, postlarvas, crías, huevos, semillas, alevines o en cualquier otro estadio, y* **Inciso e)** *Acuacultura didáctica.*		

Artículos 22.- *la Secretaría podrá inscribir en el Registro Nacional de Pesca a los acuicultores que no requieran concesión, permiso o Autorización.*	Al **proyecto** le aplica el Artículo, incisos y, fracciones anteriores, porque se trata de una actividad acuícola con fines comerciales.	Por el hecho de presentar a la autoridad correspondiente (SEMARNAT) la Manifestación de Impacto Ambiental, el promovente está cumpliendo con este apartado. El proyecto se vincula por la obligatoriedad de obtener la autorización correspondiente para realizar las obras descritas en esta manifestación de impacto ambiental. Como ya se mencionó anteriormente, la promovente una vez autorizado el proyecto en materia ambiental procederá a tramitar el Registro Nacional de Pesca para la unidad de producción acuícola.
Art. 30°.- *Las actividades pesqueras se clasifican en:* **II.-** *Cultivo o acuacultura con fines*		
Artículo 31°.- *Para realizar las actividades de pesca se requiere lo siguiente:* **I,** *Concesión, para:* **Inciso b)** *Acuacultura comercial* **II,** Permiso, para: **Inciso g)** *Acuacultura de fomento* **III,** *Autorización, para:* **Inciso d)** *Recolectar del medio natural reproductores, larvas, postlarvas, crías, huevos, semillas, alevines o en cualquier otro estadio, y* **Inciso e)** *Acuacultura didáctica.*		

Artículos 22.- *la Secretaría podrá inscribir en el Registro Nacional de Pesca a los acuicultores que no requieran concesión, permiso o Autorización.*	Al **proyecto** le aplica el Artículo, incisos y, fracciones anteriores, porque se trata de una actividad acuícola con fines comerciales.	Por el hecho de presentar a la autoridad correspondiente (SEMARNAT) la Manifestación de Impacto Ambiental, el promovente está cumpliendo con este apartado. El proyecto se vincula por la obligatoriedad de obtener la autorización correspondiente para realizar las obras descritas en esta manifestación de impacto ambiental. Como ya se mencionó anteriormente, la promovente una vez autorizado el proyecto en materia ambiental procederá a tramitar el Registro Nacional de Pesca para la unidad de producción acuícola.
Art. 30°.- *Las actividades pesqueras se clasifican en:* **II.-** *Cultivo o acuacultura con fines*		
Artículo 31°.- *Para realizar las actividades de pesca se requiere lo siguiente:* **I,** *Concesión, para:* **Inciso b)** *Acuacultura comercial* **II,** Permiso, para: **Inciso g)** *Acuacultura de fomento* **III,** *Autorización, para:* **Inciso d)** *Recolectar del medio natural reproductores, larvas, postlarvas, crías, huevos, semillas, alevines o en cualquier otro estadio, y* **Inciso e)** *Acuacultura didáctica.*		

Artículos 22.- *la Secretaría podrá inscribir en el Registro Nacional de Pesca a los acuicultores que no requieran concesión, permiso o Autorización.*	Al **proyecto** le aplica el Artículo, incisos y, fracciones anteriores, porque se trata de una actividad acuícola con fines comerciales.	Por el hecho de presentar a la autoridad correspondiente (SEMARNAT) la Manifestación de Impacto Ambiental, el promovente está cumpliendo con este apartado. El proyecto se vincula por la obligatoriedad de obtener la autorización correspondiente para realizar las obras descritas en esta manifestación de impacto ambiental. Como ya se mencionó anteriormente, la promovente una vez autorizado el proyecto en materia ambiental procederá a tramitar el Registro Nacional de Pesca para la unidad de producción acuícola.
Art. 30°.- *Las actividades pesqueras se clasifican en:* **II.-** *Cultivo o acuacultura con fines*		
Artículo 31°.- *Para realizar las actividades de pesca se requiere lo siguiente:* **I,** *Concesión, para:* **Inciso b)** *Acuacultura comercial* **II,** Permiso, para: **Inciso g)** *Acuacultura de fomento* **III,** *Autorización, para:* **Inciso d)** *Recolectar del medio natural reproductores, larvas, postlarvas, crías, huevos, semillas, alevines o en cualquier otro estadio, y* **Inciso e)** *Acuacultura didáctica.*		

Artículos 22.- *la Secretaría podrá inscribir en el Registro Nacional de Pesca a los acuicultores que no requieran concesión, permiso o Autorización.*	Al **proyecto** le aplica el Artículo, incisos y, fracciones anteriores, porque se trata de una actividad acuícola con fines comerciales.	Por el hecho de presentar a la autoridad correspondiente (SEMARNAT) la Manifestación de Impacto Ambiental, el promovente está cumpliendo con este apartado. El proyecto se vincula por la obligatoriedad de obtener la autorización correspondiente para realizar las obras descritas en esta manifestación de impacto ambiental. Como ya se mencionó anteriormente, la promovente una vez autorizado el proyecto en materia ambiental procederá a tramitar el Registro Nacional de Pesca para la unidad de producción acuícola.
Art. 30°.- *Las actividades pesqueras se clasifican en:* **II.-** *Cultivo o acuacultura con fines*		
Artículo 31°.- *Para realizar las actividades de pesca se requiere lo siguiente:* **I,** *Concesión, para:* **Inciso b)** *Acuacultura comercial* **II,** Permiso, para: **Inciso g)** *Acuacultura de fomento* **III,** *Autorización, para:* **Inciso d)** *Recolectar del medio natural reproductores, larvas, postlarvas, crías, huevos, semillas, alevines o en cualquier otro estadio, y* **Inciso e)** *Acuacultura didáctica.*		

Artículos 22.- *la Secretaría podrá inscribir en el Registro Nacional de Pesca a los acuicultores que no requieran concesión, permiso o Autorización.*	Al **proyecto** le aplica el Artículo, incisos y, fracciones anteriores, porque se trata de una actividad acuícola con fines comerciales.	Por el hecho de presentar a la autoridad correspondiente (SEMARNAT) la Manifestación de Impacto Ambiental, el promovente está cumpliendo con este apartado. El proyecto se vincula por la obligatoriedad de obtener la autorización correspondiente para realizar las obras descritas en esta manifestación de impacto ambiental. Como ya se mencionó anteriormente, la promovente una vez autorizado el proyecto en materia ambiental procederá a tramitar el Registro Nacional de Pesca para la unidad de producción acuícola.
Art. 30°.- *Las actividades pesqueras se clasifican en:* **II.-** *Cultivo o acuacultura con fines*		
Artículo 31°.- *Para realizar las actividades de pesca se requiere lo siguiente:* **I,** *Concesión, para:* **Inciso b)** *Acuacultura comercial* **II,** Permiso, para: **Inciso g)** *Acuacultura de fomento* **III,** *Autorización, para:* **Inciso d)** *Recolectar del medio natural reproductores, larvas, postlarvas, crías, huevos, semillas, alevines o en cualquier otro estadio, y* **Inciso e)** *Acuacultura didáctica.*		

Artículos 22.- *la Secretaría podrá inscribir en el Registro Nacional de Pesca a los acuicultores que no requieran concesión, permiso o Autorización.*	Al **proyecto** le aplica el Artículo, incisos y, fracciones anteriores, porque se trata de una actividad acuícola con fines comerciales.	Por el hecho de presentar a la autoridad correspondiente (SEMARNAT) la Manifestación de Impacto Ambiental, el promovente está cumpliendo con este apartado. El proyecto se vincula por la obligatoriedad de obtener la autorización correspondiente para realizar las obras descritas en esta manifestación de impacto ambiental. Como ya se mencionó anteriormente, la promovente una vez autorizado el proyecto en materia ambiental procederá a tramitar el Registro Nacional de Pesca para la unidad de producción acuícola.
Art. 30°.- *Las actividades pesqueras se clasifican en:* **II.-** *Cultivo o acuacultura con fines*		
Artículo 31°.- *Para realizar las actividades de pesca se requiere lo siguiente:* **I,** *Concesión, para:* **Inciso b)** *Acuacultura comercial* **II,** Permiso, para: **Inciso g)** *Acuacultura de fomento* **III,** *Autorización, para:* **Inciso d)** *Recolectar del medio natural reproductores, larvas, postlarvas, crías, huevos, semillas, alevines o en cualquier otro estadio, y* **Inciso e)** *Acuacultura didáctica.*		

Artículos 22.- *la Secretaría podrá inscribir en el Registro Nacional de Pesca a los acuicultores que no requieran concesión, permiso o Autorización.*	Al **proyecto** le aplica el Artículo, incisos y, fracciones anteriores, porque se trata de una actividad acuícola con fines comerciales.	Por el hecho de presentar a la autoridad correspondiente (SEMARNAT) la Manifestación de Impacto Ambiental, el promovente está cumpliendo con este apartado. El proyecto se vincula por la obligatoriedad de obtener la autorización correspondiente para realizar las obras descritas en esta manifestación de impacto ambiental. Como ya se mencionó anteriormente, la promovente una vez autorizado el proyecto en materia ambiental procederá a tramitar el Registro Nacional de Pesca para la unidad de producción acuícola.
Art. 30°.- *Las actividades pesqueras se clasifican en:* **II.-** *Cultivo o acuacultura con fines*		
Artículo 31°.- *Para realizar las actividades de pesca se requiere lo siguiente:* **I,** *Concesión, para:* **Inciso b)** *Acuacultura comercial* **II,** Permiso, para: **Inciso g)** *Acuacultura de fomento* **III,** *Autorización, para:* **Inciso d)** *Recolectar del medio natural reproductores, larvas, postlarvas, crías, huevos, semillas, alevines o en cualquier otro estadio, y* **Inciso e)** *Acuacultura didáctica.*		

Artículos 22.- *la Secretaría podrá inscribir en el Registro Nacional de Pesca a los acuicultores que no requieran concesión, permiso o Autorización.*	Al **proyecto** le aplica el Artículo, incisos y, fracciones anteriores, porque se trata de una actividad acuícola con fines comerciales.	Por el hecho de presentar a la autoridad correspondiente (SEMARNAT) la Manifestación de Impacto Ambiental, el promovente está cumpliendo con este apartado. El proyecto se vincula por la obligatoriedad de obtener la autorización correspondiente para realizar las obras descritas en esta manifestación de impacto ambiental. Como ya se mencionó anteriormente, la promovente una vez autorizado el proyecto en materia ambiental procederá a tramitar el Registro Nacional de Pesca para la unidad de producción acuícola.
Art. 30°.- *Las actividades pesqueras se clasifican en:* **II.-** *Cultivo o acuacultura con fines*		
Artículo 31°.- *Para realizar las actividades de pesca se requiere lo siguiente:* **I,** *Concesión, para:* **Inciso b)** *Acuacultura comercial* **II,** Permiso, para: **Inciso g)** *Acuacultura de fomento* **III,** *Autorización, para:* **Inciso d)** *Recolectar del medio natural reproductores, larvas, postlarvas, crías, huevos, semillas, alevines o en cualquier otro estadio, y* **Inciso e)** *Acuacultura didáctica.*		

Artículos 22.- *la Secretaría podrá inscribir en el Registro Nacional de Pesca a los acuicultores que no requieran concesión, permiso o Autorización.*	Al **proyecto** le aplica el Artículo, incisos y, fracciones anteriores, porque se trata de una actividad acuícola con fines comerciales.	Por el hecho de presentar a la autoridad correspondiente (SEMARNAT) la Manifestación de Impacto Ambiental, el promovente está cumpliendo con este apartado. El proyecto se vincula por la obligatoriedad de obtener la autorización correspondiente para realizar las obras descritas en esta manifestación de impacto ambiental. Como ya se mencionó anteriormente, la promovente una vez autorizado el proyecto en materia ambiental procederá a tramitar el Registro Nacional de Pesca para la unidad de producción acuícola.
Art. 30°.- *Las actividades pesqueras se clasifican en:* **II.-** *Cultivo o acuacultura con fines*		
Artículo 31°.- *Para realizar las actividades de pesca se requiere lo siguiente:* **I,** *Concesión, para:* **Inciso b)** *Acuacultura comercial* **II,** Permiso, para: **Inciso g)** *Acuacultura de fomento* **III,** *Autorización, para:* **Inciso d)** *Recolectar del medio natural reproductores, larvas, postlarvas, crías, huevos, semillas, alevines o en cualquier otro estadio, y* **Inciso e)** *Acuacultura didáctica.*		

Artículos 22.- *la Secretaría podrá inscribir en el Registro Nacional de Pesca a los acuicultores que no requieran concesión, permiso o Autorización.*	Al **proyecto** le aplica el Artículo, incisos y, fracciones anteriores, porque se trata de una actividad acuícola con fines comerciales.	Por el hecho de presentar a la autoridad correspondiente (SEMARNAT) la Manifestación de Impacto Ambiental, el promovente está cumpliendo con este apartado. El proyecto se vincula por la obligatoriedad de obtener la autorización correspondiente para realizar las obras descritas en esta manifestación de impacto ambiental. Como ya se mencionó anteriormente, la promovente una vez autorizado el proyecto en materia ambiental procederá a tramitar el Registro Nacional de Pesca para la unidad de producción acuícola.
Art. 30°.- *Las actividades pesqueras se clasifican en:* **II.-** *Cultivo o acuacultura con fines*		
Artículo 31°.- *Para realizar las actividades de pesca se requiere lo siguiente:* **I,** *Concesión, para:* **Inciso b)** *Acuacultura comercial* **II,** Permiso, para: **Inciso g)** *Acuacultura de fomento* **III,** *Autorización, para:* **Inciso d)** *Recolectar del medio natural reproductores, larvas, postlarvas, crías, huevos, semillas, alevines o en cualquier otro estadio, y* **Inciso e)** *Acuacultura didáctica.*		

Artículos 22.- *la Secretaría podrá inscribir en el Registro Nacional de Pesca a los acuicultores que no requieran concesión, permiso o Autorización.*	Al **proyecto** le aplica el Artículo, incisos y, fracciones anteriores, porque se trata de una actividad acuícola con fines comerciales.	Por el hecho de presentar a la autoridad correspondiente (SEMARNAT) la Manifestación de Impacto Ambiental, el promovente está cumpliendo con este apartado. El proyecto se vincula por la obligatoriedad de obtener la autorización correspondiente para realizar las obras descritas en esta manifestación de impacto ambiental. Como ya se mencionó anteriormente, la promovente una vez autorizado el proyecto en materia ambiental procederá a tramitar el Registro Nacional de Pesca para la unidad de producción acuícola.
Art. 30°.- *Las actividades pesqueras se clasifican en:* **II.-** *Cultivo o acuacultura con fines*		
Artículo 31°.- *Para realizar las actividades de pesca se requiere lo siguiente:* **I,** *Concesión, para:* **Inciso b)** *Acuacultura comercial* **II,** Permiso, para: **Inciso g)** *Acuacultura de fomento* **III,** *Autorización, para:* **Inciso d)** *Recolectar del medio natural reproductores, larvas, postlarvas, crías, huevos, semillas, alevines o en cualquier otro estadio, y* **Inciso e)** *Acuacultura didáctica.*		

Artículos 22.- *la Secretaría podrá inscribir en el Registro Nacional de Pesca a los acuicultores que no requieran concesión, permiso o Autorización.*	Al **proyecto** le aplica el Artículo, incisos y, fracciones anteriores, porque se trata de una actividad acuícola con fines comerciales.	Por el hecho de presentar a la autoridad correspondiente (SEMARNAT) la Manifestación de Impacto Ambiental, el promovente está cumpliendo con este apartado. El proyecto se vincula por la obligatoriedad de obtener la autorización correspondiente para realizar las obras descritas en esta manifestación de impacto ambiental. Como ya se mencionó anteriormente, la promovente una vez autorizado el proyecto en materia ambiental procederá a tramitar el Registro Nacional de Pesca para la unidad de producción acuícola.
Art. 30°.- *Las actividades pesqueras se clasifican en:* **II.-** *Cultivo o acuacultura con fines*		
Artículo 31°.- *Para realizar las actividades de pesca se requiere lo siguiente:* **I,** *Concesión, para:* **Inciso b)** *Acuacultura comercial* **II,** Permiso, para: **Inciso g)** *Acuacultura de fomento* **III,** *Autorización, para:* **Inciso d)** *Recolectar del medio natural reproductores, larvas, postlarvas, crías, huevos, semillas, alevines o en cualquier otro estadio, y* **Inciso e)** *Acuacultura didáctica.*		

Artículos 22.- *la Secretaría podrá inscribir en el Registro Nacional de Pesca a los acuicultores que no requieran concesión, permiso o Autorización.*	Al **proyecto** le aplica el Artículo, incisos y, fracciones anteriores, porque se trata de una actividad acuícola con fines comerciales.	Por el hecho de presentar a la autoridad correspondiente (SEMARNAT) la Manifestación de Impacto Ambiental, el promovente está cumpliendo con este apartado. El proyecto se vincula por la obligatoriedad de obtener la autorización correspondiente para realizar las obras descritas en esta manifestación de impacto ambiental. Como ya se mencionó anteriormente, la promovente una vez autorizado el proyecto en materia ambiental procederá a tramitar el Registro Nacional de Pesca para la unidad de producción acuícola.
Art. 30°.- *Las actividades pesqueras se clasifican en:* **II.-** *Cultivo o acuacultura con fines*		
Artículo 31°.- *Para realizar las actividades de pesca se requiere lo siguiente:* **I,** *Concesión, para:* **Inciso b)** *Acuacultura comercial* **II,** Permiso, para: **Inciso g)** *Acuacultura de fomento* **III,** *Autorización, para:* **Inciso d)** *Recolectar del medio natural reproductores, larvas, postlarvas, crías, huevos, semillas, alevines o en cualquier otro estadio, y* **Inciso e)** *Acuacultura didáctica.*		

Artículos 22.- *la Secretaría podrá inscribir en el Registro Nacional de Pesca a los acuicultores que no requieran concesión, permiso o Autorización.*	Al **proyecto** le aplica el Artículo, incisos y, fracciones anteriores, porque se trata de una actividad acuícola con fines comerciales.	Por el hecho de presentar a la autoridad correspondiente (SEMARNAT) la Manifestación de Impacto Ambiental, el promovente está cumpliendo con este apartado. El proyecto se vincula por la obligatoriedad de obtener la autorización correspondiente para realizar las obras descritas en esta manifestación de impacto ambiental. Como ya se mencionó anteriormente, la promovente una vez autorizado el proyecto en materia ambiental procederá a tramitar el Registro Nacional de Pesca para la unidad de producción acuícola.
Art. 30°.- *Las actividades pesqueras se clasifican en:* **II.-** *Cultivo o acuacultura con fines*		
Artículo 31°.- *Para realizar las actividades de pesca se requiere lo siguiente:* **I,** *Concesión, para:* **Inciso b)** *Acuacultura comercial* **II,** Permiso, para: **Inciso g)** *Acuacultura de fomento* **III,** *Autorización, para:* **Inciso d)** *Recolectar del medio natural reproductores, larvas, postlarvas, crías, huevos, semillas, alevines o en cualquier otro estadio, y* **Inciso e)** *Acuacultura didáctica.*		

Artículos 22.- *la Secretaría podrá inscribir en el Registro Nacional de Pesca a los acuicultores que no requieran concesión, permiso o Autorización.*	Al **proyecto** le aplica el Artículo, incisos y, fracciones anteriores, porque se trata de una actividad acuícola con fines comerciales.	Por el hecho de presentar a la autoridad correspondiente (SEMARNAT) la Manifestación de Impacto Ambiental, el promovente está cumpliendo con este apartado. El proyecto se vincula por la obligatoriedad de obtener la autorización correspondiente para realizar las obras descritas en esta manifestación de impacto ambiental. Como ya se mencionó anteriormente, la promovente una vez autorizado el proyecto en materia ambiental procederá a tramitar el Registro Nacional de Pesca para la unidad de producción acuícola.
Art. 30°.- *Las actividades pesqueras se clasifican en:* **II.-** *Cultivo o acuacultura con fines*		
Artículo 31°.- *Para realizar las actividades de pesca se requiere lo siguiente:* **I,** *Concesión, para:* **Inciso b)** *Acuacultura comercial* **II,** Permiso, para: **Inciso g)** *Acuacultura de fomento* **III,** *Autorización, para:* **Inciso d)** *Recolectar del medio natural reproductores, larvas, postlarvas, crías, huevos, semillas, alevines o en cualquier otro estadio, y* **Inciso e)** *Acuacultura didáctica.*		

Artículos 22.- *la Secretaría podrá inscribir en el Registro Nacional de Pesca a los acuicultores que no requieran concesión, permiso o Autorización.*	Al **proyecto** le aplica el Artículo, incisos y, fracciones anteriores, porque se trata de una actividad acuícola con fines comerciales.	Por el hecho de presentar a la autoridad correspondiente (SEMARNAT) la Manifestación de Impacto Ambiental, el promovente está cumpliendo con este apartado. El proyecto se vincula por la obligatoriedad de obtener la autorización correspondiente para realizar las obras descritas en esta manifestación de impacto ambiental. Como ya se mencionó anteriormente, la promovente una vez autorizado el proyecto en materia ambiental procederá a tramitar el Registro Nacional de Pesca para la unidad de producción acuícola.
Art. 30°.- *Las actividades pesqueras se clasifican en:* **II.-** *Cultivo o acuacultura con fines*		
Artículo 31°.- *Para realizar las actividades de pesca se requiere lo siguiente:* **I,** *Concesión, para:* **Inciso b)** *Acuacultura comercial* **II,** Permiso, para: **Inciso g)** *Acuacultura de fomento* **III,** *Autorización, para:* **Inciso d)** *Recolectar del medio natural reproductores, larvas, postlarvas, crías, huevos, semillas, alevines o en cualquier otro estadio, y* **Inciso e)** *Acuacultura didáctica.*		

Artículos 22.- *la Secretaría podrá inscribir en el Registro Nacional de Pesca a los acuicultores que no requieran concesión, permiso o Autorización.*	Al **proyecto** le aplica el Artículo, incisos y, fracciones anteriores, porque se trata de una actividad acuícola con fines comerciales.	Por el hecho de presentar a la autoridad correspondiente (SEMARNAT) la Manifestación de Impacto Ambiental, el promovente está cumpliendo con este apartado. El proyecto se vincula por la obligatoriedad de obtener la autorización correspondiente para realizar las obras descritas en esta manifestación de impacto ambiental. Como ya se mencionó anteriormente, la promovente una vez autorizado el proyecto en materia ambiental procederá a tramitar el Registro Nacional de Pesca para la unidad de producción acuícola.
Art. 30°.- *Las actividades pesqueras se clasifican en:* **II.-** *Cultivo o acuacultura con fines*		
Artículo 31°.- *Para realizar las actividades de pesca se requiere lo siguiente:* **I,** *Concesión, para:* **Inciso b)** *Acuacultura comercial* **II,** Permiso, para: **Inciso g)** *Acuacultura de fomento* **III,** *Autorización, para:* **Inciso d)** *Recolectar del medio natural reproductores, larvas, postlarvas, crías, huevos, semillas, alevines o en cualquier otro estadio, y* **Inciso e)** *Acuacultura didáctica.*		

Artículos 22.- *la Secretaría podrá inscribir en el Registro Nacional de Pesca a los acuicultores que no requieran concesión, permiso o Autorización.*	Al **proyecto** le aplica el Artículo, incisos y, fracciones anteriores, porque se trata de una actividad acuícola con fines comerciales.	Por el hecho de presentar a la autoridad correspondiente (SEMARNAT) la Manifestación de Impacto Ambiental, el promovente está cumpliendo con este apartado. El proyecto se vincula por la obligatoriedad de obtener la autorización correspondiente para realizar las obras descritas en esta manifestación de impacto ambiental. Como ya se mencionó anteriormente, la promovente una vez autorizado el proyecto en materia ambiental procederá a tramitar el Registro Nacional de Pesca para la unidad de producción acuícola.
Art. 30°.- *Las actividades pesqueras se clasifican en:* **II.-** *Cultivo o acuacultura con fines*		
Artículo 31°.- *Para realizar las actividades de pesca se requiere lo siguiente:* **I,** *Concesión, para:* **Inciso b)** *Acuacultura comercial* **II,** Permiso, para: **Inciso g)** *Acuacultura de fomento* **III,** *Autorización, para:* **Inciso d)** *Recolectar del medio natural reproductores, larvas, postlarvas, crías, huevos, semillas, alevines o en cualquier otro estadio, y* **Inciso e)** *Acuacultura didáctica.*		

Artículos 22.- *la Secretaría podrá inscribir en el Registro Nacional de Pesca a los acuicultores que no requieran concesión, permiso o Autorización.*	Al **proyecto** le aplica el Artículo, incisos y, fracciones anteriores, porque se trata de una actividad acuícola con fines comerciales.	Por el hecho de presentar a la autoridad correspondiente (SEMARNAT) la Manifestación de Impacto Ambiental, el promovente está cumpliendo con este apartado. El proyecto se vincula por la obligatoriedad de obtener la autorización correspondiente para realizar las obras descritas en esta manifestación de impacto ambiental. Como ya se mencionó anteriormente, la promovente una vez autorizado el proyecto en materia ambiental procederá a tramitar el Registro Nacional de Pesca para la unidad de producción acuícola.
Art. 30°.- *Las actividades pesqueras se clasifican en:* **II.-** *Cultivo o acuacultura con fines*		
Artículo 31°.- *Para realizar las actividades de pesca se requiere lo siguiente:* **I,** *Concesión, para:* **Inciso b)** *Acuacultura comercial* **II,** Permiso, para: **Inciso g)** *Acuacultura de fomento* **III,** *Autorización, para:* **Inciso d)** *Recolectar del medio natural reproductores, larvas, postlarvas, crías, huevos, semillas, alevines o en cualquier otro estadio, y* **Inciso e)** *Acuacultura didáctica.*		

Artículos 22.- *la Secretaría podrá inscribir en el Registro Nacional de Pesca a los acuicultores que no requieran concesión, permiso o Autorización.*	Al **proyecto** le aplica el Artículo, incisos y, fracciones anteriores, porque se trata de una actividad acuícola con fines comerciales.	Por el hecho de presentar a la autoridad correspondiente (SEMARNAT) la Manifestación de Impacto Ambiental, el promovente está cumpliendo con este apartado. El proyecto se vincula por la obligatoriedad de obtener la autorización correspondiente para realizar las obras descritas en esta manifestación de impacto ambiental. Como ya se mencionó anteriormente, la promovente una vez autorizado el proyecto en materia ambiental procederá a tramitar el Registro Nacional de Pesca para la unidad de producción acuícola.
Art. 30°.- *Las actividades pesqueras se clasifican en:* **II.-** *Cultivo o acuacultura con fines*		
Artículo 31°.- *Para realizar las actividades de pesca se requiere lo siguiente:* **I,** *Concesión, para:* **Inciso b)** *Acuacultura comercial* **II,** Permiso, para: **Inciso g)** *Acuacultura de fomento* **III,** *Autorización, para:* **Inciso d)** *Recolectar del medio natural reproductores, larvas, postlarvas, crías, huevos, semillas, alevines o en cualquier otro estadio, y* **Inciso e)** *Acuacultura didáctica.*		

Artículos 22.- *la Secretaría podrá inscribir en el Registro Nacional de Pesca a los acuicultores que no requieran concesión, permiso o Autorización.*	Al **proyecto** le aplica el Artículo, incisos y, fracciones anteriores, porque se trata de una actividad acuícola con fines comerciales.	Por el hecho de presentar a la autoridad correspondiente (SEMARNAT) la Manifestación de Impacto Ambiental, el promovente está cumpliendo con este apartado. El proyecto se vincula por la obligatoriedad de obtener la autorización correspondiente para realizar las obras descritas en esta manifestación de impacto ambiental. Como ya se mencionó anteriormente, la promovente una vez autorizado el proyecto en materia ambiental procederá a tramitar el Registro Nacional de Pesca para la unidad de producción acuícola.
Art. 30°.- *Las actividades pesqueras se clasifican en:* **II.-** *Cultivo o acuacultura con fines*		
Artículo 31°.- *Para realizar las actividades de pesca se requiere lo siguiente:* **I,** *Concesión, para:* **Inciso b)** *Acuacultura comercial* **II,** Permiso, para: **Inciso g)** *Acuacultura de fomento* **III,** *Autorización, para:* **Inciso d)** *Recolectar del medio natural reproductores, larvas, postlarvas, crías, huevos, semillas, alevines o en cualquier otro estadio, y* **Inciso e)** *Acuacultura didáctica.*		

Artículos 22.- *la Secretaría podrá inscribir en el Registro Nacional de Pesca a los acuicultores que no requieran concesión, permiso o Autorización.*	Al **proyecto** le aplica el Artículo, incisos y, fracciones anteriores, porque se trata de una actividad acuícola con fines comerciales.	Por el hecho de presentar a la autoridad correspondiente (SEMARNAT) la Manifestación de Impacto Ambiental, el promovente está cumpliendo con este apartado. El proyecto se vincula por la obligatoriedad de obtener la autorización correspondiente para realizar las obras descritas en esta manifestación de impacto ambiental. Como ya se mencionó anteriormente, la promovente una vez autorizado el proyecto en materia ambiental procederá a tramitar el Registro Nacional de Pesca para la unidad de producción acuícola.
Art. 30°.- *Las actividades pesqueras se clasifican en:* **II.-** *Cultivo o acuacultura con fines*		
Artículo 31°.- *Para realizar las actividades de pesca se requiere lo siguiente:* **I,** *Concesión, para:* **Inciso b)** *Acuacultura comercial* **II,** Permiso, para: **Inciso g)** *Acuacultura de fomento* **III,** *Autorización, para:* **Inciso d)** *Recolectar del medio natural reproductores, larvas, postlarvas, crías, huevos, semillas, alevines o en cualquier otro estadio, y* **Inciso e)** *Acuacultura didáctica.*		

Artículos 22.- *la Secretaría podrá inscribir en el Registro Nacional de Pesca a los acuicultores que no requieran concesión, permiso o Autorización.*	Al **proyecto** le aplica el Artículo, incisos y, fracciones anteriores, porque se trata de una actividad acuícola con fines comerciales.	Por el hecho de presentar a la autoridad correspondiente (SEMARNAT) la Manifestación de Impacto Ambiental, el promovente está cumpliendo con este apartado. El proyecto se vincula por la obligatoriedad de obtener la autorización correspondiente para realizar las obras descritas en esta manifestación de impacto ambiental. Como ya se mencionó anteriormente, la promovente una vez autorizado el proyecto en materia ambiental procederá a tramitar el Registro Nacional de Pesca para la unidad de producción acuícola.
Art. 30°.- *Las actividades pesqueras se clasifican en:* **II.-** *Cultivo o acuacultura con fines*		
Artículo 31°.- *Para realizar las actividades de pesca se requiere lo siguiente:* **I,** *Concesión, para:* **Inciso b)** *Acuacultura comercial* **II,** Permiso, para: **Inciso g)** *Acuacultura de fomento* **III,** *Autorización, para:* **Inciso d)** *Recolectar del medio natural reproductores, larvas, postlarvas, crías, huevos, semillas, alevines o en cualquier otro estadio, y* **Inciso e)** *Acuacultura didáctica.*		

Artículos 22.- *la Secretaría podrá inscribir en el Registro Nacional de Pesca a los acuicultores que no requieran concesión, permiso o Autorización.*	Al **proyecto** le aplica el Artículo, incisos y, fracciones anteriores, porque se trata de una actividad acuícola con fines comerciales.	Por el hecho de presentar a la autoridad correspondiente (SEMARNAT) la Manifestación de Impacto Ambiental, el promovente está cumpliendo con este apartado. El proyecto se vincula por la obligatoriedad de obtener la autorización correspondiente para realizar las obras descritas en esta manifestación de impacto ambiental. Como ya se mencionó anteriormente, la promovente una vez autorizado el proyecto en materia ambiental procederá a tramitar el Registro Nacional de Pesca para la unidad de producción acuícola.
Art. 30°.- *Las actividades pesqueras se clasifican en:* **II.-** *Cultivo o acuacultura con fines*		
Artículo 31°.- *Para realizar las actividades de pesca se requiere lo siguiente:* **I,** *Concesión, para:* **Inciso b)** *Acuacultura comercial* **II,** Permiso, para: **Inciso g)** *Acuacultura de fomento* **III,** *Autorización, para:* **Inciso d)** *Recolectar del medio natural reproductores, larvas, postlarvas, crías, huevos, semillas, alevines o en cualquier otro estadio, y* **Inciso e)** *Acuacultura didáctica.*		

Artículos 22.- *la Secretaría podrá inscribir en el Registro Nacional de Pesca a los acuicultores que no requieran concesión, permiso o Autorización.*	Al **proyecto** le aplica el Artículo, incisos y, fracciones anteriores, porque se trata de una actividad acuícola con fines comerciales.	Por el hecho de presentar a la autoridad correspondiente (SEMARNAT) la Manifestación de Impacto Ambiental, el promovente está cumpliendo con este apartado. El proyecto se vincula por la obligatoriedad de obtener la autorización correspondiente para realizar las obras descritas en esta manifestación de impacto ambiental. Como ya se mencionó anteriormente, la promovente una vez autorizado el proyecto en materia ambiental procederá a tramitar el Registro Nacional de Pesca para la unidad de producción acuícola.
Art. 30°.- *Las actividades pesqueras se clasifican en:* **II.-** *Cultivo o acuacultura con fines*		
Artículo 31°.- *Para realizar las actividades de pesca se requiere lo siguiente:* **I,** *Concesión, para:* **Inciso b)** *Acuacultura comercial* **II,** Permiso, para: **Inciso g)** *Acuacultura de fomento* **III,** *Autorización, para:* **Inciso d)** *Recolectar del medio natural reproductores, larvas, postlarvas, crías, huevos, semillas, alevines o en cualquier otro estadio, y* **Inciso e)** *Acuacultura didáctica.*		

Artículos 22.- *la Secretaría podrá inscribir en el Registro Nacional de Pesca a los acuicultores que no requieran concesión, permiso o Autorización.*	Al **proyecto** le aplica el Artículo, incisos y, fracciones anteriores, porque se trata de una actividad acuícola con fines comerciales.	Por el hecho de presentar a la autoridad correspondiente (SEMARNAT) la Manifestación de Impacto Ambiental, el promovente está cumpliendo con este apartado. El proyecto se vincula por la obligatoriedad de obtener la autorización correspondiente para realizar las obras descritas en esta manifestación de impacto ambiental. Como ya se mencionó anteriormente, la promovente una vez autorizado el proyecto en materia ambiental procederá a tramitar el Registro Nacional de Pesca para la unidad de producción acuícola.
Art. 30°.- *Las actividades pesqueras se clasifican en:* **II.-** *Cultivo o acuacultura con fines*		
Artículo 31°.- *Para realizar las actividades de pesca se requiere lo siguiente:* **I,** *Concesión, para:* **Inciso b)** *Acuacultura comercial* **II,** Permiso, para: **Inciso g)** *Acuacultura de fomento* **III,** *Autorización, para:* **Inciso d)** *Recolectar del medio natural reproductores, larvas, postlarvas, crías, huevos, semillas, alevines o en cualquier otro estadio, y* **Inciso e)** *Acuacultura didáctica.*		

Artículos 22.- *la Secretaría podrá inscribir en el Registro Nacional de Pesca a los acuicultores que no requieran concesión, permiso o Autorización.*	Al **proyecto** le aplica el Artículo, incisos y, fracciones anteriores, porque se trata de una actividad acuícola con fines comerciales.	Por el hecho de presentar a la autoridad correspondiente (SEMARNAT) la Manifestación de Impacto Ambiental, el promovente está cumpliendo con este apartado. El proyecto se vincula por la obligatoriedad de obtener la autorización correspondiente para realizar las obras descritas en esta manifestación de impacto ambiental. Como ya se mencionó anteriormente, la promovente una vez autorizado el proyecto en materia ambiental procederá a tramitar el Registro Nacional de Pesca para la unidad de producción acuícola.
Art. 30°.- *Las actividades pesqueras se clasifican en:* **II.-** *Cultivo o acuacultura con fines*		
Artículo 31°.- *Para realizar las actividades de pesca se requiere lo siguiente:* **I,** *Concesión, para:* **Inciso b)** *Acuacultura comercial* **II,** Permiso, para: **Inciso g)** *Acuacultura de fomento* **III,** *Autorización, para:* **Inciso d)** *Recolectar del medio natural reproductores, larvas, postlarvas, crías, huevos, semillas, alevines o en cualquier otro estadio, y* **Inciso e)** *Acuacultura didáctica.*		

Artículos 22.- *la Secretaría podrá inscribir en el Registro Nacional de Pesca a los acuicultores que no requieran concesión, permiso o Autorización.*	Al **proyecto** le aplica el Artículo, incisos y, fracciones anteriores, porque se trata de una actividad acuícola con fines comerciales.	Por el hecho de presentar a la autoridad correspondiente (SEMARNAT) la Manifestación de Impacto Ambiental, el promovente está cumpliendo con este apartado. El proyecto se vincula por la obligatoriedad de obtener la autorización correspondiente para realizar las obras descritas en esta manifestación de impacto ambiental. Como ya se mencionó anteriormente, la promovente una vez autorizado el proyecto en materia ambiental procederá a tramitar el Registro Nacional de Pesca para la unidad de producción acuícola.
Art. 30°.- *Las actividades pesqueras se clasifican en:* **II.-** *Cultivo o acuacultura con fines*		
Artículo 31°.- *Para realizar las actividades de pesca se requiere lo siguiente:* **I,** *Concesión, para:* **Inciso b)** *Acuacultura comercial* **II,** Permiso, para: **Inciso g)** *Acuacultura de fomento* **III,** *Autorización, para:* **Inciso d)** *Recolectar del medio natural reproductores, larvas, postlarvas, crías, huevos, semillas, alevines o en cualquier otro estadio, y* **Inciso e)** *Acuacultura didáctica.*		

Artículos 22.- *la Secretaría podrá inscribir en el Registro Nacional de Pesca a los acuicultores que no requieran concesión, permiso o Autorización.*	Al **proyecto** le aplica el Artículo, incisos y, fracciones anteriores, porque se trata de una actividad acuícola con fines comerciales.	Por el hecho de presentar a la autoridad correspondiente (SEMARNAT) la Manifestación de Impacto Ambiental, el promovente está cumpliendo con este apartado. El proyecto se vincula por la obligatoriedad de obtener la autorización correspondiente para realizar las obras descritas en esta manifestación de impacto ambiental. Como ya se mencionó anteriormente, la promovente una vez autorizado el proyecto en materia ambiental procederá a tramitar el Registro Nacional de Pesca para la unidad de producción acuícola.
Art. 30°.- *Las actividades pesqueras se clasifican en:* **II.-** *Cultivo o acuacultura con fines*		
Artículo 31°.- *Para realizar las actividades de pesca se requiere lo siguiente:* **I,** *Concesión, para:* **Inciso b)** *Acuacultura comercial* **II,** Permiso, para: **Inciso g)** *Acuacultura de fomento* **III,** *Autorización, para:* **Inciso d)** *Recolectar del medio natural reproductores, larvas, postlarvas, crías, huevos, semillas, alevines o en cualquier otro estadio, y* **Inciso e)** *Acuacultura didáctica.*		

Artículos 22.- *la Secretaría podrá inscribir en el Registro Nacional de Pesca a los acuicultores que no requieran concesión, permiso o Autorización.*	Al **proyecto** le aplica el Artículo, incisos y, fracciones anteriores, porque se trata de una actividad acuícola con fines comerciales.	Por el hecho de presentar a la autoridad correspondiente (SEMARNAT) la Manifestación de Impacto Ambiental, el promovente está cumpliendo con este apartado. El proyecto se vincula por la obligatoriedad de obtener la autorización correspondiente para realizar las obras descritas en esta manifestación de impacto ambiental. Como ya se mencionó anteriormente, la promovente una vez autorizado el proyecto en materia ambiental procederá a tramitar el Registro Nacional de Pesca para la unidad de producción acuícola.
Art. 30°.- *Las actividades pesqueras se clasifican en:* **II.-** *Cultivo o acuacultura con fines*		
Artículo 31°.- *Para realizar las actividades de pesca se requiere lo siguiente:* **I,** *Concesión, para:* **Inciso b)** *Acuacultura comercial* **II,** Permiso, para: **Inciso g)** *Acuacultura de fomento* **III,** *Autorización, para:* **Inciso d)** *Recolectar del medio natural reproductores, larvas, postlarvas, crías, huevos, semillas, alevines o en cualquier otro estadio, y* **Inciso e)** *Acuacultura didáctica.*		

Artículos 22.- *la Secretaría podrá inscribir en el Registro Nacional de Pesca a los acuicultores que no requieran concesión, permiso o Autorización.*	Al **proyecto** le aplica el Artículo, incisos y, fracciones anteriores, porque se trata de una actividad acuícola con fines comerciales.	Por el hecho de presentar a la autoridad correspondiente (SEMARNAT) la Manifestación de Impacto Ambiental, el promovente está cumpliendo con este apartado. El proyecto se vincula por la obligatoriedad de obtener la autorización correspondiente para realizar las obras descritas en esta manifestación de impacto ambiental. Como ya se mencionó anteriormente, la promovente una vez autorizado el proyecto en materia ambiental procederá a tramitar el Registro Nacional de Pesca para la unidad de producción acuícola.
Art. 30°.- *Las actividades pesqueras se clasifican en:* **II.-** *Cultivo o acuacultura con fines*		
Artículo 31°.- *Para realizar las actividades de pesca se requiere lo siguiente:* **I,** *Concesión, para:* **Inciso b)** *Acuacultura comercial* **II,** Permiso, para: **Inciso g)** *Acuacultura de fomento* **III,** *Autorización, para:* **Inciso d)** *Recolectar del medio natural reproductores, larvas, postlarvas, crías, huevos, semillas, alevines o en cualquier otro estadio, y* **Inciso e)** *Acuacultura didáctica.*		

Artículos 22.- *la Secretaría podrá inscribir en el Registro Nacional de Pesca a los acuicultores que no requieran concesión, permiso o Autorización.*	Al **proyecto** le aplica el Artículo, incisos y, fracciones anteriores, porque se trata de una actividad acuícola con fines comerciales.	Por el hecho de presentar a la autoridad correspondiente (SEMARNAT) la Manifestación de Impacto Ambiental, el promovente está cumpliendo con este apartado. El proyecto se vincula por la obligatoriedad de obtener la autorización correspondiente para realizar las obras descritas en esta manifestación de impacto ambiental. Como ya se mencionó anteriormente, la promovente una vez autorizado el proyecto en materia ambiental procederá a tramitar el Registro Nacional de Pesca para la unidad de producción acuícola.
Art. 30°.- *Las actividades pesqueras se clasifican en:* **II.-** *Cultivo o acuacultura con fines*		
Artículo 31°.- *Para realizar las actividades de pesca se requiere lo siguiente:* **I,** *Concesión, para:* **Inciso b)** *Acuacultura comercial* **II,** Permiso, para: **Inciso g)** *Acuacultura de fomento* **III,** *Autorización, para:* **Inciso d)** *Recolectar del medio natural reproductores, larvas, postlarvas, crías, huevos, semillas, alevines o en cualquier otro estadio, y* **Inciso e)** *Acuacultura didáctica.*		

Artículos 22.- *la Secretaría podrá inscribir en el Registro Nacional de Pesca a los acuicultores que no requieran concesión, permiso o Autorización.*	Al **proyecto** le aplica el Artículo, incisos y, fracciones anteriores, porque se trata de una actividad acuícola con fines comerciales.	Por el hecho de presentar a la autoridad correspondiente (SEMARNAT) la Manifestación de Impacto Ambiental, el promovente está cumpliendo con este apartado. El proyecto se vincula por la obligatoriedad de obtener la autorización correspondiente para realizar las obras descritas en esta manifestación de impacto ambiental. Como ya se mencionó anteriormente, la promovente una vez autorizado el proyecto en materia ambiental procederá a tramitar el Registro Nacional de Pesca para la unidad de producción acuícola.
Art. 30°.- *Las actividades pesqueras se clasifican en:* **II.-** *Cultivo o acuacultura con fines*		
Artículo 31°.- *Para realizar las actividades de pesca se requiere lo siguiente:* **I,** *Concesión, para:* **Inciso b)** *Acuacultura comercial* **II,** Permiso, para: **Inciso g)** *Acuacultura de fomento* **III,** *Autorización, para:* **Inciso d)** *Recolectar del medio natural reproductores, larvas, postlarvas, crías, huevos, semillas, alevines o en cualquier otro estadio, y* **Inciso e)** *Acuacultura didáctica.*		

Artículos 22.- *la Secretaría podrá inscribir en el Registro Nacional de Pesca a los acuicultores que no requieran concesión, permiso o Autorización.*	Al **proyecto** le aplica el Artículo, incisos y, fracciones anteriores, porque se trata de una actividad acuícola con fines comerciales.	Por el hecho de presentar a la autoridad correspondiente (SEMARNAT) la Manifestación de Impacto Ambiental, el promovente está cumpliendo con este apartado. El proyecto se vincula por la obligatoriedad de obtener la autorización correspondiente para realizar las obras descritas en esta manifestación de impacto ambiental. Como ya se mencionó anteriormente, la promovente una vez autorizado el proyecto en materia ambiental procederá a tramitar el Registro Nacional de Pesca para la unidad de producción acuícola.
Art. 30°.- *Las actividades pesqueras se clasifican en:* **II.-** *Cultivo o acuacultura con fines*		
Artículo 31°.- *Para realizar las actividades de pesca se requiere lo siguiente:* **I,** *Concesión, para:* **Inciso b)** *Acuacultura comercial* **II,** Permiso, para: **Inciso g)** *Acuacultura de fomento* **III,** *Autorización, para:* **Inciso d)** *Recolectar del medio natural reproductores, larvas, postlarvas, crías, huevos, semillas, alevines o en cualquier otro estadio, y* **Inciso e)** *Acuacultura didáctica.*		

Artículos 22.- *la Secretaría podrá inscribir en el Registro Nacional de Pesca a los acuicultores que no requieran concesión, permiso o Autorización.*	Al **proyecto** le aplica el Artículo, incisos y, fracciones anteriores, porque se trata de una actividad acuícola con fines comerciales.	Por el hecho de presentar a la autoridad correspondiente (SEMARNAT) la Manifestación de Impacto Ambiental, el promovente está cumpliendo con este apartado. El proyecto se vincula por la obligatoriedad de obtener la autorización correspondiente para realizar las obras descritas en esta manifestación de impacto ambiental. Como ya se mencionó anteriormente, la promovente una vez autorizado el proyecto en materia ambiental procederá a tramitar el Registro Nacional de Pesca para la unidad de producción acuícola.
Art. 30°.- *Las actividades pesqueras se clasifican en:* **II.-** *Cultivo o acuacultura con fines*		
Artículo 31°.- *Para realizar las actividades de pesca se requiere lo siguiente:* **I,** *Concesión, para:* **Inciso b)** *Acuacultura comercial* **II,** Permiso, para: **Inciso g)** *Acuacultura de fomento* **III,** *Autorización, para:* **Inciso d)** *Recolectar del medio natural reproductores, larvas, postlarvas, crías, huevos, semillas, alevines o en cualquier otro estadio, y* **Inciso e)** *Acuacultura didáctica.*		

Artículos 22.- *la Secretaría podrá inscribir en el Registro Nacional de Pesca a los acuicultores que no requieran concesión, permiso o Autorización.*	Al **proyecto** le aplica el Artículo, incisos y, fracciones anteriores, porque se trata de una actividad acuícola con fines comerciales.	Por el hecho de presentar a la autoridad correspondiente (SEMARNAT) la Manifestación de Impacto Ambiental, el promovente está cumpliendo con este apartado. El proyecto se vincula por la obligatoriedad de obtener la autorización correspondiente para realizar las obras descritas en esta manifestación de impacto ambiental. Como ya se mencionó anteriormente, la promovente una vez autorizado el proyecto en materia ambiental procederá a tramitar el Registro Nacional de Pesca para la unidad de producción acuícola.
Art. 30°.- *Las actividades pesqueras se clasifican en:* **II.-** *Cultivo o acuacultura con fines*		
Artículo 31°.- *Para realizar las actividades de pesca se requiere lo siguiente:* **I,** *Concesión, para:* **Inciso b)** *Acuacultura comercial* **II,** Permiso, para: **Inciso g)** *Acuacultura de fomento* **III,** *Autorización, para:* **Inciso d)** *Recolectar del medio natural reproductores, larvas, postlarvas, crías, huevos, semillas, alevines o en cualquier otro estadio, y* **Inciso e)** *Acuacultura didáctica.*		

Artículos 22.- *la Secretaría podrá inscribir en el Registro Nacional de Pesca a los acuicultores que no requieran concesión, permiso o Autorización.*	Al **proyecto** le aplica el Artículo, incisos y, fracciones anteriores, porque se trata de una actividad acuícola con fines comerciales.	Por el hecho de presentar a la autoridad correspondiente (SEMARNAT) la Manifestación de Impacto Ambiental, el promovente está cumpliendo con este apartado. El proyecto se vincula por la obligatoriedad de obtener la autorización correspondiente para realizar las obras descritas en esta manifestación de impacto ambiental. Como ya se mencionó anteriormente, la promovente una vez autorizado el proyecto en materia ambiental procederá a tramitar el Registro Nacional de Pesca para la unidad de producción acuícola.
Art. 30°.- *Las actividades pesqueras se clasifican en:* **II.-** *Cultivo o acuacultura con fines*		
Artículo 31°.- *Para realizar las actividades de pesca se requiere lo siguiente:* **I,** *Concesión, para:* **Inciso b)** *Acuacultura comercial* **II,** Permiso, para: **Inciso g)** *Acuacultura de fomento* **III,** *Autorización, para:* **Inciso d)** *Recolectar del medio natural reproductores, larvas, postlarvas, crías, huevos, semillas, alevines o en cualquier otro estadio, y* **Inciso e)** *Acuacultura didáctica.*		

Artículos 22.- *la Secretaría podrá inscribir en el Registro Nacional de Pesca a los acuicultores que no requieran concesión, permiso o Autorización.*	Al **proyecto** le aplica el Artículo, incisos y, fracciones anteriores, porque se trata de una actividad acuícola con fines comerciales.	Por el hecho de presentar a la autoridad correspondiente (SEMARNAT) la Manifestación de Impacto Ambiental, el promovente está cumpliendo con este apartado. El proyecto se vincula por la obligatoriedad de obtener la autorización correspondiente para realizar las obras descritas en esta manifestación de impacto ambiental. Como ya se mencionó anteriormente, la promovente una vez autorizado el proyecto en materia ambiental procederá a tramitar el Registro Nacional de Pesca para la unidad de producción acuícola.
Art. 30°.- *Las actividades pesqueras se clasifican en:* **II.-** *Cultivo o acuacultura con fines*		
Artículo 31°.- *Para realizar las actividades de pesca se requiere lo siguiente:* **I,** *Concesión, para:* **Inciso b)** *Acuacultura comercial* **II,** Permiso, para: **Inciso g)** *Acuacultura de fomento* **III,** *Autorización, para:* **Inciso d)** *Recolectar del medio natural reproductores, larvas, postlarvas, crías, huevos, semillas, alevines o en cualquier otro estadio, y* **Inciso e)** *Acuacultura didáctica.*		

Artículos 22.- *la Secretaría podrá inscribir en el Registro Nacional de Pesca a los acuicultores que no requieran concesión, permiso o Autorización.*	Al **proyecto** le aplica el Artículo, incisos y, fracciones anteriores, porque se trata de una actividad acuícola con fines comerciales.	Por el hecho de presentar a la autoridad correspondiente (SEMARNAT) la Manifestación de Impacto Ambiental, el promovente está cumpliendo con este apartado. El proyecto se vincula por la obligatoriedad de obtener la autorización correspondiente para realizar las obras descritas en esta manifestación de impacto ambiental. Como ya se mencionó anteriormente, la promovente una vez autorizado el proyecto en materia ambiental procederá a tramitar el Registro Nacional de Pesca para la unidad de producción acuícola.
Art. 30°.- *Las actividades pesqueras se clasifican en:* **II.-** *Cultivo o acuacultura con fines*		
Artículo 31°.- *Para realizar las actividades de pesca se requiere lo siguiente:* **I,** *Concesión, para:* **Inciso b)** *Acuacultura comercial* **II,** Permiso, para: **Inciso g)** *Acuacultura de fomento* **III,** *Autorización, para:* **Inciso d)** *Recolectar del medio natural reproductores, larvas, postlarvas, crías, huevos, semillas, alevines o en cualquier otro estadio, y* **Inciso e)** *Acuacultura didáctica.*		

Artículos 22.- *la Secretaría podrá inscribir en el Registro Nacional de Pesca a los acuicultores que no requieran concesión, permiso o Autorización.*	Al **proyecto** le aplica el Artículo, incisos y, fracciones anteriores, porque se trata de una actividad acuícola con fines comerciales.	Por el hecho de presentar a la autoridad correspondiente (SEMARNAT) la Manifestación de Impacto Ambiental, el promovente está cumpliendo con este apartado. El proyecto se vincula por la obligatoriedad de obtener la autorización correspondiente para realizar las obras descritas en esta manifestación de impacto ambiental. Como ya se mencionó anteriormente, la promovente una vez autorizado el proyecto en materia ambiental procederá a tramitar el Registro Nacional de Pesca para la unidad de producción acuícola.
Art. 30°.- *Las actividades pesqueras se clasifican en:* **II.-** *Cultivo o acuacultura con fines*		
Artículo 31°.- *Para realizar las actividades de pesca se requiere lo siguiente:* **I,** *Concesión, para:* **Inciso b)** *Acuacultura comercial* **II,** Permiso, para: **Inciso g)** *Acuacultura de fomento* **III,** *Autorización, para:* **Inciso d)** *Recolectar del medio natural reproductores, larvas, postlarvas, crías, huevos, semillas, alevines o en cualquier otro estadio, y* **Inciso e)** *Acuacultura didáctica.*		

Artículos 22.- *la Secretaría podrá inscribir en el Registro Nacional de Pesca a los acuicultores que no requieran concesión, permiso o Autorización.*	Al **proyecto** le aplica el Artículo, incisos y, fracciones anteriores, porque se trata de una actividad acuícola con fines comerciales.	Por el hecho de presentar a la autoridad correspondiente (SEMARNAT) la Manifestación de Impacto Ambiental, el promovente está cumpliendo con este apartado. El proyecto se vincula por la obligatoriedad de obtener la autorización correspondiente para realizar las obras descritas en esta manifestación de impacto ambiental. Como ya se mencionó anteriormente, la promovente una vez autorizado el proyecto en materia ambiental procederá a tramitar el Registro Nacional de Pesca para la unidad de producción acuícola.
Art. 30°.- *Las actividades pesqueras se clasifican en:* **II.-** *Cultivo o acuacultura con fines*		
Artículo 31°.- *Para realizar las actividades de pesca se requiere lo siguiente:* **I,** *Concesión, para:* **Inciso b)** *Acuacultura comercial* **II,** Permiso, para: **Inciso g)** *Acuacultura de fomento* **III,** *Autorización, para:* **Inciso d)** *Recolectar del medio natural reproductores, larvas, postlarvas, crías, huevos, semillas, alevines o en cualquier otro estadio, y* **Inciso e)** *Acuacultura didáctica.*		

Artículos 22.- *la Secretaría podrá inscribir en el Registro Nacional de Pesca a los acuicultores que no requieran concesión, permiso o Autorización.*	Al **proyecto** le aplica el Artículo, incisos y, fracciones anteriores, porque se trata de una actividad acuícola con fines comerciales.	Por el hecho de presentar a la autoridad correspondiente (SEMARNAT) la Manifestación de Impacto Ambiental, el promovente está cumpliendo con este apartado. El proyecto se vincula por la obligatoriedad de obtener la autorización correspondiente para realizar las obras descritas en esta manifestación de impacto ambiental. Como ya se mencionó anteriormente, la promovente una vez autorizado el proyecto en materia ambiental procederá a tramitar el Registro Nacional de Pesca para la unidad de producción acuícola.
Art. 30°.- *Las actividades pesqueras se clasifican en:* **II.-** *Cultivo o acuacultura con fines*		
Artículo 31°.- *Para realizar las actividades de pesca se requiere lo siguiente:* **I,** *Concesión, para:* **Inciso b)** *Acuacultura comercial* **II,** Permiso, para: **Inciso g)** *Acuacultura de fomento* **III,** *Autorización, para:* **Inciso d)** *Recolectar del medio natural reproductores, larvas, postlarvas, crías, huevos, semillas, alevines o en cualquier otro estadio, y* **Inciso e)** *Acuacultura didáctica.*		

Artículos 22.- *la Secretaría podrá inscribir en el Registro Nacional de Pesca a los acuicultores que no requieran concesión, permiso o Autorización.*	Al **proyecto** le aplica el Artículo, incisos y, fracciones anteriores, porque se trata de una actividad acuícola con fines comerciales.	Por el hecho de presentar a la autoridad correspondiente (SEMARNAT) la Manifestación de Impacto Ambiental, el promovente está cumpliendo con este apartado. El proyecto se vincula por la obligatoriedad de obtener la autorización correspondiente para realizar las obras descritas en esta manifestación de impacto ambiental. Como ya se mencionó anteriormente, la promovente una vez autorizado el proyecto en materia ambiental procederá a tramitar el Registro Nacional de Pesca para la unidad de producción acuícola.
Art. 30°.- *Las actividades pesqueras se clasifican en:* **II.-** *Cultivo o acuacultura con fines*		
Artículo 31°.- *Para realizar las actividades de pesca se requiere lo siguiente:* **I,** *Concesión, para:* **Inciso b)** *Acuacultura comercial* **II,** Permiso, para: **Inciso g)** *Acuacultura de fomento* **III,** *Autorización, para:* **Inciso d)** *Recolectar del medio natural reproductores, larvas, postlarvas, crías, huevos, semillas, alevines o en cualquier otro estadio, y* **Inciso e)** *Acuacultura didáctica.*		

Artículos 22.- *la Secretaría podrá inscribir en el Registro Nacional de Pesca a los acuicultores que no requieran concesión, permiso o Autorización.*	Al **proyecto** le aplica el Artículo, incisos y, fracciones anteriores, porque se trata de una actividad acuícola con fines comerciales.	Por el hecho de presentar a la autoridad correspondiente (SEMARNAT) la Manifestación de Impacto Ambiental, el promovente está cumpliendo con este apartado. El proyecto se vincula por la obligatoriedad de obtener la autorización correspondiente para realizar las obras descritas en esta manifestación de impacto ambiental. Como ya se mencionó anteriormente, la promovente una vez autorizado el proyecto en materia ambiental procederá a tramitar el Registro Nacional de Pesca para la unidad de producción acuícola.
Art. 30°.- *Las actividades pesqueras se clasifican en:* **II.-** *Cultivo o acuacultura con fines*		
Artículo 31°.- *Para realizar las actividades de pesca se requiere lo siguiente:* **I,** *Concesión, para:* **Inciso b)** *Acuacultura comercial* **II,** Permiso, para: **Inciso g)** *Acuacultura de fomento* **III,** *Autorización, para:* **Inciso d)** *Recolectar del medio natural reproductores, larvas, postlarvas, crías, huevos, semillas, alevines o en cualquier otro estadio, y* **Inciso e)** *Acuacultura didáctica.*		

Artículos 22.- *la Secretaría podrá inscribir en el Registro Nacional de Pesca a los acuicultores que no requieran concesión, permiso o Autorización.*	Al **proyecto** le aplica el Artículo, incisos y, fracciones anteriores, porque se trata de una actividad acuícola con fines comerciales.	Por el hecho de presentar a la autoridad correspondiente (SEMARNAT) la Manifestación de Impacto Ambiental, el promovente está cumpliendo con este apartado. El proyecto se vincula por la obligatoriedad de obtener la autorización correspondiente para realizar las obras descritas en esta manifestación de impacto ambiental. Como ya se mencionó anteriormente, la promovente una vez autorizado el proyecto en materia ambiental procederá a tramitar el Registro Nacional de Pesca para la unidad de producción acuícola.
Art. 30°.- *Las actividades pesqueras se clasifican en:* **II.-** *Cultivo o acuacultura con fines*		
Artículo 31°.- *Para realizar las actividades de pesca se requiere lo siguiente:* **I,** *Concesión, para:* **Inciso b)** *Acuacultura comercial* **II,** Permiso, para: **Inciso g)** *Acuacultura de fomento* **III,** *Autorización, para:* **Inciso d)** *Recolectar del medio natural reproductores, larvas, postlarvas, crías, huevos, semillas, alevines o en cualquier otro estadio, y* **Inciso e)** *Acuacultura didáctica.*		

Artículos 22.- *la Secretaría podrá inscribir en el Registro Nacional de Pesca a los acuicultores que no requieran concesión, permiso o Autorización.*	Al **proyecto** le aplica el Artículo, incisos y, fracciones anteriores, porque se trata de una actividad acuícola con fines comerciales.	Por el hecho de presentar a la autoridad correspondiente (SEMARNAT) la Manifestación de Impacto Ambiental, el promovente está cumpliendo con este apartado. El proyecto se vincula por la obligatoriedad de obtener la autorización correspondiente para realizar las obras descritas en esta manifestación de impacto ambiental. Como ya se mencionó anteriormente, la promovente una vez autorizado el proyecto en materia ambiental procederá a tramitar el Registro Nacional de Pesca para la unidad de producción acuícola.
Art. 30°.- *Las actividades pesqueras se clasifican en:* **II.-** *Cultivo o acuacultura con fines*		
Artículo 31°.- *Para realizar las actividades de pesca se requiere lo siguiente:* **I,** *Concesión, para:* **Inciso b)** *Acuacultura comercial* **II,** Permiso, para: **Inciso g)** *Acuacultura de fomento* **III,** *Autorización, para:* **Inciso d)** *Recolectar del medio natural reproductores, larvas, postlarvas, crías, huevos, semillas, alevines o en cualquier otro estadio, y* **Inciso e)** *Acuacultura didáctica.*		

Artículos 22.- *la Secretaría podrá inscribir en el Registro Nacional de Pesca a los acuicultores que no requieran concesión, permiso o Autorización.*	Al **proyecto** le aplica el Artículo, incisos y, fracciones anteriores, porque se trata de una actividad acuícola con fines comerciales.	Por el hecho de presentar a la autoridad correspondiente (SEMARNAT) la Manifestación de Impacto Ambiental, el promovente está cumpliendo con este apartado. El proyecto se vincula por la obligatoriedad de obtener la autorización correspondiente para realizar las obras descritas en esta manifestación de impacto ambiental. Como ya se mencionó anteriormente, la promovente una vez autorizado el proyecto en materia ambiental procederá a tramitar el Registro Nacional de Pesca para la unidad de producción acuícola.
Art. 30°.- *Las actividades pesqueras se clasifican en:* **II.-** *Cultivo o acuacultura con fines*		
Artículo 31°.- *Para realizar las actividades de pesca se requiere lo siguiente:* **I,** *Concesión, para:* **Inciso b)** *Acuacultura comercial* **II,** Permiso, para: **Inciso g)** *Acuacultura de fomento* **III,** *Autorización, para:* **Inciso d)** *Recolectar del medio natural reproductores, larvas, postlarvas, crías, huevos, semillas, alevines o en cualquier otro estadio, y* **Inciso e)** *Acuacultura didáctica.*		

Artículos 22.- *la Secretaría podrá inscribir en el Registro Nacional de Pesca a los acuicultores que no requieran concesión, permiso o Autorización.*	Al **proyecto** le aplica el Artículo, incisos y, fracciones anteriores, porque se trata de una actividad acuícola con fines comerciales.	Por el hecho de presentar a la autoridad correspondiente (SEMARNAT) la Manifestación de Impacto Ambiental, el promovente está cumpliendo con este apartado. El proyecto se vincula por la obligatoriedad de obtener la autorización correspondiente para realizar las obras descritas en esta manifestación de impacto ambiental. Como ya se mencionó anteriormente, la promovente una vez autorizado el proyecto en materia ambiental procederá a tramitar el Registro Nacional de Pesca para la unidad de producción acuícola.
Art. 30°.- *Las actividades pesqueras se clasifican en:* **II.-** *Cultivo o acuacultura con fines*		
Artículo 31°.- *Para realizar las actividades de pesca se requiere lo siguiente:* **I,** *Concesión, para:* **Inciso b)** *Acuacultura comercial* **II,** Permiso, para: **Inciso g)** *Acuacultura de fomento* **III,** *Autorización, para:* **Inciso d)** *Recolectar del medio natural reproductores, larvas, postlarvas, crías, huevos, semillas, alevines o en cualquier otro estadio, y* **Inciso e)** *Acuacultura didáctica.*		

Artículos 22.- *la Secretaría podrá inscribir en el Registro Nacional de Pesca a los acuicultores que no requieran concesión, permiso o Autorización.*	Al **proyecto** le aplica el Artículo, incisos y, fracciones anteriores, porque se trata de una actividad acuícola con fines comerciales.	Por el hecho de presentar a la autoridad correspondiente (SEMARNAT) la Manifestación de Impacto Ambiental, el promovente está cumpliendo con este apartado. El proyecto se vincula por la obligatoriedad de obtener la autorización correspondiente para realizar las obras descritas en esta manifestación de impacto ambiental. Como ya se mencionó anteriormente, la promovente una vez autorizado el proyecto en materia ambiental procederá a tramitar el Registro Nacional de Pesca para la unidad de producción acuícola.
Art. 30°.- *Las actividades pesqueras se clasifican en:* **II.-** *Cultivo o acuacultura con fines*		
Artículo 31°.- *Para realizar las actividades de pesca se requiere lo siguiente:* **I,** *Concesión, para:* **Inciso b)** *Acuacultura comercial* **II,** Permiso, para: **Inciso g)** *Acuacultura de fomento* **III,** *Autorización, para:* **Inciso d)** *Recolectar del medio natural reproductores, larvas, postlarvas, crías, huevos, semillas, alevines o en cualquier otro estadio, y* **Inciso e)** *Acuacultura didáctica.*		

Artículos 22.- *la Secretaría podrá inscribir en el Registro Nacional de Pesca a los acuicultores que no requieran concesión, permiso o Autorización.*	Al **proyecto** le aplica el Artículo, incisos y, fracciones anteriores, porque se trata de una actividad acuícola con fines comerciales.	Por el hecho de presentar a la autoridad correspondiente (SEMARNAT) la Manifestación de Impacto Ambiental, el promovente está cumpliendo con este apartado. El proyecto se vincula por la obligatoriedad de obtener la autorización correspondiente para realizar las obras descritas en esta manifestación de impacto ambiental. Como ya se mencionó anteriormente, la promovente una vez autorizado el proyecto en materia ambiental procederá a tramitar el Registro Nacional de Pesca para la unidad de producción acuícola.
Art. 30°.- *Las actividades pesqueras se clasifican en:* **II.-** *Cultivo o acuacultura con fines*		
Artículo 31°.- *Para realizar las actividades de pesca se requiere lo siguiente:* **I,** *Concesión, para:* **Inciso b)** *Acuacultura comercial* **II,** Permiso, para: **Inciso g)** *Acuacultura de fomento* **III,** *Autorización, para:* **Inciso d)** *Recolectar del medio natural reproductores, larvas, postlarvas, crías, huevos, semillas, alevines o en cualquier otro estadio, y* **Inciso e)** *Acuacultura didáctica.*		

Artículos 22.- *la Secretaría podrá inscribir en el Registro Nacional de Pesca a los acuicultores que no requieran concesión, permiso o Autorización.*	Al **proyecto** le aplica el Artículo, incisos y, fracciones anteriores, porque se trata de una actividad acuícola con fines comerciales.	Por el hecho de presentar a la autoridad correspondiente (SEMARNAT) la Manifestación de Impacto Ambiental, el promovente está cumpliendo con este apartado. El proyecto se vincula por la obligatoriedad de obtener la autorización correspondiente para realizar las obras descritas en esta manifestación de impacto ambiental. Como ya se mencionó anteriormente, la promovente una vez autorizado el proyecto en materia ambiental procederá a tramitar el Registro Nacional de Pesca para la unidad de producción acuícola.
Art. 30°.- *Las actividades pesqueras se clasifican en:* **II.-** *Cultivo o acuacultura con fines*		
Artículo 31°.- *Para realizar las actividades de pesca se requiere lo siguiente:* **I,** *Concesión, para:* **Inciso b)** *Acuacultura comercial* **II,** Permiso, para: **Inciso g)** *Acuacultura de fomento* **III,** *Autorización, para:* **Inciso d)** *Recolectar del medio natural reproductores, larvas, postlarvas, crías, huevos, semillas, alevines o en cualquier otro estadio, y* **Inciso e)** *Acuacultura didáctica.*		

Artículos 22.- *la Secretaría podrá inscribir en el Registro Nacional de Pesca a los acuicultores que no requieran concesión, permiso o Autorización.*	Al **proyecto** le aplica el Artículo, incisos y, fracciones anteriores, porque se trata de una actividad acuícola con fines comerciales.	Por el hecho de presentar a la autoridad correspondiente (SEMARNAT) la Manifestación de Impacto Ambiental, el promovente está cumpliendo con este apartado. El proyecto se vincula por la obligatoriedad de obtener la autorización correspondiente para realizar las obras descritas en esta manifestación de impacto ambiental. Como ya se mencionó anteriormente, la promovente una vez autorizado el proyecto en materia ambiental procederá a tramitar el Registro Nacional de Pesca para la unidad de producción acuícola.
Art. 30°.- *Las actividades pesqueras se clasifican en:* **II.-** *Cultivo o acuacultura con fines*		
Artículo 31°.- *Para realizar las actividades de pesca se requiere lo siguiente:* **I,** *Concesión, para:* **Inciso b)** *Acuacultura comercial* **II,** Permiso, para: **Inciso g)** *Acuacultura de fomento* **III,** *Autorización, para:* **Inciso d)** *Recolectar del medio natural reproductores, larvas, postlarvas, crías, huevos, semillas, alevines o en cualquier otro estadio, y* **Inciso e)** *Acuacultura didáctica.*		

Artículos 22.- *la Secretaría podrá inscribir en el Registro Nacional de Pesca a los acuicultores que no requieran concesión, permiso o Autorización.*	Al **proyecto** le aplica el Artículo, incisos y, fracciones anteriores, porque se trata de una actividad acuícola con fines comerciales.	Por el hecho de presentar a la autoridad correspondiente (SEMARNAT) la Manifestación de Impacto Ambiental, el promovente está cumpliendo con este apartado. El proyecto se vincula por la obligatoriedad de obtener la autorización correspondiente para realizar las obras descritas en esta manifestación de impacto ambiental. Como ya se mencionó anteriormente, la promovente una vez autorizado el proyecto en materia ambiental procederá a tramitar el Registro Nacional de Pesca para la unidad de producción acuícola.
Art. 30°.- *Las actividades pesqueras se clasifican en:* **II.-** *Cultivo o acuacultura con fines*		
Artículo 31°.- *Para realizar las actividades de pesca se requiere lo siguiente:* **I,** *Concesión, para:* **Inciso b)** *Acuacultura comercial* **II,** Permiso, para: **Inciso g)** *Acuacultura de fomento* **III,** *Autorización, para:* **Inciso d)** *Recolectar del medio natural reproductores, larvas, postlarvas, crías, huevos, semillas, alevines o en cualquier otro estadio, y* **Inciso e)** *Acuacultura didáctica.*		

Artículos 22.- *la Secretaría podrá inscribir en el Registro Nacional de Pesca a los acuicultores que no requieran concesión, permiso o Autorización.*	Al **proyecto** le aplica el Artículo, incisos y, fracciones anteriores, porque se trata de una actividad acuícola con fines comerciales.	Por el hecho de presentar a la autoridad correspondiente (SEMARNAT) la Manifestación de Impacto Ambiental, el promovente está cumpliendo con este apartado. El proyecto se vincula por la obligatoriedad de obtener la autorización correspondiente para realizar las obras descritas en esta manifestación de impacto ambiental. Como ya se mencionó anteriormente, la promovente una vez autorizado el proyecto en materia ambiental procederá a tramitar el Registro Nacional de Pesca para la unidad de producción acuícola.
Art. 30°.- *Las actividades pesqueras se clasifican en:* **II.-** *Cultivo o acuacultura con fines*		
Artículo 31°.- *Para realizar las actividades de pesca se requiere lo siguiente:* **I,** *Concesión, para:* **Inciso b)** *Acuacultura comercial* **II,** Permiso, para: **Inciso g)** *Acuacultura de fomento* **III,** *Autorización, para:* **Inciso d)** *Recolectar del medio natural reproductores, larvas, postlarvas, crías, huevos, semillas, alevines o en cualquier otro estadio, y* **Inciso e)** *Acuacultura didáctica.*		

Artículos 22.- *la Secretaría podrá inscribir en el Registro Nacional de Pesca a los acuicultores que no requieran concesión, permiso o Autorización.*	Al **proyecto** le aplica el Artículo, incisos y, fracciones anteriores, porque se trata de una actividad acuícola con fines comerciales.	Por el hecho de presentar a la autoridad correspondiente (SEMARNAT) la Manifestación de Impacto Ambiental, el promovente está cumpliendo con este apartado. El proyecto se vincula por la obligatoriedad de obtener la autorización correspondiente para realizar las obras descritas en esta manifestación de impacto ambiental. Como ya se mencionó anteriormente, la promovente una vez autorizado el proyecto en materia ambiental procederá a tramitar el Registro Nacional de Pesca para la unidad de producción acuícola.
Art. 30°.- *Las actividades pesqueras se clasifican en:* **II.-** *Cultivo o acuacultura con fines*		
Artículo 31°.- *Para realizar las actividades de pesca se requiere lo siguiente:* **I,** *Concesión, para:* **Inciso b)** *Acuacultura comercial* **II,** Permiso, para: **Inciso g)** *Acuacultura de fomento* **III,** *Autorización, para:* **Inciso d)** *Recolectar del medio natural reproductores, larvas, postlarvas, crías, huevos, semillas, alevines o en cualquier otro estadio, y* **Inciso e)** *Acuacultura didáctica.*		

Artículos 22.- *la Secretaría podrá inscribir en el Registro Nacional de Pesca a los acuicultores que no requieran concesión, permiso o Autorización.*	Al **proyecto** le aplica el Artículo, incisos y, fracciones anteriores, porque se trata de una actividad acuícola con fines comerciales.	Por el hecho de presentar a la autoridad correspondiente (SEMARNAT) la Manifestación de Impacto Ambiental, el promovente está cumpliendo con este apartado. El proyecto se vincula por la obligatoriedad de obtener la autorización correspondiente para realizar las obras descritas en esta manifestación de impacto ambiental. Como ya se mencionó anteriormente, la promovente una vez autorizado el proyecto en materia ambiental procederá a tramitar el Registro Nacional de Pesca para la unidad de producción acuícola.
Art. 30°.- *Las actividades pesqueras se clasifican en:* **II.-** *Cultivo o acuacultura con fines*		
Artículo 31°.- *Para realizar las actividades de pesca se requiere lo siguiente:* **I,** *Concesión, para:* **Inciso b)** *Acuacultura comercial* **II,** Permiso, para: **Inciso g)** *Acuacultura de fomento* **III,** *Autorización, para:* **Inciso d)** *Recolectar del medio natural reproductores, larvas, postlarvas, crías, huevos, semillas, alevines o en cualquier otro estadio, y* **Inciso e)** *Acuacultura didáctica.*		

Artículos 22.- *la Secretaría podrá inscribir en el Registro Nacional de Pesca a los acuicultores que no requieran concesión, permiso o Autorización.*	Al **proyecto** le aplica el Artículo, incisos y, fracciones anteriores, porque se trata de una actividad acuícola con fines comerciales.	Por el hecho de presentar a la autoridad correspondiente (SEMARNAT) la Manifestación de Impacto Ambiental, el promovente está cumpliendo con este apartado. El proyecto se vincula por la obligatoriedad de obtener la autorización correspondiente para realizar las obras descritas en esta manifestación de impacto ambiental. Como ya se mencionó anteriormente, la promovente una vez autorizado el proyecto en materia ambiental procederá a tramitar el Registro Nacional de Pesca para la unidad de producción acuícola.
Art. 30°.- *Las actividades pesqueras se clasifican en:* **II.-** *Cultivo o acuacultura con fines*		
Artículo 31°.- *Para realizar las actividades de pesca se requiere lo siguiente:* **I,** *Concesión, para:* **Inciso b)** *Acuacultura comercial* **II,** Permiso, para: **Inciso g)** *Acuacultura de fomento* **III,** *Autorización, para:* **Inciso d)** *Recolectar del medio natural reproductores, larvas, postlarvas, crías, huevos, semillas, alevines o en cualquier otro estadio, y* **Inciso e)** *Acuacultura didáctica.*		

Artículos 22.- *la Secretaría podrá inscribir en el Registro Nacional de Pesca a los acuicultores que no requieran concesión, permiso o Autorización.*	Al **proyecto** le aplica el Artículo, incisos y, fracciones anteriores, porque se trata de una actividad acuícola con fines comerciales.	Por el hecho de presentar a la autoridad correspondiente (SEMARNAT) la Manifestación de Impacto Ambiental, el promovente está cumpliendo con este apartado. El proyecto se vincula por la obligatoriedad de obtener la autorización correspondiente para realizar las obras descritas en esta manifestación de impacto ambiental. Como ya se mencionó anteriormente, la promovente una vez autorizado el proyecto en materia ambiental procederá a tramitar el Registro Nacional de Pesca para la unidad de producción acuícola.
Art. 30°.- *Las actividades pesqueras se clasifican en:* **II.-** *Cultivo o acuacultura con fines*		
Artículo 31°.- *Para realizar las actividades de pesca se requiere lo siguiente:* **I,** *Concesión, para:* **Inciso b)** *Acuacultura comercial* **II,** Permiso, para: **Inciso g)** *Acuacultura de fomento* **III,** *Autorización, para:* **Inciso d)** *Recolectar del medio natural reproductores, larvas, postlarvas, crías, huevos, semillas, alevines o en cualquier otro estadio, y* **Inciso e)** *Acuacultura didáctica.*		

Artículos 22.- *la Secretaría podrá inscribir en el Registro Nacional de Pesca a los acuicultores que no requieran concesión, permiso o Autorización.*	Al **proyecto** le aplica el Artículo, incisos y, fracciones anteriores, porque se trata de una actividad acuícola con fines comerciales.	Por el hecho de presentar a la autoridad correspondiente (SEMARNAT) la Manifestación de Impacto Ambiental, el promovente está cumpliendo con este apartado. El proyecto se vincula por la obligatoriedad de obtener la autorización correspondiente para realizar las obras descritas en esta manifestación de impacto ambiental. Como ya se mencionó anteriormente, la promovente una vez autorizado el proyecto en materia ambiental procederá a tramitar el Registro Nacional de Pesca para la unidad de producción acuícola.
Art. 30°.- *Las actividades pesqueras se clasifican en:* **II.-** *Cultivo o acuacultura con fines*		
Artículo 31°.- *Para realizar las actividades de pesca se requiere lo siguiente:* **I,** *Concesión, para:* **Inciso b)** *Acuacultura comercial* **II,** Permiso, para: **Inciso g)** *Acuacultura de fomento* **III,** *Autorización, para:* **Inciso d)** *Recolectar del medio natural reproductores, larvas, postlarvas, crías, huevos, semillas, alevines o en cualquier otro estadio, y* **Inciso e)** *Acuacultura didáctica.*		

Artículos 22.- *la Secretaría podrá inscribir en el Registro Nacional de Pesca a los acuicultores que no requieran concesión, permiso o Autorización.*	Al **proyecto** le aplica el Artículo, incisos y, fracciones anteriores, porque se trata de una actividad acuícola con fines comerciales.	Por el hecho de presentar a la autoridad correspondiente (SEMARNAT) la Manifestación de Impacto Ambiental, el promovente está cumpliendo con este apartado. El proyecto se vincula por la obligatoriedad de obtener la autorización correspondiente para realizar las obras descritas en esta manifestación de impacto ambiental. Como ya se mencionó anteriormente, la promovente una vez autorizado el proyecto en materia ambiental procederá a tramitar el Registro Nacional de Pesca para la unidad de producción acuícola.
Art. 30°.- *Las actividades pesqueras se clasifican en:* **II.-** *Cultivo o acuacultura con fines*		
Artículo 31°.- *Para realizar las actividades de pesca se requiere lo siguiente:* **I,** *Concesión, para:* **Inciso b)** *Acuacultura comercial* **II,** Permiso, para: **Inciso g)** *Acuacultura de fomento* **III,** *Autorización, para:* **Inciso d)** *Recolectar del medio natural reproductores, larvas, postlarvas, crías, huevos, semillas, alevines o en cualquier otro estadio, y* **Inciso e)** *Acuacultura didáctica.*		

Artículos 22.- *la Secretaría podrá inscribir en el Registro Nacional de Pesca a los acuicultores que no requieran concesión, permiso o Autorización.*	Al **proyecto** le aplica el Artículo, incisos y, fracciones anteriores, porque se trata de una actividad acuícola con fines comerciales.	Por el hecho de presentar a la autoridad correspondiente (SEMARNAT) la Manifestación de Impacto Ambiental, el promovente está cumpliendo con este apartado. El proyecto se vincula por la obligatoriedad de obtener la autorización correspondiente para realizar las obras descritas en esta manifestación de impacto ambiental. Como ya se mencionó anteriormente, la promovente una vez autorizado el proyecto en materia ambiental procederá a tramitar el Registro Nacional de Pesca para la unidad de producción acuícola.
Art. 30°.- *Las actividades pesqueras se clasifican en:* **II.-** *Cultivo o acuacultura con fines*		
Artículo 31°.- *Para realizar las actividades de pesca se requiere lo siguiente:* **I,** *Concesión, para:* **Inciso b)** *Acuacultura comercial* **II,** Permiso, para: **Inciso g)** *Acuacultura de fomento* **III,** *Autorización, para:* **Inciso d)** *Recolectar del medio natural reproductores, larvas, postlarvas, crías, huevos, semillas, alevines o en cualquier otro estadio, y* **Inciso e)** *Acuacultura didáctica.*		

Artículos 22.- *la Secretaría podrá inscribir en el Registro Nacional de Pesca a los acuicultores que no requieran concesión, permiso o Autorización.*	Al **proyecto** le aplica el Artículo, incisos y, fracciones anteriores, porque se trata de una actividad acuícola con fines comerciales.	Por el hecho de presentar a la autoridad correspondiente (SEMARNAT) la Manifestación de Impacto Ambiental, el promovente está cumpliendo con este apartado. El proyecto se vincula por la obligatoriedad de obtener la autorización correspondiente para realizar las obras descritas en esta manifestación de impacto ambiental. Como ya se mencionó anteriormente, la promovente una vez autorizado el proyecto en materia ambiental procederá a tramitar el Registro Nacional de Pesca para la unidad de producción acuícola.
Art. 30°.- *Las actividades pesqueras se clasifican en:* **II.-** *Cultivo o acuacultura con fines*		
Artículo 31°.- *Para realizar las actividades de pesca se requiere lo siguiente:* **I,** *Concesión, para:* **Inciso b)** *Acuacultura comercial* **II,** Permiso, para: **Inciso g)** *Acuacultura de fomento* **III,** *Autorización, para:* **Inciso d)** *Recolectar del medio natural reproductores, larvas, postlarvas, crías, huevos, semillas, alevines o en cualquier otro estadio, y* **Inciso e)** *Acuacultura didáctica.*		

Artículos 22.- *la Secretaría podrá inscribir en el Registro Nacional de Pesca a los acuicultores que no requieran concesión, permiso o Autorización.*	Al **proyecto** le aplica el Artículo, incisos y, fracciones anteriores, porque se trata de una actividad acuícola con fines comerciales.	Por el hecho de presentar a la autoridad correspondiente (SEMARNAT) la Manifestación de Impacto Ambiental, el promovente está cumpliendo con este apartado. El proyecto se vincula por la obligatoriedad de obtener la autorización correspondiente para realizar las obras descritas en esta manifestación de impacto ambiental. Como ya se mencionó anteriormente, la promovente una vez autorizado el proyecto en materia ambiental procederá a tramitar el Registro Nacional de Pesca para la unidad de producción acuícola.
Art. 30°.- *Las actividades pesqueras se clasifican en:* **II.-** *Cultivo o acuacultura con fines*		
Artículo 31°.- *Para realizar las actividades de pesca se requiere lo siguiente:* **I,** *Concesión, para:* **Inciso b)** *Acuacultura comercial* **II,** Permiso, para: **Inciso g)** *Acuacultura de fomento* **III,** *Autorización, para:* **Inciso d)** *Recolectar del medio natural reproductores, larvas, postlarvas, crías, huevos, semillas, alevines o en cualquier otro estadio, y* **Inciso e)** *Acuacultura didáctica.*		

Artículos 22.- *la Secretaría podrá inscribir en el Registro Nacional de Pesca a los acuicultores que no requieran concesión, permiso o Autorización.*	Al **proyecto** le aplica el Artículo, incisos y, fracciones anteriores, porque se trata de una actividad acuícola con fines comerciales.	Por el hecho de presentar a la autoridad correspondiente (SEMARNAT) la Manifestación de Impacto Ambiental, el promovente está cumpliendo con este apartado. El proyecto se vincula por la obligatoriedad de obtener la autorización correspondiente para realizar las obras descritas en esta manifestación de impacto ambiental. Como ya se mencionó anteriormente, la promovente una vez autorizado el proyecto en materia ambiental procederá a tramitar el Registro Nacional de Pesca para la unidad de producción acuícola.
Art. 30°.- *Las actividades pesqueras se clasifican en:* **II.-** *Cultivo o acuacultura con fines*		
Artículo 31°.- *Para realizar las actividades de pesca se requiere lo siguiente:* **I,** *Concesión, para:* **Inciso b)** *Acuacultura comercial* **II,** Permiso, para: **Inciso g)** *Acuacultura de fomento* **III,** *Autorización, para:* **Inciso d)** *Recolectar del medio natural reproductores, larvas, postlarvas, crías, huevos, semillas, alevines o en cualquier otro estadio, y* **Inciso e)** *Acuacultura didáctica.*		

Artículos 22.- *la Secretaría podrá inscribir en el Registro Nacional de Pesca a los acuicultores que no requieran concesión, permiso o Autorización.*	Al **proyecto** le aplica el Artículo, incisos y, fracciones anteriores, porque se trata de una actividad acuícola con fines comerciales.	Por el hecho de presentar a la autoridad correspondiente (SEMARNAT) la Manifestación de Impacto Ambiental, el promovente está cumpliendo con este apartado. El proyecto se vincula por la obligatoriedad de obtener la autorización correspondiente para realizar las obras descritas en esta manifestación de impacto ambiental. Como ya se mencionó anteriormente, la promovente una vez autorizado el proyecto en materia ambiental procederá a tramitar el Registro Nacional de Pesca para la unidad de producción acuícola.
Art. 30°.- *Las actividades pesqueras se clasifican en:* **II.-** *Cultivo o acuacultura con fines*		
Artículo 31°.- *Para realizar las actividades de pesca se requiere lo siguiente:* **I,** *Concesión, para:* **Inciso b)** *Acuacultura comercial* **II,** Permiso, para: **Inciso g)** *Acuacultura de fomento* **III,** *Autorización, para:* **Inciso d)** *Recolectar del medio natural reproductores, larvas, postlarvas, crías, huevos, semillas, alevines o en cualquier otro estadio, y* **Inciso e)** *Acuacultura didáctica.*		

Artículos 22.- *la Secretaría podrá inscribir en el Registro Nacional de Pesca a los acuicultores que no requieran concesión, permiso o Autorización.*	Al **proyecto** le aplica el Artículo, incisos y, fracciones anteriores, porque se trata de una actividad acuícola con fines comerciales.	Por el hecho de presentar a la autoridad correspondiente (SEMARNAT) la Manifestación de Impacto Ambiental, el promovente está cumpliendo con este apartado. El proyecto se vincula por la obligatoriedad de obtener la autorización correspondiente para realizar las obras descritas en esta manifestación de impacto ambiental. Como ya se mencionó anteriormente, la promovente una vez autorizado el proyecto en materia ambiental procederá a tramitar el Registro Nacional de Pesca para la unidad de producción acuícola.
Art. 30°.- *Las actividades pesqueras se clasifican en:* **II.-** *Cultivo o acuacultura con fines*		
Artículo 31°.- *Para realizar las actividades de pesca se requiere lo siguiente:* **I,** *Concesión, para:* **Inciso b)** *Acuacultura comercial* **II,** Permiso, para: **Inciso g)** *Acuacultura de fomento* **III,** *Autorización, para:* **Inciso d)** *Recolectar del medio natural reproductores, larvas, postlarvas, crías, huevos, semillas, alevines o en cualquier otro estadio, y* **Inciso e)** *Acuacultura didáctica.*		

Artículos 22.- *la Secretaría podrá inscribir en el Registro Nacional de Pesca a los acuicultores que no requieran concesión, permiso o Autorización.*	Al **proyecto** le aplica el Artículo, incisos y, fracciones anteriores, porque se trata de una actividad acuícola con fines comerciales.	Por el hecho de presentar a la autoridad correspondiente (SEMARNAT) la Manifestación de Impacto Ambiental, el promovente está cumpliendo con este apartado. El proyecto se vincula por la obligatoriedad de obtener la autorización correspondiente para realizar las obras descritas en esta manifestación de impacto ambiental. Como ya se mencionó anteriormente, la promovente una vez autorizado el proyecto en materia ambiental procederá a tramitar el Registro Nacional de Pesca para la unidad de producción acuícola.
Art. 30°.- *Las actividades pesqueras se clasifican en:* **II.-** *Cultivo o acuacultura con fines*		
Artículo 31°.- *Para realizar las actividades de pesca se requiere lo siguiente:* **I,** *Concesión, para:* **Inciso b)** *Acuacultura comercial* **II,** Permiso, para: **Inciso g)** *Acuacultura de fomento* **III,** *Autorización, para:* **Inciso d)** *Recolectar del medio natural reproductores, larvas, postlarvas, crías, huevos, semillas, alevines o en cualquier otro estadio, y* **Inciso e)** *Acuacultura didáctica.*		

Artículos 22.- *la Secretaría podrá inscribir en el Registro Nacional de Pesca a los acuicultores que no requieran concesión, permiso o Autorización.*	Al **proyecto** le aplica el Artículo, incisos y, fracciones anteriores, porque se trata de una actividad acuícola con fines comerciales.	Por el hecho de presentar a la autoridad correspondiente (SEMARNAT) la Manifestación de Impacto Ambiental, el promovente está cumpliendo con este apartado. El proyecto se vincula por la obligatoriedad de obtener la autorización correspondiente para realizar las obras descritas en esta manifestación de impacto ambiental. Como ya se mencionó anteriormente, la promovente una vez autorizado el proyecto en materia ambiental procederá a tramitar el Registro Nacional de Pesca para la unidad de producción acuícola.
Art. 30°.- *Las actividades pesqueras se clasifican en:* **II.-** *Cultivo o acuacultura con fines*		
Artículo 31°.- *Para realizar las actividades de pesca se requiere lo siguiente:* **I,** *Concesión, para:* **Inciso b)** *Acuacultura comercial* **II,** Permiso, para: **Inciso g)** *Acuacultura de fomento* **III,** *Autorización, para:* **Inciso d)** *Recolectar del medio natural reproductores, larvas, postlarvas, crías, huevos, semillas, alevines o en cualquier otro estadio, y* **Inciso e)** *Acuacultura didáctica.*		

Artículos 22.- *la Secretaría podrá inscribir en el Registro Nacional de Pesca a los acuicultores que no requieran concesión, permiso o Autorización.*	Al **proyecto** le aplica el Artículo, incisos y, fracciones anteriores, porque se trata de una actividad acuícola con fines comerciales.	Por el hecho de presentar a la autoridad correspondiente (SEMARNAT) la Manifestación de Impacto Ambiental, el promovente está cumpliendo con este apartado. El proyecto se vincula por la obligatoriedad de obtener la autorización correspondiente para realizar las obras descritas en esta manifestación de impacto ambiental. Como ya se mencionó anteriormente, la promovente una vez autorizado el proyecto en materia ambiental procederá a tramitar el Registro Nacional de Pesca para la unidad de producción acuícola.
Art. 30°.- *Las actividades pesqueras se clasifican en:* **II.-** *Cultivo o acuacultura con fines*		
Artículo 31°.- *Para realizar las actividades de pesca se requiere lo siguiente:* **I,** *Concesión, para:* **Inciso b)** *Acuacultura comercial* **II,** Permiso, para: **Inciso g)** *Acuacultura de fomento* **III,** *Autorización, para:* **Inciso d)** *Recolectar del medio natural reproductores, larvas, postlarvas, crías, huevos, semillas, alevines o en cualquier otro estadio, y* **Inciso e)** *Acuacultura didáctica.*		

Artículos 22.- *la Secretaría podrá inscribir en el Registro Nacional de Pesca a los acuicultores que no requieran concesión, permiso o Autorización.*	Al **proyecto** le aplica el Artículo, incisos y, fracciones anteriores, porque se trata de una actividad acuícola con fines comerciales.	Por el hecho de presentar a la autoridad correspondiente (SEMARNAT) la Manifestación de Impacto Ambiental, el promovente está cumpliendo con este apartado. El proyecto se vincula por la obligatoriedad de obtener la autorización correspondiente para realizar las obras descritas en esta manifestación de impacto ambiental. Como ya se mencionó anteriormente, la promovente una vez autorizado el proyecto en materia ambiental procederá a tramitar el Registro Nacional de Pesca para la unidad de producción acuícola.
Art. 30°.- *Las actividades pesqueras se clasifican en:* **II.-** *Cultivo o acuacultura con fines*		
Artículo 31°.- *Para realizar las actividades de pesca se requiere lo siguiente:* **I,** *Concesión, para:* **Inciso b)** *Acuacultura comercial* **II,** Permiso, para: **Inciso g)** *Acuacultura de fomento* **III,** *Autorización, para:* **Inciso d)** *Recolectar del medio natural reproductores, larvas, postlarvas, crías, huevos, semillas, alevines o en cualquier otro estadio, y* **Inciso e)** *Acuacultura didáctica.*		

Artículos 22.- *la Secretaría podrá inscribir en el Registro Nacional de Pesca a los acuicultores que no requieran concesión, permiso o Autorización.*	Al **proyecto** le aplica el Artículo, incisos y, fracciones anteriores, porque se trata de una actividad acuícola con fines comerciales.	Por el hecho de presentar a la autoridad correspondiente (SEMARNAT) la Manifestación de Impacto Ambiental, el promovente está cumpliendo con este apartado. El proyecto se vincula por la obligatoriedad de obtener la autorización correspondiente para realizar las obras descritas en esta manifestación de impacto ambiental. Como ya se mencionó anteriormente, la promovente una vez autorizado el proyecto en materia ambiental procederá a tramitar el Registro Nacional de Pesca para la unidad de producción acuícola.
Art. 30°.- *Las actividades pesqueras se clasifican en:* **II.-** *Cultivo o acuacultura con fines*		
Artículo 31°.- *Para realizar las actividades de pesca se requiere lo siguiente:* **I,** *Concesión, para:* **Inciso b)** *Acuacultura comercial* **II,** Permiso, para: **Inciso g)** *Acuacultura de fomento* **III,** *Autorización, para:* **Inciso d)** *Recolectar del medio natural reproductores, larvas, postlarvas, crías, huevos, semillas, alevines o en cualquier otro estadio, y* **Inciso e)** *Acuacultura didáctica.*		

Artículos 22.- *la Secretaría podrá inscribir en el Registro Nacional de Pesca a los acuicultores que no requieran concesión, permiso o Autorización.*	Al **proyecto** le aplica el Artículo, incisos y, fracciones anteriores, porque se trata de una actividad acuícola con fines comerciales.	Por el hecho de presentar a la autoridad correspondiente (SEMARNAT) la Manifestación de Impacto Ambiental, el promovente está cumpliendo con este apartado. El proyecto se vincula por la obligatoriedad de obtener la autorización correspondiente para realizar las obras descritas en esta manifestación de impacto ambiental. Como ya se mencionó anteriormente, la promovente una vez autorizado el proyecto en materia ambiental procederá a tramitar el Registro Nacional de Pesca para la unidad de producción acuícola.
Art. 30°.- *Las actividades pesqueras se clasifican en:* **II.-** *Cultivo o acuacultura con fines*		
Artículo 31°.- *Para realizar las actividades de pesca se requiere lo siguiente:* **I,** *Concesión, para:* **Inciso b)** *Acuacultura comercial* **II,** Permiso, para: **Inciso g)** *Acuacultura de fomento* **III,** *Autorización, para:* **Inciso d)** *Recolectar del medio natural reproductores, larvas, postlarvas, crías, huevos, semillas, alevines o en cualquier otro estadio, y* **Inciso e)** *Acuacultura didáctica.*		

Artículos 22.- *la Secretaría podrá inscribir en el Registro Nacional de Pesca a los acuicultores que no requieran concesión, permiso o Autorización.*	Al **proyecto** le aplica el Artículo, incisos y, fracciones anteriores, porque se trata de una actividad acuícola con fines comerciales.	Por el hecho de presentar a la autoridad correspondiente (SEMARNAT) la Manifestación de Impacto Ambiental, el promovente está cumpliendo con este apartado. El proyecto se vincula por la obligatoriedad de obtener la autorización correspondiente para realizar las obras descritas en esta manifestación de impacto ambiental. Como ya se mencionó anteriormente, la promovente una vez autorizado el proyecto en materia ambiental procederá a tramitar el Registro Nacional de Pesca para la unidad de producción acuícola.
Art. 30°.- *Las actividades pesqueras se clasifican en:* **II.-** *Cultivo o acuacultura con fines*		
Artículo 31°.- *Para realizar las actividades de pesca se requiere lo siguiente:* **I,** *Concesión, para:* **Inciso b)** *Acuacultura comercial* **II,** Permiso, para: **Inciso g)** *Acuacultura de fomento* **III,** *Autorización, para:* **Inciso d)** *Recolectar del medio natural reproductores, larvas, postlarvas, crías, huevos, semillas, alevines o en cualquier otro estadio, y* **Inciso e)** *Acuacultura didáctica.*		

Artículos 22.- *la Secretaría podrá inscribir en el Registro Nacional de Pesca a los acuicultores que no requieran concesión, permiso o Autorización.*	Al **proyecto** le aplica el Artículo, incisos y, fracciones anteriores, porque se trata de una actividad acuícola con fines comerciales.	Por el hecho de presentar a la autoridad correspondiente (SEMARNAT) la Manifestación de Impacto Ambiental, el promovente está cumpliendo con este apartado. El proyecto se vincula por la obligatoriedad de obtener la autorización correspondiente para realizar las obras descritas en esta manifestación de impacto ambiental. Como ya se mencionó anteriormente, la promovente una vez autorizado el proyecto en materia ambiental procederá a tramitar el Registro Nacional de Pesca para la unidad de producción acuícola.
Art. 30°.- *Las actividades pesqueras se clasifican en:* **II.-** *Cultivo o acuacultura con fines*		
Artículo 31°.- *Para realizar las actividades de pesca se requiere lo siguiente:* **I,** *Concesión, para:* **Inciso b)** *Acuacultura comercial* **II,** Permiso, para: **Inciso g)** *Acuacultura de fomento* **III,** *Autorización, para:* **Inciso d)** *Recolectar del medio natural reproductores, larvas, postlarvas, crías, huevos, semillas, alevines o en cualquier otro estadio, y* **Inciso e)** *Acuacultura didáctica.*		

Artículos 22.- *la Secretaría podrá inscribir en el Registro Nacional de Pesca a los acuicultores que no requieran concesión, permiso o Autorización.*	Al **proyecto** le aplica el Artículo, incisos y, fracciones anteriores, porque se trata de una actividad acuícola con fines comerciales.	Por el hecho de presentar a la autoridad correspondiente (SEMARNAT) la Manifestación de Impacto Ambiental, el promovente está cumpliendo con este apartado. El proyecto se vincula por la obligatoriedad de obtener la autorización correspondiente para realizar las obras descritas en esta manifestación de impacto ambiental. Como ya se mencionó anteriormente, la promovente una vez autorizado el proyecto en materia ambiental procederá a tramitar el Registro Nacional de Pesca para la unidad de producción acuícola.
Art. 30°.- *Las actividades pesqueras se clasifican en:* **II.-** *Cultivo o acuacultura con fines*		
Artículo 31°.- *Para realizar las actividades de pesca se requiere lo siguiente:* **I,** *Concesión, para:* **Inciso b)** *Acuacultura comercial* **II,** Permiso, para: **Inciso g)** *Acuacultura de fomento* **III,** *Autorización, para:* **Inciso d)** *Recolectar del medio natural reproductores, larvas, postlarvas, crías, huevos, semillas, alevines o en cualquier otro estadio, y* **Inciso e)** *Acuacultura didáctica.*		

Artículos 22.- *la Secretaría podrá inscribir en el Registro Nacional de Pesca a los acuicultores que no requieran concesión, permiso o Autorización.*	Al **proyecto** le aplica el Artículo, incisos y, fracciones anteriores, porque se trata de una actividad acuícola con fines comerciales.	Por el hecho de presentar a la autoridad correspondiente (SEMARNAT) la Manifestación de Impacto Ambiental, el promovente está cumpliendo con este apartado. El proyecto se vincula por la obligatoriedad de obtener la autorización correspondiente para realizar las obras descritas en esta manifestación de impacto ambiental. Como ya se mencionó anteriormente, la promovente una vez autorizado el proyecto en materia ambiental procederá a tramitar el Registro Nacional de Pesca para la unidad de producción acuícola.
Art. 30°.- *Las actividades pesqueras se clasifican en:* **II.-** *Cultivo o acuacultura con fines*		
Artículo 31°.- *Para realizar las actividades de pesca se requiere lo siguiente:* **I,** *Concesión, para:* **Inciso b)** *Acuacultura comercial* **II,** Permiso, para: **Inciso g)** *Acuacultura de fomento* **III,** *Autorización, para:* **Inciso d)** *Recolectar del medio natural reproductores, larvas, postlarvas, crías, huevos, semillas, alevines o en cualquier otro estadio, y* **Inciso e)** *Acuacultura didáctica.*		

Artículos 22.- *la Secretaría podrá inscribir en el Registro Nacional de Pesca a los acuicultores que no requieran concesión, permiso o Autorización.*	Al **proyecto** le aplica el Artículo, incisos y, fracciones anteriores, porque se trata de una actividad acuícola con fines comerciales.	Por el hecho de presentar a la autoridad correspondiente (SEMARNAT) la Manifestación de Impacto Ambiental, el promovente está cumpliendo con este apartado. El proyecto se vincula por la obligatoriedad de obtener la autorización correspondiente para realizar las obras descritas en esta manifestación de impacto ambiental. Como ya se mencionó anteriormente, la promovente una vez autorizado el proyecto en materia ambiental procederá a tramitar el Registro Nacional de Pesca para la unidad de producción acuícola.
Art. 30°.- *Las actividades pesqueras se clasifican en:* **II.-** *Cultivo o acuacultura con fines*		
Artículo 31°.- *Para realizar las actividades de pesca se requiere lo siguiente:* **I,** *Concesión, para:* **Inciso b)** *Acuacultura comercial* **II,** Permiso, para: **Inciso g)** *Acuacultura de fomento* **III,** *Autorización, para:* **Inciso d)** *Recolectar del medio natural reproductores, larvas, postlarvas, crías, huevos, semillas, alevines o en cualquier otro estadio, y* **Inciso e)** *Acuacultura didáctica.*		

Artículos 22.- *la Secretaría podrá inscribir en el Registro Nacional de Pesca a los acuicultores que no requieran concesión, permiso o Autorización.*	Al **proyecto** le aplica el Artículo, incisos y, fracciones anteriores, porque se trata de una actividad acuícola con fines comerciales.	Por el hecho de presentar a la autoridad correspondiente (SEMARNAT) la Manifestación de Impacto Ambiental, el promovente está cumpliendo con este apartado. El proyecto se vincula por la obligatoriedad de obtener la autorización correspondiente para realizar las obras descritas en esta manifestación de impacto ambiental. Como ya se mencionó anteriormente, la promovente una vez autorizado el proyecto en materia ambiental procederá a tramitar el Registro Nacional de Pesca para la unidad de producción acuícola.
Art. 30°.- *Las actividades pesqueras se clasifican en:* **II.-** *Cultivo o acuacultura con fines*		
Artículo 31°.- *Para realizar las actividades de pesca se requiere lo siguiente:* **I,** *Concesión, para:* **Inciso b)** *Acuacultura comercial* **II,** Permiso, para: **Inciso g)** *Acuacultura de fomento* **III,** *Autorización, para:* **Inciso d)** *Recolectar del medio natural reproductores, larvas, postlarvas, crías, huevos, semillas, alevines o en cualquier otro estadio, y* **Inciso e)** *Acuacultura didáctica.*		

Artículos 22.- *la Secretaría podrá inscribir en el Registro Nacional de Pesca a los acuicultores que no requieran concesión, permiso o Autorización.*	Al **proyecto** le aplica el Artículo, incisos y, fracciones anteriores, porque se trata de una actividad acuícola con fines comerciales.	Por el hecho de presentar a la autoridad correspondiente (SEMARNAT) la Manifestación de Impacto Ambiental, el promovente está cumpliendo con este apartado. El proyecto se vincula por la obligatoriedad de obtener la autorización correspondiente para realizar las obras descritas en esta manifestación de impacto ambiental. Como ya se mencionó anteriormente, la promovente una vez autorizado el proyecto en materia ambiental procederá a tramitar el Registro Nacional de Pesca para la unidad de producción acuícola.
Art. 30°.- *Las actividades pesqueras se clasifican en:* **II.-** *Cultivo o acuacultura con fines*		
Artículo 31°.- *Para realizar las actividades de pesca se requiere lo siguiente:* **I,** *Concesión, para:* **Inciso b)** *Acuacultura comercial* **II,** Permiso, para: **Inciso g)** *Acuacultura de fomento* **III,** *Autorización, para:* **Inciso d)** *Recolectar del medio natural reproductores, larvas, postlarvas, crías, huevos, semillas, alevines o en cualquier otro estadio, y* **Inciso e)** *Acuacultura didáctica.*		

Artículos 22.- *la Secretaría podrá inscribir en el Registro Nacional de Pesca a los acuicultores que no requieran concesión, permiso o Autorización.*	Al **proyecto** le aplica el Artículo, incisos y, fracciones anteriores, porque se trata de una actividad acuícola con fines comerciales.	Por el hecho de presentar a la autoridad correspondiente (SEMARNAT) la Manifestación de Impacto Ambiental, el promovente está cumpliendo con este apartado. El proyecto se vincula por la obligatoriedad de obtener la autorización correspondiente para realizar las obras descritas en esta manifestación de impacto ambiental. Como ya se mencionó anteriormente, la promovente una vez autorizado el proyecto en materia ambiental procederá a tramitar el Registro Nacional de Pesca para la unidad de producción acuícola.
Art. 30°.- *Las actividades pesqueras se clasifican en:* **II.-** *Cultivo o acuacultura con fines*		
Artículo 31°.- *Para realizar las actividades de pesca se requiere lo siguiente:* **I,** *Concesión, para:* **Inciso b)** *Acuacultura comercial* **II,** Permiso, para: **Inciso g)** *Acuacultura de fomento* **III,** *Autorización, para:* **Inciso d)** *Recolectar del medio natural reproductores, larvas, postlarvas, crías, huevos, semillas, alevines o en cualquier otro estadio, y* **Inciso e)** *Acuacultura didáctica.*		

Artículos 22.- *la Secretaría podrá inscribir en el Registro Nacional de Pesca a los acuicultores que no requieran concesión, permiso o Autorización.*	Al **proyecto** le aplica el Artículo, incisos y, fracciones anteriores, porque se trata de una actividad acuícola con fines comerciales.	Por el hecho de presentar a la autoridad correspondiente (SEMARNAT) la Manifestación de Impacto Ambiental, el promovente está cumpliendo con este apartado. El proyecto se vincula por la obligatoriedad de obtener la autorización correspondiente para realizar las obras descritas en esta manifestación de impacto ambiental. Como ya se mencionó anteriormente, la promovente una vez autorizado el proyecto en materia ambiental procederá a tramitar el Registro Nacional de Pesca para la unidad de producción acuícola.
Art. 30°.- *Las actividades pesqueras se clasifican en:* **II.-** *Cultivo o acuacultura con fines*		
Artículo 31°.- *Para realizar las actividades de pesca se requiere lo siguiente:* **I,** *Concesión, para:* **Inciso b)** *Acuacultura comercial* **II,** Permiso, para: **Inciso g)** *Acuacultura de fomento* **III,** *Autorización, para:* **Inciso d)** *Recolectar del medio natural reproductores, larvas, postlarvas, crías, huevos, semillas, alevines o en cualquier otro estadio, y* **Inciso e)** *Acuacultura didáctica.*		

Artículos 22.- *la Secretaría podrá inscribir en el Registro Nacional de Pesca a los acuicultores que no requieran concesión, permiso o Autorización.*	Al **proyecto** le aplica el Artículo, incisos y, fracciones anteriores, porque se trata de una actividad acuícola con fines comerciales.	Por el hecho de presentar a la autoridad correspondiente (SEMARNAT) la Manifestación de Impacto Ambiental, el promovente está cumpliendo con este apartado. El proyecto se vincula por la obligatoriedad de obtener la autorización correspondiente para realizar las obras descritas en esta manifestación de impacto ambiental. Como ya se mencionó anteriormente, la promovente una vez autorizado el proyecto en materia ambiental procederá a tramitar el Registro Nacional de Pesca para la unidad de producción acuícola.
Art. 30°.- *Las actividades pesqueras se clasifican en:* **II.-** *Cultivo o acuacultura con fines*		
Artículo 31°.- *Para realizar las actividades de pesca se requiere lo siguiente:* **I,** *Concesión, para:* **Inciso b)** *Acuacultura comercial* **II,** Permiso, para: **Inciso g)** *Acuacultura de fomento* **III,** *Autorización, para:* **Inciso d)** *Recolectar del medio natural reproductores, larvas, postlarvas, crías, huevos, semillas, alevines o en cualquier otro estadio, y* **Inciso e)** *Acuacultura didáctica.*		

Artículos 22.- *la Secretaría podrá inscribir en el Registro Nacional de Pesca a los acuicultores que no requieran concesión, permiso o Autorización.*	Al **proyecto** le aplica el Artículo, incisos y, fracciones anteriores, porque se trata de una actividad acuícola con fines comerciales.	Por el hecho de presentar a la autoridad correspondiente (SEMARNAT) la Manifestación de Impacto Ambiental, el promovente está cumpliendo con este apartado. El proyecto se vincula por la obligatoriedad de obtener la autorización correspondiente para realizar las obras descritas en esta manifestación de impacto ambiental. Como ya se mencionó anteriormente, la promovente una vez autorizado el proyecto en materia ambiental procederá a tramitar el Registro Nacional de Pesca para la unidad de producción acuícola.
Art. 30°.- *Las actividades pesqueras se clasifican en:* **II.-** *Cultivo o acuacultura con fines*		
Artículo 31°.- *Para realizar las actividades de pesca se requiere lo siguiente:* **I,** *Concesión, para:* **Inciso b)** *Acuacultura comercial* **II,** Permiso, para: **Inciso g)** *Acuacultura de fomento* **III,** *Autorización, para:* **Inciso d)** *Recolectar del medio natural reproductores, larvas, postlarvas, crías, huevos, semillas, alevines o en cualquier otro estadio, y* **Inciso e)** *Acuacultura didáctica.*		

Artículos 22.- *la Secretaría podrá inscribir en el Registro Nacional de Pesca a los acuicultores que no requieran concesión, permiso o Autorización.*	Al **proyecto** le aplica el Artículo, incisos y, fracciones anteriores, porque se trata de una actividad acuícola con fines comerciales.	Por el hecho de presentar a la autoridad correspondiente (SEMARNAT) la Manifestación de Impacto Ambiental, el promovente está cumpliendo con este apartado. El proyecto se vincula por la obligatoriedad de obtener la autorización correspondiente para realizar las obras descritas en esta manifestación de impacto ambiental. Como ya se mencionó anteriormente, la promovente una vez autorizado el proyecto en materia ambiental procederá a tramitar el Registro Nacional de Pesca para la unidad de producción acuícola.
Art. 30°.- *Las actividades pesqueras se clasifican en:* **II.-** *Cultivo o acuacultura con fines*		
Artículo 31°.- *Para realizar las actividades de pesca se requiere lo siguiente:* **I,** *Concesión, para:* **Inciso b)** *Acuacultura comercial* **II,** Permiso, para: **Inciso g)** *Acuacultura de fomento* **III,** *Autorización, para:* **Inciso d)** *Recolectar del medio natural reproductores, larvas, postlarvas, crías, huevos, semillas, alevines o en cualquier otro estadio, y* **Inciso e)** *Acuacultura didáctica.*		

Artículos 22.- *la Secretaría podrá inscribir en el Registro Nacional de Pesca a los acuicultores que no requieran concesión, permiso o Autorización.*	Al **proyecto** le aplica el Artículo, incisos y, fracciones anteriores, porque se trata de una actividad acuícola con fines comerciales.	Por el hecho de presentar a la autoridad correspondiente (SEMARNAT) la Manifestación de Impacto Ambiental, el promovente está cumpliendo con este apartado. El proyecto se vincula por la obligatoriedad de obtener la autorización correspondiente para realizar las obras descritas en esta manifestación de impacto ambiental. Como ya se mencionó anteriormente, la promovente una vez autorizado el proyecto en materia ambiental procederá a tramitar el Registro Nacional de Pesca para la unidad de producción acuícola.
Art. 30°.- *Las actividades pesqueras se clasifican en:* **II.-** *Cultivo o acuacultura con fines*		
Artículo 31°.- *Para realizar las actividades de pesca se requiere lo siguiente:* **I,** *Concesión, para:* **Inciso b)** *Acuacultura comercial* **II,** Permiso, para: **Inciso g)** *Acuacultura de fomento* **III,** *Autorización, para:* **Inciso d)** *Recolectar del medio natural reproductores, larvas, postlarvas, crías, huevos, semillas, alevines o en cualquier otro estadio, y* **Inciso e)** *Acuacultura didáctica.*		

Artículos 22.- *la Secretaría podrá inscribir en el Registro Nacional de Pesca a los acuicultores que no requieran concesión, permiso o Autorización.*	Al **proyecto** le aplica el Artículo, incisos y, fracciones anteriores, porque se trata de una actividad acuícola con fines comerciales.	Por el hecho de presentar a la autoridad correspondiente (SEMARNAT) la Manifestación de Impacto Ambiental, el promovente está cumpliendo con este apartado. El proyecto se vincula por la obligatoriedad de obtener la autorización correspondiente para realizar las obras descritas en esta manifestación de impacto ambiental. Como ya se mencionó anteriormente, la promovente una vez autorizado el proyecto en materia ambiental procederá a tramitar el Registro Nacional de Pesca para la unidad de producción acuícola.
Art. 30°.- *Las actividades pesqueras se clasifican en:* **II.-** *Cultivo o acuacultura con fines*		
Artículo 31°.- *Para realizar las actividades de pesca se requiere lo siguiente:* **I,** *Concesión, para:* **Inciso b)** *Acuacultura comercial* **II,** Permiso, para: **Inciso g)** *Acuacultura de fomento* **III,** *Autorización, para:* **Inciso d)** *Recolectar del medio natural reproductores, larvas, postlarvas, crías, huevos, semillas, alevines o en cualquier otro estadio, y* **Inciso e)** *Acuacultura didáctica.*		

Artículos 22.- *la Secretaría podrá inscribir en el Registro Nacional de Pesca a los acuicultores que no requieran concesión, permiso o Autorización.*	Al **proyecto** le aplica el Artículo, incisos y, fracciones anteriores, porque se trata de una actividad acuícola con fines comerciales.	Por el hecho de presentar a la autoridad correspondiente (SEMARNAT) la Manifestación de Impacto Ambiental, el promovente está cumpliendo con este apartado. El proyecto se vincula por la obligatoriedad de obtener la autorización correspondiente para realizar las obras descritas en esta manifestación de impacto ambiental. Como ya se mencionó anteriormente, la promovente una vez autorizado el proyecto en materia ambiental procederá a tramitar el Registro Nacional de Pesca para la unidad de producción acuícola.
Art. 30°.- *Las actividades pesqueras se clasifican en:* **II.-** *Cultivo o acuacultura con fines*		
Artículo 31°.- *Para realizar las actividades de pesca se requiere lo siguiente:* **I,** *Concesión, para:* **Inciso b)** *Acuacultura comercial* **II,** Permiso, para: **Inciso g)** *Acuacultura de fomento* **III,** *Autorización, para:* **Inciso d)** *Recolectar del medio natural reproductores, larvas, postlarvas, crías, huevos, semillas, alevines o en cualquier otro estadio, y* **Inciso e)** *Acuacultura didáctica.*		

Artículos 22.- *la Secretaría podrá inscribir en el Registro Nacional de Pesca a los acuicultores que no requieran concesión, permiso o Autorización.*	Al **proyecto** le aplica el Artículo, incisos y, fracciones anteriores, porque se trata de una actividad acuícola con fines comerciales.	Por el hecho de presentar a la autoridad correspondiente (SEMARNAT) la Manifestación de Impacto Ambiental, el promovente está cumpliendo con este apartado. El proyecto se vincula por la obligatoriedad de obtener la autorización correspondiente para realizar las obras descritas en esta manifestación de impacto ambiental. Como ya se mencionó anteriormente, la promovente una vez autorizado el proyecto en materia ambiental procederá a tramitar el Registro Nacional de Pesca para la unidad de producción acuícola.
Art. 30°.- *Las actividades pesqueras se clasifican en:* **II.-** *Cultivo o acuacultura con fines*		
Artículo 31°.- *Para realizar las actividades de pesca se requiere lo siguiente:* **I,** *Concesión, para:* **Inciso b)** *Acuacultura comercial* **II,** Permiso, para: **Inciso g)** *Acuacultura de fomento* **III,** *Autorización, para:* **Inciso d)** *Recolectar del medio natural reproductores, larvas, postlarvas, crías, huevos, semillas, alevines o en cualquier otro estadio, y* **Inciso e)** *Acuacultura didáctica.*		

Artículos 22.- *la Secretaría podrá inscribir en el Registro Nacional de Pesca a los acuicultores que no requieran concesión, permiso o Autorización.*	Al **proyecto** le aplica el Artículo, incisos y, fracciones anteriores, porque se trata de una actividad acuícola con fines comerciales.	Por el hecho de presentar a la autoridad correspondiente (SEMARNAT) la Manifestación de Impacto Ambiental, el promovente está cumpliendo con este apartado. El proyecto se vincula por la obligatoriedad de obtener la autorización correspondiente para realizar las obras descritas en esta manifestación de impacto ambiental. Como ya se mencionó anteriormente, la promovente una vez autorizado el proyecto en materia ambiental procederá a tramitar el Registro Nacional de Pesca para la unidad de producción acuícola.
Art. 30°.- *Las actividades pesqueras se clasifican en:* **II.-** *Cultivo o acuacultura con fines*		
Artículo 31°.- *Para realizar las actividades de pesca se requiere lo siguiente:* **I,** *Concesión, para:* **Inciso b)** *Acuacultura comercial* **II,** Permiso, para: **Inciso g)** *Acuacultura de fomento* **III,** *Autorización, para:* **Inciso d)** *Recolectar del medio natural reproductores, larvas, postlarvas, crías, huevos, semillas, alevines o en cualquier otro estadio, y* **Inciso e)** *Acuacultura didáctica.*		

Artículos 22.- *la Secretaría podrá inscribir en el Registro Nacional de Pesca a los acuicultores que no requieran concesión, permiso o Autorización.*	Al **proyecto** le aplica el Artículo, incisos y, fracciones anteriores, porque se trata de una actividad acuícola con fines comerciales.	Por el hecho de presentar a la autoridad correspondiente (SEMARNAT) la Manifestación de Impacto Ambiental, el promovente está cumpliendo con este apartado. El proyecto se vincula por la obligatoriedad de obtener la autorización correspondiente para realizar las obras descritas en esta manifestación de impacto ambiental. Como ya se mencionó anteriormente, la promovente una vez autorizado el proyecto en materia ambiental procederá a tramitar el Registro Nacional de Pesca para la unidad de producción acuícola.
Art. 30°.- *Las actividades pesqueras se clasifican en:* **II.-** *Cultivo o acuacultura con fines*		
Artículo 31°.- *Para realizar las actividades de pesca se requiere lo siguiente:* **I,** *Concesión, para:* **Inciso b)** *Acuacultura comercial* **II,** Permiso, para: **Inciso g)** *Acuacultura de fomento* **III,** *Autorización, para:* **Inciso d)** *Recolectar del medio natural reproductores, larvas, postlarvas, crías, huevos, semillas, alevines o en cualquier otro estadio, y* **Inciso e)** *Acuacultura didáctica.*		

Artículos 22.- *la Secretaría podrá inscribir en el Registro Nacional de Pesca a los acuicultores que no requieran concesión, permiso o Autorización.*	Al **proyecto** le aplica el Artículo, incisos y, fracciones anteriores, porque se trata de una actividad acuícola con fines comerciales.	Por el hecho de presentar a la autoridad correspondiente (SEMARNAT) la Manifestación de Impacto Ambiental, el promovente está cumpliendo con este apartado. El proyecto se vincula por la obligatoriedad de obtener la autorización correspondiente para realizar las obras descritas en esta manifestación de impacto ambiental. Como ya se mencionó anteriormente, la promovente una vez autorizado el proyecto en materia ambiental procederá a tramitar el Registro Nacional de Pesca para la unidad de producción acuícola.
Art. 30°.- *Las actividades pesqueras se clasifican en:* **II.-** *Cultivo o acuacultura con fines*		
Artículo 31°.- *Para realizar las actividades de pesca se requiere lo siguiente:* **I,** *Concesión, para:* **Inciso b)** *Acuacultura comercial* **II,** Permiso, para: **Inciso g)** *Acuacultura de fomento* **III,** *Autorización, para:* **Inciso d)** *Recolectar del medio natural reproductores, larvas, postlarvas, crías, huevos, semillas, alevines o en cualquier otro estadio, y* **Inciso e)** *Acuacultura didáctica.*		

Artículos 22.- *la Secretaría podrá inscribir en el Registro Nacional de Pesca a los acuicultores que no requieran concesión, permiso o Autorización.*	Al **proyecto** le aplica el Artículo, incisos y, fracciones anteriores, porque se trata de una actividad acuícola con fines comerciales.	Por el hecho de presentar a la autoridad correspondiente (SEMARNAT) la Manifestación de Impacto Ambiental, el promovente está cumpliendo con este apartado. El proyecto se vincula por la obligatoriedad de obtener la autorización correspondiente para realizar las obras descritas en esta manifestación de impacto ambiental. Como ya se mencionó anteriormente, la promovente una vez autorizado el proyecto en materia ambiental procederá a tramitar el Registro Nacional de Pesca para la unidad de producción acuícola.
Art. 30°.- *Las actividades pesqueras se clasifican en:* **II.-** *Cultivo o acuacultura con fines*		
Artículo 31°.- *Para realizar las actividades de pesca se requiere lo siguiente:* **I,** *Concesión, para:* **Inciso b)** *Acuacultura comercial* **II,** Permiso, para: **Inciso g)** *Acuacultura de fomento* **III,** *Autorización, para:* **Inciso d)** *Recolectar del medio natural reproductores, larvas, postlarvas, crías, huevos, semillas, alevines o en cualquier otro estadio, y* **Inciso e)** *Acuacultura didáctica.*		

Artículos 22.- *la Secretaría podrá inscribir en el Registro Nacional de Pesca a los acuicultores que no requieran concesión, permiso o Autorización.*	Al **proyecto** le aplica el Artículo, incisos y, fracciones anteriores, porque se trata de una actividad acuícola con fines comerciales.	Por el hecho de presentar a la autoridad correspondiente (SEMARNAT) la Manifestación de Impacto Ambiental, el promovente está cumpliendo con este apartado. El proyecto se vincula por la obligatoriedad de obtener la autorización correspondiente para realizar las obras descritas en esta manifestación de impacto ambiental. Como ya se mencionó anteriormente, la promovente una vez autorizado el proyecto en materia ambiental procederá a tramitar el Registro Nacional de Pesca para la unidad de producción acuícola.
Art. 30°.- *Las actividades pesqueras se clasifican en:* **II.-** *Cultivo o acuacultura con fines*		
Artículo 31°.- *Para realizar las actividades de pesca se requiere lo siguiente:* **I,** *Concesión, para:* **Inciso b)** *Acuacultura comercial* **II,** Permiso, para: **Inciso g)** *Acuacultura de fomento* **III,** *Autorización, para:* **Inciso d)** *Recolectar del medio natural reproductores, larvas, postlarvas, crías, huevos, semillas, alevines o en cualquier otro estadio, y* **Inciso e)** *Acuacultura didáctica.*		

Artículos 22.- *la Secretaría podrá inscribir en el Registro Nacional de Pesca a los acuicultores que no requieran concesión, permiso o Autorización.*	Al **proyecto** le aplica el Artículo, incisos y, fracciones anteriores, porque se trata de una actividad acuícola con fines comerciales.	Por el hecho de presentar a la autoridad correspondiente (SEMARNAT) la Manifestación de Impacto Ambiental, el promovente está cumpliendo con este apartado. El proyecto se vincula por la obligatoriedad de obtener la autorización correspondiente para realizar las obras descritas en esta manifestación de impacto ambiental. Como ya se mencionó anteriormente, la promovente una vez autorizado el proyecto en materia ambiental procederá a tramitar el Registro Nacional de Pesca para la unidad de producción acuícola.
Art. 30°.- *Las actividades pesqueras se clasifican en:* **II.-** *Cultivo o acuacultura con fines*		
Artículo 31°.- *Para realizar las actividades de pesca se requiere lo siguiente:* **I,** *Concesión, para:* **Inciso b)** *Acuacultura comercial* **II,** Permiso, para: **Inciso g)** *Acuacultura de fomento* **III,** *Autorización, para:* **Inciso d)** *Recolectar del medio natural reproductores, larvas, postlarvas, crías, huevos, semillas, alevines o en cualquier otro estadio, y* **Inciso e)** *Acuacultura didáctica.*		

Artículos 22.- *la Secretaría podrá inscribir en el Registro Nacional de Pesca a los acuicultores que no requieran concesión, permiso o Autorización.*	Al **proyecto** le aplica el Artículo, incisos y, fracciones anteriores, porque se trata de una actividad acuícola con fines comerciales.	Por el hecho de presentar a la autoridad correspondiente (SEMARNAT) la Manifestación de Impacto Ambiental, el promovente está cumpliendo con este apartado. El proyecto se vincula por la obligatoriedad de obtener la autorización correspondiente para realizar las obras descritas en esta manifestación de impacto ambiental. Como ya se mencionó anteriormente, la promovente una vez autorizado el proyecto en materia ambiental procederá a tramitar el Registro Nacional de Pesca para la unidad de producción acuícola.
Art. 30°.- *Las actividades pesqueras se clasifican en:* **II.-** *Cultivo o acuacultura con fines*		
Artículo 31°.- *Para realizar las actividades de pesca se requiere lo siguiente:* **I,** *Concesión, para:* **Inciso b)** *Acuacultura comercial* **II,** Permiso, para: **Inciso g)** *Acuacultura de fomento* **III,** *Autorización, para:* **Inciso d)** *Recolectar del medio natural reproductores, larvas, postlarvas, crías, huevos, semillas, alevines o en cualquier otro estadio, y* **Inciso e)** *Acuacultura didáctica.*		

Artículos 22.- *la Secretaría podrá inscribir en el Registro Nacional de Pesca a los acuicultores que no requieran concesión, permiso o Autorización.*	Al **proyecto** le aplica el Artículo, incisos y, fracciones anteriores, porque se trata de una actividad acuícola con fines comerciales.	Por el hecho de presentar a la autoridad correspondiente (SEMARNAT) la Manifestación de Impacto Ambiental, el promovente está cumpliendo con este apartado. El proyecto se vincula por la obligatoriedad de obtener la autorización correspondiente para realizar las obras descritas en esta manifestación de impacto ambiental. Como ya se mencionó anteriormente, la promovente una vez autorizado el proyecto en materia ambiental procederá a tramitar el Registro Nacional de Pesca para la unidad de producción acuícola.
Art. 30°.- *Las actividades pesqueras se clasifican en:* **II.-** *Cultivo o acuacultura con fines*		
Artículo 31°.- *Para realizar las actividades de pesca se requiere lo siguiente:* **I,** *Concesión, para:* **Inciso b)** *Acuacultura comercial* **II,** Permiso, para: **Inciso g)** *Acuacultura de fomento* **III,** *Autorización, para:* **Inciso d)** *Recolectar del medio natural reproductores, larvas, postlarvas, crías, huevos, semillas, alevines o en cualquier otro estadio, y* **Inciso e)** *Acuacultura didáctica.*		

Artículos 22.- *la Secretaría podrá inscribir en el Registro Nacional de Pesca a los acuicultores que no requieran concesión, permiso o Autorización.*	Al **proyecto** le aplica el Artículo, incisos y, fracciones anteriores, porque se trata de una actividad acuícola con fines comerciales.	Por el hecho de presentar a la autoridad correspondiente (SEMARNAT) la Manifestación de Impacto Ambiental, el promovente está cumpliendo con este apartado. El proyecto se vincula por la obligatoriedad de obtener la autorización correspondiente para realizar las obras descritas en esta manifestación de impacto ambiental. Como ya se mencionó anteriormente, la promovente una vez autorizado el proyecto en materia ambiental procederá a tramitar el Registro Nacional de Pesca para la unidad de producción acuícola.
Art. 30°.- *Las actividades pesqueras se clasifican en:* **II.-** *Cultivo o acuacultura con fines*		
Artículo 31°.- *Para realizar las actividades de pesca se requiere lo siguiente:* **I,** *Concesión, para:* **Inciso b)** *Acuacultura comercial* **II,** Permiso, para: **Inciso g)** *Acuacultura de fomento* **III,** *Autorización, para:* **Inciso d)** *Recolectar del medio natural reproductores, larvas, postlarvas, crías, huevos, semillas, alevines o en cualquier otro estadio, y* **Inciso e)** *Acuacultura didáctica.*		

Artículos 22.- *la Secretaría podrá inscribir en el Registro Nacional de Pesca a los acuicultores que no requieran concesión, permiso o Autorización.*	Al **proyecto** le aplica el Artículo, incisos y, fracciones anteriores, porque se trata de una actividad acuícola con fines comerciales.	Por el hecho de presentar a la autoridad correspondiente (SEMARNAT) la Manifestación de Impacto Ambiental, el promovente está cumpliendo con este apartado. El proyecto se vincula por la obligatoriedad de obtener la autorización correspondiente para realizar las obras descritas en esta manifestación de impacto ambiental. Como ya se mencionó anteriormente, la promovente una vez autorizado el proyecto en materia ambiental procederá a tramitar el Registro Nacional de Pesca para la unidad de producción acuícola.
Art. 30°.- *Las actividades pesqueras se clasifican en:* **II.-** *Cultivo o acuacultura con fines*		
Artículo 31°.- *Para realizar las actividades de pesca se requiere lo siguiente:* **I,** *Concesión, para:* **Inciso b)** *Acuacultura comercial* **II,** Permiso, para: **Inciso g)** *Acuacultura de fomento* **III,** *Autorización, para:* **Inciso d)** *Recolectar del medio natural reproductores, larvas, postlarvas, crías, huevos, semillas, alevines o en cualquier otro estadio, y* **Inciso e)** *Acuacultura didáctica.*		

Artículos 22.- *la Secretaría podrá inscribir en el Registro Nacional de Pesca a los acuicultores que no requieran concesión, permiso o Autorización.*	Al **proyecto** le aplica el Artículo, incisos y, fracciones anteriores, porque se trata de una actividad acuícola con fines comerciales.	Por el hecho de presentar a la autoridad correspondiente (SEMARNAT) la Manifestación de Impacto Ambiental, el promovente está cumpliendo con este apartado. El proyecto se vincula por la obligatoriedad de obtener la autorización correspondiente para realizar las obras descritas en esta manifestación de impacto ambiental. Como ya se mencionó anteriormente, la promovente una vez autorizado el proyecto en materia ambiental procederá a tramitar el Registro Nacional de Pesca para la unidad de producción acuícola.
Art. 30°.- *Las actividades pesqueras se clasifican en:* **II.-** *Cultivo o acuacultura con fines*		
Artículo 31°.- *Para realizar las actividades de pesca se requiere lo siguiente:* **I,** *Concesión, para:* **Inciso b)** *Acuacultura comercial* **II,** Permiso, para: **Inciso g)** *Acuacultura de fomento* **III,** *Autorización, para:* **Inciso d)** *Recolectar del medio natural reproductores, larvas, postlarvas, crías, huevos, semillas, alevines o en cualquier otro estadio, y* **Inciso e)** *Acuacultura didáctica.*		

Artículos 22.- *la Secretaría podrá inscribir en el Registro Nacional de Pesca a los acuicultores que no requieran concesión, permiso o Autorización.*	Al **proyecto** le aplica el Artículo, incisos y, fracciones anteriores, porque se trata de una actividad acuícola con fines comerciales.	Por el hecho de presentar a la autoridad correspondiente (SEMARNAT) la Manifestación de Impacto Ambiental, el promovente está cumpliendo con este apartado. El proyecto se vincula por la obligatoriedad de obtener la autorización correspondiente para realizar las obras descritas en esta manifestación de impacto ambiental. Como ya se mencionó anteriormente, la promovente una vez autorizado el proyecto en materia ambiental procederá a tramitar el Registro Nacional de Pesca para la unidad de producción acuícola.
Art. 30°.- *Las actividades pesqueras se clasifican en:* **II.-** *Cultivo o acuacultura con fines*		
Artículo 31°.- *Para realizar las actividades de pesca se requiere lo siguiente:* **I,** *Concesión, para:* **Inciso b)** *Acuacultura comercial* **II,** Permiso, para: **Inciso g)** *Acuacultura de fomento* **III,** *Autorización, para:* **Inciso d)** *Recolectar del medio natural reproductores, larvas, postlarvas, crías, huevos, semillas, alevines o en cualquier otro estadio, y* **Inciso e)** *Acuacultura didáctica.*		

Artículos 22.- *la Secretaría podrá inscribir en el Registro Nacional de Pesca a los acuicultores que no requieran concesión, permiso o Autorización.*	Al **proyecto** le aplica el Artículo, incisos y, fracciones anteriores, porque se trata de una actividad acuícola con fines comerciales.	Por el hecho de presentar a la autoridad correspondiente (SEMARNAT) la Manifestación de Impacto Ambiental, el promovente está cumpliendo con este apartado. El proyecto se vincula por la obligatoriedad de obtener la autorización correspondiente para realizar las obras descritas en esta manifestación de impacto ambiental. Como ya se mencionó anteriormente, la promovente una vez autorizado el proyecto en materia ambiental procederá a tramitar el Registro Nacional de Pesca para la unidad de producción acuícola.
Art. 30°.- *Las actividades pesqueras se clasifican en:* **II.-** *Cultivo o acuacultura con fines*		
Artículo 31°.- *Para realizar las actividades de pesca se requiere lo siguiente:* **I,** *Concesión, para:* **Inciso b)** *Acuacultura comercial* **II,** Permiso, para: **Inciso g)** *Acuacultura de fomento* **III,** *Autorización, para:* **Inciso d)** *Recolectar del medio natural reproductores, larvas, postlarvas, crías, huevos, semillas, alevines o en cualquier otro estadio, y* **Inciso e)** *Acuacultura didáctica.*		

Artículos 22.- *la Secretaría podrá inscribir en el Registro Nacional de Pesca a los acuicultores que no requieran concesión, permiso o Autorización.*	Al **proyecto** le aplica el Artículo, incisos y, fracciones anteriores, porque se trata de una actividad acuícola con fines comerciales.	Por el hecho de presentar a la autoridad correspondiente (SEMARNAT) la Manifestación de Impacto Ambiental, el promovente está cumpliendo con este apartado. El proyecto se vincula por la obligatoriedad de obtener la autorización correspondiente para realizar las obras descritas en esta manifestación de impacto ambiental. Como ya se mencionó anteriormente, la promovente una vez autorizado el proyecto en materia ambiental procederá a tramitar el Registro Nacional de Pesca para la unidad de producción acuícola.
Art. 30°.- *Las actividades pesqueras se clasifican en:* **II.-** *Cultivo o acuacultura con fines*		
Artículo 31°.- *Para realizar las actividades de pesca se requiere lo siguiente:* **I,** *Concesión, para:* **Inciso b)** *Acuacultura comercial* **II,** Permiso, para: **Inciso g)** *Acuacultura de fomento* **III,** *Autorización, para:* **Inciso d)** *Recolectar del medio natural reproductores, larvas, postlarvas, crías, huevos, semillas, alevines o en cualquier otro estadio, y* **Inciso e)** *Acuacultura didáctica.*		

Artículos 22.- *la Secretaría podrá inscribir en el Registro Nacional de Pesca a los acuicultores que no requieran concesión, permiso o Autorización.*	Al **proyecto** le aplica el Artículo, incisos y, fracciones anteriores, porque se trata de una actividad acuícola con fines comerciales.	Por el hecho de presentar a la autoridad correspondiente (SEMARNAT) la Manifestación de Impacto Ambiental, el promovente está cumpliendo con este apartado. El proyecto se vincula por la obligatoriedad de obtener la autorización correspondiente para realizar las obras descritas en esta manifestación de impacto ambiental. Como ya se mencionó anteriormente, la promovente una vez autorizado el proyecto en materia ambiental procederá a tramitar el Registro Nacional de Pesca para la unidad de producción acuícola.
Art. 30°.- *Las actividades pesqueras se clasifican en:* **II.-** *Cultivo o acuacultura con fines*		
Artículo 31°.- *Para realizar las actividades de pesca se requiere lo siguiente:* **I,** *Concesión, para:* **Inciso b)** *Acuacultura comercial* **II,** Permiso, para: **Inciso g)** *Acuacultura de fomento* **III,** *Autorización, para:* **Inciso d)** *Recolectar del medio natural reproductores, larvas, postlarvas, crías, huevos, semillas, alevines o en cualquier otro estadio, y* **Inciso e)** *Acuacultura didáctica.*		

Artículos 22.- *la Secretaría podrá inscribir en el Registro Nacional de Pesca a los acuicultores que no requieran concesión, permiso o Autorización.*	Al **proyecto** le aplica el Artículo, incisos y, fracciones anteriores, porque se trata de una actividad acuícola con fines comerciales.	Por el hecho de presentar a la autoridad correspondiente (SEMARNAT) la Manifestación de Impacto Ambiental, el promovente está cumpliendo con este apartado. El proyecto se vincula por la obligatoriedad de obtener la autorización correspondiente para realizar las obras descritas en esta manifestación de impacto ambiental. Como ya se mencionó anteriormente, la promovente una vez autorizado el proyecto en materia ambiental procederá a tramitar el Registro Nacional de Pesca para la unidad de producción acuícola.
Art. 30°.- *Las actividades pesqueras se clasifican en:* **II.-** *Cultivo o acuacultura con fines*		
Artículo 31°.- *Para realizar las actividades de pesca se requiere lo siguiente:* **I,** *Concesión, para:* **Inciso b)** *Acuacultura comercial* **II,** Permiso, para: **Inciso g)** *Acuacultura de fomento* **III,** *Autorización, para:* **Inciso d)** *Recolectar del medio natural reproductores, larvas, postlarvas, crías, huevos, semillas, alevines o en cualquier otro estadio, y* **Inciso e)** *Acuacultura didáctica.*		

Artículos 22.- *la Secretaría podrá inscribir en el Registro Nacional de Pesca a los acuicultores que no requieran concesión, permiso o Autorización.*	Al **proyecto** le aplica el Artículo, incisos y, fracciones anteriores, porque se trata de una actividad acuícola con fines comerciales.	Por el hecho de presentar a la autoridad correspondiente (SEMARNAT) la Manifestación de Impacto Ambiental, el promovente está cumpliendo con este apartado. El proyecto se vincula por la obligatoriedad de obtener la autorización correspondiente para realizar las obras descritas en esta manifestación de impacto ambiental. Como ya se mencionó anteriormente, la promovente una vez autorizado el proyecto en materia ambiental procederá a tramitar el Registro Nacional de Pesca para la unidad de producción acuícola.
Art. 30°.- *Las actividades pesqueras se clasifican en:* **II.-** *Cultivo o acuacultura con fines*		
Artículo 31°.- *Para realizar las actividades de pesca se requiere lo siguiente:* **I,** *Concesión, para:* **Inciso b)** *Acuacultura comercial* **II,** Permiso, para: **Inciso g)** *Acuacultura de fomento* **III,** *Autorización, para:* **Inciso d)** *Recolectar del medio natural reproductores, larvas, postlarvas, crías, huevos, semillas, alevines o en cualquier otro estadio, y* **Inciso e)** *Acuacultura didáctica.*		

Artículos 22.- *la Secretaría podrá inscribir en el Registro Nacional de Pesca a los acuicultores que no requieran concesión, permiso o Autorización.*	Al **proyecto** le aplica el Artículo, incisos y, fracciones anteriores, porque se trata de una actividad acuícola con fines comerciales.	Por el hecho de presentar a la autoridad correspondiente (SEMARNAT) la Manifestación de Impacto Ambiental, el promovente está cumpliendo con este apartado. El proyecto se vincula por la obligatoriedad de obtener la autorización correspondiente para realizar las obras descritas en esta manifestación de impacto ambiental. Como ya se mencionó anteriormente, la promovente una vez autorizado el proyecto en materia ambiental procederá a tramitar el Registro Nacional de Pesca para la unidad de producción acuícola.
Art. 30°.- *Las actividades pesqueras se clasifican en:* **II.-** *Cultivo o acuacultura con fines*		
Artículo 31°.- *Para realizar las actividades de pesca se requiere lo siguiente:* **I,** *Concesión, para:* **Inciso b)** *Acuacultura comercial* **II,** Permiso, para: **Inciso g)** *Acuacultura de fomento* **III,** *Autorización, para:* **Inciso d)** *Recolectar del medio natural reproductores, larvas, postlarvas, crías, huevos, semillas, alevines o en cualquier otro estadio, y* **Inciso e)** *Acuacultura didáctica.*		

Artículos 22.- *la Secretaría podrá inscribir en el Registro Nacional de Pesca a los acuicultores que no requieran concesión, permiso o Autorización.*	Al **proyecto** le aplica el Artículo, incisos y, fracciones anteriores, porque se trata de una actividad acuícola con fines comerciales.	Por el hecho de presentar a la autoridad correspondiente (SEMARNAT) la Manifestación de Impacto Ambiental, el promovente está cumpliendo con este apartado. El proyecto se vincula por la obligatoriedad de obtener la autorización correspondiente para realizar las obras descritas en esta manifestación de impacto ambiental. Como ya se mencionó anteriormente, la promovente una vez autorizado el proyecto en materia ambiental procederá a tramitar el Registro Nacional de Pesca para la unidad de producción acuícola.
Art. 30°.- *Las actividades pesqueras se clasifican en:* **II.-** *Cultivo o acuacultura con fines*		
Artículo 31°.- *Para realizar las actividades de pesca se requiere lo siguiente:* **I,** *Concesión, para:* **Inciso b)** *Acuacultura comercial* **II,** Permiso, para: **Inciso g)** *Acuacultura de fomento* **III,** *Autorización, para:* **Inciso d)** *Recolectar del medio natural reproductores, larvas, postlarvas, crías, huevos, semillas, alevines o en cualquier otro estadio, y* **Inciso e)** *Acuacultura didáctica.*		

Artículos 22.- *la Secretaría podrá inscribir en el Registro Nacional de Pesca a los acuicultores que no requieran concesión, permiso o Autorización.*	Al **proyecto** le aplica el Artículo, incisos y, fracciones anteriores, porque se trata de una actividad acuícola con fines comerciales.	Por el hecho de presentar a la autoridad correspondiente (SEMARNAT) la Manifestación de Impacto Ambiental, el promovente está cumpliendo con este apartado. El proyecto se vincula por la obligatoriedad de obtener la autorización correspondiente para realizar las obras descritas en esta manifestación de impacto ambiental. Como ya se mencionó anteriormente, la promovente una vez autorizado el proyecto en materia ambiental procederá a tramitar el Registro Nacional de Pesca para la unidad de producción acuícola.
Art. 30°.- *Las actividades pesqueras se clasifican en:* **II.-** *Cultivo o acuacultura con fines*		
Artículo 31°.- *Para realizar las actividades de pesca se requiere lo siguiente:* **I,** *Concesión, para:* **Inciso b)** *Acuacultura comercial* **II,** Permiso, para: **Inciso g)** *Acuacultura de fomento* **III,** *Autorización, para:* **Inciso d)** *Recolectar del medio natural reproductores, larvas, postlarvas, crías, huevos, semillas, alevines o en cualquier otro estadio, y* **Inciso e)** *Acuacultura didáctica.*		

Artículos 22.- *la Secretaría podrá inscribir en el Registro Nacional de Pesca a los acuicultores que no requieran concesión, permiso o Autorización.*	Al **proyecto** le aplica el Artículo, incisos y, fracciones anteriores, porque se trata de una actividad acuícola con fines comerciales.	Por el hecho de presentar a la autoridad correspondiente (SEMARNAT) la Manifestación de Impacto Ambiental, el promovente está cumpliendo con este apartado. El proyecto se vincula por la obligatoriedad de obtener la autorización correspondiente para realizar las obras descritas en esta manifestación de impacto ambiental. Como ya se mencionó anteriormente, la promovente una vez autorizado el proyecto en materia ambiental procederá a tramitar el Registro Nacional de Pesca para la unidad de producción acuícola.
Art. 30°.- *Las actividades pesqueras se clasifican en:* **II.-** *Cultivo o acuacultura con fines*		
Artículo 31°.- *Para realizar las actividades de pesca se requiere lo siguiente:* **I,** *Concesión, para:* **Inciso b)** *Acuacultura comercial* **II,** Permiso, para: **Inciso g)** *Acuacultura de fomento* **III,** *Autorización, para:* **Inciso d)** *Recolectar del medio natural reproductores, larvas, postlarvas, crías, huevos, semillas, alevines o en cualquier otro estadio, y* **Inciso e)** *Acuacultura didáctica.*		

Artículos 22.- *la Secretaría podrá inscribir en el Registro Nacional de Pesca a los acuicultores que no requieran concesión, permiso o Autorización.*	Al **proyecto** le aplica el Artículo, incisos y, fracciones anteriores, porque se trata de una actividad acuícola con fines comerciales.	Por el hecho de presentar a la autoridad correspondiente (SEMARNAT) la Manifestación de Impacto Ambiental, el promovente está cumpliendo con este apartado. El proyecto se vincula por la obligatoriedad de obtener la autorización correspondiente para realizar las obras descritas en esta manifestación de impacto ambiental. Como ya se mencionó anteriormente, la promovente una vez autorizado el proyecto en materia ambiental procederá a tramitar el Registro Nacional de Pesca para la unidad de producción acuícola.
Art. 30°.- *Las actividades pesqueras se clasifican en:* **II.-** *Cultivo o acuacultura con fines*		
Artículo 31°.- *Para realizar las actividades de pesca se requiere lo siguiente:* **I,** *Concesión, para:* **Inciso b)** *Acuacultura comercial* **II,** Permiso, para: **Inciso g)** *Acuacultura de fomento* **III,** *Autorización, para:* **Inciso d)** *Recolectar del medio natural reproductores, larvas, postlarvas, crías, huevos, semillas, alevines o en cualquier otro estadio, y* **Inciso e)** *Acuacultura didáctica.*		

Artículos 22.- *la Secretaría podrá inscribir en el Registro Nacional de Pesca a los acuicultores que no requieran concesión, permiso o Autorización.*	Al **proyecto** le aplica el Artículo, incisos y, fracciones anteriores, porque se trata de una actividad acuícola con fines comerciales.	Por el hecho de presentar a la autoridad correspondiente (SEMARNAT) la Manifestación de Impacto Ambiental, el promovente está cumpliendo con este apartado. El proyecto se vincula por la obligatoriedad de obtener la autorización correspondiente para realizar las obras descritas en esta manifestación de impacto ambiental. Como ya se mencionó anteriormente, la promovente una vez autorizado el proyecto en materia ambiental procederá a tramitar el Registro Nacional de Pesca para la unidad de producción acuícola.
Art. 30°.- *Las actividades pesqueras se clasifican en:* **II.-** *Cultivo o acuacultura con fines*		
Artículo 31°.- *Para realizar las actividades de pesca se requiere lo siguiente:* **I,** *Concesión, para:* **Inciso b)** *Acuacultura comercial* **II,** Permiso, para: **Inciso g)** *Acuacultura de fomento* **III,** *Autorización, para:* **Inciso d)** *Recolectar del medio natural reproductores, larvas, postlarvas, crías, huevos, semillas, alevines o en cualquier otro estadio, y* **Inciso e)** *Acuacultura didáctica.*		

Artículos 22.- *la Secretaría podrá inscribir en el Registro Nacional de Pesca a los acuicultores que no requieran concesión, permiso o Autorización.*	Al **proyecto** le aplica el Artículo, incisos y, fracciones anteriores, porque se trata de una actividad acuícola con fines comerciales.	Por el hecho de presentar a la autoridad correspondiente (SEMARNAT) la Manifestación de Impacto Ambiental, el promovente está cumpliendo con este apartado. El proyecto se vincula por la obligatoriedad de obtener la autorización correspondiente para realizar las obras descritas en esta manifestación de impacto ambiental. Como ya se mencionó anteriormente, la promovente una vez autorizado el proyecto en materia ambiental procederá a tramitar el Registro Nacional de Pesca para la unidad de producción acuícola.
Art. 30°.- *Las actividades pesqueras se clasifican en:* **II.-** *Cultivo o acuacultura con fines*		
Artículo 31°.- *Para realizar las actividades de pesca se requiere lo siguiente:* **I,** *Concesión, para:* **Inciso b)** *Acuacultura comercial* **II,** Permiso, para: **Inciso g)** *Acuacultura de fomento* **III,** *Autorización, para:* **Inciso d)** *Recolectar del medio natural reproductores, larvas, postlarvas, crías, huevos, semillas, alevines o en cualquier otro estadio, y* **Inciso e)** *Acuacultura didáctica.*		

Artículos 22.- *la Secretaría podrá inscribir en el Registro Nacional de Pesca a los acuicultores que no requieran concesión, permiso o Autorización.*	Al **proyecto** le aplica el Artículo, incisos y, fracciones anteriores, porque se trata de una actividad acuícola con fines comerciales.	Por el hecho de presentar a la autoridad correspondiente (SEMARNAT) la Manifestación de Impacto Ambiental, el promovente está cumpliendo con este apartado. El proyecto se vincula por la obligatoriedad de obtener la autorización correspondiente para realizar las obras descritas en esta manifestación de impacto ambiental. Como ya se mencionó anteriormente, la promovente una vez autorizado el proyecto en materia ambiental procederá a tramitar el Registro Nacional de Pesca para la unidad de producción acuícola.
Art. 30°.- *Las actividades pesqueras se clasifican en:* **II.-** *Cultivo o acuacultura con fines*		
Artículo 31°.- *Para realizar las actividades de pesca se requiere lo siguiente:* **I,** *Concesión, para:* **Inciso b)** *Acuacultura comercial* **II,** Permiso, para: **Inciso g)** *Acuacultura de fomento* **III,** *Autorización, para:* **Inciso d)** *Recolectar del medio natural reproductores, larvas, postlarvas, crías, huevos, semillas, alevines o en cualquier otro estadio, y* **Inciso e)** *Acuacultura didáctica.*		

Artículos 22.- *la Secretaría podrá inscribir en el Registro Nacional de Pesca a los acuicultores que no requieran concesión, permiso o Autorización.*	Al **proyecto** le aplica el Artículo, incisos y, fracciones anteriores, porque se trata de una actividad acuícola con fines comerciales.	Por el hecho de presentar a la autoridad correspondiente (SEMARNAT) la Manifestación de Impacto Ambiental, el promovente está cumpliendo con este apartado. El proyecto se vincula por la obligatoriedad de obtener la autorización correspondiente para realizar las obras descritas en esta manifestación de impacto ambiental. Como ya se mencionó anteriormente, la promovente una vez autorizado el proyecto en materia ambiental procederá a tramitar el Registro Nacional de Pesca para la unidad de producción acuícola.
Art. 30°.- *Las actividades pesqueras se clasifican en:* **II.-** *Cultivo o acuacultura con fines*		
Artículo 31°.- *Para realizar las actividades de pesca se requiere lo siguiente:* **I,** *Concesión, para:* **Inciso b)** *Acuacultura comercial* **II,** Permiso, para: **Inciso g)** *Acuacultura de fomento* **III,** *Autorización, para:* **Inciso d)** *Recolectar del medio natural reproductores, larvas, postlarvas, crías, huevos, semillas, alevines o en cualquier otro estadio, y* **Inciso e)** *Acuacultura didáctica.*		

Artículos 22.- *la Secretaría podrá inscribir en el Registro Nacional de Pesca a los acuicultores que no requieran concesión, permiso o Autorización.*	Al **proyecto** le aplica el Artículo, incisos y, fracciones anteriores, porque se trata de una actividad acuícola con fines comerciales.	Por el hecho de presentar a la autoridad correspondiente (SEMARNAT) la Manifestación de Impacto Ambiental, el promovente está cumpliendo con este apartado. El proyecto se vincula por la obligatoriedad de obtener la autorización correspondiente para realizar las obras descritas en esta manifestación de impacto ambiental. Como ya se mencionó anteriormente, la promovente una vez autorizado el proyecto en materia ambiental procederá a tramitar el Registro Nacional de Pesca para la unidad de producción acuícola.
Art. 30°.- *Las actividades pesqueras se clasifican en:* **II.-** *Cultivo o acuacultura con fines*		
Artículo 31°.- *Para realizar las actividades de pesca se requiere lo siguiente:* **I,** *Concesión, para:* **Inciso b)** *Acuacultura comercial* **II,** Permiso, para: **Inciso g)** *Acuacultura de fomento* **III,** *Autorización, para:* **Inciso d)** *Recolectar del medio natural reproductores, larvas, postlarvas, crías, huevos, semillas, alevines o en cualquier otro estadio, y* **Inciso e)** *Acuacultura didáctica.*		

Artículos 22.- *la Secretaría podrá inscribir en el Registro Nacional de Pesca a los acuicultores que no requieran concesión, permiso o Autorización.*	Al **proyecto** le aplica el Artículo, incisos y, fracciones anteriores, porque se trata de una actividad acuícola con fines comerciales.	Por el hecho de presentar a la autoridad correspondiente (SEMARNAT) la Manifestación de Impacto Ambiental, el promovente está cumpliendo con este apartado. El proyecto se vincula por la obligatoriedad de obtener la autorización correspondiente para realizar las obras descritas en esta manifestación de impacto ambiental. Como ya se mencionó anteriormente, la promovente una vez autorizado el proyecto en materia ambiental procederá a tramitar el Registro Nacional de Pesca para la unidad de producción acuícola.
Art. 30°.- *Las actividades pesqueras se clasifican en:* **II.-** *Cultivo o acuacultura con fines*		
Artículo 31°.- *Para realizar las actividades de pesca se requiere lo siguiente:* **I,** *Concesión, para:* **Inciso b)** *Acuacultura comercial* **II,** Permiso, para: **Inciso g)** *Acuacultura de fomento* **III,** *Autorización, para:* **Inciso d)** *Recolectar del medio natural reproductores, larvas, postlarvas, crías, huevos, semillas, alevines o en cualquier otro estadio, y* **Inciso e)** *Acuacultura didáctica.*		

Artículos 22.- *la Secretaría podrá inscribir en el Registro Nacional de Pesca a los acuicultores que no requieran concesión, permiso o Autorización.*	Al **proyecto** le aplica el Artículo, incisos y, fracciones anteriores, porque se trata de una actividad acuícola con fines comerciales.	Por el hecho de presentar a la autoridad correspondiente (SEMARNAT) la Manifestación de Impacto Ambiental, el promovente está cumpliendo con este apartado. El proyecto se vincula por la obligatoriedad de obtener la autorización correspondiente para realizar las obras descritas en esta manifestación de impacto ambiental. Como ya se mencionó anteriormente, la promovente una vez autorizado el proyecto en materia ambiental procederá a tramitar el Registro Nacional de Pesca para la unidad de producción acuícola.
Art. 30°.- *Las actividades pesqueras se clasifican en:* **II.-** *Cultivo o acuacultura con fines*		
Artículo 31°.- *Para realizar las actividades de pesca se requiere lo siguiente:* **I,** *Concesión, para:* **Inciso b)** *Acuacultura comercial* **II,** Permiso, para: **Inciso g)** *Acuacultura de fomento* **III,** *Autorización, para:* **Inciso d)** *Recolectar del medio natural reproductores, larvas, postlarvas, crías, huevos, semillas, alevines o en cualquier otro estadio, y* **Inciso e)** *Acuacultura didáctica.*		

Artículos 22.- *la Secretaría podrá inscribir en el Registro Nacional de Pesca a los acuicultores que no requieran concesión, permiso o Autorización.*	Al **proyecto** le aplica el Artículo, incisos y, fracciones anteriores, porque se trata de una actividad acuícola con fines comerciales.	Por el hecho de presentar a la autoridad correspondiente (SEMARNAT) la Manifestación de Impacto Ambiental, el promovente está cumpliendo con este apartado. El proyecto se vincula por la obligatoriedad de obtener la autorización correspondiente para realizar las obras descritas en esta manifestación de impacto ambiental. Como ya se mencionó anteriormente, la promovente una vez autorizado el proyecto en materia ambiental procederá a tramitar el Registro Nacional de Pesca para la unidad de producción acuícola.
Art. 30°.- *Las actividades pesqueras se clasifican en:* **II.-** *Cultivo o acuacultura con fines*		
Artículo 31°.- *Para realizar las actividades de pesca se requiere lo siguiente:* **I,** *Concesión, para:* **Inciso b)** *Acuacultura comercial* **II,** Permiso, para: **Inciso g)** *Acuacultura de fomento* **III,** *Autorización, para:* **Inciso d)** *Recolectar del medio natural reproductores, larvas, postlarvas, crías, huevos, semillas, alevines o en cualquier otro estadio, y* **Inciso e)** *Acuacultura didáctica.*		

Artículos 22.- *la Secretaría podrá inscribir en el Registro Nacional de Pesca a los acuicultores que no requieran concesión, permiso o Autorización.*	Al **proyecto** le aplica el Artículo, incisos y, fracciones anteriores, porque se trata de una actividad acuícola con fines comerciales.	Por el hecho de presentar a la autoridad correspondiente (SEMARNAT) la Manifestación de Impacto Ambiental, el promovente está cumpliendo con este apartado. El proyecto se vincula por la obligatoriedad de obtener la autorización correspondiente para realizar las obras descritas en esta manifestación de impacto ambiental. Como ya se mencionó anteriormente, la promovente una vez autorizado el proyecto en materia ambiental procederá a tramitar el Registro Nacional de Pesca para la unidad de producción acuícola.
Art. 30°.- *Las actividades pesqueras se clasifican en:* **II.-** *Cultivo o acuacultura con fines*		
Artículo 31°.- *Para realizar las actividades de pesca se requiere lo siguiente:* **I,** *Concesión, para:* **Inciso b)** *Acuacultura comercial* **II,** Permiso, para: **Inciso g)** *Acuacultura de fomento* **III,** *Autorización, para:* **Inciso d)** *Recolectar del medio natural reproductores, larvas, postlarvas, crías, huevos, semillas, alevines o en cualquier otro estadio, y* **Inciso e)** *Acuacultura didáctica.*		

Artículos 22.- *la Secretaría podrá inscribir en el Registro Nacional de Pesca a los acuicultores que no requieran concesión, permiso o Autorización.*	Al **proyecto** le aplica el Artículo, incisos y, fracciones anteriores, porque se trata de una actividad acuícola con fines comerciales.	Por el hecho de presentar a la autoridad correspondiente (SEMARNAT) la Manifestación de Impacto Ambiental, el promovente está cumpliendo con este apartado. El proyecto se vincula por la obligatoriedad de obtener la autorización correspondiente para realizar las obras descritas en esta manifestación de impacto ambiental. Como ya se mencionó anteriormente, la promovente una vez autorizado el proyecto en materia ambiental procederá a tramitar el Registro Nacional de Pesca para la unidad de producción acuícola.
Art. 30°.- *Las actividades pesqueras se clasifican en:* **II.-** *Cultivo o acuacultura con fines*		
Artículo 31°.- *Para realizar las actividades de pesca se requiere lo siguiente:* **I,** *Concesión, para:* **Inciso b)** *Acuacultura comercial* **II,** Permiso, para: **Inciso g)** *Acuacultura de fomento* **III,** *Autorización, para:* **Inciso d)** *Recolectar del medio natural reproductores, larvas, postlarvas, crías, huevos, semillas, alevines o en cualquier otro estadio, y* **Inciso e)** *Acuacultura didáctica.*		

Artículos 22.- *la Secretaría podrá inscribir en el Registro Nacional de Pesca a los acuicultores que no requieran concesión, permiso o Autorización.*	Al **proyecto** le aplica el Artículo, incisos y, fracciones anteriores, porque se trata de una actividad acuícola con fines comerciales.	Por el hecho de presentar a la autoridad correspondiente (SEMARNAT) la Manifestación de Impacto Ambiental, el promovente está cumpliendo con este apartado. El proyecto se vincula por la obligatoriedad de obtener la autorización correspondiente para realizar las obras descritas en esta manifestación de impacto ambiental. Como ya se mencionó anteriormente, la promovente una vez autorizado el proyecto en materia ambiental procederá a tramitar el Registro Nacional de Pesca para la unidad de producción acuícola.
Art. 30°.- *Las actividades pesqueras se clasifican en:* **II.-** *Cultivo o acuacultura con fines*		
Artículo 31°.- *Para realizar las actividades de pesca se requiere lo siguiente:* **I,** *Concesión, para:* **Inciso b)** *Acuacultura comercial* **II,** Permiso, para: **Inciso g)** *Acuacultura de fomento* **III,** *Autorización, para:* **Inciso d)** *Recolectar del medio natural reproductores, larvas, postlarvas, crías, huevos, semillas, alevines o en cualquier otro estadio, y* **Inciso e)** *Acuacultura didáctica.*		

Artículos 22.- *la Secretaría podrá inscribir en el Registro Nacional de Pesca a los acuicultores que no requieran concesión, permiso o Autorización.*	Al **proyecto** le aplica el Artículo, incisos y, fracciones anteriores, porque se trata de una actividad acuícola con fines comerciales.	Por el hecho de presentar a la autoridad correspondiente (SEMARNAT) la Manifestación de Impacto Ambiental, el promovente está cumpliendo con este apartado. El proyecto se vincula por la obligatoriedad de obtener la autorización correspondiente para realizar las obras descritas en esta manifestación de impacto ambiental. Como ya se mencionó anteriormente, la promovente una vez autorizado el proyecto en materia ambiental procederá a tramitar el Registro Nacional de Pesca para la unidad de producción acuícola.
Art. 30°.- *Las actividades pesqueras se clasifican en:* **II.-** *Cultivo o acuacultura con fines*		
Artículo 31°.- *Para realizar las actividades de pesca se requiere lo siguiente:* **I,** *Concesión, para:* **Inciso b)** *Acuacultura comercial* **II,** Permiso, para: **Inciso g)** *Acuacultura de fomento* **III,** *Autorización, para:* **Inciso d)** *Recolectar del medio natural reproductores, larvas, postlarvas, crías, huevos, semillas, alevines o en cualquier otro estadio, y* **Inciso e)** *Acuacultura didáctica.*		

Artículos 22.- *la Secretaría podrá inscribir en el Registro Nacional de Pesca a los acuicultores que no requieran concesión, permiso o Autorización.*	Al **proyecto** le aplica el Artículo, incisos y, fracciones anteriores, porque se trata de una actividad acuícola con fines comerciales.	Por el hecho de presentar a la autoridad correspondiente (SEMARNAT) la Manifestación de Impacto Ambiental, el promovente está cumpliendo con este apartado. El proyecto se vincula por la obligatoriedad de obtener la autorización correspondiente para realizar las obras descritas en esta manifestación de impacto ambiental. Como ya se mencionó anteriormente, la promovente una vez autorizado el proyecto en materia ambiental procederá a tramitar el Registro Nacional de Pesca para la unidad de producción acuícola.
Art. 30°.- *Las actividades pesqueras se clasifican en:* **II.-** *Cultivo o acuacultura con fines*		
Artículo 31°.- *Para realizar las actividades de pesca se requiere lo siguiente:* **I,** *Concesión, para:* **Inciso b)** *Acuacultura comercial* **II,** Permiso, para: **Inciso g)** *Acuacultura de fomento* **III,** *Autorización, para:* **Inciso d)** *Recolectar del medio natural reproductores, larvas, postlarvas, crías, huevos, semillas, alevines o en cualquier otro estadio, y* **Inciso e)** *Acuacultura didáctica.*		

Artículos 22.- *la Secretaría podrá inscribir en el Registro Nacional de Pesca a los acuicultores que no requieran concesión, permiso o Autorización.*	Al **proyecto** le aplica el Artículo, incisos y, fracciones anteriores, porque se trata de una actividad acuícola con fines comerciales.	Por el hecho de presentar a la autoridad correspondiente (SEMARNAT) la Manifestación de Impacto Ambiental, el promovente está cumpliendo con este apartado. El proyecto se vincula por la obligatoriedad de obtener la autorización correspondiente para realizar las obras descritas en esta manifestación de impacto ambiental. Como ya se mencionó anteriormente, la promovente una vez autorizado el proyecto en materia ambiental procederá a tramitar el Registro Nacional de Pesca para la unidad de producción acuícola.
Art. 30°.- *Las actividades pesqueras se clasifican en:* **II.-** *Cultivo o acuacultura con fines*		
Artículo 31°.- *Para realizar las actividades de pesca se requiere lo siguiente:* **I,** *Concesión, para:* **Inciso b)** *Acuacultura comercial* **II,** Permiso, para: **Inciso g)** *Acuacultura de fomento* **III,** *Autorización, para:* **Inciso d)** *Recolectar del medio natural reproductores, larvas, postlarvas, crías, huevos, semillas, alevines o en cualquier otro estadio, y* **Inciso e)** *Acuacultura didáctica.*		

Artículos 22.- *la Secretaría podrá inscribir en el Registro Nacional de Pesca a los acuicultores que no requieran concesión, permiso o Autorización.*	Al **proyecto** le aplica el Artículo, incisos y, fracciones anteriores, porque se trata de una actividad acuícola con fines comerciales.	Por el hecho de presentar a la autoridad correspondiente (SEMARNAT) la Manifestación de Impacto Ambiental, el promovente está cumpliendo con este apartado. El proyecto se vincula por la obligatoriedad de obtener la autorización correspondiente para realizar las obras descritas en esta manifestación de impacto ambiental. Como ya se mencionó anteriormente, la promovente una vez autorizado el proyecto en materia ambiental procederá a tramitar el Registro Nacional de Pesca para la unidad de producción acuícola.
Art. 30°.- *Las actividades pesqueras se clasifican en:* **II.-** *Cultivo o acuacultura con fines*		
Artículo 31°.- *Para realizar las actividades de pesca se requiere lo siguiente:* **I,** *Concesión, para:* **Inciso b)** *Acuacultura comercial* **II,** Permiso, para: **Inciso g)** *Acuacultura de fomento* **III,** *Autorización, para:* **Inciso d)** *Recolectar del medio natural reproductores, larvas, postlarvas, crías, huevos, semillas, alevines o en cualquier otro estadio, y* **Inciso e)** *Acuacultura didáctica.*		

Artículos 22.- *la Secretaría podrá inscribir en el Registro Nacional de Pesca a los acuicultores que no requieran concesión, permiso o Autorización.*	Al **proyecto** le aplica el Artículo, incisos y, fracciones anteriores, porque se trata de una actividad acuícola con fines comerciales.	Por el hecho de presentar a la autoridad correspondiente (SEMARNAT) la Manifestación de Impacto Ambiental, el promovente está cumpliendo con este apartado. El proyecto se vincula por la obligatoriedad de obtener la autorización correspondiente para realizar las obras descritas en esta manifestación de impacto ambiental. Como ya se mencionó anteriormente, la promovente una vez autorizado el proyecto en materia ambiental procederá a tramitar el Registro Nacional de Pesca para la unidad de producción acuícola.
Art. 30°.- *Las actividades pesqueras se clasifican en:* **II.-** *Cultivo o acuacultura con fines*		
Artículo 31°.- *Para realizar las actividades de pesca se requiere lo siguiente:* **I,** *Concesión, para:* **Inciso b)** *Acuacultura comercial* **II,** Permiso, para: **Inciso g)** *Acuacultura de fomento* **III,** *Autorización, para:* **Inciso d)** *Recolectar del medio natural reproductores, larvas, postlarvas, crías, huevos, semillas, alevines o en cualquier otro estadio, y* **Inciso e)** *Acuacultura didáctica.*		

Artículos 22.- *la Secretaría podrá inscribir en el Registro Nacional de Pesca a los acuicultores que no requieran concesión, permiso o Autorización.*	Al **proyecto** le aplica el Artículo, incisos y, fracciones anteriores, porque se trata de una actividad acuícola con fines comerciales.	Por el hecho de presentar a la autoridad correspondiente (SEMARNAT) la Manifestación de Impacto Ambiental, el promovente está cumpliendo con este apartado. El proyecto se vincula por la obligatoriedad de obtener la autorización correspondiente para realizar las obras descritas en esta manifestación de impacto ambiental. Como ya se mencionó anteriormente, la promovente una vez autorizado el proyecto en materia ambiental procederá a tramitar el Registro Nacional de Pesca para la unidad de producción acuícola.
Art. 30°.- *Las actividades pesqueras se clasifican en:* **II.-** *Cultivo o acuacultura con fines*		
Artículo 31°.- *Para realizar las actividades de pesca se requiere lo siguiente:* **I,** *Concesión, para:* **Inciso b)** *Acuacultura comercial* **II,** Permiso, para: **Inciso g)** *Acuacultura de fomento* **III,** *Autorización, para:* **Inciso d)** *Recolectar del medio natural reproductores, larvas, postlarvas, crías, huevos, semillas, alevines o en cualquier otro estadio, y* **Inciso e)** *Acuacultura didáctica.*		

Artículos 22.- *la Secretaría podrá inscribir en el Registro Nacional de Pesca a los acuicultores que no requieran concesión, permiso o Autorización.*	Al **proyecto** le aplica el Artículo, incisos y, fracciones anteriores, porque se trata de una actividad acuícola con fines comerciales.	Por el hecho de presentar a la autoridad correspondiente (SEMARNAT) la Manifestación de Impacto Ambiental, el promovente está cumpliendo con este apartado. El proyecto se vincula por la obligatoriedad de obtener la autorización correspondiente para realizar las obras descritas en esta manifestación de impacto ambiental. Como ya se mencionó anteriormente, la promovente una vez autorizado el proyecto en materia ambiental procederá a tramitar el Registro Nacional de Pesca para la unidad de producción acuícola.
Art. 30°.- *Las actividades pesqueras se clasifican en:* **II.-** *Cultivo o acuacultura con fines*		
Artículo 31°.- *Para realizar las actividades de pesca se requiere lo siguiente:* **I,** *Concesión, para:* **Inciso b)** *Acuacultura comercial* **II,** Permiso, para: **Inciso g)** *Acuacultura de fomento* **III,** *Autorización, para:* **Inciso d)** *Recolectar del medio natural reproductores, larvas, postlarvas, crías, huevos, semillas, alevines o en cualquier otro estadio, y* **Inciso e)** *Acuacultura didáctica.*		

Artículos 22.- *la Secretaría podrá inscribir en el Registro Nacional de Pesca a los acuicultores que no requieran concesión, permiso o Autorización.*	Al **proyecto** le aplica el Artículo, incisos y, fracciones anteriores, porque se trata de una actividad acuícola con fines comerciales.	Por el hecho de presentar a la autoridad correspondiente (SEMARNAT) la Manifestación de Impacto Ambiental, el promovente está cumpliendo con este apartado. El proyecto se vincula por la obligatoriedad de obtener la autorización correspondiente para realizar las obras descritas en esta manifestación de impacto ambiental. Como ya se mencionó anteriormente, la promovente una vez autorizado el proyecto en materia ambiental procederá a tramitar el Registro Nacional de Pesca para la unidad de producción acuícola.
Art. 30°.- *Las actividades pesqueras se clasifican en:* **II.-** *Cultivo o acuacultura con fines*		
Artículo 31°.- *Para realizar las actividades de pesca se requiere lo siguiente:* **I,** *Concesión, para:* **Inciso b)** *Acuacultura comercial* **II,** Permiso, para: **Inciso g)** *Acuacultura de fomento* **III,** *Autorización, para:* **Inciso d)** *Recolectar del medio natural reproductores, larvas, postlarvas, crías, huevos, semillas, alevines o en cualquier otro estadio, y* **Inciso e)** *Acuacultura didáctica.*		

Artículos 22.- *la Secretaría podrá inscribir en el Registro Nacional de Pesca a los acuicultores que no requieran concesión, permiso o Autorización.*	Al **proyecto** le aplica el Artículo, incisos y, fracciones anteriores, porque se trata de una actividad acuícola con fines comerciales.	Por el hecho de presentar a la autoridad correspondiente (SEMARNAT) la Manifestación de Impacto Ambiental, el promovente está cumpliendo con este apartado. El proyecto se vincula por la obligatoriedad de obtener la autorización correspondiente para realizar las obras descritas en esta manifestación de impacto ambiental. Como ya se mencionó anteriormente, la promovente una vez autorizado el proyecto en materia ambiental procederá a tramitar el Registro Nacional de Pesca para la unidad de producción acuícola.
Art. 30°.- *Las actividades pesqueras se clasifican en:* **II.-** *Cultivo o acuacultura con fines*		
Artículo 31°.- *Para realizar las actividades de pesca se requiere lo siguiente:* **I,** *Concesión, para:* **Inciso b)** *Acuacultura comercial* **II,** Permiso, para: **Inciso g)** *Acuacultura de fomento* **III,** *Autorización, para:* **Inciso d)** *Recolectar del medio natural reproductores, larvas, postlarvas, crías, huevos, semillas, alevines o en cualquier otro estadio, y* **Inciso e)** *Acuacultura didáctica.*		

Artículos 22.- *la Secretaría podrá inscribir en el Registro Nacional de Pesca a los acuicultores que no requieran concesión, permiso o Autorización.*	Al **proyecto** le aplica el Artículo, incisos y, fracciones anteriores, porque se trata de una actividad acuícola con fines comerciales.	Por el hecho de presentar a la autoridad correspondiente (SEMARNAT) la Manifestación de Impacto Ambiental, el promovente está cumpliendo con este apartado. El proyecto se vincula por la obligatoriedad de obtener la autorización correspondiente para realizar las obras descritas en esta manifestación de impacto ambiental. Como ya se mencionó anteriormente, la promovente una vez autorizado el proyecto en materia ambiental procederá a tramitar el Registro Nacional de Pesca para la unidad de producción acuícola.
Art. 30°.- *Las actividades pesqueras se clasifican en:* **II.-** *Cultivo o acuacultura con fines*		
Artículo 31°.- *Para realizar las actividades de pesca se requiere lo siguiente:* **I,** *Concesión, para:* **Inciso b)** *Acuacultura comercial* **II,** Permiso, para: **Inciso g)** *Acuacultura de fomento* **III,** *Autorización, para:* **Inciso d)** *Recolectar del medio natural reproductores, larvas, postlarvas, crías, huevos, semillas, alevines o en cualquier otro estadio, y* **Inciso e)** *Acuacultura didáctica.*		

Artículos 22.- *la Secretaría podrá inscribir en el Registro Nacional de Pesca a los acuicultores que no requieran concesión, permiso o Autorización.*	Al **proyecto** le aplica el Artículo, incisos y, fracciones anteriores, porque se trata de una actividad acuícola con fines comerciales.	Por el hecho de presentar a la autoridad correspondiente (SEMARNAT) la Manifestación de Impacto Ambiental, el promovente está cumpliendo con este apartado. El proyecto se vincula por la obligatoriedad de obtener la autorización correspondiente para realizar las obras descritas en esta manifestación de impacto ambiental. Como ya se mencionó anteriormente, la promovente una vez autorizado el proyecto en materia ambiental procederá a tramitar el Registro Nacional de Pesca para la unidad de producción acuícola.
Art. 30°.- *Las actividades pesqueras se clasifican en:* **II.-** *Cultivo o acuacultura con fines*		
Artículo 31°.- *Para realizar las actividades de pesca se requiere lo siguiente:* **I,** *Concesión, para:* **Inciso b)** *Acuacultura comercial* **II,** Permiso, para: **Inciso g)** *Acuacultura de fomento* **III,** *Autorización, para:* **Inciso d)** *Recolectar del medio natural reproductores, larvas, postlarvas, crías, huevos, semillas, alevines o en cualquier otro estadio, y* **Inciso e)** *Acuacultura didáctica.*		

Artículos 22.- *la Secretaría podrá inscribir en el Registro Nacional de Pesca a los acuicultores que no requieran concesión, permiso o Autorización.*	Al **proyecto** le aplica el Artículo, incisos y, fracciones anteriores, porque se trata de una actividad acuícola con fines comerciales.	Por el hecho de presentar a la autoridad correspondiente (SEMARNAT) la Manifestación de Impacto Ambiental, el promovente está cumpliendo con este apartado. El proyecto se vincula por la obligatoriedad de obtener la autorización correspondiente para realizar las obras descritas en esta manifestación de impacto ambiental. Como ya se mencionó anteriormente, la promovente una vez autorizado el proyecto en materia ambiental procederá a tramitar el Registro Nacional de Pesca para la unidad de producción acuícola.
Art. 30°.- *Las actividades pesqueras se clasifican en:* **II.-** *Cultivo o acuacultura con fines*		
Artículo 31°.- *Para realizar las actividades de pesca se requiere lo siguiente:* **I,** *Concesión, para:* **Inciso b)** *Acuacultura comercial* **II,** Permiso, para: **Inciso g)** *Acuacultura de fomento* **III,** *Autorización, para:* **Inciso d)** *Recolectar del medio natural reproductores, larvas, postlarvas, crías, huevos, semillas, alevines o en cualquier otro estadio, y* **Inciso e)** *Acuacultura didáctica.*		

Artículos 22.- *la Secretaría podrá inscribir en el Registro Nacional de Pesca a los acuicultores que no requieran concesión, permiso o Autorización.*	Al **proyecto** le aplica el Artículo, incisos y, fracciones anteriores, porque se trata de una actividad acuícola con fines comerciales.	Por el hecho de presentar a la autoridad correspondiente (SEMARNAT) la Manifestación de Impacto Ambiental, el promovente está cumpliendo con este apartado. El proyecto se vincula por la obligatoriedad de obtener la autorización correspondiente para realizar las obras descritas en esta manifestación de impacto ambiental. Como ya se mencionó anteriormente, la promovente una vez autorizado el proyecto en materia ambiental procederá a tramitar el Registro Nacional de Pesca para la unidad de producción acuícola.
Art. 30°.- *Las actividades pesqueras se clasifican en:* **II.-** *Cultivo o acuacultura con fines*		
Artículo 31°.- *Para realizar las actividades de pesca se requiere lo siguiente:* **I,** *Concesión, para:* **Inciso b)** *Acuacultura comercial* **II,** Permiso, para: **Inciso g)** *Acuacultura de fomento* **III,** *Autorización, para:* **Inciso d)** *Recolectar del medio natural reproductores, larvas, postlarvas, crías, huevos, semillas, alevines o en cualquier otro estadio, y* **Inciso e)** *Acuacultura didáctica.*		

Artículos 22.- *la Secretaría podrá inscribir en el Registro Nacional de Pesca a los acuicultores que no requieran concesión, permiso o Autorización.*	Al **proyecto** le aplica el Artículo, incisos y, fracciones anteriores, porque se trata de una actividad acuícola con fines comerciales.	Por el hecho de presentar a la autoridad correspondiente (SEMARNAT) la Manifestación de Impacto Ambiental, el promovente está cumpliendo con este apartado. El proyecto se vincula por la obligatoriedad de obtener la autorización correspondiente para realizar las obras descritas en esta manifestación de impacto ambiental. Como ya se mencionó anteriormente, la promovente una vez autorizado el proyecto en materia ambiental procederá a tramitar el Registro Nacional de Pesca para la unidad de producción acuícola.
Art. 30°.- *Las actividades pesqueras se clasifican en:* **II.-** *Cultivo o acuacultura con fines*		
Artículo 31°.- *Para realizar las actividades de pesca se requiere lo siguiente:* **I,** *Concesión, para:* **Inciso b)** *Acuacultura comercial* **II,** Permiso, para: **Inciso g)** *Acuacultura de fomento* **III,** *Autorización, para:* **Inciso d)** *Recolectar del medio natural reproductores, larvas, postlarvas, crías, huevos, semillas, alevines o en cualquier otro estadio, y* **Inciso e)** *Acuacultura didáctica.*		

Artículos 22.- *la Secretaría podrá inscribir en el Registro Nacional de Pesca a los acuicultores que no requieran concesión, permiso o Autorización.*	Al **proyecto** le aplica el Artículo, incisos y, fracciones anteriores, porque se trata de una actividad acuícola con fines comerciales.	Por el hecho de presentar a la autoridad correspondiente (SEMARNAT) la Manifestación de Impacto Ambiental, el promovente está cumpliendo con este apartado. El proyecto se vincula por la obligatoriedad de obtener la autorización correspondiente para realizar las obras descritas en esta manifestación de impacto ambiental. Como ya se mencionó anteriormente, la promovente una vez autorizado el proyecto en materia ambiental procederá a tramitar el Registro Nacional de Pesca para la unidad de producción acuícola.
Art. 30°.- *Las actividades pesqueras se clasifican en:* **II.-** *Cultivo o acuacultura con fines*		
Artículo 31°.- *Para realizar las actividades de pesca se requiere lo siguiente:* **I,** *Concesión, para:* **Inciso b)** *Acuacultura comercial* **II,** Permiso, para: **Inciso g)** *Acuacultura de fomento* **III,** *Autorización, para:* **Inciso d)** *Recolectar del medio natural reproductores, larvas, postlarvas, crías, huevos, semillas, alevines o en cualquier otro estadio, y* **Inciso e)** *Acuacultura didáctica.*		

Artículos 22.- *la Secretaría podrá inscribir en el Registro Nacional de Pesca a los acuicultores que no requieran concesión, permiso o Autorización.*	Al **proyecto** le aplica el Artículo, incisos y, fracciones anteriores, porque se trata de una actividad acuícola con fines comerciales.	Por el hecho de presentar a la autoridad correspondiente (SEMARNAT) la Manifestación de Impacto Ambiental, el promovente está cumpliendo con este apartado. El proyecto se vincula por la obligatoriedad de obtener la autorización correspondiente para realizar las obras descritas en esta manifestación de impacto ambiental. Como ya se mencionó anteriormente, la promovente una vez autorizado el proyecto en materia ambiental procederá a tramitar el Registro Nacional de Pesca para la unidad de producción acuícola.
Art. 30°.- *Las actividades pesqueras se clasifican en:* **II.-** *Cultivo o acuacultura con fines*		
Artículo 31°.- *Para realizar las actividades de pesca se requiere lo siguiente:* **I,** *Concesión, para:* **Inciso b)** *Acuacultura comercial* **II,** Permiso, para: **Inciso g)** *Acuacultura de fomento* **III,** *Autorización, para:* **Inciso d)** *Recolectar del medio natural reproductores, larvas, postlarvas, crías, huevos, semillas, alevines o en cualquier otro estadio, y* **Inciso e)** *Acuacultura didáctica.*		

Artículos 22.- *la Secretaría podrá inscribir en el Registro Nacional de Pesca a los acuicultores que no requieran concesión, permiso o Autorización.*	Al **proyecto** le aplica el Artículo, incisos y, fracciones anteriores, porque se trata de una actividad acuícola con fines comerciales.	Por el hecho de presentar a la autoridad correspondiente (SEMARNAT) la Manifestación de Impacto Ambiental, el promovente está cumpliendo con este apartado. El proyecto se vincula por la obligatoriedad de obtener la autorización correspondiente para realizar las obras descritas en esta manifestación de impacto ambiental. Como ya se mencionó anteriormente, la promovente una vez autorizado el proyecto en materia ambiental procederá a tramitar el Registro Nacional de Pesca para la unidad de producción acuícola.
Art. 30°.- *Las actividades pesqueras se clasifican en:* **II.-** *Cultivo o acuacultura con fines*		
Artículo 31°.- *Para realizar las actividades de pesca se requiere lo siguiente:* **I,** *Concesión, para:* **Inciso b)** *Acuacultura comercial* **II,** Permiso, para: **Inciso g)** *Acuacultura de fomento* **III,** *Autorización, para:* **Inciso d)** *Recolectar del medio natural reproductores, larvas, postlarvas, crías, huevos, semillas, alevines o en cualquier otro estadio, y* **Inciso e)** *Acuacultura didáctica.*		

Artículos 22.- *la Secretaría podrá inscribir en el Registro Nacional de Pesca a los acuicultores que no requieran concesión, permiso o Autorización.*	Al **proyecto** le aplica el Artículo, incisos y, fracciones anteriores, porque se trata de una actividad acuícola con fines comerciales.	Por el hecho de presentar a la autoridad correspondiente (SEMARNAT) la Manifestación de Impacto Ambiental, el promovente está cumpliendo con este apartado. El proyecto se vincula por la obligatoriedad de obtener la autorización correspondiente para realizar las obras descritas en esta manifestación de impacto ambiental. Como ya se mencionó anteriormente, la promovente una vez autorizado el proyecto en materia ambiental procederá a tramitar el Registro Nacional de Pesca para la unidad de producción acuícola.
Art. 30°.- *Las actividades pesqueras se clasifican en:* **II.-** *Cultivo o acuacultura con fines*		
Artículo 31°.- *Para realizar las actividades de pesca se requiere lo siguiente:* **I,** *Concesión, para:* **Inciso b)** *Acuacultura comercial* **II,** Permiso, para: **Inciso g)** *Acuacultura de fomento* **III,** *Autorización, para:* **Inciso d)** *Recolectar del medio natural reproductores, larvas, postlarvas, crías, huevos, semillas, alevines o en cualquier otro estadio, y* **Inciso e)** *Acuacultura didáctica.*		

Artículos 22.- *la Secretaría podrá inscribir en el Registro Nacional de Pesca a los acuicultores que no requieran concesión, permiso o Autorización.*	Al **proyecto** le aplica el Artículo, incisos y, fracciones anteriores, porque se trata de una actividad acuícola con fines comerciales.	Por el hecho de presentar a la autoridad correspondiente (SEMARNAT) la Manifestación de Impacto Ambiental, el promovente está cumpliendo con este apartado. El proyecto se vincula por la obligatoriedad de obtener la autorización correspondiente para realizar las obras descritas en esta manifestación de impacto ambiental. Como ya se mencionó anteriormente, la promovente una vez autorizado el proyecto en materia ambiental procederá a tramitar el Registro Nacional de Pesca para la unidad de producción acuícola.
Art. 30°.- *Las actividades pesqueras se clasifican en:* **II.-** *Cultivo o acuacultura con fines*		
Artículo 31°.- *Para realizar las actividades de pesca se requiere lo siguiente:* **I,** *Concesión, para:* **Inciso b)** *Acuacultura comercial* **II,** Permiso, para: **Inciso g)** *Acuacultura de fomento* **III,** *Autorización, para:* **Inciso d)** *Recolectar del medio natural reproductores, larvas, postlarvas, crías, huevos, semillas, alevines o en cualquier otro estadio, y* **Inciso e)** *Acuacultura didáctica.*		

Artículos 22.- *la Secretaría podrá inscribir en el Registro Nacional de Pesca a los acuicultores que no requieran concesión, permiso o Autorización.*	Al **proyecto** le aplica el Artículo, incisos y, fracciones anteriores, porque se trata de una actividad acuícola con fines comerciales.	Por el hecho de presentar a la autoridad correspondiente (SEMARNAT) la Manifestación de Impacto Ambiental, el promovente está cumpliendo con este apartado. El proyecto se vincula por la obligatoriedad de obtener la autorización correspondiente para realizar las obras descritas en esta manifestación de impacto ambiental. Como ya se mencionó anteriormente, la promovente una vez autorizado el proyecto en materia ambiental procederá a tramitar el Registro Nacional de Pesca para la unidad de producción acuícola.
Art. 30°.- *Las actividades pesqueras se clasifican en:* **II.-** *Cultivo o acuacultura con fines*		
Artículo 31°.- *Para realizar las actividades de pesca se requiere lo siguiente:* **I,** *Concesión, para:* **Inciso b)** *Acuacultura comercial* **II,** Permiso, para: **Inciso g)** *Acuacultura de fomento* **III,** *Autorización, para:* **Inciso d)** *Recolectar del medio natural reproductores, larvas, postlarvas, crías, huevos, semillas, alevines o en cualquier otro estadio, y* **Inciso e)** *Acuacultura didáctica.*		

Artículos 22.- *la Secretaría podrá inscribir en el Registro Nacional de Pesca a los acuicultores que no requieran concesión, permiso o Autorización.*	Al **proyecto** le aplica el Artículo, incisos y, fracciones anteriores, porque se trata de una actividad acuícola con fines comerciales.	Por el hecho de presentar a la autoridad correspondiente (SEMARNAT) la Manifestación de Impacto Ambiental, el promovente está cumpliendo con este apartado. El proyecto se vincula por la obligatoriedad de obtener la autorización correspondiente para realizar las obras descritas en esta manifestación de impacto ambiental. Como ya se mencionó anteriormente, la promovente una vez autorizado el proyecto en materia ambiental procederá a tramitar el Registro Nacional de Pesca para la unidad de producción acuícola.
Art. 30°.- *Las actividades pesqueras se clasifican en:* **II.-** *Cultivo o acuacultura con fines*		
Artículo 31°.- *Para realizar las actividades de pesca se requiere lo siguiente:* **I,** *Concesión, para:* **Inciso b)** *Acuacultura comercial* **II,** Permiso, para: **Inciso g)** *Acuacultura de fomento* **III,** *Autorización, para:* **Inciso d)** *Recolectar del medio natural reproductores, larvas, postlarvas, crías, huevos, semillas, alevines o en cualquier otro estadio, y* **Inciso e)** *Acuacultura didáctica.*		

Artículos 22.- *la Secretaría podrá inscribir en el Registro Nacional de Pesca a los acuicultores que no requieran concesión, permiso o Autorización.*	Al **proyecto** le aplica el Artículo, incisos y, fracciones anteriores, porque se trata de una actividad acuícola con fines comerciales.	Por el hecho de presentar a la autoridad correspondiente (SEMARNAT) la Manifestación de Impacto Ambiental, el promovente está cumpliendo con este apartado. El proyecto se vincula por la obligatoriedad de obtener la autorización correspondiente para realizar las obras descritas en esta manifestación de impacto ambiental. Como ya se mencionó anteriormente, la promovente una vez autorizado el proyecto en materia ambiental procederá a tramitar el Registro Nacional de Pesca para la unidad de producción acuícola.
Art. 30°.- *Las actividades pesqueras se clasifican en:* **II.-** *Cultivo o acuacultura con fines*		
Artículo 31°.- *Para realizar las actividades de pesca se requiere lo siguiente:* **I,** *Concesión, para:* **Inciso b)** *Acuacultura comercial* **II,** Permiso, para: **Inciso g)** *Acuacultura de fomento* **III,** *Autorización, para:* **Inciso d)** *Recolectar del medio natural reproductores, larvas, postlarvas, crías, huevos, semillas, alevines o en cualquier otro estadio, y* **Inciso e)** *Acuacultura didáctica.*		

Artículos 22.- *la Secretaría podrá inscribir en el Registro Nacional de Pesca a los acuicultores que no requieran concesión, permiso o Autorización.*	Al **proyecto** le aplica el Artículo, incisos y, fracciones anteriores, porque se trata de una actividad acuícola con fines comerciales.	Por el hecho de presentar a la autoridad correspondiente (SEMARNAT) la Manifestación de Impacto Ambiental, el promovente está cumpliendo con este apartado. El proyecto se vincula por la obligatoriedad de obtener la autorización correspondiente para realizar las obras descritas en esta manifestación de impacto ambiental. Como ya se mencionó anteriormente, la promovente una vez autorizado el proyecto en materia ambiental procederá a tramitar el Registro Nacional de Pesca para la unidad de producción acuícola.
Art. 30°.- *Las actividades pesqueras se clasifican en:* **II.-** *Cultivo o acuacultura con fines*		
Artículo 31°.- *Para realizar las actividades de pesca se requiere lo siguiente:* **I,** *Concesión, para:* **Inciso b)** *Acuacultura comercial* **II,** Permiso, para: **Inciso g)** *Acuacultura de fomento* **III,** *Autorización, para:* **Inciso d)** *Recolectar del medio natural reproductores, larvas, postlarvas, crías, huevos, semillas, alevines o en cualquier otro estadio, y* **Inciso e)** *Acuacultura didáctica.*		

Artículos 22.- *la Secretaría podrá inscribir en el Registro Nacional de Pesca a los acuicultores que no requieran concesión, permiso o Autorización.*	Al **proyecto** le aplica el Artículo, incisos y, fracciones anteriores, porque se trata de una actividad acuícola con fines comerciales.	Por el hecho de presentar a la autoridad correspondiente (SEMARNAT) la Manifestación de Impacto Ambiental, el promovente está cumpliendo con este apartado. El proyecto se vincula por la obligatoriedad de obtener la autorización correspondiente para realizar las obras descritas en esta manifestación de impacto ambiental. Como ya se mencionó anteriormente, la promovente una vez autorizado el proyecto en materia ambiental procederá a tramitar el Registro Nacional de Pesca para la unidad de producción acuícola.
Art. 30°.- *Las actividades pesqueras se clasifican en:* **II.-** *Cultivo o acuacultura con fines*		
Artículo 31°.- *Para realizar las actividades de pesca se requiere lo siguiente:* **I,** *Concesión, para:* **Inciso b)** *Acuacultura comercial* **II,** Permiso, para: **Inciso g)** *Acuacultura de fomento* **III,** *Autorización, para:* **Inciso d)** *Recolectar del medio natural reproductores, larvas, postlarvas, crías, huevos, semillas, alevines o en cualquier otro estadio, y* **Inciso e)** *Acuacultura didáctica.*		

Artículos 22.- *la Secretaría podrá inscribir en el Registro Nacional de Pesca a los acuicultores que no requieran concesión, permiso o Autorización.*	Al **proyecto** le aplica el Artículo, incisos y, fracciones anteriores, porque se trata de una actividad acuícola con fines comerciales.	Por el hecho de presentar a la autoridad correspondiente (SEMARNAT) la Manifestación de Impacto Ambiental, el promovente está cumpliendo con este apartado. El proyecto se vincula por la obligatoriedad de obtener la autorización correspondiente para realizar las obras descritas en esta manifestación de impacto ambiental. Como ya se mencionó anteriormente, la promovente una vez autorizado el proyecto en materia ambiental procederá a tramitar el Registro Nacional de Pesca para la unidad de producción acuícola.
Art. 30°.- *Las actividades pesqueras se clasifican en:* **II.-** *Cultivo o acuacultura con fines*		
Artículo 31°.- *Para realizar las actividades de pesca se requiere lo siguiente:* **I,** *Concesión, para:* **Inciso b)** *Acuacultura comercial* **II,** Permiso, para: **Inciso g)** *Acuacultura de fomento* **III,** *Autorización, para:* **Inciso d)** *Recolectar del medio natural reproductores, larvas, postlarvas, crías, huevos, semillas, alevines o en cualquier otro estadio, y* **Inciso e)** *Acuacultura didáctica.*		

Artículos 22.- *la Secretaría podrá inscribir en el Registro Nacional de Pesca a los acuicultores que no requieran concesión, permiso o Autorización.*	Al **proyecto** le aplica el Artículo, incisos y, fracciones anteriores, porque se trata de una actividad acuícola con fines comerciales.	Por el hecho de presentar a la autoridad correspondiente (SEMARNAT) la Manifestación de Impacto Ambiental, el promovente está cumpliendo con este apartado. El proyecto se vincula por la obligatoriedad de obtener la autorización correspondiente para realizar las obras descritas en esta manifestación de impacto ambiental. Como ya se mencionó anteriormente, la promovente una vez autorizado el proyecto en materia ambiental procederá a tramitar el Registro Nacional de Pesca para la unidad de producción acuícola.
Art. 30°.- *Las actividades pesqueras se clasifican en:* **II.-** *Cultivo o acuacultura con fines*		
Artículo 31°.- *Para realizar las actividades de pesca se requiere lo siguiente:* **I,** *Concesión, para:* **Inciso b)** *Acuacultura comercial* **II,** Permiso, para: **Inciso g)** *Acuacultura de fomento* **III,** *Autorización, para:* **Inciso d)** *Recolectar del medio natural reproductores, larvas, postlarvas, crías, huevos, semillas, alevines o en cualquier otro estadio, y* **Inciso e)** *Acuacultura didáctica.*		

Artículos 22.- *la Secretaría podrá inscribir en el Registro Nacional de Pesca a los acuicultores que no requieran concesión, permiso o Autorización.*	Al **proyecto** le aplica el Artículo, incisos y, fracciones anteriores, porque se trata de una actividad acuícola con fines comerciales.	Por el hecho de presentar a la autoridad correspondiente (SEMARNAT) la Manifestación de Impacto Ambiental, el promovente está cumpliendo con este apartado. El proyecto se vincula por la obligatoriedad de obtener la autorización correspondiente para realizar las obras descritas en esta manifestación de impacto ambiental. Como ya se mencionó anteriormente, la promovente una vez autorizado el proyecto en materia ambiental procederá a tramitar el Registro Nacional de Pesca para la unidad de producción acuícola.
Art. 30°.- *Las actividades pesqueras se clasifican en:* **II.-** *Cultivo o acuacultura con fines*		
Artículo 31°.- *Para realizar las actividades de pesca se requiere lo siguiente:* **I,** *Concesión, para:* **Inciso b)** *Acuacultura comercial* **II,** Permiso, para: **Inciso g)** *Acuacultura de fomento* **III,** *Autorización, para:* **Inciso d)** *Recolectar del medio natural reproductores, larvas, postlarvas, crías, huevos, semillas, alevines o en cualquier otro estadio, y* **Inciso e)** *Acuacultura didáctica.*		

Artículos 22.- *la Secretaría podrá inscribir en el Registro Nacional de Pesca a los acuicultores que no requieran concesión, permiso o Autorización.*	Al **proyecto** le aplica el Artículo, incisos y, fracciones anteriores, porque se trata de una actividad acuícola con fines comerciales.	Por el hecho de presentar a la autoridad correspondiente (SEMARNAT) la Manifestación de Impacto Ambiental, el promovente está cumpliendo con este apartado. El proyecto se vincula por la obligatoriedad de obtener la autorización correspondiente para realizar las obras descritas en esta manifestación de impacto ambiental. Como ya se mencionó anteriormente, la promovente una vez autorizado el proyecto en materia ambiental procederá a tramitar el Registro Nacional de Pesca para la unidad de producción acuícola.
Art. 30°.- *Las actividades pesqueras se clasifican en:* **II.-** *Cultivo o acuacultura con fines*		
Artículo 31°.- *Para realizar las actividades de pesca se requiere lo siguiente:* **I,** *Concesión, para:* **Inciso b)** *Acuacultura comercial* **II,** Permiso, para: **Inciso g)** *Acuacultura de fomento* **III,** *Autorización, para:* **Inciso d)** *Recolectar del medio natural reproductores, larvas, postlarvas, crías, huevos, semillas, alevines o en cualquier otro estadio, y* **Inciso e)** *Acuacultura didáctica.*		

Artículos 22.- *la Secretaría podrá inscribir en el Registro Nacional de Pesca a los acuicultores que no requieran concesión, permiso o Autorización.*	Al **proyecto** le aplica el Artículo, incisos y, fracciones anteriores, porque se trata de una actividad acuícola con fines comerciales.	Por el hecho de presentar a la autoridad correspondiente (SEMARNAT) la Manifestación de Impacto Ambiental, el promovente está cumpliendo con este apartado. El proyecto se vincula por la obligatoriedad de obtener la autorización correspondiente para realizar las obras descritas en esta manifestación de impacto ambiental. Como ya se mencionó anteriormente, la promovente una vez autorizado el proyecto en materia ambiental procederá a tramitar el Registro Nacional de Pesca para la unidad de producción acuícola.
Art. 30°.- *Las actividades pesqueras se clasifican en:* **II.-** *Cultivo o acuacultura con fines*		
Artículo 31°.- *Para realizar las actividades de pesca se requiere lo siguiente:* **I,** *Concesión, para:* **Inciso b)** *Acuacultura comercial* **II,** Permiso, para: **Inciso g)** *Acuacultura de fomento* **III,** *Autorización, para:* **Inciso d)** *Recolectar del medio natural reproductores, larvas, postlarvas, crías, huevos, semillas, alevines o en cualquier otro estadio, y* **Inciso e)** *Acuacultura didáctica.*		

Artículos 22.- *la Secretaría podrá inscribir en el Registro Nacional de Pesca a los acuicultores que no requieran concesión, permiso o Autorización.*	Al **proyecto** le aplica el Artículo, incisos y, fracciones anteriores, porque se trata de una actividad acuícola con fines comerciales.	Por el hecho de presentar a la autoridad correspondiente (SEMARNAT) la Manifestación de Impacto Ambiental, el promovente está cumpliendo con este apartado. El proyecto se vincula por la obligatoriedad de obtener la autorización correspondiente para realizar las obras descritas en esta manifestación de impacto ambiental. Como ya se mencionó anteriormente, la promovente una vez autorizado el proyecto en materia ambiental procederá a tramitar el Registro Nacional de Pesca para la unidad de producción acuícola.
Art. 30°.- *Las actividades pesqueras se clasifican en:* **II.-** *Cultivo o acuacultura con fines*		
Artículo 31°.- *Para realizar las actividades de pesca se requiere lo siguiente:* **I,** *Concesión, para:* **Inciso b)** *Acuacultura comercial* **II,** Permiso, para: **Inciso g)** *Acuacultura de fomento* **III,** *Autorización, para:* **Inciso d)** *Recolectar del medio natural reproductores, larvas, postlarvas, crías, huevos, semillas, alevines o en cualquier otro estadio, y* **Inciso e)** *Acuacultura didáctica.*		

Artículos 22.- *la Secretaría podrá inscribir en el Registro Nacional de Pesca a los acuicultores que no requieran concesión, permiso o Autorización.*	Al **proyecto** le aplica el Artículo, incisos y, fracciones anteriores, porque se trata de una actividad acuícola con fines comerciales.	Por el hecho de presentar a la autoridad correspondiente (SEMARNAT) la Manifestación de Impacto Ambiental, el promovente está cumpliendo con este apartado. El proyecto se vincula por la obligatoriedad de obtener la autorización correspondiente para realizar las obras descritas en esta manifestación de impacto ambiental. Como ya se mencionó anteriormente, la promovente una vez autorizado el proyecto en materia ambiental procederá a tramitar el Registro Nacional de Pesca para la unidad de producción acuícola.
Art. 30°.- *Las actividades pesqueras se clasifican en:* **II.-** *Cultivo o acuacultura con fines*		
Artículo 31°.- *Para realizar las actividades de pesca se requiere lo siguiente:* **I,** *Concesión, para:* **Inciso b)** *Acuacultura comercial* **II,** Permiso, para: **Inciso g)** *Acuacultura de fomento* **III,** *Autorización, para:* **Inciso d)** *Recolectar del medio natural reproductores, larvas, postlarvas, crías, huevos, semillas, alevines o en cualquier otro estadio, y* **Inciso e)** *Acuacultura didáctica.*		

Artículos 22.- *la Secretaría podrá inscribir en el Registro Nacional de Pesca a los acuicultores que no requieran concesión, permiso o Autorización.*	Al **proyecto** le aplica el Artículo, incisos y, fracciones anteriores, porque se trata de una actividad acuícola con fines comerciales.	Por el hecho de presentar a la autoridad correspondiente (SEMARNAT) la Manifestación de Impacto Ambiental, el promovente está cumpliendo con este apartado. El proyecto se vincula por la obligatoriedad de obtener la autorización correspondiente para realizar las obras descritas en esta manifestación de impacto ambiental. Como ya se mencionó anteriormente, la promovente una vez autorizado el proyecto en materia ambiental procederá a tramitar el Registro Nacional de Pesca para la unidad de producción acuícola.
Art. 30°.- *Las actividades pesqueras se clasifican en:* **II.-** *Cultivo o acuacultura con fines*		
Artículo 31°.- *Para realizar las actividades de pesca se requiere lo siguiente:* **I,** *Concesión, para:* **Inciso b)** *Acuacultura comercial* **II,** Permiso, para: **Inciso g)** *Acuacultura de fomento* **III,** *Autorización, para:* **Inciso d)** *Recolectar del medio natural reproductores, larvas, postlarvas, crías, huevos, semillas, alevines o en cualquier otro estadio, y* **Inciso e)** *Acuacultura didáctica.*		

Artículos 22.- *la Secretaría podrá inscribir en el Registro Nacional de Pesca a los acuicultores que no requieran concesión, permiso o Autorización.*	Al **proyecto** le aplica el Artículo, incisos y, fracciones anteriores, porque se trata de una actividad acuícola con fines comerciales.	Por el hecho de presentar a la autoridad correspondiente (SEMARNAT) la Manifestación de Impacto Ambiental, el promovente está cumpliendo con este apartado. El proyecto se vincula por la obligatoriedad de obtener la autorización correspondiente para realizar las obras descritas en esta manifestación de impacto ambiental. Como ya se mencionó anteriormente, la promovente una vez autorizado el proyecto en materia ambiental procederá a tramitar el Registro Nacional de Pesca para la unidad de producción acuícola.
Art. 30°.- *Las actividades pesqueras se clasifican en:* **II.-** *Cultivo o acuacultura con fines*		
Artículo 31°.- *Para realizar las actividades de pesca se requiere lo siguiente:* **I,** *Concesión, para:* **Inciso b)** *Acuacultura comercial* **II,** Permiso, para: **Inciso g)** *Acuacultura de fomento* **III,** *Autorización, para:* **Inciso d)** *Recolectar del medio natural reproductores, larvas, postlarvas, crías, huevos, semillas, alevines o en cualquier otro estadio, y* **Inciso e)** *Acuacultura didáctica.*		

Artículos 22.- *la Secretaría podrá inscribir en el Registro Nacional de Pesca a los acuicultores que no requieran concesión, permiso o Autorización.*	Al **proyecto** le aplica el Artículo, incisos y, fracciones anteriores, porque se trata de una actividad acuícola con fines comerciales.	Por el hecho de presentar a la autoridad correspondiente (SEMARNAT) la Manifestación de Impacto Ambiental, el promovente está cumpliendo con este apartado. El proyecto se vincula por la obligatoriedad de obtener la autorización correspondiente para realizar las obras descritas en esta manifestación de impacto ambiental. Como ya se mencionó anteriormente, la promovente una vez autorizado el proyecto en materia ambiental procederá a tramitar el Registro Nacional de Pesca para la unidad de producción acuícola.
Art. 30°.- *Las actividades pesqueras se clasifican en:* **II.-** *Cultivo o acuacultura con fines*		
Artículo 31°.- *Para realizar las actividades de pesca se requiere lo siguiente:* **I,** *Concesión, para:* **Inciso b)** *Acuacultura comercial* **II,** Permiso, para: **Inciso g)** *Acuacultura de fomento* **III,** *Autorización, para:* **Inciso d)** *Recolectar del medio natural reproductores, larvas, postlarvas, crías, huevos, semillas, alevines o en cualquier otro estadio, y* **Inciso e)** *Acuacultura didáctica.*		

Artículos 22.- *la Secretaría podrá inscribir en el Registro Nacional de Pesca a los acuicultores que no requieran concesión, permiso o Autorización.*	Al **proyecto** le aplica el Artículo, incisos y, fracciones anteriores, porque se trata de una actividad acuícola con fines comerciales.	Por el hecho de presentar a la autoridad correspondiente (SEMARNAT) la Manifestación de Impacto Ambiental, el promovente está cumpliendo con este apartado. El proyecto se vincula por la obligatoriedad de obtener la autorización correspondiente para realizar las obras descritas en esta manifestación de impacto ambiental. Como ya se mencionó anteriormente, la promovente una vez autorizado el proyecto en materia ambiental procederá a tramitar el Registro Nacional de Pesca para la unidad de producción acuícola.
Art. 30°.- *Las actividades pesqueras se clasifican en:* **II.-** *Cultivo o acuacultura con fines*		
Artículo 31°.- *Para realizar las actividades de pesca se requiere lo siguiente:* **I,** *Concesión, para:* **Inciso b)** *Acuacultura comercial* **II,** Permiso, para: **Inciso g)** *Acuacultura de fomento* **III,** *Autorización, para:* **Inciso d)** *Recolectar del medio natural reproductores, larvas, postlarvas, crías, huevos, semillas, alevines o en cualquier otro estadio, y* **Inciso e)** *Acuacultura didáctica.*		

Artículos 22.- *la Secretaría podrá inscribir en el Registro Nacional de Pesca a los acuicultores que no requieran concesión, permiso o Autorización.*	Al **proyecto** le aplica el Artículo, incisos y, fracciones anteriores, porque se trata de una actividad acuícola con fines comerciales.	Por el hecho de presentar a la autoridad correspondiente (SEMARNAT) la Manifestación de Impacto Ambiental, el promovente está cumpliendo con este apartado. El proyecto se vincula por la obligatoriedad de obtener la autorización correspondiente para realizar las obras descritas en esta manifestación de impacto ambiental. Como ya se mencionó anteriormente, la promovente una vez autorizado el proyecto en materia ambiental procederá a tramitar el Registro Nacional de Pesca para la unidad de producción acuícola.
Art. 30°.- *Las actividades pesqueras se clasifican en:* **II.-** *Cultivo o acuacultura con fines*		
Artículo 31°.- *Para realizar las actividades de pesca se requiere lo siguiente:* **I,** *Concesión, para:* **Inciso b)** *Acuacultura comercial* **II,** Permiso, para: **Inciso g)** *Acuacultura de fomento* **III,** *Autorización, para:* **Inciso d)** *Recolectar del medio natural reproductores, larvas, postlarvas, crías, huevos, semillas, alevines o en cualquier otro estadio, y* **Inciso e)** *Acuacultura didáctica.*		

Artículos 22.- *la Secretaría podrá inscribir en el Registro Nacional de Pesca a los acuicultores que no requieran concesión, permiso o Autorización.*	Al **proyecto** le aplica el Artículo, incisos y, fracciones anteriores, porque se trata de una actividad acuícola con fines comerciales.	Por el hecho de presentar a la autoridad correspondiente (SEMARNAT) la Manifestación de Impacto Ambiental, el promovente está cumpliendo con este apartado. El proyecto se vincula por la obligatoriedad de obtener la autorización correspondiente para realizar las obras descritas en esta manifestación de impacto ambiental. Como ya se mencionó anteriormente, la promovente una vez autorizado el proyecto en materia ambiental procederá a tramitar el Registro Nacional de Pesca para la unidad de producción acuícola.
Art. 30°.- *Las actividades pesqueras se clasifican en:* **II.-** *Cultivo o acuacultura con fines*		
Artículo 31°.- *Para realizar las actividades de pesca se requiere lo siguiente:* **I,** *Concesión, para:* **Inciso b)** *Acuacultura comercial* **II,** Permiso, para: **Inciso g)** *Acuacultura de fomento* **III,** *Autorización, para:* **Inciso d)** *Recolectar del medio natural reproductores, larvas, postlarvas, crías, huevos, semillas, alevines o en cualquier otro estadio, y* **Inciso e)** *Acuacultura didáctica.*		

Artículos 22.- *la Secretaría podrá inscribir en el Registro Nacional de Pesca a los acuicultores que no requieran concesión, permiso o Autorización.*	Al **proyecto** le aplica el Artículo, incisos y, fracciones anteriores, porque se trata de una actividad acuícola con fines comerciales.	Por el hecho de presentar a la autoridad correspondiente (SEMARNAT) la Manifestación de Impacto Ambiental, el promovente está cumpliendo con este apartado. El proyecto se vincula por la obligatoriedad de obtener la autorización correspondiente para realizar las obras descritas en esta manifestación de impacto ambiental. Como ya se mencionó anteriormente, la promovente una vez autorizado el proyecto en materia ambiental procederá a tramitar el Registro Nacional de Pesca para la unidad de producción acuícola.
Art. 30°.- *Las actividades pesqueras se clasifican en:* **II.-** *Cultivo o acuacultura con fines*		
Artículo 31°.- *Para realizar las actividades de pesca se requiere lo siguiente:* **I,** *Concesión, para:* **Inciso b)** *Acuacultura comercial* **II,** Permiso, para: **Inciso g)** *Acuacultura de fomento* **III,** *Autorización, para:* **Inciso d)** *Recolectar del medio natural reproductores, larvas, postlarvas, crías, huevos, semillas, alevines o en cualquier otro estadio, y* **Inciso e)** *Acuacultura didáctica.*		

Artículos 22.- *la Secretaría podrá inscribir en el Registro Nacional de Pesca a los acuicultores que no requieran concesión, permiso o Autorización.*	Al **proyecto** le aplica el Artículo, incisos y, fracciones anteriores, porque se trata de una actividad acuícola con fines comerciales.	Por el hecho de presentar a la autoridad correspondiente (SEMARNAT) la Manifestación de Impacto Ambiental, el promovente está cumpliendo con este apartado. El proyecto se vincula por la obligatoriedad de obtener la autorización correspondiente para realizar las obras descritas en esta manifestación de impacto ambiental. Como ya se mencionó anteriormente, la promovente una vez autorizado el proyecto en materia ambiental procederá a tramitar el Registro Nacional de Pesca para la unidad de producción acuícola.
Art. 30°.- *Las actividades pesqueras se clasifican en:* **II.-** *Cultivo o acuacultura con fines*		
Artículo 31°.- *Para realizar las actividades de pesca se requiere lo siguiente:* **I,** *Concesión, para:* **Inciso b)** *Acuacultura comercial* **II,** Permiso, para: **Inciso g)** *Acuacultura de fomento* **III,** *Autorización, para:* **Inciso d)** *Recolectar del medio natural reproductores, larvas, postlarvas, crías, huevos, semillas, alevines o en cualquier otro estadio, y* **Inciso e)** *Acuacultura didáctica.*		

Artículos 22.- *la Secretaría podrá inscribir en el Registro Nacional de Pesca a los acuicultores que no requieran concesión, permiso o Autorización.*	Al **proyecto** le aplica el Artículo, incisos y, fracciones anteriores, porque se trata de una actividad acuícola con fines comerciales.	Por el hecho de presentar a la autoridad correspondiente (SEMARNAT) la Manifestación de Impacto Ambiental, el promovente está cumpliendo con este apartado. El proyecto se vincula por la obligatoriedad de obtener la autorización correspondiente para realizar las obras descritas en esta manifestación de impacto ambiental. Como ya se mencionó anteriormente, la promovente una vez autorizado el proyecto en materia ambiental procederá a tramitar el Registro Nacional de Pesca para la unidad de producción acuícola.
Art. 30°.- *Las actividades pesqueras se clasifican en:* **II.-** *Cultivo o acuacultura con fines*		
Artículo 31°.- *Para realizar las actividades de pesca se requiere lo siguiente:* **I,** *Concesión, para:* **Inciso b)** *Acuacultura comercial* **II,** Permiso, para: **Inciso g)** *Acuacultura de fomento* **III,** *Autorización, para:* **Inciso d)** *Recolectar del medio natural reproductores, larvas, postlarvas, crías, huevos, semillas, alevines o en cualquier otro estadio, y* **Inciso e)** *Acuacultura didáctica.*		

Artículos 22.- *la Secretaría podrá inscribir en el Registro Nacional de Pesca a los acuicultores que no requieran concesión, permiso o Autorización.*	Al **proyecto** le aplica el Artículo, incisos y, fracciones anteriores, porque se trata de una actividad acuícola con fines comerciales.	Por el hecho de presentar a la autoridad correspondiente (SEMARNAT) la Manifestación de Impacto Ambiental, el promovente está cumpliendo con este apartado. El proyecto se vincula por la obligatoriedad de obtener la autorización correspondiente para realizar las obras descritas en esta manifestación de impacto ambiental. Como ya se mencionó anteriormente, la promovente una vez autorizado el proyecto en materia ambiental procederá a tramitar el Registro Nacional de Pesca para la unidad de producción acuícola.
Art. 30°.- *Las actividades pesqueras se clasifican en:* **II.-** *Cultivo o acuacultura con fines*		
Artículo 31°.- *Para realizar las actividades de pesca se requiere lo siguiente:* **I,** *Concesión, para:* **Inciso b)** *Acuacultura comercial* **II,** Permiso, para: **Inciso g)** *Acuacultura de fomento* **III,** *Autorización, para:* **Inciso d)** *Recolectar del medio natural reproductores, larvas, postlarvas, crías, huevos, semillas, alevines o en cualquier otro estadio, y* **Inciso e)** *Acuacultura didáctica.*		

Artículos 22.- *la Secretaría podrá inscribir en el Registro Nacional de Pesca a los acuicultores que no requieran concesión, permiso o Autorización.*	Al **proyecto** le aplica el Artículo, incisos y, fracciones anteriores, porque se trata de una actividad acuícola con fines comerciales.	Por el hecho de presentar a la autoridad correspondiente (SEMARNAT) la Manifestación de Impacto Ambiental, el promovente está cumpliendo con este apartado. El proyecto se vincula por la obligatoriedad de obtener la autorización correspondiente para realizar las obras descritas en esta manifestación de impacto ambiental. Como ya se mencionó anteriormente, la promovente una vez autorizado el proyecto en materia ambiental procederá a tramitar el Registro Nacional de Pesca para la unidad de producción acuícola.
Art. 30°.- *Las actividades pesqueras se clasifican en:* **II.-** *Cultivo o acuacultura con fines*		
Artículo 31°.- *Para realizar las actividades de pesca se requiere lo siguiente:* **I,** *Concesión, para:* **Inciso b)** *Acuacultura comercial* **II,** Permiso, para: **Inciso g)** *Acuacultura de fomento* **III,** *Autorización, para:* **Inciso d)** *Recolectar del medio natural reproductores, larvas, postlarvas, crías, huevos, semillas, alevines o en cualquier otro estadio, y* **Inciso e)** *Acuacultura didáctica.*		

Artículos 22.- *la Secretaría podrá inscribir en el Registro Nacional de Pesca a los acuicultores que no requieran concesión, permiso o Autorización.*	Al **proyecto** le aplica el Artículo, incisos y, fracciones anteriores, porque se trata de una actividad acuícola con fines comerciales.	Por el hecho de presentar a la autoridad correspondiente (SEMARNAT) la Manifestación de Impacto Ambiental, el promovente está cumpliendo con este apartado. El proyecto se vincula por la obligatoriedad de obtener la autorización correspondiente para realizar las obras descritas en esta manifestación de impacto ambiental. Como ya se mencionó anteriormente, la promovente una vez autorizado el proyecto en materia ambiental procederá a tramitar el Registro Nacional de Pesca para la unidad de producción acuícola.
Art. 30°.- *Las actividades pesqueras se clasifican en:* **II.-** *Cultivo o acuacultura con fines*		
Artículo 31°.- *Para realizar las actividades de pesca se requiere lo siguiente:* **I,** *Concesión, para:* **Inciso b)** *Acuacultura comercial* **II,** Permiso, para: **Inciso g)** *Acuacultura de fomento* **III,** *Autorización, para:* **Inciso d)** *Recolectar del medio natural reproductores, larvas, postlarvas, crías, huevos, semillas, alevines o en cualquier otro estadio, y* **Inciso e)** *Acuacultura didáctica.*		

Artículos 22.- *la Secretaría podrá inscribir en el Registro Nacional de Pesca a los acuicultores que no requieran concesión, permiso o Autorización.*	Al **proyecto** le aplica el Artículo, incisos y, fracciones anteriores, porque se trata de una actividad acuícola con fines comerciales.	Por el hecho de presentar a la autoridad correspondiente (SEMARNAT) la Manifestación de Impacto Ambiental, el promovente está cumpliendo con este apartado. El proyecto se vincula por la obligatoriedad de obtener la autorización correspondiente para realizar las obras descritas en esta manifestación de impacto ambiental. Como ya se mencionó anteriormente, la promovente una vez autorizado el proyecto en materia ambiental procederá a tramitar el Registro Nacional de Pesca para la unidad de producción acuícola.
Art. 30°.- *Las actividades pesqueras se clasifican en:* **II.-** *Cultivo o acuacultura con fines*		
Artículo 31°.- *Para realizar las actividades de pesca se requiere lo siguiente:* **I,** *Concesión, para:* **Inciso b)** *Acuacultura comercial* **II,** Permiso, para: **Inciso g)** *Acuacultura de fomento* **III,** *Autorización, para:* **Inciso d)** *Recolectar del medio natural reproductores, larvas, postlarvas, crías, huevos, semillas, alevines o en cualquier otro estadio, y* **Inciso e)** *Acuacultura didáctica.*		

Artículos 22.- *la Secretaría podrá inscribir en el Registro Nacional de Pesca a los acuicultores que no requieran concesión, permiso o Autorización.*	Al **proyecto** le aplica el Artículo, incisos y, fracciones anteriores, porque se trata de una actividad acuícola con fines comerciales.	Por el hecho de presentar a la autoridad correspondiente (SEMARNAT) la Manifestación de Impacto Ambiental, el promovente está cumpliendo con este apartado. El proyecto se vincula por la obligatoriedad de obtener la autorización correspondiente para realizar las obras descritas en esta manifestación de impacto ambiental. Como ya se mencionó anteriormente, la promovente una vez autorizado el proyecto en materia ambiental procederá a tramitar el Registro Nacional de Pesca para la unidad de producción acuícola.
Art. 30°.- *Las actividades pesqueras se clasifican en:* **II.-** *Cultivo o acuacultura con fines*		
Artículo 31°.- *Para realizar las actividades de pesca se requiere lo siguiente:* **I,** *Concesión, para:* **Inciso b)** *Acuacultura comercial* **II,** Permiso, para: **Inciso g)** *Acuacultura de fomento* **III,** *Autorización, para:* **Inciso d)** *Recolectar del medio natural reproductores, larvas, postlarvas, crías, huevos, semillas, alevines o en cualquier otro estadio, y* **Inciso e)** *Acuacultura didáctica.*		

Artículos 22.- *la Secretaría podrá inscribir en el Registro Nacional de Pesca a los acuicultores que no requieran concesión, permiso o Autorización.*	Al **proyecto** le aplica el Artículo, incisos y, fracciones anteriores, porque se trata de una actividad acuícola con fines comerciales.	Por el hecho de presentar a la autoridad correspondiente (SEMARNAT) la Manifestación de Impacto Ambiental, el promovente está cumpliendo con este apartado. El proyecto se vincula por la obligatoriedad de obtener la autorización correspondiente para realizar las obras descritas en esta manifestación de impacto ambiental. Como ya se mencionó anteriormente, la promovente una vez autorizado el proyecto en materia ambiental procederá a tramitar el Registro Nacional de Pesca para la unidad de producción acuícola.
Art. 30°.- *Las actividades pesqueras se clasifican en:* **II.-** *Cultivo o acuacultura con fines*		
Artículo 31°.- *Para realizar las actividades de pesca se requiere lo siguiente:* **I,** *Concesión, para:* **Inciso b)** *Acuacultura comercial* **II,** Permiso, para: **Inciso g)** *Acuacultura de fomento* **III,** *Autorización, para:* **Inciso d)** *Recolectar del medio natural reproductores, larvas, postlarvas, crías, huevos, semillas, alevines o en cualquier otro estadio, y* **Inciso e)** *Acuacultura didáctica.*		

Artículos 22.- *la Secretaría podrá inscribir en el Registro Nacional de Pesca a los acuicultores que no requieran concesión, permiso o Autorización.*	Al **proyecto** le aplica el Artículo, incisos y, fracciones anteriores, porque se trata de una actividad acuícola con fines comerciales.	Por el hecho de presentar a la autoridad correspondiente (SEMARNAT) la Manifestación de Impacto Ambiental, el promovente está cumpliendo con este apartado. El proyecto se vincula por la obligatoriedad de obtener la autorización correspondiente para realizar las obras descritas en esta manifestación de impacto ambiental. Como ya se mencionó anteriormente, la promovente una vez autorizado el proyecto en materia ambiental procederá a tramitar el Registro Nacional de Pesca para la unidad de producción acuícola.
Art. 30°.- *Las actividades pesqueras se clasifican en:* **II.-** *Cultivo o acuacultura con fines*		
Artículo 31°.- *Para realizar las actividades de pesca se requiere lo siguiente:* **I,** *Concesión, para:* **Inciso b)** *Acuacultura comercial* **II,** Permiso, para: **Inciso g)** *Acuacultura de fomento* **III,** *Autorización, para:* **Inciso d)** *Recolectar del medio natural reproductores, larvas, postlarvas, crías, huevos, semillas, alevines o en cualquier otro estadio, y* **Inciso e)** *Acuacultura didáctica.*		

Artículos 22.- *la Secretaría podrá inscribir en el Registro Nacional de Pesca a los acuicultores que no requieran concesión, permiso o Autorización.*	Al **proyecto** le aplica el Artículo, incisos y, fracciones anteriores, porque se trata de una actividad acuícola con fines comerciales.	Por el hecho de presentar a la autoridad correspondiente (SEMARNAT) la Manifestación de Impacto Ambiental, el promovente está cumpliendo con este apartado. El proyecto se vincula por la obligatoriedad de obtener la autorización correspondiente para realizar las obras descritas en esta manifestación de impacto ambiental. Como ya se mencionó anteriormente, la promovente una vez autorizado el proyecto en materia ambiental procederá a tramitar el Registro Nacional de Pesca para la unidad de producción acuícola.
Art. 30°.- *Las actividades pesqueras se clasifican en:* **II.-** *Cultivo o acuacultura con fines*		
Artículo 31°.- *Para realizar las actividades de pesca se requiere lo siguiente:* **I,** *Concesión, para:* **Inciso b)** *Acuacultura comercial* **II,** Permiso, para: **Inciso g)** *Acuacultura de fomento* **III,** *Autorización, para:* **Inciso d)** *Recolectar del medio natural reproductores, larvas, postlarvas, crías, huevos, semillas, alevines o en cualquier otro estadio, y* **Inciso e)** *Acuacultura didáctica.*		

Artículos 22.- *la Secretaría podrá inscribir en el Registro Nacional de Pesca a los acuicultores que no requieran concesión, permiso o Autorización.*	Al **proyecto** le aplica el Artículo, incisos y, fracciones anteriores, porque se trata de una actividad acuícola con fines comerciales.	Por el hecho de presentar a la autoridad correspondiente (SEMARNAT) la Manifestación de Impacto Ambiental, el promovente está cumpliendo con este apartado. El proyecto se vincula por la obligatoriedad de obtener la autorización correspondiente para realizar las obras descritas en esta manifestación de impacto ambiental. Como ya se mencionó anteriormente, la promovente una vez autorizado el proyecto en materia ambiental procederá a tramitar el Registro Nacional de Pesca para la unidad de producción acuícola.
Art. 30°.- *Las actividades pesqueras se clasifican en:* **II.-** *Cultivo o acuacultura con fines*		
Artículo 31°.- *Para realizar las actividades de pesca se requiere lo siguiente:* **I,** *Concesión, para:* **Inciso b)** *Acuacultura comercial* **II,** Permiso, para: **Inciso g)** *Acuacultura de fomento* **III,** *Autorización, para:* **Inciso d)** *Recolectar del medio natural reproductores, larvas, postlarvas, crías, huevos, semillas, alevines o en cualquier otro estadio, y* **Inciso e)** *Acuacultura didáctica.*		

Artículos 22.- *la Secretaría podrá inscribir en el Registro Nacional de Pesca a los acuicultores que no requieran concesión, permiso o Autorización.*	Al **proyecto** le aplica el Artículo, incisos y, fracciones anteriores, porque se trata de una actividad acuícola con fines comerciales.	Por el hecho de presentar a la autoridad correspondiente (SEMARNAT) la Manifestación de Impacto Ambiental, el promovente está cumpliendo con este apartado. El proyecto se vincula por la obligatoriedad de obtener la autorización correspondiente para realizar las obras descritas en esta manifestación de impacto ambiental. Como ya se mencionó anteriormente, la promovente una vez autorizado el proyecto en materia ambiental procederá a tramitar el Registro Nacional de Pesca para la unidad de producción acuícola.
Art. 30°.- *Las actividades pesqueras se clasifican en:* **II.-** *Cultivo o acuacultura con fines*		
Artículo 31°.- *Para realizar las actividades de pesca se requiere lo siguiente:* **I,** *Concesión, para:* **Inciso b)** *Acuacultura comercial* **II,** Permiso, para: **Inciso g)** *Acuacultura de fomento* **III,** *Autorización, para:* **Inciso d)** *Recolectar del medio natural reproductores, larvas, postlarvas, crías, huevos, semillas, alevines o en cualquier otro estadio, y* **Inciso e)** *Acuacultura didáctica.*		

Artículos 22.- *la Secretaría podrá inscribir en el Registro Nacional de Pesca a los acuicultores que no requieran concesión, permiso o Autorización.*	Al **proyecto** le aplica el Artículo, incisos y, fracciones anteriores, porque se trata de una actividad acuícola con fines comerciales.	Por el hecho de presentar a la autoridad correspondiente (SEMARNAT) la Manifestación de Impacto Ambiental, el promovente está cumpliendo con este apartado. El proyecto se vincula por la obligatoriedad de obtener la autorización correspondiente para realizar las obras descritas en esta manifestación de impacto ambiental. Como ya se mencionó anteriormente, la promovente una vez autorizado el proyecto en materia ambiental procederá a tramitar el Registro Nacional de Pesca para la unidad de producción acuícola.
Art. 30°.- *Las actividades pesqueras se clasifican en:* **II.-** *Cultivo o acuacultura con fines*		
Artículo 31°.- *Para realizar las actividades de pesca se requiere lo siguiente:* **I,** *Concesión, para:* **Inciso b)** *Acuacultura comercial* **II,** Permiso, para: **Inciso g)** *Acuacultura de fomento* **III,** *Autorización, para:* **Inciso d)** *Recolectar del medio natural reproductores, larvas, postlarvas, crías, huevos, semillas, alevines o en cualquier otro estadio, y* **Inciso e)** *Acuacultura didáctica.*		

Artículos 22.- *la Secretaría podrá inscribir en el Registro Nacional de Pesca a los acuicultores que no requieran concesión, permiso o Autorización.*	Al **proyecto** le aplica el Artículo, incisos y, fracciones anteriores, porque se trata de una actividad acuícola con fines comerciales.	Por el hecho de presentar a la autoridad correspondiente (SEMARNAT) la Manifestación de Impacto Ambiental, el promovente está cumpliendo con este apartado. El proyecto se vincula por la obligatoriedad de obtener la autorización correspondiente para realizar las obras descritas en esta manifestación de impacto ambiental. Como ya se mencionó anteriormente, la promovente una vez autorizado el proyecto en materia ambiental procederá a tramitar el Registro Nacional de Pesca para la unidad de producción acuícola.
Art. 30°.- *Las actividades pesqueras se clasifican en:* **II.-** *Cultivo o acuacultura con fines*		
Artículo 31°.- *Para realizar las actividades de pesca se requiere lo siguiente:* **I,** *Concesión, para:* **Inciso b)** *Acuacultura comercial* **II,** Permiso, para: **Inciso g)** *Acuacultura de fomento* **III,** *Autorización, para:* **Inciso d)** *Recolectar del medio natural reproductores, larvas, postlarvas, crías, huevos, semillas, alevines o en cualquier otro estadio, y* **Inciso e)** *Acuacultura didáctica.*		

Artículos 22.- *la Secretaría podrá inscribir en el Registro Nacional de Pesca a los acuicultores que no requieran concesión, permiso o Autorización.*	Al **proyecto** le aplica el Artículo, incisos y, fracciones anteriores, porque se trata de una actividad acuícola con fines comerciales.	Por el hecho de presentar a la autoridad correspondiente (SEMARNAT) la Manifestación de Impacto Ambiental, el promovente está cumpliendo con este apartado. El proyecto se vincula por la obligatoriedad de obtener la autorización correspondiente para realizar las obras descritas en esta manifestación de impacto ambiental. Como ya se mencionó anteriormente, la promovente una vez autorizado el proyecto en materia ambiental procederá a tramitar el Registro Nacional de Pesca para la unidad de producción acuícola.
Art. 30°.- *Las actividades pesqueras se clasifican en:* **II.-** *Cultivo o acuacultura con fines*		
Artículo 31°.- *Para realizar las actividades de pesca se requiere lo siguiente:* **I,** *Concesión, para:* **Inciso b)** *Acuacultura comercial* **II,** Permiso, para: **Inciso g)** *Acuacultura de fomento* **III,** *Autorización, para:* **Inciso d)** *Recolectar del medio natural reproductores, larvas, postlarvas, crías, huevos, semillas, alevines o en cualquier otro estadio, y* **Inciso e)** *Acuacultura didáctica.*		

Artículos 22.- *la Secretaría podrá inscribir en el Registro Nacional de Pesca a los acuicultores que no requieran concesión, permiso o Autorización.*	Al **proyecto** le aplica el Artículo, incisos y, fracciones anteriores, porque se trata de una actividad acuícola con fines comerciales.	Por el hecho de presentar a la autoridad correspondiente (SEMARNAT) la Manifestación de Impacto Ambiental, el promovente está cumpliendo con este apartado. El proyecto se vincula por la obligatoriedad de obtener la autorización correspondiente para realizar las obras descritas en esta manifestación de impacto ambiental. Como ya se mencionó anteriormente, la promovente una vez autorizado el proyecto en materia ambiental procederá a tramitar el Registro Nacional de Pesca para la unidad de producción acuícola.
Art. 30°.- *Las actividades pesqueras se clasifican en:* **II.-** *Cultivo o acuacultura con fines*		
Artículo 31°.- *Para realizar las actividades de pesca se requiere lo siguiente:* **I,** *Concesión, para:* **Inciso b)** *Acuacultura comercial* **II,** Permiso, para: **Inciso g)** *Acuacultura de fomento* **III,** *Autorización, para:* **Inciso d)** *Recolectar del medio natural reproductores, larvas, postlarvas, crías, huevos, semillas, alevines o en cualquier otro estadio, y* **Inciso e)** *Acuacultura didáctica.*		

Artículos 22.- *la Secretaría podrá inscribir en el Registro Nacional de Pesca a los acuicultores que no requieran concesión, permiso o Autorización.*	Al **proyecto** le aplica el Artículo, incisos y, fracciones anteriores, porque se trata de una actividad acuícola con fines comerciales.	Por el hecho de presentar a la autoridad correspondiente (SEMARNAT) la Manifestación de Impacto Ambiental, el promovente está cumpliendo con este apartado. El proyecto se vincula por la obligatoriedad de obtener la autorización correspondiente para realizar las obras descritas en esta manifestación de impacto ambiental. Como ya se mencionó anteriormente, la promovente una vez autorizado el proyecto en materia ambiental procederá a tramitar el Registro Nacional de Pesca para la unidad de producción acuícola.
Art. 30°.- *Las actividades pesqueras se clasifican en:* **II.-** *Cultivo o acuacultura con fines*		
Artículo 31°.- *Para realizar las actividades de pesca se requiere lo siguiente:* **I,** *Concesión, para:* **Inciso b)** *Acuacultura comercial* **II,** Permiso, para: **Inciso g)** *Acuacultura de fomento* **III,** *Autorización, para:* **Inciso d)** *Recolectar del medio natural reproductores, larvas, postlarvas, crías, huevos, semillas, alevines o en cualquier otro estadio, y* **Inciso e)** *Acuacultura didáctica.*		

Artículos 22.- *la Secretaría podrá inscribir en el Registro Nacional de Pesca a los acuicultores que no requieran concesión, permiso o Autorización.*	Al **proyecto** le aplica el Artículo, incisos y, fracciones anteriores, porque se trata de una actividad acuícola con fines comerciales.	Por el hecho de presentar a la autoridad correspondiente (SEMARNAT) la Manifestación de Impacto Ambiental, el promovente está cumpliendo con este apartado. El proyecto se vincula por la obligatoriedad de obtener la autorización correspondiente para realizar las obras descritas en esta manifestación de impacto ambiental. Como ya se mencionó anteriormente, la promovente una vez autorizado el proyecto en materia ambiental procederá a tramitar el Registro Nacional de Pesca para la unidad de producción acuícola.
Art. 30°.- *Las actividades pesqueras se clasifican en:* **II.-** *Cultivo o acuacultura con fines*		
Artículo 31°.- *Para realizar las actividades de pesca se requiere lo siguiente:* **I,** *Concesión, para:* **Inciso b)** *Acuacultura comercial* **II,** Permiso, para: **Inciso g)** *Acuacultura de fomento* **III,** *Autorización, para:* **Inciso d)** *Recolectar del medio natural reproductores, larvas, postlarvas, crías, huevos, semillas, alevines o en cualquier otro estadio, y* **Inciso e)** *Acuacultura didáctica.*		

Artículos 22.- *la Secretaría podrá inscribir en el Registro Nacional de Pesca a los acuicultores que no requieran concesión, permiso o Autorización.*	Al **proyecto** le aplica el Artículo, incisos y, fracciones anteriores, porque se trata de una actividad acuícola con fines comerciales.	Por el hecho de presentar a la autoridad correspondiente (SEMARNAT) la Manifestación de Impacto Ambiental, el promovente está cumpliendo con este apartado. El proyecto se vincula por la obligatoriedad de obtener la autorización correspondiente para realizar las obras descritas en esta manifestación de impacto ambiental. Como ya se mencionó anteriormente, la promovente una vez autorizado el proyecto en materia ambiental procederá a tramitar el Registro Nacional de Pesca para la unidad de producción acuícola.
Art. 30°.- *Las actividades pesqueras se clasifican en:* **II.-** *Cultivo o acuacultura con fines*		
Artículo 31°.- *Para realizar las actividades de pesca se requiere lo siguiente:* **I,** *Concesión, para:* **Inciso b)** *Acuacultura comercial* **II,** Permiso, para: **Inciso g)** *Acuacultura de fomento* **III,** *Autorización, para:* **Inciso d)** *Recolectar del medio natural reproductores, larvas, postlarvas, crías, huevos, semillas, alevines o en cualquier otro estadio, y* **Inciso e)** *Acuacultura didáctica.*		

Artículos 22.- *la Secretaría podrá inscribir en el Registro Nacional de Pesca a los acuicultores que no requieran concesión, permiso o Autorización.*	Al **proyecto** le aplica el Artículo, incisos y, fracciones anteriores, porque se trata de una actividad acuícola con fines comerciales.	Por el hecho de presentar a la autoridad correspondiente (SEMARNAT) la Manifestación de Impacto Ambiental, el promovente está cumpliendo con este apartado. El proyecto se vincula por la obligatoriedad de obtener la autorización correspondiente para realizar las obras descritas en esta manifestación de impacto ambiental. Como ya se mencionó anteriormente, la promovente una vez autorizado el proyecto en materia ambiental procederá a tramitar el Registro Nacional de Pesca para la unidad de producción acuícola.
Art. 30°.- *Las actividades pesqueras se clasifican en:* **II.-** *Cultivo o acuacultura con fines*		
Artículo 31°.- *Para realizar las actividades de pesca se requiere lo siguiente:* **I,** *Concesión, para:* **Inciso b)** *Acuacultura comercial* **II,** Permiso, para: **Inciso g)** *Acuacultura de fomento* **III,** *Autorización, para:* **Inciso d)** *Recolectar del medio natural reproductores, larvas, postlarvas, crías, huevos, semillas, alevines o en cualquier otro estadio, y* **Inciso e)** *Acuacultura didáctica.*		

Artículos 22.- *la Secretaría podrá inscribir en el Registro Nacional de Pesca a los acuicultores que no requieran concesión, permiso o Autorización.*	Al **proyecto** le aplica el Artículo, incisos y, fracciones anteriores, porque se trata de una actividad acuícola con fines comerciales.	Por el hecho de presentar a la autoridad correspondiente (SEMARNAT) la Manifestación de Impacto Ambiental, el promovente está cumpliendo con este apartado. El proyecto se vincula por la obligatoriedad de obtener la autorización correspondiente para realizar las obras descritas en esta manifestación de impacto ambiental. Como ya se mencionó anteriormente, la promovente una vez autorizado el proyecto en materia ambiental procederá a tramitar el Registro Nacional de Pesca para la unidad de producción acuícola.
Art. 30°.- *Las actividades pesqueras se clasifican en:* **II.-** *Cultivo o acuacultura con fines*		
Artículo 31°.- *Para realizar las actividades de pesca se requiere lo siguiente:* **I,** *Concesión, para:* **Inciso b)** *Acuacultura comercial* **II,** Permiso, para: **Inciso g)** *Acuacultura de fomento* **III,** *Autorización, para:* **Inciso d)** *Recolectar del medio natural reproductores, larvas, postlarvas, crías, huevos, semillas, alevines o en cualquier otro estadio, y* **Inciso e)** *Acuacultura didáctica.*		

Artículos 22.- *la Secretaría podrá inscribir en el Registro Nacional de Pesca a los acuicultores que no requieran concesión, permiso o Autorización.*	Al **proyecto** le aplica el Artículo, incisos y, fracciones anteriores, porque se trata de una actividad acuícola con fines comerciales.	Por el hecho de presentar a la autoridad correspondiente (SEMARNAT) la Manifestación de Impacto Ambiental, el promovente está cumpliendo con este apartado. El proyecto se vincula por la obligatoriedad de obtener la autorización correspondiente para realizar las obras descritas en esta manifestación de impacto ambiental. Como ya se mencionó anteriormente, la promovente una vez autorizado el proyecto en materia ambiental procederá a tramitar el Registro Nacional de Pesca para la unidad de producción acuícola.
Art. 30°.- *Las actividades pesqueras se clasifican en:* **II.-** *Cultivo o acuacultura con fines*		
Artículo 31°.- *Para realizar las actividades de pesca se requiere lo siguiente:* **I,** *Concesión, para:* **Inciso b)** *Acuacultura comercial* **II,** Permiso, para: **Inciso g)** *Acuacultura de fomento* **III,** *Autorización, para:* **Inciso d)** *Recolectar del medio natural reproductores, larvas, postlarvas, crías, huevos, semillas, alevines o en cualquier otro estadio, y* **Inciso e)** *Acuacultura didáctica.*		

Artículos 22.- *la Secretaría podrá inscribir en el Registro Nacional de Pesca a los acuicultores que no requieran concesión, permiso o Autorización.*	Al **proyecto** le aplica el Artículo, incisos y, fracciones anteriores, porque se trata de una actividad acuícola con fines comerciales.	Por el hecho de presentar a la autoridad correspondiente (SEMARNAT) la Manifestación de Impacto Ambiental, el promovente está cumpliendo con este apartado. El proyecto se vincula por la obligatoriedad de obtener la autorización correspondiente para realizar las obras descritas en esta manifestación de impacto ambiental. Como ya se mencionó anteriormente, la promovente una vez autorizado el proyecto en materia ambiental procederá a tramitar el Registro Nacional de Pesca para la unidad de producción acuícola.
Art. 30°.- *Las actividades pesqueras se clasifican en:* **II.-** *Cultivo o acuacultura con fines*		
Artículo 31°.- *Para realizar las actividades de pesca se requiere lo siguiente:* **I,** *Concesión, para:* **Inciso b)** *Acuacultura comercial* **II,** Permiso, para: **Inciso g)** *Acuacultura de fomento* **III,** *Autorización, para:* **Inciso d)** *Recolectar del medio natural reproductores, larvas, postlarvas, crías, huevos, semillas, alevines o en cualquier otro estadio, y* **Inciso e)** *Acuacultura didáctica.*		

Artículos 22.- *la Secretaría podrá inscribir en el Registro Nacional de Pesca a los acuicultores que no requieran concesión, permiso o Autorización.*	Al **proyecto** le aplica el Artículo, incisos y, fracciones anteriores, porque se trata de una actividad acuícola con fines comerciales.	Por el hecho de presentar a la autoridad correspondiente (SEMARNAT) la Manifestación de Impacto Ambiental, el promovente está cumpliendo con este apartado. El proyecto se vincula por la obligatoriedad de obtener la autorización correspondiente para realizar las obras descritas en esta manifestación de impacto ambiental. Como ya se mencionó anteriormente, la promovente una vez autorizado el proyecto en materia ambiental procederá a tramitar el Registro Nacional de Pesca para la unidad de producción acuícola.
Art. 30°.- *Las actividades pesqueras se clasifican en:* **II.-** *Cultivo o acuacultura con fines*		
Artículo 31°.- *Para realizar las actividades de pesca se requiere lo siguiente:* **I,** *Concesión, para:* **Inciso b)** *Acuacultura comercial* **II,** Permiso, para: **Inciso g)** *Acuacultura de fomento* **III,** *Autorización, para:* **Inciso d)** *Recolectar del medio natural reproductores, larvas, postlarvas, crías, huevos, semillas, alevines o en cualquier otro estadio, y* **Inciso e)** *Acuacultura didáctica.*		

Artículos 22.- *la Secretaría podrá inscribir en el Registro Nacional de Pesca a los acuicultores que no requieran concesión, permiso o Autorización.*	Al **proyecto** le aplica el Artículo, incisos y, fracciones anteriores, porque se trata de una actividad acuícola con fines comerciales.	Por el hecho de presentar a la autoridad correspondiente (SEMARNAT) la Manifestación de Impacto Ambiental, el promovente está cumpliendo con este apartado. El proyecto se vincula por la obligatoriedad de obtener la autorización correspondiente para realizar las obras descritas en esta manifestación de impacto ambiental. Como ya se mencionó anteriormente, la promovente una vez autorizado el proyecto en materia ambiental procederá a tramitar el Registro Nacional de Pesca para la unidad de producción acuícola.
Art. 30°.- *Las actividades pesqueras se clasifican en:* **II.-** *Cultivo o acuacultura con fines*		
Artículo 31°.- *Para realizar las actividades de pesca se requiere lo siguiente:* **I,** *Concesión, para:* **Inciso b)** *Acuacultura comercial* **II,** Permiso, para: **Inciso g)** *Acuacultura de fomento* **III,** *Autorización, para:* **Inciso d)** *Recolectar del medio natural reproductores, larvas, postlarvas, crías, huevos, semillas, alevines o en cualquier otro estadio, y* **Inciso e)** *Acuacultura didáctica.*		

Artículos 22.- *la Secretaría podrá inscribir en el Registro Nacional de Pesca a los acuicultores que no requieran concesión, permiso o Autorización.*	Al **proyecto** le aplica el Artículo, incisos y, fracciones anteriores, porque se trata de una actividad acuícola con fines comerciales.	Por el hecho de presentar a la autoridad correspondiente (SEMARNAT) la Manifestación de Impacto Ambiental, el promovente está cumpliendo con este apartado. El proyecto se vincula por la obligatoriedad de obtener la autorización correspondiente para realizar las obras descritas en esta manifestación de impacto ambiental. Como ya se mencionó anteriormente, la promovente una vez autorizado el proyecto en materia ambiental procederá a tramitar el Registro Nacional de Pesca para la unidad de producción acuícola.
Art. 30°.- *Las actividades pesqueras se clasifican en:* **II.-** *Cultivo o acuacultura con fines*		
Artículo 31°.- *Para realizar las actividades de pesca se requiere lo siguiente:* **I,** *Concesión, para:* **Inciso b)** *Acuacultura comercial* **II,** Permiso, para: **Inciso g)** *Acuacultura de fomento* **III,** *Autorización, para:* **Inciso d)** *Recolectar del medio natural reproductores, larvas, postlarvas, crías, huevos, semillas, alevines o en cualquier otro estadio, y* **Inciso e)** *Acuacultura didáctica.*		

Artículos 22.- *la Secretaría podrá inscribir en el Registro Nacional de Pesca a los acuicultores que no requieran concesión, permiso o Autorización.*	Al **proyecto** le aplica el Artículo, incisos y, fracciones anteriores, porque se trata de una actividad acuícola con fines comerciales.	Por el hecho de presentar a la autoridad correspondiente (SEMARNAT) la Manifestación de Impacto Ambiental, el promovente está cumpliendo con este apartado. El proyecto se vincula por la obligatoriedad de obtener la autorización correspondiente para realizar las obras descritas en esta manifestación de impacto ambiental. Como ya se mencionó anteriormente, la promovente una vez autorizado el proyecto en materia ambiental procederá a tramitar el Registro Nacional de Pesca para la unidad de producción acuícola.
Art. 30°.- *Las actividades pesqueras se clasifican en:* **II.-** *Cultivo o acuacultura con fines*		
Artículo 31°.- *Para realizar las actividades de pesca se requiere lo siguiente:* **I,** *Concesión, para:* **Inciso b)** *Acuacultura comercial* **II,** Permiso, para: **Inciso g)** *Acuacultura de fomento* **III,** *Autorización, para:* **Inciso d)** *Recolectar del medio natural reproductores, larvas, postlarvas, crías, huevos, semillas, alevines o en cualquier otro estadio, y* **Inciso e)** *Acuacultura didáctica.*		

Artículos 22.- *la Secretaría podrá inscribir en el Registro Nacional de Pesca a los acuicultores que no requieran concesión, permiso o Autorización.*	Al **proyecto** le aplica el Artículo, incisos y, fracciones anteriores, porque se trata de una actividad acuícola con fines comerciales.	Por el hecho de presentar a la autoridad correspondiente (SEMARNAT) la Manifestación de Impacto Ambiental, el promovente está cumpliendo con este apartado. El proyecto se vincula por la obligatoriedad de obtener la autorización correspondiente para realizar las obras descritas en esta manifestación de impacto ambiental. Como ya se mencionó anteriormente, la promovente una vez autorizado el proyecto en materia ambiental procederá a tramitar el Registro Nacional de Pesca para la unidad de producción acuícola.
Art. 30°.- *Las actividades pesqueras se clasifican en:* **II.-** *Cultivo o acuacultura con fines*		
Artículo 31°.- *Para realizar las actividades de pesca se requiere lo siguiente:* **I,** *Concesión, para:* **Inciso b)** *Acuacultura comercial* **II,** Permiso, para: **Inciso g)** *Acuacultura de fomento* **III,** *Autorización, para:* **Inciso d)** *Recolectar del medio natural reproductores, larvas, postlarvas, crías, huevos, semillas, alevines o en cualquier otro estadio, y* **Inciso e)** *Acuacultura didáctica.*		

Artículos 22.- *la Secretaría podrá inscribir en el Registro Nacional de Pesca a los acuicultores que no requieran concesión, permiso o Autorización.*	Al **proyecto** le aplica el Artículo, incisos y, fracciones anteriores, porque se trata de una actividad acuícola con fines comerciales.	Por el hecho de presentar a la autoridad correspondiente (SEMARNAT) la Manifestación de Impacto Ambiental, el promovente está cumpliendo con este apartado. El proyecto se vincula por la obligatoriedad de obtener la autorización correspondiente para realizar las obras descritas en esta manifestación de impacto ambiental. Como ya se mencionó anteriormente, la promovente una vez autorizado el proyecto en materia ambiental procederá a tramitar el Registro Nacional de Pesca para la unidad de producción acuícola.
Art. 30°.- *Las actividades pesqueras se clasifican en:* **II.-** *Cultivo o acuacultura con fines*		
Artículo 31°.- *Para realizar las actividades de pesca se requiere lo siguiente:* **I,** *Concesión, para:* **Inciso b)** *Acuacultura comercial* **II,** Permiso, para: **Inciso g)** *Acuacultura de fomento* **III,** *Autorización, para:* **Inciso d)** *Recolectar del medio natural reproductores, larvas, postlarvas, crías, huevos, semillas, alevines o en cualquier otro estadio, y* **Inciso e)** *Acuacultura didáctica.*		

Artículos 22.- *la Secretaría podrá inscribir en el Registro Nacional de Pesca a los acuicultores que no requieran concesión, permiso o Autorización.*	Al **proyecto** le aplica el Artículo, incisos y, fracciones anteriores, porque se trata de una actividad acuícola con fines comerciales.	Por el hecho de presentar a la autoridad correspondiente (SEMARNAT) la Manifestación de Impacto Ambiental, el promovente está cumpliendo con este apartado. El proyecto se vincula por la obligatoriedad de obtener la autorización correspondiente para realizar las obras descritas en esta manifestación de impacto ambiental. Como ya se mencionó anteriormente, la promovente una vez autorizado el proyecto en materia ambiental procederá a tramitar el Registro Nacional de Pesca para la unidad de producción acuícola.
Art. 30°.- *Las actividades pesqueras se clasifican en:* **II.-** *Cultivo o acuacultura con fines*		
Artículo 31°.- *Para realizar las actividades de pesca se requiere lo siguiente:* **I,** *Concesión, para:* **Inciso b)** *Acuacultura comercial* **II,** Permiso, para: **Inciso g)** *Acuacultura de fomento* **III,** *Autorización, para:* **Inciso d)** *Recolectar del medio natural reproductores, larvas, postlarvas, crías, huevos, semillas, alevines o en cualquier otro estadio, y* **Inciso e)** *Acuacultura didáctica.*		

Artículos 22.- *la Secretaría podrá inscribir en el Registro Nacional de Pesca a los acuicultores que no requieran concesión, permiso o Autorización.*	Al **proyecto** le aplica el Artículo, incisos y, fracciones anteriores, porque se trata de una actividad acuícola con fines comerciales.	Por el hecho de presentar a la autoridad correspondiente (SEMARNAT) la Manifestación de Impacto Ambiental, el promovente está cumpliendo con este apartado. El proyecto se vincula por la obligatoriedad de obtener la autorización correspondiente para realizar las obras descritas en esta manifestación de impacto ambiental. Como ya se mencionó anteriormente, la promovente una vez autorizado el proyecto en materia ambiental procederá a tramitar el Registro Nacional de Pesca para la unidad de producción acuícola.
Art. 30°.- *Las actividades pesqueras se clasifican en:* **II.-** *Cultivo o acuacultura con fines*		
Artículo 31°.- *Para realizar las actividades de pesca se requiere lo siguiente:* **I,** *Concesión, para:* **Inciso b)** *Acuacultura comercial* **II,** Permiso, para: **Inciso g)** *Acuacultura de fomento* **III,** *Autorización, para:* **Inciso d)** *Recolectar del medio natural reproductores, larvas, postlarvas, crías, huevos, semillas, alevines o en cualquier otro estadio, y* **Inciso e)** *Acuacultura didáctica.*		

Artículos 22.- *la Secretaría podrá inscribir en el Registro Nacional de Pesca a los acuicultores que no requieran concesión, permiso o Autorización.*	Al **proyecto** le aplica el Artículo, incisos y, fracciones anteriores, porque se trata de una actividad acuícola con fines comerciales.	Por el hecho de presentar a la autoridad correspondiente (SEMARNAT) la Manifestación de Impacto Ambiental, el promovente está cumpliendo con este apartado. El proyecto se vincula por la obligatoriedad de obtener la autorización correspondiente para realizar las obras descritas en esta manifestación de impacto ambiental. Como ya se mencionó anteriormente, la promovente una vez autorizado el proyecto en materia ambiental procederá a tramitar el Registro Nacional de Pesca para la unidad de producción acuícola.
Art. 30°.- *Las actividades pesqueras se clasifican en:* **II.-** *Cultivo o acuacultura con fines*		
Artículo 31°.- *Para realizar las actividades de pesca se requiere lo siguiente:* **I,** *Concesión, para:* **Inciso b)** *Acuacultura comercial* **II,** Permiso, para: **Inciso g)** *Acuacultura de fomento* **III,** *Autorización, para:* **Inciso d)** *Recolectar del medio natural reproductores, larvas, postlarvas, crías, huevos, semillas, alevines o en cualquier otro estadio, y* **Inciso e)** *Acuacultura didáctica.*		

Artículos 22.- *la Secretaría podrá inscribir en el Registro Nacional de Pesca a los acuicultores que no requieran concesión, permiso o Autorización.*	Al **proyecto** le aplica el Artículo, incisos y, fracciones anteriores, porque se trata de una actividad acuícola con fines comerciales.	Por el hecho de presentar a la autoridad correspondiente (SEMARNAT) la Manifestación de Impacto Ambiental, el promovente está cumpliendo con este apartado. El proyecto se vincula por la obligatoriedad de obtener la autorización correspondiente para realizar las obras descritas en esta manifestación de impacto ambiental. Como ya se mencionó anteriormente, la promovente una vez autorizado el proyecto en materia ambiental procederá a tramitar el Registro Nacional de Pesca para la unidad de producción acuícola.
Art. 30°.- *Las actividades pesqueras se clasifican en:* **II.-** *Cultivo o acuacultura con fines*		
Artículo 31°.- *Para realizar las actividades de pesca se requiere lo siguiente:* **I,** *Concesión, para:* **Inciso b)** *Acuacultura comercial* **II,** Permiso, para: **Inciso g)** *Acuacultura de fomento* **III,** *Autorización, para:* **Inciso d)** *Recolectar del medio natural reproductores, larvas, postlarvas, crías, huevos, semillas, alevines o en cualquier otro estadio, y* **Inciso e)** *Acuacultura didáctica.*		

Artículos 22.- *la Secretaría podrá inscribir en el Registro Nacional de Pesca a los acuicultores que no requieran concesión, permiso o Autorización.*	Al **proyecto** le aplica el Artículo, incisos y, fracciones anteriores, porque se trata de una actividad acuícola con fines comerciales.	Por el hecho de presentar a la autoridad correspondiente (SEMARNAT) la Manifestación de Impacto Ambiental, el promovente está cumpliendo con este apartado. El proyecto se vincula por la obligatoriedad de obtener la autorización correspondiente para realizar las obras descritas en esta manifestación de impacto ambiental. Como ya se mencionó anteriormente, la promovente una vez autorizado el proyecto en materia ambiental procederá a tramitar el Registro Nacional de Pesca para la unidad de producción acuícola.
Art. 30°.- *Las actividades pesqueras se clasifican en:* **II.-** *Cultivo o acuacultura con fines*		
Artículo 31°.- *Para realizar las actividades de pesca se requiere lo siguiente:* **I,** *Concesión, para:* **Inciso b)** *Acuacultura comercial* **II,** Permiso, para: **Inciso g)** *Acuacultura de fomento* **III,** *Autorización, para:* **Inciso d)** *Recolectar del medio natural reproductores, larvas, postlarvas, crías, huevos, semillas, alevines o en cualquier otro estadio, y* **Inciso e)** *Acuacultura didáctica.*		

Artículos 22.- *la Secretaría podrá inscribir en el Registro Nacional de Pesca a los acuicultores que no requieran concesión, permiso o Autorización.*	Al **proyecto** le aplica el Artículo, incisos y, fracciones anteriores, porque se trata de una actividad acuícola con fines comerciales.	Por el hecho de presentar a la autoridad correspondiente (SEMARNAT) la Manifestación de Impacto Ambiental, el promovente está cumpliendo con este apartado. El proyecto se vincula por la obligatoriedad de obtener la autorización correspondiente para realizar las obras descritas en esta manifestación de impacto ambiental. Como ya se mencionó anteriormente, la promovente una vez autorizado el proyecto en materia ambiental procederá a tramitar el Registro Nacional de Pesca para la unidad de producción acuícola.
Art. 30°.- *Las actividades pesqueras se clasifican en:* **II.-** *Cultivo o acuacultura con fines*		
Artículo 31°.- *Para realizar las actividades de pesca se requiere lo siguiente:* **I,** *Concesión, para:* **Inciso b)** *Acuacultura comercial* **II,** Permiso, para: **Inciso g)** *Acuacultura de fomento* **III,** *Autorización, para:* **Inciso d)** *Recolectar del medio natural reproductores, larvas, postlarvas, crías, huevos, semillas, alevines o en cualquier otro estadio, y* **Inciso e)** *Acuacultura didáctica.*		

Artículos 22.- *la Secretaría podrá inscribir en el Registro Nacional de Pesca a los acuicultores que no requieran concesión, permiso o Autorización.*	Al **proyecto** le aplica el Artículo, incisos y, fracciones anteriores, porque se trata de una actividad acuícola con fines comerciales.	Por el hecho de presentar a la autoridad correspondiente (SEMARNAT) la Manifestación de Impacto Ambiental, el promovente está cumpliendo con este apartado. El proyecto se vincula por la obligatoriedad de obtener la autorización correspondiente para realizar las obras descritas en esta manifestación de impacto ambiental. Como ya se mencionó anteriormente, la promovente una vez autorizado el proyecto en materia ambiental procederá a tramitar el Registro Nacional de Pesca para la unidad de producción acuícola.
Art. 30°.- *Las actividades pesqueras se clasifican en:* **II.-** *Cultivo o acuacultura con fines*		
Artículo 31°.- *Para realizar las actividades de pesca se requiere lo siguiente:* **I,** *Concesión, para:* **Inciso b)** *Acuacultura comercial* **II,** Permiso, para: **Inciso g)** *Acuacultura de fomento* **III,** *Autorización, para:* **Inciso d)** *Recolectar del medio natural reproductores, larvas, postlarvas, crías, huevos, semillas, alevines o en cualquier otro estadio, y* **Inciso e)** *Acuacultura didáctica.*		

Artículos 22.- *la Secretaría podrá inscribir en el Registro Nacional de Pesca a los acuicultores que no requieran concesión, permiso o Autorización.*	Al **proyecto** le aplica el Artículo, incisos y, fracciones anteriores, porque se trata de una actividad acuícola con fines comerciales.	Por el hecho de presentar a la autoridad correspondiente (SEMARNAT) la Manifestación de Impacto Ambiental, el promovente está cumpliendo con este apartado. El proyecto se vincula por la obligatoriedad de obtener la autorización correspondiente para realizar las obras descritas en esta manifestación de impacto ambiental. Como ya se mencionó anteriormente, la promovente una vez autorizado el proyecto en materia ambiental procederá a tramitar el Registro Nacional de Pesca para la unidad de producción acuícola.
Art. 30°.- *Las actividades pesqueras se clasifican en:* **II.-** *Cultivo o acuacultura con fines*		
Artículo 31°.- *Para realizar las actividades de pesca se requiere lo siguiente:* **I,** *Concesión, para:* **Inciso b)** *Acuacultura comercial* **II,** Permiso, para: **Inciso g)** *Acuacultura de fomento* **III,** *Autorización, para:* **Inciso d)** *Recolectar del medio natural reproductores, larvas, postlarvas, crías, huevos, semillas, alevines o en cualquier otro estadio, y* **Inciso e)** *Acuacultura didáctica.*		

Artículos 22.- *la Secretaría podrá inscribir en el Registro Nacional de Pesca a los acuicultores que no requieran concesión, permiso o Autorización.*	Al **proyecto** le aplica el Artículo, incisos y, fracciones anteriores, porque se trata de una actividad acuícola con fines comerciales.	Por el hecho de presentar a la autoridad correspondiente (SEMARNAT) la Manifestación de Impacto Ambiental, el promovente está cumpliendo con este apartado. El proyecto se vincula por la obligatoriedad de obtener la autorización correspondiente para realizar las obras descritas en esta manifestación de impacto ambiental. Como ya se mencionó anteriormente, la promovente una vez autorizado el proyecto en materia ambiental procederá a tramitar el Registro Nacional de Pesca para la unidad de producción acuícola.
Art. 30°.- *Las actividades pesqueras se clasifican en:* **II.-** *Cultivo o acuacultura con fines*		
Artículo 31°.- *Para realizar las actividades de pesca se requiere lo siguiente:* **I,** *Concesión, para:* **Inciso b)** *Acuacultura comercial* **II,** Permiso, para: **Inciso g)** *Acuacultura de fomento* **III,** *Autorización, para:* **Inciso d)** *Recolectar del medio natural reproductores, larvas, postlarvas, crías, huevos, semillas, alevines o en cualquier otro estadio, y* **Inciso e)** *Acuacultura didáctica.*		

Artículos 22.- *la Secretaría podrá inscribir en el Registro Nacional de Pesca a los acuicultores que no requieran concesión, permiso o Autorización.*	Al **proyecto** le aplica el Artículo, incisos y, fracciones anteriores, porque se trata de una actividad acuícola con fines comerciales.	Por el hecho de presentar a la autoridad correspondiente (SEMARNAT) la Manifestación de Impacto Ambiental, el promovente está cumpliendo con este apartado. El proyecto se vincula por la obligatoriedad de obtener la autorización correspondiente para realizar las obras descritas en esta manifestación de impacto ambiental. Como ya se mencionó anteriormente, la promovente una vez autorizado el proyecto en materia ambiental procederá a tramitar el Registro Nacional de Pesca para la unidad de producción acuícola.
Art. 30°.- *Las actividades pesqueras se clasifican en:* **II.-** *Cultivo o acuacultura con fines*		
Artículo 31°.- *Para realizar las actividades de pesca se requiere lo siguiente:* **I,** *Concesión, para:* **Inciso b)** *Acuacultura comercial* **II,** Permiso, para: **Inciso g)** *Acuacultura de fomento* **III,** *Autorización, para:* **Inciso d)** *Recolectar del medio natural reproductores, larvas, postlarvas, crías, huevos, semillas, alevines o en cualquier otro estadio, y* **Inciso e)** *Acuacultura didáctica.*		

Artículos 22.- *la Secretaría podrá inscribir en el Registro Nacional de Pesca a los acuicultores que no requieran concesión, permiso o Autorización.*	Al **proyecto** le aplica el Artículo, incisos y, fracciones anteriores, porque se trata de una actividad acuícola con fines comerciales.	Por el hecho de presentar a la autoridad correspondiente (SEMARNAT) la Manifestación de Impacto Ambiental, el promovente está cumpliendo con este apartado. El proyecto se vincula por la obligatoriedad de obtener la autorización correspondiente para realizar las obras descritas en esta manifestación de impacto ambiental. Como ya se mencionó anteriormente, la promovente una vez autorizado el proyecto en materia ambiental procederá a tramitar el Registro Nacional de Pesca para la unidad de producción acuícola.
Art. 30°.- *Las actividades pesqueras se clasifican en:* **II.-** *Cultivo o acuacultura con fines*		
Artículo 31°.- *Para realizar las actividades de pesca se requiere lo siguiente:* **I,** *Concesión, para:* **Inciso b)** *Acuacultura comercial* **II,** Permiso, para: **Inciso g)** *Acuacultura de fomento* **III,** *Autorización, para:* **Inciso d)** *Recolectar del medio natural reproductores, larvas, postlarvas, crías, huevos, semillas, alevines o en cualquier otro estadio, y* **Inciso e)** *Acuacultura didáctica.*		

Artículos 22.- *la Secretaría podrá inscribir en el Registro Nacional de Pesca a los acuicultores que no requieran concesión, permiso o Autorización.*	Al **proyecto** le aplica el Artículo, incisos y, fracciones anteriores, porque se trata de una actividad acuícola con fines comerciales.	Por el hecho de presentar a la autoridad correspondiente (SEMARNAT) la Manifestación de Impacto Ambiental, el promovente está cumpliendo con este apartado. El proyecto se vincula por la obligatoriedad de obtener la autorización correspondiente para realizar las obras descritas en esta manifestación de impacto ambiental. Como ya se mencionó anteriormente, la promovente una vez autorizado el proyecto en materia ambiental procederá a tramitar el Registro Nacional de Pesca para la unidad de producción acuícola.
Art. 30°.- *Las actividades pesqueras se clasifican en:* **II.-** *Cultivo o acuacultura con fines*		
Artículo 31°.- *Para realizar las actividades de pesca se requiere lo siguiente:* **I,** *Concesión, para:* **Inciso b)** *Acuacultura comercial* **II,** Permiso, para: **Inciso g)** *Acuacultura de fomento* **III,** *Autorización, para:* **Inciso d)** *Recolectar del medio natural reproductores, larvas, postlarvas, crías, huevos, semillas, alevines o en cualquier otro estadio, y* **Inciso e)** *Acuacultura didáctica.*		

Artículos 22.- *la Secretaría podrá inscribir en el Registro Nacional de Pesca a los acuicultores que no requieran concesión, permiso o Autorización.*	Al **proyecto** le aplica el Artículo, incisos y, fracciones anteriores, porque se trata de una actividad acuícola con fines comerciales.	Por el hecho de presentar a la autoridad correspondiente (SEMARNAT) la Manifestación de Impacto Ambiental, el promovente está cumpliendo con este apartado. El proyecto se vincula por la obligatoriedad de obtener la autorización correspondiente para realizar las obras descritas en esta manifestación de impacto ambiental. Como ya se mencionó anteriormente, la promovente una vez autorizado el proyecto en materia ambiental procederá a tramitar el Registro Nacional de Pesca para la unidad de producción acuícola.
Art. 30°.- *Las actividades pesqueras se clasifican en:* **II.-** *Cultivo o acuacultura con fines*		
Artículo 31°.- *Para realizar las actividades de pesca se requiere lo siguiente:* **I,** *Concesión, para:* **Inciso b)** *Acuacultura comercial* **II,** Permiso, para: **Inciso g)** *Acuacultura de fomento* **III,** *Autorización, para:* **Inciso d)** *Recolectar del medio natural reproductores, larvas, postlarvas, crías, huevos, semillas, alevines o en cualquier otro estadio, y* **Inciso e)** *Acuacultura didáctica.*		

Artículos 22.- *la Secretaría podrá inscribir en el Registro Nacional de Pesca a los acuicultores que no requieran concesión, permiso o Autorización.*	Al **proyecto** le aplica el Artículo, incisos y, fracciones anteriores, porque se trata de una actividad acuícola con fines comerciales.	Por el hecho de presentar a la autoridad correspondiente (SEMARNAT) la Manifestación de Impacto Ambiental, el promovente está cumpliendo con este apartado. El proyecto se vincula por la obligatoriedad de obtener la autorización correspondiente para realizar las obras descritas en esta manifestación de impacto ambiental. Como ya se mencionó anteriormente, la promovente una vez autorizado el proyecto en materia ambiental procederá a tramitar el Registro Nacional de Pesca para la unidad de producción acuícola.
Art. 30°.- *Las actividades pesqueras se clasifican en:* **II.-** *Cultivo o acuacultura con fines*		
Artículo 31°.- *Para realizar las actividades de pesca se requiere lo siguiente:* **I,** *Concesión, para:* **Inciso b)** *Acuacultura comercial* **II,** Permiso, para: **Inciso g)** *Acuacultura de fomento* **III,** *Autorización, para:* **Inciso d)** *Recolectar del medio natural reproductores, larvas, postlarvas, crías, huevos, semillas, alevines o en cualquier otro estadio, y* **Inciso e)** *Acuacultura didáctica.*		

Artículos 22.- *la Secretaría podrá inscribir en el Registro Nacional de Pesca a los acuicultores que no requieran concesión, permiso o Autorización.*	Al **proyecto** le aplica el Artículo, incisos y, fracciones anteriores, porque se trata de una actividad acuícola con fines comerciales.	Por el hecho de presentar a la autoridad correspondiente (SEMARNAT) la Manifestación de Impacto Ambiental, el promovente está cumpliendo con este apartado. El proyecto se vincula por la obligatoriedad de obtener la autorización correspondiente para realizar las obras descritas en esta manifestación de impacto ambiental. Como ya se mencionó anteriormente, la promovente una vez autorizado el proyecto en materia ambiental procederá a tramitar el Registro Nacional de Pesca para la unidad de producción acuícola.
Art. 30°.- *Las actividades pesqueras se clasifican en:* **II.-** *Cultivo o acuacultura con fines*		
Artículo 31°.- *Para realizar las actividades de pesca se requiere lo siguiente:* **I,** *Concesión, para:* **Inciso b)** *Acuacultura comercial* **II,** Permiso, para: **Inciso g)** *Acuacultura de fomento* **III,** *Autorización, para:* **Inciso d)** *Recolectar del medio natural reproductores, larvas, postlarvas, crías, huevos, semillas, alevines o en cualquier otro estadio, y* **Inciso e)** *Acuacultura didáctica.*		

Artículos 22.- *la Secretaría podrá inscribir en el Registro Nacional de Pesca a los acuicultores que no requieran concesión, permiso o Autorización.*	Al **proyecto** le aplica el Artículo, incisos y, fracciones anteriores, porque se trata de una actividad acuícola con fines comerciales.	Por el hecho de presentar a la autoridad correspondiente (SEMARNAT) la Manifestación de Impacto Ambiental, el promovente está cumpliendo con este apartado. El proyecto se vincula por la obligatoriedad de obtener la autorización correspondiente para realizar las obras descritas en esta manifestación de impacto ambiental. Como ya se mencionó anteriormente, la promovente una vez autorizado el proyecto en materia ambiental procederá a tramitar el Registro Nacional de Pesca para la unidad de producción acuícola.
Art. 30°.- *Las actividades pesqueras se clasifican en:* **II.-** *Cultivo o acuacultura con fines*		
Artículo 31°.- *Para realizar las actividades de pesca se requiere lo siguiente:* **I,** *Concesión, para:* **Inciso b)** *Acuacultura comercial* **II,** Permiso, para: **Inciso g)** *Acuacultura de fomento* **III,** *Autorización, para:* **Inciso d)** *Recolectar del medio natural reproductores, larvas, postlarvas, crías, huevos, semillas, alevines o en cualquier otro estadio, y* **Inciso e)** *Acuacultura didáctica.*		

Artículos 22.- *la Secretaría podrá inscribir en el Registro Nacional de Pesca a los acuicultores que no requieran concesión, permiso o Autorización.*	Al **proyecto** le aplica el Artículo, incisos y, fracciones anteriores, porque se trata de una actividad acuícola con fines comerciales.	Por el hecho de presentar a la autoridad correspondiente (SEMARNAT) la Manifestación de Impacto Ambiental, el promovente está cumpliendo con este apartado. El proyecto se vincula por la obligatoriedad de obtener la autorización correspondiente para realizar las obras descritas en esta manifestación de impacto ambiental. Como ya se mencionó anteriormente, la promovente una vez autorizado el proyecto en materia ambiental procederá a tramitar el Registro Nacional de Pesca para la unidad de producción acuícola.
Art. 30°.- *Las actividades pesqueras se clasifican en:* **II.-** *Cultivo o acuacultura con fines*		
Artículo 31°.- *Para realizar las actividades de pesca se requiere lo siguiente:* **I,** *Concesión, para:* **Inciso b)** *Acuacultura comercial* **II,** Permiso, para: **Inciso g)** *Acuacultura de fomento* **III,** *Autorización, para:* **Inciso d)** *Recolectar del medio natural reproductores, larvas, postlarvas, crías, huevos, semillas, alevines o en cualquier otro estadio, y* **Inciso e)** *Acuacultura didáctica.*		

Artículos 22.- *la Secretaría podrá inscribir en el Registro Nacional de Pesca a los acuicultores que no requieran concesión, permiso o Autorización.*	Al **proyecto** le aplica el Artículo, incisos y, fracciones anteriores, porque se trata de una actividad acuícola con fines comerciales.	Por el hecho de presentar a la autoridad correspondiente (SEMARNAT) la Manifestación de Impacto Ambiental, el promovente está cumpliendo con este apartado. El proyecto se vincula por la obligatoriedad de obtener la autorización correspondiente para realizar las obras descritas en esta manifestación de impacto ambiental. Como ya se mencionó anteriormente, la promovente una vez autorizado el proyecto en materia ambiental procederá a tramitar el Registro Nacional de Pesca para la unidad de producción acuícola.
Art. 30°.- *Las actividades pesqueras se clasifican en:* **II.-** *Cultivo o acuacultura con fines*		
Artículo 31°.- *Para realizar las actividades de pesca se requiere lo siguiente:* **I,** *Concesión, para:* **Inciso b)** *Acuacultura comercial* **II,** Permiso, para: **Inciso g)** *Acuacultura de fomento* **III,** *Autorización, para:* **Inciso d)** *Recolectar del medio natural reproductores, larvas, postlarvas, crías, huevos, semillas, alevines o en cualquier otro estadio, y* **Inciso e)** *Acuacultura didáctica.*		

Artículos 22.- *la Secretaría podrá inscribir en el Registro Nacional de Pesca a los acuicultores que no requieran concesión, permiso o Autorización.*	Al **proyecto** le aplica el Artículo, incisos y, fracciones anteriores, porque se trata de una actividad acuícola con fines comerciales.	Por el hecho de presentar a la autoridad correspondiente (SEMARNAT) la Manifestación de Impacto Ambiental, el promovente está cumpliendo con este apartado. El proyecto se vincula por la obligatoriedad de obtener la autorización correspondiente para realizar las obras descritas en esta manifestación de impacto ambiental. Como ya se mencionó anteriormente, la promovente una vez autorizado el proyecto en materia ambiental procederá a tramitar el Registro Nacional de Pesca para la unidad de producción acuícola.
Art. 30°.- *Las actividades pesqueras se clasifican en:* **II.-** *Cultivo o acuacultura con fines*		
Artículo 31°.- *Para realizar las actividades de pesca se requiere lo siguiente:* **I,** *Concesión, para:* **Inciso b)** *Acuacultura comercial* **II,** Permiso, para: **Inciso g)** *Acuacultura de fomento* **III,** *Autorización, para:* **Inciso d)** *Recolectar del medio natural reproductores, larvas, postlarvas, crías, huevos, semillas, alevines o en cualquier otro estadio, y* **Inciso e)** *Acuacultura didáctica.*		

Artículos 22.- *la Secretaría podrá inscribir en el Registro Nacional de Pesca a los acuicultores que no requieran concesión, permiso o Autorización.*	Al **proyecto** le aplica el Artículo, incisos y, fracciones anteriores, porque se trata de una actividad acuícola con fines comerciales.	Por el hecho de presentar a la autoridad correspondiente (SEMARNAT) la Manifestación de Impacto Ambiental, el promovente está cumpliendo con este apartado. El proyecto se vincula por la obligatoriedad de obtener la autorización correspondiente para realizar las obras descritas en esta manifestación de impacto ambiental. Como ya se mencionó anteriormente, la promovente una vez autorizado el proyecto en materia ambiental procederá a tramitar el Registro Nacional de Pesca para la unidad de producción acuícola.
Art. 30°.- *Las actividades pesqueras se clasifican en:* **II.-** *Cultivo o acuacultura con fines*		
Artículo 31°.- *Para realizar las actividades de pesca se requiere lo siguiente:* **I,** *Concesión, para:* **Inciso b)** *Acuacultura comercial* **II,** Permiso, para: **Inciso g)** *Acuacultura de fomento* **III,** *Autorización, para:* **Inciso d)** *Recolectar del medio natural reproductores, larvas, postlarvas, crías, huevos, semillas, alevines o en cualquier otro estadio, y* **Inciso e)** *Acuacultura didáctica.*		

Artículos 22.- *la Secretaría podrá inscribir en el Registro Nacional de Pesca a los acuicultores que no requieran concesión, permiso o Autorización.*	Al **proyecto** le aplica el Artículo, incisos y, fracciones anteriores, porque se trata de una actividad acuícola con fines comerciales.	Por el hecho de presentar a la autoridad correspondiente (SEMARNAT) la Manifestación de Impacto Ambiental, el promovente está cumpliendo con este apartado. El proyecto se vincula por la obligatoriedad de obtener la autorización correspondiente para realizar las obras descritas en esta manifestación de impacto ambiental. Como ya se mencionó anteriormente, la promovente una vez autorizado el proyecto en materia ambiental procederá a tramitar el Registro Nacional de Pesca para la unidad de producción acuícola.
Art. 30°.- *Las actividades pesqueras se clasifican en:* **II.-** *Cultivo o acuacultura con fines*		
Artículo 31°.- *Para realizar las actividades de pesca se requiere lo siguiente:* **I,** *Concesión, para:* **Inciso b)** *Acuacultura comercial* **II,** Permiso, para: **Inciso g)** *Acuacultura de fomento* **III,** *Autorización, para:* **Inciso d)** *Recolectar del medio natural reproductores, larvas, postlarvas, crías, huevos, semillas, alevines o en cualquier otro estadio, y* **Inciso e)** *Acuacultura didáctica.*		

Artículos 22.- *la Secretaría podrá inscribir en el Registro Nacional de Pesca a los acuicultores que no requieran concesión, permiso o Autorización.*	Al **proyecto** le aplica el Artículo, incisos y, fracciones anteriores, porque se trata de una actividad acuícola con fines comerciales.	Por el hecho de presentar a la autoridad correspondiente (SEMARNAT) la Manifestación de Impacto Ambiental, el promovente está cumpliendo con este apartado. El proyecto se vincula por la obligatoriedad de obtener la autorización correspondiente para realizar las obras descritas en esta manifestación de impacto ambiental. Como ya se mencionó anteriormente, la promovente una vez autorizado el proyecto en materia ambiental procederá a tramitar el Registro Nacional de Pesca para la unidad de producción acuícola.
Art. 30°.- *Las actividades pesqueras se clasifican en:* **II.-** *Cultivo o acuacultura con fines*		
Artículo 31°.- *Para realizar las actividades de pesca se requiere lo siguiente:* **I,** *Concesión, para:* **Inciso b)** *Acuacultura comercial* **II,** Permiso, para: **Inciso g)** *Acuacultura de fomento* **III,** *Autorización, para:* **Inciso d)** *Recolectar del medio natural reproductores, larvas, postlarvas, crías, huevos, semillas, alevines o en cualquier otro estadio, y* **Inciso e)** *Acuacultura didáctica.*		

Artículos 22.- *la Secretaría podrá inscribir en el Registro Nacional de Pesca a los acuicultores que no requieran concesión, permiso o Autorización.*	Al **proyecto** le aplica el Artículo, incisos y, fracciones anteriores, porque se trata de una actividad acuícola con fines comerciales.	Por el hecho de presentar a la autoridad correspondiente (SEMARNAT) la Manifestación de Impacto Ambiental, el promovente está cumpliendo con este apartado. El proyecto se vincula por la obligatoriedad de obtener la autorización correspondiente para realizar las obras descritas en esta manifestación de impacto ambiental. Como ya se mencionó anteriormente, la promovente una vez autorizado el proyecto en materia ambiental procederá a tramitar el Registro Nacional de Pesca para la unidad de producción acuícola.
Art. 30°.- *Las actividades pesqueras se clasifican en:* **II.-** *Cultivo o acuacultura con fines*		
Artículo 31°.- *Para realizar las actividades de pesca se requiere lo siguiente:* **I,** *Concesión, para:* **Inciso b)** *Acuacultura comercial* **II,** Permiso, para: **Inciso g)** *Acuacultura de fomento* **III,** *Autorización, para:* **Inciso d)** *Recolectar del medio natural reproductores, larvas, postlarvas, crías, huevos, semillas, alevines o en cualquier otro estadio, y* **Inciso e)** *Acuacultura didáctica.*		

Artículos 22.- *la Secretaría podrá inscribir en el Registro Nacional de Pesca a los acuicultores que no requieran concesión, permiso o Autorización.*	Al **proyecto** le aplica el Artículo, incisos y, fracciones anteriores, porque se trata de una actividad acuícola con fines comerciales.	Por el hecho de presentar a la autoridad correspondiente (SEMARNAT) la Manifestación de Impacto Ambiental, el promovente está cumpliendo con este apartado. El proyecto se vincula por la obligatoriedad de obtener la autorización correspondiente para realizar las obras descritas en esta manifestación de impacto ambiental. Como ya se mencionó anteriormente, la promovente una vez autorizado el proyecto en materia ambiental procederá a tramitar el Registro Nacional de Pesca para la unidad de producción acuícola.
Art. 30°.- *Las actividades pesqueras se clasifican en:* **II.-** *Cultivo o acuacultura con fines*		
Artículo 31°.- *Para realizar las actividades de pesca se requiere lo siguiente:* **I,** *Concesión, para:* **Inciso b)** *Acuacultura comercial* **II,** Permiso, para: **Inciso g)** *Acuacultura de fomento* **III,** *Autorización, para:* **Inciso d)** *Recolectar del medio natural reproductores, larvas, postlarvas, crías, huevos, semillas, alevines o en cualquier otro estadio, y* **Inciso e)** *Acuacultura didáctica.*		

Artículos 22.- *la Secretaría podrá inscribir en el Registro Nacional de Pesca a los acuicultores que no requieran concesión, permiso o Autorización.*	Al **proyecto** le aplica el Artículo, incisos y, fracciones anteriores, porque se trata de una actividad acuícola con fines comerciales.	Por el hecho de presentar a la autoridad correspondiente (SEMARNAT) la Manifestación de Impacto Ambiental, el promovente está cumpliendo con este apartado. El proyecto se vincula por la obligatoriedad de obtener la autorización correspondiente para realizar las obras descritas en esta manifestación de impacto ambiental. Como ya se mencionó anteriormente, la promovente una vez autorizado el proyecto en materia ambiental procederá a tramitar el Registro Nacional de Pesca para la unidad de producción acuícola.
Art. 30°.- *Las actividades pesqueras se clasifican en:* **II.-** *Cultivo o acuacultura con fines*		
Artículo 31°.- *Para realizar las actividades de pesca se requiere lo siguiente:* **I,** *Concesión, para:* **Inciso b)** *Acuacultura comercial* **II,** Permiso, para: **Inciso g)** *Acuacultura de fomento* **III,** *Autorización, para:* **Inciso d)** *Recolectar del medio natural reproductores, larvas, postlarvas, crías, huevos, semillas, alevines o en cualquier otro estadio, y* **Inciso e)** *Acuacultura didáctica.*		

Artículos 22.- *la Secretaría podrá inscribir en el Registro Nacional de Pesca a los acuicultores que no requieran concesión, permiso o Autorización.*	Al **proyecto** le aplica el Artículo, incisos y, fracciones anteriores, porque se trata de una actividad acuícola con fines comerciales.	Por el hecho de presentar a la autoridad correspondiente (SEMARNAT) la Manifestación de Impacto Ambiental, el promovente está cumpliendo con este apartado. El proyecto se vincula por la obligatoriedad de obtener la autorización correspondiente para realizar las obras descritas en esta manifestación de impacto ambiental. Como ya se mencionó anteriormente, la promovente una vez autorizado el proyecto en materia ambiental procederá a tramitar el Registro Nacional de Pesca para la unidad de producción acuícola.
Art. 30°.- *Las actividades pesqueras se clasifican en:* **II.-** *Cultivo o acuacultura con fines*		
Artículo 31°.- *Para realizar las actividades de pesca se requiere lo siguiente:* **I,** *Concesión, para:* **Inciso b)** *Acuacultura comercial* **II,** Permiso, para: **Inciso g)** *Acuacultura de fomento* **III,** *Autorización, para:* **Inciso d)** *Recolectar del medio natural reproductores, larvas, postlarvas, crías, huevos, semillas, alevines o en cualquier otro estadio, y* **Inciso e)** *Acuacultura didáctica.*		

Artículos 22.- *la Secretaría podrá inscribir en el Registro Nacional de Pesca a los acuicultores que no requieran concesión, permiso o Autorización.*	Al **proyecto** le aplica el Artículo, incisos y, fracciones anteriores, porque se trata de una actividad acuícola con fines comerciales.	Por el hecho de presentar a la autoridad correspondiente (SEMARNAT) la Manifestación de Impacto Ambiental, el promovente está cumpliendo con este apartado. El proyecto se vincula por la obligatoriedad de obtener la autorización correspondiente para realizar las obras descritas en esta manifestación de impacto ambiental. Como ya se mencionó anteriormente, la promovente una vez autorizado el proyecto en materia ambiental procederá a tramitar el Registro Nacional de Pesca para la unidad de producción acuícola.
Art. 30°.- *Las actividades pesqueras se clasifican en:* **II.-** *Cultivo o acuacultura con fines*		
Artículo 31°.- *Para realizar las actividades de pesca se requiere lo siguiente:* **I,** *Concesión, para:* **Inciso b)** *Acuacultura comercial* **II,** Permiso, para: **Inciso g)** *Acuacultura de fomento* **III,** *Autorización, para:* **Inciso d)** *Recolectar del medio natural reproductores, larvas, postlarvas, crías, huevos, semillas, alevines o en cualquier otro estadio, y* **Inciso e)** *Acuacultura didáctica.*		

Artículos 22.- *la Secretaría podrá inscribir en el Registro Nacional de Pesca a los acuicultores que no requieran concesión, permiso o Autorización.*	Al **proyecto** le aplica el Artículo, incisos y, fracciones anteriores, porque se trata de una actividad acuícola con fines comerciales.	Por el hecho de presentar a la autoridad correspondiente (SEMARNAT) la Manifestación de Impacto Ambiental, el promovente está cumpliendo con este apartado. El proyecto se vincula por la obligatoriedad de obtener la autorización correspondiente para realizar las obras descritas en esta manifestación de impacto ambiental. Como ya se mencionó anteriormente, la promovente una vez autorizado el proyecto en materia ambiental procederá a tramitar el Registro Nacional de Pesca para la unidad de producción acuícola.
Art. 30°.- *Las actividades pesqueras se clasifican en:* **II.-** *Cultivo o acuacultura con fines*		
Artículo 31°.- *Para realizar las actividades de pesca se requiere lo siguiente:* **I,** *Concesión, para:* **Inciso b)** *Acuacultura comercial* **II,** Permiso, para: **Inciso g)** *Acuacultura de fomento* **III,** *Autorización, para:* **Inciso d)** *Recolectar del medio natural reproductores, larvas, postlarvas, crías, huevos, semillas, alevines o en cualquier otro estadio, y* **Inciso e)** *Acuacultura didáctica.*		

Artículos 22.- *la Secretaría podrá inscribir en el Registro Nacional de Pesca a los acuicultores que no requieran concesión, permiso o Autorización.*	Al **proyecto** le aplica el Artículo, incisos y, fracciones anteriores, porque se trata de una actividad acuícola con fines comerciales.	Por el hecho de presentar a la autoridad correspondiente (SEMARNAT) la Manifestación de Impacto Ambiental, el promovente está cumpliendo con este apartado. El proyecto se vincula por la obligatoriedad de obtener la autorización correspondiente para realizar las obras descritas en esta manifestación de impacto ambiental. Como ya se mencionó anteriormente, la promovente una vez autorizado el proyecto en materia ambiental procederá a tramitar el Registro Nacional de Pesca para la unidad de producción acuícola.
Art. 30°.- *Las actividades pesqueras se clasifican en:* **II.-** *Cultivo o acuacultura con fines*		
Artículo 31°.- *Para realizar las actividades de pesca se requiere lo siguiente:* **I,** *Concesión, para:* **Inciso b)** *Acuacultura comercial* **II,** Permiso, para: **Inciso g)** *Acuacultura de fomento* **III,** *Autorización, para:* **Inciso d)** *Recolectar del medio natural reproductores, larvas, postlarvas, crías, huevos, semillas, alevines o en cualquier otro estadio, y* **Inciso e)** *Acuacultura didáctica.*		

Artículos 22.- *la Secretaría podrá inscribir en el Registro Nacional de Pesca a los acuicultores que no requieran concesión, permiso o Autorización.*	Al **proyecto** le aplica el Artículo, incisos y, fracciones anteriores, porque se trata de una actividad acuícola con fines comerciales.	Por el hecho de presentar a la autoridad correspondiente (SEMARNAT) la Manifestación de Impacto Ambiental, el promovente está cumpliendo con este apartado. El proyecto se vincula por la obligatoriedad de obtener la autorización correspondiente para realizar las obras descritas en esta manifestación de impacto ambiental. Como ya se mencionó anteriormente, la promovente una vez autorizado el proyecto en materia ambiental procederá a tramitar el Registro Nacional de Pesca para la unidad de producción acuícola.
Art. 30°.- *Las actividades pesqueras se clasifican en:* **II.-** *Cultivo o acuacultura con fines*		
Artículo 31°.- *Para realizar las actividades de pesca se requiere lo siguiente:* **I,** *Concesión, para:* **Inciso b)** *Acuacultura comercial* **II,** Permiso, para: **Inciso g)** *Acuacultura de fomento* **III,** *Autorización, para:* **Inciso d)** *Recolectar del medio natural reproductores, larvas, postlarvas, crías, huevos, semillas, alevines o en cualquier otro estadio, y* **Inciso e)** *Acuacultura didáctica.*		

Artículos 22.- *la Secretaría podrá inscribir en el Registro Nacional de Pesca a los acuicultores que no requieran concesión, permiso o Autorización.*	Al **proyecto** le aplica el Artículo, incisos y, fracciones anteriores, porque se trata de una actividad acuícola con fines comerciales.	Por el hecho de presentar a la autoridad correspondiente (SEMARNAT) la Manifestación de Impacto Ambiental, el promovente está cumpliendo con este apartado. El proyecto se vincula por la obligatoriedad de obtener la autorización correspondiente para realizar las obras descritas en esta manifestación de impacto ambiental. Como ya se mencionó anteriormente, la promovente una vez autorizado el proyecto en materia ambiental procederá a tramitar el Registro Nacional de Pesca para la unidad de producción acuícola.
Art. 30°.- *Las actividades pesqueras se clasifican en:* **II.-** *Cultivo o acuacultura con fines*		
Artículo 31°.- *Para realizar las actividades de pesca se requiere lo siguiente:* **I,** *Concesión, para:* **Inciso b)** *Acuacultura comercial* **II,** Permiso, para: **Inciso g)** *Acuacultura de fomento* **III,** *Autorización, para:* **Inciso d)** *Recolectar del medio natural reproductores, larvas, postlarvas, crías, huevos, semillas, alevines o en cualquier otro estadio, y* **Inciso e)** *Acuacultura didáctica.*		

Artículos 22.- *la Secretaría podrá inscribir en el Registro Nacional de Pesca a los acuicultores que no requieran concesión, permiso o Autorización.*	Al **proyecto** le aplica el Artículo, incisos y, fracciones anteriores, porque se trata de una actividad acuícola con fines comerciales.	Por el hecho de presentar a la autoridad correspondiente (SEMARNAT) la Manifestación de Impacto Ambiental, el promovente está cumpliendo con este apartado. El proyecto se vincula por la obligatoriedad de obtener la autorización correspondiente para realizar las obras descritas en esta manifestación de impacto ambiental. Como ya se mencionó anteriormente, la promovente una vez autorizado el proyecto en materia ambiental procederá a tramitar el Registro Nacional de Pesca para la unidad de producción acuícola.
Art. 30°.- *Las actividades pesqueras se clasifican en:* **II.-** *Cultivo o acuacultura con fines*		
Artículo 31°.- *Para realizar las actividades de pesca se requiere lo siguiente:* **I,** *Concesión, para:* **Inciso b)** *Acuacultura comercial* **II,** Permiso, para: **Inciso g)** *Acuacultura de fomento* **III,** *Autorización, para:* **Inciso d)** *Recolectar del medio natural reproductores, larvas, postlarvas, crías, huevos, semillas, alevines o en cualquier otro estadio, y* **Inciso e)** *Acuacultura didáctica.*		

Artículos 22.- *la Secretaría podrá inscribir en el Registro Nacional de Pesca a los acuicultores que no requieran concesión, permiso o Autorización.*	Al **proyecto** le aplica el Artículo, incisos y, fracciones anteriores, porque se trata de una actividad acuícola con fines comerciales.	Por el hecho de presentar a la autoridad correspondiente (SEMARNAT) la Manifestación de Impacto Ambiental, el promovente está cumpliendo con este apartado. El proyecto se vincula por la obligatoriedad de obtener la autorización correspondiente para realizar las obras descritas en esta manifestación de impacto ambiental. Como ya se mencionó anteriormente, la promovente una vez autorizado el proyecto en materia ambiental procederá a tramitar el Registro Nacional de Pesca para la unidad de producción acuícola.
Art. 30°.- *Las actividades pesqueras se clasifican en:* **II.-** *Cultivo o acuacultura con fines*		
Artículo 31°.- *Para realizar las actividades de pesca se requiere lo siguiente:* **I,** *Concesión, para:* **Inciso b)** *Acuacultura comercial* **II,** Permiso, para: **Inciso g)** *Acuacultura de fomento* **III,** *Autorización, para:* **Inciso d)** *Recolectar del medio natural reproductores, larvas, postlarvas, crías, huevos, semillas, alevines o en cualquier otro estadio, y* **Inciso e)** *Acuacultura didáctica.*		

Artículos 22.- *la Secretaría podrá inscribir en el Registro Nacional de Pesca a los acuicultores que no requieran concesión, permiso o Autorización.*	Al **proyecto** le aplica el Artículo, incisos y, fracciones anteriores, porque se trata de una actividad acuícola con fines comerciales.	Por el hecho de presentar a la autoridad correspondiente (SEMARNAT) la Manifestación de Impacto Ambiental, el promovente está cumpliendo con este apartado. El proyecto se vincula por la obligatoriedad de obtener la autorización correspondiente para realizar las obras descritas en esta manifestación de impacto ambiental. Como ya se mencionó anteriormente, la promovente una vez autorizado el proyecto en materia ambiental procederá a tramitar el Registro Nacional de Pesca para la unidad de producción acuícola.
Art. 30°.- *Las actividades pesqueras se clasifican en:* **II.-** *Cultivo o acuacultura con fines*		
Artículo 31°.- *Para realizar las actividades de pesca se requiere lo siguiente:* **I,** *Concesión, para:* **Inciso b)** *Acuacultura comercial* **II,** Permiso, para: **Inciso g)** *Acuacultura de fomento* **III,** *Autorización, para:* **Inciso d)** *Recolectar del medio natural reproductores, larvas, postlarvas, crías, huevos, semillas, alevines o en cualquier otro estadio, y* **Inciso e)** *Acuacultura didáctica.*		

Artículos 22.- *la Secretaría podrá inscribir en el Registro Nacional de Pesca a los acuicultores que no requieran concesión, permiso o Autorización.*	Al **proyecto** le aplica el Artículo, incisos y, fracciones anteriores, porque se trata de una actividad acuícola con fines comerciales.	Por el hecho de presentar a la autoridad correspondiente (SEMARNAT) la Manifestación de Impacto Ambiental, el promovente está cumpliendo con este apartado. El proyecto se vincula por la obligatoriedad de obtener la autorización correspondiente para realizar las obras descritas en esta manifestación de impacto ambiental. Como ya se mencionó anteriormente, la promovente una vez autorizado el proyecto en materia ambiental procederá a tramitar el Registro Nacional de Pesca para la unidad de producción acuícola.
Art. 30°.- *Las actividades pesqueras se clasifican en:* **II.-** *Cultivo o acuacultura con fines*		
Artículo 31°.- *Para realizar las actividades de pesca se requiere lo siguiente:* **I,** *Concesión, para:* **Inciso b)** *Acuacultura comercial* **II,** Permiso, para: **Inciso g)** *Acuacultura de fomento* **III,** *Autorización, para:* **Inciso d)** *Recolectar del medio natural reproductores, larvas, postlarvas, crías, huevos, semillas, alevines o en cualquier otro estadio, y* **Inciso e)** *Acuacultura didáctica.*		

Artículos 22.- *la Secretaría podrá inscribir en el Registro Nacional de Pesca a los acuicultores que no requieran concesión, permiso o Autorización.*	Al **proyecto** le aplica el Artículo, incisos y, fracciones anteriores, porque se trata de una actividad acuícola con fines comerciales.	Por el hecho de presentar a la autoridad correspondiente (SEMARNAT) la Manifestación de Impacto Ambiental, el promovente está cumpliendo con este apartado. El proyecto se vincula por la obligatoriedad de obtener la autorización correspondiente para realizar las obras descritas en esta manifestación de impacto ambiental. Como ya se mencionó anteriormente, la promovente una vez autorizado el proyecto en materia ambiental procederá a tramitar el Registro Nacional de Pesca para la unidad de producción acuícola.
Art. 30°.- *Las actividades pesqueras se clasifican en:* **II.-** *Cultivo o acuacultura con fines*		
Artículo 31°.- *Para realizar las actividades de pesca se requiere lo siguiente:* **I,** *Concesión, para:* **Inciso b)** *Acuacultura comercial* **II,** Permiso, para: **Inciso g)** *Acuacultura de fomento* **III,** *Autorización, para:* **Inciso d)** *Recolectar del medio natural reproductores, larvas, postlarvas, crías, huevos, semillas, alevines o en cualquier otro estadio, y* **Inciso e)** *Acuacultura didáctica.*		

Artículos 22.- *la Secretaría podrá inscribir en el Registro Nacional de Pesca a los acuicultores que no requieran concesión, permiso o Autorización.*	Al **proyecto** le aplica el Artículo, incisos y, fracciones anteriores, porque se trata de una actividad acuícola con fines comerciales.	Por el hecho de presentar a la autoridad correspondiente (SEMARNAT) la Manifestación de Impacto Ambiental, el promovente está cumpliendo con este apartado. El proyecto se vincula por la obligatoriedad de obtener la autorización correspondiente para realizar las obras descritas en esta manifestación de impacto ambiental. Como ya se mencionó anteriormente, la promovente una vez autorizado el proyecto en materia ambiental procederá a tramitar el Registro Nacional de Pesca para la unidad de producción acuícola.
Art. 30°.- *Las actividades pesqueras se clasifican en:* **II.-** *Cultivo o acuacultura con fines*		
Artículo 31°.- *Para realizar las actividades de pesca se requiere lo siguiente:* **I,** *Concesión, para:* **Inciso b)** *Acuacultura comercial* **II,** Permiso, para: **Inciso g)** *Acuacultura de fomento* **III,** *Autorización, para:* **Inciso d)** *Recolectar del medio natural reproductores, larvas, postlarvas, crías, huevos, semillas, alevines o en cualquier otro estadio, y* **Inciso e)** *Acuacultura didáctica.*		

Artículos 22.- *la Secretaría podrá inscribir en el Registro Nacional de Pesca a los acuicultores que no requieran concesión, permiso o Autorización.*	Al **proyecto** le aplica el Artículo, incisos y, fracciones anteriores, porque se trata de una actividad acuícola con fines comerciales.	Por el hecho de presentar a la autoridad correspondiente (SEMARNAT) la Manifestación de Impacto Ambiental, el promovente está cumpliendo con este apartado. El proyecto se vincula por la obligatoriedad de obtener la autorización correspondiente para realizar las obras descritas en esta manifestación de impacto ambiental. Como ya se mencionó anteriormente, la promovente una vez autorizado el proyecto en materia ambiental procederá a tramitar el Registro Nacional de Pesca para la unidad de producción acuícola.
Art. 30°.- *Las actividades pesqueras se clasifican en:* **II.-** *Cultivo o acuacultura con fines*		
Artículo 31°.- *Para realizar las actividades de pesca se requiere lo siguiente:* **I,** *Concesión, para:* **Inciso b)** *Acuacultura comercial* **II,** Permiso, para: **Inciso g)** *Acuacultura de fomento* **III,** *Autorización, para:* **Inciso d)** *Recolectar del medio natural reproductores, larvas, postlarvas, crías, huevos, semillas, alevines o en cualquier otro estadio, y* **Inciso e)** *Acuacultura didáctica.*		

Artículos 22.- *la Secretaría podrá inscribir en el Registro Nacional de Pesca a los acuicultores que no requieran concesión, permiso o Autorización.*	Al **proyecto** le aplica el Artículo, incisos y, fracciones anteriores, porque se trata de una actividad acuícola con fines comerciales.	Por el hecho de presentar a la autoridad correspondiente (SEMARNAT) la Manifestación de Impacto Ambiental, el promovente está cumpliendo con este apartado. El proyecto se vincula por la obligatoriedad de obtener la autorización correspondiente para realizar las obras descritas en esta manifestación de impacto ambiental. Como ya se mencionó anteriormente, la promovente una vez autorizado el proyecto en materia ambiental procederá a tramitar el Registro Nacional de Pesca para la unidad de producción acuícola.
Art. 30°.- *Las actividades pesqueras se clasifican en:* **II.-** *Cultivo o acuacultura con fines*		
Artículo 31°.- *Para realizar las actividades de pesca se requiere lo siguiente:* **I,** *Concesión, para:* **Inciso b)** *Acuacultura comercial* **II,** Permiso, para: **Inciso g)** *Acuacultura de fomento* **III,** *Autorización, para:* **Inciso d)** *Recolectar del medio natural reproductores, larvas, postlarvas, crías, huevos, semillas, alevines o en cualquier otro estadio, y* **Inciso e)** *Acuacultura didáctica.*		

Artículos 22.- *la Secretaría podrá inscribir en el Registro Nacional de Pesca a los acuicultores que no requieran concesión, permiso o Autorización.*	Al **proyecto** le aplica el Artículo, incisos y, fracciones anteriores, porque se trata de una actividad acuícola con fines comerciales.	Por el hecho de presentar a la autoridad correspondiente (SEMARNAT) la Manifestación de Impacto Ambiental, el promovente está cumpliendo con este apartado. El proyecto se vincula por la obligatoriedad de obtener la autorización correspondiente para realizar las obras descritas en esta manifestación de impacto ambiental. Como ya se mencionó anteriormente, la promovente una vez autorizado el proyecto en materia ambiental procederá a tramitar el Registro Nacional de Pesca para la unidad de producción acuícola.
Art. 30°.- *Las actividades pesqueras se clasifican en:* **II.-** *Cultivo o acuacultura con fines*		
Artículo 31°.- *Para realizar las actividades de pesca se requiere lo siguiente:* **I,** *Concesión, para:* **Inciso b)** *Acuacultura comercial* **II,** Permiso, para: **Inciso g)** *Acuacultura de fomento* **III,** *Autorización, para:* **Inciso d)** *Recolectar del medio natural reproductores, larvas, postlarvas, crías, huevos, semillas, alevines o en cualquier otro estadio, y* **Inciso e)** *Acuacultura didáctica.*		

Artículos 22.- *la Secretaría podrá inscribir en el Registro Nacional de Pesca a los acuicultores que no requieran concesión, permiso o Autorización.*	Al **proyecto** le aplica el Artículo, incisos y, fracciones anteriores, porque se trata de una actividad acuícola con fines comerciales.	Por el hecho de presentar a la autoridad correspondiente (SEMARNAT) la Manifestación de Impacto Ambiental, el promovente está cumpliendo con este apartado. El proyecto se vincula por la obligatoriedad de obtener la autorización correspondiente para realizar las obras descritas en esta manifestación de impacto ambiental. Como ya se mencionó anteriormente, la promovente una vez autorizado el proyecto en materia ambiental procederá a tramitar el Registro Nacional de Pesca para la unidad de producción acuícola.
Art. 30°.- *Las actividades pesqueras se clasifican en:* **II.-** *Cultivo o acuacultura con fines*		
Artículo 31°.- *Para realizar las actividades de pesca se requiere lo siguiente:* **I,** *Concesión, para:* **Inciso b)** *Acuacultura comercial* **II,** Permiso, para: **Inciso g)** *Acuacultura de fomento* **III,** *Autorización, para:* **Inciso d)** *Recolectar del medio natural reproductores, larvas, postlarvas, crías, huevos, semillas, alevines o en cualquier otro estadio, y* **Inciso e)** *Acuacultura didáctica.*		

Artículos 22.- *la Secretaría podrá inscribir en el Registro Nacional de Pesca a los acuicultores que no requieran concesión, permiso o Autorización.*	Al **proyecto** le aplica el Artículo, incisos y, fracciones anteriores, porque se trata de una actividad acuícola con fines comerciales.	Por el hecho de presentar a la autoridad correspondiente (SEMARNAT) la Manifestación de Impacto Ambiental, el promovente está cumpliendo con este apartado. El proyecto se vincula por la obligatoriedad de obtener la autorización correspondiente para realizar las obras descritas en esta manifestación de impacto ambiental. Como ya se mencionó anteriormente, la promovente una vez autorizado el proyecto en materia ambiental procederá a tramitar el Registro Nacional de Pesca para la unidad de producción acuícola.
Art. 30°.- *Las actividades pesqueras se clasifican en:* **II.-** *Cultivo o acuacultura con fines*		
Artículo 31°.- *Para realizar las actividades de pesca se requiere lo siguiente:* **I,** *Concesión, para:* **Inciso b)** *Acuacultura comercial* **II,** Permiso, para: **Inciso g)** *Acuacultura de fomento* **III,** *Autorización, para:* **Inciso d)** *Recolectar del medio natural reproductores, larvas, postlarvas, crías, huevos, semillas, alevines o en cualquier otro estadio, y* **Inciso e)** *Acuacultura didáctica.*		

Artículos 22.- *la Secretaría podrá inscribir en el Registro Nacional de Pesca a los acuicultores que no requieran concesión, permiso o Autorización.*	Al **proyecto** le aplica el Artículo, incisos y, fracciones anteriores, porque se trata de una actividad acuícola con fines comerciales.	Por el hecho de presentar a la autoridad correspondiente (SEMARNAT) la Manifestación de Impacto Ambiental, el promovente está cumpliendo con este apartado. El proyecto se vincula por la obligatoriedad de obtener la autorización correspondiente para realizar las obras descritas en esta manifestación de impacto ambiental. Como ya se mencionó anteriormente, la promovente una vez autorizado el proyecto en materia ambiental procederá a tramitar el Registro Nacional de Pesca para la unidad de producción acuícola.
Art. 30°.- *Las actividades pesqueras se clasifican en:* **II.-** *Cultivo o acuacultura con fines*		
Artículo 31°.- *Para realizar las actividades de pesca se requiere lo siguiente:* **I,** *Concesión, para:* **Inciso b)** *Acuacultura comercial* **II,** Permiso, para: **Inciso g)** *Acuacultura de fomento* **III,** *Autorización, para:* **Inciso d)** *Recolectar del medio natural reproductores, larvas, postlarvas, crías, huevos, semillas, alevines o en cualquier otro estadio, y* **Inciso e)** *Acuacultura didáctica.*		

Artículos 22.- *la Secretaría podrá inscribir en el Registro Nacional de Pesca a los acuicultores que no requieran concesión, permiso o Autorización.*	Al **proyecto** le aplica el Artículo, incisos y, fracciones anteriores, porque se trata de una actividad acuícola con fines comerciales.	Por el hecho de presentar a la autoridad correspondiente (SEMARNAT) la Manifestación de Impacto Ambiental, el promovente está cumpliendo con este apartado. El proyecto se vincula por la obligatoriedad de obtener la autorización correspondiente para realizar las obras descritas en esta manifestación de impacto ambiental. Como ya se mencionó anteriormente, la promovente una vez autorizado el proyecto en materia ambiental procederá a tramitar el Registro Nacional de Pesca para la unidad de producción acuícola.
Art. 30°.- *Las actividades pesqueras se clasifican en:* **II.-** *Cultivo o acuacultura con fines*		
Artículo 31°.- *Para realizar las actividades de pesca se requiere lo siguiente:* **I,** *Concesión, para:* **Inciso b)** *Acuacultura comercial* **II,** Permiso, para: **Inciso g)** *Acuacultura de fomento* **III,** *Autorización, para:* **Inciso d)** *Recolectar del medio natural reproductores, larvas, postlarvas, crías, huevos, semillas, alevines o en cualquier otro estadio, y* **Inciso e)** *Acuacultura didáctica.*		

Artículos 22.- *la Secretaría podrá inscribir en el Registro Nacional de Pesca a los acuicultores que no requieran concesión, permiso o Autorización.*	Al **proyecto** le aplica el Artículo, incisos y, fracciones anteriores, porque se trata de una actividad acuícola con fines comerciales.	Por el hecho de presentar a la autoridad correspondiente (SEMARNAT) la Manifestación de Impacto Ambiental, el promovente está cumpliendo con este apartado. El proyecto se vincula por la obligatoriedad de obtener la autorización correspondiente para realizar las obras descritas en esta manifestación de impacto ambiental. Como ya se mencionó anteriormente, la promovente una vez autorizado el proyecto en materia ambiental procederá a tramitar el Registro Nacional de Pesca para la unidad de producción acuícola.
Art. 30°.- *Las actividades pesqueras se clasifican en:* **II.-** *Cultivo o acuacultura con fines*		
Artículo 31°.- *Para realizar las actividades de pesca se requiere lo siguiente:* **I,** *Concesión, para:* **Inciso b)** *Acuacultura comercial* **II,** Permiso, para: **Inciso g)** *Acuacultura de fomento* **III,** *Autorización, para:* **Inciso d)** *Recolectar del medio natural reproductores, larvas, postlarvas, crías, huevos, semillas, alevines o en cualquier otro estadio, y* **Inciso e)** *Acuacultura didáctica.*		

Artículos 22.- *la Secretaría podrá inscribir en el Registro Nacional de Pesca a los acuicultores que no requieran concesión, permiso o Autorización.*	Al **proyecto** le aplica el Artículo, incisos y, fracciones anteriores, porque se trata de una actividad acuícola con fines comerciales.	Por el hecho de presentar a la autoridad correspondiente (SEMARNAT) la Manifestación de Impacto Ambiental, el promovente está cumpliendo con este apartado. El proyecto se vincula por la obligatoriedad de obtener la autorización correspondiente para realizar las obras descritas en esta manifestación de impacto ambiental. Como ya se mencionó anteriormente, la promovente una vez autorizado el proyecto en materia ambiental procederá a tramitar el Registro Nacional de Pesca para la unidad de producción acuícola.
Art. 30°.- *Las actividades pesqueras se clasifican en:* **II.-** *Cultivo o acuacultura con fines*		
Artículo 31°.- *Para realizar las actividades de pesca se requiere lo siguiente:* **I,** *Concesión, para:* **Inciso b)** *Acuacultura comercial* **II,** Permiso, para: **Inciso g)** *Acuacultura de fomento* **III,** *Autorización, para:* **Inciso d)** *Recolectar del medio natural reproductores, larvas, postlarvas, crías, huevos, semillas, alevines o en cualquier otro estadio, y* **Inciso e)** *Acuacultura didáctica.*		

Artículos 22.- *la Secretaría podrá inscribir en el Registro Nacional de Pesca a los acuicultores que no requieran concesión, permiso o Autorización.*	Al **proyecto** le aplica el Artículo, incisos y, fracciones anteriores, porque se trata de una actividad acuícola con fines comerciales.	Por el hecho de presentar a la autoridad correspondiente (SEMARNAT) la Manifestación de Impacto Ambiental, el promovente está cumpliendo con este apartado. El proyecto se vincula por la obligatoriedad de obtener la autorización correspondiente para realizar las obras descritas en esta manifestación de impacto ambiental. Como ya se mencionó anteriormente, la promovente una vez autorizado el proyecto en materia ambiental procederá a tramitar el Registro Nacional de Pesca para la unidad de producción acuícola.
Art. 30°.- *Las actividades pesqueras se clasifican en:* **II.-** *Cultivo o acuacultura con fines*		
Artículo 31°.- *Para realizar las actividades de pesca se requiere lo siguiente:* **I,** *Concesión, para:* **Inciso b)** *Acuacultura comercial* **II,** Permiso, para: **Inciso g)** *Acuacultura de fomento* **III,** *Autorización, para:* **Inciso d)** *Recolectar del medio natural reproductores, larvas, postlarvas, crías, huevos, semillas, alevines o en cualquier otro estadio, y* **Inciso e)** *Acuacultura didáctica.*		

Artículos 22.- *la Secretaría podrá inscribir en el Registro Nacional de Pesca a los acuicultores que no requieran concesión, permiso o Autorización.*	Al **proyecto** le aplica el Artículo, incisos y, fracciones anteriores, porque se trata de una actividad acuícola con fines comerciales.	Por el hecho de presentar a la autoridad correspondiente (SEMARNAT) la Manifestación de Impacto Ambiental, el promovente está cumpliendo con este apartado. El proyecto se vincula por la obligatoriedad de obtener la autorización correspondiente para realizar las obras descritas en esta manifestación de impacto ambiental. Como ya se mencionó anteriormente, la promovente una vez autorizado el proyecto en materia ambiental procederá a tramitar el Registro Nacional de Pesca para la unidad de producción acuícola.
Art. 30°.- *Las actividades pesqueras se clasifican en:* **II.-** *Cultivo o acuacultura con fines*		
Artículo 31°.- *Para realizar las actividades de pesca se requiere lo siguiente:* **I,** *Concesión, para:* **Inciso b)** *Acuacultura comercial* **II,** Permiso, para: **Inciso g)** *Acuacultura de fomento* **III,** *Autorización, para:* **Inciso d)** *Recolectar del medio natural reproductores, larvas, postlarvas, crías, huevos, semillas, alevines o en cualquier otro estadio, y* **Inciso e)** *Acuacultura didáctica.*		

Artículos 22.- *la Secretaría podrá inscribir en el Registro Nacional de Pesca a los acuicultores que no requieran concesión, permiso o Autorización.*	Al **proyecto** le aplica el Artículo, incisos y, fracciones anteriores, porque se trata de una actividad acuícola con fines comerciales.	Por el hecho de presentar a la autoridad correspondiente (SEMARNAT) la Manifestación de Impacto Ambiental, el promovente está cumpliendo con este apartado. El proyecto se vincula por la obligatoriedad de obtener la autorización correspondiente para realizar las obras descritas en esta manifestación de impacto ambiental. Como ya se mencionó anteriormente, la promovente una vez autorizado el proyecto en materia ambiental procederá a tramitar el Registro Nacional de Pesca para la unidad de producción acuícola.
Art. 30°.- *Las actividades pesqueras se clasifican en:* **II.-** *Cultivo o acuacultura con fines*		
Artículo 31°.- *Para realizar las actividades de pesca se requiere lo siguiente:* **I,** *Concesión, para:* **Inciso b)** *Acuacultura comercial* **II,** Permiso, para: **Inciso g)** *Acuacultura de fomento* **III,** *Autorización, para:* **Inciso d)** *Recolectar del medio natural reproductores, larvas, postlarvas, crías, huevos, semillas, alevines o en cualquier otro estadio, y* **Inciso e)** *Acuacultura didáctica.*		

Artículos 22.- *la Secretaría podrá inscribir en el Registro Nacional de Pesca a los acuicultores que no requieran concesión, permiso o Autorización.*	Al **proyecto** le aplica el Artículo, incisos y, fracciones anteriores, porque se trata de una actividad acuícola con fines comerciales.	Por el hecho de presentar a la autoridad correspondiente (SEMARNAT) la Manifestación de Impacto Ambiental, el promovente está cumpliendo con este apartado. El proyecto se vincula por la obligatoriedad de obtener la autorización correspondiente para realizar las obras descritas en esta manifestación de impacto ambiental. Como ya se mencionó anteriormente, la promovente una vez autorizado el proyecto en materia ambiental procederá a tramitar el Registro Nacional de Pesca para la unidad de producción acuícola.
Art. 30°.- *Las actividades pesqueras se clasifican en:* **II.-** *Cultivo o acuacultura con fines*		
Artículo 31°.- *Para realizar las actividades de pesca se requiere lo siguiente:* **I,** *Concesión, para:* **Inciso b)** *Acuacultura comercial* **II,** Permiso, para: **Inciso g)** *Acuacultura de fomento* **III,** *Autorización, para:* **Inciso d)** *Recolectar del medio natural reproductores, larvas, postlarvas, crías, huevos, semillas, alevines o en cualquier otro estadio, y* **Inciso e)** *Acuacultura didáctica.*		

Artículos 22.- *la Secretaría podrá inscribir en el Registro Nacional de Pesca a los acuicultores que no requieran concesión, permiso o Autorización.*	Al **proyecto** le aplica el Artículo, incisos y, fracciones anteriores, porque se trata de una actividad acuícola con fines comerciales.	Por el hecho de presentar a la autoridad correspondiente (SEMARNAT) la Manifestación de Impacto Ambiental, el promovente está cumpliendo con este apartado. El proyecto se vincula por la obligatoriedad de obtener la autorización correspondiente para realizar las obras descritas en esta manifestación de impacto ambiental. Como ya se mencionó anteriormente, la promovente una vez autorizado el proyecto en materia ambiental procederá a tramitar el Registro Nacional de Pesca para la unidad de producción acuícola.
Art. 30°.- *Las actividades pesqueras se clasifican en:* **II.-** *Cultivo o acuacultura con fines*		
Artículo 31°.- *Para realizar las actividades de pesca se requiere lo siguiente:* **I,** *Concesión, para:* **Inciso b)** *Acuacultura comercial* **II,** Permiso, para: **Inciso g)** *Acuacultura de fomento* **III,** *Autorización, para:* **Inciso d)** *Recolectar del medio natural reproductores, larvas, postlarvas, crías, huevos, semillas, alevines o en cualquier otro estadio, y* **Inciso e)** *Acuacultura didáctica.*		

Artículos 22.- *la Secretaría podrá inscribir en el Registro Nacional de Pesca a los acuicultores que no requieran concesión, permiso o Autorización.*	Al **proyecto** le aplica el Artículo, incisos y, fracciones anteriores, porque se trata de una actividad acuícola con fines comerciales.	Por el hecho de presentar a la autoridad correspondiente (SEMARNAT) la Manifestación de Impacto Ambiental, el promovente está cumpliendo con este apartado. El proyecto se vincula por la obligatoriedad de obtener la autorización correspondiente para realizar las obras descritas en esta manifestación de impacto ambiental. Como ya se mencionó anteriormente, la promovente una vez autorizado el proyecto en materia ambiental procederá a tramitar el Registro Nacional de Pesca para la unidad de producción acuícola.
Art. 30°.- *Las actividades pesqueras se clasifican en:* **II.-** *Cultivo o acuacultura con fines*		
Artículo 31°.- *Para realizar las actividades de pesca se requiere lo siguiente:* **I,** *Concesión, para:* **Inciso b)** *Acuacultura comercial* **II,** Permiso, para: **Inciso g)** *Acuacultura de fomento* **III,** *Autorización, para:* **Inciso d)** *Recolectar del medio natural reproductores, larvas, postlarvas, crías, huevos, semillas, alevines o en cualquier otro estadio, y* **Inciso e)** *Acuacultura didáctica.*		

Artículos 22.- *la Secretaría podrá inscribir en el Registro Nacional de Pesca a los acuicultores que no requieran concesión, permiso o Autorización.*	Al **proyecto** le aplica el Artículo, incisos y, fracciones anteriores, porque se trata de una actividad acuícola con fines comerciales.	Por el hecho de presentar a la autoridad correspondiente (SEMARNAT) la Manifestación de Impacto Ambiental, el promovente está cumpliendo con este apartado. El proyecto se vincula por la obligatoriedad de obtener la autorización correspondiente para realizar las obras descritas en esta manifestación de impacto ambiental. Como ya se mencionó anteriormente, la promovente una vez autorizado el proyecto en materia ambiental procederá a tramitar el Registro Nacional de Pesca para la unidad de producción acuícola.
Art. 30°.- *Las actividades pesqueras se clasifican en:* **II.-** *Cultivo o acuacultura con fines*		
Artículo 31°.- *Para realizar las actividades de pesca se requiere lo siguiente:* **I,** *Concesión, para:* **Inciso b)** *Acuacultura comercial* **II,** Permiso, para: **Inciso g)** *Acuacultura de fomento* **III,** *Autorización, para:* **Inciso d)** *Recolectar del medio natural reproductores, larvas, postlarvas, crías, huevos, semillas, alevines o en cualquier otro estadio, y* **Inciso e)** *Acuacultura didáctica.*		

Artículos 22.- *la Secretaría podrá inscribir en el Registro Nacional de Pesca a los acuicultores que no requieran concesión, permiso o Autorización.*	Al **proyecto** le aplica el Artículo, incisos y, fracciones anteriores, porque se trata de una actividad acuícola con fines comerciales.	Por el hecho de presentar a la autoridad correspondiente (SEMARNAT) la Manifestación de Impacto Ambiental, el promovente está cumpliendo con este apartado. El proyecto se vincula por la obligatoriedad de obtener la autorización correspondiente para realizar las obras descritas en esta manifestación de impacto ambiental. Como ya se mencionó anteriormente, la promovente una vez autorizado el proyecto en materia ambiental procederá a tramitar el Registro Nacional de Pesca para la unidad de producción acuícola.
Art. 30°.- *Las actividades pesqueras se clasifican en:* **II.-** *Cultivo o acuacultura con fines*		
Artículo 31°.- *Para realizar las actividades de pesca se requiere lo siguiente:* **I,** *Concesión, para:* **Inciso b)** *Acuacultura comercial* **II,** Permiso, para: **Inciso g)** *Acuacultura de fomento* **III,** *Autorización, para:* **Inciso d)** *Recolectar del medio natural reproductores, larvas, postlarvas, crías, huevos, semillas, alevines o en cualquier otro estadio, y* **Inciso e)** *Acuacultura didáctica.*		

Artículos 22.- *la Secretaría podrá inscribir en el Registro Nacional de Pesca a los acuicultores que no requieran concesión, permiso o Autorización.*	Al **proyecto** le aplica el Artículo, incisos y, fracciones anteriores, porque se trata de una actividad acuícola con fines comerciales.	Por el hecho de presentar a la autoridad correspondiente (SEMARNAT) la Manifestación de Impacto Ambiental, el promovente está cumpliendo con este apartado. El proyecto se vincula por la obligatoriedad de obtener la autorización correspondiente para realizar las obras descritas en esta manifestación de impacto ambiental. Como ya se mencionó anteriormente, la promovente una vez autorizado el proyecto en materia ambiental procederá a tramitar el Registro Nacional de Pesca para la unidad de producción acuícola.
Art. 30°.- *Las actividades pesqueras se clasifican en:* **II.-** *Cultivo o acuacultura con fines*		
Artículo 31°.- *Para realizar las actividades de pesca se requiere lo siguiente:* **I,** *Concesión, para:* **Inciso b)** *Acuacultura comercial* **II,** Permiso, para: **Inciso g)** *Acuacultura de fomento* **III,** *Autorización, para:* **Inciso d)** *Recolectar del medio natural reproductores, larvas, postlarvas, crías, huevos, semillas, alevines o en cualquier otro estadio, y* **Inciso e)** *Acuacultura didáctica.*		

Artículos 22.- *la Secretaría podrá inscribir en el Registro Nacional de Pesca a los acuicultores que no requieran concesión, permiso o Autorización.*	Al **proyecto** le aplica el Artículo, incisos y, fracciones anteriores, porque se trata de una actividad acuícola con fines comerciales.	Por el hecho de presentar a la autoridad correspondiente (SEMARNAT) la Manifestación de Impacto Ambiental, el promovente está cumpliendo con este apartado. El proyecto se vincula por la obligatoriedad de obtener la autorización correspondiente para realizar las obras descritas en esta manifestación de impacto ambiental. Como ya se mencionó anteriormente, la promovente una vez autorizado el proyecto en materia ambiental procederá a tramitar el Registro Nacional de Pesca para la unidad de producción acuícola.
Art. 30°.- *Las actividades pesqueras se clasifican en:* **II.-** *Cultivo o acuacultura con fines*		
Artículo 31°.- *Para realizar las actividades de pesca se requiere lo siguiente:* **I,** *Concesión, para:* **Inciso b)** *Acuacultura comercial* **II,** Permiso, para: **Inciso g)** *Acuacultura de fomento* **III,** *Autorización, para:* **Inciso d)** *Recolectar del medio natural reproductores, larvas, postlarvas, crías, huevos, semillas, alevines o en cualquier otro estadio, y* **Inciso e)** *Acuacultura didáctica.*		

Artículos 22.- *la Secretaría podrá inscribir en el Registro Nacional de Pesca a los acuicultores que no requieran concesión, permiso o Autorización.*	Al **proyecto** le aplica el Artículo, incisos y, fracciones anteriores, porque se trata de una actividad acuícola con fines comerciales.	Por el hecho de presentar a la autoridad correspondiente (SEMARNAT) la Manifestación de Impacto Ambiental, el promovente está cumpliendo con este apartado. El proyecto se vincula por la obligatoriedad de obtener la autorización correspondiente para realizar las obras descritas en esta manifestación de impacto ambiental. Como ya se mencionó anteriormente, la promovente una vez autorizado el proyecto en materia ambiental procederá a tramitar el Registro Nacional de Pesca para la unidad de producción acuícola.
Art. 30°.- *Las actividades pesqueras se clasifican en:* **II.-** *Cultivo o acuacultura con fines*		
Artículo 31°.- *Para realizar las actividades de pesca se requiere lo siguiente:* **I,** *Concesión, para:* **Inciso b)** *Acuacultura comercial* **II,** Permiso, para: **Inciso g)** *Acuacultura de fomento* **III,** *Autorización, para:* **Inciso d)** *Recolectar del medio natural reproductores, larvas, postlarvas, crías, huevos, semillas, alevines o en cualquier otro estadio, y* **Inciso e)** *Acuacultura didáctica.*		

Artículos 22.- *la Secretaría podrá inscribir en el Registro Nacional de Pesca a los acuicultores que no requieran concesión, permiso o Autorización.*	Al **proyecto** le aplica el Artículo, incisos y, fracciones anteriores, porque se trata de una actividad acuícola con fines comerciales.	Por el hecho de presentar a la autoridad correspondiente (SEMARNAT) la Manifestación de Impacto Ambiental, el promovente está cumpliendo con este apartado. El proyecto se vincula por la obligatoriedad de obtener la autorización correspondiente para realizar las obras descritas en esta manifestación de impacto ambiental. Como ya se mencionó anteriormente, la promovente una vez autorizado el proyecto en materia ambiental procederá a tramitar el Registro Nacional de Pesca para la unidad de producción acuícola.
Art. 30°.- *Las actividades pesqueras se clasifican en:* **II.-** *Cultivo o acuacultura con fines*		
Artículo 31°.- *Para realizar las actividades de pesca se requiere lo siguiente:* **I,** *Concesión, para:* **Inciso b)** *Acuacultura comercial* **II,** Permiso, para: **Inciso g)** *Acuacultura de fomento* **III,** *Autorización, para:* **Inciso d)** *Recolectar del medio natural reproductores, larvas, postlarvas, crías, huevos, semillas, alevines o en cualquier otro estadio, y* **Inciso e)** *Acuacultura didáctica.*		

Artículos 22.- *la Secretaría podrá inscribir en el Registro Nacional de Pesca a los acuicultores que no requieran concesión, permiso o Autorización.*	Al **proyecto** le aplica el Artículo, incisos y, fracciones anteriores, porque se trata de una actividad acuícola con fines comerciales.	Por el hecho de presentar a la autoridad correspondiente (SEMARNAT) la Manifestación de Impacto Ambiental, el promovente está cumpliendo con este apartado. El proyecto se vincula por la obligatoriedad de obtener la autorización correspondiente para realizar las obras descritas en esta manifestación de impacto ambiental. Como ya se mencionó anteriormente, la promovente una vez autorizado el proyecto en materia ambiental procederá a tramitar el Registro Nacional de Pesca para la unidad de producción acuícola.
Art. 30°.- *Las actividades pesqueras se clasifican en:* **II.-** *Cultivo o acuacultura con fines*		
Artículo 31°.- *Para realizar las actividades de pesca se requiere lo siguiente:* **I,** *Concesión, para:* **Inciso b)** *Acuacultura comercial* **II,** Permiso, para: **Inciso g)** *Acuacultura de fomento* **III,** *Autorización, para:* **Inciso d)** *Recolectar del medio natural reproductores, larvas, postlarvas, crías, huevos, semillas, alevines o en cualquier otro estadio, y* **Inciso e)** *Acuacultura didáctica.*		

Artículos 22.- *la Secretaría podrá inscribir en el Registro Nacional de Pesca a los acuicultores que no requieran concesión, permiso o Autorización.*	Al **proyecto** le aplica el Artículo, incisos y, fracciones anteriores, porque se trata de una actividad acuícola con fines comerciales.	Por el hecho de presentar a la autoridad correspondiente (SEMARNAT) la Manifestación de Impacto Ambiental, el promovente está cumpliendo con este apartado. El proyecto se vincula por la obligatoriedad de obtener la autorización correspondiente para realizar las obras descritas en esta manifestación de impacto ambiental. Como ya se mencionó anteriormente, la promovente una vez autorizado el proyecto en materia ambiental procederá a tramitar el Registro Nacional de Pesca para la unidad de producción acuícola.
Art. 30°.- *Las actividades pesqueras se clasifican en:* **II.-** *Cultivo o acuacultura con fines*		
Artículo 31°.- *Para realizar las actividades de pesca se requiere lo siguiente:* **I,** *Concesión, para:* **Inciso b)** *Acuacultura comercial* **II,** Permiso, para: **Inciso g)** *Acuacultura de fomento* **III,** *Autorización, para:* **Inciso d)** *Recolectar del medio natural reproductores, larvas, postlarvas, crías, huevos, semillas, alevines o en cualquier otro estadio, y* **Inciso e)** *Acuacultura didáctica.*		

Artículos 22.- *la Secretaría podrá inscribir en el Registro Nacional de Pesca a los acuicultores que no requieran concesión, permiso o Autorización.*	Al **proyecto** le aplica el Artículo, incisos y, fracciones anteriores, porque se trata de una actividad acuícola con fines comerciales.	Por el hecho de presentar a la autoridad correspondiente (SEMARNAT) la Manifestación de Impacto Ambiental, el promovente está cumpliendo con este apartado. El proyecto se vincula por la obligatoriedad de obtener la autorización correspondiente para realizar las obras descritas en esta manifestación de impacto ambiental. Como ya se mencionó anteriormente, la promovente una vez autorizado el proyecto en materia ambiental procederá a tramitar el Registro Nacional de Pesca para la unidad de producción acuícola.
Art. 30°.- *Las actividades pesqueras se clasifican en:* **II.-** *Cultivo o acuacultura con fines*		
Artículo 31°.- *Para realizar las actividades de pesca se requiere lo siguiente:* **I,** *Concesión, para:* **Inciso b)** *Acuacultura comercial* **II,** Permiso, para: **Inciso g)** *Acuacultura de fomento* **III,** *Autorización, para:* **Inciso d)** *Recolectar del medio natural reproductores, larvas, postlarvas, crías, huevos, semillas, alevines o en cualquier otro estadio, y* **Inciso e)** *Acuacultura didáctica.*		

Artículos 22.- *la Secretaría podrá inscribir en el Registro Nacional de Pesca a los acuicultores que no requieran concesión, permiso o Autorización.*	Al **proyecto** le aplica el Artículo, incisos y, fracciones anteriores, porque se trata de una actividad acuícola con fines comerciales.	Por el hecho de presentar a la autoridad correspondiente (SEMARNAT) la Manifestación de Impacto Ambiental, el promovente está cumpliendo con este apartado. El proyecto se vincula por la obligatoriedad de obtener la autorización correspondiente para realizar las obras descritas en esta manifestación de impacto ambiental. Como ya se mencionó anteriormente, la promovente una vez autorizado el proyecto en materia ambiental procederá a tramitar el Registro Nacional de Pesca para la unidad de producción acuícola.
Art. 30°.- *Las actividades pesqueras se clasifican en:* **II.-** *Cultivo o acuacultura con fines*		
Artículo 31°.- *Para realizar las actividades de pesca se requiere lo siguiente:* **I,** *Concesión, para:* **Inciso b)** *Acuacultura comercial* **II,** Permiso, para: **Inciso g)** *Acuacultura de fomento* **III,** *Autorización, para:* **Inciso d)** *Recolectar del medio natural reproductores, larvas, postlarvas, crías, huevos, semillas, alevines o en cualquier otro estadio, y* **Inciso e)** *Acuacultura didáctica.*		

Artículos 22.- *la Secretaría podrá inscribir en el Registro Nacional de Pesca a los acuicultores que no requieran concesión, permiso o Autorización.*	Al **proyecto** le aplica el Artículo, incisos y, fracciones anteriores, porque se trata de una actividad acuícola con fines comerciales.	Por el hecho de presentar a la autoridad correspondiente (SEMARNAT) la Manifestación de Impacto Ambiental, el promovente está cumpliendo con este apartado. El proyecto se vincula por la obligatoriedad de obtener la autorización correspondiente para realizar las obras descritas en esta manifestación de impacto ambiental. Como ya se mencionó anteriormente, la promovente una vez autorizado el proyecto en materia ambiental procederá a tramitar el Registro Nacional de Pesca para la unidad de producción acuícola.
Art. 30°.- *Las actividades pesqueras se clasifican en:* **II.-** *Cultivo o acuacultura con fines*		
Artículo 31°.- *Para realizar las actividades de pesca se requiere lo siguiente:* **I,** *Concesión, para:* **Inciso b)** *Acuacultura comercial* **II,** Permiso, para: **Inciso g)** *Acuacultura de fomento* **III,** *Autorización, para:* **Inciso d)** *Recolectar del medio natural reproductores, larvas, postlarvas, crías, huevos, semillas, alevines o en cualquier otro estadio, y* **Inciso e)** *Acuacultura didáctica.*		

Artículos 22.- *la Secretaría podrá inscribir en el Registro Nacional de Pesca a los acuicultores que no requieran concesión, permiso o Autorización.*	Al **proyecto** le aplica el Artículo, incisos y, fracciones anteriores, porque se trata de una actividad acuícola con fines comerciales.	Por el hecho de presentar a la autoridad correspondiente (SEMARNAT) la Manifestación de Impacto Ambiental, el promovente está cumpliendo con este apartado. El proyecto se vincula por la obligatoriedad de obtener la autorización correspondiente para realizar las obras descritas en esta manifestación de impacto ambiental. Como ya se mencionó anteriormente, la promovente una vez autorizado el proyecto en materia ambiental procederá a tramitar el Registro Nacional de Pesca para la unidad de producción acuícola.
Art. 30°.- *Las actividades pesqueras se clasifican en:* **II.-** *Cultivo o acuacultura con fines*		
Artículo 31°.- *Para realizar las actividades de pesca se requiere lo siguiente:* **I,** *Concesión, para:* **Inciso b)** *Acuacultura comercial* **II,** Permiso, para: **Inciso g)** *Acuacultura de fomento* **III,** *Autorización, para:* **Inciso d)** *Recolectar del medio natural reproductores, larvas, postlarvas, crías, huevos, semillas, alevines o en cualquier otro estadio, y* **Inciso e)** *Acuacultura didáctica.*		

Artículos 22.- *la Secretaría podrá inscribir en el Registro Nacional de Pesca a los acuicultores que no requieran concesión, permiso o Autorización.*	Al **proyecto** le aplica el Artículo, incisos y, fracciones anteriores, porque se trata de una actividad acuícola con fines comerciales.	Por el hecho de presentar a la autoridad correspondiente (SEMARNAT) la Manifestación de Impacto Ambiental, el promovente está cumpliendo con este apartado. El proyecto se vincula por la obligatoriedad de obtener la autorización correspondiente para realizar las obras descritas en esta manifestación de impacto ambiental. Como ya se mencionó anteriormente, la promovente una vez autorizado el proyecto en materia ambiental procederá a tramitar el Registro Nacional de Pesca para la unidad de producción acuícola.
Art. 30°.- *Las actividades pesqueras se clasifican en:* **II.-** *Cultivo o acuacultura con fines*		
Artículo 31°.- *Para realizar las actividades de pesca se requiere lo siguiente:* **I,** *Concesión, para:* **Inciso b)** *Acuacultura comercial* **II,** Permiso, para: **Inciso g)** *Acuacultura de fomento* **III,** *Autorización, para:* **Inciso d)** *Recolectar del medio natural reproductores, larvas, postlarvas, crías, huevos, semillas, alevines o en cualquier otro estadio, y* **Inciso e)** *Acuacultura didáctica.*		

Artículos 22.- *la Secretaría podrá inscribir en el Registro Nacional de Pesca a los acuicultores que no requieran concesión, permiso o Autorización.*	Al **proyecto** le aplica el Artículo, incisos y, fracciones anteriores, porque se trata de una actividad acuícola con fines comerciales.	Por el hecho de presentar a la autoridad correspondiente (SEMARNAT) la Manifestación de Impacto Ambiental, el promovente está cumpliendo con este apartado. El proyecto se vincula por la obligatoriedad de obtener la autorización correspondiente para realizar las obras descritas en esta manifestación de impacto ambiental. Como ya se mencionó anteriormente, la promovente una vez autorizado el proyecto en materia ambiental procederá a tramitar el Registro Nacional de Pesca para la unidad de producción acuícola.
Art. 30°.- *Las actividades pesqueras se clasifican en:* **II.-** *Cultivo o acuacultura con fines*		
Artículo 31°.- *Para realizar las actividades de pesca se requiere lo siguiente:* **I,** *Concesión, para:* **Inciso b)** *Acuacultura comercial* **II,** Permiso, para: **Inciso g)** *Acuacultura de fomento* **III,** *Autorización, para:* **Inciso d)** *Recolectar del medio natural reproductores, larvas, postlarvas, crías, huevos, semillas, alevines o en cualquier otro estadio, y* **Inciso e)** *Acuacultura didáctica.*		

Artículos 22.- *la Secretaría podrá inscribir en el Registro Nacional de Pesca a los acuicultores que no requieran concesión, permiso o Autorización.*	Al **proyecto** le aplica el Artículo, incisos y, fracciones anteriores, porque se trata de una actividad acuícola con fines comerciales.	Por el hecho de presentar a la autoridad correspondiente (SEMARNAT) la Manifestación de Impacto Ambiental, el promovente está cumpliendo con este apartado. El proyecto se vincula por la obligatoriedad de obtener la autorización correspondiente para realizar las obras descritas en esta manifestación de impacto ambiental. Como ya se mencionó anteriormente, la promovente una vez autorizado el proyecto en materia ambiental procederá a tramitar el Registro Nacional de Pesca para la unidad de producción acuícola.
Art. 30°.- *Las actividades pesqueras se clasifican en:* **II.-** *Cultivo o acuacultura con fines*		
Artículo 31°.- *Para realizar las actividades de pesca se requiere lo siguiente:* **I,** *Concesión, para:* **Inciso b)** *Acuacultura comercial* **II,** Permiso, para: **Inciso g)** *Acuacultura de fomento* **III,** *Autorización, para:* **Inciso d)** *Recolectar del medio natural reproductores, larvas, postlarvas, crías, huevos, semillas, alevines o en cualquier otro estadio, y* **Inciso e)** *Acuacultura didáctica.*		

Artículos 22.- *la Secretaría podrá inscribir en el Registro Nacional de Pesca a los acuicultores que no requieran concesión, permiso o Autorización.*	Al **proyecto** le aplica el Artículo, incisos y, fracciones anteriores, porque se trata de una actividad acuícola con fines comerciales.	Por el hecho de presentar a la autoridad correspondiente (SEMARNAT) la Manifestación de Impacto Ambiental, el promovente está cumpliendo con este apartado. El proyecto se vincula por la obligatoriedad de obtener la autorización correspondiente para realizar las obras descritas en esta manifestación de impacto ambiental. Como ya se mencionó anteriormente, la promovente una vez autorizado el proyecto en materia ambiental procederá a tramitar el Registro Nacional de Pesca para la unidad de producción acuícola.
Art. 30°.- *Las actividades pesqueras se clasifican en:* **II.-** *Cultivo o acuacultura con fines*		
Artículo 31°.- *Para realizar las actividades de pesca se requiere lo siguiente:* **I,** *Concesión, para:* **Inciso b)** *Acuacultura comercial* **II,** Permiso, para: **Inciso g)** *Acuacultura de fomento* **III,** *Autorización, para:* **Inciso d)** *Recolectar del medio natural reproductores, larvas, postlarvas, crías, huevos, semillas, alevines o en cualquier otro estadio, y* **Inciso e)** *Acuacultura didáctica.*		

Artículos 22.- *la Secretaría podrá inscribir en el Registro Nacional de Pesca a los acuicultores que no requieran concesión, permiso o Autorización.*	Al **proyecto** le aplica el Artículo, incisos y, fracciones anteriores, porque se trata de una actividad acuícola con fines comerciales.	Por el hecho de presentar a la autoridad correspondiente (SEMARNAT) la Manifestación de Impacto Ambiental, el promovente está cumpliendo con este apartado. El proyecto se vincula por la obligatoriedad de obtener la autorización correspondiente para realizar las obras descritas en esta manifestación de impacto ambiental. Como ya se mencionó anteriormente, la promovente una vez autorizado el proyecto en materia ambiental procederá a tramitar el Registro Nacional de Pesca para la unidad de producción acuícola.
Art. 30°.- *Las actividades pesqueras se clasifican en:* **II.-** *Cultivo o acuacultura con fines*		
Artículo 31°.- *Para realizar las actividades de pesca se requiere lo siguiente:* **I,** *Concesión, para:* **Inciso b)** *Acuacultura comercial* **II,** Permiso, para: **Inciso g)** *Acuacultura de fomento* **III,** *Autorización, para:* **Inciso d)** *Recolectar del medio natural reproductores, larvas, postlarvas, crías, huevos, semillas, alevines o en cualquier otro estadio, y* **Inciso e)** *Acuacultura didáctica.*		

Artículos 22.- *la Secretaría podrá inscribir en el Registro Nacional de Pesca a los acuicultores que no requieran concesión, permiso o Autorización.*	Al **proyecto** le aplica el Artículo, incisos y, fracciones anteriores, porque se trata de una actividad acuícola con fines comerciales.	Por el hecho de presentar a la autoridad correspondiente (SEMARNAT) la Manifestación de Impacto Ambiental, el promovente está cumpliendo con este apartado. El proyecto se vincula por la obligatoriedad de obtener la autorización correspondiente para realizar las obras descritas en esta manifestación de impacto ambiental. Como ya se mencionó anteriormente, la promovente una vez autorizado el proyecto en materia ambiental procederá a tramitar el Registro Nacional de Pesca para la unidad de producción acuícola.
Art. 30°.- *Las actividades pesqueras se clasifican en:* **II.-** *Cultivo o acuacultura con fines*		
Artículo 31°.- *Para realizar las actividades de pesca se requiere lo siguiente:* **I,** *Concesión, para:* **Inciso b)** *Acuacultura comercial* **II,** Permiso, para: **Inciso g)** *Acuacultura de fomento* **III,** *Autorización, para:* **Inciso d)** *Recolectar del medio natural reproductores, larvas, postlarvas, crías, huevos, semillas, alevines o en cualquier otro estadio, y* **Inciso e)** *Acuacultura didáctica.*		

Artículos 22.- *la Secretaría podrá inscribir en el Registro Nacional de Pesca a los acuicultores que no requieran concesión, permiso o Autorización.*	Al **proyecto** le aplica el Artículo, incisos y, fracciones anteriores, porque se trata de una actividad acuícola con fines comerciales.	Por el hecho de presentar a la autoridad correspondiente (SEMARNAT) la Manifestación de Impacto Ambiental, el promovente está cumpliendo con este apartado. El proyecto se vincula por la obligatoriedad de obtener la autorización correspondiente para realizar las obras descritas en esta manifestación de impacto ambiental. Como ya se mencionó anteriormente, la promovente una vez autorizado el proyecto en materia ambiental procederá a tramitar el Registro Nacional de Pesca para la unidad de producción acuícola.
Art. 30°.- *Las actividades pesqueras se clasifican en:* **II.-** *Cultivo o acuacultura con fines*		
Artículo 31°.- *Para realizar las actividades de pesca se requiere lo siguiente:* **I,** *Concesión, para:* **Inciso b)** *Acuacultura comercial* **II,** Permiso, para: **Inciso g)** *Acuacultura de fomento* **III,** *Autorización, para:* **Inciso d)** *Recolectar del medio natural reproductores, larvas, postlarvas, crías, huevos, semillas, alevines o en cualquier otro estadio, y* **Inciso e)** *Acuacultura didáctica.*		

Artículos 22.- *la Secretaría podrá inscribir en el Registro Nacional de Pesca a los acuicultores que no requieran concesión, permiso o Autorización.*	Al **proyecto** le aplica el Artículo, incisos y, fracciones anteriores, porque se trata de una actividad acuícola con fines comerciales.	Por el hecho de presentar a la autoridad correspondiente (SEMARNAT) la Manifestación de Impacto Ambiental, el promovente está cumpliendo con este apartado. El proyecto se vincula por la obligatoriedad de obtener la autorización correspondiente para realizar las obras descritas en esta manifestación de impacto ambiental. Como ya se mencionó anteriormente, la promovente una vez autorizado el proyecto en materia ambiental procederá a tramitar el Registro Nacional de Pesca para la unidad de producción acuícola.
Art. 30°.- *Las actividades pesqueras se clasifican en:* **II.-** *Cultivo o acuacultura con fines*		
Artículo 31°.- *Para realizar las actividades de pesca se requiere lo siguiente:* **I,** *Concesión, para:* **Inciso b)** *Acuacultura comercial* **II,** Permiso, para: **Inciso g)** *Acuacultura de fomento* **III,** *Autorización, para:* **Inciso d)** *Recolectar del medio natural reproductores, larvas, postlarvas, crías, huevos, semillas, alevines o en cualquier otro estadio, y* **Inciso e)** *Acuacultura didáctica.*		

Artículos 22.- *la Secretaría podrá inscribir en el Registro Nacional de Pesca a los acuicultores que no requieran concesión, permiso o Autorización.*	Al **proyecto** le aplica el Artículo, incisos y, fracciones anteriores, porque se trata de una actividad acuícola con fines comerciales.	Por el hecho de presentar a la autoridad correspondiente (SEMARNAT) la Manifestación de Impacto Ambiental, el promovente está cumpliendo con este apartado. El proyecto se vincula por la obligatoriedad de obtener la autorización correspondiente para realizar las obras descritas en esta manifestación de impacto ambiental. Como ya se mencionó anteriormente, la promovente una vez autorizado el proyecto en materia ambiental procederá a tramitar el Registro Nacional de Pesca para la unidad de producción acuícola.
Art. 30°.- *Las actividades pesqueras se clasifican en:* **II.-** *Cultivo o acuacultura con fines*		
Artículo 31°.- *Para realizar las actividades de pesca se requiere lo siguiente:* **I,** *Concesión, para:* **Inciso b)** *Acuacultura comercial* **II,** Permiso, para: **Inciso g)** *Acuacultura de fomento* **III,** *Autorización, para:* **Inciso d)** *Recolectar del medio natural reproductores, larvas, postlarvas, crías, huevos, semillas, alevines o en cualquier otro estadio, y* **Inciso e)** *Acuacultura didáctica.*		

Artículos 22.- *la Secretaría podrá inscribir en el Registro Nacional de Pesca a los acuicultores que no requieran concesión, permiso o Autorización.*	Al **proyecto** le aplica el Artículo, incisos y, fracciones anteriores, porque se trata de una actividad acuícola con fines comerciales.	Por el hecho de presentar a la autoridad correspondiente (SEMARNAT) la Manifestación de Impacto Ambiental, el promovente está cumpliendo con este apartado. El proyecto se vincula por la obligatoriedad de obtener la autorización correspondiente para realizar las obras descritas en esta manifestación de impacto ambiental. Como ya se mencionó anteriormente, la promovente una vez autorizado el proyecto en materia ambiental procederá a tramitar el Registro Nacional de Pesca para la unidad de producción acuícola.
Art. 30°.- *Las actividades pesqueras se clasifican en:* **II.-** *Cultivo o acuacultura con fines*		
Artículo 31°.- *Para realizar las actividades de pesca se requiere lo siguiente:* **I,** *Concesión, para:* **Inciso b)** *Acuacultura comercial* **II,** Permiso, para: **Inciso g)** *Acuacultura de fomento* **III,** *Autorización, para:* **Inciso d)** *Recolectar del medio natural reproductores, larvas, postlarvas, crías, huevos, semillas, alevines o en cualquier otro estadio, y* **Inciso e)** *Acuacultura didáctica.*		

Artículos 22.- *la Secretaría podrá inscribir en el Registro Nacional de Pesca a los acuicultores que no requieran concesión, permiso o Autorización.*	Al **proyecto** le aplica el Artículo, incisos y, fracciones anteriores, porque se trata de una actividad acuícola con fines comerciales.	Por el hecho de presentar a la autoridad correspondiente (SEMARNAT) la Manifestación de Impacto Ambiental, el promovente está cumpliendo con este apartado. El proyecto se vincula por la obligatoriedad de obtener la autorización correspondiente para realizar las obras descritas en esta manifestación de impacto ambiental. Como ya se mencionó anteriormente, la promovente una vez autorizado el proyecto en materia ambiental procederá a tramitar el Registro Nacional de Pesca para la unidad de producción acuícola.
Art. 30°.- *Las actividades pesqueras se clasifican en:* **II.-** *Cultivo o acuacultura con fines*		
Artículo 31°.- *Para realizar las actividades de pesca se requiere lo siguiente:* **I,** *Concesión, para:* **Inciso b)** *Acuacultura comercial* **II,** Permiso, para: **Inciso g)** *Acuacultura de fomento* **III,** *Autorización, para:* **Inciso d)** *Recolectar del medio natural reproductores, larvas, postlarvas, crías, huevos, semillas, alevines o en cualquier otro estadio, y* **Inciso e)** *Acuacultura didáctica.*		

Artículos 22.- *la Secretaría podrá inscribir en el Registro Nacional de Pesca a los acuicultores que no requieran concesión, permiso o Autorización.*	Al **proyecto** le aplica el Artículo, incisos y, fracciones anteriores, porque se trata de una actividad acuícola con fines comerciales.	Por el hecho de presentar a la autoridad correspondiente (SEMARNAT) la Manifestación de Impacto Ambiental, el promovente está cumpliendo con este apartado. El proyecto se vincula por la obligatoriedad de obtener la autorización correspondiente para realizar las obras descritas en esta manifestación de impacto ambiental. Como ya se mencionó anteriormente, la promovente una vez autorizado el proyecto en materia ambiental procederá a tramitar el Registro Nacional de Pesca para la unidad de producción acuícola.
Art. 30°.- *Las actividades pesqueras se clasifican en:* **II.-** *Cultivo o acuacultura con fines*		
Artículo 31°.- *Para realizar las actividades de pesca se requiere lo siguiente:* **I,** *Concesión, para:* **Inciso b)** *Acuacultura comercial* **II,** Permiso, para: **Inciso g)** *Acuacultura de fomento* **III,** *Autorización, para:* **Inciso d)** *Recolectar del medio natural reproductores, larvas, postlarvas, crías, huevos, semillas, alevines o en cualquier otro estadio, y* **Inciso e)** *Acuacultura didáctica.*		

Artículos 22.- *la Secretaría podrá inscribir en el Registro Nacional de Pesca a los acuicultores que no requieran concesión, permiso o Autorización.*	Al **proyecto** le aplica el Artículo, incisos y, fracciones anteriores, porque se trata de una actividad acuícola con fines comerciales.	Por el hecho de presentar a la autoridad correspondiente (SEMARNAT) la Manifestación de Impacto Ambiental, el promovente está cumpliendo con este apartado. El proyecto se vincula por la obligatoriedad de obtener la autorización correspondiente para realizar las obras descritas en esta manifestación de impacto ambiental. Como ya se mencionó anteriormente, la promovente una vez autorizado el proyecto en materia ambiental procederá a tramitar el Registro Nacional de Pesca para la unidad de producción acuícola.
Art. 30°.- *Las actividades pesqueras se clasifican en:* **II.-** *Cultivo o acuacultura con fines*		
Artículo 31°.- *Para realizar las actividades de pesca se requiere lo siguiente:* **I,** *Concesión, para:* **Inciso b)** *Acuacultura comercial* **II,** Permiso, para: **Inciso g)** *Acuacultura de fomento* **III,** *Autorización, para:* **Inciso d)** *Recolectar del medio natural reproductores, larvas, postlarvas, crías, huevos, semillas, alevines o en cualquier otro estadio, y* **Inciso e)** *Acuacultura didáctica.*		

Artículos 22.- *la Secretaría podrá inscribir en el Registro Nacional de Pesca a los acuicultores que no requieran concesión, permiso o Autorización.*	Al **proyecto** le aplica el Artículo, incisos y, fracciones anteriores, porque se trata de una actividad acuícola con fines comerciales.	Por el hecho de presentar a la autoridad correspondiente (SEMARNAT) la Manifestación de Impacto Ambiental, el promovente está cumpliendo con este apartado. El proyecto se vincula por la obligatoriedad de obtener la autorización correspondiente para realizar las obras descritas en esta manifestación de impacto ambiental. Como ya se mencionó anteriormente, la promovente una vez autorizado el proyecto en materia ambiental procederá a tramitar el Registro Nacional de Pesca para la unidad de producción acuícola.
Art. 30°.- *Las actividades pesqueras se clasifican en:* **II.-** *Cultivo o acuacultura con fines*		
Artículo 31°.- *Para realizar las actividades de pesca se requiere lo siguiente:* **I,** *Concesión, para:* **Inciso b)** *Acuacultura comercial* **II,** Permiso, para: **Inciso g)** *Acuacultura de fomento* **III,** *Autorización, para:* **Inciso d)** *Recolectar del medio natural reproductores, larvas, postlarvas, crías, huevos, semillas, alevines o en cualquier otro estadio, y* **Inciso e)** *Acuacultura didáctica.*		

Artículos 22.- *la Secretaría podrá inscribir en el Registro Nacional de Pesca a los acuicultores que no requieran concesión, permiso o Autorización.*	Al **proyecto** le aplica el Artículo, incisos y, fracciones anteriores, porque se trata de una actividad acuícola con fines comerciales.	Por el hecho de presentar a la autoridad correspondiente (SEMARNAT) la Manifestación de Impacto Ambiental, el promovente está cumpliendo con este apartado. El proyecto se vincula por la obligatoriedad de obtener la autorización correspondiente para realizar las obras descritas en esta manifestación de impacto ambiental. Como ya se mencionó anteriormente, la promovente una vez autorizado el proyecto en materia ambiental procederá a tramitar el Registro Nacional de Pesca para la unidad de producción acuícola.
Art. 30°.- *Las actividades pesqueras se clasifican en:* **II.-** *Cultivo o acuacultura con fines*		
Artículo 31°.- *Para realizar las actividades de pesca se requiere lo siguiente:* **I,** *Concesión, para:* **Inciso b)** *Acuacultura comercial* **II,** Permiso, para: **Inciso g)** *Acuacultura de fomento* **III,** *Autorización, para:* **Inciso d)** *Recolectar del medio natural reproductores, larvas, postlarvas, crías, huevos, semillas, alevines o en cualquier otro estadio, y* **Inciso e)** *Acuacultura didáctica.*		

Artículos 22.- *la Secretaría podrá inscribir en el Registro Nacional de Pesca a los acuicultores que no requieran concesión, permiso o Autorización.*	Al **proyecto** le aplica el Artículo, incisos y, fracciones anteriores, porque se trata de una actividad acuícola con fines comerciales.	Por el hecho de presentar a la autoridad correspondiente (SEMARNAT) la Manifestación de Impacto Ambiental, el promovente está cumpliendo con este apartado. El proyecto se vincula por la obligatoriedad de obtener la autorización correspondiente para realizar las obras descritas en esta manifestación de impacto ambiental. Como ya se mencionó anteriormente, la promovente una vez autorizado el proyecto en materia ambiental procederá a tramitar el Registro Nacional de Pesca para la unidad de producción acuícola.
Art. 30°.- *Las actividades pesqueras se clasifican en:* **II.-** *Cultivo o acuacultura con fines*		
Artículo 31°.- *Para realizar las actividades de pesca se requiere lo siguiente:* **I,** *Concesión, para:* **Inciso b)** *Acuacultura comercial* **II,** Permiso, para: **Inciso g)** *Acuacultura de fomento* **III,** *Autorización, para:* **Inciso d)** *Recolectar del medio natural reproductores, larvas, postlarvas, crías, huevos, semillas, alevines o en cualquier otro estadio, y* **Inciso e)** *Acuacultura didáctica.*		

Artículos 22.- *la Secretaría podrá inscribir en el Registro Nacional de Pesca a los acuicultores que no requieran concesión, permiso o Autorización.*	Al **proyecto** le aplica el Artículo, incisos y, fracciones anteriores, porque se trata de una actividad acuícola con fines comerciales.	Por el hecho de presentar a la autoridad correspondiente (SEMARNAT) la Manifestación de Impacto Ambiental, el promovente está cumpliendo con este apartado. El proyecto se vincula por la obligatoriedad de obtener la autorización correspondiente para realizar las obras descritas en esta manifestación de impacto ambiental. Como ya se mencionó anteriormente, la promovente una vez autorizado el proyecto en materia ambiental procederá a tramitar el Registro Nacional de Pesca para la unidad de producción acuícola.
Art. 30°.- *Las actividades pesqueras se clasifican en:* **II.-** *Cultivo o acuacultura con fines*		
Artículo 31°.- *Para realizar las actividades de pesca se requiere lo siguiente:* **I,** *Concesión, para:* **Inciso b)** *Acuacultura comercial* **II,** Permiso, para: **Inciso g)** *Acuacultura de fomento* **III,** *Autorización, para:* **Inciso d)** *Recolectar del medio natural reproductores, larvas, postlarvas, crías, huevos, semillas, alevines o en cualquier otro estadio, y* **Inciso e)** *Acuacultura didáctica.*		

Artículos 22.- *la Secretaría podrá inscribir en el Registro Nacional de Pesca a los acuicultores que no requieran concesión, permiso o Autorización.*	Al **proyecto** le aplica el Artículo, incisos y, fracciones anteriores, porque se trata de una actividad acuícola con fines comerciales.	Por el hecho de presentar a la autoridad correspondiente (SEMARNAT) la Manifestación de Impacto Ambiental, el promovente está cumpliendo con este apartado. El proyecto se vincula por la obligatoriedad de obtener la autorización correspondiente para realizar las obras descritas en esta manifestación de impacto ambiental. Como ya se mencionó anteriormente, la promovente una vez autorizado el proyecto en materia ambiental procederá a tramitar el Registro Nacional de Pesca para la unidad de producción acuícola.
Art. 30°.- *Las actividades pesqueras se clasifican en:* **II.-** *Cultivo o acuacultura con fines*		
Artículo 31°.- *Para realizar las actividades de pesca se requiere lo siguiente:* **I,** *Concesión, para:* **Inciso b)** *Acuacultura comercial* **II,** Permiso, para: **Inciso g)** *Acuacultura de fomento* **III,** *Autorización, para:* **Inciso d)** *Recolectar del medio natural reproductores, larvas, postlarvas, crías, huevos, semillas, alevines o en cualquier otro estadio, y* **Inciso e)** *Acuacultura didáctica.*		

Artículos 22.- *la Secretaría podrá inscribir en el Registro Nacional de Pesca a los acuicultores que no requieran concesión, permiso o Autorización.*	Al **proyecto** le aplica el Artículo, incisos y, fracciones anteriores, porque se trata de una actividad acuícola con fines comerciales.	Por el hecho de presentar a la autoridad correspondiente (SEMARNAT) la Manifestación de Impacto Ambiental, el promovente está cumpliendo con este apartado. El proyecto se vincula por la obligatoriedad de obtener la autorización correspondiente para realizar las obras descritas en esta manifestación de impacto ambiental. Como ya se mencionó anteriormente, la promovente una vez autorizado el proyecto en materia ambiental procederá a tramitar el Registro Nacional de Pesca para la unidad de producción acuícola.
Art. 30°.- *Las actividades pesqueras se clasifican en:* **II.-** *Cultivo o acuacultura con fines*		
Artículo 31°.- *Para realizar las actividades de pesca se requiere lo siguiente:* **I,** *Concesión, para:* **Inciso b)** *Acuacultura comercial* **II,** Permiso, para: **Inciso g)** *Acuacultura de fomento* **III,** *Autorización, para:* **Inciso d)** *Recolectar del medio natural reproductores, larvas, postlarvas, crías, huevos, semillas, alevines o en cualquier otro estadio, y* **Inciso e)** *Acuacultura didáctica.*		

Artículos 22.- *la Secretaría podrá inscribir en el Registro Nacional de Pesca a los acuicultores que no requieran concesión, permiso o Autorización.*	Al **proyecto** le aplica el Artículo, incisos y, fracciones anteriores, porque se trata de una actividad acuícola con fines comerciales.	Por el hecho de presentar a la autoridad correspondiente (SEMARNAT) la Manifestación de Impacto Ambiental, el promovente está cumpliendo con este apartado. El proyecto se vincula por la obligatoriedad de obtener la autorización correspondiente para realizar las obras descritas en esta manifestación de impacto ambiental. Como ya se mencionó anteriormente, la promovente una vez autorizado el proyecto en materia ambiental procederá a tramitar el Registro Nacional de Pesca para la unidad de producción acuícola.
Art. 30°.- *Las actividades pesqueras se clasifican en:* **II.-** *Cultivo o acuacultura con fines*		
Artículo 31°.- *Para realizar las actividades de pesca se requiere lo siguiente:* **I,** *Concesión, para:* **Inciso b)** *Acuacultura comercial* **II,** Permiso, para: **Inciso g)** *Acuacultura de fomento* **III,** *Autorización, para:* **Inciso d)** *Recolectar del medio natural reproductores, larvas, postlarvas, crías, huevos, semillas, alevines o en cualquier otro estadio, y* **Inciso e)** *Acuacultura didáctica.*		

Artículos 22.- *la Secretaría podrá inscribir en el Registro Nacional de Pesca a los acuicultores que no requieran concesión, permiso o Autorización.*	Al **proyecto** le aplica el Artículo, incisos y, fracciones anteriores, porque se trata de una actividad acuícola con fines comerciales.	Por el hecho de presentar a la autoridad correspondiente (SEMARNAT) la Manifestación de Impacto Ambiental, el promovente está cumpliendo con este apartado. El proyecto se vincula por la obligatoriedad de obtener la autorización correspondiente para realizar las obras descritas en esta manifestación de impacto ambiental. Como ya se mencionó anteriormente, la promovente una vez autorizado el proyecto en materia ambiental procederá a tramitar el Registro Nacional de Pesca para la unidad de producción acuícola.
Art. 30°.- *Las actividades pesqueras se clasifican en:* **II.-** *Cultivo o acuacultura con fines*		
Artículo 31°.- *Para realizar las actividades de pesca se requiere lo siguiente:* **I,** *Concesión, para:* **Inciso b)** *Acuacultura comercial* **II,** Permiso, para: **Inciso g)** *Acuacultura de fomento* **III,** *Autorización, para:* **Inciso d)** *Recolectar del medio natural reproductores, larvas, postlarvas, crías, huevos, semillas, alevines o en cualquier otro estadio, y* **Inciso e)** *Acuacultura didáctica.*		

Artículos 22.- *la Secretaría podrá inscribir en el Registro Nacional de Pesca a los acuicultores que no requieran concesión, permiso o Autorización.*	Al **proyecto** le aplica el Artículo, incisos y, fracciones anteriores, porque se trata de una actividad acuícola con fines comerciales.	Por el hecho de presentar a la autoridad correspondiente (SEMARNAT) la Manifestación de Impacto Ambiental, el promovente está cumpliendo con este apartado. El proyecto se vincula por la obligatoriedad de obtener la autorización correspondiente para realizar las obras descritas en esta manifestación de impacto ambiental. Como ya se mencionó anteriormente, la promovente una vez autorizado el proyecto en materia ambiental procederá a tramitar el Registro Nacional de Pesca para la unidad de producción acuícola.
Art. 30°.- *Las actividades pesqueras se clasifican en:* **II.-** *Cultivo o acuacultura con fines*		
Artículo 31°.- *Para realizar las actividades de pesca se requiere lo siguiente:* **I,** *Concesión, para:* **Inciso b)** *Acuacultura comercial* **II,** Permiso, para: **Inciso g)** *Acuacultura de fomento* **III,** *Autorización, para:* **Inciso d)** *Recolectar del medio natural reproductores, larvas, postlarvas, crías, huevos, semillas, alevines o en cualquier otro estadio, y* **Inciso e)** *Acuacultura didáctica.*		

Artículos 22.- *la Secretaría podrá inscribir en el Registro Nacional de Pesca a los acuicultores que no requieran concesión, permiso o Autorización.*	Al **proyecto** le aplica el Artículo, incisos y, fracciones anteriores, porque se trata de una actividad acuícola con fines comerciales.	Por el hecho de presentar a la autoridad correspondiente (SEMARNAT) la Manifestación de Impacto Ambiental, el promovente está cumpliendo con este apartado. El proyecto se vincula por la obligatoriedad de obtener la autorización correspondiente para realizar las obras descritas en esta manifestación de impacto ambiental. Como ya se mencionó anteriormente, la promovente una vez autorizado el proyecto en materia ambiental procederá a tramitar el Registro Nacional de Pesca para la unidad de producción acuícola.
Art. 30°.- *Las actividades pesqueras se clasifican en:* **II.-** *Cultivo o acuacultura con fines*		
Artículo 31°.- *Para realizar las actividades de pesca se requiere lo siguiente:* **I,** *Concesión, para:* **Inciso b)** *Acuacultura comercial* **II,** Permiso, para: **Inciso g)** *Acuacultura de fomento* **III,** *Autorización, para:* **Inciso d)** *Recolectar del medio natural reproductores, larvas, postlarvas, crías, huevos, semillas, alevines o en cualquier otro estadio, y* **Inciso e)** *Acuacultura didáctica.*		

Artículos 22.- *la Secretaría podrá inscribir en el Registro Nacional de Pesca a los acuicultores que no requieran concesión, permiso o Autorización.*	Al **proyecto** le aplica el Artículo, incisos y, fracciones anteriores, porque se trata de una actividad acuícola con fines comerciales.	Por el hecho de presentar a la autoridad correspondiente (SEMARNAT) la Manifestación de Impacto Ambiental, el promovente está cumpliendo con este apartado. El proyecto se vincula por la obligatoriedad de obtener la autorización correspondiente para realizar las obras descritas en esta manifestación de impacto ambiental. Como ya se mencionó anteriormente, la promovente una vez autorizado el proyecto en materia ambiental procederá a tramitar el Registro Nacional de Pesca para la unidad de producción acuícola.
Art. 30°.- *Las actividades pesqueras se clasifican en:* **II.-** *Cultivo o acuacultura con fines*		
Artículo 31°.- *Para realizar las actividades de pesca se requiere lo siguiente:* **I,** *Concesión, para:* **Inciso b)** *Acuacultura comercial* **II,** Permiso, para: **Inciso g)** *Acuacultura de fomento* **III,** *Autorización, para:* **Inciso d)** *Recolectar del medio natural reproductores, larvas, postlarvas, crías, huevos, semillas, alevines o en cualquier otro estadio, y* **Inciso e)** *Acuacultura didáctica.*		

Artículos 22.- *la Secretaría podrá inscribir en el Registro Nacional de Pesca a los acuicultores que no requieran concesión, permiso o Autorización.*	Al **proyecto** le aplica el Artículo, incisos y, fracciones anteriores, porque se trata de una actividad acuícola con fines comerciales.	Por el hecho de presentar a la autoridad correspondiente (SEMARNAT) la Manifestación de Impacto Ambiental, el promovente está cumpliendo con este apartado. El proyecto se vincula por la obligatoriedad de obtener la autorización correspondiente para realizar las obras descritas en esta manifestación de impacto ambiental. Como ya se mencionó anteriormente, la promovente una vez autorizado el proyecto en materia ambiental procederá a tramitar el Registro Nacional de Pesca para la unidad de producción acuícola.
Art. 30°.- *Las actividades pesqueras se clasifican en:* **II.-** *Cultivo o acuacultura con fines*		
Artículo 31°.- *Para realizar las actividades de pesca se requiere lo siguiente:* **I,** *Concesión, para:* **Inciso b)** *Acuacultura comercial* **II,** Permiso, para: **Inciso g)** *Acuacultura de fomento* **III,** *Autorización, para:* **Inciso d)** *Recolectar del medio natural reproductores, larvas, postlarvas, crías, huevos, semillas, alevines o en cualquier otro estadio, y* **Inciso e)** *Acuacultura didáctica.*		

Artículos 22.- *la Secretaría podrá inscribir en el Registro Nacional de Pesca a los acuicultores que no requieran concesión, permiso o Autorización.*	Al **proyecto** le aplica el Artículo, incisos y, fracciones anteriores, porque se trata de una actividad acuícola con fines comerciales.	Por el hecho de presentar a la autoridad correspondiente (SEMARNAT) la Manifestación de Impacto Ambiental, el promovente está cumpliendo con este apartado. El proyecto se vincula por la obligatoriedad de obtener la autorización correspondiente para realizar las obras descritas en esta manifestación de impacto ambiental. Como ya se mencionó anteriormente, la promovente una vez autorizado el proyecto en materia ambiental procederá a tramitar el Registro Nacional de Pesca para la unidad de producción acuícola.
Art. 30°.- *Las actividades pesqueras se clasifican en:* **II.-** *Cultivo o acuacultura con fines*		
Artículo 31°.- *Para realizar las actividades de pesca se requiere lo siguiente:* **I,** *Concesión, para:* **Inciso b)** *Acuacultura comercial* **II,** Permiso, para: **Inciso g)** *Acuacultura de fomento* **III,** *Autorización, para:* **Inciso d)** *Recolectar del medio natural reproductores, larvas, postlarvas, crías, huevos, semillas, alevines o en cualquier otro estadio, y* **Inciso e)** *Acuacultura didáctica.*		

Artículos 22.- *la Secretaría podrá inscribir en el Registro Nacional de Pesca a los acuicultores que no requieran concesión, permiso o Autorización.*	Al **proyecto** le aplica el Artículo, incisos y, fracciones anteriores, porque se trata de una actividad acuícola con fines comerciales.	Por el hecho de presentar a la autoridad correspondiente (SEMARNAT) la Manifestación de Impacto Ambiental, el promovente está cumpliendo con este apartado. El proyecto se vincula por la obligatoriedad de obtener la autorización correspondiente para realizar las obras descritas en esta manifestación de impacto ambiental. Como ya se mencionó anteriormente, la promovente una vez autorizado el proyecto en materia ambiental procederá a tramitar el Registro Nacional de Pesca para la unidad de producción acuícola.
Art. 30°.- *Las actividades pesqueras se clasifican en:* **II.-** *Cultivo o acuacultura con fines*		
Artículo 31°.- *Para realizar las actividades de pesca se requiere lo siguiente:* **I,** *Concesión, para:* **Inciso b)** *Acuacultura comercial* **II,** Permiso, para: **Inciso g)** *Acuacultura de fomento* **III,** *Autorización, para:* **Inciso d)** *Recolectar del medio natural reproductores, larvas, postlarvas, crías, huevos, semillas, alevines o en cualquier otro estadio, y* **Inciso e)** *Acuacultura didáctica.*		

Artículos 22.- *la Secretaría podrá inscribir en el Registro Nacional de Pesca a los acuicultores que no requieran concesión, permiso o Autorización.*	Al **proyecto** le aplica el Artículo, incisos y, fracciones anteriores, porque se trata de una actividad acuícola con fines comerciales.	Por el hecho de presentar a la autoridad correspondiente (SEMARNAT) la Manifestación de Impacto Ambiental, el promovente está cumpliendo con este apartado. El proyecto se vincula por la obligatoriedad de obtener la autorización correspondiente para realizar las obras descritas en esta manifestación de impacto ambiental. Como ya se mencionó anteriormente, la promovente una vez autorizado el proyecto en materia ambiental procederá a tramitar el Registro Nacional de Pesca para la unidad de producción acuícola.
Art. 30°.- *Las actividades pesqueras se clasifican en:* **II.-** *Cultivo o acuacultura con fines*		
Artículo 31°.- *Para realizar las actividades de pesca se requiere lo siguiente:* **I,** *Concesión, para:* **Inciso b)** *Acuacultura comercial* **II,** Permiso, para: **Inciso g)** *Acuacultura de fomento* **III,** *Autorización, para:* **Inciso d)** *Recolectar del medio natural reproductores, larvas, postlarvas, crías, huevos, semillas, alevines o en cualquier otro estadio, y* **Inciso e)** *Acuacultura didáctica.*		

Artículos 22.- *la Secretaría podrá inscribir en el Registro Nacional de Pesca a los acuicultores que no requieran concesión, permiso o Autorización.*	Al **proyecto** le aplica el Artículo, incisos y, fracciones anteriores, porque se trata de una actividad acuícola con fines comerciales.	Por el hecho de presentar a la autoridad correspondiente (SEMARNAT) la Manifestación de Impacto Ambiental, el promovente está cumpliendo con este apartado. El proyecto se vincula por la obligatoriedad de obtener la autorización correspondiente para realizar las obras descritas en esta manifestación de impacto ambiental. Como ya se mencionó anteriormente, la promovente una vez autorizado el proyecto en materia ambiental procederá a tramitar el Registro Nacional de Pesca para la unidad de producción acuícola.
Art. 30°.- *Las actividades pesqueras se clasifican en:* **II.-** *Cultivo o acuacultura con fines*		
Artículo 31°.- *Para realizar las actividades de pesca se requiere lo siguiente:* **I,** *Concesión, para:* **Inciso b)** *Acuacultura comercial* **II,** Permiso, para: **Inciso g)** *Acuacultura de fomento* **III,** *Autorización, para:* **Inciso d)** *Recolectar del medio natural reproductores, larvas, postlarvas, crías, huevos, semillas, alevines o en cualquier otro estadio, y* **Inciso e)** *Acuacultura didáctica.*		

Artículos 22.- *la Secretaría podrá inscribir en el Registro Nacional de Pesca a los acuicultores que no requieran concesión, permiso o Autorización.*	Al **proyecto** le aplica el Artículo, incisos y, fracciones anteriores, porque se trata de una actividad acuícola con fines comerciales.	Por el hecho de presentar a la autoridad correspondiente (SEMARNAT) la Manifestación de Impacto Ambiental, el promovente está cumpliendo con este apartado. El proyecto se vincula por la obligatoriedad de obtener la autorización correspondiente para realizar las obras descritas en esta manifestación de impacto ambiental. Como ya se mencionó anteriormente, la promovente una vez autorizado el proyecto en materia ambiental procederá a tramitar el Registro Nacional de Pesca para la unidad de producción acuícola.
Art. 30°.- *Las actividades pesqueras se clasifican en:* **II.-** *Cultivo o acuacultura con fines*		
Artículo 31°.- *Para realizar las actividades de pesca se requiere lo siguiente:* **I,** *Concesión, para:* **Inciso b)** *Acuacultura comercial* **II,** Permiso, para: **Inciso g)** *Acuacultura de fomento* **III,** *Autorización, para:* **Inciso d)** *Recolectar del medio natural reproductores, larvas, postlarvas, crías, huevos, semillas, alevines o en cualquier otro estadio, y* **Inciso e)** *Acuacultura didáctica.*		

Artículos 22.- *la Secretaría podrá inscribir en el Registro Nacional de Pesca a los acuicultores que no requieran concesión, permiso o Autorización.*	Al **proyecto** le aplica el Artículo, incisos y, fracciones anteriores, porque se trata de una actividad acuícola con fines comerciales.	Por el hecho de presentar a la autoridad correspondiente (SEMARNAT) la Manifestación de Impacto Ambiental, el promovente está cumpliendo con este apartado. El proyecto se vincula por la obligatoriedad de obtener la autorización correspondiente para realizar las obras descritas en esta manifestación de impacto ambiental. Como ya se mencionó anteriormente, la promovente una vez autorizado el proyecto en materia ambiental procederá a tramitar el Registro Nacional de Pesca para la unidad de producción acuícola.
Art. 30°.- *Las actividades pesqueras se clasifican en:* **II.-** *Cultivo o acuacultura con fines*		
Artículo 31°.- *Para realizar las actividades de pesca se requiere lo siguiente:* **I,** *Concesión, para:* **Inciso b)** *Acuacultura comercial* **II,** Permiso, para: **Inciso g)** *Acuacultura de fomento* **III,** *Autorización, para:* **Inciso d)** *Recolectar del medio natural reproductores, larvas, postlarvas, crías, huevos, semillas, alevines o en cualquier otro estadio, y* **Inciso e)** *Acuacultura didáctica.*		

Artículos 22.- *la Secretaría podrá inscribir en el Registro Nacional de Pesca a los acuicultores que no requieran concesión, permiso o Autorización.*	Al **proyecto** le aplica el Artículo, incisos y, fracciones anteriores, porque se trata de una actividad acuícola con fines comerciales.	Por el hecho de presentar a la autoridad correspondiente (SEMARNAT) la Manifestación de Impacto Ambiental, el promovente está cumpliendo con este apartado. El proyecto se vincula por la obligatoriedad de obtener la autorización correspondiente para realizar las obras descritas en esta manifestación de impacto ambiental. Como ya se mencionó anteriormente, la promovente una vez autorizado el proyecto en materia ambiental procederá a tramitar el Registro Nacional de Pesca para la unidad de producción acuícola.
Art. 30°.- *Las actividades pesqueras se clasifican en:* **II.-** *Cultivo o acuacultura con fines*		
Artículo 31°.- *Para realizar las actividades de pesca se requiere lo siguiente:* **I,** *Concesión, para:* **Inciso b)** *Acuacultura comercial* **II,** Permiso, para: **Inciso g)** *Acuacultura de fomento* **III,** *Autorización, para:* **Inciso d)** *Recolectar del medio natural reproductores, larvas, postlarvas, crías, huevos, semillas, alevines o en cualquier otro estadio, y* **Inciso e)** *Acuacultura didáctica.*		

Artículos 22.- *la Secretaría podrá inscribir en el Registro Nacional de Pesca a los acuicultores que no requieran concesión, permiso o Autorización.*	Al **proyecto** le aplica el Artículo, incisos y, fracciones anteriores, porque se trata de una actividad acuícola con fines comerciales.	Por el hecho de presentar a la autoridad correspondiente (SEMARNAT) la Manifestación de Impacto Ambiental, el promovente está cumpliendo con este apartado. El proyecto se vincula por la obligatoriedad de obtener la autorización correspondiente para realizar las obras descritas en esta manifestación de impacto ambiental. Como ya se mencionó anteriormente, la promovente una vez autorizado el proyecto en materia ambiental procederá a tramitar el Registro Nacional de Pesca para la unidad de producción acuícola.
Art. 30°.- *Las actividades pesqueras se clasifican en:* **II.-** *Cultivo o acuacultura con fines*		
Artículo 31°.- *Para realizar las actividades de pesca se requiere lo siguiente:* **I,** *Concesión, para:* **Inciso b)** *Acuacultura comercial* **II,** Permiso, para: **Inciso g)** *Acuacultura de fomento* **III,** *Autorización, para:* **Inciso d)** *Recolectar del medio natural reproductores, larvas, postlarvas, crías, huevos, semillas, alevines o en cualquier otro estadio, y* **Inciso e)** *Acuacultura didáctica.*		

Artículos 22.- *la Secretaría podrá inscribir en el Registro Nacional de Pesca a los acuicultores que no requieran concesión, permiso o Autorización.*	Al **proyecto** le aplica el Artículo, incisos y, fracciones anteriores, porque se trata de una actividad acuícola con fines comerciales.	Por el hecho de presentar a la autoridad correspondiente (SEMARNAT) la Manifestación de Impacto Ambiental, el promovente está cumpliendo con este apartado. El proyecto se vincula por la obligatoriedad de obtener la autorización correspondiente para realizar las obras descritas en esta manifestación de impacto ambiental. Como ya se mencionó anteriormente, la promovente una vez autorizado el proyecto en materia ambiental procederá a tramitar el Registro Nacional de Pesca para la unidad de producción acuícola.
Art. 30°.- *Las actividades pesqueras se clasifican en:* **II.-** *Cultivo o acuacultura con fines*		
Artículo 31°.- *Para realizar las actividades de pesca se requiere lo siguiente:* **I,** *Concesión, para:* **Inciso b)** *Acuacultura comercial* **II,** Permiso, para: **Inciso g)** *Acuacultura de fomento* **III,** *Autorización, para:* **Inciso d)** *Recolectar del medio natural reproductores, larvas, postlarvas, crías, huevos, semillas, alevines o en cualquier otro estadio, y* **Inciso e)** *Acuacultura didáctica.*		

Artículos 22.- *la Secretaría podrá inscribir en el Registro Nacional de Pesca a los acuicultores que no requieran concesión, permiso o Autorización.*	Al **proyecto** le aplica el Artículo, incisos y, fracciones anteriores, porque se trata de una actividad acuícola con fines comerciales.	Por el hecho de presentar a la autoridad correspondiente (SEMARNAT) la Manifestación de Impacto Ambiental, el promovente está cumpliendo con este apartado. El proyecto se vincula por la obligatoriedad de obtener la autorización correspondiente para realizar las obras descritas en esta manifestación de impacto ambiental. Como ya se mencionó anteriormente, la promovente una vez autorizado el proyecto en materia ambiental procederá a tramitar el Registro Nacional de Pesca para la unidad de producción acuícola.
Art. 30°.- *Las actividades pesqueras se clasifican en:* **II.-** *Cultivo o acuacultura con fines*		
Artículo 31°.- *Para realizar las actividades de pesca se requiere lo siguiente:* **I,** *Concesión, para:* **Inciso b)** *Acuacultura comercial* **II,** Permiso, para: **Inciso g)** *Acuacultura de fomento* **III,** *Autorización, para:* **Inciso d)** *Recolectar del medio natural reproductores, larvas, postlarvas, crías, huevos, semillas, alevines o en cualquier otro estadio, y* **Inciso e)** *Acuacultura didáctica.*		

Artículos 22.- *la Secretaría podrá inscribir en el Registro Nacional de Pesca a los acuicultores que no requieran concesión, permiso o Autorización.*	Al **proyecto** le aplica el Artículo, incisos y, fracciones anteriores, porque se trata de una actividad acuícola con fines comerciales.	Por el hecho de presentar a la autoridad correspondiente (SEMARNAT) la Manifestación de Impacto Ambiental, el promovente está cumpliendo con este apartado. El proyecto se vincula por la obligatoriedad de obtener la autorización correspondiente para realizar las obras descritas en esta manifestación de impacto ambiental. Como ya se mencionó anteriormente, la promovente una vez autorizado el proyecto en materia ambiental procederá a tramitar el Registro Nacional de Pesca para la unidad de producción acuícola.
Art. 30°.- *Las actividades pesqueras se clasifican en:* **II.-** *Cultivo o acuacultura con fines*		
Artículo 31°.- *Para realizar las actividades de pesca se requiere lo siguiente:* **I,** *Concesión, para:* **Inciso b)** *Acuacultura comercial* **II,** Permiso, para: **Inciso g)** *Acuacultura de fomento* **III,** *Autorización, para:* **Inciso d)** *Recolectar del medio natural reproductores, larvas, postlarvas, crías, huevos, semillas, alevines o en cualquier otro estadio, y* **Inciso e)** *Acuacultura didáctica.*		

Artículos 22.- *la Secretaría podrá inscribir en el Registro Nacional de Pesca a los acuicultores que no requieran concesión, permiso o Autorización.*	Al **proyecto** le aplica el Artículo, incisos y, fracciones anteriores, porque se trata de una actividad acuícola con fines comerciales.	Por el hecho de presentar a la autoridad correspondiente (SEMARNAT) la Manifestación de Impacto Ambiental, el promovente está cumpliendo con este apartado. El proyecto se vincula por la obligatoriedad de obtener la autorización correspondiente para realizar las obras descritas en esta manifestación de impacto ambiental. Como ya se mencionó anteriormente, la promovente una vez autorizado el proyecto en materia ambiental procederá a tramitar el Registro Nacional de Pesca para la unidad de producción acuícola.
Art. 30°.- *Las actividades pesqueras se clasifican en:* **II.-** *Cultivo o acuacultura con fines*		
Artículo 31°.- *Para realizar las actividades de pesca se requiere lo siguiente:* **I,** *Concesión, para:* **Inciso b)** *Acuacultura comercial* **II,** Permiso, para: **Inciso g)** *Acuacultura de fomento* **III,** *Autorización, para:* **Inciso d)** *Recolectar del medio natural reproductores, larvas, postlarvas, crías, huevos, semillas, alevines o en cualquier otro estadio, y* **Inciso e)** *Acuacultura didáctica.*		

Artículos 22.- *la Secretaría podrá inscribir en el Registro Nacional de Pesca a los acuicultores que no requieran concesión, permiso o Autorización.*	Al **proyecto** le aplica el Artículo, incisos y, fracciones anteriores, porque se trata de una actividad acuícola con fines comerciales.	Por el hecho de presentar a la autoridad correspondiente (SEMARNAT) la Manifestación de Impacto Ambiental, el promovente está cumpliendo con este apartado. El proyecto se vincula por la obligatoriedad de obtener la autorización correspondiente para realizar las obras descritas en esta manifestación de impacto ambiental. Como ya se mencionó anteriormente, la promovente una vez autorizado el proyecto en materia ambiental procederá a tramitar el Registro Nacional de Pesca para la unidad de producción acuícola.
Art. 30°.- *Las actividades pesqueras se clasifican en:* **II.-** *Cultivo o acuacultura con fines*		
Artículo 31°.- *Para realizar las actividades de pesca se requiere lo siguiente:* **I,** *Concesión, para:* **Inciso b)** *Acuacultura comercial* **II,** Permiso, para: **Inciso g)** *Acuacultura de fomento* **III,** *Autorización, para:* **Inciso d)** *Recolectar del medio natural reproductores, larvas, postlarvas, crías, huevos, semillas, alevines o en cualquier otro estadio, y* **Inciso e)** *Acuacultura didáctica.*		

Artículos 22.- *la Secretaría podrá inscribir en el Registro Nacional de Pesca a los acuicultores que no requieran concesión, permiso o Autorización.*	Al **proyecto** le aplica el Artículo, incisos y, fracciones anteriores, porque se trata de una actividad acuícola con fines comerciales.	Por el hecho de presentar a la autoridad correspondiente (SEMARNAT) la Manifestación de Impacto Ambiental, el promovente está cumpliendo con este apartado. El proyecto se vincula por la obligatoriedad de obtener la autorización correspondiente para realizar las obras descritas en esta manifestación de impacto ambiental. Como ya se mencionó anteriormente, la promovente una vez autorizado el proyecto en materia ambiental procederá a tramitar el Registro Nacional de Pesca para la unidad de producción acuícola.
Art. 30°.- *Las actividades pesqueras se clasifican en:* **II.-** *Cultivo o acuacultura con fines*		
Artículo 31°.- *Para realizar las actividades de pesca se requiere lo siguiente:* **I,** *Concesión, para:* **Inciso b)** *Acuacultura comercial* **II,** Permiso, para: **Inciso g)** *Acuacultura de fomento* **III,** *Autorización, para:* **Inciso d)** *Recolectar del medio natural reproductores, larvas, postlarvas, crías, huevos, semillas, alevines o en cualquier otro estadio, y* **Inciso e)** *Acuacultura didáctica.*		

Artículos 22.- *la Secretaría podrá inscribir en el Registro Nacional de Pesca a los acuicultores que no requieran concesión, permiso o Autorización.*	Al **proyecto** le aplica el Artículo, incisos y, fracciones anteriores, porque se trata de una actividad acuícola con fines comerciales.	Por el hecho de presentar a la autoridad correspondiente (SEMARNAT) la Manifestación de Impacto Ambiental, el promovente está cumpliendo con este apartado. El proyecto se vincula por la obligatoriedad de obtener la autorización correspondiente para realizar las obras descritas en esta manifestación de impacto ambiental. Como ya se mencionó anteriormente, la promovente una vez autorizado el proyecto en materia ambiental procederá a tramitar el Registro Nacional de Pesca para la unidad de producción acuícola.
Art. 30°.- *Las actividades pesqueras se clasifican en:* **II.-** *Cultivo o acuacultura con fines*		
Artículo 31°.- *Para realizar las actividades de pesca se requiere lo siguiente:* **I,** *Concesión, para:* **Inciso b)** *Acuacultura comercial* **II,** Permiso, para: **Inciso g)** *Acuacultura de fomento* **III,** *Autorización, para:* **Inciso d)** *Recolectar del medio natural reproductores, larvas, postlarvas, crías, huevos, semillas, alevines o en cualquier otro estadio, y* **Inciso e)** *Acuacultura didáctica.*		

Artículos 22.- *la Secretaría podrá inscribir en el Registro Nacional de Pesca a los acuicultores que no requieran concesión, permiso o Autorización.*	Al **proyecto** le aplica el Artículo, incisos y, fracciones anteriores, porque se trata de una actividad acuícola con fines comerciales.	Por el hecho de presentar a la autoridad correspondiente (SEMARNAT) la Manifestación de Impacto Ambiental, el promovente está cumpliendo con este apartado. El proyecto se vincula por la obligatoriedad de obtener la autorización correspondiente para realizar las obras descritas en esta manifestación de impacto ambiental. Como ya se mencionó anteriormente, la promovente una vez autorizado el proyecto en materia ambiental procederá a tramitar el Registro Nacional de Pesca para la unidad de producción acuícola.
Art. 30°.- *Las actividades pesqueras se clasifican en:* **II.-** *Cultivo o acuacultura con fines*		
Artículo 31°.- *Para realizar las actividades de pesca se requiere lo siguiente:* **I,** *Concesión, para:* **Inciso b)** *Acuacultura comercial* **II,** Permiso, para: **Inciso g)** *Acuacultura de fomento* **III,** *Autorización, para:* **Inciso d)** *Recolectar del medio natural reproductores, larvas, postlarvas, crías, huevos, semillas, alevines o en cualquier otro estadio, y* **Inciso e)** *Acuacultura didáctica.*		

Artículos 22.- *la Secretaría podrá inscribir en el Registro Nacional de Pesca a los acuicultores que no requieran concesión, permiso o Autorización.*	Al **proyecto** le aplica el Artículo, incisos y, fracciones anteriores, porque se trata de una actividad acuícola con fines comerciales.	Por el hecho de presentar a la autoridad correspondiente (SEMARNAT) la Manifestación de Impacto Ambiental, el promovente está cumpliendo con este apartado. El proyecto se vincula por la obligatoriedad de obtener la autorización correspondiente para realizar las obras descritas en esta manifestación de impacto ambiental. Como ya se mencionó anteriormente, la promovente una vez autorizado el proyecto en materia ambiental procederá a tramitar el Registro Nacional de Pesca para la unidad de producción acuícola.
Art. 30°.- *Las actividades pesqueras se clasifican en:* **II.-** *Cultivo o acuacultura con fines*		
Artículo 31°.- *Para realizar las actividades de pesca se requiere lo siguiente:* **I,** *Concesión, para:* **Inciso b)** *Acuacultura comercial* **II,** Permiso, para: **Inciso g)** *Acuacultura de fomento* **III,** *Autorización, para:* **Inciso d)** *Recolectar del medio natural reproductores, larvas, postlarvas, crías, huevos, semillas, alevines o en cualquier otro estadio, y* **Inciso e)** *Acuacultura didáctica.*		

Artículos 22.- *la Secretaría podrá inscribir en el Registro Nacional de Pesca a los acuicultores que no requieran concesión, permiso o Autorización.*	Al **proyecto** le aplica el Artículo, incisos y, fracciones anteriores, porque se trata de una actividad acuícola con fines comerciales.	Por el hecho de presentar a la autoridad correspondiente (SEMARNAT) la Manifestación de Impacto Ambiental, el promovente está cumpliendo con este apartado. El proyecto se vincula por la obligatoriedad de obtener la autorización correspondiente para realizar las obras descritas en esta manifestación de impacto ambiental. Como ya se mencionó anteriormente, la promovente una vez autorizado el proyecto en materia ambiental procederá a tramitar el Registro Nacional de Pesca para la unidad de producción acuícola.
Art. 30°.- *Las actividades pesqueras se clasifican en:* **II.-** *Cultivo o acuacultura con fines*		
Artículo 31°.- *Para realizar las actividades de pesca se requiere lo siguiente:* **I,** *Concesión, para:* **Inciso b)** *Acuacultura comercial* **II,** Permiso, para: **Inciso g)** *Acuacultura de fomento* **III,** *Autorización, para:* **Inciso d)** *Recolectar del medio natural reproductores, larvas, postlarvas, crías, huevos, semillas, alevines o en cualquier otro estadio, y* **Inciso e)** *Acuacultura didáctica.*		

Artículos 22.- *la Secretaría podrá inscribir en el Registro Nacional de Pesca a los acuicultores que no requieran concesión, permiso o Autorización.*	Al **proyecto** le aplica el Artículo, incisos y, fracciones anteriores, porque se trata de una actividad acuícola con fines comerciales.	Por el hecho de presentar a la autoridad correspondiente (SEMARNAT) la Manifestación de Impacto Ambiental, el promovente está cumpliendo con este apartado. El proyecto se vincula por la obligatoriedad de obtener la autorización correspondiente para realizar las obras descritas en esta manifestación de impacto ambiental. Como ya se mencionó anteriormente, la promovente una vez autorizado el proyecto en materia ambiental procederá a tramitar el Registro Nacional de Pesca para la unidad de producción acuícola.
Art. 30°.- *Las actividades pesqueras se clasifican en:* **II.-** *Cultivo o acuacultura con fines*		
Artículo 31°.- *Para realizar las actividades de pesca se requiere lo siguiente:* **I,** *Concesión, para:* **Inciso b)** *Acuacultura comercial* **II,** Permiso, para: **Inciso g)** *Acuacultura de fomento* **III,** *Autorización, para:* **Inciso d)** *Recolectar del medio natural reproductores, larvas, postlarvas, crías, huevos, semillas, alevines o en cualquier otro estadio, y* **Inciso e)** *Acuacultura didáctica.*		

Artículos 22.- *la Secretaría podrá inscribir en el Registro Nacional de Pesca a los acuicultores que no requieran concesión, permiso o Autorización.*	Al **proyecto** le aplica el Artículo, incisos y, fracciones anteriores, porque se trata de una actividad acuícola con fines comerciales.	Por el hecho de presentar a la autoridad correspondiente (SEMARNAT) la Manifestación de Impacto Ambiental, el promovente está cumpliendo con este apartado. El proyecto se vincula por la obligatoriedad de obtener la autorización correspondiente para realizar las obras descritas en esta manifestación de impacto ambiental. Como ya se mencionó anteriormente, la promovente una vez autorizado el proyecto en materia ambiental procederá a tramitar el Registro Nacional de Pesca para la unidad de producción acuícola.
Art. 30°.- *Las actividades pesqueras se clasifican en:* **II.-** *Cultivo o acuacultura con fines*		
Artículo 31°.- *Para realizar las actividades de pesca se requiere lo siguiente:* **I,** *Concesión, para:* **Inciso b)** *Acuacultura comercial* **II,** Permiso, para: **Inciso g)** *Acuacultura de fomento* **III,** *Autorización, para:* **Inciso d)** *Recolectar del medio natural reproductores, larvas, postlarvas, crías, huevos, semillas, alevines o en cualquier otro estadio, y* **Inciso e)** *Acuacultura didáctica.*		

Artículos 22.- *la Secretaría podrá inscribir en el Registro Nacional de Pesca a los acuicultores que no requieran concesión, permiso o Autorización.*	Al **proyecto** le aplica el Artículo, incisos y, fracciones anteriores, porque se trata de una actividad acuícola con fines comerciales.	Por el hecho de presentar a la autoridad correspondiente (SEMARNAT) la Manifestación de Impacto Ambiental, el promovente está cumpliendo con este apartado. El proyecto se vincula por la obligatoriedad de obtener la autorización correspondiente para realizar las obras descritas en esta manifestación de impacto ambiental. Como ya se mencionó anteriormente, la promovente una vez autorizado el proyecto en materia ambiental procederá a tramitar el Registro Nacional de Pesca para la unidad de producción acuícola.
Art. 30°.- *Las actividades pesqueras se clasifican en:* **II.-** *Cultivo o acuacultura con fines*		
Artículo 31°.- *Para realizar las actividades de pesca se requiere lo siguiente:* **I,** *Concesión, para:* **Inciso b)** *Acuacultura comercial* **II,** Permiso, para: **Inciso g)** *Acuacultura de fomento* **III,** *Autorización, para:* **Inciso d)** *Recolectar del medio natural reproductores, larvas, postlarvas, crías, huevos, semillas, alevines o en cualquier otro estadio, y* **Inciso e)** *Acuacultura didáctica.*		

Artículos 22.- *la Secretaría podrá inscribir en el Registro Nacional de Pesca a los acuicultores que no requieran concesión, permiso o Autorización.*	Al **proyecto** le aplica el Artículo, incisos y, fracciones anteriores, porque se trata de una actividad acuícola con fines comerciales.	Por el hecho de presentar a la autoridad correspondiente (SEMARNAT) la Manifestación de Impacto Ambiental, el promovente está cumpliendo con este apartado. El proyecto se vincula por la obligatoriedad de obtener la autorización correspondiente para realizar las obras descritas en esta manifestación de impacto ambiental. Como ya se mencionó anteriormente, la promovente una vez autorizado el proyecto en materia ambiental procederá a tramitar el Registro Nacional de Pesca para la unidad de producción acuícola.
Art. 30°.- *Las actividades pesqueras se clasifican en:* **II.-** *Cultivo o acuacultura con fines*		
Artículo 31°.- *Para realizar las actividades de pesca se requiere lo siguiente:* **I,** *Concesión, para:* **Inciso b)** *Acuacultura comercial* **II,** Permiso, para: **Inciso g)** *Acuacultura de fomento* **III,** *Autorización, para:* **Inciso d)** *Recolectar del medio natural reproductores, larvas, postlarvas, crías, huevos, semillas, alevines o en cualquier otro estadio, y* **Inciso e)** *Acuacultura didáctica.*		

Artículos 22.- *la Secretaría podrá inscribir en el Registro Nacional de Pesca a los acuicultores que no requieran concesión, permiso o Autorización.*	Al **proyecto** le aplica el Artículo, incisos y, fracciones anteriores, porque se trata de una actividad acuícola con fines comerciales.	Por el hecho de presentar a la autoridad correspondiente (SEMARNAT) la Manifestación de Impacto Ambiental, el promovente está cumpliendo con este apartado. El proyecto se vincula por la obligatoriedad de obtener la autorización correspondiente para realizar las obras descritas en esta manifestación de impacto ambiental. Como ya se mencionó anteriormente, la promovente una vez autorizado el proyecto en materia ambiental procederá a tramitar el Registro Nacional de Pesca para la unidad de producción acuícola.
Art. 30°.- *Las actividades pesqueras se clasifican en:* **II.-** *Cultivo o acuacultura con fines*		
Artículo 31°.- *Para realizar las actividades de pesca se requiere lo siguiente:* **I,** *Concesión, para:* **Inciso b)** *Acuacultura comercial* **II,** Permiso, para: **Inciso g)** *Acuacultura de fomento* **III,** *Autorización, para:* **Inciso d)** *Recolectar del medio natural reproductores, larvas, postlarvas, crías, huevos, semillas, alevines o en cualquier otro estadio, y* **Inciso e)** *Acuacultura didáctica.*		

Artículos 22.- *la Secretaría podrá inscribir en el Registro Nacional de Pesca a los acuicultores que no requieran concesión, permiso o Autorización.*	Al **proyecto** le aplica el Artículo, incisos y, fracciones anteriores, porque se trata de una actividad acuícola con fines comerciales.	Por el hecho de presentar a la autoridad correspondiente (SEMARNAT) la Manifestación de Impacto Ambiental, el promovente está cumpliendo con este apartado. El proyecto se vincula por la obligatoriedad de obtener la autorización correspondiente para realizar las obras descritas en esta manifestación de impacto ambiental. Como ya se mencionó anteriormente, la promovente una vez autorizado el proyecto en materia ambiental procederá a tramitar el Registro Nacional de Pesca para la unidad de producción acuícola.
Art. 30°.- *Las actividades pesqueras se clasifican en:* **II.-** *Cultivo o acuacultura con fines*		
Artículo 31°.- *Para realizar las actividades de pesca se requiere lo siguiente:* **I,** *Concesión, para:* **Inciso b)** *Acuacultura comercial* **II,** Permiso, para: **Inciso g)** *Acuacultura de fomento* **III,** *Autorización, para:* **Inciso d)** *Recolectar del medio natural reproductores, larvas, postlarvas, crías, huevos, semillas, alevines o en cualquier otro estadio, y* **Inciso e)** *Acuacultura didáctica.*		

Artículos 22.- *la Secretaría podrá inscribir en el Registro Nacional de Pesca a los acuicultores que no requieran concesión, permiso o Autorización.*	Al **proyecto** le aplica el Artículo, incisos y, fracciones anteriores, porque se trata de una actividad acuícola con fines comerciales.	Por el hecho de presentar a la autoridad correspondiente (SEMARNAT) la Manifestación de Impacto Ambiental, el promovente está cumpliendo con este apartado. El proyecto se vincula por la obligatoriedad de obtener la autorización correspondiente para realizar las obras descritas en esta manifestación de impacto ambiental. Como ya se mencionó anteriormente, la promovente una vez autorizado el proyecto en materia ambiental procederá a tramitar el Registro Nacional de Pesca para la unidad de producción acuícola.
Art. 30°.- *Las actividades pesqueras se clasifican en:* **II.-** *Cultivo o acuacultura con fines*		
Artículo 31°.- *Para realizar las actividades de pesca se requiere lo siguiente:* **I,** *Concesión, para:* **Inciso b)** *Acuacultura comercial* **II,** Permiso, para: **Inciso g)** *Acuacultura de fomento* **III,** *Autorización, para:* **Inciso d)** *Recolectar del medio natural reproductores, larvas, postlarvas, crías, huevos, semillas, alevines o en cualquier otro estadio, y* **Inciso e)** *Acuacultura didáctica.*		

Artículos 22.- *la Secretaría podrá inscribir en el Registro Nacional de Pesca a los acuicultores que no requieran concesión, permiso o Autorización.*	Al **proyecto** le aplica el Artículo, incisos y, fracciones anteriores, porque se trata de una actividad acuícola con fines comerciales.	Por el hecho de presentar a la autoridad correspondiente (SEMARNAT) la Manifestación de Impacto Ambiental, el promovente está cumpliendo con este apartado. El proyecto se vincula por la obligatoriedad de obtener la autorización correspondiente para realizar las obras descritas en esta manifestación de impacto ambiental. Como ya se mencionó anteriormente, la promovente una vez autorizado el proyecto en materia ambiental procederá a tramitar el Registro Nacional de Pesca para la unidad de producción acuícola.
Art. 30°.- *Las actividades pesqueras se clasifican en:* **II.-** *Cultivo o acuacultura con fines*		
Artículo 31°.- *Para realizar las actividades de pesca se requiere lo siguiente:* **I,** *Concesión, para:* **Inciso b)** *Acuacultura comercial* **II,** Permiso, para: **Inciso g)** *Acuacultura de fomento* **III,** *Autorización, para:* **Inciso d)** *Recolectar del medio natural reproductores, larvas, postlarvas, crías, huevos, semillas, alevines o en cualquier otro estadio, y* **Inciso e)** *Acuacultura didáctica.*		

Artículos 22.- *la Secretaría podrá inscribir en el Registro Nacional de Pesca a los acuicultores que no requieran concesión, permiso o Autorización.*	Al **proyecto** le aplica el Artículo, incisos y, fracciones anteriores, porque se trata de una actividad acuícola con fines comerciales.	Por el hecho de presentar a la autoridad correspondiente (SEMARNAT) la Manifestación de Impacto Ambiental, el promovente está cumpliendo con este apartado. El proyecto se vincula por la obligatoriedad de obtener la autorización correspondiente para realizar las obras descritas en esta manifestación de impacto ambiental. Como ya se mencionó anteriormente, la promovente una vez autorizado el proyecto en materia ambiental procederá a tramitar el Registro Nacional de Pesca para la unidad de producción acuícola.
Art. 30°.- *Las actividades pesqueras se clasifican en:* **II.-** *Cultivo o acuacultura con fines*		
Artículo 31°.- *Para realizar las actividades de pesca se requiere lo siguiente:* **I,** *Concesión, para:* **Inciso b)** *Acuacultura comercial* **II,** Permiso, para: **Inciso g)** *Acuacultura de fomento* **III,** *Autorización, para:* **Inciso d)** *Recolectar del medio natural reproductores, larvas, postlarvas, crías, huevos, semillas, alevines o en cualquier otro estadio, y* **Inciso e)** *Acuacultura didáctica.*		

Artículos 22.- *la Secretaría podrá inscribir en el Registro Nacional de Pesca a los acuicultores que no requieran concesión, permiso o Autorización.*	Al **proyecto** le aplica el Artículo, incisos y, fracciones anteriores, porque se trata de una actividad acuícola con fines comerciales.	Por el hecho de presentar a la autoridad correspondiente (SEMARNAT) la Manifestación de Impacto Ambiental, el promovente está cumpliendo con este apartado. El proyecto se vincula por la obligatoriedad de obtener la autorización correspondiente para realizar las obras descritas en esta manifestación de impacto ambiental. Como ya se mencionó anteriormente, la promovente una vez autorizado el proyecto en materia ambiental procederá a tramitar el Registro Nacional de Pesca para la unidad de producción acuícola.
Art. 30°.- *Las actividades pesqueras se clasifican en:* **II.-** *Cultivo o acuacultura con fines*		
Artículo 31°.- *Para realizar las actividades de pesca se requiere lo siguiente:* **I,** *Concesión, para:* **Inciso b)** *Acuacultura comercial* **II,** Permiso, para: **Inciso g)** *Acuacultura de fomento* **III,** *Autorización, para:* **Inciso d)** *Recolectar del medio natural reproductores, larvas, postlarvas, crías, huevos, semillas, alevines o en cualquier otro estadio, y* **Inciso e)** *Acuacultura didáctica.*		

Artículos 22.- *la Secretaría podrá inscribir en el Registro Nacional de Pesca a los acuicultores que no requieran concesión, permiso o Autorización.*	Al **proyecto** le aplica el Artículo, incisos y, fracciones anteriores, porque se trata de una actividad acuícola con fines comerciales.	Por el hecho de presentar a la autoridad correspondiente (SEMARNAT) la Manifestación de Impacto Ambiental, el promovente está cumpliendo con este apartado. El proyecto se vincula por la obligatoriedad de obtener la autorización correspondiente para realizar las obras descritas en esta manifestación de impacto ambiental. Como ya se mencionó anteriormente, la promovente una vez autorizado el proyecto en materia ambiental procederá a tramitar el Registro Nacional de Pesca para la unidad de producción acuícola.
Art. 30°.- *Las actividades pesqueras se clasifican en:* **II.-** *Cultivo o acuacultura con fines*		
Artículo 31°.- *Para realizar las actividades de pesca se requiere lo siguiente:* **I,** *Concesión, para:* **Inciso b)** *Acuacultura comercial* **II,** Permiso, para: **Inciso g)** *Acuacultura de fomento* **III,** *Autorización, para:* **Inciso d)** *Recolectar del medio natural reproductores, larvas, postlarvas, crías, huevos, semillas, alevines o en cualquier otro estadio, y* **Inciso e)** *Acuacultura didáctica.*		

Artículos 22.- *la Secretaría podrá inscribir en el Registro Nacional de Pesca a los acuicultores que no requieran concesión, permiso o Autorización.*	Al **proyecto** le aplica el Artículo, incisos y, fracciones anteriores, porque se trata de una actividad acuícola con fines comerciales.	Por el hecho de presentar a la autoridad correspondiente (SEMARNAT) la Manifestación de Impacto Ambiental, el promovente está cumpliendo con este apartado. El proyecto se vincula por la obligatoriedad de obtener la autorización correspondiente para realizar las obras descritas en esta manifestación de impacto ambiental. Como ya se mencionó anteriormente, la promovente una vez autorizado el proyecto en materia ambiental procederá a tramitar el Registro Nacional de Pesca para la unidad de producción acuícola.
Art. 30°.- *Las actividades pesqueras se clasifican en:* **II.-** *Cultivo o acuacultura con fines*		
Artículo 31°.- *Para realizar las actividades de pesca se requiere lo siguiente:* **I,** *Concesión, para:* **Inciso b)** *Acuacultura comercial* **II,** Permiso, para: **Inciso g)** *Acuacultura de fomento* **III,** *Autorización, para:* **Inciso d)** *Recolectar del medio natural reproductores, larvas, postlarvas, crías, huevos, semillas, alevines o en cualquier otro estadio, y* **Inciso e)** *Acuacultura didáctica.*		

Artículos 22.- *la Secretaría podrá inscribir en el Registro Nacional de Pesca a los acuicultores que no requieran concesión, permiso o Autorización.*	Al **proyecto** le aplica el Artículo, incisos y, fracciones anteriores, porque se trata de una actividad acuícola con fines comerciales.	Por el hecho de presentar a la autoridad correspondiente (SEMARNAT) la Manifestación de Impacto Ambiental, el promovente está cumpliendo con este apartado. El proyecto se vincula por la obligatoriedad de obtener la autorización correspondiente para realizar las obras descritas en esta manifestación de impacto ambiental. Como ya se mencionó anteriormente, la promovente una vez autorizado el proyecto en materia ambiental procederá a tramitar el Registro Nacional de Pesca para la unidad de producción acuícola.
Art. 30°.- *Las actividades pesqueras se clasifican en:* **II.-** *Cultivo o acuacultura con fines*		
Artículo 31°.- *Para realizar las actividades de pesca se requiere lo siguiente:* **I,** *Concesión, para:* **Inciso b)** *Acuacultura comercial* **II,** Permiso, para: **Inciso g)** *Acuacultura de fomento* **III,** *Autorización, para:* **Inciso d)** *Recolectar del medio natural reproductores, larvas, postlarvas, crías, huevos, semillas, alevines o en cualquier otro estadio, y* **Inciso e)** *Acuacultura didáctica.*		

Artículos 22.- *la Secretaría podrá inscribir en el Registro Nacional de Pesca a los acuicultores que no requieran concesión, permiso o Autorización.*	Al **proyecto** le aplica el Artículo, incisos y, fracciones anteriores, porque se trata de una actividad acuícola con fines comerciales.	Por el hecho de presentar a la autoridad correspondiente (SEMARNAT) la Manifestación de Impacto Ambiental, el promovente está cumpliendo con este apartado. El proyecto se vincula por la obligatoriedad de obtener la autorización correspondiente para realizar las obras descritas en esta manifestación de impacto ambiental. Como ya se mencionó anteriormente, la promovente una vez autorizado el proyecto en materia ambiental procederá a tramitar el Registro Nacional de Pesca para la unidad de producción acuícola.
Art. 30°.- *Las actividades pesqueras se clasifican en:* **II.-** *Cultivo o acuacultura con fines*		
Artículo 31°.- *Para realizar las actividades de pesca se requiere lo siguiente:* **I,** *Concesión, para:* **Inciso b)** *Acuacultura comercial* **II,** Permiso, para: **Inciso g)** *Acuacultura de fomento* **III,** *Autorización, para:* **Inciso d)** *Recolectar del medio natural reproductores, larvas, postlarvas, crías, huevos, semillas, alevines o en cualquier otro estadio, y* **Inciso e)** *Acuacultura didáctica.*		

Artículos 22.- *la Secretaría podrá inscribir en el Registro Nacional de Pesca a los acuicultores que no requieran concesión, permiso o Autorización.*	Al **proyecto** le aplica el Artículo, incisos y, fracciones anteriores, porque se trata de una actividad acuícola con fines comerciales.	Por el hecho de presentar a la autoridad correspondiente (SEMARNAT) la Manifestación de Impacto Ambiental, el promovente está cumpliendo con este apartado. El proyecto se vincula por la obligatoriedad de obtener la autorización correspondiente para realizar las obras descritas en esta manifestación de impacto ambiental. Como ya se mencionó anteriormente, la promovente una vez autorizado el proyecto en materia ambiental procederá a tramitar el Registro Nacional de Pesca para la unidad de producción acuícola.
Art. 30°.- *Las actividades pesqueras se clasifican en:* **II.-** *Cultivo o acuacultura con fines*		
Artículo 31°.- *Para realizar las actividades de pesca se requiere lo siguiente:* **I,** *Concesión, para:* **Inciso b)** *Acuacultura comercial* **II,** Permiso, para: **Inciso g)** *Acuacultura de fomento* **III,** *Autorización, para:* **Inciso d)** *Recolectar del medio natural reproductores, larvas, postlarvas, crías, huevos, semillas, alevines o en cualquier otro estadio, y* **Inciso e)** *Acuacultura didáctica.*		

Artículos 22.- *la Secretaría podrá inscribir en el Registro Nacional de Pesca a los acuicultores que no requieran concesión, permiso o Autorización.*	Al **proyecto** le aplica el Artículo, incisos y, fracciones anteriores, porque se trata de una actividad acuícola con fines comerciales.	Por el hecho de presentar a la autoridad correspondiente (SEMARNAT) la Manifestación de Impacto Ambiental, el promovente está cumpliendo con este apartado. El proyecto se vincula por la obligatoriedad de obtener la autorización correspondiente para realizar las obras descritas en esta manifestación de impacto ambiental. Como ya se mencionó anteriormente, la promovente una vez autorizado el proyecto en materia ambiental procederá a tramitar el Registro Nacional de Pesca para la unidad de producción acuícola.
Art. 30°.- *Las actividades pesqueras se clasifican en:* **II.-** *Cultivo o acuacultura con fines*		
Artículo 31°.- *Para realizar las actividades de pesca se requiere lo siguiente:* **I,** *Concesión, para:* **Inciso b)** *Acuacultura comercial* **II,** Permiso, para: **Inciso g)** *Acuacultura de fomento* **III,** *Autorización, para:* **Inciso d)** *Recolectar del medio natural reproductores, larvas, postlarvas, crías, huevos, semillas, alevines o en cualquier otro estadio, y* **Inciso e)** *Acuacultura didáctica.*		

Artículos 22.- *la Secretaría podrá inscribir en el Registro Nacional de Pesca a los acuicultores que no requieran concesión, permiso o Autorización.*	Al **proyecto** le aplica el Artículo, incisos y, fracciones anteriores, porque se trata de una actividad acuícola con fines comerciales.	Por el hecho de presentar a la autoridad correspondiente (SEMARNAT) la Manifestación de Impacto Ambiental, el promovente está cumpliendo con este apartado. El proyecto se vincula por la obligatoriedad de obtener la autorización correspondiente para realizar las obras descritas en esta manifestación de impacto ambiental. Como ya se mencionó anteriormente, la promovente una vez autorizado el proyecto en materia ambiental procederá a tramitar el Registro Nacional de Pesca para la unidad de producción acuícola.
Art. 30°.- *Las actividades pesqueras se clasifican en:* **II.-** *Cultivo o acuacultura con fines*		
Artículo 31°.- *Para realizar las actividades de pesca se requiere lo siguiente:* **I,** *Concesión, para:* **Inciso b)** *Acuacultura comercial* **II,** Permiso, para: **Inciso g)** *Acuacultura de fomento* **III,** *Autorización, para:* **Inciso d)** *Recolectar del medio natural reproductores, larvas, postlarvas, crías, huevos, semillas, alevines o en cualquier otro estadio, y* **Inciso e)** *Acuacultura didáctica.*		

Artículos 22.- *la Secretaría podrá inscribir en el Registro Nacional de Pesca a los acuicultores que no requieran concesión, permiso o Autorización.*	Al **proyecto** le aplica el Artículo, incisos y, fracciones anteriores, porque se trata de una actividad acuícola con fines comerciales.	Por el hecho de presentar a la autoridad correspondiente (SEMARNAT) la Manifestación de Impacto Ambiental, el promovente está cumpliendo con este apartado. El proyecto se vincula por la obligatoriedad de obtener la autorización correspondiente para realizar las obras descritas en esta manifestación de impacto ambiental. Como ya se mencionó anteriormente, la promovente una vez autorizado el proyecto en materia ambiental procederá a tramitar el Registro Nacional de Pesca para la unidad de producción acuícola.
Art. 30°.- *Las actividades pesqueras se clasifican en:* **II.-** *Cultivo o acuacultura con fines*		
Artículo 31°.- *Para realizar las actividades de pesca se requiere lo siguiente:* **I,** *Concesión, para:* **Inciso b)** *Acuacultura comercial* **II,** Permiso, para: **Inciso g)** *Acuacultura de fomento* **III,** *Autorización, para:* **Inciso d)** *Recolectar del medio natural reproductores, larvas, postlarvas, crías, huevos, semillas, alevines o en cualquier otro estadio, y* **Inciso e)** *Acuacultura didáctica.*		

Artículos 22.- *la Secretaría podrá inscribir en el Registro Nacional de Pesca a los acuicultores que no requieran concesión, permiso o Autorización.*	Al **proyecto** le aplica el Artículo, incisos y, fracciones anteriores, porque se trata de una actividad acuícola con fines comerciales.	Por el hecho de presentar a la autoridad correspondiente (SEMARNAT) la Manifestación de Impacto Ambiental, el promovente está cumpliendo con este apartado. El proyecto se vincula por la obligatoriedad de obtener la autorización correspondiente para realizar las obras descritas en esta manifestación de impacto ambiental. Como ya se mencionó anteriormente, la promovente una vez autorizado el proyecto en materia ambiental procederá a tramitar el Registro Nacional de Pesca para la unidad de producción acuícola.
Art. 30°.- *Las actividades pesqueras se clasifican en:* **II.-** *Cultivo o acuacultura con fines*		
Artículo 31°.- *Para realizar las actividades de pesca se requiere lo siguiente:* **I,** *Concesión, para:* **Inciso b)** *Acuacultura comercial* **II,** Permiso, para: **Inciso g)** *Acuacultura de fomento* **III,** *Autorización, para:* **Inciso d)** *Recolectar del medio natural reproductores, larvas, postlarvas, crías, huevos, semillas, alevines o en cualquier otro estadio, y* **Inciso e)** *Acuacultura didáctica.*		

Artículos 22.- *la Secretaría podrá inscribir en el Registro Nacional de Pesca a los acuicultores que no requieran concesión, permiso o Autorización.*	Al **proyecto** le aplica el Artículo, incisos y, fracciones anteriores, porque se trata de una actividad acuícola con fines comerciales.	Por el hecho de presentar a la autoridad correspondiente (SEMARNAT) la Manifestación de Impacto Ambiental, el promovente está cumpliendo con este apartado. El proyecto se vincula por la obligatoriedad de obtener la autorización correspondiente para realizar las obras descritas en esta manifestación de impacto ambiental. Como ya se mencionó anteriormente, la promovente una vez autorizado el proyecto en materia ambiental procederá a tramitar el Registro Nacional de Pesca para la unidad de producción acuícola.
Art. 30°.- *Las actividades pesqueras se clasifican en:* **II.-** *Cultivo o acuacultura con fines*		
Artículo 31°.- *Para realizar las actividades de pesca se requiere lo siguiente:* **I,** *Concesión, para:* **Inciso b)** *Acuacultura comercial* **II,** Permiso, para: **Inciso g)** *Acuacultura de fomento* **III,** *Autorización, para:* **Inciso d)** *Recolectar del medio natural reproductores, larvas, postlarvas, crías, huevos, semillas, alevines o en cualquier otro estadio, y* **Inciso e)** *Acuacultura didáctica.*		

Artículos 22.- *la Secretaría podrá inscribir en el Registro Nacional de Pesca a los acuicultores que no requieran concesión, permiso o Autorización.*	Al **proyecto** le aplica el Artículo, incisos y, fracciones anteriores, porque se trata de una actividad acuícola con fines comerciales.	Por el hecho de presentar a la autoridad correspondiente (SEMARNAT) la Manifestación de Impacto Ambiental, el promovente está cumpliendo con este apartado. El proyecto se vincula por la obligatoriedad de obtener la autorización correspondiente para realizar las obras descritas en esta manifestación de impacto ambiental. Como ya se mencionó anteriormente, la promovente una vez autorizado el proyecto en materia ambiental procederá a tramitar el Registro Nacional de Pesca para la unidad de producción acuícola.
Art. 30°.- *Las actividades pesqueras se clasifican en:* **II.-** *Cultivo o acuacultura con fines*		
Artículo 31°.- *Para realizar las actividades de pesca se requiere lo siguiente:* **I,** *Concesión, para:* **Inciso b)** *Acuacultura comercial* **II,** Permiso, para: **Inciso g)** *Acuacultura de fomento* **III,** *Autorización, para:* **Inciso d)** *Recolectar del medio natural reproductores, larvas, postlarvas, crías, huevos, semillas, alevines o en cualquier otro estadio, y* **Inciso e)** *Acuacultura didáctica.*		

Artículos 22.- *la Secretaría podrá inscribir en el Registro Nacional de Pesca a los acuicultores que no requieran concesión, permiso o Autorización.*	Al **proyecto** le aplica el Artículo, incisos y, fracciones anteriores, porque se trata de una actividad acuícola con fines comerciales.	Por el hecho de presentar a la autoridad correspondiente (SEMARNAT) la Manifestación de Impacto Ambiental, el promovente está cumpliendo con este apartado. El proyecto se vincula por la obligatoriedad de obtener la autorización correspondiente para realizar las obras descritas en esta manifestación de impacto ambiental. Como ya se mencionó anteriormente, la promovente una vez autorizado el proyecto en materia ambiental procederá a tramitar el Registro Nacional de Pesca para la unidad de producción acuícola.
Art. 30°.- *Las actividades pesqueras se clasifican en:* **II.-** *Cultivo o acuacultura con fines*		
Artículo 31°.- *Para realizar las actividades de pesca se requiere lo siguiente:* **I,** *Concesión, para:* **Inciso b)** *Acuacultura comercial* **II,** Permiso, para: **Inciso g)** *Acuacultura de fomento* **III,** *Autorización, para:* **Inciso d)** *Recolectar del medio natural reproductores, larvas, postlarvas, crías, huevos, semillas, alevines o en cualquier otro estadio, y* **Inciso e)** *Acuacultura didáctica.*		

Artículos 22.- *la Secretaría podrá inscribir en el Registro Nacional de Pesca a los acuicultores que no requieran concesión, permiso o Autorización.*	Al **proyecto** le aplica el Artículo, incisos y, fracciones anteriores, porque se trata de una actividad acuícola con fines comerciales.	Por el hecho de presentar a la autoridad correspondiente (SEMARNAT) la Manifestación de Impacto Ambiental, el promovente está cumpliendo con este apartado. El proyecto se vincula por la obligatoriedad de obtener la autorización correspondiente para realizar las obras descritas en esta manifestación de impacto ambiental. Como ya se mencionó anteriormente, la promovente una vez autorizado el proyecto en materia ambiental procederá a tramitar el Registro Nacional de Pesca para la unidad de producción acuícola.
Art. 30°.- *Las actividades pesqueras se clasifican en:* **II.-** *Cultivo o acuacultura con fines*		
Artículo 31°.- *Para realizar las actividades de pesca se requiere lo siguiente:* **I,** *Concesión, para:* **Inciso b)** *Acuacultura comercial* **II,** Permiso, para: **Inciso g)** *Acuacultura de fomento* **III,** *Autorización, para:* **Inciso d)** *Recolectar del medio natural reproductores, larvas, postlarvas, crías, huevos, semillas, alevines o en cualquier otro estadio, y* **Inciso e)** *Acuacultura didáctica.*		

Artículos 22.- *la Secretaría podrá inscribir en el Registro Nacional de Pesca a los acuicultores que no requieran concesión, permiso o Autorización.*	Al **proyecto** le aplica el Artículo, incisos y, fracciones anteriores, porque se trata de una actividad acuícola con fines comerciales.	Por el hecho de presentar a la autoridad correspondiente (SEMARNAT) la Manifestación de Impacto Ambiental, el promovente está cumpliendo con este apartado. El proyecto se vincula por la obligatoriedad de obtener la autorización correspondiente para realizar las obras descritas en esta manifestación de impacto ambiental. Como ya se mencionó anteriormente, la promovente una vez autorizado el proyecto en materia ambiental procederá a tramitar el Registro Nacional de Pesca para la unidad de producción acuícola.
Art. 30°.- *Las actividades pesqueras se clasifican en:* **II.-** *Cultivo o acuacultura con fines*		
Artículo 31°.- *Para realizar las actividades de pesca se requiere lo siguiente:* **I,** *Concesión, para:* **Inciso b)** *Acuacultura comercial* **II,** Permiso, para: **Inciso g)** *Acuacultura de fomento* **III,** *Autorización, para:* **Inciso d)** *Recolectar del medio natural reproductores, larvas, postlarvas, crías, huevos, semillas, alevines o en cualquier otro estadio, y* **Inciso e)** *Acuacultura didáctica.*		

Artículos 22.- *la Secretaría podrá inscribir en el Registro Nacional de Pesca a los acuicultores que no requieran concesión, permiso o Autorización.*	Al **proyecto** le aplica el Artículo, incisos y, fracciones anteriores, porque se trata de una actividad acuícola con fines comerciales.	Por el hecho de presentar a la autoridad correspondiente (SEMARNAT) la Manifestación de Impacto Ambiental, el promovente está cumpliendo con este apartado. El proyecto se vincula por la obligatoriedad de obtener la autorización correspondiente para realizar las obras descritas en esta manifestación de impacto ambiental. Como ya se mencionó anteriormente, la promovente una vez autorizado el proyecto en materia ambiental procederá a tramitar el Registro Nacional de Pesca para la unidad de producción acuícola.
Art. 30°.- *Las actividades pesqueras se clasifican en:* **II.-** *Cultivo o acuacultura con fines*		
Artículo 31°.- *Para realizar las actividades de pesca se requiere lo siguiente:* **I,** *Concesión, para:* **Inciso b)** *Acuacultura comercial* **II,** Permiso, para: **Inciso g)** *Acuacultura de fomento* **III,** *Autorización, para:* **Inciso d)** *Recolectar del medio natural reproductores, larvas, postlarvas, crías, huevos, semillas, alevines o en cualquier otro estadio, y* **Inciso e)** *Acuacultura didáctica.*		

Artículos 22.- *la Secretaría podrá inscribir en el Registro Nacional de Pesca a los acuicultores que no requieran concesión, permiso o Autorización.*	Al **proyecto** le aplica el Artículo, incisos y, fracciones anteriores, porque se trata de una actividad acuícola con fines comerciales.	Por el hecho de presentar a la autoridad correspondiente (SEMARNAT) la Manifestación de Impacto Ambiental, el promovente está cumpliendo con este apartado. El proyecto se vincula por la obligatoriedad de obtener la autorización correspondiente para realizar las obras descritas en esta manifestación de impacto ambiental. Como ya se mencionó anteriormente, la promovente una vez autorizado el proyecto en materia ambiental procederá a tramitar el Registro Nacional de Pesca para la unidad de producción acuícola.
Art. 30°.- *Las actividades pesqueras se clasifican en:* **II.-** *Cultivo o acuacultura con fines*		
Artículo 31°.- *Para realizar las actividades de pesca se requiere lo siguiente:* **I,** *Concesión, para:* **Inciso b)** *Acuacultura comercial* **II,** Permiso, para: **Inciso g)** *Acuacultura de fomento* **III,** *Autorización, para:* **Inciso d)** *Recolectar del medio natural reproductores, larvas, postlarvas, crías, huevos, semillas, alevines o en cualquier otro estadio, y* **Inciso e)** *Acuacultura didáctica.*		

Artículos 22.- *la Secretaría podrá inscribir en el Registro Nacional de Pesca a los acuicultores que no requieran concesión, permiso o Autorización.*	Al **proyecto** le aplica el Artículo, incisos y, fracciones anteriores, porque se trata de una actividad acuícola con fines comerciales.	Por el hecho de presentar a la autoridad correspondiente (SEMARNAT) la Manifestación de Impacto Ambiental, el promovente está cumpliendo con este apartado. El proyecto se vincula por la obligatoriedad de obtener la autorización correspondiente para realizar las obras descritas en esta manifestación de impacto ambiental. Como ya se mencionó anteriormente, la promovente una vez autorizado el proyecto en materia ambiental procederá a tramitar el Registro Nacional de Pesca para la unidad de producción acuícola.
Art. 30°.- *Las actividades pesqueras se clasifican en:* **II.-** *Cultivo o acuacultura con fines*		
Artículo 31°.- *Para realizar las actividades de pesca se requiere lo siguiente:* **I,** *Concesión, para:* **Inciso b)** *Acuacultura comercial* **II,** Permiso, para: **Inciso g)** *Acuacultura de fomento* **III,** *Autorización, para:* **Inciso d)** *Recolectar del medio natural reproductores, larvas, postlarvas, crías, huevos, semillas, alevines o en cualquier otro estadio, y* **Inciso e)** *Acuacultura didáctica.*		

Artículos 22.- *la Secretaría podrá inscribir en el Registro Nacional de Pesca a los acuicultores que no requieran concesión, permiso o Autorización.*	Al **proyecto** le aplica el Artículo, incisos y, fracciones anteriores, porque se trata de una actividad acuícola con fines comerciales.	Por el hecho de presentar a la autoridad correspondiente (SEMARNAT) la Manifestación de Impacto Ambiental, el promovente está cumpliendo con este apartado. El proyecto se vincula por la obligatoriedad de obtener la autorización correspondiente para realizar las obras descritas en esta manifestación de impacto ambiental. Como ya se mencionó anteriormente, la promovente una vez autorizado el proyecto en materia ambiental procederá a tramitar el Registro Nacional de Pesca para la unidad de producción acuícola.
Art. 30°.- *Las actividades pesqueras se clasifican en:* **II.-** *Cultivo o acuacultura con fines*		
Artículo 31°.- *Para realizar las actividades de pesca se requiere lo siguiente:* **I,** *Concesión, para:* **Inciso b)** *Acuacultura comercial* **II,** Permiso, para: **Inciso g)** *Acuacultura de fomento* **III,** *Autorización, para:* **Inciso d)** *Recolectar del medio natural reproductores, larvas, postlarvas, crías, huevos, semillas, alevines o en cualquier otro estadio, y* **Inciso e)** *Acuacultura didáctica.*		

Artículos 22.- *la Secretaría podrá inscribir en el Registro Nacional de Pesca a los acuicultores que no requieran concesión, permiso o Autorización.*	Al **proyecto** le aplica el Artículo, incisos y, fracciones anteriores, porque se trata de una actividad acuícola con fines comerciales.	Por el hecho de presentar a la autoridad correspondiente (SEMARNAT) la Manifestación de Impacto Ambiental, el promovente está cumpliendo con este apartado. El proyecto se vincula por la obligatoriedad de obtener la autorización correspondiente para realizar las obras descritas en esta manifestación de impacto ambiental. Como ya se mencionó anteriormente, la promovente una vez autorizado el proyecto en materia ambiental procederá a tramitar el Registro Nacional de Pesca para la unidad de producción acuícola.
Art. 30°.- *Las actividades pesqueras se clasifican en:* **II.-** *Cultivo o acuacultura con fines*		
Artículo 31°.- *Para realizar las actividades de pesca se requiere lo siguiente:* **I,** *Concesión, para:* **Inciso b)** *Acuacultura comercial* **II,** Permiso, para: **Inciso g)** *Acuacultura de fomento* **III,** *Autorización, para:* **Inciso d)** *Recolectar del medio natural reproductores, larvas, postlarvas, crías, huevos, semillas, alevines o en cualquier otro estadio, y* **Inciso e)** *Acuacultura didáctica.*		

Artículos 22.- *la Secretaría podrá inscribir en el Registro Nacional de Pesca a los acuicultores que no requieran concesión, permiso o Autorización.*	Al **proyecto** le aplica el Artículo, incisos y, fracciones anteriores, porque se trata de una actividad acuícola con fines comerciales.	Por el hecho de presentar a la autoridad correspondiente (SEMARNAT) la Manifestación de Impacto Ambiental, el promovente está cumpliendo con este apartado. El proyecto se vincula por la obligatoriedad de obtener la autorización correspondiente para realizar las obras descritas en esta manifestación de impacto ambiental. Como ya se mencionó anteriormente, la promovente una vez autorizado el proyecto en materia ambiental procederá a tramitar el Registro Nacional de Pesca para la unidad de producción acuícola.
Art. 30°.- *Las actividades pesqueras se clasifican en:* **II.-** *Cultivo o acuacultura con fines*		
Artículo 31°.- *Para realizar las actividades de pesca se requiere lo siguiente:* **I,** *Concesión, para:* **Inciso b)** *Acuacultura comercial* **II,** Permiso, para: **Inciso g)** *Acuacultura de fomento* **III,** *Autorización, para:* **Inciso d)** *Recolectar del medio natural reproductores, larvas, postlarvas, crías, huevos, semillas, alevines o en cualquier otro estadio, y* **Inciso e)** *Acuacultura didáctica.*		

Artículos 22.- *la Secretaría podrá inscribir en el Registro Nacional de Pesca a los acuicultores que no requieran concesión, permiso o Autorización.*	Al **proyecto** le aplica el Artículo, incisos y, fracciones anteriores, porque se trata de una actividad acuícola con fines comerciales.	Por el hecho de presentar a la autoridad correspondiente (SEMARNAT) la Manifestación de Impacto Ambiental, el promovente está cumpliendo con este apartado. El proyecto se vincula por la obligatoriedad de obtener la autorización correspondiente para realizar las obras descritas en esta manifestación de impacto ambiental. Como ya se mencionó anteriormente, la promovente una vez autorizado el proyecto en materia ambiental procederá a tramitar el Registro Nacional de Pesca para la unidad de producción acuícola.
Art. 30°.- *Las actividades pesqueras se clasifican en:* **II.-** *Cultivo o acuacultura con fines*		
Artículo 31°.- *Para realizar las actividades de pesca se requiere lo siguiente:* **I,** *Concesión, para:* **Inciso b)** *Acuacultura comercial* **II,** Permiso, para: **Inciso g)** *Acuacultura de fomento* **III,** *Autorización, para:* **Inciso d)** *Recolectar del medio natural reproductores, larvas, postlarvas, crías, huevos, semillas, alevines o en cualquier otro estadio, y* **Inciso e)** *Acuacultura didáctica.*		

Artículos 22.- *la Secretaría podrá inscribir en el Registro Nacional de Pesca a los acuicultores que no requieran concesión, permiso o Autorización.*	Al **proyecto** le aplica el Artículo, incisos y, fracciones anteriores, porque se trata de una actividad acuícola con fines comerciales.	Por el hecho de presentar a la autoridad correspondiente (SEMARNAT) la Manifestación de Impacto Ambiental, el promovente está cumpliendo con este apartado. El proyecto se vincula por la obligatoriedad de obtener la autorización correspondiente para realizar las obras descritas en esta manifestación de impacto ambiental. Como ya se mencionó anteriormente, la promovente una vez autorizado el proyecto en materia ambiental procederá a tramitar el Registro Nacional de Pesca para la unidad de producción acuícola.
Art. 30°.- *Las actividades pesqueras se clasifican en:* **II.-** *Cultivo o acuacultura con fines*		
Artículo 31°.- *Para realizar las actividades de pesca se requiere lo siguiente:* **I,** *Concesión, para:* **Inciso b)** *Acuacultura comercial* **II,** Permiso, para: **Inciso g)** *Acuacultura de fomento* **III,** *Autorización, para:* **Inciso d)** *Recolectar del medio natural reproductores, larvas, postlarvas, crías, huevos, semillas, alevines o en cualquier otro estadio, y* **Inciso e)** *Acuacultura didáctica.*		

Artículos 22.- *la Secretaría podrá inscribir en el Registro Nacional de Pesca a los acuicultores que no requieran concesión, permiso o Autorización.*	Al **proyecto** le aplica el Artículo, incisos y, fracciones anteriores, porque se trata de una actividad acuícola con fines comerciales.	Por el hecho de presentar a la autoridad correspondiente (SEMARNAT) la Manifestación de Impacto Ambiental, el promovente está cumpliendo con este apartado. El proyecto se vincula por la obligatoriedad de obtener la autorización correspondiente para realizar las obras descritas en esta manifestación de impacto ambiental. Como ya se mencionó anteriormente, la promovente una vez autorizado el proyecto en materia ambiental procederá a tramitar el Registro Nacional de Pesca para la unidad de producción acuícola.
Art. 30°.- *Las actividades pesqueras se clasifican en:* **II.-** *Cultivo o acuacultura con fines*		
Artículo 31°.- *Para realizar las actividades de pesca se requiere lo siguiente:* **I,** *Concesión, para:* **Inciso b)** *Acuacultura comercial* **II,** Permiso, para: **Inciso g)** *Acuacultura de fomento* **III,** *Autorización, para:* **Inciso d)** *Recolectar del medio natural reproductores, larvas, postlarvas, crías, huevos, semillas, alevines o en cualquier otro estadio, y* **Inciso e)** *Acuacultura didáctica.*		

Artículos 22.- *la Secretaría podrá inscribir en el Registro Nacional de Pesca a los acuicultores que no requieran concesión, permiso o Autorización.*	Al **proyecto** le aplica el Artículo, incisos y, fracciones anteriores, porque se trata de una actividad acuícola con fines comerciales.	Por el hecho de presentar a la autoridad correspondiente (SEMARNAT) la Manifestación de Impacto Ambiental, el promovente está cumpliendo con este apartado. El proyecto se vincula por la obligatoriedad de obtener la autorización correspondiente para realizar las obras descritas en esta manifestación de impacto ambiental. Como ya se mencionó anteriormente, la promovente una vez autorizado el proyecto en materia ambiental procederá a tramitar el Registro Nacional de Pesca para la unidad de producción acuícola.
Art. 30°.- *Las actividades pesqueras se clasifican en:* **II.-** *Cultivo o acuacultura con fines*		
Artículo 31°.- *Para realizar las actividades de pesca se requiere lo siguiente:* **I,** *Concesión, para:* **Inciso b)** *Acuacultura comercial* **II,** Permiso, para: **Inciso g)** *Acuacultura de fomento* **III,** *Autorización, para:* **Inciso d)** *Recolectar del medio natural reproductores, larvas, postlarvas, crías, huevos, semillas, alevines o en cualquier otro estadio, y* **Inciso e)** *Acuacultura didáctica.*		

Artículos 22.- *la Secretaría podrá inscribir en el Registro Nacional de Pesca a los acuicultores que no requieran concesión, permiso o Autorización.*	Al **proyecto** le aplica el Artículo, incisos y, fracciones anteriores, porque se trata de una actividad acuícola con fines comerciales.	Por el hecho de presentar a la autoridad correspondiente (SEMARNAT) la Manifestación de Impacto Ambiental, el promovente está cumpliendo con este apartado. El proyecto se vincula por la obligatoriedad de obtener la autorización correspondiente para realizar las obras descritas en esta manifestación de impacto ambiental. Como ya se mencionó anteriormente, la promovente una vez autorizado el proyecto en materia ambiental procederá a tramitar el Registro Nacional de Pesca para la unidad de producción acuícola.
Art. 30°.- *Las actividades pesqueras se clasifican en:* **II.-** *Cultivo o acuacultura con fines*		
Artículo 31°.- *Para realizar las actividades de pesca se requiere lo siguiente:* **I,** *Concesión, para:* **Inciso b)** *Acuacultura comercial* **II,** Permiso, para: **Inciso g)** *Acuacultura de fomento* **III,** *Autorización, para:* **Inciso d)** *Recolectar del medio natural reproductores, larvas, postlarvas, crías, huevos, semillas, alevines o en cualquier otro estadio, y* **Inciso e)** *Acuacultura didáctica.*		

Artículos 22.- *la Secretaría podrá inscribir en el Registro Nacional de Pesca a los acuicultores que no requieran concesión, permiso o Autorización.*	Al **proyecto** le aplica el Artículo, incisos y, fracciones anteriores, porque se trata de una actividad acuícola con fines comerciales.	Por el hecho de presentar a la autoridad correspondiente (SEMARNAT) la Manifestación de Impacto Ambiental, el promovente está cumpliendo con este apartado. El proyecto se vincula por la obligatoriedad de obtener la autorización correspondiente para realizar las obras descritas en esta manifestación de impacto ambiental. Como ya se mencionó anteriormente, la promovente una vez autorizado el proyecto en materia ambiental procederá a tramitar el Registro Nacional de Pesca para la unidad de producción acuícola.
Art. 30°.- *Las actividades pesqueras se clasifican en:* **II.-** *Cultivo o acuacultura con fines*		
Artículo 31°.- *Para realizar las actividades de pesca se requiere lo siguiente:* **I,** *Concesión, para:* **Inciso b)** *Acuacultura comercial* **II,** Permiso, para: **Inciso g)** *Acuacultura de fomento* **III,** *Autorización, para:* **Inciso d)** *Recolectar del medio natural reproductores, larvas, postlarvas, crías, huevos, semillas, alevines o en cualquier otro estadio, y* **Inciso e)** *Acuacultura didáctica.*		

Artículos 22.- *la Secretaría podrá inscribir en el Registro Nacional de Pesca a los acuicultores que no requieran concesión, permiso o Autorización.*	Al **proyecto** le aplica el Artículo, incisos y, fracciones anteriores, porque se trata de una actividad acuícola con fines comerciales.	Por el hecho de presentar a la autoridad correspondiente (SEMARNAT) la Manifestación de Impacto Ambiental, el promovente está cumpliendo con este apartado. El proyecto se vincula por la obligatoriedad de obtener la autorización correspondiente para realizar las obras descritas en esta manifestación de impacto ambiental. Como ya se mencionó anteriormente, la promovente una vez autorizado el proyecto en materia ambiental procederá a tramitar el Registro Nacional de Pesca para la unidad de producción acuícola.
Art. 30°.- *Las actividades pesqueras se clasifican en:* **II.-** *Cultivo o acuacultura con fines*		
Artículo 31°.- *Para realizar las actividades de pesca se requiere lo siguiente:* **I,** *Concesión, para:* **Inciso b)** *Acuacultura comercial* **II,** Permiso, para: **Inciso g)** *Acuacultura de fomento* **III,** *Autorización, para:* **Inciso d)** *Recolectar del medio natural reproductores, larvas, postlarvas, crías, huevos, semillas, alevines o en cualquier otro estadio, y* **Inciso e)** *Acuacultura didáctica.*		

Artículos 22.- *la Secretaría podrá inscribir en el Registro Nacional de Pesca a los acuicultores que no requieran concesión, permiso o Autorización.*	Al **proyecto** le aplica el Artículo, incisos y, fracciones anteriores, porque se trata de una actividad acuícola con fines comerciales.	Por el hecho de presentar a la autoridad correspondiente (SEMARNAT) la Manifestación de Impacto Ambiental, el promovente está cumpliendo con este apartado. El proyecto se vincula por la obligatoriedad de obtener la autorización correspondiente para realizar las obras descritas en esta manifestación de impacto ambiental. Como ya se mencionó anteriormente, la promovente una vez autorizado el proyecto en materia ambiental procederá a tramitar el Registro Nacional de Pesca para la unidad de producción acuícola.
Art. 30°.- *Las actividades pesqueras se clasifican en:* **II.-** *Cultivo o acuacultura con fines*		
Artículo 31°.- *Para realizar las actividades de pesca se requiere lo siguiente:* **I,** *Concesión, para:* **Inciso b)** *Acuacultura comercial* **II,** Permiso, para: **Inciso g)** *Acuacultura de fomento* **III,** *Autorización, para:* **Inciso d)** *Recolectar del medio natural reproductores, larvas, postlarvas, crías, huevos, semillas, alevines o en cualquier otro estadio, y* **Inciso e)** *Acuacultura didáctica.*		

Artículos 22.- *la Secretaría podrá inscribir en el Registro Nacional de Pesca a los acuicultores que no requieran concesión, permiso o Autorización.*	Al **proyecto** le aplica el Artículo, incisos y, fracciones anteriores, porque se trata de una actividad acuícola con fines comerciales.	Por el hecho de presentar a la autoridad correspondiente (SEMARNAT) la Manifestación de Impacto Ambiental, el promovente está cumpliendo con este apartado. El proyecto se vincula por la obligatoriedad de obtener la autorización correspondiente para realizar las obras descritas en esta manifestación de impacto ambiental. Como ya se mencionó anteriormente, la promovente una vez autorizado el proyecto en materia ambiental procederá a tramitar el Registro Nacional de Pesca para la unidad de producción acuícola.
Art. 30°.- *Las actividades pesqueras se clasifican en:* **II.-** *Cultivo o acuacultura con fines*		
Artículo 31°.- *Para realizar las actividades de pesca se requiere lo siguiente:* **I,** *Concesión, para:* **Inciso b)** *Acuacultura comercial* **II,** Permiso, para: **Inciso g)** *Acuacultura de fomento* **III,** *Autorización, para:* **Inciso d)** *Recolectar del medio natural reproductores, larvas, postlarvas, crías, huevos, semillas, alevines o en cualquier otro estadio, y* **Inciso e)** *Acuacultura didáctica.*		

Artículos 22.- *la Secretaría podrá inscribir en el Registro Nacional de Pesca a los acuicultores que no requieran concesión, permiso o Autorización.*	Al **proyecto** le aplica el Artículo, incisos y, fracciones anteriores, porque se trata de una actividad acuícola con fines comerciales.	Por el hecho de presentar a la autoridad correspondiente (SEMARNAT) la Manifestación de Impacto Ambiental, el promovente está cumpliendo con este apartado. El proyecto se vincula por la obligatoriedad de obtener la autorización correspondiente para realizar las obras descritas en esta manifestación de impacto ambiental. Como ya se mencionó anteriormente, la promovente una vez autorizado el proyecto en materia ambiental procederá a tramitar el Registro Nacional de Pesca para la unidad de producción acuícola.
Art. 30°.- *Las actividades pesqueras se clasifican en:* **II.-** *Cultivo o acuacultura con fines*		
Artículo 31°.- *Para realizar las actividades de pesca se requiere lo siguiente:* **I,** *Concesión, para:* **Inciso b)** *Acuacultura comercial* **II,** Permiso, para: **Inciso g)** *Acuacultura de fomento* **III,** *Autorización, para:* **Inciso d)** *Recolectar del medio natural reproductores, larvas, postlarvas, crías, huevos, semillas, alevines o en cualquier otro estadio, y* **Inciso e)** *Acuacultura didáctica.*		

Artículos 22.- *la Secretaría podrá inscribir en el Registro Nacional de Pesca a los acuicultores que no requieran concesión, permiso o Autorización.*	Al **proyecto** le aplica el Artículo, incisos y, fracciones anteriores, porque se trata de una actividad acuícola con fines comerciales.	Por el hecho de presentar a la autoridad correspondiente (SEMARNAT) la Manifestación de Impacto Ambiental, el promovente está cumpliendo con este apartado. El proyecto se vincula por la obligatoriedad de obtener la autorización correspondiente para realizar las obras descritas en esta manifestación de impacto ambiental. Como ya se mencionó anteriormente, la promovente una vez autorizado el proyecto en materia ambiental procederá a tramitar el Registro Nacional de Pesca para la unidad de producción acuícola.
Art. 30°.- *Las actividades pesqueras se clasifican en:* **II.-** *Cultivo o acuacultura con fines*		
Artículo 31°.- *Para realizar las actividades de pesca se requiere lo siguiente:* **I,** *Concesión, para:* **Inciso b)** *Acuacultura comercial* **II,** Permiso, para: **Inciso g)** *Acuacultura de fomento* **III,** *Autorización, para:* **Inciso d)** *Recolectar del medio natural reproductores, larvas, postlarvas, crías, huevos, semillas, alevines o en cualquier otro estadio, y* **Inciso e)** *Acuacultura didáctica.*		

Artículos 22.- *la Secretaría podrá inscribir en el Registro Nacional de Pesca a los acuicultores que no requieran concesión, permiso o Autorización.*	Al **proyecto** le aplica el Artículo, incisos y, fracciones anteriores, porque se trata de una actividad acuícola con fines comerciales.	Por el hecho de presentar a la autoridad correspondiente (SEMARNAT) la Manifestación de Impacto Ambiental, el promovente está cumpliendo con este apartado. El proyecto se vincula por la obligatoriedad de obtener la autorización correspondiente para realizar las obras descritas en esta manifestación de impacto ambiental. Como ya se mencionó anteriormente, la promovente una vez autorizado el proyecto en materia ambiental procederá a tramitar el Registro Nacional de Pesca para la unidad de producción acuícola.
Art. 30°.- *Las actividades pesqueras se clasifican en:* **II.-** *Cultivo o acuacultura con fines*		
Artículo 31°.- *Para realizar las actividades de pesca se requiere lo siguiente:* **I,** *Concesión, para:* **Inciso b)** *Acuacultura comercial* **II,** Permiso, para: **Inciso g)** *Acuacultura de fomento* **III,** *Autorización, para:* **Inciso d)** *Recolectar del medio natural reproductores, larvas, postlarvas, crías, huevos, semillas, alevines o en cualquier otro estadio, y* **Inciso e)** *Acuacultura didáctica.*		

Artículos 22.- *la Secretaría podrá inscribir en el Registro Nacional de Pesca a los acuicultores que no requieran concesión, permiso o Autorización.*	Al **proyecto** le aplica el Artículo, incisos y, fracciones anteriores, porque se trata de una actividad acuícola con fines comerciales.	Por el hecho de presentar a la autoridad correspondiente (SEMARNAT) la Manifestación de Impacto Ambiental, el promovente está cumpliendo con este apartado. El proyecto se vincula por la obligatoriedad de obtener la autorización correspondiente para realizar las obras descritas en esta manifestación de impacto ambiental. Como ya se mencionó anteriormente, la promovente una vez autorizado el proyecto en materia ambiental procederá a tramitar el Registro Nacional de Pesca para la unidad de producción acuícola.
Art. 30°.- *Las actividades pesqueras se clasifican en:* **II.-** *Cultivo o acuacultura con fines*		
Artículo 31°.- *Para realizar las actividades de pesca se requiere lo siguiente:* **I,** *Concesión, para:* **Inciso b)** *Acuacultura comercial* **II,** Permiso, para: **Inciso g)** *Acuacultura de fomento* **III,** *Autorización, para:* **Inciso d)** *Recolectar del medio natural reproductores, larvas, postlarvas, crías, huevos, semillas, alevines o en cualquier otro estadio, y* **Inciso e)** *Acuacultura didáctica.*		

Artículos 22.- *la Secretaría podrá inscribir en el Registro Nacional de Pesca a los acuicultores que no requieran concesión, permiso o Autorización.*	Al **proyecto** le aplica el Artículo, incisos y, fracciones anteriores, porque se trata de una actividad acuícola con fines comerciales.	Por el hecho de presentar a la autoridad correspondiente (SEMARNAT) la Manifestación de Impacto Ambiental, el promovente está cumpliendo con este apartado. El proyecto se vincula por la obligatoriedad de obtener la autorización correspondiente para realizar las obras descritas en esta manifestación de impacto ambiental. Como ya se mencionó anteriormente, la promovente una vez autorizado el proyecto en materia ambiental procederá a tramitar el Registro Nacional de Pesca para la unidad de producción acuícola.
Art. 30°.- *Las actividades pesqueras se clasifican en:* **II.-** *Cultivo o acuacultura con fines*		
Artículo 31°.- *Para realizar las actividades de pesca se requiere lo siguiente:* **I,** *Concesión, para:* **Inciso b)** *Acuacultura comercial* **II,** Permiso, para: **Inciso g)** *Acuacultura de fomento* **III,** *Autorización, para:* **Inciso d)** *Recolectar del medio natural reproductores, larvas, postlarvas, crías, huevos, semillas, alevines o en cualquier otro estadio, y* **Inciso e)** *Acuacultura didáctica.*		

Artículos 22.- *la Secretaría podrá inscribir en el Registro Nacional de Pesca a los acuicultores que no requieran concesión, permiso o Autorización.*	Al **proyecto** le aplica el Artículo, incisos y, fracciones anteriores, porque se trata de una actividad acuícola con fines comerciales.	Por el hecho de presentar a la autoridad correspondiente (SEMARNAT) la Manifestación de Impacto Ambiental, el promovente está cumpliendo con este apartado. El proyecto se vincula por la obligatoriedad de obtener la autorización correspondiente para realizar las obras descritas en esta manifestación de impacto ambiental. Como ya se mencionó anteriormente, la promovente una vez autorizado el proyecto en materia ambiental procederá a tramitar el Registro Nacional de Pesca para la unidad de producción acuícola.
Art. 30°.- *Las actividades pesqueras se clasifican en:* **II.-** *Cultivo o acuacultura con fines*		
Artículo 31°.- *Para realizar las actividades de pesca se requiere lo siguiente:* **I,** *Concesión, para:* **Inciso b)** *Acuacultura comercial* **II,** Permiso, para: **Inciso g)** *Acuacultura de fomento* **III,** *Autorización, para:* **Inciso d)** *Recolectar del medio natural reproductores, larvas, postlarvas, crías, huevos, semillas, alevines o en cualquier otro estadio, y* **Inciso e)** *Acuacultura didáctica.*		

Artículos 22.- *la Secretaría podrá inscribir en el Registro Nacional de Pesca a los acuicultores que no requieran concesión, permiso o Autorización.*	Al **proyecto** le aplica el Artículo, incisos y, fracciones anteriores, porque se trata de una actividad acuícola con fines comerciales.	Por el hecho de presentar a la autoridad correspondiente (SEMARNAT) la Manifestación de Impacto Ambiental, el promovente está cumpliendo con este apartado. El proyecto se vincula por la obligatoriedad de obtener la autorización correspondiente para realizar las obras descritas en esta manifestación de impacto ambiental. Como ya se mencionó anteriormente, la promovente una vez autorizado el proyecto en materia ambiental procederá a tramitar el Registro Nacional de Pesca para la unidad de producción acuícola.
Art. 30°.- *Las actividades pesqueras se clasifican en:* **II.-** *Cultivo o acuacultura con fines*		
Artículo 31°.- *Para realizar las actividades de pesca se requiere lo siguiente:* **I,** *Concesión, para:* **Inciso b)** *Acuacultura comercial* **II,** Permiso, para: **Inciso g)** *Acuacultura de fomento* **III,** *Autorización, para:* **Inciso d)** *Recolectar del medio natural reproductores, larvas, postlarvas, crías, huevos, semillas, alevines o en cualquier otro estadio, y* **Inciso e)** *Acuacultura didáctica.*		

Artículos 22.- *la Secretaría podrá inscribir en el Registro Nacional de Pesca a los acuicultores que no requieran concesión, permiso o Autorización.*	Al **proyecto** le aplica el Artículo, incisos y, fracciones anteriores, porque se trata de una actividad acuícola con fines comerciales.	Por el hecho de presentar a la autoridad correspondiente (SEMARNAT) la Manifestación de Impacto Ambiental, el promovente está cumpliendo con este apartado. El proyecto se vincula por la obligatoriedad de obtener la autorización correspondiente para realizar las obras descritas en esta manifestación de impacto ambiental. Como ya se mencionó anteriormente, la promovente una vez autorizado el proyecto en materia ambiental procederá a tramitar el Registro Nacional de Pesca para la unidad de producción acuícola.
Art. 30°.- *Las actividades pesqueras se clasifican en:* **II.-** *Cultivo o acuacultura con fines*		
Artículo 31°.- *Para realizar las actividades de pesca se requiere lo siguiente:* **I,** *Concesión, para:* **Inciso b)** *Acuacultura comercial* **II,** Permiso, para: **Inciso g)** *Acuacultura de fomento* **III,** *Autorización, para:* **Inciso d)** *Recolectar del medio natural reproductores, larvas, postlarvas, crías, huevos, semillas, alevines o en cualquier otro estadio, y* **Inciso e)** *Acuacultura didáctica.*		

Artículos 22.- *la Secretaría podrá inscribir en el Registro Nacional de Pesca a los acuicultores que no requieran concesión, permiso o Autorización.*	Al **proyecto** le aplica el Artículo, incisos y, fracciones anteriores, porque se trata de una actividad acuícola con fines comerciales.	Por el hecho de presentar a la autoridad correspondiente (SEMARNAT) la Manifestación de Impacto Ambiental, el promovente está cumpliendo con este apartado. El proyecto se vincula por la obligatoriedad de obtener la autorización correspondiente para realizar las obras descritas en esta manifestación de impacto ambiental. Como ya se mencionó anteriormente, la promovente una vez autorizado el proyecto en materia ambiental procederá a tramitar el Registro Nacional de Pesca para la unidad de producción acuícola.
Art. 30°.- *Las actividades pesqueras se clasifican en:* **II.-** *Cultivo o acuacultura con fines*		
Artículo 31°.- *Para realizar las actividades de pesca se requiere lo siguiente:* **I,** *Concesión, para:* **Inciso b)** *Acuacultura comercial* **II,** Permiso, para: **Inciso g)** *Acuacultura de fomento* **III,** *Autorización, para:* **Inciso d)** *Recolectar del medio natural reproductores, larvas, postlarvas, crías, huevos, semillas, alevines o en cualquier otro estadio, y* **Inciso e)** *Acuacultura didáctica.*		

Artículos 22.- *la Secretaría podrá inscribir en el Registro Nacional de Pesca a los acuicultores que no requieran concesión, permiso o Autorización.*	Al **proyecto** le aplica el Artículo, incisos y, fracciones anteriores, porque se trata de una actividad acuícola con fines comerciales.	Por el hecho de presentar a la autoridad correspondiente (SEMARNAT) la Manifestación de Impacto Ambiental, el promovente está cumpliendo con este apartado. El proyecto se vincula por la obligatoriedad de obtener la autorización correspondiente para realizar las obras descritas en esta manifestación de impacto ambiental. Como ya se mencionó anteriormente, la promovente una vez autorizado el proyecto en materia ambiental procederá a tramitar el Registro Nacional de Pesca para la unidad de producción acuícola.
Art. 30°.- *Las actividades pesqueras se clasifican en:* **II.-** *Cultivo o acuacultura con fines*		
Artículo 31°.- *Para realizar las actividades de pesca se requiere lo siguiente:* **I,** *Concesión, para:* **Inciso b)** *Acuacultura comercial* **II,** Permiso, para: **Inciso g)** *Acuacultura de fomento* **III,** *Autorización, para:* **Inciso d)** *Recolectar del medio natural reproductores, larvas, postlarvas, crías, huevos, semillas, alevines o en cualquier otro estadio, y* **Inciso e)** *Acuacultura didáctica.*		

Artículos 22.- *la Secretaría podrá inscribir en el Registro Nacional de Pesca a los acuicultores que no requieran concesión, permiso o Autorización.*	Al **proyecto** le aplica el Artículo, incisos y, fracciones anteriores, porque se trata de una actividad acuícola con fines comerciales.	Por el hecho de presentar a la autoridad correspondiente (SEMARNAT) la Manifestación de Impacto Ambiental, el promovente está cumpliendo con este apartado. El proyecto se vincula por la obligatoriedad de obtener la autorización correspondiente para realizar las obras descritas en esta manifestación de impacto ambiental. Como ya se mencionó anteriormente, la promovente una vez autorizado el proyecto en materia ambiental procederá a tramitar el Registro Nacional de Pesca para la unidad de producción acuícola.
Art. 30°.- *Las actividades pesqueras se clasifican en:* **II.-** *Cultivo o acuacultura con fines*		
Artículo 31°.- *Para realizar las actividades de pesca se requiere lo siguiente:* **I,** *Concesión, para:* **Inciso b)** *Acuacultura comercial* **II,** Permiso, para: **Inciso g)** *Acuacultura de fomento* **III,** *Autorización, para:* **Inciso d)** *Recolectar del medio natural reproductores, larvas, postlarvas, crías, huevos, semillas, alevines o en cualquier otro estadio, y* **Inciso e)** *Acuacultura didáctica.*		

Artículos 22.- *la Secretaría podrá inscribir en el Registro Nacional de Pesca a los acuicultores que no requieran concesión, permiso o Autorización.*	Al **proyecto** le aplica el Artículo, incisos y, fracciones anteriores, porque se trata de una actividad acuícola con fines comerciales.	Por el hecho de presentar a la autoridad correspondiente (SEMARNAT) la Manifestación de Impacto Ambiental, el promovente está cumpliendo con este apartado. El proyecto se vincula por la obligatoriedad de obtener la autorización correspondiente para realizar las obras descritas en esta manifestación de impacto ambiental. Como ya se mencionó anteriormente, la promovente una vez autorizado el proyecto en materia ambiental procederá a tramitar el Registro Nacional de Pesca para la unidad de producción acuícola.
Art. 30°.- *Las actividades pesqueras se clasifican en:* **II.-** *Cultivo o acuacultura con fines*		
Artículo 31°.- *Para realizar las actividades de pesca se requiere lo siguiente:* **I,** *Concesión, para:* **Inciso b)** *Acuacultura comercial* **II,** Permiso, para: **Inciso g)** *Acuacultura de fomento* **III,** *Autorización, para:* **Inciso d)** *Recolectar del medio natural reproductores, larvas, postlarvas, crías, huevos, semillas, alevines o en cualquier otro estadio, y* **Inciso e)** *Acuacultura didáctica.*		

Artículos 22.- *la Secretaría podrá inscribir en el Registro Nacional de Pesca a los acuicultores que no requieran concesión, permiso o Autorización.*	Al **proyecto** le aplica el Artículo, incisos y, fracciones anteriores, porque se trata de una actividad acuícola con fines comerciales.	Por el hecho de presentar a la autoridad correspondiente (SEMARNAT) la Manifestación de Impacto Ambiental, el promovente está cumpliendo con este apartado. El proyecto se vincula por la obligatoriedad de obtener la autorización correspondiente para realizar las obras descritas en esta manifestación de impacto ambiental. Como ya se mencionó anteriormente, la promovente una vez autorizado el proyecto en materia ambiental procederá a tramitar el Registro Nacional de Pesca para la unidad de producción acuícola.
Art. 30°.- *Las actividades pesqueras se clasifican en:* **II.-** *Cultivo o acuacultura con fines*		
Artículo 31°.- *Para realizar las actividades de pesca se requiere lo siguiente:* **I,** *Concesión, para:* **Inciso b)** *Acuacultura comercial* **II,** Permiso, para: **Inciso g)** *Acuacultura de fomento* **III,** *Autorización, para:* **Inciso d)** *Recolectar del medio natural reproductores, larvas, postlarvas, crías, huevos, semillas, alevines o en cualquier otro estadio, y* **Inciso e)** *Acuacultura didáctica.*		

Artículos 22.- *la Secretaría podrá inscribir en el Registro Nacional de Pesca a los acuicultores que no requieran concesión, permiso o Autorización.*	Al **proyecto** le aplica el Artículo, incisos y, fracciones anteriores, porque se trata de una actividad acuícola con fines comerciales.	Por el hecho de presentar a la autoridad correspondiente (SEMARNAT) la Manifestación de Impacto Ambiental, el promovente está cumpliendo con este apartado. El proyecto se vincula por la obligatoriedad de obtener la autorización correspondiente para realizar las obras descritas en esta manifestación de impacto ambiental. Como ya se mencionó anteriormente, la promovente una vez autorizado el proyecto en materia ambiental procederá a tramitar el Registro Nacional de Pesca para la unidad de producción acuícola.
Art. 30°.- *Las actividades pesqueras se clasifican en:* **II.-** *Cultivo o acuacultura con fines*		
Artículo 31°.- *Para realizar las actividades de pesca se requiere lo siguiente:* **I,** *Concesión, para:* **Inciso b)** *Acuacultura comercial* **II,** Permiso, para: **Inciso g)** *Acuacultura de fomento* **III,** *Autorización, para:* **Inciso d)** *Recolectar del medio natural reproductores, larvas, postlarvas, crías, huevos, semillas, alevines o en cualquier otro estadio, y* **Inciso e)** *Acuacultura didáctica.*		

Artículos 22.- *la Secretaría podrá inscribir en el Registro Nacional de Pesca a los acuicultores que no requieran concesión, permiso o Autorización.*	Al **proyecto** le aplica el Artículo, incisos y, fracciones anteriores, porque se trata de una actividad acuícola con fines comerciales.	Por el hecho de presentar a la autoridad correspondiente (SEMARNAT) la Manifestación de Impacto Ambiental, el promovente está cumpliendo con este apartado. El proyecto se vincula por la obligatoriedad de obtener la autorización correspondiente para realizar las obras descritas en esta manifestación de impacto ambiental. Como ya se mencionó anteriormente, la promovente una vez autorizado el proyecto en materia ambiental procederá a tramitar el Registro Nacional de Pesca para la unidad de producción acuícola.
Art. 30°.- *Las actividades pesqueras se clasifican en:* **II.-** *Cultivo o acuacultura con fines*		
Artículo 31°.- *Para realizar las actividades de pesca se requiere lo siguiente:* **I,** *Concesión, para:* **Inciso b)** *Acuacultura comercial* **II,** Permiso, para: **Inciso g)** *Acuacultura de fomento* **III,** *Autorización, para:* **Inciso d)** *Recolectar del medio natural reproductores, larvas, postlarvas, crías, huevos, semillas, alevines o en cualquier otro estadio, y* **Inciso e)** *Acuacultura didáctica.*		

Artículos 22.- *la Secretaría podrá inscribir en el Registro Nacional de Pesca a los acuicultores que no requieran concesión, permiso o Autorización.*	Al **proyecto** le aplica el Artículo, incisos y, fracciones anteriores, porque se trata de una actividad acuícola con fines comerciales.	Por el hecho de presentar a la autoridad correspondiente (SEMARNAT) la Manifestación de Impacto Ambiental, el promovente está cumpliendo con este apartado. El proyecto se vincula por la obligatoriedad de obtener la autorización correspondiente para realizar las obras descritas en esta manifestación de impacto ambiental. Como ya se mencionó anteriormente, la promovente una vez autorizado el proyecto en materia ambiental procederá a tramitar el Registro Nacional de Pesca para la unidad de producción acuícola.
Art. 30°.- *Las actividades pesqueras se clasifican en:* **II.-** *Cultivo o acuacultura con fines*		
Artículo 31°.- *Para realizar las actividades de pesca se requiere lo siguiente:* **I,** *Concesión, para:* **Inciso b)** *Acuacultura comercial* **II,** Permiso, para: **Inciso g)** *Acuacultura de fomento* **III,** *Autorización, para:* **Inciso d)** *Recolectar del medio natural reproductores, larvas, postlarvas, crías, huevos, semillas, alevines o en cualquier otro estadio, y* **Inciso e)** *Acuacultura didáctica.*		

Artículos 22.- *la Secretaría podrá inscribir en el Registro Nacional de Pesca a los acuicultores que no requieran concesión, permiso o Autorización.*	Al **proyecto** le aplica el Artículo, incisos y, fracciones anteriores, porque se trata de una actividad acuícola con fines comerciales.	Por el hecho de presentar a la autoridad correspondiente (SEMARNAT) la Manifestación de Impacto Ambiental, el promovente está cumpliendo con este apartado. El proyecto se vincula por la obligatoriedad de obtener la autorización correspondiente para realizar las obras descritas en esta manifestación de impacto ambiental. Como ya se mencionó anteriormente, la promovente una vez autorizado el proyecto en materia ambiental procederá a tramitar el Registro Nacional de Pesca para la unidad de producción acuícola.
Art. 30°.- *Las actividades pesqueras se clasifican en:* **II.-** *Cultivo o acuacultura con fines*		
Artículo 31°.- *Para realizar las actividades de pesca se requiere lo siguiente:* **I,** *Concesión, para:* **Inciso b)** *Acuacultura comercial* **II,** Permiso, para: **Inciso g)** *Acuacultura de fomento* **III,** *Autorización, para:* **Inciso d)** *Recolectar del medio natural reproductores, larvas, postlarvas, crías, huevos, semillas, alevines o en cualquier otro estadio, y* **Inciso e)** *Acuacultura didáctica.*		

Artículos 22.- *la Secretaría podrá inscribir en el Registro Nacional de Pesca a los acuicultores que no requieran concesión, permiso o Autorización.*	Al **proyecto** le aplica el Artículo, incisos y, fracciones anteriores, porque se trata de una actividad acuícola con fines comerciales.	Por el hecho de presentar a la autoridad correspondiente (SEMARNAT) la Manifestación de Impacto Ambiental, el promovente está cumpliendo con este apartado. El proyecto se vincula por la obligatoriedad de obtener la autorización correspondiente para realizar las obras descritas en esta manifestación de impacto ambiental. Como ya se mencionó anteriormente, la promovente una vez autorizado el proyecto en materia ambiental procederá a tramitar el Registro Nacional de Pesca para la unidad de producción acuícola.
Art. 30°.- *Las actividades pesqueras se clasifican en:* **II.-** *Cultivo o acuacultura con fines*		
Artículo 31°.- *Para realizar las actividades de pesca se requiere lo siguiente:* **I,** *Concesión, para:* **Inciso b)** *Acuacultura comercial* **II,** Permiso, para: **Inciso g)** *Acuacultura de fomento* **III,** *Autorización, para:* **Inciso d)** *Recolectar del medio natural reproductores, larvas, postlarvas, crías, huevos, semillas, alevines o en cualquier otro estadio, y* **Inciso e)** *Acuacultura didáctica.*		

Artículos 22.- *la Secretaría podrá inscribir en el Registro Nacional de Pesca a los acuicultores que no requieran concesión, permiso o Autorización.*	Al **proyecto** le aplica el Artículo, incisos y, fracciones anteriores, porque se trata de una actividad acuícola con fines comerciales.	Por el hecho de presentar a la autoridad correspondiente (SEMARNAT) la Manifestación de Impacto Ambiental, el promovente está cumpliendo con este apartado. El proyecto se vincula por la obligatoriedad de obtener la autorización correspondiente para realizar las obras descritas en esta manifestación de impacto ambiental. Como ya se mencionó anteriormente, la promovente una vez autorizado el proyecto en materia ambiental procederá a tramitar el Registro Nacional de Pesca para la unidad de producción acuícola.
Art. 30°.- *Las actividades pesqueras se clasifican en:* **II.-** *Cultivo o acuacultura con fines*		
Artículo 31°.- *Para realizar las actividades de pesca se requiere lo siguiente:* **I,** *Concesión, para:* **Inciso b)** *Acuacultura comercial* **II,** Permiso, para: **Inciso g)** *Acuacultura de fomento* **III,** *Autorización, para:* **Inciso d)** *Recolectar del medio natural reproductores, larvas, postlarvas, crías, huevos, semillas, alevines o en cualquier otro estadio, y* **Inciso e)** *Acuacultura didáctica.*		

Artículos 22.- *la Secretaría podrá inscribir en el Registro Nacional de Pesca a los acuicultores que no requieran concesión, permiso o Autorización.*	Al **proyecto** le aplica el Artículo, incisos y, fracciones anteriores, porque se trata de una actividad acuícola con fines comerciales.	Por el hecho de presentar a la autoridad correspondiente (SEMARNAT) la Manifestación de Impacto Ambiental, el promovente está cumpliendo con este apartado. El proyecto se vincula por la obligatoriedad de obtener la autorización correspondiente para realizar las obras descritas en esta manifestación de impacto ambiental. Como ya se mencionó anteriormente, la promovente una vez autorizado el proyecto en materia ambiental procederá a tramitar el Registro Nacional de Pesca para la unidad de producción acuícola.
Art. 30°.- *Las actividades pesqueras se clasifican en:* **II.-** *Cultivo o acuacultura con fines*		
Artículo 31°.- *Para realizar las actividades de pesca se requiere lo siguiente:* **I,** *Concesión, para:* **Inciso b)** *Acuacultura comercial* **II,** Permiso, para: **Inciso g)** *Acuacultura de fomento* **III,** *Autorización, para:* **Inciso d)** *Recolectar del medio natural reproductores, larvas, postlarvas, crías, huevos, semillas, alevines o en cualquier otro estadio, y* **Inciso e)** *Acuacultura didáctica.*		

Artículos 22.- *la Secretaría podrá inscribir en el Registro Nacional de Pesca a los acuicultores que no requieran concesión, permiso o Autorización.*	Al **proyecto** le aplica el Artículo, incisos y, fracciones anteriores, porque se trata de una actividad acuícola con fines comerciales.	Por el hecho de presentar a la autoridad correspondiente (SEMARNAT) la Manifestación de Impacto Ambiental, el promovente está cumpliendo con este apartado. El proyecto se vincula por la obligatoriedad de obtener la autorización correspondiente para realizar las obras descritas en esta manifestación de impacto ambiental. Como ya se mencionó anteriormente, la promovente una vez autorizado el proyecto en materia ambiental procederá a tramitar el Registro Nacional de Pesca para la unidad de producción acuícola.
Art. 30°.- *Las actividades pesqueras se clasifican en:* **II.-** *Cultivo o acuacultura con fines*		
Artículo 31°.- *Para realizar las actividades de pesca se requiere lo siguiente:* **I,** *Concesión, para:* **Inciso b)** *Acuacultura comercial* **II,** Permiso, para: **Inciso g)** *Acuacultura de fomento* **III,** *Autorización, para:* **Inciso d)** *Recolectar del medio natural reproductores, larvas, postlarvas, crías, huevos, semillas, alevines o en cualquier otro estadio, y* **Inciso e)** *Acuacultura didáctica.*		

Artículos 22.- *la Secretaría podrá inscribir en el Registro Nacional de Pesca a los acuicultores que no requieran concesión, permiso o Autorización.*	Al **proyecto** le aplica el Artículo, incisos y, fracciones anteriores, porque se trata de una actividad acuícola con fines comerciales.	Por el hecho de presentar a la autoridad correspondiente (SEMARNAT) la Manifestación de Impacto Ambiental, el promovente está cumpliendo con este apartado. El proyecto se vincula por la obligatoriedad de obtener la autorización correspondiente para realizar las obras descritas en esta manifestación de impacto ambiental. Como ya se mencionó anteriormente, la promovente una vez autorizado el proyecto en materia ambiental procederá a tramitar el Registro Nacional de Pesca para la unidad de producción acuícola.
Art. 30°.- *Las actividades pesqueras se clasifican en:* **II.-** *Cultivo o acuacultura con fines*		
Artículo 31°.- *Para realizar las actividades de pesca se requiere lo siguiente:* **I,** *Concesión, para:* **Inciso b)** *Acuacultura comercial* **II,** Permiso, para: **Inciso g)** *Acuacultura de fomento* **III,** *Autorización, para:* **Inciso d)** *Recolectar del medio natural reproductores, larvas, postlarvas, crías, huevos, semillas, alevines o en cualquier otro estadio, y* **Inciso e)** *Acuacultura didáctica.*		

Artículos 22.- *la Secretaría podrá inscribir en el Registro Nacional de Pesca a los acuicultores que no requieran concesión, permiso o Autorización.*	Al **proyecto** le aplica el Artículo, incisos y, fracciones anteriores, porque se trata de una actividad acuícola con fines comerciales.	Por el hecho de presentar a la autoridad correspondiente (SEMARNAT) la Manifestación de Impacto Ambiental, el promovente está cumpliendo con este apartado. El proyecto se vincula por la obligatoriedad de obtener la autorización correspondiente para realizar las obras descritas en esta manifestación de impacto ambiental. Como ya se mencionó anteriormente, la promovente una vez autorizado el proyecto en materia ambiental procederá a tramitar el Registro Nacional de Pesca para la unidad de producción acuícola.
Art. 30°.- *Las actividades pesqueras se clasifican en:* **II.-** *Cultivo o acuacultura con fines*		
Artículo 31°.- *Para realizar las actividades de pesca se requiere lo siguiente:* **I,** *Concesión, para:* **Inciso b)** *Acuacultura comercial* **II,** Permiso, para: **Inciso g)** *Acuacultura de fomento* **III,** *Autorización, para:* **Inciso d)** *Recolectar del medio natural reproductores, larvas, postlarvas, crías, huevos, semillas, alevines o en cualquier otro estadio, y* **Inciso e)** *Acuacultura didáctica.*		

Artículos 22.- *la Secretaría podrá inscribir en el Registro Nacional de Pesca a los acuicultores que no requieran concesión, permiso o Autorización.*	Al **proyecto** le aplica el Artículo, incisos y, fracciones anteriores, porque se trata de una actividad acuícola con fines comerciales.	Por el hecho de presentar a la autoridad correspondiente (SEMARNAT) la Manifestación de Impacto Ambiental, el promovente está cumpliendo con este apartado. El proyecto se vincula por la obligatoriedad de obtener la autorización correspondiente para realizar las obras descritas en esta manifestación de impacto ambiental. Como ya se mencionó anteriormente, la promovente una vez autorizado el proyecto en materia ambiental procederá a tramitar el Registro Nacional de Pesca para la unidad de producción acuícola.
Art. 30°.- *Las actividades pesqueras se clasifican en:* **II.-** *Cultivo o acuacultura con fines*		
Artículo 31°.- *Para realizar las actividades de pesca se requiere lo siguiente:* **I,** *Concesión, para:* **Inciso b)** *Acuacultura comercial* **II,** Permiso, para: **Inciso g)** *Acuacultura de fomento* **III,** *Autorización, para:* **Inciso d)** *Recolectar del medio natural reproductores, larvas, postlarvas, crías, huevos, semillas, alevines o en cualquier otro estadio, y* **Inciso e)** *Acuacultura didáctica.*		

Artículos 22.- *la Secretaría podrá inscribir en el Registro Nacional de Pesca a los acuicultores que no requieran concesión, permiso o Autorización.*	Al **proyecto** le aplica el Artículo, incisos y, fracciones anteriores, porque se trata de una actividad acuícola con fines comerciales.	Por el hecho de presentar a la autoridad correspondiente (SEMARNAT) la Manifestación de Impacto Ambiental, el promovente está cumpliendo con este apartado. El proyecto se vincula por la obligatoriedad de obtener la autorización correspondiente para realizar las obras descritas en esta manifestación de impacto ambiental. Como ya se mencionó anteriormente, la promovente una vez autorizado el proyecto en materia ambiental procederá a tramitar el Registro Nacional de Pesca para la unidad de producción acuícola.
Art. 30°.- *Las actividades pesqueras se clasifican en:* **II.-** *Cultivo o acuacultura con fines*		
Artículo 31°.- *Para realizar las actividades de pesca se requiere lo siguiente:* **I,** *Concesión, para:* **Inciso b)** *Acuacultura comercial* **II,** Permiso, para: **Inciso g)** *Acuacultura de fomento* **III,** *Autorización, para:* **Inciso d)** *Recolectar del medio natural reproductores, larvas, postlarvas, crías, huevos, semillas, alevines o en cualquier otro estadio, y* **Inciso e)** *Acuacultura didáctica.*		

Artículos 22.- *la Secretaría podrá inscribir en el Registro Nacional de Pesca a los acuicultores que no requieran concesión, permiso o Autorización.*	Al **proyecto** le aplica el Artículo, incisos y, fracciones anteriores, porque se trata de una actividad acuícola con fines comerciales.	Por el hecho de presentar a la autoridad correspondiente (SEMARNAT) la Manifestación de Impacto Ambiental, el promovente está cumpliendo con este apartado. El proyecto se vincula por la obligatoriedad de obtener la autorización correspondiente para realizar las obras descritas en esta manifestación de impacto ambiental. Como ya se mencionó anteriormente, la promovente una vez autorizado el proyecto en materia ambiental procederá a tramitar el Registro Nacional de Pesca para la unidad de producción acuícola.
Art. 30°.- *Las actividades pesqueras se clasifican en:* **II.-** *Cultivo o acuacultura con fines*		
Artículo 31°.- *Para realizar las actividades de pesca se requiere lo siguiente:* **I,** *Concesión, para:* **Inciso b)** *Acuacultura comercial* **II,** Permiso, para: **Inciso g)** *Acuacultura de fomento* **III,** *Autorización, para:* **Inciso d)** *Recolectar del medio natural reproductores, larvas, postlarvas, crías, huevos, semillas, alevines o en cualquier otro estadio, y* **Inciso e)** *Acuacultura didáctica.*		

Artículos 22.- *la Secretaría podrá inscribir en el Registro Nacional de Pesca a los acuicultores que no requieran concesión, permiso o Autorización.*	Al **proyecto** le aplica el Artículo, incisos y, fracciones anteriores, porque se trata de una actividad acuícola con fines comerciales.	Por el hecho de presentar a la autoridad correspondiente (SEMARNAT) la Manifestación de Impacto Ambiental, el promovente está cumpliendo con este apartado. El proyecto se vincula por la obligatoriedad de obtener la autorización correspondiente para realizar las obras descritas en esta manifestación de impacto ambiental. Como ya se mencionó anteriormente, la promovente una vez autorizado el proyecto en materia ambiental procederá a tramitar el Registro Nacional de Pesca para la unidad de producción acuícola.
Art. 30°.- *Las actividades pesqueras se clasifican en:* **II.-** *Cultivo o acuacultura con fines*		
Artículo 31°.- *Para realizar las actividades de pesca se requiere lo siguiente:* **I,** *Concesión, para:* **Inciso b)** *Acuacultura comercial* **II,** Permiso, para: **Inciso g)** *Acuacultura de fomento* **III,** *Autorización, para:* **Inciso d)** *Recolectar del medio natural reproductores, larvas, postlarvas, crías, huevos, semillas, alevines o en cualquier otro estadio, y* **Inciso e)** *Acuacultura didáctica.*		

Artículos 22.- *la Secretaría podrá inscribir en el Registro Nacional de Pesca a los acuicultores que no requieran concesión, permiso o Autorización.*	Al **proyecto** le aplica el Artículo, incisos y, fracciones anteriores, porque se trata de una actividad acuícola con fines comerciales.	Por el hecho de presentar a la autoridad correspondiente (SEMARNAT) la Manifestación de Impacto Ambiental, el promovente está cumpliendo con este apartado. El proyecto se vincula por la obligatoriedad de obtener la autorización correspondiente para realizar las obras descritas en esta manifestación de impacto ambiental. Como ya se mencionó anteriormente, la promovente una vez autorizado el proyecto en materia ambiental procederá a tramitar el Registro Nacional de Pesca para la unidad de producción acuícola.
Art. 30°.- *Las actividades pesqueras se clasifican en:* **II.-** *Cultivo o acuacultura con fines*		
Artículo 31°.- *Para realizar las actividades de pesca se requiere lo siguiente:* **I,** *Concesión, para:* **Inciso b)** *Acuacultura comercial* **II,** Permiso, para: **Inciso g)** *Acuacultura de fomento* **III,** *Autorización, para:* **Inciso d)** *Recolectar del medio natural reproductores, larvas, postlarvas, crías, huevos, semillas, alevines o en cualquier otro estadio, y* **Inciso e)** *Acuacultura didáctica.*		

Artículos 22.- *la Secretaría podrá inscribir en el Registro Nacional de Pesca a los acuicultores que no requieran concesión, permiso o Autorización.*	Al **proyecto** le aplica el Artículo, incisos y, fracciones anteriores, porque se trata de una actividad acuícola con fines comerciales.	Por el hecho de presentar a la autoridad correspondiente (SEMARNAT) la Manifestación de Impacto Ambiental, el promovente está cumpliendo con este apartado. El proyecto se vincula por la obligatoriedad de obtener la autorización correspondiente para realizar las obras descritas en esta manifestación de impacto ambiental. Como ya se mencionó anteriormente, la promovente una vez autorizado el proyecto en materia ambiental procederá a tramitar el Registro Nacional de Pesca para la unidad de producción acuícola.
Art. 30°.- *Las actividades pesqueras se clasifican en:* **II.-** *Cultivo o acuacultura con fines*		
Artículo 31°.- *Para realizar las actividades de pesca se requiere lo siguiente:* **I,** *Concesión, para:* **Inciso b)** *Acuacultura comercial* **II,** Permiso, para: **Inciso g)** *Acuacultura de fomento* **III,** *Autorización, para:* **Inciso d)** *Recolectar del medio natural reproductores, larvas, postlarvas, crías, huevos, semillas, alevines o en cualquier otro estadio, y* **Inciso e)** *Acuacultura didáctica.*		

Artículos 22.- *la Secretaría podrá inscribir en el Registro Nacional de Pesca a los acuicultores que no requieran concesión, permiso o Autorización.*	Al **proyecto** le aplica el Artículo, incisos y, fracciones anteriores, porque se trata de una actividad acuícola con fines comerciales.	Por el hecho de presentar a la autoridad correspondiente (SEMARNAT) la Manifestación de Impacto Ambiental, el promovente está cumpliendo con este apartado. El proyecto se vincula por la obligatoriedad de obtener la autorización correspondiente para realizar las obras descritas en esta manifestación de impacto ambiental. Como ya se mencionó anteriormente, la promovente una vez autorizado el proyecto en materia ambiental procederá a tramitar el Registro Nacional de Pesca para la unidad de producción acuícola.
Art. 30°.- *Las actividades pesqueras se clasifican en:* **II.-** *Cultivo o acuacultura con fines*		
Artículo 31°.- *Para realizar las actividades de pesca se requiere lo siguiente:* **I,** *Concesión, para:* **Inciso b)** *Acuacultura comercial* **II,** Permiso, para: **Inciso g)** *Acuacultura de fomento* **III,** *Autorización, para:* **Inciso d)** *Recolectar del medio natural reproductores, larvas, postlarvas, crías, huevos, semillas, alevines o en cualquier otro estadio, y* **Inciso e)** *Acuacultura didáctica.*		

Artículos 22.- *la Secretaría podrá inscribir en el Registro Nacional de Pesca a los acuicultores que no requieran concesión, permiso o Autorización.*	Al **proyecto** le aplica el Artículo, incisos y, fracciones anteriores, porque se trata de una actividad acuícola con fines comerciales.	Por el hecho de presentar a la autoridad correspondiente (SEMARNAT) la Manifestación de Impacto Ambiental, el promovente está cumpliendo con este apartado. El proyecto se vincula por la obligatoriedad de obtener la autorización correspondiente para realizar las obras descritas en esta manifestación de impacto ambiental. Como ya se mencionó anteriormente, la promovente una vez autorizado el proyecto en materia ambiental procederá a tramitar el Registro Nacional de Pesca para la unidad de producción acuícola.
Art. 30°.- *Las actividades pesqueras se clasifican en:* **II.-** *Cultivo o acuacultura con fines*		
Artículo 31°.- *Para realizar las actividades de pesca se requiere lo siguiente:* **I,** *Concesión, para:* **Inciso b)** *Acuacultura comercial* **II,** Permiso, para: **Inciso g)** *Acuacultura de fomento* **III,** *Autorización, para:* **Inciso d)** *Recolectar del medio natural reproductores, larvas, postlarvas, crías, huevos, semillas, alevines o en cualquier otro estadio, y* **Inciso e)** *Acuacultura didáctica.*		

Artículos 22.- *la Secretaría podrá inscribir en el Registro Nacional de Pesca a los acuicultores que no requieran concesión, permiso o Autorización.*	Al **proyecto** le aplica el Artículo, incisos y, fracciones anteriores, porque se trata de una actividad acuícola con fines comerciales.	Por el hecho de presentar a la autoridad correspondiente (SEMARNAT) la Manifestación de Impacto Ambiental, el promovente está cumpliendo con este apartado. El proyecto se vincula por la obligatoriedad de obtener la autorización correspondiente para realizar las obras descritas en esta manifestación de impacto ambiental. Como ya se mencionó anteriormente, la promovente una vez autorizado el proyecto en materia ambiental procederá a tramitar el Registro Nacional de Pesca para la unidad de producción acuícola.
Art. 30°.- *Las actividades pesqueras se clasifican en:* **II.-** *Cultivo o acuacultura con fines*		
Artículo 31°.- *Para realizar las actividades de pesca se requiere lo siguiente:* **I,** *Concesión, para:* **Inciso b)** *Acuacultura comercial* **II,** Permiso, para: **Inciso g)** *Acuacultura de fomento* **III,** *Autorización, para:* **Inciso d)** *Recolectar del medio natural reproductores, larvas, postlarvas, crías, huevos, semillas, alevines o en cualquier otro estadio, y* **Inciso e)** *Acuacultura didáctica.*		

Artículos 22.- *la Secretaría podrá inscribir en el Registro Nacional de Pesca a los acuicultores que no requieran concesión, permiso o Autorización.*	Al **proyecto** le aplica el Artículo, incisos y, fracciones anteriores, porque se trata de una actividad acuícola con fines comerciales.	Por el hecho de presentar a la autoridad correspondiente (SEMARNAT) la Manifestación de Impacto Ambiental, el promovente está cumpliendo con este apartado. El proyecto se vincula por la obligatoriedad de obtener la autorización correspondiente para realizar las obras descritas en esta manifestación de impacto ambiental. Como ya se mencionó anteriormente, la promovente una vez autorizado el proyecto en materia ambiental procederá a tramitar el Registro Nacional de Pesca para la unidad de producción acuícola.
Art. 30°.- *Las actividades pesqueras se clasifican en:* **II.-** *Cultivo o acuacultura con fines*		
Artículo 31°.- *Para realizar las actividades de pesca se requiere lo siguiente:* **I,** *Concesión, para:* **Inciso b)** *Acuacultura comercial* **II,** Permiso, para: **Inciso g)** *Acuacultura de fomento* **III,** *Autorización, para:* **Inciso d)** *Recolectar del medio natural reproductores, larvas, postlarvas, crías, huevos, semillas, alevines o en cualquier otro estadio, y* **Inciso e)** *Acuacultura didáctica.*		

Artículos 22.- *la Secretaría podrá inscribir en el Registro Nacional de Pesca a los acuicultores que no requieran concesión, permiso o Autorización.*	Al **proyecto** le aplica el Artículo, incisos y, fracciones anteriores, porque se trata de una actividad acuícola con fines comerciales.	Por el hecho de presentar a la autoridad correspondiente (SEMARNAT) la Manifestación de Impacto Ambiental, el promovente está cumpliendo con este apartado. El proyecto se vincula por la obligatoriedad de obtener la autorización correspondiente para realizar las obras descritas en esta manifestación de impacto ambiental. Como ya se mencionó anteriormente, la promovente una vez autorizado el proyecto en materia ambiental procederá a tramitar el Registro Nacional de Pesca para la unidad de producción acuícola.
Art. 30°.- *Las actividades pesqueras se clasifican en:* **II.-** *Cultivo o acuacultura con fines*		
Artículo 31°.- *Para realizar las actividades de pesca se requiere lo siguiente:* **I,** *Concesión, para:* **Inciso b)** *Acuacultura comercial* **II,** Permiso, para: **Inciso g)** *Acuacultura de fomento* **III,** *Autorización, para:* **Inciso d)** *Recolectar del medio natural reproductores, larvas, postlarvas, crías, huevos, semillas, alevines o en cualquier otro estadio, y* **Inciso e)** *Acuacultura didáctica.*		

Artículos 22.- *la Secretaría podrá inscribir en el Registro Nacional de Pesca a los acuicultores que no requieran concesión, permiso o Autorización.*	Al **proyecto** le aplica el Artículo, incisos y, fracciones anteriores, porque se trata de una actividad acuícola con fines comerciales.	Por el hecho de presentar a la autoridad correspondiente (SEMARNAT) la Manifestación de Impacto Ambiental, el promovente está cumpliendo con este apartado. El proyecto se vincula por la obligatoriedad de obtener la autorización correspondiente para realizar las obras descritas en esta manifestación de impacto ambiental. Como ya se mencionó anteriormente, la promovente una vez autorizado el proyecto en materia ambiental procederá a tramitar el Registro Nacional de Pesca para la unidad de producción acuícola.
Art. 30°.- *Las actividades pesqueras se clasifican en:* **II.-** *Cultivo o acuacultura con fines*		
Artículo 31°.- *Para realizar las actividades de pesca se requiere lo siguiente:* **I,** *Concesión, para:* **Inciso b)** *Acuacultura comercial* **II,** Permiso, para: **Inciso g)** *Acuacultura de fomento* **III,** *Autorización, para:* **Inciso d)** *Recolectar del medio natural reproductores, larvas, postlarvas, crías, huevos, semillas, alevines o en cualquier otro estadio, y* **Inciso e)** *Acuacultura didáctica.*		

Artículos 22.- *la Secretaría podrá inscribir en el Registro Nacional de Pesca a los acuicultores que no requieran concesión, permiso o Autorización.*	Al **proyecto** le aplica el Artículo, incisos y, fracciones anteriores, porque se trata de una actividad acuícola con fines comerciales.	Por el hecho de presentar a la autoridad correspondiente (SEMARNAT) la Manifestación de Impacto Ambiental, el promovente está cumpliendo con este apartado. El proyecto se vincula por la obligatoriedad de obtener la autorización correspondiente para realizar las obras descritas en esta manifestación de impacto ambiental. Como ya se mencionó anteriormente, la promovente una vez autorizado el proyecto en materia ambiental procederá a tramitar el Registro Nacional de Pesca para la unidad de producción acuícola.
Art. 30°.- *Las actividades pesqueras se clasifican en:* **II.-** *Cultivo o acuacultura con fines*		
Artículo 31°.- *Para realizar las actividades de pesca se requiere lo siguiente:* **I,** *Concesión, para:* **Inciso b)** *Acuacultura comercial* **II,** Permiso, para: **Inciso g)** *Acuacultura de fomento* **III,** *Autorización, para:* **Inciso d)** *Recolectar del medio natural reproductores, larvas, postlarvas, crías, huevos, semillas, alevines o en cualquier otro estadio, y* **Inciso e)** *Acuacultura didáctica.*		

Artículos 22.- *la Secretaría podrá inscribir en el Registro Nacional de Pesca a los acuicultores que no requieran concesión, permiso o Autorización.*	Al **proyecto** le aplica el Artículo, incisos y, fracciones anteriores, porque se trata de una actividad acuícola con fines comerciales.	Por el hecho de presentar a la autoridad correspondiente (SEMARNAT) la Manifestación de Impacto Ambiental, el promovente está cumpliendo con este apartado. El proyecto se vincula por la obligatoriedad de obtener la autorización correspondiente para realizar las obras descritas en esta manifestación de impacto ambiental. Como ya se mencionó anteriormente, la promovente una vez autorizado el proyecto en materia ambiental procederá a tramitar el Registro Nacional de Pesca para la unidad de producción acuícola.
Art. 30°.- *Las actividades pesqueras se clasifican en:* **II.-** *Cultivo o acuacultura con fines*		
Artículo 31°.- *Para realizar las actividades de pesca se requiere lo siguiente:* **I,** *Concesión, para:* **Inciso b)** *Acuacultura comercial* **II,** Permiso, para: **Inciso g)** *Acuacultura de fomento* **III,** *Autorización, para:* **Inciso d)** *Recolectar del medio natural reproductores, larvas, postlarvas, crías, huevos, semillas, alevines o en cualquier otro estadio, y* **Inciso e)** *Acuacultura didáctica.*		

Artículos 22.- *la Secretaría podrá inscribir en el Registro Nacional de Pesca a los acuicultores que no requieran concesión, permiso o Autorización.*	Al **proyecto** le aplica el Artículo, incisos y, fracciones anteriores, porque se trata de una actividad acuícola con fines comerciales.	Por el hecho de presentar a la autoridad correspondiente (SEMARNAT) la Manifestación de Impacto Ambiental, el promovente está cumpliendo con este apartado. El proyecto se vincula por la obligatoriedad de obtener la autorización correspondiente para realizar las obras descritas en esta manifestación de impacto ambiental. Como ya se mencionó anteriormente, la promovente una vez autorizado el proyecto en materia ambiental procederá a tramitar el Registro Nacional de Pesca para la unidad de producción acuícola.
Art. 30°.- *Las actividades pesqueras se clasifican en:* **II.-** *Cultivo o acuacultura con fines*		
Artículo 31°.- *Para realizar las actividades de pesca se requiere lo siguiente:* **I,** *Concesión, para:* **Inciso b)** *Acuacultura comercial* **II,** Permiso, para: **Inciso g)** *Acuacultura de fomento* **III,** *Autorización, para:* **Inciso d)** *Recolectar del medio natural reproductores, larvas, postlarvas, crías, huevos, semillas, alevines o en cualquier otro estadio, y* **Inciso e)** *Acuacultura didáctica.*		

Artículos 22.- *la Secretaría podrá inscribir en el Registro Nacional de Pesca a los acuicultores que no requieran concesión, permiso o Autorización.*	Al **proyecto** le aplica el Artículo, incisos y, fracciones anteriores, porque se trata de una actividad acuícola con fines comerciales.	Por el hecho de presentar a la autoridad correspondiente (SEMARNAT) la Manifestación de Impacto Ambiental, el promovente está cumpliendo con este apartado. El proyecto se vincula por la obligatoriedad de obtener la autorización correspondiente para realizar las obras descritas en esta manifestación de impacto ambiental. Como ya se mencionó anteriormente, la promovente una vez autorizado el proyecto en materia ambiental procederá a tramitar el Registro Nacional de Pesca para la unidad de producción acuícola.
Art. 30°.- *Las actividades pesqueras se clasifican en:* **II.-** *Cultivo o acuacultura con fines*		
Artículo 31°.- *Para realizar las actividades de pesca se requiere lo siguiente:* **I,** *Concesión, para:* **Inciso b)** *Acuacultura comercial* **II,** Permiso, para: **Inciso g)** *Acuacultura de fomento* **III,** *Autorización, para:* **Inciso d)** *Recolectar del medio natural reproductores, larvas, postlarvas, crías, huevos, semillas, alevines o en cualquier otro estadio, y* **Inciso e)** *Acuacultura didáctica.*		

Artículos 22.- *la Secretaría podrá inscribir en el Registro Nacional de Pesca a los acuicultores que no requieran concesión, permiso o Autorización.*	Al **proyecto** le aplica el Artículo, incisos y, fracciones anteriores, porque se trata de una actividad acuícola con fines comerciales.	Por el hecho de presentar a la autoridad correspondiente (SEMARNAT) la Manifestación de Impacto Ambiental, el promovente está cumpliendo con este apartado. El proyecto se vincula por la obligatoriedad de obtener la autorización correspondiente para realizar las obras descritas en esta manifestación de impacto ambiental. Como ya se mencionó anteriormente, la promovente una vez autorizado el proyecto en materia ambiental procederá a tramitar el Registro Nacional de Pesca para la unidad de producción acuícola.
Art. 30°.- *Las actividades pesqueras se clasifican en:* **II.-** *Cultivo o acuacultura con fines*		
Artículo 31°.- *Para realizar las actividades de pesca se requiere lo siguiente:* **I,** *Concesión, para:* **Inciso b)** *Acuacultura comercial* **II,** Permiso, para: **Inciso g)** *Acuacultura de fomento* **III,** *Autorización, para:* **Inciso d)** *Recolectar del medio natural reproductores, larvas, postlarvas, crías, huevos, semillas, alevines o en cualquier otro estadio, y* **Inciso e)** *Acuacultura didáctica.*		

Artículos 22.- *la Secretaría podrá inscribir en el Registro Nacional de Pesca a los acuicultores que no requieran concesión, permiso o Autorización.*	Al **proyecto** le aplica el Artículo, incisos y, fracciones anteriores, porque se trata de una actividad acuícola con fines comerciales.	Por el hecho de presentar a la autoridad correspondiente (SEMARNAT) la Manifestación de Impacto Ambiental, el promovente está cumpliendo con este apartado. El proyecto se vincula por la obligatoriedad de obtener la autorización correspondiente para realizar las obras descritas en esta manifestación de impacto ambiental. Como ya se mencionó anteriormente, la promovente una vez autorizado el proyecto en materia ambiental procederá a tramitar el Registro Nacional de Pesca para la unidad de producción acuícola.
Art. 30°.- *Las actividades pesqueras se clasifican en:* **II.-** *Cultivo o acuacultura con fines*		
Artículo 31°.- *Para realizar las actividades de pesca se requiere lo siguiente:* **I,** *Concesión, para:* **Inciso b)** *Acuacultura comercial* **II,** Permiso, para: **Inciso g)** *Acuacultura de fomento* **III,** *Autorización, para:* **Inciso d)** *Recolectar del medio natural reproductores, larvas, postlarvas, crías, huevos, semillas, alevines o en cualquier otro estadio, y* **Inciso e)** *Acuacultura didáctica.*		

Artículos 22.- *la Secretaría podrá inscribir en el Registro Nacional de Pesca a los acuicultores que no requieran concesión, permiso o Autorización.*	Al **proyecto** le aplica el Artículo, incisos y, fracciones anteriores, porque se trata de una actividad acuícola con fines comerciales.	Por el hecho de presentar a la autoridad correspondiente (SEMARNAT) la Manifestación de Impacto Ambiental, el promovente está cumpliendo con este apartado. El proyecto se vincula por la obligatoriedad de obtener la autorización correspondiente para realizar las obras descritas en esta manifestación de impacto ambiental. Como ya se mencionó anteriormente, la promovente una vez autorizado el proyecto en materia ambiental procederá a tramitar el Registro Nacional de Pesca para la unidad de producción acuícola.
Art. 30°.- *Las actividades pesqueras se clasifican en:* **II.-** *Cultivo o acuacultura con fines*		
Artículo 31°.- *Para realizar las actividades de pesca se requiere lo siguiente:* **I,** *Concesión, para:* **Inciso b)** *Acuacultura comercial* **II,** Permiso, para: **Inciso g)** *Acuacultura de fomento* **III,** *Autorización, para:* **Inciso d)** *Recolectar del medio natural reproductores, larvas, postlarvas, crías, huevos, semillas, alevines o en cualquier otro estadio, y* **Inciso e)** *Acuacultura didáctica.*		

Artículos 22.- *la Secretaría podrá inscribir en el Registro Nacional de Pesca a los acuicultores que no requieran concesión, permiso o Autorización.*	Al **proyecto** le aplica el Artículo, incisos y, fracciones anteriores, porque se trata de una actividad acuícola con fines comerciales.	Por el hecho de presentar a la autoridad correspondiente (SEMARNAT) la Manifestación de Impacto Ambiental, el promovente está cumpliendo con este apartado. El proyecto se vincula por la obligatoriedad de obtener la autorización correspondiente para realizar las obras descritas en esta manifestación de impacto ambiental. Como ya se mencionó anteriormente, la promovente una vez autorizado el proyecto en materia ambiental procederá a tramitar el Registro Nacional de Pesca para la unidad de producción acuícola.
Art. 30°.- *Las actividades pesqueras se clasifican en:* **II.-** *Cultivo o acuacultura con fines*		
Artículo 31°.- *Para realizar las actividades de pesca se requiere lo siguiente:* **I,** *Concesión, para:* **Inciso b)** *Acuacultura comercial* **II,** Permiso, para: **Inciso g)** *Acuacultura de fomento* **III,** *Autorización, para:* **Inciso d)** *Recolectar del medio natural reproductores, larvas, postlarvas, crías, huevos, semillas, alevines o en cualquier otro estadio, y* **Inciso e)** *Acuacultura didáctica.*		

Artículos 22.- *la Secretaría podrá inscribir en el Registro Nacional de Pesca a los acuicultores que no requieran concesión, permiso o Autorización.*	Al **proyecto** le aplica el Artículo, incisos y, fracciones anteriores, porque se trata de una actividad acuícola con fines comerciales.	Por el hecho de presentar a la autoridad correspondiente (SEMARNAT) la Manifestación de Impacto Ambiental, el promovente está cumpliendo con este apartado. El proyecto se vincula por la obligatoriedad de obtener la autorización correspondiente para realizar las obras descritas en esta manifestación de impacto ambiental. Como ya se mencionó anteriormente, la promovente una vez autorizado el proyecto en materia ambiental procederá a tramitar el Registro Nacional de Pesca para la unidad de producción acuícola.
Art. 30°.- *Las actividades pesqueras se clasifican en:* **II.-** *Cultivo o acuacultura con fines*		
Artículo 31°.- *Para realizar las actividades de pesca se requiere lo siguiente:* **I,** *Concesión, para:* **Inciso b)** *Acuacultura comercial* **II,** Permiso, para: **Inciso g)** *Acuacultura de fomento* **III,** *Autorización, para:* **Inciso d)** *Recolectar del medio natural reproductores, larvas, postlarvas, crías, huevos, semillas, alevines o en cualquier otro estadio, y* **Inciso e)** *Acuacultura didáctica.*		

Artículos 22.- *la Secretaría podrá inscribir en el Registro Nacional de Pesca a los acuicultores que no requieran concesión, permiso o Autorización.*	Al **proyecto** le aplica el Artículo, incisos y, fracciones anteriores, porque se trata de una actividad acuícola con fines comerciales.	Por el hecho de presentar a la autoridad correspondiente (SEMARNAT) la Manifestación de Impacto Ambiental, el promovente está cumpliendo con este apartado. El proyecto se vincula por la obligatoriedad de obtener la autorización correspondiente para realizar las obras descritas en esta manifestación de impacto ambiental. Como ya se mencionó anteriormente, la promovente una vez autorizado el proyecto en materia ambiental procederá a tramitar el Registro Nacional de Pesca para la unidad de producción acuícola.
Art. 30°.- *Las actividades pesqueras se clasifican en:* **II.-** *Cultivo o acuacultura con fines*		
Artículo 31°.- *Para realizar las actividades de pesca se requiere lo siguiente:* **I,** *Concesión, para:* **Inciso b)** *Acuacultura comercial* **II,** Permiso, para: **Inciso g)** *Acuacultura de fomento* **III,** *Autorización, para:* **Inciso d)** *Recolectar del medio natural reproductores, larvas, postlarvas, crías, huevos, semillas, alevines o en cualquier otro estadio, y* **Inciso e)** *Acuacultura didáctica.*		

Artículos 22.- *la Secretaría podrá inscribir en el Registro Nacional de Pesca a los acuicultores que no requieran concesión, permiso o Autorización.*	Al **proyecto** le aplica el Artículo, incisos y, fracciones anteriores, porque se trata de una actividad acuícola con fines comerciales.	Por el hecho de presentar a la autoridad correspondiente (SEMARNAT) la Manifestación de Impacto Ambiental, el promovente está cumpliendo con este apartado. El proyecto se vincula por la obligatoriedad de obtener la autorización correspondiente para realizar las obras descritas en esta manifestación de impacto ambiental. Como ya se mencionó anteriormente, la promovente una vez autorizado el proyecto en materia ambiental procederá a tramitar el Registro Nacional de Pesca para la unidad de producción acuícola.
Art. 30°.- *Las actividades pesqueras se clasifican en:* **II.-** *Cultivo o acuacultura con fines*		
Artículo 31°.- *Para realizar las actividades de pesca se requiere lo siguiente:* **I,** *Concesión, para:* **Inciso b)** *Acuacultura comercial* **II,** Permiso, para: **Inciso g)** *Acuacultura de fomento* **III,** *Autorización, para:* **Inciso d)** *Recolectar del medio natural reproductores, larvas, postlarvas, crías, huevos, semillas, alevines o en cualquier otro estadio, y* **Inciso e)** *Acuacultura didáctica.*		

Artículos 22.- *la Secretaría podrá inscribir en el Registro Nacional de Pesca a los acuicultores que no requieran concesión, permiso o Autorización.*	Al **proyecto** le aplica el Artículo, incisos y, fracciones anteriores, porque se trata de una actividad acuícola con fines comerciales.	Por el hecho de presentar a la autoridad correspondiente (SEMARNAT) la Manifestación de Impacto Ambiental, el promovente está cumpliendo con este apartado. El proyecto se vincula por la obligatoriedad de obtener la autorización correspondiente para realizar las obras descritas en esta manifestación de impacto ambiental. Como ya se mencionó anteriormente, la promovente una vez autorizado el proyecto en materia ambiental procederá a tramitar el Registro Nacional de Pesca para la unidad de producción acuícola.
Art. 30°.- *Las actividades pesqueras se clasifican en:* **II.-** *Cultivo o acuacultura con fines*		
Artículo 31°.- *Para realizar las actividades de pesca se requiere lo siguiente:* **I,** *Concesión, para:* **Inciso b)** *Acuacultura comercial* **II,** Permiso, para: **Inciso g)** *Acuacultura de fomento* **III,** *Autorización, para:* **Inciso d)** *Recolectar del medio natural reproductores, larvas, postlarvas, crías, huevos, semillas, alevines o en cualquier otro estadio, y* **Inciso e)** *Acuacultura didáctica.*		

Artículos 22.- *la Secretaría podrá inscribir en el Registro Nacional de Pesca a los acuicultores que no requieran concesión, permiso o Autorización.*	Al **proyecto** le aplica el Artículo, incisos y, fracciones anteriores, porque se trata de una actividad acuícola con fines comerciales.	Por el hecho de presentar a la autoridad correspondiente (SEMARNAT) la Manifestación de Impacto Ambiental, el promovente está cumpliendo con este apartado. El proyecto se vincula por la obligatoriedad de obtener la autorización correspondiente para realizar las obras descritas en esta manifestación de impacto ambiental. Como ya se mencionó anteriormente, la promovente una vez autorizado el proyecto en materia ambiental procederá a tramitar el Registro Nacional de Pesca para la unidad de producción acuícola.
Art. 30°.- *Las actividades pesqueras se clasifican en:* **II.-** *Cultivo o acuacultura con fines*		
Artículo 31°.- *Para realizar las actividades de pesca se requiere lo siguiente:* **I,** *Concesión, para:* **Inciso b)** *Acuacultura comercial* **II,** Permiso, para: **Inciso g)** *Acuacultura de fomento* **III,** *Autorización, para:* **Inciso d)** *Recolectar del medio natural reproductores, larvas, postlarvas, crías, huevos, semillas, alevines o en cualquier otro estadio, y* **Inciso e)** *Acuacultura didáctica.*		

Artículos 22.- *la Secretaría podrá inscribir en el Registro Nacional de Pesca a los acuicultores que no requieran concesión, permiso o Autorización.*	Al **proyecto** le aplica el Artículo, incisos y, fracciones anteriores, porque se trata de una actividad acuícola con fines comerciales.	Por el hecho de presentar a la autoridad correspondiente (SEMARNAT) la Manifestación de Impacto Ambiental, el promovente está cumpliendo con este apartado. El proyecto se vincula por la obligatoriedad de obtener la autorización correspondiente para realizar las obras descritas en esta manifestación de impacto ambiental. Como ya se mencionó anteriormente, la promovente una vez autorizado el proyecto en materia ambiental procederá a tramitar el Registro Nacional de Pesca para la unidad de producción acuícola.
Art. 30°.- *Las actividades pesqueras se clasifican en:* **II.-** *Cultivo o acuacultura con fines*		
Artículo 31°.- *Para realizar las actividades de pesca se requiere lo siguiente:* **I,** *Concesión, para:* **Inciso b)** *Acuacultura comercial* **II,** Permiso, para: **Inciso g)** *Acuacultura de fomento* **III,** *Autorización, para:* **Inciso d)** *Recolectar del medio natural reproductores, larvas, postlarvas, crías, huevos, semillas, alevines o en cualquier otro estadio, y* **Inciso e)** *Acuacultura didáctica.*		

Artículos 22.- *la Secretaría podrá inscribir en el Registro Nacional de Pesca a los acuicultores que no requieran concesión, permiso o Autorización.*	Al **proyecto** le aplica el Artículo, incisos y, fracciones anteriores, porque se trata de una actividad acuícola con fines comerciales.	Por el hecho de presentar a la autoridad correspondiente (SEMARNAT) la Manifestación de Impacto Ambiental, el promovente está cumpliendo con este apartado. El proyecto se vincula por la obligatoriedad de obtener la autorización correspondiente para realizar las obras descritas en esta manifestación de impacto ambiental. Como ya se mencionó anteriormente, la promovente una vez autorizado el proyecto en materia ambiental procederá a tramitar el Registro Nacional de Pesca para la unidad de producción acuícola.
Art. 30°.- *Las actividades pesqueras se clasifican en:* **II.-** *Cultivo o acuacultura con fines*		
Artículo 31°.- *Para realizar las actividades de pesca se requiere lo siguiente:* **I,** *Concesión, para:* **Inciso b)** *Acuacultura comercial* **II,** Permiso, para: **Inciso g)** *Acuacultura de fomento* **III,** *Autorización, para:* **Inciso d)** *Recolectar del medio natural reproductores, larvas, postlarvas, crías, huevos, semillas, alevines o en cualquier otro estadio, y* **Inciso e)** *Acuacultura didáctica.*		

Artículos 22.- *la Secretaría podrá inscribir en el Registro Nacional de Pesca a los acuicultores que no requieran concesión, permiso o Autorización.*	Al **proyecto** le aplica el Artículo, incisos y, fracciones anteriores, porque se trata de una actividad acuícola con fines comerciales.	Por el hecho de presentar a la autoridad correspondiente (SEMARNAT) la Manifestación de Impacto Ambiental, el promovente está cumpliendo con este apartado. El proyecto se vincula por la obligatoriedad de obtener la autorización correspondiente para realizar las obras descritas en esta manifestación de impacto ambiental. Como ya se mencionó anteriormente, la promovente una vez autorizado el proyecto en materia ambiental procederá a tramitar el Registro Nacional de Pesca para la unidad de producción acuícola.
Art. 30°.- *Las actividades pesqueras se clasifican en:* **II.-** *Cultivo o acuacultura con fines*		
Artículo 31°.- *Para realizar las actividades de pesca se requiere lo siguiente:* **I,** *Concesión, para:* **Inciso b)** *Acuacultura comercial* **II,** Permiso, para: **Inciso g)** *Acuacultura de fomento* **III,** *Autorización, para:* **Inciso d)** *Recolectar del medio natural reproductores, larvas, postlarvas, crías, huevos, semillas, alevines o en cualquier otro estadio, y* **Inciso e)** *Acuacultura didáctica.*		

Artículos 22.- *la Secretaría podrá inscribir en el Registro Nacional de Pesca a los acuicultores que no requieran concesión, permiso o Autorización.*	Al **proyecto** le aplica el Artículo, incisos y, fracciones anteriores, porque se trata de una actividad acuícola con fines comerciales.	Por el hecho de presentar a la autoridad correspondiente (SEMARNAT) la Manifestación de Impacto Ambiental, el promovente está cumpliendo con este apartado. El proyecto se vincula por la obligatoriedad de obtener la autorización correspondiente para realizar las obras descritas en esta manifestación de impacto ambiental. Como ya se mencionó anteriormente, la promovente una vez autorizado el proyecto en materia ambiental procederá a tramitar el Registro Nacional de Pesca para la unidad de producción acuícola.
Art. 30°.- *Las actividades pesqueras se clasifican en:* **II.-** *Cultivo o acuacultura con fines*		
Artículo 31°.- *Para realizar las actividades de pesca se requiere lo siguiente:* **I,** *Concesión, para:* **Inciso b)** *Acuacultura comercial* **II,** Permiso, para: **Inciso g)** *Acuacultura de fomento* **III,** *Autorización, para:* **Inciso d)** *Recolectar del medio natural reproductores, larvas, postlarvas, crías, huevos, semillas, alevines o en cualquier otro estadio, y* **Inciso e)** *Acuacultura didáctica.*		

Artículos 22.- *la Secretaría podrá inscribir en el Registro Nacional de Pesca a los acuicultores que no requieran concesión, permiso o Autorización.*	Al **proyecto** le aplica el Artículo, incisos y, fracciones anteriores, porque se trata de una actividad acuícola con fines comerciales.	Por el hecho de presentar a la autoridad correspondiente (SEMARNAT) la Manifestación de Impacto Ambiental, el promovente está cumpliendo con este apartado. El proyecto se vincula por la obligatoriedad de obtener la autorización correspondiente para realizar las obras descritas en esta manifestación de impacto ambiental. Como ya se mencionó anteriormente, la promovente una vez autorizado el proyecto en materia ambiental procederá a tramitar el Registro Nacional de Pesca para la unidad de producción acuícola.
Art. 30°.- *Las actividades pesqueras se clasifican en:* **II.-** *Cultivo o acuacultura con fines*		
Artículo 31°.- *Para realizar las actividades de pesca se requiere lo siguiente:* **I,** *Concesión, para:* **Inciso b)** *Acuacultura comercial* **II,** Permiso, para: **Inciso g)** *Acuacultura de fomento* **III,** *Autorización, para:* **Inciso d)** *Recolectar del medio natural reproductores, larvas, postlarvas, crías, huevos, semillas, alevines o en cualquier otro estadio, y* **Inciso e)** *Acuacultura didáctica.*		

Artículos 22.- *la Secretaría podrá inscribir en el Registro Nacional de Pesca a los acuicultores que no requieran concesión, permiso o Autorización.*	Al **proyecto** le aplica el Artículo, incisos y, fracciones anteriores, porque se trata de una actividad acuícola con fines comerciales.	Por el hecho de presentar a la autoridad correspondiente (SEMARNAT) la Manifestación de Impacto Ambiental, el promovente está cumpliendo con este apartado. El proyecto se vincula por la obligatoriedad de obtener la autorización correspondiente para realizar las obras descritas en esta manifestación de impacto ambiental. Como ya se mencionó anteriormente, la promovente una vez autorizado el proyecto en materia ambiental procederá a tramitar el Registro Nacional de Pesca para la unidad de producción acuícola.
Art. 30°.- *Las actividades pesqueras se clasifican en:* **II.-** *Cultivo o acuacultura con fines*		
Artículo 31°.- *Para realizar las actividades de pesca se requiere lo siguiente:* **I,** *Concesión, para:* **Inciso b)** *Acuacultura comercial* **II,** Permiso, para: **Inciso g)** *Acuacultura de fomento* **III,** *Autorización, para:* **Inciso d)** *Recolectar del medio natural reproductores, larvas, postlarvas, crías, huevos, semillas, alevines o en cualquier otro estadio, y* **Inciso e)** *Acuacultura didáctica.*		

Artículos 22.- *la Secretaría podrá inscribir en el Registro Nacional de Pesca a los acuicultores que no requieran concesión, permiso o Autorización.*	Al **proyecto** le aplica el Artículo, incisos y, fracciones anteriores, porque se trata de una actividad acuícola con fines comerciales.	Por el hecho de presentar a la autoridad correspondiente (SEMARNAT) la Manifestación de Impacto Ambiental, el promovente está cumpliendo con este apartado. El proyecto se vincula por la obligatoriedad de obtener la autorización correspondiente para realizar las obras descritas en esta manifestación de impacto ambiental. Como ya se mencionó anteriormente, la promovente una vez autorizado el proyecto en materia ambiental procederá a tramitar el Registro Nacional de Pesca para la unidad de producción acuícola.
Art. 30°.- *Las actividades pesqueras se clasifican en:* **II.-** *Cultivo o acuacultura con fines*		
Artículo 31°.- *Para realizar las actividades de pesca se requiere lo siguiente:* **I,** *Concesión, para:* **Inciso b)** *Acuacultura comercial* **II,** Permiso, para: **Inciso g)** *Acuacultura de fomento* **III,** *Autorización, para:* **Inciso d)** *Recolectar del medio natural reproductores, larvas, postlarvas, crías, huevos, semillas, alevines o en cualquier otro estadio, y* **Inciso e)** *Acuacultura didáctica.*		

Artículos 22.- *la Secretaría podrá inscribir en el Registro Nacional de Pesca a los acuicultores que no requieran concesión, permiso o Autorización.*	Al **proyecto** le aplica el Artículo, incisos y, fracciones anteriores, porque se trata de una actividad acuícola con fines comerciales.	Por el hecho de presentar a la autoridad correspondiente (SEMARNAT) la Manifestación de Impacto Ambiental, el promovente está cumpliendo con este apartado. El proyecto se vincula por la obligatoriedad de obtener la autorización correspondiente para realizar las obras descritas en esta manifestación de impacto ambiental. Como ya se mencionó anteriormente, la promovente una vez autorizado el proyecto en materia ambiental procederá a tramitar el Registro Nacional de Pesca para la unidad de producción acuícola.
Art. 30°.- *Las actividades pesqueras se clasifican en:* **II.-** *Cultivo o acuacultura con fines*		
Artículo 31°.- *Para realizar las actividades de pesca se requiere lo siguiente:* **I,** *Concesión, para:* **Inciso b)** *Acuacultura comercial* **II,** Permiso, para: **Inciso g)** *Acuacultura de fomento* **III,** *Autorización, para:* **Inciso d)** *Recolectar del medio natural reproductores, larvas, postlarvas, crías, huevos, semillas, alevines o en cualquier otro estadio, y* **Inciso e)** *Acuacultura didáctica.*		

Artículos 22.- *la Secretaría podrá inscribir en el Registro Nacional de Pesca a los acuicultores que no requieran concesión, permiso o Autorización.*	Al **proyecto** le aplica el Artículo, incisos y, fracciones anteriores, porque se trata de una actividad acuícola con fines comerciales.	Por el hecho de presentar a la autoridad correspondiente (SEMARNAT) la Manifestación de Impacto Ambiental, el promovente está cumpliendo con este apartado. El proyecto se vincula por la obligatoriedad de obtener la autorización correspondiente para realizar las obras descritas en esta manifestación de impacto ambiental. Como ya se mencionó anteriormente, la promovente una vez autorizado el proyecto en materia ambiental procederá a tramitar el Registro Nacional de Pesca para la unidad de producción acuícola.
Art. 30°.- *Las actividades pesqueras se clasifican en:* **II.-** *Cultivo o acuacultura con fines*		
Artículo 31°.- *Para realizar las actividades de pesca se requiere lo siguiente:* **I,** *Concesión, para:* **Inciso b)** *Acuacultura comercial* **II,** Permiso, para: **Inciso g)** *Acuacultura de fomento* **III,** *Autorización, para:* **Inciso d)** *Recolectar del medio natural reproductores, larvas, postlarvas, crías, huevos, semillas, alevines o en cualquier otro estadio, y* **Inciso e)** *Acuacultura didáctica.*		

Artículos 22.- *la Secretaría podrá inscribir en el Registro Nacional de Pesca a los acuicultores que no requieran concesión, permiso o Autorización.*	Al **proyecto** le aplica el Artículo, incisos y, fracciones anteriores, porque se trata de una actividad acuícola con fines comerciales.	Por el hecho de presentar a la autoridad correspondiente (SEMARNAT) la Manifestación de Impacto Ambiental, el promovente está cumpliendo con este apartado. El proyecto se vincula por la obligatoriedad de obtener la autorización correspondiente para realizar las obras descritas en esta manifestación de impacto ambiental. Como ya se mencionó anteriormente, la promovente una vez autorizado el proyecto en materia ambiental procederá a tramitar el Registro Nacional de Pesca para la unidad de producción acuícola.
Art. 30°.- *Las actividades pesqueras se clasifican en:* **II.-** *Cultivo o acuacultura con fines*		
Artículo 31°.- *Para realizar las actividades de pesca se requiere lo siguiente:* **I,** *Concesión, para:* **Inciso b)** *Acuacultura comercial* **II,** Permiso, para: **Inciso g)** *Acuacultura de fomento* **III,** *Autorización, para:* **Inciso d)** *Recolectar del medio natural reproductores, larvas, postlarvas, crías, huevos, semillas, alevines o en cualquier otro estadio, y* **Inciso e)** *Acuacultura didáctica.*		

Artículos 22.- *la Secretaría podrá inscribir en el Registro Nacional de Pesca a los acuicultores que no requieran concesión, permiso o Autorización.*	Al **proyecto** le aplica el Artículo, incisos y, fracciones anteriores, porque se trata de una actividad acuícola con fines comerciales.	Por el hecho de presentar a la autoridad correspondiente (SEMARNAT) la Manifestación de Impacto Ambiental, el promovente está cumpliendo con este apartado. El proyecto se vincula por la obligatoriedad de obtener la autorización correspondiente para realizar las obras descritas en esta manifestación de impacto ambiental. Como ya se mencionó anteriormente, la promovente una vez autorizado el proyecto en materia ambiental procederá a tramitar el Registro Nacional de Pesca para la unidad de producción acuícola.
Art. 30°.- *Las actividades pesqueras se clasifican en:* **II.-** *Cultivo o acuacultura con fines*		
Artículo 31°.- *Para realizar las actividades de pesca se requiere lo siguiente:* **I,** *Concesión, para:* **Inciso b)** *Acuacultura comercial* **II,** Permiso, para: **Inciso g)** *Acuacultura de fomento* **III,** *Autorización, para:* **Inciso d)** *Recolectar del medio natural reproductores, larvas, postlarvas, crías, huevos, semillas, alevines o en cualquier otro estadio, y* **Inciso e)** *Acuacultura didáctica.*		

Artículos 22.- *la Secretaría podrá inscribir en el Registro Nacional de Pesca a los acuicultores que no requieran concesión, permiso o Autorización.*	Al **proyecto** le aplica el Artículo, incisos y, fracciones anteriores, porque se trata de una actividad acuícola con fines comerciales.	Por el hecho de presentar a la autoridad correspondiente (SEMARNAT) la Manifestación de Impacto Ambiental, el promovente está cumpliendo con este apartado. El proyecto se vincula por la obligatoriedad de obtener la autorización correspondiente para realizar las obras descritas en esta manifestación de impacto ambiental. Como ya se mencionó anteriormente, la promovente una vez autorizado el proyecto en materia ambiental procederá a tramitar el Registro Nacional de Pesca para la unidad de producción acuícola.
Art. 30°.- *Las actividades pesqueras se clasifican en:* **II.-** *Cultivo o acuacultura con fines*		
Artículo 31°.- *Para realizar las actividades de pesca se requiere lo siguiente:* **I,** *Concesión, para:* **Inciso b)** *Acuacultura comercial* **II,** Permiso, para: **Inciso g)** *Acuacultura de fomento* **III,** *Autorización, para:* **Inciso d)** *Recolectar del medio natural reproductores, larvas, postlarvas, crías, huevos, semillas, alevines o en cualquier otro estadio, y* **Inciso e)** *Acuacultura didáctica.*		

Artículos 22.- *la Secretaría podrá inscribir en el Registro Nacional de Pesca a los acuicultores que no requieran concesión, permiso o Autorización.*	Al **proyecto** le aplica el Artículo, incisos y, fracciones anteriores, porque se trata de una actividad acuícola con fines comerciales.	Por el hecho de presentar a la autoridad correspondiente (SEMARNAT) la Manifestación de Impacto Ambiental, el promovente está cumpliendo con este apartado. El proyecto se vincula por la obligatoriedad de obtener la autorización correspondiente para realizar las obras descritas en esta manifestación de impacto ambiental. Como ya se mencionó anteriormente, la promovente una vez autorizado el proyecto en materia ambiental procederá a tramitar el Registro Nacional de Pesca para la unidad de producción acuícola.
Art. 30°.- *Las actividades pesqueras se clasifican en:* **II.-** *Cultivo o acuacultura con fines*		
Artículo 31°.- *Para realizar las actividades de pesca se requiere lo siguiente:* **I,** *Concesión, para:* **Inciso b)** *Acuacultura comercial* **II,** Permiso, para: **Inciso g)** *Acuacultura de fomento* **III,** *Autorización, para:* **Inciso d)** *Recolectar del medio natural reproductores, larvas, postlarvas, crías, huevos, semillas, alevines o en cualquier otro estadio, y* **Inciso e)** *Acuacultura didáctica.*		

Artículos 22.- *la Secretaría podrá inscribir en el Registro Nacional de Pesca a los acuicultores que no requieran concesión, permiso o Autorización.*	Al **proyecto** le aplica el Artículo, incisos y, fracciones anteriores, porque se trata de una actividad acuícola con fines comerciales.	Por el hecho de presentar a la autoridad correspondiente (SEMARNAT) la Manifestación de Impacto Ambiental, el promovente está cumpliendo con este apartado. El proyecto se vincula por la obligatoriedad de obtener la autorización correspondiente para realizar las obras descritas en esta manifestación de impacto ambiental. Como ya se mencionó anteriormente, la promovente una vez autorizado el proyecto en materia ambiental procederá a tramitar el Registro Nacional de Pesca para la unidad de producción acuícola.
Art. 30°.- *Las actividades pesqueras se clasifican en:* **II.-** *Cultivo o acuacultura con fines*		
Artículo 31°.- *Para realizar las actividades de pesca se requiere lo siguiente:* **I,** *Concesión, para:* **Inciso b)** *Acuacultura comercial* **II,** Permiso, para: **Inciso g)** *Acuacultura de fomento* **III,** *Autorización, para:* **Inciso d)** *Recolectar del medio natural reproductores, larvas, postlarvas, crías, huevos, semillas, alevines o en cualquier otro estadio, y* **Inciso e)** *Acuacultura didáctica.*		

Artículos 22.- *la Secretaría podrá inscribir en el Registro Nacional de Pesca a los acuicultores que no requieran concesión, permiso o Autorización.*	Al **proyecto** le aplica el Artículo, incisos y, fracciones anteriores, porque se trata de una actividad acuícola con fines comerciales.	Por el hecho de presentar a la autoridad correspondiente (SEMARNAT) la Manifestación de Impacto Ambiental, el promovente está cumpliendo con este apartado. El proyecto se vincula por la obligatoriedad de obtener la autorización correspondiente para realizar las obras descritas en esta manifestación de impacto ambiental. Como ya se mencionó anteriormente, la promovente una vez autorizado el proyecto en materia ambiental procederá a tramitar el Registro Nacional de Pesca para la unidad de producción acuícola.
Art. 30°.- *Las actividades pesqueras se clasifican en:* **II.-** *Cultivo o acuacultura con fines*		
Artículo 31°.- *Para realizar las actividades de pesca se requiere lo siguiente:* **I,** *Concesión, para:* **Inciso b)** *Acuacultura comercial* **II,** Permiso, para: **Inciso g)** *Acuacultura de fomento* **III,** *Autorización, para:* **Inciso d)** *Recolectar del medio natural reproductores, larvas, postlarvas, crías, huevos, semillas, alevines o en cualquier otro estadio, y* **Inciso e)** *Acuacultura didáctica.*		

Artículos 22.- *la Secretaría podrá inscribir en el Registro Nacional de Pesca a los acuicultores que no requieran concesión, permiso o Autorización.*	Al **proyecto** le aplica el Artículo, incisos y, fracciones anteriores, porque se trata de una actividad acuícola con fines comerciales.	Por el hecho de presentar a la autoridad correspondiente (SEMARNAT) la Manifestación de Impacto Ambiental, el promovente está cumpliendo con este apartado. El proyecto se vincula por la obligatoriedad de obtener la autorización correspondiente para realizar las obras descritas en esta manifestación de impacto ambiental. Como ya se mencionó anteriormente, la promovente una vez autorizado el proyecto en materia ambiental procederá a tramitar el Registro Nacional de Pesca para la unidad de producción acuícola.
Art. 30°.- *Las actividades pesqueras se clasifican en:* **II.-** *Cultivo o acuacultura con fines*		
Artículo 31°.- *Para realizar las actividades de pesca se requiere lo siguiente:* **I,** *Concesión, para:* **Inciso b)** *Acuacultura comercial* **II,** Permiso, para: **Inciso g)** *Acuacultura de fomento* **III,** *Autorización, para:* **Inciso d)** *Recolectar del medio natural reproductores, larvas, postlarvas, crías, huevos, semillas, alevines o en cualquier otro estadio, y* **Inciso e)** *Acuacultura didáctica.*		

Artículos 22.- *la Secretaría podrá inscribir en el Registro Nacional de Pesca a los acuicultores que no requieran concesión, permiso o Autorización.*	Al **proyecto** le aplica el Artículo, incisos y, fracciones anteriores, porque se trata de una actividad acuícola con fines comerciales.	Por el hecho de presentar a la autoridad correspondiente (SEMARNAT) la Manifestación de Impacto Ambiental, el promovente está cumpliendo con este apartado. El proyecto se vincula por la obligatoriedad de obtener la autorización correspondiente para realizar las obras descritas en esta manifestación de impacto ambiental. Como ya se mencionó anteriormente, la promovente una vez autorizado el proyecto en materia ambiental procederá a tramitar el Registro Nacional de Pesca para la unidad de producción acuícola.
Art. 30°.- *Las actividades pesqueras se clasifican en:* **II.-** *Cultivo o acuacultura con fines*		
Artículo 31°.- *Para realizar las actividades de pesca se requiere lo siguiente:* **I,** *Concesión, para:* **Inciso b)** *Acuacultura comercial* **II,** Permiso, para: **Inciso g)** *Acuacultura de fomento* **III,** *Autorización, para:* **Inciso d)** *Recolectar del medio natural reproductores, larvas, postlarvas, crías, huevos, semillas, alevines o en cualquier otro estadio, y* **Inciso e)** *Acuacultura didáctica.*		

Artículos 22.- *la Secretaría podrá inscribir en el Registro Nacional de Pesca a los acuicultores que no requieran concesión, permiso o Autorización.*	Al **proyecto** le aplica el Artículo, incisos y, fracciones anteriores, porque se trata de una actividad acuícola con fines comerciales.	Por el hecho de presentar a la autoridad correspondiente (SEMARNAT) la Manifestación de Impacto Ambiental, el promovente está cumpliendo con este apartado. El proyecto se vincula por la obligatoriedad de obtener la autorización correspondiente para realizar las obras descritas en esta manifestación de impacto ambiental. Como ya se mencionó anteriormente, la promovente una vez autorizado el proyecto en materia ambiental procederá a tramitar el Registro Nacional de Pesca para la unidad de producción acuícola.
Art. 30°.- *Las actividades pesqueras se clasifican en:* **II.-** *Cultivo o acuacultura con fines*		
Artículo 31°.- *Para realizar las actividades de pesca se requiere lo siguiente:* **I,** *Concesión, para:* **Inciso b)** *Acuacultura comercial* **II,** Permiso, para: **Inciso g)** *Acuacultura de fomento* **III,** *Autorización, para:* **Inciso d)** *Recolectar del medio natural reproductores, larvas, postlarvas, crías, huevos, semillas, alevines o en cualquier otro estadio, y* **Inciso e)** *Acuacultura didáctica.*		

Artículos 22.- *la Secretaría podrá inscribir en el Registro Nacional de Pesca a los acuicultores que no requieran concesión, permiso o Autorización.*	Al **proyecto** le aplica el Artículo, incisos y, fracciones anteriores, porque se trata de una actividad acuícola con fines comerciales.	Por el hecho de presentar a la autoridad correspondiente (SEMARNAT) la Manifestación de Impacto Ambiental, el promovente está cumpliendo con este apartado. El proyecto se vincula por la obligatoriedad de obtener la autorización correspondiente para realizar las obras descritas en esta manifestación de impacto ambiental. Como ya se mencionó anteriormente, la promovente una vez autorizado el proyecto en materia ambiental procederá a tramitar el Registro Nacional de Pesca para la unidad de producción acuícola.
Art. 30°.- *Las actividades pesqueras se clasifican en:* **II.-** *Cultivo o acuacultura con fines*		
Artículo 31°.- *Para realizar las actividades de pesca se requiere lo siguiente:* **I,** *Concesión, para:* **Inciso b)** *Acuacultura comercial* **II,** Permiso, para: **Inciso g)** *Acuacultura de fomento* **III,** *Autorización, para:* **Inciso d)** *Recolectar del medio natural reproductores, larvas, postlarvas, crías, huevos, semillas, alevines o en cualquier otro estadio, y* **Inciso e)** *Acuacultura didáctica.*		

Artículos 22.- *la Secretaría podrá inscribir en el Registro Nacional de Pesca a los acuicultores que no requieran concesión, permiso o Autorización.*	Al **proyecto** le aplica el Artículo, incisos y, fracciones anteriores, porque se trata de una actividad acuícola con fines comerciales.	Por el hecho de presentar a la autoridad correspondiente (SEMARNAT) la Manifestación de Impacto Ambiental, el promovente está cumpliendo con este apartado. El proyecto se vincula por la obligatoriedad de obtener la autorización correspondiente para realizar las obras descritas en esta manifestación de impacto ambiental. Como ya se mencionó anteriormente, la promovente una vez autorizado el proyecto en materia ambiental procederá a tramitar el Registro Nacional de Pesca para la unidad de producción acuícola.
Art. 30°.- *Las actividades pesqueras se clasifican en:* **II.-** *Cultivo o acuacultura con fines*		
Artículo 31°.- *Para realizar las actividades de pesca se requiere lo siguiente:* **I,** *Concesión, para:* **Inciso b)** *Acuacultura comercial* **II,** Permiso, para: **Inciso g)** *Acuacultura de fomento* **III,** *Autorización, para:* **Inciso d)** *Recolectar del medio natural reproductores, larvas, postlarvas, crías, huevos, semillas, alevines o en cualquier otro estadio, y* **Inciso e)** *Acuacultura didáctica.*		

Artículos 22.- *la Secretaría podrá inscribir en el Registro Nacional de Pesca a los acuicultores que no requieran concesión, permiso o Autorización.*	Al **proyecto** le aplica el Artículo, incisos y, fracciones anteriores, porque se trata de una actividad acuícola con fines comerciales.	Por el hecho de presentar a la autoridad correspondiente (SEMARNAT) la Manifestación de Impacto Ambiental, el promovente está cumpliendo con este apartado. El proyecto se vincula por la obligatoriedad de obtener la autorización correspondiente para realizar las obras descritas en esta manifestación de impacto ambiental. Como ya se mencionó anteriormente, la promovente una vez autorizado el proyecto en materia ambiental procederá a tramitar el Registro Nacional de Pesca para la unidad de producción acuícola.
Art. 30°.- *Las actividades pesqueras se clasifican en:* **II.-** *Cultivo o acuacultura con fines*		
Artículo 31°.- *Para realizar las actividades de pesca se requiere lo siguiente:* **I,** *Concesión, para:* **Inciso b)** *Acuacultura comercial* **II,** Permiso, para: **Inciso g)** *Acuacultura de fomento* **III,** *Autorización, para:* **Inciso d)** *Recolectar del medio natural reproductores, larvas, postlarvas, crías, huevos, semillas, alevines o en cualquier otro estadio, y* **Inciso e)** *Acuacultura didáctica.*		

Artículos 22.- *la Secretaría podrá inscribir en el Registro Nacional de Pesca a los acuicultores que no requieran concesión, permiso o Autorización.*	Al **proyecto** le aplica el Artículo, incisos y, fracciones anteriores, porque se trata de una actividad acuícola con fines comerciales.	Por el hecho de presentar a la autoridad correspondiente (SEMARNAT) la Manifestación de Impacto Ambiental, el promovente está cumpliendo con este apartado. El proyecto se vincula por la obligatoriedad de obtener la autorización correspondiente para realizar las obras descritas en esta manifestación de impacto ambiental. Como ya se mencionó anteriormente, la promovente una vez autorizado el proyecto en materia ambiental procederá a tramitar el Registro Nacional de Pesca para la unidad de producción acuícola.
Art. 30°.- *Las actividades pesqueras se clasifican en:* **II.-** *Cultivo o acuacultura con fines*		
Artículo 31°.- *Para realizar las actividades de pesca se requiere lo siguiente:* **I,** *Concesión, para:* **Inciso b)** *Acuacultura comercial* **II,** Permiso, para: **Inciso g)** *Acuacultura de fomento* **III,** *Autorización, para:* **Inciso d)** *Recolectar del medio natural reproductores, larvas, postlarvas, crías, huevos, semillas, alevines o en cualquier otro estadio, y* **Inciso e)** *Acuacultura didáctica.*		

Artículos 22.- *la Secretaría podrá inscribir en el Registro Nacional de Pesca a los acuicultores que no requieran concesión, permiso o Autorización.*	Al **proyecto** le aplica el Artículo, incisos y, fracciones anteriores, porque se trata de una actividad acuícola con fines comerciales.	Por el hecho de presentar a la autoridad correspondiente (SEMARNAT) la Manifestación de Impacto Ambiental, el promovente está cumpliendo con este apartado. El proyecto se vincula por la obligatoriedad de obtener la autorización correspondiente para realizar las obras descritas en esta manifestación de impacto ambiental. Como ya se mencionó anteriormente, la promovente una vez autorizado el proyecto en materia ambiental procederá a tramitar el Registro Nacional de Pesca para la unidad de producción acuícola.
Art. 30°.- *Las actividades pesqueras se clasifican en:* **II.-** *Cultivo o acuacultura con fines*		
Artículo 31°.- *Para realizar las actividades de pesca se requiere lo siguiente:* **I,** *Concesión, para:* **Inciso b)** *Acuacultura comercial* **II,** Permiso, para: **Inciso g)** *Acuacultura de fomento* **III,** *Autorización, para:* **Inciso d)** *Recolectar del medio natural reproductores, larvas, postlarvas, crías, huevos, semillas, alevines o en cualquier otro estadio, y* **Inciso e)** *Acuacultura didáctica.*		

Artículos 22.- *la Secretaría podrá inscribir en el Registro Nacional de Pesca a los acuicultores que no requieran concesión, permiso o Autorización.*	Al **proyecto** le aplica el Artículo, incisos y, fracciones anteriores, porque se trata de una actividad acuícola con fines comerciales.	Por el hecho de presentar a la autoridad correspondiente (SEMARNAT) la Manifestación de Impacto Ambiental, el promovente está cumpliendo con este apartado. El proyecto se vincula por la obligatoriedad de obtener la autorización correspondiente para realizar las obras descritas en esta manifestación de impacto ambiental. Como ya se mencionó anteriormente, la promovente una vez autorizado el proyecto en materia ambiental procederá a tramitar el Registro Nacional de Pesca para la unidad de producción acuícola.
Art. 30°.- *Las actividades pesqueras se clasifican en:* **II.-** *Cultivo o acuacultura con fines*		
Artículo 31°.- *Para realizar las actividades de pesca se requiere lo siguiente:* **I,** *Concesión, para:* **Inciso b)** *Acuacultura comercial* **II,** Permiso, para: **Inciso g)** *Acuacultura de fomento* **III,** *Autorización, para:* **Inciso d)** *Recolectar del medio natural reproductores, larvas, postlarvas, crías, huevos, semillas, alevines o en cualquier otro estadio, y* **Inciso e)** *Acuacultura didáctica.*		

Artículos 22.- *la Secretaría podrá inscribir en el Registro Nacional de Pesca a los acuicultores que no requieran concesión, permiso o Autorización.*	Al **proyecto** le aplica el Artículo, incisos y, fracciones anteriores, porque se trata de una actividad acuícola con fines comerciales.	Por el hecho de presentar a la autoridad correspondiente (SEMARNAT) la Manifestación de Impacto Ambiental, el promovente está cumpliendo con este apartado. El proyecto se vincula por la obligatoriedad de obtener la autorización correspondiente para realizar las obras descritas en esta manifestación de impacto ambiental. Como ya se mencionó anteriormente, la promovente una vez autorizado el proyecto en materia ambiental procederá a tramitar el Registro Nacional de Pesca para la unidad de producción acuícola.
Art. 30°.- *Las actividades pesqueras se clasifican en:* **II.-** *Cultivo o acuacultura con fines*		
Artículo 31°.- *Para realizar las actividades de pesca se requiere lo siguiente:* **I,** *Concesión, para:* **Inciso b)** *Acuacultura comercial* **II,** Permiso, para: **Inciso g)** *Acuacultura de fomento* **III,** *Autorización, para:* **Inciso d)** *Recolectar del medio natural reproductores, larvas, postlarvas, crías, huevos, semillas, alevines o en cualquier otro estadio, y* **Inciso e)** *Acuacultura didáctica.*		

Artículos 22.- *la Secretaría podrá inscribir en el Registro Nacional de Pesca a los acuicultores que no requieran concesión, permiso o Autorización.*	Al **proyecto** le aplica el Artículo, incisos y, fracciones anteriores, porque se trata de una actividad acuícola con fines comerciales.	Por el hecho de presentar a la autoridad correspondiente (SEMARNAT) la Manifestación de Impacto Ambiental, el promovente está cumpliendo con este apartado. El proyecto se vincula por la obligatoriedad de obtener la autorización correspondiente para realizar las obras descritas en esta manifestación de impacto ambiental. Como ya se mencionó anteriormente, la promovente una vez autorizado el proyecto en materia ambiental procederá a tramitar el Registro Nacional de Pesca para la unidad de producción acuícola.
Art. 30°.- *Las actividades pesqueras se clasifican en:* **II.-** *Cultivo o acuacultura con fines*		
Artículo 31°.- *Para realizar las actividades de pesca se requiere lo siguiente:* **I,** *Concesión, para:* **Inciso b)** *Acuacultura comercial* **II,** Permiso, para: **Inciso g)** *Acuacultura de fomento* **III,** *Autorización, para:* **Inciso d)** *Recolectar del medio natural reproductores, larvas, postlarvas, crías, huevos, semillas, alevines o en cualquier otro estadio, y* **Inciso e)** *Acuacultura didáctica.*		

Artículos 22.- *la Secretaría podrá inscribir en el Registro Nacional de Pesca a los acuicultores que no requieran concesión, permiso o Autorización.*	Al **proyecto** le aplica el Artículo, incisos y, fracciones anteriores, porque se trata de una actividad acuícola con fines comerciales.	Por el hecho de presentar a la autoridad correspondiente (SEMARNAT) la Manifestación de Impacto Ambiental, el promovente está cumpliendo con este apartado. El proyecto se vincula por la obligatoriedad de obtener la autorización correspondiente para realizar las obras descritas en esta manifestación de impacto ambiental. Como ya se mencionó anteriormente, la promovente una vez autorizado el proyecto en materia ambiental procederá a tramitar el Registro Nacional de Pesca para la unidad de producción acuícola.
Art. 30°.- *Las actividades pesqueras se clasifican en:* **II.-** *Cultivo o acuacultura con fines*		
Artículo 31°.- *Para realizar las actividades de pesca se requiere lo siguiente:* **I,** *Concesión, para:* **Inciso b)** *Acuacultura comercial* **II,** Permiso, para: **Inciso g)** *Acuacultura de fomento* **III,** *Autorización, para:* **Inciso d)** *Recolectar del medio natural reproductores, larvas, postlarvas, crías, huevos, semillas, alevines o en cualquier otro estadio, y* **Inciso e)** *Acuacultura didáctica.*		

Artículos 22.- *la Secretaría podrá inscribir en el Registro Nacional de Pesca a los acuicultores que no requieran concesión, permiso o Autorización.*	Al **proyecto** le aplica el Artículo, incisos y, fracciones anteriores, porque se trata de una actividad acuícola con fines comerciales.	Por el hecho de presentar a la autoridad correspondiente (SEMARNAT) la Manifestación de Impacto Ambiental, el promovente está cumpliendo con este apartado. El proyecto se vincula por la obligatoriedad de obtener la autorización correspondiente para realizar las obras descritas en esta manifestación de impacto ambiental. Como ya se mencionó anteriormente, la promovente una vez autorizado el proyecto en materia ambiental procederá a tramitar el Registro Nacional de Pesca para la unidad de producción acuícola.
Art. 30°.- *Las actividades pesqueras se clasifican en:* **II.-** *Cultivo o acuacultura con fines*		
Artículo 31°.- *Para realizar las actividades de pesca se requiere lo siguiente:* **I,** *Concesión, para:* **Inciso b)** *Acuacultura comercial* **II,** Permiso, para: **Inciso g)** *Acuacultura de fomento* **III,** *Autorización, para:* **Inciso d)** *Recolectar del medio natural reproductores, larvas, postlarvas, crías, huevos, semillas, alevines o en cualquier otro estadio, y* **Inciso e)** *Acuacultura didáctica.*		

Artículos 22.- *la Secretaría podrá inscribir en el Registro Nacional de Pesca a los acuicultores que no requieran concesión, permiso o Autorización.*	Al **proyecto** le aplica el Artículo, incisos y, fracciones anteriores, porque se trata de una actividad acuícola con fines comerciales.	Por el hecho de presentar a la autoridad correspondiente (SEMARNAT) la Manifestación de Impacto Ambiental, el promovente está cumpliendo con este apartado. El proyecto se vincula por la obligatoriedad de obtener la autorización correspondiente para realizar las obras descritas en esta manifestación de impacto ambiental. Como ya se mencionó anteriormente, la promovente una vez autorizado el proyecto en materia ambiental procederá a tramitar el Registro Nacional de Pesca para la unidad de producción acuícola.
Art. 30°.- *Las actividades pesqueras se clasifican en:* **II.-** *Cultivo o acuacultura con fines*		
Artículo 31°.- *Para realizar las actividades de pesca se requiere lo siguiente:* **I,** *Concesión, para:* **Inciso b)** *Acuacultura comercial* **II,** Permiso, para: **Inciso g)** *Acuacultura de fomento* **III,** *Autorización, para:* **Inciso d)** *Recolectar del medio natural reproductores, larvas, postlarvas, crías, huevos, semillas, alevines o en cualquier otro estadio, y* **Inciso e)** *Acuacultura didáctica.*		

Artículos 22.- *la Secretaría podrá inscribir en el Registro Nacional de Pesca a los acuicultores que no requieran concesión, permiso o Autorización.*	Al **proyecto** le aplica el Artículo, incisos y, fracciones anteriores, porque se trata de una actividad acuícola con fines comerciales.	Por el hecho de presentar a la autoridad correspondiente (SEMARNAT) la Manifestación de Impacto Ambiental, el promovente está cumpliendo con este apartado. El proyecto se vincula por la obligatoriedad de obtener la autorización correspondiente para realizar las obras descritas en esta manifestación de impacto ambiental. Como ya se mencionó anteriormente, la promovente una vez autorizado el proyecto en materia ambiental procederá a tramitar el Registro Nacional de Pesca para la unidad de producción acuícola.
Art. 30°.- *Las actividades pesqueras se clasifican en:* **II.-** *Cultivo o acuacultura con fines*		
Artículo 31°.- *Para realizar las actividades de pesca se requiere lo siguiente:* **I,** *Concesión, para:* **Inciso b)** *Acuacultura comercial* **II,** Permiso, para: **Inciso g)** *Acuacultura de fomento* **III,** *Autorización, para:* **Inciso d)** *Recolectar del medio natural reproductores, larvas, postlarvas, crías, huevos, semillas, alevines o en cualquier otro estadio, y* **Inciso e)** *Acuacultura didáctica.*		

Artículos 22.- *la Secretaría podrá inscribir en el Registro Nacional de Pesca a los acuicultores que no requieran concesión, permiso o Autorización.*	Al **proyecto** le aplica el Artículo, incisos y, fracciones anteriores, porque se trata de una actividad acuícola con fines comerciales.	Por el hecho de presentar a la autoridad correspondiente (SEMARNAT) la Manifestación de Impacto Ambiental, el promovente está cumpliendo con este apartado. El proyecto se vincula por la obligatoriedad de obtener la autorización correspondiente para realizar las obras descritas en esta manifestación de impacto ambiental. Como ya se mencionó anteriormente, la promovente una vez autorizado el proyecto en materia ambiental procederá a tramitar el Registro Nacional de Pesca para la unidad de producción acuícola.
Art. 30°.- *Las actividades pesqueras se clasifican en:* **II.-** *Cultivo o acuacultura con fines*		
Artículo 31°.- *Para realizar las actividades de pesca se requiere lo siguiente:* **I,** *Concesión, para:* **Inciso b)** *Acuacultura comercial* **II,** Permiso, para: **Inciso g)** *Acuacultura de fomento* **III,** *Autorización, para:* **Inciso d)** *Recolectar del medio natural reproductores, larvas, postlarvas, crías, huevos, semillas, alevines o en cualquier otro estadio, y* **Inciso e)** *Acuacultura didáctica.*		

Artículos 22.- *la Secretaría podrá inscribir en el Registro Nacional de Pesca a los acuicultores que no requieran concesión, permiso o Autorización.*	Al **proyecto** le aplica el Artículo, incisos y, fracciones anteriores, porque se trata de una actividad acuícola con fines comerciales.	Por el hecho de presentar a la autoridad correspondiente (SEMARNAT) la Manifestación de Impacto Ambiental, el promovente está cumpliendo con este apartado. El proyecto se vincula por la obligatoriedad de obtener la autorización correspondiente para realizar las obras descritas en esta manifestación de impacto ambiental. Como ya se mencionó anteriormente, la promovente una vez autorizado el proyecto en materia ambiental procederá a tramitar el Registro Nacional de Pesca para la unidad de producción acuícola.
Art. 30°.- *Las actividades pesqueras se clasifican en:* **II.-** *Cultivo o acuacultura con fines*		
Artículo 31°.- *Para realizar las actividades de pesca se requiere lo siguiente:* **I,** *Concesión, para:* **Inciso b)** *Acuacultura comercial* **II,** Permiso, para: **Inciso g)** *Acuacultura de fomento* **III,** *Autorización, para:* **Inciso d)** *Recolectar del medio natural reproductores, larvas, postlarvas, crías, huevos, semillas, alevines o en cualquier otro estadio, y* **Inciso e)** *Acuacultura didáctica.*		

Artículos 22.- *la Secretaría podrá inscribir en el Registro Nacional de Pesca a los acuicultores que no requieran concesión, permiso o Autorización.*	Al **proyecto** le aplica el Artículo, incisos y, fracciones anteriores, porque se trata de una actividad acuícola con fines comerciales.	Por el hecho de presentar a la autoridad correspondiente (SEMARNAT) la Manifestación de Impacto Ambiental, el promovente está cumpliendo con este apartado. El proyecto se vincula por la obligatoriedad de obtener la autorización correspondiente para realizar las obras descritas en esta manifestación de impacto ambiental. Como ya se mencionó anteriormente, la promovente una vez autorizado el proyecto en materia ambiental procederá a tramitar el Registro Nacional de Pesca para la unidad de producción acuícola.
Art. 30°.- *Las actividades pesqueras se clasifican en:* **II.-** *Cultivo o acuacultura con fines*		
Artículo 31°.- *Para realizar las actividades de pesca se requiere lo siguiente:* **I,** *Concesión, para:* **Inciso b)** *Acuacultura comercial* **II,** Permiso, para: **Inciso g)** *Acuacultura de fomento* **III,** *Autorización, para:* **Inciso d)** *Recolectar del medio natural reproductores, larvas, postlarvas, crías, huevos, semillas, alevines o en cualquier otro estadio, y* **Inciso e)** *Acuacultura didáctica.*		

Artículos 22.- *la Secretaría podrá inscribir en el Registro Nacional de Pesca a los acuicultores que no requieran concesión, permiso o Autorización.*	Al **proyecto** le aplica el Artículo, incisos y, fracciones anteriores, porque se trata de una actividad acuícola con fines comerciales.	Por el hecho de presentar a la autoridad correspondiente (SEMARNAT) la Manifestación de Impacto Ambiental, el promovente está cumpliendo con este apartado. El proyecto se vincula por la obligatoriedad de obtener la autorización correspondiente para realizar las obras descritas en esta manifestación de impacto ambiental. Como ya se mencionó anteriormente, la promovente una vez autorizado el proyecto en materia ambiental procederá a tramitar el Registro Nacional de Pesca para la unidad de producción acuícola.
Art. 30°.- *Las actividades pesqueras se clasifican en:* **II.-** *Cultivo o acuacultura con fines*		
Artículo 31°.- *Para realizar las actividades de pesca se requiere lo siguiente:* **I,** *Concesión, para:* **Inciso b)** *Acuacultura comercial* **II,** Permiso, para: **Inciso g)** *Acuacultura de fomento* **III,** *Autorización, para:* **Inciso d)** *Recolectar del medio natural reproductores, larvas, postlarvas, crías, huevos, semillas, alevines o en cualquier otro estadio, y* **Inciso e)** *Acuacultura didáctica.*		

Artículos 22.- *la Secretaría podrá inscribir en el Registro Nacional de Pesca a los acuicultores que no requieran concesión, permiso o Autorización.*	Al **proyecto** le aplica el Artículo, incisos y, fracciones anteriores, porque se trata de una actividad acuícola con fines comerciales.	Por el hecho de presentar a la autoridad correspondiente (SEMARNAT) la Manifestación de Impacto Ambiental, el promovente está cumpliendo con este apartado. El proyecto se vincula por la obligatoriedad de obtener la autorización correspondiente para realizar las obras descritas en esta manifestación de impacto ambiental. Como ya se mencionó anteriormente, la promovente una vez autorizado el proyecto en materia ambiental procederá a tramitar el Registro Nacional de Pesca para la unidad de producción acuícola.
Art. 30°.- *Las actividades pesqueras se clasifican en:* **II.-** *Cultivo o acuacultura con fines*		
Artículo 31°.- *Para realizar las actividades de pesca se requiere lo siguiente:* **I,** *Concesión, para:* **Inciso b)** *Acuacultura comercial* **II,** Permiso, para: **Inciso g)** *Acuacultura de fomento* **III,** *Autorización, para:* **Inciso d)** *Recolectar del medio natural reproductores, larvas, postlarvas, crías, huevos, semillas, alevines o en cualquier otro estadio, y* **Inciso e)** *Acuacultura didáctica.*		

Artículos 22.- *la Secretaría podrá inscribir en el Registro Nacional de Pesca a los acuicultores que no requieran concesión, permiso o Autorización.*	Al **proyecto** le aplica el Artículo, incisos y, fracciones anteriores, porque se trata de una actividad acuícola con fines comerciales.	Por el hecho de presentar a la autoridad correspondiente (SEMARNAT) la Manifestación de Impacto Ambiental, el promovente está cumpliendo con este apartado. El proyecto se vincula por la obligatoriedad de obtener la autorización correspondiente para realizar las obras descritas en esta manifestación de impacto ambiental. Como ya se mencionó anteriormente, la promovente una vez autorizado el proyecto en materia ambiental procederá a tramitar el Registro Nacional de Pesca para la unidad de producción acuícola.
Art. 30°.- *Las actividades pesqueras se clasifican en:* **II.-** *Cultivo o acuacultura con fines*		
Artículo 31°.- *Para realizar las actividades de pesca se requiere lo siguiente:* **I,** *Concesión, para:* **Inciso b)** *Acuacultura comercial* **II,** Permiso, para: **Inciso g)** *Acuacultura de fomento* **III,** *Autorización, para:* **Inciso d)** *Recolectar del medio natural reproductores, larvas, postlarvas, crías, huevos, semillas, alevines o en cualquier otro estadio, y* **Inciso e)** *Acuacultura didáctica.*		

Artículos 22.- *la Secretaría podrá inscribir en el Registro Nacional de Pesca a los acuicultores que no requieran concesión, permiso o Autorización.*	Al **proyecto** le aplica el Artículo, incisos y, fracciones anteriores, porque se trata de una actividad acuícola con fines comerciales.	Por el hecho de presentar a la autoridad correspondiente (SEMARNAT) la Manifestación de Impacto Ambiental, el promovente está cumpliendo con este apartado. El proyecto se vincula por la obligatoriedad de obtener la autorización correspondiente para realizar las obras descritas en esta manifestación de impacto ambiental. Como ya se mencionó anteriormente, la promovente una vez autorizado el proyecto en materia ambiental procederá a tramitar el Registro Nacional de Pesca para la unidad de producción acuícola.
Art. 30°.- *Las actividades pesqueras se clasifican en:* **II.-** *Cultivo o acuacultura con fines*		
Artículo 31°.- *Para realizar las actividades de pesca se requiere lo siguiente:* **I,** *Concesión, para:* **Inciso b)** *Acuacultura comercial* **II,** Permiso, para: **Inciso g)** *Acuacultura de fomento* **III,** *Autorización, para:* **Inciso d)** *Recolectar del medio natural reproductores, larvas, postlarvas, crías, huevos, semillas, alevines o en cualquier otro estadio, y* **Inciso e)** *Acuacultura didáctica.*		

Artículos 22.- *la Secretaría podrá inscribir en el Registro Nacional de Pesca a los acuicultores que no requieran concesión, permiso o Autorización.*	Al **proyecto** le aplica el Artículo, incisos y, fracciones anteriores, porque se trata de una actividad acuícola con fines comerciales.	Por el hecho de presentar a la autoridad correspondiente (SEMARNAT) la Manifestación de Impacto Ambiental, el promovente está cumpliendo con este apartado. El proyecto se vincula por la obligatoriedad de obtener la autorización correspondiente para realizar las obras descritas en esta manifestación de impacto ambiental. Como ya se mencionó anteriormente, la promovente una vez autorizado el proyecto en materia ambiental procederá a tramitar el Registro Nacional de Pesca para la unidad de producción acuícola.
Art. 30°.- *Las actividades pesqueras se clasifican en:* **II.-** *Cultivo o acuacultura con fines*		
Artículo 31°.- *Para realizar las actividades de pesca se requiere lo siguiente:* **I,** *Concesión, para:* **Inciso b)** *Acuacultura comercial* **II,** Permiso, para: **Inciso g)** *Acuacultura de fomento* **III,** *Autorización, para:* **Inciso d)** *Recolectar del medio natural reproductores, larvas, postlarvas, crías, huevos, semillas, alevines o en cualquier otro estadio, y* **Inciso e)** *Acuacultura didáctica.*		

Artículos 22.- *la Secretaría podrá inscribir en el Registro Nacional de Pesca a los acuicultores que no requieran concesión, permiso o Autorización.*	Al **proyecto** le aplica el Artículo, incisos y, fracciones anteriores, porque se trata de una actividad acuícola con fines comerciales.	Por el hecho de presentar a la autoridad correspondiente (SEMARNAT) la Manifestación de Impacto Ambiental, el promovente está cumpliendo con este apartado. El proyecto se vincula por la obligatoriedad de obtener la autorización correspondiente para realizar las obras descritas en esta manifestación de impacto ambiental. Como ya se mencionó anteriormente, la promovente una vez autorizado el proyecto en materia ambiental procederá a tramitar el Registro Nacional de Pesca para la unidad de producción acuícola.
Art. 30°.- *Las actividades pesqueras se clasifican en:* **II.-** *Cultivo o acuacultura con fines*		
Artículo 31°.- *Para realizar las actividades de pesca se requiere lo siguiente:* **I,** *Concesión, para:* **Inciso b)** *Acuacultura comercial* **II,** Permiso, para: **Inciso g)** *Acuacultura de fomento* **III,** *Autorización, para:* **Inciso d)** *Recolectar del medio natural reproductores, larvas, postlarvas, crías, huevos, semillas, alevines o en cualquier otro estadio, y* **Inciso e)** *Acuacultura didáctica.*		

Artículos 22.- *la Secretaría podrá inscribir en el Registro Nacional de Pesca a los acuicultores que no requieran concesión, permiso o Autorización.*	Al **proyecto** le aplica el Artículo, incisos y, fracciones anteriores, porque se trata de una actividad acuícola con fines comerciales.	Por el hecho de presentar a la autoridad correspondiente (SEMARNAT) la Manifestación de Impacto Ambiental, el promovente está cumpliendo con este apartado. El proyecto se vincula por la obligatoriedad de obtener la autorización correspondiente para realizar las obras descritas en esta manifestación de impacto ambiental. Como ya se mencionó anteriormente, la promovente una vez autorizado el proyecto en materia ambiental procederá a tramitar el Registro Nacional de Pesca para la unidad de producción acuícola.
Art. 30°.- *Las actividades pesqueras se clasifican en:* **II.-** *Cultivo o acuacultura con fines*		
Artículo 31°.- *Para realizar las actividades de pesca se requiere lo siguiente:* **I,** *Concesión, para:* **Inciso b)** *Acuacultura comercial* **II,** Permiso, para: **Inciso g)** *Acuacultura de fomento* **III,** *Autorización, para:* **Inciso d)** *Recolectar del medio natural reproductores, larvas, postlarvas, crías, huevos, semillas, alevines o en cualquier otro estadio, y* **Inciso e)** *Acuacultura didáctica.*		

Artículos 22.- *la Secretaría podrá inscribir en el Registro Nacional de Pesca a los acuicultores que no requieran concesión, permiso o Autorización.*	Al **proyecto** le aplica el Artículo, incisos y, fracciones anteriores, porque se trata de una actividad acuícola con fines comerciales.	Por el hecho de presentar a la autoridad correspondiente (SEMARNAT) la Manifestación de Impacto Ambiental, el promovente está cumpliendo con este apartado. El proyecto se vincula por la obligatoriedad de obtener la autorización correspondiente para realizar las obras descritas en esta manifestación de impacto ambiental. Como ya se mencionó anteriormente, la promovente una vez autorizado el proyecto en materia ambiental procederá a tramitar el Registro Nacional de Pesca para la unidad de producción acuícola.
Art. 30°.- *Las actividades pesqueras se clasifican en:* **II.-** *Cultivo o acuacultura con fines*		
Artículo 31°.- *Para realizar las actividades de pesca se requiere lo siguiente:* **I,** *Concesión, para:* **Inciso b)** *Acuacultura comercial* **II,** Permiso, para: **Inciso g)** *Acuacultura de fomento* **III,** *Autorización, para:* **Inciso d)** *Recolectar del medio natural reproductores, larvas, postlarvas, crías, huevos, semillas, alevines o en cualquier otro estadio, y* **Inciso e)** *Acuacultura didáctica.*		

Artículos 22.- *la Secretaría podrá inscribir en el Registro Nacional de Pesca a los acuicultores que no requieran concesión, permiso o Autorización.*	Al **proyecto** le aplica el Artículo, incisos y, fracciones anteriores, porque se trata de una actividad acuícola con fines comerciales.	Por el hecho de presentar a la autoridad correspondiente (SEMARNAT) la Manifestación de Impacto Ambiental, el promovente está cumpliendo con este apartado. El proyecto se vincula por la obligatoriedad de obtener la autorización correspondiente para realizar las obras descritas en esta manifestación de impacto ambiental. Como ya se mencionó anteriormente, la promovente una vez autorizado el proyecto en materia ambiental procederá a tramitar el Registro Nacional de Pesca para la unidad de producción acuícola.
Art. 30°.- *Las actividades pesqueras se clasifican en:* **II.-** *Cultivo o acuacultura con fines*		
Artículo 31°.- *Para realizar las actividades de pesca se requiere lo siguiente:* **I,** *Concesión, para:* **Inciso b)** *Acuacultura comercial* **II,** Permiso, para: **Inciso g)** *Acuacultura de fomento* **III,** *Autorización, para:* **Inciso d)** *Recolectar del medio natural reproductores, larvas, postlarvas, crías, huevos, semillas, alevines o en cualquier otro estadio, y* **Inciso e)** *Acuacultura didáctica.*		

Artículos 22.- *la Secretaría podrá inscribir en el Registro Nacional de Pesca a los acuicultores que no requieran concesión, permiso o Autorización.*	Al **proyecto** le aplica el Artículo, incisos y, fracciones anteriores, porque se trata de una actividad acuícola con fines comerciales.	Por el hecho de presentar a la autoridad correspondiente (SEMARNAT) la Manifestación de Impacto Ambiental, el promovente está cumpliendo con este apartado. El proyecto se vincula por la obligatoriedad de obtener la autorización correspondiente para realizar las obras descritas en esta manifestación de impacto ambiental. Como ya se mencionó anteriormente, la promovente una vez autorizado el proyecto en materia ambiental procederá a tramitar el Registro Nacional de Pesca para la unidad de producción acuícola.
Art. 30°.- *Las actividades pesqueras se clasifican en:* **II.-** *Cultivo o acuacultura con fines*		
Artículo 31°.- *Para realizar las actividades de pesca se requiere lo siguiente:* **I,** *Concesión, para:* **Inciso b)** *Acuacultura comercial* **II,** Permiso, para: **Inciso g)** *Acuacultura de fomento* **III,** *Autorización, para:* **Inciso d)** *Recolectar del medio natural reproductores, larvas, postlarvas, crías, huevos, semillas, alevines o en cualquier otro estadio, y* **Inciso e)** *Acuacultura didáctica.*		

Artículos 22.- *la Secretaría podrá inscribir en el Registro Nacional de Pesca a los acuicultores que no requieran concesión, permiso o Autorización.*	Al **proyecto** le aplica el Artículo, incisos y, fracciones anteriores, porque se trata de una actividad acuícola con fines comerciales.	Por el hecho de presentar a la autoridad correspondiente (SEMARNAT) la Manifestación de Impacto Ambiental, el promovente está cumpliendo con este apartado. El proyecto se vincula por la obligatoriedad de obtener la autorización correspondiente para realizar las obras descritas en esta manifestación de impacto ambiental. Como ya se mencionó anteriormente, la promovente una vez autorizado el proyecto en materia ambiental procederá a tramitar el Registro Nacional de Pesca para la unidad de producción acuícola.
Art. 30°.- *Las actividades pesqueras se clasifican en:* **II.-** *Cultivo o acuacultura con fines*		
Artículo 31°.- *Para realizar las actividades de pesca se requiere lo siguiente:* **I,** *Concesión, para:* **Inciso b)** *Acuacultura comercial* **II,** Permiso, para: **Inciso g)** *Acuacultura de fomento* **III,** *Autorización, para:* **Inciso d)** *Recolectar del medio natural reproductores, larvas, postlarvas, crías, huevos, semillas, alevines o en cualquier otro estadio, y* **Inciso e)** *Acuacultura didáctica.*		

Artículos 22.- *la Secretaría podrá inscribir en el Registro Nacional de Pesca a los acuicultores que no requieran concesión, permiso o Autorización.*	Al **proyecto** le aplica el Artículo, incisos y, fracciones anteriores, porque se trata de una actividad acuícola con fines comerciales.	Por el hecho de presentar a la autoridad correspondiente (SEMARNAT) la Manifestación de Impacto Ambiental, el promovente está cumpliendo con este apartado. El proyecto se vincula por la obligatoriedad de obtener la autorización correspondiente para realizar las obras descritas en esta manifestación de impacto ambiental. Como ya se mencionó anteriormente, la promovente una vez autorizado el proyecto en materia ambiental procederá a tramitar el Registro Nacional de Pesca para la unidad de producción acuícola.
Art. 30°.- *Las actividades pesqueras se clasifican en:* **II.-** *Cultivo o acuacultura con fines*		
Artículo 31°.- *Para realizar las actividades de pesca se requiere lo siguiente:* **I,** *Concesión, para:* **Inciso b)** *Acuacultura comercial* **II,** Permiso, para: **Inciso g)** *Acuacultura de fomento* **III,** *Autorización, para:* **Inciso d)** *Recolectar del medio natural reproductores, larvas, postlarvas, crías, huevos, semillas, alevines o en cualquier otro estadio, y* **Inciso e)** *Acuacultura didáctica.*		

Artículos 22.- *la Secretaría podrá inscribir en el Registro Nacional de Pesca a los acuicultores que no requieran concesión, permiso o Autorización.*	Al **proyecto** le aplica el Artículo, incisos y, fracciones anteriores, porque se trata de una actividad acuícola con fines comerciales.	Por el hecho de presentar a la autoridad correspondiente (SEMARNAT) la Manifestación de Impacto Ambiental, el promovente está cumpliendo con este apartado. El proyecto se vincula por la obligatoriedad de obtener la autorización correspondiente para realizar las obras descritas en esta manifestación de impacto ambiental. Como ya se mencionó anteriormente, la promovente una vez autorizado el proyecto en materia ambiental procederá a tramitar el Registro Nacional de Pesca para la unidad de producción acuícola.
Art. 30°.- *Las actividades pesqueras se clasifican en:* **II.-** *Cultivo o acuacultura con fines*		
Artículo 31°.- *Para realizar las actividades de pesca se requiere lo siguiente:* **I,** *Concesión, para:* **Inciso b)** *Acuacultura comercial* **II,** Permiso, para: **Inciso g)** *Acuacultura de fomento* **III,** *Autorización, para:* **Inciso d)** *Recolectar del medio natural reproductores, larvas, postlarvas, crías, huevos, semillas, alevines o en cualquier otro estadio, y* **Inciso e)** *Acuacultura didáctica.*		

Artículos 22.- *la Secretaría podrá inscribir en el Registro Nacional de Pesca a los acuicultores que no requieran concesión, permiso o Autorización.*	Al **proyecto** le aplica el Artículo, incisos y, fracciones anteriores, porque se trata de una actividad acuícola con fines comerciales.	Por el hecho de presentar a la autoridad correspondiente (SEMARNAT) la Manifestación de Impacto Ambiental, el promovente está cumpliendo con este apartado. El proyecto se vincula por la obligatoriedad de obtener la autorización correspondiente para realizar las obras descritas en esta manifestación de impacto ambiental. Como ya se mencionó anteriormente, la promovente una vez autorizado el proyecto en materia ambiental procederá a tramitar el Registro Nacional de Pesca para la unidad de producción acuícola.
Art. 30°.- *Las actividades pesqueras se clasifican en:* **II.-** *Cultivo o acuacultura con fines*		
Artículo 31°.- *Para realizar las actividades de pesca se requiere lo siguiente:* **I,** *Concesión, para:* **Inciso b)** *Acuacultura comercial* **II,** Permiso, para: **Inciso g)** *Acuacultura de fomento* **III,** *Autorización, para:* **Inciso d)** *Recolectar del medio natural reproductores, larvas, postlarvas, crías, huevos, semillas, alevines o en cualquier otro estadio, y* **Inciso e)** *Acuacultura didáctica.*		

Artículos 22.- *la Secretaría podrá inscribir en el Registro Nacional de Pesca a los acuicultores que no requieran concesión, permiso o Autorización.*	Al **proyecto** le aplica el Artículo, incisos y, fracciones anteriores, porque se trata de una actividad acuícola con fines comerciales.	Por el hecho de presentar a la autoridad correspondiente (SEMARNAT) la Manifestación de Impacto Ambiental, el promovente está cumpliendo con este apartado. El proyecto se vincula por la obligatoriedad de obtener la autorización correspondiente para realizar las obras descritas en esta manifestación de impacto ambiental. Como ya se mencionó anteriormente, la promovente una vez autorizado el proyecto en materia ambiental procederá a tramitar el Registro Nacional de Pesca para la unidad de producción acuícola.
Art. 30°.- *Las actividades pesqueras se clasifican en:* **II.-** *Cultivo o acuacultura con fines*		
Artículo 31°.- *Para realizar las actividades de pesca se requiere lo siguiente:* **I,** *Concesión, para:* **Inciso b)** *Acuacultura comercial* **II,** Permiso, para: **Inciso g)** *Acuacultura de fomento* **III,** *Autorización, para:* **Inciso d)** *Recolectar del medio natural reproductores, larvas, postlarvas, crías, huevos, semillas, alevines o en cualquier otro estadio, y* **Inciso e)** *Acuacultura didáctica.*		

Artículos 22.- *la Secretaría podrá inscribir en el Registro Nacional de Pesca a los acuicultores que no requieran concesión, permiso o Autorización.*	Al **proyecto** le aplica el Artículo, incisos y, fracciones anteriores, porque se trata de una actividad acuícola con fines comerciales.	Por el hecho de presentar a la autoridad correspondiente (SEMARNAT) la Manifestación de Impacto Ambiental, el promovente está cumpliendo con este apartado. El proyecto se vincula por la obligatoriedad de obtener la autorización correspondiente para realizar las obras descritas en esta manifestación de impacto ambiental. Como ya se mencionó anteriormente, la promovente una vez autorizado el proyecto en materia ambiental procederá a tramitar el Registro Nacional de Pesca para la unidad de producción acuícola.
Art. 30°.- *Las actividades pesqueras se clasifican en:* **II.-** *Cultivo o acuacultura con fines*		
Artículo 31°.- *Para realizar las actividades de pesca se requiere lo siguiente:* **I,** *Concesión, para:* **Inciso b)** *Acuacultura comercial* **II,** Permiso, para: **Inciso g)** *Acuacultura de fomento* **III,** *Autorización, para:* **Inciso d)** *Recolectar del medio natural reproductores, larvas, postlarvas, crías, huevos, semillas, alevines o en cualquier otro estadio, y* **Inciso e)** *Acuacultura didáctica.*		

Artículos 22.- *la Secretaría podrá inscribir en el Registro Nacional de Pesca a los acuicultores que no requieran concesión, permiso o Autorización.*	Al **proyecto** le aplica el Artículo, incisos y, fracciones anteriores, porque se trata de una actividad acuícola con fines comerciales.	Por el hecho de presentar a la autoridad correspondiente (SEMARNAT) la Manifestación de Impacto Ambiental, el promovente está cumpliendo con este apartado. El proyecto se vincula por la obligatoriedad de obtener la autorización correspondiente para realizar las obras descritas en esta manifestación de impacto ambiental. Como ya se mencionó anteriormente, la promovente una vez autorizado el proyecto en materia ambiental procederá a tramitar el Registro Nacional de Pesca para la unidad de producción acuícola.
Art. 30°.- *Las actividades pesqueras se clasifican en:* **II.-** *Cultivo o acuacultura con fines*		
Artículo 31°.- *Para realizar las actividades de pesca se requiere lo siguiente:* **I,** *Concesión, para:* **Inciso b)** *Acuacultura comercial* **II,** Permiso, para: **Inciso g)** *Acuacultura de fomento* **III,** *Autorización, para:* **Inciso d)** *Recolectar del medio natural reproductores, larvas, postlarvas, crías, huevos, semillas, alevines o en cualquier otro estadio, y* **Inciso e)** *Acuacultura didáctica.*		

Artículos 22.- *la Secretaría podrá inscribir en el Registro Nacional de Pesca a los acuicultores que no requieran concesión, permiso o Autorización.*	Al **proyecto** le aplica el Artículo, incisos y, fracciones anteriores, porque se trata de una actividad acuícola con fines comerciales.	Por el hecho de presentar a la autoridad correspondiente (SEMARNAT) la Manifestación de Impacto Ambiental, el promovente está cumpliendo con este apartado. El proyecto se vincula por la obligatoriedad de obtener la autorización correspondiente para realizar las obras descritas en esta manifestación de impacto ambiental. Como ya se mencionó anteriormente, la promovente una vez autorizado el proyecto en materia ambiental procederá a tramitar el Registro Nacional de Pesca para la unidad de producción acuícola.
Art. 30°.- *Las actividades pesqueras se clasifican en:* **II.-** *Cultivo o acuacultura con fines*		
Artículo 31°.- *Para realizar las actividades de pesca se requiere lo siguiente:* **I,** *Concesión, para:* **Inciso b)** *Acuacultura comercial* **II,** Permiso, para: **Inciso g)** *Acuacultura de fomento* **III,** *Autorización, para:* **Inciso d)** *Recolectar del medio natural reproductores, larvas, postlarvas, crías, huevos, semillas, alevines o en cualquier otro estadio, y* **Inciso e)** *Acuacultura didáctica.*		

Artículos 22.- *la Secretaría podrá inscribir en el Registro Nacional de Pesca a los acuicultores que no requieran concesión, permiso o Autorización.*	Al **proyecto** le aplica el Artículo, incisos y, fracciones anteriores, porque se trata de una actividad acuícola con fines comerciales.	Por el hecho de presentar a la autoridad correspondiente (SEMARNAT) la Manifestación de Impacto Ambiental, el promovente está cumpliendo con este apartado. El proyecto se vincula por la obligatoriedad de obtener la autorización correspondiente para realizar las obras descritas en esta manifestación de impacto ambiental. Como ya se mencionó anteriormente, la promovente una vez autorizado el proyecto en materia ambiental procederá a tramitar el Registro Nacional de Pesca para la unidad de producción acuícola.
Art. 30°.- *Las actividades pesqueras se clasifican en:* **II.-** *Cultivo o acuacultura con fines*		
Artículo 31°.- *Para realizar las actividades de pesca se requiere lo siguiente:* **I,** *Concesión, para:* **Inciso b)** *Acuacultura comercial* **II,** Permiso, para: **Inciso g)** *Acuacultura de fomento* **III,** *Autorización, para:* **Inciso d)** *Recolectar del medio natural reproductores, larvas, postlarvas, crías, huevos, semillas, alevines o en cualquier otro estadio, y* **Inciso e)** *Acuacultura didáctica.*		

Artículos 22.- *la Secretaría podrá inscribir en el Registro Nacional de Pesca a los acuicultores que no requieran concesión, permiso o Autorización.*	Al **proyecto** le aplica el Artículo, incisos y, fracciones anteriores, porque se trata de una actividad acuícola con fines comerciales.	Por el hecho de presentar a la autoridad correspondiente (SEMARNAT) la Manifestación de Impacto Ambiental, el promovente está cumpliendo con este apartado. El proyecto se vincula por la obligatoriedad de obtener la autorización correspondiente para realizar las obras descritas en esta manifestación de impacto ambiental. Como ya se mencionó anteriormente, la promovente una vez autorizado el proyecto en materia ambiental procederá a tramitar el Registro Nacional de Pesca para la unidad de producción acuícola.
Art. 30°.- *Las actividades pesqueras se clasifican en:* **II.-** *Cultivo o acuacultura con fines*		
Artículo 31°.- *Para realizar las actividades de pesca se requiere lo siguiente:* **I,** *Concesión, para:* **Inciso b)** *Acuacultura comercial* **II,** Permiso, para: **Inciso g)** *Acuacultura de fomento* **III,** *Autorización, para:* **Inciso d)** *Recolectar del medio natural reproductores, larvas, postlarvas, crías, huevos, semillas, alevines o en cualquier otro estadio, y* **Inciso e)** *Acuacultura didáctica.*		

Artículos 22.- *la Secretaría podrá inscribir en el Registro Nacional de Pesca a los acuicultores que no requieran concesión, permiso o Autorización.*	Al **proyecto** le aplica el Artículo, incisos y, fracciones anteriores, porque se trata de una actividad acuícola con fines comerciales.	Por el hecho de presentar a la autoridad correspondiente (SEMARNAT) la Manifestación de Impacto Ambiental, el promovente está cumpliendo con este apartado. El proyecto se vincula por la obligatoriedad de obtener la autorización correspondiente para realizar las obras descritas en esta manifestación de impacto ambiental. Como ya se mencionó anteriormente, la promovente una vez autorizado el proyecto en materia ambiental procederá a tramitar el Registro Nacional de Pesca para la unidad de producción acuícola.
Art. 30°.- *Las actividades pesqueras se clasifican en:* **II.-** *Cultivo o acuacultura con fines*		
Artículo 31°.- *Para realizar las actividades de pesca se requiere lo siguiente:* **I,** *Concesión, para:* **Inciso b)** *Acuacultura comercial* **II,** Permiso, para: **Inciso g)** *Acuacultura de fomento* **III,** *Autorización, para:* **Inciso d)** *Recolectar del medio natural reproductores, larvas, postlarvas, crías, huevos, semillas, alevines o en cualquier otro estadio, y* **Inciso e)** *Acuacultura didáctica.*		

Artículos 22.- *la Secretaría podrá inscribir en el Registro Nacional de Pesca a los acuicultores que no requieran concesión, permiso o Autorización.*	Al **proyecto** le aplica el Artículo, incisos y, fracciones anteriores, porque se trata de una actividad acuícola con fines comerciales.	Por el hecho de presentar a la autoridad correspondiente (SEMARNAT) la Manifestación de Impacto Ambiental, el promovente está cumpliendo con este apartado. El proyecto se vincula por la obligatoriedad de obtener la autorización correspondiente para realizar las obras descritas en esta manifestación de impacto ambiental. Como ya se mencionó anteriormente, la promovente una vez autorizado el proyecto en materia ambiental procederá a tramitar el Registro Nacional de Pesca para la unidad de producción acuícola.
Art. 30°.- *Las actividades pesqueras se clasifican en:* **II.-** *Cultivo o acuacultura con fines*		
Artículo 31°.- *Para realizar las actividades de pesca se requiere lo siguiente:* **I,** *Concesión, para:* **Inciso b)** *Acuacultura comercial* **II,** Permiso, para: **Inciso g)** *Acuacultura de fomento* **III,** *Autorización, para:* **Inciso d)** *Recolectar del medio natural reproductores, larvas, postlarvas, crías, huevos, semillas, alevines o en cualquier otro estadio, y* **Inciso e)** *Acuacultura didáctica.*		

Artículos 22.- *la Secretaría podrá inscribir en el Registro Nacional de Pesca a los acuicultores que no requieran concesión, permiso o Autorización.*	Al **proyecto** le aplica el Artículo, incisos y, fracciones anteriores, porque se trata de una actividad acuícola con fines comerciales.	Por el hecho de presentar a la autoridad correspondiente (SEMARNAT) la Manifestación de Impacto Ambiental, el promovente está cumpliendo con este apartado. El proyecto se vincula por la obligatoriedad de obtener la autorización correspondiente para realizar las obras descritas en esta manifestación de impacto ambiental. Como ya se mencionó anteriormente, la promovente una vez autorizado el proyecto en materia ambiental procederá a tramitar el Registro Nacional de Pesca para la unidad de producción acuícola.
Art. 30°.- *Las actividades pesqueras se clasifican en:* **II.-** *Cultivo o acuacultura con fines*		
Artículo 31°.- *Para realizar las actividades de pesca se requiere lo siguiente:* **I,** *Concesión, para:* **Inciso b)** *Acuacultura comercial* **II,** Permiso, para: **Inciso g)** *Acuacultura de fomento* **III,** *Autorización, para:* **Inciso d)** *Recolectar del medio natural reproductores, larvas, postlarvas, crías, huevos, semillas, alevines o en cualquier otro estadio, y* **Inciso e)** *Acuacultura didáctica.*		

Artículos 22.- *la Secretaría podrá inscribir en el Registro Nacional de Pesca a los acuicultores que no requieran concesión, permiso o Autorización.*	Al **proyecto** le aplica el Artículo, incisos y, fracciones anteriores, porque se trata de una actividad acuícola con fines comerciales.	Por el hecho de presentar a la autoridad correspondiente (SEMARNAT) la Manifestación de Impacto Ambiental, el promovente está cumpliendo con este apartado. El proyecto se vincula por la obligatoriedad de obtener la autorización correspondiente para realizar las obras descritas en esta manifestación de impacto ambiental. Como ya se mencionó anteriormente, la promovente una vez autorizado el proyecto en materia ambiental procederá a tramitar el Registro Nacional de Pesca para la unidad de producción acuícola.
Art. 30°.- *Las actividades pesqueras se clasifican en:* **II.-** *Cultivo o acuacultura con fines*		
Artículo 31°.- *Para realizar las actividades de pesca se requiere lo siguiente:* **I,** *Concesión, para:* **Inciso b)** *Acuacultura comercial* **II,** Permiso, para: **Inciso g)** *Acuacultura de fomento* **III,** *Autorización, para:* **Inciso d)** *Recolectar del medio natural reproductores, larvas, postlarvas, crías, huevos, semillas, alevines o en cualquier otro estadio, y* **Inciso e)** *Acuacultura didáctica.*		

Artículos 22.- *la Secretaría podrá inscribir en el Registro Nacional de Pesca a los acuicultores que no requieran concesión, permiso o Autorización.*	Al **proyecto** le aplica el Artículo, incisos y, fracciones anteriores, porque se trata de una actividad acuícola con fines comerciales.	Por el hecho de presentar a la autoridad correspondiente (SEMARNAT) la Manifestación de Impacto Ambiental, el promovente está cumpliendo con este apartado. El proyecto se vincula por la obligatoriedad de obtener la autorización correspondiente para realizar las obras descritas en esta manifestación de impacto ambiental. Como ya se mencionó anteriormente, la promovente una vez autorizado el proyecto en materia ambiental procederá a tramitar el Registro Nacional de Pesca para la unidad de producción acuícola.
Art. 30°.- *Las actividades pesqueras se clasifican en:* **II.-** *Cultivo o acuacultura con fines*		
Artículo 31°.- *Para realizar las actividades de pesca se requiere lo siguiente:* **I,** *Concesión, para:* **Inciso b)** *Acuacultura comercial* **II,** Permiso, para: **Inciso g)** *Acuacultura de fomento* **III,** *Autorización, para:* **Inciso d)** *Recolectar del medio natural reproductores, larvas, postlarvas, crías, huevos, semillas, alevines o en cualquier otro estadio, y* **Inciso e)** *Acuacultura didáctica.*		

Artículos 22.- *la Secretaría podrá inscribir en el Registro Nacional de Pesca a los acuicultores que no requieran concesión, permiso o Autorización.*	Al **proyecto** le aplica el Artículo, incisos y, fracciones anteriores, porque se trata de una actividad acuícola con fines comerciales.	Por el hecho de presentar a la autoridad correspondiente (SEMARNAT) la Manifestación de Impacto Ambiental, el promovente está cumpliendo con este apartado. El proyecto se vincula por la obligatoriedad de obtener la autorización correspondiente para realizar las obras descritas en esta manifestación de impacto ambiental. Como ya se mencionó anteriormente, la promovente una vez autorizado el proyecto en materia ambiental procederá a tramitar el Registro Nacional de Pesca para la unidad de producción acuícola.
Art. 30°.- *Las actividades pesqueras se clasifican en:* **II.-** *Cultivo o acuacultura con fines*		
Artículo 31°.- *Para realizar las actividades de pesca se requiere lo siguiente:* **I,** *Concesión, para:* **Inciso b)** *Acuacultura comercial* **II,** Permiso, para: **Inciso g)** *Acuacultura de fomento* **III,** *Autorización, para:* **Inciso d)** *Recolectar del medio natural reproductores, larvas, postlarvas, crías, huevos, semillas, alevines o en cualquier otro estadio, y* **Inciso e)** *Acuacultura didáctica.*		

Artículos 22.- *la Secretaría podrá inscribir en el Registro Nacional de Pesca a los acuicultores que no requieran concesión, permiso o Autorización.*	Al **proyecto** le aplica el Artículo, incisos y, fracciones anteriores, porque se trata de una actividad acuícola con fines comerciales.	Por el hecho de presentar a la autoridad correspondiente (SEMARNAT) la Manifestación de Impacto Ambiental, el promovente está cumpliendo con este apartado. El proyecto se vincula por la obligatoriedad de obtener la autorización correspondiente para realizar las obras descritas en esta manifestación de impacto ambiental. Como ya se mencionó anteriormente, la promovente una vez autorizado el proyecto en materia ambiental procederá a tramitar el Registro Nacional de Pesca para la unidad de producción acuícola.
Art. 30°.- *Las actividades pesqueras se clasifican en:* **II.-** *Cultivo o acuacultura con fines*		
Artículo 31°.- *Para realizar las actividades de pesca se requiere lo siguiente:* **I,** *Concesión, para:* **Inciso b)** *Acuacultura comercial* **II,** Permiso, para: **Inciso g)** *Acuacultura de fomento* **III,** *Autorización, para:* **Inciso d)** *Recolectar del medio natural reproductores, larvas, postlarvas, crías, huevos, semillas, alevines o en cualquier otro estadio, y* **Inciso e)** *Acuacultura didáctica.*		

Artículos 22.- *la Secretaría podrá inscribir en el Registro Nacional de Pesca a los acuicultores que no requieran concesión, permiso o Autorización.*	Al **proyecto** le aplica el Artículo, incisos y, fracciones anteriores, porque se trata de una actividad acuícola con fines comerciales.	Por el hecho de presentar a la autoridad correspondiente (SEMARNAT) la Manifestación de Impacto Ambiental, el promovente está cumpliendo con este apartado. El proyecto se vincula por la obligatoriedad de obtener la autorización correspondiente para realizar las obras descritas en esta manifestación de impacto ambiental. Como ya se mencionó anteriormente, la promovente una vez autorizado el proyecto en materia ambiental procederá a tramitar el Registro Nacional de Pesca para la unidad de producción acuícola.
Art. 30°.- *Las actividades pesqueras se clasifican en:* **II.-** *Cultivo o acuacultura con fines*		
Artículo 31°.- *Para realizar las actividades de pesca se requiere lo siguiente:* **I,** *Concesión, para:* **Inciso b)** *Acuacultura comercial* **II,** Permiso, para: **Inciso g)** *Acuacultura de fomento* **III,** *Autorización, para:* **Inciso d)** *Recolectar del medio natural reproductores, larvas, postlarvas, crías, huevos, semillas, alevines o en cualquier otro estadio, y* **Inciso e)** *Acuacultura didáctica.*		

Artículos 22.- *la Secretaría podrá inscribir en el Registro Nacional de Pesca a los acuicultores que no requieran concesión, permiso o Autorización.*	Al **proyecto** le aplica el Artículo, incisos y, fracciones anteriores, porque se trata de una actividad acuícola con fines comerciales.	Por el hecho de presentar a la autoridad correspondiente (SEMARNAT) la Manifestación de Impacto Ambiental, el promovente está cumpliendo con este apartado. El proyecto se vincula por la obligatoriedad de obtener la autorización correspondiente para realizar las obras descritas en esta manifestación de impacto ambiental. Como ya se mencionó anteriormente, la promovente una vez autorizado el proyecto en materia ambiental procederá a tramitar el Registro Nacional de Pesca para la unidad de producción acuícola.
Art. 30°.- *Las actividades pesqueras se clasifican en:* **II.-** *Cultivo o acuacultura con fines*		
Artículo 31°.- *Para realizar las actividades de pesca se requiere lo siguiente:* **I,** *Concesión, para:* **Inciso b)** *Acuacultura comercial* **II,** Permiso, para: **Inciso g)** *Acuacultura de fomento* **III,** *Autorización, para:* **Inciso d)** *Recolectar del medio natural reproductores, larvas, postlarvas, crías, huevos, semillas, alevines o en cualquier otro estadio, y* **Inciso e)** *Acuacultura didáctica.*		

Artículos 22.- *la Secretaría podrá inscribir en el Registro Nacional de Pesca a los acuicultores que no requieran concesión, permiso o Autorización.*	Al **proyecto** le aplica el Artículo, incisos y, fracciones anteriores, porque se trata de una actividad acuícola con fines comerciales.	Por el hecho de presentar a la autoridad correspondiente (SEMARNAT) la Manifestación de Impacto Ambiental, el promovente está cumpliendo con este apartado. El proyecto se vincula por la obligatoriedad de obtener la autorización correspondiente para realizar las obras descritas en esta manifestación de impacto ambiental. Como ya se mencionó anteriormente, la promovente una vez autorizado el proyecto en materia ambiental procederá a tramitar el Registro Nacional de Pesca para la unidad de producción acuícola.
Art. 30°.- *Las actividades pesqueras se clasifican en:* **II.-** *Cultivo o acuacultura con fines*		
Artículo 31°.- *Para realizar las actividades de pesca se requiere lo siguiente:* **I,** *Concesión, para:* **Inciso b)** *Acuacultura comercial* **II,** Permiso, para: **Inciso g)** *Acuacultura de fomento* **III,** *Autorización, para:* **Inciso d)** *Recolectar del medio natural reproductores, larvas, postlarvas, crías, huevos, semillas, alevines o en cualquier otro estadio, y* **Inciso e)** *Acuacultura didáctica.*		

Artículos 22.- *la Secretaría podrá inscribir en el Registro Nacional de Pesca a los acuicultores que no requieran concesión, permiso o Autorización.*	Al **proyecto** le aplica el Artículo, incisos y, fracciones anteriores, porque se trata de una actividad acuícola con fines comerciales.	Por el hecho de presentar a la autoridad correspondiente (SEMARNAT) la Manifestación de Impacto Ambiental, el promovente está cumpliendo con este apartado. El proyecto se vincula por la obligatoriedad de obtener la autorización correspondiente para realizar las obras descritas en esta manifestación de impacto ambiental. Como ya se mencionó anteriormente, la promovente una vez autorizado el proyecto en materia ambiental procederá a tramitar el Registro Nacional de Pesca para la unidad de producción acuícola.
Art. 30°.- *Las actividades pesqueras se clasifican en:* **II.-** *Cultivo o acuacultura con fines*		
Artículo 31°.- *Para realizar las actividades de pesca se requiere lo siguiente:* **I,** *Concesión, para:* **Inciso b)** *Acuacultura comercial* **II,** Permiso, para: **Inciso g)** *Acuacultura de fomento* **III,** *Autorización, para:* **Inciso d)** *Recolectar del medio natural reproductores, larvas, postlarvas, crías, huevos, semillas, alevines o en cualquier otro estadio, y* **Inciso e)** *Acuacultura didáctica.*		

Artículos 22.- *la Secretaría podrá inscribir en el Registro Nacional de Pesca a los acuicultores que no requieran concesión, permiso o Autorización.*	Al **proyecto** le aplica el Artículo, incisos y, fracciones anteriores, porque se trata de una actividad acuícola con fines comerciales.	Por el hecho de presentar a la autoridad correspondiente (SEMARNAT) la Manifestación de Impacto Ambiental, el promovente está cumpliendo con este apartado. El proyecto se vincula por la obligatoriedad de obtener la autorización correspondiente para realizar las obras descritas en esta manifestación de impacto ambiental. Como ya se mencionó anteriormente, la promovente una vez autorizado el proyecto en materia ambiental procederá a tramitar el Registro Nacional de Pesca para la unidad de producción acuícola.
Art. 30°.- *Las actividades pesqueras se clasifican en:* **II.-** *Cultivo o acuacultura con fines*		
Artículo 31°.- *Para realizar las actividades de pesca se requiere lo siguiente:* **I,** *Concesión, para:* **Inciso b)** *Acuacultura comercial* **II,** Permiso, para: **Inciso g)** *Acuacultura de fomento* **III,** *Autorización, para:* **Inciso d)** *Recolectar del medio natural reproductores, larvas, postlarvas, crías, huevos, semillas, alevines o en cualquier otro estadio, y* **Inciso e)** *Acuacultura didáctica.*		

Artículos 22.- *la Secretaría podrá inscribir en el Registro Nacional de Pesca a los acuicultores que no requieran concesión, permiso o Autorización.*	Al **proyecto** le aplica el Artículo, incisos y, fracciones anteriores, porque se trata de una actividad acuícola con fines comerciales.	Por el hecho de presentar a la autoridad correspondiente (SEMARNAT) la Manifestación de Impacto Ambiental, el promovente está cumpliendo con este apartado. El proyecto se vincula por la obligatoriedad de obtener la autorización correspondiente para realizar las obras descritas en esta manifestación de impacto ambiental. Como ya se mencionó anteriormente, la promovente una vez autorizado el proyecto en materia ambiental procederá a tramitar el Registro Nacional de Pesca para la unidad de producción acuícola.
Art. 30°.- *Las actividades pesqueras se clasifican en:* **II.-** *Cultivo o acuacultura con fines*		
Artículo 31°.- *Para realizar las actividades de pesca se requiere lo siguiente:* **I,** *Concesión, para:* **Inciso b)** *Acuacultura comercial* **II,** Permiso, para: **Inciso g)** *Acuacultura de fomento* **III,** *Autorización, para:* **Inciso d)** *Recolectar del medio natural reproductores, larvas, postlarvas, crías, huevos, semillas, alevines o en cualquier otro estadio, y* **Inciso e)** *Acuacultura didáctica.*		

Artículos 22.- *la Secretaría podrá inscribir en el Registro Nacional de Pesca a los acuicultores que no requieran concesión, permiso o Autorización.*	Al **proyecto** le aplica el Artículo, incisos y, fracciones anteriores, porque se trata de una actividad acuícola con fines comerciales.	Por el hecho de presentar a la autoridad correspondiente (SEMARNAT) la Manifestación de Impacto Ambiental, el promovente está cumpliendo con este apartado. El proyecto se vincula por la obligatoriedad de obtener la autorización correspondiente para realizar las obras descritas en esta manifestación de impacto ambiental. Como ya se mencionó anteriormente, la promovente una vez autorizado el proyecto en materia ambiental procederá a tramitar el Registro Nacional de Pesca para la unidad de producción acuícola.
Art. 30°.- *Las actividades pesqueras se clasifican en:* **II.-** *Cultivo o acuacultura con fines*		
Artículo 31°.- *Para realizar las actividades de pesca se requiere lo siguiente:* **I,** *Concesión, para:* **Inciso b)** *Acuacultura comercial* **II,** Permiso, para: **Inciso g)** *Acuacultura de fomento* **III,** *Autorización, para:* **Inciso d)** *Recolectar del medio natural reproductores, larvas, postlarvas, crías, huevos, semillas, alevines o en cualquier otro estadio, y* **Inciso e)** *Acuacultura didáctica.*		

Artículos 22.- *la Secretaría podrá inscribir en el Registro Nacional de Pesca a los acuicultores que no requieran concesión, permiso o Autorización.*	Al **proyecto** le aplica el Artículo, incisos y, fracciones anteriores, porque se trata de una actividad acuícola con fines comerciales.	Por el hecho de presentar a la autoridad correspondiente (SEMARNAT) la Manifestación de Impacto Ambiental, el promovente está cumpliendo con este apartado. El proyecto se vincula por la obligatoriedad de obtener la autorización correspondiente para realizar las obras descritas en esta manifestación de impacto ambiental. Como ya se mencionó anteriormente, la promovente una vez autorizado el proyecto en materia ambiental procederá a tramitar el Registro Nacional de Pesca para la unidad de producción acuícola.
Art. 30°.- *Las actividades pesqueras se clasifican en:* **II.-** *Cultivo o acuacultura con fines*		
Artículo 31°.- *Para realizar las actividades de pesca se requiere lo siguiente:* **I,** *Concesión, para:* **Inciso b)** *Acuacultura comercial* **II,** Permiso, para: **Inciso g)** *Acuacultura de fomento* **III,** *Autorización, para:* **Inciso d)** *Recolectar del medio natural reproductores, larvas, postlarvas, crías, huevos, semillas, alevines o en cualquier otro estadio, y* **Inciso e)** *Acuacultura didáctica.*		

Artículos 22.- *la Secretaría podrá inscribir en el Registro Nacional de Pesca a los acuicultores que no requieran concesión, permiso o Autorización.*	Al **proyecto** le aplica el Artículo, incisos y, fracciones anteriores, porque se trata de una actividad acuícola con fines comerciales.	Por el hecho de presentar a la autoridad correspondiente (SEMARNAT) la Manifestación de Impacto Ambiental, el promovente está cumpliendo con este apartado. El proyecto se vincula por la obligatoriedad de obtener la autorización correspondiente para realizar las obras descritas en esta manifestación de impacto ambiental. Como ya se mencionó anteriormente, la promovente una vez autorizado el proyecto en materia ambiental procederá a tramitar el Registro Nacional de Pesca para la unidad de producción acuícola.
Art. 30°.- *Las actividades pesqueras se clasifican en:* **II.-** *Cultivo o acuacultura con fines*		
Artículo 31°.- *Para realizar las actividades de pesca se requiere lo siguiente:* **I,** *Concesión, para:* **Inciso b)** *Acuacultura comercial* **II,** Permiso, para: **Inciso g)** *Acuacultura de fomento* **III,** *Autorización, para:* **Inciso d)** *Recolectar del medio natural reproductores, larvas, postlarvas, crías, huevos, semillas, alevines o en cualquier otro estadio, y* **Inciso e)** *Acuacultura didáctica.*		

Artículos 22.- *la Secretaría podrá inscribir en el Registro Nacional de Pesca a los acuicultores que no requieran concesión, permiso o Autorización.*	Al **proyecto** le aplica el Artículo, incisos y, fracciones anteriores, porque se trata de una actividad acuícola con fines comerciales.	Por el hecho de presentar a la autoridad correspondiente (SEMARNAT) la Manifestación de Impacto Ambiental, el promovente está cumpliendo con este apartado. El proyecto se vincula por la obligatoriedad de obtener la autorización correspondiente para realizar las obras descritas en esta manifestación de impacto ambiental. Como ya se mencionó anteriormente, la promovente una vez autorizado el proyecto en materia ambiental procederá a tramitar el Registro Nacional de Pesca para la unidad de producción acuícola.
Art. 30°.- *Las actividades pesqueras se clasifican en:* **II.-** *Cultivo o acuacultura con fines*		
Artículo 31°.- *Para realizar las actividades de pesca se requiere lo siguiente:* **I,** *Concesión, para:* **Inciso b)** *Acuacultura comercial* **II,** Permiso, para: **Inciso g)** *Acuacultura de fomento* **III,** *Autorización, para:* **Inciso d)** *Recolectar del medio natural reproductores, larvas, postlarvas, crías, huevos, semillas, alevines o en cualquier otro estadio, y* **Inciso e)** *Acuacultura didáctica.*		

Artículos 22.- *la Secretaría podrá inscribir en el Registro Nacional de Pesca a los acuicultores que no requieran concesión, permiso o Autorización.*	Al **proyecto** le aplica el Artículo, incisos y, fracciones anteriores, porque se trata de una actividad acuícola con fines comerciales.	Por el hecho de presentar a la autoridad correspondiente (SEMARNAT) la Manifestación de Impacto Ambiental, el promovente está cumpliendo con este apartado. El proyecto se vincula por la obligatoriedad de obtener la autorización correspondiente para realizar las obras descritas en esta manifestación de impacto ambiental. Como ya se mencionó anteriormente, la promovente una vez autorizado el proyecto en materia ambiental procederá a tramitar el Registro Nacional de Pesca para la unidad de producción acuícola.
Art. 30°.- *Las actividades pesqueras se clasifican en:* **II.-** *Cultivo o acuacultura con fines*		
Artículo 31°.- *Para realizar las actividades de pesca se requiere lo siguiente:* **I,** *Concesión, para:* **Inciso b)** *Acuacultura comercial* **II,** Permiso, para: **Inciso g)** *Acuacultura de fomento* **III,** *Autorización, para:* **Inciso d)** *Recolectar del medio natural reproductores, larvas, postlarvas, crías, huevos, semillas, alevines o en cualquier otro estadio, y* **Inciso e)** *Acuacultura didáctica.*		

Artículos 22.- *la Secretaría podrá inscribir en el Registro Nacional de Pesca a los acuicultores que no requieran concesión, permiso o Autorización.*	Al **proyecto** le aplica el Artículo, incisos y, fracciones anteriores, porque se trata de una actividad acuícola con fines comerciales.	Por el hecho de presentar a la autoridad correspondiente (SEMARNAT) la Manifestación de Impacto Ambiental, el promovente está cumpliendo con este apartado. El proyecto se vincula por la obligatoriedad de obtener la autorización correspondiente para realizar las obras descritas en esta manifestación de impacto ambiental. Como ya se mencionó anteriormente, la promovente una vez autorizado el proyecto en materia ambiental procederá a tramitar el Registro Nacional de Pesca para la unidad de producción acuícola.
Art. 30°.- *Las actividades pesqueras se clasifican en:* **II.-** *Cultivo o acuacultura con fines*		
Artículo 31°.- *Para realizar las actividades de pesca se requiere lo siguiente:* **I,** *Concesión, para:* **Inciso b)** *Acuacultura comercial* **II,** Permiso, para: **Inciso g)** *Acuacultura de fomento* **III,** *Autorización, para:* **Inciso d)** *Recolectar del medio natural reproductores, larvas, postlarvas, crías, huevos, semillas, alevines o en cualquier otro estadio, y* **Inciso e)** *Acuacultura didáctica.*		

Artículos 22.- *la Secretaría podrá inscribir en el Registro Nacional de Pesca a los acuicultores que no requieran concesión, permiso o Autorización.*	Al **proyecto** le aplica el Artículo, incisos y, fracciones anteriores, porque se trata de una actividad acuícola con fines comerciales.	Por el hecho de presentar a la autoridad correspondiente (SEMARNAT) la Manifestación de Impacto Ambiental, el promovente está cumpliendo con este apartado. El proyecto se vincula por la obligatoriedad de obtener la autorización correspondiente para realizar las obras descritas en esta manifestación de impacto ambiental. Como ya se mencionó anteriormente, la promovente una vez autorizado el proyecto en materia ambiental procederá a tramitar el Registro Nacional de Pesca para la unidad de producción acuícola.
Art. 30°.- *Las actividades pesqueras se clasifican en:* **II.-** *Cultivo o acuacultura con fines*		
Artículo 31°.- *Para realizar las actividades de pesca se requiere lo siguiente:* **I,** *Concesión, para:* **Inciso b)** *Acuacultura comercial* **II,** Permiso, para: **Inciso g)** *Acuacultura de fomento* **III,** *Autorización, para:* **Inciso d)** *Recolectar del medio natural reproductores, larvas, postlarvas, crías, huevos, semillas, alevines o en cualquier otro estadio, y* **Inciso e)** *Acuacultura didáctica.*		

Artículos 22.- *la Secretaría podrá inscribir en el Registro Nacional de Pesca a los acuicultores que no requieran concesión, permiso o Autorización.*	Al **proyecto** le aplica el Artículo, incisos y, fracciones anteriores, porque se trata de una actividad acuícola con fines comerciales.	Por el hecho de presentar a la autoridad correspondiente (SEMARNAT) la Manifestación de Impacto Ambiental, el promovente está cumpliendo con este apartado. El proyecto se vincula por la obligatoriedad de obtener la autorización correspondiente para realizar las obras descritas en esta manifestación de impacto ambiental. Como ya se mencionó anteriormente, la promovente una vez autorizado el proyecto en materia ambiental procederá a tramitar el Registro Nacional de Pesca para la unidad de producción acuícola.
Art. 30°.- *Las actividades pesqueras se clasifican en:* **II.-** *Cultivo o acuacultura con fines*		
Artículo 31°.- *Para realizar las actividades de pesca se requiere lo siguiente:* **I,** *Concesión, para:* **Inciso b)** *Acuacultura comercial* **II,** Permiso, para: **Inciso g)** *Acuacultura de fomento* **III,** *Autorización, para:* **Inciso d)** *Recolectar del medio natural reproductores, larvas, postlarvas, crías, huevos, semillas, alevines o en cualquier otro estadio, y* **Inciso e)** *Acuacultura didáctica.*		

Artículos 22.- *la Secretaría podrá inscribir en el Registro Nacional de Pesca a los acuicultores que no requieran concesión, permiso o Autorización.*	Al **proyecto** le aplica el Artículo, incisos y, fracciones anteriores, porque se trata de una actividad acuícola con fines comerciales.	Por el hecho de presentar a la autoridad correspondiente (SEMARNAT) la Manifestación de Impacto Ambiental, el promovente está cumpliendo con este apartado. El proyecto se vincula por la obligatoriedad de obtener la autorización correspondiente para realizar las obras descritas en esta manifestación de impacto ambiental. Como ya se mencionó anteriormente, la promovente una vez autorizado el proyecto en materia ambiental procederá a tramitar el Registro Nacional de Pesca para la unidad de producción acuícola.
Art. 30°.- *Las actividades pesqueras se clasifican en:* **II.-** *Cultivo o acuacultura con fines*		
Artículo 31°.- *Para realizar las actividades de pesca se requiere lo siguiente:* **I,** *Concesión, para:* **Inciso b)** *Acuacultura comercial* **II,** Permiso, para: **Inciso g)** *Acuacultura de fomento* **III,** *Autorización, para:* **Inciso d)** *Recolectar del medio natural reproductores, larvas, postlarvas, crías, huevos, semillas, alevines o en cualquier otro estadio, y* **Inciso e)** *Acuacultura didáctica.*		

Artículos 22.- *la Secretaría podrá inscribir en el Registro Nacional de Pesca a los acuicultores que no requieran concesión, permiso o Autorización.*	Al **proyecto** le aplica el Artículo, incisos y, fracciones anteriores, porque se trata de una actividad acuícola con fines comerciales.	Por el hecho de presentar a la autoridad correspondiente (SEMARNAT) la Manifestación de Impacto Ambiental, el promovente está cumpliendo con este apartado. El proyecto se vincula por la obligatoriedad de obtener la autorización correspondiente para realizar las obras descritas en esta manifestación de impacto ambiental. Como ya se mencionó anteriormente, la promovente una vez autorizado el proyecto en materia ambiental procederá a tramitar el Registro Nacional de Pesca para la unidad de producción acuícola.
Art. 30°.- *Las actividades pesqueras se clasifican en:* **II.-** *Cultivo o acuacultura con fines*		
Artículo 31°.- *Para realizar las actividades de pesca se requiere lo siguiente:* **I,** *Concesión, para:* **Inciso b)** *Acuacultura comercial* **II,** Permiso, para: **Inciso g)** *Acuacultura de fomento* **III,** *Autorización, para:* **Inciso d)** *Recolectar del medio natural reproductores, larvas, postlarvas, crías, huevos, semillas, alevines o en cualquier otro estadio, y* **Inciso e)** *Acuacultura didáctica.*		

Artículos 22.- *la Secretaría podrá inscribir en el Registro Nacional de Pesca a los acuicultores que no requieran concesión, permiso o Autorización.*	Al **proyecto** le aplica el Artículo, incisos y, fracciones anteriores, porque se trata de una actividad acuícola con fines comerciales.	Por el hecho de presentar a la autoridad correspondiente (SEMARNAT) la Manifestación de Impacto Ambiental, el promovente está cumpliendo con este apartado. El proyecto se vincula por la obligatoriedad de obtener la autorización correspondiente para realizar las obras descritas en esta manifestación de impacto ambiental. Como ya se mencionó anteriormente, la promovente una vez autorizado el proyecto en materia ambiental procederá a tramitar el Registro Nacional de Pesca para la unidad de producción acuícola.
Art. 30°.- *Las actividades pesqueras se clasifican en:* **II.-** *Cultivo o acuacultura con fines*		
Artículo 31°.- *Para realizar las actividades de pesca se requiere lo siguiente:* **I,** *Concesión, para:* **Inciso b)** *Acuacultura comercial* **II,** Permiso, para: **Inciso g)** *Acuacultura de fomento* **III,** *Autorización, para:* **Inciso d)** *Recolectar del medio natural reproductores, larvas, postlarvas, crías, huevos, semillas, alevines o en cualquier otro estadio, y* **Inciso e)** *Acuacultura didáctica.*		

Artículos 22.- *la Secretaría podrá inscribir en el Registro Nacional de Pesca a los acuicultores que no requieran concesión, permiso o Autorización.*	Al **proyecto** le aplica el Artículo, incisos y, fracciones anteriores, porque se trata de una actividad acuícola con fines comerciales.	Por el hecho de presentar a la autoridad correspondiente (SEMARNAT) la Manifestación de Impacto Ambiental, el promovente está cumpliendo con este apartado. El proyecto se vincula por la obligatoriedad de obtener la autorización correspondiente para realizar las obras descritas en esta manifestación de impacto ambiental. Como ya se mencionó anteriormente, la promovente una vez autorizado el proyecto en materia ambiental procederá a tramitar el Registro Nacional de Pesca para la unidad de producción acuícola.
Art. 30°.- *Las actividades pesqueras se clasifican en:* **II.-** *Cultivo o acuacultura con fines*		
Artículo 31°.- *Para realizar las actividades de pesca se requiere lo siguiente:* **I,** *Concesión, para:* **Inciso b)** *Acuacultura comercial* **II,** Permiso, para: **Inciso g)** *Acuacultura de fomento* **III,** *Autorización, para:* **Inciso d)** *Recolectar del medio natural reproductores, larvas, postlarvas, crías, huevos, semillas, alevines o en cualquier otro estadio, y* **Inciso e)** *Acuacultura didáctica.*		

Artículos 22.- *la Secretaría podrá inscribir en el Registro Nacional de Pesca a los acuicultores que no requieran concesión, permiso o Autorización.*	Al **proyecto** le aplica el Artículo, incisos y, fracciones anteriores, porque se trata de una actividad acuícola con fines comerciales.	Por el hecho de presentar a la autoridad correspondiente (SEMARNAT) la Manifestación de Impacto Ambiental, el promovente está cumpliendo con este apartado. El proyecto se vincula por la obligatoriedad de obtener la autorización correspondiente para realizar las obras descritas en esta manifestación de impacto ambiental. Como ya se mencionó anteriormente, la promovente una vez autorizado el proyecto en materia ambiental procederá a tramitar el Registro Nacional de Pesca para la unidad de producción acuícola.
Art. 30°.- *Las actividades pesqueras se clasifican en:* **II.-** *Cultivo o acuacultura con fines*		
Artículo 31°.- *Para realizar las actividades de pesca se requiere lo siguiente:* **I,** *Concesión, para:* **Inciso b)** *Acuacultura comercial* **II,** Permiso, para: **Inciso g)** *Acuacultura de fomento* **III,** *Autorización, para:* **Inciso d)** *Recolectar del medio natural reproductores, larvas, postlarvas, crías, huevos, semillas, alevines o en cualquier otro estadio, y* **Inciso e)** *Acuacultura didáctica.*		

Artículos 22.- *la Secretaría podrá inscribir en el Registro Nacional de Pesca a los acuicultores que no requieran concesión, permiso o Autorización.*	Al **proyecto** le aplica el Artículo, incisos y, fracciones anteriores, porque se trata de una actividad acuícola con fines comerciales.	Por el hecho de presentar a la autoridad correspondiente (SEMARNAT) la Manifestación de Impacto Ambiental, el promovente está cumpliendo con este apartado. El proyecto se vincula por la obligatoriedad de obtener la autorización correspondiente para realizar las obras descritas en esta manifestación de impacto ambiental. Como ya se mencionó anteriormente, la promovente una vez autorizado el proyecto en materia ambiental procederá a tramitar el Registro Nacional de Pesca para la unidad de producción acuícola.
Art. 30°.- *Las actividades pesqueras se clasifican en:* **II.-** *Cultivo o acuacultura con fines*		
Artículo 31°.- *Para realizar las actividades de pesca se requiere lo siguiente:* **I,** *Concesión, para:* **Inciso b)** *Acuacultura comercial* **II,** Permiso, para: **Inciso g)** *Acuacultura de fomento* **III,** *Autorización, para:* **Inciso d)** *Recolectar del medio natural reproductores, larvas, postlarvas, crías, huevos, semillas, alevines o en cualquier otro estadio, y* **Inciso e)** *Acuacultura didáctica.*		

Artículos 22.- *la Secretaría podrá inscribir en el Registro Nacional de Pesca a los acuicultores que no requieran concesión, permiso o Autorización.*	Al **proyecto** le aplica el Artículo, incisos y, fracciones anteriores, porque se trata de una actividad acuícola con fines comerciales.	Por el hecho de presentar a la autoridad correspondiente (SEMARNAT) la Manifestación de Impacto Ambiental, el promovente está cumpliendo con este apartado. El proyecto se vincula por la obligatoriedad de obtener la autorización correspondiente para realizar las obras descritas en esta manifestación de impacto ambiental. Como ya se mencionó anteriormente, la promovente una vez autorizado el proyecto en materia ambiental procederá a tramitar el Registro Nacional de Pesca para la unidad de producción acuícola.
Art. 30°.- *Las actividades pesqueras se clasifican en:* **II.-** *Cultivo o acuacultura con fines*		
Artículo 31°.- *Para realizar las actividades de pesca se requiere lo siguiente:* **I,** *Concesión, para:* **Inciso b)** *Acuacultura comercial* **II,** Permiso, para: **Inciso g)** *Acuacultura de fomento* **III,** *Autorización, para:* **Inciso d)** *Recolectar del medio natural reproductores, larvas, postlarvas, crías, huevos, semillas, alevines o en cualquier otro estadio, y* **Inciso e)** *Acuacultura didáctica.*		

Artículos 22.- *la Secretaría podrá inscribir en el Registro Nacional de Pesca a los acuicultores que no requieran concesión, permiso o Autorización.*	Al **proyecto** le aplica el Artículo, incisos y, fracciones anteriores, porque se trata de una actividad acuícola con fines comerciales.	Por el hecho de presentar a la autoridad correspondiente (SEMARNAT) la Manifestación de Impacto Ambiental, el promovente está cumpliendo con este apartado. El proyecto se vincula por la obligatoriedad de obtener la autorización correspondiente para realizar las obras descritas en esta manifestación de impacto ambiental. Como ya se mencionó anteriormente, la promovente una vez autorizado el proyecto en materia ambiental procederá a tramitar el Registro Nacional de Pesca para la unidad de producción acuícola.
Art. 30°.- *Las actividades pesqueras se clasifican en:* **II.-** *Cultivo o acuacultura con fines*		
Artículo 31°.- *Para realizar las actividades de pesca se requiere lo siguiente:* **I,** *Concesión, para:* **Inciso b)** *Acuacultura comercial* **II,** Permiso, para: **Inciso g)** *Acuacultura de fomento* **III,** *Autorización, para:* **Inciso d)** *Recolectar del medio natural reproductores, larvas, postlarvas, crías, huevos, semillas, alevines o en cualquier otro estadio, y* **Inciso e)** *Acuacultura didáctica.*		

Artículos 22.- *la Secretaría podrá inscribir en el Registro Nacional de Pesca a los acuicultores que no requieran concesión, permiso o Autorización.*	Al **proyecto** le aplica el Artículo, incisos y, fracciones anteriores, porque se trata de una actividad acuícola con fines comerciales.	Por el hecho de presentar a la autoridad correspondiente (SEMARNAT) la Manifestación de Impacto Ambiental, el promovente está cumpliendo con este apartado. El proyecto se vincula por la obligatoriedad de obtener la autorización correspondiente para realizar las obras descritas en esta manifestación de impacto ambiental. Como ya se mencionó anteriormente, la promovente una vez autorizado el proyecto en materia ambiental procederá a tramitar el Registro Nacional de Pesca para la unidad de producción acuícola.
Art. 30°.- *Las actividades pesqueras se clasifican en:* **II.-** *Cultivo o acuacultura con fines*		
Artículo 31°.- *Para realizar las actividades de pesca se requiere lo siguiente:* **I,** *Concesión, para:* **Inciso b)** *Acuacultura comercial* **II,** Permiso, para: **Inciso g)** *Acuacultura de fomento* **III,** *Autorización, para:* **Inciso d)** *Recolectar del medio natural reproductores, larvas, postlarvas, crías, huevos, semillas, alevines o en cualquier otro estadio, y* **Inciso e)** *Acuacultura didáctica.*		

Artículos 22.- *la Secretaría podrá inscribir en el Registro Nacional de Pesca a los acuicultores que no requieran concesión, permiso o Autorización.*	Al **proyecto** le aplica el Artículo, incisos y, fracciones anteriores, porque se trata de una actividad acuícola con fines comerciales.	Por el hecho de presentar a la autoridad correspondiente (SEMARNAT) la Manifestación de Impacto Ambiental, el promovente está cumpliendo con este apartado. El proyecto se vincula por la obligatoriedad de obtener la autorización correspondiente para realizar las obras descritas en esta manifestación de impacto ambiental. Como ya se mencionó anteriormente, la promovente una vez autorizado el proyecto en materia ambiental procederá a tramitar el Registro Nacional de Pesca para la unidad de producción acuícola.
Art. 30°.- *Las actividades pesqueras se clasifican en:* **II.-** *Cultivo o acuacultura con fines*		
Artículo 31°.- *Para realizar las actividades de pesca se requiere lo siguiente:* **I,** *Concesión, para:* **Inciso b)** *Acuacultura comercial* **II,** Permiso, para: **Inciso g)** *Acuacultura de fomento* **III,** *Autorización, para:* **Inciso d)** *Recolectar del medio natural reproductores, larvas, postlarvas, crías, huevos, semillas, alevines o en cualquier otro estadio, y* **Inciso e)** *Acuacultura didáctica.*		

Artículos 22.- *la Secretaría podrá inscribir en el Registro Nacional de Pesca a los acuicultores que no requieran concesión, permiso o Autorización.*	Al **proyecto** le aplica el Artículo, incisos y, fracciones anteriores, porque se trata de una actividad acuícola con fines comerciales.	Por el hecho de presentar a la autoridad correspondiente (SEMARNAT) la Manifestación de Impacto Ambiental, el promovente está cumpliendo con este apartado. El proyecto se vincula por la obligatoriedad de obtener la autorización correspondiente para realizar las obras descritas en esta manifestación de impacto ambiental. Como ya se mencionó anteriormente, la promovente una vez autorizado el proyecto en materia ambiental procederá a tramitar el Registro Nacional de Pesca para la unidad de producción acuícola.
Art. 30°.- *Las actividades pesqueras se clasifican en:* **II.-** *Cultivo o acuacultura con fines*		
Artículo 31°.- *Para realizar las actividades de pesca se requiere lo siguiente:* **I,** *Concesión, para:* **Inciso b)** *Acuacultura comercial* **II,** Permiso, para: **Inciso g)** *Acuacultura de fomento* **III,** *Autorización, para:* **Inciso d)** *Recolectar del medio natural reproductores, larvas, postlarvas, crías, huevos, semillas, alevines o en cualquier otro estadio, y* **Inciso e)** *Acuacultura didáctica.*		

Artículos 22.- *la Secretaría podrá inscribir en el Registro Nacional de Pesca a los acuicultores que no requieran concesión, permiso o Autorización.*	Al **proyecto** le aplica el Artículo, incisos y, fracciones anteriores, porque se trata de una actividad acuícola con fines comerciales.	Por el hecho de presentar a la autoridad correspondiente (SEMARNAT) la Manifestación de Impacto Ambiental, el promovente está cumpliendo con este apartado. El proyecto se vincula por la obligatoriedad de obtener la autorización correspondiente para realizar las obras descritas en esta manifestación de impacto ambiental. Como ya se mencionó anteriormente, la promovente una vez autorizado el proyecto en materia ambiental procederá a tramitar el Registro Nacional de Pesca para la unidad de producción acuícola.
Art. 30°.- *Las actividades pesqueras se clasifican en:* **II.-** *Cultivo o acuacultura con fines*		
Artículo 31°.- *Para realizar las actividades de pesca se requiere lo siguiente:* **I,** *Concesión, para:* **Inciso b)** *Acuacultura comercial* **II,** Permiso, para: **Inciso g)** *Acuacultura de fomento* **III,** *Autorización, para:* **Inciso d)** *Recolectar del medio natural reproductores, larvas, postlarvas, crías, huevos, semillas, alevines o en cualquier otro estadio, y* **Inciso e)** *Acuacultura didáctica.*		

Artículos 22.- *la Secretaría podrá inscribir en el Registro Nacional de Pesca a los acuicultores que no requieran concesión, permiso o Autorización.*	Al **proyecto** le aplica el Artículo, incisos y, fracciones anteriores, porque se trata de una actividad acuícola con fines comerciales.	Por el hecho de presentar a la autoridad correspondiente (SEMARNAT) la Manifestación de Impacto Ambiental, el promovente está cumpliendo con este apartado. El proyecto se vincula por la obligatoriedad de obtener la autorización correspondiente para realizar las obras descritas en esta manifestación de impacto ambiental. Como ya se mencionó anteriormente, la promovente una vez autorizado el proyecto en materia ambiental procederá a tramitar el Registro Nacional de Pesca para la unidad de producción acuícola.
Art. 30°.- *Las actividades pesqueras se clasifican en:* **II.-** *Cultivo o acuacultura con fines*		
Artículo 31°.- *Para realizar las actividades de pesca se requiere lo siguiente:* **I,** *Concesión, para:* **Inciso b)** *Acuacultura comercial* **II,** Permiso, para: **Inciso g)** *Acuacultura de fomento* **III,** *Autorización, para:* **Inciso d)** *Recolectar del medio natural reproductores, larvas, postlarvas, crías, huevos, semillas, alevines o en cualquier otro estadio, y* **Inciso e)** *Acuacultura didáctica.*		

Artículos 22.- *la Secretaría podrá inscribir en el Registro Nacional de Pesca a los acuicultores que no requieran concesión, permiso o Autorización.*	Al **proyecto** le aplica el Artículo, incisos y, fracciones anteriores, porque se trata de una actividad acuícola con fines comerciales.	Por el hecho de presentar a la autoridad correspondiente (SEMARNAT) la Manifestación de Impacto Ambiental, el promovente está cumpliendo con este apartado. El proyecto se vincula por la obligatoriedad de obtener la autorización correspondiente para realizar las obras descritas en esta manifestación de impacto ambiental. Como ya se mencionó anteriormente, la promovente una vez autorizado el proyecto en materia ambiental procederá a tramitar el Registro Nacional de Pesca para la unidad de producción acuícola.
Art. 30°.- *Las actividades pesqueras se clasifican en:* **II.-** *Cultivo o acuacultura con fines*		
Artículo 31°.- *Para realizar las actividades de pesca se requiere lo siguiente:* **I,** *Concesión, para:* **Inciso b)** *Acuacultura comercial* **II,** Permiso, para: **Inciso g)** *Acuacultura de fomento* **III,** *Autorización, para:* **Inciso d)** *Recolectar del medio natural reproductores, larvas, postlarvas, crías, huevos, semillas, alevines o en cualquier otro estadio, y* **Inciso e)** *Acuacultura didáctica.*		

Artículos 22.- *la Secretaría podrá inscribir en el Registro Nacional de Pesca a los acuicultores que no requieran concesión, permiso o Autorización.*	Al **proyecto** le aplica el Artículo, incisos y, fracciones anteriores, porque se trata de una actividad acuícola con fines comerciales.	Por el hecho de presentar a la autoridad correspondiente (SEMARNAT) la Manifestación de Impacto Ambiental, el promovente está cumpliendo con este apartado. El proyecto se vincula por la obligatoriedad de obtener la autorización correspondiente para realizar las obras descritas en esta manifestación de impacto ambiental. Como ya se mencionó anteriormente, la promovente una vez autorizado el proyecto en materia ambiental procederá a tramitar el Registro Nacional de Pesca para la unidad de producción acuícola.
Art. 30°.- *Las actividades pesqueras se clasifican en:* **II.-** *Cultivo o acuacultura con fines*		
Artículo 31°.- *Para realizar las actividades de pesca se requiere lo siguiente:* **I,** *Concesión, para:* **Inciso b)** *Acuacultura comercial* **II,** Permiso, para: **Inciso g)** *Acuacultura de fomento* **III,** *Autorización, para:* **Inciso d)** *Recolectar del medio natural reproductores, larvas, postlarvas, crías, huevos, semillas, alevines o en cualquier otro estadio, y* **Inciso e)** *Acuacultura didáctica.*		

Artículos 22.- *la Secretaría podrá inscribir en el Registro Nacional de Pesca a los acuicultores que no requieran concesión, permiso o Autorización.*	Al **proyecto** le aplica el Artículo, incisos y, fracciones anteriores, porque se trata de una actividad acuícola con fines comerciales.	Por el hecho de presentar a la autoridad correspondiente (SEMARNAT) la Manifestación de Impacto Ambiental, el promovente está cumpliendo con este apartado. El proyecto se vincula por la obligatoriedad de obtener la autorización correspondiente para realizar las obras descritas en esta manifestación de impacto ambiental. Como ya se mencionó anteriormente, la promovente una vez autorizado el proyecto en materia ambiental procederá a tramitar el Registro Nacional de Pesca para la unidad de producción acuícola.
Art. 30°.- *Las actividades pesqueras se clasifican en:* **II.-** *Cultivo o acuacultura con fines*		
Artículo 31°.- *Para realizar las actividades de pesca se requiere lo siguiente:* **I,** *Concesión, para:* **Inciso b)** *Acuacultura comercial* **II,** Permiso, para: **Inciso g)** *Acuacultura de fomento* **III,** *Autorización, para:* **Inciso d)** *Recolectar del medio natural reproductores, larvas, postlarvas, crías, huevos, semillas, alevines o en cualquier otro estadio, y* **Inciso e)** *Acuacultura didáctica.*		

Artículos 22.- *la Secretaría podrá inscribir en el Registro Nacional de Pesca a los acuicultores que no requieran concesión, permiso o Autorización.*	Al **proyecto** le aplica el Artículo, incisos y, fracciones anteriores, porque se trata de una actividad acuícola con fines comerciales.	Por el hecho de presentar a la autoridad correspondiente (SEMARNAT) la Manifestación de Impacto Ambiental, el promovente está cumpliendo con este apartado. El proyecto se vincula por la obligatoriedad de obtener la autorización correspondiente para realizar las obras descritas en esta manifestación de impacto ambiental. Como ya se mencionó anteriormente, la promovente una vez autorizado el proyecto en materia ambiental procederá a tramitar el Registro Nacional de Pesca para la unidad de producción acuícola.
Art. 30°.- *Las actividades pesqueras se clasifican en:* **II.-** *Cultivo o acuacultura con fines*		
Artículo 31°.- *Para realizar las actividades de pesca se requiere lo siguiente:* **I,** *Concesión, para:* **Inciso b)** *Acuacultura comercial* **II,** Permiso, para: **Inciso g)** *Acuacultura de fomento* **III,** *Autorización, para:* **Inciso d)** *Recolectar del medio natural reproductores, larvas, postlarvas, crías, huevos, semillas, alevines o en cualquier otro estadio, y* **Inciso e)** *Acuacultura didáctica.*		

Artículos 22.- *la Secretaría podrá inscribir en el Registro Nacional de Pesca a los acuicultores que no requieran concesión, permiso o Autorización.*	Al **proyecto** le aplica el Artículo, incisos y, fracciones anteriores, porque se trata de una actividad acuícola con fines comerciales.	Por el hecho de presentar a la autoridad correspondiente (SEMARNAT) la Manifestación de Impacto Ambiental, el promovente está cumpliendo con este apartado. El proyecto se vincula por la obligatoriedad de obtener la autorización correspondiente para realizar las obras descritas en esta manifestación de impacto ambiental. Como ya se mencionó anteriormente, la promovente una vez autorizado el proyecto en materia ambiental procederá a tramitar el Registro Nacional de Pesca para la unidad de producción acuícola.
Art. 30°.- *Las actividades pesqueras se clasifican en:* **II.-** *Cultivo o acuacultura con fines*		
Artículo 31°.- *Para realizar las actividades de pesca se requiere lo siguiente:* **I,** *Concesión, para:* **Inciso b)** *Acuacultura comercial* **II,** Permiso, para: **Inciso g)** *Acuacultura de fomento* **III,** *Autorización, para:* **Inciso d)** *Recolectar del medio natural reproductores, larvas, postlarvas, crías, huevos, semillas, alevines o en cualquier otro estadio, y* **Inciso e)** *Acuacultura didáctica.*		

Artículos 22.- *la Secretaría podrá inscribir en el Registro Nacional de Pesca a los acuicultores que no requieran concesión, permiso o Autorización.*	Al **proyecto** le aplica el Artículo, incisos y, fracciones anteriores, porque se trata de una actividad acuícola con fines comerciales.	Por el hecho de presentar a la autoridad correspondiente (SEMARNAT) la Manifestación de Impacto Ambiental, el promovente está cumpliendo con este apartado. El proyecto se vincula por la obligatoriedad de obtener la autorización correspondiente para realizar las obras descritas en esta manifestación de impacto ambiental. Como ya se mencionó anteriormente, la promovente una vez autorizado el proyecto en materia ambiental procederá a tramitar el Registro Nacional de Pesca para la unidad de producción acuícola.
Art. 30°.- *Las actividades pesqueras se clasifican en:* **II.-** *Cultivo o acuacultura con fines*		
Artículo 31°.- *Para realizar las actividades de pesca se requiere lo siguiente:* **I,** *Concesión, para:* **Inciso b)** *Acuacultura comercial* **II,** Permiso, para: **Inciso g)** *Acuacultura de fomento* **III,** *Autorización, para:* **Inciso d)** *Recolectar del medio natural reproductores, larvas, postlarvas, crías, huevos, semillas, alevines o en cualquier otro estadio, y* **Inciso e)** *Acuacultura didáctica.*		

Artículos 22.- *la Secretaría podrá inscribir en el Registro Nacional de Pesca a los acuicultores que no requieran concesión, permiso o Autorización.*	Al **proyecto** le aplica el Artículo, incisos y, fracciones anteriores, porque se trata de una actividad acuícola con fines comerciales.	Por el hecho de presentar a la autoridad correspondiente (SEMARNAT) la Manifestación de Impacto Ambiental, el promovente está cumpliendo con este apartado. El proyecto se vincula por la obligatoriedad de obtener la autorización correspondiente para realizar las obras descritas en esta manifestación de impacto ambiental. Como ya se mencionó anteriormente, la promovente una vez autorizado el proyecto en materia ambiental procederá a tramitar el Registro Nacional de Pesca para la unidad de producción acuícola.
Art. 30°.- *Las actividades pesqueras se clasifican en:* **II.-** *Cultivo o acuacultura con fines*		
Artículo 31°.- *Para realizar las actividades de pesca se requiere lo siguiente:* **I,** *Concesión, para:* **Inciso b)** *Acuacultura comercial* **II,** Permiso, para: **Inciso g)** *Acuacultura de fomento* **III,** *Autorización, para:* **Inciso d)** *Recolectar del medio natural reproductores, larvas, postlarvas, crías, huevos, semillas, alevines o en cualquier otro estadio, y* **Inciso e)** *Acuacultura didáctica.*		

Artículos 22.- *la Secretaría podrá inscribir en el Registro Nacional de Pesca a los acuicultores que no requieran concesión, permiso o Autorización.*	Al **proyecto** le aplica el Artículo, incisos y, fracciones anteriores, porque se trata de una actividad acuícola con fines comerciales.	Por el hecho de presentar a la autoridad correspondiente (SEMARNAT) la Manifestación de Impacto Ambiental, el promovente está cumpliendo con este apartado. El proyecto se vincula por la obligatoriedad de obtener la autorización correspondiente para realizar las obras descritas en esta manifestación de impacto ambiental. Como ya se mencionó anteriormente, la promovente una vez autorizado el proyecto en materia ambiental procederá a tramitar el Registro Nacional de Pesca para la unidad de producción acuícola.
Art. 30°.- *Las actividades pesqueras se clasifican en:* **II.-** *Cultivo o acuacultura con fines*		
Artículo 31°.- *Para realizar las actividades de pesca se requiere lo siguiente:* **I,** *Concesión, para:* **Inciso b)** *Acuacultura comercial* **II,** Permiso, para: **Inciso g)** *Acuacultura de fomento* **III,** *Autorización, para:* **Inciso d)** *Recolectar del medio natural reproductores, larvas, postlarvas, crías, huevos, semillas, alevines o en cualquier otro estadio, y* **Inciso e)** *Acuacultura didáctica.*		

Artículos 22.- *la Secretaría podrá inscribir en el Registro Nacional de Pesca a los acuicultores que no requieran concesión, permiso o Autorización.*	Al **proyecto** le aplica el Artículo, incisos y, fracciones anteriores, porque se trata de una actividad acuícola con fines comerciales.	Por el hecho de presentar a la autoridad correspondiente (SEMARNAT) la Manifestación de Impacto Ambiental, el promovente está cumpliendo con este apartado. El proyecto se vincula por la obligatoriedad de obtener la autorización correspondiente para realizar las obras descritas en esta manifestación de impacto ambiental. Como ya se mencionó anteriormente, la promovente una vez autorizado el proyecto en materia ambiental procederá a tramitar el Registro Nacional de Pesca para la unidad de producción acuícola.
Art. 30°.- *Las actividades pesqueras se clasifican en:* **II.-** *Cultivo o acuacultura con fines*		
Artículo 31°.- *Para realizar las actividades de pesca se requiere lo siguiente:* **I,** *Concesión, para:* **Inciso b)** *Acuacultura comercial* **II,** Permiso, para: **Inciso g)** *Acuacultura de fomento* **III,** *Autorización, para:* **Inciso d)** *Recolectar del medio natural reproductores, larvas, postlarvas, crías, huevos, semillas, alevines o en cualquier otro estadio, y* **Inciso e)** *Acuacultura didáctica.*		

Artículos 22.- *la Secretaría podrá inscribir en el Registro Nacional de Pesca a los acuicultores que no requieran concesión, permiso o Autorización.*	Al **proyecto** le aplica el Artículo, incisos y, fracciones anteriores, porque se trata de una actividad acuícola con fines comerciales.	Por el hecho de presentar a la autoridad correspondiente (SEMARNAT) la Manifestación de Impacto Ambiental, el promovente está cumpliendo con este apartado. El proyecto se vincula por la obligatoriedad de obtener la autorización correspondiente para realizar las obras descritas en esta manifestación de impacto ambiental. Como ya se mencionó anteriormente, la promovente una vez autorizado el proyecto en materia ambiental procederá a tramitar el Registro Nacional de Pesca para la unidad de producción acuícola.
Art. 30°.- *Las actividades pesqueras se clasifican en:* **II.-** *Cultivo o acuacultura con fines*		
Artículo 31°.- *Para realizar las actividades de pesca se requiere lo siguiente:* **I,** *Concesión, para:* **Inciso b)** *Acuacultura comercial* **II,** Permiso, para: **Inciso g)** *Acuacultura de fomento* **III,** *Autorización, para:* **Inciso d)** *Recolectar del medio natural reproductores, larvas, postlarvas, crías, huevos, semillas, alevines o en cualquier otro estadio, y* **Inciso e)** *Acuacultura didáctica.*		

Artículos 22.- *la Secretaría podrá inscribir en el Registro Nacional de Pesca a los acuicultores que no requieran concesión, permiso o Autorización.*	Al **proyecto** le aplica el Artículo, incisos y, fracciones anteriores, porque se trata de una actividad acuícola con fines comerciales.	Por el hecho de presentar a la autoridad correspondiente (SEMARNAT) la Manifestación de Impacto Ambiental, el promovente está cumpliendo con este apartado. El proyecto se vincula por la obligatoriedad de obtener la autorización correspondiente para realizar las obras descritas en esta manifestación de impacto ambiental. Como ya se mencionó anteriormente, la promovente una vez autorizado el proyecto en materia ambiental procederá a tramitar el Registro Nacional de Pesca para la unidad de producción acuícola.
Art. 30°.- *Las actividades pesqueras se clasifican en:* **II.-** *Cultivo o acuacultura con fines*		
Artículo 31°.- *Para realizar las actividades de pesca se requiere lo siguiente:* **I,** *Concesión, para:* **Inciso b)** *Acuacultura comercial* **II,** Permiso, para: **Inciso g)** *Acuacultura de fomento* **III,** *Autorización, para:* **Inciso d)** *Recolectar del medio natural reproductores, larvas, postlarvas, crías, huevos, semillas, alevines o en cualquier otro estadio, y* **Inciso e)** *Acuacultura didáctica.*		

Artículos 22.- *la Secretaría podrá inscribir en el Registro Nacional de Pesca a los acuicultores que no requieran concesión, permiso o Autorización.*	Al **proyecto** le aplica el Artículo, incisos y, fracciones anteriores, porque se trata de una actividad acuícola con fines comerciales.	Por el hecho de presentar a la autoridad correspondiente (SEMARNAT) la Manifestación de Impacto Ambiental, el promovente está cumpliendo con este apartado. El proyecto se vincula por la obligatoriedad de obtener la autorización correspondiente para realizar las obras descritas en esta manifestación de impacto ambiental. Como ya se mencionó anteriormente, la promovente una vez autorizado el proyecto en materia ambiental procederá a tramitar el Registro Nacional de Pesca para la unidad de producción acuícola.
Art. 30°.- *Las actividades pesqueras se clasifican en:* **II.-** *Cultivo o acuacultura con fines*		
Artículo 31°.- *Para realizar las actividades de pesca se requiere lo siguiente:* **I,** *Concesión, para:* **Inciso b)** *Acuacultura comercial* **II,** Permiso, para: **Inciso g)** *Acuacultura de fomento* **III,** *Autorización, para:* **Inciso d)** *Recolectar del medio natural reproductores, larvas, postlarvas, crías, huevos, semillas, alevines o en cualquier otro estadio, y* **Inciso e)** *Acuacultura didáctica.*		

Artículos 22.- *la Secretaría podrá inscribir en el Registro Nacional de Pesca a los acuicultores que no requieran concesión, permiso o Autorización.*	Al **proyecto** le aplica el Artículo, incisos y, fracciones anteriores, porque se trata de una actividad acuícola con fines comerciales.	Por el hecho de presentar a la autoridad correspondiente (SEMARNAT) la Manifestación de Impacto Ambiental, el promovente está cumpliendo con este apartado. El proyecto se vincula por la obligatoriedad de obtener la autorización correspondiente para realizar las obras descritas en esta manifestación de impacto ambiental. Como ya se mencionó anteriormente, la promovente una vez autorizado el proyecto en materia ambiental procederá a tramitar el Registro Nacional de Pesca para la unidad de producción acuícola.
Art. 30°.- *Las actividades pesqueras se clasifican en:* **II.-** *Cultivo o acuacultura con fines*		
Artículo 31°.- *Para realizar las actividades de pesca se requiere lo siguiente:* **I,** *Concesión, para:* **Inciso b)** *Acuacultura comercial* **II,** Permiso, para: **Inciso g)** *Acuacultura de fomento* **III,** *Autorización, para:* **Inciso d)** *Recolectar del medio natural reproductores, larvas, postlarvas, crías, huevos, semillas, alevines o en cualquier otro estadio, y* **Inciso e)** *Acuacultura didáctica.*		

Artículos 22.- *la Secretaría podrá inscribir en el Registro Nacional de Pesca a los acuicultores que no requieran concesión, permiso o Autorización.*	Al **proyecto** le aplica el Artículo, incisos y, fracciones anteriores, porque se trata de una actividad acuícola con fines comerciales.	Por el hecho de presentar a la autoridad correspondiente (SEMARNAT) la Manifestación de Impacto Ambiental, el promovente está cumpliendo con este apartado. El proyecto se vincula por la obligatoriedad de obtener la autorización correspondiente para realizar las obras descritas en esta manifestación de impacto ambiental. Como ya se mencionó anteriormente, la promovente una vez autorizado el proyecto en materia ambiental procederá a tramitar el Registro Nacional de Pesca para la unidad de producción acuícola.
Art. 30°.- *Las actividades pesqueras se clasifican en:* **II.-** *Cultivo o acuacultura con fines*		
Artículo 31°.- *Para realizar las actividades de pesca se requiere lo siguiente:* **I,** *Concesión, para:* **Inciso b)** *Acuacultura comercial* **II,** Permiso, para: **Inciso g)** *Acuacultura de fomento* **III,** *Autorización, para:* **Inciso d)** *Recolectar del medio natural reproductores, larvas, postlarvas, crías, huevos, semillas, alevines o en cualquier otro estadio, y* **Inciso e)** *Acuacultura didáctica.*		

Artículos 22.- *la Secretaría podrá inscribir en el Registro Nacional de Pesca a los acuicultores que no requieran concesión, permiso o Autorización.*	Al **proyecto** le aplica el Artículo, incisos y, fracciones anteriores, porque se trata de una actividad acuícola con fines comerciales.	Por el hecho de presentar a la autoridad correspondiente (SEMARNAT) la Manifestación de Impacto Ambiental, el promovente está cumpliendo con este apartado. El proyecto se vincula por la obligatoriedad de obtener la autorización correspondiente para realizar las obras descritas en esta manifestación de impacto ambiental. Como ya se mencionó anteriormente, la promovente una vez autorizado el proyecto en materia ambiental procederá a tramitar el Registro Nacional de Pesca para la unidad de producción acuícola.
Art. 30°.- *Las actividades pesqueras se clasifican en:* **II.-** *Cultivo o acuacultura con fines*		
Artículo 31°.- *Para realizar las actividades de pesca se requiere lo siguiente:* **I,** *Concesión, para:* **Inciso b)** *Acuacultura comercial* **II,** Permiso, para: **Inciso g)** *Acuacultura de fomento* **III,** *Autorización, para:* **Inciso d)** *Recolectar del medio natural reproductores, larvas, postlarvas, crías, huevos, semillas, alevines o en cualquier otro estadio, y* **Inciso e)** *Acuacultura didáctica.*		

Artículos 22.- *la Secretaría podrá inscribir en el Registro Nacional de Pesca a los acuicultores que no requieran concesión, permiso o Autorización.*	Al **proyecto** le aplica el Artículo, incisos y, fracciones anteriores, porque se trata de una actividad acuícola con fines comerciales.	Por el hecho de presentar a la autoridad correspondiente (SEMARNAT) la Manifestación de Impacto Ambiental, el promovente está cumpliendo con este apartado. El proyecto se vincula por la obligatoriedad de obtener la autorización correspondiente para realizar las obras descritas en esta manifestación de impacto ambiental. Como ya se mencionó anteriormente, la promovente una vez autorizado el proyecto en materia ambiental procederá a tramitar el Registro Nacional de Pesca para la unidad de producción acuícola.
Art. 30°.- *Las actividades pesqueras se clasifican en:* **II.-** *Cultivo o acuacultura con fines*		
Artículo 31°.- *Para realizar las actividades de pesca se requiere lo siguiente:* **I,** *Concesión, para:* **Inciso b)** *Acuacultura comercial* **II,** Permiso, para: **Inciso g)** *Acuacultura de fomento* **III,** *Autorización, para:* **Inciso d)** *Recolectar del medio natural reproductores, larvas, postlarvas, crías, huevos, semillas, alevines o en cualquier otro estadio, y* **Inciso e)** *Acuacultura didáctica.*		

Artículos 22.- *la Secretaría podrá inscribir en el Registro Nacional de Pesca a los acuicultores que no requieran concesión, permiso o Autorización.*	Al **proyecto** le aplica el Artículo, incisos y, fracciones anteriores, porque se trata de una actividad acuícola con fines comerciales.	Por el hecho de presentar a la autoridad correspondiente (SEMARNAT) la Manifestación de Impacto Ambiental, el promovente está cumpliendo con este apartado. El proyecto se vincula por la obligatoriedad de obtener la autorización correspondiente para realizar las obras descritas en esta manifestación de impacto ambiental. Como ya se mencionó anteriormente, la promovente una vez autorizado el proyecto en materia ambiental procederá a tramitar el Registro Nacional de Pesca para la unidad de producción acuícola.
Art. 30°.- *Las actividades pesqueras se clasifican en:* **II.-** *Cultivo o acuacultura con fines*		
Artículo 31°.- *Para realizar las actividades de pesca se requiere lo siguiente:* **I,** *Concesión, para:* **Inciso b)** *Acuacultura comercial* **II,** Permiso, para: **Inciso g)** *Acuacultura de fomento* **III,** *Autorización, para:* **Inciso d)** *Recolectar del medio natural reproductores, larvas, postlarvas, crías, huevos, semillas, alevines o en cualquier otro estadio, y* **Inciso e)** *Acuacultura didáctica.*		

Artículos 22.- *la Secretaría podrá inscribir en el Registro Nacional de Pesca a los acuicultores que no requieran concesión, permiso o Autorización.*	Al **proyecto** le aplica el Artículo, incisos y, fracciones anteriores, porque se trata de una actividad acuícola con fines comerciales.	Por el hecho de presentar a la autoridad correspondiente (SEMARNAT) la Manifestación de Impacto Ambiental, el promovente está cumpliendo con este apartado. El proyecto se vincula por la obligatoriedad de obtener la autorización correspondiente para realizar las obras descritas en esta manifestación de impacto ambiental. Como ya se mencionó anteriormente, la promovente una vez autorizado el proyecto en materia ambiental procederá a tramitar el Registro Nacional de Pesca para la unidad de producción acuícola.
Art. 30°.- *Las actividades pesqueras se clasifican en:* **II.-** *Cultivo o acuacultura con fines*		
Artículo 31°.- *Para realizar las actividades de pesca se requiere lo siguiente:* **I,** *Concesión, para:* **Inciso b)** *Acuacultura comercial* **II,** Permiso, para: **Inciso g)** *Acuacultura de fomento* **III,** *Autorización, para:* **Inciso d)** *Recolectar del medio natural reproductores, larvas, postlarvas, crías, huevos, semillas, alevines o en cualquier otro estadio, y* **Inciso e)** *Acuacultura didáctica.*		

Artículos 22.- *la Secretaría podrá inscribir en el Registro Nacional de Pesca a los acuicultores que no requieran concesión, permiso o Autorización.*	Al **proyecto** le aplica el Artículo, incisos y, fracciones anteriores, porque se trata de una actividad acuícola con fines comerciales.	Por el hecho de presentar a la autoridad correspondiente (SEMARNAT) la Manifestación de Impacto Ambiental, el promovente está cumpliendo con este apartado. El proyecto se vincula por la obligatoriedad de obtener la autorización correspondiente para realizar las obras descritas en esta manifestación de impacto ambiental. Como ya se mencionó anteriormente, la promovente una vez autorizado el proyecto en materia ambiental procederá a tramitar el Registro Nacional de Pesca para la unidad de producción acuícola.
Art. 30°.- *Las actividades pesqueras se clasifican en:* **II.-** *Cultivo o acuacultura con fines*		
Artículo 31°.- *Para realizar las actividades de pesca se requiere lo siguiente:* **I,** *Concesión, para:* **Inciso b)** *Acuacultura comercial* **II,** Permiso, para: **Inciso g)** *Acuacultura de fomento* **III,** *Autorización, para:* **Inciso d)** *Recolectar del medio natural reproductores, larvas, postlarvas, crías, huevos, semillas, alevines o en cualquier otro estadio, y* **Inciso e)** *Acuacultura didáctica.*		

Artículos 22.- *la Secretaría podrá inscribir en el Registro Nacional de Pesca a los acuicultores que no requieran concesión, permiso o Autorización.*	Al **proyecto** le aplica el Artículo, incisos y, fracciones anteriores, porque se trata de una actividad acuícola con fines comerciales.	Por el hecho de presentar a la autoridad correspondiente (SEMARNAT) la Manifestación de Impacto Ambiental, el promovente está cumpliendo con este apartado. El proyecto se vincula por la obligatoriedad de obtener la autorización correspondiente para realizar las obras descritas en esta manifestación de impacto ambiental. Como ya se mencionó anteriormente, la promovente una vez autorizado el proyecto en materia ambiental procederá a tramitar el Registro Nacional de Pesca para la unidad de producción acuícola.
Art. 30°.- *Las actividades pesqueras se clasifican en:* **II.-** *Cultivo o acuacultura con fines*		
Artículo 31°.- *Para realizar las actividades de pesca se requiere lo siguiente:* **I,** *Concesión, para:* **Inciso b)** *Acuacultura comercial* **II,** Permiso, para: **Inciso g)** *Acuacultura de fomento* **III,** *Autorización, para:* **Inciso d)** *Recolectar del medio natural reproductores, larvas, postlarvas, crías, huevos, semillas, alevines o en cualquier otro estadio, y* **Inciso e)** *Acuacultura didáctica.*		

Artículos 22.- *la Secretaría podrá inscribir en el Registro Nacional de Pesca a los acuicultores que no requieran concesión, permiso o Autorización.*	Al **proyecto** le aplica el Artículo, incisos y, fracciones anteriores, porque se trata de una actividad acuícola con fines comerciales.	Por el hecho de presentar a la autoridad correspondiente (SEMARNAT) la Manifestación de Impacto Ambiental, el promovente está cumpliendo con este apartado. El proyecto se vincula por la obligatoriedad de obtener la autorización correspondiente para realizar las obras descritas en esta manifestación de impacto ambiental. Como ya se mencionó anteriormente, la promovente una vez autorizado el proyecto en materia ambiental procederá a tramitar el Registro Nacional de Pesca para la unidad de producción acuícola.
Art. 30°.- *Las actividades pesqueras se clasifican en:* **II.-** *Cultivo o acuacultura con fines*		
Artículo 31°.- *Para realizar las actividades de pesca se requiere lo siguiente:* **I,** *Concesión, para:* **Inciso b)** *Acuacultura comercial* **II,** Permiso, para: **Inciso g)** *Acuacultura de fomento* **III,** *Autorización, para:* **Inciso d)** *Recolectar del medio natural reproductores, larvas, postlarvas, crías, huevos, semillas, alevines o en cualquier otro estadio, y* **Inciso e)** *Acuacultura didáctica.*		

Artículos 22.- *la Secretaría podrá inscribir en el Registro Nacional de Pesca a los acuicultores que no requieran concesión, permiso o Autorización.*	Al **proyecto** le aplica el Artículo, incisos y, fracciones anteriores, porque se trata de una actividad acuícola con fines comerciales.	Por el hecho de presentar a la autoridad correspondiente (SEMARNAT) la Manifestación de Impacto Ambiental, el promovente está cumpliendo con este apartado. El proyecto se vincula por la obligatoriedad de obtener la autorización correspondiente para realizar las obras descritas en esta manifestación de impacto ambiental. Como ya se mencionó anteriormente, la promovente una vez autorizado el proyecto en materia ambiental procederá a tramitar el Registro Nacional de Pesca para la unidad de producción acuícola.
Art. 30°.- *Las actividades pesqueras se clasifican en:* **II.-** *Cultivo o acuacultura con fines*		
Artículo 31°.- *Para realizar las actividades de pesca se requiere lo siguiente:* **I,** *Concesión, para:* **Inciso b)** *Acuacultura comercial* **II,** Permiso, para: **Inciso g)** *Acuacultura de fomento* **III,** *Autorización, para:* **Inciso d)** *Recolectar del medio natural reproductores, larvas, postlarvas, crías, huevos, semillas, alevines o en cualquier otro estadio, y* **Inciso e)** *Acuacultura didáctica.*		

Artículos 22.- *la Secretaría podrá inscribir en el Registro Nacional de Pesca a los acuicultores que no requieran concesión, permiso o Autorización.*	Al **proyecto** le aplica el Artículo, incisos y, fracciones anteriores, porque se trata de una actividad acuícola con fines comerciales.	Por el hecho de presentar a la autoridad correspondiente (SEMARNAT) la Manifestación de Impacto Ambiental, el promovente está cumpliendo con este apartado. El proyecto se vincula por la obligatoriedad de obtener la autorización correspondiente para realizar las obras descritas en esta manifestación de impacto ambiental. Como ya se mencionó anteriormente, la promovente una vez autorizado el proyecto en materia ambiental procederá a tramitar el Registro Nacional de Pesca para la unidad de producción acuícola.
Art. 30°.- *Las actividades pesqueras se clasifican en:* **II.-** *Cultivo o acuacultura con fines*		
Artículo 31°.- *Para realizar las actividades de pesca se requiere lo siguiente:* **I,** *Concesión, para:* **Inciso b)** *Acuacultura comercial* **II,** Permiso, para: **Inciso g)** *Acuacultura de fomento* **III,** *Autorización, para:* **Inciso d)** *Recolectar del medio natural reproductores, larvas, postlarvas, crías, huevos, semillas, alevines o en cualquier otro estadio, y* **Inciso e)** *Acuacultura didáctica.*		

Artículos 22.- *la Secretaría podrá inscribir en el Registro Nacional de Pesca a los acuicultores que no requieran concesión, permiso o Autorización.*	Al **proyecto** le aplica el Artículo, incisos y, fracciones anteriores, porque se trata de una actividad acuícola con fines comerciales.	Por el hecho de presentar a la autoridad correspondiente (SEMARNAT) la Manifestación de Impacto Ambiental, el promovente está cumpliendo con este apartado. El proyecto se vincula por la obligatoriedad de obtener la autorización correspondiente para realizar las obras descritas en esta manifestación de impacto ambiental. Como ya se mencionó anteriormente, la promovente una vez autorizado el proyecto en materia ambiental procederá a tramitar el Registro Nacional de Pesca para la unidad de producción acuícola.
Art. 30°.- *Las actividades pesqueras se clasifican en:* **II.-** *Cultivo o acuacultura con fines*		
Artículo 31°.- *Para realizar las actividades de pesca se requiere lo siguiente:* **I,** *Concesión, para:* **Inciso b)** *Acuacultura comercial* **II,** Permiso, para: **Inciso g)** *Acuacultura de fomento* **III,** *Autorización, para:* **Inciso d)** *Recolectar del medio natural reproductores, larvas, postlarvas, crías, huevos, semillas, alevines o en cualquier otro estadio, y* **Inciso e)** *Acuacultura didáctica.*		

Artículos 22.- *la Secretaría podrá inscribir en el Registro Nacional de Pesca a los acuicultores que no requieran concesión, permiso o Autorización.*	Al **proyecto** le aplica el Artículo, incisos y, fracciones anteriores, porque se trata de una actividad acuícola con fines comerciales.	Por el hecho de presentar a la autoridad correspondiente (SEMARNAT) la Manifestación de Impacto Ambiental, el promovente está cumpliendo con este apartado. El proyecto se vincula por la obligatoriedad de obtener la autorización correspondiente para realizar las obras descritas en esta manifestación de impacto ambiental. Como ya se mencionó anteriormente, la promovente una vez autorizado el proyecto en materia ambiental procederá a tramitar el Registro Nacional de Pesca para la unidad de producción acuícola.
Art. 30°.- *Las actividades pesqueras se clasifican en:* **II.-** *Cultivo o acuacultura con fines*		
Artículo 31°.- *Para realizar las actividades de pesca se requiere lo siguiente:* **I,** *Concesión, para:* **Inciso b)** *Acuacultura comercial* **II,** Permiso, para: **Inciso g)** *Acuacultura de fomento* **III,** *Autorización, para:* **Inciso d)** *Recolectar del medio natural reproductores, larvas, postlarvas, crías, huevos, semillas, alevines o en cualquier otro estadio, y* **Inciso e)** *Acuacultura didáctica.*		

Artículos 22.- *la Secretaría podrá inscribir en el Registro Nacional de Pesca a los acuicultores que no requieran concesión, permiso o Autorización.*	Al **proyecto** le aplica el Artículo, incisos y, fracciones anteriores, porque se trata de una actividad acuícola con fines comerciales.	Por el hecho de presentar a la autoridad correspondiente (SEMARNAT) la Manifestación de Impacto Ambiental, el promovente está cumpliendo con este apartado. El proyecto se vincula por la obligatoriedad de obtener la autorización correspondiente para realizar las obras descritas en esta manifestación de impacto ambiental. Como ya se mencionó anteriormente, la promovente una vez autorizado el proyecto en materia ambiental procederá a tramitar el Registro Nacional de Pesca para la unidad de producción acuícola.
Art. 30°.- *Las actividades pesqueras se clasifican en:* **II.-** *Cultivo o acuacultura con fines*		
Artículo 31°.- *Para realizar las actividades de pesca se requiere lo siguiente:* **I,** *Concesión, para:* **Inciso b)** *Acuacultura comercial* **II,** Permiso, para: **Inciso g)** *Acuacultura de fomento* **III,** *Autorización, para:* **Inciso d)** *Recolectar del medio natural reproductores, larvas, postlarvas, crías, huevos, semillas, alevines o en cualquier otro estadio, y* **Inciso e)** *Acuacultura didáctica.*		

Artículos 22.- *la Secretaría podrá inscribir en el Registro Nacional de Pesca a los acuicultores que no requieran concesión, permiso o Autorización.*	Al **proyecto** le aplica el Artículo, incisos y, fracciones anteriores, porque se trata de una actividad acuícola con fines comerciales.	Por el hecho de presentar a la autoridad correspondiente (SEMARNAT) la Manifestación de Impacto Ambiental, el promovente está cumpliendo con este apartado. El proyecto se vincula por la obligatoriedad de obtener la autorización correspondiente para realizar las obras descritas en esta manifestación de impacto ambiental. Como ya se mencionó anteriormente, la promovente una vez autorizado el proyecto en materia ambiental procederá a tramitar el Registro Nacional de Pesca para la unidad de producción acuícola.
Art. 30°.- *Las actividades pesqueras se clasifican en:* **II.-** *Cultivo o acuacultura con fines*		
Artículo 31°.- *Para realizar las actividades de pesca se requiere lo siguiente:* **I,** *Concesión, para:* **Inciso b)** *Acuacultura comercial* **II,** Permiso, para: **Inciso g)** *Acuacultura de fomento* **III,** *Autorización, para:* **Inciso d)** *Recolectar del medio natural reproductores, larvas, postlarvas, crías, huevos, semillas, alevines o en cualquier otro estadio, y* **Inciso e)** *Acuacultura didáctica.*		

Artículos 22.- *la Secretaría podrá inscribir en el Registro Nacional de Pesca a los acuicultores que no requieran concesión, permiso o Autorización.*	Al **proyecto** le aplica el Artículo, incisos y, fracciones anteriores, porque se trata de una actividad acuícola con fines comerciales.	Por el hecho de presentar a la autoridad correspondiente (SEMARNAT) la Manifestación de Impacto Ambiental, el promovente está cumpliendo con este apartado. El proyecto se vincula por la obligatoriedad de obtener la autorización correspondiente para realizar las obras descritas en esta manifestación de impacto ambiental. Como ya se mencionó anteriormente, la promovente una vez autorizado el proyecto en materia ambiental procederá a tramitar el Registro Nacional de Pesca para la unidad de producción acuícola.
Art. 30°.- *Las actividades pesqueras se clasifican en:* **II.-** *Cultivo o acuacultura con fines*		
Artículo 31°.- *Para realizar las actividades de pesca se requiere lo siguiente:* **I,** *Concesión, para:* **Inciso b)** *Acuacultura comercial* **II,** Permiso, para: **Inciso g)** *Acuacultura de fomento* **III,** *Autorización, para:* **Inciso d)** *Recolectar del medio natural reproductores, larvas, postlarvas, crías, huevos, semillas, alevines o en cualquier otro estadio, y* **Inciso e)** *Acuacultura didáctica.*		

Artículos 22.- *la Secretaría podrá inscribir en el Registro Nacional de Pesca a los acuicultores que no requieran concesión, permiso o Autorización.*	Al **proyecto** le aplica el Artículo, incisos y, fracciones anteriores, porque se trata de una actividad acuícola con fines comerciales.	Por el hecho de presentar a la autoridad correspondiente (SEMARNAT) la Manifestación de Impacto Ambiental, el promovente está cumpliendo con este apartado. El proyecto se vincula por la obligatoriedad de obtener la autorización correspondiente para realizar las obras descritas en esta manifestación de impacto ambiental. Como ya se mencionó anteriormente, la promovente una vez autorizado el proyecto en materia ambiental procederá a tramitar el Registro Nacional de Pesca para la unidad de producción acuícola.
Art. 30°.- *Las actividades pesqueras se clasifican en:* **II.-** *Cultivo o acuacultura con fines*		
Artículo 31°.- *Para realizar las actividades de pesca se requiere lo siguiente:* **I,** *Concesión, para:* **Inciso b)** *Acuacultura comercial* **II,** Permiso, para: **Inciso g)** *Acuacultura de fomento* **III,** *Autorización, para:* **Inciso d)** *Recolectar del medio natural reproductores, larvas, postlarvas, crías, huevos, semillas, alevines o en cualquier otro estadio, y* **Inciso e)** *Acuacultura didáctica.*		

Artículos 22.- *la Secretaría podrá inscribir en el Registro Nacional de Pesca a los acuicultores que no requieran concesión, permiso o Autorización.*	Al **proyecto** le aplica el Artículo, incisos y, fracciones anteriores, porque se trata de una actividad acuícola con fines comerciales.	Por el hecho de presentar a la autoridad correspondiente (SEMARNAT) la Manifestación de Impacto Ambiental, el promovente está cumpliendo con este apartado. El proyecto se vincula por la obligatoriedad de obtener la autorización correspondiente para realizar las obras descritas en esta manifestación de impacto ambiental. Como ya se mencionó anteriormente, la promovente una vez autorizado el proyecto en materia ambiental procederá a tramitar el Registro Nacional de Pesca para la unidad de producción acuícola.
Art. 30°.- *Las actividades pesqueras se clasifican en:* **II.-** *Cultivo o acuacultura con fines*		
Artículo 31°.- *Para realizar las actividades de pesca se requiere lo siguiente:* **I,** *Concesión, para:* **Inciso b)** *Acuacultura comercial* **II,** Permiso, para: **Inciso g)** *Acuacultura de fomento* **III,** *Autorización, para:* **Inciso d)** *Recolectar del medio natural reproductores, larvas, postlarvas, crías, huevos, semillas, alevines o en cualquier otro estadio, y* **Inciso e)** *Acuacultura didáctica.*		

Artículos 22.- *la Secretaría podrá inscribir en el Registro Nacional de Pesca a los acuicultores que no requieran concesión, permiso o Autorización.*	Al **proyecto** le aplica el Artículo, incisos y, fracciones anteriores, porque se trata de una actividad acuícola con fines comerciales.	Por el hecho de presentar a la autoridad correspondiente (SEMARNAT) la Manifestación de Impacto Ambiental, el promovente está cumpliendo con este apartado. El proyecto se vincula por la obligatoriedad de obtener la autorización correspondiente para realizar las obras descritas en esta manifestación de impacto ambiental. Como ya se mencionó anteriormente, la promovente una vez autorizado el proyecto en materia ambiental procederá a tramitar el Registro Nacional de Pesca para la unidad de producción acuícola.
Art. 30°.- *Las actividades pesqueras se clasifican en:* **II.-** *Cultivo o acuacultura con fines*		
Artículo 31°.- *Para realizar las actividades de pesca se requiere lo siguiente:* **I,** *Concesión, para:* **Inciso b)** *Acuacultura comercial* **II,** Permiso, para: **Inciso g)** *Acuacultura de fomento* **III,** *Autorización, para:* **Inciso d)** *Recolectar del medio natural reproductores, larvas, postlarvas, crías, huevos, semillas, alevines o en cualquier otro estadio, y* **Inciso e)** *Acuacultura didáctica.*		

Artículos 22.- *la Secretaría podrá inscribir en el Registro Nacional de Pesca a los acuicultores que no requieran concesión, permiso o Autorización.*	Al **proyecto** le aplica el Artículo, incisos y, fracciones anteriores, porque se trata de una actividad acuícola con fines comerciales.	Por el hecho de presentar a la autoridad correspondiente (SEMARNAT) la Manifestación de Impacto Ambiental, el promovente está cumpliendo con este apartado. El proyecto se vincula por la obligatoriedad de obtener la autorización correspondiente para realizar las obras descritas en esta manifestación de impacto ambiental. Como ya se mencionó anteriormente, la promovente una vez autorizado el proyecto en materia ambiental procederá a tramitar el Registro Nacional de Pesca para la unidad de producción acuícola.
Art. 30°.- *Las actividades pesqueras se clasifican en:* **II.-** *Cultivo o acuacultura con fines*		
Artículo 31°.- *Para realizar las actividades de pesca se requiere lo siguiente:* **I,** *Concesión, para:* **Inciso b)** *Acuacultura comercial* **II,** Permiso, para: **Inciso g)** *Acuacultura de fomento* **III,** *Autorización, para:* **Inciso d)** *Recolectar del medio natural reproductores, larvas, postlarvas, crías, huevos, semillas, alevines o en cualquier otro estadio, y* **Inciso e)** *Acuacultura didáctica.*		

Artículos 22.- *la Secretaría podrá inscribir en el Registro Nacional de Pesca a los acuicultores que no requieran concesión, permiso o Autorización.*	Al **proyecto** le aplica el Artículo, incisos y, fracciones anteriores, porque se trata de una actividad acuícola con fines comerciales.	Por el hecho de presentar a la autoridad correspondiente (SEMARNAT) la Manifestación de Impacto Ambiental, el promovente está cumpliendo con este apartado. El proyecto se vincula por la obligatoriedad de obtener la autorización correspondiente para realizar las obras descritas en esta manifestación de impacto ambiental. Como ya se mencionó anteriormente, la promovente una vez autorizado el proyecto en materia ambiental procederá a tramitar el Registro Nacional de Pesca para la unidad de producción acuícola.
Art. 30°.- *Las actividades pesqueras se clasifican en:* **II.-** *Cultivo o acuacultura con fines*		
Artículo 31°.- *Para realizar las actividades de pesca se requiere lo siguiente:* **I,** *Concesión, para:* **Inciso b)** *Acuacultura comercial* **II,** Permiso, para: **Inciso g)** *Acuacultura de fomento* **III,** *Autorización, para:* **Inciso d)** *Recolectar del medio natural reproductores, larvas, postlarvas, crías, huevos, semillas, alevines o en cualquier otro estadio, y* **Inciso e)** *Acuacultura didáctica.*		

Artículos 22.- *la Secretaría podrá inscribir en el Registro Nacional de Pesca a los acuicultores que no requieran concesión, permiso o Autorización.*	Al **proyecto** le aplica el Artículo, incisos y, fracciones anteriores, porque se trata de una actividad acuícola con fines comerciales.	Por el hecho de presentar a la autoridad correspondiente (SEMARNAT) la Manifestación de Impacto Ambiental, el promovente está cumpliendo con este apartado. El proyecto se vincula por la obligatoriedad de obtener la autorización correspondiente para realizar las obras descritas en esta manifestación de impacto ambiental. Como ya se mencionó anteriormente, la promovente una vez autorizado el proyecto en materia ambiental procederá a tramitar el Registro Nacional de Pesca para la unidad de producción acuícola.
Art. 30°.- *Las actividades pesqueras se clasifican en:* **II.-** *Cultivo o acuacultura con fines*		
Artículo 31°.- *Para realizar las actividades de pesca se requiere lo siguiente:* **I,** *Concesión, para:* **Inciso b)** *Acuacultura comercial* **II,** Permiso, para: **Inciso g)** *Acuacultura de fomento* **III,** *Autorización, para:* **Inciso d)** *Recolectar del medio natural reproductores, larvas, postlarvas, crías, huevos, semillas, alevines o en cualquier otro estadio, y* **Inciso e)** *Acuacultura didáctica.*		

Artículos 22.- *la Secretaría podrá inscribir en el Registro Nacional de Pesca a los acuicultores que no requieran concesión, permiso o Autorización.*	Al **proyecto** le aplica el Artículo, incisos y, fracciones anteriores, porque se trata de una actividad acuícola con fines comerciales.	Por el hecho de presentar a la autoridad correspondiente (SEMARNAT) la Manifestación de Impacto Ambiental, el promovente está cumpliendo con este apartado. El proyecto se vincula por la obligatoriedad de obtener la autorización correspondiente para realizar las obras descritas en esta manifestación de impacto ambiental. Como ya se mencionó anteriormente, la promovente una vez autorizado el proyecto en materia ambiental procederá a tramitar el Registro Nacional de Pesca para la unidad de producción acuícola.
Art. 30°.- *Las actividades pesqueras se clasifican en:* **II.-** *Cultivo o acuacultura con fines*		
Artículo 31°.- *Para realizar las actividades de pesca se requiere lo siguiente:* **I,** *Concesión, para:* **Inciso b)** *Acuacultura comercial* **II,** Permiso, para: **Inciso g)** *Acuacultura de fomento* **III,** *Autorización, para:* **Inciso d)** *Recolectar del medio natural reproductores, larvas, postlarvas, crías, huevos, semillas, alevines o en cualquier otro estadio, y* **Inciso e)** *Acuacultura didáctica.*		

Artículos 22.- *la Secretaría podrá inscribir en el Registro Nacional de Pesca a los acuicultores que no requieran concesión, permiso o Autorización.*	Al **proyecto** le aplica el Artículo, incisos y, fracciones anteriores, porque se trata de una actividad acuícola con fines comerciales.	Por el hecho de presentar a la autoridad correspondiente (SEMARNAT) la Manifestación de Impacto Ambiental, el promovente está cumpliendo con este apartado. El proyecto se vincula por la obligatoriedad de obtener la autorización correspondiente para realizar las obras descritas en esta manifestación de impacto ambiental. Como ya se mencionó anteriormente, la promovente una vez autorizado el proyecto en materia ambiental procederá a tramitar el Registro Nacional de Pesca para la unidad de producción acuícola.
Art. 30°.- *Las actividades pesqueras se clasifican en:* **II.-** *Cultivo o acuacultura con fines*		
Artículo 31°.- *Para realizar las actividades de pesca se requiere lo siguiente:* **I,** *Concesión, para:* **Inciso b)** *Acuacultura comercial* **II,** Permiso, para: **Inciso g)** *Acuacultura de fomento* **III,** *Autorización, para:* **Inciso d)** *Recolectar del medio natural reproductores, larvas, postlarvas, crías, huevos, semillas, alevines o en cualquier otro estadio, y* **Inciso e)** *Acuacultura didáctica.*		

Artículos 22.- *la Secretaría podrá inscribir en el Registro Nacional de Pesca a los acuicultores que no requieran concesión, permiso o Autorización.*	Al **proyecto** le aplica el Artículo, incisos y, fracciones anteriores, porque se trata de una actividad acuícola con fines comerciales.	Por el hecho de presentar a la autoridad correspondiente (SEMARNAT) la Manifestación de Impacto Ambiental, el promovente está cumpliendo con este apartado. El proyecto se vincula por la obligatoriedad de obtener la autorización correspondiente para realizar las obras descritas en esta manifestación de impacto ambiental. Como ya se mencionó anteriormente, la promovente una vez autorizado el proyecto en materia ambiental procederá a tramitar el Registro Nacional de Pesca para la unidad de producción acuícola.
Art. 30°.- *Las actividades pesqueras se clasifican en:* **II.-** *Cultivo o acuacultura con fines*		
Artículo 31°.- *Para realizar las actividades de pesca se requiere lo siguiente:* **I,** *Concesión, para:* **Inciso b)** *Acuacultura comercial* **II,** Permiso, para: **Inciso g)** *Acuacultura de fomento* **III,** *Autorización, para:* **Inciso d)** *Recolectar del medio natural reproductores, larvas, postlarvas, crías, huevos, semillas, alevines o en cualquier otro estadio, y* **Inciso e)** *Acuacultura didáctica.*		

Artículos 22.- *la Secretaría podrá inscribir en el Registro Nacional de Pesca a los acuicultores que no requieran concesión, permiso o Autorización.*	Al **proyecto** le aplica el Artículo, incisos y, fracciones anteriores, porque se trata de una actividad acuícola con fines comerciales.	Por el hecho de presentar a la autoridad correspondiente (SEMARNAT) la Manifestación de Impacto Ambiental, el promovente está cumpliendo con este apartado. El proyecto se vincula por la obligatoriedad de obtener la autorización correspondiente para realizar las obras descritas en esta manifestación de impacto ambiental. Como ya se mencionó anteriormente, la promovente una vez autorizado el proyecto en materia ambiental procederá a tramitar el Registro Nacional de Pesca para la unidad de producción acuícola.
Art. 30°.- *Las actividades pesqueras se clasifican en:* **II.-** *Cultivo o acuacultura con fines*		
Artículo 31°.- *Para realizar las actividades de pesca se requiere lo siguiente:* **I,** *Concesión, para:* **Inciso b)** *Acuacultura comercial* **II,** Permiso, para: **Inciso g)** *Acuacultura de fomento* **III,** *Autorización, para:* **Inciso d)** *Recolectar del medio natural reproductores, larvas, postlarvas, crías, huevos, semillas, alevines o en cualquier otro estadio, y* **Inciso e)** *Acuacultura didáctica.*		

Artículos 22.- *la Secretaría podrá inscribir en el Registro Nacional de Pesca a los acuicultores que no requieran concesión, permiso o Autorización.*	Al **proyecto** le aplica el Artículo, incisos y, fracciones anteriores, porque se trata de una actividad acuícola con fines comerciales.	Por el hecho de presentar a la autoridad correspondiente (SEMARNAT) la Manifestación de Impacto Ambiental, el promovente está cumpliendo con este apartado. El proyecto se vincula por la obligatoriedad de obtener la autorización correspondiente para realizar las obras descritas en esta manifestación de impacto ambiental. Como ya se mencionó anteriormente, la promovente una vez autorizado el proyecto en materia ambiental procederá a tramitar el Registro Nacional de Pesca para la unidad de producción acuícola.
Art. 30°.- *Las actividades pesqueras se clasifican en:* **II.-** *Cultivo o acuacultura con fines*		
Artículo 31°.- *Para realizar las actividades de pesca se requiere lo siguiente:* **I,** *Concesión, para:* **Inciso b)** *Acuacultura comercial* **II,** Permiso, para: **Inciso g)** *Acuacultura de fomento* **III,** *Autorización, para:* **Inciso d)** *Recolectar del medio natural reproductores, larvas, postlarvas, crías, huevos, semillas, alevines o en cualquier otro estadio, y* **Inciso e)** *Acuacultura didáctica.*		

Artículos 22.- *la Secretaría podrá inscribir en el Registro Nacional de Pesca a los acuicultores que no requieran concesión, permiso o Autorización.*	Al **proyecto** le aplica el Artículo, incisos y, fracciones anteriores, porque se trata de una actividad acuícola con fines comerciales.	Por el hecho de presentar a la autoridad correspondiente (SEMARNAT) la Manifestación de Impacto Ambiental, el promovente está cumpliendo con este apartado. El proyecto se vincula por la obligatoriedad de obtener la autorización correspondiente para realizar las obras descritas en esta manifestación de impacto ambiental. Como ya se mencionó anteriormente, la promovente una vez autorizado el proyecto en materia ambiental procederá a tramitar el Registro Nacional de Pesca para la unidad de producción acuícola.
Art. 30°.- *Las actividades pesqueras se clasifican en:* **II.-** *Cultivo o acuacultura con fines*		
Artículo 31°.- *Para realizar las actividades de pesca se requiere lo siguiente:* **I,** *Concesión, para:* **Inciso b)** *Acuacultura comercial* **II,** Permiso, para: **Inciso g)** *Acuacultura de fomento* **III,** *Autorización, para:* **Inciso d)** *Recolectar del medio natural reproductores, larvas, postlarvas, crías, huevos, semillas, alevines o en cualquier otro estadio, y* **Inciso e)** *Acuacultura didáctica.*		

Artículos 22.- *la Secretaría podrá inscribir en el Registro Nacional de Pesca a los acuicultores que no requieran concesión, permiso o Autorización.*	Al **proyecto** le aplica el Artículo, incisos y, fracciones anteriores, porque se trata de una actividad acuícola con fines comerciales.	Por el hecho de presentar a la autoridad correspondiente (SEMARNAT) la Manifestación de Impacto Ambiental, el promovente está cumpliendo con este apartado. El proyecto se vincula por la obligatoriedad de obtener la autorización correspondiente para realizar las obras descritas en esta manifestación de impacto ambiental. Como ya se mencionó anteriormente, la promovente una vez autorizado el proyecto en materia ambiental procederá a tramitar el Registro Nacional de Pesca para la unidad de producción acuícola.
Art. 30°.- *Las actividades pesqueras se clasifican en:* **II.-** *Cultivo o acuacultura con fines*		
Artículo 31°.- *Para realizar las actividades de pesca se requiere lo siguiente:* **I,** *Concesión, para:* **Inciso b)** *Acuacultura comercial* **II,** Permiso, para: **Inciso g)** *Acuacultura de fomento* **III,** *Autorización, para:* **Inciso d)** *Recolectar del medio natural reproductores, larvas, postlarvas, crías, huevos, semillas, alevines o en cualquier otro estadio, y* **Inciso e)** *Acuacultura didáctica.*		

Artículos 22.- *la Secretaría podrá inscribir en el Registro Nacional de Pesca a los acuicultores que no requieran concesión, permiso o Autorización.*	Al **proyecto** le aplica el Artículo, incisos y, fracciones anteriores, porque se trata de una actividad acuícola con fines comerciales.	Por el hecho de presentar a la autoridad correspondiente (SEMARNAT) la Manifestación de Impacto Ambiental, el promovente está cumpliendo con este apartado. El proyecto se vincula por la obligatoriedad de obtener la autorización correspondiente para realizar las obras descritas en esta manifestación de impacto ambiental. Como ya se mencionó anteriormente, la promovente una vez autorizado el proyecto en materia ambiental procederá a tramitar el Registro Nacional de Pesca para la unidad de producción acuícola.
Art. 30°.- *Las actividades pesqueras se clasifican en:* **II.-** *Cultivo o acuacultura con fines*		
Artículo 31°.- *Para realizar las actividades de pesca se requiere lo siguiente:* **I,** *Concesión, para:* **Inciso b)** *Acuacultura comercial* **II,** Permiso, para: **Inciso g)** *Acuacultura de fomento* **III,** *Autorización, para:* **Inciso d)** *Recolectar del medio natural reproductores, larvas, postlarvas, crías, huevos, semillas, alevines o en cualquier otro estadio, y* **Inciso e)** *Acuacultura didáctica.*		

Artículos 22.- *la Secretaría podrá inscribir en el Registro Nacional de Pesca a los acuicultores que no requieran concesión, permiso o Autorización.*	Al **proyecto** le aplica el Artículo, incisos y, fracciones anteriores, porque se trata de una actividad acuícola con fines comerciales.	Por el hecho de presentar a la autoridad correspondiente (SEMARNAT) la Manifestación de Impacto Ambiental, el promovente está cumpliendo con este apartado. El proyecto se vincula por la obligatoriedad de obtener la autorización correspondiente para realizar las obras descritas en esta manifestación de impacto ambiental. Como ya se mencionó anteriormente, la promovente una vez autorizado el proyecto en materia ambiental procederá a tramitar el Registro Nacional de Pesca para la unidad de producción acuícola.
Art. 30°.- *Las actividades pesqueras se clasifican en:* **II.-** *Cultivo o acuacultura con fines*		
Artículo 31°.- *Para realizar las actividades de pesca se requiere lo siguiente:* **I,** *Concesión, para:* **Inciso b)** *Acuacultura comercial* **II,** Permiso, para: **Inciso g)** *Acuacultura de fomento* **III,** *Autorización, para:* **Inciso d)** *Recolectar del medio natural reproductores, larvas, postlarvas, crías, huevos, semillas, alevines o en cualquier otro estadio, y* **Inciso e)** *Acuacultura didáctica.*		

Artículos 22.- *la Secretaría podrá inscribir en el Registro Nacional de Pesca a los acuicultores que no requieran concesión, permiso o Autorización.*	Al **proyecto** le aplica el Artículo, incisos y, fracciones anteriores, porque se trata de una actividad acuícola con fines comerciales.	Por el hecho de presentar a la autoridad correspondiente (SEMARNAT) la Manifestación de Impacto Ambiental, el promovente está cumpliendo con este apartado. El proyecto se vincula por la obligatoriedad de obtener la autorización correspondiente para realizar las obras descritas en esta manifestación de impacto ambiental. Como ya se mencionó anteriormente, la promovente una vez autorizado el proyecto en materia ambiental procederá a tramitar el Registro Nacional de Pesca para la unidad de producción acuícola.
Art. 30°.- *Las actividades pesqueras se clasifican en:* **II.-** *Cultivo o acuacultura con fines*		
Artículo 31°.- *Para realizar las actividades de pesca se requiere lo siguiente:* **I,** *Concesión, para:* **Inciso b)** *Acuacultura comercial* **II,** Permiso, para: **Inciso g)** *Acuacultura de fomento* **III,** *Autorización, para:* **Inciso d)** *Recolectar del medio natural reproductores, larvas, postlarvas, crías, huevos, semillas, alevines o en cualquier otro estadio, y* **Inciso e)** *Acuacultura didáctica.*		

Artículos 22.- *la Secretaría podrá inscribir en el Registro Nacional de Pesca a los acuicultores que no requieran concesión, permiso o Autorización.*	Al **proyecto** le aplica el Artículo, incisos y, fracciones anteriores, porque se trata de una actividad acuícola con fines comerciales.	Por el hecho de presentar a la autoridad correspondiente (SEMARNAT) la Manifestación de Impacto Ambiental, el promovente está cumpliendo con este apartado. El proyecto se vincula por la obligatoriedad de obtener la autorización correspondiente para realizar las obras descritas en esta manifestación de impacto ambiental. Como ya se mencionó anteriormente, la promovente una vez autorizado el proyecto en materia ambiental procederá a tramitar el Registro Nacional de Pesca para la unidad de producción acuícola.
Art. 30°.- *Las actividades pesqueras se clasifican en:* **II.-** *Cultivo o acuacultura con fines*		
Artículo 31°.- *Para realizar las actividades de pesca se requiere lo siguiente:* **I,** *Concesión, para:* **Inciso b)** *Acuacultura comercial* **II,** Permiso, para: **Inciso g)** *Acuacultura de fomento* **III,** *Autorización, para:* **Inciso d)** *Recolectar del medio natural reproductores, larvas, postlarvas, crías, huevos, semillas, alevines o en cualquier otro estadio, y* **Inciso e)** *Acuacultura didáctica.*		

Artículos 22.- *la Secretaría podrá inscribir en el Registro Nacional de Pesca a los acuicultores que no requieran concesión, permiso o Autorización.*	Al **proyecto** le aplica el Artículo, incisos y, fracciones anteriores, porque se trata de una actividad acuícola con fines comerciales.	Por el hecho de presentar a la autoridad correspondiente (SEMARNAT) la Manifestación de Impacto Ambiental, el promovente está cumpliendo con este apartado. El proyecto se vincula por la obligatoriedad de obtener la autorización correspondiente para realizar las obras descritas en esta manifestación de impacto ambiental. Como ya se mencionó anteriormente, la promovente una vez autorizado el proyecto en materia ambiental procederá a tramitar el Registro Nacional de Pesca para la unidad de producción acuícola.
Art. 30°.- *Las actividades pesqueras se clasifican en:* **II.-** *Cultivo o acuacultura con fines*		
Artículo 31°.- *Para realizar las actividades de pesca se requiere lo siguiente:* **I,** *Concesión, para:* **Inciso b)** *Acuacultura comercial* **II,** Permiso, para: **Inciso g)** *Acuacultura de fomento* **III,** *Autorización, para:* **Inciso d)** *Recolectar del medio natural reproductores, larvas, postlarvas, crías, huevos, semillas, alevines o en cualquier otro estadio, y* **Inciso e)** *Acuacultura didáctica.*		

Artículos 22.- *la Secretaría podrá inscribir en el Registro Nacional de Pesca a los acuicultores que no requieran concesión, permiso o Autorización.*	Al **proyecto** le aplica el Artículo, incisos y, fracciones anteriores, porque se trata de una actividad acuícola con fines comerciales.	Por el hecho de presentar a la autoridad correspondiente (SEMARNAT) la Manifestación de Impacto Ambiental, el promovente está cumpliendo con este apartado. El proyecto se vincula por la obligatoriedad de obtener la autorización correspondiente para realizar las obras descritas en esta manifestación de impacto ambiental. Como ya se mencionó anteriormente, la promovente una vez autorizado el proyecto en materia ambiental procederá a tramitar el Registro Nacional de Pesca para la unidad de producción acuícola.
Art. 30°.- *Las actividades pesqueras se clasifican en:* **II.-** *Cultivo o acuacultura con fines*		
Artículo 31°.- *Para realizar las actividades de pesca se requiere lo siguiente:* **I,** *Concesión, para:* **Inciso b)** *Acuacultura comercial* **II,** Permiso, para: **Inciso g)** *Acuacultura de fomento* **III,** *Autorización, para:* **Inciso d)** *Recolectar del medio natural reproductores, larvas, postlarvas, crías, huevos, semillas, alevines o en cualquier otro estadio, y* **Inciso e)** *Acuacultura didáctica.*		

Artículos 22.- *la Secretaría podrá inscribir en el Registro Nacional de Pesca a los acuicultores que no requieran concesión, permiso o Autorización.*	Al **proyecto** le aplica el Artículo, incisos y, fracciones anteriores, porque se trata de una actividad acuícola con fines comerciales.	Por el hecho de presentar a la autoridad correspondiente (SEMARNAT) la Manifestación de Impacto Ambiental, el promovente está cumpliendo con este apartado. El proyecto se vincula por la obligatoriedad de obtener la autorización correspondiente para realizar las obras descritas en esta manifestación de impacto ambiental. Como ya se mencionó anteriormente, la promovente una vez autorizado el proyecto en materia ambiental procederá a tramitar el Registro Nacional de Pesca para la unidad de producción acuícola.
Art. 30°.- *Las actividades pesqueras se clasifican en:* **II.-** *Cultivo o acuacultura con fines*		
Artículo 31°.- *Para realizar las actividades de pesca se requiere lo siguiente:* **I,** *Concesión, para:* **Inciso b)** *Acuacultura comercial* **II,** Permiso, para: **Inciso g)** *Acuacultura de fomento* **III,** *Autorización, para:* **Inciso d)** *Recolectar del medio natural reproductores, larvas, postlarvas, crías, huevos, semillas, alevines o en cualquier otro estadio, y* **Inciso e)** *Acuacultura didáctica.*		

Artículos 22.- *la Secretaría podrá inscribir en el Registro Nacional de Pesca a los acuicultores que no requieran concesión, permiso o Autorización.*	Al **proyecto** le aplica el Artículo, incisos y, fracciones anteriores, porque se trata de una actividad acuícola con fines comerciales.	Por el hecho de presentar a la autoridad correspondiente (SEMARNAT) la Manifestación de Impacto Ambiental, el promovente está cumpliendo con este apartado. El proyecto se vincula por la obligatoriedad de obtener la autorización correspondiente para realizar las obras descritas en esta manifestación de impacto ambiental. Como ya se mencionó anteriormente, la promovente una vez autorizado el proyecto en materia ambiental procederá a tramitar el Registro Nacional de Pesca para la unidad de producción acuícola.
Art. 30°.- *Las actividades pesqueras se clasifican en:* **II.-** *Cultivo o acuacultura con fines*		
Artículo 31°.- *Para realizar las actividades de pesca se requiere lo siguiente:* **I,** *Concesión, para:* **Inciso b)** *Acuacultura comercial* **II,** Permiso, para: **Inciso g)** *Acuacultura de fomento* **III,** *Autorización, para:* **Inciso d)** *Recolectar del medio natural reproductores, larvas, postlarvas, crías, huevos, semillas, alevines o en cualquier otro estadio, y* **Inciso e)** *Acuacultura didáctica.*		

Artículos 22.- *la Secretaría podrá inscribir en el Registro Nacional de Pesca a los acuicultores que no requieran concesión, permiso o Autorización.*	Al **proyecto** le aplica el Artículo, incisos y, fracciones anteriores, porque se trata de una actividad acuícola con fines comerciales.	Por el hecho de presentar a la autoridad correspondiente (SEMARNAT) la Manifestación de Impacto Ambiental, el promovente está cumpliendo con este apartado. El proyecto se vincula por la obligatoriedad de obtener la autorización correspondiente para realizar las obras descritas en esta manifestación de impacto ambiental. Como ya se mencionó anteriormente, la promovente una vez autorizado el proyecto en materia ambiental procederá a tramitar el Registro Nacional de Pesca para la unidad de producción acuícola.
Art. 30°.- *Las actividades pesqueras se clasifican en:* **II.-** *Cultivo o acuacultura con fines*		
Artículo 31°.- *Para realizar las actividades de pesca se requiere lo siguiente:* **I,** *Concesión, para:* **Inciso b)** *Acuacultura comercial* **II,** Permiso, para: **Inciso g)** *Acuacultura de fomento* **III,** *Autorización, para:* **Inciso d)** *Recolectar del medio natural reproductores, larvas, postlarvas, crías, huevos, semillas, alevines o en cualquier otro estadio, y* **Inciso e)** *Acuacultura didáctica.*		

Artículos 22.- *la Secretaría podrá inscribir en el Registro Nacional de Pesca a los acuicultores que no requieran concesión, permiso o Autorización.*	Al **proyecto** le aplica el Artículo, incisos y, fracciones anteriores, porque se trata de una actividad acuícola con fines comerciales.	Por el hecho de presentar a la autoridad correspondiente (SEMARNAT) la Manifestación de Impacto Ambiental, el promovente está cumpliendo con este apartado. El proyecto se vincula por la obligatoriedad de obtener la autorización correspondiente para realizar las obras descritas en esta manifestación de impacto ambiental. Como ya se mencionó anteriormente, la promovente una vez autorizado el proyecto en materia ambiental procederá a tramitar el Registro Nacional de Pesca para la unidad de producción acuícola.
Art. 30°.- *Las actividades pesqueras se clasifican en:* **II.-** *Cultivo o acuacultura con fines*		
Artículo 31°.- *Para realizar las actividades de pesca se requiere lo siguiente:* **I,** *Concesión, para:* **Inciso b)** *Acuacultura comercial* **II,** Permiso, para: **Inciso g)** *Acuacultura de fomento* **III,** *Autorización, para:* **Inciso d)** *Recolectar del medio natural reproductores, larvas, postlarvas, crías, huevos, semillas, alevines o en cualquier otro estadio, y* **Inciso e)** *Acuacultura didáctica.*		

Artículos 22.- *la Secretaría podrá inscribir en el Registro Nacional de Pesca a los acuicultores que no requieran concesión, permiso o Autorización.*	Al **proyecto** le aplica el Artículo, incisos y, fracciones anteriores, porque se trata de una actividad acuícola con fines comerciales.	Por el hecho de presentar a la autoridad correspondiente (SEMARNAT) la Manifestación de Impacto Ambiental, el promovente está cumpliendo con este apartado. El proyecto se vincula por la obligatoriedad de obtener la autorización correspondiente para realizar las obras descritas en esta manifestación de impacto ambiental. Como ya se mencionó anteriormente, la promovente una vez autorizado el proyecto en materia ambiental procederá a tramitar el Registro Nacional de Pesca para la unidad de producción acuícola.
Art. 30°.- *Las actividades pesqueras se clasifican en:* **II.-** *Cultivo o acuacultura con fines*		
Artículo 31°.- *Para realizar las actividades de pesca se requiere lo siguiente:* **I,** *Concesión, para:* **Inciso b)** *Acuacultura comercial* **II,** Permiso, para: **Inciso g)** *Acuacultura de fomento* **III,** *Autorización, para:* **Inciso d)** *Recolectar del medio natural reproductores, larvas, postlarvas, crías, huevos, semillas, alevines o en cualquier otro estadio, y* **Inciso e)** *Acuacultura didáctica.*		

Artículos 22.- *la Secretaría podrá inscribir en el Registro Nacional de Pesca a los acuicultores que no requieran concesión, permiso o Autorización.*	Al **proyecto** le aplica el Artículo, incisos y, fracciones anteriores, porque se trata de una actividad acuícola con fines comerciales.	Por el hecho de presentar a la autoridad correspondiente (SEMARNAT) la Manifestación de Impacto Ambiental, el promovente está cumpliendo con este apartado. El proyecto se vincula por la obligatoriedad de obtener la autorización correspondiente para realizar las obras descritas en esta manifestación de impacto ambiental. Como ya se mencionó anteriormente, la promovente una vez autorizado el proyecto en materia ambiental procederá a tramitar el Registro Nacional de Pesca para la unidad de producción acuícola.
Art. 30°.- *Las actividades pesqueras se clasifican en:* **II.-** *Cultivo o acuacultura con fines*		
Artículo 31°.- *Para realizar las actividades de pesca se requiere lo siguiente:* **I,** *Concesión, para:* **Inciso b)** *Acuacultura comercial* **II,** Permiso, para: **Inciso g)** *Acuacultura de fomento* **III,** *Autorización, para:* **Inciso d)** *Recolectar del medio natural reproductores, larvas, postlarvas, crías, huevos, semillas, alevines o en cualquier otro estadio, y* **Inciso e)** *Acuacultura didáctica.*		

Artículos 22.- *la Secretaría podrá inscribir en el Registro Nacional de Pesca a los acuicultores que no requieran concesión, permiso o Autorización.*	Al **proyecto** le aplica el Artículo, incisos y, fracciones anteriores, porque se trata de una actividad acuícola con fines comerciales.	Por el hecho de presentar a la autoridad correspondiente (SEMARNAT) la Manifestación de Impacto Ambiental, el promovente está cumpliendo con este apartado. El proyecto se vincula por la obligatoriedad de obtener la autorización correspondiente para realizar las obras descritas en esta manifestación de impacto ambiental. Como ya se mencionó anteriormente, la promovente una vez autorizado el proyecto en materia ambiental procederá a tramitar el Registro Nacional de Pesca para la unidad de producción acuícola.
Art. 30°.- *Las actividades pesqueras se clasifican en:* **II.-** *Cultivo o acuacultura con fines*		
Artículo 31°.- *Para realizar las actividades de pesca se requiere lo siguiente:* **I,** *Concesión, para:* **Inciso b)** *Acuacultura comercial* **II,** Permiso, para: **Inciso g)** *Acuacultura de fomento* **III,** *Autorización, para:* **Inciso d)** *Recolectar del medio natural reproductores, larvas, postlarvas, crías, huevos, semillas, alevines o en cualquier otro estadio, y* **Inciso e)** *Acuacultura didáctica.*		

Artículos 22.- *la Secretaría podrá inscribir en el Registro Nacional de Pesca a los acuicultores que no requieran concesión, permiso o Autorización.*	Al **proyecto** le aplica el Artículo, incisos y, fracciones anteriores, porque se trata de una actividad acuícola con fines comerciales.	Por el hecho de presentar a la autoridad correspondiente (SEMARNAT) la Manifestación de Impacto Ambiental, el promovente está cumpliendo con este apartado. El proyecto se vincula por la obligatoriedad de obtener la autorización correspondiente para realizar las obras descritas en esta manifestación de impacto ambiental. Como ya se mencionó anteriormente, la promovente una vez autorizado el proyecto en materia ambiental procederá a tramitar el Registro Nacional de Pesca para la unidad de producción acuícola.
Art. 30°.- *Las actividades pesqueras se clasifican en:* **II.-** *Cultivo o acuacultura con fines*		
Artículo 31°.- *Para realizar las actividades de pesca se requiere lo siguiente:* **I,** *Concesión, para:* **Inciso b)** *Acuacultura comercial* **II,** Permiso, para: **Inciso g)** *Acuacultura de fomento* **III,** *Autorización, para:* **Inciso d)** *Recolectar del medio natural reproductores, larvas, postlarvas, crías, huevos, semillas, alevines o en cualquier otro estadio, y* **Inciso e)** *Acuacultura didáctica.*		

Artículos 22.- *la Secretaría podrá inscribir en el Registro Nacional de Pesca a los acuicultores que no requieran concesión, permiso o Autorización.*	Al **proyecto** le aplica el Artículo, incisos y, fracciones anteriores, porque se trata de una actividad acuícola con fines comerciales.	Por el hecho de presentar a la autoridad correspondiente (SEMARNAT) la Manifestación de Impacto Ambiental, el promovente está cumpliendo con este apartado. El proyecto se vincula por la obligatoriedad de obtener la autorización correspondiente para realizar las obras descritas en esta manifestación de impacto ambiental. Como ya se mencionó anteriormente, la promovente una vez autorizado el proyecto en materia ambiental procederá a tramitar el Registro Nacional de Pesca para la unidad de producción acuícola.
Art. 30°.- *Las actividades pesqueras se clasifican en:* **II.-** *Cultivo o acuacultura con fines*		
Artículo 31°.- *Para realizar las actividades de pesca se requiere lo siguiente:* **I,** *Concesión, para:* **Inciso b)** *Acuacultura comercial* **II,** Permiso, para: **Inciso g)** *Acuacultura de fomento* **III,** *Autorización, para:* **Inciso d)** *Recolectar del medio natural reproductores, larvas, postlarvas, crías, huevos, semillas, alevines o en cualquier otro estadio, y* **Inciso e)** *Acuacultura didáctica.*		

Artículos 22.- *la Secretaría podrá inscribir en el Registro Nacional de Pesca a los acuicultores que no requieran concesión, permiso o Autorización.*	Al **proyecto** le aplica el Artículo, incisos y, fracciones anteriores, porque se trata de una actividad acuícola con fines comerciales.	Por el hecho de presentar a la autoridad correspondiente (SEMARNAT) la Manifestación de Impacto Ambiental, el promovente está cumpliendo con este apartado. El proyecto se vincula por la obligatoriedad de obtener la autorización correspondiente para realizar las obras descritas en esta manifestación de impacto ambiental. Como ya se mencionó anteriormente, la promovente una vez autorizado el proyecto en materia ambiental procederá a tramitar el Registro Nacional de Pesca para la unidad de producción acuícola.
Art. 30°.- *Las actividades pesqueras se clasifican en:* **II.-** *Cultivo o acuacultura con fines*		
Artículo 31°.- *Para realizar las actividades de pesca se requiere lo siguiente:* **I,** *Concesión, para:* **Inciso b)** *Acuacultura comercial* **II,** Permiso, para: **Inciso g)** *Acuacultura de fomento* **III,** *Autorización, para:* **Inciso d)** *Recolectar del medio natural reproductores, larvas, postlarvas, crías, huevos, semillas, alevines o en cualquier otro estadio, y* **Inciso e)** *Acuacultura didáctica.*		

Artículos 22.- *la Secretaría podrá inscribir en el Registro Nacional de Pesca a los acuicultores que no requieran concesión, permiso o Autorización.*	Al **proyecto** le aplica el Artículo, incisos y, fracciones anteriores, porque se trata de una actividad acuícola con fines comerciales.	Por el hecho de presentar a la autoridad correspondiente (SEMARNAT) la Manifestación de Impacto Ambiental, el promovente está cumpliendo con este apartado. El proyecto se vincula por la obligatoriedad de obtener la autorización correspondiente para realizar las obras descritas en esta manifestación de impacto ambiental. Como ya se mencionó anteriormente, la promovente una vez autorizado el proyecto en materia ambiental procederá a tramitar el Registro Nacional de Pesca para la unidad de producción acuícola.
Art. 30°.- *Las actividades pesqueras se clasifican en:* **II.-** *Cultivo o acuacultura con fines*		
Artículo 31°.- *Para realizar las actividades de pesca se requiere lo siguiente:* **I,** *Concesión, para:* **Inciso b)** *Acuacultura comercial* **II,** Permiso, para: **Inciso g)** *Acuacultura de fomento* **III,** *Autorización, para:* **Inciso d)** *Recolectar del medio natural reproductores, larvas, postlarvas, crías, huevos, semillas, alevines o en cualquier otro estadio, y* **Inciso e)** *Acuacultura didáctica.*		

Artículos 22.- *la Secretaría podrá inscribir en el Registro Nacional de Pesca a los acuicultores que no requieran concesión, permiso o Autorización.*	Al **proyecto** le aplica el Artículo, incisos y, fracciones anteriores, porque se trata de una actividad acuícola con fines comerciales.	Por el hecho de presentar a la autoridad correspondiente (SEMARNAT) la Manifestación de Impacto Ambiental, el promovente está cumpliendo con este apartado. El proyecto se vincula por la obligatoriedad de obtener la autorización correspondiente para realizar las obras descritas en esta manifestación de impacto ambiental. Como ya se mencionó anteriormente, la promovente una vez autorizado el proyecto en materia ambiental procederá a tramitar el Registro Nacional de Pesca para la unidad de producción acuícola.
Art. 30°.- *Las actividades pesqueras se clasifican en:* **II.-** *Cultivo o acuacultura con fines*		
Artículo 31°.- *Para realizar las actividades de pesca se requiere lo siguiente:* **I,** *Concesión, para:* **Inciso b)** *Acuacultura comercial* **II,** Permiso, para: **Inciso g)** *Acuacultura de fomento* **III,** *Autorización, para:* **Inciso d)** *Recolectar del medio natural reproductores, larvas, postlarvas, crías, huevos, semillas, alevines o en cualquier otro estadio, y* **Inciso e)** *Acuacultura didáctica.*		

Artículos 22.- *la Secretaría podrá inscribir en el Registro Nacional de Pesca a los acuicultores que no requieran concesión, permiso o Autorización.*	Al **proyecto** le aplica el Artículo, incisos y, fracciones anteriores, porque se trata de una actividad acuícola con fines comerciales.	Por el hecho de presentar a la autoridad correspondiente (SEMARNAT) la Manifestación de Impacto Ambiental, el promovente está cumpliendo con este apartado. El proyecto se vincula por la obligatoriedad de obtener la autorización correspondiente para realizar las obras descritas en esta manifestación de impacto ambiental. Como ya se mencionó anteriormente, la promovente una vez autorizado el proyecto en materia ambiental procederá a tramitar el Registro Nacional de Pesca para la unidad de producción acuícola.
Art. 30°.- *Las actividades pesqueras se clasifican en:* **II.-** *Cultivo o acuacultura con fines*		
Artículo 31°.- *Para realizar las actividades de pesca se requiere lo siguiente:* **I,** *Concesión, para:* **Inciso b)** *Acuacultura comercial* **II,** Permiso, para: **Inciso g)** *Acuacultura de fomento* **III,** *Autorización, para:* **Inciso d)** *Recolectar del medio natural reproductores, larvas, postlarvas, crías, huevos, semillas, alevines o en cualquier otro estadio, y* **Inciso e)** *Acuacultura didáctica.*		

Artículos 22.- *la Secretaría podrá inscribir en el Registro Nacional de Pesca a los acuicultores que no requieran concesión, permiso o Autorización.*	Al **proyecto** le aplica el Artículo, incisos y, fracciones anteriores, porque se trata de una actividad acuícola con fines comerciales.	Por el hecho de presentar a la autoridad correspondiente (SEMARNAT) la Manifestación de Impacto Ambiental, el promovente está cumpliendo con este apartado. El proyecto se vincula por la obligatoriedad de obtener la autorización correspondiente para realizar las obras descritas en esta manifestación de impacto ambiental. Como ya se mencionó anteriormente, la promovente una vez autorizado el proyecto en materia ambiental procederá a tramitar el Registro Nacional de Pesca para la unidad de producción acuícola.
Art. 30°.- *Las actividades pesqueras se clasifican en:* **II.-** *Cultivo o acuacultura con fines*		
Artículo 31°.- *Para realizar las actividades de pesca se requiere lo siguiente:* **I,** *Concesión, para:* **Inciso b)** *Acuacultura comercial* **II,** Permiso, para: **Inciso g)** *Acuacultura de fomento* **III,** *Autorización, para:* **Inciso d)** *Recolectar del medio natural reproductores, larvas, postlarvas, crías, huevos, semillas, alevines o en cualquier otro estadio, y* **Inciso e)** *Acuacultura didáctica.*		

Artículos 22.- *la Secretaría podrá inscribir en el Registro Nacional de Pesca a los acuicultores que no requieran concesión, permiso o Autorización.*	Al **proyecto** le aplica el Artículo, incisos y, fracciones anteriores, porque se trata de una actividad acuícola con fines comerciales.	Por el hecho de presentar a la autoridad correspondiente (SEMARNAT) la Manifestación de Impacto Ambiental, el promovente está cumpliendo con este apartado. El proyecto se vincula por la obligatoriedad de obtener la autorización correspondiente para realizar las obras descritas en esta manifestación de impacto ambiental. Como ya se mencionó anteriormente, la promovente una vez autorizado el proyecto en materia ambiental procederá a tramitar el Registro Nacional de Pesca para la unidad de producción acuícola.
Art. 30°.- *Las actividades pesqueras se clasifican en:* **II.-** *Cultivo o acuacultura con fines*		
Artículo 31°.- *Para realizar las actividades de pesca se requiere lo siguiente:* **I,** *Concesión, para:* **Inciso b)** *Acuacultura comercial* **II,** Permiso, para: **Inciso g)** *Acuacultura de fomento* **III,** *Autorización, para:* **Inciso d)** *Recolectar del medio natural reproductores, larvas, postlarvas, crías, huevos, semillas, alevines o en cualquier otro estadio, y* **Inciso e)** *Acuacultura didáctica.*		

Artículos 22.- *la Secretaría podrá inscribir en el Registro Nacional de Pesca a los acuicultores que no requieran concesión, permiso o Autorización.*	Al **proyecto** le aplica el Artículo, incisos y, fracciones anteriores, porque se trata de una actividad acuícola con fines comerciales.	Por el hecho de presentar a la autoridad correspondiente (SEMARNAT) la Manifestación de Impacto Ambiental, el promovente está cumpliendo con este apartado. El proyecto se vincula por la obligatoriedad de obtener la autorización correspondiente para realizar las obras descritas en esta manifestación de impacto ambiental. Como ya se mencionó anteriormente, la promovente una vez autorizado el proyecto en materia ambiental procederá a tramitar el Registro Nacional de Pesca para la unidad de producción acuícola.
Art. 30°.- *Las actividades pesqueras se clasifican en:* **II.-** *Cultivo o acuacultura con fines*		
Artículo 31°.- *Para realizar las actividades de pesca se requiere lo siguiente:* **I,** *Concesión, para:* **Inciso b)** *Acuacultura comercial* **II,** Permiso, para: **Inciso g)** *Acuacultura de fomento* **III,** *Autorización, para:* **Inciso d)** *Recolectar del medio natural reproductores, larvas, postlarvas, crías, huevos, semillas, alevines o en cualquier otro estadio, y* **Inciso e)** *Acuacultura didáctica.*		

Artículos 22.- *la Secretaría podrá inscribir en el Registro Nacional de Pesca a los acuicultores que no requieran concesión, permiso o Autorización.*	Al **proyecto** le aplica el Artículo, incisos y, fracciones anteriores, porque se trata de una actividad acuícola con fines comerciales.	Por el hecho de presentar a la autoridad correspondiente (SEMARNAT) la Manifestación de Impacto Ambiental, el promovente está cumpliendo con este apartado. El proyecto se vincula por la obligatoriedad de obtener la autorización correspondiente para realizar las obras descritas en esta manifestación de impacto ambiental. Como ya se mencionó anteriormente, la promovente una vez autorizado el proyecto en materia ambiental procederá a tramitar el Registro Nacional de Pesca para la unidad de producción acuícola.
Art. 30°.- *Las actividades pesqueras se clasifican en:* **II.-** *Cultivo o acuacultura con fines*		
Artículo 31°.- *Para realizar las actividades de pesca se requiere lo siguiente:* **I,** *Concesión, para:* **Inciso b)** *Acuacultura comercial* **II,** Permiso, para: **Inciso g)** *Acuacultura de fomento* **III,** *Autorización, para:* **Inciso d)** *Recolectar del medio natural reproductores, larvas, postlarvas, crías, huevos, semillas, alevines o en cualquier otro estadio, y* **Inciso e)** *Acuacultura didáctica.*		

Artículos 22.- *la Secretaría podrá inscribir en el Registro Nacional de Pesca a los acuicultores que no requieran concesión, permiso o Autorización.*	Al **proyecto** le aplica el Artículo, incisos y, fracciones anteriores, porque se trata de una actividad acuícola con fines comerciales.	Por el hecho de presentar a la autoridad correspondiente (SEMARNAT) la Manifestación de Impacto Ambiental, el promovente está cumpliendo con este apartado. El proyecto se vincula por la obligatoriedad de obtener la autorización correspondiente para realizar las obras descritas en esta manifestación de impacto ambiental. Como ya se mencionó anteriormente, la promovente una vez autorizado el proyecto en materia ambiental procederá a tramitar el Registro Nacional de Pesca para la unidad de producción acuícola.
Art. 30°.- *Las actividades pesqueras se clasifican en:* **II.-** *Cultivo o acuacultura con fines*		
Artículo 31°.- *Para realizar las actividades de pesca se requiere lo siguiente:* **I,** *Concesión, para:* **Inciso b)** *Acuacultura comercial* **II,** Permiso, para: **Inciso g)** *Acuacultura de fomento* **III,** *Autorización, para:* **Inciso d)** *Recolectar del medio natural reproductores, larvas, postlarvas, crías, huevos, semillas, alevines o en cualquier otro estadio, y* **Inciso e)** *Acuacultura didáctica.*		

Artículos 22.- *la Secretaría podrá inscribir en el Registro Nacional de Pesca a los acuicultores que no requieran concesión, permiso o Autorización.*	Al **proyecto** le aplica el Artículo, incisos y, fracciones anteriores, porque se trata de una actividad acuícola con fines comerciales.	Por el hecho de presentar a la autoridad correspondiente (SEMARNAT) la Manifestación de Impacto Ambiental, el promovente está cumpliendo con este apartado. El proyecto se vincula por la obligatoriedad de obtener la autorización correspondiente para realizar las obras descritas en esta manifestación de impacto ambiental. Como ya se mencionó anteriormente, la promovente una vez autorizado el proyecto en materia ambiental procederá a tramitar el Registro Nacional de Pesca para la unidad de producción acuícola.
Art. 30°.- *Las actividades pesqueras se clasifican en:* **II.-** *Cultivo o acuacultura con fines*		
Artículo 31°.- *Para realizar las actividades de pesca se requiere lo siguiente:* **I,** *Concesión, para:* **Inciso b)** *Acuacultura comercial* **II,** Permiso, para: **Inciso g)** *Acuacultura de fomento* **III,** *Autorización, para:* **Inciso d)** *Recolectar del medio natural reproductores, larvas, postlarvas, crías, huevos, semillas, alevines o en cualquier otro estadio, y* **Inciso e)** *Acuacultura didáctica.*		

Artículos 22.- *la Secretaría podrá inscribir en el Registro Nacional de Pesca a los acuicultores que no requieran concesión, permiso o Autorización.*	Al **proyecto** le aplica el Artículo, incisos y, fracciones anteriores, porque se trata de una actividad acuícola con fines comerciales.	Por el hecho de presentar a la autoridad correspondiente (SEMARNAT) la Manifestación de Impacto Ambiental, el promovente está cumpliendo con este apartado. El proyecto se vincula por la obligatoriedad de obtener la autorización correspondiente para realizar las obras descritas en esta manifestación de impacto ambiental. Como ya se mencionó anteriormente, la promovente una vez autorizado el proyecto en materia ambiental procederá a tramitar el Registro Nacional de Pesca para la unidad de producción acuícola.
Art. 30°.- *Las actividades pesqueras se clasifican en:* **II.-** *Cultivo o acuacultura con fines*		
Artículo 31°.- *Para realizar las actividades de pesca se requiere lo siguiente:* **I,** *Concesión, para:* **Inciso b)** *Acuacultura comercial* **II,** Permiso, para: **Inciso g)** *Acuacultura de fomento* **III,** *Autorización, para:* **Inciso d)** *Recolectar del medio natural reproductores, larvas, postlarvas, crías, huevos, semillas, alevines o en cualquier otro estadio, y* **Inciso e)** *Acuacultura didáctica.*		

Artículos 22.- *la Secretaría podrá inscribir en el Registro Nacional de Pesca a los acuicultores que no requieran concesión, permiso o Autorización.*	Al **proyecto** le aplica el Artículo, incisos y, fracciones anteriores, porque se trata de una actividad acuícola con fines comerciales.	Por el hecho de presentar a la autoridad correspondiente (SEMARNAT) la Manifestación de Impacto Ambiental, el promovente está cumpliendo con este apartado. El proyecto se vincula por la obligatoriedad de obtener la autorización correspondiente para realizar las obras descritas en esta manifestación de impacto ambiental. Como ya se mencionó anteriormente, la promovente una vez autorizado el proyecto en materia ambiental procederá a tramitar el Registro Nacional de Pesca para la unidad de producción acuícola.
Art. 30°.- *Las actividades pesqueras se clasifican en:* **II.-** *Cultivo o acuacultura con fines*		
Artículo 31°.- *Para realizar las actividades de pesca se requiere lo siguiente:* **I,** *Concesión, para:* **Inciso b)** *Acuacultura comercial* **II,** Permiso, para: **Inciso g)** *Acuacultura de fomento* **III,** *Autorización, para:* **Inciso d)** *Recolectar del medio natural reproductores, larvas, postlarvas, crías, huevos, semillas, alevines o en cualquier otro estadio, y* **Inciso e)** *Acuacultura didáctica.*		

Artículos 22.- *la Secretaría podrá inscribir en el Registro Nacional de Pesca a los acuicultores que no requieran concesión, permiso o Autorización.*	Al **proyecto** le aplica el Artículo, incisos y, fracciones anteriores, porque se trata de una actividad acuícola con fines comerciales.	Por el hecho de presentar a la autoridad correspondiente (SEMARNAT) la Manifestación de Impacto Ambiental, el promovente está cumpliendo con este apartado. El proyecto se vincula por la obligatoriedad de obtener la autorización correspondiente para realizar las obras descritas en esta manifestación de impacto ambiental. Como ya se mencionó anteriormente, la promovente una vez autorizado el proyecto en materia ambiental procederá a tramitar el Registro Nacional de Pesca para la unidad de producción acuícola.
Art. 30°.- *Las actividades pesqueras se clasifican en:* **II.-** *Cultivo o acuacultura con fines*		
Artículo 31°.- *Para realizar las actividades de pesca se requiere lo siguiente:* **I,** *Concesión, para:* **Inciso b)** *Acuacultura comercial* **II,** Permiso, para: **Inciso g)** *Acuacultura de fomento* **III,** *Autorización, para:* **Inciso d)** *Recolectar del medio natural reproductores, larvas, postlarvas, crías, huevos, semillas, alevines o en cualquier otro estadio, y* **Inciso e)** *Acuacultura didáctica.*		

Artículos 22.- *la Secretaría podrá inscribir en el Registro Nacional de Pesca a los acuicultores que no requieran concesión, permiso o Autorización.*	Al **proyecto** le aplica el Artículo, incisos y, fracciones anteriores, porque se trata de una actividad acuícola con fines comerciales.	Por el hecho de presentar a la autoridad correspondiente (SEMARNAT) la Manifestación de Impacto Ambiental, el promovente está cumpliendo con este apartado. El proyecto se vincula por la obligatoriedad de obtener la autorización correspondiente para realizar las obras descritas en esta manifestación de impacto ambiental. Como ya se mencionó anteriormente, la promovente una vez autorizado el proyecto en materia ambiental procederá a tramitar el Registro Nacional de Pesca para la unidad de producción acuícola.
Art. 30°.- *Las actividades pesqueras se clasifican en:* **II.-** *Cultivo o acuacultura con fines*		
Artículo 31°.- *Para realizar las actividades de pesca se requiere lo siguiente:* **I,** *Concesión, para:* **Inciso b)** *Acuacultura comercial* **II,** Permiso, para: **Inciso g)** *Acuacultura de fomento* **III,** *Autorización, para:* **Inciso d)** *Recolectar del medio natural reproductores, larvas, postlarvas, crías, huevos, semillas, alevines o en cualquier otro estadio, y* **Inciso e)** *Acuacultura didáctica.*		

Artículos 22.- *la Secretaría podrá inscribir en el Registro Nacional de Pesca a los acuicultores que no requieran concesión, permiso o Autorización.*	Al **proyecto** le aplica el Artículo, incisos y, fracciones anteriores, porque se trata de una actividad acuícola con fines comerciales.	Por el hecho de presentar a la autoridad correspondiente (SEMARNAT) la Manifestación de Impacto Ambiental, el promovente está cumpliendo con este apartado. El proyecto se vincula por la obligatoriedad de obtener la autorización correspondiente para realizar las obras descritas en esta manifestación de impacto ambiental. Como ya se mencionó anteriormente, la promovente una vez autorizado el proyecto en materia ambiental procederá a tramitar el Registro Nacional de Pesca para la unidad de producción acuícola.
Art. 30°.- *Las actividades pesqueras se clasifican en:* **II.-** *Cultivo o acuacultura con fines*		
Artículo 31°.- *Para realizar las actividades de pesca se requiere lo siguiente:* **I,** *Concesión, para:* **Inciso b)** *Acuacultura comercial* **II,** Permiso, para: **Inciso g)** *Acuacultura de fomento* **III,** *Autorización, para:* **Inciso d)** *Recolectar del medio natural reproductores, larvas, postlarvas, crías, huevos, semillas, alevines o en cualquier otro estadio, y* **Inciso e)** *Acuacultura didáctica.*		

Artículos 22.- *la Secretaría podrá inscribir en el Registro Nacional de Pesca a los acuicultores que no requieran concesión, permiso o Autorización.*	Al **proyecto** le aplica el Artículo, incisos y, fracciones anteriores, porque se trata de una actividad acuícola con fines comerciales.	Por el hecho de presentar a la autoridad correspondiente (SEMARNAT) la Manifestación de Impacto Ambiental, el promovente está cumpliendo con este apartado. El proyecto se vincula por la obligatoriedad de obtener la autorización correspondiente para realizar las obras descritas en esta manifestación de impacto ambiental. Como ya se mencionó anteriormente, la promovente una vez autorizado el proyecto en materia ambiental procederá a tramitar el Registro Nacional de Pesca para la unidad de producción acuícola.
Art. 30°.- *Las actividades pesqueras se clasifican en:* **II.-** *Cultivo o acuacultura con fines*		
Artículo 31°.- *Para realizar las actividades de pesca se requiere lo siguiente:* **I,** *Concesión, para:* **Inciso b)** *Acuacultura comercial* **II,** Permiso, para: **Inciso g)** *Acuacultura de fomento* **III,** *Autorización, para:* **Inciso d)** *Recolectar del medio natural reproductores, larvas, postlarvas, crías, huevos, semillas, alevines o en cualquier otro estadio, y* **Inciso e)** *Acuacultura didáctica.*		

Artículos 22.- *la Secretaría podrá inscribir en el Registro Nacional de Pesca a los acuicultores que no requieran concesión, permiso o Autorización.*	Al **proyecto** le aplica el Artículo, incisos y, fracciones anteriores, porque se trata de una actividad acuícola con fines comerciales.	Por el hecho de presentar a la autoridad correspondiente (SEMARNAT) la Manifestación de Impacto Ambiental, el promovente está cumpliendo con este apartado. El proyecto se vincula por la obligatoriedad de obtener la autorización correspondiente para realizar las obras descritas en esta manifestación de impacto ambiental. Como ya se mencionó anteriormente, la promovente una vez autorizado el proyecto en materia ambiental procederá a tramitar el Registro Nacional de Pesca para la unidad de producción acuícola.
Art. 30°.- *Las actividades pesqueras se clasifican en:* **II.-** *Cultivo o acuacultura con fines*		
Artículo 31°.- *Para realizar las actividades de pesca se requiere lo siguiente:* **I,** *Concesión, para:* **Inciso b)** *Acuacultura comercial* **II,** Permiso, para: **Inciso g)** *Acuacultura de fomento* **III,** *Autorización, para:* **Inciso d)** *Recolectar del medio natural reproductores, larvas, postlarvas, crías, huevos, semillas, alevines o en cualquier otro estadio, y* **Inciso e)** *Acuacultura didáctica.*		

Artículos 22.- *la Secretaría podrá inscribir en el Registro Nacional de Pesca a los acuicultores que no requieran concesión, permiso o Autorización.*	Al **proyecto** le aplica el Artículo, incisos y, fracciones anteriores, porque se trata de una actividad acuícola con fines comerciales.	Por el hecho de presentar a la autoridad correspondiente (SEMARNAT) la Manifestación de Impacto Ambiental, el promovente está cumpliendo con este apartado. El proyecto se vincula por la obligatoriedad de obtener la autorización correspondiente para realizar las obras descritas en esta manifestación de impacto ambiental. Como ya se mencionó anteriormente, la promovente una vez autorizado el proyecto en materia ambiental procederá a tramitar el Registro Nacional de Pesca para la unidad de producción acuícola.
Art. 30°.- *Las actividades pesqueras se clasifican en:* **II.-** *Cultivo o acuacultura con fines*		
Artículo 31°.- *Para realizar las actividades de pesca se requiere lo siguiente:* **I,** *Concesión, para:* **Inciso b)** *Acuacultura comercial* **II,** Permiso, para: **Inciso g)** *Acuacultura de fomento* **III,** *Autorización, para:* **Inciso d)** *Recolectar del medio natural reproductores, larvas, postlarvas, crías, huevos, semillas, alevines o en cualquier otro estadio, y* **Inciso e)** *Acuacultura didáctica.*		

Artículos 22.- *la Secretaría podrá inscribir en el Registro Nacional de Pesca a los acuicultores que no requieran concesión, permiso o Autorización.*	Al **proyecto** le aplica el Artículo, incisos y, fracciones anteriores, porque se trata de una actividad acuícola con fines comerciales.	Por el hecho de presentar a la autoridad correspondiente (SEMARNAT) la Manifestación de Impacto Ambiental, el promovente está cumpliendo con este apartado. El proyecto se vincula por la obligatoriedad de obtener la autorización correspondiente para realizar las obras descritas en esta manifestación de impacto ambiental. Como ya se mencionó anteriormente, la promovente una vez autorizado el proyecto en materia ambiental procederá a tramitar el Registro Nacional de Pesca para la unidad de producción acuícola.
Art. 30°.- *Las actividades pesqueras se clasifican en:* **II.-** *Cultivo o acuacultura con fines*		
Artículo 31°.- *Para realizar las actividades de pesca se requiere lo siguiente:* **I,** *Concesión, para:* **Inciso b)** *Acuacultura comercial* **II,** Permiso, para: **Inciso g)** *Acuacultura de fomento* **III,** *Autorización, para:* **Inciso d)** *Recolectar del medio natural reproductores, larvas, postlarvas, crías, huevos, semillas, alevines o en cualquier otro estadio, y* **Inciso e)** *Acuacultura didáctica.*		

Artículos 22.- *la Secretaría podrá inscribir en el Registro Nacional de Pesca a los acuicultores que no requieran concesión, permiso o Autorización.*	Al **proyecto** le aplica el Artículo, incisos y, fracciones anteriores, porque se trata de una actividad acuícola con fines comerciales.	Por el hecho de presentar a la autoridad correspondiente (SEMARNAT) la Manifestación de Impacto Ambiental, el promovente está cumpliendo con este apartado. El proyecto se vincula por la obligatoriedad de obtener la autorización correspondiente para realizar las obras descritas en esta manifestación de impacto ambiental. Como ya se mencionó anteriormente, la promovente una vez autorizado el proyecto en materia ambiental procederá a tramitar el Registro Nacional de Pesca para la unidad de producción acuícola.
Art. 30°.- *Las actividades pesqueras se clasifican en:* **II.-** *Cultivo o acuacultura con fines*		
Artículo 31°.- *Para realizar las actividades de pesca se requiere lo siguiente:* **I,** *Concesión, para:* **Inciso b)** *Acuacultura comercial* **II,** Permiso, para: **Inciso g)** *Acuacultura de fomento* **III,** *Autorización, para:* **Inciso d)** *Recolectar del medio natural reproductores, larvas, postlarvas, crías, huevos, semillas, alevines o en cualquier otro estadio, y* **Inciso e)** *Acuacultura didáctica.*		

Artículos 22.- *la Secretaría podrá inscribir en el Registro Nacional de Pesca a los acuicultores que no requieran concesión, permiso o Autorización.*	Al **proyecto** le aplica el Artículo, incisos y, fracciones anteriores, porque se trata de una actividad acuícola con fines comerciales.	Por el hecho de presentar a la autoridad correspondiente (SEMARNAT) la Manifestación de Impacto Ambiental, el promovente está cumpliendo con este apartado. El proyecto se vincula por la obligatoriedad de obtener la autorización correspondiente para realizar las obras descritas en esta manifestación de impacto ambiental. Como ya se mencionó anteriormente, la promovente una vez autorizado el proyecto en materia ambiental procederá a tramitar el Registro Nacional de Pesca para la unidad de producción acuícola.
Art. 30°.- *Las actividades pesqueras se clasifican en:* **II.-** *Cultivo o acuacultura con fines*		
Artículo 31°.- *Para realizar las actividades de pesca se requiere lo siguiente:* **I,** *Concesión, para:* **Inciso b)** *Acuacultura comercial* **II,** Permiso, para: **Inciso g)** *Acuacultura de fomento* **III,** *Autorización, para:* **Inciso d)** *Recolectar del medio natural reproductores, larvas, postlarvas, crías, huevos, semillas, alevines o en cualquier otro estadio, y* **Inciso e)** *Acuacultura didáctica.*		

Artículos 22.- *la Secretaría podrá inscribir en el Registro Nacional de Pesca a los acuicultores que no requieran concesión, permiso o Autorización.*	Al **proyecto** le aplica el Artículo, incisos y, fracciones anteriores, porque se trata de una actividad acuícola con fines comerciales.	Por el hecho de presentar a la autoridad correspondiente (SEMARNAT) la Manifestación de Impacto Ambiental, el promovente está cumpliendo con este apartado. El proyecto se vincula por la obligatoriedad de obtener la autorización correspondiente para realizar las obras descritas en esta manifestación de impacto ambiental. Como ya se mencionó anteriormente, la promovente una vez autorizado el proyecto en materia ambiental procederá a tramitar el Registro Nacional de Pesca para la unidad de producción acuícola.
Art. 30°.- *Las actividades pesqueras se clasifican en:* **II.-** *Cultivo o acuacultura con fines*		
Artículo 31°.- *Para realizar las actividades de pesca se requiere lo siguiente:* **I,** *Concesión, para:* **Inciso b)** *Acuacultura comercial* **II,** Permiso, para: **Inciso g)** *Acuacultura de fomento* **III,** *Autorización, para:* **Inciso d)** *Recolectar del medio natural reproductores, larvas, postlarvas, crías, huevos, semillas, alevines o en cualquier otro estadio, y* **Inciso e)** *Acuacultura didáctica.*		

Artículos 22.- *la Secretaría podrá inscribir en el Registro Nacional de Pesca a los acuicultores que no requieran concesión, permiso o Autorización.*	Al **proyecto** le aplica el Artículo, incisos y, fracciones anteriores, porque se trata de una actividad acuícola con fines comerciales.	Por el hecho de presentar a la autoridad correspondiente (SEMARNAT) la Manifestación de Impacto Ambiental, el promovente está cumpliendo con este apartado. El proyecto se vincula por la obligatoriedad de obtener la autorización correspondiente para realizar las obras descritas en esta manifestación de impacto ambiental. Como ya se mencionó anteriormente, la promovente una vez autorizado el proyecto en materia ambiental procederá a tramitar el Registro Nacional de Pesca para la unidad de producción acuícola.
Art. 30°.- *Las actividades pesqueras se clasifican en:* **II.-** *Cultivo o acuacultura con fines*		
Artículo 31°.- *Para realizar las actividades de pesca se requiere lo siguiente:* **I,** *Concesión, para:* **Inciso b)** *Acuacultura comercial* **II,** Permiso, para: **Inciso g)** *Acuacultura de fomento* **III,** *Autorización, para:* **Inciso d)** *Recolectar del medio natural reproductores, larvas, postlarvas, crías, huevos, semillas, alevines o en cualquier otro estadio, y* **Inciso e)** *Acuacultura didáctica.*		

Artículos 22.- *la Secretaría podrá inscribir en el Registro Nacional de Pesca a los acuicultores que no requieran concesión, permiso o Autorización.*	Al **proyecto** le aplica el Artículo, incisos y, fracciones anteriores, porque se trata de una actividad acuícola con fines comerciales.	Por el hecho de presentar a la autoridad correspondiente (SEMARNAT) la Manifestación de Impacto Ambiental, el promovente está cumpliendo con este apartado. El proyecto se vincula por la obligatoriedad de obtener la autorización correspondiente para realizar las obras descritas en esta manifestación de impacto ambiental. Como ya se mencionó anteriormente, la promovente una vez autorizado el proyecto en materia ambiental procederá a tramitar el Registro Nacional de Pesca para la unidad de producción acuícola.
Art. 30°.- *Las actividades pesqueras se clasifican en:* **II.-** *Cultivo o acuacultura con fines*		
Artículo 31°.- *Para realizar las actividades de pesca se requiere lo siguiente:* **I,** *Concesión, para:* **Inciso b)** *Acuacultura comercial* **II,** Permiso, para: **Inciso g)** *Acuacultura de fomento* **III,** *Autorización, para:* **Inciso d)** *Recolectar del medio natural reproductores, larvas, postlarvas, crías, huevos, semillas, alevines o en cualquier otro estadio, y* **Inciso e)** *Acuacultura didáctica.*		

Artículos 22.- *la Secretaría podrá inscribir en el Registro Nacional de Pesca a los acuicultores que no requieran concesión, permiso o Autorización.*	Al **proyecto** le aplica el Artículo, incisos y, fracciones anteriores, porque se trata de una actividad acuícola con fines comerciales.	Por el hecho de presentar a la autoridad correspondiente (SEMARNAT) la Manifestación de Impacto Ambiental, el promovente está cumpliendo con este apartado. El proyecto se vincula por la obligatoriedad de obtener la autorización correspondiente para realizar las obras descritas en esta manifestación de impacto ambiental. Como ya se mencionó anteriormente, la promovente una vez autorizado el proyecto en materia ambiental procederá a tramitar el Registro Nacional de Pesca para la unidad de producción acuícola.
Art. 30°.- *Las actividades pesqueras se clasifican en:* **II.-** *Cultivo o acuacultura con fines*		
Artículo 31°.- *Para realizar las actividades de pesca se requiere lo siguiente:* **I,** *Concesión, para:* **Inciso b)** *Acuacultura comercial* **II,** Permiso, para: **Inciso g)** *Acuacultura de fomento* **III,** *Autorización, para:* **Inciso d)** *Recolectar del medio natural reproductores, larvas, postlarvas, crías, huevos, semillas, alevines o en cualquier otro estadio, y* **Inciso e)** *Acuacultura didáctica.*		

Artículos 22.- *la Secretaría podrá inscribir en el Registro Nacional de Pesca a los acuicultores que no requieran concesión, permiso o Autorización.*	Al **proyecto** le aplica el Artículo, incisos y, fracciones anteriores, porque se trata de una actividad acuícola con fines comerciales.	Por el hecho de presentar a la autoridad correspondiente (SEMARNAT) la Manifestación de Impacto Ambiental, el promovente está cumpliendo con este apartado. El proyecto se vincula por la obligatoriedad de obtener la autorización correspondiente para realizar las obras descritas en esta manifestación de impacto ambiental. Como ya se mencionó anteriormente, la promovente una vez autorizado el proyecto en materia ambiental procederá a tramitar el Registro Nacional de Pesca para la unidad de producción acuícola.
Art. 30°.- *Las actividades pesqueras se clasifican en:* **II.-** *Cultivo o acuacultura con fines*		
Artículo 31°.- *Para realizar las actividades de pesca se requiere lo siguiente:* **I,** *Concesión, para:* **Inciso b)** *Acuacultura comercial* **II,** Permiso, para: **Inciso g)** *Acuacultura de fomento* **III,** *Autorización, para:* **Inciso d)** *Recolectar del medio natural reproductores, larvas, postlarvas, crías, huevos, semillas, alevines o en cualquier otro estadio, y* **Inciso e)** *Acuacultura didáctica.*		

Artículos 22.- *la Secretaría podrá inscribir en el Registro Nacional de Pesca a los acuicultores que no requieran concesión, permiso o Autorización.*	Al **proyecto** le aplica el Artículo, incisos y, fracciones anteriores, porque se trata de una actividad acuícola con fines comerciales.	Por el hecho de presentar a la autoridad correspondiente (SEMARNAT) la Manifestación de Impacto Ambiental, el promovente está cumpliendo con este apartado. El proyecto se vincula por la obligatoriedad de obtener la autorización correspondiente para realizar las obras descritas en esta manifestación de impacto ambiental. Como ya se mencionó anteriormente, la promovente una vez autorizado el proyecto en materia ambiental procederá a tramitar el Registro Nacional de Pesca para la unidad de producción acuícola.
Art. 30°.- *Las actividades pesqueras se clasifican en:* **II.-** *Cultivo o acuacultura con fines*		
Artículo 31°.- *Para realizar las actividades de pesca se requiere lo siguiente:* **I,** *Concesión, para:* **Inciso b)** *Acuacultura comercial* **II,** Permiso, para: **Inciso g)** *Acuacultura de fomento* **III,** *Autorización, para:* **Inciso d)** *Recolectar del medio natural reproductores, larvas, postlarvas, crías, huevos, semillas, alevines o en cualquier otro estadio, y* **Inciso e)** *Acuacultura didáctica.*		

Artículos 22.- *la Secretaría podrá inscribir en el Registro Nacional de Pesca a los acuicultores que no requieran concesión, permiso o Autorización.*	Al **proyecto** le aplica el Artículo, incisos y, fracciones anteriores, porque se trata de una actividad acuícola con fines comerciales.	Por el hecho de presentar a la autoridad correspondiente (SEMARNAT) la Manifestación de Impacto Ambiental, el promovente está cumpliendo con este apartado. El proyecto se vincula por la obligatoriedad de obtener la autorización correspondiente para realizar las obras descritas en esta manifestación de impacto ambiental. Como ya se mencionó anteriormente, la promovente una vez autorizado el proyecto en materia ambiental procederá a tramitar el Registro Nacional de Pesca para la unidad de producción acuícola.
Art. 30°.- *Las actividades pesqueras se clasifican en:* **II.-** *Cultivo o acuacultura con fines*		
Artículo 31°.- *Para realizar las actividades de pesca se requiere lo siguiente:* **I,** *Concesión, para:* **Inciso b)** *Acuacultura comercial* **II,** Permiso, para: **Inciso g)** *Acuacultura de fomento* **III,** *Autorización, para:* **Inciso d)** *Recolectar del medio natural reproductores, larvas, postlarvas, crías, huevos, semillas, alevines o en cualquier otro estadio, y* **Inciso e)** *Acuacultura didáctica.*		

Artículos 22.- *la Secretaría podrá inscribir en el Registro Nacional de Pesca a los acuicultores que no requieran concesión, permiso o Autorización.*	Al **proyecto** le aplica el Artículo, incisos y, fracciones anteriores, porque se trata de una actividad acuícola con fines comerciales.	Por el hecho de presentar a la autoridad correspondiente (SEMARNAT) la Manifestación de Impacto Ambiental, el promovente está cumpliendo con este apartado. El proyecto se vincula por la obligatoriedad de obtener la autorización correspondiente para realizar las obras descritas en esta manifestación de impacto ambiental. Como ya se mencionó anteriormente, la promovente una vez autorizado el proyecto en materia ambiental procederá a tramitar el Registro Nacional de Pesca para la unidad de producción acuícola.
Art. 30°.- *Las actividades pesqueras se clasifican en:* **II.-** *Cultivo o acuacultura con fines*		
Artículo 31°.- *Para realizar las actividades de pesca se requiere lo siguiente:* **I,** *Concesión, para:* **Inciso b)** *Acuacultura comercial* **II,** Permiso, para: **Inciso g)** *Acuacultura de fomento* **III,** *Autorización, para:* **Inciso d)** *Recolectar del medio natural reproductores, larvas, postlarvas, crías, huevos, semillas, alevines o en cualquier otro estadio, y* **Inciso e)** *Acuacultura didáctica.*		

Artículos 22.- *la Secretaría podrá inscribir en el Registro Nacional de Pesca a los acuicultores que no requieran concesión, permiso o Autorización.*	Al **proyecto** le aplica el Artículo, incisos y, fracciones anteriores, porque se trata de una actividad acuícola con fines comerciales.	Por el hecho de presentar a la autoridad correspondiente (SEMARNAT) la Manifestación de Impacto Ambiental, el promovente está cumpliendo con este apartado. El proyecto se vincula por la obligatoriedad de obtener la autorización correspondiente para realizar las obras descritas en esta manifestación de impacto ambiental. Como ya se mencionó anteriormente, la promovente una vez autorizado el proyecto en materia ambiental procederá a tramitar el Registro Nacional de Pesca para la unidad de producción acuícola.
Art. 30°.- *Las actividades pesqueras se clasifican en:* **II.-** *Cultivo o acuacultura con fines*		
Artículo 31°.- *Para realizar las actividades de pesca se requiere lo siguiente:* **I,** *Concesión, para:* **Inciso b)** *Acuacultura comercial* **II,** Permiso, para: **Inciso g)** *Acuacultura de fomento* **III,** *Autorización, para:* **Inciso d)** *Recolectar del medio natural reproductores, larvas, postlarvas, crías, huevos, semillas, alevines o en cualquier otro estadio, y* **Inciso e)** *Acuacultura didáctica.*		

Artículos 22.- *la Secretaría podrá inscribir en el Registro Nacional de Pesca a los acuicultores que no requieran concesión, permiso o Autorización.*	Al **proyecto** le aplica el Artículo, incisos y, fracciones anteriores, porque se trata de una actividad acuícola con fines comerciales.	Por el hecho de presentar a la autoridad correspondiente (SEMARNAT) la Manifestación de Impacto Ambiental, el promovente está cumpliendo con este apartado. El proyecto se vincula por la obligatoriedad de obtener la autorización correspondiente para realizar las obras descritas en esta manifestación de impacto ambiental. Como ya se mencionó anteriormente, la promovente una vez autorizado el proyecto en materia ambiental procederá a tramitar el Registro Nacional de Pesca para la unidad de producción acuícola.
Art. 30°.- *Las actividades pesqueras se clasifican en:* **II.-** *Cultivo o acuacultura con fines*		
Artículo 31°.- *Para realizar las actividades de pesca se requiere lo siguiente:* **I,** *Concesión, para:* **Inciso b)** *Acuacultura comercial* **II,** Permiso, para: **Inciso g)** *Acuacultura de fomento* **III,** *Autorización, para:* **Inciso d)** *Recolectar del medio natural reproductores, larvas, postlarvas, crías, huevos, semillas, alevines o en cualquier otro estadio, y* **Inciso e)** *Acuacultura didáctica.*		

Artículos 22.- *la Secretaría podrá inscribir en el Registro Nacional de Pesca a los acuicultores que no requieran concesión, permiso o Autorización.*	Al **proyecto** le aplica el Artículo, incisos y, fracciones anteriores, porque se trata de una actividad acuícola con fines comerciales.	Por el hecho de presentar a la autoridad correspondiente (SEMARNAT) la Manifestación de Impacto Ambiental, el promovente está cumpliendo con este apartado. El proyecto se vincula por la obligatoriedad de obtener la autorización correspondiente para realizar las obras descritas en esta manifestación de impacto ambiental. Como ya se mencionó anteriormente, la promovente una vez autorizado el proyecto en materia ambiental procederá a tramitar el Registro Nacional de Pesca para la unidad de producción acuícola.
Art. 30°.- *Las actividades pesqueras se clasifican en:* **II.-** *Cultivo o acuacultura con fines*		
Artículo 31°.- *Para realizar las actividades de pesca se requiere lo siguiente:* **I,** *Concesión, para:* **Inciso b)** *Acuacultura comercial* **II,** Permiso, para: **Inciso g)** *Acuacultura de fomento* **III,** *Autorización, para:* **Inciso d)** *Recolectar del medio natural reproductores, larvas, postlarvas, crías, huevos, semillas, alevines o en cualquier otro estadio, y* **Inciso e)** *Acuacultura didáctica.*		

Artículos 22.- *la Secretaría podrá inscribir en el Registro Nacional de Pesca a los acuicultores que no requieran concesión, permiso o Autorización.*	Al **proyecto** le aplica el Artículo, incisos y, fracciones anteriores, porque se trata de una actividad acuícola con fines comerciales.	Por el hecho de presentar a la autoridad correspondiente (SEMARNAT) la Manifestación de Impacto Ambiental, el promovente está cumpliendo con este apartado. El proyecto se vincula por la obligatoriedad de obtener la autorización correspondiente para realizar las obras descritas en esta manifestación de impacto ambiental. Como ya se mencionó anteriormente, la promovente una vez autorizado el proyecto en materia ambiental procederá a tramitar el Registro Nacional de Pesca para la unidad de producción acuícola.
Art. 30°.- *Las actividades pesqueras se clasifican en:* **II.-** *Cultivo o acuacultura con fines*		
Artículo 31°.- *Para realizar las actividades de pesca se requiere lo siguiente:* **I,** *Concesión, para:* **Inciso b)** *Acuacultura comercial* **II,** Permiso, para: **Inciso g)** *Acuacultura de fomento* **III,** *Autorización, para:* **Inciso d)** *Recolectar del medio natural reproductores, larvas, postlarvas, crías, huevos, semillas, alevines o en cualquier otro estadio, y* **Inciso e)** *Acuacultura didáctica.*		

Artículos 22.- *la Secretaría podrá inscribir en el Registro Nacional de Pesca a los acuicultores que no requieran concesión, permiso o Autorización.*	Al **proyecto** le aplica el Artículo, incisos y, fracciones anteriores, porque se trata de una actividad acuícola con fines comerciales.	Por el hecho de presentar a la autoridad correspondiente (SEMARNAT) la Manifestación de Impacto Ambiental, el promovente está cumpliendo con este apartado. El proyecto se vincula por la obligatoriedad de obtener la autorización correspondiente para realizar las obras descritas en esta manifestación de impacto ambiental. Como ya se mencionó anteriormente, la promovente una vez autorizado el proyecto en materia ambiental procederá a tramitar el Registro Nacional de Pesca para la unidad de producción acuícola.
Art. 30°.- *Las actividades pesqueras se clasifican en:* **II.-** *Cultivo o acuacultura con fines*		
Artículo 31°.- *Para realizar las actividades de pesca se requiere lo siguiente:* **I,** *Concesión, para:* **Inciso b)** *Acuacultura comercial* **II,** Permiso, para: **Inciso g)** *Acuacultura de fomento* **III,** *Autorización, para:* **Inciso d)** *Recolectar del medio natural reproductores, larvas, postlarvas, crías, huevos, semillas, alevines o en cualquier otro estadio, y* **Inciso e)** *Acuacultura didáctica.*		

Artículos 22.- *la Secretaría podrá inscribir en el Registro Nacional de Pesca a los acuicultores que no requieran concesión, permiso o Autorización.*	Al **proyecto** le aplica el Artículo, incisos y, fracciones anteriores, porque se trata de una actividad acuícola con fines comerciales.	Por el hecho de presentar a la autoridad correspondiente (SEMARNAT) la Manifestación de Impacto Ambiental, el promovente está cumpliendo con este apartado. El proyecto se vincula por la obligatoriedad de obtener la autorización correspondiente para realizar las obras descritas en esta manifestación de impacto ambiental. Como ya se mencionó anteriormente, la promovente una vez autorizado el proyecto en materia ambiental procederá a tramitar el Registro Nacional de Pesca para la unidad de producción acuícola.
Art. 30°.- *Las actividades pesqueras se clasifican en:* **II.-** *Cultivo o acuacultura con fines*		
Artículo 31°.- *Para realizar las actividades de pesca se requiere lo siguiente:* **I,** *Concesión, para:* **Inciso b)** *Acuacultura comercial* **II,** Permiso, para: **Inciso g)** *Acuacultura de fomento* **III,** *Autorización, para:* **Inciso d)** *Recolectar del medio natural reproductores, larvas, postlarvas, crías, huevos, semillas, alevines o en cualquier otro estadio, y* **Inciso e)** *Acuacultura didáctica.*		

Artículos 22.- *la Secretaría podrá inscribir en el Registro Nacional de Pesca a los acuicultores que no requieran concesión, permiso o Autorización.*	Al **proyecto** le aplica el Artículo, incisos y, fracciones anteriores, porque se trata de una actividad acuícola con fines comerciales.	Por el hecho de presentar a la autoridad correspondiente (SEMARNAT) la Manifestación de Impacto Ambiental, el promovente está cumpliendo con este apartado. El proyecto se vincula por la obligatoriedad de obtener la autorización correspondiente para realizar las obras descritas en esta manifestación de impacto ambiental. Como ya se mencionó anteriormente, la promovente una vez autorizado el proyecto en materia ambiental procederá a tramitar el Registro Nacional de Pesca para la unidad de producción acuícola.
Art. 30°.- *Las actividades pesqueras se clasifican en:* **II.-** *Cultivo o acuacultura con fines*		
Artículo 31°.- *Para realizar las actividades de pesca se requiere lo siguiente:* **I,** *Concesión, para:* **Inciso b)** *Acuacultura comercial* **II,** Permiso, para: **Inciso g)** *Acuacultura de fomento* **III,** *Autorización, para:* **Inciso d)** *Recolectar del medio natural reproductores, larvas, postlarvas, crías, huevos, semillas, alevines o en cualquier otro estadio, y* **Inciso e)** *Acuacultura didáctica.*		

Artículos 22.- *la Secretaría podrá inscribir en el Registro Nacional de Pesca a los acuicultores que no requieran concesión, permiso o Autorización.*	Al **proyecto** le aplica el Artículo, incisos y, fracciones anteriores, porque se trata de una actividad acuícola con fines comerciales.	Por el hecho de presentar a la autoridad correspondiente (SEMARNAT) la Manifestación de Impacto Ambiental, el promovente está cumpliendo con este apartado. El proyecto se vincula por la obligatoriedad de obtener la autorización correspondiente para realizar las obras descritas en esta manifestación de impacto ambiental. Como ya se mencionó anteriormente, la promovente una vez autorizado el proyecto en materia ambiental procederá a tramitar el Registro Nacional de Pesca para la unidad de producción acuícola.
Art. 30°.- *Las actividades pesqueras se clasifican en:* **II.-** *Cultivo o acuacultura con fines*		
Artículo 31°.- *Para realizar las actividades de pesca se requiere lo siguiente:* **I,** *Concesión, para:* **Inciso b)** *Acuacultura comercial* **II,** Permiso, para: **Inciso g)** *Acuacultura de fomento* **III,** *Autorización, para:* **Inciso d)** *Recolectar del medio natural reproductores, larvas, postlarvas, crías, huevos, semillas, alevines o en cualquier otro estadio, y* **Inciso e)** *Acuacultura didáctica.*		

Artículos 22.- *la Secretaría podrá inscribir en el Registro Nacional de Pesca a los acuicultores que no requieran concesión, permiso o Autorización.*	Al **proyecto** le aplica el Artículo, incisos y, fracciones anteriores, porque se trata de una actividad acuícola con fines comerciales.	Por el hecho de presentar a la autoridad correspondiente (SEMARNAT) la Manifestación de Impacto Ambiental, el promovente está cumpliendo con este apartado. El proyecto se vincula por la obligatoriedad de obtener la autorización correspondiente para realizar las obras descritas en esta manifestación de impacto ambiental. Como ya se mencionó anteriormente, la promovente una vez autorizado el proyecto en materia ambiental procederá a tramitar el Registro Nacional de Pesca para la unidad de producción acuícola.
Art. 30°.- *Las actividades pesqueras se clasifican en:* **II.-** *Cultivo o acuacultura con fines*		
Artículo 31°.- *Para realizar las actividades de pesca se requiere lo siguiente:* **I,** *Concesión, para:* **Inciso b)** *Acuacultura comercial* **II,** Permiso, para: **Inciso g)** *Acuacultura de fomento* **III,** *Autorización, para:* **Inciso d)** *Recolectar del medio natural reproductores, larvas, postlarvas, crías, huevos, semillas, alevines o en cualquier otro estadio, y* **Inciso e)** *Acuacultura didáctica.*		

Artículos 22.- *la Secretaría podrá inscribir en el Registro Nacional de Pesca a los acuicultores que no requieran concesión, permiso o Autorización.*	Al **proyecto** le aplica el Artículo, incisos y, fracciones anteriores, porque se trata de una actividad acuícola con fines comerciales.	Por el hecho de presentar a la autoridad correspondiente (SEMARNAT) la Manifestación de Impacto Ambiental, el promovente está cumpliendo con este apartado. El proyecto se vincula por la obligatoriedad de obtener la autorización correspondiente para realizar las obras descritas en esta manifestación de impacto ambiental. Como ya se mencionó anteriormente, la promovente una vez autorizado el proyecto en materia ambiental procederá a tramitar el Registro Nacional de Pesca para la unidad de producción acuícola.
Art. 30°.- *Las actividades pesqueras se clasifican en:* **II.-** *Cultivo o acuacultura con fines*		
Artículo 31°.- *Para realizar las actividades de pesca se requiere lo siguiente:* **I,** *Concesión, para:* **Inciso b)** *Acuacultura comercial* **II,** Permiso, para: **Inciso g)** *Acuacultura de fomento* **III,** *Autorización, para:* **Inciso d)** *Recolectar del medio natural reproductores, larvas, postlarvas, crías, huevos, semillas, alevines o en cualquier otro estadio, y* **Inciso e)** *Acuacultura didáctica.*		

Artículos 22.- *la Secretaría podrá inscribir en el Registro Nacional de Pesca a los acuicultores que no requieran concesión, permiso o Autorización.*	Al **proyecto** le aplica el Artículo, incisos y, fracciones anteriores, porque se trata de una actividad acuícola con fines comerciales.	Por el hecho de presentar a la autoridad correspondiente (SEMARNAT) la Manifestación de Impacto Ambiental, el promovente está cumpliendo con este apartado. El proyecto se vincula por la obligatoriedad de obtener la autorización correspondiente para realizar las obras descritas en esta manifestación de impacto ambiental. Como ya se mencionó anteriormente, la promovente una vez autorizado el proyecto en materia ambiental procederá a tramitar el Registro Nacional de Pesca para la unidad de producción acuícola.
Art. 30°.- *Las actividades pesqueras se clasifican en:* **II.-** *Cultivo o acuacultura con fines*		
Artículo 31°.- *Para realizar las actividades de pesca se requiere lo siguiente:* **I,** *Concesión, para:* **Inciso b)** *Acuacultura comercial* **II,** Permiso, para: **Inciso g)** *Acuacultura de fomento* **III,** *Autorización, para:* **Inciso d)** *Recolectar del medio natural reproductores, larvas, postlarvas, crías, huevos, semillas, alevines o en cualquier otro estadio, y* **Inciso e)** *Acuacultura didáctica.*		

Artículos 22.- *la Secretaría podrá inscribir en el Registro Nacional de Pesca a los acuicultores que no requieran concesión, permiso o Autorización.*	Al **proyecto** le aplica el Artículo, incisos y, fracciones anteriores, porque se trata de una actividad acuícola con fines comerciales.	Por el hecho de presentar a la autoridad correspondiente (SEMARNAT) la Manifestación de Impacto Ambiental, el promovente está cumpliendo con este apartado. El proyecto se vincula por la obligatoriedad de obtener la autorización correspondiente para realizar las obras descritas en esta manifestación de impacto ambiental. Como ya se mencionó anteriormente, la promovente una vez autorizado el proyecto en materia ambiental procederá a tramitar el Registro Nacional de Pesca para la unidad de producción acuícola.
Art. 30°.- *Las actividades pesqueras se clasifican en:* **II.-** *Cultivo o acuacultura con fines*		
Artículo 31°.- *Para realizar las actividades de pesca se requiere lo siguiente:* **I,** *Concesión, para:* **Inciso b)** *Acuacultura comercial* **II,** Permiso, para: **Inciso g)** *Acuacultura de fomento* **III,** *Autorización, para:* **Inciso d)** *Recolectar del medio natural reproductores, larvas, postlarvas, crías, huevos, semillas, alevines o en cualquier otro estadio, y* **Inciso e)** *Acuacultura didáctica.*		

Artículos 22.- *la Secretaría podrá inscribir en el Registro Nacional de Pesca a los acuicultores que no requieran concesión, permiso o Autorización.*	Al **proyecto** le aplica el Artículo, incisos y, fracciones anteriores, porque se trata de una actividad acuícola con fines comerciales.	Por el hecho de presentar a la autoridad correspondiente (SEMARNAT) la Manifestación de Impacto Ambiental, el promovente está cumpliendo con este apartado. El proyecto se vincula por la obligatoriedad de obtener la autorización correspondiente para realizar las obras descritas en esta manifestación de impacto ambiental. Como ya se mencionó anteriormente, la promovente una vez autorizado el proyecto en materia ambiental procederá a tramitar el Registro Nacional de Pesca para la unidad de producción acuícola.
Art. 30°.- *Las actividades pesqueras se clasifican en:* **II.-** *Cultivo o acuacultura con fines*		
Artículo 31°.- *Para realizar las actividades de pesca se requiere lo siguiente:* **I,** *Concesión, para:* **Inciso b)** *Acuacultura comercial* **II,** Permiso, para: **Inciso g)** *Acuacultura de fomento* **III,** *Autorización, para:* **Inciso d)** *Recolectar del medio natural reproductores, larvas, postlarvas, crías, huevos, semillas, alevines o en cualquier otro estadio, y* **Inciso e)** *Acuacultura didáctica.*		

Artículos 22.- *la Secretaría podrá inscribir en el Registro Nacional de Pesca a los acuicultores que no requieran concesión, permiso o Autorización.*	Al **proyecto** le aplica el Artículo, incisos y, fracciones anteriores, porque se trata de una actividad acuícola con fines comerciales.	Por el hecho de presentar a la autoridad correspondiente (SEMARNAT) la Manifestación de Impacto Ambiental, el promovente está cumpliendo con este apartado. El proyecto se vincula por la obligatoriedad de obtener la autorización correspondiente para realizar las obras descritas en esta manifestación de impacto ambiental. Como ya se mencionó anteriormente, la promovente una vez autorizado el proyecto en materia ambiental procederá a tramitar el Registro Nacional de Pesca para la unidad de producción acuícola.
Art. 30°.- *Las actividades pesqueras se clasifican en:* **II.-** *Cultivo o acuacultura con fines*		
Artículo 31°.- *Para realizar las actividades de pesca se requiere lo siguiente:* **I,** *Concesión, para:* **Inciso b)** *Acuacultura comercial* **II,** Permiso, para: **Inciso g)** *Acuacultura de fomento* **III,** *Autorización, para:* **Inciso d)** *Recolectar del medio natural reproductores, larvas, postlarvas, crías, huevos, semillas, alevines o en cualquier otro estadio, y* **Inciso e)** *Acuacultura didáctica.*		

Artículos 22.- *la Secretaría podrá inscribir en el Registro Nacional de Pesca a los acuicultores que no requieran concesión, permiso o Autorización.*	Al **proyecto** le aplica el Artículo, incisos y, fracciones anteriores, porque se trata de una actividad acuícola con fines comerciales.	Por el hecho de presentar a la autoridad correspondiente (SEMARNAT) la Manifestación de Impacto Ambiental, el promovente está cumpliendo con este apartado. El proyecto se vincula por la obligatoriedad de obtener la autorización correspondiente para realizar las obras descritas en esta manifestación de impacto ambiental. Como ya se mencionó anteriormente, la promovente una vez autorizado el proyecto en materia ambiental procederá a tramitar el Registro Nacional de Pesca para la unidad de producción acuícola.
Art. 30°.- *Las actividades pesqueras se clasifican en:* **II.-** *Cultivo o acuacultura con fines*		
Artículo 31°.- *Para realizar las actividades de pesca se requiere lo siguiente:* **I,** *Concesión, para:* **Inciso b)** *Acuacultura comercial* **II,** Permiso, para: **Inciso g)** *Acuacultura de fomento* **III,** *Autorización, para:* **Inciso d)** *Recolectar del medio natural reproductores, larvas, postlarvas, crías, huevos, semillas, alevines o en cualquier otro estadio, y* **Inciso e)** *Acuacultura didáctica.*		

Artículos 22.- *la Secretaría podrá inscribir en el Registro Nacional de Pesca a los acuicultores que no requieran concesión, permiso o Autorización.*	Al **proyecto** le aplica el Artículo, incisos y, fracciones anteriores, porque se trata de una actividad acuícola con fines comerciales.	Por el hecho de presentar a la autoridad correspondiente (SEMARNAT) la Manifestación de Impacto Ambiental, el promovente está cumpliendo con este apartado. El proyecto se vincula por la obligatoriedad de obtener la autorización correspondiente para realizar las obras descritas en esta manifestación de impacto ambiental. Como ya se mencionó anteriormente, la promovente una vez autorizado el proyecto en materia ambiental procederá a tramitar el Registro Nacional de Pesca para la unidad de producción acuícola.
Art. 30°.- *Las actividades pesqueras se clasifican en:* **II.-** *Cultivo o acuacultura con fines*		
Artículo 31°.- *Para realizar las actividades de pesca se requiere lo siguiente:* **I,** *Concesión, para:* **Inciso b)** *Acuacultura comercial* **II,** Permiso, para: **Inciso g)** *Acuacultura de fomento* **III,** *Autorización, para:* **Inciso d)** *Recolectar del medio natural reproductores, larvas, postlarvas, crías, huevos, semillas, alevines o en cualquier otro estadio, y* **Inciso e)** *Acuacultura didáctica.*		

Artículos 22.- *la Secretaría podrá inscribir en el Registro Nacional de Pesca a los acuicultores que no requieran concesión, permiso o Autorización.*	Al **proyecto** le aplica el Artículo, incisos y, fracciones anteriores, porque se trata de una actividad acuícola con fines comerciales.	Por el hecho de presentar a la autoridad correspondiente (SEMARNAT) la Manifestación de Impacto Ambiental, el promovente está cumpliendo con este apartado. El proyecto se vincula por la obligatoriedad de obtener la autorización correspondiente para realizar las obras descritas en esta manifestación de impacto ambiental. Como ya se mencionó anteriormente, la promovente una vez autorizado el proyecto en materia ambiental procederá a tramitar el Registro Nacional de Pesca para la unidad de producción acuícola.
Art. 30°.- *Las actividades pesqueras se clasifican en:* **II.-** *Cultivo o acuacultura con fines*		
Artículo 31°.- *Para realizar las actividades de pesca se requiere lo siguiente:* **I,** *Concesión, para:* **Inciso b)** *Acuacultura comercial* **II,** Permiso, para: **Inciso g)** *Acuacultura de fomento* **III,** *Autorización, para:* **Inciso d)** *Recolectar del medio natural reproductores, larvas, postlarvas, crías, huevos, semillas, alevines o en cualquier otro estadio, y* **Inciso e)** *Acuacultura didáctica.*		

Artículos 22.- *la Secretaría podrá inscribir en el Registro Nacional de Pesca a los acuicultores que no requieran concesión, permiso o Autorización.*	Al **proyecto** le aplica el Artículo, incisos y, fracciones anteriores, porque se trata de una actividad acuícola con fines comerciales.	Por el hecho de presentar a la autoridad correspondiente (SEMARNAT) la Manifestación de Impacto Ambiental, el promovente está cumpliendo con este apartado. El proyecto se vincula por la obligatoriedad de obtener la autorización correspondiente para realizar las obras descritas en esta manifestación de impacto ambiental. Como ya se mencionó anteriormente, la promovente una vez autorizado el proyecto en materia ambiental procederá a tramitar el Registro Nacional de Pesca para la unidad de producción acuícola.
Art. 30°.- *Las actividades pesqueras se clasifican en:* **II.-** *Cultivo o acuacultura con fines*		
Artículo 31°.- *Para realizar las actividades de pesca se requiere lo siguiente:* **I,** *Concesión, para:* **Inciso b)** *Acuacultura comercial* **II,** Permiso, para: **Inciso g)** *Acuacultura de fomento* **III,** *Autorización, para:* **Inciso d)** *Recolectar del medio natural reproductores, larvas, postlarvas, crías, huevos, semillas, alevines o en cualquier otro estadio, y* **Inciso e)** *Acuacultura didáctica.*		

Artículos 22.- *la Secretaría podrá inscribir en el Registro Nacional de Pesca a los acuicultores que no requieran concesión, permiso o Autorización.*	Al **proyecto** le aplica el Artículo, incisos y, fracciones anteriores, porque se trata de una actividad acuícola con fines comerciales.	Por el hecho de presentar a la autoridad correspondiente (SEMARNAT) la Manifestación de Impacto Ambiental, el promovente está cumpliendo con este apartado. El proyecto se vincula por la obligatoriedad de obtener la autorización correspondiente para realizar las obras descritas en esta manifestación de impacto ambiental. Como ya se mencionó anteriormente, la promovente una vez autorizado el proyecto en materia ambiental procederá a tramitar el Registro Nacional de Pesca para la unidad de producción acuícola.
Art. 30°.- *Las actividades pesqueras se clasifican en:* **II.-** *Cultivo o acuacultura con fines*		
Artículo 31°.- *Para realizar las actividades de pesca se requiere lo siguiente:* **I,** *Concesión, para:* **Inciso b)** *Acuacultura comercial* **II,** Permiso, para: **Inciso g)** *Acuacultura de fomento* **III,** *Autorización, para:* **Inciso d)** *Recolectar del medio natural reproductores, larvas, postlarvas, crías, huevos, semillas, alevines o en cualquier otro estadio, y* **Inciso e)** *Acuacultura didáctica.*		

Artículos 22.- *la Secretaría podrá inscribir en el Registro Nacional de Pesca a los acuicultores que no requieran concesión, permiso o Autorización.*	Al **proyecto** le aplica el Artículo, incisos y, fracciones anteriores, porque se trata de una actividad acuícola con fines comerciales.	Por el hecho de presentar a la autoridad correspondiente (SEMARNAT) la Manifestación de Impacto Ambiental, el promovente está cumpliendo con este apartado. El proyecto se vincula por la obligatoriedad de obtener la autorización correspondiente para realizar las obras descritas en esta manifestación de impacto ambiental. Como ya se mencionó anteriormente, la promovente una vez autorizado el proyecto en materia ambiental procederá a tramitar el Registro Nacional de Pesca para la unidad de producción acuícola.
Art. 30°.- *Las actividades pesqueras se clasifican en:* **II.-** *Cultivo o acuacultura con fines*		
Artículo 31°.- *Para realizar las actividades de pesca se requiere lo siguiente:* **I,** *Concesión, para:* **Inciso b)** *Acuacultura comercial* **II,** Permiso, para: **Inciso g)** *Acuacultura de fomento* **III,** *Autorización, para:* **Inciso d)** *Recolectar del medio natural reproductores, larvas, postlarvas, crías, huevos, semillas, alevines o en cualquier otro estadio, y* **Inciso e)** *Acuacultura didáctica.*		

Artículos 22.- *la Secretaría podrá inscribir en el Registro Nacional de Pesca a los acuicultores que no requieran concesión, permiso o Autorización.*	Al **proyecto** le aplica el Artículo, incisos y, fracciones anteriores, porque se trata de una actividad acuícola con fines comerciales.	Por el hecho de presentar a la autoridad correspondiente (SEMARNAT) la Manifestación de Impacto Ambiental, el promovente está cumpliendo con este apartado. El proyecto se vincula por la obligatoriedad de obtener la autorización correspondiente para realizar las obras descritas en esta manifestación de impacto ambiental. Como ya se mencionó anteriormente, la promovente una vez autorizado el proyecto en materia ambiental procederá a tramitar el Registro Nacional de Pesca para la unidad de producción acuícola.
Art. 30°.- *Las actividades pesqueras se clasifican en:* **II.-** *Cultivo o acuacultura con fines*		
Artículo 31°.- *Para realizar las actividades de pesca se requiere lo siguiente:* **I,** *Concesión, para:* **Inciso b)** *Acuacultura comercial* **II,** Permiso, para: **Inciso g)** *Acuacultura de fomento* **III,** *Autorización, para:* **Inciso d)** *Recolectar del medio natural reproductores, larvas, postlarvas, crías, huevos, semillas, alevines o en cualquier otro estadio, y* **Inciso e)** *Acuacultura didáctica.*		

Artículos 22.- *la Secretaría podrá inscribir en el Registro Nacional de Pesca a los acuicultores que no requieran concesión, permiso o Autorización.*	Al **proyecto** le aplica el Artículo, incisos y, fracciones anteriores, porque se trata de una actividad acuícola con fines comerciales.	Por el hecho de presentar a la autoridad correspondiente (SEMARNAT) la Manifestación de Impacto Ambiental, el promovente está cumpliendo con este apartado. El proyecto se vincula por la obligatoriedad de obtener la autorización correspondiente para realizar las obras descritas en esta manifestación de impacto ambiental. Como ya se mencionó anteriormente, la promovente una vez autorizado el proyecto en materia ambiental procederá a tramitar el Registro Nacional de Pesca para la unidad de producción acuícola.
Art. 30°.- *Las actividades pesqueras se clasifican en:* **II.-** *Cultivo o acuacultura con fines*		
Artículo 31°.- *Para realizar las actividades de pesca se requiere lo siguiente:* **I,** *Concesión, para:* **Inciso b)** *Acuacultura comercial* **II,** Permiso, para: **Inciso g)** *Acuacultura de fomento* **III,** *Autorización, para:* **Inciso d)** *Recolectar del medio natural reproductores, larvas, postlarvas, crías, huevos, semillas, alevines o en cualquier otro estadio, y* **Inciso e)** *Acuacultura didáctica.*		

Artículos 22.- *la Secretaría podrá inscribir en el Registro Nacional de Pesca a los acuicultores que no requieran concesión, permiso o Autorización.*	Al **proyecto** le aplica el Artículo, incisos y, fracciones anteriores, porque se trata de una actividad acuícola con fines comerciales.	Por el hecho de presentar a la autoridad correspondiente (SEMARNAT) la Manifestación de Impacto Ambiental, el promovente está cumpliendo con este apartado. El proyecto se vincula por la obligatoriedad de obtener la autorización correspondiente para realizar las obras descritas en esta manifestación de impacto ambiental. Como ya se mencionó anteriormente, la promovente una vez autorizado el proyecto en materia ambiental procederá a tramitar el Registro Nacional de Pesca para la unidad de producción acuícola.
Art. 30°.- *Las actividades pesqueras se clasifican en:* **II.-** *Cultivo o acuacultura con fines*		
Artículo 31°.- *Para realizar las actividades de pesca se requiere lo siguiente:* **I,** *Concesión, para:* **Inciso b)** *Acuacultura comercial* **II,** Permiso, para: **Inciso g)** *Acuacultura de fomento* **III,** *Autorización, para:* **Inciso d)** *Recolectar del medio natural reproductores, larvas, postlarvas, crías, huevos, semillas, alevines o en cualquier otro estadio, y* **Inciso e)** *Acuacultura didáctica.*		

Artículos 22.- *la Secretaría podrá inscribir en el Registro Nacional de Pesca a los acuicultores que no requieran concesión, permiso o Autorización.*	Al **proyecto** le aplica el Artículo, incisos y, fracciones anteriores, porque se trata de una actividad acuícola con fines comerciales.	Por el hecho de presentar a la autoridad correspondiente (SEMARNAT) la Manifestación de Impacto Ambiental, el promovente está cumpliendo con este apartado. El proyecto se vincula por la obligatoriedad de obtener la autorización correspondiente para realizar las obras descritas en esta manifestación de impacto ambiental. Como ya se mencionó anteriormente, la promovente una vez autorizado el proyecto en materia ambiental procederá a tramitar el Registro Nacional de Pesca para la unidad de producción acuícola.
Art. 30°.- *Las actividades pesqueras se clasifican en:* **II.-** *Cultivo o acuacultura con fines*		
Artículo 31°.- *Para realizar las actividades de pesca se requiere lo siguiente:* **I,** *Concesión, para:* **Inciso b)** *Acuacultura comercial* **II,** Permiso, para: **Inciso g)** *Acuacultura de fomento* **III,** *Autorización, para:* **Inciso d)** *Recolectar del medio natural reproductores, larvas, postlarvas, crías, huevos, semillas, alevines o en cualquier otro estadio, y* **Inciso e)** *Acuacultura didáctica.*		

Artículos 22.- *la Secretaría podrá inscribir en el Registro Nacional de Pesca a los acuicultores que no requieran concesión, permiso o Autorización.*	Al **proyecto** le aplica el Artículo, incisos y, fracciones anteriores, porque se trata de una actividad acuícola con fines comerciales.	Por el hecho de presentar a la autoridad correspondiente (SEMARNAT) la Manifestación de Impacto Ambiental, el promovente está cumpliendo con este apartado. El proyecto se vincula por la obligatoriedad de obtener la autorización correspondiente para realizar las obras descritas en esta manifestación de impacto ambiental. Como ya se mencionó anteriormente, la promovente una vez autorizado el proyecto en materia ambiental procederá a tramitar el Registro Nacional de Pesca para la unidad de producción acuícola.
Art. 30°.- *Las actividades pesqueras se clasifican en:* **II.-** *Cultivo o acuacultura con fines*		
Artículo 31°.- *Para realizar las actividades de pesca se requiere lo siguiente:* **I,** *Concesión, para:* **Inciso b)** *Acuacultura comercial* **II,** Permiso, para: **Inciso g)** *Acuacultura de fomento* **III,** *Autorización, para:* **Inciso d)** *Recolectar del medio natural reproductores, larvas, postlarvas, crías, huevos, semillas, alevines o en cualquier otro estadio, y* **Inciso e)** *Acuacultura didáctica.*		

Artículos 22.- *la Secretaría podrá inscribir en el Registro Nacional de Pesca a los acuicultores que no requieran concesión, permiso o Autorización.*	Al **proyecto** le aplica el Artículo, incisos y, fracciones anteriores, porque se trata de una actividad acuícola con fines comerciales.	Por el hecho de presentar a la autoridad correspondiente (SEMARNAT) la Manifestación de Impacto Ambiental, el promovente está cumpliendo con este apartado. El proyecto se vincula por la obligatoriedad de obtener la autorización correspondiente para realizar las obras descritas en esta manifestación de impacto ambiental. Como ya se mencionó anteriormente, la promovente una vez autorizado el proyecto en materia ambiental procederá a tramitar el Registro Nacional de Pesca para la unidad de producción acuícola.
Art. 30°.- *Las actividades pesqueras se clasifican en:* **II.-** *Cultivo o acuacultura con fines*		
Artículo 31°.- *Para realizar las actividades de pesca se requiere lo siguiente:* **I,** *Concesión, para:* **Inciso b)** *Acuacultura comercial* **II,** Permiso, para: **Inciso g)** *Acuacultura de fomento* **III,** *Autorización, para:* **Inciso d)** *Recolectar del medio natural reproductores, larvas, postlarvas, crías, huevos, semillas, alevines o en cualquier otro estadio, y* **Inciso e)** *Acuacultura didáctica.*		

Artículos 22.- *la Secretaría podrá inscribir en el Registro Nacional de Pesca a los acuicultores que no requieran concesión, permiso o Autorización.*	Al **proyecto** le aplica el Artículo, incisos y, fracciones anteriores, porque se trata de una actividad acuícola con fines comerciales.	Por el hecho de presentar a la autoridad correspondiente (SEMARNAT) la Manifestación de Impacto Ambiental, el promovente está cumpliendo con este apartado. El proyecto se vincula por la obligatoriedad de obtener la autorización correspondiente para realizar las obras descritas en esta manifestación de impacto ambiental. Como ya se mencionó anteriormente, la promovente una vez autorizado el proyecto en materia ambiental procederá a tramitar el Registro Nacional de Pesca para la unidad de producción acuícola.
Art. 30°.- *Las actividades pesqueras se clasifican en:* **II.-** *Cultivo o acuacultura con fines*		
Artículo 31°.- *Para realizar las actividades de pesca se requiere lo siguiente:* **I,** *Concesión, para:* **Inciso b)** *Acuacultura comercial* **II,** Permiso, para: **Inciso g)** *Acuacultura de fomento* **III,** *Autorización, para:* **Inciso d)** *Recolectar del medio natural reproductores, larvas, postlarvas, crías, huevos, semillas, alevines o en cualquier otro estadio, y* **Inciso e)** *Acuacultura didáctica.*		

Artículos 22.- *la Secretaría podrá inscribir en el Registro Nacional de Pesca a los acuicultores que no requieran concesión, permiso o Autorización.*	Al **proyecto** le aplica el Artículo, incisos y, fracciones anteriores, porque se trata de una actividad acuícola con fines comerciales.	Por el hecho de presentar a la autoridad correspondiente (SEMARNAT) la Manifestación de Impacto Ambiental, el promovente está cumpliendo con este apartado. El proyecto se vincula por la obligatoriedad de obtener la autorización correspondiente para realizar las obras descritas en esta manifestación de impacto ambiental. Como ya se mencionó anteriormente, la promovente una vez autorizado el proyecto en materia ambiental procederá a tramitar el Registro Nacional de Pesca para la unidad de producción acuícola.
Art. 30°.- *Las actividades pesqueras se clasifican en:* **II.-** *Cultivo o acuacultura con fines*		
Artículo 31°.- *Para realizar las actividades de pesca se requiere lo siguiente:* **I,** *Concesión, para:* **Inciso b)** *Acuacultura comercial* **II,** Permiso, para: **Inciso g)** *Acuacultura de fomento* **III,** *Autorización, para:* **Inciso d)** *Recolectar del medio natural reproductores, larvas, postlarvas, crías, huevos, semillas, alevines o en cualquier otro estadio, y* **Inciso e)** *Acuacultura didáctica.*		

Artículos 22.- *la Secretaría podrá inscribir en el Registro Nacional de Pesca a los acuicultores que no requieran concesión, permiso o Autorización.*	Al **proyecto** le aplica el Artículo, incisos y, fracciones anteriores, porque se trata de una actividad acuícola con fines comerciales.	Por el hecho de presentar a la autoridad correspondiente (SEMARNAT) la Manifestación de Impacto Ambiental, el promovente está cumpliendo con este apartado. El proyecto se vincula por la obligatoriedad de obtener la autorización correspondiente para realizar las obras descritas en esta manifestación de impacto ambiental. Como ya se mencionó anteriormente, la promovente una vez autorizado el proyecto en materia ambiental procederá a tramitar el Registro Nacional de Pesca para la unidad de producción acuícola.
Art. 30°.- *Las actividades pesqueras se clasifican en:* **II.-** *Cultivo o acuacultura con fines*		
Artículo 31°.- *Para realizar las actividades de pesca se requiere lo siguiente:* **I,** *Concesión, para:* **Inciso b)** *Acuacultura comercial* **II,** Permiso, para: **Inciso g)** *Acuacultura de fomento* **III,** *Autorización, para:* **Inciso d)** *Recolectar del medio natural reproductores, larvas, postlarvas, crías, huevos, semillas, alevines o en cualquier otro estadio, y* **Inciso e)** *Acuacultura didáctica.*		

Artículos 22.- *la Secretaría podrá inscribir en el Registro Nacional de Pesca a los acuicultores que no requieran concesión, permiso o Autorización.*	Al **proyecto** le aplica el Artículo, incisos y, fracciones anteriores, porque se trata de una actividad acuícola con fines comerciales.	Por el hecho de presentar a la autoridad correspondiente (SEMARNAT) la Manifestación de Impacto Ambiental, el promovente está cumpliendo con este apartado. El proyecto se vincula por la obligatoriedad de obtener la autorización correspondiente para realizar las obras descritas en esta manifestación de impacto ambiental. Como ya se mencionó anteriormente, la promovente una vez autorizado el proyecto en materia ambiental procederá a tramitar el Registro Nacional de Pesca para la unidad de producción acuícola.
Art. 30°.- *Las actividades pesqueras se clasifican en:* **II.-** *Cultivo o acuacultura con fines*		
Artículo 31°.- *Para realizar las actividades de pesca se requiere lo siguiente:* **I,** *Concesión, para:* **Inciso b)** *Acuacultura comercial* **II,** Permiso, para: **Inciso g)** *Acuacultura de fomento* **III,** *Autorización, para:* **Inciso d)** *Recolectar del medio natural reproductores, larvas, postlarvas, crías, huevos, semillas, alevines o en cualquier otro estadio, y* **Inciso e)** *Acuacultura didáctica.*		

Artículos 22.- *la Secretaría podrá inscribir en el Registro Nacional de Pesca a los acuicultores que no requieran concesión, permiso o Autorización.*	Al **proyecto** le aplica el Artículo, incisos y, fracciones anteriores, porque se trata de una actividad acuícola con fines comerciales.	Por el hecho de presentar a la autoridad correspondiente (SEMARNAT) la Manifestación de Impacto Ambiental, el promovente está cumpliendo con este apartado. El proyecto se vincula por la obligatoriedad de obtener la autorización correspondiente para realizar las obras descritas en esta manifestación de impacto ambiental. Como ya se mencionó anteriormente, la promovente una vez autorizado el proyecto en materia ambiental procederá a tramitar el Registro Nacional de Pesca para la unidad de producción acuícola.
Art. 30°.- *Las actividades pesqueras se clasifican en:* **II.-** *Cultivo o acuacultura con fines*		
Artículo 31°.- *Para realizar las actividades de pesca se requiere lo siguiente:* **I,** *Concesión, para:* **Inciso b)** *Acuacultura comercial* **II,** Permiso, para: **Inciso g)** *Acuacultura de fomento* **III,** *Autorización, para:* **Inciso d)** *Recolectar del medio natural reproductores, larvas, postlarvas, crías, huevos, semillas, alevines o en cualquier otro estadio, y* **Inciso e)** *Acuacultura didáctica.*		

Artículos 22.- *la Secretaría podrá inscribir en el Registro Nacional de Pesca a los acuicultores que no requieran concesión, permiso o Autorización.*	Al **proyecto** le aplica el Artículo, incisos y, fracciones anteriores, porque se trata de una actividad acuícola con fines comerciales.	Por el hecho de presentar a la autoridad correspondiente (SEMARNAT) la Manifestación de Impacto Ambiental, el promovente está cumpliendo con este apartado. El proyecto se vincula por la obligatoriedad de obtener la autorización correspondiente para realizar las obras descritas en esta manifestación de impacto ambiental. Como ya se mencionó anteriormente, la promovente una vez autorizado el proyecto en materia ambiental procederá a tramitar el Registro Nacional de Pesca para la unidad de producción acuícola.
Art. 30°.- *Las actividades pesqueras se clasifican en:* **II.-** *Cultivo o acuacultura con fines*		
Artículo 31°.- *Para realizar las actividades de pesca se requiere lo siguiente:* **I,** *Concesión, para:* **Inciso b)** *Acuacultura comercial* **II,** Permiso, para: **Inciso g)** *Acuacultura de fomento* **III,** *Autorización, para:* **Inciso d)** *Recolectar del medio natural reproductores, larvas, postlarvas, crías, huevos, semillas, alevines o en cualquier otro estadio, y* **Inciso e)** *Acuacultura didáctica.*		

Artículos 22.- *la Secretaría podrá inscribir en el Registro Nacional de Pesca a los acuicultores que no requieran concesión, permiso o Autorización.*	Al **proyecto** le aplica el Artículo, incisos y, fracciones anteriores, porque se trata de una actividad acuícola con fines comerciales.	Por el hecho de presentar a la autoridad correspondiente (SEMARNAT) la Manifestación de Impacto Ambiental, el promovente está cumpliendo con este apartado. El proyecto se vincula por la obligatoriedad de obtener la autorización correspondiente para realizar las obras descritas en esta manifestación de impacto ambiental. Como ya se mencionó anteriormente, la promovente una vez autorizado el proyecto en materia ambiental procederá a tramitar el Registro Nacional de Pesca para la unidad de producción acuícola.
Art. 30°.- *Las actividades pesqueras se clasifican en:* **II.-** *Cultivo o acuacultura con fines*		
Artículo 31°.- *Para realizar las actividades de pesca se requiere lo siguiente:* **I,** *Concesión, para:* **Inciso b)** *Acuacultura comercial* **II,** Permiso, para: **Inciso g)** *Acuacultura de fomento* **III,** *Autorización, para:* **Inciso d)** *Recolectar del medio natural reproductores, larvas, postlarvas, crías, huevos, semillas, alevines o en cualquier otro estadio, y* **Inciso e)** *Acuacultura didáctica.*		

Artículos 22.- *la Secretaría podrá inscribir en el Registro Nacional de Pesca a los acuicultores que no requieran concesión, permiso o Autorización.*	Al **proyecto** le aplica el Artículo, incisos y, fracciones anteriores, porque se trata de una actividad acuícola con fines comerciales.	Por el hecho de presentar a la autoridad correspondiente (SEMARNAT) la Manifestación de Impacto Ambiental, el promovente está cumpliendo con este apartado. El proyecto se vincula por la obligatoriedad de obtener la autorización correspondiente para realizar las obras descritas en esta manifestación de impacto ambiental. Como ya se mencionó anteriormente, la promovente una vez autorizado el proyecto en materia ambiental procederá a tramitar el Registro Nacional de Pesca para la unidad de producción acuícola.
Art. 30°.- *Las actividades pesqueras se clasifican en:* **II.-** *Cultivo o acuacultura con fines*		
Artículo 31°.- *Para realizar las actividades de pesca se requiere lo siguiente:* **I,** *Concesión, para:* **Inciso b)** *Acuacultura comercial* **II,** Permiso, para: **Inciso g)** *Acuacultura de fomento* **III,** *Autorización, para:* **Inciso d)** *Recolectar del medio natural reproductores, larvas, postlarvas, crías, huevos, semillas, alevines o en cualquier otro estadio, y* **Inciso e)** *Acuacultura didáctica.*		

Artículos 22.- *la Secretaría podrá inscribir en el Registro Nacional de Pesca a los acuicultores que no requieran concesión, permiso o Autorización.*	Al **proyecto** le aplica el Artículo, incisos y, fracciones anteriores, porque se trata de una actividad acuícola con fines comerciales.	Por el hecho de presentar a la autoridad correspondiente (SEMARNAT) la Manifestación de Impacto Ambiental, el promovente está cumpliendo con este apartado. El proyecto se vincula por la obligatoriedad de obtener la autorización correspondiente para realizar las obras descritas en esta manifestación de impacto ambiental. Como ya se mencionó anteriormente, la promovente una vez autorizado el proyecto en materia ambiental procederá a tramitar el Registro Nacional de Pesca para la unidad de producción acuícola.
Art. 30°.- *Las actividades pesqueras se clasifican en:* **II.-** *Cultivo o acuacultura con fines*		
Artículo 31°.- *Para realizar las actividades de pesca se requiere lo siguiente:* **I,** *Concesión, para:* **Inciso b)** *Acuacultura comercial* **II,** Permiso, para: **Inciso g)** *Acuacultura de fomento* **III,** *Autorización, para:* **Inciso d)** *Recolectar del medio natural reproductores, larvas, postlarvas, crías, huevos, semillas, alevines o en cualquier otro estadio, y* **Inciso e)** *Acuacultura didáctica.*		

Artículos 22.- *la Secretaría podrá inscribir en el Registro Nacional de Pesca a los acuicultores que no requieran concesión, permiso o Autorización.*	Al **proyecto** le aplica el Artículo, incisos y, fracciones anteriores, porque se trata de una actividad acuícola con fines comerciales.	Por el hecho de presentar a la autoridad correspondiente (SEMARNAT) la Manifestación de Impacto Ambiental, el promovente está cumpliendo con este apartado. El proyecto se vincula por la obligatoriedad de obtener la autorización correspondiente para realizar las obras descritas en esta manifestación de impacto ambiental. Como ya se mencionó anteriormente, la promovente una vez autorizado el proyecto en materia ambiental procederá a tramitar el Registro Nacional de Pesca para la unidad de producción acuícola.
Art. 30°.- *Las actividades pesqueras se clasifican en:* **II.-** *Cultivo o acuacultura con fines*		
Artículo 31°.- *Para realizar las actividades de pesca se requiere lo siguiente:* **I,** *Concesión, para:* **Inciso b)** *Acuacultura comercial* **II,** Permiso, para: **Inciso g)** *Acuacultura de fomento* **III,** *Autorización, para:* **Inciso d)** *Recolectar del medio natural reproductores, larvas, postlarvas, crías, huevos, semillas, alevines o en cualquier otro estadio, y* **Inciso e)** *Acuacultura didáctica.*		

Artículos 22.- *la Secretaría podrá inscribir en el Registro Nacional de Pesca a los acuicultores que no requieran concesión, permiso o Autorización.*	Al **proyecto** le aplica el Artículo, incisos y, fracciones anteriores, porque se trata de una actividad acuícola con fines comerciales.	Por el hecho de presentar a la autoridad correspondiente (SEMARNAT) la Manifestación de Impacto Ambiental, el promovente está cumpliendo con este apartado. El proyecto se vincula por la obligatoriedad de obtener la autorización correspondiente para realizar las obras descritas en esta manifestación de impacto ambiental. Como ya se mencionó anteriormente, la promovente una vez autorizado el proyecto en materia ambiental procederá a tramitar el Registro Nacional de Pesca para la unidad de producción acuícola.
Art. 30°.- *Las actividades pesqueras se clasifican en:* **II.-** *Cultivo o acuacultura con fines*		
Artículo 31°.- *Para realizar las actividades de pesca se requiere lo siguiente:* **I,** *Concesión, para:* **Inciso b)** *Acuacultura comercial* **II,** Permiso, para: **Inciso g)** *Acuacultura de fomento* **III,** *Autorización, para:* **Inciso d)** *Recolectar del medio natural reproductores, larvas, postlarvas, crías, huevos, semillas, alevines o en cualquier otro estadio, y* **Inciso e)** *Acuacultura didáctica.*		

Artículos 22.- *la Secretaría podrá inscribir en el Registro Nacional de Pesca a los acuicultores que no requieran concesión, permiso o Autorización.*	Al **proyecto** le aplica el Artículo, incisos y, fracciones anteriores, porque se trata de una actividad acuícola con fines comerciales.	Por el hecho de presentar a la autoridad correspondiente (SEMARNAT) la Manifestación de Impacto Ambiental, el promovente está cumpliendo con este apartado. El proyecto se vincula por la obligatoriedad de obtener la autorización correspondiente para realizar las obras descritas en esta manifestación de impacto ambiental. Como ya se mencionó anteriormente, la promovente una vez autorizado el proyecto en materia ambiental procederá a tramitar el Registro Nacional de Pesca para la unidad de producción acuícola.
Art. 30°.- *Las actividades pesqueras se clasifican en:* **II.-** *Cultivo o acuacultura con fines*		
Artículo 31°.- *Para realizar las actividades de pesca se requiere lo siguiente:* **I,** *Concesión, para:* **Inciso b)** *Acuacultura comercial* **II,** Permiso, para: **Inciso g)** *Acuacultura de fomento* **III,** *Autorización, para:* **Inciso d)** *Recolectar del medio natural reproductores, larvas, postlarvas, crías, huevos, semillas, alevines o en cualquier otro estadio, y* **Inciso e)** *Acuacultura didáctica.*		

Artículos 22.- *la Secretaría podrá inscribir en el Registro Nacional de Pesca a los acuicultores que no requieran concesión, permiso o Autorización.*	Al **proyecto** le aplica el Artículo, incisos y, fracciones anteriores, porque se trata de una actividad acuícola con fines comerciales.	Por el hecho de presentar a la autoridad correspondiente (SEMARNAT) la Manifestación de Impacto Ambiental, el promovente está cumpliendo con este apartado. El proyecto se vincula por la obligatoriedad de obtener la autorización correspondiente para realizar las obras descritas en esta manifestación de impacto ambiental. Como ya se mencionó anteriormente, la promovente una vez autorizado el proyecto en materia ambiental procederá a tramitar el Registro Nacional de Pesca para la unidad de producción acuícola.
Art. 30°.- *Las actividades pesqueras se clasifican en:* **II.-** *Cultivo o acuacultura con fines*		
Artículo 31°.- *Para realizar las actividades de pesca se requiere lo siguiente:* **I,** *Concesión, para:* **Inciso b)** *Acuacultura comercial* **II,** Permiso, para: **Inciso g)** *Acuacultura de fomento* **III,** *Autorización, para:* **Inciso d)** *Recolectar del medio natural reproductores, larvas, postlarvas, crías, huevos, semillas, alevines o en cualquier otro estadio, y* **Inciso e)** *Acuacultura didáctica.*		

Artículos 22.- *la Secretaría podrá inscribir en el Registro Nacional de Pesca a los acuicultores que no requieran concesión, permiso o Autorización.*	Al **proyecto** le aplica el Artículo, incisos y, fracciones anteriores, porque se trata de una actividad acuícola con fines comerciales.	Por el hecho de presentar a la autoridad correspondiente (SEMARNAT) la Manifestación de Impacto Ambiental, el promovente está cumpliendo con este apartado. El proyecto se vincula por la obligatoriedad de obtener la autorización correspondiente para realizar las obras descritas en esta manifestación de impacto ambiental. Como ya se mencionó anteriormente, la promovente una vez autorizado el proyecto en materia ambiental procederá a tramitar el Registro Nacional de Pesca para la unidad de producción acuícola.
Art. 30°.- *Las actividades pesqueras se clasifican en:* **II.-** *Cultivo o acuacultura con fines*		
Artículo 31°.- *Para realizar las actividades de pesca se requiere lo siguiente:* **I,** *Concesión, para:* **Inciso b)** *Acuacultura comercial* **II,** Permiso, para: **Inciso g)** *Acuacultura de fomento* **III,** *Autorización, para:* **Inciso d)** *Recolectar del medio natural reproductores, larvas, postlarvas, crías, huevos, semillas, alevines o en cualquier otro estadio, y* **Inciso e)** *Acuacultura didáctica.*		

Artículos 22.- *la Secretaría podrá inscribir en el Registro Nacional de Pesca a los acuicultores que no requieran concesión, permiso o Autorización.*	Al **proyecto** le aplica el Artículo, incisos y, fracciones anteriores, porque se trata de una actividad acuícola con fines comerciales.	Por el hecho de presentar a la autoridad correspondiente (SEMARNAT) la Manifestación de Impacto Ambiental, el promovente está cumpliendo con este apartado. El proyecto se vincula por la obligatoriedad de obtener la autorización correspondiente para realizar las obras descritas en esta manifestación de impacto ambiental. Como ya se mencionó anteriormente, la promovente una vez autorizado el proyecto en materia ambiental procederá a tramitar el Registro Nacional de Pesca para la unidad de producción acuícola.
Art. 30°.- *Las actividades pesqueras se clasifican en:* **II.-** *Cultivo o acuacultura con fines*		
Artículo 31°.- *Para realizar las actividades de pesca se requiere lo siguiente:* **I,** *Concesión, para:* **Inciso b)** *Acuacultura comercial* **II,** Permiso, para: **Inciso g)** *Acuacultura de fomento* **III,** *Autorización, para:* **Inciso d)** *Recolectar del medio natural reproductores, larvas, postlarvas, crías, huevos, semillas, alevines o en cualquier otro estadio, y* **Inciso e)** *Acuacultura didáctica.*		

Artículos 22.- *la Secretaría podrá inscribir en el Registro Nacional de Pesca a los acuicultores que no requieran concesión, permiso o Autorización.*	Al **proyecto** le aplica el Artículo, incisos y, fracciones anteriores, porque se trata de una actividad acuícola con fines comerciales.	Por el hecho de presentar a la autoridad correspondiente (SEMARNAT) la Manifestación de Impacto Ambiental, el promovente está cumpliendo con este apartado. El proyecto se vincula por la obligatoriedad de obtener la autorización correspondiente para realizar las obras descritas en esta manifestación de impacto ambiental. Como ya se mencionó anteriormente, la promovente una vez autorizado el proyecto en materia ambiental procederá a tramitar el Registro Nacional de Pesca para la unidad de producción acuícola.
Art. 30°.- *Las actividades pesqueras se clasifican en:* **II.-** *Cultivo o acuacultura con fines*		
Artículo 31°.- *Para realizar las actividades de pesca se requiere lo siguiente:* **I,** *Concesión, para:* **Inciso b)** *Acuacultura comercial* **II,** Permiso, para: **Inciso g)** *Acuacultura de fomento* **III,** *Autorización, para:* **Inciso d)** *Recolectar del medio natural reproductores, larvas, postlarvas, crías, huevos, semillas, alevines o en cualquier otro estadio, y* **Inciso e)** *Acuacultura didáctica.*		

Artículos 22.- *la Secretaría podrá inscribir en el Registro Nacional de Pesca a los acuicultores que no requieran concesión, permiso o Autorización.*	Al **proyecto** le aplica el Artículo, incisos y, fracciones anteriores, porque se trata de una actividad acuícola con fines comerciales.	Por el hecho de presentar a la autoridad correspondiente (SEMARNAT) la Manifestación de Impacto Ambiental, el promovente está cumpliendo con este apartado. El proyecto se vincula por la obligatoriedad de obtener la autorización correspondiente para realizar las obras descritas en esta manifestación de impacto ambiental. Como ya se mencionó anteriormente, la promovente una vez autorizado el proyecto en materia ambiental procederá a tramitar el Registro Nacional de Pesca para la unidad de producción acuícola.
Art. 30°.- *Las actividades pesqueras se clasifican en:* **II.-** *Cultivo o acuacultura con fines*		
Artículo 31°.- *Para realizar las actividades de pesca se requiere lo siguiente:* **I,** *Concesión, para:* **Inciso b)** *Acuacultura comercial* **II,** Permiso, para: **Inciso g)** *Acuacultura de fomento* **III,** *Autorización, para:* **Inciso d)** *Recolectar del medio natural reproductores, larvas, postlarvas, crías, huevos, semillas, alevines o en cualquier otro estadio, y* **Inciso e)** *Acuacultura didáctica.*		

Artículos 22.- *la Secretaría podrá inscribir en el Registro Nacional de Pesca a los acuicultores que no requieran concesión, permiso o Autorización.*	Al **proyecto** le aplica el Artículo, incisos y, fracciones anteriores, porque se trata de una actividad acuícola con fines comerciales.	Por el hecho de presentar a la autoridad correspondiente (SEMARNAT) la Manifestación de Impacto Ambiental, el promovente está cumpliendo con este apartado. El proyecto se vincula por la obligatoriedad de obtener la autorización correspondiente para realizar las obras descritas en esta manifestación de impacto ambiental. Como ya se mencionó anteriormente, la promovente una vez autorizado el proyecto en materia ambiental procederá a tramitar el Registro Nacional de Pesca para la unidad de producción acuícola.
Art. 30°.- *Las actividades pesqueras se clasifican en:* **II.-** *Cultivo o acuacultura con fines*		
Artículo 31°.- *Para realizar las actividades de pesca se requiere lo siguiente:* **I,** *Concesión, para:* **Inciso b)** *Acuacultura comercial* **II,** Permiso, para: **Inciso g)** *Acuacultura de fomento* **III,** *Autorización, para:* **Inciso d)** *Recolectar del medio natural reproductores, larvas, postlarvas, crías, huevos, semillas, alevines o en cualquier otro estadio, y* **Inciso e)** *Acuacultura didáctica.*		

Artículos 22.- *la Secretaría podrá inscribir en el Registro Nacional de Pesca a los acuicultores que no requieran concesión, permiso o Autorización.*	Al **proyecto** le aplica el Artículo, incisos y, fracciones anteriores, porque se trata de una actividad acuícola con fines comerciales.	Por el hecho de presentar a la autoridad correspondiente (SEMARNAT) la Manifestación de Impacto Ambiental, el promovente está cumpliendo con este apartado. El proyecto se vincula por la obligatoriedad de obtener la autorización correspondiente para realizar las obras descritas en esta manifestación de impacto ambiental. Como ya se mencionó anteriormente, la promovente una vez autorizado el proyecto en materia ambiental procederá a tramitar el Registro Nacional de Pesca para la unidad de producción acuícola.
Art. 30°.- *Las actividades pesqueras se clasifican en:* **II.-** *Cultivo o acuacultura con fines*		
Artículo 31°.- *Para realizar las actividades de pesca se requiere lo siguiente:* **I,** *Concesión, para:* **Inciso b)** *Acuacultura comercial* **II,** Permiso, para: **Inciso g)** *Acuacultura de fomento* **III,** *Autorización, para:* **Inciso d)** *Recolectar del medio natural reproductores, larvas, postlarvas, crías, huevos, semillas, alevines o en cualquier otro estadio, y* **Inciso e)** *Acuacultura didáctica.*		

Artículos 22.- *la Secretaría podrá inscribir en el Registro Nacional de Pesca a los acuicultores que no requieran concesión, permiso o Autorización.*	Al **proyecto** le aplica el Artículo, incisos y, fracciones anteriores, porque se trata de una actividad acuícola con fines comerciales.	Por el hecho de presentar a la autoridad correspondiente (SEMARNAT) la Manifestación de Impacto Ambiental, el promovente está cumpliendo con este apartado. El proyecto se vincula por la obligatoriedad de obtener la autorización correspondiente para realizar las obras descritas en esta manifestación de impacto ambiental. Como ya se mencionó anteriormente, la promovente una vez autorizado el proyecto en materia ambiental procederá a tramitar el Registro Nacional de Pesca para la unidad de producción acuícola.
Art. 30°.- *Las actividades pesqueras se clasifican en:* **II.-** *Cultivo o acuacultura con fines*		
Artículo 31°.- *Para realizar las actividades de pesca se requiere lo siguiente:* **I,** *Concesión, para:* **Inciso b)** *Acuacultura comercial* **II,** Permiso, para: **Inciso g)** *Acuacultura de fomento* **III,** *Autorización, para:* **Inciso d)** *Recolectar del medio natural reproductores, larvas, postlarvas, crías, huevos, semillas, alevines o en cualquier otro estadio, y* **Inciso e)** *Acuacultura didáctica.*		

Artículos 22.- *la Secretaría podrá inscribir en el Registro Nacional de Pesca a los acuicultores que no requieran concesión, permiso o Autorización.*	Al **proyecto** le aplica el Artículo, incisos y, fracciones anteriores, porque se trata de una actividad acuícola con fines comerciales.	Por el hecho de presentar a la autoridad correspondiente (SEMARNAT) la Manifestación de Impacto Ambiental, el promovente está cumpliendo con este apartado. El proyecto se vincula por la obligatoriedad de obtener la autorización correspondiente para realizar las obras descritas en esta manifestación de impacto ambiental. Como ya se mencionó anteriormente, la promovente una vez autorizado el proyecto en materia ambiental procederá a tramitar el Registro Nacional de Pesca para la unidad de producción acuícola.
Art. 30°.- *Las actividades pesqueras se clasifican en:* **II.-** *Cultivo o acuacultura con fines*		
Artículo 31°.- *Para realizar las actividades de pesca se requiere lo siguiente:* **I,** *Concesión, para:* **Inciso b)** *Acuacultura comercial* **II,** Permiso, para: **Inciso g)** *Acuacultura de fomento* **III,** *Autorización, para:* **Inciso d)** *Recolectar del medio natural reproductores, larvas, postlarvas, crías, huevos, semillas, alevines o en cualquier otro estadio, y* **Inciso e)** *Acuacultura didáctica.*		

Artículos 22.- *la Secretaría podrá inscribir en el Registro Nacional de Pesca a los acuicultores que no requieran concesión, permiso o Autorización.*	Al **proyecto** le aplica el Artículo, incisos y, fracciones anteriores, porque se trata de una actividad acuícola con fines comerciales.	Por el hecho de presentar a la autoridad correspondiente (SEMARNAT) la Manifestación de Impacto Ambiental, el promovente está cumpliendo con este apartado. El proyecto se vincula por la obligatoriedad de obtener la autorización correspondiente para realizar las obras descritas en esta manifestación de impacto ambiental. Como ya se mencionó anteriormente, la promovente una vez autorizado el proyecto en materia ambiental procederá a tramitar el Registro Nacional de Pesca para la unidad de producción acuícola.
Art. 30°.- *Las actividades pesqueras se clasifican en:* **II.-** *Cultivo o acuacultura con fines*		
Artículo 31°.- *Para realizar las actividades de pesca se requiere lo siguiente:* **I,** *Concesión, para:* **Inciso b)** *Acuacultura comercial* **II,** Permiso, para: **Inciso g)** *Acuacultura de fomento* **III,** *Autorización, para:* **Inciso d)** *Recolectar del medio natural reproductores, larvas, postlarvas, crías, huevos, semillas, alevines o en cualquier otro estadio, y* **Inciso e)** *Acuacultura didáctica.*		

Artículos 22.- *la Secretaría podrá inscribir en el Registro Nacional de Pesca a los acuicultores que no requieran concesión, permiso o Autorización.*	Al **proyecto** le aplica el Artículo, incisos y, fracciones anteriores, porque se trata de una actividad acuícola con fines comerciales.	Por el hecho de presentar a la autoridad correspondiente (SEMARNAT) la Manifestación de Impacto Ambiental, el promovente está cumpliendo con este apartado. El proyecto se vincula por la obligatoriedad de obtener la autorización correspondiente para realizar las obras descritas en esta manifestación de impacto ambiental. Como ya se mencionó anteriormente, la promovente una vez autorizado el proyecto en materia ambiental procederá a tramitar el Registro Nacional de Pesca para la unidad de producción acuícola.
Art. 30°.- *Las actividades pesqueras se clasifican en:* **II.-** *Cultivo o acuacultura con fines*		
Artículo 31°.- *Para realizar las actividades de pesca se requiere lo siguiente:* **I,** *Concesión, para:* **Inciso b)** *Acuacultura comercial* **II,** Permiso, para: **Inciso g)** *Acuacultura de fomento* **III,** *Autorización, para:* **Inciso d)** *Recolectar del medio natural reproductores, larvas, postlarvas, crías, huevos, semillas, alevines o en cualquier otro estadio, y* **Inciso e)** *Acuacultura didáctica.*		

Artículos 22.- *la Secretaría podrá inscribir en el Registro Nacional de Pesca a los acuicultores que no requieran concesión, permiso o Autorización.*	Al **proyecto** le aplica el Artículo, incisos y, fracciones anteriores, porque se trata de una actividad acuícola con fines comerciales.	Por el hecho de presentar a la autoridad correspondiente (SEMARNAT) la Manifestación de Impacto Ambiental, el promovente está cumpliendo con este apartado. El proyecto se vincula por la obligatoriedad de obtener la autorización correspondiente para realizar las obras descritas en esta manifestación de impacto ambiental. Como ya se mencionó anteriormente, la promovente una vez autorizado el proyecto en materia ambiental procederá a tramitar el Registro Nacional de Pesca para la unidad de producción acuícola.
Art. 30°.- *Las actividades pesqueras se clasifican en:* **II.-** *Cultivo o acuacultura con fines*		
Artículo 31°.- *Para realizar las actividades de pesca se requiere lo siguiente:* **I,** *Concesión, para:* **Inciso b)** *Acuacultura comercial* **II,** Permiso, para: **Inciso g)** *Acuacultura de fomento* **III,** *Autorización, para:* **Inciso d)** *Recolectar del medio natural reproductores, larvas, postlarvas, crías, huevos, semillas, alevines o en cualquier otro estadio, y* **Inciso e)** *Acuacultura didáctica.*		

Artículos 22.- *la Secretaría podrá inscribir en el Registro Nacional de Pesca a los acuicultores que no requieran concesión, permiso o Autorización.*	Al **proyecto** le aplica el Artículo, incisos y, fracciones anteriores, porque se trata de una actividad acuícola con fines comerciales.	Por el hecho de presentar a la autoridad correspondiente (SEMARNAT) la Manifestación de Impacto Ambiental, el promovente está cumpliendo con este apartado. El proyecto se vincula por la obligatoriedad de obtener la autorización correspondiente para realizar las obras descritas en esta manifestación de impacto ambiental. Como ya se mencionó anteriormente, la promovente una vez autorizado el proyecto en materia ambiental procederá a tramitar el Registro Nacional de Pesca para la unidad de producción acuícola.
Art. 30°.- *Las actividades pesqueras se clasifican en:* **II.-** *Cultivo o acuacultura con fines*		
Artículo 31°.- *Para realizar las actividades de pesca se requiere lo siguiente:* **I,** *Concesión, para:* **Inciso b)** *Acuacultura comercial* **II,** Permiso, para: **Inciso g)** *Acuacultura de fomento* **III,** *Autorización, para:* **Inciso d)** *Recolectar del medio natural reproductores, larvas, postlarvas, crías, huevos, semillas, alevines o en cualquier otro estadio, y* **Inciso e)** *Acuacultura didáctica.*		

Artículos 22.- *la Secretaría podrá inscribir en el Registro Nacional de Pesca a los acuicultores que no requieran concesión, permiso o Autorización.*	Al **proyecto** le aplica el Artículo, incisos y, fracciones anteriores, porque se trata de una actividad acuícola con fines comerciales.	Por el hecho de presentar a la autoridad correspondiente (SEMARNAT) la Manifestación de Impacto Ambiental, el promovente está cumpliendo con este apartado. El proyecto se vincula por la obligatoriedad de obtener la autorización correspondiente para realizar las obras descritas en esta manifestación de impacto ambiental. Como ya se mencionó anteriormente, la promovente una vez autorizado el proyecto en materia ambiental procederá a tramitar el Registro Nacional de Pesca para la unidad de producción acuícola.
Art. 30°.- *Las actividades pesqueras se clasifican en:* **II.-** *Cultivo o acuacultura con fines*		
Artículo 31°.- *Para realizar las actividades de pesca se requiere lo siguiente:* **I,** *Concesión, para:* **Inciso b)** *Acuacultura comercial* **II,** Permiso, para: **Inciso g)** *Acuacultura de fomento* **III,** *Autorización, para:* **Inciso d)** *Recolectar del medio natural reproductores, larvas, postlarvas, crías, huevos, semillas, alevines o en cualquier otro estadio, y* **Inciso e)** *Acuacultura didáctica.*		

Artículos 22.- *la Secretaría podrá inscribir en el Registro Nacional de Pesca a los acuicultores que no requieran concesión, permiso o Autorización.*	Al **proyecto** le aplica el Artículo, incisos y, fracciones anteriores, porque se trata de una actividad acuícola con fines comerciales.	Por el hecho de presentar a la autoridad correspondiente (SEMARNAT) la Manifestación de Impacto Ambiental, el promovente está cumpliendo con este apartado. El proyecto se vincula por la obligatoriedad de obtener la autorización correspondiente para realizar las obras descritas en esta manifestación de impacto ambiental. Como ya se mencionó anteriormente, la promovente una vez autorizado el proyecto en materia ambiental procederá a tramitar el Registro Nacional de Pesca para la unidad de producción acuícola.
Art. 30°.- *Las actividades pesqueras se clasifican en:* **II.-** *Cultivo o acuacultura con fines*		
Artículo 31°.- *Para realizar las actividades de pesca se requiere lo siguiente:* **I,** *Concesión, para:* **Inciso b)** *Acuacultura comercial* **II,** Permiso, para: **Inciso g)** *Acuacultura de fomento* **III,** *Autorización, para:* **Inciso d)** *Recolectar del medio natural reproductores, larvas, postlarvas, crías, huevos, semillas, alevines o en cualquier otro estadio, y* **Inciso e)** *Acuacultura didáctica.*		

Artículos 22.- *la Secretaría podrá inscribir en el Registro Nacional de Pesca a los acuicultores que no requieran concesión, permiso o Autorización.*	Al **proyecto** le aplica el Artículo, incisos y, fracciones anteriores, porque se trata de una actividad acuícola con fines comerciales.	Por el hecho de presentar a la autoridad correspondiente (SEMARNAT) la Manifestación de Impacto Ambiental, el promovente está cumpliendo con este apartado. El proyecto se vincula por la obligatoriedad de obtener la autorización correspondiente para realizar las obras descritas en esta manifestación de impacto ambiental. Como ya se mencionó anteriormente, la promovente una vez autorizado el proyecto en materia ambiental procederá a tramitar el Registro Nacional de Pesca para la unidad de producción acuícola.
Art. 30°.- *Las actividades pesqueras se clasifican en:* **II.-** *Cultivo o acuacultura con fines*		
Artículo 31°.- *Para realizar las actividades de pesca se requiere lo siguiente:* **I,** *Concesión, para:* **Inciso b)** *Acuacultura comercial* **II,** Permiso, para: **Inciso g)** *Acuacultura de fomento* **III,** *Autorización, para:* **Inciso d)** *Recolectar del medio natural reproductores, larvas, postlarvas, crías, huevos, semillas, alevines o en cualquier otro estadio, y* **Inciso e)** *Acuacultura didáctica.*		

Artículos 22.- *la Secretaría podrá inscribir en el Registro Nacional de Pesca a los acuicultores que no requieran concesión, permiso o Autorización.*	Al **proyecto** le aplica el Artículo, incisos y, fracciones anteriores, porque se trata de una actividad acuícola con fines comerciales.	Por el hecho de presentar a la autoridad correspondiente (SEMARNAT) la Manifestación de Impacto Ambiental, el promovente está cumpliendo con este apartado. El proyecto se vincula por la obligatoriedad de obtener la autorización correspondiente para realizar las obras descritas en esta manifestación de impacto ambiental. Como ya se mencionó anteriormente, la promovente una vez autorizado el proyecto en materia ambiental procederá a tramitar el Registro Nacional de Pesca para la unidad de producción acuícola.
Art. 30°.- *Las actividades pesqueras se clasifican en:* **II.-** *Cultivo o acuacultura con fines*		
Artículo 31°.- *Para realizar las actividades de pesca se requiere lo siguiente:* **I,** *Concesión, para:* **Inciso b)** *Acuacultura comercial* **II,** Permiso, para: **Inciso g)** *Acuacultura de fomento* **III,** *Autorización, para:* **Inciso d)** *Recolectar del medio natural reproductores, larvas, postlarvas, crías, huevos, semillas, alevines o en cualquier otro estadio, y* **Inciso e)** *Acuacultura didáctica.*		

Artículos 22.- *la Secretaría podrá inscribir en el Registro Nacional de Pesca a los acuicultores que no requieran concesión, permiso o Autorización.*	Al **proyecto** le aplica el Artículo, incisos y, fracciones anteriores, porque se trata de una actividad acuícola con fines comerciales.	Por el hecho de presentar a la autoridad correspondiente (SEMARNAT) la Manifestación de Impacto Ambiental, el promovente está cumpliendo con este apartado. El proyecto se vincula por la obligatoriedad de obtener la autorización correspondiente para realizar las obras descritas en esta manifestación de impacto ambiental. Como ya se mencionó anteriormente, la promovente una vez autorizado el proyecto en materia ambiental procederá a tramitar el Registro Nacional de Pesca para la unidad de producción acuícola.
Art. 30°.- *Las actividades pesqueras se clasifican en:* **II.-** *Cultivo o acuacultura con fines*		
Artículo 31°.- *Para realizar las actividades de pesca se requiere lo siguiente:* **I,** *Concesión, para:* **Inciso b)** *Acuacultura comercial* **II,** Permiso, para: **Inciso g)** *Acuacultura de fomento* **III,** *Autorización, para:* **Inciso d)** *Recolectar del medio natural reproductores, larvas, postlarvas, crías, huevos, semillas, alevines o en cualquier otro estadio, y* **Inciso e)** *Acuacultura didáctica.*		

Artículos 22.- *la Secretaría podrá inscribir en el Registro Nacional de Pesca a los acuicultores que no requieran concesión, permiso o Autorización.*	Al **proyecto** le aplica el Artículo, incisos y, fracciones anteriores, porque se trata de una actividad acuícola con fines comerciales.	Por el hecho de presentar a la autoridad correspondiente (SEMARNAT) la Manifestación de Impacto Ambiental, el promovente está cumpliendo con este apartado. El proyecto se vincula por la obligatoriedad de obtener la autorización correspondiente para realizar las obras descritas en esta manifestación de impacto ambiental. Como ya se mencionó anteriormente, la promovente una vez autorizado el proyecto en materia ambiental procederá a tramitar el Registro Nacional de Pesca para la unidad de producción acuícola.
Art. 30°.- *Las actividades pesqueras se clasifican en:* **II.-** *Cultivo o acuacultura con fines*		
Artículo 31°.- *Para realizar las actividades de pesca se requiere lo siguiente:* **I,** *Concesión, para:* **Inciso b)** *Acuacultura comercial* **II,** Permiso, para: **Inciso g)** *Acuacultura de fomento* **III,** *Autorización, para:* **Inciso d)** *Recolectar del medio natural reproductores, larvas, postlarvas, crías, huevos, semillas, alevines o en cualquier otro estadio, y* **Inciso e)** *Acuacultura didáctica.*		

Artículos 22.- *la Secretaría podrá inscribir en el Registro Nacional de Pesca a los acuicultores que no requieran concesión, permiso o Autorización.*	Al **proyecto** le aplica el Artículo, incisos y, fracciones anteriores, porque se trata de una actividad acuícola con fines comerciales.	Por el hecho de presentar a la autoridad correspondiente (SEMARNAT) la Manifestación de Impacto Ambiental, el promovente está cumpliendo con este apartado. El proyecto se vincula por la obligatoriedad de obtener la autorización correspondiente para realizar las obras descritas en esta manifestación de impacto ambiental. Como ya se mencionó anteriormente, la promovente una vez autorizado el proyecto en materia ambiental procederá a tramitar el Registro Nacional de Pesca para la unidad de producción acuícola.
Art. 30°.- *Las actividades pesqueras se clasifican en:* **II.-** *Cultivo o acuacultura con fines*		
Artículo 31°.- *Para realizar las actividades de pesca se requiere lo siguiente:* **I,** *Concesión, para:* **Inciso b)** *Acuacultura comercial* **II,** Permiso, para: **Inciso g)** *Acuacultura de fomento* **III,** *Autorización, para:* **Inciso d)** *Recolectar del medio natural reproductores, larvas, postlarvas, crías, huevos, semillas, alevines o en cualquier otro estadio, y* **Inciso e)** *Acuacultura didáctica.*		

Artículos 22.- *la Secretaría podrá inscribir en el Registro Nacional de Pesca a los acuicultores que no requieran concesión, permiso o Autorización.*	Al **proyecto** le aplica el Artículo, incisos y, fracciones anteriores, porque se trata de una actividad acuícola con fines comerciales.	Por el hecho de presentar a la autoridad correspondiente (SEMARNAT) la Manifestación de Impacto Ambiental, el promovente está cumpliendo con este apartado. El proyecto se vincula por la obligatoriedad de obtener la autorización correspondiente para realizar las obras descritas en esta manifestación de impacto ambiental. Como ya se mencionó anteriormente, la promovente una vez autorizado el proyecto en materia ambiental procederá a tramitar el Registro Nacional de Pesca para la unidad de producción acuícola.
Art. 30°.- *Las actividades pesqueras se clasifican en:* **II.-** *Cultivo o acuacultura con fines*		
Artículo 31°.- *Para realizar las actividades de pesca se requiere lo siguiente:* **I,** *Concesión, para:* **Inciso b)** *Acuacultura comercial* **II,** Permiso, para: **Inciso g)** *Acuacultura de fomento* **III,** *Autorización, para:* **Inciso d)** *Recolectar del medio natural reproductores, larvas, postlarvas, crías, huevos, semillas, alevines o en cualquier otro estadio, y* **Inciso e)** *Acuacultura didáctica.*		

Artículos 22.- *la Secretaría podrá inscribir en el Registro Nacional de Pesca a los acuicultores que no requieran concesión, permiso o Autorización.*	Al **proyecto** le aplica el Artículo, incisos y, fracciones anteriores, porque se trata de una actividad acuícola con fines comerciales.	Por el hecho de presentar a la autoridad correspondiente (SEMARNAT) la Manifestación de Impacto Ambiental, el promovente está cumpliendo con este apartado. El proyecto se vincula por la obligatoriedad de obtener la autorización correspondiente para realizar las obras descritas en esta manifestación de impacto ambiental. Como ya se mencionó anteriormente, la promovente una vez autorizado el proyecto en materia ambiental procederá a tramitar el Registro Nacional de Pesca para la unidad de producción acuícola.
Art. 30°.- *Las actividades pesqueras se clasifican en:* **II.-** *Cultivo o acuacultura con fines*		
Artículo 31°.- *Para realizar las actividades de pesca se requiere lo siguiente:* **I,** *Concesión, para:* **Inciso b)** *Acuacultura comercial* **II,** Permiso, para: **Inciso g)** *Acuacultura de fomento* **III,** *Autorización, para:* **Inciso d)** *Recolectar del medio natural reproductores, larvas, postlarvas, crías, huevos, semillas, alevines o en cualquier otro estadio, y* **Inciso e)** *Acuacultura didáctica.*		

Artículos 22.- *la Secretaría podrá inscribir en el Registro Nacional de Pesca a los acuicultores que no requieran concesión, permiso o Autorización.*	Al **proyecto** le aplica el Artículo, incisos y, fracciones anteriores, porque se trata de una actividad acuícola con fines comerciales.	Por el hecho de presentar a la autoridad correspondiente (SEMARNAT) la Manifestación de Impacto Ambiental, el promovente está cumpliendo con este apartado. El proyecto se vincula por la obligatoriedad de obtener la autorización correspondiente para realizar las obras descritas en esta manifestación de impacto ambiental. Como ya se mencionó anteriormente, la promovente una vez autorizado el proyecto en materia ambiental procederá a tramitar el Registro Nacional de Pesca para la unidad de producción acuícola.
Art. 30°.- *Las actividades pesqueras se clasifican en:* **II.-** *Cultivo o acuacultura con fines*		
Artículo 31°.- *Para realizar las actividades de pesca se requiere lo siguiente:* **I,** *Concesión, para:* **Inciso b)** *Acuacultura comercial* **II,** Permiso, para: **Inciso g)** *Acuacultura de fomento* **III,** *Autorización, para:* **Inciso d)** *Recolectar del medio natural reproductores, larvas, postlarvas, crías, huevos, semillas, alevines o en cualquier otro estadio, y* **Inciso e)** *Acuacultura didáctica.*		

Artículos 22.- *la Secretaría podrá inscribir en el Registro Nacional de Pesca a los acuicultores que no requieran concesión, permiso o Autorización.*	Al **proyecto** le aplica el Artículo, incisos y, fracciones anteriores, porque se trata de una actividad acuícola con fines comerciales.	Por el hecho de presentar a la autoridad correspondiente (SEMARNAT) la Manifestación de Impacto Ambiental, el promovente está cumpliendo con este apartado. El proyecto se vincula por la obligatoriedad de obtener la autorización correspondiente para realizar las obras descritas en esta manifestación de impacto ambiental. Como ya se mencionó anteriormente, la promovente una vez autorizado el proyecto en materia ambiental procederá a tramitar el Registro Nacional de Pesca para la unidad de producción acuícola.
Art. 30°.- *Las actividades pesqueras se clasifican en:* **II.-** *Cultivo o acuacultura con fines*		
Artículo 31°.- *Para realizar las actividades de pesca se requiere lo siguiente:* **I,** *Concesión, para:* **Inciso b)** *Acuacultura comercial* **II,** Permiso, para: **Inciso g)** *Acuacultura de fomento* **III,** *Autorización, para:* **Inciso d)** *Recolectar del medio natural reproductores, larvas, postlarvas, crías, huevos, semillas, alevines o en cualquier otro estadio, y* **Inciso e)** *Acuacultura didáctica.*		

Artículos 22.- *la Secretaría podrá inscribir en el Registro Nacional de Pesca a los acuicultores que no requieran concesión, permiso o Autorización.*	Al **proyecto** le aplica el Artículo, incisos y, fracciones anteriores, porque se trata de una actividad acuícola con fines comerciales.	Por el hecho de presentar a la autoridad correspondiente (SEMARNAT) la Manifestación de Impacto Ambiental, el promovente está cumpliendo con este apartado. El proyecto se vincula por la obligatoriedad de obtener la autorización correspondiente para realizar las obras descritas en esta manifestación de impacto ambiental. Como ya se mencionó anteriormente, la promovente una vez autorizado el proyecto en materia ambiental procederá a tramitar el Registro Nacional de Pesca para la unidad de producción acuícola.
Art. 30°.- *Las actividades pesqueras se clasifican en:* **II.-** *Cultivo o acuacultura con fines*		
Artículo 31°.- *Para realizar las actividades de pesca se requiere lo siguiente:* **I,** *Concesión, para:* **Inciso b)** *Acuacultura comercial* **II,** Permiso, para: **Inciso g)** *Acuacultura de fomento* **III,** *Autorización, para:* **Inciso d)** *Recolectar del medio natural reproductores, larvas, postlarvas, crías, huevos, semillas, alevines o en cualquier otro estadio, y* **Inciso e)** *Acuacultura didáctica.*		

Artículos 22.- *la Secretaría podrá inscribir en el Registro Nacional de Pesca a los acuicultores que no requieran concesión, permiso o Autorización.*	Al **proyecto** le aplica el Artículo, incisos y, fracciones anteriores, porque se trata de una actividad acuícola con fines comerciales.	Por el hecho de presentar a la autoridad correspondiente (SEMARNAT) la Manifestación de Impacto Ambiental, el promovente está cumpliendo con este apartado. El proyecto se vincula por la obligatoriedad de obtener la autorización correspondiente para realizar las obras descritas en esta manifestación de impacto ambiental. Como ya se mencionó anteriormente, la promovente una vez autorizado el proyecto en materia ambiental procederá a tramitar el Registro Nacional de Pesca para la unidad de producción acuícola.
Art. 30°.- *Las actividades pesqueras se clasifican en:* **II.-** *Cultivo o acuacultura con fines*		
Artículo 31°.- *Para realizar las actividades de pesca se requiere lo siguiente:* **I,** *Concesión, para:* **Inciso b)** *Acuacultura comercial* **II,** Permiso, para: **Inciso g)** *Acuacultura de fomento* **III,** *Autorización, para:* **Inciso d)** *Recolectar del medio natural reproductores, larvas, postlarvas, crías, huevos, semillas, alevines o en cualquier otro estadio, y* **Inciso e)** *Acuacultura didáctica.*		

Artículos 22.- *la Secretaría podrá inscribir en el Registro Nacional de Pesca a los acuicultores que no requieran concesión, permiso o Autorización.*	Al **proyecto** le aplica el Artículo, incisos y, fracciones anteriores, porque se trata de una actividad acuícola con fines comerciales.	Por el hecho de presentar a la autoridad correspondiente (SEMARNAT) la Manifestación de Impacto Ambiental, el promovente está cumpliendo con este apartado. El proyecto se vincula por la obligatoriedad de obtener la autorización correspondiente para realizar las obras descritas en esta manifestación de impacto ambiental. Como ya se mencionó anteriormente, la promovente una vez autorizado el proyecto en materia ambiental procederá a tramitar el Registro Nacional de Pesca para la unidad de producción acuícola.
Art. 30°.- *Las actividades pesqueras se clasifican en:* **II.-** *Cultivo o acuacultura con fines*		
Artículo 31°.- *Para realizar las actividades de pesca se requiere lo siguiente:* **I,** *Concesión, para:* **Inciso b)** *Acuacultura comercial* **II,** Permiso, para: **Inciso g)** *Acuacultura de fomento* **III,** *Autorización, para:* **Inciso d)** *Recolectar del medio natural reproductores, larvas, postlarvas, crías, huevos, semillas, alevines o en cualquier otro estadio, y* **Inciso e)** *Acuacultura didáctica.*		

Artículos 22.- *la Secretaría podrá inscribir en el Registro Nacional de Pesca a los acuicultores que no requieran concesión, permiso o Autorización.*	Al **proyecto** le aplica el Artículo, incisos y, fracciones anteriores, porque se trata de una actividad acuícola con fines comerciales.	Por el hecho de presentar a la autoridad correspondiente (SEMARNAT) la Manifestación de Impacto Ambiental, el promovente está cumpliendo con este apartado. El proyecto se vincula por la obligatoriedad de obtener la autorización correspondiente para realizar las obras descritas en esta manifestación de impacto ambiental. Como ya se mencionó anteriormente, la promovente una vez autorizado el proyecto en materia ambiental procederá a tramitar el Registro Nacional de Pesca para la unidad de producción acuícola.
Art. 30°.- *Las actividades pesqueras se clasifican en:* **II.-** *Cultivo o acuacultura con fines*		
Artículo 31°.- *Para realizar las actividades de pesca se requiere lo siguiente:* **I,** *Concesión, para:* **Inciso b)** *Acuacultura comercial* **II,** Permiso, para: **Inciso g)** *Acuacultura de fomento* **III,** *Autorización, para:* **Inciso d)** *Recolectar del medio natural reproductores, larvas, postlarvas, crías, huevos, semillas, alevines o en cualquier otro estadio, y* **Inciso e)** *Acuacultura didáctica.*		

Artículos 22.- *la Secretaría podrá inscribir en el Registro Nacional de Pesca a los acuicultores que no requieran concesión, permiso o Autorización.*	Al **proyecto** le aplica el Artículo, incisos y, fracciones anteriores, porque se trata de una actividad acuícola con fines comerciales.	Por el hecho de presentar a la autoridad correspondiente (SEMARNAT) la Manifestación de Impacto Ambiental, el promovente está cumpliendo con este apartado. El proyecto se vincula por la obligatoriedad de obtener la autorización correspondiente para realizar las obras descritas en esta manifestación de impacto ambiental. Como ya se mencionó anteriormente, la promovente una vez autorizado el proyecto en materia ambiental procederá a tramitar el Registro Nacional de Pesca para la unidad de producción acuícola.
Art. 30°.- *Las actividades pesqueras se clasifican en:* **II.-** *Cultivo o acuacultura con fines*		
Artículo 31°.- *Para realizar las actividades de pesca se requiere lo siguiente:* **I,** *Concesión, para:* **Inciso b)** *Acuacultura comercial* **II,** Permiso, para: **Inciso g)** *Acuacultura de fomento* **III,** *Autorización, para:* **Inciso d)** *Recolectar del medio natural reproductores, larvas, postlarvas, crías, huevos, semillas, alevines o en cualquier otro estadio, y* **Inciso e)** *Acuacultura didáctica.*		

Artículos 22.- *la Secretaría podrá inscribir en el Registro Nacional de Pesca a los acuicultores que no requieran concesión, permiso o Autorización.*	Al **proyecto** le aplica el Artículo, incisos y, fracciones anteriores, porque se trata de una actividad acuícola con fines comerciales.	Por el hecho de presentar a la autoridad correspondiente (SEMARNAT) la Manifestación de Impacto Ambiental, el promovente está cumpliendo con este apartado. El proyecto se vincula por la obligatoriedad de obtener la autorización correspondiente para realizar las obras descritas en esta manifestación de impacto ambiental. Como ya se mencionó anteriormente, la promovente una vez autorizado el proyecto en materia ambiental procederá a tramitar el Registro Nacional de Pesca para la unidad de producción acuícola.
Art. 30°.- *Las actividades pesqueras se clasifican en:* **II.-** *Cultivo o acuacultura con fines*		
Artículo 31°.- *Para realizar las actividades de pesca se requiere lo siguiente:* **I,** *Concesión, para:* **Inciso b)** *Acuacultura comercial* **II,** Permiso, para: **Inciso g)** *Acuacultura de fomento* **III,** *Autorización, para:* **Inciso d)** *Recolectar del medio natural reproductores, larvas, postlarvas, crías, huevos, semillas, alevines o en cualquier otro estadio, y* **Inciso e)** *Acuacultura didáctica.*		

Artículos 22.- *la Secretaría podrá inscribir en el Registro Nacional de Pesca a los acuicultores que no requieran concesión, permiso o Autorización.*	Al **proyecto** le aplica el Artículo, incisos y, fracciones anteriores, porque se trata de una actividad acuícola con fines comerciales.	Por el hecho de presentar a la autoridad correspondiente (SEMARNAT) la Manifestación de Impacto Ambiental, el promovente está cumpliendo con este apartado. El proyecto se vincula por la obligatoriedad de obtener la autorización correspondiente para realizar las obras descritas en esta manifestación de impacto ambiental. Como ya se mencionó anteriormente, la promovente una vez autorizado el proyecto en materia ambiental procederá a tramitar el Registro Nacional de Pesca para la unidad de producción acuícola.
Art. 30°.- *Las actividades pesqueras se clasifican en:* **II.-** *Cultivo o acuacultura con fines*		
Artículo 31°.- *Para realizar las actividades de pesca se requiere lo siguiente:* **I,** *Concesión, para:* **Inciso b)** *Acuacultura comercial* **II,** Permiso, para: **Inciso g)** *Acuacultura de fomento* **III,** *Autorización, para:* **Inciso d)** *Recolectar del medio natural reproductores, larvas, postlarvas, crías, huevos, semillas, alevines o en cualquier otro estadio, y* **Inciso e)** *Acuacultura didáctica.*		

Artículos 22.- *la Secretaría podrá inscribir en el Registro Nacional de Pesca a los acuicultores que no requieran concesión, permiso o Autorización.*	Al **proyecto** le aplica el Artículo, incisos y, fracciones anteriores, porque se trata de una actividad acuícola con fines comerciales.	Por el hecho de presentar a la autoridad correspondiente (SEMARNAT) la Manifestación de Impacto Ambiental, el promovente está cumpliendo con este apartado. El proyecto se vincula por la obligatoriedad de obtener la autorización correspondiente para realizar las obras descritas en esta manifestación de impacto ambiental. Como ya se mencionó anteriormente, la promovente una vez autorizado el proyecto en materia ambiental procederá a tramitar el Registro Nacional de Pesca para la unidad de producción acuícola.
Art. 30°.- *Las actividades pesqueras se clasifican en:* **II.-** *Cultivo o acuacultura con fines*		
Artículo 31°.- *Para realizar las actividades de pesca se requiere lo siguiente:* **I,** *Concesión, para:* **Inciso b)** *Acuacultura comercial* **II,** Permiso, para: **Inciso g)** *Acuacultura de fomento* **III,** *Autorización, para:* **Inciso d)** *Recolectar del medio natural reproductores, larvas, postlarvas, crías, huevos, semillas, alevines o en cualquier otro estadio, y* **Inciso e)** *Acuacultura didáctica.*		

Artículos 22.- *la Secretaría podrá inscribir en el Registro Nacional de Pesca a los acuicultores que no requieran concesión, permiso o Autorización.*	Al **proyecto** le aplica el Artículo, incisos y, fracciones anteriores, porque se trata de una actividad acuícola con fines comerciales.	Por el hecho de presentar a la autoridad correspondiente (SEMARNAT) la Manifestación de Impacto Ambiental, el promovente está cumpliendo con este apartado. El proyecto se vincula por la obligatoriedad de obtener la autorización correspondiente para realizar las obras descritas en esta manifestación de impacto ambiental. Como ya se mencionó anteriormente, la promovente una vez autorizado el proyecto en materia ambiental procederá a tramitar el Registro Nacional de Pesca para la unidad de producción acuícola.
Art. 30°.- *Las actividades pesqueras se clasifican en:* **II.-** *Cultivo o acuacultura con fines*		
Artículo 31°.- *Para realizar las actividades de pesca se requiere lo siguiente:* **I,** *Concesión, para:* **Inciso b)** *Acuacultura comercial* **II,** Permiso, para: **Inciso g)** *Acuacultura de fomento* **III,** *Autorización, para:* **Inciso d)** *Recolectar del medio natural reproductores, larvas, postlarvas, crías, huevos, semillas, alevines o en cualquier otro estadio, y* **Inciso e)** *Acuacultura didáctica.*		

Artículos 22.- *la Secretaría podrá inscribir en el Registro Nacional de Pesca a los acuicultores que no requieran concesión, permiso o Autorización.*	Al **proyecto** le aplica el Artículo, incisos y, fracciones anteriores, porque se trata de una actividad acuícola con fines comerciales.	Por el hecho de presentar a la autoridad correspondiente (SEMARNAT) la Manifestación de Impacto Ambiental, el promovente está cumpliendo con este apartado. El proyecto se vincula por la obligatoriedad de obtener la autorización correspondiente para realizar las obras descritas en esta manifestación de impacto ambiental. Como ya se mencionó anteriormente, la promovente una vez autorizado el proyecto en materia ambiental procederá a tramitar el Registro Nacional de Pesca para la unidad de producción acuícola.
Art. 30°.- *Las actividades pesqueras se clasifican en:* **II.-** *Cultivo o acuacultura con fines*		
Artículo 31°.- *Para realizar las actividades de pesca se requiere lo siguiente:* **I,** *Concesión, para:* **Inciso b)** *Acuacultura comercial* **II,** Permiso, para: **Inciso g)** *Acuacultura de fomento* **III,** *Autorización, para:* **Inciso d)** *Recolectar del medio natural reproductores, larvas, postlarvas, crías, huevos, semillas, alevines o en cualquier otro estadio, y* **Inciso e)** *Acuacultura didáctica.*		

Artículos 22.- *la Secretaría podrá inscribir en el Registro Nacional de Pesca a los acuicultores que no requieran concesión, permiso o Autorización.*	Al **proyecto** le aplica el Artículo, incisos y, fracciones anteriores, porque se trata de una actividad acuícola con fines comerciales.	Por el hecho de presentar a la autoridad correspondiente (SEMARNAT) la Manifestación de Impacto Ambiental, el promovente está cumpliendo con este apartado. El proyecto se vincula por la obligatoriedad de obtener la autorización correspondiente para realizar las obras descritas en esta manifestación de impacto ambiental. Como ya se mencionó anteriormente, la promovente una vez autorizado el proyecto en materia ambiental procederá a tramitar el Registro Nacional de Pesca para la unidad de producción acuícola.
Art. 30°.- *Las actividades pesqueras se clasifican en:* **II.-** *Cultivo o acuacultura con fines*		
Artículo 31°.- *Para realizar las actividades de pesca se requiere lo siguiente:* **I,** *Concesión, para:* **Inciso b)** *Acuacultura comercial* **II,** Permiso, para: **Inciso g)** *Acuacultura de fomento* **III,** *Autorización, para:* **Inciso d)** *Recolectar del medio natural reproductores, larvas, postlarvas, crías, huevos, semillas, alevines o en cualquier otro estadio, y* **Inciso e)** *Acuacultura didáctica.*		

Artículos 22.- *la Secretaría podrá inscribir en el Registro Nacional de Pesca a los acuicultores que no requieran concesión, permiso o Autorización.*	Al **proyecto** le aplica el Artículo, incisos y, fracciones anteriores, porque se trata de una actividad acuícola con fines comerciales.	Por el hecho de presentar a la autoridad correspondiente (SEMARNAT) la Manifestación de Impacto Ambiental, el promovente está cumpliendo con este apartado. El proyecto se vincula por la obligatoriedad de obtener la autorización correspondiente para realizar las obras descritas en esta manifestación de impacto ambiental. Como ya se mencionó anteriormente, la promovente una vez autorizado el proyecto en materia ambiental procederá a tramitar el Registro Nacional de Pesca para la unidad de producción acuícola.
Art. 30°.- *Las actividades pesqueras se clasifican en:* **II.-** *Cultivo o acuacultura con fines*		
Artículo 31°.- *Para realizar las actividades de pesca se requiere lo siguiente:* **I,** *Concesión, para:* **Inciso b)** *Acuacultura comercial* **II,** Permiso, para: **Inciso g)** *Acuacultura de fomento* **III,** *Autorización, para:* **Inciso d)** *Recolectar del medio natural reproductores, larvas, postlarvas, crías, huevos, semillas, alevines o en cualquier otro estadio, y* **Inciso e)** *Acuacultura didáctica.*		

Artículos 22.- *la Secretaría podrá inscribir en el Registro Nacional de Pesca a los acuicultores que no requieran concesión, permiso o Autorización.*	Al **proyecto** le aplica el Artículo, incisos y, fracciones anteriores, porque se trata de una actividad acuícola con fines comerciales.	Por el hecho de presentar a la autoridad correspondiente (SEMARNAT) la Manifestación de Impacto Ambiental, el promovente está cumpliendo con este apartado. El proyecto se vincula por la obligatoriedad de obtener la autorización correspondiente para realizar las obras descritas en esta manifestación de impacto ambiental. Como ya se mencionó anteriormente, la promovente una vez autorizado el proyecto en materia ambiental procederá a tramitar el Registro Nacional de Pesca para la unidad de producción acuícola.
Art. 30°.- *Las actividades pesqueras se clasifican en:* **II.-** *Cultivo o acuacultura con fines*		
Artículo 31°.- *Para realizar las actividades de pesca se requiere lo siguiente:* **I,** *Concesión, para:* **Inciso b)** *Acuacultura comercial* **II,** Permiso, para: **Inciso g)** *Acuacultura de fomento* **III,** *Autorización, para:* **Inciso d)** *Recolectar del medio natural reproductores, larvas, postlarvas, crías, huevos, semillas, alevines o en cualquier otro estadio, y* **Inciso e)** *Acuacultura didáctica.*		

Artículos 22.- *la Secretaría podrá inscribir en el Registro Nacional de Pesca a los acuicultores que no requieran concesión, permiso o Autorización.*	Al **proyecto** le aplica el Artículo, incisos y, fracciones anteriores, porque se trata de una actividad acuícola con fines comerciales.	Por el hecho de presentar a la autoridad correspondiente (SEMARNAT) la Manifestación de Impacto Ambiental, el promovente está cumpliendo con este apartado. El proyecto se vincula por la obligatoriedad de obtener la autorización correspondiente para realizar las obras descritas en esta manifestación de impacto ambiental. Como ya se mencionó anteriormente, la promovente una vez autorizado el proyecto en materia ambiental procederá a tramitar el Registro Nacional de Pesca para la unidad de producción acuícola.
Art. 30°.- *Las actividades pesqueras se clasifican en:* **II.-** *Cultivo o acuacultura con fines*		
Artículo 31°.- *Para realizar las actividades de pesca se requiere lo siguiente:* **I,** *Concesión, para:* **Inciso b)** *Acuacultura comercial* **II,** Permiso, para: **Inciso g)** *Acuacultura de fomento* **III,** *Autorización, para:* **Inciso d)** *Recolectar del medio natural reproductores, larvas, postlarvas, crías, huevos, semillas, alevines o en cualquier otro estadio, y* **Inciso e)** *Acuacultura didáctica.*		

Artículos 22.- *la Secretaría podrá inscribir en el Registro Nacional de Pesca a los acuicultores que no requieran concesión, permiso o Autorización.*	Al **proyecto** le aplica el Artículo, incisos y, fracciones anteriores, porque se trata de una actividad acuícola con fines comerciales.	Por el hecho de presentar a la autoridad correspondiente (SEMARNAT) la Manifestación de Impacto Ambiental, el promovente está cumpliendo con este apartado. El proyecto se vincula por la obligatoriedad de obtener la autorización correspondiente para realizar las obras descritas en esta manifestación de impacto ambiental. Como ya se mencionó anteriormente, la promovente una vez autorizado el proyecto en materia ambiental procederá a tramitar el Registro Nacional de Pesca para la unidad de producción acuícola.
Art. 30°.- *Las actividades pesqueras se clasifican en:* **II.-** *Cultivo o acuacultura con fines*		
Artículo 31°.- *Para realizar las actividades de pesca se requiere lo siguiente:* **I,** *Concesión, para:* **Inciso b)** *Acuacultura comercial* **II,** Permiso, para: **Inciso g)** *Acuacultura de fomento* **III,** *Autorización, para:* **Inciso d)** *Recolectar del medio natural reproductores, larvas, postlarvas, crías, huevos, semillas, alevines o en cualquier otro estadio, y* **Inciso e)** *Acuacultura didáctica.*		

Artículos 22.- *la Secretaría podrá inscribir en el Registro Nacional de Pesca a los acuicultores que no requieran concesión, permiso o Autorización.*	Al **proyecto** le aplica el Artículo, incisos y, fracciones anteriores, porque se trata de una actividad acuícola con fines comerciales.	Por el hecho de presentar a la autoridad correspondiente (SEMARNAT) la Manifestación de Impacto Ambiental, el promovente está cumpliendo con este apartado. El proyecto se vincula por la obligatoriedad de obtener la autorización correspondiente para realizar las obras descritas en esta manifestación de impacto ambiental. Como ya se mencionó anteriormente, la promovente una vez autorizado el proyecto en materia ambiental procederá a tramitar el Registro Nacional de Pesca para la unidad de producción acuícola.
Art. 30°.- *Las actividades pesqueras se clasifican en:* **II.-** *Cultivo o acuacultura con fines*		
Artículo 31°.- *Para realizar las actividades de pesca se requiere lo siguiente:* **I,** *Concesión, para:* **Inciso b)** *Acuacultura comercial* **II,** Permiso, para: **Inciso g)** *Acuacultura de fomento* **III,** *Autorización, para:* **Inciso d)** *Recolectar del medio natural reproductores, larvas, postlarvas, crías, huevos, semillas, alevines o en cualquier otro estadio, y* **Inciso e)** *Acuacultura didáctica.*		

Artículos 22.- *la Secretaría podrá inscribir en el Registro Nacional de Pesca a los acuicultores que no requieran concesión, permiso o Autorización.*	Al **proyecto** le aplica el Artículo, incisos y, fracciones anteriores, porque se trata de una actividad acuícola con fines comerciales.	Por el hecho de presentar a la autoridad correspondiente (SEMARNAT) la Manifestación de Impacto Ambiental, el promovente está cumpliendo con este apartado. El proyecto se vincula por la obligatoriedad de obtener la autorización correspondiente para realizar las obras descritas en esta manifestación de impacto ambiental. Como ya se mencionó anteriormente, la promovente una vez autorizado el proyecto en materia ambiental procederá a tramitar el Registro Nacional de Pesca para la unidad de producción acuícola.
Art. 30°.- *Las actividades pesqueras se clasifican en:* **II.-** *Cultivo o acuacultura con fines*		
Artículo 31°.- *Para realizar las actividades de pesca se requiere lo siguiente:* **I,** *Concesión, para:* **Inciso b)** *Acuacultura comercial* **II,** Permiso, para: **Inciso g)** *Acuacultura de fomento* **III,** *Autorización, para:* **Inciso d)** *Recolectar del medio natural reproductores, larvas, postlarvas, crías, huevos, semillas, alevines o en cualquier otro estadio, y* **Inciso e)** *Acuacultura didáctica.*		

Artículos 22.- *la Secretaría podrá inscribir en el Registro Nacional de Pesca a los acuicultores que no requieran concesión, permiso o Autorización.*	Al **proyecto** le aplica el Artículo, incisos y, fracciones anteriores, porque se trata de una actividad acuícola con fines comerciales.	Por el hecho de presentar a la autoridad correspondiente (SEMARNAT) la Manifestación de Impacto Ambiental, el promovente está cumpliendo con este apartado. El proyecto se vincula por la obligatoriedad de obtener la autorización correspondiente para realizar las obras descritas en esta manifestación de impacto ambiental. Como ya se mencionó anteriormente, la promovente una vez autorizado el proyecto en materia ambiental procederá a tramitar el Registro Nacional de Pesca para la unidad de producción acuícola.
Art. 30°.- *Las actividades pesqueras se clasifican en:* **II.-** *Cultivo o acuacultura con fines*		
Artículo 31°.- *Para realizar las actividades de pesca se requiere lo siguiente:* **I,** *Concesión, para:* **Inciso b)** *Acuacultura comercial* **II,** Permiso, para: **Inciso g)** *Acuacultura de fomento* **III,** *Autorización, para:* **Inciso d)** *Recolectar del medio natural reproductores, larvas, postlarvas, crías, huevos, semillas, alevines o en cualquier otro estadio, y* **Inciso e)** *Acuacultura didáctica.*		

Artículos 22.- *la Secretaría podrá inscribir en el Registro Nacional de Pesca a los acuicultores que no requieran concesión, permiso o Autorización.*	Al **proyecto** le aplica el Artículo, incisos y, fracciones anteriores, porque se trata de una actividad acuícola con fines comerciales.	Por el hecho de presentar a la autoridad correspondiente (SEMARNAT) la Manifestación de Impacto Ambiental, el promovente está cumpliendo con este apartado. El proyecto se vincula por la obligatoriedad de obtener la autorización correspondiente para realizar las obras descritas en esta manifestación de impacto ambiental. Como ya se mencionó anteriormente, la promovente una vez autorizado el proyecto en materia ambiental procederá a tramitar el Registro Nacional de Pesca para la unidad de producción acuícola.
Art. 30°.- *Las actividades pesqueras se clasifican en:* **II.-** *Cultivo o acuacultura con fines*		
Artículo 31°.- *Para realizar las actividades de pesca se requiere lo siguiente:* **I,** *Concesión, para:* **Inciso b)** *Acuacultura comercial* **II,** Permiso, para: **Inciso g)** *Acuacultura de fomento* **III,** *Autorización, para:* **Inciso d)** *Recolectar del medio natural reproductores, larvas, postlarvas, crías, huevos, semillas, alevines o en cualquier otro estadio, y* **Inciso e)** *Acuacultura didáctica.*		

Artículos 22.- *la Secretaría podrá inscribir en el Registro Nacional de Pesca a los acuicultores que no requieran concesión, permiso o Autorización.*	Al **proyecto** le aplica el Artículo, incisos y, fracciones anteriores, porque se trata de una actividad acuícola con fines comerciales.	Por el hecho de presentar a la autoridad correspondiente (SEMARNAT) la Manifestación de Impacto Ambiental, el promovente está cumpliendo con este apartado. El proyecto se vincula por la obligatoriedad de obtener la autorización correspondiente para realizar las obras descritas en esta manifestación de impacto ambiental. Como ya se mencionó anteriormente, la promovente una vez autorizado el proyecto en materia ambiental procederá a tramitar el Registro Nacional de Pesca para la unidad de producción acuícola.
Art. 30°.- *Las actividades pesqueras se clasifican en:* **II.-** *Cultivo o acuacultura con fines*		
Artículo 31°.- *Para realizar las actividades de pesca se requiere lo siguiente:* **I,** *Concesión, para:* **Inciso b)** *Acuacultura comercial* **II,** Permiso, para: **Inciso g)** *Acuacultura de fomento* **III,** *Autorización, para:* **Inciso d)** *Recolectar del medio natural reproductores, larvas, postlarvas, crías, huevos, semillas, alevines o en cualquier otro estadio, y* **Inciso e)** *Acuacultura didáctica.*		

Artículos 22.- *la Secretaría podrá inscribir en el Registro Nacional de Pesca a los acuicultores que no requieran concesión, permiso o Autorización.*	Al **proyecto** le aplica el Artículo, incisos y, fracciones anteriores, porque se trata de una actividad acuícola con fines comerciales.	Por el hecho de presentar a la autoridad correspondiente (SEMARNAT) la Manifestación de Impacto Ambiental, el promovente está cumpliendo con este apartado. El proyecto se vincula por la obligatoriedad de obtener la autorización correspondiente para realizar las obras descritas en esta manifestación de impacto ambiental. Como ya se mencionó anteriormente, la promovente una vez autorizado el proyecto en materia ambiental procederá a tramitar el Registro Nacional de Pesca para la unidad de producción acuícola.
Art. 30°.- *Las actividades pesqueras se clasifican en:* **II.-** *Cultivo o acuacultura con fines*		
Artículo 31°.- *Para realizar las actividades de pesca se requiere lo siguiente:* **I,** *Concesión, para:* **Inciso b)** *Acuacultura comercial* **II,** Permiso, para: **Inciso g)** *Acuacultura de fomento* **III,** *Autorización, para:* **Inciso d)** *Recolectar del medio natural reproductores, larvas, postlarvas, crías, huevos, semillas, alevines o en cualquier otro estadio, y* **Inciso e)** *Acuacultura didáctica.*		

Artículos 22.- *la Secretaría podrá inscribir en el Registro Nacional de Pesca a los acuicultores que no requieran concesión, permiso o Autorización.*	Al **proyecto** le aplica el Artículo, incisos y, fracciones anteriores, porque se trata de una actividad acuícola con fines comerciales.	Por el hecho de presentar a la autoridad correspondiente (SEMARNAT) la Manifestación de Impacto Ambiental, el promovente está cumpliendo con este apartado. El proyecto se vincula por la obligatoriedad de obtener la autorización correspondiente para realizar las obras descritas en esta manifestación de impacto ambiental. Como ya se mencionó anteriormente, la promovente una vez autorizado el proyecto en materia ambiental procederá a tramitar el Registro Nacional de Pesca para la unidad de producción acuícola.
Art. 30°.- *Las actividades pesqueras se clasifican en:* **II.-** *Cultivo o acuacultura con fines*		
Artículo 31°.- *Para realizar las actividades de pesca se requiere lo siguiente:* **I,** *Concesión, para:* **Inciso b)** *Acuacultura comercial* **II,** Permiso, para: **Inciso g)** *Acuacultura de fomento* **III,** *Autorización, para:* **Inciso d)** *Recolectar del medio natural reproductores, larvas, postlarvas, crías, huevos, semillas, alevines o en cualquier otro estadio, y* **Inciso e)** *Acuacultura didáctica.*		

Artículos 22.- *la Secretaría podrá inscribir en el Registro Nacional de Pesca a los acuicultores que no requieran concesión, permiso o Autorización.*	Al **proyecto** le aplica el Artículo, incisos y, fracciones anteriores, porque se trata de una actividad acuícola con fines comerciales.	Por el hecho de presentar a la autoridad correspondiente (SEMARNAT) la Manifestación de Impacto Ambiental, el promovente está cumpliendo con este apartado. El proyecto se vincula por la obligatoriedad de obtener la autorización correspondiente para realizar las obras descritas en esta manifestación de impacto ambiental. Como ya se mencionó anteriormente, la promovente una vez autorizado el proyecto en materia ambiental procederá a tramitar el Registro Nacional de Pesca para la unidad de producción acuícola.
Art. 30°.- *Las actividades pesqueras se clasifican en:* **II.-** *Cultivo o acuacultura con fines*		
Artículo 31°.- *Para realizar las actividades de pesca se requiere lo siguiente:* **I,** *Concesión, para:* **Inciso b)** *Acuacultura comercial* **II,** Permiso, para: **Inciso g)** *Acuacultura de fomento* **III,** *Autorización, para:* **Inciso d)** *Recolectar del medio natural reproductores, larvas, postlarvas, crías, huevos, semillas, alevines o en cualquier otro estadio, y* **Inciso e)** *Acuacultura didáctica.*		

Artículos 22.- *la Secretaría podrá inscribir en el Registro Nacional de Pesca a los acuicultores que no requieran concesión, permiso o Autorización.*	Al **proyecto** le aplica el Artículo, incisos y, fracciones anteriores, porque se trata de una actividad acuícola con fines comerciales.	Por el hecho de presentar a la autoridad correspondiente (SEMARNAT) la Manifestación de Impacto Ambiental, el promovente está cumpliendo con este apartado. El proyecto se vincula por la obligatoriedad de obtener la autorización correspondiente para realizar las obras descritas en esta manifestación de impacto ambiental. Como ya se mencionó anteriormente, la promovente una vez autorizado el proyecto en materia ambiental procederá a tramitar el Registro Nacional de Pesca para la unidad de producción acuícola.
Art. 30°.- *Las actividades pesqueras se clasifican en:* **II.-** *Cultivo o acuacultura con fines*		
Artículo 31°.- *Para realizar las actividades de pesca se requiere lo siguiente:* **I,** *Concesión, para:* **Inciso b)** *Acuacultura comercial* **II,** Permiso, para: **Inciso g)** *Acuacultura de fomento* **III,** *Autorización, para:* **Inciso d)** *Recolectar del medio natural reproductores, larvas, postlarvas, crías, huevos, semillas, alevines o en cualquier otro estadio, y* **Inciso e)** *Acuacultura didáctica.*		

Artículos 22.- *la Secretaría podrá inscribir en el Registro Nacional de Pesca a los acuicultores que no requieran concesión, permiso o Autorización.*	Al **proyecto** le aplica el Artículo, incisos y, fracciones anteriores, porque se trata de una actividad acuícola con fines comerciales.	Por el hecho de presentar a la autoridad correspondiente (SEMARNAT) la Manifestación de Impacto Ambiental, el promovente está cumpliendo con este apartado. El proyecto se vincula por la obligatoriedad de obtener la autorización correspondiente para realizar las obras descritas en esta manifestación de impacto ambiental. Como ya se mencionó anteriormente, la promovente una vez autorizado el proyecto en materia ambiental procederá a tramitar el Registro Nacional de Pesca para la unidad de producción acuícola.
Art. 30°.- *Las actividades pesqueras se clasifican en:* **II.-** *Cultivo o acuacultura con fines*		
Artículo 31°.- *Para realizar las actividades de pesca se requiere lo siguiente:* **I,** *Concesión, para:* **Inciso b)** *Acuacultura comercial* **II,** Permiso, para: **Inciso g)** *Acuacultura de fomento* **III,** *Autorización, para:* **Inciso d)** *Recolectar del medio natural reproductores, larvas, postlarvas, crías, huevos, semillas, alevines o en cualquier otro estadio, y* **Inciso e)** *Acuacultura didáctica.*		

Artículos 22.- *la Secretaría podrá inscribir en el Registro Nacional de Pesca a los acuicultores que no requieran concesión, permiso o Autorización.*	Al **proyecto** le aplica el Artículo, incisos y, fracciones anteriores, porque se trata de una actividad acuícola con fines comerciales.	Por el hecho de presentar a la autoridad correspondiente (SEMARNAT) la Manifestación de Impacto Ambiental, el promovente está cumpliendo con este apartado. El proyecto se vincula por la obligatoriedad de obtener la autorización correspondiente para realizar las obras descritas en esta manifestación de impacto ambiental. Como ya se mencionó anteriormente, la promovente una vez autorizado el proyecto en materia ambiental procederá a tramitar el Registro Nacional de Pesca para la unidad de producción acuícola.
Art. 30°.- *Las actividades pesqueras se clasifican en:* **II.-** *Cultivo o acuacultura con fines*		
Artículo 31°.- *Para realizar las actividades de pesca se requiere lo siguiente:* **I,** *Concesión, para:* **Inciso b)** *Acuacultura comercial* **II,** Permiso, para: **Inciso g)** *Acuacultura de fomento* **III,** *Autorización, para:* **Inciso d)** *Recolectar del medio natural reproductores, larvas, postlarvas, crías, huevos, semillas, alevines o en cualquier otro estadio, y* **Inciso e)** *Acuacultura didáctica.*		

Artículos 22.- *la Secretaría podrá inscribir en el Registro Nacional de Pesca a los acuicultores que no requieran concesión, permiso o Autorización.*	Al **proyecto** le aplica el Artículo, incisos y, fracciones anteriores, porque se trata de una actividad acuícola con fines comerciales.	Por el hecho de presentar a la autoridad correspondiente (SEMARNAT) la Manifestación de Impacto Ambiental, el promovente está cumpliendo con este apartado. El proyecto se vincula por la obligatoriedad de obtener la autorización correspondiente para realizar las obras descritas en esta manifestación de impacto ambiental. Como ya se mencionó anteriormente, la promovente una vez autorizado el proyecto en materia ambiental procederá a tramitar el Registro Nacional de Pesca para la unidad de producción acuícola.
Art. 30°.- *Las actividades pesqueras se clasifican en:* **II.-** *Cultivo o acuacultura con fines*		
Artículo 31°.- *Para realizar las actividades de pesca se requiere lo siguiente:* **I,** *Concesión, para:* **Inciso b)** *Acuacultura comercial* **II,** Permiso, para: **Inciso g)** *Acuacultura de fomento* **III,** *Autorización, para:* **Inciso d)** *Recolectar del medio natural reproductores, larvas, postlarvas, crías, huevos, semillas, alevines o en cualquier otro estadio, y* **Inciso e)** *Acuacultura didáctica.*		

Artículos 22.- *la Secretaría podrá inscribir en el Registro Nacional de Pesca a los acuicultores que no requieran concesión, permiso o Autorización.*	Al **proyecto** le aplica el Artículo, incisos y, fracciones anteriores, porque se trata de una actividad acuícola con fines comerciales.	Por el hecho de presentar a la autoridad correspondiente (SEMARNAT) la Manifestación de Impacto Ambiental, el promovente está cumpliendo con este apartado. El proyecto se vincula por la obligatoriedad de obtener la autorización correspondiente para realizar las obras descritas en esta manifestación de impacto ambiental. Como ya se mencionó anteriormente, la promovente una vez autorizado el proyecto en materia ambiental procederá a tramitar el Registro Nacional de Pesca para la unidad de producción acuícola.
Art. 30°.- *Las actividades pesqueras se clasifican en:* **II.-** *Cultivo o acuacultura con fines*		
Artículo 31°.- *Para realizar las actividades de pesca se requiere lo siguiente:* **I,** *Concesión, para:* **Inciso b)** *Acuacultura comercial* **II,** Permiso, para: **Inciso g)** *Acuacultura de fomento* **III,** *Autorización, para:* **Inciso d)** *Recolectar del medio natural reproductores, larvas, postlarvas, crías, huevos, semillas, alevines o en cualquier otro estadio, y* **Inciso e)** *Acuacultura didáctica.*		

Artículos 22.- *la Secretaría podrá inscribir en el Registro Nacional de Pesca a los acuicultores que no requieran concesión, permiso o Autorización.*	Al **proyecto** le aplica el Artículo, incisos y, fracciones anteriores, porque se trata de una actividad acuícola con fines comerciales.	Por el hecho de presentar a la autoridad correspondiente (SEMARNAT) la Manifestación de Impacto Ambiental, el promovente está cumpliendo con este apartado. El proyecto se vincula por la obligatoriedad de obtener la autorización correspondiente para realizar las obras descritas en esta manifestación de impacto ambiental. Como ya se mencionó anteriormente, la promovente una vez autorizado el proyecto en materia ambiental procederá a tramitar el Registro Nacional de Pesca para la unidad de producción acuícola.
Art. 30°.- *Las actividades pesqueras se clasifican en:* **II.-** *Cultivo o acuacultura con fines*		
Artículo 31°.- *Para realizar las actividades de pesca se requiere lo siguiente:* **I,** *Concesión, para:* **Inciso b)** *Acuacultura comercial* **II,** Permiso, para: **Inciso g)** *Acuacultura de fomento* **III,** *Autorización, para:* **Inciso d)** *Recolectar del medio natural reproductores, larvas, postlarvas, crías, huevos, semillas, alevines o en cualquier otro estadio, y* **Inciso e)** *Acuacultura didáctica.*		

Artículos 22.- *la Secretaría podrá inscribir en el Registro Nacional de Pesca a los acuicultores que no requieran concesión, permiso o Autorización.*	Al **proyecto** le aplica el Artículo, incisos y, fracciones anteriores, porque se trata de una actividad acuícola con fines comerciales.	Por el hecho de presentar a la autoridad correspondiente (SEMARNAT) la Manifestación de Impacto Ambiental, el promovente está cumpliendo con este apartado. El proyecto se vincula por la obligatoriedad de obtener la autorización correspondiente para realizar las obras descritas en esta manifestación de impacto ambiental. Como ya se mencionó anteriormente, la promovente una vez autorizado el proyecto en materia ambiental procederá a tramitar el Registro Nacional de Pesca para la unidad de producción acuícola.
Art. 30°.- *Las actividades pesqueras se clasifican en:* **II.-** *Cultivo o acuacultura con fines*		
Artículo 31°.- *Para realizar las actividades de pesca se requiere lo siguiente:* **I,** *Concesión, para:* **Inciso b)** *Acuacultura comercial* **II,** Permiso, para: **Inciso g)** *Acuacultura de fomento* **III,** *Autorización, para:* **Inciso d)** *Recolectar del medio natural reproductores, larvas, postlarvas, crías, huevos, semillas, alevines o en cualquier otro estadio, y* **Inciso e)** *Acuacultura didáctica.*		

Artículos 22.- *la Secretaría podrá inscribir en el Registro Nacional de Pesca a los acuicultores que no requieran concesión, permiso o Autorización.*	Al **proyecto** le aplica el Artículo, incisos y, fracciones anteriores, porque se trata de una actividad acuícola con fines comerciales.	Por el hecho de presentar a la autoridad correspondiente (SEMARNAT) la Manifestación de Impacto Ambiental, el promovente está cumpliendo con este apartado. El proyecto se vincula por la obligatoriedad de obtener la autorización correspondiente para realizar las obras descritas en esta manifestación de impacto ambiental. Como ya se mencionó anteriormente, la promovente una vez autorizado el proyecto en materia ambiental procederá a tramitar el Registro Nacional de Pesca para la unidad de producción acuícola.
Art. 30°.- *Las actividades pesqueras se clasifican en:* **II.-** *Cultivo o acuacultura con fines*		
Artículo 31°.- *Para realizar las actividades de pesca se requiere lo siguiente:* **I,** *Concesión, para:* **Inciso b)** *Acuacultura comercial* **II,** Permiso, para: **Inciso g)** *Acuacultura de fomento* **III,** *Autorización, para:* **Inciso d)** *Recolectar del medio natural reproductores, larvas, postlarvas, crías, huevos, semillas, alevines o en cualquier otro estadio, y* **Inciso e)** *Acuacultura didáctica.*		

Artículos 22.- *la Secretaría podrá inscribir en el Registro Nacional de Pesca a los acuicultores que no requieran concesión, permiso o Autorización.*	Al **proyecto** le aplica el Artículo, incisos y, fracciones anteriores, porque se trata de una actividad acuícola con fines comerciales.	Por el hecho de presentar a la autoridad correspondiente (SEMARNAT) la Manifestación de Impacto Ambiental, el promovente está cumpliendo con este apartado. El proyecto se vincula por la obligatoriedad de obtener la autorización correspondiente para realizar las obras descritas en esta manifestación de impacto ambiental. Como ya se mencionó anteriormente, la promovente una vez autorizado el proyecto en materia ambiental procederá a tramitar el Registro Nacional de Pesca para la unidad de producción acuícola.
Art. 30°.- *Las actividades pesqueras se clasifican en:* **II.-** *Cultivo o acuacultura con fines*		
Artículo 31°.- *Para realizar las actividades de pesca se requiere lo siguiente:* **I,** *Concesión, para:* **Inciso b)** *Acuacultura comercial* **II,** Permiso, para: **Inciso g)** *Acuacultura de fomento* **III,** *Autorización, para:* **Inciso d)** *Recolectar del medio natural reproductores, larvas, postlarvas, crías, huevos, semillas, alevines o en cualquier otro estadio, y* **Inciso e)** *Acuacultura didáctica.*		

Artículos 22.- *la Secretaría podrá inscribir en el Registro Nacional de Pesca a los acuicultores que no requieran concesión, permiso o Autorización.*	Al **proyecto** le aplica el Artículo, incisos y, fracciones anteriores, porque se trata de una actividad acuícola con fines comerciales.	Por el hecho de presentar a la autoridad correspondiente (SEMARNAT) la Manifestación de Impacto Ambiental, el promovente está cumpliendo con este apartado. El proyecto se vincula por la obligatoriedad de obtener la autorización correspondiente para realizar las obras descritas en esta manifestación de impacto ambiental. Como ya se mencionó anteriormente, la promovente una vez autorizado el proyecto en materia ambiental procederá a tramitar el Registro Nacional de Pesca para la unidad de producción acuícola.
Art. 30°.- *Las actividades pesqueras se clasifican en:* **II.-** *Cultivo o acuacultura con fines*		
Artículo 31°.- *Para realizar las actividades de pesca se requiere lo siguiente:* **I,** *Concesión, para:* **Inciso b)** *Acuacultura comercial* **II,** Permiso, para: **Inciso g)** *Acuacultura de fomento* **III,** *Autorización, para:* **Inciso d)** *Recolectar del medio natural reproductores, larvas, postlarvas, crías, huevos, semillas, alevines o en cualquier otro estadio, y* **Inciso e)** *Acuacultura didáctica.*		

Artículos 22.- *la Secretaría podrá inscribir en el Registro Nacional de Pesca a los acuicultores que no requieran concesión, permiso o Autorización.*	Al **proyecto** le aplica el Artículo, incisos y, fracciones anteriores, porque se trata de una actividad acuícola con fines comerciales.	Por el hecho de presentar a la autoridad correspondiente (SEMARNAT) la Manifestación de Impacto Ambiental, el promovente está cumpliendo con este apartado. El proyecto se vincula por la obligatoriedad de obtener la autorización correspondiente para realizar las obras descritas en esta manifestación de impacto ambiental. Como ya se mencionó anteriormente, la promovente una vez autorizado el proyecto en materia ambiental procederá a tramitar el Registro Nacional de Pesca para la unidad de producción acuícola.
Art. 30°.- *Las actividades pesqueras se clasifican en:* **II.-** *Cultivo o acuacultura con fines*		
Artículo 31°.- *Para realizar las actividades de pesca se requiere lo siguiente:* **I,** *Concesión, para:* **Inciso b)** *Acuacultura comercial* **II,** Permiso, para: **Inciso g)** *Acuacultura de fomento* **III,** *Autorización, para:* **Inciso d)** *Recolectar del medio natural reproductores, larvas, postlarvas, crías, huevos, semillas, alevines o en cualquier otro estadio, y* **Inciso e)** *Acuacultura didáctica.*		

Artículos 22.- *la Secretaría podrá inscribir en el Registro Nacional de Pesca a los acuicultores que no requieran concesión, permiso o Autorización.*	Al **proyecto** le aplica el Artículo, incisos y, fracciones anteriores, porque se trata de una actividad acuícola con fines comerciales.	Por el hecho de presentar a la autoridad correspondiente (SEMARNAT) la Manifestación de Impacto Ambiental, el promovente está cumpliendo con este apartado. El proyecto se vincula por la obligatoriedad de obtener la autorización correspondiente para realizar las obras descritas en esta manifestación de impacto ambiental. Como ya se mencionó anteriormente, la promovente una vez autorizado el proyecto en materia ambiental procederá a tramitar el Registro Nacional de Pesca para la unidad de producción acuícola.
Art. 30°.- *Las actividades pesqueras se clasifican en:* **II.-** *Cultivo o acuacultura con fines*		
Artículo 31°.- *Para realizar las actividades de pesca se requiere lo siguiente:* **I,** *Concesión, para:* **Inciso b)** *Acuacultura comercial* **II,** Permiso, para: **Inciso g)** *Acuacultura de fomento* **III,** *Autorización, para:* **Inciso d)** *Recolectar del medio natural reproductores, larvas, postlarvas, crías, huevos, semillas, alevines o en cualquier otro estadio, y* **Inciso e)** *Acuacultura didáctica.*		

Artículos 22.- *la Secretaría podrá inscribir en el Registro Nacional de Pesca a los acuicultores que no requieran concesión, permiso o Autorización.*	Al **proyecto** le aplica el Artículo, incisos y, fracciones anteriores, porque se trata de una actividad acuícola con fines comerciales.	Por el hecho de presentar a la autoridad correspondiente (SEMARNAT) la Manifestación de Impacto Ambiental, el promovente está cumpliendo con este apartado. El proyecto se vincula por la obligatoriedad de obtener la autorización correspondiente para realizar las obras descritas en esta manifestación de impacto ambiental. Como ya se mencionó anteriormente, la promovente una vez autorizado el proyecto en materia ambiental procederá a tramitar el Registro Nacional de Pesca para la unidad de producción acuícola.
Art. 30°.- *Las actividades pesqueras se clasifican en:* **II.-** *Cultivo o acuacultura con fines*		
Artículo 31°.- *Para realizar las actividades de pesca se requiere lo siguiente:* **I,** *Concesión, para:* **Inciso b)** *Acuacultura comercial* **II,** Permiso, para: **Inciso g)** *Acuacultura de fomento* **III,** *Autorización, para:* **Inciso d)** *Recolectar del medio natural reproductores, larvas, postlarvas, crías, huevos, semillas, alevines o en cualquier otro estadio, y* **Inciso e)** *Acuacultura didáctica.*		

Artículos 22.- *la Secretaría podrá inscribir en el Registro Nacional de Pesca a los acuicultores que no requieran concesión, permiso o Autorización.*	Al **proyecto** le aplica el Artículo, incisos y, fracciones anteriores, porque se trata de una actividad acuícola con fines comerciales.	Por el hecho de presentar a la autoridad correspondiente (SEMARNAT) la Manifestación de Impacto Ambiental, el promovente está cumpliendo con este apartado. El proyecto se vincula por la obligatoriedad de obtener la autorización correspondiente para realizar las obras descritas en esta manifestación de impacto ambiental. Como ya se mencionó anteriormente, la promovente una vez autorizado el proyecto en materia ambiental procederá a tramitar el Registro Nacional de Pesca para la unidad de producción acuícola.
Art. 30°.- *Las actividades pesqueras se clasifican en:* **II.-** *Cultivo o acuacultura con fines*		
Artículo 31°.- *Para realizar las actividades de pesca se requiere lo siguiente:* **I,** *Concesión, para:* **Inciso b)** *Acuacultura comercial* **II,** Permiso, para: **Inciso g)** *Acuacultura de fomento* **III,** *Autorización, para:* **Inciso d)** *Recolectar del medio natural reproductores, larvas, postlarvas, crías, huevos, semillas, alevines o en cualquier otro estadio, y* **Inciso e)** *Acuacultura didáctica.*		

Artículos 22.- *la Secretaría podrá inscribir en el Registro Nacional de Pesca a los acuicultores que no requieran concesión, permiso o Autorización.*	Al **proyecto** le aplica el Artículo, incisos y, fracciones anteriores, porque se trata de una actividad acuícola con fines comerciales.	Por el hecho de presentar a la autoridad correspondiente (SEMARNAT) la Manifestación de Impacto Ambiental, el promovente está cumpliendo con este apartado. El proyecto se vincula por la obligatoriedad de obtener la autorización correspondiente para realizar las obras descritas en esta manifestación de impacto ambiental. Como ya se mencionó anteriormente, la promovente una vez autorizado el proyecto en materia ambiental procederá a tramitar el Registro Nacional de Pesca para la unidad de producción acuícola.
Art. 30°.- *Las actividades pesqueras se clasifican en:* **II.-** *Cultivo o acuacultura con fines*		
Artículo 31°.- *Para realizar las actividades de pesca se requiere lo siguiente:* **I,** *Concesión, para:* **Inciso b)** *Acuacultura comercial* **II,** Permiso, para: **Inciso g)** *Acuacultura de fomento* **III,** *Autorización, para:* **Inciso d)** *Recolectar del medio natural reproductores, larvas, postlarvas, crías, huevos, semillas, alevines o en cualquier otro estadio, y* **Inciso e)** *Acuacultura didáctica.*		

Artículos 22.- *la Secretaría podrá inscribir en el Registro Nacional de Pesca a los acuicultores que no requieran concesión, permiso o Autorización.*	Al **proyecto** le aplica el Artículo, incisos y, fracciones anteriores, porque se trata de una actividad acuícola con fines comerciales.	Por el hecho de presentar a la autoridad correspondiente (SEMARNAT) la Manifestación de Impacto Ambiental, el promovente está cumpliendo con este apartado. El proyecto se vincula por la obligatoriedad de obtener la autorización correspondiente para realizar las obras descritas en esta manifestación de impacto ambiental. Como ya se mencionó anteriormente, la promovente una vez autorizado el proyecto en materia ambiental procederá a tramitar el Registro Nacional de Pesca para la unidad de producción acuícola.
Art. 30°.- *Las actividades pesqueras se clasifican en:* **II.-** *Cultivo o acuacultura con fines*		
Artículo 31°.- *Para realizar las actividades de pesca se requiere lo siguiente:* **I,** *Concesión, para:* **Inciso b)** *Acuacultura comercial* **II,** Permiso, para: **Inciso g)** *Acuacultura de fomento* **III,** *Autorización, para:* **Inciso d)** *Recolectar del medio natural reproductores, larvas, postlarvas, crías, huevos, semillas, alevines o en cualquier otro estadio, y* **Inciso e)** *Acuacultura didáctica.*		

Artículos 22.- *la Secretaría podrá inscribir en el Registro Nacional de Pesca a los acuicultores que no requieran concesión, permiso o Autorización.*	Al **proyecto** le aplica el Artículo, incisos y, fracciones anteriores, porque se trata de una actividad acuícola con fines comerciales.	Por el hecho de presentar a la autoridad correspondiente (SEMARNAT) la Manifestación de Impacto Ambiental, el promovente está cumpliendo con este apartado. El proyecto se vincula por la obligatoriedad de obtener la autorización correspondiente para realizar las obras descritas en esta manifestación de impacto ambiental. Como ya se mencionó anteriormente, la promovente una vez autorizado el proyecto en materia ambiental procederá a tramitar el Registro Nacional de Pesca para la unidad de producción acuícola.
Art. 30°.- *Las actividades pesqueras se clasifican en:* **II.-** *Cultivo o acuacultura con fines*		
Artículo 31°.- *Para realizar las actividades de pesca se requiere lo siguiente:* **I,** *Concesión, para:* **Inciso b)** *Acuacultura comercial* **II,** Permiso, para: **Inciso g)** *Acuacultura de fomento* **III,** *Autorización, para:* **Inciso d)** *Recolectar del medio natural reproductores, larvas, postlarvas, crías, huevos, semillas, alevines o en cualquier otro estadio, y* **Inciso e)** *Acuacultura didáctica.*		

Artículos 22.- *la Secretaría podrá inscribir en el Registro Nacional de Pesca a los acuicultores que no requieran concesión, permiso o Autorización.*	Al **proyecto** le aplica el Artículo, incisos y, fracciones anteriores, porque se trata de una actividad acuícola con fines comerciales.	Por el hecho de presentar a la autoridad correspondiente (SEMARNAT) la Manifestación de Impacto Ambiental, el promovente está cumpliendo con este apartado. El proyecto se vincula por la obligatoriedad de obtener la autorización correspondiente para realizar las obras descritas en esta manifestación de impacto ambiental. Como ya se mencionó anteriormente, la promovente una vez autorizado el proyecto en materia ambiental procederá a tramitar el Registro Nacional de Pesca para la unidad de producción acuícola.
Art. 30°.- *Las actividades pesqueras se clasifican en:* **II.-** *Cultivo o acuacultura con fines*		
Artículo 31°.- *Para realizar las actividades de pesca se requiere lo siguiente:* **I,** *Concesión, para:* **Inciso b)** *Acuacultura comercial* **II,** Permiso, para: **Inciso g)** *Acuacultura de fomento* **III,** *Autorización, para:* **Inciso d)** *Recolectar del medio natural reproductores, larvas, postlarvas, crías, huevos, semillas, alevines o en cualquier otro estadio, y* **Inciso e)** *Acuacultura didáctica.*		

Artículos 22.- *la Secretaría podrá inscribir en el Registro Nacional de Pesca a los acuicultores que no requieran concesión, permiso o Autorización.*	Al **proyecto** le aplica el Artículo, incisos y, fracciones anteriores, porque se trata de una actividad acuícola con fines comerciales.	Por el hecho de presentar a la autoridad correspondiente (SEMARNAT) la Manifestación de Impacto Ambiental, el promovente está cumpliendo con este apartado. El proyecto se vincula por la obligatoriedad de obtener la autorización correspondiente para realizar las obras descritas en esta manifestación de impacto ambiental. Como ya se mencionó anteriormente, la promovente una vez autorizado el proyecto en materia ambiental procederá a tramitar el Registro Nacional de Pesca para la unidad de producción acuícola.
Art. 30°.- *Las actividades pesqueras se clasifican en:* **II.-** *Cultivo o acuacultura con fines*		
Artículo 31°.- *Para realizar las actividades de pesca se requiere lo siguiente:* **I,** *Concesión, para:* **Inciso b)** *Acuacultura comercial* **II,** Permiso, para: **Inciso g)** *Acuacultura de fomento* **III,** *Autorización, para:* **Inciso d)** *Recolectar del medio natural reproductores, larvas, postlarvas, crías, huevos, semillas, alevines o en cualquier otro estadio, y* **Inciso e)** *Acuacultura didáctica.*		

Artículos 22.- *la Secretaría podrá inscribir en el Registro Nacional de Pesca a los acuicultores que no requieran concesión, permiso o Autorización.*	Al **proyecto** le aplica el Artículo, incisos y, fracciones anteriores, porque se trata de una actividad acuícola con fines comerciales.	Por el hecho de presentar a la autoridad correspondiente (SEMARNAT) la Manifestación de Impacto Ambiental, el promovente está cumpliendo con este apartado. El proyecto se vincula por la obligatoriedad de obtener la autorización correspondiente para realizar las obras descritas en esta manifestación de impacto ambiental. Como ya se mencionó anteriormente, la promovente una vez autorizado el proyecto en materia ambiental procederá a tramitar el Registro Nacional de Pesca para la unidad de producción acuícola.
Art. 30°.- *Las actividades pesqueras se clasifican en:* **II.-** *Cultivo o acuacultura con fines*		
Artículo 31°.- *Para realizar las actividades de pesca se requiere lo siguiente:* **I,** *Concesión, para:* **Inciso b)** *Acuacultura comercial* **II,** Permiso, para: **Inciso g)** *Acuacultura de fomento* **III,** *Autorización, para:* **Inciso d)** *Recolectar del medio natural reproductores, larvas, postlarvas, crías, huevos, semillas, alevines o en cualquier otro estadio, y* **Inciso e)** *Acuacultura didáctica.*		

Artículos 22.- *la Secretaría podrá inscribir en el Registro Nacional de Pesca a los acuicultores que no requieran concesión, permiso o Autorización.*	Al **proyecto** le aplica el Artículo, incisos y, fracciones anteriores, porque se trata de una actividad acuícola con fines comerciales.	Por el hecho de presentar a la autoridad correspondiente (SEMARNAT) la Manifestación de Impacto Ambiental, el promovente está cumpliendo con este apartado. El proyecto se vincula por la obligatoriedad de obtener la autorización correspondiente para realizar las obras descritas en esta manifestación de impacto ambiental. Como ya se mencionó anteriormente, la promovente una vez autorizado el proyecto en materia ambiental procederá a tramitar el Registro Nacional de Pesca para la unidad de producción acuícola.
Art. 30°.- *Las actividades pesqueras se clasifican en:* **II.-** *Cultivo o acuacultura con fines*		
Artículo 31°.- *Para realizar las actividades de pesca se requiere lo siguiente:* **I,** *Concesión, para:* **Inciso b)** *Acuacultura comercial* **II,** Permiso, para: **Inciso g)** *Acuacultura de fomento* **III,** *Autorización, para:* **Inciso d)** *Recolectar del medio natural reproductores, larvas, postlarvas, crías, huevos, semillas, alevines o en cualquier otro estadio, y* **Inciso e)** *Acuacultura didáctica.*		

Artículos 22.- *la Secretaría podrá inscribir en el Registro Nacional de Pesca a los acuicultores que no requieran concesión, permiso o Autorización.*	Al **proyecto** le aplica el Artículo, incisos y, fracciones anteriores, porque se trata de una actividad acuícola con fines comerciales.	Por el hecho de presentar a la autoridad correspondiente (SEMARNAT) la Manifestación de Impacto Ambiental, el promovente está cumpliendo con este apartado. El proyecto se vincula por la obligatoriedad de obtener la autorización correspondiente para realizar las obras descritas en esta manifestación de impacto ambiental. Como ya se mencionó anteriormente, la promovente una vez autorizado el proyecto en materia ambiental procederá a tramitar el Registro Nacional de Pesca para la unidad de producción acuícola.
Art. 30°.- *Las actividades pesqueras se clasifican en:* **II.-** *Cultivo o acuacultura con fines*		
Artículo 31°.- *Para realizar las actividades de pesca se requiere lo siguiente:* **I,** *Concesión, para:* **Inciso b)** *Acuacultura comercial* **II,** Permiso, para: **Inciso g)** *Acuacultura de fomento* **III,** *Autorización, para:* **Inciso d)** *Recolectar del medio natural reproductores, larvas, postlarvas, crías, huevos, semillas, alevines o en cualquier otro estadio, y* **Inciso e)** *Acuacultura didáctica.*		

Artículos 22.- *la Secretaría podrá inscribir en el Registro Nacional de Pesca a los acuicultores que no requieran concesión, permiso o Autorización.*	Al **proyecto** le aplica el Artículo, incisos y, fracciones anteriores, porque se trata de una actividad acuícola con fines comerciales.	Por el hecho de presentar a la autoridad correspondiente (SEMARNAT) la Manifestación de Impacto Ambiental, el promovente está cumpliendo con este apartado. El proyecto se vincula por la obligatoriedad de obtener la autorización correspondiente para realizar las obras descritas en esta manifestación de impacto ambiental. Como ya se mencionó anteriormente, la promovente una vez autorizado el proyecto en materia ambiental procederá a tramitar el Registro Nacional de Pesca para la unidad de producción acuícola.
Art. 30°.- *Las actividades pesqueras se clasifican en:* **II.-** *Cultivo o acuacultura con fines*		
Artículo 31°.- *Para realizar las actividades de pesca se requiere lo siguiente:* **I,** *Concesión, para:* **Inciso b)** *Acuacultura comercial* **II,** Permiso, para: **Inciso g)** *Acuacultura de fomento* **III,** *Autorización, para:* **Inciso d)** *Recolectar del medio natural reproductores, larvas, postlarvas, crías, huevos, semillas, alevines o en cualquier otro estadio, y* **Inciso e)** *Acuacultura didáctica.*		

Artículos 22.- *la Secretaría podrá inscribir en el Registro Nacional de Pesca a los acuicultores que no requieran concesión, permiso o Autorización.*	Al **proyecto** le aplica el Artículo, incisos y, fracciones anteriores, porque se trata de una actividad acuícola con fines comerciales.	Por el hecho de presentar a la autoridad correspondiente (SEMARNAT) la Manifestación de Impacto Ambiental, el promovente está cumpliendo con este apartado. El proyecto se vincula por la obligatoriedad de obtener la autorización correspondiente para realizar las obras descritas en esta manifestación de impacto ambiental. Como ya se mencionó anteriormente, la promovente una vez autorizado el proyecto en materia ambiental procederá a tramitar el Registro Nacional de Pesca para la unidad de producción acuícola.
Art. 30°.- *Las actividades pesqueras se clasifican en:* **II.-** *Cultivo o acuacultura con fines*		
Artículo 31°.- *Para realizar las actividades de pesca se requiere lo siguiente:* **I,** *Concesión, para:* **Inciso b)** *Acuacultura comercial* **II,** Permiso, para: **Inciso g)** *Acuacultura de fomento* **III,** *Autorización, para:* **Inciso d)** *Recolectar del medio natural reproductores, larvas, postlarvas, crías, huevos, semillas, alevines o en cualquier otro estadio, y* **Inciso e)** *Acuacultura didáctica.*		

Artículos 22.- *la Secretaría podrá inscribir en el Registro Nacional de Pesca a los acuicultores que no requieran concesión, permiso o Autorización.*	Al **proyecto** le aplica el Artículo, incisos y, fracciones anteriores, porque se trata de una actividad acuícola con fines comerciales.	Por el hecho de presentar a la autoridad correspondiente (SEMARNAT) la Manifestación de Impacto Ambiental, el promovente está cumpliendo con este apartado. El proyecto se vincula por la obligatoriedad de obtener la autorización correspondiente para realizar las obras descritas en esta manifestación de impacto ambiental. Como ya se mencionó anteriormente, la promovente una vez autorizado el proyecto en materia ambiental procederá a tramitar el Registro Nacional de Pesca para la unidad de producción acuícola.
Art. 30°.- *Las actividades pesqueras se clasifican en:* **II.-** *Cultivo o acuacultura con fines*		
Artículo 31°.- *Para realizar las actividades de pesca se requiere lo siguiente:* **I,** *Concesión, para:* **Inciso b)** *Acuacultura comercial* **II,** Permiso, para: **Inciso g)** *Acuacultura de fomento* **III,** *Autorización, para:* **Inciso d)** *Recolectar del medio natural reproductores, larvas, postlarvas, crías, huevos, semillas, alevines o en cualquier otro estadio, y* **Inciso e)** *Acuacultura didáctica.*		

Artículos 22.- *la Secretaría podrá inscribir en el Registro Nacional de Pesca a los acuicultores que no requieran concesión, permiso o Autorización.*	Al **proyecto** le aplica el Artículo, incisos y, fracciones anteriores, porque se trata de una actividad acuícola con fines comerciales.	Por el hecho de presentar a la autoridad correspondiente (SEMARNAT) la Manifestación de Impacto Ambiental, el promovente está cumpliendo con este apartado. El proyecto se vincula por la obligatoriedad de obtener la autorización correspondiente para realizar las obras descritas en esta manifestación de impacto ambiental. Como ya se mencionó anteriormente, la promovente una vez autorizado el proyecto en materia ambiental procederá a tramitar el Registro Nacional de Pesca para la unidad de producción acuícola.
Art. 30°.- *Las actividades pesqueras se clasifican en:* **II.-** *Cultivo o acuacultura con fines*		
Artículo 31°.- *Para realizar las actividades de pesca se requiere lo siguiente:* **I,** *Concesión, para:* **Inciso b)** *Acuacultura comercial* **II,** Permiso, para: **Inciso g)** *Acuacultura de fomento* **III,** *Autorización, para:* **Inciso d)** *Recolectar del medio natural reproductores, larvas, postlarvas, crías, huevos, semillas, alevines o en cualquier otro estadio, y* **Inciso e)** *Acuacultura didáctica.*		

Artículos 22.- *la Secretaría podrá inscribir en el Registro Nacional de Pesca a los acuicultores que no requieran concesión, permiso o Autorización.*	Al **proyecto** le aplica el Artículo, incisos y, fracciones anteriores, porque se trata de una actividad acuícola con fines comerciales.	Por el hecho de presentar a la autoridad correspondiente (SEMARNAT) la Manifestación de Impacto Ambiental, el promovente está cumpliendo con este apartado. El proyecto se vincula por la obligatoriedad de obtener la autorización correspondiente para realizar las obras descritas en esta manifestación de impacto ambiental. Como ya se mencionó anteriormente, la promovente una vez autorizado el proyecto en materia ambiental procederá a tramitar el Registro Nacional de Pesca para la unidad de producción acuícola.
Art. 30°.- *Las actividades pesqueras se clasifican en:* **II.-** *Cultivo o acuacultura con fines*		
Artículo 31°.- *Para realizar las actividades de pesca se requiere lo siguiente:* **I,** *Concesión, para:* **Inciso b)** *Acuacultura comercial* **II,** Permiso, para: **Inciso g)** *Acuacultura de fomento* **III,** *Autorización, para:* **Inciso d)** *Recolectar del medio natural reproductores, larvas, postlarvas, crías, huevos, semillas, alevines o en cualquier otro estadio, y* **Inciso e)** *Acuacultura didáctica.*		

Artículos 22.- *la Secretaría podrá inscribir en el Registro Nacional de Pesca a los acuicultores que no requieran concesión, permiso o Autorización.*	Al **proyecto** le aplica el Artículo, incisos y, fracciones anteriores, porque se trata de una actividad acuícola con fines comerciales.	Por el hecho de presentar a la autoridad correspondiente (SEMARNAT) la Manifestación de Impacto Ambiental, el promovente está cumpliendo con este apartado. El proyecto se vincula por la obligatoriedad de obtener la autorización correspondiente para realizar las obras descritas en esta manifestación de impacto ambiental. Como ya se mencionó anteriormente, la promovente una vez autorizado el proyecto en materia ambiental procederá a tramitar el Registro Nacional de Pesca para la unidad de producción acuícola.
Art. 30°.- *Las actividades pesqueras se clasifican en:* **II.-** *Cultivo o acuacultura con fines*		
Artículo 31°.- *Para realizar las actividades de pesca se requiere lo siguiente:* **I,** *Concesión, para:* **Inciso b)** *Acuacultura comercial* **II,** Permiso, para: **Inciso g)** *Acuacultura de fomento* **III,** *Autorización, para:* **Inciso d)** *Recolectar del medio natural reproductores, larvas, postlarvas, crías, huevos, semillas, alevines o en cualquier otro estadio, y* **Inciso e)** *Acuacultura didáctica.*		

Artículos 22.- *la Secretaría podrá inscribir en el Registro Nacional de Pesca a los acuicultores que no requieran concesión, permiso o Autorización.*	Al **proyecto** le aplica el Artículo, incisos y, fracciones anteriores, porque se trata de una actividad acuícola con fines comerciales.	Por el hecho de presentar a la autoridad correspondiente (SEMARNAT) la Manifestación de Impacto Ambiental, el promovente está cumpliendo con este apartado. El proyecto se vincula por la obligatoriedad de obtener la autorización correspondiente para realizar las obras descritas en esta manifestación de impacto ambiental. Como ya se mencionó anteriormente, la promovente una vez autorizado el proyecto en materia ambiental procederá a tramitar el Registro Nacional de Pesca para la unidad de producción acuícola.
Art. 30°.- *Las actividades pesqueras se clasifican en:* **II.-** *Cultivo o acuacultura con fines*		
Artículo 31°.- *Para realizar las actividades de pesca se requiere lo siguiente:* **I,** *Concesión, para:* **Inciso b)** *Acuacultura comercial* **II,** Permiso, para: **Inciso g)** *Acuacultura de fomento* **III,** *Autorización, para:* **Inciso d)** *Recolectar del medio natural reproductores, larvas, postlarvas, crías, huevos, semillas, alevines o en cualquier otro estadio, y* **Inciso e)** *Acuacultura didáctica.*		

Artículos 22.- *la Secretaría podrá inscribir en el Registro Nacional de Pesca a los acuicultores que no requieran concesión, permiso o Autorización.*	Al **proyecto** le aplica el Artículo, incisos y, fracciones anteriores, porque se trata de una actividad acuícola con fines comerciales.	Por el hecho de presentar a la autoridad correspondiente (SEMARNAT) la Manifestación de Impacto Ambiental, el promovente está cumpliendo con este apartado. El proyecto se vincula por la obligatoriedad de obtener la autorización correspondiente para realizar las obras descritas en esta manifestación de impacto ambiental. Como ya se mencionó anteriormente, la promovente una vez autorizado el proyecto en materia ambiental procederá a tramitar el Registro Nacional de Pesca para la unidad de producción acuícola.
Art. 30°.- *Las actividades pesqueras se clasifican en:* **II.-** *Cultivo o acuacultura con fines*		
Artículo 31°.- *Para realizar las actividades de pesca se requiere lo siguiente:* **I,** *Concesión, para:* **Inciso b)** *Acuacultura comercial* **II,** Permiso, para: **Inciso g)** *Acuacultura de fomento* **III,** *Autorización, para:* **Inciso d)** *Recolectar del medio natural reproductores, larvas, postlarvas, crías, huevos, semillas, alevines o en cualquier otro estadio, y* **Inciso e)** *Acuacultura didáctica.*		

Artículos 22.- *la Secretaría podrá inscribir en el Registro Nacional de Pesca a los acuicultores que no requieran concesión, permiso o Autorización.*	Al **proyecto** le aplica el Artículo, incisos y, fracciones anteriores, porque se trata de una actividad acuícola con fines comerciales.	Por el hecho de presentar a la autoridad correspondiente (SEMARNAT) la Manifestación de Impacto Ambiental, el promovente está cumpliendo con este apartado. El proyecto se vincula por la obligatoriedad de obtener la autorización correspondiente para realizar las obras descritas en esta manifestación de impacto ambiental. Como ya se mencionó anteriormente, la promovente una vez autorizado el proyecto en materia ambiental procederá a tramitar el Registro Nacional de Pesca para la unidad de producción acuícola.
Art. 30°.- *Las actividades pesqueras se clasifican en:* **II.-** *Cultivo o acuacultura con fines*		
Artículo 31°.- *Para realizar las actividades de pesca se requiere lo siguiente:* **I,** *Concesión, para:* **Inciso b)** *Acuacultura comercial* **II,** Permiso, para: **Inciso g)** *Acuacultura de fomento* **III,** *Autorización, para:* **Inciso d)** *Recolectar del medio natural reproductores, larvas, postlarvas, crías, huevos, semillas, alevines o en cualquier otro estadio, y* **Inciso e)** *Acuacultura didáctica.*		

Artículos 22.- *la Secretaría podrá inscribir en el Registro Nacional de Pesca a los acuicultores que no requieran concesión, permiso o Autorización.*	Al **proyecto** le aplica el Artículo, incisos y, fracciones anteriores, porque se trata de una actividad acuícola con fines comerciales.	Por el hecho de presentar a la autoridad correspondiente (SEMARNAT) la Manifestación de Impacto Ambiental, el promovente está cumpliendo con este apartado. El proyecto se vincula por la obligatoriedad de obtener la autorización correspondiente para realizar las obras descritas en esta manifestación de impacto ambiental. Como ya se mencionó anteriormente, la promovente una vez autorizado el proyecto en materia ambiental procederá a tramitar el Registro Nacional de Pesca para la unidad de producción acuícola.
Art. 30°.- *Las actividades pesqueras se clasifican en:* **II.-** *Cultivo o acuacultura con fines*		
Artículo 31°.- *Para realizar las actividades de pesca se requiere lo siguiente:* **I,** *Concesión, para:* **Inciso b)** *Acuacultura comercial* **II,** Permiso, para: **Inciso g)** *Acuacultura de fomento* **III,** *Autorización, para:* **Inciso d)** *Recolectar del medio natural reproductores, larvas, postlarvas, crías, huevos, semillas, alevines o en cualquier otro estadio, y* **Inciso e)** *Acuacultura didáctica.*		

Artículos 22.- *la Secretaría podrá inscribir en el Registro Nacional de Pesca a los acuicultores que no requieran concesión, permiso o Autorización.*	Al **proyecto** le aplica el Artículo, incisos y, fracciones anteriores, porque se trata de una actividad acuícola con fines comerciales.	Por el hecho de presentar a la autoridad correspondiente (SEMARNAT) la Manifestación de Impacto Ambiental, el promovente está cumpliendo con este apartado. El proyecto se vincula por la obligatoriedad de obtener la autorización correspondiente para realizar las obras descritas en esta manifestación de impacto ambiental. Como ya se mencionó anteriormente, la promovente una vez autorizado el proyecto en materia ambiental procederá a tramitar el Registro Nacional de Pesca para la unidad de producción acuícola.
Art. 30°.- *Las actividades pesqueras se clasifican en:* **II.-** *Cultivo o acuacultura con fines*		
Artículo 31°.- *Para realizar las actividades de pesca se requiere lo siguiente:* **I,** *Concesión, para:* **Inciso b)** *Acuacultura comercial* **II,** Permiso, para: **Inciso g)** *Acuacultura de fomento* **III,** *Autorización, para:* **Inciso d)** *Recolectar del medio natural reproductores, larvas, postlarvas, crías, huevos, semillas, alevines o en cualquier otro estadio, y* **Inciso e)** *Acuacultura didáctica.*		

Artículos 22.- *la Secretaría podrá inscribir en el Registro Nacional de Pesca a los acuicultores que no requieran concesión, permiso o Autorización.*	Al **proyecto** le aplica el Artículo, incisos y, fracciones anteriores, porque se trata de una actividad acuícola con fines comerciales.	Por el hecho de presentar a la autoridad correspondiente (SEMARNAT) la Manifestación de Impacto Ambiental, el promovente está cumpliendo con este apartado. El proyecto se vincula por la obligatoriedad de obtener la autorización correspondiente para realizar las obras descritas en esta manifestación de impacto ambiental. Como ya se mencionó anteriormente, la promovente una vez autorizado el proyecto en materia ambiental procederá a tramitar el Registro Nacional de Pesca para la unidad de producción acuícola.
Art. 30°.- *Las actividades pesqueras se clasifican en:* **II.-** *Cultivo o acuacultura con fines*		
Artículo 31°.- *Para realizar las actividades de pesca se requiere lo siguiente:* **I,** *Concesión, para:* **Inciso b)** *Acuacultura comercial* **II,** Permiso, para: **Inciso g)** *Acuacultura de fomento* **III,** *Autorización, para:* **Inciso d)** *Recolectar del medio natural reproductores, larvas, postlarvas, crías, huevos, semillas, alevines o en cualquier otro estadio, y* **Inciso e)** *Acuacultura didáctica.*		

Artículos 22.- *la Secretaría podrá inscribir en el Registro Nacional de Pesca a los acuicultores que no requieran concesión, permiso o Autorización.*	Al **proyecto** le aplica el Artículo, incisos y, fracciones anteriores, porque se trata de una actividad acuícola con fines comerciales.	Por el hecho de presentar a la autoridad correspondiente (SEMARNAT) la Manifestación de Impacto Ambiental, el promovente está cumpliendo con este apartado. El proyecto se vincula por la obligatoriedad de obtener la autorización correspondiente para realizar las obras descritas en esta manifestación de impacto ambiental. Como ya se mencionó anteriormente, la promovente una vez autorizado el proyecto en materia ambiental procederá a tramitar el Registro Nacional de Pesca para la unidad de producción acuícola.
Art. 30°.- *Las actividades pesqueras se clasifican en:* **II.-** *Cultivo o acuacultura con fines*		
Artículo 31°.- *Para realizar las actividades de pesca se requiere lo siguiente:* **I,** *Concesión, para:* **Inciso b)** *Acuacultura comercial* **II,** Permiso, para: **Inciso g)** *Acuacultura de fomento* **III,** *Autorización, para:* **Inciso d)** *Recolectar del medio natural reproductores, larvas, postlarvas, crías, huevos, semillas, alevines o en cualquier otro estadio, y* **Inciso e)** *Acuacultura didáctica.*		

Artículos 22.- *la Secretaría podrá inscribir en el Registro Nacional de Pesca a los acuicultores que no requieran concesión, permiso o Autorización.*	Al **proyecto** le aplica el Artículo, incisos y, fracciones anteriores, porque se trata de una actividad acuícola con fines comerciales.	Por el hecho de presentar a la autoridad correspondiente (SEMARNAT) la Manifestación de Impacto Ambiental, el promovente está cumpliendo con este apartado. El proyecto se vincula por la obligatoriedad de obtener la autorización correspondiente para realizar las obras descritas en esta manifestación de impacto ambiental. Como ya se mencionó anteriormente, la promovente una vez autorizado el proyecto en materia ambiental procederá a tramitar el Registro Nacional de Pesca para la unidad de producción acuícola.
Art. 30°.- *Las actividades pesqueras se clasifican en:* **II.-** *Cultivo o acuacultura con fines*		
Artículo 31°.- *Para realizar las actividades de pesca se requiere lo siguiente:* **I,** *Concesión, para:* **Inciso b)** *Acuacultura comercial* **II,** Permiso, para: **Inciso g)** *Acuacultura de fomento* **III,** *Autorización, para:* **Inciso d)** *Recolectar del medio natural reproductores, larvas, postlarvas, crías, huevos, semillas, alevines o en cualquier otro estadio, y* **Inciso e)** *Acuacultura didáctica.*		

Artículos 22.- *la Secretaría podrá inscribir en el Registro Nacional de Pesca a los acuicultores que no requieran concesión, permiso o Autorización.*	Al **proyecto** le aplica el Artículo, incisos y, fracciones anteriores, porque se trata de una actividad acuícola con fines comerciales.	Por el hecho de presentar a la autoridad correspondiente (SEMARNAT) la Manifestación de Impacto Ambiental, el promovente está cumpliendo con este apartado. El proyecto se vincula por la obligatoriedad de obtener la autorización correspondiente para realizar las obras descritas en esta manifestación de impacto ambiental. Como ya se mencionó anteriormente, la promovente una vez autorizado el proyecto en materia ambiental procederá a tramitar el Registro Nacional de Pesca para la unidad de producción acuícola.
Art. 30°.- *Las actividades pesqueras se clasifican en:* **II.-** *Cultivo o acuacultura con fines*		
Artículo 31°.- *Para realizar las actividades de pesca se requiere lo siguiente:* **I,** *Concesión, para:* **Inciso b)** *Acuacultura comercial* **II,** Permiso, para: **Inciso g)** *Acuacultura de fomento* **III,** *Autorización, para:* **Inciso d)** *Recolectar del medio natural reproductores, larvas, postlarvas, crías, huevos, semillas, alevines o en cualquier otro estadio, y* **Inciso e)** *Acuacultura didáctica.*		

Artículos 22.- *la Secretaría podrá inscribir en el Registro Nacional de Pesca a los acuicultores que no requieran concesión, permiso o Autorización.*	Al **proyecto** le aplica el Artículo, incisos y, fracciones anteriores, porque se trata de una actividad acuícola con fines comerciales.	Por el hecho de presentar a la autoridad correspondiente (SEMARNAT) la Manifestación de Impacto Ambiental, el promovente está cumpliendo con este apartado. El proyecto se vincula por la obligatoriedad de obtener la autorización correspondiente para realizar las obras descritas en esta manifestación de impacto ambiental. Como ya se mencionó anteriormente, la promovente una vez autorizado el proyecto en materia ambiental procederá a tramitar el Registro Nacional de Pesca para la unidad de producción acuícola.
Art. 30°.- *Las actividades pesqueras se clasifican en:* **II.-** *Cultivo o acuacultura con fines*		
Artículo 31°.- *Para realizar las actividades de pesca se requiere lo siguiente:* **I,** *Concesión, para:* **Inciso b)** *Acuacultura comercial* **II,** Permiso, para: **Inciso g)** *Acuacultura de fomento* **III,** *Autorización, para:* **Inciso d)** *Recolectar del medio natural reproductores, larvas, postlarvas, crías, huevos, semillas, alevines o en cualquier otro estadio, y* **Inciso e)** *Acuacultura didáctica.*		

Artículos 22.- *la Secretaría podrá inscribir en el Registro Nacional de Pesca a los acuicultores que no requieran concesión, permiso o Autorización.*	Al **proyecto** le aplica el Artículo, incisos y, fracciones anteriores, porque se trata de una actividad acuícola con fines comerciales.	Por el hecho de presentar a la autoridad correspondiente (SEMARNAT) la Manifestación de Impacto Ambiental, el promovente está cumpliendo con este apartado. El proyecto se vincula por la obligatoriedad de obtener la autorización correspondiente para realizar las obras descritas en esta manifestación de impacto ambiental. Como ya se mencionó anteriormente, la promovente una vez autorizado el proyecto en materia ambiental procederá a tramitar el Registro Nacional de Pesca para la unidad de producción acuícola.
Art. 30°.- *Las actividades pesqueras se clasifican en:* **II.-** *Cultivo o acuacultura con fines*		
Artículo 31°.- *Para realizar las actividades de pesca se requiere lo siguiente:* **I,** *Concesión, para:* **Inciso b)** *Acuacultura comercial* **II,** Permiso, para: **Inciso g)** *Acuacultura de fomento* **III,** *Autorización, para:* **Inciso d)** *Recolectar del medio natural reproductores, larvas, postlarvas, crías, huevos, semillas, alevines o en cualquier otro estadio, y* **Inciso e)** *Acuacultura didáctica.*		

Artículos 22.- *la Secretaría podrá inscribir en el Registro Nacional de Pesca a los acuicultores que no requieran concesión, permiso o Autorización.*	Al **proyecto** le aplica el Artículo, incisos y, fracciones anteriores, porque se trata de una actividad acuícola con fines comerciales.	Por el hecho de presentar a la autoridad correspondiente (SEMARNAT) la Manifestación de Impacto Ambiental, el promovente está cumpliendo con este apartado. El proyecto se vincula por la obligatoriedad de obtener la autorización correspondiente para realizar las obras descritas en esta manifestación de impacto ambiental. Como ya se mencionó anteriormente, la promovente una vez autorizado el proyecto en materia ambiental procederá a tramitar el Registro Nacional de Pesca para la unidad de producción acuícola.
Art. 30°.- *Las actividades pesqueras se clasifican en:* **II.-** *Cultivo o acuacultura con fines*		
Artículo 31°.- *Para realizar las actividades de pesca se requiere lo siguiente:* **I,** *Concesión, para:* **Inciso b)** *Acuacultura comercial* **II,** Permiso, para: **Inciso g)** *Acuacultura de fomento* **III,** *Autorización, para:* **Inciso d)** *Recolectar del medio natural reproductores, larvas, postlarvas, crías, huevos, semillas, alevines o en cualquier otro estadio, y* **Inciso e)** *Acuacultura didáctica.*		

Artículos 22.- *la Secretaría podrá inscribir en el Registro Nacional de Pesca a los acuicultores que no requieran concesión, permiso o Autorización.*	Al **proyecto** le aplica el Artículo, incisos y, fracciones anteriores, porque se trata de una actividad acuícola con fines comerciales.	Por el hecho de presentar a la autoridad correspondiente (SEMARNAT) la Manifestación de Impacto Ambiental, el promovente está cumpliendo con este apartado. El proyecto se vincula por la obligatoriedad de obtener la autorización correspondiente para realizar las obras descritas en esta manifestación de impacto ambiental. Como ya se mencionó anteriormente, la promovente una vez autorizado el proyecto en materia ambiental procederá a tramitar el Registro Nacional de Pesca para la unidad de producción acuícola.
Art. 30°.- *Las actividades pesqueras se clasifican en:* **II.-** *Cultivo o acuacultura con fines*		
Artículo 31°.- *Para realizar las actividades de pesca se requiere lo siguiente:* **I,** *Concesión, para:* **Inciso b)** *Acuacultura comercial* **II,** Permiso, para: **Inciso g)** *Acuacultura de fomento* **III,** *Autorización, para:* **Inciso d)** *Recolectar del medio natural reproductores, larvas, postlarvas, crías, huevos, semillas, alevines o en cualquier otro estadio, y* **Inciso e)** *Acuacultura didáctica.*		

Artículos 22.- *la Secretaría podrá inscribir en el Registro Nacional de Pesca a los acuicultores que no requieran concesión, permiso o Autorización.*	Al **proyecto** le aplica el Artículo, incisos y, fracciones anteriores, porque se trata de una actividad acuícola con fines comerciales.	Por el hecho de presentar a la autoridad correspondiente (SEMARNAT) la Manifestación de Impacto Ambiental, el promovente está cumpliendo con este apartado. El proyecto se vincula por la obligatoriedad de obtener la autorización correspondiente para realizar las obras descritas en esta manifestación de impacto ambiental. Como ya se mencionó anteriormente, la promovente una vez autorizado el proyecto en materia ambiental procederá a tramitar el Registro Nacional de Pesca para la unidad de producción acuícola.
Art. 30°.- *Las actividades pesqueras se clasifican en:* **II.-** *Cultivo o acuacultura con fines*		
Artículo 31°.- *Para realizar las actividades de pesca se requiere lo siguiente:* **I,** *Concesión, para:* **Inciso b)** *Acuacultura comercial* **II,** Permiso, para: **Inciso g)** *Acuacultura de fomento* **III,** *Autorización, para:* **Inciso d)** *Recolectar del medio natural reproductores, larvas, postlarvas, crías, huevos, semillas, alevines o en cualquier otro estadio, y* **Inciso e)** *Acuacultura didáctica.*		

Artículos 22.- *la Secretaría podrá inscribir en el Registro Nacional de Pesca a los acuicultores que no requieran concesión, permiso o Autorización.*	Al **proyecto** le aplica el Artículo, incisos y, fracciones anteriores, porque se trata de una actividad acuícola con fines comerciales.	Por el hecho de presentar a la autoridad correspondiente (SEMARNAT) la Manifestación de Impacto Ambiental, el promovente está cumpliendo con este apartado. El proyecto se vincula por la obligatoriedad de obtener la autorización correspondiente para realizar las obras descritas en esta manifestación de impacto ambiental. Como ya se mencionó anteriormente, la promovente una vez autorizado el proyecto en materia ambiental procederá a tramitar el Registro Nacional de Pesca para la unidad de producción acuícola.
Art. 30°.- *Las actividades pesqueras se clasifican en:* **II.-** *Cultivo o acuacultura con fines*		
Artículo 31°.- *Para realizar las actividades de pesca se requiere lo siguiente:* **I,** *Concesión, para:* **Inciso b)** *Acuacultura comercial* **II,** Permiso, para: **Inciso g)** *Acuacultura de fomento* **III,** *Autorización, para:* **Inciso d)** *Recolectar del medio natural reproductores, larvas, postlarvas, crías, huevos, semillas, alevines o en cualquier otro estadio, y* **Inciso e)** *Acuacultura didáctica.*		

Artículos 22.- *la Secretaría podrá inscribir en el Registro Nacional de Pesca a los acuicultores que no requieran concesión, permiso o Autorización.*	Al **proyecto** le aplica el Artículo, incisos y, fracciones anteriores, porque se trata de una actividad acuícola con fines comerciales.	Por el hecho de presentar a la autoridad correspondiente (SEMARNAT) la Manifestación de Impacto Ambiental, el promovente está cumpliendo con este apartado. El proyecto se vincula por la obligatoriedad de obtener la autorización correspondiente para realizar las obras descritas en esta manifestación de impacto ambiental. Como ya se mencionó anteriormente, la promovente una vez autorizado el proyecto en materia ambiental procederá a tramitar el Registro Nacional de Pesca para la unidad de producción acuícola.
Art. 30°.- *Las actividades pesqueras se clasifican en:* **II.-** *Cultivo o acuacultura con fines*		
Artículo 31°.- *Para realizar las actividades de pesca se requiere lo siguiente:* **I,** *Concesión, para:* **Inciso b)** *Acuacultura comercial* **II,** Permiso, para: **Inciso g)** *Acuacultura de fomento* **III,** *Autorización, para:* **Inciso d)** *Recolectar del medio natural reproductores, larvas, postlarvas, crías, huevos, semillas, alevines o en cualquier otro estadio, y* **Inciso e)** *Acuacultura didáctica.*		

Artículos 22.- *la Secretaría podrá inscribir en el Registro Nacional de Pesca a los acuicultores que no requieran concesión, permiso o Autorización.*	Al **proyecto** le aplica el Artículo, incisos y, fracciones anteriores, porque se trata de una actividad acuícola con fines comerciales.	Por el hecho de presentar a la autoridad correspondiente (SEMARNAT) la Manifestación de Impacto Ambiental, el promovente está cumpliendo con este apartado. El proyecto se vincula por la obligatoriedad de obtener la autorización correspondiente para realizar las obras descritas en esta manifestación de impacto ambiental. Como ya se mencionó anteriormente, la promovente una vez autorizado el proyecto en materia ambiental procederá a tramitar el Registro Nacional de Pesca para la unidad de producción acuícola.
Art. 30°.- *Las actividades pesqueras se clasifican en:* **II.-** *Cultivo o acuacultura con fines*		
Artículo 31°.- *Para realizar las actividades de pesca se requiere lo siguiente:* **I,** *Concesión, para:* **Inciso b)** *Acuacultura comercial* **II,** Permiso, para: **Inciso g)** *Acuacultura de fomento* **III,** *Autorización, para:* **Inciso d)** *Recolectar del medio natural reproductores, larvas, postlarvas, crías, huevos, semillas, alevines o en cualquier otro estadio, y* **Inciso e)** *Acuacultura didáctica.*		

Artículos 22.- *la Secretaría podrá inscribir en el Registro Nacional de Pesca a los acuicultores que no requieran concesión, permiso o Autorización.*	Al **proyecto** le aplica el Artículo, incisos y, fracciones anteriores, porque se trata de una actividad acuícola con fines comerciales.	Por el hecho de presentar a la autoridad correspondiente (SEMARNAT) la Manifestación de Impacto Ambiental, el promovente está cumpliendo con este apartado. El proyecto se vincula por la obligatoriedad de obtener la autorización correspondiente para realizar las obras descritas en esta manifestación de impacto ambiental. Como ya se mencionó anteriormente, la promovente una vez autorizado el proyecto en materia ambiental procederá a tramitar el Registro Nacional de Pesca para la unidad de producción acuícola.
Art. 30°.- *Las actividades pesqueras se clasifican en:* **II.-** *Cultivo o acuacultura con fines*		
Artículo 31°.- *Para realizar las actividades de pesca se requiere lo siguiente:* **I,** *Concesión, para:* **Inciso b)** *Acuacultura comercial* **II,** Permiso, para: **Inciso g)** *Acuacultura de fomento* **III,** *Autorización, para:* **Inciso d)** *Recolectar del medio natural reproductores, larvas, postlarvas, crías, huevos, semillas, alevines o en cualquier otro estadio, y* **Inciso e)** *Acuacultura didáctica.*		

Artículos 22.- *la Secretaría podrá inscribir en el Registro Nacional de Pesca a los acuicultores que no requieran concesión, permiso o Autorización.*	Al **proyecto** le aplica el Artículo, incisos y, fracciones anteriores, porque se trata de una actividad acuícola con fines comerciales.	Por el hecho de presentar a la autoridad correspondiente (SEMARNAT) la Manifestación de Impacto Ambiental, el promovente está cumpliendo con este apartado. El proyecto se vincula por la obligatoriedad de obtener la autorización correspondiente para realizar las obras descritas en esta manifestación de impacto ambiental. Como ya se mencionó anteriormente, la promovente una vez autorizado el proyecto en materia ambiental procederá a tramitar el Registro Nacional de Pesca para la unidad de producción acuícola.
Art. 30°.- *Las actividades pesqueras se clasifican en:* **II.-** *Cultivo o acuacultura con fines*		
Artículo 31°.- *Para realizar las actividades de pesca se requiere lo siguiente:* **I,** *Concesión, para:* **Inciso b)** *Acuacultura comercial* **II,** Permiso, para: **Inciso g)** *Acuacultura de fomento* **III,** *Autorización, para:* **Inciso d)** *Recolectar del medio natural reproductores, larvas, postlarvas, crías, huevos, semillas, alevines o en cualquier otro estadio, y* **Inciso e)** *Acuacultura didáctica.*		

Artículos 22.- *la Secretaría podrá inscribir en el Registro Nacional de Pesca a los acuicultores que no requieran concesión, permiso o Autorización.*	Al **proyecto** le aplica el Artículo, incisos y, fracciones anteriores, porque se trata de una actividad acuícola con fines comerciales.	Por el hecho de presentar a la autoridad correspondiente (SEMARNAT) la Manifestación de Impacto Ambiental, el promovente está cumpliendo con este apartado. El proyecto se vincula por la obligatoriedad de obtener la autorización correspondiente para realizar las obras descritas en esta manifestación de impacto ambiental. Como ya se mencionó anteriormente, la promovente una vez autorizado el proyecto en materia ambiental procederá a tramitar el Registro Nacional de Pesca para la unidad de producción acuícola.
Art. 30°.- *Las actividades pesqueras se clasifican en:* **II.-** *Cultivo o acuacultura con fines*		
Artículo 31°.- *Para realizar las actividades de pesca se requiere lo siguiente:* **I,** *Concesión, para:* **Inciso b)** *Acuacultura comercial* **II,** Permiso, para: **Inciso g)** *Acuacultura de fomento* **III,** *Autorización, para:* **Inciso d)** *Recolectar del medio natural reproductores, larvas, postlarvas, crías, huevos, semillas, alevines o en cualquier otro estadio, y* **Inciso e)** *Acuacultura didáctica.*		

Artículos 22.- *la Secretaría podrá inscribir en el Registro Nacional de Pesca a los acuicultores que no requieran concesión, permiso o Autorización.*	Al **proyecto** le aplica el Artículo, incisos y, fracciones anteriores, porque se trata de una actividad acuícola con fines comerciales.	Por el hecho de presentar a la autoridad correspondiente (SEMARNAT) la Manifestación de Impacto Ambiental, el promovente está cumpliendo con este apartado. El proyecto se vincula por la obligatoriedad de obtener la autorización correspondiente para realizar las obras descritas en esta manifestación de impacto ambiental. Como ya se mencionó anteriormente, la promovente una vez autorizado el proyecto en materia ambiental procederá a tramitar el Registro Nacional de Pesca para la unidad de producción acuícola.
Art. 30°.- *Las actividades pesqueras se clasifican en:* **II.-** *Cultivo o acuacultura con fines*		
Artículo 31°.- *Para realizar las actividades de pesca se requiere lo siguiente:* **I,** *Concesión, para:* **Inciso b)** *Acuacultura comercial* **II,** Permiso, para: **Inciso g)** *Acuacultura de fomento* **III,** *Autorización, para:* **Inciso d)** *Recolectar del medio natural reproductores, larvas, postlarvas, crías, huevos, semillas, alevines o en cualquier otro estadio, y* **Inciso e)** *Acuacultura didáctica.*		

Artículos 22.- *la Secretaría podrá inscribir en el Registro Nacional de Pesca a los acuicultores que no requieran concesión, permiso o Autorización.*	Al **proyecto** le aplica el Artículo, incisos y, fracciones anteriores, porque se trata de una actividad acuícola con fines comerciales.	Por el hecho de presentar a la autoridad correspondiente (SEMARNAT) la Manifestación de Impacto Ambiental, el promovente está cumpliendo con este apartado. El proyecto se vincula por la obligatoriedad de obtener la autorización correspondiente para realizar las obras descritas en esta manifestación de impacto ambiental. Como ya se mencionó anteriormente, la promovente una vez autorizado el proyecto en materia ambiental procederá a tramitar el Registro Nacional de Pesca para la unidad de producción acuícola.
Art. 30°.- *Las actividades pesqueras se clasifican en:* **II.-** *Cultivo o acuacultura con fines*		
Artículo 31°.- *Para realizar las actividades de pesca se requiere lo siguiente:* **I,** *Concesión, para:* **Inciso b)** *Acuacultura comercial* **II,** Permiso, para: **Inciso g)** *Acuacultura de fomento* **III,** *Autorización, para:* **Inciso d)** *Recolectar del medio natural reproductores, larvas, postlarvas, crías, huevos, semillas, alevines o en cualquier otro estadio, y* **Inciso e)** *Acuacultura didáctica.*		

Artículos 22.- *la Secretaría podrá inscribir en el Registro Nacional de Pesca a los acuicultores que no requieran concesión, permiso o Autorización.*	Al **proyecto** le aplica el Artículo, incisos y, fracciones anteriores, porque se trata de una actividad acuícola con fines comerciales.	Por el hecho de presentar a la autoridad correspondiente (SEMARNAT) la Manifestación de Impacto Ambiental, el promovente está cumpliendo con este apartado. El proyecto se vincula por la obligatoriedad de obtener la autorización correspondiente para realizar las obras descritas en esta manifestación de impacto ambiental. Como ya se mencionó anteriormente, la promovente una vez autorizado el proyecto en materia ambiental procederá a tramitar el Registro Nacional de Pesca para la unidad de producción acuícola.
Art. 30°.- *Las actividades pesqueras se clasifican en:* **II.-** *Cultivo o acuacultura con fines*		
Artículo 31°.- *Para realizar las actividades de pesca se requiere lo siguiente:* **I,** *Concesión, para:* **Inciso b)** *Acuacultura comercial* **II,** Permiso, para: **Inciso g)** *Acuacultura de fomento* **III,** *Autorización, para:* **Inciso d)** *Recolectar del medio natural reproductores, larvas, postlarvas, crías, huevos, semillas, alevines o en cualquier otro estadio, y* **Inciso e)** *Acuacultura didáctica.*		

Artículos 22.- *la Secretaría podrá inscribir en el Registro Nacional de Pesca a los acuicultores que no requieran concesión, permiso o Autorización.*	Al **proyecto** le aplica el Artículo, incisos y, fracciones anteriores, porque se trata de una actividad acuícola con fines comerciales.	Por el hecho de presentar a la autoridad correspondiente (SEMARNAT) la Manifestación de Impacto Ambiental, el promovente está cumpliendo con este apartado. El proyecto se vincula por la obligatoriedad de obtener la autorización correspondiente para realizar las obras descritas en esta manifestación de impacto ambiental. Como ya se mencionó anteriormente, la promovente una vez autorizado el proyecto en materia ambiental procederá a tramitar el Registro Nacional de Pesca para la unidad de producción acuícola.
Art. 30°.- *Las actividades pesqueras se clasifican en:* **II.-** *Cultivo o acuacultura con fines*		
Artículo 31°.- *Para realizar las actividades de pesca se requiere lo siguiente:* **I,** *Concesión, para:* **Inciso b)** *Acuacultura comercial* **II,** Permiso, para: **Inciso g)** *Acuacultura de fomento* **III,** *Autorización, para:* **Inciso d)** *Recolectar del medio natural reproductores, larvas, postlarvas, crías, huevos, semillas, alevines o en cualquier otro estadio, y* **Inciso e)** *Acuacultura didáctica.*		

Artículos 22.- *la Secretaría podrá inscribir en el Registro Nacional de Pesca a los acuicultores que no requieran concesión, permiso o Autorización.*	Al **proyecto** le aplica el Artículo, incisos y, fracciones anteriores, porque se trata de una actividad acuícola con fines comerciales.	Por el hecho de presentar a la autoridad correspondiente (SEMARNAT) la Manifestación de Impacto Ambiental, el promovente está cumpliendo con este apartado. El proyecto se vincula por la obligatoriedad de obtener la autorización correspondiente para realizar las obras descritas en esta manifestación de impacto ambiental. Como ya se mencionó anteriormente, la promovente una vez autorizado el proyecto en materia ambiental procederá a tramitar el Registro Nacional de Pesca para la unidad de producción acuícola.
Art. 30°.- *Las actividades pesqueras se clasifican en:* **II.-** *Cultivo o acuacultura con fines*		
Artículo 31°.- *Para realizar las actividades de pesca se requiere lo siguiente:* **I,** *Concesión, para:* **Inciso b)** *Acuacultura comercial* **II,** Permiso, para: **Inciso g)** *Acuacultura de fomento* **III,** *Autorización, para:* **Inciso d)** *Recolectar del medio natural reproductores, larvas, postlarvas, crías, huevos, semillas, alevines o en cualquier otro estadio, y* **Inciso e)** *Acuacultura didáctica.*		

Artículos 22.- *la Secretaría podrá inscribir en el Registro Nacional de Pesca a los acuicultores que no requieran concesión, permiso o Autorización.*	Al **proyecto** le aplica el Artículo, incisos y, fracciones anteriores, porque se trata de una actividad acuícola con fines comerciales.	Por el hecho de presentar a la autoridad correspondiente (SEMARNAT) la Manifestación de Impacto Ambiental, el promovente está cumpliendo con este apartado. El proyecto se vincula por la obligatoriedad de obtener la autorización correspondiente para realizar las obras descritas en esta manifestación de impacto ambiental. Como ya se mencionó anteriormente, la promovente una vez autorizado el proyecto en materia ambiental procederá a tramitar el Registro Nacional de Pesca para la unidad de producción acuícola.
Art. 30°.- *Las actividades pesqueras se clasifican en:* **II.-** *Cultivo o acuacultura con fines*		
Artículo 31°.- *Para realizar las actividades de pesca se requiere lo siguiente:* **I,** *Concesión, para:* **Inciso b)** *Acuacultura comercial* **II,** Permiso, para: **Inciso g)** *Acuacultura de fomento* **III,** *Autorización, para:* **Inciso d)** *Recolectar del medio natural reproductores, larvas, postlarvas, crías, huevos, semillas, alevines o en cualquier otro estadio, y* **Inciso e)** *Acuacultura didáctica.*		

Artículos 22.- *la Secretaría podrá inscribir en el Registro Nacional de Pesca a los acuicultores que no requieran concesión, permiso o Autorización.*	Al **proyecto** le aplica el Artículo, incisos y, fracciones anteriores, porque se trata de una actividad acuícola con fines comerciales.	Por el hecho de presentar a la autoridad correspondiente (SEMARNAT) la Manifestación de Impacto Ambiental, el promovente está cumpliendo con este apartado. El proyecto se vincula por la obligatoriedad de obtener la autorización correspondiente para realizar las obras descritas en esta manifestación de impacto ambiental. Como ya se mencionó anteriormente, la promovente una vez autorizado el proyecto en materia ambiental procederá a tramitar el Registro Nacional de Pesca para la unidad de producción acuícola.
Art. 30°.- *Las actividades pesqueras se clasifican en:* **II.-** *Cultivo o acuacultura con fines*		
Artículo 31°.- *Para realizar las actividades de pesca se requiere lo siguiente:* **I,** *Concesión, para:* **Inciso b)** *Acuacultura comercial* **II,** Permiso, para: **Inciso g)** *Acuacultura de fomento* **III,** *Autorización, para:* **Inciso d)** *Recolectar del medio natural reproductores, larvas, postlarvas, crías, huevos, semillas, alevines o en cualquier otro estadio, y* **Inciso e)** *Acuacultura didáctica.*		

Artículos 22.- *la Secretaría podrá inscribir en el Registro Nacional de Pesca a los acuicultores que no requieran concesión, permiso o Autorización.*	Al **proyecto** le aplica el Artículo, incisos y, fracciones anteriores, porque se trata de una actividad acuícola con fines comerciales.	Por el hecho de presentar a la autoridad correspondiente (SEMARNAT) la Manifestación de Impacto Ambiental, el promovente está cumpliendo con este apartado. El proyecto se vincula por la obligatoriedad de obtener la autorización correspondiente para realizar las obras descritas en esta manifestación de impacto ambiental. Como ya se mencionó anteriormente, la promovente una vez autorizado el proyecto en materia ambiental procederá a tramitar el Registro Nacional de Pesca para la unidad de producción acuícola.
Art. 30°.- *Las actividades pesqueras se clasifican en:* **II.-** *Cultivo o acuacultura con fines*		
Artículo 31°.- *Para realizar las actividades de pesca se requiere lo siguiente:* **I,** *Concesión, para:* **Inciso b)** *Acuacultura comercial* **II,** Permiso, para: **Inciso g)** *Acuacultura de fomento* **III,** *Autorización, para:* **Inciso d)** *Recolectar del medio natural reproductores, larvas, postlarvas, crías, huevos, semillas, alevines o en cualquier otro estadio, y* **Inciso e)** *Acuacultura didáctica.*		

Artículos 22.- *la Secretaría podrá inscribir en el Registro Nacional de Pesca a los acuicultores que no requieran concesión, permiso o Autorización.*	Al **proyecto** le aplica el Artículo, incisos y, fracciones anteriores, porque se trata de una actividad acuícola con fines comerciales.	Por el hecho de presentar a la autoridad correspondiente (SEMARNAT) la Manifestación de Impacto Ambiental, el promovente está cumpliendo con este apartado. El proyecto se vincula por la obligatoriedad de obtener la autorización correspondiente para realizar las obras descritas en esta manifestación de impacto ambiental. Como ya se mencionó anteriormente, la promovente una vez autorizado el proyecto en materia ambiental procederá a tramitar el Registro Nacional de Pesca para la unidad de producción acuícola.
Art. 30°.- *Las actividades pesqueras se clasifican en:* **II.-** *Cultivo o acuacultura con fines*		
Artículo 31°.- *Para realizar las actividades de pesca se requiere lo siguiente:* **I,** *Concesión, para:* **Inciso b)** *Acuacultura comercial* **II,** Permiso, para: **Inciso g)** *Acuacultura de fomento* **III,** *Autorización, para:* **Inciso d)** *Recolectar del medio natural reproductores, larvas, postlarvas, crías, huevos, semillas, alevines o en cualquier otro estadio, y* **Inciso e)** *Acuacultura didáctica.*		

Artículos 22.- *la Secretaría podrá inscribir en el Registro Nacional de Pesca a los acuicultores que no requieran concesión, permiso o Autorización.*	Al **proyecto** le aplica el Artículo, incisos y, fracciones anteriores, porque se trata de una actividad acuícola con fines comerciales.	Por el hecho de presentar a la autoridad correspondiente (SEMARNAT) la Manifestación de Impacto Ambiental, el promovente está cumpliendo con este apartado. El proyecto se vincula por la obligatoriedad de obtener la autorización correspondiente para realizar las obras descritas en esta manifestación de impacto ambiental. Como ya se mencionó anteriormente, la promovente una vez autorizado el proyecto en materia ambiental procederá a tramitar el Registro Nacional de Pesca para la unidad de producción acuícola.
Art. 30°.- *Las actividades pesqueras se clasifican en:* **II.-** *Cultivo o acuacultura con fines*		
Artículo 31°.- *Para realizar las actividades de pesca se requiere lo siguiente:* **I,** *Concesión, para:* **Inciso b)** *Acuacultura comercial* **II,** Permiso, para: **Inciso g)** *Acuacultura de fomento* **III,** *Autorización, para:* **Inciso d)** *Recolectar del medio natural reproductores, larvas, postlarvas, crías, huevos, semillas, alevines o en cualquier otro estadio, y* **Inciso e)** *Acuacultura didáctica.*		

Artículos 22.- *la Secretaría podrá inscribir en el Registro Nacional de Pesca a los acuicultores que no requieran concesión, permiso o Autorización.*	Al **proyecto** le aplica el Artículo, incisos y, fracciones anteriores, porque se trata de una actividad acuícola con fines comerciales.	Por el hecho de presentar a la autoridad correspondiente (SEMARNAT) la Manifestación de Impacto Ambiental, el promovente está cumpliendo con este apartado. El proyecto se vincula por la obligatoriedad de obtener la autorización correspondiente para realizar las obras descritas en esta manifestación de impacto ambiental. Como ya se mencionó anteriormente, la promovente una vez autorizado el proyecto en materia ambiental procederá a tramitar el Registro Nacional de Pesca para la unidad de producción acuícola.
Art. 30°.- *Las actividades pesqueras se clasifican en:* **II.-** *Cultivo o acuacultura con fines*		
Artículo 31°.- *Para realizar las actividades de pesca se requiere lo siguiente:* **I,** *Concesión, para:* **Inciso b)** *Acuacultura comercial* **II,** Permiso, para: **Inciso g)** *Acuacultura de fomento* **III,** *Autorización, para:* **Inciso d)** *Recolectar del medio natural reproductores, larvas, postlarvas, crías, huevos, semillas, alevines o en cualquier otro estadio, y* **Inciso e)** *Acuacultura didáctica.*		

Artículos 22.- *la Secretaría podrá inscribir en el Registro Nacional de Pesca a los acuicultores que no requieran concesión, permiso o Autorización.*	Al **proyecto** le aplica el Artículo, incisos y, fracciones anteriores, porque se trata de una actividad acuícola con fines comerciales.	Por el hecho de presentar a la autoridad correspondiente (SEMARNAT) la Manifestación de Impacto Ambiental, el promovente está cumpliendo con este apartado. El proyecto se vincula por la obligatoriedad de obtener la autorización correspondiente para realizar las obras descritas en esta manifestación de impacto ambiental. Como ya se mencionó anteriormente, la promovente una vez autorizado el proyecto en materia ambiental procederá a tramitar el Registro Nacional de Pesca para la unidad de producción acuícola.
Art. 30°.- *Las actividades pesqueras se clasifican en:* **II.-** *Cultivo o acuacultura con fines*		
Artículo 31°.- *Para realizar las actividades de pesca se requiere lo siguiente:* **I,** *Concesión, para:* **Inciso b)** *Acuacultura comercial* **II,** Permiso, para: **Inciso g)** *Acuacultura de fomento* **III,** *Autorización, para:* **Inciso d)** *Recolectar del medio natural reproductores, larvas, postlarvas, crías, huevos, semillas, alevines o en cualquier otro estadio, y* **Inciso e)** *Acuacultura didáctica.*		

Artículos 22.- *la Secretaría podrá inscribir en el Registro Nacional de Pesca a los acuicultores que no requieran concesión, permiso o Autorización.*	Al **proyecto** le aplica el Artículo, incisos y, fracciones anteriores, porque se trata de una actividad acuícola con fines comerciales.	Por el hecho de presentar a la autoridad correspondiente (SEMARNAT) la Manifestación de Impacto Ambiental, el promovente está cumpliendo con este apartado. El proyecto se vincula por la obligatoriedad de obtener la autorización correspondiente para realizar las obras descritas en esta manifestación de impacto ambiental. Como ya se mencionó anteriormente, la promovente una vez autorizado el proyecto en materia ambiental procederá a tramitar el Registro Nacional de Pesca para la unidad de producción acuícola.
Art. 30°.- *Las actividades pesqueras se clasifican en:* **II.-** *Cultivo o acuacultura con fines*		
Artículo 31°.- *Para realizar las actividades de pesca se requiere lo siguiente:* **I,** *Concesión, para:* **Inciso b)** *Acuacultura comercial* **II,** Permiso, para: **Inciso g)** *Acuacultura de fomento* **III,** *Autorización, para:* **Inciso d)** *Recolectar del medio natural reproductores, larvas, postlarvas, crías, huevos, semillas, alevines o en cualquier otro estadio, y* **Inciso e)** *Acuacultura didáctica.*		

Artículos 22.- *la Secretaría podrá inscribir en el Registro Nacional de Pesca a los acuicultores que no requieran concesión, permiso o Autorización.*	Al **proyecto** le aplica el Artículo, incisos y, fracciones anteriores, porque se trata de una actividad acuícola con fines comerciales.	Por el hecho de presentar a la autoridad correspondiente (SEMARNAT) la Manifestación de Impacto Ambiental, el promovente está cumpliendo con este apartado. El proyecto se vincula por la obligatoriedad de obtener la autorización correspondiente para realizar las obras descritas en esta manifestación de impacto ambiental. Como ya se mencionó anteriormente, la promovente una vez autorizado el proyecto en materia ambiental procederá a tramitar el Registro Nacional de Pesca para la unidad de producción acuícola.
Art. 30°.- *Las actividades pesqueras se clasifican en:* **II.-** *Cultivo o acuacultura con fines*		
Artículo 31°.- *Para realizar las actividades de pesca se requiere lo siguiente:* **I,** *Concesión, para:* **Inciso b)** *Acuacultura comercial* **II,** Permiso, para: **Inciso g)** *Acuacultura de fomento* **III,** *Autorización, para:* **Inciso d)** *Recolectar del medio natural reproductores, larvas, postlarvas, crías, huevos, semillas, alevines o en cualquier otro estadio, y* **Inciso e)** *Acuacultura didáctica.*		

Artículos 22.- *la Secretaría podrá inscribir en el Registro Nacional de Pesca a los acuicultores que no requieran concesión, permiso o Autorización.*	Al **proyecto** le aplica el Artículo, incisos y, fracciones anteriores, porque se trata de una actividad acuícola con fines comerciales.	Por el hecho de presentar a la autoridad correspondiente (SEMARNAT) la Manifestación de Impacto Ambiental, el promovente está cumpliendo con este apartado. El proyecto se vincula por la obligatoriedad de obtener la autorización correspondiente para realizar las obras descritas en esta manifestación de impacto ambiental. Como ya se mencionó anteriormente, la promovente una vez autorizado el proyecto en materia ambiental procederá a tramitar el Registro Nacional de Pesca para la unidad de producción acuícola.
Art. 30°.- *Las actividades pesqueras se clasifican en:* **II.-** *Cultivo o acuacultura con fines*		
Artículo 31°.- *Para realizar las actividades de pesca se requiere lo siguiente:* **I,** *Concesión, para:* **Inciso b)** *Acuacultura comercial* **II,** Permiso, para: **Inciso g)** *Acuacultura de fomento* **III,** *Autorización, para:* **Inciso d)** *Recolectar del medio natural reproductores, larvas, postlarvas, crías, huevos, semillas, alevines o en cualquier otro estadio, y* **Inciso e)** *Acuacultura didáctica.*		

Artículos 22.- *la Secretaría podrá inscribir en el Registro Nacional de Pesca a los acuicultores que no requieran concesión, permiso o Autorización.*	Al **proyecto** le aplica el Artículo, incisos y, fracciones anteriores, porque se trata de una actividad acuícola con fines comerciales.	Por el hecho de presentar a la autoridad correspondiente (SEMARNAT) la Manifestación de Impacto Ambiental, el promovente está cumpliendo con este apartado. El proyecto se vincula por la obligatoriedad de obtener la autorización correspondiente para realizar las obras descritas en esta manifestación de impacto ambiental. Como ya se mencionó anteriormente, la promovente una vez autorizado el proyecto en materia ambiental procederá a tramitar el Registro Nacional de Pesca para la unidad de producción acuícola.
Art. 30°.- *Las actividades pesqueras se clasifican en:* **II.-** *Cultivo o acuacultura con fines*		
Artículo 31°.- *Para realizar las actividades de pesca se requiere lo siguiente:* **I,** *Concesión, para:* **Inciso b)** *Acuacultura comercial* **II,** Permiso, para: **Inciso g)** *Acuacultura de fomento* **III,** *Autorización, para:* **Inciso d)** *Recolectar del medio natural reproductores, larvas, postlarvas, crías, huevos, semillas, alevines o en cualquier otro estadio, y* **Inciso e)** *Acuacultura didáctica.*		

Artículos 22.- *la Secretaría podrá inscribir en el Registro Nacional de Pesca a los acuicultores que no requieran concesión, permiso o Autorización.*	Al **proyecto** le aplica el Artículo, incisos y, fracciones anteriores, porque se trata de una actividad acuícola con fines comerciales.	Por el hecho de presentar a la autoridad correspondiente (SEMARNAT) la Manifestación de Impacto Ambiental, el promovente está cumpliendo con este apartado. El proyecto se vincula por la obligatoriedad de obtener la autorización correspondiente para realizar las obras descritas en esta manifestación de impacto ambiental. Como ya se mencionó anteriormente, la promovente una vez autorizado el proyecto en materia ambiental procederá a tramitar el Registro Nacional de Pesca para la unidad de producción acuícola.
Art. 30°.- *Las actividades pesqueras se clasifican en:* **II.-** *Cultivo o acuacultura con fines*		
Artículo 31°.- *Para realizar las actividades de pesca se requiere lo siguiente:* **I,** *Concesión, para:* **Inciso b)** *Acuacultura comercial* **II,** Permiso, para: **Inciso g)** *Acuacultura de fomento* **III,** *Autorización, para:* **Inciso d)** *Recolectar del medio natural reproductores, larvas, postlarvas, crías, huevos, semillas, alevines o en cualquier otro estadio, y* **Inciso e)** *Acuacultura didáctica.*		

Artículos 22.- *la Secretaría podrá inscribir en el Registro Nacional de Pesca a los acuicultores que no requieran concesión, permiso o Autorización.*	Al **proyecto** le aplica el Artículo, incisos y, fracciones anteriores, porque se trata de una actividad acuícola con fines comerciales.	Por el hecho de presentar a la autoridad correspondiente (SEMARNAT) la Manifestación de Impacto Ambiental, el promovente está cumpliendo con este apartado. El proyecto se vincula por la obligatoriedad de obtener la autorización correspondiente para realizar las obras descritas en esta manifestación de impacto ambiental. Como ya se mencionó anteriormente, la promovente una vez autorizado el proyecto en materia ambiental procederá a tramitar el Registro Nacional de Pesca para la unidad de producción acuícola.
Art. 30°.- *Las actividades pesqueras se clasifican en:* **II.-** *Cultivo o acuacultura con fines*		
Artículo 31°.- *Para realizar las actividades de pesca se requiere lo siguiente:* **I,** *Concesión, para:* **Inciso b)** *Acuacultura comercial* **II,** Permiso, para: **Inciso g)** *Acuacultura de fomento* **III,** *Autorización, para:* **Inciso d)** *Recolectar del medio natural reproductores, larvas, postlarvas, crías, huevos, semillas, alevines o en cualquier otro estadio, y* **Inciso e)** *Acuacultura didáctica.*		

Artículos 22.- *la Secretaría podrá inscribir en el Registro Nacional de Pesca a los acuicultores que no requieran concesión, permiso o Autorización.*	Al **proyecto** le aplica el Artículo, incisos y, fracciones anteriores, porque se trata de una actividad acuícola con fines comerciales.	Por el hecho de presentar a la autoridad correspondiente (SEMARNAT) la Manifestación de Impacto Ambiental, el promovente está cumpliendo con este apartado. El proyecto se vincula por la obligatoriedad de obtener la autorización correspondiente para realizar las obras descritas en esta manifestación de impacto ambiental. Como ya se mencionó anteriormente, la promovente una vez autorizado el proyecto en materia ambiental procederá a tramitar el Registro Nacional de Pesca para la unidad de producción acuícola.
Art. 30°.- *Las actividades pesqueras se clasifican en:* **II.-** *Cultivo o acuacultura con fines*		
Artículo 31°.- *Para realizar las actividades de pesca se requiere lo siguiente:* **I,** *Concesión, para:* **Inciso b)** *Acuacultura comercial* **II,** Permiso, para: **Inciso g)** *Acuacultura de fomento* **III,** *Autorización, para:* **Inciso d)** *Recolectar del medio natural reproductores, larvas, postlarvas, crías, huevos, semillas, alevines o en cualquier otro estadio, y* **Inciso e)** *Acuacultura didáctica.*		

Artículos 22.- *la Secretaría podrá inscribir en el Registro Nacional de Pesca a los acuicultores que no requieran concesión, permiso o Autorización.*	Al **proyecto** le aplica el Artículo, incisos y, fracciones anteriores, porque se trata de una actividad acuícola con fines comerciales.	Por el hecho de presentar a la autoridad correspondiente (SEMARNAT) la Manifestación de Impacto Ambiental, el promovente está cumpliendo con este apartado. El proyecto se vincula por la obligatoriedad de obtener la autorización correspondiente para realizar las obras descritas en esta manifestación de impacto ambiental. Como ya se mencionó anteriormente, la promovente una vez autorizado el proyecto en materia ambiental procederá a tramitar el Registro Nacional de Pesca para la unidad de producción acuícola.
Art. 30°.- *Las actividades pesqueras se clasifican en:* **II.-** *Cultivo o acuacultura con fines*		
Artículo 31°.- *Para realizar las actividades de pesca se requiere lo siguiente:* **I,** *Concesión, para:* **Inciso b)** *Acuacultura comercial* **II,** Permiso, para: **Inciso g)** *Acuacultura de fomento* **III,** *Autorización, para:* **Inciso d)** *Recolectar del medio natural reproductores, larvas, postlarvas, crías, huevos, semillas, alevines o en cualquier otro estadio, y* **Inciso e)** *Acuacultura didáctica.*		

Artículos 22.- *la Secretaría podrá inscribir en el Registro Nacional de Pesca a los acuicultores que no requieran concesión, permiso o Autorización.*	Al **proyecto** le aplica el Artículo, incisos y, fracciones anteriores, porque se trata de una actividad acuícola con fines comerciales.	Por el hecho de presentar a la autoridad correspondiente (SEMARNAT) la Manifestación de Impacto Ambiental, el promovente está cumpliendo con este apartado. El proyecto se vincula por la obligatoriedad de obtener la autorización correspondiente para realizar las obras descritas en esta manifestación de impacto ambiental. Como ya se mencionó anteriormente, la promovente una vez autorizado el proyecto en materia ambiental procederá a tramitar el Registro Nacional de Pesca para la unidad de producción acuícola.
Art. 30°.- *Las actividades pesqueras se clasifican en:* **II.-** *Cultivo o acuacultura con fines*		
Artículo 31°.- *Para realizar las actividades de pesca se requiere lo siguiente:* **I,** *Concesión, para:* **Inciso b)** *Acuacultura comercial* **II,** Permiso, para: **Inciso g)** *Acuacultura de fomento* **III,** *Autorización, para:* **Inciso d)** *Recolectar del medio natural reproductores, larvas, postlarvas, crías, huevos, semillas, alevines o en cualquier otro estadio, y* **Inciso e)** *Acuacultura didáctica.*		

Artículos 22.- *la Secretaría podrá inscribir en el Registro Nacional de Pesca a los acuicultores que no requieran concesión, permiso o Autorización.*	Al **proyecto** le aplica el Artículo, incisos y, fracciones anteriores, porque se trata de una actividad acuícola con fines comerciales.	Por el hecho de presentar a la autoridad correspondiente (SEMARNAT) la Manifestación de Impacto Ambiental, el promovente está cumpliendo con este apartado. El proyecto se vincula por la obligatoriedad de obtener la autorización correspondiente para realizar las obras descritas en esta manifestación de impacto ambiental. Como ya se mencionó anteriormente, la promovente una vez autorizado el proyecto en materia ambiental procederá a tramitar el Registro Nacional de Pesca para la unidad de producción acuícola.
Art. 30°.- *Las actividades pesqueras se clasifican en:* **II.-** *Cultivo o acuacultura con fines*		
Artículo 31°.- *Para realizar las actividades de pesca se requiere lo siguiente:* **I,** *Concesión, para:* **Inciso b)** *Acuacultura comercial* **II,** Permiso, para: **Inciso g)** *Acuacultura de fomento* **III,** *Autorización, para:* **Inciso d)** *Recolectar del medio natural reproductores, larvas, postlarvas, crías, huevos, semillas, alevines o en cualquier otro estadio, y* **Inciso e)** *Acuacultura didáctica.*		

Artículos 22.- *la Secretaría podrá inscribir en el Registro Nacional de Pesca a los acuicultores que no requieran concesión, permiso o Autorización.*	Al **proyecto** le aplica el Artículo, incisos y, fracciones anteriores, porque se trata de una actividad acuícola con fines comerciales.	Por el hecho de presentar a la autoridad correspondiente (SEMARNAT) la Manifestación de Impacto Ambiental, el promovente está cumpliendo con este apartado. El proyecto se vincula por la obligatoriedad de obtener la autorización correspondiente para realizar las obras descritas en esta manifestación de impacto ambiental. Como ya se mencionó anteriormente, la promovente una vez autorizado el proyecto en materia ambiental procederá a tramitar el Registro Nacional de Pesca para la unidad de producción acuícola.
Art. 30°.- *Las actividades pesqueras se clasifican en:* **II.-** *Cultivo o acuacultura con fines*		
Artículo 31°.- *Para realizar las actividades de pesca se requiere lo siguiente:* **I,** *Concesión, para:* **Inciso b)** *Acuacultura comercial* **II,** Permiso, para: **Inciso g)** *Acuacultura de fomento* **III,** *Autorización, para:* **Inciso d)** *Recolectar del medio natural reproductores, larvas, postlarvas, crías, huevos, semillas, alevines o en cualquier otro estadio, y* **Inciso e)** *Acuacultura didáctica.*		

Artículos 22.- *la Secretaría podrá inscribir en el Registro Nacional de Pesca a los acuicultores que no requieran concesión, permiso o Autorización.*	Al **proyecto** le aplica el Artículo, incisos y, fracciones anteriores, porque se trata de una actividad acuícola con fines comerciales.	Por el hecho de presentar a la autoridad correspondiente (SEMARNAT) la Manifestación de Impacto Ambiental, el promovente está cumpliendo con este apartado. El proyecto se vincula por la obligatoriedad de obtener la autorización correspondiente para realizar las obras descritas en esta manifestación de impacto ambiental. Como ya se mencionó anteriormente, la promovente una vez autorizado el proyecto en materia ambiental procederá a tramitar el Registro Nacional de Pesca para la unidad de producción acuícola.
Art. 30°.- *Las actividades pesqueras se clasifican en:* **II.-** *Cultivo o acuacultura con fines*		
Artículo 31°.- *Para realizar las actividades de pesca se requiere lo siguiente:* **I,** *Concesión, para:* **Inciso b)** *Acuacultura comercial* **II,** Permiso, para: **Inciso g)** *Acuacultura de fomento* **III,** *Autorización, para:* **Inciso d)** *Recolectar del medio natural reproductores, larvas, postlarvas, crías, huevos, semillas, alevines o en cualquier otro estadio, y* **Inciso e)** *Acuacultura didáctica.*		

Artículos 22.- *la Secretaría podrá inscribir en el Registro Nacional de Pesca a los acuicultores que no requieran concesión, permiso o Autorización.*	Al **proyecto** le aplica el Artículo, incisos y, fracciones anteriores, porque se trata de una actividad acuícola con fines comerciales.	Por el hecho de presentar a la autoridad correspondiente (SEMARNAT) la Manifestación de Impacto Ambiental, el promovente está cumpliendo con este apartado. El proyecto se vincula por la obligatoriedad de obtener la autorización correspondiente para realizar las obras descritas en esta manifestación de impacto ambiental. Como ya se mencionó anteriormente, la promovente una vez autorizado el proyecto en materia ambiental procederá a tramitar el Registro Nacional de Pesca para la unidad de producción acuícola.
Art. 30°.- *Las actividades pesqueras se clasifican en:* **II.-** *Cultivo o acuacultura con fines*		
Artículo 31°.- *Para realizar las actividades de pesca se requiere lo siguiente:* **I,** *Concesión, para:* **Inciso b)** *Acuacultura comercial* **II,** Permiso, para: **Inciso g)** *Acuacultura de fomento* **III,** *Autorización, para:* **Inciso d)** *Recolectar del medio natural reproductores, larvas, postlarvas, crías, huevos, semillas, alevines o en cualquier otro estadio, y* **Inciso e)** *Acuacultura didáctica.*		

Artículos 22.- *la Secretaría podrá inscribir en el Registro Nacional de Pesca a los acuicultores que no requieran concesión, permiso o Autorización.*	Al **proyecto** le aplica el Artículo, incisos y, fracciones anteriores, porque se trata de una actividad acuícola con fines comerciales.	Por el hecho de presentar a la autoridad correspondiente (SEMARNAT) la Manifestación de Impacto Ambiental, el promovente está cumpliendo con este apartado. El proyecto se vincula por la obligatoriedad de obtener la autorización correspondiente para realizar las obras descritas en esta manifestación de impacto ambiental. Como ya se mencionó anteriormente, la promovente una vez autorizado el proyecto en materia ambiental procederá a tramitar el Registro Nacional de Pesca para la unidad de producción acuícola.
Art. 30°.- *Las actividades pesqueras se clasifican en:* **II.-** *Cultivo o acuacultura con fines*		
Artículo 31°.- *Para realizar las actividades de pesca se requiere lo siguiente:* **I,** *Concesión, para:* **Inciso b)** *Acuacultura comercial* **II,** Permiso, para: **Inciso g)** *Acuacultura de fomento* **III,** *Autorización, para:* **Inciso d)** *Recolectar del medio natural reproductores, larvas, postlarvas, crías, huevos, semillas, alevines o en cualquier otro estadio, y* **Inciso e)** *Acuacultura didáctica.*		

Artículos 22.- *la Secretaría podrá inscribir en el Registro Nacional de Pesca a los acuicultores que no requieran concesión, permiso o Autorización.*	Al **proyecto** le aplica el Artículo, incisos y, fracciones anteriores, porque se trata de una actividad acuícola con fines comerciales.	Por el hecho de presentar a la autoridad correspondiente (SEMARNAT) la Manifestación de Impacto Ambiental, el promovente está cumpliendo con este apartado. El proyecto se vincula por la obligatoriedad de obtener la autorización correspondiente para realizar las obras descritas en esta manifestación de impacto ambiental. Como ya se mencionó anteriormente, la promovente una vez autorizado el proyecto en materia ambiental procederá a tramitar el Registro Nacional de Pesca para la unidad de producción acuícola.
Art. 30°.- *Las actividades pesqueras se clasifican en:* **II.-** *Cultivo o acuacultura con fines*		
Artículo 31°.- *Para realizar las actividades de pesca se requiere lo siguiente:* **I,** *Concesión, para:* **Inciso b)** *Acuacultura comercial* **II,** Permiso, para: **Inciso g)** *Acuacultura de fomento* **III,** *Autorización, para:* **Inciso d)** *Recolectar del medio natural reproductores, larvas, postlarvas, crías, huevos, semillas, alevines o en cualquier otro estadio, y* **Inciso e)** *Acuacultura didáctica.*		

Artículos 22.- *la Secretaría podrá inscribir en el Registro Nacional de Pesca a los acuicultores que no requieran concesión, permiso o Autorización.*	Al **proyecto** le aplica el Artículo, incisos y, fracciones anteriores, porque se trata de una actividad acuícola con fines comerciales.	Por el hecho de presentar a la autoridad correspondiente (SEMARNAT) la Manifestación de Impacto Ambiental, el promovente está cumpliendo con este apartado. El proyecto se vincula por la obligatoriedad de obtener la autorización correspondiente para realizar las obras descritas en esta manifestación de impacto ambiental. Como ya se mencionó anteriormente, la promovente una vez autorizado el proyecto en materia ambiental procederá a tramitar el Registro Nacional de Pesca para la unidad de producción acuícola.
Art. 30°.- *Las actividades pesqueras se clasifican en:* **II.-** *Cultivo o acuacultura con fines*		
Artículo 31°.- *Para realizar las actividades de pesca se requiere lo siguiente:* **I,** *Concesión, para:* **Inciso b)** *Acuacultura comercial* **II,** Permiso, para: **Inciso g)** *Acuacultura de fomento* **III,** *Autorización, para:* **Inciso d)** *Recolectar del medio natural reproductores, larvas, postlarvas, crías, huevos, semillas, alevines o en cualquier otro estadio, y* **Inciso e)** *Acuacultura didáctica.*		

Artículos 22.- *la Secretaría podrá inscribir en el Registro Nacional de Pesca a los acuicultores que no requieran concesión, permiso o Autorización.*	Al **proyecto** le aplica el Artículo, incisos y, fracciones anteriores, porque se trata de una actividad acuícola con fines comerciales.	Por el hecho de presentar a la autoridad correspondiente (SEMARNAT) la Manifestación de Impacto Ambiental, el promovente está cumpliendo con este apartado. El proyecto se vincula por la obligatoriedad de obtener la autorización correspondiente para realizar las obras descritas en esta manifestación de impacto ambiental. Como ya se mencionó anteriormente, la promovente una vez autorizado el proyecto en materia ambiental procederá a tramitar el Registro Nacional de Pesca para la unidad de producción acuícola.
Art. 30°.- *Las actividades pesqueras se clasifican en:* **II.-** *Cultivo o acuacultura con fines*		
Artículo 31°.- *Para realizar las actividades de pesca se requiere lo siguiente:* **I,** *Concesión, para:* **Inciso b)** *Acuacultura comercial* **II,** Permiso, para: **Inciso g)** *Acuacultura de fomento* **III,** *Autorización, para:* **Inciso d)** *Recolectar del medio natural reproductores, larvas, postlarvas, crías, huevos, semillas, alevines o en cualquier otro estadio, y* **Inciso e)** *Acuacultura didáctica.*		

Artículos 22.- *la Secretaría podrá inscribir en el Registro Nacional de Pesca a los acuicultores que no requieran concesión, permiso o Autorización.*	Al **proyecto** le aplica el Artículo, incisos y, fracciones anteriores, porque se trata de una actividad acuícola con fines comerciales.	Por el hecho de presentar a la autoridad correspondiente (SEMARNAT) la Manifestación de Impacto Ambiental, el promovente está cumpliendo con este apartado. El proyecto se vincula por la obligatoriedad de obtener la autorización correspondiente para realizar las obras descritas en esta manifestación de impacto ambiental. Como ya se mencionó anteriormente, la promovente una vez autorizado el proyecto en materia ambiental procederá a tramitar el Registro Nacional de Pesca para la unidad de producción acuícola.
Art. 30°.- *Las actividades pesqueras se clasifican en:* **II.-** *Cultivo o acuacultura con fines*		
Artículo 31°.- *Para realizar las actividades de pesca se requiere lo siguiente:* **I,** *Concesión, para:* **Inciso b)** *Acuacultura comercial* **II,** Permiso, para: **Inciso g)** *Acuacultura de fomento* **III,** *Autorización, para:* **Inciso d)** *Recolectar del medio natural reproductores, larvas, postlarvas, crías, huevos, semillas, alevines o en cualquier otro estadio, y* **Inciso e)** *Acuacultura didáctica.*		

Artículos 22.- *la Secretaría podrá inscribir en el Registro Nacional de Pesca a los acuicultores que no requieran concesión, permiso o Autorización.*	Al **proyecto** le aplica el Artículo, incisos y, fracciones anteriores, porque se trata de una actividad acuícola con fines comerciales.	Por el hecho de presentar a la autoridad correspondiente (SEMARNAT) la Manifestación de Impacto Ambiental, el promovente está cumpliendo con este apartado. El proyecto se vincula por la obligatoriedad de obtener la autorización correspondiente para realizar las obras descritas en esta manifestación de impacto ambiental. Como ya se mencionó anteriormente, la promovente una vez autorizado el proyecto en materia ambiental procederá a tramitar el Registro Nacional de Pesca para la unidad de producción acuícola.
Art. 30°.- *Las actividades pesqueras se clasifican en:* **II.-** *Cultivo o acuacultura con fines*		
Artículo 31°.- *Para realizar las actividades de pesca se requiere lo siguiente:* **I,** *Concesión, para:* **Inciso b)** *Acuacultura comercial* **II,** Permiso, para: **Inciso g)** *Acuacultura de fomento* **III,** *Autorización, para:* **Inciso d)** *Recolectar del medio natural reproductores, larvas, postlarvas, crías, huevos, semillas, alevines o en cualquier otro estadio, y* **Inciso e)** *Acuacultura didáctica.*		

Artículos 22.- *la Secretaría podrá inscribir en el Registro Nacional de Pesca a los acuicultores que no requieran concesión, permiso o Autorización.*	Al **proyecto** le aplica el Artículo, incisos y, fracciones anteriores, porque se trata de una actividad acuícola con fines comerciales.	Por el hecho de presentar a la autoridad correspondiente (SEMARNAT) la Manifestación de Impacto Ambiental, el promovente está cumpliendo con este apartado. El proyecto se vincula por la obligatoriedad de obtener la autorización correspondiente para realizar las obras descritas en esta manifestación de impacto ambiental. Como ya se mencionó anteriormente, la promovente una vez autorizado el proyecto en materia ambiental procederá a tramitar el Registro Nacional de Pesca para la unidad de producción acuícola.
Art. 30°.- *Las actividades pesqueras se clasifican en:* **II.-** *Cultivo o acuacultura con fines*		
Artículo 31°.- *Para realizar las actividades de pesca se requiere lo siguiente:* **I,** *Concesión, para:* **Inciso b)** *Acuacultura comercial* **II,** Permiso, para: **Inciso g)** *Acuacultura de fomento* **III,** *Autorización, para:* **Inciso d)** *Recolectar del medio natural reproductores, larvas, postlarvas, crías, huevos, semillas, alevines o en cualquier otro estadio, y* **Inciso e)** *Acuacultura didáctica.*		

Artículos 22.- *la Secretaría podrá inscribir en el Registro Nacional de Pesca a los acuicultores que no requieran concesión, permiso o Autorización.*	Al **proyecto** le aplica el Artículo, incisos y, fracciones anteriores, porque se trata de una actividad acuícola con fines comerciales.	Por el hecho de presentar a la autoridad correspondiente (SEMARNAT) la Manifestación de Impacto Ambiental, el promovente está cumpliendo con este apartado. El proyecto se vincula por la obligatoriedad de obtener la autorización correspondiente para realizar las obras descritas en esta manifestación de impacto ambiental. Como ya se mencionó anteriormente, la promovente una vez autorizado el proyecto en materia ambiental procederá a tramitar el Registro Nacional de Pesca para la unidad de producción acuícola.
Art. 30°.- *Las actividades pesqueras se clasifican en:* **II.-** *Cultivo o acuacultura con fines*		
Artículo 31°.- *Para realizar las actividades de pesca se requiere lo siguiente:* **I,** *Concesión, para:* **Inciso b)** *Acuacultura comercial* **II,** Permiso, para: **Inciso g)** *Acuacultura de fomento* **III,** *Autorización, para:* **Inciso d)** *Recolectar del medio natural reproductores, larvas, postlarvas, crías, huevos, semillas, alevines o en cualquier otro estadio, y* **Inciso e)** *Acuacultura didáctica.*		

Artículos 22.- *la Secretaría podrá inscribir en el Registro Nacional de Pesca a los acuicultores que no requieran concesión, permiso o Autorización.*	Al **proyecto** le aplica el Artículo, incisos y, fracciones anteriores, porque se trata de una actividad acuícola con fines comerciales.	Por el hecho de presentar a la autoridad correspondiente (SEMARNAT) la Manifestación de Impacto Ambiental, el promovente está cumpliendo con este apartado. El proyecto se vincula por la obligatoriedad de obtener la autorización correspondiente para realizar las obras descritas en esta manifestación de impacto ambiental. Como ya se mencionó anteriormente, la promovente una vez autorizado el proyecto en materia ambiental procederá a tramitar el Registro Nacional de Pesca para la unidad de producción acuícola.
Art. 30°.- *Las actividades pesqueras se clasifican en:* **II.-** *Cultivo o acuacultura con fines*		
Artículo 31°.- *Para realizar las actividades de pesca se requiere lo siguiente:* **I,** *Concesión, para:* **Inciso b)** *Acuacultura comercial* **II,** Permiso, para: **Inciso g)** *Acuacultura de fomento* **III,** *Autorización, para:* **Inciso d)** *Recolectar del medio natural reproductores, larvas, postlarvas, crías, huevos, semillas, alevines o en cualquier otro estadio, y* **Inciso e)** *Acuacultura didáctica.*		

Artículos 22.- *la Secretaría podrá inscribir en el Registro Nacional de Pesca a los acuicultores que no requieran concesión, permiso o Autorización.*	Al **proyecto** le aplica el Artículo, incisos y, fracciones anteriores, porque se trata de una actividad acuícola con fines comerciales.	Por el hecho de presentar a la autoridad correspondiente (SEMARNAT) la Manifestación de Impacto Ambiental, el promovente está cumpliendo con este apartado. El proyecto se vincula por la obligatoriedad de obtener la autorización correspondiente para realizar las obras descritas en esta manifestación de impacto ambiental. Como ya se mencionó anteriormente, la promovente una vez autorizado el proyecto en materia ambiental procederá a tramitar el Registro Nacional de Pesca para la unidad de producción acuícola.
Art. 30°.- *Las actividades pesqueras se clasifican en:* **II.-** *Cultivo o acuacultura con fines*		
Artículo 31°.- *Para realizar las actividades de pesca se requiere lo siguiente:* **I,** *Concesión, para:* **Inciso b)** *Acuacultura comercial* **II,** Permiso, para: **Inciso g)** *Acuacultura de fomento* **III,** *Autorización, para:* **Inciso d)** *Recolectar del medio natural reproductores, larvas, postlarvas, crías, huevos, semillas, alevines o en cualquier otro estadio, y* **Inciso e)** *Acuacultura didáctica.*		

Artículos 22.- *la Secretaría podrá inscribir en el Registro Nacional de Pesca a los acuicultores que no requieran concesión, permiso o Autorización.*	Al **proyecto** le aplica el Artículo, incisos y, fracciones anteriores, porque se trata de una actividad acuícola con fines comerciales.	Por el hecho de presentar a la autoridad correspondiente (SEMARNAT) la Manifestación de Impacto Ambiental, el promovente está cumpliendo con este apartado. El proyecto se vincula por la obligatoriedad de obtener la autorización correspondiente para realizar las obras descritas en esta manifestación de impacto ambiental. Como ya se mencionó anteriormente, la promovente una vez autorizado el proyecto en materia ambiental procederá a tramitar el Registro Nacional de Pesca para la unidad de producción acuícola.
Art. 30°.- *Las actividades pesqueras se clasifican en:* **II.-** *Cultivo o acuacultura con fines*		
Artículo 31°.- *Para realizar las actividades de pesca se requiere lo siguiente:* **I,** *Concesión, para:* **Inciso b)** *Acuacultura comercial* **II,** Permiso, para: **Inciso g)** *Acuacultura de fomento* **III,** *Autorización, para:* **Inciso d)** *Recolectar del medio natural reproductores, larvas, postlarvas, crías, huevos, semillas, alevines o en cualquier otro estadio, y* **Inciso e)** *Acuacultura didáctica.*		

Artículos 22.- *la Secretaría podrá inscribir en el Registro Nacional de Pesca a los acuicultores que no requieran concesión, permiso o Autorización.*	Al **proyecto** le aplica el Artículo, incisos y, fracciones anteriores, porque se trata de una actividad acuícola con fines comerciales.	Por el hecho de presentar a la autoridad correspondiente (SEMARNAT) la Manifestación de Impacto Ambiental, el promovente está cumpliendo con este apartado. El proyecto se vincula por la obligatoriedad de obtener la autorización correspondiente para realizar las obras descritas en esta manifestación de impacto ambiental. Como ya se mencionó anteriormente, la promovente una vez autorizado el proyecto en materia ambiental procederá a tramitar el Registro Nacional de Pesca para la unidad de producción acuícola.
Art. 30°.- *Las actividades pesqueras se clasifican en:* **II.-** *Cultivo o acuacultura con fines*		
Artículo 31°.- *Para realizar las actividades de pesca se requiere lo siguiente:* **I,** *Concesión, para:* **Inciso b)** *Acuacultura comercial* **II,** Permiso, para: **Inciso g)** *Acuacultura de fomento* **III,** *Autorización, para:* **Inciso d)** *Recolectar del medio natural reproductores, larvas, postlarvas, crías, huevos, semillas, alevines o en cualquier otro estadio, y* **Inciso e)** *Acuacultura didáctica.*		

Artículos 22.- *la Secretaría podrá inscribir en el Registro Nacional de Pesca a los acuicultores que no requieran concesión, permiso o Autorización.*	Al **proyecto** le aplica el Artículo, incisos y, fracciones anteriores, porque se trata de una actividad acuícola con fines comerciales.	Por el hecho de presentar a la autoridad correspondiente (SEMARNAT) la Manifestación de Impacto Ambiental, el promovente está cumpliendo con este apartado. El proyecto se vincula por la obligatoriedad de obtener la autorización correspondiente para realizar las obras descritas en esta manifestación de impacto ambiental. Como ya se mencionó anteriormente, la promovente una vez autorizado el proyecto en materia ambiental procederá a tramitar el Registro Nacional de Pesca para la unidad de producción acuícola.
Art. 30°.- *Las actividades pesqueras se clasifican en:* **II.-** *Cultivo o acuacultura con fines*		
Artículo 31°.- *Para realizar las actividades de pesca se requiere lo siguiente:* **I,** *Concesión, para:* **Inciso b)** *Acuacultura comercial* **II,** Permiso, para: **Inciso g)** *Acuacultura de fomento* **III,** *Autorización, para:* **Inciso d)** *Recolectar del medio natural reproductores, larvas, postlarvas, crías, huevos, semillas, alevines o en cualquier otro estadio, y* **Inciso e)** *Acuacultura didáctica.*		

Artículos 22.- *la Secretaría podrá inscribir en el Registro Nacional de Pesca a los acuicultores que no requieran concesión, permiso o Autorización.*	Al **proyecto** le aplica el Artículo, incisos y, fracciones anteriores, porque se trata de una actividad acuícola con fines comerciales.	Por el hecho de presentar a la autoridad correspondiente (SEMARNAT) la Manifestación de Impacto Ambiental, el promovente está cumpliendo con este apartado. El proyecto se vincula por la obligatoriedad de obtener la autorización correspondiente para realizar las obras descritas en esta manifestación de impacto ambiental. Como ya se mencionó anteriormente, la promovente una vez autorizado el proyecto en materia ambiental procederá a tramitar el Registro Nacional de Pesca para la unidad de producción acuícola.
Art. 30°.- *Las actividades pesqueras se clasifican en:* **II.-** *Cultivo o acuacultura con fines*		
Artículo 31°.- *Para realizar las actividades de pesca se requiere lo siguiente:* **I,** *Concesión, para:* **Inciso b)** *Acuacultura comercial* **II,** Permiso, para: **Inciso g)** *Acuacultura de fomento* **III,** *Autorización, para:* **Inciso d)** *Recolectar del medio natural reproductores, larvas, postlarvas, crías, huevos, semillas, alevines o en cualquier otro estadio, y* **Inciso e)** *Acuacultura didáctica.*		

Artículos 22.- *la Secretaría podrá inscribir en el Registro Nacional de Pesca a los acuicultores que no requieran concesión, permiso o Autorización.*	Al **proyecto** le aplica el Artículo, incisos y, fracciones anteriores, porque se trata de una actividad acuícola con fines comerciales.	Por el hecho de presentar a la autoridad correspondiente (SEMARNAT) la Manifestación de Impacto Ambiental, el promovente está cumpliendo con este apartado. El proyecto se vincula por la obligatoriedad de obtener la autorización correspondiente para realizar las obras descritas en esta manifestación de impacto ambiental. Como ya se mencionó anteriormente, la promovente una vez autorizado el proyecto en materia ambiental procederá a tramitar el Registro Nacional de Pesca para la unidad de producción acuícola.
Art. 30°.- *Las actividades pesqueras se clasifican en:* **II.-** *Cultivo o acuacultura con fines*		
Artículo 31°.- *Para realizar las actividades de pesca se requiere lo siguiente:* **I,** *Concesión, para:* **Inciso b)** *Acuacultura comercial* **II,** Permiso, para: **Inciso g)** *Acuacultura de fomento* **III,** *Autorización, para:* **Inciso d)** *Recolectar del medio natural reproductores, larvas, postlarvas, crías, huevos, semillas, alevines o en cualquier otro estadio, y* **Inciso e)** *Acuacultura didáctica.*		

Artículos 22.- *la Secretaría podrá inscribir en el Registro Nacional de Pesca a los acuicultores que no requieran concesión, permiso o Autorización.*	Al **proyecto** le aplica el Artículo, incisos y, fracciones anteriores, porque se trata de una actividad acuícola con fines comerciales.	Por el hecho de presentar a la autoridad correspondiente (SEMARNAT) la Manifestación de Impacto Ambiental, el promovente está cumpliendo con este apartado. El proyecto se vincula por la obligatoriedad de obtener la autorización correspondiente para realizar las obras descritas en esta manifestación de impacto ambiental. Como ya se mencionó anteriormente, la promovente una vez autorizado el proyecto en materia ambiental procederá a tramitar el Registro Nacional de Pesca para la unidad de producción acuícola.
Art. 30°.- *Las actividades pesqueras se clasifican en:* **II.-** *Cultivo o acuacultura con fines*		
Artículo 31°.- *Para realizar las actividades de pesca se requiere lo siguiente:* **I,** *Concesión, para:* **Inciso b)** *Acuacultura comercial* **II,** Permiso, para: **Inciso g)** *Acuacultura de fomento* **III,** *Autorización, para:* **Inciso d)** *Recolectar del medio natural reproductores, larvas, postlarvas, crías, huevos, semillas, alevines o en cualquier otro estadio, y* **Inciso e)** *Acuacultura didáctica.*		

Artículos 22.- *la Secretaría podrá inscribir en el Registro Nacional de Pesca a los acuicultores que no requieran concesión, permiso o Autorización.*	Al **proyecto** le aplica el Artículo, incisos y, fracciones anteriores, porque se trata de una actividad acuícola con fines comerciales.	Por el hecho de presentar a la autoridad correspondiente (SEMARNAT) la Manifestación de Impacto Ambiental, el promovente está cumpliendo con este apartado. El proyecto se vincula por la obligatoriedad de obtener la autorización correspondiente para realizar las obras descritas en esta manifestación de impacto ambiental. Como ya se mencionó anteriormente, la promovente una vez autorizado el proyecto en materia ambiental procederá a tramitar el Registro Nacional de Pesca para la unidad de producción acuícola.
Art. 30°.- *Las actividades pesqueras se clasifican en:* **II.-** *Cultivo o acuacultura con fines*		
Artículo 31°.- *Para realizar las actividades de pesca se requiere lo siguiente:* **I,** *Concesión, para:* **Inciso b)** *Acuacultura comercial* **II,** Permiso, para: **Inciso g)** *Acuacultura de fomento* **III,** *Autorización, para:* **Inciso d)** *Recolectar del medio natural reproductores, larvas, postlarvas, crías, huevos, semillas, alevines o en cualquier otro estadio, y* **Inciso e)** *Acuacultura didáctica.*		

Artículos 22.- *la Secretaría podrá inscribir en el Registro Nacional de Pesca a los acuicultores que no requieran concesión, permiso o Autorización.*	Al **proyecto** le aplica el Artículo, incisos y, fracciones anteriores, porque se trata de una actividad acuícola con fines comerciales.	Por el hecho de presentar a la autoridad correspondiente (SEMARNAT) la Manifestación de Impacto Ambiental, el promovente está cumpliendo con este apartado. El proyecto se vincula por la obligatoriedad de obtener la autorización correspondiente para realizar las obras descritas en esta manifestación de impacto ambiental. Como ya se mencionó anteriormente, la promovente una vez autorizado el proyecto en materia ambiental procederá a tramitar el Registro Nacional de Pesca para la unidad de producción acuícola.
Art. 30°.- *Las actividades pesqueras se clasifican en:* **II.-** *Cultivo o acuacultura con fines*		
Artículo 31°.- *Para realizar las actividades de pesca se requiere lo siguiente:* **I,** *Concesión, para:* **Inciso b)** *Acuacultura comercial* **II,** Permiso, para: **Inciso g)** *Acuacultura de fomento* **III,** *Autorización, para:* **Inciso d)** *Recolectar del medio natural reproductores, larvas, postlarvas, crías, huevos, semillas, alevines o en cualquier otro estadio, y* **Inciso e)** *Acuacultura didáctica.*		

Artículos 22.- *la Secretaría podrá inscribir en el Registro Nacional de Pesca a los acuicultores que no requieran concesión, permiso o Autorización.*	Al **proyecto** le aplica el Artículo, incisos y, fracciones anteriores, porque se trata de una actividad acuícola con fines comerciales.	Por el hecho de presentar a la autoridad correspondiente (SEMARNAT) la Manifestación de Impacto Ambiental, el promovente está cumpliendo con este apartado. El proyecto se vincula por la obligatoriedad de obtener la autorización correspondiente para realizar las obras descritas en esta manifestación de impacto ambiental. Como ya se mencionó anteriormente, la promovente una vez autorizado el proyecto en materia ambiental procederá a tramitar el Registro Nacional de Pesca para la unidad de producción acuícola.
Art. 30°.- *Las actividades pesqueras se clasifican en:* **II.-** *Cultivo o acuacultura con fines*		
Artículo 31°.- *Para realizar las actividades de pesca se requiere lo siguiente:* **I,** *Concesión, para:* **Inciso b)** *Acuacultura comercial* **II,** Permiso, para: **Inciso g)** *Acuacultura de fomento* **III,** *Autorización, para:* **Inciso d)** *Recolectar del medio natural reproductores, larvas, postlarvas, crías, huevos, semillas, alevines o en cualquier otro estadio, y* **Inciso e)** *Acuacultura didáctica.*		

Artículos 22.- *la Secretaría podrá inscribir en el Registro Nacional de Pesca a los acuicultores que no requieran concesión, permiso o Autorización.*	Al **proyecto** le aplica el Artículo, incisos y, fracciones anteriores, porque se trata de una actividad acuícola con fines comerciales.	Por el hecho de presentar a la autoridad correspondiente (SEMARNAT) la Manifestación de Impacto Ambiental, el promovente está cumpliendo con este apartado. El proyecto se vincula por la obligatoriedad de obtener la autorización correspondiente para realizar las obras descritas en esta manifestación de impacto ambiental. Como ya se mencionó anteriormente, la promovente una vez autorizado el proyecto en materia ambiental procederá a tramitar el Registro Nacional de Pesca para la unidad de producción acuícola.
Art. 30°.- *Las actividades pesqueras se clasifican en:* **II.-** *Cultivo o acuacultura con fines*		
Artículo 31°.- *Para realizar las actividades de pesca se requiere lo siguiente:* **I,** *Concesión, para:* **Inciso b)** *Acuacultura comercial* **II,** Permiso, para: **Inciso g)** *Acuacultura de fomento* **III,** *Autorización, para:* **Inciso d)** *Recolectar del medio natural reproductores, larvas, postlarvas, crías, huevos, semillas, alevines o en cualquier otro estadio, y* **Inciso e)** *Acuacultura didáctica.*		

Artículos 22.- *la Secretaría podrá inscribir en el Registro Nacional de Pesca a los acuicultores que no requieran concesión, permiso o Autorización.*	Al **proyecto** le aplica el Artículo, incisos y, fracciones anteriores, porque se trata de una actividad acuícola con fines comerciales.	Por el hecho de presentar a la autoridad correspondiente (SEMARNAT) la Manifestación de Impacto Ambiental, el promovente está cumpliendo con este apartado. El proyecto se vincula por la obligatoriedad de obtener la autorización correspondiente para realizar las obras descritas en esta manifestación de impacto ambiental. Como ya se mencionó anteriormente, la promovente una vez autorizado el proyecto en materia ambiental procederá a tramitar el Registro Nacional de Pesca para la unidad de producción acuícola.
Art. 30°.- *Las actividades pesqueras se clasifican en:* **II.-** *Cultivo o acuacultura con fines*		
Artículo 31°.- *Para realizar las actividades de pesca se requiere lo siguiente:* **I,** *Concesión, para:* **Inciso b)** *Acuacultura comercial* **II,** Permiso, para: **Inciso g)** *Acuacultura de fomento* **III,** *Autorización, para:* **Inciso d)** *Recolectar del medio natural reproductores, larvas, postlarvas, crías, huevos, semillas, alevines o en cualquier otro estadio, y* **Inciso e)** *Acuacultura didáctica.*		

Artículos 22.- *la Secretaría podrá inscribir en el Registro Nacional de Pesca a los acuicultores que no requieran concesión, permiso o Autorización.*	Al **proyecto** le aplica el Artículo, incisos y, fracciones anteriores, porque se trata de una actividad acuícola con fines comerciales.	Por el hecho de presentar a la autoridad correspondiente (SEMARNAT) la Manifestación de Impacto Ambiental, el promovente está cumpliendo con este apartado. El proyecto se vincula por la obligatoriedad de obtener la autorización correspondiente para realizar las obras descritas en esta manifestación de impacto ambiental. Como ya se mencionó anteriormente, la promovente una vez autorizado el proyecto en materia ambiental procederá a tramitar el Registro Nacional de Pesca para la unidad de producción acuícola.
Art. 30°.- *Las actividades pesqueras se clasifican en:* **II.-** *Cultivo o acuacultura con fines*		
Artículo 31°.- *Para realizar las actividades de pesca se requiere lo siguiente:* **I,** *Concesión, para:* **Inciso b)** *Acuacultura comercial* **II,** Permiso, para: **Inciso g)** *Acuacultura de fomento* **III,** *Autorización, para:* **Inciso d)** *Recolectar del medio natural reproductores, larvas, postlarvas, crías, huevos, semillas, alevines o en cualquier otro estadio, y* **Inciso e)** *Acuacultura didáctica.*		

Artículos 22.- *la Secretaría podrá inscribir en el Registro Nacional de Pesca a los acuicultores que no requieran concesión, permiso o Autorización.*	Al **proyecto** le aplica el Artículo, incisos y, fracciones anteriores, porque se trata de una actividad acuícola con fines comerciales.	Por el hecho de presentar a la autoridad correspondiente (SEMARNAT) la Manifestación de Impacto Ambiental, el promovente está cumpliendo con este apartado. El proyecto se vincula por la obligatoriedad de obtener la autorización correspondiente para realizar las obras descritas en esta manifestación de impacto ambiental. Como ya se mencionó anteriormente, la promovente una vez autorizado el proyecto en materia ambiental procederá a tramitar el Registro Nacional de Pesca para la unidad de producción acuícola.
Art. 30°.- *Las actividades pesqueras se clasifican en:* **II.-** *Cultivo o acuacultura con fines*		
Artículo 31°.- *Para realizar las actividades de pesca se requiere lo siguiente:* **I,** *Concesión, para:* **Inciso b)** *Acuacultura comercial* **II,** Permiso, para: **Inciso g)** *Acuacultura de fomento* **III,** *Autorización, para:* **Inciso d)** *Recolectar del medio natural reproductores, larvas, postlarvas, crías, huevos, semillas, alevines o en cualquier otro estadio, y* **Inciso e)** *Acuacultura didáctica.*		

Artículos 22.- *la Secretaría podrá inscribir en el Registro Nacional de Pesca a los acuicultores que no requieran concesión, permiso o Autorización.*	Al **proyecto** le aplica el Artículo, incisos y, fracciones anteriores, porque se trata de una actividad acuícola con fines comerciales.	Por el hecho de presentar a la autoridad correspondiente (SEMARNAT) la Manifestación de Impacto Ambiental, el promovente está cumpliendo con este apartado. El proyecto se vincula por la obligatoriedad de obtener la autorización correspondiente para realizar las obras descritas en esta manifestación de impacto ambiental. Como ya se mencionó anteriormente, la promovente una vez autorizado el proyecto en materia ambiental procederá a tramitar el Registro Nacional de Pesca para la unidad de producción acuícola.
Art. 30°.- *Las actividades pesqueras se clasifican en:* **II.-** *Cultivo o acuacultura con fines*		
Artículo 31°.- *Para realizar las actividades de pesca se requiere lo siguiente:* **I,** *Concesión, para:* **Inciso b)** *Acuacultura comercial* **II,** Permiso, para: **Inciso g)** *Acuacultura de fomento* **III,** *Autorización, para:* **Inciso d)** *Recolectar del medio natural reproductores, larvas, postlarvas, crías, huevos, semillas, alevines o en cualquier otro estadio, y* **Inciso e)** *Acuacultura didáctica.*		

Artículos 22.- *la Secretaría podrá inscribir en el Registro Nacional de Pesca a los acuicultores que no requieran concesión, permiso o Autorización.*	Al **proyecto** le aplica el Artículo, incisos y, fracciones anteriores, porque se trata de una actividad acuícola con fines comerciales.	Por el hecho de presentar a la autoridad correspondiente (SEMARNAT) la Manifestación de Impacto Ambiental, el promovente está cumpliendo con este apartado. El proyecto se vincula por la obligatoriedad de obtener la autorización correspondiente para realizar las obras descritas en esta manifestación de impacto ambiental. Como ya se mencionó anteriormente, la promovente una vez autorizado el proyecto en materia ambiental procederá a tramitar el Registro Nacional de Pesca para la unidad de producción acuícola.
Art. 30°.- *Las actividades pesqueras se clasifican en:* **II.-** *Cultivo o acuacultura con fines*		
Artículo 31°.- *Para realizar las actividades de pesca se requiere lo siguiente:* **I,** *Concesión, para:* **Inciso b)** *Acuacultura comercial* **II,** Permiso, para: **Inciso g)** *Acuacultura de fomento* **III,** *Autorización, para:* **Inciso d)** *Recolectar del medio natural reproductores, larvas, postlarvas, crías, huevos, semillas, alevines o en cualquier otro estadio, y* **Inciso e)** *Acuacultura didáctica.*		

Artículos 22.- *la Secretaría podrá inscribir en el Registro Nacional de Pesca a los acuicultores que no requieran concesión, permiso o Autorización.*	Al **proyecto** le aplica el Artículo, incisos y, fracciones anteriores, porque se trata de una actividad acuícola con fines comerciales.	Por el hecho de presentar a la autoridad correspondiente (SEMARNAT) la Manifestación de Impacto Ambiental, el promovente está cumpliendo con este apartado. El proyecto se vincula por la obligatoriedad de obtener la autorización correspondiente para realizar las obras descritas en esta manifestación de impacto ambiental. Como ya se mencionó anteriormente, la promovente una vez autorizado el proyecto en materia ambiental procederá a tramitar el Registro Nacional de Pesca para la unidad de producción acuícola.
Art. 30°.- *Las actividades pesqueras se clasifican en:* **II.-** *Cultivo o acuacultura con fines*		
Artículo 31°.- *Para realizar las actividades de pesca se requiere lo siguiente:* **I,** *Concesión, para:* **Inciso b)** *Acuacultura comercial* **II,** Permiso, para: **Inciso g)** *Acuacultura de fomento* **III,** *Autorización, para:* **Inciso d)** *Recolectar del medio natural reproductores, larvas, postlarvas, crías, huevos, semillas, alevines o en cualquier otro estadio, y* **Inciso e)** *Acuacultura didáctica.*		

Artículos 22.- *la Secretaría podrá inscribir en el Registro Nacional de Pesca a los acuicultores que no requieran concesión, permiso o Autorización.*	Al **proyecto** le aplica el Artículo, incisos y, fracciones anteriores, porque se trata de una actividad acuícola con fines comerciales.	Por el hecho de presentar a la autoridad correspondiente (SEMARNAT) la Manifestación de Impacto Ambiental, el promovente está cumpliendo con este apartado. El proyecto se vincula por la obligatoriedad de obtener la autorización correspondiente para realizar las obras descritas en esta manifestación de impacto ambiental. Como ya se mencionó anteriormente, la promovente una vez autorizado el proyecto en materia ambiental procederá a tramitar el Registro Nacional de Pesca para la unidad de producción acuícola.
Art. 30°.- *Las actividades pesqueras se clasifican en:* **II.-** *Cultivo o acuacultura con fines*		
Artículo 31°.- *Para realizar las actividades de pesca se requiere lo siguiente:* **I,** *Concesión, para:* **Inciso b)** *Acuacultura comercial* **II,** Permiso, para: **Inciso g)** *Acuacultura de fomento* **III,** *Autorización, para:* **Inciso d)** *Recolectar del medio natural reproductores, larvas, postlarvas, crías, huevos, semillas, alevines o en cualquier otro estadio, y* **Inciso e)** *Acuacultura didáctica.*		

Artículos 22.- *la Secretaría podrá inscribir en el Registro Nacional de Pesca a los acuicultores que no requieran concesión, permiso o Autorización.*	Al **proyecto** le aplica el Artículo, incisos y, fracciones anteriores, porque se trata de una actividad acuícola con fines comerciales.	Por el hecho de presentar a la autoridad correspondiente (SEMARNAT) la Manifestación de Impacto Ambiental, el promovente está cumpliendo con este apartado. El proyecto se vincula por la obligatoriedad de obtener la autorización correspondiente para realizar las obras descritas en esta manifestación de impacto ambiental. Como ya se mencionó anteriormente, la promovente una vez autorizado el proyecto en materia ambiental procederá a tramitar el Registro Nacional de Pesca para la unidad de producción acuícola.
Art. 30°.- *Las actividades pesqueras se clasifican en:* **II.-** *Cultivo o acuacultura con fines*		
Artículo 31°.- *Para realizar las actividades de pesca se requiere lo siguiente:* **I,** *Concesión, para:* **Inciso b)** *Acuacultura comercial* **II,** Permiso, para: **Inciso g)** *Acuacultura de fomento* **III,** *Autorización, para:* **Inciso d)** *Recolectar del medio natural reproductores, larvas, postlarvas, crías, huevos, semillas, alevines o en cualquier otro estadio, y* **Inciso e)** *Acuacultura didáctica.*		

Artículos 22.- *la Secretaría podrá inscribir en el Registro Nacional de Pesca a los acuicultores que no requieran concesión, permiso o Autorización.*	Al **proyecto** le aplica el Artículo, incisos y, fracciones anteriores, porque se trata de una actividad acuícola con fines comerciales.	Por el hecho de presentar a la autoridad correspondiente (SEMARNAT) la Manifestación de Impacto Ambiental, el promovente está cumpliendo con este apartado. El proyecto se vincula por la obligatoriedad de obtener la autorización correspondiente para realizar las obras descritas en esta manifestación de impacto ambiental. Como ya se mencionó anteriormente, la promovente una vez autorizado el proyecto en materia ambiental procederá a tramitar el Registro Nacional de Pesca para la unidad de producción acuícola.
Art. 30°.- *Las actividades pesqueras se clasifican en:* **II.-** *Cultivo o acuacultura con fines*		
Artículo 31°.- *Para realizar las actividades de pesca se requiere lo siguiente:* **I,** *Concesión, para:* **Inciso b)** *Acuacultura comercial* **II,** Permiso, para: **Inciso g)** *Acuacultura de fomento* **III,** *Autorización, para:* **Inciso d)** *Recolectar del medio natural reproductores, larvas, postlarvas, crías, huevos, semillas, alevines o en cualquier otro estadio, y* **Inciso e)** *Acuacultura didáctica.*		

Artículos 22.- *la Secretaría podrá inscribir en el Registro Nacional de Pesca a los acuicultores que no requieran concesión, permiso o Autorización.*	Al **proyecto** le aplica el Artículo, incisos y, fracciones anteriores, porque se trata de una actividad acuícola con fines comerciales.	Por el hecho de presentar a la autoridad correspondiente (SEMARNAT) la Manifestación de Impacto Ambiental, el promovente está cumpliendo con este apartado. El proyecto se vincula por la obligatoriedad de obtener la autorización correspondiente para realizar las obras descritas en esta manifestación de impacto ambiental. Como ya se mencionó anteriormente, la promovente una vez autorizado el proyecto en materia ambiental procederá a tramitar el Registro Nacional de Pesca para la unidad de producción acuícola.
Art. 30°.- *Las actividades pesqueras se clasifican en:* **II.-** *Cultivo o acuacultura con fines*		
Artículo 31°.- *Para realizar las actividades de pesca se requiere lo siguiente:* **I,** *Concesión, para:* **Inciso b)** *Acuacultura comercial* **II,** Permiso, para: **Inciso g)** *Acuacultura de fomento* **III,** *Autorización, para:* **Inciso d)** *Recolectar del medio natural reproductores, larvas, postlarvas, crías, huevos, semillas, alevines o en cualquier otro estadio, y* **Inciso e)** *Acuacultura didáctica.*		

Artículos 22.- *la Secretaría podrá inscribir en el Registro Nacional de Pesca a los acuicultores que no requieran concesión, permiso o Autorización.*	Al **proyecto** le aplica el Artículo, incisos y, fracciones anteriores, porque se trata de una actividad acuícola con fines comerciales.	Por el hecho de presentar a la autoridad correspondiente (SEMARNAT) la Manifestación de Impacto Ambiental, el promovente está cumpliendo con este apartado. El proyecto se vincula por la obligatoriedad de obtener la autorización correspondiente para realizar las obras descritas en esta manifestación de impacto ambiental. Como ya se mencionó anteriormente, la promovente una vez autorizado el proyecto en materia ambiental procederá a tramitar el Registro Nacional de Pesca para la unidad de producción acuícola.
Art. 30°.- *Las actividades pesqueras se clasifican en:* **II.-** *Cultivo o acuacultura con fines*		
Artículo 31°.- *Para realizar las actividades de pesca se requiere lo siguiente:* **I,** *Concesión, para:* **Inciso b)** *Acuacultura comercial* **II,** Permiso, para: **Inciso g)** *Acuacultura de fomento* **III,** *Autorización, para:* **Inciso d)** *Recolectar del medio natural reproductores, larvas, postlarvas, crías, huevos, semillas, alevines o en cualquier otro estadio, y* **Inciso e)** *Acuacultura didáctica.*		

Artículos 22.- *la Secretaría podrá inscribir en el Registro Nacional de Pesca a los acuicultores que no requieran concesión, permiso o Autorización.*	Al **proyecto** le aplica el Artículo, incisos y, fracciones anteriores, porque se trata de una actividad acuícola con fines comerciales.	Por el hecho de presentar a la autoridad correspondiente (SEMARNAT) la Manifestación de Impacto Ambiental, el promovente está cumpliendo con este apartado. El proyecto se vincula por la obligatoriedad de obtener la autorización correspondiente para realizar las obras descritas en esta manifestación de impacto ambiental. Como ya se mencionó anteriormente, la promovente una vez autorizado el proyecto en materia ambiental procederá a tramitar el Registro Nacional de Pesca para la unidad de producción acuícola.
Art. 30°.- *Las actividades pesqueras se clasifican en:* **II.-** *Cultivo o acuacultura con fines*		
Artículo 31°.- *Para realizar las actividades de pesca se requiere lo siguiente:* **I,** *Concesión, para:* **Inciso b)** *Acuacultura comercial* **II,** Permiso, para: **Inciso g)** *Acuacultura de fomento* **III,** *Autorización, para:* **Inciso d)** *Recolectar del medio natural reproductores, larvas, postlarvas, crías, huevos, semillas, alevines o en cualquier otro estadio, y* **Inciso e)** *Acuacultura didáctica.*		

Artículos 22.- *la Secretaría podrá inscribir en el Registro Nacional de Pesca a los acuicultores que no requieran concesión, permiso o Autorización.*	Al **proyecto** le aplica el Artículo, incisos y, fracciones anteriores, porque se trata de una actividad acuícola con fines comerciales.	Por el hecho de presentar a la autoridad correspondiente (SEMARNAT) la Manifestación de Impacto Ambiental, el promovente está cumpliendo con este apartado. El proyecto se vincula por la obligatoriedad de obtener la autorización correspondiente para realizar las obras descritas en esta manifestación de impacto ambiental. Como ya se mencionó anteriormente, la promovente una vez autorizado el proyecto en materia ambiental procederá a tramitar el Registro Nacional de Pesca para la unidad de producción acuícola.
Art. 30°.- *Las actividades pesqueras se clasifican en:* **II.-** *Cultivo o acuacultura con fines*		
Artículo 31°.- *Para realizar las actividades de pesca se requiere lo siguiente:* **I,** *Concesión, para:* **Inciso b)** *Acuacultura comercial* **II,** Permiso, para: **Inciso g)** *Acuacultura de fomento* **III,** *Autorización, para:* **Inciso d)** *Recolectar del medio natural reproductores, larvas, postlarvas, crías, huevos, semillas, alevines o en cualquier otro estadio, y* **Inciso e)** *Acuacultura didáctica.*		

Artículos 22.- *la Secretaría podrá inscribir en el Registro Nacional de Pesca a los acuicultores que no requieran concesión, permiso o Autorización.*	Al **proyecto** le aplica el Artículo, incisos y, fracciones anteriores, porque se trata de una actividad acuícola con fines comerciales.	Por el hecho de presentar a la autoridad correspondiente (SEMARNAT) la Manifestación de Impacto Ambiental, el promovente está cumpliendo con este apartado. El proyecto se vincula por la obligatoriedad de obtener la autorización correspondiente para realizar las obras descritas en esta manifestación de impacto ambiental. Como ya se mencionó anteriormente, la promovente una vez autorizado el proyecto en materia ambiental procederá a tramitar el Registro Nacional de Pesca para la unidad de producción acuícola.
Art. 30°.- *Las actividades pesqueras se clasifican en:* **II.-** *Cultivo o acuacultura con fines*		
Artículo 31°.- *Para realizar las actividades de pesca se requiere lo siguiente:* **I,** *Concesión, para:* **Inciso b)** *Acuacultura comercial* **II,** Permiso, para: **Inciso g)** *Acuacultura de fomento* **III,** *Autorización, para:* **Inciso d)** *Recolectar del medio natural reproductores, larvas, postlarvas, crías, huevos, semillas, alevines o en cualquier otro estadio, y* **Inciso e)** *Acuacultura didáctica.*		

Artículos 22.- *la Secretaría podrá inscribir en el Registro Nacional de Pesca a los acuicultores que no requieran concesión, permiso o Autorización.*	Al **proyecto** le aplica el Artículo, incisos y, fracciones anteriores, porque se trata de una actividad acuícola con fines comerciales.	Por el hecho de presentar a la autoridad correspondiente (SEMARNAT) la Manifestación de Impacto Ambiental, el promovente está cumpliendo con este apartado. El proyecto se vincula por la obligatoriedad de obtener la autorización correspondiente para realizar las obras descritas en esta manifestación de impacto ambiental. Como ya se mencionó anteriormente, la promovente una vez autorizado el proyecto en materia ambiental procederá a tramitar el Registro Nacional de Pesca para la unidad de producción acuícola.
Art. 30°.- *Las actividades pesqueras se clasifican en:* **II.-** *Cultivo o acuacultura con fines*		
Artículo 31°.- *Para realizar las actividades de pesca se requiere lo siguiente:* **I,** *Concesión, para:* **Inciso b)** *Acuacultura comercial* **II,** Permiso, para: **Inciso g)** *Acuacultura de fomento* **III,** *Autorización, para:* **Inciso d)** *Recolectar del medio natural reproductores, larvas, postlarvas, crías, huevos, semillas, alevines o en cualquier otro estadio, y* **Inciso e)** *Acuacultura didáctica.*		

Artículos 22.- *la Secretaría podrá inscribir en el Registro Nacional de Pesca a los acuicultores que no requieran concesión, permiso o Autorización.*	Al **proyecto** le aplica el Artículo, incisos y, fracciones anteriores, porque se trata de una actividad acuícola con fines comerciales.	Por el hecho de presentar a la autoridad correspondiente (SEMARNAT) la Manifestación de Impacto Ambiental, el promovente está cumpliendo con este apartado. El proyecto se vincula por la obligatoriedad de obtener la autorización correspondiente para realizar las obras descritas en esta manifestación de impacto ambiental. Como ya se mencionó anteriormente, la promovente una vez autorizado el proyecto en materia ambiental procederá a tramitar el Registro Nacional de Pesca para la unidad de producción acuícola.
Art. 30°.- *Las actividades pesqueras se clasifican en:* **II.-** *Cultivo o acuacultura con fines*		
Artículo 31°.- *Para realizar las actividades de pesca se requiere lo siguiente:* **I,** *Concesión, para:* **Inciso b)** *Acuacultura comercial* **II,** Permiso, para: **Inciso g)** *Acuacultura de fomento* **III,** *Autorización, para:* **Inciso d)** *Recolectar del medio natural reproductores, larvas, postlarvas, crías, huevos, semillas, alevines o en cualquier otro estadio, y* **Inciso e)** *Acuacultura didáctica.*		

Artículos 22.- *la Secretaría podrá inscribir en el Registro Nacional de Pesca a los acuicultores que no requieran concesión, permiso o Autorización.*	Al **proyecto** le aplica el Artículo, incisos y, fracciones anteriores, porque se trata de una actividad acuícola con fines comerciales.	Por el hecho de presentar a la autoridad correspondiente (SEMARNAT) la Manifestación de Impacto Ambiental, el promovente está cumpliendo con este apartado. El proyecto se vincula por la obligatoriedad de obtener la autorización correspondiente para realizar las obras descritas en esta manifestación de impacto ambiental. Como ya se mencionó anteriormente, la promovente una vez autorizado el proyecto en materia ambiental procederá a tramitar el Registro Nacional de Pesca para la unidad de producción acuícola.
Art. 30°.- *Las actividades pesqueras se clasifican en:* **II.-** *Cultivo o acuacultura con fines*		
Artículo 31°.- *Para realizar las actividades de pesca se requiere lo siguiente:* **I,** *Concesión, para:* **Inciso b)** *Acuacultura comercial* **II,** Permiso, para: **Inciso g)** *Acuacultura de fomento* **III,** *Autorización, para:* **Inciso d)** *Recolectar del medio natural reproductores, larvas, postlarvas, crías, huevos, semillas, alevines o en cualquier otro estadio, y* **Inciso e)** *Acuacultura didáctica.*		

Artículos 22.- *la Secretaría podrá inscribir en el Registro Nacional de Pesca a los acuicultores que no requieran concesión, permiso o Autorización.*	Al **proyecto** le aplica el Artículo, incisos y, fracciones anteriores, porque se trata de una actividad acuícola con fines comerciales.	Por el hecho de presentar a la autoridad correspondiente (SEMARNAT) la Manifestación de Impacto Ambiental, el promovente está cumpliendo con este apartado. El proyecto se vincula por la obligatoriedad de obtener la autorización correspondiente para realizar las obras descritas en esta manifestación de impacto ambiental. Como ya se mencionó anteriormente, la promovente una vez autorizado el proyecto en materia ambiental procederá a tramitar el Registro Nacional de Pesca para la unidad de producción acuícola.
Art. 30°.- *Las actividades pesqueras se clasifican en:* **II.-** *Cultivo o acuacultura con fines*		
Artículo 31°.- *Para realizar las actividades de pesca se requiere lo siguiente:* **I,** *Concesión, para:* **Inciso b)** *Acuacultura comercial* **II,** Permiso, para: **Inciso g)** *Acuacultura de fomento* **III,** *Autorización, para:* **Inciso d)** *Recolectar del medio natural reproductores, larvas, postlarvas, crías, huevos, semillas, alevines o en cualquier otro estadio, y* **Inciso e)** *Acuacultura didáctica.*		

Artículos 22.- *la Secretaría podrá inscribir en el Registro Nacional de Pesca a los acuicultores que no requieran concesión, permiso o Autorización.*	Al **proyecto** le aplica el Artículo, incisos y, fracciones anteriores, porque se trata de una actividad acuícola con fines comerciales.	Por el hecho de presentar a la autoridad correspondiente (SEMARNAT) la Manifestación de Impacto Ambiental, el promovente está cumpliendo con este apartado. El proyecto se vincula por la obligatoriedad de obtener la autorización correspondiente para realizar las obras descritas en esta manifestación de impacto ambiental. Como ya se mencionó anteriormente, la promovente una vez autorizado el proyecto en materia ambiental procederá a tramitar el Registro Nacional de Pesca para la unidad de producción acuícola.
Art. 30°.- *Las actividades pesqueras se clasifican en:* **II.-** *Cultivo o acuacultura con fines*		
Artículo 31°.- *Para realizar las actividades de pesca se requiere lo siguiente:* **I,** *Concesión, para:* **Inciso b)** *Acuacultura comercial* **II,** Permiso, para: **Inciso g)** *Acuacultura de fomento* **III,** *Autorización, para:* **Inciso d)** *Recolectar del medio natural reproductores, larvas, postlarvas, crías, huevos, semillas, alevines o en cualquier otro estadio, y* **Inciso e)** *Acuacultura didáctica.*		

Artículos 22.- *la Secretaría podrá inscribir en el Registro Nacional de Pesca a los acuicultores que no requieran concesión, permiso o Autorización.*	Al **proyecto** le aplica el Artículo, incisos y, fracciones anteriores, porque se trata de una actividad acuícola con fines comerciales.	Por el hecho de presentar a la autoridad correspondiente (SEMARNAT) la Manifestación de Impacto Ambiental, el promovente está cumpliendo con este apartado. El proyecto se vincula por la obligatoriedad de obtener la autorización correspondiente para realizar las obras descritas en esta manifestación de impacto ambiental. Como ya se mencionó anteriormente, la promovente una vez autorizado el proyecto en materia ambiental procederá a tramitar el Registro Nacional de Pesca para la unidad de producción acuícola.
Art. 30°.- *Las actividades pesqueras se clasifican en:* **II.-** *Cultivo o acuacultura con fines*		
Artículo 31°.- *Para realizar las actividades de pesca se requiere lo siguiente:* **I,** *Concesión, para:* **Inciso b)** *Acuacultura comercial* **II,** Permiso, para: **Inciso g)** *Acuacultura de fomento* **III,** *Autorización, para:* **Inciso d)** *Recolectar del medio natural reproductores, larvas, postlarvas, crías, huevos, semillas, alevines o en cualquier otro estadio, y* **Inciso e)** *Acuacultura didáctica.*		

Artículos 22.- *la Secretaría podrá inscribir en el Registro Nacional de Pesca a los acuicultores que no requieran concesión, permiso o Autorización.*	Al **proyecto** le aplica el Artículo, incisos y, fracciones anteriores, porque se trata de una actividad acuícola con fines comerciales.	Por el hecho de presentar a la autoridad correspondiente (SEMARNAT) la Manifestación de Impacto Ambiental, el promovente está cumpliendo con este apartado. El proyecto se vincula por la obligatoriedad de obtener la autorización correspondiente para realizar las obras descritas en esta manifestación de impacto ambiental. Como ya se mencionó anteriormente, la promovente una vez autorizado el proyecto en materia ambiental procederá a tramitar el Registro Nacional de Pesca para la unidad de producción acuícola.
Art. 30°.- *Las actividades pesqueras se clasifican en:* **II.-** *Cultivo o acuacultura con fines*		
Artículo 31°.- *Para realizar las actividades de pesca se requiere lo siguiente:* **I,** *Concesión, para:* **Inciso b)** *Acuacultura comercial* **II,** Permiso, para: **Inciso g)** *Acuacultura de fomento* **III,** *Autorización, para:* **Inciso d)** *Recolectar del medio natural reproductores, larvas, postlarvas, crías, huevos, semillas, alevines o en cualquier otro estadio, y* **Inciso e)** *Acuacultura didáctica.*		

Artículos 22.- *la Secretaría podrá inscribir en el Registro Nacional de Pesca a los acuicultores que no requieran concesión, permiso o Autorización.*	Al **proyecto** le aplica el Artículo, incisos y, fracciones anteriores, porque se trata de una actividad acuícola con fines comerciales.	Por el hecho de presentar a la autoridad correspondiente (SEMARNAT) la Manifestación de Impacto Ambiental, el promovente está cumpliendo con este apartado. El proyecto se vincula por la obligatoriedad de obtener la autorización correspondiente para realizar las obras descritas en esta manifestación de impacto ambiental. Como ya se mencionó anteriormente, la promovente una vez autorizado el proyecto en materia ambiental procederá a tramitar el Registro Nacional de Pesca para la unidad de producción acuícola.
Art. 30°.- *Las actividades pesqueras se clasifican en:* **II.-** *Cultivo o acuacultura con fines*		
Artículo 31°.- *Para realizar las actividades de pesca se requiere lo siguiente:* **I,** *Concesión, para:* **Inciso b)** *Acuacultura comercial* **II,** Permiso, para: **Inciso g)** *Acuacultura de fomento* **III,** *Autorización, para:* **Inciso d)** *Recolectar del medio natural reproductores, larvas, postlarvas, crías, huevos, semillas, alevines o en cualquier otro estadio, y* **Inciso e)** *Acuacultura didáctica.*		

Artículos 22.- *la Secretaría podrá inscribir en el Registro Nacional de Pesca a los acuicultores que no requieran concesión, permiso o Autorización.*	Al **proyecto** le aplica el Artículo, incisos y, fracciones anteriores, porque se trata de una actividad acuícola con fines comerciales.	Por el hecho de presentar a la autoridad correspondiente (SEMARNAT) la Manifestación de Impacto Ambiental, el promovente está cumpliendo con este apartado. El proyecto se vincula por la obligatoriedad de obtener la autorización correspondiente para realizar las obras descritas en esta manifestación de impacto ambiental. Como ya se mencionó anteriormente, la promovente una vez autorizado el proyecto en materia ambiental procederá a tramitar el Registro Nacional de Pesca para la unidad de producción acuícola.
Art. 30°.- *Las actividades pesqueras se clasifican en:* **II.-** *Cultivo o acuacultura con fines*		
Artículo 31°.- *Para realizar las actividades de pesca se requiere lo siguiente:* **I,** *Concesión, para:* **Inciso b)** *Acuacultura comercial* **II,** Permiso, para: **Inciso g)** *Acuacultura de fomento* **III,** *Autorización, para:* **Inciso d)** *Recolectar del medio natural reproductores, larvas, postlarvas, crías, huevos, semillas, alevines o en cualquier otro estadio, y* **Inciso e)** *Acuacultura didáctica.*		

Artículos 22.- *la Secretaría podrá inscribir en el Registro Nacional de Pesca a los acuicultores que no requieran concesión, permiso o Autorización.*	Al **proyecto** le aplica el Artículo, incisos y, fracciones anteriores, porque se trata de una actividad acuícola con fines comerciales.	Por el hecho de presentar a la autoridad correspondiente (SEMARNAT) la Manifestación de Impacto Ambiental, el promovente está cumpliendo con este apartado. El proyecto se vincula por la obligatoriedad de obtener la autorización correspondiente para realizar las obras descritas en esta manifestación de impacto ambiental. Como ya se mencionó anteriormente, la promovente una vez autorizado el proyecto en materia ambiental procederá a tramitar el Registro Nacional de Pesca para la unidad de producción acuícola.
Art. 30°.- *Las actividades pesqueras se clasifican en:* **II.-** *Cultivo o acuacultura con fines*		
Artículo 31°.- *Para realizar las actividades de pesca se requiere lo siguiente:* **I,** *Concesión, para:* **Inciso b)** *Acuacultura comercial* **II,** Permiso, para: **Inciso g)** *Acuacultura de fomento* **III,** *Autorización, para:* **Inciso d)** *Recolectar del medio natural reproductores, larvas, postlarvas, crías, huevos, semillas, alevines o en cualquier otro estadio, y* **Inciso e)** *Acuacultura didáctica.*		

Artículos 22.- *la Secretaría podrá inscribir en el Registro Nacional de Pesca a los acuicultores que no requieran concesión, permiso o Autorización.*	Al **proyecto** le aplica el Artículo, incisos y, fracciones anteriores, porque se trata de una actividad acuícola con fines comerciales.	Por el hecho de presentar a la autoridad correspondiente (SEMARNAT) la Manifestación de Impacto Ambiental, el promovente está cumpliendo con este apartado. El proyecto se vincula por la obligatoriedad de obtener la autorización correspondiente para realizar las obras descritas en esta manifestación de impacto ambiental. Como ya se mencionó anteriormente, la promovente una vez autorizado el proyecto en materia ambiental procederá a tramitar el Registro Nacional de Pesca para la unidad de producción acuícola.
Art. 30°.- *Las actividades pesqueras se clasifican en:* **II.-** *Cultivo o acuacultura con fines*		
Artículo 31°.- *Para realizar las actividades de pesca se requiere lo siguiente:* **I,** *Concesión, para:* **Inciso b)** *Acuacultura comercial* **II,** Permiso, para: **Inciso g)** *Acuacultura de fomento* **III,** *Autorización, para:* **Inciso d)** *Recolectar del medio natural reproductores, larvas, postlarvas, crías, huevos, semillas, alevines o en cualquier otro estadio, y* **Inciso e)** *Acuacultura didáctica.*		

Artículos 22.- *la Secretaría podrá inscribir en el Registro Nacional de Pesca a los acuicultores que no requieran concesión, permiso o Autorización.*	Al **proyecto** le aplica el Artículo, incisos y, fracciones anteriores, porque se trata de una actividad acuícola con fines comerciales.	Por el hecho de presentar a la autoridad correspondiente (SEMARNAT) la Manifestación de Impacto Ambiental, el promovente está cumpliendo con este apartado. El proyecto se vincula por la obligatoriedad de obtener la autorización correspondiente para realizar las obras descritas en esta manifestación de impacto ambiental. Como ya se mencionó anteriormente, la promovente una vez autorizado el proyecto en materia ambiental procederá a tramitar el Registro Nacional de Pesca para la unidad de producción acuícola.
Art. 30°.- *Las actividades pesqueras se clasifican en:* **II.-** *Cultivo o acuacultura con fines*		
Artículo 31°.- *Para realizar las actividades de pesca se requiere lo siguiente:* **I,** *Concesión, para:* **Inciso b)** *Acuacultura comercial* **II,** Permiso, para: **Inciso g)** *Acuacultura de fomento* **III,** *Autorización, para:* **Inciso d)** *Recolectar del medio natural reproductores, larvas, postlarvas, crías, huevos, semillas, alevines o en cualquier otro estadio, y* **Inciso e)** *Acuacultura didáctica.*		

Artículos 22.- *la Secretaría podrá inscribir en el Registro Nacional de Pesca a los acuicultores que no requieran concesión, permiso o Autorización.*	Al **proyecto** le aplica el Artículo, incisos y, fracciones anteriores, porque se trata de una actividad acuícola con fines comerciales.	Por el hecho de presentar a la autoridad correspondiente (SEMARNAT) la Manifestación de Impacto Ambiental, el promovente está cumpliendo con este apartado. El proyecto se vincula por la obligatoriedad de obtener la autorización correspondiente para realizar las obras descritas en esta manifestación de impacto ambiental. Como ya se mencionó anteriormente, la promovente una vez autorizado el proyecto en materia ambiental procederá a tramitar el Registro Nacional de Pesca para la unidad de producción acuícola.
Art. 30°.- *Las actividades pesqueras se clasifican en:* **II.-** *Cultivo o acuacultura con fines*		
Artículo 31°.- *Para realizar las actividades de pesca se requiere lo siguiente:* **I,** *Concesión, para:* **Inciso b)** *Acuacultura comercial* **II,** Permiso, para: **Inciso g)** *Acuacultura de fomento* **III,** *Autorización, para:* **Inciso d)** *Recolectar del medio natural reproductores, larvas, postlarvas, crías, huevos, semillas, alevines o en cualquier otro estadio, y* **Inciso e)** *Acuacultura didáctica.*		

Artículos 22.- *la Secretaría podrá inscribir en el Registro Nacional de Pesca a los acuicultores que no requieran concesión, permiso o Autorización.*	Al **proyecto** le aplica el Artículo, incisos y, fracciones anteriores, porque se trata de una actividad acuícola con fines comerciales.	Por el hecho de presentar a la autoridad correspondiente (SEMARNAT) la Manifestación de Impacto Ambiental, el promovente está cumpliendo con este apartado. El proyecto se vincula por la obligatoriedad de obtener la autorización correspondiente para realizar las obras descritas en esta manifestación de impacto ambiental. Como ya se mencionó anteriormente, la promovente una vez autorizado el proyecto en materia ambiental procederá a tramitar el Registro Nacional de Pesca para la unidad de producción acuícola.
Art. 30°.- *Las actividades pesqueras se clasifican en:* **II.-** *Cultivo o acuacultura con fines*		
Artículo 31°.- *Para realizar las actividades de pesca se requiere lo siguiente:* **I,** *Concesión, para:* **Inciso b)** *Acuacultura comercial* **II,** Permiso, para: **Inciso g)** *Acuacultura de fomento* **III,** *Autorización, para:* **Inciso d)** *Recolectar del medio natural reproductores, larvas, postlarvas, crías, huevos, semillas, alevines o en cualquier otro estadio, y* **Inciso e)** *Acuacultura didáctica.*		

Artículos 22.- *la Secretaría podrá inscribir en el Registro Nacional de Pesca a los acuicultores que no requieran concesión, permiso o Autorización.*	Al **proyecto** le aplica el Artículo, incisos y, fracciones anteriores, porque se trata de una actividad acuícola con fines comerciales.	Por el hecho de presentar a la autoridad correspondiente (SEMARNAT) la Manifestación de Impacto Ambiental, el promovente está cumpliendo con este apartado. El proyecto se vincula por la obligatoriedad de obtener la autorización correspondiente para realizar las obras descritas en esta manifestación de impacto ambiental. Como ya se mencionó anteriormente, la promovente una vez autorizado el proyecto en materia ambiental procederá a tramitar el Registro Nacional de Pesca para la unidad de producción acuícola.
Art. 30°.- *Las actividades pesqueras se clasifican en:* **II.-** *Cultivo o acuacultura con fines*		
Artículo 31°.- *Para realizar las actividades de pesca se requiere lo siguiente:* **I,** *Concesión, para:* **Inciso b)** *Acuacultura comercial* **II,** Permiso, para: **Inciso g)** *Acuacultura de fomento* **III,** *Autorización, para:* **Inciso d)** *Recolectar del medio natural reproductores, larvas, postlarvas, crías, huevos, semillas, alevines o en cualquier otro estadio, y* **Inciso e)** *Acuacultura didáctica.*		

Artículos 22.- *la Secretaría podrá inscribir en el Registro Nacional de Pesca a los acuicultores que no requieran concesión, permiso o Autorización.*	Al **proyecto** le aplica el Artículo, incisos y, fracciones anteriores, porque se trata de una actividad acuícola con fines comerciales.	Por el hecho de presentar a la autoridad correspondiente (SEMARNAT) la Manifestación de Impacto Ambiental, el promovente está cumpliendo con este apartado. El proyecto se vincula por la obligatoriedad de obtener la autorización correspondiente para realizar las obras descritas en esta manifestación de impacto ambiental. Como ya se mencionó anteriormente, la promovente una vez autorizado el proyecto en materia ambiental procederá a tramitar el Registro Nacional de Pesca para la unidad de producción acuícola.
Art. 30°.- *Las actividades pesqueras se clasifican en:* **II.-** *Cultivo o acuacultura con fines*		
Artículo 31°.- *Para realizar las actividades de pesca se requiere lo siguiente:* **I,** *Concesión, para:* **Inciso b)** *Acuacultura comercial* **II,** Permiso, para: **Inciso g)** *Acuacultura de fomento* **III,** *Autorización, para:* **Inciso d)** *Recolectar del medio natural reproductores, larvas, postlarvas, crías, huevos, semillas, alevines o en cualquier otro estadio, y* **Inciso e)** *Acuacultura didáctica.*		

Artículos 22.- *la Secretaría podrá inscribir en el Registro Nacional de Pesca a los acuicultores que no requieran concesión, permiso o Autorización.*	Al **proyecto** le aplica el Artículo, incisos y, fracciones anteriores, porque se trata de una actividad acuícola con fines comerciales.	Por el hecho de presentar a la autoridad correspondiente (SEMARNAT) la Manifestación de Impacto Ambiental, el promovente está cumpliendo con este apartado. El proyecto se vincula por la obligatoriedad de obtener la autorización correspondiente para realizar las obras descritas en esta manifestación de impacto ambiental. Como ya se mencionó anteriormente, la promovente una vez autorizado el proyecto en materia ambiental procederá a tramitar el Registro Nacional de Pesca para la unidad de producción acuícola.
Art. 30°.- *Las actividades pesqueras se clasifican en:* **II.-** *Cultivo o acuacultura con fines*		
Artículo 31°.- *Para realizar las actividades de pesca se requiere lo siguiente:* **I,** *Concesión, para:* **Inciso b)** *Acuacultura comercial* **II,** Permiso, para: **Inciso g)** *Acuacultura de fomento* **III,** *Autorización, para:* **Inciso d)** *Recolectar del medio natural reproductores, larvas, postlarvas, crías, huevos, semillas, alevines o en cualquier otro estadio, y* **Inciso e)** *Acuacultura didáctica.*		

Artículos 22.- *la Secretaría podrá inscribir en el Registro Nacional de Pesca a los acuicultores que no requieran concesión, permiso o Autorización.*	Al **proyecto** le aplica el Artículo, incisos y, fracciones anteriores, porque se trata de una actividad acuícola con fines comerciales.	Por el hecho de presentar a la autoridad correspondiente (SEMARNAT) la Manifestación de Impacto Ambiental, el promovente está cumpliendo con este apartado. El proyecto se vincula por la obligatoriedad de obtener la autorización correspondiente para realizar las obras descritas en esta manifestación de impacto ambiental. Como ya se mencionó anteriormente, la promovente una vez autorizado el proyecto en materia ambiental procederá a tramitar el Registro Nacional de Pesca para la unidad de producción acuícola.
Art. 30°.- *Las actividades pesqueras se clasifican en:* **II.-** *Cultivo o acuacultura con fines*		
Artículo 31°.- *Para realizar las actividades de pesca se requiere lo siguiente:* **I,** *Concesión, para:* **Inciso b)** *Acuacultura comercial* **II,** Permiso, para: **Inciso g)** *Acuacultura de fomento* **III,** *Autorización, para:* **Inciso d)** *Recolectar del medio natural reproductores, larvas, postlarvas, crías, huevos, semillas, alevines o en cualquier otro estadio, y* **Inciso e)** *Acuacultura didáctica.*		

Artículos 22.- *la Secretaría podrá inscribir en el Registro Nacional de Pesca a los acuicultores que no requieran concesión, permiso o Autorización.*	Al **proyecto** le aplica el Artículo, incisos y, fracciones anteriores, porque se trata de una actividad acuícola con fines comerciales.	Por el hecho de presentar a la autoridad correspondiente (SEMARNAT) la Manifestación de Impacto Ambiental, el promovente está cumpliendo con este apartado. El proyecto se vincula por la obligatoriedad de obtener la autorización correspondiente para realizar las obras descritas en esta manifestación de impacto ambiental. Como ya se mencionó anteriormente, la promovente una vez autorizado el proyecto en materia ambiental procederá a tramitar el Registro Nacional de Pesca para la unidad de producción acuícola.
Art. 30°.- *Las actividades pesqueras se clasifican en:* **II.-** *Cultivo o acuacultura con fines*		
Artículo 31°.- *Para realizar las actividades de pesca se requiere lo siguiente:* **I,** *Concesión, para:* **Inciso b)** *Acuacultura comercial* **II,** Permiso, para: **Inciso g)** *Acuacultura de fomento* **III,** *Autorización, para:* **Inciso d)** *Recolectar del medio natural reproductores, larvas, postlarvas, crías, huevos, semillas, alevines o en cualquier otro estadio, y* **Inciso e)** *Acuacultura didáctica.*		

Artículos 22.- *la Secretaría podrá inscribir en el Registro Nacional de Pesca a los acuicultores que no requieran concesión, permiso o Autorización.*	Al **proyecto** le aplica el Artículo, incisos y, fracciones anteriores, porque se trata de una actividad acuícola con fines comerciales.	Por el hecho de presentar a la autoridad correspondiente (SEMARNAT) la Manifestación de Impacto Ambiental, el promovente está cumpliendo con este apartado. El proyecto se vincula por la obligatoriedad de obtener la autorización correspondiente para realizar las obras descritas en esta manifestación de impacto ambiental. Como ya se mencionó anteriormente, la promovente una vez autorizado el proyecto en materia ambiental procederá a tramitar el Registro Nacional de Pesca para la unidad de producción acuícola.
Art. 30°.- *Las actividades pesqueras se clasifican en:* **II.-** *Cultivo o acuacultura con fines*		
Artículo 31°.- *Para realizar las actividades de pesca se requiere lo siguiente:* **I,** *Concesión, para:* **Inciso b)** *Acuacultura comercial* **II,** Permiso, para: **Inciso g)** *Acuacultura de fomento* **III,** *Autorización, para:* **Inciso d)** *Recolectar del medio natural reproductores, larvas, postlarvas, crías, huevos, semillas, alevines o en cualquier otro estadio, y* **Inciso e)** *Acuacultura didáctica.*		

Artículos 22.- *la Secretaría podrá inscribir en el Registro Nacional de Pesca a los acuicultores que no requieran concesión, permiso o Autorización.*	Al **proyecto** le aplica el Artículo, incisos y, fracciones anteriores, porque se trata de una actividad acuícola con fines comerciales.	Por el hecho de presentar a la autoridad correspondiente (SEMARNAT) la Manifestación de Impacto Ambiental, el promovente está cumpliendo con este apartado. El proyecto se vincula por la obligatoriedad de obtener la autorización correspondiente para realizar las obras descritas en esta manifestación de impacto ambiental. Como ya se mencionó anteriormente, la promovente una vez autorizado el proyecto en materia ambiental procederá a tramitar el Registro Nacional de Pesca para la unidad de producción acuícola.
Art. 30°.- *Las actividades pesqueras se clasifican en:* **II.-** *Cultivo o acuacultura con fines*		
Artículo 31°.- *Para realizar las actividades de pesca se requiere lo siguiente:* **I,** *Concesión, para:* **Inciso b)** *Acuacultura comercial* **II,** Permiso, para: **Inciso g)** *Acuacultura de fomento* **III,** *Autorización, para:* **Inciso d)** *Recolectar del medio natural reproductores, larvas, postlarvas, crías, huevos, semillas, alevines o en cualquier otro estadio, y* **Inciso e)** *Acuacultura didáctica.*		

Artículos 22.- *la Secretaría podrá inscribir en el Registro Nacional de Pesca a los acuicultores que no requieran concesión, permiso o Autorización.*	Al **proyecto** le aplica el Artículo, incisos y, fracciones anteriores, porque se trata de una actividad acuícola con fines comerciales.	Por el hecho de presentar a la autoridad correspondiente (SEMARNAT) la Manifestación de Impacto Ambiental, el promovente está cumpliendo con este apartado. El proyecto se vincula por la obligatoriedad de obtener la autorización correspondiente para realizar las obras descritas en esta manifestación de impacto ambiental. Como ya se mencionó anteriormente, la promovente una vez autorizado el proyecto en materia ambiental procederá a tramitar el Registro Nacional de Pesca para la unidad de producción acuícola.
Art. 30°.- *Las actividades pesqueras se clasifican en:* **II.-** *Cultivo o acuacultura con fines*		
Artículo 31°.- *Para realizar las actividades de pesca se requiere lo siguiente:* **I,** *Concesión, para:* **Inciso b)** *Acuacultura comercial* **II,** Permiso, para: **Inciso g)** *Acuacultura de fomento* **III,** *Autorización, para:* **Inciso d)** *Recolectar del medio natural reproductores, larvas, postlarvas, crías, huevos, semillas, alevines o en cualquier otro estadio, y* **Inciso e)** *Acuacultura didáctica.*		

Artículos 22.- *la Secretaría podrá inscribir en el Registro Nacional de Pesca a los acuicultores que no requieran concesión, permiso o Autorización.*	Al **proyecto** le aplica el Artículo, incisos y, fracciones anteriores, porque se trata de una actividad acuícola con fines comerciales.	Por el hecho de presentar a la autoridad correspondiente (SEMARNAT) la Manifestación de Impacto Ambiental, el promovente está cumpliendo con este apartado. El proyecto se vincula por la obligatoriedad de obtener la autorización correspondiente para realizar las obras descritas en esta manifestación de impacto ambiental. Como ya se mencionó anteriormente, la promovente una vez autorizado el proyecto en materia ambiental procederá a tramitar el Registro Nacional de Pesca para la unidad de producción acuícola.
Art. 30°.- *Las actividades pesqueras se clasifican en:* **II.-** *Cultivo o acuacultura con fines*		
Artículo 31°.- *Para realizar las actividades de pesca se requiere lo siguiente:* **I,** *Concesión, para:* **Inciso b)** *Acuacultura comercial* **II,** Permiso, para: **Inciso g)** *Acuacultura de fomento* **III,** *Autorización, para:* **Inciso d)** *Recolectar del medio natural reproductores, larvas, postlarvas, crías, huevos, semillas, alevines o en cualquier otro estadio, y* **Inciso e)** *Acuacultura didáctica.*		

Artículos 22.- *la Secretaría podrá inscribir en el Registro Nacional de Pesca a los acuicultores que no requieran concesión, permiso o Autorización.*	Al **proyecto** le aplica el Artículo, incisos y, fracciones anteriores, porque se trata de una actividad acuícola con fines comerciales.	Por el hecho de presentar a la autoridad correspondiente (SEMARNAT) la Manifestación de Impacto Ambiental, el promovente está cumpliendo con este apartado. El proyecto se vincula por la obligatoriedad de obtener la autorización correspondiente para realizar las obras descritas en esta manifestación de impacto ambiental. Como ya se mencionó anteriormente, la promovente una vez autorizado el proyecto en materia ambiental procederá a tramitar el Registro Nacional de Pesca para la unidad de producción acuícola.
Art. 30°.- *Las actividades pesqueras se clasifican en:* **II.-** *Cultivo o acuacultura con fines*		
Artículo 31°.- *Para realizar las actividades de pesca se requiere lo siguiente:* **I,** *Concesión, para:* **Inciso b)** *Acuacultura comercial* **II,** Permiso, para: **Inciso g)** *Acuacultura de fomento* **III,** *Autorización, para:* **Inciso d)** *Recolectar del medio natural reproductores, larvas, postlarvas, crías, huevos, semillas, alevines o en cualquier otro estadio, y* **Inciso e)** *Acuacultura didáctica.*		

Artículos 22.- *la Secretaría podrá inscribir en el Registro Nacional de Pesca a los acuicultores que no requieran concesión, permiso o Autorización.*	Al **proyecto** le aplica el Artículo, incisos y, fracciones anteriores, porque se trata de una actividad acuícola con fines comerciales.	Por el hecho de presentar a la autoridad correspondiente (SEMARNAT) la Manifestación de Impacto Ambiental, el promovente está cumpliendo con este apartado. El proyecto se vincula por la obligatoriedad de obtener la autorización correspondiente para realizar las obras descritas en esta manifestación de impacto ambiental. Como ya se mencionó anteriormente, la promovente una vez autorizado el proyecto en materia ambiental procederá a tramitar el Registro Nacional de Pesca para la unidad de producción acuícola.
Art. 30°.- *Las actividades pesqueras se clasifican en:* **II.-** *Cultivo o acuacultura con fines*		
Artículo 31°.- *Para realizar las actividades de pesca se requiere lo siguiente:* **I,** *Concesión, para:* **Inciso b)** *Acuacultura comercial* **II,** Permiso, para: **Inciso g)** *Acuacultura de fomento* **III,** *Autorización, para:* **Inciso d)** *Recolectar del medio natural reproductores, larvas, postlarvas, crías, huevos, semillas, alevines o en cualquier otro estadio, y* **Inciso e)** *Acuacultura didáctica.*		

Artículos 22.- *la Secretaría podrá inscribir en el Registro Nacional de Pesca a los acuicultores que no requieran concesión, permiso o Autorización.*	Al **proyecto** le aplica el Artículo, incisos y, fracciones anteriores, porque se trata de una actividad acuícola con fines comerciales.	Por el hecho de presentar a la autoridad correspondiente (SEMARNAT) la Manifestación de Impacto Ambiental, el promovente está cumpliendo con este apartado. El proyecto se vincula por la obligatoriedad de obtener la autorización correspondiente para realizar las obras descritas en esta manifestación de impacto ambiental. Como ya se mencionó anteriormente, la promovente una vez autorizado el proyecto en materia ambiental procederá a tramitar el Registro Nacional de Pesca para la unidad de producción acuícola.
Art. 30°.- *Las actividades pesqueras se clasifican en:* **II.-** *Cultivo o acuacultura con fines*		
Artículo 31°.- *Para realizar las actividades de pesca se requiere lo siguiente:* **I,** *Concesión, para:* **Inciso b)** *Acuacultura comercial* **II,** Permiso, para: **Inciso g)** *Acuacultura de fomento* **III,** *Autorización, para:* **Inciso d)** *Recolectar del medio natural reproductores, larvas, postlarvas, crías, huevos, semillas, alevines o en cualquier otro estadio, y* **Inciso e)** *Acuacultura didáctica.*		

Artículos 22.- *la Secretaría podrá inscribir en el Registro Nacional de Pesca a los acuicultores que no requieran concesión, permiso o Autorización.*	Al **proyecto** le aplica el Artículo, incisos y, fracciones anteriores, porque se trata de una actividad acuícola con fines comerciales.	Por el hecho de presentar a la autoridad correspondiente (SEMARNAT) la Manifestación de Impacto Ambiental, el promovente está cumpliendo con este apartado. El proyecto se vincula por la obligatoriedad de obtener la autorización correspondiente para realizar las obras descritas en esta manifestación de impacto ambiental. Como ya se mencionó anteriormente, la promovente una vez autorizado el proyecto en materia ambiental procederá a tramitar el Registro Nacional de Pesca para la unidad de producción acuícola.
Art. 30°.- *Las actividades pesqueras se clasifican en:* **II.-** *Cultivo o acuacultura con fines*		
Artículo 31°.- *Para realizar las actividades de pesca se requiere lo siguiente:* **I,** *Concesión, para:* **Inciso b)** *Acuacultura comercial* **II,** Permiso, para: **Inciso g)** *Acuacultura de fomento* **III,** *Autorización, para:* **Inciso d)** *Recolectar del medio natural reproductores, larvas, postlarvas, crías, huevos, semillas, alevines o en cualquier otro estadio, y* **Inciso e)** *Acuacultura didáctica.*		

Artículos 22.- *la Secretaría podrá inscribir en el Registro Nacional de Pesca a los acuicultores que no requieran concesión, permiso o Autorización.*	Al **proyecto** le aplica el Artículo, incisos y, fracciones anteriores, porque se trata de una actividad acuícola con fines comerciales.	Por el hecho de presentar a la autoridad correspondiente (SEMARNAT) la Manifestación de Impacto Ambiental, el promovente está cumpliendo con este apartado. El proyecto se vincula por la obligatoriedad de obtener la autorización correspondiente para realizar las obras descritas en esta manifestación de impacto ambiental. Como ya se mencionó anteriormente, la promovente una vez autorizado el proyecto en materia ambiental procederá a tramitar el Registro Nacional de Pesca para la unidad de producción acuícola.
Art. 30°.- *Las actividades pesqueras se clasifican en:* **II.-** *Cultivo o acuacultura con fines*		
Artículo 31°.- *Para realizar las actividades de pesca se requiere lo siguiente:* **I,** *Concesión, para:* **Inciso b)** *Acuacultura comercial* **II,** Permiso, para: **Inciso g)** *Acuacultura de fomento* **III,** *Autorización, para:* **Inciso d)** *Recolectar del medio natural reproductores, larvas, postlarvas, crías, huevos, semillas, alevines o en cualquier otro estadio, y* **Inciso e)** *Acuacultura didáctica.*		

Artículos 22.- *la Secretaría podrá inscribir en el Registro Nacional de Pesca a los acuicultores que no requieran concesión, permiso o Autorización.*	Al **proyecto** le aplica el Artículo, incisos y, fracciones anteriores, porque se trata de una actividad acuícola con fines comerciales.	Por el hecho de presentar a la autoridad correspondiente (SEMARNAT) la Manifestación de Impacto Ambiental, el promovente está cumpliendo con este apartado. El proyecto se vincula por la obligatoriedad de obtener la autorización correspondiente para realizar las obras descritas en esta manifestación de impacto ambiental. Como ya se mencionó anteriormente, la promovente una vez autorizado el proyecto en materia ambiental procederá a tramitar el Registro Nacional de Pesca para la unidad de producción acuícola.
Art. 30°.- *Las actividades pesqueras se clasifican en:* **II.-** *Cultivo o acuacultura con fines*		
Artículo 31°.- *Para realizar las actividades de pesca se requiere lo siguiente:* **I,** *Concesión, para:* **Inciso b)** *Acuacultura comercial* **II,** Permiso, para: **Inciso g)** *Acuacultura de fomento* **III,** *Autorización, para:* **Inciso d)** *Recolectar del medio natural reproductores, larvas, postlarvas, crías, huevos, semillas, alevines o en cualquier otro estadio, y* **Inciso e)** *Acuacultura didáctica.*		

Artículos 22.- *la Secretaría podrá inscribir en el Registro Nacional de Pesca a los acuicultores que no requieran concesión, permiso o Autorización.*	Al **proyecto** le aplica el Artículo, incisos y, fracciones anteriores, porque se trata de una actividad acuícola con fines comerciales.	Por el hecho de presentar a la autoridad correspondiente (SEMARNAT) la Manifestación de Impacto Ambiental, el promovente está cumpliendo con este apartado. El proyecto se vincula por la obligatoriedad de obtener la autorización correspondiente para realizar las obras descritas en esta manifestación de impacto ambiental. Como ya se mencionó anteriormente, la promovente una vez autorizado el proyecto en materia ambiental procederá a tramitar el Registro Nacional de Pesca para la unidad de producción acuícola.
Art. 30°.- *Las actividades pesqueras se clasifican en:* **II.-** *Cultivo o acuacultura con fines*		
Artículo 31°.- *Para realizar las actividades de pesca se requiere lo siguiente:* **I,** *Concesión, para:* **Inciso b)** *Acuacultura comercial* **II,** Permiso, para: **Inciso g)** *Acuacultura de fomento* **III,** *Autorización, para:* **Inciso d)** *Recolectar del medio natural reproductores, larvas, postlarvas, crías, huevos, semillas, alevines o en cualquier otro estadio, y* **Inciso e)** *Acuacultura didáctica.*		

Artículos 22.- *la Secretaría podrá inscribir en el Registro Nacional de Pesca a los acuicultores que no requieran concesión, permiso o Autorización.*	Al **proyecto** le aplica el Artículo, incisos y, fracciones anteriores, porque se trata de una actividad acuícola con fines comerciales.	Por el hecho de presentar a la autoridad correspondiente (SEMARNAT) la Manifestación de Impacto Ambiental, el promovente está cumpliendo con este apartado. El proyecto se vincula por la obligatoriedad de obtener la autorización correspondiente para realizar las obras descritas en esta manifestación de impacto ambiental. Como ya se mencionó anteriormente, la promovente una vez autorizado el proyecto en materia ambiental procederá a tramitar el Registro Nacional de Pesca para la unidad de producción acuícola.
Art. 30°.- *Las actividades pesqueras se clasifican en:* **II.-** *Cultivo o acuacultura con fines*		
Artículo 31°.- *Para realizar las actividades de pesca se requiere lo siguiente:* **I,** *Concesión, para:* **Inciso b)** *Acuacultura comercial* **II,** Permiso, para: **Inciso g)** *Acuacultura de fomento* **III,** *Autorización, para:* **Inciso d)** *Recolectar del medio natural reproductores, larvas, postlarvas, crías, huevos, semillas, alevines o en cualquier otro estadio, y* **Inciso e)** *Acuacultura didáctica.*		

Artículos 22.- *la Secretaría podrá inscribir en el Registro Nacional de Pesca a los acuicultores que no requieran concesión, permiso o Autorización.*	Al **proyecto** le aplica el Artículo, incisos y, fracciones anteriores, porque se trata de una actividad acuícola con fines comerciales.	Por el hecho de presentar a la autoridad correspondiente (SEMARNAT) la Manifestación de Impacto Ambiental, el promovente está cumpliendo con este apartado. El proyecto se vincula por la obligatoriedad de obtener la autorización correspondiente para realizar las obras descritas en esta manifestación de impacto ambiental. Como ya se mencionó anteriormente, la promovente una vez autorizado el proyecto en materia ambiental procederá a tramitar el Registro Nacional de Pesca para la unidad de producción acuícola.
Art. 30°.- *Las actividades pesqueras se clasifican en:* **II.-** *Cultivo o acuacultura con fines*		
Artículo 31°.- *Para realizar las actividades de pesca se requiere lo siguiente:* **I,** *Concesión, para:* **Inciso b)** *Acuacultura comercial* **II,** Permiso, para: **Inciso g)** *Acuacultura de fomento* **III,** *Autorización, para:* **Inciso d)** *Recolectar del medio natural reproductores, larvas, postlarvas, crías, huevos, semillas, alevines o en cualquier otro estadio, y* **Inciso e)** *Acuacultura didáctica.*		

Artículos 22.- *la Secretaría podrá inscribir en el Registro Nacional de Pesca a los acuicultores que no requieran concesión, permiso o Autorización.*	Al **proyecto** le aplica el Artículo, incisos y, fracciones anteriores, porque se trata de una actividad acuícola con fines comerciales.	Por el hecho de presentar a la autoridad correspondiente (SEMARNAT) la Manifestación de Impacto Ambiental, el promovente está cumpliendo con este apartado. El proyecto se vincula por la obligatoriedad de obtener la autorización correspondiente para realizar las obras descritas en esta manifestación de impacto ambiental. Como ya se mencionó anteriormente, la promovente una vez autorizado el proyecto en materia ambiental procederá a tramitar el Registro Nacional de Pesca para la unidad de producción acuícola.
Art. 30°.- *Las actividades pesqueras se clasifican en:* **II.-** *Cultivo o acuacultura con fines*		
Artículo 31°.- *Para realizar las actividades de pesca se requiere lo siguiente:* **I,** *Concesión, para:* **Inciso b)** *Acuacultura comercial* **II,** Permiso, para: **Inciso g)** *Acuacultura de fomento* **III,** *Autorización, para:* **Inciso d)** *Recolectar del medio natural reproductores, larvas, postlarvas, crías, huevos, semillas, alevines o en cualquier otro estadio, y* **Inciso e)** *Acuacultura didáctica.*		

Artículos 22.- *la Secretaría podrá inscribir en el Registro Nacional de Pesca a los acuicultores que no requieran concesión, permiso o Autorización.*	Al **proyecto** le aplica el Artículo, incisos y, fracciones anteriores, porque se trata de una actividad acuícola con fines comerciales.	Por el hecho de presentar a la autoridad correspondiente (SEMARNAT) la Manifestación de Impacto Ambiental, el promovente está cumpliendo con este apartado. El proyecto se vincula por la obligatoriedad de obtener la autorización correspondiente para realizar las obras descritas en esta manifestación de impacto ambiental. Como ya se mencionó anteriormente, la promovente una vez autorizado el proyecto en materia ambiental procederá a tramitar el Registro Nacional de Pesca para la unidad de producción acuícola.
Art. 30°.- *Las actividades pesqueras se clasifican en:* **II.-** *Cultivo o acuacultura con fines*		
Artículo 31°.- *Para realizar las actividades de pesca se requiere lo siguiente:* **I,** *Concesión, para:* **Inciso b)** *Acuacultura comercial* **II,** Permiso, para: **Inciso g)** *Acuacultura de fomento* **III,** *Autorización, para:* **Inciso d)** *Recolectar del medio natural reproductores, larvas, postlarvas, crías, huevos, semillas, alevines o en cualquier otro estadio, y* **Inciso e)** *Acuacultura didáctica.*		

Artículos 22.- *la Secretaría podrá inscribir en el Registro Nacional de Pesca a los acuicultores que no requieran concesión, permiso o Autorización.*	Al **proyecto** le aplica el Artículo, incisos y, fracciones anteriores, porque se trata de una actividad acuícola con fines comerciales.	Por el hecho de presentar a la autoridad correspondiente (SEMARNAT) la Manifestación de Impacto Ambiental, el promovente está cumpliendo con este apartado. El proyecto se vincula por la obligatoriedad de obtener la autorización correspondiente para realizar las obras descritas en esta manifestación de impacto ambiental. Como ya se mencionó anteriormente, la promovente una vez autorizado el proyecto en materia ambiental procederá a tramitar el Registro Nacional de Pesca para la unidad de producción acuícola.
Art. 30°.- *Las actividades pesqueras se clasifican en:* **II.-** *Cultivo o acuacultura con fines*		
Artículo 31°.- *Para realizar las actividades de pesca se requiere lo siguiente:* **I,** *Concesión, para:* **Inciso b)** *Acuacultura comercial* **II,** Permiso, para: **Inciso g)** *Acuacultura de fomento* **III,** *Autorización, para:* **Inciso d)** *Recolectar del medio natural reproductores, larvas, postlarvas, crías, huevos, semillas, alevines o en cualquier otro estadio, y* **Inciso e)** *Acuacultura didáctica.*		

Artículos 22.- *la Secretaría podrá inscribir en el Registro Nacional de Pesca a los acuicultores que no requieran concesión, permiso o Autorización.*	Al **proyecto** le aplica el Artículo, incisos y, fracciones anteriores, porque se trata de una actividad acuícola con fines comerciales.	Por el hecho de presentar a la autoridad correspondiente (SEMARNAT) la Manifestación de Impacto Ambiental, el promovente está cumpliendo con este apartado. El proyecto se vincula por la obligatoriedad de obtener la autorización correspondiente para realizar las obras descritas en esta manifestación de impacto ambiental. Como ya se mencionó anteriormente, la promovente una vez autorizado el proyecto en materia ambiental procederá a tramitar el Registro Nacional de Pesca para la unidad de producción acuícola.
Art. 30°.- *Las actividades pesqueras se clasifican en:* **II.-** *Cultivo o acuacultura con fines*		
Artículo 31°.- *Para realizar las actividades de pesca se requiere lo siguiente:* **I,** *Concesión, para:* **Inciso b)** *Acuacultura comercial* **II,** Permiso, para: **Inciso g)** *Acuacultura de fomento* **III,** *Autorización, para:* **Inciso d)** *Recolectar del medio natural reproductores, larvas, postlarvas, crías, huevos, semillas, alevines o en cualquier otro estadio, y* **Inciso e)** *Acuacultura didáctica.*		

Artículos 22.- *la Secretaría podrá inscribir en el Registro Nacional de Pesca a los acuicultores que no requieran concesión, permiso o Autorización.*	Al **proyecto** le aplica el Artículo, incisos y, fracciones anteriores, porque se trata de una actividad acuícola con fines comerciales.	Por el hecho de presentar a la autoridad correspondiente (SEMARNAT) la Manifestación de Impacto Ambiental, el promovente está cumpliendo con este apartado. El proyecto se vincula por la obligatoriedad de obtener la autorización correspondiente para realizar las obras descritas en esta manifestación de impacto ambiental. Como ya se mencionó anteriormente, la promovente una vez autorizado el proyecto en materia ambiental procederá a tramitar el Registro Nacional de Pesca para la unidad de producción acuícola.
Art. 30°.- *Las actividades pesqueras se clasifican en:* **II.-** *Cultivo o acuacultura con fines*		
Artículo 31°.- *Para realizar las actividades de pesca se requiere lo siguiente:* **I,** *Concesión, para:* **Inciso b)** *Acuacultura comercial* **II,** Permiso, para: **Inciso g)** *Acuacultura de fomento* **III,** *Autorización, para:* **Inciso d)** *Recolectar del medio natural reproductores, larvas, postlarvas, crías, huevos, semillas, alevines o en cualquier otro estadio, y* **Inciso e)** *Acuacultura didáctica.*		

Artículos 22.- *la Secretaría podrá inscribir en el Registro Nacional de Pesca a los acuicultores que no requieran concesión, permiso o Autorización.*	Al **proyecto** le aplica el Artículo, incisos y, fracciones anteriores, porque se trata de una actividad acuícola con fines comerciales.	Por el hecho de presentar a la autoridad correspondiente (SEMARNAT) la Manifestación de Impacto Ambiental, el promovente está cumpliendo con este apartado. El proyecto se vincula por la obligatoriedad de obtener la autorización correspondiente para realizar las obras descritas en esta manifestación de impacto ambiental. Como ya se mencionó anteriormente, la promovente una vez autorizado el proyecto en materia ambiental procederá a tramitar el Registro Nacional de Pesca para la unidad de producción acuícola.
Art. 30°.- *Las actividades pesqueras se clasifican en:* **II.-** *Cultivo o acuacultura con fines*		
Artículo 31°.- *Para realizar las actividades de pesca se requiere lo siguiente:* **I,** *Concesión, para:* **Inciso b)** *Acuacultura comercial* **II,** Permiso, para: **Inciso g)** *Acuacultura de fomento* **III,** *Autorización, para:* **Inciso d)** *Recolectar del medio natural reproductores, larvas, postlarvas, crías, huevos, semillas, alevines o en cualquier otro estadio, y* **Inciso e)** *Acuacultura didáctica.*		

Artículos 22.- *la Secretaría podrá inscribir en el Registro Nacional de Pesca a los acuicultores que no requieran concesión, permiso o Autorización.*	Al **proyecto** le aplica el Artículo, incisos y, fracciones anteriores, porque se trata de una actividad acuícola con fines comerciales.	Por el hecho de presentar a la autoridad correspondiente (SEMARNAT) la Manifestación de Impacto Ambiental, el promovente está cumpliendo con este apartado. El proyecto se vincula por la obligatoriedad de obtener la autorización correspondiente para realizar las obras descritas en esta manifestación de impacto ambiental. Como ya se mencionó anteriormente, la promovente una vez autorizado el proyecto en materia ambiental procederá a tramitar el Registro Nacional de Pesca para la unidad de producción acuícola.
Art. 30°.- *Las actividades pesqueras se clasifican en:* **II.-** *Cultivo o acuacultura con fines*		
Artículo 31°.- *Para realizar las actividades de pesca se requiere lo siguiente:* **I,** *Concesión, para:* **Inciso b)** *Acuacultura comercial* **II,** Permiso, para: **Inciso g)** *Acuacultura de fomento* **III,** *Autorización, para:* **Inciso d)** *Recolectar del medio natural reproductores, larvas, postlarvas, crías, huevos, semillas, alevines o en cualquier otro estadio, y* **Inciso e)** *Acuacultura didáctica.*		

Artículos 22.- *la Secretaría podrá inscribir en el Registro Nacional de Pesca a los acuicultores que no requieran concesión, permiso o Autorización.*	Al **proyecto** le aplica el Artículo, incisos y, fracciones anteriores, porque se trata de una actividad acuícola con fines comerciales.	Por el hecho de presentar a la autoridad correspondiente (SEMARNAT) la Manifestación de Impacto Ambiental, el promovente está cumpliendo con este apartado. El proyecto se vincula por la obligatoriedad de obtener la autorización correspondiente para realizar las obras descritas en esta manifestación de impacto ambiental. Como ya se mencionó anteriormente, la promovente una vez autorizado el proyecto en materia ambiental procederá a tramitar el Registro Nacional de Pesca para la unidad de producción acuícola.
Art. 30°.- *Las actividades pesqueras se clasifican en:* **II.-** *Cultivo o acuacultura con fines*		
Artículo 31°.- *Para realizar las actividades de pesca se requiere lo siguiente:* **I,** *Concesión, para:* **Inciso b)** *Acuacultura comercial* **II,** Permiso, para: **Inciso g)** *Acuacultura de fomento* **III,** *Autorización, para:* **Inciso d)** *Recolectar del medio natural reproductores, larvas, postlarvas, crías, huevos, semillas, alevines o en cualquier otro estadio, y* **Inciso e)** *Acuacultura didáctica.*		

Artículos 22.- *la Secretaría podrá inscribir en el Registro Nacional de Pesca a los acuicultores que no requieran concesión, permiso o Autorización.*	Al **proyecto** le aplica el Artículo, incisos y, fracciones anteriores, porque se trata de una actividad acuícola con fines comerciales.	Por el hecho de presentar a la autoridad correspondiente (SEMARNAT) la Manifestación de Impacto Ambiental, el promovente está cumpliendo con este apartado. El proyecto se vincula por la obligatoriedad de obtener la autorización correspondiente para realizar las obras descritas en esta manifestación de impacto ambiental. Como ya se mencionó anteriormente, la promovente una vez autorizado el proyecto en materia ambiental procederá a tramitar el Registro Nacional de Pesca para la unidad de producción acuícola.
Art. 30°.- *Las actividades pesqueras se clasifican en:* **II.-** *Cultivo o acuacultura con fines*		
Artículo 31°.- *Para realizar las actividades de pesca se requiere lo siguiente:* **I,** *Concesión, para:* **Inciso b)** *Acuacultura comercial* **II,** Permiso, para: **Inciso g)** *Acuacultura de fomento* **III,** *Autorización, para:* **Inciso d)** *Recolectar del medio natural reproductores, larvas, postlarvas, crías, huevos, semillas, alevines o en cualquier otro estadio, y* **Inciso e)** *Acuacultura didáctica.*		

Artículos 22.- *la Secretaría podrá inscribir en el Registro Nacional de Pesca a los acuicultores que no requieran concesión, permiso o Autorización.*	Al **proyecto** le aplica el Artículo, incisos y, fracciones anteriores, porque se trata de una actividad acuícola con fines comerciales.	Por el hecho de presentar a la autoridad correspondiente (SEMARNAT) la Manifestación de Impacto Ambiental, el promovente está cumpliendo con este apartado. El proyecto se vincula por la obligatoriedad de obtener la autorización correspondiente para realizar las obras descritas en esta manifestación de impacto ambiental. Como ya se mencionó anteriormente, la promovente una vez autorizado el proyecto en materia ambiental procederá a tramitar el Registro Nacional de Pesca para la unidad de producción acuícola.
Art. 30°.- *Las actividades pesqueras se clasifican en:* **II.-** *Cultivo o acuacultura con fines*		
Artículo 31°.- *Para realizar las actividades de pesca se requiere lo siguiente:* **I,** *Concesión, para:* **Inciso b)** *Acuacultura comercial* **II,** Permiso, para: **Inciso g)** *Acuacultura de fomento* **III,** *Autorización, para:* **Inciso d)** *Recolectar del medio natural reproductores, larvas, postlarvas, crías, huevos, semillas, alevines o en cualquier otro estadio, y* **Inciso e)** *Acuacultura didáctica.*		

Artículos 22.- *la Secretaría podrá inscribir en el Registro Nacional de Pesca a los acuicultores que no requieran concesión, permiso o Autorización.*	Al **proyecto** le aplica el Artículo, incisos y, fracciones anteriores, porque se trata de una actividad acuícola con fines comerciales.	Por el hecho de presentar a la autoridad correspondiente (SEMARNAT) la Manifestación de Impacto Ambiental, el promovente está cumpliendo con este apartado. El proyecto se vincula por la obligatoriedad de obtener la autorización correspondiente para realizar las obras descritas en esta manifestación de impacto ambiental. Como ya se mencionó anteriormente, la promovente una vez autorizado el proyecto en materia ambiental procederá a tramitar el Registro Nacional de Pesca para la unidad de producción acuícola.
Art. 30°.- *Las actividades pesqueras se clasifican en:* **II.-** *Cultivo o acuacultura con fines*		
Artículo 31°.- *Para realizar las actividades de pesca se requiere lo siguiente:* **I,** *Concesión, para:* **Inciso b)** *Acuacultura comercial* **II,** Permiso, para: **Inciso g)** *Acuacultura de fomento* **III,** *Autorización, para:* **Inciso d)** *Recolectar del medio natural reproductores, larvas, postlarvas, crías, huevos, semillas, alevines o en cualquier otro estadio, y* **Inciso e)** *Acuacultura didáctica.*		

Artículos 22.- *la Secretaría podrá inscribir en el Registro Nacional de Pesca a los acuicultores que no requieran concesión, permiso o Autorización.*	Al **proyecto** le aplica el Artículo, incisos y, fracciones anteriores, porque se trata de una actividad acuícola con fines comerciales.	Por el hecho de presentar a la autoridad correspondiente (SEMARNAT) la Manifestación de Impacto Ambiental, el promovente está cumpliendo con este apartado. El proyecto se vincula por la obligatoriedad de obtener la autorización correspondiente para realizar las obras descritas en esta manifestación de impacto ambiental. Como ya se mencionó anteriormente, la promovente una vez autorizado el proyecto en materia ambiental procederá a tramitar el Registro Nacional de Pesca para la unidad de producción acuícola.
Art. 30°.- *Las actividades pesqueras se clasifican en:* **II.-** *Cultivo o acuacultura con fines*		
Artículo 31°.- *Para realizar las actividades de pesca se requiere lo siguiente:* **I,** *Concesión, para:* **Inciso b)** *Acuacultura comercial* **II,** Permiso, para: **Inciso g)** *Acuacultura de fomento* **III,** *Autorización, para:* **Inciso d)** *Recolectar del medio natural reproductores, larvas, postlarvas, crías, huevos, semillas, alevines o en cualquier otro estadio, y* **Inciso e)** *Acuacultura didáctica.*		

Artículos 22.- *la Secretaría podrá inscribir en el Registro Nacional de Pesca a los acuicultores que no requieran concesión, permiso o Autorización.*	Al **proyecto** le aplica el Artículo, incisos y, fracciones anteriores, porque se trata de una actividad acuícola con fines comerciales.	Por el hecho de presentar a la autoridad correspondiente (SEMARNAT) la Manifestación de Impacto Ambiental, el promovente está cumpliendo con este apartado. El proyecto se vincula por la obligatoriedad de obtener la autorización correspondiente para realizar las obras descritas en esta manifestación de impacto ambiental. Como ya se mencionó anteriormente, la promovente una vez autorizado el proyecto en materia ambiental procederá a tramitar el Registro Nacional de Pesca para la unidad de producción acuícola.
Art. 30°.- *Las actividades pesqueras se clasifican en:* **II.-** *Cultivo o acuacultura con fines*		
Artículo 31°.- *Para realizar las actividades de pesca se requiere lo siguiente:* **I,** *Concesión, para:* **Inciso b)** *Acuacultura comercial* **II,** Permiso, para: **Inciso g)** *Acuacultura de fomento* **III,** *Autorización, para:* **Inciso d)** *Recolectar del medio natural reproductores, larvas, postlarvas, crías, huevos, semillas, alevines o en cualquier otro estadio, y* **Inciso e)** *Acuacultura didáctica.*		

Artículos 22.- *la Secretaría podrá inscribir en el Registro Nacional de Pesca a los acuicultores que no requieran concesión, permiso o Autorización.*	Al **proyecto** le aplica el Artículo, incisos y, fracciones anteriores, porque se trata de una actividad acuícola con fines comerciales.	Por el hecho de presentar a la autoridad correspondiente (SEMARNAT) la Manifestación de Impacto Ambiental, el promovente está cumpliendo con este apartado. El proyecto se vincula por la obligatoriedad de obtener la autorización correspondiente para realizar las obras descritas en esta manifestación de impacto ambiental. Como ya se mencionó anteriormente, la promovente una vez autorizado el proyecto en materia ambiental procederá a tramitar el Registro Nacional de Pesca para la unidad de producción acuícola.
Art. 30°.- *Las actividades pesqueras se clasifican en:* **II.-** *Cultivo o acuacultura con fines*		
Artículo 31°.- *Para realizar las actividades de pesca se requiere lo siguiente:* **I,** *Concesión, para:* **Inciso b)** *Acuacultura comercial* **II,** Permiso, para: **Inciso g)** *Acuacultura de fomento* **III,** *Autorización, para:* **Inciso d)** *Recolectar del medio natural reproductores, larvas, postlarvas, crías, huevos, semillas, alevines o en cualquier otro estadio, y* **Inciso e)** *Acuacultura didáctica.*		

Artículos 22.- *la Secretaría podrá inscribir en el Registro Nacional de Pesca a los acuicultores que no requieran concesión, permiso o Autorización.*	Al **proyecto** le aplica el Artículo, incisos y, fracciones anteriores, porque se trata de una actividad acuícola con fines comerciales.	Por el hecho de presentar a la autoridad correspondiente (SEMARNAT) la Manifestación de Impacto Ambiental, el promovente está cumpliendo con este apartado. El proyecto se vincula por la obligatoriedad de obtener la autorización correspondiente para realizar las obras descritas en esta manifestación de impacto ambiental. Como ya se mencionó anteriormente, la promovente una vez autorizado el proyecto en materia ambiental procederá a tramitar el Registro Nacional de Pesca para la unidad de producción acuícola.
Art. 30°.- *Las actividades pesqueras se clasifican en:* **II.-** *Cultivo o acuacultura con fines*		
Artículo 31°.- *Para realizar las actividades de pesca se requiere lo siguiente:* **I,** *Concesión, para:* **Inciso b)** *Acuacultura comercial* **II,** Permiso, para: **Inciso g)** *Acuacultura de fomento* **III,** *Autorización, para:* **Inciso d)** *Recolectar del medio natural reproductores, larvas, postlarvas, crías, huevos, semillas, alevines o en cualquier otro estadio, y* **Inciso e)** *Acuacultura didáctica.*		

Artículos 22.- *la Secretaría podrá inscribir en el Registro Nacional de Pesca a los acuicultores que no requieran concesión, permiso o Autorización.*	Al **proyecto** le aplica el Artículo, incisos y, fracciones anteriores, porque se trata de una actividad acuícola con fines comerciales.	Por el hecho de presentar a la autoridad correspondiente (SEMARNAT) la Manifestación de Impacto Ambiental, el promovente está cumpliendo con este apartado. El proyecto se vincula por la obligatoriedad de obtener la autorización correspondiente para realizar las obras descritas en esta manifestación de impacto ambiental. Como ya se mencionó anteriormente, la promovente una vez autorizado el proyecto en materia ambiental procederá a tramitar el Registro Nacional de Pesca para la unidad de producción acuícola.
Art. 30°.- *Las actividades pesqueras se clasifican en:* **II.-** *Cultivo o acuacultura con fines*		
Artículo 31°.- *Para realizar las actividades de pesca se requiere lo siguiente:* **I,** *Concesión, para:* **Inciso b)** *Acuacultura comercial* **II,** Permiso, para: **Inciso g)** *Acuacultura de fomento* **III,** *Autorización, para:* **Inciso d)** *Recolectar del medio natural reproductores, larvas, postlarvas, crías, huevos, semillas, alevines o en cualquier otro estadio, y* **Inciso e)** *Acuacultura didáctica.*		

Artículos 22.- *la Secretaría podrá inscribir en el Registro Nacional de Pesca a los acuicultores que no requieran concesión, permiso o Autorización.*	Al **proyecto** le aplica el Artículo, incisos y, fracciones anteriores, porque se trata de una actividad acuícola con fines comerciales.	Por el hecho de presentar a la autoridad correspondiente (SEMARNAT) la Manifestación de Impacto Ambiental, el promovente está cumpliendo con este apartado. El proyecto se vincula por la obligatoriedad de obtener la autorización correspondiente para realizar las obras descritas en esta manifestación de impacto ambiental. Como ya se mencionó anteriormente, la promovente una vez autorizado el proyecto en materia ambiental procederá a tramitar el Registro Nacional de Pesca para la unidad de producción acuícola.
Art. 30°.- *Las actividades pesqueras se clasifican en:* **II.-** *Cultivo o acuacultura con fines*		
Artículo 31°.- *Para realizar las actividades de pesca se requiere lo siguiente:* **I,** *Concesión, para:* **Inciso b)** *Acuacultura comercial* **II,** Permiso, para: **Inciso g)** *Acuacultura de fomento* **III,** *Autorización, para:* **Inciso d)** *Recolectar del medio natural reproductores, larvas, postlarvas, crías, huevos, semillas, alevines o en cualquier otro estadio, y* **Inciso e)** *Acuacultura didáctica.*		

Artículos 22.- *la Secretaría podrá inscribir en el Registro Nacional de Pesca a los acuicultores que no requieran concesión, permiso o Autorización.*	Al **proyecto** le aplica el Artículo, incisos y, fracciones anteriores, porque se trata de una actividad acuícola con fines comerciales.	Por el hecho de presentar a la autoridad correspondiente (SEMARNAT) la Manifestación de Impacto Ambiental, el promovente está cumpliendo con este apartado. El proyecto se vincula por la obligatoriedad de obtener la autorización correspondiente para realizar las obras descritas en esta manifestación de impacto ambiental. Como ya se mencionó anteriormente, la promovente una vez autorizado el proyecto en materia ambiental procederá a tramitar el Registro Nacional de Pesca para la unidad de producción acuícola.
Art. 30°.- *Las actividades pesqueras se clasifican en:* **II.-** *Cultivo o acuacultura con fines*		
Artículo 31°.- *Para realizar las actividades de pesca se requiere lo siguiente:* **I,** *Concesión, para:* **Inciso b)** *Acuacultura comercial* **II,** Permiso, para: **Inciso g)** *Acuacultura de fomento* **III,** *Autorización, para:* **Inciso d)** *Recolectar del medio natural reproductores, larvas, postlarvas, crías, huevos, semillas, alevines o en cualquier otro estadio, y* **Inciso e)** *Acuacultura didáctica.*		

Artículos 22.- *la Secretaría podrá inscribir en el Registro Nacional de Pesca a los acuicultores que no requieran concesión, permiso o Autorización.*	Al **proyecto** le aplica el Artículo, incisos y, fracciones anteriores, porque se trata de una actividad acuícola con fines comerciales.	Por el hecho de presentar a la autoridad correspondiente (SEMARNAT) la Manifestación de Impacto Ambiental, el promovente está cumpliendo con este apartado. El proyecto se vincula por la obligatoriedad de obtener la autorización correspondiente para realizar las obras descritas en esta manifestación de impacto ambiental. Como ya se mencionó anteriormente, la promovente una vez autorizado el proyecto en materia ambiental procederá a tramitar el Registro Nacional de Pesca para la unidad de producción acuícola.
Art. 30°.- *Las actividades pesqueras se clasifican en:* **II.-** *Cultivo o acuacultura con fines*		
Artículo 31°.- *Para realizar las actividades de pesca se requiere lo siguiente:* **I,** *Concesión, para:* **Inciso b)** *Acuacultura comercial* **II,** Permiso, para: **Inciso g)** *Acuacultura de fomento* **III,** *Autorización, para:* **Inciso d)** *Recolectar del medio natural reproductores, larvas, postlarvas, crías, huevos, semillas, alevines o en cualquier otro estadio, y* **Inciso e)** *Acuacultura didáctica.*		

Artículos 22.- *la Secretaría podrá inscribir en el Registro Nacional de Pesca a los acuicultores que no requieran concesión, permiso o Autorización.*	Al **proyecto** le aplica el Artículo, incisos y, fracciones anteriores, porque se trata de una actividad acuícola con fines comerciales.	Por el hecho de presentar a la autoridad correspondiente (SEMARNAT) la Manifestación de Impacto Ambiental, el promovente está cumpliendo con este apartado. El proyecto se vincula por la obligatoriedad de obtener la autorización correspondiente para realizar las obras descritas en esta manifestación de impacto ambiental. Como ya se mencionó anteriormente, la promovente una vez autorizado el proyecto en materia ambiental procederá a tramitar el Registro Nacional de Pesca para la unidad de producción acuícola.
Art. 30°.- *Las actividades pesqueras se clasifican en:* **II.-** *Cultivo o acuacultura con fines*		
Artículo 31°.- *Para realizar las actividades de pesca se requiere lo siguiente:* **I,** *Concesión, para:* **Inciso b)** *Acuacultura comercial* **II,** Permiso, para: **Inciso g)** *Acuacultura de fomento* **III,** *Autorización, para:* **Inciso d)** *Recolectar del medio natural reproductores, larvas, postlarvas, crías, huevos, semillas, alevines o en cualquier otro estadio, y* **Inciso e)** *Acuacultura didáctica.*		

Artículos 22.- *la Secretaría podrá inscribir en el Registro Nacional de Pesca a los acuicultores que no requieran concesión, permiso o Autorización.*	Al **proyecto** le aplica el Artículo, incisos y, fracciones anteriores, porque se trata de una actividad acuícola con fines comerciales.	Por el hecho de presentar a la autoridad correspondiente (SEMARNAT) la Manifestación de Impacto Ambiental, el promovente está cumpliendo con este apartado. El proyecto se vincula por la obligatoriedad de obtener la autorización correspondiente para realizar las obras descritas en esta manifestación de impacto ambiental. Como ya se mencionó anteriormente, la promovente una vez autorizado el proyecto en materia ambiental procederá a tramitar el Registro Nacional de Pesca para la unidad de producción acuícola.
Art. 30°.- *Las actividades pesqueras se clasifican en:* **II.-** *Cultivo o acuacultura con fines*		
Artículo 31°.- *Para realizar las actividades de pesca se requiere lo siguiente:* **I,** *Concesión, para:* **Inciso b)** *Acuacultura comercial* **II,** Permiso, para: **Inciso g)** *Acuacultura de fomento* **III,** *Autorización, para:* **Inciso d)** *Recolectar del medio natural reproductores, larvas, postlarvas, crías, huevos, semillas, alevines o en cualquier otro estadio, y* **Inciso e)** *Acuacultura didáctica.*		

Artículos 22.- *la Secretaría podrá inscribir en el Registro Nacional de Pesca a los acuicultores que no requieran concesión, permiso o Autorización.*	Al **proyecto** le aplica el Artículo, incisos y, fracciones anteriores, porque se trata de una actividad acuícola con fines comerciales.	Por el hecho de presentar a la autoridad correspondiente (SEMARNAT) la Manifestación de Impacto Ambiental, el promovente está cumpliendo con este apartado. El proyecto se vincula por la obligatoriedad de obtener la autorización correspondiente para realizar las obras descritas en esta manifestación de impacto ambiental. Como ya se mencionó anteriormente, la promovente una vez autorizado el proyecto en materia ambiental procederá a tramitar el Registro Nacional de Pesca para la unidad de producción acuícola.
Art. 30°.- *Las actividades pesqueras se clasifican en:* **II.-** *Cultivo o acuacultura con fines*		
Artículo 31°.- *Para realizar las actividades de pesca se requiere lo siguiente:* **I,** *Concesión, para:* **Inciso b)** *Acuacultura comercial* **II,** Permiso, para: **Inciso g)** *Acuacultura de fomento* **III,** *Autorización, para:* **Inciso d)** *Recolectar del medio natural reproductores, larvas, postlarvas, crías, huevos, semillas, alevines o en cualquier otro estadio, y* **Inciso e)** *Acuacultura didáctica.*		

Artículos 22.- *la Secretaría podrá inscribir en el Registro Nacional de Pesca a los acuicultores que no requieran concesión, permiso o Autorización.*	Al **proyecto** le aplica el Artículo, incisos y, fracciones anteriores, porque se trata de una actividad acuícola con fines comerciales.	Por el hecho de presentar a la autoridad correspondiente (SEMARNAT) la Manifestación de Impacto Ambiental, el promovente está cumpliendo con este apartado. El proyecto se vincula por la obligatoriedad de obtener la autorización correspondiente para realizar las obras descritas en esta manifestación de impacto ambiental. Como ya se mencionó anteriormente, la promovente una vez autorizado el proyecto en materia ambiental procederá a tramitar el Registro Nacional de Pesca para la unidad de producción acuícola.
Art. 30°.- *Las actividades pesqueras se clasifican en:* **II.-** *Cultivo o acuacultura con fines*		
Artículo 31°.- *Para realizar las actividades de pesca se requiere lo siguiente:* **I,** *Concesión, para:* **Inciso b)** *Acuacultura comercial* **II,** Permiso, para: **Inciso g)** *Acuacultura de fomento* **III,** *Autorización, para:* **Inciso d)** *Recolectar del medio natural reproductores, larvas, postlarvas, crías, huevos, semillas, alevines o en cualquier otro estadio, y* **Inciso e)** *Acuacultura didáctica.*		

Artículos 22.- *la Secretaría podrá inscribir en el Registro Nacional de Pesca a los acuicultores que no requieran concesión, permiso o Autorización.*	Al **proyecto** le aplica el Artículo, incisos y, fracciones anteriores, porque se trata de una actividad acuícola con fines comerciales.	Por el hecho de presentar a la autoridad correspondiente (SEMARNAT) la Manifestación de Impacto Ambiental, el promovente está cumpliendo con este apartado. El proyecto se vincula por la obligatoriedad de obtener la autorización correspondiente para realizar las obras descritas en esta manifestación de impacto ambiental. Como ya se mencionó anteriormente, la promovente una vez autorizado el proyecto en materia ambiental procederá a tramitar el Registro Nacional de Pesca para la unidad de producción acuícola.
Art. 30°.- *Las actividades pesqueras se clasifican en:* **II.-** *Cultivo o acuacultura con fines*		
Artículo 31°.- *Para realizar las actividades de pesca se requiere lo siguiente:* **I,** *Concesión, para:* **Inciso b)** *Acuacultura comercial* **II,** Permiso, para: **Inciso g)** *Acuacultura de fomento* **III,** *Autorización, para:* **Inciso d)** *Recolectar del medio natural reproductores, larvas, postlarvas, crías, huevos, semillas, alevines o en cualquier otro estadio, y* **Inciso e)** *Acuacultura didáctica.*		

Artículos 22.- *la Secretaría podrá inscribir en el Registro Nacional de Pesca a los acuicultores que no requieran concesión, permiso o Autorización.*	Al **proyecto** le aplica el Artículo, incisos y, fracciones anteriores, porque se trata de una actividad acuícola con fines comerciales.	Por el hecho de presentar a la autoridad correspondiente (SEMARNAT) la Manifestación de Impacto Ambiental, el promovente está cumpliendo con este apartado. El proyecto se vincula por la obligatoriedad de obtener la autorización correspondiente para realizar las obras descritas en esta manifestación de impacto ambiental. Como ya se mencionó anteriormente, la promovente una vez autorizado el proyecto en materia ambiental procederá a tramitar el Registro Nacional de Pesca para la unidad de producción acuícola.
Art. 30°.- *Las actividades pesqueras se clasifican en:* **II.-** *Cultivo o acuacultura con fines*		
Artículo 31°.- *Para realizar las actividades de pesca se requiere lo siguiente:* **I,** *Concesión, para:* **Inciso b)** *Acuacultura comercial* **II,** Permiso, para: **Inciso g)** *Acuacultura de fomento* **III,** *Autorización, para:* **Inciso d)** *Recolectar del medio natural reproductores, larvas, postlarvas, crías, huevos, semillas, alevines o en cualquier otro estadio, y* **Inciso e)** *Acuacultura didáctica.*		

Artículos 22.- *la Secretaría podrá inscribir en el Registro Nacional de Pesca a los acuicultores que no requieran concesión, permiso o Autorización.*	Al **proyecto** le aplica el Artículo, incisos y, fracciones anteriores, porque se trata de una actividad acuícola con fines comerciales.	Por el hecho de presentar a la autoridad correspondiente (SEMARNAT) la Manifestación de Impacto Ambiental, el promovente está cumpliendo con este apartado. El proyecto se vincula por la obligatoriedad de obtener la autorización correspondiente para realizar las obras descritas en esta manifestación de impacto ambiental. Como ya se mencionó anteriormente, la promovente una vez autorizado el proyecto en materia ambiental procederá a tramitar el Registro Nacional de Pesca para la unidad de producción acuícola.
Art. 30°.- *Las actividades pesqueras se clasifican en:* **II.-** *Cultivo o acuacultura con fines*		
Artículo 31°.- *Para realizar las actividades de pesca se requiere lo siguiente:* **I,** *Concesión, para:* **Inciso b)** *Acuacultura comercial* **II,** Permiso, para: **Inciso g)** *Acuacultura de fomento* **III,** *Autorización, para:* **Inciso d)** *Recolectar del medio natural reproductores, larvas, postlarvas, crías, huevos, semillas, alevines o en cualquier otro estadio, y* **Inciso e)** *Acuacultura didáctica.*		

Artículos 22.- *la Secretaría podrá inscribir en el Registro Nacional de Pesca a los acuicultores que no requieran concesión, permiso o Autorización.*	Al **proyecto** le aplica el Artículo, incisos y, fracciones anteriores, porque se trata de una actividad acuícola con fines comerciales.	Por el hecho de presentar a la autoridad correspondiente (SEMARNAT) la Manifestación de Impacto Ambiental, el promovente está cumpliendo con este apartado. El proyecto se vincula por la obligatoriedad de obtener la autorización correspondiente para realizar las obras descritas en esta manifestación de impacto ambiental. Como ya se mencionó anteriormente, la promovente una vez autorizado el proyecto en materia ambiental procederá a tramitar el Registro Nacional de Pesca para la unidad de producción acuícola.
Art. 30°.- *Las actividades pesqueras se clasifican en:* **II.-** *Cultivo o acuacultura con fines*		
Artículo 31°.- *Para realizar las actividades de pesca se requiere lo siguiente:* **I,** *Concesión, para:* **Inciso b)** *Acuacultura comercial* **II,** Permiso, para: **Inciso g)** *Acuacultura de fomento* **III,** *Autorización, para:* **Inciso d)** *Recolectar del medio natural reproductores, larvas, postlarvas, crías, huevos, semillas, alevines o en cualquier otro estadio, y* **Inciso e)** *Acuacultura didáctica.*		

Artículos 22.- *la Secretaría podrá inscribir en el Registro Nacional de Pesca a los acuicultores que no requieran concesión, permiso o Autorización.*	Al **proyecto** le aplica el Artículo, incisos y, fracciones anteriores, porque se trata de una actividad acuícola con fines comerciales.	Por el hecho de presentar a la autoridad correspondiente (SEMARNAT) la Manifestación de Impacto Ambiental, el promovente está cumpliendo con este apartado. El proyecto se vincula por la obligatoriedad de obtener la autorización correspondiente para realizar las obras descritas en esta manifestación de impacto ambiental. Como ya se mencionó anteriormente, la promovente una vez autorizado el proyecto en materia ambiental procederá a tramitar el Registro Nacional de Pesca para la unidad de producción acuícola.
Art. 30°.- *Las actividades pesqueras se clasifican en:* **II.-** *Cultivo o acuacultura con fines*		
Artículo 31°.- *Para realizar las actividades de pesca se requiere lo siguiente:* **I,** *Concesión, para:* **Inciso b)** *Acuacultura comercial* **II,** Permiso, para: **Inciso g)** *Acuacultura de fomento* **III,** *Autorización, para:* **Inciso d)** *Recolectar del medio natural reproductores, larvas, postlarvas, crías, huevos, semillas, alevines o en cualquier otro estadio, y* **Inciso e)** *Acuacultura didáctica.*		

Artículos 22.- *la Secretaría podrá inscribir en el Registro Nacional de Pesca a los acuicultores que no requieran concesión, permiso o Autorización.*	Al **proyecto** le aplica el Artículo, incisos y, fracciones anteriores, porque se trata de una actividad acuícola con fines comerciales.	Por el hecho de presentar a la autoridad correspondiente (SEMARNAT) la Manifestación de Impacto Ambiental, el promovente está cumpliendo con este apartado. El proyecto se vincula por la obligatoriedad de obtener la autorización correspondiente para realizar las obras descritas en esta manifestación de impacto ambiental. Como ya se mencionó anteriormente, la promovente una vez autorizado el proyecto en materia ambiental procederá a tramitar el Registro Nacional de Pesca para la unidad de producción acuícola.
Art. 30°.- *Las actividades pesqueras se clasifican en:* **II.-** *Cultivo o acuacultura con fines*		
Artículo 31°.- *Para realizar las actividades de pesca se requiere lo siguiente:* **I,** *Concesión, para:* **Inciso b)** *Acuacultura comercial* **II,** Permiso, para: **Inciso g)** *Acuacultura de fomento* **III,** *Autorización, para:* **Inciso d)** *Recolectar del medio natural reproductores, larvas, postlarvas, crías, huevos, semillas, alevines o en cualquier otro estadio, y* **Inciso e)** *Acuacultura didáctica.*		

Artículos 22.- *la Secretaría podrá inscribir en el Registro Nacional de Pesca a los acuicultores que no requieran concesión, permiso o Autorización.*	Al **proyecto** le aplica el Artículo, incisos y, fracciones anteriores, porque se trata de una actividad acuícola con fines comerciales.	Por el hecho de presentar a la autoridad correspondiente (SEMARNAT) la Manifestación de Impacto Ambiental, el promovente está cumpliendo con este apartado. El proyecto se vincula por la obligatoriedad de obtener la autorización correspondiente para realizar las obras descritas en esta manifestación de impacto ambiental. Como ya se mencionó anteriormente, la promovente una vez autorizado el proyecto en materia ambiental procederá a tramitar el Registro Nacional de Pesca para la unidad de producción acuícola.
Art. 30°.- *Las actividades pesqueras se clasifican en:* **II.-** *Cultivo o acuacultura con fines*		
Artículo 31°.- *Para realizar las actividades de pesca se requiere lo siguiente:* **I,** *Concesión, para:* **Inciso b)** *Acuacultura comercial* **II,** Permiso, para: **Inciso g)** *Acuacultura de fomento* **III,** *Autorización, para:* **Inciso d)** *Recolectar del medio natural reproductores, larvas, postlarvas, crías, huevos, semillas, alevines o en cualquier otro estadio, y* **Inciso e)** *Acuacultura didáctica.*		

Artículos 22.- *la Secretaría podrá inscribir en el Registro Nacional de Pesca a los acuicultores que no requieran concesión, permiso o Autorización.*	Al **proyecto** le aplica el Artículo, incisos y, fracciones anteriores, porque se trata de una actividad acuícola con fines comerciales.	Por el hecho de presentar a la autoridad correspondiente (SEMARNAT) la Manifestación de Impacto Ambiental, el promovente está cumpliendo con este apartado. El proyecto se vincula por la obligatoriedad de obtener la autorización correspondiente para realizar las obras descritas en esta manifestación de impacto ambiental. Como ya se mencionó anteriormente, la promovente una vez autorizado el proyecto en materia ambiental procederá a tramitar el Registro Nacional de Pesca para la unidad de producción acuícola.
Art. 30°.- *Las actividades pesqueras se clasifican en:* **II.-** *Cultivo o acuacultura con fines*		
Artículo 31°.- *Para realizar las actividades de pesca se requiere lo siguiente:* **I,** *Concesión, para:* **Inciso b)** *Acuacultura comercial* **II,** Permiso, para: **Inciso g)** *Acuacultura de fomento* **III,** *Autorización, para:* **Inciso d)** *Recolectar del medio natural reproductores, larvas, postlarvas, crías, huevos, semillas, alevines o en cualquier otro estadio, y* **Inciso e)** *Acuacultura didáctica.*		

Artículos 22.- *la Secretaría podrá inscribir en el Registro Nacional de Pesca a los acuicultores que no requieran concesión, permiso o Autorización.*	Al **proyecto** le aplica el Artículo, incisos y, fracciones anteriores, porque se trata de una actividad acuícola con fines comerciales.	Por el hecho de presentar a la autoridad correspondiente (SEMARNAT) la Manifestación de Impacto Ambiental, el promovente está cumpliendo con este apartado. El proyecto se vincula por la obligatoriedad de obtener la autorización correspondiente para realizar las obras descritas en esta manifestación de impacto ambiental. Como ya se mencionó anteriormente, la promovente una vez autorizado el proyecto en materia ambiental procederá a tramitar el Registro Nacional de Pesca para la unidad de producción acuícola.
Art. 30°.- *Las actividades pesqueras se clasifican en:* **II.-** *Cultivo o acuacultura con fines*		
Artículo 31°.- *Para realizar las actividades de pesca se requiere lo siguiente:* **I,** *Concesión, para:* **Inciso b)** *Acuacultura comercial* **II,** Permiso, para: **Inciso g)** *Acuacultura de fomento* **III,** *Autorización, para:* **Inciso d)** *Recolectar del medio natural reproductores, larvas, postlarvas, crías, huevos, semillas, alevines o en cualquier otro estadio, y* **Inciso e)** *Acuacultura didáctica.*		

Artículos 22.- *la Secretaría podrá inscribir en el Registro Nacional de Pesca a los acuicultores que no requieran concesión, permiso o Autorización.*	Al **proyecto** le aplica el Artículo, incisos y, fracciones anteriores, porque se trata de una actividad acuícola con fines comerciales.	Por el hecho de presentar a la autoridad correspondiente (SEMARNAT) la Manifestación de Impacto Ambiental, el promovente está cumpliendo con este apartado. El proyecto se vincula por la obligatoriedad de obtener la autorización correspondiente para realizar las obras descritas en esta manifestación de impacto ambiental. Como ya se mencionó anteriormente, la promovente una vez autorizado el proyecto en materia ambiental procederá a tramitar el Registro Nacional de Pesca para la unidad de producción acuícola.
Art. 30°.- *Las actividades pesqueras se clasifican en:* **II.-** *Cultivo o acuacultura con fines*		
Artículo 31°.- *Para realizar las actividades de pesca se requiere lo siguiente:* **I,** *Concesión, para:* **Inciso b)** *Acuacultura comercial* **II,** Permiso, para: **Inciso g)** *Acuacultura de fomento* **III,** *Autorización, para:* **Inciso d)** *Recolectar del medio natural reproductores, larvas, postlarvas, crías, huevos, semillas, alevines o en cualquier otro estadio, y* **Inciso e)** *Acuacultura didáctica.*		

Artículos 22.- *la Secretaría podrá inscribir en el Registro Nacional de Pesca a los acuicultores que no requieran concesión, permiso o Autorización.*	Al **proyecto** le aplica el Artículo, incisos y, fracciones anteriores, porque se trata de una actividad acuícola con fines comerciales.	Por el hecho de presentar a la autoridad correspondiente (SEMARNAT) la Manifestación de Impacto Ambiental, el promovente está cumpliendo con este apartado. El proyecto se vincula por la obligatoriedad de obtener la autorización correspondiente para realizar las obras descritas en esta manifestación de impacto ambiental. Como ya se mencionó anteriormente, la promovente una vez autorizado el proyecto en materia ambiental procederá a tramitar el Registro Nacional de Pesca para la unidad de producción acuícola.
Art. 30°.- *Las actividades pesqueras se clasifican en:* **II.-** *Cultivo o acuacultura con fines*		
Artículo 31°.- *Para realizar las actividades de pesca se requiere lo siguiente:* **I,** *Concesión, para:* **Inciso b)** *Acuacultura comercial* **II,** Permiso, para: **Inciso g)** *Acuacultura de fomento* **III,** *Autorización, para:* **Inciso d)** *Recolectar del medio natural reproductores, larvas, postlarvas, crías, huevos, semillas, alevines o en cualquier otro estadio, y* **Inciso e)** *Acuacultura didáctica.*		

Artículos 22.- *la Secretaría podrá inscribir en el Registro Nacional de Pesca a los acuicultores que no requieran concesión, permiso o Autorización.*	Al **proyecto** le aplica el Artículo, incisos y, fracciones anteriores, porque se trata de una actividad acuícola con fines comerciales.	Por el hecho de presentar a la autoridad correspondiente (SEMARNAT) la Manifestación de Impacto Ambiental, el promovente está cumpliendo con este apartado. El proyecto se vincula por la obligatoriedad de obtener la autorización correspondiente para realizar las obras descritas en esta manifestación de impacto ambiental. Como ya se mencionó anteriormente, la promovente una vez autorizado el proyecto en materia ambiental procederá a tramitar el Registro Nacional de Pesca para la unidad de producción acuícola.
Art. 30°.- *Las actividades pesqueras se clasifican en:* **II.-** *Cultivo o acuacultura con fines*		
Artículo 31°.- *Para realizar las actividades de pesca se requiere lo siguiente:* **I,** *Concesión, para:* **Inciso b)** *Acuacultura comercial* **II,** Permiso, para: **Inciso g)** *Acuacultura de fomento* **III,** *Autorización, para:* **Inciso d)** *Recolectar del medio natural reproductores, larvas, postlarvas, crías, huevos, semillas, alevines o en cualquier otro estadio, y* **Inciso e)** *Acuacultura didáctica.*		

Artículos 22.- *la Secretaría podrá inscribir en el Registro Nacional de Pesca a los acuicultores que no requieran concesión, permiso o Autorización.*	Al **proyecto** le aplica el Artículo, incisos y, fracciones anteriores, porque se trata de una actividad acuícola con fines comerciales.	Por el hecho de presentar a la autoridad correspondiente (SEMARNAT) la Manifestación de Impacto Ambiental, el promovente está cumpliendo con este apartado. El proyecto se vincula por la obligatoriedad de obtener la autorización correspondiente para realizar las obras descritas en esta manifestación de impacto ambiental. Como ya se mencionó anteriormente, la promovente una vez autorizado el proyecto en materia ambiental procederá a tramitar el Registro Nacional de Pesca para la unidad de producción acuícola.
Art. 30°.- *Las actividades pesqueras se clasifican en:* **II.-** *Cultivo o acuacultura con fines*		
Artículo 31°.- *Para realizar las actividades de pesca se requiere lo siguiente:* **I,** *Concesión, para:* **Inciso b)** *Acuacultura comercial* **II,** Permiso, para: **Inciso g)** *Acuacultura de fomento* **III,** *Autorización, para:* **Inciso d)** *Recolectar del medio natural reproductores, larvas, postlarvas, crías, huevos, semillas, alevines o en cualquier otro estadio, y* **Inciso e)** *Acuacultura didáctica.*		

Artículos 22.- *la Secretaría podrá inscribir en el Registro Nacional de Pesca a los acuicultores que no requieran concesión, permiso o Autorización.*	Al **proyecto** le aplica el Artículo, incisos y, fracciones anteriores, porque se trata de una actividad acuícola con fines comerciales.	Por el hecho de presentar a la autoridad correspondiente (SEMARNAT) la Manifestación de Impacto Ambiental, el promovente está cumpliendo con este apartado. El proyecto se vincula por la obligatoriedad de obtener la autorización correspondiente para realizar las obras descritas en esta manifestación de impacto ambiental. Como ya se mencionó anteriormente, la promovente una vez autorizado el proyecto en materia ambiental procederá a tramitar el Registro Nacional de Pesca para la unidad de producción acuícola.
Art. 30°.- *Las actividades pesqueras se clasifican en:* **II.-** *Cultivo o acuacultura con fines*		
Artículo 31°.- *Para realizar las actividades de pesca se requiere lo siguiente:* **I,** *Concesión, para:* **Inciso b)** *Acuacultura comercial* **II,** Permiso, para: **Inciso g)** *Acuacultura de fomento* **III,** *Autorización, para:* **Inciso d)** *Recolectar del medio natural reproductores, larvas, postlarvas, crías, huevos, semillas, alevines o en cualquier otro estadio, y* **Inciso e)** *Acuacultura didáctica.*		

Artículos 22.- *la Secretaría podrá inscribir en el Registro Nacional de Pesca a los acuicultores que no requieran concesión, permiso o Autorización.*	Al **proyecto** le aplica el Artículo, incisos y, fracciones anteriores, porque se trata de una actividad acuícola con fines comerciales.	Por el hecho de presentar a la autoridad correspondiente (SEMARNAT) la Manifestación de Impacto Ambiental, el promovente está cumpliendo con este apartado. El proyecto se vincula por la obligatoriedad de obtener la autorización correspondiente para realizar las obras descritas en esta manifestación de impacto ambiental. Como ya se mencionó anteriormente, la promovente una vez autorizado el proyecto en materia ambiental procederá a tramitar el Registro Nacional de Pesca para la unidad de producción acuícola.
Art. 30°.- *Las actividades pesqueras se clasifican en:* **II.-** *Cultivo o acuacultura con fines*		
Artículo 31°.- *Para realizar las actividades de pesca se requiere lo siguiente:* **I,** *Concesión, para:* **Inciso b)** *Acuacultura comercial* **II,** Permiso, para: **Inciso g)** *Acuacultura de fomento* **III,** *Autorización, para:* **Inciso d)** *Recolectar del medio natural reproductores, larvas, postlarvas, crías, huevos, semillas, alevines o en cualquier otro estadio, y* **Inciso e)** *Acuacultura didáctica.*		

Artículos 22.- *la Secretaría podrá inscribir en el Registro Nacional de Pesca a los acuicultores que no requieran concesión, permiso o Autorización.*	Al **proyecto** le aplica el Artículo, incisos y, fracciones anteriores, porque se trata de una actividad acuícola con fines comerciales.	Por el hecho de presentar a la autoridad correspondiente (SEMARNAT) la Manifestación de Impacto Ambiental, el promovente está cumpliendo con este apartado. El proyecto se vincula por la obligatoriedad de obtener la autorización correspondiente para realizar las obras descritas en esta manifestación de impacto ambiental. Como ya se mencionó anteriormente, la promovente una vez autorizado el proyecto en materia ambiental procederá a tramitar el Registro Nacional de Pesca para la unidad de producción acuícola.
Art. 30°.- *Las actividades pesqueras se clasifican en:* **II.-** *Cultivo o acuacultura con fines*		
Artículo 31°.- *Para realizar las actividades de pesca se requiere lo siguiente:* **I,** *Concesión, para:* **Inciso b)** *Acuacultura comercial* **II,** Permiso, para: **Inciso g)** *Acuacultura de fomento* **III,** *Autorización, para:* **Inciso d)** *Recolectar del medio natural reproductores, larvas, postlarvas, crías, huevos, semillas, alevines o en cualquier otro estadio, y* **Inciso e)** *Acuacultura didáctica.*		

Artículos 22.- *la Secretaría podrá inscribir en el Registro Nacional de Pesca a los acuicultores que no requieran concesión, permiso o Autorización.*	Al **proyecto** le aplica el Artículo, incisos y, fracciones anteriores, porque se trata de una actividad acuícola con fines comerciales.	Por el hecho de presentar a la autoridad correspondiente (SEMARNAT) la Manifestación de Impacto Ambiental, el promovente está cumpliendo con este apartado. El proyecto se vincula por la obligatoriedad de obtener la autorización correspondiente para realizar las obras descritas en esta manifestación de impacto ambiental. Como ya se mencionó anteriormente, la promovente una vez autorizado el proyecto en materia ambiental procederá a tramitar el Registro Nacional de Pesca para la unidad de producción acuícola.
Art. 30°.- *Las actividades pesqueras se clasifican en:* **II.-** *Cultivo o acuacultura con fines*		
Artículo 31°.- *Para realizar las actividades de pesca se requiere lo siguiente:* **I,** *Concesión, para:* **Inciso b)** *Acuacultura comercial* **II,** Permiso, para: **Inciso g)** *Acuacultura de fomento* **III,** *Autorización, para:* **Inciso d)** *Recolectar del medio natural reproductores, larvas, postlarvas, crías, huevos, semillas, alevines o en cualquier otro estadio, y* **Inciso e)** *Acuacultura didáctica.*		

Artículos 22.- *la Secretaría podrá inscribir en el Registro Nacional de Pesca a los acuicultores que no requieran concesión, permiso o Autorización.*	Al **proyecto** le aplica el Artículo, incisos y, fracciones anteriores, porque se trata de una actividad acuícola con fines comerciales.	Por el hecho de presentar a la autoridad correspondiente (SEMARNAT) la Manifestación de Impacto Ambiental, el promovente está cumpliendo con este apartado. El proyecto se vincula por la obligatoriedad de obtener la autorización correspondiente para realizar las obras descritas en esta manifestación de impacto ambiental. Como ya se mencionó anteriormente, la promovente una vez autorizado el proyecto en materia ambiental procederá a tramitar el Registro Nacional de Pesca para la unidad de producción acuícola.
Art. 30°.- *Las actividades pesqueras se clasifican en:* **II.-** *Cultivo o acuacultura con fines*		
Artículo 31°.- *Para realizar las actividades de pesca se requiere lo siguiente:* **I,** *Concesión, para:* **Inciso b)** *Acuacultura comercial* **II,** Permiso, para: **Inciso g)** *Acuacultura de fomento* **III,** *Autorización, para:* **Inciso d)** *Recolectar del medio natural reproductores, larvas, postlarvas, crías, huevos, semillas, alevines o en cualquier otro estadio, y* **Inciso e)** *Acuacultura didáctica.*		

Artículos 22.- *la Secretaría podrá inscribir en el Registro Nacional de Pesca a los acuicultores que no requieran concesión, permiso o Autorización.*	Al **proyecto** le aplica el Artículo, incisos y, fracciones anteriores, porque se trata de una actividad acuícola con fines comerciales.	Por el hecho de presentar a la autoridad correspondiente (SEMARNAT) la Manifestación de Impacto Ambiental, el promovente está cumpliendo con este apartado. El proyecto se vincula por la obligatoriedad de obtener la autorización correspondiente para realizar las obras descritas en esta manifestación de impacto ambiental. Como ya se mencionó anteriormente, la promovente una vez autorizado el proyecto en materia ambiental procederá a tramitar el Registro Nacional de Pesca para la unidad de producción acuícola.
Art. 30°.- *Las actividades pesqueras se clasifican en:* **II.-** *Cultivo o acuacultura con fines*		
Artículo 31°.- *Para realizar las actividades de pesca se requiere lo siguiente:* **I,** *Concesión, para:* **Inciso b)** *Acuacultura comercial* **II,** Permiso, para: **Inciso g)** *Acuacultura de fomento* **III,** *Autorización, para:* **Inciso d)** *Recolectar del medio natural reproductores, larvas, postlarvas, crías, huevos, semillas, alevines o en cualquier otro estadio, y* **Inciso e)** *Acuacultura didáctica.*		

Artículos 22.- *la Secretaría podrá inscribir en el Registro Nacional de Pesca a los acuicultores que no requieran concesión, permiso o Autorización.*	Al **proyecto** le aplica el Artículo, incisos y, fracciones anteriores, porque se trata de una actividad acuícola con fines comerciales.	Por el hecho de presentar a la autoridad correspondiente (SEMARNAT) la Manifestación de Impacto Ambiental, el promovente está cumpliendo con este apartado. El proyecto se vincula por la obligatoriedad de obtener la autorización correspondiente para realizar las obras descritas en esta manifestación de impacto ambiental. Como ya se mencionó anteriormente, la promovente una vez autorizado el proyecto en materia ambiental procederá a tramitar el Registro Nacional de Pesca para la unidad de producción acuícola.
Art. 30°.- *Las actividades pesqueras se clasifican en:* **II.-** *Cultivo o acuacultura con fines*		
Artículo 31°.- *Para realizar las actividades de pesca se requiere lo siguiente:* **I,** *Concesión, para:* **Inciso b)** *Acuacultura comercial* **II,** Permiso, para: **Inciso g)** *Acuacultura de fomento* **III,** *Autorización, para:* **Inciso d)** *Recolectar del medio natural reproductores, larvas, postlarvas, crías, huevos, semillas, alevines o en cualquier otro estadio, y* **Inciso e)** *Acuacultura didáctica.*		

Artículos 22.- *la Secretaría podrá inscribir en el Registro Nacional de Pesca a los acuicultores que no requieran concesión, permiso o Autorización.*	Al **proyecto** le aplica el Artículo, incisos y, fracciones anteriores, porque se trata de una actividad acuícola con fines comerciales.	Por el hecho de presentar a la autoridad correspondiente (SEMARNAT) la Manifestación de Impacto Ambiental, el promovente está cumpliendo con este apartado. El proyecto se vincula por la obligatoriedad de obtener la autorización correspondiente para realizar las obras descritas en esta manifestación de impacto ambiental. Como ya se mencionó anteriormente, la promovente una vez autorizado el proyecto en materia ambiental procederá a tramitar el Registro Nacional de Pesca para la unidad de producción acuícola.
Art. 30°.- *Las actividades pesqueras se clasifican en:* **II.-** *Cultivo o acuacultura con fines*		
Artículo 31°.- *Para realizar las actividades de pesca se requiere lo siguiente:* **I,** *Concesión, para:* **Inciso b)** *Acuacultura comercial* **II,** Permiso, para: **Inciso g)** *Acuacultura de fomento* **III,** *Autorización, para:* **Inciso d)** *Recolectar del medio natural reproductores, larvas, postlarvas, crías, huevos, semillas, alevines o en cualquier otro estadio, y* **Inciso e)** *Acuacultura didáctica.*		

Artículos 22.- *la Secretaría podrá inscribir en el Registro Nacional de Pesca a los acuicultores que no requieran concesión, permiso o Autorización.*	Al **proyecto** le aplica el Artículo, incisos y, fracciones anteriores, porque se trata de una actividad acuícola con fines comerciales.	Por el hecho de presentar a la autoridad correspondiente (SEMARNAT) la Manifestación de Impacto Ambiental, el promovente está cumpliendo con este apartado. El proyecto se vincula por la obligatoriedad de obtener la autorización correspondiente para realizar las obras descritas en esta manifestación de impacto ambiental. Como ya se mencionó anteriormente, la promovente una vez autorizado el proyecto en materia ambiental procederá a tramitar el Registro Nacional de Pesca para la unidad de producción acuícola.
Art. 30°.- *Las actividades pesqueras se clasifican en:* **II.-** *Cultivo o acuacultura con fines*		
Artículo 31°.- *Para realizar las actividades de pesca se requiere lo siguiente:* **I,** *Concesión, para:* **Inciso b)** *Acuacultura comercial* **II,** Permiso, para: **Inciso g)** *Acuacultura de fomento* **III,** *Autorización, para:* **Inciso d)** *Recolectar del medio natural reproductores, larvas, postlarvas, crías, huevos, semillas, alevines o en cualquier otro estadio, y* **Inciso e)** *Acuacultura didáctica.*		

Artículos 22.- *la Secretaría podrá inscribir en el Registro Nacional de Pesca a los acuicultores que no requieran concesión, permiso o Autorización.*	Al **proyecto** le aplica el Artículo, incisos y, fracciones anteriores, porque se trata de una actividad acuícola con fines comerciales.	Por el hecho de presentar a la autoridad correspondiente (SEMARNAT) la Manifestación de Impacto Ambiental, el promovente está cumpliendo con este apartado. El proyecto se vincula por la obligatoriedad de obtener la autorización correspondiente para realizar las obras descritas en esta manifestación de impacto ambiental. Como ya se mencionó anteriormente, la promovente una vez autorizado el proyecto en materia ambiental procederá a tramitar el Registro Nacional de Pesca para la unidad de producción acuícola.
Art. 30°.- *Las actividades pesqueras se clasifican en:* **II.-** *Cultivo o acuacultura con fines*		
Artículo 31°.- *Para realizar las actividades de pesca se requiere lo siguiente:* **I,** *Concesión, para:* **Inciso b)** *Acuacultura comercial* **II,** Permiso, para: **Inciso g)** *Acuacultura de fomento* **III,** *Autorización, para:* **Inciso d)** *Recolectar del medio natural reproductores, larvas, postlarvas, crías, huevos, semillas, alevines o en cualquier otro estadio, y* **Inciso e)** *Acuacultura didáctica.*		

Artículos 22.- *la Secretaría podrá inscribir en el Registro Nacional de Pesca a los acuicultores que no requieran concesión, permiso o Autorización.*	Al **proyecto** le aplica el Artículo, incisos y, fracciones anteriores, porque se trata de una actividad acuícola con fines comerciales.	Por el hecho de presentar a la autoridad correspondiente (SEMARNAT) la Manifestación de Impacto Ambiental, el promovente está cumpliendo con este apartado. El proyecto se vincula por la obligatoriedad de obtener la autorización correspondiente para realizar las obras descritas en esta manifestación de impacto ambiental. Como ya se mencionó anteriormente, la promovente una vez autorizado el proyecto en materia ambiental procederá a tramitar el Registro Nacional de Pesca para la unidad de producción acuícola.
Art. 30°.- *Las actividades pesqueras se clasifican en:* **II.-** *Cultivo o acuacultura con fines*		
Artículo 31°.- *Para realizar las actividades de pesca se requiere lo siguiente:* **I,** *Concesión, para:* **Inciso b)** *Acuacultura comercial* **II,** Permiso, para: **Inciso g)** *Acuacultura de fomento* **III,** *Autorización, para:* **Inciso d)** *Recolectar del medio natural reproductores, larvas, postlarvas, crías, huevos, semillas, alevines o en cualquier otro estadio, y* **Inciso e)** *Acuacultura didáctica.*		

Artículos 22.- *la Secretaría podrá inscribir en el Registro Nacional de Pesca a los acuicultores que no requieran concesión, permiso o Autorización.*	Al **proyecto** le aplica el Artículo, incisos y, fracciones anteriores, porque se trata de una actividad acuícola con fines comerciales.	Por el hecho de presentar a la autoridad correspondiente (SEMARNAT) la Manifestación de Impacto Ambiental, el promovente está cumpliendo con este apartado. El proyecto se vincula por la obligatoriedad de obtener la autorización correspondiente para realizar las obras descritas en esta manifestación de impacto ambiental. Como ya se mencionó anteriormente, la promovente una vez autorizado el proyecto en materia ambiental procederá a tramitar el Registro Nacional de Pesca para la unidad de producción acuícola.
Art. 30°.- *Las actividades pesqueras se clasifican en:* **II.-** *Cultivo o acuacultura con fines*		
Artículo 31°.- *Para realizar las actividades de pesca se requiere lo siguiente:* **I,** *Concesión, para:* **Inciso b)** *Acuacultura comercial* **II,** Permiso, para: **Inciso g)** *Acuacultura de fomento* **III,** *Autorización, para:* **Inciso d)** *Recolectar del medio natural reproductores, larvas, postlarvas, crías, huevos, semillas, alevines o en cualquier otro estadio, y* **Inciso e)** *Acuacultura didáctica.*		

Artículos 22.- *la Secretaría podrá inscribir en el Registro Nacional de Pesca a los acuicultores que no requieran concesión, permiso o Autorización.*	Al **proyecto** le aplica el Artículo, incisos y, fracciones anteriores, porque se trata de una actividad acuícola con fines comerciales.	Por el hecho de presentar a la autoridad correspondiente (SEMARNAT) la Manifestación de Impacto Ambiental, el promovente está cumpliendo con este apartado. El proyecto se vincula por la obligatoriedad de obtener la autorización correspondiente para realizar las obras descritas en esta manifestación de impacto ambiental. Como ya se mencionó anteriormente, la promovente una vez autorizado el proyecto en materia ambiental procederá a tramitar el Registro Nacional de Pesca para la unidad de producción acuícola.
Art. 30°.- *Las actividades pesqueras se clasifican en:* **II.-** *Cultivo o acuacultura con fines*		
Artículo 31°.- *Para realizar las actividades de pesca se requiere lo siguiente:* **I,** *Concesión, para:* **Inciso b)** *Acuacultura comercial* **II,** Permiso, para: **Inciso g)** *Acuacultura de fomento* **III,** *Autorización, para:* **Inciso d)** *Recolectar del medio natural reproductores, larvas, postlarvas, crías, huevos, semillas, alevines o en cualquier otro estadio, y* **Inciso e)** *Acuacultura didáctica.*		

Artículos 22.- *la Secretaría podrá inscribir en el Registro Nacional de Pesca a los acuicultores que no requieran concesión, permiso o Autorización.*	Al **proyecto** le aplica el Artículo, incisos y, fracciones anteriores, porque se trata de una actividad acuícola con fines comerciales.	Por el hecho de presentar a la autoridad correspondiente (SEMARNAT) la Manifestación de Impacto Ambiental, el promovente está cumpliendo con este apartado. El proyecto se vincula por la obligatoriedad de obtener la autorización correspondiente para realizar las obras descritas en esta manifestación de impacto ambiental. Como ya se mencionó anteriormente, la promovente una vez autorizado el proyecto en materia ambiental procederá a tramitar el Registro Nacional de Pesca para la unidad de producción acuícola.
Art. 30°.- *Las actividades pesqueras se clasifican en:* **II.-** *Cultivo o acuacultura con fines*		
Artículo 31°.- *Para realizar las actividades de pesca se requiere lo siguiente:* **I,** *Concesión, para:* **Inciso b)** *Acuacultura comercial* **II,** Permiso, para: **Inciso g)** *Acuacultura de fomento* **III,** *Autorización, para:* **Inciso d)** *Recolectar del medio natural reproductores, larvas, postlarvas, crías, huevos, semillas, alevines o en cualquier otro estadio, y* **Inciso e)** *Acuacultura didáctica.*		

Artículos 22.- *la Secretaría podrá inscribir en el Registro Nacional de Pesca a los acuicultores que no requieran concesión, permiso o Autorización.*	Al **proyecto** le aplica el Artículo, incisos y, fracciones anteriores, porque se trata de una actividad acuícola con fines comerciales.	Por el hecho de presentar a la autoridad correspondiente (SEMARNAT) la Manifestación de Impacto Ambiental, el promovente está cumpliendo con este apartado. El proyecto se vincula por la obligatoriedad de obtener la autorización correspondiente para realizar las obras descritas en esta manifestación de impacto ambiental. Como ya se mencionó anteriormente, la promovente una vez autorizado el proyecto en materia ambiental procederá a tramitar el Registro Nacional de Pesca para la unidad de producción acuícola.
Art. 30°.- *Las actividades pesqueras se clasifican en:* **II.-** *Cultivo o acuacultura con fines*		
Artículo 31°.- *Para realizar las actividades de pesca se requiere lo siguiente:* **I,** *Concesión, para:* **Inciso b)** *Acuacultura comercial* **II,** Permiso, para: **Inciso g)** *Acuacultura de fomento* **III,** *Autorización, para:* **Inciso d)** *Recolectar del medio natural reproductores, larvas, postlarvas, crías, huevos, semillas, alevines o en cualquier otro estadio, y* **Inciso e)** *Acuacultura didáctica.*		

Artículos 22.- *la Secretaría podrá inscribir en el Registro Nacional de Pesca a los acuicultores que no requieran concesión, permiso o Autorización.*	Al **proyecto** le aplica el Artículo, incisos y, fracciones anteriores, porque se trata de una actividad acuícola con fines comerciales.	Por el hecho de presentar a la autoridad correspondiente (SEMARNAT) la Manifestación de Impacto Ambiental, el promovente está cumpliendo con este apartado. El proyecto se vincula por la obligatoriedad de obtener la autorización correspondiente para realizar las obras descritas en esta manifestación de impacto ambiental. Como ya se mencionó anteriormente, la promovente una vez autorizado el proyecto en materia ambiental procederá a tramitar el Registro Nacional de Pesca para la unidad de producción acuícola.
Art. 30°.- *Las actividades pesqueras se clasifican en:* **II.-** *Cultivo o acuacultura con fines*		
Artículo 31°.- *Para realizar las actividades de pesca se requiere lo siguiente:* **I,** *Concesión, para:* **Inciso b)** *Acuacultura comercial* **II,** Permiso, para: **Inciso g)** *Acuacultura de fomento* **III,** *Autorización, para:* **Inciso d)** *Recolectar del medio natural reproductores, larvas, postlarvas, crías, huevos, semillas, alevines o en cualquier otro estadio, y* **Inciso e)** *Acuacultura didáctica.*		

Artículos 22.- *la Secretaría podrá inscribir en el Registro Nacional de Pesca a los acuicultores que no requieran concesión, permiso o Autorización.*	Al **proyecto** le aplica el Artículo, incisos y, fracciones anteriores, porque se trata de una actividad acuícola con fines comerciales.	Por el hecho de presentar a la autoridad correspondiente (SEMARNAT) la Manifestación de Impacto Ambiental, el promovente está cumpliendo con este apartado. El proyecto se vincula por la obligatoriedad de obtener la autorización correspondiente para realizar las obras descritas en esta manifestación de impacto ambiental. Como ya se mencionó anteriormente, la promovente una vez autorizado el proyecto en materia ambiental procederá a tramitar el Registro Nacional de Pesca para la unidad de producción acuícola.
Art. 30°.- *Las actividades pesqueras se clasifican en:* **II.-** *Cultivo o acuacultura con fines*		
Artículo 31°.- *Para realizar las actividades de pesca se requiere lo siguiente:* **I,** *Concesión, para:* **Inciso b)** *Acuacultura comercial* **II,** Permiso, para: **Inciso g)** *Acuacultura de fomento* **III,** *Autorización, para:* **Inciso d)** *Recolectar del medio natural reproductores, larvas, postlarvas, crías, huevos, semillas, alevines o en cualquier otro estadio, y* **Inciso e)** *Acuacultura didáctica.*		

Artículos 22.- *la Secretaría podrá inscribir en el Registro Nacional de Pesca a los acuicultores que no requieran concesión, permiso o Autorización.*	Al **proyecto** le aplica el Artículo, incisos y, fracciones anteriores, porque se trata de una actividad acuícola con fines comerciales.	Por el hecho de presentar a la autoridad correspondiente (SEMARNAT) la Manifestación de Impacto Ambiental, el promovente está cumpliendo con este apartado. El proyecto se vincula por la obligatoriedad de obtener la autorización correspondiente para realizar las obras descritas en esta manifestación de impacto ambiental. Como ya se mencionó anteriormente, la promovente una vez autorizado el proyecto en materia ambiental procederá a tramitar el Registro Nacional de Pesca para la unidad de producción acuícola.
Art. 30°.- *Las actividades pesqueras se clasifican en:* **II.-** *Cultivo o acuacultura con fines*		
Artículo 31°.- *Para realizar las actividades de pesca se requiere lo siguiente:* **I,** *Concesión, para:* **Inciso b)** *Acuacultura comercial* **II,** Permiso, para: **Inciso g)** *Acuacultura de fomento* **III,** *Autorización, para:* **Inciso d)** *Recolectar del medio natural reproductores, larvas, postlarvas, crías, huevos, semillas, alevines o en cualquier otro estadio, y* **Inciso e)** *Acuacultura didáctica.*		

Artículos 22.- *la Secretaría podrá inscribir en el Registro Nacional de Pesca a los acuicultores que no requieran concesión, permiso o Autorización.*	Al **proyecto** le aplica el Artículo, incisos y, fracciones anteriores, porque se trata de una actividad acuícola con fines comerciales.	Por el hecho de presentar a la autoridad correspondiente (SEMARNAT) la Manifestación de Impacto Ambiental, el promovente está cumpliendo con este apartado. El proyecto se vincula por la obligatoriedad de obtener la autorización correspondiente para realizar las obras descritas en esta manifestación de impacto ambiental. Como ya se mencionó anteriormente, la promovente una vez autorizado el proyecto en materia ambiental procederá a tramitar el Registro Nacional de Pesca para la unidad de producción acuícola.
Art. 30°.- *Las actividades pesqueras se clasifican en:* **II.-** *Cultivo o acuacultura con fines*		
Artículo 31°.- *Para realizar las actividades de pesca se requiere lo siguiente:* **I,** *Concesión, para:* **Inciso b)** *Acuacultura comercial* **II,** Permiso, para: **Inciso g)** *Acuacultura de fomento* **III,** *Autorización, para:* **Inciso d)** *Recolectar del medio natural reproductores, larvas, postlarvas, crías, huevos, semillas, alevines o en cualquier otro estadio, y* **Inciso e)** *Acuacultura didáctica.*		

Artículos 22.- *la Secretaría podrá inscribir en el Registro Nacional de Pesca a los acuicultores que no requieran concesión, permiso o Autorización.*	Al **proyecto** le aplica el Artículo, incisos y, fracciones anteriores, porque se trata de una actividad acuícola con fines comerciales.	Por el hecho de presentar a la autoridad correspondiente (SEMARNAT) la Manifestación de Impacto Ambiental, el promovente está cumpliendo con este apartado. El proyecto se vincula por la obligatoriedad de obtener la autorización correspondiente para realizar las obras descritas en esta manifestación de impacto ambiental. Como ya se mencionó anteriormente, la promovente una vez autorizado el proyecto en materia ambiental procederá a tramitar el Registro Nacional de Pesca para la unidad de producción acuícola.
Art. 30°.- *Las actividades pesqueras se clasifican en:* **II.-** *Cultivo o acuacultura con fines*		
Artículo 31°.- *Para realizar las actividades de pesca se requiere lo siguiente:* **I,** *Concesión, para:* **Inciso b)** *Acuacultura comercial* **II,** Permiso, para: **Inciso g)** *Acuacultura de fomento* **III,** *Autorización, para:* **Inciso d)** *Recolectar del medio natural reproductores, larvas, postlarvas, crías, huevos, semillas, alevines o en cualquier otro estadio, y* **Inciso e)** *Acuacultura didáctica.*		

Artículos 22.- *la Secretaría podrá inscribir en el Registro Nacional de Pesca a los acuicultores que no requieran concesión, permiso o Autorización.*	Al **proyecto** le aplica el Artículo, incisos y, fracciones anteriores, porque se trata de una actividad acuícola con fines comerciales.	Por el hecho de presentar a la autoridad correspondiente (SEMARNAT) la Manifestación de Impacto Ambiental, el promovente está cumpliendo con este apartado. El proyecto se vincula por la obligatoriedad de obtener la autorización correspondiente para realizar las obras descritas en esta manifestación de impacto ambiental. Como ya se mencionó anteriormente, la promovente una vez autorizado el proyecto en materia ambiental procederá a tramitar el Registro Nacional de Pesca para la unidad de producción acuícola.
Art. 30°.- *Las actividades pesqueras se clasifican en:* **II.-** *Cultivo o acuacultura con fines*		
Artículo 31°.- *Para realizar las actividades de pesca se requiere lo siguiente:* **I,** *Concesión, para:* **Inciso b)** *Acuacultura comercial* **II,** Permiso, para: **Inciso g)** *Acuacultura de fomento* **III,** *Autorización, para:* **Inciso d)** *Recolectar del medio natural reproductores, larvas, postlarvas, crías, huevos, semillas, alevines o en cualquier otro estadio, y* **Inciso e)** *Acuacultura didáctica.*		

Artículos 22.- *la Secretaría podrá inscribir en el Registro Nacional de Pesca a los acuicultores que no requieran concesión, permiso o Autorización.*	Al **proyecto** le aplica el Artículo, incisos y, fracciones anteriores, porque se trata de una actividad acuícola con fines comerciales.	Por el hecho de presentar a la autoridad correspondiente (SEMARNAT) la Manifestación de Impacto Ambiental, el promovente está cumpliendo con este apartado. El proyecto se vincula por la obligatoriedad de obtener la autorización correspondiente para realizar las obras descritas en esta manifestación de impacto ambiental. Como ya se mencionó anteriormente, la promovente una vez autorizado el proyecto en materia ambiental procederá a tramitar el Registro Nacional de Pesca para la unidad de producción acuícola.
Art. 30°.- *Las actividades pesqueras se clasifican en:* **II.-** *Cultivo o acuacultura con fines*		
Artículo 31°.- *Para realizar las actividades de pesca se requiere lo siguiente:* **I,** *Concesión, para:* **Inciso b)** *Acuacultura comercial* **II,** Permiso, para: **Inciso g)** *Acuacultura de fomento* **III,** *Autorización, para:* **Inciso d)** *Recolectar del medio natural reproductores, larvas, postlarvas, crías, huevos, semillas, alevines o en cualquier otro estadio, y* **Inciso e)** *Acuacultura didáctica.*		

Artículos 22.- *la Secretaría podrá inscribir en el Registro Nacional de Pesca a los acuicultores que no requieran concesión, permiso o Autorización.*	Al **proyecto** le aplica el Artículo, incisos y, fracciones anteriores, porque se trata de una actividad acuícola con fines comerciales.	Por el hecho de presentar a la autoridad correspondiente (SEMARNAT) la Manifestación de Impacto Ambiental, el promovente está cumpliendo con este apartado. El proyecto se vincula por la obligatoriedad de obtener la autorización correspondiente para realizar las obras descritas en esta manifestación de impacto ambiental. Como ya se mencionó anteriormente, la promovente una vez autorizado el proyecto en materia ambiental procederá a tramitar el Registro Nacional de Pesca para la unidad de producción acuícola.
Art. 30°.- *Las actividades pesqueras se clasifican en:* **II.-** *Cultivo o acuacultura con fines*		
Artículo 31°.- *Para realizar las actividades de pesca se requiere lo siguiente:* **I,** *Concesión, para:* **Inciso b)** *Acuacultura comercial* **II,** Permiso, para: **Inciso g)** *Acuacultura de fomento* **III,** *Autorización, para:* **Inciso d)** *Recolectar del medio natural reproductores, larvas, postlarvas, crías, huevos, semillas, alevines o en cualquier otro estadio, y* **Inciso e)** *Acuacultura didáctica.*		

Artículos 22.- *la Secretaría podrá inscribir en el Registro Nacional de Pesca a los acuicultores que no requieran concesión, permiso o Autorización.*	Al **proyecto** le aplica el Artículo, incisos y, fracciones anteriores, porque se trata de una actividad acuícola con fines comerciales.	Por el hecho de presentar a la autoridad correspondiente (SEMARNAT) la Manifestación de Impacto Ambiental, el promovente está cumpliendo con este apartado. El proyecto se vincula por la obligatoriedad de obtener la autorización correspondiente para realizar las obras descritas en esta manifestación de impacto ambiental. Como ya se mencionó anteriormente, la promovente una vez autorizado el proyecto en materia ambiental procederá a tramitar el Registro Nacional de Pesca para la unidad de producción acuícola.
Art. 30°.- *Las actividades pesqueras se clasifican en:* **II.-** *Cultivo o acuacultura con fines*		
Artículo 31°.- *Para realizar las actividades de pesca se requiere lo siguiente:* **I,** *Concesión, para:* **Inciso b)** *Acuacultura comercial* **II,** Permiso, para: **Inciso g)** *Acuacultura de fomento* **III,** *Autorización, para:* **Inciso d)** *Recolectar del medio natural reproductores, larvas, postlarvas, crías, huevos, semillas, alevines o en cualquier otro estadio, y* **Inciso e)** *Acuacultura didáctica.*		

Artículos 22.- *la Secretaría podrá inscribir en el Registro Nacional de Pesca a los acuicultores que no requieran concesión, permiso o Autorización.*	Al **proyecto** le aplica el Artículo, incisos y, fracciones anteriores, porque se trata de una actividad acuícola con fines comerciales.	Por el hecho de presentar a la autoridad correspondiente (SEMARNAT) la Manifestación de Impacto Ambiental, el promovente está cumpliendo con este apartado. El proyecto se vincula por la obligatoriedad de obtener la autorización correspondiente para realizar las obras descritas en esta manifestación de impacto ambiental. Como ya se mencionó anteriormente, la promovente una vez autorizado el proyecto en materia ambiental procederá a tramitar el Registro Nacional de Pesca para la unidad de producción acuícola.
Art. 30°.- *Las actividades pesqueras se clasifican en:* **II.-** *Cultivo o acuacultura con fines*		
Artículo 31°.- *Para realizar las actividades de pesca se requiere lo siguiente:* **I,** *Concesión, para:* **Inciso b)** *Acuacultura comercial* **II,** Permiso, para: **Inciso g)** *Acuacultura de fomento* **III,** *Autorización, para:* **Inciso d)** *Recolectar del medio natural reproductores, larvas, postlarvas, crías, huevos, semillas, alevines o en cualquier otro estadio, y* **Inciso e)** *Acuacultura didáctica.*		

Artículos 22.- *la Secretaría podrá inscribir en el Registro Nacional de Pesca a los acuicultores que no requieran concesión, permiso o Autorización.*	Al **proyecto** le aplica el Artículo, incisos y, fracciones anteriores, porque se trata de una actividad acuícola con fines comerciales.	Por el hecho de presentar a la autoridad correspondiente (SEMARNAT) la Manifestación de Impacto Ambiental, el promovente está cumpliendo con este apartado. El proyecto se vincula por la obligatoriedad de obtener la autorización correspondiente para realizar las obras descritas en esta manifestación de impacto ambiental. Como ya se mencionó anteriormente, la promovente una vez autorizado el proyecto en materia ambiental procederá a tramitar el Registro Nacional de Pesca para la unidad de producción acuícola.
Art. 30°.- *Las actividades pesqueras se clasifican en:* **II.-** *Cultivo o acuacultura con fines*		
Artículo 31°.- *Para realizar las actividades de pesca se requiere lo siguiente:* **I,** *Concesión, para:* **Inciso b)** *Acuacultura comercial* **II,** Permiso, para: **Inciso g)** *Acuacultura de fomento* **III,** *Autorización, para:* **Inciso d)** *Recolectar del medio natural reproductores, larvas, postlarvas, crías, huevos, semillas, alevines o en cualquier otro estadio, y* **Inciso e)** *Acuacultura didáctica.*		

Artículos 22.- *la Secretaría podrá inscribir en el Registro Nacional de Pesca a los acuicultores que no requieran concesión, permiso o Autorización.*	Al **proyecto** le aplica el Artículo, incisos y, fracciones anteriores, porque se trata de una actividad acuícola con fines comerciales.	Por el hecho de presentar a la autoridad correspondiente (SEMARNAT) la Manifestación de Impacto Ambiental, el promovente está cumpliendo con este apartado. El proyecto se vincula por la obligatoriedad de obtener la autorización correspondiente para realizar las obras descritas en esta manifestación de impacto ambiental. Como ya se mencionó anteriormente, la promovente una vez autorizado el proyecto en materia ambiental procederá a tramitar el Registro Nacional de Pesca para la unidad de producción acuícola.
Art. 30°.- *Las actividades pesqueras se clasifican en:* **II.-** *Cultivo o acuacultura con fines*		
Artículo 31°.- *Para realizar las actividades de pesca se requiere lo siguiente:* **I,** *Concesión, para:* **Inciso b)** *Acuacultura comercial* **II,** Permiso, para: **Inciso g)** *Acuacultura de fomento* **III,** *Autorización, para:* **Inciso d)** *Recolectar del medio natural reproductores, larvas, postlarvas, crías, huevos, semillas, alevines o en cualquier otro estadio, y* **Inciso e)** *Acuacultura didáctica.*		

Artículos 22.- *la Secretaría podrá inscribir en el Registro Nacional de Pesca a los acuicultores que no requieran concesión, permiso o Autorización.*	Al **proyecto** le aplica el Artículo, incisos y, fracciones anteriores, porque se trata de una actividad acuícola con fines comerciales.	Por el hecho de presentar a la autoridad correspondiente (SEMARNAT) la Manifestación de Impacto Ambiental, el promovente está cumpliendo con este apartado. El proyecto se vincula por la obligatoriedad de obtener la autorización correspondiente para realizar las obras descritas en esta manifestación de impacto ambiental. Como ya se mencionó anteriormente, la promovente una vez autorizado el proyecto en materia ambiental procederá a tramitar el Registro Nacional de Pesca para la unidad de producción acuícola.
Art. 30°.- *Las actividades pesqueras se clasifican en:* **II.-** *Cultivo o acuacultura con fines*		
Artículo 31°.- *Para realizar las actividades de pesca se requiere lo siguiente:* **I,** *Concesión, para:* **Inciso b)** *Acuacultura comercial* **II,** Permiso, para: **Inciso g)** *Acuacultura de fomento* **III,** *Autorización, para:* **Inciso d)** *Recolectar del medio natural reproductores, larvas, postlarvas, crías, huevos, semillas, alevines o en cualquier otro estadio, y* **Inciso e)** *Acuacultura didáctica.*		

Artículos 22.- *la Secretaría podrá inscribir en el Registro Nacional de Pesca a los acuicultores que no requieran concesión, permiso o Autorización.*	Al **proyecto** le aplica el Artículo, incisos y, fracciones anteriores, porque se trata de una actividad acuícola con fines comerciales.	Por el hecho de presentar a la autoridad correspondiente (SEMARNAT) la Manifestación de Impacto Ambiental, el promovente está cumpliendo con este apartado. El proyecto se vincula por la obligatoriedad de obtener la autorización correspondiente para realizar las obras descritas en esta manifestación de impacto ambiental. Como ya se mencionó anteriormente, la promovente una vez autorizado el proyecto en materia ambiental procederá a tramitar el Registro Nacional de Pesca para la unidad de producción acuícola.
Art. 30°.- *Las actividades pesqueras se clasifican en:* **II.-** *Cultivo o acuacultura con fines*		
Artículo 31°.- *Para realizar las actividades de pesca se requiere lo siguiente:* **I,** *Concesión, para:* **Inciso b)** *Acuacultura comercial* **II,** Permiso, para: **Inciso g)** *Acuacultura de fomento* **III,** *Autorización, para:* **Inciso d)** *Recolectar del medio natural reproductores, larvas, postlarvas, crías, huevos, semillas, alevines o en cualquier otro estadio, y* **Inciso e)** *Acuacultura didáctica.*		

Artículos 22.- *la Secretaría podrá inscribir en el Registro Nacional de Pesca a los acuicultores que no requieran concesión, permiso o Autorización.*	Al **proyecto** le aplica el Artículo, incisos y, fracciones anteriores, porque se trata de una actividad acuícola con fines comerciales.	Por el hecho de presentar a la autoridad correspondiente (SEMARNAT) la Manifestación de Impacto Ambiental, el promovente está cumpliendo con este apartado. El proyecto se vincula por la obligatoriedad de obtener la autorización correspondiente para realizar las obras descritas en esta manifestación de impacto ambiental. Como ya se mencionó anteriormente, la promovente una vez autorizado el proyecto en materia ambiental procederá a tramitar el Registro Nacional de Pesca para la unidad de producción acuícola.
Art. 30°.- *Las actividades pesqueras se clasifican en:* **II.-** *Cultivo o acuacultura con fines*		
Artículo 31°.- *Para realizar las actividades de pesca se requiere lo siguiente:* **I,** *Concesión, para:* **Inciso b)** *Acuacultura comercial* **II,** Permiso, para: **Inciso g)** *Acuacultura de fomento* **III,** *Autorización, para:* **Inciso d)** *Recolectar del medio natural reproductores, larvas, postlarvas, crías, huevos, semillas, alevines o en cualquier otro estadio, y* **Inciso e)** *Acuacultura didáctica.*		

Artículos 22.- *la Secretaría podrá inscribir en el Registro Nacional de Pesca a los acuicultores que no requieran concesión, permiso o Autorización.*	Al **proyecto** le aplica el Artículo, incisos y, fracciones anteriores, porque se trata de una actividad acuícola con fines comerciales.	Por el hecho de presentar a la autoridad correspondiente (SEMARNAT) la Manifestación de Impacto Ambiental, el promovente está cumpliendo con este apartado. El proyecto se vincula por la obligatoriedad de obtener la autorización correspondiente para realizar las obras descritas en esta manifestación de impacto ambiental. Como ya se mencionó anteriormente, la promovente una vez autorizado el proyecto en materia ambiental procederá a tramitar el Registro Nacional de Pesca para la unidad de producción acuícola.
Art. 30°.- *Las actividades pesqueras se clasifican en:* **II.-** *Cultivo o acuacultura con fines*		
Artículo 31°.- *Para realizar las actividades de pesca se requiere lo siguiente:* **I,** *Concesión, para:* **Inciso b)** *Acuacultura comercial* **II,** Permiso, para: **Inciso g)** *Acuacultura de fomento* **III,** *Autorización, para:* **Inciso d)** *Recolectar del medio natural reproductores, larvas, postlarvas, crías, huevos, semillas, alevines o en cualquier otro estadio, y* **Inciso e)** *Acuacultura didáctica.*		

Artículos 22.- *la Secretaría podrá inscribir en el Registro Nacional de Pesca a los acuicultores que no requieran concesión, permiso o Autorización.*	Al **proyecto** le aplica el Artículo, incisos y, fracciones anteriores, porque se trata de una actividad acuícola con fines comerciales.	Por el hecho de presentar a la autoridad correspondiente (SEMARNAT) la Manifestación de Impacto Ambiental, el promovente está cumpliendo con este apartado. El proyecto se vincula por la obligatoriedad de obtener la autorización correspondiente para realizar las obras descritas en esta manifestación de impacto ambiental. Como ya se mencionó anteriormente, la promovente una vez autorizado el proyecto en materia ambiental procederá a tramitar el Registro Nacional de Pesca para la unidad de producción acuícola.
Art. 30°.- *Las actividades pesqueras se clasifican en:* **II.-** *Cultivo o acuacultura con fines*		
Artículo 31°.- *Para realizar las actividades de pesca se requiere lo siguiente:* **I,** *Concesión, para:* **Inciso b)** *Acuacultura comercial* **II,** Permiso, para: **Inciso g)** *Acuacultura de fomento* **III,** *Autorización, para:* **Inciso d)** *Recolectar del medio natural reproductores, larvas, postlarvas, crías, huevos, semillas, alevines o en cualquier otro estadio, y* **Inciso e)** *Acuacultura didáctica.*		

Artículos 22.- *la Secretaría podrá inscribir en el Registro Nacional de Pesca a los acuicultores que no requieran concesión, permiso o Autorización.*	Al **proyecto** le aplica el Artículo, incisos y, fracciones anteriores, porque se trata de una actividad acuícola con fines comerciales.	Por el hecho de presentar a la autoridad correspondiente (SEMARNAT) la Manifestación de Impacto Ambiental, el promovente está cumpliendo con este apartado. El proyecto se vincula por la obligatoriedad de obtener la autorización correspondiente para realizar las obras descritas en esta manifestación de impacto ambiental. Como ya se mencionó anteriormente, la promovente una vez autorizado el proyecto en materia ambiental procederá a tramitar el Registro Nacional de Pesca para la unidad de producción acuícola.
Art. 30°.- *Las actividades pesqueras se clasifican en:* **II.-** *Cultivo o acuacultura con fines*		
Artículo 31°.- *Para realizar las actividades de pesca se requiere lo siguiente:* **I,** *Concesión, para:* **Inciso b)** *Acuacultura comercial* **II,** Permiso, para: **Inciso g)** *Acuacultura de fomento* **III,** *Autorización, para:* **Inciso d)** *Recolectar del medio natural reproductores, larvas, postlarvas, crías, huevos, semillas, alevines o en cualquier otro estadio, y* **Inciso e)** *Acuacultura didáctica.*		

Artículos 22.- *la Secretaría podrá inscribir en el Registro Nacional de Pesca a los acuicultores que no requieran concesión, permiso o Autorización.*	Al **proyecto** le aplica el Artículo, incisos y, fracciones anteriores, porque se trata de una actividad acuícola con fines comerciales.	Por el hecho de presentar a la autoridad correspondiente (SEMARNAT) la Manifestación de Impacto Ambiental, el promovente está cumpliendo con este apartado. El proyecto se vincula por la obligatoriedad de obtener la autorización correspondiente para realizar las obras descritas en esta manifestación de impacto ambiental. Como ya se mencionó anteriormente, la promovente una vez autorizado el proyecto en materia ambiental procederá a tramitar el Registro Nacional de Pesca para la unidad de producción acuícola.
Art. 30°.- *Las actividades pesqueras se clasifican en:* **II.-** *Cultivo o acuacultura con fines*		
Artículo 31°.- *Para realizar las actividades de pesca se requiere lo siguiente:* **I,** *Concesión, para:* **Inciso b)** *Acuacultura comercial* **II,** Permiso, para: **Inciso g)** *Acuacultura de fomento* **III,** *Autorización, para:* **Inciso d)** *Recolectar del medio natural reproductores, larvas, postlarvas, crías, huevos, semillas, alevines o en cualquier otro estadio, y* **Inciso e)** *Acuacultura didáctica.*		

Artículos 22.- *la Secretaría podrá inscribir en el Registro Nacional de Pesca a los acuicultores que no requieran concesión, permiso o Autorización.*	Al **proyecto** le aplica el Artículo, incisos y, fracciones anteriores, porque se trata de una actividad acuícola con fines comerciales.	Por el hecho de presentar a la autoridad correspondiente (SEMARNAT) la Manifestación de Impacto Ambiental, el promovente está cumpliendo con este apartado. El proyecto se vincula por la obligatoriedad de obtener la autorización correspondiente para realizar las obras descritas en esta manifestación de impacto ambiental. Como ya se mencionó anteriormente, la promovente una vez autorizado el proyecto en materia ambiental procederá a tramitar el Registro Nacional de Pesca para la unidad de producción acuícola.
Art. 30°.- *Las actividades pesqueras se clasifican en:* **II.-** *Cultivo o acuacultura con fines*		
Artículo 31°.- *Para realizar las actividades de pesca se requiere lo siguiente:* **I,** *Concesión, para:* **Inciso b)** *Acuacultura comercial* **II,** Permiso, para: **Inciso g)** *Acuacultura de fomento* **III,** *Autorización, para:* **Inciso d)** *Recolectar del medio natural reproductores, larvas, postlarvas, crías, huevos, semillas, alevines o en cualquier otro estadio, y* **Inciso e)** *Acuacultura didáctica.*		

Artículos 22.- *la Secretaría podrá inscribir en el Registro Nacional de Pesca a los acuicultores que no requieran concesión, permiso o Autorización.*	Al **proyecto** le aplica el Artículo, incisos y, fracciones anteriores, porque se trata de una actividad acuícola con fines comerciales.	Por el hecho de presentar a la autoridad correspondiente (SEMARNAT) la Manifestación de Impacto Ambiental, el promovente está cumpliendo con este apartado. El proyecto se vincula por la obligatoriedad de obtener la autorización correspondiente para realizar las obras descritas en esta manifestación de impacto ambiental. Como ya se mencionó anteriormente, la promovente una vez autorizado el proyecto en materia ambiental procederá a tramitar el Registro Nacional de Pesca para la unidad de producción acuícola.
Art. 30°.- *Las actividades pesqueras se clasifican en:* **II.-** *Cultivo o acuacultura con fines*		
Artículo 31°.- *Para realizar las actividades de pesca se requiere lo siguiente:* **I,** *Concesión, para:* **Inciso b)** *Acuacultura comercial* **II,** Permiso, para: **Inciso g)** *Acuacultura de fomento* **III,** *Autorización, para:* **Inciso d)** *Recolectar del medio natural reproductores, larvas, postlarvas, crías, huevos, semillas, alevines o en cualquier otro estadio, y* **Inciso e)** *Acuacultura didáctica.*		

Artículos 22.- *la Secretaría podrá inscribir en el Registro Nacional de Pesca a los acuicultores que no requieran concesión, permiso o Autorización.*	Al **proyecto** le aplica el Artículo, incisos y, fracciones anteriores, porque se trata de una actividad acuícola con fines comerciales.	Por el hecho de presentar a la autoridad correspondiente (SEMARNAT) la Manifestación de Impacto Ambiental, el promovente está cumpliendo con este apartado. El proyecto se vincula por la obligatoriedad de obtener la autorización correspondiente para realizar las obras descritas en esta manifestación de impacto ambiental. Como ya se mencionó anteriormente, la promovente una vez autorizado el proyecto en materia ambiental procederá a tramitar el Registro Nacional de Pesca para la unidad de producción acuícola.
Art. 30°.- *Las actividades pesqueras se clasifican en:* **II.-** *Cultivo o acuacultura con fines*		
Artículo 31°.- *Para realizar las actividades de pesca se requiere lo siguiente:* **I,** *Concesión, para:* **Inciso b)** *Acuacultura comercial* **II,** Permiso, para: **Inciso g)** *Acuacultura de fomento* **III,** *Autorización, para:* **Inciso d)** *Recolectar del medio natural reproductores, larvas, postlarvas, crías, huevos, semillas, alevines o en cualquier otro estadio, y* **Inciso e)** *Acuacultura didáctica.*		

Artículos 22.- *la Secretaría podrá inscribir en el Registro Nacional de Pesca a los acuicultores que no requieran concesión, permiso o Autorización.*	Al **proyecto** le aplica el Artículo, incisos y, fracciones anteriores, porque se trata de una actividad acuícola con fines comerciales.	Por el hecho de presentar a la autoridad correspondiente (SEMARNAT) la Manifestación de Impacto Ambiental, el promovente está cumpliendo con este apartado. El proyecto se vincula por la obligatoriedad de obtener la autorización correspondiente para realizar las obras descritas en esta manifestación de impacto ambiental. Como ya se mencionó anteriormente, la promovente una vez autorizado el proyecto en materia ambiental procederá a tramitar el Registro Nacional de Pesca para la unidad de producción acuícola.
Art. 30°.- *Las actividades pesqueras se clasifican en:* **II.-** *Cultivo o acuacultura con fines*		
Artículo 31°.- *Para realizar las actividades de pesca se requiere lo siguiente:* **I,** *Concesión, para:* **Inciso b)** *Acuacultura comercial* **II,** Permiso, para: **Inciso g)** *Acuacultura de fomento* **III,** *Autorización, para:* **Inciso d)** *Recolectar del medio natural reproductores, larvas, postlarvas, crías, huevos, semillas, alevines o en cualquier otro estadio, y* **Inciso e)** *Acuacultura didáctica.*		

Artículos 22.- *la Secretaría podrá inscribir en el Registro Nacional de Pesca a los acuicultores que no requieran concesión, permiso o Autorización.*	Al **proyecto** le aplica el Artículo, incisos y, fracciones anteriores, porque se trata de una actividad acuícola con fines comerciales.	Por el hecho de presentar a la autoridad correspondiente (SEMARNAT) la Manifestación de Impacto Ambiental, el promovente está cumpliendo con este apartado. El proyecto se vincula por la obligatoriedad de obtener la autorización correspondiente para realizar las obras descritas en esta manifestación de impacto ambiental. Como ya se mencionó anteriormente, la promovente una vez autorizado el proyecto en materia ambiental procederá a tramitar el Registro Nacional de Pesca para la unidad de producción acuícola.
Art. 30°.- *Las actividades pesqueras se clasifican en:* **II.-** *Cultivo o acuacultura con fines*		
Artículo 31°.- *Para realizar las actividades de pesca se requiere lo siguiente:* **I,** *Concesión, para:* **Inciso b)** *Acuacultura comercial* **II,** Permiso, para: **Inciso g)** *Acuacultura de fomento* **III,** *Autorización, para:* **Inciso d)** *Recolectar del medio natural reproductores, larvas, postlarvas, crías, huevos, semillas, alevines o en cualquier otro estadio, y* **Inciso e)** *Acuacultura didáctica.*		

Artículos 22.- *la Secretaría podrá inscribir en el Registro Nacional de Pesca a los acuicultores que no requieran concesión, permiso o Autorización.*	Al **proyecto** le aplica el Artículo, incisos y, fracciones anteriores, porque se trata de una actividad acuícola con fines comerciales.	Por el hecho de presentar a la autoridad correspondiente (SEMARNAT) la Manifestación de Impacto Ambiental, el promovente está cumpliendo con este apartado. El proyecto se vincula por la obligatoriedad de obtener la autorización correspondiente para realizar las obras descritas en esta manifestación de impacto ambiental. Como ya se mencionó anteriormente, la promovente una vez autorizado el proyecto en materia ambiental procederá a tramitar el Registro Nacional de Pesca para la unidad de producción acuícola.
Art. 30°.- *Las actividades pesqueras se clasifican en:* **II.-** *Cultivo o acuacultura con fines*		
Artículo 31°.- *Para realizar las actividades de pesca se requiere lo siguiente:* **I,** *Concesión, para:* **Inciso b)** *Acuacultura comercial* **II,** Permiso, para: **Inciso g)** *Acuacultura de fomento* **III,** *Autorización, para:* **Inciso d)** *Recolectar del medio natural reproductores, larvas, postlarvas, crías, huevos, semillas, alevines o en cualquier otro estadio, y* **Inciso e)** *Acuacultura didáctica.*		

Artículos 22.- *la Secretaría podrá inscribir en el Registro Nacional de Pesca a los acuicultores que no requieran concesión, permiso o Autorización.*	Al **proyecto** le aplica el Artículo, incisos y, fracciones anteriores, porque se trata de una actividad acuícola con fines comerciales.	Por el hecho de presentar a la autoridad correspondiente (SEMARNAT) la Manifestación de Impacto Ambiental, el promovente está cumpliendo con este apartado. El proyecto se vincula por la obligatoriedad de obtener la autorización correspondiente para realizar las obras descritas en esta manifestación de impacto ambiental. Como ya se mencionó anteriormente, la promovente una vez autorizado el proyecto en materia ambiental procederá a tramitar el Registro Nacional de Pesca para la unidad de producción acuícola.
Art. 30°.- *Las actividades pesqueras se clasifican en:* **II.-** *Cultivo o acuacultura con fines*		
Artículo 31°.- *Para realizar las actividades de pesca se requiere lo siguiente:* **I,** *Concesión, para:* **Inciso b)** *Acuacultura comercial* **II,** Permiso, para: **Inciso g)** *Acuacultura de fomento* **III,** *Autorización, para:* **Inciso d)** *Recolectar del medio natural reproductores, larvas, postlarvas, crías, huevos, semillas, alevines o en cualquier otro estadio, y* **Inciso e)** *Acuacultura didáctica.*		

Artículos 22.- *la Secretaría podrá inscribir en el Registro Nacional de Pesca a los acuicultores que no requieran concesión, permiso o Autorización.*	Al **proyecto** le aplica el Artículo, incisos y, fracciones anteriores, porque se trata de una actividad acuícola con fines comerciales.	Por el hecho de presentar a la autoridad correspondiente (SEMARNAT) la Manifestación de Impacto Ambiental, el promovente está cumpliendo con este apartado. El proyecto se vincula por la obligatoriedad de obtener la autorización correspondiente para realizar las obras descritas en esta manifestación de impacto ambiental. Como ya se mencionó anteriormente, la promovente una vez autorizado el proyecto en materia ambiental procederá a tramitar el Registro Nacional de Pesca para la unidad de producción acuícola.
Art. 30°.- *Las actividades pesqueras se clasifican en:* **II.-** *Cultivo o acuacultura con fines*		
Artículo 31°.- *Para realizar las actividades de pesca se requiere lo siguiente:* **I,** *Concesión, para:* **Inciso b)** *Acuacultura comercial* **II,** Permiso, para: **Inciso g)** *Acuacultura de fomento* **III,** *Autorización, para:* **Inciso d)** *Recolectar del medio natural reproductores, larvas, postlarvas, crías, huevos, semillas, alevines o en cualquier otro estadio, y* **Inciso e)** *Acuacultura didáctica.*		

Artículos 22.- *la Secretaría podrá inscribir en el Registro Nacional de Pesca a los acuicultores que no requieran concesión, permiso o Autorización.*	Al **proyecto** le aplica el Artículo, incisos y, fracciones anteriores, porque se trata de una actividad acuícola con fines comerciales.	Por el hecho de presentar a la autoridad correspondiente (SEMARNAT) la Manifestación de Impacto Ambiental, el promovente está cumpliendo con este apartado. El proyecto se vincula por la obligatoriedad de obtener la autorización correspondiente para realizar las obras descritas en esta manifestación de impacto ambiental. Como ya se mencionó anteriormente, la promovente una vez autorizado el proyecto en materia ambiental procederá a tramitar el Registro Nacional de Pesca para la unidad de producción acuícola.
Art. 30°.- *Las actividades pesqueras se clasifican en:* **II.-** *Cultivo o acuacultura con fines*		
Artículo 31°.- *Para realizar las actividades de pesca se requiere lo siguiente:* **I,** *Concesión, para:* **Inciso b)** *Acuacultura comercial* **II,** Permiso, para: **Inciso g)** *Acuacultura de fomento* **III,** *Autorización, para:* **Inciso d)** *Recolectar del medio natural reproductores, larvas, postlarvas, crías, huevos, semillas, alevines o en cualquier otro estadio, y* **Inciso e)** *Acuacultura didáctica.*		

Artículos 22.- *la Secretaría podrá inscribir en el Registro Nacional de Pesca a los acuicultores que no requieran concesión, permiso o Autorización.*	Al **proyecto** le aplica el Artículo, incisos y, fracciones anteriores, porque se trata de una actividad acuícola con fines comerciales.	Por el hecho de presentar a la autoridad correspondiente (SEMARNAT) la Manifestación de Impacto Ambiental, el promovente está cumpliendo con este apartado. El proyecto se vincula por la obligatoriedad de obtener la autorización correspondiente para realizar las obras descritas en esta manifestación de impacto ambiental. Como ya se mencionó anteriormente, la promovente una vez autorizado el proyecto en materia ambiental procederá a tramitar el Registro Nacional de Pesca para la unidad de producción acuícola.
Art. 30°.- *Las actividades pesqueras se clasifican en:* **II.-** *Cultivo o acuacultura con fines*		
Artículo 31°.- *Para realizar las actividades de pesca se requiere lo siguiente:* **I,** *Concesión, para:* **Inciso b)** *Acuacultura comercial* **II,** Permiso, para: **Inciso g)** *Acuacultura de fomento* **III,** *Autorización, para:* **Inciso d)** *Recolectar del medio natural reproductores, larvas, postlarvas, crías, huevos, semillas, alevines o en cualquier otro estadio, y* **Inciso e)** *Acuacultura didáctica.*		

Artículos 22.- *la Secretaría podrá inscribir en el Registro Nacional de Pesca a los acuicultores que no requieran concesión, permiso o Autorización.*	Al **proyecto** le aplica el Artículo, incisos y, fracciones anteriores, porque se trata de una actividad acuícola con fines comerciales.	Por el hecho de presentar a la autoridad correspondiente (SEMARNAT) la Manifestación de Impacto Ambiental, el promovente está cumpliendo con este apartado. El proyecto se vincula por la obligatoriedad de obtener la autorización correspondiente para realizar las obras descritas en esta manifestación de impacto ambiental. Como ya se mencionó anteriormente, la promovente una vez autorizado el proyecto en materia ambiental procederá a tramitar el Registro Nacional de Pesca para la unidad de producción acuícola.
Art. 30°.- *Las actividades pesqueras se clasifican en:* **II.-** *Cultivo o acuacultura con fines*		
Artículo 31°.- *Para realizar las actividades de pesca se requiere lo siguiente:* **I,** *Concesión, para:* **Inciso b)** *Acuacultura comercial* **II,** Permiso, para: **Inciso g)** *Acuacultura de fomento* **III,** *Autorización, para:* **Inciso d)** *Recolectar del medio natural reproductores, larvas, postlarvas, crías, huevos, semillas, alevines o en cualquier otro estadio, y* **Inciso e)** *Acuacultura didáctica.*		

Artículos 22.- *la Secretaría podrá inscribir en el Registro Nacional de Pesca a los acuicultores que no requieran concesión, permiso o Autorización.*	Al **proyecto** le aplica el Artículo, incisos y, fracciones anteriores, porque se trata de una actividad acuícola con fines comerciales.	Por el hecho de presentar a la autoridad correspondiente (SEMARNAT) la Manifestación de Impacto Ambiental, el promovente está cumpliendo con este apartado. El proyecto se vincula por la obligatoriedad de obtener la autorización correspondiente para realizar las obras descritas en esta manifestación de impacto ambiental. Como ya se mencionó anteriormente, la promovente una vez autorizado el proyecto en materia ambiental procederá a tramitar el Registro Nacional de Pesca para la unidad de producción acuícola.
Art. 30°.- *Las actividades pesqueras se clasifican en:* **II.-** *Cultivo o acuacultura con fines*		
Artículo 31°.- *Para realizar las actividades de pesca se requiere lo siguiente:* **I,** *Concesión, para:* **Inciso b)** *Acuacultura comercial* **II,** Permiso, para: **Inciso g)** *Acuacultura de fomento* **III,** *Autorización, para:* **Inciso d)** *Recolectar del medio natural reproductores, larvas, postlarvas, crías, huevos, semillas, alevines o en cualquier otro estadio, y* **Inciso e)** *Acuacultura didáctica.*		

Artículos 22.- *la Secretaría podrá inscribir en el Registro Nacional de Pesca a los acuicultores que no requieran concesión, permiso o Autorización.*	Al **proyecto** le aplica el Artículo, incisos y, fracciones anteriores, porque se trata de una actividad acuícola con fines comerciales.	Por el hecho de presentar a la autoridad correspondiente (SEMARNAT) la Manifestación de Impacto Ambiental, el promovente está cumpliendo con este apartado. El proyecto se vincula por la obligatoriedad de obtener la autorización correspondiente para realizar las obras descritas en esta manifestación de impacto ambiental. Como ya se mencionó anteriormente, la promovente una vez autorizado el proyecto en materia ambiental procederá a tramitar el Registro Nacional de Pesca para la unidad de producción acuícola.
Art. 30°.- *Las actividades pesqueras se clasifican en:* **II.-** *Cultivo o acuacultura con fines*		
Artículo 31°.- *Para realizar las actividades de pesca se requiere lo siguiente:* **I,** *Concesión, para:* **Inciso b)** *Acuacultura comercial* **II,** Permiso, para: **Inciso g)** *Acuacultura de fomento* **III,** *Autorización, para:* **Inciso d)** *Recolectar del medio natural reproductores, larvas, postlarvas, crías, huevos, semillas, alevines o en cualquier otro estadio, y* **Inciso e)** *Acuacultura didáctica.*		

Artículos 22.- *la Secretaría podrá inscribir en el Registro Nacional de Pesca a los acuicultores que no requieran concesión, permiso o Autorización.*	Al **proyecto** le aplica el Artículo, incisos y, fracciones anteriores, porque se trata de una actividad acuícola con fines comerciales.	Por el hecho de presentar a la autoridad correspondiente (SEMARNAT) la Manifestación de Impacto Ambiental, el promovente está cumpliendo con este apartado. El proyecto se vincula por la obligatoriedad de obtener la autorización correspondiente para realizar las obras descritas en esta manifestación de impacto ambiental. Como ya se mencionó anteriormente, la promovente una vez autorizado el proyecto en materia ambiental procederá a tramitar el Registro Nacional de Pesca para la unidad de producción acuícola.
Art. 30°.- *Las actividades pesqueras se clasifican en:* **II.-** *Cultivo o acuacultura con fines*		
Artículo 31°.- *Para realizar las actividades de pesca se requiere lo siguiente:* **I,** *Concesión, para:* **Inciso b)** *Acuacultura comercial* **II,** Permiso, para: **Inciso g)** *Acuacultura de fomento* **III,** *Autorización, para:* **Inciso d)** *Recolectar del medio natural reproductores, larvas, postlarvas, crías, huevos, semillas, alevines o en cualquier otro estadio, y* **Inciso e)** *Acuacultura didáctica.*		

Artículos 22.- *la Secretaría podrá inscribir en el Registro Nacional de Pesca a los acuicultores que no requieran concesión, permiso o Autorización.*	Al **proyecto** le aplica el Artículo, incisos y, fracciones anteriores, porque se trata de una actividad acuícola con fines comerciales.	Por el hecho de presentar a la autoridad correspondiente (SEMARNAT) la Manifestación de Impacto Ambiental, el promovente está cumpliendo con este apartado. El proyecto se vincula por la obligatoriedad de obtener la autorización correspondiente para realizar las obras descritas en esta manifestación de impacto ambiental. Como ya se mencionó anteriormente, la promovente una vez autorizado el proyecto en materia ambiental procederá a tramitar el Registro Nacional de Pesca para la unidad de producción acuícola.
Art. 30°.- *Las actividades pesqueras se clasifican en:* **II.-** *Cultivo o acuacultura con fines*		
Artículo 31°.- *Para realizar las actividades de pesca se requiere lo siguiente:* **I,** *Concesión, para:* **Inciso b)** *Acuacultura comercial* **II,** Permiso, para: **Inciso g)** *Acuacultura de fomento* **III,** *Autorización, para:* **Inciso d)** *Recolectar del medio natural reproductores, larvas, postlarvas, crías, huevos, semillas, alevines o en cualquier otro estadio, y* **Inciso e)** *Acuacultura didáctica.*		

Artículos 22.- *la Secretaría podrá inscribir en el Registro Nacional de Pesca a los acuicultores que no requieran concesión, permiso o Autorización.*	Al **proyecto** le aplica el Artículo, incisos y, fracciones anteriores, porque se trata de una actividad acuícola con fines comerciales.	Por el hecho de presentar a la autoridad correspondiente (SEMARNAT) la Manifestación de Impacto Ambiental, el promovente está cumpliendo con este apartado. El proyecto se vincula por la obligatoriedad de obtener la autorización correspondiente para realizar las obras descritas en esta manifestación de impacto ambiental. Como ya se mencionó anteriormente, la promovente una vez autorizado el proyecto en materia ambiental procederá a tramitar el Registro Nacional de Pesca para la unidad de producción acuícola.
Art. 30°.- *Las actividades pesqueras se clasifican en:* **II.-** *Cultivo o acuacultura con fines*		
Artículo 31°.- *Para realizar las actividades de pesca se requiere lo siguiente:* **I,** *Concesión, para:* **Inciso b)** *Acuacultura comercial* **II,** Permiso, para: **Inciso g)** *Acuacultura de fomento* **III,** *Autorización, para:* **Inciso d)** *Recolectar del medio natural reproductores, larvas, postlarvas, crías, huevos, semillas, alevines o en cualquier otro estadio, y* **Inciso e)** *Acuacultura didáctica.*		

Artículos 22.- *la Secretaría podrá inscribir en el Registro Nacional de Pesca a los acuicultores que no requieran concesión, permiso o Autorización.*	Al **proyecto** le aplica el Artículo, incisos y, fracciones anteriores, porque se trata de una actividad acuícola con fines comerciales.	Por el hecho de presentar a la autoridad correspondiente (SEMARNAT) la Manifestación de Impacto Ambiental, el promovente está cumpliendo con este apartado. El proyecto se vincula por la obligatoriedad de obtener la autorización correspondiente para realizar las obras descritas en esta manifestación de impacto ambiental. Como ya se mencionó anteriormente, la promovente una vez autorizado el proyecto en materia ambiental procederá a tramitar el Registro Nacional de Pesca para la unidad de producción acuícola.
Art. 30°.- *Las actividades pesqueras se clasifican en:* **II.-** *Cultivo o acuacultura con fines*		
Artículo 31°.- *Para realizar las actividades de pesca se requiere lo siguiente:* **I,** *Concesión, para:* **Inciso b)** *Acuacultura comercial* **II,** Permiso, para: **Inciso g)** *Acuacultura de fomento* **III,** *Autorización, para:* **Inciso d)** *Recolectar del medio natural reproductores, larvas, postlarvas, crías, huevos, semillas, alevines o en cualquier otro estadio, y* **Inciso e)** *Acuacultura didáctica.*		

Artículos 22.- *la Secretaría podrá inscribir en el Registro Nacional de Pesca a los acuicultores que no requieran concesión, permiso o Autorización.*	Al **proyecto** le aplica el Artículo, incisos y, fracciones anteriores, porque se trata de una actividad acuícola con fines comerciales.	Por el hecho de presentar a la autoridad correspondiente (SEMARNAT) la Manifestación de Impacto Ambiental, el promovente está cumpliendo con este apartado. El proyecto se vincula por la obligatoriedad de obtener la autorización correspondiente para realizar las obras descritas en esta manifestación de impacto ambiental. Como ya se mencionó anteriormente, la promovente una vez autorizado el proyecto en materia ambiental procederá a tramitar el Registro Nacional de Pesca para la unidad de producción acuícola.
Art. 30°.- *Las actividades pesqueras se clasifican en:* **II.-** *Cultivo o acuacultura con fines*		
Artículo 31°.- *Para realizar las actividades de pesca se requiere lo siguiente:* **I,** *Concesión, para:* **Inciso b)** *Acuacultura comercial* **II,** Permiso, para: **Inciso g)** *Acuacultura de fomento* **III,** *Autorización, para:* **Inciso d)** *Recolectar del medio natural reproductores, larvas, postlarvas, crías, huevos, semillas, alevines o en cualquier otro estadio, y* **Inciso e)** *Acuacultura didáctica.*		

Artículos 22.- *la Secretaría podrá inscribir en el Registro Nacional de Pesca a los acuicultores que no requieran concesión, permiso o Autorización.*	Al **proyecto** le aplica el Artículo, incisos y, fracciones anteriores, porque se trata de una actividad acuícola con fines comerciales.	Por el hecho de presentar a la autoridad correspondiente (SEMARNAT) la Manifestación de Impacto Ambiental, el promovente está cumpliendo con este apartado. El proyecto se vincula por la obligatoriedad de obtener la autorización correspondiente para realizar las obras descritas en esta manifestación de impacto ambiental. Como ya se mencionó anteriormente, la promovente una vez autorizado el proyecto en materia ambiental procederá a tramitar el Registro Nacional de Pesca para la unidad de producción acuícola.
Art. 30°.- *Las actividades pesqueras se clasifican en:* **II.-** *Cultivo o acuacultura con fines*		
Artículo 31°.- *Para realizar las actividades de pesca se requiere lo siguiente:* **I,** *Concesión, para:* **Inciso b)** *Acuacultura comercial* **II,** Permiso, para: **Inciso g)** *Acuacultura de fomento* **III,** *Autorización, para:* **Inciso d)** *Recolectar del medio natural reproductores, larvas, postlarvas, crías, huevos, semillas, alevines o en cualquier otro estadio, y* **Inciso e)** *Acuacultura didáctica.*		

Artículos 22.- *la Secretaría podrá inscribir en el Registro Nacional de Pesca a los acuicultores que no requieran concesión, permiso o Autorización.*	Al **proyecto** le aplica el Artículo, incisos y, fracciones anteriores, porque se trata de una actividad acuícola con fines comerciales.	Por el hecho de presentar a la autoridad correspondiente (SEMARNAT) la Manifestación de Impacto Ambiental, el promovente está cumpliendo con este apartado. El proyecto se vincula por la obligatoriedad de obtener la autorización correspondiente para realizar las obras descritas en esta manifestación de impacto ambiental. Como ya se mencionó anteriormente, la promovente una vez autorizado el proyecto en materia ambiental procederá a tramitar el Registro Nacional de Pesca para la unidad de producción acuícola.
Art. 30°.- *Las actividades pesqueras se clasifican en:* **II.-** *Cultivo o acuacultura con fines*		
Artículo 31°.- *Para realizar las actividades de pesca se requiere lo siguiente:* **I,** *Concesión, para:* **Inciso b)** *Acuacultura comercial* **II,** Permiso, para: **Inciso g)** *Acuacultura de fomento* **III,** *Autorización, para:* **Inciso d)** *Recolectar del medio natural reproductores, larvas, postlarvas, crías, huevos, semillas, alevines o en cualquier otro estadio, y* **Inciso e)** *Acuacultura didáctica.*		

Artículos 22.- *la Secretaría podrá inscribir en el Registro Nacional de Pesca a los acuicultores que no requieran concesión, permiso o Autorización.*	Al **proyecto** le aplica el Artículo, incisos y, fracciones anteriores, porque se trata de una actividad acuícola con fines comerciales.	Por el hecho de presentar a la autoridad correspondiente (SEMARNAT) la Manifestación de Impacto Ambiental, el promovente está cumpliendo con este apartado. El proyecto se vincula por la obligatoriedad de obtener la autorización correspondiente para realizar las obras descritas en esta manifestación de impacto ambiental. Como ya se mencionó anteriormente, la promovente una vez autorizado el proyecto en materia ambiental procederá a tramitar el Registro Nacional de Pesca para la unidad de producción acuícola.
Art. 30°.- *Las actividades pesqueras se clasifican en:* **II.-** *Cultivo o acuacultura con fines*		
Artículo 31°.- *Para realizar las actividades de pesca se requiere lo siguiente:* **I,** *Concesión, para:* **Inciso b)** *Acuacultura comercial* **II,** Permiso, para: **Inciso g)** *Acuacultura de fomento* **III,** *Autorización, para:* **Inciso d)** *Recolectar del medio natural reproductores, larvas, postlarvas, crías, huevos, semillas, alevines o en cualquier otro estadio, y* **Inciso e)** *Acuacultura didáctica.*		

Artículos 22.- *la Secretaría podrá inscribir en el Registro Nacional de Pesca a los acuicultores que no requieran concesión, permiso o Autorización.*	Al **proyecto** le aplica el Artículo, incisos y, fracciones anteriores, porque se trata de una actividad acuícola con fines comerciales.	Por el hecho de presentar a la autoridad correspondiente (SEMARNAT) la Manifestación de Impacto Ambiental, el promovente está cumpliendo con este apartado. El proyecto se vincula por la obligatoriedad de obtener la autorización correspondiente para realizar las obras descritas en esta manifestación de impacto ambiental. Como ya se mencionó anteriormente, la promovente una vez autorizado el proyecto en materia ambiental procederá a tramitar el Registro Nacional de Pesca para la unidad de producción acuícola.
Art. 30°.- *Las actividades pesqueras se clasifican en:* **II.-** *Cultivo o acuacultura con fines*		
Artículo 31°.- *Para realizar las actividades de pesca se requiere lo siguiente:* **I,** *Concesión, para:* **Inciso b)** *Acuacultura comercial* **II,** Permiso, para: **Inciso g)** *Acuacultura de fomento* **III,** *Autorización, para:* **Inciso d)** *Recolectar del medio natural reproductores, larvas, postlarvas, crías, huevos, semillas, alevines o en cualquier otro estadio, y* **Inciso e)** *Acuacultura didáctica.*		

Artículos 22.- *la Secretaría podrá inscribir en el Registro Nacional de Pesca a los acuicultores que no requieran concesión, permiso o Autorización.*	Al **proyecto** le aplica el Artículo, incisos y, fracciones anteriores, porque se trata de una actividad acuícola con fines comerciales.	Por el hecho de presentar a la autoridad correspondiente (SEMARNAT) la Manifestación de Impacto Ambiental, el promovente está cumpliendo con este apartado. El proyecto se vincula por la obligatoriedad de obtener la autorización correspondiente para realizar las obras descritas en esta manifestación de impacto ambiental. Como ya se mencionó anteriormente, la promovente una vez autorizado el proyecto en materia ambiental procederá a tramitar el Registro Nacional de Pesca para la unidad de producción acuícola.
Art. 30°.- *Las actividades pesqueras se clasifican en:* **II.-** *Cultivo o acuacultura con fines*		
Artículo 31°.- *Para realizar las actividades de pesca se requiere lo siguiente:* **I,** *Concesión, para:* **Inciso b)** *Acuacultura comercial* **II,** Permiso, para: **Inciso g)** *Acuacultura de fomento* **III,** *Autorización, para:* **Inciso d)** *Recolectar del medio natural reproductores, larvas, postlarvas, crías, huevos, semillas, alevines o en cualquier otro estadio, y* **Inciso e)** *Acuacultura didáctica.*		

Artículos 22.- *la Secretaría podrá inscribir en el Registro Nacional de Pesca a los acuicultores que no requieran concesión, permiso o Autorización.*	Al **proyecto** le aplica el Artículo, incisos y, fracciones anteriores, porque se trata de una actividad acuícola con fines comerciales.	Por el hecho de presentar a la autoridad correspondiente (SEMARNAT) la Manifestación de Impacto Ambiental, el promovente está cumpliendo con este apartado. El proyecto se vincula por la obligatoriedad de obtener la autorización correspondiente para realizar las obras descritas en esta manifestación de impacto ambiental. Como ya se mencionó anteriormente, la promovente una vez autorizado el proyecto en materia ambiental procederá a tramitar el Registro Nacional de Pesca para la unidad de producción acuícola.
Art. 30°.- *Las actividades pesqueras se clasifican en:* **II.-** *Cultivo o acuacultura con fines*		
Artículo 31°.- *Para realizar las actividades de pesca se requiere lo siguiente:* **I,** *Concesión, para:* **Inciso b)** *Acuacultura comercial* **II,** Permiso, para: **Inciso g)** *Acuacultura de fomento* **III,** *Autorización, para:* **Inciso d)** *Recolectar del medio natural reproductores, larvas, postlarvas, crías, huevos, semillas, alevines o en cualquier otro estadio, y* **Inciso e)** *Acuacultura didáctica.*		

Artículos 22.- *la Secretaría podrá inscribir en el Registro Nacional de Pesca a los acuicultores que no requieran concesión, permiso o Autorización.*	Al **proyecto** le aplica el Artículo, incisos y, fracciones anteriores, porque se trata de una actividad acuícola con fines comerciales.	Por el hecho de presentar a la autoridad correspondiente (SEMARNAT) la Manifestación de Impacto Ambiental, el promovente está cumpliendo con este apartado. El proyecto se vincula por la obligatoriedad de obtener la autorización correspondiente para realizar las obras descritas en esta manifestación de impacto ambiental. Como ya se mencionó anteriormente, la promovente una vez autorizado el proyecto en materia ambiental procederá a tramitar el Registro Nacional de Pesca para la unidad de producción acuícola.
Art. 30°.- *Las actividades pesqueras se clasifican en:* **II.-** *Cultivo o acuacultura con fines*		
Artículo 31°.- *Para realizar las actividades de pesca se requiere lo siguiente:* **I,** *Concesión, para:* **Inciso b)** *Acuacultura comercial* **II,** Permiso, para: **Inciso g)** *Acuacultura de fomento* **III,** *Autorización, para:* **Inciso d)** *Recolectar del medio natural reproductores, larvas, postlarvas, crías, huevos, semillas, alevines o en cualquier otro estadio, y* **Inciso e)** *Acuacultura didáctica.*		

Artículos 22.- *la Secretaría podrá inscribir en el Registro Nacional de Pesca a los acuicultores que no requieran concesión, permiso o Autorización.*	Al **proyecto** le aplica el Artículo, incisos y, fracciones anteriores, porque se trata de una actividad acuícola con fines comerciales.	Por el hecho de presentar a la autoridad correspondiente (SEMARNAT) la Manifestación de Impacto Ambiental, el promovente está cumpliendo con este apartado. El proyecto se vincula por la obligatoriedad de obtener la autorización correspondiente para realizar las obras descritas en esta manifestación de impacto ambiental. Como ya se mencionó anteriormente, la promovente una vez autorizado el proyecto en materia ambiental procederá a tramitar el Registro Nacional de Pesca para la unidad de producción acuícola.
Art. 30°.- *Las actividades pesqueras se clasifican en:* **II.-** *Cultivo o acuacultura con fines*		
Artículo 31°.- *Para realizar las actividades de pesca se requiere lo siguiente:* **I,** *Concesión, para:* **Inciso b)** *Acuacultura comercial* **II,** Permiso, para: **Inciso g)** *Acuacultura de fomento* **III,** *Autorización, para:* **Inciso d)** *Recolectar del medio natural reproductores, larvas, postlarvas, crías, huevos, semillas, alevines o en cualquier otro estadio, y* **Inciso e)** *Acuacultura didáctica.*		

Artículos 22.- *la Secretaría podrá inscribir en el Registro Nacional de Pesca a los acuicultores que no requieran concesión, permiso o Autorización.*	Al **proyecto** le aplica el Artículo, incisos y, fracciones anteriores, porque se trata de una actividad acuícola con fines comerciales.	Por el hecho de presentar a la autoridad correspondiente (SEMARNAT) la Manifestación de Impacto Ambiental, el promovente está cumpliendo con este apartado. El proyecto se vincula por la obligatoriedad de obtener la autorización correspondiente para realizar las obras descritas en esta manifestación de impacto ambiental. Como ya se mencionó anteriormente, la promovente una vez autorizado el proyecto en materia ambiental procederá a tramitar el Registro Nacional de Pesca para la unidad de producción acuícola.
Art. 30°.- *Las actividades pesqueras se clasifican en:* **II.-** *Cultivo o acuacultura con fines*		
Artículo 31°.- *Para realizar las actividades de pesca se requiere lo siguiente:* **I,** *Concesión, para:* **Inciso b)** *Acuacultura comercial* **II,** Permiso, para: **Inciso g)** *Acuacultura de fomento* **III,** *Autorización, para:* **Inciso d)** *Recolectar del medio natural reproductores, larvas, postlarvas, crías, huevos, semillas, alevines o en cualquier otro estadio, y* **Inciso e)** *Acuacultura didáctica.*		

Artículos 22.- *la Secretaría podrá inscribir en el Registro Nacional de Pesca a los acuicultores que no requieran concesión, permiso o Autorización.*	Al **proyecto** le aplica el Artículo, incisos y, fracciones anteriores, porque se trata de una actividad acuícola con fines comerciales.	Por el hecho de presentar a la autoridad correspondiente (SEMARNAT) la Manifestación de Impacto Ambiental, el promovente está cumpliendo con este apartado. El proyecto se vincula por la obligatoriedad de obtener la autorización correspondiente para realizar las obras descritas en esta manifestación de impacto ambiental. Como ya se mencionó anteriormente, la promovente una vez autorizado el proyecto en materia ambiental procederá a tramitar el Registro Nacional de Pesca para la unidad de producción acuícola.
Art. 30°.- *Las actividades pesqueras se clasifican en:* **II.-** *Cultivo o acuacultura con fines*		
Artículo 31°.- *Para realizar las actividades de pesca se requiere lo siguiente:* **I,** *Concesión, para:* **Inciso b)** *Acuacultura comercial* **II,** Permiso, para: **Inciso g)** *Acuacultura de fomento* **III,** *Autorización, para:* **Inciso d)** *Recolectar del medio natural reproductores, larvas, postlarvas, crías, huevos, semillas, alevines o en cualquier otro estadio, y* **Inciso e)** *Acuacultura didáctica.*		

Artículos 22.- *la Secretaría podrá inscribir en el Registro Nacional de Pesca a los acuicultores que no requieran concesión, permiso o Autorización.*	Al **proyecto** le aplica el Artículo, incisos y, fracciones anteriores, porque se trata de una actividad acuícola con fines comerciales.	Por el hecho de presentar a la autoridad correspondiente (SEMARNAT) la Manifestación de Impacto Ambiental, el promovente está cumpliendo con este apartado. El proyecto se vincula por la obligatoriedad de obtener la autorización correspondiente para realizar las obras descritas en esta manifestación de impacto ambiental. Como ya se mencionó anteriormente, la promovente una vez autorizado el proyecto en materia ambiental procederá a tramitar el Registro Nacional de Pesca para la unidad de producción acuícola.
Art. 30°.- *Las actividades pesqueras se clasifican en:* **II.-** *Cultivo o acuacultura con fines*		
Artículo 31°.- *Para realizar las actividades de pesca se requiere lo siguiente:* **I,** *Concesión, para:* **Inciso b)** *Acuacultura comercial* **II,** Permiso, para: **Inciso g)** *Acuacultura de fomento* **III,** *Autorización, para:* **Inciso d)** *Recolectar del medio natural reproductores, larvas, postlarvas, crías, huevos, semillas, alevines o en cualquier otro estadio, y* **Inciso e)** *Acuacultura didáctica.*		

Artículos 22.- *la Secretaría podrá inscribir en el Registro Nacional de Pesca a los acuicultores que no requieran concesión, permiso o Autorización.*	Al **proyecto** le aplica el Artículo, incisos y, fracciones anteriores, porque se trata de una actividad acuícola con fines comerciales.	Por el hecho de presentar a la autoridad correspondiente (SEMARNAT) la Manifestación de Impacto Ambiental, el promovente está cumpliendo con este apartado. El proyecto se vincula por la obligatoriedad de obtener la autorización correspondiente para realizar las obras descritas en esta manifestación de impacto ambiental. Como ya se mencionó anteriormente, la promovente una vez autorizado el proyecto en materia ambiental procederá a tramitar el Registro Nacional de Pesca para la unidad de producción acuícola.
Art. 30°.- *Las actividades pesqueras se clasifican en:* **II.-** *Cultivo o acuacultura con fines*		
Artículo 31°.- *Para realizar las actividades de pesca se requiere lo siguiente:* **I,** *Concesión, para:* **Inciso b)** *Acuacultura comercial* **II,** Permiso, para: **Inciso g)** *Acuacultura de fomento* **III,** *Autorización, para:* **Inciso d)** *Recolectar del medio natural reproductores, larvas, postlarvas, crías, huevos, semillas, alevines o en cualquier otro estadio, y* **Inciso e)** *Acuacultura didáctica.*		

Artículos 22.- *la Secretaría podrá inscribir en el Registro Nacional de Pesca a los acuicultores que no requieran concesión, permiso o Autorización.*	Al **proyecto** le aplica el Artículo, incisos y, fracciones anteriores, porque se trata de una actividad acuícola con fines comerciales.	Por el hecho de presentar a la autoridad correspondiente (SEMARNAT) la Manifestación de Impacto Ambiental, el promovente está cumpliendo con este apartado. El proyecto se vincula por la obligatoriedad de obtener la autorización correspondiente para realizar las obras descritas en esta manifestación de impacto ambiental. Como ya se mencionó anteriormente, la promovente una vez autorizado el proyecto en materia ambiental procederá a tramitar el Registro Nacional de Pesca para la unidad de producción acuícola.
Art. 30°.- *Las actividades pesqueras se clasifican en:* **II.-** *Cultivo o acuacultura con fines*		
Artículo 31°.- *Para realizar las actividades de pesca se requiere lo siguiente:* **I,** *Concesión, para:* **Inciso b)** *Acuacultura comercial* **II,** Permiso, para: **Inciso g)** *Acuacultura de fomento* **III,** *Autorización, para:* **Inciso d)** *Recolectar del medio natural reproductores, larvas, postlarvas, crías, huevos, semillas, alevines o en cualquier otro estadio, y* **Inciso e)** *Acuacultura didáctica.*		

Artículos 22.- *la Secretaría podrá inscribir en el Registro Nacional de Pesca a los acuicultores que no requieran concesión, permiso o Autorización.*	Al **proyecto** le aplica el Artículo, incisos y, fracciones anteriores, porque se trata de una actividad acuícola con fines comerciales.	Por el hecho de presentar a la autoridad correspondiente (SEMARNAT) la Manifestación de Impacto Ambiental, el promovente está cumpliendo con este apartado. El proyecto se vincula por la obligatoriedad de obtener la autorización correspondiente para realizar las obras descritas en esta manifestación de impacto ambiental. Como ya se mencionó anteriormente, la promovente una vez autorizado el proyecto en materia ambiental procederá a tramitar el Registro Nacional de Pesca para la unidad de producción acuícola.
Art. 30°.- *Las actividades pesqueras se clasifican en:* **II.-** *Cultivo o acuacultura con fines*		
Artículo 31°.- *Para realizar las actividades de pesca se requiere lo siguiente:* **I,** *Concesión, para:* **Inciso b)** *Acuacultura comercial* **II,** Permiso, para: **Inciso g)** *Acuacultura de fomento* **III,** *Autorización, para:* **Inciso d)** *Recolectar del medio natural reproductores, larvas, postlarvas, crías, huevos, semillas, alevines o en cualquier otro estadio, y* **Inciso e)** *Acuacultura didáctica.*		

Artículos 22.- *la Secretaría podrá inscribir en el Registro Nacional de Pesca a los acuicultores que no requieran concesión, permiso o Autorización.*	Al **proyecto** le aplica el Artículo, incisos y, fracciones anteriores, porque se trata de una actividad acuícola con fines comerciales.	Por el hecho de presentar a la autoridad correspondiente (SEMARNAT) la Manifestación de Impacto Ambiental, el promovente está cumpliendo con este apartado. El proyecto se vincula por la obligatoriedad de obtener la autorización correspondiente para realizar las obras descritas en esta manifestación de impacto ambiental. Como ya se mencionó anteriormente, la promovente una vez autorizado el proyecto en materia ambiental procederá a tramitar el Registro Nacional de Pesca para la unidad de producción acuícola.
Art. 30°.- *Las actividades pesqueras se clasifican en:* **II.-** *Cultivo o acuacultura con fines*		
Artículo 31°.- *Para realizar las actividades de pesca se requiere lo siguiente:* **I,** *Concesión, para:* **Inciso b)** *Acuacultura comercial* **II,** Permiso, para: **Inciso g)** *Acuacultura de fomento* **III,** *Autorización, para:* **Inciso d)** *Recolectar del medio natural reproductores, larvas, postlarvas, crías, huevos, semillas, alevines o en cualquier otro estadio, y* **Inciso e)** *Acuacultura didáctica.*		

Artículos 22.- *la Secretaría podrá inscribir en el Registro Nacional de Pesca a los acuicultores que no requieran concesión, permiso o Autorización.*	Al **proyecto** le aplica el Artículo, incisos y, fracciones anteriores, porque se trata de una actividad acuícola con fines comerciales.	Por el hecho de presentar a la autoridad correspondiente (SEMARNAT) la Manifestación de Impacto Ambiental, el promovente está cumpliendo con este apartado. El proyecto se vincula por la obligatoriedad de obtener la autorización correspondiente para realizar las obras descritas en esta manifestación de impacto ambiental. Como ya se mencionó anteriormente, la promovente una vez autorizado el proyecto en materia ambiental procederá a tramitar el Registro Nacional de Pesca para la unidad de producción acuícola.
Art. 30°.- *Las actividades pesqueras se clasifican en:* **II.-** *Cultivo o acuacultura con fines*		
Artículo 31°.- *Para realizar las actividades de pesca se requiere lo siguiente:* **I,** *Concesión, para:* **Inciso b)** *Acuacultura comercial* **II,** Permiso, para: **Inciso g)** *Acuacultura de fomento* **III,** *Autorización, para:* **Inciso d)** *Recolectar del medio natural reproductores, larvas, postlarvas, crías, huevos, semillas, alevines o en cualquier otro estadio, y* **Inciso e)** *Acuacultura didáctica.*		

Artículos 22.- *la Secretaría podrá inscribir en el Registro Nacional de Pesca a los acuicultores que no requieran concesión, permiso o Autorización.*	Al **proyecto** le aplica el Artículo, incisos y, fracciones anteriores, porque se trata de una actividad acuícola con fines comerciales.	Por el hecho de presentar a la autoridad correspondiente (SEMARNAT) la Manifestación de Impacto Ambiental, el promovente está cumpliendo con este apartado. El proyecto se vincula por la obligatoriedad de obtener la autorización correspondiente para realizar las obras descritas en esta manifestación de impacto ambiental. Como ya se mencionó anteriormente, la promovente una vez autorizado el proyecto en materia ambiental procederá a tramitar el Registro Nacional de Pesca para la unidad de producción acuícola.
Art. 30°.- *Las actividades pesqueras se clasifican en:* **II.-** *Cultivo o acuacultura con fines*		
Artículo 31°.- *Para realizar las actividades de pesca se requiere lo siguiente:* **I,** *Concesión, para:* **Inciso b)** *Acuacultura comercial* **II,** Permiso, para: **Inciso g)** *Acuacultura de fomento* **III,** *Autorización, para:* **Inciso d)** *Recolectar del medio natural reproductores, larvas, postlarvas, crías, huevos, semillas, alevines o en cualquier otro estadio, y* **Inciso e)** *Acuacultura didáctica.*		

Artículos 22.- *la Secretaría podrá inscribir en el Registro Nacional de Pesca a los acuicultores que no requieran concesión, permiso o Autorización.*	Al **proyecto** le aplica el Artículo, incisos y, fracciones anteriores, porque se trata de una actividad acuícola con fines comerciales.	Por el hecho de presentar a la autoridad correspondiente (SEMARNAT) la Manifestación de Impacto Ambiental, el promovente está cumpliendo con este apartado. El proyecto se vincula por la obligatoriedad de obtener la autorización correspondiente para realizar las obras descritas en esta manifestación de impacto ambiental. Como ya se mencionó anteriormente, la promovente una vez autorizado el proyecto en materia ambiental procederá a tramitar el Registro Nacional de Pesca para la unidad de producción acuícola.
Art. 30°.- *Las actividades pesqueras se clasifican en:* **II.-** *Cultivo o acuacultura con fines*		
Artículo 31°.- *Para realizar las actividades de pesca se requiere lo siguiente:* **I,** *Concesión, para:* **Inciso b)** *Acuacultura comercial* **II,** Permiso, para: **Inciso g)** *Acuacultura de fomento* **III,** *Autorización, para:* **Inciso d)** *Recolectar del medio natural reproductores, larvas, postlarvas, crías, huevos, semillas, alevines o en cualquier otro estadio, y* **Inciso e)** *Acuacultura didáctica.*		

Artículos 22.- *la Secretaría podrá inscribir en el Registro Nacional de Pesca a los acuicultores que no requieran concesión, permiso o Autorización.*	Al **proyecto** le aplica el Artículo, incisos y, fracciones anteriores, porque se trata de una actividad acuícola con fines comerciales.	Por el hecho de presentar a la autoridad correspondiente (SEMARNAT) la Manifestación de Impacto Ambiental, el promovente está cumpliendo con este apartado. El proyecto se vincula por la obligatoriedad de obtener la autorización correspondiente para realizar las obras descritas en esta manifestación de impacto ambiental. Como ya se mencionó anteriormente, la promovente una vez autorizado el proyecto en materia ambiental procederá a tramitar el Registro Nacional de Pesca para la unidad de producción acuícola.
Art. 30°.- *Las actividades pesqueras se clasifican en:* **II.-** *Cultivo o acuacultura con fines*		
Artículo 31°.- *Para realizar las actividades de pesca se requiere lo siguiente:* **I,** *Concesión, para:* **Inciso b)** *Acuacultura comercial* **II,** Permiso, para: **Inciso g)** *Acuacultura de fomento* **III,** *Autorización, para:* **Inciso d)** *Recolectar del medio natural reproductores, larvas, postlarvas, crías, huevos, semillas, alevines o en cualquier otro estadio, y* **Inciso e)** *Acuacultura didáctica.*		

Artículos 22.- *la Secretaría podrá inscribir en el Registro Nacional de Pesca a los acuicultores que no requieran concesión, permiso o Autorización.*	Al **proyecto** le aplica el Artículo, incisos y, fracciones anteriores, porque se trata de una actividad acuícola con fines comerciales.	Por el hecho de presentar a la autoridad correspondiente (SEMARNAT) la Manifestación de Impacto Ambiental, el promovente está cumpliendo con este apartado. El proyecto se vincula por la obligatoriedad de obtener la autorización correspondiente para realizar las obras descritas en esta manifestación de impacto ambiental. Como ya se mencionó anteriormente, la promovente una vez autorizado el proyecto en materia ambiental procederá a tramitar el Registro Nacional de Pesca para la unidad de producción acuícola.
Art. 30°.- *Las actividades pesqueras se clasifican en:* **II.-** *Cultivo o acuacultura con fines*		
Artículo 31°.- *Para realizar las actividades de pesca se requiere lo siguiente:* **I,** *Concesión, para:* **Inciso b)** *Acuacultura comercial* **II,** Permiso, para: **Inciso g)** *Acuacultura de fomento* **III,** *Autorización, para:* **Inciso d)** *Recolectar del medio natural reproductores, larvas, postlarvas, crías, huevos, semillas, alevines o en cualquier otro estadio, y* **Inciso e)** *Acuacultura didáctica.*		

Artículos 22.- *la Secretaría podrá inscribir en el Registro Nacional de Pesca a los acuicultores que no requieran concesión, permiso o Autorización.*	Al **proyecto** le aplica el Artículo, incisos y, fracciones anteriores, porque se trata de una actividad acuícola con fines comerciales.	Por el hecho de presentar a la autoridad correspondiente (SEMARNAT) la Manifestación de Impacto Ambiental, el promovente está cumpliendo con este apartado. El proyecto se vincula por la obligatoriedad de obtener la autorización correspondiente para realizar las obras descritas en esta manifestación de impacto ambiental. Como ya se mencionó anteriormente, la promovente una vez autorizado el proyecto en materia ambiental procederá a tramitar el Registro Nacional de Pesca para la unidad de producción acuícola.
Art. 30°.- *Las actividades pesqueras se clasifican en:* **II.-** *Cultivo o acuacultura con fines*		
Artículo 31°.- *Para realizar las actividades de pesca se requiere lo siguiente:* **I,** *Concesión, para:* **Inciso b)** *Acuacultura comercial* **II,** Permiso, para: **Inciso g)** *Acuacultura de fomento* **III,** *Autorización, para:* **Inciso d)** *Recolectar del medio natural reproductores, larvas, postlarvas, crías, huevos, semillas, alevines o en cualquier otro estadio, y* **Inciso e)** *Acuacultura didáctica.*		

Artículos 22.- *la Secretaría podrá inscribir en el Registro Nacional de Pesca a los acuicultores que no requieran concesión, permiso o Autorización.*	Al **proyecto** le aplica el Artículo, incisos y, fracciones anteriores, porque se trata de una actividad acuícola con fines comerciales.	Por el hecho de presentar a la autoridad correspondiente (SEMARNAT) la Manifestación de Impacto Ambiental, el promovente está cumpliendo con este apartado. El proyecto se vincula por la obligatoriedad de obtener la autorización correspondiente para realizar las obras descritas en esta manifestación de impacto ambiental. Como ya se mencionó anteriormente, la promovente una vez autorizado el proyecto en materia ambiental procederá a tramitar el Registro Nacional de Pesca para la unidad de producción acuícola.
Art. 30°.- *Las actividades pesqueras se clasifican en:* **II.-** *Cultivo o acuacultura con fines*		
Artículo 31°.- *Para realizar las actividades de pesca se requiere lo siguiente:* **I,** *Concesión, para:* **Inciso b)** *Acuacultura comercial* **II,** Permiso, para: **Inciso g)** *Acuacultura de fomento* **III,** *Autorización, para:* **Inciso d)** *Recolectar del medio natural reproductores, larvas, postlarvas, crías, huevos, semillas, alevines o en cualquier otro estadio, y* **Inciso e)** *Acuacultura didáctica.*		

Artículos 22.- *la Secretaría podrá inscribir en el Registro Nacional de Pesca a los acuicultores que no requieran concesión, permiso o Autorización.*	Al **proyecto** le aplica el Artículo, incisos y, fracciones anteriores, porque se trata de una actividad acuícola con fines comerciales.	Por el hecho de presentar a la autoridad correspondiente (SEMARNAT) la Manifestación de Impacto Ambiental, el promovente está cumpliendo con este apartado. El proyecto se vincula por la obligatoriedad de obtener la autorización correspondiente para realizar las obras descritas en esta manifestación de impacto ambiental. Como ya se mencionó anteriormente, la promovente una vez autorizado el proyecto en materia ambiental procederá a tramitar el Registro Nacional de Pesca para la unidad de producción acuícola.
Art. 30°.- *Las actividades pesqueras se clasifican en:* **II.-** *Cultivo o acuacultura con fines*		
Artículo 31°.- *Para realizar las actividades de pesca se requiere lo siguiente:* **I,** *Concesión, para:* **Inciso b)** *Acuacultura comercial* **II,** Permiso, para: **Inciso g)** *Acuacultura de fomento* **III,** *Autorización, para:* **Inciso d)** *Recolectar del medio natural reproductores, larvas, postlarvas, crías, huevos, semillas, alevines o en cualquier otro estadio, y* **Inciso e)** *Acuacultura didáctica.*		

Artículos 22.- *la Secretaría podrá inscribir en el Registro Nacional de Pesca a los acuicultores que no requieran concesión, permiso o Autorización.*	Al **proyecto** le aplica el Artículo, incisos y, fracciones anteriores, porque se trata de una actividad acuícola con fines comerciales.	Por el hecho de presentar a la autoridad correspondiente (SEMARNAT) la Manifestación de Impacto Ambiental, el promovente está cumpliendo con este apartado. El proyecto se vincula por la obligatoriedad de obtener la autorización correspondiente para realizar las obras descritas en esta manifestación de impacto ambiental. Como ya se mencionó anteriormente, la promovente una vez autorizado el proyecto en materia ambiental procederá a tramitar el Registro Nacional de Pesca para la unidad de producción acuícola.
Art. 30°.- *Las actividades pesqueras se clasifican en:* **II.-** *Cultivo o acuacultura con fines*		
Artículo 31°.- *Para realizar las actividades de pesca se requiere lo siguiente:* **I,** *Concesión, para:* **Inciso b)** *Acuacultura comercial* **II,** Permiso, para: **Inciso g)** *Acuacultura de fomento* **III,** *Autorización, para:* **Inciso d)** *Recolectar del medio natural reproductores, larvas, postlarvas, crías, huevos, semillas, alevines o en cualquier otro estadio, y* **Inciso e)** *Acuacultura didáctica.*		

Artículos 22.- *la Secretaría podrá inscribir en el Registro Nacional de Pesca a los acuicultores que no requieran concesión, permiso o Autorización.*	Al **proyecto** le aplica el Artículo, incisos y, fracciones anteriores, porque se trata de una actividad acuícola con fines comerciales.	Por el hecho de presentar a la autoridad correspondiente (SEMARNAT) la Manifestación de Impacto Ambiental, el promovente está cumpliendo con este apartado. El proyecto se vincula por la obligatoriedad de obtener la autorización correspondiente para realizar las obras descritas en esta manifestación de impacto ambiental. Como ya se mencionó anteriormente, la promovente una vez autorizado el proyecto en materia ambiental procederá a tramitar el Registro Nacional de Pesca para la unidad de producción acuícola.
Art. 30°.- *Las actividades pesqueras se clasifican en:* **II.-** *Cultivo o acuacultura con fines*		
Artículo 31°.- *Para realizar las actividades de pesca se requiere lo siguiente:* **I,** *Concesión, para:* **Inciso b)** *Acuacultura comercial* **II,** Permiso, para: **Inciso g)** *Acuacultura de fomento* **III,** *Autorización, para:* **Inciso d)** *Recolectar del medio natural reproductores, larvas, postlarvas, crías, huevos, semillas, alevines o en cualquier otro estadio, y* **Inciso e)** *Acuacultura didáctica.*		

Artículos 22.- *la Secretaría podrá inscribir en el Registro Nacional de Pesca a los acuicultores que no requieran concesión, permiso o Autorización.*	Al **proyecto** le aplica el Artículo, incisos y, fracciones anteriores, porque se trata de una actividad acuícola con fines comerciales.	Por el hecho de presentar a la autoridad correspondiente (SEMARNAT) la Manifestación de Impacto Ambiental, el promovente está cumpliendo con este apartado. El proyecto se vincula por la obligatoriedad de obtener la autorización correspondiente para realizar las obras descritas en esta manifestación de impacto ambiental. Como ya se mencionó anteriormente, la promovente una vez autorizado el proyecto en materia ambiental procederá a tramitar el Registro Nacional de Pesca para la unidad de producción acuícola.
Art. 30°.- *Las actividades pesqueras se clasifican en:* **II.-** *Cultivo o acuacultura con fines*		
Artículo 31°.- *Para realizar las actividades de pesca se requiere lo siguiente:* **I,** *Concesión, para:* **Inciso b)** *Acuacultura comercial* **II,** Permiso, para: **Inciso g)** *Acuacultura de fomento* **III,** *Autorización, para:* **Inciso d)** *Recolectar del medio natural reproductores, larvas, postlarvas, crías, huevos, semillas, alevines o en cualquier otro estadio, y* **Inciso e)** *Acuacultura didáctica.*		

Artículos 22.- *la Secretaría podrá inscribir en el Registro Nacional de Pesca a los acuicultores que no requieran concesión, permiso o Autorización.*	Al **proyecto** le aplica el Artículo, incisos y, fracciones anteriores, porque se trata de una actividad acuícola con fines comerciales.	Por el hecho de presentar a la autoridad correspondiente (SEMARNAT) la Manifestación de Impacto Ambiental, el promovente está cumpliendo con este apartado. El proyecto se vincula por la obligatoriedad de obtener la autorización correspondiente para realizar las obras descritas en esta manifestación de impacto ambiental. Como ya se mencionó anteriormente, la promovente una vez autorizado el proyecto en materia ambiental procederá a tramitar el Registro Nacional de Pesca para la unidad de producción acuícola.
Art. 30°.- *Las actividades pesqueras se clasifican en:* **II.-** *Cultivo o acuacultura con fines*		
Artículo 31°.- *Para realizar las actividades de pesca se requiere lo siguiente:* **I,** *Concesión, para:* **Inciso b)** *Acuacultura comercial* **II,** Permiso, para: **Inciso g)** *Acuacultura de fomento* **III,** *Autorización, para:* **Inciso d)** *Recolectar del medio natural reproductores, larvas, postlarvas, crías, huevos, semillas, alevines o en cualquier otro estadio, y* **Inciso e)** *Acuacultura didáctica.*		

Artículos 22.- *la Secretaría podrá inscribir en el Registro Nacional de Pesca a los acuicultores que no requieran concesión, permiso o Autorización.*	Al **proyecto** le aplica el Artículo, incisos y, fracciones anteriores, porque se trata de una actividad acuícola con fines comerciales.	Por el hecho de presentar a la autoridad correspondiente (SEMARNAT) la Manifestación de Impacto Ambiental, el promovente está cumpliendo con este apartado. El proyecto se vincula por la obligatoriedad de obtener la autorización correspondiente para realizar las obras descritas en esta manifestación de impacto ambiental. Como ya se mencionó anteriormente, la promovente una vez autorizado el proyecto en materia ambiental procederá a tramitar el Registro Nacional de Pesca para la unidad de producción acuícola.
Art. 30°.- *Las actividades pesqueras se clasifican en:* **II.-** *Cultivo o acuacultura con fines*		
Artículo 31°.- *Para realizar las actividades de pesca se requiere lo siguiente:* **I,** *Concesión, para:* **Inciso b)** *Acuacultura comercial* **II,** Permiso, para: **Inciso g)** *Acuacultura de fomento* **III,** *Autorización, para:* **Inciso d)** *Recolectar del medio natural reproductores, larvas, postlarvas, crías, huevos, semillas, alevines o en cualquier otro estadio, y* **Inciso e)** *Acuacultura didáctica.*		

Artículos 22.- *la Secretaría podrá inscribir en el Registro Nacional de Pesca a los acuicultores que no requieran concesión, permiso o Autorización.*	Al **proyecto** le aplica el Artículo, incisos y, fracciones anteriores, porque se trata de una actividad acuícola con fines comerciales.	Por el hecho de presentar a la autoridad correspondiente (SEMARNAT) la Manifestación de Impacto Ambiental, el promovente está cumpliendo con este apartado. El proyecto se vincula por la obligatoriedad de obtener la autorización correspondiente para realizar las obras descritas en esta manifestación de impacto ambiental. Como ya se mencionó anteriormente, la promovente una vez autorizado el proyecto en materia ambiental procederá a tramitar el Registro Nacional de Pesca para la unidad de producción acuícola.
Art. 30°.- *Las actividades pesqueras se clasifican en:* **II.-** *Cultivo o acuacultura con fines*		
Artículo 31°.- *Para realizar las actividades de pesca se requiere lo siguiente:* **I,** *Concesión, para:* **Inciso b)** *Acuacultura comercial* **II,** Permiso, para: **Inciso g)** *Acuacultura de fomento* **III,** *Autorización, para:* **Inciso d)** *Recolectar del medio natural reproductores, larvas, postlarvas, crías, huevos, semillas, alevines o en cualquier otro estadio, y* **Inciso e)** *Acuacultura didáctica.*		

Artículos 22.- *la Secretaría podrá inscribir en el Registro Nacional de Pesca a los acuicultores que no requieran concesión, permiso o Autorización.*	Al **proyecto** le aplica el Artículo, incisos y, fracciones anteriores, porque se trata de una actividad acuícola con fines comerciales.	Por el hecho de presentar a la autoridad correspondiente (SEMARNAT) la Manifestación de Impacto Ambiental, el promovente está cumpliendo con este apartado. El proyecto se vincula por la obligatoriedad de obtener la autorización correspondiente para realizar las obras descritas en esta manifestación de impacto ambiental. Como ya se mencionó anteriormente, la promovente una vez autorizado el proyecto en materia ambiental procederá a tramitar el Registro Nacional de Pesca para la unidad de producción acuícola.
Art. 30°.- *Las actividades pesqueras se clasifican en:* **II.-** *Cultivo o acuacultura con fines*		
Artículo 31°.- *Para realizar las actividades de pesca se requiere lo siguiente:* **I,** *Concesión, para:* **Inciso b)** *Acuacultura comercial* **II,** Permiso, para: **Inciso g)** *Acuacultura de fomento* **III,** *Autorización, para:* **Inciso d)** *Recolectar del medio natural reproductores, larvas, postlarvas, crías, huevos, semillas, alevines o en cualquier otro estadio, y* **Inciso e)** *Acuacultura didáctica.*		

Artículos 22.- *la Secretaría podrá inscribir en el Registro Nacional de Pesca a los acuicultores que no requieran concesión, permiso o Autorización.*	Al **proyecto** le aplica el Artículo, incisos y, fracciones anteriores, porque se trata de una actividad acuícola con fines comerciales.	Por el hecho de presentar a la autoridad correspondiente (SEMARNAT) la Manifestación de Impacto Ambiental, el promovente está cumpliendo con este apartado. El proyecto se vincula por la obligatoriedad de obtener la autorización correspondiente para realizar las obras descritas en esta manifestación de impacto ambiental. Como ya se mencionó anteriormente, la promovente una vez autorizado el proyecto en materia ambiental procederá a tramitar el Registro Nacional de Pesca para la unidad de producción acuícola.
Art. 30°.- *Las actividades pesqueras se clasifican en:* **II.-** *Cultivo o acuacultura con fines*		
Artículo 31°.- *Para realizar las actividades de pesca se requiere lo siguiente:* **I,** *Concesión, para:* **Inciso b)** *Acuacultura comercial* **II,** Permiso, para: **Inciso g)** *Acuacultura de fomento* **III,** *Autorización, para:* **Inciso d)** *Recolectar del medio natural reproductores, larvas, postlarvas, crías, huevos, semillas, alevines o en cualquier otro estadio, y* **Inciso e)** *Acuacultura didáctica.*		

Artículos 22.- *la Secretaría podrá inscribir en el Registro Nacional de Pesca a los acuicultores que no requieran concesión, permiso o Autorización.*	Al **proyecto** le aplica el Artículo, incisos y, fracciones anteriores, porque se trata de una actividad acuícola con fines comerciales.	Por el hecho de presentar a la autoridad correspondiente (SEMARNAT) la Manifestación de Impacto Ambiental, el promovente está cumpliendo con este apartado. El proyecto se vincula por la obligatoriedad de obtener la autorización correspondiente para realizar las obras descritas en esta manifestación de impacto ambiental. Como ya se mencionó anteriormente, la promovente una vez autorizado el proyecto en materia ambiental procederá a tramitar el Registro Nacional de Pesca para la unidad de producción acuícola.
Art. 30°.- *Las actividades pesqueras se clasifican en:* **II.-** *Cultivo o acuacultura con fines*		
Artículo 31°.- *Para realizar las actividades de pesca se requiere lo siguiente:* **I,** *Concesión, para:* **Inciso b)** *Acuacultura comercial* **II,** Permiso, para: **Inciso g)** *Acuacultura de fomento* **III,** *Autorización, para:* **Inciso d)** *Recolectar del medio natural reproductores, larvas, postlarvas, crías, huevos, semillas, alevines o en cualquier otro estadio, y* **Inciso e)** *Acuacultura didáctica.*		

Artículos 22.- *la Secretaría podrá inscribir en el Registro Nacional de Pesca a los acuicultores que no requieran concesión, permiso o Autorización.*	Al **proyecto** le aplica el Artículo, incisos y, fracciones anteriores, porque se trata de una actividad acuícola con fines comerciales.	Por el hecho de presentar a la autoridad correspondiente (SEMARNAT) la Manifestación de Impacto Ambiental, el promovente está cumpliendo con este apartado. El proyecto se vincula por la obligatoriedad de obtener la autorización correspondiente para realizar las obras descritas en esta manifestación de impacto ambiental. Como ya se mencionó anteriormente, la promovente una vez autorizado el proyecto en materia ambiental procederá a tramitar el Registro Nacional de Pesca para la unidad de producción acuícola.
Art. 30°.- *Las actividades pesqueras se clasifican en:* **II.-** *Cultivo o acuacultura con fines*		
Artículo 31°.- *Para realizar las actividades de pesca se requiere lo siguiente:* **I,** *Concesión, para:* **Inciso b)** *Acuacultura comercial* **II,** Permiso, para: **Inciso g)** *Acuacultura de fomento* **III,** *Autorización, para:* **Inciso d)** *Recolectar del medio natural reproductores, larvas, postlarvas, crías, huevos, semillas, alevines o en cualquier otro estadio, y* **Inciso e)** *Acuacultura didáctica.*		

Artículos 22.- *la Secretaría podrá inscribir en el Registro Nacional de Pesca a los acuicultores que no requieran concesión, permiso o Autorización.*	Al **proyecto** le aplica el Artículo, incisos y, fracciones anteriores, porque se trata de una actividad acuícola con fines comerciales.	Por el hecho de presentar a la autoridad correspondiente (SEMARNAT) la Manifestación de Impacto Ambiental, el promovente está cumpliendo con este apartado. El proyecto se vincula por la obligatoriedad de obtener la autorización correspondiente para realizar las obras descritas en esta manifestación de impacto ambiental. Como ya se mencionó anteriormente, la promovente una vez autorizado el proyecto en materia ambiental procederá a tramitar el Registro Nacional de Pesca para la unidad de producción acuícola.
Art. 30°.- *Las actividades pesqueras se clasifican en:* **II.-** *Cultivo o acuacultura con fines*		
Artículo 31°.- *Para realizar las actividades de pesca se requiere lo siguiente:* **I,** *Concesión, para:* **Inciso b)** *Acuacultura comercial* **II,** Permiso, para: **Inciso g)** *Acuacultura de fomento* **III,** *Autorización, para:* **Inciso d)** *Recolectar del medio natural reproductores, larvas, postlarvas, crías, huevos, semillas, alevines o en cualquier otro estadio, y* **Inciso e)** *Acuacultura didáctica.*		

Artículos 22.- *la Secretaría podrá inscribir en el Registro Nacional de Pesca a los acuicultores que no requieran concesión, permiso o Autorización.*	Al **proyecto** le aplica el Artículo, incisos y, fracciones anteriores, porque se trata de una actividad acuícola con fines comerciales.	Por el hecho de presentar a la autoridad correspondiente (SEMARNAT) la Manifestación de Impacto Ambiental, el promovente está cumpliendo con este apartado. El proyecto se vincula por la obligatoriedad de obtener la autorización correspondiente para realizar las obras descritas en esta manifestación de impacto ambiental. Como ya se mencionó anteriormente, la promovente una vez autorizado el proyecto en materia ambiental procederá a tramitar el Registro Nacional de Pesca para la unidad de producción acuícola.
Art. 30°.- *Las actividades pesqueras se clasifican en:* **II.-** *Cultivo o acuacultura con fines*		
Artículo 31°.- *Para realizar las actividades de pesca se requiere lo siguiente:* **I,** *Concesión, para:* **Inciso b)** *Acuacultura comercial* **II,** Permiso, para: **Inciso g)** *Acuacultura de fomento* **III,** *Autorización, para:* **Inciso d)** *Recolectar del medio natural reproductores, larvas, postlarvas, crías, huevos, semillas, alevines o en cualquier otro estadio, y* **Inciso e)** *Acuacultura didáctica.*		

Artículos 22.- *la Secretaría podrá inscribir en el Registro Nacional de Pesca a los acuicultores que no requieran concesión, permiso o Autorización.*	Al **proyecto** le aplica el Artículo, incisos y, fracciones anteriores, porque se trata de una actividad acuícola con fines comerciales.	Por el hecho de presentar a la autoridad correspondiente (SEMARNAT) la Manifestación de Impacto Ambiental, el promovente está cumpliendo con este apartado. El proyecto se vincula por la obligatoriedad de obtener la autorización correspondiente para realizar las obras descritas en esta manifestación de impacto ambiental. Como ya se mencionó anteriormente, la promovente una vez autorizado el proyecto en materia ambiental procederá a tramitar el Registro Nacional de Pesca para la unidad de producción acuícola.
Art. 30°.- *Las actividades pesqueras se clasifican en:* **II.-** *Cultivo o acuacultura con fines*		
Artículo 31°.- *Para realizar las actividades de pesca se requiere lo siguiente:* **I,** *Concesión, para:* **Inciso b)** *Acuacultura comercial* **II,** Permiso, para: **Inciso g)** *Acuacultura de fomento* **III,** *Autorización, para:* **Inciso d)** *Recolectar del medio natural reproductores, larvas, postlarvas, crías, huevos, semillas, alevines o en cualquier otro estadio, y* **Inciso e)** *Acuacultura didáctica.*		

Artículos 22.- *la Secretaría podrá inscribir en el Registro Nacional de Pesca a los acuicultores que no requieran concesión, permiso o Autorización.*	Al **proyecto** le aplica el Artículo, incisos y, fracciones anteriores, porque se trata de una actividad acuícola con fines comerciales.	Por el hecho de presentar a la autoridad correspondiente (SEMARNAT) la Manifestación de Impacto Ambiental, el promovente está cumpliendo con este apartado. El proyecto se vincula por la obligatoriedad de obtener la autorización correspondiente para realizar las obras descritas en esta manifestación de impacto ambiental. Como ya se mencionó anteriormente, la promovente una vez autorizado el proyecto en materia ambiental procederá a tramitar el Registro Nacional de Pesca para la unidad de producción acuícola.
Art. 30°.- *Las actividades pesqueras se clasifican en:* **II.-** *Cultivo o acuacultura con fines*		
Artículo 31°.- *Para realizar las actividades de pesca se requiere lo siguiente:* **I,** *Concesión, para:* **Inciso b)** *Acuacultura comercial* **II,** Permiso, para: **Inciso g)** *Acuacultura de fomento* **III,** *Autorización, para:* **Inciso d)** *Recolectar del medio natural reproductores, larvas, postlarvas, crías, huevos, semillas, alevines o en cualquier otro estadio, y* **Inciso e)** *Acuacultura didáctica.*		

Artículos 22.- *la Secretaría podrá inscribir en el Registro Nacional de Pesca a los acuicultores que no requieran concesión, permiso o Autorización.*	Al **proyecto** le aplica el Artículo, incisos y, fracciones anteriores, porque se trata de una actividad acuícola con fines comerciales.	Por el hecho de presentar a la autoridad correspondiente (SEMARNAT) la Manifestación de Impacto Ambiental, el promovente está cumpliendo con este apartado. El proyecto se vincula por la obligatoriedad de obtener la autorización correspondiente para realizar las obras descritas en esta manifestación de impacto ambiental. Como ya se mencionó anteriormente, la promovente una vez autorizado el proyecto en materia ambiental procederá a tramitar el Registro Nacional de Pesca para la unidad de producción acuícola.
Art. 30°.- *Las actividades pesqueras se clasifican en:* **II.-** *Cultivo o acuacultura con fines*		
Artículo 31°.- *Para realizar las actividades de pesca se requiere lo siguiente:* **I,** *Concesión, para:* **Inciso b)** *Acuacultura comercial* **II,** Permiso, para: **Inciso g)** *Acuacultura de fomento* **III,** *Autorización, para:* **Inciso d)** *Recolectar del medio natural reproductores, larvas, postlarvas, crías, huevos, semillas, alevines o en cualquier otro estadio, y* **Inciso e)** *Acuacultura didáctica.*		

Artículos 22.- *la Secretaría podrá inscribir en el Registro Nacional de Pesca a los acuicultores que no requieran concesión, permiso o Autorización.*	Al **proyecto** le aplica el Artículo, incisos y, fracciones anteriores, porque se trata de una actividad acuícola con fines comerciales.	Por el hecho de presentar a la autoridad correspondiente (SEMARNAT) la Manifestación de Impacto Ambiental, el promovente está cumpliendo con este apartado. El proyecto se vincula por la obligatoriedad de obtener la autorización correspondiente para realizar las obras descritas en esta manifestación de impacto ambiental. Como ya se mencionó anteriormente, la promovente una vez autorizado el proyecto en materia ambiental procederá a tramitar el Registro Nacional de Pesca para la unidad de producción acuícola.
Art. 30°.- *Las actividades pesqueras se clasifican en:* **II.-** *Cultivo o acuacultura con fines*		
Artículo 31°.- *Para realizar las actividades de pesca se requiere lo siguiente:* **I,** *Concesión, para:* **Inciso b)** *Acuacultura comercial* **II,** Permiso, para: **Inciso g)** *Acuacultura de fomento* **III,** *Autorización, para:* **Inciso d)** *Recolectar del medio natural reproductores, larvas, postlarvas, crías, huevos, semillas, alevines o en cualquier otro estadio, y* **Inciso e)** *Acuacultura didáctica.*		

Artículos 22.- *la Secretaría podrá inscribir en el Registro Nacional de Pesca a los acuicultores que no requieran concesión, permiso o Autorización.*	Al **proyecto** le aplica el Artículo, incisos y, fracciones anteriores, porque se trata de una actividad acuícola con fines comerciales.	Por el hecho de presentar a la autoridad correspondiente (SEMARNAT) la Manifestación de Impacto Ambiental, el promovente está cumpliendo con este apartado. El proyecto se vincula por la obligatoriedad de obtener la autorización correspondiente para realizar las obras descritas en esta manifestación de impacto ambiental. Como ya se mencionó anteriormente, la promovente una vez autorizado el proyecto en materia ambiental procederá a tramitar el Registro Nacional de Pesca para la unidad de producción acuícola.
Art. 30°.- *Las actividades pesqueras se clasifican en:* **II.-** *Cultivo o acuacultura con fines*		
Artículo 31°.- *Para realizar las actividades de pesca se requiere lo siguiente:* **I,** *Concesión, para:* **Inciso b)** *Acuacultura comercial* **II,** Permiso, para: **Inciso g)** *Acuacultura de fomento* **III,** *Autorización, para:* **Inciso d)** *Recolectar del medio natural reproductores, larvas, postlarvas, crías, huevos, semillas, alevines o en cualquier otro estadio, y* **Inciso e)** *Acuacultura didáctica.*		

Artículos 22.- *la Secretaría podrá inscribir en el Registro Nacional de Pesca a los acuicultores que no requieran concesión, permiso o Autorización.*	Al **proyecto** le aplica el Artículo, incisos y, fracciones anteriores, porque se trata de una actividad acuícola con fines comerciales.	Por el hecho de presentar a la autoridad correspondiente (SEMARNAT) la Manifestación de Impacto Ambiental, el promovente está cumpliendo con este apartado. El proyecto se vincula por la obligatoriedad de obtener la autorización correspondiente para realizar las obras descritas en esta manifestación de impacto ambiental. Como ya se mencionó anteriormente, la promovente una vez autorizado el proyecto en materia ambiental procederá a tramitar el Registro Nacional de Pesca para la unidad de producción acuícola.
Art. 30°.- *Las actividades pesqueras se clasifican en:* **II.-** *Cultivo o acuacultura con fines*		
Artículo 31°.- *Para realizar las actividades de pesca se requiere lo siguiente:* **I,** *Concesión, para:* **Inciso b)** *Acuacultura comercial* **II,** Permiso, para: **Inciso g)** *Acuacultura de fomento* **III,** *Autorización, para:* **Inciso d)** *Recolectar del medio natural reproductores, larvas, postlarvas, crías, huevos, semillas, alevines o en cualquier otro estadio, y* **Inciso e)** *Acuacultura didáctica.*		

Artículos 22.- *la Secretaría podrá inscribir en el Registro Nacional de Pesca a los acuicultores que no requieran concesión, permiso o Autorización.*	Al **proyecto** le aplica el Artículo, incisos y, fracciones anteriores, porque se trata de una actividad acuícola con fines comerciales.	Por el hecho de presentar a la autoridad correspondiente (SEMARNAT) la Manifestación de Impacto Ambiental, el promovente está cumpliendo con este apartado. El proyecto se vincula por la obligatoriedad de obtener la autorización correspondiente para realizar las obras descritas en esta manifestación de impacto ambiental. Como ya se mencionó anteriormente, la promovente una vez autorizado el proyecto en materia ambiental procederá a tramitar el Registro Nacional de Pesca para la unidad de producción acuícola.
Art. 30°.- *Las actividades pesqueras se clasifican en:* **II.-** *Cultivo o acuacultura con fines*		
Artículo 31°.- *Para realizar las actividades de pesca se requiere lo siguiente:* **I,** *Concesión, para:* **Inciso b)** *Acuacultura comercial* **II,** Permiso, para: **Inciso g)** *Acuacultura de fomento* **III,** *Autorización, para:* **Inciso d)** *Recolectar del medio natural reproductores, larvas, postlarvas, crías, huevos, semillas, alevines o en cualquier otro estadio, y* **Inciso e)** *Acuacultura didáctica.*		

Artículos 22.- *la Secretaría podrá inscribir en el Registro Nacional de Pesca a los acuicultores que no requieran concesión, permiso o Autorización.*	Al **proyecto** le aplica el Artículo, incisos y, fracciones anteriores, porque se trata de una actividad acuícola con fines comerciales.	Por el hecho de presentar a la autoridad correspondiente (SEMARNAT) la Manifestación de Impacto Ambiental, el promovente está cumpliendo con este apartado. El proyecto se vincula por la obligatoriedad de obtener la autorización correspondiente para realizar las obras descritas en esta manifestación de impacto ambiental. Como ya se mencionó anteriormente, la promovente una vez autorizado el proyecto en materia ambiental procederá a tramitar el Registro Nacional de Pesca para la unidad de producción acuícola.
Art. 30°.- *Las actividades pesqueras se clasifican en:* **II.-** *Cultivo o acuacultura con fines*		
Artículo 31°.- *Para realizar las actividades de pesca se requiere lo siguiente:* **I,** *Concesión, para:* **Inciso b)** *Acuacultura comercial* **II,** Permiso, para: **Inciso g)** *Acuacultura de fomento* **III,** *Autorización, para:* **Inciso d)** *Recolectar del medio natural reproductores, larvas, postlarvas, crías, huevos, semillas, alevines o en cualquier otro estadio, y* **Inciso e)** *Acuacultura didáctica.*		

Artículos 22.- *la Secretaría podrá inscribir en el Registro Nacional de Pesca a los acuicultores que no requieran concesión, permiso o Autorización.*	Al **proyecto** le aplica el Artículo, incisos y, fracciones anteriores, porque se trata de una actividad acuícola con fines comerciales.	Por el hecho de presentar a la autoridad correspondiente (SEMARNAT) la Manifestación de Impacto Ambiental, el promovente está cumpliendo con este apartado. El proyecto se vincula por la obligatoriedad de obtener la autorización correspondiente para realizar las obras descritas en esta manifestación de impacto ambiental. Como ya se mencionó anteriormente, la promovente una vez autorizado el proyecto en materia ambiental procederá a tramitar el Registro Nacional de Pesca para la unidad de producción acuícola.
Art. 30°.- *Las actividades pesqueras se clasifican en:* **II.-** *Cultivo o acuacultura con fines*		
Artículo 31°.- *Para realizar las actividades de pesca se requiere lo siguiente:* **I,** *Concesión, para:* **Inciso b)** *Acuacultura comercial* **II,** Permiso, para: **Inciso g)** *Acuacultura de fomento* **III,** *Autorización, para:* **Inciso d)** *Recolectar del medio natural reproductores, larvas, postlarvas, crías, huevos, semillas, alevines o en cualquier otro estadio, y* **Inciso e)** *Acuacultura didáctica.*		

Artículos 22.- *la Secretaría podrá inscribir en el Registro Nacional de Pesca a los acuicultores que no requieran concesión, permiso o Autorización.*	Al **proyecto** le aplica el Artículo, incisos y, fracciones anteriores, porque se trata de una actividad acuícola con fines comerciales.	Por el hecho de presentar a la autoridad correspondiente (SEMARNAT) la Manifestación de Impacto Ambiental, el promovente está cumpliendo con este apartado. El proyecto se vincula por la obligatoriedad de obtener la autorización correspondiente para realizar las obras descritas en esta manifestación de impacto ambiental. Como ya se mencionó anteriormente, la promovente una vez autorizado el proyecto en materia ambiental procederá a tramitar el Registro Nacional de Pesca para la unidad de producción acuícola.
Art. 30°.- *Las actividades pesqueras se clasifican en:* **II.-** *Cultivo o acuacultura con fines*		
Artículo 31°.- *Para realizar las actividades de pesca se requiere lo siguiente:* **I,** *Concesión, para:* **Inciso b)** *Acuacultura comercial* **II,** Permiso, para: **Inciso g)** *Acuacultura de fomento* **III,** *Autorización, para:* **Inciso d)** *Recolectar del medio natural reproductores, larvas, postlarvas, crías, huevos, semillas, alevines o en cualquier otro estadio, y* **Inciso e)** *Acuacultura didáctica.*		

Artículos 22.- *la Secretaría podrá inscribir en el Registro Nacional de Pesca a los acuicultores que no requieran concesión, permiso o Autorización.*	Al **proyecto** le aplica el Artículo, incisos y, fracciones anteriores, porque se trata de una actividad acuícola con fines comerciales.	Por el hecho de presentar a la autoridad correspondiente (SEMARNAT) la Manifestación de Impacto Ambiental, el promovente está cumpliendo con este apartado. El proyecto se vincula por la obligatoriedad de obtener la autorización correspondiente para realizar las obras descritas en esta manifestación de impacto ambiental. Como ya se mencionó anteriormente, la promovente una vez autorizado el proyecto en materia ambiental procederá a tramitar el Registro Nacional de Pesca para la unidad de producción acuícola.
Art. 30°.- *Las actividades pesqueras se clasifican en:* **II.-** *Cultivo o acuacultura con fines*		
Artículo 31°.- *Para realizar las actividades de pesca se requiere lo siguiente:* **I,** *Concesión, para:* **Inciso b)** *Acuacultura comercial* **II,** Permiso, para: **Inciso g)** *Acuacultura de fomento* **III,** *Autorización, para:* **Inciso d)** *Recolectar del medio natural reproductores, larvas, postlarvas, crías, huevos, semillas, alevines o en cualquier otro estadio, y* **Inciso e)** *Acuacultura didáctica.*		

Artículos 22.- *la Secretaría podrá inscribir en el Registro Nacional de Pesca a los acuicultores que no requieran concesión, permiso o Autorización.*	Al **proyecto** le aplica el Artículo, incisos y, fracciones anteriores, porque se trata de una actividad acuícola con fines comerciales.	Por el hecho de presentar a la autoridad correspondiente (SEMARNAT) la Manifestación de Impacto Ambiental, el promovente está cumpliendo con este apartado. El proyecto se vincula por la obligatoriedad de obtener la autorización correspondiente para realizar las obras descritas en esta manifestación de impacto ambiental. Como ya se mencionó anteriormente, la promovente una vez autorizado el proyecto en materia ambiental procederá a tramitar el Registro Nacional de Pesca para la unidad de producción acuícola.
Art. 30°.- *Las actividades pesqueras se clasifican en:* **II.-** *Cultivo o acuacultura con fines*		
Artículo 31°.- *Para realizar las actividades de pesca se requiere lo siguiente:* **I,** *Concesión, para:* **Inciso b)** *Acuacultura comercial* **II,** Permiso, para: **Inciso g)** *Acuacultura de fomento* **III,** *Autorización, para:* **Inciso d)** *Recolectar del medio natural reproductores, larvas, postlarvas, crías, huevos, semillas, alevines o en cualquier otro estadio, y* **Inciso e)** *Acuacultura didáctica.*		

Artículos 22.- *la Secretaría podrá inscribir en el Registro Nacional de Pesca a los acuicultores que no requieran concesión, permiso o Autorización.*	Al **proyecto** le aplica el Artículo, incisos y, fracciones anteriores, porque se trata de una actividad acuícola con fines comerciales.	Por el hecho de presentar a la autoridad correspondiente (SEMARNAT) la Manifestación de Impacto Ambiental, el promovente está cumpliendo con este apartado. El proyecto se vincula por la obligatoriedad de obtener la autorización correspondiente para realizar las obras descritas en esta manifestación de impacto ambiental. Como ya se mencionó anteriormente, la promovente una vez autorizado el proyecto en materia ambiental procederá a tramitar el Registro Nacional de Pesca para la unidad de producción acuícola.
Art. 30°.- *Las actividades pesqueras se clasifican en:* **II.-** *Cultivo o acuacultura con fines*		
Artículo 31°.- *Para realizar las actividades de pesca se requiere lo siguiente:* **I,** *Concesión, para:* **Inciso b)** *Acuacultura comercial* **II,** Permiso, para: **Inciso g)** *Acuacultura de fomento* **III,** *Autorización, para:* **Inciso d)** *Recolectar del medio natural reproductores, larvas, postlarvas, crías, huevos, semillas, alevines o en cualquier otro estadio, y* **Inciso e)** *Acuacultura didáctica.*		

Artículos 22.- *la Secretaría podrá inscribir en el Registro Nacional de Pesca a los acuicultores que no requieran concesión, permiso o Autorización.*	Al **proyecto** le aplica el Artículo, incisos y, fracciones anteriores, porque se trata de una actividad acuícola con fines comerciales.	Por el hecho de presentar a la autoridad correspondiente (SEMARNAT) la Manifestación de Impacto Ambiental, el promovente está cumpliendo con este apartado. El proyecto se vincula por la obligatoriedad de obtener la autorización correspondiente para realizar las obras descritas en esta manifestación de impacto ambiental. Como ya se mencionó anteriormente, la promovente una vez autorizado el proyecto en materia ambiental procederá a tramitar el Registro Nacional de Pesca para la unidad de producción acuícola.
Art. 30°.- *Las actividades pesqueras se clasifican en:* **II.-** *Cultivo o acuacultura con fines*		
Artículo 31°.- *Para realizar las actividades de pesca se requiere lo siguiente:* **I,** *Concesión, para:* **Inciso b)** *Acuacultura comercial* **II,** Permiso, para: **Inciso g)** *Acuacultura de fomento* **III,** *Autorización, para:* **Inciso d)** *Recolectar del medio natural reproductores, larvas, postlarvas, crías, huevos, semillas, alevines o en cualquier otro estadio, y* **Inciso e)** *Acuacultura didáctica.*		

Artículos 22.- *la Secretaría podrá inscribir en el Registro Nacional de Pesca a los acuicultores que no requieran concesión, permiso o Autorización.*	Al **proyecto** le aplica el Artículo, incisos y, fracciones anteriores, porque se trata de una actividad acuícola con fines comerciales.	Por el hecho de presentar a la autoridad correspondiente (SEMARNAT) la Manifestación de Impacto Ambiental, el promovente está cumpliendo con este apartado. El proyecto se vincula por la obligatoriedad de obtener la autorización correspondiente para realizar las obras descritas en esta manifestación de impacto ambiental. Como ya se mencionó anteriormente, la promovente una vez autorizado el proyecto en materia ambiental procederá a tramitar el Registro Nacional de Pesca para la unidad de producción acuícola.
Art. 30°.- *Las actividades pesqueras se clasifican en:* **II.-** *Cultivo o acuacultura con fines*		
Artículo 31°.- *Para realizar las actividades de pesca se requiere lo siguiente:* **I,** *Concesión, para:* **Inciso b)** *Acuacultura comercial* **II,** Permiso, para: **Inciso g)** *Acuacultura de fomento* **III,** *Autorización, para:* **Inciso d)** *Recolectar del medio natural reproductores, larvas, postlarvas, crías, huevos, semillas, alevines o en cualquier otro estadio, y* **Inciso e)** *Acuacultura didáctica.*		

Artículos 22.- *la Secretaría podrá inscribir en el Registro Nacional de Pesca a los acuicultores que no requieran concesión, permiso o Autorización.*	Al **proyecto** le aplica el Artículo, incisos y, fracciones anteriores, porque se trata de una actividad acuícola con fines comerciales.	Por el hecho de presentar a la autoridad correspondiente (SEMARNAT) la Manifestación de Impacto Ambiental, el promovente está cumpliendo con este apartado. El proyecto se vincula por la obligatoriedad de obtener la autorización correspondiente para realizar las obras descritas en esta manifestación de impacto ambiental. Como ya se mencionó anteriormente, la promovente una vez autorizado el proyecto en materia ambiental procederá a tramitar el Registro Nacional de Pesca para la unidad de producción acuícola.
Art. 30°.- *Las actividades pesqueras se clasifican en:* **II.-** *Cultivo o acuacultura con fines*		
Artículo 31°.- *Para realizar las actividades de pesca se requiere lo siguiente:* **I,** *Concesión, para:* **Inciso b)** *Acuacultura comercial* **II,** Permiso, para: **Inciso g)** *Acuacultura de fomento* **III,** *Autorización, para:* **Inciso d)** *Recolectar del medio natural reproductores, larvas, postlarvas, crías, huevos, semillas, alevines o en cualquier otro estadio, y* **Inciso e)** *Acuacultura didáctica.*		

Artículos 22.- *la Secretaría podrá inscribir en el Registro Nacional de Pesca a los acuicultores que no requieran concesión, permiso o Autorización.*	Al **proyecto** le aplica el Artículo, incisos y, fracciones anteriores, porque se trata de una actividad acuícola con fines comerciales.	Por el hecho de presentar a la autoridad correspondiente (SEMARNAT) la Manifestación de Impacto Ambiental, el promovente está cumpliendo con este apartado. El proyecto se vincula por la obligatoriedad de obtener la autorización correspondiente para realizar las obras descritas en esta manifestación de impacto ambiental. Como ya se mencionó anteriormente, la promovente una vez autorizado el proyecto en materia ambiental procederá a tramitar el Registro Nacional de Pesca para la unidad de producción acuícola.
Art. 30°.- *Las actividades pesqueras se clasifican en:* **II.-** *Cultivo o acuacultura con fines*		
Artículo 31°.- *Para realizar las actividades de pesca se requiere lo siguiente:* **I,** *Concesión, para:* **Inciso b)** *Acuacultura comercial* **II,** Permiso, para: **Inciso g)** *Acuacultura de fomento* **III,** *Autorización, para:* **Inciso d)** *Recolectar del medio natural reproductores, larvas, postlarvas, crías, huevos, semillas, alevines o en cualquier otro estadio, y* **Inciso e)** *Acuacultura didáctica.*		

Artículos 22.- *la Secretaría podrá inscribir en el Registro Nacional de Pesca a los acuicultores que no requieran concesión, permiso o Autorización.*	Al **proyecto** le aplica el Artículo, incisos y, fracciones anteriores, porque se trata de una actividad acuícola con fines comerciales.	Por el hecho de presentar a la autoridad correspondiente (SEMARNAT) la Manifestación de Impacto Ambiental, el promovente está cumpliendo con este apartado. El proyecto se vincula por la obligatoriedad de obtener la autorización correspondiente para realizar las obras descritas en esta manifestación de impacto ambiental. Como ya se mencionó anteriormente, la promovente una vez autorizado el proyecto en materia ambiental procederá a tramitar el Registro Nacional de Pesca para la unidad de producción acuícola.
Art. 30°.- *Las actividades pesqueras se clasifican en:* **II.-** *Cultivo o acuacultura con fines*		
Artículo 31°.- *Para realizar las actividades de pesca se requiere lo siguiente:* **I,** *Concesión, para:* **Inciso b)** *Acuacultura comercial* **II,** Permiso, para: **Inciso g)** *Acuacultura de fomento* **III,** *Autorización, para:* **Inciso d)** *Recolectar del medio natural reproductores, larvas, postlarvas, crías, huevos, semillas, alevines o en cualquier otro estadio, y* **Inciso e)** *Acuacultura didáctica.*		

Artículos 22.- *la Secretaría podrá inscribir en el Registro Nacional de Pesca a los acuicultores que no requieran concesión, permiso o Autorización.*	Al **proyecto** le aplica el Artículo, incisos y, fracciones anteriores, porque se trata de una actividad acuícola con fines comerciales.	Por el hecho de presentar a la autoridad correspondiente (SEMARNAT) la Manifestación de Impacto Ambiental, el promovente está cumpliendo con este apartado. El proyecto se vincula por la obligatoriedad de obtener la autorización correspondiente para realizar las obras descritas en esta manifestación de impacto ambiental. Como ya se mencionó anteriormente, la promovente una vez autorizado el proyecto en materia ambiental procederá a tramitar el Registro Nacional de Pesca para la unidad de producción acuícola.
Art. 30°.- *Las actividades pesqueras se clasifican en:* **II.-** *Cultivo o acuacultura con fines*		
Artículo 31°.- *Para realizar las actividades de pesca se requiere lo siguiente:* **I,** *Concesión, para:* **Inciso b)** *Acuacultura comercial* **II,** Permiso, para: **Inciso g)** *Acuacultura de fomento* **III,** *Autorización, para:* **Inciso d)** *Recolectar del medio natural reproductores, larvas, postlarvas, crías, huevos, semillas, alevines o en cualquier otro estadio, y* **Inciso e)** *Acuacultura didáctica.*		

Artículos 22.- *la Secretaría podrá inscribir en el Registro Nacional de Pesca a los acuicultores que no requieran concesión, permiso o Autorización.*	Al **proyecto** le aplica el Artículo, incisos y, fracciones anteriores, porque se trata de una actividad acuícola con fines comerciales.	Por el hecho de presentar a la autoridad correspondiente (SEMARNAT) la Manifestación de Impacto Ambiental, el promovente está cumpliendo con este apartado. El proyecto se vincula por la obligatoriedad de obtener la autorización correspondiente para realizar las obras descritas en esta manifestación de impacto ambiental. Como ya se mencionó anteriormente, la promovente una vez autorizado el proyecto en materia ambiental procederá a tramitar el Registro Nacional de Pesca para la unidad de producción acuícola.
Art. 30°.- *Las actividades pesqueras se clasifican en:* **II.-** *Cultivo o acuacultura con fines*		
Artículo 31°.- *Para realizar las actividades de pesca se requiere lo siguiente:* **I,** *Concesión, para:* **Inciso b)** *Acuacultura comercial* **II,** Permiso, para: **Inciso g)** *Acuacultura de fomento* **III,** *Autorización, para:* **Inciso d)** *Recolectar del medio natural reproductores, larvas, postlarvas, crías, huevos, semillas, alevines o en cualquier otro estadio, y* **Inciso e)** *Acuacultura didáctica.*		

Artículos 22.- *la Secretaría podrá inscribir en el Registro Nacional de Pesca a los acuicultores que no requieran concesión, permiso o Autorización.*	Al **proyecto** le aplica el Artículo, incisos y, fracciones anteriores, porque se trata de una actividad acuícola con fines comerciales.	Por el hecho de presentar a la autoridad correspondiente (SEMARNAT) la Manifestación de Impacto Ambiental, el promovente está cumpliendo con este apartado. El proyecto se vincula por la obligatoriedad de obtener la autorización correspondiente para realizar las obras descritas en esta manifestación de impacto ambiental. Como ya se mencionó anteriormente, la promovente una vez autorizado el proyecto en materia ambiental procederá a tramitar el Registro Nacional de Pesca para la unidad de producción acuícola.
Art. 30°.- *Las actividades pesqueras se clasifican en:* **II.-** *Cultivo o acuacultura con fines*		
Artículo 31°.- *Para realizar las actividades de pesca se requiere lo siguiente:* **I,** *Concesión, para:* **Inciso b)** *Acuacultura comercial* **II,** Permiso, para: **Inciso g)** *Acuacultura de fomento* **III,** *Autorización, para:* **Inciso d)** *Recolectar del medio natural reproductores, larvas, postlarvas, crías, huevos, semillas, alevines o en cualquier otro estadio, y* **Inciso e)** *Acuacultura didáctica.*		

Artículos 22.- *la Secretaría podrá inscribir en el Registro Nacional de Pesca a los acuicultores que no requieran concesión, permiso o Autorización.*	Al **proyecto** le aplica el Artículo, incisos y, fracciones anteriores, porque se trata de una actividad acuícola con fines comerciales.	Por el hecho de presentar a la autoridad correspondiente (SEMARNAT) la Manifestación de Impacto Ambiental, el promovente está cumpliendo con este apartado. El proyecto se vincula por la obligatoriedad de obtener la autorización correspondiente para realizar las obras descritas en esta manifestación de impacto ambiental. Como ya se mencionó anteriormente, la promovente una vez autorizado el proyecto en materia ambiental procederá a tramitar el Registro Nacional de Pesca para la unidad de producción acuícola.
Art. 30°.- *Las actividades pesqueras se clasifican en:* **II.-** *Cultivo o acuacultura con fines*		
Artículo 31°.- *Para realizar las actividades de pesca se requiere lo siguiente:* **I,** *Concesión, para:* **Inciso b)** *Acuacultura comercial* **II,** Permiso, para: **Inciso g)** *Acuacultura de fomento* **III,** *Autorización, para:* **Inciso d)** *Recolectar del medio natural reproductores, larvas, postlarvas, crías, huevos, semillas, alevines o en cualquier otro estadio, y* **Inciso e)** *Acuacultura didáctica.*		

Artículos 22.- *la Secretaría podrá inscribir en el Registro Nacional de Pesca a los acuicultores que no requieran concesión, permiso o Autorización.*	Al **proyecto** le aplica el Artículo, incisos y, fracciones anteriores, porque se trata de una actividad acuícola con fines comerciales.	Por el hecho de presentar a la autoridad correspondiente (SEMARNAT) la Manifestación de Impacto Ambiental, el promovente está cumpliendo con este apartado. El proyecto se vincula por la obligatoriedad de obtener la autorización correspondiente para realizar las obras descritas en esta manifestación de impacto ambiental. Como ya se mencionó anteriormente, la promovente una vez autorizado el proyecto en materia ambiental procederá a tramitar el Registro Nacional de Pesca para la unidad de producción acuícola.
Art. 30°.- *Las actividades pesqueras se clasifican en:* **II.-** *Cultivo o acuacultura con fines*		
Artículo 31°.- *Para realizar las actividades de pesca se requiere lo siguiente:* **I,** *Concesión, para:* **Inciso b)** *Acuacultura comercial* **II,** Permiso, para: **Inciso g)** *Acuacultura de fomento* **III,** *Autorización, para:* **Inciso d)** *Recolectar del medio natural reproductores, larvas, postlarvas, crías, huevos, semillas, alevines o en cualquier otro estadio, y* **Inciso e)** *Acuacultura didáctica.*		

Artículos 22.- *la Secretaría podrá inscribir en el Registro Nacional de Pesca a los acuicultores que no requieran concesión, permiso o Autorización.*	Al **proyecto** le aplica el Artículo, incisos y, fracciones anteriores, porque se trata de una actividad acuícola con fines comerciales.	Por el hecho de presentar a la autoridad correspondiente (SEMARNAT) la Manifestación de Impacto Ambiental, el promovente está cumpliendo con este apartado. El proyecto se vincula por la obligatoriedad de obtener la autorización correspondiente para realizar las obras descritas en esta manifestación de impacto ambiental. Como ya se mencionó anteriormente, la promovente una vez autorizado el proyecto en materia ambiental procederá a tramitar el Registro Nacional de Pesca para la unidad de producción acuícola.
Art. 30°.- *Las actividades pesqueras se clasifican en:* **II.-** *Cultivo o acuacultura con fines*		
Artículo 31°.- *Para realizar las actividades de pesca se requiere lo siguiente:* **I,** *Concesión, para:* **Inciso b)** *Acuacultura comercial* **II,** Permiso, para: **Inciso g)** *Acuacultura de fomento* **III,** *Autorización, para:* **Inciso d)** *Recolectar del medio natural reproductores, larvas, postlarvas, crías, huevos, semillas, alevines o en cualquier otro estadio, y* **Inciso e)** *Acuacultura didáctica.*		

Artículos 22.- *la Secretaría podrá inscribir en el Registro Nacional de Pesca a los acuicultores que no requieran concesión, permiso o Autorización.*	Al **proyecto** le aplica el Artículo, incisos y, fracciones anteriores, porque se trata de una actividad acuícola con fines comerciales.	Por el hecho de presentar a la autoridad correspondiente (SEMARNAT) la Manifestación de Impacto Ambiental, el promovente está cumpliendo con este apartado. El proyecto se vincula por la obligatoriedad de obtener la autorización correspondiente para realizar las obras descritas en esta manifestación de impacto ambiental. Como ya se mencionó anteriormente, la promovente una vez autorizado el proyecto en materia ambiental procederá a tramitar el Registro Nacional de Pesca para la unidad de producción acuícola.
Art. 30°.- *Las actividades pesqueras se clasifican en:* **II.-** *Cultivo o acuacultura con fines*		
Artículo 31°.- *Para realizar las actividades de pesca se requiere lo siguiente:* **I,** *Concesión, para:* **Inciso b)** *Acuacultura comercial* **II,** Permiso, para: **Inciso g)** *Acuacultura de fomento* **III,** *Autorización, para:* **Inciso d)** *Recolectar del medio natural reproductores, larvas, postlarvas, crías, huevos, semillas, alevines o en cualquier otro estadio, y* **Inciso e)** *Acuacultura didáctica.*		

Artículos 22.- *la Secretaría podrá inscribir en el Registro Nacional de Pesca a los acuicultores que no requieran concesión, permiso o Autorización.*	Al **proyecto** le aplica el Artículo, incisos y, fracciones anteriores, porque se trata de una actividad acuícola con fines comerciales.	Por el hecho de presentar a la autoridad correspondiente (SEMARNAT) la Manifestación de Impacto Ambiental, el promovente está cumpliendo con este apartado. El proyecto se vincula por la obligatoriedad de obtener la autorización correspondiente para realizar las obras descritas en esta manifestación de impacto ambiental. Como ya se mencionó anteriormente, la promovente una vez autorizado el proyecto en materia ambiental procederá a tramitar el Registro Nacional de Pesca para la unidad de producción acuícola.
Art. 30°.- *Las actividades pesqueras se clasifican en:* **II.-** *Cultivo o acuacultura con fines*		
Artículo 31°.- *Para realizar las actividades de pesca se requiere lo siguiente:* **I,** *Concesión, para:* **Inciso b)** *Acuacultura comercial* **II,** Permiso, para: **Inciso g)** *Acuacultura de fomento* **III,** *Autorización, para:* **Inciso d)** *Recolectar del medio natural reproductores, larvas, postlarvas, crías, huevos, semillas, alevines o en cualquier otro estadio, y* **Inciso e)** *Acuacultura didáctica.*		

Artículos 22.- *la Secretaría podrá inscribir en el Registro Nacional de Pesca a los acuicultores que no requieran concesión, permiso o Autorización.*	Al **proyecto** le aplica el Artículo, incisos y, fracciones anteriores, porque se trata de una actividad acuícola con fines comerciales.	Por el hecho de presentar a la autoridad correspondiente (SEMARNAT) la Manifestación de Impacto Ambiental, el promovente está cumpliendo con este apartado. El proyecto se vincula por la obligatoriedad de obtener la autorización correspondiente para realizar las obras descritas en esta manifestación de impacto ambiental. Como ya se mencionó anteriormente, la promovente una vez autorizado el proyecto en materia ambiental procederá a tramitar el Registro Nacional de Pesca para la unidad de producción acuícola.
Art. 30°.- *Las actividades pesqueras se clasifican en:* **II.-** *Cultivo o acuacultura con fines*		
Artículo 31°.- *Para realizar las actividades de pesca se requiere lo siguiente:* **I,** *Concesión, para:* **Inciso b)** *Acuacultura comercial* **II,** Permiso, para: **Inciso g)** *Acuacultura de fomento* **III,** *Autorización, para:* **Inciso d)** *Recolectar del medio natural reproductores, larvas, postlarvas, crías, huevos, semillas, alevines o en cualquier otro estadio, y* **Inciso e)** *Acuacultura didáctica.*		

Artículos 22.- *la Secretaría podrá inscribir en el Registro Nacional de Pesca a los acuicultores que no requieran concesión, permiso o Autorización.*	Al **proyecto** le aplica el Artículo, incisos y, fracciones anteriores, porque se trata de una actividad acuícola con fines comerciales.	Por el hecho de presentar a la autoridad correspondiente (SEMARNAT) la Manifestación de Impacto Ambiental, el promovente está cumpliendo con este apartado. El proyecto se vincula por la obligatoriedad de obtener la autorización correspondiente para realizar las obras descritas en esta manifestación de impacto ambiental. Como ya se mencionó anteriormente, la promovente una vez autorizado el proyecto en materia ambiental procederá a tramitar el Registro Nacional de Pesca para la unidad de producción acuícola.
Art. 30°.- *Las actividades pesqueras se clasifican en:* **II.-** *Cultivo o acuacultura con fines*		
Artículo 31°.- *Para realizar las actividades de pesca se requiere lo siguiente:* **I,** *Concesión, para:* **Inciso b)** *Acuacultura comercial* **II,** Permiso, para: **Inciso g)** *Acuacultura de fomento* **III,** *Autorización, para:* **Inciso d)** *Recolectar del medio natural reproductores, larvas, postlarvas, crías, huevos, semillas, alevines o en cualquier otro estadio, y* **Inciso e)** *Acuacultura didáctica.*		

Artículos 22.- *la Secretaría podrá inscribir en el Registro Nacional de Pesca a los acuicultores que no requieran concesión, permiso o Autorización.*	Al **proyecto** le aplica el Artículo, incisos y, fracciones anteriores, porque se trata de una actividad acuícola con fines comerciales.	Por el hecho de presentar a la autoridad correspondiente (SEMARNAT) la Manifestación de Impacto Ambiental, el promovente está cumpliendo con este apartado. El proyecto se vincula por la obligatoriedad de obtener la autorización correspondiente para realizar las obras descritas en esta manifestación de impacto ambiental. Como ya se mencionó anteriormente, la promovente una vez autorizado el proyecto en materia ambiental procederá a tramitar el Registro Nacional de Pesca para la unidad de producción acuícola.
Art. 30°.- *Las actividades pesqueras se clasifican en:* **II.-** *Cultivo o acuacultura con fines*		
Artículo 31°.- *Para realizar las actividades de pesca se requiere lo siguiente:* **I,** *Concesión, para:* **Inciso b)** *Acuacultura comercial* **II,** Permiso, para: **Inciso g)** *Acuacultura de fomento* **III,** *Autorización, para:* **Inciso d)** *Recolectar del medio natural reproductores, larvas, postlarvas, crías, huevos, semillas, alevines o en cualquier otro estadio, y* **Inciso e)** *Acuacultura didáctica.*		

Artículos 22.- *la Secretaría podrá inscribir en el Registro Nacional de Pesca a los acuicultores que no requieran concesión, permiso o Autorización.*	Al **proyecto** le aplica el Artículo, incisos y, fracciones anteriores, porque se trata de una actividad acuícola con fines comerciales.	Por el hecho de presentar a la autoridad correspondiente (SEMARNAT) la Manifestación de Impacto Ambiental, el promovente está cumpliendo con este apartado. El proyecto se vincula por la obligatoriedad de obtener la autorización correspondiente para realizar las obras descritas en esta manifestación de impacto ambiental. Como ya se mencionó anteriormente, la promovente una vez autorizado el proyecto en materia ambiental procederá a tramitar el Registro Nacional de Pesca para la unidad de producción acuícola.
Art. 30°.- *Las actividades pesqueras se clasifican en:* **II.-** *Cultivo o acuacultura con fines*		
Artículo 31°.- *Para realizar las actividades de pesca se requiere lo siguiente:* **I,** *Concesión, para:* **Inciso b)** *Acuacultura comercial* **II,** Permiso, para: **Inciso g)** *Acuacultura de fomento* **III,** *Autorización, para:* **Inciso d)** *Recolectar del medio natural reproductores, larvas, postlarvas, crías, huevos, semillas, alevines o en cualquier otro estadio, y* **Inciso e)** *Acuacultura didáctica.*		

Artículos 22.- *la Secretaría podrá inscribir en el Registro Nacional de Pesca a los acuicultores que no requieran concesión, permiso o Autorización.*	Al **proyecto** le aplica el Artículo, incisos y, fracciones anteriores, porque se trata de una actividad acuícola con fines comerciales.	Por el hecho de presentar a la autoridad correspondiente (SEMARNAT) la Manifestación de Impacto Ambiental, el promovente está cumpliendo con este apartado. El proyecto se vincula por la obligatoriedad de obtener la autorización correspondiente para realizar las obras descritas en esta manifestación de impacto ambiental. Como ya se mencionó anteriormente, la promovente una vez autorizado el proyecto en materia ambiental procederá a tramitar el Registro Nacional de Pesca para la unidad de producción acuícola.
Art. 30°.- *Las actividades pesqueras se clasifican en:* **II.-** *Cultivo o acuacultura con fines*		
Artículo 31°.- *Para realizar las actividades de pesca se requiere lo siguiente:* **I,** *Concesión, para:* **Inciso b)** *Acuacultura comercial* **II,** Permiso, para: **Inciso g)** *Acuacultura de fomento* **III,** *Autorización, para:* **Inciso d)** *Recolectar del medio natural reproductores, larvas, postlarvas, crías, huevos, semillas, alevines o en cualquier otro estadio, y* **Inciso e)** *Acuacultura didáctica.*		

Artículos 22.- *la Secretaría podrá inscribir en el Registro Nacional de Pesca a los acuicultores que no requieran concesión, permiso o Autorización.*	Al **proyecto** le aplica el Artículo, incisos y, fracciones anteriores, porque se trata de una actividad acuícola con fines comerciales.	Por el hecho de presentar a la autoridad correspondiente (SEMARNAT) la Manifestación de Impacto Ambiental, el promovente está cumpliendo con este apartado. El proyecto se vincula por la obligatoriedad de obtener la autorización correspondiente para realizar las obras descritas en esta manifestación de impacto ambiental. Como ya se mencionó anteriormente, la promovente una vez autorizado el proyecto en materia ambiental procederá a tramitar el Registro Nacional de Pesca para la unidad de producción acuícola.
Art. 30°.- *Las actividades pesqueras se clasifican en:* **II.-** *Cultivo o acuacultura con fines*		
Artículo 31°.- *Para realizar las actividades de pesca se requiere lo siguiente:* **I,** *Concesión, para:* **Inciso b)** *Acuacultura comercial* **II,** Permiso, para: **Inciso g)** *Acuacultura de fomento* **III,** *Autorización, para:* **Inciso d)** *Recolectar del medio natural reproductores, larvas, postlarvas, crías, huevos, semillas, alevines o en cualquier otro estadio, y* **Inciso e)** *Acuacultura didáctica.*		

Artículos 22.- *la Secretaría podrá inscribir en el Registro Nacional de Pesca a los acuicultores que no requieran concesión, permiso o Autorización.*	Al **proyecto** le aplica el Artículo, incisos y, fracciones anteriores, porque se trata de una actividad acuícola con fines comerciales.	Por el hecho de presentar a la autoridad correspondiente (SEMARNAT) la Manifestación de Impacto Ambiental, el promovente está cumpliendo con este apartado. El proyecto se vincula por la obligatoriedad de obtener la autorización correspondiente para realizar las obras descritas en esta manifestación de impacto ambiental. Como ya se mencionó anteriormente, la promovente una vez autorizado el proyecto en materia ambiental procederá a tramitar el Registro Nacional de Pesca para la unidad de producción acuícola.
Art. 30°.- *Las actividades pesqueras se clasifican en:* **II.-** *Cultivo o acuacultura con fines*		
Artículo 31°.- *Para realizar las actividades de pesca se requiere lo siguiente:* **I,** *Concesión, para:* **Inciso b)** *Acuacultura comercial* **II,** Permiso, para: **Inciso g)** *Acuacultura de fomento* **III,** *Autorización, para:* **Inciso d)** *Recolectar del medio natural reproductores, larvas, postlarvas, crías, huevos, semillas, alevines o en cualquier otro estadio, y* **Inciso e)** *Acuacultura didáctica.*		

Artículos 22.- *la Secretaría podrá inscribir en el Registro Nacional de Pesca a los acuicultores que no requieran concesión, permiso o Autorización.*	Al **proyecto** le aplica el Artículo, incisos y, fracciones anteriores, porque se trata de una actividad acuícola con fines comerciales.	Por el hecho de presentar a la autoridad correspondiente (SEMARNAT) la Manifestación de Impacto Ambiental, el promovente está cumpliendo con este apartado. El proyecto se vincula por la obligatoriedad de obtener la autorización correspondiente para realizar las obras descritas en esta manifestación de impacto ambiental. Como ya se mencionó anteriormente, la promovente una vez autorizado el proyecto en materia ambiental procederá a tramitar el Registro Nacional de Pesca para la unidad de producción acuícola.
Art. 30°.- *Las actividades pesqueras se clasifican en:* **II.-** *Cultivo o acuacultura con fines*		
Artículo 31°.- *Para realizar las actividades de pesca se requiere lo siguiente:* **I,** *Concesión, para:* **Inciso b)** *Acuacultura comercial* **II,** Permiso, para: **Inciso g)** *Acuacultura de fomento* **III,** *Autorización, para:* **Inciso d)** *Recolectar del medio natural reproductores, larvas, postlarvas, crías, huevos, semillas, alevines o en cualquier otro estadio, y* **Inciso e)** *Acuacultura didáctica.*		

Artículos 22.- *la Secretaría podrá inscribir en el Registro Nacional de Pesca a los acuicultores que no requieran concesión, permiso o Autorización.*	Al **proyecto** le aplica el Artículo, incisos y, fracciones anteriores, porque se trata de una actividad acuícola con fines comerciales.	Por el hecho de presentar a la autoridad correspondiente (SEMARNAT) la Manifestación de Impacto Ambiental, el promovente está cumpliendo con este apartado. El proyecto se vincula por la obligatoriedad de obtener la autorización correspondiente para realizar las obras descritas en esta manifestación de impacto ambiental. Como ya se mencionó anteriormente, la promovente una vez autorizado el proyecto en materia ambiental procederá a tramitar el Registro Nacional de Pesca para la unidad de producción acuícola.
Art. 30°.- *Las actividades pesqueras se clasifican en:* **II.-** *Cultivo o acuacultura con fines*		
Artículo 31°.- *Para realizar las actividades de pesca se requiere lo siguiente:* **I,** *Concesión, para:* **Inciso b)** *Acuacultura comercial* **II,** Permiso, para: **Inciso g)** *Acuacultura de fomento* **III,** *Autorización, para:* **Inciso d)** *Recolectar del medio natural reproductores, larvas, postlarvas, crías, huevos, semillas, alevines o en cualquier otro estadio, y* **Inciso e)** *Acuacultura didáctica.*		

Artículos 22.- *la Secretaría podrá inscribir en el Registro Nacional de Pesca a los acuicultores que no requieran concesión, permiso o Autorización.*	Al **proyecto** le aplica el Artículo, incisos y, fracciones anteriores, porque se trata de una actividad acuícola con fines comerciales.	Por el hecho de presentar a la autoridad correspondiente (SEMARNAT) la Manifestación de Impacto Ambiental, el promovente está cumpliendo con este apartado. El proyecto se vincula por la obligatoriedad de obtener la autorización correspondiente para realizar las obras descritas en esta manifestación de impacto ambiental. Como ya se mencionó anteriormente, la promovente una vez autorizado el proyecto en materia ambiental procederá a tramitar el Registro Nacional de Pesca para la unidad de producción acuícola.
Art. 30°.- *Las actividades pesqueras se clasifican en:* **II.-** *Cultivo o acuacultura con fines*		
Artículo 31°.- *Para realizar las actividades de pesca se requiere lo siguiente:* **I,** *Concesión, para:* **Inciso b)** *Acuacultura comercial* **II,** Permiso, para: **Inciso g)** *Acuacultura de fomento* **III,** *Autorización, para:* **Inciso d)** *Recolectar del medio natural reproductores, larvas, postlarvas, crías, huevos, semillas, alevines o en cualquier otro estadio, y* **Inciso e)** *Acuacultura didáctica.*		

Artículos 22.- *la Secretaría podrá inscribir en el Registro Nacional de Pesca a los acuicultores que no requieran concesión, permiso o Autorización.*	Al **proyecto** le aplica el Artículo, incisos y, fracciones anteriores, porque se trata de una actividad acuícola con fines comerciales.	Por el hecho de presentar a la autoridad correspondiente (SEMARNAT) la Manifestación de Impacto Ambiental, el promovente está cumpliendo con este apartado. El proyecto se vincula por la obligatoriedad de obtener la autorización correspondiente para realizar las obras descritas en esta manifestación de impacto ambiental. Como ya se mencionó anteriormente, la promovente una vez autorizado el proyecto en materia ambiental procederá a tramitar el Registro Nacional de Pesca para la unidad de producción acuícola.
Art. 30°.- *Las actividades pesqueras se clasifican en:* **II.-** *Cultivo o acuacultura con fines*		
Artículo 31°.- *Para realizar las actividades de pesca se requiere lo siguiente:* **I,** *Concesión, para:* **Inciso b)** *Acuacultura comercial* **II,** Permiso, para: **Inciso g)** *Acuacultura de fomento* **III,** *Autorización, para:* **Inciso d)** *Recolectar del medio natural reproductores, larvas, postlarvas, crías, huevos, semillas, alevines o en cualquier otro estadio, y* **Inciso e)** *Acuacultura didáctica.*		

Artículos 22.- *la Secretaría podrá inscribir en el Registro Nacional de Pesca a los acuicultores que no requieran concesión, permiso o Autorización.*	Al **proyecto** le aplica el Artículo, incisos y, fracciones anteriores, porque se trata de una actividad acuícola con fines comerciales.	Por el hecho de presentar a la autoridad correspondiente (SEMARNAT) la Manifestación de Impacto Ambiental, el promovente está cumpliendo con este apartado. El proyecto se vincula por la obligatoriedad de obtener la autorización correspondiente para realizar las obras descritas en esta manifestación de impacto ambiental. Como ya se mencionó anteriormente, la promovente una vez autorizado el proyecto en materia ambiental procederá a tramitar el Registro Nacional de Pesca para la unidad de producción acuícola.
Art. 30°.- *Las actividades pesqueras se clasifican en:* **II.-** *Cultivo o acuacultura con fines*		
Artículo 31°.- *Para realizar las actividades de pesca se requiere lo siguiente:* **I,** *Concesión, para:* **Inciso b)** *Acuacultura comercial* **II,** Permiso, para: **Inciso g)** *Acuacultura de fomento* **III,** *Autorización, para:* **Inciso d)** *Recolectar del medio natural reproductores, larvas, postlarvas, crías, huevos, semillas, alevines o en cualquier otro estadio, y* **Inciso e)** *Acuacultura didáctica.*		

Artículos 22.- *la Secretaría podrá inscribir en el Registro Nacional de Pesca a los acuicultores que no requieran concesión, permiso o Autorización.*	Al **proyecto** le aplica el Artículo, incisos y, fracciones anteriores, porque se trata de una actividad acuícola con fines comerciales.	Por el hecho de presentar a la autoridad correspondiente (SEMARNAT) la Manifestación de Impacto Ambiental, el promovente está cumpliendo con este apartado. El proyecto se vincula por la obligatoriedad de obtener la autorización correspondiente para realizar las obras descritas en esta manifestación de impacto ambiental. Como ya se mencionó anteriormente, la promovente una vez autorizado el proyecto en materia ambiental procederá a tramitar el Registro Nacional de Pesca para la unidad de producción acuícola.
Art. 30°.- *Las actividades pesqueras se clasifican en:* **II.-** *Cultivo o acuacultura con fines*		
Artículo 31°.- *Para realizar las actividades de pesca se requiere lo siguiente:* **I,** *Concesión, para:* **Inciso b)** *Acuacultura comercial* **II,** Permiso, para: **Inciso g)** *Acuacultura de fomento* **III,** *Autorización, para:* **Inciso d)** *Recolectar del medio natural reproductores, larvas, postlarvas, crías, huevos, semillas, alevines o en cualquier otro estadio, y* **Inciso e)** *Acuacultura didáctica.*		

Artículos 22.- *la Secretaría podrá inscribir en el Registro Nacional de Pesca a los acuicultores que no requieran concesión, permiso o Autorización.*	Al **proyecto** le aplica el Artículo, incisos y, fracciones anteriores, porque se trata de una actividad acuícola con fines comerciales.	Por el hecho de presentar a la autoridad correspondiente (SEMARNAT) la Manifestación de Impacto Ambiental, el promovente está cumpliendo con este apartado. El proyecto se vincula por la obligatoriedad de obtener la autorización correspondiente para realizar las obras descritas en esta manifestación de impacto ambiental. Como ya se mencionó anteriormente, la promovente una vez autorizado el proyecto en materia ambiental procederá a tramitar el Registro Nacional de Pesca para la unidad de producción acuícola.
Art. 30°.- *Las actividades pesqueras se clasifican en:* **II.-** *Cultivo o acuacultura con fines*		
Artículo 31°.- *Para realizar las actividades de pesca se requiere lo siguiente:* **I,** *Concesión, para:* **Inciso b)** *Acuacultura comercial* **II,** Permiso, para: **Inciso g)** *Acuacultura de fomento* **III,** *Autorización, para:* **Inciso d)** *Recolectar del medio natural reproductores, larvas, postlarvas, crías, huevos, semillas, alevines o en cualquier otro estadio, y* **Inciso e)** *Acuacultura didáctica.*		

Artículos 22.- *la Secretaría podrá inscribir en el Registro Nacional de Pesca a los acuicultores que no requieran concesión, permiso o Autorización.*	Al **proyecto** le aplica el Artículo, incisos y, fracciones anteriores, porque se trata de una actividad acuícola con fines comerciales.	Por el hecho de presentar a la autoridad correspondiente (SEMARNAT) la Manifestación de Impacto Ambiental, el promovente está cumpliendo con este apartado. El proyecto se vincula por la obligatoriedad de obtener la autorización correspondiente para realizar las obras descritas en esta manifestación de impacto ambiental. Como ya se mencionó anteriormente, la promovente una vez autorizado el proyecto en materia ambiental procederá a tramitar el Registro Nacional de Pesca para la unidad de producción acuícola.
Art. 30°.- *Las actividades pesqueras se clasifican en:* **II.-** *Cultivo o acuacultura con fines*		
Artículo 31°.- *Para realizar las actividades de pesca se requiere lo siguiente:* **I,** *Concesión, para:* **Inciso b)** *Acuacultura comercial* **II,** Permiso, para: **Inciso g)** *Acuacultura de fomento* **III,** *Autorización, para:* **Inciso d)** *Recolectar del medio natural reproductores, larvas, postlarvas, crías, huevos, semillas, alevines o en cualquier otro estadio, y* **Inciso e)** *Acuacultura didáctica.*		

Artículos 22.- *la Secretaría podrá inscribir en el Registro Nacional de Pesca a los acuicultores que no requieran concesión, permiso o Autorización.*	Al **proyecto** le aplica el Artículo, incisos y, fracciones anteriores, porque se trata de una actividad acuícola con fines comerciales.	Por el hecho de presentar a la autoridad correspondiente (SEMARNAT) la Manifestación de Impacto Ambiental, el promovente está cumpliendo con este apartado. El proyecto se vincula por la obligatoriedad de obtener la autorización correspondiente para realizar las obras descritas en esta manifestación de impacto ambiental. Como ya se mencionó anteriormente, la promovente una vez autorizado el proyecto en materia ambiental procederá a tramitar el Registro Nacional de Pesca para la unidad de producción acuícola.
Art. 30°.- *Las actividades pesqueras se clasifican en:* **II.-** *Cultivo o acuacultura con fines*		
Artículo 31°.- *Para realizar las actividades de pesca se requiere lo siguiente:* **I,** *Concesión, para:* **Inciso b)** *Acuacultura comercial* **II,** Permiso, para: **Inciso g)** *Acuacultura de fomento* **III,** *Autorización, para:* **Inciso d)** *Recolectar del medio natural reproductores, larvas, postlarvas, crías, huevos, semillas, alevines o en cualquier otro estadio, y* **Inciso e)** *Acuacultura didáctica.*		

Artículos 22.- *la Secretaría podrá inscribir en el Registro Nacional de Pesca a los acuicultores que no requieran concesión, permiso o Autorización.*	Al **proyecto** le aplica el Artículo, incisos y, fracciones anteriores, porque se trata de una actividad acuícola con fines comerciales.	Por el hecho de presentar a la autoridad correspondiente (SEMARNAT) la Manifestación de Impacto Ambiental, el promovente está cumpliendo con este apartado. El proyecto se vincula por la obligatoriedad de obtener la autorización correspondiente para realizar las obras descritas en esta manifestación de impacto ambiental. Como ya se mencionó anteriormente, la promovente una vez autorizado el proyecto en materia ambiental procederá a tramitar el Registro Nacional de Pesca para la unidad de producción acuícola.
Art. 30°.- *Las actividades pesqueras se clasifican en:* **II.-** *Cultivo o acuacultura con fines*		
Artículo 31°.- *Para realizar las actividades de pesca se requiere lo siguiente:* **I,** *Concesión, para:* **Inciso b)** *Acuacultura comercial* **II,** Permiso, para: **Inciso g)** *Acuacultura de fomento* **III,** *Autorización, para:* **Inciso d)** *Recolectar del medio natural reproductores, larvas, postlarvas, crías, huevos, semillas, alevines o en cualquier otro estadio, y* **Inciso e)** *Acuacultura didáctica.*		

Artículos 22.- *la Secretaría podrá inscribir en el Registro Nacional de Pesca a los acuicultores que no requieran concesión, permiso o Autorización.*	Al **proyecto** le aplica el Artículo, incisos y, fracciones anteriores, porque se trata de una actividad acuícola con fines comerciales.	Por el hecho de presentar a la autoridad correspondiente (SEMARNAT) la Manifestación de Impacto Ambiental, el promovente está cumpliendo con este apartado. El proyecto se vincula por la obligatoriedad de obtener la autorización correspondiente para realizar las obras descritas en esta manifestación de impacto ambiental. Como ya se mencionó anteriormente, la promovente una vez autorizado el proyecto en materia ambiental procederá a tramitar el Registro Nacional de Pesca para la unidad de producción acuícola.
Art. 30°.- *Las actividades pesqueras se clasifican en:* **II.-** *Cultivo o acuacultura con fines*		
Artículo 31°.- *Para realizar las actividades de pesca se requiere lo siguiente:* **I,** *Concesión, para:* **Inciso b)** *Acuacultura comercial* **II,** Permiso, para: **Inciso g)** *Acuacultura de fomento* **III,** *Autorización, para:* **Inciso d)** *Recolectar del medio natural reproductores, larvas, postlarvas, crías, huevos, semillas, alevines o en cualquier otro estadio, y* **Inciso e)** *Acuacultura didáctica.*		

Artículos 22.- *la Secretaría podrá inscribir en el Registro Nacional de Pesca a los acuicultores que no requieran concesión, permiso o Autorización.*	Al **proyecto** le aplica el Artículo, incisos y, fracciones anteriores, porque se trata de una actividad acuícola con fines comerciales.	Por el hecho de presentar a la autoridad correspondiente (SEMARNAT) la Manifestación de Impacto Ambiental, el promovente está cumpliendo con este apartado. El proyecto se vincula por la obligatoriedad de obtener la autorización correspondiente para realizar las obras descritas en esta manifestación de impacto ambiental. Como ya se mencionó anteriormente, la promovente una vez autorizado el proyecto en materia ambiental procederá a tramitar el Registro Nacional de Pesca para la unidad de producción acuícola.
Art. 30°.- *Las actividades pesqueras se clasifican en:* **II.-** *Cultivo o acuacultura con fines*		
Artículo 31°.- *Para realizar las actividades de pesca se requiere lo siguiente:* **I,** *Concesión, para:* **Inciso b)** *Acuacultura comercial* **II,** Permiso, para: **Inciso g)** *Acuacultura de fomento* **III,** *Autorización, para:* **Inciso d)** *Recolectar del medio natural reproductores, larvas, postlarvas, crías, huevos, semillas, alevines o en cualquier otro estadio, y* **Inciso e)** *Acuacultura didáctica.*		

Artículos 22.- *la Secretaría podrá inscribir en el Registro Nacional de Pesca a los acuicultores que no requieran concesión, permiso o Autorización.*	Al **proyecto** le aplica el Artículo, incisos y, fracciones anteriores, porque se trata de una actividad acuícola con fines comerciales.	Por el hecho de presentar a la autoridad correspondiente (SEMARNAT) la Manifestación de Impacto Ambiental, el promovente está cumpliendo con este apartado. El proyecto se vincula por la obligatoriedad de obtener la autorización correspondiente para realizar las obras descritas en esta manifestación de impacto ambiental. Como ya se mencionó anteriormente, la promovente una vez autorizado el proyecto en materia ambiental procederá a tramitar el Registro Nacional de Pesca para la unidad de producción acuícola.
Art. 30°.- *Las actividades pesqueras se clasifican en:* **II.-** *Cultivo o acuacultura con fines*		
Artículo 31°.- *Para realizar las actividades de pesca se requiere lo siguiente:* **I,** *Concesión, para:* **Inciso b)** *Acuacultura comercial* **II,** Permiso, para: **Inciso g)** *Acuacultura de fomento* **III,** *Autorización, para:* **Inciso d)** *Recolectar del medio natural reproductores, larvas, postlarvas, crías, huevos, semillas, alevines o en cualquier otro estadio, y* **Inciso e)** *Acuacultura didáctica.*		

Artículos 22.- *la Secretaría podrá inscribir en el Registro Nacional de Pesca a los acuicultores que no requieran concesión, permiso o Autorización.*	Al **proyecto** le aplica el Artículo, incisos y, fracciones anteriores, porque se trata de una actividad acuícola con fines comerciales.	Por el hecho de presentar a la autoridad correspondiente (SEMARNAT) la Manifestación de Impacto Ambiental, el promovente está cumpliendo con este apartado. El proyecto se vincula por la obligatoriedad de obtener la autorización correspondiente para realizar las obras descritas en esta manifestación de impacto ambiental. Como ya se mencionó anteriormente, la promovente una vez autorizado el proyecto en materia ambiental procederá a tramitar el Registro Nacional de Pesca para la unidad de producción acuícola.
Art. 30°.- *Las actividades pesqueras se clasifican en:* **II.-** *Cultivo o acuacultura con fines*		
Artículo 31°.- *Para realizar las actividades de pesca se requiere lo siguiente:* **I,** *Concesión, para:* **Inciso b)** *Acuacultura comercial* **II,** Permiso, para: **Inciso g)** *Acuacultura de fomento* **III,** *Autorización, para:* **Inciso d)** *Recolectar del medio natural reproductores, larvas, postlarvas, crías, huevos, semillas, alevines o en cualquier otro estadio, y* **Inciso e)** *Acuacultura didáctica.*		

Artículos 22.- *la Secretaría podrá inscribir en el Registro Nacional de Pesca a los acuicultores que no requieran concesión, permiso o Autorización.*	Al **proyecto** le aplica el Artículo, incisos y, fracciones anteriores, porque se trata de una actividad acuícola con fines comerciales.	Por el hecho de presentar a la autoridad correspondiente (SEMARNAT) la Manifestación de Impacto Ambiental, el promovente está cumpliendo con este apartado. El proyecto se vincula por la obligatoriedad de obtener la autorización correspondiente para realizar las obras descritas en esta manifestación de impacto ambiental. Como ya se mencionó anteriormente, la promovente una vez autorizado el proyecto en materia ambiental procederá a tramitar el Registro Nacional de Pesca para la unidad de producción acuícola.
Art. 30°.- *Las actividades pesqueras se clasifican en:* **II.-** *Cultivo o acuacultura con fines*		
Artículo 31°.- *Para realizar las actividades de pesca se requiere lo siguiente:* **I,** *Concesión, para:* **Inciso b)** *Acuacultura comercial* **II,** Permiso, para: **Inciso g)** *Acuacultura de fomento* **III,** *Autorización, para:* **Inciso d)** *Recolectar del medio natural reproductores, larvas, postlarvas, crías, huevos, semillas, alevines o en cualquier otro estadio, y* **Inciso e)** *Acuacultura didáctica.*		

Artículos 22.- *la Secretaría podrá inscribir en el Registro Nacional de Pesca a los acuicultores que no requieran concesión, permiso o Autorización.*	Al **proyecto** le aplica el Artículo, incisos y, fracciones anteriores, porque se trata de una actividad acuícola con fines comerciales.	Por el hecho de presentar a la autoridad correspondiente (SEMARNAT) la Manifestación de Impacto Ambiental, el promovente está cumpliendo con este apartado. El proyecto se vincula por la obligatoriedad de obtener la autorización correspondiente para realizar las obras descritas en esta manifestación de impacto ambiental. Como ya se mencionó anteriormente, la promovente una vez autorizado el proyecto en materia ambiental procederá a tramitar el Registro Nacional de Pesca para la unidad de producción acuícola.
Art. 30°.- *Las actividades pesqueras se clasifican en:* **II.-** *Cultivo o acuacultura con fines*		
Artículo 31°.- *Para realizar las actividades de pesca se requiere lo siguiente:* **I,** *Concesión, para:* **Inciso b)** *Acuacultura comercial* **II,** Permiso, para: **Inciso g)** *Acuacultura de fomento* **III,** *Autorización, para:* **Inciso d)** *Recolectar del medio natural reproductores, larvas, postlarvas, crías, huevos, semillas, alevines o en cualquier otro estadio, y* **Inciso e)** *Acuacultura didáctica.*		

Artículos 22.- *la Secretaría podrá inscribir en el Registro Nacional de Pesca a los acuicultores que no requieran concesión, permiso o Autorización.*	Al **proyecto** le aplica el Artículo, incisos y, fracciones anteriores, porque se trata de una actividad acuícola con fines comerciales.	Por el hecho de presentar a la autoridad correspondiente (SEMARNAT) la Manifestación de Impacto Ambiental, el promovente está cumpliendo con este apartado. El proyecto se vincula por la obligatoriedad de obtener la autorización correspondiente para realizar las obras descritas en esta manifestación de impacto ambiental. Como ya se mencionó anteriormente, la promovente una vez autorizado el proyecto en materia ambiental procederá a tramitar el Registro Nacional de Pesca para la unidad de producción acuícola.
Art. 30°.- *Las actividades pesqueras se clasifican en:* **II.-** *Cultivo o acuacultura con fines*		
Artículo 31°.- *Para realizar las actividades de pesca se requiere lo siguiente:* **I,** *Concesión, para:* **Inciso b)** *Acuacultura comercial* **II,** Permiso, para: **Inciso g)** *Acuacultura de fomento* **III,** *Autorización, para:* **Inciso d)** *Recolectar del medio natural reproductores, larvas, postlarvas, crías, huevos, semillas, alevines o en cualquier otro estadio, y* **Inciso e)** *Acuacultura didáctica.*		

Artículos 22.- *la Secretaría podrá inscribir en el Registro Nacional de Pesca a los acuicultores que no requieran concesión, permiso o Autorización.*	Al **proyecto** le aplica el Artículo, incisos y, fracciones anteriores, porque se trata de una actividad acuícola con fines comerciales.	Por el hecho de presentar a la autoridad correspondiente (SEMARNAT) la Manifestación de Impacto Ambiental, el promovente está cumpliendo con este apartado. El proyecto se vincula por la obligatoriedad de obtener la autorización correspondiente para realizar las obras descritas en esta manifestación de impacto ambiental. Como ya se mencionó anteriormente, la promovente una vez autorizado el proyecto en materia ambiental procederá a tramitar el Registro Nacional de Pesca para la unidad de producción acuícola.
Art. 30°.- *Las actividades pesqueras se clasifican en:* **II.-** *Cultivo o acuacultura con fines*		
Artículo 31°.- *Para realizar las actividades de pesca se requiere lo siguiente:* **I,** *Concesión, para:* **Inciso b)** *Acuacultura comercial* **II,** Permiso, para: **Inciso g)** *Acuacultura de fomento* **III,** *Autorización, para:* **Inciso d)** *Recolectar del medio natural reproductores, larvas, postlarvas, crías, huevos, semillas, alevines o en cualquier otro estadio, y* **Inciso e)** *Acuacultura didáctica.*		

Artículos 22.- *la Secretaría podrá inscribir en el Registro Nacional de Pesca a los acuicultores que no requieran concesión, permiso o Autorización.*	Al **proyecto** le aplica el Artículo, incisos y, fracciones anteriores, porque se trata de una actividad acuícola con fines comerciales.	Por el hecho de presentar a la autoridad correspondiente (SEMARNAT) la Manifestación de Impacto Ambiental, el promovente está cumpliendo con este apartado. El proyecto se vincula por la obligatoriedad de obtener la autorización correspondiente para realizar las obras descritas en esta manifestación de impacto ambiental. Como ya se mencionó anteriormente, la promovente una vez autorizado el proyecto en materia ambiental procederá a tramitar el Registro Nacional de Pesca para la unidad de producción acuícola.
Art. 30°.- *Las actividades pesqueras se clasifican en:* **II.-** *Cultivo o acuacultura con fines*		
Artículo 31°.- *Para realizar las actividades de pesca se requiere lo siguiente:* **I,** *Concesión, para:* **Inciso b)** *Acuacultura comercial* **II,** Permiso, para: **Inciso g)** *Acuacultura de fomento* **III,** *Autorización, para:* **Inciso d)** *Recolectar del medio natural reproductores, larvas, postlarvas, crías, huevos, semillas, alevines o en cualquier otro estadio, y* **Inciso e)** *Acuacultura didáctica.*		

Artículos 22.- *la Secretaría podrá inscribir en el Registro Nacional de Pesca a los acuicultores que no requieran concesión, permiso o Autorización.*	Al **proyecto** le aplica el Artículo, incisos y, fracciones anteriores, porque se trata de una actividad acuícola con fines comerciales.	Por el hecho de presentar a la autoridad correspondiente (SEMARNAT) la Manifestación de Impacto Ambiental, el promovente está cumpliendo con este apartado. El proyecto se vincula por la obligatoriedad de obtener la autorización correspondiente para realizar las obras descritas en esta manifestación de impacto ambiental. Como ya se mencionó anteriormente, la promovente una vez autorizado el proyecto en materia ambiental procederá a tramitar el Registro Nacional de Pesca para la unidad de producción acuícola.
Art. 30°.- *Las actividades pesqueras se clasifican en:* **II.-** *Cultivo o acuacultura con fines*		
Artículo 31°.- *Para realizar las actividades de pesca se requiere lo siguiente:* **I,** *Concesión, para:* **Inciso b)** *Acuacultura comercial* **II,** Permiso, para: **Inciso g)** *Acuacultura de fomento* **III,** *Autorización, para:* **Inciso d)** *Recolectar del medio natural reproductores, larvas, postlarvas, crías, huevos, semillas, alevines o en cualquier otro estadio, y* **Inciso e)** *Acuacultura didáctica.*		

Artículos 22.- *la Secretaría podrá inscribir en el Registro Nacional de Pesca a los acuicultores que no requieran concesión, permiso o Autorización.*	Al **proyecto** le aplica el Artículo, incisos y, fracciones anteriores, porque se trata de una actividad acuícola con fines comerciales.	Por el hecho de presentar a la autoridad correspondiente (SEMARNAT) la Manifestación de Impacto Ambiental, el promovente está cumpliendo con este apartado. El proyecto se vincula por la obligatoriedad de obtener la autorización correspondiente para realizar las obras descritas en esta manifestación de impacto ambiental. Como ya se mencionó anteriormente, la promovente una vez autorizado el proyecto en materia ambiental procederá a tramitar el Registro Nacional de Pesca para la unidad de producción acuícola.
Art. 30°.- *Las actividades pesqueras se clasifican en:* **II.-** *Cultivo o acuacultura con fines*		
Artículo 31°.- *Para realizar las actividades de pesca se requiere lo siguiente:* **I,** *Concesión, para:* **Inciso b)** *Acuacultura comercial* **II,** Permiso, para: **Inciso g)** *Acuacultura de fomento* **III,** *Autorización, para:* **Inciso d)** *Recolectar del medio natural reproductores, larvas, postlarvas, crías, huevos, semillas, alevines o en cualquier otro estadio, y* **Inciso e)** *Acuacultura didáctica.*		

Artículos 22.- *la Secretaría podrá inscribir en el Registro Nacional de Pesca a los acuicultores que no requieran concesión, permiso o Autorización.*	Al **proyecto** le aplica el Artículo, incisos y, fracciones anteriores, porque se trata de una actividad acuícola con fines comerciales.	Por el hecho de presentar a la autoridad correspondiente (SEMARNAT) la Manifestación de Impacto Ambiental, el promovente está cumpliendo con este apartado. El proyecto se vincula por la obligatoriedad de obtener la autorización correspondiente para realizar las obras descritas en esta manifestación de impacto ambiental. Como ya se mencionó anteriormente, la promovente una vez autorizado el proyecto en materia ambiental procederá a tramitar el Registro Nacional de Pesca para la unidad de producción acuícola.
Art. 30°.- *Las actividades pesqueras se clasifican en:* **II.-** *Cultivo o acuacultura con fines*		
Artículo 31°.- *Para realizar las actividades de pesca se requiere lo siguiente:* **I,** *Concesión, para:* **Inciso b)** *Acuacultura comercial* **II,** Permiso, para: **Inciso g)** *Acuacultura de fomento* **III,** *Autorización, para:* **Inciso d)** *Recolectar del medio natural reproductores, larvas, postlarvas, crías, huevos, semillas, alevines o en cualquier otro estadio, y* **Inciso e)** *Acuacultura didáctica.*		

Artículos 22.- *la Secretaría podrá inscribir en el Registro Nacional de Pesca a los acuicultores que no requieran concesión, permiso o Autorización.*	Al **proyecto** le aplica el Artículo, incisos y, fracciones anteriores, porque se trata de una actividad acuícola con fines comerciales.	Por el hecho de presentar a la autoridad correspondiente (SEMARNAT) la Manifestación de Impacto Ambiental, el promovente está cumpliendo con este apartado. El proyecto se vincula por la obligatoriedad de obtener la autorización correspondiente para realizar las obras descritas en esta manifestación de impacto ambiental. Como ya se mencionó anteriormente, la promovente una vez autorizado el proyecto en materia ambiental procederá a tramitar el Registro Nacional de Pesca para la unidad de producción acuícola.
Art. 30°.- *Las actividades pesqueras se clasifican en:* **II.-** *Cultivo o acuacultura con fines*		
Artículo 31°.- *Para realizar las actividades de pesca se requiere lo siguiente:* **I,** *Concesión, para:* **Inciso b)** *Acuacultura comercial* **II,** Permiso, para: **Inciso g)** *Acuacultura de fomento* **III,** *Autorización, para:* **Inciso d)** *Recolectar del medio natural reproductores, larvas, postlarvas, crías, huevos, semillas, alevines o en cualquier otro estadio, y* **Inciso e)** *Acuacultura didáctica.*		

Artículos 22.- *la Secretaría podrá inscribir en el Registro Nacional de Pesca a los acuicultores que no requieran concesión, permiso o Autorización.*	Al **proyecto** le aplica el Artículo, incisos y, fracciones anteriores, porque se trata de una actividad acuícola con fines comerciales.	Por el hecho de presentar a la autoridad correspondiente (SEMARNAT) la Manifestación de Impacto Ambiental, el promovente está cumpliendo con este apartado. El proyecto se vincula por la obligatoriedad de obtener la autorización correspondiente para realizar las obras descritas en esta manifestación de impacto ambiental. Como ya se mencionó anteriormente, la promovente una vez autorizado el proyecto en materia ambiental procederá a tramitar el Registro Nacional de Pesca para la unidad de producción acuícola.
Art. 30°.- *Las actividades pesqueras se clasifican en:* **II.-** *Cultivo o acuacultura con fines*		
Artículo 31°.- *Para realizar las actividades de pesca se requiere lo siguiente:* **I,** *Concesión, para:* **Inciso b)** *Acuacultura comercial* **II,** Permiso, para: **Inciso g)** *Acuacultura de fomento* **III,** *Autorización, para:* **Inciso d)** *Recolectar del medio natural reproductores, larvas, postlarvas, crías, huevos, semillas, alevines o en cualquier otro estadio, y* **Inciso e)** *Acuacultura didáctica.*		

Artículos 22.- *la Secretaría podrá inscribir en el Registro Nacional de Pesca a los acuicultores que no requieran concesión, permiso o Autorización.*	Al **proyecto** le aplica el Artículo, incisos y, fracciones anteriores, porque se trata de una actividad acuícola con fines comerciales.	Por el hecho de presentar a la autoridad correspondiente (SEMARNAT) la Manifestación de Impacto Ambiental, el promovente está cumpliendo con este apartado. El proyecto se vincula por la obligatoriedad de obtener la autorización correspondiente para realizar las obras descritas en esta manifestación de impacto ambiental. Como ya se mencionó anteriormente, la promovente una vez autorizado el proyecto en materia ambiental procederá a tramitar el Registro Nacional de Pesca para la unidad de producción acuícola.
Art. 30°.- *Las actividades pesqueras se clasifican en:* **II.-** *Cultivo o acuacultura con fines*		
Artículo 31°.- *Para realizar las actividades de pesca se requiere lo siguiente:* **I,** *Concesión, para:* **Inciso b)** *Acuacultura comercial* **II,** Permiso, para: **Inciso g)** *Acuacultura de fomento* **III,** *Autorización, para:* **Inciso d)** *Recolectar del medio natural reproductores, larvas, postlarvas, crías, huevos, semillas, alevines o en cualquier otro estadio, y* **Inciso e)** *Acuacultura didáctica.*		

Artículos 22.- *la Secretaría podrá inscribir en el Registro Nacional de Pesca a los acuicultores que no requieran concesión, permiso o Autorización.*	Al **proyecto** le aplica el Artículo, incisos y, fracciones anteriores, porque se trata de una actividad acuícola con fines comerciales.	Por el hecho de presentar a la autoridad correspondiente (SEMARNAT) la Manifestación de Impacto Ambiental, el promovente está cumpliendo con este apartado. El proyecto se vincula por la obligatoriedad de obtener la autorización correspondiente para realizar las obras descritas en esta manifestación de impacto ambiental. Como ya se mencionó anteriormente, la promovente una vez autorizado el proyecto en materia ambiental procederá a tramitar el Registro Nacional de Pesca para la unidad de producción acuícola.
Art. 30°.- *Las actividades pesqueras se clasifican en:* **II.-** *Cultivo o acuacultura con fines*		
Artículo 31°.- *Para realizar las actividades de pesca se requiere lo siguiente:* **I,** *Concesión, para:* **Inciso b)** *Acuacultura comercial* **II,** Permiso, para: **Inciso g)** *Acuacultura de fomento* **III,** *Autorización, para:* **Inciso d)** *Recolectar del medio natural reproductores, larvas, postlarvas, crías, huevos, semillas, alevines o en cualquier otro estadio, y* **Inciso e)** *Acuacultura didáctica.*		

Artículos 22.- *la Secretaría podrá inscribir en el Registro Nacional de Pesca a los acuicultores que no requieran concesión, permiso o Autorización.*	Al **proyecto** le aplica el Artículo, incisos y, fracciones anteriores, porque se trata de una actividad acuícola con fines comerciales.	Por el hecho de presentar a la autoridad correspondiente (SEMARNAT) la Manifestación de Impacto Ambiental, el promovente está cumpliendo con este apartado. El proyecto se vincula por la obligatoriedad de obtener la autorización correspondiente para realizar las obras descritas en esta manifestación de impacto ambiental. Como ya se mencionó anteriormente, la promovente una vez autorizado el proyecto en materia ambiental procederá a tramitar el Registro Nacional de Pesca para la unidad de producción acuícola.
Art. 30°.- *Las actividades pesqueras se clasifican en:* **II.-** *Cultivo o acuacultura con fines*		
Artículo 31°.- *Para realizar las actividades de pesca se requiere lo siguiente:* **I,** *Concesión, para:* **Inciso b)** *Acuacultura comercial* **II,** Permiso, para: **Inciso g)** *Acuacultura de fomento* **III,** *Autorización, para:* **Inciso d)** *Recolectar del medio natural reproductores, larvas, postlarvas, crías, huevos, semillas, alevines o en cualquier otro estadio, y* **Inciso e)** *Acuacultura didáctica.*		

Artículos 22.- *la Secretaría podrá inscribir en el Registro Nacional de Pesca a los acuicultores que no requieran concesión, permiso o Autorización.*	Al **proyecto** le aplica el Artículo, incisos y, fracciones anteriores, porque se trata de una actividad acuícola con fines comerciales.	Por el hecho de presentar a la autoridad correspondiente (SEMARNAT) la Manifestación de Impacto Ambiental, el promovente está cumpliendo con este apartado. El proyecto se vincula por la obligatoriedad de obtener la autorización correspondiente para realizar las obras descritas en esta manifestación de impacto ambiental. Como ya se mencionó anteriormente, la promovente una vez autorizado el proyecto en materia ambiental procederá a tramitar el Registro Nacional de Pesca para la unidad de producción acuícola.
Art. 30°.- *Las actividades pesqueras se clasifican en:* **II.-** *Cultivo o acuacultura con fines*		
Artículo 31°.- *Para realizar las actividades de pesca se requiere lo siguiente:* **I,** *Concesión, para:* **Inciso b)** *Acuacultura comercial* **II,** Permiso, para: **Inciso g)** *Acuacultura de fomento* **III,** *Autorización, para:* **Inciso d)** *Recolectar del medio natural reproductores, larvas, postlarvas, crías, huevos, semillas, alevines o en cualquier otro estadio, y* **Inciso e)** *Acuacultura didáctica.*		

Artículos 22.- *la Secretaría podrá inscribir en el Registro Nacional de Pesca a los acuicultores que no requieran concesión, permiso o Autorización.*	Al **proyecto** le aplica el Artículo, incisos y, fracciones anteriores, porque se trata de una actividad acuícola con fines comerciales.	Por el hecho de presentar a la autoridad correspondiente (SEMARNAT) la Manifestación de Impacto Ambiental, el promovente está cumpliendo con este apartado. El proyecto se vincula por la obligatoriedad de obtener la autorización correspondiente para realizar las obras descritas en esta manifestación de impacto ambiental. Como ya se mencionó anteriormente, la promovente una vez autorizado el proyecto en materia ambiental procederá a tramitar el Registro Nacional de Pesca para la unidad de producción acuícola.
Art. 30°.- *Las actividades pesqueras se clasifican en:* **II.-** *Cultivo o acuacultura con fines*		
Artículo 31°.- *Para realizar las actividades de pesca se requiere lo siguiente:* **I,** *Concesión, para:* **Inciso b)** *Acuacultura comercial* **II,** Permiso, para: **Inciso g)** *Acuacultura de fomento* **III,** *Autorización, para:* **Inciso d)** *Recolectar del medio natural reproductores, larvas, postlarvas, crías, huevos, semillas, alevines o en cualquier otro estadio, y* **Inciso e)** *Acuacultura didáctica.*		

Artículos 22.- *la Secretaría podrá inscribir en el Registro Nacional de Pesca a los acuicultores que no requieran concesión, permiso o Autorización.*	Al **proyecto** le aplica el Artículo, incisos y, fracciones anteriores, porque se trata de una actividad acuícola con fines comerciales.	Por el hecho de presentar a la autoridad correspondiente (SEMARNAT) la Manifestación de Impacto Ambiental, el promovente está cumpliendo con este apartado. El proyecto se vincula por la obligatoriedad de obtener la autorización correspondiente para realizar las obras descritas en esta manifestación de impacto ambiental. Como ya se mencionó anteriormente, la promovente una vez autorizado el proyecto en materia ambiental procederá a tramitar el Registro Nacional de Pesca para la unidad de producción acuícola.
Art. 30°.- *Las actividades pesqueras se clasifican en:* **II.-** *Cultivo o acuacultura con fines*		
Artículo 31°.- *Para realizar las actividades de pesca se requiere lo siguiente:* **I,** *Concesión, para:* **Inciso b)** *Acuacultura comercial* **II,** Permiso, para: **Inciso g)** *Acuacultura de fomento* **III,** *Autorización, para:* **Inciso d)** *Recolectar del medio natural reproductores, larvas, postlarvas, crías, huevos, semillas, alevines o en cualquier otro estadio, y* **Inciso e)** *Acuacultura didáctica.*		

Artículos 22.- *la Secretaría podrá inscribir en el Registro Nacional de Pesca a los acuicultores que no requieran concesión, permiso o Autorización.*	Al **proyecto** le aplica el Artículo, incisos y, fracciones anteriores, porque se trata de una actividad acuícola con fines comerciales.	Por el hecho de presentar a la autoridad correspondiente (SEMARNAT) la Manifestación de Impacto Ambiental, el promovente está cumpliendo con este apartado. El proyecto se vincula por la obligatoriedad de obtener la autorización correspondiente para realizar las obras descritas en esta manifestación de impacto ambiental. Como ya se mencionó anteriormente, la promovente una vez autorizado el proyecto en materia ambiental procederá a tramitar el Registro Nacional de Pesca para la unidad de producción acuícola.
Art. 30°.- *Las actividades pesqueras se clasifican en:* **II.-** *Cultivo o acuacultura con fines*		
Artículo 31°.- *Para realizar las actividades de pesca se requiere lo siguiente:* **I,** *Concesión, para:* **Inciso b)** *Acuacultura comercial* **II,** Permiso, para: **Inciso g)** *Acuacultura de fomento* **III,** *Autorización, para:* **Inciso d)** *Recolectar del medio natural reproductores, larvas, postlarvas, crías, huevos, semillas, alevines o en cualquier otro estadio, y* **Inciso e)** *Acuacultura didáctica.*		

Artículos 22.- *la Secretaría podrá inscribir en el Registro Nacional de Pesca a los acuicultores que no requieran concesión, permiso o Autorización.*	Al **proyecto** le aplica el Artículo, incisos y, fracciones anteriores, porque se trata de una actividad acuícola con fines comerciales.	Por el hecho de presentar a la autoridad correspondiente (SEMARNAT) la Manifestación de Impacto Ambiental, el promovente está cumpliendo con este apartado. El proyecto se vincula por la obligatoriedad de obtener la autorización correspondiente para realizar las obras descritas en esta manifestación de impacto ambiental. Como ya se mencionó anteriormente, la promovente una vez autorizado el proyecto en materia ambiental procederá a tramitar el Registro Nacional de Pesca para la unidad de producción acuícola.
Art. 30°.- *Las actividades pesqueras se clasifican en:* **II.-** *Cultivo o acuacultura con fines*		
Artículo 31°.- *Para realizar las actividades de pesca se requiere lo siguiente:* **I,** *Concesión, para:* **Inciso b)** *Acuacultura comercial* **II,** Permiso, para: **Inciso g)** *Acuacultura de fomento* **III,** *Autorización, para:* **Inciso d)** *Recolectar del medio natural reproductores, larvas, postlarvas, crías, huevos, semillas, alevines o en cualquier otro estadio, y* **Inciso e)** *Acuacultura didáctica.*		

Artículos 22.- *la Secretaría podrá inscribir en el Registro Nacional de Pesca a los acuicultores que no requieran concesión, permiso o Autorización.*	Al **proyecto** le aplica el Artículo, incisos y, fracciones anteriores, porque se trata de una actividad acuícola con fines comerciales.	Por el hecho de presentar a la autoridad correspondiente (SEMARNAT) la Manifestación de Impacto Ambiental, el promovente está cumpliendo con este apartado. El proyecto se vincula por la obligatoriedad de obtener la autorización correspondiente para realizar las obras descritas en esta manifestación de impacto ambiental. Como ya se mencionó anteriormente, la promovente una vez autorizado el proyecto en materia ambiental procederá a tramitar el Registro Nacional de Pesca para la unidad de producción acuícola.
Art. 30°.- *Las actividades pesqueras se clasifican en:* **II.-** *Cultivo o acuacultura con fines*		
Artículo 31°.- *Para realizar las actividades de pesca se requiere lo siguiente:* **I,** *Concesión, para:* **Inciso b)** *Acuacultura comercial* **II,** Permiso, para: **Inciso g)** *Acuacultura de fomento* **III,** *Autorización, para:* **Inciso d)** *Recolectar del medio natural reproductores, larvas, postlarvas, crías, huevos, semillas, alevines o en cualquier otro estadio, y* **Inciso e)** *Acuacultura didáctica.*		

Artículos 22.- *la Secretaría podrá inscribir en el Registro Nacional de Pesca a los acuicultores que no requieran concesión, permiso o Autorización.*	Al **proyecto** le aplica el Artículo, incisos y, fracciones anteriores, porque se trata de una actividad acuícola con fines comerciales.	Por el hecho de presentar a la autoridad correspondiente (SEMARNAT) la Manifestación de Impacto Ambiental, el promovente está cumpliendo con este apartado. El proyecto se vincula por la obligatoriedad de obtener la autorización correspondiente para realizar las obras descritas en esta manifestación de impacto ambiental. Como ya se mencionó anteriormente, la promovente una vez autorizado el proyecto en materia ambiental procederá a tramitar el Registro Nacional de Pesca para la unidad de producción acuícola.
Art. 30°.- *Las actividades pesqueras se clasifican en:* **II.-** *Cultivo o acuacultura con fines*		
Artículo 31°.- *Para realizar las actividades de pesca se requiere lo siguiente:* **I,** *Concesión, para:* **Inciso b)** *Acuacultura comercial* **II,** Permiso, para: **Inciso g)** *Acuacultura de fomento* **III,** *Autorización, para:* **Inciso d)** *Recolectar del medio natural reproductores, larvas, postlarvas, crías, huevos, semillas, alevines o en cualquier otro estadio, y* **Inciso e)** *Acuacultura didáctica.*		

Artículos 22.- *la Secretaría podrá inscribir en el Registro Nacional de Pesca a los acuicultores que no requieran concesión, permiso o Autorización.*	Al **proyecto** le aplica el Artículo, incisos y, fracciones anteriores, porque se trata de una actividad acuícola con fines comerciales.	Por el hecho de presentar a la autoridad correspondiente (SEMARNAT) la Manifestación de Impacto Ambiental, el promovente está cumpliendo con este apartado. El proyecto se vincula por la obligatoriedad de obtener la autorización correspondiente para realizar las obras descritas en esta manifestación de impacto ambiental. Como ya se mencionó anteriormente, la promovente una vez autorizado el proyecto en materia ambiental procederá a tramitar el Registro Nacional de Pesca para la unidad de producción acuícola.
Art. 30°.- *Las actividades pesqueras se clasifican en:* **II.-** *Cultivo o acuacultura con fines*		
Artículo 31°.- *Para realizar las actividades de pesca se requiere lo siguiente:* **I,** *Concesión, para:* **Inciso b)** *Acuacultura comercial* **II,** Permiso, para: **Inciso g)** *Acuacultura de fomento* **III,** *Autorización, para:* **Inciso d)** *Recolectar del medio natural reproductores, larvas, postlarvas, crías, huevos, semillas, alevines o en cualquier otro estadio, y* **Inciso e)** *Acuacultura didáctica.*		

Artículos 22.- *la Secretaría podrá inscribir en el Registro Nacional de Pesca a los acuicultores que no requieran concesión, permiso o Autorización.*	Al **proyecto** le aplica el Artículo, incisos y, fracciones anteriores, porque se trata de una actividad acuícola con fines comerciales.	Por el hecho de presentar a la autoridad correspondiente (SEMARNAT) la Manifestación de Impacto Ambiental, el promovente está cumpliendo con este apartado. El proyecto se vincula por la obligatoriedad de obtener la autorización correspondiente para realizar las obras descritas en esta manifestación de impacto ambiental. Como ya se mencionó anteriormente, la promovente una vez autorizado el proyecto en materia ambiental procederá a tramitar el Registro Nacional de Pesca para la unidad de producción acuícola.
Art. 30°.- *Las actividades pesqueras se clasifican en:* **II.-** *Cultivo o acuacultura con fines*		
Artículo 31°.- *Para realizar las actividades de pesca se requiere lo siguiente:* **I,** *Concesión, para:* **Inciso b)** *Acuacultura comercial* **II,** Permiso, para: **Inciso g)** *Acuacultura de fomento* **III,** *Autorización, para:* **Inciso d)** *Recolectar del medio natural reproductores, larvas, postlarvas, crías, huevos, semillas, alevines o en cualquier otro estadio, y* **Inciso e)** *Acuacultura didáctica.*		

Artículos 22.- *la Secretaría podrá inscribir en el Registro Nacional de Pesca a los acuicultores que no requieran concesión, permiso o Autorización.*	Al **proyecto** le aplica el Artículo, incisos y, fracciones anteriores, porque se trata de una actividad acuícola con fines comerciales.	Por el hecho de presentar a la autoridad correspondiente (SEMARNAT) la Manifestación de Impacto Ambiental, el promovente está cumpliendo con este apartado. El proyecto se vincula por la obligatoriedad de obtener la autorización correspondiente para realizar las obras descritas en esta manifestación de impacto ambiental. Como ya se mencionó anteriormente, la promovente una vez autorizado el proyecto en materia ambiental procederá a tramitar el Registro Nacional de Pesca para la unidad de producción acuícola.
Art. 30°.- *Las actividades pesqueras se clasifican en:* **II.-** *Cultivo o acuacultura con fines*		
Artículo 31°.- *Para realizar las actividades de pesca se requiere lo siguiente:* **I,** *Concesión, para:* **Inciso b)** *Acuacultura comercial* **II,** Permiso, para: **Inciso g)** *Acuacultura de fomento* **III,** *Autorización, para:* **Inciso d)** *Recolectar del medio natural reproductores, larvas, postlarvas, crías, huevos, semillas, alevines o en cualquier otro estadio, y* **Inciso e)** *Acuacultura didáctica.*		

Artículos 22.- *la Secretaría podrá inscribir en el Registro Nacional de Pesca a los acuicultores que no requieran concesión, permiso o Autorización.*	Al **proyecto** le aplica el Artículo, incisos y, fracciones anteriores, porque se trata de una actividad acuícola con fines comerciales.	Por el hecho de presentar a la autoridad correspondiente (SEMARNAT) la Manifestación de Impacto Ambiental, el promovente está cumpliendo con este apartado. El proyecto se vincula por la obligatoriedad de obtener la autorización correspondiente para realizar las obras descritas en esta manifestación de impacto ambiental. Como ya se mencionó anteriormente, la promovente una vez autorizado el proyecto en materia ambiental procederá a tramitar el Registro Nacional de Pesca para la unidad de producción acuícola.
Art. 30°.- *Las actividades pesqueras se clasifican en:* **II.-** *Cultivo o acuacultura con fines*		
Artículo 31°.- *Para realizar las actividades de pesca se requiere lo siguiente:* **I,** *Concesión, para:* **Inciso b)** *Acuacultura comercial* **II,** Permiso, para: **Inciso g)** *Acuacultura de fomento* **III,** *Autorización, para:* **Inciso d)** *Recolectar del medio natural reproductores, larvas, postlarvas, crías, huevos, semillas, alevines o en cualquier otro estadio, y* **Inciso e)** *Acuacultura didáctica.*		

Artículos 22.- *la Secretaría podrá inscribir en el Registro Nacional de Pesca a los acuicultores que no requieran concesión, permiso o Autorización.*	Al **proyecto** le aplica el Artículo, incisos y, fracciones anteriores, porque se trata de una actividad acuícola con fines comerciales.	Por el hecho de presentar a la autoridad correspondiente (SEMARNAT) la Manifestación de Impacto Ambiental, el promovente está cumpliendo con este apartado. El proyecto se vincula por la obligatoriedad de obtener la autorización correspondiente para realizar las obras descritas en esta manifestación de impacto ambiental. Como ya se mencionó anteriormente, la promovente una vez autorizado el proyecto en materia ambiental procederá a tramitar el Registro Nacional de Pesca para la unidad de producción acuícola.
Art. 30°.- *Las actividades pesqueras se clasifican en:* **II.-** *Cultivo o acuacultura con fines*		
Artículo 31°.- *Para realizar las actividades de pesca se requiere lo siguiente:* **I,** *Concesión, para:* **Inciso b)** *Acuacultura comercial* **II,** Permiso, para: **Inciso g)** *Acuacultura de fomento* **III,** *Autorización, para:* **Inciso d)** *Recolectar del medio natural reproductores, larvas, postlarvas, crías, huevos, semillas, alevines o en cualquier otro estadio, y* **Inciso e)** *Acuacultura didáctica.*		

Artículos 22.- *la Secretaría podrá inscribir en el Registro Nacional de Pesca a los acuicultores que no requieran concesión, permiso o Autorización.*	Al **proyecto** le aplica el Artículo, incisos y, fracciones anteriores, porque se trata de una actividad acuícola con fines comerciales.	Por el hecho de presentar a la autoridad correspondiente (SEMARNAT) la Manifestación de Impacto Ambiental, el promovente está cumpliendo con este apartado. El proyecto se vincula por la obligatoriedad de obtener la autorización correspondiente para realizar las obras descritas en esta manifestación de impacto ambiental. Como ya se mencionó anteriormente, la promovente una vez autorizado el proyecto en materia ambiental procederá a tramitar el Registro Nacional de Pesca para la unidad de producción acuícola.
Art. 30°.- *Las actividades pesqueras se clasifican en:* **II.-** *Cultivo o acuacultura con fines*		
Artículo 31°.- *Para realizar las actividades de pesca se requiere lo siguiente:* **I,** *Concesión, para:* **Inciso b)** *Acuacultura comercial* **II,** Permiso, para: **Inciso g)** *Acuacultura de fomento* **III,** *Autorización, para:* **Inciso d)** *Recolectar del medio natural reproductores, larvas, postlarvas, crías, huevos, semillas, alevines o en cualquier otro estadio, y* **Inciso e)** *Acuacultura didáctica.*		

Artículos 22.- *la Secretaría podrá inscribir en el Registro Nacional de Pesca a los acuicultores que no requieran concesión, permiso o Autorización.*	Al **proyecto** le aplica el Artículo, incisos y, fracciones anteriores, porque se trata de una actividad acuícola con fines comerciales.	Por el hecho de presentar a la autoridad correspondiente (SEMARNAT) la Manifestación de Impacto Ambiental, el promovente está cumpliendo con este apartado. El proyecto se vincula por la obligatoriedad de obtener la autorización correspondiente para realizar las obras descritas en esta manifestación de impacto ambiental. Como ya se mencionó anteriormente, la promovente una vez autorizado el proyecto en materia ambiental procederá a tramitar el Registro Nacional de Pesca para la unidad de producción acuícola.
Art. 30°.- *Las actividades pesqueras se clasifican en:* **II.-** *Cultivo o acuacultura con fines*		
Artículo 31°.- *Para realizar las actividades de pesca se requiere lo siguiente:* **I,** *Concesión, para:* **Inciso b)** *Acuacultura comercial* **II,** Permiso, para: **Inciso g)** *Acuacultura de fomento* **III,** *Autorización, para:* **Inciso d)** *Recolectar del medio natural reproductores, larvas, postlarvas, crías, huevos, semillas, alevines o en cualquier otro estadio, y* **Inciso e)** *Acuacultura didáctica.*		

Artículos 22.- *la Secretaría podrá inscribir en el Registro Nacional de Pesca a los acuicultores que no requieran concesión, permiso o Autorización.*	Al **proyecto** le aplica el Artículo, incisos y, fracciones anteriores, porque se trata de una actividad acuícola con fines comerciales.	Por el hecho de presentar a la autoridad correspondiente (SEMARNAT) la Manifestación de Impacto Ambiental, el promovente está cumpliendo con este apartado. El proyecto se vincula por la obligatoriedad de obtener la autorización correspondiente para realizar las obras descritas en esta manifestación de impacto ambiental. Como ya se mencionó anteriormente, la promovente una vez autorizado el proyecto en materia ambiental procederá a tramitar el Registro Nacional de Pesca para la unidad de producción acuícola.
Art. 30°.- *Las actividades pesqueras se clasifican en:* **II.-** *Cultivo o acuacultura con fines*		
Artículo 31°.- *Para realizar las actividades de pesca se requiere lo siguiente:* **I,** *Concesión, para:* **Inciso b)** *Acuacultura comercial* **II,** Permiso, para: **Inciso g)** *Acuacultura de fomento* **III,** *Autorización, para:* **Inciso d)** *Recolectar del medio natural reproductores, larvas, postlarvas, crías, huevos, semillas, alevines o en cualquier otro estadio, y* **Inciso e)** *Acuacultura didáctica.*		

Artículos 22.- *la Secretaría podrá inscribir en el Registro Nacional de Pesca a los acuicultores que no requieran concesión, permiso o Autorización.*	Al **proyecto** le aplica el Artículo, incisos y, fracciones anteriores, porque se trata de una actividad acuícola con fines comerciales.	Por el hecho de presentar a la autoridad correspondiente (SEMARNAT) la Manifestación de Impacto Ambiental, el promovente está cumpliendo con este apartado. El proyecto se vincula por la obligatoriedad de obtener la autorización correspondiente para realizar las obras descritas en esta manifestación de impacto ambiental. Como ya se mencionó anteriormente, la promovente una vez autorizado el proyecto en materia ambiental procederá a tramitar el Registro Nacional de Pesca para la unidad de producción acuícola.
Art. 30°.- *Las actividades pesqueras se clasifican en:* **II.-** *Cultivo o acuacultura con fines*		
Artículo 31°.- *Para realizar las actividades de pesca se requiere lo siguiente:* **I,** *Concesión, para:* **Inciso b)** *Acuacultura comercial* **II,** Permiso, para: **Inciso g)** *Acuacultura de fomento* **III,** *Autorización, para:* **Inciso d)** *Recolectar del medio natural reproductores, larvas, postlarvas, crías, huevos, semillas, alevines o en cualquier otro estadio, y* **Inciso e)** *Acuacultura didáctica.*		

Artículos 22.- *la Secretaría podrá inscribir en el Registro Nacional de Pesca a los acuicultores que no requieran concesión, permiso o Autorización.*	Al **proyecto** le aplica el Artículo, incisos y, fracciones anteriores, porque se trata de una actividad acuícola con fines comerciales.	Por el hecho de presentar a la autoridad correspondiente (SEMARNAT) la Manifestación de Impacto Ambiental, el promovente está cumpliendo con este apartado. El proyecto se vincula por la obligatoriedad de obtener la autorización correspondiente para realizar las obras descritas en esta manifestación de impacto ambiental. Como ya se mencionó anteriormente, la promovente una vez autorizado el proyecto en materia ambiental procederá a tramitar el Registro Nacional de Pesca para la unidad de producción acuícola.
Art. 30°.- *Las actividades pesqueras se clasifican en:* **II.-** *Cultivo o acuacultura con fines*		
Artículo 31°.- *Para realizar las actividades de pesca se requiere lo siguiente:* **I,** *Concesión, para:* **Inciso b)** *Acuacultura comercial* **II,** Permiso, para: **Inciso g)** *Acuacultura de fomento* **III,** *Autorización, para:* **Inciso d)** *Recolectar del medio natural reproductores, larvas, postlarvas, crías, huevos, semillas, alevines o en cualquier otro estadio, y* **Inciso e)** *Acuacultura didáctica.*		

Artículos 22.- *la Secretaría podrá inscribir en el Registro Nacional de Pesca a los acuicultores que no requieran concesión, permiso o Autorización.*	Al **proyecto** le aplica el Artículo, incisos y, fracciones anteriores, porque se trata de una actividad acuícola con fines comerciales.	Por el hecho de presentar a la autoridad correspondiente (SEMARNAT) la Manifestación de Impacto Ambiental, el promovente está cumpliendo con este apartado. El proyecto se vincula por la obligatoriedad de obtener la autorización correspondiente para realizar las obras descritas en esta manifestación de impacto ambiental. Como ya se mencionó anteriormente, la promovente una vez autorizado el proyecto en materia ambiental procederá a tramitar el Registro Nacional de Pesca para la unidad de producción acuícola.
Art. 30°.- *Las actividades pesqueras se clasifican en:* **II.-** *Cultivo o acuacultura con fines*		
Artículo 31°.- *Para realizar las actividades de pesca se requiere lo siguiente:* **I,** *Concesión, para:* **Inciso b)** *Acuacultura comercial* **II,** Permiso, para: **Inciso g)** *Acuacultura de fomento* **III,** *Autorización, para:* **Inciso d)** *Recolectar del medio natural reproductores, larvas, postlarvas, crías, huevos, semillas, alevines o en cualquier otro estadio, y* **Inciso e)** *Acuacultura didáctica.*		

Artículos 22.- *la Secretaría podrá inscribir en el Registro Nacional de Pesca a los acuicultores que no requieran concesión, permiso o Autorización.*	Al **proyecto** le aplica el Artículo, incisos y, fracciones anteriores, porque se trata de una actividad acuícola con fines comerciales.	Por el hecho de presentar a la autoridad correspondiente (SEMARNAT) la Manifestación de Impacto Ambiental, el promovente está cumpliendo con este apartado. El proyecto se vincula por la obligatoriedad de obtener la autorización correspondiente para realizar las obras descritas en esta manifestación de impacto ambiental. Como ya se mencionó anteriormente, la promovente una vez autorizado el proyecto en materia ambiental procederá a tramitar el Registro Nacional de Pesca para la unidad de producción acuícola.
Art. 30°.- *Las actividades pesqueras se clasifican en:* **II.-** *Cultivo o acuacultura con fines*		
Artículo 31°.- *Para realizar las actividades de pesca se requiere lo siguiente:* **I,** *Concesión, para:* **Inciso b)** *Acuacultura comercial* **II,** Permiso, para: **Inciso g)** *Acuacultura de fomento* **III,** *Autorización, para:* **Inciso d)** *Recolectar del medio natural reproductores, larvas, postlarvas, crías, huevos, semillas, alevines o en cualquier otro estadio, y* **Inciso e)** *Acuacultura didáctica.*		

Artículos 22.- *la Secretaría podrá inscribir en el Registro Nacional de Pesca a los acuicultores que no requieran concesión, permiso o Autorización.*	Al **proyecto** le aplica el Artículo, incisos y, fracciones anteriores, porque se trata de una actividad acuícola con fines comerciales.	Por el hecho de presentar a la autoridad correspondiente (SEMARNAT) la Manifestación de Impacto Ambiental, el promovente está cumpliendo con este apartado. El proyecto se vincula por la obligatoriedad de obtener la autorización correspondiente para realizar las obras descritas en esta manifestación de impacto ambiental. Como ya se mencionó anteriormente, la promovente una vez autorizado el proyecto en materia ambiental procederá a tramitar el Registro Nacional de Pesca para la unidad de producción acuícola.
Art. 30°.- *Las actividades pesqueras se clasifican en:* **II.-** *Cultivo o acuacultura con fines*		
Artículo 31°.- *Para realizar las actividades de pesca se requiere lo siguiente:* **I,** *Concesión, para:* **Inciso b)** *Acuacultura comercial* **II,** Permiso, para: **Inciso g)** *Acuacultura de fomento* **III,** *Autorización, para:* **Inciso d)** *Recolectar del medio natural reproductores, larvas, postlarvas, crías, huevos, semillas, alevines o en cualquier otro estadio, y* **Inciso e)** *Acuacultura didáctica.*		

Artículos 22.- *la Secretaría podrá inscribir en el Registro Nacional de Pesca a los acuicultores que no requieran concesión, permiso o Autorización.*	Al **proyecto** le aplica el Artículo, incisos y, fracciones anteriores, porque se trata de una actividad acuícola con fines comerciales.	Por el hecho de presentar a la autoridad correspondiente (SEMARNAT) la Manifestación de Impacto Ambiental, el promovente está cumpliendo con este apartado. El proyecto se vincula por la obligatoriedad de obtener la autorización correspondiente para realizar las obras descritas en esta manifestación de impacto ambiental. Como ya se mencionó anteriormente, la promovente una vez autorizado el proyecto en materia ambiental procederá a tramitar el Registro Nacional de Pesca para la unidad de producción acuícola.
Art. 30°.- *Las actividades pesqueras se clasifican en:* **II.-** *Cultivo o acuacultura con fines*		
Artículo 31°.- *Para realizar las actividades de pesca se requiere lo siguiente:* **I,** *Concesión, para:* **Inciso b)** *Acuacultura comercial* **II,** Permiso, para: **Inciso g)** *Acuacultura de fomento* **III,** *Autorización, para:* **Inciso d)** *Recolectar del medio natural reproductores, larvas, postlarvas, crías, huevos, semillas, alevines o en cualquier otro estadio, y* **Inciso e)** *Acuacultura didáctica.*		

Artículos 22.- *la Secretaría podrá inscribir en el Registro Nacional de Pesca a los acuicultores que no requieran concesión, permiso o Autorización.*	Al **proyecto** le aplica el Artículo, incisos y, fracciones anteriores, porque se trata de una actividad acuícola con fines comerciales.	Por el hecho de presentar a la autoridad correspondiente (SEMARNAT) la Manifestación de Impacto Ambiental, el promovente está cumpliendo con este apartado. El proyecto se vincula por la obligatoriedad de obtener la autorización correspondiente para realizar las obras descritas en esta manifestación de impacto ambiental. Como ya se mencionó anteriormente, la promovente una vez autorizado el proyecto en materia ambiental procederá a tramitar el Registro Nacional de Pesca para la unidad de producción acuícola.
Art. 30°.- *Las actividades pesqueras se clasifican en:* **II.-** *Cultivo o acuacultura con fines*		
Artículo 31°.- *Para realizar las actividades de pesca se requiere lo siguiente:* **I,** *Concesión, para:* **Inciso b)** *Acuacultura comercial* **II,** Permiso, para: **Inciso g)** *Acuacultura de fomento* **III,** *Autorización, para:* **Inciso d)** *Recolectar del medio natural reproductores, larvas, postlarvas, crías, huevos, semillas, alevines o en cualquier otro estadio, y* **Inciso e)** *Acuacultura didáctica.*		

Artículos 22.- *la Secretaría podrá inscribir en el Registro Nacional de Pesca a los acuicultores que no requieran concesión, permiso o Autorización.*	Al **proyecto** le aplica el Artículo, incisos y, fracciones anteriores, porque se trata de una actividad acuícola con fines comerciales.	Por el hecho de presentar a la autoridad correspondiente (SEMARNAT) la Manifestación de Impacto Ambiental, el promovente está cumpliendo con este apartado. El proyecto se vincula por la obligatoriedad de obtener la autorización correspondiente para realizar las obras descritas en esta manifestación de impacto ambiental. Como ya se mencionó anteriormente, la promovente una vez autorizado el proyecto en materia ambiental procederá a tramitar el Registro Nacional de Pesca para la unidad de producción acuícola.
Art. 30°.- *Las actividades pesqueras se clasifican en:* **II.-** *Cultivo o acuacultura con fines*		
Artículo 31°.- *Para realizar las actividades de pesca se requiere lo siguiente:* **I,** *Concesión, para:* **Inciso b)** *Acuacultura comercial* **II,** Permiso, para: **Inciso g)** *Acuacultura de fomento* **III,** *Autorización, para:* **Inciso d)** *Recolectar del medio natural reproductores, larvas, postlarvas, crías, huevos, semillas, alevines o en cualquier otro estadio, y* **Inciso e)** *Acuacultura didáctica.*		

Artículos 22.- *la Secretaría podrá inscribir en el Registro Nacional de Pesca a los acuicultores que no requieran concesión, permiso o Autorización.*	Al **proyecto** le aplica el Artículo, incisos y, fracciones anteriores, porque se trata de una actividad acuícola con fines comerciales.	Por el hecho de presentar a la autoridad correspondiente (SEMARNAT) la Manifestación de Impacto Ambiental, el promovente está cumpliendo con este apartado. El proyecto se vincula por la obligatoriedad de obtener la autorización correspondiente para realizar las obras descritas en esta manifestación de impacto ambiental. Como ya se mencionó anteriormente, la promovente una vez autorizado el proyecto en materia ambiental procederá a tramitar el Registro Nacional de Pesca para la unidad de producción acuícola.
Art. 30°.- *Las actividades pesqueras se clasifican en:* **II.-** *Cultivo o acuacultura con fines*		
Artículo 31°.- *Para realizar las actividades de pesca se requiere lo siguiente:* **I,** *Concesión, para:* **Inciso b)** *Acuacultura comercial* **II,** Permiso, para: **Inciso g)** *Acuacultura de fomento* **III,** *Autorización, para:* **Inciso d)** *Recolectar del medio natural reproductores, larvas, postlarvas, crías, huevos, semillas, alevines o en cualquier otro estadio, y* **Inciso e)** *Acuacultura didáctica.*		

Artículos 22.- *la Secretaría podrá inscribir en el Registro Nacional de Pesca a los acuicultores que no requieran concesión, permiso o Autorización.*	Al **proyecto** le aplica el Artículo, incisos y, fracciones anteriores, porque se trata de una actividad acuícola con fines comerciales.	Por el hecho de presentar a la autoridad correspondiente (SEMARNAT) la Manifestación de Impacto Ambiental, el promovente está cumpliendo con este apartado. El proyecto se vincula por la obligatoriedad de obtener la autorización correspondiente para realizar las obras descritas en esta manifestación de impacto ambiental. Como ya se mencionó anteriormente, la promovente una vez autorizado el proyecto en materia ambiental procederá a tramitar el Registro Nacional de Pesca para la unidad de producción acuícola.
Art. 30°.- *Las actividades pesqueras se clasifican en:* **II.-** *Cultivo o acuacultura con fines*		
Artículo 31°.- *Para realizar las actividades de pesca se requiere lo siguiente:* **I,** *Concesión, para:* **Inciso b)** *Acuacultura comercial* **II,** Permiso, para: **Inciso g)** *Acuacultura de fomento* **III,** *Autorización, para:* **Inciso d)** *Recolectar del medio natural reproductores, larvas, postlarvas, crías, huevos, semillas, alevines o en cualquier otro estadio, y* **Inciso e)** *Acuacultura didáctica.*		

Artículos 22.- *la Secretaría podrá inscribir en el Registro Nacional de Pesca a los acuicultores que no requieran concesión, permiso o Autorización.*	Al **proyecto** le aplica el Artículo, incisos y, fracciones anteriores, porque se trata de una actividad acuícola con fines comerciales.	Por el hecho de presentar a la autoridad correspondiente (SEMARNAT) la Manifestación de Impacto Ambiental, el promovente está cumpliendo con este apartado. El proyecto se vincula por la obligatoriedad de obtener la autorización correspondiente para realizar las obras descritas en esta manifestación de impacto ambiental. Como ya se mencionó anteriormente, la promovente una vez autorizado el proyecto en materia ambiental procederá a tramitar el Registro Nacional de Pesca para la unidad de producción acuícola.
Art. 30°.- *Las actividades pesqueras se clasifican en:* **II.-** *Cultivo o acuacultura con fines*		
Artículo 31°.- *Para realizar las actividades de pesca se requiere lo siguiente:* **I,** *Concesión, para:* **Inciso b)** *Acuacultura comercial* **II,** Permiso, para: **Inciso g)** *Acuacultura de fomento* **III,** *Autorización, para:* **Inciso d)** *Recolectar del medio natural reproductores, larvas, postlarvas, crías, huevos, semillas, alevines o en cualquier otro estadio, y* **Inciso e)** *Acuacultura didáctica.*		

Artículos 22.- *la Secretaría podrá inscribir en el Registro Nacional de Pesca a los acuicultores que no requieran concesión, permiso o Autorización.*	Al **proyecto** le aplica el Artículo, incisos y, fracciones anteriores, porque se trata de una actividad acuícola con fines comerciales.	Por el hecho de presentar a la autoridad correspondiente (SEMARNAT) la Manifestación de Impacto Ambiental, el promovente está cumpliendo con este apartado. El proyecto se vincula por la obligatoriedad de obtener la autorización correspondiente para realizar las obras descritas en esta manifestación de impacto ambiental. Como ya se mencionó anteriormente, la promovente una vez autorizado el proyecto en materia ambiental procederá a tramitar el Registro Nacional de Pesca para la unidad de producción acuícola.
Art. 30°.- *Las actividades pesqueras se clasifican en:* **II.-** *Cultivo o acuacultura con fines*		
Artículo 31°.- *Para realizar las actividades de pesca se requiere lo siguiente:* **I,** *Concesión, para:* **Inciso b)** *Acuacultura comercial* **II,** Permiso, para: **Inciso g)** *Acuacultura de fomento* **III,** *Autorización, para:* **Inciso d)** *Recolectar del medio natural reproductores, larvas, postlarvas, crías, huevos, semillas, alevines o en cualquier otro estadio, y* **Inciso e)** *Acuacultura didáctica.*		

Artículos 22.- *la Secretaría podrá inscribir en el Registro Nacional de Pesca a los acuicultores que no requieran concesión, permiso o Autorización.*	Al **proyecto** le aplica el Artículo, incisos y, fracciones anteriores, porque se trata de una actividad acuícola con fines comerciales.	Por el hecho de presentar a la autoridad correspondiente (SEMARNAT) la Manifestación de Impacto Ambiental, el promovente está cumpliendo con este apartado. El proyecto se vincula por la obligatoriedad de obtener la autorización correspondiente para realizar las obras descritas en esta manifestación de impacto ambiental. Como ya se mencionó anteriormente, la promovente una vez autorizado el proyecto en materia ambiental procederá a tramitar el Registro Nacional de Pesca para la unidad de producción acuícola.
Art. 30°.- *Las actividades pesqueras se clasifican en:* **II.-** *Cultivo o acuacultura con fines*		
Artículo 31°.- *Para realizar las actividades de pesca se requiere lo siguiente:* **I,** *Concesión, para:* **Inciso b)** *Acuacultura comercial* **II,** Permiso, para: **Inciso g)** *Acuacultura de fomento* **III,** *Autorización, para:* **Inciso d)** *Recolectar del medio natural reproductores, larvas, postlarvas, crías, huevos, semillas, alevines o en cualquier otro estadio, y* **Inciso e)** *Acuacultura didáctica.*		

Artículos 22.- *la Secretaría podrá inscribir en el Registro Nacional de Pesca a los acuicultores que no requieran concesión, permiso o Autorización.*	Al **proyecto** le aplica el Artículo, incisos y, fracciones anteriores, porque se trata de una actividad acuícola con fines comerciales.	Por el hecho de presentar a la autoridad correspondiente (SEMARNAT) la Manifestación de Impacto Ambiental, el promovente está cumpliendo con este apartado. El proyecto se vincula por la obligatoriedad de obtener la autorización correspondiente para realizar las obras descritas en esta manifestación de impacto ambiental. Como ya se mencionó anteriormente, la promovente una vez autorizado el proyecto en materia ambiental procederá a tramitar el Registro Nacional de Pesca para la unidad de producción acuícola.
Art. 30°.- *Las actividades pesqueras se clasifican en:* **II.-** *Cultivo o acuacultura con fines*		
Artículo 31°.- *Para realizar las actividades de pesca se requiere lo siguiente:* **I,** *Concesión, para:* **Inciso b)** *Acuacultura comercial* **II,** Permiso, para: **Inciso g)** *Acuacultura de fomento* **III,** *Autorización, para:* **Inciso d)** *Recolectar del medio natural reproductores, larvas, postlarvas, crías, huevos, semillas, alevines o en cualquier otro estadio, y* **Inciso e)** *Acuacultura didáctica.*		

Artículos 22.- *la Secretaría podrá inscribir en el Registro Nacional de Pesca a los acuicultores que no requieran concesión, permiso o Autorización.*	Al **proyecto** le aplica el Artículo, incisos y, fracciones anteriores, porque se trata de una actividad acuícola con fines comerciales.	Por el hecho de presentar a la autoridad correspondiente (SEMARNAT) la Manifestación de Impacto Ambiental, el promovente está cumpliendo con este apartado. El proyecto se vincula por la obligatoriedad de obtener la autorización correspondiente para realizar las obras descritas en esta manifestación de impacto ambiental. Como ya se mencionó anteriormente, la promovente una vez autorizado el proyecto en materia ambiental procederá a tramitar el Registro Nacional de Pesca para la unidad de producción acuícola.
Art. 30°.- *Las actividades pesqueras se clasifican en:* **II.-** *Cultivo o acuacultura con fines*		
Artículo 31°.- *Para realizar las actividades de pesca se requiere lo siguiente:* **I,** *Concesión, para:* **Inciso b)** *Acuacultura comercial* **II,** Permiso, para: **Inciso g)** *Acuacultura de fomento* **III,** *Autorización, para:* **Inciso d)** *Recolectar del medio natural reproductores, larvas, postlarvas, crías, huevos, semillas, alevines o en cualquier otro estadio, y* **Inciso e)** *Acuacultura didáctica.*		

Artículos 22.- *la Secretaría podrá inscribir en el Registro Nacional de Pesca a los acuicultores que no requieran concesión, permiso o Autorización.*	Al **proyecto** le aplica el Artículo, incisos y, fracciones anteriores, porque se trata de una actividad acuícola con fines comerciales.	Por el hecho de presentar a la autoridad correspondiente (SEMARNAT) la Manifestación de Impacto Ambiental, el promovente está cumpliendo con este apartado. El proyecto se vincula por la obligatoriedad de obtener la autorización correspondiente para realizar las obras descritas en esta manifestación de impacto ambiental. Como ya se mencionó anteriormente, la promovente una vez autorizado el proyecto en materia ambiental procederá a tramitar el Registro Nacional de Pesca para la unidad de producción acuícola.
Art. 30°.- *Las actividades pesqueras se clasifican en:* **II.-** *Cultivo o acuacultura con fines*		
Artículo 31°.- *Para realizar las actividades de pesca se requiere lo siguiente:* **I,** *Concesión, para:* **Inciso b)** *Acuacultura comercial* **II,** Permiso, para: **Inciso g)** *Acuacultura de fomento* **III,** *Autorización, para:* **Inciso d)** *Recolectar del medio natural reproductores, larvas, postlarvas, crías, huevos, semillas, alevines o en cualquier otro estadio, y* **Inciso e)** *Acuacultura didáctica.*		

Artículos 22.- *la Secretaría podrá inscribir en el Registro Nacional de Pesca a los acuicultores que no requieran concesión, permiso o Autorización.*	Al **proyecto** le aplica el Artículo, incisos y, fracciones anteriores, porque se trata de una actividad acuícola con fines comerciales.	Por el hecho de presentar a la autoridad correspondiente (SEMARNAT) la Manifestación de Impacto Ambiental, el promovente está cumpliendo con este apartado. El proyecto se vincula por la obligatoriedad de obtener la autorización correspondiente para realizar las obras descritas en esta manifestación de impacto ambiental. Como ya se mencionó anteriormente, la promovente una vez autorizado el proyecto en materia ambiental procederá a tramitar el Registro Nacional de Pesca para la unidad de producción acuícola.
Art. 30°.- *Las actividades pesqueras se clasifican en:* **II.-** *Cultivo o acuacultura con fines*		
Artículo 31°.- *Para realizar las actividades de pesca se requiere lo siguiente:* **I,** *Concesión, para:* **Inciso b)** *Acuacultura comercial* **II,** Permiso, para: **Inciso g)** *Acuacultura de fomento* **III,** *Autorización, para:* **Inciso d)** *Recolectar del medio natural reproductores, larvas, postlarvas, crías, huevos, semillas, alevines o en cualquier otro estadio, y* **Inciso e)** *Acuacultura didáctica.*		

Artículos 22.- *la Secretaría podrá inscribir en el Registro Nacional de Pesca a los acuicultores que no requieran concesión, permiso o Autorización.*	Al **proyecto** le aplica el Artículo, incisos y, fracciones anteriores, porque se trata de una actividad acuícola con fines comerciales.	Por el hecho de presentar a la autoridad correspondiente (SEMARNAT) la Manifestación de Impacto Ambiental, el promovente está cumpliendo con este apartado. El proyecto se vincula por la obligatoriedad de obtener la autorización correspondiente para realizar las obras descritas en esta manifestación de impacto ambiental. Como ya se mencionó anteriormente, la promovente una vez autorizado el proyecto en materia ambiental procederá a tramitar el Registro Nacional de Pesca para la unidad de producción acuícola.
Art. 30°.- *Las actividades pesqueras se clasifican en:* **II.-** *Cultivo o acuacultura con fines*		
Artículo 31°.- *Para realizar las actividades de pesca se requiere lo siguiente:* **I,** *Concesión, para:* **Inciso b)** *Acuacultura comercial* **II,** Permiso, para: **Inciso g)** *Acuacultura de fomento* **III,** *Autorización, para:* **Inciso d)** *Recolectar del medio natural reproductores, larvas, postlarvas, crías, huevos, semillas, alevines o en cualquier otro estadio, y* **Inciso e)** *Acuacultura didáctica.*		

Artículos 22.- *la Secretaría podrá inscribir en el Registro Nacional de Pesca a los acuicultores que no requieran concesión, permiso o Autorización.*	Al **proyecto** le aplica el Artículo, incisos y, fracciones anteriores, porque se trata de una actividad acuícola con fines comerciales.	Por el hecho de presentar a la autoridad correspondiente (SEMARNAT) la Manifestación de Impacto Ambiental, el promovente está cumpliendo con este apartado. El proyecto se vincula por la obligatoriedad de obtener la autorización correspondiente para realizar las obras descritas en esta manifestación de impacto ambiental. Como ya se mencionó anteriormente, la promovente una vez autorizado el proyecto en materia ambiental procederá a tramitar el Registro Nacional de Pesca para la unidad de producción acuícola.
Art. 30°.- *Las actividades pesqueras se clasifican en:* **II.-** *Cultivo o acuacultura con fines*		
Artículo 31°.- *Para realizar las actividades de pesca se requiere lo siguiente:* **I,** *Concesión, para:* **Inciso b)** *Acuacultura comercial* **II,** Permiso, para: **Inciso g)** *Acuacultura de fomento* **III,** *Autorización, para:* **Inciso d)** *Recolectar del medio natural reproductores, larvas, postlarvas, crías, huevos, semillas, alevines o en cualquier otro estadio, y* **Inciso e)** *Acuacultura didáctica.*		

Artículos 22.- *la Secretaría podrá inscribir en el Registro Nacional de Pesca a los acuicultores que no requieran concesión, permiso o Autorización.*	Al **proyecto** le aplica el Artículo, incisos y, fracciones anteriores, porque se trata de una actividad acuícola con fines comerciales.	Por el hecho de presentar a la autoridad correspondiente (SEMARNAT) la Manifestación de Impacto Ambiental, el promovente está cumpliendo con este apartado. El proyecto se vincula por la obligatoriedad de obtener la autorización correspondiente para realizar las obras descritas en esta manifestación de impacto ambiental. Como ya se mencionó anteriormente, la promovente una vez autorizado el proyecto en materia ambiental procederá a tramitar el Registro Nacional de Pesca para la unidad de producción acuícola.
Art. 30°.- *Las actividades pesqueras se clasifican en:* **II.-** *Cultivo o acuacultura con fines*		
Artículo 31°.- *Para realizar las actividades de pesca se requiere lo siguiente:* **I,** *Concesión, para:* **Inciso b)** *Acuacultura comercial* **II,** Permiso, para: **Inciso g)** *Acuacultura de fomento* **III,** *Autorización, para:* **Inciso d)** *Recolectar del medio natural reproductores, larvas, postlarvas, crías, huevos, semillas, alevines o en cualquier otro estadio, y* **Inciso e)** *Acuacultura didáctica.*		

Artículos 22.- *la Secretaría podrá inscribir en el Registro Nacional de Pesca a los acuicultores que no requieran concesión, permiso o Autorización.*	Al **proyecto** le aplica el Artículo, incisos y, fracciones anteriores, porque se trata de una actividad acuícola con fines comerciales.	Por el hecho de presentar a la autoridad correspondiente (SEMARNAT) la Manifestación de Impacto Ambiental, el promovente está cumpliendo con este apartado. El proyecto se vincula por la obligatoriedad de obtener la autorización correspondiente para realizar las obras descritas en esta manifestación de impacto ambiental. Como ya se mencionó anteriormente, la promovente una vez autorizado el proyecto en materia ambiental procederá a tramitar el Registro Nacional de Pesca para la unidad de producción acuícola.
Art. 30°.- *Las actividades pesqueras se clasifican en:* **II.-** *Cultivo o acuacultura con fines*		
Artículo 31°.- *Para realizar las actividades de pesca se requiere lo siguiente:* **I,** *Concesión, para:* **Inciso b)** *Acuacultura comercial* **II,** Permiso, para: **Inciso g)** *Acuacultura de fomento* **III,** *Autorización, para:* **Inciso d)** *Recolectar del medio natural reproductores, larvas, postlarvas, crías, huevos, semillas, alevines o en cualquier otro estadio, y* **Inciso e)** *Acuacultura didáctica.*		

Artículos 22.- *la Secretaría podrá inscribir en el Registro Nacional de Pesca a los acuicultores que no requieran concesión, permiso o Autorización.*	Al **proyecto** le aplica el Artículo, incisos y, fracciones anteriores, porque se trata de una actividad acuícola con fines comerciales.	Por el hecho de presentar a la autoridad correspondiente (SEMARNAT) la Manifestación de Impacto Ambiental, el promovente está cumpliendo con este apartado. El proyecto se vincula por la obligatoriedad de obtener la autorización correspondiente para realizar las obras descritas en esta manifestación de impacto ambiental. Como ya se mencionó anteriormente, la promovente una vez autorizado el proyecto en materia ambiental procederá a tramitar el Registro Nacional de Pesca para la unidad de producción acuícola.
Art. 30°.- *Las actividades pesqueras se clasifican en:* **II.-** *Cultivo o acuacultura con fines*		
Artículo 31°.- *Para realizar las actividades de pesca se requiere lo siguiente:* **I,** *Concesión, para:* **Inciso b)** *Acuacultura comercial* **II,** Permiso, para: **Inciso g)** *Acuacultura de fomento* **III,** *Autorización, para:* **Inciso d)** *Recolectar del medio natural reproductores, larvas, postlarvas, crías, huevos, semillas, alevines o en cualquier otro estadio, y* **Inciso e)** *Acuacultura didáctica.*		

Artículos 22.- *la Secretaría podrá inscribir en el Registro Nacional de Pesca a los acuicultores que no requieran concesión, permiso o Autorización.*	Al **proyecto** le aplica el Artículo, incisos y, fracciones anteriores, porque se trata de una actividad acuícola con fines comerciales.	Por el hecho de presentar a la autoridad correspondiente (SEMARNAT) la Manifestación de Impacto Ambiental, el promovente está cumpliendo con este apartado. El proyecto se vincula por la obligatoriedad de obtener la autorización correspondiente para realizar las obras descritas en esta manifestación de impacto ambiental. Como ya se mencionó anteriormente, la promovente una vez autorizado el proyecto en materia ambiental procederá a tramitar el Registro Nacional de Pesca para la unidad de producción acuícola.
Art. 30°.- *Las actividades pesqueras se clasifican en:* **II.-** *Cultivo o acuacultura con fines*		
Artículo 31°.- *Para realizar las actividades de pesca se requiere lo siguiente:* **I,** *Concesión, para:* **Inciso b)** *Acuacultura comercial* **II,** Permiso, para: **Inciso g)** *Acuacultura de fomento* **III,** *Autorización, para:* **Inciso d)** *Recolectar del medio natural reproductores, larvas, postlarvas, crías, huevos, semillas, alevines o en cualquier otro estadio, y* **Inciso e)** *Acuacultura didáctica.*		

Artículos 22.- *la Secretaría podrá inscribir en el Registro Nacional de Pesca a los acuicultores que no requieran concesión, permiso o Autorización.*	Al **proyecto** le aplica el Artículo, incisos y, fracciones anteriores, porque se trata de una actividad acuícola con fines comerciales.	Por el hecho de presentar a la autoridad correspondiente (SEMARNAT) la Manifestación de Impacto Ambiental, el promovente está cumpliendo con este apartado. El proyecto se vincula por la obligatoriedad de obtener la autorización correspondiente para realizar las obras descritas en esta manifestación de impacto ambiental. Como ya se mencionó anteriormente, la promovente una vez autorizado el proyecto en materia ambiental procederá a tramitar el Registro Nacional de Pesca para la unidad de producción acuícola.
Art. 30°.- *Las actividades pesqueras se clasifican en:* **II.-** *Cultivo o acuacultura con fines*		
Artículo 31°.- *Para realizar las actividades de pesca se requiere lo siguiente:* **I,** *Concesión, para:* **Inciso b)** *Acuacultura comercial* **II,** Permiso, para: **Inciso g)** *Acuacultura de fomento* **III,** *Autorización, para:* **Inciso d)** *Recolectar del medio natural reproductores, larvas, postlarvas, crías, huevos, semillas, alevines o en cualquier otro estadio, y* **Inciso e)** *Acuacultura didáctica.*		

Artículos 22.- *la Secretaría podrá inscribir en el Registro Nacional de Pesca a los acuicultores que no requieran concesión, permiso o Autorización.*	Al **proyecto** le aplica el Artículo, incisos y, fracciones anteriores, porque se trata de una actividad acuícola con fines comerciales.	Por el hecho de presentar a la autoridad correspondiente (SEMARNAT) la Manifestación de Impacto Ambiental, el promovente está cumpliendo con este apartado. El proyecto se vincula por la obligatoriedad de obtener la autorización correspondiente para realizar las obras descritas en esta manifestación de impacto ambiental. Como ya se mencionó anteriormente, la promovente una vez autorizado el proyecto en materia ambiental procederá a tramitar el Registro Nacional de Pesca para la unidad de producción acuícola.
Art. 30°.- *Las actividades pesqueras se clasifican en:* **II.-** *Cultivo o acuacultura con fines*		
Artículo 31°.- *Para realizar las actividades de pesca se requiere lo siguiente:* **I,** *Concesión, para:* **Inciso b)** *Acuacultura comercial* **II,** Permiso, para: **Inciso g)** *Acuacultura de fomento* **III,** *Autorización, para:* **Inciso d)** *Recolectar del medio natural reproductores, larvas, postlarvas, crías, huevos, semillas, alevines o en cualquier otro estadio, y* **Inciso e)** *Acuacultura didáctica.*		

Artículos 22.- *la Secretaría podrá inscribir en el Registro Nacional de Pesca a los acuicultores que no requieran concesión, permiso o Autorización.*	Al **proyecto** le aplica el Artículo, incisos y, fracciones anteriores, porque se trata de una actividad acuícola con fines comerciales.	Por el hecho de presentar a la autoridad correspondiente (SEMARNAT) la Manifestación de Impacto Ambiental, el promovente está cumpliendo con este apartado. El proyecto se vincula por la obligatoriedad de obtener la autorización correspondiente para realizar las obras descritas en esta manifestación de impacto ambiental. Como ya se mencionó anteriormente, la promovente una vez autorizado el proyecto en materia ambiental procederá a tramitar el Registro Nacional de Pesca para la unidad de producción acuícola.
Art. 30°.- *Las actividades pesqueras se clasifican en:* **II.-** *Cultivo o acuacultura con fines*		
Artículo 31°.- *Para realizar las actividades de pesca se requiere lo siguiente:* **I,** *Concesión, para:* **Inciso b)** *Acuacultura comercial* **II,** Permiso, para: **Inciso g)** *Acuacultura de fomento* **III,** *Autorización, para:* **Inciso d)** *Recolectar del medio natural reproductores, larvas, postlarvas, crías, huevos, semillas, alevines o en cualquier otro estadio, y* **Inciso e)** *Acuacultura didáctica.*		

Artículos 22.- *la Secretaría podrá inscribir en el Registro Nacional de Pesca a los acuicultores que no requieran concesión, permiso o Autorización.*	Al **proyecto** le aplica el Artículo, incisos y, fracciones anteriores, porque se trata de una actividad acuícola con fines comerciales.	Por el hecho de presentar a la autoridad correspondiente (SEMARNAT) la Manifestación de Impacto Ambiental, el promovente está cumpliendo con este apartado. El proyecto se vincula por la obligatoriedad de obtener la autorización correspondiente para realizar las obras descritas en esta manifestación de impacto ambiental. Como ya se mencionó anteriormente, la promovente una vez autorizado el proyecto en materia ambiental procederá a tramitar el Registro Nacional de Pesca para la unidad de producción acuícola.
Art. 30°.- *Las actividades pesqueras se clasifican en:* **II.-** *Cultivo o acuacultura con fines*		
Artículo 31°.- *Para realizar las actividades de pesca se requiere lo siguiente:* **I,** *Concesión, para:* **Inciso b)** *Acuacultura comercial* **II,** Permiso, para: **Inciso g)** *Acuacultura de fomento* **III,** *Autorización, para:* **Inciso d)** *Recolectar del medio natural reproductores, larvas, postlarvas, crías, huevos, semillas, alevines o en cualquier otro estadio, y* **Inciso e)** *Acuacultura didáctica.*		

Artículos 22.- *la Secretaría podrá inscribir en el Registro Nacional de Pesca a los acuicultores que no requieran concesión, permiso o Autorización.*	Al **proyecto** le aplica el Artículo, incisos y, fracciones anteriores, porque se trata de una actividad acuícola con fines comerciales.	Por el hecho de presentar a la autoridad correspondiente (SEMARNAT) la Manifestación de Impacto Ambiental, el promovente está cumpliendo con este apartado. El proyecto se vincula por la obligatoriedad de obtener la autorización correspondiente para realizar las obras descritas en esta manifestación de impacto ambiental. Como ya se mencionó anteriormente, la promovente una vez autorizado el proyecto en materia ambiental procederá a tramitar el Registro Nacional de Pesca para la unidad de producción acuícola.
Art. 30°.- *Las actividades pesqueras se clasifican en:* **II.-** *Cultivo o acuacultura con fines*		
Artículo 31°.- *Para realizar las actividades de pesca se requiere lo siguiente:* **I,** *Concesión, para:* **Inciso b)** *Acuacultura comercial* **II,** Permiso, para: **Inciso g)** *Acuacultura de fomento* **III,** *Autorización, para:* **Inciso d)** *Recolectar del medio natural reproductores, larvas, postlarvas, crías, huevos, semillas, alevines o en cualquier otro estadio, y* **Inciso e)** *Acuacultura didáctica.*		

Artículos 22.- *la Secretaría podrá inscribir en el Registro Nacional de Pesca a los acuicultores que no requieran concesión, permiso o Autorización.*	Al **proyecto** le aplica el Artículo, incisos y, fracciones anteriores, porque se trata de una actividad acuícola con fines comerciales.	Por el hecho de presentar a la autoridad correspondiente (SEMARNAT) la Manifestación de Impacto Ambiental, el promovente está cumpliendo con este apartado. El proyecto se vincula por la obligatoriedad de obtener la autorización correspondiente para realizar las obras descritas en esta manifestación de impacto ambiental. Como ya se mencionó anteriormente, la promovente una vez autorizado el proyecto en materia ambiental procederá a tramitar el Registro Nacional de Pesca para la unidad de producción acuícola.
Art. 30°.- *Las actividades pesqueras se clasifican en:* **II.-** *Cultivo o acuacultura con fines*		
Artículo 31°.- *Para realizar las actividades de pesca se requiere lo siguiente:* **I,** *Concesión, para:* **Inciso b)** *Acuacultura comercial* **II,** Permiso, para: **Inciso g)** *Acuacultura de fomento* **III,** *Autorización, para:* **Inciso d)** *Recolectar del medio natural reproductores, larvas, postlarvas, crías, huevos, semillas, alevines o en cualquier otro estadio, y* **Inciso e)** *Acuacultura didáctica.*		

Artículos 22.- *la Secretaría podrá inscribir en el Registro Nacional de Pesca a los acuicultores que no requieran concesión, permiso o Autorización.*	Al **proyecto** le aplica el Artículo, incisos y, fracciones anteriores, porque se trata de una actividad acuícola con fines comerciales.	Por el hecho de presentar a la autoridad correspondiente (SEMARNAT) la Manifestación de Impacto Ambiental, el promovente está cumpliendo con este apartado. El proyecto se vincula por la obligatoriedad de obtener la autorización correspondiente para realizar las obras descritas en esta manifestación de impacto ambiental. Como ya se mencionó anteriormente, la promovente una vez autorizado el proyecto en materia ambiental procederá a tramitar el Registro Nacional de Pesca para la unidad de producción acuícola.
Art. 30°.- *Las actividades pesqueras se clasifican en:* **II.-** *Cultivo o acuacultura con fines*		
Artículo 31°.- *Para realizar las actividades de pesca se requiere lo siguiente:* **I,** *Concesión, para:* **Inciso b)** *Acuacultura comercial* **II,** Permiso, para: **Inciso g)** *Acuacultura de fomento* **III,** *Autorización, para:* **Inciso d)** *Recolectar del medio natural reproductores, larvas, postlarvas, crías, huevos, semillas, alevines o en cualquier otro estadio, y* **Inciso e)** *Acuacultura didáctica.*		

Artículos 22.- *la Secretaría podrá inscribir en el Registro Nacional de Pesca a los acuicultores que no requieran concesión, permiso o Autorización.*	Al **proyecto** le aplica el Artículo, incisos y, fracciones anteriores, porque se trata de una actividad acuícola con fines comerciales.	Por el hecho de presentar a la autoridad correspondiente (SEMARNAT) la Manifestación de Impacto Ambiental, el promovente está cumpliendo con este apartado. El proyecto se vincula por la obligatoriedad de obtener la autorización correspondiente para realizar las obras descritas en esta manifestación de impacto ambiental. Como ya se mencionó anteriormente, la promovente una vez autorizado el proyecto en materia ambiental procederá a tramitar el Registro Nacional de Pesca para la unidad de producción acuícola.
Art. 30°.- *Las actividades pesqueras se clasifican en:* **II.-** *Cultivo o acuacultura con fines*		
Artículo 31°.- *Para realizar las actividades de pesca se requiere lo siguiente:* **I,** *Concesión, para:* **Inciso b)** *Acuacultura comercial* **II,** Permiso, para: **Inciso g)** *Acuacultura de fomento* **III,** *Autorización, para:* **Inciso d)** *Recolectar del medio natural reproductores, larvas, postlarvas, crías, huevos, semillas, alevines o en cualquier otro estadio, y* **Inciso e)** *Acuacultura didáctica.*		

Artículos 22.- *la Secretaría podrá inscribir en el Registro Nacional de Pesca a los acuicultores que no requieran concesión, permiso o Autorización.*	Al **proyecto** le aplica el Artículo, incisos y, fracciones anteriores, porque se trata de una actividad acuícola con fines comerciales.	Por el hecho de presentar a la autoridad correspondiente (SEMARNAT) la Manifestación de Impacto Ambiental, el promovente está cumpliendo con este apartado. El proyecto se vincula por la obligatoriedad de obtener la autorización correspondiente para realizar las obras descritas en esta manifestación de impacto ambiental. Como ya se mencionó anteriormente, la promovente una vez autorizado el proyecto en materia ambiental procederá a tramitar el Registro Nacional de Pesca para la unidad de producción acuícola.
Art. 30°.- *Las actividades pesqueras se clasifican en:* **II.-** *Cultivo o acuacultura con fines*		
Artículo 31°.- *Para realizar las actividades de pesca se requiere lo siguiente:* **I,** *Concesión, para:* **Inciso b)** *Acuacultura comercial* **II,** Permiso, para: **Inciso g)** *Acuacultura de fomento* **III,** *Autorización, para:* **Inciso d)** *Recolectar del medio natural reproductores, larvas, postlarvas, crías, huevos, semillas, alevines o en cualquier otro estadio, y* **Inciso e)** *Acuacultura didáctica.*		

Artículos 22.- *la Secretaría podrá inscribir en el Registro Nacional de Pesca a los acuicultores que no requieran concesión, permiso o Autorización.*	Al **proyecto** le aplica el Artículo, incisos y, fracciones anteriores, porque se trata de una actividad acuícola con fines comerciales.	Por el hecho de presentar a la autoridad correspondiente (SEMARNAT) la Manifestación de Impacto Ambiental, el promovente está cumpliendo con este apartado. El proyecto se vincula por la obligatoriedad de obtener la autorización correspondiente para realizar las obras descritas en esta manifestación de impacto ambiental. Como ya se mencionó anteriormente, la promovente una vez autorizado el proyecto en materia ambiental procederá a tramitar el Registro Nacional de Pesca para la unidad de producción acuícola.
Art. 30°.- *Las actividades pesqueras se clasifican en:* **II.-** *Cultivo o acuacultura con fines*		
Artículo 31°.- *Para realizar las actividades de pesca se requiere lo siguiente:* **I,** *Concesión, para:* **Inciso b)** *Acuacultura comercial* **II,** Permiso, para: **Inciso g)** *Acuacultura de fomento* **III,** *Autorización, para:* **Inciso d)** *Recolectar del medio natural reproductores, larvas, postlarvas, crías, huevos, semillas, alevines o en cualquier otro estadio, y* **Inciso e)** *Acuacultura didáctica.*		

Artículos 22.- *la Secretaría podrá inscribir en el Registro Nacional de Pesca a los acuicultores que no requieran concesión, permiso o Autorización.*	Al **proyecto** le aplica el Artículo, incisos y, fracciones anteriores, porque se trata de una actividad acuícola con fines comerciales.	Por el hecho de presentar a la autoridad correspondiente (SEMARNAT) la Manifestación de Impacto Ambiental, el promovente está cumpliendo con este apartado. El proyecto se vincula por la obligatoriedad de obtener la autorización correspondiente para realizar las obras descritas en esta manifestación de impacto ambiental. Como ya se mencionó anteriormente, la promovente una vez autorizado el proyecto en materia ambiental procederá a tramitar el Registro Nacional de Pesca para la unidad de producción acuícola.
Art. 30°.- *Las actividades pesqueras se clasifican en:* **II.-** *Cultivo o acuacultura con fines*		
Artículo 31°.- *Para realizar las actividades de pesca se requiere lo siguiente:* **I,** *Concesión, para:* **Inciso b)** *Acuacultura comercial* **II,** Permiso, para: **Inciso g)** *Acuacultura de fomento* **III,** *Autorización, para:* **Inciso d)** *Recolectar del medio natural reproductores, larvas, postlarvas, crías, huevos, semillas, alevines o en cualquier otro estadio, y* **Inciso e)** *Acuacultura didáctica.*		

Artículos 22.- *la Secretaría podrá inscribir en el Registro Nacional de Pesca a los acuicultores que no requieran concesión, permiso o Autorización.*	Al **proyecto** le aplica el Artículo, incisos y, fracciones anteriores, porque se trata de una actividad acuícola con fines comerciales.	Por el hecho de presentar a la autoridad correspondiente (SEMARNAT) la Manifestación de Impacto Ambiental, el promovente está cumpliendo con este apartado. El proyecto se vincula por la obligatoriedad de obtener la autorización correspondiente para realizar las obras descritas en esta manifestación de impacto ambiental. Como ya se mencionó anteriormente, la promovente una vez autorizado el proyecto en materia ambiental procederá a tramitar el Registro Nacional de Pesca para la unidad de producción acuícola.
Art. 30°.- *Las actividades pesqueras se clasifican en:* **II.-** *Cultivo o acuacultura con fines*		
Artículo 31°.- *Para realizar las actividades de pesca se requiere lo siguiente:* **I,** *Concesión, para:* **Inciso b)** *Acuacultura comercial* **II,** Permiso, para: **Inciso g)** *Acuacultura de fomento* **III,** *Autorización, para:* **Inciso d)** *Recolectar del medio natural reproductores, larvas, postlarvas, crías, huevos, semillas, alevines o en cualquier otro estadio, y* **Inciso e)** *Acuacultura didáctica.*		

Artículos 22.- *la Secretaría podrá inscribir en el Registro Nacional de Pesca a los acuicultores que no requieran concesión, permiso o Autorización.*	Al **proyecto** le aplica el Artículo, incisos y, fracciones anteriores, porque se trata de una actividad acuícola con fines comerciales.	Por el hecho de presentar a la autoridad correspondiente (SEMARNAT) la Manifestación de Impacto Ambiental, el promovente está cumpliendo con este apartado. El proyecto se vincula por la obligatoriedad de obtener la autorización correspondiente para realizar las obras descritas en esta manifestación de impacto ambiental. Como ya se mencionó anteriormente, la promovente una vez autorizado el proyecto en materia ambiental procederá a tramitar el Registro Nacional de Pesca para la unidad de producción acuícola.
Art. 30°.- *Las actividades pesqueras se clasifican en:* **II.-** *Cultivo o acuacultura con fines*		
Artículo 31°.- *Para realizar las actividades de pesca se requiere lo siguiente:* **I,** *Concesión, para:* **Inciso b)** *Acuacultura comercial* **II,** Permiso, para: **Inciso g)** *Acuacultura de fomento* **III,** *Autorización, para:* **Inciso d)** *Recolectar del medio natural reproductores, larvas, postlarvas, crías, huevos, semillas, alevines o en cualquier otro estadio, y* **Inciso e)** *Acuacultura didáctica.*		

Artículos 22.- *la Secretaría podrá inscribir en el Registro Nacional de Pesca a los acuicultores que no requieran concesión, permiso o Autorización.*	Al **proyecto** le aplica el Artículo, incisos y, fracciones anteriores, porque se trata de una actividad acuícola con fines comerciales.	Por el hecho de presentar a la autoridad correspondiente (SEMARNAT) la Manifestación de Impacto Ambiental, el promovente está cumpliendo con este apartado. El proyecto se vincula por la obligatoriedad de obtener la autorización correspondiente para realizar las obras descritas en esta manifestación de impacto ambiental. Como ya se mencionó anteriormente, la promovente una vez autorizado el proyecto en materia ambiental procederá a tramitar el Registro Nacional de Pesca para la unidad de producción acuícola.
Art. 30°.- *Las actividades pesqueras se clasifican en:* **II.-** *Cultivo o acuacultura con fines*		
Artículo 31°.- *Para realizar las actividades de pesca se requiere lo siguiente:* **I,** *Concesión, para:* **Inciso b)** *Acuacultura comercial* **II,** Permiso, para: **Inciso g)** *Acuacultura de fomento* **III,** *Autorización, para:* **Inciso d)** *Recolectar del medio natural reproductores, larvas, postlarvas, crías, huevos, semillas, alevines o en cualquier otro estadio, y* **Inciso e)** *Acuacultura didáctica.*		

Artículos 22.- *la Secretaría podrá inscribir en el Registro Nacional de Pesca a los acuicultores que no requieran concesión, permiso o Autorización.*	Al **proyecto** le aplica el Artículo, incisos y, fracciones anteriores, porque se trata de una actividad acuícola con fines comerciales.	Por el hecho de presentar a la autoridad correspondiente (SEMARNAT) la Manifestación de Impacto Ambiental, el promovente está cumpliendo con este apartado. El proyecto se vincula por la obligatoriedad de obtener la autorización correspondiente para realizar las obras descritas en esta manifestación de impacto ambiental. Como ya se mencionó anteriormente, la promovente una vez autorizado el proyecto en materia ambiental procederá a tramitar el Registro Nacional de Pesca para la unidad de producción acuícola.
Art. 30°.- *Las actividades pesqueras se clasifican en:* **II.-** *Cultivo o acuacultura con fines*		
Artículo 31°.- *Para realizar las actividades de pesca se requiere lo siguiente:* **I,** *Concesión, para:* **Inciso b)** *Acuacultura comercial* **II,** Permiso, para: **Inciso g)** *Acuacultura de fomento* **III,** *Autorización, para:* **Inciso d)** *Recolectar del medio natural reproductores, larvas, postlarvas, crías, huevos, semillas, alevines o en cualquier otro estadio, y* **Inciso e)** *Acuacultura didáctica.*		

Artículos 22.- *la Secretaría podrá inscribir en el Registro Nacional de Pesca a los acuicultores que no requieran concesión, permiso o Autorización.*	Al **proyecto** le aplica el Artículo, incisos y, fracciones anteriores, porque se trata de una actividad acuícola con fines comerciales.	Por el hecho de presentar a la autoridad correspondiente (SEMARNAT) la Manifestación de Impacto Ambiental, el promovente está cumpliendo con este apartado. El proyecto se vincula por la obligatoriedad de obtener la autorización correspondiente para realizar las obras descritas en esta manifestación de impacto ambiental. Como ya se mencionó anteriormente, la promovente una vez autorizado el proyecto en materia ambiental procederá a tramitar el Registro Nacional de Pesca para la unidad de producción acuícola.
Art. 30°.- *Las actividades pesqueras se clasifican en:* **II.-** *Cultivo o acuacultura con fines*		
Artículo 31°.- *Para realizar las actividades de pesca se requiere lo siguiente:* **I,** *Concesión, para:* **Inciso b)** *Acuacultura comercial* **II,** Permiso, para: **Inciso g)** *Acuacultura de fomento* **III,** *Autorización, para:* **Inciso d)** *Recolectar del medio natural reproductores, larvas, postlarvas, crías, huevos, semillas, alevines o en cualquier otro estadio, y* **Inciso e)** *Acuacultura didáctica.*		

Artículos 22.- *la Secretaría podrá inscribir en el Registro Nacional de Pesca a los acuicultores que no requieran concesión, permiso o Autorización.*	Al **proyecto** le aplica el Artículo, incisos y, fracciones anteriores, porque se trata de una actividad acuícola con fines comerciales.	Por el hecho de presentar a la autoridad correspondiente (SEMARNAT) la Manifestación de Impacto Ambiental, el promovente está cumpliendo con este apartado. El proyecto se vincula por la obligatoriedad de obtener la autorización correspondiente para realizar las obras descritas en esta manifestación de impacto ambiental. Como ya se mencionó anteriormente, la promovente una vez autorizado el proyecto en materia ambiental procederá a tramitar el Registro Nacional de Pesca para la unidad de producción acuícola.
Art. 30°.- *Las actividades pesqueras se clasifican en:* **II.-** *Cultivo o acuacultura con fines*		
Artículo 31°.- *Para realizar las actividades de pesca se requiere lo siguiente:* **I,** *Concesión, para:* **Inciso b)** *Acuacultura comercial* **II,** Permiso, para: **Inciso g)** *Acuacultura de fomento* **III,** *Autorización, para:* **Inciso d)** *Recolectar del medio natural reproductores, larvas, postlarvas, crías, huevos, semillas, alevines o en cualquier otro estadio, y* **Inciso e)** *Acuacultura didáctica.*		

Artículos 22.- *la Secretaría podrá inscribir en el Registro Nacional de Pesca a los acuicultores que no requieran concesión, permiso o Autorización.*	Al **proyecto** le aplica el Artículo, incisos y, fracciones anteriores, porque se trata de una actividad acuícola con fines comerciales.	Por el hecho de presentar a la autoridad correspondiente (SEMARNAT) la Manifestación de Impacto Ambiental, el promovente está cumpliendo con este apartado. El proyecto se vincula por la obligatoriedad de obtener la autorización correspondiente para realizar las obras descritas en esta manifestación de impacto ambiental. Como ya se mencionó anteriormente, la promovente una vez autorizado el proyecto en materia ambiental procederá a tramitar el Registro Nacional de Pesca para la unidad de producción acuícola.
Art. 30°.- *Las actividades pesqueras se clasifican en:* **II.-** *Cultivo o acuacultura con fines*		
Artículo 31°.- *Para realizar las actividades de pesca se requiere lo siguiente:* **I,** *Concesión, para:* **Inciso b)** *Acuacultura comercial* **II,** Permiso, para: **Inciso g)** *Acuacultura de fomento* **III,** *Autorización, para:* **Inciso d)** *Recolectar del medio natural reproductores, larvas, postlarvas, crías, huevos, semillas, alevines o en cualquier otro estadio, y* **Inciso e)** *Acuacultura didáctica.*		

Artículos 22.- *la Secretaría podrá inscribir en el Registro Nacional de Pesca a los acuicultores que no requieran concesión, permiso o Autorización.*	Al **proyecto** le aplica el Artículo, incisos y, fracciones anteriores, porque se trata de una actividad acuícola con fines comerciales.	Por el hecho de presentar a la autoridad correspondiente (SEMARNAT) la Manifestación de Impacto Ambiental, el promovente está cumpliendo con este apartado. El proyecto se vincula por la obligatoriedad de obtener la autorización correspondiente para realizar las obras descritas en esta manifestación de impacto ambiental. Como ya se mencionó anteriormente, la promovente una vez autorizado el proyecto en materia ambiental procederá a tramitar el Registro Nacional de Pesca para la unidad de producción acuícola.
Art. 30°.- *Las actividades pesqueras se clasifican en:* **II.-** *Cultivo o acuacultura con fines*		
Artículo 31°.- *Para realizar las actividades de pesca se requiere lo siguiente:* **I,** *Concesión, para:* **Inciso b)** *Acuacultura comercial* **II,** Permiso, para: **Inciso g)** *Acuacultura de fomento* **III,** *Autorización, para:* **Inciso d)** *Recolectar del medio natural reproductores, larvas, postlarvas, crías, huevos, semillas, alevines o en cualquier otro estadio, y* **Inciso e)** *Acuacultura didáctica.*		

Artículos 22.- *la Secretaría podrá inscribir en el Registro Nacional de Pesca a los acuicultores que no requieran concesión, permiso o Autorización.*	Al **proyecto** le aplica el Artículo, incisos y, fracciones anteriores, porque se trata de una actividad acuícola con fines comerciales.	Por el hecho de presentar a la autoridad correspondiente (SEMARNAT) la Manifestación de Impacto Ambiental, el promovente está cumpliendo con este apartado. El proyecto se vincula por la obligatoriedad de obtener la autorización correspondiente para realizar las obras descritas en esta manifestación de impacto ambiental. Como ya se mencionó anteriormente, la promovente una vez autorizado el proyecto en materia ambiental procederá a tramitar el Registro Nacional de Pesca para la unidad de producción acuícola.
Art. 30°.- *Las actividades pesqueras se clasifican en:* **II.-** *Cultivo o acuacultura con fines*		
Artículo 31°.- *Para realizar las actividades de pesca se requiere lo siguiente:* **I,** *Concesión, para:* **Inciso b)** *Acuacultura comercial* **II,** Permiso, para: **Inciso g)** *Acuacultura de fomento* **III,** *Autorización, para:* **Inciso d)** *Recolectar del medio natural reproductores, larvas, postlarvas, crías, huevos, semillas, alevines o en cualquier otro estadio, y* **Inciso e)** *Acuacultura didáctica.*		

Artículos 22.- *la Secretaría podrá inscribir en el Registro Nacional de Pesca a los acuicultores que no requieran concesión, permiso o Autorización.*	Al **proyecto** le aplica el Artículo, incisos y, fracciones anteriores, porque se trata de una actividad acuícola con fines comerciales.	Por el hecho de presentar a la autoridad correspondiente (SEMARNAT) la Manifestación de Impacto Ambiental, el promovente está cumpliendo con este apartado. El proyecto se vincula por la obligatoriedad de obtener la autorización correspondiente para realizar las obras descritas en esta manifestación de impacto ambiental. Como ya se mencionó anteriormente, la promovente una vez autorizado el proyecto en materia ambiental procederá a tramitar el Registro Nacional de Pesca para la unidad de producción acuícola.
Art. 30°.- *Las actividades pesqueras se clasifican en:* **II.-** *Cultivo o acuacultura con fines*		
Artículo 31°.- *Para realizar las actividades de pesca se requiere lo siguiente:* **I,** *Concesión, para:* **Inciso b)** *Acuacultura comercial* **II,** Permiso, para: **Inciso g)** *Acuacultura de fomento* **III,** *Autorización, para:* **Inciso d)** *Recolectar del medio natural reproductores, larvas, postlarvas, crías, huevos, semillas, alevines o en cualquier otro estadio, y* **Inciso e)** *Acuacultura didáctica.*		

Artículos 22.- *la Secretaría podrá inscribir en el Registro Nacional de Pesca a los acuicultores que no requieran concesión, permiso o Autorización.*	Al **proyecto** le aplica el Artículo, incisos y, fracciones anteriores, porque se trata de una actividad acuícola con fines comerciales.	Por el hecho de presentar a la autoridad correspondiente (SEMARNAT) la Manifestación de Impacto Ambiental, el promovente está cumpliendo con este apartado. El proyecto se vincula por la obligatoriedad de obtener la autorización correspondiente para realizar las obras descritas en esta manifestación de impacto ambiental. Como ya se mencionó anteriormente, la promovente una vez autorizado el proyecto en materia ambiental procederá a tramitar el Registro Nacional de Pesca para la unidad de producción acuícola.
Art. 30°.- *Las actividades pesqueras se clasifican en:* **II.-** *Cultivo o acuacultura con fines*		
Artículo 31°.- *Para realizar las actividades de pesca se requiere lo siguiente:* **I,** *Concesión, para:* **Inciso b)** *Acuacultura comercial* **II,** Permiso, para: **Inciso g)** *Acuacultura de fomento* **III,** *Autorización, para:* **Inciso d)** *Recolectar del medio natural reproductores, larvas, postlarvas, crías, huevos, semillas, alevines o en cualquier otro estadio, y* **Inciso e)** *Acuacultura didáctica.*		

Artículos 22.- *la Secretaría podrá inscribir en el Registro Nacional de Pesca a los acuicultores que no requieran concesión, permiso o Autorización.*	Al **proyecto** le aplica el Artículo, incisos y, fracciones anteriores, porque se trata de una actividad acuícola con fines comerciales.	Por el hecho de presentar a la autoridad correspondiente (SEMARNAT) la Manifestación de Impacto Ambiental, el promovente está cumpliendo con este apartado. El proyecto se vincula por la obligatoriedad de obtener la autorización correspondiente para realizar las obras descritas en esta manifestación de impacto ambiental. Como ya se mencionó anteriormente, la promovente una vez autorizado el proyecto en materia ambiental procederá a tramitar el Registro Nacional de Pesca para la unidad de producción acuícola.
Art. 30°.- *Las actividades pesqueras se clasifican en:* **II.-** *Cultivo o acuacultura con fines*		
Artículo 31°.- *Para realizar las actividades de pesca se requiere lo siguiente:* **I,** *Concesión, para:* **Inciso b)** *Acuacultura comercial* **II,** Permiso, para: **Inciso g)** *Acuacultura de fomento* **III,** *Autorización, para:* **Inciso d)** *Recolectar del medio natural reproductores, larvas, postlarvas, crías, huevos, semillas, alevines o en cualquier otro estadio, y* **Inciso e)** *Acuacultura didáctica.*		

Artículos 22.- *la Secretaría podrá inscribir en el Registro Nacional de Pesca a los acuicultores que no requieran concesión, permiso o Autorización.*	Al **proyecto** le aplica el Artículo, incisos y, fracciones anteriores, porque se trata de una actividad acuícola con fines comerciales.	Por el hecho de presentar a la autoridad correspondiente (SEMARNAT) la Manifestación de Impacto Ambiental, el promovente está cumpliendo con este apartado. El proyecto se vincula por la obligatoriedad de obtener la autorización correspondiente para realizar las obras descritas en esta manifestación de impacto ambiental. Como ya se mencionó anteriormente, la promovente una vez autorizado el proyecto en materia ambiental procederá a tramitar el Registro Nacional de Pesca para la unidad de producción acuícola.
Art. 30°.- *Las actividades pesqueras se clasifican en:* **II.-** *Cultivo o acuacultura con fines*		
Artículo 31°.- *Para realizar las actividades de pesca se requiere lo siguiente:* **I,** *Concesión, para:* **Inciso b)** *Acuacultura comercial* **II,** Permiso, para: **Inciso g)** *Acuacultura de fomento* **III,** *Autorización, para:* **Inciso d)** *Recolectar del medio natural reproductores, larvas, postlarvas, crías, huevos, semillas, alevines o en cualquier otro estadio, y* **Inciso e)** *Acuacultura didáctica.*		

Artículos 22.- *la Secretaría podrá inscribir en el Registro Nacional de Pesca a los acuicultores que no requieran concesión, permiso o Autorización.*	Al **proyecto** le aplica el Artículo, incisos y, fracciones anteriores, porque se trata de una actividad acuícola con fines comerciales.	Por el hecho de presentar a la autoridad correspondiente (SEMARNAT) la Manifestación de Impacto Ambiental, el promovente está cumpliendo con este apartado. El proyecto se vincula por la obligatoriedad de obtener la autorización correspondiente para realizar las obras descritas en esta manifestación de impacto ambiental. Como ya se mencionó anteriormente, la promovente una vez autorizado el proyecto en materia ambiental procederá a tramitar el Registro Nacional de Pesca para la unidad de producción acuícola.
Art. 30°.- *Las actividades pesqueras se clasifican en:* **II.-** *Cultivo o acuacultura con fines*		
Artículo 31°.- *Para realizar las actividades de pesca se requiere lo siguiente:* **I,** *Concesión, para:* **Inciso b)** *Acuacultura comercial* **II,** Permiso, para: **Inciso g)** *Acuacultura de fomento* **III,** *Autorización, para:* **Inciso d)** *Recolectar del medio natural reproductores, larvas, postlarvas, crías, huevos, semillas, alevines o en cualquier otro estadio, y* **Inciso e)** *Acuacultura didáctica.*		

Artículos 22.- *la Secretaría podrá inscribir en el Registro Nacional de Pesca a los acuicultores que no requieran concesión, permiso o Autorización.*	Al **proyecto** le aplica el Artículo, incisos y, fracciones anteriores, porque se trata de una actividad acuícola con fines comerciales.	Por el hecho de presentar a la autoridad correspondiente (SEMARNAT) la Manifestación de Impacto Ambiental, el promovente está cumpliendo con este apartado. El proyecto se vincula por la obligatoriedad de obtener la autorización correspondiente para realizar las obras descritas en esta manifestación de impacto ambiental. Como ya se mencionó anteriormente, la promovente una vez autorizado el proyecto en materia ambiental procederá a tramitar el Registro Nacional de Pesca para la unidad de producción acuícola.
Art. 30°.- *Las actividades pesqueras se clasifican en:* **II.-** *Cultivo o acuacultura con fines*		
Artículo 31°.- *Para realizar las actividades de pesca se requiere lo siguiente:* **I,** *Concesión, para:* **Inciso b)** *Acuacultura comercial* **II,** Permiso, para: **Inciso g)** *Acuacultura de fomento* **III,** *Autorización, para:* **Inciso d)** *Recolectar del medio natural reproductores, larvas, postlarvas, crías, huevos, semillas, alevines o en cualquier otro estadio, y* **Inciso e)** *Acuacultura didáctica.*		

Artículos 22.- *la Secretaría podrá inscribir en el Registro Nacional de Pesca a los acuicultores que no requieran concesión, permiso o Autorización.*	Al **proyecto** le aplica el Artículo, incisos y, fracciones anteriores, porque se trata de una actividad acuícola con fines comerciales.	Por el hecho de presentar a la autoridad correspondiente (SEMARNAT) la Manifestación de Impacto Ambiental, el promovente está cumpliendo con este apartado. El proyecto se vincula por la obligatoriedad de obtener la autorización correspondiente para realizar las obras descritas en esta manifestación de impacto ambiental. Como ya se mencionó anteriormente, la promovente una vez autorizado el proyecto en materia ambiental procederá a tramitar el Registro Nacional de Pesca para la unidad de producción acuícola.
Art. 30°.- *Las actividades pesqueras se clasifican en:* **II.-** *Cultivo o acuacultura con fines*		
Artículo 31°.- *Para realizar las actividades de pesca se requiere lo siguiente:* **I,** *Concesión, para:* **Inciso b)** *Acuacultura comercial* **II,** Permiso, para: **Inciso g)** *Acuacultura de fomento* **III,** *Autorización, para:* **Inciso d)** *Recolectar del medio natural reproductores, larvas, postlarvas, crías, huevos, semillas, alevines o en cualquier otro estadio, y* **Inciso e)** *Acuacultura didáctica.*		

Artículos 22.- *la Secretaría podrá inscribir en el Registro Nacional de Pesca a los acuicultores que no requieran concesión, permiso o Autorización.*	Al **proyecto** le aplica el Artículo, incisos y, fracciones anteriores, porque se trata de una actividad acuícola con fines comerciales.	Por el hecho de presentar a la autoridad correspondiente (SEMARNAT) la Manifestación de Impacto Ambiental, el promovente está cumpliendo con este apartado. El proyecto se vincula por la obligatoriedad de obtener la autorización correspondiente para realizar las obras descritas en esta manifestación de impacto ambiental. Como ya se mencionó anteriormente, la promovente una vez autorizado el proyecto en materia ambiental procederá a tramitar el Registro Nacional de Pesca para la unidad de producción acuícola.
Art. 30°.- *Las actividades pesqueras se clasifican en:* **II.-** *Cultivo o acuacultura con fines*		
Artículo 31°.- *Para realizar las actividades de pesca se requiere lo siguiente:* **I,** *Concesión, para:* **Inciso b)** *Acuacultura comercial* **II,** Permiso, para: **Inciso g)** *Acuacultura de fomento* **III,** *Autorización, para:* **Inciso d)** *Recolectar del medio natural reproductores, larvas, postlarvas, crías, huevos, semillas, alevines o en cualquier otro estadio, y* **Inciso e)** *Acuacultura didáctica.*		

Artículos 22.- *la Secretaría podrá inscribir en el Registro Nacional de Pesca a los acuicultores que no requieran concesión, permiso o Autorización.*	Al **proyecto** le aplica el Artículo, incisos y, fracciones anteriores, porque se trata de una actividad acuícola con fines comerciales.	Por el hecho de presentar a la autoridad correspondiente (SEMARNAT) la Manifestación de Impacto Ambiental, el promovente está cumpliendo con este apartado. El proyecto se vincula por la obligatoriedad de obtener la autorización correspondiente para realizar las obras descritas en esta manifestación de impacto ambiental. Como ya se mencionó anteriormente, la promovente una vez autorizado el proyecto en materia ambiental procederá a tramitar el Registro Nacional de Pesca para la unidad de producción acuícola.
Art. 30°.- *Las actividades pesqueras se clasifican en:* **II.-** *Cultivo o acuacultura con fines*		
Artículo 31°.- *Para realizar las actividades de pesca se requiere lo siguiente:* **I,** *Concesión, para:* **Inciso b)** *Acuacultura comercial* **II,** Permiso, para: **Inciso g)** *Acuacultura de fomento* **III,** *Autorización, para:* **Inciso d)** *Recolectar del medio natural reproductores, larvas, postlarvas, crías, huevos, semillas, alevines o en cualquier otro estadio, y* **Inciso e)** *Acuacultura didáctica.*		

Artículos 22.- *la Secretaría podrá inscribir en el Registro Nacional de Pesca a los acuicultores que no requieran concesión, permiso o Autorización.*	Al **proyecto** le aplica el Artículo, incisos y, fracciones anteriores, porque se trata de una actividad acuícola con fines comerciales.	Por el hecho de presentar a la autoridad correspondiente (SEMARNAT) la Manifestación de Impacto Ambiental, el promovente está cumpliendo con este apartado. El proyecto se vincula por la obligatoriedad de obtener la autorización correspondiente para realizar las obras descritas en esta manifestación de impacto ambiental. Como ya se mencionó anteriormente, la promovente una vez autorizado el proyecto en materia ambiental procederá a tramitar el Registro Nacional de Pesca para la unidad de producción acuícola.
Art. 30°.- *Las actividades pesqueras se clasifican en:* **II.-** *Cultivo o acuacultura con fines*		
Artículo 31°.- *Para realizar las actividades de pesca se requiere lo siguiente:* **I,** *Concesión, para:* **Inciso b)** *Acuacultura comercial* **II,** Permiso, para: **Inciso g)** *Acuacultura de fomento* **III,** *Autorización, para:* **Inciso d)** *Recolectar del medio natural reproductores, larvas, postlarvas, crías, huevos, semillas, alevines o en cualquier otro estadio, y* **Inciso e)** *Acuacultura didáctica.*		

Artículos 22.- *la Secretaría podrá inscribir en el Registro Nacional de Pesca a los acuicultores que no requieran concesión, permiso o Autorización.*	Al **proyecto** le aplica el Artículo, incisos y, fracciones anteriores, porque se trata de una actividad acuícola con fines comerciales.	Por el hecho de presentar a la autoridad correspondiente (SEMARNAT) la Manifestación de Impacto Ambiental, el promovente está cumpliendo con este apartado. El proyecto se vincula por la obligatoriedad de obtener la autorización correspondiente para realizar las obras descritas en esta manifestación de impacto ambiental. Como ya se mencionó anteriormente, la promovente una vez autorizado el proyecto en materia ambiental procederá a tramitar el Registro Nacional de Pesca para la unidad de producción acuícola.
Art. 30°.- *Las actividades pesqueras se clasifican en:* **II.-** *Cultivo o acuacultura con fines*		
Artículo 31°.- *Para realizar las actividades de pesca se requiere lo siguiente:* **I,** *Concesión, para:* **Inciso b)** *Acuacultura comercial* **II,** Permiso, para: **Inciso g)** *Acuacultura de fomento* **III,** *Autorización, para:* **Inciso d)** *Recolectar del medio natural reproductores, larvas, postlarvas, crías, huevos, semillas, alevines o en cualquier otro estadio, y* **Inciso e)** *Acuacultura didáctica.*		

Artículos 22.- *la Secretaría podrá inscribir en el Registro Nacional de Pesca a los acuicultores que no requieran concesión, permiso o Autorización.*	Al **proyecto** le aplica el Artículo, incisos y, fracciones anteriores, porque se trata de una actividad acuícola con fines comerciales.	Por el hecho de presentar a la autoridad correspondiente (SEMARNAT) la Manifestación de Impacto Ambiental, el promovente está cumpliendo con este apartado. El proyecto se vincula por la obligatoriedad de obtener la autorización correspondiente para realizar las obras descritas en esta manifestación de impacto ambiental. Como ya se mencionó anteriormente, la promovente una vez autorizado el proyecto en materia ambiental procederá a tramitar el Registro Nacional de Pesca para la unidad de producción acuícola.
Art. 30°.- *Las actividades pesqueras se clasifican en:* **II.-** *Cultivo o acuacultura con fines*		
Artículo 31°.- *Para realizar las actividades de pesca se requiere lo siguiente:* **I,** *Concesión, para:* **Inciso b)** *Acuacultura comercial* **II,** Permiso, para: **Inciso g)** *Acuacultura de fomento* **III,** *Autorización, para:* **Inciso d)** *Recolectar del medio natural reproductores, larvas, postlarvas, crías, huevos, semillas, alevines o en cualquier otro estadio, y* **Inciso e)** *Acuacultura didáctica.*		

Artículos 22.- *la Secretaría podrá inscribir en el Registro Nacional de Pesca a los acuicultores que no requieran concesión, permiso o Autorización.*	Al **proyecto** le aplica el Artículo, incisos y, fracciones anteriores, porque se trata de una actividad acuícola con fines comerciales.	Por el hecho de presentar a la autoridad correspondiente (SEMARNAT) la Manifestación de Impacto Ambiental, el promovente está cumpliendo con este apartado. El proyecto se vincula por la obligatoriedad de obtener la autorización correspondiente para realizar las obras descritas en esta manifestación de impacto ambiental. Como ya se mencionó anteriormente, la promovente una vez autorizado el proyecto en materia ambiental procederá a tramitar el Registro Nacional de Pesca para la unidad de producción acuícola.
Art. 30°.- *Las actividades pesqueras se clasifican en:* **II.-** *Cultivo o acuacultura con fines*		
Artículo 31°.- *Para realizar las actividades de pesca se requiere lo siguiente:* **I,** *Concesión, para:* **Inciso b)** *Acuacultura comercial* **II,** Permiso, para: **Inciso g)** *Acuacultura de fomento* **III,** *Autorización, para:* **Inciso d)** *Recolectar del medio natural reproductores, larvas, postlarvas, crías, huevos, semillas, alevines o en cualquier otro estadio, y* **Inciso e)** *Acuacultura didáctica.*		

Artículos 22.- *la Secretaría podrá inscribir en el Registro Nacional de Pesca a los acuicultores que no requieran concesión, permiso o Autorización.*	Al **proyecto** le aplica el Artículo, incisos y, fracciones anteriores, porque se trata de una actividad acuícola con fines comerciales.	Por el hecho de presentar a la autoridad correspondiente (SEMARNAT) la Manifestación de Impacto Ambiental, el promovente está cumpliendo con este apartado. El proyecto se vincula por la obligatoriedad de obtener la autorización correspondiente para realizar las obras descritas en esta manifestación de impacto ambiental. Como ya se mencionó anteriormente, la promovente una vez autorizado el proyecto en materia ambiental procederá a tramitar el Registro Nacional de Pesca para la unidad de producción acuícola.
Art. 30°.- *Las actividades pesqueras se clasifican en:* **II.-** *Cultivo o acuacultura con fines*		
Artículo 31°.- *Para realizar las actividades de pesca se requiere lo siguiente:* **I,** *Concesión, para:* **Inciso b)** *Acuacultura comercial* **II,** Permiso, para: **Inciso g)** *Acuacultura de fomento* **III,** *Autorización, para:* **Inciso d)** *Recolectar del medio natural reproductores, larvas, postlarvas, crías, huevos, semillas, alevines o en cualquier otro estadio, y* **Inciso e)** *Acuacultura didáctica.*		

Artículos 22.- *la Secretaría podrá inscribir en el Registro Nacional de Pesca a los acuicultores que no requieran concesión, permiso o Autorización.*	Al **proyecto** le aplica el Artículo, incisos y, fracciones anteriores, porque se trata de una actividad acuícola con fines comerciales.	Por el hecho de presentar a la autoridad correspondiente (SEMARNAT) la Manifestación de Impacto Ambiental, el promovente está cumpliendo con este apartado. El proyecto se vincula por la obligatoriedad de obtener la autorización correspondiente para realizar las obras descritas en esta manifestación de impacto ambiental. Como ya se mencionó anteriormente, la promovente una vez autorizado el proyecto en materia ambiental procederá a tramitar el Registro Nacional de Pesca para la unidad de producción acuícola.
Art. 30°.- *Las actividades pesqueras se clasifican en:* **II.-** *Cultivo o acuacultura con fines*		
Artículo 31°.- *Para realizar las actividades de pesca se requiere lo siguiente:* **I,** *Concesión, para:* **Inciso b)** *Acuacultura comercial* **II,** Permiso, para: **Inciso g)** *Acuacultura de fomento* **III,** *Autorización, para:* **Inciso d)** *Recolectar del medio natural reproductores, larvas, postlarvas, crías, huevos, semillas, alevines o en cualquier otro estadio, y* **Inciso e)** *Acuacultura didáctica.*		

Artículos 22.- *la Secretaría podrá inscribir en el Registro Nacional de Pesca a los acuicultores que no requieran concesión, permiso o Autorización.*	Al **proyecto** le aplica el Artículo, incisos y, fracciones anteriores, porque se trata de una actividad acuícola con fines comerciales.	Por el hecho de presentar a la autoridad correspondiente (SEMARNAT) la Manifestación de Impacto Ambiental, el promovente está cumpliendo con este apartado. El proyecto se vincula por la obligatoriedad de obtener la autorización correspondiente para realizar las obras descritas en esta manifestación de impacto ambiental. Como ya se mencionó anteriormente, la promovente una vez autorizado el proyecto en materia ambiental procederá a tramitar el Registro Nacional de Pesca para la unidad de producción acuícola.
Art. 30°.- *Las actividades pesqueras se clasifican en:* **II.-** *Cultivo o acuacultura con fines*		
Artículo 31°.- *Para realizar las actividades de pesca se requiere lo siguiente:* **I,** *Concesión, para:* **Inciso b)** *Acuacultura comercial* **II,** Permiso, para: **Inciso g)** *Acuacultura de fomento* **III,** *Autorización, para:* **Inciso d)** *Recolectar del medio natural reproductores, larvas, postlarvas, crías, huevos, semillas, alevines o en cualquier otro estadio, y* **Inciso e)** *Acuacultura didáctica.*		

Artículos 22.- *la Secretaría podrá inscribir en el Registro Nacional de Pesca a los acuicultores que no requieran concesión, permiso o Autorización.*	Al **proyecto** le aplica el Artículo, incisos y, fracciones anteriores, porque se trata de una actividad acuícola con fines comerciales.	Por el hecho de presentar a la autoridad correspondiente (SEMARNAT) la Manifestación de Impacto Ambiental, el promovente está cumpliendo con este apartado. El proyecto se vincula por la obligatoriedad de obtener la autorización correspondiente para realizar las obras descritas en esta manifestación de impacto ambiental. Como ya se mencionó anteriormente, la promovente una vez autorizado el proyecto en materia ambiental procederá a tramitar el Registro Nacional de Pesca para la unidad de producción acuícola.
Art. 30°.- *Las actividades pesqueras se clasifican en:* **II.-** *Cultivo o acuacultura con fines*		
Artículo 31°.- *Para realizar las actividades de pesca se requiere lo siguiente:* **I,** *Concesión, para:* **Inciso b)** *Acuacultura comercial* **II,** Permiso, para: **Inciso g)** *Acuacultura de fomento* **III,** *Autorización, para:* **Inciso d)** *Recolectar del medio natural reproductores, larvas, postlarvas, crías, huevos, semillas, alevines o en cualquier otro estadio, y* **Inciso e)** *Acuacultura didáctica.*		

Artículos 22.- *la Secretaría podrá inscribir en el Registro Nacional de Pesca a los acuicultores que no requieran concesión, permiso o Autorización.*	Al **proyecto** le aplica el Artículo, incisos y, fracciones anteriores, porque se trata de una actividad acuícola con fines comerciales.	Por el hecho de presentar a la autoridad correspondiente (SEMARNAT) la Manifestación de Impacto Ambiental, el promovente está cumpliendo con este apartado. El proyecto se vincula por la obligatoriedad de obtener la autorización correspondiente para realizar las obras descritas en esta manifestación de impacto ambiental. Como ya se mencionó anteriormente, la promovente una vez autorizado el proyecto en materia ambiental procederá a tramitar el Registro Nacional de Pesca para la unidad de producción acuícola.
Art. 30°.- *Las actividades pesqueras se clasifican en:* **II.-** *Cultivo o acuacultura con fines*		
Artículo 31°.- *Para realizar las actividades de pesca se requiere lo siguiente:* **I,** *Concesión, para:* **Inciso b)** *Acuacultura comercial* **II,** Permiso, para: **Inciso g)** *Acuacultura de fomento* **III,** *Autorización, para:* **Inciso d)** *Recolectar del medio natural reproductores, larvas, postlarvas, crías, huevos, semillas, alevines o en cualquier otro estadio, y* **Inciso e)** *Acuacultura didáctica.*		

Artículos 22.- *la Secretaría podrá inscribir en el Registro Nacional de Pesca a los acuicultores que no requieran concesión, permiso o Autorización.*	Al **proyecto** le aplica el Artículo, incisos y, fracciones anteriores, porque se trata de una actividad acuícola con fines comerciales.	Por el hecho de presentar a la autoridad correspondiente (SEMARNAT) la Manifestación de Impacto Ambiental, el promovente está cumpliendo con este apartado. El proyecto se vincula por la obligatoriedad de obtener la autorización correspondiente para realizar las obras descritas en esta manifestación de impacto ambiental. Como ya se mencionó anteriormente, la promovente una vez autorizado el proyecto en materia ambiental procederá a tramitar el Registro Nacional de Pesca para la unidad de producción acuícola.
Art. 30°.- *Las actividades pesqueras se clasifican en:* **II.-** *Cultivo o acuacultura con fines*		
Artículo 31°.- *Para realizar las actividades de pesca se requiere lo siguiente:* **I,** *Concesión, para:* **Inciso b)** *Acuacultura comercial* **II,** Permiso, para: **Inciso g)** *Acuacultura de fomento* **III,** *Autorización, para:* **Inciso d)** *Recolectar del medio natural reproductores, larvas, postlarvas, crías, huevos, semillas, alevines o en cualquier otro estadio, y* **Inciso e)** *Acuacultura didáctica.*		

Artículos 22.- *la Secretaría podrá inscribir en el Registro Nacional de Pesca a los acuicultores que no requieran concesión, permiso o Autorización.*	Al **proyecto** le aplica el Artículo, incisos y, fracciones anteriores, porque se trata de una actividad acuícola con fines comerciales.	Por el hecho de presentar a la autoridad correspondiente (SEMARNAT) la Manifestación de Impacto Ambiental, el promovente está cumpliendo con este apartado. El proyecto se vincula por la obligatoriedad de obtener la autorización correspondiente para realizar las obras descritas en esta manifestación de impacto ambiental. Como ya se mencionó anteriormente, la promovente una vez autorizado el proyecto en materia ambiental procederá a tramitar el Registro Nacional de Pesca para la unidad de producción acuícola.
Art. 30°.- *Las actividades pesqueras se clasifican en:* **II.-** *Cultivo o acuacultura con fines*		
Artículo 31°.- *Para realizar las actividades de pesca se requiere lo siguiente:* **I,** *Concesión, para:* **Inciso b)** *Acuacultura comercial* **II,** Permiso, para: **Inciso g)** *Acuacultura de fomento* **III,** *Autorización, para:* **Inciso d)** *Recolectar del medio natural reproductores, larvas, postlarvas, crías, huevos, semillas, alevines o en cualquier otro estadio, y* **Inciso e)** *Acuacultura didáctica.*		

Artículos 22.- *la Secretaría podrá inscribir en el Registro Nacional de Pesca a los acuicultores que no requieran concesión, permiso o Autorización.*	Al **proyecto** le aplica el Artículo, incisos y, fracciones anteriores, porque se trata de una actividad acuícola con fines comerciales.	Por el hecho de presentar a la autoridad correspondiente (SEMARNAT) la Manifestación de Impacto Ambiental, el promovente está cumpliendo con este apartado. El proyecto se vincula por la obligatoriedad de obtener la autorización correspondiente para realizar las obras descritas en esta manifestación de impacto ambiental. Como ya se mencionó anteriormente, la promovente una vez autorizado el proyecto en materia ambiental procederá a tramitar el Registro Nacional de Pesca para la unidad de producción acuícola.
Art. 30°.- *Las actividades pesqueras se clasifican en:* **II.-** *Cultivo o acuacultura con fines*		
Artículo 31°.- *Para realizar las actividades de pesca se requiere lo siguiente:* **I,** *Concesión, para:* **Inciso b)** *Acuacultura comercial* **II,** Permiso, para: **Inciso g)** *Acuacultura de fomento* **III,** *Autorización, para:* **Inciso d)** *Recolectar del medio natural reproductores, larvas, postlarvas, crías, huevos, semillas, alevines o en cualquier otro estadio, y* **Inciso e)** *Acuacultura didáctica.*		

Artículos 22.- *la Secretaría podrá inscribir en el Registro Nacional de Pesca a los acuicultores que no requieran concesión, permiso o Autorización.*	Al **proyecto** le aplica el Artículo, incisos y, fracciones anteriores, porque se trata de una actividad acuícola con fines comerciales.	Por el hecho de presentar a la autoridad correspondiente (SEMARNAT) la Manifestación de Impacto Ambiental, el promovente está cumpliendo con este apartado. El proyecto se vincula por la obligatoriedad de obtener la autorización correspondiente para realizar las obras descritas en esta manifestación de impacto ambiental. Como ya se mencionó anteriormente, la promovente una vez autorizado el proyecto en materia ambiental procederá a tramitar el Registro Nacional de Pesca para la unidad de producción acuícola.
Art. 30°.- *Las actividades pesqueras se clasifican en:* **II.-** *Cultivo o acuacultura con fines*		
Artículo 31°.- *Para realizar las actividades de pesca se requiere lo siguiente:* **I,** *Concesión, para:* **Inciso b)** *Acuacultura comercial* **II,** Permiso, para: **Inciso g)** *Acuacultura de fomento* **III,** *Autorización, para:* **Inciso d)** *Recolectar del medio natural reproductores, larvas, postlarvas, crías, huevos, semillas, alevines o en cualquier otro estadio, y* **Inciso e)** *Acuacultura didáctica.*		

Artículos 22.- *la Secretaría podrá inscribir en el Registro Nacional de Pesca a los acuicultores que no requieran concesión, permiso o Autorización.*	Al **proyecto** le aplica el Artículo, incisos y, fracciones anteriores, porque se trata de una actividad acuícola con fines comerciales.	Por el hecho de presentar a la autoridad correspondiente (SEMARNAT) la Manifestación de Impacto Ambiental, el promovente está cumpliendo con este apartado. El proyecto se vincula por la obligatoriedad de obtener la autorización correspondiente para realizar las obras descritas en esta manifestación de impacto ambiental. Como ya se mencionó anteriormente, la promovente una vez autorizado el proyecto en materia ambiental procederá a tramitar el Registro Nacional de Pesca para la unidad de producción acuícola.
Art. 30°.- *Las actividades pesqueras se clasifican en:* **II.-** *Cultivo o acuacultura con fines*		
Artículo 31°.- *Para realizar las actividades de pesca se requiere lo siguiente:* **I,** *Concesión, para:* **Inciso b)** *Acuacultura comercial* **II,** Permiso, para: **Inciso g)** *Acuacultura de fomento* **III,** *Autorización, para:* **Inciso d)** *Recolectar del medio natural reproductores, larvas, postlarvas, crías, huevos, semillas, alevines o en cualquier otro estadio, y* **Inciso e)** *Acuacultura didáctica.*		

Artículos 22.- *la Secretaría podrá inscribir en el Registro Nacional de Pesca a los acuicultores que no requieran concesión, permiso o Autorización.*	Al **proyecto** le aplica el Artículo, incisos y, fracciones anteriores, porque se trata de una actividad acuícola con fines comerciales.	Por el hecho de presentar a la autoridad correspondiente (SEMARNAT) la Manifestación de Impacto Ambiental, el promovente está cumpliendo con este apartado. El proyecto se vincula por la obligatoriedad de obtener la autorización correspondiente para realizar las obras descritas en esta manifestación de impacto ambiental. Como ya se mencionó anteriormente, la promovente una vez autorizado el proyecto en materia ambiental procederá a tramitar el Registro Nacional de Pesca para la unidad de producción acuícola.
Art. 30°.- *Las actividades pesqueras se clasifican en:* **II.-** *Cultivo o acuacultura con fines*		
Artículo 31°.- *Para realizar las actividades de pesca se requiere lo siguiente:* **I,** *Concesión, para:* **Inciso b)** *Acuacultura comercial* **II,** Permiso, para: **Inciso g)** *Acuacultura de fomento* **III,** *Autorización, para:* **Inciso d)** *Recolectar del medio natural reproductores, larvas, postlarvas, crías, huevos, semillas, alevines o en cualquier otro estadio, y* **Inciso e)** *Acuacultura didáctica.*		

Artículos 22.- *la Secretaría podrá inscribir en el Registro Nacional de Pesca a los acuicultores que no requieran concesión, permiso o Autorización.*	Al **proyecto** le aplica el Artículo, incisos y, fracciones anteriores, porque se trata de una actividad acuícola con fines comerciales.	Por el hecho de presentar a la autoridad correspondiente (SEMARNAT) la Manifestación de Impacto Ambiental, el promovente está cumpliendo con este apartado. El proyecto se vincula por la obligatoriedad de obtener la autorización correspondiente para realizar las obras descritas en esta manifestación de impacto ambiental. Como ya se mencionó anteriormente, la promovente una vez autorizado el proyecto en materia ambiental procederá a tramitar el Registro Nacional de Pesca para la unidad de producción acuícola.
Art. 30°.- *Las actividades pesqueras se clasifican en:* **II.-** *Cultivo o acuacultura con fines*		
Artículo 31°.- *Para realizar las actividades de pesca se requiere lo siguiente:* **I,** *Concesión, para:* **Inciso b)** *Acuacultura comercial* **II,** Permiso, para: **Inciso g)** *Acuacultura de fomento* **III,** *Autorización, para:* **Inciso d)** *Recolectar del medio natural reproductores, larvas, postlarvas, crías, huevos, semillas, alevines o en cualquier otro estadio, y* **Inciso e)** *Acuacultura didáctica.*		

Artículos 22.- *la Secretaría podrá inscribir en el Registro Nacional de Pesca a los acuicultores que no requieran concesión, permiso o Autorización.*	Al **proyecto** le aplica el Artículo, incisos y, fracciones anteriores, porque se trata de una actividad acuícola con fines comerciales.	Por el hecho de presentar a la autoridad correspondiente (SEMARNAT) la Manifestación de Impacto Ambiental, el promovente está cumpliendo con este apartado. El proyecto se vincula por la obligatoriedad de obtener la autorización correspondiente para realizar las obras descritas en esta manifestación de impacto ambiental. Como ya se mencionó anteriormente, la promovente una vez autorizado el proyecto en materia ambiental procederá a tramitar el Registro Nacional de Pesca para la unidad de producción acuícola.
Art. 30°.- *Las actividades pesqueras se clasifican en:* **II.-** *Cultivo o acuacultura con fines*		
Artículo 31°.- *Para realizar las actividades de pesca se requiere lo siguiente:* **I,** *Concesión, para:* **Inciso b)** *Acuacultura comercial* **II,** Permiso, para: **Inciso g)** *Acuacultura de fomento* **III,** *Autorización, para:* **Inciso d)** *Recolectar del medio natural reproductores, larvas, postlarvas, crías, huevos, semillas, alevines o en cualquier otro estadio, y* **Inciso e)** *Acuacultura didáctica.*		

Artículos 22.- *la Secretaría podrá inscribir en el Registro Nacional de Pesca a los acuicultores que no requieran concesión, permiso o Autorización.*	Al **proyecto** le aplica el Artículo, incisos y, fracciones anteriores, porque se trata de una actividad acuícola con fines comerciales.	Por el hecho de presentar a la autoridad correspondiente (SEMARNAT) la Manifestación de Impacto Ambiental, el promovente está cumpliendo con este apartado. El proyecto se vincula por la obligatoriedad de obtener la autorización correspondiente para realizar las obras descritas en esta manifestación de impacto ambiental. Como ya se mencionó anteriormente, la promovente una vez autorizado el proyecto en materia ambiental procederá a tramitar el Registro Nacional de Pesca para la unidad de producción acuícola.
Art. 30°.- *Las actividades pesqueras se clasifican en:* **II.-** *Cultivo o acuacultura con fines*		
Artículo 31°.- *Para realizar las actividades de pesca se requiere lo siguiente:* **I,** *Concesión, para:* **Inciso b)** *Acuacultura comercial* **II,** Permiso, para: **Inciso g)** *Acuacultura de fomento* **III,** *Autorización, para:* **Inciso d)** *Recolectar del medio natural reproductores, larvas, postlarvas, crías, huevos, semillas, alevines o en cualquier otro estadio, y* **Inciso e)** *Acuacultura didáctica.*		

Artículos 22.- *la Secretaría podrá inscribir en el Registro Nacional de Pesca a los acuicultores que no requieran concesión, permiso o Autorización.*	Al **proyecto** le aplica el Artículo, incisos y, fracciones anteriores, porque se trata de una actividad acuícola con fines comerciales.	Por el hecho de presentar a la autoridad correspondiente (SEMARNAT) la Manifestación de Impacto Ambiental, el promovente está cumpliendo con este apartado. El proyecto se vincula por la obligatoriedad de obtener la autorización correspondiente para realizar las obras descritas en esta manifestación de impacto ambiental. Como ya se mencionó anteriormente, la promovente una vez autorizado el proyecto en materia ambiental procederá a tramitar el Registro Nacional de Pesca para la unidad de producción acuícola.
Art. 30°.- *Las actividades pesqueras se clasifican en:* **II.-** *Cultivo o acuacultura con fines*		
Artículo 31°.- *Para realizar las actividades de pesca se requiere lo siguiente:* **I,** *Concesión, para:* **Inciso b)** *Acuacultura comercial* **II,** Permiso, para: **Inciso g)** *Acuacultura de fomento* **III,** *Autorización, para:* **Inciso d)** *Recolectar del medio natural reproductores, larvas, postlarvas, crías, huevos, semillas, alevines o en cualquier otro estadio, y* **Inciso e)** *Acuacultura didáctica.*		

Artículos 22.- *la Secretaría podrá inscribir en el Registro Nacional de Pesca a los acuicultores que no requieran concesión, permiso o Autorización.*	Al **proyecto** le aplica el Artículo, incisos y, fracciones anteriores, porque se trata de una actividad acuícola con fines comerciales.	Por el hecho de presentar a la autoridad correspondiente (SEMARNAT) la Manifestación de Impacto Ambiental, el promovente está cumpliendo con este apartado. El proyecto se vincula por la obligatoriedad de obtener la autorización correspondiente para realizar las obras descritas en esta manifestación de impacto ambiental. Como ya se mencionó anteriormente, la promovente una vez autorizado el proyecto en materia ambiental procederá a tramitar el Registro Nacional de Pesca para la unidad de producción acuícola.
Art. 30°.- *Las actividades pesqueras se clasifican en:* **II.-** *Cultivo o acuacultura con fines*		
Artículo 31°.- *Para realizar las actividades de pesca se requiere lo siguiente:* **I,** *Concesión, para:* **Inciso b)** *Acuacultura comercial* **II,** Permiso, para: **Inciso g)** *Acuacultura de fomento* **III,** *Autorización, para:* **Inciso d)** *Recolectar del medio natural reproductores, larvas, postlarvas, crías, huevos, semillas, alevines o en cualquier otro estadio, y* **Inciso e)** *Acuacultura didáctica.*		

Artículos 22.- *la Secretaría podrá inscribir en el Registro Nacional de Pesca a los acuicultores que no requieran concesión, permiso o Autorización.*	Al **proyecto** le aplica el Artículo, incisos y, fracciones anteriores, porque se trata de una actividad acuícola con fines comerciales.	Por el hecho de presentar a la autoridad correspondiente (SEMARNAT) la Manifestación de Impacto Ambiental, el promovente está cumpliendo con este apartado. El proyecto se vincula por la obligatoriedad de obtener la autorización correspondiente para realizar las obras descritas en esta manifestación de impacto ambiental. Como ya se mencionó anteriormente, la promovente una vez autorizado el proyecto en materia ambiental procederá a tramitar el Registro Nacional de Pesca para la unidad de producción acuícola.
Art. 30°.- *Las actividades pesqueras se clasifican en:* **II.-** *Cultivo o acuacultura con fines*		
Artículo 31°.- *Para realizar las actividades de pesca se requiere lo siguiente:* **I,** *Concesión, para:* **Inciso b)** *Acuacultura comercial* **II,** Permiso, para: **Inciso g)** *Acuacultura de fomento* **III,** *Autorización, para:* **Inciso d)** *Recolectar del medio natural reproductores, larvas, postlarvas, crías, huevos, semillas, alevines o en cualquier otro estadio, y* **Inciso e)** *Acuacultura didáctica.*		

Artículos 22.- *la Secretaría podrá inscribir en el Registro Nacional de Pesca a los acuicultores que no requieran concesión, permiso o Autorización.*	Al **proyecto** le aplica el Artículo, incisos y, fracciones anteriores, porque se trata de una actividad acuícola con fines comerciales.	Por el hecho de presentar a la autoridad correspondiente (SEMARNAT) la Manifestación de Impacto Ambiental, el promovente está cumpliendo con este apartado. El proyecto se vincula por la obligatoriedad de obtener la autorización correspondiente para realizar las obras descritas en esta manifestación de impacto ambiental. Como ya se mencionó anteriormente, la promovente una vez autorizado el proyecto en materia ambiental procederá a tramitar el Registro Nacional de Pesca para la unidad de producción acuícola.
Art. 30°.- *Las actividades pesqueras se clasifican en:* **II.-** *Cultivo o acuacultura con fines*		
Artículo 31°.- *Para realizar las actividades de pesca se requiere lo siguiente:* **I,** *Concesión, para:* **Inciso b)** *Acuacultura comercial* **II,** Permiso, para: **Inciso g)** *Acuacultura de fomento* **III,** *Autorización, para:* **Inciso d)** *Recolectar del medio natural reproductores, larvas, postlarvas, crías, huevos, semillas, alevines o en cualquier otro estadio, y* **Inciso e)** *Acuacultura didáctica.*		

Artículos 22.- *la Secretaría podrá inscribir en el Registro Nacional de Pesca a los acuicultores que no requieran concesión, permiso o Autorización.*	Al **proyecto** le aplica el Artículo, incisos y, fracciones anteriores, porque se trata de una actividad acuícola con fines comerciales.	Por el hecho de presentar a la autoridad correspondiente (SEMARNAT) la Manifestación de Impacto Ambiental, el promovente está cumpliendo con este apartado. El proyecto se vincula por la obligatoriedad de obtener la autorización correspondiente para realizar las obras descritas en esta manifestación de impacto ambiental. Como ya se mencionó anteriormente, la promovente una vez autorizado el proyecto en materia ambiental procederá a tramitar el Registro Nacional de Pesca para la unidad de producción acuícola.
Art. 30°.- *Las actividades pesqueras se clasifican en:* **II.-** *Cultivo o acuacultura con fines*		
Artículo 31°.- *Para realizar las actividades de pesca se requiere lo siguiente:* **I,** *Concesión, para:* **Inciso b)** *Acuacultura comercial* **II,** Permiso, para: **Inciso g)** *Acuacultura de fomento* **III,** *Autorización, para:* **Inciso d)** *Recolectar del medio natural reproductores, larvas, postlarvas, crías, huevos, semillas, alevines o en cualquier otro estadio, y* **Inciso e)** *Acuacultura didáctica.*		

Artículos 22.- *la Secretaría podrá inscribir en el Registro Nacional de Pesca a los acuicultores que no requieran concesión, permiso o Autorización.*	Al **proyecto** le aplica el Artículo, incisos y, fracciones anteriores, porque se trata de una actividad acuícola con fines comerciales.	Por el hecho de presentar a la autoridad correspondiente (SEMARNAT) la Manifestación de Impacto Ambiental, el promovente está cumpliendo con este apartado. El proyecto se vincula por la obligatoriedad de obtener la autorización correspondiente para realizar las obras descritas en esta manifestación de impacto ambiental. Como ya se mencionó anteriormente, la promovente una vez autorizado el proyecto en materia ambiental procederá a tramitar el Registro Nacional de Pesca para la unidad de producción acuícola.
Art. 30°.- *Las actividades pesqueras se clasifican en:* **II.-** *Cultivo o acuacultura con fines*		
Artículo 31°.- *Para realizar las actividades de pesca se requiere lo siguiente:* **I,** *Concesión, para:* **Inciso b)** *Acuacultura comercial* **II,** Permiso, para: **Inciso g)** *Acuacultura de fomento* **III,** *Autorización, para:* **Inciso d)** *Recolectar del medio natural reproductores, larvas, postlarvas, crías, huevos, semillas, alevines o en cualquier otro estadio, y* **Inciso e)** *Acuacultura didáctica.*		

Artículos 22.- *la Secretaría podrá inscribir en el Registro Nacional de Pesca a los acuicultores que no requieran concesión, permiso o Autorización.*	Al **proyecto** le aplica el Artículo, incisos y, fracciones anteriores, porque se trata de una actividad acuícola con fines comerciales.	Por el hecho de presentar a la autoridad correspondiente (SEMARNAT) la Manifestación de Impacto Ambiental, el promovente está cumpliendo con este apartado. El proyecto se vincula por la obligatoriedad de obtener la autorización correspondiente para realizar las obras descritas en esta manifestación de impacto ambiental. Como ya se mencionó anteriormente, la promovente una vez autorizado el proyecto en materia ambiental procederá a tramitar el Registro Nacional de Pesca para la unidad de producción acuícola.
Art. 30°.- *Las actividades pesqueras se clasifican en:* **II.-** *Cultivo o acuacultura con fines*		
Artículo 31°.- *Para realizar las actividades de pesca se requiere lo siguiente:* **I,** *Concesión, para:* **Inciso b)** *Acuacultura comercial* **II,** Permiso, para: **Inciso g)** *Acuacultura de fomento* **III,** *Autorización, para:* **Inciso d)** *Recolectar del medio natural reproductores, larvas, postlarvas, crías, huevos, semillas, alevines o en cualquier otro estadio, y* **Inciso e)** *Acuacultura didáctica.*		

Artículos 22.- *la Secretaría podrá inscribir en el Registro Nacional de Pesca a los acuicultores que no requieran concesión, permiso o Autorización.*	Al **proyecto** le aplica el Artículo, incisos y, fracciones anteriores, porque se trata de una actividad acuícola con fines comerciales.	Por el hecho de presentar a la autoridad correspondiente (SEMARNAT) la Manifestación de Impacto Ambiental, el promovente está cumpliendo con este apartado. El proyecto se vincula por la obligatoriedad de obtener la autorización correspondiente para realizar las obras descritas en esta manifestación de impacto ambiental. Como ya se mencionó anteriormente, la promovente una vez autorizado el proyecto en materia ambiental procederá a tramitar el Registro Nacional de Pesca para la unidad de producción acuícola.
Art. 30°.- *Las actividades pesqueras se clasifican en:* **II.-** *Cultivo o acuacultura con fines*		
Artículo 31°.- *Para realizar las actividades de pesca se requiere lo siguiente:* **I,** *Concesión, para:* **Inciso b)** *Acuacultura comercial* **II,** Permiso, para: **Inciso g)** *Acuacultura de fomento* **III,** *Autorización, para:* **Inciso d)** *Recolectar del medio natural reproductores, larvas, postlarvas, crías, huevos, semillas, alevines o en cualquier otro estadio, y* **Inciso e)** *Acuacultura didáctica.*		

Artículos 22.- *la Secretaría podrá inscribir en el Registro Nacional de Pesca a los acuicultores que no requieran concesión, permiso o Autorización.*	Al **proyecto** le aplica el Artículo, incisos y, fracciones anteriores, porque se trata de una actividad acuícola con fines comerciales.	Por el hecho de presentar a la autoridad correspondiente (SEMARNAT) la Manifestación de Impacto Ambiental, el promovente está cumpliendo con este apartado. El proyecto se vincula por la obligatoriedad de obtener la autorización correspondiente para realizar las obras descritas en esta manifestación de impacto ambiental. Como ya se mencionó anteriormente, la promovente una vez autorizado el proyecto en materia ambiental procederá a tramitar el Registro Nacional de Pesca para la unidad de producción acuícola.
Art. 30°.- *Las actividades pesqueras se clasifican en:* **II.-** *Cultivo o acuacultura con fines*		
Artículo 31°.- *Para realizar las actividades de pesca se requiere lo siguiente:* **I,** *Concesión, para:* **Inciso b)** *Acuacultura comercial* **II,** Permiso, para: **Inciso g)** *Acuacultura de fomento* **III,** *Autorización, para:* **Inciso d)** *Recolectar del medio natural reproductores, larvas, postlarvas, crías, huevos, semillas, alevines o en cualquier otro estadio, y* **Inciso e)** *Acuacultura didáctica.*		

Artículos 22.- *la Secretaría podrá inscribir en el Registro Nacional de Pesca a los acuicultores que no requieran concesión, permiso o Autorización.*	Al **proyecto** le aplica el Artículo, incisos y, fracciones anteriores, porque se trata de una actividad acuícola con fines comerciales.	Por el hecho de presentar a la autoridad correspondiente (SEMARNAT) la Manifestación de Impacto Ambiental, el promovente está cumpliendo con este apartado. El proyecto se vincula por la obligatoriedad de obtener la autorización correspondiente para realizar las obras descritas en esta manifestación de impacto ambiental. Como ya se mencionó anteriormente, la promovente una vez autorizado el proyecto en materia ambiental procederá a tramitar el Registro Nacional de Pesca para la unidad de producción acuícola.
Art. 30°.- *Las actividades pesqueras se clasifican en:* **II.-** *Cultivo o acuacultura con fines*		
Artículo 31°.- *Para realizar las actividades de pesca se requiere lo siguiente:* **I,** *Concesión, para:* **Inciso b)** *Acuacultura comercial* **II,** Permiso, para: **Inciso g)** *Acuacultura de fomento* **III,** *Autorización, para:* **Inciso d)** *Recolectar del medio natural reproductores, larvas, postlarvas, crías, huevos, semillas, alevines o en cualquier otro estadio, y* **Inciso e)** *Acuacultura didáctica.*		

Artículos 22.- *la Secretaría podrá inscribir en el Registro Nacional de Pesca a los acuicultores que no requieran concesión, permiso o Autorización.*	Al **proyecto** le aplica el Artículo, incisos y, fracciones anteriores, porque se trata de una actividad acuícola con fines comerciales.	Por el hecho de presentar a la autoridad correspondiente (SEMARNAT) la Manifestación de Impacto Ambiental, el promovente está cumpliendo con este apartado. El proyecto se vincula por la obligatoriedad de obtener la autorización correspondiente para realizar las obras descritas en esta manifestación de impacto ambiental. Como ya se mencionó anteriormente, la promovente una vez autorizado el proyecto en materia ambiental procederá a tramitar el Registro Nacional de Pesca para la unidad de producción acuícola.
Art. 30°.- *Las actividades pesqueras se clasifican en:* **II.-** *Cultivo o acuacultura con fines*		
Artículo 31°.- *Para realizar las actividades de pesca se requiere lo siguiente:* **I,** *Concesión, para:* **Inciso b)** *Acuacultura comercial* **II,** Permiso, para: **Inciso g)** *Acuacultura de fomento* **III,** *Autorización, para:* **Inciso d)** *Recolectar del medio natural reproductores, larvas, postlarvas, crías, huevos, semillas, alevines o en cualquier otro estadio, y* **Inciso e)** *Acuacultura didáctica.*		

Artículos 22.- *la Secretaría podrá inscribir en el Registro Nacional de Pesca a los acuicultores que no requieran concesión, permiso o Autorización.*	Al **proyecto** le aplica el Artículo, incisos y, fracciones anteriores, porque se trata de una actividad acuícola con fines comerciales.	Por el hecho de presentar a la autoridad correspondiente (SEMARNAT) la Manifestación de Impacto Ambiental, el promovente está cumpliendo con este apartado. El proyecto se vincula por la obligatoriedad de obtener la autorización correspondiente para realizar las obras descritas en esta manifestación de impacto ambiental. Como ya se mencionó anteriormente, la promovente una vez autorizado el proyecto en materia ambiental procederá a tramitar el Registro Nacional de Pesca para la unidad de producción acuícola.
Art. 30°.- *Las actividades pesqueras se clasifican en:* **II.-** *Cultivo o acuacultura con fines*		
Artículo 31°.- *Para realizar las actividades de pesca se requiere lo siguiente:* **I,** *Concesión, para:* **Inciso b)** *Acuacultura comercial* **II,** Permiso, para: **Inciso g)** *Acuacultura de fomento* **III,** *Autorización, para:* **Inciso d)** *Recolectar del medio natural reproductores, larvas, postlarvas, crías, huevos, semillas, alevines o en cualquier otro estadio, y* **Inciso e)** *Acuacultura didáctica.*		

Artículos 22.- *la Secretaría podrá inscribir en el Registro Nacional de Pesca a los acuicultores que no requieran concesión, permiso o Autorización.*	Al **proyecto** le aplica el Artículo, incisos y, fracciones anteriores, porque se trata de una actividad acuícola con fines comerciales.	Por el hecho de presentar a la autoridad correspondiente (SEMARNAT) la Manifestación de Impacto Ambiental, el promovente está cumpliendo con este apartado. El proyecto se vincula por la obligatoriedad de obtener la autorización correspondiente para realizar las obras descritas en esta manifestación de impacto ambiental. Como ya se mencionó anteriormente, la promovente una vez autorizado el proyecto en materia ambiental procederá a tramitar el Registro Nacional de Pesca para la unidad de producción acuícola.
Art. 30°.- *Las actividades pesqueras se clasifican en:* **II.-** *Cultivo o acuacultura con fines*		
Artículo 31°.- *Para realizar las actividades de pesca se requiere lo siguiente:* **I,** *Concesión, para:* **Inciso b)** *Acuacultura comercial* **II,** Permiso, para: **Inciso g)** *Acuacultura de fomento* **III,** *Autorización, para:* **Inciso d)** *Recolectar del medio natural reproductores, larvas, postlarvas, crías, huevos, semillas, alevines o en cualquier otro estadio, y* **Inciso e)** *Acuacultura didáctica.*		

Artículos 22.- *la Secretaría podrá inscribir en el Registro Nacional de Pesca a los acuicultores que no requieran concesión, permiso o Autorización.*	Al **proyecto** le aplica el Artículo, incisos y, fracciones anteriores, porque se trata de una actividad acuícola con fines comerciales.	Por el hecho de presentar a la autoridad correspondiente (SEMARNAT) la Manifestación de Impacto Ambiental, el promovente está cumpliendo con este apartado. El proyecto se vincula por la obligatoriedad de obtener la autorización correspondiente para realizar las obras descritas en esta manifestación de impacto ambiental. Como ya se mencionó anteriormente, la promovente una vez autorizado el proyecto en materia ambiental procederá a tramitar el Registro Nacional de Pesca para la unidad de producción acuícola.
Art. 30°.- *Las actividades pesqueras se clasifican en:* **II.-** *Cultivo o acuacultura con fines*		
Artículo 31°.- *Para realizar las actividades de pesca se requiere lo siguiente:* **I,** *Concesión, para:* **Inciso b)** *Acuacultura comercial* **II,** Permiso, para: **Inciso g)** *Acuacultura de fomento* **III,** *Autorización, para:* **Inciso d)** *Recolectar del medio natural reproductores, larvas, postlarvas, crías, huevos, semillas, alevines o en cualquier otro estadio, y* **Inciso e)** *Acuacultura didáctica.*		

Artículos 22.- *la Secretaría podrá inscribir en el Registro Nacional de Pesca a los acuicultores que no requieran concesión, permiso o Autorización.*	Al **proyecto** le aplica el Artículo, incisos y, fracciones anteriores, porque se trata de una actividad acuícola con fines comerciales.	Por el hecho de presentar a la autoridad correspondiente (SEMARNAT) la Manifestación de Impacto Ambiental, el promovente está cumpliendo con este apartado. El proyecto se vincula por la obligatoriedad de obtener la autorización correspondiente para realizar las obras descritas en esta manifestación de impacto ambiental. Como ya se mencionó anteriormente, la promovente una vez autorizado el proyecto en materia ambiental procederá a tramitar el Registro Nacional de Pesca para la unidad de producción acuícola.
Art. 30°.- *Las actividades pesqueras se clasifican en:* **II.-** *Cultivo o acuacultura con fines*		
Artículo 31°.- *Para realizar las actividades de pesca se requiere lo siguiente:* **I,** *Concesión, para:* **Inciso b)** *Acuacultura comercial* **II,** Permiso, para: **Inciso g)** *Acuacultura de fomento* **III,** *Autorización, para:* **Inciso d)** *Recolectar del medio natural reproductores, larvas, postlarvas, crías, huevos, semillas, alevines o en cualquier otro estadio, y* **Inciso e)** *Acuacultura didáctica.*		

Artículos 22.- *la Secretaría podrá inscribir en el Registro Nacional de Pesca a los acuicultores que no requieran concesión, permiso o Autorización.*	Al **proyecto** le aplica el Artículo, incisos y, fracciones anteriores, porque se trata de una actividad acuícola con fines comerciales.	Por el hecho de presentar a la autoridad correspondiente (SEMARNAT) la Manifestación de Impacto Ambiental, el promovente está cumpliendo con este apartado. El proyecto se vincula por la obligatoriedad de obtener la autorización correspondiente para realizar las obras descritas en esta manifestación de impacto ambiental. Como ya se mencionó anteriormente, la promovente una vez autorizado el proyecto en materia ambiental procederá a tramitar el Registro Nacional de Pesca para la unidad de producción acuícola.
Art. 30°.- *Las actividades pesqueras se clasifican en:* **II.-** *Cultivo o acuacultura con fines*		
Artículo 31°.- *Para realizar las actividades de pesca se requiere lo siguiente:* **I,** *Concesión, para:* **Inciso b)** *Acuacultura comercial* **II,** Permiso, para: **Inciso g)** *Acuacultura de fomento* **III,** *Autorización, para:* **Inciso d)** *Recolectar del medio natural reproductores, larvas, postlarvas, crías, huevos, semillas, alevines o en cualquier otro estadio, y* **Inciso e)** *Acuacultura didáctica.*		

Artículos 22.- *la Secretaría podrá inscribir en el Registro Nacional de Pesca a los acuicultores que no requieran concesión, permiso o Autorización.*	Al **proyecto** le aplica el Artículo, incisos y, fracciones anteriores, porque se trata de una actividad acuícola con fines comerciales.	Por el hecho de presentar a la autoridad correspondiente (SEMARNAT) la Manifestación de Impacto Ambiental, el promovente está cumpliendo con este apartado. El proyecto se vincula por la obligatoriedad de obtener la autorización correspondiente para realizar las obras descritas en esta manifestación de impacto ambiental. Como ya se mencionó anteriormente, la promovente una vez autorizado el proyecto en materia ambiental procederá a tramitar el Registro Nacional de Pesca para la unidad de producción acuícola.
Art. 30°.- *Las actividades pesqueras se clasifican en:* **II.-** *Cultivo o acuacultura con fines*		
Artículo 31°.- *Para realizar las actividades de pesca se requiere lo siguiente:* **I,** *Concesión, para:* **Inciso b)** *Acuacultura comercial* **II,** Permiso, para: **Inciso g)** *Acuacultura de fomento* **III,** *Autorización, para:* **Inciso d)** *Recolectar del medio natural reproductores, larvas, postlarvas, crías, huevos, semillas, alevines o en cualquier otro estadio, y* **Inciso e)** *Acuacultura didáctica.*		

Artículos 22.- *la Secretaría podrá inscribir en el Registro Nacional de Pesca a los acuicultores que no requieran concesión, permiso o Autorización.*	Al **proyecto** le aplica el Artículo, incisos y, fracciones anteriores, porque se trata de una actividad acuícola con fines comerciales.	Por el hecho de presentar a la autoridad correspondiente (SEMARNAT) la Manifestación de Impacto Ambiental, el promovente está cumpliendo con este apartado. El proyecto se vincula por la obligatoriedad de obtener la autorización correspondiente para realizar las obras descritas en esta manifestación de impacto ambiental. Como ya se mencionó anteriormente, la promovente una vez autorizado el proyecto en materia ambiental procederá a tramitar el Registro Nacional de Pesca para la unidad de producción acuícola.
Art. 30°.- *Las actividades pesqueras se clasifican en:* **II.-** *Cultivo o acuacultura con fines*		
Artículo 31°.- *Para realizar las actividades de pesca se requiere lo siguiente:* **I,** *Concesión, para:* **Inciso b)** *Acuacultura comercial* **II,** Permiso, para: **Inciso g)** *Acuacultura de fomento* **III,** *Autorización, para:* **Inciso d)** *Recolectar del medio natural reproductores, larvas, postlarvas, crías, huevos, semillas, alevines o en cualquier otro estadio, y* **Inciso e)** *Acuacultura didáctica.*		

Artículos 22.- *la Secretaría podrá inscribir en el Registro Nacional de Pesca a los acuicultores que no requieran concesión, permiso o Autorización.*	Al **proyecto** le aplica el Artículo, incisos y, fracciones anteriores, porque se trata de una actividad acuícola con fines comerciales.	Por el hecho de presentar a la autoridad correspondiente (SEMARNAT) la Manifestación de Impacto Ambiental, el promovente está cumpliendo con este apartado. El proyecto se vincula por la obligatoriedad de obtener la autorización correspondiente para realizar las obras descritas en esta manifestación de impacto ambiental. Como ya se mencionó anteriormente, la promovente una vez autorizado el proyecto en materia ambiental procederá a tramitar el Registro Nacional de Pesca para la unidad de producción acuícola.
Art. 30°.- *Las actividades pesqueras se clasifican en:* **II.-** *Cultivo o acuacultura con fines*		
Artículo 31°.- *Para realizar las actividades de pesca se requiere lo siguiente:* **I,** *Concesión, para:* **Inciso b)** *Acuacultura comercial* **II,** Permiso, para: **Inciso g)** *Acuacultura de fomento* **III,** *Autorización, para:* **Inciso d)** *Recolectar del medio natural reproductores, larvas, postlarvas, crías, huevos, semillas, alevines o en cualquier otro estadio, y* **Inciso e)** *Acuacultura didáctica.*		

Artículos 22.- *la Secretaría podrá inscribir en el Registro Nacional de Pesca a los acuicultores que no requieran concesión, permiso o Autorización.*	Al **proyecto** le aplica el Artículo, incisos y, fracciones anteriores, porque se trata de una actividad acuícola con fines comerciales.	Por el hecho de presentar a la autoridad correspondiente (SEMARNAT) la Manifestación de Impacto Ambiental, el promovente está cumpliendo con este apartado. El proyecto se vincula por la obligatoriedad de obtener la autorización correspondiente para realizar las obras descritas en esta manifestación de impacto ambiental. Como ya se mencionó anteriormente, la promovente una vez autorizado el proyecto en materia ambiental procederá a tramitar el Registro Nacional de Pesca para la unidad de producción acuícola.
Art. 30°.- *Las actividades pesqueras se clasifican en:* **II.-** *Cultivo o acuacultura con fines*		
Artículo 31°.- *Para realizar las actividades de pesca se requiere lo siguiente:* **I,** *Concesión, para:* **Inciso b)** *Acuacultura comercial* **II,** Permiso, para: **Inciso g)** *Acuacultura de fomento* **III,** *Autorización, para:* **Inciso d)** *Recolectar del medio natural reproductores, larvas, postlarvas, crías, huevos, semillas, alevines o en cualquier otro estadio, y* **Inciso e)** *Acuacultura didáctica.*		

Artículos 22.- *la Secretaría podrá inscribir en el Registro Nacional de Pesca a los acuicultores que no requieran concesión, permiso o Autorización.*	Al **proyecto** le aplica el Artículo, incisos y, fracciones anteriores, porque se trata de una actividad acuícola con fines comerciales.	Por el hecho de presentar a la autoridad correspondiente (SEMARNAT) la Manifestación de Impacto Ambiental, el promovente está cumpliendo con este apartado. El proyecto se vincula por la obligatoriedad de obtener la autorización correspondiente para realizar las obras descritas en esta manifestación de impacto ambiental. Como ya se mencionó anteriormente, la promovente una vez autorizado el proyecto en materia ambiental procederá a tramitar el Registro Nacional de Pesca para la unidad de producción acuícola.
Art. 30°.- *Las actividades pesqueras se clasifican en:* **II.-** *Cultivo o acuacultura con fines*		
Artículo 31°.- *Para realizar las actividades de pesca se requiere lo siguiente:* **I,** *Concesión, para:* **Inciso b)** *Acuacultura comercial* **II,** Permiso, para: **Inciso g)** *Acuacultura de fomento* **III,** *Autorización, para:* **Inciso d)** *Recolectar del medio natural reproductores, larvas, postlarvas, crías, huevos, semillas, alevines o en cualquier otro estadio, y* **Inciso e)** *Acuacultura didáctica.*		

Artículos 22.- *la Secretaría podrá inscribir en el Registro Nacional de Pesca a los acuicultores que no requieran concesión, permiso o Autorización.*	Al **proyecto** le aplica el Artículo, incisos y, fracciones anteriores, porque se trata de una actividad acuícola con fines comerciales.	Por el hecho de presentar a la autoridad correspondiente (SEMARNAT) la Manifestación de Impacto Ambiental, el promovente está cumpliendo con este apartado. El proyecto se vincula por la obligatoriedad de obtener la autorización correspondiente para realizar las obras descritas en esta manifestación de impacto ambiental. Como ya se mencionó anteriormente, la promovente una vez autorizado el proyecto en materia ambiental procederá a tramitar el Registro Nacional de Pesca para la unidad de producción acuícola.
Art. 30°.- *Las actividades pesqueras se clasifican en:* **II.-** *Cultivo o acuacultura con fines*		
Artículo 31°.- *Para realizar las actividades de pesca se requiere lo siguiente:* **I,** *Concesión, para:* **Inciso b)** *Acuacultura comercial* **II,** Permiso, para: **Inciso g)** *Acuacultura de fomento* **III,** *Autorización, para:* **Inciso d)** *Recolectar del medio natural reproductores, larvas, postlarvas, crías, huevos, semillas, alevines o en cualquier otro estadio, y* **Inciso e)** *Acuacultura didáctica.*		

Artículos 22.- *la Secretaría podrá inscribir en el Registro Nacional de Pesca a los acuicultores que no requieran concesión, permiso o Autorización.*	Al **proyecto** le aplica el Artículo, incisos y, fracciones anteriores, porque se trata de una actividad acuícola con fines comerciales.	Por el hecho de presentar a la autoridad correspondiente (SEMARNAT) la Manifestación de Impacto Ambiental, el promovente está cumpliendo con este apartado. El proyecto se vincula por la obligatoriedad de obtener la autorización correspondiente para realizar las obras descritas en esta manifestación de impacto ambiental. Como ya se mencionó anteriormente, la promovente una vez autorizado el proyecto en materia ambiental procederá a tramitar el Registro Nacional de Pesca para la unidad de producción acuícola.
Art. 30°.- *Las actividades pesqueras se clasifican en:* **II.-** *Cultivo o acuacultura con fines*		
Artículo 31°.- *Para realizar las actividades de pesca se requiere lo siguiente:* **I,** *Concesión, para:* **Inciso b)** *Acuacultura comercial* **II,** Permiso, para: **Inciso g)** *Acuacultura de fomento* **III,** *Autorización, para:* **Inciso d)** *Recolectar del medio natural reproductores, larvas, postlarvas, crías, huevos, semillas, alevines o en cualquier otro estadio, y* **Inciso e)** *Acuacultura didáctica.*		

Artículos 22.- *la Secretaría podrá inscribir en el Registro Nacional de Pesca a los acuicultores que no requieran concesión, permiso o Autorización.*	Al **proyecto** le aplica el Artículo, incisos y, fracciones anteriores, porque se trata de una actividad acuícola con fines comerciales.	Por el hecho de presentar a la autoridad correspondiente (SEMARNAT) la Manifestación de Impacto Ambiental, el promovente está cumpliendo con este apartado. El proyecto se vincula por la obligatoriedad de obtener la autorización correspondiente para realizar las obras descritas en esta manifestación de impacto ambiental. Como ya se mencionó anteriormente, la promovente una vez autorizado el proyecto en materia ambiental procederá a tramitar el Registro Nacional de Pesca para la unidad de producción acuícola.
Art. 30°.- *Las actividades pesqueras se clasifican en:* **II.-** *Cultivo o acuacultura con fines*		
Artículo 31°.- *Para realizar las actividades de pesca se requiere lo siguiente:* **I,** *Concesión, para:* **Inciso b)** *Acuacultura comercial* **II,** Permiso, para: **Inciso g)** *Acuacultura de fomento* **III,** *Autorización, para:* **Inciso d)** *Recolectar del medio natural reproductores, larvas, postlarvas, crías, huevos, semillas, alevines o en cualquier otro estadio, y* **Inciso e)** *Acuacultura didáctica.*		

Artículos 22.- *la Secretaría podrá inscribir en el Registro Nacional de Pesca a los acuicultores que no requieran concesión, permiso o Autorización.*	Al **proyecto** le aplica el Artículo, incisos y, fracciones anteriores, porque se trata de una actividad acuícola con fines comerciales.	Por el hecho de presentar a la autoridad correspondiente (SEMARNAT) la Manifestación de Impacto Ambiental, el promovente está cumpliendo con este apartado. El proyecto se vincula por la obligatoriedad de obtener la autorización correspondiente para realizar las obras descritas en esta manifestación de impacto ambiental. Como ya se mencionó anteriormente, la promovente una vez autorizado el proyecto en materia ambiental procederá a tramitar el Registro Nacional de Pesca para la unidad de producción acuícola.
Art. 30°.- *Las actividades pesqueras se clasifican en:* **II.-** *Cultivo o acuacultura con fines*		
Artículo 31°.- *Para realizar las actividades de pesca se requiere lo siguiente:* **I,** *Concesión, para:* **Inciso b)** *Acuacultura comercial* **II,** Permiso, para: **Inciso g)** *Acuacultura de fomento* **III,** *Autorización, para:* **Inciso d)** *Recolectar del medio natural reproductores, larvas, postlarvas, crías, huevos, semillas, alevines o en cualquier otro estadio, y* **Inciso e)** *Acuacultura didáctica.*		

Artículos 22.- *la Secretaría podrá inscribir en el Registro Nacional de Pesca a los acuicultores que no requieran concesión, permiso o Autorización.*	Al **proyecto** le aplica el Artículo, incisos y, fracciones anteriores, porque se trata de una actividad acuícola con fines comerciales.	Por el hecho de presentar a la autoridad correspondiente (SEMARNAT) la Manifestación de Impacto Ambiental, el promovente está cumpliendo con este apartado. El proyecto se vincula por la obligatoriedad de obtener la autorización correspondiente para realizar las obras descritas en esta manifestación de impacto ambiental. Como ya se mencionó anteriormente, la promovente una vez autorizado el proyecto en materia ambiental procederá a tramitar el Registro Nacional de Pesca para la unidad de producción acuícola.
Art. 30°.- *Las actividades pesqueras se clasifican en:* **II.-** *Cultivo o acuacultura con fines*		
Artículo 31°.- *Para realizar las actividades de pesca se requiere lo siguiente:* **I,** *Concesión, para:* **Inciso b)** *Acuacultura comercial* **II,** Permiso, para: **Inciso g)** *Acuacultura de fomento* **III,** *Autorización, para:* **Inciso d)** *Recolectar del medio natural reproductores, larvas, postlarvas, crías, huevos, semillas, alevines o en cualquier otro estadio, y* **Inciso e)** *Acuacultura didáctica.*		

Artículos 22.- *la Secretaría podrá inscribir en el Registro Nacional de Pesca a los acuicultores que no requieran concesión, permiso o Autorización.*	Al **proyecto** le aplica el Artículo, incisos y, fracciones anteriores, porque se trata de una actividad acuícola con fines comerciales.	Por el hecho de presentar a la autoridad correspondiente (SEMARNAT) la Manifestación de Impacto Ambiental, el promovente está cumpliendo con este apartado. El proyecto se vincula por la obligatoriedad de obtener la autorización correspondiente para realizar las obras descritas en esta manifestación de impacto ambiental. Como ya se mencionó anteriormente, la promovente una vez autorizado el proyecto en materia ambiental procederá a tramitar el Registro Nacional de Pesca para la unidad de producción acuícola.
Art. 30°.- *Las actividades pesqueras se clasifican en:* **II.-** *Cultivo o acuacultura con fines*		
Artículo 31°.- *Para realizar las actividades de pesca se requiere lo siguiente:* **I,** *Concesión, para:* **Inciso b)** *Acuacultura comercial* **II,** Permiso, para: **Inciso g)** *Acuacultura de fomento* **III,** *Autorización, para:* **Inciso d)** *Recolectar del medio natural reproductores, larvas, postlarvas, crías, huevos, semillas, alevines o en cualquier otro estadio, y* **Inciso e)** *Acuacultura didáctica.*		

Artículos 22.- *la Secretaría podrá inscribir en el Registro Nacional de Pesca a los acuicultores que no requieran concesión, permiso o Autorización.*	Al **proyecto** le aplica el Artículo, incisos y, fracciones anteriores, porque se trata de una actividad acuícola con fines comerciales.	Por el hecho de presentar a la autoridad correspondiente (SEMARNAT) la Manifestación de Impacto Ambiental, el promovente está cumpliendo con este apartado. El proyecto se vincula por la obligatoriedad de obtener la autorización correspondiente para realizar las obras descritas en esta manifestación de impacto ambiental. Como ya se mencionó anteriormente, la promovente una vez autorizado el proyecto en materia ambiental procederá a tramitar el Registro Nacional de Pesca para la unidad de producción acuícola.
Art. 30°.- *Las actividades pesqueras se clasifican en:* **II.-** *Cultivo o acuacultura con fines*		
Artículo 31°.- *Para realizar las actividades de pesca se requiere lo siguiente:* **I,** *Concesión, para:* **Inciso b)** *Acuacultura comercial* **II,** Permiso, para: **Inciso g)** *Acuacultura de fomento* **III,** *Autorización, para:* **Inciso d)** *Recolectar del medio natural reproductores, larvas, postlarvas, crías, huevos, semillas, alevines o en cualquier otro estadio, y* **Inciso e)** *Acuacultura didáctica.*		

Artículos 22.- *la Secretaría podrá inscribir en el Registro Nacional de Pesca a los acuicultores que no requieran concesión, permiso o Autorización.*	Al **proyecto** le aplica el Artículo, incisos y, fracciones anteriores, porque se trata de una actividad acuícola con fines comerciales.	Por el hecho de presentar a la autoridad correspondiente (SEMARNAT) la Manifestación de Impacto Ambiental, el promovente está cumpliendo con este apartado. El proyecto se vincula por la obligatoriedad de obtener la autorización correspondiente para realizar las obras descritas en esta manifestación de impacto ambiental. Como ya se mencionó anteriormente, la promovente una vez autorizado el proyecto en materia ambiental procederá a tramitar el Registro Nacional de Pesca para la unidad de producción acuícola.
Art. 30°.- *Las actividades pesqueras se clasifican en:* **II.-** *Cultivo o acuacultura con fines*		
Artículo 31°.- *Para realizar las actividades de pesca se requiere lo siguiente:* **I,** *Concesión, para:* **Inciso b)** *Acuacultura comercial* **II,** Permiso, para: **Inciso g)** *Acuacultura de fomento* **III,** *Autorización, para:* **Inciso d)** *Recolectar del medio natural reproductores, larvas, postlarvas, crías, huevos, semillas, alevines o en cualquier otro estadio, y* **Inciso e)** *Acuacultura didáctica.*		

Artículos 22.- *la Secretaría podrá inscribir en el Registro Nacional de Pesca a los acuicultores que no requieran concesión, permiso o Autorización.*	Al **proyecto** le aplica el Artículo, incisos y, fracciones anteriores, porque se trata de una actividad acuícola con fines comerciales.	Por el hecho de presentar a la autoridad correspondiente (SEMARNAT) la Manifestación de Impacto Ambiental, el promovente está cumpliendo con este apartado. El proyecto se vincula por la obligatoriedad de obtener la autorización correspondiente para realizar las obras descritas en esta manifestación de impacto ambiental. Como ya se mencionó anteriormente, la promovente una vez autorizado el proyecto en materia ambiental procederá a tramitar el Registro Nacional de Pesca para la unidad de producción acuícola.
Art. 30°.- *Las actividades pesqueras se clasifican en:* **II.-** *Cultivo o acuacultura con fines*		
Artículo 31°.- *Para realizar las actividades de pesca se requiere lo siguiente:* **I,** *Concesión, para:* **Inciso b)** *Acuacultura comercial* **II,** Permiso, para: **Inciso g)** *Acuacultura de fomento* **III,** *Autorización, para:* **Inciso d)** *Recolectar del medio natural reproductores, larvas, postlarvas, crías, huevos, semillas, alevines o en cualquier otro estadio, y* **Inciso e)** *Acuacultura didáctica.*		

Artículos 22.- *la Secretaría podrá inscribir en el Registro Nacional de Pesca a los acuicultores que no requieran concesión, permiso o Autorización.*	Al **proyecto** le aplica el Artículo, incisos y, fracciones anteriores, porque se trata de una actividad acuícola con fines comerciales.	Por el hecho de presentar a la autoridad correspondiente (SEMARNAT) la Manifestación de Impacto Ambiental, el promovente está cumpliendo con este apartado. El proyecto se vincula por la obligatoriedad de obtener la autorización correspondiente para realizar las obras descritas en esta manifestación de impacto ambiental. Como ya se mencionó anteriormente, la promovente una vez autorizado el proyecto en materia ambiental procederá a tramitar el Registro Nacional de Pesca para la unidad de producción acuícola.
Art. 30°.- *Las actividades pesqueras se clasifican en:* **II.-** *Cultivo o acuacultura con fines*		
Artículo 31°.- *Para realizar las actividades de pesca se requiere lo siguiente:* **I,** *Concesión, para:* **Inciso b)** *Acuacultura comercial* **II,** Permiso, para: **Inciso g)** *Acuacultura de fomento* **III,** *Autorización, para:* **Inciso d)** *Recolectar del medio natural reproductores, larvas, postlarvas, crías, huevos, semillas, alevines o en cualquier otro estadio, y* **Inciso e)** *Acuacultura didáctica.*		

Artículos 22.- *la Secretaría podrá inscribir en el Registro Nacional de Pesca a los acuicultores que no requieran concesión, permiso o Autorización.*	Al **proyecto** le aplica el Artículo, incisos y, fracciones anteriores, porque se trata de una actividad acuícola con fines comerciales.	Por el hecho de presentar a la autoridad correspondiente (SEMARNAT) la Manifestación de Impacto Ambiental, el promovente está cumpliendo con este apartado. El proyecto se vincula por la obligatoriedad de obtener la autorización correspondiente para realizar las obras descritas en esta manifestación de impacto ambiental. Como ya se mencionó anteriormente, la promovente una vez autorizado el proyecto en materia ambiental procederá a tramitar el Registro Nacional de Pesca para la unidad de producción acuícola.
Art. 30°.- *Las actividades pesqueras se clasifican en:* **II.-** *Cultivo o acuacultura con fines*		
Artículo 31°.- *Para realizar las actividades de pesca se requiere lo siguiente:* **I,** *Concesión, para:* **Inciso b)** *Acuacultura comercial* **II,** Permiso, para: **Inciso g)** *Acuacultura de fomento* **III,** *Autorización, para:* **Inciso d)** *Recolectar del medio natural reproductores, larvas, postlarvas, crías, huevos, semillas, alevines o en cualquier otro estadio, y* **Inciso e)** *Acuacultura didáctica.*		

Artículos 22.- *la Secretaría podrá inscribir en el Registro Nacional de Pesca a los acuicultores que no requieran concesión, permiso o Autorización.*	Al **proyecto** le aplica el Artículo, incisos y, fracciones anteriores, porque se trata de una actividad acuícola con fines comerciales.	Por el hecho de presentar a la autoridad correspondiente (SEMARNAT) la Manifestación de Impacto Ambiental, el promovente está cumpliendo con este apartado. El proyecto se vincula por la obligatoriedad de obtener la autorización correspondiente para realizar las obras descritas en esta manifestación de impacto ambiental. Como ya se mencionó anteriormente, la promovente una vez autorizado el proyecto en materia ambiental procederá a tramitar el Registro Nacional de Pesca para la unidad de producción acuícola.
Art. 30°.- *Las actividades pesqueras se clasifican en:* **II.-** *Cultivo o acuacultura con fines*		
Artículo 31°.- *Para realizar las actividades de pesca se requiere lo siguiente:* **I,** *Concesión, para:* **Inciso b)** *Acuacultura comercial* **II,** Permiso, para: **Inciso g)** *Acuacultura de fomento* **III,** *Autorización, para:* **Inciso d)** *Recolectar del medio natural reproductores, larvas, postlarvas, crías, huevos, semillas, alevines o en cualquier otro estadio, y* **Inciso e)** *Acuacultura didáctica.*		

Artículos 22.- *la Secretaría podrá inscribir en el Registro Nacional de Pesca a los acuicultores que no requieran concesión, permiso o Autorización.*	Al **proyecto** le aplica el Artículo, incisos y, fracciones anteriores, porque se trata de una actividad acuícola con fines comerciales.	Por el hecho de presentar a la autoridad correspondiente (SEMARNAT) la Manifestación de Impacto Ambiental, el promovente está cumpliendo con este apartado. El proyecto se vincula por la obligatoriedad de obtener la autorización correspondiente para realizar las obras descritas en esta manifestación de impacto ambiental. Como ya se mencionó anteriormente, la promovente una vez autorizado el proyecto en materia ambiental procederá a tramitar el Registro Nacional de Pesca para la unidad de producción acuícola.
Art. 30°.- *Las actividades pesqueras se clasifican en:* **II.-** *Cultivo o acuacultura con fines*		
Artículo 31°.- *Para realizar las actividades de pesca se requiere lo siguiente:* **I,** *Concesión, para:* **Inciso b)** *Acuacultura comercial* **II,** Permiso, para: **Inciso g)** *Acuacultura de fomento* **III,** *Autorización, para:* **Inciso d)** *Recolectar del medio natural reproductores, larvas, postlarvas, crías, huevos, semillas, alevines o en cualquier otro estadio, y* **Inciso e)** *Acuacultura didáctica.*		

Artículos 22.- *la Secretaría podrá inscribir en el Registro Nacional de Pesca a los acuicultores que no requieran concesión, permiso o Autorización.*	Al **proyecto** le aplica el Artículo, incisos y, fracciones anteriores, porque se trata de una actividad acuícola con fines comerciales.	Por el hecho de presentar a la autoridad correspondiente (SEMARNAT) la Manifestación de Impacto Ambiental, el promovente está cumpliendo con este apartado. El proyecto se vincula por la obligatoriedad de obtener la autorización correspondiente para realizar las obras descritas en esta manifestación de impacto ambiental. Como ya se mencionó anteriormente, la promovente una vez autorizado el proyecto en materia ambiental procederá a tramitar el Registro Nacional de Pesca para la unidad de producción acuícola.
Art. 30°.- *Las actividades pesqueras se clasifican en:* **II.-** *Cultivo o acuacultura con fines*		
Artículo 31°.- *Para realizar las actividades de pesca se requiere lo siguiente:* **I,** *Concesión, para:* **Inciso b)** *Acuacultura comercial* **II,** Permiso, para: **Inciso g)** *Acuacultura de fomento* **III,** *Autorización, para:* **Inciso d)** *Recolectar del medio natural reproductores, larvas, postlarvas, crías, huevos, semillas, alevines o en cualquier otro estadio, y* **Inciso e)** *Acuacultura didáctica.*		

Artículos 22.- *la Secretaría podrá inscribir en el Registro Nacional de Pesca a los acuicultores que no requieran concesión, permiso o Autorización.*	Al **proyecto** le aplica el Artículo, incisos y, fracciones anteriores, porque se trata de una actividad acuícola con fines comerciales.	Por el hecho de presentar a la autoridad correspondiente (SEMARNAT) la Manifestación de Impacto Ambiental, el promovente está cumpliendo con este apartado. El proyecto se vincula por la obligatoriedad de obtener la autorización correspondiente para realizar las obras descritas en esta manifestación de impacto ambiental. Como ya se mencionó anteriormente, la promovente una vez autorizado el proyecto en materia ambiental procederá a tramitar el Registro Nacional de Pesca para la unidad de producción acuícola.
Art. 30°.- *Las actividades pesqueras se clasifican en:* **II.-** *Cultivo o acuacultura con fines*		
Artículo 31°.- *Para realizar las actividades de pesca se requiere lo siguiente:* **I,** *Concesión, para:* **Inciso b)** *Acuacultura comercial* **II,** Permiso, para: **Inciso g)** *Acuacultura de fomento* **III,** *Autorización, para:* **Inciso d)** *Recolectar del medio natural reproductores, larvas, postlarvas, crías, huevos, semillas, alevines o en cualquier otro estadio, y* **Inciso e)** *Acuacultura didáctica.*		

Artículos 22.- *la Secretaría podrá inscribir en el Registro Nacional de Pesca a los acuicultores que no requieran concesión, permiso o Autorización.*	Al **proyecto** le aplica el Artículo, incisos y, fracciones anteriores, porque se trata de una actividad acuícola con fines comerciales.	Por el hecho de presentar a la autoridad correspondiente (SEMARNAT) la Manifestación de Impacto Ambiental, el promovente está cumpliendo con este apartado. El proyecto se vincula por la obligatoriedad de obtener la autorización correspondiente para realizar las obras descritas en esta manifestación de impacto ambiental. Como ya se mencionó anteriormente, la promovente una vez autorizado el proyecto en materia ambiental procederá a tramitar el Registro Nacional de Pesca para la unidad de producción acuícola.
Art. 30°.- *Las actividades pesqueras se clasifican en:* **II.-** *Cultivo o acuacultura con fines*		
Artículo 31°.- *Para realizar las actividades de pesca se requiere lo siguiente:* **I,** *Concesión, para:* **Inciso b)** *Acuacultura comercial* **II,** Permiso, para: **Inciso g)** *Acuacultura de fomento* **III,** *Autorización, para:* **Inciso d)** *Recolectar del medio natural reproductores, larvas, postlarvas, crías, huevos, semillas, alevines o en cualquier otro estadio, y* **Inciso e)** *Acuacultura didáctica.*		

Artículos 22.- *la Secretaría podrá inscribir en el Registro Nacional de Pesca a los acuicultores que no requieran concesión, permiso o Autorización.*	Al **proyecto** le aplica el Artículo, incisos y, fracciones anteriores, porque se trata de una actividad acuícola con fines comerciales.	Por el hecho de presentar a la autoridad correspondiente (SEMARNAT) la Manifestación de Impacto Ambiental, el promovente está cumpliendo con este apartado. El proyecto se vincula por la obligatoriedad de obtener la autorización correspondiente para realizar las obras descritas en esta manifestación de impacto ambiental. Como ya se mencionó anteriormente, la promovente una vez autorizado el proyecto en materia ambiental procederá a tramitar el Registro Nacional de Pesca para la unidad de producción acuícola.
Art. 30°.- *Las actividades pesqueras se clasifican en:* **II.-** *Cultivo o acuacultura con fines*		
Artículo 31°.- *Para realizar las actividades de pesca se requiere lo siguiente:* **I,** *Concesión, para:* **Inciso b)** *Acuacultura comercial* **II,** Permiso, para: **Inciso g)** *Acuacultura de fomento* **III,** *Autorización, para:* **Inciso d)** *Recolectar del medio natural reproductores, larvas, postlarvas, crías, huevos, semillas, alevines o en cualquier otro estadio, y* **Inciso e)** *Acuacultura didáctica.*		

Artículos 22.- *la Secretaría podrá inscribir en el Registro Nacional de Pesca a los acuicultores que no requieran concesión, permiso o Autorización.*	Al **proyecto** le aplica el Artículo, incisos y, fracciones anteriores, porque se trata de una actividad acuícola con fines comerciales.	Por el hecho de presentar a la autoridad correspondiente (SEMARNAT) la Manifestación de Impacto Ambiental, el promovente está cumpliendo con este apartado. El proyecto se vincula por la obligatoriedad de obtener la autorización correspondiente para realizar las obras descritas en esta manifestación de impacto ambiental. Como ya se mencionó anteriormente, la promovente una vez autorizado el proyecto en materia ambiental procederá a tramitar el Registro Nacional de Pesca para la unidad de producción acuícola.
Art. 30°.- *Las actividades pesqueras se clasifican en:* **II.-** *Cultivo o acuacultura con fines*		
Artículo 31°.- *Para realizar las actividades de pesca se requiere lo siguiente:* **I,** *Concesión, para:* **Inciso b)** *Acuacultura comercial* **II,** Permiso, para: **Inciso g)** *Acuacultura de fomento* **III,** *Autorización, para:* **Inciso d)** *Recolectar del medio natural reproductores, larvas, postlarvas, crías, huevos, semillas, alevines o en cualquier otro estadio, y* **Inciso e)** *Acuacultura didáctica.*		

Artículos 22.- *la Secretaría podrá inscribir en el Registro Nacional de Pesca a los acuicultores que no requieran concesión, permiso o Autorización.*	Al **proyecto** le aplica el Artículo, incisos y, fracciones anteriores, porque se trata de una actividad acuícola con fines comerciales.	Por el hecho de presentar a la autoridad correspondiente (SEMARNAT) la Manifestación de Impacto Ambiental, el promovente está cumpliendo con este apartado. El proyecto se vincula por la obligatoriedad de obtener la autorización correspondiente para realizar las obras descritas en esta manifestación de impacto ambiental. Como ya se mencionó anteriormente, la promovente una vez autorizado el proyecto en materia ambiental procederá a tramitar el Registro Nacional de Pesca para la unidad de producción acuícola.
Art. 30°.- *Las actividades pesqueras se clasifican en:* **II.-** *Cultivo o acuacultura con fines*		
Artículo 31°.- *Para realizar las actividades de pesca se requiere lo siguiente:* **I,** *Concesión, para:* **Inciso b)** *Acuacultura comercial* **II,** Permiso, para: **Inciso g)** *Acuacultura de fomento* **III,** *Autorización, para:* **Inciso d)** *Recolectar del medio natural reproductores, larvas, postlarvas, crías, huevos, semillas, alevines o en cualquier otro estadio, y* **Inciso e)** *Acuacultura didáctica.*		

Artículos 22.- *la Secretaría podrá inscribir en el Registro Nacional de Pesca a los acuicultores que no requieran concesión, permiso o Autorización.*	Al **proyecto** le aplica el Artículo, incisos y, fracciones anteriores, porque se trata de una actividad acuícola con fines comerciales.	Por el hecho de presentar a la autoridad correspondiente (SEMARNAT) la Manifestación de Impacto Ambiental, el promovente está cumpliendo con este apartado. El proyecto se vincula por la obligatoriedad de obtener la autorización correspondiente para realizar las obras descritas en esta manifestación de impacto ambiental. Como ya se mencionó anteriormente, la promovente una vez autorizado el proyecto en materia ambiental procederá a tramitar el Registro Nacional de Pesca para la unidad de producción acuícola.
Art. 30°.- *Las actividades pesqueras se clasifican en:* **II.-** *Cultivo o acuacultura con fines*		
Artículo 31°.- *Para realizar las actividades de pesca se requiere lo siguiente:* **I,** *Concesión, para:* **Inciso b)** *Acuacultura comercial* **II,** Permiso, para: **Inciso g)** *Acuacultura de fomento* **III,** *Autorización, para:* **Inciso d)** *Recolectar del medio natural reproductores, larvas, postlarvas, crías, huevos, semillas, alevines o en cualquier otro estadio, y* **Inciso e)** *Acuacultura didáctica.*		

Artículos 22.- *la Secretaría podrá inscribir en el Registro Nacional de Pesca a los acuicultores que no requieran concesión, permiso o Autorización.*	Al **proyecto** le aplica el Artículo, incisos y, fracciones anteriores, porque se trata de una actividad acuícola con fines comerciales.	Por el hecho de presentar a la autoridad correspondiente (SEMARNAT) la Manifestación de Impacto Ambiental, el promovente está cumpliendo con este apartado. El proyecto se vincula por la obligatoriedad de obtener la autorización correspondiente para realizar las obras descritas en esta manifestación de impacto ambiental. Como ya se mencionó anteriormente, la promovente una vez autorizado el proyecto en materia ambiental procederá a tramitar el Registro Nacional de Pesca para la unidad de producción acuícola.
Art. 30°.- *Las actividades pesqueras se clasifican en:* **II.-** *Cultivo o acuacultura con fines*		
Artículo 31°.- *Para realizar las actividades de pesca se requiere lo siguiente:* **I,** *Concesión, para:* **Inciso b)** *Acuacultura comercial* **II,** Permiso, para: **Inciso g)** *Acuacultura de fomento* **III,** *Autorización, para:* **Inciso d)** *Recolectar del medio natural reproductores, larvas, postlarvas, crías, huevos, semillas, alevines o en cualquier otro estadio, y* **Inciso e)** *Acuacultura didáctica.*		

Artículos 22.- *la Secretaría podrá inscribir en el Registro Nacional de Pesca a los acuicultores que no requieran concesión, permiso o Autorización.*	Al **proyecto** le aplica el Artículo, incisos y, fracciones anteriores, porque se trata de una actividad acuícola con fines comerciales.	Por el hecho de presentar a la autoridad correspondiente (SEMARNAT) la Manifestación de Impacto Ambiental, el promovente está cumpliendo con este apartado. El proyecto se vincula por la obligatoriedad de obtener la autorización correspondiente para realizar las obras descritas en esta manifestación de impacto ambiental. Como ya se mencionó anteriormente, la promovente una vez autorizado el proyecto en materia ambiental procederá a tramitar el Registro Nacional de Pesca para la unidad de producción acuícola.
Art. 30°.- *Las actividades pesqueras se clasifican en:* **II.-** *Cultivo o acuacultura con fines*		
Artículo 31°.- *Para realizar las actividades de pesca se requiere lo siguiente:* **I,** *Concesión, para:* **Inciso b)** *Acuacultura comercial* **II,** Permiso, para: **Inciso g)** *Acuacultura de fomento* **III,** *Autorización, para:* **Inciso d)** *Recolectar del medio natural reproductores, larvas, postlarvas, crías, huevos, semillas, alevines o en cualquier otro estadio, y* **Inciso e)** *Acuacultura didáctica.*		

Artículos 22.- *la Secretaría podrá inscribir en el Registro Nacional de Pesca a los acuicultores que no requieran concesión, permiso o Autorización.*	Al **proyecto** le aplica el Artículo, incisos y, fracciones anteriores, porque se trata de una actividad acuícola con fines comerciales.	Por el hecho de presentar a la autoridad correspondiente (SEMARNAT) la Manifestación de Impacto Ambiental, el promovente está cumpliendo con este apartado. El proyecto se vincula por la obligatoriedad de obtener la autorización correspondiente para realizar las obras descritas en esta manifestación de impacto ambiental. Como ya se mencionó anteriormente, la promovente una vez autorizado el proyecto en materia ambiental procederá a tramitar el Registro Nacional de Pesca para la unidad de producción acuícola.
Art. 30°.- *Las actividades pesqueras se clasifican en:* **II.-** *Cultivo o acuacultura con fines*		
Artículo 31°.- *Para realizar las actividades de pesca se requiere lo siguiente:* **I,** *Concesión, para:* **Inciso b)** *Acuacultura comercial* **II,** Permiso, para: **Inciso g)** *Acuacultura de fomento* **III,** *Autorización, para:* **Inciso d)** *Recolectar del medio natural reproductores, larvas, postlarvas, crías, huevos, semillas, alevines o en cualquier otro estadio, y* **Inciso e)** *Acuacultura didáctica.*		

Artículos 22.- *la Secretaría podrá inscribir en el Registro Nacional de Pesca a los acuicultores que no requieran concesión, permiso o Autorización.*	Al **proyecto** le aplica el Artículo, incisos y, fracciones anteriores, porque se trata de una actividad acuícola con fines comerciales.	Por el hecho de presentar a la autoridad correspondiente (SEMARNAT) la Manifestación de Impacto Ambiental, el promovente está cumpliendo con este apartado. El proyecto se vincula por la obligatoriedad de obtener la autorización correspondiente para realizar las obras descritas en esta manifestación de impacto ambiental. Como ya se mencionó anteriormente, la promovente una vez autorizado el proyecto en materia ambiental procederá a tramitar el Registro Nacional de Pesca para la unidad de producción acuícola.
Art. 30°.- *Las actividades pesqueras se clasifican en:* **II.-** *Cultivo o acuacultura con fines*		
Artículo 31°.- *Para realizar las actividades de pesca se requiere lo siguiente:* **I,** *Concesión, para:* **Inciso b)** *Acuacultura comercial* **II,** Permiso, para: **Inciso g)** *Acuacultura de fomento* **III,** *Autorización, para:* **Inciso d)** *Recolectar del medio natural reproductores, larvas, postlarvas, crías, huevos, semillas, alevines o en cualquier otro estadio, y* **Inciso e)** *Acuacultura didáctica.*		

Artículos 22.- *la Secretaría podrá inscribir en el Registro Nacional de Pesca a los acuicultores que no requieran concesión, permiso o Autorización.*	Al **proyecto** le aplica el Artículo, incisos y, fracciones anteriores, porque se trata de una actividad acuícola con fines comerciales.	Por el hecho de presentar a la autoridad correspondiente (SEMARNAT) la Manifestación de Impacto Ambiental, el promovente está cumpliendo con este apartado. El proyecto se vincula por la obligatoriedad de obtener la autorización correspondiente para realizar las obras descritas en esta manifestación de impacto ambiental. Como ya se mencionó anteriormente, la promovente una vez autorizado el proyecto en materia ambiental procederá a tramitar el Registro Nacional de Pesca para la unidad de producción acuícola.
Art. 30°.- *Las actividades pesqueras se clasifican en:* **II.-** *Cultivo o acuacultura con fines*		
Artículo 31°.- *Para realizar las actividades de pesca se requiere lo siguiente:* **I,** *Concesión, para:* **Inciso b)** *Acuacultura comercial* **II,** Permiso, para: **Inciso g)** *Acuacultura de fomento* **III,** *Autorización, para:* **Inciso d)** *Recolectar del medio natural reproductores, larvas, postlarvas, crías, huevos, semillas, alevines o en cualquier otro estadio, y* **Inciso e)** *Acuacultura didáctica.*		

Artículos 22.- *la Secretaría podrá inscribir en el Registro Nacional de Pesca a los acuicultores que no requieran concesión, permiso o Autorización.*	Al **proyecto** le aplica el Artículo, incisos y, fracciones anteriores, porque se trata de una actividad acuícola con fines comerciales.	Por el hecho de presentar a la autoridad correspondiente (SEMARNAT) la Manifestación de Impacto Ambiental, el promovente está cumpliendo con este apartado. El proyecto se vincula por la obligatoriedad de obtener la autorización correspondiente para realizar las obras descritas en esta manifestación de impacto ambiental. Como ya se mencionó anteriormente, la promovente una vez autorizado el proyecto en materia ambiental procederá a tramitar el Registro Nacional de Pesca para la unidad de producción acuícola.
Art. 30°.- *Las actividades pesqueras se clasifican en:* **II.-** *Cultivo o acuacultura con fines*		
Artículo 31°.- *Para realizar las actividades de pesca se requiere lo siguiente:* **I,** *Concesión, para:* **Inciso b)** *Acuacultura comercial* **II,** Permiso, para: **Inciso g)** *Acuacultura de fomento* **III,** *Autorización, para:* **Inciso d)** *Recolectar del medio natural reproductores, larvas, postlarvas, crías, huevos, semillas, alevines o en cualquier otro estadio, y* **Inciso e)** *Acuacultura didáctica.*		

Artículos 22.- *la Secretaría podrá inscribir en el Registro Nacional de Pesca a los acuicultores que no requieran concesión, permiso o Autorización.*	Al **proyecto** le aplica el Artículo, incisos y, fracciones anteriores, porque se trata de una actividad acuícola con fines comerciales.	Por el hecho de presentar a la autoridad correspondiente (SEMARNAT) la Manifestación de Impacto Ambiental, el promovente está cumpliendo con este apartado. El proyecto se vincula por la obligatoriedad de obtener la autorización correspondiente para realizar las obras descritas en esta manifestación de impacto ambiental. Como ya se mencionó anteriormente, la promovente una vez autorizado el proyecto en materia ambiental procederá a tramitar el Registro Nacional de Pesca para la unidad de producción acuícola.
Art. 30°.- *Las actividades pesqueras se clasifican en:* **II.-** *Cultivo o acuacultura con fines*		
Artículo 31°.- *Para realizar las actividades de pesca se requiere lo siguiente:* **I,** *Concesión, para:* **Inciso b)** *Acuacultura comercial* **II,** Permiso, para: **Inciso g)** *Acuacultura de fomento* **III,** *Autorización, para:* **Inciso d)** *Recolectar del medio natural reproductores, larvas, postlarvas, crías, huevos, semillas, alevines o en cualquier otro estadio, y* **Inciso e)** *Acuacultura didáctica.*		

Artículos 22.- *la Secretaría podrá inscribir en el Registro Nacional de Pesca a los acuicultores que no requieran concesión, permiso o Autorización.*	Al **proyecto** le aplica el Artículo, incisos y, fracciones anteriores, porque se trata de una actividad acuícola con fines comerciales.	Por el hecho de presentar a la autoridad correspondiente (SEMARNAT) la Manifestación de Impacto Ambiental, el promovente está cumpliendo con este apartado. El proyecto se vincula por la obligatoriedad de obtener la autorización correspondiente para realizar las obras descritas en esta manifestación de impacto ambiental. Como ya se mencionó anteriormente, la promovente una vez autorizado el proyecto en materia ambiental procederá a tramitar el Registro Nacional de Pesca para la unidad de producción acuícola.
Art. 30°.- *Las actividades pesqueras se clasifican en:* **II.-** *Cultivo o acuacultura con fines*		
Artículo 31°.- *Para realizar las actividades de pesca se requiere lo siguiente:* **I,** *Concesión, para:* **Inciso b)** *Acuacultura comercial* **II,** Permiso, para: **Inciso g)** *Acuacultura de fomento* **III,** *Autorización, para:* **Inciso d)** *Recolectar del medio natural reproductores, larvas, postlarvas, crías, huevos, semillas, alevines o en cualquier otro estadio, y* **Inciso e)** *Acuacultura didáctica.*		

Artículos 22.- *la Secretaría podrá inscribir en el Registro Nacional de Pesca a los acuicultores que no requieran concesión, permiso o Autorización.*	Al **proyecto** le aplica el Artículo, incisos y, fracciones anteriores, porque se trata de una actividad acuícola con fines comerciales.	Por el hecho de presentar a la autoridad correspondiente (SEMARNAT) la Manifestación de Impacto Ambiental, el promovente está cumpliendo con este apartado. El proyecto se vincula por la obligatoriedad de obtener la autorización correspondiente para realizar las obras descritas en esta manifestación de impacto ambiental. Como ya se mencionó anteriormente, la promovente una vez autorizado el proyecto en materia ambiental procederá a tramitar el Registro Nacional de Pesca para la unidad de producción acuícola.
Art. 30°.- *Las actividades pesqueras se clasifican en:* **II.-** *Cultivo o acuacultura con fines*		
Artículo 31°.- *Para realizar las actividades de pesca se requiere lo siguiente:* **I,** *Concesión, para:* **Inciso b)** *Acuacultura comercial* **II,** Permiso, para: **Inciso g)** *Acuacultura de fomento* **III,** *Autorización, para:* **Inciso d)** *Recolectar del medio natural reproductores, larvas, postlarvas, crías, huevos, semillas, alevines o en cualquier otro estadio, y* **Inciso e)** *Acuacultura didáctica.*		

Artículos 22.- *la Secretaría podrá inscribir en el Registro Nacional de Pesca a los acuicultores que no requieran concesión, permiso o Autorización.*	Al **proyecto** le aplica el Artículo, incisos y, fracciones anteriores, porque se trata de una actividad acuícola con fines comerciales.	Por el hecho de presentar a la autoridad correspondiente (SEMARNAT) la Manifestación de Impacto Ambiental, el promovente está cumpliendo con este apartado. El proyecto se vincula por la obligatoriedad de obtener la autorización correspondiente para realizar las obras descritas en esta manifestación de impacto ambiental. Como ya se mencionó anteriormente, la promovente una vez autorizado el proyecto en materia ambiental procederá a tramitar el Registro Nacional de Pesca para la unidad de producción acuícola.
Art. 30°.- *Las actividades pesqueras se clasifican en:* **II.-** *Cultivo o acuacultura con fines*		
Artículo 31°.- *Para realizar las actividades de pesca se requiere lo siguiente:* **I,** *Concesión, para:* **Inciso b)** *Acuacultura comercial* **II,** Permiso, para: **Inciso g)** *Acuacultura de fomento* **III,** *Autorización, para:* **Inciso d)** *Recolectar del medio natural reproductores, larvas, postlarvas, crías, huevos, semillas, alevines o en cualquier otro estadio, y* **Inciso e)** *Acuacultura didáctica.*		

Artículos 22.- *la Secretaría podrá inscribir en el Registro Nacional de Pesca a los acuicultores que no requieran concesión, permiso o Autorización.*	Al **proyecto** le aplica el Artículo, incisos y, fracciones anteriores, porque se trata de una actividad acuícola con fines comerciales.	Por el hecho de presentar a la autoridad correspondiente (SEMARNAT) la Manifestación de Impacto Ambiental, el promovente está cumpliendo con este apartado. El proyecto se vincula por la obligatoriedad de obtener la autorización correspondiente para realizar las obras descritas en esta manifestación de impacto ambiental. Como ya se mencionó anteriormente, la promovente una vez autorizado el proyecto en materia ambiental procederá a tramitar el Registro Nacional de Pesca para la unidad de producción acuícola.
Art. 30°.- *Las actividades pesqueras se clasifican en:* **II.-** *Cultivo o acuacultura con fines*		
Artículo 31°.- *Para realizar las actividades de pesca se requiere lo siguiente:* **I,** *Concesión, para:* **Inciso b)** *Acuacultura comercial* **II,** Permiso, para: **Inciso g)** *Acuacultura de fomento* **III,** *Autorización, para:* **Inciso d)** *Recolectar del medio natural reproductores, larvas, postlarvas, crías, huevos, semillas, alevines o en cualquier otro estadio, y* **Inciso e)** *Acuacultura didáctica.*		

Artículos 22.- *la Secretaría podrá inscribir en el Registro Nacional de Pesca a los acuicultores que no requieran concesión, permiso o Autorización.*	Al **proyecto** le aplica el Artículo, incisos y, fracciones anteriores, porque se trata de una actividad acuícola con fines comerciales.	Por el hecho de presentar a la autoridad correspondiente (SEMARNAT) la Manifestación de Impacto Ambiental, el promovente está cumpliendo con este apartado. El proyecto se vincula por la obligatoriedad de obtener la autorización correspondiente para realizar las obras descritas en esta manifestación de impacto ambiental. Como ya se mencionó anteriormente, la promovente una vez autorizado el proyecto en materia ambiental procederá a tramitar el Registro Nacional de Pesca para la unidad de producción acuícola.
Art. 30°.- *Las actividades pesqueras se clasifican en:* **II.-** *Cultivo o acuacultura con fines*		
Artículo 31°.- *Para realizar las actividades de pesca se requiere lo siguiente:* **I,** *Concesión, para:* **Inciso b)** *Acuacultura comercial* **II,** Permiso, para: **Inciso g)** *Acuacultura de fomento* **III,** *Autorización, para:* **Inciso d)** *Recolectar del medio natural reproductores, larvas, postlarvas, crías, huevos, semillas, alevines o en cualquier otro estadio, y* **Inciso e)** *Acuacultura didáctica.*		

Artículos 22.- *la Secretaría podrá inscribir en el Registro Nacional de Pesca a los acuicultores que no requieran concesión, permiso o Autorización.*	Al **proyecto** le aplica el Artículo, incisos y, fracciones anteriores, porque se trata de una actividad acuícola con fines comerciales.	Por el hecho de presentar a la autoridad correspondiente (SEMARNAT) la Manifestación de Impacto Ambiental, el promovente está cumpliendo con este apartado. El proyecto se vincula por la obligatoriedad de obtener la autorización correspondiente para realizar las obras descritas en esta manifestación de impacto ambiental. Como ya se mencionó anteriormente, la promovente una vez autorizado el proyecto en materia ambiental procederá a tramitar el Registro Nacional de Pesca para la unidad de producción acuícola.
Art. 30°.- *Las actividades pesqueras se clasifican en:* **II.-** *Cultivo o acuacultura con fines*		
Artículo 31°.- *Para realizar las actividades de pesca se requiere lo siguiente:* **I,** *Concesión, para:* **Inciso b)** *Acuacultura comercial* **II,** Permiso, para: **Inciso g)** *Acuacultura de fomento* **III,** *Autorización, para:* **Inciso d)** *Recolectar del medio natural reproductores, larvas, postlarvas, crías, huevos, semillas, alevines o en cualquier otro estadio, y* **Inciso e)** *Acuacultura didáctica.*		

Artículos 22.- *la Secretaría podrá inscribir en el Registro Nacional de Pesca a los acuicultores que no requieran concesión, permiso o Autorización.*	Al **proyecto** le aplica el Artículo, incisos y, fracciones anteriores, porque se trata de una actividad acuícola con fines comerciales.	Por el hecho de presentar a la autoridad correspondiente (SEMARNAT) la Manifestación de Impacto Ambiental, el promovente está cumpliendo con este apartado. El proyecto se vincula por la obligatoriedad de obtener la autorización correspondiente para realizar las obras descritas en esta manifestación de impacto ambiental. Como ya se mencionó anteriormente, la promovente una vez autorizado el proyecto en materia ambiental procederá a tramitar el Registro Nacional de Pesca para la unidad de producción acuícola.
Art. 30°.- *Las actividades pesqueras se clasifican en:* **II.-** *Cultivo o acuacultura con fines*		
Artículo 31°.- *Para realizar las actividades de pesca se requiere lo siguiente:* **I,** *Concesión, para:* **Inciso b)** *Acuacultura comercial* **II,** Permiso, para: **Inciso g)** *Acuacultura de fomento* **III,** *Autorización, para:* **Inciso d)** *Recolectar del medio natural reproductores, larvas, postlarvas, crías, huevos, semillas, alevines o en cualquier otro estadio, y* **Inciso e)** *Acuacultura didáctica.*		

Artículos 22.- *la Secretaría podrá inscribir en el Registro Nacional de Pesca a los acuicultores que no requieran concesión, permiso o Autorización.*	Al **proyecto** le aplica el Artículo, incisos y, fracciones anteriores, porque se trata de una actividad acuícola con fines comerciales.	Por el hecho de presentar a la autoridad correspondiente (SEMARNAT) la Manifestación de Impacto Ambiental, el promovente está cumpliendo con este apartado. El proyecto se vincula por la obligatoriedad de obtener la autorización correspondiente para realizar las obras descritas en esta manifestación de impacto ambiental. Como ya se mencionó anteriormente, la promovente una vez autorizado el proyecto en materia ambiental procederá a tramitar el Registro Nacional de Pesca para la unidad de producción acuícola.
Art. 30°.- *Las actividades pesqueras se clasifican en:* **II.-** *Cultivo o acuacultura con fines*		
Artículo 31°.- *Para realizar las actividades de pesca se requiere lo siguiente:* **I,** *Concesión, para:* **Inciso b)** *Acuacultura comercial* **II,** Permiso, para: **Inciso g)** *Acuacultura de fomento* **III,** *Autorización, para:* **Inciso d)** *Recolectar del medio natural reproductores, larvas, postlarvas, crías, huevos, semillas, alevines o en cualquier otro estadio, y* **Inciso e)** *Acuacultura didáctica.*		

Artículos 22.- *la Secretaría podrá inscribir en el Registro Nacional de Pesca a los acuicultores que no requieran concesión, permiso o Autorización.*	Al **proyecto** le aplica el Artículo, incisos y, fracciones anteriores, porque se trata de una actividad acuícola con fines comerciales.	Por el hecho de presentar a la autoridad correspondiente (SEMARNAT) la Manifestación de Impacto Ambiental, el promovente está cumpliendo con este apartado. El proyecto se vincula por la obligatoriedad de obtener la autorización correspondiente para realizar las obras descritas en esta manifestación de impacto ambiental. Como ya se mencionó anteriormente, la promovente una vez autorizado el proyecto en materia ambiental procederá a tramitar el Registro Nacional de Pesca para la unidad de producción acuícola.
Art. 30°.- *Las actividades pesqueras se clasifican en:* **II.-** *Cultivo o acuacultura con fines*		
Artículo 31°.- *Para realizar las actividades de pesca se requiere lo siguiente:* **I,** *Concesión, para:* **Inciso b)** *Acuacultura comercial* **II,** Permiso, para: **Inciso g)** *Acuacultura de fomento* **III,** *Autorización, para:* **Inciso d)** *Recolectar del medio natural reproductores, larvas, postlarvas, crías, huevos, semillas, alevines o en cualquier otro estadio, y* **Inciso e)** *Acuacultura didáctica.*		

Artículos 22.- *la Secretaría podrá inscribir en el Registro Nacional de Pesca a los acuicultores que no requieran concesión, permiso o Autorización.*	Al **proyecto** le aplica el Artículo, incisos y, fracciones anteriores, porque se trata de una actividad acuícola con fines comerciales.	Por el hecho de presentar a la autoridad correspondiente (SEMARNAT) la Manifestación de Impacto Ambiental, el promovente está cumpliendo con este apartado. El proyecto se vincula por la obligatoriedad de obtener la autorización correspondiente para realizar las obras descritas en esta manifestación de impacto ambiental. Como ya se mencionó anteriormente, la promovente una vez autorizado el proyecto en materia ambiental procederá a tramitar el Registro Nacional de Pesca para la unidad de producción acuícola.
Art. 30°.- *Las actividades pesqueras se clasifican en:* **II.-** *Cultivo o acuacultura con fines*		
Artículo 31°.- *Para realizar las actividades de pesca se requiere lo siguiente:* **I,** *Concesión, para:* **Inciso b)** *Acuacultura comercial* **II,** Permiso, para: **Inciso g)** *Acuacultura de fomento* **III,** *Autorización, para:* **Inciso d)** *Recolectar del medio natural reproductores, larvas, postlarvas, crías, huevos, semillas, alevines o en cualquier otro estadio, y* **Inciso e)** *Acuacultura didáctica.*		

Artículos 22.- *la Secretaría podrá inscribir en el Registro Nacional de Pesca a los acuicultores que no requieran concesión, permiso o Autorización.*	Al **proyecto** le aplica el Artículo, incisos y, fracciones anteriores, porque se trata de una actividad acuícola con fines comerciales.	Por el hecho de presentar a la autoridad correspondiente (SEMARNAT) la Manifestación de Impacto Ambiental, el promovente está cumpliendo con este apartado. El proyecto se vincula por la obligatoriedad de obtener la autorización correspondiente para realizar las obras descritas en esta manifestación de impacto ambiental. Como ya se mencionó anteriormente, la promovente una vez autorizado el proyecto en materia ambiental procederá a tramitar el Registro Nacional de Pesca para la unidad de producción acuícola.
Art. 30°.- *Las actividades pesqueras se clasifican en:* **II.-** *Cultivo o acuacultura con fines*		
Artículo 31°.- *Para realizar las actividades de pesca se requiere lo siguiente:* **I,** *Concesión, para:* **Inciso b)** *Acuacultura comercial* **II,** Permiso, para: **Inciso g)** *Acuacultura de fomento* **III,** *Autorización, para:* **Inciso d)** *Recolectar del medio natural reproductores, larvas, postlarvas, crías, huevos, semillas, alevines o en cualquier otro estadio, y* **Inciso e)** *Acuacultura didáctica.*		

Artículos 22.- *la Secretaría podrá inscribir en el Registro Nacional de Pesca a los acuicultores que no requieran concesión, permiso o Autorización.*	Al **proyecto** le aplica el Artículo, incisos y, fracciones anteriores, porque se trata de una actividad acuícola con fines comerciales.	Por el hecho de presentar a la autoridad correspondiente (SEMARNAT) la Manifestación de Impacto Ambiental, el promovente está cumpliendo con este apartado. El proyecto se vincula por la obligatoriedad de obtener la autorización correspondiente para realizar las obras descritas en esta manifestación de impacto ambiental. Como ya se mencionó anteriormente, la promovente una vez autorizado el proyecto en materia ambiental procederá a tramitar el Registro Nacional de Pesca para la unidad de producción acuícola.
Art. 30°.- *Las actividades pesqueras se clasifican en:* **II.-** *Cultivo o acuacultura con fines*		
Artículo 31°.- *Para realizar las actividades de pesca se requiere lo siguiente:* **I,** *Concesión, para:* **Inciso b)** *Acuacultura comercial* **II,** Permiso, para: **Inciso g)** *Acuacultura de fomento* **III,** *Autorización, para:* **Inciso d)** *Recolectar del medio natural reproductores, larvas, postlarvas, crías, huevos, semillas, alevines o en cualquier otro estadio, y* **Inciso e)** *Acuacultura didáctica.*		

Artículos 22.- *la Secretaría podrá inscribir en el Registro Nacional de Pesca a los acuicultores que no requieran concesión, permiso o Autorización.*	Al **proyecto** le aplica el Artículo, incisos y, fracciones anteriores, porque se trata de una actividad acuícola con fines comerciales.	Por el hecho de presentar a la autoridad correspondiente (SEMARNAT) la Manifestación de Impacto Ambiental, el promovente está cumpliendo con este apartado. El proyecto se vincula por la obligatoriedad de obtener la autorización correspondiente para realizar las obras descritas en esta manifestación de impacto ambiental. Como ya se mencionó anteriormente, la promovente una vez autorizado el proyecto en materia ambiental procederá a tramitar el Registro Nacional de Pesca para la unidad de producción acuícola.
Art. 30°.- *Las actividades pesqueras se clasifican en:* **II.-** *Cultivo o acuacultura con fines*		
Artículo 31°.- *Para realizar las actividades de pesca se requiere lo siguiente:* **I,** *Concesión, para:* **Inciso b)** *Acuacultura comercial* **II,** Permiso, para: **Inciso g)** *Acuacultura de fomento* **III,** *Autorización, para:* **Inciso d)** *Recolectar del medio natural reproductores, larvas, postlarvas, crías, huevos, semillas, alevines o en cualquier otro estadio, y* **Inciso e)** *Acuacultura didáctica.*		

Artículos 22.- *la Secretaría podrá inscribir en el Registro Nacional de Pesca a los acuicultores que no requieran concesión, permiso o Autorización.*	Al **proyecto** le aplica el Artículo, incisos y, fracciones anteriores, porque se trata de una actividad acuícola con fines comerciales.	Por el hecho de presentar a la autoridad correspondiente (SEMARNAT) la Manifestación de Impacto Ambiental, el promovente está cumpliendo con este apartado. El proyecto se vincula por la obligatoriedad de obtener la autorización correspondiente para realizar las obras descritas en esta manifestación de impacto ambiental. Como ya se mencionó anteriormente, la promovente una vez autorizado el proyecto en materia ambiental procederá a tramitar el Registro Nacional de Pesca para la unidad de producción acuícola.
Art. 30°.- *Las actividades pesqueras se clasifican en:* **II.-** *Cultivo o acuacultura con fines*		
Artículo 31°.- *Para realizar las actividades de pesca se requiere lo siguiente:* **I,** *Concesión, para:* **Inciso b)** *Acuacultura comercial* **II,** Permiso, para: **Inciso g)** *Acuacultura de fomento* **III,** *Autorización, para:* **Inciso d)** *Recolectar del medio natural reproductores, larvas, postlarvas, crías, huevos, semillas, alevines o en cualquier otro estadio, y* **Inciso e)** *Acuacultura didáctica.*		

Artículos 22.- *la Secretaría podrá inscribir en el Registro Nacional de Pesca a los acuicultores que no requieran concesión, permiso o Autorización.*	Al **proyecto** le aplica el Artículo, incisos y, fracciones anteriores, porque se trata de una actividad acuícola con fines comerciales.	Por el hecho de presentar a la autoridad correspondiente (SEMARNAT) la Manifestación de Impacto Ambiental, el promovente está cumpliendo con este apartado. El proyecto se vincula por la obligatoriedad de obtener la autorización correspondiente para realizar las obras descritas en esta manifestación de impacto ambiental. Como ya se mencionó anteriormente, la promovente una vez autorizado el proyecto en materia ambiental procederá a tramitar el Registro Nacional de Pesca para la unidad de producción acuícola.
Art. 30°.- *Las actividades pesqueras se clasifican en:* **II.-** *Cultivo o acuacultura con fines*		
Artículo 31°.- *Para realizar las actividades de pesca se requiere lo siguiente:* **I,** *Concesión, para:* **Inciso b)** *Acuacultura comercial* **II,** Permiso, para: **Inciso g)** *Acuacultura de fomento* **III,** *Autorización, para:* **Inciso d)** *Recolectar del medio natural reproductores, larvas, postlarvas, crías, huevos, semillas, alevines o en cualquier otro estadio, y* **Inciso e)** *Acuacultura didáctica.*		

Artículos 22.- *la Secretaría podrá inscribir en el Registro Nacional de Pesca a los acuicultores que no requieran concesión, permiso o Autorización.*	Al **proyecto** le aplica el Artículo, incisos y, fracciones anteriores, porque se trata de una actividad acuícola con fines comerciales.	Por el hecho de presentar a la autoridad correspondiente (SEMARNAT) la Manifestación de Impacto Ambiental, el promovente está cumpliendo con este apartado. El proyecto se vincula por la obligatoriedad de obtener la autorización correspondiente para realizar las obras descritas en esta manifestación de impacto ambiental. Como ya se mencionó anteriormente, la promovente una vez autorizado el proyecto en materia ambiental procederá a tramitar el Registro Nacional de Pesca para la unidad de producción acuícola.
Art. 30°.- *Las actividades pesqueras se clasifican en:* **II.-** *Cultivo o acuacultura con fines*		
Artículo 31°.- *Para realizar las actividades de pesca se requiere lo siguiente:* **I,** *Concesión, para:* **Inciso b)** *Acuacultura comercial* **II,** Permiso, para: **Inciso g)** *Acuacultura de fomento* **III,** *Autorización, para:* **Inciso d)** *Recolectar del medio natural reproductores, larvas, postlarvas, crías, huevos, semillas, alevines o en cualquier otro estadio, y* **Inciso e)** *Acuacultura didáctica.*		

Artículos 22.- *la Secretaría podrá inscribir en el Registro Nacional de Pesca a los acuicultores que no requieran concesión, permiso o Autorización.*	Al **proyecto** le aplica el Artículo, incisos y, fracciones anteriores, porque se trata de una actividad acuícola con fines comerciales.	Por el hecho de presentar a la autoridad correspondiente (SEMARNAT) la Manifestación de Impacto Ambiental, el promovente está cumpliendo con este apartado. El proyecto se vincula por la obligatoriedad de obtener la autorización correspondiente para realizar las obras descritas en esta manifestación de impacto ambiental. Como ya se mencionó anteriormente, la promovente una vez autorizado el proyecto en materia ambiental procederá a tramitar el Registro Nacional de Pesca para la unidad de producción acuícola.
Art. 30°.- *Las actividades pesqueras se clasifican en:* **II.-** *Cultivo o acuacultura con fines*		
Artículo 31°.- *Para realizar las actividades de pesca se requiere lo siguiente:* **I,** *Concesión, para:* **Inciso b)** *Acuacultura comercial* **II,** Permiso, para: **Inciso g)** *Acuacultura de fomento* **III,** *Autorización, para:* **Inciso d)** *Recolectar del medio natural reproductores, larvas, postlarvas, crías, huevos, semillas, alevines o en cualquier otro estadio, y* **Inciso e)** *Acuacultura didáctica.*		

Artículos 22.- *la Secretaría podrá inscribir en el Registro Nacional de Pesca a los acuicultores que no requieran concesión, permiso o Autorización.*	Al **proyecto** le aplica el Artículo, incisos y, fracciones anteriores, porque se trata de una actividad acuícola con fines comerciales.	Por el hecho de presentar a la autoridad correspondiente (SEMARNAT) la Manifestación de Impacto Ambiental, el promovente está cumpliendo con este apartado. El proyecto se vincula por la obligatoriedad de obtener la autorización correspondiente para realizar las obras descritas en esta manifestación de impacto ambiental. Como ya se mencionó anteriormente, la promovente una vez autorizado el proyecto en materia ambiental procederá a tramitar el Registro Nacional de Pesca para la unidad de producción acuícola.
Art. 30°.- *Las actividades pesqueras se clasifican en:* **II.-** *Cultivo o acuacultura con fines*		
Artículo 31°.- *Para realizar las actividades de pesca se requiere lo siguiente:* **I,** *Concesión, para:* **Inciso b)** *Acuacultura comercial* **II,** Permiso, para: **Inciso g)** *Acuacultura de fomento* **III,** *Autorización, para:* **Inciso d)** *Recolectar del medio natural reproductores, larvas, postlarvas, crías, huevos, semillas, alevines o en cualquier otro estadio, y* **Inciso e)** *Acuacultura didáctica.*		

Artículos 22.- *la Secretaría podrá inscribir en el Registro Nacional de Pesca a los acuicultores que no requieran concesión, permiso o Autorización.*	Al **proyecto** le aplica el Artículo, incisos y, fracciones anteriores, porque se trata de una actividad acuícola con fines comerciales.	Por el hecho de presentar a la autoridad correspondiente (SEMARNAT) la Manifestación de Impacto Ambiental, el promovente está cumpliendo con este apartado. El proyecto se vincula por la obligatoriedad de obtener la autorización correspondiente para realizar las obras descritas en esta manifestación de impacto ambiental. Como ya se mencionó anteriormente, la promovente una vez autorizado el proyecto en materia ambiental procederá a tramitar el Registro Nacional de Pesca para la unidad de producción acuícola.
Art. 30°.- *Las actividades pesqueras se clasifican en:* **II.-** *Cultivo o acuacultura con fines*		
Artículo 31°.- *Para realizar las actividades de pesca se requiere lo siguiente:* **I,** *Concesión, para:* **Inciso b)** *Acuacultura comercial* **II,** Permiso, para: **Inciso g)** *Acuacultura de fomento* **III,** *Autorización, para:* **Inciso d)** *Recolectar del medio natural reproductores, larvas, postlarvas, crías, huevos, semillas, alevines o en cualquier otro estadio, y* **Inciso e)** *Acuacultura didáctica.*		

Artículos 22.- *la Secretaría podrá inscribir en el Registro Nacional de Pesca a los acuicultores que no requieran concesión, permiso o Autorización.*	Al **proyecto** le aplica el Artículo, incisos y, fracciones anteriores, porque se trata de una actividad acuícola con fines comerciales.	Por el hecho de presentar a la autoridad correspondiente (SEMARNAT) la Manifestación de Impacto Ambiental, el promovente está cumpliendo con este apartado. El proyecto se vincula por la obligatoriedad de obtener la autorización correspondiente para realizar las obras descritas en esta manifestación de impacto ambiental. Como ya se mencionó anteriormente, la promovente una vez autorizado el proyecto en materia ambiental procederá a tramitar el Registro Nacional de Pesca para la unidad de producción acuícola.
Art. 30°.- *Las actividades pesqueras se clasifican en:* **II.-** *Cultivo o acuacultura con fines*		
Artículo 31°.- *Para realizar las actividades de pesca se requiere lo siguiente:* **I,** *Concesión, para:* **Inciso b)** *Acuacultura comercial* **II,** Permiso, para: **Inciso g)** *Acuacultura de fomento* **III,** *Autorización, para:* **Inciso d)** *Recolectar del medio natural reproductores, larvas, postlarvas, crías, huevos, semillas, alevines o en cualquier otro estadio, y* **Inciso e)** *Acuacultura didáctica.*		

Artículos 22.- *la Secretaría podrá inscribir en el Registro Nacional de Pesca a los acuicultores que no requieran concesión, permiso o Autorización.*	Al **proyecto** le aplica el Artículo, incisos y, fracciones anteriores, porque se trata de una actividad acuícola con fines comerciales.	Por el hecho de presentar a la autoridad correspondiente (SEMARNAT) la Manifestación de Impacto Ambiental, el promovente está cumpliendo con este apartado. El proyecto se vincula por la obligatoriedad de obtener la autorización correspondiente para realizar las obras descritas en esta manifestación de impacto ambiental. Como ya se mencionó anteriormente, la promovente una vez autorizado el proyecto en materia ambiental procederá a tramitar el Registro Nacional de Pesca para la unidad de producción acuícola.
Art. 30°.- *Las actividades pesqueras se clasifican en:* **II.-** *Cultivo o acuacultura con fines*		
Artículo 31°.- *Para realizar las actividades de pesca se requiere lo siguiente:* **I,** *Concesión, para:* **Inciso b)** *Acuacultura comercial* **II,** Permiso, para: **Inciso g)** *Acuacultura de fomento* **III,** *Autorización, para:* **Inciso d)** *Recolectar del medio natural reproductores, larvas, postlarvas, crías, huevos, semillas, alevines o en cualquier otro estadio, y* **Inciso e)** *Acuacultura didáctica.*		

Artículos 22.- *la Secretaría podrá inscribir en el Registro Nacional de Pesca a los acuicultores que no requieran concesión, permiso o Autorización.*	Al **proyecto** le aplica el Artículo, incisos y, fracciones anteriores, porque se trata de una actividad acuícola con fines comerciales.	Por el hecho de presentar a la autoridad correspondiente (SEMARNAT) la Manifestación de Impacto Ambiental, el promovente está cumpliendo con este apartado. El proyecto se vincula por la obligatoriedad de obtener la autorización correspondiente para realizar las obras descritas en esta manifestación de impacto ambiental. Como ya se mencionó anteriormente, la promovente una vez autorizado el proyecto en materia ambiental procederá a tramitar el Registro Nacional de Pesca para la unidad de producción acuícola.
Art. 30°.- *Las actividades pesqueras se clasifican en:* **II.-** *Cultivo o acuacultura con fines*		
Artículo 31°.- *Para realizar las actividades de pesca se requiere lo siguiente:* **I,** *Concesión, para:* **Inciso b)** *Acuacultura comercial* **II,** Permiso, para: **Inciso g)** *Acuacultura de fomento* **III,** *Autorización, para:* **Inciso d)** *Recolectar del medio natural reproductores, larvas, postlarvas, crías, huevos, semillas, alevines o en cualquier otro estadio, y* **Inciso e)** *Acuacultura didáctica.*		

Artículos 22.- *la Secretaría podrá inscribir en el Registro Nacional de Pesca a los acuicultores que no requieran concesión, permiso o Autorización.*	Al **proyecto** le aplica el Artículo, incisos y, fracciones anteriores, porque se trata de una actividad acuícola con fines comerciales.	Por el hecho de presentar a la autoridad correspondiente (SEMARNAT) la Manifestación de Impacto Ambiental, el promovente está cumpliendo con este apartado. El proyecto se vincula por la obligatoriedad de obtener la autorización correspondiente para realizar las obras descritas en esta manifestación de impacto ambiental. Como ya se mencionó anteriormente, la promovente una vez autorizado el proyecto en materia ambiental procederá a tramitar el Registro Nacional de Pesca para la unidad de producción acuícola.
Art. 30°.- *Las actividades pesqueras se clasifican en:* **II.-** *Cultivo o acuacultura con fines*		
Artículo 31°.- *Para realizar las actividades de pesca se requiere lo siguiente:* **I,** *Concesión, para:* **Inciso b)** *Acuacultura comercial* **II,** Permiso, para: **Inciso g)** *Acuacultura de fomento* **III,** *Autorización, para:* **Inciso d)** *Recolectar del medio natural reproductores, larvas, postlarvas, crías, huevos, semillas, alevines o en cualquier otro estadio, y* **Inciso e)** *Acuacultura didáctica.*		

Artículos 22.- *la Secretaría podrá inscribir en el Registro Nacional de Pesca a los acuicultores que no requieran concesión, permiso o Autorización.*	Al **proyecto** le aplica el Artículo, incisos y, fracciones anteriores, porque se trata de una actividad acuícola con fines comerciales.	Por el hecho de presentar a la autoridad correspondiente (SEMARNAT) la Manifestación de Impacto Ambiental, el promovente está cumpliendo con este apartado. El proyecto se vincula por la obligatoriedad de obtener la autorización correspondiente para realizar las obras descritas en esta manifestación de impacto ambiental. Como ya se mencionó anteriormente, la promovente una vez autorizado el proyecto en materia ambiental procederá a tramitar el Registro Nacional de Pesca para la unidad de producción acuícola.
Art. 30°.- *Las actividades pesqueras se clasifican en:* **II.-** *Cultivo o acuacultura con fines*		
Artículo 31°.- *Para realizar las actividades de pesca se requiere lo siguiente:* **I,** *Concesión, para:* **Inciso b)** *Acuacultura comercial* **II,** Permiso, para: **Inciso g)** *Acuacultura de fomento* **III,** *Autorización, para:* **Inciso d)** *Recolectar del medio natural reproductores, larvas, postlarvas, crías, huevos, semillas, alevines o en cualquier otro estadio, y* **Inciso e)** *Acuacultura didáctica.*		

Artículos 22.- *la Secretaría podrá inscribir en el Registro Nacional de Pesca a los acuicultores que no requieran concesión, permiso o Autorización.*	Al **proyecto** le aplica el Artículo, incisos y, fracciones anteriores, porque se trata de una actividad acuícola con fines comerciales.	Por el hecho de presentar a la autoridad correspondiente (SEMARNAT) la Manifestación de Impacto Ambiental, el promovente está cumpliendo con este apartado. El proyecto se vincula por la obligatoriedad de obtener la autorización correspondiente para realizar las obras descritas en esta manifestación de impacto ambiental. Como ya se mencionó anteriormente, la promovente una vez autorizado el proyecto en materia ambiental procederá a tramitar el Registro Nacional de Pesca para la unidad de producción acuícola.
Art. 30°.- *Las actividades pesqueras se clasifican en:* **II.-** *Cultivo o acuacultura con fines*		
Artículo 31°.- *Para realizar las actividades de pesca se requiere lo siguiente:* **I,** *Concesión, para:* **Inciso b)** *Acuacultura comercial* **II,** Permiso, para: **Inciso g)** *Acuacultura de fomento* **III,** *Autorización, para:* **Inciso d)** *Recolectar del medio natural reproductores, larvas, postlarvas, crías, huevos, semillas, alevines o en cualquier otro estadio, y* **Inciso e)** *Acuacultura didáctica.*		

Artículos 22.- *la Secretaría podrá inscribir en el Registro Nacional de Pesca a los acuicultores que no requieran concesión, permiso o Autorización.*	Al **proyecto** le aplica el Artículo, incisos y, fracciones anteriores, porque se trata de una actividad acuícola con fines comerciales.	Por el hecho de presentar a la autoridad correspondiente (SEMARNAT) la Manifestación de Impacto Ambiental, el promovente está cumpliendo con este apartado. El proyecto se vincula por la obligatoriedad de obtener la autorización correspondiente para realizar las obras descritas en esta manifestación de impacto ambiental. Como ya se mencionó anteriormente, la promovente una vez autorizado el proyecto en materia ambiental procederá a tramitar el Registro Nacional de Pesca para la unidad de producción acuícola.
Art. 30°.- *Las actividades pesqueras se clasifican en:* **II.-** *Cultivo o acuacultura con fines*		
Artículo 31°.- *Para realizar las actividades de pesca se requiere lo siguiente:* **I,** *Concesión, para:* **Inciso b)** *Acuacultura comercial* **II,** Permiso, para: **Inciso g)** *Acuacultura de fomento* **III,** *Autorización, para:* **Inciso d)** *Recolectar del medio natural reproductores, larvas, postlarvas, crías, huevos, semillas, alevines o en cualquier otro estadio, y* **Inciso e)** *Acuacultura didáctica.*		

Artículos 22.- *la Secretaría podrá inscribir en el Registro Nacional de Pesca a los acuicultores que no requieran concesión, permiso o Autorización.*	Al **proyecto** le aplica el Artículo, incisos y, fracciones anteriores, porque se trata de una actividad acuícola con fines comerciales.	Por el hecho de presentar a la autoridad correspondiente (SEMARNAT) la Manifestación de Impacto Ambiental, el promovente está cumpliendo con este apartado. El proyecto se vincula por la obligatoriedad de obtener la autorización correspondiente para realizar las obras descritas en esta manifestación de impacto ambiental. Como ya se mencionó anteriormente, la promovente una vez autorizado el proyecto en materia ambiental procederá a tramitar el Registro Nacional de Pesca para la unidad de producción acuícola.
Art. 30°.- *Las actividades pesqueras se clasifican en:* **II.-** *Cultivo o acuacultura con fines*		
Artículo 31°.- *Para realizar las actividades de pesca se requiere lo siguiente:* **I,** *Concesión, para:* **Inciso b)** *Acuacultura comercial* **II,** Permiso, para: **Inciso g)** *Acuacultura de fomento* **III,** *Autorización, para:* **Inciso d)** *Recolectar del medio natural reproductores, larvas, postlarvas, crías, huevos, semillas, alevines o en cualquier otro estadio, y* **Inciso e)** *Acuacultura didáctica.*		

Artículos 22.- *la Secretaría podrá inscribir en el Registro Nacional de Pesca a los acuicultores que no requieran concesión, permiso o Autorización.*	Al **proyecto** le aplica el Artículo, incisos y, fracciones anteriores, porque se trata de una actividad acuícola con fines comerciales.	Por el hecho de presentar a la autoridad correspondiente (SEMARNAT) la Manifestación de Impacto Ambiental, el promovente está cumpliendo con este apartado. El proyecto se vincula por la obligatoriedad de obtener la autorización correspondiente para realizar las obras descritas en esta manifestación de impacto ambiental. Como ya se mencionó anteriormente, la promovente una vez autorizado el proyecto en materia ambiental procederá a tramitar el Registro Nacional de Pesca para la unidad de producción acuícola.
Art. 30°.- *Las actividades pesqueras se clasifican en:* **II.-** *Cultivo o acuacultura con fines*		
Artículo 31°.- *Para realizar las actividades de pesca se requiere lo siguiente:* **I,** *Concesión, para:* **Inciso b)** *Acuacultura comercial* **II,** Permiso, para: **Inciso g)** *Acuacultura de fomento* **III,** *Autorización, para:* **Inciso d)** *Recolectar del medio natural reproductores, larvas, postlarvas, crías, huevos, semillas, alevines o en cualquier otro estadio, y* **Inciso e)** *Acuacultura didáctica.*		

Artículos 22.- *la Secretaría podrá inscribir en el Registro Nacional de Pesca a los acuicultores que no requieran concesión, permiso o Autorización.*	Al **proyecto** le aplica el Artículo, incisos y, fracciones anteriores, porque se trata de una actividad acuícola con fines comerciales.	Por el hecho de presentar a la autoridad correspondiente (SEMARNAT) la Manifestación de Impacto Ambiental, el promovente está cumpliendo con este apartado. El proyecto se vincula por la obligatoriedad de obtener la autorización correspondiente para realizar las obras descritas en esta manifestación de impacto ambiental. Como ya se mencionó anteriormente, la promovente una vez autorizado el proyecto en materia ambiental procederá a tramitar el Registro Nacional de Pesca para la unidad de producción acuícola.
Art. 30°.- *Las actividades pesqueras se clasifican en:* **II.-** *Cultivo o acuacultura con fines*		
Artículo 31°.- *Para realizar las actividades de pesca se requiere lo siguiente:* **I,** *Concesión, para:* **Inciso b)** *Acuacultura comercial* **II,** Permiso, para: **Inciso g)** *Acuacultura de fomento* **III,** *Autorización, para:* **Inciso d)** *Recolectar del medio natural reproductores, larvas, postlarvas, crías, huevos, semillas, alevines o en cualquier otro estadio, y* **Inciso e)** *Acuacultura didáctica.*		

Artículos 22.- *la Secretaría podrá inscribir en el Registro Nacional de Pesca a los acuicultores que no requieran concesión, permiso o Autorización.*	Al **proyecto** le aplica el Artículo, incisos y, fracciones anteriores, porque se trata de una actividad acuícola con fines comerciales.	Por el hecho de presentar a la autoridad correspondiente (SEMARNAT) la Manifestación de Impacto Ambiental, el promovente está cumpliendo con este apartado. El proyecto se vincula por la obligatoriedad de obtener la autorización correspondiente para realizar las obras descritas en esta manifestación de impacto ambiental. Como ya se mencionó anteriormente, la promovente una vez autorizado el proyecto en materia ambiental procederá a tramitar el Registro Nacional de Pesca para la unidad de producción acuícola.
Art. 30°.- *Las actividades pesqueras se clasifican en:* **II.-** *Cultivo o acuacultura con fines*		
Artículo 31°.- *Para realizar las actividades de pesca se requiere lo siguiente:* **I,** *Concesión, para:* **Inciso b)** *Acuacultura comercial* **II,** Permiso, para: **Inciso g)** *Acuacultura de fomento* **III,** *Autorización, para:* **Inciso d)** *Recolectar del medio natural reproductores, larvas, postlarvas, crías, huevos, semillas, alevines o en cualquier otro estadio, y* **Inciso e)** *Acuacultura didáctica.*		

Artículos 22.- *la Secretaría podrá inscribir en el Registro Nacional de Pesca a los acuicultores que no requieran concesión, permiso o Autorización.*	Al **proyecto** le aplica el Artículo, incisos y, fracciones anteriores, porque se trata de una actividad acuícola con fines comerciales.	Por el hecho de presentar a la autoridad correspondiente (SEMARNAT) la Manifestación de Impacto Ambiental, el promovente está cumpliendo con este apartado. El proyecto se vincula por la obligatoriedad de obtener la autorización correspondiente para realizar las obras descritas en esta manifestación de impacto ambiental. Como ya se mencionó anteriormente, la promovente una vez autorizado el proyecto en materia ambiental procederá a tramitar el Registro Nacional de Pesca para la unidad de producción acuícola.
Art. 30°.- *Las actividades pesqueras se clasifican en:* **II.-** *Cultivo o acuacultura con fines*		
Artículo 31°.- *Para realizar las actividades de pesca se requiere lo siguiente:* **I,** *Concesión, para:* **Inciso b)** *Acuacultura comercial* **II,** Permiso, para: **Inciso g)** *Acuacultura de fomento* **III,** *Autorización, para:* **Inciso d)** *Recolectar del medio natural reproductores, larvas, postlarvas, crías, huevos, semillas, alevines o en cualquier otro estadio, y* **Inciso e)** *Acuacultura didáctica.*		

Artículos 22.- *la Secretaría podrá inscribir en el Registro Nacional de Pesca a los acuicultores que no requieran concesión, permiso o Autorización.*	Al **proyecto** le aplica el Artículo, incisos y, fracciones anteriores, porque se trata de una actividad acuícola con fines comerciales.	Por el hecho de presentar a la autoridad correspondiente (SEMARNAT) la Manifestación de Impacto Ambiental, el promovente está cumpliendo con este apartado. El proyecto se vincula por la obligatoriedad de obtener la autorización correspondiente para realizar las obras descritas en esta manifestación de impacto ambiental. Como ya se mencionó anteriormente, la promovente una vez autorizado el proyecto en materia ambiental procederá a tramitar el Registro Nacional de Pesca para la unidad de producción acuícola.
Art. 30°.- *Las actividades pesqueras se clasifican en:* **II.-** *Cultivo o acuacultura con fines*		
Artículo 31°.- *Para realizar las actividades de pesca se requiere lo siguiente:* **I,** *Concesión, para:* **Inciso b)** *Acuacultura comercial* **II,** Permiso, para: **Inciso g)** *Acuacultura de fomento* **III,** *Autorización, para:* **Inciso d)** *Recolectar del medio natural reproductores, larvas, postlarvas, crías, huevos, semillas, alevines o en cualquier otro estadio, y* **Inciso e)** *Acuacultura didáctica.*		

Artículos 22.- *la Secretaría podrá inscribir en el Registro Nacional de Pesca a los acuicultores que no requieran concesión, permiso o Autorización.*	Al **proyecto** le aplica el Artículo, incisos y, fracciones anteriores, porque se trata de una actividad acuícola con fines comerciales.	Por el hecho de presentar a la autoridad correspondiente (SEMARNAT) la Manifestación de Impacto Ambiental, el promovente está cumpliendo con este apartado. El proyecto se vincula por la obligatoriedad de obtener la autorización correspondiente para realizar las obras descritas en esta manifestación de impacto ambiental. Como ya se mencionó anteriormente, la promovente una vez autorizado el proyecto en materia ambiental procederá a tramitar el Registro Nacional de Pesca para la unidad de producción acuícola.
Art. 30°.- *Las actividades pesqueras se clasifican en:* **II.-** *Cultivo o acuacultura con fines*		
Artículo 31°.- *Para realizar las actividades de pesca se requiere lo siguiente:* **I,** *Concesión, para:* **Inciso b)** *Acuacultura comercial* **II,** Permiso, para: **Inciso g)** *Acuacultura de fomento* **III,** *Autorización, para:* **Inciso d)** *Recolectar del medio natural reproductores, larvas, postlarvas, crías, huevos, semillas, alevines o en cualquier otro estadio, y* **Inciso e)** *Acuacultura didáctica.*		

Artículos 22.- *la Secretaría podrá inscribir en el Registro Nacional de Pesca a los acuicultores que no requieran concesión, permiso o Autorización.*	Al **proyecto** le aplica el Artículo, incisos y, fracciones anteriores, porque se trata de una actividad acuícola con fines comerciales.	Por el hecho de presentar a la autoridad correspondiente (SEMARNAT) la Manifestación de Impacto Ambiental, el promovente está cumpliendo con este apartado. El proyecto se vincula por la obligatoriedad de obtener la autorización correspondiente para realizar las obras descritas en esta manifestación de impacto ambiental. Como ya se mencionó anteriormente, la promovente una vez autorizado el proyecto en materia ambiental procederá a tramitar el Registro Nacional de Pesca para la unidad de producción acuícola.
Art. 30°.- *Las actividades pesqueras se clasifican en:* **II.-** *Cultivo o acuacultura con fines*		
Artículo 31°.- *Para realizar las actividades de pesca se requiere lo siguiente:* **I,** *Concesión, para:* **Inciso b)** *Acuacultura comercial* **II,** Permiso, para: **Inciso g)** *Acuacultura de fomento* **III,** *Autorización, para:* **Inciso d)** *Recolectar del medio natural reproductores, larvas, postlarvas, crías, huevos, semillas, alevines o en cualquier otro estadio, y* **Inciso e)** *Acuacultura didáctica.*		

Artículos 22.- *la Secretaría podrá inscribir en el Registro Nacional de Pesca a los acuicultores que no requieran concesión, permiso o Autorización.*	Al **proyecto** le aplica el Artículo, incisos y, fracciones anteriores, porque se trata de una actividad acuícola con fines comerciales.	Por el hecho de presentar a la autoridad correspondiente (SEMARNAT) la Manifestación de Impacto Ambiental, el promovente está cumpliendo con este apartado. El proyecto se vincula por la obligatoriedad de obtener la autorización correspondiente para realizar las obras descritas en esta manifestación de impacto ambiental. Como ya se mencionó anteriormente, la promovente una vez autorizado el proyecto en materia ambiental procederá a tramitar el Registro Nacional de Pesca para la unidad de producción acuícola.
Art. 30°.- *Las actividades pesqueras se clasifican en:* **II.-** *Cultivo o acuacultura con fines*		
Artículo 31°.- *Para realizar las actividades de pesca se requiere lo siguiente:* **I,** *Concesión, para:* **Inciso b)** *Acuacultura comercial* **II,** Permiso, para: **Inciso g)** *Acuacultura de fomento* **III,** *Autorización, para:* **Inciso d)** *Recolectar del medio natural reproductores, larvas, postlarvas, crías, huevos, semillas, alevines o en cualquier otro estadio, y* **Inciso e)** *Acuacultura didáctica.*		

Artículos 22.- *la Secretaría podrá inscribir en el Registro Nacional de Pesca a los acuicultores que no requieran concesión, permiso o Autorización.*	Al **proyecto** le aplica el Artículo, incisos y, fracciones anteriores, porque se trata de una actividad acuícola con fines comerciales.	Por el hecho de presentar a la autoridad correspondiente (SEMARNAT) la Manifestación de Impacto Ambiental, el promovente está cumpliendo con este apartado. El proyecto se vincula por la obligatoriedad de obtener la autorización correspondiente para realizar las obras descritas en esta manifestación de impacto ambiental. Como ya se mencionó anteriormente, la promovente una vez autorizado el proyecto en materia ambiental procederá a tramitar el Registro Nacional de Pesca para la unidad de producción acuícola.
Art. 30°.- *Las actividades pesqueras se clasifican en:* **II.-** *Cultivo o acuacultura con fines*		
Artículo 31°.- *Para realizar las actividades de pesca se requiere lo siguiente:* **I,** *Concesión, para:* **Inciso b)** *Acuacultura comercial* **II,** Permiso, para: **Inciso g)** *Acuacultura de fomento* **III,** *Autorización, para:* **Inciso d)** *Recolectar del medio natural reproductores, larvas, postlarvas, crías, huevos, semillas, alevines o en cualquier otro estadio, y* **Inciso e)** *Acuacultura didáctica.*		

Artículos 22.- *la Secretaría podrá inscribir en el Registro Nacional de Pesca a los acuicultores que no requieran concesión, permiso o Autorización.*	Al **proyecto** le aplica el Artículo, incisos y, fracciones anteriores, porque se trata de una actividad acuícola con fines comerciales.	Por el hecho de presentar a la autoridad correspondiente (SEMARNAT) la Manifestación de Impacto Ambiental, el promovente está cumpliendo con este apartado. El proyecto se vincula por la obligatoriedad de obtener la autorización correspondiente para realizar las obras descritas en esta manifestación de impacto ambiental. Como ya se mencionó anteriormente, la promovente una vez autorizado el proyecto en materia ambiental procederá a tramitar el Registro Nacional de Pesca para la unidad de producción acuícola.
Art. 30°.- *Las actividades pesqueras se clasifican en:* **II.-** *Cultivo o acuacultura con fines*		
Artículo 31°.- *Para realizar las actividades de pesca se requiere lo siguiente:* **I,** *Concesión, para:* **Inciso b)** *Acuacultura comercial* **II,** Permiso, para: **Inciso g)** *Acuacultura de fomento* **III,** *Autorización, para:* **Inciso d)** *Recolectar del medio natural reproductores, larvas, postlarvas, crías, huevos, semillas, alevines o en cualquier otro estadio, y* **Inciso e)** *Acuacultura didáctica.*		

Artículos 22.- *la Secretaría podrá inscribir en el Registro Nacional de Pesca a los acuicultores que no requieran concesión, permiso o Autorización.*	Al **proyecto** le aplica el Artículo, incisos y, fracciones anteriores, porque se trata de una actividad acuícola con fines comerciales.	Por el hecho de presentar a la autoridad correspondiente (SEMARNAT) la Manifestación de Impacto Ambiental, el promovente está cumpliendo con este apartado. El proyecto se vincula por la obligatoriedad de obtener la autorización correspondiente para realizar las obras descritas en esta manifestación de impacto ambiental. Como ya se mencionó anteriormente, la promovente una vez autorizado el proyecto en materia ambiental procederá a tramitar el Registro Nacional de Pesca para la unidad de producción acuícola.
Art. 30°.- *Las actividades pesqueras se clasifican en:* **II.-** *Cultivo o acuacultura con fines*		
Artículo 31°.- *Para realizar las actividades de pesca se requiere lo siguiente:* **I,** *Concesión, para:* **Inciso b)** *Acuacultura comercial* **II,** Permiso, para: **Inciso g)** *Acuacultura de fomento* **III,** *Autorización, para:* **Inciso d)** *Recolectar del medio natural reproductores, larvas, postlarvas, crías, huevos, semillas, alevines o en cualquier otro estadio, y* **Inciso e)** *Acuacultura didáctica.*		

Artículos 22.- *la Secretaría podrá inscribir en el Registro Nacional de Pesca a los acuicultores que no requieran concesión, permiso o Autorización.*	Al **proyecto** le aplica el Artículo, incisos y, fracciones anteriores, porque se trata de una actividad acuícola con fines comerciales.	Por el hecho de presentar a la autoridad correspondiente (SEMARNAT) la Manifestación de Impacto Ambiental, el promovente está cumpliendo con este apartado. El proyecto se vincula por la obligatoriedad de obtener la autorización correspondiente para realizar las obras descritas en esta manifestación de impacto ambiental. Como ya se mencionó anteriormente, la promovente una vez autorizado el proyecto en materia ambiental procederá a tramitar el Registro Nacional de Pesca para la unidad de producción acuícola.
Art. 30°.- *Las actividades pesqueras se clasifican en:* **II.-** *Cultivo o acuacultura con fines*		
Artículo 31°.- *Para realizar las actividades de pesca se requiere lo siguiente:* **I,** *Concesión, para:* **Inciso b)** *Acuacultura comercial* **II,** Permiso, para: **Inciso g)** *Acuacultura de fomento* **III,** *Autorización, para:* **Inciso d)** *Recolectar del medio natural reproductores, larvas, postlarvas, crías, huevos, semillas, alevines o en cualquier otro estadio, y* **Inciso e)** *Acuacultura didáctica.*		

Artículos 22.- *la Secretaría podrá inscribir en el Registro Nacional de Pesca a los acuicultores que no requieran concesión, permiso o Autorización.*	Al **proyecto** le aplica el Artículo, incisos y, fracciones anteriores, porque se trata de una actividad acuícola con fines comerciales.	Por el hecho de presentar a la autoridad correspondiente (SEMARNAT) la Manifestación de Impacto Ambiental, el promovente está cumpliendo con este apartado. El proyecto se vincula por la obligatoriedad de obtener la autorización correspondiente para realizar las obras descritas en esta manifestación de impacto ambiental. Como ya se mencionó anteriormente, la promovente una vez autorizado el proyecto en materia ambiental procederá a tramitar el Registro Nacional de Pesca para la unidad de producción acuícola.
Art. 30°.- *Las actividades pesqueras se clasifican en:* **II.-** *Cultivo o acuacultura con fines*		
Artículo 31°.- *Para realizar las actividades de pesca se requiere lo siguiente:* **I,** *Concesión, para:* **Inciso b)** *Acuacultura comercial* **II,** Permiso, para: **Inciso g)** *Acuacultura de fomento* **III,** *Autorización, para:* **Inciso d)** *Recolectar del medio natural reproductores, larvas, postlarvas, crías, huevos, semillas, alevines o en cualquier otro estadio, y* **Inciso e)** *Acuacultura didáctica.*		

Artículos 22.- *la Secretaría podrá inscribir en el Registro Nacional de Pesca a los acuicultores que no requieran concesión, permiso o Autorización.*	Al **proyecto** le aplica el Artículo, incisos y, fracciones anteriores, porque se trata de una actividad acuícola con fines comerciales.	Por el hecho de presentar a la autoridad correspondiente (SEMARNAT) la Manifestación de Impacto Ambiental, el promovente está cumpliendo con este apartado. El proyecto se vincula por la obligatoriedad de obtener la autorización correspondiente para realizar las obras descritas en esta manifestación de impacto ambiental. Como ya se mencionó anteriormente, la promovente una vez autorizado el proyecto en materia ambiental procederá a tramitar el Registro Nacional de Pesca para la unidad de producción acuícola.
Art. 30°.- *Las actividades pesqueras se clasifican en:* **II.-** *Cultivo o acuacultura con fines*		
Artículo 31°.- *Para realizar las actividades de pesca se requiere lo siguiente:* **I,** *Concesión, para:* **Inciso b)** *Acuacultura comercial* **II,** Permiso, para: **Inciso g)** *Acuacultura de fomento* **III,** *Autorización, para:* **Inciso d)** *Recolectar del medio natural reproductores, larvas, postlarvas, crías, huevos, semillas, alevines o en cualquier otro estadio, y* **Inciso e)** *Acuacultura didáctica.*		

Artículos 22.- *la Secretaría podrá inscribir en el Registro Nacional de Pesca a los acuicultores que no requieran concesión, permiso o Autorización.*	Al **proyecto** le aplica el Artículo, incisos y, fracciones anteriores, porque se trata de una actividad acuícola con fines comerciales.	Por el hecho de presentar a la autoridad correspondiente (SEMARNAT) la Manifestación de Impacto Ambiental, el promovente está cumpliendo con este apartado. El proyecto se vincula por la obligatoriedad de obtener la autorización correspondiente para realizar las obras descritas en esta manifestación de impacto ambiental. Como ya se mencionó anteriormente, la promovente una vez autorizado el proyecto en materia ambiental procederá a tramitar el Registro Nacional de Pesca para la unidad de producción acuícola.
Art. 30°.- *Las actividades pesqueras se clasifican en:* **II.-** *Cultivo o acuacultura con fines*		
Artículo 31°.- *Para realizar las actividades de pesca se requiere lo siguiente:* **I,** *Concesión, para:* **Inciso b)** *Acuacultura comercial* **II,** Permiso, para: **Inciso g)** *Acuacultura de fomento* **III,** *Autorización, para:* **Inciso d)** *Recolectar del medio natural reproductores, larvas, postlarvas, crías, huevos, semillas, alevines o en cualquier otro estadio, y* **Inciso e)** *Acuacultura didáctica.*		

Artículos 22.- *la Secretaría podrá inscribir en el Registro Nacional de Pesca a los acuicultores que no requieran concesión, permiso o Autorización.*	Al **proyecto** le aplica el Artículo, incisos y, fracciones anteriores, porque se trata de una actividad acuícola con fines comerciales.	Por el hecho de presentar a la autoridad correspondiente (SEMARNAT) la Manifestación de Impacto Ambiental, el promovente está cumpliendo con este apartado. El proyecto se vincula por la obligatoriedad de obtener la autorización correspondiente para realizar las obras descritas en esta manifestación de impacto ambiental. Como ya se mencionó anteriormente, la promovente una vez autorizado el proyecto en materia ambiental procederá a tramitar el Registro Nacional de Pesca para la unidad de producción acuícola.
Art. 30°.- *Las actividades pesqueras se clasifican en:* **II.-** *Cultivo o acuacultura con fines*		
Artículo 31°.- *Para realizar las actividades de pesca se requiere lo siguiente:* **I,** *Concesión, para:* **Inciso b)** *Acuacultura comercial* **II,** Permiso, para: **Inciso g)** *Acuacultura de fomento* **III,** *Autorización, para:* **Inciso d)** *Recolectar del medio natural reproductores, larvas, postlarvas, crías, huevos, semillas, alevines o en cualquier otro estadio, y* **Inciso e)** *Acuacultura didáctica.*		

Artículos 22.- *la Secretaría podrá inscribir en el Registro Nacional de Pesca a los acuicultores que no requieran concesión, permiso o Autorización.*	Al **proyecto** le aplica el Artículo, incisos y, fracciones anteriores, porque se trata de una actividad acuícola con fines comerciales.	Por el hecho de presentar a la autoridad correspondiente (SEMARNAT) la Manifestación de Impacto Ambiental, el promovente está cumpliendo con este apartado. El proyecto se vincula por la obligatoriedad de obtener la autorización correspondiente para realizar las obras descritas en esta manifestación de impacto ambiental. Como ya se mencionó anteriormente, la promovente una vez autorizado el proyecto en materia ambiental procederá a tramitar el Registro Nacional de Pesca para la unidad de producción acuícola.
Art. 30°.- *Las actividades pesqueras se clasifican en:* **II.-** *Cultivo o acuacultura con fines*		
Artículo 31°.- *Para realizar las actividades de pesca se requiere lo siguiente:* **I,** *Concesión, para:* **Inciso b)** *Acuacultura comercial* **II,** Permiso, para: **Inciso g)** *Acuacultura de fomento* **III,** *Autorización, para:* **Inciso d)** *Recolectar del medio natural reproductores, larvas, postlarvas, crías, huevos, semillas, alevines o en cualquier otro estadio, y* **Inciso e)** *Acuacultura didáctica.*		

Artículos 22.- *la Secretaría podrá inscribir en el Registro Nacional de Pesca a los acuicultores que no requieran concesión, permiso o Autorización.*	Al **proyecto** le aplica el Artículo, incisos y, fracciones anteriores, porque se trata de una actividad acuícola con fines comerciales.	Por el hecho de presentar a la autoridad correspondiente (SEMARNAT) la Manifestación de Impacto Ambiental, el promovente está cumpliendo con este apartado. El proyecto se vincula por la obligatoriedad de obtener la autorización correspondiente para realizar las obras descritas en esta manifestación de impacto ambiental. Como ya se mencionó anteriormente, la promovente una vez autorizado el proyecto en materia ambiental procederá a tramitar el Registro Nacional de Pesca para la unidad de producción acuícola.
Art. 30°.- *Las actividades pesqueras se clasifican en:* **II.-** *Cultivo o acuacultura con fines*		
Artículo 31°.- *Para realizar las actividades de pesca se requiere lo siguiente:* **I,** *Concesión, para:* **Inciso b)** *Acuacultura comercial* **II,** Permiso, para: **Inciso g)** *Acuacultura de fomento* **III,** *Autorización, para:* **Inciso d)** *Recolectar del medio natural reproductores, larvas, postlarvas, crías, huevos, semillas, alevines o en cualquier otro estadio, y* **Inciso e)** *Acuacultura didáctica.*		

Artículos 22.- *la Secretaría podrá inscribir en el Registro Nacional de Pesca a los acuicultores que no requieran concesión, permiso o Autorización.*	Al **proyecto** le aplica el Artículo, incisos y, fracciones anteriores, porque se trata de una actividad acuícola con fines comerciales.	Por el hecho de presentar a la autoridad correspondiente (SEMARNAT) la Manifestación de Impacto Ambiental, el promovente está cumpliendo con este apartado. El proyecto se vincula por la obligatoriedad de obtener la autorización correspondiente para realizar las obras descritas en esta manifestación de impacto ambiental. Como ya se mencionó anteriormente, la promovente una vez autorizado el proyecto en materia ambiental procederá a tramitar el Registro Nacional de Pesca para la unidad de producción acuícola.
Art. 30°.- *Las actividades pesqueras se clasifican en:* **II.-** *Cultivo o acuacultura con fines*		
Artículo 31°.- *Para realizar las actividades de pesca se requiere lo siguiente:* **I,** *Concesión, para:* **Inciso b)** *Acuacultura comercial* **II,** Permiso, para: **Inciso g)** *Acuacultura de fomento* **III,** *Autorización, para:* **Inciso d)** *Recolectar del medio natural reproductores, larvas, postlarvas, crías, huevos, semillas, alevines o en cualquier otro estadio, y* **Inciso e)** *Acuacultura didáctica.*		

Artículos 22.- *la Secretaría podrá inscribir en el Registro Nacional de Pesca a los acuicultores que no requieran concesión, permiso o Autorización.*	Al **proyecto** le aplica el Artículo, incisos y, fracciones anteriores, porque se trata de una actividad acuícola con fines comerciales.	Por el hecho de presentar a la autoridad correspondiente (SEMARNAT) la Manifestación de Impacto Ambiental, el promovente está cumpliendo con este apartado. El proyecto se vincula por la obligatoriedad de obtener la autorización correspondiente para realizar las obras descritas en esta manifestación de impacto ambiental. Como ya se mencionó anteriormente, la promovente una vez autorizado el proyecto en materia ambiental procederá a tramitar el Registro Nacional de Pesca para la unidad de producción acuícola.
Art. 30°.- *Las actividades pesqueras se clasifican en:* **II.-** *Cultivo o acuacultura con fines*		
Artículo 31°.- *Para realizar las actividades de pesca se requiere lo siguiente:* **I,** *Concesión, para:* **Inciso b)** *Acuacultura comercial* **II,** Permiso, para: **Inciso g)** *Acuacultura de fomento* **III,** *Autorización, para:* **Inciso d)** *Recolectar del medio natural reproductores, larvas, postlarvas, crías, huevos, semillas, alevines o en cualquier otro estadio, y* **Inciso e)** *Acuacultura didáctica.*		

Artículos 22.- *la Secretaría podrá inscribir en el Registro Nacional de Pesca a los acuicultores que no requieran concesión, permiso o Autorización.*	Al **proyecto** le aplica el Artículo, incisos y, fracciones anteriores, porque se trata de una actividad acuícola con fines comerciales.	Por el hecho de presentar a la autoridad correspondiente (SEMARNAT) la Manifestación de Impacto Ambiental, el promovente está cumpliendo con este apartado. El proyecto se vincula por la obligatoriedad de obtener la autorización correspondiente para realizar las obras descritas en esta manifestación de impacto ambiental. Como ya se mencionó anteriormente, la promovente una vez autorizado el proyecto en materia ambiental procederá a tramitar el Registro Nacional de Pesca para la unidad de producción acuícola.
Art. 30°.- *Las actividades pesqueras se clasifican en:* **II.-** *Cultivo o acuacultura con fines*		
Artículo 31°.- *Para realizar las actividades de pesca se requiere lo siguiente:* **I,** *Concesión, para:* **Inciso b)** *Acuacultura comercial* **II,** Permiso, para: **Inciso g)** *Acuacultura de fomento* **III,** *Autorización, para:* **Inciso d)** *Recolectar del medio natural reproductores, larvas, postlarvas, crías, huevos, semillas, alevines o en cualquier otro estadio, y* **Inciso e)** *Acuacultura didáctica.*		

Artículos 22.- *la Secretaría podrá inscribir en el Registro Nacional de Pesca a los acuicultores que no requieran concesión, permiso o Autorización.*	Al **proyecto** le aplica el Artículo, incisos y, fracciones anteriores, porque se trata de una actividad acuícola con fines comerciales.	Por el hecho de presentar a la autoridad correspondiente (SEMARNAT) la Manifestación de Impacto Ambiental, el promovente está cumpliendo con este apartado. El proyecto se vincula por la obligatoriedad de obtener la autorización correspondiente para realizar las obras descritas en esta manifestación de impacto ambiental. Como ya se mencionó anteriormente, la promovente una vez autorizado el proyecto en materia ambiental procederá a tramitar el Registro Nacional de Pesca para la unidad de producción acuícola.
Art. 30°.- *Las actividades pesqueras se clasifican en:* **II.-** *Cultivo o acuacultura con fines*		
Artículo 31°.- *Para realizar las actividades de pesca se requiere lo siguiente:* **I,** *Concesión, para:* **Inciso b)** *Acuacultura comercial* **II,** Permiso, para: **Inciso g)** *Acuacultura de fomento* **III,** *Autorización, para:* **Inciso d)** *Recolectar del medio natural reproductores, larvas, postlarvas, crías, huevos, semillas, alevines o en cualquier otro estadio, y* **Inciso e)** *Acuacultura didáctica.*		

Artículos 22.- *la Secretaría podrá inscribir en el Registro Nacional de Pesca a los acuicultores que no requieran concesión, permiso o Autorización.*	Al **proyecto** le aplica el Artículo, incisos y, fracciones anteriores, porque se trata de una actividad acuícola con fines comerciales.	Por el hecho de presentar a la autoridad correspondiente (SEMARNAT) la Manifestación de Impacto Ambiental, el promovente está cumpliendo con este apartado. El proyecto se vincula por la obligatoriedad de obtener la autorización correspondiente para realizar las obras descritas en esta manifestación de impacto ambiental. Como ya se mencionó anteriormente, la promovente una vez autorizado el proyecto en materia ambiental procederá a tramitar el Registro Nacional de Pesca para la unidad de producción acuícola.
Art. 30°.- *Las actividades pesqueras se clasifican en:* **II.-** *Cultivo o acuacultura con fines*		
Artículo 31°.- *Para realizar las actividades de pesca se requiere lo siguiente:* **I,** *Concesión, para:* **Inciso b)** *Acuacultura comercial* **II,** Permiso, para: **Inciso g)** *Acuacultura de fomento* **III,** *Autorización, para:* **Inciso d)** *Recolectar del medio natural reproductores, larvas, postlarvas, crías, huevos, semillas, alevines o en cualquier otro estadio, y* **Inciso e)** *Acuacultura didáctica.*		

Artículos 22.- *la Secretaría podrá inscribir en el Registro Nacional de Pesca a los acuicultores que no requieran concesión, permiso o Autorización.*	Al **proyecto** le aplica el Artículo, incisos y, fracciones anteriores, porque se trata de una actividad acuícola con fines comerciales.	Por el hecho de presentar a la autoridad correspondiente (SEMARNAT) la Manifestación de Impacto Ambiental, el promovente está cumpliendo con este apartado. El proyecto se vincula por la obligatoriedad de obtener la autorización correspondiente para realizar las obras descritas en esta manifestación de impacto ambiental. Como ya se mencionó anteriormente, la promovente una vez autorizado el proyecto en materia ambiental procederá a tramitar el Registro Nacional de Pesca para la unidad de producción acuícola.
Art. 30°.- *Las actividades pesqueras se clasifican en:* **II.-** *Cultivo o acuacultura con fines*		
Artículo 31°.- *Para realizar las actividades de pesca se requiere lo siguiente:* **I,** *Concesión, para:* **Inciso b)** *Acuacultura comercial* **II,** Permiso, para: **Inciso g)** *Acuacultura de fomento* **III,** *Autorización, para:* **Inciso d)** *Recolectar del medio natural reproductores, larvas, postlarvas, crías, huevos, semillas, alevines o en cualquier otro estadio, y* **Inciso e)** *Acuacultura didáctica.*		

Artículos 22.- *la Secretaría podrá inscribir en el Registro Nacional de Pesca a los acuicultores que no requieran concesión, permiso o Autorización.*	Al **proyecto** le aplica el Artículo, incisos y, fracciones anteriores, porque se trata de una actividad acuícola con fines comerciales.	Por el hecho de presentar a la autoridad correspondiente (SEMARNAT) la Manifestación de Impacto Ambiental, el promovente está cumpliendo con este apartado. El proyecto se vincula por la obligatoriedad de obtener la autorización correspondiente para realizar las obras descritas en esta manifestación de impacto ambiental. Como ya se mencionó anteriormente, la promovente una vez autorizado el proyecto en materia ambiental procederá a tramitar el Registro Nacional de Pesca para la unidad de producción acuícola.
Art. 30°.- *Las actividades pesqueras se clasifican en:* **II.-** *Cultivo o acuacultura con fines*		
Artículo 31°.- *Para realizar las actividades de pesca se requiere lo siguiente:* **I,** *Concesión, para:* **Inciso b)** *Acuacultura comercial* **II,** Permiso, para: **Inciso g)** *Acuacultura de fomento* **III,** *Autorización, para:* **Inciso d)** *Recolectar del medio natural reproductores, larvas, postlarvas, crías, huevos, semillas, alevines o en cualquier otro estadio, y* **Inciso e)** *Acuacultura didáctica.*		

Artículos 22.- *la Secretaría podrá inscribir en el Registro Nacional de Pesca a los acuicultores que no requieran concesión, permiso o Autorización.*	Al **proyecto** le aplica el Artículo, incisos y, fracciones anteriores, porque se trata de una actividad acuícola con fines comerciales.	Por el hecho de presentar a la autoridad correspondiente (SEMARNAT) la Manifestación de Impacto Ambiental, el promovente está cumpliendo con este apartado. El proyecto se vincula por la obligatoriedad de obtener la autorización correspondiente para realizar las obras descritas en esta manifestación de impacto ambiental. Como ya se mencionó anteriormente, la promovente una vez autorizado el proyecto en materia ambiental procederá a tramitar el Registro Nacional de Pesca para la unidad de producción acuícola.
Art. 30°.- *Las actividades pesqueras se clasifican en:* **II.-** *Cultivo o acuacultura con fines*		
Artículo 31°.- *Para realizar las actividades de pesca se requiere lo siguiente:* **I,** *Concesión, para:* **Inciso b)** *Acuacultura comercial* **II,** Permiso, para: **Inciso g)** *Acuacultura de fomento* **III,** *Autorización, para:* **Inciso d)** *Recolectar del medio natural reproductores, larvas, postlarvas, crías, huevos, semillas, alevines o en cualquier otro estadio, y* **Inciso e)** *Acuacultura didáctica.*		

Artículos 22.- *la Secretaría podrá inscribir en el Registro Nacional de Pesca a los acuicultores que no requieran concesión, permiso o Autorización.*	Al **proyecto** le aplica el Artículo, incisos y, fracciones anteriores, porque se trata de una actividad acuícola con fines comerciales.	Por el hecho de presentar a la autoridad correspondiente (SEMARNAT) la Manifestación de Impacto Ambiental, el promovente está cumpliendo con este apartado. El proyecto se vincula por la obligatoriedad de obtener la autorización correspondiente para realizar las obras descritas en esta manifestación de impacto ambiental. Como ya se mencionó anteriormente, la promovente una vez autorizado el proyecto en materia ambiental procederá a tramitar el Registro Nacional de Pesca para la unidad de producción acuícola.
Art. 30°.- *Las actividades pesqueras se clasifican en:* **II.-** *Cultivo o acuacultura con fines*		
Artículo 31°.- *Para realizar las actividades de pesca se requiere lo siguiente:* **I,** *Concesión, para:* **Inciso b)** *Acuacultura comercial* **II,** Permiso, para: **Inciso g)** *Acuacultura de fomento* **III,** *Autorización, para:* **Inciso d)** *Recolectar del medio natural reproductores, larvas, postlarvas, crías, huevos, semillas, alevines o en cualquier otro estadio, y* **Inciso e)** *Acuacultura didáctica.*		

Artículos 22.- *la Secretaría podrá inscribir en el Registro Nacional de Pesca a los acuicultores que no requieran concesión, permiso o Autorización.*	Al **proyecto** le aplica el Artículo, incisos y, fracciones anteriores, porque se trata de una actividad acuícola con fines comerciales.	Por el hecho de presentar a la autoridad correspondiente (SEMARNAT) la Manifestación de Impacto Ambiental, el promovente está cumpliendo con este apartado. El proyecto se vincula por la obligatoriedad de obtener la autorización correspondiente para realizar las obras descritas en esta manifestación de impacto ambiental. Como ya se mencionó anteriormente, la promovente una vez autorizado el proyecto en materia ambiental procederá a tramitar el Registro Nacional de Pesca para la unidad de producción acuícola.
Art. 30°.- *Las actividades pesqueras se clasifican en:* **II.-** *Cultivo o acuacultura con fines*		
Artículo 31°.- *Para realizar las actividades de pesca se requiere lo siguiente:* **I,** *Concesión, para:* **Inciso b)** *Acuacultura comercial* **II,** Permiso, para: **Inciso g)** *Acuacultura de fomento* **III,** *Autorización, para:* **Inciso d)** *Recolectar del medio natural reproductores, larvas, postlarvas, crías, huevos, semillas, alevines o en cualquier otro estadio, y* **Inciso e)** *Acuacultura didáctica.*		

Artículos 22.- *la Secretaría podrá inscribir en el Registro Nacional de Pesca a los acuicultores que no requieran concesión, permiso o Autorización.*	Al **proyecto** le aplica el Artículo, incisos y, fracciones anteriores, porque se trata de una actividad acuícola con fines comerciales.	Por el hecho de presentar a la autoridad correspondiente (SEMARNAT) la Manifestación de Impacto Ambiental, el promovente está cumpliendo con este apartado. El proyecto se vincula por la obligatoriedad de obtener la autorización correspondiente para realizar las obras descritas en esta manifestación de impacto ambiental. Como ya se mencionó anteriormente, la promovente una vez autorizado el proyecto en materia ambiental procederá a tramitar el Registro Nacional de Pesca para la unidad de producción acuícola.
Art. 30°.- *Las actividades pesqueras se clasifican en:* **II.-** *Cultivo o acuacultura con fines*		
Artículo 31°.- *Para realizar las actividades de pesca se requiere lo siguiente:* **I,** *Concesión, para:* **Inciso b)** *Acuacultura comercial* **II,** Permiso, para: **Inciso g)** *Acuacultura de fomento* **III,** *Autorización, para:* **Inciso d)** *Recolectar del medio natural reproductores, larvas, postlarvas, crías, huevos, semillas, alevines o en cualquier otro estadio, y* **Inciso e)** *Acuacultura didáctica.*		

Artículos 22.- *la Secretaría podrá inscribir en el Registro Nacional de Pesca a los acuicultores que no requieran concesión, permiso o Autorización.*	Al **proyecto** le aplica el Artículo, incisos y, fracciones anteriores, porque se trata de una actividad acuícola con fines comerciales.	Por el hecho de presentar a la autoridad correspondiente (SEMARNAT) la Manifestación de Impacto Ambiental, el promovente está cumpliendo con este apartado. El proyecto se vincula por la obligatoriedad de obtener la autorización correspondiente para realizar las obras descritas en esta manifestación de impacto ambiental. Como ya se mencionó anteriormente, la promovente una vez autorizado el proyecto en materia ambiental procederá a tramitar el Registro Nacional de Pesca para la unidad de producción acuícola.
Art. 30°.- *Las actividades pesqueras se clasifican en:* **II.-** *Cultivo o acuacultura con fines*		
Artículo 31°.- *Para realizar las actividades de pesca se requiere lo siguiente:* **I,** *Concesión, para:* **Inciso b)** *Acuacultura comercial* **II,** Permiso, para: **Inciso g)** *Acuacultura de fomento* **III,** *Autorización, para:* **Inciso d)** *Recolectar del medio natural reproductores, larvas, postlarvas, crías, huevos, semillas, alevines o en cualquier otro estadio, y* **Inciso e)** *Acuacultura didáctica.*		

Artículos 22.- *la Secretaría podrá inscribir en el Registro Nacional de Pesca a los acuicultores que no requieran concesión, permiso o Autorización.*	Al **proyecto** le aplica el Artículo, incisos y, fracciones anteriores, porque se trata de una actividad acuícola con fines comerciales.	Por el hecho de presentar a la autoridad correspondiente (SEMARNAT) la Manifestación de Impacto Ambiental, el promovente está cumpliendo con este apartado. El proyecto se vincula por la obligatoriedad de obtener la autorización correspondiente para realizar las obras descritas en esta manifestación de impacto ambiental. Como ya se mencionó anteriormente, la promovente una vez autorizado el proyecto en materia ambiental procederá a tramitar el Registro Nacional de Pesca para la unidad de producción acuícola.
Art. 30°.- *Las actividades pesqueras se clasifican en:* **II.-** *Cultivo o acuacultura con fines*		
Artículo 31°.- *Para realizar las actividades de pesca se requiere lo siguiente:* **I,** *Concesión, para:* **Inciso b)** *Acuacultura comercial* **II,** Permiso, para: **Inciso g)** *Acuacultura de fomento* **III,** *Autorización, para:* **Inciso d)** *Recolectar del medio natural reproductores, larvas, postlarvas, crías, huevos, semillas, alevines o en cualquier otro estadio, y* **Inciso e)** *Acuacultura didáctica.*		

Artículos 22.- *la Secretaría podrá inscribir en el Registro Nacional de Pesca a los acuicultores que no requieran concesión, permiso o Autorización.*	Al **proyecto** le aplica el Artículo, incisos y, fracciones anteriores, porque se trata de una actividad acuícola con fines comerciales.	Por el hecho de presentar a la autoridad correspondiente (SEMARNAT) la Manifestación de Impacto Ambiental, el promovente está cumpliendo con este apartado. El proyecto se vincula por la obligatoriedad de obtener la autorización correspondiente para realizar las obras descritas en esta manifestación de impacto ambiental. Como ya se mencionó anteriormente, la promovente una vez autorizado el proyecto en materia ambiental procederá a tramitar el Registro Nacional de Pesca para la unidad de producción acuícola.
Art. 30°.- *Las actividades pesqueras se clasifican en:* **II.-** *Cultivo o acuacultura con fines*		
Artículo 31°.- *Para realizar las actividades de pesca se requiere lo siguiente:* **I,** *Concesión, para:* **Inciso b)** *Acuacultura comercial* **II,** Permiso, para: **Inciso g)** *Acuacultura de fomento* **III,** *Autorización, para:* **Inciso d)** *Recolectar del medio natural reproductores, larvas, postlarvas, crías, huevos, semillas, alevines o en cualquier otro estadio, y* **Inciso e)** *Acuacultura didáctica.*		

Artículos 22.- *la Secretaría podrá inscribir en el Registro Nacional de Pesca a los acuicultores que no requieran concesión, permiso o Autorización.*	Al **proyecto** le aplica el Artículo, incisos y, fracciones anteriores, porque se trata de una actividad acuícola con fines comerciales.	Por el hecho de presentar a la autoridad correspondiente (SEMARNAT) la Manifestación de Impacto Ambiental, el promovente está cumpliendo con este apartado. El proyecto se vincula por la obligatoriedad de obtener la autorización correspondiente para realizar las obras descritas en esta manifestación de impacto ambiental. Como ya se mencionó anteriormente, la promovente una vez autorizado el proyecto en materia ambiental procederá a tramitar el Registro Nacional de Pesca para la unidad de producción acuícola.
Art. 30°.- *Las actividades pesqueras se clasifican en:* **II.-** *Cultivo o acuacultura con fines*		
Artículo 31°.- *Para realizar las actividades de pesca se requiere lo siguiente:* **I,** *Concesión, para:* **Inciso b)** *Acuacultura comercial* **II,** Permiso, para: **Inciso g)** *Acuacultura de fomento* **III,** *Autorización, para:* **Inciso d)** *Recolectar del medio natural reproductores, larvas, postlarvas, crías, huevos, semillas, alevines o en cualquier otro estadio, y* **Inciso e)** *Acuacultura didáctica.*		

Artículos 22.- *la Secretaría podrá inscribir en el Registro Nacional de Pesca a los acuicultores que no requieran concesión, permiso o Autorización.*	Al **proyecto** le aplica el Artículo, incisos y, fracciones anteriores, porque se trata de una actividad acuícola con fines comerciales.	Por el hecho de presentar a la autoridad correspondiente (SEMARNAT) la Manifestación de Impacto Ambiental, el promovente está cumpliendo con este apartado. El proyecto se vincula por la obligatoriedad de obtener la autorización correspondiente para realizar las obras descritas en esta manifestación de impacto ambiental. Como ya se mencionó anteriormente, la promovente una vez autorizado el proyecto en materia ambiental procederá a tramitar el Registro Nacional de Pesca para la unidad de producción acuícola.
Art. 30°.- *Las actividades pesqueras se clasifican en:* **II.-** *Cultivo o acuacultura con fines*		
Artículo 31°.- *Para realizar las actividades de pesca se requiere lo siguiente:* **I,** *Concesión, para:* **Inciso b)** *Acuacultura comercial* **II,** Permiso, para: **Inciso g)** *Acuacultura de fomento* **III,** *Autorización, para:* **Inciso d)** *Recolectar del medio natural reproductores, larvas, postlarvas, crías, huevos, semillas, alevines o en cualquier otro estadio, y* **Inciso e)** *Acuacultura didáctica.*		

Artículos 22.- *la Secretaría podrá inscribir en el Registro Nacional de Pesca a los acuicultores que no requieran concesión, permiso o Autorización.*	Al **proyecto** le aplica el Artículo, incisos y, fracciones anteriores, porque se trata de una actividad acuícola con fines comerciales.	Por el hecho de presentar a la autoridad correspondiente (SEMARNAT) la Manifestación de Impacto Ambiental, el promovente está cumpliendo con este apartado. El proyecto se vincula por la obligatoriedad de obtener la autorización correspondiente para realizar las obras descritas en esta manifestación de impacto ambiental. Como ya se mencionó anteriormente, la promovente una vez autorizado el proyecto en materia ambiental procederá a tramitar el Registro Nacional de Pesca para la unidad de producción acuícola.
Art. 30°.- *Las actividades pesqueras se clasifican en:* **II.-** *Cultivo o acuacultura con fines*		
Artículo 31°.- *Para realizar las actividades de pesca se requiere lo siguiente:* **I,** *Concesión, para:* **Inciso b)** *Acuacultura comercial* **II,** Permiso, para: **Inciso g)** *Acuacultura de fomento* **III,** *Autorización, para:* **Inciso d)** *Recolectar del medio natural reproductores, larvas, postlarvas, crías, huevos, semillas, alevines o en cualquier otro estadio, y* **Inciso e)** *Acuacultura didáctica.*		

Artículos 22.- *la Secretaría podrá inscribir en el Registro Nacional de Pesca a los acuicultores que no requieran concesión, permiso o Autorización.*	Al **proyecto** le aplica el Artículo, incisos y, fracciones anteriores, porque se trata de una actividad acuícola con fines comerciales.	Por el hecho de presentar a la autoridad correspondiente (SEMARNAT) la Manifestación de Impacto Ambiental, el promovente está cumpliendo con este apartado. El proyecto se vincula por la obligatoriedad de obtener la autorización correspondiente para realizar las obras descritas en esta manifestación de impacto ambiental. Como ya se mencionó anteriormente, la promovente una vez autorizado el proyecto en materia ambiental procederá a tramitar el Registro Nacional de Pesca para la unidad de producción acuícola.
Art. 30°.- *Las actividades pesqueras se clasifican en:* **II.-** *Cultivo o acuacultura con fines*		
Artículo 31°.- *Para realizar las actividades de pesca se requiere lo siguiente:* **I,** *Concesión, para:* **Inciso b)** *Acuacultura comercial* **II,** Permiso, para: **Inciso g)** *Acuacultura de fomento* **III,** *Autorización, para:* **Inciso d)** *Recolectar del medio natural reproductores, larvas, postlarvas, crías, huevos, semillas, alevines o en cualquier otro estadio, y* **Inciso e)** *Acuacultura didáctica.*		

Artículos 22.- *la Secretaría podrá inscribir en el Registro Nacional de Pesca a los acuicultores que no requieran concesión, permiso o Autorización.*	Al **proyecto** le aplica el Artículo, incisos y, fracciones anteriores, porque se trata de una actividad acuícola con fines comerciales.	Por el hecho de presentar a la autoridad correspondiente (SEMARNAT) la Manifestación de Impacto Ambiental, el promovente está cumpliendo con este apartado. El proyecto se vincula por la obligatoriedad de obtener la autorización correspondiente para realizar las obras descritas en esta manifestación de impacto ambiental. Como ya se mencionó anteriormente, la promovente una vez autorizado el proyecto en materia ambiental procederá a tramitar el Registro Nacional de Pesca para la unidad de producción acuícola.
Art. 30°.- *Las actividades pesqueras se clasifican en:* **II.-** *Cultivo o acuacultura con fines*		
Artículo 31°.- *Para realizar las actividades de pesca se requiere lo siguiente:* **I,** *Concesión, para:* **Inciso b)** *Acuacultura comercial* **II,** Permiso, para: **Inciso g)** *Acuacultura de fomento* **III,** *Autorización, para:* **Inciso d)** *Recolectar del medio natural reproductores, larvas, postlarvas, crías, huevos, semillas, alevines o en cualquier otro estadio, y* **Inciso e)** *Acuacultura didáctica.*		

Artículos 22.- *la Secretaría podrá inscribir en el Registro Nacional de Pesca a los acuicultores que no requieran concesión, permiso o Autorización.*	Al **proyecto** le aplica el Artículo, incisos y, fracciones anteriores, porque se trata de una actividad acuícola con fines comerciales.	Por el hecho de presentar a la autoridad correspondiente (SEMARNAT) la Manifestación de Impacto Ambiental, el promovente está cumpliendo con este apartado. El proyecto se vincula por la obligatoriedad de obtener la autorización correspondiente para realizar las obras descritas en esta manifestación de impacto ambiental. Como ya se mencionó anteriormente, la promovente una vez autorizado el proyecto en materia ambiental procederá a tramitar el Registro Nacional de Pesca para la unidad de producción acuícola.
Art. 30°.- *Las actividades pesqueras se clasifican en:* **II.-** *Cultivo o acuacultura con fines*		
Artículo 31°.- *Para realizar las actividades de pesca se requiere lo siguiente:* **I,** *Concesión, para:* **Inciso b)** *Acuacultura comercial* **II,** Permiso, para: **Inciso g)** *Acuacultura de fomento* **III,** *Autorización, para:* **Inciso d)** *Recolectar del medio natural reproductores, larvas, postlarvas, crías, huevos, semillas, alevines o en cualquier otro estadio, y* **Inciso e)** *Acuacultura didáctica.*		

Artículos 22.- *la Secretaría podrá inscribir en el Registro Nacional de Pesca a los acuicultores que no requieran concesión, permiso o Autorización.*	Al **proyecto** le aplica el Artículo, incisos y, fracciones anteriores, porque se trata de una actividad acuícola con fines comerciales.	Por el hecho de presentar a la autoridad correspondiente (SEMARNAT) la Manifestación de Impacto Ambiental, el promovente está cumpliendo con este apartado. El proyecto se vincula por la obligatoriedad de obtener la autorización correspondiente para realizar las obras descritas en esta manifestación de impacto ambiental. Como ya se mencionó anteriormente, la promovente una vez autorizado el proyecto en materia ambiental procederá a tramitar el Registro Nacional de Pesca para la unidad de producción acuícola.
Art. 30°.- *Las actividades pesqueras se clasifican en:* **II.-** *Cultivo o acuacultura con fines*		
Artículo 31°.- *Para realizar las actividades de pesca se requiere lo siguiente:* **I,** *Concesión, para:* **Inciso b)** *Acuacultura comercial* **II,** Permiso, para: **Inciso g)** *Acuacultura de fomento* **III,** *Autorización, para:* **Inciso d)** *Recolectar del medio natural reproductores, larvas, postlarvas, crías, huevos, semillas, alevines o en cualquier otro estadio, y* **Inciso e)** *Acuacultura didáctica.*		

Artículos 22.- *la Secretaría podrá inscribir en el Registro Nacional de Pesca a los acuicultores que no requieran concesión, permiso o Autorización.*	Al **proyecto** le aplica el Artículo, incisos y, fracciones anteriores, porque se trata de una actividad acuícola con fines comerciales.	Por el hecho de presentar a la autoridad correspondiente (SEMARNAT) la Manifestación de Impacto Ambiental, el promovente está cumpliendo con este apartado. El proyecto se vincula por la obligatoriedad de obtener la autorización correspondiente para realizar las obras descritas en esta manifestación de impacto ambiental. Como ya se mencionó anteriormente, la promovente una vez autorizado el proyecto en materia ambiental procederá a tramitar el Registro Nacional de Pesca para la unidad de producción acuícola.
Art. 30°.- *Las actividades pesqueras se clasifican en:* **II.-** *Cultivo o acuacultura con fines*		
Artículo 31°.- *Para realizar las actividades de pesca se requiere lo siguiente:* **I,** *Concesión, para:* **Inciso b)** *Acuacultura comercial* **II,** Permiso, para: **Inciso g)** *Acuacultura de fomento* **III,** *Autorización, para:* **Inciso d)** *Recolectar del medio natural reproductores, larvas, postlarvas, crías, huevos, semillas, alevines o en cualquier otro estadio, y* **Inciso e)** *Acuacultura didáctica.*		

Artículos 22.- *la Secretaría podrá inscribir en el Registro Nacional de Pesca a los acuicultores que no requieran concesión, permiso o Autorización.*	Al **proyecto** le aplica el Artículo, incisos y, fracciones anteriores, porque se trata de una actividad acuícola con fines comerciales.	Por el hecho de presentar a la autoridad correspondiente (SEMARNAT) la Manifestación de Impacto Ambiental, el promovente está cumpliendo con este apartado. El proyecto se vincula por la obligatoriedad de obtener la autorización correspondiente para realizar las obras descritas en esta manifestación de impacto ambiental. Como ya se mencionó anteriormente, la promovente una vez autorizado el proyecto en materia ambiental procederá a tramitar el Registro Nacional de Pesca para la unidad de producción acuícola.
Art. 30°.- *Las actividades pesqueras se clasifican en:* **II.-** *Cultivo o acuacultura con fines*		
Artículo 31°.- *Para realizar las actividades de pesca se requiere lo siguiente:* **I,** *Concesión, para:* **Inciso b)** *Acuacultura comercial* **II,** Permiso, para: **Inciso g)** *Acuacultura de fomento* **III,** *Autorización, para:* **Inciso d)** *Recolectar del medio natural reproductores, larvas, postlarvas, crías, huevos, semillas, alevines o en cualquier otro estadio, y* **Inciso e)** *Acuacultura didáctica.*		

Artículos 22.- *la Secretaría podrá inscribir en el Registro Nacional de Pesca a los acuicultores que no requieran concesión, permiso o Autorización.*	Al **proyecto** le aplica el Artículo, incisos y, fracciones anteriores, porque se trata de una actividad acuícola con fines comerciales.	Por el hecho de presentar a la autoridad correspondiente (SEMARNAT) la Manifestación de Impacto Ambiental, el promovente está cumpliendo con este apartado. El proyecto se vincula por la obligatoriedad de obtener la autorización correspondiente para realizar las obras descritas en esta manifestación de impacto ambiental. Como ya se mencionó anteriormente, la promovente una vez autorizado el proyecto en materia ambiental procederá a tramitar el Registro Nacional de Pesca para la unidad de producción acuícola.
Art. 30°.- *Las actividades pesqueras se clasifican en:* **II.-** *Cultivo o acuacultura con fines*		
Artículo 31°.- *Para realizar las actividades de pesca se requiere lo siguiente:* **I,** *Concesión, para:* **Inciso b)** *Acuacultura comercial* **II,** Permiso, para: **Inciso g)** *Acuacultura de fomento* **III,** *Autorización, para:* **Inciso d)** *Recolectar del medio natural reproductores, larvas, postlarvas, crías, huevos, semillas, alevines o en cualquier otro estadio, y* **Inciso e)** *Acuacultura didáctica.*		

Artículos 22.- *la Secretaría podrá inscribir en el Registro Nacional de Pesca a los acuicultores que no requieran concesión, permiso o Autorización.*	Al **proyecto** le aplica el Artículo, incisos y, fracciones anteriores, porque se trata de una actividad acuícola con fines comerciales.	Por el hecho de presentar a la autoridad correspondiente (SEMARNAT) la Manifestación de Impacto Ambiental, el promovente está cumpliendo con este apartado. El proyecto se vincula por la obligatoriedad de obtener la autorización correspondiente para realizar las obras descritas en esta manifestación de impacto ambiental. Como ya se mencionó anteriormente, la promovente una vez autorizado el proyecto en materia ambiental procederá a tramitar el Registro Nacional de Pesca para la unidad de producción acuícola.
Art. 30°.- *Las actividades pesqueras se clasifican en:* **II.-** *Cultivo o acuacultura con fines*		
Artículo 31°.- *Para realizar las actividades de pesca se requiere lo siguiente:* **I,** *Concesión, para:* **Inciso b)** *Acuacultura comercial* **II,** Permiso, para: **Inciso g)** *Acuacultura de fomento* **III,** *Autorización, para:* **Inciso d)** *Recolectar del medio natural reproductores, larvas, postlarvas, crías, huevos, semillas, alevines o en cualquier otro estadio, y* **Inciso e)** *Acuacultura didáctica.*		

Artículos 22.- *la Secretaría podrá inscribir en el Registro Nacional de Pesca a los acuicultores que no requieran concesión, permiso o Autorización.*	Al **proyecto** le aplica el Artículo, incisos y, fracciones anteriores, porque se trata de una actividad acuícola con fines comerciales.	Por el hecho de presentar a la autoridad correspondiente (SEMARNAT) la Manifestación de Impacto Ambiental, el promovente está cumpliendo con este apartado. El proyecto se vincula por la obligatoriedad de obtener la autorización correspondiente para realizar las obras descritas en esta manifestación de impacto ambiental. Como ya se mencionó anteriormente, la promovente una vez autorizado el proyecto en materia ambiental procederá a tramitar el Registro Nacional de Pesca para la unidad de producción acuícola.
Art. 30°.- *Las actividades pesqueras se clasifican en:* **II.-** *Cultivo o acuacultura con fines*		
Artículo 31°.- *Para realizar las actividades de pesca se requiere lo siguiente:* **I,** *Concesión, para:* **Inciso b)** *Acuacultura comercial* **II,** Permiso, para: **Inciso g)** *Acuacultura de fomento* **III,** *Autorización, para:* **Inciso d)** *Recolectar del medio natural reproductores, larvas, postlarvas, crías, huevos, semillas, alevines o en cualquier otro estadio, y* **Inciso e)** *Acuacultura didáctica.*		

Artículos 22.- *la Secretaría podrá inscribir en el Registro Nacional de Pesca a los acuicultores que no requieran concesión, permiso o Autorización.*	Al **proyecto** le aplica el Artículo, incisos y, fracciones anteriores, porque se trata de una actividad acuícola con fines comerciales.	Por el hecho de presentar a la autoridad correspondiente (SEMARNAT) la Manifestación de Impacto Ambiental, el promovente está cumpliendo con este apartado. El proyecto se vincula por la obligatoriedad de obtener la autorización correspondiente para realizar las obras descritas en esta manifestación de impacto ambiental. Como ya se mencionó anteriormente, la promovente una vez autorizado el proyecto en materia ambiental procederá a tramitar el Registro Nacional de Pesca para la unidad de producción acuícola.
Art. 30°.- *Las actividades pesqueras se clasifican en:* **II.-** *Cultivo o acuacultura con fines*		
Artículo 31°.- *Para realizar las actividades de pesca se requiere lo siguiente:* **I,** *Concesión, para:* **Inciso b)** *Acuacultura comercial* **II,** Permiso, para: **Inciso g)** *Acuacultura de fomento* **III,** *Autorización, para:* **Inciso d)** *Recolectar del medio natural reproductores, larvas, postlarvas, crías, huevos, semillas, alevines o en cualquier otro estadio, y* **Inciso e)** *Acuacultura didáctica.*		

Artículos 22.- *la Secretaría podrá inscribir en el Registro Nacional de Pesca a los acuicultores que no requieran concesión, permiso o Autorización.*	Al **proyecto** le aplica el Artículo, incisos y, fracciones anteriores, porque se trata de una actividad acuícola con fines comerciales.	Por el hecho de presentar a la autoridad correspondiente (SEMARNAT) la Manifestación de Impacto Ambiental, el promovente está cumpliendo con este apartado. El proyecto se vincula por la obligatoriedad de obtener la autorización correspondiente para realizar las obras descritas en esta manifestación de impacto ambiental. Como ya se mencionó anteriormente, la promovente una vez autorizado el proyecto en materia ambiental procederá a tramitar el Registro Nacional de Pesca para la unidad de producción acuícola.
Art. 30°.- *Las actividades pesqueras se clasifican en:* **II.-** *Cultivo o acuacultura con fines*		
Artículo 31°.- *Para realizar las actividades de pesca se requiere lo siguiente:* **I,** *Concesión, para:* **Inciso b)** *Acuacultura comercial* **II,** Permiso, para: **Inciso g)** *Acuacultura de fomento* **III,** *Autorización, para:* **Inciso d)** *Recolectar del medio natural reproductores, larvas, postlarvas, crías, huevos, semillas, alevines o en cualquier otro estadio, y* **Inciso e)** *Acuacultura didáctica.*		

Artículos 22.- *la Secretaría podrá inscribir en el Registro Nacional de Pesca a los acuicultores que no requieran concesión, permiso o Autorización.*	Al **proyecto** le aplica el Artículo, incisos y, fracciones anteriores, porque se trata de una actividad acuícola con fines comerciales.	Por el hecho de presentar a la autoridad correspondiente (SEMARNAT) la Manifestación de Impacto Ambiental, el promovente está cumpliendo con este apartado. El proyecto se vincula por la obligatoriedad de obtener la autorización correspondiente para realizar las obras descritas en esta manifestación de impacto ambiental. Como ya se mencionó anteriormente, la promovente una vez autorizado el proyecto en materia ambiental procederá a tramitar el Registro Nacional de Pesca para la unidad de producción acuícola.
Art. 30°.- *Las actividades pesqueras se clasifican en:* **II.-** *Cultivo o acuacultura con fines*		
Artículo 31°.- *Para realizar las actividades de pesca se requiere lo siguiente:* **I,** *Concesión, para:* **Inciso b)** *Acuacultura comercial* **II,** Permiso, para: **Inciso g)** *Acuacultura de fomento* **III,** *Autorización, para:* **Inciso d)** *Recolectar del medio natural reproductores, larvas, postlarvas, crías, huevos, semillas, alevines o en cualquier otro estadio, y* **Inciso e)** *Acuacultura didáctica.*		

Artículos 22.- *la Secretaría podrá inscribir en el Registro Nacional de Pesca a los acuicultores que no requieran concesión, permiso o Autorización.*	Al **proyecto** le aplica el Artículo, incisos y, fracciones anteriores, porque se trata de una actividad acuícola con fines comerciales.	Por el hecho de presentar a la autoridad correspondiente (SEMARNAT) la Manifestación de Impacto Ambiental, el promovente está cumpliendo con este apartado. El proyecto se vincula por la obligatoriedad de obtener la autorización correspondiente para realizar las obras descritas en esta manifestación de impacto ambiental. Como ya se mencionó anteriormente, la promovente una vez autorizado el proyecto en materia ambiental procederá a tramitar el Registro Nacional de Pesca para la unidad de producción acuícola.
Art. 30°.- *Las actividades pesqueras se clasifican en:* **II.-** *Cultivo o acuacultura con fines*		
Artículo 31°.- *Para realizar las actividades de pesca se requiere lo siguiente:* **I,** *Concesión, para:* **Inciso b)** *Acuacultura comercial* **II,** Permiso, para: **Inciso g)** *Acuacultura de fomento* **III,** *Autorización, para:* **Inciso d)** *Recolectar del medio natural reproductores, larvas, postlarvas, crías, huevos, semillas, alevines o en cualquier otro estadio, y* **Inciso e)** *Acuacultura didáctica.*		

Artículos 22.- *la Secretaría podrá inscribir en el Registro Nacional de Pesca a los acuicultores que no requieran concesión, permiso o Autorización.*	Al **proyecto** le aplica el Artículo, incisos y, fracciones anteriores, porque se trata de una actividad acuícola con fines comerciales.	Por el hecho de presentar a la autoridad correspondiente (SEMARNAT) la Manifestación de Impacto Ambiental, el promovente está cumpliendo con este apartado. El proyecto se vincula por la obligatoriedad de obtener la autorización correspondiente para realizar las obras descritas en esta manifestación de impacto ambiental. Como ya se mencionó anteriormente, la promovente una vez autorizado el proyecto en materia ambiental procederá a tramitar el Registro Nacional de Pesca para la unidad de producción acuícola.
Art. 30°.- *Las actividades pesqueras se clasifican en:* **II.-** *Cultivo o acuacultura con fines*		
Artículo 31°.- *Para realizar las actividades de pesca se requiere lo siguiente:* **I,** *Concesión, para:* **Inciso b)** *Acuacultura comercial* **II,** Permiso, para: **Inciso g)** *Acuacultura de fomento* **III,** *Autorización, para:* **Inciso d)** *Recolectar del medio natural reproductores, larvas, postlarvas, crías, huevos, semillas, alevines o en cualquier otro estadio, y* **Inciso e)** *Acuacultura didáctica.*		

Artículos 22.- *la Secretaría podrá inscribir en el Registro Nacional de Pesca a los acuicultores que no requieran concesión, permiso o Autorización.*	Al **proyecto** le aplica el Artículo, incisos y, fracciones anteriores, porque se trata de una actividad acuícola con fines comerciales.	Por el hecho de presentar a la autoridad correspondiente (SEMARNAT) la Manifestación de Impacto Ambiental, el promovente está cumpliendo con este apartado. El proyecto se vincula por la obligatoriedad de obtener la autorización correspondiente para realizar las obras descritas en esta manifestación de impacto ambiental. Como ya se mencionó anteriormente, la promovente una vez autorizado el proyecto en materia ambiental procederá a tramitar el Registro Nacional de Pesca para la unidad de producción acuícola.
Art. 30°.- *Las actividades pesqueras se clasifican en:* **II.-** *Cultivo o acuacultura con fines*		
Artículo 31°.- *Para realizar las actividades de pesca se requiere lo siguiente:* **I,** *Concesión, para:* **Inciso b)** *Acuacultura comercial* **II,** Permiso, para: **Inciso g)** *Acuacultura de fomento* **III,** *Autorización, para:* **Inciso d)** *Recolectar del medio natural reproductores, larvas, postlarvas, crías, huevos, semillas, alevines o en cualquier otro estadio, y* **Inciso e)** *Acuacultura didáctica.*		

Artículos 22.- *la Secretaría podrá inscribir en el Registro Nacional de Pesca a los acuicultores que no requieran concesión, permiso o Autorización.*	Al **proyecto** le aplica el Artículo, incisos y, fracciones anteriores, porque se trata de una actividad acuícola con fines comerciales.	Por el hecho de presentar a la autoridad correspondiente (SEMARNAT) la Manifestación de Impacto Ambiental, el promovente está cumpliendo con este apartado. El proyecto se vincula por la obligatoriedad de obtener la autorización correspondiente para realizar las obras descritas en esta manifestación de impacto ambiental. Como ya se mencionó anteriormente, la promovente una vez autorizado el proyecto en materia ambiental procederá a tramitar el Registro Nacional de Pesca para la unidad de producción acuícola.
Art. 30°.- *Las actividades pesqueras se clasifican en:* **II.-** *Cultivo o acuacultura con fines*		
Artículo 31°.- *Para realizar las actividades de pesca se requiere lo siguiente:* **I,** *Concesión, para:* **Inciso b)** *Acuacultura comercial* **II,** Permiso, para: **Inciso g)** *Acuacultura de fomento* **III,** *Autorización, para:* **Inciso d)** *Recolectar del medio natural reproductores, larvas, postlarvas, crías, huevos, semillas, alevines o en cualquier otro estadio, y* **Inciso e)** *Acuacultura didáctica.*		

Artículos 22.- *la Secretaría podrá inscribir en el Registro Nacional de Pesca a los acuicultores que no requieran concesión, permiso o Autorización.*	Al **proyecto** le aplica el Artículo, incisos y, fracciones anteriores, porque se trata de una actividad acuícola con fines comerciales.	Por el hecho de presentar a la autoridad correspondiente (SEMARNAT) la Manifestación de Impacto Ambiental, el promovente está cumpliendo con este apartado. El proyecto se vincula por la obligatoriedad de obtener la autorización correspondiente para realizar las obras descritas en esta manifestación de impacto ambiental. Como ya se mencionó anteriormente, la promovente una vez autorizado el proyecto en materia ambiental procederá a tramitar el Registro Nacional de Pesca para la unidad de producción acuícola.
Art. 30°.- *Las actividades pesqueras se clasifican en:* **II.-** *Cultivo o acuacultura con fines*		
Artículo 31°.- *Para realizar las actividades de pesca se requiere lo siguiente:* **I,** *Concesión, para:* **Inciso b)** *Acuacultura comercial* **II,** Permiso, para: **Inciso g)** *Acuacultura de fomento* **III,** *Autorización, para:* **Inciso d)** *Recolectar del medio natural reproductores, larvas, postlarvas, crías, huevos, semillas, alevines o en cualquier otro estadio, y* **Inciso e)** *Acuacultura didáctica.*		

Artículos 22.- *la Secretaría podrá inscribir en el Registro Nacional de Pesca a los acuicultores que no requieran concesión, permiso o Autorización.*	Al **proyecto** le aplica el Artículo, incisos y, fracciones anteriores, porque se trata de una actividad acuícola con fines comerciales.	Por el hecho de presentar a la autoridad correspondiente (SEMARNAT) la Manifestación de Impacto Ambiental, el promovente está cumpliendo con este apartado. El proyecto se vincula por la obligatoriedad de obtener la autorización correspondiente para realizar las obras descritas en esta manifestación de impacto ambiental. Como ya se mencionó anteriormente, la promovente una vez autorizado el proyecto en materia ambiental procederá a tramitar el Registro Nacional de Pesca para la unidad de producción acuícola.
Art. 30°.- *Las actividades pesqueras se clasifican en:* **II.-** *Cultivo o acuacultura con fines*		
Artículo 31°.- *Para realizar las actividades de pesca se requiere lo siguiente:* **I,** *Concesión, para:* **Inciso b)** *Acuacultura comercial* **II,** Permiso, para: **Inciso g)** *Acuacultura de fomento* **III,** *Autorización, para:* **Inciso d)** *Recolectar del medio natural reproductores, larvas, postlarvas, crías, huevos, semillas, alevines o en cualquier otro estadio, y* **Inciso e)** *Acuacultura didáctica.*		

Artículos 22.- *la Secretaría podrá inscribir en el Registro Nacional de Pesca a los acuicultores que no requieran concesión, permiso o Autorización.*	Al **proyecto** le aplica el Artículo, incisos y, fracciones anteriores, porque se trata de una actividad acuícola con fines comerciales.	Por el hecho de presentar a la autoridad correspondiente (SEMARNAT) la Manifestación de Impacto Ambiental, el promovente está cumpliendo con este apartado. El proyecto se vincula por la obligatoriedad de obtener la autorización correspondiente para realizar las obras descritas en esta manifestación de impacto ambiental. Como ya se mencionó anteriormente, la promovente una vez autorizado el proyecto en materia ambiental procederá a tramitar el Registro Nacional de Pesca para la unidad de producción acuícola.
Art. 30°.- *Las actividades pesqueras se clasifican en:* **II.-** *Cultivo o acuacultura con fines*		
Artículo 31°.- *Para realizar las actividades de pesca se requiere lo siguiente:* **I,** *Concesión, para:* **Inciso b)** *Acuacultura comercial* **II,** Permiso, para: **Inciso g)** *Acuacultura de fomento* **III,** *Autorización, para:* **Inciso d)** *Recolectar del medio natural reproductores, larvas, postlarvas, crías, huevos, semillas, alevines o en cualquier otro estadio, y* **Inciso e)** *Acuacultura didáctica.*		

Artículos 22.- *la Secretaría podrá inscribir en el Registro Nacional de Pesca a los acuicultores que no requieran concesión, permiso o Autorización.*	Al **proyecto** le aplica el Artículo, incisos y, fracciones anteriores, porque se trata de una actividad acuícola con fines comerciales.	Por el hecho de presentar a la autoridad correspondiente (SEMARNAT) la Manifestación de Impacto Ambiental, el promovente está cumpliendo con este apartado. El proyecto se vincula por la obligatoriedad de obtener la autorización correspondiente para realizar las obras descritas en esta manifestación de impacto ambiental. Como ya se mencionó anteriormente, la promovente una vez autorizado el proyecto en materia ambiental procederá a tramitar el Registro Nacional de Pesca para la unidad de producción acuícola.
Art. 30°.- *Las actividades pesqueras se clasifican en:* **II.-** *Cultivo o acuacultura con fines*		
Artículo 31°.- *Para realizar las actividades de pesca se requiere lo siguiente:* **I,** *Concesión, para:* **Inciso b)** *Acuacultura comercial* **II,** Permiso, para: **Inciso g)** *Acuacultura de fomento* **III,** *Autorización, para:* **Inciso d)** *Recolectar del medio natural reproductores, larvas, postlarvas, crías, huevos, semillas, alevines o en cualquier otro estadio, y* **Inciso e)** *Acuacultura didáctica.*		

Artículos 22.- *la Secretaría podrá inscribir en el Registro Nacional de Pesca a los acuicultores que no requieran concesión, permiso o Autorización.*	Al **proyecto** le aplica el Artículo, incisos y, fracciones anteriores, porque se trata de una actividad acuícola con fines comerciales.	Por el hecho de presentar a la autoridad correspondiente (SEMARNAT) la Manifestación de Impacto Ambiental, el promovente está cumpliendo con este apartado. El proyecto se vincula por la obligatoriedad de obtener la autorización correspondiente para realizar las obras descritas en esta manifestación de impacto ambiental. Como ya se mencionó anteriormente, la promovente una vez autorizado el proyecto en materia ambiental procederá a tramitar el Registro Nacional de Pesca para la unidad de producción acuícola.
Art. 30°.- *Las actividades pesqueras se clasifican en:* **II.-** *Cultivo o acuacultura con fines*		
Artículo 31°.- *Para realizar las actividades de pesca se requiere lo siguiente:* **I,** *Concesión, para:* **Inciso b)** *Acuacultura comercial* **II,** Permiso, para: **Inciso g)** *Acuacultura de fomento* **III,** *Autorización, para:* **Inciso d)** *Recolectar del medio natural reproductores, larvas, postlarvas, crías, huevos, semillas, alevines o en cualquier otro estadio, y* **Inciso e)** *Acuacultura didáctica.*		

Artículos 22.- *la Secretaría podrá inscribir en el Registro Nacional de Pesca a los acuicultores que no requieran concesión, permiso o Autorización.*	Al **proyecto** le aplica el Artículo, incisos y, fracciones anteriores, porque se trata de una actividad acuícola con fines comerciales.	Por el hecho de presentar a la autoridad correspondiente (SEMARNAT) la Manifestación de Impacto Ambiental, el promovente está cumpliendo con este apartado. El proyecto se vincula por la obligatoriedad de obtener la autorización correspondiente para realizar las obras descritas en esta manifestación de impacto ambiental. Como ya se mencionó anteriormente, la promovente una vez autorizado el proyecto en materia ambiental procederá a tramitar el Registro Nacional de Pesca para la unidad de producción acuícola.
Art. 30°.- *Las actividades pesqueras se clasifican en:* **II.-** *Cultivo o acuacultura con fines*		
Artículo 31°.- *Para realizar las actividades de pesca se requiere lo siguiente:* **I,** *Concesión, para:* **Inciso b)** *Acuacultura comercial* **II,** Permiso, para: **Inciso g)** *Acuacultura de fomento* **III,** *Autorización, para:* **Inciso d)** *Recolectar del medio natural reproductores, larvas, postlarvas, crías, huevos, semillas, alevines o en cualquier otro estadio, y* **Inciso e)** *Acuacultura didáctica.*		

Artículos 22.- *la Secretaría podrá inscribir en el Registro Nacional de Pesca a los acuicultores que no requieran concesión, permiso o Autorización.*	Al **proyecto** le aplica el Artículo, incisos y, fracciones anteriores, porque se trata de una actividad acuícola con fines comerciales.	Por el hecho de presentar a la autoridad correspondiente (SEMARNAT) la Manifestación de Impacto Ambiental, el promovente está cumpliendo con este apartado. El proyecto se vincula por la obligatoriedad de obtener la autorización correspondiente para realizar las obras descritas en esta manifestación de impacto ambiental. Como ya se mencionó anteriormente, la promovente una vez autorizado el proyecto en materia ambiental procederá a tramitar el Registro Nacional de Pesca para la unidad de producción acuícola.
Art. 30°.- *Las actividades pesqueras se clasifican en:* **II.-** *Cultivo o acuacultura con fines*		
Artículo 31°.- *Para realizar las actividades de pesca se requiere lo siguiente:* **I,** *Concesión, para:* **Inciso b)** *Acuacultura comercial* **II,** Permiso, para: **Inciso g)** *Acuacultura de fomento* **III,** *Autorización, para:* **Inciso d)** *Recolectar del medio natural reproductores, larvas, postlarvas, crías, huevos, semillas, alevines o en cualquier otro estadio, y* **Inciso e)** *Acuacultura didáctica.*		

Artículos 22.- *la Secretaría podrá inscribir en el Registro Nacional de Pesca a los acuicultores que no requieran concesión, permiso o Autorización.*	Al **proyecto** le aplica el Artículo, incisos y, fracciones anteriores, porque se trata de una actividad acuícola con fines comerciales.	Por el hecho de presentar a la autoridad correspondiente (SEMARNAT) la Manifestación de Impacto Ambiental, el promovente está cumpliendo con este apartado. El proyecto se vincula por la obligatoriedad de obtener la autorización correspondiente para realizar las obras descritas en esta manifestación de impacto ambiental. Como ya se mencionó anteriormente, la promovente una vez autorizado el proyecto en materia ambiental procederá a tramitar el Registro Nacional de Pesca para la unidad de producción acuícola.
Art. 30°.- *Las actividades pesqueras se clasifican en:* **II.-** *Cultivo o acuacultura con fines*		
Artículo 31°.- *Para realizar las actividades de pesca se requiere lo siguiente:* **I,** *Concesión, para:* **Inciso b)** *Acuacultura comercial* **II,** Permiso, para: **Inciso g)** *Acuacultura de fomento* **III,** *Autorización, para:* **Inciso d)** *Recolectar del medio natural reproductores, larvas, postlarvas, crías, huevos, semillas, alevines o en cualquier otro estadio, y* **Inciso e)** *Acuacultura didáctica.*		

Artículos 22.- *la Secretaría podrá inscribir en el Registro Nacional de Pesca a los acuicultores que no requieran concesión, permiso o Autorización.*	Al **proyecto** le aplica el Artículo, incisos y, fracciones anteriores, porque se trata de una actividad acuícola con fines comerciales.	Por el hecho de presentar a la autoridad correspondiente (SEMARNAT) la Manifestación de Impacto Ambiental, el promovente está cumpliendo con este apartado. El proyecto se vincula por la obligatoriedad de obtener la autorización correspondiente para realizar las obras descritas en esta manifestación de impacto ambiental. Como ya se mencionó anteriormente, la promovente una vez autorizado el proyecto en materia ambiental procederá a tramitar el Registro Nacional de Pesca para la unidad de producción acuícola.
Art. 30°.- *Las actividades pesqueras se clasifican en:* **II.-** *Cultivo o acuacultura con fines*		
Artículo 31°.- *Para realizar las actividades de pesca se requiere lo siguiente:* **I,** *Concesión, para:* **Inciso b)** *Acuacultura comercial* **II,** Permiso, para: **Inciso g)** *Acuacultura de fomento* **III,** *Autorización, para:* **Inciso d)** *Recolectar del medio natural reproductores, larvas, postlarvas, crías, huevos, semillas, alevines o en cualquier otro estadio, y* **Inciso e)** *Acuacultura didáctica.*		

Artículos 22.- *la Secretaría podrá inscribir en el Registro Nacional de Pesca a los acuicultores que no requieran concesión, permiso o Autorización.*	Al **proyecto** le aplica el Artículo, incisos y, fracciones anteriores, porque se trata de una actividad acuícola con fines comerciales.	Por el hecho de presentar a la autoridad correspondiente (SEMARNAT) la Manifestación de Impacto Ambiental, el promovente está cumpliendo con este apartado. El proyecto se vincula por la obligatoriedad de obtener la autorización correspondiente para realizar las obras descritas en esta manifestación de impacto ambiental. Como ya se mencionó anteriormente, la promovente una vez autorizado el proyecto en materia ambiental procederá a tramitar el Registro Nacional de Pesca para la unidad de producción acuícola.
Art. 30°.- *Las actividades pesqueras se clasifican en:* **II.-** *Cultivo o acuacultura con fines*		
Artículo 31°.- *Para realizar las actividades de pesca se requiere lo siguiente:* **I,** *Concesión, para:* **Inciso b)** *Acuacultura comercial* **II,** Permiso, para: **Inciso g)** *Acuacultura de fomento* **III,** *Autorización, para:* **Inciso d)** *Recolectar del medio natural reproductores, larvas, postlarvas, crías, huevos, semillas, alevines o en cualquier otro estadio, y* **Inciso e)** *Acuacultura didáctica.*		

Artículos 22.- *la Secretaría podrá inscribir en el Registro Nacional de Pesca a los acuicultores que no requieran concesión, permiso o Autorización.*	Al **proyecto** le aplica el Artículo, incisos y, fracciones anteriores, porque se trata de una actividad acuícola con fines comerciales.	Por el hecho de presentar a la autoridad correspondiente (SEMARNAT) la Manifestación de Impacto Ambiental, el promovente está cumpliendo con este apartado. El proyecto se vincula por la obligatoriedad de obtener la autorización correspondiente para realizar las obras descritas en esta manifestación de impacto ambiental. Como ya se mencionó anteriormente, la promovente una vez autorizado el proyecto en materia ambiental procederá a tramitar el Registro Nacional de Pesca para la unidad de producción acuícola.
Art. 30°.- *Las actividades pesqueras se clasifican en:* **II.-** *Cultivo o acuacultura con fines*		
Artículo 31°.- *Para realizar las actividades de pesca se requiere lo siguiente:* **I,** *Concesión, para:* **Inciso b)** *Acuacultura comercial* **II,** Permiso, para: **Inciso g)** *Acuacultura de fomento* **III,** *Autorización, para:* **Inciso d)** *Recolectar del medio natural reproductores, larvas, postlarvas, crías, huevos, semillas, alevines o en cualquier otro estadio, y* **Inciso e)** *Acuacultura didáctica.*		

Artículos 22.- *la Secretaría podrá inscribir en el Registro Nacional de Pesca a los acuicultores que no requieran concesión, permiso o Autorización.*	Al **proyecto** le aplica el Artículo, incisos y, fracciones anteriores, porque se trata de una actividad acuícola con fines comerciales.	Por el hecho de presentar a la autoridad correspondiente (SEMARNAT) la Manifestación de Impacto Ambiental, el promovente está cumpliendo con este apartado. El proyecto se vincula por la obligatoriedad de obtener la autorización correspondiente para realizar las obras descritas en esta manifestación de impacto ambiental. Como ya se mencionó anteriormente, la promovente una vez autorizado el proyecto en materia ambiental procederá a tramitar el Registro Nacional de Pesca para la unidad de producción acuícola.
Art. 30°.- *Las actividades pesqueras se clasifican en:* **II.-** *Cultivo o acuacultura con fines*		
Artículo 31°.- *Para realizar las actividades de pesca se requiere lo siguiente:* **I,** *Concesión, para:* **Inciso b)** *Acuacultura comercial* **II,** Permiso, para: **Inciso g)** *Acuacultura de fomento* **III,** *Autorización, para:* **Inciso d)** *Recolectar del medio natural reproductores, larvas, postlarvas, crías, huevos, semillas, alevines o en cualquier otro estadio, y* **Inciso e)** *Acuacultura didáctica.*		

Artículos 22.- *la Secretaría podrá inscribir en el Registro Nacional de Pesca a los acuicultores que no requieran concesión, permiso o Autorización.*	Al **proyecto** le aplica el Artículo, incisos y, fracciones anteriores, porque se trata de una actividad acuícola con fines comerciales.	Por el hecho de presentar a la autoridad correspondiente (SEMARNAT) la Manifestación de Impacto Ambiental, el promovente está cumpliendo con este apartado. El proyecto se vincula por la obligatoriedad de obtener la autorización correspondiente para realizar las obras descritas en esta manifestación de impacto ambiental. Como ya se mencionó anteriormente, la promovente una vez autorizado el proyecto en materia ambiental procederá a tramitar el Registro Nacional de Pesca para la unidad de producción acuícola.
Art. 30°.- *Las actividades pesqueras se clasifican en:* **II.-** *Cultivo o acuacultura con fines*		
Artículo 31°.- *Para realizar las actividades de pesca se requiere lo siguiente:* **I,** *Concesión, para:* **Inciso b)** *Acuacultura comercial* **II,** Permiso, para: **Inciso g)** *Acuacultura de fomento* **III,** *Autorización, para:* **Inciso d)** *Recolectar del medio natural reproductores, larvas, postlarvas, crías, huevos, semillas, alevines o en cualquier otro estadio, y* **Inciso e)** *Acuacultura didáctica.*		

Artículos 22.- *la Secretaría podrá inscribir en el Registro Nacional de Pesca a los acuicultores que no requieran concesión, permiso o Autorización.*	Al **proyecto** le aplica el Artículo, incisos y, fracciones anteriores, porque se trata de una actividad acuícola con fines comerciales.	Por el hecho de presentar a la autoridad correspondiente (SEMARNAT) la Manifestación de Impacto Ambiental, el promovente está cumpliendo con este apartado. El proyecto se vincula por la obligatoriedad de obtener la autorización correspondiente para realizar las obras descritas en esta manifestación de impacto ambiental. Como ya se mencionó anteriormente, la promovente una vez autorizado el proyecto en materia ambiental procederá a tramitar el Registro Nacional de Pesca para la unidad de producción acuícola.
Art. 30°.- *Las actividades pesqueras se clasifican en:* **II.-** *Cultivo o acuacultura con fines*		
Artículo 31°.- *Para realizar las actividades de pesca se requiere lo siguiente:* **I,** *Concesión, para:* **Inciso b)** *Acuacultura comercial* **II,** Permiso, para: **Inciso g)** *Acuacultura de fomento* **III,** *Autorización, para:* **Inciso d)** *Recolectar del medio natural reproductores, larvas, postlarvas, crías, huevos, semillas, alevines o en cualquier otro estadio, y* **Inciso e)** *Acuacultura didáctica.*		

Artículos 22.- *la Secretaría podrá inscribir en el Registro Nacional de Pesca a los acuicultores que no requieran concesión, permiso o Autorización.*	Al **proyecto** le aplica el Artículo, incisos y, fracciones anteriores, porque se trata de una actividad acuícola con fines comerciales.	Por el hecho de presentar a la autoridad correspondiente (SEMARNAT) la Manifestación de Impacto Ambiental, el promovente está cumpliendo con este apartado. El proyecto se vincula por la obligatoriedad de obtener la autorización correspondiente para realizar las obras descritas en esta manifestación de impacto ambiental. Como ya se mencionó anteriormente, la promovente una vez autorizado el proyecto en materia ambiental procederá a tramitar el Registro Nacional de Pesca para la unidad de producción acuícola.
Art. 30°.- *Las actividades pesqueras se clasifican en:* **II.-** *Cultivo o acuacultura con fines*		
Artículo 31°.- *Para realizar las actividades de pesca se requiere lo siguiente:* **I,** *Concesión, para:* **Inciso b)** *Acuacultura comercial* **II,** Permiso, para: **Inciso g)** *Acuacultura de fomento* **III,** *Autorización, para:* **Inciso d)** *Recolectar del medio natural reproductores, larvas, postlarvas, crías, huevos, semillas, alevines o en cualquier otro estadio, y* **Inciso e)** *Acuacultura didáctica.*		

Artículos 22.- *la Secretaría podrá inscribir en el Registro Nacional de Pesca a los acuicultores que no requieran concesión, permiso o Autorización.*	Al **proyecto** le aplica el Artículo, incisos y, fracciones anteriores, porque se trata de una actividad acuícola con fines comerciales.	Por el hecho de presentar a la autoridad correspondiente (SEMARNAT) la Manifestación de Impacto Ambiental, el promovente está cumpliendo con este apartado. El proyecto se vincula por la obligatoriedad de obtener la autorización correspondiente para realizar las obras descritas en esta manifestación de impacto ambiental. Como ya se mencionó anteriormente, la promovente una vez autorizado el proyecto en materia ambiental procederá a tramitar el Registro Nacional de Pesca para la unidad de producción acuícola.
Art. 30°.- *Las actividades pesqueras se clasifican en:* **II.-** *Cultivo o acuacultura con fines*		
Artículo 31°.- *Para realizar las actividades de pesca se requiere lo siguiente:* **I,** *Concesión, para:* **Inciso b)** *Acuacultura comercial* **II,** Permiso, para: **Inciso g)** *Acuacultura de fomento* **III,** *Autorización, para:* **Inciso d)** *Recolectar del medio natural reproductores, larvas, postlarvas, crías, huevos, semillas, alevines o en cualquier otro estadio, y* **Inciso e)** *Acuacultura didáctica.*		

Artículos 22.- *la Secretaría podrá inscribir en el Registro Nacional de Pesca a los acuicultores que no requieran concesión, permiso o Autorización.*	Al **proyecto** le aplica el Artículo, incisos y, fracciones anteriores, porque se trata de una actividad acuícola con fines comerciales.	Por el hecho de presentar a la autoridad correspondiente (SEMARNAT) la Manifestación de Impacto Ambiental, el promovente está cumpliendo con este apartado. El proyecto se vincula por la obligatoriedad de obtener la autorización correspondiente para realizar las obras descritas en esta manifestación de impacto ambiental. Como ya se mencionó anteriormente, la promovente una vez autorizado el proyecto en materia ambiental procederá a tramitar el Registro Nacional de Pesca para la unidad de producción acuícola.
Art. 30°.- *Las actividades pesqueras se clasifican en:* **II.-** *Cultivo o acuacultura con fines*		
Artículo 31°.- *Para realizar las actividades de pesca se requiere lo siguiente:* **I,** *Concesión, para:* **Inciso b)** *Acuacultura comercial* **II,** Permiso, para: **Inciso g)** *Acuacultura de fomento* **III,** *Autorización, para:* **Inciso d)** *Recolectar del medio natural reproductores, larvas, postlarvas, crías, huevos, semillas, alevines o en cualquier otro estadio, y* **Inciso e)** *Acuacultura didáctica.*		

Artículos 22.- *la Secretaría podrá inscribir en el Registro Nacional de Pesca a los acuicultores que no requieran concesión, permiso o Autorización.*	Al **proyecto** le aplica el Artículo, incisos y, fracciones anteriores, porque se trata de una actividad acuícola con fines comerciales.	Por el hecho de presentar a la autoridad correspondiente (SEMARNAT) la Manifestación de Impacto Ambiental, el promovente está cumpliendo con este apartado. El proyecto se vincula por la obligatoriedad de obtener la autorización correspondiente para realizar las obras descritas en esta manifestación de impacto ambiental. Como ya se mencionó anteriormente, la promovente una vez autorizado el proyecto en materia ambiental procederá a tramitar el Registro Nacional de Pesca para la unidad de producción acuícola.
Art. 30°.- *Las actividades pesqueras se clasifican en:* **II.-** *Cultivo o acuacultura con fines*		
Artículo 31°.- *Para realizar las actividades de pesca se requiere lo siguiente:* **I,** *Concesión, para:* **Inciso b)** *Acuacultura comercial* **II,** Permiso, para: **Inciso g)** *Acuacultura de fomento* **III,** *Autorización, para:* **Inciso d)** *Recolectar del medio natural reproductores, larvas, postlarvas, crías, huevos, semillas, alevines o en cualquier otro estadio, y* **Inciso e)** *Acuacultura didáctica.*		

Artículos 22.- *la Secretaría podrá inscribir en el Registro Nacional de Pesca a los acuicultores que no requieran concesión, permiso o Autorización.*	Al **proyecto** le aplica el Artículo, incisos y, fracciones anteriores, porque se trata de una actividad acuícola con fines comerciales.	Por el hecho de presentar a la autoridad correspondiente (SEMARNAT) la Manifestación de Impacto Ambiental, el promovente está cumpliendo con este apartado. El proyecto se vincula por la obligatoriedad de obtener la autorización correspondiente para realizar las obras descritas en esta manifestación de impacto ambiental. Como ya se mencionó anteriormente, la promovente una vez autorizado el proyecto en materia ambiental procederá a tramitar el Registro Nacional de Pesca para la unidad de producción acuícola.
Art. 30°.- *Las actividades pesqueras se clasifican en:* **II.-** *Cultivo o acuacultura con fines*		
Artículo 31°.- *Para realizar las actividades de pesca se requiere lo siguiente:* **I,** *Concesión, para:* **Inciso b)** *Acuacultura comercial* **II,** Permiso, para: **Inciso g)** *Acuacultura de fomento* **III,** *Autorización, para:* **Inciso d)** *Recolectar del medio natural reproductores, larvas, postlarvas, crías, huevos, semillas, alevines o en cualquier otro estadio, y* **Inciso e)** *Acuacultura didáctica.*		

Artículos 22.- *la Secretaría podrá inscribir en el Registro Nacional de Pesca a los acuicultores que no requieran concesión, permiso o Autorización.*	Al **proyecto** le aplica el Artículo, incisos y, fracciones anteriores, porque se trata de una actividad acuícola con fines comerciales.	Por el hecho de presentar a la autoridad correspondiente (SEMARNAT) la Manifestación de Impacto Ambiental, el promovente está cumpliendo con este apartado. El proyecto se vincula por la obligatoriedad de obtener la autorización correspondiente para realizar las obras descritas en esta manifestación de impacto ambiental. Como ya se mencionó anteriormente, la promovente una vez autorizado el proyecto en materia ambiental procederá a tramitar el Registro Nacional de Pesca para la unidad de producción acuícola.
Art. 30°.- *Las actividades pesqueras se clasifican en:* **II.-** *Cultivo o acuacultura con fines*		
Artículo 31°.- *Para realizar las actividades de pesca se requiere lo siguiente:* **I,** *Concesión, para:* **Inciso b)** *Acuacultura comercial* **II,** Permiso, para: **Inciso g)** *Acuacultura de fomento* **III,** *Autorización, para:* **Inciso d)** *Recolectar del medio natural reproductores, larvas, postlarvas, crías, huevos, semillas, alevines o en cualquier otro estadio, y* **Inciso e)** *Acuacultura didáctica.*		

Artículos 22.- *la Secretaría podrá inscribir en el Registro Nacional de Pesca a los acuicultores que no requieran concesión, permiso o Autorización.*	Al **proyecto** le aplica el Artículo, incisos y, fracciones anteriores, porque se trata de una actividad acuícola con fines comerciales.	Por el hecho de presentar a la autoridad correspondiente (SEMARNAT) la Manifestación de Impacto Ambiental, el promovente está cumpliendo con este apartado. El proyecto se vincula por la obligatoriedad de obtener la autorización correspondiente para realizar las obras descritas en esta manifestación de impacto ambiental. Como ya se mencionó anteriormente, la promovente una vez autorizado el proyecto en materia ambiental procederá a tramitar el Registro Nacional de Pesca para la unidad de producción acuícola.
Art. 30°.- *Las actividades pesqueras se clasifican en:* **II.-** *Cultivo o acuacultura con fines*		
Artículo 31°.- *Para realizar las actividades de pesca se requiere lo siguiente:* **I,** *Concesión, para:* **Inciso b)** *Acuacultura comercial* **II,** Permiso, para: **Inciso g)** *Acuacultura de fomento* **III,** *Autorización, para:* **Inciso d)** *Recolectar del medio natural reproductores, larvas, postlarvas, crías, huevos, semillas, alevines o en cualquier otro estadio, y* **Inciso e)** *Acuacultura didáctica.*		

Artículos 22.- *la Secretaría podrá inscribir en el Registro Nacional de Pesca a los acuicultores que no requieran concesión, permiso o Autorización.*	Al **proyecto** le aplica el Artículo, incisos y, fracciones anteriores, porque se trata de una actividad acuícola con fines comerciales.	Por el hecho de presentar a la autoridad correspondiente (SEMARNAT) la Manifestación de Impacto Ambiental, el promovente está cumpliendo con este apartado. El proyecto se vincula por la obligatoriedad de obtener la autorización correspondiente para realizar las obras descritas en esta manifestación de impacto ambiental. Como ya se mencionó anteriormente, la promovente una vez autorizado el proyecto en materia ambiental procederá a tramitar el Registro Nacional de Pesca para la unidad de producción acuícola.
Art. 30°.- *Las actividades pesqueras se clasifican en:* **II.-** *Cultivo o acuacultura con fines*		
Artículo 31°.- *Para realizar las actividades de pesca se requiere lo siguiente:* **I,** *Concesión, para:* **Inciso b)** *Acuacultura comercial* **II,** Permiso, para: **Inciso g)** *Acuacultura de fomento* **III,** *Autorización, para:* **Inciso d)** *Recolectar del medio natural reproductores, larvas, postlarvas, crías, huevos, semillas, alevines o en cualquier otro estadio, y* **Inciso e)** *Acuacultura didáctica.*		

Artículos 22.- *la Secretaría podrá inscribir en el Registro Nacional de Pesca a los acuicultores que no requieran concesión, permiso o Autorización.*	Al **proyecto** le aplica el Artículo, incisos y, fracciones anteriores, porque se trata de una actividad acuícola con fines comerciales.	Por el hecho de presentar a la autoridad correspondiente (SEMARNAT) la Manifestación de Impacto Ambiental, el promovente está cumpliendo con este apartado. El proyecto se vincula por la obligatoriedad de obtener la autorización correspondiente para realizar las obras descritas en esta manifestación de impacto ambiental. Como ya se mencionó anteriormente, la promovente una vez autorizado el proyecto en materia ambiental procederá a tramitar el Registro Nacional de Pesca para la unidad de producción acuícola.
Art. 30°.- *Las actividades pesqueras se clasifican en:* **II.-** *Cultivo o acuacultura con fines*		
Artículo 31°.- *Para realizar las actividades de pesca se requiere lo siguiente:* **I,** *Concesión, para:* **Inciso b)** *Acuacultura comercial* **II,** Permiso, para: **Inciso g)** *Acuacultura de fomento* **III,** *Autorización, para:* **Inciso d)** *Recolectar del medio natural reproductores, larvas, postlarvas, crías, huevos, semillas, alevines o en cualquier otro estadio, y* **Inciso e)** *Acuacultura didáctica.*		

Artículos 22.- *la Secretaría podrá inscribir en el Registro Nacional de Pesca a los acuicultores que no requieran concesión, permiso o Autorización.*	Al **proyecto** le aplica el Artículo, incisos y, fracciones anteriores, porque se trata de una actividad acuícola con fines comerciales.	Por el hecho de presentar a la autoridad correspondiente (SEMARNAT) la Manifestación de Impacto Ambiental, el promovente está cumpliendo con este apartado. El proyecto se vincula por la obligatoriedad de obtener la autorización correspondiente para realizar las obras descritas en esta manifestación de impacto ambiental. Como ya se mencionó anteriormente, la promovente una vez autorizado el proyecto en materia ambiental procederá a tramitar el Registro Nacional de Pesca para la unidad de producción acuícola.
Art. 30°.- *Las actividades pesqueras se clasifican en:* **II.-** *Cultivo o acuacultura con fines*		
Artículo 31°.- *Para realizar las actividades de pesca se requiere lo siguiente:* **I,** *Concesión, para:* **Inciso b)** *Acuacultura comercial* **II,** Permiso, para: **Inciso g)** *Acuacultura de fomento* **III,** *Autorización, para:* **Inciso d)** *Recolectar del medio natural reproductores, larvas, postlarvas, crías, huevos, semillas, alevines o en cualquier otro estadio, y* **Inciso e)** *Acuacultura didáctica.*		

Artículos 22.- *la Secretaría podrá inscribir en el Registro Nacional de Pesca a los acuicultores que no requieran concesión, permiso o Autorización.*	Al **proyecto** le aplica el Artículo, incisos y, fracciones anteriores, porque se trata de una actividad acuícola con fines comerciales.	Por el hecho de presentar a la autoridad correspondiente (SEMARNAT) la Manifestación de Impacto Ambiental, el promovente está cumpliendo con este apartado. El proyecto se vincula por la obligatoriedad de obtener la autorización correspondiente para realizar las obras descritas en esta manifestación de impacto ambiental. Como ya se mencionó anteriormente, la promovente una vez autorizado el proyecto en materia ambiental procederá a tramitar el Registro Nacional de Pesca para la unidad de producción acuícola.
Art. 30°.- *Las actividades pesqueras se clasifican en:* **II.-** *Cultivo o acuacultura con fines*		
Artículo 31°.- *Para realizar las actividades de pesca se requiere lo siguiente:* **I,** *Concesión, para:* **Inciso b)** *Acuacultura comercial* **II,** Permiso, para: **Inciso g)** *Acuacultura de fomento* **III,** *Autorización, para:* **Inciso d)** *Recolectar del medio natural reproductores, larvas, postlarvas, crías, huevos, semillas, alevines o en cualquier otro estadio, y* **Inciso e)** *Acuacultura didáctica.*		

Artículos 22.- *la Secretaría podrá inscribir en el Registro Nacional de Pesca a los acuicultores que no requieran concesión, permiso o Autorización.*	Al **proyecto** le aplica el Artículo, incisos y, fracciones anteriores, porque se trata de una actividad acuícola con fines comerciales.	Por el hecho de presentar a la autoridad correspondiente (SEMARNAT) la Manifestación de Impacto Ambiental, el promovente está cumpliendo con este apartado. El proyecto se vincula por la obligatoriedad de obtener la autorización correspondiente para realizar las obras descritas en esta manifestación de impacto ambiental. Como ya se mencionó anteriormente, la promovente una vez autorizado el proyecto en materia ambiental procederá a tramitar el Registro Nacional de Pesca para la unidad de producción acuícola.
Art. 30°.- *Las actividades pesqueras se clasifican en:* **II.-** *Cultivo o acuacultura con fines*		
Artículo 31°.- *Para realizar las actividades de pesca se requiere lo siguiente:* **I,** *Concesión, para:* **Inciso b)** *Acuacultura comercial* **II,** Permiso, para: **Inciso g)** *Acuacultura de fomento* **III,** *Autorización, para:* **Inciso d)** *Recolectar del medio natural reproductores, larvas, postlarvas, crías, huevos, semillas, alevines o en cualquier otro estadio, y* **Inciso e)** *Acuacultura didáctica.*		

Artículos 22.- *la Secretaría podrá inscribir en el Registro Nacional de Pesca a los acuicultores que no requieran concesión, permiso o Autorización.*	Al **proyecto** le aplica el Artículo, incisos y, fracciones anteriores, porque se trata de una actividad acuícola con fines comerciales.	Por el hecho de presentar a la autoridad correspondiente (SEMARNAT) la Manifestación de Impacto Ambiental, el promovente está cumpliendo con este apartado. El proyecto se vincula por la obligatoriedad de obtener la autorización correspondiente para realizar las obras descritas en esta manifestación de impacto ambiental. Como ya se mencionó anteriormente, la promovente una vez autorizado el proyecto en materia ambiental procederá a tramitar el Registro Nacional de Pesca para la unidad de producción acuícola.
Art. 30°.- *Las actividades pesqueras se clasifican en:* **II.-** *Cultivo o acuacultura con fines*		
Artículo 31°.- *Para realizar las actividades de pesca se requiere lo siguiente:* **I,** *Concesión, para:* **Inciso b)** *Acuacultura comercial* **II,** Permiso, para: **Inciso g)** *Acuacultura de fomento* **III,** *Autorización, para:* **Inciso d)** *Recolectar del medio natural reproductores, larvas, postlarvas, crías, huevos, semillas, alevines o en cualquier otro estadio, y* **Inciso e)** *Acuacultura didáctica.*		

Artículos 22.- *la Secretaría podrá inscribir en el Registro Nacional de Pesca a los acuicultores que no requieran concesión, permiso o Autorización.*	Al **proyecto** le aplica el Artículo, incisos y, fracciones anteriores, porque se trata de una actividad acuícola con fines comerciales.	Por el hecho de presentar a la autoridad correspondiente (SEMARNAT) la Manifestación de Impacto Ambiental, el promovente está cumpliendo con este apartado. El proyecto se vincula por la obligatoriedad de obtener la autorización correspondiente para realizar las obras descritas en esta manifestación de impacto ambiental. Como ya se mencionó anteriormente, la promovente una vez autorizado el proyecto en materia ambiental procederá a tramitar el Registro Nacional de Pesca para la unidad de producción acuícola.
Art. 30°.- *Las actividades pesqueras se clasifican en:* **II.-** *Cultivo o acuacultura con fines*		
Artículo 31°.- *Para realizar las actividades de pesca se requiere lo siguiente:* **I,** *Concesión, para:* **Inciso b)** *Acuacultura comercial* **II,** Permiso, para: **Inciso g)** *Acuacultura de fomento* **III,** *Autorización, para:* **Inciso d)** *Recolectar del medio natural reproductores, larvas, postlarvas, crías, huevos, semillas, alevines o en cualquier otro estadio, y* **Inciso e)** *Acuacultura didáctica.*		

Artículos 22.- *la Secretaría podrá inscribir en el Registro Nacional de Pesca a los acuicultores que no requieran concesión, permiso o Autorización.*	Al **proyecto** le aplica el Artículo, incisos y, fracciones anteriores, porque se trata de una actividad acuícola con fines comerciales.	Por el hecho de presentar a la autoridad correspondiente (SEMARNAT) la Manifestación de Impacto Ambiental, el promovente está cumpliendo con este apartado. El proyecto se vincula por la obligatoriedad de obtener la autorización correspondiente para realizar las obras descritas en esta manifestación de impacto ambiental. Como ya se mencionó anteriormente, la promovente una vez autorizado el proyecto en materia ambiental procederá a tramitar el Registro Nacional de Pesca para la unidad de producción acuícola.
Art. 30°.- *Las actividades pesqueras se clasifican en:* **II.-** *Cultivo o acuacultura con fines*		
Artículo 31°.- *Para realizar las actividades de pesca se requiere lo siguiente:* **I,** *Concesión, para:* **Inciso b)** *Acuacultura comercial* **II,** Permiso, para: **Inciso g)** *Acuacultura de fomento* **III,** *Autorización, para:* **Inciso d)** *Recolectar del medio natural reproductores, larvas, postlarvas, crías, huevos, semillas, alevines o en cualquier otro estadio, y* **Inciso e)** *Acuacultura didáctica.*		

Artículos 22.- *la Secretaría podrá inscribir en el Registro Nacional de Pesca a los acuicultores que no requieran concesión, permiso o Autorización.*	Al **proyecto** le aplica el Artículo, incisos y, fracciones anteriores, porque se trata de una actividad acuícola con fines comerciales.	Por el hecho de presentar a la autoridad correspondiente (SEMARNAT) la Manifestación de Impacto Ambiental, el promovente está cumpliendo con este apartado. El proyecto se vincula por la obligatoriedad de obtener la autorización correspondiente para realizar las obras descritas en esta manifestación de impacto ambiental. Como ya se mencionó anteriormente, la promovente una vez autorizado el proyecto en materia ambiental procederá a tramitar el Registro Nacional de Pesca para la unidad de producción acuícola.
Art. 30°.- *Las actividades pesqueras se clasifican en:* **II.-** *Cultivo o acuacultura con fines*		
Artículo 31°.- *Para realizar las actividades de pesca se requiere lo siguiente:* **I,** *Concesión, para:* **Inciso b)** *Acuacultura comercial* **II,** Permiso, para: **Inciso g)** *Acuacultura de fomento* **III,** *Autorización, para:* **Inciso d)** *Recolectar del medio natural reproductores, larvas, postlarvas, crías, huevos, semillas, alevines o en cualquier otro estadio, y* **Inciso e)** *Acuacultura didáctica.*		

Artículos 22.- *la Secretaría podrá inscribir en el Registro Nacional de Pesca a los acuicultores que no requieran concesión, permiso o Autorización.*	Al **proyecto** le aplica el Artículo, incisos y, fracciones anteriores, porque se trata de una actividad acuícola con fines comerciales.	Por el hecho de presentar a la autoridad correspondiente (SEMARNAT) la Manifestación de Impacto Ambiental, el promovente está cumpliendo con este apartado. El proyecto se vincula por la obligatoriedad de obtener la autorización correspondiente para realizar las obras descritas en esta manifestación de impacto ambiental. Como ya se mencionó anteriormente, la promovente una vez autorizado el proyecto en materia ambiental procederá a tramitar el Registro Nacional de Pesca para la unidad de producción acuícola.
Art. 30°.- *Las actividades pesqueras se clasifican en:* **II.-** *Cultivo o acuacultura con fines*		
Artículo 31°.- *Para realizar las actividades de pesca se requiere lo siguiente:* **I,** *Concesión, para:* **Inciso b)** *Acuacultura comercial* **II,** Permiso, para: **Inciso g)** *Acuacultura de fomento* **III,** *Autorización, para:* **Inciso d)** *Recolectar del medio natural reproductores, larvas, postlarvas, crías, huevos, semillas, alevines o en cualquier otro estadio, y* **Inciso e)** *Acuacultura didáctica.*		

Artículos 22.- *la Secretaría podrá inscribir en el Registro Nacional de Pesca a los acuicultores que no requieran concesión, permiso o Autorización.*	Al **proyecto** le aplica el Artículo, incisos y, fracciones anteriores, porque se trata de una actividad acuícola con fines comerciales.	Por el hecho de presentar a la autoridad correspondiente (SEMARNAT) la Manifestación de Impacto Ambiental, el promovente está cumpliendo con este apartado. El proyecto se vincula por la obligatoriedad de obtener la autorización correspondiente para realizar las obras descritas en esta manifestación de impacto ambiental. Como ya se mencionó anteriormente, la promovente una vez autorizado el proyecto en materia ambiental procederá a tramitar el Registro Nacional de Pesca para la unidad de producción acuícola.
Art. 30°.- *Las actividades pesqueras se clasifican en:* **II.-** *Cultivo o acuacultura con fines*		
Artículo 31°.- *Para realizar las actividades de pesca se requiere lo siguiente:* **I,** *Concesión, para:* **Inciso b)** *Acuacultura comercial* **II,** Permiso, para: **Inciso g)** *Acuacultura de fomento* **III,** *Autorización, para:* **Inciso d)** *Recolectar del medio natural reproductores, larvas, postlarvas, crías, huevos, semillas, alevines o en cualquier otro estadio, y* **Inciso e)** *Acuacultura didáctica.*		

Artículos 22.- *la Secretaría podrá inscribir en el Registro Nacional de Pesca a los acuicultores que no requieran concesión, permiso o Autorización.*	Al **proyecto** le aplica el Artículo, incisos y, fracciones anteriores, porque se trata de una actividad acuícola con fines comerciales.	Por el hecho de presentar a la autoridad correspondiente (SEMARNAT) la Manifestación de Impacto Ambiental, el promovente está cumpliendo con este apartado. El proyecto se vincula por la obligatoriedad de obtener la autorización correspondiente para realizar las obras descritas en esta manifestación de impacto ambiental. Como ya se mencionó anteriormente, la promovente una vez autorizado el proyecto en materia ambiental procederá a tramitar el Registro Nacional de Pesca para la unidad de producción acuícola.
Art. 30°.- *Las actividades pesqueras se clasifican en:* **II.-** *Cultivo o acuacultura con fines*		
Artículo 31°.- *Para realizar las actividades de pesca se requiere lo siguiente:* **I,** *Concesión, para:* **Inciso b)** *Acuacultura comercial* **II,** Permiso, para: **Inciso g)** *Acuacultura de fomento* **III,** *Autorización, para:* **Inciso d)** *Recolectar del medio natural reproductores, larvas, postlarvas, crías, huevos, semillas, alevines o en cualquier otro estadio, y* **Inciso e)** *Acuacultura didáctica.*		

Artículos 22.- *la Secretaría podrá inscribir en el Registro Nacional de Pesca a los acuicultores que no requieran concesión, permiso o Autorización.*	Al **proyecto** le aplica el Artículo, incisos y, fracciones anteriores, porque se trata de una actividad acuícola con fines comerciales.	Por el hecho de presentar a la autoridad correspondiente (SEMARNAT) la Manifestación de Impacto Ambiental, el promovente está cumpliendo con este apartado. El proyecto se vincula por la obligatoriedad de obtener la autorización correspondiente para realizar las obras descritas en esta manifestación de impacto ambiental. Como ya se mencionó anteriormente, la promovente una vez autorizado el proyecto en materia ambiental procederá a tramitar el Registro Nacional de Pesca para la unidad de producción acuícola.
Art. 30°.- *Las actividades pesqueras se clasifican en:* **II.-** *Cultivo o acuacultura con fines*		
Artículo 31°.- *Para realizar las actividades de pesca se requiere lo siguiente:* **I,** *Concesión, para:* **Inciso b)** *Acuacultura comercial* **II,** Permiso, para: **Inciso g)** *Acuacultura de fomento* **III,** *Autorización, para:* **Inciso d)** *Recolectar del medio natural reproductores, larvas, postlarvas, crías, huevos, semillas, alevines o en cualquier otro estadio, y* **Inciso e)** *Acuacultura didáctica.*		

Artículos 22.- *la Secretaría podrá inscribir en el Registro Nacional de Pesca a los acuicultores que no requieran concesión, permiso o Autorización.*	Al **proyecto** le aplica el Artículo, incisos y, fracciones anteriores, porque se trata de una actividad acuícola con fines comerciales.	Por el hecho de presentar a la autoridad correspondiente (SEMARNAT) la Manifestación de Impacto Ambiental, el promovente está cumpliendo con este apartado. El proyecto se vincula por la obligatoriedad de obtener la autorización correspondiente para realizar las obras descritas en esta manifestación de impacto ambiental. Como ya se mencionó anteriormente, la promovente una vez autorizado el proyecto en materia ambiental procederá a tramitar el Registro Nacional de Pesca para la unidad de producción acuícola.
Art. 30°.- *Las actividades pesqueras se clasifican en:* **II.-** *Cultivo o acuacultura con fines*		
Artículo 31°.- *Para realizar las actividades de pesca se requiere lo siguiente:* **I,** *Concesión, para:* **Inciso b)** *Acuacultura comercial* **II,** Permiso, para: **Inciso g)** *Acuacultura de fomento* **III,** *Autorización, para:* **Inciso d)** *Recolectar del medio natural reproductores, larvas, postlarvas, crías, huevos, semillas, alevines o en cualquier otro estadio, y* **Inciso e)** *Acuacultura didáctica.*		

Artículos 22.- *la Secretaría podrá inscribir en el Registro Nacional de Pesca a los acuicultores que no requieran concesión, permiso o Autorización.*	Al **proyecto** le aplica el Artículo, incisos y, fracciones anteriores, porque se trata de una actividad acuícola con fines comerciales.	Por el hecho de presentar a la autoridad correspondiente (SEMARNAT) la Manifestación de Impacto Ambiental, el promovente está cumpliendo con este apartado. El proyecto se vincula por la obligatoriedad de obtener la autorización correspondiente para realizar las obras descritas en esta manifestación de impacto ambiental. Como ya se mencionó anteriormente, la promovente una vez autorizado el proyecto en materia ambiental procederá a tramitar el Registro Nacional de Pesca para la unidad de producción acuícola.
Art. 30°.- *Las actividades pesqueras se clasifican en:* **II.-** *Cultivo o acuacultura con fines*		
Artículo 31°.- *Para realizar las actividades de pesca se requiere lo siguiente:* **I,** *Concesión, para:* **Inciso b)** *Acuacultura comercial* **II,** Permiso, para: **Inciso g)** *Acuacultura de fomento* **III,** *Autorización, para:* **Inciso d)** *Recolectar del medio natural reproductores, larvas, postlarvas, crías, huevos, semillas, alevines o en cualquier otro estadio, y* **Inciso e)** *Acuacultura didáctica.*		

Artículos 22.- *la Secretaría podrá inscribir en el Registro Nacional de Pesca a los acuicultores que no requieran concesión, permiso o Autorización.*	Al **proyecto** le aplica el Artículo, incisos y, fracciones anteriores, porque se trata de una actividad acuícola con fines comerciales.	Por el hecho de presentar a la autoridad correspondiente (SEMARNAT) la Manifestación de Impacto Ambiental, el promovente está cumpliendo con este apartado. El proyecto se vincula por la obligatoriedad de obtener la autorización correspondiente para realizar las obras descritas en esta manifestación de impacto ambiental. Como ya se mencionó anteriormente, la promovente una vez autorizado el proyecto en materia ambiental procederá a tramitar el Registro Nacional de Pesca para la unidad de producción acuícola.
Art. 30°.- *Las actividades pesqueras se clasifican en:* **II.-** *Cultivo o acuacultura con fines*		
Artículo 31°.- *Para realizar las actividades de pesca se requiere lo siguiente:* **I,** *Concesión, para:* **Inciso b)** *Acuacultura comercial* **II,** Permiso, para: **Inciso g)** *Acuacultura de fomento* **III,** *Autorización, para:* **Inciso d)** *Recolectar del medio natural reproductores, larvas, postlarvas, crías, huevos, semillas, alevines o en cualquier otro estadio, y* **Inciso e)** *Acuacultura didáctica.*		

Artículos 22.- *la Secretaría podrá inscribir en el Registro Nacional de Pesca a los acuicultores que no requieran concesión, permiso o Autorización.*	Al **proyecto** le aplica el Artículo, incisos y, fracciones anteriores, porque se trata de una actividad acuícola con fines comerciales.	Por el hecho de presentar a la autoridad correspondiente (SEMARNAT) la Manifestación de Impacto Ambiental, el promovente está cumpliendo con este apartado. El proyecto se vincula por la obligatoriedad de obtener la autorización correspondiente para realizar las obras descritas en esta manifestación de impacto ambiental. Como ya se mencionó anteriormente, la promovente una vez autorizado el proyecto en materia ambiental procederá a tramitar el Registro Nacional de Pesca para la unidad de producción acuícola.
Art. 30°.- *Las actividades pesqueras se clasifican en:* **II.-** *Cultivo o acuacultura con fines*		
Artículo 31°.- *Para realizar las actividades de pesca se requiere lo siguiente:* **I,** *Concesión, para:* **Inciso b)** *Acuacultura comercial* **II,** Permiso, para: **Inciso g)** *Acuacultura de fomento* **III,** *Autorización, para:* **Inciso d)** *Recolectar del medio natural reproductores, larvas, postlarvas, crías, huevos, semillas, alevines o en cualquier otro estadio, y* **Inciso e)** *Acuacultura didáctica.*		

Artículos 22.- *la Secretaría podrá inscribir en el Registro Nacional de Pesca a los acuicultores que no requieran concesión, permiso o Autorización.*	Al **proyecto** le aplica el Artículo, incisos y, fracciones anteriores, porque se trata de una actividad acuícola con fines comerciales.	Por el hecho de presentar a la autoridad correspondiente (SEMARNAT) la Manifestación de Impacto Ambiental, el promovente está cumpliendo con este apartado. El proyecto se vincula por la obligatoriedad de obtener la autorización correspondiente para realizar las obras descritas en esta manifestación de impacto ambiental. Como ya se mencionó anteriormente, la promovente una vez autorizado el proyecto en materia ambiental procederá a tramitar el Registro Nacional de Pesca para la unidad de producción acuícola.
Art. 30°.- *Las actividades pesqueras se clasifican en:* **II.-** *Cultivo o acuacultura con fines*		
Artículo 31°.- *Para realizar las actividades de pesca se requiere lo siguiente:* **I,** *Concesión, para:* **Inciso b)** *Acuacultura comercial* **II,** Permiso, para: **Inciso g)** *Acuacultura de fomento* **III,** *Autorización, para:* **Inciso d)** *Recolectar del medio natural reproductores, larvas, postlarvas, crías, huevos, semillas, alevines o en cualquier otro estadio, y* **Inciso e)** *Acuacultura didáctica.*		

Artículos 22.- *la Secretaría podrá inscribir en el Registro Nacional de Pesca a los acuicultores que no requieran concesión, permiso o Autorización.*	Al **proyecto** le aplica el Artículo, incisos y, fracciones anteriores, porque se trata de una actividad acuícola con fines comerciales.	Por el hecho de presentar a la autoridad correspondiente (SEMARNAT) la Manifestación de Impacto Ambiental, el promovente está cumpliendo con este apartado. El proyecto se vincula por la obligatoriedad de obtener la autorización correspondiente para realizar las obras descritas en esta manifestación de impacto ambiental. Como ya se mencionó anteriormente, la promovente una vez autorizado el proyecto en materia ambiental procederá a tramitar el Registro Nacional de Pesca para la unidad de producción acuícola.
Art. 30°.- *Las actividades pesqueras se clasifican en:* **II.-** *Cultivo o acuacultura con fines*		
Artículo 31°.- *Para realizar las actividades de pesca se requiere lo siguiente:* **I,** *Concesión, para:* **Inciso b)** *Acuacultura comercial* **II,** Permiso, para: **Inciso g)** *Acuacultura de fomento* **III,** *Autorización, para:* **Inciso d)** *Recolectar del medio natural reproductores, larvas, postlarvas, crías, huevos, semillas, alevines o en cualquier otro estadio, y* **Inciso e)** *Acuacultura didáctica.*		

Artículos 22.- *la Secretaría podrá inscribir en el Registro Nacional de Pesca a los acuicultores que no requieran concesión, permiso o Autorización.*	Al **proyecto** le aplica el Artículo, incisos y, fracciones anteriores, porque se trata de una actividad acuícola con fines comerciales.	Por el hecho de presentar a la autoridad correspondiente (SEMARNAT) la Manifestación de Impacto Ambiental, el promovente está cumpliendo con este apartado. El proyecto se vincula por la obligatoriedad de obtener la autorización correspondiente para realizar las obras descritas en esta manifestación de impacto ambiental. Como ya se mencionó anteriormente, la promovente una vez autorizado el proyecto en materia ambiental procederá a tramitar el Registro Nacional de Pesca para la unidad de producción acuícola.
Art. 30°.- *Las actividades pesqueras se clasifican en:* **II.-** *Cultivo o acuacultura con fines*		
Artículo 31°.- *Para realizar las actividades de pesca se requiere lo siguiente:* **I,** *Concesión, para:* **Inciso b)** *Acuacultura comercial* **II,** Permiso, para: **Inciso g)** *Acuacultura de fomento* **III,** *Autorización, para:* **Inciso d)** *Recolectar del medio natural reproductores, larvas, postlarvas, crías, huevos, semillas, alevines o en cualquier otro estadio, y* **Inciso e)** *Acuacultura didáctica.*		

Artículos 22.- *la Secretaría podrá inscribir en el Registro Nacional de Pesca a los acuicultores que no requieran concesión, permiso o Autorización.*	Al **proyecto** le aplica el Artículo, incisos y, fracciones anteriores, porque se trata de una actividad acuícola con fines comerciales.	Por el hecho de presentar a la autoridad correspondiente (SEMARNAT) la Manifestación de Impacto Ambiental, el promovente está cumpliendo con este apartado. El proyecto se vincula por la obligatoriedad de obtener la autorización correspondiente para realizar las obras descritas en esta manifestación de impacto ambiental. Como ya se mencionó anteriormente, la promovente una vez autorizado el proyecto en materia ambiental procederá a tramitar el Registro Nacional de Pesca para la unidad de producción acuícola.
Art. 30°.- *Las actividades pesqueras se clasifican en:* **II.-** *Cultivo o acuacultura con fines*		
Artículo 31°.- *Para realizar las actividades de pesca se requiere lo siguiente:* **I,** *Concesión, para:* **Inciso b)** *Acuacultura comercial* **II,** Permiso, para: **Inciso g)** *Acuacultura de fomento* **III,** *Autorización, para:* **Inciso d)** *Recolectar del medio natural reproductores, larvas, postlarvas, crías, huevos, semillas, alevines o en cualquier otro estadio, y* **Inciso e)** *Acuacultura didáctica.*		

Artículos 22.- *la Secretaría podrá inscribir en el Registro Nacional de Pesca a los acuicultores que no requieran concesión, permiso o Autorización.*	Al **proyecto** le aplica el Artículo, incisos y, fracciones anteriores, porque se trata de una actividad acuícola con fines comerciales.	Por el hecho de presentar a la autoridad correspondiente (SEMARNAT) la Manifestación de Impacto Ambiental, el promovente está cumpliendo con este apartado. El proyecto se vincula por la obligatoriedad de obtener la autorización correspondiente para realizar las obras descritas en esta manifestación de impacto ambiental. Como ya se mencionó anteriormente, la promovente una vez autorizado el proyecto en materia ambiental procederá a tramitar el Registro Nacional de Pesca para la unidad de producción acuícola.
Art. 30°.- *Las actividades pesqueras se clasifican en:* **II.-** *Cultivo o acuacultura con fines*		
Artículo 31°.- *Para realizar las actividades de pesca se requiere lo siguiente:* **I,** *Concesión, para:* **Inciso b)** *Acuacultura comercial* **II,** Permiso, para: **Inciso g)** *Acuacultura de fomento* **III,** *Autorización, para:* **Inciso d)** *Recolectar del medio natural reproductores, larvas, postlarvas, crías, huevos, semillas, alevines o en cualquier otro estadio, y* **Inciso e)** *Acuacultura didáctica.*		

Artículos 22.- *la Secretaría podrá inscribir en el Registro Nacional de Pesca a los acuicultores que no requieran concesión, permiso o Autorización.*	Al **proyecto** le aplica el Artículo, incisos y, fracciones anteriores, porque se trata de una actividad acuícola con fines comerciales.	Por el hecho de presentar a la autoridad correspondiente (SEMARNAT) la Manifestación de Impacto Ambiental, el promovente está cumpliendo con este apartado. El proyecto se vincula por la obligatoriedad de obtener la autorización correspondiente para realizar las obras descritas en esta manifestación de impacto ambiental. Como ya se mencionó anteriormente, la promovente una vez autorizado el proyecto en materia ambiental procederá a tramitar el Registro Nacional de Pesca para la unidad de producción acuícola.
Art. 30°.- *Las actividades pesqueras se clasifican en:* **II.-** *Cultivo o acuacultura con fines*		
Artículo 31°.- *Para realizar las actividades de pesca se requiere lo siguiente:* **I,** *Concesión, para:* **Inciso b)** *Acuacultura comercial* **II,** Permiso, para: **Inciso g)** *Acuacultura de fomento* **III,** *Autorización, para:* **Inciso d)** *Recolectar del medio natural reproductores, larvas, postlarvas, crías, huevos, semillas, alevines o en cualquier otro estadio, y* **Inciso e)** *Acuacultura didáctica.*		

Artículos 22.- *la Secretaría podrá inscribir en el Registro Nacional de Pesca a los acuicultores que no requieran concesión, permiso o Autorización.*	Al **proyecto** le aplica el Artículo, incisos y, fracciones anteriores, porque se trata de una actividad acuícola con fines comerciales.	Por el hecho de presentar a la autoridad correspondiente (SEMARNAT) la Manifestación de Impacto Ambiental, el promovente está cumpliendo con este apartado. El proyecto se vincula por la obligatoriedad de obtener la autorización correspondiente para realizar las obras descritas en esta manifestación de impacto ambiental. Como ya se mencionó anteriormente, la promovente una vez autorizado el proyecto en materia ambiental procederá a tramitar el Registro Nacional de Pesca para la unidad de producción acuícola.
Art. 30°.- *Las actividades pesqueras se clasifican en:* **II.-** *Cultivo o acuacultura con fines*		
Artículo 31°.- *Para realizar las actividades de pesca se requiere lo siguiente:* **I,** *Concesión, para:* **Inciso b)** *Acuacultura comercial* **II,** Permiso, para: **Inciso g)** *Acuacultura de fomento* **III,** *Autorización, para:* **Inciso d)** *Recolectar del medio natural reproductores, larvas, postlarvas, crías, huevos, semillas, alevines o en cualquier otro estadio, y* **Inciso e)** *Acuacultura didáctica.*		

Artículos 22.- *la Secretaría podrá inscribir en el Registro Nacional de Pesca a los acuicultores que no requieran concesión, permiso o Autorización.*	Al **proyecto** le aplica el Artículo, incisos y, fracciones anteriores, porque se trata de una actividad acuícola con fines comerciales.	Por el hecho de presentar a la autoridad correspondiente (SEMARNAT) la Manifestación de Impacto Ambiental, el promovente está cumpliendo con este apartado. El proyecto se vincula por la obligatoriedad de obtener la autorización correspondiente para realizar las obras descritas en esta manifestación de impacto ambiental. Como ya se mencionó anteriormente, la promovente una vez autorizado el proyecto en materia ambiental procederá a tramitar el Registro Nacional de Pesca para la unidad de producción acuícola.
Art. 30°.- *Las actividades pesqueras se clasifican en:* **II.-** *Cultivo o acuacultura con fines*		
Artículo 31°.- *Para realizar las actividades de pesca se requiere lo siguiente:* **I,** *Concesión, para:* **Inciso b)** *Acuacultura comercial* **II,** Permiso, para: **Inciso g)** *Acuacultura de fomento* **III,** *Autorización, para:* **Inciso d)** *Recolectar del medio natural reproductores, larvas, postlarvas, crías, huevos, semillas, alevines o en cualquier otro estadio, y* **Inciso e)** *Acuacultura didáctica.*		

Artículos 22.- *la Secretaría podrá inscribir en el Registro Nacional de Pesca a los acuicultores que no requieran concesión, permiso o Autorización.*	Al **proyecto** le aplica el Artículo, incisos y, fracciones anteriores, porque se trata de una actividad acuícola con fines comerciales.	Por el hecho de presentar a la autoridad correspondiente (SEMARNAT) la Manifestación de Impacto Ambiental, el promovente está cumpliendo con este apartado. El proyecto se vincula por la obligatoriedad de obtener la autorización correspondiente para realizar las obras descritas en esta manifestación de impacto ambiental. Como ya se mencionó anteriormente, la promovente una vez autorizado el proyecto en materia ambiental procederá a tramitar el Registro Nacional de Pesca para la unidad de producción acuícola.
Art. 30°.- *Las actividades pesqueras se clasifican en:* **II.-** *Cultivo o acuacultura con fines*		
Artículo 31°.- *Para realizar las actividades de pesca se requiere lo siguiente:* **I,** *Concesión, para:* **Inciso b)** *Acuacultura comercial* **II,** Permiso, para: **Inciso g)** *Acuacultura de fomento* **III,** *Autorización, para:* **Inciso d)** *Recolectar del medio natural reproductores, larvas, postlarvas, crías, huevos, semillas, alevines o en cualquier otro estadio, y* **Inciso e)** *Acuacultura didáctica.*		

Artículos 22.- *la Secretaría podrá inscribir en el Registro Nacional de Pesca a los acuicultores que no requieran concesión, permiso o Autorización.*	Al **proyecto** le aplica el Artículo, incisos y, fracciones anteriores, porque se trata de una actividad acuícola con fines comerciales.	Por el hecho de presentar a la autoridad correspondiente (SEMARNAT) la Manifestación de Impacto Ambiental, el promovente está cumpliendo con este apartado. El proyecto se vincula por la obligatoriedad de obtener la autorización correspondiente para realizar las obras descritas en esta manifestación de impacto ambiental. Como ya se mencionó anteriormente, la promovente una vez autorizado el proyecto en materia ambiental procederá a tramitar el Registro Nacional de Pesca para la unidad de producción acuícola.
Art. 30°.- *Las actividades pesqueras se clasifican en:* **II.-** *Cultivo o acuacultura con fines*		
Artículo 31°.- *Para realizar las actividades de pesca se requiere lo siguiente:* **I,** *Concesión, para:* **Inciso b)** *Acuacultura comercial* **II,** Permiso, para: **Inciso g)** *Acuacultura de fomento* **III,** *Autorización, para:* **Inciso d)** *Recolectar del medio natural reproductores, larvas, postlarvas, crías, huevos, semillas, alevines o en cualquier otro estadio, y* **Inciso e)** *Acuacultura didáctica.*		

Artículos 22.- *la Secretaría podrá inscribir en el Registro Nacional de Pesca a los acuicultores que no requieran concesión, permiso o Autorización.*	Al **proyecto** le aplica el Artículo, incisos y, fracciones anteriores, porque se trata de una actividad acuícola con fines comerciales.	Por el hecho de presentar a la autoridad correspondiente (SEMARNAT) la Manifestación de Impacto Ambiental, el promovente está cumpliendo con este apartado. El proyecto se vincula por la obligatoriedad de obtener la autorización correspondiente para realizar las obras descritas en esta manifestación de impacto ambiental. Como ya se mencionó anteriormente, la promovente una vez autorizado el proyecto en materia ambiental procederá a tramitar el Registro Nacional de Pesca para la unidad de producción acuícola.
Art. 30°.- *Las actividades pesqueras se clasifican en:* **II.-** *Cultivo o acuacultura con fines*		
Artículo 31°.- *Para realizar las actividades de pesca se requiere lo siguiente:* **I,** *Concesión, para:* **Inciso b)** *Acuacultura comercial* **II,** Permiso, para: **Inciso g)** *Acuacultura de fomento* **III,** *Autorización, para:* **Inciso d)** *Recolectar del medio natural reproductores, larvas, postlarvas, crías, huevos, semillas, alevines o en cualquier otro estadio, y* **Inciso e)** *Acuacultura didáctica.*		

Artículos 22.- *la Secretaría podrá inscribir en el Registro Nacional de Pesca a los acuicultores que no requieran concesión, permiso o Autorización.*	Al **proyecto** le aplica el Artículo, incisos y, fracciones anteriores, porque se trata de una actividad acuícola con fines comerciales.	Por el hecho de presentar a la autoridad correspondiente (SEMARNAT) la Manifestación de Impacto Ambiental, el promovente está cumpliendo con este apartado. El proyecto se vincula por la obligatoriedad de obtener la autorización correspondiente para realizar las obras descritas en esta manifestación de impacto ambiental. Como ya se mencionó anteriormente, la promovente una vez autorizado el proyecto en materia ambiental procederá a tramitar el Registro Nacional de Pesca para la unidad de producción acuícola.
Art. 30°.- *Las actividades pesqueras se clasifican en:* **II.-** *Cultivo o acuacultura con fines*		
Artículo 31°.- *Para realizar las actividades de pesca se requiere lo siguiente:* **I,** *Concesión, para:* **Inciso b)** *Acuacultura comercial* **II,** Permiso, para: **Inciso g)** *Acuacultura de fomento* **III,** *Autorización, para:* **Inciso d)** *Recolectar del medio natural reproductores, larvas, postlarvas, crías, huevos, semillas, alevines o en cualquier otro estadio, y* **Inciso e)** *Acuacultura didáctica.*		

Artículos 22.- *la Secretaría podrá inscribir en el Registro Nacional de Pesca a los acuicultores que no requieran concesión, permiso o Autorización.*	Al **proyecto** le aplica el Artículo, incisos y, fracciones anteriores, porque se trata de una actividad acuícola con fines comerciales.	Por el hecho de presentar a la autoridad correspondiente (SEMARNAT) la Manifestación de Impacto Ambiental, el promovente está cumpliendo con este apartado. El proyecto se vincula por la obligatoriedad de obtener la autorización correspondiente para realizar las obras descritas en esta manifestación de impacto ambiental. Como ya se mencionó anteriormente, la promovente una vez autorizado el proyecto en materia ambiental procederá a tramitar el Registro Nacional de Pesca para la unidad de producción acuícola.
Art. 30°.- *Las actividades pesqueras se clasifican en:* **II.-** *Cultivo o acuacultura con fines*		
Artículo 31°.- *Para realizar las actividades de pesca se requiere lo siguiente:* **I,** *Concesión, para:* **Inciso b)** *Acuacultura comercial* **II,** Permiso, para: **Inciso g)** *Acuacultura de fomento* **III,** *Autorización, para:* **Inciso d)** *Recolectar del medio natural reproductores, larvas, postlarvas, crías, huevos, semillas, alevines o en cualquier otro estadio, y* **Inciso e)** *Acuacultura didáctica.*		

Artículos 22.- *la Secretaría podrá inscribir en el Registro Nacional de Pesca a los acuicultores que no requieran concesión, permiso o Autorización.*	Al **proyecto** le aplica el Artículo, incisos y, fracciones anteriores, porque se trata de una actividad acuícola con fines comerciales.	Por el hecho de presentar a la autoridad correspondiente (SEMARNAT) la Manifestación de Impacto Ambiental, el promovente está cumpliendo con este apartado. El proyecto se vincula por la obligatoriedad de obtener la autorización correspondiente para realizar las obras descritas en esta manifestación de impacto ambiental. Como ya se mencionó anteriormente, la promovente una vez autorizado el proyecto en materia ambiental procederá a tramitar el Registro Nacional de Pesca para la unidad de producción acuícola.
Art. 30°.- *Las actividades pesqueras se clasifican en:* **II.-** *Cultivo o acuacultura con fines*		
Artículo 31°.- *Para realizar las actividades de pesca se requiere lo siguiente:* **I,** *Concesión, para:* **Inciso b)** *Acuacultura comercial* **II,** Permiso, para: **Inciso g)** *Acuacultura de fomento* **III,** *Autorización, para:* **Inciso d)** *Recolectar del medio natural reproductores, larvas, postlarvas, crías, huevos, semillas, alevines o en cualquier otro estadio, y* **Inciso e)** *Acuacultura didáctica.*		

Artículos 22.- *la Secretaría podrá inscribir en el Registro Nacional de Pesca a los acuicultores que no requieran concesión, permiso o Autorización.*	Al **proyecto** le aplica el Artículo, incisos y, fracciones anteriores, porque se trata de una actividad acuícola con fines comerciales.	Por el hecho de presentar a la autoridad correspondiente (SEMARNAT) la Manifestación de Impacto Ambiental, el promovente está cumpliendo con este apartado. El proyecto se vincula por la obligatoriedad de obtener la autorización correspondiente para realizar las obras descritas en esta manifestación de impacto ambiental. Como ya se mencionó anteriormente, la promovente una vez autorizado el proyecto en materia ambiental procederá a tramitar el Registro Nacional de Pesca para la unidad de producción acuícola.
Art. 30°.- *Las actividades pesqueras se clasifican en:* **II.-** *Cultivo o acuacultura con fines*		
Artículo 31°.- *Para realizar las actividades de pesca se requiere lo siguiente:* **I,** *Concesión, para:* **Inciso b)** *Acuacultura comercial* **II,** Permiso, para: **Inciso g)** *Acuacultura de fomento* **III,** *Autorización, para:* **Inciso d)** *Recolectar del medio natural reproductores, larvas, postlarvas, crías, huevos, semillas, alevines o en cualquier otro estadio, y* **Inciso e)** *Acuacultura didáctica.*		

Artículos 22.- *la Secretaría podrá inscribir en el Registro Nacional de Pesca a los acuicultores que no requieran concesión, permiso o Autorización.*	Al **proyecto** le aplica el Artículo, incisos y, fracciones anteriores, porque se trata de una actividad acuícola con fines comerciales.	Por el hecho de presentar a la autoridad correspondiente (SEMARNAT) la Manifestación de Impacto Ambiental, el promovente está cumpliendo con este apartado. El proyecto se vincula por la obligatoriedad de obtener la autorización correspondiente para realizar las obras descritas en esta manifestación de impacto ambiental. Como ya se mencionó anteriormente, la promovente una vez autorizado el proyecto en materia ambiental procederá a tramitar el Registro Nacional de Pesca para la unidad de producción acuícola.
Art. 30°.- *Las actividades pesqueras se clasifican en:* **II.-** *Cultivo o acuacultura con fines*		
Artículo 31°.- *Para realizar las actividades de pesca se requiere lo siguiente:* **I,** *Concesión, para:* **Inciso b)** *Acuacultura comercial* **II,** Permiso, para: **Inciso g)** *Acuacultura de fomento* **III,** *Autorización, para:* **Inciso d)** *Recolectar del medio natural reproductores, larvas, postlarvas, crías, huevos, semillas, alevines o en cualquier otro estadio, y* **Inciso e)** *Acuacultura didáctica.*		

Artículos 22.- *la Secretaría podrá inscribir en el Registro Nacional de Pesca a los acuicultores que no requieran concesión, permiso o Autorización.*	Al **proyecto** le aplica el Artículo, incisos y, fracciones anteriores, porque se trata de una actividad acuícola con fines comerciales.	Por el hecho de presentar a la autoridad correspondiente (SEMARNAT) la Manifestación de Impacto Ambiental, el promovente está cumpliendo con este apartado. El proyecto se vincula por la obligatoriedad de obtener la autorización correspondiente para realizar las obras descritas en esta manifestación de impacto ambiental. Como ya se mencionó anteriormente, la promovente una vez autorizado el proyecto en materia ambiental procederá a tramitar el Registro Nacional de Pesca para la unidad de producción acuícola.
Art. 30°.- *Las actividades pesqueras se clasifican en:* **II.-** *Cultivo o acuacultura con fines*		
Artículo 31°.- *Para realizar las actividades de pesca se requiere lo siguiente:* **I,** *Concesión, para:* **Inciso b)** *Acuacultura comercial* **II,** Permiso, para: **Inciso g)** *Acuacultura de fomento* **III,** *Autorización, para:* **Inciso d)** *Recolectar del medio natural reproductores, larvas, postlarvas, crías, huevos, semillas, alevines o en cualquier otro estadio, y* **Inciso e)** *Acuacultura didáctica.*		

Artículos 22.- *la Secretaría podrá inscribir en el Registro Nacional de Pesca a los acuicultores que no requieran concesión, permiso o Autorización.*	Al **proyecto** le aplica el Artículo, incisos y, fracciones anteriores, porque se trata de una actividad acuícola con fines comerciales.	Por el hecho de presentar a la autoridad correspondiente (SEMARNAT) la Manifestación de Impacto Ambiental, el promovente está cumpliendo con este apartado. El proyecto se vincula por la obligatoriedad de obtener la autorización correspondiente para realizar las obras descritas en esta manifestación de impacto ambiental. Como ya se mencionó anteriormente, la promovente una vez autorizado el proyecto en materia ambiental procederá a tramitar el Registro Nacional de Pesca para la unidad de producción acuícola.
Art. 30°.- *Las actividades pesqueras se clasifican en:* **II.-** *Cultivo o acuacultura con fines*		
Artículo 31°.- *Para realizar las actividades de pesca se requiere lo siguiente:* **I,** *Concesión, para:* **Inciso b)** *Acuacultura comercial* **II,** Permiso, para: **Inciso g)** *Acuacultura de fomento* **III,** *Autorización, para:* **Inciso d)** *Recolectar del medio natural reproductores, larvas, postlarvas, crías, huevos, semillas, alevines o en cualquier otro estadio, y* **Inciso e)** *Acuacultura didáctica.*		

Artículos 22.- *la Secretaría podrá inscribir en el Registro Nacional de Pesca a los acuicultores que no requieran concesión, permiso o Autorización.*	Al **proyecto** le aplica el Artículo, incisos y, fracciones anteriores, porque se trata de una actividad acuícola con fines comerciales.	Por el hecho de presentar a la autoridad correspondiente (SEMARNAT) la Manifestación de Impacto Ambiental, el promovente está cumpliendo con este apartado. El proyecto se vincula por la obligatoriedad de obtener la autorización correspondiente para realizar las obras descritas en esta manifestación de impacto ambiental. Como ya se mencionó anteriormente, la promovente una vez autorizado el proyecto en materia ambiental procederá a tramitar el Registro Nacional de Pesca para la unidad de producción acuícola.
Art. 30°.- *Las actividades pesqueras se clasifican en:* **II.-** *Cultivo o acuacultura con fines*		
Artículo 31°.- *Para realizar las actividades de pesca se requiere lo siguiente:* **I,** *Concesión, para:* **Inciso b)** *Acuacultura comercial* **II,** Permiso, para: **Inciso g)** *Acuacultura de fomento* **III,** *Autorización, para:* **Inciso d)** *Recolectar del medio natural reproductores, larvas, postlarvas, crías, huevos, semillas, alevines o en cualquier otro estadio, y* **Inciso e)** *Acuacultura didáctica.*		

Artículos 22.- *la Secretaría podrá inscribir en el Registro Nacional de Pesca a los acuicultores que no requieran concesión, permiso o Autorización.*	Al **proyecto** le aplica el Artículo, incisos y, fracciones anteriores, porque se trata de una actividad acuícola con fines comerciales.	Por el hecho de presentar a la autoridad correspondiente (SEMARNAT) la Manifestación de Impacto Ambiental, el promovente está cumpliendo con este apartado. El proyecto se vincula por la obligatoriedad de obtener la autorización correspondiente para realizar las obras descritas en esta manifestación de impacto ambiental. Como ya se mencionó anteriormente, la promovente una vez autorizado el proyecto en materia ambiental procederá a tramitar el Registro Nacional de Pesca para la unidad de producción acuícola.
Art. 30°.- *Las actividades pesqueras se clasifican en:* **II.-** *Cultivo o acuacultura con fines*		
Artículo 31°.- *Para realizar las actividades de pesca se requiere lo siguiente:* **I,** *Concesión, para:* **Inciso b)** *Acuacultura comercial* **II,** Permiso, para: **Inciso g)** *Acuacultura de fomento* **III,** *Autorización, para:* **Inciso d)** *Recolectar del medio natural reproductores, larvas, postlarvas, crías, huevos, semillas, alevines o en cualquier otro estadio, y* **Inciso e)** *Acuacultura didáctica.*		

Artículos 22.- *la Secretaría podrá inscribir en el Registro Nacional de Pesca a los acuicultores que no requieran concesión, permiso o Autorización.*	Al **proyecto** le aplica el Artículo, incisos y, fracciones anteriores, porque se trata de una actividad acuícola con fines comerciales.	Por el hecho de presentar a la autoridad correspondiente (SEMARNAT) la Manifestación de Impacto Ambiental, el promovente está cumpliendo con este apartado. El proyecto se vincula por la obligatoriedad de obtener la autorización correspondiente para realizar las obras descritas en esta manifestación de impacto ambiental. Como ya se mencionó anteriormente, la promovente una vez autorizado el proyecto en materia ambiental procederá a tramitar el Registro Nacional de Pesca para la unidad de producción acuícola.
Art. 30°.- *Las actividades pesqueras se clasifican en:* **II.-** *Cultivo o acuacultura con fines*		
Artículo 31°.- *Para realizar las actividades de pesca se requiere lo siguiente:* **I,** *Concesión, para:* **Inciso b)** *Acuacultura comercial* **II,** Permiso, para: **Inciso g)** *Acuacultura de fomento* **III,** *Autorización, para:* **Inciso d)** *Recolectar del medio natural reproductores, larvas, postlarvas, crías, huevos, semillas, alevines o en cualquier otro estadio, y* **Inciso e)** *Acuacultura didáctica.*		

Artículos 22.- *la Secretaría podrá inscribir en el Registro Nacional de Pesca a los acuicultores que no requieran concesión, permiso o Autorización.*	Al **proyecto** le aplica el Artículo, incisos y, fracciones anteriores, porque se trata de una actividad acuícola con fines comerciales.	Por el hecho de presentar a la autoridad correspondiente (SEMARNAT) la Manifestación de Impacto Ambiental, el promovente está cumpliendo con este apartado. El proyecto se vincula por la obligatoriedad de obtener la autorización correspondiente para realizar las obras descritas en esta manifestación de impacto ambiental. Como ya se mencionó anteriormente, la promovente una vez autorizado el proyecto en materia ambiental procederá a tramitar el Registro Nacional de Pesca para la unidad de producción acuícola.
Art. 30°.- *Las actividades pesqueras se clasifican en:* **II.-** *Cultivo o acuacultura con fines*		
Artículo 31°.- *Para realizar las actividades de pesca se requiere lo siguiente:* **I,** *Concesión, para:* **Inciso b)** *Acuacultura comercial* **II,** Permiso, para: **Inciso g)** *Acuacultura de fomento* **III,** *Autorización, para:* **Inciso d)** *Recolectar del medio natural reproductores, larvas, postlarvas, crías, huevos, semillas, alevines o en cualquier otro estadio, y* **Inciso e)** *Acuacultura didáctica.*		

Artículos 22.- *la Secretaría podrá inscribir en el Registro Nacional de Pesca a los acuicultores que no requieran concesión, permiso o Autorización.*	Al **proyecto** le aplica el Artículo, incisos y, fracciones anteriores, porque se trata de una actividad acuícola con fines comerciales.	Por el hecho de presentar a la autoridad correspondiente (SEMARNAT) la Manifestación de Impacto Ambiental, el promovente está cumpliendo con este apartado. El proyecto se vincula por la obligatoriedad de obtener la autorización correspondiente para realizar las obras descritas en esta manifestación de impacto ambiental. Como ya se mencionó anteriormente, la promovente una vez autorizado el proyecto en materia ambiental procederá a tramitar el Registro Nacional de Pesca para la unidad de producción acuícola.
Art. 30°.- *Las actividades pesqueras se clasifican en:* **II.-** *Cultivo o acuacultura con fines*		
Artículo 31°.- *Para realizar las actividades de pesca se requiere lo siguiente:* **I,** *Concesión, para:* **Inciso b)** *Acuacultura comercial* **II,** Permiso, para: **Inciso g)** *Acuacultura de fomento* **III,** *Autorización, para:* **Inciso d)** *Recolectar del medio natural reproductores, larvas, postlarvas, crías, huevos, semillas, alevines o en cualquier otro estadio, y* **Inciso e)** *Acuacultura didáctica.*		

Artículos 22.- *la Secretaría podrá inscribir en el Registro Nacional de Pesca a los acuicultores que no requieran concesión, permiso o Autorización.*	Al **proyecto** le aplica el Artículo, incisos y, fracciones anteriores, porque se trata de una actividad acuícola con fines comerciales.	Por el hecho de presentar a la autoridad correspondiente (SEMARNAT) la Manifestación de Impacto Ambiental, el promovente está cumpliendo con este apartado. El proyecto se vincula por la obligatoriedad de obtener la autorización correspondiente para realizar las obras descritas en esta manifestación de impacto ambiental. Como ya se mencionó anteriormente, la promovente una vez autorizado el proyecto en materia ambiental procederá a tramitar el Registro Nacional de Pesca para la unidad de producción acuícola.
Art. 30°.- *Las actividades pesqueras se clasifican en:* **II.-** *Cultivo o acuacultura con fines*		
Artículo 31°.- *Para realizar las actividades de pesca se requiere lo siguiente:* **I,** *Concesión, para:* **Inciso b)** *Acuacultura comercial* **II,** Permiso, para: **Inciso g)** *Acuacultura de fomento* **III,** *Autorización, para:* **Inciso d)** *Recolectar del medio natural reproductores, larvas, postlarvas, crías, huevos, semillas, alevines o en cualquier otro estadio, y* **Inciso e)** *Acuacultura didáctica.*		

Artículos 22.- *la Secretaría podrá inscribir en el Registro Nacional de Pesca a los acuicultores que no requieran concesión, permiso o Autorización.*	Al **proyecto** le aplica el Artículo, incisos y, fracciones anteriores, porque se trata de una actividad acuícola con fines comerciales.	Por el hecho de presentar a la autoridad correspondiente (SEMARNAT) la Manifestación de Impacto Ambiental, el promovente está cumpliendo con este apartado. El proyecto se vincula por la obligatoriedad de obtener la autorización correspondiente para realizar las obras descritas en esta manifestación de impacto ambiental. Como ya se mencionó anteriormente, la promovente una vez autorizado el proyecto en materia ambiental procederá a tramitar el Registro Nacional de Pesca para la unidad de producción acuícola.
Art. 30°.- *Las actividades pesqueras se clasifican en:* **II.-** *Cultivo o acuacultura con fines*		
Artículo 31°.- *Para realizar las actividades de pesca se requiere lo siguiente:* **I,** *Concesión, para:* **Inciso b)** *Acuacultura comercial* **II,** Permiso, para: **Inciso g)** *Acuacultura de fomento* **III,** *Autorización, para:* **Inciso d)** *Recolectar del medio natural reproductores, larvas, postlarvas, crías, huevos, semillas, alevines o en cualquier otro estadio, y* **Inciso e)** *Acuacultura didáctica.*		

Artículos 22.- *la Secretaría podrá inscribir en el Registro Nacional de Pesca a los acuicultores que no requieran concesión, permiso o Autorización.*	Al **proyecto** le aplica el Artículo, incisos y, fracciones anteriores, porque se trata de una actividad acuícola con fines comerciales.	Por el hecho de presentar a la autoridad correspondiente (SEMARNAT) la Manifestación de Impacto Ambiental, el promovente está cumpliendo con este apartado. El proyecto se vincula por la obligatoriedad de obtener la autorización correspondiente para realizar las obras descritas en esta manifestación de impacto ambiental. Como ya se mencionó anteriormente, la promovente una vez autorizado el proyecto en materia ambiental procederá a tramitar el Registro Nacional de Pesca para la unidad de producción acuícola.
Art. 30°.- *Las actividades pesqueras se clasifican en:* **II.-** *Cultivo o acuacultura con fines*		
Artículo 31°.- *Para realizar las actividades de pesca se requiere lo siguiente:* **I,** *Concesión, para:* **Inciso b)** *Acuacultura comercial* **II,** Permiso, para: **Inciso g)** *Acuacultura de fomento* **III,** *Autorización, para:* **Inciso d)** *Recolectar del medio natural reproductores, larvas, postlarvas, crías, huevos, semillas, alevines o en cualquier otro estadio, y* **Inciso e)** *Acuacultura didáctica.*		

Artículos 22.- *la Secretaría podrá inscribir en el Registro Nacional de Pesca a los acuicultores que no requieran concesión, permiso o Autorización.*	Al **proyecto** le aplica el Artículo, incisos y, fracciones anteriores, porque se trata de una actividad acuícola con fines comerciales.	Por el hecho de presentar a la autoridad correspondiente (SEMARNAT) la Manifestación de Impacto Ambiental, el promovente está cumpliendo con este apartado. El proyecto se vincula por la obligatoriedad de obtener la autorización correspondiente para realizar las obras descritas en esta manifestación de impacto ambiental. Como ya se mencionó anteriormente, la promovente una vez autorizado el proyecto en materia ambiental procederá a tramitar el Registro Nacional de Pesca para la unidad de producción acuícola.
Art. 30°.- *Las actividades pesqueras se clasifican en:* **II.-** *Cultivo o acuacultura con fines*		
Artículo 31°.- *Para realizar las actividades de pesca se requiere lo siguiente:* **I,** *Concesión, para:* **Inciso b)** *Acuacultura comercial* **II,** Permiso, para: **Inciso g)** *Acuacultura de fomento* **III,** *Autorización, para:* **Inciso d)** *Recolectar del medio natural reproductores, larvas, postlarvas, crías, huevos, semillas, alevines o en cualquier otro estadio, y* **Inciso e)** *Acuacultura didáctica.*		

Artículos 22.- *la Secretaría podrá inscribir en el Registro Nacional de Pesca a los acuicultores que no requieran concesión, permiso o Autorización.*	Al **proyecto** le aplica el Artículo, incisos y, fracciones anteriores, porque se trata de una actividad acuícola con fines comerciales.	Por el hecho de presentar a la autoridad correspondiente (SEMARNAT) la Manifestación de Impacto Ambiental, el promovente está cumpliendo con este apartado. El proyecto se vincula por la obligatoriedad de obtener la autorización correspondiente para realizar las obras descritas en esta manifestación de impacto ambiental. Como ya se mencionó anteriormente, la promovente una vez autorizado el proyecto en materia ambiental procederá a tramitar el Registro Nacional de Pesca para la unidad de producción acuícola.
Art. 30°.- *Las actividades pesqueras se clasifican en:* **II.-** *Cultivo o acuacultura con fines*		
Artículo 31°.- *Para realizar las actividades de pesca se requiere lo siguiente:* **I,** *Concesión, para:* **Inciso b)** *Acuacultura comercial* **II,** Permiso, para: **Inciso g)** *Acuacultura de fomento* **III,** *Autorización, para:* **Inciso d)** *Recolectar del medio natural reproductores, larvas, postlarvas, crías, huevos, semillas, alevines o en cualquier otro estadio, y* **Inciso e)** *Acuacultura didáctica.*		

Artículos 22.- *la Secretaría podrá inscribir en el Registro Nacional de Pesca a los acuicultores que no requieran concesión, permiso o Autorización.*	Al **proyecto** le aplica el Artículo, incisos y, fracciones anteriores, porque se trata de una actividad acuícola con fines comerciales.	Por el hecho de presentar a la autoridad correspondiente (SEMARNAT) la Manifestación de Impacto Ambiental, el promovente está cumpliendo con este apartado. El proyecto se vincula por la obligatoriedad de obtener la autorización correspondiente para realizar las obras descritas en esta manifestación de impacto ambiental. Como ya se mencionó anteriormente, la promovente una vez autorizado el proyecto en materia ambiental procederá a tramitar el Registro Nacional de Pesca para la unidad de producción acuícola.
Art. 30°.- *Las actividades pesqueras se clasifican en:* **II.-** *Cultivo o acuacultura con fines*		
Artículo 31°.- *Para realizar las actividades de pesca se requiere lo siguiente:* **I,** *Concesión, para:* **Inciso b)** *Acuacultura comercial* **II,** Permiso, para: **Inciso g)** *Acuacultura de fomento* **III,** *Autorización, para:* **Inciso d)** *Recolectar del medio natural reproductores, larvas, postlarvas, crías, huevos, semillas, alevines o en cualquier otro estadio, y* **Inciso e)** *Acuacultura didáctica.*		

Artículos 22.- *la Secretaría podrá inscribir en el Registro Nacional de Pesca a los acuicultores que no requieran concesión, permiso o Autorización.*	Al **proyecto** le aplica el Artículo, incisos y, fracciones anteriores, porque se trata de una actividad acuícola con fines comerciales.	Por el hecho de presentar a la autoridad correspondiente (SEMARNAT) la Manifestación de Impacto Ambiental, el promovente está cumpliendo con este apartado. El proyecto se vincula por la obligatoriedad de obtener la autorización correspondiente para realizar las obras descritas en esta manifestación de impacto ambiental. Como ya se mencionó anteriormente, la promovente una vez autorizado el proyecto en materia ambiental procederá a tramitar el Registro Nacional de Pesca para la unidad de producción acuícola.
Art. 30°.- *Las actividades pesqueras se clasifican en:* **II.-** *Cultivo o acuacultura con fines*		
Artículo 31°.- *Para realizar las actividades de pesca se requiere lo siguiente:* **I,** *Concesión, para:* **Inciso b)** *Acuacultura comercial* **II,** Permiso, para: **Inciso g)** *Acuacultura de fomento* **III,** *Autorización, para:* **Inciso d)** *Recolectar del medio natural reproductores, larvas, postlarvas, crías, huevos, semillas, alevines o en cualquier otro estadio, y* **Inciso e)** *Acuacultura didáctica.*		

Artículos 22.- *la Secretaría podrá inscribir en el Registro Nacional de Pesca a los acuicultores que no requieran concesión, permiso o Autorización.*	Al **proyecto** le aplica el Artículo, incisos y, fracciones anteriores, porque se trata de una actividad acuícola con fines comerciales.	Por el hecho de presentar a la autoridad correspondiente (SEMARNAT) la Manifestación de Impacto Ambiental, el promovente está cumpliendo con este apartado. El proyecto se vincula por la obligatoriedad de obtener la autorización correspondiente para realizar las obras descritas en esta manifestación de impacto ambiental. Como ya se mencionó anteriormente, la promovente una vez autorizado el proyecto en materia ambiental procederá a tramitar el Registro Nacional de Pesca para la unidad de producción acuícola.
Art. 30°.- *Las actividades pesqueras se clasifican en:* **II.-** *Cultivo o acuacultura con fines*		
Artículo 31°.- *Para realizar las actividades de pesca se requiere lo siguiente:* **I,** *Concesión, para:* **Inciso b)** *Acuacultura comercial* **II,** Permiso, para: **Inciso g)** *Acuacultura de fomento* **III,** *Autorización, para:* **Inciso d)** *Recolectar del medio natural reproductores, larvas, postlarvas, crías, huevos, semillas, alevines o en cualquier otro estadio, y* **Inciso e)** *Acuacultura didáctica.*		

Artículos 22.- *la Secretaría podrá inscribir en el Registro Nacional de Pesca a los acuicultores que no requieran concesión, permiso o Autorización.*	Al **proyecto** le aplica el Artículo, incisos y, fracciones anteriores, porque se trata de una actividad acuícola con fines comerciales.	Por el hecho de presentar a la autoridad correspondiente (SEMARNAT) la Manifestación de Impacto Ambiental, el promovente está cumpliendo con este apartado. El proyecto se vincula por la obligatoriedad de obtener la autorización correspondiente para realizar las obras descritas en esta manifestación de impacto ambiental. Como ya se mencionó anteriormente, la promovente una vez autorizado el proyecto en materia ambiental procederá a tramitar el Registro Nacional de Pesca para la unidad de producción acuícola.
Art. 30°.- *Las actividades pesqueras se clasifican en:* **II.-** *Cultivo o acuacultura con fines*		
Artículo 31°.- *Para realizar las actividades de pesca se requiere lo siguiente:* **I,** *Concesión, para:* **Inciso b)** *Acuacultura comercial* **II,** Permiso, para: **Inciso g)** *Acuacultura de fomento* **III,** *Autorización, para:* **Inciso d)** *Recolectar del medio natural reproductores, larvas, postlarvas, crías, huevos, semillas, alevines o en cualquier otro estadio, y* **Inciso e)** *Acuacultura didáctica.*		

Artículos 22.- *la Secretaría podrá inscribir en el Registro Nacional de Pesca a los acuicultores que no requieran concesión, permiso o Autorización.*	Al **proyecto** le aplica el Artículo, incisos y, fracciones anteriores, porque se trata de una actividad acuícola con fines comerciales.	Por el hecho de presentar a la autoridad correspondiente (SEMARNAT) la Manifestación de Impacto Ambiental, el promovente está cumpliendo con este apartado. El proyecto se vincula por la obligatoriedad de obtener la autorización correspondiente para realizar las obras descritas en esta manifestación de impacto ambiental. Como ya se mencionó anteriormente, la promovente una vez autorizado el proyecto en materia ambiental procederá a tramitar el Registro Nacional de Pesca para la unidad de producción acuícola.
Art. 30°.- *Las actividades pesqueras se clasifican en:* **II.-** *Cultivo o acuacultura con fines*		
Artículo 31°.- *Para realizar las actividades de pesca se requiere lo siguiente:* **I,** *Concesión, para:* **Inciso b)** *Acuacultura comercial* **II,** Permiso, para: **Inciso g)** *Acuacultura de fomento* **III,** *Autorización, para:* **Inciso d)** *Recolectar del medio natural reproductores, larvas, postlarvas, crías, huevos, semillas, alevines o en cualquier otro estadio, y* **Inciso e)** *Acuacultura didáctica.*		

Artículos 22.- *la Secretaría podrá inscribir en el Registro Nacional de Pesca a los acuicultores que no requieran concesión, permiso o Autorización.*	Al **proyecto** le aplica el Artículo, incisos y, fracciones anteriores, porque se trata de una actividad acuícola con fines comerciales.	Por el hecho de presentar a la autoridad correspondiente (SEMARNAT) la Manifestación de Impacto Ambiental, el promovente está cumpliendo con este apartado. El proyecto se vincula por la obligatoriedad de obtener la autorización correspondiente para realizar las obras descritas en esta manifestación de impacto ambiental. Como ya se mencionó anteriormente, la promovente una vez autorizado el proyecto en materia ambiental procederá a tramitar el Registro Nacional de Pesca para la unidad de producción acuícola.
Art. 30°.- *Las actividades pesqueras se clasifican en:* **II.-** *Cultivo o acuacultura con fines*		
Artículo 31°.- *Para realizar las actividades de pesca se requiere lo siguiente:* **I,** *Concesión, para:* **Inciso b)** *Acuacultura comercial* **II,** Permiso, para: **Inciso g)** *Acuacultura de fomento* **III,** *Autorización, para:* **Inciso d)** *Recolectar del medio natural reproductores, larvas, postlarvas, crías, huevos, semillas, alevines o en cualquier otro estadio, y* **Inciso e)** *Acuacultura didáctica.*		

Artículos 22.- *la Secretaría podrá inscribir en el Registro Nacional de Pesca a los acuicultores que no requieran concesión, permiso o Autorización.*	Al **proyecto** le aplica el Artículo, incisos y, fracciones anteriores, porque se trata de una actividad acuícola con fines comerciales.	Por el hecho de presentar a la autoridad correspondiente (SEMARNAT) la Manifestación de Impacto Ambiental, el promovente está cumpliendo con este apartado. El proyecto se vincula por la obligatoriedad de obtener la autorización correspondiente para realizar las obras descritas en esta manifestación de impacto ambiental. Como ya se mencionó anteriormente, la promovente una vez autorizado el proyecto en materia ambiental procederá a tramitar el Registro Nacional de Pesca para la unidad de producción acuícola.
Art. 30°.- *Las actividades pesqueras se clasifican en:* **II.-** *Cultivo o acuacultura con fines*		
Artículo 31°.- *Para realizar las actividades de pesca se requiere lo siguiente:* **I,** *Concesión, para:* **Inciso b)** *Acuacultura comercial* **II,** Permiso, para: **Inciso g)** *Acuacultura de fomento* **III,** *Autorización, para:* **Inciso d)** *Recolectar del medio natural reproductores, larvas, postlarvas, crías, huevos, semillas, alevines o en cualquier otro estadio, y* **Inciso e)** *Acuacultura didáctica.*		

Artículos 22.- *la Secretaría podrá inscribir en el Registro Nacional de Pesca a los acuicultores que no requieran concesión, permiso o Autorización.*	Al **proyecto** le aplica el Artículo, incisos y, fracciones anteriores, porque se trata de una actividad acuícola con fines comerciales.	Por el hecho de presentar a la autoridad correspondiente (SEMARNAT) la Manifestación de Impacto Ambiental, el promovente está cumpliendo con este apartado. El proyecto se vincula por la obligatoriedad de obtener la autorización correspondiente para realizar las obras descritas en esta manifestación de impacto ambiental. Como ya se mencionó anteriormente, la promovente una vez autorizado el proyecto en materia ambiental procederá a tramitar el Registro Nacional de Pesca para la unidad de producción acuícola.
Art. 30°.- *Las actividades pesqueras se clasifican en:* **II.-** *Cultivo o acuacultura con fines*		
Artículo 31°.- *Para realizar las actividades de pesca se requiere lo siguiente:* **I,** *Concesión, para:* **Inciso b)** *Acuacultura comercial* **II,** Permiso, para: **Inciso g)** *Acuacultura de fomento* **III,** *Autorización, para:* **Inciso d)** *Recolectar del medio natural reproductores, larvas, postlarvas, crías, huevos, semillas, alevines o en cualquier otro estadio, y* **Inciso e)** *Acuacultura didáctica.*		

Artículos 22.- *la Secretaría podrá inscribir en el Registro Nacional de Pesca a los acuicultores que no requieran concesión, permiso o Autorización.*	Al **proyecto** le aplica el Artículo, incisos y, fracciones anteriores, porque se trata de una actividad acuícola con fines comerciales.	Por el hecho de presentar a la autoridad correspondiente (SEMARNAT) la Manifestación de Impacto Ambiental, el promovente está cumpliendo con este apartado. El proyecto se vincula por la obligatoriedad de obtener la autorización correspondiente para realizar las obras descritas en esta manifestación de impacto ambiental. Como ya se mencionó anteriormente, la promovente una vez autorizado el proyecto en materia ambiental procederá a tramitar el Registro Nacional de Pesca para la unidad de producción acuícola.
Art. 30°.- *Las actividades pesqueras se clasifican en:* **II.-** *Cultivo o acuacultura con fines*		
Artículo 31°.- *Para realizar las actividades de pesca se requiere lo siguiente:* **I,** *Concesión, para:* **Inciso b)** *Acuacultura comercial* **II,** Permiso, para: **Inciso g)** *Acuacultura de fomento* **III,** *Autorización, para:* **Inciso d)** *Recolectar del medio natural reproductores, larvas, postlarvas, crías, huevos, semillas, alevines o en cualquier otro estadio, y* **Inciso e)** *Acuacultura didáctica.*		

Artículos 22.- *la Secretaría podrá inscribir en el Registro Nacional de Pesca a los acuicultores que no requieran concesión, permiso o Autorización.*	Al **proyecto** le aplica el Artículo, incisos y, fracciones anteriores, porque se trata de una actividad acuícola con fines comerciales.	Por el hecho de presentar a la autoridad correspondiente (SEMARNAT) la Manifestación de Impacto Ambiental, el promovente está cumpliendo con este apartado. El proyecto se vincula por la obligatoriedad de obtener la autorización correspondiente para realizar las obras descritas en esta manifestación de impacto ambiental. Como ya se mencionó anteriormente, la promovente una vez autorizado el proyecto en materia ambiental procederá a tramitar el Registro Nacional de Pesca para la unidad de producción acuícola.
Art. 30°.- *Las actividades pesqueras se clasifican en:* **II.-** *Cultivo o acuacultura con fines*		
Artículo 31°.- *Para realizar las actividades de pesca se requiere lo siguiente:* **I,** *Concesión, para:* **Inciso b)** *Acuacultura comercial* **II,** Permiso, para: **Inciso g)** *Acuacultura de fomento* **III,** *Autorización, para:* **Inciso d)** *Recolectar del medio natural reproductores, larvas, postlarvas, crías, huevos, semillas, alevines o en cualquier otro estadio, y* **Inciso e)** *Acuacultura didáctica.*		

Artículos 22.- *la Secretaría podrá inscribir en el Registro Nacional de Pesca a los acuicultores que no requieran concesión, permiso o Autorización.*	Al **proyecto** le aplica el Artículo, incisos y, fracciones anteriores, porque se trata de una actividad acuícola con fines comerciales.	Por el hecho de presentar a la autoridad correspondiente (SEMARNAT) la Manifestación de Impacto Ambiental, el promovente está cumpliendo con este apartado. El proyecto se vincula por la obligatoriedad de obtener la autorización correspondiente para realizar las obras descritas en esta manifestación de impacto ambiental. Como ya se mencionó anteriormente, la promovente una vez autorizado el proyecto en materia ambiental procederá a tramitar el Registro Nacional de Pesca para la unidad de producción acuícola.
Art. 30°.- *Las actividades pesqueras se clasifican en:* **II.-** *Cultivo o acuacultura con fines*		
Artículo 31°.- *Para realizar las actividades de pesca se requiere lo siguiente:* **I,** *Concesión, para:* **Inciso b)** *Acuacultura comercial* **II,** Permiso, para: **Inciso g)** *Acuacultura de fomento* **III,** *Autorización, para:* **Inciso d)** *Recolectar del medio natural reproductores, larvas, postlarvas, crías, huevos, semillas, alevines o en cualquier otro estadio, y* **Inciso e)** *Acuacultura didáctica.*		

Artículos 22.- *la Secretaría podrá inscribir en el Registro Nacional de Pesca a los acuicultores que no requieran concesión, permiso o Autorización.*	Al **proyecto** le aplica el Artículo, incisos y, fracciones anteriores, porque se trata de una actividad acuícola con fines comerciales.	Por el hecho de presentar a la autoridad correspondiente (SEMARNAT) la Manifestación de Impacto Ambiental, el promovente está cumpliendo con este apartado. El proyecto se vincula por la obligatoriedad de obtener la autorización correspondiente para realizar las obras descritas en esta manifestación de impacto ambiental. Como ya se mencionó anteriormente, la promovente una vez autorizado el proyecto en materia ambiental procederá a tramitar el Registro Nacional de Pesca para la unidad de producción acuícola.
Art. 30°.- *Las actividades pesqueras se clasifican en:* **II.-** *Cultivo o acuacultura con fines*		
Artículo 31°.- *Para realizar las actividades de pesca se requiere lo siguiente:* **I,** *Concesión, para:* **Inciso b)** *Acuacultura comercial* **II,** Permiso, para: **Inciso g)** *Acuacultura de fomento* **III,** *Autorización, para:* **Inciso d)** *Recolectar del medio natural reproductores, larvas, postlarvas, crías, huevos, semillas, alevines o en cualquier otro estadio, y* **Inciso e)** *Acuacultura didáctica.*		

Artículos 22.- *la Secretaría podrá inscribir en el Registro Nacional de Pesca a los acuicultores que no requieran concesión, permiso o Autorización.*	Al **proyecto** le aplica el Artículo, incisos y, fracciones anteriores, porque se trata de una actividad acuícola con fines comerciales.	Por el hecho de presentar a la autoridad correspondiente (SEMARNAT) la Manifestación de Impacto Ambiental, el promovente está cumpliendo con este apartado. El proyecto se vincula por la obligatoriedad de obtener la autorización correspondiente para realizar las obras descritas en esta manifestación de impacto ambiental. Como ya se mencionó anteriormente, la promovente una vez autorizado el proyecto en materia ambiental procederá a tramitar el Registro Nacional de Pesca para la unidad de producción acuícola.
Art. 30°.- *Las actividades pesqueras se clasifican en:* **II.-** *Cultivo o acuacultura con fines*		
Artículo 31°.- *Para realizar las actividades de pesca se requiere lo siguiente:* **I,** *Concesión, para:* **Inciso b)** *Acuacultura comercial* **II,** Permiso, para: **Inciso g)** *Acuacultura de fomento* **III,** *Autorización, para:* **Inciso d)** *Recolectar del medio natural reproductores, larvas, postlarvas, crías, huevos, semillas, alevines o en cualquier otro estadio, y* **Inciso e)** *Acuacultura didáctica.*		

Artículos 22.- *la Secretaría podrá inscribir en el Registro Nacional de Pesca a los acuicultores que no requieran concesión, permiso o Autorización.*	Al **proyecto** le aplica el Artículo, incisos y, fracciones anteriores, porque se trata de una actividad acuícola con fines comerciales.	Por el hecho de presentar a la autoridad correspondiente (SEMARNAT) la Manifestación de Impacto Ambiental, el promovente está cumpliendo con este apartado. El proyecto se vincula por la obligatoriedad de obtener la autorización correspondiente para realizar las obras descritas en esta manifestación de impacto ambiental. Como ya se mencionó anteriormente, la promovente una vez autorizado el proyecto en materia ambiental procederá a tramitar el Registro Nacional de Pesca para la unidad de producción acuícola.
Art. 30°.- *Las actividades pesqueras se clasifican en:* **II.-** *Cultivo o acuacultura con fines*		
Artículo 31°.- *Para realizar las actividades de pesca se requiere lo siguiente:* **I,** *Concesión, para:* **Inciso b)** *Acuacultura comercial* **II,** Permiso, para: **Inciso g)** *Acuacultura de fomento* **III,** *Autorización, para:* **Inciso d)** *Recolectar del medio natural reproductores, larvas, postlarvas, crías, huevos, semillas, alevines o en cualquier otro estadio, y* **Inciso e)** *Acuacultura didáctica.*		

Artículos 22.- *la Secretaría podrá inscribir en el Registro Nacional de Pesca a los acuicultores que no requieran concesión, permiso o Autorización.*	Al **proyecto** le aplica el Artículo, incisos y, fracciones anteriores, porque se trata de una actividad acuícola con fines comerciales.	Por el hecho de presentar a la autoridad correspondiente (SEMARNAT) la Manifestación de Impacto Ambiental, el promovente está cumpliendo con este apartado. El proyecto se vincula por la obligatoriedad de obtener la autorización correspondiente para realizar las obras descritas en esta manifestación de impacto ambiental. Como ya se mencionó anteriormente, la promovente una vez autorizado el proyecto en materia ambiental procederá a tramitar el Registro Nacional de Pesca para la unidad de producción acuícola.
Art. 30°.- *Las actividades pesqueras se clasifican en:* **II.-** *Cultivo o acuacultura con fines*		
Artículo 31°.- *Para realizar las actividades de pesca se requiere lo siguiente:* **I,** *Concesión, para:* **Inciso b)** *Acuacultura comercial* **II,** Permiso, para: **Inciso g)** *Acuacultura de fomento* **III,** *Autorización, para:* **Inciso d)** *Recolectar del medio natural reproductores, larvas, postlarvas, crías, huevos, semillas, alevines o en cualquier otro estadio, y* **Inciso e)** *Acuacultura didáctica.*		

Artículos 22.- *la Secretaría podrá inscribir en el Registro Nacional de Pesca a los acuicultores que no requieran concesión, permiso o Autorización.*	Al **proyecto** le aplica el Artículo, incisos y, fracciones anteriores, porque se trata de una actividad acuícola con fines comerciales.	Por el hecho de presentar a la autoridad correspondiente (SEMARNAT) la Manifestación de Impacto Ambiental, el promovente está cumpliendo con este apartado. El proyecto se vincula por la obligatoriedad de obtener la autorización correspondiente para realizar las obras descritas en esta manifestación de impacto ambiental. Como ya se mencionó anteriormente, la promovente una vez autorizado el proyecto en materia ambiental procederá a tramitar el Registro Nacional de Pesca para la unidad de producción acuícola.
Art. 30°.- *Las actividades pesqueras se clasifican en:* **II.-** *Cultivo o acuacultura con fines*		
Artículo 31°.- *Para realizar las actividades de pesca se requiere lo siguiente:* **I,** *Concesión, para:* **Inciso b)** *Acuacultura comercial* **II,** Permiso, para: **Inciso g)** *Acuacultura de fomento* **III,** *Autorización, para:* **Inciso d)** *Recolectar del medio natural reproductores, larvas, postlarvas, crías, huevos, semillas, alevines o en cualquier otro estadio, y* **Inciso e)** *Acuacultura didáctica.*		

Artículos 22.- *la Secretaría podrá inscribir en el Registro Nacional de Pesca a los acuicultores que no requieran concesión, permiso o Autorización.*	Al **proyecto** le aplica el Artículo, incisos y, fracciones anteriores, porque se trata de una actividad acuícola con fines comerciales.	Por el hecho de presentar a la autoridad correspondiente (SEMARNAT) la Manifestación de Impacto Ambiental, el promovente está cumpliendo con este apartado. El proyecto se vincula por la obligatoriedad de obtener la autorización correspondiente para realizar las obras descritas en esta manifestación de impacto ambiental. Como ya se mencionó anteriormente, la promovente una vez autorizado el proyecto en materia ambiental procederá a tramitar el Registro Nacional de Pesca para la unidad de producción acuícola.
Art. 30°.- *Las actividades pesqueras se clasifican en:* **II.-** *Cultivo o acuacultura con fines*		
Artículo 31°.- *Para realizar las actividades de pesca se requiere lo siguiente:* **I,** *Concesión, para:* **Inciso b)** *Acuacultura comercial* **II,** Permiso, para: **Inciso g)** *Acuacultura de fomento* **III,** *Autorización, para:* **Inciso d)** *Recolectar del medio natural reproductores, larvas, postlarvas, crías, huevos, semillas, alevines o en cualquier otro estadio, y* **Inciso e)** *Acuacultura didáctica.*		

Artículos 22.- *la Secretaría podrá inscribir en el Registro Nacional de Pesca a los acuicultores que no requieran concesión, permiso o Autorización.*	Al **proyecto** le aplica el Artículo, incisos y, fracciones anteriores, porque se trata de una actividad acuícola con fines comerciales.	Por el hecho de presentar a la autoridad correspondiente (SEMARNAT) la Manifestación de Impacto Ambiental, el promovente está cumpliendo con este apartado. El proyecto se vincula por la obligatoriedad de obtener la autorización correspondiente para realizar las obras descritas en esta manifestación de impacto ambiental. Como ya se mencionó anteriormente, la promovente una vez autorizado el proyecto en materia ambiental procederá a tramitar el Registro Nacional de Pesca para la unidad de producción acuícola.
Art. 30°.- *Las actividades pesqueras se clasifican en:* **II.-** *Cultivo o acuacultura con fines*		
Artículo 31°.- *Para realizar las actividades de pesca se requiere lo siguiente:* **I,** *Concesión, para:* **Inciso b)** *Acuacultura comercial* **II,** Permiso, para: **Inciso g)** *Acuacultura de fomento* **III,** *Autorización, para:* **Inciso d)** *Recolectar del medio natural reproductores, larvas, postlarvas, crías, huevos, semillas, alevines o en cualquier otro estadio, y* **Inciso e)** *Acuacultura didáctica.*		

Artículos 22.- *la Secretaría podrá inscribir en el Registro Nacional de Pesca a los acuicultores que no requieran concesión, permiso o Autorización.*	Al **proyecto** le aplica el Artículo, incisos y, fracciones anteriores, porque se trata de una actividad acuícola con fines comerciales.	Por el hecho de presentar a la autoridad correspondiente (SEMARNAT) la Manifestación de Impacto Ambiental, el promovente está cumpliendo con este apartado. El proyecto se vincula por la obligatoriedad de obtener la autorización correspondiente para realizar las obras descritas en esta manifestación de impacto ambiental. Como ya se mencionó anteriormente, la promovente una vez autorizado el proyecto en materia ambiental procederá a tramitar el Registro Nacional de Pesca para la unidad de producción acuícola.
Art. 30°.- *Las actividades pesqueras se clasifican en:* **II.-** *Cultivo o acuacultura con fines*		
Artículo 31°.- *Para realizar las actividades de pesca se requiere lo siguiente:* **I,** *Concesión, para:* **Inciso b)** *Acuacultura comercial* **II,** Permiso, para: **Inciso g)** *Acuacultura de fomento* **III,** *Autorización, para:* **Inciso d)** *Recolectar del medio natural reproductores, larvas, postlarvas, crías, huevos, semillas, alevines o en cualquier otro estadio, y* **Inciso e)** *Acuacultura didáctica.*		

Artículos 22.- *la Secretaría podrá inscribir en el Registro Nacional de Pesca a los acuicultores que no requieran concesión, permiso o Autorización.*	Al **proyecto** le aplica el Artículo, incisos y, fracciones anteriores, porque se trata de una actividad acuícola con fines comerciales.	Por el hecho de presentar a la autoridad correspondiente (SEMARNAT) la Manifestación de Impacto Ambiental, el promovente está cumpliendo con este apartado. El proyecto se vincula por la obligatoriedad de obtener la autorización correspondiente para realizar las obras descritas en esta manifestación de impacto ambiental. Como ya se mencionó anteriormente, la promovente una vez autorizado el proyecto en materia ambiental procederá a tramitar el Registro Nacional de Pesca para la unidad de producción acuícola.
Art. 30°.- *Las actividades pesqueras se clasifican en:* **II.-** *Cultivo o acuacultura con fines*		
Artículo 31°.- *Para realizar las actividades de pesca se requiere lo siguiente:* **I,** *Concesión, para:* **Inciso b)** *Acuacultura comercial* **II,** Permiso, para: **Inciso g)** *Acuacultura de fomento* **III,** *Autorización, para:* **Inciso d)** *Recolectar del medio natural reproductores, larvas, postlarvas, crías, huevos, semillas, alevines o en cualquier otro estadio, y* **Inciso e)** *Acuacultura didáctica.*		

Artículos 22.- *la Secretaría podrá inscribir en el Registro Nacional de Pesca a los acuicultores que no requieran concesión, permiso o Autorización.*	Al **proyecto** le aplica el Artículo, incisos y, fracciones anteriores, porque se trata de una actividad acuícola con fines comerciales.	Por el hecho de presentar a la autoridad correspondiente (SEMARNAT) la Manifestación de Impacto Ambiental, el promovente está cumpliendo con este apartado. El proyecto se vincula por la obligatoriedad de obtener la autorización correspondiente para realizar las obras descritas en esta manifestación de impacto ambiental. Como ya se mencionó anteriormente, la promovente una vez autorizado el proyecto en materia ambiental procederá a tramitar el Registro Nacional de Pesca para la unidad de producción acuícola.
Art. 30°.- *Las actividades pesqueras se clasifican en:* **II.-** *Cultivo o acuacultura con fines*		
Artículo 31°.- *Para realizar las actividades de pesca se requiere lo siguiente:* **I,** *Concesión, para:* **Inciso b)** *Acuacultura comercial* **II,** Permiso, para: **Inciso g)** *Acuacultura de fomento* **III,** *Autorización, para:* **Inciso d)** *Recolectar del medio natural reproductores, larvas, postlarvas, crías, huevos, semillas, alevines o en cualquier otro estadio, y* **Inciso e)** *Acuacultura didáctica.*		

Artículos 22.- *la Secretaría podrá inscribir en el Registro Nacional de Pesca a los acuicultores que no requieran concesión, permiso o Autorización.*	Al **proyecto** le aplica el Artículo, incisos y, fracciones anteriores, porque se trata de una actividad acuícola con fines comerciales.	Por el hecho de presentar a la autoridad correspondiente (SEMARNAT) la Manifestación de Impacto Ambiental, el promovente está cumpliendo con este apartado. El proyecto se vincula por la obligatoriedad de obtener la autorización correspondiente para realizar las obras descritas en esta manifestación de impacto ambiental. Como ya se mencionó anteriormente, la promovente una vez autorizado el proyecto en materia ambiental procederá a tramitar el Registro Nacional de Pesca para la unidad de producción acuícola.
Art. 30°.- *Las actividades pesqueras se clasifican en:* **II.-** *Cultivo o acuacultura con fines*		
Artículo 31°.- *Para realizar las actividades de pesca se requiere lo siguiente:* **I,** *Concesión, para:* **Inciso b)** *Acuacultura comercial* **II,** Permiso, para: **Inciso g)** *Acuacultura de fomento* **III,** *Autorización, para:* **Inciso d)** *Recolectar del medio natural reproductores, larvas, postlarvas, crías, huevos, semillas, alevines o en cualquier otro estadio, y* **Inciso e)** *Acuacultura didáctica.*		

Artículos 22.- *la Secretaría podrá inscribir en el Registro Nacional de Pesca a los acuicultores que no requieran concesión, permiso o Autorización.*	Al **proyecto** le aplica el Artículo, incisos y, fracciones anteriores, porque se trata de una actividad acuícola con fines comerciales.	Por el hecho de presentar a la autoridad correspondiente (SEMARNAT) la Manifestación de Impacto Ambiental, el promovente está cumpliendo con este apartado. El proyecto se vincula por la obligatoriedad de obtener la autorización correspondiente para realizar las obras descritas en esta manifestación de impacto ambiental. Como ya se mencionó anteriormente, la promovente una vez autorizado el proyecto en materia ambiental procederá a tramitar el Registro Nacional de Pesca para la unidad de producción acuícola.
Art. 30°.- *Las actividades pesqueras se clasifican en:* **II.-** *Cultivo o acuacultura con fines*		
Artículo 31°.- *Para realizar las actividades de pesca se requiere lo siguiente:* **I,** *Concesión, para:* **Inciso b)** *Acuacultura comercial* **II,** Permiso, para: **Inciso g)** *Acuacultura de fomento* **III,** *Autorización, para:* **Inciso d)** *Recolectar del medio natural reproductores, larvas, postlarvas, crías, huevos, semillas, alevines o en cualquier otro estadio, y* **Inciso e)** *Acuacultura didáctica.*		

Artículos 22.- *la Secretaría podrá inscribir en el Registro Nacional de Pesca a los acuicultores que no requieran concesión, permiso o Autorización.*	Al **proyecto** le aplica el Artículo, incisos y, fracciones anteriores, porque se trata de una actividad acuícola con fines comerciales.	Por el hecho de presentar a la autoridad correspondiente (SEMARNAT) la Manifestación de Impacto Ambiental, el promovente está cumpliendo con este apartado. El proyecto se vincula por la obligatoriedad de obtener la autorización correspondiente para realizar las obras descritas en esta manifestación de impacto ambiental. Como ya se mencionó anteriormente, la promovente una vez autorizado el proyecto en materia ambiental procederá a tramitar el Registro Nacional de Pesca para la unidad de producción acuícola.
Art. 30°.- *Las actividades pesqueras se clasifican en:* **II.-** *Cultivo o acuacultura con fines*		
Artículo 31°.- *Para realizar las actividades de pesca se requiere lo siguiente:* **I,** *Concesión, para:* **Inciso b)** *Acuacultura comercial* **II,** Permiso, para: **Inciso g)** *Acuacultura de fomento* **III,** *Autorización, para:* **Inciso d)** *Recolectar del medio natural reproductores, larvas, postlarvas, crías, huevos, semillas, alevines o en cualquier otro estadio, y* **Inciso e)** *Acuacultura didáctica.*		

Artículos 22.- *la Secretaría podrá inscribir en el Registro Nacional de Pesca a los acuicultores que no requieran concesión, permiso o Autorización.*	Al **proyecto** le aplica el Artículo, incisos y, fracciones anteriores, porque se trata de una actividad acuícola con fines comerciales.	Por el hecho de presentar a la autoridad correspondiente (SEMARNAT) la Manifestación de Impacto Ambiental, el promovente está cumpliendo con este apartado. El proyecto se vincula por la obligatoriedad de obtener la autorización correspondiente para realizar las obras descritas en esta manifestación de impacto ambiental. Como ya se mencionó anteriormente, la promovente una vez autorizado el proyecto en materia ambiental procederá a tramitar el Registro Nacional de Pesca para la unidad de producción acuícola.
Art. 30°.- *Las actividades pesqueras se clasifican en:* **II.-** *Cultivo o acuacultura con fines*		
Artículo 31°.- *Para realizar las actividades de pesca se requiere lo siguiente:* **I,** *Concesión, para:* **Inciso b)** *Acuacultura comercial* **II,** Permiso, para: **Inciso g)** *Acuacultura de fomento* **III,** *Autorización, para:* **Inciso d)** *Recolectar del medio natural reproductores, larvas, postlarvas, crías, huevos, semillas, alevines o en cualquier otro estadio, y* **Inciso e)** *Acuacultura didáctica.*		

Artículos 22.- *la Secretaría podrá inscribir en el Registro Nacional de Pesca a los acuicultores que no requieran concesión, permiso o Autorización.*	Al **proyecto** le aplica el Artículo, incisos y, fracciones anteriores, porque se trata de una actividad acuícola con fines comerciales.	Por el hecho de presentar a la autoridad correspondiente (SEMARNAT) la Manifestación de Impacto Ambiental, el promovente está cumpliendo con este apartado. El proyecto se vincula por la obligatoriedad de obtener la autorización correspondiente para realizar las obras descritas en esta manifestación de impacto ambiental. Como ya se mencionó anteriormente, la promovente una vez autorizado el proyecto en materia ambiental procederá a tramitar el Registro Nacional de Pesca para la unidad de producción acuícola.
Art. 30°.- *Las actividades pesqueras se clasifican en:* **II.-** *Cultivo o acuacultura con fines*		
Artículo 31°.- *Para realizar las actividades de pesca se requiere lo siguiente:* **I,** *Concesión, para:* **Inciso b)** *Acuacultura comercial* **II,** Permiso, para: **Inciso g)** *Acuacultura de fomento* **III,** *Autorización, para:* **Inciso d)** *Recolectar del medio natural reproductores, larvas, postlarvas, crías, huevos, semillas, alevines o en cualquier otro estadio, y* **Inciso e)** *Acuacultura didáctica.*		

Artículos 22.- *la Secretaría podrá inscribir en el Registro Nacional de Pesca a los acuicultores que no requieran concesión, permiso o Autorización.*	Al **proyecto** le aplica el Artículo, incisos y, fracciones anteriores, porque se trata de una actividad acuícola con fines comerciales.	Por el hecho de presentar a la autoridad correspondiente (SEMARNAT) la Manifestación de Impacto Ambiental, el promovente está cumpliendo con este apartado. El proyecto se vincula por la obligatoriedad de obtener la autorización correspondiente para realizar las obras descritas en esta manifestación de impacto ambiental. Como ya se mencionó anteriormente, la promovente una vez autorizado el proyecto en materia ambiental procederá a tramitar el Registro Nacional de Pesca para la unidad de producción acuícola.
Art. 30°.- *Las actividades pesqueras se clasifican en:* **II.-** *Cultivo o acuacultura con fines*		
Artículo 31°.- *Para realizar las actividades de pesca se requiere lo siguiente:* **I,** *Concesión, para:* **Inciso b)** *Acuacultura comercial* **II,** Permiso, para: **Inciso g)** *Acuacultura de fomento* **III,** *Autorización, para:* **Inciso d)** *Recolectar del medio natural reproductores, larvas, postlarvas, crías, huevos, semillas, alevines o en cualquier otro estadio, y* **Inciso e)** *Acuacultura didáctica.*		

Artículos 22.- *la Secretaría podrá inscribir en el Registro Nacional de Pesca a los acuicultores que no requieran concesión, permiso o Autorización.*	Al **proyecto** le aplica el Artículo, incisos y, fracciones anteriores, porque se trata de una actividad acuícola con fines comerciales.	Por el hecho de presentar a la autoridad correspondiente (SEMARNAT) la Manifestación de Impacto Ambiental, el promovente está cumpliendo con este apartado. El proyecto se vincula por la obligatoriedad de obtener la autorización correspondiente para realizar las obras descritas en esta manifestación de impacto ambiental. Como ya se mencionó anteriormente, la promovente una vez autorizado el proyecto en materia ambiental procederá a tramitar el Registro Nacional de Pesca para la unidad de producción acuícola.
Art. 30°.- *Las actividades pesqueras se clasifican en:* **II.-** *Cultivo o acuacultura con fines*		
Artículo 31°.- *Para realizar las actividades de pesca se requiere lo siguiente:* **I,** *Concesión, para:* **Inciso b)** *Acuacultura comercial* **II,** Permiso, para: **Inciso g)** *Acuacultura de fomento* **III,** *Autorización, para:* **Inciso d)** *Recolectar del medio natural reproductores, larvas, postlarvas, crías, huevos, semillas, alevines o en cualquier otro estadio, y* **Inciso e)** *Acuacultura didáctica.*		

Artículos 22.- *la Secretaría podrá inscribir en el Registro Nacional de Pesca a los acuicultores que no requieran concesión, permiso o Autorización.*	Al **proyecto** le aplica el Artículo, incisos y, fracciones anteriores, porque se trata de una actividad acuícola con fines comerciales.	Por el hecho de presentar a la autoridad correspondiente (SEMARNAT) la Manifestación de Impacto Ambiental, el promovente está cumpliendo con este apartado. El proyecto se vincula por la obligatoriedad de obtener la autorización correspondiente para realizar las obras descritas en esta manifestación de impacto ambiental. Como ya se mencionó anteriormente, la promovente una vez autorizado el proyecto en materia ambiental procederá a tramitar el Registro Nacional de Pesca para la unidad de producción acuícola.
Art. 30°.- *Las actividades pesqueras se clasifican en:* **II.-** *Cultivo o acuacultura con fines*		
Artículo 31°.- *Para realizar las actividades de pesca se requiere lo siguiente:* **I,** *Concesión, para:* **Inciso b)** *Acuacultura comercial* **II,** Permiso, para: **Inciso g)** *Acuacultura de fomento* **III,** *Autorización, para:* **Inciso d)** *Recolectar del medio natural reproductores, larvas, postlarvas, crías, huevos, semillas, alevines o en cualquier otro estadio, y* **Inciso e)** *Acuacultura didáctica.*		

Artículos 22.- *la Secretaría podrá inscribir en el Registro Nacional de Pesca a los acuicultores que no requieran concesión, permiso o Autorización.*	Al **proyecto** le aplica el Artículo, incisos y, fracciones anteriores, porque se trata de una actividad acuícola con fines comerciales.	Por el hecho de presentar a la autoridad correspondiente (SEMARNAT) la Manifestación de Impacto Ambiental, el promovente está cumpliendo con este apartado. El proyecto se vincula por la obligatoriedad de obtener la autorización correspondiente para realizar las obras descritas en esta manifestación de impacto ambiental. Como ya se mencionó anteriormente, la promovente una vez autorizado el proyecto en materia ambiental procederá a tramitar el Registro Nacional de Pesca para la unidad de producción acuícola.
Art. 30°.- *Las actividades pesqueras se clasifican en:* **II.-** *Cultivo o acuacultura con fines*		
Artículo 31°.- *Para realizar las actividades de pesca se requiere lo siguiente:* **I,** *Concesión, para:* **Inciso b)** *Acuacultura comercial* **II,** Permiso, para: **Inciso g)** *Acuacultura de fomento* **III,** *Autorización, para:* **Inciso d)** *Recolectar del medio natural reproductores, larvas, postlarvas, crías, huevos, semillas, alevines o en cualquier otro estadio, y* **Inciso e)** *Acuacultura didáctica.*		

Artículos 22.- *la Secretaría podrá inscribir en el Registro Nacional de Pesca a los acuicultores que no requieran concesión, permiso o Autorización.*	Al **proyecto** le aplica el Artículo, incisos y, fracciones anteriores, porque se trata de una actividad acuícola con fines comerciales.	Por el hecho de presentar a la autoridad correspondiente (SEMARNAT) la Manifestación de Impacto Ambiental, el promovente está cumpliendo con este apartado. El proyecto se vincula por la obligatoriedad de obtener la autorización correspondiente para realizar las obras descritas en esta manifestación de impacto ambiental. Como ya se mencionó anteriormente, la promovente una vez autorizado el proyecto en materia ambiental procederá a tramitar el Registro Nacional de Pesca para la unidad de producción acuícola.
Art. 30°.- *Las actividades pesqueras se clasifican en:* **II.-** *Cultivo o acuacultura con fines*		
Artículo 31°.- *Para realizar las actividades de pesca se requiere lo siguiente:* **I,** *Concesión, para:* **Inciso b)** *Acuacultura comercial* **II,** Permiso, para: **Inciso g)** *Acuacultura de fomento* **III,** *Autorización, para:* **Inciso d)** *Recolectar del medio natural reproductores, larvas, postlarvas, crías, huevos, semillas, alevines o en cualquier otro estadio, y* **Inciso e)** *Acuacultura didáctica.*		

Artículos 22.- *la Secretaría podrá inscribir en el Registro Nacional de Pesca a los acuicultores que no requieran concesión, permiso o Autorización.*	Al **proyecto** le aplica el Artículo, incisos y, fracciones anteriores, porque se trata de una actividad acuícola con fines comerciales.	Por el hecho de presentar a la autoridad correspondiente (SEMARNAT) la Manifestación de Impacto Ambiental, el promovente está cumpliendo con este apartado. El proyecto se vincula por la obligatoriedad de obtener la autorización correspondiente para realizar las obras descritas en esta manifestación de impacto ambiental. Como ya se mencionó anteriormente, la promovente una vez autorizado el proyecto en materia ambiental procederá a tramitar el Registro Nacional de Pesca para la unidad de producción acuícola.
Art. 30°.- *Las actividades pesqueras se clasifican en:* **II.-** *Cultivo o acuacultura con fines*		
Artículo 31°.- *Para realizar las actividades de pesca se requiere lo siguiente:* **I,** *Concesión, para:* **Inciso b)** *Acuacultura comercial* **II,** Permiso, para: **Inciso g)** *Acuacultura de fomento* **III,** *Autorización, para:* **Inciso d)** *Recolectar del medio natural reproductores, larvas, postlarvas, crías, huevos, semillas, alevines o en cualquier otro estadio, y* **Inciso e)** *Acuacultura didáctica.*		

Artículos 22.- *la Secretaría podrá inscribir en el Registro Nacional de Pesca a los acuicultores que no requieran concesión, permiso o Autorización.*	Al **proyecto** le aplica el Artículo, incisos y, fracciones anteriores, porque se trata de una actividad acuícola con fines comerciales.	Por el hecho de presentar a la autoridad correspondiente (SEMARNAT) la Manifestación de Impacto Ambiental, el promovente está cumpliendo con este apartado. El proyecto se vincula por la obligatoriedad de obtener la autorización correspondiente para realizar las obras descritas en esta manifestación de impacto ambiental. Como ya se mencionó anteriormente, la promovente una vez autorizado el proyecto en materia ambiental procederá a tramitar el Registro Nacional de Pesca para la unidad de producción acuícola.
Art. 30°.- *Las actividades pesqueras se clasifican en:* **II.-** *Cultivo o acuacultura con fines*		
Artículo 31°.- *Para realizar las actividades de pesca se requiere lo siguiente:* **I,** *Concesión, para:* **Inciso b)** *Acuacultura comercial* **II,** Permiso, para: **Inciso g)** *Acuacultura de fomento* **III,** *Autorización, para:* **Inciso d)** *Recolectar del medio natural reproductores, larvas, postlarvas, crías, huevos, semillas, alevines o en cualquier otro estadio, y* **Inciso e)** *Acuacultura didáctica.*		

Artículos 22.- *la Secretaría podrá inscribir en el Registro Nacional de Pesca a los acuicultores que no requieran concesión, permiso o Autorización.*	Al **proyecto** le aplica el Artículo, incisos y, fracciones anteriores, porque se trata de una actividad acuícola con fines comerciales.	Por el hecho de presentar a la autoridad correspondiente (SEMARNAT) la Manifestación de Impacto Ambiental, el promovente está cumpliendo con este apartado. El proyecto se vincula por la obligatoriedad de obtener la autorización correspondiente para realizar las obras descritas en esta manifestación de impacto ambiental. Como ya se mencionó anteriormente, la promovente una vez autorizado el proyecto en materia ambiental procederá a tramitar el Registro Nacional de Pesca para la unidad de producción acuícola.
Art. 30°.- *Las actividades pesqueras se clasifican en:* **II.-** *Cultivo o acuacultura con fines*		
Artículo 31°.- *Para realizar las actividades de pesca se requiere lo siguiente:* **I,** *Concesión, para:* **Inciso b)** *Acuacultura comercial* **II,** Permiso, para: **Inciso g)** *Acuacultura de fomento* **III,** *Autorización, para:* **Inciso d)** *Recolectar del medio natural reproductores, larvas, postlarvas, crías, huevos, semillas, alevines o en cualquier otro estadio, y* **Inciso e)** *Acuacultura didáctica.*		

Artículos 22.- *la Secretaría podrá inscribir en el Registro Nacional de Pesca a los acuicultores que no requieran concesión, permiso o Autorización.*	Al **proyecto** le aplica el Artículo, incisos y, fracciones anteriores, porque se trata de una actividad acuícola con fines comerciales.	Por el hecho de presentar a la autoridad correspondiente (SEMARNAT) la Manifestación de Impacto Ambiental, el promovente está cumpliendo con este apartado. El proyecto se vincula por la obligatoriedad de obtener la autorización correspondiente para realizar las obras descritas en esta manifestación de impacto ambiental. Como ya se mencionó anteriormente, la promovente una vez autorizado el proyecto en materia ambiental procederá a tramitar el Registro Nacional de Pesca para la unidad de producción acuícola.
Art. 30°.- *Las actividades pesqueras se clasifican en:* **II.-** *Cultivo o acuacultura con fines*		
Artículo 31°.- *Para realizar las actividades de pesca se requiere lo siguiente:* **I,** *Concesión, para:* **Inciso b)** *Acuacultura comercial* **II,** Permiso, para: **Inciso g)** *Acuacultura de fomento* **III,** *Autorización, para:* **Inciso d)** *Recolectar del medio natural reproductores, larvas, postlarvas, crías, huevos, semillas, alevines o en cualquier otro estadio, y* **Inciso e)** *Acuacultura didáctica.*		

Artículos 22.- *la Secretaría podrá inscribir en el Registro Nacional de Pesca a los acuicultores que no requieran concesión, permiso o Autorización.*	Al **proyecto** le aplica el Artículo, incisos y, fracciones anteriores, porque se trata de una actividad acuícola con fines comerciales.	Por el hecho de presentar a la autoridad correspondiente (SEMARNAT) la Manifestación de Impacto Ambiental, el promovente está cumpliendo con este apartado. El proyecto se vincula por la obligatoriedad de obtener la autorización correspondiente para realizar las obras descritas en esta manifestación de impacto ambiental. Como ya se mencionó anteriormente, la promovente una vez autorizado el proyecto en materia ambiental procederá a tramitar el Registro Nacional de Pesca para la unidad de producción acuícola.
Art. 30°.- *Las actividades pesqueras se clasifican en:* **II.-** *Cultivo o acuacultura con fines*		
Artículo 31°.- *Para realizar las actividades de pesca se requiere lo siguiente:* **I,** *Concesión, para:* **Inciso b)** *Acuacultura comercial* **II,** Permiso, para: **Inciso g)** *Acuacultura de fomento* **III,** *Autorización, para:* **Inciso d)** *Recolectar del medio natural reproductores, larvas, postlarvas, crías, huevos, semillas, alevines o en cualquier otro estadio, y* **Inciso e)** *Acuacultura didáctica.*		

Artículos 22.- *la Secretaría podrá inscribir en el Registro Nacional de Pesca a los acuicultores que no requieran concesión, permiso o Autorización.*	Al **proyecto** le aplica el Artículo, incisos y, fracciones anteriores, porque se trata de una actividad acuícola con fines comerciales.	Por el hecho de presentar a la autoridad correspondiente (SEMARNAT) la Manifestación de Impacto Ambiental, el promovente está cumpliendo con este apartado. El proyecto se vincula por la obligatoriedad de obtener la autorización correspondiente para realizar las obras descritas en esta manifestación de impacto ambiental. Como ya se mencionó anteriormente, la promovente una vez autorizado el proyecto en materia ambiental procederá a tramitar el Registro Nacional de Pesca para la unidad de producción acuícola.
Art. 30°.- *Las actividades pesqueras se clasifican en:* **II.-** *Cultivo o acuacultura con fines*		
Artículo 31°.- *Para realizar las actividades de pesca se requiere lo siguiente:* **I,** *Concesión, para:* **Inciso b)** *Acuacultura comercial* **II,** Permiso, para: **Inciso g)** *Acuacultura de fomento* **III,** *Autorización, para:* **Inciso d)** *Recolectar del medio natural reproductores, larvas, postlarvas, crías, huevos, semillas, alevines o en cualquier otro estadio, y* **Inciso e)** *Acuacultura didáctica.*		

Artículos 22.- *la Secretaría podrá inscribir en el Registro Nacional de Pesca a los acuicultores que no requieran concesión, permiso o Autorización.*	Al **proyecto** le aplica el Artículo, incisos y, fracciones anteriores, porque se trata de una actividad acuícola con fines comerciales.	Por el hecho de presentar a la autoridad correspondiente (SEMARNAT) la Manifestación de Impacto Ambiental, el promovente está cumpliendo con este apartado. El proyecto se vincula por la obligatoriedad de obtener la autorización correspondiente para realizar las obras descritas en esta manifestación de impacto ambiental. Como ya se mencionó anteriormente, la promovente una vez autorizado el proyecto en materia ambiental procederá a tramitar el Registro Nacional de Pesca para la unidad de producción acuícola.
Art. 30°.- *Las actividades pesqueras se clasifican en:* **II.-** *Cultivo o acuacultura con fines*		
Artículo 31°.- *Para realizar las actividades de pesca se requiere lo siguiente:* **I,** *Concesión, para:* **Inciso b)** *Acuacultura comercial* **II,** Permiso, para: **Inciso g)** *Acuacultura de fomento* **III,** *Autorización, para:* **Inciso d)** *Recolectar del medio natural reproductores, larvas, postlarvas, crías, huevos, semillas, alevines o en cualquier otro estadio, y* **Inciso e)** *Acuacultura didáctica.*		

Artículos 22.- *la Secretaría podrá inscribir en el Registro Nacional de Pesca a los acuicultores que no requieran concesión, permiso o Autorización.*	Al **proyecto** le aplica el Artículo, incisos y, fracciones anteriores, porque se trata de una actividad acuícola con fines comerciales.	Por el hecho de presentar a la autoridad correspondiente (SEMARNAT) la Manifestación de Impacto Ambiental, el promovente está cumpliendo con este apartado. El proyecto se vincula por la obligatoriedad de obtener la autorización correspondiente para realizar las obras descritas en esta manifestación de impacto ambiental. Como ya se mencionó anteriormente, la promovente una vez autorizado el proyecto en materia ambiental procederá a tramitar el Registro Nacional de Pesca para la unidad de producción acuícola.
Art. 30°.- *Las actividades pesqueras se clasifican en:* **II.-** *Cultivo o acuacultura con fines*		
Artículo 31°.- *Para realizar las actividades de pesca se requiere lo siguiente:* **I,** *Concesión, para:* **Inciso b)** *Acuacultura comercial* **II,** Permiso, para: **Inciso g)** *Acuacultura de fomento* **III,** *Autorización, para:* **Inciso d)** *Recolectar del medio natural reproductores, larvas, postlarvas, crías, huevos, semillas, alevines o en cualquier otro estadio, y* **Inciso e)** *Acuacultura didáctica.*		

Artículos 22.- *la Secretaría podrá inscribir en el Registro Nacional de Pesca a los acuicultores que no requieran concesión, permiso o Autorización.*	Al **proyecto** le aplica el Artículo, incisos y, fracciones anteriores, porque se trata de una actividad acuícola con fines comerciales.	Por el hecho de presentar a la autoridad correspondiente (SEMARNAT) la Manifestación de Impacto Ambiental, el promovente está cumpliendo con este apartado. El proyecto se vincula por la obligatoriedad de obtener la autorización correspondiente para realizar las obras descritas en esta manifestación de impacto ambiental. Como ya se mencionó anteriormente, la promovente una vez autorizado el proyecto en materia ambiental procederá a tramitar el Registro Nacional de Pesca para la unidad de producción acuícola.
Art. 30°.- *Las actividades pesqueras se clasifican en:* **II.-** *Cultivo o acuacultura con fines*		
Artículo 31°.- *Para realizar las actividades de pesca se requiere lo siguiente:* **I,** *Concesión, para:* **Inciso b)** *Acuacultura comercial* **II,** Permiso, para: **Inciso g)** *Acuacultura de fomento* **III,** *Autorización, para:* **Inciso d)** *Recolectar del medio natural reproductores, larvas, postlarvas, crías, huevos, semillas, alevines o en cualquier otro estadio, y* **Inciso e)** *Acuacultura didáctica.*		

Artículos 22.- *la Secretaría podrá inscribir en el Registro Nacional de Pesca a los acuicultores que no requieran concesión, permiso o Autorización.*	Al **proyecto** le aplica el Artículo, incisos y, fracciones anteriores, porque se trata de una actividad acuícola con fines comerciales.	Por el hecho de presentar a la autoridad correspondiente (SEMARNAT) la Manifestación de Impacto Ambiental, el promovente está cumpliendo con este apartado. El proyecto se vincula por la obligatoriedad de obtener la autorización correspondiente para realizar las obras descritas en esta manifestación de impacto ambiental. Como ya se mencionó anteriormente, la promovente una vez autorizado el proyecto en materia ambiental procederá a tramitar el Registro Nacional de Pesca para la unidad de producción acuícola.
Art. 30°.- *Las actividades pesqueras se clasifican en:* **II.-** *Cultivo o acuacultura con fines*		
Artículo 31°.- *Para realizar las actividades de pesca se requiere lo siguiente:* **I,** *Concesión, para:* **Inciso b)** *Acuacultura comercial* **II,** Permiso, para: **Inciso g)** *Acuacultura de fomento* **III,** *Autorización, para:* **Inciso d)** *Recolectar del medio natural reproductores, larvas, postlarvas, crías, huevos, semillas, alevines o en cualquier otro estadio, y* **Inciso e)** *Acuacultura didáctica.*		

Artículos 22.- *la Secretaría podrá inscribir en el Registro Nacional de Pesca a los acuicultores que no requieran concesión, permiso o Autorización.*	Al **proyecto** le aplica el Artículo, incisos y, fracciones anteriores, porque se trata de una actividad acuícola con fines comerciales.	Por el hecho de presentar a la autoridad correspondiente (SEMARNAT) la Manifestación de Impacto Ambiental, el promovente está cumpliendo con este apartado. El proyecto se vincula por la obligatoriedad de obtener la autorización correspondiente para realizar las obras descritas en esta manifestación de impacto ambiental. Como ya se mencionó anteriormente, la promovente una vez autorizado el proyecto en materia ambiental procederá a tramitar el Registro Nacional de Pesca para la unidad de producción acuícola.
Art. 30°.- *Las actividades pesqueras se clasifican en:* **II.-** *Cultivo o acuacultura con fines*		
Artículo 31°.- *Para realizar las actividades de pesca se requiere lo siguiente:* **I,** *Concesión, para:* **Inciso b)** *Acuacultura comercial* **II,** Permiso, para: **Inciso g)** *Acuacultura de fomento* **III,** *Autorización, para:* **Inciso d)** *Recolectar del medio natural reproductores, larvas, postlarvas, crías, huevos, semillas, alevines o en cualquier otro estadio, y* **Inciso e)** *Acuacultura didáctica.*		

Artículos 22.- *la Secretaría podrá inscribir en el Registro Nacional de Pesca a los acuicultores que no requieran concesión, permiso o Autorización.*	Al **proyecto** le aplica el Artículo, incisos y, fracciones anteriores, porque se trata de una actividad acuícola con fines comerciales.	Por el hecho de presentar a la autoridad correspondiente (SEMARNAT) la Manifestación de Impacto Ambiental, el promovente está cumpliendo con este apartado. El proyecto se vincula por la obligatoriedad de obtener la autorización correspondiente para realizar las obras descritas en esta manifestación de impacto ambiental. Como ya se mencionó anteriormente, la promovente una vez autorizado el proyecto en materia ambiental procederá a tramitar el Registro Nacional de Pesca para la unidad de producción acuícola.
Art. 30°.- *Las actividades pesqueras se clasifican en:* **II.-** *Cultivo o acuacultura con fines*		
Artículo 31°.- *Para realizar las actividades de pesca se requiere lo siguiente:* **I,** *Concesión, para:* **Inciso b)** *Acuacultura comercial* **II,** Permiso, para: **Inciso g)** *Acuacultura de fomento* **III,** *Autorización, para:* **Inciso d)** *Recolectar del medio natural reproductores, larvas, postlarvas, crías, huevos, semillas, alevines o en cualquier otro estadio, y* **Inciso e)** *Acuacultura didáctica.*		

Artículos 22.- *la Secretaría podrá inscribir en el Registro Nacional de Pesca a los acuicultores que no requieran concesión, permiso o Autorización.*	Al **proyecto** le aplica el Artículo, incisos y, fracciones anteriores, porque se trata de una actividad acuícola con fines comerciales.	Por el hecho de presentar a la autoridad correspondiente (SEMARNAT) la Manifestación de Impacto Ambiental, el promovente está cumpliendo con este apartado. El proyecto se vincula por la obligatoriedad de obtener la autorización correspondiente para realizar las obras descritas en esta manifestación de impacto ambiental. Como ya se mencionó anteriormente, la promovente una vez autorizado el proyecto en materia ambiental procederá a tramitar el Registro Nacional de Pesca para la unidad de producción acuícola.
Art. 30°.- *Las actividades pesqueras se clasifican en:* **II.-** *Cultivo o acuacultura con fines*		
Artículo 31°.- *Para realizar las actividades de pesca se requiere lo siguiente:* **I,** *Concesión, para:* **Inciso b)** *Acuacultura comercial* **II,** Permiso, para: **Inciso g)** *Acuacultura de fomento* **III,** *Autorización, para:* **Inciso d)** *Recolectar del medio natural reproductores, larvas, postlarvas, crías, huevos, semillas, alevines o en cualquier otro estadio, y* **Inciso e)** *Acuacultura didáctica.*		

Artículos 22.- *la Secretaría podrá inscribir en el Registro Nacional de Pesca a los acuicultores que no requieran concesión, permiso o Autorización.*	Al **proyecto** le aplica el Artículo, incisos y, fracciones anteriores, porque se trata de una actividad acuícola con fines comerciales.	Por el hecho de presentar a la autoridad correspondiente (SEMARNAT) la Manifestación de Impacto Ambiental, el promovente está cumpliendo con este apartado. El proyecto se vincula por la obligatoriedad de obtener la autorización correspondiente para realizar las obras descritas en esta manifestación de impacto ambiental. Como ya se mencionó anteriormente, la promovente una vez autorizado el proyecto en materia ambiental procederá a tramitar el Registro Nacional de Pesca para la unidad de producción acuícola.
Art. 30°.- *Las actividades pesqueras se clasifican en:* **II.-** *Cultivo o acuacultura con fines*		
Artículo 31°.- *Para realizar las actividades de pesca se requiere lo siguiente:* **I,** *Concesión, para:* **Inciso b)** *Acuacultura comercial* **II,** Permiso, para: **Inciso g)** *Acuacultura de fomento* **III,** *Autorización, para:* **Inciso d)** *Recolectar del medio natural reproductores, larvas, postlarvas, crías, huevos, semillas, alevines o en cualquier otro estadio, y* **Inciso e)** *Acuacultura didáctica.*		

Artículos 22.- *la Secretaría podrá inscribir en el Registro Nacional de Pesca a los acuicultores que no requieran concesión, permiso o Autorización.*	Al **proyecto** le aplica el Artículo, incisos y, fracciones anteriores, porque se trata de una actividad acuícola con fines comerciales.	Por el hecho de presentar a la autoridad correspondiente (SEMARNAT) la Manifestación de Impacto Ambiental, el promovente está cumpliendo con este apartado. El proyecto se vincula por la obligatoriedad de obtener la autorización correspondiente para realizar las obras descritas en esta manifestación de impacto ambiental. Como ya se mencionó anteriormente, la promovente una vez autorizado el proyecto en materia ambiental procederá a tramitar el Registro Nacional de Pesca para la unidad de producción acuícola.
Art. 30°.- *Las actividades pesqueras se clasifican en:* **II.-** *Cultivo o acuacultura con fines*		
Artículo 31°.- *Para realizar las actividades de pesca se requiere lo siguiente:* **I,** *Concesión, para:* **Inciso b)** *Acuacultura comercial* **II,** Permiso, para: **Inciso g)** *Acuacultura de fomento* **III,** *Autorización, para:* **Inciso d)** *Recolectar del medio natural reproductores, larvas, postlarvas, crías, huevos, semillas, alevines o en cualquier otro estadio, y* **Inciso e)** *Acuacultura didáctica.*		

Artículos 22.- *la Secretaría podrá inscribir en el Registro Nacional de Pesca a los acuicultores que no requieran concesión, permiso o Autorización.*	Al **proyecto** le aplica el Artículo, incisos y, fracciones anteriores, porque se trata de una actividad acuícola con fines comerciales.	Por el hecho de presentar a la autoridad correspondiente (SEMARNAT) la Manifestación de Impacto Ambiental, el promovente está cumpliendo con este apartado. El proyecto se vincula por la obligatoriedad de obtener la autorización correspondiente para realizar las obras descritas en esta manifestación de impacto ambiental. Como ya se mencionó anteriormente, la promovente una vez autorizado el proyecto en materia ambiental procederá a tramitar el Registro Nacional de Pesca para la unidad de producción acuícola.
Art. 30°.- *Las actividades pesqueras se clasifican en:* **II.-** *Cultivo o acuacultura con fines*		
Artículo 31°.- *Para realizar las actividades de pesca se requiere lo siguiente:* **I,** *Concesión, para:* **Inciso b)** *Acuacultura comercial* **II,** Permiso, para: **Inciso g)** *Acuacultura de fomento* **III,** *Autorización, para:* **Inciso d)** *Recolectar del medio natural reproductores, larvas, postlarvas, crías, huevos, semillas, alevines o en cualquier otro estadio, y* **Inciso e)** *Acuacultura didáctica.*		

Artículos 22.- *la Secretaría podrá inscribir en el Registro Nacional de Pesca a los acuicultores que no requieran concesión, permiso o Autorización.*	Al **proyecto** le aplica el Artículo, incisos y, fracciones anteriores, porque se trata de una actividad acuícola con fines comerciales.	Por el hecho de presentar a la autoridad correspondiente (SEMARNAT) la Manifestación de Impacto Ambiental, el promovente está cumpliendo con este apartado. El proyecto se vincula por la obligatoriedad de obtener la autorización correspondiente para realizar las obras descritas en esta manifestación de impacto ambiental. Como ya se mencionó anteriormente, la promovente una vez autorizado el proyecto en materia ambiental procederá a tramitar el Registro Nacional de Pesca para la unidad de producción acuícola.
Art. 30°.- *Las actividades pesqueras se clasifican en:* **II.-** *Cultivo o acuacultura con fines*		
Artículo 31°.- *Para realizar las actividades de pesca se requiere lo siguiente:* **I,** *Concesión, para:* **Inciso b)** *Acuacultura comercial* **II,** Permiso, para: **Inciso g)** *Acuacultura de fomento* **III,** *Autorización, para:* **Inciso d)** *Recolectar del medio natural reproductores, larvas, postlarvas, crías, huevos, semillas, alevines o en cualquier otro estadio, y* **Inciso e)** *Acuacultura didáctica.*		

Artículos 22.- *la Secretaría podrá inscribir en el Registro Nacional de Pesca a los acuicultores que no requieran concesión, permiso o Autorización.*	Al **proyecto** le aplica el Artículo, incisos y, fracciones anteriores, porque se trata de una actividad acuícola con fines comerciales.	Por el hecho de presentar a la autoridad correspondiente (SEMARNAT) la Manifestación de Impacto Ambiental, el promovente está cumpliendo con este apartado. El proyecto se vincula por la obligatoriedad de obtener la autorización correspondiente para realizar las obras descritas en esta manifestación de impacto ambiental. Como ya se mencionó anteriormente, la promovente una vez autorizado el proyecto en materia ambiental procederá a tramitar el Registro Nacional de Pesca para la unidad de producción acuícola.
Art. 30°.- *Las actividades pesqueras se clasifican en:* **II.-** *Cultivo o acuacultura con fines*		
Artículo 31°.- *Para realizar las actividades de pesca se requiere lo siguiente:* **I,** *Concesión, para:* **Inciso b)** *Acuacultura comercial* **II,** Permiso, para: **Inciso g)** *Acuacultura de fomento* **III,** *Autorización, para:* **Inciso d)** *Recolectar del medio natural reproductores, larvas, postlarvas, crías, huevos, semillas, alevines o en cualquier otro estadio, y* **Inciso e)** *Acuacultura didáctica.*		

Artículos 22.- *la Secretaría podrá inscribir en el Registro Nacional de Pesca a los acuicultores que no requieran concesión, permiso o Autorización.*	Al **proyecto** le aplica el Artículo, incisos y, fracciones anteriores, porque se trata de una actividad acuícola con fines comerciales.	Por el hecho de presentar a la autoridad correspondiente (SEMARNAT) la Manifestación de Impacto Ambiental, el promovente está cumpliendo con este apartado. El proyecto se vincula por la obligatoriedad de obtener la autorización correspondiente para realizar las obras descritas en esta manifestación de impacto ambiental. Como ya se mencionó anteriormente, la promovente una vez autorizado el proyecto en materia ambiental procederá a tramitar el Registro Nacional de Pesca para la unidad de producción acuícola.
Art. 30°.- *Las actividades pesqueras se clasifican en:* **II.-** *Cultivo o acuacultura con fines*		
Artículo 31°.- *Para realizar las actividades de pesca se requiere lo siguiente:* **I,** *Concesión, para:* **Inciso b)** *Acuacultura comercial* **II,** Permiso, para: **Inciso g)** *Acuacultura de fomento* **III,** *Autorización, para:* **Inciso d)** *Recolectar del medio natural reproductores, larvas, postlarvas, crías, huevos, semillas, alevines o en cualquier otro estadio, y* **Inciso e)** *Acuacultura didáctica.*		

Artículos 22.- *la Secretaría podrá inscribir en el Registro Nacional de Pesca a los acuicultores que no requieran concesión, permiso o Autorización.*	Al **proyecto** le aplica el Artículo, incisos y, fracciones anteriores, porque se trata de una actividad acuícola con fines comerciales.	Por el hecho de presentar a la autoridad correspondiente (SEMARNAT) la Manifestación de Impacto Ambiental, el promovente está cumpliendo con este apartado. El proyecto se vincula por la obligatoriedad de obtener la autorización correspondiente para realizar las obras descritas en esta manifestación de impacto ambiental. Como ya se mencionó anteriormente, la promovente una vez autorizado el proyecto en materia ambiental procederá a tramitar el Registro Nacional de Pesca para la unidad de producción acuícola.
Art. 30°.- *Las actividades pesqueras se clasifican en:* **II.-** *Cultivo o acuacultura con fines*		
Artículo 31°.- *Para realizar las actividades de pesca se requiere lo siguiente:* **I,** *Concesión, para:* **Inciso b)** *Acuacultura comercial* **II,** Permiso, para: **Inciso g)** *Acuacultura de fomento* **III,** *Autorización, para:* **Inciso d)** *Recolectar del medio natural reproductores, larvas, postlarvas, crías, huevos, semillas, alevines o en cualquier otro estadio, y* **Inciso e)** *Acuacultura didáctica.*		

Artículos 22.- *la Secretaría podrá inscribir en el Registro Nacional de Pesca a los acuicultores que no requieran concesión, permiso o Autorización.*	Al **proyecto** le aplica el Artículo, incisos y, fracciones anteriores, porque se trata de una actividad acuícola con fines comerciales.	Por el hecho de presentar a la autoridad correspondiente (SEMARNAT) la Manifestación de Impacto Ambiental, el promovente está cumpliendo con este apartado. El proyecto se vincula por la obligatoriedad de obtener la autorización correspondiente para realizar las obras descritas en esta manifestación de impacto ambiental. Como ya se mencionó anteriormente, la promovente una vez autorizado el proyecto en materia ambiental procederá a tramitar el Registro Nacional de Pesca para la unidad de producción acuícola.
Art. 30°.- *Las actividades pesqueras se clasifican en:* **II.-** *Cultivo o acuacultura con fines*		
Artículo 31°.- *Para realizar las actividades de pesca se requiere lo siguiente:* **I,** *Concesión, para:* **Inciso b)** *Acuacultura comercial* **II,** Permiso, para: **Inciso g)** *Acuacultura de fomento* **III,** *Autorización, para:* **Inciso d)** *Recolectar del medio natural reproductores, larvas, postlarvas, crías, huevos, semillas, alevines o en cualquier otro estadio, y* **Inciso e)** *Acuacultura didáctica.*		

Artículos 22.- *la Secretaría podrá inscribir en el Registro Nacional de Pesca a los acuicultores que no requieran concesión, permiso o Autorización.*	Al **proyecto** le aplica el Artículo, incisos y, fracciones anteriores, porque se trata de una actividad acuícola con fines comerciales.	Por el hecho de presentar a la autoridad correspondiente (SEMARNAT) la Manifestación de Impacto Ambiental, el promovente está cumpliendo con este apartado. El proyecto se vincula por la obligatoriedad de obtener la autorización correspondiente para realizar las obras descritas en esta manifestación de impacto ambiental. Como ya se mencionó anteriormente, la promovente una vez autorizado el proyecto en materia ambiental procederá a tramitar el Registro Nacional de Pesca para la unidad de producción acuícola.
Art. 30°.- *Las actividades pesqueras se clasifican en:* **II.-** *Cultivo o acuacultura con fines*		
Artículo 31°.- *Para realizar las actividades de pesca se requiere lo siguiente:* **I,** *Concesión, para:* **Inciso b)** *Acuacultura comercial* **II,** Permiso, para: **Inciso g)** *Acuacultura de fomento* **III,** *Autorización, para:* **Inciso d)** *Recolectar del medio natural reproductores, larvas, postlarvas, crías, huevos, semillas, alevines o en cualquier otro estadio, y* **Inciso e)** *Acuacultura didáctica.*		

Artículos 22.- *la Secretaría podrá inscribir en el Registro Nacional de Pesca a los acuicultores que no requieran concesión, permiso o Autorización.*	Al **proyecto** le aplica el Artículo, incisos y, fracciones anteriores, porque se trata de una actividad acuícola con fines comerciales.	Por el hecho de presentar a la autoridad correspondiente (SEMARNAT) la Manifestación de Impacto Ambiental, el promovente está cumpliendo con este apartado. El proyecto se vincula por la obligatoriedad de obtener la autorización correspondiente para realizar las obras descritas en esta manifestación de impacto ambiental. Como ya se mencionó anteriormente, la promovente una vez autorizado el proyecto en materia ambiental procederá a tramitar el Registro Nacional de Pesca para la unidad de producción acuícola.
Art. 30°.- *Las actividades pesqueras se clasifican en:* **II.-** *Cultivo o acuacultura con fines*		
Artículo 31°.- *Para realizar las actividades de pesca se requiere lo siguiente:* **I,** *Concesión, para:* **Inciso b)** *Acuacultura comercial* **II,** Permiso, para: **Inciso g)** *Acuacultura de fomento* **III,** *Autorización, para:* **Inciso d)** *Recolectar del medio natural reproductores, larvas, postlarvas, crías, huevos, semillas, alevines o en cualquier otro estadio, y* **Inciso e)** *Acuacultura didáctica.*		

Artículos 22.- *la Secretaría podrá inscribir en el Registro Nacional de Pesca a los acuicultores que no requieran concesión, permiso o Autorización.*	Al **proyecto** le aplica el Artículo, incisos y, fracciones anteriores, porque se trata de una actividad acuícola con fines comerciales.	Por el hecho de presentar a la autoridad correspondiente (SEMARNAT) la Manifestación de Impacto Ambiental, el promovente está cumpliendo con este apartado. El proyecto se vincula por la obligatoriedad de obtener la autorización correspondiente para realizar las obras descritas en esta manifestación de impacto ambiental. Como ya se mencionó anteriormente, la promovente una vez autorizado el proyecto en materia ambiental procederá a tramitar el Registro Nacional de Pesca para la unidad de producción acuícola.
Art. 30°.- *Las actividades pesqueras se clasifican en:* **II.-** *Cultivo o acuacultura con fines*		
Artículo 31°.- *Para realizar las actividades de pesca se requiere lo siguiente:* **I,** *Concesión, para:* **Inciso b)** *Acuacultura comercial* **II,** Permiso, para: **Inciso g)** *Acuacultura de fomento* **III,** *Autorización, para:* **Inciso d)** *Recolectar del medio natural reproductores, larvas, postlarvas, crías, huevos, semillas, alevines o en cualquier otro estadio, y* **Inciso e)** *Acuacultura didáctica.*		

Artículos 22.- *la Secretaría podrá inscribir en el Registro Nacional de Pesca a los acuicultores que no requieran concesión, permiso o Autorización.*	Al **proyecto** le aplica el Artículo, incisos y, fracciones anteriores, porque se trata de una actividad acuícola con fines comerciales.	Por el hecho de presentar a la autoridad correspondiente (SEMARNAT) la Manifestación de Impacto Ambiental, el promovente está cumpliendo con este apartado. El proyecto se vincula por la obligatoriedad de obtener la autorización correspondiente para realizar las obras descritas en esta manifestación de impacto ambiental. Como ya se mencionó anteriormente, la promovente una vez autorizado el proyecto en materia ambiental procederá a tramitar el Registro Nacional de Pesca para la unidad de producción acuícola.
Art. 30°.- *Las actividades pesqueras se clasifican en:* **II.-** *Cultivo o acuacultura con fines*		
Artículo 31°.- *Para realizar las actividades de pesca se requiere lo siguiente:* **I,** *Concesión, para:* **Inciso b)** *Acuacultura comercial* **II,** Permiso, para: **Inciso g)** *Acuacultura de fomento* **III,** *Autorización, para:* **Inciso d)** *Recolectar del medio natural reproductores, larvas, postlarvas, crías, huevos, semillas, alevines o en cualquier otro estadio, y* **Inciso e)** *Acuacultura didáctica.*		

Artículos 22.- *la Secretaría podrá inscribir en el Registro Nacional de Pesca a los acuicultores que no requieran concesión, permiso o Autorización.*	Al **proyecto** le aplica el Artículo, incisos y, fracciones anteriores, porque se trata de una actividad acuícola con fines comerciales.	Por el hecho de presentar a la autoridad correspondiente (SEMARNAT) la Manifestación de Impacto Ambiental, el promovente está cumpliendo con este apartado. El proyecto se vincula por la obligatoriedad de obtener la autorización correspondiente para realizar las obras descritas en esta manifestación de impacto ambiental. Como ya se mencionó anteriormente, la promovente una vez autorizado el proyecto en materia ambiental procederá a tramitar el Registro Nacional de Pesca para la unidad de producción acuícola.
Art. 30°.- *Las actividades pesqueras se clasifican en:* **II.-** *Cultivo o acuacultura con fines*		
Artículo 31°.- *Para realizar las actividades de pesca se requiere lo siguiente:* **I,** *Concesión, para:* **Inciso b)** *Acuacultura comercial* **II,** Permiso, para: **Inciso g)** *Acuacultura de fomento* **III,** *Autorización, para:* **Inciso d)** *Recolectar del medio natural reproductores, larvas, postlarvas, crías, huevos, semillas, alevines o en cualquier otro estadio, y* **Inciso e)** *Acuacultura didáctica.*		

Artículos 22.- *la Secretaría podrá inscribir en el Registro Nacional de Pesca a los acuicultores que no requieran concesión, permiso o Autorización.*	Al **proyecto** le aplica el Artículo, incisos y, fracciones anteriores, porque se trata de una actividad acuícola con fines comerciales.	Por el hecho de presentar a la autoridad correspondiente (SEMARNAT) la Manifestación de Impacto Ambiental, el promovente está cumpliendo con este apartado. El proyecto se vincula por la obligatoriedad de obtener la autorización correspondiente para realizar las obras descritas en esta manifestación de impacto ambiental. Como ya se mencionó anteriormente, la promovente una vez autorizado el proyecto en materia ambiental procederá a tramitar el Registro Nacional de Pesca para la unidad de producción acuícola.
Art. 30°.- *Las actividades pesqueras se clasifican en:* **II.-** *Cultivo o acuacultura con fines*		
Artículo 31°.- *Para realizar las actividades de pesca se requiere lo siguiente:* **I,** *Concesión, para:* **Inciso b)** *Acuacultura comercial* **II,** Permiso, para: **Inciso g)** *Acuacultura de fomento* **III,** *Autorización, para:* **Inciso d)** *Recolectar del medio natural reproductores, larvas, postlarvas, crías, huevos, semillas, alevines o en cualquier otro estadio, y* **Inciso e)** *Acuacultura didáctica.*		

Artículos 22.- *la Secretaría podrá inscribir en el Registro Nacional de Pesca a los acuicultores que no requieran concesión, permiso o Autorización.*	Al **proyecto** le aplica el Artículo, incisos y, fracciones anteriores, porque se trata de una actividad acuícola con fines comerciales.	Por el hecho de presentar a la autoridad correspondiente (SEMARNAT) la Manifestación de Impacto Ambiental, el promovente está cumpliendo con este apartado. El proyecto se vincula por la obligatoriedad de obtener la autorización correspondiente para realizar las obras descritas en esta manifestación de impacto ambiental. Como ya se mencionó anteriormente, la promovente una vez autorizado el proyecto en materia ambiental procederá a tramitar el Registro Nacional de Pesca para la unidad de producción acuícola.
Art. 30°.- *Las actividades pesqueras se clasifican en:* **II.-** *Cultivo o acuacultura con fines*		
Artículo 31°.- *Para realizar las actividades de pesca se requiere lo siguiente:* **I,** *Concesión, para:* **Inciso b)** *Acuacultura comercial* **II,** Permiso, para: **Inciso g)** *Acuacultura de fomento* **III,** *Autorización, para:* **Inciso d)** *Recolectar del medio natural reproductores, larvas, postlarvas, crías, huevos, semillas, alevines o en cualquier otro estadio, y* **Inciso e)** *Acuacultura didáctica.*		

Artículos 22.- *la Secretaría podrá inscribir en el Registro Nacional de Pesca a los acuicultores que no requieran concesión, permiso o Autorización.*	Al **proyecto** le aplica el Artículo, incisos y, fracciones anteriores, porque se trata de una actividad acuícola con fines comerciales.	Por el hecho de presentar a la autoridad correspondiente (SEMARNAT) la Manifestación de Impacto Ambiental, el promovente está cumpliendo con este apartado. El proyecto se vincula por la obligatoriedad de obtener la autorización correspondiente para realizar las obras descritas en esta manifestación de impacto ambiental. Como ya se mencionó anteriormente, la promovente una vez autorizado el proyecto en materia ambiental procederá a tramitar el Registro Nacional de Pesca para la unidad de producción acuícola.
Art. 30°.- *Las actividades pesqueras se clasifican en:* **II.-** *Cultivo o acuacultura con fines*		
Artículo 31°.- *Para realizar las actividades de pesca se requiere lo siguiente:* **I,** *Concesión, para:* **Inciso b)** *Acuacultura comercial* **II,** Permiso, para: **Inciso g)** *Acuacultura de fomento* **III,** *Autorización, para:* **Inciso d)** *Recolectar del medio natural reproductores, larvas, postlarvas, crías, huevos, semillas, alevines o en cualquier otro estadio, y* **Inciso e)** *Acuacultura didáctica.*		

Artículos 22.- *la Secretaría podrá inscribir en el Registro Nacional de Pesca a los acuicultores que no requieran concesión, permiso o Autorización.*	Al **proyecto** le aplica el Artículo, incisos y, fracciones anteriores, porque se trata de una actividad acuícola con fines comerciales.	Por el hecho de presentar a la autoridad correspondiente (SEMARNAT) la Manifestación de Impacto Ambiental, el promovente está cumpliendo con este apartado. El proyecto se vincula por la obligatoriedad de obtener la autorización correspondiente para realizar las obras descritas en esta manifestación de impacto ambiental. Como ya se mencionó anteriormente, la promovente una vez autorizado el proyecto en materia ambiental procederá a tramitar el Registro Nacional de Pesca para la unidad de producción acuícola.
Art. 30°.- *Las actividades pesqueras se clasifican en:* **II.-** *Cultivo o acuacultura con fines*		
Artículo 31°.- *Para realizar las actividades de pesca se requiere lo siguiente:* **I,** *Concesión, para:* **Inciso b)** *Acuacultura comercial* **II,** Permiso, para: **Inciso g)** *Acuacultura de fomento* **III,** *Autorización, para:* **Inciso d)** *Recolectar del medio natural reproductores, larvas, postlarvas, crías, huevos, semillas, alevines o en cualquier otro estadio, y* **Inciso e)** *Acuacultura didáctica.*		

Artículos 22.- *la Secretaría podrá inscribir en el Registro Nacional de Pesca a los acuicultores que no requieran concesión, permiso o Autorización.*	Al **proyecto** le aplica el Artículo, incisos y, fracciones anteriores, porque se trata de una actividad acuícola con fines comerciales.	Por el hecho de presentar a la autoridad correspondiente (SEMARNAT) la Manifestación de Impacto Ambiental, el promovente está cumpliendo con este apartado. El proyecto se vincula por la obligatoriedad de obtener la autorización correspondiente para realizar las obras descritas en esta manifestación de impacto ambiental. Como ya se mencionó anteriormente, la promovente una vez autorizado el proyecto en materia ambiental procederá a tramitar el Registro Nacional de Pesca para la unidad de producción acuícola.
Art. 30°.- *Las actividades pesqueras se clasifican en:* **II.-** *Cultivo o acuacultura con fines*		
Artículo 31°.- *Para realizar las actividades de pesca se requiere lo siguiente:* **I,** *Concesión, para:* **Inciso b)** *Acuacultura comercial* **II,** Permiso, para: **Inciso g)** *Acuacultura de fomento* **III,** *Autorización, para:* **Inciso d)** *Recolectar del medio natural reproductores, larvas, postlarvas, crías, huevos, semillas, alevines o en cualquier otro estadio, y* **Inciso e)** *Acuacultura didáctica.*		

Artículos 22.- *la Secretaría podrá inscribir en el Registro Nacional de Pesca a los acuicultores que no requieran concesión, permiso o Autorización.*	Al **proyecto** le aplica el Artículo, incisos y, fracciones anteriores, porque se trata de una actividad acuícola con fines comerciales.	Por el hecho de presentar a la autoridad correspondiente (SEMARNAT) la Manifestación de Impacto Ambiental, el promovente está cumpliendo con este apartado. El proyecto se vincula por la obligatoriedad de obtener la autorización correspondiente para realizar las obras descritas en esta manifestación de impacto ambiental. Como ya se mencionó anteriormente, la promovente una vez autorizado el proyecto en materia ambiental procederá a tramitar el Registro Nacional de Pesca para la unidad de producción acuícola.
Art. 30°.- *Las actividades pesqueras se clasifican en:* **II.-** *Cultivo o acuacultura con fines*		
Artículo 31°.- *Para realizar las actividades de pesca se requiere lo siguiente:* **I,** *Concesión, para:* **Inciso b)** *Acuacultura comercial* **II,** Permiso, para: **Inciso g)** *Acuacultura de fomento* **III,** *Autorización, para:* **Inciso d)** *Recolectar del medio natural reproductores, larvas, postlarvas, crías, huevos, semillas, alevines o en cualquier otro estadio, y* **Inciso e)** *Acuacultura didáctica.*		

Artículos 22.- *la Secretaría podrá inscribir en el Registro Nacional de Pesca a los acuicultores que no requieran concesión, permiso o Autorización.*	Al **proyecto** le aplica el Artículo, incisos y, fracciones anteriores, porque se trata de una actividad acuícola con fines comerciales.	Por el hecho de presentar a la autoridad correspondiente (SEMARNAT) la Manifestación de Impacto Ambiental, el promovente está cumpliendo con este apartado. El proyecto se vincula por la obligatoriedad de obtener la autorización correspondiente para realizar las obras descritas en esta manifestación de impacto ambiental. Como ya se mencionó anteriormente, la promovente una vez autorizado el proyecto en materia ambiental procederá a tramitar el Registro Nacional de Pesca para la unidad de producción acuícola.
Art. 30°.- *Las actividades pesqueras se clasifican en:* **II.-** *Cultivo o acuacultura con fines*		
Artículo 31°.- *Para realizar las actividades de pesca se requiere lo siguiente:* **I,** *Concesión, para:* **Inciso b)** *Acuacultura comercial* **II,** Permiso, para: **Inciso g)** *Acuacultura de fomento* **III,** *Autorización, para:* **Inciso d)** *Recolectar del medio natural reproductores, larvas, postlarvas, crías, huevos, semillas, alevines o en cualquier otro estadio, y* **Inciso e)** *Acuacultura didáctica.*		

Artículos 22.- *la Secretaría podrá inscribir en el Registro Nacional de Pesca a los acuicultores que no requieran concesión, permiso o Autorización.*	Al **proyecto** le aplica el Artículo, incisos y, fracciones anteriores, porque se trata de una actividad acuícola con fines comerciales.	Por el hecho de presentar a la autoridad correspondiente (SEMARNAT) la Manifestación de Impacto Ambiental, el promovente está cumpliendo con este apartado. El proyecto se vincula por la obligatoriedad de obtener la autorización correspondiente para realizar las obras descritas en esta manifestación de impacto ambiental. Como ya se mencionó anteriormente, la promovente una vez autorizado el proyecto en materia ambiental procederá a tramitar el Registro Nacional de Pesca para la unidad de producción acuícola.
Art. 30°.- *Las actividades pesqueras se clasifican en:* **II.-** *Cultivo o acuacultura con fines*		
Artículo 31°.- *Para realizar las actividades de pesca se requiere lo siguiente:* **I,** *Concesión, para:* **Inciso b)** *Acuacultura comercial* **II,** Permiso, para: **Inciso g)** *Acuacultura de fomento* **III,** *Autorización, para:* **Inciso d)** *Recolectar del medio natural reproductores, larvas, postlarvas, crías, huevos, semillas, alevines o en cualquier otro estadio, y* **Inciso e)** *Acuacultura didáctica.*		

Artículos 22.- *la Secretaría podrá inscribir en el Registro Nacional de Pesca a los acuicultores que no requieran concesión, permiso o Autorización.*	Al **proyecto** le aplica el Artículo, incisos y, fracciones anteriores, porque se trata de una actividad acuícola con fines comerciales.	Por el hecho de presentar a la autoridad correspondiente (SEMARNAT) la Manifestación de Impacto Ambiental, el promovente está cumpliendo con este apartado. El proyecto se vincula por la obligatoriedad de obtener la autorización correspondiente para realizar las obras descritas en esta manifestación de impacto ambiental. Como ya se mencionó anteriormente, la promovente una vez autorizado el proyecto en materia ambiental procederá a tramitar el Registro Nacional de Pesca para la unidad de producción acuícola.
Art. 30°.- *Las actividades pesqueras se clasifican en:* **II.-** *Cultivo o acuacultura con fines*		
Artículo 31°.- *Para realizar las actividades de pesca se requiere lo siguiente:* **I,** *Concesión, para:* **Inciso b)** *Acuacultura comercial* **II,** Permiso, para: **Inciso g)** *Acuacultura de fomento* **III,** *Autorización, para:* **Inciso d)** *Recolectar del medio natural reproductores, larvas, postlarvas, crías, huevos, semillas, alevines o en cualquier otro estadio, y* **Inciso e)** *Acuacultura didáctica.*		

Artículos 22.- *la Secretaría podrá inscribir en el Registro Nacional de Pesca a los acuicultores que no requieran concesión, permiso o Autorización.*	Al **proyecto** le aplica el Artículo, incisos y, fracciones anteriores, porque se trata de una actividad acuícola con fines comerciales.	Por el hecho de presentar a la autoridad correspondiente (SEMARNAT) la Manifestación de Impacto Ambiental, el promovente está cumpliendo con este apartado. El proyecto se vincula por la obligatoriedad de obtener la autorización correspondiente para realizar las obras descritas en esta manifestación de impacto ambiental. Como ya se mencionó anteriormente, la promovente una vez autorizado el proyecto en materia ambiental procederá a tramitar el Registro Nacional de Pesca para la unidad de producción acuícola.
Art. 30°.- *Las actividades pesqueras se clasifican en:* **II.-** *Cultivo o acuacultura con fines*		
Artículo 31°.- *Para realizar las actividades de pesca se requiere lo siguiente:* **I,** *Concesión, para:* **Inciso b)** *Acuacultura comercial* **II,** Permiso, para: **Inciso g)** *Acuacultura de fomento* **III,** *Autorización, para:* **Inciso d)** *Recolectar del medio natural reproductores, larvas, postlarvas, crías, huevos, semillas, alevines o en cualquier otro estadio, y* **Inciso e)** *Acuacultura didáctica.*		

Artículos 22.- *la Secretaría podrá inscribir en el Registro Nacional de Pesca a los acuicultores que no requieran concesión, permiso o Autorización.*	Al **proyecto** le aplica el Artículo, incisos y, fracciones anteriores, porque se trata de una actividad acuícola con fines comerciales.	Por el hecho de presentar a la autoridad correspondiente (SEMARNAT) la Manifestación de Impacto Ambiental, el promovente está cumpliendo con este apartado. El proyecto se vincula por la obligatoriedad de obtener la autorización correspondiente para realizar las obras descritas en esta manifestación de impacto ambiental. Como ya se mencionó anteriormente, la promovente una vez autorizado el proyecto en materia ambiental procederá a tramitar el Registro Nacional de Pesca para la unidad de producción acuícola.
Art. 30°.- *Las actividades pesqueras se clasifican en:* **II.-** *Cultivo o acuacultura con fines*		
Artículo 31°.- *Para realizar las actividades de pesca se requiere lo siguiente:* **I,** *Concesión, para:* **Inciso b)** *Acuacultura comercial* **II,** Permiso, para: **Inciso g)** *Acuacultura de fomento* **III,** *Autorización, para:* **Inciso d)** *Recolectar del medio natural reproductores, larvas, postlarvas, crías, huevos, semillas, alevines o en cualquier otro estadio, y* **Inciso e)** *Acuacultura didáctica.*		

Artículos 22.- *la Secretaría podrá inscribir en el Registro Nacional de Pesca a los acuicultores que no requieran concesión, permiso o Autorización.*	Al **proyecto** le aplica el Artículo, incisos y, fracciones anteriores, porque se trata de una actividad acuícola con fines comerciales.	Por el hecho de presentar a la autoridad correspondiente (SEMARNAT) la Manifestación de Impacto Ambiental, el promovente está cumpliendo con este apartado. El proyecto se vincula por la obligatoriedad de obtener la autorización correspondiente para realizar las obras descritas en esta manifestación de impacto ambiental. Como ya se mencionó anteriormente, la promovente una vez autorizado el proyecto en materia ambiental procederá a tramitar el Registro Nacional de Pesca para la unidad de producción acuícola.
Art. 30°.- *Las actividades pesqueras se clasifican en:* **II.-** *Cultivo o acuacultura con fines*		
Artículo 31°.- *Para realizar las actividades de pesca se requiere lo siguiente:* **I,** *Concesión, para:* **Inciso b)** *Acuacultura comercial* **II,** Permiso, para: **Inciso g)** *Acuacultura de fomento* **III,** *Autorización, para:* **Inciso d)** *Recolectar del medio natural reproductores, larvas, postlarvas, crías, huevos, semillas, alevines o en cualquier otro estadio, y* **Inciso e)** *Acuacultura didáctica.*		

Artículos 22.- *la Secretaría podrá inscribir en el Registro Nacional de Pesca a los acuicultores que no requieran concesión, permiso o Autorización.*	Al **proyecto** le aplica el Artículo, incisos y, fracciones anteriores, porque se trata de una actividad acuícola con fines comerciales.	Por el hecho de presentar a la autoridad correspondiente (SEMARNAT) la Manifestación de Impacto Ambiental, el promovente está cumpliendo con este apartado. El proyecto se vincula por la obligatoriedad de obtener la autorización correspondiente para realizar las obras descritas en esta manifestación de impacto ambiental. Como ya se mencionó anteriormente, la promovente una vez autorizado el proyecto en materia ambiental procederá a tramitar el Registro Nacional de Pesca para la unidad de producción acuícola.
Art. 30°.- *Las actividades pesqueras se clasifican en:* **II.-** *Cultivo o acuacultura con fines*		
Artículo 31°.- *Para realizar las actividades de pesca se requiere lo siguiente:* **I,** *Concesión, para:* **Inciso b)** *Acuacultura comercial* **II,** Permiso, para: **Inciso g)** *Acuacultura de fomento* **III,** *Autorización, para:* **Inciso d)** *Recolectar del medio natural reproductores, larvas, postlarvas, crías, huevos, semillas, alevines o en cualquier otro estadio, y* **Inciso e)** *Acuacultura didáctica.*		

Artículos 22.- *la Secretaría podrá inscribir en el Registro Nacional de Pesca a los acuicultores que no requieran concesión, permiso o Autorización.*	Al **proyecto** le aplica el Artículo, incisos y, fracciones anteriores, porque se trata de una actividad acuícola con fines comerciales.	Por el hecho de presentar a la autoridad correspondiente (SEMARNAT) la Manifestación de Impacto Ambiental, el promovente está cumpliendo con este apartado. El proyecto se vincula por la obligatoriedad de obtener la autorización correspondiente para realizar las obras descritas en esta manifestación de impacto ambiental. Como ya se mencionó anteriormente, la promovente una vez autorizado el proyecto en materia ambiental procederá a tramitar el Registro Nacional de Pesca para la unidad de producción acuícola.
Art. 30°.- *Las actividades pesqueras se clasifican en:* **II.-** *Cultivo o acuacultura con fines*		
Artículo 31°.- *Para realizar las actividades de pesca se requiere lo siguiente:* **I,** *Concesión, para:* **Inciso b)** *Acuacultura comercial* **II,** Permiso, para: **Inciso g)** *Acuacultura de fomento* **III,** *Autorización, para:* **Inciso d)** *Recolectar del medio natural reproductores, larvas, postlarvas, crías, huevos, semillas, alevines o en cualquier otro estadio, y* **Inciso e)** *Acuacultura didáctica.*		

Artículos 22.- *la Secretaría podrá inscribir en el Registro Nacional de Pesca a los acuicultores que no requieran concesión, permiso o Autorización.*	Al **proyecto** le aplica el Artículo, incisos y, fracciones anteriores, porque se trata de una actividad acuícola con fines comerciales.	Por el hecho de presentar a la autoridad correspondiente (SEMARNAT) la Manifestación de Impacto Ambiental, el promovente está cumpliendo con este apartado. El proyecto se vincula por la obligatoriedad de obtener la autorización correspondiente para realizar las obras descritas en esta manifestación de impacto ambiental. Como ya se mencionó anteriormente, la promovente una vez autorizado el proyecto en materia ambiental procederá a tramitar el Registro Nacional de Pesca para la unidad de producción acuícola.
Art. 30°.- *Las actividades pesqueras se clasifican en:* **II.-** *Cultivo o acuacultura con fines*		
Artículo 31°.- *Para realizar las actividades de pesca se requiere lo siguiente:* **I,** *Concesión, para:* **Inciso b)** *Acuacultura comercial* **II,** Permiso, para: **Inciso g)** *Acuacultura de fomento* **III,** *Autorización, para:* **Inciso d)** *Recolectar del medio natural reproductores, larvas, postlarvas, crías, huevos, semillas, alevines o en cualquier otro estadio, y* **Inciso e)** *Acuacultura didáctica.*		

Artículos 22.- *la Secretaría podrá inscribir en el Registro Nacional de Pesca a los acuicultores que no requieran concesión, permiso o Autorización.*	Al **proyecto** le aplica el Artículo, incisos y, fracciones anteriores, porque se trata de una actividad acuícola con fines comerciales.	Por el hecho de presentar a la autoridad correspondiente (SEMARNAT) la Manifestación de Impacto Ambiental, el promovente está cumpliendo con este apartado. El proyecto se vincula por la obligatoriedad de obtener la autorización correspondiente para realizar las obras descritas en esta manifestación de impacto ambiental. Como ya se mencionó anteriormente, la promovente una vez autorizado el proyecto en materia ambiental procederá a tramitar el Registro Nacional de Pesca para la unidad de producción acuícola.
Art. 30°.- *Las actividades pesqueras se clasifican en:* **II.-** *Cultivo o acuacultura con fines*		
Artículo 31°.- *Para realizar las actividades de pesca se requiere lo siguiente:* **I,** *Concesión, para:* **Inciso b)** *Acuacultura comercial* **II,** Permiso, para: **Inciso g)** *Acuacultura de fomento* **III,** *Autorización, para:* **Inciso d)** *Recolectar del medio natural reproductores, larvas, postlarvas, crías, huevos, semillas, alevines o en cualquier otro estadio, y* **Inciso e)** *Acuacultura didáctica.*		

Artículos 22.- *la Secretaría podrá inscribir en el Registro Nacional de Pesca a los acuicultores que no requieran concesión, permiso o Autorización.*	Al **proyecto** le aplica el Artículo, incisos y, fracciones anteriores, porque se trata de una actividad acuícola con fines comerciales.	Por el hecho de presentar a la autoridad correspondiente (SEMARNAT) la Manifestación de Impacto Ambiental, el promovente está cumpliendo con este apartado. El proyecto se vincula por la obligatoriedad de obtener la autorización correspondiente para realizar las obras descritas en esta manifestación de impacto ambiental. Como ya se mencionó anteriormente, la promovente una vez autorizado el proyecto en materia ambiental procederá a tramitar el Registro Nacional de Pesca para la unidad de producción acuícola.
Art. 30°.- *Las actividades pesqueras se clasifican en:* **II.-** *Cultivo o acuacultura con fines*		
Artículo 31°.- *Para realizar las actividades de pesca se requiere lo siguiente:* **I,** *Concesión, para:* **Inciso b)** *Acuacultura comercial* **II,** Permiso, para: **Inciso g)** *Acuacultura de fomento* **III,** *Autorización, para:* **Inciso d)** *Recolectar del medio natural reproductores, larvas, postlarvas, crías, huevos, semillas, alevines o en cualquier otro estadio, y* **Inciso e)** *Acuacultura didáctica.*		

Artículos 22.- *la Secretaría podrá inscribir en el Registro Nacional de Pesca a los acuicultores que no requieran concesión, permiso o Autorización.*	Al **proyecto** le aplica el Artículo, incisos y, fracciones anteriores, porque se trata de una actividad acuícola con fines comerciales.	Por el hecho de presentar a la autoridad correspondiente (SEMARNAT) la Manifestación de Impacto Ambiental, el promovente está cumpliendo con este apartado. El proyecto se vincula por la obligatoriedad de obtener la autorización correspondiente para realizar las obras descritas en esta manifestación de impacto ambiental. Como ya se mencionó anteriormente, la promovente una vez autorizado el proyecto en materia ambiental procederá a tramitar el Registro Nacional de Pesca para la unidad de producción acuícola.
Art. 30°.- *Las actividades pesqueras se clasifican en:* **II.-** *Cultivo o acuacultura con fines*		
Artículo 31°.- *Para realizar las actividades de pesca se requiere lo siguiente:* **I,** *Concesión, para:* **Inciso b)** *Acuacultura comercial* **II,** Permiso, para: **Inciso g)** *Acuacultura de fomento* **III,** *Autorización, para:* **Inciso d)** *Recolectar del medio natural reproductores, larvas, postlarvas, crías, huevos, semillas, alevines o en cualquier otro estadio, y* **Inciso e)** *Acuacultura didáctica.*		

Artículos 22.- *la Secretaría podrá inscribir en el Registro Nacional de Pesca a los acuicultores que no requieran concesión, permiso o Autorización.*	Al **proyecto** le aplica el Artículo, incisos y, fracciones anteriores, porque se trata de una actividad acuícola con fines comerciales.	Por el hecho de presentar a la autoridad correspondiente (SEMARNAT) la Manifestación de Impacto Ambiental, el promovente está cumpliendo con este apartado. El proyecto se vincula por la obligatoriedad de obtener la autorización correspondiente para realizar las obras descritas en esta manifestación de impacto ambiental. Como ya se mencionó anteriormente, la promovente una vez autorizado el proyecto en materia ambiental procederá a tramitar el Registro Nacional de Pesca para la unidad de producción acuícola.
Art. 30°.- *Las actividades pesqueras se clasifican en:* **II.-** *Cultivo o acuacultura con fines*		
Artículo 31°.- *Para realizar las actividades de pesca se requiere lo siguiente:* **I,** *Concesión, para:* **Inciso b)** *Acuacultura comercial* **II,** Permiso, para: **Inciso g)** *Acuacultura de fomento* **III,** *Autorización, para:* **Inciso d)** *Recolectar del medio natural reproductores, larvas, postlarvas, crías, huevos, semillas, alevines o en cualquier otro estadio, y* **Inciso e)** *Acuacultura didáctica.*		

Artículos 22.- *la Secretaría podrá inscribir en el Registro Nacional de Pesca a los acuicultores que no requieran concesión, permiso o Autorización.*	Al **proyecto** le aplica el Artículo, incisos y, fracciones anteriores, porque se trata de una actividad acuícola con fines comerciales.	Por el hecho de presentar a la autoridad correspondiente (SEMARNAT) la Manifestación de Impacto Ambiental, el promovente está cumpliendo con este apartado. El proyecto se vincula por la obligatoriedad de obtener la autorización correspondiente para realizar las obras descritas en esta manifestación de impacto ambiental. Como ya se mencionó anteriormente, la promovente una vez autorizado el proyecto en materia ambiental procederá a tramitar el Registro Nacional de Pesca para la unidad de producción acuícola.
Art. 30°.- *Las actividades pesqueras se clasifican en:* **II.-** *Cultivo o acuacultura con fines*		
Artículo 31°.- *Para realizar las actividades de pesca se requiere lo siguiente:* **I,** *Concesión, para:* **Inciso b)** *Acuacultura comercial* **II,** Permiso, para: **Inciso g)** *Acuacultura de fomento* **III,** *Autorización, para:* **Inciso d)** *Recolectar del medio natural reproductores, larvas, postlarvas, crías, huevos, semillas, alevines o en cualquier otro estadio, y* **Inciso e)** *Acuacultura didáctica.*		

Artículos 22.- *la Secretaría podrá inscribir en el Registro Nacional de Pesca a los acuicultores que no requieran concesión, permiso o Autorización.*	Al **proyecto** le aplica el Artículo, incisos y, fracciones anteriores, porque se trata de una actividad acuícola con fines comerciales.	Por el hecho de presentar a la autoridad correspondiente (SEMARNAT) la Manifestación de Impacto Ambiental, el promovente está cumpliendo con este apartado. El proyecto se vincula por la obligatoriedad de obtener la autorización correspondiente para realizar las obras descritas en esta manifestación de impacto ambiental. Como ya se mencionó anteriormente, la promovente una vez autorizado el proyecto en materia ambiental procederá a tramitar el Registro Nacional de Pesca para la unidad de producción acuícola.
Art. 30°.- *Las actividades pesqueras se clasifican en:* **II.-** *Cultivo o acuacultura con fines*		
Artículo 31°.- *Para realizar las actividades de pesca se requiere lo siguiente:* **I,** *Concesión, para:* **Inciso b)** *Acuacultura comercial* **II,** Permiso, para: **Inciso g)** *Acuacultura de fomento* **III,** *Autorización, para:* **Inciso d)** *Recolectar del medio natural reproductores, larvas, postlarvas, crías, huevos, semillas, alevines o en cualquier otro estadio, y* **Inciso e)** *Acuacultura didáctica.*		

Artículos 22.- *la Secretaría podrá inscribir en el Registro Nacional de Pesca a los acuicultores que no requieran concesión, permiso o Autorización.*	Al **proyecto** le aplica el Artículo, incisos y, fracciones anteriores, porque se trata de una actividad acuícola con fines comerciales.	Por el hecho de presentar a la autoridad correspondiente (SEMARNAT) la Manifestación de Impacto Ambiental, el promovente está cumpliendo con este apartado. El proyecto se vincula por la obligatoriedad de obtener la autorización correspondiente para realizar las obras descritas en esta manifestación de impacto ambiental. Como ya se mencionó anteriormente, la promovente una vez autorizado el proyecto en materia ambiental procederá a tramitar el Registro Nacional de Pesca para la unidad de producción acuícola.
Art. 30°.- *Las actividades pesqueras se clasifican en:* **II.-** *Cultivo o acuacultura con fines*		
Artículo 31°.- *Para realizar las actividades de pesca se requiere lo siguiente:* **I,** *Concesión, para:* **Inciso b)** *Acuacultura comercial* **II,** Permiso, para: **Inciso g)** *Acuacultura de fomento* **III,** *Autorización, para:* **Inciso d)** *Recolectar del medio natural reproductores, larvas, postlarvas, crías, huevos, semillas, alevines o en cualquier otro estadio, y* **Inciso e)** *Acuacultura didáctica.*		

Artículos 22.- *la Secretaría podrá inscribir en el Registro Nacional de Pesca a los acuicultores que no requieran concesión, permiso o Autorización.*	Al **proyecto** le aplica el Artículo, incisos y, fracciones anteriores, porque se trata de una actividad acuícola con fines comerciales.	Por el hecho de presentar a la autoridad correspondiente (SEMARNAT) la Manifestación de Impacto Ambiental, el promovente está cumpliendo con este apartado. El proyecto se vincula por la obligatoriedad de obtener la autorización correspondiente para realizar las obras descritas en esta manifestación de impacto ambiental. Como ya se mencionó anteriormente, la promovente una vez autorizado el proyecto en materia ambiental procederá a tramitar el Registro Nacional de Pesca para la unidad de producción acuícola.
Art. 30°.- *Las actividades pesqueras se clasifican en:* **II.-** *Cultivo o acuacultura con fines*		
Artículo 31°.- *Para realizar las actividades de pesca se requiere lo siguiente:* **I,** *Concesión, para:* **Inciso b)** *Acuacultura comercial* **II,** Permiso, para: **Inciso g)** *Acuacultura de fomento* **III,** *Autorización, para:* **Inciso d)** *Recolectar del medio natural reproductores, larvas, postlarvas, crías, huevos, semillas, alevines o en cualquier otro estadio, y* **Inciso e)** *Acuacultura didáctica.*		

Artículos 22.- *la Secretaría podrá inscribir en el Registro Nacional de Pesca a los acuicultores que no requieran concesión, permiso o Autorización.*	Al **proyecto** le aplica el Artículo, incisos y, fracciones anteriores, porque se trata de una actividad acuícola con fines comerciales.	Por el hecho de presentar a la autoridad correspondiente (SEMARNAT) la Manifestación de Impacto Ambiental, el promovente está cumpliendo con este apartado. El proyecto se vincula por la obligatoriedad de obtener la autorización correspondiente para realizar las obras descritas en esta manifestación de impacto ambiental. Como ya se mencionó anteriormente, la promovente una vez autorizado el proyecto en materia ambiental procederá a tramitar el Registro Nacional de Pesca para la unidad de producción acuícola.
Art. 30°.- *Las actividades pesqueras se clasifican en:* **II.-** *Cultivo o acuacultura con fines*		
Artículo 31°.- *Para realizar las actividades de pesca se requiere lo siguiente:* **I,** *Concesión, para:* **Inciso b)** *Acuacultura comercial* **II,** Permiso, para: **Inciso g)** *Acuacultura de fomento* **III,** *Autorización, para:* **Inciso d)** *Recolectar del medio natural reproductores, larvas, postlarvas, crías, huevos, semillas, alevines o en cualquier otro estadio, y* **Inciso e)** *Acuacultura didáctica.*		

Artículos 22.- *la Secretaría podrá inscribir en el Registro Nacional de Pesca a los acuicultores que no requieran concesión, permiso o Autorización.*	Al **proyecto** le aplica el Artículo, incisos y, fracciones anteriores, porque se trata de una actividad acuícola con fines comerciales.	Por el hecho de presentar a la autoridad correspondiente (SEMARNAT) la Manifestación de Impacto Ambiental, el promovente está cumpliendo con este apartado. El proyecto se vincula por la obligatoriedad de obtener la autorización correspondiente para realizar las obras descritas en esta manifestación de impacto ambiental. Como ya se mencionó anteriormente, la promovente una vez autorizado el proyecto en materia ambiental procederá a tramitar el Registro Nacional de Pesca para la unidad de producción acuícola.
Art. 30°.- *Las actividades pesqueras se clasifican en:* **II.-** *Cultivo o acuacultura con fines*		
Artículo 31°.- *Para realizar las actividades de pesca se requiere lo siguiente:* **I,** *Concesión, para:* **Inciso b)** *Acuacultura comercial* **II,** Permiso, para: **Inciso g)** *Acuacultura de fomento* **III,** *Autorización, para:* **Inciso d)** *Recolectar del medio natural reproductores, larvas, postlarvas, crías, huevos, semillas, alevines o en cualquier otro estadio, y* **Inciso e)** *Acuacultura didáctica.*		

Artículos 22.- *la Secretaría podrá inscribir en el Registro Nacional de Pesca a los acuicultores que no requieran concesión, permiso o Autorización.*	Al **proyecto** le aplica el Artículo, incisos y, fracciones anteriores, porque se trata de una actividad acuícola con fines comerciales.	Por el hecho de presentar a la autoridad correspondiente (SEMARNAT) la Manifestación de Impacto Ambiental, el promovente está cumpliendo con este apartado. El proyecto se vincula por la obligatoriedad de obtener la autorización correspondiente para realizar las obras descritas en esta manifestación de impacto ambiental. Como ya se mencionó anteriormente, la promovente una vez autorizado el proyecto en materia ambiental procederá a tramitar el Registro Nacional de Pesca para la unidad de producción acuícola.
Art. 30°.- *Las actividades pesqueras se clasifican en:* **II.-** *Cultivo o acuacultura con fines*		
Artículo 31°.- *Para realizar las actividades de pesca se requiere lo siguiente:* **I,** *Concesión, para:* **Inciso b)** *Acuacultura comercial* **II,** Permiso, para: **Inciso g)** *Acuacultura de fomento* **III,** *Autorización, para:* **Inciso d)** *Recolectar del medio natural reproductores, larvas, postlarvas, crías, huevos, semillas, alevines o en cualquier otro estadio, y* **Inciso e)** *Acuacultura didáctica.*		

Artículos 22.- *la Secretaría podrá inscribir en el Registro Nacional de Pesca a los acuicultores que no requieran concesión, permiso o Autorización.*	Al **proyecto** le aplica el Artículo, incisos y, fracciones anteriores, porque se trata de una actividad acuícola con fines comerciales.	Por el hecho de presentar a la autoridad correspondiente (SEMARNAT) la Manifestación de Impacto Ambiental, el promovente está cumpliendo con este apartado. El proyecto se vincula por la obligatoriedad de obtener la autorización correspondiente para realizar las obras descritas en esta manifestación de impacto ambiental. Como ya se mencionó anteriormente, la promovente una vez autorizado el proyecto en materia ambiental procederá a tramitar el Registro Nacional de Pesca para la unidad de producción acuícola.
Art. 30°.- *Las actividades pesqueras se clasifican en:* **II.-** *Cultivo o acuacultura con fines*		
Artículo 31°.- *Para realizar las actividades de pesca se requiere lo siguiente:* **I,** *Concesión, para:* **Inciso b)** *Acuacultura comercial* **II,** Permiso, para: **Inciso g)** *Acuacultura de fomento* **III,** *Autorización, para:* **Inciso d)** *Recolectar del medio natural reproductores, larvas, postlarvas, crías, huevos, semillas, alevines o en cualquier otro estadio, y* **Inciso e)** *Acuacultura didáctica.*		

Artículos 22.- *la Secretaría podrá inscribir en el Registro Nacional de Pesca a los acuicultores que no requieran concesión, permiso o Autorización.*	Al **proyecto** le aplica el Artículo, incisos y, fracciones anteriores, porque se trata de una actividad acuícola con fines comerciales.	Por el hecho de presentar a la autoridad correspondiente (SEMARNAT) la Manifestación de Impacto Ambiental, el promovente está cumpliendo con este apartado. El proyecto se vincula por la obligatoriedad de obtener la autorización correspondiente para realizar las obras descritas en esta manifestación de impacto ambiental. Como ya se mencionó anteriormente, la promovente una vez autorizado el proyecto en materia ambiental procederá a tramitar el Registro Nacional de Pesca para la unidad de producción acuícola.
Art. 30°.- *Las actividades pesqueras se clasifican en:* **II.-** *Cultivo o acuacultura con fines*		
Artículo 31°.- *Para realizar las actividades de pesca se requiere lo siguiente:* **I,** *Concesión, para:* **Inciso b)** *Acuacultura comercial* **II,** Permiso, para: **Inciso g)** *Acuacultura de fomento* **III,** *Autorización, para:* **Inciso d)** *Recolectar del medio natural reproductores, larvas, postlarvas, crías, huevos, semillas, alevines o en cualquier otro estadio, y* **Inciso e)** *Acuacultura didáctica.*		

Artículos 22.- *la Secretaría podrá inscribir en el Registro Nacional de Pesca a los acuicultores que no requieran concesión, permiso o Autorización.*	Al **proyecto** le aplica el Artículo, incisos y, fracciones anteriores, porque se trata de una actividad acuícola con fines comerciales.	Por el hecho de presentar a la autoridad correspondiente (SEMARNAT) la Manifestación de Impacto Ambiental, el promovente está cumpliendo con este apartado. El proyecto se vincula por la obligatoriedad de obtener la autorización correspondiente para realizar las obras descritas en esta manifestación de impacto ambiental. Como ya se mencionó anteriormente, la promovente una vez autorizado el proyecto en materia ambiental procederá a tramitar el Registro Nacional de Pesca para la unidad de producción acuícola.
Art. 30°.- *Las actividades pesqueras se clasifican en:* **II.-** *Cultivo o acuacultura con fines*		
Artículo 31°.- *Para realizar las actividades de pesca se requiere lo siguiente:* **I,** *Concesión, para:* **Inciso b)** *Acuacultura comercial* **II,** Permiso, para: **Inciso g)** *Acuacultura de fomento* **III,** *Autorización, para:* **Inciso d)** *Recolectar del medio natural reproductores, larvas, postlarvas, crías, huevos, semillas, alevines o en cualquier otro estadio, y* **Inciso e)** *Acuacultura didáctica.*		

Artículos 22.- *la Secretaría podrá inscribir en el Registro Nacional de Pesca a los acuicultores que no requieran concesión, permiso o Autorización.*	Al **proyecto** le aplica el Artículo, incisos y, fracciones anteriores, porque se trata de una actividad acuícola con fines comerciales.	Por el hecho de presentar a la autoridad correspondiente (SEMARNAT) la Manifestación de Impacto Ambiental, el promovente está cumpliendo con este apartado. El proyecto se vincula por la obligatoriedad de obtener la autorización correspondiente para realizar las obras descritas en esta manifestación de impacto ambiental. Como ya se mencionó anteriormente, la promovente una vez autorizado el proyecto en materia ambiental procederá a tramitar el Registro Nacional de Pesca para la unidad de producción acuícola.
Art. 30°.- *Las actividades pesqueras se clasifican en:* **II.-** *Cultivo o acuacultura con fines*		
Artículo 31°.- *Para realizar las actividades de pesca se requiere lo siguiente:* **I,** *Concesión, para:* **Inciso b)** *Acuacultura comercial* **II,** Permiso, para: **Inciso g)** *Acuacultura de fomento* **III,** *Autorización, para:* **Inciso d)** *Recolectar del medio natural reproductores, larvas, postlarvas, crías, huevos, semillas, alevines o en cualquier otro estadio, y* **Inciso e)** *Acuacultura didáctica.*		

Artículos 22.- *la Secretaría podrá inscribir en el Registro Nacional de Pesca a los acuicultores que no requieran concesión, permiso o Autorización.*	Al **proyecto** le aplica el Artículo, incisos y, fracciones anteriores, porque se trata de una actividad acuícola con fines comerciales.	Por el hecho de presentar a la autoridad correspondiente (SEMARNAT) la Manifestación de Impacto Ambiental, el promovente está cumpliendo con este apartado. El proyecto se vincula por la obligatoriedad de obtener la autorización correspondiente para realizar las obras descritas en esta manifestación de impacto ambiental. Como ya se mencionó anteriormente, la promovente una vez autorizado el proyecto en materia ambiental procederá a tramitar el Registro Nacional de Pesca para la unidad de producción acuícola.
Art. 30°.- *Las actividades pesqueras se clasifican en:* **II.-** *Cultivo o acuacultura con fines*		
Artículo 31°.- *Para realizar las actividades de pesca se requiere lo siguiente:* **I,** *Concesión, para:* **Inciso b)** *Acuacultura comercial* **II,** Permiso, para: **Inciso g)** *Acuacultura de fomento* **III,** *Autorización, para:* **Inciso d)** *Recolectar del medio natural reproductores, larvas, postlarvas, crías, huevos, semillas, alevines o en cualquier otro estadio, y* **Inciso e)** *Acuacultura didáctica.*		

Artículos 22.- *la Secretaría podrá inscribir en el Registro Nacional de Pesca a los acuicultores que no requieran concesión, permiso o Autorización.*	Al **proyecto** le aplica el Artículo, incisos y, fracciones anteriores, porque se trata de una actividad acuícola con fines comerciales.	Por el hecho de presentar a la autoridad correspondiente (SEMARNAT) la Manifestación de Impacto Ambiental, el promovente está cumpliendo con este apartado. El proyecto se vincula por la obligatoriedad de obtener la autorización correspondiente para realizar las obras descritas en esta manifestación de impacto ambiental. Como ya se mencionó anteriormente, la promovente una vez autorizado el proyecto en materia ambiental procederá a tramitar el Registro Nacional de Pesca para la unidad de producción acuícola.
Art. 30°.- *Las actividades pesqueras se clasifican en:* **II.-** *Cultivo o acuacultura con fines*		
Artículo 31°.- *Para realizar las actividades de pesca se requiere lo siguiente:* **I,** *Concesión, para:* **Inciso b)** *Acuacultura comercial* **II,** Permiso, para: **Inciso g)** *Acuacultura de fomento* **III,** *Autorización, para:* **Inciso d)** *Recolectar del medio natural reproductores, larvas, postlarvas, crías, huevos, semillas, alevines o en cualquier otro estadio, y* **Inciso e)** *Acuacultura didáctica.*		

Artículos 22.- *la Secretaría podrá inscribir en el Registro Nacional de Pesca a los acuicultores que no requieran concesión, permiso o Autorización.*	Al **proyecto** le aplica el Artículo, incisos y, fracciones anteriores, porque se trata de una actividad acuícola con fines comerciales.	Por el hecho de presentar a la autoridad correspondiente (SEMARNAT) la Manifestación de Impacto Ambiental, el promovente está cumpliendo con este apartado. El proyecto se vincula por la obligatoriedad de obtener la autorización correspondiente para realizar las obras descritas en esta manifestación de impacto ambiental. Como ya se mencionó anteriormente, la promovente una vez autorizado el proyecto en materia ambiental procederá a tramitar el Registro Nacional de Pesca para la unidad de producción acuícola.
Art. 30°.- *Las actividades pesqueras se clasifican en:* **II.-** *Cultivo o acuacultura con fines*		
Artículo 31°.- *Para realizar las actividades de pesca se requiere lo siguiente:* **I,** *Concesión, para:* **Inciso b)** *Acuacultura comercial* **II,** Permiso, para: **Inciso g)** *Acuacultura de fomento* **III,** *Autorización, para:* **Inciso d)** *Recolectar del medio natural reproductores, larvas, postlarvas, crías, huevos, semillas, alevines o en cualquier otro estadio, y* **Inciso e)** *Acuacultura didáctica.*		

Artículos 22.- *la Secretaría podrá inscribir en el Registro Nacional de Pesca a los acuicultores que no requieran concesión, permiso o Autorización.*	Al **proyecto** le aplica el Artículo, incisos y, fracciones anteriores, porque se trata de una actividad acuícola con fines comerciales.	Por el hecho de presentar a la autoridad correspondiente (SEMARNAT) la Manifestación de Impacto Ambiental, el promovente está cumpliendo con este apartado. El proyecto se vincula por la obligatoriedad de obtener la autorización correspondiente para realizar las obras descritas en esta manifestación de impacto ambiental. Como ya se mencionó anteriormente, la promovente una vez autorizado el proyecto en materia ambiental procederá a tramitar el Registro Nacional de Pesca para la unidad de producción acuícola.
Art. 30°.- *Las actividades pesqueras se clasifican en:* **II.-** *Cultivo o acuacultura con fines*		
Artículo 31°.- *Para realizar las actividades de pesca se requiere lo siguiente:* **I,** *Concesión, para:* **Inciso b)** *Acuacultura comercial* **II,** Permiso, para: **Inciso g)** *Acuacultura de fomento* **III,** *Autorización, para:* **Inciso d)** *Recolectar del medio natural reproductores, larvas, postlarvas, crías, huevos, semillas, alevines o en cualquier otro estadio, y* **Inciso e)** *Acuacultura didáctica.*		

Artículos 22.- *la Secretaría podrá inscribir en el Registro Nacional de Pesca a los acuicultores que no requieran concesión, permiso o Autorización.*	Al **proyecto** le aplica el Artículo, incisos y, fracciones anteriores, porque se trata de una actividad acuícola con fines comerciales.	Por el hecho de presentar a la autoridad correspondiente (SEMARNAT) la Manifestación de Impacto Ambiental, el promovente está cumpliendo con este apartado. El proyecto se vincula por la obligatoriedad de obtener la autorización correspondiente para realizar las obras descritas en esta manifestación de impacto ambiental. Como ya se mencionó anteriormente, la promovente una vez autorizado el proyecto en materia ambiental procederá a tramitar el Registro Nacional de Pesca para la unidad de producción acuícola.
Art. 30°.- *Las actividades pesqueras se clasifican en:* **II.-** *Cultivo o acuacultura con fines*		
Artículo 31°.- *Para realizar las actividades de pesca se requiere lo siguiente:* **I,** *Concesión, para:* **Inciso b)** *Acuacultura comercial* **II,** Permiso, para: **Inciso g)** *Acuacultura de fomento* **III,** *Autorización, para:* **Inciso d)** *Recolectar del medio natural reproductores, larvas, postlarvas, crías, huevos, semillas, alevines o en cualquier otro estadio, y* **Inciso e)** *Acuacultura didáctica.*		

Artículos 22.- *la Secretaría podrá inscribir en el Registro Nacional de Pesca a los acuicultores que no requieran concesión, permiso o Autorización.*	Al **proyecto** le aplica el Artículo, incisos y, fracciones anteriores, porque se trata de una actividad acuícola con fines comerciales.	Por el hecho de presentar a la autoridad correspondiente (SEMARNAT) la Manifestación de Impacto Ambiental, el promovente está cumpliendo con este apartado. El proyecto se vincula por la obligatoriedad de obtener la autorización correspondiente para realizar las obras descritas en esta manifestación de impacto ambiental. Como ya se mencionó anteriormente, la promovente una vez autorizado el proyecto en materia ambiental procederá a tramitar el Registro Nacional de Pesca para la unidad de producción acuícola.
Art. 30°.- *Las actividades pesqueras se clasifican en:* **II.-** *Cultivo o acuacultura con fines*		
Artículo 31°.- *Para realizar las actividades de pesca se requiere lo siguiente:* **I,** *Concesión, para:* **Inciso b)** *Acuacultura comercial* **II,** Permiso, para: **Inciso g)** *Acuacultura de fomento* **III,** *Autorización, para:* **Inciso d)** *Recolectar del medio natural reproductores, larvas, postlarvas, crías, huevos, semillas, alevines o en cualquier otro estadio, y* **Inciso e)** *Acuacultura didáctica.*		

Artículos 22.- *la Secretaría podrá inscribir en el Registro Nacional de Pesca a los acuicultores que no requieran concesión, permiso o Autorización.*	Al **proyecto** le aplica el Artículo, incisos y, fracciones anteriores, porque se trata de una actividad acuícola con fines comerciales.	Por el hecho de presentar a la autoridad correspondiente (SEMARNAT) la Manifestación de Impacto Ambiental, el promovente está cumpliendo con este apartado. El proyecto se vincula por la obligatoriedad de obtener la autorización correspondiente para realizar las obras descritas en esta manifestación de impacto ambiental. Como ya se mencionó anteriormente, la promovente una vez autorizado el proyecto en materia ambiental procederá a tramitar el Registro Nacional de Pesca para la unidad de producción acuícola.
Art. 30°.- *Las actividades pesqueras se clasifican en:* **II.-** *Cultivo o acuacultura con fines*		
Artículo 31°.- *Para realizar las actividades de pesca se requiere lo siguiente:* **I,** *Concesión, para:* **Inciso b)** *Acuacultura comercial* **II,** Permiso, para: **Inciso g)** *Acuacultura de fomento* **III,** *Autorización, para:* **Inciso d)** *Recolectar del medio natural reproductores, larvas, postlarvas, crías, huevos, semillas, alevines o en cualquier otro estadio, y* **Inciso e)** *Acuacultura didáctica.*		

Artículos 22.- *la Secretaría podrá inscribir en el Registro Nacional de Pesca a los acuicultores que no requieran concesión, permiso o Autorización.*	Al **proyecto** le aplica el Artículo, incisos y, fracciones anteriores, porque se trata de una actividad acuícola con fines comerciales.	Por el hecho de presentar a la autoridad correspondiente (SEMARNAT) la Manifestación de Impacto Ambiental, el promovente está cumpliendo con este apartado. El proyecto se vincula por la obligatoriedad de obtener la autorización correspondiente para realizar las obras descritas en esta manifestación de impacto ambiental. Como ya se mencionó anteriormente, la promovente una vez autorizado el proyecto en materia ambiental procederá a tramitar el Registro Nacional de Pesca para la unidad de producción acuícola.
Art. 30°.- *Las actividades pesqueras se clasifican en:* **II.-** *Cultivo o acuacultura con fines*		
Artículo 31°.- *Para realizar las actividades de pesca se requiere lo siguiente:* **I,** *Concesión, para:* **Inciso b)** *Acuacultura comercial* **II,** Permiso, para: **Inciso g)** *Acuacultura de fomento* **III,** *Autorización, para:* **Inciso d)** *Recolectar del medio natural reproductores, larvas, postlarvas, crías, huevos, semillas, alevines o en cualquier otro estadio, y* **Inciso e)** *Acuacultura didáctica.*		

Artículos 22.- *la Secretaría podrá inscribir en el Registro Nacional de Pesca a los acuicultores que no requieran concesión, permiso o Autorización.*	Al **proyecto** le aplica el Artículo, incisos y, fracciones anteriores, porque se trata de una actividad acuícola con fines comerciales.	Por el hecho de presentar a la autoridad correspondiente (SEMARNAT) la Manifestación de Impacto Ambiental, el promovente está cumpliendo con este apartado. El proyecto se vincula por la obligatoriedad de obtener la autorización correspondiente para realizar las obras descritas en esta manifestación de impacto ambiental. Como ya se mencionó anteriormente, la promovente una vez autorizado el proyecto en materia ambiental procederá a tramitar el Registro Nacional de Pesca para la unidad de producción acuícola.
Art. 30°.- *Las actividades pesqueras se clasifican en:* **II.-** *Cultivo o acuacultura con fines*		
Artículo 31°.- *Para realizar las actividades de pesca se requiere lo siguiente:* **I,** *Concesión, para:* **Inciso b)** *Acuacultura comercial* **II,** Permiso, para: **Inciso g)** *Acuacultura de fomento* **III,** *Autorización, para:* **Inciso d)** *Recolectar del medio natural reproductores, larvas, postlarvas, crías, huevos, semillas, alevines o en cualquier otro estadio, y* **Inciso e)** *Acuacultura didáctica.*		

Artículos 22.- *la Secretaría podrá inscribir en el Registro Nacional de Pesca a los acuicultores que no requieran concesión, permiso o Autorización.*	Al **proyecto** le aplica el Artículo, incisos y, fracciones anteriores, porque se trata de una actividad acuícola con fines comerciales.	Por el hecho de presentar a la autoridad correspondiente (SEMARNAT) la Manifestación de Impacto Ambiental, el promovente está cumpliendo con este apartado. El proyecto se vincula por la obligatoriedad de obtener la autorización correspondiente para realizar las obras descritas en esta manifestación de impacto ambiental. Como ya se mencionó anteriormente, la promovente una vez autorizado el proyecto en materia ambiental procederá a tramitar el Registro Nacional de Pesca para la unidad de producción acuícola.
Art. 30°.- *Las actividades pesqueras se clasifican en:* **II.-** *Cultivo o acuacultura con fines*		
Artículo 31°.- *Para realizar las actividades de pesca se requiere lo siguiente:* **I,** *Concesión, para:* **Inciso b)** *Acuacultura comercial* **II,** Permiso, para: **Inciso g)** *Acuacultura de fomento* **III,** *Autorización, para:* **Inciso d)** *Recolectar del medio natural reproductores, larvas, postlarvas, crías, huevos, semillas, alevines o en cualquier otro estadio, y* **Inciso e)** *Acuacultura didáctica.*		

Artículos 22.- *la Secretaría podrá inscribir en el Registro Nacional de Pesca a los acuicultores que no requieran concesión, permiso o Autorización.*	Al **proyecto** le aplica el Artículo, incisos y, fracciones anteriores, porque se trata de una actividad acuícola con fines comerciales.	Por el hecho de presentar a la autoridad correspondiente (SEMARNAT) la Manifestación de Impacto Ambiental, el promovente está cumpliendo con este apartado. El proyecto se vincula por la obligatoriedad de obtener la autorización correspondiente para realizar las obras descritas en esta manifestación de impacto ambiental. Como ya se mencionó anteriormente, la promovente una vez autorizado el proyecto en materia ambiental procederá a tramitar el Registro Nacional de Pesca para la unidad de producción acuícola.
Art. 30°.- *Las actividades pesqueras se clasifican en:* **II.-** *Cultivo o acuacultura con fines*		
Artículo 31°.- *Para realizar las actividades de pesca se requiere lo siguiente:* **I,** *Concesión, para:* **Inciso b)** *Acuacultura comercial* **II,** Permiso, para: **Inciso g)** *Acuacultura de fomento* **III,** *Autorización, para:* **Inciso d)** *Recolectar del medio natural reproductores, larvas, postlarvas, crías, huevos, semillas, alevines o en cualquier otro estadio, y* **Inciso e)** *Acuacultura didáctica.*		

Artículos 22.- *la Secretaría podrá inscribir en el Registro Nacional de Pesca a los acuicultores que no requieran concesión, permiso o Autorización.*	Al **proyecto** le aplica el Artículo, incisos y, fracciones anteriores, porque se trata de una actividad acuícola con fines comerciales.	Por el hecho de presentar a la autoridad correspondiente (SEMARNAT) la Manifestación de Impacto Ambiental, el promovente está cumpliendo con este apartado. El proyecto se vincula por la obligatoriedad de obtener la autorización correspondiente para realizar las obras descritas en esta manifestación de impacto ambiental. Como ya se mencionó anteriormente, la promovente una vez autorizado el proyecto en materia ambiental procederá a tramitar el Registro Nacional de Pesca para la unidad de producción acuícola.
Art. 30°.- *Las actividades pesqueras se clasifican en:* **II.-** *Cultivo o acuacultura con fines*		
Artículo 31°.- *Para realizar las actividades de pesca se requiere lo siguiente:* **I,** *Concesión, para:* **Inciso b)** *Acuacultura comercial* **II,** Permiso, para: **Inciso g)** *Acuacultura de fomento* **III,** *Autorización, para:* **Inciso d)** *Recolectar del medio natural reproductores, larvas, postlarvas, crías, huevos, semillas, alevines o en cualquier otro estadio, y* **Inciso e)** *Acuacultura didáctica.*		

Artículos 22.- *la Secretaría podrá inscribir en el Registro Nacional de Pesca a los acuicultores que no requieran concesión, permiso o Autorización.*	Al **proyecto** le aplica el Artículo, incisos y, fracciones anteriores, porque se trata de una actividad acuícola con fines comerciales.	Por el hecho de presentar a la autoridad correspondiente (SEMARNAT) la Manifestación de Impacto Ambiental, el promovente está cumpliendo con este apartado. El proyecto se vincula por la obligatoriedad de obtener la autorización correspondiente para realizar las obras descritas en esta manifestación de impacto ambiental. Como ya se mencionó anteriormente, la promovente una vez autorizado el proyecto en materia ambiental procederá a tramitar el Registro Nacional de Pesca para la unidad de producción acuícola.
Art. 30°.- *Las actividades pesqueras se clasifican en:* **II.-** *Cultivo o acuacultura con fines*		
Artículo 31°.- *Para realizar las actividades de pesca se requiere lo siguiente:* **I,** *Concesión, para:* **Inciso b)** *Acuacultura comercial* **II,** Permiso, para: **Inciso g)** *Acuacultura de fomento* **III,** *Autorización, para:* **Inciso d)** *Recolectar del medio natural reproductores, larvas, postlarvas, crías, huevos, semillas, alevines o en cualquier otro estadio, y* **Inciso e)** *Acuacultura didáctica.*		

Artículos 22.- *la Secretaría podrá inscribir en el Registro Nacional de Pesca a los acuicultores que no requieran concesión, permiso o Autorización.*	Al **proyecto** le aplica el Artículo, incisos y, fracciones anteriores, porque se trata de una actividad acuícola con fines comerciales.	Por el hecho de presentar a la autoridad correspondiente (SEMARNAT) la Manifestación de Impacto Ambiental, el promovente está cumpliendo con este apartado. El proyecto se vincula por la obligatoriedad de obtener la autorización correspondiente para realizar las obras descritas en esta manifestación de impacto ambiental. Como ya se mencionó anteriormente, la promovente una vez autorizado el proyecto en materia ambiental procederá a tramitar el Registro Nacional de Pesca para la unidad de producción acuícola.
Art. 30°.- *Las actividades pesqueras se clasifican en:* **II.-** *Cultivo o acuacultura con fines*		
Artículo 31°.- *Para realizar las actividades de pesca se requiere lo siguiente:* **I,** *Concesión, para:* **Inciso b)** *Acuacultura comercial* **II,** Permiso, para: **Inciso g)** *Acuacultura de fomento* **III,** *Autorización, para:* **Inciso d)** *Recolectar del medio natural reproductores, larvas, postlarvas, crías, huevos, semillas, alevines o en cualquier otro estadio, y* **Inciso e)** *Acuacultura didáctica.*		

Artículos 22.- *la Secretaría podrá inscribir en el Registro Nacional de Pesca a los acuicultores que no requieran concesión, permiso o Autorización.*	Al **proyecto** le aplica el Artículo, incisos y, fracciones anteriores, porque se trata de una actividad acuícola con fines comerciales.	Por el hecho de presentar a la autoridad correspondiente (SEMARNAT) la Manifestación de Impacto Ambiental, el promovente está cumpliendo con este apartado. El proyecto se vincula por la obligatoriedad de obtener la autorización correspondiente para realizar las obras descritas en esta manifestación de impacto ambiental. Como ya se mencionó anteriormente, la promovente una vez autorizado el proyecto en materia ambiental procederá a tramitar el Registro Nacional de Pesca para la unidad de producción acuícola.
Art. 30°.- *Las actividades pesqueras se clasifican en:* **II.-** *Cultivo o acuacultura con fines*		
Artículo 31°.- *Para realizar las actividades de pesca se requiere lo siguiente:* **I,** *Concesión, para:* **Inciso b)** *Acuacultura comercial* **II,** Permiso, para: **Inciso g)** *Acuacultura de fomento* **III,** *Autorización, para:* **Inciso d)** *Recolectar del medio natural reproductores, larvas, postlarvas, crías, huevos, semillas, alevines o en cualquier otro estadio, y* **Inciso e)** *Acuacultura didáctica.*		

Artículos 22.- *la Secretaría podrá inscribir en el Registro Nacional de Pesca a los acuicultores que no requieran concesión, permiso o Autorización.*	Al **proyecto** le aplica el Artículo, incisos y, fracciones anteriores, porque se trata de una actividad acuícola con fines comerciales.	Por el hecho de presentar a la autoridad correspondiente (SEMARNAT) la Manifestación de Impacto Ambiental, el promovente está cumpliendo con este apartado. El proyecto se vincula por la obligatoriedad de obtener la autorización correspondiente para realizar las obras descritas en esta manifestación de impacto ambiental. Como ya se mencionó anteriormente, la promovente una vez autorizado el proyecto en materia ambiental procederá a tramitar el Registro Nacional de Pesca para la unidad de producción acuícola.
Art. 30°.- *Las actividades pesqueras se clasifican en:* **II.-** *Cultivo o acuacultura con fines*		
Artículo 31°.- *Para realizar las actividades de pesca se requiere lo siguiente:* **I,** *Concesión, para:* **Inciso b)** *Acuacultura comercial* **II,** Permiso, para: **Inciso g)** *Acuacultura de fomento* **III,** *Autorización, para:* **Inciso d)** *Recolectar del medio natural reproductores, larvas, postlarvas, crías, huevos, semillas, alevines o en cualquier otro estadio, y* **Inciso e)** *Acuacultura didáctica.*		

Artículos 22.- *la Secretaría podrá inscribir en el Registro Nacional de Pesca a los acuicultores que no requieran concesión, permiso o Autorización.*	Al **proyecto** le aplica el Artículo, incisos y, fracciones anteriores, porque se trata de una actividad acuícola con fines comerciales.	Por el hecho de presentar a la autoridad correspondiente (SEMARNAT) la Manifestación de Impacto Ambiental, el promovente está cumpliendo con este apartado. El proyecto se vincula por la obligatoriedad de obtener la autorización correspondiente para realizar las obras descritas en esta manifestación de impacto ambiental. Como ya se mencionó anteriormente, la promovente una vez autorizado el proyecto en materia ambiental procederá a tramitar el Registro Nacional de Pesca para la unidad de producción acuícola.
Art. 30°.- *Las actividades pesqueras se clasifican en:* **II.-** *Cultivo o acuacultura con fines*		
Artículo 31°.- *Para realizar las actividades de pesca se requiere lo siguiente:* **I,** *Concesión, para:* **Inciso b)** *Acuacultura comercial* **II,** Permiso, para: **Inciso g)** *Acuacultura de fomento* **III,** *Autorización, para:* **Inciso d)** *Recolectar del medio natural reproductores, larvas, postlarvas, crías, huevos, semillas, alevines o en cualquier otro estadio, y* **Inciso e)** *Acuacultura didáctica.*		

Artículos 22.- *la Secretaría podrá inscribir en el Registro Nacional de Pesca a los acuicultores que no requieran concesión, permiso o Autorización.*	Al **proyecto** le aplica el Artículo, incisos y, fracciones anteriores, porque se trata de una actividad acuícola con fines comerciales.	Por el hecho de presentar a la autoridad correspondiente (SEMARNAT) la Manifestación de Impacto Ambiental, el promovente está cumpliendo con este apartado. El proyecto se vincula por la obligatoriedad de obtener la autorización correspondiente para realizar las obras descritas en esta manifestación de impacto ambiental. Como ya se mencionó anteriormente, la promovente una vez autorizado el proyecto en materia ambiental procederá a tramitar el Registro Nacional de Pesca para la unidad de producción acuícola.
Art. 30°.- *Las actividades pesqueras se clasifican en:* **II.-** *Cultivo o acuacultura con fines*		
Artículo 31°.- *Para realizar las actividades de pesca se requiere lo siguiente:* **I,** *Concesión, para:* **Inciso b)** *Acuacultura comercial* **II,** Permiso, para: **Inciso g)** *Acuacultura de fomento* **III,** *Autorización, para:* **Inciso d)** *Recolectar del medio natural reproductores, larvas, postlarvas, crías, huevos, semillas, alevines o en cualquier otro estadio, y* **Inciso e)** *Acuacultura didáctica.*		

Artículos 22.- *la Secretaría podrá inscribir en el Registro Nacional de Pesca a los acuicultores que no requieran concesión, permiso o Autorización.*	Al **proyecto** le aplica el Artículo, incisos y, fracciones anteriores, porque se trata de una actividad acuícola con fines comerciales.	Por el hecho de presentar a la autoridad correspondiente (SEMARNAT) la Manifestación de Impacto Ambiental, el promovente está cumpliendo con este apartado. El proyecto se vincula por la obligatoriedad de obtener la autorización correspondiente para realizar las obras descritas en esta manifestación de impacto ambiental. Como ya se mencionó anteriormente, la promovente una vez autorizado el proyecto en materia ambiental procederá a tramitar el Registro Nacional de Pesca para la unidad de producción acuícola.
Art. 30°.- *Las actividades pesqueras se clasifican en:* **II.-** *Cultivo o acuacultura con fines*		
Artículo 31°.- *Para realizar las actividades de pesca se requiere lo siguiente:* **I,** *Concesión, para:* **Inciso b)** *Acuacultura comercial* **II,** Permiso, para: **Inciso g)** *Acuacultura de fomento* **III,** *Autorización, para:* **Inciso d)** *Recolectar del medio natural reproductores, larvas, postlarvas, crías, huevos, semillas, alevines o en cualquier otro estadio, y* **Inciso e)** *Acuacultura didáctica.*		

Artículos 22.- *la Secretaría podrá inscribir en el Registro Nacional de Pesca a los acuicultores que no requieran concesión, permiso o Autorización.*	Al **proyecto** le aplica el Artículo, incisos y, fracciones anteriores, porque se trata de una actividad acuícola con fines comerciales.	Por el hecho de presentar a la autoridad correspondiente (SEMARNAT) la Manifestación de Impacto Ambiental, el promovente está cumpliendo con este apartado. El proyecto se vincula por la obligatoriedad de obtener la autorización correspondiente para realizar las obras descritas en esta manifestación de impacto ambiental. Como ya se mencionó anteriormente, la promovente una vez autorizado el proyecto en materia ambiental procederá a tramitar el Registro Nacional de Pesca para la unidad de producción acuícola.
Art. 30°.- *Las actividades pesqueras se clasifican en:* **II.-** *Cultivo o acuacultura con fines*		
Artículo 31°.- *Para realizar las actividades de pesca se requiere lo siguiente:* **I,** *Concesión, para:* **Inciso b)** *Acuacultura comercial* **II,** Permiso, para: **Inciso g)** *Acuacultura de fomento* **III,** *Autorización, para:* **Inciso d)** *Recolectar del medio natural reproductores, larvas, postlarvas, crías, huevos, semillas, alevines o en cualquier otro estadio, y* **Inciso e)** *Acuacultura didáctica.*		

Artículos 22.- *la Secretaría podrá inscribir en el Registro Nacional de Pesca a los acuicultores que no requieran concesión, permiso o Autorización.*	Al **proyecto** le aplica el Artículo, incisos y, fracciones anteriores, porque se trata de una actividad acuícola con fines comerciales.	Por el hecho de presentar a la autoridad correspondiente (SEMARNAT) la Manifestación de Impacto Ambiental, el promovente está cumpliendo con este apartado. El proyecto se vincula por la obligatoriedad de obtener la autorización correspondiente para realizar las obras descritas en esta manifestación de impacto ambiental. Como ya se mencionó anteriormente, la promovente una vez autorizado el proyecto en materia ambiental procederá a tramitar el Registro Nacional de Pesca para la unidad de producción acuícola.
Art. 30°.- *Las actividades pesqueras se clasifican en:* **II.-** *Cultivo o acuacultura con fines*		
Artículo 31°.- *Para realizar las actividades de pesca se requiere lo siguiente:* **I,** *Concesión, para:* **Inciso b)** *Acuacultura comercial* **II,** Permiso, para: **Inciso g)** *Acuacultura de fomento* **III,** *Autorización, para:* **Inciso d)** *Recolectar del medio natural reproductores, larvas, postlarvas, crías, huevos, semillas, alevines o en cualquier otro estadio, y* **Inciso e)** *Acuacultura didáctica.*		

Artículos 22.- *la Secretaría podrá inscribir en el Registro Nacional de Pesca a los acuicultores que no requieran concesión, permiso o Autorización.*	Al **proyecto** le aplica el Artículo, incisos y, fracciones anteriores, porque se trata de una actividad acuícola con fines comerciales.	Por el hecho de presentar a la autoridad correspondiente (SEMARNAT) la Manifestación de Impacto Ambiental, el promovente está cumpliendo con este apartado. El proyecto se vincula por la obligatoriedad de obtener la autorización correspondiente para realizar las obras descritas en esta manifestación de impacto ambiental. Como ya se mencionó anteriormente, la promovente una vez autorizado el proyecto en materia ambiental procederá a tramitar el Registro Nacional de Pesca para la unidad de producción acuícola.
Art. 30°.- *Las actividades pesqueras se clasifican en:* **II.-** *Cultivo o acuacultura con fines*		
Artículo 31°.- *Para realizar las actividades de pesca se requiere lo siguiente:* **I,** *Concesión, para:* **Inciso b)** *Acuacultura comercial* **II,** Permiso, para: **Inciso g)** *Acuacultura de fomento* **III,** *Autorización, para:* **Inciso d)** *Recolectar del medio natural reproductores, larvas, postlarvas, crías, huevos, semillas, alevines o en cualquier otro estadio, y* **Inciso e)** *Acuacultura didáctica.*		

Artículos 22.- *la Secretaría podrá inscribir en el Registro Nacional de Pesca a los acuicultores que no requieran concesión, permiso o Autorización.*	Al **proyecto** le aplica el Artículo, incisos y, fracciones anteriores, porque se trata de una actividad acuícola con fines comerciales.	Por el hecho de presentar a la autoridad correspondiente (SEMARNAT) la Manifestación de Impacto Ambiental, el promovente está cumpliendo con este apartado. El proyecto se vincula por la obligatoriedad de obtener la autorización correspondiente para realizar las obras descritas en esta manifestación de impacto ambiental. Como ya se mencionó anteriormente, la promovente una vez autorizado el proyecto en materia ambiental procederá a tramitar el Registro Nacional de Pesca para la unidad de producción acuícola.
Art. 30°.- *Las actividades pesqueras se clasifican en:* **II.-** *Cultivo o acuacultura con fines*		
Artículo 31°.- *Para realizar las actividades de pesca se requiere lo siguiente:* **I,** *Concesión, para:* **Inciso b)** *Acuacultura comercial* **II,** Permiso, para: **Inciso g)** *Acuacultura de fomento* **III,** *Autorización, para:* **Inciso d)** *Recolectar del medio natural reproductores, larvas, postlarvas, crías, huevos, semillas, alevines o en cualquier otro estadio, y* **Inciso e)** *Acuacultura didáctica.*		

Artículos 22.- *la Secretaría podrá inscribir en el Registro Nacional de Pesca a los acuicultores que no requieran concesión, permiso o Autorización.*	Al **proyecto** le aplica el Artículo, incisos y, fracciones anteriores, porque se trata de una actividad acuícola con fines comerciales.	Por el hecho de presentar a la autoridad correspondiente (SEMARNAT) la Manifestación de Impacto Ambiental, el promovente está cumpliendo con este apartado. El proyecto se vincula por la obligatoriedad de obtener la autorización correspondiente para realizar las obras descritas en esta manifestación de impacto ambiental. Como ya se mencionó anteriormente, la promovente una vez autorizado el proyecto en materia ambiental procederá a tramitar el Registro Nacional de Pesca para la unidad de producción acuícola.
Art. 30°.- *Las actividades pesqueras se clasifican en:* **II.-** *Cultivo o acuacultura con fines*		
Artículo 31°.- *Para realizar las actividades de pesca se requiere lo siguiente:* **I,** *Concesión, para:* **Inciso b)** *Acuacultura comercial* **II,** Permiso, para: **Inciso g)** *Acuacultura de fomento* **III,** *Autorización, para:* **Inciso d)** *Recolectar del medio natural reproductores, larvas, postlarvas, crías, huevos, semillas, alevines o en cualquier otro estadio, y* **Inciso e)** *Acuacultura didáctica.*		

Artículos 22.- *la Secretaría podrá inscribir en el Registro Nacional de Pesca a los acuicultores que no requieran concesión, permiso o Autorización.*	Al **proyecto** le aplica el Artículo, incisos y, fracciones anteriores, porque se trata de una actividad acuícola con fines comerciales.	Por el hecho de presentar a la autoridad correspondiente (SEMARNAT) la Manifestación de Impacto Ambiental, el promovente está cumpliendo con este apartado. El proyecto se vincula por la obligatoriedad de obtener la autorización correspondiente para realizar las obras descritas en esta manifestación de impacto ambiental. Como ya se mencionó anteriormente, la promovente una vez autorizado el proyecto en materia ambiental procederá a tramitar el Registro Nacional de Pesca para la unidad de producción acuícola.
Art. 30°.- *Las actividades pesqueras se clasifican en:* **II.-** *Cultivo o acuacultura con fines*		
Artículo 31°.- *Para realizar las actividades de pesca se requiere lo siguiente:* **I,** *Concesión, para:* **Inciso b)** *Acuacultura comercial* **II,** Permiso, para: **Inciso g)** *Acuacultura de fomento* **III,** *Autorización, para:* **Inciso d)** *Recolectar del medio natural reproductores, larvas, postlarvas, crías, huevos, semillas, alevines o en cualquier otro estadio, y* **Inciso e)** *Acuacultura didáctica.*		

Artículos 22.- *la Secretaría podrá inscribir en el Registro Nacional de Pesca a los acuicultores que no requieran concesión, permiso o Autorización.*	Al **proyecto** le aplica el Artículo, incisos y, fracciones anteriores, porque se trata de una actividad acuícola con fines comerciales.	Por el hecho de presentar a la autoridad correspondiente (SEMARNAT) la Manifestación de Impacto Ambiental, el promovente está cumpliendo con este apartado. El proyecto se vincula por la obligatoriedad de obtener la autorización correspondiente para realizar las obras descritas en esta manifestación de impacto ambiental. Como ya se mencionó anteriormente, la promovente una vez autorizado el proyecto en materia ambiental procederá a tramitar el Registro Nacional de Pesca para la unidad de producción acuícola.
Art. 30°.- *Las actividades pesqueras se clasifican en:* **II.-** *Cultivo o acuacultura con fines*		
Artículo 31°.- *Para realizar las actividades de pesca se requiere lo siguiente:* **I,** *Concesión, para:* **Inciso b)** *Acuacultura comercial* **II,** Permiso, para: **Inciso g)** *Acuacultura de fomento* **III,** *Autorización, para:* **Inciso d)** *Recolectar del medio natural reproductores, larvas, postlarvas, crías, huevos, semillas, alevines o en cualquier otro estadio, y* **Inciso e)** *Acuacultura didáctica.*		

Artículos 22.- *la Secretaría podrá inscribir en el Registro Nacional de Pesca a los acuicultores que no requieran concesión, permiso o Autorización.*	Al **proyecto** le aplica el Artículo, incisos y, fracciones anteriores, porque se trata de una actividad acuícola con fines comerciales.	Por el hecho de presentar a la autoridad correspondiente (SEMARNAT) la Manifestación de Impacto Ambiental, el promovente está cumpliendo con este apartado. El proyecto se vincula por la obligatoriedad de obtener la autorización correspondiente para realizar las obras descritas en esta manifestación de impacto ambiental. Como ya se mencionó anteriormente, la promovente una vez autorizado el proyecto en materia ambiental procederá a tramitar el Registro Nacional de Pesca para la unidad de producción acuícola.
Art. 30°.- *Las actividades pesqueras se clasifican en:* **II.-** *Cultivo o acuacultura con fines*		
Artículo 31°.- *Para realizar las actividades de pesca se requiere lo siguiente:* **I,** *Concesión, para:* **Inciso b)** *Acuacultura comercial* **II,** Permiso, para: **Inciso g)** *Acuacultura de fomento* **III,** *Autorización, para:* **Inciso d)** *Recolectar del medio natural reproductores, larvas, postlarvas, crías, huevos, semillas, alevines o en cualquier otro estadio, y* **Inciso e)** *Acuacultura didáctica.*		

Artículos 22.- *la Secretaría podrá inscribir en el Registro Nacional de Pesca a los acuicultores que no requieran concesión, permiso o Autorización.*	Al **proyecto** le aplica el Artículo, incisos y, fracciones anteriores, porque se trata de una actividad acuícola con fines comerciales.	Por el hecho de presentar a la autoridad correspondiente (SEMARNAT) la Manifestación de Impacto Ambiental, el promovente está cumpliendo con este apartado. El proyecto se vincula por la obligatoriedad de obtener la autorización correspondiente para realizar las obras descritas en esta manifestación de impacto ambiental. Como ya se mencionó anteriormente, la promovente una vez autorizado el proyecto en materia ambiental procederá a tramitar el Registro Nacional de Pesca para la unidad de producción acuícola.
Art. 30°.- *Las actividades pesqueras se clasifican en:* **II.-** *Cultivo o acuacultura con fines*		
Artículo 31°.- *Para realizar las actividades de pesca se requiere lo siguiente:* **I,** *Concesión, para:* **Inciso b)** *Acuacultura comercial* **II,** Permiso, para: **Inciso g)** *Acuacultura de fomento* **III,** *Autorización, para:* **Inciso d)** *Recolectar del medio natural reproductores, larvas, postlarvas, crías, huevos, semillas, alevines o en cualquier otro estadio, y* **Inciso e)** *Acuacultura didáctica.*		

Artículos 22.- *la Secretaría podrá inscribir en el Registro Nacional de Pesca a los acuicultores que no requieran concesión, permiso o Autorización.*	Al **proyecto** le aplica el Artículo, incisos y, fracciones anteriores, porque se trata de una actividad acuícola con fines comerciales.	Por el hecho de presentar a la autoridad correspondiente (SEMARNAT) la Manifestación de Impacto Ambiental, el promovente está cumpliendo con este apartado. El proyecto se vincula por la obligatoriedad de obtener la autorización correspondiente para realizar las obras descritas en esta manifestación de impacto ambiental. Como ya se mencionó anteriormente, la promovente una vez autorizado el proyecto en materia ambiental procederá a tramitar el Registro Nacional de Pesca para la unidad de producción acuícola.
Art. 30°.- *Las actividades pesqueras se clasifican en:* **II.-** *Cultivo o acuacultura con fines*		
Artículo 31°.- *Para realizar las actividades de pesca se requiere lo siguiente:* **I,** *Concesión, para:* **Inciso b)** *Acuacultura comercial* **II,** Permiso, para: **Inciso g)** *Acuacultura de fomento* **III,** *Autorización, para:* **Inciso d)** *Recolectar del medio natural reproductores, larvas, postlarvas, crías, huevos, semillas, alevines o en cualquier otro estadio, y* **Inciso e)** *Acuacultura didáctica.*		

Artículos 22.- *la Secretaría podrá inscribir en el Registro Nacional de Pesca a los acuicultores que no requieran concesión, permiso o Autorización.*	Al **proyecto** le aplica el Artículo, incisos y, fracciones anteriores, porque se trata de una actividad acuícola con fines comerciales.	Por el hecho de presentar a la autoridad correspondiente (SEMARNAT) la Manifestación de Impacto Ambiental, el promovente está cumpliendo con este apartado. El proyecto se vincula por la obligatoriedad de obtener la autorización correspondiente para realizar las obras descritas en esta manifestación de impacto ambiental. Como ya se mencionó anteriormente, la promovente una vez autorizado el proyecto en materia ambiental procederá a tramitar el Registro Nacional de Pesca para la unidad de producción acuícola.
Art. 30°.- *Las actividades pesqueras se clasifican en:* **II.-** *Cultivo o acuacultura con fines*		
Artículo 31°.- *Para realizar las actividades de pesca se requiere lo siguiente:* **I,** *Concesión, para:* **Inciso b)** *Acuacultura comercial* **II,** Permiso, para: **Inciso g)** *Acuacultura de fomento* **III,** *Autorización, para:* **Inciso d)** *Recolectar del medio natural reproductores, larvas, postlarvas, crías, huevos, semillas, alevines o en cualquier otro estadio, y* **Inciso e)** *Acuacultura didáctica.*		

Artículos 22.- *la Secretaría podrá inscribir en el Registro Nacional de Pesca a los acuicultores que no requieran concesión, permiso o Autorización.*	Al **proyecto** le aplica el Artículo, incisos y, fracciones anteriores, porque se trata de una actividad acuícola con fines comerciales.	Por el hecho de presentar a la autoridad correspondiente (SEMARNAT) la Manifestación de Impacto Ambiental, el promovente está cumpliendo con este apartado. El proyecto se vincula por la obligatoriedad de obtener la autorización correspondiente para realizar las obras descritas en esta manifestación de impacto ambiental. Como ya se mencionó anteriormente, la promovente una vez autorizado el proyecto en materia ambiental procederá a tramitar el Registro Nacional de Pesca para la unidad de producción acuícola.
Art. 30°.- *Las actividades pesqueras se clasifican en:* **II.-** *Cultivo o acuacultura con fines*		
Artículo 31°.- *Para realizar las actividades de pesca se requiere lo siguiente:* **I,** *Concesión, para:* **Inciso b)** *Acuacultura comercial* **II,** Permiso, para: **Inciso g)** *Acuacultura de fomento* **III,** *Autorización, para:* **Inciso d)** *Recolectar del medio natural reproductores, larvas, postlarvas, crías, huevos, semillas, alevines o en cualquier otro estadio, y* **Inciso e)** *Acuacultura didáctica.*		

Artículos 22.- *la Secretaría podrá inscribir en el Registro Nacional de Pesca a los acuicultores que no requieran concesión, permiso o Autorización.*	Al **proyecto** le aplica el Artículo, incisos y, fracciones anteriores, porque se trata de una actividad acuícola con fines comerciales.	Por el hecho de presentar a la autoridad correspondiente (SEMARNAT) la Manifestación de Impacto Ambiental, el promovente está cumpliendo con este apartado. El proyecto se vincula por la obligatoriedad de obtener la autorización correspondiente para realizar las obras descritas en esta manifestación de impacto ambiental. Como ya se mencionó anteriormente, la promovente una vez autorizado el proyecto en materia ambiental procederá a tramitar el Registro Nacional de Pesca para la unidad de producción acuícola.
Art. 30°.- *Las actividades pesqueras se clasifican en:* **II.-** *Cultivo o acuacultura con fines*		
Artículo 31°.- *Para realizar las actividades de pesca se requiere lo siguiente:* **I,** *Concesión, para:* **Inciso b)** *Acuacultura comercial* **II,** Permiso, para: **Inciso g)** *Acuacultura de fomento* **III,** *Autorización, para:* **Inciso d)** *Recolectar del medio natural reproductores, larvas, postlarvas, crías, huevos, semillas, alevines o en cualquier otro estadio, y* **Inciso e)** *Acuacultura didáctica.*		

Artículos 22.- *la Secretaría podrá inscribir en el Registro Nacional de Pesca a los acuicultores que no requieran concesión, permiso o Autorización.*	Al **proyecto** le aplica el Artículo, incisos y, fracciones anteriores, porque se trata de una actividad acuícola con fines comerciales.	Por el hecho de presentar a la autoridad correspondiente (SEMARNAT) la Manifestación de Impacto Ambiental, el promovente está cumpliendo con este apartado. El proyecto se vincula por la obligatoriedad de obtener la autorización correspondiente para realizar las obras descritas en esta manifestación de impacto ambiental. Como ya se mencionó anteriormente, la promovente una vez autorizado el proyecto en materia ambiental procederá a tramitar el Registro Nacional de Pesca para la unidad de producción acuícola.
Art. 30°.- *Las actividades pesqueras se clasifican en:* **II.-** *Cultivo o acuacultura con fines*		
Artículo 31°.- *Para realizar las actividades de pesca se requiere lo siguiente:* **I,** *Concesión, para:* **Inciso b)** *Acuacultura comercial* **II,** Permiso, para: **Inciso g)** *Acuacultura de fomento* **III,** *Autorización, para:* **Inciso d)** *Recolectar del medio natural reproductores, larvas, postlarvas, crías, huevos, semillas, alevines o en cualquier otro estadio, y* **Inciso e)** *Acuacultura didáctica.*		

Artículos 22.- *la Secretaría podrá inscribir en el Registro Nacional de Pesca a los acuicultores que no requieran concesión, permiso o Autorización.*	Al **proyecto** le aplica el Artículo, incisos y, fracciones anteriores, porque se trata de una actividad acuícola con fines comerciales.	Por el hecho de presentar a la autoridad correspondiente (SEMARNAT) la Manifestación de Impacto Ambiental, el promovente está cumpliendo con este apartado. El proyecto se vincula por la obligatoriedad de obtener la autorización correspondiente para realizar las obras descritas en esta manifestación de impacto ambiental. Como ya se mencionó anteriormente, la promovente una vez autorizado el proyecto en materia ambiental procederá a tramitar el Registro Nacional de Pesca para la unidad de producción acuícola.
Art. 30°.- *Las actividades pesqueras se clasifican en:* **II.-** *Cultivo o acuacultura con fines*		
Artículo 31°.- *Para realizar las actividades de pesca se requiere lo siguiente:* **I,** *Concesión, para:* **Inciso b)** *Acuacultura comercial* **II,** Permiso, para: **Inciso g)** *Acuacultura de fomento* **III,** *Autorización, para:* **Inciso d)** *Recolectar del medio natural reproductores, larvas, postlarvas, crías, huevos, semillas, alevines o en cualquier otro estadio, y* **Inciso e)** *Acuacultura didáctica.*		

Artículos 22.- *la Secretaría podrá inscribir en el Registro Nacional de Pesca a los acuicultores que no requieran concesión, permiso o Autorización.*	Al **proyecto** le aplica el Artículo, incisos y, fracciones anteriores, porque se trata de una actividad acuícola con fines comerciales.	Por el hecho de presentar a la autoridad correspondiente (SEMARNAT) la Manifestación de Impacto Ambiental, el promovente está cumpliendo con este apartado. El proyecto se vincula por la obligatoriedad de obtener la autorización correspondiente para realizar las obras descritas en esta manifestación de impacto ambiental. Como ya se mencionó anteriormente, la promovente una vez autorizado el proyecto en materia ambiental procederá a tramitar el Registro Nacional de Pesca para la unidad de producción acuícola.
Art. 30°.- *Las actividades pesqueras se clasifican en:* **II.-** *Cultivo o acuacultura con fines*		
Artículo 31°.- *Para realizar las actividades de pesca se requiere lo siguiente:* **I,** *Concesión, para:* **Inciso b)** *Acuacultura comercial* **II,** Permiso, para: **Inciso g)** *Acuacultura de fomento* **III,** *Autorización, para:* **Inciso d)** *Recolectar del medio natural reproductores, larvas, postlarvas, crías, huevos, semillas, alevines o en cualquier otro estadio, y* **Inciso e)** *Acuacultura didáctica.*		

Artículos 22.- *la Secretaría podrá inscribir en el Registro Nacional de Pesca a los acuicultores que no requieran concesión, permiso o Autorización.*	Al **proyecto** le aplica el Artículo, incisos y, fracciones anteriores, porque se trata de una actividad acuícola con fines comerciales.	Por el hecho de presentar a la autoridad correspondiente (SEMARNAT) la Manifestación de Impacto Ambiental, el promovente está cumpliendo con este apartado. El proyecto se vincula por la obligatoriedad de obtener la autorización correspondiente para realizar las obras descritas en esta manifestación de impacto ambiental. Como ya se mencionó anteriormente, la promovente una vez autorizado el proyecto en materia ambiental procederá a tramitar el Registro Nacional de Pesca para la unidad de producción acuícola.
Art. 30°.- *Las actividades pesqueras se clasifican en:* **II.-** *Cultivo o acuacultura con fines*		
Artículo 31°.- *Para realizar las actividades de pesca se requiere lo siguiente:* **I,** *Concesión, para:* **Inciso b)** *Acuacultura comercial* **II,** Permiso, para: **Inciso g)** *Acuacultura de fomento* **III,** *Autorización, para:* **Inciso d)** *Recolectar del medio natural reproductores, larvas, postlarvas, crías, huevos, semillas, alevines o en cualquier otro estadio, y* **Inciso e)** *Acuacultura didáctica.*		

Artículos 22.- *la Secretaría podrá inscribir en el Registro Nacional de Pesca a los acuicultores que no requieran concesión, permiso o Autorización.*	Al **proyecto** le aplica el Artículo, incisos y, fracciones anteriores, porque se trata de una actividad acuícola con fines comerciales.	Por el hecho de presentar a la autoridad correspondiente (SEMARNAT) la Manifestación de Impacto Ambiental, el promovente está cumpliendo con este apartado. El proyecto se vincula por la obligatoriedad de obtener la autorización correspondiente para realizar las obras descritas en esta manifestación de impacto ambiental. Como ya se mencionó anteriormente, la promovente una vez autorizado el proyecto en materia ambiental procederá a tramitar el Registro Nacional de Pesca para la unidad de producción acuícola.
Art. 30°.- *Las actividades pesqueras se clasifican en:* **II.-** *Cultivo o acuacultura con fines*		
Artículo 31°.- *Para realizar las actividades de pesca se requiere lo siguiente:* **I,** *Concesión, para:* **Inciso b)** *Acuacultura comercial* **II,** Permiso, para: **Inciso g)** *Acuacultura de fomento* **III,** *Autorización, para:* **Inciso d)** *Recolectar del medio natural reproductores, larvas, postlarvas, crías, huevos, semillas, alevines o en cualquier otro estadio, y* **Inciso e)** *Acuacultura didáctica.*		

Artículos 22.- *la Secretaría podrá inscribir en el Registro Nacional de Pesca a los acuicultores que no requieran concesión, permiso o Autorización.*	Al **proyecto** le aplica el Artículo, incisos y, fracciones anteriores, porque se trata de una actividad acuícola con fines comerciales.	Por el hecho de presentar a la autoridad correspondiente (SEMARNAT) la Manifestación de Impacto Ambiental, el promovente está cumpliendo con este apartado. El proyecto se vincula por la obligatoriedad de obtener la autorización correspondiente para realizar las obras descritas en esta manifestación de impacto ambiental. Como ya se mencionó anteriormente, la promovente una vez autorizado el proyecto en materia ambiental procederá a tramitar el Registro Nacional de Pesca para la unidad de producción acuícola.
Art. 30°.- *Las actividades pesqueras se clasifican en:* **II.-** *Cultivo o acuacultura con fines*		
Artículo 31°.- *Para realizar las actividades de pesca se requiere lo siguiente:* **I,** *Concesión, para:* **Inciso b)** *Acuacultura comercial* **II,** Permiso, para: **Inciso g)** *Acuacultura de fomento* **III,** *Autorización, para:* **Inciso d)** *Recolectar del medio natural reproductores, larvas, postlarvas, crías, huevos, semillas, alevines o en cualquier otro estadio, y* **Inciso e)** *Acuacultura didáctica.*		

Artículos 22.- *la Secretaría podrá inscribir en el Registro Nacional de Pesca a los acuicultores que no requieran concesión, permiso o Autorización.*	Al **proyecto** le aplica el Artículo, incisos y, fracciones anteriores, porque se trata de una actividad acuícola con fines comerciales.	Por el hecho de presentar a la autoridad correspondiente (SEMARNAT) la Manifestación de Impacto Ambiental, el promovente está cumpliendo con este apartado. El proyecto se vincula por la obligatoriedad de obtener la autorización correspondiente para realizar las obras descritas en esta manifestación de impacto ambiental. Como ya se mencionó anteriormente, la promovente una vez autorizado el proyecto en materia ambiental procederá a tramitar el Registro Nacional de Pesca para la unidad de producción acuícola.
Art. 30°.- *Las actividades pesqueras se clasifican en:* **II.-** *Cultivo o acuacultura con fines*		
Artículo 31°.- *Para realizar las actividades de pesca se requiere lo siguiente:* **I,** *Concesión, para:* **Inciso b)** *Acuacultura comercial* **II,** Permiso, para: **Inciso g)** *Acuacultura de fomento* **III,** *Autorización, para:* **Inciso d)** *Recolectar del medio natural reproductores, larvas, postlarvas, crías, huevos, semillas, alevines o en cualquier otro estadio, y* **Inciso e)** *Acuacultura didáctica.*		

Artículos 22.- *la Secretaría podrá inscribir en el Registro Nacional de Pesca a los acuicultores que no requieran concesión, permiso o Autorización.*	Al **proyecto** le aplica el Artículo, incisos y, fracciones anteriores, porque se trata de una actividad acuícola con fines comerciales.	Por el hecho de presentar a la autoridad correspondiente (SEMARNAT) la Manifestación de Impacto Ambiental, el promovente está cumpliendo con este apartado. El proyecto se vincula por la obligatoriedad de obtener la autorización correspondiente para realizar las obras descritas en esta manifestación de impacto ambiental. Como ya se mencionó anteriormente, la promovente una vez autorizado el proyecto en materia ambiental procederá a tramitar el Registro Nacional de Pesca para la unidad de producción acuícola.
Art. 30°.- *Las actividades pesqueras se clasifican en:* **II.-** *Cultivo o acuacultura con fines*		
Artículo 31°.- *Para realizar las actividades de pesca se requiere lo siguiente:* **I,** *Concesión, para:* **Inciso b)** *Acuacultura comercial* **II,** Permiso, para: **Inciso g)** *Acuacultura de fomento* **III,** *Autorización, para:* **Inciso d)** *Recolectar del medio natural reproductores, larvas, postlarvas, crías, huevos, semillas, alevines o en cualquier otro estadio, y* **Inciso e)** *Acuacultura didáctica.*		

Artículos 22.- *la Secretaría podrá inscribir en el Registro Nacional de Pesca a los acuicultores que no requieran concesión, permiso o Autorización.*	Al **proyecto** le aplica el Artículo, incisos y, fracciones anteriores, porque se trata de una actividad acuícola con fines comerciales.	Por el hecho de presentar a la autoridad correspondiente (SEMARNAT) la Manifestación de Impacto Ambiental, el promovente está cumpliendo con este apartado. El proyecto se vincula por la obligatoriedad de obtener la autorización correspondiente para realizar las obras descritas en esta manifestación de impacto ambiental. Como ya se mencionó anteriormente, la promovente una vez autorizado el proyecto en materia ambiental procederá a tramitar el Registro Nacional de Pesca para la unidad de producción acuícola.
Art. 30°.- *Las actividades pesqueras se clasifican en:* **II.-** *Cultivo o acuacultura con fines*		
Artículo 31°.- *Para realizar las actividades de pesca se requiere lo siguiente:* **I,** *Concesión, para:* **Inciso b)** *Acuacultura comercial* **II,** Permiso, para: **Inciso g)** *Acuacultura de fomento* **III,** *Autorización, para:* **Inciso d)** *Recolectar del medio natural reproductores, larvas, postlarvas, crías, huevos, semillas, alevines o en cualquier otro estadio, y* **Inciso e)** *Acuacultura didáctica.*		

Artículos 22.- *la Secretaría podrá inscribir en el Registro Nacional de Pesca a los acuicultores que no requieran concesión, permiso o Autorización.*	Al **proyecto** le aplica el Artículo, incisos y, fracciones anteriores, porque se trata de una actividad acuícola con fines comerciales.	Por el hecho de presentar a la autoridad correspondiente (SEMARNAT) la Manifestación de Impacto Ambiental, el promovente está cumpliendo con este apartado. El proyecto se vincula por la obligatoriedad de obtener la autorización correspondiente para realizar las obras descritas en esta manifestación de impacto ambiental. Como ya se mencionó anteriormente, la promovente una vez autorizado el proyecto en materia ambiental procederá a tramitar el Registro Nacional de Pesca para la unidad de producción acuícola.
Art. 30°.- *Las actividades pesqueras se clasifican en:* **II.-** *Cultivo o acuacultura con fines*		
Artículo 31°.- *Para realizar las actividades de pesca se requiere lo siguiente:* **I,** *Concesión, para:* **Inciso b)** *Acuacultura comercial* **II,** Permiso, para: **Inciso g)** *Acuacultura de fomento* **III,** *Autorización, para:* **Inciso d)** *Recolectar del medio natural reproductores, larvas, postlarvas, crías, huevos, semillas, alevines o en cualquier otro estadio, y* **Inciso e)** *Acuacultura didáctica.*		

Artículos 22.- *la Secretaría podrá inscribir en el Registro Nacional de Pesca a los acuicultores que no requieran concesión, permiso o Autorización.*	Al **proyecto** le aplica el Artículo, incisos y, fracciones anteriores, porque se trata de una actividad acuícola con fines comerciales.	Por el hecho de presentar a la autoridad correspondiente (SEMARNAT) la Manifestación de Impacto Ambiental, el promovente está cumpliendo con este apartado. El proyecto se vincula por la obligatoriedad de obtener la autorización correspondiente para realizar las obras descritas en esta manifestación de impacto ambiental. Como ya se mencionó anteriormente, la promovente una vez autorizado el proyecto en materia ambiental procederá a tramitar el Registro Nacional de Pesca para la unidad de producción acuícola.
Art. 30°.- *Las actividades pesqueras se clasifican en:* **II.-** *Cultivo o acuacultura con fines*		
Artículo 31°.- *Para realizar las actividades de pesca se requiere lo siguiente:* **I,** *Concesión, para:* **Inciso b)** *Acuacultura comercial* **II,** Permiso, para: **Inciso g)** *Acuacultura de fomento* **III,** *Autorización, para:* **Inciso d)** *Recolectar del medio natural reproductores, larvas, postlarvas, crías, huevos, semillas, alevines o en cualquier otro estadio, y* **Inciso e)** *Acuacultura didáctica.*		

Artículos 22.- *la Secretaría podrá inscribir en el Registro Nacional de Pesca a los acuicultores que no requieran concesión, permiso o Autorización.*	Al **proyecto** le aplica el Artículo, incisos y, fracciones anteriores, porque se trata de una actividad acuícola con fines comerciales.	Por el hecho de presentar a la autoridad correspondiente (SEMARNAT) la Manifestación de Impacto Ambiental, el promovente está cumpliendo con este apartado. El proyecto se vincula por la obligatoriedad de obtener la autorización correspondiente para realizar las obras descritas en esta manifestación de impacto ambiental. Como ya se mencionó anteriormente, la promovente una vez autorizado el proyecto en materia ambiental procederá a tramitar el Registro Nacional de Pesca para la unidad de producción acuícola.
Art. 30°.- *Las actividades pesqueras se clasifican en:* **II.-** *Cultivo o acuacultura con fines*		
Artículo 31°.- *Para realizar las actividades de pesca se requiere lo siguiente:* **I,** *Concesión, para:* **Inciso b)** *Acuacultura comercial* **II,** Permiso, para: **Inciso g)** *Acuacultura de fomento* **III,** *Autorización, para:* **Inciso d)** *Recolectar del medio natural reproductores, larvas, postlarvas, crías, huevos, semillas, alevines o en cualquier otro estadio, y* **Inciso e)** *Acuacultura didáctica.*		

Artículos 22.- *la Secretaría podrá inscribir en el Registro Nacional de Pesca a los acuicultores que no requieran concesión, permiso o Autorización.*	Al **proyecto** le aplica el Artículo, incisos y, fracciones anteriores, porque se trata de una actividad acuícola con fines comerciales.	Por el hecho de presentar a la autoridad correspondiente (SEMARNAT) la Manifestación de Impacto Ambiental, el promovente está cumpliendo con este apartado. El proyecto se vincula por la obligatoriedad de obtener la autorización correspondiente para realizar las obras descritas en esta manifestación de impacto ambiental. Como ya se mencionó anteriormente, la promovente una vez autorizado el proyecto en materia ambiental procederá a tramitar el Registro Nacional de Pesca para la unidad de producción acuícola.
Art. 30°.- *Las actividades pesqueras se clasifican en:* **II.-** *Cultivo o acuacultura con fines*		
Artículo 31°.- *Para realizar las actividades de pesca se requiere lo siguiente:* **I,** *Concesión, para:* **Inciso b)** *Acuacultura comercial* **II,** Permiso, para: **Inciso g)** *Acuacultura de fomento* **III,** *Autorización, para:* **Inciso d)** *Recolectar del medio natural reproductores, larvas, postlarvas, crías, huevos, semillas, alevines o en cualquier otro estadio, y* **Inciso e)** *Acuacultura didáctica.*		

Artículos 22.- *la Secretaría podrá inscribir en el Registro Nacional de Pesca a los acuicultores que no requieran concesión, permiso o Autorización.*	Al **proyecto** le aplica el Artículo, incisos y, fracciones anteriores, porque se trata de una actividad acuícola con fines comerciales.	Por el hecho de presentar a la autoridad correspondiente (SEMARNAT) la Manifestación de Impacto Ambiental, el promovente está cumpliendo con este apartado. El proyecto se vincula por la obligatoriedad de obtener la autorización correspondiente para realizar las obras descritas en esta manifestación de impacto ambiental. Como ya se mencionó anteriormente, la promovente una vez autorizado el proyecto en materia ambiental procederá a tramitar el Registro Nacional de Pesca para la unidad de producción acuícola.
Art. 30°.- *Las actividades pesqueras se clasifican en:* **II.-** *Cultivo o acuacultura con fines*		
Artículo 31°.- *Para realizar las actividades de pesca se requiere lo siguiente:* **I,** *Concesión, para:* **Inciso b)** *Acuacultura comercial* **II,** Permiso, para: **Inciso g)** *Acuacultura de fomento* **III,** *Autorización, para:* **Inciso d)** *Recolectar del medio natural reproductores, larvas, postlarvas, crías, huevos, semillas, alevines o en cualquier otro estadio, y* **Inciso e)** *Acuacultura didáctica.*		

Artículos 22.- *la Secretaría podrá inscribir en el Registro Nacional de Pesca a los acuicultores que no requieran concesión, permiso o Autorización.*	Al **proyecto** le aplica el Artículo, incisos y, fracciones anteriores, porque se trata de una actividad acuícola con fines comerciales.	Por el hecho de presentar a la autoridad correspondiente (SEMARNAT) la Manifestación de Impacto Ambiental, el promovente está cumpliendo con este apartado. El proyecto se vincula por la obligatoriedad de obtener la autorización correspondiente para realizar las obras descritas en esta manifestación de impacto ambiental. Como ya se mencionó anteriormente, la promovente una vez autorizado el proyecto en materia ambiental procederá a tramitar el Registro Nacional de Pesca para la unidad de producción acuícola.
Art. 30°.- *Las actividades pesqueras se clasifican en:* **II.-** *Cultivo o acuacultura con fines*		
Artículo 31°.- *Para realizar las actividades de pesca se requiere lo siguiente:* **I,** *Concesión, para:* **Inciso b)** *Acuacultura comercial* **II,** Permiso, para: **Inciso g)** *Acuacultura de fomento* **III,** *Autorización, para:* **Inciso d)** *Recolectar del medio natural reproductores, larvas, postlarvas, crías, huevos, semillas, alevines o en cualquier otro estadio, y* **Inciso e)** *Acuacultura didáctica.*		

Artículos 22.- *la Secretaría podrá inscribir en el Registro Nacional de Pesca a los acuicultores que no requieran concesión, permiso o Autorización.*	Al **proyecto** le aplica el Artículo, incisos y, fracciones anteriores, porque se trata de una actividad acuícola con fines comerciales.	Por el hecho de presentar a la autoridad correspondiente (SEMARNAT) la Manifestación de Impacto Ambiental, el promovente está cumpliendo con este apartado. El proyecto se vincula por la obligatoriedad de obtener la autorización correspondiente para realizar las obras descritas en esta manifestación de impacto ambiental. Como ya se mencionó anteriormente, la promovente una vez autorizado el proyecto en materia ambiental procederá a tramitar el Registro Nacional de Pesca para la unidad de producción acuícola.
Art. 30°.- *Las actividades pesqueras se clasifican en:* **II.-** *Cultivo o acuacultura con fines*		
Artículo 31°.- *Para realizar las actividades de pesca se requiere lo siguiente:* **I,** *Concesión, para:* **Inciso b)** *Acuacultura comercial* **II,** Permiso, para: **Inciso g)** *Acuacultura de fomento* **III,** *Autorización, para:* **Inciso d)** *Recolectar del medio natural reproductores, larvas, postlarvas, crías, huevos, semillas, alevines o en cualquier otro estadio, y* **Inciso e)** *Acuacultura didáctica.*		

Artículos 22.- *la Secretaría podrá inscribir en el Registro Nacional de Pesca a los acuicultores que no requieran concesión, permiso o Autorización.*	Al **proyecto** le aplica el Artículo, incisos y, fracciones anteriores, porque se trata de una actividad acuícola con fines comerciales.	Por el hecho de presentar a la autoridad correspondiente (SEMARNAT) la Manifestación de Impacto Ambiental, el promovente está cumpliendo con este apartado. El proyecto se vincula por la obligatoriedad de obtener la autorización correspondiente para realizar las obras descritas en esta manifestación de impacto ambiental. Como ya se mencionó anteriormente, la promovente una vez autorizado el proyecto en materia ambiental procederá a tramitar el Registro Nacional de Pesca para la unidad de producción acuícola.
Art. 30°.- *Las actividades pesqueras se clasifican en:* **II.-** *Cultivo o acuacultura con fines*		
Artículo 31°.- *Para realizar las actividades de pesca se requiere lo siguiente:* **I,** *Concesión, para:* **Inciso b)** *Acuacultura comercial* **II,** Permiso, para: **Inciso g)** *Acuacultura de fomento* **III,** *Autorización, para:* **Inciso d)** *Recolectar del medio natural reproductores, larvas, postlarvas, crías, huevos, semillas, alevines o en cualquier otro estadio, y* **Inciso e)** *Acuacultura didáctica.*		

Artículos 22.- *la Secretaría podrá inscribir en el Registro Nacional de Pesca a los acuicultores que no requieran concesión, permiso o Autorización.*	Al **proyecto** le aplica el Artículo, incisos y, fracciones anteriores, porque se trata de una actividad acuícola con fines comerciales.	Por el hecho de presentar a la autoridad correspondiente (SEMARNAT) la Manifestación de Impacto Ambiental, el promovente está cumpliendo con este apartado. El proyecto se vincula por la obligatoriedad de obtener la autorización correspondiente para realizar las obras descritas en esta manifestación de impacto ambiental. Como ya se mencionó anteriormente, la promovente una vez autorizado el proyecto en materia ambiental procederá a tramitar el Registro Nacional de Pesca para la unidad de producción acuícola.
Art. 30°.- *Las actividades pesqueras se clasifican en:* **II.-** *Cultivo o acuacultura con fines*		
Artículo 31°.- *Para realizar las actividades de pesca se requiere lo siguiente:* **I,** *Concesión, para:* **Inciso b)** *Acuacultura comercial* **II,** Permiso, para: **Inciso g)** *Acuacultura de fomento* **III,** *Autorización, para:* **Inciso d)** *Recolectar del medio natural reproductores, larvas, postlarvas, crías, huevos, semillas, alevines o en cualquier otro estadio, y* **Inciso e)** *Acuacultura didáctica.*		

Artículos 22.- *la Secretaría podrá inscribir en el Registro Nacional de Pesca a los acuicultores que no requieran concesión, permiso o Autorización.*	Al **proyecto** le aplica el Artículo, incisos y, fracciones anteriores, porque se trata de una actividad acuícola con fines comerciales.	Por el hecho de presentar a la autoridad correspondiente (SEMARNAT) la Manifestación de Impacto Ambiental, el promovente está cumpliendo con este apartado. El proyecto se vincula por la obligatoriedad de obtener la autorización correspondiente para realizar las obras descritas en esta manifestación de impacto ambiental. Como ya se mencionó anteriormente, la promovente una vez autorizado el proyecto en materia ambiental procederá a tramitar el Registro Nacional de Pesca para la unidad de producción acuícola.
Art. 30°.- *Las actividades pesqueras se clasifican en:* **II.-** *Cultivo o acuacultura con fines*		
Artículo 31°.- *Para realizar las actividades de pesca se requiere lo siguiente:* **I,** *Concesión, para:* **Inciso b)** *Acuacultura comercial* **II,** Permiso, para: **Inciso g)** *Acuacultura de fomento* **III,** *Autorización, para:* **Inciso d)** *Recolectar del medio natural reproductores, larvas, postlarvas, crías, huevos, semillas, alevines o en cualquier otro estadio, y* **Inciso e)** *Acuacultura didáctica.*		

Artículos 22.- *la Secretaría podrá inscribir en el Registro Nacional de Pesca a los acuicultores que no requieran concesión, permiso o Autorización.*	Al **proyecto** le aplica el Artículo, incisos y, fracciones anteriores, porque se trata de una actividad acuícola con fines comerciales.	Por el hecho de presentar a la autoridad correspondiente (SEMARNAT) la Manifestación de Impacto Ambiental, el promovente está cumpliendo con este apartado. El proyecto se vincula por la obligatoriedad de obtener la autorización correspondiente para realizar las obras descritas en esta manifestación de impacto ambiental. Como ya se mencionó anteriormente, la promovente una vez autorizado el proyecto en materia ambiental procederá a tramitar el Registro Nacional de Pesca para la unidad de producción acuícola.
Art. 30°.- *Las actividades pesqueras se clasifican en:* **II.-** *Cultivo o acuacultura con fines*		
Artículo 31°.- *Para realizar las actividades de pesca se requiere lo siguiente:* **I,** *Concesión, para:* **Inciso b)** *Acuacultura comercial* **II,** Permiso, para: **Inciso g)** *Acuacultura de fomento* **III,** *Autorización, para:* **Inciso d)** *Recolectar del medio natural reproductores, larvas, postlarvas, crías, huevos, semillas, alevines o en cualquier otro estadio, y* **Inciso e)** *Acuacultura didáctica.*		

Artículos 22.- *la Secretaría podrá inscribir en el Registro Nacional de Pesca a los acuicultores que no requieran concesión, permiso o Autorización.*	Al **proyecto** le aplica el Artículo, incisos y, fracciones anteriores, porque se trata de una actividad acuícola con fines comerciales.	Por el hecho de presentar a la autoridad correspondiente (SEMARNAT) la Manifestación de Impacto Ambiental, el promovente está cumpliendo con este apartado. El proyecto se vincula por la obligatoriedad de obtener la autorización correspondiente para realizar las obras descritas en esta manifestación de impacto ambiental. Como ya se mencionó anteriormente, la promovente una vez autorizado el proyecto en materia ambiental procederá a tramitar el Registro Nacional de Pesca para la unidad de producción acuícola.
Art. 30°.- *Las actividades pesqueras se clasifican en:* **II.-** *Cultivo o acuacultura con fines*		
Artículo 31°.- *Para realizar las actividades de pesca se requiere lo siguiente:* **I,** *Concesión, para:* **Inciso b)** *Acuacultura comercial* **II,** Permiso, para: **Inciso g)** *Acuacultura de fomento* **III,** *Autorización, para:* **Inciso d)** *Recolectar del medio natural reproductores, larvas, postlarvas, crías, huevos, semillas, alevines o en cualquier otro estadio, y* **Inciso e)** *Acuacultura didáctica.*		

Artículos 22.- *la Secretaría podrá inscribir en el Registro Nacional de Pesca a los acuicultores que no requieran concesión, permiso o Autorización.*	Al **proyecto** le aplica el Artículo, incisos y, fracciones anteriores, porque se trata de una actividad acuícola con fines comerciales.	Por el hecho de presentar a la autoridad correspondiente (SEMARNAT) la Manifestación de Impacto Ambiental, el promovente está cumpliendo con este apartado. El proyecto se vincula por la obligatoriedad de obtener la autorización correspondiente para realizar las obras descritas en esta manifestación de impacto ambiental. Como ya se mencionó anteriormente, la promovente una vez autorizado el proyecto en materia ambiental procederá a tramitar el Registro Nacional de Pesca para la unidad de producción acuícola.
Art. 30°.- *Las actividades pesqueras se clasifican en:* **II.-** *Cultivo o acuacultura con fines*		
Artículo 31°.- *Para realizar las actividades de pesca se requiere lo siguiente:* **I,** *Concesión, para:* **Inciso b)** *Acuacultura comercial* **II,** Permiso, para: **Inciso g)** *Acuacultura de fomento* **III,** *Autorización, para:* **Inciso d)** *Recolectar del medio natural reproductores, larvas, postlarvas, crías, huevos, semillas, alevines o en cualquier otro estadio, y* **Inciso e)** *Acuacultura didáctica.*		

Artículos 22.- *la Secretaría podrá inscribir en el Registro Nacional de Pesca a los acuicultores que no requieran concesión, permiso o Autorización.*	Al **proyecto** le aplica el Artículo, incisos y, fracciones anteriores, porque se trata de una actividad acuícola con fines comerciales.	Por el hecho de presentar a la autoridad correspondiente (SEMARNAT) la Manifestación de Impacto Ambiental, el promovente está cumpliendo con este apartado. El proyecto se vincula por la obligatoriedad de obtener la autorización correspondiente para realizar las obras descritas en esta manifestación de impacto ambiental. Como ya se mencionó anteriormente, la promovente una vez autorizado el proyecto en materia ambiental procederá a tramitar el Registro Nacional de Pesca para la unidad de producción acuícola.
Art. 30°.- *Las actividades pesqueras se clasifican en:* **II.-** *Cultivo o acuacultura con fines*		
Artículo 31°.- *Para realizar las actividades de pesca se requiere lo siguiente:* **I,** *Concesión, para:* **Inciso b)** *Acuacultura comercial* **II,** Permiso, para: **Inciso g)** *Acuacultura de fomento* **III,** *Autorización, para:* **Inciso d)** *Recolectar del medio natural reproductores, larvas, postlarvas, crías, huevos, semillas, alevines o en cualquier otro estadio, y* **Inciso e)** *Acuacultura didáctica.*		

Artículos 22.- *la Secretaría podrá inscribir en el Registro Nacional de Pesca a los acuicultores que no requieran concesión, permiso o Autorización.*	Al **proyecto** le aplica el Artículo, incisos y, fracciones anteriores, porque se trata de una actividad acuícola con fines comerciales.	Por el hecho de presentar a la autoridad correspondiente (SEMARNAT) la Manifestación de Impacto Ambiental, el promovente está cumpliendo con este apartado. El proyecto se vincula por la obligatoriedad de obtener la autorización correspondiente para realizar las obras descritas en esta manifestación de impacto ambiental. Como ya se mencionó anteriormente, la promovente una vez autorizado el proyecto en materia ambiental procederá a tramitar el Registro Nacional de Pesca para la unidad de producción acuícola.
Art. 30°.- *Las actividades pesqueras se clasifican en:* **II.-** *Cultivo o acuacultura con fines*		
Artículo 31°.- *Para realizar las actividades de pesca se requiere lo siguiente:* **I,** *Concesión, para:* **Inciso b)** *Acuacultura comercial* **II,** Permiso, para: **Inciso g)** *Acuacultura de fomento* **III,** *Autorización, para:* **Inciso d)** *Recolectar del medio natural reproductores, larvas, postlarvas, crías, huevos, semillas, alevines o en cualquier otro estadio, y* **Inciso e)** *Acuacultura didáctica.*		

Artículos 22.- *la Secretaría podrá inscribir en el Registro Nacional de Pesca a los acuicultores que no requieran concesión, permiso o Autorización.*	Al **proyecto** le aplica el Artículo, incisos y, fracciones anteriores, porque se trata de una actividad acuícola con fines comerciales.	Por el hecho de presentar a la autoridad correspondiente (SEMARNAT) la Manifestación de Impacto Ambiental, el promovente está cumpliendo con este apartado. El proyecto se vincula por la obligatoriedad de obtener la autorización correspondiente para realizar las obras descritas en esta manifestación de impacto ambiental. Como ya se mencionó anteriormente, la promovente una vez autorizado el proyecto en materia ambiental procederá a tramitar el Registro Nacional de Pesca para la unidad de producción acuícola.
Art. 30°.- *Las actividades pesqueras se clasifican en:* **II.-** *Cultivo o acuacultura con fines*		
Artículo 31°.- *Para realizar las actividades de pesca se requiere lo siguiente:* **I,** *Concesión, para:* **Inciso b)** *Acuacultura comercial* **II,** Permiso, para: **Inciso g)** *Acuacultura de fomento* **III,** *Autorización, para:* **Inciso d)** *Recolectar del medio natural reproductores, larvas, postlarvas, crías, huevos, semillas, alevines o en cualquier otro estadio, y* **Inciso e)** *Acuacultura didáctica.*		

Artículos 22.- *la Secretaría podrá inscribir en el Registro Nacional de Pesca a los acuicultores que no requieran concesión, permiso o Autorización.*	Al **proyecto** le aplica el Artículo, incisos y, fracciones anteriores, porque se trata de una actividad acuícola con fines comerciales.	Por el hecho de presentar a la autoridad correspondiente (SEMARNAT) la Manifestación de Impacto Ambiental, el promovente está cumpliendo con este apartado. El proyecto se vincula por la obligatoriedad de obtener la autorización correspondiente para realizar las obras descritas en esta manifestación de impacto ambiental. Como ya se mencionó anteriormente, la promovente una vez autorizado el proyecto en materia ambiental procederá a tramitar el Registro Nacional de Pesca para la unidad de producción acuícola.
Art. 30°.- *Las actividades pesqueras se clasifican en:* **II.-** *Cultivo o acuacultura con fines*		
Artículo 31°.- *Para realizar las actividades de pesca se requiere lo siguiente:* **I,** *Concesión, para:* **Inciso b)** *Acuacultura comercial* **II,** Permiso, para: **Inciso g)** *Acuacultura de fomento* **III,** *Autorización, para:* **Inciso d)** *Recolectar del medio natural reproductores, larvas, postlarvas, crías, huevos, semillas, alevines o en cualquier otro estadio, y* **Inciso e)** *Acuacultura didáctica.*		

Artículos 22.- *la Secretaría podrá inscribir en el Registro Nacional de Pesca a los acuicultores que no requieran concesión, permiso o Autorización.*	Al **proyecto** le aplica el Artículo, incisos y, fracciones anteriores, porque se trata de una actividad acuícola con fines comerciales.	Por el hecho de presentar a la autoridad correspondiente (SEMARNAT) la Manifestación de Impacto Ambiental, el promovente está cumpliendo con este apartado. El proyecto se vincula por la obligatoriedad de obtener la autorización correspondiente para realizar las obras descritas en esta manifestación de impacto ambiental. Como ya se mencionó anteriormente, la promovente una vez autorizado el proyecto en materia ambiental procederá a tramitar el Registro Nacional de Pesca para la unidad de producción acuícola.
Art. 30°.- *Las actividades pesqueras se clasifican en:* **II.-** *Cultivo o acuacultura con fines*		
Artículo 31°.- *Para realizar las actividades de pesca se requiere lo siguiente:* **I,** *Concesión, para:* **Inciso b)** *Acuacultura comercial* **II,** Permiso, para: **Inciso g)** *Acuacultura de fomento* **III,** *Autorización, para:* **Inciso d)** *Recolectar del medio natural reproductores, larvas, postlarvas, crías, huevos, semillas, alevines o en cualquier otro estadio, y* **Inciso e)** *Acuacultura didáctica.*		

Artículos 22.- *la Secretaría podrá inscribir en el Registro Nacional de Pesca a los acuicultores que no requieran concesión, permiso o Autorización.*	Al **proyecto** le aplica el Artículo, incisos y, fracciones anteriores, porque se trata de una actividad acuícola con fines comerciales.	Por el hecho de presentar a la autoridad correspondiente (SEMARNAT) la Manifestación de Impacto Ambiental, el promovente está cumpliendo con este apartado. El proyecto se vincula por la obligatoriedad de obtener la autorización correspondiente para realizar las obras descritas en esta manifestación de impacto ambiental. Como ya se mencionó anteriormente, la promovente una vez autorizado el proyecto en materia ambiental procederá a tramitar el Registro Nacional de Pesca para la unidad de producción acuícola.
Art. 30°.- *Las actividades pesqueras se clasifican en:* **II.-** *Cultivo o acuacultura con fines*		
Artículo 31°.- *Para realizar las actividades de pesca se requiere lo siguiente:* **I,** *Concesión, para:* **Inciso b)** *Acuacultura comercial* **II,** Permiso, para: **Inciso g)** *Acuacultura de fomento* **III,** *Autorización, para:* **Inciso d)** *Recolectar del medio natural reproductores, larvas, postlarvas, crías, huevos, semillas, alevines o en cualquier otro estadio, y* **Inciso e)** *Acuacultura didáctica.*		

Artículos 22.- *la Secretaría podrá inscribir en el Registro Nacional de Pesca a los acuicultores que no requieran concesión, permiso o Autorización.*	Al **proyecto** le aplica el Artículo, incisos y, fracciones anteriores, porque se trata de una actividad acuícola con fines comerciales.	Por el hecho de presentar a la autoridad correspondiente (SEMARNAT) la Manifestación de Impacto Ambiental, el promovente está cumpliendo con este apartado. El proyecto se vincula por la obligatoriedad de obtener la autorización correspondiente para realizar las obras descritas en esta manifestación de impacto ambiental. Como ya se mencionó anteriormente, la promovente una vez autorizado el proyecto en materia ambiental procederá a tramitar el Registro Nacional de Pesca para la unidad de producción acuícola.
Art. 30°.- *Las actividades pesqueras se clasifican en:* **II.-** *Cultivo o acuacultura con fines*		
Artículo 31°.- *Para realizar las actividades de pesca se requiere lo siguiente:* **I,** *Concesión, para:* **Inciso b)** *Acuacultura comercial* **II,** Permiso, para: **Inciso g)** *Acuacultura de fomento* **III,** *Autorización, para:* **Inciso d)** *Recolectar del medio natural reproductores, larvas, postlarvas, crías, huevos, semillas, alevines o en cualquier otro estadio, y* **Inciso e)** *Acuacultura didáctica.*		

Artículos 22.- *la Secretaría podrá inscribir en el Registro Nacional de Pesca a los acuicultores que no requieran concesión, permiso o Autorización.*	Al **proyecto** le aplica el Artículo, incisos y, fracciones anteriores, porque se trata de una actividad acuícola con fines comerciales.	Por el hecho de presentar a la autoridad correspondiente (SEMARNAT) la Manifestación de Impacto Ambiental, el promovente está cumpliendo con este apartado. El proyecto se vincula por la obligatoriedad de obtener la autorización correspondiente para realizar las obras descritas en esta manifestación de impacto ambiental. Como ya se mencionó anteriormente, la promovente una vez autorizado el proyecto en materia ambiental procederá a tramitar el Registro Nacional de Pesca para la unidad de producción acuícola.
Art. 30°.- *Las actividades pesqueras se clasifican en:* **II.-** *Cultivo o acuacultura con fines*		
Artículo 31°.- *Para realizar las actividades de pesca se requiere lo siguiente:* **I,** *Concesión, para:* **Inciso b)** *Acuacultura comercial* **II,** Permiso, para: **Inciso g)** *Acuacultura de fomento* **III,** *Autorización, para:* **Inciso d)** *Recolectar del medio natural reproductores, larvas, postlarvas, crías, huevos, semillas, alevines o en cualquier otro estadio, y* **Inciso e)** *Acuacultura didáctica.*		

Artículos 22.- *la Secretaría podrá inscribir en el Registro Nacional de Pesca a los acuicultores que no requieran concesión, permiso o Autorización.*	Al **proyecto** le aplica el Artículo, incisos y, fracciones anteriores, porque se trata de una actividad acuícola con fines comerciales.	Por el hecho de presentar a la autoridad correspondiente (SEMARNAT) la Manifestación de Impacto Ambiental, el promovente está cumpliendo con este apartado. El proyecto se vincula por la obligatoriedad de obtener la autorización correspondiente para realizar las obras descritas en esta manifestación de impacto ambiental. Como ya se mencionó anteriormente, la promovente una vez autorizado el proyecto en materia ambiental procederá a tramitar el Registro Nacional de Pesca para la unidad de producción acuícola.
Art. 30°.- *Las actividades pesqueras se clasifican en:* **II.-** *Cultivo o acuacultura con fines*		
Artículo 31°.- *Para realizar las actividades de pesca se requiere lo siguiente:* **I,** *Concesión, para:* **Inciso b)** *Acuacultura comercial* **II,** Permiso, para: **Inciso g)** *Acuacultura de fomento* **III,** *Autorización, para:* **Inciso d)** *Recolectar del medio natural reproductores, larvas, postlarvas, crías, huevos, semillas, alevines o en cualquier otro estadio, y* **Inciso e)** *Acuacultura didáctica.*		

Artículos 22.- *la Secretaría podrá inscribir en el Registro Nacional de Pesca a los acuicultores que no requieran concesión, permiso o Autorización.*	Al **proyecto** le aplica el Artículo, incisos y, fracciones anteriores, porque se trata de una actividad acuícola con fines comerciales.	Por el hecho de presentar a la autoridad correspondiente (SEMARNAT) la Manifestación de Impacto Ambiental, el promovente está cumpliendo con este apartado. El proyecto se vincula por la obligatoriedad de obtener la autorización correspondiente para realizar las obras descritas en esta manifestación de impacto ambiental. Como ya se mencionó anteriormente, la promovente una vez autorizado el proyecto en materia ambiental procederá a tramitar el Registro Nacional de Pesca para la unidad de producción acuícola.
Art. 30°.- *Las actividades pesqueras se clasifican en:* **II.-** *Cultivo o acuacultura con fines*		
Artículo 31°.- *Para realizar las actividades de pesca se requiere lo siguiente:* **I,** *Concesión, para:* **Inciso b)** *Acuacultura comercial* **II,** Permiso, para: **Inciso g)** *Acuacultura de fomento* **III,** *Autorización, para:* **Inciso d)** *Recolectar del medio natural reproductores, larvas, postlarvas, crías, huevos, semillas, alevines o en cualquier otro estadio, y* **Inciso e)** *Acuacultura didáctica.*		

Artículos 22.- *la Secretaría podrá inscribir en el Registro Nacional de Pesca a los acuicultores que no requieran concesión, permiso o Autorización.*	Al **proyecto** le aplica el Artículo, incisos y, fracciones anteriores, porque se trata de una actividad acuícola con fines comerciales.	Por el hecho de presentar a la autoridad correspondiente (SEMARNAT) la Manifestación de Impacto Ambiental, el promovente está cumpliendo con este apartado. El proyecto se vincula por la obligatoriedad de obtener la autorización correspondiente para realizar las obras descritas en esta manifestación de impacto ambiental. Como ya se mencionó anteriormente, la promovente una vez autorizado el proyecto en materia ambiental procederá a tramitar el Registro Nacional de Pesca para la unidad de producción acuícola.
Art. 30°.- *Las actividades pesqueras se clasifican en:* **II.-** *Cultivo o acuacultura con fines*		
Artículo 31°.- *Para realizar las actividades de pesca se requiere lo siguiente:* **I,** *Concesión, para:* **Inciso b)** *Acuacultura comercial* **II,** Permiso, para: **Inciso g)** *Acuacultura de fomento* **III,** *Autorización, para:* **Inciso d)** *Recolectar del medio natural reproductores, larvas, postlarvas, crías, huevos, semillas, alevines o en cualquier otro estadio, y* **Inciso e)** *Acuacultura didáctica.*		

Artículos 22.- *la Secretaría podrá inscribir en el Registro Nacional de Pesca a los acuicultores que no requieran concesión, permiso o Autorización.*	Al **proyecto** le aplica el Artículo, incisos y, fracciones anteriores, porque se trata de una actividad acuícola con fines comerciales.	Por el hecho de presentar a la autoridad correspondiente (SEMARNAT) la Manifestación de Impacto Ambiental, el promovente está cumpliendo con este apartado. El proyecto se vincula por la obligatoriedad de obtener la autorización correspondiente para realizar las obras descritas en esta manifestación de impacto ambiental. Como ya se mencionó anteriormente, la promovente una vez autorizado el proyecto en materia ambiental procederá a tramitar el Registro Nacional de Pesca para la unidad de producción acuícola.
Art. 30°.- *Las actividades pesqueras se clasifican en:* **II.-** *Cultivo o acuacultura con fines*		
Artículo 31°.- *Para realizar las actividades de pesca se requiere lo siguiente:* **I,** *Concesión, para:* **Inciso b)** *Acuacultura comercial* **II,** Permiso, para: **Inciso g)** *Acuacultura de fomento* **III,** *Autorización, para:* **Inciso d)** *Recolectar del medio natural reproductores, larvas, postlarvas, crías, huevos, semillas, alevines o en cualquier otro estadio, y* **Inciso e)** *Acuacultura didáctica.*		

Artículos 22.- *la Secretaría podrá inscribir en el Registro Nacional de Pesca a los acuicultores que no requieran concesión, permiso o Autorización.*	Al **proyecto** le aplica el Artículo, incisos y, fracciones anteriores, porque se trata de una actividad acuícola con fines comerciales.	Por el hecho de presentar a la autoridad correspondiente (SEMARNAT) la Manifestación de Impacto Ambiental, el promovente está cumpliendo con este apartado. El proyecto se vincula por la obligatoriedad de obtener la autorización correspondiente para realizar las obras descritas en esta manifestación de impacto ambiental. Como ya se mencionó anteriormente, la promovente una vez autorizado el proyecto en materia ambiental procederá a tramitar el Registro Nacional de Pesca para la unidad de producción acuícola.
Art. 30°.- *Las actividades pesqueras se clasifican en:* **II.-** *Cultivo o acuacultura con fines*		
Artículo 31°.- *Para realizar las actividades de pesca se requiere lo siguiente:* **I,** *Concesión, para:* **Inciso b)** *Acuacultura comercial* **II,** Permiso, para: **Inciso g)** *Acuacultura de fomento* **III,** *Autorización, para:* **Inciso d)** *Recolectar del medio natural reproductores, larvas, postlarvas, crías, huevos, semillas, alevines o en cualquier otro estadio, y* **Inciso e)** *Acuacultura didáctica.*		

Artículos 22.- *la Secretaría podrá inscribir en el Registro Nacional de Pesca a los acuicultores que no requieran concesión, permiso o Autorización.*	Al **proyecto** le aplica el Artículo, incisos y, fracciones anteriores, porque se trata de una actividad acuícola con fines comerciales.	Por el hecho de presentar a la autoridad correspondiente (SEMARNAT) la Manifestación de Impacto Ambiental, el promovente está cumpliendo con este apartado. El proyecto se vincula por la obligatoriedad de obtener la autorización correspondiente para realizar las obras descritas en esta manifestación de impacto ambiental. Como ya se mencionó anteriormente, la promovente una vez autorizado el proyecto en materia ambiental procederá a tramitar el Registro Nacional de Pesca para la unidad de producción acuícola.
Art. 30°.- *Las actividades pesqueras se clasifican en:* **II.-** *Cultivo o acuacultura con fines*		
Artículo 31°.- *Para realizar las actividades de pesca se requiere lo siguiente:* **I,** *Concesión, para:* **Inciso b)** *Acuacultura comercial* **II,** Permiso, para: **Inciso g)** *Acuacultura de fomento* **III,** *Autorización, para:* **Inciso d)** *Recolectar del medio natural reproductores, larvas, postlarvas, crías, huevos, semillas, alevines o en cualquier otro estadio, y* **Inciso e)** *Acuacultura didáctica.*		

Artículos 22.- *la Secretaría podrá inscribir en el Registro Nacional de Pesca a los acuicultores que no requieran concesión, permiso o Autorización.*	Al **proyecto** le aplica el Artículo, incisos y, fracciones anteriores, porque se trata de una actividad acuícola con fines comerciales.	Por el hecho de presentar a la autoridad correspondiente (SEMARNAT) la Manifestación de Impacto Ambiental, el promovente está cumpliendo con este apartado. El proyecto se vincula por la obligatoriedad de obtener la autorización correspondiente para realizar las obras descritas en esta manifestación de impacto ambiental. Como ya se mencionó anteriormente, la promovente una vez autorizado el proyecto en materia ambiental procederá a tramitar el Registro Nacional de Pesca para la unidad de producción acuícola.
Art. 30°.- *Las actividades pesqueras se clasifican en:* **II.-** *Cultivo o acuacultura con fines*		
Artículo 31°.- *Para realizar las actividades de pesca se requiere lo siguiente:* **I,** *Concesión, para:* **Inciso b)** *Acuacultura comercial* **II,** Permiso, para: **Inciso g)** *Acuacultura de fomento* **III,** *Autorización, para:* **Inciso d)** *Recolectar del medio natural reproductores, larvas, postlarvas, crías, huevos, semillas, alevines o en cualquier otro estadio, y* **Inciso e)** *Acuacultura didáctica.*		

Artículos 22.- *la Secretaría podrá inscribir en el Registro Nacional de Pesca a los acuicultores que no requieran concesión, permiso o Autorización.*	Al **proyecto** le aplica el Artículo, incisos y, fracciones anteriores, porque se trata de una actividad acuícola con fines comerciales.	Por el hecho de presentar a la autoridad correspondiente (SEMARNAT) la Manifestación de Impacto Ambiental, el promovente está cumpliendo con este apartado. El proyecto se vincula por la obligatoriedad de obtener la autorización correspondiente para realizar las obras descritas en esta manifestación de impacto ambiental. Como ya se mencionó anteriormente, la promovente una vez autorizado el proyecto en materia ambiental procederá a tramitar el Registro Nacional de Pesca para la unidad de producción acuícola.
Art. 30°.- *Las actividades pesqueras se clasifican en:* **II.-** *Cultivo o acuacultura con fines*		
Artículo 31°.- *Para realizar las actividades de pesca se requiere lo siguiente:* **I,** *Concesión, para:* **Inciso b)** *Acuacultura comercial* **II,** Permiso, para: **Inciso g)** *Acuacultura de fomento* **III,** *Autorización, para:* **Inciso d)** *Recolectar del medio natural reproductores, larvas, postlarvas, crías, huevos, semillas, alevines o en cualquier otro estadio, y* **Inciso e)** *Acuacultura didáctica.*		

Artículos 22.- *la Secretaría podrá inscribir en el Registro Nacional de Pesca a los acuicultores que no requieran concesión, permiso o Autorización.*	Al **proyecto** le aplica el Artículo, incisos y, fracciones anteriores, porque se trata de una actividad acuícola con fines comerciales.	Por el hecho de presentar a la autoridad correspondiente (SEMARNAT) la Manifestación de Impacto Ambiental, el promovente está cumpliendo con este apartado. El proyecto se vincula por la obligatoriedad de obtener la autorización correspondiente para realizar las obras descritas en esta manifestación de impacto ambiental. Como ya se mencionó anteriormente, la promovente una vez autorizado el proyecto en materia ambiental procederá a tramitar el Registro Nacional de Pesca para la unidad de producción acuícola.
Art. 30°.- *Las actividades pesqueras se clasifican en:* **II.-** *Cultivo o acuacultura con fines*		
Artículo 31°.- *Para realizar las actividades de pesca se requiere lo siguiente:* **I,** *Concesión, para:* **Inciso b)** *Acuacultura comercial* **II,** Permiso, para: **Inciso g)** *Acuacultura de fomento* **III,** *Autorización, para:* **Inciso d)** *Recolectar del medio natural reproductores, larvas, postlarvas, crías, huevos, semillas, alevines o en cualquier otro estadio, y* **Inciso e)** *Acuacultura didáctica.*		

Artículos 22.- *la Secretaría podrá inscribir en el Registro Nacional de Pesca a los acuicultores que no requieran concesión, permiso o Autorización.*	Al **proyecto** le aplica el Artículo, incisos y, fracciones anteriores, porque se trata de una actividad acuícola con fines comerciales.	Por el hecho de presentar a la autoridad correspondiente (SEMARNAT) la Manifestación de Impacto Ambiental, el promovente está cumpliendo con este apartado. El proyecto se vincula por la obligatoriedad de obtener la autorización correspondiente para realizar las obras descritas en esta manifestación de impacto ambiental. Como ya se mencionó anteriormente, la promovente una vez autorizado el proyecto en materia ambiental procederá a tramitar el Registro Nacional de Pesca para la unidad de producción acuícola.
Art. 30°.- *Las actividades pesqueras se clasifican en:* **II.-** *Cultivo o acuacultura con fines*		
Artículo 31°.- *Para realizar las actividades de pesca se requiere lo siguiente:* **I,** *Concesión, para:* **Inciso b)** *Acuacultura comercial* **II,** Permiso, para: **Inciso g)** *Acuacultura de fomento* **III,** *Autorización, para:* **Inciso d)** *Recolectar del medio natural reproductores, larvas, postlarvas, crías, huevos, semillas, alevines o en cualquier otro estadio, y* **Inciso e)** *Acuacultura didáctica.*		

Artículos 22.- *la Secretaría podrá inscribir en el Registro Nacional de Pesca a los acuicultores que no requieran concesión, permiso o Autorización.*	Al **proyecto** le aplica el Artículo, incisos y, fracciones anteriores, porque se trata de una actividad acuícola con fines comerciales.	Por el hecho de presentar a la autoridad correspondiente (SEMARNAT) la Manifestación de Impacto Ambiental, el promovente está cumpliendo con este apartado. El proyecto se vincula por la obligatoriedad de obtener la autorización correspondiente para realizar las obras descritas en esta manifestación de impacto ambiental. Como ya se mencionó anteriormente, la promovente una vez autorizado el proyecto en materia ambiental procederá a tramitar el Registro Nacional de Pesca para la unidad de producción acuícola.
Art. 30°.- *Las actividades pesqueras se clasifican en:* **II.-** *Cultivo o acuacultura con fines*		
Artículo 31°.- *Para realizar las actividades de pesca se requiere lo siguiente:* **I,** *Concesión, para:* **Inciso b)** *Acuacultura comercial* **II,** Permiso, para: **Inciso g)** *Acuacultura de fomento* **III,** *Autorización, para:* **Inciso d)** *Recolectar del medio natural reproductores, larvas, postlarvas, crías, huevos, semillas, alevines o en cualquier otro estadio, y* **Inciso e)** *Acuacultura didáctica.*		

Artículos 22.- *la Secretaría podrá inscribir en el Registro Nacional de Pesca a los acuicultores que no requieran concesión, permiso o Autorización.*	Al **proyecto** le aplica el Artículo, incisos y, fracciones anteriores, porque se trata de una actividad acuícola con fines comerciales.	Por el hecho de presentar a la autoridad correspondiente (SEMARNAT) la Manifestación de Impacto Ambiental, el promovente está cumpliendo con este apartado. El proyecto se vincula por la obligatoriedad de obtener la autorización correspondiente para realizar las obras descritas en esta manifestación de impacto ambiental. Como ya se mencionó anteriormente, la promovente una vez autorizado el proyecto en materia ambiental procederá a tramitar el Registro Nacional de Pesca para la unidad de producción acuícola.
Art. 30°.- *Las actividades pesqueras se clasifican en:* **II.-** *Cultivo o acuacultura con fines*		
Artículo 31°.- *Para realizar las actividades de pesca se requiere lo siguiente:* **I,** *Concesión, para:* **Inciso b)** *Acuacultura comercial* **II,** Permiso, para: **Inciso g)** *Acuacultura de fomento* **III,** *Autorización, para:* **Inciso d)** *Recolectar del medio natural reproductores, larvas, postlarvas, crías, huevos, semillas, alevines o en cualquier otro estadio, y* **Inciso e)** *Acuacultura didáctica.*		

Artículos 22.- *la Secretaría podrá inscribir en el Registro Nacional de Pesca a los acuicultores que no requieran concesión, permiso o Autorización.*	Al **proyecto** le aplica el Artículo, incisos y, fracciones anteriores, porque se trata de una actividad acuícola con fines comerciales.	Por el hecho de presentar a la autoridad correspondiente (SEMARNAT) la Manifestación de Impacto Ambiental, el promovente está cumpliendo con este apartado. El proyecto se vincula por la obligatoriedad de obtener la autorización correspondiente para realizar las obras descritas en esta manifestación de impacto ambiental. Como ya se mencionó anteriormente, la promovente una vez autorizado el proyecto en materia ambiental procederá a tramitar el Registro Nacional de Pesca para la unidad de producción acuícola.
Art. 30°.- *Las actividades pesqueras se clasifican en:* **II.-** *Cultivo o acuacultura con fines*		
Artículo 31°.- *Para realizar las actividades de pesca se requiere lo siguiente:* **I,** *Concesión, para:* **Inciso b)** *Acuacultura comercial* **II,** Permiso, para: **Inciso g)** *Acuacultura de fomento* **III,** *Autorización, para:* **Inciso d)** *Recolectar del medio natural reproductores, larvas, postlarvas, crías, huevos, semillas, alevines o en cualquier otro estadio, y* **Inciso e)** *Acuacultura didáctica.*		

Artículos 22.- *la Secretaría podrá inscribir en el Registro Nacional de Pesca a los acuicultores que no requieran concesión, permiso o Autorización.*	Al **proyecto** le aplica el Artículo, incisos y, fracciones anteriores, porque se trata de una actividad acuícola con fines comerciales.	Por el hecho de presentar a la autoridad correspondiente (SEMARNAT) la Manifestación de Impacto Ambiental, el promovente está cumpliendo con este apartado. El proyecto se vincula por la obligatoriedad de obtener la autorización correspondiente para realizar las obras descritas en esta manifestación de impacto ambiental. Como ya se mencionó anteriormente, la promovente una vez autorizado el proyecto en materia ambiental procederá a tramitar el Registro Nacional de Pesca para la unidad de producción acuícola.
Art. 30°.- *Las actividades pesqueras se clasifican en:* **II.-** *Cultivo o acuacultura con fines*		
Artículo 31°.- *Para realizar las actividades de pesca se requiere lo siguiente:* **I,** *Concesión, para:* **Inciso b)** *Acuacultura comercial* **II,** Permiso, para: **Inciso g)** *Acuacultura de fomento* **III,** *Autorización, para:* **Inciso d)** *Recolectar del medio natural reproductores, larvas, postlarvas, crías, huevos, semillas, alevines o en cualquier otro estadio, y* **Inciso e)** *Acuacultura didáctica.*		

Artículos 22.- *la Secretaría podrá inscribir en el Registro Nacional de Pesca a los acuicultores que no requieran concesión, permiso o Autorización.*	Al **proyecto** le aplica el Artículo, incisos y, fracciones anteriores, porque se trata de una actividad acuícola con fines comerciales.	Por el hecho de presentar a la autoridad correspondiente (SEMARNAT) la Manifestación de Impacto Ambiental, el promovente está cumpliendo con este apartado. El proyecto se vincula por la obligatoriedad de obtener la autorización correspondiente para realizar las obras descritas en esta manifestación de impacto ambiental. Como ya se mencionó anteriormente, la promovente una vez autorizado el proyecto en materia ambiental procederá a tramitar el Registro Nacional de Pesca para la unidad de producción acuícola.
Art. 30°.- *Las actividades pesqueras se clasifican en:* **II.-** *Cultivo o acuacultura con fines*		
Artículo 31°.- *Para realizar las actividades de pesca se requiere lo siguiente:* **I,** *Concesión, para:* **Inciso b)** *Acuacultura comercial* **II,** Permiso, para: **Inciso g)** *Acuacultura de fomento* **III,** *Autorización, para:* **Inciso d)** *Recolectar del medio natural reproductores, larvas, postlarvas, crías, huevos, semillas, alevines o en cualquier otro estadio, y* **Inciso e)** *Acuacultura didáctica.*		

Artículos 22.- *la Secretaría podrá inscribir en el Registro Nacional de Pesca a los acuicultores que no requieran concesión, permiso o Autorización.*	Al **proyecto** le aplica el Artículo, incisos y, fracciones anteriores, porque se trata de una actividad acuícola con fines comerciales.	Por el hecho de presentar a la autoridad correspondiente (SEMARNAT) la Manifestación de Impacto Ambiental, el promovente está cumpliendo con este apartado. El proyecto se vincula por la obligatoriedad de obtener la autorización correspondiente para realizar las obras descritas en esta manifestación de impacto ambiental. Como ya se mencionó anteriormente, la promovente una vez autorizado el proyecto en materia ambiental procederá a tramitar el Registro Nacional de Pesca para la unidad de producción acuícola.
Art. 30°.- *Las actividades pesqueras se clasifican en:* **II.-** *Cultivo o acuacultura con fines*		
Artículo 31°.- *Para realizar las actividades de pesca se requiere lo siguiente:* **I,** *Concesión, para:* **Inciso b)** *Acuacultura comercial* **II,** Permiso, para: **Inciso g)** *Acuacultura de fomento* **III,** *Autorización, para:* **Inciso d)** *Recolectar del medio natural reproductores, larvas, postlarvas, crías, huevos, semillas, alevines o en cualquier otro estadio, y* **Inciso e)** *Acuacultura didáctica.*		

Artículos 22.- *la Secretaría podrá inscribir en el Registro Nacional de Pesca a los acuicultores que no requieran concesión, permiso o Autorización.*	Al **proyecto** le aplica el Artículo, incisos y, fracciones anteriores, porque se trata de una actividad acuícola con fines comerciales.	Por el hecho de presentar a la autoridad correspondiente (SEMARNAT) la Manifestación de Impacto Ambiental, el promovente está cumpliendo con este apartado. El proyecto se vincula por la obligatoriedad de obtener la autorización correspondiente para realizar las obras descritas en esta manifestación de impacto ambiental. Como ya se mencionó anteriormente, la promovente una vez autorizado el proyecto en materia ambiental procederá a tramitar el Registro Nacional de Pesca para la unidad de producción acuícola.
Art. 30°.- *Las actividades pesqueras se clasifican en:* **II.-** *Cultivo o acuacultura con fines*		
Artículo 31°.- *Para realizar las actividades de pesca se requiere lo siguiente:* **I,** *Concesión, para:* **Inciso b)** *Acuacultura comercial* **II,** Permiso, para: **Inciso g)** *Acuacultura de fomento* **III,** *Autorización, para:* **Inciso d)** *Recolectar del medio natural reproductores, larvas, postlarvas, crías, huevos, semillas, alevines o en cualquier otro estadio, y* **Inciso e)** *Acuacultura didáctica.*		

Artículos 22.- *la Secretaría podrá inscribir en el Registro Nacional de Pesca a los acuicultores que no requieran concesión, permiso o Autorización.*	Al **proyecto** le aplica el Artículo, incisos y, fracciones anteriores, porque se trata de una actividad acuícola con fines comerciales.	Por el hecho de presentar a la autoridad correspondiente (SEMARNAT) la Manifestación de Impacto Ambiental, el promovente está cumpliendo con este apartado. El proyecto se vincula por la obligatoriedad de obtener la autorización correspondiente para realizar las obras descritas en esta manifestación de impacto ambiental. Como ya se mencionó anteriormente, la promovente una vez autorizado el proyecto en materia ambiental procederá a tramitar el Registro Nacional de Pesca para la unidad de producción acuícola.
Art. 30°.- *Las actividades pesqueras se clasifican en:* **II.-** *Cultivo o acuacultura con fines*		
Artículo 31°.- *Para realizar las actividades de pesca se requiere lo siguiente:* **I,** *Concesión, para:* **Inciso b)** *Acuacultura comercial* **II,** Permiso, para: **Inciso g)** *Acuacultura de fomento* **III,** *Autorización, para:* **Inciso d)** *Recolectar del medio natural reproductores, larvas, postlarvas, crías, huevos, semillas, alevines o en cualquier otro estadio, y* **Inciso e)** *Acuacultura didáctica.*		

Artículos 22.- *la Secretaría podrá inscribir en el Registro Nacional de Pesca a los acuicultores que no requieran concesión, permiso o Autorización.*	Al **proyecto** le aplica el Artículo, incisos y, fracciones anteriores, porque se trata de una actividad acuícola con fines comerciales.	Por el hecho de presentar a la autoridad correspondiente (SEMARNAT) la Manifestación de Impacto Ambiental, el promovente está cumpliendo con este apartado. El proyecto se vincula por la obligatoriedad de obtener la autorización correspondiente para realizar las obras descritas en esta manifestación de impacto ambiental. Como ya se mencionó anteriormente, la promovente una vez autorizado el proyecto en materia ambiental procederá a tramitar el Registro Nacional de Pesca para la unidad de producción acuícola.
Art. 30°.- *Las actividades pesqueras se clasifican en:* **II.-** *Cultivo o acuacultura con fines*		
Artículo 31°.- *Para realizar las actividades de pesca se requiere lo siguiente:* **I,** *Concesión, para:* **Inciso b)** *Acuacultura comercial* **II,** Permiso, para: **Inciso g)** *Acuacultura de fomento* **III,** *Autorización, para:* **Inciso d)** *Recolectar del medio natural reproductores, larvas, postlarvas, crías, huevos, semillas, alevines o en cualquier otro estadio, y* **Inciso e)** *Acuacultura didáctica.*		

Artículos 22.- *la Secretaría podrá inscribir en el Registro Nacional de Pesca a los acuicultores que no requieran concesión, permiso o Autorización.*	Al **proyecto** le aplica el Artículo, incisos y, fracciones anteriores, porque se trata de una actividad acuícola con fines comerciales.	Por el hecho de presentar a la autoridad correspondiente (SEMARNAT) la Manifestación de Impacto Ambiental, el promovente está cumpliendo con este apartado. El proyecto se vincula por la obligatoriedad de obtener la autorización correspondiente para realizar las obras descritas en esta manifestación de impacto ambiental. Como ya se mencionó anteriormente, la promovente una vez autorizado el proyecto en materia ambiental procederá a tramitar el Registro Nacional de Pesca para la unidad de producción acuícola.
Art. 30°.- *Las actividades pesqueras se clasifican en:* **II.-** *Cultivo o acuacultura con fines*		
Artículo 31°.- *Para realizar las actividades de pesca se requiere lo siguiente:* **I,** *Concesión, para:* **Inciso b)** *Acuacultura comercial* **II,** Permiso, para: **Inciso g)** *Acuacultura de fomento* **III,** *Autorización, para:* **Inciso d)** *Recolectar del medio natural reproductores, larvas, postlarvas, crías, huevos, semillas, alevines o en cualquier otro estadio, y* **Inciso e)** *Acuacultura didáctica.*		

Artículos 22.- *la Secretaría podrá inscribir en el Registro Nacional de Pesca a los acuicultores que no requieran concesión, permiso o Autorización.*	Al **proyecto** le aplica el Artículo, incisos y, fracciones anteriores, porque se trata de una actividad acuícola con fines comerciales.	Por el hecho de presentar a la autoridad correspondiente (SEMARNAT) la Manifestación de Impacto Ambiental, el promovente está cumpliendo con este apartado. El proyecto se vincula por la obligatoriedad de obtener la autorización correspondiente para realizar las obras descritas en esta manifestación de impacto ambiental. Como ya se mencionó anteriormente, la promovente una vez autorizado el proyecto en materia ambiental procederá a tramitar el Registro Nacional de Pesca para la unidad de producción acuícola.
Art. 30°.- *Las actividades pesqueras se clasifican en:* **II.-** *Cultivo o acuacultura con fines*		
Artículo 31°.- *Para realizar las actividades de pesca se requiere lo siguiente:* **I,** *Concesión, para:* **Inciso b)** *Acuacultura comercial* **II,** Permiso, para: **Inciso g)** *Acuacultura de fomento* **III,** *Autorización, para:* **Inciso d)** *Recolectar del medio natural reproductores, larvas, postlarvas, crías, huevos, semillas, alevines o en cualquier otro estadio, y* **Inciso e)** *Acuacultura didáctica.*		

Artículos 22.- *la Secretaría podrá inscribir en el Registro Nacional de Pesca a los acuicultores que no requieran concesión, permiso o Autorización.*	Al **proyecto** le aplica el Artículo, incisos y, fracciones anteriores, porque se trata de una actividad acuícola con fines comerciales.	Por el hecho de presentar a la autoridad correspondiente (SEMARNAT) la Manifestación de Impacto Ambiental, el promovente está cumpliendo con este apartado. El proyecto se vincula por la obligatoriedad de obtener la autorización correspondiente para realizar las obras descritas en esta manifestación de impacto ambiental. Como ya se mencionó anteriormente, la promovente una vez autorizado el proyecto en materia ambiental procederá a tramitar el Registro Nacional de Pesca para la unidad de producción acuícola.
Art. 30°.- *Las actividades pesqueras se clasifican en:* **II.-** *Cultivo o acuacultura con fines*		
Artículo 31°.- *Para realizar las actividades de pesca se requiere lo siguiente:* **I,** *Concesión, para:* **Inciso b)** *Acuacultura comercial* **II,** Permiso, para: **Inciso g)** *Acuacultura de fomento* **III,** *Autorización, para:* **Inciso d)** *Recolectar del medio natural reproductores, larvas, postlarvas, crías, huevos, semillas, alevines o en cualquier otro estadio, y* **Inciso e)** *Acuacultura didáctica.*		

Artículos 22.- *la Secretaría podrá inscribir en el Registro Nacional de Pesca a los acuicultores que no requieran concesión, permiso o Autorización.*	Al **proyecto** le aplica el Artículo, incisos y, fracciones anteriores, porque se trata de una actividad acuícola con fines comerciales.	Por el hecho de presentar a la autoridad correspondiente (SEMARNAT) la Manifestación de Impacto Ambiental, el promovente está cumpliendo con este apartado. El proyecto se vincula por la obligatoriedad de obtener la autorización correspondiente para realizar las obras descritas en esta manifestación de impacto ambiental. Como ya se mencionó anteriormente, la promovente una vez autorizado el proyecto en materia ambiental procederá a tramitar el Registro Nacional de Pesca para la unidad de producción acuícola.
Art. 30°.- *Las actividades pesqueras se clasifican en:* **II.-** *Cultivo o acuacultura con fines*		
Artículo 31°.- *Para realizar las actividades de pesca se requiere lo siguiente:* **I,** *Concesión, para:* **Inciso b)** *Acuacultura comercial* **II,** Permiso, para: **Inciso g)** *Acuacultura de fomento* **III,** *Autorización, para:* **Inciso d)** *Recolectar del medio natural reproductores, larvas, postlarvas, crías, huevos, semillas, alevines o en cualquier otro estadio, y* **Inciso e)** *Acuacultura didáctica.*		

Artículos 22.- *la Secretaría podrá inscribir en el Registro Nacional de Pesca a los acuicultores que no requieran concesión, permiso o Autorización.*	Al **proyecto** le aplica el Artículo, incisos y, fracciones anteriores, porque se trata de una actividad acuícola con fines comerciales.	Por el hecho de presentar a la autoridad correspondiente (SEMARNAT) la Manifestación de Impacto Ambiental, el promovente está cumpliendo con este apartado. El proyecto se vincula por la obligatoriedad de obtener la autorización correspondiente para realizar las obras descritas en esta manifestación de impacto ambiental. Como ya se mencionó anteriormente, la promovente una vez autorizado el proyecto en materia ambiental procederá a tramitar el Registro Nacional de Pesca para la unidad de producción acuícola.
Art. 30°.- *Las actividades pesqueras se clasifican en:* **II.-** *Cultivo o acuacultura con fines*		
Artículo 31°.- *Para realizar las actividades de pesca se requiere lo siguiente:* **I,** *Concesión, para:* **Inciso b)** *Acuacultura comercial* **II,** Permiso, para: **Inciso g)** *Acuacultura de fomento* **III,** *Autorización, para:* **Inciso d)** *Recolectar del medio natural reproductores, larvas, postlarvas, crías, huevos, semillas, alevines o en cualquier otro estadio, y* **Inciso e)** *Acuacultura didáctica.*		

Artículos 22.- *la Secretaría podrá inscribir en el Registro Nacional de Pesca a los acuicultores que no requieran concesión, permiso o Autorización.*	Al **proyecto** le aplica el Artículo, incisos y, fracciones anteriores, porque se trata de una actividad acuícola con fines comerciales.	Por el hecho de presentar a la autoridad correspondiente (SEMARNAT) la Manifestación de Impacto Ambiental, el promovente está cumpliendo con este apartado. El proyecto se vincula por la obligatoriedad de obtener la autorización correspondiente para realizar las obras descritas en esta manifestación de impacto ambiental. Como ya se mencionó anteriormente, la promovente una vez autorizado el proyecto en materia ambiental procederá a tramitar el Registro Nacional de Pesca para la unidad de producción acuícola.
Art. 30°.- *Las actividades pesqueras se clasifican en:* **II.-** *Cultivo o acuacultura con fines*		
Artículo 31°.- *Para realizar las actividades de pesca se requiere lo siguiente:* **I,** *Concesión, para:* **Inciso b)** *Acuacultura comercial* **II,** Permiso, para: **Inciso g)** *Acuacultura de fomento* **III,** *Autorización, para:* **Inciso d)** *Recolectar del medio natural reproductores, larvas, postlarvas, crías, huevos, semillas, alevines o en cualquier otro estadio, y* **Inciso e)** *Acuacultura didáctica.*		

Artículos 22.- *la Secretaría podrá inscribir en el Registro Nacional de Pesca a los acuicultores que no requieran concesión, permiso o Autorización.*	Al **proyecto** le aplica el Artículo, incisos y, fracciones anteriores, porque se trata de una actividad acuícola con fines comerciales.	Por el hecho de presentar a la autoridad correspondiente (SEMARNAT) la Manifestación de Impacto Ambiental, el promovente está cumpliendo con este apartado. El proyecto se vincula por la obligatoriedad de obtener la autorización correspondiente para realizar las obras descritas en esta manifestación de impacto ambiental. Como ya se mencionó anteriormente, la promovente una vez autorizado el proyecto en materia ambiental procederá a tramitar el Registro Nacional de Pesca para la unidad de producción acuícola.
Art. 30°.- *Las actividades pesqueras se clasifican en:* **II.-** *Cultivo o acuacultura con fines*		
Artículo 31°.- *Para realizar las actividades de pesca se requiere lo siguiente:* **I,** *Concesión, para:* **Inciso b)** *Acuacultura comercial* **II,** Permiso, para: **Inciso g)** *Acuacultura de fomento* **III,** *Autorización, para:* **Inciso d)** *Recolectar del medio natural reproductores, larvas, postlarvas, crías, huevos, semillas, alevines o en cualquier otro estadio, y* **Inciso e)** *Acuacultura didáctica.*		

Artículos 22.- *la Secretaría podrá inscribir en el Registro Nacional de Pesca a los acuicultores que no requieran concesión, permiso o Autorización.*	Al **proyecto** le aplica el Artículo, incisos y, fracciones anteriores, porque se trata de una actividad acuícola con fines comerciales.	Por el hecho de presentar a la autoridad correspondiente (SEMARNAT) la Manifestación de Impacto Ambiental, el promovente está cumpliendo con este apartado. El proyecto se vincula por la obligatoriedad de obtener la autorización correspondiente para realizar las obras descritas en esta manifestación de impacto ambiental. Como ya se mencionó anteriormente, la promovente una vez autorizado el proyecto en materia ambiental procederá a tramitar el Registro Nacional de Pesca para la unidad de producción acuícola.
Art. 30°.- *Las actividades pesqueras se clasifican en:* **II.-** *Cultivo o acuacultura con fines*		
Artículo 31°.- *Para realizar las actividades de pesca se requiere lo siguiente:* **I,** *Concesión, para:* **Inciso b)** *Acuacultura comercial* **II,** Permiso, para: **Inciso g)** *Acuacultura de fomento* **III,** *Autorización, para:* **Inciso d)** *Recolectar del medio natural reproductores, larvas, postlarvas, crías, huevos, semillas, alevines o en cualquier otro estadio, y* **Inciso e)** *Acuacultura didáctica.*		

Artículos 22.- *la Secretaría podrá inscribir en el Registro Nacional de Pesca a los acuicultores que no requieran concesión, permiso o Autorización.*	Al **proyecto** le aplica el Artículo, incisos y, fracciones anteriores, porque se trata de una actividad acuícola con fines comerciales.	Por el hecho de presentar a la autoridad correspondiente (SEMARNAT) la Manifestación de Impacto Ambiental, el promovente está cumpliendo con este apartado. El proyecto se vincula por la obligatoriedad de obtener la autorización correspondiente para realizar las obras descritas en esta manifestación de impacto ambiental. Como ya se mencionó anteriormente, la promovente una vez autorizado el proyecto en materia ambiental procederá a tramitar el Registro Nacional de Pesca para la unidad de producción acuícola.
Art. 30°.- *Las actividades pesqueras se clasifican en:* **II.-** *Cultivo o acuacultura con fines*		
Artículo 31°.- *Para realizar las actividades de pesca se requiere lo siguiente:* **I,** *Concesión, para:* **Inciso b)** *Acuacultura comercial* **II,** Permiso, para: **Inciso g)** *Acuacultura de fomento* **III,** *Autorización, para:* **Inciso d)** *Recolectar del medio natural reproductores, larvas, postlarvas, crías, huevos, semillas, alevines o en cualquier otro estadio, y* **Inciso e)** *Acuacultura didáctica.*		

Artículos 22.- *la Secretaría podrá inscribir en el Registro Nacional de Pesca a los acuicultores que no requieran concesión, permiso o Autorización.*	Al **proyecto** le aplica el Artículo, incisos y, fracciones anteriores, porque se trata de una actividad acuícola con fines comerciales.	Por el hecho de presentar a la autoridad correspondiente (SEMARNAT) la Manifestación de Impacto Ambiental, el promovente está cumpliendo con este apartado. El proyecto se vincula por la obligatoriedad de obtener la autorización correspondiente para realizar las obras descritas en esta manifestación de impacto ambiental. Como ya se mencionó anteriormente, la promovente una vez autorizado el proyecto en materia ambiental procederá a tramitar el Registro Nacional de Pesca para la unidad de producción acuícola.
Art. 30°.- *Las actividades pesqueras se clasifican en:* **II.-** *Cultivo o acuacultura con fines*		
Artículo 31°.- *Para realizar las actividades de pesca se requiere lo siguiente:* **I,** *Concesión, para:* **Inciso b)** *Acuacultura comercial* **II,** Permiso, para: **Inciso g)** *Acuacultura de fomento* **III,** *Autorización, para:* **Inciso d)** *Recolectar del medio natural reproductores, larvas, postlarvas, crías, huevos, semillas, alevines o en cualquier otro estadio, y* **Inciso e)** *Acuacultura didáctica.*		

Artículos 22.- *la Secretaría podrá inscribir en el Registro Nacional de Pesca a los acuicultores que no requieran concesión, permiso o Autorización.*	Al **proyecto** le aplica el Artículo, incisos y, fracciones anteriores, porque se trata de una actividad acuícola con fines comerciales.	Por el hecho de presentar a la autoridad correspondiente (SEMARNAT) la Manifestación de Impacto Ambiental, el promovente está cumpliendo con este apartado. El proyecto se vincula por la obligatoriedad de obtener la autorización correspondiente para realizar las obras descritas en esta manifestación de impacto ambiental. Como ya se mencionó anteriormente, la promovente una vez autorizado el proyecto en materia ambiental procederá a tramitar el Registro Nacional de Pesca para la unidad de producción acuícola.
Art. 30°.- *Las actividades pesqueras se clasifican en:* **II.-** *Cultivo o acuacultura con fines*		
Artículo 31°.- *Para realizar las actividades de pesca se requiere lo siguiente:* **I,** *Concesión, para:* **Inciso b)** *Acuacultura comercial* **II,** Permiso, para: **Inciso g)** *Acuacultura de fomento* **III,** *Autorización, para:* **Inciso d)** *Recolectar del medio natural reproductores, larvas, postlarvas, crías, huevos, semillas, alevines o en cualquier otro estadio, y* **Inciso e)** *Acuacultura didáctica.*		

Artículos 22.- *la Secretaría podrá inscribir en el Registro Nacional de Pesca a los acuicultores que no requieran concesión, permiso o Autorización.*	Al **proyecto** le aplica el Artículo, incisos y, fracciones anteriores, porque se trata de una actividad acuícola con fines comerciales.	Por el hecho de presentar a la autoridad correspondiente (SEMARNAT) la Manifestación de Impacto Ambiental, el promovente está cumpliendo con este apartado. El proyecto se vincula por la obligatoriedad de obtener la autorización correspondiente para realizar las obras descritas en esta manifestación de impacto ambiental. Como ya se mencionó anteriormente, la promovente una vez autorizado el proyecto en materia ambiental procederá a tramitar el Registro Nacional de Pesca para la unidad de producción acuícola.
Art. 30°.- *Las actividades pesqueras se clasifican en:* **II.-** *Cultivo o acuacultura con fines*		
Artículo 31°.- *Para realizar las actividades de pesca se requiere lo siguiente:* **I,** *Concesión, para:* **Inciso b)** *Acuacultura comercial* **II,** Permiso, para: **Inciso g)** *Acuacultura de fomento* **III,** *Autorización, para:* **Inciso d)** *Recolectar del medio natural reproductores, larvas, postlarvas, crías, huevos, semillas, alevines o en cualquier otro estadio, y* **Inciso e)** *Acuacultura didáctica.*		

Artículos 22.- *la Secretaría podrá inscribir en el Registro Nacional de Pesca a los acuicultores que no requieran concesión, permiso o Autorización.*	Al **proyecto** le aplica el Artículo, incisos y, fracciones anteriores, porque se trata de una actividad acuícola con fines comerciales.	Por el hecho de presentar a la autoridad correspondiente (SEMARNAT) la Manifestación de Impacto Ambiental, el promovente está cumpliendo con este apartado. El proyecto se vincula por la obligatoriedad de obtener la autorización correspondiente para realizar las obras descritas en esta manifestación de impacto ambiental. Como ya se mencionó anteriormente, la promovente una vez autorizado el proyecto en materia ambiental procederá a tramitar el Registro Nacional de Pesca para la unidad de producción acuícola.
Art. 30°.- *Las actividades pesqueras se clasifican en:* **II.-** *Cultivo o acuacultura con fines*		
Artículo 31°.- *Para realizar las actividades de pesca se requiere lo siguiente:* **I,** *Concesión, para:* **Inciso b)** *Acuacultura comercial* **II,** Permiso, para: **Inciso g)** *Acuacultura de fomento* **III,** *Autorización, para:* **Inciso d)** *Recolectar del medio natural reproductores, larvas, postlarvas, crías, huevos, semillas, alevines o en cualquier otro estadio, y* **Inciso e)** *Acuacultura didáctica.*		

Artículos 22.- *la Secretaría podrá inscribir en el Registro Nacional de Pesca a los acuicultores que no requieran concesión, permiso o Autorización.*	Al **proyecto** le aplica el Artículo, incisos y, fracciones anteriores, porque se trata de una actividad acuícola con fines comerciales.	Por el hecho de presentar a la autoridad correspondiente (SEMARNAT) la Manifestación de Impacto Ambiental, el promovente está cumpliendo con este apartado. El proyecto se vincula por la obligatoriedad de obtener la autorización correspondiente para realizar las obras descritas en esta manifestación de impacto ambiental. Como ya se mencionó anteriormente, la promovente una vez autorizado el proyecto en materia ambiental procederá a tramitar el Registro Nacional de Pesca para la unidad de producción acuícola.
Art. 30°.- *Las actividades pesqueras se clasifican en:* **II.-** *Cultivo o acuacultura con fines*		
Artículo 31°.- *Para realizar las actividades de pesca se requiere lo siguiente:* **I,** *Concesión, para:* **Inciso b)** *Acuacultura comercial* **II,** Permiso, para: **Inciso g)** *Acuacultura de fomento* **III,** *Autorización, para:* **Inciso d)** *Recolectar del medio natural reproductores, larvas, postlarvas, crías, huevos, semillas, alevines o en cualquier otro estadio, y* **Inciso e)** *Acuacultura didáctica.*		

Artículos 22.- *la Secretaría podrá inscribir en el Registro Nacional de Pesca a los acuicultores que no requieran concesión, permiso o Autorización.*	Al **proyecto** le aplica el Artículo, incisos y, fracciones anteriores, porque se trata de una actividad acuícola con fines comerciales.	Por el hecho de presentar a la autoridad correspondiente (SEMARNAT) la Manifestación de Impacto Ambiental, el promovente está cumpliendo con este apartado. El proyecto se vincula por la obligatoriedad de obtener la autorización correspondiente para realizar las obras descritas en esta manifestación de impacto ambiental. Como ya se mencionó anteriormente, la promovente una vez autorizado el proyecto en materia ambiental procederá a tramitar el Registro Nacional de Pesca para la unidad de producción acuícola.
Art. 30°.- *Las actividades pesqueras se clasifican en:* **II.-** *Cultivo o acuacultura con fines*		
Artículo 31°.- *Para realizar las actividades de pesca se requiere lo siguiente:* **I,** *Concesión, para:* **Inciso b)** *Acuacultura comercial* **II,** Permiso, para: **Inciso g)** *Acuacultura de fomento* **III,** *Autorización, para:* **Inciso d)** *Recolectar del medio natural reproductores, larvas, postlarvas, crías, huevos, semillas, alevines o en cualquier otro estadio, y* **Inciso e)** *Acuacultura didáctica.*		

Artículos 22.- *la Secretaría podrá inscribir en el Registro Nacional de Pesca a los acuicultores que no requieran concesión, permiso o Autorización.*	Al **proyecto** le aplica el Artículo, incisos y, fracciones anteriores, porque se trata de una actividad acuícola con fines comerciales.	Por el hecho de presentar a la autoridad correspondiente (SEMARNAT) la Manifestación de Impacto Ambiental, el promovente está cumpliendo con este apartado. El proyecto se vincula por la obligatoriedad de obtener la autorización correspondiente para realizar las obras descritas en esta manifestación de impacto ambiental. Como ya se mencionó anteriormente, la promovente una vez autorizado el proyecto en materia ambiental procederá a tramitar el Registro Nacional de Pesca para la unidad de producción acuícola.
Art. 30°.- *Las actividades pesqueras se clasifican en:* **II.-** *Cultivo o acuacultura con fines*		
Artículo 31°.- *Para realizar las actividades de pesca se requiere lo siguiente:* **I,** *Concesión, para:* **Inciso b)** *Acuacultura comercial* **II,** Permiso, para: **Inciso g)** *Acuacultura de fomento* **III,** *Autorización, para:* **Inciso d)** *Recolectar del medio natural reproductores, larvas, postlarvas, crías, huevos, semillas, alevines o en cualquier otro estadio, y* **Inciso e)** *Acuacultura didáctica.*		

Artículos 22.- *la Secretaría podrá inscribir en el Registro Nacional de Pesca a los acuicultores que no requieran concesión, permiso o Autorización.*	Al **proyecto** le aplica el Artículo, incisos y, fracciones anteriores, porque se trata de una actividad acuícola con fines comerciales.	Por el hecho de presentar a la autoridad correspondiente (SEMARNAT) la Manifestación de Impacto Ambiental, el promovente está cumpliendo con este apartado. El proyecto se vincula por la obligatoriedad de obtener la autorización correspondiente para realizar las obras descritas en esta manifestación de impacto ambiental. Como ya se mencionó anteriormente, la promovente una vez autorizado el proyecto en materia ambiental procederá a tramitar el Registro Nacional de Pesca para la unidad de producción acuícola.
Art. 30°.- *Las actividades pesqueras se clasifican en:* **II.-** *Cultivo o acuacultura con fines*		
Artículo 31°.- *Para realizar las actividades de pesca se requiere lo siguiente:* **I,** *Concesión, para:* **Inciso b)** *Acuacultura comercial* **II,** Permiso, para: **Inciso g)** *Acuacultura de fomento* **III,** *Autorización, para:* **Inciso d)** *Recolectar del medio natural reproductores, larvas, postlarvas, crías, huevos, semillas, alevines o en cualquier otro estadio, y* **Inciso e)** *Acuacultura didáctica.*		

Artículos 22.- *la Secretaría podrá inscribir en el Registro Nacional de Pesca a los acuicultores que no requieran concesión, permiso o Autorización.*	Al **proyecto** le aplica el Artículo, incisos y, fracciones anteriores, porque se trata de una actividad acuícola con fines comerciales.	Por el hecho de presentar a la autoridad correspondiente (SEMARNAT) la Manifestación de Impacto Ambiental, el promovente está cumpliendo con este apartado. El proyecto se vincula por la obligatoriedad de obtener la autorización correspondiente para realizar las obras descritas en esta manifestación de impacto ambiental. Como ya se mencionó anteriormente, la promovente una vez autorizado el proyecto en materia ambiental procederá a tramitar el Registro Nacional de Pesca para la unidad de producción acuícola.
Art. 30°.- *Las actividades pesqueras se clasifican en:* **II.-** *Cultivo o acuacultura con fines*		
Artículo 31°.- *Para realizar las actividades de pesca se requiere lo siguiente:* **I,** *Concesión, para:* **Inciso b)** *Acuacultura comercial* **II,** Permiso, para: **Inciso g)** *Acuacultura de fomento* **III,** *Autorización, para:* **Inciso d)** *Recolectar del medio natural reproductores, larvas, postlarvas, crías, huevos, semillas, alevines o en cualquier otro estadio, y* **Inciso e)** *Acuacultura didáctica.*		

Artículos 22.- *la Secretaría podrá inscribir en el Registro Nacional de Pesca a los acuicultores que no requieran concesión, permiso o Autorización.*	Al **proyecto** le aplica el Artículo, incisos y, fracciones anteriores, porque se trata de una actividad acuícola con fines comerciales.	Por el hecho de presentar a la autoridad correspondiente (SEMARNAT) la Manifestación de Impacto Ambiental, el promovente está cumpliendo con este apartado. El proyecto se vincula por la obligatoriedad de obtener la autorización correspondiente para realizar las obras descritas en esta manifestación de impacto ambiental. Como ya se mencionó anteriormente, la promovente una vez autorizado el proyecto en materia ambiental procederá a tramitar el Registro Nacional de Pesca para la unidad de producción acuícola.
Art. 30°.- *Las actividades pesqueras se clasifican en:* **II.-** *Cultivo o acuacultura con fines*		
Artículo 31°.- *Para realizar las actividades de pesca se requiere lo siguiente:* **I,** *Concesión, para:* **Inciso b)** *Acuacultura comercial* **II,** Permiso, para: **Inciso g)** *Acuacultura de fomento* **III,** *Autorización, para:* **Inciso d)** *Recolectar del medio natural reproductores, larvas, postlarvas, crías, huevos, semillas, alevines o en cualquier otro estadio, y* **Inciso e)** *Acuacultura didáctica.*		

Artículos 22.- *la Secretaría podrá inscribir en el Registro Nacional de Pesca a los acuicultores que no requieran concesión, permiso o Autorización.*	Al **proyecto** le aplica el Artículo, incisos y, fracciones anteriores, porque se trata de una actividad acuícola con fines comerciales.	Por el hecho de presentar a la autoridad correspondiente (SEMARNAT) la Manifestación de Impacto Ambiental, el promovente está cumpliendo con este apartado. El proyecto se vincula por la obligatoriedad de obtener la autorización correspondiente para realizar las obras descritas en esta manifestación de impacto ambiental. Como ya se mencionó anteriormente, la promovente una vez autorizado el proyecto en materia ambiental procederá a tramitar el Registro Nacional de Pesca para la unidad de producción acuícola.
Art. 30°.- *Las actividades pesqueras se clasifican en:* **II.-** *Cultivo o acuacultura con fines*		
Artículo 31°.- *Para realizar las actividades de pesca se requiere lo siguiente:* **I,** *Concesión, para:* **Inciso b)** *Acuacultura comercial* **II,** Permiso, para: **Inciso g)** *Acuacultura de fomento* **III,** *Autorización, para:* **Inciso d)** *Recolectar del medio natural reproductores, larvas, postlarvas, crías, huevos, semillas, alevines o en cualquier otro estadio, y* **Inciso e)** *Acuacultura didáctica.*		

Artículos 22.- *la Secretaría podrá inscribir en el Registro Nacional de Pesca a los acuicultores que no requieran concesión, permiso o Autorización.*	Al **proyecto** le aplica el Artículo, incisos y, fracciones anteriores, porque se trata de una actividad acuícola con fines comerciales.	Por el hecho de presentar a la autoridad correspondiente (SEMARNAT) la Manifestación de Impacto Ambiental, el promovente está cumpliendo con este apartado. El proyecto se vincula por la obligatoriedad de obtener la autorización correspondiente para realizar las obras descritas en esta manifestación de impacto ambiental. Como ya se mencionó anteriormente, la promovente una vez autorizado el proyecto en materia ambiental procederá a tramitar el Registro Nacional de Pesca para la unidad de producción acuícola.
Art. 30°.- *Las actividades pesqueras se clasifican en:* **II.-** *Cultivo o acuacultura con fines*		
Artículo 31°.- *Para realizar las actividades de pesca se requiere lo siguiente:* **I,** *Concesión, para:* **Inciso b)** *Acuacultura comercial* **II,** Permiso, para: **Inciso g)** *Acuacultura de fomento* **III,** *Autorización, para:* **Inciso d)** *Recolectar del medio natural reproductores, larvas, postlarvas, crías, huevos, semillas, alevines o en cualquier otro estadio, y* **Inciso e)** *Acuacultura didáctica.*		

Artículos 22.- *la Secretaría podrá inscribir en el Registro Nacional de Pesca a los acuicultores que no requieran concesión, permiso o Autorización.*	Al **proyecto** le aplica el Artículo, incisos y, fracciones anteriores, porque se trata de una actividad acuícola con fines comerciales.	Por el hecho de presentar a la autoridad correspondiente (SEMARNAT) la Manifestación de Impacto Ambiental, el promovente está cumpliendo con este apartado. El proyecto se vincula por la obligatoriedad de obtener la autorización correspondiente para realizar las obras descritas en esta manifestación de impacto ambiental. Como ya se mencionó anteriormente, la promovente una vez autorizado el proyecto en materia ambiental procederá a tramitar el Registro Nacional de Pesca para la unidad de producción acuícola.
Art. 30°.- *Las actividades pesqueras se clasifican en:* **II.-** *Cultivo o acuacultura con fines*		
Artículo 31°.- *Para realizar las actividades de pesca se requiere lo siguiente:* **I,** *Concesión, para:* **Inciso b)** *Acuacultura comercial* **II,** Permiso, para: **Inciso g)** *Acuacultura de fomento* **III,** *Autorización, para:* **Inciso d)** *Recolectar del medio natural reproductores, larvas, postlarvas, crías, huevos, semillas, alevines o en cualquier otro estadio, y* **Inciso e)** *Acuacultura didáctica.*		

Artículos 22.- *la Secretaría podrá inscribir en el Registro Nacional de Pesca a los acuicultores que no requieran concesión, permiso o Autorización.*	Al **proyecto** le aplica el Artículo, incisos y, fracciones anteriores, porque se trata de una actividad acuícola con fines comerciales.	Por el hecho de presentar a la autoridad correspondiente (SEMARNAT) la Manifestación de Impacto Ambiental, el promovente está cumpliendo con este apartado. El proyecto se vincula por la obligatoriedad de obtener la autorización correspondiente para realizar las obras descritas en esta manifestación de impacto ambiental. Como ya se mencionó anteriormente, la promovente una vez autorizado el proyecto en materia ambiental procederá a tramitar el Registro Nacional de Pesca para la unidad de producción acuícola.
Art. 30°.- *Las actividades pesqueras se clasifican en:* **II.-** *Cultivo o acuacultura con fines*		
Artículo 31°.- *Para realizar las actividades de pesca se requiere lo siguiente:* **I,** *Concesión, para:* **Inciso b)** *Acuacultura comercial* **II,** Permiso, para: **Inciso g)** *Acuacultura de fomento* **III,** *Autorización, para:* **Inciso d)** *Recolectar del medio natural reproductores, larvas, postlarvas, crías, huevos, semillas, alevines o en cualquier otro estadio, y* **Inciso e)** *Acuacultura didáctica.*		

Artículos 22.- *la Secretaría podrá inscribir en el Registro Nacional de Pesca a los acuicultores que no requieran concesión, permiso o Autorización.*	Al **proyecto** le aplica el Artículo, incisos y, fracciones anteriores, porque se trata de una actividad acuícola con fines comerciales.	Por el hecho de presentar a la autoridad correspondiente (SEMARNAT) la Manifestación de Impacto Ambiental, el promovente está cumpliendo con este apartado. El proyecto se vincula por la obligatoriedad de obtener la autorización correspondiente para realizar las obras descritas en esta manifestación de impacto ambiental. Como ya se mencionó anteriormente, la promovente una vez autorizado el proyecto en materia ambiental procederá a tramitar el Registro Nacional de Pesca para la unidad de producción acuícola.
Art. 30°.- *Las actividades pesqueras se clasifican en:* **II.-** *Cultivo o acuacultura con fines*		
Artículo 31°.- *Para realizar las actividades de pesca se requiere lo siguiente:* **I,** *Concesión, para:* **Inciso b)** *Acuacultura comercial* **II,** Permiso, para: **Inciso g)** *Acuacultura de fomento* **III,** *Autorización, para:* **Inciso d)** *Recolectar del medio natural reproductores, larvas, postlarvas, crías, huevos, semillas, alevines o en cualquier otro estadio, y* **Inciso e)** *Acuacultura didáctica.*		

Artículos 22.- *la Secretaría podrá inscribir en el Registro Nacional de Pesca a los acuicultores que no requieran concesión, permiso o Autorización.*	Al **proyecto** le aplica el Artículo, incisos y, fracciones anteriores, porque se trata de una actividad acuícola con fines comerciales.	Por el hecho de presentar a la autoridad correspondiente (SEMARNAT) la Manifestación de Impacto Ambiental, el promovente está cumpliendo con este apartado. El proyecto se vincula por la obligatoriedad de obtener la autorización correspondiente para realizar las obras descritas en esta manifestación de impacto ambiental. Como ya se mencionó anteriormente, la promovente una vez autorizado el proyecto en materia ambiental procederá a tramitar el Registro Nacional de Pesca para la unidad de producción acuícola.
Art. 30°.- *Las actividades pesqueras se clasifican en:* **II.-** *Cultivo o acuacultura con fines*		
Artículo 31°.- *Para realizar las actividades de pesca se requiere lo siguiente:* **I,** *Concesión, para:* **Inciso b)** *Acuacultura comercial* **II,** Permiso, para: **Inciso g)** *Acuacultura de fomento* **III,** *Autorización, para:* **Inciso d)** *Recolectar del medio natural reproductores, larvas, postlarvas, crías, huevos, semillas, alevines o en cualquier otro estadio, y* **Inciso e)** *Acuacultura didáctica.*		

Artículos 22.- *la Secretaría podrá inscribir en el Registro Nacional de Pesca a los acuicultores que no requieran concesión, permiso o Autorización.*	Al **proyecto** le aplica el Artículo, incisos y, fracciones anteriores, porque se trata de una actividad acuícola con fines comerciales.	Por el hecho de presentar a la autoridad correspondiente (SEMARNAT) la Manifestación de Impacto Ambiental, el promovente está cumpliendo con este apartado. El proyecto se vincula por la obligatoriedad de obtener la autorización correspondiente para realizar las obras descritas en esta manifestación de impacto ambiental. Como ya se mencionó anteriormente, la promovente una vez autorizado el proyecto en materia ambiental procederá a tramitar el Registro Nacional de Pesca para la unidad de producción acuícola.
Art. 30°.- *Las actividades pesqueras se clasifican en:* **II.-** *Cultivo o acuacultura con fines*		
Artículo 31°.- *Para realizar las actividades de pesca se requiere lo siguiente:* **I,** *Concesión, para:* **Inciso b)** *Acuacultura comercial* **II,** Permiso, para: **Inciso g)** *Acuacultura de fomento* **III,** *Autorización, para:* **Inciso d)** *Recolectar del medio natural reproductores, larvas, postlarvas, crías, huevos, semillas, alevines o en cualquier otro estadio, y* **Inciso e)** *Acuacultura didáctica.*		

Artículos 22.- *la Secretaría podrá inscribir en el Registro Nacional de Pesca a los acuicultores que no requieran concesión, permiso o Autorización.*	Al **proyecto** le aplica el Artículo, incisos y, fracciones anteriores, porque se trata de una actividad acuícola con fines comerciales.	Por el hecho de presentar a la autoridad correspondiente (SEMARNAT) la Manifestación de Impacto Ambiental, el promovente está cumpliendo con este apartado. El proyecto se vincula por la obligatoriedad de obtener la autorización correspondiente para realizar las obras descritas en esta manifestación de impacto ambiental. Como ya se mencionó anteriormente, la promovente una vez autorizado el proyecto en materia ambiental procederá a tramitar el Registro Nacional de Pesca para la unidad de producción acuícola.
Art. 30°.- *Las actividades pesqueras se clasifican en:* **II.-** *Cultivo o acuacultura con fines*		
Artículo 31°.- *Para realizar las actividades de pesca se requiere lo siguiente:* **I,** *Concesión, para:* **Inciso b)** *Acuacultura comercial* **II,** Permiso, para: **Inciso g)** *Acuacultura de fomento* **III,** *Autorización, para:* **Inciso d)** *Recolectar del medio natural reproductores, larvas, postlarvas, crías, huevos, semillas, alevines o en cualquier otro estadio, y* **Inciso e)** *Acuacultura didáctica.*		

Artículos 22.- *la Secretaría podrá inscribir en el Registro Nacional de Pesca a los acuicultores que no requieran concesión, permiso o Autorización.*	Al **proyecto** le aplica el Artículo, incisos y, fracciones anteriores, porque se trata de una actividad acuícola con fines comerciales.	Por el hecho de presentar a la autoridad correspondiente (SEMARNAT) la Manifestación de Impacto Ambiental, el promovente está cumpliendo con este apartado. El proyecto se vincula por la obligatoriedad de obtener la autorización correspondiente para realizar las obras descritas en esta manifestación de impacto ambiental. Como ya se mencionó anteriormente, la promovente una vez autorizado el proyecto en materia ambiental procederá a tramitar el Registro Nacional de Pesca para la unidad de producción acuícola.
Art. 30°.- *Las actividades pesqueras se clasifican en:* **II.-** *Cultivo o acuacultura con fines*		
Artículo 31°.- *Para realizar las actividades de pesca se requiere lo siguiente:* **I,** *Concesión, para:* **Inciso b)** *Acuacultura comercial* **II,** Permiso, para: **Inciso g)** *Acuacultura de fomento* **III,** *Autorización, para:* **Inciso d)** *Recolectar del medio natural reproductores, larvas, postlarvas, crías, huevos, semillas, alevines o en cualquier otro estadio, y* **Inciso e)** *Acuacultura didáctica.*		

Artículos 22.- *la Secretaría podrá inscribir en el Registro Nacional de Pesca a los acuicultores que no requieran concesión, permiso o Autorización.*	Al **proyecto** le aplica el Artículo, incisos y, fracciones anteriores, porque se trata de una actividad acuícola con fines comerciales.	Por el hecho de presentar a la autoridad correspondiente (SEMARNAT) la Manifestación de Impacto Ambiental, el promovente está cumpliendo con este apartado. El proyecto se vincula por la obligatoriedad de obtener la autorización correspondiente para realizar las obras descritas en esta manifestación de impacto ambiental. Como ya se mencionó anteriormente, la promovente una vez autorizado el proyecto en materia ambiental procederá a tramitar el Registro Nacional de Pesca para la unidad de producción acuícola.
Art. 30°.- *Las actividades pesqueras se clasifican en:* **II.-** *Cultivo o acuacultura con fines*		
Artículo 31°.- *Para realizar las actividades de pesca se requiere lo siguiente:* **I,** *Concesión, para:* **Inciso b)** *Acuacultura comercial* **II,** Permiso, para: **Inciso g)** *Acuacultura de fomento* **III,** *Autorización, para:* **Inciso d)** *Recolectar del medio natural reproductores, larvas, postlarvas, crías, huevos, semillas, alevines o en cualquier otro estadio, y* **Inciso e)** *Acuacultura didáctica.*		

Artículos 22.- *la Secretaría podrá inscribir en el Registro Nacional de Pesca a los acuicultores que no requieran concesión, permiso o Autorización.*	Al **proyecto** le aplica el Artículo, incisos y, fracciones anteriores, porque se trata de una actividad acuícola con fines comerciales.	Por el hecho de presentar a la autoridad correspondiente (SEMARNAT) la Manifestación de Impacto Ambiental, el promovente está cumpliendo con este apartado. El proyecto se vincula por la obligatoriedad de obtener la autorización correspondiente para realizar las obras descritas en esta manifestación de impacto ambiental. Como ya se mencionó anteriormente, la promovente una vez autorizado el proyecto en materia ambiental procederá a tramitar el Registro Nacional de Pesca para la unidad de producción acuícola.
Art. 30°.- *Las actividades pesqueras se clasifican en:* **II.-** *Cultivo o acuacultura con fines*		
Artículo 31°.- *Para realizar las actividades de pesca se requiere lo siguiente:* **I,** *Concesión, para:* **Inciso b)** *Acuacultura comercial* **II,** Permiso, para: **Inciso g)** *Acuacultura de fomento* **III,** *Autorización, para:* **Inciso d)** *Recolectar del medio natural reproductores, larvas, postlarvas, crías, huevos, semillas, alevines o en cualquier otro estadio, y* **Inciso e)** *Acuacultura didáctica.*		

Artículos 22.- *la Secretaría podrá inscribir en el Registro Nacional de Pesca a los acuicultores que no requieran concesión, permiso o Autorización.*	Al **proyecto** le aplica el Artículo, incisos y, fracciones anteriores, porque se trata de una actividad acuícola con fines comerciales.	Por el hecho de presentar a la autoridad correspondiente (SEMARNAT) la Manifestación de Impacto Ambiental, el promovente está cumpliendo con este apartado. El proyecto se vincula por la obligatoriedad de obtener la autorización correspondiente para realizar las obras descritas en esta manifestación de impacto ambiental. Como ya se mencionó anteriormente, la promovente una vez autorizado el proyecto en materia ambiental procederá a tramitar el Registro Nacional de Pesca para la unidad de producción acuícola.
Art. 30°.- *Las actividades pesqueras se clasifican en:* **II.-** *Cultivo o acuacultura con fines*		
Artículo 31°.- *Para realizar las actividades de pesca se requiere lo siguiente:* **I,** *Concesión, para:* **Inciso b)** *Acuacultura comercial* **II,** Permiso, para: **Inciso g)** *Acuacultura de fomento* **III,** *Autorización, para:* **Inciso d)** *Recolectar del medio natural reproductores, larvas, postlarvas, crías, huevos, semillas, alevines o en cualquier otro estadio, y* **Inciso e)** *Acuacultura didáctica.*		

Artículos 22.- *la Secretaría podrá inscribir en el Registro Nacional de Pesca a los acuicultores que no requieran concesión, permiso o Autorización.*	Al **proyecto** le aplica el Artículo, incisos y, fracciones anteriores, porque se trata de una actividad acuícola con fines comerciales.	Por el hecho de presentar a la autoridad correspondiente (SEMARNAT) la Manifestación de Impacto Ambiental, el promovente está cumpliendo con este apartado. El proyecto se vincula por la obligatoriedad de obtener la autorización correspondiente para realizar las obras descritas en esta manifestación de impacto ambiental. Como ya se mencionó anteriormente, la promovente una vez autorizado el proyecto en materia ambiental procederá a tramitar el Registro Nacional de Pesca para la unidad de producción acuícola.
Art. 30°.- *Las actividades pesqueras se clasifican en:* **II.-** *Cultivo o acuacultura con fines*		
Artículo 31°.- *Para realizar las actividades de pesca se requiere lo siguiente:* **I,** *Concesión, para:* **Inciso b)** *Acuacultura comercial* **II,** Permiso, para: **Inciso g)** *Acuacultura de fomento* **III,** *Autorización, para:* **Inciso d)** *Recolectar del medio natural reproductores, larvas, postlarvas, crías, huevos, semillas, alevines o en cualquier otro estadio, y* **Inciso e)** *Acuacultura didáctica.*		

Artículos 22.- *la Secretaría podrá inscribir en el Registro Nacional de Pesca a los acuicultores que no requieran concesión, permiso o Autorización.*	Al **proyecto** le aplica el Artículo, incisos y, fracciones anteriores, porque se trata de una actividad acuícola con fines comerciales.	Por el hecho de presentar a la autoridad correspondiente (SEMARNAT) la Manifestación de Impacto Ambiental, el promovente está cumpliendo con este apartado. El proyecto se vincula por la obligatoriedad de obtener la autorización correspondiente para realizar las obras descritas en esta manifestación de impacto ambiental. Como ya se mencionó anteriormente, la promovente una vez autorizado el proyecto en materia ambiental procederá a tramitar el Registro Nacional de Pesca para la unidad de producción acuícola.
Art. 30°.- *Las actividades pesqueras se clasifican en:* **II.-** *Cultivo o acuacultura con fines*		
Artículo 31°.- *Para realizar las actividades de pesca se requiere lo siguiente:* **I,** *Concesión, para:* **Inciso b)** *Acuacultura comercial* **II,** Permiso, para: **Inciso g)** *Acuacultura de fomento* **III,** *Autorización, para:* **Inciso d)** *Recolectar del medio natural reproductores, larvas, postlarvas, crías, huevos, semillas, alevines o en cualquier otro estadio, y* **Inciso e)** *Acuacultura didáctica.*		

Artículos 22.- *la Secretaría podrá inscribir en el Registro Nacional de Pesca a los acuicultores que no requieran concesión, permiso o Autorización.*	Al **proyecto** le aplica el Artículo, incisos y, fracciones anteriores, porque se trata de una actividad acuícola con fines comerciales.	Por el hecho de presentar a la autoridad correspondiente (SEMARNAT) la Manifestación de Impacto Ambiental, el promovente está cumpliendo con este apartado. El proyecto se vincula por la obligatoriedad de obtener la autorización correspondiente para realizar las obras descritas en esta manifestación de impacto ambiental. Como ya se mencionó anteriormente, la promovente una vez autorizado el proyecto en materia ambiental procederá a tramitar el Registro Nacional de Pesca para la unidad de producción acuícola.
Art. 30°.- *Las actividades pesqueras se clasifican en:* **II.-** *Cultivo o acuacultura con fines*		
Artículo 31°.- *Para realizar las actividades de pesca se requiere lo siguiente:* **I,** *Concesión, para:* **Inciso b)** *Acuacultura comercial* **II,** Permiso, para: **Inciso g)** *Acuacultura de fomento* **III,** *Autorización, para:* **Inciso d)** *Recolectar del medio natural reproductores, larvas, postlarvas, crías, huevos, semillas, alevines o en cualquier otro estadio, y* **Inciso e)** *Acuacultura didáctica.*		

Artículos 22.- *la Secretaría podrá inscribir en el Registro Nacional de Pesca a los acuicultores que no requieran concesión, permiso o Autorización.*	Al **proyecto** le aplica el Artículo, incisos y, fracciones anteriores, porque se trata de una actividad acuícola con fines comerciales.	Por el hecho de presentar a la autoridad correspondiente (SEMARNAT) la Manifestación de Impacto Ambiental, el promovente está cumpliendo con este apartado. El proyecto se vincula por la obligatoriedad de obtener la autorización correspondiente para realizar las obras descritas en esta manifestación de impacto ambiental. Como ya se mencionó anteriormente, la promovente una vez autorizado el proyecto en materia ambiental procederá a tramitar el Registro Nacional de Pesca para la unidad de producción acuícola.
Art. 30°.- *Las actividades pesqueras se clasifican en:* **II.-** *Cultivo o acuacultura con fines*		
Artículo 31°.- *Para realizar las actividades de pesca se requiere lo siguiente:* **I,** *Concesión, para:* **Inciso b)** *Acuacultura comercial* **II,** Permiso, para: **Inciso g)** *Acuacultura de fomento* **III,** *Autorización, para:* **Inciso d)** *Recolectar del medio natural reproductores, larvas, postlarvas, crías, huevos, semillas, alevines o en cualquier otro estadio, y* **Inciso e)** *Acuacultura didáctica.*		

Artículos 22.- *la Secretaría podrá inscribir en el Registro Nacional de Pesca a los acuicultores que no requieran concesión, permiso o Autorización.*	Al **proyecto** le aplica el Artículo, incisos y, fracciones anteriores, porque se trata de una actividad acuícola con fines comerciales.	Por el hecho de presentar a la autoridad correspondiente (SEMARNAT) la Manifestación de Impacto Ambiental, el promovente está cumpliendo con este apartado. El proyecto se vincula por la obligatoriedad de obtener la autorización correspondiente para realizar las obras descritas en esta manifestación de impacto ambiental. Como ya se mencionó anteriormente, la promovente una vez autorizado el proyecto en materia ambiental procederá a tramitar el Registro Nacional de Pesca para la unidad de producción acuícola.
Art. 30°.- *Las actividades pesqueras se clasifican en:* **II.-** *Cultivo o acuacultura con fines*		
Artículo 31°.- *Para realizar las actividades de pesca se requiere lo siguiente:* **I,** *Concesión, para:* **Inciso b)** *Acuacultura comercial* **II,** Permiso, para: **Inciso g)** *Acuacultura de fomento* **III,** *Autorización, para:* **Inciso d)** *Recolectar del medio natural reproductores, larvas, postlarvas, crías, huevos, semillas, alevines o en cualquier otro estadio, y* **Inciso e)** *Acuacultura didáctica.*		

Artículos 22.- *la Secretaría podrá inscribir en el Registro Nacional de Pesca a los acuicultores que no requieran concesión, permiso o Autorización.*	Al **proyecto** le aplica el Artículo, incisos y, fracciones anteriores, porque se trata de una actividad acuícola con fines comerciales.	Por el hecho de presentar a la autoridad correspondiente (SEMARNAT) la Manifestación de Impacto Ambiental, el promovente está cumpliendo con este apartado. El proyecto se vincula por la obligatoriedad de obtener la autorización correspondiente para realizar las obras descritas en esta manifestación de impacto ambiental. Como ya se mencionó anteriormente, la promovente una vez autorizado el proyecto en materia ambiental procederá a tramitar el Registro Nacional de Pesca para la unidad de producción acuícola.
Art. 30°.- *Las actividades pesqueras se clasifican en:* **II.-** *Cultivo o acuacultura con fines*		
Artículo 31°.- *Para realizar las actividades de pesca se requiere lo siguiente:* **I,** *Concesión, para:* **Inciso b)** *Acuacultura comercial* **II,** Permiso, para: **Inciso g)** *Acuacultura de fomento* **III,** *Autorización, para:* **Inciso d)** *Recolectar del medio natural reproductores, larvas, postlarvas, crías, huevos, semillas, alevines o en cualquier otro estadio, y* **Inciso e)** *Acuacultura didáctica.*		

Artículos 22.- *la Secretaría podrá inscribir en el Registro Nacional de Pesca a los acuicultores que no requieran concesión, permiso o Autorización.*	Al **proyecto** le aplica el Artículo, incisos y, fracciones anteriores, porque se trata de una actividad acuícola con fines comerciales.	Por el hecho de presentar a la autoridad correspondiente (SEMARNAT) la Manifestación de Impacto Ambiental, el promovente está cumpliendo con este apartado. El proyecto se vincula por la obligatoriedad de obtener la autorización correspondiente para realizar las obras descritas en esta manifestación de impacto ambiental. Como ya se mencionó anteriormente, la promovente una vez autorizado el proyecto en materia ambiental procederá a tramitar el Registro Nacional de Pesca para la unidad de producción acuícola.
Art. 30°.- *Las actividades pesqueras se clasifican en:* **II.-** *Cultivo o acuacultura con fines*		
Artículo 31°.- *Para realizar las actividades de pesca se requiere lo siguiente:* **I,** *Concesión, para:* **Inciso b)** *Acuacultura comercial* **II,** Permiso, para: **Inciso g)** *Acuacultura de fomento* **III,** *Autorización, para:* **Inciso d)** *Recolectar del medio natural reproductores, larvas, postlarvas, crías, huevos, semillas, alevines o en cualquier otro estadio, y* **Inciso e)** *Acuacultura didáctica.*		

Artículos 22.- *la Secretaría podrá inscribir en el Registro Nacional de Pesca a los acuicultores que no requieran concesión, permiso o Autorización.*	Al **proyecto** le aplica el Artículo, incisos y, fracciones anteriores, porque se trata de una actividad acuícola con fines comerciales.	Por el hecho de presentar a la autoridad correspondiente (SEMARNAT) la Manifestación de Impacto Ambiental, el promovente está cumpliendo con este apartado. El proyecto se vincula por la obligatoriedad de obtener la autorización correspondiente para realizar las obras descritas en esta manifestación de impacto ambiental. Como ya se mencionó anteriormente, la promovente una vez autorizado el proyecto en materia ambiental procederá a tramitar el Registro Nacional de Pesca para la unidad de producción acuícola.
Art. 30°.- *Las actividades pesqueras se clasifican en:* **II.-** *Cultivo o acuacultura con fines*		
Artículo 31°.- *Para realizar las actividades de pesca se requiere lo siguiente:* **I,** *Concesión, para:* **Inciso b)** *Acuacultura comercial* **II,** Permiso, para: **Inciso g)** *Acuacultura de fomento* **III,** *Autorización, para:* **Inciso d)** *Recolectar del medio natural reproductores, larvas, postlarvas, crías, huevos, semillas, alevines o en cualquier otro estadio, y* **Inciso e)** *Acuacultura didáctica.*		

Artículos 22.- *la Secretaría podrá inscribir en el Registro Nacional de Pesca a los acuicultores que no requieran concesión, permiso o Autorización.*	Al **proyecto** le aplica el Artículo, incisos y, fracciones anteriores, porque se trata de una actividad acuícola con fines comerciales.	Por el hecho de presentar a la autoridad correspondiente (SEMARNAT) la Manifestación de Impacto Ambiental, el promovente está cumpliendo con este apartado. El proyecto se vincula por la obligatoriedad de obtener la autorización correspondiente para realizar las obras descritas en esta manifestación de impacto ambiental. Como ya se mencionó anteriormente, la promovente una vez autorizado el proyecto en materia ambiental procederá a tramitar el Registro Nacional de Pesca para la unidad de producción acuícola.
Art. 30°.- *Las actividades pesqueras se clasifican en:* **II.-** *Cultivo o acuacultura con fines*		
Artículo 31°.- *Para realizar las actividades de pesca se requiere lo siguiente:* **I,** *Concesión, para:* **Inciso b)** *Acuacultura comercial* **II,** Permiso, para: **Inciso g)** *Acuacultura de fomento* **III,** *Autorización, para:* **Inciso d)** *Recolectar del medio natural reproductores, larvas, postlarvas, crías, huevos, semillas, alevines o en cualquier otro estadio, y* **Inciso e)** *Acuacultura didáctica.*		

Artículos 22.- *la Secretaría podrá inscribir en el Registro Nacional de Pesca a los acuicultores que no requieran concesión, permiso o Autorización.*	Al **proyecto** le aplica el Artículo, incisos y, fracciones anteriores, porque se trata de una actividad acuícola con fines comerciales.	Por el hecho de presentar a la autoridad correspondiente (SEMARNAT) la Manifestación de Impacto Ambiental, el promovente está cumpliendo con este apartado. El proyecto se vincula por la obligatoriedad de obtener la autorización correspondiente para realizar las obras descritas en esta manifestación de impacto ambiental. Como ya se mencionó anteriormente, la promovente una vez autorizado el proyecto en materia ambiental procederá a tramitar el Registro Nacional de Pesca para la unidad de producción acuícola.
Art. 30°.- *Las actividades pesqueras se clasifican en:* **II.-** *Cultivo o acuacultura con fines*		
Artículo 31°.- *Para realizar las actividades de pesca se requiere lo siguiente:* **I,** *Concesión, para:* **Inciso b)** *Acuacultura comercial* **II,** Permiso, para: **Inciso g)** *Acuacultura de fomento* **III,** *Autorización, para:* **Inciso d)** *Recolectar del medio natural reproductores, larvas, postlarvas, crías, huevos, semillas, alevines o en cualquier otro estadio, y* **Inciso e)** *Acuacultura didáctica.*		

Artículos 22.- *la Secretaría podrá inscribir en el Registro Nacional de Pesca a los acuicultores que no requieran concesión, permiso o Autorización.*	Al **proyecto** le aplica el Artículo, incisos y, fracciones anteriores, porque se trata de una actividad acuícola con fines comerciales.	Por el hecho de presentar a la autoridad correspondiente (SEMARNAT) la Manifestación de Impacto Ambiental, el promovente está cumpliendo con este apartado. El proyecto se vincula por la obligatoriedad de obtener la autorización correspondiente para realizar las obras descritas en esta manifestación de impacto ambiental. Como ya se mencionó anteriormente, la promovente una vez autorizado el proyecto en materia ambiental procederá a tramitar el Registro Nacional de Pesca para la unidad de producción acuícola.
Art. 30°.- *Las actividades pesqueras se clasifican en:* **II.-** *Cultivo o acuacultura con fines*		
Artículo 31°.- *Para realizar las actividades de pesca se requiere lo siguiente:* **I,** *Concesión, para:* **Inciso b)** *Acuacultura comercial* **II,** Permiso, para: **Inciso g)** *Acuacultura de fomento* **III,** *Autorización, para:* **Inciso d)** *Recolectar del medio natural reproductores, larvas, postlarvas, crías, huevos, semillas, alevines o en cualquier otro estadio, y* **Inciso e)** *Acuacultura didáctica.*		

Artículos 22.- *la Secretaría podrá inscribir en el Registro Nacional de Pesca a los acuicultores que no requieran concesión, permiso o Autorización.*	Al **proyecto** le aplica el Artículo, incisos y, fracciones anteriores, porque se trata de una actividad acuícola con fines comerciales.	Por el hecho de presentar a la autoridad correspondiente (SEMARNAT) la Manifestación de Impacto Ambiental, el promovente está cumpliendo con este apartado. El proyecto se vincula por la obligatoriedad de obtener la autorización correspondiente para realizar las obras descritas en esta manifestación de impacto ambiental. Como ya se mencionó anteriormente, la promovente una vez autorizado el proyecto en materia ambiental procederá a tramitar el Registro Nacional de Pesca para la unidad de producción acuícola.
Art. 30°.- *Las actividades pesqueras se clasifican en:* **II.-** *Cultivo o acuacultura con fines*		
Artículo 31°.- *Para realizar las actividades de pesca se requiere lo siguiente:* **I,** *Concesión, para:* **Inciso b)** *Acuacultura comercial* **II,** Permiso, para: **Inciso g)** *Acuacultura de fomento* **III,** *Autorización, para:* **Inciso d)** *Recolectar del medio natural reproductores, larvas, postlarvas, crías, huevos, semillas, alevines o en cualquier otro estadio, y* **Inciso e)** *Acuacultura didáctica.*		

Artículos 22.- *la Secretaría podrá inscribir en el Registro Nacional de Pesca a los acuicultores que no requieran concesión, permiso o Autorización.*	Al **proyecto** le aplica el Artículo, incisos y, fracciones anteriores, porque se trata de una actividad acuícola con fines comerciales.	Por el hecho de presentar a la autoridad correspondiente (SEMARNAT) la Manifestación de Impacto Ambiental, el promovente está cumpliendo con este apartado. El proyecto se vincula por la obligatoriedad de obtener la autorización correspondiente para realizar las obras descritas en esta manifestación de impacto ambiental. Como ya se mencionó anteriormente, la promovente una vez autorizado el proyecto en materia ambiental procederá a tramitar el Registro Nacional de Pesca para la unidad de producción acuícola.
Art. 30°.- *Las actividades pesqueras se clasifican en:* **II.-** *Cultivo o acuacultura con fines*		
Artículo 31°.- *Para realizar las actividades de pesca se requiere lo siguiente:* **I,** *Concesión, para:* **Inciso b)** *Acuacultura comercial* **II,** Permiso, para: **Inciso g)** *Acuacultura de fomento* **III,** *Autorización, para:* **Inciso d)** *Recolectar del medio natural reproductores, larvas, postlarvas, crías, huevos, semillas, alevines o en cualquier otro estadio, y* **Inciso e)** *Acuacultura didáctica.*		

Artículos 22.- *la Secretaría podrá inscribir en el Registro Nacional de Pesca a los acuicultores que no requieran concesión, permiso o Autorización.*	Al **proyecto** le aplica el Artículo, incisos y, fracciones anteriores, porque se trata de una actividad acuícola con fines comerciales.	Por el hecho de presentar a la autoridad correspondiente (SEMARNAT) la Manifestación de Impacto Ambiental, el promovente está cumpliendo con este apartado. El proyecto se vincula por la obligatoriedad de obtener la autorización correspondiente para realizar las obras descritas en esta manifestación de impacto ambiental. Como ya se mencionó anteriormente, la promovente una vez autorizado el proyecto en materia ambiental procederá a tramitar el Registro Nacional de Pesca para la unidad de producción acuícola.
Art. 30°.- *Las actividades pesqueras se clasifican en:* **II.-** *Cultivo o acuacultura con fines*		
Artículo 31°.- *Para realizar las actividades de pesca se requiere lo siguiente:* **I,** *Concesión, para:* **Inciso b)** *Acuacultura comercial* **II,** Permiso, para: **Inciso g)** *Acuacultura de fomento* **III,** *Autorización, para:* **Inciso d)** *Recolectar del medio natural reproductores, larvas, postlarvas, crías, huevos, semillas, alevines o en cualquier otro estadio, y* **Inciso e)** *Acuacultura didáctica.*		

Artículos 22.- *la Secretaría podrá inscribir en el Registro Nacional de Pesca a los acuicultores que no requieran concesión, permiso o Autorización.*	Al **proyecto** le aplica el Artículo, incisos y, fracciones anteriores, porque se trata de una actividad acuícola con fines comerciales.	Por el hecho de presentar a la autoridad correspondiente (SEMARNAT) la Manifestación de Impacto Ambiental, el promovente está cumpliendo con este apartado. El proyecto se vincula por la obligatoriedad de obtener la autorización correspondiente para realizar las obras descritas en esta manifestación de impacto ambiental. Como ya se mencionó anteriormente, la promovente una vez autorizado el proyecto en materia ambiental procederá a tramitar el Registro Nacional de Pesca para la unidad de producción acuícola.
Art. 30°.- *Las actividades pesqueras se clasifican en:* **II.-** *Cultivo o acuacultura con fines*		
Artículo 31°.- *Para realizar las actividades de pesca se requiere lo siguiente:* **I,** *Concesión, para:* **Inciso b)** *Acuacultura comercial* **II,** Permiso, para: **Inciso g)** *Acuacultura de fomento* **III,** *Autorización, para:* **Inciso d)** *Recolectar del medio natural reproductores, larvas, postlarvas, crías, huevos, semillas, alevines o en cualquier otro estadio, y* **Inciso e)** *Acuacultura didáctica.*		

Artículos 22.- *la Secretaría podrá inscribir en el Registro Nacional de Pesca a los acuicultores que no requieran concesión, permiso o Autorización.*	Al **proyecto** le aplica el Artículo, incisos y, fracciones anteriores, porque se trata de una actividad acuícola con fines comerciales.	Por el hecho de presentar a la autoridad correspondiente (SEMARNAT) la Manifestación de Impacto Ambiental, el promovente está cumpliendo con este apartado. El proyecto se vincula por la obligatoriedad de obtener la autorización correspondiente para realizar las obras descritas en esta manifestación de impacto ambiental. Como ya se mencionó anteriormente, la promovente una vez autorizado el proyecto en materia ambiental procederá a tramitar el Registro Nacional de Pesca para la unidad de producción acuícola.
Art. 30°.- *Las actividades pesqueras se clasifican en:* **II.-** *Cultivo o acuacultura con fines*		
Artículo 31°.- *Para realizar las actividades de pesca se requiere lo siguiente:* **I,** *Concesión, para:* **Inciso b)** *Acuacultura comercial* **II,** Permiso, para: **Inciso g)** *Acuacultura de fomento* **III,** *Autorización, para:* **Inciso d)** *Recolectar del medio natural reproductores, larvas, postlarvas, crías, huevos, semillas, alevines o en cualquier otro estadio, y* **Inciso e)** *Acuacultura didáctica.*		

Artículos 22.- *la Secretaría podrá inscribir en el Registro Nacional de Pesca a los acuicultores que no requieran concesión, permiso o Autorización.*	Al **proyecto** le aplica el Artículo, incisos y, fracciones anteriores, porque se trata de una actividad acuícola con fines comerciales.	Por el hecho de presentar a la autoridad correspondiente (SEMARNAT) la Manifestación de Impacto Ambiental, el promovente está cumpliendo con este apartado. El proyecto se vincula por la obligatoriedad de obtener la autorización correspondiente para realizar las obras descritas en esta manifestación de impacto ambiental. Como ya se mencionó anteriormente, la promovente una vez autorizado el proyecto en materia ambiental procederá a tramitar el Registro Nacional de Pesca para la unidad de producción acuícola.
Art. 30°.- *Las actividades pesqueras se clasifican en:* **II.-** *Cultivo o acuacultura con fines*		
Artículo 31°.- *Para realizar las actividades de pesca se requiere lo siguiente:* **I,** *Concesión, para:* **Inciso b)** *Acuacultura comercial* **II,** Permiso, para: **Inciso g)** *Acuacultura de fomento* **III,** *Autorización, para:* **Inciso d)** *Recolectar del medio natural reproductores, larvas, postlarvas, crías, huevos, semillas, alevines o en cualquier otro estadio, y* **Inciso e)** *Acuacultura didáctica.*		

Artículos 22.- *la Secretaría podrá inscribir en el Registro Nacional de Pesca a los acuicultores que no requieran concesión, permiso o Autorización.*	Al **proyecto** le aplica el Artículo, incisos y, fracciones anteriores, porque se trata de una actividad acuícola con fines comerciales.	Por el hecho de presentar a la autoridad correspondiente (SEMARNAT) la Manifestación de Impacto Ambiental, el promovente está cumpliendo con este apartado. El proyecto se vincula por la obligatoriedad de obtener la autorización correspondiente para realizar las obras descritas en esta manifestación de impacto ambiental. Como ya se mencionó anteriormente, la promovente una vez autorizado el proyecto en materia ambiental procederá a tramitar el Registro Nacional de Pesca para la unidad de producción acuícola.
Art. 30°.- *Las actividades pesqueras se clasifican en:* **II.-** *Cultivo o acuacultura con fines*		
Artículo 31°.- *Para realizar las actividades de pesca se requiere lo siguiente:* **I,** *Concesión, para:* **Inciso b)** *Acuacultura comercial* **II,** Permiso, para: **Inciso g)** *Acuacultura de fomento* **III,** *Autorización, para:* **Inciso d)** *Recolectar del medio natural reproductores, larvas, postlarvas, crías, huevos, semillas, alevines o en cualquier otro estadio, y* **Inciso e)** *Acuacultura didáctica.*		

Artículos 22.- *la Secretaría podrá inscribir en el Registro Nacional de Pesca a los acuicultores que no requieran concesión, permiso o Autorización.*	Al **proyecto** le aplica el Artículo, incisos y, fracciones anteriores, porque se trata de una actividad acuícola con fines comerciales.	Por el hecho de presentar a la autoridad correspondiente (SEMARNAT) la Manifestación de Impacto Ambiental, el promovente está cumpliendo con este apartado. El proyecto se vincula por la obligatoriedad de obtener la autorización correspondiente para realizar las obras descritas en esta manifestación de impacto ambiental. Como ya se mencionó anteriormente, la promovente una vez autorizado el proyecto en materia ambiental procederá a tramitar el Registro Nacional de Pesca para la unidad de producción acuícola.
Art. 30°.- *Las actividades pesqueras se clasifican en:* **II.-** *Cultivo o acuacultura con fines*		
Artículo 31°.- *Para realizar las actividades de pesca se requiere lo siguiente:* **I,** *Concesión, para:* **Inciso b)** *Acuacultura comercial* **II,** Permiso, para: **Inciso g)** *Acuacultura de fomento* **III,** *Autorización, para:* **Inciso d)** *Recolectar del medio natural reproductores, larvas, postlarvas, crías, huevos, semillas, alevines o en cualquier otro estadio, y* **Inciso e)** *Acuacultura didáctica.*		

Artículos 22.- *la Secretaría podrá inscribir en el Registro Nacional de Pesca a los acuicultores que no requieran concesión, permiso o Autorización.*	Al **proyecto** le aplica el Artículo, incisos y, fracciones anteriores, porque se trata de una actividad acuícola con fines comerciales.	Por el hecho de presentar a la autoridad correspondiente (SEMARNAT) la Manifestación de Impacto Ambiental, el promovente está cumpliendo con este apartado. El proyecto se vincula por la obligatoriedad de obtener la autorización correspondiente para realizar las obras descritas en esta manifestación de impacto ambiental. Como ya se mencionó anteriormente, la promovente una vez autorizado el proyecto en materia ambiental procederá a tramitar el Registro Nacional de Pesca para la unidad de producción acuícola.
Art. 30°.- *Las actividades pesqueras se clasifican en:* **II.-** *Cultivo o acuacultura con fines*		
Artículo 31°.- *Para realizar las actividades de pesca se requiere lo siguiente:* **I,** *Concesión, para:* **Inciso b)** *Acuacultura comercial* **II,** Permiso, para: **Inciso g)** *Acuacultura de fomento* **III,** *Autorización, para:* **Inciso d)** *Recolectar del medio natural reproductores, larvas, postlarvas, crías, huevos, semillas, alevines o en cualquier otro estadio, y* **Inciso e)** *Acuacultura didáctica.*		

Artículos 22.- *la Secretaría podrá inscribir en el Registro Nacional de Pesca a los acuicultores que no requieran concesión, permiso o Autorización.*	Al **proyecto** le aplica el Artículo, incisos y, fracciones anteriores, porque se trata de una actividad acuícola con fines comerciales.	Por el hecho de presentar a la autoridad correspondiente (SEMARNAT) la Manifestación de Impacto Ambiental, el promovente está cumpliendo con este apartado. El proyecto se vincula por la obligatoriedad de obtener la autorización correspondiente para realizar las obras descritas en esta manifestación de impacto ambiental. Como ya se mencionó anteriormente, la promovente una vez autorizado el proyecto en materia ambiental procederá a tramitar el Registro Nacional de Pesca para la unidad de producción acuícola.
Art. 30°.- *Las actividades pesqueras se clasifican en:* **II.-** *Cultivo o acuacultura con fines*		
Artículo 31°.- *Para realizar las actividades de pesca se requiere lo siguiente:* **I,** *Concesión, para:* **Inciso b)** *Acuacultura comercial* **II,** Permiso, para: **Inciso g)** *Acuacultura de fomento* **III,** *Autorización, para:* **Inciso d)** *Recolectar del medio natural reproductores, larvas, postlarvas, crías, huevos, semillas, alevines o en cualquier otro estadio, y* **Inciso e)** *Acuacultura didáctica.*		

Artículos 22.- *la Secretaría podrá inscribir en el Registro Nacional de Pesca a los acuicultores que no requieran concesión, permiso o Autorización.*	Al **proyecto** le aplica el Artículo, incisos y, fracciones anteriores, porque se trata de una actividad acuícola con fines comerciales.	Por el hecho de presentar a la autoridad correspondiente (SEMARNAT) la Manifestación de Impacto Ambiental, el promovente está cumpliendo con este apartado. El proyecto se vincula por la obligatoriedad de obtener la autorización correspondiente para realizar las obras descritas en esta manifestación de impacto ambiental. Como ya se mencionó anteriormente, la promovente una vez autorizado el proyecto en materia ambiental procederá a tramitar el Registro Nacional de Pesca para la unidad de producción acuícola.
Art. 30°.- *Las actividades pesqueras se clasifican en:* **II.-** *Cultivo o acuacultura con fines*		
Artículo 31°.- *Para realizar las actividades de pesca se requiere lo siguiente:* **I,** *Concesión, para:* **Inciso b)** *Acuacultura comercial* **II,** Permiso, para: **Inciso g)** *Acuacultura de fomento* **III,** *Autorización, para:* **Inciso d)** *Recolectar del medio natural reproductores, larvas, postlarvas, crías, huevos, semillas, alevines o en cualquier otro estadio, y* **Inciso e)** *Acuacultura didáctica.*		

Artículos 22.- *la Secretaría podrá inscribir en el Registro Nacional de Pesca a los acuicultores que no requieran concesión, permiso o Autorización.*	Al **proyecto** le aplica el Artículo, incisos y, fracciones anteriores, porque se trata de una actividad acuícola con fines comerciales.	Por el hecho de presentar a la autoridad correspondiente (SEMARNAT) la Manifestación de Impacto Ambiental, el promovente está cumpliendo con este apartado. El proyecto se vincula por la obligatoriedad de obtener la autorización correspondiente para realizar las obras descritas en esta manifestación de impacto ambiental. Como ya se mencionó anteriormente, la promovente una vez autorizado el proyecto en materia ambiental procederá a tramitar el Registro Nacional de Pesca para la unidad de producción acuícola.
Art. 30°.- *Las actividades pesqueras se clasifican en:* **II.-** *Cultivo o acuacultura con fines*		
Artículo 31°.- *Para realizar las actividades de pesca se requiere lo siguiente:* **I,** *Concesión, para:* **Inciso b)** *Acuacultura comercial* **II,** Permiso, para: **Inciso g)** *Acuacultura de fomento* **III,** *Autorización, para:* **Inciso d)** *Recolectar del medio natural reproductores, larvas, postlarvas, crías, huevos, semillas, alevines o en cualquier otro estadio, y* **Inciso e)** *Acuacultura didáctica.*		

Artículos 22.- *la Secretaría podrá inscribir en el Registro Nacional de Pesca a los acuicultores que no requieran concesión, permiso o Autorización.*	Al **proyecto** le aplica el Artículo, incisos y, fracciones anteriores, porque se trata de una actividad acuícola con fines comerciales.	Por el hecho de presentar a la autoridad correspondiente (SEMARNAT) la Manifestación de Impacto Ambiental, el promovente está cumpliendo con este apartado. El proyecto se vincula por la obligatoriedad de obtener la autorización correspondiente para realizar las obras descritas en esta manifestación de impacto ambiental. Como ya se mencionó anteriormente, la promovente una vez autorizado el proyecto en materia ambiental procederá a tramitar el Registro Nacional de Pesca para la unidad de producción acuícola.
Art. 30°.- *Las actividades pesqueras se clasifican en:* **II.-** *Cultivo o acuacultura con fines*		
Artículo 31°.- *Para realizar las actividades de pesca se requiere lo siguiente:* **I,** *Concesión, para:* **Inciso b)** *Acuacultura comercial* **II,** Permiso, para: **Inciso g)** *Acuacultura de fomento* **III,** *Autorización, para:* **Inciso d)** *Recolectar del medio natural reproductores, larvas, postlarvas, crías, huevos, semillas, alevines o en cualquier otro estadio, y* **Inciso e)** *Acuacultura didáctica.*		

Artículos 22.- *la Secretaría podrá inscribir en el Registro Nacional de Pesca a los acuicultores que no requieran concesión, permiso o Autorización.*	Al **proyecto** le aplica el Artículo, incisos y, fracciones anteriores, porque se trata de una actividad acuícola con fines comerciales.	Por el hecho de presentar a la autoridad correspondiente (SEMARNAT) la Manifestación de Impacto Ambiental, el promovente está cumpliendo con este apartado. El proyecto se vincula por la obligatoriedad de obtener la autorización correspondiente para realizar las obras descritas en esta manifestación de impacto ambiental. Como ya se mencionó anteriormente, la promovente una vez autorizado el proyecto en materia ambiental procederá a tramitar el Registro Nacional de Pesca para la unidad de producción acuícola.
Art. 30°.- *Las actividades pesqueras se clasifican en:* **II.-** *Cultivo o acuacultura con fines*		
Artículo 31°.- *Para realizar las actividades de pesca se requiere lo siguiente:* **I,** *Concesión, para:* **Inciso b)** *Acuacultura comercial* **II,** Permiso, para: **Inciso g)** *Acuacultura de fomento* **III,** *Autorización, para:* **Inciso d)** *Recolectar del medio natural reproductores, larvas, postlarvas, crías, huevos, semillas, alevines o en cualquier otro estadio, y* **Inciso e)** *Acuacultura didáctica.*		

Artículos 22.- *la Secretaría podrá inscribir en el Registro Nacional de Pesca a los acuicultores que no requieran concesión, permiso o Autorización.*	Al **proyecto** le aplica el Artículo, incisos y, fracciones anteriores, porque se trata de una actividad acuícola con fines comerciales.	Por el hecho de presentar a la autoridad correspondiente (SEMARNAT) la Manifestación de Impacto Ambiental, el promovente está cumpliendo con este apartado. El proyecto se vincula por la obligatoriedad de obtener la autorización correspondiente para realizar las obras descritas en esta manifestación de impacto ambiental. Como ya se mencionó anteriormente, la promovente una vez autorizado el proyecto en materia ambiental procederá a tramitar el Registro Nacional de Pesca para la unidad de producción acuícola.
Art. 30°.- *Las actividades pesqueras se clasifican en:* **II.-** *Cultivo o acuacultura con fines*		
Artículo 31°.- *Para realizar las actividades de pesca se requiere lo siguiente:* **I,** *Concesión, para:* **Inciso b)** *Acuacultura comercial* **II,** Permiso, para: **Inciso g)** *Acuacultura de fomento* **III,** *Autorización, para:* **Inciso d)** *Recolectar del medio natural reproductores, larvas, postlarvas, crías, huevos, semillas, alevines o en cualquier otro estadio, y* **Inciso e)** *Acuacultura didáctica.*		

Artículos 22.- *la Secretaría podrá inscribir en el Registro Nacional de Pesca a los acuicultores que no requieran concesión, permiso o Autorización.*	Al **proyecto** le aplica el Artículo, incisos y, fracciones anteriores, porque se trata de una actividad acuícola con fines comerciales.	Por el hecho de presentar a la autoridad correspondiente (SEMARNAT) la Manifestación de Impacto Ambiental, el promovente está cumpliendo con este apartado. El proyecto se vincula por la obligatoriedad de obtener la autorización correspondiente para realizar las obras descritas en esta manifestación de impacto ambiental. Como ya se mencionó anteriormente, la promovente una vez autorizado el proyecto en materia ambiental procederá a tramitar el Registro Nacional de Pesca para la unidad de producción acuícola.
Art. 30°.- *Las actividades pesqueras se clasifican en:* **II.-** *Cultivo o acuacultura con fines*		
Artículo 31°.- *Para realizar las actividades de pesca se requiere lo siguiente:* **I,** *Concesión, para:* **Inciso b)** *Acuacultura comercial* **II,** Permiso, para: **Inciso g)** *Acuacultura de fomento* **III,** *Autorización, para:* **Inciso d)** *Recolectar del medio natural reproductores, larvas, postlarvas, crías, huevos, semillas, alevines o en cualquier otro estadio, y* **Inciso e)** *Acuacultura didáctica.*		

Artículos 22.- *la Secretaría podrá inscribir en el Registro Nacional de Pesca a los acuicultores que no requieran concesión, permiso o Autorización.*	Al **proyecto** le aplica el Artículo, incisos y, fracciones anteriores, porque se trata de una actividad acuícola con fines comerciales.	Por el hecho de presentar a la autoridad correspondiente (SEMARNAT) la Manifestación de Impacto Ambiental, el promovente está cumpliendo con este apartado. El proyecto se vincula por la obligatoriedad de obtener la autorización correspondiente para realizar las obras descritas en esta manifestación de impacto ambiental. Como ya se mencionó anteriormente, la promovente una vez autorizado el proyecto en materia ambiental procederá a tramitar el Registro Nacional de Pesca para la unidad de producción acuícola.
Art. 30°.- *Las actividades pesqueras se clasifican en:* **II.-** *Cultivo o acuacultura con fines*		
Artículo 31°.- *Para realizar las actividades de pesca se requiere lo siguiente:* **I,** *Concesión, para:* **Inciso b)** *Acuacultura comercial* **II,** Permiso, para: **Inciso g)** *Acuacultura de fomento* **III,** *Autorización, para:* **Inciso d)** *Recolectar del medio natural reproductores, larvas, postlarvas, crías, huevos, semillas, alevines o en cualquier otro estadio, y* **Inciso e)** *Acuacultura didáctica.*		

Artículos 22.- *la Secretaría podrá inscribir en el Registro Nacional de Pesca a los acuicultores que no requieran concesión, permiso o Autorización.*	Al **proyecto** le aplica el Artículo, incisos y, fracciones anteriores, porque se trata de una actividad acuícola con fines comerciales.	Por el hecho de presentar a la autoridad correspondiente (SEMARNAT) la Manifestación de Impacto Ambiental, el promovente está cumpliendo con este apartado. El proyecto se vincula por la obligatoriedad de obtener la autorización correspondiente para realizar las obras descritas en esta manifestación de impacto ambiental. Como ya se mencionó anteriormente, la promovente una vez autorizado el proyecto en materia ambiental procederá a tramitar el Registro Nacional de Pesca para la unidad de producción acuícola.
Art. 30°.- *Las actividades pesqueras se clasifican en:* **II.-** *Cultivo o acuacultura con fines*		
Artículo 31°.- *Para realizar las actividades de pesca se requiere lo siguiente:* **I,** *Concesión, para:* **Inciso b)** *Acuacultura comercial* **II,** Permiso, para: **Inciso g)** *Acuacultura de fomento* **III,** *Autorización, para:* **Inciso d)** *Recolectar del medio natural reproductores, larvas, postlarvas, crías, huevos, semillas, alevines o en cualquier otro estadio, y* **Inciso e)** *Acuacultura didáctica.*		

Artículos 22.- *la Secretaría podrá inscribir en el Registro Nacional de Pesca a los acuicultores que no requieran concesión, permiso o Autorización.*	Al **proyecto** le aplica el Artículo, incisos y, fracciones anteriores, porque se trata de una actividad acuícola con fines comerciales.	Por el hecho de presentar a la autoridad correspondiente (SEMARNAT) la Manifestación de Impacto Ambiental, el promovente está cumpliendo con este apartado. El proyecto se vincula por la obligatoriedad de obtener la autorización correspondiente para realizar las obras descritas en esta manifestación de impacto ambiental. Como ya se mencionó anteriormente, la promovente una vez autorizado el proyecto en materia ambiental procederá a tramitar el Registro Nacional de Pesca para la unidad de producción acuícola.
Art. 30°.- *Las actividades pesqueras se clasifican en:* **II.-** *Cultivo o acuacultura con fines*		
Artículo 31°.- *Para realizar las actividades de pesca se requiere lo siguiente:* **I,** *Concesión, para:* **Inciso b)** *Acuacultura comercial* **II,** Permiso, para: **Inciso g)** *Acuacultura de fomento* **III,** *Autorización, para:* **Inciso d)** *Recolectar del medio natural reproductores, larvas, postlarvas, crías, huevos, semillas, alevines o en cualquier otro estadio, y* **Inciso e)** *Acuacultura didáctica.*		

Artículos 22.- *la Secretaría podrá inscribir en el Registro Nacional de Pesca a los acuicultores que no requieran concesión, permiso o Autorización.*	Al **proyecto** le aplica el Artículo, incisos y, fracciones anteriores, porque se trata de una actividad acuícola con fines comerciales.	Por el hecho de presentar a la autoridad correspondiente (SEMARNAT) la Manifestación de Impacto Ambiental, el promovente está cumpliendo con este apartado. El proyecto se vincula por la obligatoriedad de obtener la autorización correspondiente para realizar las obras descritas en esta manifestación de impacto ambiental. Como ya se mencionó anteriormente, la promovente una vez autorizado el proyecto en materia ambiental procederá a tramitar el Registro Nacional de Pesca para la unidad de producción acuícola.
Art. 30°.- *Las actividades pesqueras se clasifican en:* **II.-** *Cultivo o acuacultura con fines*		
Artículo 31°.- *Para realizar las actividades de pesca se requiere lo siguiente:* **I,** *Concesión, para:* **Inciso b)** *Acuacultura comercial* **II,** Permiso, para: **Inciso g)** *Acuacultura de fomento* **III,** *Autorización, para:* **Inciso d)** *Recolectar del medio natural reproductores, larvas, postlarvas, crías, huevos, semillas, alevines o en cualquier otro estadio, y* **Inciso e)** *Acuacultura didáctica.*		

Artículos 22.- *la Secretaría podrá inscribir en el Registro Nacional de Pesca a los acuicultores que no requieran concesión, permiso o Autorización.*	Al **proyecto** le aplica el Artículo, incisos y, fracciones anteriores, porque se trata de una actividad acuícola con fines comerciales.	Por el hecho de presentar a la autoridad correspondiente (SEMARNAT) la Manifestación de Impacto Ambiental, el promovente está cumpliendo con este apartado. El proyecto se vincula por la obligatoriedad de obtener la autorización correspondiente para realizar las obras descritas en esta manifestación de impacto ambiental. Como ya se mencionó anteriormente, la promovente una vez autorizado el proyecto en materia ambiental procederá a tramitar el Registro Nacional de Pesca para la unidad de producción acuícola.
Art. 30°.- *Las actividades pesqueras se clasifican en:* **II.-** *Cultivo o acuacultura con fines*		
Artículo 31°.- *Para realizar las actividades de pesca se requiere lo siguiente:* **I,** *Concesión, para:* **Inciso b)** *Acuacultura comercial* **II,** Permiso, para: **Inciso g)** *Acuacultura de fomento* **III,** *Autorización, para:* **Inciso d)** *Recolectar del medio natural reproductores, larvas, postlarvas, crías, huevos, semillas, alevines o en cualquier otro estadio, y* **Inciso e)** *Acuacultura didáctica.*		

Artículos 22.- *la Secretaría podrá inscribir en el Registro Nacional de Pesca a los acuicultores que no requieran concesión, permiso o Autorización.*	Al **proyecto** le aplica el Artículo, incisos y, fracciones anteriores, porque se trata de una actividad acuícola con fines comerciales.	Por el hecho de presentar a la autoridad correspondiente (SEMARNAT) la Manifestación de Impacto Ambiental, el promovente está cumpliendo con este apartado. El proyecto se vincula por la obligatoriedad de obtener la autorización correspondiente para realizar las obras descritas en esta manifestación de impacto ambiental. Como ya se mencionó anteriormente, la promovente una vez autorizado el proyecto en materia ambiental procederá a tramitar el Registro Nacional de Pesca para la unidad de producción acuícola.
Art. 30°.- *Las actividades pesqueras se clasifican en:* **II.-** *Cultivo o acuacultura con fines*		
Artículo 31°.- *Para realizar las actividades de pesca se requiere lo siguiente:* **I,** *Concesión, para:* **Inciso b)** *Acuacultura comercial* **II,** Permiso, para: **Inciso g)** *Acuacultura de fomento* **III,** *Autorización, para:* **Inciso d)** *Recolectar del medio natural reproductores, larvas, postlarvas, crías, huevos, semillas, alevines o en cualquier otro estadio, y* **Inciso e)** *Acuacultura didáctica.*		

Artículos 22.- *la Secretaría podrá inscribir en el Registro Nacional de Pesca a los acuicultores que no requieran concesión, permiso o Autorización.*	Al **proyecto** le aplica el Artículo, incisos y, fracciones anteriores, porque se trata de una actividad acuícola con fines comerciales.	Por el hecho de presentar a la autoridad correspondiente (SEMARNAT) la Manifestación de Impacto Ambiental, el promovente está cumpliendo con este apartado. El proyecto se vincula por la obligatoriedad de obtener la autorización correspondiente para realizar las obras descritas en esta manifestación de impacto ambiental. Como ya se mencionó anteriormente, la promovente una vez autorizado el proyecto en materia ambiental procederá a tramitar el Registro Nacional de Pesca para la unidad de producción acuícola.
Art. 30°.- *Las actividades pesqueras se clasifican en:* **II.-** *Cultivo o acuacultura con fines*		
Artículo 31°.- *Para realizar las actividades de pesca se requiere lo siguiente:* **I,** *Concesión, para:* **Inciso b)** *Acuacultura comercial* **II,** Permiso, para: **Inciso g)** *Acuacultura de fomento* **III,** *Autorización, para:* **Inciso d)** *Recolectar del medio natural reproductores, larvas, postlarvas, crías, huevos, semillas, alevines o en cualquier otro estadio, y* **Inciso e)** *Acuacultura didáctica.*		

Artículos 22.- *la Secretaría podrá inscribir en el Registro Nacional de Pesca a los acuicultores que no requieran concesión, permiso o Autorización.*	Al **proyecto** le aplica el Artículo, incisos y, fracciones anteriores, porque se trata de una actividad acuícola con fines comerciales.	Por el hecho de presentar a la autoridad correspondiente (SEMARNAT) la Manifestación de Impacto Ambiental, el promovente está cumpliendo con este apartado. El proyecto se vincula por la obligatoriedad de obtener la autorización correspondiente para realizar las obras descritas en esta manifestación de impacto ambiental. Como ya se mencionó anteriormente, la promovente una vez autorizado el proyecto en materia ambiental procederá a tramitar el Registro Nacional de Pesca para la unidad de producción acuícola.
Art. 30°.- *Las actividades pesqueras se clasifican en:* **II.-** *Cultivo o acuacultura con fines*		
Artículo 31°.- *Para realizar las actividades de pesca se requiere lo siguiente:* **I,** *Concesión, para:* **Inciso b)** *Acuacultura comercial* **II,** Permiso, para: **Inciso g)** *Acuacultura de fomento* **III,** *Autorización, para:* **Inciso d)** *Recolectar del medio natural reproductores, larvas, postlarvas, crías, huevos, semillas, alevines o en cualquier otro estadio, y* **Inciso e)** *Acuacultura didáctica.*		

Artículos 22.- *la Secretaría podrá inscribir en el Registro Nacional de Pesca a los acuicultores que no requieran concesión, permiso o Autorización.*	Al **proyecto** le aplica el Artículo, incisos y, fracciones anteriores, porque se trata de una actividad acuícola con fines comerciales.	Por el hecho de presentar a la autoridad correspondiente (SEMARNAT) la Manifestación de Impacto Ambiental, el promovente está cumpliendo con este apartado. El proyecto se vincula por la obligatoriedad de obtener la autorización correspondiente para realizar las obras descritas en esta manifestación de impacto ambiental. Como ya se mencionó anteriormente, la promovente una vez autorizado el proyecto en materia ambiental procederá a tramitar el Registro Nacional de Pesca para la unidad de producción acuícola.
Art. 30°.- *Las actividades pesqueras se clasifican en:* **II.-** *Cultivo o acuacultura con fines*		
Artículo 31°.- *Para realizar las actividades de pesca se requiere lo siguiente:* **I,** *Concesión, para:* **Inciso b)** *Acuacultura comercial* **II,** Permiso, para: **Inciso g)** *Acuacultura de fomento* **III,** *Autorización, para:* **Inciso d)** *Recolectar del medio natural reproductores, larvas, postlarvas, crías, huevos, semillas, alevines o en cualquier otro estadio, y* **Inciso e)** *Acuacultura didáctica.*		

Artículos 22.- *la Secretaría podrá inscribir en el Registro Nacional de Pesca a los acuicultores que no requieran concesión, permiso o Autorización.*	Al **proyecto** le aplica el Artículo, incisos y, fracciones anteriores, porque se trata de una actividad acuícola con fines comerciales.	Por el hecho de presentar a la autoridad correspondiente (SEMARNAT) la Manifestación de Impacto Ambiental, el promovente está cumpliendo con este apartado. El proyecto se vincula por la obligatoriedad de obtener la autorización correspondiente para realizar las obras descritas en esta manifestación de impacto ambiental. Como ya se mencionó anteriormente, la promovente una vez autorizado el proyecto en materia ambiental procederá a tramitar el Registro Nacional de Pesca para la unidad de producción acuícola.
Art. 30°.- *Las actividades pesqueras se clasifican en:* **II.-** *Cultivo o acuacultura con fines*		
Artículo 31°.- *Para realizar las actividades de pesca se requiere lo siguiente:* **I,** *Concesión, para:* **Inciso b)** *Acuacultura comercial* **II,** Permiso, para: **Inciso g)** *Acuacultura de fomento* **III,** *Autorización, para:* **Inciso d)** *Recolectar del medio natural reproductores, larvas, postlarvas, crías, huevos, semillas, alevines o en cualquier otro estadio, y* **Inciso e)** *Acuacultura didáctica.*		

Artículos 22.- *la Secretaría podrá inscribir en el Registro Nacional de Pesca a los acuicultores que no requieran concesión, permiso o Autorización.*	Al **proyecto** le aplica el Artículo, incisos y, fracciones anteriores, porque se trata de una actividad acuícola con fines comerciales.	Por el hecho de presentar a la autoridad correspondiente (SEMARNAT) la Manifestación de Impacto Ambiental, el promovente está cumpliendo con este apartado. El proyecto se vincula por la obligatoriedad de obtener la autorización correspondiente para realizar las obras descritas en esta manifestación de impacto ambiental. Como ya se mencionó anteriormente, la promovente una vez autorizado el proyecto en materia ambiental procederá a tramitar el Registro Nacional de Pesca para la unidad de producción acuícola.
Art. 30°.- *Las actividades pesqueras se clasifican en:* **II.-** *Cultivo o acuacultura con fines*		
Artículo 31°.- *Para realizar las actividades de pesca se requiere lo siguiente:* **I,** *Concesión, para:* **Inciso b)** *Acuacultura comercial* **II,** Permiso, para: **Inciso g)** *Acuacultura de fomento* **III,** *Autorización, para:* **Inciso d)** *Recolectar del medio natural reproductores, larvas, postlarvas, crías, huevos, semillas, alevines o en cualquier otro estadio, y* **Inciso e)** *Acuacultura didáctica.*		

Artículos 22.- *la Secretaría podrá inscribir en el Registro Nacional de Pesca a los acuicultores que no requieran concesión, permiso o Autorización.*	Al **proyecto** le aplica el Artículo, incisos y, fracciones anteriores, porque se trata de una actividad acuícola con fines comerciales.	Por el hecho de presentar a la autoridad correspondiente (SEMARNAT) la Manifestación de Impacto Ambiental, el promovente está cumpliendo con este apartado. El proyecto se vincula por la obligatoriedad de obtener la autorización correspondiente para realizar las obras descritas en esta manifestación de impacto ambiental. Como ya se mencionó anteriormente, la promovente una vez autorizado el proyecto en materia ambiental procederá a tramitar el Registro Nacional de Pesca para la unidad de producción acuícola.
Art. 30°.- *Las actividades pesqueras se clasifican en:* **II.-** *Cultivo o acuacultura con fines*		
Artículo 31°.- *Para realizar las actividades de pesca se requiere lo siguiente:* **I,** *Concesión, para:* **Inciso b)** *Acuacultura comercial* **II,** Permiso, para: **Inciso g)** *Acuacultura de fomento* **III,** *Autorización, para:* **Inciso d)** *Recolectar del medio natural reproductores, larvas, postlarvas, crías, huevos, semillas, alevines o en cualquier otro estadio, y* **Inciso e)** *Acuacultura didáctica.*		

Artículos 22.- *la Secretaría podrá inscribir en el Registro Nacional de Pesca a los acuicultores que no requieran concesión, permiso o Autorización.*	Al **proyecto** le aplica el Artículo, incisos y, fracciones anteriores, porque se trata de una actividad acuícola con fines comerciales.	Por el hecho de presentar a la autoridad correspondiente (SEMARNAT) la Manifestación de Impacto Ambiental, el promovente está cumpliendo con este apartado. El proyecto se vincula por la obligatoriedad de obtener la autorización correspondiente para realizar las obras descritas en esta manifestación de impacto ambiental. Como ya se mencionó anteriormente, la promovente una vez autorizado el proyecto en materia ambiental procederá a tramitar el Registro Nacional de Pesca para la unidad de producción acuícola.
Art. 30°.- *Las actividades pesqueras se clasifican en:* **II.-** *Cultivo o acuacultura con fines*		
Artículo 31°.- *Para realizar las actividades de pesca se requiere lo siguiente:* **I,** *Concesión, para:* **Inciso b)** *Acuacultura comercial* **II,** Permiso, para: **Inciso g)** *Acuacultura de fomento* **III,** *Autorización, para:* **Inciso d)** *Recolectar del medio natural reproductores, larvas, postlarvas, crías, huevos, semillas, alevines o en cualquier otro estadio, y* **Inciso e)** *Acuacultura didáctica.*		

Artículos 22.- *la Secretaría podrá inscribir en el Registro Nacional de Pesca a los acuicultores que no requieran concesión, permiso o Autorización.*	Al **proyecto** le aplica el Artículo, incisos y, fracciones anteriores, porque se trata de una actividad acuícola con fines comerciales.	Por el hecho de presentar a la autoridad correspondiente (SEMARNAT) la Manifestación de Impacto Ambiental, el promovente está cumpliendo con este apartado. El proyecto se vincula por la obligatoriedad de obtener la autorización correspondiente para realizar las obras descritas en esta manifestación de impacto ambiental. Como ya se mencionó anteriormente, la promovente una vez autorizado el proyecto en materia ambiental procederá a tramitar el Registro Nacional de Pesca para la unidad de producción acuícola.
Art. 30°.- *Las actividades pesqueras se clasifican en:* **II.-** *Cultivo o acuacultura con fines*		
Artículo 31°.- *Para realizar las actividades de pesca se requiere lo siguiente:* **I,** *Concesión, para:* **Inciso b)** *Acuacultura comercial* **II,** Permiso, para: **Inciso g)** *Acuacultura de fomento* **III,** *Autorización, para:* **Inciso d)** *Recolectar del medio natural reproductores, larvas, postlarvas, crías, huevos, semillas, alevines o en cualquier otro estadio, y* **Inciso e)** *Acuacultura didáctica.*		

Artículos 22.- *la Secretaría podrá inscribir en el Registro Nacional de Pesca a los acuicultores que no requieran concesión, permiso o Autorización.*	Al **proyecto** le aplica el Artículo, incisos y, fracciones anteriores, porque se trata de una actividad acuícola con fines comerciales.	Por el hecho de presentar a la autoridad correspondiente (SEMARNAT) la Manifestación de Impacto Ambiental, el promovente está cumpliendo con este apartado. El proyecto se vincula por la obligatoriedad de obtener la autorización correspondiente para realizar las obras descritas en esta manifestación de impacto ambiental. Como ya se mencionó anteriormente, la promovente una vez autorizado el proyecto en materia ambiental procederá a tramitar el Registro Nacional de Pesca para la unidad de producción acuícola.
Art. 30°.- *Las actividades pesqueras se clasifican en:* **II.-** *Cultivo o acuacultura con fines*		
Artículo 31°.- *Para realizar las actividades de pesca se requiere lo siguiente:* **I,** *Concesión, para:* **Inciso b)** *Acuacultura comercial* **II,** Permiso, para: **Inciso g)** *Acuacultura de fomento* **III,** *Autorización, para:* **Inciso d)** *Recolectar del medio natural reproductores, larvas, postlarvas, crías, huevos, semillas, alevines o en cualquier otro estadio, y* **Inciso e)** *Acuacultura didáctica.*		

Artículos 22.- *la Secretaría podrá inscribir en el Registro Nacional de Pesca a los acuicultores que no requieran concesión, permiso o Autorización.*	Al **proyecto** le aplica el Artículo, incisos y, fracciones anteriores, porque se trata de una actividad acuícola con fines comerciales.	Por el hecho de presentar a la autoridad correspondiente (SEMARNAT) la Manifestación de Impacto Ambiental, el promovente está cumpliendo con este apartado. El proyecto se vincula por la obligatoriedad de obtener la autorización correspondiente para realizar las obras descritas en esta manifestación de impacto ambiental. Como ya se mencionó anteriormente, la promovente una vez autorizado el proyecto en materia ambiental procederá a tramitar el Registro Nacional de Pesca para la unidad de producción acuícola.
Art. 30°.- *Las actividades pesqueras se clasifican en:* **II.-** *Cultivo o acuacultura con fines*		
Artículo 31°.- *Para realizar las actividades de pesca se requiere lo siguiente:* **I,** *Concesión, para:* **Inciso b)** *Acuacultura comercial* **II,** Permiso, para: **Inciso g)** *Acuacultura de fomento* **III,** *Autorización, para:* **Inciso d)** *Recolectar del medio natural reproductores, larvas, postlarvas, crías, huevos, semillas, alevines o en cualquier otro estadio, y* **Inciso e)** *Acuacultura didáctica.*		

Artículos 22.- *la Secretaría podrá inscribir en el Registro Nacional de Pesca a los acuicultores que no requieran concesión, permiso o Autorización.*	Al **proyecto** le aplica el Artículo, incisos y, fracciones anteriores, porque se trata de una actividad acuícola con fines comerciales.	Por el hecho de presentar a la autoridad correspondiente (SEMARNAT) la Manifestación de Impacto Ambiental, el promovente está cumpliendo con este apartado. El proyecto se vincula por la obligatoriedad de obtener la autorización correspondiente para realizar las obras descritas en esta manifestación de impacto ambiental. Como ya se mencionó anteriormente, la promovente una vez autorizado el proyecto en materia ambiental procederá a tramitar el Registro Nacional de Pesca para la unidad de producción acuícola.
Art. 30°.- *Las actividades pesqueras se clasifican en:* **II.-** *Cultivo o acuacultura con fines*		
Artículo 31°.- *Para realizar las actividades de pesca se requiere lo siguiente:* **I,** *Concesión, para:* **Inciso b)** *Acuacultura comercial* **II,** Permiso, para: **Inciso g)** *Acuacultura de fomento* **III,** *Autorización, para:* **Inciso d)** *Recolectar del medio natural reproductores, larvas, postlarvas, crías, huevos, semillas, alevines o en cualquier otro estadio, y* **Inciso e)** *Acuacultura didáctica.*		

Artículos 22.- *la Secretaría podrá inscribir en el Registro Nacional de Pesca a los acuicultores que no requieran concesión, permiso o Autorización.*	Al **proyecto** le aplica el Artículo, incisos y, fracciones anteriores, porque se trata de una actividad acuícola con fines comerciales.	Por el hecho de presentar a la autoridad correspondiente (SEMARNAT) la Manifestación de Impacto Ambiental, el promovente está cumpliendo con este apartado. El proyecto se vincula por la obligatoriedad de obtener la autorización correspondiente para realizar las obras descritas en esta manifestación de impacto ambiental. Como ya se mencionó anteriormente, la promovente una vez autorizado el proyecto en materia ambiental procederá a tramitar el Registro Nacional de Pesca para la unidad de producción acuícola.
Art. 30°.- *Las actividades pesqueras se clasifican en:* **II.-** *Cultivo o acuacultura con fines*		
Artículo 31°.- *Para realizar las actividades de pesca se requiere lo siguiente:* **I,** *Concesión, para:* **Inciso b)** *Acuacultura comercial* **II,** Permiso, para: **Inciso g)** *Acuacultura de fomento* **III,** *Autorización, para:* **Inciso d)** *Recolectar del medio natural reproductores, larvas, postlarvas, crías, huevos, semillas, alevines o en cualquier otro estadio, y* **Inciso e)** *Acuacultura didáctica.*		

Artículos 22.- *la Secretaría podrá inscribir en el Registro Nacional de Pesca a los acuicultores que no requieran concesión, permiso o Autorización.*	Al **proyecto** le aplica el Artículo, incisos y, fracciones anteriores, porque se trata de una actividad acuícola con fines comerciales.	Por el hecho de presentar a la autoridad correspondiente (SEMARNAT) la Manifestación de Impacto Ambiental, el promovente está cumpliendo con este apartado. El proyecto se vincula por la obligatoriedad de obtener la autorización correspondiente para realizar las obras descritas en esta manifestación de impacto ambiental. Como ya se mencionó anteriormente, la promovente una vez autorizado el proyecto en materia ambiental procederá a tramitar el Registro Nacional de Pesca para la unidad de producción acuícola.
Art. 30°.- *Las actividades pesqueras se clasifican en:* **II.-** *Cultivo o acuacultura con fines*		
Artículo 31°.- *Para realizar las actividades de pesca se requiere lo siguiente:* **I,** *Concesión, para:* **Inciso b)** *Acuacultura comercial* **II,** Permiso, para: **Inciso g)** *Acuacultura de fomento* **III,** *Autorización, para:* **Inciso d)** *Recolectar del medio natural reproductores, larvas, postlarvas, crías, huevos, semillas, alevines o en cualquier otro estadio, y* **Inciso e)** *Acuacultura didáctica.*		

Artículos 22.- *la Secretaría podrá inscribir en el Registro Nacional de Pesca a los acuicultores que no requieran concesión, permiso o Autorización.*	Al **proyecto** le aplica el Artículo, incisos y, fracciones anteriores, porque se trata de una actividad acuícola con fines comerciales.	Por el hecho de presentar a la autoridad correspondiente (SEMARNAT) la Manifestación de Impacto Ambiental, el promovente está cumpliendo con este apartado. El proyecto se vincula por la obligatoriedad de obtener la autorización correspondiente para realizar las obras descritas en esta manifestación de impacto ambiental. Como ya se mencionó anteriormente, la promovente una vez autorizado el proyecto en materia ambiental procederá a tramitar el Registro Nacional de Pesca para la unidad de producción acuícola.
Art. 30°.- *Las actividades pesqueras se clasifican en:* **II.-** *Cultivo o acuacultura con fines*		
Artículo 31°.- *Para realizar las actividades de pesca se requiere lo siguiente:* **I,** *Concesión, para:* **Inciso b)** *Acuacultura comercial* **II,** Permiso, para: **Inciso g)** *Acuacultura de fomento* **III,** *Autorización, para:* **Inciso d)** *Recolectar del medio natural reproductores, larvas, postlarvas, crías, huevos, semillas, alevines o en cualquier otro estadio, y* **Inciso e)** *Acuacultura didáctica.*		

Artículos 22.- *la Secretaría podrá inscribir en el Registro Nacional de Pesca a los acuicultores que no requieran concesión, permiso o Autorización.*	Al **proyecto** le aplica el Artículo, incisos y, fracciones anteriores, porque se trata de una actividad acuícola con fines comerciales.	Por el hecho de presentar a la autoridad correspondiente (SEMARNAT) la Manifestación de Impacto Ambiental, el promovente está cumpliendo con este apartado. El proyecto se vincula por la obligatoriedad de obtener la autorización correspondiente para realizar las obras descritas en esta manifestación de impacto ambiental. Como ya se mencionó anteriormente, la promovente una vez autorizado el proyecto en materia ambiental procederá a tramitar el Registro Nacional de Pesca para la unidad de producción acuícola.
Art. 30°.- *Las actividades pesqueras se clasifican en:* **II.-** *Cultivo o acuacultura con fines*		
Artículo 31°.- *Para realizar las actividades de pesca se requiere lo siguiente:* **I,** *Concesión, para:* **Inciso b)** *Acuacultura comercial* **II,** Permiso, para: **Inciso g)** *Acuacultura de fomento* **III,** *Autorización, para:* **Inciso d)** *Recolectar del medio natural reproductores, larvas, postlarvas, crías, huevos, semillas, alevines o en cualquier otro estadio, y* **Inciso e)** *Acuacultura didáctica.*		

Artículos 22.- *la Secretaría podrá inscribir en el Registro Nacional de Pesca a los acuicultores que no requieran concesión, permiso o Autorización.*	Al **proyecto** le aplica el Artículo, incisos y, fracciones anteriores, porque se trata de una actividad acuícola con fines comerciales.	Por el hecho de presentar a la autoridad correspondiente (SEMARNAT) la Manifestación de Impacto Ambiental, el promovente está cumpliendo con este apartado. El proyecto se vincula por la obligatoriedad de obtener la autorización correspondiente para realizar las obras descritas en esta manifestación de impacto ambiental. Como ya se mencionó anteriormente, la promovente una vez autorizado el proyecto en materia ambiental procederá a tramitar el Registro Nacional de Pesca para la unidad de producción acuícola.
Art. 30°.- *Las actividades pesqueras se clasifican en:* **II.-** *Cultivo o acuacultura con fines*		
Artículo 31°.- *Para realizar las actividades de pesca se requiere lo siguiente:* **I,** *Concesión, para:* **Inciso b)** *Acuacultura comercial* **II,** Permiso, para: **Inciso g)** *Acuacultura de fomento* **III,** *Autorización, para:* **Inciso d)** *Recolectar del medio natural reproductores, larvas, postlarvas, crías, huevos, semillas, alevines o en cualquier otro estadio, y* **Inciso e)** *Acuacultura didáctica.*		

Artículos 22.- *la Secretaría podrá inscribir en el Registro Nacional de Pesca a los acuicultores que no requieran concesión, permiso o Autorización.*	Al **proyecto** le aplica el Artículo, incisos y, fracciones anteriores, porque se trata de una actividad acuícola con fines comerciales.	Por el hecho de presentar a la autoridad correspondiente (SEMARNAT) la Manifestación de Impacto Ambiental, el promovente está cumpliendo con este apartado. El proyecto se vincula por la obligatoriedad de obtener la autorización correspondiente para realizar las obras descritas en esta manifestación de impacto ambiental. Como ya se mencionó anteriormente, la promovente una vez autorizado el proyecto en materia ambiental procederá a tramitar el Registro Nacional de Pesca para la unidad de producción acuícola.
Art. 30°.- *Las actividades pesqueras se clasifican en:* **II.-** *Cultivo o acuacultura con fines*		
Artículo 31°.- *Para realizar las actividades de pesca se requiere lo siguiente:* **I,** *Concesión, para:* **Inciso b)** *Acuacultura comercial* **II,** Permiso, para: **Inciso g)** *Acuacultura de fomento* **III,** *Autorización, para:* **Inciso d)** *Recolectar del medio natural reproductores, larvas, postlarvas, crías, huevos, semillas, alevines o en cualquier otro estadio, y* **Inciso e)** *Acuacultura didáctica.*		

Artículos 22.- *la Secretaría podrá inscribir en el Registro Nacional de Pesca a los acuicultores que no requieran concesión, permiso o Autorización.*	Al **proyecto** le aplica el Artículo, incisos y, fracciones anteriores, porque se trata de una actividad acuícola con fines comerciales.	Por el hecho de presentar a la autoridad correspondiente (SEMARNAT) la Manifestación de Impacto Ambiental, el promovente está cumpliendo con este apartado. El proyecto se vincula por la obligatoriedad de obtener la autorización correspondiente para realizar las obras descritas en esta manifestación de impacto ambiental. Como ya se mencionó anteriormente, la promovente una vez autorizado el proyecto en materia ambiental procederá a tramitar el Registro Nacional de Pesca para la unidad de producción acuícola.
Art. 30°.- *Las actividades pesqueras se clasifican en:* **II.-** *Cultivo o acuacultura con fines*		
Artículo 31°.- *Para realizar las actividades de pesca se requiere lo siguiente:* **I,** *Concesión, para:* **Inciso b)** *Acuacultura comercial* **II,** Permiso, para: **Inciso g)** *Acuacultura de fomento* **III,** *Autorización, para:* **Inciso d)** *Recolectar del medio natural reproductores, larvas, postlarvas, crías, huevos, semillas, alevines o en cualquier otro estadio, y* **Inciso e)** *Acuacultura didáctica.*		

Artículos 22.- *la Secretaría podrá inscribir en el Registro Nacional de Pesca a los acuicultores que no requieran concesión, permiso o Autorización.*	Al **proyecto** le aplica el Artículo, incisos y, fracciones anteriores, porque se trata de una actividad acuícola con fines comerciales.	Por el hecho de presentar a la autoridad correspondiente (SEMARNAT) la Manifestación de Impacto Ambiental, el promovente está cumpliendo con este apartado. El proyecto se vincula por la obligatoriedad de obtener la autorización correspondiente para realizar las obras descritas en esta manifestación de impacto ambiental. Como ya se mencionó anteriormente, la promovente una vez autorizado el proyecto en materia ambiental procederá a tramitar el Registro Nacional de Pesca para la unidad de producción acuícola.
Art. 30°.- *Las actividades pesqueras se clasifican en:* **II.-** *Cultivo o acuacultura con fines*		
Artículo 31°.- *Para realizar las actividades de pesca se requiere lo siguiente:* **I,** *Concesión, para:* **Inciso b)** *Acuacultura comercial* **II,** Permiso, para: **Inciso g)** *Acuacultura de fomento* **III,** *Autorización, para:* **Inciso d)** *Recolectar del medio natural reproductores, larvas, postlarvas, crías, huevos, semillas, alevines o en cualquier otro estadio, y* **Inciso e)** *Acuacultura didáctica.*		

Artículos 22.- *la Secretaría podrá inscribir en el Registro Nacional de Pesca a los acuicultores que no requieran concesión, permiso o Autorización.*	Al **proyecto** le aplica el Artículo, incisos y, fracciones anteriores, porque se trata de una actividad acuícola con fines comerciales.	Por el hecho de presentar a la autoridad correspondiente (SEMARNAT) la Manifestación de Impacto Ambiental, el promovente está cumpliendo con este apartado. El proyecto se vincula por la obligatoriedad de obtener la autorización correspondiente para realizar las obras descritas en esta manifestación de impacto ambiental. Como ya se mencionó anteriormente, la promovente una vez autorizado el proyecto en materia ambiental procederá a tramitar el Registro Nacional de Pesca para la unidad de producción acuícola.
Art. 30°.- *Las actividades pesqueras se clasifican en:* **II.-** *Cultivo o acuacultura con fines*		
Artículo 31°.- *Para realizar las actividades de pesca se requiere lo siguiente:* **I,** *Concesión, para:* **Inciso b)** *Acuacultura comercial* **II,** Permiso, para: **Inciso g)** *Acuacultura de fomento* **III,** *Autorización, para:* **Inciso d)** *Recolectar del medio natural reproductores, larvas, postlarvas, crías, huevos, semillas, alevines o en cualquier otro estadio, y* **Inciso e)** *Acuacultura didáctica.*		

Artículos 22.- *la Secretaría podrá inscribir en el Registro Nacional de Pesca a los acuicultores que no requieran concesión, permiso o Autorización.*	Al **proyecto** le aplica el Artículo, incisos y, fracciones anteriores, porque se trata de una actividad acuícola con fines comerciales.	Por el hecho de presentar a la autoridad correspondiente (SEMARNAT) la Manifestación de Impacto Ambiental, el promovente está cumpliendo con este apartado. El proyecto se vincula por la obligatoriedad de obtener la autorización correspondiente para realizar las obras descritas en esta manifestación de impacto ambiental. Como ya se mencionó anteriormente, la promovente una vez autorizado el proyecto en materia ambiental procederá a tramitar el Registro Nacional de Pesca para la unidad de producción acuícola.
Art. 30°.- *Las actividades pesqueras se clasifican en:* **II.-** *Cultivo o acuacultura con fines*		
Artículo 31°.- *Para realizar las actividades de pesca se requiere lo siguiente:* **I,** *Concesión, para:* **Inciso b)** *Acuacultura comercial* **II,** Permiso, para: **Inciso g)** *Acuacultura de fomento* **III,** *Autorización, para:* **Inciso d)** *Recolectar del medio natural reproductores, larvas, postlarvas, crías, huevos, semillas, alevines o en cualquier otro estadio, y* **Inciso e)** *Acuacultura didáctica.*		

Artículos 22.- *la Secretaría podrá inscribir en el Registro Nacional de Pesca a los acuicultores que no requieran concesión, permiso o Autorización.*	Al **proyecto** le aplica el Artículo, incisos y, fracciones anteriores, porque se trata de una actividad acuícola con fines comerciales.	Por el hecho de presentar a la autoridad correspondiente (SEMARNAT) la Manifestación de Impacto Ambiental, el promovente está cumpliendo con este apartado. El proyecto se vincula por la obligatoriedad de obtener la autorización correspondiente para realizar las obras descritas en esta manifestación de impacto ambiental. Como ya se mencionó anteriormente, la promovente una vez autorizado el proyecto en materia ambiental procederá a tramitar el Registro Nacional de Pesca para la unidad de producción acuícola.
Art. 30°.- *Las actividades pesqueras se clasifican en:* **II.-** *Cultivo o acuacultura con fines*		
Artículo 31°.- *Para realizar las actividades de pesca se requiere lo siguiente:* **I,** *Concesión, para:* **Inciso b)** *Acuacultura comercial* **II,** Permiso, para: **Inciso g)** *Acuacultura de fomento* **III,** *Autorización, para:* **Inciso d)** *Recolectar del medio natural reproductores, larvas, postlarvas, crías, huevos, semillas, alevines o en cualquier otro estadio, y* **Inciso e)** *Acuacultura didáctica.*		

Artículos 22.- *la Secretaría podrá inscribir en el Registro Nacional de Pesca a los acuicultores que no requieran concesión, permiso o Autorización.*	Al **proyecto** le aplica el Artículo, incisos y, fracciones anteriores, porque se trata de una actividad acuícola con fines comerciales.	Por el hecho de presentar a la autoridad correspondiente (SEMARNAT) la Manifestación de Impacto Ambiental, el promovente está cumpliendo con este apartado. El proyecto se vincula por la obligatoriedad de obtener la autorización correspondiente para realizar las obras descritas en esta manifestación de impacto ambiental. Como ya se mencionó anteriormente, la promovente una vez autorizado el proyecto en materia ambiental procederá a tramitar el Registro Nacional de Pesca para la unidad de producción acuícola.
Art. 30°.- *Las actividades pesqueras se clasifican en:* **II.-** *Cultivo o acuacultura con fines*		
Artículo 31°.- *Para realizar las actividades de pesca se requiere lo siguiente:* **I,** *Concesión, para:* **Inciso b)** *Acuacultura comercial* **II,** Permiso, para: **Inciso g)** *Acuacultura de fomento* **III,** *Autorización, para:* **Inciso d)** *Recolectar del medio natural reproductores, larvas, postlarvas, crías, huevos, semillas, alevines o en cualquier otro estadio, y* **Inciso e)** *Acuacultura didáctica.*		

Artículos 22.- *la Secretaría podrá inscribir en el Registro Nacional de Pesca a los acuicultores que no requieran concesión, permiso o Autorización.*	Al **proyecto** le aplica el Artículo, incisos y, fracciones anteriores, porque se trata de una actividad acuícola con fines comerciales.	Por el hecho de presentar a la autoridad correspondiente (SEMARNAT) la Manifestación de Impacto Ambiental, el promovente está cumpliendo con este apartado. El proyecto se vincula por la obligatoriedad de obtener la autorización correspondiente para realizar las obras descritas en esta manifestación de impacto ambiental. Como ya se mencionó anteriormente, la promovente una vez autorizado el proyecto en materia ambiental procederá a tramitar el Registro Nacional de Pesca para la unidad de producción acuícola.
Art. 30°.- *Las actividades pesqueras se clasifican en:* **II.-** *Cultivo o acuacultura con fines*		
Artículo 31°.- *Para realizar las actividades de pesca se requiere lo siguiente:* **I,** *Concesión, para:* **Inciso b)** *Acuacultura comercial* **II,** Permiso, para: **Inciso g)** *Acuacultura de fomento* **III,** *Autorización, para:* **Inciso d)** *Recolectar del medio natural reproductores, larvas, postlarvas, crías, huevos, semillas, alevines o en cualquier otro estadio, y* **Inciso e)** *Acuacultura didáctica.*		

Artículos 22.- *la Secretaría podrá inscribir en el Registro Nacional de Pesca a los acuicultores que no requieran concesión, permiso o Autorización.*	Al **proyecto** le aplica el Artículo, incisos y, fracciones anteriores, porque se trata de una actividad acuícola con fines comerciales.	Por el hecho de presentar a la autoridad correspondiente (SEMARNAT) la Manifestación de Impacto Ambiental, el promovente está cumpliendo con este apartado. El proyecto se vincula por la obligatoriedad de obtener la autorización correspondiente para realizar las obras descritas en esta manifestación de impacto ambiental. Como ya se mencionó anteriormente, la promovente una vez autorizado el proyecto en materia ambiental procederá a tramitar el Registro Nacional de Pesca para la unidad de producción acuícola.
Art. 30°.- *Las actividades pesqueras se clasifican en:* **II.-** *Cultivo o acuacultura con fines*		
Artículo 31°.- *Para realizar las actividades de pesca se requiere lo siguiente:* **I,** *Concesión, para:* **Inciso b)** *Acuacultura comercial* **II,** Permiso, para: **Inciso g)** *Acuacultura de fomento* **III,** *Autorización, para:* **Inciso d)** *Recolectar del medio natural reproductores, larvas, postlarvas, crías, huevos, semillas, alevines o en cualquier otro estadio, y* **Inciso e)** *Acuacultura didáctica.*		

Artículos 22.- *la Secretaría podrá inscribir en el Registro Nacional de Pesca a los acuicultores que no requieran concesión, permiso o Autorización.*	Al **proyecto** le aplica el Artículo, incisos y, fracciones anteriores, porque se trata de una actividad acuícola con fines comerciales.	Por el hecho de presentar a la autoridad correspondiente (SEMARNAT) la Manifestación de Impacto Ambiental, el promovente está cumpliendo con este apartado. El proyecto se vincula por la obligatoriedad de obtener la autorización correspondiente para realizar las obras descritas en esta manifestación de impacto ambiental. Como ya se mencionó anteriormente, la promovente una vez autorizado el proyecto en materia ambiental procederá a tramitar el Registro Nacional de Pesca para la unidad de producción acuícola.
Art. 30°.- *Las actividades pesqueras se clasifican en:* **II.-** *Cultivo o acuacultura con fines*		
Artículo 31°.- *Para realizar las actividades de pesca se requiere lo siguiente:* **I,** *Concesión, para:* **Inciso b)** *Acuacultura comercial* **II,** Permiso, para: **Inciso g)** *Acuacultura de fomento* **III,** *Autorización, para:* **Inciso d)** *Recolectar del medio natural reproductores, larvas, postlarvas, crías, huevos, semillas, alevines o en cualquier otro estadio, y* **Inciso e)** *Acuacultura didáctica.*		

Artículos 22.- *la Secretaría podrá inscribir en el Registro Nacional de Pesca a los acuicultores que no requieran concesión, permiso o Autorización.*	Al **proyecto** le aplica el Artículo, incisos y, fracciones anteriores, porque se trata de una actividad acuícola con fines comerciales.	Por el hecho de presentar a la autoridad correspondiente (SEMARNAT) la Manifestación de Impacto Ambiental, el promovente está cumpliendo con este apartado. El proyecto se vincula por la obligatoriedad de obtener la autorización correspondiente para realizar las obras descritas en esta manifestación de impacto ambiental. Como ya se mencionó anteriormente, la promovente una vez autorizado el proyecto en materia ambiental procederá a tramitar el Registro Nacional de Pesca para la unidad de producción acuícola.
Art. 30°.- *Las actividades pesqueras se clasifican en:* **II.-** *Cultivo o acuacultura con fines*		
Artículo 31°.- *Para realizar las actividades de pesca se requiere lo siguiente:* **I,** *Concesión, para:* **Inciso b)** *Acuacultura comercial* **II,** Permiso, para: **Inciso g)** *Acuacultura de fomento* **III,** *Autorización, para:* **Inciso d)** *Recolectar del medio natural reproductores, larvas, postlarvas, crías, huevos, semillas, alevines o en cualquier otro estadio, y* **Inciso e)** *Acuacultura didáctica.*		

Artículos 22.- *la Secretaría podrá inscribir en el Registro Nacional de Pesca a los acuicultores que no requieran concesión, permiso o Autorización.*	Al **proyecto** le aplica el Artículo, incisos y, fracciones anteriores, porque se trata de una actividad acuícola con fines comerciales.	Por el hecho de presentar a la autoridad correspondiente (SEMARNAT) la Manifestación de Impacto Ambiental, el promovente está cumpliendo con este apartado. El proyecto se vincula por la obligatoriedad de obtener la autorización correspondiente para realizar las obras descritas en esta manifestación de impacto ambiental. Como ya se mencionó anteriormente, la promovente una vez autorizado el proyecto en materia ambiental procederá a tramitar el Registro Nacional de Pesca para la unidad de producción acuícola.
Art. 30°.- *Las actividades pesqueras se clasifican en:* **II.-** *Cultivo o acuacultura con fines*		
Artículo 31°.- *Para realizar las actividades de pesca se requiere lo siguiente:* **I,** *Concesión, para:* **Inciso b)** *Acuacultura comercial* **II,** Permiso, para: **Inciso g)** *Acuacultura de fomento* **III,** *Autorización, para:* **Inciso d)** *Recolectar del medio natural reproductores, larvas, postlarvas, crías, huevos, semillas, alevines o en cualquier otro estadio, y* **Inciso e)** *Acuacultura didáctica.*		

Artículos 22.- *la Secretaría podrá inscribir en el Registro Nacional de Pesca a los acuicultores que no requieran concesión, permiso o Autorización.*	Al **proyecto** le aplica el Artículo, incisos y, fracciones anteriores, porque se trata de una actividad acuícola con fines comerciales.	Por el hecho de presentar a la autoridad correspondiente (SEMARNAT) la Manifestación de Impacto Ambiental, el promovente está cumpliendo con este apartado. El proyecto se vincula por la obligatoriedad de obtener la autorización correspondiente para realizar las obras descritas en esta manifestación de impacto ambiental. Como ya se mencionó anteriormente, la promovente una vez autorizado el proyecto en materia ambiental procederá a tramitar el Registro Nacional de Pesca para la unidad de producción acuícola.
Art. 30°.- *Las actividades pesqueras se clasifican en:* **II.-** *Cultivo o acuacultura con fines*		
Artículo 31°.- *Para realizar las actividades de pesca se requiere lo siguiente:* **I,** *Concesión, para:* **Inciso b)** *Acuacultura comercial* **II,** Permiso, para: **Inciso g)** *Acuacultura de fomento* **III,** *Autorización, para:* **Inciso d)** *Recolectar del medio natural reproductores, larvas, postlarvas, crías, huevos, semillas, alevines o en cualquier otro estadio, y* **Inciso e)** *Acuacultura didáctica.*		

Artículos 22.- *la Secretaría podrá inscribir en el Registro Nacional de Pesca a los acuicultores que no requieran concesión, permiso o Autorización.*	Al **proyecto** le aplica el Artículo, incisos y, fracciones anteriores, porque se trata de una actividad acuícola con fines comerciales.	Por el hecho de presentar a la autoridad correspondiente (SEMARNAT) la Manifestación de Impacto Ambiental, el promovente está cumpliendo con este apartado. El proyecto se vincula por la obligatoriedad de obtener la autorización correspondiente para realizar las obras descritas en esta manifestación de impacto ambiental. Como ya se mencionó anteriormente, la promovente una vez autorizado el proyecto en materia ambiental procederá a tramitar el Registro Nacional de Pesca para la unidad de producción acuícola.
Art. 30°.- *Las actividades pesqueras se clasifican en:* **II.-** *Cultivo o acuacultura con fines*		
Artículo 31°.- *Para realizar las actividades de pesca se requiere lo siguiente:* **I,** *Concesión, para:* **Inciso b)** *Acuacultura comercial* **II,** Permiso, para: **Inciso g)** *Acuacultura de fomento* **III,** *Autorización, para:* **Inciso d)** *Recolectar del medio natural reproductores, larvas, postlarvas, crías, huevos, semillas, alevines o en cualquier otro estadio, y* **Inciso e)** *Acuacultura didáctica.*		

Artículos 22.- *la Secretaría podrá inscribir en el Registro Nacional de Pesca a los acuicultores que no requieran concesión, permiso o Autorización.*	Al **proyecto** le aplica el Artículo, incisos y, fracciones anteriores, porque se trata de una actividad acuícola con fines comerciales.	Por el hecho de presentar a la autoridad correspondiente (SEMARNAT) la Manifestación de Impacto Ambiental, el promovente está cumpliendo con este apartado. El proyecto se vincula por la obligatoriedad de obtener la autorización correspondiente para realizar las obras descritas en esta manifestación de impacto ambiental. Como ya se mencionó anteriormente, la promovente una vez autorizado el proyecto en materia ambiental procederá a tramitar el Registro Nacional de Pesca para la unidad de producción acuícola.
Art. 30°.- *Las actividades pesqueras se clasifican en:* **II.-** *Cultivo o acuacultura con fines*		
Artículo 31°.- *Para realizar las actividades de pesca se requiere lo siguiente:* **I,** *Concesión, para:* **Inciso b)** *Acuacultura comercial* **II,** Permiso, para: **Inciso g)** *Acuacultura de fomento* **III,** *Autorización, para:* **Inciso d)** *Recolectar del medio natural reproductores, larvas, postlarvas, crías, huevos, semillas, alevines o en cualquier otro estadio, y* **Inciso e)** *Acuacultura didáctica.*		

Artículos 22.- *la Secretaría podrá inscribir en el Registro Nacional de Pesca a los acuicultores que no requieran concesión, permiso o Autorización.*	Al **proyecto** le aplica el Artículo, incisos y, fracciones anteriores, porque se trata de una actividad acuícola con fines comerciales.	Por el hecho de presentar a la autoridad correspondiente (SEMARNAT) la Manifestación de Impacto Ambiental, el promovente está cumpliendo con este apartado. El proyecto se vincula por la obligatoriedad de obtener la autorización correspondiente para realizar las obras descritas en esta manifestación de impacto ambiental. Como ya se mencionó anteriormente, la promovente una vez autorizado el proyecto en materia ambiental procederá a tramitar el Registro Nacional de Pesca para la unidad de producción acuícola.
Art. 30°.- *Las actividades pesqueras se clasifican en:* **II.-** *Cultivo o acuacultura con fines*		
Artículo 31°.- *Para realizar las actividades de pesca se requiere lo siguiente:* **I,** *Concesión, para:* **Inciso b)** *Acuacultura comercial* **II,** Permiso, para: **Inciso g)** *Acuacultura de fomento* **III,** *Autorización, para:* **Inciso d)** *Recolectar del medio natural reproductores, larvas, postlarvas, crías, huevos, semillas, alevines o en cualquier otro estadio, y* **Inciso e)** *Acuacultura didáctica.*		

Artículos 22.- *la Secretaría podrá inscribir en el Registro Nacional de Pesca a los acuicultores que no requieran concesión, permiso o Autorización.*	Al **proyecto** le aplica el Artículo, incisos y, fracciones anteriores, porque se trata de una actividad acuícola con fines comerciales.	Por el hecho de presentar a la autoridad correspondiente (SEMARNAT) la Manifestación de Impacto Ambiental, el promovente está cumpliendo con este apartado. El proyecto se vincula por la obligatoriedad de obtener la autorización correspondiente para realizar las obras descritas en esta manifestación de impacto ambiental. Como ya se mencionó anteriormente, la promovente una vez autorizado el proyecto en materia ambiental procederá a tramitar el Registro Nacional de Pesca para la unidad de producción acuícola.
Art. 30°.- *Las actividades pesqueras se clasifican en:* **II.-** *Cultivo o acuacultura con fines*		
Artículo 31°.- *Para realizar las actividades de pesca se requiere lo siguiente:* **I,** *Concesión, para:* **Inciso b)** *Acuacultura comercial* **II,** Permiso, para: **Inciso g)** *Acuacultura de fomento* **III,** *Autorización, para:* **Inciso d)** *Recolectar del medio natural reproductores, larvas, postlarvas, crías, huevos, semillas, alevines o en cualquier otro estadio, y* **Inciso e)** *Acuacultura didáctica.*		

Artículos 22.- *la Secretaría podrá inscribir en el Registro Nacional de Pesca a los acuicultores que no requieran concesión, permiso o Autorización.*	Al **proyecto** le aplica el Artículo, incisos y, fracciones anteriores, porque se trata de una actividad acuícola con fines comerciales.	Por el hecho de presentar a la autoridad correspondiente (SEMARNAT) la Manifestación de Impacto Ambiental, el promovente está cumpliendo con este apartado. El proyecto se vincula por la obligatoriedad de obtener la autorización correspondiente para realizar las obras descritas en esta manifestación de impacto ambiental. Como ya se mencionó anteriormente, la promovente una vez autorizado el proyecto en materia ambiental procederá a tramitar el Registro Nacional de Pesca para la unidad de producción acuícola.
Art. 30°.- *Las actividades pesqueras se clasifican en:* **II.-** *Cultivo o acuacultura con fines*		
Artículo 31°.- *Para realizar las actividades de pesca se requiere lo siguiente:* **I,** *Concesión, para:* **Inciso b)** *Acuacultura comercial* **II,** Permiso, para: **Inciso g)** *Acuacultura de fomento* **III,** *Autorización, para:* **Inciso d)** *Recolectar del medio natural reproductores, larvas, postlarvas, crías, huevos, semillas, alevines o en cualquier otro estadio, y* **Inciso e)** *Acuacultura didáctica.*		

Artículos 22.- *la Secretaría podrá inscribir en el Registro Nacional de Pesca a los acuicultores que no requieran concesión, permiso o Autorización.*	Al **proyecto** le aplica el Artículo, incisos y, fracciones anteriores, porque se trata de una actividad acuícola con fines comerciales.	Por el hecho de presentar a la autoridad correspondiente (SEMARNAT) la Manifestación de Impacto Ambiental, el promovente está cumpliendo con este apartado. El proyecto se vincula por la obligatoriedad de obtener la autorización correspondiente para realizar las obras descritas en esta manifestación de impacto ambiental. Como ya se mencionó anteriormente, la promovente una vez autorizado el proyecto en materia ambiental procederá a tramitar el Registro Nacional de Pesca para la unidad de producción acuícola.
Art. 30°.- *Las actividades pesqueras se clasifican en:* **II.-** *Cultivo o acuacultura con fines*		
Artículo 31°.- *Para realizar las actividades de pesca se requiere lo siguiente:* **I,** *Concesión, para:* **Inciso b)** *Acuacultura comercial* **II,** Permiso, para: **Inciso g)** *Acuacultura de fomento* **III,** *Autorización, para:* **Inciso d)** *Recolectar del medio natural reproductores, larvas, postlarvas, crías, huevos, semillas, alevines o en cualquier otro estadio, y* **Inciso e)** *Acuacultura didáctica.*		

Artículos 22.- *la Secretaría podrá inscribir en el Registro Nacional de Pesca a los acuicultores que no requieran concesión, permiso o Autorización.*	Al **proyecto** le aplica el Artículo, incisos y, fracciones anteriores, porque se trata de una actividad acuícola con fines comerciales.	Por el hecho de presentar a la autoridad correspondiente (SEMARNAT) la Manifestación de Impacto Ambiental, el promovente está cumpliendo con este apartado. El proyecto se vincula por la obligatoriedad de obtener la autorización correspondiente para realizar las obras descritas en esta manifestación de impacto ambiental. Como ya se mencionó anteriormente, la promovente una vez autorizado el proyecto en materia ambiental procederá a tramitar el Registro Nacional de Pesca para la unidad de producción acuícola.
Art. 30°.- *Las actividades pesqueras se clasifican en:* **II.-** *Cultivo o acuacultura con fines*		
Artículo 31°.- *Para realizar las actividades de pesca se requiere lo siguiente:* **I,** *Concesión, para:* **Inciso b)** *Acuacultura comercial* **II,** Permiso, para: **Inciso g)** *Acuacultura de fomento* **III,** *Autorización, para:* **Inciso d)** *Recolectar del medio natural reproductores, larvas, postlarvas, crías, huevos, semillas, alevines o en cualquier otro estadio, y* **Inciso e)** *Acuacultura didáctica.*		

Artículos 22.- *la Secretaría podrá inscribir en el Registro Nacional de Pesca a los acuicultores que no requieran concesión, permiso o Autorización.*	Al **proyecto** le aplica el Artículo, incisos y, fracciones anteriores, porque se trata de una actividad acuícola con fines comerciales.	Por el hecho de presentar a la autoridad correspondiente (SEMARNAT) la Manifestación de Impacto Ambiental, el promovente está cumpliendo con este apartado. El proyecto se vincula por la obligatoriedad de obtener la autorización correspondiente para realizar las obras descritas en esta manifestación de impacto ambiental. Como ya se mencionó anteriormente, la promovente una vez autorizado el proyecto en materia ambiental procederá a tramitar el Registro Nacional de Pesca para la unidad de producción acuícola.
Art. 30°.- *Las actividades pesqueras se clasifican en:* **II.-** *Cultivo o acuacultura con fines*		
Artículo 31°.- *Para realizar las actividades de pesca se requiere lo siguiente:* **I,** *Concesión, para:* **Inciso b)** *Acuacultura comercial* **II,** Permiso, para: **Inciso g)** *Acuacultura de fomento* **III,** *Autorización, para:* **Inciso d)** *Recolectar del medio natural reproductores, larvas, postlarvas, crías, huevos, semillas, alevines o en cualquier otro estadio, y* **Inciso e)** *Acuacultura didáctica.*		

Artículos 22.- *la Secretaría podrá inscribir en el Registro Nacional de Pesca a los acuicultores que no requieran concesión, permiso o Autorización.*	Al **proyecto** le aplica el Artículo, incisos y, fracciones anteriores, porque se trata de una actividad acuícola con fines comerciales.	Por el hecho de presentar a la autoridad correspondiente (SEMARNAT) la Manifestación de Impacto Ambiental, el promovente está cumpliendo con este apartado. El proyecto se vincula por la obligatoriedad de obtener la autorización correspondiente para realizar las obras descritas en esta manifestación de impacto ambiental. Como ya se mencionó anteriormente, la promovente una vez autorizado el proyecto en materia ambiental procederá a tramitar el Registro Nacional de Pesca para la unidad de producción acuícola.
Art. 30°.- *Las actividades pesqueras se clasifican en:* **II.-** *Cultivo o acuacultura con fines*		
Artículo 31°.- *Para realizar las actividades de pesca se requiere lo siguiente:* **I,** *Concesión, para:* **Inciso b)** *Acuacultura comercial* **II,** Permiso, para: **Inciso g)** *Acuacultura de fomento* **III,** *Autorización, para:* **Inciso d)** *Recolectar del medio natural reproductores, larvas, postlarvas, crías, huevos, semillas, alevines o en cualquier otro estadio, y* **Inciso e)** *Acuacultura didáctica.*		

Artículos 22.- *la Secretaría podrá inscribir en el Registro Nacional de Pesca a los acuicultores que no requieran concesión, permiso o Autorización.*	Al **proyecto** le aplica el Artículo, incisos y, fracciones anteriores, porque se trata de una actividad acuícola con fines comerciales.	Por el hecho de presentar a la autoridad correspondiente (SEMARNAT) la Manifestación de Impacto Ambiental, el promovente está cumpliendo con este apartado. El proyecto se vincula por la obligatoriedad de obtener la autorización correspondiente para realizar las obras descritas en esta manifestación de impacto ambiental. Como ya se mencionó anteriormente, la promovente una vez autorizado el proyecto en materia ambiental procederá a tramitar el Registro Nacional de Pesca para la unidad de producción acuícola.
Art. 30°.- *Las actividades pesqueras se clasifican en:* **II.-** *Cultivo o acuacultura con fines*		
Artículo 31°.- *Para realizar las actividades de pesca se requiere lo siguiente:* **I,** *Concesión, para:* **Inciso b)** *Acuacultura comercial* **II,** Permiso, para: **Inciso g)** *Acuacultura de fomento* **III,** *Autorización, para:* **Inciso d)** *Recolectar del medio natural reproductores, larvas, postlarvas, crías, huevos, semillas, alevines o en cualquier otro estadio, y* **Inciso e)** *Acuacultura didáctica.*		

Artículos 22.- *la Secretaría podrá inscribir en el Registro Nacional de Pesca a los acuicultores que no requieran concesión, permiso o Autorización.*	Al **proyecto** le aplica el Artículo, incisos y, fracciones anteriores, porque se trata de una actividad acuícola con fines comerciales.	Por el hecho de presentar a la autoridad correspondiente (SEMARNAT) la Manifestación de Impacto Ambiental, el promovente está cumpliendo con este apartado. El proyecto se vincula por la obligatoriedad de obtener la autorización correspondiente para realizar las obras descritas en esta manifestación de impacto ambiental. Como ya se mencionó anteriormente, la promovente una vez autorizado el proyecto en materia ambiental procederá a tramitar el Registro Nacional de Pesca para la unidad de producción acuícola.
Art. 30°.- *Las actividades pesqueras se clasifican en:* **II.-** *Cultivo o acuacultura con fines*		
Artículo 31°.- *Para realizar las actividades de pesca se requiere lo siguiente:* **I,** *Concesión, para:* **Inciso b)** *Acuacultura comercial* **II,** Permiso, para: **Inciso g)** *Acuacultura de fomento* **III,** *Autorización, para:* **Inciso d)** *Recolectar del medio natural reproductores, larvas, postlarvas, crías, huevos, semillas, alevines o en cualquier otro estadio, y* **Inciso e)** *Acuacultura didáctica.*		

Artículos 22.- *la Secretaría podrá inscribir en el Registro Nacional de Pesca a los acuicultores que no requieran concesión, permiso o Autorización.*	Al **proyecto** le aplica el Artículo, incisos y, fracciones anteriores, porque se trata de una actividad acuícola con fines comerciales.	Por el hecho de presentar a la autoridad correspondiente (SEMARNAT) la Manifestación de Impacto Ambiental, el promovente está cumpliendo con este apartado. El proyecto se vincula por la obligatoriedad de obtener la autorización correspondiente para realizar las obras descritas en esta manifestación de impacto ambiental. Como ya se mencionó anteriormente, la promovente una vez autorizado el proyecto en materia ambiental procederá a tramitar el Registro Nacional de Pesca para la unidad de producción acuícola.
Art. 30°.- *Las actividades pesqueras se clasifican en:* **II.-** *Cultivo o acuacultura con fines*		
Artículo 31°.- *Para realizar las actividades de pesca se requiere lo siguiente:* **I,** *Concesión, para:* **Inciso b)** *Acuacultura comercial* **II,** Permiso, para: **Inciso g)** *Acuacultura de fomento* **III,** *Autorización, para:* **Inciso d)** *Recolectar del medio natural reproductores, larvas, postlarvas, crías, huevos, semillas, alevines o en cualquier otro estadio, y* **Inciso e)** *Acuacultura didáctica.*		

Artículos 22.- *la Secretaría podrá inscribir en el Registro Nacional de Pesca a los acuicultores que no requieran concesión, permiso o Autorización.*	Al **proyecto** le aplica el Artículo, incisos y, fracciones anteriores, porque se trata de una actividad acuícola con fines comerciales.	Por el hecho de presentar a la autoridad correspondiente (SEMARNAT) la Manifestación de Impacto Ambiental, el promovente está cumpliendo con este apartado. El proyecto se vincula por la obligatoriedad de obtener la autorización correspondiente para realizar las obras descritas en esta manifestación de impacto ambiental. Como ya se mencionó anteriormente, la promovente una vez autorizado el proyecto en materia ambiental procederá a tramitar el Registro Nacional de Pesca para la unidad de producción acuícola.
Art. 30°.- *Las actividades pesqueras se clasifican en:* **II.-** *Cultivo o acuacultura con fines*		
Artículo 31°.- *Para realizar las actividades de pesca se requiere lo siguiente:* **I,** *Concesión, para:* **Inciso b)** *Acuacultura comercial* **II,** Permiso, para: **Inciso g)** *Acuacultura de fomento* **III,** *Autorización, para:* **Inciso d)** *Recolectar del medio natural reproductores, larvas, postlarvas, crías, huevos, semillas, alevines o en cualquier otro estadio, y* **Inciso e)** *Acuacultura didáctica.*		

Artículos 22.- *la Secretaría podrá inscribir en el Registro Nacional de Pesca a los acuicultores que no requieran concesión, permiso o Autorización.*	Al **proyecto** le aplica el Artículo, incisos y, fracciones anteriores, porque se trata de una actividad acuícola con fines comerciales.	Por el hecho de presentar a la autoridad correspondiente (SEMARNAT) la Manifestación de Impacto Ambiental, el promovente está cumpliendo con este apartado. El proyecto se vincula por la obligatoriedad de obtener la autorización correspondiente para realizar las obras descritas en esta manifestación de impacto ambiental. Como ya se mencionó anteriormente, la promovente una vez autorizado el proyecto en materia ambiental procederá a tramitar el Registro Nacional de Pesca para la unidad de producción acuícola.
Art. 30°.- *Las actividades pesqueras se clasifican en:* **II.-** *Cultivo o acuacultura con fines*		
Artículo 31°.- *Para realizar las actividades de pesca se requiere lo siguiente:* **I,** *Concesión, para:* **Inciso b)** *Acuacultura comercial* **II,** Permiso, para: **Inciso g)** *Acuacultura de fomento* **III,** *Autorización, para:* **Inciso d)** *Recolectar del medio natural reproductores, larvas, postlarvas, crías, huevos, semillas, alevines o en cualquier otro estadio, y* **Inciso e)** *Acuacultura didáctica.*		

Artículos 22.- *la Secretaría podrá inscribir en el Registro Nacional de Pesca a los acuicultores que no requieran concesión, permiso o Autorización.*	Al **proyecto** le aplica el Artículo, incisos y, fracciones anteriores, porque se trata de una actividad acuícola con fines comerciales.	Por el hecho de presentar a la autoridad correspondiente (SEMARNAT) la Manifestación de Impacto Ambiental, el promovente está cumpliendo con este apartado. El proyecto se vincula por la obligatoriedad de obtener la autorización correspondiente para realizar las obras descritas en esta manifestación de impacto ambiental. Como ya se mencionó anteriormente, la promovente una vez autorizado el proyecto en materia ambiental procederá a tramitar el Registro Nacional de Pesca para la unidad de producción acuícola.
Art. 30°.- *Las actividades pesqueras se clasifican en:* **II.-** *Cultivo o acuacultura con fines*		
Artículo 31°.- *Para realizar las actividades de pesca se requiere lo siguiente:* **I,** *Concesión, para:* **Inciso b)** *Acuacultura comercial* **II,** Permiso, para: **Inciso g)** *Acuacultura de fomento* **III,** *Autorización, para:* **Inciso d)** *Recolectar del medio natural reproductores, larvas, postlarvas, crías, huevos, semillas, alevines o en cualquier otro estadio, y* **Inciso e)** *Acuacultura didáctica.*		

Artículos 22.- *la Secretaría podrá inscribir en el Registro Nacional de Pesca a los acuicultores que no requieran concesión, permiso o Autorización.*	Al **proyecto** le aplica el Artículo, incisos y, fracciones anteriores, porque se trata de una actividad acuícola con fines comerciales.	Por el hecho de presentar a la autoridad correspondiente (SEMARNAT) la Manifestación de Impacto Ambiental, el promovente está cumpliendo con este apartado. El proyecto se vincula por la obligatoriedad de obtener la autorización correspondiente para realizar las obras descritas en esta manifestación de impacto ambiental. Como ya se mencionó anteriormente, la promovente una vez autorizado el proyecto en materia ambiental procederá a tramitar el Registro Nacional de Pesca para la unidad de producción acuícola.
Art. 30°.- *Las actividades pesqueras se clasifican en:* **II.-** *Cultivo o acuacultura con fines*		
Artículo 31°.- *Para realizar las actividades de pesca se requiere lo siguiente:* **I,** *Concesión, para:* **Inciso b)** *Acuacultura comercial* **II,** Permiso, para: **Inciso g)** *Acuacultura de fomento* **III,** *Autorización, para:* **Inciso d)** *Recolectar del medio natural reproductores, larvas, postlarvas, crías, huevos, semillas, alevines o en cualquier otro estadio, y* **Inciso e)** *Acuacultura didáctica.*		

Artículos 22.- *la Secretaría podrá inscribir en el Registro Nacional de Pesca a los acuicultores que no requieran concesión, permiso o Autorización.*	Al **proyecto** le aplica el Artículo, incisos y, fracciones anteriores, porque se trata de una actividad acuícola con fines comerciales.	Por el hecho de presentar a la autoridad correspondiente (SEMARNAT) la Manifestación de Impacto Ambiental, el promovente está cumpliendo con este apartado. El proyecto se vincula por la obligatoriedad de obtener la autorización correspondiente para realizar las obras descritas en esta manifestación de impacto ambiental. Como ya se mencionó anteriormente, la promovente una vez autorizado el proyecto en materia ambiental procederá a tramitar el Registro Nacional de Pesca para la unidad de producción acuícola.
Art. 30°.- *Las actividades pesqueras se clasifican en:* **II.-** *Cultivo o acuacultura con fines*		
Artículo 31°.- *Para realizar las actividades de pesca se requiere lo siguiente:* **I,** *Concesión, para:* **Inciso b)** *Acuacultura comercial* **II,** Permiso, para: **Inciso g)** *Acuacultura de fomento* **III,** *Autorización, para:* **Inciso d)** *Recolectar del medio natural reproductores, larvas, postlarvas, crías, huevos, semillas, alevines o en cualquier otro estadio, y* **Inciso e)** *Acuacultura didáctica.*		

Artículos 22.- *la Secretaría podrá inscribir en el Registro Nacional de Pesca a los acuicultores que no requieran concesión, permiso o Autorización.*	Al **proyecto** le aplica el Artículo, incisos y, fracciones anteriores, porque se trata de una actividad acuícola con fines comerciales.	Por el hecho de presentar a la autoridad correspondiente (SEMARNAT) la Manifestación de Impacto Ambiental, el promovente está cumpliendo con este apartado. El proyecto se vincula por la obligatoriedad de obtener la autorización correspondiente para realizar las obras descritas en esta manifestación de impacto ambiental. Como ya se mencionó anteriormente, la promovente una vez autorizado el proyecto en materia ambiental procederá a tramitar el Registro Nacional de Pesca para la unidad de producción acuícola.
Art. 30°.- *Las actividades pesqueras se clasifican en:* **II.-** *Cultivo o acuacultura con fines*		
Artículo 31°.- *Para realizar las actividades de pesca se requiere lo siguiente:* **I,** *Concesión, para:* **Inciso b)** *Acuacultura comercial* **II,** Permiso, para: **Inciso g)** *Acuacultura de fomento* **III,** *Autorización, para:* **Inciso d)** *Recolectar del medio natural reproductores, larvas, postlarvas, crías, huevos, semillas, alevines o en cualquier otro estadio, y* **Inciso e)** *Acuacultura didáctica.*		

Artículos 22.- *la Secretaría podrá inscribir en el Registro Nacional de Pesca a los acuicultores que no requieran concesión, permiso o Autorización.*	Al **proyecto** le aplica el Artículo, incisos y, fracciones anteriores, porque se trata de una actividad acuícola con fines comerciales.	Por el hecho de presentar a la autoridad correspondiente (SEMARNAT) la Manifestación de Impacto Ambiental, el promovente está cumpliendo con este apartado. El proyecto se vincula por la obligatoriedad de obtener la autorización correspondiente para realizar las obras descritas en esta manifestación de impacto ambiental. Como ya se mencionó anteriormente, la promovente una vez autorizado el proyecto en materia ambiental procederá a tramitar el Registro Nacional de Pesca para la unidad de producción acuícola.
Art. 30°.- *Las actividades pesqueras se clasifican en:* **II.-** *Cultivo o acuacultura con fines*		
Artículo 31°.- *Para realizar las actividades de pesca se requiere lo siguiente:* **I,** *Concesión, para:* **Inciso b)** *Acuacultura comercial* **II,** Permiso, para: **Inciso g)** *Acuacultura de fomento* **III,** *Autorización, para:* **Inciso d)** *Recolectar del medio natural reproductores, larvas, postlarvas, crías, huevos, semillas, alevines o en cualquier otro estadio, y* **Inciso e)** *Acuacultura didáctica.*		

Artículos 22.- *la Secretaría podrá inscribir en el Registro Nacional de Pesca a los acuicultores que no requieran concesión, permiso o Autorización.*	Al **proyecto** le aplica el Artículo, incisos y, fracciones anteriores, porque se trata de una actividad acuícola con fines comerciales.	Por el hecho de presentar a la autoridad correspondiente (SEMARNAT) la Manifestación de Impacto Ambiental, el promovente está cumpliendo con este apartado. El proyecto se vincula por la obligatoriedad de obtener la autorización correspondiente para realizar las obras descritas en esta manifestación de impacto ambiental. Como ya se mencionó anteriormente, la promovente una vez autorizado el proyecto en materia ambiental procederá a tramitar el Registro Nacional de Pesca para la unidad de producción acuícola.
Art. 30°.- *Las actividades pesqueras se clasifican en:* **II.-** *Cultivo o acuacultura con fines*		
Artículo 31°.- *Para realizar las actividades de pesca se requiere lo siguiente:* **I,** *Concesión, para:* **Inciso b)** *Acuacultura comercial* **II,** Permiso, para: **Inciso g)** *Acuacultura de fomento* **III,** *Autorización, para:* **Inciso d)** *Recolectar del medio natural reproductores, larvas, postlarvas, crías, huevos, semillas, alevines o en cualquier otro estadio, y* **Inciso e)** *Acuacultura didáctica.*		

Artículos 22.- *la Secretaría podrá inscribir en el Registro Nacional de Pesca a los acuicultores que no requieran concesión, permiso o Autorización.*	Al **proyecto** le aplica el Artículo, incisos y, fracciones anteriores, porque se trata de una actividad acuícola con fines comerciales.	Por el hecho de presentar a la autoridad correspondiente (SEMARNAT) la Manifestación de Impacto Ambiental, el promovente está cumpliendo con este apartado. El proyecto se vincula por la obligatoriedad de obtener la autorización correspondiente para realizar las obras descritas en esta manifestación de impacto ambiental. Como ya se mencionó anteriormente, la promovente una vez autorizado el proyecto en materia ambiental procederá a tramitar el Registro Nacional de Pesca para la unidad de producción acuícola.
Art. 30°.- *Las actividades pesqueras se clasifican en:* **II.-** *Cultivo o acuacultura con fines*		
Artículo 31°.- *Para realizar las actividades de pesca se requiere lo siguiente:* **I,** *Concesión, para:* **Inciso b)** *Acuacultura comercial* **II,** Permiso, para: **Inciso g)** *Acuacultura de fomento* **III,** *Autorización, para:* **Inciso d)** *Recolectar del medio natural reproductores, larvas, postlarvas, crías, huevos, semillas, alevines o en cualquier otro estadio, y* **Inciso e)** *Acuacultura didáctica.*		

Artículos 22.- *la Secretaría podrá inscribir en el Registro Nacional de Pesca a los acuicultores que no requieran concesión, permiso o Autorización.*	Al **proyecto** le aplica el Artículo, incisos y, fracciones anteriores, porque se trata de una actividad acuícola con fines comerciales.	Por el hecho de presentar a la autoridad correspondiente (SEMARNAT) la Manifestación de Impacto Ambiental, el promovente está cumpliendo con este apartado. El proyecto se vincula por la obligatoriedad de obtener la autorización correspondiente para realizar las obras descritas en esta manifestación de impacto ambiental. Como ya se mencionó anteriormente, la promovente una vez autorizado el proyecto en materia ambiental procederá a tramitar el Registro Nacional de Pesca para la unidad de producción acuícola.
Art. 30°.- *Las actividades pesqueras se clasifican en:* **II.-** *Cultivo o acuacultura con fines*		
Artículo 31°.- *Para realizar las actividades de pesca se requiere lo siguiente:* **I,** *Concesión, para:* **Inciso b)** *Acuacultura comercial* **II,** Permiso, para: **Inciso g)** *Acuacultura de fomento* **III,** *Autorización, para:* **Inciso d)** *Recolectar del medio natural reproductores, larvas, postlarvas, crías, huevos, semillas, alevines o en cualquier otro estadio, y* **Inciso e)** *Acuacultura didáctica.*		

Artículos 22.- *la Secretaría podrá inscribir en el Registro Nacional de Pesca a los acuicultores que no requieran concesión, permiso o Autorización.*	Al **proyecto** le aplica el Artículo, incisos y, fracciones anteriores, porque se trata de una actividad acuícola con fines comerciales.	Por el hecho de presentar a la autoridad correspondiente (SEMARNAT) la Manifestación de Impacto Ambiental, el promovente está cumpliendo con este apartado. El proyecto se vincula por la obligatoriedad de obtener la autorización correspondiente para realizar las obras descritas en esta manifestación de impacto ambiental. Como ya se mencionó anteriormente, la promovente una vez autorizado el proyecto en materia ambiental procederá a tramitar el Registro Nacional de Pesca para la unidad de producción acuícola.
Art. 30°.- *Las actividades pesqueras se clasifican en:* **II.-** *Cultivo o acuacultura con fines*		
Artículo 31°.- *Para realizar las actividades de pesca se requiere lo siguiente:* **I,** *Concesión, para:* **Inciso b)** *Acuacultura comercial* **II,** Permiso, para: **Inciso g)** *Acuacultura de fomento* **III,** *Autorización, para:* **Inciso d)** *Recolectar del medio natural reproductores, larvas, postlarvas, crías, huevos, semillas, alevines o en cualquier otro estadio, y* **Inciso e)** *Acuacultura didáctica.*		

Artículos 22.- *la Secretaría podrá inscribir en el Registro Nacional de Pesca a los acuicultores que no requieran concesión, permiso o Autorización.*	Al **proyecto** le aplica el Artículo, incisos y, fracciones anteriores, porque se trata de una actividad acuícola con fines comerciales.	Por el hecho de presentar a la autoridad correspondiente (SEMARNAT) la Manifestación de Impacto Ambiental, el promovente está cumpliendo con este apartado. El proyecto se vincula por la obligatoriedad de obtener la autorización correspondiente para realizar las obras descritas en esta manifestación de impacto ambiental. Como ya se mencionó anteriormente, la promovente una vez autorizado el proyecto en materia ambiental procederá a tramitar el Registro Nacional de Pesca para la unidad de producción acuícola.
Art. 30°.- *Las actividades pesqueras se clasifican en:* **II.-** *Cultivo o acuacultura con fines*		
Artículo 31°.- *Para realizar las actividades de pesca se requiere lo siguiente:* **I,** *Concesión, para:* **Inciso b)** *Acuacultura comercial* **II,** Permiso, para: **Inciso g)** *Acuacultura de fomento* **III,** *Autorización, para:* **Inciso d)** *Recolectar del medio natural reproductores, larvas, postlarvas, crías, huevos, semillas, alevines o en cualquier otro estadio, y* **Inciso e)** *Acuacultura didáctica.*		

Artículos 22.- *la Secretaría podrá inscribir en el Registro Nacional de Pesca a los acuicultores que no requieran concesión, permiso o Autorización.*	Al **proyecto** le aplica el Artículo, incisos y, fracciones anteriores, porque se trata de una actividad acuícola con fines comerciales.	Por el hecho de presentar a la autoridad correspondiente (SEMARNAT) la Manifestación de Impacto Ambiental, el promovente está cumpliendo con este apartado. El proyecto se vincula por la obligatoriedad de obtener la autorización correspondiente para realizar las obras descritas en esta manifestación de impacto ambiental. Como ya se mencionó anteriormente, la promovente una vez autorizado el proyecto en materia ambiental procederá a tramitar el Registro Nacional de Pesca para la unidad de producción acuícola.
Art. 30°.- *Las actividades pesqueras se clasifican en:* **II.-** *Cultivo o acuacultura con fines*		
Artículo 31°.- *Para realizar las actividades de pesca se requiere lo siguiente:* **I,** *Concesión, para:* **Inciso b)** *Acuacultura comercial* **II,** Permiso, para: **Inciso g)** *Acuacultura de fomento* **III,** *Autorización, para:* **Inciso d)** *Recolectar del medio natural reproductores, larvas, postlarvas, crías, huevos, semillas, alevines o en cualquier otro estadio, y* **Inciso e)** *Acuacultura didáctica.*		

Artículos 22.- *la Secretaría podrá inscribir en el Registro Nacional de Pesca a los acuicultores que no requieran concesión, permiso o Autorización.*	Al **proyecto** le aplica el Artículo, incisos y, fracciones anteriores, porque se trata de una actividad acuícola con fines comerciales.	Por el hecho de presentar a la autoridad correspondiente (SEMARNAT) la Manifestación de Impacto Ambiental, el promovente está cumpliendo con este apartado. El proyecto se vincula por la obligatoriedad de obtener la autorización correspondiente para realizar las obras descritas en esta manifestación de impacto ambiental. Como ya se mencionó anteriormente, la promovente una vez autorizado el proyecto en materia ambiental procederá a tramitar el Registro Nacional de Pesca para la unidad de producción acuícola.
Art. 30°.- *Las actividades pesqueras se clasifican en:* **II.-** *Cultivo o acuacultura con fines*		
Artículo 31°.- *Para realizar las actividades de pesca se requiere lo siguiente:* **I,** *Concesión, para:* **Inciso b)** *Acuacultura comercial* **II,** Permiso, para: **Inciso g)** *Acuacultura de fomento* **III,** *Autorización, para:* **Inciso d)** *Recolectar del medio natural reproductores, larvas, postlarvas, crías, huevos, semillas, alevines o en cualquier otro estadio, y* **Inciso e)** *Acuacultura didáctica.*		

Artículos 22.- *la Secretaría podrá inscribir en el Registro Nacional de Pesca a los acuicultores que no requieran concesión, permiso o Autorización.*	Al **proyecto** le aplica el Artículo, incisos y, fracciones anteriores, porque se trata de una actividad acuícola con fines comerciales.	Por el hecho de presentar a la autoridad correspondiente (SEMARNAT) la Manifestación de Impacto Ambiental, el promovente está cumpliendo con este apartado. El proyecto se vincula por la obligatoriedad de obtener la autorización correspondiente para realizar las obras descritas en esta manifestación de impacto ambiental. Como ya se mencionó anteriormente, la promovente una vez autorizado el proyecto en materia ambiental procederá a tramitar el Registro Nacional de Pesca para la unidad de producción acuícola.
Art. 30°.- *Las actividades pesqueras se clasifican en:* **II.-** *Cultivo o acuacultura con fines*		
Artículo 31°.- *Para realizar las actividades de pesca se requiere lo siguiente:* **I,** *Concesión, para:* **Inciso b)** *Acuacultura comercial* **II,** Permiso, para: **Inciso g)** *Acuacultura de fomento* **III,** *Autorización, para:* **Inciso d)** *Recolectar del medio natural reproductores, larvas, postlarvas, crías, huevos, semillas, alevines o en cualquier otro estadio, y* **Inciso e)** *Acuacultura didáctica.*		

Artículos 22.- *la Secretaría podrá inscribir en el Registro Nacional de Pesca a los acuicultores que no requieran concesión, permiso o Autorización.*	Al **proyecto** le aplica el Artículo, incisos y, fracciones anteriores, porque se trata de una actividad acuícola con fines comerciales.	Por el hecho de presentar a la autoridad correspondiente (SEMARNAT) la Manifestación de Impacto Ambiental, el promovente está cumpliendo con este apartado. El proyecto se vincula por la obligatoriedad de obtener la autorización correspondiente para realizar las obras descritas en esta manifestación de impacto ambiental. Como ya se mencionó anteriormente, la promovente una vez autorizado el proyecto en materia ambiental procederá a tramitar el Registro Nacional de Pesca para la unidad de producción acuícola.
Art. 30°.- *Las actividades pesqueras se clasifican en:* **II.-** *Cultivo o acuacultura con fines*		
Artículo 31°.- *Para realizar las actividades de pesca se requiere lo siguiente:* **I,** *Concesión, para:* **Inciso b)** *Acuacultura comercial* **II,** Permiso, para: **Inciso g)** *Acuacultura de fomento* **III,** *Autorización, para:* **Inciso d)** *Recolectar del medio natural reproductores, larvas, postlarvas, crías, huevos, semillas, alevines o en cualquier otro estadio, y* **Inciso e)** *Acuacultura didáctica.*		

Artículos 22.- *la Secretaría podrá inscribir en el Registro Nacional de Pesca a los acuicultores que no requieran concesión, permiso o Autorización.*	Al **proyecto** le aplica el Artículo, incisos y, fracciones anteriores, porque se trata de una actividad acuícola con fines comerciales.	Por el hecho de presentar a la autoridad correspondiente (SEMARNAT) la Manifestación de Impacto Ambiental, el promovente está cumpliendo con este apartado. El proyecto se vincula por la obligatoriedad de obtener la autorización correspondiente para realizar las obras descritas en esta manifestación de impacto ambiental. Como ya se mencionó anteriormente, la promovente una vez autorizado el proyecto en materia ambiental procederá a tramitar el Registro Nacional de Pesca para la unidad de producción acuícola.
Art. 30°.- *Las actividades pesqueras se clasifican en:* **II.-** *Cultivo o acuacultura con fines*		
Artículo 31°.- *Para realizar las actividades de pesca se requiere lo siguiente:* **I,** *Concesión, para:* **Inciso b)** *Acuacultura comercial* **II,** Permiso, para: **Inciso g)** *Acuacultura de fomento* **III,** *Autorización, para:* **Inciso d)** *Recolectar del medio natural reproductores, larvas, postlarvas, crías, huevos, semillas, alevines o en cualquier otro estadio, y* **Inciso e)** *Acuacultura didáctica.*		

Artículos 22.- *la Secretaría podrá inscribir en el Registro Nacional de Pesca a los acuicultores que no requieran concesión, permiso o Autorización.*	Al **proyecto** le aplica el Artículo, incisos y, fracciones anteriores, porque se trata de una actividad acuícola con fines comerciales.	Por el hecho de presentar a la autoridad correspondiente (SEMARNAT) la Manifestación de Impacto Ambiental, el promovente está cumpliendo con este apartado. El proyecto se vincula por la obligatoriedad de obtener la autorización correspondiente para realizar las obras descritas en esta manifestación de impacto ambiental. Como ya se mencionó anteriormente, la promovente una vez autorizado el proyecto en materia ambiental procederá a tramitar el Registro Nacional de Pesca para la unidad de producción acuícola.
Art. 30°.- *Las actividades pesqueras se clasifican en:* **II.-** *Cultivo o acuacultura con fines*		
Artículo 31°.- *Para realizar las actividades de pesca se requiere lo siguiente:* **I,** *Concesión, para:* **Inciso b)** *Acuacultura comercial* **II,** Permiso, para: **Inciso g)** *Acuacultura de fomento* **III,** *Autorización, para:* **Inciso d)** *Recolectar del medio natural reproductores, larvas, postlarvas, crías, huevos, semillas, alevines o en cualquier otro estadio, y* **Inciso e)** *Acuacultura didáctica.*		

Artículos 22.- *la Secretaría podrá inscribir en el Registro Nacional de Pesca a los acuicultores que no requieran concesión, permiso o Autorización.*	Al **proyecto** le aplica el Artículo, incisos y, fracciones anteriores, porque se trata de una actividad acuícola con fines comerciales.	Por el hecho de presentar a la autoridad correspondiente (SEMARNAT) la Manifestación de Impacto Ambiental, el promovente está cumpliendo con este apartado. El proyecto se vincula por la obligatoriedad de obtener la autorización correspondiente para realizar las obras descritas en esta manifestación de impacto ambiental. Como ya se mencionó anteriormente, la promovente una vez autorizado el proyecto en materia ambiental procederá a tramitar el Registro Nacional de Pesca para la unidad de producción acuícola.
Art. 30°.- *Las actividades pesqueras se clasifican en:* **II.-** *Cultivo o acuacultura con fines*		
Artículo 31°.- *Para realizar las actividades de pesca se requiere lo siguiente:* **I,** *Concesión, para:* **Inciso b)** *Acuacultura comercial* **II,** Permiso, para: **Inciso g)** *Acuacultura de fomento* **III,** *Autorización, para:* **Inciso d)** *Recolectar del medio natural reproductores, larvas, postlarvas, crías, huevos, semillas, alevines o en cualquier otro estadio, y* **Inciso e)** *Acuacultura didáctica.*		

Artículos 22.- *la Secretaría podrá inscribir en el Registro Nacional de Pesca a los acuicultores que no requieran concesión, permiso o Autorización.*	Al **proyecto** le aplica el Artículo, incisos y, fracciones anteriores, porque se trata de una actividad acuícola con fines comerciales.	Por el hecho de presentar a la autoridad correspondiente (SEMARNAT) la Manifestación de Impacto Ambiental, el promovente está cumpliendo con este apartado. El proyecto se vincula por la obligatoriedad de obtener la autorización correspondiente para realizar las obras descritas en esta manifestación de impacto ambiental. Como ya se mencionó anteriormente, la promovente una vez autorizado el proyecto en materia ambiental procederá a tramitar el Registro Nacional de Pesca para la unidad de producción acuícola.
Art. 30°.- *Las actividades pesqueras se clasifican en:* **II.-** *Cultivo o acuacultura con fines*		
Artículo 31°.- *Para realizar las actividades de pesca se requiere lo siguiente:* **I,** *Concesión, para:* **Inciso b)** *Acuacultura comercial* **II,** Permiso, para: **Inciso g)** *Acuacultura de fomento* **III,** *Autorización, para:* **Inciso d)** *Recolectar del medio natural reproductores, larvas, postlarvas, crías, huevos, semillas, alevines o en cualquier otro estadio, y* **Inciso e)** *Acuacultura didáctica.*		

Artículos 22.- *la Secretaría podrá inscribir en el Registro Nacional de Pesca a los acuicultores que no requieran concesión, permiso o Autorización.*	Al **proyecto** le aplica el Artículo, incisos y, fracciones anteriores, porque se trata de una actividad acuícola con fines comerciales.	Por el hecho de presentar a la autoridad correspondiente (SEMARNAT) la Manifestación de Impacto Ambiental, el promovente está cumpliendo con este apartado. El proyecto se vincula por la obligatoriedad de obtener la autorización correspondiente para realizar las obras descritas en esta manifestación de impacto ambiental. Como ya se mencionó anteriormente, la promovente una vez autorizado el proyecto en materia ambiental procederá a tramitar el Registro Nacional de Pesca para la unidad de producción acuícola.
Art. 30°.- *Las actividades pesqueras se clasifican en:* **II.-** *Cultivo o acuacultura con fines*		
Artículo 31°.- *Para realizar las actividades de pesca se requiere lo siguiente:* **I,** *Concesión, para:* **Inciso b)** *Acuacultura comercial* **II,** Permiso, para: **Inciso g)** *Acuacultura de fomento* **III,** *Autorización, para:* **Inciso d)** *Recolectar del medio natural reproductores, larvas, postlarvas, crías, huevos, semillas, alevines o en cualquier otro estadio, y* **Inciso e)** *Acuacultura didáctica.*		

Artículos 22.- *la Secretaría podrá inscribir en el Registro Nacional de Pesca a los acuicultores que no requieran concesión, permiso o Autorización.*	Al **proyecto** le aplica el Artículo, incisos y, fracciones anteriores, porque se trata de una actividad acuícola con fines comerciales.	Por el hecho de presentar a la autoridad correspondiente (SEMARNAT) la Manifestación de Impacto Ambiental, el promovente está cumpliendo con este apartado. El proyecto se vincula por la obligatoriedad de obtener la autorización correspondiente para realizar las obras descritas en esta manifestación de impacto ambiental. Como ya se mencionó anteriormente, la promovente una vez autorizado el proyecto en materia ambiental procederá a tramitar el Registro Nacional de Pesca para la unidad de producción acuícola.
Art. 30°.- *Las actividades pesqueras se clasifican en:* **II.-** *Cultivo o acuacultura con fines*		
Artículo 31°.- *Para realizar las actividades de pesca se requiere lo siguiente:* **I,** *Concesión, para:* **Inciso b)** *Acuacultura comercial* **II,** Permiso, para: **Inciso g)** *Acuacultura de fomento* **III,** *Autorización, para:* **Inciso d)** *Recolectar del medio natural reproductores, larvas, postlarvas, crías, huevos, semillas, alevines o en cualquier otro estadio, y* **Inciso e)** *Acuacultura didáctica.*		

Artículos 22.- *la Secretaría podrá inscribir en el Registro Nacional de Pesca a los acuicultores que no requieran concesión, permiso o Autorización.*	Al **proyecto** le aplica el Artículo, incisos y, fracciones anteriores, porque se trata de una actividad acuícola con fines comerciales.	Por el hecho de presentar a la autoridad correspondiente (SEMARNAT) la Manifestación de Impacto Ambiental, el promovente está cumpliendo con este apartado. El proyecto se vincula por la obligatoriedad de obtener la autorización correspondiente para realizar las obras descritas en esta manifestación de impacto ambiental. Como ya se mencionó anteriormente, la promovente una vez autorizado el proyecto en materia ambiental procederá a tramitar el Registro Nacional de Pesca para la unidad de producción acuícola.
Art. 30°.- *Las actividades pesqueras se clasifican en:* **II.-** *Cultivo o acuacultura con fines*		
Artículo 31°.- *Para realizar las actividades de pesca se requiere lo siguiente:* **I,** *Concesión, para:* **Inciso b)** *Acuacultura comercial* **II,** Permiso, para: **Inciso g)** *Acuacultura de fomento* **III,** *Autorización, para:* **Inciso d)** *Recolectar del medio natural reproductores, larvas, postlarvas, crías, huevos, semillas, alevines o en cualquier otro estadio, y* **Inciso e)** *Acuacultura didáctica.*		

Artículos 22.- *la Secretaría podrá inscribir en el Registro Nacional de Pesca a los acuicultores que no requieran concesión, permiso o Autorización.*	Al **proyecto** le aplica el Artículo, incisos y, fracciones anteriores, porque se trata de una actividad acuícola con fines comerciales.	Por el hecho de presentar a la autoridad correspondiente (SEMARNAT) la Manifestación de Impacto Ambiental, el promovente está cumpliendo con este apartado. El proyecto se vincula por la obligatoriedad de obtener la autorización correspondiente para realizar las obras descritas en esta manifestación de impacto ambiental. Como ya se mencionó anteriormente, la promovente una vez autorizado el proyecto en materia ambiental procederá a tramitar el Registro Nacional de Pesca para la unidad de producción acuícola.
Art. 30°.- *Las actividades pesqueras se clasifican en:* **II.-** *Cultivo o acuacultura con fines*		
Artículo 31°.- *Para realizar las actividades de pesca se requiere lo siguiente:* **I,** *Concesión, para:* **Inciso b)** *Acuacultura comercial* **II,** Permiso, para: **Inciso g)** *Acuacultura de fomento* **III,** *Autorización, para:* **Inciso d)** *Recolectar del medio natural reproductores, larvas, postlarvas, crías, huevos, semillas, alevines o en cualquier otro estadio, y* **Inciso e)** *Acuacultura didáctica.*		

Artículos 22.- *la Secretaría podrá inscribir en el Registro Nacional de Pesca a los acuicultores que no requieran concesión, permiso o Autorización.*	Al **proyecto** le aplica el Artículo, incisos y, fracciones anteriores, porque se trata de una actividad acuícola con fines comerciales.	Por el hecho de presentar a la autoridad correspondiente (SEMARNAT) la Manifestación de Impacto Ambiental, el promovente está cumpliendo con este apartado. El proyecto se vincula por la obligatoriedad de obtener la autorización correspondiente para realizar las obras descritas en esta manifestación de impacto ambiental. Como ya se mencionó anteriormente, la promovente una vez autorizado el proyecto en materia ambiental procederá a tramitar el Registro Nacional de Pesca para la unidad de producción acuícola.
Art. 30°.- *Las actividades pesqueras se clasifican en:* **II.-** *Cultivo o acuacultura con fines*		
Artículo 31°.- *Para realizar las actividades de pesca se requiere lo siguiente:* **I,** *Concesión, para:* **Inciso b)** *Acuacultura comercial* **II,** Permiso, para: **Inciso g)** *Acuacultura de fomento* **III,** *Autorización, para:* **Inciso d)** *Recolectar del medio natural reproductores, larvas, postlarvas, crías, huevos, semillas, alevines o en cualquier otro estadio, y* **Inciso e)** *Acuacultura didáctica.*		

Artículos 22.- *la Secretaría podrá inscribir en el Registro Nacional de Pesca a los acuicultores que no requieran concesión, permiso o Autorización.*	Al **proyecto** le aplica el Artículo, incisos y, fracciones anteriores, porque se trata de una actividad acuícola con fines comerciales.	Por el hecho de presentar a la autoridad correspondiente (SEMARNAT) la Manifestación de Impacto Ambiental, el promovente está cumpliendo con este apartado. El proyecto se vincula por la obligatoriedad de obtener la autorización correspondiente para realizar las obras descritas en esta manifestación de impacto ambiental. Como ya se mencionó anteriormente, la promovente una vez autorizado el proyecto en materia ambiental procederá a tramitar el Registro Nacional de Pesca para la unidad de producción acuícola.
Art. 30°.- *Las actividades pesqueras se clasifican en:* **II.-** *Cultivo o acuacultura con fines*		
Artículo 31°.- *Para realizar las actividades de pesca se requiere lo siguiente:* **I,** *Concesión, para:* **Inciso b)** *Acuacultura comercial* **II,** Permiso, para: **Inciso g)** *Acuacultura de fomento* **III,** *Autorización, para:* **Inciso d)** *Recolectar del medio natural reproductores, larvas, postlarvas, crías, huevos, semillas, alevines o en cualquier otro estadio, y* **Inciso e)** *Acuacultura didáctica.*		

Artículos 22.- *la Secretaría podrá inscribir en el Registro Nacional de Pesca a los acuicultores que no requieran concesión, permiso o Autorización.*	Al **proyecto** le aplica el Artículo, incisos y, fracciones anteriores, porque se trata de una actividad acuícola con fines comerciales.	Por el hecho de presentar a la autoridad correspondiente (SEMARNAT) la Manifestación de Impacto Ambiental, el promovente está cumpliendo con este apartado. El proyecto se vincula por la obligatoriedad de obtener la autorización correspondiente para realizar las obras descritas en esta manifestación de impacto ambiental. Como ya se mencionó anteriormente, la promovente una vez autorizado el proyecto en materia ambiental procederá a tramitar el Registro Nacional de Pesca para la unidad de producción acuícola.
Art. 30°.- *Las actividades pesqueras se clasifican en:* **II.-** *Cultivo o acuacultura con fines*		
Artículo 31°.- *Para realizar las actividades de pesca se requiere lo siguiente:* **I,** *Concesión, para:* **Inciso b)** *Acuacultura comercial* **II,** Permiso, para: **Inciso g)** *Acuacultura de fomento* **III,** *Autorización, para:* **Inciso d)** *Recolectar del medio natural reproductores, larvas, postlarvas, crías, huevos, semillas, alevines o en cualquier otro estadio, y* **Inciso e)** *Acuacultura didáctica.*		

Artículos 22.- *la Secretaría podrá inscribir en el Registro Nacional de Pesca a los acuicultores que no requieran concesión, permiso o Autorización.*	Al **proyecto** le aplica el Artículo, incisos y, fracciones anteriores, porque se trata de una actividad acuícola con fines comerciales.	Por el hecho de presentar a la autoridad correspondiente (SEMARNAT) la Manifestación de Impacto Ambiental, el promovente está cumpliendo con este apartado. El proyecto se vincula por la obligatoriedad de obtener la autorización correspondiente para realizar las obras descritas en esta manifestación de impacto ambiental. Como ya se mencionó anteriormente, la promovente una vez autorizado el proyecto en materia ambiental procederá a tramitar el Registro Nacional de Pesca para la unidad de producción acuícola.
Art. 30°.- *Las actividades pesqueras se clasifican en:* **II.-** *Cultivo o acuacultura con fines*		
Artículo 31°.- *Para realizar las actividades de pesca se requiere lo siguiente:* **I,** *Concesión, para:* **Inciso b)** *Acuacultura comercial* **II,** Permiso, para: **Inciso g)** *Acuacultura de fomento* **III,** *Autorización, para:* **Inciso d)** *Recolectar del medio natural reproductores, larvas, postlarvas, crías, huevos, semillas, alevines o en cualquier otro estadio, y* **Inciso e)** *Acuacultura didáctica.*		

Artículos 22.- *la Secretaría podrá inscribir en el Registro Nacional de Pesca a los acuicultores que no requieran concesión, permiso o Autorización.*	Al **proyecto** le aplica el Artículo, incisos y, fracciones anteriores, porque se trata de una actividad acuícola con fines comerciales.	Por el hecho de presentar a la autoridad correspondiente (SEMARNAT) la Manifestación de Impacto Ambiental, el promovente está cumpliendo con este apartado. El proyecto se vincula por la obligatoriedad de obtener la autorización correspondiente para realizar las obras descritas en esta manifestación de impacto ambiental. Como ya se mencionó anteriormente, la promovente una vez autorizado el proyecto en materia ambiental procederá a tramitar el Registro Nacional de Pesca para la unidad de producción acuícola.
Art. 30°.- *Las actividades pesqueras se clasifican en:* **II.-** *Cultivo o acuacultura con fines*		
Artículo 31°.- *Para realizar las actividades de pesca se requiere lo siguiente:* **I,** *Concesión, para:* **Inciso b)** *Acuacultura comercial* **II,** Permiso, para: **Inciso g)** *Acuacultura de fomento* **III,** *Autorización, para:* **Inciso d)** *Recolectar del medio natural reproductores, larvas, postlarvas, crías, huevos, semillas, alevines o en cualquier otro estadio, y* **Inciso e)** *Acuacultura didáctica.*		

Artículos 22.- *la Secretaría podrá inscribir en el Registro Nacional de Pesca a los acuicultores que no requieran concesión, permiso o Autorización.*	Al **proyecto** le aplica el Artículo, incisos y, fracciones anteriores, porque se trata de una actividad acuícola con fines comerciales.	Por el hecho de presentar a la autoridad correspondiente (SEMARNAT) la Manifestación de Impacto Ambiental, el promovente está cumpliendo con este apartado. El proyecto se vincula por la obligatoriedad de obtener la autorización correspondiente para realizar las obras descritas en esta manifestación de impacto ambiental. Como ya se mencionó anteriormente, la promovente una vez autorizado el proyecto en materia ambiental procederá a tramitar el Registro Nacional de Pesca para la unidad de producción acuícola.
Art. 30°.- *Las actividades pesqueras se clasifican en:* **II.-** *Cultivo o acuacultura con fines*		
Artículo 31°.- *Para realizar las actividades de pesca se requiere lo siguiente:* **I,** *Concesión, para:* **Inciso b)** *Acuacultura comercial* **II,** Permiso, para: **Inciso g)** *Acuacultura de fomento* **III,** *Autorización, para:* **Inciso d)** *Recolectar del medio natural reproductores, larvas, postlarvas, crías, huevos, semillas, alevines o en cualquier otro estadio, y* **Inciso e)** *Acuacultura didáctica.*		

Artículos 22.- *la Secretaría podrá inscribir en el Registro Nacional de Pesca a los acuicultores que no requieran concesión, permiso o Autorización.*	Al **proyecto** le aplica el Artículo, incisos y, fracciones anteriores, porque se trata de una actividad acuícola con fines comerciales.	Por el hecho de presentar a la autoridad correspondiente (SEMARNAT) la Manifestación de Impacto Ambiental, el promovente está cumpliendo con este apartado. El proyecto se vincula por la obligatoriedad de obtener la autorización correspondiente para realizar las obras descritas en esta manifestación de impacto ambiental. Como ya se mencionó anteriormente, la promovente una vez autorizado el proyecto en materia ambiental procederá a tramitar el Registro Nacional de Pesca para la unidad de producción acuícola.
Art. 30°.- *Las actividades pesqueras se clasifican en:* **II.-** *Cultivo o acuacultura con fines*		
Artículo 31°.- *Para realizar las actividades de pesca se requiere lo siguiente:* **I,** *Concesión, para:* **Inciso b)** *Acuacultura comercial* **II,** Permiso, para: **Inciso g)** *Acuacultura de fomento* **III,** *Autorización, para:* **Inciso d)** *Recolectar del medio natural reproductores, larvas, postlarvas, crías, huevos, semillas, alevines o en cualquier otro estadio, y* **Inciso e)** *Acuacultura didáctica.*		

Artículos 22.- *la Secretaría podrá inscribir en el Registro Nacional de Pesca a los acuicultores que no requieran concesión, permiso o Autorización.*	Al **proyecto** le aplica el Artículo, incisos y, fracciones anteriores, porque se trata de una actividad acuícola con fines comerciales.	Por el hecho de presentar a la autoridad correspondiente (SEMARNAT) la Manifestación de Impacto Ambiental, el promovente está cumpliendo con este apartado. El proyecto se vincula por la obligatoriedad de obtener la autorización correspondiente para realizar las obras descritas en esta manifestación de impacto ambiental. Como ya se mencionó anteriormente, la promovente una vez autorizado el proyecto en materia ambiental procederá a tramitar el Registro Nacional de Pesca para la unidad de producción acuícola.
Art. 30°.- *Las actividades pesqueras se clasifican en:* **II.-** *Cultivo o acuacultura con fines*		
Artículo 31°.- *Para realizar las actividades de pesca se requiere lo siguiente:* **I,** *Concesión, para:* **Inciso b)** *Acuacultura comercial* **II,** Permiso, para: **Inciso g)** *Acuacultura de fomento* **III,** *Autorización, para:* **Inciso d)** *Recolectar del medio natural reproductores, larvas, postlarvas, crías, huevos, semillas, alevines o en cualquier otro estadio, y* **Inciso e)** *Acuacultura didáctica.*		

Artículos 22.- *la Secretaría podrá inscribir en el Registro Nacional de Pesca a los acuicultores que no requieran concesión, permiso o Autorización.*	Al **proyecto** le aplica el Artículo, incisos y, fracciones anteriores, porque se trata de una actividad acuícola con fines comerciales.	Por el hecho de presentar a la autoridad correspondiente (SEMARNAT) la Manifestación de Impacto Ambiental, el promovente está cumpliendo con este apartado. El proyecto se vincula por la obligatoriedad de obtener la autorización correspondiente para realizar las obras descritas en esta manifestación de impacto ambiental. Como ya se mencionó anteriormente, la promovente una vez autorizado el proyecto en materia ambiental procederá a tramitar el Registro Nacional de Pesca para la unidad de producción acuícola.
Art. 30°.- *Las actividades pesqueras se clasifican en:* **II.-** *Cultivo o acuacultura con fines*		
Artículo 31°.- *Para realizar las actividades de pesca se requiere lo siguiente:* **I,** *Concesión, para:* **Inciso b)** *Acuacultura comercial* **II,** Permiso, para: **Inciso g)** *Acuacultura de fomento* **III,** *Autorización, para:* **Inciso d)** *Recolectar del medio natural reproductores, larvas, postlarvas, crías, huevos, semillas, alevines o en cualquier otro estadio, y* **Inciso e)** *Acuacultura didáctica.*		

Artículos 22.- *la Secretaría podrá inscribir en el Registro Nacional de Pesca a los acuicultores que no requieran concesión, permiso o Autorización.*	Al **proyecto** le aplica el Artículo, incisos y, fracciones anteriores, porque se trata de una actividad acuícola con fines comerciales.	Por el hecho de presentar a la autoridad correspondiente (SEMARNAT) la Manifestación de Impacto Ambiental, el promovente está cumpliendo con este apartado. El proyecto se vincula por la obligatoriedad de obtener la autorización correspondiente para realizar las obras descritas en esta manifestación de impacto ambiental. Como ya se mencionó anteriormente, la promovente una vez autorizado el proyecto en materia ambiental procederá a tramitar el Registro Nacional de Pesca para la unidad de producción acuícola.
Art. 30°.- *Las actividades pesqueras se clasifican en:* **II.-** *Cultivo o acuacultura con fines*		
Artículo 31°.- *Para realizar las actividades de pesca se requiere lo siguiente:* **I,** *Concesión, para:* **Inciso b)** *Acuacultura comercial* **II,** Permiso, para: **Inciso g)** *Acuacultura de fomento* **III,** *Autorización, para:* **Inciso d)** *Recolectar del medio natural reproductores, larvas, postlarvas, crías, huevos, semillas, alevines o en cualquier otro estadio, y* **Inciso e)** *Acuacultura didáctica.*		

Artículos 22.- *la Secretaría podrá inscribir en el Registro Nacional de Pesca a los acuicultores que no requieran concesión, permiso o Autorización.*	Al **proyecto** le aplica el Artículo, incisos y, fracciones anteriores, porque se trata de una actividad acuícola con fines comerciales.	Por el hecho de presentar a la autoridad correspondiente (SEMARNAT) la Manifestación de Impacto Ambiental, el promovente está cumpliendo con este apartado. El proyecto se vincula por la obligatoriedad de obtener la autorización correspondiente para realizar las obras descritas en esta manifestación de impacto ambiental. Como ya se mencionó anteriormente, la promovente una vez autorizado el proyecto en materia ambiental procederá a tramitar el Registro Nacional de Pesca para la unidad de producción acuícola.
Art. 30°.- *Las actividades pesqueras se clasifican en:* **II.-** *Cultivo o acuacultura con fines*		
Artículo 31°.- *Para realizar las actividades de pesca se requiere lo siguiente:* **I,** *Concesión, para:* **Inciso b)** *Acuacultura comercial* **II,** Permiso, para: **Inciso g)** *Acuacultura de fomento* **III,** *Autorización, para:* **Inciso d)** *Recolectar del medio natural reproductores, larvas, postlarvas, crías, huevos, semillas, alevines o en cualquier otro estadio, y* **Inciso e)** *Acuacultura didáctica.*		

Artículos 22.- *la Secretaría podrá inscribir en el Registro Nacional de Pesca a los acuicultores que no requieran concesión, permiso o Autorización.*	Al **proyecto** le aplica el Artículo, incisos y, fracciones anteriores, porque se trata de una actividad acuícola con fines comerciales.	Por el hecho de presentar a la autoridad correspondiente (SEMARNAT) la Manifestación de Impacto Ambiental, el promovente está cumpliendo con este apartado. El proyecto se vincula por la obligatoriedad de obtener la autorización correspondiente para realizar las obras descritas en esta manifestación de impacto ambiental. Como ya se mencionó anteriormente, la promovente una vez autorizado el proyecto en materia ambiental procederá a tramitar el Registro Nacional de Pesca para la unidad de producción acuícola.
Art. 30°.- *Las actividades pesqueras se clasifican en:* **II.-** *Cultivo o acuacultura con fines*		
Artículo 31°.- *Para realizar las actividades de pesca se requiere lo siguiente:* **I,** *Concesión, para:* **Inciso b)** *Acuacultura comercial* **II,** Permiso, para: **Inciso g)** *Acuacultura de fomento* **III,** *Autorización, para:* **Inciso d)** *Recolectar del medio natural reproductores, larvas, postlarvas, crías, huevos, semillas, alevines o en cualquier otro estadio, y* **Inciso e)** *Acuacultura didáctica.*		

Artículos 22.- *la Secretaría podrá inscribir en el Registro Nacional de Pesca a los acuicultores que no requieran concesión, permiso o Autorización.*	Al **proyecto** le aplica el Artículo, incisos y, fracciones anteriores, porque se trata de una actividad acuícola con fines comerciales.	Por el hecho de presentar a la autoridad correspondiente (SEMARNAT) la Manifestación de Impacto Ambiental, el promovente está cumpliendo con este apartado. El proyecto se vincula por la obligatoriedad de obtener la autorización correspondiente para realizar las obras descritas en esta manifestación de impacto ambiental. Como ya se mencionó anteriormente, la promovente una vez autorizado el proyecto en materia ambiental procederá a tramitar el Registro Nacional de Pesca para la unidad de producción acuícola.
Art. 30°.- *Las actividades pesqueras se clasifican en:* **II.-** *Cultivo o acuacultura con fines*		
Artículo 31°.- *Para realizar las actividades de pesca se requiere lo siguiente:* **I,** *Concesión, para:* **Inciso b)** *Acuacultura comercial* **II,** Permiso, para: **Inciso g)** *Acuacultura de fomento* **III,** *Autorización, para:* **Inciso d)** *Recolectar del medio natural reproductores, larvas, postlarvas, crías, huevos, semillas, alevines o en cualquier otro estadio, y* **Inciso e)** *Acuacultura didáctica.*		

Artículos 22.- *la Secretaría podrá inscribir en el Registro Nacional de Pesca a los acuicultores que no requieran concesión, permiso o Autorización.*	Al **proyecto** le aplica el Artículo, incisos y, fracciones anteriores, porque se trata de una actividad acuícola con fines comerciales.	Por el hecho de presentar a la autoridad correspondiente (SEMARNAT) la Manifestación de Impacto Ambiental, el promovente está cumpliendo con este apartado. El proyecto se vincula por la obligatoriedad de obtener la autorización correspondiente para realizar las obras descritas en esta manifestación de impacto ambiental. Como ya se mencionó anteriormente, la promovente una vez autorizado el proyecto en materia ambiental procederá a tramitar el Registro Nacional de Pesca para la unidad de producción acuícola.
Art. 30°.- *Las actividades pesqueras se clasifican en:* **II.-** *Cultivo o acuacultura con fines*		
Artículo 31°.- *Para realizar las actividades de pesca se requiere lo siguiente:* **I,** *Concesión, para:* **Inciso b)** *Acuacultura comercial* **II,** Permiso, para: **Inciso g)** *Acuacultura de fomento* **III,** *Autorización, para:* **Inciso d)** *Recolectar del medio natural reproductores, larvas, postlarvas, crías, huevos, semillas, alevines o en cualquier otro estadio, y* **Inciso e)** *Acuacultura didáctica.*		

Artículos 22.- *la Secretaría podrá inscribir en el Registro Nacional de Pesca a los acuicultores que no requieran concesión, permiso o Autorización.*	Al **proyecto** le aplica el Artículo, incisos y, fracciones anteriores, porque se trata de una actividad acuícola con fines comerciales.	Por el hecho de presentar a la autoridad correspondiente (SEMARNAT) la Manifestación de Impacto Ambiental, el promovente está cumpliendo con este apartado. El proyecto se vincula por la obligatoriedad de obtener la autorización correspondiente para realizar las obras descritas en esta manifestación de impacto ambiental. Como ya se mencionó anteriormente, la promovente una vez autorizado el proyecto en materia ambiental procederá a tramitar el Registro Nacional de Pesca para la unidad de producción acuícola.
Art. 30°.- *Las actividades pesqueras se clasifican en:* **II.-** *Cultivo o acuacultura con fines*		
Artículo 31°.- *Para realizar las actividades de pesca se requiere lo siguiente:* **I,** *Concesión, para:* **Inciso b)** *Acuacultura comercial* **II,** Permiso, para: **Inciso g)** *Acuacultura de fomento* **III,** *Autorización, para:* **Inciso d)** *Recolectar del medio natural reproductores, larvas, postlarvas, crías, huevos, semillas, alevines o en cualquier otro estadio, y* **Inciso e)** *Acuacultura didáctica.*		

Artículos 22.- *la Secretaría podrá inscribir en el Registro Nacional de Pesca a los acuicultores que no requieran concesión, permiso o Autorización.*	Al **proyecto** le aplica el Artículo, incisos y, fracciones anteriores, porque se trata de una actividad acuícola con fines comerciales.	Por el hecho de presentar a la autoridad correspondiente (SEMARNAT) la Manifestación de Impacto Ambiental, el promovente está cumpliendo con este apartado. El proyecto se vincula por la obligatoriedad de obtener la autorización correspondiente para realizar las obras descritas en esta manifestación de impacto ambiental. Como ya se mencionó anteriormente, la promovente una vez autorizado el proyecto en materia ambiental procederá a tramitar el Registro Nacional de Pesca para la unidad de producción acuícola.
Art. 30°.- *Las actividades pesqueras se clasifican en:* **II.-** *Cultivo o acuacultura con fines*		
Artículo 31°.- *Para realizar las actividades de pesca se requiere lo siguiente:* **I,** *Concesión, para:* **Inciso b)** *Acuacultura comercial* **II,** Permiso, para: **Inciso g)** *Acuacultura de fomento* **III,** *Autorización, para:* **Inciso d)** *Recolectar del medio natural reproductores, larvas, postlarvas, crías, huevos, semillas, alevines o en cualquier otro estadio, y* **Inciso e)** *Acuacultura didáctica.*		

Artículos 22.- *la Secretaría podrá inscribir en el Registro Nacional de Pesca a los acuicultores que no requieran concesión, permiso o Autorización.*	Al **proyecto** le aplica el Artículo, incisos y, fracciones anteriores, porque se trata de una actividad acuícola con fines comerciales.	Por el hecho de presentar a la autoridad correspondiente (SEMARNAT) la Manifestación de Impacto Ambiental, el promovente está cumpliendo con este apartado. El proyecto se vincula por la obligatoriedad de obtener la autorización correspondiente para realizar las obras descritas en esta manifestación de impacto ambiental. Como ya se mencionó anteriormente, la promovente una vez autorizado el proyecto en materia ambiental procederá a tramitar el Registro Nacional de Pesca para la unidad de producción acuícola.
Art. 30°.- *Las actividades pesqueras se clasifican en:* **II.-** *Cultivo o acuacultura con fines*		
Artículo 31°.- *Para realizar las actividades de pesca se requiere lo siguiente:* **I,** *Concesión, para:* **Inciso b)** *Acuacultura comercial* **II,** Permiso, para: **Inciso g)** *Acuacultura de fomento* **III,** *Autorización, para:* **Inciso d)** *Recolectar del medio natural reproductores, larvas, postlarvas, crías, huevos, semillas, alevines o en cualquier otro estadio, y* **Inciso e)** *Acuacultura didáctica.*		

Artículos 22.- *la Secretaría podrá inscribir en el Registro Nacional de Pesca a los acuicultores que no requieran concesión, permiso o Autorización.*	Al **proyecto** le aplica el Artículo, incisos y, fracciones anteriores, porque se trata de una actividad acuícola con fines comerciales.	Por el hecho de presentar a la autoridad correspondiente (SEMARNAT) la Manifestación de Impacto Ambiental, el promovente está cumpliendo con este apartado. El proyecto se vincula por la obligatoriedad de obtener la autorización correspondiente para realizar las obras descritas en esta manifestación de impacto ambiental. Como ya se mencionó anteriormente, la promovente una vez autorizado el proyecto en materia ambiental procederá a tramitar el Registro Nacional de Pesca para la unidad de producción acuícola.
Art. 30°.- *Las actividades pesqueras se clasifican en:* **II.-** *Cultivo o acuacultura con fines*		
Artículo 31°.- *Para realizar las actividades de pesca se requiere lo siguiente:* **I,** *Concesión, para:* **Inciso b)** *Acuacultura comercial* **II,** Permiso, para: **Inciso g)** *Acuacultura de fomento* **III,** *Autorización, para:* **Inciso d)** *Recolectar del medio natural reproductores, larvas, postlarvas, crías, huevos, semillas, alevines o en cualquier otro estadio, y* **Inciso e)** *Acuacultura didáctica.*		

Artículos 22.- *la Secretaría podrá inscribir en el Registro Nacional de Pesca a los acuicultores que no requieran concesión, permiso o Autorización.*	Al **proyecto** le aplica el Artículo, incisos y, fracciones anteriores, porque se trata de una actividad acuícola con fines comerciales.	Por el hecho de presentar a la autoridad correspondiente (SEMARNAT) la Manifestación de Impacto Ambiental, el promovente está cumpliendo con este apartado. El proyecto se vincula por la obligatoriedad de obtener la autorización correspondiente para realizar las obras descritas en esta manifestación de impacto ambiental. Como ya se mencionó anteriormente, la promovente una vez autorizado el proyecto en materia ambiental procederá a tramitar el Registro Nacional de Pesca para la unidad de producción acuícola.
Art. 30°.- *Las actividades pesqueras se clasifican en:* **II.-** *Cultivo o acuacultura con fines*		
Artículo 31°.- *Para realizar las actividades de pesca se requiere lo siguiente:* **I,** *Concesión, para:* **Inciso b)** *Acuacultura comercial* **II,** Permiso, para: **Inciso g)** *Acuacultura de fomento* **III,** *Autorización, para:* **Inciso d)** *Recolectar del medio natural reproductores, larvas, postlarvas, crías, huevos, semillas, alevines o en cualquier otro estadio, y* **Inciso e)** *Acuacultura didáctica.*		

Artículos 22.- *la Secretaría podrá inscribir en el Registro Nacional de Pesca a los acuicultores que no requieran concesión, permiso o Autorización.*	Al **proyecto** le aplica el Artículo, incisos y, fracciones anteriores, porque se trata de una actividad acuícola con fines comerciales.	Por el hecho de presentar a la autoridad correspondiente (SEMARNAT) la Manifestación de Impacto Ambiental, el promovente está cumpliendo con este apartado. El proyecto se vincula por la obligatoriedad de obtener la autorización correspondiente para realizar las obras descritas en esta manifestación de impacto ambiental. Como ya se mencionó anteriormente, la promovente una vez autorizado el proyecto en materia ambiental procederá a tramitar el Registro Nacional de Pesca para la unidad de producción acuícola.
Art. 30°.- *Las actividades pesqueras se clasifican en:* **II.-** *Cultivo o acuacultura con fines*		
Artículo 31°.- *Para realizar las actividades de pesca se requiere lo siguiente:* **I,** *Concesión, para:* **Inciso b)** *Acuacultura comercial* **II,** Permiso, para: **Inciso g)** *Acuacultura de fomento* **III,** *Autorización, para:* **Inciso d)** *Recolectar del medio natural reproductores, larvas, postlarvas, crías, huevos, semillas, alevines o en cualquier otro estadio, y* **Inciso e)** *Acuacultura didáctica.*		

Artículos 22.- *la Secretaría podrá inscribir en el Registro Nacional de Pesca a los acuicultores que no requieran concesión, permiso o Autorización.*	Al **proyecto** le aplica el Artículo, incisos y, fracciones anteriores, porque se trata de una actividad acuícola con fines comerciales.	Por el hecho de presentar a la autoridad correspondiente (SEMARNAT) la Manifestación de Impacto Ambiental, el promovente está cumpliendo con este apartado. El proyecto se vincula por la obligatoriedad de obtener la autorización correspondiente para realizar las obras descritas en esta manifestación de impacto ambiental. Como ya se mencionó anteriormente, la promovente una vez autorizado el proyecto en materia ambiental procederá a tramitar el Registro Nacional de Pesca para la unidad de producción acuícola.
Art. 30°.- *Las actividades pesqueras se clasifican en:* **II.-** *Cultivo o acuacultura con fines*		
Artículo 31°.- *Para realizar las actividades de pesca se requiere lo siguiente:* **I,** *Concesión, para:* **Inciso b)** *Acuacultura comercial* **II,** Permiso, para: **Inciso g)** *Acuacultura de fomento* **III,** *Autorización, para:* **Inciso d)** *Recolectar del medio natural reproductores, larvas, postlarvas, crías, huevos, semillas, alevines o en cualquier otro estadio, y* **Inciso e)** *Acuacultura didáctica.*		

Artículos 22.- *la Secretaría podrá inscribir en el Registro Nacional de Pesca a los acuicultores que no requieran concesión, permiso o Autorización.*	Al **proyecto** le aplica el Artículo, incisos y, fracciones anteriores, porque se trata de una actividad acuícola con fines comerciales.	Por el hecho de presentar a la autoridad correspondiente (SEMARNAT) la Manifestación de Impacto Ambiental, el promovente está cumpliendo con este apartado. El proyecto se vincula por la obligatoriedad de obtener la autorización correspondiente para realizar las obras descritas en esta manifestación de impacto ambiental. Como ya se mencionó anteriormente, la promovente una vez autorizado el proyecto en materia ambiental procederá a tramitar el Registro Nacional de Pesca para la unidad de producción acuícola.
Art. 30°.- *Las actividades pesqueras se clasifican en:* **II.-** *Cultivo o acuacultura con fines*		
Artículo 31°.- *Para realizar las actividades de pesca se requiere lo siguiente:* **I,** *Concesión, para:* **Inciso b)** *Acuacultura comercial* **II,** Permiso, para: **Inciso g)** *Acuacultura de fomento* **III,** *Autorización, para:* **Inciso d)** *Recolectar del medio natural reproductores, larvas, postlarvas, crías, huevos, semillas, alevines o en cualquier otro estadio, y* **Inciso e)** *Acuacultura didáctica.*		

Artículos 22.- *la Secretaría podrá inscribir en el Registro Nacional de Pesca a los acuicultores que no requieran concesión, permiso o Autorización.*	Al **proyecto** le aplica el Artículo, incisos y, fracciones anteriores, porque se trata de una actividad acuícola con fines comerciales.	Por el hecho de presentar a la autoridad correspondiente (SEMARNAT) la Manifestación de Impacto Ambiental, el promovente está cumpliendo con este apartado. El proyecto se vincula por la obligatoriedad de obtener la autorización correspondiente para realizar las obras descritas en esta manifestación de impacto ambiental. Como ya se mencionó anteriormente, la promovente una vez autorizado el proyecto en materia ambiental procederá a tramitar el Registro Nacional de Pesca para la unidad de producción acuícola.
Art. 30°.- *Las actividades pesqueras se clasifican en:* **II.-** *Cultivo o acuacultura con fines*		
Artículo 31°.- *Para realizar las actividades de pesca se requiere lo siguiente:* **I,** *Concesión, para:* **Inciso b)** *Acuacultura comercial* **II,** Permiso, para: **Inciso g)** *Acuacultura de fomento* **III,** *Autorización, para:* **Inciso d)** *Recolectar del medio natural reproductores, larvas, postlarvas, crías, huevos, semillas, alevines o en cualquier otro estadio, y* **Inciso e)** *Acuacultura didáctica.*		

Artículos 22.- *la Secretaría podrá inscribir en el Registro Nacional de Pesca a los acuicultores que no requieran concesión, permiso o Autorización.*	Al **proyecto** le aplica el Artículo, incisos y, fracciones anteriores, porque se trata de una actividad acuícola con fines comerciales.	Por el hecho de presentar a la autoridad correspondiente (SEMARNAT) la Manifestación de Impacto Ambiental, el promovente está cumpliendo con este apartado. El proyecto se vincula por la obligatoriedad de obtener la autorización correspondiente para realizar las obras descritas en esta manifestación de impacto ambiental. Como ya se mencionó anteriormente, la promovente una vez autorizado el proyecto en materia ambiental procederá a tramitar el Registro Nacional de Pesca para la unidad de producción acuícola.
Art. 30°.- *Las actividades pesqueras se clasifican en:* **II.-** *Cultivo o acuacultura con fines*		
Artículo 31°.- *Para realizar las actividades de pesca se requiere lo siguiente:* **I,** *Concesión, para:* **Inciso b)** *Acuacultura comercial* **II,** Permiso, para: **Inciso g)** *Acuacultura de fomento* **III,** *Autorización, para:* **Inciso d)** *Recolectar del medio natural reproductores, larvas, postlarvas, crías, huevos, semillas, alevines o en cualquier otro estadio, y* **Inciso e)** *Acuacultura didáctica.*		

Artículos 22.- *la Secretaría podrá inscribir en el Registro Nacional de Pesca a los acuicultores que no requieran concesión, permiso o Autorización.*	Al **proyecto** le aplica el Artículo, incisos y, fracciones anteriores, porque se trata de una actividad acuícola con fines comerciales.	Por el hecho de presentar a la autoridad correspondiente (SEMARNAT) la Manifestación de Impacto Ambiental, el promovente está cumpliendo con este apartado. El proyecto se vincula por la obligatoriedad de obtener la autorización correspondiente para realizar las obras descritas en esta manifestación de impacto ambiental. Como ya se mencionó anteriormente, la promovente una vez autorizado el proyecto en materia ambiental procederá a tramitar el Registro Nacional de Pesca para la unidad de producción acuícola.
Art. 30°.- *Las actividades pesqueras se clasifican en:* **II.-** *Cultivo o acuacultura con fines*		
Artículo 31°.- *Para realizar las actividades de pesca se requiere lo siguiente:* **I,** *Concesión, para:* **Inciso b)** *Acuacultura comercial* **II,** Permiso, para: **Inciso g)** *Acuacultura de fomento* **III,** *Autorización, para:* **Inciso d)** *Recolectar del medio natural reproductores, larvas, postlarvas, crías, huevos, semillas, alevines o en cualquier otro estadio, y* **Inciso e)** *Acuacultura didáctica.*		

Artículos 22.- *la Secretaría podrá inscribir en el Registro Nacional de Pesca a los acuicultores que no requieran concesión, permiso o Autorización.*	Al **proyecto** le aplica el Artículo, incisos y, fracciones anteriores, porque se trata de una actividad acuícola con fines comerciales.	Por el hecho de presentar a la autoridad correspondiente (SEMARNAT) la Manifestación de Impacto Ambiental, el promovente está cumpliendo con este apartado. El proyecto se vincula por la obligatoriedad de obtener la autorización correspondiente para realizar las obras descritas en esta manifestación de impacto ambiental. Como ya se mencionó anteriormente, la promovente una vez autorizado el proyecto en materia ambiental procederá a tramitar el Registro Nacional de Pesca para la unidad de producción acuícola.
Art. 30°.- *Las actividades pesqueras se clasifican en:* **II.-** *Cultivo o acuacultura con fines*		
Artículo 31°.- *Para realizar las actividades de pesca se requiere lo siguiente:* **I,** *Concesión, para:* **Inciso b)** *Acuacultura comercial* **II,** Permiso, para: **Inciso g)** *Acuacultura de fomento* **III,** *Autorización, para:* **Inciso d)** *Recolectar del medio natural reproductores, larvas, postlarvas, crías, huevos, semillas, alevines o en cualquier otro estadio, y* **Inciso e)** *Acuacultura didáctica.*		

Artículos 22.- *la Secretaría podrá inscribir en el Registro Nacional de Pesca a los acuicultores que no requieran concesión, permiso o Autorización.*	Al **proyecto** le aplica el Artículo, incisos y, fracciones anteriores, porque se trata de una actividad acuícola con fines comerciales.	Por el hecho de presentar a la autoridad correspondiente (SEMARNAT) la Manifestación de Impacto Ambiental, el promovente está cumpliendo con este apartado. El proyecto se vincula por la obligatoriedad de obtener la autorización correspondiente para realizar las obras descritas en esta manifestación de impacto ambiental. Como ya se mencionó anteriormente, la promovente una vez autorizado el proyecto en materia ambiental procederá a tramitar el Registro Nacional de Pesca para la unidad de producción acuícola.
Art. 30°.- *Las actividades pesqueras se clasifican en:* **II.-** *Cultivo o acuacultura con fines*		
Artículo 31°.- *Para realizar las actividades de pesca se requiere lo siguiente:* **I,** *Concesión, para:* **Inciso b)** *Acuacultura comercial* **II,** Permiso, para: **Inciso g)** *Acuacultura de fomento* **III,** *Autorización, para:* **Inciso d)** *Recolectar del medio natural reproductores, larvas, postlarvas, crías, huevos, semillas, alevines o en cualquier otro estadio, y* **Inciso e)** *Acuacultura didáctica.*		

Artículos 22.- *la Secretaría podrá inscribir en el Registro Nacional de Pesca a los acuicultores que no requieran concesión, permiso o Autorización.*	Al **proyecto** le aplica el Artículo, incisos y, fracciones anteriores, porque se trata de una actividad acuícola con fines comerciales.	Por el hecho de presentar a la autoridad correspondiente (SEMARNAT) la Manifestación de Impacto Ambiental, el promovente está cumpliendo con este apartado. El proyecto se vincula por la obligatoriedad de obtener la autorización correspondiente para realizar las obras descritas en esta manifestación de impacto ambiental. Como ya se mencionó anteriormente, la promovente una vez autorizado el proyecto en materia ambiental procederá a tramitar el Registro Nacional de Pesca para la unidad de producción acuícola.
Art. 30°.- *Las actividades pesqueras se clasifican en:* **II.-** *Cultivo o acuacultura con fines*		
Artículo 31°.- *Para realizar las actividades de pesca se requiere lo siguiente:* **I,** *Concesión, para:* **Inciso b)** *Acuacultura comercial* **II,** Permiso, para: **Inciso g)** *Acuacultura de fomento* **III,** *Autorización, para:* **Inciso d)** *Recolectar del medio natural reproductores, larvas, postlarvas, crías, huevos, semillas, alevines o en cualquier otro estadio, y* **Inciso e)** *Acuacultura didáctica.*		

Artículos 22.- *la Secretaría podrá inscribir en el Registro Nacional de Pesca a los acuicultores que no requieran concesión, permiso o Autorización.*	Al **proyecto** le aplica el Artículo, incisos y, fracciones anteriores, porque se trata de una actividad acuícola con fines comerciales.	Por el hecho de presentar a la autoridad correspondiente (SEMARNAT) la Manifestación de Impacto Ambiental, el promovente está cumpliendo con este apartado. El proyecto se vincula por la obligatoriedad de obtener la autorización correspondiente para realizar las obras descritas en esta manifestación de impacto ambiental. Como ya se mencionó anteriormente, la promovente una vez autorizado el proyecto en materia ambiental procederá a tramitar el Registro Nacional de Pesca para la unidad de producción acuícola.
Art. 30°.- *Las actividades pesqueras se clasifican en:* **II.-** *Cultivo o acuacultura con fines*		
Artículo 31°.- *Para realizar las actividades de pesca se requiere lo siguiente:* **I,** *Concesión, para:* **Inciso b)** *Acuacultura comercial* **II,** Permiso, para: **Inciso g)** *Acuacultura de fomento* **III,** *Autorización, para:* **Inciso d)** *Recolectar del medio natural reproductores, larvas, postlarvas, crías, huevos, semillas, alevines o en cualquier otro estadio, y* **Inciso e)** *Acuacultura didáctica.*		

Artículos 22.- *la Secretaría podrá inscribir en el Registro Nacional de Pesca a los acuicultores que no requieran concesión, permiso o Autorización.*	Al **proyecto** le aplica el Artículo, incisos y, fracciones anteriores, porque se trata de una actividad acuícola con fines comerciales.	Por el hecho de presentar a la autoridad correspondiente (SEMARNAT) la Manifestación de Impacto Ambiental, el promovente está cumpliendo con este apartado. El proyecto se vincula por la obligatoriedad de obtener la autorización correspondiente para realizar las obras descritas en esta manifestación de impacto ambiental. Como ya se mencionó anteriormente, la promovente una vez autorizado el proyecto en materia ambiental procederá a tramitar el Registro Nacional de Pesca para la unidad de producción acuícola.
Art. 30°.- *Las actividades pesqueras se clasifican en:* **II.-** *Cultivo o acuacultura con fines*		
Artículo 31°.- *Para realizar las actividades de pesca se requiere lo siguiente:* **I,** *Concesión, para:* **Inciso b)** *Acuacultura comercial* **II,** Permiso, para: **Inciso g)** *Acuacultura de fomento* **III,** *Autorización, para:* **Inciso d)** *Recolectar del medio natural reproductores, larvas, postlarvas, crías, huevos, semillas, alevines o en cualquier otro estadio, y* **Inciso e)** *Acuacultura didáctica.*		

Artículos 22.- *la Secretaría podrá inscribir en el Registro Nacional de Pesca a los acuicultores que no requieran concesión, permiso o Autorización.*	Al **proyecto** le aplica el Artículo, incisos y, fracciones anteriores, porque se trata de una actividad acuícola con fines comerciales.	Por el hecho de presentar a la autoridad correspondiente (SEMARNAT) la Manifestación de Impacto Ambiental, el promovente está cumpliendo con este apartado. El proyecto se vincula por la obligatoriedad de obtener la autorización correspondiente para realizar las obras descritas en esta manifestación de impacto ambiental. Como ya se mencionó anteriormente, la promovente una vez autorizado el proyecto en materia ambiental procederá a tramitar el Registro Nacional de Pesca para la unidad de producción acuícola.
Art. 30°.- *Las actividades pesqueras se clasifican en:* **II.-** *Cultivo o acuacultura con fines*		
Artículo 31°.- *Para realizar las actividades de pesca se requiere lo siguiente:* **I,** *Concesión, para:* **Inciso b)** *Acuacultura comercial* **II,** Permiso, para: **Inciso g)** *Acuacultura de fomento* **III,** *Autorización, para:* **Inciso d)** *Recolectar del medio natural reproductores, larvas, postlarvas, crías, huevos, semillas, alevines o en cualquier otro estadio, y* **Inciso e)** *Acuacultura didáctica.*		

Artículos 22.- *la Secretaría podrá inscribir en el Registro Nacional de Pesca a los acuicultores que no requieran concesión, permiso o Autorización.*	Al **proyecto** le aplica el Artículo, incisos y, fracciones anteriores, porque se trata de una actividad acuícola con fines comerciales.	Por el hecho de presentar a la autoridad correspondiente (SEMARNAT) la Manifestación de Impacto Ambiental, el promovente está cumpliendo con este apartado. El proyecto se vincula por la obligatoriedad de obtener la autorización correspondiente para realizar las obras descritas en esta manifestación de impacto ambiental. Como ya se mencionó anteriormente, la promovente una vez autorizado el proyecto en materia ambiental procederá a tramitar el Registro Nacional de Pesca para la unidad de producción acuícola.
Art. 30°.- *Las actividades pesqueras se clasifican en:* **II.-** *Cultivo o acuacultura con fines*		
Artículo 31°.- *Para realizar las actividades de pesca se requiere lo siguiente:* **I,** *Concesión, para:* **Inciso b)** *Acuacultura comercial* **II,** Permiso, para: **Inciso g)** *Acuacultura de fomento* **III,** *Autorización, para:* **Inciso d)** *Recolectar del medio natural reproductores, larvas, postlarvas, crías, huevos, semillas, alevines o en cualquier otro estadio, y* **Inciso e)** *Acuacultura didáctica.*		

Artículos 22.- *la Secretaría podrá inscribir en el Registro Nacional de Pesca a los acuicultores que no requieran concesión, permiso o Autorización.*	Al **proyecto** le aplica el Artículo, incisos y, fracciones anteriores, porque se trata de una actividad acuícola con fines comerciales.	Por el hecho de presentar a la autoridad correspondiente (SEMARNAT) la Manifestación de Impacto Ambiental, el promovente está cumpliendo con este apartado. El proyecto se vincula por la obligatoriedad de obtener la autorización correspondiente para realizar las obras descritas en esta manifestación de impacto ambiental. Como ya se mencionó anteriormente, la promovente una vez autorizado el proyecto en materia ambiental procederá a tramitar el Registro Nacional de Pesca para la unidad de producción acuícola.
Art. 30°.- *Las actividades pesqueras se clasifican en:* **II.-** *Cultivo o acuacultura con fines*		
Artículo 31°.- *Para realizar las actividades de pesca se requiere lo siguiente:* **I,** *Concesión, para:* **Inciso b)** *Acuacultura comercial* **II,** Permiso, para: **Inciso g)** *Acuacultura de fomento* **III,** *Autorización, para:* **Inciso d)** *Recolectar del medio natural reproductores, larvas, postlarvas, crías, huevos, semillas, alevines o en cualquier otro estadio, y* **Inciso e)** *Acuacultura didáctica.*		

Artículos 22.- *la Secretaría podrá inscribir en el Registro Nacional de Pesca a los acuicultores que no requieran concesión, permiso o Autorización.*	Al **proyecto** le aplica el Artículo, incisos y, fracciones anteriores, porque se trata de una actividad acuícola con fines comerciales.	Por el hecho de presentar a la autoridad correspondiente (SEMARNAT) la Manifestación de Impacto Ambiental, el promovente está cumpliendo con este apartado. El proyecto se vincula por la obligatoriedad de obtener la autorización correspondiente para realizar las obras descritas en esta manifestación de impacto ambiental. Como ya se mencionó anteriormente, la promovente una vez autorizado el proyecto en materia ambiental procederá a tramitar el Registro Nacional de Pesca para la unidad de producción acuícola.
Art. 30°.- *Las actividades pesqueras se clasifican en:* **II.-** *Cultivo o acuacultura con fines*		
Artículo 31°.- *Para realizar las actividades de pesca se requiere lo siguiente:* **I,** *Concesión, para:* **Inciso b)** *Acuacultura comercial* **II,** Permiso, para: **Inciso g)** *Acuacultura de fomento* **III,** *Autorización, para:* **Inciso d)** *Recolectar del medio natural reproductores, larvas, postlarvas, crías, huevos, semillas, alevines o en cualquier otro estadio, y* **Inciso e)** *Acuacultura didáctica.*		

Artículos 22.- *la Secretaría podrá inscribir en el Registro Nacional de Pesca a los acuicultores que no requieran concesión, permiso o Autorización.*	Al **proyecto** le aplica el Artículo, incisos y, fracciones anteriores, porque se trata de una actividad acuícola con fines comerciales.	Por el hecho de presentar a la autoridad correspondiente (SEMARNAT) la Manifestación de Impacto Ambiental, el promovente está cumpliendo con este apartado. El proyecto se vincula por la obligatoriedad de obtener la autorización correspondiente para realizar las obras descritas en esta manifestación de impacto ambiental. Como ya se mencionó anteriormente, la promovente una vez autorizado el proyecto en materia ambiental procederá a tramitar el Registro Nacional de Pesca para la unidad de producción acuícola.
Art. 30°.- *Las actividades pesqueras se clasifican en:* **II.-** *Cultivo o acuacultura con fines*		
Artículo 31°.- *Para realizar las actividades de pesca se requiere lo siguiente:* **I,** *Concesión, para:* **Inciso b)** *Acuacultura comercial* **II,** Permiso, para: **Inciso g)** *Acuacultura de fomento* **III,** *Autorización, para:* **Inciso d)** *Recolectar del medio natural reproductores, larvas, postlarvas, crías, huevos, semillas, alevines o en cualquier otro estadio, y* **Inciso e)** *Acuacultura didáctica.*		

Artículos 22.- *la Secretaría podrá inscribir en el Registro Nacional de Pesca a los acuicultores que no requieran concesión, permiso o Autorización.*	Al **proyecto** le aplica el Artículo, incisos y, fracciones anteriores, porque se trata de una actividad acuícola con fines comerciales.	Por el hecho de presentar a la autoridad correspondiente (SEMARNAT) la Manifestación de Impacto Ambiental, el promovente está cumpliendo con este apartado. El proyecto se vincula por la obligatoriedad de obtener la autorización correspondiente para realizar las obras descritas en esta manifestación de impacto ambiental. Como ya se mencionó anteriormente, la promovente una vez autorizado el proyecto en materia ambiental procederá a tramitar el Registro Nacional de Pesca para la unidad de producción acuícola.
Art. 30°.- *Las actividades pesqueras se clasifican en:* **II.-** *Cultivo o acuacultura con fines*		
Artículo 31°.- *Para realizar las actividades de pesca se requiere lo siguiente:* **I,** *Concesión, para:* **Inciso b)** *Acuacultura comercial* **II,** Permiso, para: **Inciso g)** *Acuacultura de fomento* **III,** *Autorización, para:* **Inciso d)** *Recolectar del medio natural reproductores, larvas, postlarvas, crías, huevos, semillas, alevines o en cualquier otro estadio, y* **Inciso e)** *Acuacultura didáctica.*		

Artículos 22.- *la Secretaría podrá inscribir en el Registro Nacional de Pesca a los acuicultores que no requieran concesión, permiso o Autorización.*	Al **proyecto** le aplica el Artículo, incisos y, fracciones anteriores, porque se trata de una actividad acuícola con fines comerciales.	Por el hecho de presentar a la autoridad correspondiente (SEMARNAT) la Manifestación de Impacto Ambiental, el promovente está cumpliendo con este apartado. El proyecto se vincula por la obligatoriedad de obtener la autorización correspondiente para realizar las obras descritas en esta manifestación de impacto ambiental. Como ya se mencionó anteriormente, la promovente una vez autorizado el proyecto en materia ambiental procederá a tramitar el Registro Nacional de Pesca para la unidad de producción acuícola.
Art. 30°.- *Las actividades pesqueras se clasifican en:* **II.-** *Cultivo o acuacultura con fines*		
Artículo 31°.- *Para realizar las actividades de pesca se requiere lo siguiente:* **I,** *Concesión, para:* **Inciso b)** *Acuacultura comercial* **II,** Permiso, para: **Inciso g)** *Acuacultura de fomento* **III,** *Autorización, para:* **Inciso d)** *Recolectar del medio natural reproductores, larvas, postlarvas, crías, huevos, semillas, alevines o en cualquier otro estadio, y* **Inciso e)** *Acuacultura didáctica.*		

Artículos 22.- *la Secretaría podrá inscribir en el Registro Nacional de Pesca a los acuicultores que no requieran concesión, permiso o Autorización.*	Al **proyecto** le aplica el Artículo, incisos y, fracciones anteriores, porque se trata de una actividad acuícola con fines comerciales.	Por el hecho de presentar a la autoridad correspondiente (SEMARNAT) la Manifestación de Impacto Ambiental, el promovente está cumpliendo con este apartado. El proyecto se vincula por la obligatoriedad de obtener la autorización correspondiente para realizar las obras descritas en esta manifestación de impacto ambiental. Como ya se mencionó anteriormente, la promovente una vez autorizado el proyecto en materia ambiental procederá a tramitar el Registro Nacional de Pesca para la unidad de producción acuícola.
Art. 30°.- *Las actividades pesqueras se clasifican en:* **II.-** *Cultivo o acuacultura con fines*		
Artículo 31°.- *Para realizar las actividades de pesca se requiere lo siguiente:* **I,** *Concesión, para:* **Inciso b)** *Acuacultura comercial* **II,** Permiso, para: **Inciso g)** *Acuacultura de fomento* **III,** *Autorización, para:* **Inciso d)** *Recolectar del medio natural reproductores, larvas, postlarvas, crías, huevos, semillas, alevines o en cualquier otro estadio, y* **Inciso e)** *Acuacultura didáctica.*		

Artículos 22.- *la Secretaría podrá inscribir en el Registro Nacional de Pesca a los acuicultores que no requieran concesión, permiso o Autorización.*	Al **proyecto** le aplica el Artículo, incisos y, fracciones anteriores, porque se trata de una actividad acuícola con fines comerciales.	Por el hecho de presentar a la autoridad correspondiente (SEMARNAT) la Manifestación de Impacto Ambiental, el promovente está cumpliendo con este apartado. El proyecto se vincula por la obligatoriedad de obtener la autorización correspondiente para realizar las obras descritas en esta manifestación de impacto ambiental. Como ya se mencionó anteriormente, la promovente una vez autorizado el proyecto en materia ambiental procederá a tramitar el Registro Nacional de Pesca para la unidad de producción acuícola.
Art. 30°.- *Las actividades pesqueras se clasifican en:* **II.-** *Cultivo o acuacultura con fines*		
Artículo 31°.- *Para realizar las actividades de pesca se requiere lo siguiente:* **I,** *Concesión, para:* **Inciso b)** *Acuacultura comercial* **II,** Permiso, para: **Inciso g)** *Acuacultura de fomento* **III,** *Autorización, para:* **Inciso d)** *Recolectar del medio natural reproductores, larvas, postlarvas, crías, huevos, semillas, alevines o en cualquier otro estadio, y* **Inciso e)** *Acuacultura didáctica.*		

Artículos 22.- *la Secretaría podrá inscribir en el Registro Nacional de Pesca a los acuicultores que no requieran concesión, permiso o Autorización.*	Al **proyecto** le aplica el Artículo, incisos y, fracciones anteriores, porque se trata de una actividad acuícola con fines comerciales.	Por el hecho de presentar a la autoridad correspondiente (SEMARNAT) la Manifestación de Impacto Ambiental, el promovente está cumpliendo con este apartado. El proyecto se vincula por la obligatoriedad de obtener la autorización correspondiente para realizar las obras descritas en esta manifestación de impacto ambiental. Como ya se mencionó anteriormente, la promovente una vez autorizado el proyecto en materia ambiental procederá a tramitar el Registro Nacional de Pesca para la unidad de producción acuícola.
Art. 30°.- *Las actividades pesqueras se clasifican en:* **II.-** *Cultivo o acuacultura con fines*		
Artículo 31°.- *Para realizar las actividades de pesca se requiere lo siguiente:* **I,** *Concesión, para:* **Inciso b)** *Acuacultura comercial* **II,** Permiso, para: **Inciso g)** *Acuacultura de fomento* **III,** *Autorización, para:* **Inciso d)** *Recolectar del medio natural reproductores, larvas, postlarvas, crías, huevos, semillas, alevines o en cualquier otro estadio, y* **Inciso e)** *Acuacultura didáctica.*		

Artículos 22.- *la Secretaría podrá inscribir en el Registro Nacional de Pesca a los acuicultores que no requieran concesión, permiso o Autorización.*	Al **proyecto** le aplica el Artículo, incisos y, fracciones anteriores, porque se trata de una actividad acuícola con fines comerciales.	Por el hecho de presentar a la autoridad correspondiente (SEMARNAT) la Manifestación de Impacto Ambiental, el promovente está cumpliendo con este apartado. El proyecto se vincula por la obligatoriedad de obtener la autorización correspondiente para realizar las obras descritas en esta manifestación de impacto ambiental. Como ya se mencionó anteriormente, la promovente una vez autorizado el proyecto en materia ambiental procederá a tramitar el Registro Nacional de Pesca para la unidad de producción acuícola.
Art. 30°.- *Las actividades pesqueras se clasifican en:* **II.-** *Cultivo o acuacultura con fines*		
Artículo 31°.- *Para realizar las actividades de pesca se requiere lo siguiente:* **I,** *Concesión, para:* **Inciso b)** *Acuacultura comercial* **II,** Permiso, para: **Inciso g)** *Acuacultura de fomento* **III,** *Autorización, para:* **Inciso d)** *Recolectar del medio natural reproductores, larvas, postlarvas, crías, huevos, semillas, alevines o en cualquier otro estadio, y* **Inciso e)** *Acuacultura didáctica.*		

Artículos 22.- *la Secretaría podrá inscribir en el Registro Nacional de Pesca a los acuicultores que no requieran concesión, permiso o Autorización.*	Al **proyecto** le aplica el Artículo, incisos y, fracciones anteriores, porque se trata de una actividad acuícola con fines comerciales.	Por el hecho de presentar a la autoridad correspondiente (SEMARNAT) la Manifestación de Impacto Ambiental, el promovente está cumpliendo con este apartado. El proyecto se vincula por la obligatoriedad de obtener la autorización correspondiente para realizar las obras descritas en esta manifestación de impacto ambiental. Como ya se mencionó anteriormente, la promovente una vez autorizado el proyecto en materia ambiental procederá a tramitar el Registro Nacional de Pesca para la unidad de producción acuícola.
Art. 30°.- *Las actividades pesqueras se clasifican en:* **II.-** *Cultivo o acuacultura con fines*		
Artículo 31°.- *Para realizar las actividades de pesca se requiere lo siguiente:* **I,** *Concesión, para:* **Inciso b)** *Acuacultura comercial* **II,** Permiso, para: **Inciso g)** *Acuacultura de fomento* **III,** *Autorización, para:* **Inciso d)** *Recolectar del medio natural reproductores, larvas, postlarvas, crías, huevos, semillas, alevines o en cualquier otro estadio, y* **Inciso e)** *Acuacultura didáctica.*		

Artículos 22.- *la Secretaría podrá inscribir en el Registro Nacional de Pesca a los acuicultores que no requieran concesión, permiso o Autorización.*	Al **proyecto** le aplica el Artículo, incisos y, fracciones anteriores, porque se trata de una actividad acuícola con fines comerciales.	Por el hecho de presentar a la autoridad correspondiente (SEMARNAT) la Manifestación de Impacto Ambiental, el promovente está cumpliendo con este apartado. El proyecto se vincula por la obligatoriedad de obtener la autorización correspondiente para realizar las obras descritas en esta manifestación de impacto ambiental. Como ya se mencionó anteriormente, la promovente una vez autorizado el proyecto en materia ambiental procederá a tramitar el Registro Nacional de Pesca para la unidad de producción acuícola.
Art. 30°.- *Las actividades pesqueras se clasifican en:* **II.-** *Cultivo o acuacultura con fines*		
Artículo 31°.- *Para realizar las actividades de pesca se requiere lo siguiente:* **I,** *Concesión, para:* **Inciso b)** *Acuacultura comercial* **II,** Permiso, para: **Inciso g)** *Acuacultura de fomento* **III,** *Autorización, para:* **Inciso d)** *Recolectar del medio natural reproductores, larvas, postlarvas, crías, huevos, semillas, alevines o en cualquier otro estadio, y* **Inciso e)** *Acuacultura didáctica.*		

Artículos 22.- *la Secretaría podrá inscribir en el Registro Nacional de Pesca a los acuicultores que no requieran concesión, permiso o Autorización.*	Al **proyecto** le aplica el Artículo, incisos y, fracciones anteriores, porque se trata de una actividad acuícola con fines comerciales.	Por el hecho de presentar a la autoridad correspondiente (SEMARNAT) la Manifestación de Impacto Ambiental, el promovente está cumpliendo con este apartado. El proyecto se vincula por la obligatoriedad de obtener la autorización correspondiente para realizar las obras descritas en esta manifestación de impacto ambiental. Como ya se mencionó anteriormente, la promovente una vez autorizado el proyecto en materia ambiental procederá a tramitar el Registro Nacional de Pesca para la unidad de producción acuícola.
Art. 30°.- *Las actividades pesqueras se clasifican en:* **II.-** *Cultivo o acuacultura con fines*		
Artículo 31°.- *Para realizar las actividades de pesca se requiere lo siguiente:* **I,** *Concesión, para:* **Inciso b)** *Acuacultura comercial* **II,** Permiso, para: **Inciso g)** *Acuacultura de fomento* **III,** *Autorización, para:* **Inciso d)** *Recolectar del medio natural reproductores, larvas, postlarvas, crías, huevos, semillas, alevines o en cualquier otro estadio, y* **Inciso e)** *Acuacultura didáctica.*		

Artículos 22.- *la Secretaría podrá inscribir en el Registro Nacional de Pesca a los acuicultores que no requieran concesión, permiso o Autorización.*	Al **proyecto** le aplica el Artículo, incisos y, fracciones anteriores, porque se trata de una actividad acuícola con fines comerciales.	Por el hecho de presentar a la autoridad correspondiente (SEMARNAT) la Manifestación de Impacto Ambiental, el promovente está cumpliendo con este apartado. El proyecto se vincula por la obligatoriedad de obtener la autorización correspondiente para realizar las obras descritas en esta manifestación de impacto ambiental. Como ya se mencionó anteriormente, la promovente una vez autorizado el proyecto en materia ambiental procederá a tramitar el Registro Nacional de Pesca para la unidad de producción acuícola.
Art. 30°.- *Las actividades pesqueras se clasifican en:* **II.-** *Cultivo o acuacultura con fines*		
Artículo 31°.- *Para realizar las actividades de pesca se requiere lo siguiente:* **I,** *Concesión, para:* **Inciso b)** *Acuacultura comercial* **II,** Permiso, para: **Inciso g)** *Acuacultura de fomento* **III,** *Autorización, para:* **Inciso d)** *Recolectar del medio natural reproductores, larvas, postlarvas, crías, huevos, semillas, alevines o en cualquier otro estadio, y* **Inciso e)** *Acuacultura didáctica.*		

Artículos 22.- *la Secretaría podrá inscribir en el Registro Nacional de Pesca a los acuicultores que no requieran concesión, permiso o Autorización.*	Al **proyecto** le aplica el Artículo, incisos y, fracciones anteriores, porque se trata de una actividad acuícola con fines comerciales.	Por el hecho de presentar a la autoridad correspondiente (SEMARNAT) la Manifestación de Impacto Ambiental, el promovente está cumpliendo con este apartado. El proyecto se vincula por la obligatoriedad de obtener la autorización correspondiente para realizar las obras descritas en esta manifestación de impacto ambiental. Como ya se mencionó anteriormente, la promovente una vez autorizado el proyecto en materia ambiental procederá a tramitar el Registro Nacional de Pesca para la unidad de producción acuícola.
Art. 30°.- *Las actividades pesqueras se clasifican en:* **II.-** *Cultivo o acuacultura con fines*		
Artículo 31°.- *Para realizar las actividades de pesca se requiere lo siguiente:* **I,** *Concesión, para:* **Inciso b)** *Acuacultura comercial* **II,** Permiso, para: **Inciso g)** *Acuacultura de fomento* **III,** *Autorización, para:* **Inciso d)** *Recolectar del medio natural reproductores, larvas, postlarvas, crías, huevos, semillas, alevines o en cualquier otro estadio, y* **Inciso e)** *Acuacultura didáctica.*		

Artículos 22.- *la Secretaría podrá inscribir en el Registro Nacional de Pesca a los acuicultores que no requieran concesión, permiso o Autorización.*	Al **proyecto** le aplica el Artículo, incisos y, fracciones anteriores, porque se trata de una actividad acuícola con fines comerciales.	Por el hecho de presentar a la autoridad correspondiente (SEMARNAT) la Manifestación de Impacto Ambiental, el promovente está cumpliendo con este apartado. El proyecto se vincula por la obligatoriedad de obtener la autorización correspondiente para realizar las obras descritas en esta manifestación de impacto ambiental. Como ya se mencionó anteriormente, la promovente una vez autorizado el proyecto en materia ambiental procederá a tramitar el Registro Nacional de Pesca para la unidad de producción acuícola.
Art. 30°.- *Las actividades pesqueras se clasifican en:* **II.-** *Cultivo o acuacultura con fines*		
Artículo 31°.- *Para realizar las actividades de pesca se requiere lo siguiente:* **I,** *Concesión, para:* **Inciso b)** *Acuacultura comercial* **II,** Permiso, para: **Inciso g)** *Acuacultura de fomento* **III,** *Autorización, para:* **Inciso d)** *Recolectar del medio natural reproductores, larvas, postlarvas, crías, huevos, semillas, alevines o en cualquier otro estadio, y* **Inciso e)** *Acuacultura didáctica.*		

Artículos 22.- *la Secretaría podrá inscribir en el Registro Nacional de Pesca a los acuicultores que no requieran concesión, permiso o Autorización.*	Al **proyecto** le aplica el Artículo, incisos y, fracciones anteriores, porque se trata de una actividad acuícola con fines comerciales.	Por el hecho de presentar a la autoridad correspondiente (SEMARNAT) la Manifestación de Impacto Ambiental, el promovente está cumpliendo con este apartado. El proyecto se vincula por la obligatoriedad de obtener la autorización correspondiente para realizar las obras descritas en esta manifestación de impacto ambiental. Como ya se mencionó anteriormente, la promovente una vez autorizado el proyecto en materia ambiental procederá a tramitar el Registro Nacional de Pesca para la unidad de producción acuícola.
Art. 30°.- *Las actividades pesqueras se clasifican en:* **II.-** *Cultivo o acuacultura con fines*		
Artículo 31°.- *Para realizar las actividades de pesca se requiere lo siguiente:* **I,** *Concesión, para:* **Inciso b)** *Acuacultura comercial* **II,** Permiso, para: **Inciso g)** *Acuacultura de fomento* **III,** *Autorización, para:* **Inciso d)** *Recolectar del medio natural reproductores, larvas, postlarvas, crías, huevos, semillas, alevines o en cualquier otro estadio, y* **Inciso e)** *Acuacultura didáctica.*		

Artículos 22.- *la Secretaría podrá inscribir en el Registro Nacional de Pesca a los acuicultores que no requieran concesión, permiso o Autorización.*	Al **proyecto** le aplica el Artículo, incisos y, fracciones anteriores, porque se trata de una actividad acuícola con fines comerciales.	Por el hecho de presentar a la autoridad correspondiente (SEMARNAT) la Manifestación de Impacto Ambiental, el promovente está cumpliendo con este apartado. El proyecto se vincula por la obligatoriedad de obtener la autorización correspondiente para realizar las obras descritas en esta manifestación de impacto ambiental. Como ya se mencionó anteriormente, la promovente una vez autorizado el proyecto en materia ambiental procederá a tramitar el Registro Nacional de Pesca para la unidad de producción acuícola.
Art. 30°.- *Las actividades pesqueras se clasifican en:* **II.-** *Cultivo o acuacultura con fines*		
Artículo 31°.- *Para realizar las actividades de pesca se requiere lo siguiente:* **I,** *Concesión, para:* **Inciso b)** *Acuacultura comercial* **II,** Permiso, para: **Inciso g)** *Acuacultura de fomento* **III,** *Autorización, para:* **Inciso d)** *Recolectar del medio natural reproductores, larvas, postlarvas, crías, huevos, semillas, alevines o en cualquier otro estadio, y* **Inciso e)** *Acuacultura didáctica.*		

Artículos 22.- *la Secretaría podrá inscribir en el Registro Nacional de Pesca a los acuicultores que no requieran concesión, permiso o Autorización.*	Al **proyecto** le aplica el Artículo, incisos y, fracciones anteriores, porque se trata de una actividad acuícola con fines comerciales.	Por el hecho de presentar a la autoridad correspondiente (SEMARNAT) la Manifestación de Impacto Ambiental, el promovente está cumpliendo con este apartado. El proyecto se vincula por la obligatoriedad de obtener la autorización correspondiente para realizar las obras descritas en esta manifestación de impacto ambiental. Como ya se mencionó anteriormente, la promovente una vez autorizado el proyecto en materia ambiental procederá a tramitar el Registro Nacional de Pesca para la unidad de producción acuícola.
Art. 30°.- *Las actividades pesqueras se clasifican en:* **II.-** *Cultivo o acuacultura con fines*		
Artículo 31°.- *Para realizar las actividades de pesca se requiere lo siguiente:* **I,** *Concesión, para:* **Inciso b)** *Acuacultura comercial* **II,** Permiso, para: **Inciso g)** *Acuacultura de fomento* **III,** *Autorización, para:* **Inciso d)** *Recolectar del medio natural reproductores, larvas, postlarvas, crías, huevos, semillas, alevines o en cualquier otro estadio, y* **Inciso e)** *Acuacultura didáctica.*		

Artículos 22.- *la Secretaría podrá inscribir en el Registro Nacional de Pesca a los acuicultores que no requieran concesión, permiso o Autorización.*	Al **proyecto** le aplica el Artículo, incisos y, fracciones anteriores, porque se trata de una actividad acuícola con fines comerciales.	Por el hecho de presentar a la autoridad correspondiente (SEMARNAT) la Manifestación de Impacto Ambiental, el promovente está cumpliendo con este apartado. El proyecto se vincula por la obligatoriedad de obtener la autorización correspondiente para realizar las obras descritas en esta manifestación de impacto ambiental. Como ya se mencionó anteriormente, la promovente una vez autorizado el proyecto en materia ambiental procederá a tramitar el Registro Nacional de Pesca para la unidad de producción acuícola.
Art. 30°.- *Las actividades pesqueras se clasifican en:* **II.-** *Cultivo o acuacultura con fines*		
Artículo 31°.- *Para realizar las actividades de pesca se requiere lo siguiente:* **I,** *Concesión, para:* **Inciso b)** *Acuacultura comercial* **II,** Permiso, para: **Inciso g)** *Acuacultura de fomento* **III,** *Autorización, para:* **Inciso d)** *Recolectar del medio natural reproductores, larvas, postlarvas, crías, huevos, semillas, alevines o en cualquier otro estadio, y* **Inciso e)** *Acuacultura didáctica.*		

Artículos 22.- *la Secretaría podrá inscribir en el Registro Nacional de Pesca a los acuicultores que no requieran concesión, permiso o Autorización.*	Al **proyecto** le aplica el Artículo, incisos y, fracciones anteriores, porque se trata de una actividad acuícola con fines comerciales.	Por el hecho de presentar a la autoridad correspondiente (SEMARNAT) la Manifestación de Impacto Ambiental, el promovente está cumpliendo con este apartado. El proyecto se vincula por la obligatoriedad de obtener la autorización correspondiente para realizar las obras descritas en esta manifestación de impacto ambiental. Como ya se mencionó anteriormente, la promovente una vez autorizado el proyecto en materia ambiental procederá a tramitar el Registro Nacional de Pesca para la unidad de producción acuícola.
Art. 30°.- *Las actividades pesqueras se clasifican en:* **II.-** *Cultivo o acuacultura con fines*		
Artículo 31°.- *Para realizar las actividades de pesca se requiere lo siguiente:* **I,** *Concesión, para:* **Inciso b)** *Acuacultura comercial* **II,** Permiso, para: **Inciso g)** *Acuacultura de fomento* **III,** *Autorización, para:* **Inciso d)** *Recolectar del medio natural reproductores, larvas, postlarvas, crías, huevos, semillas, alevines o en cualquier otro estadio, y* **Inciso e)** *Acuacultura didáctica.*		

Artículos 22.- *la Secretaría podrá inscribir en el Registro Nacional de Pesca a los acuicultores que no requieran concesión, permiso o Autorización.*	Al **proyecto** le aplica el Artículo, incisos y, fracciones anteriores, porque se trata de una actividad acuícola con fines comerciales.	Por el hecho de presentar a la autoridad correspondiente (SEMARNAT) la Manifestación de Impacto Ambiental, el promovente está cumpliendo con este apartado. El proyecto se vincula por la obligatoriedad de obtener la autorización correspondiente para realizar las obras descritas en esta manifestación de impacto ambiental. Como ya se mencionó anteriormente, la promovente una vez autorizado el proyecto en materia ambiental procederá a tramitar el Registro Nacional de Pesca para la unidad de producción acuícola.
Art. 30°.- *Las actividades pesqueras se clasifican en:* **II.-** *Cultivo o acuacultura con fines*		
Artículo 31°.- *Para realizar las actividades de pesca se requiere lo siguiente:* **I,** *Concesión, para:* **Inciso b)** *Acuacultura comercial* **II,** Permiso, para: **Inciso g)** *Acuacultura de fomento* **III,** *Autorización, para:* **Inciso d)** *Recolectar del medio natural reproductores, larvas, postlarvas, crías, huevos, semillas, alevines o en cualquier otro estadio, y* **Inciso e)** *Acuacultura didáctica.*		

Artículos 22.- *la Secretaría podrá inscribir en el Registro Nacional de Pesca a los acuicultores que no requieran concesión, permiso o Autorización.*	Al **proyecto** le aplica el Artículo, incisos y, fracciones anteriores, porque se trata de una actividad acuícola con fines comerciales.	Por el hecho de presentar a la autoridad correspondiente (SEMARNAT) la Manifestación de Impacto Ambiental, el promovente está cumpliendo con este apartado. El proyecto se vincula por la obligatoriedad de obtener la autorización correspondiente para realizar las obras descritas en esta manifestación de impacto ambiental. Como ya se mencionó anteriormente, la promovente una vez autorizado el proyecto en materia ambiental procederá a tramitar el Registro Nacional de Pesca para la unidad de producción acuícola.
Art. 30°.- *Las actividades pesqueras se clasifican en:* **II.-** *Cultivo o acuacultura con fines*		
Artículo 31°.- *Para realizar las actividades de pesca se requiere lo siguiente:* **I,** *Concesión, para:* **Inciso b)** *Acuacultura comercial* **II,** Permiso, para: **Inciso g)** *Acuacultura de fomento* **III,** *Autorización, para:* **Inciso d)** *Recolectar del medio natural reproductores, larvas, postlarvas, crías, huevos, semillas, alevines o en cualquier otro estadio, y* **Inciso e)** *Acuacultura didáctica.*		

Artículos 22.- *la Secretaría podrá inscribir en el Registro Nacional de Pesca a los acuicultores que no requieran concesión, permiso o Autorización.*	Al **proyecto** le aplica el Artículo, incisos y, fracciones anteriores, porque se trata de una actividad acuícola con fines comerciales.	Por el hecho de presentar a la autoridad correspondiente (SEMARNAT) la Manifestación de Impacto Ambiental, el promovente está cumpliendo con este apartado. El proyecto se vincula por la obligatoriedad de obtener la autorización correspondiente para realizar las obras descritas en esta manifestación de impacto ambiental. Como ya se mencionó anteriormente, la promovente una vez autorizado el proyecto en materia ambiental procederá a tramitar el Registro Nacional de Pesca para la unidad de producción acuícola.
Art. 30°.- *Las actividades pesqueras se clasifican en:* **II.-** *Cultivo o acuacultura con fines*		
Artículo 31°.- *Para realizar las actividades de pesca se requiere lo siguiente:* **I,** *Concesión, para:* **Inciso b)** *Acuacultura comercial* **II,** Permiso, para: **Inciso g)** *Acuacultura de fomento* **III,** *Autorización, para:* **Inciso d)** *Recolectar del medio natural reproductores, larvas, postlarvas, crías, huevos, semillas, alevines o en cualquier otro estadio, y* **Inciso e)** *Acuacultura didáctica.*		

Artículos 22.- *la Secretaría podrá inscribir en el Registro Nacional de Pesca a los acuicultores que no requieran concesión, permiso o Autorización.*	Al **proyecto** le aplica el Artículo, incisos y, fracciones anteriores, porque se trata de una actividad acuícola con fines comerciales.	Por el hecho de presentar a la autoridad correspondiente (SEMARNAT) la Manifestación de Impacto Ambiental, el promovente está cumpliendo con este apartado. El proyecto se vincula por la obligatoriedad de obtener la autorización correspondiente para realizar las obras descritas en esta manifestación de impacto ambiental. Como ya se mencionó anteriormente, la promovente una vez autorizado el proyecto en materia ambiental procederá a tramitar el Registro Nacional de Pesca para la unidad de producción acuícola.
Art. 30°.- *Las actividades pesqueras se clasifican en:* **II.-** *Cultivo o acuacultura con fines*		
Artículo 31°.- *Para realizar las actividades de pesca se requiere lo siguiente:* **I,** *Concesión, para:* **Inciso b)** *Acuacultura comercial* **II,** Permiso, para: **Inciso g)** *Acuacultura de fomento* **III,** *Autorización, para:* **Inciso d)** *Recolectar del medio natural reproductores, larvas, postlarvas, crías, huevos, semillas, alevines o en cualquier otro estadio, y* **Inciso e)** *Acuacultura didáctica.*		

Artículos 22.- *la Secretaría podrá inscribir en el Registro Nacional de Pesca a los acuicultores que no requieran concesión, permiso o Autorización.*	Al **proyecto** le aplica el Artículo, incisos y, fracciones anteriores, porque se trata de una actividad acuícola con fines comerciales.	Por el hecho de presentar a la autoridad correspondiente (SEMARNAT) la Manifestación de Impacto Ambiental, el promovente está cumpliendo con este apartado. El proyecto se vincula por la obligatoriedad de obtener la autorización correspondiente para realizar las obras descritas en esta manifestación de impacto ambiental. Como ya se mencionó anteriormente, la promovente una vez autorizado el proyecto en materia ambiental procederá a tramitar el Registro Nacional de Pesca para la unidad de producción acuícola.
Art. 30°.- *Las actividades pesqueras se clasifican en:* **II.-** *Cultivo o acuacultura con fines*		
Artículo 31°.- *Para realizar las actividades de pesca se requiere lo siguiente:* **I,** *Concesión, para:* **Inciso b)** *Acuacultura comercial* **II,** Permiso, para: **Inciso g)** *Acuacultura de fomento* **III,** *Autorización, para:* **Inciso d)** *Recolectar del medio natural reproductores, larvas, postlarvas, crías, huevos, semillas, alevines o en cualquier otro estadio, y* **Inciso e)** *Acuacultura didáctica.*		

Artículos 22.- *la Secretaría podrá inscribir en el Registro Nacional de Pesca a los acuicultores que no requieran concesión, permiso o Autorización.*	Al **proyecto** le aplica el Artículo, incisos y, fracciones anteriores, porque se trata de una actividad acuícola con fines comerciales.	Por el hecho de presentar a la autoridad correspondiente (SEMARNAT) la Manifestación de Impacto Ambiental, el promovente está cumpliendo con este apartado. El proyecto se vincula por la obligatoriedad de obtener la autorización correspondiente para realizar las obras descritas en esta manifestación de impacto ambiental. Como ya se mencionó anteriormente, la promovente una vez autorizado el proyecto en materia ambiental procederá a tramitar el Registro Nacional de Pesca para la unidad de producción acuícola.
Art. 30°.- *Las actividades pesqueras se clasifican en:* **II.-** *Cultivo o acuacultura con fines*		
Artículo 31°.- *Para realizar las actividades de pesca se requiere lo siguiente:* **I,** *Concesión, para:* **Inciso b)** *Acuacultura comercial* **II,** Permiso, para: **Inciso g)** *Acuacultura de fomento* **III,** *Autorización, para:* **Inciso d)** *Recolectar del medio natural reproductores, larvas, postlarvas, crías, huevos, semillas, alevines o en cualquier otro estadio, y* **Inciso e)** *Acuacultura didáctica.*		

Artículos 22.- *la Secretaría podrá inscribir en el Registro Nacional de Pesca a los acuicultores que no requieran concesión, permiso o Autorización.*	Al **proyecto** le aplica el Artículo, incisos y, fracciones anteriores, porque se trata de una actividad acuícola con fines comerciales.	Por el hecho de presentar a la autoridad correspondiente (SEMARNAT) la Manifestación de Impacto Ambiental, el promovente está cumpliendo con este apartado. El proyecto se vincula por la obligatoriedad de obtener la autorización correspondiente para realizar las obras descritas en esta manifestación de impacto ambiental. Como ya se mencionó anteriormente, la promovente una vez autorizado el proyecto en materia ambiental procederá a tramitar el Registro Nacional de Pesca para la unidad de producción acuícola.
Art. 30°.- *Las actividades pesqueras se clasifican en:* **II.-** *Cultivo o acuacultura con fines*		
Artículo 31°.- *Para realizar las actividades de pesca se requiere lo siguiente:* **I,** *Concesión, para:* **Inciso b)** *Acuacultura comercial* **II,** Permiso, para: **Inciso g)** *Acuacultura de fomento* **III,** *Autorización, para:* **Inciso d)** *Recolectar del medio natural reproductores, larvas, postlarvas, crías, huevos, semillas, alevines o en cualquier otro estadio, y* **Inciso e)** *Acuacultura didáctica.*		

Artículos 22.- *la Secretaría podrá inscribir en el Registro Nacional de Pesca a los acuicultores que no requieran concesión, permiso o Autorización.*	Al **proyecto** le aplica el Artículo, incisos y, fracciones anteriores, porque se trata de una actividad acuícola con fines comerciales.	Por el hecho de presentar a la autoridad correspondiente (SEMARNAT) la Manifestación de Impacto Ambiental, el promovente está cumpliendo con este apartado. El proyecto se vincula por la obligatoriedad de obtener la autorización correspondiente para realizar las obras descritas en esta manifestación de impacto ambiental. Como ya se mencionó anteriormente, la promovente una vez autorizado el proyecto en materia ambiental procederá a tramitar el Registro Nacional de Pesca para la unidad de producción acuícola.
Art. 30°.- *Las actividades pesqueras se clasifican en:* **II.-** *Cultivo o acuacultura con fines*		
Artículo 31°.- *Para realizar las actividades de pesca se requiere lo siguiente:* **I,** *Concesión, para:* **Inciso b)** *Acuacultura comercial* **II,** Permiso, para: **Inciso g)** *Acuacultura de fomento* **III,** *Autorización, para:* **Inciso d)** *Recolectar del medio natural reproductores, larvas, postlarvas, crías, huevos, semillas, alevines o en cualquier otro estadio, y* **Inciso e)** *Acuacultura didáctica.*		

Artículos 22.- *la Secretaría podrá inscribir en el Registro Nacional de Pesca a los acuicultores que no requieran concesión, permiso o Autorización.*	Al **proyecto** le aplica el Artículo, incisos y, fracciones anteriores, porque se trata de una actividad acuícola con fines comerciales.	Por el hecho de presentar a la autoridad correspondiente (SEMARNAT) la Manifestación de Impacto Ambiental, el promovente está cumpliendo con este apartado. El proyecto se vincula por la obligatoriedad de obtener la autorización correspondiente para realizar las obras descritas en esta manifestación de impacto ambiental. Como ya se mencionó anteriormente, la promovente una vez autorizado el proyecto en materia ambiental procederá a tramitar el Registro Nacional de Pesca para la unidad de producción acuícola.
Art. 30°.- *Las actividades pesqueras se clasifican en:* **II.-** *Cultivo o acuacultura con fines*		
Artículo 31°.- *Para realizar las actividades de pesca se requiere lo siguiente:* **I,** *Concesión, para:* **Inciso b)** *Acuacultura comercial* **II,** Permiso, para: **Inciso g)** *Acuacultura de fomento* **III,** *Autorización, para:* **Inciso d)** *Recolectar del medio natural reproductores, larvas, postlarvas, crías, huevos, semillas, alevines o en cualquier otro estadio, y* **Inciso e)** *Acuacultura didáctica.*		

Artículos 22.- *la Secretaría podrá inscribir en el Registro Nacional de Pesca a los acuicultores que no requieran concesión, permiso o Autorización.*	Al **proyecto** le aplica el Artículo, incisos y, fracciones anteriores, porque se trata de una actividad acuícola con fines comerciales.	Por el hecho de presentar a la autoridad correspondiente (SEMARNAT) la Manifestación de Impacto Ambiental, el promovente está cumpliendo con este apartado. El proyecto se vincula por la obligatoriedad de obtener la autorización correspondiente para realizar las obras descritas en esta manifestación de impacto ambiental. Como ya se mencionó anteriormente, la promovente una vez autorizado el proyecto en materia ambiental procederá a tramitar el Registro Nacional de Pesca para la unidad de producción acuícola.
Art. 30°.- *Las actividades pesqueras se clasifican en:* **II.-** *Cultivo o acuacultura con fines*		
Artículo 31°.- *Para realizar las actividades de pesca se requiere lo siguiente:* **I,** *Concesión, para:* **Inciso b)** *Acuacultura comercial* **II,** Permiso, para: **Inciso g)** *Acuacultura de fomento* **III,** *Autorización, para:* **Inciso d)** *Recolectar del medio natural reproductores, larvas, postlarvas, crías, huevos, semillas, alevines o en cualquier otro estadio, y* **Inciso e)** *Acuacultura didáctica.*		

Artículos 22.- *la Secretaría podrá inscribir en el Registro Nacional de Pesca a los acuicultores que no requieran concesión, permiso o Autorización.*	Al **proyecto** le aplica el Artículo, incisos y, fracciones anteriores, porque se trata de una actividad acuícola con fines comerciales.	Por el hecho de presentar a la autoridad correspondiente (SEMARNAT) la Manifestación de Impacto Ambiental, el promovente está cumpliendo con este apartado. El proyecto se vincula por la obligatoriedad de obtener la autorización correspondiente para realizar las obras descritas en esta manifestación de impacto ambiental. Como ya se mencionó anteriormente, la promovente una vez autorizado el proyecto en materia ambiental procederá a tramitar el Registro Nacional de Pesca para la unidad de producción acuícola.
Art. 30°.- *Las actividades pesqueras se clasifican en:* **II.-** *Cultivo o acuacultura con fines*		
Artículo 31°.- *Para realizar las actividades de pesca se requiere lo siguiente:* **I,** *Concesión, para:* **Inciso b)** *Acuacultura comercial* **II,** Permiso, para: **Inciso g)** *Acuacultura de fomento* **III,** *Autorización, para:* **Inciso d)** *Recolectar del medio natural reproductores, larvas, postlarvas, crías, huevos, semillas, alevines o en cualquier otro estadio, y* **Inciso e)** *Acuacultura didáctica.*		

Artículos 22.- *la Secretaría podrá inscribir en el Registro Nacional de Pesca a los acuicultores que no requieran concesión, permiso o Autorización.*	Al **proyecto** le aplica el Artículo, incisos y, fracciones anteriores, porque se trata de una actividad acuícola con fines comerciales.	Por el hecho de presentar a la autoridad correspondiente (SEMARNAT) la Manifestación de Impacto Ambiental, el promovente está cumpliendo con este apartado. El proyecto se vincula por la obligatoriedad de obtener la autorización correspondiente para realizar las obras descritas en esta manifestación de impacto ambiental. Como ya se mencionó anteriormente, la promovente una vez autorizado el proyecto en materia ambiental procederá a tramitar el Registro Nacional de Pesca para la unidad de producción acuícola.
Art. 30°.- *Las actividades pesqueras se clasifican en:* **II.-** *Cultivo o acuacultura con fines*		
Artículo 31°.- *Para realizar las actividades de pesca se requiere lo siguiente:* **I,** *Concesión, para:* **Inciso b)** *Acuacultura comercial* **II,** Permiso, para: **Inciso g)** *Acuacultura de fomento* **III,** *Autorización, para:* **Inciso d)** *Recolectar del medio natural reproductores, larvas, postlarvas, crías, huevos, semillas, alevines o en cualquier otro estadio, y* **Inciso e)** *Acuacultura didáctica.*		

Artículos 22.- *la Secretaría podrá inscribir en el Registro Nacional de Pesca a los acuicultores que no requieran concesión, permiso o Autorización.*	Al **proyecto** le aplica el Artículo, incisos y, fracciones anteriores, porque se trata de una actividad acuícola con fines comerciales.	Por el hecho de presentar a la autoridad correspondiente (SEMARNAT) la Manifestación de Impacto Ambiental, el promovente está cumpliendo con este apartado. El proyecto se vincula por la obligatoriedad de obtener la autorización correspondiente para realizar las obras descritas en esta manifestación de impacto ambiental. Como ya se mencionó anteriormente, la promovente una vez autorizado el proyecto en materia ambiental procederá a tramitar el Registro Nacional de Pesca para la unidad de producción acuícola.
Art. 30°.- *Las actividades pesqueras se clasifican en:* **II.-** *Cultivo o acuacultura con fines*		
Artículo 31°.- *Para realizar las actividades de pesca se requiere lo siguiente:* **I,** *Concesión, para:* **Inciso b)** *Acuacultura comercial* **II,** Permiso, para: **Inciso g)** *Acuacultura de fomento* **III,** *Autorización, para:* **Inciso d)** *Recolectar del medio natural reproductores, larvas, postlarvas, crías, huevos, semillas, alevines o en cualquier otro estadio, y* **Inciso e)** *Acuacultura didáctica.*		

Artículos 22.- *la Secretaría podrá inscribir en el Registro Nacional de Pesca a los acuicultores que no requieran concesión, permiso o Autorización.*	Al **proyecto** le aplica el Artículo, incisos y, fracciones anteriores, porque se trata de una actividad acuícola con fines comerciales.	Por el hecho de presentar a la autoridad correspondiente (SEMARNAT) la Manifestación de Impacto Ambiental, el promovente está cumpliendo con este apartado. El proyecto se vincula por la obligatoriedad de obtener la autorización correspondiente para realizar las obras descritas en esta manifestación de impacto ambiental. Como ya se mencionó anteriormente, la promovente una vez autorizado el proyecto en materia ambiental procederá a tramitar el Registro Nacional de Pesca para la unidad de producción acuícola.
Art. 30°.- *Las actividades pesqueras se clasifican en:* **II.-** *Cultivo o acuacultura con fines*		
Artículo 31°.- *Para realizar las actividades de pesca se requiere lo siguiente:* **I,** *Concesión, para:* **Inciso b)** *Acuacultura comercial* **II,** Permiso, para: **Inciso g)** *Acuacultura de fomento* **III,** *Autorización, para:* **Inciso d)** *Recolectar del medio natural reproductores, larvas, postlarvas, crías, huevos, semillas, alevines o en cualquier otro estadio, y* **Inciso e)** *Acuacultura didáctica.*		

Artículos 22.- *la Secretaría podrá inscribir en el Registro Nacional de Pesca a los acuicultores que no requieran concesión, permiso o Autorización.*	Al **proyecto** le aplica el Artículo, incisos y, fracciones anteriores, porque se trata de una actividad acuícola con fines comerciales.	Por el hecho de presentar a la autoridad correspondiente (SEMARNAT) la Manifestación de Impacto Ambiental, el promovente está cumpliendo con este apartado. El proyecto se vincula por la obligatoriedad de obtener la autorización correspondiente para realizar las obras descritas en esta manifestación de impacto ambiental. Como ya se mencionó anteriormente, la promovente una vez autorizado el proyecto en materia ambiental procederá a tramitar el Registro Nacional de Pesca para la unidad de producción acuícola.
Art. 30°.- *Las actividades pesqueras se clasifican en:* **II.-** *Cultivo o acuacultura con fines*		
Artículo 31°.- *Para realizar las actividades de pesca se requiere lo siguiente:* **I,** *Concesión, para:* **Inciso b)** *Acuacultura comercial* **II,** Permiso, para: **Inciso g)** *Acuacultura de fomento* **III,** *Autorización, para:* **Inciso d)** *Recolectar del medio natural reproductores, larvas, postlarvas, crías, huevos, semillas, alevines o en cualquier otro estadio, y* **Inciso e)** *Acuacultura didáctica.*		

Artículos 22.- *la Secretaría podrá inscribir en el Registro Nacional de Pesca a los acuicultores que no requieran concesión, permiso o Autorización.*	Al **proyecto** le aplica el Artículo, incisos y, fracciones anteriores, porque se trata de una actividad acuícola con fines comerciales.	Por el hecho de presentar a la autoridad correspondiente (SEMARNAT) la Manifestación de Impacto Ambiental, el promovente está cumpliendo con este apartado. El proyecto se vincula por la obligatoriedad de obtener la autorización correspondiente para realizar las obras descritas en esta manifestación de impacto ambiental. Como ya se mencionó anteriormente, la promovente una vez autorizado el proyecto en materia ambiental procederá a tramitar el Registro Nacional de Pesca para la unidad de producción acuícola.
Art. 30°.- *Las actividades pesqueras se clasifican en:* **II.-** *Cultivo o acuacultura con fines*		
Artículo 31°.- *Para realizar las actividades de pesca se requiere lo siguiente:* **I,** *Concesión, para:* **Inciso b)** *Acuacultura comercial* **II,** Permiso, para: **Inciso g)** *Acuacultura de fomento* **III,** *Autorización, para:* **Inciso d)** *Recolectar del medio natural reproductores, larvas, postlarvas, crías, huevos, semillas, alevines o en cualquier otro estadio, y* **Inciso e)** *Acuacultura didáctica.*		

Artículos 22.- *la Secretaría podrá inscribir en el Registro Nacional de Pesca a los acuicultores que no requieran concesión, permiso o Autorización.*	Al **proyecto** le aplica el Artículo, incisos y, fracciones anteriores, porque se trata de una actividad acuícola con fines comerciales.	Por el hecho de presentar a la autoridad correspondiente (SEMARNAT) la Manifestación de Impacto Ambiental, el promovente está cumpliendo con este apartado. El proyecto se vincula por la obligatoriedad de obtener la autorización correspondiente para realizar las obras descritas en esta manifestación de impacto ambiental. Como ya se mencionó anteriormente, la promovente una vez autorizado el proyecto en materia ambiental procederá a tramitar el Registro Nacional de Pesca para la unidad de producción acuícola.
Art. 30°.- *Las actividades pesqueras se clasifican en:* **II.-** *Cultivo o acuacultura con fines*		
Artículo 31°.- *Para realizar las actividades de pesca se requiere lo siguiente:* **I,** *Concesión, para:* **Inciso b)** *Acuacultura comercial* **II,** Permiso, para: **Inciso g)** *Acuacultura de fomento* **III,** *Autorización, para:* **Inciso d)** *Recolectar del medio natural reproductores, larvas, postlarvas, crías, huevos, semillas, alevines o en cualquier otro estadio, y* **Inciso e)** *Acuacultura didáctica.*		

Artículos 22.- *la Secretaría podrá inscribir en el Registro Nacional de Pesca a los acuicultores que no requieran concesión, permiso o Autorización.*	Al **proyecto** le aplica el Artículo, incisos y, fracciones anteriores, porque se trata de una actividad acuícola con fines comerciales.	Por el hecho de presentar a la autoridad correspondiente (SEMARNAT) la Manifestación de Impacto Ambiental, el promovente está cumpliendo con este apartado. El proyecto se vincula por la obligatoriedad de obtener la autorización correspondiente para realizar las obras descritas en esta manifestación de impacto ambiental. Como ya se mencionó anteriormente, la promovente una vez autorizado el proyecto en materia ambiental procederá a tramitar el Registro Nacional de Pesca para la unidad de producción acuícola.
Art. 30°.- *Las actividades pesqueras se clasifican en:* **II.-** *Cultivo o acuacultura con fines*		
Artículo 31°.- *Para realizar las actividades de pesca se requiere lo siguiente:* **I,** *Concesión, para:* **Inciso b)** *Acuacultura comercial* **II,** Permiso, para: **Inciso g)** *Acuacultura de fomento* **III,** *Autorización, para:* **Inciso d)** *Recolectar del medio natural reproductores, larvas, postlarvas, crías, huevos, semillas, alevines o en cualquier otro estadio, y* **Inciso e)** *Acuacultura didáctica.*		

Artículos 22.- *la Secretaría podrá inscribir en el Registro Nacional de Pesca a los acuicultores que no requieran concesión, permiso o Autorización.*	Al **proyecto** le aplica el Artículo, incisos y, fracciones anteriores, porque se trata de una actividad acuícola con fines comerciales.	Por el hecho de presentar a la autoridad correspondiente (SEMARNAT) la Manifestación de Impacto Ambiental, el promovente está cumpliendo con este apartado. El proyecto se vincula por la obligatoriedad de obtener la autorización correspondiente para realizar las obras descritas en esta manifestación de impacto ambiental. Como ya se mencionó anteriormente, la promovente una vez autorizado el proyecto en materia ambiental procederá a tramitar el Registro Nacional de Pesca para la unidad de producción acuícola.
Art. 30°.- *Las actividades pesqueras se clasifican en:* **II.-** *Cultivo o acuacultura con fines*		
Artículo 31°.- *Para realizar las actividades de pesca se requiere lo siguiente:* **I,** *Concesión, para:* **Inciso b)** *Acuacultura comercial* **II,** Permiso, para: **Inciso g)** *Acuacultura de fomento* **III,** *Autorización, para:* **Inciso d)** *Recolectar del medio natural reproductores, larvas, postlarvas, crías, huevos, semillas, alevines o en cualquier otro estadio, y* **Inciso e)** *Acuacultura didáctica.*		

Artículos 22.- *la Secretaría podrá inscribir en el Registro Nacional de Pesca a los acuicultores que no requieran concesión, permiso o Autorización.*	Al **proyecto** le aplica el Artículo, incisos y, fracciones anteriores, porque se trata de una actividad acuícola con fines comerciales.	Por el hecho de presentar a la autoridad correspondiente (SEMARNAT) la Manifestación de Impacto Ambiental, el promovente está cumpliendo con este apartado. El proyecto se vincula por la obligatoriedad de obtener la autorización correspondiente para realizar las obras descritas en esta manifestación de impacto ambiental. Como ya se mencionó anteriormente, la promovente una vez autorizado el proyecto en materia ambiental procederá a tramitar el Registro Nacional de Pesca para la unidad de producción acuícola.
Art. 30°.- *Las actividades pesqueras se clasifican en:* **II.-** *Cultivo o acuacultura con fines*		
Artículo 31°.- *Para realizar las actividades de pesca se requiere lo siguiente:* **I,** *Concesión, para:* **Inciso b)** *Acuacultura comercial* **II,** Permiso, para: **Inciso g)** *Acuacultura de fomento* **III,** *Autorización, para:* **Inciso d)** *Recolectar del medio natural reproductores, larvas, postlarvas, crías, huevos, semillas, alevines o en cualquier otro estadio, y* **Inciso e)** *Acuacultura didáctica.*		

Artículos 22.- *la Secretaría podrá inscribir en el Registro Nacional de Pesca a los acuicultores que no requieran concesión, permiso o Autorización.*	Al **proyecto** le aplica el Artículo, incisos y, fracciones anteriores, porque se trata de una actividad acuícola con fines comerciales.	Por el hecho de presentar a la autoridad correspondiente (SEMARNAT) la Manifestación de Impacto Ambiental, el promovente está cumpliendo con este apartado. El proyecto se vincula por la obligatoriedad de obtener la autorización correspondiente para realizar las obras descritas en esta manifestación de impacto ambiental. Como ya se mencionó anteriormente, la promovente una vez autorizado el proyecto en materia ambiental procederá a tramitar el Registro Nacional de Pesca para la unidad de producción acuícola.
Art. 30°.- *Las actividades pesqueras se clasifican en:* **II.-** *Cultivo o acuacultura con fines*		
Artículo 31°.- *Para realizar las actividades de pesca se requiere lo siguiente:* **I,** *Concesión, para:* **Inciso b)** *Acuacultura comercial* **II,** Permiso, para: **Inciso g)** *Acuacultura de fomento* **III,** *Autorización, para:* **Inciso d)** *Recolectar del medio natural reproductores, larvas, postlarvas, crías, huevos, semillas, alevines o en cualquier otro estadio, y* **Inciso e)** *Acuacultura didáctica.*		

Artículos 22.- *la Secretaría podrá inscribir en el Registro Nacional de Pesca a los acuicultores que no requieran concesión, permiso o Autorización.*	Al **proyecto** le aplica el Artículo, incisos y, fracciones anteriores, porque se trata de una actividad acuícola con fines comerciales.	Por el hecho de presentar a la autoridad correspondiente (SEMARNAT) la Manifestación de Impacto Ambiental, el promovente está cumpliendo con este apartado. El proyecto se vincula por la obligatoriedad de obtener la autorización correspondiente para realizar las obras descritas en esta manifestación de impacto ambiental. Como ya se mencionó anteriormente, la promovente una vez autorizado el proyecto en materia ambiental procederá a tramitar el Registro Nacional de Pesca para la unidad de producción acuícola.
Art. 30°.- *Las actividades pesqueras se clasifican en:* **II.-** *Cultivo o acuacultura con fines*		
Artículo 31°.- *Para realizar las actividades de pesca se requiere lo siguiente:* **I,** *Concesión, para:* **Inciso b)** *Acuacultura comercial* **II,** Permiso, para: **Inciso g)** *Acuacultura de fomento* **III,** *Autorización, para:* **Inciso d)** *Recolectar del medio natural reproductores, larvas, postlarvas, crías, huevos, semillas, alevines o en cualquier otro estadio, y* **Inciso e)** *Acuacultura didáctica.*		

Artículos 22.- *la Secretaría podrá inscribir en el Registro Nacional de Pesca a los acuicultores que no requieran concesión, permiso o Autorización.*	Al **proyecto** le aplica el Artículo, incisos y, fracciones anteriores, porque se trata de una actividad acuícola con fines comerciales.	Por el hecho de presentar a la autoridad correspondiente (SEMARNAT) la Manifestación de Impacto Ambiental, el promovente está cumpliendo con este apartado. El proyecto se vincula por la obligatoriedad de obtener la autorización correspondiente para realizar las obras descritas en esta manifestación de impacto ambiental. Como ya se mencionó anteriormente, la promovente una vez autorizado el proyecto en materia ambiental procederá a tramitar el Registro Nacional de Pesca para la unidad de producción acuícola.
Art. 30°.- *Las actividades pesqueras se clasifican en:* **II.-** *Cultivo o acuacultura con fines*		
Artículo 31°.- *Para realizar las actividades de pesca se requiere lo siguiente:* **I,** *Concesión, para:* **Inciso b)** *Acuacultura comercial* **II,** Permiso, para: **Inciso g)** *Acuacultura de fomento* **III,** *Autorización, para:* **Inciso d)** *Recolectar del medio natural reproductores, larvas, postlarvas, crías, huevos, semillas, alevines o en cualquier otro estadio, y* **Inciso e)** *Acuacultura didáctica.*		

Artículos 22.- *la Secretaría podrá inscribir en el Registro Nacional de Pesca a los acuicultores que no requieran concesión, permiso o Autorización.*	Al **proyecto** le aplica el Artículo, incisos y, fracciones anteriores, porque se trata de una actividad acuícola con fines comerciales.	Por el hecho de presentar a la autoridad correspondiente (SEMARNAT) la Manifestación de Impacto Ambiental, el promovente está cumpliendo con este apartado. El proyecto se vincula por la obligatoriedad de obtener la autorización correspondiente para realizar las obras descritas en esta manifestación de impacto ambiental. Como ya se mencionó anteriormente, la promovente una vez autorizado el proyecto en materia ambiental procederá a tramitar el Registro Nacional de Pesca para la unidad de producción acuícola.
Art. 30°.- *Las actividades pesqueras se clasifican en:* **II.-** *Cultivo o acuacultura con fines*		
Artículo 31°.- *Para realizar las actividades de pesca se requiere lo siguiente:* **I,** *Concesión, para:* **Inciso b)** *Acuacultura comercial* **II,** Permiso, para: **Inciso g)** *Acuacultura de fomento* **III,** *Autorización, para:* **Inciso d)** *Recolectar del medio natural reproductores, larvas, postlarvas, crías, huevos, semillas, alevines o en cualquier otro estadio, y* **Inciso e)** *Acuacultura didáctica.*		

Artículos 22.- *la Secretaría podrá inscribir en el Registro Nacional de Pesca a los acuicultores que no requieran concesión, permiso o Autorización.*	Al **proyecto** le aplica el Artículo, incisos y, fracciones anteriores, porque se trata de una actividad acuícola con fines comerciales.	Por el hecho de presentar a la autoridad correspondiente (SEMARNAT) la Manifestación de Impacto Ambiental, el promovente está cumpliendo con este apartado. El proyecto se vincula por la obligatoriedad de obtener la autorización correspondiente para realizar las obras descritas en esta manifestación de impacto ambiental. Como ya se mencionó anteriormente, la promovente una vez autorizado el proyecto en materia ambiental procederá a tramitar el Registro Nacional de Pesca para la unidad de producción acuícola.
Art. 30°.- *Las actividades pesqueras se clasifican en:* **II.-** *Cultivo o acuacultura con fines*		
Artículo 31°.- *Para realizar las actividades de pesca se requiere lo siguiente:* **I,** *Concesión, para:* **Inciso b)** *Acuacultura comercial* **II,** Permiso, para: **Inciso g)** *Acuacultura de fomento* **III,** *Autorización, para:* **Inciso d)** *Recolectar del medio natural reproductores, larvas, postlarvas, crías, huevos, semillas, alevines o en cualquier otro estadio, y* **Inciso e)** *Acuacultura didáctica.*		

Artículos 22.- *la Secretaría podrá inscribir en el Registro Nacional de Pesca a los acuicultores que no requieran concesión, permiso o Autorización.*	Al **proyecto** le aplica el Artículo, incisos y, fracciones anteriores, porque se trata de una actividad acuícola con fines comerciales.	Por el hecho de presentar a la autoridad correspondiente (SEMARNAT) la Manifestación de Impacto Ambiental, el promovente está cumpliendo con este apartado. El proyecto se vincula por la obligatoriedad de obtener la autorización correspondiente para realizar las obras descritas en esta manifestación de impacto ambiental. Como ya se mencionó anteriormente, la promovente una vez autorizado el proyecto en materia ambiental procederá a tramitar el Registro Nacional de Pesca para la unidad de producción acuícola.
Art. 30°.- *Las actividades pesqueras se clasifican en:* **II.-** *Cultivo o acuacultura con fines*		
Artículo 31°.- *Para realizar las actividades de pesca se requiere lo siguiente:* **I,** *Concesión, para:* **Inciso b)** *Acuacultura comercial* **II,** Permiso, para: **Inciso g)** *Acuacultura de fomento* **III,** *Autorización, para:* **Inciso d)** *Recolectar del medio natural reproductores, larvas, postlarvas, crías, huevos, semillas, alevines o en cualquier otro estadio, y* **Inciso e)** *Acuacultura didáctica.*		

Artículos 22.- *la Secretaría podrá inscribir en el Registro Nacional de Pesca a los acuicultores que no requieran concesión, permiso o Autorización.*	Al **proyecto** le aplica el Artículo, incisos y, fracciones anteriores, porque se trata de una actividad acuícola con fines comerciales.	Por el hecho de presentar a la autoridad correspondiente (SEMARNAT) la Manifestación de Impacto Ambiental, el promovente está cumpliendo con este apartado. El proyecto se vincula por la obligatoriedad de obtener la autorización correspondiente para realizar las obras descritas en esta manifestación de impacto ambiental. Como ya se mencionó anteriormente, la promovente una vez autorizado el proyecto en materia ambiental procederá a tramitar el Registro Nacional de Pesca para la unidad de producción acuícola.
Art. 30°.- *Las actividades pesqueras se clasifican en:* **II.-** *Cultivo o acuacultura con fines*		
Artículo 31°.- *Para realizar las actividades de pesca se requiere lo siguiente:* **I,** *Concesión, para:* **Inciso b)** *Acuacultura comercial* **II,** Permiso, para: **Inciso g)** *Acuacultura de fomento* **III,** *Autorización, para:* **Inciso d)** *Recolectar del medio natural reproductores, larvas, postlarvas, crías, huevos, semillas, alevines o en cualquier otro estadio, y* **Inciso e)** *Acuacultura didáctica.*		

Artículos 22.- *la Secretaría podrá inscribir en el Registro Nacional de Pesca a los acuicultores que no requieran concesión, permiso o Autorización.*	Al **proyecto** le aplica el Artículo, incisos y, fracciones anteriores, porque se trata de una actividad acuícola con fines comerciales.	Por el hecho de presentar a la autoridad correspondiente (SEMARNAT) la Manifestación de Impacto Ambiental, el promovente está cumpliendo con este apartado. El proyecto se vincula por la obligatoriedad de obtener la autorización correspondiente para realizar las obras descritas en esta manifestación de impacto ambiental. Como ya se mencionó anteriormente, la promovente una vez autorizado el proyecto en materia ambiental procederá a tramitar el Registro Nacional de Pesca para la unidad de producción acuícola.
Art. 30°.- *Las actividades pesqueras se clasifican en:* **II.-** *Cultivo o acuacultura con fines*		
Artículo 31°.- *Para realizar las actividades de pesca se requiere lo siguiente:* **I,** *Concesión, para:* **Inciso b)** *Acuacultura comercial* **II,** Permiso, para: **Inciso g)** *Acuacultura de fomento* **III,** *Autorización, para:* **Inciso d)** *Recolectar del medio natural reproductores, larvas, postlarvas, crías, huevos, semillas, alevines o en cualquier otro estadio, y* **Inciso e)** *Acuacultura didáctica.*		

Artículos 22.- *la Secretaría podrá inscribir en el Registro Nacional de Pesca a los acuicultores que no requieran concesión, permiso o Autorización.*	Al **proyecto** le aplica el Artículo, incisos y, fracciones anteriores, porque se trata de una actividad acuícola con fines comerciales.	Por el hecho de presentar a la autoridad correspondiente (SEMARNAT) la Manifestación de Impacto Ambiental, el promovente está cumpliendo con este apartado. El proyecto se vincula por la obligatoriedad de obtener la autorización correspondiente para realizar las obras descritas en esta manifestación de impacto ambiental. Como ya se mencionó anteriormente, la promovente una vez autorizado el proyecto en materia ambiental procederá a tramitar el Registro Nacional de Pesca para la unidad de producción acuícola.
Art. 30°.- *Las actividades pesqueras se clasifican en:* **II.-** *Cultivo o acuacultura con fines*		
Artículo 31°.- *Para realizar las actividades de pesca se requiere lo siguiente:* **I,** *Concesión, para:* **Inciso b)** *Acuacultura comercial* **II,** Permiso, para: **Inciso g)** *Acuacultura de fomento* **III,** *Autorización, para:* **Inciso d)** *Recolectar del medio natural reproductores, larvas, postlarvas, crías, huevos, semillas, alevines o en cualquier otro estadio, y* **Inciso e)** *Acuacultura didáctica.*		

Artículos 22.- *la Secretaría podrá inscribir en el Registro Nacional de Pesca a los acuicultores que no requieran concesión, permiso o Autorización.*	Al **proyecto** le aplica el Artículo, incisos y, fracciones anteriores, porque se trata de una actividad acuícola con fines comerciales.	Por el hecho de presentar a la autoridad correspondiente (SEMARNAT) la Manifestación de Impacto Ambiental, el promovente está cumpliendo con este apartado. El proyecto se vincula por la obligatoriedad de obtener la autorización correspondiente para realizar las obras descritas en esta manifestación de impacto ambiental. Como ya se mencionó anteriormente, la promovente una vez autorizado el proyecto en materia ambiental procederá a tramitar el Registro Nacional de Pesca para la unidad de producción acuícola.
Art. 30°.- *Las actividades pesqueras se clasifican en:* **II.-** *Cultivo o acuacultura con fines*		
Artículo 31°.- *Para realizar las actividades de pesca se requiere lo siguiente:* **I,** *Concesión, para:* **Inciso b)** *Acuacultura comercial* **II,** Permiso, para: **Inciso g)** *Acuacultura de fomento* **III,** *Autorización, para:* **Inciso d)** *Recolectar del medio natural reproductores, larvas, postlarvas, crías, huevos, semillas, alevines o en cualquier otro estadio, y* **Inciso e)** *Acuacultura didáctica.*		

Artículos 22.- *la Secretaría podrá inscribir en el Registro Nacional de Pesca a los acuicultores que no requieran concesión, permiso o Autorización.*	Al **proyecto** le aplica el Artículo, incisos y, fracciones anteriores, porque se trata de una actividad acuícola con fines comerciales.	Por el hecho de presentar a la autoridad correspondiente (SEMARNAT) la Manifestación de Impacto Ambiental, el promovente está cumpliendo con este apartado. El proyecto se vincula por la obligatoriedad de obtener la autorización correspondiente para realizar las obras descritas en esta manifestación de impacto ambiental. Como ya se mencionó anteriormente, la promovente una vez autorizado el proyecto en materia ambiental procederá a tramitar el Registro Nacional de Pesca para la unidad de producción acuícola.
Art. 30°.- *Las actividades pesqueras se clasifican en:* **II.-** *Cultivo o acuacultura con fines*		
Artículo 31°.- *Para realizar las actividades de pesca se requiere lo siguiente:* **I,** *Concesión, para:* **Inciso b)** *Acuacultura comercial* **II,** Permiso, para: **Inciso g)** *Acuacultura de fomento* **III,** *Autorización, para:* **Inciso d)** *Recolectar del medio natural reproductores, larvas, postlarvas, crías, huevos, semillas, alevines o en cualquier otro estadio, y* **Inciso e)** *Acuacultura didáctica.*		

Artículos 22.- *la Secretaría podrá inscribir en el Registro Nacional de Pesca a los acuicultores que no requieran concesión, permiso o Autorización.*	Al **proyecto** le aplica el Artículo, incisos y, fracciones anteriores, porque se trata de una actividad acuícola con fines comerciales.	Por el hecho de presentar a la autoridad correspondiente (SEMARNAT) la Manifestación de Impacto Ambiental, el promovente está cumpliendo con este apartado. El proyecto se vincula por la obligatoriedad de obtener la autorización correspondiente para realizar las obras descritas en esta manifestación de impacto ambiental. Como ya se mencionó anteriormente, la promovente una vez autorizado el proyecto en materia ambiental procederá a tramitar el Registro Nacional de Pesca para la unidad de producción acuícola.
Art. 30°.- *Las actividades pesqueras se clasifican en:* **II.-** *Cultivo o acuacultura con fines*		
Artículo 31°.- *Para realizar las actividades de pesca se requiere lo siguiente:* **I,** *Concesión, para:* **Inciso b)** *Acuacultura comercial* **II,** Permiso, para: **Inciso g)** *Acuacultura de fomento* **III,** *Autorización, para:* **Inciso d)** *Recolectar del medio natural reproductores, larvas, postlarvas, crías, huevos, semillas, alevines o en cualquier otro estadio, y* **Inciso e)** *Acuacultura didáctica.*		

Artículos 22.- *la Secretaría podrá inscribir en el Registro Nacional de Pesca a los acuicultores que no requieran concesión, permiso o Autorización.*	Al **proyecto** le aplica el Artículo, incisos y, fracciones anteriores, porque se trata de una actividad acuícola con fines comerciales.	Por el hecho de presentar a la autoridad correspondiente (SEMARNAT) la Manifestación de Impacto Ambiental, el promovente está cumpliendo con este apartado. El proyecto se vincula por la obligatoriedad de obtener la autorización correspondiente para realizar las obras descritas en esta manifestación de impacto ambiental. Como ya se mencionó anteriormente, la promovente una vez autorizado el proyecto en materia ambiental procederá a tramitar el Registro Nacional de Pesca para la unidad de producción acuícola.
Art. 30°.- *Las actividades pesqueras se clasifican en:* **II.-** *Cultivo o acuacultura con fines*		
Artículo 31°.- *Para realizar las actividades de pesca se requiere lo siguiente:* **I,** *Concesión, para:* **Inciso b)** *Acuacultura comercial* **II,** Permiso, para: **Inciso g)** *Acuacultura de fomento* **III,** *Autorización, para:* **Inciso d)** *Recolectar del medio natural reproductores, larvas, postlarvas, crías, huevos, semillas, alevines o en cualquier otro estadio, y* **Inciso e)** *Acuacultura didáctica.*		

Artículos 22.- *la Secretaría podrá inscribir en el Registro Nacional de Pesca a los acuicultores que no requieran concesión, permiso o Autorización.*	Al **proyecto** le aplica el Artículo, incisos y, fracciones anteriores, porque se trata de una actividad acuícola con fines comerciales.	Por el hecho de presentar a la autoridad correspondiente (SEMARNAT) la Manifestación de Impacto Ambiental, el promovente está cumpliendo con este apartado. El proyecto se vincula por la obligatoriedad de obtener la autorización correspondiente para realizar las obras descritas en esta manifestación de impacto ambiental. Como ya se mencionó anteriormente, la promovente una vez autorizado el proyecto en materia ambiental procederá a tramitar el Registro Nacional de Pesca para la unidad de producción acuícola.
Art. 30°.- *Las actividades pesqueras se clasifican en:* **II.-** *Cultivo o acuacultura con fines*		
Artículo 31°.- *Para realizar las actividades de pesca se requiere lo siguiente:* **I,** *Concesión, para:* **Inciso b)** *Acuacultura comercial* **II,** Permiso, para: **Inciso g)** *Acuacultura de fomento* **III,** *Autorización, para:* **Inciso d)** *Recolectar del medio natural reproductores, larvas, postlarvas, crías, huevos, semillas, alevines o en cualquier otro estadio, y* **Inciso e)** *Acuacultura didáctica.*		

Artículos 22.- *la Secretaría podrá inscribir en el Registro Nacional de Pesca a los acuicultores que no requieran concesión, permiso o Autorización.*	Al **proyecto** le aplica el Artículo, incisos y, fracciones anteriores, porque se trata de una actividad acuícola con fines comerciales.	Por el hecho de presentar a la autoridad correspondiente (SEMARNAT) la Manifestación de Impacto Ambiental, el promovente está cumpliendo con este apartado. El proyecto se vincula por la obligatoriedad de obtener la autorización correspondiente para realizar las obras descritas en esta manifestación de impacto ambiental. Como ya se mencionó anteriormente, la promovente una vez autorizado el proyecto en materia ambiental procederá a tramitar el Registro Nacional de Pesca para la unidad de producción acuícola.
Art. 30°.- *Las actividades pesqueras se clasifican en:* **II.-** *Cultivo o acuacultura con fines*		
Artículo 31°.- *Para realizar las actividades de pesca se requiere lo siguiente:* **I,** *Concesión, para:* **Inciso b)** *Acuacultura comercial* **II,** Permiso, para: **Inciso g)** *Acuacultura de fomento* **III,** *Autorización, para:* **Inciso d)** *Recolectar del medio natural reproductores, larvas, postlarvas, crías, huevos, semillas, alevines o en cualquier otro estadio, y* **Inciso e)** *Acuacultura didáctica.*		

Artículos 22.- *la Secretaría podrá inscribir en el Registro Nacional de Pesca a los acuicultores que no requieran concesión, permiso o Autorización.*	Al **proyecto** le aplica el Artículo, incisos y, fracciones anteriores, porque se trata de una actividad acuícola con fines comerciales.	Por el hecho de presentar a la autoridad correspondiente (SEMARNAT) la Manifestación de Impacto Ambiental, el promovente está cumpliendo con este apartado. El proyecto se vincula por la obligatoriedad de obtener la autorización correspondiente para realizar las obras descritas en esta manifestación de impacto ambiental. Como ya se mencionó anteriormente, la promovente una vez autorizado el proyecto en materia ambiental procederá a tramitar el Registro Nacional de Pesca para la unidad de producción acuícola.
Art. 30°.- *Las actividades pesqueras se clasifican en:* **II.-** *Cultivo o acuacultura con fines*		
Artículo 31°.- *Para realizar las actividades de pesca se requiere lo siguiente:* **I,** *Concesión, para:* **Inciso b)** *Acuacultura comercial* **II,** Permiso, para: **Inciso g)** *Acuacultura de fomento* **III,** *Autorización, para:* **Inciso d)** *Recolectar del medio natural reproductores, larvas, postlarvas, crías, huevos, semillas, alevines o en cualquier otro estadio, y* **Inciso e)** *Acuacultura didáctica.*		

Artículos 22.- *la Secretaría podrá inscribir en el Registro Nacional de Pesca a los acuicultores que no requieran concesión, permiso o Autorización.*	Al **proyecto** le aplica el Artículo, incisos y, fracciones anteriores, porque se trata de una actividad acuícola con fines comerciales.	Por el hecho de presentar a la autoridad correspondiente (SEMARNAT) la Manifestación de Impacto Ambiental, el promovente está cumpliendo con este apartado. El proyecto se vincula por la obligatoriedad de obtener la autorización correspondiente para realizar las obras descritas en esta manifestación de impacto ambiental. Como ya se mencionó anteriormente, la promovente una vez autorizado el proyecto en materia ambiental procederá a tramitar el Registro Nacional de Pesca para la unidad de producción acuícola.
Art. 30°.- *Las actividades pesqueras se clasifican en:* **II.-** *Cultivo o acuacultura con fines*		
Artículo 31°.- *Para realizar las actividades de pesca se requiere lo siguiente:* **I,** *Concesión, para:* **Inciso b)** *Acuacultura comercial* **II,** Permiso, para: **Inciso g)** *Acuacultura de fomento* **III,** *Autorización, para:* **Inciso d)** *Recolectar del medio natural reproductores, larvas, postlarvas, crías, huevos, semillas, alevines o en cualquier otro estadio, y* **Inciso e)** *Acuacultura didáctica.*		

Artículos 22.- *la Secretaría podrá inscribir en el Registro Nacional de Pesca a los acuicultores que no requieran concesión, permiso o Autorización.*	Al **proyecto** le aplica el Artículo, incisos y, fracciones anteriores, porque se trata de una actividad acuícola con fines comerciales.	Por el hecho de presentar a la autoridad correspondiente (SEMARNAT) la Manifestación de Impacto Ambiental, el promovente está cumpliendo con este apartado. El proyecto se vincula por la obligatoriedad de obtener la autorización correspondiente para realizar las obras descritas en esta manifestación de impacto ambiental. Como ya se mencionó anteriormente, la promovente una vez autorizado el proyecto en materia ambiental procederá a tramitar el Registro Nacional de Pesca para la unidad de producción acuícola.
Art. 30°.- *Las actividades pesqueras se clasifican en:* **II.-** *Cultivo o acuacultura con fines*		
Artículo 31°.- *Para realizar las actividades de pesca se requiere lo siguiente:* **I,** *Concesión, para:* **Inciso b)** *Acuacultura comercial* **II,** Permiso, para: **Inciso g)** *Acuacultura de fomento* **III,** *Autorización, para:* **Inciso d)** *Recolectar del medio natural reproductores, larvas, postlarvas, crías, huevos, semillas, alevines o en cualquier otro estadio, y* **Inciso e)** *Acuacultura didáctica.*		

Artículos 22.- *la Secretaría podrá inscribir en el Registro Nacional de Pesca a los acuicultores que no requieran concesión, permiso o Autorización.*	Al **proyecto** le aplica el Artículo, incisos y, fracciones anteriores, porque se trata de una actividad acuícola con fines comerciales.	Por el hecho de presentar a la autoridad correspondiente (SEMARNAT) la Manifestación de Impacto Ambiental, el promovente está cumpliendo con este apartado. El proyecto se vincula por la obligatoriedad de obtener la autorización correspondiente para realizar las obras descritas en esta manifestación de impacto ambiental. Como ya se mencionó anteriormente, la promovente una vez autorizado el proyecto en materia ambiental procederá a tramitar el Registro Nacional de Pesca para la unidad de producción acuícola.
Art. 30°.- *Las actividades pesqueras se clasifican en:* **II.-** *Cultivo o acuacultura con fines*		
Artículo 31°.- *Para realizar las actividades de pesca se requiere lo siguiente:* **I,** *Concesión, para:* **Inciso b)** *Acuacultura comercial* **II,** Permiso, para: **Inciso g)** *Acuacultura de fomento* **III,** *Autorización, para:* **Inciso d)** *Recolectar del medio natural reproductores, larvas, postlarvas, crías, huevos, semillas, alevines o en cualquier otro estadio, y* **Inciso e)** *Acuacultura didáctica.*		

Artículos 22.- *la Secretaría podrá inscribir en el Registro Nacional de Pesca a los acuicultores que no requieran concesión, permiso o Autorización.*	Al **proyecto** le aplica el Artículo, incisos y, fracciones anteriores, porque se trata de una actividad acuícola con fines comerciales.	Por el hecho de presentar a la autoridad correspondiente (SEMARNAT) la Manifestación de Impacto Ambiental, el promovente está cumpliendo con este apartado. El proyecto se vincula por la obligatoriedad de obtener la autorización correspondiente para realizar las obras descritas en esta manifestación de impacto ambiental. Como ya se mencionó anteriormente, la promovente una vez autorizado el proyecto en materia ambiental procederá a tramitar el Registro Nacional de Pesca para la unidad de producción acuícola.
Art. 30°.- *Las actividades pesqueras se clasifican en:* **II.-** *Cultivo o acuacultura con fines*		
Artículo 31°.- *Para realizar las actividades de pesca se requiere lo siguiente:* **I,** *Concesión, para:* **Inciso b)** *Acuacultura comercial* **II,** Permiso, para: **Inciso g)** *Acuacultura de fomento* **III,** *Autorización, para:* **Inciso d)** *Recolectar del medio natural reproductores, larvas, postlarvas, crías, huevos, semillas, alevines o en cualquier otro estadio, y* **Inciso e)** *Acuacultura didáctica.*		

Artículos 22.- *la Secretaría podrá inscribir en el Registro Nacional de Pesca a los acuicultores que no requieran concesión, permiso o Autorización.*	Al **proyecto** le aplica el Artículo, incisos y, fracciones anteriores, porque se trata de una actividad acuícola con fines comerciales.	Por el hecho de presentar a la autoridad correspondiente (SEMARNAT) la Manifestación de Impacto Ambiental, el promovente está cumpliendo con este apartado. El proyecto se vincula por la obligatoriedad de obtener la autorización correspondiente para realizar las obras descritas en esta manifestación de impacto ambiental. Como ya se mencionó anteriormente, la promovente una vez autorizado el proyecto en materia ambiental procederá a tramitar el Registro Nacional de Pesca para la unidad de producción acuícola.
Art. 30°.- *Las actividades pesqueras se clasifican en:* **II.-** *Cultivo o acuacultura con fines*		
Artículo 31°.- *Para realizar las actividades de pesca se requiere lo siguiente:* **I,** *Concesión, para:* **Inciso b)** *Acuacultura comercial* **II,** Permiso, para: **Inciso g)** *Acuacultura de fomento* **III,** *Autorización, para:* **Inciso d)** *Recolectar del medio natural reproductores, larvas, postlarvas, crías, huevos, semillas, alevines o en cualquier otro estadio, y* **Inciso e)** *Acuacultura didáctica.*		

Artículos 22.- *la Secretaría podrá inscribir en el Registro Nacional de Pesca a los acuicultores que no requieran concesión, permiso o Autorización.*	Al **proyecto** le aplica el Artículo, incisos y, fracciones anteriores, porque se trata de una actividad acuícola con fines comerciales.	Por el hecho de presentar a la autoridad correspondiente (SEMARNAT) la Manifestación de Impacto Ambiental, el promovente está cumpliendo con este apartado. El proyecto se vincula por la obligatoriedad de obtener la autorización correspondiente para realizar las obras descritas en esta manifestación de impacto ambiental. Como ya se mencionó anteriormente, la promovente una vez autorizado el proyecto en materia ambiental procederá a tramitar el Registro Nacional de Pesca para la unidad de producción acuícola.
Art. 30°.- *Las actividades pesqueras se clasifican en:* **II.-** *Cultivo o acuacultura con fines*		
Artículo 31°.- *Para realizar las actividades de pesca se requiere lo siguiente:* **I,** *Concesión, para:* **Inciso b)** *Acuacultura comercial* **II,** Permiso, para: **Inciso g)** *Acuacultura de fomento* **III,** *Autorización, para:* **Inciso d)** *Recolectar del medio natural reproductores, larvas, postlarvas, crías, huevos, semillas, alevines o en cualquier otro estadio, y* **Inciso e)** *Acuacultura didáctica.*		

Artículos 22.- *la Secretaría podrá inscribir en el Registro Nacional de Pesca a los acuicultores que no requieran concesión, permiso o Autorización.*	Al **proyecto** le aplica el Artículo, incisos y, fracciones anteriores, porque se trata de una actividad acuícola con fines comerciales.	Por el hecho de presentar a la autoridad correspondiente (SEMARNAT) la Manifestación de Impacto Ambiental, el promovente está cumpliendo con este apartado. El proyecto se vincula por la obligatoriedad de obtener la autorización correspondiente para realizar las obras descritas en esta manifestación de impacto ambiental. Como ya se mencionó anteriormente, la promovente una vez autorizado el proyecto en materia ambiental procederá a tramitar el Registro Nacional de Pesca para la unidad de producción acuícola.
Art. 30°.- *Las actividades pesqueras se clasifican en:* **II.-** *Cultivo o acuacultura con fines*		
Artículo 31°.- *Para realizar las actividades de pesca se requiere lo siguiente:* **I,** *Concesión, para:* **Inciso b)** *Acuacultura comercial* **II,** Permiso, para: **Inciso g)** *Acuacultura de fomento* **III,** *Autorización, para:* **Inciso d)** *Recolectar del medio natural reproductores, larvas, postlarvas, crías, huevos, semillas, alevines o en cualquier otro estadio, y* **Inciso e)** *Acuacultura didáctica.*		

Artículos 22.- *la Secretaría podrá inscribir en el Registro Nacional de Pesca a los acuicultores que no requieran concesión, permiso o Autorización.*	Al **proyecto** le aplica el Artículo, incisos y, fracciones anteriores, porque se trata de una actividad acuícola con fines comerciales.	Por el hecho de presentar a la autoridad correspondiente (SEMARNAT) la Manifestación de Impacto Ambiental, el promovente está cumpliendo con este apartado. El proyecto se vincula por la obligatoriedad de obtener la autorización correspondiente para realizar las obras descritas en esta manifestación de impacto ambiental. Como ya se mencionó anteriormente, la promovente una vez autorizado el proyecto en materia ambiental procederá a tramitar el Registro Nacional de Pesca para la unidad de producción acuícola.
Art. 30°.- *Las actividades pesqueras se clasifican en:* **II.-** *Cultivo o acuacultura con fines*		
Artículo 31°.- *Para realizar las actividades de pesca se requiere lo siguiente:* **I,** *Concesión, para:* **Inciso b)** *Acuacultura comercial* **II,** Permiso, para: **Inciso g)** *Acuacultura de fomento* **III,** *Autorización, para:* **Inciso d)** *Recolectar del medio natural reproductores, larvas, postlarvas, crías, huevos, semillas, alevines o en cualquier otro estadio, y* **Inciso e)** *Acuacultura didáctica.*		

Artículos 22.- *la Secretaría podrá inscribir en el Registro Nacional de Pesca a los acuicultores que no requieran concesión, permiso o Autorización.*	Al **proyecto** le aplica el Artículo, incisos y, fracciones anteriores, porque se trata de una actividad acuícola con fines comerciales.	Por el hecho de presentar a la autoridad correspondiente (SEMARNAT) la Manifestación de Impacto Ambiental, el promovente está cumpliendo con este apartado. El proyecto se vincula por la obligatoriedad de obtener la autorización correspondiente para realizar las obras descritas en esta manifestación de impacto ambiental. Como ya se mencionó anteriormente, la promovente una vez autorizado el proyecto en materia ambiental procederá a tramitar el Registro Nacional de Pesca para la unidad de producción acuícola.
Art. 30°.- *Las actividades pesqueras se clasifican en:* **II.-** *Cultivo o acuacultura con fines*		
Artículo 31°.- *Para realizar las actividades de pesca se requiere lo siguiente:* **I,** *Concesión, para:* **Inciso b)** *Acuacultura comercial* **II,** Permiso, para: **Inciso g)** *Acuacultura de fomento* **III,** *Autorización, para:* **Inciso d)** *Recolectar del medio natural reproductores, larvas, postlarvas, crías, huevos, semillas, alevines o en cualquier otro estadio, y* **Inciso e)** *Acuacultura didáctica.*		

Artículos 22.- *la Secretaría podrá inscribir en el Registro Nacional de Pesca a los acuicultores que no requieran concesión, permiso o Autorización.*	Al **proyecto** le aplica el Artículo, incisos y, fracciones anteriores, porque se trata de una actividad acuícola con fines comerciales.	Por el hecho de presentar a la autoridad correspondiente (SEMARNAT) la Manifestación de Impacto Ambiental, el promovente está cumpliendo con este apartado. El proyecto se vincula por la obligatoriedad de obtener la autorización correspondiente para realizar las obras descritas en esta manifestación de impacto ambiental. Como ya se mencionó anteriormente, la promovente una vez autorizado el proyecto en materia ambiental procederá a tramitar el Registro Nacional de Pesca para la unidad de producción acuícola.
Art. 30°.- *Las actividades pesqueras se clasifican en:* **II.-** *Cultivo o acuacultura con fines*		
Artículo 31°.- *Para realizar las actividades de pesca se requiere lo siguiente:* **I,** *Concesión, para:* **Inciso b)** *Acuacultura comercial* **II,** Permiso, para: **Inciso g)** *Acuacultura de fomento* **III,** *Autorización, para:* **Inciso d)** *Recolectar del medio natural reproductores, larvas, postlarvas, crías, huevos, semillas, alevines o en cualquier otro estadio, y* **Inciso e)** *Acuacultura didáctica.*		

Artículos 22.- *la Secretaría podrá inscribir en el Registro Nacional de Pesca a los acuicultores que no requieran concesión, permiso o Autorización.*	Al **proyecto** le aplica el Artículo, incisos y, fracciones anteriores, porque se trata de una actividad acuícola con fines comerciales.	Por el hecho de presentar a la autoridad correspondiente (SEMARNAT) la Manifestación de Impacto Ambiental, el promovente está cumpliendo con este apartado. El proyecto se vincula por la obligatoriedad de obtener la autorización correspondiente para realizar las obras descritas en esta manifestación de impacto ambiental. Como ya se mencionó anteriormente, la promovente una vez autorizado el proyecto en materia ambiental procederá a tramitar el Registro Nacional de Pesca para la unidad de producción acuícola.
Art. 30°.- *Las actividades pesqueras se clasifican en:* **II.-** *Cultivo o acuacultura con fines*		
Artículo 31°.- *Para realizar las actividades de pesca se requiere lo siguiente:* **I,** *Concesión, para:* **Inciso b)** *Acuacultura comercial* **II,** Permiso, para: **Inciso g)** *Acuacultura de fomento* **III,** *Autorización, para:* **Inciso d)** *Recolectar del medio natural reproductores, larvas, postlarvas, crías, huevos, semillas, alevines o en cualquier otro estadio, y* **Inciso e)** *Acuacultura didáctica.*		

Artículos 22.- *la Secretaría podrá inscribir en el Registro Nacional de Pesca a los acuicultores que no requieran concesión, permiso o Autorización.*	Al **proyecto** le aplica el Artículo, incisos y, fracciones anteriores, porque se trata de una actividad acuícola con fines comerciales.	Por el hecho de presentar a la autoridad correspondiente (SEMARNAT) la Manifestación de Impacto Ambiental, el promovente está cumpliendo con este apartado. El proyecto se vincula por la obligatoriedad de obtener la autorización correspondiente para realizar las obras descritas en esta manifestación de impacto ambiental. Como ya se mencionó anteriormente, la promovente una vez autorizado el proyecto en materia ambiental procederá a tramitar el Registro Nacional de Pesca para la unidad de producción acuícola.
Art. 30°.- *Las actividades pesqueras se clasifican en:* **II.-** *Cultivo o acuacultura con fines*		
Artículo 31°.- *Para realizar las actividades de pesca se requiere lo siguiente:* **I,** *Concesión, para:* **Inciso b)** *Acuacultura comercial* **II,** Permiso, para: **Inciso g)** *Acuacultura de fomento* **III,** *Autorización, para:* **Inciso d)** *Recolectar del medio natural reproductores, larvas, postlarvas, crías, huevos, semillas, alevines o en cualquier otro estadio, y* **Inciso e)** *Acuacultura didáctica.*		

Artículos 22.- *la Secretaría podrá inscribir en el Registro Nacional de Pesca a los acuicultores que no requieran concesión, permiso o Autorización.*	Al **proyecto** le aplica el Artículo, incisos y, fracciones anteriores, porque se trata de una actividad acuícola con fines comerciales.	Por el hecho de presentar a la autoridad correspondiente (SEMARNAT) la Manifestación de Impacto Ambiental, el promovente está cumpliendo con este apartado. El proyecto se vincula por la obligatoriedad de obtener la autorización correspondiente para realizar las obras descritas en esta manifestación de impacto ambiental. Como ya se mencionó anteriormente, la promovente una vez autorizado el proyecto en materia ambiental procederá a tramitar el Registro Nacional de Pesca para la unidad de producción acuícola.
Art. 30°.- *Las actividades pesqueras se clasifican en:* **II.-** *Cultivo o acuacultura con fines*		
Artículo 31°.- *Para realizar las actividades de pesca se requiere lo siguiente:* **I,** *Concesión, para:* **Inciso b)** *Acuacultura comercial* **II,** Permiso, para: **Inciso g)** *Acuacultura de fomento* **III,** *Autorización, para:* **Inciso d)** *Recolectar del medio natural reproductores, larvas, postlarvas, crías, huevos, semillas, alevines o en cualquier otro estadio, y* **Inciso e)** *Acuacultura didáctica.*		

Artículos 22.- *la Secretaría podrá inscribir en el Registro Nacional de Pesca a los acuicultores que no requieran concesión, permiso o Autorización.*	Al **proyecto** le aplica el Artículo, incisos y, fracciones anteriores, porque se trata de una actividad acuícola con fines comerciales.	Por el hecho de presentar a la autoridad correspondiente (SEMARNAT) la Manifestación de Impacto Ambiental, el promovente está cumpliendo con este apartado. El proyecto se vincula por la obligatoriedad de obtener la autorización correspondiente para realizar las obras descritas en esta manifestación de impacto ambiental. Como ya se mencionó anteriormente, la promovente una vez autorizado el proyecto en materia ambiental procederá a tramitar el Registro Nacional de Pesca para la unidad de producción acuícola.
Art. 30°.- *Las actividades pesqueras se clasifican en:* **II.-** *Cultivo o acuacultura con fines*		
Artículo 31°.- *Para realizar las actividades de pesca se requiere lo siguiente:* **I,** *Concesión, para:* **Inciso b)** *Acuacultura comercial* **II,** Permiso, para: **Inciso g)** *Acuacultura de fomento* **III,** *Autorización, para:* **Inciso d)** *Recolectar del medio natural reproductores, larvas, postlarvas, crías, huevos, semillas, alevines o en cualquier otro estadio, y* **Inciso e)** *Acuacultura didáctica.*		

Artículos 22.- *la Secretaría podrá inscribir en el Registro Nacional de Pesca a los acuicultores que no requieran concesión, permiso o Autorización.*	Al **proyecto** le aplica el Artículo, incisos y, fracciones anteriores, porque se trata de una actividad acuícola con fines comerciales.	Por el hecho de presentar a la autoridad correspondiente (SEMARNAT) la Manifestación de Impacto Ambiental, el promovente está cumpliendo con este apartado. El proyecto se vincula por la obligatoriedad de obtener la autorización correspondiente para realizar las obras descritas en esta manifestación de impacto ambiental. Como ya se mencionó anteriormente, la promovente una vez autorizado el proyecto en materia ambiental procederá a tramitar el Registro Nacional de Pesca para la unidad de producción acuícola.
Art. 30°.- *Las actividades pesqueras se clasifican en:* **II.-** *Cultivo o acuacultura con fines*		
Artículo 31°.- *Para realizar las actividades de pesca se requiere lo siguiente:* **I,** *Concesión, para:* **Inciso b)** *Acuacultura comercial* **II,** Permiso, para: **Inciso g)** *Acuacultura de fomento* **III,** *Autorización, para:* **Inciso d)** *Recolectar del medio natural reproductores, larvas, postlarvas, crías, huevos, semillas, alevines o en cualquier otro estadio, y* **Inciso e)** *Acuacultura didáctica.*		

Artículos 22.- *la Secretaría podrá inscribir en el Registro Nacional de Pesca a los acuicultores que no requieran concesión, permiso o Autorización.*	Al **proyecto** le aplica el Artículo, incisos y, fracciones anteriores, porque se trata de una actividad acuícola con fines comerciales.	Por el hecho de presentar a la autoridad correspondiente (SEMARNAT) la Manifestación de Impacto Ambiental, el promovente está cumpliendo con este apartado. El proyecto se vincula por la obligatoriedad de obtener la autorización correspondiente para realizar las obras descritas en esta manifestación de impacto ambiental. Como ya se mencionó anteriormente, la promovente una vez autorizado el proyecto en materia ambiental procederá a tramitar el Registro Nacional de Pesca para la unidad de producción acuícola.
Art. 30°.- *Las actividades pesqueras se clasifican en:* **II.-** *Cultivo o acuacultura con fines*		
Artículo 31°.- *Para realizar las actividades de pesca se requiere lo siguiente:* **I,** *Concesión, para:* **Inciso b)** *Acuacultura comercial* **II,** Permiso, para: **Inciso g)** *Acuacultura de fomento* **III,** *Autorización, para:* **Inciso d)** *Recolectar del medio natural reproductores, larvas, postlarvas, crías, huevos, semillas, alevines o en cualquier otro estadio, y* **Inciso e)** *Acuacultura didáctica.*		

Artículos 22.- *la Secretaría podrá inscribir en el Registro Nacional de Pesca a los acuicultores que no requieran concesión, permiso o Autorización.*	Al **proyecto** le aplica el Artículo, incisos y, fracciones anteriores, porque se trata de una actividad acuícola con fines comerciales.	Por el hecho de presentar a la autoridad correspondiente (SEMARNAT) la Manifestación de Impacto Ambiental, el promovente está cumpliendo con este apartado. El proyecto se vincula por la obligatoriedad de obtener la autorización correspondiente para realizar las obras descritas en esta manifestación de impacto ambiental. Como ya se mencionó anteriormente, la promovente una vez autorizado el proyecto en materia ambiental procederá a tramitar el Registro Nacional de Pesca para la unidad de producción acuícola.
Art. 30°.- *Las actividades pesqueras se clasifican en:* **II.-** *Cultivo o acuacultura con fines*		
Artículo 31°.- *Para realizar las actividades de pesca se requiere lo siguiente:* **I,** *Concesión, para:* **Inciso b)** *Acuacultura comercial* **II,** Permiso, para: **Inciso g)** *Acuacultura de fomento* **III,** *Autorización, para:* **Inciso d)** *Recolectar del medio natural reproductores, larvas, postlarvas, crías, huevos, semillas, alevines o en cualquier otro estadio, y* **Inciso e)** *Acuacultura didáctica.*		

Artículos 22.- *la Secretaría podrá inscribir en el Registro Nacional de Pesca a los acuicultores que no requieran concesión, permiso o Autorización.*	Al **proyecto** le aplica el Artículo, incisos y, fracciones anteriores, porque se trata de una actividad acuícola con fines comerciales.	Por el hecho de presentar a la autoridad correspondiente (SEMARNAT) la Manifestación de Impacto Ambiental, el promovente está cumpliendo con este apartado. El proyecto se vincula por la obligatoriedad de obtener la autorización correspondiente para realizar las obras descritas en esta manifestación de impacto ambiental. Como ya se mencionó anteriormente, la promovente una vez autorizado el proyecto en materia ambiental procederá a tramitar el Registro Nacional de Pesca para la unidad de producción acuícola.
Art. 30°.- *Las actividades pesqueras se clasifican en:* **II.-** *Cultivo o acuacultura con fines*		
Artículo 31°.- *Para realizar las actividades de pesca se requiere lo siguiente:* **I,** *Concesión, para:* **Inciso b)** *Acuacultura comercial* **II,** Permiso, para: **Inciso g)** *Acuacultura de fomento* **III,** *Autorización, para:* **Inciso d)** *Recolectar del medio natural reproductores, larvas, postlarvas, crías, huevos, semillas, alevines o en cualquier otro estadio, y* **Inciso e)** *Acuacultura didáctica.*		

Artículos 22.- *la Secretaría podrá inscribir en el Registro Nacional de Pesca a los acuicultores que no requieran concesión, permiso o Autorización.*	Al **proyecto** le aplica el Artículo, incisos y, fracciones anteriores, porque se trata de una actividad acuícola con fines comerciales.	Por el hecho de presentar a la autoridad correspondiente (SEMARNAT) la Manifestación de Impacto Ambiental, el promovente está cumpliendo con este apartado. El proyecto se vincula por la obligatoriedad de obtener la autorización correspondiente para realizar las obras descritas en esta manifestación de impacto ambiental. Como ya se mencionó anteriormente, la promovente una vez autorizado el proyecto en materia ambiental procederá a tramitar el Registro Nacional de Pesca para la unidad de producción acuícola.
Art. 30°.- *Las actividades pesqueras se clasifican en:* **II.-** *Cultivo o acuacultura con fines*		
Artículo 31°.- *Para realizar las actividades de pesca se requiere lo siguiente:* **I,** *Concesión, para:* **Inciso b)** *Acuacultura comercial* **II,** Permiso, para: **Inciso g)** *Acuacultura de fomento* **III,** *Autorización, para:* **Inciso d)** *Recolectar del medio natural reproductores, larvas, postlarvas, crías, huevos, semillas, alevines o en cualquier otro estadio, y* **Inciso e)** *Acuacultura didáctica.*		

Artículos 22.- *la Secretaría podrá inscribir en el Registro Nacional de Pesca a los acuicultores que no requieran concesión, permiso o Autorización.*	Al **proyecto** le aplica el Artículo, incisos y, fracciones anteriores, porque se trata de una actividad acuícola con fines comerciales.	Por el hecho de presentar a la autoridad correspondiente (SEMARNAT) la Manifestación de Impacto Ambiental, el promovente está cumpliendo con este apartado. El proyecto se vincula por la obligatoriedad de obtener la autorización correspondiente para realizar las obras descritas en esta manifestación de impacto ambiental. Como ya se mencionó anteriormente, la promovente una vez autorizado el proyecto en materia ambiental procederá a tramitar el Registro Nacional de Pesca para la unidad de producción acuícola.
Art. 30°.- *Las actividades pesqueras se clasifican en:* **II.-** *Cultivo o acuacultura con fines*		
Artículo 31°.- *Para realizar las actividades de pesca se requiere lo siguiente:* **I,** *Concesión, para:* **Inciso b)** *Acuacultura comercial* **II,** Permiso, para: **Inciso g)** *Acuacultura de fomento* **III,** *Autorización, para:* **Inciso d)** *Recolectar del medio natural reproductores, larvas, postlarvas, crías, huevos, semillas, alevines o en cualquier otro estadio, y* **Inciso e)** *Acuacultura didáctica.*		

Artículos 22.- *la Secretaría podrá inscribir en el Registro Nacional de Pesca a los acuicultores que no requieran concesión, permiso o Autorización.*	Al **proyecto** le aplica el Artículo, incisos y, fracciones anteriores, porque se trata de una actividad acuícola con fines comerciales.	Por el hecho de presentar a la autoridad correspondiente (SEMARNAT) la Manifestación de Impacto Ambiental, el promovente está cumpliendo con este apartado. El proyecto se vincula por la obligatoriedad de obtener la autorización correspondiente para realizar las obras descritas en esta manifestación de impacto ambiental. Como ya se mencionó anteriormente, la promovente una vez autorizado el proyecto en materia ambiental procederá a tramitar el Registro Nacional de Pesca para la unidad de producción acuícola.
Art. 30°.- *Las actividades pesqueras se clasifican en:* **II.-** *Cultivo o acuacultura con fines*		
Artículo 31°.- *Para realizar las actividades de pesca se requiere lo siguiente:* **I,** *Concesión, para:* **Inciso b)** *Acuacultura comercial* **II,** Permiso, para: **Inciso g)** *Acuacultura de fomento* **III,** *Autorización, para:* **Inciso d)** *Recolectar del medio natural reproductores, larvas, postlarvas, crías, huevos, semillas, alevines o en cualquier otro estadio, y* **Inciso e)** *Acuacultura didáctica.*		

Artículos 22.- *la Secretaría podrá inscribir en el Registro Nacional de Pesca a los acuicultores que no requieran concesión, permiso o Autorización.*	Al **proyecto** le aplica el Artículo, incisos y, fracciones anteriores, porque se trata de una actividad acuícola con fines comerciales.	Por el hecho de presentar a la autoridad correspondiente (SEMARNAT) la Manifestación de Impacto Ambiental, el promovente está cumpliendo con este apartado. El proyecto se vincula por la obligatoriedad de obtener la autorización correspondiente para realizar las obras descritas en esta manifestación de impacto ambiental. Como ya se mencionó anteriormente, la promovente una vez autorizado el proyecto en materia ambiental procederá a tramitar el Registro Nacional de Pesca para la unidad de producción acuícola.
Art. 30°.- *Las actividades pesqueras se clasifican en:* **II.-** *Cultivo o acuacultura con fines*		
Artículo 31°.- *Para realizar las actividades de pesca se requiere lo siguiente:* **I,** *Concesión, para:* **Inciso b)** *Acuacultura comercial* **II,** Permiso, para: **Inciso g)** *Acuacultura de fomento* **III,** *Autorización, para:* **Inciso d)** *Recolectar del medio natural reproductores, larvas, postlarvas, crías, huevos, semillas, alevines o en cualquier otro estadio, y* **Inciso e)** *Acuacultura didáctica.*		

Artículos 22.- *la Secretaría podrá inscribir en el Registro Nacional de Pesca a los acuicultores que no requieran concesión, permiso o Autorización.*	Al **proyecto** le aplica el Artículo, incisos y, fracciones anteriores, porque se trata de una actividad acuícola con fines comerciales.	Por el hecho de presentar a la autoridad correspondiente (SEMARNAT) la Manifestación de Impacto Ambiental, el promovente está cumpliendo con este apartado. El proyecto se vincula por la obligatoriedad de obtener la autorización correspondiente para realizar las obras descritas en esta manifestación de impacto ambiental. Como ya se mencionó anteriormente, la promovente una vez autorizado el proyecto en materia ambiental procederá a tramitar el Registro Nacional de Pesca para la unidad de producción acuícola.
Art. 30°.- *Las actividades pesqueras se clasifican en:* **II.-** *Cultivo o acuacultura con fines*		
Artículo 31°.- *Para realizar las actividades de pesca se requiere lo siguiente:* **I,** *Concesión, para:* **Inciso b)** *Acuacultura comercial* **II,** Permiso, para: **Inciso g)** *Acuacultura de fomento* **III,** *Autorización, para:* **Inciso d)** *Recolectar del medio natural reproductores, larvas, postlarvas, crías, huevos, semillas, alevines o en cualquier otro estadio, y* **Inciso e)** *Acuacultura didáctica.*		

Artículos 22.- *la Secretaría podrá inscribir en el Registro Nacional de Pesca a los acuicultores que no requieran concesión, permiso o Autorización.*	Al **proyecto** le aplica el Artículo, incisos y, fracciones anteriores, porque se trata de una actividad acuícola con fines comerciales.	Por el hecho de presentar a la autoridad correspondiente (SEMARNAT) la Manifestación de Impacto Ambiental, el promovente está cumpliendo con este apartado. El proyecto se vincula por la obligatoriedad de obtener la autorización correspondiente para realizar las obras descritas en esta manifestación de impacto ambiental. Como ya se mencionó anteriormente, la promovente una vez autorizado el proyecto en materia ambiental procederá a tramitar el Registro Nacional de Pesca para la unidad de producción acuícola.
Art. 30°.- *Las actividades pesqueras se clasifican en:* **II.-** *Cultivo o acuacultura con fines*		
Artículo 31°.- *Para realizar las actividades de pesca se requiere lo siguiente:* **I,** *Concesión, para:* **Inciso b)** *Acuacultura comercial* **II,** Permiso, para: **Inciso g)** *Acuacultura de fomento* **III,** *Autorización, para:* **Inciso d)** *Recolectar del medio natural reproductores, larvas, postlarvas, crías, huevos, semillas, alevines o en cualquier otro estadio, y* **Inciso e)** *Acuacultura didáctica.*		

Artículos 22.- *la Secretaría podrá inscribir en el Registro Nacional de Pesca a los acuicultores que no requieran concesión, permiso o Autorización.*	Al **proyecto** le aplica el Artículo, incisos y, fracciones anteriores, porque se trata de una actividad acuícola con fines comerciales.	Por el hecho de presentar a la autoridad correspondiente (SEMARNAT) la Manifestación de Impacto Ambiental, el promovente está cumpliendo con este apartado. El proyecto se vincula por la obligatoriedad de obtener la autorización correspondiente para realizar las obras descritas en esta manifestación de impacto ambiental. Como ya se mencionó anteriormente, la promovente una vez autorizado el proyecto en materia ambiental procederá a tramitar el Registro Nacional de Pesca para la unidad de producción acuícola.
Art. 30°.- *Las actividades pesqueras se clasifican en:* **II.-** *Cultivo o acuacultura con fines*		
Artículo 31°.- *Para realizar las actividades de pesca se requiere lo siguiente:* **I,** *Concesión, para:* **Inciso b)** *Acuacultura comercial* **II,** Permiso, para: **Inciso g)** *Acuacultura de fomento* **III,** *Autorización, para:* **Inciso d)** *Recolectar del medio natural reproductores, larvas, postlarvas, crías, huevos, semillas, alevines o en cualquier otro estadio, y* **Inciso e)** *Acuacultura didáctica.*		

Artículos 22.- *la Secretaría podrá inscribir en el Registro Nacional de Pesca a los acuicultores que no requieran concesión, permiso o Autorización.*	Al **proyecto** le aplica el Artículo, incisos y, fracciones anteriores, porque se trata de una actividad acuícola con fines comerciales.	Por el hecho de presentar a la autoridad correspondiente (SEMARNAT) la Manifestación de Impacto Ambiental, el promovente está cumpliendo con este apartado. El proyecto se vincula por la obligatoriedad de obtener la autorización correspondiente para realizar las obras descritas en esta manifestación de impacto ambiental. Como ya se mencionó anteriormente, la promovente una vez autorizado el proyecto en materia ambiental procederá a tramitar el Registro Nacional de Pesca para la unidad de producción acuícola.
Art. 30°.- *Las actividades pesqueras se clasifican en:* **II.-** *Cultivo o acuacultura con fines*		
Artículo 31°.- *Para realizar las actividades de pesca se requiere lo siguiente:* **I,** *Concesión, para:* **Inciso b)** *Acuacultura comercial* **II,** Permiso, para: **Inciso g)** *Acuacultura de fomento* **III,** *Autorización, para:* **Inciso d)** *Recolectar del medio natural reproductores, larvas, postlarvas, crías, huevos, semillas, alevines o en cualquier otro estadio, y* **Inciso e)** *Acuacultura didáctica.*		

Artículos 22.- *la Secretaría podrá inscribir en el Registro Nacional de Pesca a los acuicultores que no requieran concesión, permiso o Autorización.*	Al **proyecto** le aplica el Artículo, incisos y, fracciones anteriores, porque se trata de una actividad acuícola con fines comerciales.	Por el hecho de presentar a la autoridad correspondiente (SEMARNAT) la Manifestación de Impacto Ambiental, el promovente está cumpliendo con este apartado. El proyecto se vincula por la obligatoriedad de obtener la autorización correspondiente para realizar las obras descritas en esta manifestación de impacto ambiental. Como ya se mencionó anteriormente, la promovente una vez autorizado el proyecto en materia ambiental procederá a tramitar el Registro Nacional de Pesca para la unidad de producción acuícola.
Art. 30°.- *Las actividades pesqueras se clasifican en:* **II.-** *Cultivo o acuacultura con fines*		
Artículo 31°.- *Para realizar las actividades de pesca se requiere lo siguiente:* **I,** *Concesión, para:* **Inciso b)** *Acuacultura comercial* **II,** Permiso, para: **Inciso g)** *Acuacultura de fomento* **III,** *Autorización, para:* **Inciso d)** *Recolectar del medio natural reproductores, larvas, postlarvas, crías, huevos, semillas, alevines o en cualquier otro estadio, y* **Inciso e)** *Acuacultura didáctica.*		

Artículos 22.- *la Secretaría podrá inscribir en el Registro Nacional de Pesca a los acuicultores que no requieran concesión, permiso o Autorización.*	Al **proyecto** le aplica el Artículo, incisos y, fracciones anteriores, porque se trata de una actividad acuícola con fines comerciales.	Por el hecho de presentar a la autoridad correspondiente (SEMARNAT) la Manifestación de Impacto Ambiental, el promovente está cumpliendo con este apartado. El proyecto se vincula por la obligatoriedad de obtener la autorización correspondiente para realizar las obras descritas en esta manifestación de impacto ambiental. Como ya se mencionó anteriormente, la promovente una vez autorizado el proyecto en materia ambiental procederá a tramitar el Registro Nacional de Pesca para la unidad de producción acuícola.
Art. 30°.- *Las actividades pesqueras se clasifican en:* **II.-** *Cultivo o acuacultura con fines*		
Artículo 31°.- *Para realizar las actividades de pesca se requiere lo siguiente:* **I,** *Concesión, para:* **Inciso b)** *Acuacultura comercial* **II,** Permiso, para: **Inciso g)** *Acuacultura de fomento* **III,** *Autorización, para:* **Inciso d)** *Recolectar del medio natural reproductores, larvas, postlarvas, crías, huevos, semillas, alevines o en cualquier otro estadio, y* **Inciso e)** *Acuacultura didáctica.*		

Artículos 22.- *la Secretaría podrá inscribir en el Registro Nacional de Pesca a los acuicultores que no requieran concesión, permiso o Autorización.*	Al **proyecto** le aplica el Artículo, incisos y, fracciones anteriores, porque se trata de una actividad acuícola con fines comerciales.	Por el hecho de presentar a la autoridad correspondiente (SEMARNAT) la Manifestación de Impacto Ambiental, el promovente está cumpliendo con este apartado. El proyecto se vincula por la obligatoriedad de obtener la autorización correspondiente para realizar las obras descritas en esta manifestación de impacto ambiental. Como ya se mencionó anteriormente, la promovente una vez autorizado el proyecto en materia ambiental procederá a tramitar el Registro Nacional de Pesca para la unidad de producción acuícola.
Art. 30°.- *Las actividades pesqueras se clasifican en:* **II.-** *Cultivo o acuacultura con fines*		
Artículo 31°.- *Para realizar las actividades de pesca se requiere lo siguiente:* **I,** *Concesión, para:* **Inciso b)** *Acuacultura comercial* **II,** Permiso, para: **Inciso g)** *Acuacultura de fomento* **III,** *Autorización, para:* **Inciso d)** *Recolectar del medio natural reproductores, larvas, postlarvas, crías, huevos, semillas, alevines o en cualquier otro estadio, y* **Inciso e)** *Acuacultura didáctica.*		

Artículos 22.- *la Secretaría podrá inscribir en el Registro Nacional de Pesca a los acuicultores que no requieran concesión, permiso o Autorización.*	Al **proyecto** le aplica el Artículo, incisos y, fracciones anteriores, porque se trata de una actividad acuícola con fines comerciales.	Por el hecho de presentar a la autoridad correspondiente (SEMARNAT) la Manifestación de Impacto Ambiental, el promovente está cumpliendo con este apartado. El proyecto se vincula por la obligatoriedad de obtener la autorización correspondiente para realizar las obras descritas en esta manifestación de impacto ambiental. Como ya se mencionó anteriormente, la promovente una vez autorizado el proyecto en materia ambiental procederá a tramitar el Registro Nacional de Pesca para la unidad de producción acuícola.
Art. 30°.- *Las actividades pesqueras se clasifican en:* **II.-** *Cultivo o acuacultura con fines*		
Artículo 31°.- *Para realizar las actividades de pesca se requiere lo siguiente:* **I,** *Concesión, para:* **Inciso b)** *Acuacultura comercial* **II,** Permiso, para: **Inciso g)** *Acuacultura de fomento* **III,** *Autorización, para:* **Inciso d)** *Recolectar del medio natural reproductores, larvas, postlarvas, crías, huevos, semillas, alevines o en cualquier otro estadio, y* **Inciso e)** *Acuacultura didáctica.*		

Artículos 22.- *la Secretaría podrá inscribir en el Registro Nacional de Pesca a los acuicultores que no requieran concesión, permiso o Autorización.*	Al **proyecto** le aplica el Artículo, incisos y, fracciones anteriores, porque se trata de una actividad acuícola con fines comerciales.	Por el hecho de presentar a la autoridad correspondiente (SEMARNAT) la Manifestación de Impacto Ambiental, el promovente está cumpliendo con este apartado. El proyecto se vincula por la obligatoriedad de obtener la autorización correspondiente para realizar las obras descritas en esta manifestación de impacto ambiental. Como ya se mencionó anteriormente, la promovente una vez autorizado el proyecto en materia ambiental procederá a tramitar el Registro Nacional de Pesca para la unidad de producción acuícola.
Art. 30°.- *Las actividades pesqueras se clasifican en:* **II.-** *Cultivo o acuacultura con fines*		
Artículo 31°.- *Para realizar las actividades de pesca se requiere lo siguiente:* **I,** *Concesión, para:* **Inciso b)** *Acuacultura comercial* **II,** Permiso, para: **Inciso g)** *Acuacultura de fomento* **III,** *Autorización, para:* **Inciso d)** *Recolectar del medio natural reproductores, larvas, postlarvas, crías, huevos, semillas, alevines o en cualquier otro estadio, y* **Inciso e)** *Acuacultura didáctica.*		

Artículos 22.- *la Secretaría podrá inscribir en el Registro Nacional de Pesca a los acuicultores que no requieran concesión, permiso o Autorización.*	Al **proyecto** le aplica el Artículo, incisos y, fracciones anteriores, porque se trata de una actividad acuícola con fines comerciales.	Por el hecho de presentar a la autoridad correspondiente (SEMARNAT) la Manifestación de Impacto Ambiental, el promovente está cumpliendo con este apartado. El proyecto se vincula por la obligatoriedad de obtener la autorización correspondiente para realizar las obras descritas en esta manifestación de impacto ambiental. Como ya se mencionó anteriormente, la promovente una vez autorizado el proyecto en materia ambiental procederá a tramitar el Registro Nacional de Pesca para la unidad de producción acuícola.
Art. 30°.- *Las actividades pesqueras se clasifican en:* **II.-** *Cultivo o acuacultura con fines*		
Artículo 31°.- *Para realizar las actividades de pesca se requiere lo siguiente:* **I,** *Concesión, para:* **Inciso b)** *Acuacultura comercial* **II,** Permiso, para: **Inciso g)** *Acuacultura de fomento* **III,** *Autorización, para:* **Inciso d)** *Recolectar del medio natural reproductores, larvas, postlarvas, crías, huevos, semillas, alevines o en cualquier otro estadio, y* **Inciso e)** *Acuacultura didáctica.*		

Artículos 22.- *la Secretaría podrá inscribir en el Registro Nacional de Pesca a los acuicultores que no requieran concesión, permiso o Autorización.*	Al **proyecto** le aplica el Artículo, incisos y, fracciones anteriores, porque se trata de una actividad acuícola con fines comerciales.	Por el hecho de presentar a la autoridad correspondiente (SEMARNAT) la Manifestación de Impacto Ambiental, el promovente está cumpliendo con este apartado. El proyecto se vincula por la obligatoriedad de obtener la autorización correspondiente para realizar las obras descritas en esta manifestación de impacto ambiental. Como ya se mencionó anteriormente, la promovente una vez autorizado el proyecto en materia ambiental procederá a tramitar el Registro Nacional de Pesca para la unidad de producción acuícola.
Art. 30°.- *Las actividades pesqueras se clasifican en:* **II.-** *Cultivo o acuacultura con fines*		
Artículo 31°.- *Para realizar las actividades de pesca se requiere lo siguiente:* **I,** *Concesión, para:* **Inciso b)** *Acuacultura comercial* **II,** Permiso, para: **Inciso g)** *Acuacultura de fomento* **III,** *Autorización, para:* **Inciso d)** *Recolectar del medio natural reproductores, larvas, postlarvas, crías, huevos, semillas, alevines o en cualquier otro estadio, y* **Inciso e)** *Acuacultura didáctica.*		

Artículos 22.- *la Secretaría podrá inscribir en el Registro Nacional de Pesca a los acuicultores que no requieran concesión, permiso o Autorización.*	Al **proyecto** le aplica el Artículo, incisos y, fracciones anteriores, porque se trata de una actividad acuícola con fines comerciales.	Por el hecho de presentar a la autoridad correspondiente (SEMARNAT) la Manifestación de Impacto Ambiental, el promovente está cumpliendo con este apartado. El proyecto se vincula por la obligatoriedad de obtener la autorización correspondiente para realizar las obras descritas en esta manifestación de impacto ambiental. Como ya se mencionó anteriormente, la promovente una vez autorizado el proyecto en materia ambiental procederá a tramitar el Registro Nacional de Pesca para la unidad de producción acuícola.
Art. 30°.- *Las actividades pesqueras se clasifican en:* **II.-** *Cultivo o acuacultura con fines*		
Artículo 31°.- *Para realizar las actividades de pesca se requiere lo siguiente:* **I,** *Concesión, para:* **Inciso b)** *Acuacultura comercial* **II,** Permiso, para: **Inciso g)** *Acuacultura de fomento* **III,** *Autorización, para:* **Inciso d)** *Recolectar del medio natural reproductores, larvas, postlarvas, crías, huevos, semillas, alevines o en cualquier otro estadio, y* **Inciso e)** *Acuacultura didáctica.*		

Artículos 22.- *la Secretaría podrá inscribir en el Registro Nacional de Pesca a los acuicultores que no requieran concesión, permiso o Autorización.*	Al **proyecto** le aplica el Artículo, incisos y, fracciones anteriores, porque se trata de una actividad acuícola con fines comerciales.	Por el hecho de presentar a la autoridad correspondiente (SEMARNAT) la Manifestación de Impacto Ambiental, el promovente está cumpliendo con este apartado. El proyecto se vincula por la obligatoriedad de obtener la autorización correspondiente para realizar las obras descritas en esta manifestación de impacto ambiental. Como ya se mencionó anteriormente, la promovente una vez autorizado el proyecto en materia ambiental procederá a tramitar el Registro Nacional de Pesca para la unidad de producción acuícola.
Art. 30°.- *Las actividades pesqueras se clasifican en:* **II.-** *Cultivo o acuacultura con fines*		
Artículo 31°.- *Para realizar las actividades de pesca se requiere lo siguiente:* **I,** *Concesión, para:* **Inciso b)** *Acuacultura comercial* **II,** Permiso, para: **Inciso g)** *Acuacultura de fomento* **III,** *Autorización, para:* **Inciso d)** *Recolectar del medio natural reproductores, larvas, postlarvas, crías, huevos, semillas, alevines o en cualquier otro estadio, y* **Inciso e)** *Acuacultura didáctica.*		

Artículos 22.- *la Secretaría podrá inscribir en el Registro Nacional de Pesca a los acuicultores que no requieran concesión, permiso o Autorización.*	Al **proyecto** le aplica el Artículo, incisos y, fracciones anteriores, porque se trata de una actividad acuícola con fines comerciales.	Por el hecho de presentar a la autoridad correspondiente (SEMARNAT) la Manifestación de Impacto Ambiental, el promovente está cumpliendo con este apartado. El proyecto se vincula por la obligatoriedad de obtener la autorización correspondiente para realizar las obras descritas en esta manifestación de impacto ambiental. Como ya se mencionó anteriormente, la promovente una vez autorizado el proyecto en materia ambiental procederá a tramitar el Registro Nacional de Pesca para la unidad de producción acuícola.
Art. 30°.- *Las actividades pesqueras se clasifican en:* **II.-** *Cultivo o acuacultura con fines*		
Artículo 31°.- *Para realizar las actividades de pesca se requiere lo siguiente:* **I,** *Concesión, para:* **Inciso b)** *Acuacultura comercial* **II,** Permiso, para: **Inciso g)** *Acuacultura de fomento* **III,** *Autorización, para:* **Inciso d)** *Recolectar del medio natural reproductores, larvas, postlarvas, crías, huevos, semillas, alevines o en cualquier otro estadio, y* **Inciso e)** *Acuacultura didáctica.*		

Artículos 22.- *la Secretaría podrá inscribir en el Registro Nacional de Pesca a los acuicultores que no requieran concesión, permiso o Autorización.*	Al **proyecto** le aplica el Artículo, incisos y, fracciones anteriores, porque se trata de una actividad acuícola con fines comerciales.	Por el hecho de presentar a la autoridad correspondiente (SEMARNAT) la Manifestación de Impacto Ambiental, el promovente está cumpliendo con este apartado. El proyecto se vincula por la obligatoriedad de obtener la autorización correspondiente para realizar las obras descritas en esta manifestación de impacto ambiental. Como ya se mencionó anteriormente, la promovente una vez autorizado el proyecto en materia ambiental procederá a tramitar el Registro Nacional de Pesca para la unidad de producción acuícola.
Art. 30°.- *Las actividades pesqueras se clasifican en:* **II.-** *Cultivo o acuacultura con fines*		
Artículo 31°.- *Para realizar las actividades de pesca se requiere lo siguiente:* **I,** *Concesión, para:* **Inciso b)** *Acuacultura comercial* **II,** Permiso, para: **Inciso g)** *Acuacultura de fomento* **III,** *Autorización, para:* **Inciso d)** *Recolectar del medio natural reproductores, larvas, postlarvas, crías, huevos, semillas, alevines o en cualquier otro estadio, y* **Inciso e)** *Acuacultura didáctica.*		

Artículos 22.- *la Secretaría podrá inscribir en el Registro Nacional de Pesca a los acuicultores que no requieran concesión, permiso o Autorización.*	Al **proyecto** le aplica el Artículo, incisos y, fracciones anteriores, porque se trata de una actividad acuícola con fines comerciales.	Por el hecho de presentar a la autoridad correspondiente (SEMARNAT) la Manifestación de Impacto Ambiental, el promovente está cumpliendo con este apartado. El proyecto se vincula por la obligatoriedad de obtener la autorización correspondiente para realizar las obras descritas en esta manifestación de impacto ambiental. Como ya se mencionó anteriormente, la promovente una vez autorizado el proyecto en materia ambiental procederá a tramitar el Registro Nacional de Pesca para la unidad de producción acuícola.
Art. 30°.- *Las actividades pesqueras se clasifican en:* **II.-** *Cultivo o acuacultura con fines*		
Artículo 31°.- *Para realizar las actividades de pesca se requiere lo siguiente:* **I,** *Concesión, para:* **Inciso b)** *Acuacultura comercial* **II,** Permiso, para: **Inciso g)** *Acuacultura de fomento* **III,** *Autorización, para:* **Inciso d)** *Recolectar del medio natural reproductores, larvas, postlarvas, crías, huevos, semillas, alevines o en cualquier otro estadio, y* **Inciso e)** *Acuacultura didáctica.*		

Artículos 22.- *la Secretaría podrá inscribir en el Registro Nacional de Pesca a los acuicultores que no requieran concesión, permiso o Autorización.*	Al **proyecto** le aplica el Artículo, incisos y, fracciones anteriores, porque se trata de una actividad acuícola con fines comerciales.	Por el hecho de presentar a la autoridad correspondiente (SEMARNAT) la Manifestación de Impacto Ambiental, el promovente está cumpliendo con este apartado. El proyecto se vincula por la obligatoriedad de obtener la autorización correspondiente para realizar las obras descritas en esta manifestación de impacto ambiental. Como ya se mencionó anteriormente, la promovente una vez autorizado el proyecto en materia ambiental procederá a tramitar el Registro Nacional de Pesca para la unidad de producción acuícola.
Art. 30°.- *Las actividades pesqueras se clasifican en:* **II.-** *Cultivo o acuacultura con fines*		
Artículo 31°.- *Para realizar las actividades de pesca se requiere lo siguiente:* **I,** *Concesión, para:* **Inciso b)** *Acuacultura comercial* **II,** Permiso, para: **Inciso g)** *Acuacultura de fomento* **III,** *Autorización, para:* **Inciso d)** *Recolectar del medio natural reproductores, larvas, postlarvas, crías, huevos, semillas, alevines o en cualquier otro estadio, y* **Inciso e)** *Acuacultura didáctica.*		

Artículos 22.- *la Secretaría podrá inscribir en el Registro Nacional de Pesca a los acuicultores que no requieran concesión, permiso o Autorización.*	Al **proyecto** le aplica el Artículo, incisos y, fracciones anteriores, porque se trata de una actividad acuícola con fines comerciales.	Por el hecho de presentar a la autoridad correspondiente (SEMARNAT) la Manifestación de Impacto Ambiental, el promovente está cumpliendo con este apartado. El proyecto se vincula por la obligatoriedad de obtener la autorización correspondiente para realizar las obras descritas en esta manifestación de impacto ambiental. Como ya se mencionó anteriormente, la promovente una vez autorizado el proyecto en materia ambiental procederá a tramitar el Registro Nacional de Pesca para la unidad de producción acuícola.
Art. 30°.- *Las actividades pesqueras se clasifican en:* **II.-** *Cultivo o acuacultura con fines*		
Artículo 31°.- *Para realizar las actividades de pesca se requiere lo siguiente:* **I,** *Concesión, para:* **Inciso b)** *Acuacultura comercial* **II,** Permiso, para: **Inciso g)** *Acuacultura de fomento* **III,** *Autorización, para:* **Inciso d)** *Recolectar del medio natural reproductores, larvas, postlarvas, crías, huevos, semillas, alevines o en cualquier otro estadio, y* **Inciso e)** *Acuacultura didáctica.*		

Artículos 22.- *la Secretaría podrá inscribir en el Registro Nacional de Pesca a los acuicultores que no requieran concesión, permiso o Autorización.*	Al **proyecto** le aplica el Artículo, incisos y, fracciones anteriores, porque se trata de una actividad acuícola con fines comerciales.	Por el hecho de presentar a la autoridad correspondiente (SEMARNAT) la Manifestación de Impacto Ambiental, el promovente está cumpliendo con este apartado. El proyecto se vincula por la obligatoriedad de obtener la autorización correspondiente para realizar las obras descritas en esta manifestación de impacto ambiental. Como ya se mencionó anteriormente, la promovente una vez autorizado el proyecto en materia ambiental procederá a tramitar el Registro Nacional de Pesca para la unidad de producción acuícola.
Art. 30°.- *Las actividades pesqueras se clasifican en:* **II.-** *Cultivo o acuacultura con fines*		
Artículo 31°.- *Para realizar las actividades de pesca se requiere lo siguiente:* **I,** *Concesión, para:* **Inciso b)** *Acuacultura comercial* **II,** Permiso, para: **Inciso g)** *Acuacultura de fomento* **III,** *Autorización, para:* **Inciso d)** *Recolectar del medio natural reproductores, larvas, postlarvas, crías, huevos, semillas, alevines o en cualquier otro estadio, y* **Inciso e)** *Acuacultura didáctica.*		

Artículos 22.- *la Secretaría podrá inscribir en el Registro Nacional de Pesca a los acuicultores que no requieran concesión, permiso o Autorización.*	Al **proyecto** le aplica el Artículo, incisos y, fracciones anteriores, porque se trata de una actividad acuícola con fines comerciales.	Por el hecho de presentar a la autoridad correspondiente (SEMARNAT) la Manifestación de Impacto Ambiental, el promovente está cumpliendo con este apartado. El proyecto se vincula por la obligatoriedad de obtener la autorización correspondiente para realizar las obras descritas en esta manifestación de impacto ambiental. Como ya se mencionó anteriormente, la promovente una vez autorizado el proyecto en materia ambiental procederá a tramitar el Registro Nacional de Pesca para la unidad de producción acuícola.
Art. 30°.- *Las actividades pesqueras se clasifican en:* **II.-** *Cultivo o acuacultura con fines*		
Artículo 31°.- *Para realizar las actividades de pesca se requiere lo siguiente:* **I,** *Concesión, para:* **Inciso b)** *Acuacultura comercial* **II,** Permiso, para: **Inciso g)** *Acuacultura de fomento* **III,** *Autorización, para:* **Inciso d)** *Recolectar del medio natural reproductores, larvas, postlarvas, crías, huevos, semillas, alevines o en cualquier otro estadio, y* **Inciso e)** *Acuacultura didáctica.*		

Artículos 22.- *la Secretaría podrá inscribir en el Registro Nacional de Pesca a los acuicultores que no requieran concesión, permiso o Autorización.*	Al **proyecto** le aplica el Artículo, incisos y, fracciones anteriores, porque se trata de una actividad acuícola con fines comerciales.	Por el hecho de presentar a la autoridad correspondiente (SEMARNAT) la Manifestación de Impacto Ambiental, el promovente está cumpliendo con este apartado. El proyecto se vincula por la obligatoriedad de obtener la autorización correspondiente para realizar las obras descritas en esta manifestación de impacto ambiental. Como ya se mencionó anteriormente, la promovente una vez autorizado el proyecto en materia ambiental procederá a tramitar el Registro Nacional de Pesca para la unidad de producción acuícola.
Art. 30°.- *Las actividades pesqueras se clasifican en:* **II.-** *Cultivo o acuacultura con fines*		
Artículo 31°.- *Para realizar las actividades de pesca se requiere lo siguiente:* **I,** *Concesión, para:* **Inciso b)** *Acuacultura comercial* **II,** Permiso, para: **Inciso g)** *Acuacultura de fomento* **III,** *Autorización, para:* **Inciso d)** *Recolectar del medio natural reproductores, larvas, postlarvas, crías, huevos, semillas, alevines o en cualquier otro estadio, y* **Inciso e)** *Acuacultura didáctica.*		

Artículos 22.- *la Secretaría podrá inscribir en el Registro Nacional de Pesca a los acuicultores que no requieran concesión, permiso o Autorización.*	Al **proyecto** le aplica el Artículo, incisos y, fracciones anteriores, porque se trata de una actividad acuícola con fines comerciales.	Por el hecho de presentar a la autoridad correspondiente (SEMARNAT) la Manifestación de Impacto Ambiental, el promovente está cumpliendo con este apartado. El proyecto se vincula por la obligatoriedad de obtener la autorización correspondiente para realizar las obras descritas en esta manifestación de impacto ambiental. Como ya se mencionó anteriormente, la promovente una vez autorizado el proyecto en materia ambiental procederá a tramitar el Registro Nacional de Pesca para la unidad de producción acuícola.
Art. 30°.- *Las actividades pesqueras se clasifican en:* **II.-** *Cultivo o acuacultura con fines*		
Artículo 31°.- *Para realizar las actividades de pesca se requiere lo siguiente:* **I,** *Concesión, para:* **Inciso b)** *Acuacultura comercial* **II,** Permiso, para: **Inciso g)** *Acuacultura de fomento* **III,** *Autorización, para:* **Inciso d)** *Recolectar del medio natural reproductores, larvas, postlarvas, crías, huevos, semillas, alevines o en cualquier otro estadio, y* **Inciso e)** *Acuacultura didáctica.*		

Artículos 22.- *la Secretaría podrá inscribir en el Registro Nacional de Pesca a los acuicultores que no requieran concesión, permiso o Autorización.*	Al **proyecto** le aplica el Artículo, incisos y, fracciones anteriores, porque se trata de una actividad acuícola con fines comerciales.	Por el hecho de presentar a la autoridad correspondiente (SEMARNAT) la Manifestación de Impacto Ambiental, el promovente está cumpliendo con este apartado. El proyecto se vincula por la obligatoriedad de obtener la autorización correspondiente para realizar las obras descritas en esta manifestación de impacto ambiental. Como ya se mencionó anteriormente, la promovente una vez autorizado el proyecto en materia ambiental procederá a tramitar el Registro Nacional de Pesca para la unidad de producción acuícola.
Art. 30°.- *Las actividades pesqueras se clasifican en:* **II.-** *Cultivo o acuacultura con fines*		
Artículo 31°.- *Para realizar las actividades de pesca se requiere lo siguiente:* **I,** *Concesión, para:* **Inciso b)** *Acuacultura comercial* **II,** Permiso, para: **Inciso g)** *Acuacultura de fomento* **III,** *Autorización, para:* **Inciso d)** *Recolectar del medio natural reproductores, larvas, postlarvas, crías, huevos, semillas, alevines o en cualquier otro estadio, y* **Inciso e)** *Acuacultura didáctica.*		

Artículos 22.- *la Secretaría podrá inscribir en el Registro Nacional de Pesca a los acuicultores que no requieran concesión, permiso o Autorización.*	Al **proyecto** le aplica el Artículo, incisos y, fracciones anteriores, porque se trata de una actividad acuícola con fines comerciales.	Por el hecho de presentar a la autoridad correspondiente (SEMARNAT) la Manifestación de Impacto Ambiental, el promovente está cumpliendo con este apartado. El proyecto se vincula por la obligatoriedad de obtener la autorización correspondiente para realizar las obras descritas en esta manifestación de impacto ambiental. Como ya se mencionó anteriormente, la promovente una vez autorizado el proyecto en materia ambiental procederá a tramitar el Registro Nacional de Pesca para la unidad de producción acuícola.
Art. 30°.- *Las actividades pesqueras se clasifican en:* **II.-** *Cultivo o acuacultura con fines*		
Artículo 31°.- *Para realizar las actividades de pesca se requiere lo siguiente:* **I,** *Concesión, para:* **Inciso b)** *Acuacultura comercial* **II,** Permiso, para: **Inciso g)** *Acuacultura de fomento* **III,** *Autorización, para:* **Inciso d)** *Recolectar del medio natural reproductores, larvas, postlarvas, crías, huevos, semillas, alevines o en cualquier otro estadio, y* **Inciso e)** *Acuacultura didáctica.*		

Artículos 22.- *la Secretaría podrá inscribir en el Registro Nacional de Pesca a los acuicultores que no requieran concesión, permiso o Autorización.*	Al **proyecto** le aplica el Artículo, incisos y, fracciones anteriores, porque se trata de una actividad acuícola con fines comerciales.	Por el hecho de presentar a la autoridad correspondiente (SEMARNAT) la Manifestación de Impacto Ambiental, el promovente está cumpliendo con este apartado. El proyecto se vincula por la obligatoriedad de obtener la autorización correspondiente para realizar las obras descritas en esta manifestación de impacto ambiental. Como ya se mencionó anteriormente, la promovente una vez autorizado el proyecto en materia ambiental procederá a tramitar el Registro Nacional de Pesca para la unidad de producción acuícola.
Art. 30°.- *Las actividades pesqueras se clasifican en:* **II.-** *Cultivo o acuacultura con fines*		
Artículo 31°.- *Para realizar las actividades de pesca se requiere lo siguiente:* **I,** *Concesión, para:* **Inciso b)** *Acuacultura comercial* **II,** Permiso, para: **Inciso g)** *Acuacultura de fomento* **III,** *Autorización, para:* **Inciso d)** *Recolectar del medio natural reproductores, larvas, postlarvas, crías, huevos, semillas, alevines o en cualquier otro estadio, y* **Inciso e)** *Acuacultura didáctica.*		

Artículos 22.- *la Secretaría podrá inscribir en el Registro Nacional de Pesca a los acuicultores que no requieran concesión, permiso o Autorización.*	Al **proyecto** le aplica el Artículo, incisos y, fracciones anteriores, porque se trata de una actividad acuícola con fines comerciales.	Por el hecho de presentar a la autoridad correspondiente (SEMARNAT) la Manifestación de Impacto Ambiental, el promovente está cumpliendo con este apartado. El proyecto se vincula por la obligatoriedad de obtener la autorización correspondiente para realizar las obras descritas en esta manifestación de impacto ambiental. Como ya se mencionó anteriormente, la promovente una vez autorizado el proyecto en materia ambiental procederá a tramitar el Registro Nacional de Pesca para la unidad de producción acuícola.
Art. 30°.- *Las actividades pesqueras se clasifican en:* **II.-** *Cultivo o acuacultura con fines*		
Artículo 31°.- *Para realizar las actividades de pesca se requiere lo siguiente:* **I,** *Concesión, para:* **Inciso b)** *Acuacultura comercial* **II,** Permiso, para: **Inciso g)** *Acuacultura de fomento* **III,** *Autorización, para:* **Inciso d)** *Recolectar del medio natural reproductores, larvas, postlarvas, crías, huevos, semillas, alevines o en cualquier otro estadio, y* **Inciso e)** *Acuacultura didáctica.*		

Artículos 22.- *la Secretaría podrá inscribir en el Registro Nacional de Pesca a los acuicultores que no requieran concesión, permiso o Autorización.*	Al **proyecto** le aplica el Artículo, incisos y, fracciones anteriores, porque se trata de una actividad acuícola con fines comerciales.	Por el hecho de presentar a la autoridad correspondiente (SEMARNAT) la Manifestación de Impacto Ambiental, el promovente está cumpliendo con este apartado. El proyecto se vincula por la obligatoriedad de obtener la autorización correspondiente para realizar las obras descritas en esta manifestación de impacto ambiental. Como ya se mencionó anteriormente, la promovente una vez autorizado el proyecto en materia ambiental procederá a tramitar el Registro Nacional de Pesca para la unidad de producción acuícola.
Art. 30°.- *Las actividades pesqueras se clasifican en:* **II.-** *Cultivo o acuacultura con fines*		
Artículo 31°.- *Para realizar las actividades de pesca se requiere lo siguiente:* **I,** *Concesión, para:* **Inciso b)** *Acuacultura comercial* **II,** Permiso, para: **Inciso g)** *Acuacultura de fomento* **III,** *Autorización, para:* **Inciso d)** *Recolectar del medio natural reproductores, larvas, postlarvas, crías, huevos, semillas, alevines o en cualquier otro estadio, y* **Inciso e)** *Acuacultura didáctica.*		

Artículos 22.- *la Secretaría podrá inscribir en el Registro Nacional de Pesca a los acuicultores que no requieran concesión, permiso o Autorización.*	Al **proyecto** le aplica el Artículo, incisos y, fracciones anteriores, porque se trata de una actividad acuícola con fines comerciales.	Por el hecho de presentar a la autoridad correspondiente (SEMARNAT) la Manifestación de Impacto Ambiental, el promovente está cumpliendo con este apartado. El proyecto se vincula por la obligatoriedad de obtener la autorización correspondiente para realizar las obras descritas en esta manifestación de impacto ambiental. Como ya se mencionó anteriormente, la promovente una vez autorizado el proyecto en materia ambiental procederá a tramitar el Registro Nacional de Pesca para la unidad de producción acuícola.
Art. 30°.- *Las actividades pesqueras se clasifican en:* **II.-** *Cultivo o acuacultura con fines*		
Artículo 31°.- *Para realizar las actividades de pesca se requiere lo siguiente:* **I,** *Concesión, para:* **Inciso b)** *Acuacultura comercial* **II,** Permiso, para: **Inciso g)** *Acuacultura de fomento* **III,** *Autorización, para:* **Inciso d)** *Recolectar del medio natural reproductores, larvas, postlarvas, crías, huevos, semillas, alevines o en cualquier otro estadio, y* **Inciso e)** *Acuacultura didáctica.*		

Artículos 22.- *la Secretaría podrá inscribir en el Registro Nacional de Pesca a los acuicultores que no requieran concesión, permiso o Autorización.*	Al **proyecto** le aplica el Artículo, incisos y, fracciones anteriores, porque se trata de una actividad acuícola con fines comerciales.	Por el hecho de presentar a la autoridad correspondiente (SEMARNAT) la Manifestación de Impacto Ambiental, el promovente está cumpliendo con este apartado. El proyecto se vincula por la obligatoriedad de obtener la autorización correspondiente para realizar las obras descritas en esta manifestación de impacto ambiental. Como ya se mencionó anteriormente, la promovente una vez autorizado el proyecto en materia ambiental procederá a tramitar el Registro Nacional de Pesca para la unidad de producción acuícola.
Art. 30°.- *Las actividades pesqueras se clasifican en:* **II.-** *Cultivo o acuacultura con fines*		
Artículo 31°.- *Para realizar las actividades de pesca se requiere lo siguiente:* **I,** *Concesión, para:* **Inciso b)** *Acuacultura comercial* **II,** Permiso, para: **Inciso g)** *Acuacultura de fomento* **III,** *Autorización, para:* **Inciso d)** *Recolectar del medio natural reproductores, larvas, postlarvas, crías, huevos, semillas, alevines o en cualquier otro estadio, y* **Inciso e)** *Acuacultura didáctica.*		

Artículos 22.- *la Secretaría podrá inscribir en el Registro Nacional de Pesca a los acuicultores que no requieran concesión, permiso o Autorización.*	Al **proyecto** le aplica el Artículo, incisos y, fracciones anteriores, porque se trata de una actividad acuícola con fines comerciales.	Por el hecho de presentar a la autoridad correspondiente (SEMARNAT) la Manifestación de Impacto Ambiental, el promovente está cumpliendo con este apartado. El proyecto se vincula por la obligatoriedad de obtener la autorización correspondiente para realizar las obras descritas en esta manifestación de impacto ambiental. Como ya se mencionó anteriormente, la promovente una vez autorizado el proyecto en materia ambiental procederá a tramitar el Registro Nacional de Pesca para la unidad de producción acuícola.
Art. 30°.- *Las actividades pesqueras se clasifican en:* **II.-** *Cultivo o acuacultura con fines*		
Artículo 31°.- *Para realizar las actividades de pesca se requiere lo siguiente:* **I,** *Concesión, para:* **Inciso b)** *Acuacultura comercial* **II,** Permiso, para: **Inciso g)** *Acuacultura de fomento* **III,** *Autorización, para:* **Inciso d)** *Recolectar del medio natural reproductores, larvas, postlarvas, crías, huevos, semillas, alevines o en cualquier otro estadio, y* **Inciso e)** *Acuacultura didáctica.*		

Artículos 22.- *la Secretaría podrá inscribir en el Registro Nacional de Pesca a los acuicultores que no requieran concesión, permiso o Autorización.*	Al **proyecto** le aplica el Artículo, incisos y, fracciones anteriores, porque se trata de una actividad acuícola con fines comerciales.	Por el hecho de presentar a la autoridad correspondiente (SEMARNAT) la Manifestación de Impacto Ambiental, el promovente está cumpliendo con este apartado. El proyecto se vincula por la obligatoriedad de obtener la autorización correspondiente para realizar las obras descritas en esta manifestación de impacto ambiental. Como ya se mencionó anteriormente, la promovente una vez autorizado el proyecto en materia ambiental procederá a tramitar el Registro Nacional de Pesca para la unidad de producción acuícola.
Art. 30°.- *Las actividades pesqueras se clasifican en:* **II.-** *Cultivo o acuacultura con fines*		
Artículo 31°.- *Para realizar las actividades de pesca se requiere lo siguiente:* **I,** *Concesión, para:* **Inciso b)** *Acuacultura comercial* **II,** Permiso, para: **Inciso g)** *Acuacultura de fomento* **III,** *Autorización, para:* **Inciso d)** *Recolectar del medio natural reproductores, larvas, postlarvas, crías, huevos, semillas, alevines o en cualquier otro estadio, y* **Inciso e)** *Acuacultura didáctica.*		

Artículos 22.- *la Secretaría podrá inscribir en el Registro Nacional de Pesca a los acuicultores que no requieran concesión, permiso o Autorización.*	Al **proyecto** le aplica el Artículo, incisos y, fracciones anteriores, porque se trata de una actividad acuícola con fines comerciales.	Por el hecho de presentar a la autoridad correspondiente (SEMARNAT) la Manifestación de Impacto Ambiental, el promovente está cumpliendo con este apartado. El proyecto se vincula por la obligatoriedad de obtener la autorización correspondiente para realizar las obras descritas en esta manifestación de impacto ambiental. Como ya se mencionó anteriormente, la promovente una vez autorizado el proyecto en materia ambiental procederá a tramitar el Registro Nacional de Pesca para la unidad de producción acuícola.
Art. 30°.- *Las actividades pesqueras se clasifican en:* **II.-** *Cultivo o acuacultura con fines*		
Artículo 31°.- *Para realizar las actividades de pesca se requiere lo siguiente:* **I,** *Concesión, para:* **Inciso b)** *Acuacultura comercial* **II,** Permiso, para: **Inciso g)** *Acuacultura de fomento* **III,** *Autorización, para:* **Inciso d)** *Recolectar del medio natural reproductores, larvas, postlarvas, crías, huevos, semillas, alevines o en cualquier otro estadio, y* **Inciso e)** *Acuacultura didáctica.*		

Artículos 22.- *la Secretaría podrá inscribir en el Registro Nacional de Pesca a los acuicultores que no requieran concesión, permiso o Autorización.*	Al **proyecto** le aplica el Artículo, incisos y, fracciones anteriores, porque se trata de una actividad acuícola con fines comerciales.	Por el hecho de presentar a la autoridad correspondiente (SEMARNAT) la Manifestación de Impacto Ambiental, el promovente está cumpliendo con este apartado. El proyecto se vincula por la obligatoriedad de obtener la autorización correspondiente para realizar las obras descritas en esta manifestación de impacto ambiental. Como ya se mencionó anteriormente, la promovente una vez autorizado el proyecto en materia ambiental procederá a tramitar el Registro Nacional de Pesca para la unidad de producción acuícola.
Art. 30°.- *Las actividades pesqueras se clasifican en:* **II.-** *Cultivo o acuacultura con fines*		
Artículo 31°.- *Para realizar las actividades de pesca se requiere lo siguiente:* **I,** *Concesión, para:* **Inciso b)** *Acuacultura comercial* **II,** Permiso, para: **Inciso g)** *Acuacultura de fomento* **III,** *Autorización, para:* **Inciso d)** *Recolectar del medio natural reproductores, larvas, postlarvas, crías, huevos, semillas, alevines o en cualquier otro estadio, y* **Inciso e)** *Acuacultura didáctica.*		

Artículos 22.- *la Secretaría podrá inscribir en el Registro Nacional de Pesca a los acuicultores que no requieran concesión, permiso o Autorización.*	Al **proyecto** le aplica el Artículo, incisos y, fracciones anteriores, porque se trata de una actividad acuícola con fines comerciales.	Por el hecho de presentar a la autoridad correspondiente (SEMARNAT) la Manifestación de Impacto Ambiental, el promovente está cumpliendo con este apartado. El proyecto se vincula por la obligatoriedad de obtener la autorización correspondiente para realizar las obras descritas en esta manifestación de impacto ambiental. Como ya se mencionó anteriormente, la promovente una vez autorizado el proyecto en materia ambiental procederá a tramitar el Registro Nacional de Pesca para la unidad de producción acuícola.
Art. 30°.- *Las actividades pesqueras se clasifican en:* **II.-** *Cultivo o acuacultura con fines*		
Artículo 31°.- *Para realizar las actividades de pesca se requiere lo siguiente:* **I,** *Concesión, para:* **Inciso b)** *Acuacultura comercial* **II,** Permiso, para: **Inciso g)** *Acuacultura de fomento* **III,** *Autorización, para:* **Inciso d)** *Recolectar del medio natural reproductores, larvas, postlarvas, crías, huevos, semillas, alevines o en cualquier otro estadio, y* **Inciso e)** *Acuacultura didáctica.*		

Artículos 22.- *la Secretaría podrá inscribir en el Registro Nacional de Pesca a los acuicultores que no requieran concesión, permiso o Autorización.*	Al **proyecto** le aplica el Artículo, incisos y, fracciones anteriores, porque se trata de una actividad acuícola con fines comerciales.	Por el hecho de presentar a la autoridad correspondiente (SEMARNAT) la Manifestación de Impacto Ambiental, el promovente está cumpliendo con este apartado. El proyecto se vincula por la obligatoriedad de obtener la autorización correspondiente para realizar las obras descritas en esta manifestación de impacto ambiental. Como ya se mencionó anteriormente, la promovente una vez autorizado el proyecto en materia ambiental procederá a tramitar el Registro Nacional de Pesca para la unidad de producción acuícola.
Art. 30°.- *Las actividades pesqueras se clasifican en:* **II.-** *Cultivo o acuacultura con fines*		
Artículo 31°.- *Para realizar las actividades de pesca se requiere lo siguiente:* **I,** *Concesión, para:* **Inciso b)** *Acuacultura comercial* **II,** Permiso, para: **Inciso g)** *Acuacultura de fomento* **III,** *Autorización, para:* **Inciso d)** *Recolectar del medio natural reproductores, larvas, postlarvas, crías, huevos, semillas, alevines o en cualquier otro estadio, y* **Inciso e)** *Acuacultura didáctica.*		

Artículos 22.- *la Secretaría podrá inscribir en el Registro Nacional de Pesca a los acuicultores que no requieran concesión, permiso o Autorización.*	Al **proyecto** le aplica el Artículo, incisos y, fracciones anteriores, porque se trata de una actividad acuícola con fines comerciales.	Por el hecho de presentar a la autoridad correspondiente (SEMARNAT) la Manifestación de Impacto Ambiental, el promovente está cumpliendo con este apartado. El proyecto se vincula por la obligatoriedad de obtener la autorización correspondiente para realizar las obras descritas en esta manifestación de impacto ambiental. Como ya se mencionó anteriormente, la promovente una vez autorizado el proyecto en materia ambiental procederá a tramitar el Registro Nacional de Pesca para la unidad de producción acuícola.
Art. 30°.- *Las actividades pesqueras se clasifican en:* **II.-** *Cultivo o acuacultura con fines*		
Artículo 31°.- *Para realizar las actividades de pesca se requiere lo siguiente:* **I,** *Concesión, para:* **Inciso b)** *Acuacultura comercial* **II,** Permiso, para: **Inciso g)** *Acuacultura de fomento* **III,** *Autorización, para:* **Inciso d)** *Recolectar del medio natural reproductores, larvas, postlarvas, crías, huevos, semillas, alevines o en cualquier otro estadio, y* **Inciso e)** *Acuacultura didáctica.*		

Artículos 22.- *la Secretaría podrá inscribir en el Registro Nacional de Pesca a los acuicultores que no requieran concesión, permiso o Autorización.*	Al **proyecto** le aplica el Artículo, incisos y, fracciones anteriores, porque se trata de una actividad acuícola con fines comerciales.	Por el hecho de presentar a la autoridad correspondiente (SEMARNAT) la Manifestación de Impacto Ambiental, el promovente está cumpliendo con este apartado. El proyecto se vincula por la obligatoriedad de obtener la autorización correspondiente para realizar las obras descritas en esta manifestación de impacto ambiental. Como ya se mencionó anteriormente, la promovente una vez autorizado el proyecto en materia ambiental procederá a tramitar el Registro Nacional de Pesca para la unidad de producción acuícola.
Art. 30°.- *Las actividades pesqueras se clasifican en:* **II.-** *Cultivo o acuacultura con fines*		
Artículo 31°.- *Para realizar las actividades de pesca se requiere lo siguiente:* **I,** *Concesión, para:* **Inciso b)** *Acuacultura comercial* **II,** Permiso, para: **Inciso g)** *Acuacultura de fomento* **III,** *Autorización, para:* **Inciso d)** *Recolectar del medio natural reproductores, larvas, postlarvas, crías, huevos, semillas, alevines o en cualquier otro estadio, y* **Inciso e)** *Acuacultura didáctica.*		

Artículos 22.- *la Secretaría podrá inscribir en el Registro Nacional de Pesca a los acuicultores que no requieran concesión, permiso o Autorización.*	Al **proyecto** le aplica el Artículo, incisos y, fracciones anteriores, porque se trata de una actividad acuícola con fines comerciales.	Por el hecho de presentar a la autoridad correspondiente (SEMARNAT) la Manifestación de Impacto Ambiental, el promovente está cumpliendo con este apartado. El proyecto se vincula por la obligatoriedad de obtener la autorización correspondiente para realizar las obras descritas en esta manifestación de impacto ambiental. Como ya se mencionó anteriormente, la promovente una vez autorizado el proyecto en materia ambiental procederá a tramitar el Registro Nacional de Pesca para la unidad de producción acuícola.
Art. 30°.- *Las actividades pesqueras se clasifican en:* **II.-** *Cultivo o acuacultura con fines*		
Artículo 31°.- *Para realizar las actividades de pesca se requiere lo siguiente:* **I,** *Concesión, para:* **Inciso b)** *Acuacultura comercial* **II,** Permiso, para: **Inciso g)** *Acuacultura de fomento* **III,** *Autorización, para:* **Inciso d)** *Recolectar del medio natural reproductores, larvas, postlarvas, crías, huevos, semillas, alevines o en cualquier otro estadio, y* **Inciso e)** *Acuacultura didáctica.*		

Artículos 22.- *la Secretaría podrá inscribir en el Registro Nacional de Pesca a los acuicultores que no requieran concesión, permiso o Autorización.*	Al **proyecto** le aplica el Artículo, incisos y, fracciones anteriores, porque se trata de una actividad acuícola con fines comerciales.	Por el hecho de presentar a la autoridad correspondiente (SEMARNAT) la Manifestación de Impacto Ambiental, el promovente está cumpliendo con este apartado. El proyecto se vincula por la obligatoriedad de obtener la autorización correspondiente para realizar las obras descritas en esta manifestación de impacto ambiental. Como ya se mencionó anteriormente, la promovente una vez autorizado el proyecto en materia ambiental procederá a tramitar el Registro Nacional de Pesca para la unidad de producción acuícola.
Art. 30°.- *Las actividades pesqueras se clasifican en:* **II.-** *Cultivo o acuacultura con fines*		
Artículo 31°.- *Para realizar las actividades de pesca se requiere lo siguiente:* **I,** *Concesión, para:* **Inciso b)** *Acuacultura comercial* **II,** Permiso, para: **Inciso g)** *Acuacultura de fomento* **III,** *Autorización, para:* **Inciso d)** *Recolectar del medio natural reproductores, larvas, postlarvas, crías, huevos, semillas, alevines o en cualquier otro estadio, y* **Inciso e)** *Acuacultura didáctica.*		

Artículos 22.- *la Secretaría podrá inscribir en el Registro Nacional de Pesca a los acuicultores que no requieran concesión, permiso o Autorización.*	Al **proyecto** le aplica el Artículo, incisos y, fracciones anteriores, porque se trata de una actividad acuícola con fines comerciales.	Por el hecho de presentar a la autoridad correspondiente (SEMARNAT) la Manifestación de Impacto Ambiental, el promovente está cumpliendo con este apartado. El proyecto se vincula por la obligatoriedad de obtener la autorización correspondiente para realizar las obras descritas en esta manifestación de impacto ambiental. Como ya se mencionó anteriormente, la promovente una vez autorizado el proyecto en materia ambiental procederá a tramitar el Registro Nacional de Pesca para la unidad de producción acuícola.
Art. 30°.- *Las actividades pesqueras se clasifican en:* **II.-** *Cultivo o acuacultura con fines*		
Artículo 31°.- *Para realizar las actividades de pesca se requiere lo siguiente:* **I,** *Concesión, para:* **Inciso b)** *Acuacultura comercial* **II,** Permiso, para: **Inciso g)** *Acuacultura de fomento* **III,** *Autorización, para:* **Inciso d)** *Recolectar del medio natural reproductores, larvas, postlarvas, crías, huevos, semillas, alevines o en cualquier otro estadio, y* **Inciso e)** *Acuacultura didáctica.*		

Artículos 22.- *la Secretaría podrá inscribir en el Registro Nacional de Pesca a los acuicultores que no requieran concesión, permiso o Autorización.*	Al **proyecto** le aplica el Artículo, incisos y, fracciones anteriores, porque se trata de una actividad acuícola con fines comerciales.	Por el hecho de presentar a la autoridad correspondiente (SEMARNAT) la Manifestación de Impacto Ambiental, el promovente está cumpliendo con este apartado. El proyecto se vincula por la obligatoriedad de obtener la autorización correspondiente para realizar las obras descritas en esta manifestación de impacto ambiental. Como ya se mencionó anteriormente, la promovente una vez autorizado el proyecto en materia ambiental procederá a tramitar el Registro Nacional de Pesca para la unidad de producción acuícola.
Art. 30°.- *Las actividades pesqueras se clasifican en:* **II.-** *Cultivo o acuacultura con fines*		
Artículo 31°.- *Para realizar las actividades de pesca se requiere lo siguiente:* **I,** *Concesión, para:* **Inciso b)** *Acuacultura comercial* **II,** Permiso, para: **Inciso g)** *Acuacultura de fomento* **III,** *Autorización, para:* **Inciso d)** *Recolectar del medio natural reproductores, larvas, postlarvas, crías, huevos, semillas, alevines o en cualquier otro estadio, y* **Inciso e)** *Acuacultura didáctica.*		

Artículos 22.- *la Secretaría podrá inscribir en el Registro Nacional de Pesca a los acuicultores que no requieran concesión, permiso o Autorización.*	Al **proyecto** le aplica el Artículo, incisos y, fracciones anteriores, porque se trata de una actividad acuícola con fines comerciales.	Por el hecho de presentar a la autoridad correspondiente (SEMARNAT) la Manifestación de Impacto Ambiental, el promovente está cumpliendo con este apartado. El proyecto se vincula por la obligatoriedad de obtener la autorización correspondiente para realizar las obras descritas en esta manifestación de impacto ambiental. Como ya se mencionó anteriormente, la promovente una vez autorizado el proyecto en materia ambiental procederá a tramitar el Registro Nacional de Pesca para la unidad de producción acuícola.
Art. 30°.- *Las actividades pesqueras se clasifican en:* **II.-** *Cultivo o acuacultura con fines*		
Artículo 31°.- *Para realizar las actividades de pesca se requiere lo siguiente:* **I,** *Concesión, para:* **Inciso b)** *Acuacultura comercial* **II,** Permiso, para: **Inciso g)** *Acuacultura de fomento* **III,** *Autorización, para:* **Inciso d)** *Recolectar del medio natural reproductores, larvas, postlarvas, crías, huevos, semillas, alevines o en cualquier otro estadio, y* **Inciso e)** *Acuacultura didáctica.*		

Artículos 22.- *la Secretaría podrá inscribir en el Registro Nacional de Pesca a los acuicultores que no requieran concesión, permiso o Autorización.*	Al **proyecto** le aplica el Artículo, incisos y, fracciones anteriores, porque se trata de una actividad acuícola con fines comerciales.	Por el hecho de presentar a la autoridad correspondiente (SEMARNAT) la Manifestación de Impacto Ambiental, el promovente está cumpliendo con este apartado. El proyecto se vincula por la obligatoriedad de obtener la autorización correspondiente para realizar las obras descritas en esta manifestación de impacto ambiental. Como ya se mencionó anteriormente, la promovente una vez autorizado el proyecto en materia ambiental procederá a tramitar el Registro Nacional de Pesca para la unidad de producción acuícola.
Art. 30°.- *Las actividades pesqueras se clasifican en:* **II.-** *Cultivo o acuacultura con fines*		
Artículo 31°.- *Para realizar las actividades de pesca se requiere lo siguiente:* **I,** *Concesión, para:* **Inciso b)** *Acuacultura comercial* **II,** Permiso, para: **Inciso g)** *Acuacultura de fomento* **III,** *Autorización, para:* **Inciso d)** *Recolectar del medio natural reproductores, larvas, postlarvas, crías, huevos, semillas, alevines o en cualquier otro estadio, y* **Inciso e)** *Acuacultura didáctica.*		

Artículos 22.- *la Secretaría podrá inscribir en el Registro Nacional de Pesca a los acuicultores que no requieran concesión, permiso o Autorización.*	Al **proyecto** le aplica el Artículo, incisos y, fracciones anteriores, porque se trata de una actividad acuícola con fines comerciales.	Por el hecho de presentar a la autoridad correspondiente (SEMARNAT) la Manifestación de Impacto Ambiental, el promovente está cumpliendo con este apartado. El proyecto se vincula por la obligatoriedad de obtener la autorización correspondiente para realizar las obras descritas en esta manifestación de impacto ambiental. Como ya se mencionó anteriormente, la promovente una vez autorizado el proyecto en materia ambiental procederá a tramitar el Registro Nacional de Pesca para la unidad de producción acuícola.
Art. 30°.- *Las actividades pesqueras se clasifican en:* **II.-** *Cultivo o acuacultura con fines*		
Artículo 31°.- *Para realizar las actividades de pesca se requiere lo siguiente:* **I,** *Concesión, para:* **Inciso b)** *Acuacultura comercial* **II,** Permiso, para: **Inciso g)** *Acuacultura de fomento* **III,** *Autorización, para:* **Inciso d)** *Recolectar del medio natural reproductores, larvas, postlarvas, crías, huevos, semillas, alevines o en cualquier otro estadio, y* **Inciso e)** *Acuacultura didáctica.*		

Artículos 22.- *la Secretaría podrá inscribir en el Registro Nacional de Pesca a los acuicultores que no requieran concesión, permiso o Autorización.*	Al **proyecto** le aplica el Artículo, incisos y, fracciones anteriores, porque se trata de una actividad acuícola con fines comerciales.	Por el hecho de presentar a la autoridad correspondiente (SEMARNAT) la Manifestación de Impacto Ambiental, el promovente está cumpliendo con este apartado. El proyecto se vincula por la obligatoriedad de obtener la autorización correspondiente para realizar las obras descritas en esta manifestación de impacto ambiental. Como ya se mencionó anteriormente, la promovente una vez autorizado el proyecto en materia ambiental procederá a tramitar el Registro Nacional de Pesca para la unidad de producción acuícola.
Art. 30°.- *Las actividades pesqueras se clasifican en:* **II.-** *Cultivo o acuacultura con fines*		
Artículo 31°.- *Para realizar las actividades de pesca se requiere lo siguiente:* **I,** *Concesión, para:* **Inciso b)** *Acuacultura comercial* **II,** Permiso, para: **Inciso g)** *Acuacultura de fomento* **III,** *Autorización, para:* **Inciso d)** *Recolectar del medio natural reproductores, larvas, postlarvas, crías, huevos, semillas, alevines o en cualquier otro estadio, y* **Inciso e)** *Acuacultura didáctica.*		

Artículos 22.- *la Secretaría podrá inscribir en el Registro Nacional de Pesca a los acuicultores que no requieran concesión, permiso o Autorización.*	Al **proyecto** le aplica el Artículo, incisos y, fracciones anteriores, porque se trata de una actividad acuícola con fines comerciales.	Por el hecho de presentar a la autoridad correspondiente (SEMARNAT) la Manifestación de Impacto Ambiental, el promovente está cumpliendo con este apartado. El proyecto se vincula por la obligatoriedad de obtener la autorización correspondiente para realizar las obras descritas en esta manifestación de impacto ambiental. Como ya se mencionó anteriormente, la promovente una vez autorizado el proyecto en materia ambiental procederá a tramitar el Registro Nacional de Pesca para la unidad de producción acuícola.
Art. 30°.- *Las actividades pesqueras se clasifican en:* **II.-** *Cultivo o acuacultura con fines*		
Artículo 31°.- *Para realizar las actividades de pesca se requiere lo siguiente:* **I,** *Concesión, para:* **Inciso b)** *Acuacultura comercial* **II,** Permiso, para: **Inciso g)** *Acuacultura de fomento* **III,** *Autorización, para:* **Inciso d)** *Recolectar del medio natural reproductores, larvas, postlarvas, crías, huevos, semillas, alevines o en cualquier otro estadio, y* **Inciso e)** *Acuacultura didáctica.*		

Artículos 22.- *la Secretaría podrá inscribir en el Registro Nacional de Pesca a los acuicultores que no requieran concesión, permiso o Autorización.*	Al **proyecto** le aplica el Artículo, incisos y, fracciones anteriores, porque se trata de una actividad acuícola con fines comerciales.	Por el hecho de presentar a la autoridad correspondiente (SEMARNAT) la Manifestación de Impacto Ambiental, el promovente está cumpliendo con este apartado. El proyecto se vincula por la obligatoriedad de obtener la autorización correspondiente para realizar las obras descritas en esta manifestación de impacto ambiental. Como ya se mencionó anteriormente, la promovente una vez autorizado el proyecto en materia ambiental procederá a tramitar el Registro Nacional de Pesca para la unidad de producción acuícola.
Art. 30°.- *Las actividades pesqueras se clasifican en:* **II.-** *Cultivo o acuacultura con fines*		
Artículo 31°.- *Para realizar las actividades de pesca se requiere lo siguiente:* **I,** *Concesión, para:* **Inciso b)** *Acuacultura comercial* **II,** Permiso, para: **Inciso g)** *Acuacultura de fomento* **III,** *Autorización, para:* **Inciso d)** *Recolectar del medio natural reproductores, larvas, postlarvas, crías, huevos, semillas, alevines o en cualquier otro estadio, y* **Inciso e)** *Acuacultura didáctica.*		

Artículos 22.- *la Secretaría podrá inscribir en el Registro Nacional de Pesca a los acuicultores que no requieran concesión, permiso o Autorización.*	Al **proyecto** le aplica el Artículo, incisos y, fracciones anteriores, porque se trata de una actividad acuícola con fines comerciales.	Por el hecho de presentar a la autoridad correspondiente (SEMARNAT) la Manifestación de Impacto Ambiental, el promovente está cumpliendo con este apartado. El proyecto se vincula por la obligatoriedad de obtener la autorización correspondiente para realizar las obras descritas en esta manifestación de impacto ambiental. Como ya se mencionó anteriormente, la promovente una vez autorizado el proyecto en materia ambiental procederá a tramitar el Registro Nacional de Pesca para la unidad de producción acuícola.
Art. 30°.- *Las actividades pesqueras se clasifican en:* **II.-** *Cultivo o acuacultura con fines*		
Artículo 31°.- *Para realizar las actividades de pesca se requiere lo siguiente:* **I,** *Concesión, para:* **Inciso b)** *Acuacultura comercial* **II,** Permiso, para: **Inciso g)** *Acuacultura de fomento* **III,** *Autorización, para:* **Inciso d)** *Recolectar del medio natural reproductores, larvas, postlarvas, crías, huevos, semillas, alevines o en cualquier otro estadio, y* **Inciso e)** *Acuacultura didáctica.*		

Artículos 22.- *la Secretaría podrá inscribir en el Registro Nacional de Pesca a los acuicultores que no requieran concesión, permiso o Autorización.*	Al **proyecto** le aplica el Artículo, incisos y, fracciones anteriores, porque se trata de una actividad acuícola con fines comerciales.	Por el hecho de presentar a la autoridad correspondiente (SEMARNAT) la Manifestación de Impacto Ambiental, el promovente está cumpliendo con este apartado. El proyecto se vincula por la obligatoriedad de obtener la autorización correspondiente para realizar las obras descritas en esta manifestación de impacto ambiental. Como ya se mencionó anteriormente, la promovente una vez autorizado el proyecto en materia ambiental procederá a tramitar el Registro Nacional de Pesca para la unidad de producción acuícola.
Art. 30°.- *Las actividades pesqueras se clasifican en:* **II.-** *Cultivo o acuacultura con fines*		
Artículo 31°.- *Para realizar las actividades de pesca se requiere lo siguiente:* **I,** *Concesión, para:* **Inciso b)** *Acuacultura comercial* **II,** Permiso, para: **Inciso g)** *Acuacultura de fomento* **III,** *Autorización, para:* **Inciso d)** *Recolectar del medio natural reproductores, larvas, postlarvas, crías, huevos, semillas, alevines o en cualquier otro estadio, y* **Inciso e)** *Acuacultura didáctica.*		

Artículos 22.- *la Secretaría podrá inscribir en el Registro Nacional de Pesca a los acuicultores que no requieran concesión, permiso o Autorización.*	Al **proyecto** le aplica el Artículo, incisos y, fracciones anteriores, porque se trata de una actividad acuícola con fines comerciales.	Por el hecho de presentar a la autoridad correspondiente (SEMARNAT) la Manifestación de Impacto Ambiental, el promovente está cumpliendo con este apartado. El proyecto se vincula por la obligatoriedad de obtener la autorización correspondiente para realizar las obras descritas en esta manifestación de impacto ambiental. Como ya se mencionó anteriormente, la promovente una vez autorizado el proyecto en materia ambiental procederá a tramitar el Registro Nacional de Pesca para la unidad de producción acuícola.
Art. 30°.- *Las actividades pesqueras se clasifican en:* **II.-** *Cultivo o acuacultura con fines*		
Artículo 31°.- *Para realizar las actividades de pesca se requiere lo siguiente:* **I,** *Concesión, para:* **Inciso b)** *Acuacultura comercial* **II,** Permiso, para: **Inciso g)** *Acuacultura de fomento* **III,** *Autorización, para:* **Inciso d)** *Recolectar del medio natural reproductores, larvas, postlarvas, crías, huevos, semillas, alevines o en cualquier otro estadio, y* **Inciso e)** *Acuacultura didáctica.*		

Artículos 22.- *la Secretaría podrá inscribir en el Registro Nacional de Pesca a los acuicultores que no requieran concesión, permiso o Autorización.*	Al **proyecto** le aplica el Artículo, incisos y, fracciones anteriores, porque se trata de una actividad acuícola con fines comerciales.	Por el hecho de presentar a la autoridad correspondiente (SEMARNAT) la Manifestación de Impacto Ambiental, el promovente está cumpliendo con este apartado. El proyecto se vincula por la obligatoriedad de obtener la autorización correspondiente para realizar las obras descritas en esta manifestación de impacto ambiental. Como ya se mencionó anteriormente, la promovente una vez autorizado el proyecto en materia ambiental procederá a tramitar el Registro Nacional de Pesca para la unidad de producción acuícola.
Art. 30°.- *Las actividades pesqueras se clasifican en:* **II.-** *Cultivo o acuacultura con fines*		
Artículo 31°.- *Para realizar las actividades de pesca se requiere lo siguiente:* **I,** *Concesión, para:* **Inciso b)** *Acuacultura comercial* **II,** Permiso, para: **Inciso g)** *Acuacultura de fomento* **III,** *Autorización, para:* **Inciso d)** *Recolectar del medio natural reproductores, larvas, postlarvas, crías, huevos, semillas, alevines o en cualquier otro estadio, y* **Inciso e)** *Acuacultura didáctica.*		

Artículos 22.- *la Secretaría podrá inscribir en el Registro Nacional de Pesca a los acuicultores que no requieran concesión, permiso o Autorización.*	Al **proyecto** le aplica el Artículo, incisos y, fracciones anteriores, porque se trata de una actividad acuícola con fines comerciales.	Por el hecho de presentar a la autoridad correspondiente (SEMARNAT) la Manifestación de Impacto Ambiental, el promovente está cumpliendo con este apartado. El proyecto se vincula por la obligatoriedad de obtener la autorización correspondiente para realizar las obras descritas en esta manifestación de impacto ambiental. Como ya se mencionó anteriormente, la promovente una vez autorizado el proyecto en materia ambiental procederá a tramitar el Registro Nacional de Pesca para la unidad de producción acuícola.
Art. 30°.- *Las actividades pesqueras se clasifican en:* **II.-** *Cultivo o acuacultura con fines*		
Artículo 31°.- *Para realizar las actividades de pesca se requiere lo siguiente:* **I,** *Concesión, para:* **Inciso b)** *Acuacultura comercial* **II,** Permiso, para: **Inciso g)** *Acuacultura de fomento* **III,** *Autorización, para:* **Inciso d)** *Recolectar del medio natural reproductores, larvas, postlarvas, crías, huevos, semillas, alevines o en cualquier otro estadio, y* **Inciso e)** *Acuacultura didáctica.*		

Artículos 22.- *la Secretaría podrá inscribir en el Registro Nacional de Pesca a los acuicultores que no requieran concesión, permiso o Autorización.*	Al **proyecto** le aplica el Artículo, incisos y, fracciones anteriores, porque se trata de una actividad acuícola con fines comerciales.	Por el hecho de presentar a la autoridad correspondiente (SEMARNAT) la Manifestación de Impacto Ambiental, el promovente está cumpliendo con este apartado. El proyecto se vincula por la obligatoriedad de obtener la autorización correspondiente para realizar las obras descritas en esta manifestación de impacto ambiental. Como ya se mencionó anteriormente, la promovente una vez autorizado el proyecto en materia ambiental procederá a tramitar el Registro Nacional de Pesca para la unidad de producción acuícola.
Art. 30°.- *Las actividades pesqueras se clasifican en:* **II.-** *Cultivo o acuacultura con fines*		
Artículo 31°.- *Para realizar las actividades de pesca se requiere lo siguiente:* **I,** *Concesión, para:* **Inciso b)** *Acuacultura comercial* **II,** Permiso, para: **Inciso g)** *Acuacultura de fomento* **III,** *Autorización, para:* **Inciso d)** *Recolectar del medio natural reproductores, larvas, postlarvas, crías, huevos, semillas, alevines o en cualquier otro estadio, y* **Inciso e)** *Acuacultura didáctica.*		

Artículos 22.- *la Secretaría podrá inscribir en el Registro Nacional de Pesca a los acuicultores que no requieran concesión, permiso o Autorización.*	Al **proyecto** le aplica el Artículo, incisos y, fracciones anteriores, porque se trata de una actividad acuícola con fines comerciales.	Por el hecho de presentar a la autoridad correspondiente (SEMARNAT) la Manifestación de Impacto Ambiental, el promovente está cumpliendo con este apartado. El proyecto se vincula por la obligatoriedad de obtener la autorización correspondiente para realizar las obras descritas en esta manifestación de impacto ambiental. Como ya se mencionó anteriormente, la promovente una vez autorizado el proyecto en materia ambiental procederá a tramitar el Registro Nacional de Pesca para la unidad de producción acuícola.
Art. 30°.- *Las actividades pesqueras se clasifican en:* **II.-** *Cultivo o acuacultura con fines*		
Artículo 31°.- *Para realizar las actividades de pesca se requiere lo siguiente:* **I,** *Concesión, para:* **Inciso b)** *Acuacultura comercial* **II,** Permiso, para: **Inciso g)** *Acuacultura de fomento* **III,** *Autorización, para:* **Inciso d)** *Recolectar del medio natural reproductores, larvas, postlarvas, crías, huevos, semillas, alevines o en cualquier otro estadio, y* **Inciso e)** *Acuacultura didáctica.*		

Artículos 22.- *la Secretaría podrá inscribir en el Registro Nacional de Pesca a los acuicultores que no requieran concesión, permiso o Autorización.*	Al **proyecto** le aplica el Artículo, incisos y, fracciones anteriores, porque se trata de una actividad acuícola con fines comerciales.	Por el hecho de presentar a la autoridad correspondiente (SEMARNAT) la Manifestación de Impacto Ambiental, el promovente está cumpliendo con este apartado. El proyecto se vincula por la obligatoriedad de obtener la autorización correspondiente para realizar las obras descritas en esta manifestación de impacto ambiental. Como ya se mencionó anteriormente, la promovente una vez autorizado el proyecto en materia ambiental procederá a tramitar el Registro Nacional de Pesca para la unidad de producción acuícola.
Art. 30°.- *Las actividades pesqueras se clasifican en:* **II.-** *Cultivo o acuacultura con fines*		
Artículo 31°.- *Para realizar las actividades de pesca se requiere lo siguiente:* **I,** *Concesión, para:* **Inciso b)** *Acuacultura comercial* **II,** Permiso, para: **Inciso g)** *Acuacultura de fomento* **III,** *Autorización, para:* **Inciso d)** *Recolectar del medio natural reproductores, larvas, postlarvas, crías, huevos, semillas, alevines o en cualquier otro estadio, y* **Inciso e)** *Acuacultura didáctica.*		

Artículos 22.- *la Secretaría podrá inscribir en el Registro Nacional de Pesca a los acuicultores que no requieran concesión, permiso o Autorización.*	Al **proyecto** le aplica el Artículo, incisos y, fracciones anteriores, porque se trata de una actividad acuícola con fines comerciales.	Por el hecho de presentar a la autoridad correspondiente (SEMARNAT) la Manifestación de Impacto Ambiental, el promovente está cumpliendo con este apartado. El proyecto se vincula por la obligatoriedad de obtener la autorización correspondiente para realizar las obras descritas en esta manifestación de impacto ambiental. Como ya se mencionó anteriormente, la promovente una vez autorizado el proyecto en materia ambiental procederá a tramitar el Registro Nacional de Pesca para la unidad de producción acuícola.
Art. 30°.- *Las actividades pesqueras se clasifican en:* **II.-** *Cultivo o acuacultura con fines*		
Artículo 31°.- *Para realizar las actividades de pesca se requiere lo siguiente:* **I,** *Concesión, para:* **Inciso b)** *Acuacultura comercial* **II,** Permiso, para: **Inciso g)** *Acuacultura de fomento* **III,** *Autorización, para:* **Inciso d)** *Recolectar del medio natural reproductores, larvas, postlarvas, crías, huevos, semillas, alevines o en cualquier otro estadio, y* **Inciso e)** *Acuacultura didáctica.*		

Artículos 22.- *la Secretaría podrá inscribir en el Registro Nacional de Pesca a los acuicultores que no requieran concesión, permiso o Autorización.*	Al **proyecto** le aplica el Artículo, incisos y, fracciones anteriores, porque se trata de una actividad acuícola con fines comerciales.	Por el hecho de presentar a la autoridad correspondiente (SEMARNAT) la Manifestación de Impacto Ambiental, el promovente está cumpliendo con este apartado. El proyecto se vincula por la obligatoriedad de obtener la autorización correspondiente para realizar las obras descritas en esta manifestación de impacto ambiental. Como ya se mencionó anteriormente, la promovente una vez autorizado el proyecto en materia ambiental procederá a tramitar el Registro Nacional de Pesca para la unidad de producción acuícola.
Art. 30°.- *Las actividades pesqueras se clasifican en:* **II.-** *Cultivo o acuacultura con fines*		
Artículo 31°.- *Para realizar las actividades de pesca se requiere lo siguiente:* **I,** *Concesión, para:* **Inciso b)** *Acuacultura comercial* **II,** Permiso, para: **Inciso g)** *Acuacultura de fomento* **III,** *Autorización, para:* **Inciso d)** *Recolectar del medio natural reproductores, larvas, postlarvas, crías, huevos, semillas, alevines o en cualquier otro estadio, y* **Inciso e)** *Acuacultura didáctica.*		

Artículos 22.- *la Secretaría podrá inscribir en el Registro Nacional de Pesca a los acuicultores que no requieran concesión, permiso o Autorización.*	Al **proyecto** le aplica el Artículo, incisos y, fracciones anteriores, porque se trata de una actividad acuícola con fines comerciales.	Por el hecho de presentar a la autoridad correspondiente (SEMARNAT) la Manifestación de Impacto Ambiental, el promovente está cumpliendo con este apartado. El proyecto se vincula por la obligatoriedad de obtener la autorización correspondiente para realizar las obras descritas en esta manifestación de impacto ambiental. Como ya se mencionó anteriormente, la promovente una vez autorizado el proyecto en materia ambiental procederá a tramitar el Registro Nacional de Pesca para la unidad de producción acuícola.
Art. 30°.- *Las actividades pesqueras se clasifican en:* **II.-** *Cultivo o acuacultura con fines*		
Artículo 31°.- *Para realizar las actividades de pesca se requiere lo siguiente:* **I,** *Concesión, para:* **Inciso b)** *Acuacultura comercial* **II,** Permiso, para: **Inciso g)** *Acuacultura de fomento* **III,** *Autorización, para:* **Inciso d)** *Recolectar del medio natural reproductores, larvas, postlarvas, crías, huevos, semillas, alevines o en cualquier otro estadio, y* **Inciso e)** *Acuacultura didáctica.*		

Artículos 22.- *la Secretaría podrá inscribir en el Registro Nacional de Pesca a los acuicultores que no requieran concesión, permiso o Autorización.*	Al **proyecto** le aplica el Artículo, incisos y, fracciones anteriores, porque se trata de una actividad acuícola con fines comerciales.	Por el hecho de presentar a la autoridad correspondiente (SEMARNAT) la Manifestación de Impacto Ambiental, el promovente está cumpliendo con este apartado. El proyecto se vincula por la obligatoriedad de obtener la autorización correspondiente para realizar las obras descritas en esta manifestación de impacto ambiental. Como ya se mencionó anteriormente, la promovente una vez autorizado el proyecto en materia ambiental procederá a tramitar el Registro Nacional de Pesca para la unidad de producción acuícola.
Art. 30°.- *Las actividades pesqueras se clasifican en:* **II.-** *Cultivo o acuacultura con fines*		
Artículo 31°.- *Para realizar las actividades de pesca se requiere lo siguiente:* **I,** *Concesión, para:* **Inciso b)** *Acuacultura comercial* **II,** Permiso, para: **Inciso g)** *Acuacultura de fomento* **III,** *Autorización, para:* **Inciso d)** *Recolectar del medio natural reproductores, larvas, postlarvas, crías, huevos, semillas, alevines o en cualquier otro estadio, y* **Inciso e)** *Acuacultura didáctica.*		

Artículos 22.- *la Secretaría podrá inscribir en el Registro Nacional de Pesca a los acuicultores que no requieran concesión, permiso o Autorización.*	Al **proyecto** le aplica el Artículo, incisos y, fracciones anteriores, porque se trata de una actividad acuícola con fines comerciales.	Por el hecho de presentar a la autoridad correspondiente (SEMARNAT) la Manifestación de Impacto Ambiental, el promovente está cumpliendo con este apartado. El proyecto se vincula por la obligatoriedad de obtener la autorización correspondiente para realizar las obras descritas en esta manifestación de impacto ambiental. Como ya se mencionó anteriormente, la promovente una vez autorizado el proyecto en materia ambiental procederá a tramitar el Registro Nacional de Pesca para la unidad de producción acuícola.
Art. 30°.- *Las actividades pesqueras se clasifican en:* **II.-** *Cultivo o acuacultura con fines*		
Artículo 31°.- *Para realizar las actividades de pesca se requiere lo siguiente:* **I,** *Concesión, para:* **Inciso b)** *Acuacultura comercial* **II,** Permiso, para: **Inciso g)** *Acuacultura de fomento* **III,** *Autorización, para:* **Inciso d)** *Recolectar del medio natural reproductores, larvas, postlarvas, crías, huevos, semillas, alevines o en cualquier otro estadio, y* **Inciso e)** *Acuacultura didáctica.*		

Artículos 22.- *la Secretaría podrá inscribir en el Registro Nacional de Pesca a los acuicultores que no requieran concesión, permiso o Autorización.*	Al **proyecto** le aplica el Artículo, incisos y, fracciones anteriores, porque se trata de una actividad acuícola con fines comerciales.	Por el hecho de presentar a la autoridad correspondiente (SEMARNAT) la Manifestación de Impacto Ambiental, el promovente está cumpliendo con este apartado. El proyecto se vincula por la obligatoriedad de obtener la autorización correspondiente para realizar las obras descritas en esta manifestación de impacto ambiental. Como ya se mencionó anteriormente, la promovente una vez autorizado el proyecto en materia ambiental procederá a tramitar el Registro Nacional de Pesca para la unidad de producción acuícola.
Art. 30°.- *Las actividades pesqueras se clasifican en:* **II.-** *Cultivo o acuacultura con fines*		
Artículo 31°.- *Para realizar las actividades de pesca se requiere lo siguiente:* **I,** *Concesión, para:* **Inciso b)** *Acuacultura comercial* **II,** Permiso, para: **Inciso g)** *Acuacultura de fomento* **III,** *Autorización, para:* **Inciso d)** *Recolectar del medio natural reproductores, larvas, postlarvas, crías, huevos, semillas, alevines o en cualquier otro estadio, y* **Inciso e)** *Acuacultura didáctica.*		

Artículos 22.- *la Secretaría podrá inscribir en el Registro Nacional de Pesca a los acuicultores que no requieran concesión, permiso o Autorización.*	Al **proyecto** le aplica el Artículo, incisos y, fracciones anteriores, porque se trata de una actividad acuícola con fines comerciales.	Por el hecho de presentar a la autoridad correspondiente (SEMARNAT) la Manifestación de Impacto Ambiental, el promovente está cumpliendo con este apartado. El proyecto se vincula por la obligatoriedad de obtener la autorización correspondiente para realizar las obras descritas en esta manifestación de impacto ambiental. Como ya se mencionó anteriormente, la promovente una vez autorizado el proyecto en materia ambiental procederá a tramitar el Registro Nacional de Pesca para la unidad de producción acuícola.
Art. 30°.- *Las actividades pesqueras se clasifican en:* **II.-** *Cultivo o acuacultura con fines*		
Artículo 31°.- *Para realizar las actividades de pesca se requiere lo siguiente:* **I,** *Concesión, para:* **Inciso b)** *Acuacultura comercial* **II,** Permiso, para: **Inciso g)** *Acuacultura de fomento* **III,** *Autorización, para:* **Inciso d)** *Recolectar del medio natural reproductores, larvas, postlarvas, crías, huevos, semillas, alevines o en cualquier otro estadio, y* **Inciso e)** *Acuacultura didáctica.*		

Artículos 22.- *la Secretaría podrá inscribir en el Registro Nacional de Pesca a los acuicultores que no requieran concesión, permiso o Autorización.*	Al **proyecto** le aplica el Artículo, incisos y, fracciones anteriores, porque se trata de una actividad acuícola con fines comerciales.	Por el hecho de presentar a la autoridad correspondiente (SEMARNAT) la Manifestación de Impacto Ambiental, el promovente está cumpliendo con este apartado. El proyecto se vincula por la obligatoriedad de obtener la autorización correspondiente para realizar las obras descritas en esta manifestación de impacto ambiental. Como ya se mencionó anteriormente, la promovente una vez autorizado el proyecto en materia ambiental procederá a tramitar el Registro Nacional de Pesca para la unidad de producción acuícola.
Art. 30°.- *Las actividades pesqueras se clasifican en:* **II.-** *Cultivo o acuacultura con fines*		
Artículo 31°.- *Para realizar las actividades de pesca se requiere lo siguiente:* **I,** *Concesión, para:* **Inciso b)** *Acuacultura comercial* **II,** Permiso, para: **Inciso g)** *Acuacultura de fomento* **III,** *Autorización, para:* **Inciso d)** *Recolectar del medio natural reproductores, larvas, postlarvas, crías, huevos, semillas, alevines o en cualquier otro estadio, y* **Inciso e)** *Acuacultura didáctica.*		

Artículos 22.- *la Secretaría podrá inscribir en el Registro Nacional de Pesca a los acuicultores que no requieran concesión, permiso o Autorización.*	Al **proyecto** le aplica el Artículo, incisos y, fracciones anteriores, porque se trata de una actividad acuícola con fines comerciales.	Por el hecho de presentar a la autoridad correspondiente (SEMARNAT) la Manifestación de Impacto Ambiental, el promovente está cumpliendo con este apartado. El proyecto se vincula por la obligatoriedad de obtener la autorización correspondiente para realizar las obras descritas en esta manifestación de impacto ambiental. Como ya se mencionó anteriormente, la promovente una vez autorizado el proyecto en materia ambiental procederá a tramitar el Registro Nacional de Pesca para la unidad de producción acuícola.
Art. 30°.- *Las actividades pesqueras se clasifican en:* **II.-** *Cultivo o acuacultura con fines*		
Artículo 31°.- *Para realizar las actividades de pesca se requiere lo siguiente:* **I,** *Concesión, para:* **Inciso b)** *Acuacultura comercial* **II,** Permiso, para: **Inciso g)** *Acuacultura de fomento* **III,** *Autorización, para:* **Inciso d)** *Recolectar del medio natural reproductores, larvas, postlarvas, crías, huevos, semillas, alevines o en cualquier otro estadio, y* **Inciso e)** *Acuacultura didáctica.*		

Artículos 22.- *la Secretaría podrá inscribir en el Registro Nacional de Pesca a los acuicultores que no requieran concesión, permiso o Autorización.*	Al **proyecto** le aplica el Artículo, incisos y, fracciones anteriores, porque se trata de una actividad acuícola con fines comerciales.	Por el hecho de presentar a la autoridad correspondiente (SEMARNAT) la Manifestación de Impacto Ambiental, el promovente está cumpliendo con este apartado. El proyecto se vincula por la obligatoriedad de obtener la autorización correspondiente para realizar las obras descritas en esta manifestación de impacto ambiental. Como ya se mencionó anteriormente, la promovente una vez autorizado el proyecto en materia ambiental procederá a tramitar el Registro Nacional de Pesca para la unidad de producción acuícola.
Art. 30°.- *Las actividades pesqueras se clasifican en:* **II.-** *Cultivo o acuacultura con fines*		
Artículo 31°.- *Para realizar las actividades de pesca se requiere lo siguiente:* **I,** *Concesión, para:* **Inciso b)** *Acuacultura comercial* **II,** Permiso, para: **Inciso g)** *Acuacultura de fomento* **III,** *Autorización, para:* **Inciso d)** *Recolectar del medio natural reproductores, larvas, postlarvas, crías, huevos, semillas, alevines o en cualquier otro estadio, y* **Inciso e)** *Acuacultura didáctica.*		

Artículos 22.- *la Secretaría podrá inscribir en el Registro Nacional de Pesca a los acuicultores que no requieran concesión, permiso o Autorización.*	Al **proyecto** le aplica el Artículo, incisos y, fracciones anteriores, porque se trata de una actividad acuícola con fines comerciales.	Por el hecho de presentar a la autoridad correspondiente (SEMARNAT) la Manifestación de Impacto Ambiental, el promovente está cumpliendo con este apartado. El proyecto se vincula por la obligatoriedad de obtener la autorización correspondiente para realizar las obras descritas en esta manifestación de impacto ambiental. Como ya se mencionó anteriormente, la promovente una vez autorizado el proyecto en materia ambiental procederá a tramitar el Registro Nacional de Pesca para la unidad de producción acuícola.
Art. 30°.- *Las actividades pesqueras se clasifican en:* **II.-** *Cultivo o acuacultura con fines*		
Artículo 31°.- *Para realizar las actividades de pesca se requiere lo siguiente:* **I,** *Concesión, para:* **Inciso b)** *Acuacultura comercial* **II,** Permiso, para: **Inciso g)** *Acuacultura de fomento* **III,** *Autorización, para:* **Inciso d)** *Recolectar del medio natural reproductores, larvas, postlarvas, crías, huevos, semillas, alevines o en cualquier otro estadio, y* **Inciso e)** *Acuacultura didáctica.*		

Artículos 22.- *la Secretaría podrá inscribir en el Registro Nacional de Pesca a los acuicultores que no requieran concesión, permiso o Autorización.*	Al **proyecto** le aplica el Artículo, incisos y, fracciones anteriores, porque se trata de una actividad acuícola con fines comerciales.	Por el hecho de presentar a la autoridad correspondiente (SEMARNAT) la Manifestación de Impacto Ambiental, el promovente está cumpliendo con este apartado. El proyecto se vincula por la obligatoriedad de obtener la autorización correspondiente para realizar las obras descritas en esta manifestación de impacto ambiental. Como ya se mencionó anteriormente, la promovente una vez autorizado el proyecto en materia ambiental procederá a tramitar el Registro Nacional de Pesca para la unidad de producción acuícola.
Art. 30°.- *Las actividades pesqueras se clasifican en:* **II.-** *Cultivo o acuacultura con fines*		
Artículo 31°.- *Para realizar las actividades de pesca se requiere lo siguiente:* **I,** *Concesión, para:* **Inciso b)** *Acuacultura comercial* **II,** Permiso, para: **Inciso g)** *Acuacultura de fomento* **III,** *Autorización, para:* **Inciso d)** *Recolectar del medio natural reproductores, larvas, postlarvas, crías, huevos, semillas, alevines o en cualquier otro estadio, y* **Inciso e)** *Acuacultura didáctica.*		

Artículos 22.- *la Secretaría podrá inscribir en el Registro Nacional de Pesca a los acuicultores que no requieran concesión, permiso o Autorización.*	Al **proyecto** le aplica el Artículo, incisos y, fracciones anteriores, porque se trata de una actividad acuícola con fines comerciales.	Por el hecho de presentar a la autoridad correspondiente (SEMARNAT) la Manifestación de Impacto Ambiental, el promovente está cumpliendo con este apartado. El proyecto se vincula por la obligatoriedad de obtener la autorización correspondiente para realizar las obras descritas en esta manifestación de impacto ambiental. Como ya se mencionó anteriormente, la promovente una vez autorizado el proyecto en materia ambiental procederá a tramitar el Registro Nacional de Pesca para la unidad de producción acuícola.
Art. 30°.- *Las actividades pesqueras se clasifican en:* **II.-** *Cultivo o acuacultura con fines*		
Artículo 31°.- *Para realizar las actividades de pesca se requiere lo siguiente:* **I,** *Concesión, para:* **Inciso b)** *Acuacultura comercial* **II,** Permiso, para: **Inciso g)** *Acuacultura de fomento* **III,** *Autorización, para:* **Inciso d)** *Recolectar del medio natural reproductores, larvas, postlarvas, crías, huevos, semillas, alevines o en cualquier otro estadio, y* **Inciso e)** *Acuacultura didáctica.*		

Artículos 22.- *la Secretaría podrá inscribir en el Registro Nacional de Pesca a los acuicultores que no requieran concesión, permiso o Autorización.*	Al **proyecto** le aplica el Artículo, incisos y, fracciones anteriores, porque se trata de una actividad acuícola con fines comerciales.	Por el hecho de presentar a la autoridad correspondiente (SEMARNAT) la Manifestación de Impacto Ambiental, el promovente está cumpliendo con este apartado. El proyecto se vincula por la obligatoriedad de obtener la autorización correspondiente para realizar las obras descritas en esta manifestación de impacto ambiental. Como ya se mencionó anteriormente, la promovente una vez autorizado el proyecto en materia ambiental procederá a tramitar el Registro Nacional de Pesca para la unidad de producción acuícola.
Art. 30°.- *Las actividades pesqueras se clasifican en:* **II.-** *Cultivo o acuacultura con fines*		
Artículo 31°.- *Para realizar las actividades de pesca se requiere lo siguiente:* **I,** *Concesión, para:* **Inciso b)** *Acuacultura comercial* **II,** Permiso, para: **Inciso g)** *Acuacultura de fomento* **III,** *Autorización, para:* **Inciso d)** *Recolectar del medio natural reproductores, larvas, postlarvas, crías, huevos, semillas, alevines o en cualquier otro estadio, y* **Inciso e)** *Acuacultura didáctica.*		

Artículos 22.- *la Secretaría podrá inscribir en el Registro Nacional de Pesca a los acuicultores que no requieran concesión, permiso o Autorización.*	Al **proyecto** le aplica el Artículo, incisos y, fracciones anteriores, porque se trata de una actividad acuícola con fines comerciales.	Por el hecho de presentar a la autoridad correspondiente (SEMARNAT) la Manifestación de Impacto Ambiental, el promovente está cumpliendo con este apartado. El proyecto se vincula por la obligatoriedad de obtener la autorización correspondiente para realizar las obras descritas en esta manifestación de impacto ambiental. Como ya se mencionó anteriormente, la promovente una vez autorizado el proyecto en materia ambiental procederá a tramitar el Registro Nacional de Pesca para la unidad de producción acuícola.
Art. 30°.- *Las actividades pesqueras se clasifican en:* **II.-** *Cultivo o acuacultura con fines*		
Artículo 31°.- *Para realizar las actividades de pesca se requiere lo siguiente:* **I,** *Concesión, para:* **Inciso b)** *Acuacultura comercial* **II,** Permiso, para: **Inciso g)** *Acuacultura de fomento* **III,** *Autorización, para:* **Inciso d)** *Recolectar del medio natural reproductores, larvas, postlarvas, crías, huevos, semillas, alevines o en cualquier otro estadio, y* **Inciso e)** *Acuacultura didáctica.*		

Artículos 22.- *la Secretaría podrá inscribir en el Registro Nacional de Pesca a los acuicultores que no requieran concesión, permiso o Autorización.*	Al **proyecto** le aplica el Artículo, incisos y, fracciones anteriores, porque se trata de una actividad acuícola con fines comerciales.	Por el hecho de presentar a la autoridad correspondiente (SEMARNAT) la Manifestación de Impacto Ambiental, el promovente está cumpliendo con este apartado. El proyecto se vincula por la obligatoriedad de obtener la autorización correspondiente para realizar las obras descritas en esta manifestación de impacto ambiental. Como ya se mencionó anteriormente, la promovente una vez autorizado el proyecto en materia ambiental procederá a tramitar el Registro Nacional de Pesca para la unidad de producción acuícola.
Art. 30°.- *Las actividades pesqueras se clasifican en:* **II.-** *Cultivo o acuacultura con fines*		
Artículo 31°.- *Para realizar las actividades de pesca se requiere lo siguiente:* **I,** *Concesión, para:* **Inciso b)** *Acuacultura comercial* **II,** Permiso, para: **Inciso g)** *Acuacultura de fomento* **III,** *Autorización, para:* **Inciso d)** *Recolectar del medio natural reproductores, larvas, postlarvas, crías, huevos, semillas, alevines o en cualquier otro estadio, y* **Inciso e)** *Acuacultura didáctica.*		

Artículos 22.- *la Secretaría podrá inscribir en el Registro Nacional de Pesca a los acuicultores que no requieran concesión, permiso o Autorización.*	Al **proyecto** le aplica el Artículo, incisos y, fracciones anteriores, porque se trata de una actividad acuícola con fines comerciales.	Por el hecho de presentar a la autoridad correspondiente (SEMARNAT) la Manifestación de Impacto Ambiental, el promovente está cumpliendo con este apartado. El proyecto se vincula por la obligatoriedad de obtener la autorización correspondiente para realizar las obras descritas en esta manifestación de impacto ambiental. Como ya se mencionó anteriormente, la promovente una vez autorizado el proyecto en materia ambiental procederá a tramitar el Registro Nacional de Pesca para la unidad de producción acuícola.
Art. 30°.- *Las actividades pesqueras se clasifican en:* **II.-** *Cultivo o acuacultura con fines*		
Artículo 31°.- *Para realizar las actividades de pesca se requiere lo siguiente:* **I,** *Concesión, para:* **Inciso b)** *Acuacultura comercial* **II,** Permiso, para: **Inciso g)** *Acuacultura de fomento* **III,** *Autorización, para:* **Inciso d)** *Recolectar del medio natural reproductores, larvas, postlarvas, crías, huevos, semillas, alevines o en cualquier otro estadio, y* **Inciso e)** *Acuacultura didáctica.*		

Artículos 22.- *la Secretaría podrá inscribir en el Registro Nacional de Pesca a los acuicultores que no requieran concesión, permiso o Autorización.*	Al **proyecto** le aplica el Artículo, incisos y, fracciones anteriores, porque se trata de una actividad acuícola con fines comerciales.	Por el hecho de presentar a la autoridad correspondiente (SEMARNAT) la Manifestación de Impacto Ambiental, el promovente está cumpliendo con este apartado. El proyecto se vincula por la obligatoriedad de obtener la autorización correspondiente para realizar las obras descritas en esta manifestación de impacto ambiental. Como ya se mencionó anteriormente, la promovente una vez autorizado el proyecto en materia ambiental procederá a tramitar el Registro Nacional de Pesca para la unidad de producción acuícola.
Art. 30°.- *Las actividades pesqueras se clasifican en:* **II.-** *Cultivo o acuacultura con fines*		
Artículo 31°.- *Para realizar las actividades de pesca se requiere lo siguiente:* **I,** *Concesión, para:* **Inciso b)** *Acuacultura comercial* **II,** Permiso, para: **Inciso g)** *Acuacultura de fomento* **III,** *Autorización, para:* **Inciso d)** *Recolectar del medio natural reproductores, larvas, postlarvas, crías, huevos, semillas, alevines o en cualquier otro estadio, y* **Inciso e)** *Acuacultura didáctica.*		

Artículos 22.- *la Secretaría podrá inscribir en el Registro Nacional de Pesca a los acuicultores que no requieran concesión, permiso o Autorización.*	Al **proyecto** le aplica el Artículo, incisos y, fracciones anteriores, porque se trata de una actividad acuícola con fines comerciales.	Por el hecho de presentar a la autoridad correspondiente (SEMARNAT) la Manifestación de Impacto Ambiental, el promovente está cumpliendo con este apartado. El proyecto se vincula por la obligatoriedad de obtener la autorización correspondiente para realizar las obras descritas en esta manifestación de impacto ambiental. Como ya se mencionó anteriormente, la promovente una vez autorizado el proyecto en materia ambiental procederá a tramitar el Registro Nacional de Pesca para la unidad de producción acuícola.
Art. 30°.- *Las actividades pesqueras se clasifican en:* **II.-** *Cultivo o acuacultura con fines*		
Artículo 31°.- *Para realizar las actividades de pesca se requiere lo siguiente:* **I,** *Concesión, para:* **Inciso b)** *Acuacultura comercial* **II,** Permiso, para: **Inciso g)** *Acuacultura de fomento* **III,** *Autorización, para:* **Inciso d)** *Recolectar del medio natural reproductores, larvas, postlarvas, crías, huevos, semillas, alevines o en cualquier otro estadio, y* **Inciso e)** *Acuacultura didáctica.*		

Artículos 22.- *la Secretaría podrá inscribir en el Registro Nacional de Pesca a los acuicultores que no requieran concesión, permiso o Autorización.*	Al **proyecto** le aplica el Artículo, incisos y, fracciones anteriores, porque se trata de una actividad acuícola con fines comerciales.	Por el hecho de presentar a la autoridad correspondiente (SEMARNAT) la Manifestación de Impacto Ambiental, el promovente está cumpliendo con este apartado. El proyecto se vincula por la obligatoriedad de obtener la autorización correspondiente para realizar las obras descritas en esta manifestación de impacto ambiental. Como ya se mencionó anteriormente, la promovente una vez autorizado el proyecto en materia ambiental procederá a tramitar el Registro Nacional de Pesca para la unidad de producción acuícola.
Art. 30°.- *Las actividades pesqueras se clasifican en:* **II.-** *Cultivo o acuacultura con fines*		
Artículo 31°.- *Para realizar las actividades de pesca se requiere lo siguiente:* **I,** *Concesión, para:* **Inciso b)** *Acuacultura comercial* **II,** Permiso, para: **Inciso g)** *Acuacultura de fomento* **III,** *Autorización, para:* **Inciso d)** *Recolectar del medio natural reproductores, larvas, postlarvas, crías, huevos, semillas, alevines o en cualquier otro estadio, y* **Inciso e)** *Acuacultura didáctica.*		

Artículos 22.- *la Secretaría podrá inscribir en el Registro Nacional de Pesca a los acuicultores que no requieran concesión, permiso o Autorización.*	Al **proyecto** le aplica el Artículo, incisos y, fracciones anteriores, porque se trata de una actividad acuícola con fines comerciales.	Por el hecho de presentar a la autoridad correspondiente (SEMARNAT) la Manifestación de Impacto Ambiental, el promovente está cumpliendo con este apartado. El proyecto se vincula por la obligatoriedad de obtener la autorización correspondiente para realizar las obras descritas en esta manifestación de impacto ambiental. Como ya se mencionó anteriormente, la promovente una vez autorizado el proyecto en materia ambiental procederá a tramitar el Registro Nacional de Pesca para la unidad de producción acuícola.
Art. 30°.- *Las actividades pesqueras se clasifican en:* **II.-** *Cultivo o acuacultura con fines*		
Artículo 31°.- *Para realizar las actividades de pesca se requiere lo siguiente:* **I,** *Concesión, para:* **Inciso b)** *Acuacultura comercial* **II,** Permiso, para: **Inciso g)** *Acuacultura de fomento* **III,** *Autorización, para:* **Inciso d)** *Recolectar del medio natural reproductores, larvas, postlarvas, crías, huevos, semillas, alevines o en cualquier otro estadio, y* **Inciso e)** *Acuacultura didáctica.*		

Artículos 22.- *la Secretaría podrá inscribir en el Registro Nacional de Pesca a los acuicultores que no requieran concesión, permiso o Autorización.*	Al **proyecto** le aplica el Artículo, incisos y, fracciones anteriores, porque se trata de una actividad acuícola con fines comerciales.	Por el hecho de presentar a la autoridad correspondiente (SEMARNAT) la Manifestación de Impacto Ambiental, el promovente está cumpliendo con este apartado. El proyecto se vincula por la obligatoriedad de obtener la autorización correspondiente para realizar las obras descritas en esta manifestación de impacto ambiental. Como ya se mencionó anteriormente, la promovente una vez autorizado el proyecto en materia ambiental procederá a tramitar el Registro Nacional de Pesca para la unidad de producción acuícola.
Art. 30°.- *Las actividades pesqueras se clasifican en:* **II.-** *Cultivo o acuacultura con fines*		
Artículo 31°.- *Para realizar las actividades de pesca se requiere lo siguiente:* **I,** *Concesión, para:* **Inciso b)** *Acuacultura comercial* **II,** Permiso, para: **Inciso g)** *Acuacultura de fomento* **III,** *Autorización, para:* **Inciso d)** *Recolectar del medio natural reproductores, larvas, postlarvas, crías, huevos, semillas, alevines o en cualquier otro estadio, y* **Inciso e)** *Acuacultura didáctica.*		

Artículos 22.- *la Secretaría podrá inscribir en el Registro Nacional de Pesca a los acuicultores que no requieran concesión, permiso o Autorización.*	Al **proyecto** le aplica el Artículo, incisos y, fracciones anteriores, porque se trata de una actividad acuícola con fines comerciales.	Por el hecho de presentar a la autoridad correspondiente (SEMARNAT) la Manifestación de Impacto Ambiental, el promovente está cumpliendo con este apartado. El proyecto se vincula por la obligatoriedad de obtener la autorización correspondiente para realizar las obras descritas en esta manifestación de impacto ambiental. Como ya se mencionó anteriormente, la promovente una vez autorizado el proyecto en materia ambiental procederá a tramitar el Registro Nacional de Pesca para la unidad de producción acuícola.
Art. 30°.- *Las actividades pesqueras se clasifican en:* **II.-** *Cultivo o acuacultura con fines*		
Artículo 31°.- *Para realizar las actividades de pesca se requiere lo siguiente:* **I,** *Concesión, para:* **Inciso b)** *Acuacultura comercial* **II,** Permiso, para: **Inciso g)** *Acuacultura de fomento* **III,** *Autorización, para:* **Inciso d)** *Recolectar del medio natural reproductores, larvas, postlarvas, crías, huevos, semillas, alevines o en cualquier otro estadio, y* **Inciso e)** *Acuacultura didáctica.*		

Artículos 22.- *la Secretaría podrá inscribir en el Registro Nacional de Pesca a los acuicultores que no requieran concesión, permiso o Autorización.*	Al **proyecto** le aplica el Artículo, incisos y, fracciones anteriores, porque se trata de una actividad acuícola con fines comerciales.	Por el hecho de presentar a la autoridad correspondiente (SEMARNAT) la Manifestación de Impacto Ambiental, el promovente está cumpliendo con este apartado. El proyecto se vincula por la obligatoriedad de obtener la autorización correspondiente para realizar las obras descritas en esta manifestación de impacto ambiental. Como ya se mencionó anteriormente, la promovente una vez autorizado el proyecto en materia ambiental procederá a tramitar el Registro Nacional de Pesca para la unidad de producción acuícola.
Art. 30°.- *Las actividades pesqueras se clasifican en:* **II.-** *Cultivo o acuacultura con fines*		
Artículo 31°.- *Para realizar las actividades de pesca se requiere lo siguiente:* **I,** *Concesión, para:* **Inciso b)** *Acuacultura comercial* **II,** Permiso, para: **Inciso g)** *Acuacultura de fomento* **III,** *Autorización, para:* **Inciso d)** *Recolectar del medio natural reproductores, larvas, postlarvas, crías, huevos, semillas, alevines o en cualquier otro estadio, y* **Inciso e)** *Acuacultura didáctica.*		

Artículos 22.- *la Secretaría podrá inscribir en el Registro Nacional de Pesca a los acuicultores que no requieran concesión, permiso o Autorización.*	Al **proyecto** le aplica el Artículo, incisos y, fracciones anteriores, porque se trata de una actividad acuícola con fines comerciales.	Por el hecho de presentar a la autoridad correspondiente (SEMARNAT) la Manifestación de Impacto Ambiental, el promovente está cumpliendo con este apartado. El proyecto se vincula por la obligatoriedad de obtener la autorización correspondiente para realizar las obras descritas en esta manifestación de impacto ambiental. Como ya se mencionó anteriormente, la promovente una vez autorizado el proyecto en materia ambiental procederá a tramitar el Registro Nacional de Pesca para la unidad de producción acuícola.
Art. 30°.- *Las actividades pesqueras se clasifican en:* **II.-** *Cultivo o acuacultura con fines*		
Artículo 31°.- *Para realizar las actividades de pesca se requiere lo siguiente:* **I,** *Concesión, para:* **Inciso b)** *Acuacultura comercial* **II,** Permiso, para: **Inciso g)** *Acuacultura de fomento* **III,** *Autorización, para:* **Inciso d)** *Recolectar del medio natural reproductores, larvas, postlarvas, crías, huevos, semillas, alevines o en cualquier otro estadio, y* **Inciso e)** *Acuacultura didáctica.*		

Artículos 22.- *la Secretaría podrá inscribir en el Registro Nacional de Pesca a los acuicultores que no requieran concesión, permiso o Autorización.*	Al **proyecto** le aplica el Artículo, incisos y, fracciones anteriores, porque se trata de una actividad acuícola con fines comerciales.	Por el hecho de presentar a la autoridad correspondiente (SEMARNAT) la Manifestación de Impacto Ambiental, el promovente está cumpliendo con este apartado. El proyecto se vincula por la obligatoriedad de obtener la autorización correspondiente para realizar las obras descritas en esta manifestación de impacto ambiental. Como ya se mencionó anteriormente, la promovente una vez autorizado el proyecto en materia ambiental procederá a tramitar el Registro Nacional de Pesca para la unidad de producción acuícola.
Art. 30°.- *Las actividades pesqueras se clasifican en:* **II.-** *Cultivo o acuacultura con fines*		
Artículo 31°.- *Para realizar las actividades de pesca se requiere lo siguiente:* **I,** *Concesión, para:* **Inciso b)** *Acuacultura comercial* **II,** Permiso, para: **Inciso g)** *Acuacultura de fomento* **III,** *Autorización, para:* **Inciso d)** *Recolectar del medio natural reproductores, larvas, postlarvas, crías, huevos, semillas, alevines o en cualquier otro estadio, y* **Inciso e)** *Acuacultura didáctica.*		

Artículos 22.- *la Secretaría podrá inscribir en el Registro Nacional de Pesca a los acuicultores que no requieran concesión, permiso o Autorización.*	Al **proyecto** le aplica el Artículo, incisos y, fracciones anteriores, porque se trata de una actividad acuícola con fines comerciales.	Por el hecho de presentar a la autoridad correspondiente (SEMARNAT) la Manifestación de Impacto Ambiental, el promovente está cumpliendo con este apartado. El proyecto se vincula por la obligatoriedad de obtener la autorización correspondiente para realizar las obras descritas en esta manifestación de impacto ambiental. Como ya se mencionó anteriormente, la promovente una vez autorizado el proyecto en materia ambiental procederá a tramitar el Registro Nacional de Pesca para la unidad de producción acuícola.
Art. 30°.- *Las actividades pesqueras se clasifican en:* **II.-** *Cultivo o acuacultura con fines*		
Artículo 31°.- *Para realizar las actividades de pesca se requiere lo siguiente:* **I,** *Concesión, para:* **Inciso b)** *Acuacultura comercial* **II,** Permiso, para: **Inciso g)** *Acuacultura de fomento* **III,** *Autorización, para:* **Inciso d)** *Recolectar del medio natural reproductores, larvas, postlarvas, crías, huevos, semillas, alevines o en cualquier otro estadio, y* **Inciso e)** *Acuacultura didáctica.*		

Artículos 22.- *la Secretaría podrá inscribir en el Registro Nacional de Pesca a los acuicultores que no requieran concesión, permiso o Autorización.*	Al **proyecto** le aplica el Artículo, incisos y, fracciones anteriores, porque se trata de una actividad acuícola con fines comerciales.	Por el hecho de presentar a la autoridad correspondiente (SEMARNAT) la Manifestación de Impacto Ambiental, el promovente está cumpliendo con este apartado. El proyecto se vincula por la obligatoriedad de obtener la autorización correspondiente para realizar las obras descritas en esta manifestación de impacto ambiental. Como ya se mencionó anteriormente, la promovente una vez autorizado el proyecto en materia ambiental procederá a tramitar el Registro Nacional de Pesca para la unidad de producción acuícola.
Art. 30°.- *Las actividades pesqueras se clasifican en:* **II.-** *Cultivo o acuacultura con fines*		
Artículo 31°.- *Para realizar las actividades de pesca se requiere lo siguiente:* **I,** *Concesión, para:* **Inciso b)** *Acuacultura comercial* **II,** Permiso, para: **Inciso g)** *Acuacultura de fomento* **III,** *Autorización, para:* **Inciso d)** *Recolectar del medio natural reproductores, larvas, postlarvas, crías, huevos, semillas, alevines o en cualquier otro estadio, y* **Inciso e)** *Acuacultura didáctica.*		

Artículos 22.- *la Secretaría podrá inscribir en el Registro Nacional de Pesca a los acuicultores que no requieran concesión, permiso o Autorización.*	Al **proyecto** le aplica el Artículo, incisos y, fracciones anteriores, porque se trata de una actividad acuícola con fines comerciales.	Por el hecho de presentar a la autoridad correspondiente (SEMARNAT) la Manifestación de Impacto Ambiental, el promovente está cumpliendo con este apartado. El proyecto se vincula por la obligatoriedad de obtener la autorización correspondiente para realizar las obras descritas en esta manifestación de impacto ambiental. Como ya se mencionó anteriormente, la promovente una vez autorizado el proyecto en materia ambiental procederá a tramitar el Registro Nacional de Pesca para la unidad de producción acuícola.
Art. 30°.- *Las actividades pesqueras se clasifican en:* **II.-** *Cultivo o acuacultura con fines*		
Artículo 31°.- *Para realizar las actividades de pesca se requiere lo siguiente:* **I,** *Concesión, para:* **Inciso b)** *Acuacultura comercial* **II,** Permiso, para: **Inciso g)** *Acuacultura de fomento* **III,** *Autorización, para:* **Inciso d)** *Recolectar del medio natural reproductores, larvas, postlarvas, crías, huevos, semillas, alevines o en cualquier otro estadio, y* **Inciso e)** *Acuacultura didáctica.*		

Artículos 22.- *la Secretaría podrá inscribir en el Registro Nacional de Pesca a los acuicultores que no requieran concesión, permiso o Autorización.*	Al **proyecto** le aplica el Artículo, incisos y, fracciones anteriores, porque se trata de una actividad acuícola con fines comerciales.	Por el hecho de presentar a la autoridad correspondiente (SEMARNAT) la Manifestación de Impacto Ambiental, el promovente está cumpliendo con este apartado. El proyecto se vincula por la obligatoriedad de obtener la autorización correspondiente para realizar las obras descritas en esta manifestación de impacto ambiental. Como ya se mencionó anteriormente, la promovente una vez autorizado el proyecto en materia ambiental procederá a tramitar el Registro Nacional de Pesca para la unidad de producción acuícola.
Art. 30°.- *Las actividades pesqueras se clasifican en:* **II.-** *Cultivo o acuacultura con fines*		
Artículo 31°.- *Para realizar las actividades de pesca se requiere lo siguiente:* **I,** *Concesión, para:* **Inciso b)** *Acuacultura comercial* **II,** Permiso, para: **Inciso g)** *Acuacultura de fomento* **III,** *Autorización, para:* **Inciso d)** *Recolectar del medio natural reproductores, larvas, postlarvas, crías, huevos, semillas, alevines o en cualquier otro estadio, y* **Inciso e)** *Acuacultura didáctica.*		

Artículos 22.- *la Secretaría podrá inscribir en el Registro Nacional de Pesca a los acuicultores que no requieran concesión, permiso o Autorización.*	Al **proyecto** le aplica el Artículo, incisos y, fracciones anteriores, porque se trata de una actividad acuícola con fines comerciales.	Por el hecho de presentar a la autoridad correspondiente (SEMARNAT) la Manifestación de Impacto Ambiental, el promovente está cumpliendo con este apartado. El proyecto se vincula por la obligatoriedad de obtener la autorización correspondiente para realizar las obras descritas en esta manifestación de impacto ambiental. Como ya se mencionó anteriormente, la promovente una vez autorizado el proyecto en materia ambiental procederá a tramitar el Registro Nacional de Pesca para la unidad de producción acuícola.
Art. 30°.- *Las actividades pesqueras se clasifican en:* **II.-** *Cultivo o acuacultura con fines*		
Artículo 31°.- *Para realizar las actividades de pesca se requiere lo siguiente:* **I,** *Concesión, para:* **Inciso b)** *Acuacultura comercial* **II,** Permiso, para: **Inciso g)** *Acuacultura de fomento* **III,** *Autorización, para:* **Inciso d)** *Recolectar del medio natural reproductores, larvas, postlarvas, crías, huevos, semillas, alevines o en cualquier otro estadio, y* **Inciso e)** *Acuacultura didáctica.*		

Artículos 22.- *la Secretaría podrá inscribir en el Registro Nacional de Pesca a los acuicultores que no requieran concesión, permiso o Autorización.*	Al **proyecto** le aplica el Artículo, incisos y, fracciones anteriores, porque se trata de una actividad acuícola con fines comerciales.	Por el hecho de presentar a la autoridad correspondiente (SEMARNAT) la Manifestación de Impacto Ambiental, el promovente está cumpliendo con este apartado. El proyecto se vincula por la obligatoriedad de obtener la autorización correspondiente para realizar las obras descritas en esta manifestación de impacto ambiental. Como ya se mencionó anteriormente, la promovente una vez autorizado el proyecto en materia ambiental procederá a tramitar el Registro Nacional de Pesca para la unidad de producción acuícola.
Art. 30°.- *Las actividades pesqueras se clasifican en:* **II.-** *Cultivo o acuacultura con fines*		
Artículo 31°.- *Para realizar las actividades de pesca se requiere lo siguiente:* **I,** *Concesión, para:* **Inciso b)** *Acuacultura comercial* **II,** Permiso, para: **Inciso g)** *Acuacultura de fomento* **III,** *Autorización, para:* **Inciso d)** *Recolectar del medio natural reproductores, larvas, postlarvas, crías, huevos, semillas, alevines o en cualquier otro estadio, y* **Inciso e)** *Acuacultura didáctica.*		

Artículos 22.- *la Secretaría podrá inscribir en el Registro Nacional de Pesca a los acuicultores que no requieran concesión, permiso o Autorización.*	Al **proyecto** le aplica el Artículo, incisos y, fracciones anteriores, porque se trata de una actividad acuícola con fines comerciales.	Por el hecho de presentar a la autoridad correspondiente (SEMARNAT) la Manifestación de Impacto Ambiental, el promovente está cumpliendo con este apartado. El proyecto se vincula por la obligatoriedad de obtener la autorización correspondiente para realizar las obras descritas en esta manifestación de impacto ambiental. Como ya se mencionó anteriormente, la promovente una vez autorizado el proyecto en materia ambiental procederá a tramitar el Registro Nacional de Pesca para la unidad de producción acuícola.
Art. 30°.- *Las actividades pesqueras se clasifican en:* **II.-** *Cultivo o acuacultura con fines*		
Artículo 31°.- *Para realizar las actividades de pesca se requiere lo siguiente:* **I,** *Concesión, para:* **Inciso b)** *Acuacultura comercial* **II,** Permiso, para: **Inciso g)** *Acuacultura de fomento* **III,** *Autorización, para:* **Inciso d)** *Recolectar del medio natural reproductores, larvas, postlarvas, crías, huevos, semillas, alevines o en cualquier otro estadio, y* **Inciso e)** *Acuacultura didáctica.*		

Artículos 22.- *la Secretaría podrá inscribir en el Registro Nacional de Pesca a los acuicultores que no requieran concesión, permiso o Autorización.*	Al **proyecto** le aplica el Artículo, incisos y, fracciones anteriores, porque se trata de una actividad acuícola con fines comerciales.	Por el hecho de presentar a la autoridad correspondiente (SEMARNAT) la Manifestación de Impacto Ambiental, el promovente está cumpliendo con este apartado. El proyecto se vincula por la obligatoriedad de obtener la autorización correspondiente para realizar las obras descritas en esta manifestación de impacto ambiental. Como ya se mencionó anteriormente, la promovente una vez autorizado el proyecto en materia ambiental procederá a tramitar el Registro Nacional de Pesca para la unidad de producción acuícola.
Art. 30°.- *Las actividades pesqueras se clasifican en:* **II.-** *Cultivo o acuacultura con fines*		
Artículo 31°.- *Para realizar las actividades de pesca se requiere lo siguiente:* **I,** *Concesión, para:* **Inciso b)** *Acuacultura comercial* **II,** Permiso, para: **Inciso g)** *Acuacultura de fomento* **III,** *Autorización, para:* **Inciso d)** *Recolectar del medio natural reproductores, larvas, postlarvas, crías, huevos, semillas, alevines o en cualquier otro estadio, y* **Inciso e)** *Acuacultura didáctica.*		

Artículos 22.- *la Secretaría podrá inscribir en el Registro Nacional de Pesca a los acuicultores que no requieran concesión, permiso o Autorización.*	Al **proyecto** le aplica el Artículo, incisos y, fracciones anteriores, porque se trata de una actividad acuícola con fines comerciales.	Por el hecho de presentar a la autoridad correspondiente (SEMARNAT) la Manifestación de Impacto Ambiental, el promovente está cumpliendo con este apartado. El proyecto se vincula por la obligatoriedad de obtener la autorización correspondiente para realizar las obras descritas en esta manifestación de impacto ambiental. Como ya se mencionó anteriormente, la promovente una vez autorizado el proyecto en materia ambiental procederá a tramitar el Registro Nacional de Pesca para la unidad de producción acuícola.
Art. 30°.- *Las actividades pesqueras se clasifican en:* **II.-** *Cultivo o acuacultura con fines*		
Artículo 31°.- *Para realizar las actividades de pesca se requiere lo siguiente:* **I,** *Concesión, para:* **Inciso b)** *Acuacultura comercial* **II,** Permiso, para: **Inciso g)** *Acuacultura de fomento* **III,** *Autorización, para:* **Inciso d)** *Recolectar del medio natural reproductores, larvas, postlarvas, crías, huevos, semillas, alevines o en cualquier otro estadio, y* **Inciso e)** *Acuacultura didáctica.*		

Artículos 22.- *la Secretaría podrá inscribir en el Registro Nacional de Pesca a los acuicultores que no requieran concesión, permiso o Autorización.*	Al **proyecto** le aplica el Artículo, incisos y, fracciones anteriores, porque se trata de una actividad acuícola con fines comerciales.	Por el hecho de presentar a la autoridad correspondiente (SEMARNAT) la Manifestación de Impacto Ambiental, el promovente está cumpliendo con este apartado. El proyecto se vincula por la obligatoriedad de obtener la autorización correspondiente para realizar las obras descritas en esta manifestación de impacto ambiental. Como ya se mencionó anteriormente, la promovente una vez autorizado el proyecto en materia ambiental procederá a tramitar el Registro Nacional de Pesca para la unidad de producción acuícola.
Art. 30°.- *Las actividades pesqueras se clasifican en:* **II.-** *Cultivo o acuacultura con fines*		
Artículo 31°.- *Para realizar las actividades de pesca se requiere lo siguiente:* **I,** *Concesión, para:* **Inciso b)** *Acuacultura comercial* **II,** Permiso, para: **Inciso g)** *Acuacultura de fomento* **III,** *Autorización, para:* **Inciso d)** *Recolectar del medio natural reproductores, larvas, postlarvas, crías, huevos, semillas, alevines o en cualquier otro estadio, y* **Inciso e)** *Acuacultura didáctica.*		

Artículos 22.- *la Secretaría podrá inscribir en el Registro Nacional de Pesca a los acuicultores que no requieran concesión, permiso o Autorización.*	Al **proyecto** le aplica el Artículo, incisos y, fracciones anteriores, porque se trata de una actividad acuícola con fines comerciales.	Por el hecho de presentar a la autoridad correspondiente (SEMARNAT) la Manifestación de Impacto Ambiental, el promovente está cumpliendo con este apartado. El proyecto se vincula por la obligatoriedad de obtener la autorización correspondiente para realizar las obras descritas en esta manifestación de impacto ambiental. Como ya se mencionó anteriormente, la promovente una vez autorizado el proyecto en materia ambiental procederá a tramitar el Registro Nacional de Pesca para la unidad de producción acuícola.
Art. 30°.- *Las actividades pesqueras se clasifican en:* **II.-** *Cultivo o acuacultura con fines*		
Artículo 31°.- *Para realizar las actividades de pesca se requiere lo siguiente:* **I,** *Concesión, para:* **Inciso b)** *Acuacultura comercial* **II,** Permiso, para: **Inciso g)** *Acuacultura de fomento* **III,** *Autorización, para:* **Inciso d)** *Recolectar del medio natural reproductores, larvas, postlarvas, crías, huevos, semillas, alevines o en cualquier otro estadio, y* **Inciso e)** *Acuacultura didáctica.*		

Artículos 22.- *la Secretaría podrá inscribir en el Registro Nacional de Pesca a los acuicultores que no requieran concesión, permiso o Autorización.*	Al **proyecto** le aplica el Artículo, incisos y, fracciones anteriores, porque se trata de una actividad acuícola con fines comerciales.	Por el hecho de presentar a la autoridad correspondiente (SEMARNAT) la Manifestación de Impacto Ambiental, el promovente está cumpliendo con este apartado. El proyecto se vincula por la obligatoriedad de obtener la autorización correspondiente para realizar las obras descritas en esta manifestación de impacto ambiental. Como ya se mencionó anteriormente, la promovente una vez autorizado el proyecto en materia ambiental procederá a tramitar el Registro Nacional de Pesca para la unidad de producción acuícola.
Art. 30°.- *Las actividades pesqueras se clasifican en:* **II.-** *Cultivo o acuacultura con fines*		
Artículo 31°.- *Para realizar las actividades de pesca se requiere lo siguiente:* **I,** *Concesión, para:* **Inciso b)** *Acuacultura comercial* **II,** Permiso, para: **Inciso g)** *Acuacultura de fomento* **III,** *Autorización, para:* **Inciso d)** *Recolectar del medio natural reproductores, larvas, postlarvas, crías, huevos, semillas, alevines o en cualquier otro estadio, y* **Inciso e)** *Acuacultura didáctica.*		

Artículos 22.- *la Secretaría podrá inscribir en el Registro Nacional de Pesca a los acuicultores que no requieran concesión, permiso o Autorización.*	Al **proyecto** le aplica el Artículo, incisos y, fracciones anteriores, porque se trata de una actividad acuícola con fines comerciales.	Por el hecho de presentar a la autoridad correspondiente (SEMARNAT) la Manifestación de Impacto Ambiental, el promovente está cumpliendo con este apartado. El proyecto se vincula por la obligatoriedad de obtener la autorización correspondiente para realizar las obras descritas en esta manifestación de impacto ambiental. Como ya se mencionó anteriormente, la promovente una vez autorizado el proyecto en materia ambiental procederá a tramitar el Registro Nacional de Pesca para la unidad de producción acuícola.
Art. 30°.- *Las actividades pesqueras se clasifican en:* **II.-** *Cultivo o acuacultura con fines*		
Artículo 31°.- *Para realizar las actividades de pesca se requiere lo siguiente:* **I,** *Concesión, para:* **Inciso b)** *Acuacultura comercial* **II,** Permiso, para: **Inciso g)** *Acuacultura de fomento* **III,** *Autorización, para:* **Inciso d)** *Recolectar del medio natural reproductores, larvas, postlarvas, crías, huevos, semillas, alevines o en cualquier otro estadio, y* **Inciso e)** *Acuacultura didáctica.*		

Artículos 22.- *la Secretaría podrá inscribir en el Registro Nacional de Pesca a los acuicultores que no requieran concesión, permiso o Autorización.*	Al **proyecto** le aplica el Artículo, incisos y, fracciones anteriores, porque se trata de una actividad acuícola con fines comerciales.	Por el hecho de presentar a la autoridad correspondiente (SEMARNAT) la Manifestación de Impacto Ambiental, el promovente está cumpliendo con este apartado. El proyecto se vincula por la obligatoriedad de obtener la autorización correspondiente para realizar las obras descritas en esta manifestación de impacto ambiental. Como ya se mencionó anteriormente, la promovente una vez autorizado el proyecto en materia ambiental procederá a tramitar el Registro Nacional de Pesca para la unidad de producción acuícola.
Art. 30°.- *Las actividades pesqueras se clasifican en:* **II.-** *Cultivo o acuacultura con fines*		
Artículo 31°.- *Para realizar las actividades de pesca se requiere lo siguiente:* **I,** *Concesión, para:* **Inciso b)** *Acuacultura comercial* **II,** Permiso, para: **Inciso g)** *Acuacultura de fomento* **III,** *Autorización, para:* **Inciso d)** *Recolectar del medio natural reproductores, larvas, postlarvas, crías, huevos, semillas, alevines o en cualquier otro estadio, y* **Inciso e)** *Acuacultura didáctica.*		

Artículos 22.- *la Secretaría podrá inscribir en el Registro Nacional de Pesca a los acuicultores que no requieran concesión, permiso o Autorización.*	Al **proyecto** le aplica el Artículo, incisos y, fracciones anteriores, porque se trata de una actividad acuícola con fines comerciales.	Por el hecho de presentar a la autoridad correspondiente (SEMARNAT) la Manifestación de Impacto Ambiental, el promovente está cumpliendo con este apartado. El proyecto se vincula por la obligatoriedad de obtener la autorización correspondiente para realizar las obras descritas en esta manifestación de impacto ambiental. Como ya se mencionó anteriormente, la promovente una vez autorizado el proyecto en materia ambiental procederá a tramitar el Registro Nacional de Pesca para la unidad de producción acuícola.
Art. 30°.- *Las actividades pesqueras se clasifican en:* **II.-** *Cultivo o acuacultura con fines*		
Artículo 31°.- *Para realizar las actividades de pesca se requiere lo siguiente:* **I,** *Concesión, para:* **Inciso b)** *Acuacultura comercial* **II,** Permiso, para: **Inciso g)** *Acuacultura de fomento* **III,** *Autorización, para:* **Inciso d)** *Recolectar del medio natural reproductores, larvas, postlarvas, crías, huevos, semillas, alevines o en cualquier otro estadio, y* **Inciso e)** *Acuacultura didáctica.*		

Artículos 22.- *la Secretaría podrá inscribir en el Registro Nacional de Pesca a los acuicultores que no requieran concesión, permiso o Autorización.*	Al **proyecto** le aplica el Artículo, incisos y, fracciones anteriores, porque se trata de una actividad acuícola con fines comerciales.	Por el hecho de presentar a la autoridad correspondiente (SEMARNAT) la Manifestación de Impacto Ambiental, el promovente está cumpliendo con este apartado. El proyecto se vincula por la obligatoriedad de obtener la autorización correspondiente para realizar las obras descritas en esta manifestación de impacto ambiental. Como ya se mencionó anteriormente, la promovente una vez autorizado el proyecto en materia ambiental procederá a tramitar el Registro Nacional de Pesca para la unidad de producción acuícola.
Art. 30°.- *Las actividades pesqueras se clasifican en:* **II.-** *Cultivo o acuacultura con fines*		
Artículo 31°.- *Para realizar las actividades de pesca se requiere lo siguiente:* **I,** *Concesión, para:* **Inciso b)** *Acuacultura comercial* **II,** Permiso, para: **Inciso g)** *Acuacultura de fomento* **III,** *Autorización, para:* **Inciso d)** *Recolectar del medio natural reproductores, larvas, postlarvas, crías, huevos, semillas, alevines o en cualquier otro estadio, y* **Inciso e)** *Acuacultura didáctica.*		

Artículos 22.- *la Secretaría podrá inscribir en el Registro Nacional de Pesca a los acuicultores que no requieran concesión, permiso o Autorización.*	Al **proyecto** le aplica el Artículo, incisos y, fracciones anteriores, porque se trata de una actividad acuícola con fines comerciales.	Por el hecho de presentar a la autoridad correspondiente (SEMARNAT) la Manifestación de Impacto Ambiental, el promovente está cumpliendo con este apartado. El proyecto se vincula por la obligatoriedad de obtener la autorización correspondiente para realizar las obras descritas en esta manifestación de impacto ambiental. Como ya se mencionó anteriormente, la promovente una vez autorizado el proyecto en materia ambiental procederá a tramitar el Registro Nacional de Pesca para la unidad de producción acuícola.
Art. 30°.- *Las actividades pesqueras se clasifican en:* **II.-** *Cultivo o acuacultura con fines*		
Artículo 31°.- *Para realizar las actividades de pesca se requiere lo siguiente:* **I,** *Concesión, para:* **Inciso b)** *Acuacultura comercial* **II,** Permiso, para: **Inciso g)** *Acuacultura de fomento* **III,** *Autorización, para:* **Inciso d)** *Recolectar del medio natural reproductores, larvas, postlarvas, crías, huevos, semillas, alevines o en cualquier otro estadio, y* **Inciso e)** *Acuacultura didáctica.*		

Artículos 22.- *la Secretaría podrá inscribir en el Registro Nacional de Pesca a los acuicultores que no requieran concesión, permiso o Autorización.*	Al **proyecto** le aplica el Artículo, incisos y, fracciones anteriores, porque se trata de una actividad acuícola con fines comerciales.	Por el hecho de presentar a la autoridad correspondiente (SEMARNAT) la Manifestación de Impacto Ambiental, el promovente está cumpliendo con este apartado. El proyecto se vincula por la obligatoriedad de obtener la autorización correspondiente para realizar las obras descritas en esta manifestación de impacto ambiental. Como ya se mencionó anteriormente, la promovente una vez autorizado el proyecto en materia ambiental procederá a tramitar el Registro Nacional de Pesca para la unidad de producción acuícola.
Art. 30°.- *Las actividades pesqueras se clasifican en:* **II.-** *Cultivo o acuacultura con fines*		
Artículo 31°.- *Para realizar las actividades de pesca se requiere lo siguiente:* **I,** *Concesión, para:* **Inciso b)** *Acuacultura comercial* **II,** Permiso, para: **Inciso g)** *Acuacultura de fomento* **III,** *Autorización, para:* **Inciso d)** *Recolectar del medio natural reproductores, larvas, postlarvas, crías, huevos, semillas, alevines o en cualquier otro estadio, y* **Inciso e)** *Acuacultura didáctica.*		

Artículos 22.- *la Secretaría podrá inscribir en el Registro Nacional de Pesca a los acuicultores que no requieran concesión, permiso o Autorización.*	Al **proyecto** le aplica el Artículo, incisos y, fracciones anteriores, porque se trata de una actividad acuícola con fines comerciales.	Por el hecho de presentar a la autoridad correspondiente (SEMARNAT) la Manifestación de Impacto Ambiental, el promovente está cumpliendo con este apartado. El proyecto se vincula por la obligatoriedad de obtener la autorización correspondiente para realizar las obras descritas en esta manifestación de impacto ambiental. Como ya se mencionó anteriormente, la promovente una vez autorizado el proyecto en materia ambiental procederá a tramitar el Registro Nacional de Pesca para la unidad de producción acuícola.
Art. 30°.- *Las actividades pesqueras se clasifican en:* **II.-** *Cultivo o acuacultura con fines*		
Artículo 31°.- *Para realizar las actividades de pesca se requiere lo siguiente:* **I,** *Concesión, para:* **Inciso b)** *Acuacultura comercial* **II,** Permiso, para: **Inciso g)** *Acuacultura de fomento* **III,** *Autorización, para:* **Inciso d)** *Recolectar del medio natural reproductores, larvas, postlarvas, crías, huevos, semillas, alevines o en cualquier otro estadio, y* **Inciso e)** *Acuacultura didáctica.*		

Artículos 22.- *la Secretaría podrá inscribir en el Registro Nacional de Pesca a los acuicultores que no requieran concesión, permiso o Autorización.*	Al **proyecto** le aplica el Artículo, incisos y, fracciones anteriores, porque se trata de una actividad acuícola con fines comerciales.	Por el hecho de presentar a la autoridad correspondiente (SEMARNAT) la Manifestación de Impacto Ambiental, el promovente está cumpliendo con este apartado. El proyecto se vincula por la obligatoriedad de obtener la autorización correspondiente para realizar las obras descritas en esta manifestación de impacto ambiental. Como ya se mencionó anteriormente, la promovente una vez autorizado el proyecto en materia ambiental procederá a tramitar el Registro Nacional de Pesca para la unidad de producción acuícola.
Art. 30°.- *Las actividades pesqueras se clasifican en:* **II.-** *Cultivo o acuacultura con fines*		
Artículo 31°.- *Para realizar las actividades de pesca se requiere lo siguiente:* **I,** *Concesión, para:* **Inciso b)** *Acuacultura comercial* **II,** Permiso, para: **Inciso g)** *Acuacultura de fomento* **III,** *Autorización, para:* **Inciso d)** *Recolectar del medio natural reproductores, larvas, postlarvas, crías, huevos, semillas, alevines o en cualquier otro estadio, y* **Inciso e)** *Acuacultura didáctica.*		

Artículos 22.- *la Secretaría podrá inscribir en el Registro Nacional de Pesca a los acuicultores que no requieran concesión, permiso o Autorización.*	Al **proyecto** le aplica el Artículo, incisos y, fracciones anteriores, porque se trata de una actividad acuícola con fines comerciales.	Por el hecho de presentar a la autoridad correspondiente (SEMARNAT) la Manifestación de Impacto Ambiental, el promovente está cumpliendo con este apartado. El proyecto se vincula por la obligatoriedad de obtener la autorización correspondiente para realizar las obras descritas en esta manifestación de impacto ambiental. Como ya se mencionó anteriormente, la promovente una vez autorizado el proyecto en materia ambiental procederá a tramitar el Registro Nacional de Pesca para la unidad de producción acuícola.
Art. 30°.- *Las actividades pesqueras se clasifican en:* **II.-** *Cultivo o acuacultura con fines*		
Artículo 31°.- *Para realizar las actividades de pesca se requiere lo siguiente:* **I,** *Concesión, para:* **Inciso b)** *Acuacultura comercial* **II,** Permiso, para: **Inciso g)** *Acuacultura de fomento* **III,** *Autorización, para:* **Inciso d)** *Recolectar del medio natural reproductores, larvas, postlarvas, crías, huevos, semillas, alevines o en cualquier otro estadio, y* **Inciso e)** *Acuacultura didáctica.*		

Artículos 22.- *la Secretaría podrá inscribir en el Registro Nacional de Pesca a los acuicultores que no requieran concesión, permiso o Autorización.*	Al **proyecto** le aplica el Artículo, incisos y, fracciones anteriores, porque se trata de una actividad acuícola con fines comerciales.	Por el hecho de presentar a la autoridad correspondiente (SEMARNAT) la Manifestación de Impacto Ambiental, el promovente está cumpliendo con este apartado. El proyecto se vincula por la obligatoriedad de obtener la autorización correspondiente para realizar las obras descritas en esta manifestación de impacto ambiental. Como ya se mencionó anteriormente, la promovente una vez autorizado el proyecto en materia ambiental procederá a tramitar el Registro Nacional de Pesca para la unidad de producción acuícola.
Art. 30°.- *Las actividades pesqueras se clasifican en:* **II.-** *Cultivo o acuacultura con fines*		
Artículo 31°.- *Para realizar las actividades de pesca se requiere lo siguiente:* **I,** *Concesión, para:* **Inciso b)** *Acuacultura comercial* **II,** Permiso, para: **Inciso g)** *Acuacultura de fomento* **III,** *Autorización, para:* **Inciso d)** *Recolectar del medio natural reproductores, larvas, postlarvas, crías, huevos, semillas, alevines o en cualquier otro estadio, y* **Inciso e)** *Acuacultura didáctica.*		

Artículos 22.- *la Secretaría podrá inscribir en el Registro Nacional de Pesca a los acuicultores que no requieran concesión, permiso o Autorización.*	Al **proyecto** le aplica el Artículo, incisos y, fracciones anteriores, porque se trata de una actividad acuícola con fines comerciales.	Por el hecho de presentar a la autoridad correspondiente (SEMARNAT) la Manifestación de Impacto Ambiental, el promovente está cumpliendo con este apartado. El proyecto se vincula por la obligatoriedad de obtener la autorización correspondiente para realizar las obras descritas en esta manifestación de impacto ambiental. Como ya se mencionó anteriormente, la promovente una vez autorizado el proyecto en materia ambiental procederá a tramitar el Registro Nacional de Pesca para la unidad de producción acuícola.
Art. 30°.- *Las actividades pesqueras se clasifican en:* **II.-** *Cultivo o acuacultura con fines*		
Artículo 31°.- *Para realizar las actividades de pesca se requiere lo siguiente:* **I,** *Concesión, para:* **Inciso b)** *Acuacultura comercial* **II,** Permiso, para: **Inciso g)** *Acuacultura de fomento* **III,** *Autorización, para:* **Inciso d)** *Recolectar del medio natural reproductores, larvas, postlarvas, crías, huevos, semillas, alevines o en cualquier otro estadio, y* **Inciso e)** *Acuacultura didáctica.*		

Artículos 22.- *la Secretaría podrá inscribir en el Registro Nacional de Pesca a los acuicultores que no requieran concesión, permiso o Autorización.*	Al **proyecto** le aplica el Artículo, incisos y, fracciones anteriores, porque se trata de una actividad acuícola con fines comerciales.	Por el hecho de presentar a la autoridad correspondiente (SEMARNAT) la Manifestación de Impacto Ambiental, el promovente está cumpliendo con este apartado. El proyecto se vincula por la obligatoriedad de obtener la autorización correspondiente para realizar las obras descritas en esta manifestación de impacto ambiental. Como ya se mencionó anteriormente, la promovente una vez autorizado el proyecto en materia ambiental procederá a tramitar el Registro Nacional de Pesca para la unidad de producción acuícola.
Art. 30°.- *Las actividades pesqueras se clasifican en:* **II.-** *Cultivo o acuacultura con fines*		
Artículo 31°.- *Para realizar las actividades de pesca se requiere lo siguiente:* **I,** *Concesión, para:* **Inciso b)** *Acuacultura comercial* **II,** Permiso, para: **Inciso g)** *Acuacultura de fomento* **III,** *Autorización, para:* **Inciso d)** *Recolectar del medio natural reproductores, larvas, postlarvas, crías, huevos, semillas, alevines o en cualquier otro estadio, y* **Inciso e)** *Acuacultura didáctica.*		

Artículos 22.- *la Secretaría podrá inscribir en el Registro Nacional de Pesca a los acuicultores que no requieran concesión, permiso o Autorización.*	Al **proyecto** le aplica el Artículo, incisos y, fracciones anteriores, porque se trata de una actividad acuícola con fines comerciales.	Por el hecho de presentar a la autoridad correspondiente (SEMARNAT) la Manifestación de Impacto Ambiental, el promovente está cumpliendo con este apartado. El proyecto se vincula por la obligatoriedad de obtener la autorización correspondiente para realizar las obras descritas en esta manifestación de impacto ambiental. Como ya se mencionó anteriormente, la promovente una vez autorizado el proyecto en materia ambiental procederá a tramitar el Registro Nacional de Pesca para la unidad de producción acuícola.
Art. 30°.- *Las actividades pesqueras se clasifican en:* **II.-** *Cultivo o acuacultura con fines*		
Artículo 31°.- *Para realizar las actividades de pesca se requiere lo siguiente:* **I,** *Concesión, para:* **Inciso b)** *Acuacultura comercial* **II,** Permiso, para: **Inciso g)** *Acuacultura de fomento* **III,** *Autorización, para:* **Inciso d)** *Recolectar del medio natural reproductores, larvas, postlarvas, crías, huevos, semillas, alevines o en cualquier otro estadio, y* **Inciso e)** *Acuacultura didáctica.*		

Artículos 22.- *la Secretaría podrá inscribir en el Registro Nacional de Pesca a los acuicultores que no requieran concesión, permiso o Autorización.*	Al **proyecto** le aplica el Artículo, incisos y, fracciones anteriores, porque se trata de una actividad acuícola con fines comerciales.	Por el hecho de presentar a la autoridad correspondiente (SEMARNAT) la Manifestación de Impacto Ambiental, el promovente está cumpliendo con este apartado. El proyecto se vincula por la obligatoriedad de obtener la autorización correspondiente para realizar las obras descritas en esta manifestación de impacto ambiental. Como ya se mencionó anteriormente, la promovente una vez autorizado el proyecto en materia ambiental procederá a tramitar el Registro Nacional de Pesca para la unidad de producción acuícola.
Art. 30°.- *Las actividades pesqueras se clasifican en:* **II.-** *Cultivo o acuacultura con fines*		
Artículo 31°.- *Para realizar las actividades de pesca se requiere lo siguiente:* **I,** *Concesión, para:* **Inciso b)** *Acuacultura comercial* **II,** Permiso, para: **Inciso g)** *Acuacultura de fomento* **III,** *Autorización, para:* **Inciso d)** *Recolectar del medio natural reproductores, larvas, postlarvas, crías, huevos, semillas, alevines o en cualquier otro estadio, y* **Inciso e)** *Acuacultura didáctica.*		

Artículos 22.- *la Secretaría podrá inscribir en el Registro Nacional de Pesca a los acuicultores que no requieran concesión, permiso o Autorización.*	Al **proyecto** le aplica el Artículo, incisos y, fracciones anteriores, porque se trata de una actividad acuícola con fines comerciales.	Por el hecho de presentar a la autoridad correspondiente (SEMARNAT) la Manifestación de Impacto Ambiental, el promovente está cumpliendo con este apartado. El proyecto se vincula por la obligatoriedad de obtener la autorización correspondiente para realizar las obras descritas en esta manifestación de impacto ambiental. Como ya se mencionó anteriormente, la promovente una vez autorizado el proyecto en materia ambiental procederá a tramitar el Registro Nacional de Pesca para la unidad de producción acuícola.
Art. 30°.- *Las actividades pesqueras se clasifican en:* **II.-** *Cultivo o acuacultura con fines*		
Artículo 31°.- *Para realizar las actividades de pesca se requiere lo siguiente:* **I,** *Concesión, para:* **Inciso b)** *Acuacultura comercial* **II,** Permiso, para: **Inciso g)** *Acuacultura de fomento* **III,** *Autorización, para:* **Inciso d)** *Recolectar del medio natural reproductores, larvas, postlarvas, crías, huevos, semillas, alevines o en cualquier otro estadio, y* **Inciso e)** *Acuacultura didáctica.*		

Artículos 22.- *la Secretaría podrá inscribir en el Registro Nacional de Pesca a los acuicultores que no requieran concesión, permiso o Autorización.*	Al **proyecto** le aplica el Artículo, incisos y, fracciones anteriores, porque se trata de una actividad acuícola con fines comerciales.	Por el hecho de presentar a la autoridad correspondiente (SEMARNAT) la Manifestación de Impacto Ambiental, el promovente está cumpliendo con este apartado. El proyecto se vincula por la obligatoriedad de obtener la autorización correspondiente para realizar las obras descritas en esta manifestación de impacto ambiental. Como ya se mencionó anteriormente, la promovente una vez autorizado el proyecto en materia ambiental procederá a tramitar el Registro Nacional de Pesca para la unidad de producción acuícola.
Art. 30°.- *Las actividades pesqueras se clasifican en:* **II.-** *Cultivo o acuacultura con fines*		
Artículo 31°.- *Para realizar las actividades de pesca se requiere lo siguiente:* **I,** *Concesión, para:* **Inciso b)** *Acuacultura comercial* **II,** Permiso, para: **Inciso g)** *Acuacultura de fomento* **III,** *Autorización, para:* **Inciso d)** *Recolectar del medio natural reproductores, larvas, postlarvas, crías, huevos, semillas, alevines o en cualquier otro estadio, y* **Inciso e)** *Acuacultura didáctica.*		

Artículos 22.- *la Secretaría podrá inscribir en el Registro Nacional de Pesca a los acuicultores que no requieran concesión, permiso o Autorización.*	Al **proyecto** le aplica el Artículo, incisos y, fracciones anteriores, porque se trata de una actividad acuícola con fines comerciales.	Por el hecho de presentar a la autoridad correspondiente (SEMARNAT) la Manifestación de Impacto Ambiental, el promovente está cumpliendo con este apartado. El proyecto se vincula por la obligatoriedad de obtener la autorización correspondiente para realizar las obras descritas en esta manifestación de impacto ambiental. Como ya se mencionó anteriormente, la promovente una vez autorizado el proyecto en materia ambiental procederá a tramitar el Registro Nacional de Pesca para la unidad de producción acuícola.
Art. 30°.- *Las actividades pesqueras se clasifican en:* **II.-** *Cultivo o acuacultura con fines*		
Artículo 31°.- *Para realizar las actividades de pesca se requiere lo siguiente:* **I,** *Concesión, para:* **Inciso b)** *Acuacultura comercial* **II,** Permiso, para: **Inciso g)** *Acuacultura de fomento* **III,** *Autorización, para:* **Inciso d)** *Recolectar del medio natural reproductores, larvas, postlarvas, crías, huevos, semillas, alevines o en cualquier otro estadio, y* **Inciso e)** *Acuacultura didáctica.*		

Artículos 22.- *la Secretaría podrá inscribir en el Registro Nacional de Pesca a los acuicultores que no requieran concesión, permiso o Autorización.*	Al **proyecto** le aplica el Artículo, incisos y, fracciones anteriores, porque se trata de una actividad acuícola con fines comerciales.	Por el hecho de presentar a la autoridad correspondiente (SEMARNAT) la Manifestación de Impacto Ambiental, el promovente está cumpliendo con este apartado. El proyecto se vincula por la obligatoriedad de obtener la autorización correspondiente para realizar las obras descritas en esta manifestación de impacto ambiental. Como ya se mencionó anteriormente, la promovente una vez autorizado el proyecto en materia ambiental procederá a tramitar el Registro Nacional de Pesca para la unidad de producción acuícola.
Art. 30°.- *Las actividades pesqueras se clasifican en:* **II.-** *Cultivo o acuacultura con fines*		
Artículo 31°.- *Para realizar las actividades de pesca se requiere lo siguiente:* **I,** *Concesión, para:* **Inciso b)** *Acuacultura comercial* **II,** Permiso, para: **Inciso g)** *Acuacultura de fomento* **III,** *Autorización, para:* **Inciso d)** *Recolectar del medio natural reproductores, larvas, postlarvas, crías, huevos, semillas, alevines o en cualquier otro estadio, y* **Inciso e)** *Acuacultura didáctica.*		

Artículos 22.- *la Secretaría podrá inscribir en el Registro Nacional de Pesca a los acuicultores que no requieran concesión, permiso o Autorización.*	Al **proyecto** le aplica el Artículo, incisos y, fracciones anteriores, porque se trata de una actividad acuícola con fines comerciales.	Por el hecho de presentar a la autoridad correspondiente (SEMARNAT) la Manifestación de Impacto Ambiental, el promovente está cumpliendo con este apartado. El proyecto se vincula por la obligatoriedad de obtener la autorización correspondiente para realizar las obras descritas en esta manifestación de impacto ambiental. Como ya se mencionó anteriormente, la promovente una vez autorizado el proyecto en materia ambiental procederá a tramitar el Registro Nacional de Pesca para la unidad de producción acuícola.
Art. 30°.- *Las actividades pesqueras se clasifican en:* **II.-** *Cultivo o acuacultura con fines*		
Artículo 31°.- *Para realizar las actividades de pesca se requiere lo siguiente:* **I,** *Concesión, para:* **Inciso b)** *Acuacultura comercial* **II,** Permiso, para: **Inciso g)** *Acuacultura de fomento* **III,** *Autorización, para:* **Inciso d)** *Recolectar del medio natural reproductores, larvas, postlarvas, crías, huevos, semillas, alevines o en cualquier otro estadio, y* **Inciso e)** *Acuacultura didáctica.*		

Artículos 22.- *la Secretaría podrá inscribir en el Registro Nacional de Pesca a los acuicultores que no requieran concesión, permiso o Autorización.*	Al **proyecto** le aplica el Artículo, incisos y, fracciones anteriores, porque se trata de una actividad acuícola con fines comerciales.	Por el hecho de presentar a la autoridad correspondiente (SEMARNAT) la Manifestación de Impacto Ambiental, el promovente está cumpliendo con este apartado. El proyecto se vincula por la obligatoriedad de obtener la autorización correspondiente para realizar las obras descritas en esta manifestación de impacto ambiental. Como ya se mencionó anteriormente, la promovente una vez autorizado el proyecto en materia ambiental procederá a tramitar el Registro Nacional de Pesca para la unidad de producción acuícola.
Art. 30°.- *Las actividades pesqueras se clasifican en:* **II.-** *Cultivo o acuacultura con fines*		
Artículo 31°.- *Para realizar las actividades de pesca se requiere lo siguiente:* **I,** *Concesión, para:* **Inciso b)** *Acuacultura comercial* **II,** Permiso, para: **Inciso g)** *Acuacultura de fomento* **III,** *Autorización, para:* **Inciso d)** *Recolectar del medio natural reproductores, larvas, postlarvas, crías, huevos, semillas, alevines o en cualquier otro estadio, y* **Inciso e)** *Acuacultura didáctica.*		

Artículos 22.- *la Secretaría podrá inscribir en el Registro Nacional de Pesca a los acuicultores que no requieran concesión, permiso o Autorización.*	Al **proyecto** le aplica el Artículo, incisos y, fracciones anteriores, porque se trata de una actividad acuícola con fines comerciales.	Por el hecho de presentar a la autoridad correspondiente (SEMARNAT) la Manifestación de Impacto Ambiental, el promovente está cumpliendo con este apartado. El proyecto se vincula por la obligatoriedad de obtener la autorización correspondiente para realizar las obras descritas en esta manifestación de impacto ambiental. Como ya se mencionó anteriormente, la promovente una vez autorizado el proyecto en materia ambiental procederá a tramitar el Registro Nacional de Pesca para la unidad de producción acuícola.
Art. 30°.- *Las actividades pesqueras se clasifican en:* **II.-** *Cultivo o acuacultura con fines*		
Artículo 31°.- *Para realizar las actividades de pesca se requiere lo siguiente:* **I,** *Concesión, para:* **Inciso b)** *Acuacultura comercial* **II,** Permiso, para: **Inciso g)** *Acuacultura de fomento* **III,** *Autorización, para:* **Inciso d)** *Recolectar del medio natural reproductores, larvas, postlarvas, crías, huevos, semillas, alevines o en cualquier otro estadio, y* **Inciso e)** *Acuacultura didáctica.*		

Artículos 22.- *la Secretaría podrá inscribir en el Registro Nacional de Pesca a los acuicultores que no requieran concesión, permiso o Autorización.*	Al **proyecto** le aplica el Artículo, incisos y, fracciones anteriores, porque se trata de una actividad acuícola con fines comerciales.	Por el hecho de presentar a la autoridad correspondiente (SEMARNAT) la Manifestación de Impacto Ambiental, el promovente está cumpliendo con este apartado. El proyecto se vincula por la obligatoriedad de obtener la autorización correspondiente para realizar las obras descritas en esta manifestación de impacto ambiental. Como ya se mencionó anteriormente, la promovente una vez autorizado el proyecto en materia ambiental procederá a tramitar el Registro Nacional de Pesca para la unidad de producción acuícola.
Art. 30°.- *Las actividades pesqueras se clasifican en:* **II.-** *Cultivo o acuacultura con fines*		
Artículo 31°.- *Para realizar las actividades de pesca se requiere lo siguiente:* **I,** *Concesión, para:* **Inciso b)** *Acuacultura comercial* **II,** Permiso, para: **Inciso g)** *Acuacultura de fomento* **III,** *Autorización, para:* **Inciso d)** *Recolectar del medio natural reproductores, larvas, postlarvas, crías, huevos, semillas, alevines o en cualquier otro estadio, y* **Inciso e)** *Acuacultura didáctica.*		

Artículos 22.- *la Secretaría podrá inscribir en el Registro Nacional de Pesca a los acuicultores que no requieran concesión, permiso o Autorización.*	Al **proyecto** le aplica el Artículo, incisos y, fracciones anteriores, porque se trata de una actividad acuícola con fines comerciales.	Por el hecho de presentar a la autoridad correspondiente (SEMARNAT) la Manifestación de Impacto Ambiental, el promovente está cumpliendo con este apartado. El proyecto se vincula por la obligatoriedad de obtener la autorización correspondiente para realizar las obras descritas en esta manifestación de impacto ambiental. Como ya se mencionó anteriormente, la promovente una vez autorizado el proyecto en materia ambiental procederá a tramitar el Registro Nacional de Pesca para la unidad de producción acuícola.
Art. 30°.- *Las actividades pesqueras se clasifican en:* **II.-** *Cultivo o acuacultura con fines*		
Artículo 31°.- *Para realizar las actividades de pesca se requiere lo siguiente:* **I,** *Concesión, para:* **Inciso b)** *Acuacultura comercial* **II,** Permiso, para: **Inciso g)** *Acuacultura de fomento* **III,** *Autorización, para:* **Inciso d)** *Recolectar del medio natural reproductores, larvas, postlarvas, crías, huevos, semillas, alevines o en cualquier otro estadio, y* **Inciso e)** *Acuacultura didáctica.*		

Artículos 22.- *la Secretaría podrá inscribir en el Registro Nacional de Pesca a los acuicultores que no requieran concesión, permiso o Autorización.*	Al **proyecto** le aplica el Artículo, incisos y, fracciones anteriores, porque se trata de una actividad acuícola con fines comerciales.	Por el hecho de presentar a la autoridad correspondiente (SEMARNAT) la Manifestación de Impacto Ambiental, el promovente está cumpliendo con este apartado. El proyecto se vincula por la obligatoriedad de obtener la autorización correspondiente para realizar las obras descritas en esta manifestación de impacto ambiental. Como ya se mencionó anteriormente, la promovente una vez autorizado el proyecto en materia ambiental procederá a tramitar el Registro Nacional de Pesca para la unidad de producción acuícola.
Art. 30°.- *Las actividades pesqueras se clasifican en:* **II.-** *Cultivo o acuacultura con fines*		
Artículo 31°.- *Para realizar las actividades de pesca se requiere lo siguiente:* **I,** *Concesión, para:* **Inciso b)** *Acuacultura comercial* **II,** Permiso, para: **Inciso g)** *Acuacultura de fomento* **III,** *Autorización, para:* **Inciso d)** *Recolectar del medio natural reproductores, larvas, postlarvas, crías, huevos, semillas, alevines o en cualquier otro estadio, y* **Inciso e)** *Acuacultura didáctica.*		

Artículos 22.- *la Secretaría podrá inscribir en el Registro Nacional de Pesca a los acuicultores que no requieran concesión, permiso o Autorización.*	Al **proyecto** le aplica el Artículo, incisos y, fracciones anteriores, porque se trata de una actividad acuícola con fines comerciales.	Por el hecho de presentar a la autoridad correspondiente (SEMARNAT) la Manifestación de Impacto Ambiental, el promovente está cumpliendo con este apartado. El proyecto se vincula por la obligatoriedad de obtener la autorización correspondiente para realizar las obras descritas en esta manifestación de impacto ambiental. Como ya se mencionó anteriormente, la promovente una vez autorizado el proyecto en materia ambiental procederá a tramitar el Registro Nacional de Pesca para la unidad de producción acuícola.
Art. 30°.- *Las actividades pesqueras se clasifican en:* **II.-** *Cultivo o acuacultura con fines*		
Artículo 31°.- *Para realizar las actividades de pesca se requiere lo siguiente:* **I,** *Concesión, para:* **Inciso b)** *Acuacultura comercial* **II,** Permiso, para: **Inciso g)** *Acuacultura de fomento* **III,** *Autorización, para:* **Inciso d)** *Recolectar del medio natural reproductores, larvas, postlarvas, crías, huevos, semillas, alevines o en cualquier otro estadio, y* **Inciso e)** *Acuacultura didáctica.*		

Artículos 22.- *la Secretaría podrá inscribir en el Registro Nacional de Pesca a los acuicultores que no requieran concesión, permiso o Autorización.*	Al **proyecto** le aplica el Artículo, incisos y, fracciones anteriores, porque se trata de una actividad acuícola con fines comerciales.	Por el hecho de presentar a la autoridad correspondiente (SEMARNAT) la Manifestación de Impacto Ambiental, el promovente está cumpliendo con este apartado. El proyecto se vincula por la obligatoriedad de obtener la autorización correspondiente para realizar las obras descritas en esta manifestación de impacto ambiental. Como ya se mencionó anteriormente, la promovente una vez autorizado el proyecto en materia ambiental procederá a tramitar el Registro Nacional de Pesca para la unidad de producción acuícola.
Art. 30°.- *Las actividades pesqueras se clasifican en:* **II.-** *Cultivo o acuacultura con fines*		
Artículo 31°.- *Para realizar las actividades de pesca se requiere lo siguiente:* **I,** *Concesión, para:* **Inciso b)** *Acuacultura comercial* **II,** Permiso, para: **Inciso g)** *Acuacultura de fomento* **III,** *Autorización, para:* **Inciso d)** *Recolectar del medio natural reproductores, larvas, postlarvas, crías, huevos, semillas, alevines o en cualquier otro estadio, y* **Inciso e)** *Acuacultura didáctica.*		

Artículos 22.- *la Secretaría podrá inscribir en el Registro Nacional de Pesca a los acuicultores que no requieran concesión, permiso o Autorización.*	Al **proyecto** le aplica el Artículo, incisos y, fracciones anteriores, porque se trata de una actividad acuícola con fines comerciales.	Por el hecho de presentar a la autoridad correspondiente (SEMARNAT) la Manifestación de Impacto Ambiental, el promovente está cumpliendo con este apartado. El proyecto se vincula por la obligatoriedad de obtener la autorización correspondiente para realizar las obras descritas en esta manifestación de impacto ambiental. Como ya se mencionó anteriormente, la promovente una vez autorizado el proyecto en materia ambiental procederá a tramitar el Registro Nacional de Pesca para la unidad de producción acuícola.
Art. 30°.- *Las actividades pesqueras se clasifican en:* **II.-** *Cultivo o acuacultura con fines*		
Artículo 31°.- *Para realizar las actividades de pesca se requiere lo siguiente:* **I,** *Concesión, para:* **Inciso b)** *Acuacultura comercial* **II,** Permiso, para: **Inciso g)** *Acuacultura de fomento* **III,** *Autorización, para:* **Inciso d)** *Recolectar del medio natural reproductores, larvas, postlarvas, crías, huevos, semillas, alevines o en cualquier otro estadio, y* **Inciso e)** *Acuacultura didáctica.*		

Artículos 22.- *la Secretaría podrá inscribir en el Registro Nacional de Pesca a los acuicultores que no requieran concesión, permiso o Autorización.*	Al **proyecto** le aplica el Artículo, incisos y, fracciones anteriores, porque se trata de una actividad acuícola con fines comerciales.	Por el hecho de presentar a la autoridad correspondiente (SEMARNAT) la Manifestación de Impacto Ambiental, el promovente está cumpliendo con este apartado. El proyecto se vincula por la obligatoriedad de obtener la autorización correspondiente para realizar las obras descritas en esta manifestación de impacto ambiental. Como ya se mencionó anteriormente, la promovente una vez autorizado el proyecto en materia ambiental procederá a tramitar el Registro Nacional de Pesca para la unidad de producción acuícola.
Art. 30°.- *Las actividades pesqueras se clasifican en:* **II.-** *Cultivo o acuacultura con fines*		
Artículo 31°.- *Para realizar las actividades de pesca se requiere lo siguiente:* **I,** *Concesión, para:* **Inciso b)** *Acuacultura comercial* **II,** Permiso, para: **Inciso g)** *Acuacultura de fomento* **III,** *Autorización, para:* **Inciso d)** *Recolectar del medio natural reproductores, larvas, postlarvas, crías, huevos, semillas, alevines o en cualquier otro estadio, y* **Inciso e)** *Acuacultura didáctica.*		

Artículos 22.- *la Secretaría podrá inscribir en el Registro Nacional de Pesca a los acuicultores que no requieran concesión, permiso o Autorización.*	Al **proyecto** le aplica el Artículo, incisos y, fracciones anteriores, porque se trata de una actividad acuícola con fines comerciales.	Por el hecho de presentar a la autoridad correspondiente (SEMARNAT) la Manifestación de Impacto Ambiental, el promovente está cumpliendo con este apartado. El proyecto se vincula por la obligatoriedad de obtener la autorización correspondiente para realizar las obras descritas en esta manifestación de impacto ambiental. Como ya se mencionó anteriormente, la promovente una vez autorizado el proyecto en materia ambiental procederá a tramitar el Registro Nacional de Pesca para la unidad de producción acuícola.
Art. 30°.- *Las actividades pesqueras se clasifican en:* **II.-** *Cultivo o acuacultura con fines*		
Artículo 31°.- *Para realizar las actividades de pesca se requiere lo siguiente:* **I,** *Concesión, para:* **Inciso b)** *Acuacultura comercial* **II,** Permiso, para: **Inciso g)** *Acuacultura de fomento* **III,** *Autorización, para:* **Inciso d)** *Recolectar del medio natural reproductores, larvas, postlarvas, crías, huevos, semillas, alevines o en cualquier otro estadio, y* **Inciso e)** *Acuacultura didáctica.*		

Artículos 22.- *la Secretaría podrá inscribir en el Registro Nacional de Pesca a los acuicultores que no requieran concesión, permiso o Autorización.*	Al **proyecto** le aplica el Artículo, incisos y, fracciones anteriores, porque se trata de una actividad acuícola con fines comerciales.	Por el hecho de presentar a la autoridad correspondiente (SEMARNAT) la Manifestación de Impacto Ambiental, el promovente está cumpliendo con este apartado. El proyecto se vincula por la obligatoriedad de obtener la autorización correspondiente para realizar las obras descritas en esta manifestación de impacto ambiental. Como ya se mencionó anteriormente, la promovente una vez autorizado el proyecto en materia ambiental procederá a tramitar el Registro Nacional de Pesca para la unidad de producción acuícola.
Art. 30°.- *Las actividades pesqueras se clasifican en:* **II.-** *Cultivo o acuacultura con fines*		
Artículo 31°.- *Para realizar las actividades de pesca se requiere lo siguiente:* **I,** *Concesión, para:* **Inciso b)** *Acuacultura comercial* **II,** Permiso, para: **Inciso g)** *Acuacultura de fomento* **III,** *Autorización, para:* **Inciso d)** *Recolectar del medio natural reproductores, larvas, postlarvas, crías, huevos, semillas, alevines o en cualquier otro estadio, y* **Inciso e)** *Acuacultura didáctica.*		

Artículos 22.- *la Secretaría podrá inscribir en el Registro Nacional de Pesca a los acuicultores que no requieran concesión, permiso o Autorización.*	Al **proyecto** le aplica el Artículo, incisos y, fracciones anteriores, porque se trata de una actividad acuícola con fines comerciales.	Por el hecho de presentar a la autoridad correspondiente (SEMARNAT) la Manifestación de Impacto Ambiental, el promovente está cumpliendo con este apartado. El proyecto se vincula por la obligatoriedad de obtener la autorización correspondiente para realizar las obras descritas en esta manifestación de impacto ambiental. Como ya se mencionó anteriormente, la promovente una vez autorizado el proyecto en materia ambiental procederá a tramitar el Registro Nacional de Pesca para la unidad de producción acuícola.
Art. 30°.- *Las actividades pesqueras se clasifican en:* **II.-** *Cultivo o acuacultura con fines*		
Artículo 31°.- *Para realizar las actividades de pesca se requiere lo siguiente:* **I,** *Concesión, para:* **Inciso b)** *Acuacultura comercial* **II,** Permiso, para: **Inciso g)** *Acuacultura de fomento* **III,** *Autorización, para:* **Inciso d)** *Recolectar del medio natural reproductores, larvas, postlarvas, crías, huevos, semillas, alevines o en cualquier otro estadio, y* **Inciso e)** *Acuacultura didáctica.*		

Artículos 22.- *la Secretaría podrá inscribir en el Registro Nacional de Pesca a los acuicultores que no requieran concesión, permiso o Autorización.*	Al **proyecto** le aplica el Artículo, incisos y, fracciones anteriores, porque se trata de una actividad acuícola con fines comerciales.	Por el hecho de presentar a la autoridad correspondiente (SEMARNAT) la Manifestación de Impacto Ambiental, el promovente está cumpliendo con este apartado. El proyecto se vincula por la obligatoriedad de obtener la autorización correspondiente para realizar las obras descritas en esta manifestación de impacto ambiental. Como ya se mencionó anteriormente, la promovente una vez autorizado el proyecto en materia ambiental procederá a tramitar el Registro Nacional de Pesca para la unidad de producción acuícola.
Art. 30°.- *Las actividades pesqueras se clasifican en:* **II.-** *Cultivo o acuacultura con fines*		
Artículo 31°.- *Para realizar las actividades de pesca se requiere lo siguiente:* **I,** *Concesión, para:* **Inciso b)** *Acuacultura comercial* **II,** Permiso, para: **Inciso g)** *Acuacultura de fomento* **III,** *Autorización, para:* **Inciso d)** *Recolectar del medio natural reproductores, larvas, postlarvas, crías, huevos, semillas, alevines o en cualquier otro estadio, y* **Inciso e)** *Acuacultura didáctica.*		

Artículos 22.- *la Secretaría podrá inscribir en el Registro Nacional de Pesca a los acuicultores que no requieran concesión, permiso o Autorización.*	Al **proyecto** le aplica el Artículo, incisos y, fracciones anteriores, porque se trata de una actividad acuícola con fines comerciales.	Por el hecho de presentar a la autoridad correspondiente (SEMARNAT) la Manifestación de Impacto Ambiental, el promovente está cumpliendo con este apartado. El proyecto se vincula por la obligatoriedad de obtener la autorización correspondiente para realizar las obras descritas en esta manifestación de impacto ambiental. Como ya se mencionó anteriormente, la promovente una vez autorizado el proyecto en materia ambiental procederá a tramitar el Registro Nacional de Pesca para la unidad de producción acuícola.
Art. 30°.- *Las actividades pesqueras se clasifican en:* **II.-** *Cultivo o acuacultura con fines*		
Artículo 31°.- *Para realizar las actividades de pesca se requiere lo siguiente:* **I,** *Concesión, para:* **Inciso b)** *Acuacultura comercial* **II,** Permiso, para: **Inciso g)** *Acuacultura de fomento* **III,** *Autorización, para:* **Inciso d)** *Recolectar del medio natural reproductores, larvas, postlarvas, crías, huevos, semillas, alevines o en cualquier otro estadio, y* **Inciso e)** *Acuacultura didáctica.*		

Artículos 22.- *la Secretaría podrá inscribir en el Registro Nacional de Pesca a los acuicultores que no requieran concesión, permiso o Autorización.*	Al **proyecto** le aplica el Artículo, incisos y, fracciones anteriores, porque se trata de una actividad acuícola con fines comerciales.	Por el hecho de presentar a la autoridad correspondiente (SEMARNAT) la Manifestación de Impacto Ambiental, el promovente está cumpliendo con este apartado. El proyecto se vincula por la obligatoriedad de obtener la autorización correspondiente para realizar las obras descritas en esta manifestación de impacto ambiental. Como ya se mencionó anteriormente, la promovente una vez autorizado el proyecto en materia ambiental procederá a tramitar el Registro Nacional de Pesca para la unidad de producción acuícola.
Art. 30°.- *Las actividades pesqueras se clasifican en:* **II.-** *Cultivo o acuacultura con fines*		
Artículo 31°.- *Para realizar las actividades de pesca se requiere lo siguiente:* **I,** *Concesión, para:* **Inciso b)** *Acuacultura comercial* **II,** Permiso, para: **Inciso g)** *Acuacultura de fomento* **III,** *Autorización, para:* **Inciso d)** *Recolectar del medio natural reproductores, larvas, postlarvas, crías, huevos, semillas, alevines o en cualquier otro estadio, y* **Inciso e)** *Acuacultura didáctica.*		

Artículos 22.- *la Secretaría podrá inscribir en el Registro Nacional de Pesca a los acuicultores que no requieran concesión, permiso o Autorización.*	Al **proyecto** le aplica el Artículo, incisos y, fracciones anteriores, porque se trata de una actividad acuícola con fines comerciales.	Por el hecho de presentar a la autoridad correspondiente (SEMARNAT) la Manifestación de Impacto Ambiental, el promovente está cumpliendo con este apartado. El proyecto se vincula por la obligatoriedad de obtener la autorización correspondiente para realizar las obras descritas en esta manifestación de impacto ambiental. Como ya se mencionó anteriormente, la promovente una vez autorizado el proyecto en materia ambiental procederá a tramitar el Registro Nacional de Pesca para la unidad de producción acuícola.
Art. 30°.- *Las actividades pesqueras se clasifican en:* **II.-** *Cultivo o acuacultura con fines*		
Artículo 31°.- *Para realizar las actividades de pesca se requiere lo siguiente:* **I,** *Concesión, para:* **Inciso b)** *Acuacultura comercial* **II,** Permiso, para: **Inciso g)** *Acuacultura de fomento* **III,** *Autorización, para:* **Inciso d)** *Recolectar del medio natural reproductores, larvas, postlarvas, crías, huevos, semillas, alevines o en cualquier otro estadio, y* **Inciso e)** *Acuacultura didáctica.*		

Artículos 22.- *la Secretaría podrá inscribir en el Registro Nacional de Pesca a los acuicultores que no requieran concesión, permiso o Autorización.*	Al **proyecto** le aplica el Artículo, incisos y, fracciones anteriores, porque se trata de una actividad acuícola con fines comerciales.	Por el hecho de presentar a la autoridad correspondiente (SEMARNAT) la Manifestación de Impacto Ambiental, el promovente está cumpliendo con este apartado. El proyecto se vincula por la obligatoriedad de obtener la autorización correspondiente para realizar las obras descritas en esta manifestación de impacto ambiental. Como ya se mencionó anteriormente, la promovente una vez autorizado el proyecto en materia ambiental procederá a tramitar el Registro Nacional de Pesca para la unidad de producción acuícola.
Art. 30°.- *Las actividades pesqueras se clasifican en:* **II.-** *Cultivo o acuacultura con fines*		
Artículo 31°.- *Para realizar las actividades de pesca se requiere lo siguiente:* **I,** *Concesión, para:* **Inciso b)** *Acuacultura comercial* **II,** Permiso, para: **Inciso g)** *Acuacultura de fomento* **III,** *Autorización, para:* **Inciso d)** *Recolectar del medio natural reproductores, larvas, postlarvas, crías, huevos, semillas, alevines o en cualquier otro estadio, y* **Inciso e)** *Acuacultura didáctica.*		

Artículos 22.- *la Secretaría podrá inscribir en el Registro Nacional de Pesca a los acuicultores que no requieran concesión, permiso o Autorización.*	Al **proyecto** le aplica el Artículo, incisos y, fracciones anteriores, porque se trata de una actividad acuícola con fines comerciales.	Por el hecho de presentar a la autoridad correspondiente (SEMARNAT) la Manifestación de Impacto Ambiental, el promovente está cumpliendo con este apartado. El proyecto se vincula por la obligatoriedad de obtener la autorización correspondiente para realizar las obras descritas en esta manifestación de impacto ambiental. Como ya se mencionó anteriormente, la promovente una vez autorizado el proyecto en materia ambiental procederá a tramitar el Registro Nacional de Pesca para la unidad de producción acuícola.
Art. 30°.- *Las actividades pesqueras se clasifican en:* **II.-** *Cultivo o acuacultura con fines*		
Artículo 31°.- *Para realizar las actividades de pesca se requiere lo siguiente:* **I,** *Concesión, para:* **Inciso b)** *Acuacultura comercial* **II,** Permiso, para: **Inciso g)** *Acuacultura de fomento* **III,** *Autorización, para:* **Inciso d)** *Recolectar del medio natural reproductores, larvas, postlarvas, crías, huevos, semillas, alevines o en cualquier otro estadio, y* **Inciso e)** *Acuacultura didáctica.*		

Artículos 22.- *la Secretaría podrá inscribir en el Registro Nacional de Pesca a los acuicultores que no requieran concesión, permiso o Autorización.*	Al **proyecto** le aplica el Artículo, incisos y, fracciones anteriores, porque se trata de una actividad acuícola con fines comerciales.	Por el hecho de presentar a la autoridad correspondiente (SEMARNAT) la Manifestación de Impacto Ambiental, el promovente está cumpliendo con este apartado. El proyecto se vincula por la obligatoriedad de obtener la autorización correspondiente para realizar las obras descritas en esta manifestación de impacto ambiental. Como ya se mencionó anteriormente, la promovente una vez autorizado el proyecto en materia ambiental procederá a tramitar el Registro Nacional de Pesca para la unidad de producción acuícola.
Art. 30°.- *Las actividades pesqueras se clasifican en:* **II.-** *Cultivo o acuacultura con fines*		
Artículo 31°.- *Para realizar las actividades de pesca se requiere lo siguiente:* **I,** *Concesión, para:* **Inciso b)** *Acuacultura comercial* **II,** Permiso, para: **Inciso g)** *Acuacultura de fomento* **III,** *Autorización, para:* **Inciso d)** *Recolectar del medio natural reproductores, larvas, postlarvas, crías, huevos, semillas, alevines o en cualquier otro estadio, y* **Inciso e)** *Acuacultura didáctica.*		

Artículos 22.- *la Secretaría podrá inscribir en el Registro Nacional de Pesca a los acuicultores que no requieran concesión, permiso o Autorización.*	Al **proyecto** le aplica el Artículo, incisos y, fracciones anteriores, porque se trata de una actividad acuícola con fines comerciales.	Por el hecho de presentar a la autoridad correspondiente (SEMARNAT) la Manifestación de Impacto Ambiental, el promovente está cumpliendo con este apartado. El proyecto se vincula por la obligatoriedad de obtener la autorización correspondiente para realizar las obras descritas en esta manifestación de impacto ambiental. Como ya se mencionó anteriormente, la promovente una vez autorizado el proyecto en materia ambiental procederá a tramitar el Registro Nacional de Pesca para la unidad de producción acuícola.
Art. 30°.- *Las actividades pesqueras se clasifican en:* **II.-** *Cultivo o acuacultura con fines*		
Artículo 31°.- *Para realizar las actividades de pesca se requiere lo siguiente:* **I,** *Concesión, para:* **Inciso b)** *Acuacultura comercial* **II,** Permiso, para: **Inciso g)** *Acuacultura de fomento* **III,** *Autorización, para:* **Inciso d)** *Recolectar del medio natural reproductores, larvas, postlarvas, crías, huevos, semillas, alevines o en cualquier otro estadio, y* **Inciso e)** *Acuacultura didáctica.*		

Artículos 22.- *la Secretaría podrá inscribir en el Registro Nacional de Pesca a los acuicultores que no requieran concesión, permiso o Autorización.*	Al **proyecto** le aplica el Artículo, incisos y, fracciones anteriores, porque se trata de una actividad acuícola con fines comerciales.	Por el hecho de presentar a la autoridad correspondiente (SEMARNAT) la Manifestación de Impacto Ambiental, el promovente está cumpliendo con este apartado. El proyecto se vincula por la obligatoriedad de obtener la autorización correspondiente para realizar las obras descritas en esta manifestación de impacto ambiental. Como ya se mencionó anteriormente, la promovente una vez autorizado el proyecto en materia ambiental procederá a tramitar el Registro Nacional de Pesca para la unidad de producción acuícola.
Art. 30°.- *Las actividades pesqueras se clasifican en:* **II.-** *Cultivo o acuacultura con fines*		
Artículo 31°.- *Para realizar las actividades de pesca se requiere lo siguiente:* **I,** *Concesión, para:* **Inciso b)** *Acuacultura comercial* **II,** Permiso, para: **Inciso g)** *Acuacultura de fomento* **III,** *Autorización, para:* **Inciso d)** *Recolectar del medio natural reproductores, larvas, postlarvas, crías, huevos, semillas, alevines o en cualquier otro estadio, y* **Inciso e)** *Acuacultura didáctica.*		

Artículos 22.- *la Secretaría podrá inscribir en el Registro Nacional de Pesca a los acuicultores que no requieran concesión, permiso o Autorización.*	Al **proyecto** le aplica el Artículo, incisos y, fracciones anteriores, porque se trata de una actividad acuícola con fines comerciales.	Por el hecho de presentar a la autoridad correspondiente (SEMARNAT) la Manifestación de Impacto Ambiental, el promovente está cumpliendo con este apartado. El proyecto se vincula por la obligatoriedad de obtener la autorización correspondiente para realizar las obras descritas en esta manifestación de impacto ambiental. Como ya se mencionó anteriormente, la promovente una vez autorizado el proyecto en materia ambiental procederá a tramitar el Registro Nacional de Pesca para la unidad de producción acuícola.
Art. 30°.- *Las actividades pesqueras se clasifican en:* **II.-** *Cultivo o acuacultura con fines*		
Artículo 31°.- *Para realizar las actividades de pesca se requiere lo siguiente:* **I,** *Concesión, para:* **Inciso b)** *Acuacultura comercial* **II,** Permiso, para: **Inciso g)** *Acuacultura de fomento* **III,** *Autorización, para:* **Inciso d)** *Recolectar del medio natural reproductores, larvas, postlarvas, crías, huevos, semillas, alevines o en cualquier otro estadio, y* **Inciso e)** *Acuacultura didáctica.*		

Artículos 22.- *la Secretaría podrá inscribir en el Registro Nacional de Pesca a los acuicultores que no requieran concesión, permiso o Autorización.*	Al **proyecto** le aplica el Artículo, incisos y, fracciones anteriores, porque se trata de una actividad acuícola con fines comerciales.	Por el hecho de presentar a la autoridad correspondiente (SEMARNAT) la Manifestación de Impacto Ambiental, el promovente está cumpliendo con este apartado. El proyecto se vincula por la obligatoriedad de obtener la autorización correspondiente para realizar las obras descritas en esta manifestación de impacto ambiental. Como ya se mencionó anteriormente, la promovente una vez autorizado el proyecto en materia ambiental procederá a tramitar el Registro Nacional de Pesca para la unidad de producción acuícola.
Art. 30°.- *Las actividades pesqueras se clasifican en:* **II.-** *Cultivo o acuacultura con fines*		
Artículo 31°.- *Para realizar las actividades de pesca se requiere lo siguiente:* **I,** *Concesión, para:* **Inciso b)** *Acuacultura comercial* **II,** Permiso, para: **Inciso g)** *Acuacultura de fomento* **III,** *Autorización, para:* **Inciso d)** *Recolectar del medio natural reproductores, larvas, postlarvas, crías, huevos, semillas, alevines o en cualquier otro estadio, y* **Inciso e)** *Acuacultura didáctica.*		

Artículos 22.- *la Secretaría podrá inscribir en el Registro Nacional de Pesca a los acuicultores que no requieran concesión, permiso o Autorización.*	Al **proyecto** le aplica el Artículo, incisos y, fracciones anteriores, porque se trata de una actividad acuícola con fines comerciales.	Por el hecho de presentar a la autoridad correspondiente (SEMARNAT) la Manifestación de Impacto Ambiental, el promovente está cumpliendo con este apartado. El proyecto se vincula por la obligatoriedad de obtener la autorización correspondiente para realizar las obras descritas en esta manifestación de impacto ambiental. Como ya se mencionó anteriormente, la promovente una vez autorizado el proyecto en materia ambiental procederá a tramitar el Registro Nacional de Pesca para la unidad de producción acuícola.
Art. 30°.- *Las actividades pesqueras se clasifican en:* **II.-** *Cultivo o acuacultura con fines*		
Artículo 31°.- *Para realizar las actividades de pesca se requiere lo siguiente:* **I,** *Concesión, para:* **Inciso b)** *Acuacultura comercial* **II,** Permiso, para: **Inciso g)** *Acuacultura de fomento* **III,** *Autorización, para:* **Inciso d)** *Recolectar del medio natural reproductores, larvas, postlarvas, crías, huevos, semillas, alevines o en cualquier otro estadio, y* **Inciso e)** *Acuacultura didáctica.*		

Artículos 22.- *la Secretaría podrá inscribir en el Registro Nacional de Pesca a los acuicultores que no requieran concesión, permiso o Autorización.*	Al **proyecto** le aplica el Artículo, incisos y, fracciones anteriores, porque se trata de una actividad acuícola con fines comerciales.	Por el hecho de presentar a la autoridad correspondiente (SEMARNAT) la Manifestación de Impacto Ambiental, el promovente está cumpliendo con este apartado. El proyecto se vincula por la obligatoriedad de obtener la autorización correspondiente para realizar las obras descritas en esta manifestación de impacto ambiental. Como ya se mencionó anteriormente, la promovente una vez autorizado el proyecto en materia ambiental procederá a tramitar el Registro Nacional de Pesca para la unidad de producción acuícola.
Art. 30°.- *Las actividades pesqueras se clasifican en:* **II.-** *Cultivo o acuacultura con fines*		
Artículo 31°.- *Para realizar las actividades de pesca se requiere lo siguiente:* **I,** *Concesión, para:* **Inciso b)** *Acuacultura comercial* **II,** Permiso, para: **Inciso g)** *Acuacultura de fomento* **III,** *Autorización, para:* **Inciso d)** *Recolectar del medio natural reproductores, larvas, postlarvas, crías, huevos, semillas, alevines o en cualquier otro estadio, y* **Inciso e)** *Acuacultura didáctica.*		

Artículos 22.- *la Secretaría podrá inscribir en el Registro Nacional de Pesca a los acuicultores que no requieran concesión, permiso o Autorización.*	Al **proyecto** le aplica el Artículo, incisos y, fracciones anteriores, porque se trata de una actividad acuícola con fines comerciales.	Por el hecho de presentar a la autoridad correspondiente (SEMARNAT) la Manifestación de Impacto Ambiental, el promovente está cumpliendo con este apartado. El proyecto se vincula por la obligatoriedad de obtener la autorización correspondiente para realizar las obras descritas en esta manifestación de impacto ambiental. Como ya se mencionó anteriormente, la promovente una vez autorizado el proyecto en materia ambiental procederá a tramitar el Registro Nacional de Pesca para la unidad de producción acuícola.
Art. 30°.- *Las actividades pesqueras se clasifican en:* **II.-** *Cultivo o acuacultura con fines*		
Artículo 31°.- *Para realizar las actividades de pesca se requiere lo siguiente:* **I,** *Concesión, para:* **Inciso b)** *Acuacultura comercial* **II,** Permiso, para: **Inciso g)** *Acuacultura de fomento* **III,** *Autorización, para:* **Inciso d)** *Recolectar del medio natural reproductores, larvas, postlarvas, crías, huevos, semillas, alevines o en cualquier otro estadio, y* **Inciso e)** *Acuacultura didáctica.*		

Artículos 22.- *la Secretaría podrá inscribir en el Registro Nacional de Pesca a los acuicultores que no requieran concesión, permiso o Autorización.*	Al **proyecto** le aplica el Artículo, incisos y, fracciones anteriores, porque se trata de una actividad acuícola con fines comerciales.	Por el hecho de presentar a la autoridad correspondiente (SEMARNAT) la Manifestación de Impacto Ambiental, el promovente está cumpliendo con este apartado. El proyecto se vincula por la obligatoriedad de obtener la autorización correspondiente para realizar las obras descritas en esta manifestación de impacto ambiental. Como ya se mencionó anteriormente, la promovente una vez autorizado el proyecto en materia ambiental procederá a tramitar el Registro Nacional de Pesca para la unidad de producción acuícola.
Art. 30°.- *Las actividades pesqueras se clasifican en:* **II.-** *Cultivo o acuacultura con fines*		
Artículo 31°.- *Para realizar las actividades de pesca se requiere lo siguiente:* **I,** *Concesión, para:* **Inciso b)** *Acuacultura comercial* **II,** Permiso, para: **Inciso g)** *Acuacultura de fomento* **III,** *Autorización, para:* **Inciso d)** *Recolectar del medio natural reproductores, larvas, postlarvas, crías, huevos, semillas, alevines o en cualquier otro estadio, y* **Inciso e)** *Acuacultura didáctica.*		

Artículos 22.- *la Secretaría podrá inscribir en el Registro Nacional de Pesca a los acuicultores que no requieran concesión, permiso o Autorización.*	Al **proyecto** le aplica el Artículo, incisos y, fracciones anteriores, porque se trata de una actividad acuícola con fines comerciales.	Por el hecho de presentar a la autoridad correspondiente (SEMARNAT) la Manifestación de Impacto Ambiental, el promovente está cumpliendo con este apartado. El proyecto se vincula por la obligatoriedad de obtener la autorización correspondiente para realizar las obras descritas en esta manifestación de impacto ambiental. Como ya se mencionó anteriormente, la promovente una vez autorizado el proyecto en materia ambiental procederá a tramitar el Registro Nacional de Pesca para la unidad de producción acuícola.
Art. 30°.- *Las actividades pesqueras se clasifican en:* **II.-** *Cultivo o acuacultura con fines*		
Artículo 31°.- *Para realizar las actividades de pesca se requiere lo siguiente:* **I,** *Concesión, para:* **Inciso b)** *Acuacultura comercial* **II,** Permiso, para: **Inciso g)** *Acuacultura de fomento* **III,** *Autorización, para:* **Inciso d)** *Recolectar del medio natural reproductores, larvas, postlarvas, crías, huevos, semillas, alevines o en cualquier otro estadio, y* **Inciso e)** *Acuacultura didáctica.*		

Artículos 22.- *la Secretaría podrá inscribir en el Registro Nacional de Pesca a los acuicultores que no requieran concesión, permiso o Autorización.*	Al **proyecto** le aplica el Artículo, incisos y, fracciones anteriores, porque se trata de una actividad acuícola con fines comerciales.	Por el hecho de presentar a la autoridad correspondiente (SEMARNAT) la Manifestación de Impacto Ambiental, el promovente está cumpliendo con este apartado. El proyecto se vincula por la obligatoriedad de obtener la autorización correspondiente para realizar las obras descritas en esta manifestación de impacto ambiental. Como ya se mencionó anteriormente, la promovente una vez autorizado el proyecto en materia ambiental procederá a tramitar el Registro Nacional de Pesca para la unidad de producción acuícola.
Art. 30°.- *Las actividades pesqueras se clasifican en:* **II.-** *Cultivo o acuacultura con fines*		
Artículo 31°.- *Para realizar las actividades de pesca se requiere lo siguiente:* **I,** *Concesión, para:* **Inciso b)** *Acuacultura comercial* **II,** Permiso, para: **Inciso g)** *Acuacultura de fomento* **III,** *Autorización, para:* **Inciso d)** *Recolectar del medio natural reproductores, larvas, postlarvas, crías, huevos, semillas, alevines o en cualquier otro estadio, y* **Inciso e)** *Acuacultura didáctica.*		

Artículos 22.- *la Secretaría podrá inscribir en el Registro Nacional de Pesca a los acuicultores que no requieran concesión, permiso o Autorización.*	Al **proyecto** le aplica el Artículo, incisos y, fracciones anteriores, porque se trata de una actividad acuícola con fines comerciales.	Por el hecho de presentar a la autoridad correspondiente (SEMARNAT) la Manifestación de Impacto Ambiental, el promovente está cumpliendo con este apartado. El proyecto se vincula por la obligatoriedad de obtener la autorización correspondiente para realizar las obras descritas en esta manifestación de impacto ambiental. Como ya se mencionó anteriormente, la promovente una vez autorizado el proyecto en materia ambiental procederá a tramitar el Registro Nacional de Pesca para la unidad de producción acuícola.
Art. 30°.- *Las actividades pesqueras se clasifican en:* **II.-** *Cultivo o acuacultura con fines*		
Artículo 31°.- *Para realizar las actividades de pesca se requiere lo siguiente:* **I,** *Concesión, para:* **Inciso b)** *Acuacultura comercial* **II,** Permiso, para: **Inciso g)** *Acuacultura de fomento* **III,** *Autorización, para:* **Inciso d)** *Recolectar del medio natural reproductores, larvas, postlarvas, crías, huevos, semillas, alevines o en cualquier otro estadio, y* **Inciso e)** *Acuacultura didáctica.*		

Artículos 22.- *la Secretaría podrá inscribir en el Registro Nacional de Pesca a los acuicultores que no requieran concesión, permiso o Autorización.*	Al **proyecto** le aplica el Artículo, incisos y, fracciones anteriores, porque se trata de una actividad acuícola con fines comerciales.	Por el hecho de presentar a la autoridad correspondiente (SEMARNAT) la Manifestación de Impacto Ambiental, el promovente está cumpliendo con este apartado. El proyecto se vincula por la obligatoriedad de obtener la autorización correspondiente para realizar las obras descritas en esta manifestación de impacto ambiental. Como ya se mencionó anteriormente, la promovente una vez autorizado el proyecto en materia ambiental procederá a tramitar el Registro Nacional de Pesca para la unidad de producción acuícola.
Art. 30°.- *Las actividades pesqueras se clasifican en:* **II.-** *Cultivo o acuacultura con fines*		
Artículo 31°.- *Para realizar las actividades de pesca se requiere lo siguiente:* **I,** *Concesión, para:* **Inciso b)** *Acuacultura comercial* **II,** Permiso, para: **Inciso g)** *Acuacultura de fomento* **III,** *Autorización, para:* **Inciso d)** *Recolectar del medio natural reproductores, larvas, postlarvas, crías, huevos, semillas, alevines o en cualquier otro estadio, y* **Inciso e)** *Acuacultura didáctica.*		

Artículos 22.- *la Secretaría podrá inscribir en el Registro Nacional de Pesca a los acuicultores que no requieran concesión, permiso o Autorización.*	Al **proyecto** le aplica el Artículo, incisos y, fracciones anteriores, porque se trata de una actividad acuícola con fines comerciales.	Por el hecho de presentar a la autoridad correspondiente (SEMARNAT) la Manifestación de Impacto Ambiental, el promovente está cumpliendo con este apartado. El proyecto se vincula por la obligatoriedad de obtener la autorización correspondiente para realizar las obras descritas en esta manifestación de impacto ambiental. Como ya se mencionó anteriormente, la promovente una vez autorizado el proyecto en materia ambiental procederá a tramitar el Registro Nacional de Pesca para la unidad de producción acuícola.
Art. 30°.- *Las actividades pesqueras se clasifican en:* **II.-** *Cultivo o acuacultura con fines*		
Artículo 31°.- *Para realizar las actividades de pesca se requiere lo siguiente:* **I,** *Concesión, para:* **Inciso b)** *Acuacultura comercial* **II,** Permiso, para: **Inciso g)** *Acuacultura de fomento* **III,** *Autorización, para:* **Inciso d)** *Recolectar del medio natural reproductores, larvas, postlarvas, crías, huevos, semillas, alevines o en cualquier otro estadio, y* **Inciso e)** *Acuacultura didáctica.*		

Artículos 22.- *la Secretaría podrá inscribir en el Registro Nacional de Pesca a los acuicultores que no requieran concesión, permiso o Autorización.*	Al **proyecto** le aplica el Artículo, incisos y, fracciones anteriores, porque se trata de una actividad acuícola con fines comerciales.	Por el hecho de presentar a la autoridad correspondiente (SEMARNAT) la Manifestación de Impacto Ambiental, el promovente está cumpliendo con este apartado. El proyecto se vincula por la obligatoriedad de obtener la autorización correspondiente para realizar las obras descritas en esta manifestación de impacto ambiental. Como ya se mencionó anteriormente, la promovente una vez autorizado el proyecto en materia ambiental procederá a tramitar el Registro Nacional de Pesca para la unidad de producción acuícola.
Art. 30°.- *Las actividades pesqueras se clasifican en:* **II.-** *Cultivo o acuacultura con fines*		
Artículo 31°.- *Para realizar las actividades de pesca se requiere lo siguiente:* **I,** *Concesión, para:* **Inciso b)** *Acuacultura comercial* **II,** Permiso, para: **Inciso g)** *Acuacultura de fomento* **III,** *Autorización, para:* **Inciso d)** *Recolectar del medio natural reproductores, larvas, postlarvas, crías, huevos, semillas, alevines o en cualquier otro estadio, y* **Inciso e)** *Acuacultura didáctica.*		

Artículos 22.- *la Secretaría podrá inscribir en el Registro Nacional de Pesca a los acuicultores que no requieran concesión, permiso o Autorización.*	Al **proyecto** le aplica el Artículo, incisos y, fracciones anteriores, porque se trata de una actividad acuícola con fines comerciales.	Por el hecho de presentar a la autoridad correspondiente (SEMARNAT) la Manifestación de Impacto Ambiental, el promovente está cumpliendo con este apartado. El proyecto se vincula por la obligatoriedad de obtener la autorización correspondiente para realizar las obras descritas en esta manifestación de impacto ambiental. Como ya se mencionó anteriormente, la promovente una vez autorizado el proyecto en materia ambiental procederá a tramitar el Registro Nacional de Pesca para la unidad de producción acuícola.
Art. 30°.- *Las actividades pesqueras se clasifican en:* **II.-** *Cultivo o acuacultura con fines*		
Artículo 31°.- *Para realizar las actividades de pesca se requiere lo siguiente:* **I,** *Concesión, para:* **Inciso b)** *Acuacultura comercial* **II,** Permiso, para: **Inciso g)** *Acuacultura de fomento* **III,** *Autorización, para:* **Inciso d)** *Recolectar del medio natural reproductores, larvas, postlarvas, crías, huevos, semillas, alevines o en cualquier otro estadio, y* **Inciso e)** *Acuacultura didáctica.*		

Artículos 22.- *la Secretaría podrá inscribir en el Registro Nacional de Pesca a los acuicultores que no requieran concesión, permiso o Autorización.*	Al **proyecto** le aplica el Artículo, incisos y, fracciones anteriores, porque se trata de una actividad acuícola con fines comerciales.	Por el hecho de presentar a la autoridad correspondiente (SEMARNAT) la Manifestación de Impacto Ambiental, el promovente está cumpliendo con este apartado. El proyecto se vincula por la obligatoriedad de obtener la autorización correspondiente para realizar las obras descritas en esta manifestación de impacto ambiental. Como ya se mencionó anteriormente, la promovente una vez autorizado el proyecto en materia ambiental procederá a tramitar el Registro Nacional de Pesca para la unidad de producción acuícola.
Art. 30°.- *Las actividades pesqueras se clasifican en:* **II.-** *Cultivo o acuacultura con fines*		
Artículo 31°.- *Para realizar las actividades de pesca se requiere lo siguiente:* **I,** *Concesión, para:* **Inciso b)** *Acuacultura comercial* **II,** Permiso, para: **Inciso g)** *Acuacultura de fomento* **III,** *Autorización, para:* **Inciso d)** *Recolectar del medio natural reproductores, larvas, postlarvas, crías, huevos, semillas, alevines o en cualquier otro estadio, y* **Inciso e)** *Acuacultura didáctica.*		

Artículos 22.- *la Secretaría podrá inscribir en el Registro Nacional de Pesca a los acuicultores que no requieran concesión, permiso o Autorización.*	Al **proyecto** le aplica el Artículo, incisos y, fracciones anteriores, porque se trata de una actividad acuícola con fines comerciales.	Por el hecho de presentar a la autoridad correspondiente (SEMARNAT) la Manifestación de Impacto Ambiental, el promovente está cumpliendo con este apartado. El proyecto se vincula por la obligatoriedad de obtener la autorización correspondiente para realizar las obras descritas en esta manifestación de impacto ambiental. Como ya se mencionó anteriormente, la promovente una vez autorizado el proyecto en materia ambiental procederá a tramitar el Registro Nacional de Pesca para la unidad de producción acuícola.
Art. 30°.- *Las actividades pesqueras se clasifican en:* **II.-** *Cultivo o acuacultura con fines*		
Artículo 31°.- *Para realizar las actividades de pesca se requiere lo siguiente:* **I,** *Concesión, para:* **Inciso b)** *Acuacultura comercial* **II,** Permiso, para: **Inciso g)** *Acuacultura de fomento* **III,** *Autorización, para:* **Inciso d)** *Recolectar del medio natural reproductores, larvas, postlarvas, crías, huevos, semillas, alevines o en cualquier otro estadio, y* **Inciso e)** *Acuacultura didáctica.*		

Artículos 22.- *la Secretaría podrá inscribir en el Registro Nacional de Pesca a los acuicultores que no requieran concesión, permiso o Autorización.*	Al **proyecto** le aplica el Artículo, incisos y, fracciones anteriores, porque se trata de una actividad acuícola con fines comerciales.	Por el hecho de presentar a la autoridad correspondiente (SEMARNAT) la Manifestación de Impacto Ambiental, el promovente está cumpliendo con este apartado. El proyecto se vincula por la obligatoriedad de obtener la autorización correspondiente para realizar las obras descritas en esta manifestación de impacto ambiental. Como ya se mencionó anteriormente, la promovente una vez autorizado el proyecto en materia ambiental procederá a tramitar el Registro Nacional de Pesca para la unidad de producción acuícola.
Art. 30°.- *Las actividades pesqueras se clasifican en:* **II.-** *Cultivo o acuacultura con fines*		
Artículo 31°.- *Para realizar las actividades de pesca se requiere lo siguiente:* **I,** *Concesión, para:* **Inciso b)** *Acuacultura comercial* **II,** Permiso, para: **Inciso g)** *Acuacultura de fomento* **III,** *Autorización, para:* **Inciso d)** *Recolectar del medio natural reproductores, larvas, postlarvas, crías, huevos, semillas, alevines o en cualquier otro estadio, y* **Inciso e)** *Acuacultura didáctica.*		

Artículos 22.- *la Secretaría podrá inscribir en el Registro Nacional de Pesca a los acuicultores que no requieran concesión, permiso o Autorización.*	Al **proyecto** le aplica el Artículo, incisos y, fracciones anteriores, porque se trata de una actividad acuícola con fines comerciales.	Por el hecho de presentar a la autoridad correspondiente (SEMARNAT) la Manifestación de Impacto Ambiental, el promovente está cumpliendo con este apartado. El proyecto se vincula por la obligatoriedad de obtener la autorización correspondiente para realizar las obras descritas en esta manifestación de impacto ambiental. Como ya se mencionó anteriormente, la promovente una vez autorizado el proyecto en materia ambiental procederá a tramitar el Registro Nacional de Pesca para la unidad de producción acuícola.
Art. 30°.- *Las actividades pesqueras se clasifican en:* **II.-** *Cultivo o acuacultura con fines*		
Artículo 31°.- *Para realizar las actividades de pesca se requiere lo siguiente:* **I,** *Concesión, para:* **Inciso b)** *Acuacultura comercial* **II,** Permiso, para: **Inciso g)** *Acuacultura de fomento* **III,** *Autorización, para:* **Inciso d)** *Recolectar del medio natural reproductores, larvas, postlarvas, crías, huevos, semillas, alevines o en cualquier otro estadio, y* **Inciso e)** *Acuacultura didáctica.*		

Artículos 22.- *la Secretaría podrá inscribir en el Registro Nacional de Pesca a los acuicultores que no requieran concesión, permiso o Autorización.*	Al **proyecto** le aplica el Artículo, incisos y, fracciones anteriores, porque se trata de una actividad acuícola con fines comerciales.	Por el hecho de presentar a la autoridad correspondiente (SEMARNAT) la Manifestación de Impacto Ambiental, el promovente está cumpliendo con este apartado. El proyecto se vincula por la obligatoriedad de obtener la autorización correspondiente para realizar las obras descritas en esta manifestación de impacto ambiental. Como ya se mencionó anteriormente, la promovente una vez autorizado el proyecto en materia ambiental procederá a tramitar el Registro Nacional de Pesca para la unidad de producción acuícola.
Art. 30°.- *Las actividades pesqueras se clasifican en:* **II.-** *Cultivo o acuacultura con fines*		
Artículo 31°.- *Para realizar las actividades de pesca se requiere lo siguiente:* **I,** *Concesión, para:* **Inciso b)** *Acuacultura comercial* **II,** Permiso, para: **Inciso g)** *Acuacultura de fomento* **III,** *Autorización, para:* **Inciso d)** *Recolectar del medio natural reproductores, larvas, postlarvas, crías, huevos, semillas, alevines o en cualquier otro estadio, y* **Inciso e)** *Acuacultura didáctica.*		

Artículos 22.- *la Secretaría podrá inscribir en el Registro Nacional de Pesca a los acuicultores que no requieran concesión, permiso o Autorización.*	Al **proyecto** le aplica el Artículo, incisos y, fracciones anteriores, porque se trata de una actividad acuícola con fines comerciales.	Por el hecho de presentar a la autoridad correspondiente (SEMARNAT) la Manifestación de Impacto Ambiental, el promovente está cumpliendo con este apartado. El proyecto se vincula por la obligatoriedad de obtener la autorización correspondiente para realizar las obras descritas en esta manifestación de impacto ambiental. Como ya se mencionó anteriormente, la promovente una vez autorizado el proyecto en materia ambiental procederá a tramitar el Registro Nacional de Pesca para la unidad de producción acuícola.
Art. 30°.- *Las actividades pesqueras se clasifican en:* **II.-** *Cultivo o acuacultura con fines*		
Artículo 31°.- *Para realizar las actividades de pesca se requiere lo siguiente:* **I,** *Concesión, para:* **Inciso b)** *Acuacultura comercial* **II,** Permiso, para: **Inciso g)** *Acuacultura de fomento* **III,** *Autorización, para:* **Inciso d)** *Recolectar del medio natural reproductores, larvas, postlarvas, crías, huevos, semillas, alevines o en cualquier otro estadio, y* **Inciso e)** *Acuacultura didáctica.*		

Artículos 22.- *la Secretaría podrá inscribir en el Registro Nacional de Pesca a los acuicultores que no requieran concesión, permiso o Autorización.*	Al **proyecto** le aplica el Artículo, incisos y, fracciones anteriores, porque se trata de una actividad acuícola con fines comerciales.	Por el hecho de presentar a la autoridad correspondiente (SEMARNAT) la Manifestación de Impacto Ambiental, el promovente está cumpliendo con este apartado. El proyecto se vincula por la obligatoriedad de obtener la autorización correspondiente para realizar las obras descritas en esta manifestación de impacto ambiental. Como ya se mencionó anteriormente, la promovente una vez autorizado el proyecto en materia ambiental procederá a tramitar el Registro Nacional de Pesca para la unidad de producción acuícola.
Art. 30°.- *Las actividades pesqueras se clasifican en:* **II.-** *Cultivo o acuacultura con fines*		
Artículo 31°.- *Para realizar las actividades de pesca se requiere lo siguiente:* **I,** *Concesión, para:* **Inciso b)** *Acuacultura comercial* **II,** Permiso, para: **Inciso g)** *Acuacultura de fomento* **III,** *Autorización, para:* **Inciso d)** *Recolectar del medio natural reproductores, larvas, postlarvas, crías, huevos, semillas, alevines o en cualquier otro estadio, y* **Inciso e)** *Acuacultura didáctica.*		

Artículos 22.- *la Secretaría podrá inscribir en el Registro Nacional de Pesca a los acuicultores que no requieran concesión, permiso o Autorización.*	Al **proyecto** le aplica el Artículo, incisos y, fracciones anteriores, porque se trata de una actividad acuícola con fines comerciales.	Por el hecho de presentar a la autoridad correspondiente (SEMARNAT) la Manifestación de Impacto Ambiental, el promovente está cumpliendo con este apartado. El proyecto se vincula por la obligatoriedad de obtener la autorización correspondiente para realizar las obras descritas en esta manifestación de impacto ambiental. Como ya se mencionó anteriormente, la promovente una vez autorizado el proyecto en materia ambiental procederá a tramitar el Registro Nacional de Pesca para la unidad de producción acuícola.
Art. 30°.- *Las actividades pesqueras se clasifican en:* **II.-** *Cultivo o acuacultura con fines*		
Artículo 31°.- *Para realizar las actividades de pesca se requiere lo siguiente:* **I,** *Concesión, para:* **Inciso b)** *Acuacultura comercial* **II,** Permiso, para: **Inciso g)** *Acuacultura de fomento* **III,** *Autorización, para:* **Inciso d)** *Recolectar del medio natural reproductores, larvas, postlarvas, crías, huevos, semillas, alevines o en cualquier otro estadio, y* **Inciso e)** *Acuacultura didáctica.*		

Artículos 22.- *la Secretaría podrá inscribir en el Registro Nacional de Pesca a los acuicultores que no requieran concesión, permiso o Autorización.*	Al **proyecto** le aplica el Artículo, incisos y, fracciones anteriores, porque se trata de una actividad acuícola con fines comerciales.	Por el hecho de presentar a la autoridad correspondiente (SEMARNAT) la Manifestación de Impacto Ambiental, el promovente está cumpliendo con este apartado. El proyecto se vincula por la obligatoriedad de obtener la autorización correspondiente para realizar las obras descritas en esta manifestación de impacto ambiental. Como ya se mencionó anteriormente, la promovente una vez autorizado el proyecto en materia ambiental procederá a tramitar el Registro Nacional de Pesca para la unidad de producción acuícola.
Art. 30°.- *Las actividades pesqueras se clasifican en:* **II.-** *Cultivo o acuacultura con fines*		
Artículo 31°.- *Para realizar las actividades de pesca se requiere lo siguiente:* **I,** *Concesión, para:* **Inciso b)** *Acuacultura comercial* **II,** Permiso, para: **Inciso g)** *Acuacultura de fomento* **III,** *Autorización, para:* **Inciso d)** *Recolectar del medio natural reproductores, larvas, postlarvas, crías, huevos, semillas, alevines o en cualquier otro estadio, y* **Inciso e)** *Acuacultura didáctica.*		

Artículos 22.- *la Secretaría podrá inscribir en el Registro Nacional de Pesca a los acuicultores que no requieran concesión, permiso o Autorización.*	Al **proyecto** le aplica el Artículo, incisos y, fracciones anteriores, porque se trata de una actividad acuícola con fines comerciales.	Por el hecho de presentar a la autoridad correspondiente (SEMARNAT) la Manifestación de Impacto Ambiental, el promovente está cumpliendo con este apartado. El proyecto se vincula por la obligatoriedad de obtener la autorización correspondiente para realizar las obras descritas en esta manifestación de impacto ambiental. Como ya se mencionó anteriormente, la promovente una vez autorizado el proyecto en materia ambiental procederá a tramitar el Registro Nacional de Pesca para la unidad de producción acuícola.
Art. 30°.- *Las actividades pesqueras se clasifican en:* **II.-** *Cultivo o acuacultura con fines*		
Artículo 31°.- *Para realizar las actividades de pesca se requiere lo siguiente:* **I,** *Concesión, para:* **Inciso b)** *Acuacultura comercial* **II,** Permiso, para: **Inciso g)** *Acuacultura de fomento* **III,** *Autorización, para:* **Inciso d)** *Recolectar del medio natural reproductores, larvas, postlarvas, crías, huevos, semillas, alevines o en cualquier otro estadio, y* **Inciso e)** *Acuacultura didáctica.*		

Artículos 22.- *la Secretaría podrá inscribir en el Registro Nacional de Pesca a los acuicultores que no requieran concesión, permiso o Autorización.*	Al **proyecto** le aplica el Artículo, incisos y, fracciones anteriores, porque se trata de una actividad acuícola con fines comerciales.	Por el hecho de presentar a la autoridad correspondiente (SEMARNAT) la Manifestación de Impacto Ambiental, el promovente está cumpliendo con este apartado. El proyecto se vincula por la obligatoriedad de obtener la autorización correspondiente para realizar las obras descritas en esta manifestación de impacto ambiental. Como ya se mencionó anteriormente, la promovente una vez autorizado el proyecto en materia ambiental procederá a tramitar el Registro Nacional de Pesca para la unidad de producción acuícola.
Art. 30°.- *Las actividades pesqueras se clasifican en:* **II.-** *Cultivo o acuacultura con fines*		
Artículo 31°.- *Para realizar las actividades de pesca se requiere lo siguiente:* **I,** *Concesión, para:* **Inciso b)** *Acuacultura comercial* **II,** Permiso, para: **Inciso g)** *Acuacultura de fomento* **III,** *Autorización, para:* **Inciso d)** *Recolectar del medio natural reproductores, larvas, postlarvas, crías, huevos, semillas, alevines o en cualquier otro estadio, y* **Inciso e)** *Acuacultura didáctica.*		

Artículos 22.- *la Secretaría podrá inscribir en el Registro Nacional de Pesca a los acuicultores que no requieran concesión, permiso o Autorización.*	Al **proyecto** le aplica el Artículo, incisos y, fracciones anteriores, porque se trata de una actividad acuícola con fines comerciales.	Por el hecho de presentar a la autoridad correspondiente (SEMARNAT) la Manifestación de Impacto Ambiental, el promovente está cumpliendo con este apartado. El proyecto se vincula por la obligatoriedad de obtener la autorización correspondiente para realizar las obras descritas en esta manifestación de impacto ambiental. Como ya se mencionó anteriormente, la promovente una vez autorizado el proyecto en materia ambiental procederá a tramitar el Registro Nacional de Pesca para la unidad de producción acuícola.
Art. 30°.- *Las actividades pesqueras se clasifican en:* **II.-** *Cultivo o acuacultura con fines*		
Artículo 31°.- *Para realizar las actividades de pesca se requiere lo siguiente:* **I,** *Concesión, para:* **Inciso b)** *Acuacultura comercial* **II,** Permiso, para: **Inciso g)** *Acuacultura de fomento* **III,** *Autorización, para:* **Inciso d)** *Recolectar del medio natural reproductores, larvas, postlarvas, crías, huevos, semillas, alevines o en cualquier otro estadio, y* **Inciso e)** *Acuacultura didáctica.*		

Artículos 22.- *la Secretaría podrá inscribir en el Registro Nacional de Pesca a los acuicultores que no requieran concesión, permiso o Autorización.*	Al **proyecto** le aplica el Artículo, incisos y, fracciones anteriores, porque se trata de una actividad acuícola con fines comerciales.	Por el hecho de presentar a la autoridad correspondiente (SEMARNAT) la Manifestación de Impacto Ambiental, el promovente está cumpliendo con este apartado. El proyecto se vincula por la obligatoriedad de obtener la autorización correspondiente para realizar las obras descritas en esta manifestación de impacto ambiental. Como ya se mencionó anteriormente, la promovente una vez autorizado el proyecto en materia ambiental procederá a tramitar el Registro Nacional de Pesca para la unidad de producción acuícola.
Art. 30°.- *Las actividades pesqueras se clasifican en:* **II.-** *Cultivo o acuacultura con fines*		
Artículo 31°.- *Para realizar las actividades de pesca se requiere lo siguiente:* **I,** *Concesión, para:* **Inciso b)** *Acuacultura comercial* **II,** Permiso, para: **Inciso g)** *Acuacultura de fomento* **III,** *Autorización, para:* **Inciso d)** *Recolectar del medio natural reproductores, larvas, postlarvas, crías, huevos, semillas, alevines o en cualquier otro estadio, y* **Inciso e)** *Acuacultura didáctica.*		

Artículos 22.- *la Secretaría podrá inscribir en el Registro Nacional de Pesca a los acuicultores que no requieran concesión, permiso o Autorización.*	Al **proyecto** le aplica el Artículo, incisos y, fracciones anteriores, porque se trata de una actividad acuícola con fines comerciales.	Por el hecho de presentar a la autoridad correspondiente (SEMARNAT) la Manifestación de Impacto Ambiental, el promovente está cumpliendo con este apartado. El proyecto se vincula por la obligatoriedad de obtener la autorización correspondiente para realizar las obras descritas en esta manifestación de impacto ambiental. Como ya se mencionó anteriormente, la promovente una vez autorizado el proyecto en materia ambiental procederá a tramitar el Registro Nacional de Pesca para la unidad de producción acuícola.
Art. 30°.- *Las actividades pesqueras se clasifican en:* **II.-** *Cultivo o acuacultura con fines*		
Artículo 31°.- *Para realizar las actividades de pesca se requiere lo siguiente:* **I,** *Concesión, para:* **Inciso b)** *Acuacultura comercial* **II,** Permiso, para: **Inciso g)** *Acuacultura de fomento* **III,** *Autorización, para:* **Inciso d)** *Recolectar del medio natural reproductores, larvas, postlarvas, crías, huevos, semillas, alevines o en cualquier otro estadio, y* **Inciso e)** *Acuacultura didáctica.*		

Artículos 22.- *la Secretaría podrá inscribir en el Registro Nacional de Pesca a los acuicultores que no requieran concesión, permiso o Autorización.*	Al **proyecto** le aplica el Artículo, incisos y, fracciones anteriores, porque se trata de una actividad acuícola con fines comerciales.	Por el hecho de presentar a la autoridad correspondiente (SEMARNAT) la Manifestación de Impacto Ambiental, el promovente está cumpliendo con este apartado. El proyecto se vincula por la obligatoriedad de obtener la autorización correspondiente para realizar las obras descritas en esta manifestación de impacto ambiental. Como ya se mencionó anteriormente, la promovente una vez autorizado el proyecto en materia ambiental procederá a tramitar el Registro Nacional de Pesca para la unidad de producción acuícola.
Art. 30°.- *Las actividades pesqueras se clasifican en:* **II.-** *Cultivo o acuacultura con fines*		
Artículo 31°.- *Para realizar las actividades de pesca se requiere lo siguiente:* **I,** *Concesión, para:* **Inciso b)** *Acuacultura comercial* **II,** Permiso, para: **Inciso g)** *Acuacultura de fomento* **III,** *Autorización, para:* **Inciso d)** *Recolectar del medio natural reproductores, larvas, postlarvas, crías, huevos, semillas, alevines o en cualquier otro estadio, y* **Inciso e)** *Acuacultura didáctica.*		

Artículos 22.- *la Secretaría podrá inscribir en el Registro Nacional de Pesca a los acuicultores que no requieran concesión, permiso o Autorización.*	Al **proyecto** le aplica el Artículo, incisos y, fracciones anteriores, porque se trata de una actividad acuícola con fines comerciales.	Por el hecho de presentar a la autoridad correspondiente (SEMARNAT) la Manifestación de Impacto Ambiental, el promovente está cumpliendo con este apartado. El proyecto se vincula por la obligatoriedad de obtener la autorización correspondiente para realizar las obras descritas en esta manifestación de impacto ambiental. Como ya se mencionó anteriormente, la promovente una vez autorizado el proyecto en materia ambiental procederá a tramitar el Registro Nacional de Pesca para la unidad de producción acuícola.
Art. 30°.- *Las actividades pesqueras se clasifican en:* **II.-** *Cultivo o acuacultura con fines*		
Artículo 31°.- *Para realizar las actividades de pesca se requiere lo siguiente:* **I,** *Concesión, para:* **Inciso b)** *Acuacultura comercial* **II,** Permiso, para: **Inciso g)** *Acuacultura de fomento* **III,** *Autorización, para:* **Inciso d)** *Recolectar del medio natural reproductores, larvas, postlarvas, crías, huevos, semillas, alevines o en cualquier otro estadio, y* **Inciso e)** *Acuacultura didáctica.*		

Artículos 22.- *la Secretaría podrá inscribir en el Registro Nacional de Pesca a los acuicultores que no requieran concesión, permiso o Autorización.*	Al **proyecto** le aplica el Artículo, incisos y, fracciones anteriores, porque se trata de una actividad acuícola con fines comerciales.	Por el hecho de presentar a la autoridad correspondiente (SEMARNAT) la Manifestación de Impacto Ambiental, el promovente está cumpliendo con este apartado. El proyecto se vincula por la obligatoriedad de obtener la autorización correspondiente para realizar las obras descritas en esta manifestación de impacto ambiental. Como ya se mencionó anteriormente, la promovente una vez autorizado el proyecto en materia ambiental procederá a tramitar el Registro Nacional de Pesca para la unidad de producción acuícola.
Art. 30°.- *Las actividades pesqueras se clasifican en:* **II.-** *Cultivo o acuacultura con fines*		
Artículo 31°.- *Para realizar las actividades de pesca se requiere lo siguiente:* **I,** *Concesión, para:* **Inciso b)** *Acuacultura comercial* **II,** Permiso, para: **Inciso g)** *Acuacultura de fomento* **III,** *Autorización, para:* **Inciso d)** *Recolectar del medio natural reproductores, larvas, postlarvas, crías, huevos, semillas, alevines o en cualquier otro estadio, y* **Inciso e)** *Acuacultura didáctica.*		

Artículos 22.- *la Secretaría podrá inscribir en el Registro Nacional de Pesca a los acuicultores que no requieran concesión, permiso o Autorización.*	Al **proyecto** le aplica el Artículo, incisos y, fracciones anteriores, porque se trata de una actividad acuícola con fines comerciales.	Por el hecho de presentar a la autoridad correspondiente (SEMARNAT) la Manifestación de Impacto Ambiental, el promovente está cumpliendo con este apartado. El proyecto se vincula por la obligatoriedad de obtener la autorización correspondiente para realizar las obras descritas en esta manifestación de impacto ambiental. Como ya se mencionó anteriormente, la promovente una vez autorizado el proyecto en materia ambiental procederá a tramitar el Registro Nacional de Pesca para la unidad de producción acuícola.
Art. 30°.- *Las actividades pesqueras se clasifican en:* **II.-** *Cultivo o acuacultura con fines*		
Artículo 31°.- *Para realizar las actividades de pesca se requiere lo siguiente:* **I,** *Concesión, para:* **Inciso b)** *Acuacultura comercial* **II,** Permiso, para: **Inciso g)** *Acuacultura de fomento* **III,** *Autorización, para:* **Inciso d)** *Recolectar del medio natural reproductores, larvas, postlarvas, crías, huevos, semillas, alevines o en cualquier otro estadio, y* **Inciso e)** *Acuacultura didáctica.*		

Artículos 22.- *la Secretaría podrá inscribir en el Registro Nacional de Pesca a los acuicultores que no requieran concesión, permiso o Autorización.*	Al **proyecto** le aplica el Artículo, incisos y, fracciones anteriores, porque se trata de una actividad acuícola con fines comerciales.	Por el hecho de presentar a la autoridad correspondiente (SEMARNAT) la Manifestación de Impacto Ambiental, el promovente está cumpliendo con este apartado. El proyecto se vincula por la obligatoriedad de obtener la autorización correspondiente para realizar las obras descritas en esta manifestación de impacto ambiental. Como ya se mencionó anteriormente, la promovente una vez autorizado el proyecto en materia ambiental procederá a tramitar el Registro Nacional de Pesca para la unidad de producción acuícola.
Art. 30°.- *Las actividades pesqueras se clasifican en:* **II.-** *Cultivo o acuacultura con fines*		
Artículo 31°.- *Para realizar las actividades de pesca se requiere lo siguiente:* **I,** *Concesión, para:* **Inciso b)** *Acuacultura comercial* **II,** Permiso, para: **Inciso g)** *Acuacultura de fomento* **III,** *Autorización, para:* **Inciso d)** *Recolectar del medio natural reproductores, larvas, postlarvas, crías, huevos, semillas, alevines o en cualquier otro estadio, y* **Inciso e)** *Acuacultura didáctica.*		

Artículos 22.- *la Secretaría podrá inscribir en el Registro Nacional de Pesca a los acuicultores que no requieran concesión, permiso o Autorización.*	Al **proyecto** le aplica el Artículo, incisos y, fracciones anteriores, porque se trata de una actividad acuícola con fines comerciales.	Por el hecho de presentar a la autoridad correspondiente (SEMARNAT) la Manifestación de Impacto Ambiental, el promovente está cumpliendo con este apartado. El proyecto se vincula por la obligatoriedad de obtener la autorización correspondiente para realizar las obras descritas en esta manifestación de impacto ambiental. Como ya se mencionó anteriormente, la promovente una vez autorizado el proyecto en materia ambiental procederá a tramitar el Registro Nacional de Pesca para la unidad de producción acuícola.
Art. 30°.- *Las actividades pesqueras se clasifican en:* **II.-** *Cultivo o acuacultura con fines*		
Artículo 31°.- *Para realizar las actividades de pesca se requiere lo siguiente:* **I,** *Concesión, para:* **Inciso b)** *Acuacultura comercial* **II,** Permiso, para: **Inciso g)** *Acuacultura de fomento* **III,** *Autorización, para:* **Inciso d)** *Recolectar del medio natural reproductores, larvas, postlarvas, crías, huevos, semillas, alevines o en cualquier otro estadio, y* **Inciso e)** *Acuacultura didáctica.*		

Artículos 22.- *la Secretaría podrá inscribir en el Registro Nacional de Pesca a los acuicultores que no requieran concesión, permiso o Autorización.*	Al **proyecto** le aplica el Artículo, incisos y, fracciones anteriores, porque se trata de una actividad acuícola con fines comerciales.	Por el hecho de presentar a la autoridad correspondiente (SEMARNAT) la Manifestación de Impacto Ambiental, el promovente está cumpliendo con este apartado. El proyecto se vincula por la obligatoriedad de obtener la autorización correspondiente para realizar las obras descritas en esta manifestación de impacto ambiental. Como ya se mencionó anteriormente, la promovente una vez autorizado el proyecto en materia ambiental procederá a tramitar el Registro Nacional de Pesca para la unidad de producción acuícola.
Art. 30°.- *Las actividades pesqueras se clasifican en:* **II.-** *Cultivo o acuacultura con fines*		
Artículo 31°.- *Para realizar las actividades de pesca se requiere lo siguiente:* **I,** *Concesión, para:* **Inciso b)** *Acuacultura comercial* **II,** Permiso, para: **Inciso g)** *Acuacultura de fomento* **III,** *Autorización, para:* **Inciso d)** *Recolectar del medio natural reproductores, larvas, postlarvas, crías, huevos, semillas, alevines o en cualquier otro estadio, y* **Inciso e)** *Acuacultura didáctica.*		

Artículos 22.- *la Secretaría podrá inscribir en el Registro Nacional de Pesca a los acuicultores que no requieran concesión, permiso o Autorización.*	Al **proyecto** le aplica el Artículo, incisos y, fracciones anteriores, porque se trata de una actividad acuícola con fines comerciales.	Por el hecho de presentar a la autoridad correspondiente (SEMARNAT) la Manifestación de Impacto Ambiental, el promovente está cumpliendo con este apartado. El proyecto se vincula por la obligatoriedad de obtener la autorización correspondiente para realizar las obras descritas en esta manifestación de impacto ambiental. Como ya se mencionó anteriormente, la promovente una vez autorizado el proyecto en materia ambiental procederá a tramitar el Registro Nacional de Pesca para la unidad de producción acuícola.
Art. 30°.- *Las actividades pesqueras se clasifican en:* **II.-** *Cultivo o acuacultura con fines*		
Artículo 31°.- *Para realizar las actividades de pesca se requiere lo siguiente:* **I,** *Concesión, para:* **Inciso b)** *Acuacultura comercial* **II,** Permiso, para: **Inciso g)** *Acuacultura de fomento* **III,** *Autorización, para:* **Inciso d)** *Recolectar del medio natural reproductores, larvas, postlarvas, crías, huevos, semillas, alevines o en cualquier otro estadio, y* **Inciso e)** *Acuacultura didáctica.*		

Artículos 22.- *la Secretaría podrá inscribir en el Registro Nacional de Pesca a los acuicultores que no requieran concesión, permiso o Autorización.*	Al **proyecto** le aplica el Artículo, incisos y, fracciones anteriores, porque se trata de una actividad acuícola con fines comerciales.	Por el hecho de presentar a la autoridad correspondiente (SEMARNAT) la Manifestación de Impacto Ambiental, el promovente está cumpliendo con este apartado. El proyecto se vincula por la obligatoriedad de obtener la autorización correspondiente para realizar las obras descritas en esta manifestación de impacto ambiental. Como ya se mencionó anteriormente, la promovente una vez autorizado el proyecto en materia ambiental procederá a tramitar el Registro Nacional de Pesca para la unidad de producción acuícola.
Art. 30°.- *Las actividades pesqueras se clasifican en:* **II.-** *Cultivo o acuacultura con fines*		
Artículo 31°.- *Para realizar las actividades de pesca se requiere lo siguiente:* **I,** *Concesión, para:* **Inciso b)** *Acuacultura comercial* **II,** Permiso, para: **Inciso g)** *Acuacultura de fomento* **III,** *Autorización, para:* **Inciso d)** *Recolectar del medio natural reproductores, larvas, postlarvas, crías, huevos, semillas, alevines o en cualquier otro estadio, y* **Inciso e)** *Acuacultura didáctica.*		

Artículos 22.- *la Secretaría podrá inscribir en el Registro Nacional de Pesca a los acuicultores que no requieran concesión, permiso o Autorización.*	Al **proyecto** le aplica el Artículo, incisos y, fracciones anteriores, porque se trata de una actividad acuícola con fines comerciales.	Por el hecho de presentar a la autoridad correspondiente (SEMARNAT) la Manifestación de Impacto Ambiental, el promovente está cumpliendo con este apartado. El proyecto se vincula por la obligatoriedad de obtener la autorización correspondiente para realizar las obras descritas en esta manifestación de impacto ambiental. Como ya se mencionó anteriormente, la promovente una vez autorizado el proyecto en materia ambiental procederá a tramitar el Registro Nacional de Pesca para la unidad de producción acuícola.
Art. 30°.- *Las actividades pesqueras se clasifican en:* **II.-** *Cultivo o acuacultura con fines*		
Artículo 31°.- *Para realizar las actividades de pesca se requiere lo siguiente:* **I,** *Concesión, para:* **Inciso b)** *Acuacultura comercial* **II,** Permiso, para: **Inciso g)** *Acuacultura de fomento* **III,** *Autorización, para:* **Inciso d)** *Recolectar del medio natural reproductores, larvas, postlarvas, crías, huevos, semillas, alevines o en cualquier otro estadio, y* **Inciso e)** *Acuacultura didáctica.*		

Artículos 22.- *la Secretaría podrá inscribir en el Registro Nacional de Pesca a los acuicultores que no requieran concesión, permiso o Autorización.*	Al **proyecto** le aplica el Artículo, incisos y, fracciones anteriores, porque se trata de una actividad acuícola con fines comerciales.	Por el hecho de presentar a la autoridad correspondiente (SEMARNAT) la Manifestación de Impacto Ambiental, el promovente está cumpliendo con este apartado. El proyecto se vincula por la obligatoriedad de obtener la autorización correspondiente para realizar las obras descritas en esta manifestación de impacto ambiental. Como ya se mencionó anteriormente, la promovente una vez autorizado el proyecto en materia ambiental procederá a tramitar el Registro Nacional de Pesca para la unidad de producción acuícola.
Art. 30°.- *Las actividades pesqueras se clasifican en:* **II.-** *Cultivo o acuacultura con fines*		
Artículo 31°.- *Para realizar las actividades de pesca se requiere lo siguiente:* **I,** *Concesión, para:* **Inciso b)** *Acuacultura comercial* **II,** Permiso, para: **Inciso g)** *Acuacultura de fomento* **III,** *Autorización, para:* **Inciso d)** *Recolectar del medio natural reproductores, larvas, postlarvas, crías, huevos, semillas, alevines o en cualquier otro estadio, y* **Inciso e)** *Acuacultura didáctica.*		

Artículos 22.- *la Secretaría podrá inscribir en el Registro Nacional de Pesca a los acuicultores que no requieran concesión, permiso o Autorización.*	Al **proyecto** le aplica el Artículo, incisos y, fracciones anteriores, porque se trata de una actividad acuícola con fines comerciales.	Por el hecho de presentar a la autoridad correspondiente (SEMARNAT) la Manifestación de Impacto Ambiental, el promovente está cumpliendo con este apartado. El proyecto se vincula por la obligatoriedad de obtener la autorización correspondiente para realizar las obras descritas en esta manifestación de impacto ambiental. Como ya se mencionó anteriormente, la promovente una vez autorizado el proyecto en materia ambiental procederá a tramitar el Registro Nacional de Pesca para la unidad de producción acuícola.
Art. 30°.- *Las actividades pesqueras se clasifican en:* **II.-** *Cultivo o acuacultura con fines*		
Artículo 31°.- *Para realizar las actividades de pesca se requiere lo siguiente:* **I,** *Concesión, para:* **Inciso b)** *Acuacultura comercial* **II,** Permiso, para: **Inciso g)** *Acuacultura de fomento* **III,** *Autorización, para:* **Inciso d)** *Recolectar del medio natural reproductores, larvas, postlarvas, crías, huevos, semillas, alevines o en cualquier otro estadio, y* **Inciso e)** *Acuacultura didáctica.*		

Artículos 22.- *la Secretaría podrá inscribir en el Registro Nacional de Pesca a los acuicultores que no requieran concesión, permiso o Autorización.*	Al **proyecto** le aplica el Artículo, incisos y, fracciones anteriores, porque se trata de una actividad acuícola con fines comerciales.	Por el hecho de presentar a la autoridad correspondiente (SEMARNAT) la Manifestación de Impacto Ambiental, el promovente está cumpliendo con este apartado. El proyecto se vincula por la obligatoriedad de obtener la autorización correspondiente para realizar las obras descritas en esta manifestación de impacto ambiental. Como ya se mencionó anteriormente, la promovente una vez autorizado el proyecto en materia ambiental procederá a tramitar el Registro Nacional de Pesca para la unidad de producción acuícola.
Art. 30°.- *Las actividades pesqueras se clasifican en:* **II.-** *Cultivo o acuacultura con fines*		
Artículo 31°.- *Para realizar las actividades de pesca se requiere lo siguiente:* **I,** *Concesión, para:* **Inciso b)** *Acuacultura comercial* **II,** Permiso, para: **Inciso g)** *Acuacultura de fomento* **III,** *Autorización, para:* **Inciso d)** *Recolectar del medio natural reproductores, larvas, postlarvas, crías, huevos, semillas, alevines o en cualquier otro estadio, y* **Inciso e)** *Acuacultura didáctica.*		

Artículos 22.- *la Secretaría podrá inscribir en el Registro Nacional de Pesca a los acuicultores que no requieran concesión, permiso o Autorización.*	Al **proyecto** le aplica el Artículo, incisos y, fracciones anteriores, porque se trata de una actividad acuícola con fines comerciales.	Por el hecho de presentar a la autoridad correspondiente (SEMARNAT) la Manifestación de Impacto Ambiental, el promovente está cumpliendo con este apartado. El proyecto se vincula por la obligatoriedad de obtener la autorización correspondiente para realizar las obras descritas en esta manifestación de impacto ambiental. Como ya se mencionó anteriormente, la promovente una vez autorizado el proyecto en materia ambiental procederá a tramitar el Registro Nacional de Pesca para la unidad de producción acuícola.
Art. 30°.- *Las actividades pesqueras se clasifican en:* **II.-** *Cultivo o acuacultura con fines*		
Artículo 31°.- *Para realizar las actividades de pesca se requiere lo siguiente:* **I,** *Concesión, para:* **Inciso b)** *Acuacultura comercial* **II,** Permiso, para: **Inciso g)** *Acuacultura de fomento* **III,** *Autorización, para:* **Inciso d)** *Recolectar del medio natural reproductores, larvas, postlarvas, crías, huevos, semillas, alevines o en cualquier otro estadio, y* **Inciso e)** *Acuacultura didáctica.*		

Artículos 22.- *la Secretaría podrá inscribir en el Registro Nacional de Pesca a los acuicultores que no requieran concesión, permiso o Autorización.*	Al **proyecto** le aplica el Artículo, incisos y, fracciones anteriores, porque se trata de una actividad acuícola con fines comerciales.	Por el hecho de presentar a la autoridad correspondiente (SEMARNAT) la Manifestación de Impacto Ambiental, el promovente está cumpliendo con este apartado. El proyecto se vincula por la obligatoriedad de obtener la autorización correspondiente para realizar las obras descritas en esta manifestación de impacto ambiental. Como ya se mencionó anteriormente, la promovente una vez autorizado el proyecto en materia ambiental procederá a tramitar el Registro Nacional de Pesca para la unidad de producción acuícola.
Art. 30°.- *Las actividades pesqueras se clasifican en:* **II.-** *Cultivo o acuacultura con fines*		
Artículo 31°.- *Para realizar las actividades de pesca se requiere lo siguiente:* **I,** *Concesión, para:* **Inciso b)** *Acuacultura comercial* **II,** Permiso, para: **Inciso g)** *Acuacultura de fomento* **III,** *Autorización, para:* **Inciso d)** *Recolectar del medio natural reproductores, larvas, postlarvas, crías, huevos, semillas, alevines o en cualquier otro estadio, y* **Inciso e)** *Acuacultura didáctica.*		

Artículos 22.- *la Secretaría podrá inscribir en el Registro Nacional de Pesca a los acuicultores que no requieran concesión, permiso o Autorización.*	Al **proyecto** le aplica el Artículo, incisos y, fracciones anteriores, porque se trata de una actividad acuícola con fines comerciales.	Por el hecho de presentar a la autoridad correspondiente (SEMARNAT) la Manifestación de Impacto Ambiental, el promovente está cumpliendo con este apartado. El proyecto se vincula por la obligatoriedad de obtener la autorización correspondiente para realizar las obras descritas en esta manifestación de impacto ambiental. Como ya se mencionó anteriormente, la promovente una vez autorizado el proyecto en materia ambiental procederá a tramitar el Registro Nacional de Pesca para la unidad de producción acuícola.
Art. 30°.- *Las actividades pesqueras se clasifican en:* **II.-** *Cultivo o acuacultura con fines*		
Artículo 31°.- *Para realizar las actividades de pesca se requiere lo siguiente:* **I,** *Concesión, para:* **Inciso b)** *Acuacultura comercial* **II,** Permiso, para: **Inciso g)** *Acuacultura de fomento* **III,** *Autorización, para:* **Inciso d)** *Recolectar del medio natural reproductores, larvas, postlarvas, crías, huevos, semillas, alevines o en cualquier otro estadio, y* **Inciso e)** *Acuacultura didáctica.*		

Artículos 22.- *la Secretaría podrá inscribir en el Registro Nacional de Pesca a los acuicultores que no requieran concesión, permiso o Autorización.*	Al **proyecto** le aplica el Artículo, incisos y, fracciones anteriores, porque se trata de una actividad acuícola con fines comerciales.	Por el hecho de presentar a la autoridad correspondiente (SEMARNAT) la Manifestación de Impacto Ambiental, el promovente está cumpliendo con este apartado. El proyecto se vincula por la obligatoriedad de obtener la autorización correspondiente para realizar las obras descritas en esta manifestación de impacto ambiental. Como ya se mencionó anteriormente, la promovente una vez autorizado el proyecto en materia ambiental procederá a tramitar el Registro Nacional de Pesca para la unidad de producción acuícola.
Art. 30°.- *Las actividades pesqueras se clasifican en:* **II.-** *Cultivo o acuacultura con fines*		
Artículo 31°.- *Para realizar las actividades de pesca se requiere lo siguiente:* **I,** *Concesión, para:* **Inciso b)** *Acuacultura comercial* **II,** Permiso, para: **Inciso g)** *Acuacultura de fomento* **III,** *Autorización, para:* **Inciso d)** *Recolectar del medio natural reproductores, larvas, postlarvas, crías, huevos, semillas, alevines o en cualquier otro estadio, y* **Inciso e)** *Acuacultura didáctica.*		

Artículos 22.- *la Secretaría podrá inscribir en el Registro Nacional de Pesca a los acuicultores que no requieran concesión, permiso o Autorización.*	Al **proyecto** le aplica el Artículo, incisos y, fracciones anteriores, porque se trata de una actividad acuícola con fines comerciales.	Por el hecho de presentar a la autoridad correspondiente (SEMARNAT) la Manifestación de Impacto Ambiental, el promovente está cumpliendo con este apartado. El proyecto se vincula por la obligatoriedad de obtener la autorización correspondiente para realizar las obras descritas en esta manifestación de impacto ambiental. Como ya se mencionó anteriormente, la promovente una vez autorizado el proyecto en materia ambiental procederá a tramitar el Registro Nacional de Pesca para la unidad de producción acuícola.
Art. 30°.- *Las actividades pesqueras se clasifican en:* **II.-** *Cultivo o acuacultura con fines*		
Artículo 31°.- *Para realizar las actividades de pesca se requiere lo siguiente:* **I,** *Concesión, para:* **Inciso b)** *Acuacultura comercial* **II,** Permiso, para: **Inciso g)** *Acuacultura de fomento* **III,** *Autorización, para:* **Inciso d)** *Recolectar del medio natural reproductores, larvas, postlarvas, crías, huevos, semillas, alevines o en cualquier otro estadio, y* **Inciso e)** *Acuacultura didáctica.*		

Artículos 22.- *la Secretaría podrá inscribir en el Registro Nacional de Pesca a los acuicultores que no requieran concesión, permiso o Autorización.*	Al **proyecto** le aplica el Artículo, incisos y, fracciones anteriores, porque se trata de una actividad acuícola con fines comerciales.	Por el hecho de presentar a la autoridad correspondiente (SEMARNAT) la Manifestación de Impacto Ambiental, el promovente está cumpliendo con este apartado. El proyecto se vincula por la obligatoriedad de obtener la autorización correspondiente para realizar las obras descritas en esta manifestación de impacto ambiental. Como ya se mencionó anteriormente, la promovente una vez autorizado el proyecto en materia ambiental procederá a tramitar el Registro Nacional de Pesca para la unidad de producción acuícola.
Art. 30°.- *Las actividades pesqueras se clasifican en:* **II.-** *Cultivo o acuacultura con fines*		
Artículo 31°.- *Para realizar las actividades de pesca se requiere lo siguiente:* **I,** *Concesión, para:* **Inciso b)** *Acuacultura comercial* **II,** Permiso, para: **Inciso g)** *Acuacultura de fomento* **III,** *Autorización, para:* **Inciso d)** *Recolectar del medio natural reproductores, larvas, postlarvas, crías, huevos, semillas, alevines o en cualquier otro estadio, y* **Inciso e)** *Acuacultura didáctica.*		

Artículos 22.- *la Secretaría podrá inscribir en el Registro Nacional de Pesca a los acuicultores que no requieran concesión, permiso o Autorización.*	Al **proyecto** le aplica el Artículo, incisos y, fracciones anteriores, porque se trata de una actividad acuícola con fines comerciales.	Por el hecho de presentar a la autoridad correspondiente (SEMARNAT) la Manifestación de Impacto Ambiental, el promovente está cumpliendo con este apartado. El proyecto se vincula por la obligatoriedad de obtener la autorización correspondiente para realizar las obras descritas en esta manifestación de impacto ambiental. Como ya se mencionó anteriormente, la promovente una vez autorizado el proyecto en materia ambiental procederá a tramitar el Registro Nacional de Pesca para la unidad de producción acuícola.
Art. 30°.- *Las actividades pesqueras se clasifican en:* **II.-** *Cultivo o acuacultura con fines*		
Artículo 31°.- *Para realizar las actividades de pesca se requiere lo siguiente:* **I,** *Concesión, para:* **Inciso b)** *Acuacultura comercial* **II,** Permiso, para: **Inciso g)** *Acuacultura de fomento* **III,** *Autorización, para:* **Inciso d)** *Recolectar del medio natural reproductores, larvas, postlarvas, crías, huevos, semillas, alevines o en cualquier otro estadio, y* **Inciso e)** *Acuacultura didáctica.*		

Artículos 22.- *la Secretaría podrá inscribir en el Registro Nacional de Pesca a los acuicultores que no requieran concesión, permiso o Autorización.*	Al **proyecto** le aplica el Artículo, incisos y, fracciones anteriores, porque se trata de una actividad acuícola con fines comerciales.	Por el hecho de presentar a la autoridad correspondiente (SEMARNAT) la Manifestación de Impacto Ambiental, el promovente está cumpliendo con este apartado. El proyecto se vincula por la obligatoriedad de obtener la autorización correspondiente para realizar las obras descritas en esta manifestación de impacto ambiental. Como ya se mencionó anteriormente, la promovente una vez autorizado el proyecto en materia ambiental procederá a tramitar el Registro Nacional de Pesca para la unidad de producción acuícola.
Art. 30°.- *Las actividades pesqueras se clasifican en:* **II.-** *Cultivo o acuacultura con fines*		
Artículo 31°.- *Para realizar las actividades de pesca se requiere lo siguiente:* **I,** *Concesión, para:* **Inciso b)** *Acuacultura comercial* **II,** Permiso, para: **Inciso g)** *Acuacultura de fomento* **III,** *Autorización, para:* **Inciso d)** *Recolectar del medio natural reproductores, larvas, postlarvas, crías, huevos, semillas, alevines o en cualquier otro estadio, y* **Inciso e)** *Acuacultura didáctica.*		

Artículos 22.- *la Secretaría podrá inscribir en el Registro Nacional de Pesca a los acuicultores que no requieran concesión, permiso o Autorización.*	Al **proyecto** le aplica el Artículo, incisos y, fracciones anteriores, porque se trata de una actividad acuícola con fines comerciales.	Por el hecho de presentar a la autoridad correspondiente (SEMARNAT) la Manifestación de Impacto Ambiental, el promovente está cumpliendo con este apartado. El proyecto se vincula por la obligatoriedad de obtener la autorización correspondiente para realizar las obras descritas en esta manifestación de impacto ambiental. Como ya se mencionó anteriormente, la promovente una vez autorizado el proyecto en materia ambiental procederá a tramitar el Registro Nacional de Pesca para la unidad de producción acuícola.
Art. 30°.- *Las actividades pesqueras se clasifican en:* **II.-** *Cultivo o acuacultura con fines*		
Artículo 31°.- *Para realizar las actividades de pesca se requiere lo siguiente:* **I,** *Concesión, para:* **Inciso b)** *Acuacultura comercial* **II,** Permiso, para: **Inciso g)** *Acuacultura de fomento* **III,** *Autorización, para:* **Inciso d)** *Recolectar del medio natural reproductores, larvas, postlarvas, crías, huevos, semillas, alevines o en cualquier otro estadio, y* **Inciso e)** *Acuacultura didáctica.*		

Artículos 22.- *la Secretaría podrá inscribir en el Registro Nacional de Pesca a los acuicultores que no requieran concesión, permiso o Autorización.*	Al **proyecto** le aplica el Artículo, incisos y, fracciones anteriores, porque se trata de una actividad acuícola con fines comerciales.	Por el hecho de presentar a la autoridad correspondiente (SEMARNAT) la Manifestación de Impacto Ambiental, el promovente está cumpliendo con este apartado. El proyecto se vincula por la obligatoriedad de obtener la autorización correspondiente para realizar las obras descritas en esta manifestación de impacto ambiental. Como ya se mencionó anteriormente, la promovente una vez autorizado el proyecto en materia ambiental procederá a tramitar el Registro Nacional de Pesca para la unidad de producción acuícola.
Art. 30°.- *Las actividades pesqueras se clasifican en:* **II.-** *Cultivo o acuacultura con fines*		
Artículo 31°.- *Para realizar las actividades de pesca se requiere lo siguiente:* **I,** *Concesión, para:* **Inciso b)** *Acuacultura comercial* **II,** Permiso, para: **Inciso g)** *Acuacultura de fomento* **III,** *Autorización, para:* **Inciso d)** *Recolectar del medio natural reproductores, larvas, postlarvas, crías, huevos, semillas, alevines o en cualquier otro estadio, y* **Inciso e)** *Acuacultura didáctica.*		

Artículos 22.- *la Secretaría podrá inscribir en el Registro Nacional de Pesca a los acuicultores que no requieran concesión, permiso o Autorización.*	Al **proyecto** le aplica el Artículo, incisos y, fracciones anteriores, porque se trata de una actividad acuícola con fines comerciales.	Por el hecho de presentar a la autoridad correspondiente (SEMARNAT) la Manifestación de Impacto Ambiental, el promovente está cumpliendo con este apartado. El proyecto se vincula por la obligatoriedad de obtener la autorización correspondiente para realizar las obras descritas en esta manifestación de impacto ambiental. Como ya se mencionó anteriormente, la promovente una vez autorizado el proyecto en materia ambiental procederá a tramitar el Registro Nacional de Pesca para la unidad de producción acuícola.
Art. 30°.- *Las actividades pesqueras se clasifican en:* **II.-** *Cultivo o acuacultura con fines*		
Artículo 31°.- *Para realizar las actividades de pesca se requiere lo siguiente:* **I,** *Concesión, para:* **Inciso b)** *Acuacultura comercial* **II,** Permiso, para: **Inciso g)** *Acuacultura de fomento* **III,** *Autorización, para:* **Inciso d)** *Recolectar del medio natural reproductores, larvas, postlarvas, crías, huevos, semillas, alevines o en cualquier otro estadio, y* **Inciso e)** *Acuacultura didáctica.*		

Artículos 22.- *la Secretaría podrá inscribir en el Registro Nacional de Pesca a los acuicultores que no requieran concesión, permiso o Autorización.*	Al **proyecto** le aplica el Artículo, incisos y, fracciones anteriores, porque se trata de una actividad acuícola con fines comerciales.	Por el hecho de presentar a la autoridad correspondiente (SEMARNAT) la Manifestación de Impacto Ambiental, el promovente está cumpliendo con este apartado. El proyecto se vincula por la obligatoriedad de obtener la autorización correspondiente para realizar las obras descritas en esta manifestación de impacto ambiental. Como ya se mencionó anteriormente, la promovente una vez autorizado el proyecto en materia ambiental procederá a tramitar el Registro Nacional de Pesca para la unidad de producción acuícola.
Art. 30°.- *Las actividades pesqueras se clasifican en:* **II.-** *Cultivo o acuacultura con fines*		
Artículo 31°.- *Para realizar las actividades de pesca se requiere lo siguiente:* **I,** *Concesión, para:* **Inciso b)** *Acuacultura comercial* **II,** Permiso, para: **Inciso g)** *Acuacultura de fomento* **III,** *Autorización, para:* **Inciso d)** *Recolectar del medio natural reproductores, larvas, postlarvas, crías, huevos, semillas, alevines o en cualquier otro estadio, y* **Inciso e)** *Acuacultura didáctica.*		

Artículos 22.- *la Secretaría podrá inscribir en el Registro Nacional de Pesca a los acuicultores que no requieran concesión, permiso o Autorización.*	Al **proyecto** le aplica el Artículo, incisos y, fracciones anteriores, porque se trata de una actividad acuícola con fines comerciales.	Por el hecho de presentar a la autoridad correspondiente (SEMARNAT) la Manifestación de Impacto Ambiental, el promovente está cumpliendo con este apartado. El proyecto se vincula por la obligatoriedad de obtener la autorización correspondiente para realizar las obras descritas en esta manifestación de impacto ambiental. Como ya se mencionó anteriormente, la promovente una vez autorizado el proyecto en materia ambiental procederá a tramitar el Registro Nacional de Pesca para la unidad de producción acuícola.
Art. 30°.- *Las actividades pesqueras se clasifican en:* **II.-** *Cultivo o acuacultura con fines*		
Artículo 31°.- *Para realizar las actividades de pesca se requiere lo siguiente:* **I,** *Concesión, para:* **Inciso b)** *Acuacultura comercial* **II,** Permiso, para: **Inciso g)** *Acuacultura de fomento* **III,** *Autorización, para:* **Inciso d)** *Recolectar del medio natural reproductores, larvas, postlarvas, crías, huevos, semillas, alevines o en cualquier otro estadio, y* **Inciso e)** *Acuacultura didáctica.*		

Artículos 22.- *la Secretaría podrá inscribir en el Registro Nacional de Pesca a los acuicultores que no requieran concesión, permiso o Autorización.*	Al **proyecto** le aplica el Artículo, incisos y, fracciones anteriores, porque se trata de una actividad acuícola con fines comerciales.	Por el hecho de presentar a la autoridad correspondiente (SEMARNAT) la Manifestación de Impacto Ambiental, el promovente está cumpliendo con este apartado. El proyecto se vincula por la obligatoriedad de obtener la autorización correspondiente para realizar las obras descritas en esta manifestación de impacto ambiental. Como ya se mencionó anteriormente, la promovente una vez autorizado el proyecto en materia ambiental procederá a tramitar el Registro Nacional de Pesca para la unidad de producción acuícola.
Art. 30°.- *Las actividades pesqueras se clasifican en:* **II.-** *Cultivo o acuacultura con fines*		
Artículo 31°.- *Para realizar las actividades de pesca se requiere lo siguiente:* **I,** *Concesión, para:* **Inciso b)** *Acuacultura comercial* **II,** Permiso, para: **Inciso g)** *Acuacultura de fomento* **III,** *Autorización, para:* **Inciso d)** *Recolectar del medio natural reproductores, larvas, postlarvas, crías, huevos, semillas, alevines o en cualquier otro estadio, y* **Inciso e)** *Acuacultura didáctica.*		

Artículos 22.- *la Secretaría podrá inscribir en el Registro Nacional de Pesca a los acuicultores que no requieran concesión, permiso o Autorización.*	Al **proyecto** le aplica el Artículo, incisos y, fracciones anteriores, porque se trata de una actividad acuícola con fines comerciales.	Por el hecho de presentar a la autoridad correspondiente (SEMARNAT) la Manifestación de Impacto Ambiental, el promovente está cumpliendo con este apartado. El proyecto se vincula por la obligatoriedad de obtener la autorización correspondiente para realizar las obras descritas en esta manifestación de impacto ambiental. Como ya se mencionó anteriormente, la promovente una vez autorizado el proyecto en materia ambiental procederá a tramitar el Registro Nacional de Pesca para la unidad de producción acuícola.
Art. 30°.- *Las actividades pesqueras se clasifican en:* **II.-** *Cultivo o acuacultura con fines*		
Artículo 31°.- *Para realizar las actividades de pesca se requiere lo siguiente:* **I,** *Concesión, para:* **Inciso b)** *Acuacultura comercial* **II,** Permiso, para: **Inciso g)** *Acuacultura de fomento* **III,** *Autorización, para:* **Inciso d)** *Recolectar del medio natural reproductores, larvas, postlarvas, crías, huevos, semillas, alevines o en cualquier otro estadio, y* **Inciso e)** *Acuacultura didáctica.*		

Artículos 22.- *la Secretaría podrá inscribir en el Registro Nacional de Pesca a los acuicultores que no requieran concesión, permiso o Autorización.*	Al **proyecto** le aplica el Artículo, incisos y, fracciones anteriores, porque se trata de una actividad acuícola con fines comerciales.	Por el hecho de presentar a la autoridad correspondiente (SEMARNAT) la Manifestación de Impacto Ambiental, el promovente está cumpliendo con este apartado. El proyecto se vincula por la obligatoriedad de obtener la autorización correspondiente para realizar las obras descritas en esta manifestación de impacto ambiental. Como ya se mencionó anteriormente, la promovente una vez autorizado el proyecto en materia ambiental procederá a tramitar el Registro Nacional de Pesca para la unidad de producción acuícola.
Art. 30°.- *Las actividades pesqueras se clasifican en:* **II.-** *Cultivo o acuacultura con fines*		
Artículo 31°.- *Para realizar las actividades de pesca se requiere lo siguiente:* **I,** *Concesión, para:* **Inciso b)** *Acuacultura comercial* **II,** Permiso, para: **Inciso g)** *Acuacultura de fomento* **III,** *Autorización, para:* **Inciso d)** *Recolectar del medio natural reproductores, larvas, postlarvas, crías, huevos, semillas, alevines o en cualquier otro estadio, y* **Inciso e)** *Acuacultura didáctica.*		

Artículos 22.- *la Secretaría podrá inscribir en el Registro Nacional de Pesca a los acuicultores que no requieran concesión, permiso o Autorización.*	Al **proyecto** le aplica el Artículo, incisos y, fracciones anteriores, porque se trata de una actividad acuícola con fines comerciales.	Por el hecho de presentar a la autoridad correspondiente (SEMARNAT) la Manifestación de Impacto Ambiental, el promovente está cumpliendo con este apartado. El proyecto se vincula por la obligatoriedad de obtener la autorización correspondiente para realizar las obras descritas en esta manifestación de impacto ambiental. Como ya se mencionó anteriormente, la promovente una vez autorizado el proyecto en materia ambiental procederá a tramitar el Registro Nacional de Pesca para la unidad de producción acuícola.
Art. 30°.- *Las actividades pesqueras se clasifican en:* **II.-** *Cultivo o acuacultura con fines*		
Artículo 31°.- *Para realizar las actividades de pesca se requiere lo siguiente:* **I,** *Concesión, para:* **Inciso b)** *Acuacultura comercial* **II,** Permiso, para: **Inciso g)** *Acuacultura de fomento* **III,** *Autorización, para:* **Inciso d)** *Recolectar del medio natural reproductores, larvas, postlarvas, crías, huevos, semillas, alevines o en cualquier otro estadio, y* **Inciso e)** *Acuacultura didáctica.*		

Artículos 22.- *la Secretaría podrá inscribir en el Registro Nacional de Pesca a los acuicultores que no requieran concesión, permiso o Autorización.*	Al **proyecto** le aplica el Artículo, incisos y, fracciones anteriores, porque se trata de una actividad acuícola con fines comerciales.	Por el hecho de presentar a la autoridad correspondiente (SEMARNAT) la Manifestación de Impacto Ambiental, el promovente está cumpliendo con este apartado. El proyecto se vincula por la obligatoriedad de obtener la autorización correspondiente para realizar las obras descritas en esta manifestación de impacto ambiental. Como ya se mencionó anteriormente, la promovente una vez autorizado el proyecto en materia ambiental procederá a tramitar el Registro Nacional de Pesca para la unidad de producción acuícola.
Art. 30°.- *Las actividades pesqueras se clasifican en:* **II.-** *Cultivo o acuacultura con fines*		
Artículo 31°.- *Para realizar las actividades de pesca se requiere lo siguiente:* **I,** *Concesión, para:* **Inciso b)** *Acuacultura comercial* **II,** Permiso, para: **Inciso g)** *Acuacultura de fomento* **III,** *Autorización, para:* **Inciso d)** *Recolectar del medio natural reproductores, larvas, postlarvas, crías, huevos, semillas, alevines o en cualquier otro estadio, y* **Inciso e)** *Acuacultura didáctica.*		

Artículos 22.- *la Secretaría podrá inscribir en el Registro Nacional de Pesca a los acuicultores que no requieran concesión, permiso o Autorización.*	Al **proyecto** le aplica el Artículo, incisos y, fracciones anteriores, porque se trata de una actividad acuícola con fines comerciales.	Por el hecho de presentar a la autoridad correspondiente (SEMARNAT) la Manifestación de Impacto Ambiental, el promovente está cumpliendo con este apartado. El proyecto se vincula por la obligatoriedad de obtener la autorización correspondiente para realizar las obras descritas en esta manifestación de impacto ambiental. Como ya se mencionó anteriormente, la promovente una vez autorizado el proyecto en materia ambiental procederá a tramitar el Registro Nacional de Pesca para la unidad de producción acuícola.
Art. 30°.- *Las actividades pesqueras se clasifican en:* **II.-** *Cultivo o acuacultura con fines*		
Artículo 31°.- *Para realizar las actividades de pesca se requiere lo siguiente:* **I,** *Concesión, para:* **Inciso b)** *Acuacultura comercial* **II,** Permiso, para: **Inciso g)** *Acuacultura de fomento* **III,** *Autorización, para:* **Inciso d)** *Recolectar del medio natural reproductores, larvas, postlarvas, crías, huevos, semillas, alevines o en cualquier otro estadio, y* **Inciso e)** *Acuacultura didáctica.*		

Artículos 22.- *la Secretaría podrá inscribir en el Registro Nacional de Pesca a los acuicultores que no requieran concesión, permiso o Autorización.*	Al **proyecto** le aplica el Artículo, incisos y, fracciones anteriores, porque se trata de una actividad acuícola con fines comerciales.	Por el hecho de presentar a la autoridad correspondiente (SEMARNAT) la Manifestación de Impacto Ambiental, el promovente está cumpliendo con este apartado. El proyecto se vincula por la obligatoriedad de obtener la autorización correspondiente para realizar las obras descritas en esta manifestación de impacto ambiental. Como ya se mencionó anteriormente, la promovente una vez autorizado el proyecto en materia ambiental procederá a tramitar el Registro Nacional de Pesca para la unidad de producción acuícola.
Art. 30°.- *Las actividades pesqueras se clasifican en:* **II.-** *Cultivo o acuacultura con fines*		
Artículo 31°.- *Para realizar las actividades de pesca se requiere lo siguiente:* **I,** *Concesión, para:* **Inciso b)** *Acuacultura comercial* **II,** Permiso, para: **Inciso g)** *Acuacultura de fomento* **III,** *Autorización, para:* **Inciso d)** *Recolectar del medio natural reproductores, larvas, postlarvas, crías, huevos, semillas, alevines o en cualquier otro estadio, y* **Inciso e)** *Acuacultura didáctica.*		

Artículos 22.- *la Secretaría podrá inscribir en el Registro Nacional de Pesca a los acuicultores que no requieran concesión, permiso o Autorización.*	Al **proyecto** le aplica el Artículo, incisos y, fracciones anteriores, porque se trata de una actividad acuícola con fines comerciales.	Por el hecho de presentar a la autoridad correspondiente (SEMARNAT) la Manifestación de Impacto Ambiental, el promovente está cumpliendo con este apartado. El proyecto se vincula por la obligatoriedad de obtener la autorización correspondiente para realizar las obras descritas en esta manifestación de impacto ambiental. Como ya se mencionó anteriormente, la promovente una vez autorizado el proyecto en materia ambiental procederá a tramitar el Registro Nacional de Pesca para la unidad de producción acuícola.
Art. 30°.- *Las actividades pesqueras se clasifican en:* **II.-** *Cultivo o acuacultura con fines*		
Artículo 31°.- *Para realizar las actividades de pesca se requiere lo siguiente:* **I,** *Concesión, para:* **Inciso b)** *Acuacultura comercial* **II,** Permiso, para: **Inciso g)** *Acuacultura de fomento* **III,** *Autorización, para:* **Inciso d)** *Recolectar del medio natural reproductores, larvas, postlarvas, crías, huevos, semillas, alevines o en cualquier otro estadio, y* **Inciso e)** *Acuacultura didáctica.*		

Artículos 22.- *la Secretaría podrá inscribir en el Registro Nacional de Pesca a los acuicultores que no requieran concesión, permiso o Autorización.*	Al **proyecto** le aplica el Artículo, incisos y, fracciones anteriores, porque se trata de una actividad acuícola con fines comerciales.	Por el hecho de presentar a la autoridad correspondiente (SEMARNAT) la Manifestación de Impacto Ambiental, el promovente está cumpliendo con este apartado. El proyecto se vincula por la obligatoriedad de obtener la autorización correspondiente para realizar las obras descritas en esta manifestación de impacto ambiental. Como ya se mencionó anteriormente, la promovente una vez autorizado el proyecto en materia ambiental procederá a tramitar el Registro Nacional de Pesca para la unidad de producción acuícola.
Art. 30°.- *Las actividades pesqueras se clasifican en:* **II.-** *Cultivo o acuacultura con fines*		
Artículo 31°.- *Para realizar las actividades de pesca se requiere lo siguiente:* **I,** *Concesión, para:* **Inciso b)** *Acuacultura comercial* **II,** Permiso, para: **Inciso g)** *Acuacultura de fomento* **III,** *Autorización, para:* **Inciso d)** *Recolectar del medio natural reproductores, larvas, postlarvas, crías, huevos, semillas, alevines o en cualquier otro estadio, y* **Inciso e)** *Acuacultura didáctica.*		

Artículos 22.- *la Secretaría podrá inscribir en el Registro Nacional de Pesca a los acuicultores que no requieran concesión, permiso o Autorización.*	Al **proyecto** le aplica el Artículo, incisos y, fracciones anteriores, porque se trata de una actividad acuícola con fines comerciales.	Por el hecho de presentar a la autoridad correspondiente (SEMARNAT) la Manifestación de Impacto Ambiental, el promovente está cumpliendo con este apartado. El proyecto se vincula por la obligatoriedad de obtener la autorización correspondiente para realizar las obras descritas en esta manifestación de impacto ambiental. Como ya se mencionó anteriormente, la promovente una vez autorizado el proyecto en materia ambiental procederá a tramitar el Registro Nacional de Pesca para la unidad de producción acuícola.
Art. 30°.- *Las actividades pesqueras se clasifican en:* **II.-** *Cultivo o acuacultura con fines*		
Artículo 31°.- *Para realizar las actividades de pesca se requiere lo siguiente:* **I,** *Concesión, para:* **Inciso b)** *Acuacultura comercial* **II,** Permiso, para: **Inciso g)** *Acuacultura de fomento* **III,** *Autorización, para:* **Inciso d)** *Recolectar del medio natural reproductores, larvas, postlarvas, crías, huevos, semillas, alevines o en cualquier otro estadio, y* **Inciso e)** *Acuacultura didáctica.*		

Artículos 22.- *la Secretaría podrá inscribir en el Registro Nacional de Pesca a los acuicultores que no requieran concesión, permiso o Autorización.*	Al **proyecto** le aplica el Artículo, incisos y, fracciones anteriores, porque se trata de una actividad acuícola con fines comerciales.	Por el hecho de presentar a la autoridad correspondiente (SEMARNAT) la Manifestación de Impacto Ambiental, el promovente está cumpliendo con este apartado. El proyecto se vincula por la obligatoriedad de obtener la autorización correspondiente para realizar las obras descritas en esta manifestación de impacto ambiental. Como ya se mencionó anteriormente, la promovente una vez autorizado el proyecto en materia ambiental procederá a tramitar el Registro Nacional de Pesca para la unidad de producción acuícola.
Art. 30°.- *Las actividades pesqueras se clasifican en:* **II.-** *Cultivo o acuacultura con fines*		
Artículo 31°.- *Para realizar las actividades de pesca se requiere lo siguiente:* **I,** *Concesión, para:* **Inciso b)** *Acuacultura comercial* **II,** Permiso, para: **Inciso g)** *Acuacultura de fomento* **III,** *Autorización, para:* **Inciso d)** *Recolectar del medio natural reproductores, larvas, postlarvas, crías, huevos, semillas, alevines o en cualquier otro estadio, y* **Inciso e)** *Acuacultura didáctica.*		

Artículos 22.- *la Secretaría podrá inscribir en el Registro Nacional de Pesca a los acuicultores que no requieran concesión, permiso o Autorización.*	Al **proyecto** le aplica el Artículo, incisos y, fracciones anteriores, porque se trata de una actividad acuícola con fines comerciales.	Por el hecho de presentar a la autoridad correspondiente (SEMARNAT) la Manifestación de Impacto Ambiental, el promovente está cumpliendo con este apartado. El proyecto se vincula por la obligatoriedad de obtener la autorización correspondiente para realizar las obras descritas en esta manifestación de impacto ambiental. Como ya se mencionó anteriormente, la promovente una vez autorizado el proyecto en materia ambiental procederá a tramitar el Registro Nacional de Pesca para la unidad de producción acuícola.
Art. 30°.- *Las actividades pesqueras se clasifican en:* **II.-** *Cultivo o acuacultura con fines*		
Artículo 31°.- *Para realizar las actividades de pesca se requiere lo siguiente:* **I,** *Concesión, para:* **Inciso b)** *Acuacultura comercial* **II,** Permiso, para: **Inciso g)** *Acuacultura de fomento* **III,** *Autorización, para:* **Inciso d)** *Recolectar del medio natural reproductores, larvas, postlarvas, crías, huevos, semillas, alevines o en cualquier otro estadio, y* **Inciso e)** *Acuacultura didáctica.*		

Artículos 22.- *la Secretaría podrá inscribir en el Registro Nacional de Pesca a los acuicultores que no requieran concesión, permiso o Autorización.*	Al **proyecto** le aplica el Artículo, incisos y, fracciones anteriores, porque se trata de una actividad acuícola con fines comerciales.	Por el hecho de presentar a la autoridad correspondiente (SEMARNAT) la Manifestación de Impacto Ambiental, el promovente está cumpliendo con este apartado. El proyecto se vincula por la obligatoriedad de obtener la autorización correspondiente para realizar las obras descritas en esta manifestación de impacto ambiental. Como ya se mencionó anteriormente, la promovente una vez autorizado el proyecto en materia ambiental procederá a tramitar el Registro Nacional de Pesca para la unidad de producción acuícola.
Art. 30°.- *Las actividades pesqueras se clasifican en:* **II.-** *Cultivo o acuacultura con fines*		
Artículo 31°.- *Para realizar las actividades de pesca se requiere lo siguiente:* **I,** *Concesión, para:* **Inciso b)** *Acuacultura comercial* **II,** Permiso, para: **Inciso g)** *Acuacultura de fomento* **III,** *Autorización, para:* **Inciso d)** *Recolectar del medio natural reproductores, larvas, postlarvas, crías, huevos, semillas, alevines o en cualquier otro estadio, y* **Inciso e)** *Acuacultura didáctica.*		

Artículos 22.- *la Secretaría podrá inscribir en el Registro Nacional de Pesca a los acuicultores que no requieran concesión, permiso o Autorización.*	Al **proyecto** le aplica el Artículo, incisos y, fracciones anteriores, porque se trata de una actividad acuícola con fines comerciales.	Por el hecho de presentar a la autoridad correspondiente (SEMARNAT) la Manifestación de Impacto Ambiental, el promovente está cumpliendo con este apartado. El proyecto se vincula por la obligatoriedad de obtener la autorización correspondiente para realizar las obras descritas en esta manifestación de impacto ambiental. Como ya se mencionó anteriormente, la promovente una vez autorizado el proyecto en materia ambiental procederá a tramitar el Registro Nacional de Pesca para la unidad de producción acuícola.
Art. 30°.- *Las actividades pesqueras se clasifican en:* **II.-** *Cultivo o acuacultura con fines*		
Artículo 31°.- *Para realizar las actividades de pesca se requiere lo siguiente:* **I,** *Concesión, para:* **Inciso b)** *Acuacultura comercial* **II,** Permiso, para: **Inciso g)** *Acuacultura de fomento* **III,** *Autorización, para:* **Inciso d)** *Recolectar del medio natural reproductores, larvas, postlarvas, crías, huevos, semillas, alevines o en cualquier otro estadio, y* **Inciso e)** *Acuacultura didáctica.*		

Artículos 22.- *la Secretaría podrá inscribir en el Registro Nacional de Pesca a los acuicultores que no requieran concesión, permiso o Autorización.*	Al **proyecto** le aplica el Artículo, incisos y, fracciones anteriores, porque se trata de una actividad acuícola con fines comerciales.	Por el hecho de presentar a la autoridad correspondiente (SEMARNAT) la Manifestación de Impacto Ambiental, el promovente está cumpliendo con este apartado. El proyecto se vincula por la obligatoriedad de obtener la autorización correspondiente para realizar las obras descritas en esta manifestación de impacto ambiental. Como ya se mencionó anteriormente, la promovente una vez autorizado el proyecto en materia ambiental procederá a tramitar el Registro Nacional de Pesca para la unidad de producción acuícola.
Art. 30°.- *Las actividades pesqueras se clasifican en:* **II.-** *Cultivo o acuacultura con fines*		
Artículo 31°.- *Para realizar las actividades de pesca se requiere lo siguiente:* **I,** *Concesión, para:* **Inciso b)** *Acuacultura comercial* **II,** Permiso, para: **Inciso g)** *Acuacultura de fomento* **III,** *Autorización, para:* **Inciso d)** *Recolectar del medio natural reproductores, larvas, postlarvas, crías, huevos, semillas, alevines o en cualquier otro estadio, y* **Inciso e)** *Acuacultura didáctica.*		

Artículos 22.- *la Secretaría podrá inscribir en el Registro Nacional de Pesca a los acuicultores que no requieran concesión, permiso o Autorización.*	Al **proyecto** le aplica el Artículo, incisos y, fracciones anteriores, porque se trata de una actividad acuícola con fines comerciales.	Por el hecho de presentar a la autoridad correspondiente (SEMARNAT) la Manifestación de Impacto Ambiental, el promovente está cumpliendo con este apartado. El proyecto se vincula por la obligatoriedad de obtener la autorización correspondiente para realizar las obras descritas en esta manifestación de impacto ambiental. Como ya se mencionó anteriormente, la promovente una vez autorizado el proyecto en materia ambiental procederá a tramitar el Registro Nacional de Pesca para la unidad de producción acuícola.
Art. 30°.- *Las actividades pesqueras se clasifican en:* **II.-** *Cultivo o acuacultura con fines*		
Artículo 31°.- *Para realizar las actividades de pesca se requiere lo siguiente:* **I,** *Concesión, para:* **Inciso b)** *Acuacultura comercial* **II,** Permiso, para: **Inciso g)** *Acuacultura de fomento* **III,** *Autorización, para:* **Inciso d)** *Recolectar del medio natural reproductores, larvas, postlarvas, crías, huevos, semillas, alevines o en cualquier otro estadio, y* **Inciso e)** *Acuacultura didáctica.*		

Artículos 22.- *la Secretaría podrá inscribir en el Registro Nacional de Pesca a los acuicultores que no requieran concesión, permiso o Autorización.*	Al **proyecto** le aplica el Artículo, incisos y, fracciones anteriores, porque se trata de una actividad acuícola con fines comerciales.	Por el hecho de presentar a la autoridad correspondiente (SEMARNAT) la Manifestación de Impacto Ambiental, el promovente está cumpliendo con este apartado. El proyecto se vincula por la obligatoriedad de obtener la autorización correspondiente para realizar las obras descritas en esta manifestación de impacto ambiental. Como ya se mencionó anteriormente, la promovente una vez autorizado el proyecto en materia ambiental procederá a tramitar el Registro Nacional de Pesca para la unidad de producción acuícola.
Art. 30°.- *Las actividades pesqueras se clasifican en:* **II.-** *Cultivo o acuacultura con fines*		
Artículo 31°.- *Para realizar las actividades de pesca se requiere lo siguiente:* **I,** *Concesión, para:* **Inciso b)** *Acuacultura comercial* **II,** Permiso, para: **Inciso g)** *Acuacultura de fomento* **III,** *Autorización, para:* **Inciso d)** *Recolectar del medio natural reproductores, larvas, postlarvas, crías, huevos, semillas, alevines o en cualquier otro estadio, y* **Inciso e)** *Acuacultura didáctica.*		

Artículos 22.- *la Secretaría podrá inscribir en el Registro Nacional de Pesca a los acuicultores que no requieran concesión, permiso o Autorización.*	Al **proyecto** le aplica el Artículo, incisos y, fracciones anteriores, porque se trata de una actividad acuícola con fines comerciales.	Por el hecho de presentar a la autoridad correspondiente (SEMARNAT) la Manifestación de Impacto Ambiental, el promovente está cumpliendo con este apartado. El proyecto se vincula por la obligatoriedad de obtener la autorización correspondiente para realizar las obras descritas en esta manifestación de impacto ambiental. Como ya se mencionó anteriormente, la promovente una vez autorizado el proyecto en materia ambiental procederá a tramitar el Registro Nacional de Pesca para la unidad de producción acuícola.
Art. 30°.- *Las actividades pesqueras se clasifican en:* **II.-** *Cultivo o acuacultura con fines*		
Artículo 31°.- *Para realizar las actividades de pesca se requiere lo siguiente:* **I,** *Concesión, para:* **Inciso b)** *Acuacultura comercial* **II,** Permiso, para: **Inciso g)** *Acuacultura de fomento* **III,** *Autorización, para:* **Inciso d)** *Recolectar del medio natural reproductores, larvas, postlarvas, crías, huevos, semillas, alevines o en cualquier otro estadio, y* **Inciso e)** *Acuacultura didáctica.*		

Artículos 22.- *la Secretaría podrá inscribir en el Registro Nacional de Pesca a los acuicultores que no requieran concesión, permiso o Autorización.*	Al **proyecto** le aplica el Artículo, incisos y, fracciones anteriores, porque se trata de una actividad acuícola con fines comerciales.	Por el hecho de presentar a la autoridad correspondiente (SEMARNAT) la Manifestación de Impacto Ambiental, el promovente está cumpliendo con este apartado. El proyecto se vincula por la obligatoriedad de obtener la autorización correspondiente para realizar las obras descritas en esta manifestación de impacto ambiental. Como ya se mencionó anteriormente, la promovente una vez autorizado el proyecto en materia ambiental procederá a tramitar el Registro Nacional de Pesca para la unidad de producción acuícola.
Art. 30°.- *Las actividades pesqueras se clasifican en:* **II.-** *Cultivo o acuacultura con fines*		
Artículo 31°.- *Para realizar las actividades de pesca se requiere lo siguiente:* **I,** *Concesión, para:* **Inciso b)** *Acuacultura comercial* **II,** Permiso, para: **Inciso g)** *Acuacultura de fomento* **III,** *Autorización, para:* **Inciso d)** *Recolectar del medio natural reproductores, larvas, postlarvas, crías, huevos, semillas, alevines o en cualquier otro estadio, y* **Inciso e)** *Acuacultura didáctica.*		

Artículos 22.- *la Secretaría podrá inscribir en el Registro Nacional de Pesca a los acuicultores que no requieran concesión, permiso o Autorización.*	Al **proyecto** le aplica el Artículo, incisos y, fracciones anteriores, porque se trata de una actividad acuícola con fines comerciales.	Por el hecho de presentar a la autoridad correspondiente (SEMARNAT) la Manifestación de Impacto Ambiental, el promovente está cumpliendo con este apartado. El proyecto se vincula por la obligatoriedad de obtener la autorización correspondiente para realizar las obras descritas en esta manifestación de impacto ambiental. Como ya se mencionó anteriormente, la promovente una vez autorizado el proyecto en materia ambiental procederá a tramitar el Registro Nacional de Pesca para la unidad de producción acuícola.
Art. 30°.- *Las actividades pesqueras se clasifican en:* **II.-** *Cultivo o acuacultura con fines*		
Artículo 31°.- *Para realizar las actividades de pesca se requiere lo siguiente:* **I,** *Concesión, para:* **Inciso b)** *Acuacultura comercial* **II,** Permiso, para: **Inciso g)** *Acuacultura de fomento* **III,** *Autorización, para:* **Inciso d)** *Recolectar del medio natural reproductores, larvas, postlarvas, crías, huevos, semillas, alevines o en cualquier otro estadio, y* **Inciso e)** *Acuacultura didáctica.*		

Artículos 22.- *la Secretaría podrá inscribir en el Registro Nacional de Pesca a los acuicultores que no requieran concesión, permiso o Autorización.*	Al **proyecto** le aplica el Artículo, incisos y, fracciones anteriores, porque se trata de una actividad acuícola con fines comerciales.	Por el hecho de presentar a la autoridad correspondiente (SEMARNAT) la Manifestación de Impacto Ambiental, el promovente está cumpliendo con este apartado. El proyecto se vincula por la obligatoriedad de obtener la autorización correspondiente para realizar las obras descritas en esta manifestación de impacto ambiental. Como ya se mencionó anteriormente, la promovente una vez autorizado el proyecto en materia ambiental procederá a tramitar el Registro Nacional de Pesca para la unidad de producción acuícola.
Art. 30°.- *Las actividades pesqueras se clasifican en:* **II.-** *Cultivo o acuacultura con fines*		
Artículo 31°.- *Para realizar las actividades de pesca se requiere lo siguiente:* **I,** *Concesión, para:* **Inciso b)** *Acuacultura comercial* **II,** Permiso, para: **Inciso g)** *Acuacultura de fomento* **III,** *Autorización, para:* **Inciso d)** *Recolectar del medio natural reproductores, larvas, postlarvas, crías, huevos, semillas, alevines o en cualquier otro estadio, y* **Inciso e)** *Acuacultura didáctica.*		

Artículos 22.- *la Secretaría podrá inscribir en el Registro Nacional de Pesca a los acuicultores que no requieran concesión, permiso o Autorización.*	Al **proyecto** le aplica el Artículo, incisos y, fracciones anteriores, porque se trata de una actividad acuícola con fines comerciales.	Por el hecho de presentar a la autoridad correspondiente (SEMARNAT) la Manifestación de Impacto Ambiental, el promovente está cumpliendo con este apartado. El proyecto se vincula por la obligatoriedad de obtener la autorización correspondiente para realizar las obras descritas en esta manifestación de impacto ambiental. Como ya se mencionó anteriormente, la promovente una vez autorizado el proyecto en materia ambiental procederá a tramitar el Registro Nacional de Pesca para la unidad de producción acuícola.
Art. 30°.- *Las actividades pesqueras se clasifican en:* **II.-** *Cultivo o acuacultura con fines*		
Artículo 31°.- *Para realizar las actividades de pesca se requiere lo siguiente:* **I,** *Concesión, para:* **Inciso b)** *Acuacultura comercial* **II,** Permiso, para: **Inciso g)** *Acuacultura de fomento* **III,** *Autorización, para:* **Inciso d)** *Recolectar del medio natural reproductores, larvas, postlarvas, crías, huevos, semillas, alevines o en cualquier otro estadio, y* **Inciso e)** *Acuacultura didáctica.*		

Artículos 22.- *la Secretaría podrá inscribir en el Registro Nacional de Pesca a los acuicultores que no requieran concesión, permiso o Autorización.*	Al **proyecto** le aplica el Artículo, incisos y, fracciones anteriores, porque se trata de una actividad acuícola con fines comerciales.	Por el hecho de presentar a la autoridad correspondiente (SEMARNAT) la Manifestación de Impacto Ambiental, el promovente está cumpliendo con este apartado. El proyecto se vincula por la obligatoriedad de obtener la autorización correspondiente para realizar las obras descritas en esta manifestación de impacto ambiental. Como ya se mencionó anteriormente, la promovente una vez autorizado el proyecto en materia ambiental procederá a tramitar el Registro Nacional de Pesca para la unidad de producción acuícola.
Art. 30°.- *Las actividades pesqueras se clasifican en:* **II.-** *Cultivo o acuacultura con fines*		
Artículo 31°.- *Para realizar las actividades de pesca se requiere lo siguiente:* **I,** *Concesión, para:* **Inciso b)** *Acuacultura comercial* **II,** Permiso, para: **Inciso g)** *Acuacultura de fomento* **III,** *Autorización, para:* **Inciso d)** *Recolectar del medio natural reproductores, larvas, postlarvas, crías, huevos, semillas, alevines o en cualquier otro estadio, y* **Inciso e)** *Acuacultura didáctica.*		

Artículos 22.- *la Secretaría podrá inscribir en el Registro Nacional de Pesca a los acuicultores que no requieran concesión, permiso o Autorización.*	Al **proyecto** le aplica el Artículo, incisos y, fracciones anteriores, porque se trata de una actividad acuícola con fines comerciales.	Por el hecho de presentar a la autoridad correspondiente (SEMARNAT) la Manifestación de Impacto Ambiental, el promovente está cumpliendo con este apartado. El proyecto se vincula por la obligatoriedad de obtener la autorización correspondiente para realizar las obras descritas en esta manifestación de impacto ambiental. Como ya se mencionó anteriormente, la promovente una vez autorizado el proyecto en materia ambiental procederá a tramitar el Registro Nacional de Pesca para la unidad de producción acuícola.
Art. 30°.- *Las actividades pesqueras se clasifican en:* **II.-** *Cultivo o acuacultura con fines*		
Artículo 31°.- *Para realizar las actividades de pesca se requiere lo siguiente:* **I,** *Concesión, para:* **Inciso b)** *Acuacultura comercial* **II,** Permiso, para: **Inciso g)** *Acuacultura de fomento* **III,** *Autorización, para:* **Inciso d)** *Recolectar del medio natural reproductores, larvas, postlarvas, crías, huevos, semillas, alevines o en cualquier otro estadio, y* **Inciso e)** *Acuacultura didáctica.*		

Artículos 22.- *la Secretaría podrá inscribir en el Registro Nacional de Pesca a los acuicultores que no requieran concesión, permiso o Autorización.*	Al **proyecto** le aplica el Artículo, incisos y, fracciones anteriores, porque se trata de una actividad acuícola con fines comerciales.	Por el hecho de presentar a la autoridad correspondiente (SEMARNAT) la Manifestación de Impacto Ambiental, el promovente está cumpliendo con este apartado. El proyecto se vincula por la obligatoriedad de obtener la autorización correspondiente para realizar las obras descritas en esta manifestación de impacto ambiental. Como ya se mencionó anteriormente, la promovente una vez autorizado el proyecto en materia ambiental procederá a tramitar el Registro Nacional de Pesca para la unidad de producción acuícola.
Art. 30°.- *Las actividades pesqueras se clasifican en:* **II.-** *Cultivo o acuacultura con fines*		
Artículo 31°.- *Para realizar las actividades de pesca se requiere lo siguiente:* **I,** *Concesión, para:* **Inciso b)** *Acuacultura comercial* **II,** Permiso, para: **Inciso g)** *Acuacultura de fomento* **III,** *Autorización, para:* **Inciso d)** *Recolectar del medio natural reproductores, larvas, postlarvas, crías, huevos, semillas, alevines o en cualquier otro estadio, y* **Inciso e)** *Acuacultura didáctica.*		

Artículos 22.- *la Secretaría podrá inscribir en el Registro Nacional de Pesca a los acuicultores que no requieran concesión, permiso o Autorización.*	Al **proyecto** le aplica el Artículo, incisos y, fracciones anteriores, porque se trata de una actividad acuícola con fines comerciales.	Por el hecho de presentar a la autoridad correspondiente (SEMARNAT) la Manifestación de Impacto Ambiental, el promovente está cumpliendo con este apartado. El proyecto se vincula por la obligatoriedad de obtener la autorización correspondiente para realizar las obras descritas en esta manifestación de impacto ambiental. Como ya se mencionó anteriormente, la promovente una vez autorizado el proyecto en materia ambiental procederá a tramitar el Registro Nacional de Pesca para la unidad de producción acuícola.
Art. 30°.- *Las actividades pesqueras se clasifican en:* **II.-** *Cultivo o acuacultura con fines*		
Artículo 31°.- *Para realizar las actividades de pesca se requiere lo siguiente:* **I,** *Concesión, para:* **Inciso b)** *Acuacultura comercial* **II,** Permiso, para: **Inciso g)** *Acuacultura de fomento* **III,** *Autorización, para:* **Inciso d)** *Recolectar del medio natural reproductores, larvas, postlarvas, crías, huevos, semillas, alevines o en cualquier otro estadio, y* **Inciso e)** *Acuacultura didáctica.*		

Artículos 22.- *la Secretaría podrá inscribir en el Registro Nacional de Pesca a los acuicultores que no requieran concesión, permiso o Autorización.*	Al **proyecto** le aplica el Artículo, incisos y, fracciones anteriores, porque se trata de una actividad acuícola con fines comerciales.	Por el hecho de presentar a la autoridad correspondiente (SEMARNAT) la Manifestación de Impacto Ambiental, el promovente está cumpliendo con este apartado. El proyecto se vincula por la obligatoriedad de obtener la autorización correspondiente para realizar las obras descritas en esta manifestación de impacto ambiental. Como ya se mencionó anteriormente, la promovente una vez autorizado el proyecto en materia ambiental procederá a tramitar el Registro Nacional de Pesca para la unidad de producción acuícola.
Art. 30°.- *Las actividades pesqueras se clasifican en:* **II.-** *Cultivo o acuacultura con fines*		
Artículo 31°.- *Para realizar las actividades de pesca se requiere lo siguiente:* **I,** *Concesión, para:* **Inciso b)** *Acuacultura comercial* **II,** Permiso, para: **Inciso g)** *Acuacultura de fomento* **III,** *Autorización, para:* **Inciso d)** *Recolectar del medio natural reproductores, larvas, postlarvas, crías, huevos, semillas, alevines o en cualquier otro estadio, y* **Inciso e)** *Acuacultura didáctica.*		

Artículos 22.- *la Secretaría podrá inscribir en el Registro Nacional de Pesca a los acuicultores que no requieran concesión, permiso o Autorización.*	Al **proyecto** le aplica el Artículo, incisos y, fracciones anteriores, porque se trata de una actividad acuícola con fines comerciales.	Por el hecho de presentar a la autoridad correspondiente (SEMARNAT) la Manifestación de Impacto Ambiental, el promovente está cumpliendo con este apartado. El proyecto se vincula por la obligatoriedad de obtener la autorización correspondiente para realizar las obras descritas en esta manifestación de impacto ambiental. Como ya se mencionó anteriormente, la promovente una vez autorizado el proyecto en materia ambiental procederá a tramitar el Registro Nacional de Pesca para la unidad de producción acuícola.
Art. 30°.- *Las actividades pesqueras se clasifican en:* **II.-** *Cultivo o acuacultura con fines*		
Artículo 31°.- *Para realizar las actividades de pesca se requiere lo siguiente:* **I,** *Concesión, para:* **Inciso b)** *Acuacultura comercial* **II,** Permiso, para: **Inciso g)** *Acuacultura de fomento* **III,** *Autorización, para:* **Inciso d)** *Recolectar del medio natural reproductores, larvas, postlarvas, crías, huevos, semillas, alevines o en cualquier otro estadio, y* **Inciso e)** *Acuacultura didáctica.*		

Artículos 22.- *la Secretaría podrá inscribir en el Registro Nacional de Pesca a los acuicultores que no requieran concesión, permiso o Autorización.*	Al **proyecto** le aplica el Artículo, incisos y, fracciones anteriores, porque se trata de una actividad acuícola con fines comerciales.	Por el hecho de presentar a la autoridad correspondiente (SEMARNAT) la Manifestación de Impacto Ambiental, el promovente está cumpliendo con este apartado. El proyecto se vincula por la obligatoriedad de obtener la autorización correspondiente para realizar las obras descritas en esta manifestación de impacto ambiental. Como ya se mencionó anteriormente, la promovente una vez autorizado el proyecto en materia ambiental procederá a tramitar el Registro Nacional de Pesca para la unidad de producción acuícola.
Art. 30°.- *Las actividades pesqueras se clasifican en:* **II.-** *Cultivo o acuacultura con fines*		
Artículo 31°.- *Para realizar las actividades de pesca se requiere lo siguiente:* **I,** *Concesión, para:* **Inciso b)** *Acuacultura comercial* **II,** Permiso, para: **Inciso g)** *Acuacultura de fomento* **III,** *Autorización, para:* **Inciso d)** *Recolectar del medio natural reproductores, larvas, postlarvas, crías, huevos, semillas, alevines o en cualquier otro estadio, y* **Inciso e)** *Acuacultura didáctica.*		

Artículos 22.- *la Secretaría podrá inscribir en el Registro Nacional de Pesca a los acuicultores que no requieran concesión, permiso o Autorización.*	Al **proyecto** le aplica el Artículo, incisos y, fracciones anteriores, porque se trata de una actividad acuícola con fines comerciales.	Por el hecho de presentar a la autoridad correspondiente (SEMARNAT) la Manifestación de Impacto Ambiental, el promovente está cumpliendo con este apartado. El proyecto se vincula por la obligatoriedad de obtener la autorización correspondiente para realizar las obras descritas en esta manifestación de impacto ambiental. Como ya se mencionó anteriormente, la promovente una vez autorizado el proyecto en materia ambiental procederá a tramitar el Registro Nacional de Pesca para la unidad de producción acuícola.
Art. 30°.- *Las actividades pesqueras se clasifican en:* **II.-** *Cultivo o acuacultura con fines*		
Artículo 31°.- *Para realizar las actividades de pesca se requiere lo siguiente:* **I,** *Concesión, para:* **Inciso b)** *Acuacultura comercial* **II,** Permiso, para: **Inciso g)** *Acuacultura de fomento* **III,** *Autorización, para:* **Inciso d)** *Recolectar del medio natural reproductores, larvas, postlarvas, crías, huevos, semillas, alevines o en cualquier otro estadio, y* **Inciso e)** *Acuacultura didáctica.*		

Artículos 22.- *la Secretaría podrá inscribir en el Registro Nacional de Pesca a los acuicultores que no requieran concesión, permiso o Autorización.*	Al **proyecto** le aplica el Artículo, incisos y, fracciones anteriores, porque se trata de una actividad acuícola con fines comerciales.	Por el hecho de presentar a la autoridad correspondiente (SEMARNAT) la Manifestación de Impacto Ambiental, el promovente está cumpliendo con este apartado. El proyecto se vincula por la obligatoriedad de obtener la autorización correspondiente para realizar las obras descritas en esta manifestación de impacto ambiental. Como ya se mencionó anteriormente, la promovente una vez autorizado el proyecto en materia ambiental procederá a tramitar el Registro Nacional de Pesca para la unidad de producción acuícola.
Art. 30°.- *Las actividades pesqueras se clasifican en:* **II.-** *Cultivo o acuacultura con fines*		
Artículo 31°.- *Para realizar las actividades de pesca se requiere lo siguiente:* **I,** *Concesión, para:* **Inciso b)** *Acuacultura comercial* **II,** Permiso, para: **Inciso g)** *Acuacultura de fomento* **III,** *Autorización, para:* **Inciso d)** *Recolectar del medio natural reproductores, larvas, postlarvas, crías, huevos, semillas, alevines o en cualquier otro estadio, y* **Inciso e)** *Acuacultura didáctica.*		

Artículos 22.- *la Secretaría podrá inscribir en el Registro Nacional de Pesca a los acuicultores que no requieran concesión, permiso o Autorización.*	Al **proyecto** le aplica el Artículo, incisos y, fracciones anteriores, porque se trata de una actividad acuícola con fines comerciales.	Por el hecho de presentar a la autoridad correspondiente (SEMARNAT) la Manifestación de Impacto Ambiental, el promovente está cumpliendo con este apartado. El proyecto se vincula por la obligatoriedad de obtener la autorización correspondiente para realizar las obras descritas en esta manifestación de impacto ambiental. Como ya se mencionó anteriormente, la promovente una vez autorizado el proyecto en materia ambiental procederá a tramitar el Registro Nacional de Pesca para la unidad de producción acuícola.
Art. 30°.- *Las actividades pesqueras se clasifican en:* **II.-** *Cultivo o acuacultura con fines*		
Artículo 31°.- *Para realizar las actividades de pesca se requiere lo siguiente:* **I,** *Concesión, para:* **Inciso b)** *Acuacultura comercial* **II,** Permiso, para: **Inciso g)** *Acuacultura de fomento* **III,** *Autorización, para:* **Inciso d)** *Recolectar del medio natural reproductores, larvas, postlarvas, crías, huevos, semillas, alevines o en cualquier otro estadio, y* **Inciso e)** *Acuacultura didáctica.*		

Artículos 22.- *la Secretaría podrá inscribir en el Registro Nacional de Pesca a los acuicultores que no requieran concesión, permiso o Autorización.*	Al **proyecto** le aplica el Artículo, incisos y, fracciones anteriores, porque se trata de una actividad acuícola con fines comerciales.	Por el hecho de presentar a la autoridad correspondiente (SEMARNAT) la Manifestación de Impacto Ambiental, el promovente está cumpliendo con este apartado. El proyecto se vincula por la obligatoriedad de obtener la autorización correspondiente para realizar las obras descritas en esta manifestación de impacto ambiental. Como ya se mencionó anteriormente, la promovente una vez autorizado el proyecto en materia ambiental procederá a tramitar el Registro Nacional de Pesca para la unidad de producción acuícola.
Art. 30°.- *Las actividades pesqueras se clasifican en:* **II.-** *Cultivo o acuacultura con fines*		
Artículo 31°.- *Para realizar las actividades de pesca se requiere lo siguiente:* **I,** *Concesión, para:* **Inciso b)** *Acuacultura comercial* **II,** Permiso, para: **Inciso g)** *Acuacultura de fomento* **III,** *Autorización, para:* **Inciso d)** *Recolectar del medio natural reproductores, larvas, postlarvas, crías, huevos, semillas, alevines o en cualquier otro estadio, y* **Inciso e)** *Acuacultura didáctica.*		

Artículos 22.- *la Secretaría podrá inscribir en el Registro Nacional de Pesca a los acuicultores que no requieran concesión, permiso o Autorización.*	Al **proyecto** le aplica el Artículo, incisos y, fracciones anteriores, porque se trata de una actividad acuícola con fines comerciales.	Por el hecho de presentar a la autoridad correspondiente (SEMARNAT) la Manifestación de Impacto Ambiental, el promovente está cumpliendo con este apartado. El proyecto se vincula por la obligatoriedad de obtener la autorización correspondiente para realizar las obras descritas en esta manifestación de impacto ambiental. Como ya se mencionó anteriormente, la promovente una vez autorizado el proyecto en materia ambiental procederá a tramitar el Registro Nacional de Pesca para la unidad de producción acuícola.
Art. 30°.- *Las actividades pesqueras se clasifican en:* **II.-** *Cultivo o acuacultura con fines*		
Artículo 31°.- *Para realizar las actividades de pesca se requiere lo siguiente:* **I,** *Concesión, para:* **Inciso b)** *Acuacultura comercial* **II,** Permiso, para: **Inciso g)** *Acuacultura de fomento* **III,** *Autorización, para:* **Inciso d)** *Recolectar del medio natural reproductores, larvas, postlarvas, crías, huevos, semillas, alevines o en cualquier otro estadio, y* **Inciso e)** *Acuacultura didáctica.*		

Artículos 22.- *la Secretaría podrá inscribir en el Registro Nacional de Pesca a los acuicultores que no requieran concesión, permiso o Autorización.*	Al **proyecto** le aplica el Artículo, incisos y, fracciones anteriores, porque se trata de una actividad acuícola con fines comerciales.	Por el hecho de presentar a la autoridad correspondiente (SEMARNAT) la Manifestación de Impacto Ambiental, el promovente está cumpliendo con este apartado. El proyecto se vincula por la obligatoriedad de obtener la autorización correspondiente para realizar las obras descritas en esta manifestación de impacto ambiental. Como ya se mencionó anteriormente, la promovente una vez autorizado el proyecto en materia ambiental procederá a tramitar el Registro Nacional de Pesca para la unidad de producción acuícola.
Art. 30°.- *Las actividades pesqueras se clasifican en:* **II.-** *Cultivo o acuacultura con fines*		
Artículo 31°.- *Para realizar las actividades de pesca se requiere lo siguiente:* **I,** *Concesión, para:* **Inciso b)** *Acuacultura comercial* **II,** Permiso, para: **Inciso g)** *Acuacultura de fomento* **III,** *Autorización, para:* **Inciso d)** *Recolectar del medio natural reproductores, larvas, postlarvas, crías, huevos, semillas, alevines o en cualquier otro estadio, y* **Inciso e)** *Acuacultura didáctica.*		

Artículos 22.- *la Secretaría podrá inscribir en el Registro Nacional de Pesca a los acuicultores que no requieran concesión, permiso o Autorización.*	Al **proyecto** le aplica el Artículo, incisos y, fracciones anteriores, porque se trata de una actividad acuícola con fines comerciales.	Por el hecho de presentar a la autoridad correspondiente (SEMARNAT) la Manifestación de Impacto Ambiental, el promovente está cumpliendo con este apartado. El proyecto se vincula por la obligatoriedad de obtener la autorización correspondiente para realizar las obras descritas en esta manifestación de impacto ambiental. Como ya se mencionó anteriormente, la promovente una vez autorizado el proyecto en materia ambiental procederá a tramitar el Registro Nacional de Pesca para la unidad de producción acuícola.
Art. 30°.- *Las actividades pesqueras se clasifican en:* **II.-** *Cultivo o acuacultura con fines*		
Artículo 31°.- *Para realizar las actividades de pesca se requiere lo siguiente:* **I,** *Concesión, para:* **Inciso b)** *Acuacultura comercial* **II,** Permiso, para: **Inciso g)** *Acuacultura de fomento* **III,** *Autorización, para:* **Inciso d)** *Recolectar del medio natural reproductores, larvas, postlarvas, crías, huevos, semillas, alevines o en cualquier otro estadio, y* **Inciso e)** *Acuacultura didáctica.*		

Artículos 22.- *la Secretaría podrá inscribir en el Registro Nacional de Pesca a los acuicultores que no requieran concesión, permiso o Autorización.*	Al **proyecto** le aplica el Artículo, incisos y, fracciones anteriores, porque se trata de una actividad acuícola con fines comerciales.	Por el hecho de presentar a la autoridad correspondiente (SEMARNAT) la Manifestación de Impacto Ambiental, el promovente está cumpliendo con este apartado. El proyecto se vincula por la obligatoriedad de obtener la autorización correspondiente para realizar las obras descritas en esta manifestación de impacto ambiental. Como ya se mencionó anteriormente, la promovente una vez autorizado el proyecto en materia ambiental procederá a tramitar el Registro Nacional de Pesca para la unidad de producción acuícola.
Art. 30°.- *Las actividades pesqueras se clasifican en:* **II.-** *Cultivo o acuacultura con fines*		
Artículo 31°.- *Para realizar las actividades de pesca se requiere lo siguiente:* **I,** *Concesión, para:* **Inciso b)** *Acuacultura comercial* **II,** Permiso, para: **Inciso g)** *Acuacultura de fomento* **III,** *Autorización, para:* **Inciso d)** *Recolectar del medio natural reproductores, larvas, postlarvas, crías, huevos, semillas, alevines o en cualquier otro estadio, y* **Inciso e)** *Acuacultura didáctica.*		

Artículos 22.- *la Secretaría podrá inscribir en el Registro Nacional de Pesca a los acuicultores que no requieran concesión, permiso o Autorización.*	Al **proyecto** le aplica el Artículo, incisos y, fracciones anteriores, porque se trata de una actividad acuícola con fines comerciales.	Por el hecho de presentar a la autoridad correspondiente (SEMARNAT) la Manifestación de Impacto Ambiental, el promovente está cumpliendo con este apartado. El proyecto se vincula por la obligatoriedad de obtener la autorización correspondiente para realizar las obras descritas en esta manifestación de impacto ambiental. Como ya se mencionó anteriormente, la promovente una vez autorizado el proyecto en materia ambiental procederá a tramitar el Registro Nacional de Pesca para la unidad de producción acuícola.
Art. 30°.- *Las actividades pesqueras se clasifican en:* **II.-** *Cultivo o acuacultura con fines*		
Artículo 31°.- *Para realizar las actividades de pesca se requiere lo siguiente:* **I,** *Concesión, para:* **Inciso b)** *Acuacultura comercial* **II,** Permiso, para: **Inciso g)** *Acuacultura de fomento* **III,** *Autorización, para:* **Inciso d)** *Recolectar del medio natural reproductores, larvas, postlarvas, crías, huevos, semillas, alevines o en cualquier otro estadio, y* **Inciso e)** *Acuacultura didáctica.*		

Artículos 22.- *la Secretaría podrá inscribir en el Registro Nacional de Pesca a los acuicultores que no requieran concesión, permiso o Autorización.*	Al **proyecto** le aplica el Artículo, incisos y, fracciones anteriores, porque se trata de una actividad acuícola con fines comerciales.	Por el hecho de presentar a la autoridad correspondiente (SEMARNAT) la Manifestación de Impacto Ambiental, el promovente está cumpliendo con este apartado. El proyecto se vincula por la obligatoriedad de obtener la autorización correspondiente para realizar las obras descritas en esta manifestación de impacto ambiental. Como ya se mencionó anteriormente, la promovente una vez autorizado el proyecto en materia ambiental procederá a tramitar el Registro Nacional de Pesca para la unidad de producción acuícola.
Art. 30°.- *Las actividades pesqueras se clasifican en:* **II.-** *Cultivo o acuacultura con fines*		
Artículo 31°.- *Para realizar las actividades de pesca se requiere lo siguiente:* **I,** *Concesión, para:* **Inciso b)** *Acuacultura comercial* **II,** Permiso, para: **Inciso g)** *Acuacultura de fomento* **III,** *Autorización, para:* **Inciso d)** *Recolectar del medio natural reproductores, larvas, postlarvas, crías, huevos, semillas, alevines o en cualquier otro estadio, y* **Inciso e)** *Acuacultura didáctica.*		

Artículos 22.- *la Secretaría podrá inscribir en el Registro Nacional de Pesca a los acuicultores que no requieran concesión, permiso o Autorización.*	Al **proyecto** le aplica el Artículo, incisos y, fracciones anteriores, porque se trata de una actividad acuícola con fines comerciales.	Por el hecho de presentar a la autoridad correspondiente (SEMARNAT) la Manifestación de Impacto Ambiental, el promovente está cumpliendo con este apartado. El proyecto se vincula por la obligatoriedad de obtener la autorización correspondiente para realizar las obras descritas en esta manifestación de impacto ambiental. Como ya se mencionó anteriormente, la promovente una vez autorizado el proyecto en materia ambiental procederá a tramitar el Registro Nacional de Pesca para la unidad de producción acuícola.
Art. 30°.- *Las actividades pesqueras se clasifican en:* **II.-** *Cultivo o acuacultura con fines*		
Artículo 31°.- *Para realizar las actividades de pesca se requiere lo siguiente:* **I,** *Concesión, para:* **Inciso b)** *Acuacultura comercial* **II,** Permiso, para: **Inciso g)** *Acuacultura de fomento* **III,** *Autorización, para:* **Inciso d)** *Recolectar del medio natural reproductores, larvas, postlarvas, crías, huevos, semillas, alevines o en cualquier otro estadio, y* **Inciso e)** *Acuacultura didáctica.*		

Artículos 22.- *la Secretaría podrá inscribir en el Registro Nacional de Pesca a los acuicultores que no requieran concesión, permiso o Autorización.*	Al **proyecto** le aplica el Artículo, incisos y, fracciones anteriores, porque se trata de una actividad acuícola con fines comerciales.	Por el hecho de presentar a la autoridad correspondiente (SEMARNAT) la Manifestación de Impacto Ambiental, el promovente está cumpliendo con este apartado. El proyecto se vincula por la obligatoriedad de obtener la autorización correspondiente para realizar las obras descritas en esta manifestación de impacto ambiental. Como ya se mencionó anteriormente, la promovente una vez autorizado el proyecto en materia ambiental procederá a tramitar el Registro Nacional de Pesca para la unidad de producción acuícola.
Art. 30°.- *Las actividades pesqueras se clasifican en:* **II.-** *Cultivo o acuacultura con fines*		
Artículo 31°.- *Para realizar las actividades de pesca se requiere lo siguiente:* **I,** *Concesión, para:* **Inciso b)** *Acuacultura comercial* **II,** Permiso, para: **Inciso g)** *Acuacultura de fomento* **III,** *Autorización, para:* **Inciso d)** *Recolectar del medio natural reproductores, larvas, postlarvas, crías, huevos, semillas, alevines o en cualquier otro estadio, y* **Inciso e)** *Acuacultura didáctica.*		

Artículos 22.- *la Secretaría podrá inscribir en el Registro Nacional de Pesca a los acuicultores que no requieran concesión, permiso o Autorización.*	Al **proyecto** le aplica el Artículo, incisos y, fracciones anteriores, porque se trata de una actividad acuícola con fines comerciales.	Por el hecho de presentar a la autoridad correspondiente (SEMARNAT) la Manifestación de Impacto Ambiental, el promovente está cumpliendo con este apartado. El proyecto se vincula por la obligatoriedad de obtener la autorización correspondiente para realizar las obras descritas en esta manifestación de impacto ambiental. Como ya se mencionó anteriormente, la promovente una vez autorizado el proyecto en materia ambiental procederá a tramitar el Registro Nacional de Pesca para la unidad de producción acuícola.
Art. 30°.- *Las actividades pesqueras se clasifican en:* **II.-** *Cultivo o acuacultura con fines*		
Artículo 31°.- *Para realizar las actividades de pesca se requiere lo siguiente:* **I,** *Concesión, para:* **Inciso b)** *Acuacultura comercial* **II,** Permiso, para: **Inciso g)** *Acuacultura de fomento* **III,** *Autorización, para:* **Inciso d)** *Recolectar del medio natural reproductores, larvas, postlarvas, crías, huevos, semillas, alevines o en cualquier otro estadio, y* **Inciso e)** *Acuacultura didáctica.*		

Artículos 22.- *la Secretaría podrá inscribir en el Registro Nacional de Pesca a los acuicultores que no requieran concesión, permiso o Autorización.*	Al **proyecto** le aplica el Artículo, incisos y, fracciones anteriores, porque se trata de una actividad acuícola con fines comerciales.	Por el hecho de presentar a la autoridad correspondiente (SEMARNAT) la Manifestación de Impacto Ambiental, el promovente está cumpliendo con este apartado. El proyecto se vincula por la obligatoriedad de obtener la autorización correspondiente para realizar las obras descritas en esta manifestación de impacto ambiental. Como ya se mencionó anteriormente, la promovente una vez autorizado el proyecto en materia ambiental procederá a tramitar el Registro Nacional de Pesca para la unidad de producción acuícola.
Art. 30°.- *Las actividades pesqueras se clasifican en:* **II.-** *Cultivo o acuacultura con fines*		
Artículo 31°.- *Para realizar las actividades de pesca se requiere lo siguiente:* **I,** *Concesión, para:* **Inciso b)** *Acuacultura comercial* **II,** Permiso, para: **Inciso g)** *Acuacultura de fomento* **III,** *Autorización, para:* **Inciso d)** *Recolectar del medio natural reproductores, larvas, postlarvas, crías, huevos, semillas, alevines o en cualquier otro estadio, y* **Inciso e)** *Acuacultura didáctica.*		

Artículos 22.- *la Secretaría podrá inscribir en el Registro Nacional de Pesca a los acuicultores que no requieran concesión, permiso o Autorización.*	Al **proyecto** le aplica el Artículo, incisos y, fracciones anteriores, porque se trata de una actividad acuícola con fines comerciales.	Por el hecho de presentar a la autoridad correspondiente (SEMARNAT) la Manifestación de Impacto Ambiental, el promovente está cumpliendo con este apartado. El proyecto se vincula por la obligatoriedad de obtener la autorización correspondiente para realizar las obras descritas en esta manifestación de impacto ambiental. Como ya se mencionó anteriormente, la promovente una vez autorizado el proyecto en materia ambiental procederá a tramitar el Registro Nacional de Pesca para la unidad de producción acuícola.
Art. 30°.- *Las actividades pesqueras se clasifican en:* **II.-** *Cultivo o acuacultura con fines*		
Artículo 31°.- *Para realizar las actividades de pesca se requiere lo siguiente:* **I,** *Concesión, para:* **Inciso b)** *Acuacultura comercial* **II,** Permiso, para: **Inciso g)** *Acuacultura de fomento* **III,** *Autorización, para:* **Inciso d)** *Recolectar del medio natural reproductores, larvas, postlarvas, crías, huevos, semillas, alevines o en cualquier otro estadio, y* **Inciso e)** *Acuacultura didáctica.*		

Artículos 22.- *la Secretaría podrá inscribir en el Registro Nacional de Pesca a los acuicultores que no requieran concesión, permiso o Autorización.*	Al **proyecto** le aplica el Artículo, incisos y, fracciones anteriores, porque se trata de una actividad acuícola con fines comerciales.	Por el hecho de presentar a la autoridad correspondiente (SEMARNAT) la Manifestación de Impacto Ambiental, el promovente está cumpliendo con este apartado. El proyecto se vincula por la obligatoriedad de obtener la autorización correspondiente para realizar las obras descritas en esta manifestación de impacto ambiental. Como ya se mencionó anteriormente, la promovente una vez autorizado el proyecto en materia ambiental procederá a tramitar el Registro Nacional de Pesca para la unidad de producción acuícola.
Art. 30°.- *Las actividades pesqueras se clasifican en:* **II.-** *Cultivo o acuacultura con fines*		
Artículo 31°.- *Para realizar las actividades de pesca se requiere lo siguiente:* **I,** *Concesión, para:* **Inciso b)** *Acuacultura comercial* **II,** Permiso, para: **Inciso g)** *Acuacultura de fomento* **III,** *Autorización, para:* **Inciso d)** *Recolectar del medio natural reproductores, larvas, postlarvas, crías, huevos, semillas, alevines o en cualquier otro estadio, y* **Inciso e)** *Acuacultura didáctica.*		

Artículos 22.- *la Secretaría podrá inscribir en el Registro Nacional de Pesca a los acuicultores que no requieran concesión, permiso o Autorización.*	Al **proyecto** le aplica el Artículo, incisos y, fracciones anteriores, porque se trata de una actividad acuícola con fines comerciales.	Por el hecho de presentar a la autoridad correspondiente (SEMARNAT) la Manifestación de Impacto Ambiental, el promovente está cumpliendo con este apartado. El proyecto se vincula por la obligatoriedad de obtener la autorización correspondiente para realizar las obras descritas en esta manifestación de impacto ambiental. Como ya se mencionó anteriormente, la promovente una vez autorizado el proyecto en materia ambiental procederá a tramitar el Registro Nacional de Pesca para la unidad de producción acuícola.
Art. 30°.- *Las actividades pesqueras se clasifican en:* **II.-** *Cultivo o acuacultura con fines*		
Artículo 31°.- *Para realizar las actividades de pesca se requiere lo siguiente:* **I,** *Concesión, para:* **Inciso b)** *Acuacultura comercial* **II,** Permiso, para: **Inciso g)** *Acuacultura de fomento* **III,** *Autorización, para:* **Inciso d)** *Recolectar del medio natural reproductores, larvas, postlarvas, crías, huevos, semillas, alevines o en cualquier otro estadio, y* **Inciso e)** *Acuacultura didáctica.*		

Artículos 22.- *la Secretaría podrá inscribir en el Registro Nacional de Pesca a los acuicultores que no requieran concesión, permiso o Autorización.*	Al **proyecto** le aplica el Artículo, incisos y, fracciones anteriores, porque se trata de una actividad acuícola con fines comerciales.	Por el hecho de presentar a la autoridad correspondiente (SEMARNAT) la Manifestación de Impacto Ambiental, el promovente está cumpliendo con este apartado. El proyecto se vincula por la obligatoriedad de obtener la autorización correspondiente para realizar las obras descritas en esta manifestación de impacto ambiental. Como ya se mencionó anteriormente, la promovente una vez autorizado el proyecto en materia ambiental procederá a tramitar el Registro Nacional de Pesca para la unidad de producción acuícola.
Art. 30°.- *Las actividades pesqueras se clasifican en:* **II.-** *Cultivo o acuacultura con fines*		
Artículo 31°.- *Para realizar las actividades de pesca se requiere lo siguiente:* **I,** *Concesión, para:* **Inciso b)** *Acuacultura comercial* **II,** Permiso, para: **Inciso g)** *Acuacultura de fomento* **III,** *Autorización, para:* **Inciso d)** *Recolectar del medio natural reproductores, larvas, postlarvas, crías, huevos, semillas, alevines o en cualquier otro estadio, y* **Inciso e)** *Acuacultura didáctica.*		

Artículos 22.- *la Secretaría podrá inscribir en el Registro Nacional de Pesca a los acuicultores que no requieran concesión, permiso o Autorización.*	Al **proyecto** le aplica el Artículo, incisos y, fracciones anteriores, porque se trata de una actividad acuícola con fines comerciales.	Por el hecho de presentar a la autoridad correspondiente (SEMARNAT) la Manifestación de Impacto Ambiental, el promovente está cumpliendo con este apartado. El proyecto se vincula por la obligatoriedad de obtener la autorización correspondiente para realizar las obras descritas en esta manifestación de impacto ambiental. Como ya se mencionó anteriormente, la promovente una vez autorizado el proyecto en materia ambiental procederá a tramitar el Registro Nacional de Pesca para la unidad de producción acuícola.
Art. 30°.- *Las actividades pesqueras se clasifican en:* **II.-** *Cultivo o acuacultura con fines*		
Artículo 31°.- *Para realizar las actividades de pesca se requiere lo siguiente:* **I,** *Concesión, para:* **Inciso b)** *Acuacultura comercial* **II,** Permiso, para: **Inciso g)** *Acuacultura de fomento* **III,** *Autorización, para:* **Inciso d)** *Recolectar del medio natural reproductores, larvas, postlarvas, crías, huevos, semillas, alevines o en cualquier otro estadio, y* **Inciso e)** *Acuacultura didáctica.*		

Artículos 22.- *la Secretaría podrá inscribir en el Registro Nacional de Pesca a los acuicultores que no requieran concesión, permiso o Autorización.*	Al **proyecto** le aplica el Artículo, incisos y, fracciones anteriores, porque se trata de una actividad acuícola con fines comerciales.	Por el hecho de presentar a la autoridad correspondiente (SEMARNAT) la Manifestación de Impacto Ambiental, el promovente está cumpliendo con este apartado. El proyecto se vincula por la obligatoriedad de obtener la autorización correspondiente para realizar las obras descritas en esta manifestación de impacto ambiental. Como ya se mencionó anteriormente, la promovente una vez autorizado el proyecto en materia ambiental procederá a tramitar el Registro Nacional de Pesca para la unidad de producción acuícola.
Art. 30°.- *Las actividades pesqueras se clasifican en:* **II.-** *Cultivo o acuacultura con fines*		
Artículo 31°.- *Para realizar las actividades de pesca se requiere lo siguiente:* **I,** *Concesión, para:* **Inciso b)** *Acuacultura comercial* **II,** Permiso, para: **Inciso g)** *Acuacultura de fomento* **III,** *Autorización, para:* **Inciso d)** *Recolectar del medio natural reproductores, larvas, postlarvas, crías, huevos, semillas, alevines o en cualquier otro estadio, y* **Inciso e)** *Acuacultura didáctica.*		

Artículos 22.- *la Secretaría podrá inscribir en el Registro Nacional de Pesca a los acuicultores que no requieran concesión, permiso o Autorización.*	Al **proyecto** le aplica el Artículo, incisos y, fracciones anteriores, porque se trata de una actividad acuícola con fines comerciales.	Por el hecho de presentar a la autoridad correspondiente (SEMARNAT) la Manifestación de Impacto Ambiental, el promovente está cumpliendo con este apartado. El proyecto se vincula por la obligatoriedad de obtener la autorización correspondiente para realizar las obras descritas en esta manifestación de impacto ambiental. Como ya se mencionó anteriormente, la promovente una vez autorizado el proyecto en materia ambiental procederá a tramitar el Registro Nacional de Pesca para la unidad de producción acuícola.
Art. 30°.- *Las actividades pesqueras se clasifican en:* **II.-** *Cultivo o acuacultura con fines*		
Artículo 31°.- *Para realizar las actividades de pesca se requiere lo siguiente:* **I,** *Concesión, para:* **Inciso b)** *Acuacultura comercial* **II,** Permiso, para: **Inciso g)** *Acuacultura de fomento* **III,** *Autorización, para:* **Inciso d)** *Recolectar del medio natural reproductores, larvas, postlarvas, crías, huevos, semillas, alevines o en cualquier otro estadio, y* **Inciso e)** *Acuacultura didáctica.*		

Artículos 22.- *la Secretaría podrá inscribir en el Registro Nacional de Pesca a los acuicultores que no requieran concesión, permiso o Autorización.*	Al **proyecto** le aplica el Artículo, incisos y, fracciones anteriores, porque se trata de una actividad acuícola con fines comerciales.	Por el hecho de presentar a la autoridad correspondiente (SEMARNAT) la Manifestación de Impacto Ambiental, el promovente está cumpliendo con este apartado. El proyecto se vincula por la obligatoriedad de obtener la autorización correspondiente para realizar las obras descritas en esta manifestación de impacto ambiental. Como ya se mencionó anteriormente, la promovente una vez autorizado el proyecto en materia ambiental procederá a tramitar el Registro Nacional de Pesca para la unidad de producción acuícola.
Art. 30°.- *Las actividades pesqueras se clasifican en:* **II.-** *Cultivo o acuacultura con fines*		
Artículo 31°.- *Para realizar las actividades de pesca se requiere lo siguiente:* **I,** *Concesión, para:* **Inciso b)** *Acuacultura comercial* **II,** Permiso, para: **Inciso g)** *Acuacultura de fomento* **III,** *Autorización, para:* **Inciso d)** *Recolectar del medio natural reproductores, larvas, postlarvas, crías, huevos, semillas, alevines o en cualquier otro estadio, y* **Inciso e)** *Acuacultura didáctica.*		

Artículos 22.- *la Secretaría podrá inscribir en el Registro Nacional de Pesca a los acuicultores que no requieran concesión, permiso o Autorización.*	Al **proyecto** le aplica el Artículo, incisos y, fracciones anteriores, porque se trata de una actividad acuícola con fines comerciales.	Por el hecho de presentar a la autoridad correspondiente (SEMARNAT) la Manifestación de Impacto Ambiental, el promovente está cumpliendo con este apartado. El proyecto se vincula por la obligatoriedad de obtener la autorización correspondiente para realizar las obras descritas en esta manifestación de impacto ambiental. Como ya se mencionó anteriormente, la promovente una vez autorizado el proyecto en materia ambiental procederá a tramitar el Registro Nacional de Pesca para la unidad de producción acuícola.
Art. 30°.- *Las actividades pesqueras se clasifican en:* **II.-** *Cultivo o acuacultura con fines*		
Artículo 31°.- *Para realizar las actividades de pesca se requiere lo siguiente:* **I,** *Concesión, para:* **Inciso b)** *Acuacultura comercial* **II,** Permiso, para: **Inciso g)** *Acuacultura de fomento* **III,** *Autorización, para:* **Inciso d)** *Recolectar del medio natural reproductores, larvas, postlarvas, crías, huevos, semillas, alevines o en cualquier otro estadio, y* **Inciso e)** *Acuacultura didáctica.*		

Artículos 22.- *la Secretaría podrá inscribir en el Registro Nacional de Pesca a los acuicultores que no requieran concesión, permiso o Autorización.*	Al **proyecto** le aplica el Artículo, incisos y, fracciones anteriores, porque se trata de una actividad acuícola con fines comerciales.	Por el hecho de presentar a la autoridad correspondiente (SEMARNAT) la Manifestación de Impacto Ambiental, el promovente está cumpliendo con este apartado. El proyecto se vincula por la obligatoriedad de obtener la autorización correspondiente para realizar las obras descritas en esta manifestación de impacto ambiental. Como ya se mencionó anteriormente, la promovente una vez autorizado el proyecto en materia ambiental procederá a tramitar el Registro Nacional de Pesca para la unidad de producción acuícola.
Art. 30°.- *Las actividades pesqueras se clasifican en:* **II.-** *Cultivo o acuacultura con fines*		
Artículo 31°.- *Para realizar las actividades de pesca se requiere lo siguiente:* **I,** *Concesión, para:* **Inciso b)** *Acuacultura comercial* **II,** Permiso, para: **Inciso g)** *Acuacultura de fomento* **III,** *Autorización, para:* **Inciso d)** *Recolectar del medio natural reproductores, larvas, postlarvas, crías, huevos, semillas, alevines o en cualquier otro estadio, y* **Inciso e)** *Acuacultura didáctica.*		

Artículos 22.- *la Secretaría podrá inscribir en el Registro Nacional de Pesca a los acuicultores que no requieran concesión, permiso o Autorización.*	Al **proyecto** le aplica el Artículo, incisos y, fracciones anteriores, porque se trata de una actividad acuícola con fines comerciales.	Por el hecho de presentar a la autoridad correspondiente (SEMARNAT) la Manifestación de Impacto Ambiental, el promovente está cumpliendo con este apartado. El proyecto se vincula por la obligatoriedad de obtener la autorización correspondiente para realizar las obras descritas en esta manifestación de impacto ambiental. Como ya se mencionó anteriormente, la promovente una vez autorizado el proyecto en materia ambiental procederá a tramitar el Registro Nacional de Pesca para la unidad de producción acuícola.
Art. 30°.- *Las actividades pesqueras se clasifican en:* **II.-** *Cultivo o acuacultura con fines*		
Artículo 31°.- *Para realizar las actividades de pesca se requiere lo siguiente:* **I,** *Concesión, para:* **Inciso b)** *Acuacultura comercial* **II,** Permiso, para: **Inciso g)** *Acuacultura de fomento* **III,** *Autorización, para:* **Inciso d)** *Recolectar del medio natural reproductores, larvas, postlarvas, crías, huevos, semillas, alevines o en cualquier otro estadio, y* **Inciso e)** *Acuacultura didáctica.*		

Artículos 22.- *la Secretaría podrá inscribir en el Registro Nacional de Pesca a los acuicultores que no requieran concesión, permiso o Autorización.*	Al **proyecto** le aplica el Artículo, incisos y, fracciones anteriores, porque se trata de una actividad acuícola con fines comerciales.	Por el hecho de presentar a la autoridad correspondiente (SEMARNAT) la Manifestación de Impacto Ambiental, el promovente está cumpliendo con este apartado. El proyecto se vincula por la obligatoriedad de obtener la autorización correspondiente para realizar las obras descritas en esta manifestación de impacto ambiental. Como ya se mencionó anteriormente, la promovente una vez autorizado el proyecto en materia ambiental procederá a tramitar el Registro Nacional de Pesca para la unidad de producción acuícola.
Art. 30°.- *Las actividades pesqueras se clasifican en:* **II.-** *Cultivo o acuacultura con fines*		
Artículo 31°.- *Para realizar las actividades de pesca se requiere lo siguiente:* **I,** *Concesión, para:* **Inciso b)** *Acuacultura comercial* **II,** Permiso, para: **Inciso g)** *Acuacultura de fomento* **III,** *Autorización, para:* **Inciso d)** *Recolectar del medio natural reproductores, larvas, postlarvas, crías, huevos, semillas, alevines o en cualquier otro estadio, y* **Inciso e)** *Acuacultura didáctica.*		

Artículos 22.- *la Secretaría podrá inscribir en el Registro Nacional de Pesca a los acuicultores que no requieran concesión, permiso o Autorización.*	Al **proyecto** le aplica el Artículo, incisos y, fracciones anteriores, porque se trata de una actividad acuícola con fines comerciales.	Por el hecho de presentar a la autoridad correspondiente (SEMARNAT) la Manifestación de Impacto Ambiental, el promovente está cumpliendo con este apartado. El proyecto se vincula por la obligatoriedad de obtener la autorización correspondiente para realizar las obras descritas en esta manifestación de impacto ambiental. Como ya se mencionó anteriormente, la promovente una vez autorizado el proyecto en materia ambiental procederá a tramitar el Registro Nacional de Pesca para la unidad de producción acuícola.
Art. 30°.- *Las actividades pesqueras se clasifican en:* **II.-** *Cultivo o acuacultura con fines*		
Artículo 31°.- *Para realizar las actividades de pesca se requiere lo siguiente:* **I,** *Concesión, para:* **Inciso b)** *Acuacultura comercial* **II,** Permiso, para: **Inciso g)** *Acuacultura de fomento* **III,** *Autorización, para:* **Inciso d)** *Recolectar del medio natural reproductores, larvas, postlarvas, crías, huevos, semillas, alevines o en cualquier otro estadio, y* **Inciso e)** *Acuacultura didáctica.*		

Artículos 22.- *la Secretaría podrá inscribir en el Registro Nacional de Pesca a los acuicultores que no requieran concesión, permiso o Autorización.*	Al **proyecto** le aplica el Artículo, incisos y, fracciones anteriores, porque se trata de una actividad acuícola con fines comerciales.	Por el hecho de presentar a la autoridad correspondiente (SEMARNAT) la Manifestación de Impacto Ambiental, el promovente está cumpliendo con este apartado. El proyecto se vincula por la obligatoriedad de obtener la autorización correspondiente para realizar las obras descritas en esta manifestación de impacto ambiental. Como ya se mencionó anteriormente, la promovente una vez autorizado el proyecto en materia ambiental procederá a tramitar el Registro Nacional de Pesca para la unidad de producción acuícola.
Art. 30°.- *Las actividades pesqueras se clasifican en:* **II.-** *Cultivo o acuacultura con fines*		
Artículo 31°.- *Para realizar las actividades de pesca se requiere lo siguiente:* **I,** *Concesión, para:* **Inciso b)** *Acuacultura comercial* **II,** Permiso, para: **Inciso g)** *Acuacultura de fomento* **III,** *Autorización, para:* **Inciso d)** *Recolectar del medio natural reproductores, larvas, postlarvas, crías, huevos, semillas, alevines o en cualquier otro estadio, y* **Inciso e)** *Acuacultura didáctica.*		

Artículos 22.- *la Secretaría podrá inscribir en el Registro Nacional de Pesca a los acuicultores que no requieran concesión, permiso o Autorización.*	Al **proyecto** le aplica el Artículo, incisos y, fracciones anteriores, porque se trata de una actividad acuícola con fines comerciales.	Por el hecho de presentar a la autoridad correspondiente (SEMARNAT) la Manifestación de Impacto Ambiental, el promovente está cumpliendo con este apartado. El proyecto se vincula por la obligatoriedad de obtener la autorización correspondiente para realizar las obras descritas en esta manifestación de impacto ambiental. Como ya se mencionó anteriormente, la promovente una vez autorizado el proyecto en materia ambiental procederá a tramitar el Registro Nacional de Pesca para la unidad de producción acuícola.
Art. 30°.- *Las actividades pesqueras se clasifican en:* **II.-** *Cultivo o acuacultura con fines*		
Artículo 31°.- *Para realizar las actividades de pesca se requiere lo siguiente:* **I,** *Concesión, para:* **Inciso b)** *Acuacultura comercial* **II,** Permiso, para: **Inciso g)** *Acuacultura de fomento* **III,** *Autorización, para:* **Inciso d)** *Recolectar del medio natural reproductores, larvas, postlarvas, crías, huevos, semillas, alevines o en cualquier otro estadio, y* **Inciso e)** *Acuacultura didáctica.*		

Artículos 22.- *la Secretaría podrá inscribir en el Registro Nacional de Pesca a los acuicultores que no requieran concesión, permiso o Autorización.*	Al **proyecto** le aplica el Artículo, incisos y, fracciones anteriores, porque se trata de una actividad acuícola con fines comerciales.	Por el hecho de presentar a la autoridad correspondiente (SEMARNAT) la Manifestación de Impacto Ambiental, el promovente está cumpliendo con este apartado. El proyecto se vincula por la obligatoriedad de obtener la autorización correspondiente para realizar las obras descritas en esta manifestación de impacto ambiental. Como ya se mencionó anteriormente, la promovente una vez autorizado el proyecto en materia ambiental procederá a tramitar el Registro Nacional de Pesca para la unidad de producción acuícola.
Art. 30°.- *Las actividades pesqueras se clasifican en:* **II.-** *Cultivo o acuacultura con fines*		
Artículo 31°.- *Para realizar las actividades de pesca se requiere lo siguiente:* **I,** *Concesión, para:* **Inciso b)** *Acuacultura comercial* **II,** Permiso, para: **Inciso g)** *Acuacultura de fomento* **III,** *Autorización, para:* **Inciso d)** *Recolectar del medio natural reproductores, larvas, postlarvas, crías, huevos, semillas, alevines o en cualquier otro estadio, y* **Inciso e)** *Acuacultura didáctica.*		

Artículos 22.- *la Secretaría podrá inscribir en el Registro Nacional de Pesca a los acuicultores que no requieran concesión, permiso o Autorización.*	Al **proyecto** le aplica el Artículo, incisos y, fracciones anteriores, porque se trata de una actividad acuícola con fines comerciales.	Por el hecho de presentar a la autoridad correspondiente (SEMARNAT) la Manifestación de Impacto Ambiental, el promovente está cumpliendo con este apartado. El proyecto se vincula por la obligatoriedad de obtener la autorización correspondiente para realizar las obras descritas en esta manifestación de impacto ambiental. Como ya se mencionó anteriormente, la promovente una vez autorizado el proyecto en materia ambiental procederá a tramitar el Registro Nacional de Pesca para la unidad de producción acuícola.
Art. 30°.- *Las actividades pesqueras se clasifican en:* **II.-** *Cultivo o acuacultura con fines*		
Artículo 31°.- *Para realizar las actividades de pesca se requiere lo siguiente:* **I,** *Concesión, para:* **Inciso b)** *Acuacultura comercial* **II,** Permiso, para: **Inciso g)** *Acuacultura de fomento* **III,** *Autorización, para:* **Inciso d)** *Recolectar del medio natural reproductores, larvas, postlarvas, crías, huevos, semillas, alevines o en cualquier otro estadio, y* **Inciso e)** *Acuacultura didáctica.*		

Artículos 22.- *la Secretaría podrá inscribir en el Registro Nacional de Pesca a los acuicultores que no requieran concesión, permiso o Autorización.*	Al **proyecto** le aplica el Artículo, incisos y, fracciones anteriores, porque se trata de una actividad acuícola con fines comerciales.	Por el hecho de presentar a la autoridad correspondiente (SEMARNAT) la Manifestación de Impacto Ambiental, el promovente está cumpliendo con este apartado. El proyecto se vincula por la obligatoriedad de obtener la autorización correspondiente para realizar las obras descritas en esta manifestación de impacto ambiental. Como ya se mencionó anteriormente, la promovente una vez autorizado el proyecto en materia ambiental procederá a tramitar el Registro Nacional de Pesca para la unidad de producción acuícola.
Art. 30°.- *Las actividades pesqueras se clasifican en:* **II.-** *Cultivo o acuacultura con fines*		
Artículo 31°.- *Para realizar las actividades de pesca se requiere lo siguiente:* **I,** *Concesión, para:* **Inciso b)** *Acuacultura comercial* **II,** Permiso, para: **Inciso g)** *Acuacultura de fomento* **III,** *Autorización, para:* **Inciso d)** *Recolectar del medio natural reproductores, larvas, postlarvas, crías, huevos, semillas, alevines o en cualquier otro estadio, y* **Inciso e)** *Acuacultura didáctica.*		

Artículos 22.- *la Secretaría podrá inscribir en el Registro Nacional de Pesca a los acuicultores que no requieran concesión, permiso o Autorización.*	Al **proyecto** le aplica el Artículo, incisos y, fracciones anteriores, porque se trata de una actividad acuícola con fines comerciales.	Por el hecho de presentar a la autoridad correspondiente (SEMARNAT) la Manifestación de Impacto Ambiental, el promovente está cumpliendo con este apartado. El proyecto se vincula por la obligatoriedad de obtener la autorización correspondiente para realizar las obras descritas en esta manifestación de impacto ambiental. Como ya se mencionó anteriormente, la promovente una vez autorizado el proyecto en materia ambiental procederá a tramitar el Registro Nacional de Pesca para la unidad de producción acuícola.
Art. 30°.- *Las actividades pesqueras se clasifican en:* **II.-** *Cultivo o acuacultura con fines*		
Artículo 31°.- *Para realizar las actividades de pesca se requiere lo siguiente:* **I,** *Concesión, para:* **Inciso b)** *Acuacultura comercial* **II,** Permiso, para: **Inciso g)** *Acuacultura de fomento* **III,** *Autorización, para:* **Inciso d)** *Recolectar del medio natural reproductores, larvas, postlarvas, crías, huevos, semillas, alevines o en cualquier otro estadio, y* **Inciso e)** *Acuacultura didáctica.*		

Artículos 22.- *la Secretaría podrá inscribir en el Registro Nacional de Pesca a los acuicultores que no requieran concesión, permiso o Autorización.*	Al **proyecto** le aplica el Artículo, incisos y, fracciones anteriores, porque se trata de una actividad acuícola con fines comerciales.	Por el hecho de presentar a la autoridad correspondiente (SEMARNAT) la Manifestación de Impacto Ambiental, el promovente está cumpliendo con este apartado. El proyecto se vincula por la obligatoriedad de obtener la autorización correspondiente para realizar las obras descritas en esta manifestación de impacto ambiental. Como ya se mencionó anteriormente, la promovente una vez autorizado el proyecto en materia ambiental procederá a tramitar el Registro Nacional de Pesca para la unidad de producción acuícola.
Art. 30°.- *Las actividades pesqueras se clasifican en:* **II.-** *Cultivo o acuacultura con fines*		
Artículo 31°.- *Para realizar las actividades de pesca se requiere lo siguiente:* **I,** *Concesión, para:* **Inciso b)** *Acuacultura comercial* **II,** Permiso, para: **Inciso g)** *Acuacultura de fomento* **III,** *Autorización, para:* **Inciso d)** *Recolectar del medio natural reproductores, larvas, postlarvas, crías, huevos, semillas, alevines o en cualquier otro estadio, y* **Inciso e)** *Acuacultura didáctica.*		

Artículos 22.- *la Secretaría podrá inscribir en el Registro Nacional de Pesca a los acuicultores que no requieran concesión, permiso o Autorización.*	Al **proyecto** le aplica el Artículo, incisos y, fracciones anteriores, porque se trata de una actividad acuícola con fines comerciales.	Por el hecho de presentar a la autoridad correspondiente (SEMARNAT) la Manifestación de Impacto Ambiental, el promovente está cumpliendo con este apartado. El proyecto se vincula por la obligatoriedad de obtener la autorización correspondiente para realizar las obras descritas en esta manifestación de impacto ambiental. Como ya se mencionó anteriormente, la promovente una vez autorizado el proyecto en materia ambiental procederá a tramitar el Registro Nacional de Pesca para la unidad de producción acuícola.
Art. 30°.- *Las actividades pesqueras se clasifican en:* **II.-** *Cultivo o acuacultura con fines*		
Artículo 31°.- *Para realizar las actividades de pesca se requiere lo siguiente:* **I,** *Concesión, para:* **Inciso b)** *Acuacultura comercial* **II,** Permiso, para: **Inciso g)** *Acuacultura de fomento* **III,** *Autorización, para:* **Inciso d)** *Recolectar del medio natural reproductores, larvas, postlarvas, crías, huevos, semillas, alevines o en cualquier otro estadio, y* **Inciso e)** *Acuacultura didáctica.*		

Artículos 22.- *la Secretaría podrá inscribir en el Registro Nacional de Pesca a los acuicultores que no requieran concesión, permiso o Autorización.*	Al **proyecto** le aplica el Artículo, incisos y, fracciones anteriores, porque se trata de una actividad acuícola con fines comerciales.	Por el hecho de presentar a la autoridad correspondiente (SEMARNAT) la Manifestación de Impacto Ambiental, el promovente está cumpliendo con este apartado. El proyecto se vincula por la obligatoriedad de obtener la autorización correspondiente para realizar las obras descritas en esta manifestación de impacto ambiental. Como ya se mencionó anteriormente, la promovente una vez autorizado el proyecto en materia ambiental procederá a tramitar el Registro Nacional de Pesca para la unidad de producción acuícola.
Art. 30°.- *Las actividades pesqueras se clasifican en:* **II.-** *Cultivo o acuacultura con fines*		
Artículo 31°.- *Para realizar las actividades de pesca se requiere lo siguiente:* **I,** *Concesión, para:* **Inciso b)** *Acuacultura comercial* **II,** Permiso, para: **Inciso g)** *Acuacultura de fomento* **III,** *Autorización, para:* **Inciso d)** *Recolectar del medio natural reproductores, larvas, postlarvas, crías, huevos, semillas, alevines o en cualquier otro estadio, y* **Inciso e)** *Acuacultura didáctica.*		

Artículos 22.- *la Secretaría podrá inscribir en el Registro Nacional de Pesca a los acuicultores que no requieran concesión, permiso o Autorización.*	Al **proyecto** le aplica el Artículo, incisos y, fracciones anteriores, porque se trata de una actividad acuícola con fines comerciales.	Por el hecho de presentar a la autoridad correspondiente (SEMARNAT) la Manifestación de Impacto Ambiental, el promovente está cumpliendo con este apartado. El proyecto se vincula por la obligatoriedad de obtener la autorización correspondiente para realizar las obras descritas en esta manifestación de impacto ambiental. Como ya se mencionó anteriormente, la promovente una vez autorizado el proyecto en materia ambiental procederá a tramitar el Registro Nacional de Pesca para la unidad de producción acuícola.
Art. 30°.- *Las actividades pesqueras se clasifican en:* **II.-** *Cultivo o acuacultura con fines*		
Artículo 31°.- *Para realizar las actividades de pesca se requiere lo siguiente:* **I,** *Concesión, para:* **Inciso b)** *Acuacultura comercial* **II,** Permiso, para: **Inciso g)** *Acuacultura de fomento* **III,** *Autorización, para:* **Inciso d)** *Recolectar del medio natural reproductores, larvas, postlarvas, crías, huevos, semillas, alevines o en cualquier otro estadio, y* **Inciso e)** *Acuacultura didáctica.*		

Artículos 22.- *la Secretaría podrá inscribir en el Registro Nacional de Pesca a los acuicultores que no requieran concesión, permiso o Autorización.*	Al **proyecto** le aplica el Artículo, incisos y, fracciones anteriores, porque se trata de una actividad acuícola con fines comerciales.	Por el hecho de presentar a la autoridad correspondiente (SEMARNAT) la Manifestación de Impacto Ambiental, el promovente está cumpliendo con este apartado. El proyecto se vincula por la obligatoriedad de obtener la autorización correspondiente para realizar las obras descritas en esta manifestación de impacto ambiental. Como ya se mencionó anteriormente, la promovente una vez autorizado el proyecto en materia ambiental procederá a tramitar el Registro Nacional de Pesca para la unidad de producción acuícola.
Art. 30°.- *Las actividades pesqueras se clasifican en:* **II.-** *Cultivo o acuacultura con fines*		
Artículo 31°.- *Para realizar las actividades de pesca se requiere lo siguiente:* **I,** *Concesión, para:* **Inciso b)** *Acuacultura comercial* **II,** Permiso, para: **Inciso g)** *Acuacultura de fomento* **III,** *Autorización, para:* **Inciso d)** *Recolectar del medio natural reproductores, larvas, postlarvas, crías, huevos, semillas, alevines o en cualquier otro estadio, y* **Inciso e)** *Acuacultura didáctica.*		

Artículos 22.- *la Secretaría podrá inscribir en el Registro Nacional de Pesca a los acuicultores que no requieran concesión, permiso o Autorización.*	Al **proyecto** le aplica el Artículo, incisos y, fracciones anteriores, porque se trata de una actividad acuícola con fines comerciales.	Por el hecho de presentar a la autoridad correspondiente (SEMARNAT) la Manifestación de Impacto Ambiental, el promovente está cumpliendo con este apartado. El proyecto se vincula por la obligatoriedad de obtener la autorización correspondiente para realizar las obras descritas en esta manifestación de impacto ambiental. Como ya se mencionó anteriormente, la promovente una vez autorizado el proyecto en materia ambiental procederá a tramitar el Registro Nacional de Pesca para la unidad de producción acuícola.
Art. 30°.- *Las actividades pesqueras se clasifican en:* **II.-** *Cultivo o acuacultura con fines*		
Artículo 31°.- *Para realizar las actividades de pesca se requiere lo siguiente:* **I,** *Concesión, para:* **Inciso b)** *Acuacultura comercial* **II,** Permiso, para: **Inciso g)** *Acuacultura de fomento* **III,** *Autorización, para:* **Inciso d)** *Recolectar del medio natural reproductores, larvas, postlarvas, crías, huevos, semillas, alevines o en cualquier otro estadio, y* **Inciso e)** *Acuacultura didáctica.*		

Artículos 22.- *la Secretaría podrá inscribir en el Registro Nacional de Pesca a los acuicultores que no requieran concesión, permiso o Autorización.*	Al **proyecto** le aplica el Artículo, incisos y, fracciones anteriores, porque se trata de una actividad acuícola con fines comerciales.	Por el hecho de presentar a la autoridad correspondiente (SEMARNAT) la Manifestación de Impacto Ambiental, el promovente está cumpliendo con este apartado. El proyecto se vincula por la obligatoriedad de obtener la autorización correspondiente para realizar las obras descritas en esta manifestación de impacto ambiental. Como ya se mencionó anteriormente, la promovente una vez autorizado el proyecto en materia ambiental procederá a tramitar el Registro Nacional de Pesca para la unidad de producción acuícola.
Art. 30°.- *Las actividades pesqueras se clasifican en:* **II.-** *Cultivo o acuacultura con fines*		
Artículo 31°.- *Para realizar las actividades de pesca se requiere lo siguiente:* **I,** *Concesión, para:* **Inciso b)** *Acuacultura comercial* **II,** Permiso, para: **Inciso g)** *Acuacultura de fomento* **III,** *Autorización, para:* **Inciso d)** *Recolectar del medio natural reproductores, larvas, postlarvas, crías, huevos, semillas, alevines o en cualquier otro estadio, y* **Inciso e)** *Acuacultura didáctica.*		

Artículos 22.- *la Secretaría podrá inscribir en el Registro Nacional de Pesca a los acuicultores que no requieran concesión, permiso o Autorización.*	Al **proyecto** le aplica el Artículo, incisos y, fracciones anteriores, porque se trata de una actividad acuícola con fines comerciales.	Por el hecho de presentar a la autoridad correspondiente (SEMARNAT) la Manifestación de Impacto Ambiental, el promovente está cumpliendo con este apartado. El proyecto se vincula por la obligatoriedad de obtener la autorización correspondiente para realizar las obras descritas en esta manifestación de impacto ambiental. Como ya se mencionó anteriormente, la promovente una vez autorizado el proyecto en materia ambiental procederá a tramitar el Registro Nacional de Pesca para la unidad de producción acuícola.
Art. 30°.- *Las actividades pesqueras se clasifican en:* **II.-** *Cultivo o acuacultura con fines*		
Artículo 31°.- *Para realizar las actividades de pesca se requiere lo siguiente:* **I,** *Concesión, para:* **Inciso b)** *Acuacultura comercial* **II,** Permiso, para: **Inciso g)** *Acuacultura de fomento* **III,** *Autorización, para:* **Inciso d)** *Recolectar del medio natural reproductores, larvas, postlarvas, crías, huevos, semillas, alevines o en cualquier otro estadio, y* **Inciso e)** *Acuacultura didáctica.*		

Artículos 22.- *la Secretaría podrá inscribir en el Registro Nacional de Pesca a los acuicultores que no requieran concesión, permiso o Autorización.*	Al **proyecto** le aplica el Artículo, incisos y, fracciones anteriores, porque se trata de una actividad acuícola con fines comerciales.	Por el hecho de presentar a la autoridad correspondiente (SEMARNAT) la Manifestación de Impacto Ambiental, el promovente está cumpliendo con este apartado. El proyecto se vincula por la obligatoriedad de obtener la autorización correspondiente para realizar las obras descritas en esta manifestación de impacto ambiental. Como ya se mencionó anteriormente, la promovente una vez autorizado el proyecto en materia ambiental procederá a tramitar el Registro Nacional de Pesca para la unidad de producción acuícola.
Art. 30°.- *Las actividades pesqueras se clasifican en:* **II.-** *Cultivo o acuacultura con fines*		
Artículo 31°.- *Para realizar las actividades de pesca se requiere lo siguiente:* **I,** *Concesión, para:* **Inciso b)** *Acuacultura comercial* **II,** Permiso, para: **Inciso g)** *Acuacultura de fomento* **III,** *Autorización, para:* **Inciso d)** *Recolectar del medio natural reproductores, larvas, postlarvas, crías, huevos, semillas, alevines o en cualquier otro estadio, y* **Inciso e)** *Acuacultura didáctica.*		

Artículos 22.- *la Secretaría podrá inscribir en el Registro Nacional de Pesca a los acuicultores que no requieran concesión, permiso o Autorización.*	Al **proyecto** le aplica el Artículo, incisos y, fracciones anteriores, porque se trata de una actividad acuícola con fines comerciales.	Por el hecho de presentar a la autoridad correspondiente (SEMARNAT) la Manifestación de Impacto Ambiental, el promovente está cumpliendo con este apartado. El proyecto se vincula por la obligatoriedad de obtener la autorización correspondiente para realizar las obras descritas en esta manifestación de impacto ambiental. Como ya se mencionó anteriormente, la promovente una vez autorizado el proyecto en materia ambiental procederá a tramitar el Registro Nacional de Pesca para la unidad de producción acuícola.
Art. 30°.- *Las actividades pesqueras se clasifican en:* **II.-** *Cultivo o acuacultura con fines*		
Artículo 31°.- *Para realizar las actividades de pesca se requiere lo siguiente:* **I,** *Concesión, para:* **Inciso b)** *Acuacultura comercial* **II,** Permiso, para: **Inciso g)** *Acuacultura de fomento* **III,** *Autorización, para:* **Inciso d)** *Recolectar del medio natural reproductores, larvas, postlarvas, crías, huevos, semillas, alevines o en cualquier otro estadio, y* **Inciso e)** *Acuacultura didáctica.*		

Artículos 22.- *la Secretaría podrá inscribir en el Registro Nacional de Pesca a los acuicultores que no requieran concesión, permiso o Autorización.*	Al **proyecto** le aplica el Artículo, incisos y, fracciones anteriores, porque se trata de una actividad acuícola con fines comerciales.	Por el hecho de presentar a la autoridad correspondiente (SEMARNAT) la Manifestación de Impacto Ambiental, el promovente está cumpliendo con este apartado. El proyecto se vincula por la obligatoriedad de obtener la autorización correspondiente para realizar las obras descritas en esta manifestación de impacto ambiental. Como ya se mencionó anteriormente, la promovente una vez autorizado el proyecto en materia ambiental procederá a tramitar el Registro Nacional de Pesca para la unidad de producción acuícola.
Art. 30°.- *Las actividades pesqueras se clasifican en:* **II.-** *Cultivo o acuacultura con fines*		
Artículo 31°.- *Para realizar las actividades de pesca se requiere lo siguiente:* **I,** *Concesión, para:* **Inciso b)** *Acuacultura comercial* **II,** Permiso, para: **Inciso g)** *Acuacultura de fomento* **III,** *Autorización, para:* **Inciso d)** *Recolectar del medio natural reproductores, larvas, postlarvas, crías, huevos, semillas, alevines o en cualquier otro estadio, y* **Inciso e)** *Acuacultura didáctica.*		

Artículos 22.- *la Secretaría podrá inscribir en el Registro Nacional de Pesca a los acuicultores que no requieran concesión, permiso o Autorización.*	Al **proyecto** le aplica el Artículo, incisos y, fracciones anteriores, porque se trata de una actividad acuícola con fines comerciales.	Por el hecho de presentar a la autoridad correspondiente (SEMARNAT) la Manifestación de Impacto Ambiental, el promovente está cumpliendo con este apartado. El proyecto se vincula por la obligatoriedad de obtener la autorización correspondiente para realizar las obras descritas en esta manifestación de impacto ambiental. Como ya se mencionó anteriormente, la promovente una vez autorizado el proyecto en materia ambiental procederá a tramitar el Registro Nacional de Pesca para la unidad de producción acuícola.
Art. 30°.- *Las actividades pesqueras se clasifican en:* **II.-** *Cultivo o acuacultura con fines*		
Artículo 31°.- *Para realizar las actividades de pesca se requiere lo siguiente:* **I,** *Concesión, para:* **Inciso b)** *Acuacultura comercial* **II,** Permiso, para: **Inciso g)** *Acuacultura de fomento* **III,** *Autorización, para:* **Inciso d)** *Recolectar del medio natural reproductores, larvas, postlarvas, crías, huevos, semillas, alevines o en cualquier otro estadio, y* **Inciso e)** *Acuacultura didáctica.*		

Artículos 22.- *la Secretaría podrá inscribir en el Registro Nacional de Pesca a los acuicultores que no requieran concesión, permiso o Autorización.*	Al **proyecto** le aplica el Artículo, incisos y, fracciones anteriores, porque se trata de una actividad acuícola con fines comerciales.	Por el hecho de presentar a la autoridad correspondiente (SEMARNAT) la Manifestación de Impacto Ambiental, el promovente está cumpliendo con este apartado. El proyecto se vincula por la obligatoriedad de obtener la autorización correspondiente para realizar las obras descritas en esta manifestación de impacto ambiental. Como ya se mencionó anteriormente, la promovente una vez autorizado el proyecto en materia ambiental procederá a tramitar el Registro Nacional de Pesca para la unidad de producción acuícola.
Art. 30°.- *Las actividades pesqueras se clasifican en:* **II.-** *Cultivo o acuacultura con fines*		
Artículo 31°.- *Para realizar las actividades de pesca se requiere lo siguiente:* **I,** *Concesión, para:* **Inciso b)** *Acuacultura comercial* **II,** Permiso, para: **Inciso g)** *Acuacultura de fomento* **III,** *Autorización, para:* **Inciso d)** *Recolectar del medio natural reproductores, larvas, postlarvas, crías, huevos, semillas, alevines o en cualquier otro estadio, y* **Inciso e)** *Acuacultura didáctica.*		

Artículos 22.- *la Secretaría podrá inscribir en el Registro Nacional de Pesca a los acuicultores que no requieran concesión, permiso o Autorización.*	Al **proyecto** le aplica el Artículo, incisos y, fracciones anteriores, porque se trata de una actividad acuícola con fines comerciales.	Por el hecho de presentar a la autoridad correspondiente (SEMARNAT) la Manifestación de Impacto Ambiental, el promovente está cumpliendo con este apartado. El proyecto se vincula por la obligatoriedad de obtener la autorización correspondiente para realizar las obras descritas en esta manifestación de impacto ambiental. Como ya se mencionó anteriormente, la promovente una vez autorizado el proyecto en materia ambiental procederá a tramitar el Registro Nacional de Pesca para la unidad de producción acuícola.
Art. 30°.- *Las actividades pesqueras se clasifican en:* **II.-** *Cultivo o acuacultura con fines*		
Artículo 31°.- *Para realizar las actividades de pesca se requiere lo siguiente:* **I,** *Concesión, para:* **Inciso b)** *Acuacultura comercial* **II,** Permiso, para: **Inciso g)** *Acuacultura de fomento* **III,** *Autorización, para:* **Inciso d)** *Recolectar del medio natural reproductores, larvas, postlarvas, crías, huevos, semillas, alevines o en cualquier otro estadio, y* **Inciso e)** *Acuacultura didáctica.*		

Artículos 22.- *la Secretaría podrá inscribir en el Registro Nacional de Pesca a los acuicultores que no requieran concesión, permiso o Autorización.*	Al **proyecto** le aplica el Artículo, incisos y, fracciones anteriores, porque se trata de una actividad acuícola con fines comerciales.	Por el hecho de presentar a la autoridad correspondiente (SEMARNAT) la Manifestación de Impacto Ambiental, el promovente está cumpliendo con este apartado. El proyecto se vincula por la obligatoriedad de obtener la autorización correspondiente para realizar las obras descritas en esta manifestación de impacto ambiental. Como ya se mencionó anteriormente, la promovente una vez autorizado el proyecto en materia ambiental procederá a tramitar el Registro Nacional de Pesca para la unidad de producción acuícola.
Art. 30°.- *Las actividades pesqueras se clasifican en:* **II.-** *Cultivo o acuacultura con fines*		
Artículo 31°.- *Para realizar las actividades de pesca se requiere lo siguiente:* **I,** *Concesión, para:* **Inciso b)** *Acuacultura comercial* **II,** Permiso, para: **Inciso g)** *Acuacultura de fomento* **III,** *Autorización, para:* **Inciso d)** *Recolectar del medio natural reproductores, larvas, postlarvas, crías, huevos, semillas, alevines o en cualquier otro estadio, y* **Inciso e)** *Acuacultura didáctica.*		

Artículos 22.- *la Secretaría podrá inscribir en el Registro Nacional de Pesca a los acuicultores que no requieran concesión, permiso o Autorización.*	Al **proyecto** le aplica el Artículo, incisos y, fracciones anteriores, porque se trata de una actividad acuícola con fines comerciales.	Por el hecho de presentar a la autoridad correspondiente (SEMARNAT) la Manifestación de Impacto Ambiental, el promovente está cumpliendo con este apartado. El proyecto se vincula por la obligatoriedad de obtener la autorización correspondiente para realizar las obras descritas en esta manifestación de impacto ambiental. Como ya se mencionó anteriormente, la promovente una vez autorizado el proyecto en materia ambiental procederá a tramitar el Registro Nacional de Pesca para la unidad de producción acuícola.
Art. 30°.- *Las actividades pesqueras se clasifican en:* **II.-** *Cultivo o acuacultura con fines*		
Artículo 31°.- *Para realizar las actividades de pesca se requiere lo siguiente:* **I,** *Concesión, para:* **Inciso b)** *Acuacultura comercial* **II,** Permiso, para: **Inciso g)** *Acuacultura de fomento* **III,** *Autorización, para:* **Inciso d)** *Recolectar del medio natural reproductores, larvas, postlarvas, crías, huevos, semillas, alevines o en cualquier otro estadio, y* **Inciso e)** *Acuacultura didáctica.*		

Artículos 22.- *la Secretaría podrá inscribir en el Registro Nacional de Pesca a los acuicultores que no requieran concesión, permiso o Autorización.*	Al **proyecto** le aplica el Artículo, incisos y, fracciones anteriores, porque se trata de una actividad acuícola con fines comerciales.	Por el hecho de presentar a la autoridad correspondiente (SEMARNAT) la Manifestación de Impacto Ambiental, el promovente está cumpliendo con este apartado. El proyecto se vincula por la obligatoriedad de obtener la autorización correspondiente para realizar las obras descritas en esta manifestación de impacto ambiental. Como ya se mencionó anteriormente, la promovente una vez autorizado el proyecto en materia ambiental procederá a tramitar el Registro Nacional de Pesca para la unidad de producción acuícola.
Art. 30°.- *Las actividades pesqueras se clasifican en:* **II.-** *Cultivo o acuacultura con fines*		
Artículo 31°.- *Para realizar las actividades de pesca se requiere lo siguiente:* **I,** *Concesión, para:* **Inciso b)** *Acuacultura comercial* **II,** Permiso, para: **Inciso g)** *Acuacultura de fomento* **III,** *Autorización, para:* **Inciso d)** *Recolectar del medio natural reproductores, larvas, postlarvas, crías, huevos, semillas, alevines o en cualquier otro estadio, y* **Inciso e)** *Acuacultura didáctica.*		

Artículos 22.- *la Secretaría podrá inscribir en el Registro Nacional de Pesca a los acuicultores que no requieran concesión, permiso o Autorización.*	Al **proyecto** le aplica el Artículo, incisos y, fracciones anteriores, porque se trata de una actividad acuícola con fines comerciales.	Por el hecho de presentar a la autoridad correspondiente (SEMARNAT) la Manifestación de Impacto Ambiental, el promovente está cumpliendo con este apartado. El proyecto se vincula por la obligatoriedad de obtener la autorización correspondiente para realizar las obras descritas en esta manifestación de impacto ambiental. Como ya se mencionó anteriormente, la promovente una vez autorizado el proyecto en materia ambiental procederá a tramitar el Registro Nacional de Pesca para la unidad de producción acuícola.
Art. 30°.- *Las actividades pesqueras se clasifican en:* **II.-** *Cultivo o acuacultura con fines*		
Artículo 31°.- *Para realizar las actividades de pesca se requiere lo siguiente:* **I,** *Concesión, para:* **Inciso b)** *Acuacultura comercial* **II,** Permiso, para: **Inciso g)** *Acuacultura de fomento* **III,** *Autorización, para:* **Inciso d)** *Recolectar del medio natural reproductores, larvas, postlarvas, crías, huevos, semillas, alevines o en cualquier otro estadio, y* **Inciso e)** *Acuacultura didáctica.*		

Artículos 22.- *la Secretaría podrá inscribir en el Registro Nacional de Pesca a los acuicultores que no requieran concesión, permiso o Autorización.*	Al **proyecto** le aplica el Artículo, incisos y, fracciones anteriores, porque se trata de una actividad acuícola con fines comerciales.	Por el hecho de presentar a la autoridad correspondiente (SEMARNAT) la Manifestación de Impacto Ambiental, el promovente está cumpliendo con este apartado. El proyecto se vincula por la obligatoriedad de obtener la autorización correspondiente para realizar las obras descritas en esta manifestación de impacto ambiental. Como ya se mencionó anteriormente, la promovente una vez autorizado el proyecto en materia ambiental procederá a tramitar el Registro Nacional de Pesca para la unidad de producción acuícola.
Art. 30°.- *Las actividades pesqueras se clasifican en:* **II.-** *Cultivo o acuacultura con fines*		
Artículo 31°.- *Para realizar las actividades de pesca se requiere lo siguiente:* **I,** *Concesión, para:* **Inciso b)** *Acuacultura comercial* **II,** Permiso, para: **Inciso g)** *Acuacultura de fomento* **III,** *Autorización, para:* **Inciso d)** *Recolectar del medio natural reproductores, larvas, postlarvas, crías, huevos, semillas, alevines o en cualquier otro estadio, y* **Inciso e)** *Acuacultura didáctica.*		

Artículos 22.- *la Secretaría podrá inscribir en el Registro Nacional de Pesca a los acuicultores que no requieran concesión, permiso o Autorización.*	Al **proyecto** le aplica el Artículo, incisos y, fracciones anteriores, porque se trata de una actividad acuícola con fines comerciales.	Por el hecho de presentar a la autoridad correspondiente (SEMARNAT) la Manifestación de Impacto Ambiental, el promovente está cumpliendo con este apartado. El proyecto se vincula por la obligatoriedad de obtener la autorización correspondiente para realizar las obras descritas en esta manifestación de impacto ambiental. Como ya se mencionó anteriormente, la promovente una vez autorizado el proyecto en materia ambiental procederá a tramitar el Registro Nacional de Pesca para la unidad de producción acuícola.
Art. 30°.- *Las actividades pesqueras se clasifican en:* **II.-** *Cultivo o acuacultura con fines*		
Artículo 31°.- *Para realizar las actividades de pesca se requiere lo siguiente:* **I,** *Concesión, para:* **Inciso b)** *Acuacultura comercial* **II,** Permiso, para: **Inciso g)** *Acuacultura de fomento* **III,** *Autorización, para:* **Inciso d)** *Recolectar del medio natural reproductores, larvas, postlarvas, crías, huevos, semillas, alevines o en cualquier otro estadio, y* **Inciso e)** *Acuacultura didáctica.*		

Artículos 22.- *la Secretaría podrá inscribir en el Registro Nacional de Pesca a los acuicultores que no requieran concesión, permiso o Autorización.*	Al **proyecto** le aplica el Artículo, incisos y, fracciones anteriores, porque se trata de una actividad acuícola con fines comerciales.	Por el hecho de presentar a la autoridad correspondiente (SEMARNAT) la Manifestación de Impacto Ambiental, el promovente está cumpliendo con este apartado. El proyecto se vincula por la obligatoriedad de obtener la autorización correspondiente para realizar las obras descritas en esta manifestación de impacto ambiental. Como ya se mencionó anteriormente, la promovente una vez autorizado el proyecto en materia ambiental procederá a tramitar el Registro Nacional de Pesca para la unidad de producción acuícola.
Art. 30°.- *Las actividades pesqueras se clasifican en:* **II.-** *Cultivo o acuacultura con fines*		
Artículo 31°.- *Para realizar las actividades de pesca se requiere lo siguiente:* **I,** *Concesión, para:* **Inciso b)** *Acuacultura comercial* **II,** Permiso, para: **Inciso g)** *Acuacultura de fomento* **III,** *Autorización, para:* **Inciso d)** *Recolectar del medio natural reproductores, larvas, postlarvas, crías, huevos, semillas, alevines o en cualquier otro estadio, y* **Inciso e)** *Acuacultura didáctica.*		

Artículos 22.- *la Secretaría podrá inscribir en el Registro Nacional de Pesca a los acuicultores que no requieran concesión, permiso o Autorización.*	Al **proyecto** le aplica el Artículo, incisos y, fracciones anteriores, porque se trata de una actividad acuícola con fines comerciales.	Por el hecho de presentar a la autoridad correspondiente (SEMARNAT) la Manifestación de Impacto Ambiental, el promovente está cumpliendo con este apartado. El proyecto se vincula por la obligatoriedad de obtener la autorización correspondiente para realizar las obras descritas en esta manifestación de impacto ambiental. Como ya se mencionó anteriormente, la promovente una vez autorizado el proyecto en materia ambiental procederá a tramitar el Registro Nacional de Pesca para la unidad de producción acuícola.
Art. 30°.- *Las actividades pesqueras se clasifican en:* **II.-** *Cultivo o acuacultura con fines*		
Artículo 31°.- *Para realizar las actividades de pesca se requiere lo siguiente:* **I,** *Concesión, para:* **Inciso b)** *Acuacultura comercial* **II,** Permiso, para: **Inciso g)** *Acuacultura de fomento* **III,** *Autorización, para:* **Inciso d)** *Recolectar del medio natural reproductores, larvas, postlarvas, crías, huevos, semillas, alevines o en cualquier otro estadio, y* **Inciso e)** *Acuacultura didáctica.*		

Artículos 22.- *la Secretaría podrá inscribir en el Registro Nacional de Pesca a los acuicultores que no requieran concesión, permiso o Autorización.*	Al **proyecto** le aplica el Artículo, incisos y, fracciones anteriores, porque se trata de una actividad acuícola con fines comerciales.	Por el hecho de presentar a la autoridad correspondiente (SEMARNAT) la Manifestación de Impacto Ambiental, el promovente está cumpliendo con este apartado. El proyecto se vincula por la obligatoriedad de obtener la autorización correspondiente para realizar las obras descritas en esta manifestación de impacto ambiental. Como ya se mencionó anteriormente, la promovente una vez autorizado el proyecto en materia ambiental procederá a tramitar el Registro Nacional de Pesca para la unidad de producción acuícola.
Art. 30°.- *Las actividades pesqueras se clasifican en:* **II.-** *Cultivo o acuacultura con fines*		
Artículo 31°.- *Para realizar las actividades de pesca se requiere lo siguiente:* **I,** *Concesión, para:* **Inciso b)** *Acuacultura comercial* **II,** Permiso, para: **Inciso g)** *Acuacultura de fomento* **III,** *Autorización, para:* **Inciso d)** *Recolectar del medio natural reproductores, larvas, postlarvas, crías, huevos, semillas, alevines o en cualquier otro estadio, y* **Inciso e)** *Acuacultura didáctica.*		

Artículos 22.- *la Secretaría podrá inscribir en el Registro Nacional de Pesca a los acuicultores que no requieran concesión, permiso o Autorización.*	Al **proyecto** le aplica el Artículo, incisos y, fracciones anteriores, porque se trata de una actividad acuícola con fines comerciales.	Por el hecho de presentar a la autoridad correspondiente (SEMARNAT) la Manifestación de Impacto Ambiental, el promovente está cumpliendo con este apartado. El proyecto se vincula por la obligatoriedad de obtener la autorización correspondiente para realizar las obras descritas en esta manifestación de impacto ambiental. Como ya se mencionó anteriormente, la promovente una vez autorizado el proyecto en materia ambiental procederá a tramitar el Registro Nacional de Pesca para la unidad de producción acuícola.
Art. 30°.- *Las actividades pesqueras se clasifican en:* **II.-** *Cultivo o acuacultura con fines*		
Artículo 31°.- *Para realizar las actividades de pesca se requiere lo siguiente:* **I,** *Concesión, para:* **Inciso b)** *Acuacultura comercial* **II,** Permiso, para: **Inciso g)** *Acuacultura de fomento* **III,** *Autorización, para:* **Inciso d)** *Recolectar del medio natural reproductores, larvas, postlarvas, crías, huevos, semillas, alevines o en cualquier otro estadio, y* **Inciso e)** *Acuacultura didáctica.*		

Artículos 22.- *la Secretaría podrá inscribir en el Registro Nacional de Pesca a los acuicultores que no requieran concesión, permiso o Autorización.*	Al **proyecto** le aplica el Artículo, incisos y, fracciones anteriores, porque se trata de una actividad acuícola con fines comerciales.	Por el hecho de presentar a la autoridad correspondiente (SEMARNAT) la Manifestación de Impacto Ambiental, el promovente está cumpliendo con este apartado. El proyecto se vincula por la obligatoriedad de obtener la autorización correspondiente para realizar las obras descritas en esta manifestación de impacto ambiental. Como ya se mencionó anteriormente, la promovente una vez autorizado el proyecto en materia ambiental procederá a tramitar el Registro Nacional de Pesca para la unidad de producción acuícola.
Art. 30°.- *Las actividades pesqueras se clasifican en:* **II.-** *Cultivo o acuacultura con fines*		
Artículo 31°.- *Para realizar las actividades de pesca se requiere lo siguiente:* **I,** *Concesión, para:* **Inciso b)** *Acuacultura comercial* **II,** Permiso, para: **Inciso g)** *Acuacultura de fomento* **III,** *Autorización, para:* **Inciso d)** *Recolectar del medio natural reproductores, larvas, postlarvas, crías, huevos, semillas, alevines o en cualquier otro estadio, y* **Inciso e)** *Acuacultura didáctica.*		

Artículos 22.- *la Secretaría podrá inscribir en el Registro Nacional de Pesca a los acuicultores que no requieran concesión, permiso o Autorización.*	Al **proyecto** le aplica el Artículo, incisos y, fracciones anteriores, porque se trata de una actividad acuícola con fines comerciales.	Por el hecho de presentar a la autoridad correspondiente (SEMARNAT) la Manifestación de Impacto Ambiental, el promovente está cumpliendo con este apartado. El proyecto se vincula por la obligatoriedad de obtener la autorización correspondiente para realizar las obras descritas en esta manifestación de impacto ambiental. Como ya se mencionó anteriormente, la promovente una vez autorizado el proyecto en materia ambiental procederá a tramitar el Registro Nacional de Pesca para la unidad de producción acuícola.
Art. 30°.- *Las actividades pesqueras se clasifican en:* **II.-** *Cultivo o acuacultura con fines*		
Artículo 31°.- *Para realizar las actividades de pesca se requiere lo siguiente:* **I,** *Concesión, para:* **Inciso b)** *Acuacultura comercial* **II,** Permiso, para: **Inciso g)** *Acuacultura de fomento* **III,** *Autorización, para:* **Inciso d)** *Recolectar del medio natural reproductores, larvas, postlarvas, crías, huevos, semillas, alevines o en cualquier otro estadio, y* **Inciso e)** *Acuacultura didáctica.*		

Artículos 22.- *la Secretaría podrá inscribir en el Registro Nacional de Pesca a los acuicultores que no requieran concesión, permiso o Autorización.*	Al **proyecto** le aplica el Artículo, incisos y, fracciones anteriores, porque se trata de una actividad acuícola con fines comerciales.	Por el hecho de presentar a la autoridad correspondiente (SEMARNAT) la Manifestación de Impacto Ambiental, el promovente está cumpliendo con este apartado. El proyecto se vincula por la obligatoriedad de obtener la autorización correspondiente para realizar las obras descritas en esta manifestación de impacto ambiental. Como ya se mencionó anteriormente, la promovente una vez autorizado el proyecto en materia ambiental procederá a tramitar el Registro Nacional de Pesca para la unidad de producción acuícola.
Art. 30°.- *Las actividades pesqueras se clasifican en:* **II.-** *Cultivo o acuacultura con fines*		
Artículo 31°.- *Para realizar las actividades de pesca se requiere lo siguiente:* **I,** *Concesión, para:* **Inciso b)** *Acuacultura comercial* **II,** Permiso, para: **Inciso g)** *Acuacultura de fomento* **III,** *Autorización, para:* **Inciso d)** *Recolectar del medio natural reproductores, larvas, postlarvas, crías, huevos, semillas, alevines o en cualquier otro estadio, y* **Inciso e)** *Acuacultura didáctica.*		

Artículos 22.- *la Secretaría podrá inscribir en el Registro Nacional de Pesca a los acuicultores que no requieran concesión, permiso o Autorización.*	Al **proyecto** le aplica el Artículo, incisos y, fracciones anteriores, porque se trata de una actividad acuícola con fines comerciales.	Por el hecho de presentar a la autoridad correspondiente (SEMARNAT) la Manifestación de Impacto Ambiental, el promovente está cumpliendo con este apartado. El proyecto se vincula por la obligatoriedad de obtener la autorización correspondiente para realizar las obras descritas en esta manifestación de impacto ambiental. Como ya se mencionó anteriormente, la promovente una vez autorizado el proyecto en materia ambiental procederá a tramitar el Registro Nacional de Pesca para la unidad de producción acuícola.
Art. 30°.- *Las actividades pesqueras se clasifican en:* **II.-** *Cultivo o acuacultura con fines*		
Artículo 31°.- *Para realizar las actividades de pesca se requiere lo siguiente:* **I,** *Concesión, para:* **Inciso b)** *Acuacultura comercial* **II,** Permiso, para: **Inciso g)** *Acuacultura de fomento* **III,** *Autorización, para:* **Inciso d)** *Recolectar del medio natural reproductores, larvas, postlarvas, crías, huevos, semillas, alevines o en cualquier otro estadio, y* **Inciso e)** *Acuacultura didáctica.*		

Artículos 22.- *la Secretaría podrá inscribir en el Registro Nacional de Pesca a los acuicultores que no requieran concesión, permiso o Autorización.*	Al **proyecto** le aplica el Artículo, incisos y, fracciones anteriores, porque se trata de una actividad acuícola con fines comerciales.	Por el hecho de presentar a la autoridad correspondiente (SEMARNAT) la Manifestación de Impacto Ambiental, el promovente está cumpliendo con este apartado. El proyecto se vincula por la obligatoriedad de obtener la autorización correspondiente para realizar las obras descritas en esta manifestación de impacto ambiental. Como ya se mencionó anteriormente, la promovente una vez autorizado el proyecto en materia ambiental procederá a tramitar el Registro Nacional de Pesca para la unidad de producción acuícola.
Art. 30°.- *Las actividades pesqueras se clasifican en:* **II.-** *Cultivo o acuacultura con fines*		
Artículo 31°.- *Para realizar las actividades de pesca se requiere lo siguiente:* **I,** *Concesión, para:* **Inciso b)** *Acuacultura comercial* **II,** Permiso, para: **Inciso g)** *Acuacultura de fomento* **III,** *Autorización, para:* **Inciso d)** *Recolectar del medio natural reproductores, larvas, postlarvas, crías, huevos, semillas, alevines o en cualquier otro estadio, y* **Inciso e)** *Acuacultura didáctica.*		

Artículos 22.- *la Secretaría podrá inscribir en el Registro Nacional de Pesca a los acuicultores que no requieran concesión, permiso o Autorización.*	Al **proyecto** le aplica el Artículo, incisos y, fracciones anteriores, porque se trata de una actividad acuícola con fines comerciales.	Por el hecho de presentar a la autoridad correspondiente (SEMARNAT) la Manifestación de Impacto Ambiental, el promovente está cumpliendo con este apartado. El proyecto se vincula por la obligatoriedad de obtener la autorización correspondiente para realizar las obras descritas en esta manifestación de impacto ambiental. Como ya se mencionó anteriormente, la promovente una vez autorizado el proyecto en materia ambiental procederá a tramitar el Registro Nacional de Pesca para la unidad de producción acuícola.
Art. 30°.- *Las actividades pesqueras se clasifican en:* **II.-** *Cultivo o acuacultura con fines*		
Artículo 31°.- *Para realizar las actividades de pesca se requiere lo siguiente:* **I,** *Concesión, para:* **Inciso b)** *Acuacultura comercial* **II,** Permiso, para: **Inciso g)** *Acuacultura de fomento* **III,** *Autorización, para:* **Inciso d)** *Recolectar del medio natural reproductores, larvas, postlarvas, crías, huevos, semillas, alevines o en cualquier otro estadio, y* **Inciso e)** *Acuacultura didáctica.*		

Artículos 22.- *la Secretaría podrá inscribir en el Registro Nacional de Pesca a los acuicultores que no requieran concesión, permiso o Autorización.*	Al **proyecto** le aplica el Artículo, incisos y, fracciones anteriores, porque se trata de una actividad acuícola con fines comerciales.	Por el hecho de presentar a la autoridad correspondiente (SEMARNAT) la Manifestación de Impacto Ambiental, el promovente está cumpliendo con este apartado. El proyecto se vincula por la obligatoriedad de obtener la autorización correspondiente para realizar las obras descritas en esta manifestación de impacto ambiental. Como ya se mencionó anteriormente, la promovente una vez autorizado el proyecto en materia ambiental procederá a tramitar el Registro Nacional de Pesca para la unidad de producción acuícola.
Art. 30°.- *Las actividades pesqueras se clasifican en:* **II.-** *Cultivo o acuacultura con fines*		
Artículo 31°.- *Para realizar las actividades de pesca se requiere lo siguiente:* **I,** *Concesión, para:* **Inciso b)** *Acuacultura comercial* **II,** Permiso, para: **Inciso g)** *Acuacultura de fomento* **III,** *Autorización, para:* **Inciso d)** *Recolectar del medio natural reproductores, larvas, postlarvas, crías, huevos, semillas, alevines o en cualquier otro estadio, y* **Inciso e)** *Acuacultura didáctica.*		

Artículos 22.- *la Secretaría podrá inscribir en el Registro Nacional de Pesca a los acuicultores que no requieran concesión, permiso o Autorización.*	Al **proyecto** le aplica el Artículo, incisos y, fracciones anteriores, porque se trata de una actividad acuícola con fines comerciales.	Por el hecho de presentar a la autoridad correspondiente (SEMARNAT) la Manifestación de Impacto Ambiental, el promovente está cumpliendo con este apartado. El proyecto se vincula por la obligatoriedad de obtener la autorización correspondiente para realizar las obras descritas en esta manifestación de impacto ambiental. Como ya se mencionó anteriormente, la promovente una vez autorizado el proyecto en materia ambiental procederá a tramitar el Registro Nacional de Pesca para la unidad de producción acuícola.
Art. 30°.- *Las actividades pesqueras se clasifican en:* **II.-** *Cultivo o acuacultura con fines*		
Artículo 31°.- *Para realizar las actividades de pesca se requiere lo siguiente:* **I,** *Concesión, para:* **Inciso b)** *Acuacultura comercial* **II,** Permiso, para: **Inciso g)** *Acuacultura de fomento* **III,** *Autorización, para:* **Inciso d)** *Recolectar del medio natural reproductores, larvas, postlarvas, crías, huevos, semillas, alevines o en cualquier otro estadio, y* **Inciso e)** *Acuacultura didáctica.*		

Artículos 22.- *la Secretaría podrá inscribir en el Registro Nacional de Pesca a los acuicultores que no requieran concesión, permiso o Autorización.*	Al **proyecto** le aplica el Artículo, incisos y, fracciones anteriores, porque se trata de una actividad acuícola con fines comerciales.	Por el hecho de presentar a la autoridad correspondiente (SEMARNAT) la Manifestación de Impacto Ambiental, el promovente está cumpliendo con este apartado. El proyecto se vincula por la obligatoriedad de obtener la autorización correspondiente para realizar las obras descritas en esta manifestación de impacto ambiental. Como ya se mencionó anteriormente, la promovente una vez autorizado el proyecto en materia ambiental procederá a tramitar el Registro Nacional de Pesca para la unidad de producción acuícola.
Art. 30°.- *Las actividades pesqueras se clasifican en:* **II.-** *Cultivo o acuacultura con fines*		
Artículo 31°.- *Para realizar las actividades de pesca se requiere lo siguiente:* **I,** *Concesión, para:* **Inciso b)** *Acuacultura comercial* **II,** Permiso, para: **Inciso g)** *Acuacultura de fomento* **III,** *Autorización, para:* **Inciso d)** *Recolectar del medio natural reproductores, larvas, postlarvas, crías, huevos, semillas, alevines o en cualquier otro estadio, y* **Inciso e)** *Acuacultura didáctica.*		

Artículos 22.- *la Secretaría podrá inscribir en el Registro Nacional de Pesca a los acuicultores que no requieran concesión, permiso o Autorización.*	Al **proyecto** le aplica el Artículo, incisos y, fracciones anteriores, porque se trata de una actividad acuícola con fines comerciales.	Por el hecho de presentar a la autoridad correspondiente (SEMARNAT) la Manifestación de Impacto Ambiental, el promovente está cumpliendo con este apartado. El proyecto se vincula por la obligatoriedad de obtener la autorización correspondiente para realizar las obras descritas en esta manifestación de impacto ambiental. Como ya se mencionó anteriormente, la promovente una vez autorizado el proyecto en materia ambiental procederá a tramitar el Registro Nacional de Pesca para la unidad de producción acuícola.
Art. 30°.- *Las actividades pesqueras se clasifican en:* **II.-** *Cultivo o acuacultura con fines*		
Artículo 31°.- *Para realizar las actividades de pesca se requiere lo siguiente:* **I,** *Concesión, para:* **Inciso b)** *Acuacultura comercial* **II,** Permiso, para: **Inciso g)** *Acuacultura de fomento* **III,** *Autorización, para:* **Inciso d)** *Recolectar del medio natural reproductores, larvas, postlarvas, crías, huevos, semillas, alevines o en cualquier otro estadio, y* **Inciso e)** *Acuacultura didáctica.*		

Artículos 22.- *la Secretaría podrá inscribir en el Registro Nacional de Pesca a los acuicultores que no requieran concesión, permiso o Autorización.*	Al **proyecto** le aplica el Artículo, incisos y, fracciones anteriores, porque se trata de una actividad acuícola con fines comerciales.	Por el hecho de presentar a la autoridad correspondiente (SEMARNAT) la Manifestación de Impacto Ambiental, el promovente está cumpliendo con este apartado. El proyecto se vincula por la obligatoriedad de obtener la autorización correspondiente para realizar las obras descritas en esta manifestación de impacto ambiental. Como ya se mencionó anteriormente, la promovente una vez autorizado el proyecto en materia ambiental procederá a tramitar el Registro Nacional de Pesca para la unidad de producción acuícola.
Art. 30°.- *Las actividades pesqueras se clasifican en:* **II.-** *Cultivo o acuacultura con fines*		
Artículo 31°.- *Para realizar las actividades de pesca se requiere lo siguiente:* **I,** *Concesión, para:* **Inciso b)** *Acuacultura comercial* **II,** Permiso, para: **Inciso g)** *Acuacultura de fomento* **III,** *Autorización, para:* **Inciso d)** *Recolectar del medio natural reproductores, larvas, postlarvas, crías, huevos, semillas, alevines o en cualquier otro estadio, y* **Inciso e)** *Acuacultura didáctica.*		

Artículos 22.- *la Secretaría podrá inscribir en el Registro Nacional de Pesca a los acuicultores que no requieran concesión, permiso o Autorización.*	Al **proyecto** le aplica el Artículo, incisos y, fracciones anteriores, porque se trata de una actividad acuícola con fines comerciales.	Por el hecho de presentar a la autoridad correspondiente (SEMARNAT) la Manifestación de Impacto Ambiental, el promovente está cumpliendo con este apartado. El proyecto se vincula por la obligatoriedad de obtener la autorización correspondiente para realizar las obras descritas en esta manifestación de impacto ambiental. Como ya se mencionó anteriormente, la promovente una vez autorizado el proyecto en materia ambiental procederá a tramitar el Registro Nacional de Pesca para la unidad de producción acuícola.
Art. 30°.- *Las actividades pesqueras se clasifican en:* **II.-** *Cultivo o acuacultura con fines*		
Artículo 31°.- *Para realizar las actividades de pesca se requiere lo siguiente:* **I,** *Concesión, para:* **Inciso b)** *Acuacultura comercial* **II,** Permiso, para: **Inciso g)** *Acuacultura de fomento* **III,** *Autorización, para:* **Inciso d)** *Recolectar del medio natural reproductores, larvas, postlarvas, crías, huevos, semillas, alevines o en cualquier otro estadio, y* **Inciso e)** *Acuacultura didáctica.*		

Artículos 22.- *la Secretaría podrá inscribir en el Registro Nacional de Pesca a los acuicultores que no requieran concesión, permiso o Autorización.*	Al **proyecto** le aplica el Artículo, incisos y, fracciones anteriores, porque se trata de una actividad acuícola con fines comerciales.	Por el hecho de presentar a la autoridad correspondiente (SEMARNAT) la Manifestación de Impacto Ambiental, el promovente está cumpliendo con este apartado. El proyecto se vincula por la obligatoriedad de obtener la autorización correspondiente para realizar las obras descritas en esta manifestación de impacto ambiental. Como ya se mencionó anteriormente, la promovente una vez autorizado el proyecto en materia ambiental procederá a tramitar el Registro Nacional de Pesca para la unidad de producción acuícola.
Art. 30°.- *Las actividades pesqueras se clasifican en:* **II.-** *Cultivo o acuacultura con fines*		
Artículo 31°.- *Para realizar las actividades de pesca se requiere lo siguiente:* **I,** *Concesión, para:* **Inciso b)** *Acuacultura comercial* **II,** Permiso, para: **Inciso g)** *Acuacultura de fomento* **III,** *Autorización, para:* **Inciso d)** *Recolectar del medio natural reproductores, larvas, postlarvas, crías, huevos, semillas, alevines o en cualquier otro estadio, y* **Inciso e)** *Acuacultura didáctica.*		

Artículos 22.- *la Secretaría podrá inscribir en el Registro Nacional de Pesca a los acuicultores que no requieran concesión, permiso o Autorización.*	Al **proyecto** le aplica el Artículo, incisos y, fracciones anteriores, porque se trata de una actividad acuícola con fines comerciales.	Por el hecho de presentar a la autoridad correspondiente (SEMARNAT) la Manifestación de Impacto Ambiental, el promovente está cumpliendo con este apartado. El proyecto se vincula por la obligatoriedad de obtener la autorización correspondiente para realizar las obras descritas en esta manifestación de impacto ambiental. Como ya se mencionó anteriormente, la promovente una vez autorizado el proyecto en materia ambiental procederá a tramitar el Registro Nacional de Pesca para la unidad de producción acuícola.
Art. 30°.- *Las actividades pesqueras se clasifican en:* **II.-** *Cultivo o acuacultura con fines*		
Artículo 31°.- *Para realizar las actividades de pesca se requiere lo siguiente:* **I,** *Concesión, para:* **Inciso b)** *Acuacultura comercial* **II,** Permiso, para: **Inciso g)** *Acuacultura de fomento* **III,** *Autorización, para:* **Inciso d)** *Recolectar del medio natural reproductores, larvas, postlarvas, crías, huevos, semillas, alevines o en cualquier otro estadio, y* **Inciso e)** *Acuacultura didáctica.*		

Artículos 22.- *la Secretaría podrá inscribir en el Registro Nacional de Pesca a los acuicultores que no requieran concesión, permiso o Autorización.*	Al **proyecto** le aplica el Artículo, incisos y, fracciones anteriores, porque se trata de una actividad acuícola con fines comerciales.	Por el hecho de presentar a la autoridad correspondiente (SEMARNAT) la Manifestación de Impacto Ambiental, el promovente está cumpliendo con este apartado. El proyecto se vincula por la obligatoriedad de obtener la autorización correspondiente para realizar las obras descritas en esta manifestación de impacto ambiental. Como ya se mencionó anteriormente, la promovente una vez autorizado el proyecto en materia ambiental procederá a tramitar el Registro Nacional de Pesca para la unidad de producción acuícola.
Art. 30°.- *Las actividades pesqueras se clasifican en:* **II.-** *Cultivo o acuacultura con fines*		
Artículo 31°.- *Para realizar las actividades de pesca se requiere lo siguiente:* **I,** *Concesión, para:* **Inciso b)** *Acuacultura comercial* **II,** Permiso, para: **Inciso g)** *Acuacultura de fomento* **III,** *Autorización, para:* **Inciso d)** *Recolectar del medio natural reproductores, larvas, postlarvas, crías, huevos, semillas, alevines o en cualquier otro estadio, y* **Inciso e)** *Acuacultura didáctica.*		

Artículos 22.- *la Secretaría podrá inscribir en el Registro Nacional de Pesca a los acuicultores que no requieran concesión, permiso o Autorización.*	Al **proyecto** le aplica el Artículo, incisos y, fracciones anteriores, porque se trata de una actividad acuícola con fines comerciales.	Por el hecho de presentar a la autoridad correspondiente (SEMARNAT) la Manifestación de Impacto Ambiental, el promovente está cumpliendo con este apartado. El proyecto se vincula por la obligatoriedad de obtener la autorización correspondiente para realizar las obras descritas en esta manifestación de impacto ambiental. Como ya se mencionó anteriormente, la promovente una vez autorizado el proyecto en materia ambiental procederá a tramitar el Registro Nacional de Pesca para la unidad de producción acuícola.
Art. 30°.- *Las actividades pesqueras se clasifican en:* **II.-** *Cultivo o acuacultura con fines*		
Artículo 31°.- *Para realizar las actividades de pesca se requiere lo siguiente:* **I,** *Concesión, para:* **Inciso b)** *Acuacultura comercial* **II,** Permiso, para: **Inciso g)** *Acuacultura de fomento* **III,** *Autorización, para:* **Inciso d)** *Recolectar del medio natural reproductores, larvas, postlarvas, crías, huevos, semillas, alevines o en cualquier otro estadio, y* **Inciso e)** *Acuacultura didáctica.*		

Artículos 22.- *la Secretaría podrá inscribir en el Registro Nacional de Pesca a los acuicultores que no requieran concesión, permiso o Autorización.*	Al **proyecto** le aplica el Artículo, incisos y, fracciones anteriores, porque se trata de una actividad acuícola con fines comerciales.	Por el hecho de presentar a la autoridad correspondiente (SEMARNAT) la Manifestación de Impacto Ambiental, el promovente está cumpliendo con este apartado. El proyecto se vincula por la obligatoriedad de obtener la autorización correspondiente para realizar las obras descritas en esta manifestación de impacto ambiental. Como ya se mencionó anteriormente, la promovente una vez autorizado el proyecto en materia ambiental procederá a tramitar el Registro Nacional de Pesca para la unidad de producción acuícola.
Art. 30°.- *Las actividades pesqueras se clasifican en:* **II.-** *Cultivo o acuacultura con fines*		
Artículo 31°.- *Para realizar las actividades de pesca se requiere lo siguiente:* **I,** *Concesión, para:* **Inciso b)** *Acuacultura comercial* **II,** Permiso, para: **Inciso g)** *Acuacultura de fomento* **III,** *Autorización, para:* **Inciso d)** *Recolectar del medio natural reproductores, larvas, postlarvas, crías, huevos, semillas, alevines o en cualquier otro estadio, y* **Inciso e)** *Acuacultura didáctica.*		

Artículos 22.- *la Secretaría podrá inscribir en el Registro Nacional de Pesca a los acuicultores que no requieran concesión, permiso o Autorización.*	Al **proyecto** le aplica el Artículo, incisos y, fracciones anteriores, porque se trata de una actividad acuícola con fines comerciales.	Por el hecho de presentar a la autoridad correspondiente (SEMARNAT) la Manifestación de Impacto Ambiental, el promovente está cumpliendo con este apartado. El proyecto se vincula por la obligatoriedad de obtener la autorización correspondiente para realizar las obras descritas en esta manifestación de impacto ambiental. Como ya se mencionó anteriormente, la promovente una vez autorizado el proyecto en materia ambiental procederá a tramitar el Registro Nacional de Pesca para la unidad de producción acuícola.
Art. 30°.- *Las actividades pesqueras se clasifican en:* **II.-** *Cultivo o acuacultura con fines*		
Artículo 31°.- *Para realizar las actividades de pesca se requiere lo siguiente:* **I,** *Concesión, para:* **Inciso b)** *Acuacultura comercial* **II,** Permiso, para: **Inciso g)** *Acuacultura de fomento* **III,** *Autorización, para:* **Inciso d)** *Recolectar del medio natural reproductores, larvas, postlarvas, crías, huevos, semillas, alevines o en cualquier otro estadio, y* **Inciso e)** *Acuacultura didáctica.*		

Artículos 22.- *la Secretaría podrá inscribir en el Registro Nacional de Pesca a los acuicultores que no requieran concesión, permiso o Autorización.*	Al **proyecto** le aplica el Artículo, incisos y, fracciones anteriores, porque se trata de una actividad acuícola con fines comerciales.	Por el hecho de presentar a la autoridad correspondiente (SEMARNAT) la Manifestación de Impacto Ambiental, el promovente está cumpliendo con este apartado. El proyecto se vincula por la obligatoriedad de obtener la autorización correspondiente para realizar las obras descritas en esta manifestación de impacto ambiental. Como ya se mencionó anteriormente, la promovente una vez autorizado el proyecto en materia ambiental procederá a tramitar el Registro Nacional de Pesca para la unidad de producción acuícola.
Art. 30°.- *Las actividades pesqueras se clasifican en:* **II.-** *Cultivo o acuacultura con fines*		
Artículo 31°.- *Para realizar las actividades de pesca se requiere lo siguiente:* **I,** *Concesión, para:* **Inciso b)** *Acuacultura comercial* **II,** Permiso, para: **Inciso g)** *Acuacultura de fomento* **III,** *Autorización, para:* **Inciso d)** *Recolectar del medio natural reproductores, larvas, postlarvas, crías, huevos, semillas, alevines o en cualquier otro estadio, y* **Inciso e)** *Acuacultura didáctica.*		

Artículos 22.- *la Secretaría podrá inscribir en el Registro Nacional de Pesca a los acuicultores que no requieran concesión, permiso o Autorización.*	Al **proyecto** le aplica el Artículo, incisos y, fracciones anteriores, porque se trata de una actividad acuícola con fines comerciales.	Por el hecho de presentar a la autoridad correspondiente (SEMARNAT) la Manifestación de Impacto Ambiental, el promovente está cumpliendo con este apartado. El proyecto se vincula por la obligatoriedad de obtener la autorización correspondiente para realizar las obras descritas en esta manifestación de impacto ambiental. Como ya se mencionó anteriormente, la promovente una vez autorizado el proyecto en materia ambiental procederá a tramitar el Registro Nacional de Pesca para la unidad de producción acuícola.
Art. 30°.- *Las actividades pesqueras se clasifican en:* **II.-** *Cultivo o acuacultura con fines*		
Artículo 31°.- *Para realizar las actividades de pesca se requiere lo siguiente:* **I,** *Concesión, para:* **Inciso b)** *Acuacultura comercial* **II,** Permiso, para: **Inciso g)** *Acuacultura de fomento* **III,** *Autorización, para:* **Inciso d)** *Recolectar del medio natural reproductores, larvas, postlarvas, crías, huevos, semillas, alevines o en cualquier otro estadio, y* **Inciso e)** *Acuacultura didáctica.*		

Artículos 22.- *la Secretaría podrá inscribir en el Registro Nacional de Pesca a los acuicultores que no requieran concesión, permiso o Autorización.*	Al **proyecto** le aplica el Artículo, incisos y, fracciones anteriores, porque se trata de una actividad acuícola con fines comerciales.	Por el hecho de presentar a la autoridad correspondiente (SEMARNAT) la Manifestación de Impacto Ambiental, el promovente está cumpliendo con este apartado. El proyecto se vincula por la obligatoriedad de obtener la autorización correspondiente para realizar las obras descritas en esta manifestación de impacto ambiental. Como ya se mencionó anteriormente, la promovente una vez autorizado el proyecto en materia ambiental procederá a tramitar el Registro Nacional de Pesca para la unidad de producción acuícola.
Art. 30°.- *Las actividades pesqueras se clasifican en:* **II.-** *Cultivo o acuacultura con fines*		
Artículo 31°.- *Para realizar las actividades de pesca se requiere lo siguiente:* **I,** *Concesión, para:* **Inciso b)** *Acuacultura comercial* **II,** Permiso, para: **Inciso g)** *Acuacultura de fomento* **III,** *Autorización, para:* **Inciso d)** *Recolectar del medio natural reproductores, larvas, postlarvas, crías, huevos, semillas, alevines o en cualquier otro estadio, y* **Inciso e)** *Acuacultura didáctica.*		

Artículos 22.- *la Secretaría podrá inscribir en el Registro Nacional de Pesca a los acuicultores que no requieran concesión, permiso o Autorización.*	Al **proyecto** le aplica el Artículo, incisos y, fracciones anteriores, porque se trata de una actividad acuícola con fines comerciales.	Por el hecho de presentar a la autoridad correspondiente (SEMARNAT) la Manifestación de Impacto Ambiental, el promovente está cumpliendo con este apartado. El proyecto se vincula por la obligatoriedad de obtener la autorización correspondiente para realizar las obras descritas en esta manifestación de impacto ambiental. Como ya se mencionó anteriormente, la promovente una vez autorizado el proyecto en materia ambiental procederá a tramitar el Registro Nacional de Pesca para la unidad de producción acuícola.
Art. 30°.- *Las actividades pesqueras se clasifican en:* **II.-** *Cultivo o acuacultura con fines*		
Artículo 31°.- *Para realizar las actividades de pesca se requiere lo siguiente:* **I,** *Concesión, para:* **Inciso b)** *Acuacultura comercial* **II,** Permiso, para: **Inciso g)** *Acuacultura de fomento* **III,** *Autorización, para:* **Inciso d)** *Recolectar del medio natural reproductores, larvas, postlarvas, crías, huevos, semillas, alevines o en cualquier otro estadio, y* **Inciso e)** *Acuacultura didáctica.*		

Artículos 22.- *la Secretaría podrá inscribir en el Registro Nacional de Pesca a los acuicultores que no requieran concesión, permiso o Autorización.*	Al **proyecto** le aplica el Artículo, incisos y, fracciones anteriores, porque se trata de una actividad acuícola con fines comerciales.	Por el hecho de presentar a la autoridad correspondiente (SEMARNAT) la Manifestación de Impacto Ambiental, el promovente está cumpliendo con este apartado. El proyecto se vincula por la obligatoriedad de obtener la autorización correspondiente para realizar las obras descritas en esta manifestación de impacto ambiental. Como ya se mencionó anteriormente, la promovente una vez autorizado el proyecto en materia ambiental procederá a tramitar el Registro Nacional de Pesca para la unidad de producción acuícola.
Art. 30°.- *Las actividades pesqueras se clasifican en:* **II.-** *Cultivo o acuacultura con fines*		
Artículo 31°.- *Para realizar las actividades de pesca se requiere lo siguiente:* **I,** *Concesión, para:* **Inciso b)** *Acuacultura comercial* **II,** Permiso, para: **Inciso g)** *Acuacultura de fomento* **III,** *Autorización, para:* **Inciso d)** *Recolectar del medio natural reproductores, larvas, postlarvas, crías, huevos, semillas, alevines o en cualquier otro estadio, y* **Inciso e)** *Acuacultura didáctica.*		

Artículos 22.- *la Secretaría podrá inscribir en el Registro Nacional de Pesca a los acuicultores que no requieran concesión, permiso o Autorización.*	Al **proyecto** le aplica el Artículo, incisos y, fracciones anteriores, porque se trata de una actividad acuícola con fines comerciales.	Por el hecho de presentar a la autoridad correspondiente (SEMARNAT) la Manifestación de Impacto Ambiental, el promovente está cumpliendo con este apartado. El proyecto se vincula por la obligatoriedad de obtener la autorización correspondiente para realizar las obras descritas en esta manifestación de impacto ambiental. Como ya se mencionó anteriormente, la promovente una vez autorizado el proyecto en materia ambiental procederá a tramitar el Registro Nacional de Pesca para la unidad de producción acuícola.
Art. 30°.- *Las actividades pesqueras se clasifican en:* **II.-** *Cultivo o acuacultura con fines*		
Artículo 31°.- *Para realizar las actividades de pesca se requiere lo siguiente:* **I,** *Concesión, para:* **Inciso b)** *Acuacultura comercial* **II,** Permiso, para: **Inciso g)** *Acuacultura de fomento* **III,** *Autorización, para:* **Inciso d)** *Recolectar del medio natural reproductores, larvas, postlarvas, crías, huevos, semillas, alevines o en cualquier otro estadio, y* **Inciso e)** *Acuacultura didáctica.*		

Artículos 22.- *la Secretaría podrá inscribir en el Registro Nacional de Pesca a los acuicultores que no requieran concesión, permiso o Autorización.*	Al **proyecto** le aplica el Artículo, incisos y, fracciones anteriores, porque se trata de una actividad acuícola con fines comerciales.	Por el hecho de presentar a la autoridad correspondiente (SEMARNAT) la Manifestación de Impacto Ambiental, el promovente está cumpliendo con este apartado. El proyecto se vincula por la obligatoriedad de obtener la autorización correspondiente para realizar las obras descritas en esta manifestación de impacto ambiental. Como ya se mencionó anteriormente, la promovente una vez autorizado el proyecto en materia ambiental procederá a tramitar el Registro Nacional de Pesca para la unidad de producción acuícola.
Art. 30°.- *Las actividades pesqueras se clasifican en:* **II.-** *Cultivo o acuacultura con fines*		
Artículo 31°.- *Para realizar las actividades de pesca se requiere lo siguiente:* **I,** *Concesión, para:* **Inciso b)** *Acuacultura comercial* **II,** Permiso, para: **Inciso g)** *Acuacultura de fomento* **III,** *Autorización, para:* **Inciso d)** *Recolectar del medio natural reproductores, larvas, postlarvas, crías, huevos, semillas, alevines o en cualquier otro estadio, y* **Inciso e)** *Acuacultura didáctica.*		

Artículos 22.- *la Secretaría podrá inscribir en el Registro Nacional de Pesca a los acuicultores que no requieran concesión, permiso o Autorización.*	Al **proyecto** le aplica el Artículo, incisos y, fracciones anteriores, porque se trata de una actividad acuícola con fines comerciales.	Por el hecho de presentar a la autoridad correspondiente (SEMARNAT) la Manifestación de Impacto Ambiental, el promovente está cumpliendo con este apartado. El proyecto se vincula por la obligatoriedad de obtener la autorización correspondiente para realizar las obras descritas en esta manifestación de impacto ambiental. Como ya se mencionó anteriormente, la promovente una vez autorizado el proyecto en materia ambiental procederá a tramitar el Registro Nacional de Pesca para la unidad de producción acuícola.
Art. 30°.- *Las actividades pesqueras se clasifican en:* **II.-** *Cultivo o acuacultura con fines*		
Artículo 31°.- *Para realizar las actividades de pesca se requiere lo siguiente:* **I,** *Concesión, para:* **Inciso b)** *Acuacultura comercial* **II,** Permiso, para: **Inciso g)** *Acuacultura de fomento* **III,** *Autorización, para:* **Inciso d)** *Recolectar del medio natural reproductores, larvas, postlarvas, crías, huevos, semillas, alevines o en cualquier otro estadio, y* **Inciso e)** *Acuacultura didáctica.*		

Artículos 22.- *la Secretaría podrá inscribir en el Registro Nacional de Pesca a los acuicultores que no requieran concesión, permiso o Autorización.*	Al **proyecto** le aplica el Artículo, incisos y, fracciones anteriores, porque se trata de una actividad acuícola con fines comerciales.	Por el hecho de presentar a la autoridad correspondiente (SEMARNAT) la Manifestación de Impacto Ambiental, el promovente está cumpliendo con este apartado. El proyecto se vincula por la obligatoriedad de obtener la autorización correspondiente para realizar las obras descritas en esta manifestación de impacto ambiental. Como ya se mencionó anteriormente, la promovente una vez autorizado el proyecto en materia ambiental procederá a tramitar el Registro Nacional de Pesca para la unidad de producción acuícola.
Art. 30°.- *Las actividades pesqueras se clasifican en:* **II.-** *Cultivo o acuacultura con fines*		
Artículo 31°.- *Para realizar las actividades de pesca se requiere lo siguiente:* **I,** *Concesión, para:* **Inciso b)** *Acuacultura comercial* **II,** Permiso, para: **Inciso g)** *Acuacultura de fomento* **III,** *Autorización, para:* **Inciso d)** *Recolectar del medio natural reproductores, larvas, postlarvas, crías, huevos, semillas, alevines o en cualquier otro estadio, y* **Inciso e)** *Acuacultura didáctica.*		

Artículos 22.- *la Secretaría podrá inscribir en el Registro Nacional de Pesca a los acuicultores que no requieran concesión, permiso o Autorización.*	Al **proyecto** le aplica el Artículo, incisos y, fracciones anteriores, porque se trata de una actividad acuícola con fines comerciales.	Por el hecho de presentar a la autoridad correspondiente (SEMARNAT) la Manifestación de Impacto Ambiental, el promovente está cumpliendo con este apartado. El proyecto se vincula por la obligatoriedad de obtener la autorización correspondiente para realizar las obras descritas en esta manifestación de impacto ambiental. Como ya se mencionó anteriormente, la promovente una vez autorizado el proyecto en materia ambiental procederá a tramitar el Registro Nacional de Pesca para la unidad de producción acuícola.
Art. 30°.- *Las actividades pesqueras se clasifican en:* **II.-** *Cultivo o acuacultura con fines*		
Artículo 31°.- *Para realizar las actividades de pesca se requiere lo siguiente:* **I,** *Concesión, para:* **Inciso b)** *Acuacultura comercial* **II,** Permiso, para: **Inciso g)** *Acuacultura de fomento* **III,** *Autorización, para:* **Inciso d)** *Recolectar del medio natural reproductores, larvas, postlarvas, crías, huevos, semillas, alevines o en cualquier otro estadio, y* **Inciso e)** *Acuacultura didáctica.*		

Artículos 22.- *la Secretaría podrá inscribir en el Registro Nacional de Pesca a los acuicultores que no requieran concesión, permiso o Autorización.*	Al **proyecto** le aplica el Artículo, incisos y, fracciones anteriores, porque se trata de una actividad acuícola con fines comerciales.	Por el hecho de presentar a la autoridad correspondiente (SEMARNAT) la Manifestación de Impacto Ambiental, el promovente está cumpliendo con este apartado. El proyecto se vincula por la obligatoriedad de obtener la autorización correspondiente para realizar las obras descritas en esta manifestación de impacto ambiental. Como ya se mencionó anteriormente, la promovente una vez autorizado el proyecto en materia ambiental procederá a tramitar el Registro Nacional de Pesca para la unidad de producción acuícola.
Art. 30°.- *Las actividades pesqueras se clasifican en:* **II.-** *Cultivo o acuacultura con fines*		
Artículo 31°.- *Para realizar las actividades de pesca se requiere lo siguiente:* **I,** *Concesión, para:* **Inciso b)** *Acuacultura comercial* **II,** Permiso, para: **Inciso g)** *Acuacultura de fomento* **III,** *Autorización, para:* **Inciso d)** *Recolectar del medio natural reproductores, larvas, postlarvas, crías, huevos, semillas, alevines o en cualquier otro estadio, y* **Inciso e)** *Acuacultura didáctica.*		

Artículos 22.- *la Secretaría podrá inscribir en el Registro Nacional de Pesca a los acuicultores que no requieran concesión, permiso o Autorización.*	Al **proyecto** le aplica el Artículo, incisos y, fracciones anteriores, porque se trata de una actividad acuícola con fines comerciales.	Por el hecho de presentar a la autoridad correspondiente (SEMARNAT) la Manifestación de Impacto Ambiental, el promovente está cumpliendo con este apartado. El proyecto se vincula por la obligatoriedad de obtener la autorización correspondiente para realizar las obras descritas en esta manifestación de impacto ambiental. Como ya se mencionó anteriormente, la promovente una vez autorizado el proyecto en materia ambiental procederá a tramitar el Registro Nacional de Pesca para la unidad de producción acuícola.
Art. 30°.- *Las actividades pesqueras se clasifican en:* **II.-** *Cultivo o acuacultura con fines*		
Artículo 31°.- *Para realizar las actividades de pesca se requiere lo siguiente:* **I,** *Concesión, para:* **Inciso b)** *Acuacultura comercial* **II,** Permiso, para: **Inciso g)** *Acuacultura de fomento* **III,** *Autorización, para:* **Inciso d)** *Recolectar del medio natural reproductores, larvas, postlarvas, crías, huevos, semillas, alevines o en cualquier otro estadio, y* **Inciso e)** *Acuacultura didáctica.*		

Artículos 22.- *la Secretaría podrá inscribir en el Registro Nacional de Pesca a los acuicultores que no requieran concesión, permiso o Autorización.*	Al **proyecto** le aplica el Artículo, incisos y, fracciones anteriores, porque se trata de una actividad acuícola con fines comerciales.	Por el hecho de presentar a la autoridad correspondiente (SEMARNAT) la Manifestación de Impacto Ambiental, el promovente está cumpliendo con este apartado. El proyecto se vincula por la obligatoriedad de obtener la autorización correspondiente para realizar las obras descritas en esta manifestación de impacto ambiental. Como ya se mencionó anteriormente, la promovente una vez autorizado el proyecto en materia ambiental procederá a tramitar el Registro Nacional de Pesca para la unidad de producción acuícola.
Art. 30°.- *Las actividades pesqueras se clasifican en:* **II.-** *Cultivo o acuacultura con fines*		
Artículo 31°.- *Para realizar las actividades de pesca se requiere lo siguiente:* **I,** *Concesión, para:* **Inciso b)** *Acuacultura comercial* **II,** Permiso, para: **Inciso g)** *Acuacultura de fomento* **III,** *Autorización, para:* **Inciso d)** *Recolectar del medio natural reproductores, larvas, postlarvas, crías, huevos, semillas, alevines o en cualquier otro estadio, y* **Inciso e)** *Acuacultura didáctica.*		

Artículos 22.- *la Secretaría podrá inscribir en el Registro Nacional de Pesca a los acuicultores que no requieran concesión, permiso o Autorización.*	Al **proyecto** le aplica el Artículo, incisos y, fracciones anteriores, porque se trata de una actividad acuícola con fines comerciales.	Por el hecho de presentar a la autoridad correspondiente (SEMARNAT) la Manifestación de Impacto Ambiental, el promovente está cumpliendo con este apartado. El proyecto se vincula por la obligatoriedad de obtener la autorización correspondiente para realizar las obras descritas en esta manifestación de impacto ambiental. Como ya se mencionó anteriormente, la promovente una vez autorizado el proyecto en materia ambiental procederá a tramitar el Registro Nacional de Pesca para la unidad de producción acuícola.
Art. 30°.- *Las actividades pesqueras se clasifican en:* **II.-** *Cultivo o acuacultura con fines*		
Artículo 31°.- *Para realizar las actividades de pesca se requiere lo siguiente:* **I,** *Concesión, para:* **Inciso b)** *Acuacultura comercial* **II,** Permiso, para: **Inciso g)** *Acuacultura de fomento* **III,** *Autorización, para:* **Inciso d)** *Recolectar del medio natural reproductores, larvas, postlarvas, crías, huevos, semillas, alevines o en cualquier otro estadio, y* **Inciso e)** *Acuacultura didáctica.*		

Artículos 22.- *la Secretaría podrá inscribir en el Registro Nacional de Pesca a los acuicultores que no requieran concesión, permiso o Autorización.*	Al **proyecto** le aplica el Artículo, incisos y, fracciones anteriores, porque se trata de una actividad acuícola con fines comerciales.	Por el hecho de presentar a la autoridad correspondiente (SEMARNAT) la Manifestación de Impacto Ambiental, el promovente está cumpliendo con este apartado. El proyecto se vincula por la obligatoriedad de obtener la autorización correspondiente para realizar las obras descritas en esta manifestación de impacto ambiental. Como ya se mencionó anteriormente, la promovente una vez autorizado el proyecto en materia ambiental procederá a tramitar el Registro Nacional de Pesca para la unidad de producción acuícola.
Art. 30°.- *Las actividades pesqueras se clasifican en:* **II.-** *Cultivo o acuacultura con fines*		
Artículo 31°.- *Para realizar las actividades de pesca se requiere lo siguiente:* **I,** *Concesión, para:* **Inciso b)** *Acuacultura comercial* **II,** Permiso, para: **Inciso g)** *Acuacultura de fomento* **III,** *Autorización, para:* **Inciso d)** *Recolectar del medio natural reproductores, larvas, postlarvas, crías, huevos, semillas, alevines o en cualquier otro estadio, y* **Inciso e)** *Acuacultura didáctica.*		

Artículos 22.- *la Secretaría podrá inscribir en el Registro Nacional de Pesca a los acuicultores que no requieran concesión, permiso o Autorización.*	Al **proyecto** le aplica el Artículo, incisos y, fracciones anteriores, porque se trata de una actividad acuícola con fines comerciales.	Por el hecho de presentar a la autoridad correspondiente (SEMARNAT) la Manifestación de Impacto Ambiental, el promovente está cumpliendo con este apartado. El proyecto se vincula por la obligatoriedad de obtener la autorización correspondiente para realizar las obras descritas en esta manifestación de impacto ambiental. Como ya se mencionó anteriormente, la promovente una vez autorizado el proyecto en materia ambiental procederá a tramitar el Registro Nacional de Pesca para la unidad de producción acuícola.
Art. 30°.- *Las actividades pesqueras se clasifican en:* **II.-** *Cultivo o acuacultura con fines*		
Artículo 31°.- *Para realizar las actividades de pesca se requiere lo siguiente:* **I,** *Concesión, para:* **Inciso b)** *Acuacultura comercial* **II,** Permiso, para: **Inciso g)** *Acuacultura de fomento* **III,** *Autorización, para:* **Inciso d)** *Recolectar del medio natural reproductores, larvas, postlarvas, crías, huevos, semillas, alevines o en cualquier otro estadio, y* **Inciso e)** *Acuacultura didáctica.*		

Artículos 22.- *la Secretaría podrá inscribir en el Registro Nacional de Pesca a los acuicultores que no requieran concesión, permiso o Autorización.*	Al **proyecto** le aplica el Artículo, incisos y, fracciones anteriores, porque se trata de una actividad acuícola con fines comerciales.	Por el hecho de presentar a la autoridad correspondiente (SEMARNAT) la Manifestación de Impacto Ambiental, el promovente está cumpliendo con este apartado. El proyecto se vincula por la obligatoriedad de obtener la autorización correspondiente para realizar las obras descritas en esta manifestación de impacto ambiental. Como ya se mencionó anteriormente, la promovente una vez autorizado el proyecto en materia ambiental procederá a tramitar el Registro Nacional de Pesca para la unidad de producción acuícola.
Art. 30°.- *Las actividades pesqueras se clasifican en:* **II.-** *Cultivo o acuacultura con fines*		
Artículo 31°.- *Para realizar las actividades de pesca se requiere lo siguiente:* **I,** *Concesión, para:* **Inciso b)** *Acuacultura comercial* **II,** Permiso, para: **Inciso g)** *Acuacultura de fomento* **III,** *Autorización, para:* **Inciso d)** *Recolectar del medio natural reproductores, larvas, postlarvas, crías, huevos, semillas, alevines o en cualquier otro estadio, y* **Inciso e)** *Acuacultura didáctica.*		

Artículos 22.- *la Secretaría podrá inscribir en el Registro Nacional de Pesca a los acuicultores que no requieran concesión, permiso o Autorización.*	Al **proyecto** le aplica el Artículo, incisos y, fracciones anteriores, porque se trata de una actividad acuícola con fines comerciales.	Por el hecho de presentar a la autoridad correspondiente (SEMARNAT) la Manifestación de Impacto Ambiental, el promovente está cumpliendo con este apartado. El proyecto se vincula por la obligatoriedad de obtener la autorización correspondiente para realizar las obras descritas en esta manifestación de impacto ambiental. Como ya se mencionó anteriormente, la promovente una vez autorizado el proyecto en materia ambiental procederá a tramitar el Registro Nacional de Pesca para la unidad de producción acuícola.
Art. 30°.- *Las actividades pesqueras se clasifican en:* **II.-** *Cultivo o acuacultura con fines*		
Artículo 31°.- *Para realizar las actividades de pesca se requiere lo siguiente:* **I,** *Concesión, para:* **Inciso b)** *Acuacultura comercial* **II,** Permiso, para: **Inciso g)** *Acuacultura de fomento* **III,** *Autorización, para:* **Inciso d)** *Recolectar del medio natural reproductores, larvas, postlarvas, crías, huevos, semillas, alevines o en cualquier otro estadio, y* **Inciso e)** *Acuacultura didáctica.*		

Artículos 22.- *la Secretaría podrá inscribir en el Registro Nacional de Pesca a los acuicultores que no requieran concesión, permiso o Autorización.*	Al **proyecto** le aplica el Artículo, incisos y, fracciones anteriores, porque se trata de una actividad acuícola con fines comerciales.	Por el hecho de presentar a la autoridad correspondiente (SEMARNAT) la Manifestación de Impacto Ambiental, el promovente está cumpliendo con este apartado. El proyecto se vincula por la obligatoriedad de obtener la autorización correspondiente para realizar las obras descritas en esta manifestación de impacto ambiental. Como ya se mencionó anteriormente, la promovente una vez autorizado el proyecto en materia ambiental procederá a tramitar el Registro Nacional de Pesca para la unidad de producción acuícola.
Art. 30°.- *Las actividades pesqueras se clasifican en:* **II.-** *Cultivo o acuacultura con fines*		
Artículo 31°.- *Para realizar las actividades de pesca se requiere lo siguiente:* **I,** *Concesión, para:* **Inciso b)** *Acuacultura comercial* **II,** Permiso, para: **Inciso g)** *Acuacultura de fomento* **III,** *Autorización, para:* **Inciso d)** *Recolectar del medio natural reproductores, larvas, postlarvas, crías, huevos, semillas, alevines o en cualquier otro estadio, y* **Inciso e)** *Acuacultura didáctica.*		

Artículos 22.- *la Secretaría podrá inscribir en el Registro Nacional de Pesca a los acuicultores que no requieran concesión, permiso o Autorización.*	Al **proyecto** le aplica el Artículo, incisos y, fracciones anteriores, porque se trata de una actividad acuícola con fines comerciales.	Por el hecho de presentar a la autoridad correspondiente (SEMARNAT) la Manifestación de Impacto Ambiental, el promovente está cumpliendo con este apartado. El proyecto se vincula por la obligatoriedad de obtener la autorización correspondiente para realizar las obras descritas en esta manifestación de impacto ambiental. Como ya se mencionó anteriormente, la promovente una vez autorizado el proyecto en materia ambiental procederá a tramitar el Registro Nacional de Pesca para la unidad de producción acuícola.
Art. 30°.- *Las actividades pesqueras se clasifican en:* **II.-** *Cultivo o acuacultura con fines*		
Artículo 31°.- *Para realizar las actividades de pesca se requiere lo siguiente:* **I,** *Concesión, para:* **Inciso b)** *Acuacultura comercial* **II,** Permiso, para: **Inciso g)** *Acuacultura de fomento* **III,** *Autorización, para:* **Inciso d)** *Recolectar del medio natural reproductores, larvas, postlarvas, crías, huevos, semillas, alevines o en cualquier otro estadio, y* **Inciso e)** *Acuacultura didáctica.*		

Artículos 22.- *la Secretaría podrá inscribir en el Registro Nacional de Pesca a los acuicultores que no requieran concesión, permiso o Autorización.*	Al **proyecto** le aplica el Artículo, incisos y, fracciones anteriores, porque se trata de una actividad acuícola con fines comerciales.	Por el hecho de presentar a la autoridad correspondiente (SEMARNAT) la Manifestación de Impacto Ambiental, el promovente está cumpliendo con este apartado. El proyecto se vincula por la obligatoriedad de obtener la autorización correspondiente para realizar las obras descritas en esta manifestación de impacto ambiental. Como ya se mencionó anteriormente, la promovente una vez autorizado el proyecto en materia ambiental procederá a tramitar el Registro Nacional de Pesca para la unidad de producción acuícola.
Art. 30°.- *Las actividades pesqueras se clasifican en:* **II.-** *Cultivo o acuacultura con fines*		
Artículo 31°.- *Para realizar las actividades de pesca se requiere lo siguiente:* **I,** *Concesión, para:* **Inciso b)** *Acuacultura comercial* **II,** Permiso, para: **Inciso g)** *Acuacultura de fomento* **III,** *Autorización, para:* **Inciso d)** *Recolectar del medio natural reproductores, larvas, postlarvas, crías, huevos, semillas, alevines o en cualquier otro estadio, y* **Inciso e)** *Acuacultura didáctica.*		

Artículos 22.- *la Secretaría podrá inscribir en el Registro Nacional de Pesca a los acuicultores que no requieran concesión, permiso o Autorización.*	Al **proyecto** le aplica el Artículo, incisos y, fracciones anteriores, porque se trata de una actividad acuícola con fines comerciales.	Por el hecho de presentar a la autoridad correspondiente (SEMARNAT) la Manifestación de Impacto Ambiental, el promovente está cumpliendo con este apartado. El proyecto se vincula por la obligatoriedad de obtener la autorización correspondiente para realizar las obras descritas en esta manifestación de impacto ambiental. Como ya se mencionó anteriormente, la promovente una vez autorizado el proyecto en materia ambiental procederá a tramitar el Registro Nacional de Pesca para la unidad de producción acuícola.
Art. 30°.- *Las actividades pesqueras se clasifican en:* **II.-** *Cultivo o acuacultura con fines*		
Artículo 31°.- *Para realizar las actividades de pesca se requiere lo siguiente:* **I,** *Concesión, para:* **Inciso b)** *Acuacultura comercial* **II,** Permiso, para: **Inciso g)** *Acuacultura de fomento* **III,** *Autorización, para:* **Inciso d)** *Recolectar del medio natural reproductores, larvas, postlarvas, crías, huevos, semillas, alevines o en cualquier otro estadio, y* **Inciso e)** *Acuacultura didáctica.*		

Artículos 22.- *la Secretaría podrá inscribir en el Registro Nacional de Pesca a los acuicultores que no requieran concesión, permiso o Autorización.*	Al **proyecto** le aplica el Artículo, incisos y, fracciones anteriores, porque se trata de una actividad acuícola con fines comerciales.	Por el hecho de presentar a la autoridad correspondiente (SEMARNAT) la Manifestación de Impacto Ambiental, el promovente está cumpliendo con este apartado. El proyecto se vincula por la obligatoriedad de obtener la autorización correspondiente para realizar las obras descritas en esta manifestación de impacto ambiental. Como ya se mencionó anteriormente, la promovente una vez autorizado el proyecto en materia ambiental procederá a tramitar el Registro Nacional de Pesca para la unidad de producción acuícola.
Art. 30°.- *Las actividades pesqueras se clasifican en:* **II.-** *Cultivo o acuacultura con fines*		
Artículo 31°.- *Para realizar las actividades de pesca se requiere lo siguiente:* **I,** *Concesión, para:* **Inciso b)** *Acuacultura comercial* **II,** Permiso, para: **Inciso g)** *Acuacultura de fomento* **III,** *Autorización, para:* **Inciso d)** *Recolectar del medio natural reproductores, larvas, postlarvas, crías, huevos, semillas, alevines o en cualquier otro estadio, y* **Inciso e)** *Acuacultura didáctica.*		

Artículos 22.- *la Secretaría podrá inscribir en el Registro Nacional de Pesca a los acuicultores que no requieran concesión, permiso o Autorización.*	Al **proyecto** le aplica el Artículo, incisos y, fracciones anteriores, porque se trata de una actividad acuícola con fines comerciales.	Por el hecho de presentar a la autoridad correspondiente (SEMARNAT) la Manifestación de Impacto Ambiental, el promovente está cumpliendo con este apartado. El proyecto se vincula por la obligatoriedad de obtener la autorización correspondiente para realizar las obras descritas en esta manifestación de impacto ambiental. Como ya se mencionó anteriormente, la promovente una vez autorizado el proyecto en materia ambiental procederá a tramitar el Registro Nacional de Pesca para la unidad de producción acuícola.
Art. 30°.- *Las actividades pesqueras se clasifican en:* **II.-** *Cultivo o acuacultura con fines*		
Artículo 31°.- *Para realizar las actividades de pesca se requiere lo siguiente:* **I,** *Concesión, para:* **Inciso b)** *Acuacultura comercial* **II,** Permiso, para: **Inciso g)** *Acuacultura de fomento* **III,** *Autorización, para:* **Inciso d)** *Recolectar del medio natural reproductores, larvas, postlarvas, crías, huevos, semillas, alevines o en cualquier otro estadio, y* **Inciso e)** *Acuacultura didáctica.*		

Artículos 22.- *la Secretaría podrá inscribir en el Registro Nacional de Pesca a los acuicultores que no requieran concesión, permiso o Autorización.*	Al **proyecto** le aplica el Artículo, incisos y, fracciones anteriores, porque se trata de una actividad acuícola con fines comerciales.	Por el hecho de presentar a la autoridad correspondiente (SEMARNAT) la Manifestación de Impacto Ambiental, el promovente está cumpliendo con este apartado. El proyecto se vincula por la obligatoriedad de obtener la autorización correspondiente para realizar las obras descritas en esta manifestación de impacto ambiental. Como ya se mencionó anteriormente, la promovente una vez autorizado el proyecto en materia ambiental procederá a tramitar el Registro Nacional de Pesca para la unidad de producción acuícola.
Art. 30°.- *Las actividades pesqueras se clasifican en:* **II.-** *Cultivo o acuacultura con fines*		
Artículo 31°.- *Para realizar las actividades de pesca se requiere lo siguiente:* **I,** *Concesión, para:* **Inciso b)** *Acuacultura comercial* **II,** Permiso, para: **Inciso g)** *Acuacultura de fomento* **III,** *Autorización, para:* **Inciso d)** *Recolectar del medio natural reproductores, larvas, postlarvas, crías, huevos, semillas, alevines o en cualquier otro estadio, y* **Inciso e)** *Acuacultura didáctica.*		

Artículos 22.- *la Secretaría podrá inscribir en el Registro Nacional de Pesca a los acuicultores que no requieran concesión, permiso o Autorización.*	Al **proyecto** le aplica el Artículo, incisos y, fracciones anteriores, porque se trata de una actividad acuícola con fines comerciales.	Por el hecho de presentar a la autoridad correspondiente (SEMARNAT) la Manifestación de Impacto Ambiental, el promovente está cumpliendo con este apartado. El proyecto se vincula por la obligatoriedad de obtener la autorización correspondiente para realizar las obras descritas en esta manifestación de impacto ambiental. Como ya se mencionó anteriormente, la promovente una vez autorizado el proyecto en materia ambiental procederá a tramitar el Registro Nacional de Pesca para la unidad de producción acuícola.
Art. 30°.- *Las actividades pesqueras se clasifican en:* **II.-** *Cultivo o acuacultura con fines*		
Artículo 31°.- *Para realizar las actividades de pesca se requiere lo siguiente:* **I,** *Concesión, para:* **Inciso b)** *Acuacultura comercial* **II,** Permiso, para: **Inciso g)** *Acuacultura de fomento* **III,** *Autorización, para:* **Inciso d)** *Recolectar del medio natural reproductores, larvas, postlarvas, crías, huevos, semillas, alevines o en cualquier otro estadio, y* **Inciso e)** *Acuacultura didáctica.*		

Artículos 22.- *la Secretaría podrá inscribir en el Registro Nacional de Pesca a los acuicultores que no requieran concesión, permiso o Autorización.*	Al **proyecto** le aplica el Artículo, incisos y, fracciones anteriores, porque se trata de una actividad acuícola con fines comerciales.	Por el hecho de presentar a la autoridad correspondiente (SEMARNAT) la Manifestación de Impacto Ambiental, el promovente está cumpliendo con este apartado. El proyecto se vincula por la obligatoriedad de obtener la autorización correspondiente para realizar las obras descritas en esta manifestación de impacto ambiental. Como ya se mencionó anteriormente, la promovente una vez autorizado el proyecto en materia ambiental procederá a tramitar el Registro Nacional de Pesca para la unidad de producción acuícola.
Art. 30°.- *Las actividades pesqueras se clasifican en:* **II.-** *Cultivo o acuacultura con fines*		
Artículo 31°.- *Para realizar las actividades de pesca se requiere lo siguiente:* **I,** *Concesión, para:* **Inciso b)** *Acuacultura comercial* **II,** Permiso, para: **Inciso g)** *Acuacultura de fomento* **III,** *Autorización, para:* **Inciso d)** *Recolectar del medio natural reproductores, larvas, postlarvas, crías, huevos, semillas, alevines o en cualquier otro estadio, y* **Inciso e)** *Acuacultura didáctica.*		

Artículos 22.- *la Secretaría podrá inscribir en el Registro Nacional de Pesca a los acuicultores que no requieran concesión, permiso o Autorización.*	Al **proyecto** le aplica el Artículo, incisos y, fracciones anteriores, porque se trata de una actividad acuícola con fines comerciales.	Por el hecho de presentar a la autoridad correspondiente (SEMARNAT) la Manifestación de Impacto Ambiental, el promovente está cumpliendo con este apartado. El proyecto se vincula por la obligatoriedad de obtener la autorización correspondiente para realizar las obras descritas en esta manifestación de impacto ambiental. Como ya se mencionó anteriormente, la promovente una vez autorizado el proyecto en materia ambiental procederá a tramitar el Registro Nacional de Pesca para la unidad de producción acuícola.
Art. 30°.- *Las actividades pesqueras se clasifican en:* **II.-** *Cultivo o acuacultura con fines*		
Artículo 31°.- *Para realizar las actividades de pesca se requiere lo siguiente:* **I,** *Concesión, para:* **Inciso b)** *Acuacultura comercial* **II,** Permiso, para: **Inciso g)** *Acuacultura de fomento* **III,** *Autorización, para:* **Inciso d)** *Recolectar del medio natural reproductores, larvas, postlarvas, crías, huevos, semillas, alevines o en cualquier otro estadio, y* **Inciso e)** *Acuacultura didáctica.*		

Artículos 22.- *la Secretaría podrá inscribir en el Registro Nacional de Pesca a los acuicultores que no requieran concesión, permiso o Autorización.*	Al **proyecto** le aplica el Artículo, incisos y, fracciones anteriores, porque se trata de una actividad acuícola con fines comerciales.	Por el hecho de presentar a la autoridad correspondiente (SEMARNAT) la Manifestación de Impacto Ambiental, el promovente está cumpliendo con este apartado. El proyecto se vincula por la obligatoriedad de obtener la autorización correspondiente para realizar las obras descritas en esta manifestación de impacto ambiental. Como ya se mencionó anteriormente, la promovente una vez autorizado el proyecto en materia ambiental procederá a tramitar el Registro Nacional de Pesca para la unidad de producción acuícola.
Art. 30°.- *Las actividades pesqueras se clasifican en:* **II.-** *Cultivo o acuacultura con fines*		
Artículo 31°.- *Para realizar las actividades de pesca se requiere lo siguiente:* **I,** *Concesión, para:* **Inciso b)** *Acuacultura comercial* **II,** Permiso, para: **Inciso g)** *Acuacultura de fomento* **III,** *Autorización, para:* **Inciso d)** *Recolectar del medio natural reproductores, larvas, postlarvas, crías, huevos, semillas, alevines o en cualquier otro estadio, y* **Inciso e)** *Acuacultura didáctica.*		

Artículos 22.- *la Secretaría podrá inscribir en el Registro Nacional de Pesca a los acuicultores que no requieran concesión, permiso o Autorización.*	Al **proyecto** le aplica el Artículo, incisos y, fracciones anteriores, porque se trata de una actividad acuícola con fines comerciales.	Por el hecho de presentar a la autoridad correspondiente (SEMARNAT) la Manifestación de Impacto Ambiental, el promovente está cumpliendo con este apartado. El proyecto se vincula por la obligatoriedad de obtener la autorización correspondiente para realizar las obras descritas en esta manifestación de impacto ambiental. Como ya se mencionó anteriormente, la promovente una vez autorizado el proyecto en materia ambiental procederá a tramitar el Registro Nacional de Pesca para la unidad de producción acuícola.
Art. 30°.- *Las actividades pesqueras se clasifican en:* **II.-** *Cultivo o acuacultura con fines*		
Artículo 31°.- *Para realizar las actividades de pesca se requiere lo siguiente:* **I,** *Concesión, para:* **Inciso b)** *Acuacultura comercial* **II,** Permiso, para: **Inciso g)** *Acuacultura de fomento* **III,** *Autorización, para:* **Inciso d)** *Recolectar del medio natural reproductores, larvas, postlarvas, crías, huevos, semillas, alevines o en cualquier otro estadio, y* **Inciso e)** *Acuacultura didáctica.*		

Artículos 22.- *la Secretaría podrá inscribir en el Registro Nacional de Pesca a los acuicultores que no requieran concesión, permiso o Autorización.*	Al **proyecto** le aplica el Artículo, incisos y, fracciones anteriores, porque se trata de una actividad acuícola con fines comerciales.	Por el hecho de presentar a la autoridad correspondiente (SEMARNAT) la Manifestación de Impacto Ambiental, el promovente está cumpliendo con este apartado. El proyecto se vincula por la obligatoriedad de obtener la autorización correspondiente para realizar las obras descritas en esta manifestación de impacto ambiental. Como ya se mencionó anteriormente, la promovente una vez autorizado el proyecto en materia ambiental procederá a tramitar el Registro Nacional de Pesca para la unidad de producción acuícola.
Art. 30°.- *Las actividades pesqueras se clasifican en:* **II.-** *Cultivo o acuacultura con fines*		
Artículo 31°.- *Para realizar las actividades de pesca se requiere lo siguiente:* **I,** *Concesión, para:* **Inciso b)** *Acuacultura comercial* **II,** Permiso, para: **Inciso g)** *Acuacultura de fomento* **III,** *Autorización, para:* **Inciso d)** *Recolectar del medio natural reproductores, larvas, postlarvas, crías, huevos, semillas, alevines o en cualquier otro estadio, y* **Inciso e)** *Acuacultura didáctica.*		

Artículos 22.- *la Secretaría podrá inscribir en el Registro Nacional de Pesca a los acuicultores que no requieran concesión, permiso o Autorización.*	Al **proyecto** le aplica el Artículo, incisos y, fracciones anteriores, porque se trata de una actividad acuícola con fines comerciales.	Por el hecho de presentar a la autoridad correspondiente (SEMARNAT) la Manifestación de Impacto Ambiental, el promovente está cumpliendo con este apartado. El proyecto se vincula por la obligatoriedad de obtener la autorización correspondiente para realizar las obras descritas en esta manifestación de impacto ambiental. Como ya se mencionó anteriormente, la promovente una vez autorizado el proyecto en materia ambiental procederá a tramitar el Registro Nacional de Pesca para la unidad de producción acuícola.
Art. 30°.- *Las actividades pesqueras se clasifican en:* **II.-** *Cultivo o acuacultura con fines*		
Artículo 31°.- *Para realizar las actividades de pesca se requiere lo siguiente:* **I,** *Concesión, para:* **Inciso b)** *Acuacultura comercial* **II,** Permiso, para: **Inciso g)** *Acuacultura de fomento* **III,** *Autorización, para:* **Inciso d)** *Recolectar del medio natural reproductores, larvas, postlarvas, crías, huevos, semillas, alevines o en cualquier otro estadio, y* **Inciso e)** *Acuacultura didáctica.*		

Artículos 22.- *la Secretaría podrá inscribir en el Registro Nacional de Pesca a los acuicultores que no requieran concesión, permiso o Autorización.*	Al **proyecto** le aplica el Artículo, incisos y, fracciones anteriores, porque se trata de una actividad acuícola con fines comerciales.	Por el hecho de presentar a la autoridad correspondiente (SEMARNAT) la Manifestación de Impacto Ambiental, el promovente está cumpliendo con este apartado. El proyecto se vincula por la obligatoriedad de obtener la autorización correspondiente para realizar las obras descritas en esta manifestación de impacto ambiental. Como ya se mencionó anteriormente, la promovente una vez autorizado el proyecto en materia ambiental procederá a tramitar el Registro Nacional de Pesca para la unidad de producción acuícola.
Art. 30°.- *Las actividades pesqueras se clasifican en:* **II.-** *Cultivo o acuacultura con fines*		
Artículo 31°.- *Para realizar las actividades de pesca se requiere lo siguiente:* **I,** *Concesión, para:* **Inciso b)** *Acuacultura comercial* **II,** Permiso, para: **Inciso g)** *Acuacultura de fomento* **III,** *Autorización, para:* **Inciso d)** *Recolectar del medio natural reproductores, larvas, postlarvas, crías, huevos, semillas, alevines o en cualquier otro estadio, y* **Inciso e)** *Acuacultura didáctica.*		

Artículos 22.- *la Secretaría podrá inscribir en el Registro Nacional de Pesca a los acuicultores que no requieran concesión, permiso o Autorización.*	Al **proyecto** le aplica el Artículo, incisos y, fracciones anteriores, porque se trata de una actividad acuícola con fines comerciales.	Por el hecho de presentar a la autoridad correspondiente (SEMARNAT) la Manifestación de Impacto Ambiental, el promovente está cumpliendo con este apartado. El proyecto se vincula por la obligatoriedad de obtener la autorización correspondiente para realizar las obras descritas en esta manifestación de impacto ambiental. Como ya se mencionó anteriormente, la promovente una vez autorizado el proyecto en materia ambiental procederá a tramitar el Registro Nacional de Pesca para la unidad de producción acuícola.
Art. 30°.- *Las actividades pesqueras se clasifican en:* **II.-** *Cultivo o acuacultura con fines*		
Artículo 31°.- *Para realizar las actividades de pesca se requiere lo siguiente:* **I,** *Concesión, para:* **Inciso b)** *Acuacultura comercial* **II,** Permiso, para: **Inciso g)** *Acuacultura de fomento* **III,** *Autorización, para:* **Inciso d)** *Recolectar del medio natural reproductores, larvas, postlarvas, crías, huevos, semillas, alevines o en cualquier otro estadio, y* **Inciso e)** *Acuacultura didáctica.*		

Artículos 22.- *la Secretaría podrá inscribir en el Registro Nacional de Pesca a los acuicultores que no requieran concesión, permiso o Autorización.*	Al **proyecto** le aplica el Artículo, incisos y, fracciones anteriores, porque se trata de una actividad acuícola con fines comerciales.	Por el hecho de presentar a la autoridad correspondiente (SEMARNAT) la Manifestación de Impacto Ambiental, el promovente está cumpliendo con este apartado. El proyecto se vincula por la obligatoriedad de obtener la autorización correspondiente para realizar las obras descritas en esta manifestación de impacto ambiental. Como ya se mencionó anteriormente, la promovente una vez autorizado el proyecto en materia ambiental procederá a tramitar el Registro Nacional de Pesca para la unidad de producción acuícola.
Art. 30°.- *Las actividades pesqueras se clasifican en:* **II.-** *Cultivo o acuacultura con fines*		
Artículo 31°.- *Para realizar las actividades de pesca se requiere lo siguiente:* **I,** *Concesión, para:* **Inciso b)** *Acuacultura comercial* **II,** Permiso, para: **Inciso g)** *Acuacultura de fomento* **III,** *Autorización, para:* **Inciso d)** *Recolectar del medio natural reproductores, larvas, postlarvas, crías, huevos, semillas, alevines o en cualquier otro estadio, y* **Inciso e)** *Acuacultura didáctica.*		

Artículos 22.- *la Secretaría podrá inscribir en el Registro Nacional de Pesca a los acuicultores que no requieran concesión, permiso o Autorización.*	Al **proyecto** le aplica el Artículo, incisos y, fracciones anteriores, porque se trata de una actividad acuícola con fines comerciales.	Por el hecho de presentar a la autoridad correspondiente (SEMARNAT) la Manifestación de Impacto Ambiental, el promovente está cumpliendo con este apartado. El proyecto se vincula por la obligatoriedad de obtener la autorización correspondiente para realizar las obras descritas en esta manifestación de impacto ambiental. Como ya se mencionó anteriormente, la promovente una vez autorizado el proyecto en materia ambiental procederá a tramitar el Registro Nacional de Pesca para la unidad de producción acuícola.
Art. 30°.- *Las actividades pesqueras se clasifican en:* **II.-** *Cultivo o acuacultura con fines*		
Artículo 31°.- *Para realizar las actividades de pesca se requiere lo siguiente:* **I,** *Concesión, para:* **Inciso b)** *Acuacultura comercial* **II,** Permiso, para: **Inciso g)** *Acuacultura de fomento* **III,** *Autorización, para:* **Inciso d)** *Recolectar del medio natural reproductores, larvas, postlarvas, crías, huevos, semillas, alevines o en cualquier otro estadio, y* **Inciso e)** *Acuacultura didáctica.*		

Artículos 22.- *la Secretaría podrá inscribir en el Registro Nacional de Pesca a los acuicultores que no requieran concesión, permiso o Autorización.*	Al **proyecto** le aplica el Artículo, incisos y, fracciones anteriores, porque se trata de una actividad acuícola con fines comerciales.	Por el hecho de presentar a la autoridad correspondiente (SEMARNAT) la Manifestación de Impacto Ambiental, el promovente está cumpliendo con este apartado. El proyecto se vincula por la obligatoriedad de obtener la autorización correspondiente para realizar las obras descritas en esta manifestación de impacto ambiental. Como ya se mencionó anteriormente, la promovente una vez autorizado el proyecto en materia ambiental procederá a tramitar el Registro Nacional de Pesca para la unidad de producción acuícola.
Art. 30°.- *Las actividades pesqueras se clasifican en:* **II.-** *Cultivo o acuacultura con fines*		
Artículo 31°.- *Para realizar las actividades de pesca se requiere lo siguiente:* **I,** *Concesión, para:* **Inciso b)** *Acuacultura comercial* **II,** Permiso, para: **Inciso g)** *Acuacultura de fomento* **III,** *Autorización, para:* **Inciso d)** *Recolectar del medio natural reproductores, larvas, postlarvas, crías, huevos, semillas, alevines o en cualquier otro estadio, y* **Inciso e)** *Acuacultura didáctica.*		

Artículos 22.- *la Secretaría podrá inscribir en el Registro Nacional de Pesca a los acuicultores que no requieran concesión, permiso o Autorización.*	Al **proyecto** le aplica el Artículo, incisos y, fracciones anteriores, porque se trata de una actividad acuícola con fines comerciales.	Por el hecho de presentar a la autoridad correspondiente (SEMARNAT) la Manifestación de Impacto Ambiental, el promovente está cumpliendo con este apartado. El proyecto se vincula por la obligatoriedad de obtener la autorización correspondiente para realizar las obras descritas en esta manifestación de impacto ambiental. Como ya se mencionó anteriormente, la promovente una vez autorizado el proyecto en materia ambiental procederá a tramitar el Registro Nacional de Pesca para la unidad de producción acuícola.
Art. 30°.- *Las actividades pesqueras se clasifican en:* **II.-** *Cultivo o acuacultura con fines*		
Artículo 31°.- *Para realizar las actividades de pesca se requiere lo siguiente:* **I,** *Concesión, para:* **Inciso b)** *Acuacultura comercial* **II,** Permiso, para: **Inciso g)** *Acuacultura de fomento* **III,** *Autorización, para:* **Inciso d)** *Recolectar del medio natural reproductores, larvas, postlarvas, crías, huevos, semillas, alevines o en cualquier otro estadio, y* **Inciso e)** *Acuacultura didáctica.*		

Artículos 22.- *la Secretaría podrá inscribir en el Registro Nacional de Pesca a los acuicultores que no requieran concesión, permiso o Autorización.*	Al **proyecto** le aplica el Artículo, incisos y, fracciones anteriores, porque se trata de una actividad acuícola con fines comerciales.	Por el hecho de presentar a la autoridad correspondiente (SEMARNAT) la Manifestación de Impacto Ambiental, el promovente está cumpliendo con este apartado. El proyecto se vincula por la obligatoriedad de obtener la autorización correspondiente para realizar las obras descritas en esta manifestación de impacto ambiental. Como ya se mencionó anteriormente, la promovente una vez autorizado el proyecto en materia ambiental procederá a tramitar el Registro Nacional de Pesca para la unidad de producción acuícola.
Art. 30°.- *Las actividades pesqueras se clasifican en:* **II.-** *Cultivo o acuacultura con fines*		
Artículo 31°.- *Para realizar las actividades de pesca se requiere lo siguiente:* **I,** *Concesión, para:* **Inciso b)** *Acuacultura comercial* **II,** Permiso, para: **Inciso g)** *Acuacultura de fomento* **III,** *Autorización, para:* **Inciso d)** *Recolectar del medio natural reproductores, larvas, postlarvas, crías, huevos, semillas, alevines o en cualquier otro estadio, y* **Inciso e)** *Acuacultura didáctica.*		

Artículos 22.- *la Secretaría podrá inscribir en el Registro Nacional de Pesca a los acuicultores que no requieran concesión, permiso o Autorización.*	Al **proyecto** le aplica el Artículo, incisos y, fracciones anteriores, porque se trata de una actividad acuícola con fines comerciales.	Por el hecho de presentar a la autoridad correspondiente (SEMARNAT) la Manifestación de Impacto Ambiental, el promovente está cumpliendo con este apartado. El proyecto se vincula por la obligatoriedad de obtener la autorización correspondiente para realizar las obras descritas en esta manifestación de impacto ambiental. Como ya se mencionó anteriormente, la promovente una vez autorizado el proyecto en materia ambiental procederá a tramitar el Registro Nacional de Pesca para la unidad de producción acuícola.
Art. 30°.- *Las actividades pesqueras se clasifican en:* **II.-** *Cultivo o acuacultura con fines*		
Artículo 31°.- *Para realizar las actividades de pesca se requiere lo siguiente:* **I,** *Concesión, para:* **Inciso b)** *Acuacultura comercial* **II,** Permiso, para: **Inciso g)** *Acuacultura de fomento* **III,** *Autorización, para:* **Inciso d)** *Recolectar del medio natural reproductores, larvas, postlarvas, crías, huevos, semillas, alevines o en cualquier otro estadio, y* **Inciso e)** *Acuacultura didáctica.*		

Artículos 22.- *la Secretaría podrá inscribir en el Registro Nacional de Pesca a los acuicultores que no requieran concesión, permiso o Autorización.*	Al **proyecto** le aplica el Artículo, incisos y, fracciones anteriores, porque se trata de una actividad acuícola con fines comerciales.	Por el hecho de presentar a la autoridad correspondiente (SEMARNAT) la Manifestación de Impacto Ambiental, el promovente está cumpliendo con este apartado. El proyecto se vincula por la obligatoriedad de obtener la autorización correspondiente para realizar las obras descritas en esta manifestación de impacto ambiental. Como ya se mencionó anteriormente, la promovente una vez autorizado el proyecto en materia ambiental procederá a tramitar el Registro Nacional de Pesca para la unidad de producción acuícola.
Art. 30°.- *Las actividades pesqueras se clasifican en:* **II.-** *Cultivo o acuacultura con fines*		
Artículo 31°.- *Para realizar las actividades de pesca se requiere lo siguiente:* **I,** *Concesión, para:* **Inciso b)** *Acuacultura comercial* **II,** Permiso, para: **Inciso g)** *Acuacultura de fomento* **III,** *Autorización, para:* **Inciso d)** *Recolectar del medio natural reproductores, larvas, postlarvas, crías, huevos, semillas, alevines o en cualquier otro estadio, y* **Inciso e)** *Acuacultura didáctica.*		

Artículos 22.- *la Secretaría podrá inscribir en el Registro Nacional de Pesca a los acuicultores que no requieran concesión, permiso o Autorización.*	Al **proyecto** le aplica el Artículo, incisos y, fracciones anteriores, porque se trata de una actividad acuícola con fines comerciales.	Por el hecho de presentar a la autoridad correspondiente (SEMARNAT) la Manifestación de Impacto Ambiental, el promovente está cumpliendo con este apartado. El proyecto se vincula por la obligatoriedad de obtener la autorización correspondiente para realizar las obras descritas en esta manifestación de impacto ambiental. Como ya se mencionó anteriormente, la promovente una vez autorizado el proyecto en materia ambiental procederá a tramitar el Registro Nacional de Pesca para la unidad de producción acuícola.
Art. 30°.- *Las actividades pesqueras se clasifican en:* **II.-** *Cultivo o acuacultura con fines*		
Artículo 31°.- *Para realizar las actividades de pesca se requiere lo siguiente:* **I,** *Concesión, para:* **Inciso b)** *Acuacultura comercial* **II,** Permiso, para: **Inciso g)** *Acuacultura de fomento* **III,** *Autorización, para:* **Inciso d)** *Recolectar del medio natural reproductores, larvas, postlarvas, crías, huevos, semillas, alevines o en cualquier otro estadio, y* **Inciso e)** *Acuacultura didáctica.*		

Artículos 22.- *la Secretaría podrá inscribir en el Registro Nacional de Pesca a los acuicultores que no requieran concesión, permiso o Autorización.*	Al **proyecto** le aplica el Artículo, incisos y, fracciones anteriores, porque se trata de una actividad acuícola con fines comerciales.	Por el hecho de presentar a la autoridad correspondiente (SEMARNAT) la Manifestación de Impacto Ambiental, el promovente está cumpliendo con este apartado. El proyecto se vincula por la obligatoriedad de obtener la autorización correspondiente para realizar las obras descritas en esta manifestación de impacto ambiental. Como ya se mencionó anteriormente, la promovente una vez autorizado el proyecto en materia ambiental procederá a tramitar el Registro Nacional de Pesca para la unidad de producción acuícola.
Art. 30°.- *Las actividades pesqueras se clasifican en:* **II.-** *Cultivo o acuacultura con fines*		
Artículo 31°.- *Para realizar las actividades de pesca se requiere lo siguiente:* **I,** *Concesión, para:* **Inciso b)** *Acuacultura comercial* **II,** Permiso, para: **Inciso g)** *Acuacultura de fomento* **III,** *Autorización, para:* **Inciso d)** *Recolectar del medio natural reproductores, larvas, postlarvas, crías, huevos, semillas, alevines o en cualquier otro estadio, y* **Inciso e)** *Acuacultura didáctica.*		

Artículos 22.- *la Secretaría podrá inscribir en el Registro Nacional de Pesca a los acuicultores que no requieran concesión, permiso o Autorización.*	Al **proyecto** le aplica el Artículo, incisos y, fracciones anteriores, porque se trata de una actividad acuícola con fines comerciales.	Por el hecho de presentar a la autoridad correspondiente (SEMARNAT) la Manifestación de Impacto Ambiental, el promovente está cumpliendo con este apartado. El proyecto se vincula por la obligatoriedad de obtener la autorización correspondiente para realizar las obras descritas en esta manifestación de impacto ambiental. Como ya se mencionó anteriormente, la promovente una vez autorizado el proyecto en materia ambiental procederá a tramitar el Registro Nacional de Pesca para la unidad de producción acuícola.
Art. 30°.- *Las actividades pesqueras se clasifican en:* **II.-** *Cultivo o acuacultura con fines*		
Artículo 31°.- *Para realizar las actividades de pesca se requiere lo siguiente:* **I,** *Concesión, para:* **Inciso b)** *Acuacultura comercial* **II,** Permiso, para: **Inciso g)** *Acuacultura de fomento* **III,** *Autorización, para:* **Inciso d)** *Recolectar del medio natural reproductores, larvas, postlarvas, crías, huevos, semillas, alevines o en cualquier otro estadio, y* **Inciso e)** *Acuacultura didáctica.*		

Artículos 22.- *la Secretaría podrá inscribir en el Registro Nacional de Pesca a los acuicultores que no requieran concesión, permiso o Autorización.*	Al **proyecto** le aplica el Artículo, incisos y, fracciones anteriores, porque se trata de una actividad acuícola con fines comerciales.	Por el hecho de presentar a la autoridad correspondiente (SEMARNAT) la Manifestación de Impacto Ambiental, el promovente está cumpliendo con este apartado. El proyecto se vincula por la obligatoriedad de obtener la autorización correspondiente para realizar las obras descritas en esta manifestación de impacto ambiental. Como ya se mencionó anteriormente, la promovente una vez autorizado el proyecto en materia ambiental procederá a tramitar el Registro Nacional de Pesca para la unidad de producción acuícola.
Art. 30°.- *Las actividades pesqueras se clasifican en:* **II.-** *Cultivo o acuacultura con fines*		
Artículo 31°.- *Para realizar las actividades de pesca se requiere lo siguiente:* **I,** *Concesión, para:* **Inciso b)** *Acuacultura comercial* **II,** Permiso, para: **Inciso g)** *Acuacultura de fomento* **III,** *Autorización, para:* **Inciso d)** *Recolectar del medio natural reproductores, larvas, postlarvas, crías, huevos, semillas, alevines o en cualquier otro estadio, y* **Inciso e)** *Acuacultura didáctica.*		

Artículos 22.- *la Secretaría podrá inscribir en el Registro Nacional de Pesca a los acuicultores que no requieran concesión, permiso o Autorización.*	Al **proyecto** le aplica el Artículo, incisos y, fracciones anteriores, porque se trata de una actividad acuícola con fines comerciales.	Por el hecho de presentar a la autoridad correspondiente (SEMARNAT) la Manifestación de Impacto Ambiental, el promovente está cumpliendo con este apartado. El proyecto se vincula por la obligatoriedad de obtener la autorización correspondiente para realizar las obras descritas en esta manifestación de impacto ambiental. Como ya se mencionó anteriormente, la promovente una vez autorizado el proyecto en materia ambiental procederá a tramitar el Registro Nacional de Pesca para la unidad de producción acuícola.
Art. 30°.- *Las actividades pesqueras se clasifican en:* **II.-** *Cultivo o acuacultura con fines*		
Artículo 31°.- *Para realizar las actividades de pesca se requiere lo siguiente:* **I,** *Concesión, para:* **Inciso b)** *Acuacultura comercial* **II,** Permiso, para: **Inciso g)** *Acuacultura de fomento* **III,** *Autorización, para:* **Inciso d)** *Recolectar del medio natural reproductores, larvas, postlarvas, crías, huevos, semillas, alevines o en cualquier otro estadio, y* **Inciso e)** *Acuacultura didáctica.*		

Artículos 22.- *la Secretaría podrá inscribir en el Registro Nacional de Pesca a los acuicultores que no requieran concesión, permiso o Autorización.*	Al **proyecto** le aplica el Artículo, incisos y, fracciones anteriores, porque se trata de una actividad acuícola con fines comerciales.	Por el hecho de presentar a la autoridad correspondiente (SEMARNAT) la Manifestación de Impacto Ambiental, el promovente está cumpliendo con este apartado. El proyecto se vincula por la obligatoriedad de obtener la autorización correspondiente para realizar las obras descritas en esta manifestación de impacto ambiental. Como ya se mencionó anteriormente, la promovente una vez autorizado el proyecto en materia ambiental procederá a tramitar el Registro Nacional de Pesca para la unidad de producción acuícola.
Art. 30°.- *Las actividades pesqueras se clasifican en:* **II.-** *Cultivo o acuacultura con fines*		
Artículo 31°.- *Para realizar las actividades de pesca se requiere lo siguiente:* **I,** *Concesión, para:* **Inciso b)** *Acuacultura comercial* **II,** Permiso, para: **Inciso g)** *Acuacultura de fomento* **III,** *Autorización, para:* **Inciso d)** *Recolectar del medio natural reproductores, larvas, postlarvas, crías, huevos, semillas, alevines o en cualquier otro estadio, y* **Inciso e)** *Acuacultura didáctica.*		

Artículos 22.- *la Secretaría podrá inscribir en el Registro Nacional de Pesca a los acuicultores que no requieran concesión, permiso o Autorización.*	Al **proyecto** le aplica el Artículo, incisos y, fracciones anteriores, porque se trata de una actividad acuícola con fines comerciales.	Por el hecho de presentar a la autoridad correspondiente (SEMARNAT) la Manifestación de Impacto Ambiental, el promovente está cumpliendo con este apartado. El proyecto se vincula por la obligatoriedad de obtener la autorización correspondiente para realizar las obras descritas en esta manifestación de impacto ambiental. Como ya se mencionó anteriormente, la promovente una vez autorizado el proyecto en materia ambiental procederá a tramitar el Registro Nacional de Pesca para la unidad de producción acuícola.
Art. 30°.- *Las actividades pesqueras se clasifican en:* **II.-** *Cultivo o acuacultura con fines*		
Artículo 31°.- *Para realizar las actividades de pesca se requiere lo siguiente:* **I,** *Concesión, para:* **Inciso b)** *Acuacultura comercial* **II,** Permiso, para: **Inciso g)** *Acuacultura de fomento* **III,** *Autorización, para:* **Inciso d)** *Recolectar del medio natural reproductores, larvas, postlarvas, crías, huevos, semillas, alevines o en cualquier otro estadio, y* **Inciso e)** *Acuacultura didáctica.*		

Artículos 22.- *la Secretaría podrá inscribir en el Registro Nacional de Pesca a los acuicultores que no requieran concesión, permiso o Autorización.*	Al **proyecto** le aplica el Artículo, incisos y, fracciones anteriores, porque se trata de una actividad acuícola con fines comerciales.	Por el hecho de presentar a la autoridad correspondiente (SEMARNAT) la Manifestación de Impacto Ambiental, el promovente está cumpliendo con este apartado. El proyecto se vincula por la obligatoriedad de obtener la autorización correspondiente para realizar las obras descritas en esta manifestación de impacto ambiental. Como ya se mencionó anteriormente, la promovente una vez autorizado el proyecto en materia ambiental procederá a tramitar el Registro Nacional de Pesca para la unidad de producción acuícola.
Art. 30°.- *Las actividades pesqueras se clasifican en:* **II.-** *Cultivo o acuacultura con fines*		
Artículo 31°.- *Para realizar las actividades de pesca se requiere lo siguiente:* **I,** *Concesión, para:* **Inciso b)** *Acuacultura comercial* **II,** Permiso, para: **Inciso g)** *Acuacultura de fomento* **III,** *Autorización, para:* **Inciso d)** *Recolectar del medio natural reproductores, larvas, postlarvas, crías, huevos, semillas, alevines o en cualquier otro estadio, y* **Inciso e)** *Acuacultura didáctica.*		

Artículos 22.- *la Secretaría podrá inscribir en el Registro Nacional de Pesca a los acuicultores que no requieran concesión, permiso o Autorización.*	Al **proyecto** le aplica el Artículo, incisos y, fracciones anteriores, porque se trata de una actividad acuícola con fines comerciales.	Por el hecho de presentar a la autoridad correspondiente (SEMARNAT) la Manifestación de Impacto Ambiental, el promovente está cumpliendo con este apartado. El proyecto se vincula por la obligatoriedad de obtener la autorización correspondiente para realizar las obras descritas en esta manifestación de impacto ambiental. Como ya se mencionó anteriormente, la promovente una vez autorizado el proyecto en materia ambiental procederá a tramitar el Registro Nacional de Pesca para la unidad de producción acuícola.
Art. 30°.- *Las actividades pesqueras se clasifican en:* **II.-** *Cultivo o acuacultura con fines*		
Artículo 31°.- *Para realizar las actividades de pesca se requiere lo siguiente:* **I,** *Concesión, para:* **Inciso b)** *Acuacultura comercial* **II,** Permiso, para: **Inciso g)** *Acuacultura de fomento* **III,** *Autorización, para:* **Inciso d)** *Recolectar del medio natural reproductores, larvas, postlarvas, crías, huevos, semillas, alevines o en cualquier otro estadio, y* **Inciso e)** *Acuacultura didáctica.*		

Artículos 22.- *la Secretaría podrá inscribir en el Registro Nacional de Pesca a los acuicultores que no requieran concesión, permiso o Autorización.*	Al **proyecto** le aplica el Artículo, incisos y, fracciones anteriores, porque se trata de una actividad acuícola con fines comerciales.	Por el hecho de presentar a la autoridad correspondiente (SEMARNAT) la Manifestación de Impacto Ambiental, el promovente está cumpliendo con este apartado. El proyecto se vincula por la obligatoriedad de obtener la autorización correspondiente para realizar las obras descritas en esta manifestación de impacto ambiental. Como ya se mencionó anteriormente, la promovente una vez autorizado el proyecto en materia ambiental procederá a tramitar el Registro Nacional de Pesca para la unidad de producción acuícola.
Art. 30°.- *Las actividades pesqueras se clasifican en:* **II.-** *Cultivo o acuacultura con fines*		
Artículo 31°.- *Para realizar las actividades de pesca se requiere lo siguiente:* **I,** *Concesión, para:* **Inciso b)** *Acuacultura comercial* **II,** Permiso, para: **Inciso g)** *Acuacultura de fomento* **III,** *Autorización, para:* **Inciso d)** *Recolectar del medio natural reproductores, larvas, postlarvas, crías, huevos, semillas, alevines o en cualquier otro estadio, y* **Inciso e)** *Acuacultura didáctica.*		

Artículos 22.- *la Secretaría podrá inscribir en el Registro Nacional de Pesca a los acuicultores que no requieran concesión, permiso o Autorización.*	Al **proyecto** le aplica el Artículo, incisos y, fracciones anteriores, porque se trata de una actividad acuícola con fines comerciales.	Por el hecho de presentar a la autoridad correspondiente (SEMARNAT) la Manifestación de Impacto Ambiental, el promovente está cumpliendo con este apartado. El proyecto se vincula por la obligatoriedad de obtener la autorización correspondiente para realizar las obras descritas en esta manifestación de impacto ambiental. Como ya se mencionó anteriormente, la promovente una vez autorizado el proyecto en materia ambiental procederá a tramitar el Registro Nacional de Pesca para la unidad de producción acuícola.
Art. 30°.- *Las actividades pesqueras se clasifican en:* **II.-** *Cultivo o acuacultura con fines*		
Artículo 31°.- *Para realizar las actividades de pesca se requiere lo siguiente:* **I,** *Concesión, para:* **Inciso b)** *Acuacultura comercial* **II,** Permiso, para: **Inciso g)** *Acuacultura de fomento* **III,** *Autorización, para:* **Inciso d)** *Recolectar del medio natural reproductores, larvas, postlarvas, crías, huevos, semillas, alevines o en cualquier otro estadio, y* **Inciso e)** *Acuacultura didáctica.*		

Artículos 22.- *la Secretaría podrá inscribir en el Registro Nacional de Pesca a los acuicultores que no requieran concesión, permiso o Autorización.*	Al **proyecto** le aplica el Artículo, incisos y, fracciones anteriores, porque se trata de una actividad acuícola con fines comerciales.	Por el hecho de presentar a la autoridad correspondiente (SEMARNAT) la Manifestación de Impacto Ambiental, el promovente está cumpliendo con este apartado. El proyecto se vincula por la obligatoriedad de obtener la autorización correspondiente para realizar las obras descritas en esta manifestación de impacto ambiental. Como ya se mencionó anteriormente, la promovente una vez autorizado el proyecto en materia ambiental procederá a tramitar el Registro Nacional de Pesca para la unidad de producción acuícola.
Art. 30°.- *Las actividades pesqueras se clasifican en:* **II.-** *Cultivo o acuacultura con fines*		
Artículo 31°.- *Para realizar las actividades de pesca se requiere lo siguiente:* **I,** *Concesión, para:* **Inciso b)** *Acuacultura comercial* **II,** Permiso, para: **Inciso g)** *Acuacultura de fomento* **III,** *Autorización, para:* **Inciso d)** *Recolectar del medio natural reproductores, larvas, postlarvas, crías, huevos, semillas, alevines o en cualquier otro estadio, y* **Inciso e)** *Acuacultura didáctica.*		

Artículos 22.- *la Secretaría podrá inscribir en el Registro Nacional de Pesca a los acuicultores que no requieran concesión, permiso o Autorización.*	Al **proyecto** le aplica el Artículo, incisos y, fracciones anteriores, porque se trata de una actividad acuícola con fines comerciales.	Por el hecho de presentar a la autoridad correspondiente (SEMARNAT) la Manifestación de Impacto Ambiental, el promovente está cumpliendo con este apartado. El proyecto se vincula por la obligatoriedad de obtener la autorización correspondiente para realizar las obras descritas en esta manifestación de impacto ambiental. Como ya se mencionó anteriormente, la promovente una vez autorizado el proyecto en materia ambiental procederá a tramitar el Registro Nacional de Pesca para la unidad de producción acuícola.
Art. 30°.- *Las actividades pesqueras se clasifican en:* **II.-** *Cultivo o acuacultura con fines*		
Artículo 31°.- *Para realizar las actividades de pesca se requiere lo siguiente:* **I,** *Concesión, para:* **Inciso b)** *Acuacultura comercial* **II,** Permiso, para: **Inciso g)** *Acuacultura de fomento* **III,** *Autorización, para:* **Inciso d)** *Recolectar del medio natural reproductores, larvas, postlarvas, crías, huevos, semillas, alevines o en cualquier otro estadio, y* **Inciso e)** *Acuacultura didáctica.*		

Artículos 22.- *la Secretaría podrá inscribir en el Registro Nacional de Pesca a los acuicultores que no requieran concesión, permiso o Autorización.*	Al **proyecto** le aplica el Artículo, incisos y, fracciones anteriores, porque se trata de una actividad acuícola con fines comerciales.	Por el hecho de presentar a la autoridad correspondiente (SEMARNAT) la Manifestación de Impacto Ambiental, el promovente está cumpliendo con este apartado. El proyecto se vincula por la obligatoriedad de obtener la autorización correspondiente para realizar las obras descritas en esta manifestación de impacto ambiental. Como ya se mencionó anteriormente, la promovente una vez autorizado el proyecto en materia ambiental procederá a tramitar el Registro Nacional de Pesca para la unidad de producción acuícola.
Art. 30°.- *Las actividades pesqueras se clasifican en:* **II.-** *Cultivo o acuacultura con fines*		
Artículo 31°.- *Para realizar las actividades de pesca se requiere lo siguiente:* **I,** *Concesión, para:* **Inciso b)** *Acuacultura comercial* **II,** Permiso, para: **Inciso g)** *Acuacultura de fomento* **III,** *Autorización, para:* **Inciso d)** *Recolectar del medio natural reproductores, larvas, postlarvas, crías, huevos, semillas, alevines o en cualquier otro estadio, y* **Inciso e)** *Acuacultura didáctica.*		

Artículos 22.- *la Secretaría podrá inscribir en el Registro Nacional de Pesca a los acuicultores que no requieran concesión, permiso o Autorización.*	Al **proyecto** le aplica el Artículo, incisos y, fracciones anteriores, porque se trata de una actividad acuícola con fines comerciales.	Por el hecho de presentar a la autoridad correspondiente (SEMARNAT) la Manifestación de Impacto Ambiental, el promovente está cumpliendo con este apartado. El proyecto se vincula por la obligatoriedad de obtener la autorización correspondiente para realizar las obras descritas en esta manifestación de impacto ambiental. Como ya se mencionó anteriormente, la promovente una vez autorizado el proyecto en materia ambiental procederá a tramitar el Registro Nacional de Pesca para la unidad de producción acuícola.
Art. 30°.- *Las actividades pesqueras se clasifican en:* **II.-** *Cultivo o acuacultura con fines*		
Artículo 31°.- *Para realizar las actividades de pesca se requiere lo siguiente:* **I,** *Concesión, para:* **Inciso b)** *Acuacultura comercial* **II,** Permiso, para: **Inciso g)** *Acuacultura de fomento* **III,** *Autorización, para:* **Inciso d)** *Recolectar del medio natural reproductores, larvas, postlarvas, crías, huevos, semillas, alevines o en cualquier otro estadio, y* **Inciso e)** *Acuacultura didáctica.*		

Artículos 22.- *la Secretaría podrá inscribir en el Registro Nacional de Pesca a los acuicultores que no requieran concesión, permiso o Autorización.*	Al **proyecto** le aplica el Artículo, incisos y, fracciones anteriores, porque se trata de una actividad acuícola con fines comerciales.	Por el hecho de presentar a la autoridad correspondiente (SEMARNAT) la Manifestación de Impacto Ambiental, el promovente está cumpliendo con este apartado. El proyecto se vincula por la obligatoriedad de obtener la autorización correspondiente para realizar las obras descritas en esta manifestación de impacto ambiental. Como ya se mencionó anteriormente, la promovente una vez autorizado el proyecto en materia ambiental procederá a tramitar el Registro Nacional de Pesca para la unidad de producción acuícola.
Art. 30°.- *Las actividades pesqueras se clasifican en:* **II.-** *Cultivo o acuacultura con fines*		
Artículo 31°.- *Para realizar las actividades de pesca se requiere lo siguiente:* **I,** *Concesión, para:* **Inciso b)** *Acuacultura comercial* **II,** Permiso, para: **Inciso g)** *Acuacultura de fomento* **III,** *Autorización, para:* **Inciso d)** *Recolectar del medio natural reproductores, larvas, postlarvas, crías, huevos, semillas, alevines o en cualquier otro estadio, y* **Inciso e)** *Acuacultura didáctica.*		

Artículos 22.- *la Secretaría podrá inscribir en el Registro Nacional de Pesca a los acuicultores que no requieran concesión, permiso o Autorización.*	Al **proyecto** le aplica el Artículo, incisos y, fracciones anteriores, porque se trata de una actividad acuícola con fines comerciales.	Por el hecho de presentar a la autoridad correspondiente (SEMARNAT) la Manifestación de Impacto Ambiental, el promovente está cumpliendo con este apartado. El proyecto se vincula por la obligatoriedad de obtener la autorización correspondiente para realizar las obras descritas en esta manifestación de impacto ambiental. Como ya se mencionó anteriormente, la promovente una vez autorizado el proyecto en materia ambiental procederá a tramitar el Registro Nacional de Pesca para la unidad de producción acuícola.
Art. 30°.- *Las actividades pesqueras se clasifican en:* **II.-** *Cultivo o acuacultura con fines*		
Artículo 31°.- *Para realizar las actividades de pesca se requiere lo siguiente:* **I,** *Concesión, para:* **Inciso b)** *Acuacultura comercial* **II,** Permiso, para: **Inciso g)** *Acuacultura de fomento* **III,** *Autorización, para:* **Inciso d)** *Recolectar del medio natural reproductores, larvas, postlarvas, crías, huevos, semillas, alevines o en cualquier otro estadio, y* **Inciso e)** *Acuacultura didáctica.*		

Artículos 22.- *la Secretaría podrá inscribir en el Registro Nacional de Pesca a los acuicultores que no requieran concesión, permiso o Autorización.*	Al **proyecto** le aplica el Artículo, incisos y, fracciones anteriores, porque se trata de una actividad acuícola con fines comerciales.	Por el hecho de presentar a la autoridad correspondiente (SEMARNAT) la Manifestación de Impacto Ambiental, el promovente está cumpliendo con este apartado. El proyecto se vincula por la obligatoriedad de obtener la autorización correspondiente para realizar las obras descritas en esta manifestación de impacto ambiental. Como ya se mencionó anteriormente, la promovente una vez autorizado el proyecto en materia ambiental procederá a tramitar el Registro Nacional de Pesca para la unidad de producción acuícola.
Art. 30°.- *Las actividades pesqueras se clasifican en:* **II.-** *Cultivo o acuacultura con fines*		
Artículo 31°.- *Para realizar las actividades de pesca se requiere lo siguiente:* **I,** *Concesión, para:* **Inciso b)** *Acuacultura comercial* **II,** Permiso, para: **Inciso g)** *Acuacultura de fomento* **III,** *Autorización, para:* **Inciso d)** *Recolectar del medio natural reproductores, larvas, postlarvas, crías, huevos, semillas, alevines o en cualquier otro estadio, y* **Inciso e)** *Acuacultura didáctica.*		

Artículos 22.- *la Secretaría podrá inscribir en el Registro Nacional de Pesca a los acuicultores que no requieran concesión, permiso o Autorización.*	Al **proyecto** le aplica el Artículo, incisos y, fracciones anteriores, porque se trata de una actividad acuícola con fines comerciales.	Por el hecho de presentar a la autoridad correspondiente (SEMARNAT) la Manifestación de Impacto Ambiental, el promovente está cumpliendo con este apartado. El proyecto se vincula por la obligatoriedad de obtener la autorización correspondiente para realizar las obras descritas en esta manifestación de impacto ambiental. Como ya se mencionó anteriormente, la promovente una vez autorizado el proyecto en materia ambiental procederá a tramitar el Registro Nacional de Pesca para la unidad de producción acuícola.
Art. 30°.- *Las actividades pesqueras se clasifican en:* **II.-** *Cultivo o acuacultura con fines*		
Artículo 31°.- *Para realizar las actividades de pesca se requiere lo siguiente:* **I,** *Concesión, para:* **Inciso b)** *Acuacultura comercial* **II,** Permiso, para: **Inciso g)** *Acuacultura de fomento* **III,** *Autorización, para:* **Inciso d)** *Recolectar del medio natural reproductores, larvas, postlarvas, crías, huevos, semillas, alevines o en cualquier otro estadio, y* **Inciso e)** *Acuacultura didáctica.*		

Artículos 22.- *la Secretaría podrá inscribir en el Registro Nacional de Pesca a los acuicultores que no requieran concesión, permiso o Autorización.*	Al **proyecto** le aplica el Artículo, incisos y, fracciones anteriores, porque se trata de una actividad acuícola con fines comerciales.	Por el hecho de presentar a la autoridad correspondiente (SEMARNAT) la Manifestación de Impacto Ambiental, el promovente está cumpliendo con este apartado. El proyecto se vincula por la obligatoriedad de obtener la autorización correspondiente para realizar las obras descritas en esta manifestación de impacto ambiental. Como ya se mencionó anteriormente, la promovente una vez autorizado el proyecto en materia ambiental procederá a tramitar el Registro Nacional de Pesca para la unidad de producción acuícola.
Art. 30°.- *Las actividades pesqueras se clasifican en:* **II.-** *Cultivo o acuacultura con fines*		
Artículo 31°.- *Para realizar las actividades de pesca se requiere lo siguiente:* **I,** *Concesión, para:* **Inciso b)** *Acuacultura comercial* **II,** Permiso, para: **Inciso g)** *Acuacultura de fomento* **III,** *Autorización, para:* **Inciso d)** *Recolectar del medio natural reproductores, larvas, postlarvas, crías, huevos, semillas, alevines o en cualquier otro estadio, y* **Inciso e)** *Acuacultura didáctica.*		

Artículos 22.- *la Secretaría podrá inscribir en el Registro Nacional de Pesca a los acuicultores que no requieran concesión, permiso o Autorización.*	Al **proyecto** le aplica el Artículo, incisos y, fracciones anteriores, porque se trata de una actividad acuícola con fines comerciales.	Por el hecho de presentar a la autoridad correspondiente (SEMARNAT) la Manifestación de Impacto Ambiental, el promovente está cumpliendo con este apartado. El proyecto se vincula por la obligatoriedad de obtener la autorización correspondiente para realizar las obras descritas en esta manifestación de impacto ambiental. Como ya se mencionó anteriormente, la promovente una vez autorizado el proyecto en materia ambiental procederá a tramitar el Registro Nacional de Pesca para la unidad de producción acuícola.
Art. 30°.- *Las actividades pesqueras se clasifican en:* **II.-** *Cultivo o acuacultura con fines*		
Artículo 31°.- *Para realizar las actividades de pesca se requiere lo siguiente:* **I,** *Concesión, para:* **Inciso b)** *Acuacultura comercial* **II,** Permiso, para: **Inciso g)** *Acuacultura de fomento* **III,** *Autorización, para:* **Inciso d)** *Recolectar del medio natural reproductores, larvas, postlarvas, crías, huevos, semillas, alevines o en cualquier otro estadio, y* **Inciso e)** *Acuacultura didáctica.*		

Artículos 22.- *la Secretaría podrá inscribir en el Registro Nacional de Pesca a los acuicultores que no requieran concesión, permiso o Autorización.*	Al **proyecto** le aplica el Artículo, incisos y, fracciones anteriores, porque se trata de una actividad acuícola con fines comerciales.	Por el hecho de presentar a la autoridad correspondiente (SEMARNAT) la Manifestación de Impacto Ambiental, el promovente está cumpliendo con este apartado. El proyecto se vincula por la obligatoriedad de obtener la autorización correspondiente para realizar las obras descritas en esta manifestación de impacto ambiental. Como ya se mencionó anteriormente, la promovente una vez autorizado el proyecto en materia ambiental procederá a tramitar el Registro Nacional de Pesca para la unidad de producción acuícola.
Art. 30°.- *Las actividades pesqueras se clasifican en:* **II.-** *Cultivo o acuacultura con fines*		
Artículo 31°.- *Para realizar las actividades de pesca se requiere lo siguiente:* **I,** *Concesión, para:* **Inciso b)** *Acuacultura comercial* **II,** Permiso, para: **Inciso g)** *Acuacultura de fomento* **III,** *Autorización, para:* **Inciso d)** *Recolectar del medio natural reproductores, larvas, postlarvas, crías, huevos, semillas, alevines o en cualquier otro estadio, y* **Inciso e)** *Acuacultura didáctica.*		

Artículos 22.- *la Secretaría podrá inscribir en el Registro Nacional de Pesca a los acuicultores que no requieran concesión, permiso o Autorización.*	Al **proyecto** le aplica el Artículo, incisos y, fracciones anteriores, porque se trata de una actividad acuícola con fines comerciales.	Por el hecho de presentar a la autoridad correspondiente (SEMARNAT) la Manifestación de Impacto Ambiental, el promovente está cumpliendo con este apartado. El proyecto se vincula por la obligatoriedad de obtener la autorización correspondiente para realizar las obras descritas en esta manifestación de impacto ambiental. Como ya se mencionó anteriormente, la promovente una vez autorizado el proyecto en materia ambiental procederá a tramitar el Registro Nacional de Pesca para la unidad de producción acuícola.
Art. 30°.- *Las actividades pesqueras se clasifican en:* **II.-** *Cultivo o acuacultura con fines*		
Artículo 31°.- *Para realizar las actividades de pesca se requiere lo siguiente:* **I,** *Concesión, para:* **Inciso b)** *Acuacultura comercial* **II,** Permiso, para: **Inciso g)** *Acuacultura de fomento* **III,** *Autorización, para:* **Inciso d)** *Recolectar del medio natural reproductores, larvas, postlarvas, crías, huevos, semillas, alevines o en cualquier otro estadio, y* **Inciso e)** *Acuacultura didáctica.*		

Artículos 22.- *la Secretaría podrá inscribir en el Registro Nacional de Pesca a los acuicultores que no requieran concesión, permiso o Autorización.*	Al **proyecto** le aplica el Artículo, incisos y, fracciones anteriores, porque se trata de una actividad acuícola con fines comerciales.	Por el hecho de presentar a la autoridad correspondiente (SEMARNAT) la Manifestación de Impacto Ambiental, el promovente está cumpliendo con este apartado. El proyecto se vincula por la obligatoriedad de obtener la autorización correspondiente para realizar las obras descritas en esta manifestación de impacto ambiental. Como ya se mencionó anteriormente, la promovente una vez autorizado el proyecto en materia ambiental procederá a tramitar el Registro Nacional de Pesca para la unidad de producción acuícola.
Art. 30°.- *Las actividades pesqueras se clasifican en:* **II.-** *Cultivo o acuacultura con fines*		
Artículo 31°.- *Para realizar las actividades de pesca se requiere lo siguiente:* **I,** *Concesión, para:* **Inciso b)** *Acuacultura comercial* **II,** Permiso, para: **Inciso g)** *Acuacultura de fomento* **III,** *Autorización, para:* **Inciso d)** *Recolectar del medio natural reproductores, larvas, postlarvas, crías, huevos, semillas, alevines o en cualquier otro estadio, y* **Inciso e)** *Acuacultura didáctica.*		

Artículos 22.- *la Secretaría podrá inscribir en el Registro Nacional de Pesca a los acuicultores que no requieran concesión, permiso o Autorización.*	Al **proyecto** le aplica el Artículo, incisos y, fracciones anteriores, porque se trata de una actividad acuícola con fines comerciales.	Por el hecho de presentar a la autoridad correspondiente (SEMARNAT) la Manifestación de Impacto Ambiental, el promovente está cumpliendo con este apartado. El proyecto se vincula por la obligatoriedad de obtener la autorización correspondiente para realizar las obras descritas en esta manifestación de impacto ambiental. Como ya se mencionó anteriormente, la promovente una vez autorizado el proyecto en materia ambiental procederá a tramitar el Registro Nacional de Pesca para la unidad de producción acuícola.
Art. 30°.- *Las actividades pesqueras se clasifican en:* **II.-** *Cultivo o acuacultura con fines*		
Artículo 31°.- *Para realizar las actividades de pesca se requiere lo siguiente:* **I,** *Concesión, para:* **Inciso b)** *Acuacultura comercial* **II,** Permiso, para: **Inciso g)** *Acuacultura de fomento* **III,** *Autorización, para:* **Inciso d)** *Recolectar del medio natural reproductores, larvas, postlarvas, crías, huevos, semillas, alevines o en cualquier otro estadio, y* **Inciso e)** *Acuacultura didáctica.*		

Artículos 22.- *la Secretaría podrá inscribir en el Registro Nacional de Pesca a los acuicultores que no requieran concesión, permiso o Autorización.*	Al **proyecto** le aplica el Artículo, incisos y, fracciones anteriores, porque se trata de una actividad acuícola con fines comerciales.	Por el hecho de presentar a la autoridad correspondiente (SEMARNAT) la Manifestación de Impacto Ambiental, el promovente está cumpliendo con este apartado. El proyecto se vincula por la obligatoriedad de obtener la autorización correspondiente para realizar las obras descritas en esta manifestación de impacto ambiental. Como ya se mencionó anteriormente, la promovente una vez autorizado el proyecto en materia ambiental procederá a tramitar el Registro Nacional de Pesca para la unidad de producción acuícola.
Art. 30°.- *Las actividades pesqueras se clasifican en:* **II.-** *Cultivo o acuacultura con fines*		
Artículo 31°.- *Para realizar las actividades de pesca se requiere lo siguiente:* **I,** *Concesión, para:* **Inciso b)** *Acuacultura comercial* **II,** Permiso, para: **Inciso g)** *Acuacultura de fomento* **III,** *Autorización, para:* **Inciso d)** *Recolectar del medio natural reproductores, larvas, postlarvas, crías, huevos, semillas, alevines o en cualquier otro estadio, y* **Inciso e)** *Acuacultura didáctica.*		

Artículos 22.- *la Secretaría podrá inscribir en el Registro Nacional de Pesca a los acuicultores que no requieran concesión, permiso o Autorización.*	Al **proyecto** le aplica el Artículo, incisos y, fracciones anteriores, porque se trata de una actividad acuícola con fines comerciales.	Por el hecho de presentar a la autoridad correspondiente (SEMARNAT) la Manifestación de Impacto Ambiental, el promovente está cumpliendo con este apartado. El proyecto se vincula por la obligatoriedad de obtener la autorización correspondiente para realizar las obras descritas en esta manifestación de impacto ambiental. Como ya se mencionó anteriormente, la promovente una vez autorizado el proyecto en materia ambiental procederá a tramitar el Registro Nacional de Pesca para la unidad de producción acuícola.
Art. 30°.- *Las actividades pesqueras se clasifican en:* **II.-** *Cultivo o acuacultura con fines*		
Artículo 31°.- *Para realizar las actividades de pesca se requiere lo siguiente:* **I,** *Concesión, para:* **Inciso b)** *Acuacultura comercial* **II,** Permiso, para: **Inciso g)** *Acuacultura de fomento* **III,** *Autorización, para:* **Inciso d)** *Recolectar del medio natural reproductores, larvas, postlarvas, crías, huevos, semillas, alevines o en cualquier otro estadio, y* **Inciso e)** *Acuacultura didáctica.*		

Artículos 22.- *la Secretaría podrá inscribir en el Registro Nacional de Pesca a los acuicultores que no requieran concesión, permiso o Autorización.*	Al **proyecto** le aplica el Artículo, incisos y, fracciones anteriores, porque se trata de una actividad acuícola con fines comerciales.	Por el hecho de presentar a la autoridad correspondiente (SEMARNAT) la Manifestación de Impacto Ambiental, el promovente está cumpliendo con este apartado. El proyecto se vincula por la obligatoriedad de obtener la autorización correspondiente para realizar las obras descritas en esta manifestación de impacto ambiental. Como ya se mencionó anteriormente, la promovente una vez autorizado el proyecto en materia ambiental procederá a tramitar el Registro Nacional de Pesca para la unidad de producción acuícola.
Art. 30°.- *Las actividades pesqueras se clasifican en:* **II.-** *Cultivo o acuacultura con fines*		
Artículo 31°.- *Para realizar las actividades de pesca se requiere lo siguiente:* **I,** *Concesión, para:* **Inciso b)** *Acuacultura comercial* **II,** Permiso, para: **Inciso g)** *Acuacultura de fomento* **III,** *Autorización, para:* **Inciso d)** *Recolectar del medio natural reproductores, larvas, postlarvas, crías, huevos, semillas, alevines o en cualquier otro estadio, y* **Inciso e)** *Acuacultura didáctica.*		

Artículos 22.- *la Secretaría podrá inscribir en el Registro Nacional de Pesca a los acuicultores que no requieran concesión, permiso o Autorización.*	Al **proyecto** le aplica el Artículo, incisos y, fracciones anteriores, porque se trata de una actividad acuícola con fines comerciales.	Por el hecho de presentar a la autoridad correspondiente (SEMARNAT) la Manifestación de Impacto Ambiental, el promovente está cumpliendo con este apartado. El proyecto se vincula por la obligatoriedad de obtener la autorización correspondiente para realizar las obras descritas en esta manifestación de impacto ambiental. Como ya se mencionó anteriormente, la promovente una vez autorizado el proyecto en materia ambiental procederá a tramitar el Registro Nacional de Pesca para la unidad de producción acuícola.
Art. 30°.- *Las actividades pesqueras se clasifican en:* **II.-** *Cultivo o acuacultura con fines*		
Artículo 31°.- *Para realizar las actividades de pesca se requiere lo siguiente:* **I,** *Concesión, para:* **Inciso b)** *Acuacultura comercial* **II,** Permiso, para: **Inciso g)** *Acuacultura de fomento* **III,** *Autorización, para:* **Inciso d)** *Recolectar del medio natural reproductores, larvas, postlarvas, crías, huevos, semillas, alevines o en cualquier otro estadio, y* **Inciso e)** *Acuacultura didáctica.*		

Artículos 22.- *la Secretaría podrá inscribir en el Registro Nacional de Pesca a los acuicultores que no requieran concesión, permiso o Autorización.*	Al **proyecto** le aplica el Artículo, incisos y, fracciones anteriores, porque se trata de una actividad acuícola con fines comerciales.	Por el hecho de presentar a la autoridad correspondiente (SEMARNAT) la Manifestación de Impacto Ambiental, el promovente está cumpliendo con este apartado. El proyecto se vincula por la obligatoriedad de obtener la autorización correspondiente para realizar las obras descritas en esta manifestación de impacto ambiental. Como ya se mencionó anteriormente, la promovente una vez autorizado el proyecto en materia ambiental procederá a tramitar el Registro Nacional de Pesca para la unidad de producción acuícola.
Art. 30°.- *Las actividades pesqueras se clasifican en:* **II.-** *Cultivo o acuacultura con fines*		
Artículo 31°.- *Para realizar las actividades de pesca se requiere lo siguiente:* **I,** *Concesión, para:* **Inciso b)** *Acuacultura comercial* **II,** Permiso, para: **Inciso g)** *Acuacultura de fomento* **III,** *Autorización, para:* **Inciso d)** *Recolectar del medio natural reproductores, larvas, postlarvas, crías, huevos, semillas, alevines o en cualquier otro estadio, y* **Inciso e)** *Acuacultura didáctica.*		

Artículos 22.- *la Secretaría podrá inscribir en el Registro Nacional de Pesca a los acuicultores que no requieran concesión, permiso o Autorización.*	Al **proyecto** le aplica el Artículo, incisos y, fracciones anteriores, porque se trata de una actividad acuícola con fines comerciales.	Por el hecho de presentar a la autoridad correspondiente (SEMARNAT) la Manifestación de Impacto Ambiental, el promovente está cumpliendo con este apartado. El proyecto se vincula por la obligatoriedad de obtener la autorización correspondiente para realizar las obras descritas en esta manifestación de impacto ambiental. Como ya se mencionó anteriormente, la promovente una vez autorizado el proyecto en materia ambiental procederá a tramitar el Registro Nacional de Pesca para la unidad de producción acuícola.
Art. 30°.- *Las actividades pesqueras se clasifican en:* **II.-** *Cultivo o acuacultura con fines*		
Artículo 31°.- *Para realizar las actividades de pesca se requiere lo siguiente:* **I,** *Concesión, para:* **Inciso b)** *Acuacultura comercial* **II,** Permiso, para: **Inciso g)** *Acuacultura de fomento* **III,** *Autorización, para:* **Inciso d)** *Recolectar del medio natural reproductores, larvas, postlarvas, crías, huevos, semillas, alevines o en cualquier otro estadio, y* **Inciso e)** *Acuacultura didáctica.*		

Artículos 22.- *la Secretaría podrá inscribir en el Registro Nacional de Pesca a los acuicultores que no requieran concesión, permiso o Autorización.*	Al **proyecto** le aplica el Artículo, incisos y, fracciones anteriores, porque se trata de una actividad acuícola con fines comerciales.	Por el hecho de presentar a la autoridad correspondiente (SEMARNAT) la Manifestación de Impacto Ambiental, el promovente está cumpliendo con este apartado. El proyecto se vincula por la obligatoriedad de obtener la autorización correspondiente para realizar las obras descritas en esta manifestación de impacto ambiental. Como ya se mencionó anteriormente, la promovente una vez autorizado el proyecto en materia ambiental procederá a tramitar el Registro Nacional de Pesca para la unidad de producción acuícola.
Art. 30°.- *Las actividades pesqueras se clasifican en:* **II.-** *Cultivo o acuacultura con fines*		
Artículo 31°.- *Para realizar las actividades de pesca se requiere lo siguiente:* **I,** *Concesión, para:* **Inciso b)** *Acuacultura comercial* **II,** Permiso, para: **Inciso g)** *Acuacultura de fomento* **III,** *Autorización, para:* **Inciso d)** *Recolectar del medio natural reproductores, larvas, postlarvas, crías, huevos, semillas, alevines o en cualquier otro estadio, y* **Inciso e)** *Acuacultura didáctica.*		

Artículos 22.- *la Secretaría podrá inscribir en el Registro Nacional de Pesca a los acuicultores que no requieran concesión, permiso o Autorización.*	Al **proyecto** le aplica el Artículo, incisos y, fracciones anteriores, porque se trata de una actividad acuícola con fines comerciales.	Por el hecho de presentar a la autoridad correspondiente (SEMARNAT) la Manifestación de Impacto Ambiental, el promovente está cumpliendo con este apartado. El proyecto se vincula por la obligatoriedad de obtener la autorización correspondiente para realizar las obras descritas en esta manifestación de impacto ambiental. Como ya se mencionó anteriormente, la promovente una vez autorizado el proyecto en materia ambiental procederá a tramitar el Registro Nacional de Pesca para la unidad de producción acuícola.
Art. 30°.- *Las actividades pesqueras se clasifican en:* **II.-** *Cultivo o acuacultura con fines*		
Artículo 31°.- *Para realizar las actividades de pesca se requiere lo siguiente:* **I,** *Concesión, para:* **Inciso b)** *Acuacultura comercial* **II,** Permiso, para: **Inciso g)** *Acuacultura de fomento* **III,** *Autorización, para:* **Inciso d)** *Recolectar del medio natural reproductores, larvas, postlarvas, crías, huevos, semillas, alevines o en cualquier otro estadio, y* **Inciso e)** *Acuacultura didáctica.*		

Artículos 22.- *la Secretaría podrá inscribir en el Registro Nacional de Pesca a los acuicultores que no requieran concesión, permiso o Autorización.*	Al **proyecto** le aplica el Artículo, incisos y, fracciones anteriores, porque se trata de una actividad acuícola con fines comerciales.	Por el hecho de presentar a la autoridad correspondiente (SEMARNAT) la Manifestación de Impacto Ambiental, el promovente está cumpliendo con este apartado. El proyecto se vincula por la obligatoriedad de obtener la autorización correspondiente para realizar las obras descritas en esta manifestación de impacto ambiental. Como ya se mencionó anteriormente, la promovente una vez autorizado el proyecto en materia ambiental procederá a tramitar el Registro Nacional de Pesca para la unidad de producción acuícola.
Art. 30°.- *Las actividades pesqueras se clasifican en:* **II.-** *Cultivo o acuacultura con fines*		
Artículo 31°.- *Para realizar las actividades de pesca se requiere lo siguiente:* **I,** *Concesión, para:* **Inciso b)** *Acuacultura comercial* **II,** Permiso, para: **Inciso g)** *Acuacultura de fomento* **III,** *Autorización, para:* **Inciso d)** *Recolectar del medio natural reproductores, larvas, postlarvas, crías, huevos, semillas, alevines o en cualquier otro estadio, y* **Inciso e)** *Acuacultura didáctica.*		

Artículos 22.- *la Secretaría podrá inscribir en el Registro Nacional de Pesca a los acuicultores que no requieran concesión, permiso o Autorización.*	Al **proyecto** le aplica el Artículo, incisos y, fracciones anteriores, porque se trata de una actividad acuícola con fines comerciales.	Por el hecho de presentar a la autoridad correspondiente (SEMARNAT) la Manifestación de Impacto Ambiental, el promovente está cumpliendo con este apartado. El proyecto se vincula por la obligatoriedad de obtener la autorización correspondiente para realizar las obras descritas en esta manifestación de impacto ambiental. Como ya se mencionó anteriormente, la promovente una vez autorizado el proyecto en materia ambiental procederá a tramitar el Registro Nacional de Pesca para la unidad de producción acuícola.
Art. 30°.- *Las actividades pesqueras se clasifican en:* **II.-** *Cultivo o acuacultura con fines*		
Artículo 31°.- *Para realizar las actividades de pesca se requiere lo siguiente:* **I,** *Concesión, para:* **Inciso b)** *Acuacultura comercial* **II,** Permiso, para: **Inciso g)** *Acuacultura de fomento* **III,** *Autorización, para:* **Inciso d)** *Recolectar del medio natural reproductores, larvas, postlarvas, crías, huevos, semillas, alevines o en cualquier otro estadio, y* **Inciso e)** *Acuacultura didáctica.*		

Artículos 22.- *la Secretaría podrá inscribir en el Registro Nacional de Pesca a los acuicultores que no requieran concesión, permiso o Autorización.*	Al **proyecto** le aplica el Artículo, incisos y, fracciones anteriores, porque se trata de una actividad acuícola con fines comerciales.	Por el hecho de presentar a la autoridad correspondiente (SEMARNAT) la Manifestación de Impacto Ambiental, el promovente está cumpliendo con este apartado. El proyecto se vincula por la obligatoriedad de obtener la autorización correspondiente para realizar las obras descritas en esta manifestación de impacto ambiental. Como ya se mencionó anteriormente, la promovente una vez autorizado el proyecto en materia ambiental procederá a tramitar el Registro Nacional de Pesca para la unidad de producción acuícola.
Art. 30°.- *Las actividades pesqueras se clasifican en:* **II.-** *Cultivo o acuacultura con fines*		
Artículo 31°.- *Para realizar las actividades de pesca se requiere lo siguiente:* **I,** *Concesión, para:* **Inciso b)** *Acuacultura comercial* **II,** Permiso, para: **Inciso g)** *Acuacultura de fomento* **III,** *Autorización, para:* **Inciso d)** *Recolectar del medio natural reproductores, larvas, postlarvas, crías, huevos, semillas, alevines o en cualquier otro estadio, y* **Inciso e)** *Acuacultura didáctica.*		

Artículos 22.- *la Secretaría podrá inscribir en el Registro Nacional de Pesca a los acuicultores que no requieran concesión, permiso o Autorización.*	Al **proyecto** le aplica el Artículo, incisos y, fracciones anteriores, porque se trata de una actividad acuícola con fines comerciales.	Por el hecho de presentar a la autoridad correspondiente (SEMARNAT) la Manifestación de Impacto Ambiental, el promovente está cumpliendo con este apartado. El proyecto se vincula por la obligatoriedad de obtener la autorización correspondiente para realizar las obras descritas en esta manifestación de impacto ambiental. Como ya se mencionó anteriormente, la promovente una vez autorizado el proyecto en materia ambiental procederá a tramitar el Registro Nacional de Pesca para la unidad de producción acuícola.
Art. 30°.- *Las actividades pesqueras se clasifican en:* **II.-** *Cultivo o acuacultura con fines*		
Artículo 31°.- *Para realizar las actividades de pesca se requiere lo siguiente:* **I,** *Concesión, para:* **Inciso b)** *Acuacultura comercial* **II,** Permiso, para: **Inciso g)** *Acuacultura de fomento* **III,** *Autorización, para:* **Inciso d)** *Recolectar del medio natural reproductores, larvas, postlarvas, crías, huevos, semillas, alevines o en cualquier otro estadio, y* **Inciso e)** *Acuacultura didáctica.*		

Artículos 22.- *la Secretaría podrá inscribir en el Registro Nacional de Pesca a los acuicultores que no requieran concesión, permiso o Autorización.*	Al **proyecto** le aplica el Artículo, incisos y, fracciones anteriores, porque se trata de una actividad acuícola con fines comerciales.	Por el hecho de presentar a la autoridad correspondiente (SEMARNAT) la Manifestación de Impacto Ambiental, el promovente está cumpliendo con este apartado. El proyecto se vincula por la obligatoriedad de obtener la autorización correspondiente para realizar las obras descritas en esta manifestación de impacto ambiental. Como ya se mencionó anteriormente, la promovente una vez autorizado el proyecto en materia ambiental procederá a tramitar el Registro Nacional de Pesca para la unidad de producción acuícola.
Art. 30°.- *Las actividades pesqueras se clasifican en:* **II.-** *Cultivo o acuacultura con fines*		
Artículo 31°.- *Para realizar las actividades de pesca se requiere lo siguiente:* **I,** *Concesión, para:* **Inciso b)** *Acuacultura comercial* **II,** Permiso, para: **Inciso g)** *Acuacultura de fomento* **III,** *Autorización, para:* **Inciso d)** *Recolectar del medio natural reproductores, larvas, postlarvas, crías, huevos, semillas, alevines o en cualquier otro estadio, y* **Inciso e)** *Acuacultura didáctica.*		

Artículos 22.- *la Secretaría podrá inscribir en el Registro Nacional de Pesca a los acuicultores que no requieran concesión, permiso o Autorización.*	Al **proyecto** le aplica el Artículo, incisos y, fracciones anteriores, porque se trata de una actividad acuícola con fines comerciales.	Por el hecho de presentar a la autoridad correspondiente (SEMARNAT) la Manifestación de Impacto Ambiental, el promovente está cumpliendo con este apartado. El proyecto se vincula por la obligatoriedad de obtener la autorización correspondiente para realizar las obras descritas en esta manifestación de impacto ambiental. Como ya se mencionó anteriormente, la promovente una vez autorizado el proyecto en materia ambiental procederá a tramitar el Registro Nacional de Pesca para la unidad de producción acuícola.
Art. 30°.- *Las actividades pesqueras se clasifican en:* **II.-** *Cultivo o acuacultura con fines*		
Artículo 31°.- *Para realizar las actividades de pesca se requiere lo siguiente:* **I,** *Concesión, para:* **Inciso b)** *Acuacultura comercial* **II,** Permiso, para: **Inciso g)** *Acuacultura de fomento* **III,** *Autorización, para:* **Inciso d)** *Recolectar del medio natural reproductores, larvas, postlarvas, crías, huevos, semillas, alevines o en cualquier otro estadio, y* **Inciso e)** *Acuacultura didáctica.*		

Artículos 22.- *la Secretaría podrá inscribir en el Registro Nacional de Pesca a los acuicultores que no requieran concesión, permiso o Autorización.*	Al **proyecto** le aplica el Artículo, incisos y, fracciones anteriores, porque se trata de una actividad acuícola con fines comerciales.	Por el hecho de presentar a la autoridad correspondiente (SEMARNAT) la Manifestación de Impacto Ambiental, el promovente está cumpliendo con este apartado. El proyecto se vincula por la obligatoriedad de obtener la autorización correspondiente para realizar las obras descritas en esta manifestación de impacto ambiental. Como ya se mencionó anteriormente, la promovente una vez autorizado el proyecto en materia ambiental procederá a tramitar el Registro Nacional de Pesca para la unidad de producción acuícola.
Art. 30°.- *Las actividades pesqueras se clasifican en:* **II.-** *Cultivo o acuacultura con fines*		
Artículo 31°.- *Para realizar las actividades de pesca se requiere lo siguiente:* **I,** *Concesión, para:* **Inciso b)** *Acuacultura comercial* **II,** Permiso, para: **Inciso g)** *Acuacultura de fomento* **III,** *Autorización, para:* **Inciso d)** *Recolectar del medio natural reproductores, larvas, postlarvas, crías, huevos, semillas, alevines o en cualquier otro estadio, y* **Inciso e)** *Acuacultura didáctica.*		

Artículos 22.- *la Secretaría podrá inscribir en el Registro Nacional de Pesca a los acuicultores que no requieran concesión, permiso o Autorización.*	Al **proyecto** le aplica el Artículo, incisos y, fracciones anteriores, porque se trata de una actividad acuícola con fines comerciales.	Por el hecho de presentar a la autoridad correspondiente (SEMARNAT) la Manifestación de Impacto Ambiental, el promovente está cumpliendo con este apartado. El proyecto se vincula por la obligatoriedad de obtener la autorización correspondiente para realizar las obras descritas en esta manifestación de impacto ambiental. Como ya se mencionó anteriormente, la promovente una vez autorizado el proyecto en materia ambiental procederá a tramitar el Registro Nacional de Pesca para la unidad de producción acuícola.
Art. 30°.- *Las actividades pesqueras se clasifican en:* **II.-** *Cultivo o acuacultura con fines*		
Artículo 31°.- *Para realizar las actividades de pesca se requiere lo siguiente:* **I,** *Concesión, para:* **Inciso b)** *Acuacultura comercial* **II,** Permiso, para: **Inciso g)** *Acuacultura de fomento* **III,** *Autorización, para:* **Inciso d)** *Recolectar del medio natural reproductores, larvas, postlarvas, crías, huevos, semillas, alevines o en cualquier otro estadio, y* **Inciso e)** *Acuacultura didáctica.*		

Artículos 22.- *la Secretaría podrá inscribir en el Registro Nacional de Pesca a los acuicultores que no requieran concesión, permiso o Autorización.*	Al **proyecto** le aplica el Artículo, incisos y, fracciones anteriores, porque se trata de una actividad acuícola con fines comerciales.	Por el hecho de presentar a la autoridad correspondiente (SEMARNAT) la Manifestación de Impacto Ambiental, el promovente está cumpliendo con este apartado. El proyecto se vincula por la obligatoriedad de obtener la autorización correspondiente para realizar las obras descritas en esta manifestación de impacto ambiental. Como ya se mencionó anteriormente, la promovente una vez autorizado el proyecto en materia ambiental procederá a tramitar el Registro Nacional de Pesca para la unidad de producción acuícola.
Art. 30°.- *Las actividades pesqueras se clasifican en:* **II.-** *Cultivo o acuacultura con fines*		
Artículo 31°.- *Para realizar las actividades de pesca se requiere lo siguiente:* **I,** *Concesión, para:* **Inciso b)** *Acuacultura comercial* **II,** Permiso, para: **Inciso g)** *Acuacultura de fomento* **III,** *Autorización, para:* **Inciso d)** *Recolectar del medio natural reproductores, larvas, postlarvas, crías, huevos, semillas, alevines o en cualquier otro estadio, y* **Inciso e)** *Acuacultura didáctica.*		

Artículos 22.- *la Secretaría podrá inscribir en el Registro Nacional de Pesca a los acuicultores que no requieran concesión, permiso o Autorización.*	Al **proyecto** le aplica el Artículo, incisos y, fracciones anteriores, porque se trata de una actividad acuícola con fines comerciales.	Por el hecho de presentar a la autoridad correspondiente (SEMARNAT) la Manifestación de Impacto Ambiental, el promovente está cumpliendo con este apartado. El proyecto se vincula por la obligatoriedad de obtener la autorización correspondiente para realizar las obras descritas en esta manifestación de impacto ambiental. Como ya se mencionó anteriormente, la promovente una vez autorizado el proyecto en materia ambiental procederá a tramitar el Registro Nacional de Pesca para la unidad de producción acuícola.
Art. 30°.- *Las actividades pesqueras se clasifican en:* **II.-** *Cultivo o acuacultura con fines*		
Artículo 31°.- *Para realizar las actividades de pesca se requiere lo siguiente:* **I,** *Concesión, para:* **Inciso b)** *Acuacultura comercial* **II,** Permiso, para: **Inciso g)** *Acuacultura de fomento* **III,** *Autorización, para:* **Inciso d)** *Recolectar del medio natural reproductores, larvas, postlarvas, crías, huevos, semillas, alevines o en cualquier otro estadio, y* **Inciso e)** *Acuacultura didáctica.*		

Artículos 22.- *la Secretaría podrá inscribir en el Registro Nacional de Pesca a los acuicultores que no requieran concesión, permiso o Autorización.*	Al **proyecto** le aplica el Artículo, incisos y, fracciones anteriores, porque se trata de una actividad acuícola con fines comerciales.	Por el hecho de presentar a la autoridad correspondiente (SEMARNAT) la Manifestación de Impacto Ambiental, el promovente está cumpliendo con este apartado. El proyecto se vincula por la obligatoriedad de obtener la autorización correspondiente para realizar las obras descritas en esta manifestación de impacto ambiental. Como ya se mencionó anteriormente, la promovente una vez autorizado el proyecto en materia ambiental procederá a tramitar el Registro Nacional de Pesca para la unidad de producción acuícola.
Art. 30°.- *Las actividades pesqueras se clasifican en:* **II.-** *Cultivo o acuacultura con fines*		
Artículo 31°.- *Para realizar las actividades de pesca se requiere lo siguiente:* **I,** *Concesión, para:* **Inciso b)** *Acuacultura comercial* **II,** Permiso, para: **Inciso g)** *Acuacultura de fomento* **III,** *Autorización, para:* **Inciso d)** *Recolectar del medio natural reproductores, larvas, postlarvas, crías, huevos, semillas, alevines o en cualquier otro estadio, y* **Inciso e)** *Acuacultura didáctica.*		

Artículos 22.- *la Secretaría podrá inscribir en el Registro Nacional de Pesca a los acuicultores que no requieran concesión, permiso o Autorización.*	Al **proyecto** le aplica el Artículo, incisos y, fracciones anteriores, porque se trata de una actividad acuícola con fines comerciales.	Por el hecho de presentar a la autoridad correspondiente (SEMARNAT) la Manifestación de Impacto Ambiental, el promovente está cumpliendo con este apartado. El proyecto se vincula por la obligatoriedad de obtener la autorización correspondiente para realizar las obras descritas en esta manifestación de impacto ambiental. Como ya se mencionó anteriormente, la promovente una vez autorizado el proyecto en materia ambiental procederá a tramitar el Registro Nacional de Pesca para la unidad de producción acuícola.
Art. 30°.- *Las actividades pesqueras se clasifican en:* **II.-** *Cultivo o acuacultura con fines*		
Artículo 31°.- *Para realizar las actividades de pesca se requiere lo siguiente:* **I,** *Concesión, para:* **Inciso b)** *Acuacultura comercial* **II,** Permiso, para: **Inciso g)** *Acuacultura de fomento* **III,** *Autorización, para:* **Inciso d)** *Recolectar del medio natural reproductores, larvas, postlarvas, crías, huevos, semillas, alevines o en cualquier otro estadio, y* **Inciso e)** *Acuacultura didáctica.*		

Artículos 22.- *la Secretaría podrá inscribir en el Registro Nacional de Pesca a los acuicultores que no requieran concesión, permiso o Autorización.*	Al **proyecto** le aplica el Artículo, incisos y, fracciones anteriores, porque se trata de una actividad acuícola con fines comerciales.	Por el hecho de presentar a la autoridad correspondiente (SEMARNAT) la Manifestación de Impacto Ambiental, el promovente está cumpliendo con este apartado. El proyecto se vincula por la obligatoriedad de obtener la autorización correspondiente para realizar las obras descritas en esta manifestación de impacto ambiental. Como ya se mencionó anteriormente, la promovente una vez autorizado el proyecto en materia ambiental procederá a tramitar el Registro Nacional de Pesca para la unidad de producción acuícola.
Art. 30°.- *Las actividades pesqueras se clasifican en:* **II.-** *Cultivo o acuacultura con fines*		
Artículo 31°.- *Para realizar las actividades de pesca se requiere lo siguiente:* **I,** *Concesión, para:* **Inciso b)** *Acuacultura comercial* **II,** Permiso, para: **Inciso g)** *Acuacultura de fomento* **III,** *Autorización, para:* **Inciso d)** *Recolectar del medio natural reproductores, larvas, postlarvas, crías, huevos, semillas, alevines o en cualquier otro estadio, y* **Inciso e)** *Acuacultura didáctica.*		

Artículos 22.- *la Secretaría podrá inscribir en el Registro Nacional de Pesca a los acuicultores que no requieran concesión, permiso o Autorización.*	Al **proyecto** le aplica el Artículo, incisos y, fracciones anteriores, porque se trata de una actividad acuícola con fines comerciales.	Por el hecho de presentar a la autoridad correspondiente (SEMARNAT) la Manifestación de Impacto Ambiental, el promovente está cumpliendo con este apartado. El proyecto se vincula por la obligatoriedad de obtener la autorización correspondiente para realizar las obras descritas en esta manifestación de impacto ambiental. Como ya se mencionó anteriormente, la promovente una vez autorizado el proyecto en materia ambiental procederá a tramitar el Registro Nacional de Pesca para la unidad de producción acuícola.
Art. 30°.- *Las actividades pesqueras se clasifican en:* **II.-** *Cultivo o acuacultura con fines*		
Artículo 31°.- *Para realizar las actividades de pesca se requiere lo siguiente:* **I,** *Concesión, para:* **Inciso b)** *Acuacultura comercial* **II,** Permiso, para: **Inciso g)** *Acuacultura de fomento* **III,** *Autorización, para:* **Inciso d)** *Recolectar del medio natural reproductores, larvas, postlarvas, crías, huevos, semillas, alevines o en cualquier otro estadio, y* **Inciso e)** *Acuacultura didáctica.*		

Artículos 22.- *la Secretaría podrá inscribir en el Registro Nacional de Pesca a los acuicultores que no requieran concesión, permiso o Autorización.*	Al **proyecto** le aplica el Artículo, incisos y, fracciones anteriores, porque se trata de una actividad acuícola con fines comerciales.	Por el hecho de presentar a la autoridad correspondiente (SEMARNAT) la Manifestación de Impacto Ambiental, el promovente está cumpliendo con este apartado. El proyecto se vincula por la obligatoriedad de obtener la autorización correspondiente para realizar las obras descritas en esta manifestación de impacto ambiental. Como ya se mencionó anteriormente, la promovente una vez autorizado el proyecto en materia ambiental procederá a tramitar el Registro Nacional de Pesca para la unidad de producción acuícola.
Art. 30°.- *Las actividades pesqueras se clasifican en:* **II.-** *Cultivo o acuacultura con fines*		
Artículo 31°.- *Para realizar las actividades de pesca se requiere lo siguiente:* **I,** *Concesión, para:* **Inciso b)** *Acuacultura comercial* **II,** Permiso, para: **Inciso g)** *Acuacultura de fomento* **III,** *Autorización, para:* **Inciso d)** *Recolectar del medio natural reproductores, larvas, postlarvas, crías, huevos, semillas, alevines o en cualquier otro estadio, y* **Inciso e)** *Acuacultura didáctica.*		

Artículos 22.- *la Secretaría podrá inscribir en el Registro Nacional de Pesca a los acuicultores que no requieran concesión, permiso o Autorización.*	Al **proyecto** le aplica el Artículo, incisos y, fracciones anteriores, porque se trata de una actividad acuícola con fines comerciales.	Por el hecho de presentar a la autoridad correspondiente (SEMARNAT) la Manifestación de Impacto Ambiental, el promovente está cumpliendo con este apartado. El proyecto se vincula por la obligatoriedad de obtener la autorización correspondiente para realizar las obras descritas en esta manifestación de impacto ambiental. Como ya se mencionó anteriormente, la promovente una vez autorizado el proyecto en materia ambiental procederá a tramitar el Registro Nacional de Pesca para la unidad de producción acuícola.
Art. 30°.- *Las actividades pesqueras se clasifican en:* **II.-** *Cultivo o acuacultura con fines*		
Artículo 31°.- *Para realizar las actividades de pesca se requiere lo siguiente:* **I,** *Concesión, para:* **Inciso b)** *Acuacultura comercial* **II,** Permiso, para: **Inciso g)** *Acuacultura de fomento* **III,** *Autorización, para:* **Inciso d)** *Recolectar del medio natural reproductores, larvas, postlarvas, crías, huevos, semillas, alevines o en cualquier otro estadio, y* **Inciso e)** *Acuacultura didáctica.*		

Artículos 22.- *la Secretaría podrá inscribir en el Registro Nacional de Pesca a los acuicultores que no requieran concesión, permiso o Autorización.*	Al **proyecto** le aplica el Artículo, incisos y, fracciones anteriores, porque se trata de una actividad acuícola con fines comerciales.	Por el hecho de presentar a la autoridad correspondiente (SEMARNAT) la Manifestación de Impacto Ambiental, el promovente está cumpliendo con este apartado. El proyecto se vincula por la obligatoriedad de obtener la autorización correspondiente para realizar las obras descritas en esta manifestación de impacto ambiental. Como ya se mencionó anteriormente, la promovente una vez autorizado el proyecto en materia ambiental procederá a tramitar el Registro Nacional de Pesca para la unidad de producción acuícola.
Art. 30°.- *Las actividades pesqueras se clasifican en:* **II.-** *Cultivo o acuacultura con fines*		
Artículo 31°.- *Para realizar las actividades de pesca se requiere lo siguiente:* **I,** *Concesión, para:* **Inciso b)** *Acuacultura comercial* **II,** Permiso, para: **Inciso g)** *Acuacultura de fomento* **III,** *Autorización, para:* **Inciso d)** *Recolectar del medio natural reproductores, larvas, postlarvas, crías, huevos, semillas, alevines o en cualquier otro estadio, y* **Inciso e)** *Acuacultura didáctica.*		

Artículos 22.- *la Secretaría podrá inscribir en el Registro Nacional de Pesca a los acuicultores que no requieran concesión, permiso o Autorización.*	Al **proyecto** le aplica el Artículo, incisos y, fracciones anteriores, porque se trata de una actividad acuícola con fines comerciales.	Por el hecho de presentar a la autoridad correspondiente (SEMARNAT) la Manifestación de Impacto Ambiental, el promovente está cumpliendo con este apartado. El proyecto se vincula por la obligatoriedad de obtener la autorización correspondiente para realizar las obras descritas en esta manifestación de impacto ambiental. Como ya se mencionó anteriormente, la promovente una vez autorizado el proyecto en materia ambiental procederá a tramitar el Registro Nacional de Pesca para la unidad de producción acuícola.
Art. 30°.- *Las actividades pesqueras se clasifican en:* **II.-** *Cultivo o acuacultura con fines*		
Artículo 31°.- *Para realizar las actividades de pesca se requiere lo siguiente:* **I,** *Concesión, para:* **Inciso b)** *Acuacultura comercial* **II,** Permiso, para: **Inciso g)** *Acuacultura de fomento* **III,** *Autorización, para:* **Inciso d)** *Recolectar del medio natural reproductores, larvas, postlarvas, crías, huevos, semillas, alevines o en cualquier otro estadio, y* **Inciso e)** *Acuacultura didáctica.*		

Artículos 22.- *la Secretaría podrá inscribir en el Registro Nacional de Pesca a los acuicultores que no requieran concesión, permiso o Autorización.*	Al **proyecto** le aplica el Artículo, incisos y, fracciones anteriores, porque se trata de una actividad acuícola con fines comerciales.	Por el hecho de presentar a la autoridad correspondiente (SEMARNAT) la Manifestación de Impacto Ambiental, el promovente está cumpliendo con este apartado. El proyecto se vincula por la obligatoriedad de obtener la autorización correspondiente para realizar las obras descritas en esta manifestación de impacto ambiental. Como ya se mencionó anteriormente, la promovente una vez autorizado el proyecto en materia ambiental procederá a tramitar el Registro Nacional de Pesca para la unidad de producción acuícola.
Art. 30°.- *Las actividades pesqueras se clasifican en:* **II.-** *Cultivo o acuacultura con fines*		
Artículo 31°.- *Para realizar las actividades de pesca se requiere lo siguiente:* **I,** *Concesión, para:* **Inciso b)** *Acuacultura comercial* **II,** Permiso, para: **Inciso g)** *Acuacultura de fomento* **III,** *Autorización, para:* **Inciso d)** *Recolectar del medio natural reproductores, larvas, postlarvas, crías, huevos, semillas, alevines o en cualquier otro estadio, y* **Inciso e)** *Acuacultura didáctica.*		

Artículos 22.- *la Secretaría podrá inscribir en el Registro Nacional de Pesca a los acuicultores que no requieran concesión, permiso o Autorización.*	Al **proyecto** le aplica el Artículo, incisos y, fracciones anteriores, porque se trata de una actividad acuícola con fines comerciales.	Por el hecho de presentar a la autoridad correspondiente (SEMARNAT) la Manifestación de Impacto Ambiental, el promovente está cumpliendo con este apartado. El proyecto se vincula por la obligatoriedad de obtener la autorización correspondiente para realizar las obras descritas en esta manifestación de impacto ambiental. Como ya se mencionó anteriormente, la promovente una vez autorizado el proyecto en materia ambiental procederá a tramitar el Registro Nacional de Pesca para la unidad de producción acuícola.
Art. 30°.- *Las actividades pesqueras se clasifican en:* **II.-** *Cultivo o acuacultura con fines*		
Artículo 31°.- *Para realizar las actividades de pesca se requiere lo siguiente:* **I,** *Concesión, para:* **Inciso b)** *Acuacultura comercial* **II,** Permiso, para: **Inciso g)** *Acuacultura de fomento* **III,** *Autorización, para:* **Inciso d)** *Recolectar del medio natural reproductores, larvas, postlarvas, crías, huevos, semillas, alevines o en cualquier otro estadio, y* **Inciso e)** *Acuacultura didáctica.*		

Artículos 22.- *la Secretaría podrá inscribir en el Registro Nacional de Pesca a los acuicultores que no requieran concesión, permiso o Autorización.*	Al **proyecto** le aplica el Artículo, incisos y, fracciones anteriores, porque se trata de una actividad acuícola con fines comerciales.	Por el hecho de presentar a la autoridad correspondiente (SEMARNAT) la Manifestación de Impacto Ambiental, el promovente está cumpliendo con este apartado. El proyecto se vincula por la obligatoriedad de obtener la autorización correspondiente para realizar las obras descritas en esta manifestación de impacto ambiental. Como ya se mencionó anteriormente, la promovente una vez autorizado el proyecto en materia ambiental procederá a tramitar el Registro Nacional de Pesca para la unidad de producción acuícola.
Art. 30°.- *Las actividades pesqueras se clasifican en:* **II.-** *Cultivo o acuacultura con fines*		
Artículo 31°.- *Para realizar las actividades de pesca se requiere lo siguiente:* **I,** *Concesión, para:* **Inciso b)** *Acuacultura comercial* **II,** Permiso, para: **Inciso g)** *Acuacultura de fomento* **III,** *Autorización, para:* **Inciso d)** *Recolectar del medio natural reproductores, larvas, postlarvas, crías, huevos, semillas, alevines o en cualquier otro estadio, y* **Inciso e)** *Acuacultura didáctica.*		

Artículos 22.- *la Secretaría podrá inscribir en el Registro Nacional de Pesca a los acuicultores que no requieran concesión, permiso o Autorización.*	Al **proyecto** le aplica el Artículo, incisos y, fracciones anteriores, porque se trata de una actividad acuícola con fines comerciales.	Por el hecho de presentar a la autoridad correspondiente (SEMARNAT) la Manifestación de Impacto Ambiental, el promovente está cumpliendo con este apartado. El proyecto se vincula por la obligatoriedad de obtener la autorización correspondiente para realizar las obras descritas en esta manifestación de impacto ambiental. Como ya se mencionó anteriormente, la promovente una vez autorizado el proyecto en materia ambiental procederá a tramitar el Registro Nacional de Pesca para la unidad de producción acuícola.
Art. 30°.- *Las actividades pesqueras se clasifican en:* **II.-** *Cultivo o acuacultura con fines*		
Artículo 31°.- *Para realizar las actividades de pesca se requiere lo siguiente:* **I,** *Concesión, para:* **Inciso b)** *Acuacultura comercial* **II,** Permiso, para: **Inciso g)** *Acuacultura de fomento* **III,** *Autorización, para:* **Inciso d)** *Recolectar del medio natural reproductores, larvas, postlarvas, crías, huevos, semillas, alevines o en cualquier otro estadio, y* **Inciso e)** *Acuacultura didáctica.*		

Artículos 22.- *la Secretaría podrá inscribir en el Registro Nacional de Pesca a los acuicultores que no requieran concesión, permiso o Autorización.*	Al **proyecto** le aplica el Artículo, incisos y, fracciones anteriores, porque se trata de una actividad acuícola con fines comerciales.	Por el hecho de presentar a la autoridad correspondiente (SEMARNAT) la Manifestación de Impacto Ambiental, el promovente está cumpliendo con este apartado. El proyecto se vincula por la obligatoriedad de obtener la autorización correspondiente para realizar las obras descritas en esta manifestación de impacto ambiental. Como ya se mencionó anteriormente, la promovente una vez autorizado el proyecto en materia ambiental procederá a tramitar el Registro Nacional de Pesca para la unidad de producción acuícola.
Art. 30°.- *Las actividades pesqueras se clasifican en:* **II.-** *Cultivo o acuacultura con fines*		
Artículo 31°.- *Para realizar las actividades de pesca se requiere lo siguiente:* **I,** *Concesión, para:* **Inciso b)** *Acuacultura comercial* **II,** Permiso, para: **Inciso g)** *Acuacultura de fomento* **III,** *Autorización, para:* **Inciso d)** *Recolectar del medio natural reproductores, larvas, postlarvas, crías, huevos, semillas, alevines o en cualquier otro estadio, y* **Inciso e)** *Acuacultura didáctica.*		

Artículos 22.- *la Secretaría podrá inscribir en el Registro Nacional de Pesca a los acuicultores que no requieran concesión, permiso o Autorización.*	Al **proyecto** le aplica el Artículo, incisos y, fracciones anteriores, porque se trata de una actividad acuícola con fines comerciales.	Por el hecho de presentar a la autoridad correspondiente (SEMARNAT) la Manifestación de Impacto Ambiental, el promovente está cumpliendo con este apartado. El proyecto se vincula por la obligatoriedad de obtener la autorización correspondiente para realizar las obras descritas en esta manifestación de impacto ambiental. Como ya se mencionó anteriormente, la promovente una vez autorizado el proyecto en materia ambiental procederá a tramitar el Registro Nacional de Pesca para la unidad de producción acuícola.
Art. 30°.- *Las actividades pesqueras se clasifican en:* **II.-** *Cultivo o acuacultura con fines*		
Artículo 31°.- *Para realizar las actividades de pesca se requiere lo siguiente:* **I,** *Concesión, para:* **Inciso b)** *Acuacultura comercial* **II,** Permiso, para: **Inciso g)** *Acuacultura de fomento* **III,** *Autorización, para:* **Inciso d)** *Recolectar del medio natural reproductores, larvas, postlarvas, crías, huevos, semillas, alevines o en cualquier otro estadio, y* **Inciso e)** *Acuacultura didáctica.*		

Artículos 22.- *la Secretaría podrá inscribir en el Registro Nacional de Pesca a los acuicultores que no requieran concesión, permiso o Autorización.*	Al **proyecto** le aplica el Artículo, incisos y, fracciones anteriores, porque se trata de una actividad acuícola con fines comerciales.	Por el hecho de presentar a la autoridad correspondiente (SEMARNAT) la Manifestación de Impacto Ambiental, el promovente está cumpliendo con este apartado. El proyecto se vincula por la obligatoriedad de obtener la autorización correspondiente para realizar las obras descritas en esta manifestación de impacto ambiental. Como ya se mencionó anteriormente, la promovente una vez autorizado el proyecto en materia ambiental procederá a tramitar el Registro Nacional de Pesca para la unidad de producción acuícola.
Art. 30°.- *Las actividades pesqueras se clasifican en:* **II.-** *Cultivo o acuacultura con fines*		
Artículo 31°.- *Para realizar las actividades de pesca se requiere lo siguiente:* **I,** *Concesión, para:* **Inciso b)** *Acuacultura comercial* **II,** Permiso, para: **Inciso g)** *Acuacultura de fomento* **III,** *Autorización, para:* **Inciso d)** *Recolectar del medio natural reproductores, larvas, postlarvas, crías, huevos, semillas, alevines o en cualquier otro estadio, y* **Inciso e)** *Acuacultura didáctica.*		

Artículos 22.- *la Secretaría podrá inscribir en el Registro Nacional de Pesca a los acuicultores que no requieran concesión, permiso o Autorización.*	Al **proyecto** le aplica el Artículo, incisos y, fracciones anteriores, porque se trata de una actividad acuícola con fines comerciales.	Por el hecho de presentar a la autoridad correspondiente (SEMARNAT) la Manifestación de Impacto Ambiental, el promovente está cumpliendo con este apartado. El proyecto se vincula por la obligatoriedad de obtener la autorización correspondiente para realizar las obras descritas en esta manifestación de impacto ambiental. Como ya se mencionó anteriormente, la promovente una vez autorizado el proyecto en materia ambiental procederá a tramitar el Registro Nacional de Pesca para la unidad de producción acuícola.
Art. 30°.- *Las actividades pesqueras se clasifican en:* **II.-** *Cultivo o acuacultura con fines*		
Artículo 31°.- *Para realizar las actividades de pesca se requiere lo siguiente:* **I,** *Concesión, para:* **Inciso b)** *Acuacultura comercial* **II,** Permiso, para: **Inciso g)** *Acuacultura de fomento* **III,** *Autorización, para:* **Inciso d)** *Recolectar del medio natural reproductores, larvas, postlarvas, crías, huevos, semillas, alevines o en cualquier otro estadio, y* **Inciso e)** *Acuacultura didáctica.*		

Artículos 22.- *la Secretaría podrá inscribir en el Registro Nacional de Pesca a los acuicultores que no requieran concesión, permiso o Autorización.*	Al **proyecto** le aplica el Artículo, incisos y, fracciones anteriores, porque se trata de una actividad acuícola con fines comerciales.	Por el hecho de presentar a la autoridad correspondiente (SEMARNAT) la Manifestación de Impacto Ambiental, el promovente está cumpliendo con este apartado. El proyecto se vincula por la obligatoriedad de obtener la autorización correspondiente para realizar las obras descritas en esta manifestación de impacto ambiental. Como ya se mencionó anteriormente, la promovente una vez autorizado el proyecto en materia ambiental procederá a tramitar el Registro Nacional de Pesca para la unidad de producción acuícola.
Art. 30°.- *Las actividades pesqueras se clasifican en:* **II.-** *Cultivo o acuacultura con fines*		
Artículo 31°.- *Para realizar las actividades de pesca se requiere lo siguiente:* **I,** *Concesión, para:* **Inciso b)** *Acuacultura comercial* **II,** Permiso, para: **Inciso g)** *Acuacultura de fomento* **III,** *Autorización, para:* **Inciso d)** *Recolectar del medio natural reproductores, larvas, postlarvas, crías, huevos, semillas, alevines o en cualquier otro estadio, y* **Inciso e)** *Acuacultura didáctica.*		

Artículos 22.- *la Secretaría podrá inscribir en el Registro Nacional de Pesca a los acuicultores que no requieran concesión, permiso o Autorización.*	Al **proyecto** le aplica el Artículo, incisos y, fracciones anteriores, porque se trata de una actividad acuícola con fines comerciales.	Por el hecho de presentar a la autoridad correspondiente (SEMARNAT) la Manifestación de Impacto Ambiental, el promovente está cumpliendo con este apartado. El proyecto se vincula por la obligatoriedad de obtener la autorización correspondiente para realizar las obras descritas en esta manifestación de impacto ambiental. Como ya se mencionó anteriormente, la promovente una vez autorizado el proyecto en materia ambiental procederá a tramitar el Registro Nacional de Pesca para la unidad de producción acuícola.
Art. 30°.- *Las actividades pesqueras se clasifican en:* **II.-** *Cultivo o acuacultura con fines*		
Artículo 31°.- *Para realizar las actividades de pesca se requiere lo siguiente:* **I,** *Concesión, para:* **Inciso b)** *Acuacultura comercial* **II,** Permiso, para: **Inciso g)** *Acuacultura de fomento* **III,** *Autorización, para:* **Inciso d)** *Recolectar del medio natural reproductores, larvas, postlarvas, crías, huevos, semillas, alevines o en cualquier otro estadio, y* **Inciso e)** *Acuacultura didáctica.*		

Artículos 22.- *la Secretaría podrá inscribir en el Registro Nacional de Pesca a los acuicultores que no requieran concesión, permiso o Autorización.*	Al **proyecto** le aplica el Artículo, incisos y, fracciones anteriores, porque se trata de una actividad acuícola con fines comerciales.	Por el hecho de presentar a la autoridad correspondiente (SEMARNAT) la Manifestación de Impacto Ambiental, el promovente está cumpliendo con este apartado. El proyecto se vincula por la obligatoriedad de obtener la autorización correspondiente para realizar las obras descritas en esta manifestación de impacto ambiental. Como ya se mencionó anteriormente, la promovente una vez autorizado el proyecto en materia ambiental procederá a tramitar el Registro Nacional de Pesca para la unidad de producción acuícola.
Art. 30°.- *Las actividades pesqueras se clasifican en:* **II.-** *Cultivo o acuacultura con fines*		
Artículo 31°.- *Para realizar las actividades de pesca se requiere lo siguiente:* **I,** *Concesión, para:* **Inciso b)** *Acuacultura comercial* **II,** Permiso, para: **Inciso g)** *Acuacultura de fomento* **III,** *Autorización, para:* **Inciso d)** *Recolectar del medio natural reproductores, larvas, postlarvas, crías, huevos, semillas, alevines o en cualquier otro estadio, y* **Inciso e)** *Acuacultura didáctica.*		

Artículos 22.- *la Secretaría podrá inscribir en el Registro Nacional de Pesca a los acuicultores que no requieran concesión, permiso o Autorización.*	Al **proyecto** le aplica el Artículo, incisos y, fracciones anteriores, porque se trata de una actividad acuícola con fines comerciales.	Por el hecho de presentar a la autoridad correspondiente (SEMARNAT) la Manifestación de Impacto Ambiental, el promovente está cumpliendo con este apartado. El proyecto se vincula por la obligatoriedad de obtener la autorización correspondiente para realizar las obras descritas en esta manifestación de impacto ambiental. Como ya se mencionó anteriormente, la promovente una vez autorizado el proyecto en materia ambiental procederá a tramitar el Registro Nacional de Pesca para la unidad de producción acuícola.
Art. 30°.- *Las actividades pesqueras se clasifican en:* **II.-** *Cultivo o acuacultura con fines*		
Artículo 31°.- *Para realizar las actividades de pesca se requiere lo siguiente:* **I,** *Concesión, para:* **Inciso b)** *Acuacultura comercial* **II,** Permiso, para: **Inciso g)** *Acuacultura de fomento* **III,** *Autorización, para:* **Inciso d)** *Recolectar del medio natural reproductores, larvas, postlarvas, crías, huevos, semillas, alevines o en cualquier otro estadio, y* **Inciso e)** *Acuacultura didáctica.*		

Artículos 22.- *la Secretaría podrá inscribir en el Registro Nacional de Pesca a los acuicultores que no requieran concesión, permiso o Autorización.*	Al **proyecto** le aplica el Artículo, incisos y, fracciones anteriores, porque se trata de una actividad acuícola con fines comerciales.	Por el hecho de presentar a la autoridad correspondiente (SEMARNAT) la Manifestación de Impacto Ambiental, el promovente está cumpliendo con este apartado. El proyecto se vincula por la obligatoriedad de obtener la autorización correspondiente para realizar las obras descritas en esta manifestación de impacto ambiental. Como ya se mencionó anteriormente, la promovente una vez autorizado el proyecto en materia ambiental procederá a tramitar el Registro Nacional de Pesca para la unidad de producción acuícola.
Art. 30°.- *Las actividades pesqueras se clasifican en:* **II.-** *Cultivo o acuacultura con fines*		
Artículo 31°.- *Para realizar las actividades de pesca se requiere lo siguiente:* **I,** *Concesión, para:* **Inciso b)** *Acuacultura comercial* **II,** Permiso, para: **Inciso g)** *Acuacultura de fomento* **III,** *Autorización, para:* **Inciso d)** *Recolectar del medio natural reproductores, larvas, postlarvas, crías, huevos, semillas, alevines o en cualquier otro estadio, y* **Inciso e)** *Acuacultura didáctica.*		

Artículos 22.- *la Secretaría podrá inscribir en el Registro Nacional de Pesca a los acuicultores que no requieran concesión, permiso o Autorización.*	Al **proyecto** le aplica el Artículo, incisos y, fracciones anteriores, porque se trata de una actividad acuícola con fines comerciales.	Por el hecho de presentar a la autoridad correspondiente (SEMARNAT) la Manifestación de Impacto Ambiental, el promovente está cumpliendo con este apartado. El proyecto se vincula por la obligatoriedad de obtener la autorización correspondiente para realizar las obras descritas en esta manifestación de impacto ambiental. Como ya se mencionó anteriormente, la promovente una vez autorizado el proyecto en materia ambiental procederá a tramitar el Registro Nacional de Pesca para la unidad de producción acuícola.
Art. 30°.- *Las actividades pesqueras se clasifican en:* **II.-** *Cultivo o acuacultura con fines*		
Artículo 31°.- *Para realizar las actividades de pesca se requiere lo siguiente:* **I,** *Concesión, para:* **Inciso b)** *Acuacultura comercial* **II,** Permiso, para: **Inciso g)** *Acuacultura de fomento* **III,** *Autorización, para:* **Inciso d)** *Recolectar del medio natural reproductores, larvas, postlarvas, crías, huevos, semillas, alevines o en cualquier otro estadio, y* **Inciso e)** *Acuacultura didáctica.*		

Artículos 22.- *la Secretaría podrá inscribir en el Registro Nacional de Pesca a los acuicultores que no requieran concesión, permiso o Autorización.*	Al **proyecto** le aplica el Artículo, incisos y, fracciones anteriores, porque se trata de una actividad acuícola con fines comerciales.	Por el hecho de presentar a la autoridad correspondiente (SEMARNAT) la Manifestación de Impacto Ambiental, el promovente está cumpliendo con este apartado. El proyecto se vincula por la obligatoriedad de obtener la autorización correspondiente para realizar las obras descritas en esta manifestación de impacto ambiental. Como ya se mencionó anteriormente, la promovente una vez autorizado el proyecto en materia ambiental procederá a tramitar el Registro Nacional de Pesca para la unidad de producción acuícola.
Art. 30°.- *Las actividades pesqueras se clasifican en:* **II.-** *Cultivo o acuacultura con fines*		
Artículo 31°.- *Para realizar las actividades de pesca se requiere lo siguiente:* **I,** *Concesión, para:* **Inciso b)** *Acuacultura comercial* **II,** Permiso, para: **Inciso g)** *Acuacultura de fomento* **III,** *Autorización, para:* **Inciso d)** *Recolectar del medio natural reproductores, larvas, postlarvas, crías, huevos, semillas, alevines o en cualquier otro estadio, y* **Inciso e)** *Acuacultura didáctica.*		

Artículos 22.- *la Secretaría podrá inscribir en el Registro Nacional de Pesca a los acuicultores que no requieran concesión, permiso o Autorización.*	Al **proyecto** le aplica el Artículo, incisos y, fracciones anteriores, porque se trata de una actividad acuícola con fines comerciales.	Por el hecho de presentar a la autoridad correspondiente (SEMARNAT) la Manifestación de Impacto Ambiental, el promovente está cumpliendo con este apartado. El proyecto se vincula por la obligatoriedad de obtener la autorización correspondiente para realizar las obras descritas en esta manifestación de impacto ambiental. Como ya se mencionó anteriormente, la promovente una vez autorizado el proyecto en materia ambiental procederá a tramitar el Registro Nacional de Pesca para la unidad de producción acuícola.
Art. 30°.- *Las actividades pesqueras se clasifican en:* **II.-** *Cultivo o acuacultura con fines*		
Artículo 31°.- *Para realizar las actividades de pesca se requiere lo siguiente:* **I,** *Concesión, para:* **Inciso b)** *Acuacultura comercial* **II,** Permiso, para: **Inciso g)** *Acuacultura de fomento* **III,** *Autorización, para:* **Inciso d)** *Recolectar del medio natural reproductores, larvas, postlarvas, crías, huevos, semillas, alevines o en cualquier otro estadio, y* **Inciso e)** *Acuacultura didáctica.*		

Artículos 22.- *la Secretaría podrá inscribir en el Registro Nacional de Pesca a los acuicultores que no requieran concesión, permiso o Autorización.*	Al **proyecto** le aplica el Artículo, incisos y, fracciones anteriores, porque se trata de una actividad acuícola con fines comerciales.	Por el hecho de presentar a la autoridad correspondiente (SEMARNAT) la Manifestación de Impacto Ambiental, el promovente está cumpliendo con este apartado. El proyecto se vincula por la obligatoriedad de obtener la autorización correspondiente para realizar las obras descritas en esta manifestación de impacto ambiental. Como ya se mencionó anteriormente, la promovente una vez autorizado el proyecto en materia ambiental procederá a tramitar el Registro Nacional de Pesca para la unidad de producción acuícola.
Art. 30°.- *Las actividades pesqueras se clasifican en:* **II.-** *Cultivo o acuacultura con fines*		
Artículo 31°.- *Para realizar las actividades de pesca se requiere lo siguiente:* **I,** *Concesión, para:* **Inciso b)** *Acuacultura comercial* **II,** Permiso, para: **Inciso g)** *Acuacultura de fomento* **III,** *Autorización, para:* **Inciso d)** *Recolectar del medio natural reproductores, larvas, postlarvas, crías, huevos, semillas, alevines o en cualquier otro estadio, y* **Inciso e)** *Acuacultura didáctica.*		

Artículos 22.- *la Secretaría podrá inscribir en el Registro Nacional de Pesca a los acuicultores que no requieran concesión, permiso o Autorización.*	Al **proyecto** le aplica el Artículo, incisos y, fracciones anteriores, porque se trata de una actividad acuícola con fines comerciales.	Por el hecho de presentar a la autoridad correspondiente (SEMARNAT) la Manifestación de Impacto Ambiental, el promovente está cumpliendo con este apartado. El proyecto se vincula por la obligatoriedad de obtener la autorización correspondiente para realizar las obras descritas en esta manifestación de impacto ambiental. Como ya se mencionó anteriormente, la promovente una vez autorizado el proyecto en materia ambiental procederá a tramitar el Registro Nacional de Pesca para la unidad de producción acuícola.
Art. 30°.- *Las actividades pesqueras se clasifican en:* **II.-** *Cultivo o acuacultura con fines*		
Artículo 31°.- *Para realizar las actividades de pesca se requiere lo siguiente:* **I,** *Concesión, para:* **Inciso b)** *Acuacultura comercial* **II,** Permiso, para: **Inciso g)** *Acuacultura de fomento* **III,** *Autorización, para:* **Inciso d)** *Recolectar del medio natural reproductores, larvas, postlarvas, crías, huevos, semillas, alevines o en cualquier otro estadio, y* **Inciso e)** *Acuacultura didáctica.*		

Artículos 22.- *la Secretaría podrá inscribir en el Registro Nacional de Pesca a los acuicultores que no requieran concesión, permiso o Autorización.*	Al **proyecto** le aplica el Artículo, incisos y, fracciones anteriores, porque se trata de una actividad acuícola con fines comerciales.	Por el hecho de presentar a la autoridad correspondiente (SEMARNAT) la Manifestación de Impacto Ambiental, el promovente está cumpliendo con este apartado. El proyecto se vincula por la obligatoriedad de obtener la autorización correspondiente para realizar las obras descritas en esta manifestación de impacto ambiental. Como ya se mencionó anteriormente, la promovente una vez autorizado el proyecto en materia ambiental procederá a tramitar el Registro Nacional de Pesca para la unidad de producción acuícola.
Art. 30°.- *Las actividades pesqueras se clasifican en:* **II.-** *Cultivo o acuacultura con fines*		
Artículo 31°.- *Para realizar las actividades de pesca se requiere lo siguiente:* **I,** *Concesión, para:* **Inciso b)** *Acuacultura comercial* **II,** Permiso, para: **Inciso g)** *Acuacultura de fomento* **III,** *Autorización, para:* **Inciso d)** *Recolectar del medio natural reproductores, larvas, postlarvas, crías, huevos, semillas, alevines o en cualquier otro estadio, y* **Inciso e)** *Acuacultura didáctica.*		

Artículos 22.- *la Secretaría podrá inscribir en el Registro Nacional de Pesca a los acuicultores que no requieran concesión, permiso o Autorización.*	Al **proyecto** le aplica el Artículo, incisos y, fracciones anteriores, porque se trata de una actividad acuícola con fines comerciales.	Por el hecho de presentar a la autoridad correspondiente (SEMARNAT) la Manifestación de Impacto Ambiental, el promovente está cumpliendo con este apartado. El proyecto se vincula por la obligatoriedad de obtener la autorización correspondiente para realizar las obras descritas en esta manifestación de impacto ambiental. Como ya se mencionó anteriormente, la promovente una vez autorizado el proyecto en materia ambiental procederá a tramitar el Registro Nacional de Pesca para la unidad de producción acuícola.
Art. 30°.- *Las actividades pesqueras se clasifican en:* **II.-** *Cultivo o acuacultura con fines*		
Artículo 31°.- *Para realizar las actividades de pesca se requiere lo siguiente:* **I,** *Concesión, para:* **Inciso b)** *Acuacultura comercial* **II,** Permiso, para: **Inciso g)** *Acuacultura de fomento* **III,** *Autorización, para:* **Inciso d)** *Recolectar del medio natural reproductores, larvas, postlarvas, crías, huevos, semillas, alevines o en cualquier otro estadio, y* **Inciso e)** *Acuacultura didáctica.*		

Artículos 22.- *la Secretaría podrá inscribir en el Registro Nacional de Pesca a los acuicultores que no requieran concesión, permiso o Autorización.*	Al **proyecto** le aplica el Artículo, incisos y, fracciones anteriores, porque se trata de una actividad acuícola con fines comerciales.	Por el hecho de presentar a la autoridad correspondiente (SEMARNAT) la Manifestación de Impacto Ambiental, el promovente está cumpliendo con este apartado. El proyecto se vincula por la obligatoriedad de obtener la autorización correspondiente para realizar las obras descritas en esta manifestación de impacto ambiental. Como ya se mencionó anteriormente, la promovente una vez autorizado el proyecto en materia ambiental procederá a tramitar el Registro Nacional de Pesca para la unidad de producción acuícola.
Art. 30°.- *Las actividades pesqueras se clasifican en:* **II.-** *Cultivo o acuacultura con fines*		
Artículo 31°.- *Para realizar las actividades de pesca se requiere lo siguiente:* **I,** *Concesión, para:* **Inciso b)** *Acuacultura comercial* **II,** Permiso, para: **Inciso g)** *Acuacultura de fomento* **III,** *Autorización, para:* **Inciso d)** *Recolectar del medio natural reproductores, larvas, postlarvas, crías, huevos, semillas, alevines o en cualquier otro estadio, y* **Inciso e)** *Acuacultura didáctica.*		

Artículos 22.- *la Secretaría podrá inscribir en el Registro Nacional de Pesca a los acuicultores que no requieran concesión, permiso o Autorización.*	Al **proyecto** le aplica el Artículo, incisos y, fracciones anteriores, porque se trata de una actividad acuícola con fines comerciales.	Por el hecho de presentar a la autoridad correspondiente (SEMARNAT) la Manifestación de Impacto Ambiental, el promovente está cumpliendo con este apartado. El proyecto se vincula por la obligatoriedad de obtener la autorización correspondiente para realizar las obras descritas en esta manifestación de impacto ambiental. Como ya se mencionó anteriormente, la promovente una vez autorizado el proyecto en materia ambiental procederá a tramitar el Registro Nacional de Pesca para la unidad de producción acuícola.
Art. 30°.- *Las actividades pesqueras se clasifican en:* **II.-** *Cultivo o acuacultura con fines*		
Artículo 31°.- *Para realizar las actividades de pesca se requiere lo siguiente:* **I,** *Concesión, para:* **Inciso b)** *Acuacultura comercial* **II,** Permiso, para: **Inciso g)** *Acuacultura de fomento* **III,** *Autorización, para:* **Inciso d)** *Recolectar del medio natural reproductores, larvas, postlarvas, crías, huevos, semillas, alevines o en cualquier otro estadio, y* **Inciso e)** *Acuacultura didáctica.*		

Artículos 22.- *la Secretaría podrá inscribir en el Registro Nacional de Pesca a los acuicultores que no requieran concesión, permiso o Autorización.*	Al **proyecto** le aplica el Artículo, incisos y, fracciones anteriores, porque se trata de una actividad acuícola con fines comerciales.	Por el hecho de presentar a la autoridad correspondiente (SEMARNAT) la Manifestación de Impacto Ambiental, el promovente está cumpliendo con este apartado. El proyecto se vincula por la obligatoriedad de obtener la autorización correspondiente para realizar las obras descritas en esta manifestación de impacto ambiental. Como ya se mencionó anteriormente, la promovente una vez autorizado el proyecto en materia ambiental procederá a tramitar el Registro Nacional de Pesca para la unidad de producción acuícola.
Art. 30°.- *Las actividades pesqueras se clasifican en:* **II.-** *Cultivo o acuacultura con fines*		
Artículo 31°.- *Para realizar las actividades de pesca se requiere lo siguiente:* **I,** *Concesión, para:* **Inciso b)** *Acuacultura comercial* **II,** Permiso, para: **Inciso g)** *Acuacultura de fomento* **III,** *Autorización, para:* **Inciso d)** *Recolectar del medio natural reproductores, larvas, postlarvas, crías, huevos, semillas, alevines o en cualquier otro estadio, y* **Inciso e)** *Acuacultura didáctica.*		

Artículos 22.- *la Secretaría podrá inscribir en el Registro Nacional de Pesca a los acuicultores que no requieran concesión, permiso o Autorización.*	Al **proyecto** le aplica el Artículo, incisos y, fracciones anteriores, porque se trata de una actividad acuícola con fines comerciales.	Por el hecho de presentar a la autoridad correspondiente (SEMARNAT) la Manifestación de Impacto Ambiental, el promovente está cumpliendo con este apartado. El proyecto se vincula por la obligatoriedad de obtener la autorización correspondiente para realizar las obras descritas en esta manifestación de impacto ambiental. Como ya se mencionó anteriormente, la promovente una vez autorizado el proyecto en materia ambiental procederá a tramitar el Registro Nacional de Pesca para la unidad de producción acuícola.
Art. 30°.- *Las actividades pesqueras se clasifican en:* **II.-** *Cultivo o acuacultura con fines*		
Artículo 31°.- *Para realizar las actividades de pesca se requiere lo siguiente:* **I,** *Concesión, para:* **Inciso b)** *Acuacultura comercial* **II,** Permiso, para: **Inciso g)** *Acuacultura de fomento* **III,** *Autorización, para:* **Inciso d)** *Recolectar del medio natural reproductores, larvas, postlarvas, crías, huevos, semillas, alevines o en cualquier otro estadio, y* **Inciso e)** *Acuacultura didáctica.*		

Artículos 22.- *la Secretaría podrá inscribir en el Registro Nacional de Pesca a los acuicultores que no requieran concesión, permiso o Autorización.*	Al **proyecto** le aplica el Artículo, incisos y, fracciones anteriores, porque se trata de una actividad acuícola con fines comerciales.	Por el hecho de presentar a la autoridad correspondiente (SEMARNAT) la Manifestación de Impacto Ambiental, el promovente está cumpliendo con este apartado. El proyecto se vincula por la obligatoriedad de obtener la autorización correspondiente para realizar las obras descritas en esta manifestación de impacto ambiental. Como ya se mencionó anteriormente, la promovente una vez autorizado el proyecto en materia ambiental procederá a tramitar el Registro Nacional de Pesca para la unidad de producción acuícola.
Art. 30°.- *Las actividades pesqueras se clasifican en:* **II.-** *Cultivo o acuacultura con fines*		
Artículo 31°.- *Para realizar las actividades de pesca se requiere lo siguiente:* **I,** *Concesión, para:* **Inciso b)** *Acuacultura comercial* **II,** Permiso, para: **Inciso g)** *Acuacultura de fomento* **III,** *Autorización, para:* **Inciso d)** *Recolectar del medio natural reproductores, larvas, postlarvas, crías, huevos, semillas, alevines o en cualquier otro estadio, y* **Inciso e)** *Acuacultura didáctica.*		

Artículos 22.- *la Secretaría podrá inscribir en el Registro Nacional de Pesca a los acuicultores que no requieran concesión, permiso o Autorización.*	Al **proyecto** le aplica el Artículo, incisos y, fracciones anteriores, porque se trata de una actividad acuícola con fines comerciales.	Por el hecho de presentar a la autoridad correspondiente (SEMARNAT) la Manifestación de Impacto Ambiental, el promovente está cumpliendo con este apartado. El proyecto se vincula por la obligatoriedad de obtener la autorización correspondiente para realizar las obras descritas en esta manifestación de impacto ambiental. Como ya se mencionó anteriormente, la promovente una vez autorizado el proyecto en materia ambiental procederá a tramitar el Registro Nacional de Pesca para la unidad de producción acuícola.
Art. 30°.- *Las actividades pesqueras se clasifican en:* **II.-** *Cultivo o acuacultura con fines*		
Artículo 31°.- *Para realizar las actividades de pesca se requiere lo siguiente:* **I,** *Concesión, para:* **Inciso b)** *Acuacultura comercial* **II,** Permiso, para: **Inciso g)** *Acuacultura de fomento* **III,** *Autorización, para:* **Inciso d)** *Recolectar del medio natural reproductores, larvas, postlarvas, crías, huevos, semillas, alevines o en cualquier otro estadio, y* **Inciso e)** *Acuacultura didáctica.*		

Artículos 22.- *la Secretaría podrá inscribir en el Registro Nacional de Pesca a los acuicultores que no requieran concesión, permiso o Autorización.*	Al **proyecto** le aplica el Artículo, incisos y, fracciones anteriores, porque se trata de una actividad acuícola con fines comerciales.	Por el hecho de presentar a la autoridad correspondiente (SEMARNAT) la Manifestación de Impacto Ambiental, el promovente está cumpliendo con este apartado. El proyecto se vincula por la obligatoriedad de obtener la autorización correspondiente para realizar las obras descritas en esta manifestación de impacto ambiental. Como ya se mencionó anteriormente, la promovente una vez autorizado el proyecto en materia ambiental procederá a tramitar el Registro Nacional de Pesca para la unidad de producción acuícola.
Art. 30°.- *Las actividades pesqueras se clasifican en:* **II.-** *Cultivo o acuacultura con fines*		
Artículo 31°.- *Para realizar las actividades de pesca se requiere lo siguiente:* **I,** *Concesión, para:* **Inciso b)** *Acuacultura comercial* **II,** Permiso, para: **Inciso g)** *Acuacultura de fomento* **III,** *Autorización, para:* **Inciso d)** *Recolectar del medio natural reproductores, larvas, postlarvas, crías, huevos, semillas, alevines o en cualquier otro estadio, y* **Inciso e)** *Acuacultura didáctica.*		

Artículos 22.- *la Secretaría podrá inscribir en el Registro Nacional de Pesca a los acuicultores que no requieran concesión, permiso o Autorización.*	Al **proyecto** le aplica el Artículo, incisos y, fracciones anteriores, porque se trata de una actividad acuícola con fines comerciales.	Por el hecho de presentar a la autoridad correspondiente (SEMARNAT) la Manifestación de Impacto Ambiental, el promovente está cumpliendo con este apartado. El proyecto se vincula por la obligatoriedad de obtener la autorización correspondiente para realizar las obras descritas en esta manifestación de impacto ambiental. Como ya se mencionó anteriormente, la promovente una vez autorizado el proyecto en materia ambiental procederá a tramitar el Registro Nacional de Pesca para la unidad de producción acuícola.
Art. 30°.- *Las actividades pesqueras se clasifican en:* **II.-** *Cultivo o acuacultura con fines*		
Artículo 31°.- *Para realizar las actividades de pesca se requiere lo siguiente:* **I,** *Concesión, para:* **Inciso b)** *Acuacultura comercial* **II,** Permiso, para: **Inciso g)** *Acuacultura de fomento* **III,** *Autorización, para:* **Inciso d)** *Recolectar del medio natural reproductores, larvas, postlarvas, crías, huevos, semillas, alevines o en cualquier otro estadio, y* **Inciso e)** *Acuacultura didáctica.*		

Artículos 22.- *la Secretaría podrá inscribir en el Registro Nacional de Pesca a los acuicultores que no requieran concesión, permiso o Autorización.*	Al **proyecto** le aplica el Artículo, incisos y, fracciones anteriores, porque se trata de una actividad acuícola con fines comerciales.	Por el hecho de presentar a la autoridad correspondiente (SEMARNAT) la Manifestación de Impacto Ambiental, el promovente está cumpliendo con este apartado. El proyecto se vincula por la obligatoriedad de obtener la autorización correspondiente para realizar las obras descritas en esta manifestación de impacto ambiental. Como ya se mencionó anteriormente, la promovente una vez autorizado el proyecto en materia ambiental procederá a tramitar el Registro Nacional de Pesca para la unidad de producción acuícola.
Art. 30°.- *Las actividades pesqueras se clasifican en:* **II.-** *Cultivo o acuacultura con fines*		
Artículo 31°.- *Para realizar las actividades de pesca se requiere lo siguiente:* **I,** *Concesión, para:* **Inciso b)** *Acuacultura comercial* **II,** Permiso, para: **Inciso g)** *Acuacultura de fomento* **III,** *Autorización, para:* **Inciso d)** *Recolectar del medio natural reproductores, larvas, postlarvas, crías, huevos, semillas, alevines o en cualquier otro estadio, y* **Inciso e)** *Acuacultura didáctica.*		

Artículos 22.- *la Secretaría podrá inscribir en el Registro Nacional de Pesca a los acuicultores que no requieran concesión, permiso o Autorización.*	Al **proyecto** le aplica el Artículo, incisos y, fracciones anteriores, porque se trata de una actividad acuícola con fines comerciales.	Por el hecho de presentar a la autoridad correspondiente (SEMARNAT) la Manifestación de Impacto Ambiental, el promovente está cumpliendo con este apartado. El proyecto se vincula por la obligatoriedad de obtener la autorización correspondiente para realizar las obras descritas en esta manifestación de impacto ambiental. Como ya se mencionó anteriormente, la promovente una vez autorizado el proyecto en materia ambiental procederá a tramitar el Registro Nacional de Pesca para la unidad de producción acuícola.
Art. 30°.- *Las actividades pesqueras se clasifican en:* **II.-** *Cultivo o acuacultura con fines*		
Artículo 31°.- *Para realizar las actividades de pesca se requiere lo siguiente:* **I,** *Concesión, para:* **Inciso b)** *Acuacultura comercial* **II,** Permiso, para: **Inciso g)** *Acuacultura de fomento* **III,** *Autorización, para:* **Inciso d)** *Recolectar del medio natural reproductores, larvas, postlarvas, crías, huevos, semillas, alevines o en cualquier otro estadio, y* **Inciso e)** *Acuacultura didáctica.*		

Artículos 22.- *la Secretaría podrá inscribir en el Registro Nacional de Pesca a los acuicultores que no requieran concesión, permiso o Autorización.*	Al **proyecto** le aplica el Artículo, incisos y, fracciones anteriores, porque se trata de una actividad acuícola con fines comerciales.	Por el hecho de presentar a la autoridad correspondiente (SEMARNAT) la Manifestación de Impacto Ambiental, el promovente está cumpliendo con este apartado. El proyecto se vincula por la obligatoriedad de obtener la autorización correspondiente para realizar las obras descritas en esta manifestación de impacto ambiental. Como ya se mencionó anteriormente, la promovente una vez autorizado el proyecto en materia ambiental procederá a tramitar el Registro Nacional de Pesca para la unidad de producción acuícola.
Art. 30°.- *Las actividades pesqueras se clasifican en:* **II.-** *Cultivo o acuacultura con fines*		
Artículo 31°.- *Para realizar las actividades de pesca se requiere lo siguiente:* **I,** *Concesión, para:* **Inciso b)** *Acuacultura comercial* **II,** Permiso, para: **Inciso g)** *Acuacultura de fomento* **III,** *Autorización, para:* **Inciso d)** *Recolectar del medio natural reproductores, larvas, postlarvas, crías, huevos, semillas, alevines o en cualquier otro estadio, y* **Inciso e)** *Acuacultura didáctica.*		

Artículos 22.- *la Secretaría podrá inscribir en el Registro Nacional de Pesca a los acuicultores que no requieran concesión, permiso o Autorización.*	Al **proyecto** le aplica el Artículo, incisos y, fracciones anteriores, porque se trata de una actividad acuícola con fines comerciales.	Por el hecho de presentar a la autoridad correspondiente (SEMARNAT) la Manifestación de Impacto Ambiental, el promovente está cumpliendo con este apartado. El proyecto se vincula por la obligatoriedad de obtener la autorización correspondiente para realizar las obras descritas en esta manifestación de impacto ambiental. Como ya se mencionó anteriormente, la promovente una vez autorizado el proyecto en materia ambiental procederá a tramitar el Registro Nacional de Pesca para la unidad de producción acuícola.
Art. 30°.- *Las actividades pesqueras se clasifican en:* **II.-** *Cultivo o acuacultura con fines*		
Artículo 31°.- *Para realizar las actividades de pesca se requiere lo siguiente:* **I,** *Concesión, para:* **Inciso b)** *Acuacultura comercial* **II,** Permiso, para: **Inciso g)** *Acuacultura de fomento* **III,** *Autorización, para:* **Inciso d)** *Recolectar del medio natural reproductores, larvas, postlarvas, crías, huevos, semillas, alevines o en cualquier otro estadio, y* **Inciso e)** *Acuacultura didáctica.*		

Artículos 22.- *la Secretaría podrá inscribir en el Registro Nacional de Pesca a los acuicultores que no requieran concesión, permiso o Autorización.*	Al **proyecto** le aplica el Artículo, incisos y, fracciones anteriores, porque se trata de una actividad acuícola con fines comerciales.	Por el hecho de presentar a la autoridad correspondiente (SEMARNAT) la Manifestación de Impacto Ambiental, el promovente está cumpliendo con este apartado. El proyecto se vincula por la obligatoriedad de obtener la autorización correspondiente para realizar las obras descritas en esta manifestación de impacto ambiental. Como ya se mencionó anteriormente, la promovente una vez autorizado el proyecto en materia ambiental procederá a tramitar el Registro Nacional de Pesca para la unidad de producción acuícola.
Art. 30°.- *Las actividades pesqueras se clasifican en:* **II.-** *Cultivo o acuacultura con fines*		
Artículo 31°.- *Para realizar las actividades de pesca se requiere lo siguiente:* **I,** *Concesión, para:* **Inciso b)** *Acuacultura comercial* **II,** Permiso, para: **Inciso g)** *Acuacultura de fomento* **III,** *Autorización, para:* **Inciso d)** *Recolectar del medio natural reproductores, larvas, postlarvas, crías, huevos, semillas, alevines o en cualquier otro estadio, y* **Inciso e)** *Acuacultura didáctica.*		

Artículos 22.- *la Secretaría podrá inscribir en el Registro Nacional de Pesca a los acuicultores que no requieran concesión, permiso o Autorización.*	Al **proyecto** le aplica el Artículo, incisos y, fracciones anteriores, porque se trata de una actividad acuícola con fines comerciales.	Por el hecho de presentar a la autoridad correspondiente (SEMARNAT) la Manifestación de Impacto Ambiental, el promovente está cumpliendo con este apartado. El proyecto se vincula por la obligatoriedad de obtener la autorización correspondiente para realizar las obras descritas en esta manifestación de impacto ambiental. Como ya se mencionó anteriormente, la promovente una vez autorizado el proyecto en materia ambiental procederá a tramitar el Registro Nacional de Pesca para la unidad de producción acuícola.
Art. 30°.- *Las actividades pesqueras se clasifican en:* **II.-** *Cultivo o acuacultura con fines*		
Artículo 31°.- *Para realizar las actividades de pesca se requiere lo siguiente:* **I,** *Concesión, para:* **Inciso b)** *Acuacultura comercial* **II,** Permiso, para: **Inciso g)** *Acuacultura de fomento* **III,** *Autorización, para:* **Inciso d)** *Recolectar del medio natural reproductores, larvas, postlarvas, crías, huevos, semillas, alevines o en cualquier otro estadio, y* **Inciso e)** *Acuacultura didáctica.*		

Artículos 22.- *la Secretaría podrá inscribir en el Registro Nacional de Pesca a los acuicultores que no requieran concesión, permiso o Autorización.*	Al **proyecto** le aplica el Artículo, incisos y, fracciones anteriores, porque se trata de una actividad acuícola con fines comerciales.	Por el hecho de presentar a la autoridad correspondiente (SEMARNAT) la Manifestación de Impacto Ambiental, el promovente está cumpliendo con este apartado. El proyecto se vincula por la obligatoriedad de obtener la autorización correspondiente para realizar las obras descritas en esta manifestación de impacto ambiental. Como ya se mencionó anteriormente, la promovente una vez autorizado el proyecto en materia ambiental procederá a tramitar el Registro Nacional de Pesca para la unidad de producción acuícola.
Art. 30°.- *Las actividades pesqueras se clasifican en:* **II.-** *Cultivo o acuacultura con fines*		
Artículo 31°.- *Para realizar las actividades de pesca se requiere lo siguiente:* **I,** *Concesión, para:* **Inciso b)** *Acuacultura comercial* **II,** Permiso, para: **Inciso g)** *Acuacultura de fomento* **III,** *Autorización, para:* **Inciso d)** *Recolectar del medio natural reproductores, larvas, postlarvas, crías, huevos, semillas, alevines o en cualquier otro estadio, y* **Inciso e)** *Acuacultura didáctica.*		

Artículos 22.- *la Secretaría podrá inscribir en el Registro Nacional de Pesca a los acuicultores que no requieran concesión, permiso o Autorización.*	Al **proyecto** le aplica el Artículo, incisos y, fracciones anteriores, porque se trata de una actividad acuícola con fines comerciales.	Por el hecho de presentar a la autoridad correspondiente (SEMARNAT) la Manifestación de Impacto Ambiental, el promovente está cumpliendo con este apartado. El proyecto se vincula por la obligatoriedad de obtener la autorización correspondiente para realizar las obras descritas en esta manifestación de impacto ambiental. Como ya se mencionó anteriormente, la promovente una vez autorizado el proyecto en materia ambiental procederá a tramitar el Registro Nacional de Pesca para la unidad de producción acuícola.
Art. 30°.- *Las actividades pesqueras se clasifican en:* **II.-** *Cultivo o acuacultura con fines*		
Artículo 31°.- *Para realizar las actividades de pesca se requiere lo siguiente:* **I,** *Concesión, para:* **Inciso b)** *Acuacultura comercial* **II,** Permiso, para: **Inciso g)** *Acuacultura de fomento* **III,** *Autorización, para:* **Inciso d)** *Recolectar del medio natural reproductores, larvas, postlarvas, crías, huevos, semillas, alevines o en cualquier otro estadio, y* **Inciso e)** *Acuacultura didáctica.*		

Artículos 22.- *la Secretaría podrá inscribir en el Registro Nacional de Pesca a los acuicultores que no requieran concesión, permiso o Autorización.*	Al **proyecto** le aplica el Artículo, incisos y, fracciones anteriores, porque se trata de una actividad acuícola con fines comerciales.	Por el hecho de presentar a la autoridad correspondiente (SEMARNAT) la Manifestación de Impacto Ambiental, el promovente está cumpliendo con este apartado. El proyecto se vincula por la obligatoriedad de obtener la autorización correspondiente para realizar las obras descritas en esta manifestación de impacto ambiental. Como ya se mencionó anteriormente, la promovente una vez autorizado el proyecto en materia ambiental procederá a tramitar el Registro Nacional de Pesca para la unidad de producción acuícola.
Art. 30°.- *Las actividades pesqueras se clasifican en:* **II.-** *Cultivo o acuacultura con fines*		
Artículo 31°.- *Para realizar las actividades de pesca se requiere lo siguiente:* **I,** *Concesión, para:* **Inciso b)** *Acuacultura comercial* **II,** Permiso, para: **Inciso g)** *Acuacultura de fomento* **III,** *Autorización, para:* **Inciso d)** *Recolectar del medio natural reproductores, larvas, postlarvas, crías, huevos, semillas, alevines o en cualquier otro estadio, y* **Inciso e)** *Acuacultura didáctica.*		

Artículos 22.- *la Secretaría podrá inscribir en el Registro Nacional de Pesca a los acuicultores que no requieran concesión, permiso o Autorización.*	Al **proyecto** le aplica el Artículo, incisos y, fracciones anteriores, porque se trata de una actividad acuícola con fines comerciales.	Por el hecho de presentar a la autoridad correspondiente (SEMARNAT) la Manifestación de Impacto Ambiental, el promovente está cumpliendo con este apartado. El proyecto se vincula por la obligatoriedad de obtener la autorización correspondiente para realizar las obras descritas en esta manifestación de impacto ambiental. Como ya se mencionó anteriormente, la promovente una vez autorizado el proyecto en materia ambiental procederá a tramitar el Registro Nacional de Pesca para la unidad de producción acuícola.
Art. 30°.- *Las actividades pesqueras se clasifican en:* **II.-** *Cultivo o acuacultura con fines*		
Artículo 31°.- *Para realizar las actividades de pesca se requiere lo siguiente:* **I,** *Concesión, para:* **Inciso b)** *Acuacultura comercial* **II,** Permiso, para: **Inciso g)** *Acuacultura de fomento* **III,** *Autorización, para:* **Inciso d)** *Recolectar del medio natural reproductores, larvas, postlarvas, crías, huevos, semillas, alevines o en cualquier otro estadio, y* **Inciso e)** *Acuacultura didáctica.*		

Artículos 22.- *la Secretaría podrá inscribir en el Registro Nacional de Pesca a los acuicultores que no requieran concesión, permiso o Autorización.*	Al **proyecto** le aplica el Artículo, incisos y, fracciones anteriores, porque se trata de una actividad acuícola con fines comerciales.	Por el hecho de presentar a la autoridad correspondiente (SEMARNAT) la Manifestación de Impacto Ambiental, el promovente está cumpliendo con este apartado. El proyecto se vincula por la obligatoriedad de obtener la autorización correspondiente para realizar las obras descritas en esta manifestación de impacto ambiental. Como ya se mencionó anteriormente, la promovente una vez autorizado el proyecto en materia ambiental procederá a tramitar el Registro Nacional de Pesca para la unidad de producción acuícola.
Art. 30°.- *Las actividades pesqueras se clasifican en:* **II.-** *Cultivo o acuacultura con fines*		
Artículo 31°.- *Para realizar las actividades de pesca se requiere lo siguiente:* **I,** *Concesión, para:* **Inciso b)** *Acuacultura comercial* **II,** Permiso, para: **Inciso g)** *Acuacultura de fomento* **III,** *Autorización, para:* **Inciso d)** *Recolectar del medio natural reproductores, larvas, postlarvas, crías, huevos, semillas, alevines o en cualquier otro estadio, y* **Inciso e)** *Acuacultura didáctica.*		

Artículos 22.- *la Secretaría podrá inscribir en el Registro Nacional de Pesca a los acuicultores que no requieran concesión, permiso o Autorización.*	Al **proyecto** le aplica el Artículo, incisos y, fracciones anteriores, porque se trata de una actividad acuícola con fines comerciales.	Por el hecho de presentar a la autoridad correspondiente (SEMARNAT) la Manifestación de Impacto Ambiental, el promovente está cumpliendo con este apartado. El proyecto se vincula por la obligatoriedad de obtener la autorización correspondiente para realizar las obras descritas en esta manifestación de impacto ambiental. Como ya se mencionó anteriormente, la promovente una vez autorizado el proyecto en materia ambiental procederá a tramitar el Registro Nacional de Pesca para la unidad de producción acuícola.
Art. 30°.- *Las actividades pesqueras se clasifican en:* **II.-** *Cultivo o acuacultura con fines*		
Artículo 31°.- *Para realizar las actividades de pesca se requiere lo siguiente:* **I,** *Concesión, para:* **Inciso b)** *Acuacultura comercial* **II,** Permiso, para: **Inciso g)** *Acuacultura de fomento* **III,** *Autorización, para:* **Inciso d)** *Recolectar del medio natural reproductores, larvas, postlarvas, crías, huevos, semillas, alevines o en cualquier otro estadio, y* **Inciso e)** *Acuacultura didáctica.*		

Artículos 22.- *la Secretaría podrá inscribir en el Registro Nacional de Pesca a los acuicultores que no requieran concesión, permiso o Autorización.*	Al **proyecto** le aplica el Artículo, incisos y, fracciones anteriores, porque se trata de una actividad acuícola con fines comerciales.	Por el hecho de presentar a la autoridad correspondiente (SEMARNAT) la Manifestación de Impacto Ambiental, el promovente está cumpliendo con este apartado. El proyecto se vincula por la obligatoriedad de obtener la autorización correspondiente para realizar las obras descritas en esta manifestación de impacto ambiental. Como ya se mencionó anteriormente, la promovente una vez autorizado el proyecto en materia ambiental procederá a tramitar el Registro Nacional de Pesca para la unidad de producción acuícola.
Art. 30°.- *Las actividades pesqueras se clasifican en:* **II.-** *Cultivo o acuacultura con fines*		
Artículo 31°.- *Para realizar las actividades de pesca se requiere lo siguiente:* **I,** *Concesión, para:* **Inciso b)** *Acuacultura comercial* **II,** Permiso, para: **Inciso g)** *Acuacultura de fomento* **III,** *Autorización, para:* **Inciso d)** *Recolectar del medio natural reproductores, larvas, postlarvas, crías, huevos, semillas, alevines o en cualquier otro estadio, y* **Inciso e)** *Acuacultura didáctica.*		

Artículos 22.- *la Secretaría podrá inscribir en el Registro Nacional de Pesca a los acuicultores que no requieran concesión, permiso o Autorización.*	Al **proyecto** le aplica el Artículo, incisos y, fracciones anteriores, porque se trata de una actividad acuícola con fines comerciales.	Por el hecho de presentar a la autoridad correspondiente (SEMARNAT) la Manifestación de Impacto Ambiental, el promovente está cumpliendo con este apartado. El proyecto se vincula por la obligatoriedad de obtener la autorización correspondiente para realizar las obras descritas en esta manifestación de impacto ambiental. Como ya se mencionó anteriormente, la promovente una vez autorizado el proyecto en materia ambiental procederá a tramitar el Registro Nacional de Pesca para la unidad de producción acuícola.
Art. 30°.- *Las actividades pesqueras se clasifican en:* **II.-** *Cultivo o acuacultura con fines*		
Artículo 31°.- *Para realizar las actividades de pesca se requiere lo siguiente:* **I,** *Concesión, para:* **Inciso b)** *Acuacultura comercial* **II,** Permiso, para: **Inciso g)** *Acuacultura de fomento* **III,** *Autorización, para:* **Inciso d)** *Recolectar del medio natural reproductores, larvas, postlarvas, crías, huevos, semillas, alevines o en cualquier otro estadio, y* **Inciso e)** *Acuacultura didáctica.*		

Artículos 22.- *la Secretaría podrá inscribir en el Registro Nacional de Pesca a los acuicultores que no requieran concesión, permiso o Autorización.*	Al **proyecto** le aplica el Artículo, incisos y, fracciones anteriores, porque se trata de una actividad acuícola con fines comerciales.	Por el hecho de presentar a la autoridad correspondiente (SEMARNAT) la Manifestación de Impacto Ambiental, el promovente está cumpliendo con este apartado. El proyecto se vincula por la obligatoriedad de obtener la autorización correspondiente para realizar las obras descritas en esta manifestación de impacto ambiental. Como ya se mencionó anteriormente, la promovente una vez autorizado el proyecto en materia ambiental procederá a tramitar el Registro Nacional de Pesca para la unidad de producción acuícola.
Art. 30°.- *Las actividades pesqueras se clasifican en:* **II.-** *Cultivo o acuacultura con fines*		
Artículo 31°.- *Para realizar las actividades de pesca se requiere lo siguiente:* **I,** *Concesión, para:* **Inciso b)** *Acuacultura comercial* **II,** Permiso, para: **Inciso g)** *Acuacultura de fomento* **III,** *Autorización, para:* **Inciso d)** *Recolectar del medio natural reproductores, larvas, postlarvas, crías, huevos, semillas, alevines o en cualquier otro estadio, y* **Inciso e)** *Acuacultura didáctica.*		

Artículos 22.- *la Secretaría podrá inscribir en el Registro Nacional de Pesca a los acuicultores que no requieran concesión, permiso o Autorización.*	Al **proyecto** le aplica el Artículo, incisos y, fracciones anteriores, porque se trata de una actividad acuícola con fines comerciales.	Por el hecho de presentar a la autoridad correspondiente (SEMARNAT) la Manifestación de Impacto Ambiental, el promovente está cumpliendo con este apartado. El proyecto se vincula por la obligatoriedad de obtener la autorización correspondiente para realizar las obras descritas en esta manifestación de impacto ambiental. Como ya se mencionó anteriormente, la promovente una vez autorizado el proyecto en materia ambiental procederá a tramitar el Registro Nacional de Pesca para la unidad de producción acuícola.
Art. 30°.- *Las actividades pesqueras se clasifican en:* **II.-** *Cultivo o acuacultura con fines*		
Artículo 31°.- *Para realizar las actividades de pesca se requiere lo siguiente:* **I,** *Concesión, para:* **Inciso b)** *Acuacultura comercial* **II,** Permiso, para: **Inciso g)** *Acuacultura de fomento* **III,** *Autorización, para:* **Inciso d)** *Recolectar del medio natural reproductores, larvas, postlarvas, crías, huevos, semillas, alevines o en cualquier otro estadio, y* **Inciso e)** *Acuacultura didáctica.*		

Artículos 22.- *la Secretaría podrá inscribir en el Registro Nacional de Pesca a los acuicultores que no requieran concesión, permiso o Autorización.*	Al **proyecto** le aplica el Artículo, incisos y, fracciones anteriores, porque se trata de una actividad acuícola con fines comerciales.	Por el hecho de presentar a la autoridad correspondiente (SEMARNAT) la Manifestación de Impacto Ambiental, el promovente está cumpliendo con este apartado. El proyecto se vincula por la obligatoriedad de obtener la autorización correspondiente para realizar las obras descritas en esta manifestación de impacto ambiental. Como ya se mencionó anteriormente, la promovente una vez autorizado el proyecto en materia ambiental procederá a tramitar el Registro Nacional de Pesca para la unidad de producción acuícola.
Art. 30°.- *Las actividades pesqueras se clasifican en:* **II.-** *Cultivo o acuacultura con fines*		
Artículo 31°.- *Para realizar las actividades de pesca se requiere lo siguiente:* **I,** *Concesión, para:* **Inciso b)** *Acuacultura comercial* **II,** Permiso, para: **Inciso g)** *Acuacultura de fomento* **III,** *Autorización, para:* **Inciso d)** *Recolectar del medio natural reproductores, larvas, postlarvas, crías, huevos, semillas, alevines o en cualquier otro estadio, y* **Inciso e)** *Acuacultura didáctica.*		

Artículos 22.- *la Secretaría podrá inscribir en el Registro Nacional de Pesca a los acuicultores que no requieran concesión, permiso o Autorización.*	Al **proyecto** le aplica el Artículo, incisos y, fracciones anteriores, porque se trata de una actividad acuícola con fines comerciales.	Por el hecho de presentar a la autoridad correspondiente (SEMARNAT) la Manifestación de Impacto Ambiental, el promovente está cumpliendo con este apartado. El proyecto se vincula por la obligatoriedad de obtener la autorización correspondiente para realizar las obras descritas en esta manifestación de impacto ambiental. Como ya se mencionó anteriormente, la promovente una vez autorizado el proyecto en materia ambiental procederá a tramitar el Registro Nacional de Pesca para la unidad de producción acuícola.
Art. 30°.- *Las actividades pesqueras se clasifican en:* **II.-** *Cultivo o acuacultura con fines*		
Artículo 31°.- *Para realizar las actividades de pesca se requiere lo siguiente:* **I,** *Concesión, para:* **Inciso b)** *Acuacultura comercial* **II,** Permiso, para: **Inciso g)** *Acuacultura de fomento* **III,** *Autorización, para:* **Inciso d)** *Recolectar del medio natural reproductores, larvas, postlarvas, crías, huevos, semillas, alevines o en cualquier otro estadio, y* **Inciso e)** *Acuacultura didáctica.*		

Artículos 22.- *la Secretaría podrá inscribir en el Registro Nacional de Pesca a los acuicultores que no requieran concesión, permiso o Autorización.*	Al **proyecto** le aplica el Artículo, incisos y, fracciones anteriores, porque se trata de una actividad acuícola con fines comerciales.	Por el hecho de presentar a la autoridad correspondiente (SEMARNAT) la Manifestación de Impacto Ambiental, el promovente está cumpliendo con este apartado. El proyecto se vincula por la obligatoriedad de obtener la autorización correspondiente para realizar las obras descritas en esta manifestación de impacto ambiental. Como ya se mencionó anteriormente, la promovente una vez autorizado el proyecto en materia ambiental procederá a tramitar el Registro Nacional de Pesca para la unidad de producción acuícola.
Art. 30°.- *Las actividades pesqueras se clasifican en:* **II.-** *Cultivo o acuacultura con fines*		
Artículo 31°.- *Para realizar las actividades de pesca se requiere lo siguiente:* **I,** *Concesión, para:* **Inciso b)** *Acuacultura comercial* **II,** Permiso, para: **Inciso g)** *Acuacultura de fomento* **III,** *Autorización, para:* **Inciso d)** *Recolectar del medio natural reproductores, larvas, postlarvas, crías, huevos, semillas, alevines o en cualquier otro estadio, y* **Inciso e)** *Acuacultura didáctica.*		

Artículos 22.- *la Secretaría podrá inscribir en el Registro Nacional de Pesca a los acuicultores que no requieran concesión, permiso o Autorización.*	Al **proyecto** le aplica el Artículo, incisos y, fracciones anteriores, porque se trata de una actividad acuícola con fines comerciales.	Por el hecho de presentar a la autoridad correspondiente (SEMARNAT) la Manifestación de Impacto Ambiental, el promovente está cumpliendo con este apartado. El proyecto se vincula por la obligatoriedad de obtener la autorización correspondiente para realizar las obras descritas en esta manifestación de impacto ambiental. Como ya se mencionó anteriormente, la promovente una vez autorizado el proyecto en materia ambiental procederá a tramitar el Registro Nacional de Pesca para la unidad de producción acuícola.
Art. 30°.- *Las actividades pesqueras se clasifican en:* **II.-** *Cultivo o acuacultura con fines*		
Artículo 31°.- *Para realizar las actividades de pesca se requiere lo siguiente:* **I,** *Concesión, para:* **Inciso b)** *Acuacultura comercial* **II,** Permiso, para: **Inciso g)** *Acuacultura de fomento* **III,** *Autorización, para:* **Inciso d)** *Recolectar del medio natural reproductores, larvas, postlarvas, crías, huevos, semillas, alevines o en cualquier otro estadio, y* **Inciso e)** *Acuacultura didáctica.*		

Artículos 22.- *la Secretaría podrá inscribir en el Registro Nacional de Pesca a los acuicultores que no requieran concesión, permiso o Autorización.*	Al **proyecto** le aplica el Artículo, incisos y, fracciones anteriores, porque se trata de una actividad acuícola con fines comerciales.	Por el hecho de presentar a la autoridad correspondiente (SEMARNAT) la Manifestación de Impacto Ambiental, el promovente está cumpliendo con este apartado. El proyecto se vincula por la obligatoriedad de obtener la autorización correspondiente para realizar las obras descritas en esta manifestación de impacto ambiental. Como ya se mencionó anteriormente, la promovente una vez autorizado el proyecto en materia ambiental procederá a tramitar el Registro Nacional de Pesca para la unidad de producción acuícola.
Art. 30°.- *Las actividades pesqueras se clasifican en:* **II.-** *Cultivo o acuacultura con fines*		
Artículo 31°.- *Para realizar las actividades de pesca se requiere lo siguiente:* **I,** *Concesión, para:* **Inciso b)** *Acuacultura comercial* **II,** Permiso, para: **Inciso g)** *Acuacultura de fomento* **III,** *Autorización, para:* **Inciso d)** *Recolectar del medio natural reproductores, larvas, postlarvas, crías, huevos, semillas, alevines o en cualquier otro estadio, y* **Inciso e)** *Acuacultura didáctica.*		

Artículos 22.- *la Secretaría podrá inscribir en el Registro Nacional de Pesca a los acuicultores que no requieran concesión, permiso o Autorización.*	Al **proyecto** le aplica el Artículo, incisos y, fracciones anteriores, porque se trata de una actividad acuícola con fines comerciales.	Por el hecho de presentar a la autoridad correspondiente (SEMARNAT) la Manifestación de Impacto Ambiental, el promovente está cumpliendo con este apartado. El proyecto se vincula por la obligatoriedad de obtener la autorización correspondiente para realizar las obras descritas en esta manifestación de impacto ambiental. Como ya se mencionó anteriormente, la promovente una vez autorizado el proyecto en materia ambiental procederá a tramitar el Registro Nacional de Pesca para la unidad de producción acuícola.
Art. 30°.- *Las actividades pesqueras se clasifican en:* **II.-** *Cultivo o acuacultura con fines*		
Artículo 31°.- *Para realizar las actividades de pesca se requiere lo siguiente:* **I,** *Concesión, para:* **Inciso b)** *Acuacultura comercial* **II,** Permiso, para: **Inciso g)** *Acuacultura de fomento* **III,** *Autorización, para:* **Inciso d)** *Recolectar del medio natural reproductores, larvas, postlarvas, crías, huevos, semillas, alevines o en cualquier otro estadio, y* **Inciso e)** *Acuacultura didáctica.*		

Artículos 22.- *la Secretaría podrá inscribir en el Registro Nacional de Pesca a los acuicultores que no requieran concesión, permiso o Autorización.*	Al **proyecto** le aplica el Artículo, incisos y, fracciones anteriores, porque se trata de una actividad acuícola con fines comerciales.	Por el hecho de presentar a la autoridad correspondiente (SEMARNAT) la Manifestación de Impacto Ambiental, el promovente está cumpliendo con este apartado. El proyecto se vincula por la obligatoriedad de obtener la autorización correspondiente para realizar las obras descritas en esta manifestación de impacto ambiental. Como ya se mencionó anteriormente, la promovente una vez autorizado el proyecto en materia ambiental procederá a tramitar el Registro Nacional de Pesca para la unidad de producción acuícola.
Art. 30°.- *Las actividades pesqueras se clasifican en:* **II.-** *Cultivo o acuacultura con fines*		
Artículo 31°.- *Para realizar las actividades de pesca se requiere lo siguiente:* **I,** *Concesión, para:* **Inciso b)** *Acuacultura comercial* **II,** Permiso, para: **Inciso g)** *Acuacultura de fomento* **III,** *Autorización, para:* **Inciso d)** *Recolectar del medio natural reproductores, larvas, postlarvas, crías, huevos, semillas, alevines o en cualquier otro estadio, y* **Inciso e)** *Acuacultura didáctica.*		

Artículos 22.- *la Secretaría podrá inscribir en el Registro Nacional de Pesca a los acuicultores que no requieran concesión, permiso o Autorización.*	Al **proyecto** le aplica el Artículo, incisos y, fracciones anteriores, porque se trata de una actividad acuícola con fines comerciales.	Por el hecho de presentar a la autoridad correspondiente (SEMARNAT) la Manifestación de Impacto Ambiental, el promovente está cumpliendo con este apartado. El proyecto se vincula por la obligatoriedad de obtener la autorización correspondiente para realizar las obras descritas en esta manifestación de impacto ambiental. Como ya se mencionó anteriormente, la promovente una vez autorizado el proyecto en materia ambiental procederá a tramitar el Registro Nacional de Pesca para la unidad de producción acuícola.
Art. 30°.- *Las actividades pesqueras se clasifican en:* **II.-** *Cultivo o acuacultura con fines*		
Artículo 31°.- *Para realizar las actividades de pesca se requiere lo siguiente:* **I,** *Concesión, para:* **Inciso b)** *Acuacultura comercial* **II,** Permiso, para: **Inciso g)** *Acuacultura de fomento* **III,** *Autorización, para:* **Inciso d)** *Recolectar del medio natural reproductores, larvas, postlarvas, crías, huevos, semillas, alevines o en cualquier otro estadio, y* **Inciso e)** *Acuacultura didáctica.*		

Artículos 22.- *la Secretaría podrá inscribir en el Registro Nacional de Pesca a los acuicultores que no requieran concesión, permiso o Autorización.*	Al **proyecto** le aplica el Artículo, incisos y, fracciones anteriores, porque se trata de una actividad acuícola con fines comerciales.	Por el hecho de presentar a la autoridad correspondiente (SEMARNAT) la Manifestación de Impacto Ambiental, el promovente está cumpliendo con este apartado. El proyecto se vincula por la obligatoriedad de obtener la autorización correspondiente para realizar las obras descritas en esta manifestación de impacto ambiental. Como ya se mencionó anteriormente, la promovente una vez autorizado el proyecto en materia ambiental procederá a tramitar el Registro Nacional de Pesca para la unidad de producción acuícola.
Art. 30°.- *Las actividades pesqueras se clasifican en:* **II.-** *Cultivo o acuacultura con fines*		
Artículo 31°.- *Para realizar las actividades de pesca se requiere lo siguiente:* **I,** *Concesión, para:* **Inciso b)** *Acuacultura comercial* **II,** Permiso, para: **Inciso g)** *Acuacultura de fomento* **III,** *Autorización, para:* **Inciso d)** *Recolectar del medio natural reproductores, larvas, postlarvas, crías, huevos, semillas, alevines o en cualquier otro estadio, y* **Inciso e)** *Acuacultura didáctica.*		

Artículos 22.- *la Secretaría podrá inscribir en el Registro Nacional de Pesca a los acuicultores que no requieran concesión, permiso o Autorización.*	Al **proyecto** le aplica el Artículo, incisos y, fracciones anteriores, porque se trata de una actividad acuícola con fines comerciales.	Por el hecho de presentar a la autoridad correspondiente (SEMARNAT) la Manifestación de Impacto Ambiental, el promovente está cumpliendo con este apartado. El proyecto se vincula por la obligatoriedad de obtener la autorización correspondiente para realizar las obras descritas en esta manifestación de impacto ambiental. Como ya se mencionó anteriormente, la promovente una vez autorizado el proyecto en materia ambiental procederá a tramitar el Registro Nacional de Pesca para la unidad de producción acuícola.
Art. 30°.- *Las actividades pesqueras se clasifican en:* **II.-** *Cultivo o acuacultura con fines*		
Artículo 31°.- *Para realizar las actividades de pesca se requiere lo siguiente:* **I,** *Concesión, para:* **Inciso b)** *Acuacultura comercial* **II,** Permiso, para: **Inciso g)** *Acuacultura de fomento* **III,** *Autorización, para:* **Inciso d)** *Recolectar del medio natural reproductores, larvas, postlarvas, crías, huevos, semillas, alevines o en cualquier otro estadio, y* **Inciso e)** *Acuacultura didáctica.*		

Artículos 22.- *la Secretaría podrá inscribir en el Registro Nacional de Pesca a los acuicultores que no requieran concesión, permiso o Autorización.*	Al **proyecto** le aplica el Artículo, incisos y, fracciones anteriores, porque se trata de una actividad acuícola con fines comerciales.	Por el hecho de presentar a la autoridad correspondiente (SEMARNAT) la Manifestación de Impacto Ambiental, el promovente está cumpliendo con este apartado. El proyecto se vincula por la obligatoriedad de obtener la autorización correspondiente para realizar las obras descritas en esta manifestación de impacto ambiental. Como ya se mencionó anteriormente, la promovente una vez autorizado el proyecto en materia ambiental procederá a tramitar el Registro Nacional de Pesca para la unidad de producción acuícola.
Art. 30°.- *Las actividades pesqueras se clasifican en:* **II.-** *Cultivo o acuacultura con fines*		
Artículo 31°.- *Para realizar las actividades de pesca se requiere lo siguiente:* **I,** *Concesión, para:* **Inciso b)** *Acuacultura comercial* **II,** Permiso, para: **Inciso g)** *Acuacultura de fomento* **III,** *Autorización, para:* **Inciso d)** *Recolectar del medio natural reproductores, larvas, postlarvas, crías, huevos, semillas, alevines o en cualquier otro estadio, y* **Inciso e)** *Acuacultura didáctica.*		

Artículos 22.- *la Secretaría podrá inscribir en el Registro Nacional de Pesca a los acuicultores que no requieran concesión, permiso o Autorización.*	Al **proyecto** le aplica el Artículo, incisos y, fracciones anteriores, porque se trata de una actividad acuícola con fines comerciales.	Por el hecho de presentar a la autoridad correspondiente (SEMARNAT) la Manifestación de Impacto Ambiental, el promovente está cumpliendo con este apartado. El proyecto se vincula por la obligatoriedad de obtener la autorización correspondiente para realizar las obras descritas en esta manifestación de impacto ambiental. Como ya se mencionó anteriormente, la promovente una vez autorizado el proyecto en materia ambiental procederá a tramitar el Registro Nacional de Pesca para la unidad de producción acuícola.
Art. 30°.- *Las actividades pesqueras se clasifican en:* **II.-** *Cultivo o acuacultura con fines*		
Artículo 31°.- *Para realizar las actividades de pesca se requiere lo siguiente:* **I,** *Concesión, para:* **Inciso b)** *Acuacultura comercial* **II,** Permiso, para: **Inciso g)** *Acuacultura de fomento* **III,** *Autorización, para:* **Inciso d)** *Recolectar del medio natural reproductores, larvas, postlarvas, crías, huevos, semillas, alevines o en cualquier otro estadio, y* **Inciso e)** *Acuacultura didáctica.*		

Artículos 22.- *la Secretaría podrá inscribir en el Registro Nacional de Pesca a los acuicultores que no requieran concesión, permiso o Autorización.*	Al **proyecto** le aplica el Artículo, incisos y, fracciones anteriores, porque se trata de una actividad acuícola con fines comerciales.	Por el hecho de presentar a la autoridad correspondiente (SEMARNAT) la Manifestación de Impacto Ambiental, el promovente está cumpliendo con este apartado. El proyecto se vincula por la obligatoriedad de obtener la autorización correspondiente para realizar las obras descritas en esta manifestación de impacto ambiental. Como ya se mencionó anteriormente, la promovente una vez autorizado el proyecto en materia ambiental procederá a tramitar el Registro Nacional de Pesca para la unidad de producción acuícola.
Art. 30°.- *Las actividades pesqueras se clasifican en:* **II.-** *Cultivo o acuacultura con fines*		
Artículo 31°.- *Para realizar las actividades de pesca se requiere lo siguiente:* **I,** *Concesión, para:* **Inciso b)** *Acuacultura comercial* **II,** Permiso, para: **Inciso g)** *Acuacultura de fomento* **III,** *Autorización, para:* **Inciso d)** *Recolectar del medio natural reproductores, larvas, postlarvas, crías, huevos, semillas, alevines o en cualquier otro estadio, y* **Inciso e)** *Acuacultura didáctica.*		

Artículos 22.- *la Secretaría podrá inscribir en el Registro Nacional de Pesca a los acuicultores que no requieran concesión, permiso o Autorización.*	Al **proyecto** le aplica el Artículo, incisos y, fracciones anteriores, porque se trata de una actividad acuícola con fines comerciales.	Por el hecho de presentar a la autoridad correspondiente (SEMARNAT) la Manifestación de Impacto Ambiental, el promovente está cumpliendo con este apartado. El proyecto se vincula por la obligatoriedad de obtener la autorización correspondiente para realizar las obras descritas en esta manifestación de impacto ambiental. Como ya se mencionó anteriormente, la promovente una vez autorizado el proyecto en materia ambiental procederá a tramitar el Registro Nacional de Pesca para la unidad de producción acuícola.
Art. 30°.- *Las actividades pesqueras se clasifican en:* **II.-** *Cultivo o acuacultura con fines*		
Artículo 31°.- *Para realizar las actividades de pesca se requiere lo siguiente:* **I,** *Concesión, para:* **Inciso b)** *Acuacultura comercial* **II,** Permiso, para: **Inciso g)** *Acuacultura de fomento* **III,** *Autorización, para:* **Inciso d)** *Recolectar del medio natural reproductores, larvas, postlarvas, crías, huevos, semillas, alevines o en cualquier otro estadio, y* **Inciso e)** *Acuacultura didáctica.*		

Artículos 22.- *la Secretaría podrá inscribir en el Registro Nacional de Pesca a los acuicultores que no requieran concesión, permiso o Autorización.*	Al **proyecto** le aplica el Artículo, incisos y, fracciones anteriores, porque se trata de una actividad acuícola con fines comerciales.	Por el hecho de presentar a la autoridad correspondiente (SEMARNAT) la Manifestación de Impacto Ambiental, el promovente está cumpliendo con este apartado. El proyecto se vincula por la obligatoriedad de obtener la autorización correspondiente para realizar las obras descritas en esta manifestación de impacto ambiental. Como ya se mencionó anteriormente, la promovente una vez autorizado el proyecto en materia ambiental procederá a tramitar el Registro Nacional de Pesca para la unidad de producción acuícola.
Art. 30°.- *Las actividades pesqueras se clasifican en:* **II.-** *Cultivo o acuacultura con fines*		
Artículo 31°.- *Para realizar las actividades de pesca se requiere lo siguiente:* **I,** *Concesión, para:* **Inciso b)** *Acuacultura comercial* **II,** Permiso, para: **Inciso g)** *Acuacultura de fomento* **III,** *Autorización, para:* **Inciso d)** *Recolectar del medio natural reproductores, larvas, postlarvas, crías, huevos, semillas, alevines o en cualquier otro estadio, y* **Inciso e)** *Acuacultura didáctica.*		

Artículos 22.- *la Secretaría podrá inscribir en el Registro Nacional de Pesca a los acuicultores que no requieran concesión, permiso o Autorización.*	Al **proyecto** le aplica el Artículo, incisos y, fracciones anteriores, porque se trata de una actividad acuícola con fines comerciales.	Por el hecho de presentar a la autoridad correspondiente (SEMARNAT) la Manifestación de Impacto Ambiental, el promovente está cumpliendo con este apartado. El proyecto se vincula por la obligatoriedad de obtener la autorización correspondiente para realizar las obras descritas en esta manifestación de impacto ambiental. Como ya se mencionó anteriormente, la promovente una vez autorizado el proyecto en materia ambiental procederá a tramitar el Registro Nacional de Pesca para la unidad de producción acuícola.
Art. 30°.- *Las actividades pesqueras se clasifican en:* **II.-** *Cultivo o acuacultura con fines*		
Artículo 31°.- *Para realizar las actividades de pesca se requiere lo siguiente:* **I,** *Concesión, para:* **Inciso b)** *Acuacultura comercial* **II,** Permiso, para: **Inciso g)** *Acuacultura de fomento* **III,** *Autorización, para:* **Inciso d)** *Recolectar del medio natural reproductores, larvas, postlarvas, crías, huevos, semillas, alevines o en cualquier otro estadio, y* **Inciso e)** *Acuacultura didáctica.*		

Artículos 22.- *la Secretaría podrá inscribir en el Registro Nacional de Pesca a los acuicultores que no requieran concesión, permiso o Autorización.*	Al **proyecto** le aplica el Artículo, incisos y, fracciones anteriores, porque se trata de una actividad acuícola con fines comerciales.	Por el hecho de presentar a la autoridad correspondiente (SEMARNAT) la Manifestación de Impacto Ambiental, el promovente está cumpliendo con este apartado. El proyecto se vincula por la obligatoriedad de obtener la autorización correspondiente para realizar las obras descritas en esta manifestación de impacto ambiental. Como ya se mencionó anteriormente, la promovente una vez autorizado el proyecto en materia ambiental procederá a tramitar el Registro Nacional de Pesca para la unidad de producción acuícola.
Art. 30°.- *Las actividades pesqueras se clasifican en:* **II.-** *Cultivo o acuacultura con fines*		
Artículo 31°.- *Para realizar las actividades de pesca se requiere lo siguiente:* **I,** *Concesión, para:* **Inciso b)** *Acuacultura comercial* **II,** Permiso, para: **Inciso g)** *Acuacultura de fomento* **III,** *Autorización, para:* **Inciso d)** *Recolectar del medio natural reproductores, larvas, postlarvas, crías, huevos, semillas, alevines o en cualquier otro estadio, y* **Inciso e)** *Acuacultura didáctica.*		

Artículos 22.- *la Secretaría podrá inscribir en el Registro Nacional de Pesca a los acuicultores que no requieran concesión, permiso o Autorización.*	Al **proyecto** le aplica el Artículo, incisos y, fracciones anteriores, porque se trata de una actividad acuícola con fines comerciales.	Por el hecho de presentar a la autoridad correspondiente (SEMARNAT) la Manifestación de Impacto Ambiental, el promovente está cumpliendo con este apartado. El proyecto se vincula por la obligatoriedad de obtener la autorización correspondiente para realizar las obras descritas en esta manifestación de impacto ambiental. Como ya se mencionó anteriormente, la promovente una vez autorizado el proyecto en materia ambiental procederá a tramitar el Registro Nacional de Pesca para la unidad de producción acuícola.
Art. 30°.- *Las actividades pesqueras se clasifican en:* **II.-** *Cultivo o acuacultura con fines*		
Artículo 31°.- *Para realizar las actividades de pesca se requiere lo siguiente:* **I,** *Concesión, para:* **Inciso b)** *Acuacultura comercial* **II,** Permiso, para: **Inciso g)** *Acuacultura de fomento* **III,** *Autorización, para:* **Inciso d)** *Recolectar del medio natural reproductores, larvas, postlarvas, crías, huevos, semillas, alevines o en cualquier otro estadio, y* **Inciso e)** *Acuacultura didáctica.*		

Artículos 22.- *la Secretaría podrá inscribir en el Registro Nacional de Pesca a los acuicultores que no requieran concesión, permiso o Autorización.*	Al **proyecto** le aplica el Artículo, incisos y, fracciones anteriores, porque se trata de una actividad acuícola con fines comerciales.	Por el hecho de presentar a la autoridad correspondiente (SEMARNAT) la Manifestación de Impacto Ambiental, el promovente está cumpliendo con este apartado. El proyecto se vincula por la obligatoriedad de obtener la autorización correspondiente para realizar las obras descritas en esta manifestación de impacto ambiental. Como ya se mencionó anteriormente, la promovente una vez autorizado el proyecto en materia ambiental procederá a tramitar el Registro Nacional de Pesca para la unidad de producción acuícola.
Art. 30°.- *Las actividades pesqueras se clasifican en:* **II.-** *Cultivo o acuacultura con fines*		
Artículo 31°.- *Para realizar las actividades de pesca se requiere lo siguiente:* **I,** *Concesión, para:* **Inciso b)** *Acuacultura comercial* **II,** Permiso, para: **Inciso g)** *Acuacultura de fomento* **III,** *Autorización, para:* **Inciso d)** *Recolectar del medio natural reproductores, larvas, postlarvas, crías, huevos, semillas, alevines o en cualquier otro estadio, y* **Inciso e)** *Acuacultura didáctica.*		

Artículos 22.- *la Secretaría podrá inscribir en el Registro Nacional de Pesca a los acuicultores que no requieran concesión, permiso o Autorización.*	Al **proyecto** le aplica el Artículo, incisos y, fracciones anteriores, porque se trata de una actividad acuícola con fines comerciales.	Por el hecho de presentar a la autoridad correspondiente (SEMARNAT) la Manifestación de Impacto Ambiental, el promovente está cumpliendo con este apartado. El proyecto se vincula por la obligatoriedad de obtener la autorización correspondiente para realizar las obras descritas en esta manifestación de impacto ambiental. Como ya se mencionó anteriormente, la promovente una vez autorizado el proyecto en materia ambiental procederá a tramitar el Registro Nacional de Pesca para la unidad de producción acuícola.
Art. 30°.- *Las actividades pesqueras se clasifican en:* **II.-** *Cultivo o acuacultura con fines*		
Artículo 31°.- *Para realizar las actividades de pesca se requiere lo siguiente:* **I,** *Concesión, para:* **Inciso b)** *Acuacultura comercial* **II,** Permiso, para: **Inciso g)** *Acuacultura de fomento* **III,** *Autorización, para:* **Inciso d)** *Recolectar del medio natural reproductores, larvas, postlarvas, crías, huevos, semillas, alevines o en cualquier otro estadio, y* **Inciso e)** *Acuacultura didáctica.*		

Artículos 22.- *la Secretaría podrá inscribir en el Registro Nacional de Pesca a los acuicultores que no requieran concesión, permiso o Autorización.*	Al **proyecto** le aplica el Artículo, incisos y, fracciones anteriores, porque se trata de una actividad acuícola con fines comerciales.	Por el hecho de presentar a la autoridad correspondiente (SEMARNAT) la Manifestación de Impacto Ambiental, el promovente está cumpliendo con este apartado. El proyecto se vincula por la obligatoriedad de obtener la autorización correspondiente para realizar las obras descritas en esta manifestación de impacto ambiental. Como ya se mencionó anteriormente, la promovente una vez autorizado el proyecto en materia ambiental procederá a tramitar el Registro Nacional de Pesca para la unidad de producción acuícola.
Art. 30°.- *Las actividades pesqueras se clasifican en:* **II.-** *Cultivo o acuacultura con fines*		
Artículo 31°.- *Para realizar las actividades de pesca se requiere lo siguiente:* **I,** *Concesión, para:* **Inciso b)** *Acuacultura comercial* **II,** Permiso, para: **Inciso g)** *Acuacultura de fomento* **III,** *Autorización, para:* **Inciso d)** *Recolectar del medio natural reproductores, larvas, postlarvas, crías, huevos, semillas, alevines o en cualquier otro estadio, y* **Inciso e)** *Acuacultura didáctica.*		

Artículos 22.- *la Secretaría podrá inscribir en el Registro Nacional de Pesca a los acuicultores que no requieran concesión, permiso o Autorización.*	Al **proyecto** le aplica el Artículo, incisos y, fracciones anteriores, porque se trata de una actividad acuícola con fines comerciales.	Por el hecho de presentar a la autoridad correspondiente (SEMARNAT) la Manifestación de Impacto Ambiental, el promovente está cumpliendo con este apartado. El proyecto se vincula por la obligatoriedad de obtener la autorización correspondiente para realizar las obras descritas en esta manifestación de impacto ambiental. Como ya se mencionó anteriormente, la promovente una vez autorizado el proyecto en materia ambiental procederá a tramitar el Registro Nacional de Pesca para la unidad de producción acuícola.
Art. 30°.- *Las actividades pesqueras se clasifican en:* **II.-** *Cultivo o acuacultura con fines*		
Artículo 31°.- *Para realizar las actividades de pesca se requiere lo siguiente:* **I,** *Concesión, para:* **Inciso b)** *Acuacultura comercial* **II,** Permiso, para: **Inciso g)** *Acuacultura de fomento* **III,** *Autorización, para:* **Inciso d)** *Recolectar del medio natural reproductores, larvas, postlarvas, crías, huevos, semillas, alevines o en cualquier otro estadio, y* **Inciso e)** *Acuacultura didáctica.*		

Artículos 22.- *la Secretaría podrá inscribir en el Registro Nacional de Pesca a los acuicultores que no requieran concesión, permiso o Autorización.*	Al **proyecto** le aplica el Artículo, incisos y, fracciones anteriores, porque se trata de una actividad acuícola con fines comerciales.	Por el hecho de presentar a la autoridad correspondiente (SEMARNAT) la Manifestación de Impacto Ambiental, el promovente está cumpliendo con este apartado. El proyecto se vincula por la obligatoriedad de obtener la autorización correspondiente para realizar las obras descritas en esta manifestación de impacto ambiental. Como ya se mencionó anteriormente, la promovente una vez autorizado el proyecto en materia ambiental procederá a tramitar el Registro Nacional de Pesca para la unidad de producción acuícola.
Art. 30°.- *Las actividades pesqueras se clasifican en:* **II.-** *Cultivo o acuacultura con fines*		
Artículo 31°.- *Para realizar las actividades de pesca se requiere lo siguiente:* **I,** *Concesión, para:* **Inciso b)** *Acuacultura comercial* **II,** Permiso, para: **Inciso g)** *Acuacultura de fomento* **III,** *Autorización, para:* **Inciso d)** *Recolectar del medio natural reproductores, larvas, postlarvas, crías, huevos, semillas, alevines o en cualquier otro estadio, y* **Inciso e)** *Acuacultura didáctica.*		

Artículos 22.- *la Secretaría podrá inscribir en el Registro Nacional de Pesca a los acuicultores que no requieran concesión, permiso o Autorización.*	Al **proyecto** le aplica el Artículo, incisos y, fracciones anteriores, porque se trata de una actividad acuícola con fines comerciales.	Por el hecho de presentar a la autoridad correspondiente (SEMARNAT) la Manifestación de Impacto Ambiental, el promovente está cumpliendo con este apartado. El proyecto se vincula por la obligatoriedad de obtener la autorización correspondiente para realizar las obras descritas en esta manifestación de impacto ambiental. Como ya se mencionó anteriormente, la promovente una vez autorizado el proyecto en materia ambiental procederá a tramitar el Registro Nacional de Pesca para la unidad de producción acuícola.
Art. 30°.- *Las actividades pesqueras se clasifican en:* **II.-** *Cultivo o acuacultura con fines*		
Artículo 31°.- *Para realizar las actividades de pesca se requiere lo siguiente:* **I,** *Concesión, para:* **Inciso b)** *Acuacultura comercial* **II,** Permiso, para: **Inciso g)** *Acuacultura de fomento* **III,** *Autorización, para:* **Inciso d)** *Recolectar del medio natural reproductores, larvas, postlarvas, crías, huevos, semillas, alevines o en cualquier otro estadio, y* **Inciso e)** *Acuacultura didáctica.*		

Artículos 22.- *la Secretaría podrá inscribir en el Registro Nacional de Pesca a los acuicultores que no requieran concesión, permiso o Autorización.*	Al **proyecto** le aplica el Artículo, incisos y, fracciones anteriores, porque se trata de una actividad acuícola con fines comerciales.	Por el hecho de presentar a la autoridad correspondiente (SEMARNAT) la Manifestación de Impacto Ambiental, el promovente está cumpliendo con este apartado. El proyecto se vincula por la obligatoriedad de obtener la autorización correspondiente para realizar las obras descritas en esta manifestación de impacto ambiental. Como ya se mencionó anteriormente, la promovente una vez autorizado el proyecto en materia ambiental procederá a tramitar el Registro Nacional de Pesca para la unidad de producción acuícola.
Art. 30°.- *Las actividades pesqueras se clasifican en:* **II.-** *Cultivo o acuacultura con fines*		
Artículo 31°.- *Para realizar las actividades de pesca se requiere lo siguiente:* **I,** *Concesión, para:* **Inciso b)** *Acuacultura comercial* **II,** Permiso, para: **Inciso g)** *Acuacultura de fomento* **III,** *Autorización, para:* **Inciso d)** *Recolectar del medio natural reproductores, larvas, postlarvas, crías, huevos, semillas, alevines o en cualquier otro estadio, y* **Inciso e)** *Acuacultura didáctica.*		

Artículos 22.- *la Secretaría podrá inscribir en el Registro Nacional de Pesca a los acuicultores que no requieran concesión, permiso o Autorización.*	Al **proyecto** le aplica el Artículo, incisos y, fracciones anteriores, porque se trata de una actividad acuícola con fines comerciales.	Por el hecho de presentar a la autoridad correspondiente (SEMARNAT) la Manifestación de Impacto Ambiental, el promovente está cumpliendo con este apartado. El proyecto se vincula por la obligatoriedad de obtener la autorización correspondiente para realizar las obras descritas en esta manifestación de impacto ambiental. Como ya se mencionó anteriormente, la promovente una vez autorizado el proyecto en materia ambiental procederá a tramitar el Registro Nacional de Pesca para la unidad de producción acuícola.
Art. 30°.- *Las actividades pesqueras se clasifican en:* **II.-** *Cultivo o acuacultura con fines*		
Artículo 31°.- *Para realizar las actividades de pesca se requiere lo siguiente:* **I,** *Concesión, para:* **Inciso b)** *Acuacultura comercial* **II,** Permiso, para: **Inciso g)** *Acuacultura de fomento* **III,** *Autorización, para:* **Inciso d)** *Recolectar del medio natural reproductores, larvas, postlarvas, crías, huevos, semillas, alevines o en cualquier otro estadio, y* **Inciso e)** *Acuacultura didáctica.*		

Artículos 22.- *la Secretaría podrá inscribir en el Registro Nacional de Pesca a los acuicultores que no requieran concesión, permiso o Autorización.*	Al **proyecto** le aplica el Artículo, incisos y, fracciones anteriores, porque se trata de una actividad acuícola con fines comerciales.	Por el hecho de presentar a la autoridad correspondiente (SEMARNAT) la Manifestación de Impacto Ambiental, el promovente está cumpliendo con este apartado. El proyecto se vincula por la obligatoriedad de obtener la autorización correspondiente para realizar las obras descritas en esta manifestación de impacto ambiental. Como ya se mencionó anteriormente, la promovente una vez autorizado el proyecto en materia ambiental procederá a tramitar el Registro Nacional de Pesca para la unidad de producción acuícola.
Art. 30°.- *Las actividades pesqueras se clasifican en:* **II.-** *Cultivo o acuacultura con fines*		
Artículo 31°.- *Para realizar las actividades de pesca se requiere lo siguiente:* **I,** *Concesión, para:* **Inciso b)** *Acuacultura comercial* **II,** Permiso, para: **Inciso g)** *Acuacultura de fomento* **III,** *Autorización, para:* **Inciso d)** *Recolectar del medio natural reproductores, larvas, postlarvas, crías, huevos, semillas, alevines o en cualquier otro estadio, y* **Inciso e)** *Acuacultura didáctica.*		

Artículos 22.- *la Secretaría podrá inscribir en el Registro Nacional de Pesca a los acuicultores que no requieran concesión, permiso o Autorización.*	Al **proyecto** le aplica el Artículo, incisos y, fracciones anteriores, porque se trata de una actividad acuícola con fines comerciales.	Por el hecho de presentar a la autoridad correspondiente (SEMARNAT) la Manifestación de Impacto Ambiental, el promovente está cumpliendo con este apartado. El proyecto se vincula por la obligatoriedad de obtener la autorización correspondiente para realizar las obras descritas en esta manifestación de impacto ambiental. Como ya se mencionó anteriormente, la promovente una vez autorizado el proyecto en materia ambiental procederá a tramitar el Registro Nacional de Pesca para la unidad de producción acuícola.
Art. 30°.- *Las actividades pesqueras se clasifican en:* **II.-** *Cultivo o acuacultura con fines*		
Artículo 31°.- *Para realizar las actividades de pesca se requiere lo siguiente:* **I,** *Concesión, para:* **Inciso b)** *Acuacultura comercial* **II,** Permiso, para: **Inciso g)** *Acuacultura de fomento* **III,** *Autorización, para:* **Inciso d)** *Recolectar del medio natural reproductores, larvas, postlarvas, crías, huevos, semillas, alevines o en cualquier otro estadio, y* **Inciso e)** *Acuacultura didáctica.*		

Artículos 22.- *la Secretaría podrá inscribir en el Registro Nacional de Pesca a los acuicultores que no requieran concesión, permiso o Autorización.*	Al **proyecto** le aplica el Artículo, incisos y, fracciones anteriores, porque se trata de una actividad acuícola con fines comerciales.	Por el hecho de presentar a la autoridad correspondiente (SEMARNAT) la Manifestación de Impacto Ambiental, el promovente está cumpliendo con este apartado. El proyecto se vincula por la obligatoriedad de obtener la autorización correspondiente para realizar las obras descritas en esta manifestación de impacto ambiental. Como ya se mencionó anteriormente, la promovente una vez autorizado el proyecto en materia ambiental procederá a tramitar el Registro Nacional de Pesca para la unidad de producción acuícola.
Art. 30°.- *Las actividades pesqueras se clasifican en:* **II.-** *Cultivo o acuacultura con fines*		
Artículo 31°.- *Para realizar las actividades de pesca se requiere lo siguiente:* **I,** *Concesión, para:* **Inciso b)** *Acuacultura comercial* **II,** Permiso, para: **Inciso g)** *Acuacultura de fomento* **III,** *Autorización, para:* **Inciso d)** *Recolectar del medio natural reproductores, larvas, postlarvas, crías, huevos, semillas, alevines o en cualquier otro estadio, y* **Inciso e)** *Acuacultura didáctica.*		

Artículos 22.- *la Secretaría podrá inscribir en el Registro Nacional de Pesca a los acuicultores que no requieran concesión, permiso o Autorización.*	Al **proyecto** le aplica el Artículo, incisos y, fracciones anteriores, porque se trata de una actividad acuícola con fines comerciales.	Por el hecho de presentar a la autoridad correspondiente (SEMARNAT) la Manifestación de Impacto Ambiental, el promovente está cumpliendo con este apartado. El proyecto se vincula por la obligatoriedad de obtener la autorización correspondiente para realizar las obras descritas en esta manifestación de impacto ambiental. Como ya se mencionó anteriormente, la promovente una vez autorizado el proyecto en materia ambiental procederá a tramitar el Registro Nacional de Pesca para la unidad de producción acuícola.
Art. 30°.- *Las actividades pesqueras se clasifican en:* **II.-** *Cultivo o acuacultura con fines*		
Artículo 31°.- *Para realizar las actividades de pesca se requiere lo siguiente:* **I,** *Concesión, para:* **Inciso b)** *Acuacultura comercial* **II,** Permiso, para: **Inciso g)** *Acuacultura de fomento* **III,** *Autorización, para:* **Inciso d)** *Recolectar del medio natural reproductores, larvas, postlarvas, crías, huevos, semillas, alevines o en cualquier otro estadio, y* **Inciso e)** *Acuacultura didáctica.*		

Artículos 22.- *la Secretaría podrá inscribir en el Registro Nacional de Pesca a los acuicultores que no requieran concesión, permiso o Autorización.*	Al **proyecto** le aplica el Artículo, incisos y, fracciones anteriores, porque se trata de una actividad acuícola con fines comerciales.	Por el hecho de presentar a la autoridad correspondiente (SEMARNAT) la Manifestación de Impacto Ambiental, el promovente está cumpliendo con este apartado. El proyecto se vincula por la obligatoriedad de obtener la autorización correspondiente para realizar las obras descritas en esta manifestación de impacto ambiental. Como ya se mencionó anteriormente, la promovente una vez autorizado el proyecto en materia ambiental procederá a tramitar el Registro Nacional de Pesca para la unidad de producción acuícola.
Art. 30°.- *Las actividades pesqueras se clasifican en:* **II.-** *Cultivo o acuacultura con fines*		
Artículo 31°.- *Para realizar las actividades de pesca se requiere lo siguiente:* **I,** *Concesión, para:* **Inciso b)** *Acuacultura comercial* **II,** Permiso, para: **Inciso g)** *Acuacultura de fomento* **III,** *Autorización, para:* **Inciso d)** *Recolectar del medio natural reproductores, larvas, postlarvas, crías, huevos, semillas, alevines o en cualquier otro estadio, y* **Inciso e)** *Acuacultura didáctica.*		

Artículos 22.- *la Secretaría podrá inscribir en el Registro Nacional de Pesca a los acuicultores que no requieran concesión, permiso o Autorización.*	Al **proyecto** le aplica el Artículo, incisos y, fracciones anteriores, porque se trata de una actividad acuícola con fines comerciales.	Por el hecho de presentar a la autoridad correspondiente (SEMARNAT) la Manifestación de Impacto Ambiental, el promovente está cumpliendo con este apartado. El proyecto se vincula por la obligatoriedad de obtener la autorización correspondiente para realizar las obras descritas en esta manifestación de impacto ambiental. Como ya se mencionó anteriormente, la promovente una vez autorizado el proyecto en materia ambiental procederá a tramitar el Registro Nacional de Pesca para la unidad de producción acuícola.
Art. 30°.- *Las actividades pesqueras se clasifican en:* **II.-** *Cultivo o acuacultura con fines*		
Artículo 31°.- *Para realizar las actividades de pesca se requiere lo siguiente:* **I,** *Concesión, para:* **Inciso b)** *Acuacultura comercial* **II,** Permiso, para: **Inciso g)** *Acuacultura de fomento* **III,** *Autorización, para:* **Inciso d)** *Recolectar del medio natural reproductores, larvas, postlarvas, crías, huevos, semillas, alevines o en cualquier otro estadio, y* **Inciso e)** *Acuacultura didáctica.*		

Artículos 22.- *la Secretaría podrá inscribir en el Registro Nacional de Pesca a los acuicultores que no requieran concesión, permiso o Autorización.*	Al **proyecto** le aplica el Artículo, incisos y, fracciones anteriores, porque se trata de una actividad acuícola con fines comerciales.	Por el hecho de presentar a la autoridad correspondiente (SEMARNAT) la Manifestación de Impacto Ambiental, el promovente está cumpliendo con este apartado. El proyecto se vincula por la obligatoriedad de obtener la autorización correspondiente para realizar las obras descritas en esta manifestación de impacto ambiental. Como ya se mencionó anteriormente, la promovente una vez autorizado el proyecto en materia ambiental procederá a tramitar el Registro Nacional de Pesca para la unidad de producción acuícola.
Art. 30°.- *Las actividades pesqueras se clasifican en:* **II.-** *Cultivo o acuacultura con fines*		
Artículo 31°.- *Para realizar las actividades de pesca se requiere lo siguiente:* **I,** *Concesión, para:* **Inciso b)** *Acuacultura comercial* **II,** Permiso, para: **Inciso g)** *Acuacultura de fomento* **III,** *Autorización, para:* **Inciso d)** *Recolectar del medio natural reproductores, larvas, postlarvas, crías, huevos, semillas, alevines o en cualquier otro estadio, y* **Inciso e)** *Acuacultura didáctica.*		

Artículos 22.- *la Secretaría podrá inscribir en el Registro Nacional de Pesca a los acuicultores que no requieran concesión, permiso o Autorización.*	Al **proyecto** le aplica el Artículo, incisos y, fracciones anteriores, porque se trata de una actividad acuícola con fines comerciales.	Por el hecho de presentar a la autoridad correspondiente (SEMARNAT) la Manifestación de Impacto Ambiental, el promovente está cumpliendo con este apartado. El proyecto se vincula por la obligatoriedad de obtener la autorización correspondiente para realizar las obras descritas en esta manifestación de impacto ambiental. Como ya se mencionó anteriormente, la promovente una vez autorizado el proyecto en materia ambiental procederá a tramitar el Registro Nacional de Pesca para la unidad de producción acuícola.
Art. 30°.- *Las actividades pesqueras se clasifican en:* **II.-** *Cultivo o acuacultura con fines*		
Artículo 31°.- *Para realizar las actividades de pesca se requiere lo siguiente:* **I,** *Concesión, para:* **Inciso b)** *Acuacultura comercial* **II,** Permiso, para: **Inciso g)** *Acuacultura de fomento* **III,** *Autorización, para:* **Inciso d)** *Recolectar del medio natural reproductores, larvas, postlarvas, crías, huevos, semillas, alevines o en cualquier otro estadio, y* **Inciso e)** *Acuacultura didáctica.*		

Artículos 22.- *la Secretaría podrá inscribir en el Registro Nacional de Pesca a los acuicultores que no requieran concesión, permiso o Autorización.*	Al **proyecto** le aplica el Artículo, incisos y, fracciones anteriores, porque se trata de una actividad acuícola con fines comerciales.	Por el hecho de presentar a la autoridad correspondiente (SEMARNAT) la Manifestación de Impacto Ambiental, el promovente está cumpliendo con este apartado. El proyecto se vincula por la obligatoriedad de obtener la autorización correspondiente para realizar las obras descritas en esta manifestación de impacto ambiental. Como ya se mencionó anteriormente, la promovente una vez autorizado el proyecto en materia ambiental procederá a tramitar el Registro Nacional de Pesca para la unidad de producción acuícola.
Art. 30°.- *Las actividades pesqueras se clasifican en:* **II.-** *Cultivo o acuacultura con fines*		
Artículo 31°.- *Para realizar las actividades de pesca se requiere lo siguiente:* **I,** *Concesión, para:* **Inciso b)** *Acuacultura comercial* **II,** Permiso, para: **Inciso g)** *Acuacultura de fomento* **III,** *Autorización, para:* **Inciso d)** *Recolectar del medio natural reproductores, larvas, postlarvas, crías, huevos, semillas, alevines o en cualquier otro estadio, y* **Inciso e)** *Acuacultura didáctica.*		

Artículos 22.- *la Secretaría podrá inscribir en el Registro Nacional de Pesca a los acuicultores que no requieran concesión, permiso o Autorización.*	Al **proyecto** le aplica el Artículo, incisos y, fracciones anteriores, porque se trata de una actividad acuícola con fines comerciales.	Por el hecho de presentar a la autoridad correspondiente (SEMARNAT) la Manifestación de Impacto Ambiental, el promovente está cumpliendo con este apartado. El proyecto se vincula por la obligatoriedad de obtener la autorización correspondiente para realizar las obras descritas en esta manifestación de impacto ambiental. Como ya se mencionó anteriormente, la promovente una vez autorizado el proyecto en materia ambiental procederá a tramitar el Registro Nacional de Pesca para la unidad de producción acuícola.
Art. 30°.- *Las actividades pesqueras se clasifican en:* **II.-** *Cultivo o acuacultura con fines*		
Artículo 31°.- *Para realizar las actividades de pesca se requiere lo siguiente:* **I,** *Concesión, para:* **Inciso b)** *Acuacultura comercial* **II,** Permiso, para: **Inciso g)** *Acuacultura de fomento* **III,** *Autorización, para:* **Inciso d)** *Recolectar del medio natural reproductores, larvas, postlarvas, crías, huevos, semillas, alevines o en cualquier otro estadio, y* **Inciso e)** *Acuacultura didáctica.*		

Artículos 22.- *la Secretaría podrá inscribir en el Registro Nacional de Pesca a los acuicultores que no requieran concesión, permiso o Autorización.*	Al **proyecto** le aplica el Artículo, incisos y, fracciones anteriores, porque se trata de una actividad acuícola con fines comerciales.	Por el hecho de presentar a la autoridad correspondiente (SEMARNAT) la Manifestación de Impacto Ambiental, el promovente está cumpliendo con este apartado. El proyecto se vincula por la obligatoriedad de obtener la autorización correspondiente para realizar las obras descritas en esta manifestación de impacto ambiental. Como ya se mencionó anteriormente, la promovente una vez autorizado el proyecto en materia ambiental procederá a tramitar el Registro Nacional de Pesca para la unidad de producción acuícola.
Art. 30°.- *Las actividades pesqueras se clasifican en:* **II.-** *Cultivo o acuacultura con fines*		
Artículo 31°.- *Para realizar las actividades de pesca se requiere lo siguiente:* **I,** *Concesión, para:* **Inciso b)** *Acuacultura comercial* **II,** Permiso, para: **Inciso g)** *Acuacultura de fomento* **III,** *Autorización, para:* **Inciso d)** *Recolectar del medio natural reproductores, larvas, postlarvas, crías, huevos, semillas, alevines o en cualquier otro estadio, y* **Inciso e)** *Acuacultura didáctica.*		

Artículos 22.- *la Secretaría podrá inscribir en el Registro Nacional de Pesca a los acuicultores que no requieran concesión, permiso o Autorización.*	Al **proyecto** le aplica el Artículo, incisos y, fracciones anteriores, porque se trata de una actividad acuícola con fines comerciales.	Por el hecho de presentar a la autoridad correspondiente (SEMARNAT) la Manifestación de Impacto Ambiental, el promovente está cumpliendo con este apartado. El proyecto se vincula por la obligatoriedad de obtener la autorización correspondiente para realizar las obras descritas en esta manifestación de impacto ambiental. Como ya se mencionó anteriormente, la promovente una vez autorizado el proyecto en materia ambiental procederá a tramitar el Registro Nacional de Pesca para la unidad de producción acuícola.
Art. 30°.- *Las actividades pesqueras se clasifican en:* **II.-** *Cultivo o acuacultura con fines*		
Artículo 31°.- *Para realizar las actividades de pesca se requiere lo siguiente:* **I,** *Concesión, para:* **Inciso b)** *Acuacultura comercial* **II,** Permiso, para: **Inciso g)** *Acuacultura de fomento* **III,** *Autorización, para:* **Inciso d)** *Recolectar del medio natural reproductores, larvas, postlarvas, crías, huevos, semillas, alevines o en cualquier otro estadio, y* **Inciso e)** *Acuacultura didáctica.*		

Artículos 22.- *la Secretaría podrá inscribir en el Registro Nacional de Pesca a los acuicultores que no requieran concesión, permiso o Autorización.*	Al **proyecto** le aplica el Artículo, incisos y, fracciones anteriores, porque se trata de una actividad acuícola con fines comerciales.	Por el hecho de presentar a la autoridad correspondiente (SEMARNAT) la Manifestación de Impacto Ambiental, el promovente está cumpliendo con este apartado. El proyecto se vincula por la obligatoriedad de obtener la autorización correspondiente para realizar las obras descritas en esta manifestación de impacto ambiental. Como ya se mencionó anteriormente, la promovente una vez autorizado el proyecto en materia ambiental procederá a tramitar el Registro Nacional de Pesca para la unidad de producción acuícola.
Art. 30°.- *Las actividades pesqueras se clasifican en:* **II.-** *Cultivo o acuacultura con fines*		
Artículo 31°.- *Para realizar las actividades de pesca se requiere lo siguiente:* **I,** *Concesión, para:* **Inciso b)** *Acuacultura comercial* **II,** Permiso, para: **Inciso g)** *Acuacultura de fomento* **III,** *Autorización, para:* **Inciso d)** *Recolectar del medio natural reproductores, larvas, postlarvas, crías, huevos, semillas, alevines o en cualquier otro estadio, y* **Inciso e)** *Acuacultura didáctica.*		

Artículos 22.- *la Secretaría podrá inscribir en el Registro Nacional de Pesca a los acuicultores que no requieran concesión, permiso o Autorización.*	Al **proyecto** le aplica el Artículo, incisos y, fracciones anteriores, porque se trata de una actividad acuícola con fines comerciales.	Por el hecho de presentar a la autoridad correspondiente (SEMARNAT) la Manifestación de Impacto Ambiental, el promovente está cumpliendo con este apartado. El proyecto se vincula por la obligatoriedad de obtener la autorización correspondiente para realizar las obras descritas en esta manifestación de impacto ambiental. Como ya se mencionó anteriormente, la promovente una vez autorizado el proyecto en materia ambiental procederá a tramitar el Registro Nacional de Pesca para la unidad de producción acuícola.
Art. 30°.- *Las actividades pesqueras se clasifican en:* **II.-** *Cultivo o acuacultura con fines*		
Artículo 31°.- *Para realizar las actividades de pesca se requiere lo siguiente:* **I,** *Concesión, para:* **Inciso b)** *Acuacultura comercial* **II,** Permiso, para: **Inciso g)** *Acuacultura de fomento* **III,** *Autorización, para:* **Inciso d)** *Recolectar del medio natural reproductores, larvas, postlarvas, crías, huevos, semillas, alevines o en cualquier otro estadio, y* **Inciso e)** *Acuacultura didáctica.*		

Artículos 22.- *la Secretaría podrá inscribir en el Registro Nacional de Pesca a los acuicultores que no requieran concesión, permiso o Autorización.*	Al **proyecto** le aplica el Artículo, incisos y, fracciones anteriores, porque se trata de una actividad acuícola con fines comerciales.	Por el hecho de presentar a la autoridad correspondiente (SEMARNAT) la Manifestación de Impacto Ambiental, el promovente está cumpliendo con este apartado. El proyecto se vincula por la obligatoriedad de obtener la autorización correspondiente para realizar las obras descritas en esta manifestación de impacto ambiental. Como ya se mencionó anteriormente, la promovente una vez autorizado el proyecto en materia ambiental procederá a tramitar el Registro Nacional de Pesca para la unidad de producción acuícola.
Art. 30°.- *Las actividades pesqueras se clasifican en:* **II.-** *Cultivo o acuacultura con fines*		
Artículo 31°.- *Para realizar las actividades de pesca se requiere lo siguiente:* **I,** *Concesión, para:* **Inciso b)** *Acuacultura comercial* **II,** Permiso, para: **Inciso g)** *Acuacultura de fomento* **III,** *Autorización, para:* **Inciso d)** *Recolectar del medio natural reproductores, larvas, postlarvas, crías, huevos, semillas, alevines o en cualquier otro estadio, y* **Inciso e)** *Acuacultura didáctica.*		

Artículos 22.- *la Secretaría podrá inscribir en el Registro Nacional de Pesca a los acuicultores que no requieran concesión, permiso o Autorización.*	Al **proyecto** le aplica el Artículo, incisos y, fracciones anteriores, porque se trata de una actividad acuícola con fines comerciales.	Por el hecho de presentar a la autoridad correspondiente (SEMARNAT) la Manifestación de Impacto Ambiental, el promovente está cumpliendo con este apartado. El proyecto se vincula por la obligatoriedad de obtener la autorización correspondiente para realizar las obras descritas en esta manifestación de impacto ambiental. Como ya se mencionó anteriormente, la promovente una vez autorizado el proyecto en materia ambiental procederá a tramitar el Registro Nacional de Pesca para la unidad de producción acuícola.
Art. 30°.- *Las actividades pesqueras se clasifican en:* **II.-** *Cultivo o acuacultura con fines*		
Artículo 31°.- *Para realizar las actividades de pesca se requiere lo siguiente:* **I,** *Concesión, para:* **Inciso b)** *Acuacultura comercial* **II,** Permiso, para: **Inciso g)** *Acuacultura de fomento* **III,** *Autorización, para:* **Inciso d)** *Recolectar del medio natural reproductores, larvas, postlarvas, crías, huevos, semillas, alevines o en cualquier otro estadio, y* **Inciso e)** *Acuacultura didáctica.*		

Artículos 22.- *la Secretaría podrá inscribir en el Registro Nacional de Pesca a los acuicultores que no requieran concesión, permiso o Autorización.*	Al **proyecto** le aplica el Artículo, incisos y, fracciones anteriores, porque se trata de una actividad acuícola con fines comerciales.	Por el hecho de presentar a la autoridad correspondiente (SEMARNAT) la Manifestación de Impacto Ambiental, el promovente está cumpliendo con este apartado. El proyecto se vincula por la obligatoriedad de obtener la autorización correspondiente para realizar las obras descritas en esta manifestación de impacto ambiental. Como ya se mencionó anteriormente, la promovente una vez autorizado el proyecto en materia ambiental procederá a tramitar el Registro Nacional de Pesca para la unidad de producción acuícola.
Art. 30°.- *Las actividades pesqueras se clasifican en:* **II.-** *Cultivo o acuacultura con fines*		
Artículo 31°.- *Para realizar las actividades de pesca se requiere lo siguiente:* **I,** *Concesión, para:* **Inciso b)** *Acuacultura comercial* **II,** Permiso, para: **Inciso g)** *Acuacultura de fomento* **III,** *Autorización, para:* **Inciso d)** *Recolectar del medio natural reproductores, larvas, postlarvas, crías, huevos, semillas, alevines o en cualquier otro estadio, y* **Inciso e)** *Acuacultura didáctica.*		

Artículos 22.- *la Secretaría podrá inscribir en el Registro Nacional de Pesca a los acuicultores que no requieran concesión, permiso o Autorización.*	Al **proyecto** le aplica el Artículo, incisos y, fracciones anteriores, porque se trata de una actividad acuícola con fines comerciales.	Por el hecho de presentar a la autoridad correspondiente (SEMARNAT) la Manifestación de Impacto Ambiental, el promovente está cumpliendo con este apartado. El proyecto se vincula por la obligatoriedad de obtener la autorización correspondiente para realizar las obras descritas en esta manifestación de impacto ambiental. Como ya se mencionó anteriormente, la promovente una vez autorizado el proyecto en materia ambiental procederá a tramitar el Registro Nacional de Pesca para la unidad de producción acuícola.
Art. 30°.- *Las actividades pesqueras se clasifican en:* **II.-** *Cultivo o acuacultura con fines*		
Artículo 31°.- *Para realizar las actividades de pesca se requiere lo siguiente:* **I,** *Concesión, para:* **Inciso b)** *Acuacultura comercial* **II,** Permiso, para: **Inciso g)** *Acuacultura de fomento* **III,** *Autorización, para:* **Inciso d)** *Recolectar del medio natural reproductores, larvas, postlarvas, crías, huevos, semillas, alevines o en cualquier otro estadio, y* **Inciso e)** *Acuacultura didáctica.*		

Artículos 22.- *la Secretaría podrá inscribir en el Registro Nacional de Pesca a los acuicultores que no requieran concesión, permiso o Autorización.*	Al **proyecto** le aplica el Artículo, incisos y, fracciones anteriores, porque se trata de una actividad acuícola con fines comerciales.	Por el hecho de presentar a la autoridad correspondiente (SEMARNAT) la Manifestación de Impacto Ambiental, el promovente está cumpliendo con este apartado. El proyecto se vincula por la obligatoriedad de obtener la autorización correspondiente para realizar las obras descritas en esta manifestación de impacto ambiental. Como ya se mencionó anteriormente, la promovente una vez autorizado el proyecto en materia ambiental procederá a tramitar el Registro Nacional de Pesca para la unidad de producción acuícola.
Art. 30°.- *Las actividades pesqueras se clasifican en:* **II.-** *Cultivo o acuacultura con fines*		
Artículo 31°.- *Para realizar las actividades de pesca se requiere lo siguiente:* **I,** *Concesión, para:* **Inciso b)** *Acuacultura comercial* **II,** Permiso, para: **Inciso g)** *Acuacultura de fomento* **III,** *Autorización, para:* **Inciso d)** *Recolectar del medio natural reproductores, larvas, postlarvas, crías, huevos, semillas, alevines o en cualquier otro estadio, y* **Inciso e)** *Acuacultura didáctica.*		

Artículos 22.- *la Secretaría podrá inscribir en el Registro Nacional de Pesca a los acuicultores que no requieran concesión, permiso o Autorización.*	Al **proyecto** le aplica el Artículo, incisos y, fracciones anteriores, porque se trata de una actividad acuícola con fines comerciales.	Por el hecho de presentar a la autoridad correspondiente (SEMARNAT) la Manifestación de Impacto Ambiental, el promovente está cumpliendo con este apartado. El proyecto se vincula por la obligatoriedad de obtener la autorización correspondiente para realizar las obras descritas en esta manifestación de impacto ambiental. Como ya se mencionó anteriormente, la promovente una vez autorizado el proyecto en materia ambiental procederá a tramitar el Registro Nacional de Pesca para la unidad de producción acuícola.
Art. 30°.- *Las actividades pesqueras se clasifican en:* **II.-** *Cultivo o acuacultura con fines*		
Artículo 31°.- *Para realizar las actividades de pesca se requiere lo siguiente:* **I,** *Concesión, para:* **Inciso b)** *Acuacultura comercial* **II,** Permiso, para: **Inciso g)** *Acuacultura de fomento* **III,** *Autorización, para:* **Inciso d)** *Recolectar del medio natural reproductores, larvas, postlarvas, crías, huevos, semillas, alevines o en cualquier otro estadio, y* **Inciso e)** *Acuacultura didáctica.*		

Artículos 22.- *la Secretaría podrá inscribir en el Registro Nacional de Pesca a los acuicultores que no requieran concesión, permiso o Autorización.*	Al **proyecto** le aplica el Artículo, incisos y, fracciones anteriores, porque se trata de una actividad acuícola con fines comerciales.	Por el hecho de presentar a la autoridad correspondiente (SEMARNAT) la Manifestación de Impacto Ambiental, el promovente está cumpliendo con este apartado. El proyecto se vincula por la obligatoriedad de obtener la autorización correspondiente para realizar las obras descritas en esta manifestación de impacto ambiental. Como ya se mencionó anteriormente, la promovente una vez autorizado el proyecto en materia ambiental procederá a tramitar el Registro Nacional de Pesca para la unidad de producción acuícola.
Art. 30°.- *Las actividades pesqueras se clasifican en:* **II.-** *Cultivo o acuacultura con fines*		
Artículo 31°.- *Para realizar las actividades de pesca se requiere lo siguiente:* **I,** *Concesión, para:* **Inciso b)** *Acuacultura comercial* **II,** Permiso, para: **Inciso g)** *Acuacultura de fomento* **III,** *Autorización, para:* **Inciso d)** *Recolectar del medio natural reproductores, larvas, postlarvas, crías, huevos, semillas, alevines o en cualquier otro estadio, y* **Inciso e)** *Acuacultura didáctica.*		

Artículos 22.- *la Secretaría podrá inscribir en el Registro Nacional de Pesca a los acuicultores que no requieran concesión, permiso o Autorización.*	Al **proyecto** le aplica el Artículo, incisos y, fracciones anteriores, porque se trata de una actividad acuícola con fines comerciales.	Por el hecho de presentar a la autoridad correspondiente (SEMARNAT) la Manifestación de Impacto Ambiental, el promovente está cumpliendo con este apartado. El proyecto se vincula por la obligatoriedad de obtener la autorización correspondiente para realizar las obras descritas en esta manifestación de impacto ambiental. Como ya se mencionó anteriormente, la promovente una vez autorizado el proyecto en materia ambiental procederá a tramitar el Registro Nacional de Pesca para la unidad de producción acuícola.
Art. 30°.- *Las actividades pesqueras se clasifican en:* **II.-** *Cultivo o acuacultura con fines*		
Artículo 31°.- *Para realizar las actividades de pesca se requiere lo siguiente:* **I,** *Concesión, para:* **Inciso b)** *Acuacultura comercial* **II,** Permiso, para: **Inciso g)** *Acuacultura de fomento* **III,** *Autorización, para:* **Inciso d)** *Recolectar del medio natural reproductores, larvas, postlarvas, crías, huevos, semillas, alevines o en cualquier otro estadio, y* **Inciso e)** *Acuacultura didáctica.*		

Artículos 22.- *la Secretaría podrá inscribir en el Registro Nacional de Pesca a los acuicultores que no requieran concesión, permiso o Autorización.*	Al **proyecto** le aplica el Artículo, incisos y, fracciones anteriores, porque se trata de una actividad acuícola con fines comerciales.	Por el hecho de presentar a la autoridad correspondiente (SEMARNAT) la Manifestación de Impacto Ambiental, el promovente está cumpliendo con este apartado. El proyecto se vincula por la obligatoriedad de obtener la autorización correspondiente para realizar las obras descritas en esta manifestación de impacto ambiental. Como ya se mencionó anteriormente, la promovente una vez autorizado el proyecto en materia ambiental procederá a tramitar el Registro Nacional de Pesca para la unidad de producción acuícola.
Art. 30°.- *Las actividades pesqueras se clasifican en:* **II.-** *Cultivo o acuacultura con fines*		
Artículo 31°.- *Para realizar las actividades de pesca se requiere lo siguiente:* **I,** *Concesión, para:* **Inciso b)** *Acuacultura comercial* **II,** Permiso, para: **Inciso g)** *Acuacultura de fomento* **III,** *Autorización, para:* **Inciso d)** *Recolectar del medio natural reproductores, larvas, postlarvas, crías, huevos, semillas, alevines o en cualquier otro estadio, y* **Inciso e)** *Acuacultura didáctica.*		

Artículos 22.- *la Secretaría podrá inscribir en el Registro Nacional de Pesca a los acuicultores que no requieran concesión, permiso o Autorización.*	Al **proyecto** le aplica el Artículo, incisos y, fracciones anteriores, porque se trata de una actividad acuícola con fines comerciales.	Por el hecho de presentar a la autoridad correspondiente (SEMARNAT) la Manifestación de Impacto Ambiental, el promovente está cumpliendo con este apartado. El proyecto se vincula por la obligatoriedad de obtener la autorización correspondiente para realizar las obras descritas en esta manifestación de impacto ambiental. Como ya se mencionó anteriormente, la promovente una vez autorizado el proyecto en materia ambiental procederá a tramitar el Registro Nacional de Pesca para la unidad de producción acuícola.
Art. 30°.- *Las actividades pesqueras se clasifican en:* **II.-** *Cultivo o acuacultura con fines*		
Artículo 31°.- *Para realizar las actividades de pesca se requiere lo siguiente:* **I,** *Concesión, para:* **Inciso b)** *Acuacultura comercial* **II,** Permiso, para: **Inciso g)** *Acuacultura de fomento* **III,** *Autorización, para:* **Inciso d)** *Recolectar del medio natural reproductores, larvas, postlarvas, crías, huevos, semillas, alevines o en cualquier otro estadio, y* **Inciso e)** *Acuacultura didáctica.*		

Artículos 22.- *la Secretaría podrá inscribir en el Registro Nacional de Pesca a los acuicultores que no requieran concesión, permiso o Autorización.*	Al **proyecto** le aplica el Artículo, incisos y, fracciones anteriores, porque se trata de una actividad acuícola con fines comerciales.	Por el hecho de presentar a la autoridad correspondiente (SEMARNAT) la Manifestación de Impacto Ambiental, el promovente está cumpliendo con este apartado. El proyecto se vincula por la obligatoriedad de obtener la autorización correspondiente para realizar las obras descritas en esta manifestación de impacto ambiental. Como ya se mencionó anteriormente, la promovente una vez autorizado el proyecto en materia ambiental procederá a tramitar el Registro Nacional de Pesca para la unidad de producción acuícola.
Art. 30°.- *Las actividades pesqueras se clasifican en:* **II.-** *Cultivo o acuacultura con fines*		
Artículo 31°.- *Para realizar las actividades de pesca se requiere lo siguiente:* **I,** *Concesión, para:* **Inciso b)** *Acuacultura comercial* **II,** Permiso, para: **Inciso g)** *Acuacultura de fomento* **III,** *Autorización, para:* **Inciso d)** *Recolectar del medio natural reproductores, larvas, postlarvas, crías, huevos, semillas, alevines o en cualquier otro estadio, y* **Inciso e)** *Acuacultura didáctica.*		

Artículos 22.- *la Secretaría podrá inscribir en el Registro Nacional de Pesca a los acuicultores que no requieran concesión, permiso o Autorización.*	Al **proyecto** le aplica el Artículo, incisos y, fracciones anteriores, porque se trata de una actividad acuícola con fines comerciales.	Por el hecho de presentar a la autoridad correspondiente (SEMARNAT) la Manifestación de Impacto Ambiental, el promovente está cumpliendo con este apartado. El proyecto se vincula por la obligatoriedad de obtener la autorización correspondiente para realizar las obras descritas en esta manifestación de impacto ambiental. Como ya se mencionó anteriormente, la promovente una vez autorizado el proyecto en materia ambiental procederá a tramitar el Registro Nacional de Pesca para la unidad de producción acuícola.
Art. 30°.- *Las actividades pesqueras se clasifican en:* **II.-** *Cultivo o acuacultura con fines*		
Artículo 31°.- *Para realizar las actividades de pesca se requiere lo siguiente:* **I,** *Concesión, para:* **Inciso b)** *Acuacultura comercial* **II,** Permiso, para: **Inciso g)** *Acuacultura de fomento* **III,** *Autorización, para:* **Inciso d)** *Recolectar del medio natural reproductores, larvas, postlarvas, crías, huevos, semillas, alevines o en cualquier otro estadio, y* **Inciso e)** *Acuacultura didáctica.*		

Artículos 22.- *la Secretaría podrá inscribir en el Registro Nacional de Pesca a los acuicultores que no requieran concesión, permiso o Autorización.*	Al **proyecto** le aplica el Artículo, incisos y, fracciones anteriores, porque se trata de una actividad acuícola con fines comerciales.	Por el hecho de presentar a la autoridad correspondiente (SEMARNAT) la Manifestación de Impacto Ambiental, el promovente está cumpliendo con este apartado. El proyecto se vincula por la obligatoriedad de obtener la autorización correspondiente para realizar las obras descritas en esta manifestación de impacto ambiental. Como ya se mencionó anteriormente, la promovente una vez autorizado el proyecto en materia ambiental procederá a tramitar el Registro Nacional de Pesca para la unidad de producción acuícola.
Art. 30°.- *Las actividades pesqueras se clasifican en:* **II.-** *Cultivo o acuacultura con fines*		
Artículo 31°.- *Para realizar las actividades de pesca se requiere lo siguiente:* **I,** *Concesión, para:* **Inciso b)** *Acuacultura comercial* **II,** Permiso, para: **Inciso g)** *Acuacultura de fomento* **III,** *Autorización, para:* **Inciso d)** *Recolectar del medio natural reproductores, larvas, postlarvas, crías, huevos, semillas, alevines o en cualquier otro estadio, y* **Inciso e)** *Acuacultura didáctica.*		

Artículos 22.- *la Secretaría podrá inscribir en el Registro Nacional de Pesca a los acuicultores que no requieran concesión, permiso o Autorización.*	Al **proyecto** le aplica el Artículo, incisos y, fracciones anteriores, porque se trata de una actividad acuícola con fines comerciales.	Por el hecho de presentar a la autoridad correspondiente (SEMARNAT) la Manifestación de Impacto Ambiental, el promovente está cumpliendo con este apartado. El proyecto se vincula por la obligatoriedad de obtener la autorización correspondiente para realizar las obras descritas en esta manifestación de impacto ambiental. Como ya se mencionó anteriormente, la promovente una vez autorizado el proyecto en materia ambiental procederá a tramitar el Registro Nacional de Pesca para la unidad de producción acuícola.
Art. 30°.- *Las actividades pesqueras se clasifican en:* **II.-** *Cultivo o acuacultura con fines*		
Artículo 31°.- *Para realizar las actividades de pesca se requiere lo siguiente:* **I,** *Concesión, para:* **Inciso b)** *Acuacultura comercial* **II,** Permiso, para: **Inciso g)** *Acuacultura de fomento* **III,** *Autorización, para:* **Inciso d)** *Recolectar del medio natural reproductores, larvas, postlarvas, crías, huevos, semillas, alevines o en cualquier otro estadio, y* **Inciso e)** *Acuacultura didáctica.*		

Artículos 22.- *la Secretaría podrá inscribir en el Registro Nacional de Pesca a los acuicultores que no requieran concesión, permiso o Autorización.*	Al **proyecto** le aplica el Artículo, incisos y, fracciones anteriores, porque se trata de una actividad acuícola con fines comerciales.	Por el hecho de presentar a la autoridad correspondiente (SEMARNAT) la Manifestación de Impacto Ambiental, el promovente está cumpliendo con este apartado. El proyecto se vincula por la obligatoriedad de obtener la autorización correspondiente para realizar las obras descritas en esta manifestación de impacto ambiental. Como ya se mencionó anteriormente, la promovente una vez autorizado el proyecto en materia ambiental procederá a tramitar el Registro Nacional de Pesca para la unidad de producción acuícola.
Art. 30°.- *Las actividades pesqueras se clasifican en:* **II.-** *Cultivo o acuacultura con fines*		
Artículo 31°.- *Para realizar las actividades de pesca se requiere lo siguiente:* **I,** *Concesión, para:* **Inciso b)** *Acuacultura comercial* **II,** Permiso, para: **Inciso g)** *Acuacultura de fomento* **III,** *Autorización, para:* **Inciso d)** *Recolectar del medio natural reproductores, larvas, postlarvas, crías, huevos, semillas, alevines o en cualquier otro estadio, y* **Inciso e)** *Acuacultura didáctica.*		

Artículos 22.- *la Secretaría podrá inscribir en el Registro Nacional de Pesca a los acuicultores que no requieran concesión, permiso o Autorización.*	Al **proyecto** le aplica el Artículo, incisos y, fracciones anteriores, porque se trata de una actividad acuícola con fines comerciales.	Por el hecho de presentar a la autoridad correspondiente (SEMARNAT) la Manifestación de Impacto Ambiental, el promovente está cumpliendo con este apartado. El proyecto se vincula por la obligatoriedad de obtener la autorización correspondiente para realizar las obras descritas en esta manifestación de impacto ambiental. Como ya se mencionó anteriormente, la promovente una vez autorizado el proyecto en materia ambiental procederá a tramitar el Registro Nacional de Pesca para la unidad de producción acuícola.
Art. 30°.- *Las actividades pesqueras se clasifican en:* **II.-** *Cultivo o acuacultura con fines*		
Artículo 31°.- *Para realizar las actividades de pesca se requiere lo siguiente:* **I,** *Concesión, para:* **Inciso b)** *Acuacultura comercial* **II,** Permiso, para: **Inciso g)** *Acuacultura de fomento* **III,** *Autorización, para:* **Inciso d)** *Recolectar del medio natural reproductores, larvas, postlarvas, crías, huevos, semillas, alevines o en cualquier otro estadio, y* **Inciso e)** *Acuacultura didáctica.*		

Artículos 22.- *la Secretaría podrá inscribir en el Registro Nacional de Pesca a los acuicultores que no requieran concesión, permiso o Autorización.*	Al **proyecto** le aplica el Artículo, incisos y, fracciones anteriores, porque se trata de una actividad acuícola con fines comerciales.	Por el hecho de presentar a la autoridad correspondiente (SEMARNAT) la Manifestación de Impacto Ambiental, el promovente está cumpliendo con este apartado. El proyecto se vincula por la obligatoriedad de obtener la autorización correspondiente para realizar las obras descritas en esta manifestación de impacto ambiental. Como ya se mencionó anteriormente, la promovente una vez autorizado el proyecto en materia ambiental procederá a tramitar el Registro Nacional de Pesca para la unidad de producción acuícola.
Art. 30°.- *Las actividades pesqueras se clasifican en:* **II.-** *Cultivo o acuacultura con fines*		
Artículo 31°.- *Para realizar las actividades de pesca se requiere lo siguiente:* **I,** *Concesión, para:* **Inciso b)** *Acuacultura comercial* **II,** Permiso, para: **Inciso g)** *Acuacultura de fomento* **III,** *Autorización, para:* **Inciso d)** *Recolectar del medio natural reproductores, larvas, postlarvas, crías, huevos, semillas, alevines o en cualquier otro estadio, y* **Inciso e)** *Acuacultura didáctica.*		

Artículos 22.- *la Secretaría podrá inscribir en el Registro Nacional de Pesca a los acuicultores que no requieran concesión, permiso o Autorización.*	Al **proyecto** le aplica el Artículo, incisos y, fracciones anteriores, porque se trata de una actividad acuícola con fines comerciales.	Por el hecho de presentar a la autoridad correspondiente (SEMARNAT) la Manifestación de Impacto Ambiental, el promovente está cumpliendo con este apartado. El proyecto se vincula por la obligatoriedad de obtener la autorización correspondiente para realizar las obras descritas en esta manifestación de impacto ambiental. Como ya se mencionó anteriormente, la promovente una vez autorizado el proyecto en materia ambiental procederá a tramitar el Registro Nacional de Pesca para la unidad de producción acuícola.
Art. 30°.- *Las actividades pesqueras se clasifican en:* **II.-** *Cultivo o acuacultura con fines*		
Artículo 31°.- *Para realizar las actividades de pesca se requiere lo siguiente:* **I,** *Concesión, para:* **Inciso b)** *Acuacultura comercial* **II,** Permiso, para: **Inciso g)** *Acuacultura de fomento* **III,** *Autorización, para:* **Inciso d)** *Recolectar del medio natural reproductores, larvas, postlarvas, crías, huevos, semillas, alevines o en cualquier otro estadio, y* **Inciso e)** *Acuacultura didáctica.*		

Artículos 22.- *la Secretaría podrá inscribir en el Registro Nacional de Pesca a los acuicultores que no requieran concesión, permiso o Autorización.*	Al **proyecto** le aplica el Artículo, incisos y, fracciones anteriores, porque se trata de una actividad acuícola con fines comerciales.	Por el hecho de presentar a la autoridad correspondiente (SEMARNAT) la Manifestación de Impacto Ambiental, el promovente está cumpliendo con este apartado. El proyecto se vincula por la obligatoriedad de obtener la autorización correspondiente para realizar las obras descritas en esta manifestación de impacto ambiental. Como ya se mencionó anteriormente, la promovente una vez autorizado el proyecto en materia ambiental procederá a tramitar el Registro Nacional de Pesca para la unidad de producción acuícola.
Art. 30°.- *Las actividades pesqueras se clasifican en:* **II.-** *Cultivo o acuacultura con fines*		
Artículo 31°.- *Para realizar las actividades de pesca se requiere lo siguiente:* **I,** *Concesión, para:* **Inciso b)** *Acuacultura comercial* **II,** Permiso, para: **Inciso g)** *Acuacultura de fomento* **III,** *Autorización, para:* **Inciso d)** *Recolectar del medio natural reproductores, larvas, postlarvas, crías, huevos, semillas, alevines o en cualquier otro estadio, y* **Inciso e)** *Acuacultura didáctica.*		

Artículos 22.- *la Secretaría podrá inscribir en el Registro Nacional de Pesca a los acuicultores que no requieran concesión, permiso o Autorización.*	Al **proyecto** le aplica el Artículo, incisos y, fracciones anteriores, porque se trata de una actividad acuícola con fines comerciales.	Por el hecho de presentar a la autoridad correspondiente (SEMARNAT) la Manifestación de Impacto Ambiental, el promovente está cumpliendo con este apartado. El proyecto se vincula por la obligatoriedad de obtener la autorización correspondiente para realizar las obras descritas en esta manifestación de impacto ambiental. Como ya se mencionó anteriormente, la promovente una vez autorizado el proyecto en materia ambiental procederá a tramitar el Registro Nacional de Pesca para la unidad de producción acuícola.
Art. 30°.- *Las actividades pesqueras se clasifican en:* **II.-** *Cultivo o acuacultura con fines*		
Artículo 31°.- *Para realizar las actividades de pesca se requiere lo siguiente:* **I,** *Concesión, para:* **Inciso b)** *Acuacultura comercial* **II,** Permiso, para: **Inciso g)** *Acuacultura de fomento* **III,** *Autorización, para:* **Inciso d)** *Recolectar del medio natural reproductores, larvas, postlarvas, crías, huevos, semillas, alevines o en cualquier otro estadio, y* **Inciso e)** *Acuacultura didáctica.*		

Artículos 22.- *la Secretaría podrá inscribir en el Registro Nacional de Pesca a los acuicultores que no requieran concesión, permiso o Autorización.*	Al **proyecto** le aplica el Artículo, incisos y, fracciones anteriores, porque se trata de una actividad acuícola con fines comerciales.	Por el hecho de presentar a la autoridad correspondiente (SEMARNAT) la Manifestación de Impacto Ambiental, el promovente está cumpliendo con este apartado. El proyecto se vincula por la obligatoriedad de obtener la autorización correspondiente para realizar las obras descritas en esta manifestación de impacto ambiental. Como ya se mencionó anteriormente, la promovente una vez autorizado el proyecto en materia ambiental procederá a tramitar el Registro Nacional de Pesca para la unidad de producción acuícola.
Art. 30°.- *Las actividades pesqueras se clasifican en:* **II.-** *Cultivo o acuacultura con fines*		
Artículo 31°.- *Para realizar las actividades de pesca se requiere lo siguiente:* **I,** *Concesión, para:* **Inciso b)** *Acuacultura comercial* **II,** Permiso, para: **Inciso g)** *Acuacultura de fomento* **III,** *Autorización, para:* **Inciso d)** *Recolectar del medio natural reproductores, larvas, postlarvas, crías, huevos, semillas, alevines o en cualquier otro estadio, y* **Inciso e)** *Acuacultura didáctica.*		

Artículos 22.- *la Secretaría podrá inscribir en el Registro Nacional de Pesca a los acuicultores que no requieran concesión, permiso o Autorización.*	Al **proyecto** le aplica el Artículo, incisos y, fracciones anteriores, porque se trata de una actividad acuícola con fines comerciales.	Por el hecho de presentar a la autoridad correspondiente (SEMARNAT) la Manifestación de Impacto Ambiental, el promovente está cumpliendo con este apartado. El proyecto se vincula por la obligatoriedad de obtener la autorización correspondiente para realizar las obras descritas en esta manifestación de impacto ambiental. Como ya se mencionó anteriormente, la promovente una vez autorizado el proyecto en materia ambiental procederá a tramitar el Registro Nacional de Pesca para la unidad de producción acuícola.
Art. 30°.- *Las actividades pesqueras se clasifican en:* **II.-** *Cultivo o acuacultura con fines*		
Artículo 31°.- *Para realizar las actividades de pesca se requiere lo siguiente:* **I,** *Concesión, para:* **Inciso b)** *Acuacultura comercial* **II,** Permiso, para: **Inciso g)** *Acuacultura de fomento* **III,** *Autorización, para:* **Inciso d)** *Recolectar del medio natural reproductores, larvas, postlarvas, crías, huevos, semillas, alevines o en cualquier otro estadio, y* **Inciso e)** *Acuacultura didáctica.*		

Artículos 22.- *la Secretaría podrá inscribir en el Registro Nacional de Pesca a los acuicultores que no requieran concesión, permiso o Autorización.*	Al **proyecto** le aplica el Artículo, incisos y, fracciones anteriores, porque se trata de una actividad acuícola con fines comerciales.	Por el hecho de presentar a la autoridad correspondiente (SEMARNAT) la Manifestación de Impacto Ambiental, el promovente está cumpliendo con este apartado. El proyecto se vincula por la obligatoriedad de obtener la autorización correspondiente para realizar las obras descritas en esta manifestación de impacto ambiental. Como ya se mencionó anteriormente, la promovente una vez autorizado el proyecto en materia ambiental procederá a tramitar el Registro Nacional de Pesca para la unidad de producción acuícola.
Art. 30°.- *Las actividades pesqueras se clasifican en:* **II.-** *Cultivo o acuacultura con fines*		
Artículo 31°.- *Para realizar las actividades de pesca se requiere lo siguiente:* **I,** *Concesión, para:* **Inciso b)** *Acuacultura comercial* **II,** Permiso, para: **Inciso g)** *Acuacultura de fomento* **III,** *Autorización, para:* **Inciso d)** *Recolectar del medio natural reproductores, larvas, postlarvas, crías, huevos, semillas, alevines o en cualquier otro estadio, y* **Inciso e)** *Acuacultura didáctica.*		

Artículos 22.- *la Secretaría podrá inscribir en el Registro Nacional de Pesca a los acuicultores que no requieran concesión, permiso o Autorización.*	Al **proyecto** le aplica el Artículo, incisos y, fracciones anteriores, porque se trata de una actividad acuícola con fines comerciales.	Por el hecho de presentar a la autoridad correspondiente (SEMARNAT) la Manifestación de Impacto Ambiental, el promovente está cumpliendo con este apartado. El proyecto se vincula por la obligatoriedad de obtener la autorización correspondiente para realizar las obras descritas en esta manifestación de impacto ambiental. Como ya se mencionó anteriormente, la promovente una vez autorizado el proyecto en materia ambiental procederá a tramitar el Registro Nacional de Pesca para la unidad de producción acuícola.
Art. 30°.- *Las actividades pesqueras se clasifican en:* **II.-** *Cultivo o acuacultura con fines*		
Artículo 31°.- *Para realizar las actividades de pesca se requiere lo siguiente:* **I,** *Concesión, para:* **Inciso b)** *Acuacultura comercial* **II,** Permiso, para: **Inciso g)** *Acuacultura de fomento* **III,** *Autorización, para:* **Inciso d)** *Recolectar del medio natural reproductores, larvas, postlarvas, crías, huevos, semillas, alevines o en cualquier otro estadio, y* **Inciso e)** *Acuacultura didáctica.*		

Artículos 22.- *la Secretaría podrá inscribir en el Registro Nacional de Pesca a los acuicultores que no requieran concesión, permiso o Autorización.*	Al **proyecto** le aplica el Artículo, incisos y, fracciones anteriores, porque se trata de una actividad acuícola con fines comerciales.	Por el hecho de presentar a la autoridad correspondiente (SEMARNAT) la Manifestación de Impacto Ambiental, el promovente está cumpliendo con este apartado. El proyecto se vincula por la obligatoriedad de obtener la autorización correspondiente para realizar las obras descritas en esta manifestación de impacto ambiental. Como ya se mencionó anteriormente, la promovente una vez autorizado el proyecto en materia ambiental procederá a tramitar el Registro Nacional de Pesca para la unidad de producción acuícola.
Art. 30°.- *Las actividades pesqueras se clasifican en:* **II.-** *Cultivo o acuacultura con fines*		
Artículo 31°.- *Para realizar las actividades de pesca se requiere lo siguiente:* **I,** *Concesión, para:* **Inciso b)** *Acuacultura comercial* **II,** Permiso, para: **Inciso g)** *Acuacultura de fomento* **III,** *Autorización, para:* **Inciso d)** *Recolectar del medio natural reproductores, larvas, postlarvas, crías, huevos, semillas, alevines o en cualquier otro estadio, y* **Inciso e)** *Acuacultura didáctica.*		

Artículos 22.- *la Secretaría podrá inscribir en el Registro Nacional de Pesca a los acuicultores que no requieran concesión, permiso o Autorización.*	Al **proyecto** le aplica el Artículo, incisos y, fracciones anteriores, porque se trata de una actividad acuícola con fines comerciales.	Por el hecho de presentar a la autoridad correspondiente (SEMARNAT) la Manifestación de Impacto Ambiental, el promovente está cumpliendo con este apartado. El proyecto se vincula por la obligatoriedad de obtener la autorización correspondiente para realizar las obras descritas en esta manifestación de impacto ambiental. Como ya se mencionó anteriormente, la promovente una vez autorizado el proyecto en materia ambiental procederá a tramitar el Registro Nacional de Pesca para la unidad de producción acuícola.
Art. 30°.- *Las actividades pesqueras se clasifican en:* **II.-** *Cultivo o acuacultura con fines*		
Artículo 31°.- *Para realizar las actividades de pesca se requiere lo siguiente:* **I,** *Concesión, para:* **Inciso b)** *Acuacultura comercial* **II,** Permiso, para: **Inciso g)** *Acuacultura de fomento* **III,** *Autorización, para:* **Inciso d)** *Recolectar del medio natural reproductores, larvas, postlarvas, crías, huevos, semillas, alevines o en cualquier otro estadio, y* **Inciso e)** *Acuacultura didáctica.*		

Artículos 22.- *la Secretaría podrá inscribir en el Registro Nacional de Pesca a los acuicultores que no requieran concesión, permiso o Autorización.*	Al **proyecto** le aplica el Artículo, incisos y, fracciones anteriores, porque se trata de una actividad acuícola con fines comerciales.	Por el hecho de presentar a la autoridad correspondiente (SEMARNAT) la Manifestación de Impacto Ambiental, el promovente está cumpliendo con este apartado. El proyecto se vincula por la obligatoriedad de obtener la autorización correspondiente para realizar las obras descritas en esta manifestación de impacto ambiental. Como ya se mencionó anteriormente, la promovente una vez autorizado el proyecto en materia ambiental procederá a tramitar el Registro Nacional de Pesca para la unidad de producción acuícola.
Art. 30°.- *Las actividades pesqueras se clasifican en:* **II.-** *Cultivo o acuacultura con fines*		
Artículo 31°.- *Para realizar las actividades de pesca se requiere lo siguiente:* **I,** *Concesión, para:* **Inciso b)** *Acuacultura comercial* **II,** Permiso, para: **Inciso g)** *Acuacultura de fomento* **III,** *Autorización, para:* **Inciso d)** *Recolectar del medio natural reproductores, larvas, postlarvas, crías, huevos, semillas, alevines o en cualquier otro estadio, y* **Inciso e)** *Acuacultura didáctica.*		

Artículos 22.- *la Secretaría podrá inscribir en el Registro Nacional de Pesca a los acuicultores que no requieran concesión, permiso o Autorización.*	Al **proyecto** le aplica el Artículo, incisos y, fracciones anteriores, porque se trata de una actividad acuícola con fines comerciales.	Por el hecho de presentar a la autoridad correspondiente (SEMARNAT) la Manifestación de Impacto Ambiental, el promovente está cumpliendo con este apartado. El proyecto se vincula por la obligatoriedad de obtener la autorización correspondiente para realizar las obras descritas en esta manifestación de impacto ambiental. Como ya se mencionó anteriormente, la promovente una vez autorizado el proyecto en materia ambiental procederá a tramitar el Registro Nacional de Pesca para la unidad de producción acuícola.
Art. 30°.- *Las actividades pesqueras se clasifican en:* **II.-** *Cultivo o acuacultura con fines*		
Artículo 31°.- *Para realizar las actividades de pesca se requiere lo siguiente:* **I,** *Concesión, para:* **Inciso b)** *Acuacultura comercial* **II,** Permiso, para: **Inciso g)** *Acuacultura de fomento* **III,** *Autorización, para:* **Inciso d)** *Recolectar del medio natural reproductores, larvas, postlarvas, crías, huevos, semillas, alevines o en cualquier otro estadio, y* **Inciso e)** *Acuacultura didáctica.*		

Artículos 22.- *la Secretaría podrá inscribir en el Registro Nacional de Pesca a los acuicultores que no requieran concesión, permiso o Autorización.*	Al **proyecto** le aplica el Artículo, incisos y, fracciones anteriores, porque se trata de una actividad acuícola con fines comerciales.	Por el hecho de presentar a la autoridad correspondiente (SEMARNAT) la Manifestación de Impacto Ambiental, el promovente está cumpliendo con este apartado. El proyecto se vincula por la obligatoriedad de obtener la autorización correspondiente para realizar las obras descritas en esta manifestación de impacto ambiental. Como ya se mencionó anteriormente, la promovente una vez autorizado el proyecto en materia ambiental procederá a tramitar el Registro Nacional de Pesca para la unidad de producción acuícola.
Art. 30°.- *Las actividades pesqueras se clasifican en:* **II.-** *Cultivo o acuacultura con fines*		
Artículo 31°.- *Para realizar las actividades de pesca se requiere lo siguiente:* **I,** *Concesión, para:* **Inciso b)** *Acuacultura comercial* **II,** Permiso, para: **Inciso g)** *Acuacultura de fomento* **III,** *Autorización, para:* **Inciso d)** *Recolectar del medio natural reproductores, larvas, postlarvas, crías, huevos, semillas, alevines o en cualquier otro estadio, y* **Inciso e)** *Acuacultura didáctica.*		

Artículos 22.- *la Secretaría podrá inscribir en el Registro Nacional de Pesca a los acuicultores que no requieran concesión, permiso o Autorización.*	Al **proyecto** le aplica el Artículo, incisos y, fracciones anteriores, porque se trata de una actividad acuícola con fines comerciales.	Por el hecho de presentar a la autoridad correspondiente (SEMARNAT) la Manifestación de Impacto Ambiental, el promovente está cumpliendo con este apartado. El proyecto se vincula por la obligatoriedad de obtener la autorización correspondiente para realizar las obras descritas en esta manifestación de impacto ambiental. Como ya se mencionó anteriormente, la promovente una vez autorizado el proyecto en materia ambiental procederá a tramitar el Registro Nacional de Pesca para la unidad de producción acuícola.
Art. 30°.- *Las actividades pesqueras se clasifican en:* **II.-** *Cultivo o acuacultura con fines*		
Artículo 31°.- *Para realizar las actividades de pesca se requiere lo siguiente:* **I,** *Concesión, para:* **Inciso b)** *Acuacultura comercial* **II,** Permiso, para: **Inciso g)** *Acuacultura de fomento* **III,** *Autorización, para:* **Inciso d)** *Recolectar del medio natural reproductores, larvas, postlarvas, crías, huevos, semillas, alevines o en cualquier otro estadio, y* **Inciso e)** *Acuacultura didáctica.*		

Artículos 22.- *la Secretaría podrá inscribir en el Registro Nacional de Pesca a los acuicultores que no requieran concesión, permiso o Autorización.*	Al **proyecto** le aplica el Artículo, incisos y, fracciones anteriores, porque se trata de una actividad acuícola con fines comerciales.	Por el hecho de presentar a la autoridad correspondiente (SEMARNAT) la Manifestación de Impacto Ambiental, el promovente está cumpliendo con este apartado. El proyecto se vincula por la obligatoriedad de obtener la autorización correspondiente para realizar las obras descritas en esta manifestación de impacto ambiental. Como ya se mencionó anteriormente, la promovente una vez autorizado el proyecto en materia ambiental procederá a tramitar el Registro Nacional de Pesca para la unidad de producción acuícola.
Art. 30°.- *Las actividades pesqueras se clasifican en:* **II.-** *Cultivo o acuacultura con fines*		
Artículo 31°.- *Para realizar las actividades de pesca se requiere lo siguiente:* **I,** *Concesión, para:* **Inciso b)** *Acuacultura comercial* **II,** Permiso, para: **Inciso g)** *Acuacultura de fomento* **III,** *Autorización, para:* **Inciso d)** *Recolectar del medio natural reproductores, larvas, postlarvas, crías, huevos, semillas, alevines o en cualquier otro estadio, y* **Inciso e)** *Acuacultura didáctica.*		

Artículos 22.- *la Secretaría podrá inscribir en el Registro Nacional de Pesca a los acuicultores que no requieran concesión, permiso o Autorización.*	Al **proyecto** le aplica el Artículo, incisos y, fracciones anteriores, porque se trata de una actividad acuícola con fines comerciales.	Por el hecho de presentar a la autoridad correspondiente (SEMARNAT) la Manifestación de Impacto Ambiental, el promovente está cumpliendo con este apartado. El proyecto se vincula por la obligatoriedad de obtener la autorización correspondiente para realizar las obras descritas en esta manifestación de impacto ambiental. Como ya se mencionó anteriormente, la promovente una vez autorizado el proyecto en materia ambiental procederá a tramitar el Registro Nacional de Pesca para la unidad de producción acuícola.
Art. 30°.- *Las actividades pesqueras se clasifican en:* **II.-** *Cultivo o acuacultura con fines*		
Artículo 31°.- *Para realizar las actividades de pesca se requiere lo siguiente:* **I,** *Concesión, para:* **Inciso b)** *Acuacultura comercial* **II,** Permiso, para: **Inciso g)** *Acuacultura de fomento* **III,** *Autorización, para:* **Inciso d)** *Recolectar del medio natural reproductores, larvas, postlarvas, crías, huevos, semillas, alevines o en cualquier otro estadio, y* **Inciso e)** *Acuacultura didáctica.*		

Artículos 22.- *la Secretaría podrá inscribir en el Registro Nacional de Pesca a los acuicultores que no requieran concesión, permiso o Autorización.*	Al **proyecto** le aplica el Artículo, incisos y, fracciones anteriores, porque se trata de una actividad acuícola con fines comerciales.	Por el hecho de presentar a la autoridad correspondiente (SEMARNAT) la Manifestación de Impacto Ambiental, el promovente está cumpliendo con este apartado. El proyecto se vincula por la obligatoriedad de obtener la autorización correspondiente para realizar las obras descritas en esta manifestación de impacto ambiental. Como ya se mencionó anteriormente, la promovente una vez autorizado el proyecto en materia ambiental procederá a tramitar el Registro Nacional de Pesca para la unidad de producción acuícola.
Art. 30°.- *Las actividades pesqueras se clasifican en:* **II.-** *Cultivo o acuacultura con fines*		
Artículo 31°.- *Para realizar las actividades de pesca se requiere lo siguiente:* **I,** *Concesión, para:* **Inciso b)** *Acuacultura comercial* **II,** Permiso, para: **Inciso g)** *Acuacultura de fomento* **III,** *Autorización, para:* **Inciso d)** *Recolectar del medio natural reproductores, larvas, postlarvas, crías, huevos, semillas, alevines o en cualquier otro estadio, y* **Inciso e)** *Acuacultura didáctica.*		

Artículos 22.- *la Secretaría podrá inscribir en el Registro Nacional de Pesca a los acuicultores que no requieran concesión, permiso o Autorización.*	Al **proyecto** le aplica el Artículo, incisos y, fracciones anteriores, porque se trata de una actividad acuícola con fines comerciales.	Por el hecho de presentar a la autoridad correspondiente (SEMARNAT) la Manifestación de Impacto Ambiental, el promovente está cumpliendo con este apartado. El proyecto se vincula por la obligatoriedad de obtener la autorización correspondiente para realizar las obras descritas en esta manifestación de impacto ambiental. Como ya se mencionó anteriormente, la promovente una vez autorizado el proyecto en materia ambiental procederá a tramitar el Registro Nacional de Pesca para la unidad de producción acuícola.
Art. 30°.- *Las actividades pesqueras se clasifican en:* **II.-** *Cultivo o acuacultura con fines*		
Artículo 31°.- *Para realizar las actividades de pesca se requiere lo siguiente:* **I,** *Concesión, para:* **Inciso b)** *Acuacultura comercial* **II,** Permiso, para: **Inciso g)** *Acuacultura de fomento* **III,** *Autorización, para:* **Inciso d)** *Recolectar del medio natural reproductores, larvas, postlarvas, crías, huevos, semillas, alevines o en cualquier otro estadio, y* **Inciso e)** *Acuacultura didáctica.*		

Artículos 22.- *la Secretaría podrá inscribir en el Registro Nacional de Pesca a los acuicultores que no requieran concesión, permiso o Autorización.*	Al **proyecto** le aplica el Artículo, incisos y, fracciones anteriores, porque se trata de una actividad acuícola con fines comerciales.	Por el hecho de presentar a la autoridad correspondiente (SEMARNAT) la Manifestación de Impacto Ambiental, el promovente está cumpliendo con este apartado. El proyecto se vincula por la obligatoriedad de obtener la autorización correspondiente para realizar las obras descritas en esta manifestación de impacto ambiental. Como ya se mencionó anteriormente, la promovente una vez autorizado el proyecto en materia ambiental procederá a tramitar el Registro Nacional de Pesca para la unidad de producción acuícola.
Art. 30°.- *Las actividades pesqueras se clasifican en:* **II.-** *Cultivo o acuacultura con fines*		
Artículo 31°.- *Para realizar las actividades de pesca se requiere lo siguiente:* **I,** *Concesión, para:* **Inciso b)** *Acuacultura comercial* **II,** Permiso, para: **Inciso g)** *Acuacultura de fomento* **III,** *Autorización, para:* **Inciso d)** *Recolectar del medio natural reproductores, larvas, postlarvas, crías, huevos, semillas, alevines o en cualquier otro estadio, y* **Inciso e)** *Acuacultura didáctica.*		

Artículos 22.- *la Secretaría podrá inscribir en el Registro Nacional de Pesca a los acuicultores que no requieran concesión, permiso o Autorización.*	Al **proyecto** le aplica el Artículo, incisos y, fracciones anteriores, porque se trata de una actividad acuícola con fines comerciales.	Por el hecho de presentar a la autoridad correspondiente (SEMARNAT) la Manifestación de Impacto Ambiental, el promovente está cumpliendo con este apartado. El proyecto se vincula por la obligatoriedad de obtener la autorización correspondiente para realizar las obras descritas en esta manifestación de impacto ambiental. Como ya se mencionó anteriormente, la promovente una vez autorizado el proyecto en materia ambiental procederá a tramitar el Registro Nacional de Pesca para la unidad de producción acuícola.
Art. 30°.- *Las actividades pesqueras se clasifican en:* **II.-** *Cultivo o acuacultura con fines*		
Artículo 31°.- *Para realizar las actividades de pesca se requiere lo siguiente:* **I,** *Concesión, para:* **Inciso b)** *Acuacultura comercial* **II,** Permiso, para: **Inciso g)** *Acuacultura de fomento* **III,** *Autorización, para:* **Inciso d)** *Recolectar del medio natural reproductores, larvas, postlarvas, crías, huevos, semillas, alevines o en cualquier otro estadio, y* **Inciso e)** *Acuacultura didáctica.*		

Artículos 22.- *la Secretaría podrá inscribir en el Registro Nacional de Pesca a los acuicultores que no requieran concesión, permiso o Autorización.*	Al **proyecto** le aplica el Artículo, incisos y, fracciones anteriores, porque se trata de una actividad acuícola con fines comerciales.	Por el hecho de presentar a la autoridad correspondiente (SEMARNAT) la Manifestación de Impacto Ambiental, el promovente está cumpliendo con este apartado. El proyecto se vincula por la obligatoriedad de obtener la autorización correspondiente para realizar las obras descritas en esta manifestación de impacto ambiental. Como ya se mencionó anteriormente, la promovente una vez autorizado el proyecto en materia ambiental procederá a tramitar el Registro Nacional de Pesca para la unidad de producción acuícola.
Art. 30°.- *Las actividades pesqueras se clasifican en:* **II.-** *Cultivo o acuacultura con fines*		
Artículo 31°.- *Para realizar las actividades de pesca se requiere lo siguiente:* **I,** *Concesión, para:* **Inciso b)** *Acuacultura comercial* **II,** Permiso, para: **Inciso g)** *Acuacultura de fomento* **III,** *Autorización, para:* **Inciso d)** *Recolectar del medio natural reproductores, larvas, postlarvas, crías, huevos, semillas, alevines o en cualquier otro estadio, y* **Inciso e)** *Acuacultura didáctica.*		

Artículos 22.- *la Secretaría podrá inscribir en el Registro Nacional de Pesca a los acuicultores que no requieran concesión, permiso o Autorización.*	Al **proyecto** le aplica el Artículo, incisos y, fracciones anteriores, porque se trata de una actividad acuícola con fines comerciales.	Por el hecho de presentar a la autoridad correspondiente (SEMARNAT) la Manifestación de Impacto Ambiental, el promovente está cumpliendo con este apartado. El proyecto se vincula por la obligatoriedad de obtener la autorización correspondiente para realizar las obras descritas en esta manifestación de impacto ambiental. Como ya se mencionó anteriormente, la promovente una vez autorizado el proyecto en materia ambiental procederá a tramitar el Registro Nacional de Pesca para la unidad de producción acuícola.
Art. 30°.- *Las actividades pesqueras se clasifican en:* **II.-** *Cultivo o acuacultura con fines*		
Artículo 31°.- *Para realizar las actividades de pesca se requiere lo siguiente:* **I,** *Concesión, para:* **Inciso b)** *Acuacultura comercial* **II,** Permiso, para: **Inciso g)** *Acuacultura de fomento* **III,** *Autorización, para:* **Inciso d)** *Recolectar del medio natural reproductores, larvas, postlarvas, crías, huevos, semillas, alevines o en cualquier otro estadio, y* **Inciso e)** *Acuacultura didáctica.*		

Artículos 22.- *la Secretaría podrá inscribir en el Registro Nacional de Pesca a los acuicultores que no requieran concesión, permiso o Autorización.*	Al **proyecto** le aplica el Artículo, incisos y, fracciones anteriores, porque se trata de una actividad acuícola con fines comerciales.	Por el hecho de presentar a la autoridad correspondiente (SEMARNAT) la Manifestación de Impacto Ambiental, el promovente está cumpliendo con este apartado. El proyecto se vincula por la obligatoriedad de obtener la autorización correspondiente para realizar las obras descritas en esta manifestación de impacto ambiental. Como ya se mencionó anteriormente, la promovente una vez autorizado el proyecto en materia ambiental procederá a tramitar el Registro Nacional de Pesca para la unidad de producción acuícola.
Art. 30°.- *Las actividades pesqueras se clasifican en:* **II.-** *Cultivo o acuacultura con fines*		
Artículo 31°.- *Para realizar las actividades de pesca se requiere lo siguiente:* **I,** *Concesión, para:* **Inciso b)** *Acuacultura comercial* **II,** Permiso, para: **Inciso g)** *Acuacultura de fomento* **III,** *Autorización, para:* **Inciso d)** *Recolectar del medio natural reproductores, larvas, postlarvas, crías, huevos, semillas, alevines o en cualquier otro estadio, y* **Inciso e)** *Acuacultura didáctica.*		

Artículos 22.- *la Secretaría podrá inscribir en el Registro Nacional de Pesca a los acuicultores que no requieran concesión, permiso o Autorización.*	Al **proyecto** le aplica el Artículo, incisos y, fracciones anteriores, porque se trata de una actividad acuícola con fines comerciales.	Por el hecho de presentar a la autoridad correspondiente (SEMARNAT) la Manifestación de Impacto Ambiental, el promovente está cumpliendo con este apartado. El proyecto se vincula por la obligatoriedad de obtener la autorización correspondiente para realizar las obras descritas en esta manifestación de impacto ambiental. Como ya se mencionó anteriormente, la promovente una vez autorizado el proyecto en materia ambiental procederá a tramitar el Registro Nacional de Pesca para la unidad de producción acuícola.
Art. 30°.- *Las actividades pesqueras se clasifican en:* **II.-** *Cultivo o acuacultura con fines*		
Artículo 31°.- *Para realizar las actividades de pesca se requiere lo siguiente:* **I,** *Concesión, para:* **Inciso b)** *Acuacultura comercial* **II,** Permiso, para: **Inciso g)** *Acuacultura de fomento* **III,** *Autorización, para:* **Inciso d)** *Recolectar del medio natural reproductores, larvas, postlarvas, crías, huevos, semillas, alevines o en cualquier otro estadio, y* **Inciso e)** *Acuacultura didáctica.*		

Artículos 22.- *la Secretaría podrá inscribir en el Registro Nacional de Pesca a los acuicultores que no requieran concesión, permiso o Autorización.*	Al **proyecto** le aplica el Artículo, incisos y, fracciones anteriores, porque se trata de una actividad acuícola con fines comerciales.	Por el hecho de presentar a la autoridad correspondiente (SEMARNAT) la Manifestación de Impacto Ambiental, el promovente está cumpliendo con este apartado. El proyecto se vincula por la obligatoriedad de obtener la autorización correspondiente para realizar las obras descritas en esta manifestación de impacto ambiental. Como ya se mencionó anteriormente, la promovente una vez autorizado el proyecto en materia ambiental procederá a tramitar el Registro Nacional de Pesca para la unidad de producción acuícola.
Art. 30°.- *Las actividades pesqueras se clasifican en:* **II.-** *Cultivo o acuacultura con fines*		
Artículo 31°.- *Para realizar las actividades de pesca se requiere lo siguiente:* **I,** *Concesión, para:* **Inciso b)** *Acuacultura comercial* **II,** Permiso, para: **Inciso g)** *Acuacultura de fomento* **III,** *Autorización, para:* **Inciso d)** *Recolectar del medio natural reproductores, larvas, postlarvas, crías, huevos, semillas, alevines o en cualquier otro estadio, y* **Inciso e)** *Acuacultura didáctica.*		

Artículos 22.- *la Secretaría podrá inscribir en el Registro Nacional de Pesca a los acuicultores que no requieran concesión, permiso o Autorización.*	Al **proyecto** le aplica el Artículo, incisos y, fracciones anteriores, porque se trata de una actividad acuícola con fines comerciales.	Por el hecho de presentar a la autoridad correspondiente (SEMARNAT) la Manifestación de Impacto Ambiental, el promovente está cumpliendo con este apartado. El proyecto se vincula por la obligatoriedad de obtener la autorización correspondiente para realizar las obras descritas en esta manifestación de impacto ambiental. Como ya se mencionó anteriormente, la promovente una vez autorizado el proyecto en materia ambiental procederá a tramitar el Registro Nacional de Pesca para la unidad de producción acuícola.
Art. 30°.- *Las actividades pesqueras se clasifican en:* **II.-** *Cultivo o acuacultura con fines*		
Artículo 31°.- *Para realizar las actividades de pesca se requiere lo siguiente:* **I,** *Concesión, para:* **Inciso b)** *Acuacultura comercial* **II,** Permiso, para: **Inciso g)** *Acuacultura de fomento* **III,** *Autorización, para:* **Inciso d)** *Recolectar del medio natural reproductores, larvas, postlarvas, crías, huevos, semillas, alevines o en cualquier otro estadio, y* **Inciso e)** *Acuacultura didáctica.*		

Artículos 22.- *la Secretaría podrá inscribir en el Registro Nacional de Pesca a los acuicultores que no requieran concesión, permiso o Autorización.*	Al **proyecto** le aplica el Artículo, incisos y, fracciones anteriores, porque se trata de una actividad acuícola con fines comerciales.	Por el hecho de presentar a la autoridad correspondiente (SEMARNAT) la Manifestación de Impacto Ambiental, el promovente está cumpliendo con este apartado. El proyecto se vincula por la obligatoriedad de obtener la autorización correspondiente para realizar las obras descritas en esta manifestación de impacto ambiental. Como ya se mencionó anteriormente, la promovente una vez autorizado el proyecto en materia ambiental procederá a tramitar el Registro Nacional de Pesca para la unidad de producción acuícola.
Art. 30°.- *Las actividades pesqueras se clasifican en:* **II.-** *Cultivo o acuacultura con fines*		
Artículo 31°.- *Para realizar las actividades de pesca se requiere lo siguiente:* **I,** *Concesión, para:* **Inciso b)** *Acuacultura comercial* **II,** Permiso, para: **Inciso g)** *Acuacultura de fomento* **III,** *Autorización, para:* **Inciso d)** *Recolectar del medio natural reproductores, larvas, postlarvas, crías, huevos, semillas, alevines o en cualquier otro estadio, y* **Inciso e)** *Acuacultura didáctica.*		

Artículos 22.- *la Secretaría podrá inscribir en el Registro Nacional de Pesca a los acuicultores que no requieran concesión, permiso o Autorización.*	Al **proyecto** le aplica el Artículo, incisos y, fracciones anteriores, porque se trata de una actividad acuícola con fines comerciales.	Por el hecho de presentar a la autoridad correspondiente (SEMARNAT) la Manifestación de Impacto Ambiental, el promovente está cumpliendo con este apartado. El proyecto se vincula por la obligatoriedad de obtener la autorización correspondiente para realizar las obras descritas en esta manifestación de impacto ambiental. Como ya se mencionó anteriormente, la promovente una vez autorizado el proyecto en materia ambiental procederá a tramitar el Registro Nacional de Pesca para la unidad de producción acuícola.
Art. 30°.- *Las actividades pesqueras se clasifican en:* **II.-** *Cultivo o acuacultura con fines*		
Artículo 31°.- *Para realizar las actividades de pesca se requiere lo siguiente:* **I,** *Concesión, para:* **Inciso b)** *Acuacultura comercial* **II,** Permiso, para: **Inciso g)** *Acuacultura de fomento* **III,** *Autorización, para:* **Inciso d)** *Recolectar del medio natural reproductores, larvas, postlarvas, crías, huevos, semillas, alevines o en cualquier otro estadio, y* **Inciso e)** *Acuacultura didáctica.*		

Artículos 22.- *la Secretaría podrá inscribir en el Registro Nacional de Pesca a los acuicultores que no requieran concesión, permiso o Autorización.*	Al **proyecto** le aplica el Artículo, incisos y, fracciones anteriores, porque se trata de una actividad acuícola con fines comerciales.	Por el hecho de presentar a la autoridad correspondiente (SEMARNAT) la Manifestación de Impacto Ambiental, el promovente está cumpliendo con este apartado. El proyecto se vincula por la obligatoriedad de obtener la autorización correspondiente para realizar las obras descritas en esta manifestación de impacto ambiental. Como ya se mencionó anteriormente, la promovente una vez autorizado el proyecto en materia ambiental procederá a tramitar el Registro Nacional de Pesca para la unidad de producción acuícola.
Art. 30°.- *Las actividades pesqueras se clasifican en:* **II.-** *Cultivo o acuacultura con fines*		
Artículo 31°.- *Para realizar las actividades de pesca se requiere lo siguiente:* **I,** *Concesión, para:* **Inciso b)** *Acuacultura comercial* **II,** Permiso, para: **Inciso g)** *Acuacultura de fomento* **III,** *Autorización, para:* **Inciso d)** *Recolectar del medio natural reproductores, larvas, postlarvas, crías, huevos, semillas, alevines o en cualquier otro estadio, y* **Inciso e)** *Acuacultura didáctica.*		

Artículos 22.- *la Secretaría podrá inscribir en el Registro Nacional de Pesca a los acuicultores que no requieran concesión, permiso o Autorización.*	Al **proyecto** le aplica el Artículo, incisos y, fracciones anteriores, porque se trata de una actividad acuícola con fines comerciales.	Por el hecho de presentar a la autoridad correspondiente (SEMARNAT) la Manifestación de Impacto Ambiental, el promovente está cumpliendo con este apartado. El proyecto se vincula por la obligatoriedad de obtener la autorización correspondiente para realizar las obras descritas en esta manifestación de impacto ambiental. Como ya se mencionó anteriormente, la promovente una vez autorizado el proyecto en materia ambiental procederá a tramitar el Registro Nacional de Pesca para la unidad de producción acuícola.
Art. 30°.- *Las actividades pesqueras se clasifican en:* **II.-** *Cultivo o acuacultura con fines*		
Artículo 31°.- *Para realizar las actividades de pesca se requiere lo siguiente:* **I,** *Concesión, para:* **Inciso b)** *Acuacultura comercial* **II,** Permiso, para: **Inciso g)** *Acuacultura de fomento* **III,** *Autorización, para:* **Inciso d)** *Recolectar del medio natural reproductores, larvas, postlarvas, crías, huevos, semillas, alevines o en cualquier otro estadio, y* **Inciso e)** *Acuacultura didáctica.*		

Artículos 22.- *la Secretaría podrá inscribir en el Registro Nacional de Pesca a los acuicultores que no requieran concesión, permiso o Autorización.*	Al **proyecto** le aplica el Artículo, incisos y, fracciones anteriores, porque se trata de una actividad acuícola con fines comerciales.	Por el hecho de presentar a la autoridad correspondiente (SEMARNAT) la Manifestación de Impacto Ambiental, el promovente está cumpliendo con este apartado. El proyecto se vincula por la obligatoriedad de obtener la autorización correspondiente para realizar las obras descritas en esta manifestación de impacto ambiental. Como ya se mencionó anteriormente, la promovente una vez autorizado el proyecto en materia ambiental procederá a tramitar el Registro Nacional de Pesca para la unidad de producción acuícola.
Art. 30°.- *Las actividades pesqueras se clasifican en:* **II.-** *Cultivo o acuacultura con fines*		
Artículo 31°.- *Para realizar las actividades de pesca se requiere lo siguiente:* **I,** *Concesión, para:* **Inciso b)** *Acuacultura comercial* **II,** Permiso, para: **Inciso g)** *Acuacultura de fomento* **III,** *Autorización, para:* **Inciso d)** *Recolectar del medio natural reproductores, larvas, postlarvas, crías, huevos, semillas, alevines o en cualquier otro estadio, y* **Inciso e)** *Acuacultura didáctica.*		

Artículos 22.- *la Secretaría podrá inscribir en el Registro Nacional de Pesca a los acuicultores que no requieran concesión, permiso o Autorización.*	Al **proyecto** le aplica el Artículo, incisos y, fracciones anteriores, porque se trata de una actividad acuícola con fines comerciales.	Por el hecho de presentar a la autoridad correspondiente (SEMARNAT) la Manifestación de Impacto Ambiental, el promovente está cumpliendo con este apartado. El proyecto se vincula por la obligatoriedad de obtener la autorización correspondiente para realizar las obras descritas en esta manifestación de impacto ambiental. Como ya se mencionó anteriormente, la promovente una vez autorizado el proyecto en materia ambiental procederá a tramitar el Registro Nacional de Pesca para la unidad de producción acuícola.
Art. 30°.- *Las actividades pesqueras se clasifican en:* **II.-** *Cultivo o acuacultura con fines*		
Artículo 31°.- *Para realizar las actividades de pesca se requiere lo siguiente:* **I,** *Concesión, para:* **Inciso b)** *Acuacultura comercial* **II,** Permiso, para: **Inciso g)** *Acuacultura de fomento* **III,** *Autorización, para:* **Inciso d)** *Recolectar del medio natural reproductores, larvas, postlarvas, crías, huevos, semillas, alevines o en cualquier otro estadio, y* **Inciso e)** *Acuacultura didáctica.*		

Artículos 22.- *la Secretaría podrá inscribir en el Registro Nacional de Pesca a los acuicultores que no requieran concesión, permiso o Autorización.*	Al **proyecto** le aplica el Artículo, incisos y, fracciones anteriores, porque se trata de una actividad acuícola con fines comerciales.	Por el hecho de presentar a la autoridad correspondiente (SEMARNAT) la Manifestación de Impacto Ambiental, el promovente está cumpliendo con este apartado. El proyecto se vincula por la obligatoriedad de obtener la autorización correspondiente para realizar las obras descritas en esta manifestación de impacto ambiental. Como ya se mencionó anteriormente, la promovente una vez autorizado el proyecto en materia ambiental procederá a tramitar el Registro Nacional de Pesca para la unidad de producción acuícola.
Art. 30°.- *Las actividades pesqueras se clasifican en:* **II.-** *Cultivo o acuacultura con fines*		
Artículo 31°.- *Para realizar las actividades de pesca se requiere lo siguiente:* **I,** *Concesión, para:* **Inciso b)** *Acuacultura comercial* **II,** Permiso, para: **Inciso g)** *Acuacultura de fomento* **III,** *Autorización, para:* **Inciso d)** *Recolectar del medio natural reproductores, larvas, postlarvas, crías, huevos, semillas, alevines o en cualquier otro estadio, y* **Inciso e)** *Acuacultura didáctica.*		

Artículos 22.- *la Secretaría podrá inscribir en el Registro Nacional de Pesca a los acuicultores que no requieran concesión, permiso o Autorización.*	Al **proyecto** le aplica el Artículo, incisos y, fracciones anteriores, porque se trata de una actividad acuícola con fines comerciales.	Por el hecho de presentar a la autoridad correspondiente (SEMARNAT) la Manifestación de Impacto Ambiental, el promovente está cumpliendo con este apartado. El proyecto se vincula por la obligatoriedad de obtener la autorización correspondiente para realizar las obras descritas en esta manifestación de impacto ambiental. Como ya se mencionó anteriormente, la promovente una vez autorizado el proyecto en materia ambiental procederá a tramitar el Registro Nacional de Pesca para la unidad de producción acuícola.
Art. 30°.- *Las actividades pesqueras se clasifican en:* **II.-** *Cultivo o acuacultura con fines*		
Artículo 31°.- *Para realizar las actividades de pesca se requiere lo siguiente:* **I,** *Concesión, para:* **Inciso b)** *Acuacultura comercial* **II,** Permiso, para: **Inciso g)** *Acuacultura de fomento* **III,** *Autorización, para:* **Inciso d)** *Recolectar del medio natural reproductores, larvas, postlarvas, crías, huevos, semillas, alevines o en cualquier otro estadio, y* **Inciso e)** *Acuacultura didáctica.*		

Artículos 22.- *la Secretaría podrá inscribir en el Registro Nacional de Pesca a los acuicultores que no requieran concesión, permiso o Autorización.*	Al **proyecto** le aplica el Artículo, incisos y, fracciones anteriores, porque se trata de una actividad acuícola con fines comerciales.	Por el hecho de presentar a la autoridad correspondiente (SEMARNAT) la Manifestación de Impacto Ambiental, el promovente está cumpliendo con este apartado. El proyecto se vincula por la obligatoriedad de obtener la autorización correspondiente para realizar las obras descritas en esta manifestación de impacto ambiental. Como ya se mencionó anteriormente, la promovente una vez autorizado el proyecto en materia ambiental procederá a tramitar el Registro Nacional de Pesca para la unidad de producción acuícola.
Art. 30°.- *Las actividades pesqueras se clasifican en:* **II.-** *Cultivo o acuacultura con fines*		
Artículo 31°.- *Para realizar las actividades de pesca se requiere lo siguiente:* **I,** *Concesión, para:* **Inciso b)** *Acuacultura comercial* **II,** Permiso, para: **Inciso g)** *Acuacultura de fomento* **III,** *Autorización, para:* **Inciso d)** *Recolectar del medio natural reproductores, larvas, postlarvas, crías, huevos, semillas, alevines o en cualquier otro estadio, y* **Inciso e)** *Acuacultura didáctica.*		

Artículos 22.- *la Secretaría podrá inscribir en el Registro Nacional de Pesca a los acuicultores que no requieran concesión, permiso o Autorización.*	Al **proyecto** le aplica el Artículo, incisos y, fracciones anteriores, porque se trata de una actividad acuícola con fines comerciales.	Por el hecho de presentar a la autoridad correspondiente (SEMARNAT) la Manifestación de Impacto Ambiental, el promovente está cumpliendo con este apartado. El proyecto se vincula por la obligatoriedad de obtener la autorización correspondiente para realizar las obras descritas en esta manifestación de impacto ambiental. Como ya se mencionó anteriormente, la promovente una vez autorizado el proyecto en materia ambiental procederá a tramitar el Registro Nacional de Pesca para la unidad de producción acuícola.
Art. 30°.- *Las actividades pesqueras se clasifican en:* **II.-** *Cultivo o acuacultura con fines*		
Artículo 31°.- *Para realizar las actividades de pesca se requiere lo siguiente:* **I,** *Concesión, para:* **Inciso b)** *Acuacultura comercial* **II,** Permiso, para: **Inciso g)** *Acuacultura de fomento* **III,** *Autorización, para:* **Inciso d)** *Recolectar del medio natural reproductores, larvas, postlarvas, crías, huevos, semillas, alevines o en cualquier otro estadio, y* **Inciso e)** *Acuacultura didáctica.*		

Artículos 22.- *la Secretaría podrá inscribir en el Registro Nacional de Pesca a los acuicultores que no requieran concesión, permiso o Autorización.*	Al **proyecto** le aplica el Artículo, incisos y, fracciones anteriores, porque se trata de una actividad acuícola con fines comerciales.	Por el hecho de presentar a la autoridad correspondiente (SEMARNAT) la Manifestación de Impacto Ambiental, el promovente está cumpliendo con este apartado. El proyecto se vincula por la obligatoriedad de obtener la autorización correspondiente para realizar las obras descritas en esta manifestación de impacto ambiental. Como ya se mencionó anteriormente, la promovente una vez autorizado el proyecto en materia ambiental procederá a tramitar el Registro Nacional de Pesca para la unidad de producción acuícola.
Art. 30°.- *Las actividades pesqueras se clasifican en:* **II.-** *Cultivo o acuacultura con fines*		
Artículo 31°.- *Para realizar las actividades de pesca se requiere lo siguiente:* **I,** *Concesión, para:* **Inciso b)** *Acuacultura comercial* **II,** Permiso, para: **Inciso g)** *Acuacultura de fomento* **III,** *Autorización, para:* **Inciso d)** *Recolectar del medio natural reproductores, larvas, postlarvas, crías, huevos, semillas, alevines o en cualquier otro estadio, y* **Inciso e)** *Acuacultura didáctica.*		

Artículos 22.- *la Secretaría podrá inscribir en el Registro Nacional de Pesca a los acuicultores que no requieran concesión, permiso o Autorización.*	Al **proyecto** le aplica el Artículo, incisos y, fracciones anteriores, porque se trata de una actividad acuícola con fines comerciales.	Por el hecho de presentar a la autoridad correspondiente (SEMARNAT) la Manifestación de Impacto Ambiental, el promovente está cumpliendo con este apartado. El proyecto se vincula por la obligatoriedad de obtener la autorización correspondiente para realizar las obras descritas en esta manifestación de impacto ambiental. Como ya se mencionó anteriormente, la promovente una vez autorizado el proyecto en materia ambiental procederá a tramitar el Registro Nacional de Pesca para la unidad de producción acuícola.
Art. 30°.- *Las actividades pesqueras se clasifican en:* **II.-** *Cultivo o acuacultura con fines*		
Artículo 31°.- *Para realizar las actividades de pesca se requiere lo siguiente:* **I,** *Concesión, para:* **Inciso b)** *Acuacultura comercial* **II,** Permiso, para: **Inciso g)** *Acuacultura de fomento* **III,** *Autorización, para:* **Inciso d)** *Recolectar del medio natural reproductores, larvas, postlarvas, crías, huevos, semillas, alevines o en cualquier otro estadio, y* **Inciso e)** *Acuacultura didáctica.*		

Artículos 22.- *la Secretaría podrá inscribir en el Registro Nacional de Pesca a los acuicultores que no requieran concesión, permiso o Autorización.*	Al **proyecto** le aplica el Artículo, incisos y, fracciones anteriores, porque se trata de una actividad acuícola con fines comerciales.	Por el hecho de presentar a la autoridad correspondiente (SEMARNAT) la Manifestación de Impacto Ambiental, el promovente está cumpliendo con este apartado. El proyecto se vincula por la obligatoriedad de obtener la autorización correspondiente para realizar las obras descritas en esta manifestación de impacto ambiental. Como ya se mencionó anteriormente, la promovente una vez autorizado el proyecto en materia ambiental procederá a tramitar el Registro Nacional de Pesca para la unidad de producción acuícola.
Art. 30°.- *Las actividades pesqueras se clasifican en:* **II.-** *Cultivo o acuacultura con fines*		
Artículo 31°.- *Para realizar las actividades de pesca se requiere lo siguiente:* **I,** *Concesión, para:* **Inciso b)** *Acuacultura comercial* **II,** Permiso, para: **Inciso g)** *Acuacultura de fomento* **III,** *Autorización, para:* **Inciso d)** *Recolectar del medio natural reproductores, larvas, postlarvas, crías, huevos, semillas, alevines o en cualquier otro estadio, y* **Inciso e)** *Acuacultura didáctica.*		

Artículos 22.- *la Secretaría podrá inscribir en el Registro Nacional de Pesca a los acuicultores que no requieran concesión, permiso o Autorización.*	Al **proyecto** le aplica el Artículo, incisos y, fracciones anteriores, porque se trata de una actividad acuícola con fines comerciales.	Por el hecho de presentar a la autoridad correspondiente (SEMARNAT) la Manifestación de Impacto Ambiental, el promovente está cumpliendo con este apartado. El proyecto se vincula por la obligatoriedad de obtener la autorización correspondiente para realizar las obras descritas en esta manifestación de impacto ambiental. Como ya se mencionó anteriormente, la promovente una vez autorizado el proyecto en materia ambiental procederá a tramitar el Registro Nacional de Pesca para la unidad de producción acuícola.
Art. 30°.- *Las actividades pesqueras se clasifican en:* **II.-** *Cultivo o acuacultura con fines*		
Artículo 31°.- *Para realizar las actividades de pesca se requiere lo siguiente:* **I,** *Concesión, para:* **Inciso b)** *Acuacultura comercial* **II,** Permiso, para: **Inciso g)** *Acuacultura de fomento* **III,** *Autorización, para:* **Inciso d)** *Recolectar del medio natural reproductores, larvas, postlarvas, crías, huevos, semillas, alevines o en cualquier otro estadio, y* **Inciso e)** *Acuacultura didáctica.*		

Artículos 22.- *la Secretaría podrá inscribir en el Registro Nacional de Pesca a los acuicultores que no requieran concesión, permiso o Autorización.*	Al **proyecto** le aplica el Artículo, incisos y, fracciones anteriores, porque se trata de una actividad acuícola con fines comerciales.	Por el hecho de presentar a la autoridad correspondiente (SEMARNAT) la Manifestación de Impacto Ambiental, el promovente está cumpliendo con este apartado. El proyecto se vincula por la obligatoriedad de obtener la autorización correspondiente para realizar las obras descritas en esta manifestación de impacto ambiental. Como ya se mencionó anteriormente, la promovente una vez autorizado el proyecto en materia ambiental procederá a tramitar el Registro Nacional de Pesca para la unidad de producción acuícola.
Art. 30°.- *Las actividades pesqueras se clasifican en:* **II.-** *Cultivo o acuacultura con fines*		
Artículo 31°.- *Para realizar las actividades de pesca se requiere lo siguiente:* **I,** *Concesión, para:* **Inciso b)** *Acuacultura comercial* **II,** Permiso, para: **Inciso g)** *Acuacultura de fomento* **III,** *Autorización, para:* **Inciso d)** *Recolectar del medio natural reproductores, larvas, postlarvas, crías, huevos, semillas, alevines o en cualquier otro estadio, y* **Inciso e)** *Acuacultura didáctica.*		

Artículos 22.- *la Secretaría podrá inscribir en el Registro Nacional de Pesca a los acuicultores que no requieran concesión, permiso o Autorización.*	Al **proyecto** le aplica el Artículo, incisos y, fracciones anteriores, porque se trata de una actividad acuícola con fines comerciales.	Por el hecho de presentar a la autoridad correspondiente (SEMARNAT) la Manifestación de Impacto Ambiental, el promovente está cumpliendo con este apartado. El proyecto se vincula por la obligatoriedad de obtener la autorización correspondiente para realizar las obras descritas en esta manifestación de impacto ambiental. Como ya se mencionó anteriormente, la promovente una vez autorizado el proyecto en materia ambiental procederá a tramitar el Registro Nacional de Pesca para la unidad de producción acuícola.
Art. 30°.- *Las actividades pesqueras se clasifican en:* **II.-** *Cultivo o acuacultura con fines*		
Artículo 31°.- *Para realizar las actividades de pesca se requiere lo siguiente:* **I,** *Concesión, para:* **Inciso b)** *Acuacultura comercial* **II,** Permiso, para: **Inciso g)** *Acuacultura de fomento* **III,** *Autorización, para:* **Inciso d)** *Recolectar del medio natural reproductores, larvas, postlarvas, crías, huevos, semillas, alevines o en cualquier otro estadio, y* **Inciso e)** *Acuacultura didáctica.*		

Artículos 22.- *la Secretaría podrá inscribir en el Registro Nacional de Pesca a los acuicultores que no requieran concesión, permiso o Autorización.*	Al **proyecto** le aplica el Artículo, incisos y, fracciones anteriores, porque se trata de una actividad acuícola con fines comerciales.	Por el hecho de presentar a la autoridad correspondiente (SEMARNAT) la Manifestación de Impacto Ambiental, el promovente está cumpliendo con este apartado. El proyecto se vincula por la obligatoriedad de obtener la autorización correspondiente para realizar las obras descritas en esta manifestación de impacto ambiental. Como ya se mencionó anteriormente, la promovente una vez autorizado el proyecto en materia ambiental procederá a tramitar el Registro Nacional de Pesca para la unidad de producción acuícola.
Art. 30°.- *Las actividades pesqueras se clasifican en:* **II.-** *Cultivo o acuacultura con fines*		
Artículo 31°.- *Para realizar las actividades de pesca se requiere lo siguiente:* **I,** *Concesión, para:* **Inciso b)** *Acuacultura comercial* **II,** Permiso, para: **Inciso g)** *Acuacultura de fomento* **III,** *Autorización, para:* **Inciso d)** *Recolectar del medio natural reproductores, larvas, postlarvas, crías, huevos, semillas, alevines o en cualquier otro estadio, y* **Inciso e)** *Acuacultura didáctica.*		

Artículos 22.- *la Secretaría podrá inscribir en el Registro Nacional de Pesca a los acuicultores que no requieran concesión, permiso o Autorización.*	Al **proyecto** le aplica el Artículo, incisos y, fracciones anteriores, porque se trata de una actividad acuícola con fines comerciales.	Por el hecho de presentar a la autoridad correspondiente (SEMARNAT) la Manifestación de Impacto Ambiental, el promovente está cumpliendo con este apartado. El proyecto se vincula por la obligatoriedad de obtener la autorización correspondiente para realizar las obras descritas en esta manifestación de impacto ambiental. Como ya se mencionó anteriormente, la promovente una vez autorizado el proyecto en materia ambiental procederá a tramitar el Registro Nacional de Pesca para la unidad de producción acuícola.
Art. 30°.- *Las actividades pesqueras se clasifican en:* **II.-** *Cultivo o acuacultura con fines*		
Artículo 31°.- *Para realizar las actividades de pesca se requiere lo siguiente:* **I,** *Concesión, para:* **Inciso b)** *Acuacultura comercial* **II,** Permiso, para: **Inciso g)** *Acuacultura de fomento* **III,** *Autorización, para:* **Inciso d)** *Recolectar del medio natural reproductores, larvas, postlarvas, crías, huevos, semillas, alevines o en cualquier otro estadio, y* **Inciso e)** *Acuacultura didáctica.*		

Artículos 22.- *la Secretaría podrá inscribir en el Registro Nacional de Pesca a los acuicultores que no requieran concesión, permiso o Autorización.*	Al **proyecto** le aplica el Artículo, incisos y, fracciones anteriores, porque se trata de una actividad acuícola con fines comerciales.	Por el hecho de presentar a la autoridad correspondiente (SEMARNAT) la Manifestación de Impacto Ambiental, el promovente está cumpliendo con este apartado. El proyecto se vincula por la obligatoriedad de obtener la autorización correspondiente para realizar las obras descritas en esta manifestación de impacto ambiental. Como ya se mencionó anteriormente, la promovente una vez autorizado el proyecto en materia ambiental procederá a tramitar el Registro Nacional de Pesca para la unidad de producción acuícola.
Art. 30°.- *Las actividades pesqueras se clasifican en:* **II.-** *Cultivo o acuacultura con fines*		
Artículo 31°.- *Para realizar las actividades de pesca se requiere lo siguiente:* **I,** *Concesión, para:* **Inciso b)** *Acuacultura comercial* **II,** Permiso, para: **Inciso g)** *Acuacultura de fomento* **III,** *Autorización, para:* **Inciso d)** *Recolectar del medio natural reproductores, larvas, postlarvas, crías, huevos, semillas, alevines o en cualquier otro estadio, y* **Inciso e)** *Acuacultura didáctica.*		

Artículos 22.- *la Secretaría podrá inscribir en el Registro Nacional de Pesca a los acuicultores que no requieran concesión, permiso o Autorización.*	Al **proyecto** le aplica el Artículo, incisos y, fracciones anteriores, porque se trata de una actividad acuícola con fines comerciales.	Por el hecho de presentar a la autoridad correspondiente (SEMARNAT) la Manifestación de Impacto Ambiental, el promovente está cumpliendo con este apartado. El proyecto se vincula por la obligatoriedad de obtener la autorización correspondiente para realizar las obras descritas en esta manifestación de impacto ambiental. Como ya se mencionó anteriormente, la promovente una vez autorizado el proyecto en materia ambiental procederá a tramitar el Registro Nacional de Pesca para la unidad de producción acuícola.
Art. 30°.- *Las actividades pesqueras se clasifican en:* **II.-** *Cultivo o acuacultura con fines*		
Artículo 31°.- *Para realizar las actividades de pesca se requiere lo siguiente:* **I,** *Concesión, para:* **Inciso b)** *Acuacultura comercial* **II,** Permiso, para: **Inciso g)** *Acuacultura de fomento* **III,** *Autorización, para:* **Inciso d)** *Recolectar del medio natural reproductores, larvas, postlarvas, crías, huevos, semillas, alevines o en cualquier otro estadio, y* **Inciso e)** *Acuacultura didáctica.*		

Artículos 22.- *la Secretaría podrá inscribir en el Registro Nacional de Pesca a los acuicultores que no requieran concesión, permiso o Autorización.*	Al **proyecto** le aplica el Artículo, incisos y, fracciones anteriores, porque se trata de una actividad acuícola con fines comerciales.	Por el hecho de presentar a la autoridad correspondiente (SEMARNAT) la Manifestación de Impacto Ambiental, el promovente está cumpliendo con este apartado. El proyecto se vincula por la obligatoriedad de obtener la autorización correspondiente para realizar las obras descritas en esta manifestación de impacto ambiental. Como ya se mencionó anteriormente, la promovente una vez autorizado el proyecto en materia ambiental procederá a tramitar el Registro Nacional de Pesca para la unidad de producción acuícola.
Art. 30°.- *Las actividades pesqueras se clasifican en:* **II.-** *Cultivo o acuacultura con fines*		
Artículo 31°.- *Para realizar las actividades de pesca se requiere lo siguiente:* **I,** *Concesión, para:* **Inciso b)** *Acuacultura comercial* **II,** Permiso, para: **Inciso g)** *Acuacultura de fomento* **III,** *Autorización, para:* **Inciso d)** *Recolectar del medio natural reproductores, larvas, postlarvas, crías, huevos, semillas, alevines o en cualquier otro estadio, y* **Inciso e)** *Acuacultura didáctica.*		

Artículos 22.- *la Secretaría podrá inscribir en el Registro Nacional de Pesca a los acuicultores que no requieran concesión, permiso o Autorización.*	Al **proyecto** le aplica el Artículo, incisos y, fracciones anteriores, porque se trata de una actividad acuícola con fines comerciales.	Por el hecho de presentar a la autoridad correspondiente (SEMARNAT) la Manifestación de Impacto Ambiental, el promovente está cumpliendo con este apartado. El proyecto se vincula por la obligatoriedad de obtener la autorización correspondiente para realizar las obras descritas en esta manifestación de impacto ambiental. Como ya se mencionó anteriormente, la promovente una vez autorizado el proyecto en materia ambiental procederá a tramitar el Registro Nacional de Pesca para la unidad de producción acuícola.
Art. 30°.- *Las actividades pesqueras se clasifican en:* **II.-** *Cultivo o acuacultura con fines*		
Artículo 31°.- *Para realizar las actividades de pesca se requiere lo siguiente:* **I,** *Concesión, para:* **Inciso b)** *Acuacultura comercial* **II,** Permiso, para: **Inciso g)** *Acuacultura de fomento* **III,** *Autorización, para:* **Inciso d)** *Recolectar del medio natural reproductores, larvas, postlarvas, crías, huevos, semillas, alevines o en cualquier otro estadio, y* **Inciso e)** *Acuacultura didáctica.*		

Artículos 22.- *la Secretaría podrá inscribir en el Registro Nacional de Pesca a los acuicultores que no requieran concesión, permiso o Autorización.*	Al **proyecto** le aplica el Artículo, incisos y, fracciones anteriores, porque se trata de una actividad acuícola con fines comerciales.	Por el hecho de presentar a la autoridad correspondiente (SEMARNAT) la Manifestación de Impacto Ambiental, el promovente está cumpliendo con este apartado. El proyecto se vincula por la obligatoriedad de obtener la autorización correspondiente para realizar las obras descritas en esta manifestación de impacto ambiental. Como ya se mencionó anteriormente, la promovente una vez autorizado el proyecto en materia ambiental procederá a tramitar el Registro Nacional de Pesca para la unidad de producción acuícola.
Art. 30°.- *Las actividades pesqueras se clasifican en:* **II.-** *Cultivo o acuacultura con fines*		
Artículo 31°.- *Para realizar las actividades de pesca se requiere lo siguiente:* **I,** *Concesión, para:* **Inciso b)** *Acuacultura comercial* **II,** Permiso, para: **Inciso g)** *Acuacultura de fomento* **III,** *Autorización, para:* **Inciso d)** *Recolectar del medio natural reproductores, larvas, postlarvas, crías, huevos, semillas, alevines o en cualquier otro estadio, y* **Inciso e)** *Acuacultura didáctica.*		

Artículos 22.- *la Secretaría podrá inscribir en el Registro Nacional de Pesca a los acuicultores que no requieran concesión, permiso o Autorización.*	Al **proyecto** le aplica el Artículo, incisos y, fracciones anteriores, porque se trata de una actividad acuícola con fines comerciales.	Por el hecho de presentar a la autoridad correspondiente (SEMARNAT) la Manifestación de Impacto Ambiental, el promovente está cumpliendo con este apartado. El proyecto se vincula por la obligatoriedad de obtener la autorización correspondiente para realizar las obras descritas en esta manifestación de impacto ambiental. Como ya se mencionó anteriormente, la promovente una vez autorizado el proyecto en materia ambiental procederá a tramitar el Registro Nacional de Pesca para la unidad de producción acuícola.
Art. 30°.- *Las actividades pesqueras se clasifican en:* **II.-** *Cultivo o acuacultura con fines*		
Artículo 31°.- *Para realizar las actividades de pesca se requiere lo siguiente:* **I,** *Concesión, para:* **Inciso b)** *Acuacultura comercial* **II,** Permiso, para: **Inciso g)** *Acuacultura de fomento* **III,** *Autorización, para:* **Inciso d)** *Recolectar del medio natural reproductores, larvas, postlarvas, crías, huevos, semillas, alevines o en cualquier otro estadio, y* **Inciso e)** *Acuacultura didáctica.*		

Artículos 22.- *la Secretaría podrá inscribir en el Registro Nacional de Pesca a los acuicultores que no requieran concesión, permiso o Autorización.*	Al **proyecto** le aplica el Artículo, incisos y, fracciones anteriores, porque se trata de una actividad acuícola con fines comerciales.	Por el hecho de presentar a la autoridad correspondiente (SEMARNAT) la Manifestación de Impacto Ambiental, el promovente está cumpliendo con este apartado. El proyecto se vincula por la obligatoriedad de obtener la autorización correspondiente para realizar las obras descritas en esta manifestación de impacto ambiental. Como ya se mencionó anteriormente, la promovente una vez autorizado el proyecto en materia ambiental procederá a tramitar el Registro Nacional de Pesca para la unidad de producción acuícola.
Art. 30°.- *Las actividades pesqueras se clasifican en:* **II.-** *Cultivo o acuacultura con fines*		
Artículo 31°.- *Para realizar las actividades de pesca se requiere lo siguiente:* **I,** *Concesión, para:* **Inciso b)** *Acuacultura comercial* **II,** Permiso, para: **Inciso g)** *Acuacultura de fomento* **III,** *Autorización, para:* **Inciso d)** *Recolectar del medio natural reproductores, larvas, postlarvas, crías, huevos, semillas, alevines o en cualquier otro estadio, y* **Inciso e)** *Acuacultura didáctica.*		

Artículos 22.- *la Secretaría podrá inscribir en el Registro Nacional de Pesca a los acuicultores que no requieran concesión, permiso o Autorización.*	Al **proyecto** le aplica el Artículo, incisos y, fracciones anteriores, porque se trata de una actividad acuícola con fines comerciales.	Por el hecho de presentar a la autoridad correspondiente (SEMARNAT) la Manifestación de Impacto Ambiental, el promovente está cumpliendo con este apartado. El proyecto se vincula por la obligatoriedad de obtener la autorización correspondiente para realizar las obras descritas en esta manifestación de impacto ambiental. Como ya se mencionó anteriormente, la promovente una vez autorizado el proyecto en materia ambiental procederá a tramitar el Registro Nacional de Pesca para la unidad de producción acuícola.
Art. 30°.- *Las actividades pesqueras se clasifican en:* **II.-** *Cultivo o acuacultura con fines*		
Artículo 31°.- *Para realizar las actividades de pesca se requiere lo siguiente:* **I,** *Concesión, para:* **Inciso b)** *Acuacultura comercial* **II,** Permiso, para: **Inciso g)** *Acuacultura de fomento* **III,** *Autorización, para:* **Inciso d)** *Recolectar del medio natural reproductores, larvas, postlarvas, crías, huevos, semillas, alevines o en cualquier otro estadio, y* **Inciso e)** *Acuacultura didáctica.*		

Artículos 22.- *la Secretaría podrá inscribir en el Registro Nacional de Pesca a los acuicultores que no requieran concesión, permiso o Autorización.*	Al **proyecto** le aplica el Artículo, incisos y, fracciones anteriores, porque se trata de una actividad acuícola con fines comerciales.	Por el hecho de presentar a la autoridad correspondiente (SEMARNAT) la Manifestación de Impacto Ambiental, el promovente está cumpliendo con este apartado. El proyecto se vincula por la obligatoriedad de obtener la autorización correspondiente para realizar las obras descritas en esta manifestación de impacto ambiental. Como ya se mencionó anteriormente, la promovente una vez autorizado el proyecto en materia ambiental procederá a tramitar el Registro Nacional de Pesca para la unidad de producción acuícola.
Art. 30°.- *Las actividades pesqueras se clasifican en:* **II.-** *Cultivo o acuacultura con fines*		
Artículo 31°.- *Para realizar las actividades de pesca se requiere lo siguiente:* **I,** *Concesión, para:* **Inciso b)** *Acuacultura comercial* **II,** Permiso, para: **Inciso g)** *Acuacultura de fomento* **III,** *Autorización, para:* **Inciso d)** *Recolectar del medio natural reproductores, larvas, postlarvas, crías, huevos, semillas, alevines o en cualquier otro estadio, y* **Inciso e)** *Acuacultura didáctica.*		

Artículos 22.- *la Secretaría podrá inscribir en el Registro Nacional de Pesca a los acuicultores que no requieran concesión, permiso o Autorización.*	Al **proyecto** le aplica el Artículo, incisos y, fracciones anteriores, porque se trata de una actividad acuícola con fines comerciales.	Por el hecho de presentar a la autoridad correspondiente (SEMARNAT) la Manifestación de Impacto Ambiental, el promovente está cumpliendo con este apartado. El proyecto se vincula por la obligatoriedad de obtener la autorización correspondiente para realizar las obras descritas en esta manifestación de impacto ambiental. Como ya se mencionó anteriormente, la promovente una vez autorizado el proyecto en materia ambiental procederá a tramitar el Registro Nacional de Pesca para la unidad de producción acuícola.
Art. 30°.- *Las actividades pesqueras se clasifican en:* **II.-** *Cultivo o acuacultura con fines*		
Artículo 31°.- *Para realizar las actividades de pesca se requiere lo siguiente:* **I,** *Concesión, para:* **Inciso b)** *Acuacultura comercial* **II,** Permiso, para: **Inciso g)** *Acuacultura de fomento* **III,** *Autorización, para:* **Inciso d)** *Recolectar del medio natural reproductores, larvas, postlarvas, crías, huevos, semillas, alevines o en cualquier otro estadio, y* **Inciso e)** *Acuacultura didáctica.*		

Artículos 22.- *la Secretaría podrá inscribir en el Registro Nacional de Pesca a los acuicultores que no requieran concesión, permiso o Autorización.*	Al **proyecto** le aplica el Artículo, incisos y, fracciones anteriores, porque se trata de una actividad acuícola con fines comerciales.	Por el hecho de presentar a la autoridad correspondiente (SEMARNAT) la Manifestación de Impacto Ambiental, el promovente está cumpliendo con este apartado. El proyecto se vincula por la obligatoriedad de obtener la autorización correspondiente para realizar las obras descritas en esta manifestación de impacto ambiental. Como ya se mencionó anteriormente, la promovente una vez autorizado el proyecto en materia ambiental procederá a tramitar el Registro Nacional de Pesca para la unidad de producción acuícola.
Art. 30°.- *Las actividades pesqueras se clasifican en:* **II.-** *Cultivo o acuacultura con fines*		
Artículo 31°.- *Para realizar las actividades de pesca se requiere lo siguiente:* **I,** *Concesión, para:* **Inciso b)** *Acuacultura comercial* **II,** Permiso, para: **Inciso g)** *Acuacultura de fomento* **III,** *Autorización, para:* **Inciso d)** *Recolectar del medio natural reproductores, larvas, postlarvas, crías, huevos, semillas, alevines o en cualquier otro estadio, y* **Inciso e)** *Acuacultura didáctica.*		

Artículos 22.- *la Secretaría podrá inscribir en el Registro Nacional de Pesca a los acuicultores que no requieran concesión, permiso o Autorización.*	Al **proyecto** le aplica el Artículo, incisos y, fracciones anteriores, porque se trata de una actividad acuícola con fines comerciales.	Por el hecho de presentar a la autoridad correspondiente (SEMARNAT) la Manifestación de Impacto Ambiental, el promovente está cumpliendo con este apartado. El proyecto se vincula por la obligatoriedad de obtener la autorización correspondiente para realizar las obras descritas en esta manifestación de impacto ambiental. Como ya se mencionó anteriormente, la promovente una vez autorizado el proyecto en materia ambiental procederá a tramitar el Registro Nacional de Pesca para la unidad de producción acuícola.
Art. 30°.- *Las actividades pesqueras se clasifican en:* **II.-** *Cultivo o acuacultura con fines*		
Artículo 31°.- *Para realizar las actividades de pesca se requiere lo siguiente:* **I,** *Concesión, para:* **Inciso b)** *Acuacultura comercial* **II,** Permiso, para: **Inciso g)** *Acuacultura de fomento* **III,** *Autorización, para:* **Inciso d)** *Recolectar del medio natural reproductores, larvas, postlarvas, crías, huevos, semillas, alevines o en cualquier otro estadio, y* **Inciso e)** *Acuacultura didáctica.*		

Artículos 22.- *la Secretaría podrá inscribir en el Registro Nacional de Pesca a los acuicultores que no requieran concesión, permiso o Autorización.*	Al **proyecto** le aplica el Artículo, incisos y, fracciones anteriores, porque se trata de una actividad acuícola con fines comerciales.	Por el hecho de presentar a la autoridad correspondiente (SEMARNAT) la Manifestación de Impacto Ambiental, el promovente está cumpliendo con este apartado. El proyecto se vincula por la obligatoriedad de obtener la autorización correspondiente para realizar las obras descritas en esta manifestación de impacto ambiental. Como ya se mencionó anteriormente, la promovente una vez autorizado el proyecto en materia ambiental procederá a tramitar el Registro Nacional de Pesca para la unidad de producción acuícola.
Art. 30°.- *Las actividades pesqueras se clasifican en:* **II.-** *Cultivo o acuacultura con fines*		
Artículo 31°.- *Para realizar las actividades de pesca se requiere lo siguiente:* **I,** *Concesión, para:* **Inciso b)** *Acuacultura comercial* **II,** Permiso, para: **Inciso g)** *Acuacultura de fomento* **III,** *Autorización, para:* **Inciso d)** *Recolectar del medio natural reproductores, larvas, postlarvas, crías, huevos, semillas, alevines o en cualquier otro estadio, y* **Inciso e)** *Acuacultura didáctica.*		

Artículos 22.- *la Secretaría podrá inscribir en el Registro Nacional de Pesca a los acuicultores que no requieran concesión, permiso o Autorización.*	Al **proyecto** le aplica el Artículo, incisos y, fracciones anteriores, porque se trata de una actividad acuícola con fines comerciales.	Por el hecho de presentar a la autoridad correspondiente (SEMARNAT) la Manifestación de Impacto Ambiental, el promovente está cumpliendo con este apartado. El proyecto se vincula por la obligatoriedad de obtener la autorización correspondiente para realizar las obras descritas en esta manifestación de impacto ambiental. Como ya se mencionó anteriormente, la promovente una vez autorizado el proyecto en materia ambiental procederá a tramitar el Registro Nacional de Pesca para la unidad de producción acuícola.
Art. 30°.- *Las actividades pesqueras se clasifican en:* **II.-** *Cultivo o acuacultura con fines*		
Artículo 31°.- *Para realizar las actividades de pesca se requiere lo siguiente:* **I,** *Concesión, para:* **Inciso b)** *Acuacultura comercial* **II,** Permiso, para: **Inciso g)** *Acuacultura de fomento* **III,** *Autorización, para:* **Inciso d)** *Recolectar del medio natural reproductores, larvas, postlarvas, crías, huevos, semillas, alevines o en cualquier otro estadio, y* **Inciso e)** *Acuacultura didáctica.*		

Artículos 22.- *la Secretaría podrá inscribir en el Registro Nacional de Pesca a los acuicultores que no requieran concesión, permiso o Autorización.*	Al **proyecto** le aplica el Artículo, incisos y, fracciones anteriores, porque se trata de una actividad acuícola con fines comerciales.	Por el hecho de presentar a la autoridad correspondiente (SEMARNAT) la Manifestación de Impacto Ambiental, el promovente está cumpliendo con este apartado. El proyecto se vincula por la obligatoriedad de obtener la autorización correspondiente para realizar las obras descritas en esta manifestación de impacto ambiental. Como ya se mencionó anteriormente, la promovente una vez autorizado el proyecto en materia ambiental procederá a tramitar el Registro Nacional de Pesca para la unidad de producción acuícola.
Art. 30°.- *Las actividades pesqueras se clasifican en:* **II.-** *Cultivo o acuacultura con fines*		
Artículo 31°.- *Para realizar las actividades de pesca se requiere lo siguiente:* **I,** *Concesión, para:* **Inciso b)** *Acuacultura comercial* **II,** Permiso, para: **Inciso g)** *Acuacultura de fomento* **III,** *Autorización, para:* **Inciso d)** *Recolectar del medio natural reproductores, larvas, postlarvas, crías, huevos, semillas, alevines o en cualquier otro estadio, y* **Inciso e)** *Acuacultura didáctica.*		

Artículos 22.- *la Secretaría podrá inscribir en el Registro Nacional de Pesca a los acuicultores que no requieran concesión, permiso o Autorización.*	Al **proyecto** le aplica el Artículo, incisos y, fracciones anteriores, porque se trata de una actividad acuícola con fines comerciales.	Por el hecho de presentar a la autoridad correspondiente (SEMARNAT) la Manifestación de Impacto Ambiental, el promovente está cumpliendo con este apartado. El proyecto se vincula por la obligatoriedad de obtener la autorización correspondiente para realizar las obras descritas en esta manifestación de impacto ambiental. Como ya se mencionó anteriormente, la promovente una vez autorizado el proyecto en materia ambiental procederá a tramitar el Registro Nacional de Pesca para la unidad de producción acuícola.
Art. 30°.- *Las actividades pesqueras se clasifican en:* **II.-** *Cultivo o acuacultura con fines*		
Artículo 31°.- *Para realizar las actividades de pesca se requiere lo siguiente:* **I,** *Concesión, para:* **Inciso b)** *Acuacultura comercial* **II,** Permiso, para: **Inciso g)** *Acuacultura de fomento* **III,** *Autorización, para:* **Inciso d)** *Recolectar del medio natural reproductores, larvas, postlarvas, crías, huevos, semillas, alevines o en cualquier otro estadio, y* **Inciso e)** *Acuacultura didáctica.*		

Artículos 22.- *la Secretaría podrá inscribir en el Registro Nacional de Pesca a los acuicultores que no requieran concesión, permiso o Autorización.*	Al **proyecto** le aplica el Artículo, incisos y, fracciones anteriores, porque se trata de una actividad acuícola con fines comerciales.	Por el hecho de presentar a la autoridad correspondiente (SEMARNAT) la Manifestación de Impacto Ambiental, el promovente está cumpliendo con este apartado. El proyecto se vincula por la obligatoriedad de obtener la autorización correspondiente para realizar las obras descritas en esta manifestación de impacto ambiental. Como ya se mencionó anteriormente, la promovente una vez autorizado el proyecto en materia ambiental procederá a tramitar el Registro Nacional de Pesca para la unidad de producción acuícola.
Art. 30°.- *Las actividades pesqueras se clasifican en:* **II.-** *Cultivo o acuacultura con fines*		
Artículo 31°.- *Para realizar las actividades de pesca se requiere lo siguiente:* **I,** *Concesión, para:* **Inciso b)** *Acuacultura comercial* **II,** Permiso, para: **Inciso g)** *Acuacultura de fomento* **III,** *Autorización, para:* **Inciso d)** *Recolectar del medio natural reproductores, larvas, postlarvas, crías, huevos, semillas, alevines o en cualquier otro estadio, y* **Inciso e)** *Acuacultura didáctica.*		

Artículos 22.- *la Secretaría podrá inscribir en el Registro Nacional de Pesca a los acuicultores que no requieran concesión, permiso o Autorización.*	Al **proyecto** le aplica el Artículo, incisos y, fracciones anteriores, porque se trata de una actividad acuícola con fines comerciales.	Por el hecho de presentar a la autoridad correspondiente (SEMARNAT) la Manifestación de Impacto Ambiental, el promovente está cumpliendo con este apartado. El proyecto se vincula por la obligatoriedad de obtener la autorización correspondiente para realizar las obras descritas en esta manifestación de impacto ambiental. Como ya se mencionó anteriormente, la promovente una vez autorizado el proyecto en materia ambiental procederá a tramitar el Registro Nacional de Pesca para la unidad de producción acuícola.
Art. 30°.- *Las actividades pesqueras se clasifican en:* **II.-** *Cultivo o acuacultura con fines*		
Artículo 31°.- *Para realizar las actividades de pesca se requiere lo siguiente:* **I,** *Concesión, para:* **Inciso b)** *Acuacultura comercial* **II,** Permiso, para: **Inciso g)** *Acuacultura de fomento* **III,** *Autorización, para:* **Inciso d)** *Recolectar del medio natural reproductores, larvas, postlarvas, crías, huevos, semillas, alevines o en cualquier otro estadio, y* **Inciso e)** *Acuacultura didáctica.*		

Artículos 22.- *la Secretaría podrá inscribir en el Registro Nacional de Pesca a los acuicultores que no requieran concesión, permiso o Autorización.*	Al **proyecto** le aplica el Artículo, incisos y, fracciones anteriores, porque se trata de una actividad acuícola con fines comerciales.	Por el hecho de presentar a la autoridad correspondiente (SEMARNAT) la Manifestación de Impacto Ambiental, el promovente está cumpliendo con este apartado. El proyecto se vincula por la obligatoriedad de obtener la autorización correspondiente para realizar las obras descritas en esta manifestación de impacto ambiental. Como ya se mencionó anteriormente, la promovente una vez autorizado el proyecto en materia ambiental procederá a tramitar el Registro Nacional de Pesca para la unidad de producción acuícola.
Art. 30°.- *Las actividades pesqueras se clasifican en:* **II.-** *Cultivo o acuacultura con fines*		
Artículo 31°.- *Para realizar las actividades de pesca se requiere lo siguiente:* **I,** *Concesión, para:* **Inciso b)** *Acuacultura comercial* **II,** Permiso, para: **Inciso g)** *Acuacultura de fomento* **III,** *Autorización, para:* **Inciso d)** *Recolectar del medio natural reproductores, larvas, postlarvas, crías, huevos, semillas, alevines o en cualquier otro estadio, y* **Inciso e)** *Acuacultura didáctica.*		

Artículos 22.- *la Secretaría podrá inscribir en el Registro Nacional de Pesca a los acuicultores que no requieran concesión, permiso o Autorización.*	Al **proyecto** le aplica el Artículo, incisos y, fracciones anteriores, porque se trata de una actividad acuícola con fines comerciales.	Por el hecho de presentar a la autoridad correspondiente (SEMARNAT) la Manifestación de Impacto Ambiental, el promovente está cumpliendo con este apartado. El proyecto se vincula por la obligatoriedad de obtener la autorización correspondiente para realizar las obras descritas en esta manifestación de impacto ambiental. Como ya se mencionó anteriormente, la promovente una vez autorizado el proyecto en materia ambiental procederá a tramitar el Registro Nacional de Pesca para la unidad de producción acuícola.
Art. 30°.- *Las actividades pesqueras se clasifican en:* **II.-** *Cultivo o acuacultura con fines*		
Artículo 31°.- *Para realizar las actividades de pesca se requiere lo siguiente:* **I,** *Concesión, para:* **Inciso b)** *Acuacultura comercial* **II,** Permiso, para: **Inciso g)** *Acuacultura de fomento* **III,** *Autorización, para:* **Inciso d)** *Recolectar del medio natural reproductores, larvas, postlarvas, crías, huevos, semillas, alevines o en cualquier otro estadio, y* **Inciso e)** *Acuacultura didáctica.*		

Artículos 22.- *la Secretaría podrá inscribir en el Registro Nacional de Pesca a los acuicultores que no requieran concesión, permiso o Autorización.*	Al **proyecto** le aplica el Artículo, incisos y, fracciones anteriores, porque se trata de una actividad acuícola con fines comerciales.	Por el hecho de presentar a la autoridad correspondiente (SEMARNAT) la Manifestación de Impacto Ambiental, el promovente está cumpliendo con este apartado. El proyecto se vincula por la obligatoriedad de obtener la autorización correspondiente para realizar las obras descritas en esta manifestación de impacto ambiental. Como ya se mencionó anteriormente, la promovente una vez autorizado el proyecto en materia ambiental procederá a tramitar el Registro Nacional de Pesca para la unidad de producción acuícola.
Art. 30°.- *Las actividades pesqueras se clasifican en:* **II.-** *Cultivo o acuacultura con fines*		
Artículo 31°.- *Para realizar las actividades de pesca se requiere lo siguiente:* **I,** *Concesión, para:* **Inciso b)** *Acuacultura comercial* **II,** Permiso, para: **Inciso g)** *Acuacultura de fomento* **III,** *Autorización, para:* **Inciso d)** *Recolectar del medio natural reproductores, larvas, postlarvas, crías, huevos, semillas, alevines o en cualquier otro estadio, y* **Inciso e)** *Acuacultura didáctica.*		

Artículos 22.- *la Secretaría podrá inscribir en el Registro Nacional de Pesca a los acuicultores que no requieran concesión, permiso o Autorización.*	Al **proyecto** le aplica el Artículo, incisos y, fracciones anteriores, porque se trata de una actividad acuícola con fines comerciales.	Por el hecho de presentar a la autoridad correspondiente (SEMARNAT) la Manifestación de Impacto Ambiental, el promovente está cumpliendo con este apartado. El proyecto se vincula por la obligatoriedad de obtener la autorización correspondiente para realizar las obras descritas en esta manifestación de impacto ambiental. Como ya se mencionó anteriormente, la promovente una vez autorizado el proyecto en materia ambiental procederá a tramitar el Registro Nacional de Pesca para la unidad de producción acuícola.
Art. 30°.- *Las actividades pesqueras se clasifican en:* **II.-** *Cultivo o acuacultura con fines*		
Artículo 31°.- *Para realizar las actividades de pesca se requiere lo siguiente:* **I,** *Concesión, para:* **Inciso b)** *Acuacultura comercial* **II,** Permiso, para: **Inciso g)** *Acuacultura de fomento* **III,** *Autorización, para:* **Inciso d)** *Recolectar del medio natural reproductores, larvas, postlarvas, crías, huevos, semillas, alevines o en cualquier otro estadio, y* **Inciso e)** *Acuacultura didáctica.*		

Artículos 22.- *la Secretaría podrá inscribir en el Registro Nacional de Pesca a los acuicultores que no requieran concesión, permiso o Autorización.*	Al **proyecto** le aplica el Artículo, incisos y, fracciones anteriores, porque se trata de una actividad acuícola con fines comerciales.	Por el hecho de presentar a la autoridad correspondiente (SEMARNAT) la Manifestación de Impacto Ambiental, el promovente está cumpliendo con este apartado. El proyecto se vincula por la obligatoriedad de obtener la autorización correspondiente para realizar las obras descritas en esta manifestación de impacto ambiental. Como ya se mencionó anteriormente, la promovente una vez autorizado el proyecto en materia ambiental procederá a tramitar el Registro Nacional de Pesca para la unidad de producción acuícola.
Art. 30°.- *Las actividades pesqueras se clasifican en:* **II.-** *Cultivo o acuacultura con fines*		
Artículo 31°.- *Para realizar las actividades de pesca se requiere lo siguiente:* **I,** *Concesión, para:* **Inciso b)** *Acuacultura comercial* **II,** Permiso, para: **Inciso g)** *Acuacultura de fomento* **III,** *Autorización, para:* **Inciso d)** *Recolectar del medio natural reproductores, larvas, postlarvas, crías, huevos, semillas, alevines o en cualquier otro estadio, y* **Inciso e)** *Acuacultura didáctica.*		

Artículos 22.- *la Secretaría podrá inscribir en el Registro Nacional de Pesca a los acuicultores que no requieran concesión, permiso o Autorización.*	Al **proyecto** le aplica el Artículo, incisos y, fracciones anteriores, porque se trata de una actividad acuícola con fines comerciales.	Por el hecho de presentar a la autoridad correspondiente (SEMARNAT) la Manifestación de Impacto Ambiental, el promovente está cumpliendo con este apartado. El proyecto se vincula por la obligatoriedad de obtener la autorización correspondiente para realizar las obras descritas en esta manifestación de impacto ambiental. Como ya se mencionó anteriormente, la promovente una vez autorizado el proyecto en materia ambiental procederá a tramitar el Registro Nacional de Pesca para la unidad de producción acuícola.
Art. 30°.- *Las actividades pesqueras se clasifican en:* **II.-** *Cultivo o acuacultura con fines*		
Artículo 31°.- *Para realizar las actividades de pesca se requiere lo siguiente:* **I,** *Concesión, para:* **Inciso b)** *Acuacultura comercial* **II,** Permiso, para: **Inciso g)** *Acuacultura de fomento* **III,** *Autorización, para:* **Inciso d)** *Recolectar del medio natural reproductores, larvas, postlarvas, crías, huevos, semillas, alevines o en cualquier otro estadio, y* **Inciso e)** *Acuacultura didáctica.*		

Artículos 22.- *la Secretaría podrá inscribir en el Registro Nacional de Pesca a los acuicultores que no requieran concesión, permiso o Autorización.*	Al **proyecto** le aplica el Artículo, incisos y, fracciones anteriores, porque se trata de una actividad acuícola con fines comerciales.	Por el hecho de presentar a la autoridad correspondiente (SEMARNAT) la Manifestación de Impacto Ambiental, el promovente está cumpliendo con este apartado. El proyecto se vincula por la obligatoriedad de obtener la autorización correspondiente para realizar las obras descritas en esta manifestación de impacto ambiental. Como ya se mencionó anteriormente, la promovente una vez autorizado el proyecto en materia ambiental procederá a tramitar el Registro Nacional de Pesca para la unidad de producción acuícola.
Art. 30°.- *Las actividades pesqueras se clasifican en:* **II.-** *Cultivo o acuacultura con fines*		
Artículo 31°.- *Para realizar las actividades de pesca se requiere lo siguiente:* **I,** *Concesión, para:* **Inciso b)** *Acuacultura comercial* **II,** Permiso, para: **Inciso g)** *Acuacultura de fomento* **III,** *Autorización, para:* **Inciso d)** *Recolectar del medio natural reproductores, larvas, postlarvas, crías, huevos, semillas, alevines o en cualquier otro estadio, y* **Inciso e)** *Acuacultura didáctica.*		

Artículos 22.- *la Secretaría podrá inscribir en el Registro Nacional de Pesca a los acuicultores que no requieran concesión, permiso o Autorización.*	Al **proyecto** le aplica el Artículo, incisos y, fracciones anteriores, porque se trata de una actividad acuícola con fines comerciales.	Por el hecho de presentar a la autoridad correspondiente (SEMARNAT) la Manifestación de Impacto Ambiental, el promovente está cumpliendo con este apartado. El proyecto se vincula por la obligatoriedad de obtener la autorización correspondiente para realizar las obras descritas en esta manifestación de impacto ambiental. Como ya se mencionó anteriormente, la promovente una vez autorizado el proyecto en materia ambiental procederá a tramitar el Registro Nacional de Pesca para la unidad de producción acuícola.
Art. 30°.- *Las actividades pesqueras se clasifican en:* **II.-** *Cultivo o acuacultura con fines*		
Artículo 31°.- *Para realizar las actividades de pesca se requiere lo siguiente:* **I,** *Concesión, para:* **Inciso b)** *Acuacultura comercial* **II,** Permiso, para: **Inciso g)** *Acuacultura de fomento* **III,** *Autorización, para:* **Inciso d)** *Recolectar del medio natural reproductores, larvas, postlarvas, crías, huevos, semillas, alevines o en cualquier otro estadio, y* **Inciso e)** *Acuacultura didáctica.*		

Artículos 22.- *la Secretaría podrá inscribir en el Registro Nacional de Pesca a los acuicultores que no requieran concesión, permiso o Autorización.*	Al **proyecto** le aplica el Artículo, incisos y, fracciones anteriores, porque se trata de una actividad acuícola con fines comerciales.	Por el hecho de presentar a la autoridad correspondiente (SEMARNAT) la Manifestación de Impacto Ambiental, el promovente está cumpliendo con este apartado. El proyecto se vincula por la obligatoriedad de obtener la autorización correspondiente para realizar las obras descritas en esta manifestación de impacto ambiental. Como ya se mencionó anteriormente, la promovente una vez autorizado el proyecto en materia ambiental procederá a tramitar el Registro Nacional de Pesca para la unidad de producción acuícola.
Art. 30°.- *Las actividades pesqueras se clasifican en:* **II.-** *Cultivo o acuacultura con fines*		
Artículo 31°.- *Para realizar las actividades de pesca se requiere lo siguiente:* **I,** *Concesión, para:* **Inciso b)** *Acuacultura comercial* **II,** Permiso, para: **Inciso g)** *Acuacultura de fomento* **III,** *Autorización, para:* **Inciso d)** *Recolectar del medio natural reproductores, larvas, postlarvas, crías, huevos, semillas, alevines o en cualquier otro estadio, y* **Inciso e)** *Acuacultura didáctica.*		

Artículos 22.- *la Secretaría podrá inscribir en el Registro Nacional de Pesca a los acuicultores que no requieran concesión, permiso o Autorización.*	Al **proyecto** le aplica el Artículo, incisos y, fracciones anteriores, porque se trata de una actividad acuícola con fines comerciales.	Por el hecho de presentar a la autoridad correspondiente (SEMARNAT) la Manifestación de Impacto Ambiental, el promovente está cumpliendo con este apartado. El proyecto se vincula por la obligatoriedad de obtener la autorización correspondiente para realizar las obras descritas en esta manifestación de impacto ambiental. Como ya se mencionó anteriormente, la promovente una vez autorizado el proyecto en materia ambiental procederá a tramitar el Registro Nacional de Pesca para la unidad de producción acuícola.
Art. 30°.- *Las actividades pesqueras se clasifican en:* **II.-** *Cultivo o acuacultura con fines*		
Artículo 31°.- *Para realizar las actividades de pesca se requiere lo siguiente:* **I,** *Concesión, para:* **Inciso b)** *Acuacultura comercial* **II,** Permiso, para: **Inciso g)** *Acuacultura de fomento* **III,** *Autorización, para:* **Inciso d)** *Recolectar del medio natural reproductores, larvas, postlarvas, crías, huevos, semillas, alevines o en cualquier otro estadio, y* **Inciso e)** *Acuacultura didáctica.*		

Artículos 22.- *la Secretaría podrá inscribir en el Registro Nacional de Pesca a los acuicultores que no requieran concesión, permiso o Autorización.*	Al **proyecto** le aplica el Artículo, incisos y, fracciones anteriores, porque se trata de una actividad acuícola con fines comerciales.	Por el hecho de presentar a la autoridad correspondiente (SEMARNAT) la Manifestación de Impacto Ambiental, el promovente está cumpliendo con este apartado. El proyecto se vincula por la obligatoriedad de obtener la autorización correspondiente para realizar las obras descritas en esta manifestación de impacto ambiental. Como ya se mencionó anteriormente, la promovente una vez autorizado el proyecto en materia ambiental procederá a tramitar el Registro Nacional de Pesca para la unidad de producción acuícola.
Art. 30°.- *Las actividades pesqueras se clasifican en:* **II.-** *Cultivo o acuacultura con fines*		
Artículo 31°.- *Para realizar las actividades de pesca se requiere lo siguiente:* **I,** *Concesión, para:* **Inciso b)** *Acuacultura comercial* **II,** Permiso, para: **Inciso g)** *Acuacultura de fomento* **III,** *Autorización, para:* **Inciso d)** *Recolectar del medio natural reproductores, larvas, postlarvas, crías, huevos, semillas, alevines o en cualquier otro estadio, y* **Inciso e)** *Acuacultura didáctica.*		

Artículos 22.- *la Secretaría podrá inscribir en el Registro Nacional de Pesca a los acuicultores que no requieran concesión, permiso o Autorización.*	Al **proyecto** le aplica el Artículo, incisos y, fracciones anteriores, porque se trata de una actividad acuícola con fines comerciales.	Por el hecho de presentar a la autoridad correspondiente (SEMARNAT) la Manifestación de Impacto Ambiental, el promovente está cumpliendo con este apartado. El proyecto se vincula por la obligatoriedad de obtener la autorización correspondiente para realizar las obras descritas en esta manifestación de impacto ambiental. Como ya se mencionó anteriormente, la promovente una vez autorizado el proyecto en materia ambiental procederá a tramitar el Registro Nacional de Pesca para la unidad de producción acuícola.
Art. 30°.- *Las actividades pesqueras se clasifican en:* **II.-** *Cultivo o acuacultura con fines*		
Artículo 31°.- *Para realizar las actividades de pesca se requiere lo siguiente:* **I,** *Concesión, para:* **Inciso b)** *Acuacultura comercial* **II,** Permiso, para: **Inciso g)** *Acuacultura de fomento* **III,** *Autorización, para:* **Inciso d)** *Recolectar del medio natural reproductores, larvas, postlarvas, crías, huevos, semillas, alevines o en cualquier otro estadio, y* **Inciso e)** *Acuacultura didáctica.*		

Artículos 22.- *la Secretaría podrá inscribir en el Registro Nacional de Pesca a los acuicultores que no requieran concesión, permiso o Autorización.*	Al **proyecto** le aplica el Artículo, incisos y, fracciones anteriores, porque se trata de una actividad acuícola con fines comerciales.	Por el hecho de presentar a la autoridad correspondiente (SEMARNAT) la Manifestación de Impacto Ambiental, el promovente está cumpliendo con este apartado. El proyecto se vincula por la obligatoriedad de obtener la autorización correspondiente para realizar las obras descritas en esta manifestación de impacto ambiental. Como ya se mencionó anteriormente, la promovente una vez autorizado el proyecto en materia ambiental procederá a tramitar el Registro Nacional de Pesca para la unidad de producción acuícola.
Art. 30°.- *Las actividades pesqueras se clasifican en:* **II.-** *Cultivo o acuacultura con fines*		
Artículo 31°.- *Para realizar las actividades de pesca se requiere lo siguiente:* **I,** *Concesión, para:* **Inciso b)** *Acuacultura comercial* **II,** Permiso, para: **Inciso g)** *Acuacultura de fomento* **III,** *Autorización, para:* **Inciso d)** *Recolectar del medio natural reproductores, larvas, postlarvas, crías, huevos, semillas, alevines o en cualquier otro estadio, y* **Inciso e)** *Acuacultura didáctica.*		

Artículos 22.- *la Secretaría podrá inscribir en el Registro Nacional de Pesca a los acuicultores que no requieran concesión, permiso o Autorización.*	Al **proyecto** le aplica el Artículo, incisos y, fracciones anteriores, porque se trata de una actividad acuícola con fines comerciales.	Por el hecho de presentar a la autoridad correspondiente (SEMARNAT) la Manifestación de Impacto Ambiental, el promovente está cumpliendo con este apartado. El proyecto se vincula por la obligatoriedad de obtener la autorización correspondiente para realizar las obras descritas en esta manifestación de impacto ambiental. Como ya se mencionó anteriormente, la promovente una vez autorizado el proyecto en materia ambiental procederá a tramitar el Registro Nacional de Pesca para la unidad de producción acuícola.
Art. 30°.- *Las actividades pesqueras se clasifican en:* **II.-** *Cultivo o acuacultura con fines*		
Artículo 31°.- *Para realizar las actividades de pesca se requiere lo siguiente:* **I,** *Concesión, para:* **Inciso b)** *Acuacultura comercial* **II,** Permiso, para: **Inciso g)** *Acuacultura de fomento* **III,** *Autorización, para:* **Inciso d)** *Recolectar del medio natural reproductores, larvas, postlarvas, crías, huevos, semillas, alevines o en cualquier otro estadio, y* **Inciso e)** *Acuacultura didáctica.*		

Artículos 22.- *la Secretaría podrá inscribir en el Registro Nacional de Pesca a los acuicultores que no requieran concesión, permiso o Autorización.*	Al **proyecto** le aplica el Artículo, incisos y, fracciones anteriores, porque se trata de una actividad acuícola con fines comerciales.	Por el hecho de presentar a la autoridad correspondiente (SEMARNAT) la Manifestación de Impacto Ambiental, el promovente está cumpliendo con este apartado. El proyecto se vincula por la obligatoriedad de obtener la autorización correspondiente para realizar las obras descritas en esta manifestación de impacto ambiental. Como ya se mencionó anteriormente, la promovente una vez autorizado el proyecto en materia ambiental procederá a tramitar el Registro Nacional de Pesca para la unidad de producción acuícola.
Art. 30°.- *Las actividades pesqueras se clasifican en:* **II.-** *Cultivo o acuacultura con fines*		
Artículo 31°.- *Para realizar las actividades de pesca se requiere lo siguiente:* **I,** *Concesión, para:* **Inciso b)** *Acuacultura comercial* **II,** Permiso, para: **Inciso g)** *Acuacultura de fomento* **III,** *Autorización, para:* **Inciso d)** *Recolectar del medio natural reproductores, larvas, postlarvas, crías, huevos, semillas, alevines o en cualquier otro estadio, y* **Inciso e)** *Acuacultura didáctica.*		

Artículos 22.- *la Secretaría podrá inscribir en el Registro Nacional de Pesca a los acuicultores que no requieran concesión, permiso o Autorización.*	Al **proyecto** le aplica el Artículo, incisos y, fracciones anteriores, porque se trata de una actividad acuícola con fines comerciales.	Por el hecho de presentar a la autoridad correspondiente (SEMARNAT) la Manifestación de Impacto Ambiental, el promovente está cumpliendo con este apartado. El proyecto se vincula por la obligatoriedad de obtener la autorización correspondiente para realizar las obras descritas en esta manifestación de impacto ambiental. Como ya se mencionó anteriormente, la promovente una vez autorizado el proyecto en materia ambiental procederá a tramitar el Registro Nacional de Pesca para la unidad de producción acuícola.
Art. 30°.- *Las actividades pesqueras se clasifican en:* **II.-** *Cultivo o acuacultura con fines*		
Artículo 31°.- *Para realizar las actividades de pesca se requiere lo siguiente:* **I,** *Concesión, para:* **Inciso b)** *Acuacultura comercial* **II,** Permiso, para: **Inciso g)** *Acuacultura de fomento* **III,** *Autorización, para:* **Inciso d)** *Recolectar del medio natural reproductores, larvas, postlarvas, crías, huevos, semillas, alevines o en cualquier otro estadio, y* **Inciso e)** *Acuacultura didáctica.*		

Artículos 22.- *la Secretaría podrá inscribir en el Registro Nacional de Pesca a los acuicultores que no requieran concesión, permiso o Autorización.*	Al **proyecto** le aplica el Artículo, incisos y, fracciones anteriores, porque se trata de una actividad acuícola con fines comerciales.	Por el hecho de presentar a la autoridad correspondiente (SEMARNAT) la Manifestación de Impacto Ambiental, el promovente está cumpliendo con este apartado. El proyecto se vincula por la obligatoriedad de obtener la autorización correspondiente para realizar las obras descritas en esta manifestación de impacto ambiental. Como ya se mencionó anteriormente, la promovente una vez autorizado el proyecto en materia ambiental procederá a tramitar el Registro Nacional de Pesca para la unidad de producción acuícola.
Art. 30°.- *Las actividades pesqueras se clasifican en:* **II.-** *Cultivo o acuacultura con fines*		
Artículo 31°.- *Para realizar las actividades de pesca se requiere lo siguiente:* **I,** *Concesión, para:* **Inciso b)** *Acuacultura comercial* **II,** Permiso, para: **Inciso g)** *Acuacultura de fomento* **III,** *Autorización, para:* **Inciso d)** *Recolectar del medio natural reproductores, larvas, postlarvas, crías, huevos, semillas, alevines o en cualquier otro estadio, y* **Inciso e)** *Acuacultura didáctica.*		

Artículos 22.- *la Secretaría podrá inscribir en el Registro Nacional de Pesca a los acuicultores que no requieran concesión, permiso o Autorización.*	Al **proyecto** le aplica el Artículo, incisos y, fracciones anteriores, porque se trata de una actividad acuícola con fines comerciales.	Por el hecho de presentar a la autoridad correspondiente (SEMARNAT) la Manifestación de Impacto Ambiental, el promovente está cumpliendo con este apartado. El proyecto se vincula por la obligatoriedad de obtener la autorización correspondiente para realizar las obras descritas en esta manifestación de impacto ambiental. Como ya se mencionó anteriormente, la promovente una vez autorizado el proyecto en materia ambiental procederá a tramitar el Registro Nacional de Pesca para la unidad de producción acuícola.
Art. 30°.- *Las actividades pesqueras se clasifican en:* **II.-** *Cultivo o acuacultura con fines*		
Artículo 31°.- *Para realizar las actividades de pesca se requiere lo siguiente:* **I,** *Concesión, para:* **Inciso b)** *Acuacultura comercial* **II,** Permiso, para: **Inciso g)** *Acuacultura de fomento* **III,** *Autorización, para:* **Inciso d)** *Recolectar del medio natural reproductores, larvas, postlarvas, crías, huevos, semillas, alevines o en cualquier otro estadio, y* **Inciso e)** *Acuacultura didáctica.*		

Artículos 22.- *la Secretaría podrá inscribir en el Registro Nacional de Pesca a los acuicultores que no requieran concesión, permiso o Autorización.*	Al **proyecto** le aplica el Artículo, incisos y, fracciones anteriores, porque se trata de una actividad acuícola con fines comerciales.	Por el hecho de presentar a la autoridad correspondiente (SEMARNAT) la Manifestación de Impacto Ambiental, el promovente está cumpliendo con este apartado. El proyecto se vincula por la obligatoriedad de obtener la autorización correspondiente para realizar las obras descritas en esta manifestación de impacto ambiental. Como ya se mencionó anteriormente, la promovente una vez autorizado el proyecto en materia ambiental procederá a tramitar el Registro Nacional de Pesca para la unidad de producción acuícola.
Art. 30°.- *Las actividades pesqueras se clasifican en:* **II.-** *Cultivo o acuacultura con fines*		
Artículo 31°.- *Para realizar las actividades de pesca se requiere lo siguiente:* **I,** *Concesión, para:* **Inciso b)** *Acuacultura comercial* **II,** Permiso, para: **Inciso g)** *Acuacultura de fomento* **III,** *Autorización, para:* **Inciso d)** *Recolectar del medio natural reproductores, larvas, postlarvas, crías, huevos, semillas, alevines o en cualquier otro estadio, y* **Inciso e)** *Acuacultura didáctica.*		

Artículos 22.- *la Secretaría podrá inscribir en el Registro Nacional de Pesca a los acuicultores que no requieran concesión, permiso o Autorización.*	Al **proyecto** le aplica el Artículo, incisos y, fracciones anteriores, porque se trata de una actividad acuícola con fines comerciales.	Por el hecho de presentar a la autoridad correspondiente (SEMARNAT) la Manifestación de Impacto Ambiental, el promovente está cumpliendo con este apartado. El proyecto se vincula por la obligatoriedad de obtener la autorización correspondiente para realizar las obras descritas en esta manifestación de impacto ambiental. Como ya se mencionó anteriormente, la promovente una vez autorizado el proyecto en materia ambiental procederá a tramitar el Registro Nacional de Pesca para la unidad de producción acuícola.
Art. 30°.- *Las actividades pesqueras se clasifican en:* **II.-** *Cultivo o acuacultura con fines*		
Artículo 31°.- *Para realizar las actividades de pesca se requiere lo siguiente:* **I,** *Concesión, para:* **Inciso b)** *Acuacultura comercial* **II,** Permiso, para: **Inciso g)** *Acuacultura de fomento* **III,** *Autorización, para:* **Inciso d)** *Recolectar del medio natural reproductores, larvas, postlarvas, crías, huevos, semillas, alevines o en cualquier otro estadio, y* **Inciso e)** *Acuacultura didáctica.*		

Artículos 22.- *la Secretaría podrá inscribir en el Registro Nacional de Pesca a los acuicultores que no requieran concesión, permiso o Autorización.*	Al **proyecto** le aplica el Artículo, incisos y, fracciones anteriores, porque se trata de una actividad acuícola con fines comerciales.	Por el hecho de presentar a la autoridad correspondiente (SEMARNAT) la Manifestación de Impacto Ambiental, el promovente está cumpliendo con este apartado. El proyecto se vincula por la obligatoriedad de obtener la autorización correspondiente para realizar las obras descritas en esta manifestación de impacto ambiental. Como ya se mencionó anteriormente, la promovente una vez autorizado el proyecto en materia ambiental procederá a tramitar el Registro Nacional de Pesca para la unidad de producción acuícola.
Art. 30°.- *Las actividades pesqueras se clasifican en:* **II.-** *Cultivo o acuacultura con fines*		
Artículo 31°.- *Para realizar las actividades de pesca se requiere lo siguiente:* **I,** *Concesión, para:* **Inciso b)** *Acuacultura comercial* **II,** Permiso, para: **Inciso g)** *Acuacultura de fomento* **III,** *Autorización, para:* **Inciso d)** *Recolectar del medio natural reproductores, larvas, postlarvas, crías, huevos, semillas, alevines o en cualquier otro estadio, y* **Inciso e)** *Acuacultura didáctica.*		

Artículos 22.- *la Secretaría podrá inscribir en el Registro Nacional de Pesca a los acuicultores que no requieran concesión, permiso o Autorización.*	Al **proyecto** le aplica el Artículo, incisos y, fracciones anteriores, porque se trata de una actividad acuícola con fines comerciales.	Por el hecho de presentar a la autoridad correspondiente (SEMARNAT) la Manifestación de Impacto Ambiental, el promovente está cumpliendo con este apartado. El proyecto se vincula por la obligatoriedad de obtener la autorización correspondiente para realizar las obras descritas en esta manifestación de impacto ambiental. Como ya se mencionó anteriormente, la promovente una vez autorizado el proyecto en materia ambiental procederá a tramitar el Registro Nacional de Pesca para la unidad de producción acuícola.
Art. 30°.- *Las actividades pesqueras se clasifican en:* **II.-** *Cultivo o acuacultura con fines*		
Artículo 31°.- *Para realizar las actividades de pesca se requiere lo siguiente:* **I,** *Concesión, para:* **Inciso b)** *Acuacultura comercial* **II,** Permiso, para: **Inciso g)** *Acuacultura de fomento* **III,** *Autorización, para:* **Inciso d)** *Recolectar del medio natural reproductores, larvas, postlarvas, crías, huevos, semillas, alevines o en cualquier otro estadio, y* **Inciso e)** *Acuacultura didáctica.*		

Artículos 22.- *la Secretaría podrá inscribir en el Registro Nacional de Pesca a los acuicultores que no requieran concesión, permiso o Autorización.*	Al **proyecto** le aplica el Artículo, incisos y, fracciones anteriores, porque se trata de una actividad acuícola con fines comerciales.	Por el hecho de presentar a la autoridad correspondiente (SEMARNAT) la Manifestación de Impacto Ambiental, el promovente está cumpliendo con este apartado. El proyecto se vincula por la obligatoriedad de obtener la autorización correspondiente para realizar las obras descritas en esta manifestación de impacto ambiental. Como ya se mencionó anteriormente, la promovente una vez autorizado el proyecto en materia ambiental procederá a tramitar el Registro Nacional de Pesca para la unidad de producción acuícola.
Art. 30°.- *Las actividades pesqueras se clasifican en:* **II.-** *Cultivo o acuacultura con fines*		
Artículo 31°.- *Para realizar las actividades de pesca se requiere lo siguiente:* **I,** *Concesión, para:* **Inciso b)** *Acuacultura comercial* **II,** Permiso, para: **Inciso g)** *Acuacultura de fomento* **III,** *Autorización, para:* **Inciso d)** *Recolectar del medio natural reproductores, larvas, postlarvas, crías, huevos, semillas, alevines o en cualquier otro estadio, y* **Inciso e)** *Acuacultura didáctica.*		

Artículos 22.- *la Secretaría podrá inscribir en el Registro Nacional de Pesca a los acuicultores que no requieran concesión, permiso o Autorización.*	Al **proyecto** le aplica el Artículo, incisos y, fracciones anteriores, porque se trata de una actividad acuícola con fines comerciales.	Por el hecho de presentar a la autoridad correspondiente (SEMARNAT) la Manifestación de Impacto Ambiental, el promovente está cumpliendo con este apartado. El proyecto se vincula por la obligatoriedad de obtener la autorización correspondiente para realizar las obras descritas en esta manifestación de impacto ambiental. Como ya se mencionó anteriormente, la promovente una vez autorizado el proyecto en materia ambiental procederá a tramitar el Registro Nacional de Pesca para la unidad de producción acuícola.
Art. 30°.- *Las actividades pesqueras se clasifican en:* **II.-** *Cultivo o acuacultura con fines*		
Artículo 31°.- *Para realizar las actividades de pesca se requiere lo siguiente:* **I,** *Concesión, para:* **Inciso b)** *Acuacultura comercial* **II,** Permiso, para: **Inciso g)** *Acuacultura de fomento* **III,** *Autorización, para:* **Inciso d)** *Recolectar del medio natural reproductores, larvas, postlarvas, crías, huevos, semillas, alevines o en cualquier otro estadio, y* **Inciso e)** *Acuacultura didáctica.*		

Artículos 22.- *la Secretaría podrá inscribir en el Registro Nacional de Pesca a los acuicultores que no requieran concesión, permiso o Autorización.*	Al **proyecto** le aplica el Artículo, incisos y, fracciones anteriores, porque se trata de una actividad acuícola con fines comerciales.	Por el hecho de presentar a la autoridad correspondiente (SEMARNAT) la Manifestación de Impacto Ambiental, el promovente está cumpliendo con este apartado. El proyecto se vincula por la obligatoriedad de obtener la autorización correspondiente para realizar las obras descritas en esta manifestación de impacto ambiental. Como ya se mencionó anteriormente, la promovente una vez autorizado el proyecto en materia ambiental procederá a tramitar el Registro Nacional de Pesca para la unidad de producción acuícola.
Art. 30°.- *Las actividades pesqueras se clasifican en:* **II.-** *Cultivo o acuacultura con fines*		
Artículo 31°.- *Para realizar las actividades de pesca se requiere lo siguiente:* **I,** *Concesión, para:* **Inciso b)** *Acuacultura comercial* **II,** Permiso, para: **Inciso g)** *Acuacultura de fomento* **III,** *Autorización, para:* **Inciso d)** *Recolectar del medio natural reproductores, larvas, postlarvas, crías, huevos, semillas, alevines o en cualquier otro estadio, y* **Inciso e)** *Acuacultura didáctica.*		

Artículos 22.- *la Secretaría podrá inscribir en el Registro Nacional de Pesca a los acuicultores que no requieran concesión, permiso o Autorización.*	Al **proyecto** le aplica el Artículo, incisos y, fracciones anteriores, porque se trata de una actividad acuícola con fines comerciales.	Por el hecho de presentar a la autoridad correspondiente (SEMARNAT) la Manifestación de Impacto Ambiental, el promovente está cumpliendo con este apartado. El proyecto se vincula por la obligatoriedad de obtener la autorización correspondiente para realizar las obras descritas en esta manifestación de impacto ambiental. Como ya se mencionó anteriormente, la promovente una vez autorizado el proyecto en materia ambiental procederá a tramitar el Registro Nacional de Pesca para la unidad de producción acuícola.
Art. 30°.- *Las actividades pesqueras se clasifican en:* **II.-** *Cultivo o acuacultura con fines*		
Artículo 31°.- *Para realizar las actividades de pesca se requiere lo siguiente:* **I,** *Concesión, para:* **Inciso b)** *Acuacultura comercial* **II,** Permiso, para: **Inciso g)** *Acuacultura de fomento* **III,** *Autorización, para:* **Inciso d)** *Recolectar del medio natural reproductores, larvas, postlarvas, crías, huevos, semillas, alevines o en cualquier otro estadio, y* **Inciso e)** *Acuacultura didáctica.*		

Artículos 22.- *la Secretaría podrá inscribir en el Registro Nacional de Pesca a los acuicultores que no requieran concesión, permiso o Autorización.*	Al **proyecto** le aplica el Artículo, incisos y, fracciones anteriores, porque se trata de una actividad acuícola con fines comerciales.	Por el hecho de presentar a la autoridad correspondiente (SEMARNAT) la Manifestación de Impacto Ambiental, el promovente está cumpliendo con este apartado. El proyecto se vincula por la obligatoriedad de obtener la autorización correspondiente para realizar las obras descritas en esta manifestación de impacto ambiental. Como ya se mencionó anteriormente, la promovente una vez autorizado el proyecto en materia ambiental procederá a tramitar el Registro Nacional de Pesca para la unidad de producción acuícola.
Art. 30°.- *Las actividades pesqueras se clasifican en:* **II.-** *Cultivo o acuacultura con fines*		
Artículo 31°.- *Para realizar las actividades de pesca se requiere lo siguiente:* **I,** *Concesión, para:* **Inciso b)** *Acuacultura comercial* **II,** Permiso, para: **Inciso g)** *Acuacultura de fomento* **III,** *Autorización, para:* **Inciso d)** *Recolectar del medio natural reproductores, larvas, postlarvas, crías, huevos, semillas, alevines o en cualquier otro estadio, y* **Inciso e)** *Acuacultura didáctica.*		

Artículos 22.- *la Secretaría podrá inscribir en el Registro Nacional de Pesca a los acuicultores que no requieran concesión, permiso o Autorización.*	Al **proyecto** le aplica el Artículo, incisos y, fracciones anteriores, porque se trata de una actividad acuícola con fines comerciales.	Por el hecho de presentar a la autoridad correspondiente (SEMARNAT) la Manifestación de Impacto Ambiental, el promovente está cumpliendo con este apartado. El proyecto se vincula por la obligatoriedad de obtener la autorización correspondiente para realizar las obras descritas en esta manifestación de impacto ambiental. Como ya se mencionó anteriormente, la promovente una vez autorizado el proyecto en materia ambiental procederá a tramitar el Registro Nacional de Pesca para la unidad de producción acuícola.
Art. 30°.- *Las actividades pesqueras se clasifican en:* **II.-** *Cultivo o acuacultura con fines*		
Artículo 31°.- *Para realizar las actividades de pesca se requiere lo siguiente:* **I,** *Concesión, para:* **Inciso b)** *Acuacultura comercial* **II,** Permiso, para: **Inciso g)** *Acuacultura de fomento* **III,** *Autorización, para:* **Inciso d)** *Recolectar del medio natural reproductores, larvas, postlarvas, crías, huevos, semillas, alevines o en cualquier otro estadio, y* **Inciso e)** *Acuacultura didáctica.*		

Artículos 22.- *la Secretaría podrá inscribir en el Registro Nacional de Pesca a los acuicultores que no requieran concesión, permiso o Autorización.*	Al **proyecto** le aplica el Artículo, incisos y, fracciones anteriores, porque se trata de una actividad acuícola con fines comerciales.	Por el hecho de presentar a la autoridad correspondiente (SEMARNAT) la Manifestación de Impacto Ambiental, el promovente está cumpliendo con este apartado. El proyecto se vincula por la obligatoriedad de obtener la autorización correspondiente para realizar las obras descritas en esta manifestación de impacto ambiental. Como ya se mencionó anteriormente, la promovente una vez autorizado el proyecto en materia ambiental procederá a tramitar el Registro Nacional de Pesca para la unidad de producción acuícola.
Art. 30°.- *Las actividades pesqueras se clasifican en:* **II.-** *Cultivo o acuacultura con fines*		
Artículo 31°.- *Para realizar las actividades de pesca se requiere lo siguiente:* **I,** *Concesión, para:* **Inciso b)** *Acuacultura comercial* **II,** Permiso, para: **Inciso g)** *Acuacultura de fomento* **III,** *Autorización, para:* **Inciso d)** *Recolectar del medio natural reproductores, larvas, postlarvas, crías, huevos, semillas, alevines o en cualquier otro estadio, y* **Inciso e)** *Acuacultura didáctica.*		

Artículos 22.- *la Secretaría podrá inscribir en el Registro Nacional de Pesca a los acuicultores que no requieran concesión, permiso o Autorización.*	Al **proyecto** le aplica el Artículo, incisos y, fracciones anteriores, porque se trata de una actividad acuícola con fines comerciales.	Por el hecho de presentar a la autoridad correspondiente (SEMARNAT) la Manifestación de Impacto Ambiental, el promovente está cumpliendo con este apartado. El proyecto se vincula por la obligatoriedad de obtener la autorización correspondiente para realizar las obras descritas en esta manifestación de impacto ambiental. Como ya se mencionó anteriormente, la promovente una vez autorizado el proyecto en materia ambiental procederá a tramitar el Registro Nacional de Pesca para la unidad de producción acuícola.
Art. 30°.- *Las actividades pesqueras se clasifican en:* **II.-** *Cultivo o acuacultura con fines*		
Artículo 31°.- *Para realizar las actividades de pesca se requiere lo siguiente:* **I,** *Concesión, para:* **Inciso b)** *Acuacultura comercial* **II,** Permiso, para: **Inciso g)** *Acuacultura de fomento* **III,** *Autorización, para:* **Inciso d)** *Recolectar del medio natural reproductores, larvas, postlarvas, crías, huevos, semillas, alevines o en cualquier otro estadio, y* **Inciso e)** *Acuacultura didáctica.*		

Artículos 22.- *la Secretaría podrá inscribir en el Registro Nacional de Pesca a los acuicultores que no requieran concesión, permiso o Autorización.*	Al **proyecto** le aplica el Artículo, incisos y, fracciones anteriores, porque se trata de una actividad acuícola con fines comerciales.	Por el hecho de presentar a la autoridad correspondiente (SEMARNAT) la Manifestación de Impacto Ambiental, el promovente está cumpliendo con este apartado. El proyecto se vincula por la obligatoriedad de obtener la autorización correspondiente para realizar las obras descritas en esta manifestación de impacto ambiental. Como ya se mencionó anteriormente, la promovente una vez autorizado el proyecto en materia ambiental procederá a tramitar el Registro Nacional de Pesca para la unidad de producción acuícola.
Art. 30°.- *Las actividades pesqueras se clasifican en:* **II.-** *Cultivo o acuacultura con fines*		
Artículo 31°.- *Para realizar las actividades de pesca se requiere lo siguiente:* **I,** *Concesión, para:* **Inciso b)** *Acuacultura comercial* **II,** Permiso, para: **Inciso g)** *Acuacultura de fomento* **III,** *Autorización, para:* **Inciso d)** *Recolectar del medio natural reproductores, larvas, postlarvas, crías, huevos, semillas, alevines o en cualquier otro estadio, y* **Inciso e)** *Acuacultura didáctica.*		

Artículos 22.- *la Secretaría podrá inscribir en el Registro Nacional de Pesca a los acuicultores que no requieran concesión, permiso o Autorización.*	Al **proyecto** le aplica el Artículo, incisos y, fracciones anteriores, porque se trata de una actividad acuícola con fines comerciales.	Por el hecho de presentar a la autoridad correspondiente (SEMARNAT) la Manifestación de Impacto Ambiental, el promovente está cumpliendo con este apartado. El proyecto se vincula por la obligatoriedad de obtener la autorización correspondiente para realizar las obras descritas en esta manifestación de impacto ambiental. Como ya se mencionó anteriormente, la promovente una vez autorizado el proyecto en materia ambiental procederá a tramitar el Registro Nacional de Pesca para la unidad de producción acuícola.
Art. 30°.- *Las actividades pesqueras se clasifican en:* **II.-** *Cultivo o acuacultura con fines*		
Artículo 31°.- *Para realizar las actividades de pesca se requiere lo siguiente:* **I,** *Concesión, para:* **Inciso b)** *Acuacultura comercial* **II,** Permiso, para: **Inciso g)** *Acuacultura de fomento* **III,** *Autorización, para:* **Inciso d)** *Recolectar del medio natural reproductores, larvas, postlarvas, crías, huevos, semillas, alevines o en cualquier otro estadio, y* **Inciso e)** *Acuacultura didáctica.*		

Artículos 22.- *la Secretaría podrá inscribir en el Registro Nacional de Pesca a los acuicultores que no requieran concesión, permiso o Autorización.*	Al **proyecto** le aplica el Artículo, incisos y, fracciones anteriores, porque se trata de una actividad acuícola con fines comerciales.	Por el hecho de presentar a la autoridad correspondiente (SEMARNAT) la Manifestación de Impacto Ambiental, el promovente está cumpliendo con este apartado. El proyecto se vincula por la obligatoriedad de obtener la autorización correspondiente para realizar las obras descritas en esta manifestación de impacto ambiental. Como ya se mencionó anteriormente, la promovente una vez autorizado el proyecto en materia ambiental procederá a tramitar el Registro Nacional de Pesca para la unidad de producción acuícola.
Art. 30°.- *Las actividades pesqueras se clasifican en:* **II.-** *Cultivo o acuacultura con fines*		
Artículo 31°.- *Para realizar las actividades de pesca se requiere lo siguiente:* **I,** *Concesión, para:* **Inciso b)** *Acuacultura comercial* **II,** Permiso, para: **Inciso g)** *Acuacultura de fomento* **III,** *Autorización, para:* **Inciso d)** *Recolectar del medio natural reproductores, larvas, postlarvas, crías, huevos, semillas, alevines o en cualquier otro estadio, y* **Inciso e)** *Acuacultura didáctica.*		

Artículos 22.- *la Secretaría podrá inscribir en el Registro Nacional de Pesca a los acuicultores que no requieran concesión, permiso o Autorización.*	Al **proyecto** le aplica el Artículo, incisos y, fracciones anteriores, porque se trata de una actividad acuícola con fines comerciales.	Por el hecho de presentar a la autoridad correspondiente (SEMARNAT) la Manifestación de Impacto Ambiental, el promovente está cumpliendo con este apartado. El proyecto se vincula por la obligatoriedad de obtener la autorización correspondiente para realizar las obras descritas en esta manifestación de impacto ambiental. Como ya se mencionó anteriormente, la promovente una vez autorizado el proyecto en materia ambiental procederá a tramitar el Registro Nacional de Pesca para la unidad de producción acuícola.
Art. 30°.- *Las actividades pesqueras se clasifican en:* **II.-** *Cultivo o acuacultura con fines*		
Artículo 31°.- *Para realizar las actividades de pesca se requiere lo siguiente:* **I,** *Concesión, para:* **Inciso b)** *Acuacultura comercial* **II,** Permiso, para: **Inciso g)** *Acuacultura de fomento* **III,** *Autorización, para:* **Inciso d)** *Recolectar del medio natural reproductores, larvas, postlarvas, crías, huevos, semillas, alevines o en cualquier otro estadio, y* **Inciso e)** *Acuacultura didáctica.*		

Artículos 22.- *la Secretaría podrá inscribir en el Registro Nacional de Pesca a los acuicultores que no requieran concesión, permiso o Autorización.*	Al **proyecto** le aplica el Artículo, incisos y, fracciones anteriores, porque se trata de una actividad acuícola con fines comerciales.	Por el hecho de presentar a la autoridad correspondiente (SEMARNAT) la Manifestación de Impacto Ambiental, el promovente está cumpliendo con este apartado. El proyecto se vincula por la obligatoriedad de obtener la autorización correspondiente para realizar las obras descritas en esta manifestación de impacto ambiental. Como ya se mencionó anteriormente, la promovente una vez autorizado el proyecto en materia ambiental procederá a tramitar el Registro Nacional de Pesca para la unidad de producción acuícola.
Art. 30°.- *Las actividades pesqueras se clasifican en:* **II.-** *Cultivo o acuacultura con fines*		
Artículo 31°.- *Para realizar las actividades de pesca se requiere lo siguiente:* **I,** *Concesión, para:* **Inciso b)** *Acuacultura comercial* **II,** Permiso, para: **Inciso g)** *Acuacultura de fomento* **III,** *Autorización, para:* **Inciso d)** *Recolectar del medio natural reproductores, larvas, postlarvas, crías, huevos, semillas, alevines o en cualquier otro estadio, y* **Inciso e)** *Acuacultura didáctica.*		

Artículos 22.- *la Secretaría podrá inscribir en el Registro Nacional de Pesca a los acuicultores que no requieran concesión, permiso o Autorización.*	Al **proyecto** le aplica el Artículo, incisos y, fracciones anteriores, porque se trata de una actividad acuícola con fines comerciales.	Por el hecho de presentar a la autoridad correspondiente (SEMARNAT) la Manifestación de Impacto Ambiental, el promovente está cumpliendo con este apartado. El proyecto se vincula por la obligatoriedad de obtener la autorización correspondiente para realizar las obras descritas en esta manifestación de impacto ambiental. Como ya se mencionó anteriormente, la promovente una vez autorizado el proyecto en materia ambiental procederá a tramitar el Registro Nacional de Pesca para la unidad de producción acuícola.
Art. 30°.- *Las actividades pesqueras se clasifican en:* **II.-** *Cultivo o acuacultura con fines*		
Artículo 31°.- *Para realizar las actividades de pesca se requiere lo siguiente:* **I,** *Concesión, para:* **Inciso b)** *Acuacultura comercial* **II,** Permiso, para: **Inciso g)** *Acuacultura de fomento* **III,** *Autorización, para:* **Inciso d)** *Recolectar del medio natural reproductores, larvas, postlarvas, crías, huevos, semillas, alevines o en cualquier otro estadio, y* **Inciso e)** *Acuacultura didáctica.*		

Artículos 22.- *la Secretaría podrá inscribir en el Registro Nacional de Pesca a los acuicultores que no requieran concesión, permiso o Autorización.*	Al **proyecto** le aplica el Artículo, incisos y, fracciones anteriores, porque se trata de una actividad acuícola con fines comerciales.	Por el hecho de presentar a la autoridad correspondiente (SEMARNAT) la Manifestación de Impacto Ambiental, el promovente está cumpliendo con este apartado. El proyecto se vincula por la obligatoriedad de obtener la autorización correspondiente para realizar las obras descritas en esta manifestación de impacto ambiental. Como ya se mencionó anteriormente, la promovente una vez autorizado el proyecto en materia ambiental procederá a tramitar el Registro Nacional de Pesca para la unidad de producción acuícola.
Art. 30°.- *Las actividades pesqueras se clasifican en:* **II.-** *Cultivo o acuacultura con fines*		
Artículo 31°.- *Para realizar las actividades de pesca se requiere lo siguiente:* **I,** *Concesión, para:* **Inciso b)** *Acuacultura comercial* **II,** Permiso, para: **Inciso g)** *Acuacultura de fomento* **III,** *Autorización, para:* **Inciso d)** *Recolectar del medio natural reproductores, larvas, postlarvas, crías, huevos, semillas, alevines o en cualquier otro estadio, y* **Inciso e)** *Acuacultura didáctica.*		

Artículos 22.- *la Secretaría podrá inscribir en el Registro Nacional de Pesca a los acuicultores que no requieran concesión, permiso o Autorización.*	Al **proyecto** le aplica el Artículo, incisos y, fracciones anteriores, porque se trata de una actividad acuícola con fines comerciales.	Por el hecho de presentar a la autoridad correspondiente (SEMARNAT) la Manifestación de Impacto Ambiental, el promovente está cumpliendo con este apartado. El proyecto se vincula por la obligatoriedad de obtener la autorización correspondiente para realizar las obras descritas en esta manifestación de impacto ambiental. Como ya se mencionó anteriormente, la promovente una vez autorizado el proyecto en materia ambiental procederá a tramitar el Registro Nacional de Pesca para la unidad de producción acuícola.
Art. 30°.- *Las actividades pesqueras se clasifican en:* **II.-** *Cultivo o acuacultura con fines*		
Artículo 31°.- *Para realizar las actividades de pesca se requiere lo siguiente:* **I,** *Concesión, para:* **Inciso b)** *Acuacultura comercial* **II,** Permiso, para: **Inciso g)** *Acuacultura de fomento* **III,** *Autorización, para:* **Inciso d)** *Recolectar del medio natural reproductores, larvas, postlarvas, crías, huevos, semillas, alevines o en cualquier otro estadio, y* **Inciso e)** *Acuacultura didáctica.*		

Artículos 22.- *la Secretaría podrá inscribir en el Registro Nacional de Pesca a los acuicultores que no requieran concesión, permiso o Autorización.*	Al **proyecto** le aplica el Artículo, incisos y, fracciones anteriores, porque se trata de una actividad acuícola con fines comerciales.	Por el hecho de presentar a la autoridad correspondiente (SEMARNAT) la Manifestación de Impacto Ambiental, el promovente está cumpliendo con este apartado. El proyecto se vincula por la obligatoriedad de obtener la autorización correspondiente para realizar las obras descritas en esta manifestación de impacto ambiental. Como ya se mencionó anteriormente, la promovente una vez autorizado el proyecto en materia ambiental procederá a tramitar el Registro Nacional de Pesca para la unidad de producción acuícola.
Art. 30°.- *Las actividades pesqueras se clasifican en:* **II.-** *Cultivo o acuacultura con fines*		
Artículo 31°.- *Para realizar las actividades de pesca se requiere lo siguiente:* **I,** *Concesión, para:* **Inciso b)** *Acuacultura comercial* **II,** Permiso, para: **Inciso g)** *Acuacultura de fomento* **III,** *Autorización, para:* **Inciso d)** *Recolectar del medio natural reproductores, larvas, postlarvas, crías, huevos, semillas, alevines o en cualquier otro estadio, y* **Inciso e)** *Acuacultura didáctica.*		

Artículos 22.- *la Secretaría podrá inscribir en el Registro Nacional de Pesca a los acuicultores que no requieran concesión, permiso o Autorización.*	Al **proyecto** le aplica el Artículo, incisos y, fracciones anteriores, porque se trata de una actividad acuícola con fines comerciales.	Por el hecho de presentar a la autoridad correspondiente (SEMARNAT) la Manifestación de Impacto Ambiental, el promovente está cumpliendo con este apartado. El proyecto se vincula por la obligatoriedad de obtener la autorización correspondiente para realizar las obras descritas en esta manifestación de impacto ambiental. Como ya se mencionó anteriormente, la promovente una vez autorizado el proyecto en materia ambiental procederá a tramitar el Registro Nacional de Pesca para la unidad de producción acuícola.
Art. 30°.- *Las actividades pesqueras se clasifican en:* **II.-** *Cultivo o acuacultura con fines*		
Artículo 31°.- *Para realizar las actividades de pesca se requiere lo siguiente:* **I,** *Concesión, para:* **Inciso b)** *Acuacultura comercial* **II,** Permiso, para: **Inciso g)** *Acuacultura de fomento* **III,** *Autorización, para:* **Inciso d)** *Recolectar del medio natural reproductores, larvas, postlarvas, crías, huevos, semillas, alevines o en cualquier otro estadio, y* **Inciso e)** *Acuacultura didáctica.*		

Artículos 22.- *la Secretaría podrá inscribir en el Registro Nacional de Pesca a los acuicultores que no requieran concesión, permiso o Autorización.*	Al **proyecto** le aplica el Artículo, incisos y, fracciones anteriores, porque se trata de una actividad acuícola con fines comerciales.	Por el hecho de presentar a la autoridad correspondiente (SEMARNAT) la Manifestación de Impacto Ambiental, el promovente está cumpliendo con este apartado. El proyecto se vincula por la obligatoriedad de obtener la autorización correspondiente para realizar las obras descritas en esta manifestación de impacto ambiental. Como ya se mencionó anteriormente, la promovente una vez autorizado el proyecto en materia ambiental procederá a tramitar el Registro Nacional de Pesca para la unidad de producción acuícola.
Art. 30°.- *Las actividades pesqueras se clasifican en:* **II.-** *Cultivo o acuacultura con fines*		
Artículo 31°.- *Para realizar las actividades de pesca se requiere lo siguiente:* **I,** *Concesión, para:* **Inciso b)** *Acuacultura comercial* **II,** Permiso, para: **Inciso g)** *Acuacultura de fomento* **III,** *Autorización, para:* **Inciso d)** *Recolectar del medio natural reproductores, larvas, postlarvas, crías, huevos, semillas, alevines o en cualquier otro estadio, y* **Inciso e)** *Acuacultura didáctica.*		

Artículos 22.- *la Secretaría podrá inscribir en el Registro Nacional de Pesca a los acuicultores que no requieran concesión, permiso o Autorización.*	Al **proyecto** le aplica el Artículo, incisos y, fracciones anteriores, porque se trata de una actividad acuícola con fines comerciales.	Por el hecho de presentar a la autoridad correspondiente (SEMARNAT) la Manifestación de Impacto Ambiental, el promovente está cumpliendo con este apartado. El proyecto se vincula por la obligatoriedad de obtener la autorización correspondiente para realizar las obras descritas en esta manifestación de impacto ambiental. Como ya se mencionó anteriormente, la promovente una vez autorizado el proyecto en materia ambiental procederá a tramitar el Registro Nacional de Pesca para la unidad de producción acuícola.
Art. 30°.- *Las actividades pesqueras se clasifican en:* **II.-** *Cultivo o acuacultura con fines*		
Artículo 31°.- *Para realizar las actividades de pesca se requiere lo siguiente:* **I,** *Concesión, para:* **Inciso b)** *Acuacultura comercial* **II,** Permiso, para: **Inciso g)** *Acuacultura de fomento* **III,** *Autorización, para:* **Inciso d)** *Recolectar del medio natural reproductores, larvas, postlarvas, crías, huevos, semillas, alevines o en cualquier otro estadio, y* **Inciso e)** *Acuacultura didáctica.*		

Artículos 22.- *la Secretaría podrá inscribir en el Registro Nacional de Pesca a los acuicultores que no requieran concesión, permiso o Autorización.*	Al **proyecto** le aplica el Artículo, incisos y, fracciones anteriores, porque se trata de una actividad acuícola con fines comerciales.	Por el hecho de presentar a la autoridad correspondiente (SEMARNAT) la Manifestación de Impacto Ambiental, el promovente está cumpliendo con este apartado. El proyecto se vincula por la obligatoriedad de obtener la autorización correspondiente para realizar las obras descritas en esta manifestación de impacto ambiental. Como ya se mencionó anteriormente, la promovente una vez autorizado el proyecto en materia ambiental procederá a tramitar el Registro Nacional de Pesca para la unidad de producción acuícola.
Art. 30°.- *Las actividades pesqueras se clasifican en:* **II.-** *Cultivo o acuacultura con fines*		
Artículo 31°.- *Para realizar las actividades de pesca se requiere lo siguiente:* **I,** *Concesión, para:* **Inciso b)** *Acuacultura comercial* **II,** Permiso, para: **Inciso g)** *Acuacultura de fomento* **III,** *Autorización, para:* **Inciso d)** *Recolectar del medio natural reproductores, larvas, postlarvas, crías, huevos, semillas, alevines o en cualquier otro estadio, y* **Inciso e)** *Acuacultura didáctica.*		

Artículos 22.- *la Secretaría podrá inscribir en el Registro Nacional de Pesca a los acuicultores que no requieran concesión, permiso o Autorización.*	Al **proyecto** le aplica el Artículo, incisos y, fracciones anteriores, porque se trata de una actividad acuícola con fines comerciales.	Por el hecho de presentar a la autoridad correspondiente (SEMARNAT) la Manifestación de Impacto Ambiental, el promovente está cumpliendo con este apartado. El proyecto se vincula por la obligatoriedad de obtener la autorización correspondiente para realizar las obras descritas en esta manifestación de impacto ambiental. Como ya se mencionó anteriormente, la promovente una vez autorizado el proyecto en materia ambiental procederá a tramitar el Registro Nacional de Pesca para la unidad de producción acuícola.
Art. 30°.- *Las actividades pesqueras se clasifican en:* **II.-** *Cultivo o acuacultura con fines*		
Artículo 31°.- *Para realizar las actividades de pesca se requiere lo siguiente:* **I,** *Concesión, para:* **Inciso b)** *Acuacultura comercial* **II,** Permiso, para: **Inciso g)** *Acuacultura de fomento* **III,** *Autorización, para:* **Inciso d)** *Recolectar del medio natural reproductores, larvas, postlarvas, crías, huevos, semillas, alevines o en cualquier otro estadio, y* **Inciso e)** *Acuacultura didáctica.*		

Artículos 22.- *la Secretaría podrá inscribir en el Registro Nacional de Pesca a los acuicultores que no requieran concesión, permiso o Autorización.*	Al **proyecto** le aplica el Artículo, incisos y, fracciones anteriores, porque se trata de una actividad acuícola con fines comerciales.	Por el hecho de presentar a la autoridad correspondiente (SEMARNAT) la Manifestación de Impacto Ambiental, el promovente está cumpliendo con este apartado. El proyecto se vincula por la obligatoriedad de obtener la autorización correspondiente para realizar las obras descritas en esta manifestación de impacto ambiental. Como ya se mencionó anteriormente, la promovente una vez autorizado el proyecto en materia ambiental procederá a tramitar el Registro Nacional de Pesca para la unidad de producción acuícola.
Art. 30°.- *Las actividades pesqueras se clasifican en:* **II.-** *Cultivo o acuacultura con fines*		
Artículo 31°.- *Para realizar las actividades de pesca se requiere lo siguiente:* **I,** *Concesión, para:* **Inciso b)** *Acuacultura comercial* **II,** Permiso, para: **Inciso g)** *Acuacultura de fomento* **III,** *Autorización, para:* **Inciso d)** *Recolectar del medio natural reproductores, larvas, postlarvas, crías, huevos, semillas, alevines o en cualquier otro estadio, y* **Inciso e)** *Acuacultura didáctica.*		

Artículos 22.- *la Secretaría podrá inscribir en el Registro Nacional de Pesca a los acuicultores que no requieran concesión, permiso o Autorización.*	Al **proyecto** le aplica el Artículo, incisos y, fracciones anteriores, porque se trata de una actividad acuícola con fines comerciales.	Por el hecho de presentar a la autoridad correspondiente (SEMARNAT) la Manifestación de Impacto Ambiental, el promovente está cumpliendo con este apartado. El proyecto se vincula por la obligatoriedad de obtener la autorización correspondiente para realizar las obras descritas en esta manifestación de impacto ambiental. Como ya se mencionó anteriormente, la promovente una vez autorizado el proyecto en materia ambiental procederá a tramitar el Registro Nacional de Pesca para la unidad de producción acuícola.
Art. 30°.- *Las actividades pesqueras se clasifican en:* **II.-** *Cultivo o acuacultura con fines*		
Artículo 31°.- *Para realizar las actividades de pesca se requiere lo siguiente:* **I,** *Concesión, para:* **Inciso b)** *Acuacultura comercial* **II,** Permiso, para: **Inciso g)** *Acuacultura de fomento* **III,** *Autorización, para:* **Inciso d)** *Recolectar del medio natural reproductores, larvas, postlarvas, crías, huevos, semillas, alevines o en cualquier otro estadio, y* **Inciso e)** *Acuacultura didáctica.*		

Artículos 22.- *la Secretaría podrá inscribir en el Registro Nacional de Pesca a los acuicultores que no requieran concesión, permiso o Autorización.*	Al **proyecto** le aplica el Artículo, incisos y, fracciones anteriores, porque se trata de una actividad acuícola con fines comerciales.	Por el hecho de presentar a la autoridad correspondiente (SEMARNAT) la Manifestación de Impacto Ambiental, el promovente está cumpliendo con este apartado. El proyecto se vincula por la obligatoriedad de obtener la autorización correspondiente para realizar las obras descritas en esta manifestación de impacto ambiental. Como ya se mencionó anteriormente, la promovente una vez autorizado el proyecto en materia ambiental procederá a tramitar el Registro Nacional de Pesca para la unidad de producción acuícola.
Art. 30°.- *Las actividades pesqueras se clasifican en:* **II.-** *Cultivo o acuacultura con fines*		
Artículo 31°.- *Para realizar las actividades de pesca se requiere lo siguiente:* **I,** *Concesión, para:* **Inciso b)** *Acuacultura comercial* **II,** Permiso, para: **Inciso g)** *Acuacultura de fomento* **III,** *Autorización, para:* **Inciso d)** *Recolectar del medio natural reproductores, larvas, postlarvas, crías, huevos, semillas, alevines o en cualquier otro estadio, y* **Inciso e)** *Acuacultura didáctica.*		

Artículos 22.- *la Secretaría podrá inscribir en el Registro Nacional de Pesca a los acuicultores que no requieran concesión, permiso o Autorización.*	Al **proyecto** le aplica el Artículo, incisos y, fracciones anteriores, porque se trata de una actividad acuícola con fines comerciales.	Por el hecho de presentar a la autoridad correspondiente (SEMARNAT) la Manifestación de Impacto Ambiental, el promovente está cumpliendo con este apartado. El proyecto se vincula por la obligatoriedad de obtener la autorización correspondiente para realizar las obras descritas en esta manifestación de impacto ambiental. Como ya se mencionó anteriormente, la promovente una vez autorizado el proyecto en materia ambiental procederá a tramitar el Registro Nacional de Pesca para la unidad de producción acuícola.
Art. 30°.- *Las actividades pesqueras se clasifican en:* **II.-** *Cultivo o acuacultura con fines*		
Artículo 31°.- *Para realizar las actividades de pesca se requiere lo siguiente:* **I,** *Concesión, para:* **Inciso b)** *Acuacultura comercial* **II,** Permiso, para: **Inciso g)** *Acuacultura de fomento* **III,** *Autorización, para:* **Inciso d)** *Recolectar del medio natural reproductores, larvas, postlarvas, crías, huevos, semillas, alevines o en cualquier otro estadio, y* **Inciso e)** *Acuacultura didáctica.*		

Artículos 22.- *la Secretaría podrá inscribir en el Registro Nacional de Pesca a los acuicultores que no requieran concesión, permiso o Autorización.*	Al **proyecto** le aplica el Artículo, incisos y, fracciones anteriores, porque se trata de una actividad acuícola con fines comerciales.	Por el hecho de presentar a la autoridad correspondiente (SEMARNAT) la Manifestación de Impacto Ambiental, el promovente está cumpliendo con este apartado. El proyecto se vincula por la obligatoriedad de obtener la autorización correspondiente para realizar las obras descritas en esta manifestación de impacto ambiental. Como ya se mencionó anteriormente, la promovente una vez autorizado el proyecto en materia ambiental procederá a tramitar el Registro Nacional de Pesca para la unidad de producción acuícola.
Art. 30°.- *Las actividades pesqueras se clasifican en:* **II.-** *Cultivo o acuacultura con fines*		
Artículo 31°.- *Para realizar las actividades de pesca se requiere lo siguiente:* **I,** *Concesión, para:* **Inciso b)** *Acuacultura comercial* **II,** Permiso, para: **Inciso g)** *Acuacultura de fomento* **III,** *Autorización, para:* **Inciso d)** *Recolectar del medio natural reproductores, larvas, postlarvas, crías, huevos, semillas, alevines o en cualquier otro estadio, y* **Inciso e)** *Acuacultura didáctica.*		

Artículos 22.- *la Secretaría podrá inscribir en el Registro Nacional de Pesca a los acuicultores que no requieran concesión, permiso o Autorización.*	Al **proyecto** le aplica el Artículo, incisos y, fracciones anteriores, porque se trata de una actividad acuícola con fines comerciales.	Por el hecho de presentar a la autoridad correspondiente (SEMARNAT) la Manifestación de Impacto Ambiental, el promovente está cumpliendo con este apartado. El proyecto se vincula por la obligatoriedad de obtener la autorización correspondiente para realizar las obras descritas en esta manifestación de impacto ambiental. Como ya se mencionó anteriormente, la promovente una vez autorizado el proyecto en materia ambiental procederá a tramitar el Registro Nacional de Pesca para la unidad de producción acuícola.
Art. 30°.- *Las actividades pesqueras se clasifican en:* **II.-** *Cultivo o acuacultura con fines*		
Artículo 31°.- *Para realizar las actividades de pesca se requiere lo siguiente:* **I,** *Concesión, para:* **Inciso b)** *Acuacultura comercial* **II,** Permiso, para: **Inciso g)** *Acuacultura de fomento* **III,** *Autorización, para:* **Inciso d)** *Recolectar del medio natural reproductores, larvas, postlarvas, crías, huevos, semillas, alevines o en cualquier otro estadio, y* **Inciso e)** *Acuacultura didáctica.*		

Artículos 22.- *la Secretaría podrá inscribir en el Registro Nacional de Pesca a los acuicultores que no requieran concesión, permiso o Autorización.*	Al **proyecto** le aplica el Artículo, incisos y, fracciones anteriores, porque se trata de una actividad acuícola con fines comerciales.	Por el hecho de presentar a la autoridad correspondiente (SEMARNAT) la Manifestación de Impacto Ambiental, el promovente está cumpliendo con este apartado. El proyecto se vincula por la obligatoriedad de obtener la autorización correspondiente para realizar las obras descritas en esta manifestación de impacto ambiental. Como ya se mencionó anteriormente, la promovente una vez autorizado el proyecto en materia ambiental procederá a tramitar el Registro Nacional de Pesca para la unidad de producción acuícola.
Art. 30°.- *Las actividades pesqueras se clasifican en:* **II.-** *Cultivo o acuacultura con fines*		
Artículo 31°.- *Para realizar las actividades de pesca se requiere lo siguiente:* **I,** *Concesión, para:* **Inciso b)** *Acuacultura comercial* **II,** Permiso, para: **Inciso g)** *Acuacultura de fomento* **III,** *Autorización, para:* **Inciso d)** *Recolectar del medio natural reproductores, larvas, postlarvas, crías, huevos, semillas, alevines o en cualquier otro estadio, y* **Inciso e)** *Acuacultura didáctica.*		

Artículos 22.- *la Secretaría podrá inscribir en el Registro Nacional de Pesca a los acuicultores que no requieran concesión, permiso o Autorización.*	Al **proyecto** le aplica el Artículo, incisos y, fracciones anteriores, porque se trata de una actividad acuícola con fines comerciales.	Por el hecho de presentar a la autoridad correspondiente (SEMARNAT) la Manifestación de Impacto Ambiental, el promovente está cumpliendo con este apartado. El proyecto se vincula por la obligatoriedad de obtener la autorización correspondiente para realizar las obras descritas en esta manifestación de impacto ambiental. Como ya se mencionó anteriormente, la promovente una vez autorizado el proyecto en materia ambiental procederá a tramitar el Registro Nacional de Pesca para la unidad de producción acuícola.
Art. 30°.- *Las actividades pesqueras se clasifican en:* **II.-** *Cultivo o acuacultura con fines*		
Artículo 31°.- *Para realizar las actividades de pesca se requiere lo siguiente:* **I,** *Concesión, para:* **Inciso b)** *Acuacultura comercial* **II,** Permiso, para: **Inciso g)** *Acuacultura de fomento* **III,** *Autorización, para:* **Inciso d)** *Recolectar del medio natural reproductores, larvas, postlarvas, crías, huevos, semillas, alevines o en cualquier otro estadio, y* **Inciso e)** *Acuacultura didáctica.*		

Artículos 22.- *la Secretaría podrá inscribir en el Registro Nacional de Pesca a los acuicultores que no requieran concesión, permiso o Autorización.*	Al **proyecto** le aplica el Artículo, incisos y, fracciones anteriores, porque se trata de una actividad acuícola con fines comerciales.	Por el hecho de presentar a la autoridad correspondiente (SEMARNAT) la Manifestación de Impacto Ambiental, el promovente está cumpliendo con este apartado. El proyecto se vincula por la obligatoriedad de obtener la autorización correspondiente para realizar las obras descritas en esta manifestación de impacto ambiental. Como ya se mencionó anteriormente, la promovente una vez autorizado el proyecto en materia ambiental procederá a tramitar el Registro Nacional de Pesca para la unidad de producción acuícola.
Art. 30°.- *Las actividades pesqueras se clasifican en:* **II.-** *Cultivo o acuacultura con fines*		
Artículo 31°.- *Para realizar las actividades de pesca se requiere lo siguiente:* **I,** *Concesión, para:* **Inciso b)** *Acuacultura comercial* **II,** Permiso, para: **Inciso g)** *Acuacultura de fomento* **III,** *Autorización, para:* **Inciso d)** *Recolectar del medio natural reproductores, larvas, postlarvas, crías, huevos, semillas, alevines o en cualquier otro estadio, y* **Inciso e)** *Acuacultura didáctica.*		

Artículos 22.- *la Secretaría podrá inscribir en el Registro Nacional de Pesca a los acuicultores que no requieran concesión, permiso o Autorización.*	Al **proyecto** le aplica el Artículo, incisos y, fracciones anteriores, porque se trata de una actividad acuícola con fines comerciales.	Por el hecho de presentar a la autoridad correspondiente (SEMARNAT) la Manifestación de Impacto Ambiental, el promovente está cumpliendo con este apartado. El proyecto se vincula por la obligatoriedad de obtener la autorización correspondiente para realizar las obras descritas en esta manifestación de impacto ambiental. Como ya se mencionó anteriormente, la promovente una vez autorizado el proyecto en materia ambiental procederá a tramitar el Registro Nacional de Pesca para la unidad de producción acuícola.
Art. 30°.- *Las actividades pesqueras se clasifican en:* **II.-** *Cultivo o acuacultura con fines*		
Artículo 31°.- *Para realizar las actividades de pesca se requiere lo siguiente:* **I,** *Concesión, para:* **Inciso b)** *Acuacultura comercial* **II,** Permiso, para: **Inciso g)** *Acuacultura de fomento* **III,** *Autorización, para:* **Inciso d)** *Recolectar del medio natural reproductores, larvas, postlarvas, crías, huevos, semillas, alevines o en cualquier otro estadio, y* **Inciso e)** *Acuacultura didáctica.*		

Artículos 22.- *la Secretaría podrá inscribir en el Registro Nacional de Pesca a los acuicultores que no requieran concesión, permiso o Autorización.*	Al **proyecto** le aplica el Artículo, incisos y, fracciones anteriores, porque se trata de una actividad acuícola con fines comerciales.	Por el hecho de presentar a la autoridad correspondiente (SEMARNAT) la Manifestación de Impacto Ambiental, el promovente está cumpliendo con este apartado. El proyecto se vincula por la obligatoriedad de obtener la autorización correspondiente para realizar las obras descritas en esta manifestación de impacto ambiental. Como ya se mencionó anteriormente, la promovente una vez autorizado el proyecto en materia ambiental procederá a tramitar el Registro Nacional de Pesca para la unidad de producción acuícola.
Art. 30°.- *Las actividades pesqueras se clasifican en:* **II.-** *Cultivo o acuacultura con fines*		
Artículo 31°.- *Para realizar las actividades de pesca se requiere lo siguiente:* **I,** *Concesión, para:* **Inciso b)** *Acuacultura comercial* **II,** Permiso, para: **Inciso g)** *Acuacultura de fomento* **III,** *Autorización, para:* **Inciso d)** *Recolectar del medio natural reproductores, larvas, postlarvas, crías, huevos, semillas, alevines o en cualquier otro estadio, y* **Inciso e)** *Acuacultura didáctica.*		

Artículos 22.- *la Secretaría podrá inscribir en el Registro Nacional de Pesca a los acuicultores que no requieran concesión, permiso o Autorización.*	Al **proyecto** le aplica el Artículo, incisos y, fracciones anteriores, porque se trata de una actividad acuícola con fines comerciales.	Por el hecho de presentar a la autoridad correspondiente (SEMARNAT) la Manifestación de Impacto Ambiental, el promovente está cumpliendo con este apartado. El proyecto se vincula por la obligatoriedad de obtener la autorización correspondiente para realizar las obras descritas en esta manifestación de impacto ambiental. Como ya se mencionó anteriormente, la promovente una vez autorizado el proyecto en materia ambiental procederá a tramitar el Registro Nacional de Pesca para la unidad de producción acuícola.
Art. 30°.- *Las actividades pesqueras se clasifican en:* **II.-** *Cultivo o acuacultura con fines*		
Artículo 31°.- *Para realizar las actividades de pesca se requiere lo siguiente:* **I,** *Concesión, para:* **Inciso b)** *Acuacultura comercial* **II,** Permiso, para: **Inciso g)** *Acuacultura de fomento* **III,** *Autorización, para:* **Inciso d)** *Recolectar del medio natural reproductores, larvas, postlarvas, crías, huevos, semillas, alevines o en cualquier otro estadio, y* **Inciso e)** *Acuacultura didáctica.*		

Artículos 22.- *la Secretaría podrá inscribir en el Registro Nacional de Pesca a los acuicultores que no requieran concesión, permiso o Autorización.*	Al **proyecto** le aplica el Artículo, incisos y, fracciones anteriores, porque se trata de una actividad acuícola con fines comerciales.	Por el hecho de presentar a la autoridad correspondiente (SEMARNAT) la Manifestación de Impacto Ambiental, el promovente está cumpliendo con este apartado. El proyecto se vincula por la obligatoriedad de obtener la autorización correspondiente para realizar las obras descritas en esta manifestación de impacto ambiental. Como ya se mencionó anteriormente, la promovente una vez autorizado el proyecto en materia ambiental procederá a tramitar el Registro Nacional de Pesca para la unidad de producción acuícola.
Art. 30°.- *Las actividades pesqueras se clasifican en:* **II.-** *Cultivo o acuacultura con fines*		
Artículo 31°.- *Para realizar las actividades de pesca se requiere lo siguiente:* **I,** *Concesión, para:* **Inciso b)** *Acuacultura comercial* **II,** Permiso, para: **Inciso g)** *Acuacultura de fomento* **III,** *Autorización, para:* **Inciso d)** *Recolectar del medio natural reproductores, larvas, postlarvas, crías, huevos, semillas, alevines o en cualquier otro estadio, y* **Inciso e)** *Acuacultura didáctica.*		

Artículos 22.- *la Secretaría podrá inscribir en el Registro Nacional de Pesca a los acuicultores que no requieran concesión, permiso o Autorización.*	Al **proyecto** le aplica el Artículo, incisos y, fracciones anteriores, porque se trata de una actividad acuícola con fines comerciales.	Por el hecho de presentar a la autoridad correspondiente (SEMARNAT) la Manifestación de Impacto Ambiental, el promovente está cumpliendo con este apartado. El proyecto se vincula por la obligatoriedad de obtener la autorización correspondiente para realizar las obras descritas en esta manifestación de impacto ambiental. Como ya se mencionó anteriormente, la promovente una vez autorizado el proyecto en materia ambiental procederá a tramitar el Registro Nacional de Pesca para la unidad de producción acuícola.
Art. 30°.- *Las actividades pesqueras se clasifican en:* **II.-** *Cultivo o acuacultura con fines*		
Artículo 31°.- *Para realizar las actividades de pesca se requiere lo siguiente:* **I,** *Concesión, para:* **Inciso b)** *Acuacultura comercial* **II,** Permiso, para: **Inciso g)** *Acuacultura de fomento* **III,** *Autorización, para:* **Inciso d)** *Recolectar del medio natural reproductores, larvas, postlarvas, crías, huevos, semillas, alevines o en cualquier otro estadio, y* **Inciso e)** *Acuacultura didáctica.*		

Artículos 22.- *la Secretaría podrá inscribir en el Registro Nacional de Pesca a los acuicultores que no requieran concesión, permiso o Autorización.*	Al **proyecto** le aplica el Artículo, incisos y, fracciones anteriores, porque se trata de una actividad acuícola con fines comerciales.	Por el hecho de presentar a la autoridad correspondiente (SEMARNAT) la Manifestación de Impacto Ambiental, el promovente está cumpliendo con este apartado. El proyecto se vincula por la obligatoriedad de obtener la autorización correspondiente para realizar las obras descritas en esta manifestación de impacto ambiental. Como ya se mencionó anteriormente, la promovente una vez autorizado el proyecto en materia ambiental procederá a tramitar el Registro Nacional de Pesca para la unidad de producción acuícola.
Art. 30°.- *Las actividades pesqueras se clasifican en:* **II.-** *Cultivo o acuacultura con fines*		
Artículo 31°.- *Para realizar las actividades de pesca se requiere lo siguiente:* **I,** *Concesión, para:* **Inciso b)** *Acuacultura comercial* **II,** Permiso, para: **Inciso g)** *Acuacultura de fomento* **III,** *Autorización, para:* **Inciso d)** *Recolectar del medio natural reproductores, larvas, postlarvas, crías, huevos, semillas, alevines o en cualquier otro estadio, y* **Inciso e)** *Acuacultura didáctica.*		

Artículos 22.- *la Secretaría podrá inscribir en el Registro Nacional de Pesca a los acuicultores que no requieran concesión, permiso o Autorización.*	Al **proyecto** le aplica el Artículo, incisos y, fracciones anteriores, porque se trata de una actividad acuícola con fines comerciales.	Por el hecho de presentar a la autoridad correspondiente (SEMARNAT) la Manifestación de Impacto Ambiental, el promovente está cumpliendo con este apartado. El proyecto se vincula por la obligatoriedad de obtener la autorización correspondiente para realizar las obras descritas en esta manifestación de impacto ambiental. Como ya se mencionó anteriormente, la promovente una vez autorizado el proyecto en materia ambiental procederá a tramitar el Registro Nacional de Pesca para la unidad de producción acuícola.
Art. 30°.- *Las actividades pesqueras se clasifican en:* **II.-** *Cultivo o acuacultura con fines*		
Artículo 31°.- *Para realizar las actividades de pesca se requiere lo siguiente:* **I,** *Concesión, para:* **Inciso b)** *Acuacultura comercial* **II,** Permiso, para: **Inciso g)** *Acuacultura de fomento* **III,** *Autorización, para:* **Inciso d)** *Recolectar del medio natural reproductores, larvas, postlarvas, crías, huevos, semillas, alevines o en cualquier otro estadio, y* **Inciso e)** *Acuacultura didáctica.*		

Artículos 22.- *la Secretaría podrá inscribir en el Registro Nacional de Pesca a los acuicultores que no requieran concesión, permiso o Autorización.*	Al **proyecto** le aplica el Artículo, incisos y, fracciones anteriores, porque se trata de una actividad acuícola con fines comerciales.	Por el hecho de presentar a la autoridad correspondiente (SEMARNAT) la Manifestación de Impacto Ambiental, el promovente está cumpliendo con este apartado. El proyecto se vincula por la obligatoriedad de obtener la autorización correspondiente para realizar las obras descritas en esta manifestación de impacto ambiental. Como ya se mencionó anteriormente, la promovente una vez autorizado el proyecto en materia ambiental procederá a tramitar el Registro Nacional de Pesca para la unidad de producción acuícola.
Art. 30°.- *Las actividades pesqueras se clasifican en:* **II.-** *Cultivo o acuacultura con fines*		
Artículo 31°.- *Para realizar las actividades de pesca se requiere lo siguiente:* **I,** *Concesión, para:* **Inciso b)** *Acuacultura comercial* **II,** Permiso, para: **Inciso g)** *Acuacultura de fomento* **III,** *Autorización, para:* **Inciso d)** *Recolectar del medio natural reproductores, larvas, postlarvas, crías, huevos, semillas, alevines o en cualquier otro estadio, y* **Inciso e)** *Acuacultura didáctica.*		

Artículos 22.- *la Secretaría podrá inscribir en el Registro Nacional de Pesca a los acuicultores que no requieran concesión, permiso o Autorización.*	Al **proyecto** le aplica el Artículo, incisos y, fracciones anteriores, porque se trata de una actividad acuícola con fines comerciales.	Por el hecho de presentar a la autoridad correspondiente (SEMARNAT) la Manifestación de Impacto Ambiental, el promovente está cumpliendo con este apartado. El proyecto se vincula por la obligatoriedad de obtener la autorización correspondiente para realizar las obras descritas en esta manifestación de impacto ambiental. Como ya se mencionó anteriormente, la promovente una vez autorizado el proyecto en materia ambiental procederá a tramitar el Registro Nacional de Pesca para la unidad de producción acuícola.
Art. 30°.- *Las actividades pesqueras se clasifican en:* **II.-** *Cultivo o acuacultura con fines*		
Artículo 31°.- *Para realizar las actividades de pesca se requiere lo siguiente:* **I,** *Concesión, para:* **Inciso b)** *Acuacultura comercial* **II,** Permiso, para: **Inciso g)** *Acuacultura de fomento* **III,** *Autorización, para:* **Inciso d)** *Recolectar del medio natural reproductores, larvas, postlarvas, crías, huevos, semillas, alevines o en cualquier otro estadio, y* **Inciso e)** *Acuacultura didáctica.*		

Artículos 22.- *la Secretaría podrá inscribir en el Registro Nacional de Pesca a los acuicultores que no requieran concesión, permiso o Autorización.*	Al **proyecto** le aplica el Artículo, incisos y, fracciones anteriores, porque se trata de una actividad acuícola con fines comerciales.	Por el hecho de presentar a la autoridad correspondiente (SEMARNAT) la Manifestación de Impacto Ambiental, el promovente está cumpliendo con este apartado. El proyecto se vincula por la obligatoriedad de obtener la autorización correspondiente para realizar las obras descritas en esta manifestación de impacto ambiental. Como ya se mencionó anteriormente, la promovente una vez autorizado el proyecto en materia ambiental procederá a tramitar el Registro Nacional de Pesca para la unidad de producción acuícola.
Art. 30°.- *Las actividades pesqueras se clasifican en:* **II.-** *Cultivo o acuacultura con fines*		
Artículo 31°.- *Para realizar las actividades de pesca se requiere lo siguiente:* **I,** *Concesión, para:* **Inciso b)** *Acuacultura comercial* **II,** Permiso, para: **Inciso g)** *Acuacultura de fomento* **III,** *Autorización, para:* **Inciso d)** *Recolectar del medio natural reproductores, larvas, postlarvas, crías, huevos, semillas, alevines o en cualquier otro estadio, y* **Inciso e)** *Acuacultura didáctica.*		

Artículos 22.- *la Secretaría podrá inscribir en el Registro Nacional de Pesca a los acuicultores que no requieran concesión, permiso o Autorización.*	Al **proyecto** le aplica el Artículo, incisos y, fracciones anteriores, porque se trata de una actividad acuícola con fines comerciales.	Por el hecho de presentar a la autoridad correspondiente (SEMARNAT) la Manifestación de Impacto Ambiental, el promovente está cumpliendo con este apartado. El proyecto se vincula por la obligatoriedad de obtener la autorización correspondiente para realizar las obras descritas en esta manifestación de impacto ambiental. Como ya se mencionó anteriormente, la promovente una vez autorizado el proyecto en materia ambiental procederá a tramitar el Registro Nacional de Pesca para la unidad de producción acuícola.
Art. 30°.- *Las actividades pesqueras se clasifican en:* **II.-** *Cultivo o acuacultura con fines*		
Artículo 31°.- *Para realizar las actividades de pesca se requiere lo siguiente:* **I,** *Concesión, para:* **Inciso b)** *Acuacultura comercial* **II,** Permiso, para: **Inciso g)** *Acuacultura de fomento* **III,** *Autorización, para:* **Inciso d)** *Recolectar del medio natural reproductores, larvas, postlarvas, crías, huevos, semillas, alevines o en cualquier otro estadio, y* **Inciso e)** *Acuacultura didáctica.*		

Artículos 22.- *la Secretaría podrá inscribir en el Registro Nacional de Pesca a los acuicultores que no requieran concesión, permiso o Autorización.*	Al **proyecto** le aplica el Artículo, incisos y, fracciones anteriores, porque se trata de una actividad acuícola con fines comerciales.	Por el hecho de presentar a la autoridad correspondiente (SEMARNAT) la Manifestación de Impacto Ambiental, el promovente está cumpliendo con este apartado. El proyecto se vincula por la obligatoriedad de obtener la autorización correspondiente para realizar las obras descritas en esta manifestación de impacto ambiental. Como ya se mencionó anteriormente, la promovente una vez autorizado el proyecto en materia ambiental procederá a tramitar el Registro Nacional de Pesca para la unidad de producción acuícola.
Art. 30°.- *Las actividades pesqueras se clasifican en:* **II.-** *Cultivo o acuacultura con fines*		
Artículo 31°.- *Para realizar las actividades de pesca se requiere lo siguiente:* **I,** *Concesión, para:* **Inciso b)** *Acuacultura comercial* **II,** Permiso, para: **Inciso g)** *Acuacultura de fomento* **III,** *Autorización, para:* **Inciso d)** *Recolectar del medio natural reproductores, larvas, postlarvas, crías, huevos, semillas, alevines o en cualquier otro estadio, y* **Inciso e)** *Acuacultura didáctica.*		

Artículos 22.- *la Secretaría podrá inscribir en el Registro Nacional de Pesca a los acuicultores que no requieran concesión, permiso o Autorización.*	Al **proyecto** le aplica el Artículo, incisos y, fracciones anteriores, porque se trata de una actividad acuícola con fines comerciales.	Por el hecho de presentar a la autoridad correspondiente (SEMARNAT) la Manifestación de Impacto Ambiental, el promovente está cumpliendo con este apartado. El proyecto se vincula por la obligatoriedad de obtener la autorización correspondiente para realizar las obras descritas en esta manifestación de impacto ambiental. Como ya se mencionó anteriormente, la promovente una vez autorizado el proyecto en materia ambiental procederá a tramitar el Registro Nacional de Pesca para la unidad de producción acuícola.
Art. 30°.- *Las actividades pesqueras se clasifican en:* **II.-** *Cultivo o acuacultura con fines*		
Artículo 31°.- *Para realizar las actividades de pesca se requiere lo siguiente:* **I,** *Concesión, para:* **Inciso b)** *Acuacultura comercial* **II,** Permiso, para: **Inciso g)** *Acuacultura de fomento* **III,** *Autorización, para:* **Inciso d)** *Recolectar del medio natural reproductores, larvas, postlarvas, crías, huevos, semillas, alevines o en cualquier otro estadio, y* **Inciso e)** *Acuacultura didáctica.*		

Artículos 22.- *la Secretaría podrá inscribir en el Registro Nacional de Pesca a los acuicultores que no requieran concesión, permiso o Autorización.*	Al **proyecto** le aplica el Artículo, incisos y, fracciones anteriores, porque se trata de una actividad acuícola con fines comerciales.	Por el hecho de presentar a la autoridad correspondiente (SEMARNAT) la Manifestación de Impacto Ambiental, el promovente está cumpliendo con este apartado. El proyecto se vincula por la obligatoriedad de obtener la autorización correspondiente para realizar las obras descritas en esta manifestación de impacto ambiental. Como ya se mencionó anteriormente, la promovente una vez autorizado el proyecto en materia ambiental procederá a tramitar el Registro Nacional de Pesca para la unidad de producción acuícola.
Art. 30°.- *Las actividades pesqueras se clasifican en:* **II.-** *Cultivo o acuacultura con fines*		
Artículo 31°.- *Para realizar las actividades de pesca se requiere lo siguiente:* **I,** *Concesión, para:* **Inciso b)** *Acuacultura comercial* **II,** Permiso, para: **Inciso g)** *Acuacultura de fomento* **III,** *Autorización, para:* **Inciso d)** *Recolectar del medio natural reproductores, larvas, postlarvas, crías, huevos, semillas, alevines o en cualquier otro estadio, y* **Inciso e)** *Acuacultura didáctica.*		

Artículos 22.- *la Secretaría podrá inscribir en el Registro Nacional de Pesca a los acuicultores que no requieran concesión, permiso o Autorización.*	Al **proyecto** le aplica el Artículo, incisos y, fracciones anteriores, porque se trata de una actividad acuícola con fines comerciales.	Por el hecho de presentar a la autoridad correspondiente (SEMARNAT) la Manifestación de Impacto Ambiental, el promovente está cumpliendo con este apartado. El proyecto se vincula por la obligatoriedad de obtener la autorización correspondiente para realizar las obras descritas en esta manifestación de impacto ambiental. Como ya se mencionó anteriormente, la promovente una vez autorizado el proyecto en materia ambiental procederá a tramitar el Registro Nacional de Pesca para la unidad de producción acuícola.
Art. 30°.- *Las actividades pesqueras se clasifican en:* **II.-** *Cultivo o acuacultura con fines*		
Artículo 31°.- *Para realizar las actividades de pesca se requiere lo siguiente:* **I,** *Concesión, para:* **Inciso b)** *Acuacultura comercial* **II,** Permiso, para: **Inciso g)** *Acuacultura de fomento* **III,** *Autorización, para:* **Inciso d)** *Recolectar del medio natural reproductores, larvas, postlarvas, crías, huevos, semillas, alevines o en cualquier otro estadio, y* **Inciso e)** *Acuacultura didáctica.*		

Artículos 22.- *la Secretaría podrá inscribir en el Registro Nacional de Pesca a los acuicultores que no requieran concesión, permiso o Autorización.*	Al **proyecto** le aplica el Artículo, incisos y, fracciones anteriores, porque se trata de una actividad acuícola con fines comerciales.	Por el hecho de presentar a la autoridad correspondiente (SEMARNAT) la Manifestación de Impacto Ambiental, el promovente está cumpliendo con este apartado. El proyecto se vincula por la obligatoriedad de obtener la autorización correspondiente para realizar las obras descritas en esta manifestación de impacto ambiental. Como ya se mencionó anteriormente, la promovente una vez autorizado el proyecto en materia ambiental procederá a tramitar el Registro Nacional de Pesca para la unidad de producción acuícola.
Art. 30°.- *Las actividades pesqueras se clasifican en:* **II.-** *Cultivo o acuacultura con fines*		
Artículo 31°.- *Para realizar las actividades de pesca se requiere lo siguiente:* **I,** *Concesión, para:* **Inciso b)** *Acuacultura comercial* **II,** Permiso, para: **Inciso g)** *Acuacultura de fomento* **III,** *Autorización, para:* **Inciso d)** *Recolectar del medio natural reproductores, larvas, postlarvas, crías, huevos, semillas, alevines o en cualquier otro estadio, y* **Inciso e)** *Acuacultura didáctica.*		

Artículos 22.- *la Secretaría podrá inscribir en el Registro Nacional de Pesca a los acuicultores que no requieran concesión, permiso o Autorización.*	Al **proyecto** le aplica el Artículo, incisos y, fracciones anteriores, porque se trata de una actividad acuícola con fines comerciales.	Por el hecho de presentar a la autoridad correspondiente (SEMARNAT) la Manifestación de Impacto Ambiental, el promovente está cumpliendo con este apartado. El proyecto se vincula por la obligatoriedad de obtener la autorización correspondiente para realizar las obras descritas en esta manifestación de impacto ambiental. Como ya se mencionó anteriormente, la promovente una vez autorizado el proyecto en materia ambiental procederá a tramitar el Registro Nacional de Pesca para la unidad de producción acuícola.
Art. 30°.- *Las actividades pesqueras se clasifican en:* **II.-** *Cultivo o acuacultura con fines*		
Artículo 31°.- *Para realizar las actividades de pesca se requiere lo siguiente:* **I,** *Concesión, para:* **Inciso b)** *Acuacultura comercial* **II,** Permiso, para: **Inciso g)** *Acuacultura de fomento* **III,** *Autorización, para:* **Inciso d)** *Recolectar del medio natural reproductores, larvas, postlarvas, crías, huevos, semillas, alevines o en cualquier otro estadio, y* **Inciso e)** *Acuacultura didáctica.*		

Artículos 22.- *la Secretaría podrá inscribir en el Registro Nacional de Pesca a los acuicultores que no requieran concesión, permiso o Autorización.*	Al **proyecto** le aplica el Artículo, incisos y, fracciones anteriores, porque se trata de una actividad acuícola con fines comerciales.	Por el hecho de presentar a la autoridad correspondiente (SEMARNAT) la Manifestación de Impacto Ambiental, el promovente está cumpliendo con este apartado. El proyecto se vincula por la obligatoriedad de obtener la autorización correspondiente para realizar las obras descritas en esta manifestación de impacto ambiental. Como ya se mencionó anteriormente, la promovente una vez autorizado el proyecto en materia ambiental procederá a tramitar el Registro Nacional de Pesca para la unidad de producción acuícola.
Art. 30°.- *Las actividades pesqueras se clasifican en:* **II.-** *Cultivo o acuacultura con fines*		
Artículo 31°.- *Para realizar las actividades de pesca se requiere lo siguiente:* **I,** *Concesión, para:* **Inciso b)** *Acuacultura comercial* **II,** Permiso, para: **Inciso g)** *Acuacultura de fomento* **III,** *Autorización, para:* **Inciso d)** *Recolectar del medio natural reproductores, larvas, postlarvas, crías, huevos, semillas, alevines o en cualquier otro estadio, y* **Inciso e)** *Acuacultura didáctica.*		

Artículos 22.- *la Secretaría podrá inscribir en el Registro Nacional de Pesca a los acuicultores que no requieran concesión, permiso o Autorización.*	Al **proyecto** le aplica el Artículo, incisos y, fracciones anteriores, porque se trata de una actividad acuícola con fines comerciales.	Por el hecho de presentar a la autoridad correspondiente (SEMARNAT) la Manifestación de Impacto Ambiental, el promovente está cumpliendo con este apartado. El proyecto se vincula por la obligatoriedad de obtener la autorización correspondiente para realizar las obras descritas en esta manifestación de impacto ambiental. Como ya se mencionó anteriormente, la promovente una vez autorizado el proyecto en materia ambiental procederá a tramitar el Registro Nacional de Pesca para la unidad de producción acuícola.
Art. 30°.- *Las actividades pesqueras se clasifican en:* **II.-** *Cultivo o acuacultura con fines*		
Artículo 31°.- *Para realizar las actividades de pesca se requiere lo siguiente:* **I,** *Concesión, para:* **Inciso b)** *Acuacultura comercial* **II,** Permiso, para: **Inciso g)** *Acuacultura de fomento* **III,** *Autorización, para:* **Inciso d)** *Recolectar del medio natural reproductores, larvas, postlarvas, crías, huevos, semillas, alevines o en cualquier otro estadio, y* **Inciso e)** *Acuacultura didáctica.*		

Artículos 22.- *la Secretaría podrá inscribir en el Registro Nacional de Pesca a los acuicultores que no requieran concesión, permiso o Autorización.*	Al **proyecto** le aplica el Artículo, incisos y, fracciones anteriores, porque se trata de una actividad acuícola con fines comerciales.	Por el hecho de presentar a la autoridad correspondiente (SEMARNAT) la Manifestación de Impacto Ambiental, el promovente está cumpliendo con este apartado. El proyecto se vincula por la obligatoriedad de obtener la autorización correspondiente para realizar las obras descritas en esta manifestación de impacto ambiental. Como ya se mencionó anteriormente, la promovente una vez autorizado el proyecto en materia ambiental procederá a tramitar el Registro Nacional de Pesca para la unidad de producción acuícola.
Art. 30°.- *Las actividades pesqueras se clasifican en:* **II.-** *Cultivo o acuacultura con fines*		
Artículo 31°.- *Para realizar las actividades de pesca se requiere lo siguiente:* **I,** *Concesión, para:* **Inciso b)** *Acuacultura comercial* **II,** Permiso, para: **Inciso g)** *Acuacultura de fomento* **III,** *Autorización, para:* **Inciso d)** *Recolectar del medio natural reproductores, larvas, postlarvas, crías, huevos, semillas, alevines o en cualquier otro estadio, y* **Inciso e)** *Acuacultura didáctica.*		

Artículos 22.- *la Secretaría podrá inscribir en el Registro Nacional de Pesca a los acuicultores que no requieran concesión, permiso o Autorización.*	Al **proyecto** le aplica el Artículo, incisos y, fracciones anteriores, porque se trata de una actividad acuícola con fines comerciales.	Por el hecho de presentar a la autoridad correspondiente (SEMARNAT) la Manifestación de Impacto Ambiental, el promovente está cumpliendo con este apartado. El proyecto se vincula por la obligatoriedad de obtener la autorización correspondiente para realizar las obras descritas en esta manifestación de impacto ambiental. Como ya se mencionó anteriormente, la promovente una vez autorizado el proyecto en materia ambiental procederá a tramitar el Registro Nacional de Pesca para la unidad de producción acuícola.
Art. 30°.- *Las actividades pesqueras se clasifican en:* **II.-** *Cultivo o acuacultura con fines*		
Artículo 31°.- *Para realizar las actividades de pesca se requiere lo siguiente:* **I,** *Concesión, para:* **Inciso b)** *Acuacultura comercial* **II,** Permiso, para: **Inciso g)** *Acuacultura de fomento* **III,** *Autorización, para:* **Inciso d)** *Recolectar del medio natural reproductores, larvas, postlarvas, crías, huevos, semillas, alevines o en cualquier otro estadio, y* **Inciso e)** *Acuacultura didáctica.*		

Artículos 22.- *la Secretaría podrá inscribir en el Registro Nacional de Pesca a los acuicultores que no requieran concesión, permiso o Autorización.*	Al **proyecto** le aplica el Artículo, incisos y, fracciones anteriores, porque se trata de una actividad acuícola con fines comerciales.	Por el hecho de presentar a la autoridad correspondiente (SEMARNAT) la Manifestación de Impacto Ambiental, el promovente está cumpliendo con este apartado. El proyecto se vincula por la obligatoriedad de obtener la autorización correspondiente para realizar las obras descritas en esta manifestación de impacto ambiental. Como ya se mencionó anteriormente, la promovente una vez autorizado el proyecto en materia ambiental procederá a tramitar el Registro Nacional de Pesca para la unidad de producción acuícola.
Art. 30°.- *Las actividades pesqueras se clasifican en:* **II.-** *Cultivo o acuacultura con fines*		
Artículo 31°.- *Para realizar las actividades de pesca se requiere lo siguiente:* **I,** *Concesión, para:* **Inciso b)** *Acuacultura comercial* **II,** Permiso, para: **Inciso g)** *Acuacultura de fomento* **III,** *Autorización, para:* **Inciso d)** *Recolectar del medio natural reproductores, larvas, postlarvas, crías, huevos, semillas, alevines o en cualquier otro estadio, y* **Inciso e)** *Acuacultura didáctica.*		

Artículos 22.- *la Secretaría podrá inscribir en el Registro Nacional de Pesca a los acuicultores que no requieran concesión, permiso o Autorización.*	Al **proyecto** le aplica el Artículo, incisos y, fracciones anteriores, porque se trata de una actividad acuícola con fines comerciales.	Por el hecho de presentar a la autoridad correspondiente (SEMARNAT) la Manifestación de Impacto Ambiental, el promovente está cumpliendo con este apartado. El proyecto se vincula por la obligatoriedad de obtener la autorización correspondiente para realizar las obras descritas en esta manifestación de impacto ambiental. Como ya se mencionó anteriormente, la promovente una vez autorizado el proyecto en materia ambiental procederá a tramitar el Registro Nacional de Pesca para la unidad de producción acuícola.
Art. 30°.- *Las actividades pesqueras se clasifican en:* **II.-** *Cultivo o acuacultura con fines*		
Artículo 31°.- *Para realizar las actividades de pesca se requiere lo siguiente:* **I,** *Concesión, para:* **Inciso b)** *Acuacultura comercial* **II,** Permiso, para: **Inciso g)** *Acuacultura de fomento* **III,** *Autorización, para:* **Inciso d)** *Recolectar del medio natural reproductores, larvas, postlarvas, crías, huevos, semillas, alevines o en cualquier otro estadio, y* **Inciso e)** *Acuacultura didáctica.*		

Artículos 22.- *la Secretaría podrá inscribir en el Registro Nacional de Pesca a los acuicultores que no requieran concesión, permiso o Autorización.*	Al **proyecto** le aplica el Artículo, incisos y, fracciones anteriores, porque se trata de una actividad acuícola con fines comerciales.	Por el hecho de presentar a la autoridad correspondiente (SEMARNAT) la Manifestación de Impacto Ambiental, el promovente está cumpliendo con este apartado. El proyecto se vincula por la obligatoriedad de obtener la autorización correspondiente para realizar las obras descritas en esta manifestación de impacto ambiental. Como ya se mencionó anteriormente, la promovente una vez autorizado el proyecto en materia ambiental procederá a tramitar el Registro Nacional de Pesca para la unidad de producción acuícola.
Art. 30°.- *Las actividades pesqueras se clasifican en:* **II.-** *Cultivo o acuacultura con fines*		
Artículo 31°.- *Para realizar las actividades de pesca se requiere lo siguiente:* **I,** *Concesión, para:* **Inciso b)** *Acuacultura comercial* **II,** Permiso, para: **Inciso g)** *Acuacultura de fomento* **III,** *Autorización, para:* **Inciso d)** *Recolectar del medio natural reproductores, larvas, postlarvas, crías, huevos, semillas, alevines o en cualquier otro estadio, y* **Inciso e)** *Acuacultura didáctica.*		

Artículos 22.- *la Secretaría podrá inscribir en el Registro Nacional de Pesca a los acuicultores que no requieran concesión, permiso o Autorización.*	Al **proyecto** le aplica el Artículo, incisos y, fracciones anteriores, porque se trata de una actividad acuícola con fines comerciales.	Por el hecho de presentar a la autoridad correspondiente (SEMARNAT) la Manifestación de Impacto Ambiental, el promovente está cumpliendo con este apartado. El proyecto se vincula por la obligatoriedad de obtener la autorización correspondiente para realizar las obras descritas en esta manifestación de impacto ambiental. Como ya se mencionó anteriormente, la promovente una vez autorizado el proyecto en materia ambiental procederá a tramitar el Registro Nacional de Pesca para la unidad de producción acuícola.
Art. 30°.- *Las actividades pesqueras se clasifican en:* **II.-** *Cultivo o acuacultura con fines*		
Artículo 31°.- *Para realizar las actividades de pesca se requiere lo siguiente:* **I,** *Concesión, para:* **Inciso b)** *Acuacultura comercial* **II,** Permiso, para: **Inciso g)** *Acuacultura de fomento* **III,** *Autorización, para:* **Inciso d)** *Recolectar del medio natural reproductores, larvas, postlarvas, crías, huevos, semillas, alevines o en cualquier otro estadio, y* **Inciso e)** *Acuacultura didáctica.*		

Artículos 22.- *la Secretaría podrá inscribir en el Registro Nacional de Pesca a los acuicultores que no requieran concesión, permiso o Autorización.*	Al **proyecto** le aplica el Artículo, incisos y, fracciones anteriores, porque se trata de una actividad acuícola con fines comerciales.	Por el hecho de presentar a la autoridad correspondiente (SEMARNAT) la Manifestación de Impacto Ambiental, el promovente está cumpliendo con este apartado. El proyecto se vincula por la obligatoriedad de obtener la autorización correspondiente para realizar las obras descritas en esta manifestación de impacto ambiental. Como ya se mencionó anteriormente, la promovente una vez autorizado el proyecto en materia ambiental procederá a tramitar el Registro Nacional de Pesca para la unidad de producción acuícola.
Art. 30°.- *Las actividades pesqueras se clasifican en:* **II.-** *Cultivo o acuacultura con fines*		
Artículo 31°.- *Para realizar las actividades de pesca se requiere lo siguiente:* **I,** *Concesión, para:* **Inciso b)** *Acuacultura comercial* **II,** Permiso, para: **Inciso g)** *Acuacultura de fomento* **III,** *Autorización, para:* **Inciso d)** *Recolectar del medio natural reproductores, larvas, postlarvas, crías, huevos, semillas, alevines o en cualquier otro estadio, y* **Inciso e)** *Acuacultura didáctica.*		

Artículos 22.- *la Secretaría podrá inscribir en el Registro Nacional de Pesca a los acuicultores que no requieran concesión, permiso o Autorización.*	Al **proyecto** le aplica el Artículo, incisos y, fracciones anteriores, porque se trata de una actividad acuícola con fines comerciales.	Por el hecho de presentar a la autoridad correspondiente (SEMARNAT) la Manifestación de Impacto Ambiental, el promovente está cumpliendo con este apartado. El proyecto se vincula por la obligatoriedad de obtener la autorización correspondiente para realizar las obras descritas en esta manifestación de impacto ambiental. Como ya se mencionó anteriormente, la promovente una vez autorizado el proyecto en materia ambiental procederá a tramitar el Registro Nacional de Pesca para la unidad de producción acuícola.
Art. 30°.- *Las actividades pesqueras se clasifican en:* **II.-** *Cultivo o acuacultura con fines*		
Artículo 31°.- *Para realizar las actividades de pesca se requiere lo siguiente:* **I,** *Concesión, para:* **Inciso b)** *Acuacultura comercial* **II,** Permiso, para: **Inciso g)** *Acuacultura de fomento* **III,** *Autorización, para:* **Inciso d)** *Recolectar del medio natural reproductores, larvas, postlarvas, crías, huevos, semillas, alevines o en cualquier otro estadio, y* **Inciso e)** *Acuacultura didáctica.*		

Artículos 22.- *la Secretaría podrá inscribir en el Registro Nacional de Pesca a los acuicultores que no requieran concesión, permiso o Autorización.*	Al **proyecto** le aplica el Artículo, incisos y, fracciones anteriores, porque se trata de una actividad acuícola con fines comerciales.	Por el hecho de presentar a la autoridad correspondiente (SEMARNAT) la Manifestación de Impacto Ambiental, el promovente está cumpliendo con este apartado. El proyecto se vincula por la obligatoriedad de obtener la autorización correspondiente para realizar las obras descritas en esta manifestación de impacto ambiental. Como ya se mencionó anteriormente, la promovente una vez autorizado el proyecto en materia ambiental procederá a tramitar el Registro Nacional de Pesca para la unidad de producción acuícola.
Art. 30°.- *Las actividades pesqueras se clasifican en:* **II.-** *Cultivo o acuacultura con fines*		
Artículo 31°.- *Para realizar las actividades de pesca se requiere lo siguiente:* **I,** *Concesión, para:* **Inciso b)** *Acuacultura comercial* **II,** Permiso, para: **Inciso g)** *Acuacultura de fomento* **III,** *Autorización, para:* **Inciso d)** *Recolectar del medio natural reproductores, larvas, postlarvas, crías, huevos, semillas, alevines o en cualquier otro estadio, y* **Inciso e)** *Acuacultura didáctica.*		

Artículos 22.- *la Secretaría podrá inscribir en el Registro Nacional de Pesca a los acuicultores que no requieran concesión, permiso o Autorización.*	Al **proyecto** le aplica el Artículo, incisos y, fracciones anteriores, porque se trata de una actividad acuícola con fines comerciales.	Por el hecho de presentar a la autoridad correspondiente (SEMARNAT) la Manifestación de Impacto Ambiental, el promovente está cumpliendo con este apartado. El proyecto se vincula por la obligatoriedad de obtener la autorización correspondiente para realizar las obras descritas en esta manifestación de impacto ambiental. Como ya se mencionó anteriormente, la promovente una vez autorizado el proyecto en materia ambiental procederá a tramitar el Registro Nacional de Pesca para la unidad de producción acuícola.
Art. 30°.- *Las actividades pesqueras se clasifican en:* **II.-** *Cultivo o acuacultura con fines*		
Artículo 31°.- *Para realizar las actividades de pesca se requiere lo siguiente:* **I,** *Concesión, para:* **Inciso b)** *Acuacultura comercial* **II,** Permiso, para: **Inciso g)** *Acuacultura de fomento* **III,** *Autorización, para:* **Inciso d)** *Recolectar del medio natural reproductores, larvas, postlarvas, crías, huevos, semillas, alevines o en cualquier otro estadio, y* **Inciso e)** *Acuacultura didáctica.*		

Artículos 22.- *la Secretaría podrá inscribir en el Registro Nacional de Pesca a los acuicultores que no requieran concesión, permiso o Autorización.*	Al **proyecto** le aplica el Artículo, incisos y, fracciones anteriores, porque se trata de una actividad acuícola con fines comerciales.	Por el hecho de presentar a la autoridad correspondiente (SEMARNAT) la Manifestación de Impacto Ambiental, el promovente está cumpliendo con este apartado. El proyecto se vincula por la obligatoriedad de obtener la autorización correspondiente para realizar las obras descritas en esta manifestación de impacto ambiental. Como ya se mencionó anteriormente, la promovente una vez autorizado el proyecto en materia ambiental procederá a tramitar el Registro Nacional de Pesca para la unidad de producción acuícola.
Art. 30°.- *Las actividades pesqueras se clasifican en:* **II.-** *Cultivo o acuacultura con fines*		
Artículo 31°.- *Para realizar las actividades de pesca se requiere lo siguiente:* **I,** *Concesión, para:* **Inciso b)** *Acuacultura comercial* **II,** Permiso, para: **Inciso g)** *Acuacultura de fomento* **III,** *Autorización, para:* **Inciso d)** *Recolectar del medio natural reproductores, larvas, postlarvas, crías, huevos, semillas, alevines o en cualquier otro estadio, y* **Inciso e)** *Acuacultura didáctica.*		

Artículos 22.- *la Secretaría podrá inscribir en el Registro Nacional de Pesca a los acuicultores que no requieran concesión, permiso o Autorización.*	Al **proyecto** le aplica el Artículo, incisos y, fracciones anteriores, porque se trata de una actividad acuícola con fines comerciales.	Por el hecho de presentar a la autoridad correspondiente (SEMARNAT) la Manifestación de Impacto Ambiental, el promovente está cumpliendo con este apartado. El proyecto se vincula por la obligatoriedad de obtener la autorización correspondiente para realizar las obras descritas en esta manifestación de impacto ambiental. Como ya se mencionó anteriormente, la promovente una vez autorizado el proyecto en materia ambiental procederá a tramitar el Registro Nacional de Pesca para la unidad de producción acuícola.
Art. 30°.- *Las actividades pesqueras se clasifican en:* **II.-** *Cultivo o acuacultura con fines*		
Artículo 31°.- *Para realizar las actividades de pesca se requiere lo siguiente:* **I,** *Concesión, para:* **Inciso b)** *Acuacultura comercial* **II,** Permiso, para: **Inciso g)** *Acuacultura de fomento* **III,** *Autorización, para:* **Inciso d)** *Recolectar del medio natural reproductores, larvas, postlarvas, crías, huevos, semillas, alevines o en cualquier otro estadio, y* **Inciso e)** *Acuacultura didáctica.*		

Artículos 22.- *la Secretaría podrá inscribir en el Registro Nacional de Pesca a los acuicultores que no requieran concesión, permiso o Autorización.*	Al **proyecto** le aplica el Artículo, incisos y, fracciones anteriores, porque se trata de una actividad acuícola con fines comerciales.	Por el hecho de presentar a la autoridad correspondiente (SEMARNAT) la Manifestación de Impacto Ambiental, el promovente está cumpliendo con este apartado. El proyecto se vincula por la obligatoriedad de obtener la autorización correspondiente para realizar las obras descritas en esta manifestación de impacto ambiental. Como ya se mencionó anteriormente, la promovente una vez autorizado el proyecto en materia ambiental procederá a tramitar el Registro Nacional de Pesca para la unidad de producción acuícola.
Art. 30°.- *Las actividades pesqueras se clasifican en:* **II.-** *Cultivo o acuacultura con fines*		
Artículo 31°.- *Para realizar las actividades de pesca se requiere lo siguiente:* **I,** *Concesión, para:* **Inciso b)** *Acuacultura comercial* **II,** Permiso, para: **Inciso g)** *Acuacultura de fomento* **III,** *Autorización, para:* **Inciso d)** *Recolectar del medio natural reproductores, larvas, postlarvas, crías, huevos, semillas, alevines o en cualquier otro estadio, y* **Inciso e)** *Acuacultura didáctica.*		

Artículos 22.- *la Secretaría podrá inscribir en el Registro Nacional de Pesca a los acuicultores que no requieran concesión, permiso o Autorización.*	Al **proyecto** le aplica el Artículo, incisos y, fracciones anteriores, porque se trata de una actividad acuícola con fines comerciales.	Por el hecho de presentar a la autoridad correspondiente (SEMARNAT) la Manifestación de Impacto Ambiental, el promovente está cumpliendo con este apartado. El proyecto se vincula por la obligatoriedad de obtener la autorización correspondiente para realizar las obras descritas en esta manifestación de impacto ambiental. Como ya se mencionó anteriormente, la promovente una vez autorizado el proyecto en materia ambiental procederá a tramitar el Registro Nacional de Pesca para la unidad de producción acuícola.
Art. 30°.- *Las actividades pesqueras se clasifican en:* **II.-** *Cultivo o acuacultura con fines*		
Artículo 31°.- *Para realizar las actividades de pesca se requiere lo siguiente:* **I,** *Concesión, para:* **Inciso b)** *Acuacultura comercial* **II,** Permiso, para: **Inciso g)** *Acuacultura de fomento* **III,** *Autorización, para:* **Inciso d)** *Recolectar del medio natural reproductores, larvas, postlarvas, crías, huevos, semillas, alevines o en cualquier otro estadio, y* **Inciso e)** *Acuacultura didáctica.*		

Artículos 22.- *la Secretaría podrá inscribir en el Registro Nacional de Pesca a los acuicultores que no requieran concesión, permiso o Autorización.*	Al **proyecto** le aplica el Artículo, incisos y, fracciones anteriores, porque se trata de una actividad acuícola con fines comerciales.	Por el hecho de presentar a la autoridad correspondiente (SEMARNAT) la Manifestación de Impacto Ambiental, el promovente está cumpliendo con este apartado. El proyecto se vincula por la obligatoriedad de obtener la autorización correspondiente para realizar las obras descritas en esta manifestación de impacto ambiental. Como ya se mencionó anteriormente, la promovente una vez autorizado el proyecto en materia ambiental procederá a tramitar el Registro Nacional de Pesca para la unidad de producción acuícola.
Art. 30°.- *Las actividades pesqueras se clasifican en:* **II.-** *Cultivo o acuacultura con fines*		
Artículo 31°.- *Para realizar las actividades de pesca se requiere lo siguiente:* **I,** *Concesión, para:* **Inciso b)** *Acuacultura comercial* **II,** Permiso, para: **Inciso g)** *Acuacultura de fomento* **III,** *Autorización, para:* **Inciso d)** *Recolectar del medio natural reproductores, larvas, postlarvas, crías, huevos, semillas, alevines o en cualquier otro estadio, y* **Inciso e)** *Acuacultura didáctica.*		

Artículos 22.- *la Secretaría podrá inscribir en el Registro Nacional de Pesca a los acuicultores que no requieran concesión, permiso o Autorización.*	Al **proyecto** le aplica el Artículo, incisos y, fracciones anteriores, porque se trata de una actividad acuícola con fines comerciales.	Por el hecho de presentar a la autoridad correspondiente (SEMARNAT) la Manifestación de Impacto Ambiental, el promovente está cumpliendo con este apartado. El proyecto se vincula por la obligatoriedad de obtener la autorización correspondiente para realizar las obras descritas en esta manifestación de impacto ambiental. Como ya se mencionó anteriormente, la promovente una vez autorizado el proyecto en materia ambiental procederá a tramitar el Registro Nacional de Pesca para la unidad de producción acuícola.
Art. 30°.- *Las actividades pesqueras se clasifican en:* **II.-** *Cultivo o acuacultura con fines*		
Artículo 31°.- *Para realizar las actividades de pesca se requiere lo siguiente:* **I,** *Concesión, para:* **Inciso b)** *Acuacultura comercial* **II,** Permiso, para: **Inciso g)** *Acuacultura de fomento* **III,** *Autorización, para:* **Inciso d)** *Recolectar del medio natural reproductores, larvas, postlarvas, crías, huevos, semillas, alevines o en cualquier otro estadio, y* **Inciso e)** *Acuacultura didáctica.*		

Artículos 22.- *la Secretaría podrá inscribir en el Registro Nacional de Pesca a los acuicultores que no requieran concesión, permiso o Autorización.*	Al **proyecto** le aplica el Artículo, incisos y, fracciones anteriores, porque se trata de una actividad acuícola con fines comerciales.	Por el hecho de presentar a la autoridad correspondiente (SEMARNAT) la Manifestación de Impacto Ambiental, el promovente está cumpliendo con este apartado. El proyecto se vincula por la obligatoriedad de obtener la autorización correspondiente para realizar las obras descritas en esta manifestación de impacto ambiental. Como ya se mencionó anteriormente, la promovente una vez autorizado el proyecto en materia ambiental procederá a tramitar el Registro Nacional de Pesca para la unidad de producción acuícola.
Art. 30°.- *Las actividades pesqueras se clasifican en:* **II.-** *Cultivo o acuacultura con fines*		
Artículo 31°.- *Para realizar las actividades de pesca se requiere lo siguiente:* **I,** *Concesión, para:* **Inciso b)** *Acuacultura comercial* **II,** Permiso, para: **Inciso g)** *Acuacultura de fomento* **III,** *Autorización, para:* **Inciso d)** *Recolectar del medio natural reproductores, larvas, postlarvas, crías, huevos, semillas, alevines o en cualquier otro estadio, y* **Inciso e)** *Acuacultura didáctica.*		

Artículos 22.- *la Secretaría podrá inscribir en el Registro Nacional de Pesca a los acuicultores que no requieran concesión, permiso o Autorización.*	Al **proyecto** le aplica el Artículo, incisos y, fracciones anteriores, porque se trata de una actividad acuícola con fines comerciales.	Por el hecho de presentar a la autoridad correspondiente (SEMARNAT) la Manifestación de Impacto Ambiental, el promovente está cumpliendo con este apartado. El proyecto se vincula por la obligatoriedad de obtener la autorización correspondiente para realizar las obras descritas en esta manifestación de impacto ambiental. Como ya se mencionó anteriormente, la promovente una vez autorizado el proyecto en materia ambiental procederá a tramitar el Registro Nacional de Pesca para la unidad de producción acuícola.
Art. 30°.- *Las actividades pesqueras se clasifican en:* **II.-** *Cultivo o acuacultura con fines*		
Artículo 31°.- *Para realizar las actividades de pesca se requiere lo siguiente:* **I,** *Concesión, para:* **Inciso b)** *Acuacultura comercial* **II,** Permiso, para: **Inciso g)** *Acuacultura de fomento* **III,** *Autorización, para:* **Inciso d)** *Recolectar del medio natural reproductores, larvas, postlarvas, crías, huevos, semillas, alevines o en cualquier otro estadio, y* **Inciso e)** *Acuacultura didáctica.*		

Artículos 22.- *la Secretaría podrá inscribir en el Registro Nacional de Pesca a los acuicultores que no requieran concesión, permiso o Autorización.*	Al **proyecto** le aplica el Artículo, incisos y, fracciones anteriores, porque se trata de una actividad acuícola con fines comerciales.	Por el hecho de presentar a la autoridad correspondiente (SEMARNAT) la Manifestación de Impacto Ambiental, el promovente está cumpliendo con este apartado. El proyecto se vincula por la obligatoriedad de obtener la autorización correspondiente para realizar las obras descritas en esta manifestación de impacto ambiental. Como ya se mencionó anteriormente, la promovente una vez autorizado el proyecto en materia ambiental procederá a tramitar el Registro Nacional de Pesca para la unidad de producción acuícola.
Art. 30°.- *Las actividades pesqueras se clasifican en:* **II.-** *Cultivo o acuacultura con fines*		
Artículo 31°.- *Para realizar las actividades de pesca se requiere lo siguiente:* **I,** *Concesión, para:* **Inciso b)** *Acuacultura comercial* **II,** Permiso, para: **Inciso g)** *Acuacultura de fomento* **III,** *Autorización, para:* **Inciso d)** *Recolectar del medio natural reproductores, larvas, postlarvas, crías, huevos, semillas, alevines o en cualquier otro estadio, y* **Inciso e)** *Acuacultura didáctica.*		

Artículos 22.- *la Secretaría podrá inscribir en el Registro Nacional de Pesca a los acuicultores que no requieran concesión, permiso o Autorización.*	Al **proyecto** le aplica el Artículo, incisos y, fracciones anteriores, porque se trata de una actividad acuícola con fines comerciales.	Por el hecho de presentar a la autoridad correspondiente (SEMARNAT) la Manifestación de Impacto Ambiental, el promovente está cumpliendo con este apartado. El proyecto se vincula por la obligatoriedad de obtener la autorización correspondiente para realizar las obras descritas en esta manifestación de impacto ambiental. Como ya se mencionó anteriormente, la promovente una vez autorizado el proyecto en materia ambiental procederá a tramitar el Registro Nacional de Pesca para la unidad de producción acuícola.
Art. 30°.- *Las actividades pesqueras se clasifican en:* **II.-** *Cultivo o acuacultura con fines*		
Artículo 31°.- *Para realizar las actividades de pesca se requiere lo siguiente:* **I,** *Concesión, para:* **Inciso b)** *Acuacultura comercial* **II,** Permiso, para: **Inciso g)** *Acuacultura de fomento* **III,** *Autorización, para:* **Inciso d)** *Recolectar del medio natural reproductores, larvas, postlarvas, crías, huevos, semillas, alevines o en cualquier otro estadio, y* **Inciso e)** *Acuacultura didáctica.*		

Artículos 22.- *la Secretaría podrá inscribir en el Registro Nacional de Pesca a los acuicultores que no requieran concesión, permiso o Autorización.*	Al **proyecto** le aplica el Artículo, incisos y, fracciones anteriores, porque se trata de una actividad acuícola con fines comerciales.	Por el hecho de presentar a la autoridad correspondiente (SEMARNAT) la Manifestación de Impacto Ambiental, el promovente está cumpliendo con este apartado. El proyecto se vincula por la obligatoriedad de obtener la autorización correspondiente para realizar las obras descritas en esta manifestación de impacto ambiental. Como ya se mencionó anteriormente, la promovente una vez autorizado el proyecto en materia ambiental procederá a tramitar el Registro Nacional de Pesca para la unidad de producción acuícola.
Art. 30°.- *Las actividades pesqueras se clasifican en:* **II.-** *Cultivo o acuacultura con fines*		
Artículo 31°.- *Para realizar las actividades de pesca se requiere lo siguiente:* **I,** *Concesión, para:* **Inciso b)** *Acuacultura comercial* **II,** Permiso, para: **Inciso g)** *Acuacultura de fomento* **III,** *Autorización, para:* **Inciso d)** *Recolectar del medio natural reproductores, larvas, postlarvas, crías, huevos, semillas, alevines o en cualquier otro estadio, y* **Inciso e)** *Acuacultura didáctica.*		

Artículos 22.- *la Secretaría podrá inscribir en el Registro Nacional de Pesca a los acuicultores que no requieran concesión, permiso o Autorización.*	Al **proyecto** le aplica el Artículo, incisos y, fracciones anteriores, porque se trata de una actividad acuícola con fines comerciales.	Por el hecho de presentar a la autoridad correspondiente (SEMARNAT) la Manifestación de Impacto Ambiental, el promovente está cumpliendo con este apartado. El proyecto se vincula por la obligatoriedad de obtener la autorización correspondiente para realizar las obras descritas en esta manifestación de impacto ambiental. Como ya se mencionó anteriormente, la promovente una vez autorizado el proyecto en materia ambiental procederá a tramitar el Registro Nacional de Pesca para la unidad de producción acuícola.
Art. 30°.- *Las actividades pesqueras se clasifican en:* **II.-** *Cultivo o acuacultura con fines*		
Artículo 31°.- *Para realizar las actividades de pesca se requiere lo siguiente:* **I,** *Concesión, para:* **Inciso b)** *Acuacultura comercial* **II,** Permiso, para: **Inciso g)** *Acuacultura de fomento* **III,** *Autorización, para:* **Inciso d)** *Recolectar del medio natural reproductores, larvas, postlarvas, crías, huevos, semillas, alevines o en cualquier otro estadio, y* **Inciso e)** *Acuacultura didáctica.*		

Artículos 22.- *la Secretaría podrá inscribir en el Registro Nacional de Pesca a los acuicultores que no requieran concesión, permiso o Autorización.*	Al **proyecto** le aplica el Artículo, incisos y, fracciones anteriores, porque se trata de una actividad acuícola con fines comerciales.	Por el hecho de presentar a la autoridad correspondiente (SEMARNAT) la Manifestación de Impacto Ambiental, el promovente está cumpliendo con este apartado. El proyecto se vincula por la obligatoriedad de obtener la autorización correspondiente para realizar las obras descritas en esta manifestación de impacto ambiental. Como ya se mencionó anteriormente, la promovente una vez autorizado el proyecto en materia ambiental procederá a tramitar el Registro Nacional de Pesca para la unidad de producción acuícola.
Art. 30°.- *Las actividades pesqueras se clasifican en:* **II.-** *Cultivo o acuacultura con fines*		
Artículo 31°.- *Para realizar las actividades de pesca se requiere lo siguiente:* **I,** *Concesión, para:* **Inciso b)** *Acuacultura comercial* **II,** Permiso, para: **Inciso g)** *Acuacultura de fomento* **III,** *Autorización, para:* **Inciso d)** *Recolectar del medio natural reproductores, larvas, postlarvas, crías, huevos, semillas, alevines o en cualquier otro estadio, y* **Inciso e)** *Acuacultura didáctica.*		

Artículos 22.- *la Secretaría podrá inscribir en el Registro Nacional de Pesca a los acuicultores que no requieran concesión, permiso o Autorización.*	Al **proyecto** le aplica el Artículo, incisos y, fracciones anteriores, porque se trata de una actividad acuícola con fines comerciales.	Por el hecho de presentar a la autoridad correspondiente (SEMARNAT) la Manifestación de Impacto Ambiental, el promovente está cumpliendo con este apartado. El proyecto se vincula por la obligatoriedad de obtener la autorización correspondiente para realizar las obras descritas en esta manifestación de impacto ambiental. Como ya se mencionó anteriormente, la promovente una vez autorizado el proyecto en materia ambiental procederá a tramitar el Registro Nacional de Pesca para la unidad de producción acuícola.
Art. 30°.- *Las actividades pesqueras se clasifican en:* **II.-** *Cultivo o acuacultura con fines*		
Artículo 31°.- *Para realizar las actividades de pesca se requiere lo siguiente:* **I,** *Concesión, para:* **Inciso b)** *Acuacultura comercial* **II,** Permiso, para: **Inciso g)** *Acuacultura de fomento* **III,** *Autorización, para:* **Inciso d)** *Recolectar del medio natural reproductores, larvas, postlarvas, crías, huevos, semillas, alevines o en cualquier otro estadio, y* **Inciso e)** *Acuacultura didáctica.*		

Artículos 22.- *la Secretaría podrá inscribir en el Registro Nacional de Pesca a los acuicultores que no requieran concesión, permiso o Autorización.*	Al **proyecto** le aplica el Artículo, incisos y, fracciones anteriores, porque se trata de una actividad acuícola con fines comerciales.	Por el hecho de presentar a la autoridad correspondiente (SEMARNAT) la Manifestación de Impacto Ambiental, el promovente está cumpliendo con este apartado. El proyecto se vincula por la obligatoriedad de obtener la autorización correspondiente para realizar las obras descritas en esta manifestación de impacto ambiental. Como ya se mencionó anteriormente, la promovente una vez autorizado el proyecto en materia ambiental procederá a tramitar el Registro Nacional de Pesca para la unidad de producción acuícola.
Art. 30°.- *Las actividades pesqueras se clasifican en:* **II.-** *Cultivo o acuacultura con fines*		
Artículo 31°.- *Para realizar las actividades de pesca se requiere lo siguiente:* **I,** *Concesión, para:* **Inciso b)** *Acuacultura comercial* **II,** Permiso, para: **Inciso g)** *Acuacultura de fomento* **III,** *Autorización, para:* **Inciso d)** *Recolectar del medio natural reproductores, larvas, postlarvas, crías, huevos, semillas, alevines o en cualquier otro estadio, y* **Inciso e)** *Acuacultura didáctica.*		

Artículos 22.- *la Secretaría podrá inscribir en el Registro Nacional de Pesca a los acuicultores que no requieran concesión, permiso o Autorización.*	Al **proyecto** le aplica el Artículo, incisos y, fracciones anteriores, porque se trata de una actividad acuícola con fines comerciales.	Por el hecho de presentar a la autoridad correspondiente (SEMARNAT) la Manifestación de Impacto Ambiental, el promovente está cumpliendo con este apartado. El proyecto se vincula por la obligatoriedad de obtener la autorización correspondiente para realizar las obras descritas en esta manifestación de impacto ambiental. Como ya se mencionó anteriormente, la promovente una vez autorizado el proyecto en materia ambiental procederá a tramitar el Registro Nacional de Pesca para la unidad de producción acuícola.
Art. 30°.- *Las actividades pesqueras se clasifican en:* **II.-** *Cultivo o acuacultura con fines*		
Artículo 31°.- *Para realizar las actividades de pesca se requiere lo siguiente:* **I,** *Concesión, para:* **Inciso b)** *Acuacultura comercial* **II,** Permiso, para: **Inciso g)** *Acuacultura de fomento* **III,** *Autorización, para:* **Inciso d)** *Recolectar del medio natural reproductores, larvas, postlarvas, crías, huevos, semillas, alevines o en cualquier otro estadio, y* **Inciso e)** *Acuacultura didáctica.*		

Artículos 22.- *la Secretaría podrá inscribir en el Registro Nacional de Pesca a los acuicultores que no requieran concesión, permiso o Autorización.*	Al **proyecto** le aplica el Artículo, incisos y, fracciones anteriores, porque se trata de una actividad acuícola con fines comerciales.	Por el hecho de presentar a la autoridad correspondiente (SEMARNAT) la Manifestación de Impacto Ambiental, el promovente está cumpliendo con este apartado. El proyecto se vincula por la obligatoriedad de obtener la autorización correspondiente para realizar las obras descritas en esta manifestación de impacto ambiental. Como ya se mencionó anteriormente, la promovente una vez autorizado el proyecto en materia ambiental procederá a tramitar el Registro Nacional de Pesca para la unidad de producción acuícola.
Art. 30°.- *Las actividades pesqueras se clasifican en:* **II.-** *Cultivo o acuacultura con fines*		
Artículo 31°.- *Para realizar las actividades de pesca se requiere lo siguiente:* **I,** *Concesión, para:* **Inciso b)** *Acuacultura comercial* **II,** Permiso, para: **Inciso g)** *Acuacultura de fomento* **III,** *Autorización, para:* **Inciso d)** *Recolectar del medio natural reproductores, larvas, postlarvas, crías, huevos, semillas, alevines o en cualquier otro estadio, y* **Inciso e)** *Acuacultura didáctica.*		

Artículos 22.- *la Secretaría podrá inscribir en el Registro Nacional de Pesca a los acuicultores que no requieran concesión, permiso o Autorización.*	Al **proyecto** le aplica el Artículo, incisos y, fracciones anteriores, porque se trata de una actividad acuícola con fines comerciales.	Por el hecho de presentar a la autoridad correspondiente (SEMARNAT) la Manifestación de Impacto Ambiental, el promovente está cumpliendo con este apartado. El proyecto se vincula por la obligatoriedad de obtener la autorización correspondiente para realizar las obras descritas en esta manifestación de impacto ambiental. Como ya se mencionó anteriormente, la promovente una vez autorizado el proyecto en materia ambiental procederá a tramitar el Registro Nacional de Pesca para la unidad de producción acuícola.
Art. 30°.- *Las actividades pesqueras se clasifican en:* **II.-** *Cultivo o acuacultura con fines*		
Artículo 31°.- *Para realizar las actividades de pesca se requiere lo siguiente:* **I,** *Concesión, para:* **Inciso b)** *Acuacultura comercial* **II,** Permiso, para: **Inciso g)** *Acuacultura de fomento* **III,** *Autorización, para:* **Inciso d)** *Recolectar del medio natural reproductores, larvas, postlarvas, crías, huevos, semillas, alevines o en cualquier otro estadio, y* **Inciso e)** *Acuacultura didáctica.*		

Artículos 22.- *la Secretaría podrá inscribir en el Registro Nacional de Pesca a los acuicultores que no requieran concesión, permiso o Autorización.*	Al **proyecto** le aplica el Artículo, incisos y, fracciones anteriores, porque se trata de una actividad acuícola con fines comerciales.	Por el hecho de presentar a la autoridad correspondiente (SEMARNAT) la Manifestación de Impacto Ambiental, el promovente está cumpliendo con este apartado. El proyecto se vincula por la obligatoriedad de obtener la autorización correspondiente para realizar las obras descritas en esta manifestación de impacto ambiental. Como ya se mencionó anteriormente, la promovente una vez autorizado el proyecto en materia ambiental procederá a tramitar el Registro Nacional de Pesca para la unidad de producción acuícola.
Art. 30°.- *Las actividades pesqueras se clasifican en:* **II.-** *Cultivo o acuacultura con fines*		
Artículo 31°.- *Para realizar las actividades de pesca se requiere lo siguiente:* **I,** *Concesión, para:* **Inciso b)** *Acuacultura comercial* **II,** Permiso, para: **Inciso g)** *Acuacultura de fomento* **III,** *Autorización, para:* **Inciso d)** *Recolectar del medio natural reproductores, larvas, postlarvas, crías, huevos, semillas, alevines o en cualquier otro estadio, y* **Inciso e)** *Acuacultura didáctica.*		

Artículos 22.- *la Secretaría podrá inscribir en el Registro Nacional de Pesca a los acuicultores que no requieran concesión, permiso o Autorización.*	Al **proyecto** le aplica el Artículo, incisos y, fracciones anteriores, porque se trata de una actividad acuícola con fines comerciales.	Por el hecho de presentar a la autoridad correspondiente (SEMARNAT) la Manifestación de Impacto Ambiental, el promovente está cumpliendo con este apartado. El proyecto se vincula por la obligatoriedad de obtener la autorización correspondiente para realizar las obras descritas en esta manifestación de impacto ambiental. Como ya se mencionó anteriormente, la promovente una vez autorizado el proyecto en materia ambiental procederá a tramitar el Registro Nacional de Pesca para la unidad de producción acuícola.
Art. 30°.- *Las actividades pesqueras se clasifican en:* **II.-** *Cultivo o acuacultura con fines*		
Artículo 31°.- *Para realizar las actividades de pesca se requiere lo siguiente:* **I,** *Concesión, para:* **Inciso b)** *Acuacultura comercial* **II,** Permiso, para: **Inciso g)** *Acuacultura de fomento* **III,** *Autorización, para:* **Inciso d)** *Recolectar del medio natural reproductores, larvas, postlarvas, crías, huevos, semillas, alevines o en cualquier otro estadio, y* **Inciso e)** *Acuacultura didáctica.*		

Artículos 22.- *la Secretaría podrá inscribir en el Registro Nacional de Pesca a los acuicultores que no requieran concesión, permiso o Autorización.*	Al **proyecto** le aplica el Artículo, incisos y, fracciones anteriores, porque se trata de una actividad acuícola con fines comerciales.	Por el hecho de presentar a la autoridad correspondiente (SEMARNAT) la Manifestación de Impacto Ambiental, el promovente está cumpliendo con este apartado. El proyecto se vincula por la obligatoriedad de obtener la autorización correspondiente para realizar las obras descritas en esta manifestación de impacto ambiental. Como ya se mencionó anteriormente, la promovente una vez autorizado el proyecto en materia ambiental procederá a tramitar el Registro Nacional de Pesca para la unidad de producción acuícola.
Art. 30°.- *Las actividades pesqueras se clasifican en:* **II.-** *Cultivo o acuacultura con fines*		
Artículo 31°.- *Para realizar las actividades de pesca se requiere lo siguiente:* **I,** *Concesión, para:* **Inciso b)** *Acuacultura comercial* **II,** Permiso, para: **Inciso g)** *Acuacultura de fomento* **III,** *Autorización, para:* **Inciso d)** *Recolectar del medio natural reproductores, larvas, postlarvas, crías, huevos, semillas, alevines o en cualquier otro estadio, y* **Inciso e)** *Acuacultura didáctica.*		

Artículos 22.- *la Secretaría podrá inscribir en el Registro Nacional de Pesca a los acuicultores que no requieran concesión, permiso o Autorización.*	Al **proyecto** le aplica el Artículo, incisos y, fracciones anteriores, porque se trata de una actividad acuícola con fines comerciales.	Por el hecho de presentar a la autoridad correspondiente (SEMARNAT) la Manifestación de Impacto Ambiental, el promovente está cumpliendo con este apartado. El proyecto se vincula por la obligatoriedad de obtener la autorización correspondiente para realizar las obras descritas en esta manifestación de impacto ambiental. Como ya se mencionó anteriormente, la promovente una vez autorizado el proyecto en materia ambiental procederá a tramitar el Registro Nacional de Pesca para la unidad de producción acuícola.
Art. 30°.- *Las actividades pesqueras se clasifican en:* **II.-** *Cultivo o acuacultura con fines*		
Artículo 31°.- *Para realizar las actividades de pesca se requiere lo siguiente:* **I,** *Concesión, para:* **Inciso b)** *Acuacultura comercial* **II,** Permiso, para: **Inciso g)** *Acuacultura de fomento* **III,** *Autorización, para:* **Inciso d)** *Recolectar del medio natural reproductores, larvas, postlarvas, crías, huevos, semillas, alevines o en cualquier otro estadio, y* **Inciso e)** *Acuacultura didáctica.*		

Artículos 22.- *la Secretaría podrá inscribir en el Registro Nacional de Pesca a los acuicultores que no requieran concesión, permiso o Autorización.*	Al **proyecto** le aplica el Artículo, incisos y, fracciones anteriores, porque se trata de una actividad acuícola con fines comerciales.	Por el hecho de presentar a la autoridad correspondiente (SEMARNAT) la Manifestación de Impacto Ambiental, el promovente está cumpliendo con este apartado. El proyecto se vincula por la obligatoriedad de obtener la autorización correspondiente para realizar las obras descritas en esta manifestación de impacto ambiental. Como ya se mencionó anteriormente, la promovente una vez autorizado el proyecto en materia ambiental procederá a tramitar el Registro Nacional de Pesca para la unidad de producción acuícola.
Art. 30°.- *Las actividades pesqueras se clasifican en:* **II.-** *Cultivo o acuacultura con fines*		
Artículo 31°.- *Para realizar las actividades de pesca se requiere lo siguiente:* **I,** *Concesión, para:* **Inciso b)** *Acuacultura comercial* **II,** Permiso, para: **Inciso g)** *Acuacultura de fomento* **III,** *Autorización, para:* **Inciso d)** *Recolectar del medio natural reproductores, larvas, postlarvas, crías, huevos, semillas, alevines o en cualquier otro estadio, y* **Inciso e)** *Acuacultura didáctica.*		

Artículos 22.- *la Secretaría podrá inscribir en el Registro Nacional de Pesca a los acuicultores que no requieran concesión, permiso o Autorización.*	Al **proyecto** le aplica el Artículo, incisos y, fracciones anteriores, porque se trata de una actividad acuícola con fines comerciales.	Por el hecho de presentar a la autoridad correspondiente (SEMARNAT) la Manifestación de Impacto Ambiental, el promovente está cumpliendo con este apartado. El proyecto se vincula por la obligatoriedad de obtener la autorización correspondiente para realizar las obras descritas en esta manifestación de impacto ambiental. Como ya se mencionó anteriormente, la promovente una vez autorizado el proyecto en materia ambiental procederá a tramitar el Registro Nacional de Pesca para la unidad de producción acuícola.
Art. 30°.- *Las actividades pesqueras se clasifican en:* **II.-** *Cultivo o acuacultura con fines*		
Artículo 31°.- *Para realizar las actividades de pesca se requiere lo siguiente:* **I,** *Concesión, para:* **Inciso b)** *Acuacultura comercial* **II,** Permiso, para: **Inciso g)** *Acuacultura de fomento* **III,** *Autorización, para:* **Inciso d)** *Recolectar del medio natural reproductores, larvas, postlarvas, crías, huevos, semillas, alevines o en cualquier otro estadio, y* **Inciso e)** *Acuacultura didáctica.*		

Artículos 22.- *la Secretaría podrá inscribir en el Registro Nacional de Pesca a los acuicultores que no requieran concesión, permiso o Autorización.*	Al **proyecto** le aplica el Artículo, incisos y, fracciones anteriores, porque se trata de una actividad acuícola con fines comerciales.	Por el hecho de presentar a la autoridad correspondiente (SEMARNAT) la Manifestación de Impacto Ambiental, el promovente está cumpliendo con este apartado. El proyecto se vincula por la obligatoriedad de obtener la autorización correspondiente para realizar las obras descritas en esta manifestación de impacto ambiental. Como ya se mencionó anteriormente, la promovente una vez autorizado el proyecto en materia ambiental procederá a tramitar el Registro Nacional de Pesca para la unidad de producción acuícola.
Art. 30°.- *Las actividades pesqueras se clasifican en:* **II.-** *Cultivo o acuacultura con fines*		
Artículo 31°.- *Para realizar las actividades de pesca se requiere lo siguiente:* **I,** *Concesión, para:* **Inciso b)** *Acuacultura comercial* **II,** Permiso, para: **Inciso g)** *Acuacultura de fomento* **III,** *Autorización, para:* **Inciso d)** *Recolectar del medio natural reproductores, larvas, postlarvas, crías, huevos, semillas, alevines o en cualquier otro estadio, y* **Inciso e)** *Acuacultura didáctica.*		

Artículos 22.- *la Secretaría podrá inscribir en el Registro Nacional de Pesca a los acuicultores que no requieran concesión, permiso o Autorización.*	Al **proyecto** le aplica el Artículo, incisos y, fracciones anteriores, porque se trata de una actividad acuícola con fines comerciales.	Por el hecho de presentar a la autoridad correspondiente (SEMARNAT) la Manifestación de Impacto Ambiental, el promovente está cumpliendo con este apartado. El proyecto se vincula por la obligatoriedad de obtener la autorización correspondiente para realizar las obras descritas en esta manifestación de impacto ambiental. Como ya se mencionó anteriormente, la promovente una vez autorizado el proyecto en materia ambiental procederá a tramitar el Registro Nacional de Pesca para la unidad de producción acuícola.
Art. 30°.- *Las actividades pesqueras se clasifican en:* **II.-** *Cultivo o acuacultura con fines*		
Artículo 31°.- *Para realizar las actividades de pesca se requiere lo siguiente:* **I,** *Concesión, para:* **Inciso b)** *Acuacultura comercial* **II,** Permiso, para: **Inciso g)** *Acuacultura de fomento* **III,** *Autorización, para:* **Inciso d)** *Recolectar del medio natural reproductores, larvas, postlarvas, crías, huevos, semillas, alevines o en cualquier otro estadio, y* **Inciso e)** *Acuacultura didáctica.*		

Artículos 22.- *la Secretaría podrá inscribir en el Registro Nacional de Pesca a los acuicultores que no requieran concesión, permiso o Autorización.*	Al **proyecto** le aplica el Artículo, incisos y, fracciones anteriores, porque se trata de una actividad acuícola con fines comerciales.	Por el hecho de presentar a la autoridad correspondiente (SEMARNAT) la Manifestación de Impacto Ambiental, el promovente está cumpliendo con este apartado. El proyecto se vincula por la obligatoriedad de obtener la autorización correspondiente para realizar las obras descritas en esta manifestación de impacto ambiental. Como ya se mencionó anteriormente, la promovente una vez autorizado el proyecto en materia ambiental procederá a tramitar el Registro Nacional de Pesca para la unidad de producción acuícola.
Art. 30°.- *Las actividades pesqueras se clasifican en:* **II.-** *Cultivo o acuacultura con fines*		
Artículo 31°.- *Para realizar las actividades de pesca se requiere lo siguiente:* **I,** *Concesión, para:* **Inciso b)** *Acuacultura comercial* **II,** Permiso, para: **Inciso g)** *Acuacultura de fomento* **III,** *Autorización, para:* **Inciso d)** *Recolectar del medio natural reproductores, larvas, postlarvas, crías, huevos, semillas, alevines o en cualquier otro estadio, y* **Inciso e)** *Acuacultura didáctica.*		

Artículos 22.- *la Secretaría podrá inscribir en el Registro Nacional de Pesca a los acuicultores que no requieran concesión, permiso o Autorización.*	Al **proyecto** le aplica el Artículo, incisos y, fracciones anteriores, porque se trata de una actividad acuícola con fines comerciales.	Por el hecho de presentar a la autoridad correspondiente (SEMARNAT) la Manifestación de Impacto Ambiental, el promovente está cumpliendo con este apartado. El proyecto se vincula por la obligatoriedad de obtener la autorización correspondiente para realizar las obras descritas en esta manifestación de impacto ambiental. Como ya se mencionó anteriormente, la promovente una vez autorizado el proyecto en materia ambiental procederá a tramitar el Registro Nacional de Pesca para la unidad de producción acuícola.
Art. 30°.- *Las actividades pesqueras se clasifican en:* **II.-** *Cultivo o acuacultura con fines*		
Artículo 31°.- *Para realizar las actividades de pesca se requiere lo siguiente:* **I,** *Concesión, para:* **Inciso b)** *Acuacultura comercial* **II,** Permiso, para: **Inciso g)** *Acuacultura de fomento* **III,** *Autorización, para:* **Inciso d)** *Recolectar del medio natural reproductores, larvas, postlarvas, crías, huevos, semillas, alevines o en cualquier otro estadio, y* **Inciso e)** *Acuacultura didáctica.*		

Artículos 22.- *la Secretaría podrá inscribir en el Registro Nacional de Pesca a los acuicultores que no requieran concesión, permiso o Autorización.*	Al **proyecto** le aplica el Artículo, incisos y, fracciones anteriores, porque se trata de una actividad acuícola con fines comerciales.	Por el hecho de presentar a la autoridad correspondiente (SEMARNAT) la Manifestación de Impacto Ambiental, el promovente está cumpliendo con este apartado. El proyecto se vincula por la obligatoriedad de obtener la autorización correspondiente para realizar las obras descritas en esta manifestación de impacto ambiental. Como ya se mencionó anteriormente, la promovente una vez autorizado el proyecto en materia ambiental procederá a tramitar el Registro Nacional de Pesca para la unidad de producción acuícola.
Art. 30°.- *Las actividades pesqueras se clasifican en:* **II.-** *Cultivo o acuacultura con fines*		
Artículo 31°.- *Para realizar las actividades de pesca se requiere lo siguiente:* **I,** *Concesión, para:* **Inciso b)** *Acuacultura comercial* **II,** Permiso, para: **Inciso g)** *Acuacultura de fomento* **III,** *Autorización, para:* **Inciso d)** *Recolectar del medio natural reproductores, larvas, postlarvas, crías, huevos, semillas, alevines o en cualquier otro estadio, y* **Inciso e)** *Acuacultura didáctica.*		

Artículos 22.- *la Secretaría podrá inscribir en el Registro Nacional de Pesca a los acuicultores que no requieran concesión, permiso o Autorización.*	Al **proyecto** le aplica el Artículo, incisos y, fracciones anteriores, porque se trata de una actividad acuícola con fines comerciales.	Por el hecho de presentar a la autoridad correspondiente (SEMARNAT) la Manifestación de Impacto Ambiental, el promovente está cumpliendo con este apartado. El proyecto se vincula por la obligatoriedad de obtener la autorización correspondiente para realizar las obras descritas en esta manifestación de impacto ambiental. Como ya se mencionó anteriormente, la promovente una vez autorizado el proyecto en materia ambiental procederá a tramitar el Registro Nacional de Pesca para la unidad de producción acuícola.
Art. 30°.- *Las actividades pesqueras se clasifican en:* **II.-** *Cultivo o acuacultura con fines*		
Artículo 31°.- *Para realizar las actividades de pesca se requiere lo siguiente:* **I,** *Concesión, para:* **Inciso b)** *Acuacultura comercial* **II,** Permiso, para: **Inciso g)** *Acuacultura de fomento* **III,** *Autorización, para:* **Inciso d)** *Recolectar del medio natural reproductores, larvas, postlarvas, crías, huevos, semillas, alevines o en cualquier otro estadio, y* **Inciso e)** *Acuacultura didáctica.*		

Artículos 22.- *la Secretaría podrá inscribir en el Registro Nacional de Pesca a los acuicultores que no requieran concesión, permiso o Autorización.*	Al **proyecto** le aplica el Artículo, incisos y, fracciones anteriores, porque se trata de una actividad acuícola con fines comerciales.	Por el hecho de presentar a la autoridad correspondiente (SEMARNAT) la Manifestación de Impacto Ambiental, el promovente está cumpliendo con este apartado. El proyecto se vincula por la obligatoriedad de obtener la autorización correspondiente para realizar las obras descritas en esta manifestación de impacto ambiental. Como ya se mencionó anteriormente, la promovente una vez autorizado el proyecto en materia ambiental procederá a tramitar el Registro Nacional de Pesca para la unidad de producción acuícola.
Art. 30°.- *Las actividades pesqueras se clasifican en:* **II.-** *Cultivo o acuacultura con fines*		
Artículo 31°.- *Para realizar las actividades de pesca se requiere lo siguiente:* **I,** *Concesión, para:* **Inciso b)** *Acuacultura comercial* **II,** Permiso, para: **Inciso g)** *Acuacultura de fomento* **III,** *Autorización, para:* **Inciso d)** *Recolectar del medio natural reproductores, larvas, postlarvas, crías, huevos, semillas, alevines o en cualquier otro estadio, y* **Inciso e)** *Acuacultura didáctica.*		

Artículos 22.- *la Secretaría podrá inscribir en el Registro Nacional de Pesca a los acuicultores que no requieran concesión, permiso o Autorización.*	Al **proyecto** le aplica el Artículo, incisos y, fracciones anteriores, porque se trata de una actividad acuícola con fines comerciales.	Por el hecho de presentar a la autoridad correspondiente (SEMARNAT) la Manifestación de Impacto Ambiental, el promovente está cumpliendo con este apartado. El proyecto se vincula por la obligatoriedad de obtener la autorización correspondiente para realizar las obras descritas en esta manifestación de impacto ambiental. Como ya se mencionó anteriormente, la promovente una vez autorizado el proyecto en materia ambiental procederá a tramitar el Registro Nacional de Pesca para la unidad de producción acuícola.
Art. 30°.- *Las actividades pesqueras se clasifican en:* **II.-** *Cultivo o acuacultura con fines*		
Artículo 31°.- *Para realizar las actividades de pesca se requiere lo siguiente:* **I,** *Concesión, para:* **Inciso b)** *Acuacultura comercial* **II,** Permiso, para: **Inciso g)** *Acuacultura de fomento* **III,** *Autorización, para:* **Inciso d)** *Recolectar del medio natural reproductores, larvas, postlarvas, crías, huevos, semillas, alevines o en cualquier otro estadio, y* **Inciso e)** *Acuacultura didáctica.*		

Artículos 22.- *la Secretaría podrá inscribir en el Registro Nacional de Pesca a los acuicultores que no requieran concesión, permiso o Autorización.*	Al **proyecto** le aplica el Artículo, incisos y, fracciones anteriores, porque se trata de una actividad acuícola con fines comerciales.	Por el hecho de presentar a la autoridad correspondiente (SEMARNAT) la Manifestación de Impacto Ambiental, el promovente está cumpliendo con este apartado. El proyecto se vincula por la obligatoriedad de obtener la autorización correspondiente para realizar las obras descritas en esta manifestación de impacto ambiental. Como ya se mencionó anteriormente, la promovente una vez autorizado el proyecto en materia ambiental procederá a tramitar el Registro Nacional de Pesca para la unidad de producción acuícola.
Art. 30°.- *Las actividades pesqueras se clasifican en:* **II.-** *Cultivo o acuacultura con fines*		
Artículo 31°.- *Para realizar las actividades de pesca se requiere lo siguiente:* **I,** *Concesión, para:* **Inciso b)** *Acuacultura comercial* **II,** Permiso, para: **Inciso g)** *Acuacultura de fomento* **III,** *Autorización, para:* **Inciso d)** *Recolectar del medio natural reproductores, larvas, postlarvas, crías, huevos, semillas, alevines o en cualquier otro estadio, y* **Inciso e)** *Acuacultura didáctica.*		

Artículos 22.- *la Secretaría podrá inscribir en el Registro Nacional de Pesca a los acuicultores que no requieran concesión, permiso o Autorización.*	Al **proyecto** le aplica el Artículo, incisos y, fracciones anteriores, porque se trata de una actividad acuícola con fines comerciales.	Por el hecho de presentar a la autoridad correspondiente (SEMARNAT) la Manifestación de Impacto Ambiental, el promovente está cumpliendo con este apartado. El proyecto se vincula por la obligatoriedad de obtener la autorización correspondiente para realizar las obras descritas en esta manifestación de impacto ambiental. Como ya se mencionó anteriormente, la promovente una vez autorizado el proyecto en materia ambiental procederá a tramitar el Registro Nacional de Pesca para la unidad de producción acuícola.
Art. 30°.- *Las actividades pesqueras se clasifican en:* **II.-** *Cultivo o acuacultura con fines*		
Artículo 31°.- *Para realizar las actividades de pesca se requiere lo siguiente:* **I,** *Concesión, para:* **Inciso b)** *Acuacultura comercial* **II,** Permiso, para: **Inciso g)** *Acuacultura de fomento* **III,** *Autorización, para:* **Inciso d)** *Recolectar del medio natural reproductores, larvas, postlarvas, crías, huevos, semillas, alevines o en cualquier otro estadio, y* **Inciso e)** *Acuacultura didáctica.*		

Artículos 22.- *la Secretaría podrá inscribir en el Registro Nacional de Pesca a los acuicultores que no requieran concesión, permiso o Autorización.*	Al **proyecto** le aplica el Artículo, incisos y, fracciones anteriores, porque se trata de una actividad acuícola con fines comerciales.	Por el hecho de presentar a la autoridad correspondiente (SEMARNAT) la Manifestación de Impacto Ambiental, el promovente está cumpliendo con este apartado. El proyecto se vincula por la obligatoriedad de obtener la autorización correspondiente para realizar las obras descritas en esta manifestación de impacto ambiental. Como ya se mencionó anteriormente, la promovente una vez autorizado el proyecto en materia ambiental procederá a tramitar el Registro Nacional de Pesca para la unidad de producción acuícola.
Art. 30°.- *Las actividades pesqueras se clasifican en:* **II.-** *Cultivo o acuacultura con fines*		
Artículo 31°.- *Para realizar las actividades de pesca se requiere lo siguiente:* **I,** *Concesión, para:* **Inciso b)** *Acuacultura comercial* **II,** Permiso, para: **Inciso g)** *Acuacultura de fomento* **III,** *Autorización, para:* **Inciso d)** *Recolectar del medio natural reproductores, larvas, postlarvas, crías, huevos, semillas, alevines o en cualquier otro estadio, y* **Inciso e)** *Acuacultura didáctica.*		

Artículos 22.- *la Secretaría podrá inscribir en el Registro Nacional de Pesca a los acuicultores que no requieran concesión, permiso o Autorización.*	Al **proyecto** le aplica el Artículo, incisos y, fracciones anteriores, porque se trata de una actividad acuícola con fines comerciales.	Por el hecho de presentar a la autoridad correspondiente (SEMARNAT) la Manifestación de Impacto Ambiental, el promovente está cumpliendo con este apartado. El proyecto se vincula por la obligatoriedad de obtener la autorización correspondiente para realizar las obras descritas en esta manifestación de impacto ambiental. Como ya se mencionó anteriormente, la promovente una vez autorizado el proyecto en materia ambiental procederá a tramitar el Registro Nacional de Pesca para la unidad de producción acuícola.
Art. 30°.- *Las actividades pesqueras se clasifican en:* **II.-** *Cultivo o acuacultura con fines*		
Artículo 31°.- *Para realizar las actividades de pesca se requiere lo siguiente:* **I,** *Concesión, para:* **Inciso b)** *Acuacultura comercial* **II,** Permiso, para: **Inciso g)** *Acuacultura de fomento* **III,** *Autorización, para:* **Inciso d)** *Recolectar del medio natural reproductores, larvas, postlarvas, crías, huevos, semillas, alevines o en cualquier otro estadio, y* **Inciso e)** *Acuacultura didáctica.*		

Artículos 22.- *la Secretaría podrá inscribir en el Registro Nacional de Pesca a los acuicultores que no requieran concesión, permiso o Autorización.*	Al **proyecto** le aplica el Artículo, incisos y, fracciones anteriores, porque se trata de una actividad acuícola con fines comerciales.	Por el hecho de presentar a la autoridad correspondiente (SEMARNAT) la Manifestación de Impacto Ambiental, el promovente está cumpliendo con este apartado. El proyecto se vincula por la obligatoriedad de obtener la autorización correspondiente para realizar las obras descritas en esta manifestación de impacto ambiental. Como ya se mencionó anteriormente, la promovente una vez autorizado el proyecto en materia ambiental procederá a tramitar el Registro Nacional de Pesca para la unidad de producción acuícola.
Art. 30°.- *Las actividades pesqueras se clasifican en:* **II.-** *Cultivo o acuacultura con fines*		
Artículo 31°.- *Para realizar las actividades de pesca se requiere lo siguiente:* **I,** *Concesión, para:* **Inciso b)** *Acuacultura comercial* **II,** Permiso, para: **Inciso g)** *Acuacultura de fomento* **III,** *Autorización, para:* **Inciso d)** *Recolectar del medio natural reproductores, larvas, postlarvas, crías, huevos, semillas, alevines o en cualquier otro estadio, y* **Inciso e)** *Acuacultura didáctica.*		

Artículos 22.- *la Secretaría podrá inscribir en el Registro Nacional de Pesca a los acuicultores que no requieran concesión, permiso o Autorización.*	Al **proyecto** le aplica el Artículo, incisos y, fracciones anteriores, porque se trata de una actividad acuícola con fines comerciales.	Por el hecho de presentar a la autoridad correspondiente (SEMARNAT) la Manifestación de Impacto Ambiental, el promovente está cumpliendo con este apartado. El proyecto se vincula por la obligatoriedad de obtener la autorización correspondiente para realizar las obras descritas en esta manifestación de impacto ambiental. Como ya se mencionó anteriormente, la promovente una vez autorizado el proyecto en materia ambiental procederá a tramitar el Registro Nacional de Pesca para la unidad de producción acuícola.
Art. 30°.- *Las actividades pesqueras se clasifican en:* **II.-** *Cultivo o acuacultura con fines*		
Artículo 31°.- *Para realizar las actividades de pesca se requiere lo siguiente:* **I,** *Concesión, para:* **Inciso b)** *Acuacultura comercial* **II,** Permiso, para: **Inciso g)** *Acuacultura de fomento* **III,** *Autorización, para:* **Inciso d)** *Recolectar del medio natural reproductores, larvas, postlarvas, crías, huevos, semillas, alevines o en cualquier otro estadio, y* **Inciso e)** *Acuacultura didáctica.*		

Artículos 22.- *la Secretaría podrá inscribir en el Registro Nacional de Pesca a los acuicultores que no requieran concesión, permiso o Autorización.*	Al **proyecto** le aplica el Artículo, incisos y, fracciones anteriores, porque se trata de una actividad acuícola con fines comerciales.	Por el hecho de presentar a la autoridad correspondiente (SEMARNAT) la Manifestación de Impacto Ambiental, el promovente está cumpliendo con este apartado. El proyecto se vincula por la obligatoriedad de obtener la autorización correspondiente para realizar las obras descritas en esta manifestación de impacto ambiental. Como ya se mencionó anteriormente, la promovente una vez autorizado el proyecto en materia ambiental procederá a tramitar el Registro Nacional de Pesca para la unidad de producción acuícola.
Art. 30°.- *Las actividades pesqueras se clasifican en:* **II.-** *Cultivo o acuacultura con fines*		
Artículo 31°.- *Para realizar las actividades de pesca se requiere lo siguiente:* **I,** *Concesión, para:* **Inciso b)** *Acuacultura comercial* **II,** Permiso, para: **Inciso g)** *Acuacultura de fomento* **III,** *Autorización, para:* **Inciso d)** *Recolectar del medio natural reproductores, larvas, postlarvas, crías, huevos, semillas, alevines o en cualquier otro estadio, y* **Inciso e)** *Acuacultura didáctica.*		

Artículos 22.- *la Secretaría podrá inscribir en el Registro Nacional de Pesca a los acuicultores que no requieran concesión, permiso o Autorización.*	Al **proyecto** le aplica el Artículo, incisos y, fracciones anteriores, porque se trata de una actividad acuícola con fines comerciales.	Por el hecho de presentar a la autoridad correspondiente (SEMARNAT) la Manifestación de Impacto Ambiental, el promovente está cumpliendo con este apartado. El proyecto se vincula por la obligatoriedad de obtener la autorización correspondiente para realizar las obras descritas en esta manifestación de impacto ambiental. Como ya se mencionó anteriormente, la promovente una vez autorizado el proyecto en materia ambiental procederá a tramitar el Registro Nacional de Pesca para la unidad de producción acuícola.
Art. 30°.- *Las actividades pesqueras se clasifican en:* **II.-** *Cultivo o acuacultura con fines*		
Artículo 31°.- *Para realizar las actividades de pesca se requiere lo siguiente:* **I,** *Concesión, para:* **Inciso b)** *Acuacultura comercial* **II,** Permiso, para: **Inciso g)** *Acuacultura de fomento* **III,** *Autorización, para:* **Inciso d)** *Recolectar del medio natural reproductores, larvas, postlarvas, crías, huevos, semillas, alevines o en cualquier otro estadio, y* **Inciso e)** *Acuacultura didáctica.*		

Artículos 22.- *la Secretaría podrá inscribir en el Registro Nacional de Pesca a los acuicultores que no requieran concesión, permiso o Autorización.*	Al **proyecto** le aplica el Artículo, incisos y, fracciones anteriores, porque se trata de una actividad acuícola con fines comerciales.	Por el hecho de presentar a la autoridad correspondiente (SEMARNAT) la Manifestación de Impacto Ambiental, el promovente está cumpliendo con este apartado. El proyecto se vincula por la obligatoriedad de obtener la autorización correspondiente para realizar las obras descritas en esta manifestación de impacto ambiental. Como ya se mencionó anteriormente, la promovente una vez autorizado el proyecto en materia ambiental procederá a tramitar el Registro Nacional de Pesca para la unidad de producción acuícola.
Art. 30°.- *Las actividades pesqueras se clasifican en:* **II.-** *Cultivo o acuacultura con fines*		
Artículo 31°.- *Para realizar las actividades de pesca se requiere lo siguiente:* **I,** *Concesión, para:* **Inciso b)** *Acuacultura comercial* **II,** Permiso, para: **Inciso g)** *Acuacultura de fomento* **III,** *Autorización, para:* **Inciso d)** *Recolectar del medio natural reproductores, larvas, postlarvas, crías, huevos, semillas, alevines o en cualquier otro estadio, y* **Inciso e)** *Acuacultura didáctica.*		

Artículos 22.- *la Secretaría podrá inscribir en el Registro Nacional de Pesca a los acuicultores que no requieran concesión, permiso o Autorización.*	Al **proyecto** le aplica el Artículo, incisos y, fracciones anteriores, porque se trata de una actividad acuícola con fines comerciales.	Por el hecho de presentar a la autoridad correspondiente (SEMARNAT) la Manifestación de Impacto Ambiental, el promovente está cumpliendo con este apartado. El proyecto se vincula por la obligatoriedad de obtener la autorización correspondiente para realizar las obras descritas en esta manifestación de impacto ambiental. Como ya se mencionó anteriormente, la promovente una vez autorizado el proyecto en materia ambiental procederá a tramitar el Registro Nacional de Pesca para la unidad de producción acuícola.
Art. 30°.- *Las actividades pesqueras se clasifican en:* **II.-** *Cultivo o acuacultura con fines*		
Artículo 31°.- *Para realizar las actividades de pesca se requiere lo siguiente:* **I,** *Concesión, para:* **Inciso b)** *Acuacultura comercial* **II,** Permiso, para: **Inciso g)** *Acuacultura de fomento* **III,** *Autorización, para:* **Inciso d)** *Recolectar del medio natural reproductores, larvas, postlarvas, crías, huevos, semillas, alevines o en cualquier otro estadio, y* **Inciso e)** *Acuacultura didáctica.*		

Artículos 22.- *la Secretaría podrá inscribir en el Registro Nacional de Pesca a los acuicultores que no requieran concesión, permiso o Autorización.*	Al **proyecto** le aplica el Artículo, incisos y, fracciones anteriores, porque se trata de una actividad acuícola con fines comerciales.	Por el hecho de presentar a la autoridad correspondiente (SEMARNAT) la Manifestación de Impacto Ambiental, el promovente está cumpliendo con este apartado. El proyecto se vincula por la obligatoriedad de obtener la autorización correspondiente para realizar las obras descritas en esta manifestación de impacto ambiental. Como ya se mencionó anteriormente, la promovente una vez autorizado el proyecto en materia ambiental procederá a tramitar el Registro Nacional de Pesca para la unidad de producción acuícola.
Art. 30°.- *Las actividades pesqueras se clasifican en:* **II.-** *Cultivo o acuacultura con fines*		
Artículo 31°.- *Para realizar las actividades de pesca se requiere lo siguiente:* **I,** *Concesión, para:* **Inciso b)** *Acuacultura comercial* **II,** Permiso, para: **Inciso g)** *Acuacultura de fomento* **III,** *Autorización, para:* **Inciso d)** *Recolectar del medio natural reproductores, larvas, postlarvas, crías, huevos, semillas, alevines o en cualquier otro estadio, y* **Inciso e)** *Acuacultura didáctica.*		

Artículos 22.- *la Secretaría podrá inscribir en el Registro Nacional de Pesca a los acuicultores que no requieran concesión, permiso o Autorización.*	Al **proyecto** le aplica el Artículo, incisos y, fracciones anteriores, porque se trata de una actividad acuícola con fines comerciales.	Por el hecho de presentar a la autoridad correspondiente (SEMARNAT) la Manifestación de Impacto Ambiental, el promovente está cumpliendo con este apartado. El proyecto se vincula por la obligatoriedad de obtener la autorización correspondiente para realizar las obras descritas en esta manifestación de impacto ambiental. Como ya se mencionó anteriormente, la promovente una vez autorizado el proyecto en materia ambiental procederá a tramitar el Registro Nacional de Pesca para la unidad de producción acuícola.
Art. 30°.- *Las actividades pesqueras se clasifican en:* **II.-** *Cultivo o acuacultura con fines*		
Artículo 31°.- *Para realizar las actividades de pesca se requiere lo siguiente:* **I,** *Concesión, para:* **Inciso b)** *Acuacultura comercial* **II,** Permiso, para: **Inciso g)** *Acuacultura de fomento* **III,** *Autorización, para:* **Inciso d)** *Recolectar del medio natural reproductores, larvas, postlarvas, crías, huevos, semillas, alevines o en cualquier otro estadio, y* **Inciso e)** *Acuacultura didáctica.*		

Artículos 22.- *la Secretaría podrá inscribir en el Registro Nacional de Pesca a los acuicultores que no requieran concesión, permiso o Autorización.*	Al **proyecto** le aplica el Artículo, incisos y, fracciones anteriores, porque se trata de una actividad acuícola con fines comerciales.	Por el hecho de presentar a la autoridad correspondiente (SEMARNAT) la Manifestación de Impacto Ambiental, el promovente está cumpliendo con este apartado. El proyecto se vincula por la obligatoriedad de obtener la autorización correspondiente para realizar las obras descritas en esta manifestación de impacto ambiental. Como ya se mencionó anteriormente, la promovente una vez autorizado el proyecto en materia ambiental procederá a tramitar el Registro Nacional de Pesca para la unidad de producción acuícola.
Art. 30°.- *Las actividades pesqueras se clasifican en:* **II.-** *Cultivo o acuacultura con fines*		
Artículo 31°.- *Para realizar las actividades de pesca se requiere lo siguiente:* **I,** *Concesión, para:* **Inciso b)** *Acuacultura comercial* **II,** Permiso, para: **Inciso g)** *Acuacultura de fomento* **III,** *Autorización, para:* **Inciso d)** *Recolectar del medio natural reproductores, larvas, postlarvas, crías, huevos, semillas, alevines o en cualquier otro estadio, y* **Inciso e)** *Acuacultura didáctica.*		

Artículos 22.- *la Secretaría podrá inscribir en el Registro Nacional de Pesca a los acuicultores que no requieran concesión, permiso o Autorización.*	Al **proyecto** le aplica el Artículo, incisos y, fracciones anteriores, porque se trata de una actividad acuícola con fines comerciales.	Por el hecho de presentar a la autoridad correspondiente (SEMARNAT) la Manifestación de Impacto Ambiental, el promovente está cumpliendo con este apartado. El proyecto se vincula por la obligatoriedad de obtener la autorización correspondiente para realizar las obras descritas en esta manifestación de impacto ambiental. Como ya se mencionó anteriormente, la promovente una vez autorizado el proyecto en materia ambiental procederá a tramitar el Registro Nacional de Pesca para la unidad de producción acuícola.
Art. 30°.- *Las actividades pesqueras se clasifican en:* **II.-** *Cultivo o acuacultura con fines*		
Artículo 31°.- *Para realizar las actividades de pesca se requiere lo siguiente:* **I,** *Concesión, para:* **Inciso b)** *Acuacultura comercial* **II,** Permiso, para: **Inciso g)** *Acuacultura de fomento* **III,** *Autorización, para:* **Inciso d)** *Recolectar del medio natural reproductores, larvas, postlarvas, crías, huevos, semillas, alevines o en cualquier otro estadio, y* **Inciso e)** *Acuacultura didáctica.*		

Artículos 22.- *la Secretaría podrá inscribir en el Registro Nacional de Pesca a los acuicultores que no requieran concesión, permiso o Autorización.*	Al **proyecto** le aplica el Artículo, incisos y, fracciones anteriores, porque se trata de una actividad acuícola con fines comerciales.	Por el hecho de presentar a la autoridad correspondiente (SEMARNAT) la Manifestación de Impacto Ambiental, el promovente está cumpliendo con este apartado. El proyecto se vincula por la obligatoriedad de obtener la autorización correspondiente para realizar las obras descritas en esta manifestación de impacto ambiental. Como ya se mencionó anteriormente, la promovente una vez autorizado el proyecto en materia ambiental procederá a tramitar el Registro Nacional de Pesca para la unidad de producción acuícola.
Art. 30°.- *Las actividades pesqueras se clasifican en:* **II.-** *Cultivo o acuacultura con fines*		
Artículo 31°.- *Para realizar las actividades de pesca se requiere lo siguiente:* **I,** *Concesión, para:* **Inciso b)** *Acuacultura comercial* **II,** Permiso, para: **Inciso g)** *Acuacultura de fomento* **III,** *Autorización, para:* **Inciso d)** *Recolectar del medio natural reproductores, larvas, postlarvas, crías, huevos, semillas, alevines o en cualquier otro estadio, y* **Inciso e)** *Acuacultura didáctica.*		

Artículos 22.- *la Secretaría podrá inscribir en el Registro Nacional de Pesca a los acuicultores que no requieran concesión, permiso o Autorización.*	Al **proyecto** le aplica el Artículo, incisos y, fracciones anteriores, porque se trata de una actividad acuícola con fines comerciales.	Por el hecho de presentar a la autoridad correspondiente (SEMARNAT) la Manifestación de Impacto Ambiental, el promovente está cumpliendo con este apartado. El proyecto se vincula por la obligatoriedad de obtener la autorización correspondiente para realizar las obras descritas en esta manifestación de impacto ambiental. Como ya se mencionó anteriormente, la promovente una vez autorizado el proyecto en materia ambiental procederá a tramitar el Registro Nacional de Pesca para la unidad de producción acuícola.
Art. 30°.- *Las actividades pesqueras se clasifican en:* **II.-** *Cultivo o acuacultura con fines*		
Artículo 31°.- *Para realizar las actividades de pesca se requiere lo siguiente:* **I,** *Concesión, para:* **Inciso b)** *Acuacultura comercial* **II,** Permiso, para: **Inciso g)** *Acuacultura de fomento* **III,** *Autorización, para:* **Inciso d)** *Recolectar del medio natural reproductores, larvas, postlarvas, crías, huevos, semillas, alevines o en cualquier otro estadio, y* **Inciso e)** *Acuacultura didáctica.*		

Artículos 22.- *la Secretaría podrá inscribir en el Registro Nacional de Pesca a los acuicultores que no requieran concesión, permiso o Autorización.*	Al **proyecto** le aplica el Artículo, incisos y, fracciones anteriores, porque se trata de una actividad acuícola con fines comerciales.	Por el hecho de presentar a la autoridad correspondiente (SEMARNAT) la Manifestación de Impacto Ambiental, el promovente está cumpliendo con este apartado. El proyecto se vincula por la obligatoriedad de obtener la autorización correspondiente para realizar las obras descritas en esta manifestación de impacto ambiental. Como ya se mencionó anteriormente, la promovente una vez autorizado el proyecto en materia ambiental procederá a tramitar el Registro Nacional de Pesca para la unidad de producción acuícola.
Art. 30°.- *Las actividades pesqueras se clasifican en:* **II.-** *Cultivo o acuacultura con fines*		
Artículo 31°.- *Para realizar las actividades de pesca se requiere lo siguiente:* **I,** *Concesión, para:* **Inciso b)** *Acuacultura comercial* **II,** Permiso, para: **Inciso g)** *Acuacultura de fomento* **III,** *Autorización, para:* **Inciso d)** *Recolectar del medio natural reproductores, larvas, postlarvas, crías, huevos, semillas, alevines o en cualquier otro estadio, y* **Inciso e)** *Acuacultura didáctica.*		

Artículos 22.- *la Secretaría podrá inscribir en el Registro Nacional de Pesca a los acuicultores que no requieran concesión, permiso o Autorización.*	Al **proyecto** le aplica el Artículo, incisos y, fracciones anteriores, porque se trata de una actividad acuícola con fines comerciales.	Por el hecho de presentar a la autoridad correspondiente (SEMARNAT) la Manifestación de Impacto Ambiental, el promovente está cumpliendo con este apartado. El proyecto se vincula por la obligatoriedad de obtener la autorización correspondiente para realizar las obras descritas en esta manifestación de impacto ambiental. Como ya se mencionó anteriormente, la promovente una vez autorizado el proyecto en materia ambiental procederá a tramitar el Registro Nacional de Pesca para la unidad de producción acuícola.
Art. 30°.- *Las actividades pesqueras se clasifican en:* **II.-** *Cultivo o acuacultura con fines*		
Artículo 31°.- *Para realizar las actividades de pesca se requiere lo siguiente:* **I,** *Concesión, para:* **Inciso b)** *Acuacultura comercial* **II,** Permiso, para: **Inciso g)** *Acuacultura de fomento* **III,** *Autorización, para:* **Inciso d)** *Recolectar del medio natural reproductores, larvas, postlarvas, crías, huevos, semillas, alevines o en cualquier otro estadio, y* **Inciso e)** *Acuacultura didáctica.*		

Artículos 22.- *la Secretaría podrá inscribir en el Registro Nacional de Pesca a los acuicultores que no requieran concesión, permiso o Autorización.*	Al **proyecto** le aplica el Artículo, incisos y, fracciones anteriores, porque se trata de una actividad acuícola con fines comerciales.	Por el hecho de presentar a la autoridad correspondiente (SEMARNAT) la Manifestación de Impacto Ambiental, el promovente está cumpliendo con este apartado. El proyecto se vincula por la obligatoriedad de obtener la autorización correspondiente para realizar las obras descritas en esta manifestación de impacto ambiental. Como ya se mencionó anteriormente, la promovente una vez autorizado el proyecto en materia ambiental procederá a tramitar el Registro Nacional de Pesca para la unidad de producción acuícola.
Art. 30°.- *Las actividades pesqueras se clasifican en:* **II.-** *Cultivo o acuacultura con fines*		
Artículo 31°.- *Para realizar las actividades de pesca se requiere lo siguiente:* **I,** *Concesión, para:* **Inciso b)** *Acuacultura comercial* **II,** Permiso, para: **Inciso g)** *Acuacultura de fomento* **III,** *Autorización, para:* **Inciso d)** *Recolectar del medio natural reproductores, larvas, postlarvas, crías, huevos, semillas, alevines o en cualquier otro estadio, y* **Inciso e)** *Acuacultura didáctica.*		

Artículos 22.- *la Secretaría podrá inscribir en el Registro Nacional de Pesca a los acuicultores que no requieran concesión, permiso o Autorización.*	Al **proyecto** le aplica el Artículo, incisos y, fracciones anteriores, porque se trata de una actividad acuícola con fines comerciales.	Por el hecho de presentar a la autoridad correspondiente (SEMARNAT) la Manifestación de Impacto Ambiental, el promovente está cumpliendo con este apartado. El proyecto se vincula por la obligatoriedad de obtener la autorización correspondiente para realizar las obras descritas en esta manifestación de impacto ambiental. Como ya se mencionó anteriormente, la promovente una vez autorizado el proyecto en materia ambiental procederá a tramitar el Registro Nacional de Pesca para la unidad de producción acuícola.
Art. 30°.- *Las actividades pesqueras se clasifican en:* **II.-** *Cultivo o acuacultura con fines*		
Artículo 31°.- *Para realizar las actividades de pesca se requiere lo siguiente:* **I,** *Concesión, para:* **Inciso b)** *Acuacultura comercial* **II,** Permiso, para: **Inciso g)** *Acuacultura de fomento* **III,** *Autorización, para:* **Inciso d)** *Recolectar del medio natural reproductores, larvas, postlarvas, crías, huevos, semillas, alevines o en cualquier otro estadio, y* **Inciso e)** *Acuacultura didáctica.*		

Artículos 22.- *la Secretaría podrá inscribir en el Registro Nacional de Pesca a los acuicultores que no requieran concesión, permiso o Autorización.*	Al **proyecto** le aplica el Artículo, incisos y, fracciones anteriores, porque se trata de una actividad acuícola con fines comerciales.	Por el hecho de presentar a la autoridad correspondiente (SEMARNAT) la Manifestación de Impacto Ambiental, el promovente está cumpliendo con este apartado. El proyecto se vincula por la obligatoriedad de obtener la autorización correspondiente para realizar las obras descritas en esta manifestación de impacto ambiental. Como ya se mencionó anteriormente, la promovente una vez autorizado el proyecto en materia ambiental procederá a tramitar el Registro Nacional de Pesca para la unidad de producción acuícola.
Art. 30°.- *Las actividades pesqueras se clasifican en:* **II.-** *Cultivo o acuacultura con fines*		
Artículo 31°.- *Para realizar las actividades de pesca se requiere lo siguiente:* **I,** *Concesión, para:* **Inciso b)** *Acuacultura comercial* **II,** Permiso, para: **Inciso g)** *Acuacultura de fomento* **III,** *Autorización, para:* **Inciso d)** *Recolectar del medio natural reproductores, larvas, postlarvas, crías, huevos, semillas, alevines o en cualquier otro estadio, y* **Inciso e)** *Acuacultura didáctica.*		

Artículos 22.- *la Secretaría podrá inscribir en el Registro Nacional de Pesca a los acuicultores que no requieran concesión, permiso o Autorización.*	Al **proyecto** le aplica el Artículo, incisos y, fracciones anteriores, porque se trata de una actividad acuícola con fines comerciales.	Por el hecho de presentar a la autoridad correspondiente (SEMARNAT) la Manifestación de Impacto Ambiental, el promovente está cumpliendo con este apartado. El proyecto se vincula por la obligatoriedad de obtener la autorización correspondiente para realizar las obras descritas en esta manifestación de impacto ambiental. Como ya se mencionó anteriormente, la promovente una vez autorizado el proyecto en materia ambiental procederá a tramitar el Registro Nacional de Pesca para la unidad de producción acuícola.
Art. 30°.- *Las actividades pesqueras se clasifican en:* **II.-** *Cultivo o acuacultura con fines*		
Artículo 31°.- *Para realizar las actividades de pesca se requiere lo siguiente:* **I,** *Concesión, para:* **Inciso b)** *Acuacultura comercial* **II,** Permiso, para: **Inciso g)** *Acuacultura de fomento* **III,** *Autorización, para:* **Inciso d)** *Recolectar del medio natural reproductores, larvas, postlarvas, crías, huevos, semillas, alevines o en cualquier otro estadio, y* **Inciso e)** *Acuacultura didáctica.*		

Artículos 22.- *la Secretaría podrá inscribir en el Registro Nacional de Pesca a los acuicultores que no requieran concesión, permiso o Autorización.*	Al **proyecto** le aplica el Artículo, incisos y, fracciones anteriores, porque se trata de una actividad acuícola con fines comerciales.	Por el hecho de presentar a la autoridad correspondiente (SEMARNAT) la Manifestación de Impacto Ambiental, el promovente está cumpliendo con este apartado. El proyecto se vincula por la obligatoriedad de obtener la autorización correspondiente para realizar las obras descritas en esta manifestación de impacto ambiental. Como ya se mencionó anteriormente, la promovente una vez autorizado el proyecto en materia ambiental procederá a tramitar el Registro Nacional de Pesca para la unidad de producción acuícola.
Art. 30°.- *Las actividades pesqueras se clasifican en:* **II.-** *Cultivo o acuacultura con fines*		
Artículo 31°.- *Para realizar las actividades de pesca se requiere lo siguiente:* **I,** *Concesión, para:* **Inciso b)** *Acuacultura comercial* **II,** Permiso, para: **Inciso g)** *Acuacultura de fomento* **III,** *Autorización, para:* **Inciso d)** *Recolectar del medio natural reproductores, larvas, postlarvas, crías, huevos, semillas, alevines o en cualquier otro estadio, y* **Inciso e)** *Acuacultura didáctica.*		

Artículos 22.- *la Secretaría podrá inscribir en el Registro Nacional de Pesca a los acuicultores que no requieran concesión, permiso o Autorización.*	Al **proyecto** le aplica el Artículo, incisos y, fracciones anteriores, porque se trata de una actividad acuícola con fines comerciales.	Por el hecho de presentar a la autoridad correspondiente (SEMARNAT) la Manifestación de Impacto Ambiental, el promovente está cumpliendo con este apartado. El proyecto se vincula por la obligatoriedad de obtener la autorización correspondiente para realizar las obras descritas en esta manifestación de impacto ambiental. Como ya se mencionó anteriormente, la promovente una vez autorizado el proyecto en materia ambiental procederá a tramitar el Registro Nacional de Pesca para la unidad de producción acuícola.
Art. 30°.- *Las actividades pesqueras se clasifican en:* **II.-** *Cultivo o acuacultura con fines*		
Artículo 31°.- *Para realizar las actividades de pesca se requiere lo siguiente:* **I,** *Concesión, para:* **Inciso b)** *Acuacultura comercial* **II,** Permiso, para: **Inciso g)** *Acuacultura de fomento* **III,** *Autorización, para:* **Inciso d)** *Recolectar del medio natural reproductores, larvas, postlarvas, crías, huevos, semillas, alevines o en cualquier otro estadio, y* **Inciso e)** *Acuacultura didáctica.*		

Artículos 22.- *la Secretaría podrá inscribir en el Registro Nacional de Pesca a los acuicultores que no requieran concesión, permiso o Autorización.*	Al **proyecto** le aplica el Artículo, incisos y, fracciones anteriores, porque se trata de una actividad acuícola con fines comerciales.	Por el hecho de presentar a la autoridad correspondiente (SEMARNAT) la Manifestación de Impacto Ambiental, el promovente está cumpliendo con este apartado. El proyecto se vincula por la obligatoriedad de obtener la autorización correspondiente para realizar las obras descritas en esta manifestación de impacto ambiental. Como ya se mencionó anteriormente, la promovente una vez autorizado el proyecto en materia ambiental procederá a tramitar el Registro Nacional de Pesca para la unidad de producción acuícola.
Art. 30°.- *Las actividades pesqueras se clasifican en:* **II.-** *Cultivo o acuacultura con fines*		
Artículo 31°.- *Para realizar las actividades de pesca se requiere lo siguiente:* **I,** *Concesión, para:* **Inciso b)** *Acuacultura comercial* **II,** Permiso, para: **Inciso g)** *Acuacultura de fomento* **III,** *Autorización, para:* **Inciso d)** *Recolectar del medio natural reproductores, larvas, postlarvas, crías, huevos, semillas, alevines o en cualquier otro estadio, y* **Inciso e)** *Acuacultura didáctica.*		

Artículos 22.- *la Secretaría podrá inscribir en el Registro Nacional de Pesca a los acuicultores que no requieran concesión, permiso o Autorización.*	Al **proyecto** le aplica el Artículo, incisos y, fracciones anteriores, porque se trata de una actividad acuícola con fines comerciales.	Por el hecho de presentar a la autoridad correspondiente (SEMARNAT) la Manifestación de Impacto Ambiental, el promovente está cumpliendo con este apartado. El proyecto se vincula por la obligatoriedad de obtener la autorización correspondiente para realizar las obras descritas en esta manifestación de impacto ambiental. Como ya se mencionó anteriormente, la promovente una vez autorizado el proyecto en materia ambiental procederá a tramitar el Registro Nacional de Pesca para la unidad de producción acuícola.
Art. 30°.- *Las actividades pesqueras se clasifican en:* **II.-** *Cultivo o acuacultura con fines*		
Artículo 31°.- *Para realizar las actividades de pesca se requiere lo siguiente:* **I,** *Concesión, para:* **Inciso b)** *Acuacultura comercial* **II,** Permiso, para: **Inciso g)** *Acuacultura de fomento* **III,** *Autorización, para:* **Inciso d)** *Recolectar del medio natural reproductores, larvas, postlarvas, crías, huevos, semillas, alevines o en cualquier otro estadio, y* **Inciso e)** *Acuacultura didáctica.*		

Artículos 22.- *la Secretaría podrá inscribir en el Registro Nacional de Pesca a los acuicultores que no requieran concesión, permiso o Autorización.*	Al **proyecto** le aplica el Artículo, incisos y, fracciones anteriores, porque se trata de una actividad acuícola con fines comerciales.	Por el hecho de presentar a la autoridad correspondiente (SEMARNAT) la Manifestación de Impacto Ambiental, el promovente está cumpliendo con este apartado. El proyecto se vincula por la obligatoriedad de obtener la autorización correspondiente para realizar las obras descritas en esta manifestación de impacto ambiental. Como ya se mencionó anteriormente, la promovente una vez autorizado el proyecto en materia ambiental procederá a tramitar el Registro Nacional de Pesca para la unidad de producción acuícola.
Art. 30°.- *Las actividades pesqueras se clasifican en:* **II.-** *Cultivo o acuacultura con fines*		
Artículo 31°.- *Para realizar las actividades de pesca se requiere lo siguiente:* **I,** *Concesión, para:* **Inciso b)** *Acuacultura comercial* **II,** Permiso, para: **Inciso g)** *Acuacultura de fomento* **III,** *Autorización, para:* **Inciso d)** *Recolectar del medio natural reproductores, larvas, postlarvas, crías, huevos, semillas, alevines o en cualquier otro estadio, y* **Inciso e)** *Acuacultura didáctica.*		

Artículos 22.- *la Secretaría podrá inscribir en el Registro Nacional de Pesca a los acuicultores que no requieran concesión, permiso o Autorización.*	Al **proyecto** le aplica el Artículo, incisos y, fracciones anteriores, porque se trata de una actividad acuícola con fines comerciales.	Por el hecho de presentar a la autoridad correspondiente (SEMARNAT) la Manifestación de Impacto Ambiental, el promovente está cumpliendo con este apartado. El proyecto se vincula por la obligatoriedad de obtener la autorización correspondiente para realizar las obras descritas en esta manifestación de impacto ambiental. Como ya se mencionó anteriormente, la promovente una vez autorizado el proyecto en materia ambiental procederá a tramitar el Registro Nacional de Pesca para la unidad de producción acuícola.
Art. 30°.- *Las actividades pesqueras se clasifican en:* **II.-** *Cultivo o acuacultura con fines*		
Artículo 31°.- *Para realizar las actividades de pesca se requiere lo siguiente:* **I,** *Concesión, para:* **Inciso b)** *Acuacultura comercial* **II,** Permiso, para: **Inciso g)** *Acuacultura de fomento* **III,** *Autorización, para:* **Inciso d)** *Recolectar del medio natural reproductores, larvas, postlarvas, crías, huevos, semillas, alevines o en cualquier otro estadio, y* **Inciso e)** *Acuacultura didáctica.*		

Artículos 22.- *la Secretaría podrá inscribir en el Registro Nacional de Pesca a los acuicultores que no requieran concesión, permiso o Autorización.*	Al **proyecto** le aplica el Artículo, incisos y, fracciones anteriores, porque se trata de una actividad acuícola con fines comerciales.	Por el hecho de presentar a la autoridad correspondiente (SEMARNAT) la Manifestación de Impacto Ambiental, el promovente está cumpliendo con este apartado. El proyecto se vincula por la obligatoriedad de obtener la autorización correspondiente para realizar las obras descritas en esta manifestación de impacto ambiental. Como ya se mencionó anteriormente, la promovente una vez autorizado el proyecto en materia ambiental procederá a tramitar el Registro Nacional de Pesca para la unidad de producción acuícola.
Art. 30°.- *Las actividades pesqueras se clasifican en:* **II.-** *Cultivo o acuacultura con fines*		
Artículo 31°.- *Para realizar las actividades de pesca se requiere lo siguiente:* **I,** *Concesión, para:* **Inciso b)** *Acuacultura comercial* **II,** Permiso, para: **Inciso g)** *Acuacultura de fomento* **III,** *Autorización, para:* **Inciso d)** *Recolectar del medio natural reproductores, larvas, postlarvas, crías, huevos, semillas, alevines o en cualquier otro estadio, y* **Inciso e)** *Acuacultura didáctica.*		

Artículos 22.- *la Secretaría podrá inscribir en el Registro Nacional de Pesca a los acuicultores que no requieran concesión, permiso o Autorización.*	Al **proyecto** le aplica el Artículo, incisos y, fracciones anteriores, porque se trata de una actividad acuícola con fines comerciales.	Por el hecho de presentar a la autoridad correspondiente (SEMARNAT) la Manifestación de Impacto Ambiental, el promovente está cumpliendo con este apartado. El proyecto se vincula por la obligatoriedad de obtener la autorización correspondiente para realizar las obras descritas en esta manifestación de impacto ambiental. Como ya se mencionó anteriormente, la promovente una vez autorizado el proyecto en materia ambiental procederá a tramitar el Registro Nacional de Pesca para la unidad de producción acuícola.
Art. 30°.- *Las actividades pesqueras se clasifican en:* **II.-** *Cultivo o acuacultura con fines*		
Artículo 31°.- *Para realizar las actividades de pesca se requiere lo siguiente:* **I,** *Concesión, para:* **Inciso b)** *Acuacultura comercial* **II,** Permiso, para: **Inciso g)** *Acuacultura de fomento* **III,** *Autorización, para:* **Inciso d)** *Recolectar del medio natural reproductores, larvas, postlarvas, crías, huevos, semillas, alevines o en cualquier otro estadio, y* **Inciso e)** *Acuacultura didáctica.*		

Artículos 22.- *la Secretaría podrá inscribir en el Registro Nacional de Pesca a los acuicultores que no requieran concesión, permiso o Autorización.*	Al **proyecto** le aplica el Artículo, incisos y, fracciones anteriores, porque se trata de una actividad acuícola con fines comerciales.	Por el hecho de presentar a la autoridad correspondiente (SEMARNAT) la Manifestación de Impacto Ambiental, el promovente está cumpliendo con este apartado. El proyecto se vincula por la obligatoriedad de obtener la autorización correspondiente para realizar las obras descritas en esta manifestación de impacto ambiental. Como ya se mencionó anteriormente, la promovente una vez autorizado el proyecto en materia ambiental procederá a tramitar el Registro Nacional de Pesca para la unidad de producción acuícola.
Art. 30°.- *Las actividades pesqueras se clasifican en:* **II.-** *Cultivo o acuacultura con fines*		
Artículo 31°.- *Para realizar las actividades de pesca se requiere lo siguiente:* **I,** *Concesión, para:* **Inciso b)** *Acuacultura comercial* **II,** Permiso, para: **Inciso g)** *Acuacultura de fomento* **III,** *Autorización, para:* **Inciso d)** *Recolectar del medio natural reproductores, larvas, postlarvas, crías, huevos, semillas, alevines o en cualquier otro estadio, y* **Inciso e)** *Acuacultura didáctica.*		

Artículos 22.- *la Secretaría podrá inscribir en el Registro Nacional de Pesca a los acuicultores que no requieran concesión, permiso o Autorización.*	Al **proyecto** le aplica el Artículo, incisos y, fracciones anteriores, porque se trata de una actividad acuícola con fines comerciales.	Por el hecho de presentar a la autoridad correspondiente (SEMARNAT) la Manifestación de Impacto Ambiental, el promovente está cumpliendo con este apartado. El proyecto se vincula por la obligatoriedad de obtener la autorización correspondiente para realizar las obras descritas en esta manifestación de impacto ambiental. Como ya se mencionó anteriormente, la promovente una vez autorizado el proyecto en materia ambiental procederá a tramitar el Registro Nacional de Pesca para la unidad de producción acuícola.
Art. 30°.- *Las actividades pesqueras se clasifican en:* **II.-** *Cultivo o acuacultura con fines*		
Artículo 31°.- *Para realizar las actividades de pesca se requiere lo siguiente:* **I,** *Concesión, para:* **Inciso b)** *Acuacultura comercial* **II,** Permiso, para: **Inciso g)** *Acuacultura de fomento* **III,** *Autorización, para:* **Inciso d)** *Recolectar del medio natural reproductores, larvas, postlarvas, crías, huevos, semillas, alevines o en cualquier otro estadio, y* **Inciso e)** *Acuacultura didáctica.*		

Artículos 22.- *la Secretaría podrá inscribir en el Registro Nacional de Pesca a los acuicultores que no requieran concesión, permiso o Autorización.*	Al **proyecto** le aplica el Artículo, incisos y, fracciones anteriores, porque se trata de una actividad acuícola con fines comerciales.	Por el hecho de presentar a la autoridad correspondiente (SEMARNAT) la Manifestación de Impacto Ambiental, el promovente está cumpliendo con este apartado. El proyecto se vincula por la obligatoriedad de obtener la autorización correspondiente para realizar las obras descritas en esta manifestación de impacto ambiental. Como ya se mencionó anteriormente, la promovente una vez autorizado el proyecto en materia ambiental procederá a tramitar el Registro Nacional de Pesca para la unidad de producción acuícola.
Art. 30°.- *Las actividades pesqueras se clasifican en:* **II.-** *Cultivo o acuacultura con fines*		
Artículo 31°.- *Para realizar las actividades de pesca se requiere lo siguiente:* **I,** *Concesión, para:* **Inciso b)** *Acuacultura comercial* **II,** Permiso, para: **Inciso g)** *Acuacultura de fomento* **III,** *Autorización, para:* **Inciso d)** *Recolectar del medio natural reproductores, larvas, postlarvas, crías, huevos, semillas, alevines o en cualquier otro estadio, y* **Inciso e)** *Acuacultura didáctica.*		

Artículos 22.- *la Secretaría podrá inscribir en el Registro Nacional de Pesca a los acuicultores que no requieran concesión, permiso o Autorización.*	Al **proyecto** le aplica el Artículo, incisos y, fracciones anteriores, porque se trata de una actividad acuícola con fines comerciales.	Por el hecho de presentar a la autoridad correspondiente (SEMARNAT) la Manifestación de Impacto Ambiental, el promovente está cumpliendo con este apartado. El proyecto se vincula por la obligatoriedad de obtener la autorización correspondiente para realizar las obras descritas en esta manifestación de impacto ambiental. Como ya se mencionó anteriormente, la promovente una vez autorizado el proyecto en materia ambiental procederá a tramitar el Registro Nacional de Pesca para la unidad de producción acuícola.
Art. 30°.- *Las actividades pesqueras se clasifican en:* **II.-** *Cultivo o acuacultura con fines*		
Artículo 31°.- *Para realizar las actividades de pesca se requiere lo siguiente:* **I,** *Concesión, para:* **Inciso b)** *Acuacultura comercial* **II,** Permiso, para: **Inciso g)** *Acuacultura de fomento* **III,** *Autorización, para:* **Inciso d)** *Recolectar del medio natural reproductores, larvas, postlarvas, crías, huevos, semillas, alevines o en cualquier otro estadio, y* **Inciso e)** *Acuacultura didáctica.*		

Artículos 22.- *la Secretaría podrá inscribir en el Registro Nacional de Pesca a los acuicultores que no requieran concesión, permiso o Autorización.*	Al **proyecto** le aplica el Artículo, incisos y, fracciones anteriores, porque se trata de una actividad acuícola con fines comerciales.	Por el hecho de presentar a la autoridad correspondiente (SEMARNAT) la Manifestación de Impacto Ambiental, el promovente está cumpliendo con este apartado. El proyecto se vincula por la obligatoriedad de obtener la autorización correspondiente para realizar las obras descritas en esta manifestación de impacto ambiental. Como ya se mencionó anteriormente, la promovente una vez autorizado el proyecto en materia ambiental procederá a tramitar el Registro Nacional de Pesca para la unidad de producción acuícola.
Art. 30°.- *Las actividades pesqueras se clasifican en:* **II.-** *Cultivo o acuacultura con fines*		
Artículo 31°.- *Para realizar las actividades de pesca se requiere lo siguiente:* **I,** *Concesión, para:* **Inciso b)** *Acuacultura comercial* **II,** Permiso, para: **Inciso g)** *Acuacultura de fomento* **III,** *Autorización, para:* **Inciso d)** *Recolectar del medio natural reproductores, larvas, postlarvas, crías, huevos, semillas, alevines o en cualquier otro estadio, y* **Inciso e)** *Acuacultura didáctica.*		

Artículos 22.- *la Secretaría podrá inscribir en el Registro Nacional de Pesca a los acuicultores que no requieran concesión, permiso o Autorización.*	Al **proyecto** le aplica el Artículo, incisos y, fracciones anteriores, porque se trata de una actividad acuícola con fines comerciales.	Por el hecho de presentar a la autoridad correspondiente (SEMARNAT) la Manifestación de Impacto Ambiental, el promovente está cumpliendo con este apartado. El proyecto se vincula por la obligatoriedad de obtener la autorización correspondiente para realizar las obras descritas en esta manifestación de impacto ambiental. Como ya se mencionó anteriormente, la promovente una vez autorizado el proyecto en materia ambiental procederá a tramitar el Registro Nacional de Pesca para la unidad de producción acuícola.
Art. 30°.- *Las actividades pesqueras se clasifican en:* **II.-** *Cultivo o acuacultura con fines*		
Artículo 31°.- *Para realizar las actividades de pesca se requiere lo siguiente:* **I,** *Concesión, para:* **Inciso b)** *Acuacultura comercial* **II,** Permiso, para: **Inciso g)** *Acuacultura de fomento* **III,** *Autorización, para:* **Inciso d)** *Recolectar del medio natural reproductores, larvas, postlarvas, crías, huevos, semillas, alevines o en cualquier otro estadio, y* **Inciso e)** *Acuacultura didáctica.*		

Artículos 22.- *la Secretaría podrá inscribir en el Registro Nacional de Pesca a los acuicultores que no requieran concesión, permiso o Autorización.*	Al **proyecto** le aplica el Artículo, incisos y, fracciones anteriores, porque se trata de una actividad acuícola con fines comerciales.	Por el hecho de presentar a la autoridad correspondiente (SEMARNAT) la Manifestación de Impacto Ambiental, el promovente está cumpliendo con este apartado. El proyecto se vincula por la obligatoriedad de obtener la autorización correspondiente para realizar las obras descritas en esta manifestación de impacto ambiental. Como ya se mencionó anteriormente, la promovente una vez autorizado el proyecto en materia ambiental procederá a tramitar el Registro Nacional de Pesca para la unidad de producción acuícola.
Art. 30°.- *Las actividades pesqueras se clasifican en:* **II.-** *Cultivo o acuacultura con fines*		
Artículo 31°.- *Para realizar las actividades de pesca se requiere lo siguiente:* **I,** *Concesión, para:* **Inciso b)** *Acuacultura comercial* **II,** Permiso, para: **Inciso g)** *Acuacultura de fomento* **III,** *Autorización, para:* **Inciso d)** *Recolectar del medio natural reproductores, larvas, postlarvas, crías, huevos, semillas, alevines o en cualquier otro estadio, y* **Inciso e)** *Acuacultura didáctica.*		

Artículos 22.- *la Secretaría podrá inscribir en el Registro Nacional de Pesca a los acuicultores que no requieran concesión, permiso o Autorización.*	Al **proyecto** le aplica el Artículo, incisos y, fracciones anteriores, porque se trata de una actividad acuícola con fines comerciales.	Por el hecho de presentar a la autoridad correspondiente (SEMARNAT) la Manifestación de Impacto Ambiental, el promovente está cumpliendo con este apartado. El proyecto se vincula por la obligatoriedad de obtener la autorización correspondiente para realizar las obras descritas en esta manifestación de impacto ambiental. Como ya se mencionó anteriormente, la promovente una vez autorizado el proyecto en materia ambiental procederá a tramitar el Registro Nacional de Pesca para la unidad de producción acuícola.
Art. 30°.- *Las actividades pesqueras se clasifican en:* **II.-** *Cultivo o acuacultura con fines*		
Artículo 31°.- *Para realizar las actividades de pesca se requiere lo siguiente:* **I,** *Concesión, para:* **Inciso b)** *Acuacultura comercial* **II,** Permiso, para: **Inciso g)** *Acuacultura de fomento* **III,** *Autorización, para:* **Inciso d)** *Recolectar del medio natural reproductores, larvas, postlarvas, crías, huevos, semillas, alevines o en cualquier otro estadio, y* **Inciso e)** *Acuacultura didáctica.*		

Artículos 22.- *la Secretaría podrá inscribir en el Registro Nacional de Pesca a los acuicultores que no requieran concesión, permiso o Autorización.*	Al **proyecto** le aplica el Artículo, incisos y, fracciones anteriores, porque se trata de una actividad acuícola con fines comerciales.	Por el hecho de presentar a la autoridad correspondiente (SEMARNAT) la Manifestación de Impacto Ambiental, el promovente está cumpliendo con este apartado. El proyecto se vincula por la obligatoriedad de obtener la autorización correspondiente para realizar las obras descritas en esta manifestación de impacto ambiental. Como ya se mencionó anteriormente, la promovente una vez autorizado el proyecto en materia ambiental procederá a tramitar el Registro Nacional de Pesca para la unidad de producción acuícola.
Art. 30°.- *Las actividades pesqueras se clasifican en:* **II.-** *Cultivo o acuacultura con fines*		
Artículo 31°.- *Para realizar las actividades de pesca se requiere lo siguiente:* **I,** *Concesión, para:* **Inciso b)** *Acuacultura comercial* **II,** Permiso, para: **Inciso g)** *Acuacultura de fomento* **III,** *Autorización, para:* **Inciso d)** *Recolectar del medio natural reproductores, larvas, postlarvas, crías, huevos, semillas, alevines o en cualquier otro estadio, y* **Inciso e)** *Acuacultura didáctica.*		

Artículos 22.- *la Secretaría podrá inscribir en el Registro Nacional de Pesca a los acuicultores que no requieran concesión, permiso o Autorización.*	Al **proyecto** le aplica el Artículo, incisos y, fracciones anteriores, porque se trata de una actividad acuícola con fines comerciales.	Por el hecho de presentar a la autoridad correspondiente (SEMARNAT) la Manifestación de Impacto Ambiental, el promovente está cumpliendo con este apartado. El proyecto se vincula por la obligatoriedad de obtener la autorización correspondiente para realizar las obras descritas en esta manifestación de impacto ambiental. Como ya se mencionó anteriormente, la promovente una vez autorizado el proyecto en materia ambiental procederá a tramitar el Registro Nacional de Pesca para la unidad de producción acuícola.
Art. 30°.- *Las actividades pesqueras se clasifican en:* **II.-** *Cultivo o acuacultura con fines*		
Artículo 31°.- *Para realizar las actividades de pesca se requiere lo siguiente:* **I,** *Concesión, para:* **Inciso b)** *Acuacultura comercial* **II,** Permiso, para: **Inciso g)** *Acuacultura de fomento* **III,** *Autorización, para:* **Inciso d)** *Recolectar del medio natural reproductores, larvas, postlarvas, crías, huevos, semillas, alevines o en cualquier otro estadio, y* **Inciso e)** *Acuacultura didáctica.*		

Artículos 22.- *la Secretaría podrá inscribir en el Registro Nacional de Pesca a los acuicultores que no requieran concesión, permiso o Autorización.*	Al **proyecto** le aplica el Artículo, incisos y, fracciones anteriores, porque se trata de una actividad acuícola con fines comerciales.	Por el hecho de presentar a la autoridad correspondiente (SEMARNAT) la Manifestación de Impacto Ambiental, el promovente está cumpliendo con este apartado. El proyecto se vincula por la obligatoriedad de obtener la autorización correspondiente para realizar las obras descritas en esta manifestación de impacto ambiental. Como ya se mencionó anteriormente, la promovente una vez autorizado el proyecto en materia ambiental procederá a tramitar el Registro Nacional de Pesca para la unidad de producción acuícola.
Art. 30°.- *Las actividades pesqueras se clasifican en:* **II.-** *Cultivo o acuacultura con fines*		
Artículo 31°.- *Para realizar las actividades de pesca se requiere lo siguiente:* **I,** *Concesión, para:* **Inciso b)** *Acuacultura comercial* **II,** Permiso, para: **Inciso g)** *Acuacultura de fomento* **III,** *Autorización, para:* **Inciso d)** *Recolectar del medio natural reproductores, larvas, postlarvas, crías, huevos, semillas, alevines o en cualquier otro estadio, y* **Inciso e)** *Acuacultura didáctica.*		

Artículos 22.- *la Secretaría podrá inscribir en el Registro Nacional de Pesca a los acuicultores que no requieran concesión, permiso o Autorización.*	Al **proyecto** le aplica el Artículo, incisos y, fracciones anteriores, porque se trata de una actividad acuícola con fines comerciales.	Por el hecho de presentar a la autoridad correspondiente (SEMARNAT) la Manifestación de Impacto Ambiental, el promovente está cumpliendo con este apartado. El proyecto se vincula por la obligatoriedad de obtener la autorización correspondiente para realizar las obras descritas en esta manifestación de impacto ambiental. Como ya se mencionó anteriormente, la promovente una vez autorizado el proyecto en materia ambiental procederá a tramitar el Registro Nacional de Pesca para la unidad de producción acuícola.
Art. 30°.- *Las actividades pesqueras se clasifican en:* **II.-** *Cultivo o acuacultura con fines*		
Artículo 31°.- *Para realizar las actividades de pesca se requiere lo siguiente:* **I,** *Concesión, para:* **Inciso b)** *Acuacultura comercial* **II,** Permiso, para: **Inciso g)** *Acuacultura de fomento* **III,** *Autorización, para:* **Inciso d)** *Recolectar del medio natural reproductores, larvas, postlarvas, crías, huevos, semillas, alevines o en cualquier otro estadio, y* **Inciso e)** *Acuacultura didáctica.*		

Artículos 22.- *la Secretaría podrá inscribir en el Registro Nacional de Pesca a los acuicultores que no requieran concesión, permiso o Autorización.*	Al **proyecto** le aplica el Artículo, incisos y, fracciones anteriores, porque se trata de una actividad acuícola con fines comerciales.	Por el hecho de presentar a la autoridad correspondiente (SEMARNAT) la Manifestación de Impacto Ambiental, el promovente está cumpliendo con este apartado. El proyecto se vincula por la obligatoriedad de obtener la autorización correspondiente para realizar las obras descritas en esta manifestación de impacto ambiental. Como ya se mencionó anteriormente, la promovente una vez autorizado el proyecto en materia ambiental procederá a tramitar el Registro Nacional de Pesca para la unidad de producción acuícola.
Art. 30°.- *Las actividades pesqueras se clasifican en:* **II.-** *Cultivo o acuacultura con fines*		
Artículo 31°.- *Para realizar las actividades de pesca se requiere lo siguiente:* **I,** *Concesión, para:* **Inciso b)** *Acuacultura comercial* **II,** Permiso, para: **Inciso g)** *Acuacultura de fomento* **III,** *Autorización, para:* **Inciso d)** *Recolectar del medio natural reproductores, larvas, postlarvas, crías, huevos, semillas, alevines o en cualquier otro estadio, y* **Inciso e)** *Acuacultura didáctica.*		

Artículos 22.- *la Secretaría podrá inscribir en el Registro Nacional de Pesca a los acuicultores que no requieran concesión, permiso o Autorización.*	Al **proyecto** le aplica el Artículo, incisos y, fracciones anteriores, porque se trata de una actividad acuícola con fines comerciales.	Por el hecho de presentar a la autoridad correspondiente (SEMARNAT) la Manifestación de Impacto Ambiental, el promovente está cumpliendo con este apartado. El proyecto se vincula por la obligatoriedad de obtener la autorización correspondiente para realizar las obras descritas en esta manifestación de impacto ambiental. Como ya se mencionó anteriormente, la promovente una vez autorizado el proyecto en materia ambiental procederá a tramitar el Registro Nacional de Pesca para la unidad de producción acuícola.
Art. 30°.- *Las actividades pesqueras se clasifican en:* **II.-** *Cultivo o acuacultura con fines*		
Artículo 31°.- *Para realizar las actividades de pesca se requiere lo siguiente:* **I,** *Concesión, para:* **Inciso b)** *Acuacultura comercial* **II,** Permiso, para: **Inciso g)** *Acuacultura de fomento* **III,** *Autorización, para:* **Inciso d)** *Recolectar del medio natural reproductores, larvas, postlarvas, crías, huevos, semillas, alevines o en cualquier otro estadio, y* **Inciso e)** *Acuacultura didáctica.*		

Artículos 22.- *la Secretaría podrá inscribir en el Registro Nacional de Pesca a los acuicultores que no requieran concesión, permiso o Autorización.*	Al **proyecto** le aplica el Artículo, incisos y, fracciones anteriores, porque se trata de una actividad acuícola con fines comerciales.	Por el hecho de presentar a la autoridad correspondiente (SEMARNAT) la Manifestación de Impacto Ambiental, el promovente está cumpliendo con este apartado. El proyecto se vincula por la obligatoriedad de obtener la autorización correspondiente para realizar las obras descritas en esta manifestación de impacto ambiental. Como ya se mencionó anteriormente, la promovente una vez autorizado el proyecto en materia ambiental procederá a tramitar el Registro Nacional de Pesca para la unidad de producción acuícola.
Art. 30°.- *Las actividades pesqueras se clasifican en:* **II.-** *Cultivo o acuacultura con fines*		
Artículo 31°.- *Para realizar las actividades de pesca se requiere lo siguiente:* **I,** *Concesión, para:* **Inciso b)** *Acuacultura comercial* **II,** Permiso, para: **Inciso g)** *Acuacultura de fomento* **III,** *Autorización, para:* **Inciso d)** *Recolectar del medio natural reproductores, larvas, postlarvas, crías, huevos, semillas, alevines o en cualquier otro estadio, y* **Inciso e)** *Acuacultura didáctica.*		

Artículos 22.- *la Secretaría podrá inscribir en el Registro Nacional de Pesca a los acuicultores que no requieran concesión, permiso o Autorización.*	Al **proyecto** le aplica el Artículo, incisos y, fracciones anteriores, porque se trata de una actividad acuícola con fines comerciales.	Por el hecho de presentar a la autoridad correspondiente (SEMARNAT) la Manifestación de Impacto Ambiental, el promovente está cumpliendo con este apartado. El proyecto se vincula por la obligatoriedad de obtener la autorización correspondiente para realizar las obras descritas en esta manifestación de impacto ambiental. Como ya se mencionó anteriormente, la promovente una vez autorizado el proyecto en materia ambiental procederá a tramitar el Registro Nacional de Pesca para la unidad de producción acuícola.
Art. 30°.- *Las actividades pesqueras se clasifican en:* **II.-** *Cultivo o acuacultura con fines*		
Artículo 31°.- *Para realizar las actividades de pesca se requiere lo siguiente:* **I,** *Concesión, para:* **Inciso b)** *Acuacultura comercial* **II,** Permiso, para: **Inciso g)** *Acuacultura de fomento* **III,** *Autorización, para:* **Inciso d)** *Recolectar del medio natural reproductores, larvas, postlarvas, crías, huevos, semillas, alevines o en cualquier otro estadio, y* **Inciso e)** *Acuacultura didáctica.*		

Artículos 22.- *la Secretaría podrá inscribir en el Registro Nacional de Pesca a los acuicultores que no requieran concesión, permiso o Autorización.*	Al **proyecto** le aplica el Artículo, incisos y, fracciones anteriores, porque se trata de una actividad acuícola con fines comerciales.	Por el hecho de presentar a la autoridad correspondiente (SEMARNAT) la Manifestación de Impacto Ambiental, el promovente está cumpliendo con este apartado. El proyecto se vincula por la obligatoriedad de obtener la autorización correspondiente para realizar las obras descritas en esta manifestación de impacto ambiental. Como ya se mencionó anteriormente, la promovente una vez autorizado el proyecto en materia ambiental procederá a tramitar el Registro Nacional de Pesca para la unidad de producción acuícola.
Art. 30°.- *Las actividades pesqueras se clasifican en:* **II.-** *Cultivo o acuacultura con fines*		
Artículo 31°.- *Para realizar las actividades de pesca se requiere lo siguiente:* **I,** *Concesión, para:* **Inciso b)** *Acuacultura comercial* **II,** Permiso, para: **Inciso g)** *Acuacultura de fomento* **III,** *Autorización, para:* **Inciso d)** *Recolectar del medio natural reproductores, larvas, postlarvas, crías, huevos, semillas, alevines o en cualquier otro estadio, y* **Inciso e)** *Acuacultura didáctica.*		

Artículos 22.- *la Secretaría podrá inscribir en el Registro Nacional de Pesca a los acuicultores que no requieran concesión, permiso o Autorización.*	Al **proyecto** le aplica el Artículo, incisos y, fracciones anteriores, porque se trata de una actividad acuícola con fines comerciales.	Por el hecho de presentar a la autoridad correspondiente (SEMARNAT) la Manifestación de Impacto Ambiental, el promovente está cumpliendo con este apartado. El proyecto se vincula por la obligatoriedad de obtener la autorización correspondiente para realizar las obras descritas en esta manifestación de impacto ambiental. Como ya se mencionó anteriormente, la promovente una vez autorizado el proyecto en materia ambiental procederá a tramitar el Registro Nacional de Pesca para la unidad de producción acuícola.
Art. 30°.- *Las actividades pesqueras se clasifican en:* **II.-** *Cultivo o acuacultura con fines*		
Artículo 31°.- *Para realizar las actividades de pesca se requiere lo siguiente:* **I,** *Concesión, para:* **Inciso b)** *Acuacultura comercial* **II,** Permiso, para: **Inciso g)** *Acuacultura de fomento* **III,** *Autorización, para:* **Inciso d)** *Recolectar del medio natural reproductores, larvas, postlarvas, crías, huevos, semillas, alevines o en cualquier otro estadio, y* **Inciso e)** *Acuacultura didáctica.*		

Artículos 22.- *la Secretaría podrá inscribir en el Registro Nacional de Pesca a los acuicultores que no requieran concesión, permiso o Autorización.*	Al **proyecto** le aplica el Artículo, incisos y, fracciones anteriores, porque se trata de una actividad acuícola con fines comerciales.	Por el hecho de presentar a la autoridad correspondiente (SEMARNAT) la Manifestación de Impacto Ambiental, el promovente está cumpliendo con este apartado. El proyecto se vincula por la obligatoriedad de obtener la autorización correspondiente para realizar las obras descritas en esta manifestación de impacto ambiental. Como ya se mencionó anteriormente, la promovente una vez autorizado el proyecto en materia ambiental procederá a tramitar el Registro Nacional de Pesca para la unidad de producción acuícola.
Art. 30°.- *Las actividades pesqueras se clasifican en:* **II.-** *Cultivo o acuacultura con fines*		
Artículo 31°.- *Para realizar las actividades de pesca se requiere lo siguiente:* **I,** *Concesión, para:* **Inciso b)** *Acuacultura comercial* **II,** Permiso, para: **Inciso g)** *Acuacultura de fomento* **III,** *Autorización, para:* **Inciso d)** *Recolectar del medio natural reproductores, larvas, postlarvas, crías, huevos, semillas, alevines o en cualquier otro estadio, y* **Inciso e)** *Acuacultura didáctica.*		

Artículos 22.- *la Secretaría podrá inscribir en el Registro Nacional de Pesca a los acuicultores que no requieran concesión, permiso o Autorización.*	Al **proyecto** le aplica el Artículo, incisos y, fracciones anteriores, porque se trata de una actividad acuícola con fines comerciales.	Por el hecho de presentar a la autoridad correspondiente (SEMARNAT) la Manifestación de Impacto Ambiental, el promovente está cumpliendo con este apartado. El proyecto se vincula por la obligatoriedad de obtener la autorización correspondiente para realizar las obras descritas en esta manifestación de impacto ambiental. Como ya se mencionó anteriormente, la promovente una vez autorizado el proyecto en materia ambiental procederá a tramitar el Registro Nacional de Pesca para la unidad de producción acuícola.
Art. 30°.- *Las actividades pesqueras se clasifican en:* **II.-** *Cultivo o acuacultura con fines*		
Artículo 31°.- *Para realizar las actividades de pesca se requiere lo siguiente:* **I,** *Concesión, para:* **Inciso b)** *Acuacultura comercial* **II,** Permiso, para: **Inciso g)** *Acuacultura de fomento* **III,** *Autorización, para:* **Inciso d)** *Recolectar del medio natural reproductores, larvas, postlarvas, crías, huevos, semillas, alevines o en cualquier otro estadio, y* **Inciso e)** *Acuacultura didáctica.*		

Artículos 22.- *la Secretaría podrá inscribir en el Registro Nacional de Pesca a los acuicultores que no requieran concesión, permiso o Autorización.*	Al **proyecto** le aplica el Artículo, incisos y, fracciones anteriores, porque se trata de una actividad acuícola con fines comerciales.	Por el hecho de presentar a la autoridad correspondiente (SEMARNAT) la Manifestación de Impacto Ambiental, el promovente está cumpliendo con este apartado. El proyecto se vincula por la obligatoriedad de obtener la autorización correspondiente para realizar las obras descritas en esta manifestación de impacto ambiental. Como ya se mencionó anteriormente, la promovente una vez autorizado el proyecto en materia ambiental procederá a tramitar el Registro Nacional de Pesca para la unidad de producción acuícola.
Art. 30°.- *Las actividades pesqueras se clasifican en:* **II.-** *Cultivo o acuacultura con fines*		
Artículo 31°.- *Para realizar las actividades de pesca se requiere lo siguiente:* **I,** *Concesión, para:* **Inciso b)** *Acuacultura comercial* **II,** Permiso, para: **Inciso g)** *Acuacultura de fomento* **III,** *Autorización, para:* **Inciso d)** *Recolectar del medio natural reproductores, larvas, postlarvas, crías, huevos, semillas, alevines o en cualquier otro estadio, y* **Inciso e)** *Acuacultura didáctica.*		

Artículos 22.- *la Secretaría podrá inscribir en el Registro Nacional de Pesca a los acuicultores que no requieran concesión, permiso o Autorización.*	Al **proyecto** le aplica el Artículo, incisos y, fracciones anteriores, porque se trata de una actividad acuícola con fines comerciales.	Por el hecho de presentar a la autoridad correspondiente (SEMARNAT) la Manifestación de Impacto Ambiental, el promovente está cumpliendo con este apartado. El proyecto se vincula por la obligatoriedad de obtener la autorización correspondiente para realizar las obras descritas en esta manifestación de impacto ambiental. Como ya se mencionó anteriormente, la promovente una vez autorizado el proyecto en materia ambiental procederá a tramitar el Registro Nacional de Pesca para la unidad de producción acuícola.
Art. 30°.- *Las actividades pesqueras se clasifican en:* **II.-** *Cultivo o acuacultura con fines*		
Artículo 31°.- *Para realizar las actividades de pesca se requiere lo siguiente:* **I,** *Concesión, para:* **Inciso b)** *Acuacultura comercial* **II,** Permiso, para: **Inciso g)** *Acuacultura de fomento* **III,** *Autorización, para:* **Inciso d)** *Recolectar del medio natural reproductores, larvas, postlarvas, crías, huevos, semillas, alevines o en cualquier otro estadio, y* **Inciso e)** *Acuacultura didáctica.*		

Artículos 22.- *la Secretaría podrá inscribir en el Registro Nacional de Pesca a los acuicultores que no requieran concesión, permiso o Autorización.*	Al **proyecto** le aplica el Artículo, incisos y, fracciones anteriores, porque se trata de una actividad acuícola con fines comerciales.	Por el hecho de presentar a la autoridad correspondiente (SEMARNAT) la Manifestación de Impacto Ambiental, el promovente está cumpliendo con este apartado. El proyecto se vincula por la obligatoriedad de obtener la autorización correspondiente para realizar las obras descritas en esta manifestación de impacto ambiental. Como ya se mencionó anteriormente, la promovente una vez autorizado el proyecto en materia ambiental procederá a tramitar el Registro Nacional de Pesca para la unidad de producción acuícola.
Art. 30°.- *Las actividades pesqueras se clasifican en:* **II.-** *Cultivo o acuacultura con fines*		
Artículo 31°.- *Para realizar las actividades de pesca se requiere lo siguiente:* **I,** *Concesión, para:* **Inciso b)** *Acuacultura comercial* **II,** Permiso, para: **Inciso g)** *Acuacultura de fomento* **III,** *Autorización, para:* **Inciso d)** *Recolectar del medio natural reproductores, larvas, postlarvas, crías, huevos, semillas, alevines o en cualquier otro estadio, y* **Inciso e)** *Acuacultura didáctica.*		

Artículos 22.- *la Secretaría podrá inscribir en el Registro Nacional de Pesca a los acuicultores que no requieran concesión, permiso o Autorización.*	Al **proyecto** le aplica el Artículo, incisos y, fracciones anteriores, porque se trata de una actividad acuícola con fines comerciales.	Por el hecho de presentar a la autoridad correspondiente (SEMARNAT) la Manifestación de Impacto Ambiental, el promovente está cumpliendo con este apartado. El proyecto se vincula por la obligatoriedad de obtener la autorización correspondiente para realizar las obras descritas en esta manifestación de impacto ambiental. Como ya se mencionó anteriormente, la promovente una vez autorizado el proyecto en materia ambiental procederá a tramitar el Registro Nacional de Pesca para la unidad de producción acuícola.
Art. 30°.- *Las actividades pesqueras se clasifican en:* **II.-** *Cultivo o acuacultura con fines*		
Artículo 31°.- *Para realizar las actividades de pesca se requiere lo siguiente:* **I,** *Concesión, para:* **Inciso b)** *Acuacultura comercial* **II,** Permiso, para: **Inciso g)** *Acuacultura de fomento* **III,** *Autorización, para:* **Inciso d)** *Recolectar del medio natural reproductores, larvas, postlarvas, crías, huevos, semillas, alevines o en cualquier otro estadio, y* **Inciso e)** *Acuacultura didáctica.*		

Artículos 22.- *la Secretaría podrá inscribir en el Registro Nacional de Pesca a los acuicultores que no requieran concesión, permiso o Autorización.*	Al **proyecto** le aplica el Artículo, incisos y, fracciones anteriores, porque se trata de una actividad acuícola con fines comerciales.	Por el hecho de presentar a la autoridad correspondiente (SEMARNAT) la Manifestación de Impacto Ambiental, el promovente está cumpliendo con este apartado. El proyecto se vincula por la obligatoriedad de obtener la autorización correspondiente para realizar las obras descritas en esta manifestación de impacto ambiental. Como ya se mencionó anteriormente, la promovente una vez autorizado el proyecto en materia ambiental procederá a tramitar el Registro Nacional de Pesca para la unidad de producción acuícola.
Art. 30°.- *Las actividades pesqueras se clasifican en:* **II.-** *Cultivo o acuacultura con fines*		
Artículo 31°.- *Para realizar las actividades de pesca se requiere lo siguiente:* **I,** *Concesión, para:* **Inciso b)** *Acuacultura comercial* **II,** Permiso, para: **Inciso g)** *Acuacultura de fomento* **III,** *Autorización, para:* **Inciso d)** *Recolectar del medio natural reproductores, larvas, postlarvas, crías, huevos, semillas, alevines o en cualquier otro estadio, y* **Inciso e)** *Acuacultura didáctica.*		

Artículos 22.- *la Secretaría podrá inscribir en el Registro Nacional de Pesca a los acuicultores que no requieran concesión, permiso o Autorización.*	Al **proyecto** le aplica el Artículo, incisos y, fracciones anteriores, porque se trata de una actividad acuícola con fines comerciales.	Por el hecho de presentar a la autoridad correspondiente (SEMARNAT) la Manifestación de Impacto Ambiental, el promovente está cumpliendo con este apartado. El proyecto se vincula por la obligatoriedad de obtener la autorización correspondiente para realizar las obras descritas en esta manifestación de impacto ambiental. Como ya se mencionó anteriormente, la promovente una vez autorizado el proyecto en materia ambiental procederá a tramitar el Registro Nacional de Pesca para la unidad de producción acuícola.
Art. 30°.- *Las actividades pesqueras se clasifican en:* **II.-** *Cultivo o acuacultura con fines*		
Artículo 31°.- *Para realizar las actividades de pesca se requiere lo siguiente:* **I,** *Concesión, para:* **Inciso b)** *Acuacultura comercial* **II,** Permiso, para: **Inciso g)** *Acuacultura de fomento* **III,** *Autorización, para:* **Inciso d)** *Recolectar del medio natural reproductores, larvas, postlarvas, crías, huevos, semillas, alevines o en cualquier otro estadio, y* **Inciso e)** *Acuacultura didáctica.*		

Artículos 22.- *la Secretaría podrá inscribir en el Registro Nacional de Pesca a los acuicultores que no requieran concesión, permiso o Autorización.*	Al **proyecto** le aplica el Artículo, incisos y, fracciones anteriores, porque se trata de una actividad acuícola con fines comerciales.	Por el hecho de presentar a la autoridad correspondiente (SEMARNAT) la Manifestación de Impacto Ambiental, el promovente está cumpliendo con este apartado. El proyecto se vincula por la obligatoriedad de obtener la autorización correspondiente para realizar las obras descritas en esta manifestación de impacto ambiental. Como ya se mencionó anteriormente, la promovente una vez autorizado el proyecto en materia ambiental procederá a tramitar el Registro Nacional de Pesca para la unidad de producción acuícola.
Art. 30°.- *Las actividades pesqueras se clasifican en:* **II.-** *Cultivo o acuacultura con fines*		
Artículo 31°.- *Para realizar las actividades de pesca se requiere lo siguiente:* **I,** *Concesión, para:* **Inciso b)** *Acuacultura comercial* **II,** Permiso, para: **Inciso g)** *Acuacultura de fomento* **III,** *Autorización, para:* **Inciso d)** *Recolectar del medio natural reproductores, larvas, postlarvas, crías, huevos, semillas, alevines o en cualquier otro estadio, y* **Inciso e)** *Acuacultura didáctica.*		

Artículos 22.- *la Secretaría podrá inscribir en el Registro Nacional de Pesca a los acuicultores que no requieran concesión, permiso o Autorización.*	Al **proyecto** le aplica el Artículo, incisos y, fracciones anteriores, porque se trata de una actividad acuícola con fines comerciales.	Por el hecho de presentar a la autoridad correspondiente (SEMARNAT) la Manifestación de Impacto Ambiental, el promovente está cumpliendo con este apartado. El proyecto se vincula por la obligatoriedad de obtener la autorización correspondiente para realizar las obras descritas en esta manifestación de impacto ambiental. Como ya se mencionó anteriormente, la promovente una vez autorizado el proyecto en materia ambiental procederá a tramitar el Registro Nacional de Pesca para la unidad de producción acuícola.
Art. 30°.- *Las actividades pesqueras se clasifican en:* **II.-** *Cultivo o acuacultura con fines*		
Artículo 31°.- *Para realizar las actividades de pesca se requiere lo siguiente:* **I,** *Concesión, para:* **Inciso b)** *Acuacultura comercial* **II,** Permiso, para: **Inciso g)** *Acuacultura de fomento* **III,** *Autorización, para:* **Inciso d)** *Recolectar del medio natural reproductores, larvas, postlarvas, crías, huevos, semillas, alevines o en cualquier otro estadio, y* **Inciso e)** *Acuacultura didáctica.*		

Artículos 22.- *la Secretaría podrá inscribir en el Registro Nacional de Pesca a los acuicultores que no requieran concesión, permiso o Autorización.*	Al **proyecto** le aplica el Artículo, incisos y, fracciones anteriores, porque se trata de una actividad acuícola con fines comerciales.	Por el hecho de presentar a la autoridad correspondiente (SEMARNAT) la Manifestación de Impacto Ambiental, el promovente está cumpliendo con este apartado. El proyecto se vincula por la obligatoriedad de obtener la autorización correspondiente para realizar las obras descritas en esta manifestación de impacto ambiental. Como ya se mencionó anteriormente, la promovente una vez autorizado el proyecto en materia ambiental procederá a tramitar el Registro Nacional de Pesca para la unidad de producción acuícola.
Art. 30°.- *Las actividades pesqueras se clasifican en:* **II.-** *Cultivo o acuacultura con fines*		
Artículo 31°.- *Para realizar las actividades de pesca se requiere lo siguiente:* **I,** *Concesión, para:* **Inciso b)** *Acuacultura comercial* **II,** Permiso, para: **Inciso g)** *Acuacultura de fomento* **III,** *Autorización, para:* **Inciso d)** *Recolectar del medio natural reproductores, larvas, postlarvas, crías, huevos, semillas, alevines o en cualquier otro estadio, y* **Inciso e)** *Acuacultura didáctica.*		

Artículos 22.- *la Secretaría podrá inscribir en el Registro Nacional de Pesca a los acuicultores que no requieran concesión, permiso o Autorización.*	Al **proyecto** le aplica el Artículo, incisos y, fracciones anteriores, porque se trata de una actividad acuícola con fines comerciales.	Por el hecho de presentar a la autoridad correspondiente (SEMARNAT) la Manifestación de Impacto Ambiental, el promovente está cumpliendo con este apartado. El proyecto se vincula por la obligatoriedad de obtener la autorización correspondiente para realizar las obras descritas en esta manifestación de impacto ambiental. Como ya se mencionó anteriormente, la promovente una vez autorizado el proyecto en materia ambiental procederá a tramitar el Registro Nacional de Pesca para la unidad de producción acuícola.
Art. 30°.- *Las actividades pesqueras se clasifican en:* **II.-** *Cultivo o acuacultura con fines*		
Artículo 31°.- *Para realizar las actividades de pesca se requiere lo siguiente:* **I,** *Concesión, para:* **Inciso b)** *Acuacultura comercial* **II,** Permiso, para: **Inciso g)** *Acuacultura de fomento* **III,** *Autorización, para:* **Inciso d)** *Recolectar del medio natural reproductores, larvas, postlarvas, crías, huevos, semillas, alevines o en cualquier otro estadio, y* **Inciso e)** *Acuacultura didáctica.*		

Artículos 22.- *la Secretaría podrá inscribir en el Registro Nacional de Pesca a los acuicultores que no requieran concesión, permiso o Autorización.*	Al **proyecto** le aplica el Artículo, incisos y, fracciones anteriores, porque se trata de una actividad acuícola con fines comerciales.	Por el hecho de presentar a la autoridad correspondiente (SEMARNAT) la Manifestación de Impacto Ambiental, el promovente está cumpliendo con este apartado. El proyecto se vincula por la obligatoriedad de obtener la autorización correspondiente para realizar las obras descritas en esta manifestación de impacto ambiental. Como ya se mencionó anteriormente, la promovente una vez autorizado el proyecto en materia ambiental procederá a tramitar el Registro Nacional de Pesca para la unidad de producción acuícola.
Art. 30°.- *Las actividades pesqueras se clasifican en:* **II.-** *Cultivo o acuacultura con fines*		
Artículo 31°.- *Para realizar las actividades de pesca se requiere lo siguiente:* **I,** *Concesión, para:* **Inciso b)** *Acuacultura comercial* **II,** Permiso, para: **Inciso g)** *Acuacultura de fomento* **III,** *Autorización, para:* **Inciso d)** *Recolectar del medio natural reproductores, larvas, postlarvas, crías, huevos, semillas, alevines o en cualquier otro estadio, y* **Inciso e)** *Acuacultura didáctica.*		

Artículos 22.- *la Secretaría podrá inscribir en el Registro Nacional de Pesca a los acuicultores que no requieran concesión, permiso o Autorización.*	Al **proyecto** le aplica el Artículo, incisos y, fracciones anteriores, porque se trata de una actividad acuícola con fines comerciales.	Por el hecho de presentar a la autoridad correspondiente (SEMARNAT) la Manifestación de Impacto Ambiental, el promovente está cumpliendo con este apartado. El proyecto se vincula por la obligatoriedad de obtener la autorización correspondiente para realizar las obras descritas en esta manifestación de impacto ambiental. Como ya se mencionó anteriormente, la promovente una vez autorizado el proyecto en materia ambiental procederá a tramitar el Registro Nacional de Pesca para la unidad de producción acuícola.
Art. 30°.- *Las actividades pesqueras se clasifican en:* **II.-** *Cultivo o acuacultura con fines*		
Artículo 31°.- *Para realizar las actividades de pesca se requiere lo siguiente:* **I,** *Concesión, para:* **Inciso b)** *Acuacultura comercial* **II,** Permiso, para: **Inciso g)** *Acuacultura de fomento* **III,** *Autorización, para:* **Inciso d)** *Recolectar del medio natural reproductores, larvas, postlarvas, crías, huevos, semillas, alevines o en cualquier otro estadio, y* **Inciso e)** *Acuacultura didáctica.*		

Artículos 22.- *la Secretaría podrá inscribir en el Registro Nacional de Pesca a los acuicultores que no requieran concesión, permiso o Autorización.*	Al **proyecto** le aplica el Artículo, incisos y, fracciones anteriores, porque se trata de una actividad acuícola con fines comerciales.	Por el hecho de presentar a la autoridad correspondiente (SEMARNAT) la Manifestación de Impacto Ambiental, el promovente está cumpliendo con este apartado. El proyecto se vincula por la obligatoriedad de obtener la autorización correspondiente para realizar las obras descritas en esta manifestación de impacto ambiental. Como ya se mencionó anteriormente, la promovente una vez autorizado el proyecto en materia ambiental procederá a tramitar el Registro Nacional de Pesca para la unidad de producción acuícola.
Art. 30°.- *Las actividades pesqueras se clasifican en:* **II.-** *Cultivo o acuacultura con fines*		
Artículo 31°.- *Para realizar las actividades de pesca se requiere lo siguiente:* **I,** *Concesión, para:* **Inciso b)** *Acuacultura comercial* **II,** Permiso, para: **Inciso g)** *Acuacultura de fomento* **III,** *Autorización, para:* **Inciso d)** *Recolectar del medio natural reproductores, larvas, postlarvas, crías, huevos, semillas, alevines o en cualquier otro estadio, y* **Inciso e)** *Acuacultura didáctica.*		

Artículos 22.- *la Secretaría podrá inscribir en el Registro Nacional de Pesca a los acuicultores que no requieran concesión, permiso o Autorización.*	Al **proyecto** le aplica el Artículo, incisos y, fracciones anteriores, porque se trata de una actividad acuícola con fines comerciales.	Por el hecho de presentar a la autoridad correspondiente (SEMARNAT) la Manifestación de Impacto Ambiental, el promovente está cumpliendo con este apartado. El proyecto se vincula por la obligatoriedad de obtener la autorización correspondiente para realizar las obras descritas en esta manifestación de impacto ambiental. Como ya se mencionó anteriormente, la promovente una vez autorizado el proyecto en materia ambiental procederá a tramitar el Registro Nacional de Pesca para la unidad de producción acuícola.
Art. 30°.- *Las actividades pesqueras se clasifican en:* **II.-** *Cultivo o acuacultura con fines*		
Artículo 31°.- *Para realizar las actividades de pesca se requiere lo siguiente:* **I,** *Concesión, para:* **Inciso b)** *Acuacultura comercial* **II,** Permiso, para: **Inciso g)** *Acuacultura de fomento* **III,** *Autorización, para:* **Inciso d)** *Recolectar del medio natural reproductores, larvas, postlarvas, crías, huevos, semillas, alevines o en cualquier otro estadio, y* **Inciso e)** *Acuacultura didáctica.*		

Artículos 22.- *la Secretaría podrá inscribir en el Registro Nacional de Pesca a los acuicultores que no requieran concesión, permiso o Autorización.*	Al **proyecto** le aplica el Artículo, incisos y, fracciones anteriores, porque se trata de una actividad acuícola con fines comerciales.	Por el hecho de presentar a la autoridad correspondiente (SEMARNAT) la Manifestación de Impacto Ambiental, el promovente está cumpliendo con este apartado. El proyecto se vincula por la obligatoriedad de obtener la autorización correspondiente para realizar las obras descritas en esta manifestación de impacto ambiental. Como ya se mencionó anteriormente, la promovente una vez autorizado el proyecto en materia ambiental procederá a tramitar el Registro Nacional de Pesca para la unidad de producción acuícola.
Art. 30°.- *Las actividades pesqueras se clasifican en:* **II.-** *Cultivo o acuacultura con fines*		
Artículo 31°.- *Para realizar las actividades de pesca se requiere lo siguiente:* **I,** *Concesión, para:* **Inciso b)** *Acuacultura comercial* **II,** Permiso, para: **Inciso g)** *Acuacultura de fomento* **III,** *Autorización, para:* **Inciso d)** *Recolectar del medio natural reproductores, larvas, postlarvas, crías, huevos, semillas, alevines o en cualquier otro estadio, y* **Inciso e)** *Acuacultura didáctica.*		

Artículos 22.- *la Secretaría podrá inscribir en el Registro Nacional de Pesca a los acuicultores que no requieran concesión, permiso o Autorización.*	Al **proyecto** le aplica el Artículo, incisos y, fracciones anteriores, porque se trata de una actividad acuícola con fines comerciales.	Por el hecho de presentar a la autoridad correspondiente (SEMARNAT) la Manifestación de Impacto Ambiental, el promovente está cumpliendo con este apartado. El proyecto se vincula por la obligatoriedad de obtener la autorización correspondiente para realizar las obras descritas en esta manifestación de impacto ambiental. Como ya se mencionó anteriormente, la promovente una vez autorizado el proyecto en materia ambiental procederá a tramitar el Registro Nacional de Pesca para la unidad de producción acuícola.
Art. 30°.- *Las actividades pesqueras se clasifican en:* **II.-** *Cultivo o acuacultura con fines*		
Artículo 31°.- *Para realizar las actividades de pesca se requiere lo siguiente:* **I,** *Concesión, para:* **Inciso b)** *Acuacultura comercial* **II,** Permiso, para: **Inciso g)** *Acuacultura de fomento* **III,** *Autorización, para:* **Inciso d)** *Recolectar del medio natural reproductores, larvas, postlarvas, crías, huevos, semillas, alevines o en cualquier otro estadio, y* **Inciso e)** *Acuacultura didáctica.*		

Artículos 22.- *la Secretaría podrá inscribir en el Registro Nacional de Pesca a los acuicultores que no requieran concesión, permiso o Autorización.*	Al **proyecto** le aplica el Artículo, incisos y, fracciones anteriores, porque se trata de una actividad acuícola con fines comerciales.	Por el hecho de presentar a la autoridad correspondiente (SEMARNAT) la Manifestación de Impacto Ambiental, el promovente está cumpliendo con este apartado. El proyecto se vincula por la obligatoriedad de obtener la autorización correspondiente para realizar las obras descritas en esta manifestación de impacto ambiental. Como ya se mencionó anteriormente, la promovente una vez autorizado el proyecto en materia ambiental procederá a tramitar el Registro Nacional de Pesca para la unidad de producción acuícola.
Art. 30°.- *Las actividades pesqueras se clasifican en:* **II.-** *Cultivo o acuacultura con fines*		
Artículo 31°.- *Para realizar las actividades de pesca se requiere lo siguiente:* **I,** *Concesión, para:* **Inciso b)** *Acuacultura comercial* **II,** Permiso, para: **Inciso g)** *Acuacultura de fomento* **III,** *Autorización, para:* **Inciso d)** *Recolectar del medio natural reproductores, larvas, postlarvas, crías, huevos, semillas, alevines o en cualquier otro estadio, y* **Inciso e)** *Acuacultura didáctica.*		

Artículos 22.- *la Secretaría podrá inscribir en el Registro Nacional de Pesca a los acuicultores que no requieran concesión, permiso o Autorización.*	Al **proyecto** le aplica el Artículo, incisos y, fracciones anteriores, porque se trata de una actividad acuícola con fines comerciales.	Por el hecho de presentar a la autoridad correspondiente (SEMARNAT) la Manifestación de Impacto Ambiental, el promovente está cumpliendo con este apartado. El proyecto se vincula por la obligatoriedad de obtener la autorización correspondiente para realizar las obras descritas en esta manifestación de impacto ambiental. Como ya se mencionó anteriormente, la promovente una vez autorizado el proyecto en materia ambiental procederá a tramitar el Registro Nacional de Pesca para la unidad de producción acuícola.
Art. 30°.- *Las actividades pesqueras se clasifican en:* **II.-** *Cultivo o acuacultura con fines*		
Artículo 31°.- *Para realizar las actividades de pesca se requiere lo siguiente:* **I,** *Concesión, para:* **Inciso b)** *Acuacultura comercial* **II,** Permiso, para: **Inciso g)** *Acuacultura de fomento* **III,** *Autorización, para:* **Inciso d)** *Recolectar del medio natural reproductores, larvas, postlarvas, crías, huevos, semillas, alevines o en cualquier otro estadio, y* **Inciso e)** *Acuacultura didáctica.*		

Artículos 22.- *la Secretaría podrá inscribir en el Registro Nacional de Pesca a los acuicultores que no requieran concesión, permiso o Autorización.*	Al **proyecto** le aplica el Artículo, incisos y, fracciones anteriores, porque se trata de una actividad acuícola con fines comerciales.	Por el hecho de presentar a la autoridad correspondiente (SEMARNAT) la Manifestación de Impacto Ambiental, el promovente está cumpliendo con este apartado. El proyecto se vincula por la obligatoriedad de obtener la autorización correspondiente para realizar las obras descritas en esta manifestación de impacto ambiental. Como ya se mencionó anteriormente, la promovente una vez autorizado el proyecto en materia ambiental procederá a tramitar el Registro Nacional de Pesca para la unidad de producción acuícola.
Art. 30°.- *Las actividades pesqueras se clasifican en:* **II.-** *Cultivo o acuacultura con fines*		
Artículo 31°.- *Para realizar las actividades de pesca se requiere lo siguiente:* **I,** *Concesión, para:* **Inciso b)** *Acuacultura comercial* **II,** Permiso, para: **Inciso g)** *Acuacultura de fomento* **III,** *Autorización, para:* **Inciso d)** *Recolectar del medio natural reproductores, larvas, postlarvas, crías, huevos, semillas, alevines o en cualquier otro estadio, y* **Inciso e)** *Acuacultura didáctica.*		

Artículos 22.- *la Secretaría podrá inscribir en el Registro Nacional de Pesca a los acuicultores que no requieran concesión, permiso o Autorización.*	Al **proyecto** le aplica el Artículo, incisos y, fracciones anteriores, porque se trata de una actividad acuícola con fines comerciales.	Por el hecho de presentar a la autoridad correspondiente (SEMARNAT) la Manifestación de Impacto Ambiental, el promovente está cumpliendo con este apartado. El proyecto se vincula por la obligatoriedad de obtener la autorización correspondiente para realizar las obras descritas en esta manifestación de impacto ambiental. Como ya se mencionó anteriormente, la promovente una vez autorizado el proyecto en materia ambiental procederá a tramitar el Registro Nacional de Pesca para la unidad de producción acuícola.
Art. 30°.- *Las actividades pesqueras se clasifican en:* **II.-** *Cultivo o acuacultura con fines*		
Artículo 31°.- *Para realizar las actividades de pesca se requiere lo siguiente:* **I,** *Concesión, para:* **Inciso b)** *Acuacultura comercial* **II,** Permiso, para: **Inciso g)** *Acuacultura de fomento* **III,** *Autorización, para:* **Inciso d)** *Recolectar del medio natural reproductores, larvas, postlarvas, crías, huevos, semillas, alevines o en cualquier otro estadio, y* **Inciso e)** *Acuacultura didáctica.*		

Artículos 22.- *la Secretaría podrá inscribir en el Registro Nacional de Pesca a los acuicultores que no requieran concesión, permiso o Autorización.*	Al **proyecto** le aplica el Artículo, incisos y, fracciones anteriores, porque se trata de una actividad acuícola con fines comerciales.	Por el hecho de presentar a la autoridad correspondiente (SEMARNAT) la Manifestación de Impacto Ambiental, el promovente está cumpliendo con este apartado. El proyecto se vincula por la obligatoriedad de obtener la autorización correspondiente para realizar las obras descritas en esta manifestación de impacto ambiental. Como ya se mencionó anteriormente, la promovente una vez autorizado el proyecto en materia ambiental procederá a tramitar el Registro Nacional de Pesca para la unidad de producción acuícola.
Art. 30°.- *Las actividades pesqueras se clasifican en:* **II.-** *Cultivo o acuacultura con fines*		
Artículo 31°.- *Para realizar las actividades de pesca se requiere lo siguiente:* **I,** *Concesión, para:* **Inciso b)** *Acuacultura comercial* **II,** Permiso, para: **Inciso g)** *Acuacultura de fomento* **III,** *Autorización, para:* **Inciso d)** *Recolectar del medio natural reproductores, larvas, postlarvas, crías, huevos, semillas, alevines o en cualquier otro estadio, y* **Inciso e)** *Acuacultura didáctica.*		

Artículos 22.- *la Secretaría podrá inscribir en el Registro Nacional de Pesca a los acuicultores que no requieran concesión, permiso o Autorización.*	Al **proyecto** le aplica el Artículo, incisos y, fracciones anteriores, porque se trata de una actividad acuícola con fines comerciales.	Por el hecho de presentar a la autoridad correspondiente (SEMARNAT) la Manifestación de Impacto Ambiental, el promovente está cumpliendo con este apartado. El proyecto se vincula por la obligatoriedad de obtener la autorización correspondiente para realizar las obras descritas en esta manifestación de impacto ambiental. Como ya se mencionó anteriormente, la promovente una vez autorizado el proyecto en materia ambiental procederá a tramitar el Registro Nacional de Pesca para la unidad de producción acuícola.
Art. 30°.- *Las actividades pesqueras se clasifican en:* **II.-** *Cultivo o acuacultura con fines*		
Artículo 31°.- *Para realizar las actividades de pesca se requiere lo siguiente:* **I,** *Concesión, para:* **Inciso b)** *Acuacultura comercial* **II,** Permiso, para: **Inciso g)** *Acuacultura de fomento* **III,** *Autorización, para:* **Inciso d)** *Recolectar del medio natural reproductores, larvas, postlarvas, crías, huevos, semillas, alevines o en cualquier otro estadio, y* **Inciso e)** *Acuacultura didáctica.*		

Artículos 22.- *la Secretaría podrá inscribir en el Registro Nacional de Pesca a los acuicultores que no requieran concesión, permiso o Autorización.*	Al **proyecto** le aplica el Artículo, incisos y, fracciones anteriores, porque se trata de una actividad acuícola con fines comerciales.	Por el hecho de presentar a la autoridad correspondiente (SEMARNAT) la Manifestación de Impacto Ambiental, el promovente está cumpliendo con este apartado. El proyecto se vincula por la obligatoriedad de obtener la autorización correspondiente para realizar las obras descritas en esta manifestación de impacto ambiental. Como ya se mencionó anteriormente, la promovente una vez autorizado el proyecto en materia ambiental procederá a tramitar el Registro Nacional de Pesca para la unidad de producción acuícola.
Art. 30°.- *Las actividades pesqueras se clasifican en:* **II.-** *Cultivo o acuacultura con fines*		
Artículo 31°.- *Para realizar las actividades de pesca se requiere lo siguiente:* **I,** *Concesión, para:* **Inciso b)** *Acuacultura comercial* **II,** Permiso, para: **Inciso g)** *Acuacultura de fomento* **III,** *Autorización, para:* **Inciso d)** *Recolectar del medio natural reproductores, larvas, postlarvas, crías, huevos, semillas, alevines o en cualquier otro estadio, y* **Inciso e)** *Acuacultura didáctica.*		

Artículos 22.- *la Secretaría podrá inscribir en el Registro Nacional de Pesca a los acuicultores que no requieran concesión, permiso o Autorización.*	Al **proyecto** le aplica el Artículo, incisos y, fracciones anteriores, porque se trata de una actividad acuícola con fines comerciales.	Por el hecho de presentar a la autoridad correspondiente (SEMARNAT) la Manifestación de Impacto Ambiental, el promovente está cumpliendo con este apartado. El proyecto se vincula por la obligatoriedad de obtener la autorización correspondiente para realizar las obras descritas en esta manifestación de impacto ambiental. Como ya se mencionó anteriormente, la promovente una vez autorizado el proyecto en materia ambiental procederá a tramitar el Registro Nacional de Pesca para la unidad de producción acuícola.
Art. 30°.- *Las actividades pesqueras se clasifican en:* **II.-** *Cultivo o acuacultura con fines*		
Artículo 31°.- *Para realizar las actividades de pesca se requiere lo siguiente:* **I,** *Concesión, para:* **Inciso b)** *Acuacultura comercial* **II,** Permiso, para: **Inciso g)** *Acuacultura de fomento* **III,** *Autorización, para:* **Inciso d)** *Recolectar del medio natural reproductores, larvas, postlarvas, crías, huevos, semillas, alevines o en cualquier otro estadio, y* **Inciso e)** *Acuacultura didáctica.*		

Artículos 22.- *la Secretaría podrá inscribir en el Registro Nacional de Pesca a los acuicultores que no requieran concesión, permiso o Autorización.*	Al **proyecto** le aplica el Artículo, incisos y, fracciones anteriores, porque se trata de una actividad acuícola con fines comerciales.	Por el hecho de presentar a la autoridad correspondiente (SEMARNAT) la Manifestación de Impacto Ambiental, el promovente está cumpliendo con este apartado. El proyecto se vincula por la obligatoriedad de obtener la autorización correspondiente para realizar las obras descritas en esta manifestación de impacto ambiental. Como ya se mencionó anteriormente, la promovente una vez autorizado el proyecto en materia ambiental procederá a tramitar el Registro Nacional de Pesca para la unidad de producción acuícola.
Art. 30°.- *Las actividades pesqueras se clasifican en:* **II.-** *Cultivo o acuacultura con fines*		
Artículo 31°.- *Para realizar las actividades de pesca se requiere lo siguiente:* **I,** *Concesión, para:* **Inciso b)** *Acuacultura comercial* **II,** Permiso, para: **Inciso g)** *Acuacultura de fomento* **III,** *Autorización, para:* **Inciso d)** *Recolectar del medio natural reproductores, larvas, postlarvas, crías, huevos, semillas, alevines o en cualquier otro estadio, y* **Inciso e)** *Acuacultura didáctica.*		

Artículos 22.- *la Secretaría podrá inscribir en el Registro Nacional de Pesca a los acuicultores que no requieran concesión, permiso o Autorización.*	Al **proyecto** le aplica el Artículo, incisos y, fracciones anteriores, porque se trata de una actividad acuícola con fines comerciales.	Por el hecho de presentar a la autoridad correspondiente (SEMARNAT) la Manifestación de Impacto Ambiental, el promovente está cumpliendo con este apartado. El proyecto se vincula por la obligatoriedad de obtener la autorización correspondiente para realizar las obras descritas en esta manifestación de impacto ambiental. Como ya se mencionó anteriormente, la promovente una vez autorizado el proyecto en materia ambiental procederá a tramitar el Registro Nacional de Pesca para la unidad de producción acuícola.
Art. 30°.- *Las actividades pesqueras se clasifican en:* **II.-** *Cultivo o acuacultura con fines*		
Artículo 31°.- *Para realizar las actividades de pesca se requiere lo siguiente:* **I,** *Concesión, para:* **Inciso b)** *Acuacultura comercial* **II,** Permiso, para: **Inciso g)** *Acuacultura de fomento* **III,** *Autorización, para:* **Inciso d)** *Recolectar del medio natural reproductores, larvas, postlarvas, crías, huevos, semillas, alevines o en cualquier otro estadio, y* **Inciso e)** *Acuacultura didáctica.*		

Artículos 22.- *la Secretaría podrá inscribir en el Registro Nacional de Pesca a los acuicultores que no requieran concesión, permiso o Autorización.*	Al **proyecto** le aplica el Artículo, incisos y, fracciones anteriores, porque se trata de una actividad acuícola con fines comerciales.	Por el hecho de presentar a la autoridad correspondiente (SEMARNAT) la Manifestación de Impacto Ambiental, el promovente está cumpliendo con este apartado. El proyecto se vincula por la obligatoriedad de obtener la autorización correspondiente para realizar las obras descritas en esta manifestación de impacto ambiental. Como ya se mencionó anteriormente, la promovente una vez autorizado el proyecto en materia ambiental procederá a tramitar el Registro Nacional de Pesca para la unidad de producción acuícola.
Art. 30°.- *Las actividades pesqueras se clasifican en:* **II.-** *Cultivo o acuacultura con fines*		
Artículo 31°.- *Para realizar las actividades de pesca se requiere lo siguiente:* **I,** *Concesión, para:* **Inciso b)** *Acuacultura comercial* **II,** Permiso, para: **Inciso g)** *Acuacultura de fomento* **III,** *Autorización, para:* **Inciso d)** *Recolectar del medio natural reproductores, larvas, postlarvas, crías, huevos, semillas, alevines o en cualquier otro estadio, y* **Inciso e)** *Acuacultura didáctica.*		

Artículos 22.- *la Secretaría podrá inscribir en el Registro Nacional de Pesca a los acuicultores que no requieran concesión, permiso o Autorización.*	Al **proyecto** le aplica el Artículo, incisos y, fracciones anteriores, porque se trata de una actividad acuícola con fines comerciales.	Por el hecho de presentar a la autoridad correspondiente (SEMARNAT) la Manifestación de Impacto Ambiental, el promovente está cumpliendo con este apartado. El proyecto se vincula por la obligatoriedad de obtener la autorización correspondiente para realizar las obras descritas en esta manifestación de impacto ambiental. Como ya se mencionó anteriormente, la promovente una vez autorizado el proyecto en materia ambiental procederá a tramitar el Registro Nacional de Pesca para la unidad de producción acuícola.
Art. 30°.- *Las actividades pesqueras se clasifican en:* **II.-** *Cultivo o acuacultura con fines*		
Artículo 31°.- *Para realizar las actividades de pesca se requiere lo siguiente:* **I,** *Concesión, para:* **Inciso b)** *Acuacultura comercial* **II,** Permiso, para: **Inciso g)** *Acuacultura de fomento* **III,** *Autorización, para:* **Inciso d)** *Recolectar del medio natural reproductores, larvas, postlarvas, crías, huevos, semillas, alevines o en cualquier otro estadio, y* **Inciso e)** *Acuacultura didáctica.*		

Artículos 22.- *la Secretaría podrá inscribir en el Registro Nacional de Pesca a los acuicultores que no requieran concesión, permiso o Autorización.*	Al **proyecto** le aplica el Artículo, incisos y, fracciones anteriores, porque se trata de una actividad acuícola con fines comerciales.	Por el hecho de presentar a la autoridad correspondiente (SEMARNAT) la Manifestación de Impacto Ambiental, el promovente está cumpliendo con este apartado. El proyecto se vincula por la obligatoriedad de obtener la autorización correspondiente para realizar las obras descritas en esta manifestación de impacto ambiental. Como ya se mencionó anteriormente, la promovente una vez autorizado el proyecto en materia ambiental procederá a tramitar el Registro Nacional de Pesca para la unidad de producción acuícola.
Art. 30°.- *Las actividades pesqueras se clasifican en:* **II.-** *Cultivo o acuacultura con fines*		
Artículo 31°.- *Para realizar las actividades de pesca se requiere lo siguiente:* **I,** *Concesión, para:* **Inciso b)** *Acuacultura comercial* **II,** Permiso, para: **Inciso g)** *Acuacultura de fomento* **III,** *Autorización, para:* **Inciso d)** *Recolectar del medio natural reproductores, larvas, postlarvas, crías, huevos, semillas, alevines o en cualquier otro estadio, y* **Inciso e)** *Acuacultura didáctica.*		

Artículos 22.- *la Secretaría podrá inscribir en el Registro Nacional de Pesca a los acuicultores que no requieran concesión, permiso o Autorización.*	Al **proyecto** le aplica el Artículo, incisos y, fracciones anteriores, porque se trata de una actividad acuícola con fines comerciales.	Por el hecho de presentar a la autoridad correspondiente (SEMARNAT) la Manifestación de Impacto Ambiental, el promovente está cumpliendo con este apartado. El proyecto se vincula por la obligatoriedad de obtener la autorización correspondiente para realizar las obras descritas en esta manifestación de impacto ambiental. Como ya se mencionó anteriormente, la promovente una vez autorizado el proyecto en materia ambiental procederá a tramitar el Registro Nacional de Pesca para la unidad de producción acuícola.
Art. 30°.- *Las actividades pesqueras se clasifican en:* **II.-** *Cultivo o acuacultura con fines*		
Artículo 31°.- *Para realizar las actividades de pesca se requiere lo siguiente:* **I,** *Concesión, para:* **Inciso b)** *Acuacultura comercial* **II,** Permiso, para: **Inciso g)** *Acuacultura de fomento* **III,** *Autorización, para:* **Inciso d)** *Recolectar del medio natural reproductores, larvas, postlarvas, crías, huevos, semillas, alevines o en cualquier otro estadio, y* **Inciso e)** *Acuacultura didáctica.*		

Artículos 22.- *la Secretaría podrá inscribir en el Registro Nacional de Pesca a los acuicultores que no requieran concesión, permiso o Autorización.*	Al **proyecto** le aplica el Artículo, incisos y, fracciones anteriores, porque se trata de una actividad acuícola con fines comerciales.	Por el hecho de presentar a la autoridad correspondiente (SEMARNAT) la Manifestación de Impacto Ambiental, el promovente está cumpliendo con este apartado. El proyecto se vincula por la obligatoriedad de obtener la autorización correspondiente para realizar las obras descritas en esta manifestación de impacto ambiental. Como ya se mencionó anteriormente, la promovente una vez autorizado el proyecto en materia ambiental procederá a tramitar el Registro Nacional de Pesca para la unidad de producción acuícola.
Art. 30°.- *Las actividades pesqueras se clasifican en:* **II.-** *Cultivo o acuacultura con fines*		
Artículo 31°.- *Para realizar las actividades de pesca se requiere lo siguiente:* **I,** *Concesión, para:* **Inciso b)** *Acuacultura comercial* **II,** Permiso, para: **Inciso g)** *Acuacultura de fomento* **III,** *Autorización, para:* **Inciso d)** *Recolectar del medio natural reproductores, larvas, postlarvas, crías, huevos, semillas, alevines o en cualquier otro estadio, y* **Inciso e)** *Acuacultura didáctica.*		

Artículos 22.- *la Secretaría podrá inscribir en el Registro Nacional de Pesca a los acuicultores que no requieran concesión, permiso o Autorización.*	Al **proyecto** le aplica el Artículo, incisos y, fracciones anteriores, porque se trata de una actividad acuícola con fines comerciales.	Por el hecho de presentar a la autoridad correspondiente (SEMARNAT) la Manifestación de Impacto Ambiental, el promovente está cumpliendo con este apartado. El proyecto se vincula por la obligatoriedad de obtener la autorización correspondiente para realizar las obras descritas en esta manifestación de impacto ambiental. Como ya se mencionó anteriormente, la promovente una vez autorizado el proyecto en materia ambiental procederá a tramitar el Registro Nacional de Pesca para la unidad de producción acuícola.
Art. 30°.- *Las actividades pesqueras se clasifican en:* **II.-** *Cultivo o acuacultura con fines*		
Artículo 31°.- *Para realizar las actividades de pesca se requiere lo siguiente:* **I,** *Concesión, para:* **Inciso b)** *Acuacultura comercial* **II,** Permiso, para: **Inciso g)** *Acuacultura de fomento* **III,** *Autorización, para:* **Inciso d)** *Recolectar del medio natural reproductores, larvas, postlarvas, crías, huevos, semillas, alevines o en cualquier otro estadio, y* **Inciso e)** *Acuacultura didáctica.*		

Artículos 22.- *la Secretaría podrá inscribir en el Registro Nacional de Pesca a los acuicultores que no requieran concesión, permiso o Autorización.*	Al **proyecto** le aplica el Artículo, incisos y, fracciones anteriores, porque se trata de una actividad acuícola con fines comerciales.	Por el hecho de presentar a la autoridad correspondiente (SEMARNAT) la Manifestación de Impacto Ambiental, el promovente está cumpliendo con este apartado. El proyecto se vincula por la obligatoriedad de obtener la autorización correspondiente para realizar las obras descritas en esta manifestación de impacto ambiental. Como ya se mencionó anteriormente, la promovente una vez autorizado el proyecto en materia ambiental procederá a tramitar el Registro Nacional de Pesca para la unidad de producción acuícola.
Art. 30°.- *Las actividades pesqueras se clasifican en:* **II.-** *Cultivo o acuacultura con fines*		
Artículo 31°.- *Para realizar las actividades de pesca se requiere lo siguiente:* **I,** *Concesión, para:* **Inciso b)** *Acuacultura comercial* **II,** Permiso, para: **Inciso g)** *Acuacultura de fomento* **III,** *Autorización, para:* **Inciso d)** *Recolectar del medio natural reproductores, larvas, postlarvas, crías, huevos, semillas, alevines o en cualquier otro estadio, y* **Inciso e)** *Acuacultura didáctica.*		

Artículos 22.- *la Secretaría podrá inscribir en el Registro Nacional de Pesca a los acuicultores que no requieran concesión, permiso o Autorización.*	Al **proyecto** le aplica el Artículo, incisos y, fracciones anteriores, porque se trata de una actividad acuícola con fines comerciales.	Por el hecho de presentar a la autoridad correspondiente (SEMARNAT) la Manifestación de Impacto Ambiental, el promovente está cumpliendo con este apartado. El proyecto se vincula por la obligatoriedad de obtener la autorización correspondiente para realizar las obras descritas en esta manifestación de impacto ambiental. Como ya se mencionó anteriormente, la promovente una vez autorizado el proyecto en materia ambiental procederá a tramitar el Registro Nacional de Pesca para la unidad de producción acuícola.
Art. 30°.- *Las actividades pesqueras se clasifican en:* **II.-** *Cultivo o acuacultura con fines*		
Artículo 31°.- *Para realizar las actividades de pesca se requiere lo siguiente:* **I,** *Concesión, para:* **Inciso b)** *Acuacultura comercial* **II,** Permiso, para: **Inciso g)** *Acuacultura de fomento* **III,** *Autorización, para:* **Inciso d)** *Recolectar del medio natural reproductores, larvas, postlarvas, crías, huevos, semillas, alevines o en cualquier otro estadio, y* **Inciso e)** *Acuacultura didáctica.*		

Artículos 22.- *la Secretaría podrá inscribir en el Registro Nacional de Pesca a los acuicultores que no requieran concesión, permiso o Autorización.*	Al **proyecto** le aplica el Artículo, incisos y, fracciones anteriores, porque se trata de una actividad acuícola con fines comerciales.	Por el hecho de presentar a la autoridad correspondiente (SEMARNAT) la Manifestación de Impacto Ambiental, el promovente está cumpliendo con este apartado. El proyecto se vincula por la obligatoriedad de obtener la autorización correspondiente para realizar las obras descritas en esta manifestación de impacto ambiental. Como ya se mencionó anteriormente, la promovente una vez autorizado el proyecto en materia ambiental procederá a tramitar el Registro Nacional de Pesca para la unidad de producción acuícola.
Art. 30°.- *Las actividades pesqueras se clasifican en:* **II.-** *Cultivo o acuacultura con fines*		
Artículo 31°.- *Para realizar las actividades de pesca se requiere lo siguiente:* **I,** *Concesión, para:* **Inciso b)** *Acuacultura comercial* **II,** Permiso, para: **Inciso g)** *Acuacultura de fomento* **III,** *Autorización, para:* **Inciso d)** *Recolectar del medio natural reproductores, larvas, postlarvas, crías, huevos, semillas, alevines o en cualquier otro estadio, y* **Inciso e)** *Acuacultura didáctica.*		

Artículos 22.- *la Secretaría podrá inscribir en el Registro Nacional de Pesca a los acuicultores que no requieran concesión, permiso o Autorización.*	Al **proyecto** le aplica el Artículo, incisos y, fracciones anteriores, porque se trata de una actividad acuícola con fines comerciales.	Por el hecho de presentar a la autoridad correspondiente (SEMARNAT) la Manifestación de Impacto Ambiental, el promovente está cumpliendo con este apartado. El proyecto se vincula por la obligatoriedad de obtener la autorización correspondiente para realizar las obras descritas en esta manifestación de impacto ambiental. Como ya se mencionó anteriormente, la promovente una vez autorizado el proyecto en materia ambiental procederá a tramitar el Registro Nacional de Pesca para la unidad de producción acuícola.
Art. 30°.- *Las actividades pesqueras se clasifican en:* **II.-** *Cultivo o acuacultura con fines*		
Artículo 31°.- *Para realizar las actividades de pesca se requiere lo siguiente:* **I,** *Concesión, para:* **Inciso b)** *Acuacultura comercial* **II,** Permiso, para: **Inciso g)** *Acuacultura de fomento* **III,** *Autorización, para:* **Inciso d)** *Recolectar del medio natural reproductores, larvas, postlarvas, crías, huevos, semillas, alevines o en cualquier otro estadio, y* **Inciso e)** *Acuacultura didáctica.*		

Artículos 22.- *la Secretaría podrá inscribir en el Registro Nacional de Pesca a los acuicultores que no requieran concesión, permiso o Autorización.*	Al **proyecto** le aplica el Artículo, incisos y, fracciones anteriores, porque se trata de una actividad acuícola con fines comerciales.	Por el hecho de presentar a la autoridad correspondiente (SEMARNAT) la Manifestación de Impacto Ambiental, el promovente está cumpliendo con este apartado. El proyecto se vincula por la obligatoriedad de obtener la autorización correspondiente para realizar las obras descritas en esta manifestación de impacto ambiental. Como ya se mencionó anteriormente, la promovente una vez autorizado el proyecto en materia ambiental procederá a tramitar el Registro Nacional de Pesca para la unidad de producción acuícola.
Art. 30°.- *Las actividades pesqueras se clasifican en:* **II.-** *Cultivo o acuacultura con fines*		
Artículo 31°.- *Para realizar las actividades de pesca se requiere lo siguiente:* **I,** *Concesión, para:* **Inciso b)** *Acuacultura comercial* **II,** Permiso, para: **Inciso g)** *Acuacultura de fomento* **III,** *Autorización, para:* **Inciso d)** *Recolectar del medio natural reproductores, larvas, postlarvas, crías, huevos, semillas, alevines o en cualquier otro estadio, y* **Inciso e)** *Acuacultura didáctica.*		

Artículos 22.- *la Secretaría podrá inscribir en el Registro Nacional de Pesca a los acuicultores que no requieran concesión, permiso o Autorización.*	Al **proyecto** le aplica el Artículo, incisos y, fracciones anteriores, porque se trata de una actividad acuícola con fines comerciales.	Por el hecho de presentar a la autoridad correspondiente (SEMARNAT) la Manifestación de Impacto Ambiental, el promovente está cumpliendo con este apartado. El proyecto se vincula por la obligatoriedad de obtener la autorización correspondiente para realizar las obras descritas en esta manifestación de impacto ambiental. Como ya se mencionó anteriormente, la promovente una vez autorizado el proyecto en materia ambiental procederá a tramitar el Registro Nacional de Pesca para la unidad de producción acuícola.
Art. 30°.- *Las actividades pesqueras se clasifican en:* **II.-** *Cultivo o acuacultura con fines*		
Artículo 31°.- *Para realizar las actividades de pesca se requiere lo siguiente:* **I,** *Concesión, para:* **Inciso b)** *Acuacultura comercial* **II,** Permiso, para: **Inciso g)** *Acuacultura de fomento* **III,** *Autorización, para:* **Inciso d)** *Recolectar del medio natural reproductores, larvas, postlarvas, crías, huevos, semillas, alevines o en cualquier otro estadio, y* **Inciso e)** *Acuacultura didáctica.*		

Artículos 22.- *la Secretaría podrá inscribir en el Registro Nacional de Pesca a los acuicultores que no requieran concesión, permiso o Autorización.*	Al **proyecto** le aplica el Artículo, incisos y, fracciones anteriores, porque se trata de una actividad acuícola con fines comerciales.	Por el hecho de presentar a la autoridad correspondiente (SEMARNAT) la Manifestación de Impacto Ambiental, el promovente está cumpliendo con este apartado. El proyecto se vincula por la obligatoriedad de obtener la autorización correspondiente para realizar las obras descritas en esta manifestación de impacto ambiental. Como ya se mencionó anteriormente, la promovente una vez autorizado el proyecto en materia ambiental procederá a tramitar el Registro Nacional de Pesca para la unidad de producción acuícola.
Art. 30°.- *Las actividades pesqueras se clasifican en:* **II.-** *Cultivo o acuacultura con fines*		
Artículo 31°.- *Para realizar las actividades de pesca se requiere lo siguiente:* **I,** *Concesión, para:* **Inciso b)** *Acuacultura comercial* **II,** Permiso, para: **Inciso g)** *Acuacultura de fomento* **III,** *Autorización, para:* **Inciso d)** *Recolectar del medio natural reproductores, larvas, postlarvas, crías, huevos, semillas, alevines o en cualquier otro estadio, y* **Inciso e)** *Acuacultura didáctica.*		

Artículos 22.- *la Secretaría podrá inscribir en el Registro Nacional de Pesca a los acuicultores que no requieran concesión, permiso o Autorización.*	Al **proyecto** le aplica el Artículo, incisos y, fracciones anteriores, porque se trata de una actividad acuícola con fines comerciales.	Por el hecho de presentar a la autoridad correspondiente (SEMARNAT) la Manifestación de Impacto Ambiental, el promovente está cumpliendo con este apartado. El proyecto se vincula por la obligatoriedad de obtener la autorización correspondiente para realizar las obras descritas en esta manifestación de impacto ambiental. Como ya se mencionó anteriormente, la promovente una vez autorizado el proyecto en materia ambiental procederá a tramitar el Registro Nacional de Pesca para la unidad de producción acuícola.
Art. 30°.- *Las actividades pesqueras se clasifican en:* **II.-** *Cultivo o acuacultura con fines*		
Artículo 31°.- *Para realizar las actividades de pesca se requiere lo siguiente:* **I,** *Concesión, para:* **Inciso b)** *Acuacultura comercial* **II,** Permiso, para: **Inciso g)** *Acuacultura de fomento* **III,** *Autorización, para:* **Inciso d)** *Recolectar del medio natural reproductores, larvas, postlarvas, crías, huevos, semillas, alevines o en cualquier otro estadio, y* **Inciso e)** *Acuacultura didáctica.*		

Artículos 22.- *la Secretaría podrá inscribir en el Registro Nacional de Pesca a los acuicultores que no requieran concesión, permiso o Autorización.*	Al **proyecto** le aplica el Artículo, incisos y, fracciones anteriores, porque se trata de una actividad acuícola con fines comerciales.	Por el hecho de presentar a la autoridad correspondiente (SEMARNAT) la Manifestación de Impacto Ambiental, el promovente está cumpliendo con este apartado. El proyecto se vincula por la obligatoriedad de obtener la autorización correspondiente para realizar las obras descritas en esta manifestación de impacto ambiental. Como ya se mencionó anteriormente, la promovente una vez autorizado el proyecto en materia ambiental procederá a tramitar el Registro Nacional de Pesca para la unidad de producción acuícola.
Art. 30°.- *Las actividades pesqueras se clasifican en:* **II.-** *Cultivo o acuacultura con fines*		
Artículo 31°.- *Para realizar las actividades de pesca se requiere lo siguiente:* **I,** *Concesión, para:* **Inciso b)** *Acuacultura comercial* **II,** Permiso, para: **Inciso g)** *Acuacultura de fomento* **III,** *Autorización, para:* **Inciso d)** *Recolectar del medio natural reproductores, larvas, postlarvas, crías, huevos, semillas, alevines o en cualquier otro estadio, y* **Inciso e)** *Acuacultura didáctica.*		

Artículos 22.- *la Secretaría podrá inscribir en el Registro Nacional de Pesca a los acuicultores que no requieran concesión, permiso o Autorización.*	Al **proyecto** le aplica el Artículo, incisos y, fracciones anteriores, porque se trata de una actividad acuícola con fines comerciales.	Por el hecho de presentar a la autoridad correspondiente (SEMARNAT) la Manifestación de Impacto Ambiental, el promovente está cumpliendo con este apartado. El proyecto se vincula por la obligatoriedad de obtener la autorización correspondiente para realizar las obras descritas en esta manifestación de impacto ambiental. Como ya se mencionó anteriormente, la promovente una vez autorizado el proyecto en materia ambiental procederá a tramitar el Registro Nacional de Pesca para la unidad de producción acuícola.
Art. 30°.- *Las actividades pesqueras se clasifican en:* **II.-** *Cultivo o acuacultura con fines*		
Artículo 31°.- *Para realizar las actividades de pesca se requiere lo siguiente:* **I,** *Concesión, para:* **Inciso b)** *Acuacultura comercial* **II,** Permiso, para: **Inciso g)** *Acuacultura de fomento* **III,** *Autorización, para:* **Inciso d)** *Recolectar del medio natural reproductores, larvas, postlarvas, crías, huevos, semillas, alevines o en cualquier otro estadio, y* **Inciso e)** *Acuacultura didáctica.*		

Artículos 22.- *la Secretaría podrá inscribir en el Registro Nacional de Pesca a los acuicultores que no requieran concesión, permiso o Autorización.*	Al **proyecto** le aplica el Artículo, incisos y, fracciones anteriores, porque se trata de una actividad acuícola con fines comerciales.	Por el hecho de presentar a la autoridad correspondiente (SEMARNAT) la Manifestación de Impacto Ambiental, el promovente está cumpliendo con este apartado. El proyecto se vincula por la obligatoriedad de obtener la autorización correspondiente para realizar las obras descritas en esta manifestación de impacto ambiental. Como ya se mencionó anteriormente, la promovente una vez autorizado el proyecto en materia ambiental procederá a tramitar el Registro Nacional de Pesca para la unidad de producción acuícola.
Art. 30°.- *Las actividades pesqueras se clasifican en:* **II.-** *Cultivo o acuacultura con fines*		
Artículo 31°.- *Para realizar las actividades de pesca se requiere lo siguiente:* **I,** *Concesión, para:* **Inciso b)** *Acuacultura comercial* **II,** Permiso, para: **Inciso g)** *Acuacultura de fomento* **III,** *Autorización, para:* **Inciso d)** *Recolectar del medio natural reproductores, larvas, postlarvas, crías, huevos, semillas, alevines o en cualquier otro estadio, y* **Inciso e)** *Acuacultura didáctica.*		

Artículos 22.- *la Secretaría podrá inscribir en el Registro Nacional de Pesca a los acuicultores que no requieran concesión, permiso o Autorización.*	Al **proyecto** le aplica el Artículo, incisos y, fracciones anteriores, porque se trata de una actividad acuícola con fines comerciales.	Por el hecho de presentar a la autoridad correspondiente (SEMARNAT) la Manifestación de Impacto Ambiental, el promovente está cumpliendo con este apartado. El proyecto se vincula por la obligatoriedad de obtener la autorización correspondiente para realizar las obras descritas en esta manifestación de impacto ambiental. Como ya se mencionó anteriormente, la promovente una vez autorizado el proyecto en materia ambiental procederá a tramitar el Registro Nacional de Pesca para la unidad de producción acuícola.
Art. 30°.- *Las actividades pesqueras se clasifican en:* **II.-** *Cultivo o acuacultura con fines*		
Artículo 31°.- *Para realizar las actividades de pesca se requiere lo siguiente:* **I,** *Concesión, para:* **Inciso b)** *Acuacultura comercial* **II,** Permiso, para: **Inciso g)** *Acuacultura de fomento* **III,** *Autorización, para:* **Inciso d)** *Recolectar del medio natural reproductores, larvas, postlarvas, crías, huevos, semillas, alevines o en cualquier otro estadio, y* **Inciso e)** *Acuacultura didáctica.*		

Artículos 22.- *la Secretaría podrá inscribir en el Registro Nacional de Pesca a los acuicultores que no requieran concesión, permiso o Autorización.*	Al **proyecto** le aplica el Artículo, incisos y, fracciones anteriores, porque se trata de una actividad acuícola con fines comerciales.	Por el hecho de presentar a la autoridad correspondiente (SEMARNAT) la Manifestación de Impacto Ambiental, el promovente está cumpliendo con este apartado. El proyecto se vincula por la obligatoriedad de obtener la autorización correspondiente para realizar las obras descritas en esta manifestación de impacto ambiental. Como ya se mencionó anteriormente, la promovente una vez autorizado el proyecto en materia ambiental procederá a tramitar el Registro Nacional de Pesca para la unidad de producción acuícola.
Art. 30°.- *Las actividades pesqueras se clasifican en:* **II.-** *Cultivo o acuacultura con fines*		
Artículo 31°.- *Para realizar las actividades de pesca se requiere lo siguiente:* **I,** *Concesión, para:* **Inciso b)** *Acuacultura comercial* **II,** Permiso, para: **Inciso g)** *Acuacultura de fomento* **III,** *Autorización, para:* **Inciso d)** *Recolectar del medio natural reproductores, larvas, postlarvas, crías, huevos, semillas, alevines o en cualquier otro estadio, y* **Inciso e)** *Acuacultura didáctica.*		

Artículos 22.- *la Secretaría podrá inscribir en el Registro Nacional de Pesca a los acuicultores que no requieran concesión, permiso o Autorización.*	Al **proyecto** le aplica el Artículo, incisos y, fracciones anteriores, porque se trata de una actividad acuícola con fines comerciales.	Por el hecho de presentar a la autoridad correspondiente (SEMARNAT) la Manifestación de Impacto Ambiental, el promovente está cumpliendo con este apartado. El proyecto se vincula por la obligatoriedad de obtener la autorización correspondiente para realizar las obras descritas en esta manifestación de impacto ambiental. Como ya se mencionó anteriormente, la promovente una vez autorizado el proyecto en materia ambiental procederá a tramitar el Registro Nacional de Pesca para la unidad de producción acuícola.
Art. 30°.- *Las actividades pesqueras se clasifican en:* **II.-** *Cultivo o acuacultura con fines*		
Artículo 31°.- *Para realizar las actividades de pesca se requiere lo siguiente:* **I,** *Concesión, para:* **Inciso b)** *Acuacultura comercial* **II,** Permiso, para: **Inciso g)** *Acuacultura de fomento* **III,** *Autorización, para:* **Inciso d)** *Recolectar del medio natural reproductores, larvas, postlarvas, crías, huevos, semillas, alevines o en cualquier otro estadio, y* **Inciso e)** *Acuacultura didáctica.*		

Artículos 22.- *la Secretaría podrá inscribir en el Registro Nacional de Pesca a los acuicultores que no requieran concesión, permiso o Autorización.*	Al **proyecto** le aplica el Artículo, incisos y, fracciones anteriores, porque se trata de una actividad acuícola con fines comerciales.	Por el hecho de presentar a la autoridad correspondiente (SEMARNAT) la Manifestación de Impacto Ambiental, el promovente está cumpliendo con este apartado. El proyecto se vincula por la obligatoriedad de obtener la autorización correspondiente para realizar las obras descritas en esta manifestación de impacto ambiental. Como ya se mencionó anteriormente, la promovente una vez autorizado el proyecto en materia ambiental procederá a tramitar el Registro Nacional de Pesca para la unidad de producción acuícola.
Art. 30°.- *Las actividades pesqueras se clasifican en:* **II.-** *Cultivo o acuacultura con fines*		
Artículo 31°.- *Para realizar las actividades de pesca se requiere lo siguiente:* **I,** *Concesión, para:* **Inciso b)** *Acuacultura comercial* **II,** Permiso, para: **Inciso g)** *Acuacultura de fomento* **III,** *Autorización, para:* **Inciso d)** *Recolectar del medio natural reproductores, larvas, postlarvas, crías, huevos, semillas, alevines o en cualquier otro estadio, y* **Inciso e)** *Acuacultura didáctica.*		

Artículos 22.- *la Secretaría podrá inscribir en el Registro Nacional de Pesca a los acuicultores que no requieran concesión, permiso o Autorización.*	Al **proyecto** le aplica el Artículo, incisos y, fracciones anteriores, porque se trata de una actividad acuícola con fines comerciales.	Por el hecho de presentar a la autoridad correspondiente (SEMARNAT) la Manifestación de Impacto Ambiental, el promovente está cumpliendo con este apartado. El proyecto se vincula por la obligatoriedad de obtener la autorización correspondiente para realizar las obras descritas en esta manifestación de impacto ambiental. Como ya se mencionó anteriormente, la promovente una vez autorizado el proyecto en materia ambiental procederá a tramitar el Registro Nacional de Pesca para la unidad de producción acuícola.
Art. 30°.- *Las actividades pesqueras se clasifican en:* **II.-** *Cultivo o acuacultura con fines*		
Artículo 31°.- *Para realizar las actividades de pesca se requiere lo siguiente:* **I,** *Concesión, para:* **Inciso b)** *Acuacultura comercial* **II,** Permiso, para: **Inciso g)** *Acuacultura de fomento* **III,** *Autorización, para:* **Inciso d)** *Recolectar del medio natural reproductores, larvas, postlarvas, crías, huevos, semillas, alevines o en cualquier otro estadio, y* **Inciso e)** *Acuacultura didáctica.*		

Artículos 22.- *la Secretaría podrá inscribir en el Registro Nacional de Pesca a los acuicultores que no requieran concesión, permiso o Autorización.*	Al **proyecto** le aplica el Artículo, incisos y, fracciones anteriores, porque se trata de una actividad acuícola con fines comerciales.	Por el hecho de presentar a la autoridad correspondiente (SEMARNAT) la Manifestación de Impacto Ambiental, el promovente está cumpliendo con este apartado. El proyecto se vincula por la obligatoriedad de obtener la autorización correspondiente para realizar las obras descritas en esta manifestación de impacto ambiental. Como ya se mencionó anteriormente, la promovente una vez autorizado el proyecto en materia ambiental procederá a tramitar el Registro Nacional de Pesca para la unidad de producción acuícola.
Art. 30°.- *Las actividades pesqueras se clasifican en:* **II.-** *Cultivo o acuacultura con fines*		
Artículo 31°.- *Para realizar las actividades de pesca se requiere lo siguiente:* **I,** *Concesión, para:* **Inciso b)** *Acuacultura comercial* **II,** Permiso, para: **Inciso g)** *Acuacultura de fomento* **III,** *Autorización, para:* **Inciso d)** *Recolectar del medio natural reproductores, larvas, postlarvas, crías, huevos, semillas, alevines o en cualquier otro estadio, y* **Inciso e)** *Acuacultura didáctica.*		

Artículos 22.- *la Secretaría podrá inscribir en el Registro Nacional de Pesca a los acuicultores que no requieran concesión, permiso o Autorización.*	Al **proyecto** le aplica el Artículo, incisos y, fracciones anteriores, porque se trata de una actividad acuícola con fines comerciales.	Por el hecho de presentar a la autoridad correspondiente (SEMARNAT) la Manifestación de Impacto Ambiental, el promovente está cumpliendo con este apartado. El proyecto se vincula por la obligatoriedad de obtener la autorización correspondiente para realizar las obras descritas en esta manifestación de impacto ambiental. Como ya se mencionó anteriormente, la promovente una vez autorizado el proyecto en materia ambiental procederá a tramitar el Registro Nacional de Pesca para la unidad de producción acuícola.
Art. 30°.- *Las actividades pesqueras se clasifican en:* **II.-** *Cultivo o acuacultura con fines*		
Artículo 31°.- *Para realizar las actividades de pesca se requiere lo siguiente:* **I,** *Concesión, para:* **Inciso b)** *Acuacultura comercial* **II,** Permiso, para: **Inciso g)** *Acuacultura de fomento* **III,** *Autorización, para:* **Inciso d)** *Recolectar del medio natural reproductores, larvas, postlarvas, crías, huevos, semillas, alevines o en cualquier otro estadio, y* **Inciso e)** *Acuacultura didáctica.*		

Artículos 22.- *la Secretaría podrá inscribir en el Registro Nacional de Pesca a los acuicultores que no requieran concesión, permiso o Autorización.*	Al **proyecto** le aplica el Artículo, incisos y, fracciones anteriores, porque se trata de una actividad acuícola con fines comerciales.	Por el hecho de presentar a la autoridad correspondiente (SEMARNAT) la Manifestación de Impacto Ambiental, el promovente está cumpliendo con este apartado. El proyecto se vincula por la obligatoriedad de obtener la autorización correspondiente para realizar las obras descritas en esta manifestación de impacto ambiental. Como ya se mencionó anteriormente, la promovente una vez autorizado el proyecto en materia ambiental procederá a tramitar el Registro Nacional de Pesca para la unidad de producción acuícola.
Art. 30°.- *Las actividades pesqueras se clasifican en:* **II.-** *Cultivo o acuacultura con fines*		
Artículo 31°.- *Para realizar las actividades de pesca se requiere lo siguiente:* **I,** *Concesión, para:* **Inciso b)** *Acuacultura comercial* **II,** Permiso, para: **Inciso g)** *Acuacultura de fomento* **III,** *Autorización, para:* **Inciso d)** *Recolectar del medio natural reproductores, larvas, postlarvas, crías, huevos, semillas, alevines o en cualquier otro estadio, y* **Inciso e)** *Acuacultura didáctica.*		

Artículos 22.- *la Secretaría podrá inscribir en el Registro Nacional de Pesca a los acuicultores que no requieran concesión, permiso o Autorización.*	Al **proyecto** le aplica el Artículo, incisos y, fracciones anteriores, porque se trata de una actividad acuícola con fines comerciales.	Por el hecho de presentar a la autoridad correspondiente (SEMARNAT) la Manifestación de Impacto Ambiental, el promovente está cumpliendo con este apartado. El proyecto se vincula por la obligatoriedad de obtener la autorización correspondiente para realizar las obras descritas en esta manifestación de impacto ambiental. Como ya se mencionó anteriormente, la promovente una vez autorizado el proyecto en materia ambiental procederá a tramitar el Registro Nacional de Pesca para la unidad de producción acuícola.
Art. 30°.- *Las actividades pesqueras se clasifican en:* **II.-** *Cultivo o acuacultura con fines*		
Artículo 31°.- *Para realizar las actividades de pesca se requiere lo siguiente:* **I,** *Concesión, para:* **Inciso b)** *Acuacultura comercial* **II,** Permiso, para: **Inciso g)** *Acuacultura de fomento* **III,** *Autorización, para:* **Inciso d)** *Recolectar del medio natural reproductores, larvas, postlarvas, crías, huevos, semillas, alevines o en cualquier otro estadio, y* **Inciso e)** *Acuacultura didáctica.*		

Artículos 22.- *la Secretaría podrá inscribir en el Registro Nacional de Pesca a los acuicultores que no requieran concesión, permiso o Autorización.*	Al **proyecto** le aplica el Artículo, incisos y, fracciones anteriores, porque se trata de una actividad acuícola con fines comerciales.	Por el hecho de presentar a la autoridad correspondiente (SEMARNAT) la Manifestación de Impacto Ambiental, el promovente está cumpliendo con este apartado. El proyecto se vincula por la obligatoriedad de obtener la autorización correspondiente para realizar las obras descritas en esta manifestación de impacto ambiental. Como ya se mencionó anteriormente, la promovente una vez autorizado el proyecto en materia ambiental procederá a tramitar el Registro Nacional de Pesca para la unidad de producción acuícola.
Art. 30°.- *Las actividades pesqueras se clasifican en:* **II.-** *Cultivo o acuacultura con fines*		
Artículo 31°.- *Para realizar las actividades de pesca se requiere lo siguiente:* **I,** *Concesión, para:* **Inciso b)** *Acuacultura comercial* **II,** Permiso, para: **Inciso g)** *Acuacultura de fomento* **III,** *Autorización, para:* **Inciso d)** *Recolectar del medio natural reproductores, larvas, postlarvas, crías, huevos, semillas, alevines o en cualquier otro estadio, y* **Inciso e)** *Acuacultura didáctica.*		

Artículos 22.- *la Secretaría podrá inscribir en el Registro Nacional de Pesca a los acuicultores que no requieran concesión, permiso o Autorización.*	Al **proyecto** le aplica el Artículo, incisos y, fracciones anteriores, porque se trata de una actividad acuícola con fines comerciales.	Por el hecho de presentar a la autoridad correspondiente (SEMARNAT) la Manifestación de Impacto Ambiental, el promovente está cumpliendo con este apartado. El proyecto se vincula por la obligatoriedad de obtener la autorización correspondiente para realizar las obras descritas en esta manifestación de impacto ambiental. Como ya se mencionó anteriormente, la promovente una vez autorizado el proyecto en materia ambiental procederá a tramitar el Registro Nacional de Pesca para la unidad de producción acuícola.
Art. 30°.- *Las actividades pesqueras se clasifican en:* **II.-** *Cultivo o acuacultura con fines*		
Artículo 31°.- *Para realizar las actividades de pesca se requiere lo siguiente:* **I,** *Concesión, para:* **Inciso b)** *Acuacultura comercial* **II,** Permiso, para: **Inciso g)** *Acuacultura de fomento* **III,** *Autorización, para:* **Inciso d)** *Recolectar del medio natural reproductores, larvas, postlarvas, crías, huevos, semillas, alevines o en cualquier otro estadio, y* **Inciso e)** *Acuacultura didáctica.*		

Artículos 22.- *la Secretaría podrá inscribir en el Registro Nacional de Pesca a los acuicultores que no requieran concesión, permiso o Autorización.*	Al **proyecto** le aplica el Artículo, incisos y, fracciones anteriores, porque se trata de una actividad acuícola con fines comerciales.	Por el hecho de presentar a la autoridad correspondiente (SEMARNAT) la Manifestación de Impacto Ambiental, el promovente está cumpliendo con este apartado. El proyecto se vincula por la obligatoriedad de obtener la autorización correspondiente para realizar las obras descritas en esta manifestación de impacto ambiental. Como ya se mencionó anteriormente, la promovente una vez autorizado el proyecto en materia ambiental procederá a tramitar el Registro Nacional de Pesca para la unidad de producción acuícola.
Art. 30°.- *Las actividades pesqueras se clasifican en:* **II.-** *Cultivo o acuacultura con fines*		
Artículo 31°.- *Para realizar las actividades de pesca se requiere lo siguiente:* **I,** *Concesión, para:* **Inciso b)** *Acuacultura comercial* **II,** Permiso, para: **Inciso g)** *Acuacultura de fomento* **III,** *Autorización, para:* **Inciso d)** *Recolectar del medio natural reproductores, larvas, postlarvas, crías, huevos, semillas, alevines o en cualquier otro estadio, y* **Inciso e)** *Acuacultura didáctica.*		

Artículos 22.- *la Secretaría podrá inscribir en el Registro Nacional de Pesca a los acuicultores que no requieran concesión, permiso o Autorización.*	Al **proyecto** le aplica el Artículo, incisos y, fracciones anteriores, porque se trata de una actividad acuícola con fines comerciales.	Por el hecho de presentar a la autoridad correspondiente (SEMARNAT) la Manifestación de Impacto Ambiental, el promovente está cumpliendo con este apartado. El proyecto se vincula por la obligatoriedad de obtener la autorización correspondiente para realizar las obras descritas en esta manifestación de impacto ambiental. Como ya se mencionó anteriormente, la promovente una vez autorizado el proyecto en materia ambiental procederá a tramitar el Registro Nacional de Pesca para la unidad de producción acuícola.
Art. 30°.- *Las actividades pesqueras se clasifican en:* **II.-** *Cultivo o acuacultura con fines*		
Artículo 31°.- *Para realizar las actividades de pesca se requiere lo siguiente:* **I,** *Concesión, para:* **Inciso b)** *Acuacultura comercial* **II,** Permiso, para: **Inciso g)** *Acuacultura de fomento* **III,** *Autorización, para:* **Inciso d)** *Recolectar del medio natural reproductores, larvas, postlarvas, crías, huevos, semillas, alevines o en cualquier otro estadio, y* **Inciso e)** *Acuacultura didáctica.*		

Artículos 22.- *la Secretaría podrá inscribir en el Registro Nacional de Pesca a los acuicultores que no requieran concesión, permiso o Autorización.*	Al **proyecto** le aplica el Artículo, incisos y, fracciones anteriores, porque se trata de una actividad acuícola con fines comerciales.	Por el hecho de presentar a la autoridad correspondiente (SEMARNAT) la Manifestación de Impacto Ambiental, el promovente está cumpliendo con este apartado. El proyecto se vincula por la obligatoriedad de obtener la autorización correspondiente para realizar las obras descritas en esta manifestación de impacto ambiental. Como ya se mencionó anteriormente, la promovente una vez autorizado el proyecto en materia ambiental procederá a tramitar el Registro Nacional de Pesca para la unidad de producción acuícola.
Art. 30°.- *Las actividades pesqueras se clasifican en:* **II.-** *Cultivo o acuacultura con fines*		
Artículo 31°.- *Para realizar las actividades de pesca se requiere lo siguiente:* **I,** *Concesión, para:* **Inciso b)** *Acuacultura comercial* **II,** Permiso, para: **Inciso g)** *Acuacultura de fomento* **III,** *Autorización, para:* **Inciso d)** *Recolectar del medio natural reproductores, larvas, postlarvas, crías, huevos, semillas, alevines o en cualquier otro estadio, y* **Inciso e)** *Acuacultura didáctica.*		

Artículos 22.- *la Secretaría podrá inscribir en el Registro Nacional de Pesca a los acuicultores que no requieran concesión, permiso o Autorización.*	Al **proyecto** le aplica el Artículo, incisos y, fracciones anteriores, porque se trata de una actividad acuícola con fines comerciales.	Por el hecho de presentar a la autoridad correspondiente (SEMARNAT) la Manifestación de Impacto Ambiental, el promovente está cumpliendo con este apartado. El proyecto se vincula por la obligatoriedad de obtener la autorización correspondiente para realizar las obras descritas en esta manifestación de impacto ambiental. Como ya se mencionó anteriormente, la promovente una vez autorizado el proyecto en materia ambiental procederá a tramitar el Registro Nacional de Pesca para la unidad de producción acuícola.
Art. 30°.- *Las actividades pesqueras se clasifican en:* **II.-** *Cultivo o acuacultura con fines*		
Artículo 31°.- *Para realizar las actividades de pesca se requiere lo siguiente:* **I,** *Concesión, para:* **Inciso b)** *Acuacultura comercial* **II,** Permiso, para: **Inciso g)** *Acuacultura de fomento* **III,** *Autorización, para:* **Inciso d)** *Recolectar del medio natural reproductores, larvas, postlarvas, crías, huevos, semillas, alevines o en cualquier otro estadio, y* **Inciso e)** *Acuacultura didáctica.*		

Artículos 22.- *la Secretaría podrá inscribir en el Registro Nacional de Pesca a los acuicultores que no requieran concesión, permiso o Autorización.*	Al **proyecto** le aplica el Artículo, incisos y, fracciones anteriores, porque se trata de una actividad acuícola con fines comerciales.	Por el hecho de presentar a la autoridad correspondiente (SEMARNAT) la Manifestación de Impacto Ambiental, el promovente está cumpliendo con este apartado. El proyecto se vincula por la obligatoriedad de obtener la autorización correspondiente para realizar las obras descritas en esta manifestación de impacto ambiental. Como ya se mencionó anteriormente, la promovente una vez autorizado el proyecto en materia ambiental procederá a tramitar el Registro Nacional de Pesca para la unidad de producción acuícola.
Art. 30°.- *Las actividades pesqueras se clasifican en:* **II.-** *Cultivo o acuacultura con fines*		
Artículo 31°.- *Para realizar las actividades de pesca se requiere lo siguiente:* **I,** *Concesión, para:* **Inciso b)** *Acuacultura comercial* **II,** Permiso, para: **Inciso g)** *Acuacultura de fomento* **III,** *Autorización, para:* **Inciso d)** *Recolectar del medio natural reproductores, larvas, postlarvas, crías, huevos, semillas, alevines o en cualquier otro estadio, y* **Inciso e)** *Acuacultura didáctica.*		

Artículos 22.- *la Secretaría podrá inscribir en el Registro Nacional de Pesca a los acuicultores que no requieran concesión, permiso o Autorización.*	Al **proyecto** le aplica el Artículo, incisos y, fracciones anteriores, porque se trata de una actividad acuícola con fines comerciales.	Por el hecho de presentar a la autoridad correspondiente (SEMARNAT) la Manifestación de Impacto Ambiental, el promovente está cumpliendo con este apartado. El proyecto se vincula por la obligatoriedad de obtener la autorización correspondiente para realizar las obras descritas en esta manifestación de impacto ambiental. Como ya se mencionó anteriormente, la promovente una vez autorizado el proyecto en materia ambiental procederá a tramitar el Registro Nacional de Pesca para la unidad de producción acuícola.
Art. 30°.- *Las actividades pesqueras se clasifican en:* **II.-** *Cultivo o acuacultura con fines*		
Artículo 31°.- *Para realizar las actividades de pesca se requiere lo siguiente:* **I,** *Concesión, para:* **Inciso b)** *Acuacultura comercial* **II,** Permiso, para: **Inciso g)** *Acuacultura de fomento* **III,** *Autorización, para:* **Inciso d)** *Recolectar del medio natural reproductores, larvas, postlarvas, crías, huevos, semillas, alevines o en cualquier otro estadio, y* **Inciso e)** *Acuacultura didáctica.*		

Artículos 22.- *la Secretaría podrá inscribir en el Registro Nacional de Pesca a los acuicultores que no requieran concesión, permiso o Autorización.*	Al **proyecto** le aplica el Artículo, incisos y, fracciones anteriores, porque se trata de una actividad acuícola con fines comerciales.	Por el hecho de presentar a la autoridad correspondiente (SEMARNAT) la Manifestación de Impacto Ambiental, el promovente está cumpliendo con este apartado. El proyecto se vincula por la obligatoriedad de obtener la autorización correspondiente para realizar las obras descritas en esta manifestación de impacto ambiental. Como ya se mencionó anteriormente, la promovente una vez autorizado el proyecto en materia ambiental procederá a tramitar el Registro Nacional de Pesca para la unidad de producción acuícola.
Art. 30°.- *Las actividades pesqueras se clasifican en:* **II.-** *Cultivo o acuacultura con fines*		
Artículo 31°.- *Para realizar las actividades de pesca se requiere lo siguiente:* **I,** *Concesión, para:* **Inciso b)** *Acuacultura comercial* **II,** Permiso, para: **Inciso g)** *Acuacultura de fomento* **III,** *Autorización, para:* **Inciso d)** *Recolectar del medio natural reproductores, larvas, postlarvas, crías, huevos, semillas, alevines o en cualquier otro estadio, y* **Inciso e)** *Acuacultura didáctica.*		

Artículos 22.- *la Secretaría podrá inscribir en el Registro Nacional de Pesca a los acuicultores que no requieran concesión, permiso o Autorización.*	Al **proyecto** le aplica el Artículo, incisos y, fracciones anteriores, porque se trata de una actividad acuícola con fines comerciales.	Por el hecho de presentar a la autoridad correspondiente (SEMARNAT) la Manifestación de Impacto Ambiental, el promovente está cumpliendo con este apartado. El proyecto se vincula por la obligatoriedad de obtener la autorización correspondiente para realizar las obras descritas en esta manifestación de impacto ambiental. Como ya se mencionó anteriormente, la promovente una vez autorizado el proyecto en materia ambiental procederá a tramitar el Registro Nacional de Pesca para la unidad de producción acuícola.
Art. 30°.- *Las actividades pesqueras se clasifican en:* **II.-** *Cultivo o acuacultura con fines*		
Artículo 31°.- *Para realizar las actividades de pesca se requiere lo siguiente:* **I,** *Concesión, para:* **Inciso b)** *Acuacultura comercial* **II,** Permiso, para: **Inciso g)** *Acuacultura de fomento* **III,** *Autorización, para:* **Inciso d)** *Recolectar del medio natural reproductores, larvas, postlarvas, crías, huevos, semillas, alevines o en cualquier otro estadio, y* **Inciso e)** *Acuacultura didáctica.*		

Artículos 22.- *la Secretaría podrá inscribir en el Registro Nacional de Pesca a los acuicultores que no requieran concesión, permiso o Autorización.*	Al **proyecto** le aplica el Artículo, incisos y, fracciones anteriores, porque se trata de una actividad acuícola con fines comerciales.	Por el hecho de presentar a la autoridad correspondiente (SEMARNAT) la Manifestación de Impacto Ambiental, el promovente está cumpliendo con este apartado. El proyecto se vincula por la obligatoriedad de obtener la autorización correspondiente para realizar las obras descritas en esta manifestación de impacto ambiental. Como ya se mencionó anteriormente, la promovente una vez autorizado el proyecto en materia ambiental procederá a tramitar el Registro Nacional de Pesca para la unidad de producción acuícola.
Art. 30°.- *Las actividades pesqueras se clasifican en:* **II.-** *Cultivo o acuacultura con fines*		
Artículo 31°.- *Para realizar las actividades de pesca se requiere lo siguiente:* **I,** *Concesión, para:* **Inciso b)** *Acuacultura comercial* **II,** Permiso, para: **Inciso g)** *Acuacultura de fomento* **III,** *Autorización, para:* **Inciso d)** *Recolectar del medio natural reproductores, larvas, postlarvas, crías, huevos, semillas, alevines o en cualquier otro estadio, y* **Inciso e)** *Acuacultura didáctica.*		

Artículos 22.- *la Secretaría podrá inscribir en el Registro Nacional de Pesca a los acuicultores que no requieran concesión, permiso o Autorización.*	Al **proyecto** le aplica el Artículo, incisos y, fracciones anteriores, porque se trata de una actividad acuícola con fines comerciales.	Por el hecho de presentar a la autoridad correspondiente (SEMARNAT) la Manifestación de Impacto Ambiental, el promovente está cumpliendo con este apartado. El proyecto se vincula por la obligatoriedad de obtener la autorización correspondiente para realizar las obras descritas en esta manifestación de impacto ambiental. Como ya se mencionó anteriormente, la promovente una vez autorizado el proyecto en materia ambiental procederá a tramitar el Registro Nacional de Pesca para la unidad de producción acuícola.
Art. 30°.- *Las actividades pesqueras se clasifican en:* **II.-** *Cultivo o acuacultura con fines*		
Artículo 31°.- *Para realizar las actividades de pesca se requiere lo siguiente:* **I,** *Concesión, para:* **Inciso b)** *Acuacultura comercial* **II,** Permiso, para: **Inciso g)** *Acuacultura de fomento* **III,** *Autorización, para:* **Inciso d)** *Recolectar del medio natural reproductores, larvas, postlarvas, crías, huevos, semillas, alevines o en cualquier otro estadio, y* **Inciso e)** *Acuacultura didáctica.*		

Artículos 22.- *la Secretaría podrá inscribir en el Registro Nacional de Pesca a los acuicultores que no requieran concesión, permiso o Autorización.*	Al **proyecto** le aplica el Artículo, incisos y, fracciones anteriores, porque se trata de una actividad acuícola con fines comerciales.	Por el hecho de presentar a la autoridad correspondiente (SEMARNAT) la Manifestación de Impacto Ambiental, el promovente está cumpliendo con este apartado. El proyecto se vincula por la obligatoriedad de obtener la autorización correspondiente para realizar las obras descritas en esta manifestación de impacto ambiental. Como ya se mencionó anteriormente, la promovente una vez autorizado el proyecto en materia ambiental procederá a tramitar el Registro Nacional de Pesca para la unidad de producción acuícola.
Art. 30°.- *Las actividades pesqueras se clasifican en:* **II.-** *Cultivo o acuacultura con fines*		
Artículo 31°.- *Para realizar las actividades de pesca se requiere lo siguiente:* **I,** *Concesión, para:* **Inciso b)** *Acuacultura comercial* **II,** Permiso, para: **Inciso g)** *Acuacultura de fomento* **III,** *Autorización, para:* **Inciso d)** *Recolectar del medio natural reproductores, larvas, postlarvas, crías, huevos, semillas, alevines o en cualquier otro estadio, y* **Inciso e)** *Acuacultura didáctica.*		

Artículos 22.- *la Secretaría podrá inscribir en el Registro Nacional de Pesca a los acuicultores que no requieran concesión, permiso o Autorización.*	Al **proyecto** le aplica el Artículo, incisos y, fracciones anteriores, porque se trata de una actividad acuícola con fines comerciales.	Por el hecho de presentar a la autoridad correspondiente (SEMARNAT) la Manifestación de Impacto Ambiental, el promovente está cumpliendo con este apartado. El proyecto se vincula por la obligatoriedad de obtener la autorización correspondiente para realizar las obras descritas en esta manifestación de impacto ambiental. Como ya se mencionó anteriormente, la promovente una vez autorizado el proyecto en materia ambiental procederá a tramitar el Registro Nacional de Pesca para la unidad de producción acuícola.
Art. 30°.- *Las actividades pesqueras se clasifican en:* **II.-** *Cultivo o acuacultura con fines*		
Artículo 31°.- *Para realizar las actividades de pesca se requiere lo siguiente:* **I,** *Concesión, para:* **Inciso b)** *Acuacultura comercial* **II,** Permiso, para: **Inciso g)** *Acuacultura de fomento* **III,** *Autorización, para:* **Inciso d)** *Recolectar del medio natural reproductores, larvas, postlarvas, crías, huevos, semillas, alevines o en cualquier otro estadio, y* **Inciso e)** *Acuacultura didáctica.*		

Artículos 22.- *la Secretaría podrá inscribir en el Registro Nacional de Pesca a los acuicultores que no requieran concesión, permiso o Autorización.*	Al **proyecto** le aplica el Artículo, incisos y, fracciones anteriores, porque se trata de una actividad acuícola con fines comerciales.	Por el hecho de presentar a la autoridad correspondiente (SEMARNAT) la Manifestación de Impacto Ambiental, el promovente está cumpliendo con este apartado. El proyecto se vincula por la obligatoriedad de obtener la autorización correspondiente para realizar las obras descritas en esta manifestación de impacto ambiental. Como ya se mencionó anteriormente, la promovente una vez autorizado el proyecto en materia ambiental procederá a tramitar el Registro Nacional de Pesca para la unidad de producción acuícola.
Art. 30°.- *Las actividades pesqueras se clasifican en:* **II.-** *Cultivo o acuacultura con fines*		
Artículo 31°.- *Para realizar las actividades de pesca se requiere lo siguiente:* **I,** *Concesión, para:* **Inciso b)** *Acuacultura comercial* **II,** Permiso, para: **Inciso g)** *Acuacultura de fomento* **III,** *Autorización, para:* **Inciso d)** *Recolectar del medio natural reproductores, larvas, postlarvas, crías, huevos, semillas, alevines o en cualquier otro estadio, y* **Inciso e)** *Acuacultura didáctica.*		

Artículos 22.- *la Secretaría podrá inscribir en el Registro Nacional de Pesca a los acuicultores que no requieran concesión, permiso o Autorización.*	Al **proyecto** le aplica el Artículo, incisos y, fracciones anteriores, porque se trata de una actividad acuícola con fines comerciales.	Por el hecho de presentar a la autoridad correspondiente (SEMARNAT) la Manifestación de Impacto Ambiental, el promovente está cumpliendo con este apartado. El proyecto se vincula por la obligatoriedad de obtener la autorización correspondiente para realizar las obras descritas en esta manifestación de impacto ambiental. Como ya se mencionó anteriormente, la promovente una vez autorizado el proyecto en materia ambiental procederá a tramitar el Registro Nacional de Pesca para la unidad de producción acuícola.
Art. 30°.- *Las actividades pesqueras se clasifican en:* **II.-** *Cultivo o acuacultura con fines*		
Artículo 31°.- *Para realizar las actividades de pesca se requiere lo siguiente:* **I,** *Concesión, para:* **Inciso b)** *Acuacultura comercial* **II,** Permiso, para: **Inciso g)** *Acuacultura de fomento* **III,** *Autorización, para:* **Inciso d)** *Recolectar del medio natural reproductores, larvas, postlarvas, crías, huevos, semillas, alevines o en cualquier otro estadio, y* **Inciso e)** *Acuacultura didáctica.*		

Artículos 22.- *la Secretaría podrá inscribir en el Registro Nacional de Pesca a los acuicultores que no requieran concesión, permiso o Autorización.*	Al **proyecto** le aplica el Artículo, incisos y, fracciones anteriores, porque se trata de una actividad acuícola con fines comerciales.	Por el hecho de presentar a la autoridad correspondiente (SEMARNAT) la Manifestación de Impacto Ambiental, el promovente está cumpliendo con este apartado. El proyecto se vincula por la obligatoriedad de obtener la autorización correspondiente para realizar las obras descritas en esta manifestación de impacto ambiental. Como ya se mencionó anteriormente, la promovente una vez autorizado el proyecto en materia ambiental procederá a tramitar el Registro Nacional de Pesca para la unidad de producción acuícola.
Art. 30°.- *Las actividades pesqueras se clasifican en:* **II.-** *Cultivo o acuacultura con fines*		
Artículo 31°.- *Para realizar las actividades de pesca se requiere lo siguiente:* **I,** *Concesión, para:* **Inciso b)** *Acuacultura comercial* **II,** Permiso, para: **Inciso g)** *Acuacultura de fomento* **III,** *Autorización, para:* **Inciso d)** *Recolectar del medio natural reproductores, larvas, postlarvas, crías, huevos, semillas, alevines o en cualquier otro estadio, y* **Inciso e)** *Acuacultura didáctica.*		

Artículos 22.- *la Secretaría podrá inscribir en el Registro Nacional de Pesca a los acuicultores que no requieran concesión, permiso o Autorización.*	Al **proyecto** le aplica el Artículo, incisos y, fracciones anteriores, porque se trata de una actividad acuícola con fines comerciales.	Por el hecho de presentar a la autoridad correspondiente (SEMARNAT) la Manifestación de Impacto Ambiental, el promovente está cumpliendo con este apartado. El proyecto se vincula por la obligatoriedad de obtener la autorización correspondiente para realizar las obras descritas en esta manifestación de impacto ambiental. Como ya se mencionó anteriormente, la promovente una vez autorizado el proyecto en materia ambiental procederá a tramitar el Registro Nacional de Pesca para la unidad de producción acuícola.
Art. 30°.- *Las actividades pesqueras se clasifican en:* **II.-** *Cultivo o acuacultura con fines*		
Artículo 31°.- *Para realizar las actividades de pesca se requiere lo siguiente:* **I,** *Concesión, para:* **Inciso b)** *Acuacultura comercial* **II,** Permiso, para: **Inciso g)** *Acuacultura de fomento* **III,** *Autorización, para:* **Inciso d)** *Recolectar del medio natural reproductores, larvas, postlarvas, crías, huevos, semillas, alevines o en cualquier otro estadio, y* **Inciso e)** *Acuacultura didáctica.*		

Artículos 22.- *la Secretaría podrá inscribir en el Registro Nacional de Pesca a los acuicultores que no requieran concesión, permiso o Autorización.*	Al **proyecto** le aplica el Artículo, incisos y, fracciones anteriores, porque se trata de una actividad acuícola con fines comerciales.	Por el hecho de presentar a la autoridad correspondiente (SEMARNAT) la Manifestación de Impacto Ambiental, el promovente está cumpliendo con este apartado. El proyecto se vincula por la obligatoriedad de obtener la autorización correspondiente para realizar las obras descritas en esta manifestación de impacto ambiental. Como ya se mencionó anteriormente, la promovente una vez autorizado el proyecto en materia ambiental procederá a tramitar el Registro Nacional de Pesca para la unidad de producción acuícola.
Art. 30°.- *Las actividades pesqueras se clasifican en:* **II.-** *Cultivo o acuacultura con fines*		
Artículo 31°.- *Para realizar las actividades de pesca se requiere lo siguiente:* **I,** *Concesión, para:* **Inciso b)** *Acuacultura comercial* **II,** Permiso, para: **Inciso g)** *Acuacultura de fomento* **III,** *Autorización, para:* **Inciso d)** *Recolectar del medio natural reproductores, larvas, postlarvas, crías, huevos, semillas, alevines o en cualquier otro estadio, y* **Inciso e)** *Acuacultura didáctica.*		

Artículos 22.- *la Secretaría podrá inscribir en el Registro Nacional de Pesca a los acuicultores que no requieran concesión, permiso o Autorización.*	Al **proyecto** le aplica el Artículo, incisos y, fracciones anteriores, porque se trata de una actividad acuícola con fines comerciales.	Por el hecho de presentar a la autoridad correspondiente (SEMARNAT) la Manifestación de Impacto Ambiental, el promovente está cumpliendo con este apartado. El proyecto se vincula por la obligatoriedad de obtener la autorización correspondiente para realizar las obras descritas en esta manifestación de impacto ambiental. Como ya se mencionó anteriormente, la promovente una vez autorizado el proyecto en materia ambiental procederá a tramitar el Registro Nacional de Pesca para la unidad de producción acuícola.
Art. 30°.- *Las actividades pesqueras se clasifican en:* **II.-** *Cultivo o acuacultura con fines*		
Artículo 31°.- *Para realizar las actividades de pesca se requiere lo siguiente:* **I,** *Concesión, para:* **Inciso b)** *Acuacultura comercial* **II,** Permiso, para: **Inciso g)** *Acuacultura de fomento* **III,** *Autorización, para:* **Inciso d)** *Recolectar del medio natural reproductores, larvas, postlarvas, crías, huevos, semillas, alevines o en cualquier otro estadio, y* **Inciso e)** *Acuacultura didáctica.*		

Artículos 22.- *la Secretaría podrá inscribir en el Registro Nacional de Pesca a los acuicultores que no requieran concesión, permiso o Autorización.*	Al **proyecto** le aplica el Artículo, incisos y, fracciones anteriores, porque se trata de una actividad acuícola con fines comerciales.	Por el hecho de presentar a la autoridad correspondiente (SEMARNAT) la Manifestación de Impacto Ambiental, el promovente está cumpliendo con este apartado. El proyecto se vincula por la obligatoriedad de obtener la autorización correspondiente para realizar las obras descritas en esta manifestación de impacto ambiental. Como ya se mencionó anteriormente, la promovente una vez autorizado el proyecto en materia ambiental procederá a tramitar el Registro Nacional de Pesca para la unidad de producción acuícola.
Art. 30°.- *Las actividades pesqueras se clasifican en:* **II.-** *Cultivo o acuacultura con fines*		
Artículo 31°.- *Para realizar las actividades de pesca se requiere lo siguiente:* **I,** *Concesión, para:* **Inciso b)** *Acuacultura comercial* **II,** Permiso, para: **Inciso g)** *Acuacultura de fomento* **III,** *Autorización, para:* **Inciso d)** *Recolectar del medio natural reproductores, larvas, postlarvas, crías, huevos, semillas, alevines o en cualquier otro estadio, y* **Inciso e)** *Acuacultura didáctica.*		

Artículos 22.- *la Secretaría podrá inscribir en el Registro Nacional de Pesca a los acuicultores que no requieran concesión, permiso o Autorización.*	Al **proyecto** le aplica el Artículo, incisos y, fracciones anteriores, porque se trata de una actividad acuícola con fines comerciales.	Por el hecho de presentar a la autoridad correspondiente (SEMARNAT) la Manifestación de Impacto Ambiental, el promovente está cumpliendo con este apartado. El proyecto se vincula por la obligatoriedad de obtener la autorización correspondiente para realizar las obras descritas en esta manifestación de impacto ambiental. Como ya se mencionó anteriormente, la promovente una vez autorizado el proyecto en materia ambiental procederá a tramitar el Registro Nacional de Pesca para la unidad de producción acuícola.
Art. 30°.- *Las actividades pesqueras se clasifican en:* **II.-** *Cultivo o acuacultura con fines*		
Artículo 31°.- *Para realizar las actividades de pesca se requiere lo siguiente:* **I,** *Concesión, para:* **Inciso b)** *Acuacultura comercial* **II,** Permiso, para: **Inciso g)** *Acuacultura de fomento* **III,** *Autorización, para:* **Inciso d)** *Recolectar del medio natural reproductores, larvas, postlarvas, crías, huevos, semillas, alevines o en cualquier otro estadio, y* **Inciso e)** *Acuacultura didáctica.*		

Artículos 22.- *la Secretaría podrá inscribir en el Registro Nacional de Pesca a los acuicultores que no requieran concesión, permiso o Autorización.*	Al **proyecto** le aplica el Artículo, incisos y, fracciones anteriores, porque se trata de una actividad acuícola con fines comerciales.	Por el hecho de presentar a la autoridad correspondiente (SEMARNAT) la Manifestación de Impacto Ambiental, el promovente está cumpliendo con este apartado. El proyecto se vincula por la obligatoriedad de obtener la autorización correspondiente para realizar las obras descritas en esta manifestación de impacto ambiental. Como ya se mencionó anteriormente, la promovente una vez autorizado el proyecto en materia ambiental procederá a tramitar el Registro Nacional de Pesca para la unidad de producción acuícola.
Art. 30°.- *Las actividades pesqueras se clasifican en:* **II.-** *Cultivo o acuacultura con fines*		
Artículo 31°.- *Para realizar las actividades de pesca se requiere lo siguiente:* **I,** *Concesión, para:* **Inciso b)** *Acuacultura comercial* **II,** Permiso, para: **Inciso g)** *Acuacultura de fomento* **III,** *Autorización, para:* **Inciso d)** *Recolectar del medio natural reproductores, larvas, postlarvas, crías, huevos, semillas, alevines o en cualquier otro estadio, y* **Inciso e)** *Acuacultura didáctica.*		

Artículos 22.- *la Secretaría podrá inscribir en el Registro Nacional de Pesca a los acuicultores que no requieran concesión, permiso o Autorización.*	Al **proyecto** le aplica el Artículo, incisos y, fracciones anteriores, porque se trata de una actividad acuícola con fines comerciales.	Por el hecho de presentar a la autoridad correspondiente (SEMARNAT) la Manifestación de Impacto Ambiental, el promovente está cumpliendo con este apartado. El proyecto se vincula por la obligatoriedad de obtener la autorización correspondiente para realizar las obras descritas en esta manifestación de impacto ambiental. Como ya se mencionó anteriormente, la promovente una vez autorizado el proyecto en materia ambiental procederá a tramitar el Registro Nacional de Pesca para la unidad de producción acuícola.
Art. 30°.- *Las actividades pesqueras se clasifican en:* **II.-** *Cultivo o acuacultura con fines*		
Artículo 31°.- *Para realizar las actividades de pesca se requiere lo siguiente:* **I,** *Concesión, para:* **Inciso b)** *Acuacultura comercial* **II,** Permiso, para: **Inciso g)** *Acuacultura de fomento* **III,** *Autorización, para:* **Inciso d)** *Recolectar del medio natural reproductores, larvas, postlarvas, crías, huevos, semillas, alevines o en cualquier otro estadio, y* **Inciso e)** *Acuacultura didáctica.*		

Artículos 22.- *la Secretaría podrá inscribir en el Registro Nacional de Pesca a los acuicultores que no requieran concesión, permiso o Autorización.*	Al **proyecto** le aplica el Artículo, incisos y, fracciones anteriores, porque se trata de una actividad acuícola con fines comerciales.	Por el hecho de presentar a la autoridad correspondiente (SEMARNAT) la Manifestación de Impacto Ambiental, el promovente está cumpliendo con este apartado. El proyecto se vincula por la obligatoriedad de obtener la autorización correspondiente para realizar las obras descritas en esta manifestación de impacto ambiental. Como ya se mencionó anteriormente, la promovente una vez autorizado el proyecto en materia ambiental procederá a tramitar el Registro Nacional de Pesca para la unidad de producción acuícola.
Art. 30°.- *Las actividades pesqueras se clasifican en:* **II.-** *Cultivo o acuacultura con fines*		
Artículo 31°.- *Para realizar las actividades de pesca se requiere lo siguiente:* **I,** *Concesión, para:* **Inciso b)** *Acuacultura comercial* **II,** Permiso, para: **Inciso g)** *Acuacultura de fomento* **III,** *Autorización, para:* **Inciso d)** *Recolectar del medio natural reproductores, larvas, postlarvas, crías, huevos, semillas, alevines o en cualquier otro estadio, y* **Inciso e)** *Acuacultura didáctica.*		

Artículos 22.- *la Secretaría podrá inscribir en el Registro Nacional de Pesca a los acuicultores que no requieran concesión, permiso o Autorización.*	Al **proyecto** le aplica el Artículo, incisos y, fracciones anteriores, porque se trata de una actividad acuícola con fines comerciales.	Por el hecho de presentar a la autoridad correspondiente (SEMARNAT) la Manifestación de Impacto Ambiental, el promovente está cumpliendo con este apartado. El proyecto se vincula por la obligatoriedad de obtener la autorización correspondiente para realizar las obras descritas en esta manifestación de impacto ambiental. Como ya se mencionó anteriormente, la promovente una vez autorizado el proyecto en materia ambiental procederá a tramitar el Registro Nacional de Pesca para la unidad de producción acuícola.
Art. 30°.- *Las actividades pesqueras se clasifican en:* **II.-** *Cultivo o acuacultura con fines*		
Artículo 31°.- *Para realizar las actividades de pesca se requiere lo siguiente:* **I,** *Concesión, para:* **Inciso b)** *Acuacultura comercial* **II,** Permiso, para: **Inciso g)** *Acuacultura de fomento* **III,** *Autorización, para:* **Inciso d)** *Recolectar del medio natural reproductores, larvas, postlarvas, crías, huevos, semillas, alevines o en cualquier otro estadio, y* **Inciso e)** *Acuacultura didáctica.*		

Artículos 22.- *la Secretaría podrá inscribir en el Registro Nacional de Pesca a los acuicultores que no requieran concesión, permiso o Autorización.*	Al **proyecto** le aplica el Artículo, incisos y, fracciones anteriores, porque se trata de una actividad acuícola con fines comerciales.	Por el hecho de presentar a la autoridad correspondiente (SEMARNAT) la Manifestación de Impacto Ambiental, el promovente está cumpliendo con este apartado. El proyecto se vincula por la obligatoriedad de obtener la autorización correspondiente para realizar las obras descritas en esta manifestación de impacto ambiental. Como ya se mencionó anteriormente, la promovente una vez autorizado el proyecto en materia ambiental procederá a tramitar el Registro Nacional de Pesca para la unidad de producción acuícola.
Art. 30°.- *Las actividades pesqueras se clasifican en:* **II.-** *Cultivo o acuacultura con fines*		
Artículo 31°.- *Para realizar las actividades de pesca se requiere lo siguiente:* **I,** *Concesión, para:* **Inciso b)** *Acuacultura comercial* **II,** Permiso, para: **Inciso g)** *Acuacultura de fomento* **III,** *Autorización, para:* **Inciso d)** *Recolectar del medio natural reproductores, larvas, postlarvas, crías, huevos, semillas, alevines o en cualquier otro estadio, y* **Inciso e)** *Acuacultura didáctica.*		

Artículos 22.- *la Secretaría podrá inscribir en el Registro Nacional de Pesca a los acuicultores que no requieran concesión, permiso o Autorización.*	Al **proyecto** le aplica el Artículo, incisos y, fracciones anteriores, porque se trata de una actividad acuícola con fines comerciales.	Por el hecho de presentar a la autoridad correspondiente (SEMARNAT) la Manifestación de Impacto Ambiental, el promovente está cumpliendo con este apartado. El proyecto se vincula por la obligatoriedad de obtener la autorización correspondiente para realizar las obras descritas en esta manifestación de impacto ambiental. Como ya se mencionó anteriormente, la promovente una vez autorizado el proyecto en materia ambiental procederá a tramitar el Registro Nacional de Pesca para la unidad de producción acuícola.
Art. 30°.- *Las actividades pesqueras se clasifican en:* **II.-** *Cultivo o acuacultura con fines*		
Artículo 31°.- *Para realizar las actividades de pesca se requiere lo siguiente:* **I,** *Concesión, para:* **Inciso b)** *Acuacultura comercial* **II,** Permiso, para: **Inciso g)** *Acuacultura de fomento* **III,** *Autorización, para:* **Inciso d)** *Recolectar del medio natural reproductores, larvas, postlarvas, crías, huevos, semillas, alevines o en cualquier otro estadio, y* **Inciso e)** *Acuacultura didáctica.*		

Artículos 22.- *la Secretaría podrá inscribir en el Registro Nacional de Pesca a los acuicultores que no requieran concesión, permiso o Autorización.*	Al **proyecto** le aplica el Artículo, incisos y, fracciones anteriores, porque se trata de una actividad acuícola con fines comerciales.	Por el hecho de presentar a la autoridad correspondiente (SEMARNAT) la Manifestación de Impacto Ambiental, el promovente está cumpliendo con este apartado. El proyecto se vincula por la obligatoriedad de obtener la autorización correspondiente para realizar las obras descritas en esta manifestación de impacto ambiental. Como ya se mencionó anteriormente, la promovente una vez autorizado el proyecto en materia ambiental procederá a tramitar el Registro Nacional de Pesca para la unidad de producción acuícola.
Art. 30°.- *Las actividades pesqueras se clasifican en:* **II.-** *Cultivo o acuacultura con fines*		
Artículo 31°.- *Para realizar las actividades de pesca se requiere lo siguiente:* **I,** *Concesión, para:* **Inciso b)** *Acuacultura comercial* **II,** Permiso, para: **Inciso g)** *Acuacultura de fomento* **III,** *Autorización, para:* **Inciso d)** *Recolectar del medio natural reproductores, larvas, postlarvas, crías, huevos, semillas, alevines o en cualquier otro estadio, y* **Inciso e)** *Acuacultura didáctica.*		

Artículos 22.- *la Secretaría podrá inscribir en el Registro Nacional de Pesca a los acuicultores que no requieran concesión, permiso o Autorización.*	Al **proyecto** le aplica el Artículo, incisos y, fracciones anteriores, porque se trata de una actividad acuícola con fines comerciales.	Por el hecho de presentar a la autoridad correspondiente (SEMARNAT) la Manifestación de Impacto Ambiental, el promovente está cumpliendo con este apartado. El proyecto se vincula por la obligatoriedad de obtener la autorización correspondiente para realizar las obras descritas en esta manifestación de impacto ambiental. Como ya se mencionó anteriormente, la promovente una vez autorizado el proyecto en materia ambiental procederá a tramitar el Registro Nacional de Pesca para la unidad de producción acuícola.
Art. 30°.- *Las actividades pesqueras se clasifican en:* **II.-** *Cultivo o acuacultura con fines*		
Artículo 31°.- *Para realizar las actividades de pesca se requiere lo siguiente:* **I,** *Concesión, para:* **Inciso b)** *Acuacultura comercial* **II,** Permiso, para: **Inciso g)** *Acuacultura de fomento* **III,** *Autorización, para:* **Inciso d)** *Recolectar del medio natural reproductores, larvas, postlarvas, crías, huevos, semillas, alevines o en cualquier otro estadio, y* **Inciso e)** *Acuacultura didáctica.*		

Artículos 22.- *la Secretaría podrá inscribir en el Registro Nacional de Pesca a los acuicultores que no requieran concesión, permiso o Autorización.*	Al **proyecto** le aplica el Artículo, incisos y, fracciones anteriores, porque se trata de una actividad acuícola con fines comerciales.	Por el hecho de presentar a la autoridad correspondiente (SEMARNAT) la Manifestación de Impacto Ambiental, el promovente está cumpliendo con este apartado. El proyecto se vincula por la obligatoriedad de obtener la autorización correspondiente para realizar las obras descritas en esta manifestación de impacto ambiental. Como ya se mencionó anteriormente, la promovente una vez autorizado el proyecto en materia ambiental procederá a tramitar el Registro Nacional de Pesca para la unidad de producción acuícola.
Art. 30°.- *Las actividades pesqueras se clasifican en:* **II.-** *Cultivo o acuacultura con fines*		
Artículo 31°.- *Para realizar las actividades de pesca se requiere lo siguiente:* **I,** *Concesión, para:* **Inciso b)** *Acuacultura comercial* **II,** Permiso, para: **Inciso g)** *Acuacultura de fomento* **III,** *Autorización, para:* **Inciso d)** *Recolectar del medio natural reproductores, larvas, postlarvas, crías, huevos, semillas, alevines o en cualquier otro estadio, y* **Inciso e)** *Acuacultura didáctica.*		

Artículos 22.- *la Secretaría podrá inscribir en el Registro Nacional de Pesca a los acuicultores que no requieran concesión, permiso o Autorización.*	Al **proyecto** le aplica el Artículo, incisos y, fracciones anteriores, porque se trata de una actividad acuícola con fines comerciales.	Por el hecho de presentar a la autoridad correspondiente (SEMARNAT) la Manifestación de Impacto Ambiental, el promovente está cumpliendo con este apartado. El proyecto se vincula por la obligatoriedad de obtener la autorización correspondiente para realizar las obras descritas en esta manifestación de impacto ambiental. Como ya se mencionó anteriormente, la promovente una vez autorizado el proyecto en materia ambiental procederá a tramitar el Registro Nacional de Pesca para la unidad de producción acuícola.
Art. 30°.- *Las actividades pesqueras se clasifican en:* **II.-** *Cultivo o acuacultura con fines*		
Artículo 31°.- *Para realizar las actividades de pesca se requiere lo siguiente:* **I,** *Concesión, para:* **Inciso b)** *Acuacultura comercial* **II,** Permiso, para: **Inciso g)** *Acuacultura de fomento* **III,** *Autorización, para:* **Inciso d)** *Recolectar del medio natural reproductores, larvas, postlarvas, crías, huevos, semillas, alevines o en cualquier otro estadio, y* **Inciso e)** *Acuacultura didáctica.*		

Artículos 22.- *la Secretaría podrá inscribir en el Registro Nacional de Pesca a los acuicultores que no requieran concesión, permiso o Autorización.*	Al **proyecto** le aplica el Artículo, incisos y, fracciones anteriores, porque se trata de una actividad acuícola con fines comerciales.	Por el hecho de presentar a la autoridad correspondiente (SEMARNAT) la Manifestación de Impacto Ambiental, el promovente está cumpliendo con este apartado. El proyecto se vincula por la obligatoriedad de obtener la autorización correspondiente para realizar las obras descritas en esta manifestación de impacto ambiental. Como ya se mencionó anteriormente, la promovente una vez autorizado el proyecto en materia ambiental procederá a tramitar el Registro Nacional de Pesca para la unidad de producción acuícola.
Art. 30°.- *Las actividades pesqueras se clasifican en:* **II.-** *Cultivo o acuacultura con fines*		
Artículo 31°.- *Para realizar las actividades de pesca se requiere lo siguiente:* **I,** *Concesión, para:* **Inciso b)** *Acuacultura comercial* **II,** Permiso, para: **Inciso g)** *Acuacultura de fomento* **III,** *Autorización, para:* **Inciso d)** *Recolectar del medio natural reproductores, larvas, postlarvas, crías, huevos, semillas, alevines o en cualquier otro estadio, y* **Inciso e)** *Acuacultura didáctica.*		

Artículos 22.- *la Secretaría podrá inscribir en el Registro Nacional de Pesca a los acuicultores que no requieran concesión, permiso o Autorización.*	Al **proyecto** le aplica el Artículo, incisos y, fracciones anteriores, porque se trata de una actividad acuícola con fines comerciales.	Por el hecho de presentar a la autoridad correspondiente (SEMARNAT) la Manifestación de Impacto Ambiental, el promovente está cumpliendo con este apartado. El proyecto se vincula por la obligatoriedad de obtener la autorización correspondiente para realizar las obras descritas en esta manifestación de impacto ambiental. Como ya se mencionó anteriormente, la promovente una vez autorizado el proyecto en materia ambiental procederá a tramitar el Registro Nacional de Pesca para la unidad de producción acuícola.
Art. 30°.- *Las actividades pesqueras se clasifican en:* **II.-** *Cultivo o acuacultura con fines*		
Artículo 31°.- *Para realizar las actividades de pesca se requiere lo siguiente:* **I,** *Concesión, para:* **Inciso b)** *Acuacultura comercial* **II,** Permiso, para: **Inciso g)** *Acuacultura de fomento* **III,** *Autorización, para:* **Inciso d)** *Recolectar del medio natural reproductores, larvas, postlarvas, crías, huevos, semillas, alevines o en cualquier otro estadio, y* **Inciso e)** *Acuacultura didáctica.*		

Artículos 22.- *la Secretaría podrá inscribir en el Registro Nacional de Pesca a los acuicultores que no requieran concesión, permiso o Autorización.*	Al **proyecto** le aplica el Artículo, incisos y, fracciones anteriores, porque se trata de una actividad acuícola con fines comerciales.	Por el hecho de presentar a la autoridad correspondiente (SEMARNAT) la Manifestación de Impacto Ambiental, el promovente está cumpliendo con este apartado. El proyecto se vincula por la obligatoriedad de obtener la autorización correspondiente para realizar las obras descritas en esta manifestación de impacto ambiental. Como ya se mencionó anteriormente, la promovente una vez autorizado el proyecto en materia ambiental procederá a tramitar el Registro Nacional de Pesca para la unidad de producción acuícola.
Art. 30°.- *Las actividades pesqueras se clasifican en:* **II.-** *Cultivo o acuacultura con fines*		
Artículo 31°.- *Para realizar las actividades de pesca se requiere lo siguiente:* **I,** *Concesión, para:* **Inciso b)** *Acuacultura comercial* **II,** Permiso, para: **Inciso g)** *Acuacultura de fomento* **III,** *Autorización, para:* **Inciso d)** *Recolectar del medio natural reproductores, larvas, postlarvas, crías, huevos, semillas, alevines o en cualquier otro estadio, y* **Inciso e)** *Acuacultura didáctica.*		

Artículos 22.- *la Secretaría podrá inscribir en el Registro Nacional de Pesca a los acuicultores que no requieran concesión, permiso o Autorización.*	Al **proyecto** le aplica el Artículo, incisos y, fracciones anteriores, porque se trata de una actividad acuícola con fines comerciales.	Por el hecho de presentar a la autoridad correspondiente (SEMARNAT) la Manifestación de Impacto Ambiental, el promovente está cumpliendo con este apartado. El proyecto se vincula por la obligatoriedad de obtener la autorización correspondiente para realizar las obras descritas en esta manifestación de impacto ambiental. Como ya se mencionó anteriormente, la promovente una vez autorizado el proyecto en materia ambiental procederá a tramitar el Registro Nacional de Pesca para la unidad de producción acuícola.
Art. 30°.- *Las actividades pesqueras se clasifican en:* **II.-** *Cultivo o acuacultura con fines*		
Artículo 31°.- *Para realizar las actividades de pesca se requiere lo siguiente:* **I,** *Concesión, para:* **Inciso b)** *Acuacultura comercial* **II,** Permiso, para: **Inciso g)** *Acuacultura de fomento* **III,** *Autorización, para:* **Inciso d)** *Recolectar del medio natural reproductores, larvas, postlarvas, crías, huevos, semillas, alevines o en cualquier otro estadio, y* **Inciso e)** *Acuacultura didáctica.*		

Artículos 22.- *la Secretaría podrá inscribir en el Registro Nacional de Pesca a los acuicultores que no requieran concesión, permiso o Autorización.*	Al **proyecto** le aplica el Artículo, incisos y, fracciones anteriores, porque se trata de una actividad acuícola con fines comerciales.	Por el hecho de presentar a la autoridad correspondiente (SEMARNAT) la Manifestación de Impacto Ambiental, el promovente está cumpliendo con este apartado. El proyecto se vincula por la obligatoriedad de obtener la autorización correspondiente para realizar las obras descritas en esta manifestación de impacto ambiental. Como ya se mencionó anteriormente, la promovente una vez autorizado el proyecto en materia ambiental procederá a tramitar el Registro Nacional de Pesca para la unidad de producción acuícola.
Art. 30°.- *Las actividades pesqueras se clasifican en:* **II.-** *Cultivo o acuacultura con fines*		
Artículo 31°.- *Para realizar las actividades de pesca se requiere lo siguiente:* **I,** *Concesión, para:* **Inciso b)** *Acuacultura comercial* **II,** Permiso, para: **Inciso g)** *Acuacultura de fomento* **III,** *Autorización, para:* **Inciso d)** *Recolectar del medio natural reproductores, larvas, postlarvas, crías, huevos, semillas, alevines o en cualquier otro estadio, y* **Inciso e)** *Acuacultura didáctica.*		

Artículos 22.- *la Secretaría podrá inscribir en el Registro Nacional de Pesca a los acuicultores que no requieran concesión, permiso o Autorización.*	Al **proyecto** le aplica el Artículo, incisos y, fracciones anteriores, porque se trata de una actividad acuícola con fines comerciales.	Por el hecho de presentar a la autoridad correspondiente (SEMARNAT) la Manifestación de Impacto Ambiental, el promovente está cumpliendo con este apartado. El proyecto se vincula por la obligatoriedad de obtener la autorización correspondiente para realizar las obras descritas en esta manifestación de impacto ambiental. Como ya se mencionó anteriormente, la promovente una vez autorizado el proyecto en materia ambiental procederá a tramitar el Registro Nacional de Pesca para la unidad de producción acuícola.
Art. 30°.- *Las actividades pesqueras se clasifican en:* **II.-** *Cultivo o acuacultura con fines*		
Artículo 31°.- *Para realizar las actividades de pesca se requiere lo siguiente:* **I,** *Concesión, para:* **Inciso b)** *Acuacultura comercial* **II,** Permiso, para: **Inciso g)** *Acuacultura de fomento* **III,** *Autorización, para:* **Inciso d)** *Recolectar del medio natural reproductores, larvas, postlarvas, crías, huevos, semillas, alevines o en cualquier otro estadio, y* **Inciso e)** *Acuacultura didáctica.*		

Artículos 22.- *la Secretaría podrá inscribir en el Registro Nacional de Pesca a los acuicultores que no requieran concesión, permiso o Autorización.*	Al **proyecto** le aplica el Artículo, incisos y, fracciones anteriores, porque se trata de una actividad acuícola con fines comerciales.	Por el hecho de presentar a la autoridad correspondiente (SEMARNAT) la Manifestación de Impacto Ambiental, el promovente está cumpliendo con este apartado. El proyecto se vincula por la obligatoriedad de obtener la autorización correspondiente para realizar las obras descritas en esta manifestación de impacto ambiental. Como ya se mencionó anteriormente, la promovente una vez autorizado el proyecto en materia ambiental procederá a tramitar el Registro Nacional de Pesca para la unidad de producción acuícola.
Art. 30°.- *Las actividades pesqueras se clasifican en:* **II.-** *Cultivo o acuacultura con fines*		
Artículo 31°.- *Para realizar las actividades de pesca se requiere lo siguiente:* **I,** *Concesión, para:* **Inciso b)** *Acuacultura comercial* **II,** Permiso, para: **Inciso g)** *Acuacultura de fomento* **III,** *Autorización, para:* **Inciso d)** *Recolectar del medio natural reproductores, larvas, postlarvas, crías, huevos, semillas, alevines o en cualquier otro estadio, y* **Inciso e)** *Acuacultura didáctica.*		

Artículos 22.- *la Secretaría podrá inscribir en el Registro Nacional de Pesca a los acuicultores que no requieran concesión, permiso o Autorización.*	Al **proyecto** le aplica el Artículo, incisos y, fracciones anteriores, porque se trata de una actividad acuícola con fines comerciales.	Por el hecho de presentar a la autoridad correspondiente (SEMARNAT) la Manifestación de Impacto Ambiental, el promovente está cumpliendo con este apartado. El proyecto se vincula por la obligatoriedad de obtener la autorización correspondiente para realizar las obras descritas en esta manifestación de impacto ambiental. Como ya se mencionó anteriormente, la promovente una vez autorizado el proyecto en materia ambiental procederá a tramitar el Registro Nacional de Pesca para la unidad de producción acuícola.
Art. 30°.- *Las actividades pesqueras se clasifican en:* **II.-** *Cultivo o acuacultura con fines*		
Artículo 31°.- *Para realizar las actividades de pesca se requiere lo siguiente:* **I,** *Concesión, para:* **Inciso b)** *Acuacultura comercial* **II,** Permiso, para: **Inciso g)** *Acuacultura de fomento* **III,** *Autorización, para:* **Inciso d)** *Recolectar del medio natural reproductores, larvas, postlarvas, crías, huevos, semillas, alevines o en cualquier otro estadio, y* **Inciso e)** *Acuacultura didáctica.*		

Artículos 22.- *la Secretaría podrá inscribir en el Registro Nacional de Pesca a los acuicultores que no requieran concesión, permiso o Autorización.*	Al **proyecto** le aplica el Artículo, incisos y, fracciones anteriores, porque se trata de una actividad acuícola con fines comerciales.	Por el hecho de presentar a la autoridad correspondiente (SEMARNAT) la Manifestación de Impacto Ambiental, el promovente está cumpliendo con este apartado. El proyecto se vincula por la obligatoriedad de obtener la autorización correspondiente para realizar las obras descritas en esta manifestación de impacto ambiental. Como ya se mencionó anteriormente, la promovente una vez autorizado el proyecto en materia ambiental procederá a tramitar el Registro Nacional de Pesca para la unidad de producción acuícola.
Art. 30°.- *Las actividades pesqueras se clasifican en:* **II.-** *Cultivo o acuacultura con fines*		
Artículo 31°.- *Para realizar las actividades de pesca se requiere lo siguiente:* **I,** *Concesión, para:* **Inciso b)** *Acuacultura comercial* **II,** Permiso, para: **Inciso g)** *Acuacultura de fomento* **III,** *Autorización, para:* **Inciso d)** *Recolectar del medio natural reproductores, larvas, postlarvas, crías, huevos, semillas, alevines o en cualquier otro estadio, y* **Inciso e)** *Acuacultura didáctica.*		

Artículos 22.- *la Secretaría podrá inscribir en el Registro Nacional de Pesca a los acuicultores que no requieran concesión, permiso o Autorización.*	Al **proyecto** le aplica el Artículo, incisos y, fracciones anteriores, porque se trata de una actividad acuícola con fines comerciales.	Por el hecho de presentar a la autoridad correspondiente (SEMARNAT) la Manifestación de Impacto Ambiental, el promovente está cumpliendo con este apartado. El proyecto se vincula por la obligatoriedad de obtener la autorización correspondiente para realizar las obras descritas en esta manifestación de impacto ambiental. Como ya se mencionó anteriormente, la promovente una vez autorizado el proyecto en materia ambiental procederá a tramitar el Registro Nacional de Pesca para la unidad de producción acuícola.
Art. 30°.- *Las actividades pesqueras se clasifican en:* **II.-** *Cultivo o acuacultura con fines*		
Artículo 31°.- *Para realizar las actividades de pesca se requiere lo siguiente:* **I,** *Concesión, para:* **Inciso b)** *Acuacultura comercial* **II,** Permiso, para: **Inciso g)** *Acuacultura de fomento* **III,** *Autorización, para:* **Inciso d)** *Recolectar del medio natural reproductores, larvas, postlarvas, crías, huevos, semillas, alevines o en cualquier otro estadio, y* **Inciso e)** *Acuacultura didáctica.*		

Artículos 22.- *la Secretaría podrá inscribir en el Registro Nacional de Pesca a los acuicultores que no requieran concesión, permiso o Autorización.*	Al **proyecto** le aplica el Artículo, incisos y, fracciones anteriores, porque se trata de una actividad acuícola con fines comerciales.	Por el hecho de presentar a la autoridad correspondiente (SEMARNAT) la Manifestación de Impacto Ambiental, el promovente está cumpliendo con este apartado. El proyecto se vincula por la obligatoriedad de obtener la autorización correspondiente para realizar las obras descritas en esta manifestación de impacto ambiental. Como ya se mencionó anteriormente, la promovente una vez autorizado el proyecto en materia ambiental procederá a tramitar el Registro Nacional de Pesca para la unidad de producción acuícola.
Art. 30°.- *Las actividades pesqueras se clasifican en:* **II.-** *Cultivo o acuacultura con fines*		
Artículo 31°.- *Para realizar las actividades de pesca se requiere lo siguiente:* **I,** *Concesión, para:* **Inciso b)** *Acuacultura comercial* **II,** Permiso, para: **Inciso g)** *Acuacultura de fomento* **III,** *Autorización, para:* **Inciso d)** *Recolectar del medio natural reproductores, larvas, postlarvas, crías, huevos, semillas, alevines o en cualquier otro estadio, y* **Inciso e)** *Acuacultura didáctica.*		

Artículos 22.- *la Secretaría podrá inscribir en el Registro Nacional de Pesca a los acuicultores que no requieran concesión, permiso o Autorización.*	Al **proyecto** le aplica el Artículo, incisos y, fracciones anteriores, porque se trata de una actividad acuícola con fines comerciales.	Por el hecho de presentar a la autoridad correspondiente (SEMARNAT) la Manifestación de Impacto Ambiental, el promovente está cumpliendo con este apartado. El proyecto se vincula por la obligatoriedad de obtener la autorización correspondiente para realizar las obras descritas en esta manifestación de impacto ambiental. Como ya se mencionó anteriormente, la promovente una vez autorizado el proyecto en materia ambiental procederá a tramitar el Registro Nacional de Pesca para la unidad de producción acuícola.
Art. 30°.- *Las actividades pesqueras se clasifican en:* **II.-** *Cultivo o acuacultura con fines*		
Artículo 31°.- *Para realizar las actividades de pesca se requiere lo siguiente:* **I,** *Concesión, para:* **Inciso b)** *Acuacultura comercial* **II,** Permiso, para: **Inciso g)** *Acuacultura de fomento* **III,** *Autorización, para:* **Inciso d)** *Recolectar del medio natural reproductores, larvas, postlarvas, crías, huevos, semillas, alevines o en cualquier otro estadio, y* **Inciso e)** *Acuacultura didáctica.*		

Artículos 22.- *la Secretaría podrá inscribir en el Registro Nacional de Pesca a los acuicultores que no requieran concesión, permiso o Autorización.*	Al **proyecto** le aplica el Artículo, incisos y, fracciones anteriores, porque se trata de una actividad acuícola con fines comerciales.	Por el hecho de presentar a la autoridad correspondiente (SEMARNAT) la Manifestación de Impacto Ambiental, el promovente está cumpliendo con este apartado. El proyecto se vincula por la obligatoriedad de obtener la autorización correspondiente para realizar las obras descritas en esta manifestación de impacto ambiental. Como ya se mencionó anteriormente, la promovente una vez autorizado el proyecto en materia ambiental procederá a tramitar el Registro Nacional de Pesca para la unidad de producción acuícola.
Art. 30°.- *Las actividades pesqueras se clasifican en:* **II.-** *Cultivo o acuacultura con fines*		
Artículo 31°.- *Para realizar las actividades de pesca se requiere lo siguiente:* **I,** *Concesión, para:* **Inciso b)** *Acuacultura comercial* **II,** Permiso, para: **Inciso g)** *Acuacultura de fomento* **III,** *Autorización, para:* **Inciso d)** *Recolectar del medio natural reproductores, larvas, postlarvas, crías, huevos, semillas, alevines o en cualquier otro estadio, y* **Inciso e)** *Acuacultura didáctica.*		

Artículos 22.- *la Secretaría podrá inscribir en el Registro Nacional de Pesca a los acuicultores que no requieran concesión, permiso o Autorización.*	Al **proyecto** le aplica el Artículo, incisos y, fracciones anteriores, porque se trata de una actividad acuícola con fines comerciales.	Por el hecho de presentar a la autoridad correspondiente (SEMARNAT) la Manifestación de Impacto Ambiental, el promovente está cumpliendo con este apartado. El proyecto se vincula por la obligatoriedad de obtener la autorización correspondiente para realizar las obras descritas en esta manifestación de impacto ambiental. Como ya se mencionó anteriormente, la promovente una vez autorizado el proyecto en materia ambiental procederá a tramitar el Registro Nacional de Pesca para la unidad de producción acuícola.
Art. 30°.- *Las actividades pesqueras se clasifican en:* **II.-** *Cultivo o acuacultura con fines*		
Artículo 31°.- *Para realizar las actividades de pesca se requiere lo siguiente:* **I,** *Concesión, para:* **Inciso b)** *Acuacultura comercial* **II,** Permiso, para: **Inciso g)** *Acuacultura de fomento* **III,** *Autorización, para:* **Inciso d)** *Recolectar del medio natural reproductores, larvas, postlarvas, crías, huevos, semillas, alevines o en cualquier otro estadio, y* **Inciso e)** *Acuacultura didáctica.*		

Artículos 22.- *la Secretaría podrá inscribir en el Registro Nacional de Pesca a los acuicultores que no requieran concesión, permiso o Autorización.*	Al **proyecto** le aplica el Artículo, incisos y, fracciones anteriores, porque se trata de una actividad acuícola con fines comerciales.	Por el hecho de presentar a la autoridad correspondiente (SEMARNAT) la Manifestación de Impacto Ambiental, el promovente está cumpliendo con este apartado. El proyecto se vincula por la obligatoriedad de obtener la autorización correspondiente para realizar las obras descritas en esta manifestación de impacto ambiental. Como ya se mencionó anteriormente, la promovente una vez autorizado el proyecto en materia ambiental procederá a tramitar el Registro Nacional de Pesca para la unidad de producción acuícola.
Art. 30°.- *Las actividades pesqueras se clasifican en:* **II.-** *Cultivo o acuacultura con fines*		
Artículo 31°.- *Para realizar las actividades de pesca se requiere lo siguiente:* **I,** *Concesión, para:* **Inciso b)** *Acuacultura comercial* **II,** Permiso, para: **Inciso g)** *Acuacultura de fomento* **III,** *Autorización, para:* **Inciso d)** *Recolectar del medio natural reproductores, larvas, postlarvas, crías, huevos, semillas, alevines o en cualquier otro estadio, y* **Inciso e)** *Acuacultura didáctica.*		

Artículos 22.- *la Secretaría podrá inscribir en el Registro Nacional de Pesca a los acuicultores que no requieran concesión, permiso o Autorización.*	Al **proyecto** le aplica el Artículo, incisos y, fracciones anteriores, porque se trata de una actividad acuícola con fines comerciales.	Por el hecho de presentar a la autoridad correspondiente (SEMARNAT) la Manifestación de Impacto Ambiental, el promovente está cumpliendo con este apartado. El proyecto se vincula por la obligatoriedad de obtener la autorización correspondiente para realizar las obras descritas en esta manifestación de impacto ambiental. Como ya se mencionó anteriormente, la promovente una vez autorizado el proyecto en materia ambiental procederá a tramitar el Registro Nacional de Pesca para la unidad de producción acuícola.
Art. 30°.- *Las actividades pesqueras se clasifican en:* **II.-** *Cultivo o acuacultura con fines*		
Artículo 31°.- *Para realizar las actividades de pesca se requiere lo siguiente:* **I,** *Concesión, para:* **Inciso b)** *Acuacultura comercial* **II,** Permiso, para: **Inciso g)** *Acuacultura de fomento* **III,** *Autorización, para:* **Inciso d)** *Recolectar del medio natural reproductores, larvas, postlarvas, crías, huevos, semillas, alevines o en cualquier otro estadio, y* **Inciso e)** *Acuacultura didáctica.*		

Artículos 22.- *la Secretaría podrá inscribir en el Registro Nacional de Pesca a los acuicultores que no requieran concesión, permiso o Autorización.*	Al **proyecto** le aplica el Artículo, incisos y, fracciones anteriores, porque se trata de una actividad acuícola con fines comerciales.	Por el hecho de presentar a la autoridad correspondiente (SEMARNAT) la Manifestación de Impacto Ambiental, el promovente está cumpliendo con este apartado. El proyecto se vincula por la obligatoriedad de obtener la autorización correspondiente para realizar las obras descritas en esta manifestación de impacto ambiental. Como ya se mencionó anteriormente, la promovente una vez autorizado el proyecto en materia ambiental procederá a tramitar el Registro Nacional de Pesca para la unidad de producción acuícola.
Art. 30°.- *Las actividades pesqueras se clasifican en:* **II.-** *Cultivo o acuacultura con fines*		
Artículo 31°.- *Para realizar las actividades de pesca se requiere lo siguiente:* **I,** *Concesión, para:* **Inciso b)** *Acuacultura comercial* **II,** Permiso, para: **Inciso g)** *Acuacultura de fomento* **III,** *Autorización, para:* **Inciso d)** *Recolectar del medio natural reproductores, larvas, postlarvas, crías, huevos, semillas, alevines o en cualquier otro estadio, y* **Inciso e)** *Acuacultura didáctica.*		

Artículos 22.- *la Secretaría podrá inscribir en el Registro Nacional de Pesca a los acuicultores que no requieran concesión, permiso o Autorización.*	Al **proyecto** le aplica el Artículo, incisos y, fracciones anteriores, porque se trata de una actividad acuícola con fines comerciales.	Por el hecho de presentar a la autoridad correspondiente (SEMARNAT) la Manifestación de Impacto Ambiental, el promovente está cumpliendo con este apartado. El proyecto se vincula por la obligatoriedad de obtener la autorización correspondiente para realizar las obras descritas en esta manifestación de impacto ambiental. Como ya se mencionó anteriormente, la promovente una vez autorizado el proyecto en materia ambiental procederá a tramitar el Registro Nacional de Pesca para la unidad de producción acuícola.
Art. 30°.- *Las actividades pesqueras se clasifican en:* **II.-** *Cultivo o acuacultura con fines*		
Artículo 31°.- *Para realizar las actividades de pesca se requiere lo siguiente:* **I,** *Concesión, para:* **Inciso b)** *Acuacultura comercial* **II,** Permiso, para: **Inciso g)** *Acuacultura de fomento* **III,** *Autorización, para:* **Inciso d)** *Recolectar del medio natural reproductores, larvas, postlarvas, crías, huevos, semillas, alevines o en cualquier otro estadio, y* **Inciso e)** *Acuacultura didáctica.*		

Artículos 22.- *la Secretaría podrá inscribir en el Registro Nacional de Pesca a los acuicultores que no requieran concesión, permiso o Autorización.*	Al **proyecto** le aplica el Artículo, incisos y, fracciones anteriores, porque se trata de una actividad acuícola con fines comerciales.	Por el hecho de presentar a la autoridad correspondiente (SEMARNAT) la Manifestación de Impacto Ambiental, el promovente está cumpliendo con este apartado. El proyecto se vincula por la obligatoriedad de obtener la autorización correspondiente para realizar las obras descritas en esta manifestación de impacto ambiental. Como ya se mencionó anteriormente, la promovente una vez autorizado el proyecto en materia ambiental procederá a tramitar el Registro Nacional de Pesca para la unidad de producción acuícola.
Art. 30°.- *Las actividades pesqueras se clasifican en:* **II.-** *Cultivo o acuacultura con fines*		
Artículo 31°.- *Para realizar las actividades de pesca se requiere lo siguiente:* **I,** *Concesión, para:* **Inciso b)** *Acuacultura comercial* **II,** Permiso, para: **Inciso g)** *Acuacultura de fomento* **III,** *Autorización, para:* **Inciso d)** *Recolectar del medio natural reproductores, larvas, postlarvas, crías, huevos, semillas, alevines o en cualquier otro estadio, y* **Inciso e)** *Acuacultura didáctica.*		

Artículos 22.- *la Secretaría podrá inscribir en el Registro Nacional de Pesca a los acuicultores que no requieran concesión, permiso o Autorización.*	Al **proyecto** le aplica el Artículo, incisos y, fracciones anteriores, porque se trata de una actividad acuícola con fines comerciales.	Por el hecho de presentar a la autoridad correspondiente (SEMARNAT) la Manifestación de Impacto Ambiental, el promovente está cumpliendo con este apartado. El proyecto se vincula por la obligatoriedad de obtener la autorización correspondiente para realizar las obras descritas en esta manifestación de impacto ambiental. Como ya se mencionó anteriormente, la promovente una vez autorizado el proyecto en materia ambiental procederá a tramitar el Registro Nacional de Pesca para la unidad de producción acuícola.
Art. 30°.- *Las actividades pesqueras se clasifican en:* **II.-** *Cultivo o acuacultura con fines*		
Artículo 31°.- *Para realizar las actividades de pesca se requiere lo siguiente:* **I,** *Concesión, para:* **Inciso b)** *Acuacultura comercial* **II,** Permiso, para: **Inciso g)** *Acuacultura de fomento* **III,** *Autorización, para:* **Inciso d)** *Recolectar del medio natural reproductores, larvas, postlarvas, crías, huevos, semillas, alevines o en cualquier otro estadio, y* **Inciso e)** *Acuacultura didáctica.*		

Artículos 22.- *la Secretaría podrá inscribir en el Registro Nacional de Pesca a los acuicultores que no requieran concesión, permiso o Autorización.*	Al **proyecto** le aplica el Artículo, incisos y, fracciones anteriores, porque se trata de una actividad acuícola con fines comerciales.	Por el hecho de presentar a la autoridad correspondiente (SEMARNAT) la Manifestación de Impacto Ambiental, el promovente está cumpliendo con este apartado. El proyecto se vincula por la obligatoriedad de obtener la autorización correspondiente para realizar las obras descritas en esta manifestación de impacto ambiental. Como ya se mencionó anteriormente, la promovente una vez autorizado el proyecto en materia ambiental procederá a tramitar el Registro Nacional de Pesca para la unidad de producción acuícola.
Art. 30°.- *Las actividades pesqueras se clasifican en:* **II.-** *Cultivo o acuacultura con fines*		
Artículo 31°.- *Para realizar las actividades de pesca se requiere lo siguiente:* **I,** *Concesión, para:* **Inciso b)** *Acuacultura comercial* **II,** Permiso, para: **Inciso g)** *Acuacultura de fomento* **III,** *Autorización, para:* **Inciso d)** *Recolectar del medio natural reproductores, larvas, postlarvas, crías, huevos, semillas, alevines o en cualquier otro estadio, y* **Inciso e)** *Acuacultura didáctica.*		

Artículos 22.- *la Secretaría podrá inscribir en el Registro Nacional de Pesca a los acuicultores que no requieran concesión, permiso o Autorización.*	Al **proyecto** le aplica el Artículo, incisos y, fracciones anteriores, porque se trata de una actividad acuícola con fines comerciales.	Por el hecho de presentar a la autoridad correspondiente (SEMARNAT) la Manifestación de Impacto Ambiental, el promovente está cumpliendo con este apartado. El proyecto se vincula por la obligatoriedad de obtener la autorización correspondiente para realizar las obras descritas en esta manifestación de impacto ambiental. Como ya se mencionó anteriormente, la promovente una vez autorizado el proyecto en materia ambiental procederá a tramitar el Registro Nacional de Pesca para la unidad de producción acuícola.
Art. 30°.- *Las actividades pesqueras se clasifican en:* **II.-** *Cultivo o acuacultura con fines*		
Artículo 31°.- *Para realizar las actividades de pesca se requiere lo siguiente:* **I,** *Concesión, para:* **Inciso b)** *Acuacultura comercial* **II,** Permiso, para: **Inciso g)** *Acuacultura de fomento* **III,** *Autorización, para:* **Inciso d)** *Recolectar del medio natural reproductores, larvas, postlarvas, crías, huevos, semillas, alevines o en cualquier otro estadio, y* **Inciso e)** *Acuacultura didáctica.*		

Artículos 22.- *la Secretaría podrá inscribir en el Registro Nacional de Pesca a los acuicultores que no requieran concesión, permiso o Autorización.*	Al **proyecto** le aplica el Artículo, incisos y, fracciones anteriores, porque se trata de una actividad acuícola con fines comerciales.	Por el hecho de presentar a la autoridad correspondiente (SEMARNAT) la Manifestación de Impacto Ambiental, el promovente está cumpliendo con este apartado. El proyecto se vincula por la obligatoriedad de obtener la autorización correspondiente para realizar las obras descritas en esta manifestación de impacto ambiental. Como ya se mencionó anteriormente, la promovente una vez autorizado el proyecto en materia ambiental procederá a tramitar el Registro Nacional de Pesca para la unidad de producción acuícola.
Art. 30°.- *Las actividades pesqueras se clasifican en:* **II.-** *Cultivo o acuacultura con fines*		
Artículo 31°.- *Para realizar las actividades de pesca se requiere lo siguiente:* **I,** *Concesión, para:* **Inciso b)** *Acuacultura comercial* **II,** Permiso, para: **Inciso g)** *Acuacultura de fomento* **III,** *Autorización, para:* **Inciso d)** *Recolectar del medio natural reproductores, larvas, postlarvas, crías, huevos, semillas, alevines o en cualquier otro estadio, y* **Inciso e)** *Acuacultura didáctica.*		

Artículos 22.- *la Secretaría podrá inscribir en el Registro Nacional de Pesca a los acuicultores que no requieran concesión, permiso o Autorización.*	Al **proyecto** le aplica el Artículo, incisos y, fracciones anteriores, porque se trata de una actividad acuícola con fines comerciales.	Por el hecho de presentar a la autoridad correspondiente (SEMARNAT) la Manifestación de Impacto Ambiental, el promovente está cumpliendo con este apartado. El proyecto se vincula por la obligatoriedad de obtener la autorización correspondiente para realizar las obras descritas en esta manifestación de impacto ambiental. Como ya se mencionó anteriormente, la promovente una vez autorizado el proyecto en materia ambiental procederá a tramitar el Registro Nacional de Pesca para la unidad de producción acuícola.
Art. 30°.- *Las actividades pesqueras se clasifican en:* **II.-** *Cultivo o acuacultura con fines*		
Artículo 31°.- *Para realizar las actividades de pesca se requiere lo siguiente:* **I,** *Concesión, para:* **Inciso b)** *Acuacultura comercial* **II,** Permiso, para: **Inciso g)** *Acuacultura de fomento* **III,** *Autorización, para:* **Inciso d)** *Recolectar del medio natural reproductores, larvas, postlarvas, crías, huevos, semillas, alevines o en cualquier otro estadio, y* **Inciso e)** *Acuacultura didáctica.*		

Artículos 22.- *la Secretaría podrá inscribir en el Registro Nacional de Pesca a los acuicultores que no requieran concesión, permiso o Autorización.*	Al **proyecto** le aplica el Artículo, incisos y, fracciones anteriores, porque se trata de una actividad acuícola con fines comerciales.	Por el hecho de presentar a la autoridad correspondiente (SEMARNAT) la Manifestación de Impacto Ambiental, el promovente está cumpliendo con este apartado. El proyecto se vincula por la obligatoriedad de obtener la autorización correspondiente para realizar las obras descritas en esta manifestación de impacto ambiental. Como ya se mencionó anteriormente, la promovente una vez autorizado el proyecto en materia ambiental procederá a tramitar el Registro Nacional de Pesca para la unidad de producción acuícola.
Art. 30°.- *Las actividades pesqueras se clasifican en:* **II.-** *Cultivo o acuacultura con fines*		
Artículo 31°.- *Para realizar las actividades de pesca se requiere lo siguiente:* **I,** *Concesión, para:* **Inciso b)** *Acuacultura comercial* **II,** Permiso, para: **Inciso g)** *Acuacultura de fomento* **III,** *Autorización, para:* **Inciso d)** *Recolectar del medio natural reproductores, larvas, postlarvas, crías, huevos, semillas, alevines o en cualquier otro estadio, y* **Inciso e)** *Acuacultura didáctica.*		

Artículos 22.- *la Secretaría podrá inscribir en el Registro Nacional de Pesca a los acuicultores que no requieran concesión, permiso o Autorización.*	Al **proyecto** le aplica el Artículo, incisos y, fracciones anteriores, porque se trata de una actividad acuícola con fines comerciales.	Por el hecho de presentar a la autoridad correspondiente (SEMARNAT) la Manifestación de Impacto Ambiental, el promovente está cumpliendo con este apartado. El proyecto se vincula por la obligatoriedad de obtener la autorización correspondiente para realizar las obras descritas en esta manifestación de impacto ambiental. Como ya se mencionó anteriormente, la promovente una vez autorizado el proyecto en materia ambiental procederá a tramitar el Registro Nacional de Pesca para la unidad de producción acuícola.
Art. 30°.- *Las actividades pesqueras se clasifican en:* **II.-** *Cultivo o acuacultura con fines*		
Artículo 31°.- *Para realizar las actividades de pesca se requiere lo siguiente:* **I,** *Concesión, para:* **Inciso b)** *Acuacultura comercial* **II,** Permiso, para: **Inciso g)** *Acuacultura de fomento* **III,** *Autorización, para:* **Inciso d)** *Recolectar del medio natural reproductores, larvas, postlarvas, crías, huevos, semillas, alevines o en cualquier otro estadio, y* **Inciso e)** *Acuacultura didáctica.*		

Artículos 22.- *la Secretaría podrá inscribir en el Registro Nacional de Pesca a los acuicultores que no requieran concesión, permiso o Autorización.*	Al **proyecto** le aplica el Artículo, incisos y, fracciones anteriores, porque se trata de una actividad acuícola con fines comerciales.	Por el hecho de presentar a la autoridad correspondiente (SEMARNAT) la Manifestación de Impacto Ambiental, el promovente está cumpliendo con este apartado. El proyecto se vincula por la obligatoriedad de obtener la autorización correspondiente para realizar las obras descritas en esta manifestación de impacto ambiental. Como ya se mencionó anteriormente, la promovente una vez autorizado el proyecto en materia ambiental procederá a tramitar el Registro Nacional de Pesca para la unidad de producción acuícola.
Art. 30°.- *Las actividades pesqueras se clasifican en:* **II.-** *Cultivo o acuacultura con fines*		
Artículo 31°.- *Para realizar las actividades de pesca se requiere lo siguiente:* **I,** *Concesión, para:* **Inciso b)** *Acuacultura comercial* **II,** Permiso, para: **Inciso g)** *Acuacultura de fomento* **III,** *Autorización, para:* **Inciso d)** *Recolectar del medio natural reproductores, larvas, postlarvas, crías, huevos, semillas, alevines o en cualquier otro estadio, y* **Inciso e)** *Acuacultura didáctica.*		

Artículos 22.- *la Secretaría podrá inscribir en el Registro Nacional de Pesca a los acuicultores que no requieran concesión, permiso o Autorización.*	Al **proyecto** le aplica el Artículo, incisos y, fracciones anteriores, porque se trata de una actividad acuícola con fines comerciales.	Por el hecho de presentar a la autoridad correspondiente (SEMARNAT) la Manifestación de Impacto Ambiental, el promovente está cumpliendo con este apartado. El proyecto se vincula por la obligatoriedad de obtener la autorización correspondiente para realizar las obras descritas en esta manifestación de impacto ambiental. Como ya se mencionó anteriormente, la promovente una vez autorizado el proyecto en materia ambiental procederá a tramitar el Registro Nacional de Pesca para la unidad de producción acuícola.
Art. 30°.- *Las actividades pesqueras se clasifican en:* **II.-** *Cultivo o acuacultura con fines*		
Artículo 31°.- *Para realizar las actividades de pesca se requiere lo siguiente:* **I,** *Concesión, para:* **Inciso b)** *Acuacultura comercial* **II,** Permiso, para: **Inciso g)** *Acuacultura de fomento* **III,** *Autorización, para:* **Inciso d)** *Recolectar del medio natural reproductores, larvas, postlarvas, crías, huevos, semillas, alevines o en cualquier otro estadio, y* **Inciso e)** *Acuacultura didáctica.*		

Artículos 22.- *la Secretaría podrá inscribir en el Registro Nacional de Pesca a los acuicultores que no requieran concesión, permiso o Autorización.*	Al **proyecto** le aplica el Artículo, incisos y, fracciones anteriores, porque se trata de una actividad acuícola con fines comerciales.	Por el hecho de presentar a la autoridad correspondiente (SEMARNAT) la Manifestación de Impacto Ambiental, el promovente está cumpliendo con este apartado. El proyecto se vincula por la obligatoriedad de obtener la autorización correspondiente para realizar las obras descritas en esta manifestación de impacto ambiental. Como ya se mencionó anteriormente, la promovente una vez autorizado el proyecto en materia ambiental procederá a tramitar el Registro Nacional de Pesca para la unidad de producción acuícola.
Art. 30°.- *Las actividades pesqueras se clasifican en:* **II.-** *Cultivo o acuacultura con fines*		
Artículo 31°.- *Para realizar las actividades de pesca se requiere lo siguiente:* **I,** *Concesión, para:* **Inciso b)** *Acuacultura comercial* **II,** Permiso, para: **Inciso g)** *Acuacultura de fomento* **III,** *Autorización, para:* **Inciso d)** *Recolectar del medio natural reproductores, larvas, postlarvas, crías, huevos, semillas, alevines o en cualquier otro estadio, y* **Inciso e)** *Acuacultura didáctica.*		

Artículos 22.- *la Secretaría podrá inscribir en el Registro Nacional de Pesca a los acuicultores que no requieran concesión, permiso o Autorización.*	Al **proyecto** le aplica el Artículo, incisos y, fracciones anteriores, porque se trata de una actividad acuícola con fines comerciales.	Por el hecho de presentar a la autoridad correspondiente (SEMARNAT) la Manifestación de Impacto Ambiental, el promovente está cumpliendo con este apartado. El proyecto se vincula por la obligatoriedad de obtener la autorización correspondiente para realizar las obras descritas en esta manifestación de impacto ambiental. Como ya se mencionó anteriormente, la promovente una vez autorizado el proyecto en materia ambiental procederá a tramitar el Registro Nacional de Pesca para la unidad de producción acuícola.
Art. 30°.- *Las actividades pesqueras se clasifican en:* **II.-** *Cultivo o acuacultura con fines*		
Artículo 31°.- *Para realizar las actividades de pesca se requiere lo siguiente:* **I,** *Concesión, para:* **Inciso b)** *Acuacultura comercial* **II,** Permiso, para: **Inciso g)** *Acuacultura de fomento* **III,** *Autorización, para:* **Inciso d)** *Recolectar del medio natural reproductores, larvas, postlarvas, crías, huevos, semillas, alevines o en cualquier otro estadio, y* **Inciso e)** *Acuacultura didáctica.*		

Artículos 22.- *la Secretaría podrá inscribir en el Registro Nacional de Pesca a los acuicultores que no requieran concesión, permiso o Autorización.*	Al **proyecto** le aplica el Artículo, incisos y, fracciones anteriores, porque se trata de una actividad acuícola con fines comerciales.	Por el hecho de presentar a la autoridad correspondiente (SEMARNAT) la Manifestación de Impacto Ambiental, el promovente está cumpliendo con este apartado. El proyecto se vincula por la obligatoriedad de obtener la autorización correspondiente para realizar las obras descritas en esta manifestación de impacto ambiental. Como ya se mencionó anteriormente, la promovente una vez autorizado el proyecto en materia ambiental procederá a tramitar el Registro Nacional de Pesca para la unidad de producción acuícola.
Art. 30°.- *Las actividades pesqueras se clasifican en:* **II.-** *Cultivo o acuacultura con fines*		
Artículo 31°.- *Para realizar las actividades de pesca se requiere lo siguiente:* **I,** *Concesión, para:* **Inciso b)** *Acuacultura comercial* **II,** Permiso, para: **Inciso g)** *Acuacultura de fomento* **III,** *Autorización, para:* **Inciso d)** *Recolectar del medio natural reproductores, larvas, postlarvas, crías, huevos, semillas, alevines o en cualquier otro estadio, y* **Inciso e)** *Acuacultura didáctica.*		

Artículos 22.- *la Secretaría podrá inscribir en el Registro Nacional de Pesca a los acuicultores que no requieran concesión, permiso o Autorización.*	Al **proyecto** le aplica el Artículo, incisos y, fracciones anteriores, porque se trata de una actividad acuícola con fines comerciales.	Por el hecho de presentar a la autoridad correspondiente (SEMARNAT) la Manifestación de Impacto Ambiental, el promovente está cumpliendo con este apartado. El proyecto se vincula por la obligatoriedad de obtener la autorización correspondiente para realizar las obras descritas en esta manifestación de impacto ambiental. Como ya se mencionó anteriormente, la promovente una vez autorizado el proyecto en materia ambiental procederá a tramitar el Registro Nacional de Pesca para la unidad de producción acuícola.
Art. 30°.- *Las actividades pesqueras se clasifican en:* **II.-** *Cultivo o acuacultura con fines*		
Artículo 31°.- *Para realizar las actividades de pesca se requiere lo siguiente:* **I,** *Concesión, para:* **Inciso b)** *Acuacultura comercial* **II,** Permiso, para: **Inciso g)** *Acuacultura de fomento* **III,** *Autorización, para:* **Inciso d)** *Recolectar del medio natural reproductores, larvas, postlarvas, crías, huevos, semillas, alevines o en cualquier otro estadio, y* **Inciso e)** *Acuacultura didáctica.*		

Artículos 22.- *la Secretaría podrá inscribir en el Registro Nacional de Pesca a los acuicultores que no requieran concesión, permiso o Autorización.*	Al **proyecto** le aplica el Artículo, incisos y, fracciones anteriores, porque se trata de una actividad acuícola con fines comerciales.	Por el hecho de presentar a la autoridad correspondiente (SEMARNAT) la Manifestación de Impacto Ambiental, el promovente está cumpliendo con este apartado. El proyecto se vincula por la obligatoriedad de obtener la autorización correspondiente para realizar las obras descritas en esta manifestación de impacto ambiental. Como ya se mencionó anteriormente, la promovente una vez autorizado el proyecto en materia ambiental procederá a tramitar el Registro Nacional de Pesca para la unidad de producción acuícola.
Art. 30°.- *Las actividades pesqueras se clasifican en:* **II.-** *Cultivo o acuacultura con fines*		
Artículo 31°.- *Para realizar las actividades de pesca se requiere lo siguiente:* **I,** *Concesión, para:* **Inciso b)** *Acuacultura comercial* **II,** Permiso, para: **Inciso g)** *Acuacultura de fomento* **III,** *Autorización, para:* **Inciso d)** *Recolectar del medio natural reproductores, larvas, postlarvas, crías, huevos, semillas, alevines o en cualquier otro estadio, y* **Inciso e)** *Acuacultura didáctica.*		

Artículos 22.- *la Secretaría podrá inscribir en el Registro Nacional de Pesca a los acuicultores que no requieran concesión, permiso o Autorización.*	Al **proyecto** le aplica el Artículo, incisos y, fracciones anteriores, porque se trata de una actividad acuícola con fines comerciales.	Por el hecho de presentar a la autoridad correspondiente (SEMARNAT) la Manifestación de Impacto Ambiental, el promovente está cumpliendo con este apartado. El proyecto se vincula por la obligatoriedad de obtener la autorización correspondiente para realizar las obras descritas en esta manifestación de impacto ambiental. Como ya se mencionó anteriormente, la promovente una vez autorizado el proyecto en materia ambiental procederá a tramitar el Registro Nacional de Pesca para la unidad de producción acuícola.
Art. 30°.- *Las actividades pesqueras se clasifican en:* **II.-** *Cultivo o acuacultura con fines*		
Artículo 31°.- *Para realizar las actividades de pesca se requiere lo siguiente:* **I,** *Concesión, para:* **Inciso b)** *Acuacultura comercial* **II,** Permiso, para: **Inciso g)** *Acuacultura de fomento* **III,** *Autorización, para:* **Inciso d)** *Recolectar del medio natural reproductores, larvas, postlarvas, crías, huevos, semillas, alevines o en cualquier otro estadio, y* **Inciso e)** *Acuacultura didáctica.*		

Artículos 22.- *la Secretaría podrá inscribir en el Registro Nacional de Pesca a los acuicultores que no requieran concesión, permiso o Autorización.*	Al **proyecto** le aplica el Artículo, incisos y, fracciones anteriores, porque se trata de una actividad acuícola con fines comerciales.	Por el hecho de presentar a la autoridad correspondiente (SEMARNAT) la Manifestación de Impacto Ambiental, el promovente está cumpliendo con este apartado. El proyecto se vincula por la obligatoriedad de obtener la autorización correspondiente para realizar las obras descritas en esta manifestación de impacto ambiental. Como ya se mencionó anteriormente, la promovente una vez autorizado el proyecto en materia ambiental procederá a tramitar el Registro Nacional de Pesca para la unidad de producción acuícola.
Art. 30°.- *Las actividades pesqueras se clasifican en:* **II.-** *Cultivo o acuacultura con fines*		
Artículo 31°.- *Para realizar las actividades de pesca se requiere lo siguiente:* **I,** *Concesión, para:* **Inciso b)** *Acuacultura comercial* **II,** Permiso, para: **Inciso g)** *Acuacultura de fomento* **III,** *Autorización, para:* **Inciso d)** *Recolectar del medio natural reproductores, larvas, postlarvas, crías, huevos, semillas, alevines o en cualquier otro estadio, y* **Inciso e)** *Acuacultura didáctica.*		

Artículos 22.- *la Secretaría podrá inscribir en el Registro Nacional de Pesca a los acuicultores que no requieran concesión, permiso o Autorización.*	Al **proyecto** le aplica el Artículo, incisos y, fracciones anteriores, porque se trata de una actividad acuícola con fines comerciales.	Por el hecho de presentar a la autoridad correspondiente (SEMARNAT) la Manifestación de Impacto Ambiental, el promovente está cumpliendo con este apartado. El proyecto se vincula por la obligatoriedad de obtener la autorización correspondiente para realizar las obras descritas en esta manifestación de impacto ambiental. Como ya se mencionó anteriormente, la promovente una vez autorizado el proyecto en materia ambiental procederá a tramitar el Registro Nacional de Pesca para la unidad de producción acuícola.
Art. 30°.- *Las actividades pesqueras se clasifican en:* **II.-** *Cultivo o acuacultura con fines*		
Artículo 31°.- *Para realizar las actividades de pesca se requiere lo siguiente:* **I,** *Concesión, para:* **Inciso b)** *Acuacultura comercial* **II,** Permiso, para: **Inciso g)** *Acuacultura de fomento* **III,** *Autorización, para:* **Inciso d)** *Recolectar del medio natural reproductores, larvas, postlarvas, crías, huevos, semillas, alevines o en cualquier otro estadio, y* **Inciso e)** *Acuacultura didáctica.*		

Artículos 22.- *la Secretaría podrá inscribir en el Registro Nacional de Pesca a los acuicultores que no requieran concesión, permiso o Autorización.*	Al **proyecto** le aplica el Artículo, incisos y, fracciones anteriores, porque se trata de una actividad acuícola con fines comerciales.	Por el hecho de presentar a la autoridad correspondiente (SEMARNAT) la Manifestación de Impacto Ambiental, el promovente está cumpliendo con este apartado. El proyecto se vincula por la obligatoriedad de obtener la autorización correspondiente para realizar las obras descritas en esta manifestación de impacto ambiental. Como ya se mencionó anteriormente, la promovente una vez autorizado el proyecto en materia ambiental procederá a tramitar el Registro Nacional de Pesca para la unidad de producción acuícola.
Art. 30°.- *Las actividades pesqueras se clasifican en:* **II.-** *Cultivo o acuacultura con fines*		
Artículo 31°.- *Para realizar las actividades de pesca se requiere lo siguiente:* **I,** *Concesión, para:* **Inciso b)** *Acuacultura comercial* **II,** Permiso, para: **Inciso g)** *Acuacultura de fomento* **III,** *Autorización, para:* **Inciso d)** *Recolectar del medio natural reproductores, larvas, postlarvas, crías, huevos, semillas, alevines o en cualquier otro estadio, y* **Inciso e)** *Acuacultura didáctica.*		

Artículos 22.- *la Secretaría podrá inscribir en el Registro Nacional de Pesca a los acuicultores que no requieran concesión, permiso o Autorización.*	Al **proyecto** le aplica el Artículo, incisos y, fracciones anteriores, porque se trata de una actividad acuícola con fines comerciales.	Por el hecho de presentar a la autoridad correspondiente (SEMARNAT) la Manifestación de Impacto Ambiental, el promovente está cumpliendo con este apartado. El proyecto se vincula por la obligatoriedad de obtener la autorización correspondiente para realizar las obras descritas en esta manifestación de impacto ambiental. Como ya se mencionó anteriormente, la promovente una vez autorizado el proyecto en materia ambiental procederá a tramitar el Registro Nacional de Pesca para la unidad de producción acuícola.
Art. 30°.- *Las actividades pesqueras se clasifican en:* **II.-** *Cultivo o acuacultura con fines*		
Artículo 31°.- *Para realizar las actividades de pesca se requiere lo siguiente:* **I,** *Concesión, para:* **Inciso b)** *Acuacultura comercial* **II,** Permiso, para: **Inciso g)** *Acuacultura de fomento* **III,** *Autorización, para:* **Inciso d)** *Recolectar del medio natural reproductores, larvas, postlarvas, crías, huevos, semillas, alevines o en cualquier otro estadio, y* **Inciso e)** *Acuacultura didáctica.*		

Artículos 22.- *la Secretaría podrá inscribir en el Registro Nacional de Pesca a los acuicultores que no requieran concesión, permiso o Autorización.*	Al **proyecto** le aplica el Artículo, incisos y, fracciones anteriores, porque se trata de una actividad acuícola con fines comerciales.	Por el hecho de presentar a la autoridad correspondiente (SEMARNAT) la Manifestación de Impacto Ambiental, el promovente está cumpliendo con este apartado. El proyecto se vincula por la obligatoriedad de obtener la autorización correspondiente para realizar las obras descritas en esta manifestación de impacto ambiental. Como ya se mencionó anteriormente, la promovente una vez autorizado el proyecto en materia ambiental procederá a tramitar el Registro Nacional de Pesca para la unidad de producción acuícola.
Art. 30°.- *Las actividades pesqueras se clasifican en:* **II.-** *Cultivo o acuacultura con fines*		
Artículo 31°.- *Para realizar las actividades de pesca se requiere lo siguiente:* **I,** *Concesión, para:* **Inciso b)** *Acuacultura comercial* **II,** Permiso, para: **Inciso g)** *Acuacultura de fomento* **III,** *Autorización, para:* **Inciso d)** *Recolectar del medio natural reproductores, larvas, postlarvas, crías, huevos, semillas, alevines o en cualquier otro estadio, y* **Inciso e)** *Acuacultura didáctica.*		

Artículos 22.- *la Secretaría podrá inscribir en el Registro Nacional de Pesca a los acuicultores que no requieran concesión, permiso o Autorización.*	Al **proyecto** le aplica el Artículo, incisos y, fracciones anteriores, porque se trata de una actividad acuícola con fines comerciales.	Por el hecho de presentar a la autoridad correspondiente (SEMARNAT) la Manifestación de Impacto Ambiental, el promovente está cumpliendo con este apartado. El proyecto se vincula por la obligatoriedad de obtener la autorización correspondiente para realizar las obras descritas en esta manifestación de impacto ambiental. Como ya se mencionó anteriormente, la promovente una vez autorizado el proyecto en materia ambiental procederá a tramitar el Registro Nacional de Pesca para la unidad de producción acuícola.
Art. 30°.- *Las actividades pesqueras se clasifican en:* **II.-** *Cultivo o acuacultura con fines*		
Artículo 31°.- *Para realizar las actividades de pesca se requiere lo siguiente:* **I,** *Concesión, para:* **Inciso b)** *Acuacultura comercial* **II,** Permiso, para: **Inciso g)** *Acuacultura de fomento* **III,** *Autorización, para:* **Inciso d)** *Recolectar del medio natural reproductores, larvas, postlarvas, crías, huevos, semillas, alevines o en cualquier otro estadio, y* **Inciso e)** *Acuacultura didáctica.*		

Artículos 22.- *la Secretaría podrá inscribir en el Registro Nacional de Pesca a los acuicultores que no requieran concesión, permiso o Autorización.*	Al **proyecto** le aplica el Artículo, incisos y, fracciones anteriores, porque se trata de una actividad acuícola con fines comerciales.	Por el hecho de presentar a la autoridad correspondiente (SEMARNAT) la Manifestación de Impacto Ambiental, el promovente está cumpliendo con este apartado. El proyecto se vincula por la obligatoriedad de obtener la autorización correspondiente para realizar las obras descritas en esta manifestación de impacto ambiental. Como ya se mencionó anteriormente, la promovente una vez autorizado el proyecto en materia ambiental procederá a tramitar el Registro Nacional de Pesca para la unidad de producción acuícola.
Art. 30°.- *Las actividades pesqueras se clasifican en:* **II.-** *Cultivo o acuacultura con fines*		
Artículo 31°.- *Para realizar las actividades de pesca se requiere lo siguiente:* **I,** *Concesión, para:* **Inciso b)** *Acuacultura comercial* **II,** Permiso, para: **Inciso g)** *Acuacultura de fomento* **III,** *Autorización, para:* **Inciso d)** *Recolectar del medio natural reproductores, larvas, postlarvas, crías, huevos, semillas, alevines o en cualquier otro estadio, y* **Inciso e)** *Acuacultura didáctica.*		

Artículos 22.- *la Secretaría podrá inscribir en el Registro Nacional de Pesca a los acuicultores que no requieran concesión, permiso o Autorización.*	Al **proyecto** le aplica el Artículo, incisos y, fracciones anteriores, porque se trata de una actividad acuícola con fines comerciales.	Por el hecho de presentar a la autoridad correspondiente (SEMARNAT) la Manifestación de Impacto Ambiental, el promovente está cumpliendo con este apartado. El proyecto se vincula por la obligatoriedad de obtener la autorización correspondiente para realizar las obras descritas en esta manifestación de impacto ambiental. Como ya se mencionó anteriormente, la promovente una vez autorizado el proyecto en materia ambiental procederá a tramitar el Registro Nacional de Pesca para la unidad de producción acuícola.
Art. 30°.- *Las actividades pesqueras se clasifican en:* **II.-** *Cultivo o acuacultura con fines*		
Artículo 31°.- *Para realizar las actividades de pesca se requiere lo siguiente:* **I,** *Concesión, para:* **Inciso b)** *Acuacultura comercial* **II,** Permiso, para: **Inciso g)** *Acuacultura de fomento* **III,** *Autorización, para:* **Inciso d)** *Recolectar del medio natural reproductores, larvas, postlarvas, crías, huevos, semillas, alevines o en cualquier otro estadio, y* **Inciso e)** *Acuacultura didáctica.*		

Artículos 22.- *la Secretaría podrá inscribir en el Registro Nacional de Pesca a los acuicultores que no requieran concesión, permiso o Autorización.*	Al **proyecto** le aplica el Artículo, incisos y, fracciones anteriores, porque se trata de una actividad acuícola con fines comerciales.	Por el hecho de presentar a la autoridad correspondiente (SEMARNAT) la Manifestación de Impacto Ambiental, el promovente está cumpliendo con este apartado. El proyecto se vincula por la obligatoriedad de obtener la autorización correspondiente para realizar las obras descritas en esta manifestación de impacto ambiental. Como ya se mencionó anteriormente, la promovente una vez autorizado el proyecto en materia ambiental procederá a tramitar el Registro Nacional de Pesca para la unidad de producción acuícola.
Art. 30°.- *Las actividades pesqueras se clasifican en:* **II.-** *Cultivo o acuacultura con fines*		
Artículo 31°.- *Para realizar las actividades de pesca se requiere lo siguiente:* **I,** *Concesión, para:* **Inciso b)** *Acuacultura comercial* **II,** Permiso, para: **Inciso g)** *Acuacultura de fomento* **III,** *Autorización, para:* **Inciso d)** *Recolectar del medio natural reproductores, larvas, postlarvas, crías, huevos, semillas, alevines o en cualquier otro estadio, y* **Inciso e)** *Acuacultura didáctica.*		

Artículos 22.- *la Secretaría podrá inscribir en el Registro Nacional de Pesca a los acuicultores que no requieran concesión, permiso o Autorización.*	Al **proyecto** le aplica el Artículo, incisos y, fracciones anteriores, porque se trata de una actividad acuícola con fines comerciales.	Por el hecho de presentar a la autoridad correspondiente (SEMARNAT) la Manifestación de Impacto Ambiental, el promovente está cumpliendo con este apartado. El proyecto se vincula por la obligatoriedad de obtener la autorización correspondiente para realizar las obras descritas en esta manifestación de impacto ambiental. Como ya se mencionó anteriormente, la promovente una vez autorizado el proyecto en materia ambiental procederá a tramitar el Registro Nacional de Pesca para la unidad de producción acuícola.
Art. 30°.- *Las actividades pesqueras se clasifican en:* **II.-** *Cultivo o acuacultura con fines*		
Artículo 31°.- *Para realizar las actividades de pesca se requiere lo siguiente:* **I,** *Concesión, para:* **Inciso b)** *Acuacultura comercial* **II,** Permiso, para: **Inciso g)** *Acuacultura de fomento* **III,** *Autorización, para:* **Inciso d)** *Recolectar del medio natural reproductores, larvas, postlarvas, crías, huevos, semillas, alevines o en cualquier otro estadio, y* **Inciso e)** *Acuacultura didáctica.*		

Artículos 22.- *la Secretaría podrá inscribir en el Registro Nacional de Pesca a los acuicultores que no requieran concesión, permiso o Autorización.*	Al **proyecto** le aplica el Artículo, incisos y, fracciones anteriores, porque se trata de una actividad acuícola con fines comerciales.	Por el hecho de presentar a la autoridad correspondiente (SEMARNAT) la Manifestación de Impacto Ambiental, el promovente está cumpliendo con este apartado. El proyecto se vincula por la obligatoriedad de obtener la autorización correspondiente para realizar las obras descritas en esta manifestación de impacto ambiental. Como ya se mencionó anteriormente, la promovente una vez autorizado el proyecto en materia ambiental procederá a tramitar el Registro Nacional de Pesca para la unidad de producción acuícola.
Art. 30°.- *Las actividades pesqueras se clasifican en:* **II.-** *Cultivo o acuacultura con fines*		
Artículo 31°.- *Para realizar las actividades de pesca se requiere lo siguiente:* **I,** *Concesión, para:* **Inciso b)** *Acuacultura comercial* **II,** Permiso, para: **Inciso g)** *Acuacultura de fomento* **III,** *Autorización, para:* **Inciso d)** *Recolectar del medio natural reproductores, larvas, postlarvas, crías, huevos, semillas, alevines o en cualquier otro estadio, y* **Inciso e)** *Acuacultura didáctica.*		

Artículos 22.- *la Secretaría podrá inscribir en el Registro Nacional de Pesca a los acuicultores que no requieran concesión, permiso o Autorización.*	Al **proyecto** le aplica el Artículo, incisos y, fracciones anteriores, porque se trata de una actividad acuícola con fines comerciales.	Por el hecho de presentar a la autoridad correspondiente (SEMARNAT) la Manifestación de Impacto Ambiental, el promovente está cumpliendo con este apartado. El proyecto se vincula por la obligatoriedad de obtener la autorización correspondiente para realizar las obras descritas en esta manifestación de impacto ambiental. Como ya se mencionó anteriormente, la promovente una vez autorizado el proyecto en materia ambiental procederá a tramitar el Registro Nacional de Pesca para la unidad de producción acuícola.
Art. 30°.- *Las actividades pesqueras se clasifican en:* **II.-** *Cultivo o acuacultura con fines*		
Artículo 31°.- *Para realizar las actividades de pesca se requiere lo siguiente:* **I,** *Concesión, para:* **Inciso b)** *Acuacultura comercial* **II,** Permiso, para: **Inciso g)** *Acuacultura de fomento* **III,** *Autorización, para:* **Inciso d)** *Recolectar del medio natural reproductores, larvas, postlarvas, crías, huevos, semillas, alevines o en cualquier otro estadio, y* **Inciso e)** *Acuacultura didáctica.*		

Artículos 22.- *la Secretaría podrá inscribir en el Registro Nacional de Pesca a los acuicultores que no requieran concesión, permiso o Autorización.*	Al **proyecto** le aplica el Artículo, incisos y, fracciones anteriores, porque se trata de una actividad acuícola con fines comerciales.	Por el hecho de presentar a la autoridad correspondiente (SEMARNAT) la Manifestación de Impacto Ambiental, el promovente está cumpliendo con este apartado. El proyecto se vincula por la obligatoriedad de obtener la autorización correspondiente para realizar las obras descritas en esta manifestación de impacto ambiental. Como ya se mencionó anteriormente, la promovente una vez autorizado el proyecto en materia ambiental procederá a tramitar el Registro Nacional de Pesca para la unidad de producción acuícola.
Art. 30°.- *Las actividades pesqueras se clasifican en:* **II.-** *Cultivo o acuacultura con fines*		
Artículo 31°.- *Para realizar las actividades de pesca se requiere lo siguiente:* **I,** *Concesión, para:* **Inciso b)** *Acuacultura comercial* **II,** Permiso, para: **Inciso g)** *Acuacultura de fomento* **III,** *Autorización, para:* **Inciso d)** *Recolectar del medio natural reproductores, larvas, postlarvas, crías, huevos, semillas, alevines o en cualquier otro estadio, y* **Inciso e)** *Acuacultura didáctica.*		

Artículos 22.- *la Secretaría podrá inscribir en el Registro Nacional de Pesca a los acuicultores que no requieran concesión, permiso o Autorización.*	Al **proyecto** le aplica el Artículo, incisos y, fracciones anteriores, porque se trata de una actividad acuícola con fines comerciales.	Por el hecho de presentar a la autoridad correspondiente (SEMARNAT) la Manifestación de Impacto Ambiental, el promovente está cumpliendo con este apartado. El proyecto se vincula por la obligatoriedad de obtener la autorización correspondiente para realizar las obras descritas en esta manifestación de impacto ambiental. Como ya se mencionó anteriormente, la promovente una vez autorizado el proyecto en materia ambiental procederá a tramitar el Registro Nacional de Pesca para la unidad de producción acuícola.
Art. 30°.- *Las actividades pesqueras se clasifican en:* **II.-** *Cultivo o acuacultura con fines*		
Artículo 31°.- *Para realizar las actividades de pesca se requiere lo siguiente:* **I,** *Concesión, para:* **Inciso b)** *Acuacultura comercial* **II,** Permiso, para: **Inciso g)** *Acuacultura de fomento* **III,** *Autorización, para:* **Inciso d)** *Recolectar del medio natural reproductores, larvas, postlarvas, crías, huevos, semillas, alevines o en cualquier otro estadio, y* **Inciso e)** *Acuacultura didáctica.*		

Artículos 22.- *la Secretaría podrá inscribir en el Registro Nacional de Pesca a los acuicultores que no requieran concesión, permiso o Autorización.*	Al **proyecto** le aplica el Artículo, incisos y, fracciones anteriores, porque se trata de una actividad acuícola con fines comerciales.	Por el hecho de presentar a la autoridad correspondiente (SEMARNAT) la Manifestación de Impacto Ambiental, el promovente está cumpliendo con este apartado. El proyecto se vincula por la obligatoriedad de obtener la autorización correspondiente para realizar las obras descritas en esta manifestación de impacto ambiental. Como ya se mencionó anteriormente, la promovente una vez autorizado el proyecto en materia ambiental procederá a tramitar el Registro Nacional de Pesca para la unidad de producción acuícola.
Art. 30°.- *Las actividades pesqueras se clasifican en:* **II.-** *Cultivo o acuacultura con fines*		
Artículo 31°.- *Para realizar las actividades de pesca se requiere lo siguiente:* **I,** *Concesión, para:* **Inciso b)** *Acuacultura comercial* **II,** Permiso, para: **Inciso g)** *Acuacultura de fomento* **III,** *Autorización, para:* **Inciso d)** *Recolectar del medio natural reproductores, larvas, postlarvas, crías, huevos, semillas, alevines o en cualquier otro estadio, y* **Inciso e)** *Acuacultura didáctica.*		

Artículos 22.- *la Secretaría podrá inscribir en el Registro Nacional de Pesca a los acuicultores que no requieran concesión, permiso o Autorización.*	Al **proyecto** le aplica el Artículo, incisos y, fracciones anteriores, porque se trata de una actividad acuícola con fines comerciales.	Por el hecho de presentar a la autoridad correspondiente (SEMARNAT) la Manifestación de Impacto Ambiental, el promovente está cumpliendo con este apartado. El proyecto se vincula por la obligatoriedad de obtener la autorización correspondiente para realizar las obras descritas en esta manifestación de impacto ambiental. Como ya se mencionó anteriormente, la promovente una vez autorizado el proyecto en materia ambiental procederá a tramitar el Registro Nacional de Pesca para la unidad de producción acuícola.
Art. 30°.- *Las actividades pesqueras se clasifican en:* **II.-** *Cultivo o acuacultura con fines*		
Artículo 31°.- *Para realizar las actividades de pesca se requiere lo siguiente:* **I,** *Concesión, para:* **Inciso b)** *Acuacultura comercial* **II,** Permiso, para: **Inciso g)** *Acuacultura de fomento* **III,** *Autorización, para:* **Inciso d)** *Recolectar del medio natural reproductores, larvas, postlarvas, crías, huevos, semillas, alevines o en cualquier otro estadio, y* **Inciso e)** *Acuacultura didáctica.*		

Artículos 22.- *la Secretaría podrá inscribir en el Registro Nacional de Pesca a los acuicultores que no requieran concesión, permiso o Autorización.*	Al **proyecto** le aplica el Artículo, incisos y, fracciones anteriores, porque se trata de una actividad acuícola con fines comerciales.	Por el hecho de presentar a la autoridad correspondiente (SEMARNAT) la Manifestación de Impacto Ambiental, el promovente está cumpliendo con este apartado. El proyecto se vincula por la obligatoriedad de obtener la autorización correspondiente para realizar las obras descritas en esta manifestación de impacto ambiental. Como ya se mencionó anteriormente, la promovente una vez autorizado el proyecto en materia ambiental procederá a tramitar el Registro Nacional de Pesca para la unidad de producción acuícola.
Art. 30°.- *Las actividades pesqueras se clasifican en:* **II.-** *Cultivo o acuacultura con fines*		
Artículo 31°.- *Para realizar las actividades de pesca se requiere lo siguiente:* **I,** *Concesión, para:* **Inciso b)** *Acuacultura comercial* **II,** Permiso, para: **Inciso g)** *Acuacultura de fomento* **III,** *Autorización, para:* **Inciso d)** *Recolectar del medio natural reproductores, larvas, postlarvas, crías, huevos, semillas, alevines o en cualquier otro estadio, y* **Inciso e)** *Acuacultura didáctica.*		

Artículos 22.- *la Secretaría podrá inscribir en el Registro Nacional de Pesca a los acuicultores que no requieran concesión, permiso o Autorización.*	Al **proyecto** le aplica el Artículo, incisos y, fracciones anteriores, porque se trata de una actividad acuícola con fines comerciales.	Por el hecho de presentar a la autoridad correspondiente (SEMARNAT) la Manifestación de Impacto Ambiental, el promovente está cumpliendo con este apartado. El proyecto se vincula por la obligatoriedad de obtener la autorización correspondiente para realizar las obras descritas en esta manifestación de impacto ambiental. Como ya se mencionó anteriormente, la promovente una vez autorizado el proyecto en materia ambiental procederá a tramitar el Registro Nacional de Pesca para la unidad de producción acuícola.
Art. 30°.- *Las actividades pesqueras se clasifican en:* **II.-** *Cultivo o acuacultura con fines*		
Artículo 31°.- *Para realizar las actividades de pesca se requiere lo siguiente:* **I,** *Concesión, para:* **Inciso b)** *Acuacultura comercial* **II,** Permiso, para: **Inciso g)** *Acuacultura de fomento* **III,** *Autorización, para:* **Inciso d)** *Recolectar del medio natural reproductores, larvas, postlarvas, crías, huevos, semillas, alevines o en cualquier otro estadio, y* **Inciso e)** *Acuacultura didáctica.*		

Artículos 22.- *la Secretaría podrá inscribir en el Registro Nacional de Pesca a los acuicultores que no requieran concesión, permiso o Autorización.*	Al **proyecto** le aplica el Artículo, incisos y, fracciones anteriores, porque se trata de una actividad acuícola con fines comerciales.	Por el hecho de presentar a la autoridad correspondiente (SEMARNAT) la Manifestación de Impacto Ambiental, el promovente está cumpliendo con este apartado. El proyecto se vincula por la obligatoriedad de obtener la autorización correspondiente para realizar las obras descritas en esta manifestación de impacto ambiental. Como ya se mencionó anteriormente, la promovente una vez autorizado el proyecto en materia ambiental procederá a tramitar el Registro Nacional de Pesca para la unidad de producción acuícola.
Art. 30°.- *Las actividades pesqueras se clasifican en:* **II.-** *Cultivo o acuacultura con fines*		
Artículo 31°.- *Para realizar las actividades de pesca se requiere lo siguiente:* **I,** *Concesión, para:* **Inciso b)** *Acuacultura comercial* **II,** Permiso, para: **Inciso g)** *Acuacultura de fomento* **III,** *Autorización, para:* **Inciso d)** *Recolectar del medio natural reproductores, larvas, postlarvas, crías, huevos, semillas, alevines o en cualquier otro estadio, y* **Inciso e)** *Acuacultura didáctica.*		

Artículos 22.- *la Secretaría podrá inscribir en el Registro Nacional de Pesca a los acuicultores que no requieran concesión, permiso o Autorización.*	Al **proyecto** le aplica el Artículo, incisos y, fracciones anteriores, porque se trata de una actividad acuícola con fines comerciales.	Por el hecho de presentar a la autoridad correspondiente (SEMARNAT) la Manifestación de Impacto Ambiental, el promovente está cumpliendo con este apartado. El proyecto se vincula por la obligatoriedad de obtener la autorización correspondiente para realizar las obras descritas en esta manifestación de impacto ambiental. Como ya se mencionó anteriormente, la promovente una vez autorizado el proyecto en materia ambiental procederá a tramitar el Registro Nacional de Pesca para la unidad de producción acuícola.
Art. 30°.- *Las actividades pesqueras se clasifican en:* **II.-** *Cultivo o acuacultura con fines*		
Artículo 31°.- *Para realizar las actividades de pesca se requiere lo siguiente:* **I,** *Concesión, para:* **Inciso b)** *Acuacultura comercial* **II,** Permiso, para: **Inciso g)** *Acuacultura de fomento* **III,** *Autorización, para:* **Inciso d)** *Recolectar del medio natural reproductores, larvas, postlarvas, crías, huevos, semillas, alevines o en cualquier otro estadio, y* **Inciso e)** *Acuacultura didáctica.*		

Artículos 22.- *la Secretaría podrá inscribir en el Registro Nacional de Pesca a los acuicultores que no requieran concesión, permiso o Autorización.*	Al **proyecto** le aplica el Artículo, incisos y, fracciones anteriores, porque se trata de una actividad acuícola con fines comerciales.	Por el hecho de presentar a la autoridad correspondiente (SEMARNAT) la Manifestación de Impacto Ambiental, el promovente está cumpliendo con este apartado. El proyecto se vincula por la obligatoriedad de obtener la autorización correspondiente para realizar las obras descritas en esta manifestación de impacto ambiental. Como ya se mencionó anteriormente, la promovente una vez autorizado el proyecto en materia ambiental procederá a tramitar el Registro Nacional de Pesca para la unidad de producción acuícola.
Art. 30°.- *Las actividades pesqueras se clasifican en:* **II.-** *Cultivo o acuacultura con fines*		
Artículo 31°.- *Para realizar las actividades de pesca se requiere lo siguiente:* **I,** *Concesión, para:* **Inciso b)** *Acuacultura comercial* **II,** Permiso, para: **Inciso g)** *Acuacultura de fomento* **III,** *Autorización, para:* **Inciso d)** *Recolectar del medio natural reproductores, larvas, postlarvas, crías, huevos, semillas, alevines o en cualquier otro estadio, y* **Inciso e)** *Acuacultura didáctica.*		

Artículos 22.- *la Secretaría podrá inscribir en el Registro Nacional de Pesca a los acuicultores que no requieran concesión, permiso o Autorización.*	Al **proyecto** le aplica el Artículo, incisos y, fracciones anteriores, porque se trata de una actividad acuícola con fines comerciales.	Por el hecho de presentar a la autoridad correspondiente (SEMARNAT) la Manifestación de Impacto Ambiental, el promovente está cumpliendo con este apartado. El proyecto se vincula por la obligatoriedad de obtener la autorización correspondiente para realizar las obras descritas en esta manifestación de impacto ambiental. Como ya se mencionó anteriormente, la promovente una vez autorizado el proyecto en materia ambiental procederá a tramitar el Registro Nacional de Pesca para la unidad de producción acuícola.
Art. 30°.- *Las actividades pesqueras se clasifican en:* **II.-** *Cultivo o acuacultura con fines*		
Artículo 31°.- *Para realizar las actividades de pesca se requiere lo siguiente:* **I,** *Concesión, para:* **Inciso b)** *Acuacultura comercial* **II,** Permiso, para: **Inciso g)** *Acuacultura de fomento* **III,** *Autorización, para:* **Inciso d)** *Recolectar del medio natural reproductores, larvas, postlarvas, crías, huevos, semillas, alevines o en cualquier otro estadio, y* **Inciso e)** *Acuacultura didáctica.*		

Artículos 22.- *la Secretaría podrá inscribir en el Registro Nacional de Pesca a los acuicultores que no requieran concesión, permiso o Autorización.*	Al **proyecto** le aplica el Artículo, incisos y, fracciones anteriores, porque se trata de una actividad acuícola con fines comerciales.	Por el hecho de presentar a la autoridad correspondiente (SEMARNAT) la Manifestación de Impacto Ambiental, el promovente está cumpliendo con este apartado. El proyecto se vincula por la obligatoriedad de obtener la autorización correspondiente para realizar las obras descritas en esta manifestación de impacto ambiental. Como ya se mencionó anteriormente, la promovente una vez autorizado el proyecto en materia ambiental procederá a tramitar el Registro Nacional de Pesca para la unidad de producción acuícola.
Art. 30°.- *Las actividades pesqueras se clasifican en:* **II.-** *Cultivo o acuacultura con fines*		
Artículo 31°.- *Para realizar las actividades de pesca se requiere lo siguiente:* **I,** *Concesión, para:* **Inciso b)** *Acuacultura comercial* **II,** Permiso, para: **Inciso g)** *Acuacultura de fomento* **III,** *Autorización, para:* **Inciso d)** *Recolectar del medio natural reproductores, larvas, postlarvas, crías, huevos, semillas, alevines o en cualquier otro estadio, y* **Inciso e)** *Acuacultura didáctica.*		

Artículos 22.- *la Secretaría podrá inscribir en el Registro Nacional de Pesca a los acuicultores que no requieran concesión, permiso o Autorización.*	Al **proyecto** le aplica el Artículo, incisos y, fracciones anteriores, porque se trata de una actividad acuícola con fines comerciales.	Por el hecho de presentar a la autoridad correspondiente (SEMARNAT) la Manifestación de Impacto Ambiental, el promovente está cumpliendo con este apartado. El proyecto se vincula por la obligatoriedad de obtener la autorización correspondiente para realizar las obras descritas en esta manifestación de impacto ambiental. Como ya se mencionó anteriormente, la promovente una vez autorizado el proyecto en materia ambiental procederá a tramitar el Registro Nacional de Pesca para la unidad de producción acuícola.
Art. 30°.- *Las actividades pesqueras se clasifican en:* **II.-** *Cultivo o acuacultura con fines*		
Artículo 31°.- *Para realizar las actividades de pesca se requiere lo siguiente:* **I,** *Concesión, para:* **Inciso b)** *Acuacultura comercial* **II,** Permiso, para: **Inciso g)** *Acuacultura de fomento* **III,** *Autorización, para:* **Inciso d)** *Recolectar del medio natural reproductores, larvas, postlarvas, crías, huevos, semillas, alevines o en cualquier otro estadio, y* **Inciso e)** *Acuacultura didáctica.*		

Artículos 22.- *la Secretaría podrá inscribir en el Registro Nacional de Pesca a los acuicultores que no requieran concesión, permiso o Autorización.*	Al **proyecto** le aplica el Artículo, incisos y, fracciones anteriores, porque se trata de una actividad acuícola con fines comerciales.	Por el hecho de presentar a la autoridad correspondiente (SEMARNAT) la Manifestación de Impacto Ambiental, el promovente está cumpliendo con este apartado. El proyecto se vincula por la obligatoriedad de obtener la autorización correspondiente para realizar las obras descritas en esta manifestación de impacto ambiental. Como ya se mencionó anteriormente, la promovente una vez autorizado el proyecto en materia ambiental procederá a tramitar el Registro Nacional de Pesca para la unidad de producción acuícola.
Art. 30°.- *Las actividades pesqueras se clasifican en:* **II.-** *Cultivo o acuacultura con fines*		
Artículo 31°.- *Para realizar las actividades de pesca se requiere lo siguiente:* **I,** *Concesión, para:* **Inciso b)** *Acuacultura comercial* **II,** Permiso, para: **Inciso g)** *Acuacultura de fomento* **III,** *Autorización, para:* **Inciso d)** *Recolectar del medio natural reproductores, larvas, postlarvas, crías, huevos, semillas, alevines o en cualquier otro estadio, y* **Inciso e)** *Acuacultura didáctica.*		

Artículos 22.- *la Secretaría podrá inscribir en el Registro Nacional de Pesca a los acuicultores que no requieran concesión, permiso o Autorización.*	Al **proyecto** le aplica el Artículo, incisos y, fracciones anteriores, porque se trata de una actividad acuícola con fines comerciales.	Por el hecho de presentar a la autoridad correspondiente (SEMARNAT) la Manifestación de Impacto Ambiental, el promovente está cumpliendo con este apartado. El proyecto se vincula por la obligatoriedad de obtener la autorización correspondiente para realizar las obras descritas en esta manifestación de impacto ambiental. Como ya se mencionó anteriormente, la promovente una vez autorizado el proyecto en materia ambiental procederá a tramitar el Registro Nacional de Pesca para la unidad de producción acuícola.
Art. 30°.- *Las actividades pesqueras se clasifican en:* **II.-** *Cultivo o acuacultura con fines*		
Artículo 31°.- *Para realizar las actividades de pesca se requiere lo siguiente:* **I,** *Concesión, para:* **Inciso b)** *Acuacultura comercial* **II,** Permiso, para: **Inciso g)** *Acuacultura de fomento* **III,** *Autorización, para:* **Inciso d)** *Recolectar del medio natural reproductores, larvas, postlarvas, crías, huevos, semillas, alevines o en cualquier otro estadio, y* **Inciso e)** *Acuacultura didáctica.*		

Artículos 22.- *la Secretaría podrá inscribir en el Registro Nacional de Pesca a los acuicultores que no requieran concesión, permiso o Autorización.*	Al **proyecto** le aplica el Artículo, incisos y, fracciones anteriores, porque se trata de una actividad acuícola con fines comerciales.	Por el hecho de presentar a la autoridad correspondiente (SEMARNAT) la Manifestación de Impacto Ambiental, el promovente está cumpliendo con este apartado. El proyecto se vincula por la obligatoriedad de obtener la autorización correspondiente para realizar las obras descritas en esta manifestación de impacto ambiental. Como ya se mencionó anteriormente, la promovente una vez autorizado el proyecto en materia ambiental procederá a tramitar el Registro Nacional de Pesca para la unidad de producción acuícola.
Art. 30°.- *Las actividades pesqueras se clasifican en:* **II.-** *Cultivo o acuacultura con fines*		
Artículo 31°.- *Para realizar las actividades de pesca se requiere lo siguiente:* **I,** *Concesión, para:* **Inciso b)** *Acuacultura comercial* **II,** Permiso, para: **Inciso g)** *Acuacultura de fomento* **III,** *Autorización, para:* **Inciso d)** *Recolectar del medio natural reproductores, larvas, postlarvas, crías, huevos, semillas, alevines o en cualquier otro estadio, y* **Inciso e)** *Acuacultura didáctica.*		

Artículos 22.- *la Secretaría podrá inscribir en el Registro Nacional de Pesca a los acuicultores que no requieran concesión, permiso o Autorización.*	Al **proyecto** le aplica el Artículo, incisos y, fracciones anteriores, porque se trata de una actividad acuícola con fines comerciales.	Por el hecho de presentar a la autoridad correspondiente (SEMARNAT) la Manifestación de Impacto Ambiental, el promovente está cumpliendo con este apartado. El proyecto se vincula por la obligatoriedad de obtener la autorización correspondiente para realizar las obras descritas en esta manifestación de impacto ambiental. Como ya se mencionó anteriormente, la promovente una vez autorizado el proyecto en materia ambiental procederá a tramitar el Registro Nacional de Pesca para la unidad de producción acuícola.
Art. 30°.- *Las actividades pesqueras se clasifican en:* **II.-** *Cultivo o acuacultura con fines*		
Artículo 31°.- *Para realizar las actividades de pesca se requiere lo siguiente:* **I,** *Concesión, para:* **Inciso b)** *Acuacultura comercial* **II,** Permiso, para: **Inciso g)** *Acuacultura de fomento* **III,** *Autorización, para:* **Inciso d)** *Recolectar del medio natural reproductores, larvas, postlarvas, crías, huevos, semillas, alevines o en cualquier otro estadio, y* **Inciso e)** *Acuacultura didáctica.*		

Artículos 22.- *la Secretaría podrá inscribir en el Registro Nacional de Pesca a los acuicultores que no requieran concesión, permiso o Autorización.*	Al **proyecto** le aplica el Artículo, incisos y, fracciones anteriores, porque se trata de una actividad acuícola con fines comerciales.	Por el hecho de presentar a la autoridad correspondiente (SEMARNAT) la Manifestación de Impacto Ambiental, el promovente está cumpliendo con este apartado. El proyecto se vincula por la obligatoriedad de obtener la autorización correspondiente para realizar las obras descritas en esta manifestación de impacto ambiental. Como ya se mencionó anteriormente, la promovente una vez autorizado el proyecto en materia ambiental procederá a tramitar el Registro Nacional de Pesca para la unidad de producción acuícola.
Art. 30°.- *Las actividades pesqueras se clasifican en:* **II.-** *Cultivo o acuacultura con fines*		
Artículo 31°.- *Para realizar las actividades de pesca se requiere lo siguiente:* **I,** *Concesión, para:* **Inciso b)** *Acuacultura comercial* **II,** Permiso, para: **Inciso g)** *Acuacultura de fomento* **III,** *Autorización, para:* **Inciso d)** *Recolectar del medio natural reproductores, larvas, postlarvas, crías, huevos, semillas, alevines o en cualquier otro estadio, y* **Inciso e)** *Acuacultura didáctica.*		

Artículos 22.- *la Secretaría podrá inscribir en el Registro Nacional de Pesca a los acuicultores que no requieran concesión, permiso o Autorización.*	Al **proyecto** le aplica el Artículo, incisos y, fracciones anteriores, porque se trata de una actividad acuícola con fines comerciales.	Por el hecho de presentar a la autoridad correspondiente (SEMARNAT) la Manifestación de Impacto Ambiental, el promovente está cumpliendo con este apartado. El proyecto se vincula por la obligatoriedad de obtener la autorización correspondiente para realizar las obras descritas en esta manifestación de impacto ambiental. Como ya se mencionó anteriormente, la promovente una vez autorizado el proyecto en materia ambiental procederá a tramitar el Registro Nacional de Pesca para la unidad de producción acuícola.
Art. 30°.- *Las actividades pesqueras se clasifican en:* **II.-** *Cultivo o acuacultura con fines*		
Artículo 31°.- *Para realizar las actividades de pesca se requiere lo siguiente:* **I,** *Concesión, para:* **Inciso b)** *Acuacultura comercial* **II,** Permiso, para: **Inciso g)** *Acuacultura de fomento* **III,** *Autorización, para:* **Inciso d)** *Recolectar del medio natural reproductores, larvas, postlarvas, crías, huevos, semillas, alevines o en cualquier otro estadio, y* **Inciso e)** *Acuacultura didáctica.*		

Artículos 22.- *la Secretaría podrá inscribir en el Registro Nacional de Pesca a los acuicultores que no requieran concesión, permiso o Autorización.*	Al **proyecto** le aplica el Artículo, incisos y, fracciones anteriores, porque se trata de una actividad acuícola con fines comerciales.	Por el hecho de presentar a la autoridad correspondiente (SEMARNAT) la Manifestación de Impacto Ambiental, el promovente está cumpliendo con este apartado. El proyecto se vincula por la obligatoriedad de obtener la autorización correspondiente para realizar las obras descritas en esta manifestación de impacto ambiental. Como ya se mencionó anteriormente, la promovente una vez autorizado el proyecto en materia ambiental procederá a tramitar el Registro Nacional de Pesca para la unidad de producción acuícola.
Art. 30°.- *Las actividades pesqueras se clasifican en:* **II.-** *Cultivo o acuacultura con fines*		
Artículo 31°.- *Para realizar las actividades de pesca se requiere lo siguiente:* **I,** *Concesión, para:* **Inciso b)** *Acuacultura comercial* **II,** Permiso, para: **Inciso g)** *Acuacultura de fomento* **III,** *Autorización, para:* **Inciso d)** *Recolectar del medio natural reproductores, larvas, postlarvas, crías, huevos, semillas, alevines o en cualquier otro estadio, y* **Inciso e)** *Acuacultura didáctica.*		

Artículos 22.- *la Secretaría podrá inscribir en el Registro Nacional de Pesca a los acuicultores que no requieran concesión, permiso o Autorización.*	Al **proyecto** le aplica el Artículo, incisos y, fracciones anteriores, porque se trata de una actividad acuícola con fines comerciales.	Por el hecho de presentar a la autoridad correspondiente (SEMARNAT) la Manifestación de Impacto Ambiental, el promovente está cumpliendo con este apartado. El proyecto se vincula por la obligatoriedad de obtener la autorización correspondiente para realizar las obras descritas en esta manifestación de impacto ambiental. Como ya se mencionó anteriormente, la promovente una vez autorizado el proyecto en materia ambiental procederá a tramitar el Registro Nacional de Pesca para la unidad de producción acuícola.
Art. 30°.- *Las actividades pesqueras se clasifican en:* **II.-** *Cultivo o acuacultura con fines*		
Artículo 31°.- *Para realizar las actividades de pesca se requiere lo siguiente:* **I,** *Concesión, para:* **Inciso b)** *Acuacultura comercial* **II,** Permiso, para: **Inciso g)** *Acuacultura de fomento* **III,** *Autorización, para:* **Inciso d)** *Recolectar del medio natural reproductores, larvas, postlarvas, crías, huevos, semillas, alevines o en cualquier otro estadio, y* **Inciso e)** *Acuacultura didáctica.*		

Artículos 22.- *la Secretaría podrá inscribir en el Registro Nacional de Pesca a los acuicultores que no requieran concesión, permiso o Autorización.*	Al **proyecto** le aplica el Artículo, incisos y, fracciones anteriores, porque se trata de una actividad acuícola con fines comerciales.	Por el hecho de presentar a la autoridad correspondiente (SEMARNAT) la Manifestación de Impacto Ambiental, el promovente está cumpliendo con este apartado. El proyecto se vincula por la obligatoriedad de obtener la autorización correspondiente para realizar las obras descritas en esta manifestación de impacto ambiental. Como ya se mencionó anteriormente, la promovente una vez autorizado el proyecto en materia ambiental procederá a tramitar el Registro Nacional de Pesca para la unidad de producción acuícola.
Art. 30°.- *Las actividades pesqueras se clasifican en:* **II.-** *Cultivo o acuacultura con fines*		
Artículo 31°.- *Para realizar las actividades de pesca se requiere lo siguiente:* **I,** *Concesión, para:* **Inciso b)** *Acuacultura comercial* **II,** Permiso, para: **Inciso g)** *Acuacultura de fomento* **III,** *Autorización, para:* **Inciso d)** *Recolectar del medio natural reproductores, larvas, postlarvas, crías, huevos, semillas, alevines o en cualquier otro estadio, y* **Inciso e)** *Acuacultura didáctica.*		

Artículos 22.- *la Secretaría podrá inscribir en el Registro Nacional de Pesca a los acuicultores que no requieran concesión, permiso o Autorización.*	Al **proyecto** le aplica el Artículo, incisos y, fracciones anteriores, porque se trata de una actividad acuícola con fines comerciales.	Por el hecho de presentar a la autoridad correspondiente (SEMARNAT) la Manifestación de Impacto Ambiental, el promovente está cumpliendo con este apartado. El proyecto se vincula por la obligatoriedad de obtener la autorización correspondiente para realizar las obras descritas en esta manifestación de impacto ambiental. Como ya se mencionó anteriormente, la promovente una vez autorizado el proyecto en materia ambiental procederá a tramitar el Registro Nacional de Pesca para la unidad de producción acuícola.
Art. 30°.- *Las actividades pesqueras se clasifican en:* **II.-** *Cultivo o acuacultura con fines*		
Artículo 31°.- *Para realizar las actividades de pesca se requiere lo siguiente:* **I,** *Concesión, para:* **Inciso b)** *Acuacultura comercial* **II,** Permiso, para: **Inciso g)** *Acuacultura de fomento* **III,** *Autorización, para:* **Inciso d)** *Recolectar del medio natural reproductores, larvas, postlarvas, crías, huevos, semillas, alevines o en cualquier otro estadio, y* **Inciso e)** *Acuacultura didáctica.*		

Artículos 22.- *la Secretaría podrá inscribir en el Registro Nacional de Pesca a los acuicultores que no requieran concesión, permiso o Autorización.*	Al **proyecto** le aplica el Artículo, incisos y, fracciones anteriores, porque se trata de una actividad acuícola con fines comerciales.	Por el hecho de presentar a la autoridad correspondiente (SEMARNAT) la Manifestación de Impacto Ambiental, el promovente está cumpliendo con este apartado. El proyecto se vincula por la obligatoriedad de obtener la autorización correspondiente para realizar las obras descritas en esta manifestación de impacto ambiental. Como ya se mencionó anteriormente, la promovente una vez autorizado el proyecto en materia ambiental procederá a tramitar el Registro Nacional de Pesca para la unidad de producción acuícola.
Art. 30°.- *Las actividades pesqueras se clasifican en:* **II.-** *Cultivo o acuacultura con fines*		
Artículo 31°.- *Para realizar las actividades de pesca se requiere lo siguiente:* **I,** *Concesión, para:* **Inciso b)** *Acuacultura comercial* **II,** Permiso, para: **Inciso g)** *Acuacultura de fomento* **III,** *Autorización, para:* **Inciso d)** *Recolectar del medio natural reproductores, larvas, postlarvas, crías, huevos, semillas, alevines o en cualquier otro estadio, y* **Inciso e)** *Acuacultura didáctica.*		

Artículos 22.- *la Secretaría podrá inscribir en el Registro Nacional de Pesca a los acuicultores que no requieran concesión, permiso o Autorización.*	Al **proyecto** le aplica el Artículo, incisos y, fracciones anteriores, porque se trata de una actividad acuícola con fines comerciales.	Por el hecho de presentar a la autoridad correspondiente (SEMARNAT) la Manifestación de Impacto Ambiental, el promovente está cumpliendo con este apartado. El proyecto se vincula por la obligatoriedad de obtener la autorización correspondiente para realizar las obras descritas en esta manifestación de impacto ambiental. Como ya se mencionó anteriormente, la promovente una vez autorizado el proyecto en materia ambiental procederá a tramitar el Registro Nacional de Pesca para la unidad de producción acuícola.
Art. 30°.- *Las actividades pesqueras se clasifican en:* **II.-** *Cultivo o acuacultura con fines*		
Artículo 31°.- *Para realizar las actividades de pesca se requiere lo siguiente:* **I,** *Concesión, para:* **Inciso b)** *Acuacultura comercial* **II,** Permiso, para: **Inciso g)** *Acuacultura de fomento* **III,** *Autorización, para:* **Inciso d)** *Recolectar del medio natural reproductores, larvas, postlarvas, crías, huevos, semillas, alevines o en cualquier otro estadio, y* **Inciso e)** *Acuacultura didáctica.*		

Artículos 22.- *la Secretaría podrá inscribir en el Registro Nacional de Pesca a los acuicultores que no requieran concesión, permiso o Autorización.*	Al **proyecto** le aplica el Artículo, incisos y, fracciones anteriores, porque se trata de una actividad acuícola con fines comerciales.	Por el hecho de presentar a la autoridad correspondiente (SEMARNAT) la Manifestación de Impacto Ambiental, el promovente está cumpliendo con este apartado. El proyecto se vincula por la obligatoriedad de obtener la autorización correspondiente para realizar las obras descritas en esta manifestación de impacto ambiental. Como ya se mencionó anteriormente, la promovente una vez autorizado el proyecto en materia ambiental procederá a tramitar el Registro Nacional de Pesca para la unidad de producción acuícola.
Art. 30°.- *Las actividades pesqueras se clasifican en:* **II.-** *Cultivo o acuacultura con fines*		
Artículo 31°.- *Para realizar las actividades de pesca se requiere lo siguiente:* **I,** *Concesión, para:* **Inciso b)** *Acuacultura comercial* **II,** Permiso, para: **Inciso g)** *Acuacultura de fomento* **III,** *Autorización, para:* **Inciso d)** *Recolectar del medio natural reproductores, larvas, postlarvas, crías, huevos, semillas, alevines o en cualquier otro estadio, y* **Inciso e)** *Acuacultura didáctica.*		

Artículos 22.- *la Secretaría podrá inscribir en el Registro Nacional de Pesca a los acuicultores que no requieran concesión, permiso o Autorización.*	Al **proyecto** le aplica el Artículo, incisos y, fracciones anteriores, porque se trata de una actividad acuícola con fines comerciales.	Por el hecho de presentar a la autoridad correspondiente (SEMARNAT) la Manifestación de Impacto Ambiental, el promovente está cumpliendo con este apartado. El proyecto se vincula por la obligatoriedad de obtener la autorización correspondiente para realizar las obras descritas en esta manifestación de impacto ambiental. Como ya se mencionó anteriormente, la promovente una vez autorizado el proyecto en materia ambiental procederá a tramitar el Registro Nacional de Pesca para la unidad de producción acuícola.
Art. 30°.- *Las actividades pesqueras se clasifican en:* **II.-** *Cultivo o acuacultura con fines*		
Artículo 31°.- *Para realizar las actividades de pesca se requiere lo siguiente:* **I,** *Concesión, para:* **Inciso b)** *Acuacultura comercial* **II,** Permiso, para: **Inciso g)** *Acuacultura de fomento* **III,** *Autorización, para:* **Inciso d)** *Recolectar del medio natural reproductores, larvas, postlarvas, crías, huevos, semillas, alevines o en cualquier otro estadio, y* **Inciso e)** *Acuacultura didáctica.*		

Artículos 22.- *la Secretaría podrá inscribir en el Registro Nacional de Pesca a los acuicultores que no requieran concesión, permiso o Autorización.*	Al **proyecto** le aplica el Artículo, incisos y, fracciones anteriores, porque se trata de una actividad acuícola con fines comerciales.	Por el hecho de presentar a la autoridad correspondiente (SEMARNAT) la Manifestación de Impacto Ambiental, el promovente está cumpliendo con este apartado. El proyecto se vincula por la obligatoriedad de obtener la autorización correspondiente para realizar las obras descritas en esta manifestación de impacto ambiental. Como ya se mencionó anteriormente, la promovente una vez autorizado el proyecto en materia ambiental procederá a tramitar el Registro Nacional de Pesca para la unidad de producción acuícola.
Art. 30°.- *Las actividades pesqueras se clasifican en:* **II.-** *Cultivo o acuacultura con fines*		
Artículo 31°.- *Para realizar las actividades de pesca se requiere lo siguiente:* **I,** *Concesión, para:* **Inciso b)** *Acuacultura comercial* **II,** Permiso, para: **Inciso g)** *Acuacultura de fomento* **III,** *Autorización, para:* **Inciso d)** *Recolectar del medio natural reproductores, larvas, postlarvas, crías, huevos, semillas, alevines o en cualquier otro estadio, y* **Inciso e)** *Acuacultura didáctica.*		

Artículos 22.- *la Secretaría podrá inscribir en el Registro Nacional de Pesca a los acuicultores que no requieran concesión, permiso o Autorización.*	Al **proyecto** le aplica el Artículo, incisos y, fracciones anteriores, porque se trata de una actividad acuícola con fines comerciales.	Por el hecho de presentar a la autoridad correspondiente (SEMARNAT) la Manifestación de Impacto Ambiental, el promovente está cumpliendo con este apartado. El proyecto se vincula por la obligatoriedad de obtener la autorización correspondiente para realizar las obras descritas en esta manifestación de impacto ambiental. Como ya se mencionó anteriormente, la promovente una vez autorizado el proyecto en materia ambiental procederá a tramitar el Registro Nacional de Pesca para la unidad de producción acuícola.
Art. 30°.- *Las actividades pesqueras se clasifican en:* **II.-** *Cultivo o acuacultura con fines*		
Artículo 31°.- *Para realizar las actividades de pesca se requiere lo siguiente:* **I,** *Concesión, para:* **Inciso b)** *Acuacultura comercial* **II,** Permiso, para: **Inciso g)** *Acuacultura de fomento* **III,** *Autorización, para:* **Inciso d)** *Recolectar del medio natural reproductores, larvas, postlarvas, crías, huevos, semillas, alevines o en cualquier otro estadio, y* **Inciso e)** *Acuacultura didáctica.*		

Artículos 22.- *la Secretaría podrá inscribir en el Registro Nacional de Pesca a los acuicultores que no requieran concesión, permiso o Autorización.*	Al **proyecto** le aplica el Artículo, incisos y, fracciones anteriores, porque se trata de una actividad acuícola con fines comerciales.	Por el hecho de presentar a la autoridad correspondiente (SEMARNAT) la Manifestación de Impacto Ambiental, el promovente está cumpliendo con este apartado. El proyecto se vincula por la obligatoriedad de obtener la autorización correspondiente para realizar las obras descritas en esta manifestación de impacto ambiental. Como ya se mencionó anteriormente, la promovente una vez autorizado el proyecto en materia ambiental procederá a tramitar el Registro Nacional de Pesca para la unidad de producción acuícola.
Art. 30°.- *Las actividades pesqueras se clasifican en:* **II.-** *Cultivo o acuacultura con fines*		
Artículo 31°.- *Para realizar las actividades de pesca se requiere lo siguiente:* **I,** *Concesión, para:* **Inciso b)** *Acuacultura comercial* **II,** Permiso, para: **Inciso g)** *Acuacultura de fomento* **III,** *Autorización, para:* **Inciso d)** *Recolectar del medio natural reproductores, larvas, postlarvas, crías, huevos, semillas, alevines o en cualquier otro estadio, y* **Inciso e)** *Acuacultura didáctica.*		

Artículos 22.- *la Secretaría podrá inscribir en el Registro Nacional de Pesca a los acuicultores que no requieran concesión, permiso o Autorización.*	Al **proyecto** le aplica el Artículo, incisos y, fracciones anteriores, porque se trata de una actividad acuícola con fines comerciales.	Por el hecho de presentar a la autoridad correspondiente (SEMARNAT) la Manifestación de Impacto Ambiental, el promovente está cumpliendo con este apartado. El proyecto se vincula por la obligatoriedad de obtener la autorización correspondiente para realizar las obras descritas en esta manifestación de impacto ambiental. Como ya se mencionó anteriormente, la promovente una vez autorizado el proyecto en materia ambiental procederá a tramitar el Registro Nacional de Pesca para la unidad de producción acuícola.
Art. 30°.- *Las actividades pesqueras se clasifican en:* **II.-** *Cultivo o acuacultura con fines*		
Artículo 31°.- *Para realizar las actividades de pesca se requiere lo siguiente:* **I,** *Concesión, para:* **Inciso b)** *Acuacultura comercial* **II,** Permiso, para: **Inciso g)** *Acuacultura de fomento* **III,** *Autorización, para:* **Inciso d)** *Recolectar del medio natural reproductores, larvas, postlarvas, crías, huevos, semillas, alevines o en cualquier otro estadio, y* **Inciso e)** *Acuacultura didáctica.*		

Artículos 22.- *la Secretaría podrá inscribir en el Registro Nacional de Pesca a los acuicultores que no requieran concesión, permiso o Autorización.*	Al **proyecto** le aplica el Artículo, incisos y, fracciones anteriores, porque se trata de una actividad acuícola con fines comerciales.	Por el hecho de presentar a la autoridad correspondiente (SEMARNAT) la Manifestación de Impacto Ambiental, el promovente está cumpliendo con este apartado. El proyecto se vincula por la obligatoriedad de obtener la autorización correspondiente para realizar las obras descritas en esta manifestación de impacto ambiental. Como ya se mencionó anteriormente, la promovente una vez autorizado el proyecto en materia ambiental procederá a tramitar el Registro Nacional de Pesca para la unidad de producción acuícola.
Art. 30°.- *Las actividades pesqueras se clasifican en:* **II.-** *Cultivo o acuacultura con fines*		
Artículo 31°.- *Para realizar las actividades de pesca se requiere lo siguiente:* **I,** *Concesión, para:* **Inciso b)** *Acuacultura comercial* **II,** Permiso, para: **Inciso g)** *Acuacultura de fomento* **III,** *Autorización, para:* **Inciso d)** *Recolectar del medio natural reproductores, larvas, postlarvas, crías, huevos, semillas, alevines o en cualquier otro estadio, y* **Inciso e)** *Acuacultura didáctica.*		

Artículos 22.- *la Secretaría podrá inscribir en el Registro Nacional de Pesca a los acuicultores que no requieran concesión, permiso o Autorización.*	Al **proyecto** le aplica el Artículo, incisos y, fracciones anteriores, porque se trata de una actividad acuícola con fines comerciales.	Por el hecho de presentar a la autoridad correspondiente (SEMARNAT) la Manifestación de Impacto Ambiental, el promovente está cumpliendo con este apartado. El proyecto se vincula por la obligatoriedad de obtener la autorización correspondiente para realizar las obras descritas en esta manifestación de impacto ambiental. Como ya se mencionó anteriormente, la promovente una vez autorizado el proyecto en materia ambiental procederá a tramitar el Registro Nacional de Pesca para la unidad de producción acuícola.
Art. 30°.- *Las actividades pesqueras se clasifican en:* **II.-** *Cultivo o acuacultura con fines*		
Artículo 31°.- *Para realizar las actividades de pesca se requiere lo siguiente:* **I,** *Concesión, para:* **Inciso b)** *Acuacultura comercial* **II,** Permiso, para: **Inciso g)** *Acuacultura de fomento* **III,** *Autorización, para:* **Inciso d)** *Recolectar del medio natural reproductores, larvas, postlarvas, crías, huevos, semillas, alevines o en cualquier otro estadio, y* **Inciso e)** *Acuacultura didáctica.*		

Artículos 22.- *la Secretaría podrá inscribir en el Registro Nacional de Pesca a los acuicultores que no requieran concesión, permiso o Autorización.*	Al **proyecto** le aplica el Artículo, incisos y, fracciones anteriores, porque se trata de una actividad acuícola con fines comerciales.	Por el hecho de presentar a la autoridad correspondiente (SEMARNAT) la Manifestación de Impacto Ambiental, el promovente está cumpliendo con este apartado. El proyecto se vincula por la obligatoriedad de obtener la autorización correspondiente para realizar las obras descritas en esta manifestación de impacto ambiental. Como ya se mencionó anteriormente, la promovente una vez autorizado el proyecto en materia ambiental procederá a tramitar el Registro Nacional de Pesca para la unidad de producción acuícola.
Art. 30°.- *Las actividades pesqueras se clasifican en:* **II.-** *Cultivo o acuacultura con fines*		
Artículo 31°.- *Para realizar las actividades de pesca se requiere lo siguiente:* **I,** *Concesión, para:* **Inciso b)** *Acuacultura comercial* **II,** Permiso, para: **Inciso g)** *Acuacultura de fomento* **III,** *Autorización, para:* **Inciso d)** *Recolectar del medio natural reproductores, larvas, postlarvas, crías, huevos, semillas, alevines o en cualquier otro estadio, y* **Inciso e)** *Acuacultura didáctica.*		

Artículos 22.- *la Secretaría podrá inscribir en el Registro Nacional de Pesca a los acuicultores que no requieran concesión, permiso o Autorización.*	Al **proyecto** le aplica el Artículo, incisos y, fracciones anteriores, porque se trata de una actividad acuícola con fines comerciales.	Por el hecho de presentar a la autoridad correspondiente (SEMARNAT) la Manifestación de Impacto Ambiental, el promovente está cumpliendo con este apartado. El proyecto se vincula por la obligatoriedad de obtener la autorización correspondiente para realizar las obras descritas en esta manifestación de impacto ambiental. Como ya se mencionó anteriormente, la promovente una vez autorizado el proyecto en materia ambiental procederá a tramitar el Registro Nacional de Pesca para la unidad de producción acuícola.
Art. 30°.- *Las actividades pesqueras se clasifican en:* **II.-** *Cultivo o acuacultura con fines*		
Artículo 31°.- *Para realizar las actividades de pesca se requiere lo siguiente:* **I,** *Concesión, para:* **Inciso b)** *Acuacultura comercial* **II,** Permiso, para: **Inciso g)** *Acuacultura de fomento* **III,** *Autorización, para:* **Inciso d)** *Recolectar del medio natural reproductores, larvas, postlarvas, crías, huevos, semillas, alevines o en cualquier otro estadio, y* **Inciso e)** *Acuacultura didáctica.*		

Artículos 22.- *la Secretaría podrá inscribir en el Registro Nacional de Pesca a los acuicultores que no requieran concesión, permiso o Autorización.*	Al **proyecto** le aplica el Artículo, incisos y, fracciones anteriores, porque se trata de una actividad acuícola con fines comerciales.	Por el hecho de presentar a la autoridad correspondiente (SEMARNAT) la Manifestación de Impacto Ambiental, el promovente está cumpliendo con este apartado. El proyecto se vincula por la obligatoriedad de obtener la autorización correspondiente para realizar las obras descritas en esta manifestación de impacto ambiental. Como ya se mencionó anteriormente, la promovente una vez autorizado el proyecto en materia ambiental procederá a tramitar el Registro Nacional de Pesca para la unidad de producción acuícola.
Art. 30°.- *Las actividades pesqueras se clasifican en:* **II.-** *Cultivo o acuacultura con fines*		
Artículo 31°.- *Para realizar las actividades de pesca se requiere lo siguiente:* **I,** *Concesión, para:* **Inciso b)** *Acuacultura comercial* **II,** Permiso, para: **Inciso g)** *Acuacultura de fomento* **III,** *Autorización, para:* **Inciso d)** *Recolectar del medio natural reproductores, larvas, postlarvas, crías, huevos, semillas, alevines o en cualquier otro estadio, y* **Inciso e)** *Acuacultura didáctica.*		

Artículos 22.- *la Secretaría podrá inscribir en el Registro Nacional de Pesca a los acuicultores que no requieran concesión, permiso o Autorización.*	Al **proyecto** le aplica el Artículo, incisos y, fracciones anteriores, porque se trata de una actividad acuícola con fines comerciales.	Por el hecho de presentar a la autoridad correspondiente (SEMARNAT) la Manifestación de Impacto Ambiental, el promovente está cumpliendo con este apartado. El proyecto se vincula por la obligatoriedad de obtener la autorización correspondiente para realizar las obras descritas en esta manifestación de impacto ambiental. Como ya se mencionó anteriormente, la promovente una vez autorizado el proyecto en materia ambiental procederá a tramitar el Registro Nacional de Pesca para la unidad de producción acuícola.
Art. 30°.- *Las actividades pesqueras se clasifican en:* **II.-** *Cultivo o acuacultura con fines*		
Artículo 31°.- *Para realizar las actividades de pesca se requiere lo siguiente:* **I,** *Concesión, para:* **Inciso b)** *Acuacultura comercial* **II,** Permiso, para: **Inciso g)** *Acuacultura de fomento* **III,** *Autorización, para:* **Inciso d)** *Recolectar del medio natural reproductores, larvas, postlarvas, crías, huevos, semillas, alevines o en cualquier otro estadio, y* **Inciso e)** *Acuacultura didáctica.*		

Artículos 22.- *la Secretaría podrá inscribir en el Registro Nacional de Pesca a los acuicultores que no requieran concesión, permiso o Autorización.*	Al **proyecto** le aplica el Artículo, incisos y, fracciones anteriores, porque se trata de una actividad acuícola con fines comerciales.	Por el hecho de presentar a la autoridad correspondiente (SEMARNAT) la Manifestación de Impacto Ambiental, el promovente está cumpliendo con este apartado. El proyecto se vincula por la obligatoriedad de obtener la autorización correspondiente para realizar las obras descritas en esta manifestación de impacto ambiental. Como ya se mencionó anteriormente, la promovente una vez autorizado el proyecto en materia ambiental procederá a tramitar el Registro Nacional de Pesca para la unidad de producción acuícola.
Art. 30°.- *Las actividades pesqueras se clasifican en:* **II.-** *Cultivo o acuacultura con fines*		
Artículo 31°.- *Para realizar las actividades de pesca se requiere lo siguiente:* **I,** *Concesión, para:* **Inciso b)** *Acuacultura comercial* **II,** Permiso, para: **Inciso g)** *Acuacultura de fomento* **III,** *Autorización, para:* **Inciso d)** *Recolectar del medio natural reproductores, larvas, postlarvas, crías, huevos, semillas, alevines o en cualquier otro estadio, y* **Inciso e)** *Acuacultura didáctica.*		

Artículos 22.- *la Secretaría podrá inscribir en el Registro Nacional de Pesca a los acuicultores que no requieran concesión, permiso o Autorización.*	Al **proyecto** le aplica el Artículo, incisos y, fracciones anteriores, porque se trata de una actividad acuícola con fines comerciales.	Por el hecho de presentar a la autoridad correspondiente (SEMARNAT) la Manifestación de Impacto Ambiental, el promovente está cumpliendo con este apartado. El proyecto se vincula por la obligatoriedad de obtener la autorización correspondiente para realizar las obras descritas en esta manifestación de impacto ambiental. Como ya se mencionó anteriormente, la promovente una vez autorizado el proyecto en materia ambiental procederá a tramitar el Registro Nacional de Pesca para la unidad de producción acuícola.
Art. 30°.- *Las actividades pesqueras se clasifican en:* **II.-** *Cultivo o acuacultura con fines*		
Artículo 31°.- *Para realizar las actividades de pesca se requiere lo siguiente:* **I,** *Concesión, para:* **Inciso b)** *Acuacultura comercial* **II,** Permiso, para: **Inciso g)** *Acuacultura de fomento* **III,** *Autorización, para:* **Inciso d)** *Recolectar del medio natural reproductores, larvas, postlarvas, crías, huevos, semillas, alevines o en cualquier otro estadio, y* **Inciso e)** *Acuacultura didáctica.*		

Artículos 22.- *la Secretaría podrá inscribir en el Registro Nacional de Pesca a los acuicultores que no requieran concesión, permiso o Autorización.*	Al **proyecto** le aplica el Artículo, incisos y, fracciones anteriores, porque se trata de una actividad acuícola con fines comerciales.	Por el hecho de presentar a la autoridad correspondiente (SEMARNAT) la Manifestación de Impacto Ambiental, el promovente está cumpliendo con este apartado. El proyecto se vincula por la obligatoriedad de obtener la autorización correspondiente para realizar las obras descritas en esta manifestación de impacto ambiental. Como ya se mencionó anteriormente, la promovente una vez autorizado el proyecto en materia ambiental procederá a tramitar el Registro Nacional de Pesca para la unidad de producción acuícola.
Art. 30°.- *Las actividades pesqueras se clasifican en:* **II.-** *Cultivo o acuacultura con fines*		
Artículo 31°.- *Para realizar las actividades de pesca se requiere lo siguiente:* **I,** *Concesión, para:* **Inciso b)** *Acuacultura comercial* **II,** Permiso, para: **Inciso g)** *Acuacultura de fomento* **III,** *Autorización, para:* **Inciso d)** *Recolectar del medio natural reproductores, larvas, postlarvas, crías, huevos, semillas, alevines o en cualquier otro estadio, y* **Inciso e)** *Acuacultura didáctica.*		

Artículos 22.- *la Secretaría podrá inscribir en el Registro Nacional de Pesca a los acuicultores que no requieran concesión, permiso o Autorización.*	Al **proyecto** le aplica el Artículo, incisos y, fracciones anteriores, porque se trata de una actividad acuícola con fines comerciales.	Por el hecho de presentar a la autoridad correspondiente (SEMARNAT) la Manifestación de Impacto Ambiental, el promovente está cumpliendo con este apartado. El proyecto se vincula por la obligatoriedad de obtener la autorización correspondiente para realizar las obras descritas en esta manifestación de impacto ambiental. Como ya se mencionó anteriormente, la promovente una vez autorizado el proyecto en materia ambiental procederá a tramitar el Registro Nacional de Pesca para la unidad de producción acuícola.
Art. 30°.- *Las actividades pesqueras se clasifican en:* **II.-** *Cultivo o acuacultura con fines*		
Artículo 31°.- *Para realizar las actividades de pesca se requiere lo siguiente:* **I,** *Concesión, para:* **Inciso b)** *Acuacultura comercial* **II,** Permiso, para: **Inciso g)** *Acuacultura de fomento* **III,** *Autorización, para:* **Inciso d)** *Recolectar del medio natural reproductores, larvas, postlarvas, crías, huevos, semillas, alevines o en cualquier otro estadio, y* **Inciso e)** *Acuacultura didáctica.*		

Artículos 22.- *la Secretaría podrá inscribir en el Registro Nacional de Pesca a los acuicultores que no requieran concesión, permiso o Autorización.*	Al **proyecto** le aplica el Artículo, incisos y, fracciones anteriores, porque se trata de una actividad acuícola con fines comerciales.	Por el hecho de presentar a la autoridad correspondiente (SEMARNAT) la Manifestación de Impacto Ambiental, el promovente está cumpliendo con este apartado. El proyecto se vincula por la obligatoriedad de obtener la autorización correspondiente para realizar las obras descritas en esta manifestación de impacto ambiental. Como ya se mencionó anteriormente, la promovente una vez autorizado el proyecto en materia ambiental procederá a tramitar el Registro Nacional de Pesca para la unidad de producción acuícola.
Art. 30°.- *Las actividades pesqueras se clasifican en:* **II.-** *Cultivo o acuacultura con fines*		
Artículo 31°.- *Para realizar las actividades de pesca se requiere lo siguiente:* **I,** *Concesión, para:* **Inciso b)** *Acuacultura comercial* **II,** Permiso, para: **Inciso g)** *Acuacultura de fomento* **III,** *Autorización, para:* **Inciso d)** *Recolectar del medio natural reproductores, larvas, postlarvas, crías, huevos, semillas, alevines o en cualquier otro estadio, y* **Inciso e)** *Acuacultura didáctica.*		

Artículos 22.- *la Secretaría podrá inscribir en el Registro Nacional de Pesca a los acuicultores que no requieran concesión, permiso o Autorización.*	Al **proyecto** le aplica el Artículo, incisos y, fracciones anteriores, porque se trata de una actividad acuícola con fines comerciales.	Por el hecho de presentar a la autoridad correspondiente (SEMARNAT) la Manifestación de Impacto Ambiental, el promovente está cumpliendo con este apartado. El proyecto se vincula por la obligatoriedad de obtener la autorización correspondiente para realizar las obras descritas en esta manifestación de impacto ambiental. Como ya se mencionó anteriormente, la promovente una vez autorizado el proyecto en materia ambiental procederá a tramitar el Registro Nacional de Pesca para la unidad de producción acuícola.
Art. 30°.- *Las actividades pesqueras se clasifican en:* **II.-** *Cultivo o acuacultura con fines*		
Artículo 31°.- *Para realizar las actividades de pesca se requiere lo siguiente:* **I,** *Concesión, para:* **Inciso b)** *Acuacultura comercial* **II,** Permiso, para: **Inciso g)** *Acuacultura de fomento* **III,** *Autorización, para:* **Inciso d)** *Recolectar del medio natural reproductores, larvas, postlarvas, crías, huevos, semillas, alevines o en cualquier otro estadio, y* **Inciso e)** *Acuacultura didáctica.*		

Artículos 22.- *la Secretaría podrá inscribir en el Registro Nacional de Pesca a los acuicultores que no requieran concesión, permiso o Autorización.*	Al **proyecto** le aplica el Artículo, incisos y, fracciones anteriores, porque se trata de una actividad acuícola con fines comerciales.	Por el hecho de presentar a la autoridad correspondiente (SEMARNAT) la Manifestación de Impacto Ambiental, el promovente está cumpliendo con este apartado. El proyecto se vincula por la obligatoriedad de obtener la autorización correspondiente para realizar las obras descritas en esta manifestación de impacto ambiental. Como ya se mencionó anteriormente, la promovente una vez autorizado el proyecto en materia ambiental procederá a tramitar el Registro Nacional de Pesca para la unidad de producción acuícola.
Art. 30°.- *Las actividades pesqueras se clasifican en:* **II.-** *Cultivo o acuacultura con fines*		
Artículo 31°.- *Para realizar las actividades de pesca se requiere lo siguiente:* **I,** *Concesión, para:* **Inciso b)** *Acuacultura comercial* **II,** Permiso, para: **Inciso g)** *Acuacultura de fomento* **III,** *Autorización, para:* **Inciso d)** *Recolectar del medio natural reproductores, larvas, postlarvas, crías, huevos, semillas, alevines o en cualquier otro estadio, y* **Inciso e)** *Acuacultura didáctica.*		

Artículos 22.- *la Secretaría podrá inscribir en el Registro Nacional de Pesca a los acuicultores que no requieran concesión, permiso o Autorización.*	Al **proyecto** le aplica el Artículo, incisos y, fracciones anteriores, porque se trata de una actividad acuícola con fines comerciales.	Por el hecho de presentar a la autoridad correspondiente (SEMARNAT) la Manifestación de Impacto Ambiental, el promovente está cumpliendo con este apartado. El proyecto se vincula por la obligatoriedad de obtener la autorización correspondiente para realizar las obras descritas en esta manifestación de impacto ambiental. Como ya se mencionó anteriormente, la promovente una vez autorizado el proyecto en materia ambiental procederá a tramitar el Registro Nacional de Pesca para la unidad de producción acuícola.
Art. 30°.- *Las actividades pesqueras se clasifican en:* **II.-** *Cultivo o acuacultura con fines*		
Artículo 31°.- *Para realizar las actividades de pesca se requiere lo siguiente:* **I,** *Concesión, para:* **Inciso b)** *Acuacultura comercial* **II,** Permiso, para: **Inciso g)** *Acuacultura de fomento* **III,** *Autorización, para:* **Inciso d)** *Recolectar del medio natural reproductores, larvas, postlarvas, crías, huevos, semillas, alevines o en cualquier otro estadio, y* **Inciso e)** *Acuacultura didáctica.*		

Artículos 22.- *la Secretaría podrá inscribir en el Registro Nacional de Pesca a los acuicultores que no requieran concesión, permiso o Autorización.*	Al **proyecto** le aplica el Artículo, incisos y, fracciones anteriores, porque se trata de una actividad acuícola con fines comerciales.	Por el hecho de presentar a la autoridad correspondiente (SEMARNAT) la Manifestación de Impacto Ambiental, el promovente está cumpliendo con este apartado. El proyecto se vincula por la obligatoriedad de obtener la autorización correspondiente para realizar las obras descritas en esta manifestación de impacto ambiental. Como ya se mencionó anteriormente, la promovente una vez autorizado el proyecto en materia ambiental procederá a tramitar el Registro Nacional de Pesca para la unidad de producción acuícola.
Art. 30°.- *Las actividades pesqueras se clasifican en:* **II.-** *Cultivo o acuacultura con fines*		
Artículo 31°.- *Para realizar las actividades de pesca se requiere lo siguiente:* **I,** *Concesión, para:* **Inciso b)** *Acuacultura comercial* **II,** Permiso, para: **Inciso g)** *Acuacultura de fomento* **III,** *Autorización, para:* **Inciso d)** *Recolectar del medio natural reproductores, larvas, postlarvas, crías, huevos, semillas, alevines o en cualquier otro estadio, y* **Inciso e)** *Acuacultura didáctica.*		

Artículos 22.- *la Secretaría podrá inscribir en el Registro Nacional de Pesca a los acuicultores que no requieran concesión, permiso o Autorización.*	Al **proyecto** le aplica el Artículo, incisos y, fracciones anteriores, porque se trata de una actividad acuícola con fines comerciales.	Por el hecho de presentar a la autoridad correspondiente (SEMARNAT) la Manifestación de Impacto Ambiental, el promovente está cumpliendo con este apartado. El proyecto se vincula por la obligatoriedad de obtener la autorización correspondiente para realizar las obras descritas en esta manifestación de impacto ambiental. Como ya se mencionó anteriormente, la promovente una vez autorizado el proyecto en materia ambiental procederá a tramitar el Registro Nacional de Pesca para la unidad de producción acuícola.
Art. 30°.- *Las actividades pesqueras se clasifican en:* **II.-** *Cultivo o acuacultura con fines*		
Artículo 31°.- *Para realizar las actividades de pesca se requiere lo siguiente:* **I,** *Concesión, para:* **Inciso b)** *Acuacultura comercial* **II,** Permiso, para: **Inciso g)** *Acuacultura de fomento* **III,** *Autorización, para:* **Inciso d)** *Recolectar del medio natural reproductores, larvas, postlarvas, crías, huevos, semillas, alevines o en cualquier otro estadio, y* **Inciso e)** *Acuacultura didáctica.*		

Artículos 22.- *la Secretaría podrá inscribir en el Registro Nacional de Pesca a los acuicultores que no requieran concesión, permiso o Autorización.*	Al **proyecto** le aplica el Artículo, incisos y, fracciones anteriores, porque se trata de una actividad acuícola con fines comerciales.	Por el hecho de presentar a la autoridad correspondiente (SEMARNAT) la Manifestación de Impacto Ambiental, el promovente está cumpliendo con este apartado. El proyecto se vincula por la obligatoriedad de obtener la autorización correspondiente para realizar las obras descritas en esta manifestación de impacto ambiental. Como ya se mencionó anteriormente, la promovente una vez autorizado el proyecto en materia ambiental procederá a tramitar el Registro Nacional de Pesca para la unidad de producción acuícola.
Art. 30°.- *Las actividades pesqueras se clasifican en:* **II.-** *Cultivo o acuacultura con fines*		
Artículo 31°.- *Para realizar las actividades de pesca se requiere lo siguiente:* **I,** *Concesión, para:* **Inciso b)** *Acuacultura comercial* **II,** Permiso, para: **Inciso g)** *Acuacultura de fomento* **III,** *Autorización, para:* **Inciso d)** *Recolectar del medio natural reproductores, larvas, postlarvas, crías, huevos, semillas, alevines o en cualquier otro estadio, y* **Inciso e)** *Acuacultura didáctica.*		

Artículos 22.- *la Secretaría podrá inscribir en el Registro Nacional de Pesca a los acuicultores que no requieran concesión, permiso o Autorización.*	Al **proyecto** le aplica el Artículo, incisos y, fracciones anteriores, porque se trata de una actividad acuícola con fines comerciales.	Por el hecho de presentar a la autoridad correspondiente (SEMARNAT) la Manifestación de Impacto Ambiental, el promovente está cumpliendo con este apartado. El proyecto se vincula por la obligatoriedad de obtener la autorización correspondiente para realizar las obras descritas en esta manifestación de impacto ambiental. Como ya se mencionó anteriormente, la promovente una vez autorizado el proyecto en materia ambiental procederá a tramitar el Registro Nacional de Pesca para la unidad de producción acuícola.
Art. 30°.- *Las actividades pesqueras se clasifican en:* **II.-** *Cultivo o acuacultura con fines*		
Artículo 31°.- *Para realizar las actividades de pesca se requiere lo siguiente:* **I,** *Concesión, para:* **Inciso b)** *Acuacultura comercial* **II,** Permiso, para: **Inciso g)** *Acuacultura de fomento* **III,** *Autorización, para:* **Inciso d)** *Recolectar del medio natural reproductores, larvas, postlarvas, crías, huevos, semillas, alevines o en cualquier otro estadio, y* **Inciso e)** *Acuacultura didáctica.*		

Artículos 22.- *la Secretaría podrá inscribir en el Registro Nacional de Pesca a los acuicultores que no requieran concesión, permiso o Autorización.*	Al **proyecto** le aplica el Artículo, incisos y, fracciones anteriores, porque se trata de una actividad acuícola con fines comerciales.	Por el hecho de presentar a la autoridad correspondiente (SEMARNAT) la Manifestación de Impacto Ambiental, el promovente está cumpliendo con este apartado. El proyecto se vincula por la obligatoriedad de obtener la autorización correspondiente para realizar las obras descritas en esta manifestación de impacto ambiental. Como ya se mencionó anteriormente, la promovente una vez autorizado el proyecto en materia ambiental procederá a tramitar el Registro Nacional de Pesca para la unidad de producción acuícola.
Art. 30°.- *Las actividades pesqueras se clasifican en:* **II.-** *Cultivo o acuacultura con fines*		
Artículo 31°.- *Para realizar las actividades de pesca se requiere lo siguiente:* **I,** *Concesión, para:* **Inciso b)** *Acuacultura comercial* **II,** Permiso, para: **Inciso g)** *Acuacultura de fomento* **III,** *Autorización, para:* **Inciso d)** *Recolectar del medio natural reproductores, larvas, postlarvas, crías, huevos, semillas, alevines o en cualquier otro estadio, y* **Inciso e)** *Acuacultura didáctica.*		

Artículos 22.- *la Secretaría podrá inscribir en el Registro Nacional de Pesca a los acuicultores que no requieran concesión, permiso o Autorización.*	Al **proyecto** le aplica el Artículo, incisos y, fracciones anteriores, porque se trata de una actividad acuícola con fines comerciales.	Por el hecho de presentar a la autoridad correspondiente (SEMARNAT) la Manifestación de Impacto Ambiental, el promovente está cumpliendo con este apartado. El proyecto se vincula por la obligatoriedad de obtener la autorización correspondiente para realizar las obras descritas en esta manifestación de impacto ambiental. Como ya se mencionó anteriormente, la promovente una vez autorizado el proyecto en materia ambiental procederá a tramitar el Registro Nacional de Pesca para la unidad de producción acuícola.
Art. 30°.- *Las actividades pesqueras se clasifican en:* **II.-** *Cultivo o acuacultura con fines*		
Artículo 31°.- *Para realizar las actividades de pesca se requiere lo siguiente:* **I,** *Concesión, para:* **Inciso b)** *Acuacultura comercial* **II,** Permiso, para: **Inciso g)** *Acuacultura de fomento* **III,** *Autorización, para:* **Inciso d)** *Recolectar del medio natural reproductores, larvas, postlarvas, crías, huevos, semillas, alevines o en cualquier otro estadio, y* **Inciso e)** *Acuacultura didáctica.*		

Artículos 22.- *la Secretaría podrá inscribir en el Registro Nacional de Pesca a los acuicultores que no requieran concesión, permiso o Autorización.*	Al **proyecto** le aplica el Artículo, incisos y, fracciones anteriores, porque se trata de una actividad acuícola con fines comerciales.	Por el hecho de presentar a la autoridad correspondiente (SEMARNAT) la Manifestación de Impacto Ambiental, el promovente está cumpliendo con este apartado. El proyecto se vincula por la obligatoriedad de obtener la autorización correspondiente para realizar las obras descritas en esta manifestación de impacto ambiental. Como ya se mencionó anteriormente, la promovente una vez autorizado el proyecto en materia ambiental procederá a tramitar el Registro Nacional de Pesca para la unidad de producción acuícola.
Art. 30°.- *Las actividades pesqueras se clasifican en:* **II.-** *Cultivo o acuacultura con fines*		
Artículo 31°.- *Para realizar las actividades de pesca se requiere lo siguiente:* **I,** *Concesión, para:* **Inciso b)** *Acuacultura comercial* **II,** Permiso, para: **Inciso g)** *Acuacultura de fomento* **III,** *Autorización, para:* **Inciso d)** *Recolectar del medio natural reproductores, larvas, postlarvas, crías, huevos, semillas, alevines o en cualquier otro estadio, y* **Inciso e)** *Acuacultura didáctica.*		

Artículos 22.- *la Secretaría podrá inscribir en el Registro Nacional de Pesca a los acuicultores que no requieran concesión, permiso o Autorización.*	Al **proyecto** le aplica el Artículo, incisos y, fracciones anteriores, porque se trata de una actividad acuícola con fines comerciales.	Por el hecho de presentar a la autoridad correspondiente (SEMARNAT) la Manifestación de Impacto Ambiental, el promovente está cumpliendo con este apartado. El proyecto se vincula por la obligatoriedad de obtener la autorización correspondiente para realizar las obras descritas en esta manifestación de impacto ambiental. Como ya se mencionó anteriormente, la promovente una vez autorizado el proyecto en materia ambiental procederá a tramitar el Registro Nacional de Pesca para la unidad de producción acuícola.
Art. 30°.- *Las actividades pesqueras se clasifican en:* **II.-** *Cultivo o acuacultura con fines*		
Artículo 31°.- *Para realizar las actividades de pesca se requiere lo siguiente:* **I,** *Concesión, para:* **Inciso b)** *Acuacultura comercial* **II,** Permiso, para: **Inciso g)** *Acuacultura de fomento* **III,** *Autorización, para:* **Inciso d)** *Recolectar del medio natural reproductores, larvas, postlarvas, crías, huevos, semillas, alevines o en cualquier otro estadio, y* **Inciso e)** *Acuacultura didáctica.*		

Artículos 22.- *la Secretaría podrá inscribir en el Registro Nacional de Pesca a los acuicultores que no requieran concesión, permiso o Autorización.*	Al **proyecto** le aplica el Artículo, incisos y, fracciones anteriores, porque se trata de una actividad acuícola con fines comerciales.	Por el hecho de presentar a la autoridad correspondiente (SEMARNAT) la Manifestación de Impacto Ambiental, el promovente está cumpliendo con este apartado. El proyecto se vincula por la obligatoriedad de obtener la autorización correspondiente para realizar las obras descritas en esta manifestación de impacto ambiental. Como ya se mencionó anteriormente, la promovente una vez autorizado el proyecto en materia ambiental procederá a tramitar el Registro Nacional de Pesca para la unidad de producción acuícola.
Art. 30°.- *Las actividades pesqueras se clasifican en:* **II.-** *Cultivo o acuacultura con fines*		
Artículo 31°.- *Para realizar las actividades de pesca se requiere lo siguiente:* **I,** *Concesión, para:* **Inciso b)** *Acuacultura comercial* **II,** Permiso, para: **Inciso g)** *Acuacultura de fomento* **III,** *Autorización, para:* **Inciso d)** *Recolectar del medio natural reproductores, larvas, postlarvas, crías, huevos, semillas, alevines o en cualquier otro estadio, y* **Inciso e)** *Acuacultura didáctica.*		

Artículos 22.- *la Secretaría podrá inscribir en el Registro Nacional de Pesca a los acuicultores que no requieran concesión, permiso o Autorización.*	Al **proyecto** le aplica el Artículo, incisos y, fracciones anteriores, porque se trata de una actividad acuícola con fines comerciales.	Por el hecho de presentar a la autoridad correspondiente (SEMARNAT) la Manifestación de Impacto Ambiental, el promovente está cumpliendo con este apartado. El proyecto se vincula por la obligatoriedad de obtener la autorización correspondiente para realizar las obras descritas en esta manifestación de impacto ambiental. Como ya se mencionó anteriormente, la promovente una vez autorizado el proyecto en materia ambiental procederá a tramitar el Registro Nacional de Pesca para la unidad de producción acuícola.
Art. 30°.- *Las actividades pesqueras se clasifican en:* **II.-** *Cultivo o acuacultura con fines*		
Artículo 31°.- *Para realizar las actividades de pesca se requiere lo siguiente:* **I,** *Concesión, para:* **Inciso b)** *Acuacultura comercial* **II,** Permiso, para: **Inciso g)** *Acuacultura de fomento* **III,** *Autorización, para:* **Inciso d)** *Recolectar del medio natural reproductores, larvas, postlarvas, crías, huevos, semillas, alevines o en cualquier otro estadio, y* **Inciso e)** *Acuacultura didáctica.*		

Artículos 22.- *la Secretaría podrá inscribir en el Registro Nacional de Pesca a los acuicultores que no requieran concesión, permiso o Autorización.*	Al **proyecto** le aplica el Artículo, incisos y, fracciones anteriores, porque se trata de una actividad acuícola con fines comerciales.	Por el hecho de presentar a la autoridad correspondiente (SEMARNAT) la Manifestación de Impacto Ambiental, el promovente está cumpliendo con este apartado. El proyecto se vincula por la obligatoriedad de obtener la autorización correspondiente para realizar las obras descritas en esta manifestación de impacto ambiental. Como ya se mencionó anteriormente, la promovente una vez autorizado el proyecto en materia ambiental procederá a tramitar el Registro Nacional de Pesca para la unidad de producción acuícola.
Art. 30°.- *Las actividades pesqueras se clasifican en:* **II.-** *Cultivo o acuacultura con fines*		
Artículo 31°.- *Para realizar las actividades de pesca se requiere lo siguiente:* **I,** *Concesión, para:* **Inciso b)** *Acuacultura comercial* **II,** Permiso, para: **Inciso g)** *Acuacultura de fomento* **III,** *Autorización, para:* **Inciso d)** *Recolectar del medio natural reproductores, larvas, postlarvas, crías, huevos, semillas, alevines o en cualquier otro estadio, y* **Inciso e)** *Acuacultura didáctica.*		

Artículos 22.- *la Secretaría podrá inscribir en el Registro Nacional de Pesca a los acuicultores que no requieran concesión, permiso o Autorización.*	Al **proyecto** le aplica el Artículo, incisos y, fracciones anteriores, porque se trata de una actividad acuícola con fines comerciales.	Por el hecho de presentar a la autoridad correspondiente (SEMARNAT) la Manifestación de Impacto Ambiental, el promovente está cumpliendo con este apartado. El proyecto se vincula por la obligatoriedad de obtener la autorización correspondiente para realizar las obras descritas en esta manifestación de impacto ambiental. Como ya se mencionó anteriormente, la promovente una vez autorizado el proyecto en materia ambiental procederá a tramitar el Registro Nacional de Pesca para la unidad de producción acuícola.
Art. 30°.- *Las actividades pesqueras se clasifican en:* **II.-** *Cultivo o acuacultura con fines*		
Artículo 31°.- *Para realizar las actividades de pesca se requiere lo siguiente:* **I,** *Concesión, para:* **Inciso b)** *Acuacultura comercial* **II,** Permiso, para: **Inciso g)** *Acuacultura de fomento* **III,** *Autorización, para:* **Inciso d)** *Recolectar del medio natural reproductores, larvas, postlarvas, crías, huevos, semillas, alevines o en cualquier otro estadio, y* **Inciso e)** *Acuacultura didáctica.*		

Artículos 22.- *la Secretaría podrá inscribir en el Registro Nacional de Pesca a los acuicultores que no requieran concesión, permiso o Autorización.*	Al **proyecto** le aplica el Artículo, incisos y, fracciones anteriores, porque se trata de una actividad acuícola con fines comerciales.	Por el hecho de presentar a la autoridad correspondiente (SEMARNAT) la Manifestación de Impacto Ambiental, el promovente está cumpliendo con este apartado. El proyecto se vincula por la obligatoriedad de obtener la autorización correspondiente para realizar las obras descritas en esta manifestación de impacto ambiental. Como ya se mencionó anteriormente, la promovente una vez autorizado el proyecto en materia ambiental procederá a tramitar el Registro Nacional de Pesca para la unidad de producción acuícola.
Art. 30°.- *Las actividades pesqueras se clasifican en:* **II.-** *Cultivo o acuacultura con fines*		
Artículo 31°.- *Para realizar las actividades de pesca se requiere lo siguiente:* **I,** *Concesión, para:* **Inciso b)** *Acuacultura comercial* **II,** Permiso, para: **Inciso g)** *Acuacultura de fomento* **III,** *Autorización, para:* **Inciso d)** *Recolectar del medio natural reproductores, larvas, postlarvas, crías, huevos, semillas, alevines o en cualquier otro estadio, y* **Inciso e)** *Acuacultura didáctica.*		

Artículos 22.- *la Secretaría podrá inscribir en el Registro Nacional de Pesca a los acuicultores que no requieran concesión, permiso o Autorización.*	Al **proyecto** le aplica el Artículo, incisos y, fracciones anteriores, porque se trata de una actividad acuícola con fines comerciales.	Por el hecho de presentar a la autoridad correspondiente (SEMARNAT) la Manifestación de Impacto Ambiental, el promovente está cumpliendo con este apartado. El proyecto se vincula por la obligatoriedad de obtener la autorización correspondiente para realizar las obras descritas en esta manifestación de impacto ambiental. Como ya se mencionó anteriormente, la promovente una vez autorizado el proyecto en materia ambiental procederá a tramitar el Registro Nacional de Pesca para la unidad de producción acuícola.
Art. 30°.- *Las actividades pesqueras se clasifican en:* **II.-** *Cultivo o acuacultura con fines*		
Artículo 31°.- *Para realizar las actividades de pesca se requiere lo siguiente:* **I,** *Concesión, para:* **Inciso b)** *Acuacultura comercial* **II,** Permiso, para: **Inciso g)** *Acuacultura de fomento* **III,** *Autorización, para:* **Inciso d)** *Recolectar del medio natural reproductores, larvas, postlarvas, crías, huevos, semillas, alevines o en cualquier otro estadio, y* **Inciso e)** *Acuacultura didáctica.*		

Artículos 22.- *la Secretaría podrá inscribir en el Registro Nacional de Pesca a los acuicultores que no requieran concesión, permiso o Autorización.*	Al **proyecto** le aplica el Artículo, incisos y, fracciones anteriores, porque se trata de una actividad acuícola con fines comerciales.	Por el hecho de presentar a la autoridad correspondiente (SEMARNAT) la Manifestación de Impacto Ambiental, el promovente está cumpliendo con este apartado. El proyecto se vincula por la obligatoriedad de obtener la autorización correspondiente para realizar las obras descritas en esta manifestación de impacto ambiental. Como ya se mencionó anteriormente, la promovente una vez autorizado el proyecto en materia ambiental procederá a tramitar el Registro Nacional de Pesca para la unidad de producción acuícola.
Art. 30°.- *Las actividades pesqueras se clasifican en:* **II.-** *Cultivo o acuacultura con fines*		
Artículo 31°.- *Para realizar las actividades de pesca se requiere lo siguiente:* **I,** *Concesión, para:* **Inciso b)** *Acuacultura comercial* **II,** Permiso, para: **Inciso g)** *Acuacultura de fomento* **III,** *Autorización, para:* **Inciso d)** *Recolectar del medio natural reproductores, larvas, postlarvas, crías, huevos, semillas, alevines o en cualquier otro estadio, y* **Inciso e)** *Acuacultura didáctica.*		

Artículos 22.- *la Secretaría podrá inscribir en el Registro Nacional de Pesca a los acuicultores que no requieran concesión, permiso o Autorización.*	Al **proyecto** le aplica el Artículo, incisos y, fracciones anteriores, porque se trata de una actividad acuícola con fines comerciales.	Por el hecho de presentar a la autoridad correspondiente (SEMARNAT) la Manifestación de Impacto Ambiental, el promovente está cumpliendo con este apartado. El proyecto se vincula por la obligatoriedad de obtener la autorización correspondiente para realizar las obras descritas en esta manifestación de impacto ambiental. Como ya se mencionó anteriormente, la promovente una vez autorizado el proyecto en materia ambiental procederá a tramitar el Registro Nacional de Pesca para la unidad de producción acuícola.
Art. 30°.- *Las actividades pesqueras se clasifican en:* **II.-** *Cultivo o acuacultura con fines*		
Artículo 31°.- *Para realizar las actividades de pesca se requiere lo siguiente:* **I,** *Concesión, para:* **Inciso b)** *Acuacultura comercial* **II,** Permiso, para: **Inciso g)** *Acuacultura de fomento* **III,** *Autorización, para:* **Inciso d)** *Recolectar del medio natural reproductores, larvas, postlarvas, crías, huevos, semillas, alevines o en cualquier otro estadio, y* **Inciso e)** *Acuacultura didáctica.*		

Artículos 22.- *la Secretaría podrá inscribir en el Registro Nacional de Pesca a los acuicultores que no requieran concesión, permiso o Autorización.*	Al **proyecto** le aplica el Artículo, incisos y, fracciones anteriores, porque se trata de una actividad acuícola con fines comerciales.	Por el hecho de presentar a la autoridad correspondiente (SEMARNAT) la Manifestación de Impacto Ambiental, el promovente está cumpliendo con este apartado. El proyecto se vincula por la obligatoriedad de obtener la autorización correspondiente para realizar las obras descritas en esta manifestación de impacto ambiental. Como ya se mencionó anteriormente, la promovente una vez autorizado el proyecto en materia ambiental procederá a tramitar el Registro Nacional de Pesca para la unidad de producción acuícola.
Art. 30°.- *Las actividades pesqueras se clasifican en:* **II.-** *Cultivo o acuacultura con fines*		
Artículo 31°.- *Para realizar las actividades de pesca se requiere lo siguiente:* **I,** *Concesión, para:* **Inciso b)** *Acuacultura comercial* **II,** Permiso, para: **Inciso g)** *Acuacultura de fomento* **III,** *Autorización, para:* **Inciso d)** *Recolectar del medio natural reproductores, larvas, postlarvas, crías, huevos, semillas, alevines o en cualquier otro estadio, y* **Inciso e)** *Acuacultura didáctica.*		

Artículos 22.- *la Secretaría podrá inscribir en el Registro Nacional de Pesca a los acuicultores que no requieran concesión, permiso o Autorización.*	Al **proyecto** le aplica el Artículo, incisos y, fracciones anteriores, porque se trata de una actividad acuícola con fines comerciales.	Por el hecho de presentar a la autoridad correspondiente (SEMARNAT) la Manifestación de Impacto Ambiental, el promovente está cumpliendo con este apartado. El proyecto se vincula por la obligatoriedad de obtener la autorización correspondiente para realizar las obras descritas en esta manifestación de impacto ambiental. Como ya se mencionó anteriormente, la promovente una vez autorizado el proyecto en materia ambiental procederá a tramitar el Registro Nacional de Pesca para la unidad de producción acuícola.
Art. 30°.- *Las actividades pesqueras se clasifican en:* **II.-** *Cultivo o acuacultura con fines*		
Artículo 31°.- *Para realizar las actividades de pesca se requiere lo siguiente:* **I,** *Concesión, para:* **Inciso b)** *Acuacultura comercial* **II,** Permiso, para: **Inciso g)** *Acuacultura de fomento* **III,** *Autorización, para:* **Inciso d)** *Recolectar del medio natural reproductores, larvas, postlarvas, crías, huevos, semillas, alevines o en cualquier otro estadio, y* **Inciso e)** *Acuacultura didáctica.*		

Artículos 22.- *la Secretaría podrá inscribir en el Registro Nacional de Pesca a los acuicultores que no requieran concesión, permiso o Autorización.*	Al **proyecto** le aplica el Artículo, incisos y, fracciones anteriores, porque se trata de una actividad acuícola con fines comerciales.	Por el hecho de presentar a la autoridad correspondiente (SEMARNAT) la Manifestación de Impacto Ambiental, el promovente está cumpliendo con este apartado. El proyecto se vincula por la obligatoriedad de obtener la autorización correspondiente para realizar las obras descritas en esta manifestación de impacto ambiental. Como ya se mencionó anteriormente, la promovente una vez autorizado el proyecto en materia ambiental procederá a tramitar el Registro Nacional de Pesca para la unidad de producción acuícola.
Art. 30°.- *Las actividades pesqueras se clasifican en:* **II.-** *Cultivo o acuacultura con fines*		
Artículo 31°.- *Para realizar las actividades de pesca se requiere lo siguiente:* **I,** *Concesión, para:* **Inciso b)** *Acuacultura comercial* **II,** Permiso, para: **Inciso g)** *Acuacultura de fomento* **III,** *Autorización, para:* **Inciso d)** *Recolectar del medio natural reproductores, larvas, postlarvas, crías, huevos, semillas, alevines o en cualquier otro estadio, y* **Inciso e)** *Acuacultura didáctica.*		

Artículos 22.- *la Secretaría podrá inscribir en el Registro Nacional de Pesca a los acuicultores que no requieran concesión, permiso o Autorización.*	Al **proyecto** le aplica el Artículo, incisos y, fracciones anteriores, porque se trata de una actividad acuícola con fines comerciales.	Por el hecho de presentar a la autoridad correspondiente (SEMARNAT) la Manifestación de Impacto Ambiental, el promovente está cumpliendo con este apartado. El proyecto se vincula por la obligatoriedad de obtener la autorización correspondiente para realizar las obras descritas en esta manifestación de impacto ambiental. Como ya se mencionó anteriormente, la promovente una vez autorizado el proyecto en materia ambiental procederá a tramitar el Registro Nacional de Pesca para la unidad de producción acuícola.
Art. 30°.- *Las actividades pesqueras se clasifican en:* **II.-** *Cultivo o acuacultura con fines*		
Artículo 31°.- *Para realizar las actividades de pesca se requiere lo siguiente:* **I,** *Concesión, para:* **Inciso b)** *Acuacultura comercial* **II,** Permiso, para: **Inciso g)** *Acuacultura de fomento* **III,** *Autorización, para:* **Inciso d)** *Recolectar del medio natural reproductores, larvas, postlarvas, crías, huevos, semillas, alevines o en cualquier otro estadio, y* **Inciso e)** *Acuacultura didáctica.*		

Artículos 22.- *la Secretaría podrá inscribir en el Registro Nacional de Pesca a los acuicultores que no requieran concesión, permiso o Autorización.*	Al **proyecto** le aplica el Artículo, incisos y, fracciones anteriores, porque se trata de una actividad acuícola con fines comerciales.	Por el hecho de presentar a la autoridad correspondiente (SEMARNAT) la Manifestación de Impacto Ambiental, el promovente está cumpliendo con este apartado. El proyecto se vincula por la obligatoriedad de obtener la autorización correspondiente para realizar las obras descritas en esta manifestación de impacto ambiental. Como ya se mencionó anteriormente, la promovente una vez autorizado el proyecto en materia ambiental procederá a tramitar el Registro Nacional de Pesca para la unidad de producción acuícola.
Art. 30°.- *Las actividades pesqueras se clasifican en:* **II.-** *Cultivo o acuacultura con fines*		
Artículo 31°.- *Para realizar las actividades de pesca se requiere lo siguiente:* **I,** *Concesión, para:* **Inciso b)** *Acuacultura comercial* **II,** Permiso, para: **Inciso g)** *Acuacultura de fomento* **III,** *Autorización, para:* **Inciso d)** *Recolectar del medio natural reproductores, larvas, postlarvas, crías, huevos, semillas, alevines o en cualquier otro estadio, y* **Inciso e)** *Acuacultura didáctica.*		

Artículos 22.- *la Secretaría podrá inscribir en el Registro Nacional de Pesca a los acuicultores que no requieran concesión, permiso o Autorización.*	Al **proyecto** le aplica el Artículo, incisos y, fracciones anteriores, porque se trata de una actividad acuícola con fines comerciales.	Por el hecho de presentar a la autoridad correspondiente (SEMARNAT) la Manifestación de Impacto Ambiental, el promovente está cumpliendo con este apartado. El proyecto se vincula por la obligatoriedad de obtener la autorización correspondiente para realizar las obras descritas en esta manifestación de impacto ambiental. Como ya se mencionó anteriormente, la promovente una vez autorizado el proyecto en materia ambiental procederá a tramitar el Registro Nacional de Pesca para la unidad de producción acuícola.
Art. 30°.- *Las actividades pesqueras se clasifican en:* **II.-** *Cultivo o acuacultura con fines*		
Artículo 31°.- *Para realizar las actividades de pesca se requiere lo siguiente:* **I,** *Concesión, para:* **Inciso b)** *Acuacultura comercial* **II,** Permiso, para: **Inciso g)** *Acuacultura de fomento* **III,** *Autorización, para:* **Inciso d)** *Recolectar del medio natural reproductores, larvas, postlarvas, crías, huevos, semillas, alevines o en cualquier otro estadio, y* **Inciso e)** *Acuacultura didáctica.*		

Artículos 22.- *la Secretaría podrá inscribir en el Registro Nacional de Pesca a los acuicultores que no requieran concesión, permiso o Autorización.*	Al **proyecto** le aplica el Artículo, incisos y, fracciones anteriores, porque se trata de una actividad acuícola con fines comerciales.	Por el hecho de presentar a la autoridad correspondiente (SEMARNAT) la Manifestación de Impacto Ambiental, el promovente está cumpliendo con este apartado. El proyecto se vincula por la obligatoriedad de obtener la autorización correspondiente para realizar las obras descritas en esta manifestación de impacto ambiental. Como ya se mencionó anteriormente, la promovente una vez autorizado el proyecto en materia ambiental procederá a tramitar el Registro Nacional de Pesca para la unidad de producción acuícola.
Art. 30°.- *Las actividades pesqueras se clasifican en:* **II.-** *Cultivo o acuacultura con fines*		
Artículo 31°.- *Para realizar las actividades de pesca se requiere lo siguiente:* **I,** *Concesión, para:* **Inciso b)** *Acuacultura comercial* **II,** Permiso, para: **Inciso g)** *Acuacultura de fomento* **III,** *Autorización, para:* **Inciso d)** *Recolectar del medio natural reproductores, larvas, postlarvas, crías, huevos, semillas, alevines o en cualquier otro estadio, y* **Inciso e)** *Acuacultura didáctica.*		

Artículos 22.- *la Secretaría podrá inscribir en el Registro Nacional de Pesca a los acuicultores que no requieran concesión, permiso o Autorización.*	Al **proyecto** le aplica el Artículo, incisos y, fracciones anteriores, porque se trata de una actividad acuícola con fines comerciales.	Por el hecho de presentar a la autoridad correspondiente (SEMARNAT) la Manifestación de Impacto Ambiental, el promovente está cumpliendo con este apartado. El proyecto se vincula por la obligatoriedad de obtener la autorización correspondiente para realizar las obras descritas en esta manifestación de impacto ambiental. Como ya se mencionó anteriormente, la promovente una vez autorizado el proyecto en materia ambiental procederá a tramitar el Registro Nacional de Pesca para la unidad de producción acuícola.
Art. 30°.- *Las actividades pesqueras se clasifican en:* **II.-** *Cultivo o acuacultura con fines*		
Artículo 31°.- *Para realizar las actividades de pesca se requiere lo siguiente:* **I,** *Concesión, para:* **Inciso b)** *Acuacultura comercial* **II,** Permiso, para: **Inciso g)** *Acuacultura de fomento* **III,** *Autorización, para:* **Inciso d)** *Recolectar del medio natural reproductores, larvas, postlarvas, crías, huevos, semillas, alevines o en cualquier otro estadio, y* **Inciso e)** *Acuacultura didáctica.*		

Artículos 22.- *la Secretaría podrá inscribir en el Registro Nacional de Pesca a los acuicultores que no requieran concesión, permiso o Autorización.*	Al **proyecto** le aplica el Artículo, incisos y, fracciones anteriores, porque se trata de una actividad acuícola con fines comerciales.	Por el hecho de presentar a la autoridad correspondiente (SEMARNAT) la Manifestación de Impacto Ambiental, el promovente está cumpliendo con este apartado. El proyecto se vincula por la obligatoriedad de obtener la autorización correspondiente para realizar las obras descritas en esta manifestación de impacto ambiental. Como ya se mencionó anteriormente, la promovente una vez autorizado el proyecto en materia ambiental procederá a tramitar el Registro Nacional de Pesca para la unidad de producción acuícola.
Art. 30°.- *Las actividades pesqueras se clasifican en:* **II.-** *Cultivo o acuacultura con fines*		
Artículo 31°.- *Para realizar las actividades de pesca se requiere lo siguiente:* **I,** *Concesión, para:* **Inciso b)** *Acuacultura comercial* **II,** Permiso, para: **Inciso g)** *Acuacultura de fomento* **III,** *Autorización, para:* **Inciso d)** *Recolectar del medio natural reproductores, larvas, postlarvas, crías, huevos, semillas, alevines o en cualquier otro estadio, y* **Inciso e)** *Acuacultura didáctica.*		

Artículos 22.- *la Secretaría podrá inscribir en el Registro Nacional de Pesca a los acuicultores que no requieran concesión, permiso o Autorización.*	Al **proyecto** le aplica el Artículo, incisos y, fracciones anteriores, porque se trata de una actividad acuícola con fines comerciales.	Por el hecho de presentar a la autoridad correspondiente (SEMARNAT) la Manifestación de Impacto Ambiental, el promovente está cumpliendo con este apartado. El proyecto se vincula por la obligatoriedad de obtener la autorización correspondiente para realizar las obras descritas en esta manifestación de impacto ambiental. Como ya se mencionó anteriormente, la promovente una vez autorizado el proyecto en materia ambiental procederá a tramitar el Registro Nacional de Pesca para la unidad de producción acuícola.
Art. 30°.- *Las actividades pesqueras se clasifican en:* **II.-** *Cultivo o acuacultura con fines*		
Artículo 31°.- *Para realizar las actividades de pesca se requiere lo siguiente:* **I,** *Concesión, para:* **Inciso b)** *Acuacultura comercial* **II,** Permiso, para: **Inciso g)** *Acuacultura de fomento* **III,** *Autorización, para:* **Inciso d)** *Recolectar del medio natural reproductores, larvas, postlarvas, crías, huevos, semillas, alevines o en cualquier otro estadio, y* **Inciso e)** *Acuacultura didáctica.*		

Artículos 22.- *la Secretaría podrá inscribir en el Registro Nacional de Pesca a los acuicultores que no requieran concesión, permiso o Autorización.*	Al **proyecto** le aplica el Artículo, incisos y, fracciones anteriores, porque se trata de una actividad acuícola con fines comerciales.	Por el hecho de presentar a la autoridad correspondiente (SEMARNAT) la Manifestación de Impacto Ambiental, el promovente está cumpliendo con este apartado. El proyecto se vincula por la obligatoriedad de obtener la autorización correspondiente para realizar las obras descritas en esta manifestación de impacto ambiental. Como ya se mencionó anteriormente, la promovente una vez autorizado el proyecto en materia ambiental procederá a tramitar el Registro Nacional de Pesca para la unidad de producción acuícola.
Art. 30°.- *Las actividades pesqueras se clasifican en:* **II.-** *Cultivo o acuacultura con fines*		
Artículo 31°.- *Para realizar las actividades de pesca se requiere lo siguiente:* **I,** *Concesión, para:* **Inciso b)** *Acuacultura comercial* **II,** Permiso, para: **Inciso g)** *Acuacultura de fomento* **III,** *Autorización, para:* **Inciso d)** *Recolectar del medio natural reproductores, larvas, postlarvas, crías, huevos, semillas, alevines o en cualquier otro estadio, y* **Inciso e)** *Acuacultura didáctica.*		

Artículos 22.- *la Secretaría podrá inscribir en el Registro Nacional de Pesca a los acuicultores que no requieran concesión, permiso o Autorización.*	Al **proyecto** le aplica el Artículo, incisos y, fracciones anteriores, porque se trata de una actividad acuícola con fines comerciales.	Por el hecho de presentar a la autoridad correspondiente (SEMARNAT) la Manifestación de Impacto Ambiental, el promovente está cumpliendo con este apartado. El proyecto se vincula por la obligatoriedad de obtener la autorización correspondiente para realizar las obras descritas en esta manifestación de impacto ambiental. Como ya se mencionó anteriormente, la promovente una vez autorizado el proyecto en materia ambiental procederá a tramitar el Registro Nacional de Pesca para la unidad de producción acuícola.
Art. 30°.- *Las actividades pesqueras se clasifican en:* **II.-** *Cultivo o acuacultura con fines*		
Artículo 31°.- *Para realizar las actividades de pesca se requiere lo siguiente:* **I,** *Concesión, para:* **Inciso b)** *Acuacultura comercial* **II,** Permiso, para: **Inciso g)** *Acuacultura de fomento* **III,** *Autorización, para:* **Inciso d)** *Recolectar del medio natural reproductores, larvas, postlarvas, crías, huevos, semillas, alevines o en cualquier otro estadio, y* **Inciso e)** *Acuacultura didáctica.*		

Artículos 22.- *la Secretaría podrá inscribir en el Registro Nacional de Pesca a los acuicultores que no requieran concesión, permiso o Autorización.*	Al **proyecto** le aplica el Artículo, incisos y, fracciones anteriores, porque se trata de una actividad acuícola con fines comerciales.	Por el hecho de presentar a la autoridad correspondiente (SEMARNAT) la Manifestación de Impacto Ambiental, el promovente está cumpliendo con este apartado. El proyecto se vincula por la obligatoriedad de obtener la autorización correspondiente para realizar las obras descritas en esta manifestación de impacto ambiental. Como ya se mencionó anteriormente, la promovente una vez autorizado el proyecto en materia ambiental procederá a tramitar el Registro Nacional de Pesca para la unidad de producción acuícola.
Art. 30°.- *Las actividades pesqueras se clasifican en:* **II.-** *Cultivo o acuacultura con fines*		
Artículo 31°.- *Para realizar las actividades de pesca se requiere lo siguiente:* **I,** *Concesión, para:* **Inciso b)** *Acuacultura comercial* **II,** Permiso, para: **Inciso g)** *Acuacultura de fomento* **III,** *Autorización, para:* **Inciso d)** *Recolectar del medio natural reproductores, larvas, postlarvas, crías, huevos, semillas, alevines o en cualquier otro estadio, y* **Inciso e)** *Acuacultura didáctica.*		

Artículos 22.- *la Secretaría podrá inscribir en el Registro Nacional de Pesca a los acuicultores que no requieran concesión, permiso o Autorización.*	Al **proyecto** le aplica el Artículo, incisos y, fracciones anteriores, porque se trata de una actividad acuícola con fines comerciales.	Por el hecho de presentar a la autoridad correspondiente (SEMARNAT) la Manifestación de Impacto Ambiental, el promovente está cumpliendo con este apartado. El proyecto se vincula por la obligatoriedad de obtener la autorización correspondiente para realizar las obras descritas en esta manifestación de impacto ambiental. Como ya se mencionó anteriormente, la promovente una vez autorizado el proyecto en materia ambiental procederá a tramitar el Registro Nacional de Pesca para la unidad de producción acuícola.
Art. 30°.- *Las actividades pesqueras se clasifican en:* **II.-** *Cultivo o acuacultura con fines*		
Artículo 31°.- *Para realizar las actividades de pesca se requiere lo siguiente:* **I,** *Concesión, para:* **Inciso b)** *Acuacultura comercial* **II,** Permiso, para: **Inciso g)** *Acuacultura de fomento* **III,** *Autorización, para:* **Inciso d)** *Recolectar del medio natural reproductores, larvas, postlarvas, crías, huevos, semillas, alevines o en cualquier otro estadio, y* **Inciso e)** *Acuacultura didáctica.*		

Artículos 22.- *la Secretaría podrá inscribir en el Registro Nacional de Pesca a los acuicultores que no requieran concesión, permiso o Autorización.*	Al **proyecto** le aplica el Artículo, incisos y, fracciones anteriores, porque se trata de una actividad acuícola con fines comerciales.	Por el hecho de presentar a la autoridad correspondiente (SEMARNAT) la Manifestación de Impacto Ambiental, el promovente está cumpliendo con este apartado. El proyecto se vincula por la obligatoriedad de obtener la autorización correspondiente para realizar las obras descritas en esta manifestación de impacto ambiental. Como ya se mencionó anteriormente, la promovente una vez autorizado el proyecto en materia ambiental procederá a tramitar el Registro Nacional de Pesca para la unidad de producción acuícola.
Art. 30°.- *Las actividades pesqueras se clasifican en:* **II.-** *Cultivo o acuacultura con fines*		
Artículo 31°.- *Para realizar las actividades de pesca se requiere lo siguiente:* **I,** *Concesión, para:* **Inciso b)** *Acuacultura comercial* **II,** Permiso, para: **Inciso g)** *Acuacultura de fomento* **III,** *Autorización, para:* **Inciso d)** *Recolectar del medio natural reproductores, larvas, postlarvas, crías, huevos, semillas, alevines o en cualquier otro estadio, y* **Inciso e)** *Acuacultura didáctica.*		

Artículos 22.- *la Secretaría podrá inscribir en el Registro Nacional de Pesca a los acuicultores que no requieran concesión, permiso o Autorización.*	Al **proyecto** le aplica el Artículo, incisos y, fracciones anteriores, porque se trata de una actividad acuícola con fines comerciales.	Por el hecho de presentar a la autoridad correspondiente (SEMARNAT) la Manifestación de Impacto Ambiental, el promovente está cumpliendo con este apartado. El proyecto se vincula por la obligatoriedad de obtener la autorización correspondiente para realizar las obras descritas en esta manifestación de impacto ambiental. Como ya se mencionó anteriormente, la promovente una vez autorizado el proyecto en materia ambiental procederá a tramitar el Registro Nacional de Pesca para la unidad de producción acuícola.
Art. 30°.- *Las actividades pesqueras se clasifican en:* **II.-** *Cultivo o acuacultura con fines*		
Artículo 31°.- *Para realizar las actividades de pesca se requiere lo siguiente:* **I,** *Concesión, para:* **Inciso b)** *Acuacultura comercial* **II,** Permiso, para: **Inciso g)** *Acuacultura de fomento* **III,** *Autorización, para:* **Inciso d)** *Recolectar del medio natural reproductores, larvas, postlarvas, crías, huevos, semillas, alevines o en cualquier otro estadio, y* **Inciso e)** *Acuacultura didáctica.*		

Artículos 22.- *la Secretaría podrá inscribir en el Registro Nacional de Pesca a los acuicultores que no requieran concesión, permiso o Autorización.*	Al **proyecto** le aplica el Artículo, incisos y, fracciones anteriores, porque se trata de una actividad acuícola con fines comerciales.	Por el hecho de presentar a la autoridad correspondiente (SEMARNAT) la Manifestación de Impacto Ambiental, el promovente está cumpliendo con este apartado. El proyecto se vincula por la obligatoriedad de obtener la autorización correspondiente para realizar las obras descritas en esta manifestación de impacto ambiental. Como ya se mencionó anteriormente, la promovente una vez autorizado el proyecto en materia ambiental procederá a tramitar el Registro Nacional de Pesca para la unidad de producción acuícola.
Art. 30°.- *Las actividades pesqueras se clasifican en:* **II.-** *Cultivo o acuacultura con fines*		
Artículo 31°.- *Para realizar las actividades de pesca se requiere lo siguiente:* **I,** *Concesión, para:* **Inciso b)** *Acuacultura comercial* **II,** Permiso, para: **Inciso g)** *Acuacultura de fomento* **III,** *Autorización, para:* **Inciso d)** *Recolectar del medio natural reproductores, larvas, postlarvas, crías, huevos, semillas, alevines o en cualquier otro estadio, y* **Inciso e)** *Acuacultura didáctica.*		

Artículos 22.- *la Secretaría podrá inscribir en el Registro Nacional de Pesca a los acuicultores que no requieran concesión, permiso o Autorización.*	Al **proyecto** le aplica el Artículo, incisos y, fracciones anteriores, porque se trata de una actividad acuícola con fines comerciales.	Por el hecho de presentar a la autoridad correspondiente (SEMARNAT) la Manifestación de Impacto Ambiental, el promovente está cumpliendo con este apartado. El proyecto se vincula por la obligatoriedad de obtener la autorización correspondiente para realizar las obras descritas en esta manifestación de impacto ambiental. Como ya se mencionó anteriormente, la promovente una vez autorizado el proyecto en materia ambiental procederá a tramitar el Registro Nacional de Pesca para la unidad de producción acuícola.
Art. 30°.- *Las actividades pesqueras se clasifican en:* **II.-** *Cultivo o acuacultura con fines*		
Artículo 31°.- *Para realizar las actividades de pesca se requiere lo siguiente:* **I,** *Concesión, para:* **Inciso b)** *Acuacultura comercial* **II,** Permiso, para: **Inciso g)** *Acuacultura de fomento* **III,** *Autorización, para:* **Inciso d)** *Recolectar del medio natural reproductores, larvas, postlarvas, crías, huevos, semillas, alevines o en cualquier otro estadio, y* **Inciso e)** *Acuacultura didáctica.*		

Artículos 22.- *la Secretaría podrá inscribir en el Registro Nacional de Pesca a los acuicultores que no requieran concesión, permiso o Autorización.*	Al **proyecto** le aplica el Artículo, incisos y, fracciones anteriores, porque se trata de una actividad acuícola con fines comerciales.	Por el hecho de presentar a la autoridad correspondiente (SEMARNAT) la Manifestación de Impacto Ambiental, el promovente está cumpliendo con este apartado. El proyecto se vincula por la obligatoriedad de obtener la autorización correspondiente para realizar las obras descritas en esta manifestación de impacto ambiental. Como ya se mencionó anteriormente, la promovente una vez autorizado el proyecto en materia ambiental procederá a tramitar el Registro Nacional de Pesca para la unidad de producción acuícola.
Art. 30°.- *Las actividades pesqueras se clasifican en:* **II.-** *Cultivo o acuacultura con fines*		
Artículo 31°.- *Para realizar las actividades de pesca se requiere lo siguiente:* **I,** *Concesión, para:* **Inciso b)** *Acuacultura comercial* **II,** Permiso, para: **Inciso g)** *Acuacultura de fomento* **III,** *Autorización, para:* **Inciso d)** *Recolectar del medio natural reproductores, larvas, postlarvas, crías, huevos, semillas, alevines o en cualquier otro estadio, y* **Inciso e)** *Acuacultura didáctica.*		

Artículos 22.- *la Secretaría podrá inscribir en el Registro Nacional de Pesca a los acuicultores que no requieran concesión, permiso o Autorización.*	Al **proyecto** le aplica el Artículo, incisos y, fracciones anteriores, porque se trata de una actividad acuícola con fines comerciales.	Por el hecho de presentar a la autoridad correspondiente (SEMARNAT) la Manifestación de Impacto Ambiental, el promovente está cumpliendo con este apartado. El proyecto se vincula por la obligatoriedad de obtener la autorización correspondiente para realizar las obras descritas en esta manifestación de impacto ambiental. Como ya se mencionó anteriormente, la promovente una vez autorizado el proyecto en materia ambiental procederá a tramitar el Registro Nacional de Pesca para la unidad de producción acuícola.
Art. 30°.- *Las actividades pesqueras se clasifican en:* **II.-** *Cultivo o acuacultura con fines*		
Artículo 31°.- *Para realizar las actividades de pesca se requiere lo siguiente:* **I,** *Concesión, para:* **Inciso b)** *Acuacultura comercial* **II,** Permiso, para: **Inciso g)** *Acuacultura de fomento* **III,** *Autorización, para:* **Inciso d)** *Recolectar del medio natural reproductores, larvas, postlarvas, crías, huevos, semillas, alevines o en cualquier otro estadio, y* **Inciso e)** *Acuacultura didáctica.*		

Artículos 22.- *la Secretaría podrá inscribir en el Registro Nacional de Pesca a los acuicultores que no requieran concesión, permiso o Autorización.*	Al **proyecto** le aplica el Artículo, incisos y, fracciones anteriores, porque se trata de una actividad acuícola con fines comerciales.	Por el hecho de presentar a la autoridad correspondiente (SEMARNAT) la Manifestación de Impacto Ambiental, el promovente está cumpliendo con este apartado. El proyecto se vincula por la obligatoriedad de obtener la autorización correspondiente para realizar las obras descritas en esta manifestación de impacto ambiental. Como ya se mencionó anteriormente, la promovente una vez autorizado el proyecto en materia ambiental procederá a tramitar el Registro Nacional de Pesca para la unidad de producción acuícola.
Art. 30°.- *Las actividades pesqueras se clasifican en:* **II.-** *Cultivo o acuacultura con fines*		
Artículo 31°.- *Para realizar las actividades de pesca se requiere lo siguiente:* **I,** *Concesión, para:* **Inciso b)** *Acuacultura comercial* **II,** Permiso, para: **Inciso g)** *Acuacultura de fomento* **III,** *Autorización, para:* **Inciso d)** *Recolectar del medio natural reproductores, larvas, postlarvas, crías, huevos, semillas, alevines o en cualquier otro estadio, y* **Inciso e)** *Acuacultura didáctica.*		

Artículos 22.- *la Secretaría podrá inscribir en el Registro Nacional de Pesca a los acuicultores que no requieran concesión, permiso o Autorización.*	Al **proyecto** le aplica el Artículo, incisos y, fracciones anteriores, porque se trata de una actividad acuícola con fines comerciales.	Por el hecho de presentar a la autoridad correspondiente (SEMARNAT) la Manifestación de Impacto Ambiental, el promovente está cumpliendo con este apartado. El proyecto se vincula por la obligatoriedad de obtener la autorización correspondiente para realizar las obras descritas en esta manifestación de impacto ambiental. Como ya se mencionó anteriormente, la promovente una vez autorizado el proyecto en materia ambiental procederá a tramitar el Registro Nacional de Pesca para la unidad de producción acuícola.
Art. 30°.- *Las actividades pesqueras se clasifican en:* **II.-** *Cultivo o acuacultura con fines*		
Artículo 31°.- *Para realizar las actividades de pesca se requiere lo siguiente:* **I,** *Concesión, para:* **Inciso b)** *Acuacultura comercial* **II,** Permiso, para: **Inciso g)** *Acuacultura de fomento* **III,** *Autorización, para:* **Inciso d)** *Recolectar del medio natural reproductores, larvas, postlarvas, crías, huevos, semillas, alevines o en cualquier otro estadio, y* **Inciso e)** *Acuacultura didáctica.*		

Artículos 22.- *la Secretaría podrá inscribir en el Registro Nacional de Pesca a los acuicultores que no requieran concesión, permiso o Autorización.*	Al **proyecto** le aplica el Artículo, incisos y, fracciones anteriores, porque se trata de una actividad acuícola con fines comerciales.	Por el hecho de presentar a la autoridad correspondiente (SEMARNAT) la Manifestación de Impacto Ambiental, el promovente está cumpliendo con este apartado. El proyecto se vincula por la obligatoriedad de obtener la autorización correspondiente para realizar las obras descritas en esta manifestación de impacto ambiental. Como ya se mencionó anteriormente, la promovente una vez autorizado el proyecto en materia ambiental procederá a tramitar el Registro Nacional de Pesca para la unidad de producción acuícola.
Art. 30°.- *Las actividades pesqueras se clasifican en:* **II.-** *Cultivo o acuacultura con fines*		
Artículo 31°.- *Para realizar las actividades de pesca se requiere lo siguiente:* **I,** *Concesión, para:* **Inciso b)** *Acuacultura comercial* **II,** Permiso, para: **Inciso g)** *Acuacultura de fomento* **III,** *Autorización, para:* **Inciso d)** *Recolectar del medio natural reproductores, larvas, postlarvas, crías, huevos, semillas, alevines o en cualquier otro estadio, y* **Inciso e)** *Acuacultura didáctica.*		

Artículos 22.- *la Secretaría podrá inscribir en el Registro Nacional de Pesca a los acuicultores que no requieran concesión, permiso o Autorización.*	Al **proyecto** le aplica el Artículo, incisos y, fracciones anteriores, porque se trata de una actividad acuícola con fines comerciales.	Por el hecho de presentar a la autoridad correspondiente (SEMARNAT) la Manifestación de Impacto Ambiental, el promovente está cumpliendo con este apartado. El proyecto se vincula por la obligatoriedad de obtener la autorización correspondiente para realizar las obras descritas en esta manifestación de impacto ambiental. Como ya se mencionó anteriormente, la promovente una vez autorizado el proyecto en materia ambiental procederá a tramitar el Registro Nacional de Pesca para la unidad de producción acuícola.
Art. 30°.- *Las actividades pesqueras se clasifican en:* **II.-** *Cultivo o acuacultura con fines*		
Artículo 31°.- *Para realizar las actividades de pesca se requiere lo siguiente:* **I,** *Concesión, para:* **Inciso b)** *Acuacultura comercial* **II,** Permiso, para: **Inciso g)** *Acuacultura de fomento* **III,** *Autorización, para:* **Inciso d)** *Recolectar del medio natural reproductores, larvas, postlarvas, crías, huevos, semillas, alevines o en cualquier otro estadio, y* **Inciso e)** *Acuacultura didáctica.*		

Artículos 22.- *la Secretaría podrá inscribir en el Registro Nacional de Pesca a los acuicultores que no requieran concesión, permiso o Autorización.*	Al **proyecto** le aplica el Artículo, incisos y, fracciones anteriores, porque se trata de una actividad acuícola con fines comerciales.	Por el hecho de presentar a la autoridad correspondiente (SEMARNAT) la Manifestación de Impacto Ambiental, el promovente está cumpliendo con este apartado. El proyecto se vincula por la obligatoriedad de obtener la autorización correspondiente para realizar las obras descritas en esta manifestación de impacto ambiental. Como ya se mencionó anteriormente, la promovente una vez autorizado el proyecto en materia ambiental procederá a tramitar el Registro Nacional de Pesca para la unidad de producción acuícola.
Art. 30°.- *Las actividades pesqueras se clasifican en:* **II.-** *Cultivo o acuacultura con fines*		
Artículo 31°.- *Para realizar las actividades de pesca se requiere lo siguiente:* **I,** *Concesión, para:* **Inciso b)** *Acuacultura comercial* **II,** Permiso, para: **Inciso g)** *Acuacultura de fomento* **III,** *Autorización, para:* **Inciso d)** *Recolectar del medio natural reproductores, larvas, postlarvas, crías, huevos, semillas, alevines o en cualquier otro estadio, y* **Inciso e)** *Acuacultura didáctica.*		

Artículos 22.- *la Secretaría podrá inscribir en el Registro Nacional de Pesca a los acuicultores que no requieran concesión, permiso o Autorización.*	Al **proyecto** le aplica el Artículo, incisos y, fracciones anteriores, porque se trata de una actividad acuícola con fines comerciales.	Por el hecho de presentar a la autoridad correspondiente (SEMARNAT) la Manifestación de Impacto Ambiental, el promovente está cumpliendo con este apartado. El proyecto se vincula por la obligatoriedad de obtener la autorización correspondiente para realizar las obras descritas en esta manifestación de impacto ambiental. Como ya se mencionó anteriormente, la promovente una vez autorizado el proyecto en materia ambiental procederá a tramitar el Registro Nacional de Pesca para la unidad de producción acuícola.
Art. 30°.- *Las actividades pesqueras se clasifican en:* **II.-** *Cultivo o acuacultura con fines*		
Artículo 31°.- *Para realizar las actividades de pesca se requiere lo siguiente:* **I,** *Concesión, para:* **Inciso b)** *Acuacultura comercial* **II,** Permiso, para: **Inciso g)** *Acuacultura de fomento* **III,** *Autorización, para:* **Inciso d)** *Recolectar del medio natural reproductores, larvas, postlarvas, crías, huevos, semillas, alevines o en cualquier otro estadio, y* **Inciso e)** *Acuacultura didáctica.*		

Artículos 22.- *la Secretaría podrá inscribir en el Registro Nacional de Pesca a los acuicultores que no requieran concesión, permiso o Autorización.*	Al **proyecto** le aplica el Artículo, incisos y, fracciones anteriores, porque se trata de una actividad acuícola con fines comerciales.	Por el hecho de presentar a la autoridad correspondiente (SEMARNAT) la Manifestación de Impacto Ambiental, el promovente está cumpliendo con este apartado. El proyecto se vincula por la obligatoriedad de obtener la autorización correspondiente para realizar las obras descritas en esta manifestación de impacto ambiental. Como ya se mencionó anteriormente, la promovente una vez autorizado el proyecto en materia ambiental procederá a tramitar el Registro Nacional de Pesca para la unidad de producción acuícola.
Art. 30°.- *Las actividades pesqueras se clasifican en:* **II.-** *Cultivo o acuacultura con fines*		
Artículo 31°.- *Para realizar las actividades de pesca se requiere lo siguiente:* **I,** *Concesión, para:* **Inciso b)** *Acuacultura comercial* **II,** Permiso, para: **Inciso g)** *Acuacultura de fomento* **III,** *Autorización, para:* **Inciso d)** *Recolectar del medio natural reproductores, larvas, postlarvas, crías, huevos, semillas, alevines o en cualquier otro estadio, y* **Inciso e)** *Acuacultura didáctica.*		

Artículos 22.- *la Secretaría podrá inscribir en el Registro Nacional de Pesca a los acuicultores que no requieran concesión, permiso o Autorización.*	Al **proyecto** le aplica el Artículo, incisos y, fracciones anteriores, porque se trata de una actividad acuícola con fines comerciales.	Por el hecho de presentar a la autoridad correspondiente (SEMARNAT) la Manifestación de Impacto Ambiental, el promovente está cumpliendo con este apartado. El proyecto se vincula por la obligatoriedad de obtener la autorización correspondiente para realizar las obras descritas en esta manifestación de impacto ambiental. Como ya se mencionó anteriormente, la promovente una vez autorizado el proyecto en materia ambiental procederá a tramitar el Registro Nacional de Pesca para la unidad de producción acuícola.
Art. 30°.- *Las actividades pesqueras se clasifican en:* **II.-** *Cultivo o acuacultura con fines*		
Artículo 31°.- *Para realizar las actividades de pesca se requiere lo siguiente:* **I,** *Concesión, para:* **Inciso b)** *Acuacultura comercial* **II,** Permiso, para: **Inciso g)** *Acuacultura de fomento* **III,** *Autorización, para:* **Inciso d)** *Recolectar del medio natural reproductores, larvas, postlarvas, crías, huevos, semillas, alevines o en cualquier otro estadio, y* **Inciso e)** *Acuacultura didáctica.*		

Artículos 22.- *la Secretaría podrá inscribir en el Registro Nacional de Pesca a los acuicultores que no requieran concesión, permiso o Autorización.*	Al **proyecto** le aplica el Artículo, incisos y, fracciones anteriores, porque se trata de una actividad acuícola con fines comerciales.	Por el hecho de presentar a la autoridad correspondiente (SEMARNAT) la Manifestación de Impacto Ambiental, el promovente está cumpliendo con este apartado. El proyecto se vincula por la obligatoriedad de obtener la autorización correspondiente para realizar las obras descritas en esta manifestación de impacto ambiental. Como ya se mencionó anteriormente, la promovente una vez autorizado el proyecto en materia ambiental procederá a tramitar el Registro Nacional de Pesca para la unidad de producción acuícola.
Art. 30°.- *Las actividades pesqueras se clasifican en:* **II.-** *Cultivo o acuacultura con fines*		
Artículo 31°.- *Para realizar las actividades de pesca se requiere lo siguiente:* **I,** *Concesión, para:* **Inciso b)** *Acuacultura comercial* **II,** Permiso, para: **Inciso g)** *Acuacultura de fomento* **III,** *Autorización, para:* **Inciso d)** *Recolectar del medio natural reproductores, larvas, postlarvas, crías, huevos, semillas, alevines o en cualquier otro estadio, y* **Inciso e)** *Acuacultura didáctica.*		

Artículos 22.- *la Secretaría podrá inscribir en el Registro Nacional de Pesca a los acuicultores que no requieran concesión, permiso o Autorización.*	Al **proyecto** le aplica el Artículo, incisos y, fracciones anteriores, porque se trata de una actividad acuícola con fines comerciales.	Por el hecho de presentar a la autoridad correspondiente (SEMARNAT) la Manifestación de Impacto Ambiental, el promovente está cumpliendo con este apartado. El proyecto se vincula por la obligatoriedad de obtener la autorización correspondiente para realizar las obras descritas en esta manifestación de impacto ambiental. Como ya se mencionó anteriormente, la promovente una vez autorizado el proyecto en materia ambiental procederá a tramitar el Registro Nacional de Pesca para la unidad de producción acuícola.
Art. 30°.- *Las actividades pesqueras se clasifican en:* **II.-** *Cultivo o acuacultura con fines*		
Artículo 31°.- *Para realizar las actividades de pesca se requiere lo siguiente:* **I,** *Concesión, para:* **Inciso b)** *Acuacultura comercial* **II,** Permiso, para: **Inciso g)** *Acuacultura de fomento* **III,** *Autorización, para:* **Inciso d)** *Recolectar del medio natural reproductores, larvas, postlarvas, crías, huevos, semillas, alevines o en cualquier otro estadio, y* **Inciso e)** *Acuacultura didáctica.*		

Artículos 22.- *la Secretaría podrá inscribir en el Registro Nacional de Pesca a los acuicultores que no requieran concesión, permiso o Autorización.*	Al **proyecto** le aplica el Artículo, incisos y, fracciones anteriores, porque se trata de una actividad acuícola con fines comerciales.	Por el hecho de presentar a la autoridad correspondiente (SEMARNAT) la Manifestación de Impacto Ambiental, el promovente está cumpliendo con este apartado. El proyecto se vincula por la obligatoriedad de obtener la autorización correspondiente para realizar las obras descritas en esta manifestación de impacto ambiental. Como ya se mencionó anteriormente, la promovente una vez autorizado el proyecto en materia ambiental procederá a tramitar el Registro Nacional de Pesca para la unidad de producción acuícola.
Art. 30°.- *Las actividades pesqueras se clasifican en:* **II.-** *Cultivo o acuacultura con fines*		
Artículo 31°.- *Para realizar las actividades de pesca se requiere lo siguiente:* **I,** *Concesión, para:* **Inciso b)** *Acuacultura comercial* **II,** Permiso, para: **Inciso g)** *Acuacultura de fomento* **III,** *Autorización, para:* **Inciso d)** *Recolectar del medio natural reproductores, larvas, postlarvas, crías, huevos, semillas, alevines o en cualquier otro estadio, y* **Inciso e)** *Acuacultura didáctica.*		

Artículos 22.- *la Secretaría podrá inscribir en el Registro Nacional de Pesca a los acuicultores que no requieran concesión, permiso o Autorización.*	Al **proyecto** le aplica el Artículo, incisos y, fracciones anteriores, porque se trata de una actividad acuícola con fines comerciales.	Por el hecho de presentar a la autoridad correspondiente (SEMARNAT) la Manifestación de Impacto Ambiental, el promovente está cumpliendo con este apartado. El proyecto se vincula por la obligatoriedad de obtener la autorización correspondiente para realizar las obras descritas en esta manifestación de impacto ambiental. Como ya se mencionó anteriormente, la promovente una vez autorizado el proyecto en materia ambiental procederá a tramitar el Registro Nacional de Pesca para la unidad de producción acuícola.
Art. 30°.- *Las actividades pesqueras se clasifican en:* **II.-** *Cultivo o acuacultura con fines*		
Artículo 31°.- *Para realizar las actividades de pesca se requiere lo siguiente:* **I,** *Concesión, para:* **Inciso b)** *Acuacultura comercial* **II,** Permiso, para: **Inciso g)** *Acuacultura de fomento* **III,** *Autorización, para:* **Inciso d)** *Recolectar del medio natural reproductores, larvas, postlarvas, crías, huevos, semillas, alevines o en cualquier otro estadio, y* **Inciso e)** *Acuacultura didáctica.*		

Artículos 22.- *la Secretaría podrá inscribir en el Registro Nacional de Pesca a los acuicultores que no requieran concesión, permiso o Autorización.*	Al **proyecto** le aplica el Artículo, incisos y, fracciones anteriores, porque se trata de una actividad acuícola con fines comerciales.	Por el hecho de presentar a la autoridad correspondiente (SEMARNAT) la Manifestación de Impacto Ambiental, el promovente está cumpliendo con este apartado. El proyecto se vincula por la obligatoriedad de obtener la autorización correspondiente para realizar las obras descritas en esta manifestación de impacto ambiental. Como ya se mencionó anteriormente, la promovente una vez autorizado el proyecto en materia ambiental procederá a tramitar el Registro Nacional de Pesca para la unidad de producción acuícola.
Art. 30°.- *Las actividades pesqueras se clasifican en:* **II.-** *Cultivo o acuacultura con fines*		
Artículo 31°.- *Para realizar las actividades de pesca se requiere lo siguiente:* **I,** *Concesión, para:* **Inciso b)** *Acuacultura comercial* **II,** Permiso, para: **Inciso g)** *Acuacultura de fomento* **III,** *Autorización, para:* **Inciso d)** *Recolectar del medio natural reproductores, larvas, postlarvas, crías, huevos, semillas, alevines o en cualquier otro estadio, y* **Inciso e)** *Acuacultura didáctica.*		

Artículos 22.- *la Secretaría podrá inscribir en el Registro Nacional de Pesca a los acuicultores que no requieran concesión, permiso o Autorización.*	Al **proyecto** le aplica el Artículo, incisos y, fracciones anteriores, porque se trata de una actividad acuícola con fines comerciales.	Por el hecho de presentar a la autoridad correspondiente (SEMARNAT) la Manifestación de Impacto Ambiental, el promovente está cumpliendo con este apartado. El proyecto se vincula por la obligatoriedad de obtener la autorización correspondiente para realizar las obras descritas en esta manifestación de impacto ambiental. Como ya se mencionó anteriormente, la promovente una vez autorizado el proyecto en materia ambiental procederá a tramitar el Registro Nacional de Pesca para la unidad de producción acuícola.
Art. 30°.- *Las actividades pesqueras se clasifican en:* **II.-** *Cultivo o acuacultura con fines*		
Artículo 31°.- *Para realizar las actividades de pesca se requiere lo siguiente:* **I,** *Concesión, para:* **Inciso b)** *Acuacultura comercial* **II,** Permiso, para: **Inciso g)** *Acuacultura de fomento* **III,** *Autorización, para:* **Inciso d)** *Recolectar del medio natural reproductores, larvas, postlarvas, crías, huevos, semillas, alevines o en cualquier otro estadio, y* **Inciso e)** *Acuacultura didáctica.*		

Artículos 22.- *la Secretaría podrá inscribir en el Registro Nacional de Pesca a los acuicultores que no requieran concesión, permiso o Autorización.*	Al **proyecto** le aplica el Artículo, incisos y, fracciones anteriores, porque se trata de una actividad acuícola con fines comerciales.	Por el hecho de presentar a la autoridad correspondiente (SEMARNAT) la Manifestación de Impacto Ambiental, el promovente está cumpliendo con este apartado. El proyecto se vincula por la obligatoriedad de obtener la autorización correspondiente para realizar las obras descritas en esta manifestación de impacto ambiental. Como ya se mencionó anteriormente, la promovente una vez autorizado el proyecto en materia ambiental procederá a tramitar el Registro Nacional de Pesca para la unidad de producción acuícola.
Art. 30°.- *Las actividades pesqueras se clasifican en:* **II.-** *Cultivo o acuacultura con fines*		
Artículo 31°.- *Para realizar las actividades de pesca se requiere lo siguiente:* **I,** *Concesión, para:* **Inciso b)** *Acuacultura comercial* **II,** Permiso, para: **Inciso g)** *Acuacultura de fomento* **III,** *Autorización, para:* **Inciso d)** *Recolectar del medio natural reproductores, larvas, postlarvas, crías, huevos, semillas, alevines o en cualquier otro estadio, y* **Inciso e)** *Acuacultura didáctica.*		

Artículos 22.- *la Secretaría podrá inscribir en el Registro Nacional de Pesca a los acuicultores que no requieran concesión, permiso o Autorización.*	Al **proyecto** le aplica el Artículo, incisos y, fracciones anteriores, porque se trata de una actividad acuícola con fines comerciales.	Por el hecho de presentar a la autoridad correspondiente (SEMARNAT) la Manifestación de Impacto Ambiental, el promovente está cumpliendo con este apartado. El proyecto se vincula por la obligatoriedad de obtener la autorización correspondiente para realizar las obras descritas en esta manifestación de impacto ambiental. Como ya se mencionó anteriormente, la promovente una vez autorizado el proyecto en materia ambiental procederá a tramitar el Registro Nacional de Pesca para la unidad de producción acuícola.
Art. 30°.- *Las actividades pesqueras se clasifican en:* **II.-** *Cultivo o acuacultura con fines*		
Artículo 31°.- *Para realizar las actividades de pesca se requiere lo siguiente:* **I,** *Concesión, para:* **Inciso b)** *Acuacultura comercial* **II,** Permiso, para: **Inciso g)** *Acuacultura de fomento* **III,** *Autorización, para:* **Inciso d)** *Recolectar del medio natural reproductores, larvas, postlarvas, crías, huevos, semillas, alevines o en cualquier otro estadio, y* **Inciso e)** *Acuacultura didáctica.*		

Artículos 22.- *la Secretaría podrá inscribir en el Registro Nacional de Pesca a los acuicultores que no requieran concesión, permiso o Autorización.*	Al **proyecto** le aplica el Artículo, incisos y, fracciones anteriores, porque se trata de una actividad acuícola con fines comerciales.	Por el hecho de presentar a la autoridad correspondiente (SEMARNAT) la Manifestación de Impacto Ambiental, el promovente está cumpliendo con este apartado. El proyecto se vincula por la obligatoriedad de obtener la autorización correspondiente para realizar las obras descritas en esta manifestación de impacto ambiental. Como ya se mencionó anteriormente, la promovente una vez autorizado el proyecto en materia ambiental procederá a tramitar el Registro Nacional de Pesca para la unidad de producción acuícola.
Art. 30°.- *Las actividades pesqueras se clasifican en:* **II.-** *Cultivo o acuacultura con fines*		
Artículo 31°.- *Para realizar las actividades de pesca se requiere lo siguiente:* **I,** *Concesión, para:* **Inciso b)** *Acuacultura comercial* **II,** Permiso, para: **Inciso g)** *Acuacultura de fomento* **III,** *Autorización, para:* **Inciso d)** *Recolectar del medio natural reproductores, larvas, postlarvas, crías, huevos, semillas, alevines o en cualquier otro estadio, y* **Inciso e)** *Acuacultura didáctica.*		

Artículos 22.- *la Secretaría podrá inscribir en el Registro Nacional de Pesca a los acuicultores que no requieran concesión, permiso o Autorización.*	Al **proyecto** le aplica el Artículo, incisos y, fracciones anteriores, porque se trata de una actividad acuícola con fines comerciales.	Por el hecho de presentar a la autoridad correspondiente (SEMARNAT) la Manifestación de Impacto Ambiental, el promovente está cumpliendo con este apartado. El proyecto se vincula por la obligatoriedad de obtener la autorización correspondiente para realizar las obras descritas en esta manifestación de impacto ambiental. Como ya se mencionó anteriormente, la promovente una vez autorizado el proyecto en materia ambiental procederá a tramitar el Registro Nacional de Pesca para la unidad de producción acuícola.
Art. 30°.- *Las actividades pesqueras se clasifican en:* **II.-** *Cultivo o acuacultura con fines*		
Artículo 31°.- *Para realizar las actividades de pesca se requiere lo siguiente:* **I,** *Concesión, para:* **Inciso b)** *Acuacultura comercial* **II,** Permiso, para: **Inciso g)** *Acuacultura de fomento* **III,** *Autorización, para:* **Inciso d)** *Recolectar del medio natural reproductores, larvas, postlarvas, crías, huevos, semillas, alevines o en cualquier otro estadio, y* **Inciso e)** *Acuacultura didáctica.*		

Artículos 22.- *la Secretaría podrá inscribir en el Registro Nacional de Pesca a los acuicultores que no requieran concesión, permiso o Autorización.*	Al **proyecto** le aplica el Artículo, incisos y, fracciones anteriores, porque se trata de una actividad acuícola con fines comerciales.	Por el hecho de presentar a la autoridad correspondiente (SEMARNAT) la Manifestación de Impacto Ambiental, el promovente está cumpliendo con este apartado. El proyecto se vincula por la obligatoriedad de obtener la autorización correspondiente para realizar las obras descritas en esta manifestación de impacto ambiental. Como ya se mencionó anteriormente, la promovente una vez autorizado el proyecto en materia ambiental procederá a tramitar el Registro Nacional de Pesca para la unidad de producción acuícola.
Art. 30°.- *Las actividades pesqueras se clasifican en:* **II.-** *Cultivo o acuacultura con fines*		
Artículo 31°.- *Para realizar las actividades de pesca se requiere lo siguiente:* **I,** *Concesión, para:* **Inciso b)** *Acuacultura comercial* **II,** Permiso, para: **Inciso g)** *Acuacultura de fomento* **III,** *Autorización, para:* **Inciso d)** *Recolectar del medio natural reproductores, larvas, postlarvas, crías, huevos, semillas, alevines o en cualquier otro estadio, y* **Inciso e)** *Acuacultura didáctica.*		

Artículos 22.- *la Secretaría podrá inscribir en el Registro Nacional de Pesca a los acuicultores que no requieran concesión, permiso o Autorización.*	Al **proyecto** le aplica el Artículo, incisos y, fracciones anteriores, porque se trata de una actividad acuícola con fines comerciales.	Por el hecho de presentar a la autoridad correspondiente (SEMARNAT) la Manifestación de Impacto Ambiental, el promovente está cumpliendo con este apartado. El proyecto se vincula por la obligatoriedad de obtener la autorización correspondiente para realizar las obras descritas en esta manifestación de impacto ambiental. Como ya se mencionó anteriormente, la promovente una vez autorizado el proyecto en materia ambiental procederá a tramitar el Registro Nacional de Pesca para la unidad de producción acuícola.
Art. 30°.- *Las actividades pesqueras se clasifican en:* **II.-** *Cultivo o acuacultura con fines*		
Artículo 31°.- *Para realizar las actividades de pesca se requiere lo siguiente:* **I,** *Concesión, para:* **Inciso b)** *Acuacultura comercial* **II,** Permiso, para: **Inciso g)** *Acuacultura de fomento* **III,** *Autorización, para:* **Inciso d)** *Recolectar del medio natural reproductores, larvas, postlarvas, crías, huevos, semillas, alevines o en cualquier otro estadio, y* **Inciso e)** *Acuacultura didáctica.*		

Artículos 22.- *la Secretaría podrá inscribir en el Registro Nacional de Pesca a los acuicultores que no requieran concesión, permiso o Autorización.*	Al **proyecto** le aplica el Artículo, incisos y, fracciones anteriores, porque se trata de una actividad acuícola con fines comerciales.	Por el hecho de presentar a la autoridad correspondiente (SEMARNAT) la Manifestación de Impacto Ambiental, el promovente está cumpliendo con este apartado. El proyecto se vincula por la obligatoriedad de obtener la autorización correspondiente para realizar las obras descritas en esta manifestación de impacto ambiental. Como ya se mencionó anteriormente, la promovente una vez autorizado el proyecto en materia ambiental procederá a tramitar el Registro Nacional de Pesca para la unidad de producción acuícola.
Art. 30°.- *Las actividades pesqueras se clasifican en:* **II.-** *Cultivo o acuacultura con fines*		
Artículo 31°.- *Para realizar las actividades de pesca se requiere lo siguiente:* **I,** *Concesión, para:* **Inciso b)** *Acuacultura comercial* **II,** Permiso, para: **Inciso g)** *Acuacultura de fomento* **III,** *Autorización, para:* **Inciso d)** *Recolectar del medio natural reproductores, larvas, postlarvas, crías, huevos, semillas, alevines o en cualquier otro estadio, y* **Inciso e)** *Acuacultura didáctica.*		

Artículos 22.- *la Secretaría podrá inscribir en el Registro Nacional de Pesca a los acuicultores que no requieran concesión, permiso o Autorización.*	Al **proyecto** le aplica el Artículo, incisos y, fracciones anteriores, porque se trata de una actividad acuícola con fines comerciales.	Por el hecho de presentar a la autoridad correspondiente (SEMARNAT) la Manifestación de Impacto Ambiental, el promovente está cumpliendo con este apartado. El proyecto se vincula por la obligatoriedad de obtener la autorización correspondiente para realizar las obras descritas en esta manifestación de impacto ambiental. Como ya se mencionó anteriormente, la promovente una vez autorizado el proyecto en materia ambiental procederá a tramitar el Registro Nacional de Pesca para la unidad de producción acuícola.
Art. 30°.- *Las actividades pesqueras se clasifican en:* **II.-** *Cultivo o acuacultura con fines*		
Artículo 31°.- *Para realizar las actividades de pesca se requiere lo siguiente:* **I,** *Concesión, para:* **Inciso b)** *Acuacultura comercial* **II,** Permiso, para: **Inciso g)** *Acuacultura de fomento* **III,** *Autorización, para:* **Inciso d)** *Recolectar del medio natural reproductores, larvas, postlarvas, crías, huevos, semillas, alevines o en cualquier otro estadio, y* **Inciso e)** *Acuacultura didáctica.*		

Artículos 22.- *la Secretaría podrá inscribir en el Registro Nacional de Pesca a los acuicultores que no requieran concesión, permiso o Autorización.*	Al **proyecto** le aplica el Artículo, incisos y, fracciones anteriores, porque se trata de una actividad acuícola con fines comerciales.	Por el hecho de presentar a la autoridad correspondiente (SEMARNAT) la Manifestación de Impacto Ambiental, el promovente está cumpliendo con este apartado. El proyecto se vincula por la obligatoriedad de obtener la autorización correspondiente para realizar las obras descritas en esta manifestación de impacto ambiental. Como ya se mencionó anteriormente, la promovente una vez autorizado el proyecto en materia ambiental procederá a tramitar el Registro Nacional de Pesca para la unidad de producción acuícola.
Art. 30°.- *Las actividades pesqueras se clasifican en:* **II.-** *Cultivo o acuacultura con fines*		
Artículo 31°.- *Para realizar las actividades de pesca se requiere lo siguiente:* **I,** *Concesión, para:* **Inciso b)** *Acuacultura comercial* **II,** Permiso, para: **Inciso g)** *Acuacultura de fomento* **III,** *Autorización, para:* **Inciso d)** *Recolectar del medio natural reproductores, larvas, postlarvas, crías, huevos, semillas, alevines o en cualquier otro estadio, y* **Inciso e)** *Acuacultura didáctica.*		

Artículos 22.- *la Secretaría podrá inscribir en el Registro Nacional de Pesca a los acuicultores que no requieran concesión, permiso o Autorización.*	Al **proyecto** le aplica el Artículo, incisos y, fracciones anteriores, porque se trata de una actividad acuícola con fines comerciales.	Por el hecho de presentar a la autoridad correspondiente (SEMARNAT) la Manifestación de Impacto Ambiental, el promovente está cumpliendo con este apartado. El proyecto se vincula por la obligatoriedad de obtener la autorización correspondiente para realizar las obras descritas en esta manifestación de impacto ambiental. Como ya se mencionó anteriormente, la promovente una vez autorizado el proyecto en materia ambiental procederá a tramitar el Registro Nacional de Pesca para la unidad de producción acuícola.
Art. 30°.- *Las actividades pesqueras se clasifican en:* **II.-** *Cultivo o acuacultura con fines*		
Artículo 31°.- *Para realizar las actividades de pesca se requiere lo siguiente:* **I,** *Concesión, para:* **Inciso b)** *Acuacultura comercial* **II,** Permiso, para: **Inciso g)** *Acuacultura de fomento* **III,** *Autorización, para:* **Inciso d)** *Recolectar del medio natural reproductores, larvas, postlarvas, crías, huevos, semillas, alevines o en cualquier otro estadio, y* **Inciso e)** *Acuacultura didáctica.*		

Artículos 22.- *la Secretaría podrá inscribir en el Registro Nacional de Pesca a los acuicultores que no requieran concesión, permiso o Autorización.*	Al **proyecto** le aplica el Artículo, incisos y, fracciones anteriores, porque se trata de una actividad acuícola con fines comerciales.	Por el hecho de presentar a la autoridad correspondiente (SEMARNAT) la Manifestación de Impacto Ambiental, el promovente está cumpliendo con este apartado. El proyecto se vincula por la obligatoriedad de obtener la autorización correspondiente para realizar las obras descritas en esta manifestación de impacto ambiental. Como ya se mencionó anteriormente, la promovente una vez autorizado el proyecto en materia ambiental procederá a tramitar el Registro Nacional de Pesca para la unidad de producción acuícola.
Art. 30°.- *Las actividades pesqueras se clasifican en:* **II.-** *Cultivo o acuacultura con fines*		
Artículo 31°.- *Para realizar las actividades de pesca se requiere lo siguiente:* **I,** *Concesión, para:* **Inciso b)** *Acuacultura comercial* **II,** Permiso, para: **Inciso g)** *Acuacultura de fomento* **III,** *Autorización, para:* **Inciso d)** *Recolectar del medio natural reproductores, larvas, postlarvas, crías, huevos, semillas, alevines o en cualquier otro estadio, y* **Inciso e)** *Acuacultura didáctica.*		

Artículos 22.- *la Secretaría podrá inscribir en el Registro Nacional de Pesca a los acuicultores que no requieran concesión, permiso o Autorización.*	Al **proyecto** le aplica el Artículo, incisos y, fracciones anteriores, porque se trata de una actividad acuícola con fines comerciales.	Por el hecho de presentar a la autoridad correspondiente (SEMARNAT) la Manifestación de Impacto Ambiental, el promovente está cumpliendo con este apartado. El proyecto se vincula por la obligatoriedad de obtener la autorización correspondiente para realizar las obras descritas en esta manifestación de impacto ambiental. Como ya se mencionó anteriormente, la promovente una vez autorizado el proyecto en materia ambiental procederá a tramitar el Registro Nacional de Pesca para la unidad de producción acuícola.
Art. 30°.- *Las actividades pesqueras se clasifican en:* **II.-** *Cultivo o acuacultura con fines*		
Artículo 31°.- *Para realizar las actividades de pesca se requiere lo siguiente:* **I,** *Concesión, para:* **Inciso b)** *Acuacultura comercial* **II,** Permiso, para: **Inciso g)** *Acuacultura de fomento* **III,** *Autorización, para:* **Inciso d)** *Recolectar del medio natural reproductores, larvas, postlarvas, crías, huevos, semillas, alevines o en cualquier otro estadio, y* **Inciso e)** *Acuacultura didáctica.*		

Artículos 22.- *la Secretaría podrá inscribir en el Registro Nacional de Pesca a los acuicultores que no requieran concesión, permiso o Autorización.*	Al **proyecto** le aplica el Artículo, incisos y, fracciones anteriores, porque se trata de una actividad acuícola con fines comerciales.	Por el hecho de presentar a la autoridad correspondiente (SEMARNAT) la Manifestación de Impacto Ambiental, el promovente está cumpliendo con este apartado. El proyecto se vincula por la obligatoriedad de obtener la autorización correspondiente para realizar las obras descritas en esta manifestación de impacto ambiental. Como ya se mencionó anteriormente, la promovente una vez autorizado el proyecto en materia ambiental procederá a tramitar el Registro Nacional de Pesca para la unidad de producción acuícola.
Art. 30°.- *Las actividades pesqueras se clasifican en:* **II.-** *Cultivo o acuacultura con fines*		
Artículo 31°.- *Para realizar las actividades de pesca se requiere lo siguiente:* **I,** *Concesión, para:* **Inciso b)** *Acuacultura comercial* **II,** Permiso, para: **Inciso g)** *Acuacultura de fomento* **III,** *Autorización, para:* **Inciso d)** *Recolectar del medio natural reproductores, larvas, postlarvas, crías, huevos, semillas, alevines o en cualquier otro estadio, y* **Inciso e)** *Acuacultura didáctica.*		

Artículos 22.- *la Secretaría podrá inscribir en el Registro Nacional de Pesca a los acuicultores que no requieran concesión, permiso o Autorización.*	Al **proyecto** le aplica el Artículo, incisos y, fracciones anteriores, porque se trata de una actividad acuícola con fines comerciales.	Por el hecho de presentar a la autoridad correspondiente (SEMARNAT) la Manifestación de Impacto Ambiental, el promovente está cumpliendo con este apartado. El proyecto se vincula por la obligatoriedad de obtener la autorización correspondiente para realizar las obras descritas en esta manifestación de impacto ambiental. Como ya se mencionó anteriormente, la promovente una vez autorizado el proyecto en materia ambiental procederá a tramitar el Registro Nacional de Pesca para la unidad de producción acuícola.
Art. 30°.- *Las actividades pesqueras se clasifican en:* **II.-** *Cultivo o acuacultura con fines*		
Artículo 31°.- *Para realizar las actividades de pesca se requiere lo siguiente:* **I,** *Concesión, para:* **Inciso b)** *Acuacultura comercial* **II,** Permiso, para: **Inciso g)** *Acuacultura de fomento* **III,** *Autorización, para:* **Inciso d)** *Recolectar del medio natural reproductores, larvas, postlarvas, crías, huevos, semillas, alevines o en cualquier otro estadio, y* **Inciso e)** *Acuacultura didáctica.*		

Artículos 22.- *la Secretaría podrá inscribir en el Registro Nacional de Pesca a los acuicultores que no requieran concesión, permiso o Autorización.*	Al **proyecto** le aplica el Artículo, incisos y, fracciones anteriores, porque se trata de una actividad acuícola con fines comerciales.	Por el hecho de presentar a la autoridad correspondiente (SEMARNAT) la Manifestación de Impacto Ambiental, el promovente está cumpliendo con este apartado. El proyecto se vincula por la obligatoriedad de obtener la autorización correspondiente para realizar las obras descritas en esta manifestación de impacto ambiental. Como ya se mencionó anteriormente, la promovente una vez autorizado el proyecto en materia ambiental procederá a tramitar el Registro Nacional de Pesca para la unidad de producción acuícola.
Art. 30°.- *Las actividades pesqueras se clasifican en:* **II.-** *Cultivo o acuacultura con fines*		
Artículo 31°.- *Para realizar las actividades de pesca se requiere lo siguiente:* **I,** *Concesión, para:* **Inciso b)** *Acuacultura comercial* **II,** Permiso, para: **Inciso g)** *Acuacultura de fomento* **III,** *Autorización, para:* **Inciso d)** *Recolectar del medio natural reproductores, larvas, postlarvas, crías, huevos, semillas, alevines o en cualquier otro estadio, y* **Inciso e)** *Acuacultura didáctica.*		

Artículos 22.- *la Secretaría podrá inscribir en el Registro Nacional de Pesca a los acuicultores que no requieran concesión, permiso o Autorización.*	Al **proyecto** le aplica el Artículo, incisos y, fracciones anteriores, porque se trata de una actividad acuícola con fines comerciales.	Por el hecho de presentar a la autoridad correspondiente (SEMARNAT) la Manifestación de Impacto Ambiental, el promovente está cumpliendo con este apartado. El proyecto se vincula por la obligatoriedad de obtener la autorización correspondiente para realizar las obras descritas en esta manifestación de impacto ambiental. Como ya se mencionó anteriormente, la promovente una vez autorizado el proyecto en materia ambiental procederá a tramitar el Registro Nacional de Pesca para la unidad de producción acuícola.
Art. 30°.- *Las actividades pesqueras se clasifican en:* **II.-** *Cultivo o acuacultura con fines*		
Artículo 31°.- *Para realizar las actividades de pesca se requiere lo siguiente:* **I,** *Concesión, para:* **Inciso b)** *Acuacultura comercial* **II,** Permiso, para: **Inciso g)** *Acuacultura de fomento* **III,** *Autorización, para:* **Inciso d)** *Recolectar del medio natural reproductores, larvas, postlarvas, crías, huevos, semillas, alevines o en cualquier otro estadio, y* **Inciso e)** *Acuacultura didáctica.*		

Artículos 22.- *la Secretaría podrá inscribir en el Registro Nacional de Pesca a los acuicultores que no requieran concesión, permiso o Autorización.*	Al **proyecto** le aplica el Artículo, incisos y, fracciones anteriores, porque se trata de una actividad acuícola con fines comerciales.	Por el hecho de presentar a la autoridad correspondiente (SEMARNAT) la Manifestación de Impacto Ambiental, el promovente está cumpliendo con este apartado. El proyecto se vincula por la obligatoriedad de obtener la autorización correspondiente para realizar las obras descritas en esta manifestación de impacto ambiental. Como ya se mencionó anteriormente, la promovente una vez autorizado el proyecto en materia ambiental procederá a tramitar el Registro Nacional de Pesca para la unidad de producción acuícola.
Art. 30°.- *Las actividades pesqueras se clasifican en:* **II.-** *Cultivo o acuacultura con fines*		
Artículo 31°.- *Para realizar las actividades de pesca se requiere lo siguiente:* **I,** *Concesión, para:* **Inciso b)** *Acuacultura comercial* **II,** Permiso, para: **Inciso g)** *Acuacultura de fomento* **III,** *Autorización, para:* **Inciso d)** *Recolectar del medio natural reproductores, larvas, postlarvas, crías, huevos, semillas, alevines o en cualquier otro estadio, y* **Inciso e)** *Acuacultura didáctica.*		

Artículos 22.- *la Secretaría podrá inscribir en el Registro Nacional de Pesca a los acuicultores que no requieran concesión, permiso o Autorización.*	Al **proyecto** le aplica el Artículo, incisos y, fracciones anteriores, porque se trata de una actividad acuícola con fines comerciales.	Por el hecho de presentar a la autoridad correspondiente (SEMARNAT) la Manifestación de Impacto Ambiental, el promovente está cumpliendo con este apartado. El proyecto se vincula por la obligatoriedad de obtener la autorización correspondiente para realizar las obras descritas en esta manifestación de impacto ambiental. Como ya se mencionó anteriormente, la promovente una vez autorizado el proyecto en materia ambiental procederá a tramitar el Registro Nacional de Pesca para la unidad de producción acuícola.
Art. 30°.- *Las actividades pesqueras se clasifican en:* **II.-** *Cultivo o acuacultura con fines*		
Artículo 31°.- *Para realizar las actividades de pesca se requiere lo siguiente:* **I,** *Concesión, para:* **Inciso b)** *Acuacultura comercial* **II,** Permiso, para: **Inciso g)** *Acuacultura de fomento* **III,** *Autorización, para:* **Inciso d)** *Recolectar del medio natural reproductores, larvas, postlarvas, crías, huevos, semillas, alevines o en cualquier otro estadio, y* **Inciso e)** *Acuacultura didáctica.*		

Artículos 22.- *la Secretaría podrá inscribir en el Registro Nacional de Pesca a los acuicultores que no requieran concesión, permiso o Autorización.*	Al **proyecto** le aplica el Artículo, incisos y, fracciones anteriores, porque se trata de una actividad acuícola con fines comerciales.	Por el hecho de presentar a la autoridad correspondiente (SEMARNAT) la Manifestación de Impacto Ambiental, el promovente está cumpliendo con este apartado. El proyecto se vincula por la obligatoriedad de obtener la autorización correspondiente para realizar las obras descritas en esta manifestación de impacto ambiental. Como ya se mencionó anteriormente, la promovente una vez autorizado el proyecto en materia ambiental procederá a tramitar el Registro Nacional de Pesca para la unidad de producción acuícola.
Art. 30°.- *Las actividades pesqueras se clasifican en:* **II.-** *Cultivo o acuacultura con fines*		
Artículo 31°.- *Para realizar las actividades de pesca se requiere lo siguiente:* **I,** *Concesión, para:* **Inciso b)** *Acuacultura comercial* **II,** Permiso, para: **Inciso g)** *Acuacultura de fomento* **III,** *Autorización, para:* **Inciso d)** *Recolectar del medio natural reproductores, larvas, postlarvas, crías, huevos, semillas, alevines o en cualquier otro estadio, y* **Inciso e)** *Acuacultura didáctica.*		

Artículos 22.- *la Secretaría podrá inscribir en el Registro Nacional de Pesca a los acuicultores que no requieran concesión, permiso o Autorización.*	Al **proyecto** le aplica el Artículo, incisos y, fracciones anteriores, porque se trata de una actividad acuícola con fines comerciales.	Por el hecho de presentar a la autoridad correspondiente (SEMARNAT) la Manifestación de Impacto Ambiental, el promovente está cumpliendo con este apartado. El proyecto se vincula por la obligatoriedad de obtener la autorización correspondiente para realizar las obras descritas en esta manifestación de impacto ambiental. Como ya se mencionó anteriormente, la promovente una vez autorizado el proyecto en materia ambiental procederá a tramitar el Registro Nacional de Pesca para la unidad de producción acuícola.
Art. 30°.- *Las actividades pesqueras se clasifican en:* **II.-** *Cultivo o acuacultura con fines*		
Artículo 31°.- *Para realizar las actividades de pesca se requiere lo siguiente:* **I,** *Concesión, para:* **Inciso b)** *Acuacultura comercial* **II,** Permiso, para: **Inciso g)** *Acuacultura de fomento* **III,** *Autorización, para:* **Inciso d)** *Recolectar del medio natural reproductores, larvas, postlarvas, crías, huevos, semillas, alevines o en cualquier otro estadio, y* **Inciso e)** *Acuacultura didáctica.*		

Artículos 22.- *la Secretaría podrá inscribir en el Registro Nacional de Pesca a los acuicultores que no requieran concesión, permiso o Autorización.*	Al **proyecto** le aplica el Artículo, incisos y, fracciones anteriores, porque se trata de una actividad acuícola con fines comerciales.	Por el hecho de presentar a la autoridad correspondiente (SEMARNAT) la Manifestación de Impacto Ambiental, el promovente está cumpliendo con este apartado. El proyecto se vincula por la obligatoriedad de obtener la autorización correspondiente para realizar las obras descritas en esta manifestación de impacto ambiental. Como ya se mencionó anteriormente, la promovente una vez autorizado el proyecto en materia ambiental procederá a tramitar el Registro Nacional de Pesca para la unidad de producción acuícola.
Art. 30°.- *Las actividades pesqueras se clasifican en:* **II.-** *Cultivo o acuacultura con fines*		
Artículo 31°.- *Para realizar las actividades de pesca se requiere lo siguiente:* **I,** *Concesión, para:* **Inciso b)** *Acuacultura comercial* **II,** Permiso, para: **Inciso g)** *Acuacultura de fomento* **III,** *Autorización, para:* **Inciso d)** *Recolectar del medio natural reproductores, larvas, postlarvas, crías, huevos, semillas, alevines o en cualquier otro estadio, y* **Inciso e)** *Acuacultura didáctica.*		

Artículos 22.- *la Secretaría podrá inscribir en el Registro Nacional de Pesca a los acuicultores que no requieran concesión, permiso o Autorización.*	Al **proyecto** le aplica el Artículo, incisos y, fracciones anteriores, porque se trata de una actividad acuícola con fines comerciales.	Por el hecho de presentar a la autoridad correspondiente (SEMARNAT) la Manifestación de Impacto Ambiental, el promovente está cumpliendo con este apartado. El proyecto se vincula por la obligatoriedad de obtener la autorización correspondiente para realizar las obras descritas en esta manifestación de impacto ambiental. Como ya se mencionó anteriormente, la promovente una vez autorizado el proyecto en materia ambiental procederá a tramitar el Registro Nacional de Pesca para la unidad de producción acuícola.
Art. 30°.- *Las actividades pesqueras se clasifican en:* **II.-** *Cultivo o acuacultura con fines*		
Artículo 31°.- *Para realizar las actividades de pesca se requiere lo siguiente:* **I,** *Concesión, para:* **Inciso b)** *Acuacultura comercial* **II,** Permiso, para: **Inciso g)** *Acuacultura de fomento* **III,** *Autorización, para:* **Inciso d)** *Recolectar del medio natural reproductores, larvas, postlarvas, crías, huevos, semillas, alevines o en cualquier otro estadio, y* **Inciso e)** *Acuacultura didáctica.*		

Artículos 22.- *la Secretaría podrá inscribir en el Registro Nacional de Pesca a los acuicultores que no requieran concesión, permiso o Autorización.*	Al **proyecto** le aplica el Artículo, incisos y, fracciones anteriores, porque se trata de una actividad acuícola con fines comerciales.	Por el hecho de presentar a la autoridad correspondiente (SEMARNAT) la Manifestación de Impacto Ambiental, el promovente está cumpliendo con este apartado. El proyecto se vincula por la obligatoriedad de obtener la autorización correspondiente para realizar las obras descritas en esta manifestación de impacto ambiental. Como ya se mencionó anteriormente, la promovente una vez autorizado el proyecto en materia ambiental procederá a tramitar el Registro Nacional de Pesca para la unidad de producción acuícola.
Art. 30°.- *Las actividades pesqueras se clasifican en:* **II.-** *Cultivo o acuacultura con fines*		
Artículo 31°.- *Para realizar las actividades de pesca se requiere lo siguiente:* **I,** *Concesión, para:* **Inciso b)** *Acuacultura comercial* **II,** Permiso, para: **Inciso g)** *Acuacultura de fomento* **III,** *Autorización, para:* **Inciso d)** *Recolectar del medio natural reproductores, larvas, postlarvas, crías, huevos, semillas, alevines o en cualquier otro estadio, y* **Inciso e)** *Acuacultura didáctica.*		

Artículos 22.- *la Secretaría podrá inscribir en el Registro Nacional de Pesca a los acuicultores que no requieran concesión, permiso o Autorización.*	Al **proyecto** le aplica el Artículo, incisos y, fracciones anteriores, porque se trata de una actividad acuícola con fines comerciales.	Por el hecho de presentar a la autoridad correspondiente (SEMARNAT) la Manifestación de Impacto Ambiental, el promovente está cumpliendo con este apartado. El proyecto se vincula por la obligatoriedad de obtener la autorización correspondiente para realizar las obras descritas en esta manifestación de impacto ambiental. Como ya se mencionó anteriormente, la promovente una vez autorizado el proyecto en materia ambiental procederá a tramitar el Registro Nacional de Pesca para la unidad de producción acuícola.
Art. 30°.- *Las actividades pesqueras se clasifican en:* **II.-** *Cultivo o acuacultura con fines*		
Artículo 31°.- *Para realizar las actividades de pesca se requiere lo siguiente:* **I,** *Concesión, para:* **Inciso b)** *Acuacultura comercial* **II,** Permiso, para: **Inciso g)** *Acuacultura de fomento* **III,** *Autorización, para:* **Inciso d)** *Recolectar del medio natural reproductores, larvas, postlarvas, crías, huevos, semillas, alevines o en cualquier otro estadio, y* **Inciso e)** *Acuacultura didáctica.*		

Artículos 22.- *la Secretaría podrá inscribir en el Registro Nacional de Pesca a los acuicultores que no requieran concesión, permiso o Autorización.*	Al **proyecto** le aplica el Artículo, incisos y, fracciones anteriores, porque se trata de una actividad acuícola con fines comerciales.	Por el hecho de presentar a la autoridad correspondiente (SEMARNAT) la Manifestación de Impacto Ambiental, el promovente está cumpliendo con este apartado. El proyecto se vincula por la obligatoriedad de obtener la autorización correspondiente para realizar las obras descritas en esta manifestación de impacto ambiental. Como ya se mencionó anteriormente, la promovente una vez autorizado el proyecto en materia ambiental procederá a tramitar el Registro Nacional de Pesca para la unidad de producción acuícola.
Art. 30°.- *Las actividades pesqueras se clasifican en:* **II.-** *Cultivo o acuacultura con fines*		
Artículo 31°.- *Para realizar las actividades de pesca se requiere lo siguiente:* **I,** *Concesión, para:* **Inciso b)** *Acuacultura comercial* **II,** Permiso, para: **Inciso g)** *Acuacultura de fomento* **III,** *Autorización, para:* **Inciso d)** *Recolectar del medio natural reproductores, larvas, postlarvas, crías, huevos, semillas, alevines o en cualquier otro estadio, y* **Inciso e)** *Acuacultura didáctica.*		

Artículos 22.- *la Secretaría podrá inscribir en el Registro Nacional de Pesca a los acuicultores que no requieran concesión, permiso o Autorización.*	Al **proyecto** le aplica el Artículo, incisos y, fracciones anteriores, porque se trata de una actividad acuícola con fines comerciales.	Por el hecho de presentar a la autoridad correspondiente (SEMARNAT) la Manifestación de Impacto Ambiental, el promovente está cumpliendo con este apartado. El proyecto se vincula por la obligatoriedad de obtener la autorización correspondiente para realizar las obras descritas en esta manifestación de impacto ambiental. Como ya se mencionó anteriormente, la promovente una vez autorizado el proyecto en materia ambiental procederá a tramitar el Registro Nacional de Pesca para la unidad de producción acuícola.
Art. 30°.- *Las actividades pesqueras se clasifican en:* **II.-** *Cultivo o acuacultura con fines*		
Artículo 31°.- *Para realizar las actividades de pesca se requiere lo siguiente:* **I,** *Concesión, para:* **Inciso b)** *Acuacultura comercial* **II,** Permiso, para: **Inciso g)** *Acuacultura de fomento* **III,** *Autorización, para:* **Inciso d)** *Recolectar del medio natural reproductores, larvas, postlarvas, crías, huevos, semillas, alevines o en cualquier otro estadio, y* **Inciso e)** *Acuacultura didáctica.*		

Artículos 22.- *la Secretaría podrá inscribir en el Registro Nacional de Pesca a los acuicultores que no requieran concesión, permiso o Autorización.*	Al **proyecto** le aplica el Artículo, incisos y, fracciones anteriores, porque se trata de una actividad acuícola con fines comerciales.	Por el hecho de presentar a la autoridad correspondiente (SEMARNAT) la Manifestación de Impacto Ambiental, el promovente está cumpliendo con este apartado. El proyecto se vincula por la obligatoriedad de obtener la autorización correspondiente para realizar las obras descritas en esta manifestación de impacto ambiental. Como ya se mencionó anteriormente, la promovente una vez autorizado el proyecto en materia ambiental procederá a tramitar el Registro Nacional de Pesca para la unidad de producción acuícola.
Art. 30°.- *Las actividades pesqueras se clasifican en:* **II.-** *Cultivo o acuacultura con fines*		
Artículo 31°.- *Para realizar las actividades de pesca se requiere lo siguiente:* **I,** *Concesión, para:* **Inciso b)** *Acuacultura comercial* **II,** Permiso, para: **Inciso g)** *Acuacultura de fomento* **III,** *Autorización, para:* **Inciso d)** *Recolectar del medio natural reproductores, larvas, postlarvas, crías, huevos, semillas, alevines o en cualquier otro estadio, y* **Inciso e)** *Acuacultura didáctica.*		

Artículos 22.- *la Secretaría podrá inscribir en el Registro Nacional de Pesca a los acuicultores que no requieran concesión, permiso o Autorización.*	Al **proyecto** le aplica el Artículo, incisos y, fracciones anteriores, porque se trata de una actividad acuícola con fines comerciales.	Por el hecho de presentar a la autoridad correspondiente (SEMARNAT) la Manifestación de Impacto Ambiental, el promovente está cumpliendo con este apartado. El proyecto se vincula por la obligatoriedad de obtener la autorización correspondiente para realizar las obras descritas en esta manifestación de impacto ambiental. Como ya se mencionó anteriormente, la promovente una vez autorizado el proyecto en materia ambiental procederá a tramitar el Registro Nacional de Pesca para la unidad de producción acuícola.
Art. 30°.- *Las actividades pesqueras se clasifican en:* **II.-** *Cultivo o acuacultura con fines*		
Artículo 31°.- *Para realizar las actividades de pesca se requiere lo siguiente:* **I,** *Concesión, para:* **Inciso b)** *Acuacultura comercial* **II,** Permiso, para: **Inciso g)** *Acuacultura de fomento* **III,** *Autorización, para:* **Inciso d)** *Recolectar del medio natural reproductores, larvas, postlarvas, crías, huevos, semillas, alevines o en cualquier otro estadio, y* **Inciso e)** *Acuacultura didáctica.*		

Artículos 22.- *la Secretaría podrá inscribir en el Registro Nacional de Pesca a los acuicultores que no requieran concesión, permiso o Autorización.*	Al **proyecto** le aplica el Artículo, incisos y, fracciones anteriores, porque se trata de una actividad acuícola con fines comerciales.	Por el hecho de presentar a la autoridad correspondiente (SEMARNAT) la Manifestación de Impacto Ambiental, el promovente está cumpliendo con este apartado. El proyecto se vincula por la obligatoriedad de obtener la autorización correspondiente para realizar las obras descritas en esta manifestación de impacto ambiental. Como ya se mencionó anteriormente, la promovente una vez autorizado el proyecto en materia ambiental procederá a tramitar el Registro Nacional de Pesca para la unidad de producción acuícola.
Art. 30°.- *Las actividades pesqueras se clasifican en:* **II.-** *Cultivo o acuacultura con fines*		
Artículo 31°.- *Para realizar las actividades de pesca se requiere lo siguiente:* **I,** *Concesión, para:* **Inciso b)** *Acuacultura comercial* **II,** Permiso, para: **Inciso g)** *Acuacultura de fomento* **III,** *Autorización, para:* **Inciso d)** *Recolectar del medio natural reproductores, larvas, postlarvas, crías, huevos, semillas, alevines o en cualquier otro estadio, y* **Inciso e)** *Acuacultura didáctica.*		

Artículos 22.- *la Secretaría podrá inscribir en el Registro Nacional de Pesca a los acuicultores que no requieran concesión, permiso o Autorización.*	Al **proyecto** le aplica el Artículo, incisos y, fracciones anteriores, porque se trata de una actividad acuícola con fines comerciales.	Por el hecho de presentar a la autoridad correspondiente (SEMARNAT) la Manifestación de Impacto Ambiental, el promovente está cumpliendo con este apartado. El proyecto se vincula por la obligatoriedad de obtener la autorización correspondiente para realizar las obras descritas en esta manifestación de impacto ambiental. Como ya se mencionó anteriormente, la promovente una vez autorizado el proyecto en materia ambiental procederá a tramitar el Registro Nacional de Pesca para la unidad de producción acuícola.
Art. 30°.- *Las actividades pesqueras se clasifican en:* **II.-** *Cultivo o acuacultura con fines*		
Artículo 31°.- *Para realizar las actividades de pesca se requiere lo siguiente:* **I,** *Concesión, para:* **Inciso b)** *Acuacultura comercial* **II,** Permiso, para: **Inciso g)** *Acuacultura de fomento* **III,** *Autorización, para:* **Inciso d)** *Recolectar del medio natural reproductores, larvas, postlarvas, crías, huevos, semillas, alevines o en cualquier otro estadio, y* **Inciso e)** *Acuacultura didáctica.*		

Artículos 22.- *la Secretaría podrá inscribir en el Registro Nacional de Pesca a los acuicultores que no requieran concesión, permiso o Autorización.*	Al **proyecto** le aplica el Artículo, incisos y, fracciones anteriores, porque se trata de una actividad acuícola con fines comerciales.	Por el hecho de presentar a la autoridad correspondiente (SEMARNAT) la Manifestación de Impacto Ambiental, el promovente está cumpliendo con este apartado. El proyecto se vincula por la obligatoriedad de obtener la autorización correspondiente para realizar las obras descritas en esta manifestación de impacto ambiental. Como ya se mencionó anteriormente, la promovente una vez autorizado el proyecto en materia ambiental procederá a tramitar el Registro Nacional de Pesca para la unidad de producción acuícola.
Art. 30°.- *Las actividades pesqueras se clasifican en:* **II.-** *Cultivo o acuacultura con fines*		
Artículo 31°.- *Para realizar las actividades de pesca se requiere lo siguiente:* **I,** *Concesión, para:* **Inciso b)** *Acuacultura comercial* **II,** Permiso, para: **Inciso g)** *Acuacultura de fomento* **III,** *Autorización, para:* **Inciso d)** *Recolectar del medio natural reproductores, larvas, postlarvas, crías, huevos, semillas, alevines o en cualquier otro estadio, y* **Inciso e)** *Acuacultura didáctica.*		

Artículos 22.- *la Secretaría podrá inscribir en el Registro Nacional de Pesca a los acuicultores que no requieran concesión, permiso o Autorización.*	Al **proyecto** le aplica el Artículo, incisos y, fracciones anteriores, porque se trata de una actividad acuícola con fines comerciales.	Por el hecho de presentar a la autoridad correspondiente (SEMARNAT) la Manifestación de Impacto Ambiental, el promovente está cumpliendo con este apartado. El proyecto se vincula por la obligatoriedad de obtener la autorización correspondiente para realizar las obras descritas en esta manifestación de impacto ambiental. Como ya se mencionó anteriormente, la promovente una vez autorizado el proyecto en materia ambiental procederá a tramitar el Registro Nacional de Pesca para la unidad de producción acuícola.
Art. 30°.- *Las actividades pesqueras se clasifican en:* **II.-** *Cultivo o acuacultura con fines*		
Artículo 31°.- *Para realizar las actividades de pesca se requiere lo siguiente:* **I,** *Concesión, para:* **Inciso b)** *Acuacultura comercial* **II,** Permiso, para: **Inciso g)** *Acuacultura de fomento* **III,** *Autorización, para:* **Inciso d)** *Recolectar del medio natural reproductores, larvas, postlarvas, crías, huevos, semillas, alevines o en cualquier otro estadio, y* **Inciso e)** *Acuacultura didáctica.*		

Artículos 22.- *la Secretaría podrá inscribir en el Registro Nacional de Pesca a los acuicultores que no requieran concesión, permiso o Autorización.*	Al **proyecto** le aplica el Artículo, incisos y, fracciones anteriores, porque se trata de una actividad acuícola con fines comerciales.	Por el hecho de presentar a la autoridad correspondiente (SEMARNAT) la Manifestación de Impacto Ambiental, el promovente está cumpliendo con este apartado. El proyecto se vincula por la obligatoriedad de obtener la autorización correspondiente para realizar las obras descritas en esta manifestación de impacto ambiental. Como ya se mencionó anteriormente, la promovente una vez autorizado el proyecto en materia ambiental procederá a tramitar el Registro Nacional de Pesca para la unidad de producción acuícola.
Art. 30°.- *Las actividades pesqueras se clasifican en:* **II.-** *Cultivo o acuacultura con fines*		
Artículo 31°.- *Para realizar las actividades de pesca se requiere lo siguiente:* **I,** *Concesión, para:* **Inciso b)** *Acuacultura comercial* **II,** Permiso, para: **Inciso g)** *Acuacultura de fomento* **III,** *Autorización, para:* **Inciso d)** *Recolectar del medio natural reproductores, larvas, postlarvas, crías, huevos, semillas, alevines o en cualquier otro estadio, y* **Inciso e)** *Acuacultura didáctica.*		

Artículos 22.- *la Secretaría podrá inscribir en el Registro Nacional de Pesca a los acuicultores que no requieran concesión, permiso o Autorización.*	Al **proyecto** le aplica el Artículo, incisos y, fracciones anteriores, porque se trata de una actividad acuícola con fines comerciales.	Por el hecho de presentar a la autoridad correspondiente (SEMARNAT) la Manifestación de Impacto Ambiental, el promovente está cumpliendo con este apartado. El proyecto se vincula por la obligatoriedad de obtener la autorización correspondiente para realizar las obras descritas en esta manifestación de impacto ambiental. Como ya se mencionó anteriormente, la promovente una vez autorizado el proyecto en materia ambiental procederá a tramitar el Registro Nacional de Pesca para la unidad de producción acuícola.
Art. 30°.- *Las actividades pesqueras se clasifican en:* **II.-** *Cultivo o acuacultura con fines*		
Artículo 31°.- *Para realizar las actividades de pesca se requiere lo siguiente:* **I,** *Concesión, para:* **Inciso b)** *Acuacultura comercial* **II,** Permiso, para: **Inciso g)** *Acuacultura de fomento* **III,** *Autorización, para:* **Inciso d)** *Recolectar del medio natural reproductores, larvas, postlarvas, crías, huevos, semillas, alevines o en cualquier otro estadio, y* **Inciso e)** *Acuacultura didáctica.*		

Artículos 22.- *la Secretaría podrá inscribir en el Registro Nacional de Pesca a los acuicultores que no requieran concesión, permiso o Autorización.*	Al **proyecto** le aplica el Artículo, incisos y, fracciones anteriores, porque se trata de una actividad acuícola con fines comerciales.	Por el hecho de presentar a la autoridad correspondiente (SEMARNAT) la Manifestación de Impacto Ambiental, el promovente está cumpliendo con este apartado. El proyecto se vincula por la obligatoriedad de obtener la autorización correspondiente para realizar las obras descritas en esta manifestación de impacto ambiental. Como ya se mencionó anteriormente, la promovente una vez autorizado el proyecto en materia ambiental procederá a tramitar el Registro Nacional de Pesca para la unidad de producción acuícola.
Art. 30°.- *Las actividades pesqueras se clasifican en:* **II.-** *Cultivo o acuacultura con fines*		
Artículo 31°.- *Para realizar las actividades de pesca se requiere lo siguiente:* **I,** *Concesión, para:* **Inciso b)** *Acuacultura comercial* **II,** Permiso, para: **Inciso g)** *Acuacultura de fomento* **III,** *Autorización, para:* **Inciso d)** *Recolectar del medio natural reproductores, larvas, postlarvas, crías, huevos, semillas, alevines o en cualquier otro estadio, y* **Inciso e)** *Acuacultura didáctica.*		

Artículos 22.- *la Secretaría podrá inscribir en el Registro Nacional de Pesca a los acuicultores que no requieran concesión, permiso o Autorización.*	Al **proyecto** le aplica el Artículo, incisos y, fracciones anteriores, porque se trata de una actividad acuícola con fines comerciales.	Por el hecho de presentar a la autoridad correspondiente (SEMARNAT) la Manifestación de Impacto Ambiental, el promovente está cumpliendo con este apartado. El proyecto se vincula por la obligatoriedad de obtener la autorización correspondiente para realizar las obras descritas en esta manifestación de impacto ambiental. Como ya se mencionó anteriormente, la promovente una vez autorizado el proyecto en materia ambiental procederá a tramitar el Registro Nacional de Pesca para la unidad de producción acuícola.
Art. 30°.- *Las actividades pesqueras se clasifican en:* **II.-** *Cultivo o acuacultura con fines*		
Artículo 31°.- *Para realizar las actividades de pesca se requiere lo siguiente:* **I,** *Concesión, para:* **Inciso b)** *Acuacultura comercial* **II,** Permiso, para: **Inciso g)** *Acuacultura de fomento* **III,** *Autorización, para:* **Inciso d)** *Recolectar del medio natural reproductores, larvas, postlarvas, crías, huevos, semillas, alevines o en cualquier otro estadio, y* **Inciso e)** *Acuacultura didáctica.*		

Artículos 22.- *la Secretaría podrá inscribir en el Registro Nacional de Pesca a los acuicultores que no requieran concesión, permiso o Autorización.*	Al **proyecto** le aplica el Artículo, incisos y, fracciones anteriores, porque se trata de una actividad acuícola con fines comerciales.	Por el hecho de presentar a la autoridad correspondiente (SEMARNAT) la Manifestación de Impacto Ambiental, el promovente está cumpliendo con este apartado. El proyecto se vincula por la obligatoriedad de obtener la autorización correspondiente para realizar las obras descritas en esta manifestación de impacto ambiental. Como ya se mencionó anteriormente, la promovente una vez autorizado el proyecto en materia ambiental procederá a tramitar el Registro Nacional de Pesca para la unidad de producción acuícola.
Art. 30°.- *Las actividades pesqueras se clasifican en:* **II.-** *Cultivo o acuacultura con fines*		
Artículo 31°.- *Para realizar las actividades de pesca se requiere lo siguiente:* **I,** *Concesión, para:* **Inciso b)** *Acuacultura comercial* **II,** Permiso, para: **Inciso g)** *Acuacultura de fomento* **III,** *Autorización, para:* **Inciso d)** *Recolectar del medio natural reproductores, larvas, postlarvas, crías, huevos, semillas, alevines o en cualquier otro estadio, y* **Inciso e)** *Acuacultura didáctica.*		

Artículos 22.- *la Secretaría podrá inscribir en el Registro Nacional de Pesca a los acuicultores que no requieran concesión, permiso o Autorización.*	Al **proyecto** le aplica el Artículo, incisos y, fracciones anteriores, porque se trata de una actividad acuícola con fines comerciales.	Por el hecho de presentar a la autoridad correspondiente (SEMARNAT) la Manifestación de Impacto Ambiental, el promovente está cumpliendo con este apartado. El proyecto se vincula por la obligatoriedad de obtener la autorización correspondiente para realizar las obras descritas en esta manifestación de impacto ambiental. Como ya se mencionó anteriormente, la promovente una vez autorizado el proyecto en materia ambiental procederá a tramitar el Registro Nacional de Pesca para la unidad de producción acuícola.
Art. 30°.- *Las actividades pesqueras se clasifican en:* **II.-** *Cultivo o acuacultura con fines*		
Artículo 31°.- *Para realizar las actividades de pesca se requiere lo siguiente:* **I,** *Concesión, para:* **Inciso b)** *Acuacultura comercial* **II,** Permiso, para: **Inciso g)** *Acuacultura de fomento* **III,** *Autorización, para:* **Inciso d)** *Recolectar del medio natural reproductores, larvas, postlarvas, crías, huevos, semillas, alevines o en cualquier otro estadio, y* **Inciso e)** *Acuacultura didáctica.*		

Artículos 22.- *la Secretaría podrá inscribir en el Registro Nacional de Pesca a los acuicultores que no requieran concesión, permiso o Autorización.*	Al **proyecto** le aplica el Artículo, incisos y, fracciones anteriores, porque se trata de una actividad acuícola con fines comerciales.	Por el hecho de presentar a la autoridad correspondiente (SEMARNAT) la Manifestación de Impacto Ambiental, el promovente está cumpliendo con este apartado. El proyecto se vincula por la obligatoriedad de obtener la autorización correspondiente para realizar las obras descritas en esta manifestación de impacto ambiental. Como ya se mencionó anteriormente, la promovente una vez autorizado el proyecto en materia ambiental procederá a tramitar el Registro Nacional de Pesca para la unidad de producción acuícola.
Art. 30°.- *Las actividades pesqueras se clasifican en:* **II.-** *Cultivo o acuacultura con fines*		
Artículo 31°.- *Para realizar las actividades de pesca se requiere lo siguiente:* **I,** *Concesión, para:* **Inciso b)** *Acuacultura comercial* **II,** Permiso, para: **Inciso g)** *Acuacultura de fomento* **III,** *Autorización, para:* **Inciso d)** *Recolectar del medio natural reproductores, larvas, postlarvas, crías, huevos, semillas, alevines o en cualquier otro estadio, y* **Inciso e)** *Acuacultura didáctica.*		

Artículos 22.- *la Secretaría podrá inscribir en el Registro Nacional de Pesca a los acuicultores que no requieran concesión, permiso o Autorización.*	Al **proyecto** le aplica el Artículo, incisos y, fracciones anteriores, porque se trata de una actividad acuícola con fines comerciales.	Por el hecho de presentar a la autoridad correspondiente (SEMARNAT) la Manifestación de Impacto Ambiental, el promovente está cumpliendo con este apartado. El proyecto se vincula por la obligatoriedad de obtener la autorización correspondiente para realizar las obras descritas en esta manifestación de impacto ambiental. Como ya se mencionó anteriormente, la promovente una vez autorizado el proyecto en materia ambiental procederá a tramitar el Registro Nacional de Pesca para la unidad de producción acuícola.
Art. 30°.- *Las actividades pesqueras se clasifican en:* **II.-** *Cultivo o acuacultura con fines*		
Artículo 31°.- *Para realizar las actividades de pesca se requiere lo siguiente:* **I,** *Concesión, para:* **Inciso b)** *Acuacultura comercial* **II,** Permiso, para: **Inciso g)** *Acuacultura de fomento* **III,** *Autorización, para:* **Inciso d)** *Recolectar del medio natural reproductores, larvas, postlarvas, crías, huevos, semillas, alevines o en cualquier otro estadio, y* **Inciso e)** *Acuacultura didáctica.*		

Artículos 22.- *la Secretaría podrá inscribir en el Registro Nacional de Pesca a los acuicultores que no requieran concesión, permiso o Autorización.*	Al **proyecto** le aplica el Artículo, incisos y, fracciones anteriores, porque se trata de una actividad acuícola con fines comerciales.	Por el hecho de presentar a la autoridad correspondiente (SEMARNAT) la Manifestación de Impacto Ambiental, el promovente está cumpliendo con este apartado. El proyecto se vincula por la obligatoriedad de obtener la autorización correspondiente para realizar las obras descritas en esta manifestación de impacto ambiental. Como ya se mencionó anteriormente, la promovente una vez autorizado el proyecto en materia ambiental procederá a tramitar el Registro Nacional de Pesca para la unidad de producción acuícola.
Art. 30°.- *Las actividades pesqueras se clasifican en:* **II.-** *Cultivo o acuacultura con fines*		
Artículo 31°.- *Para realizar las actividades de pesca se requiere lo siguiente:* **I,** *Concesión, para:* **Inciso b)** *Acuacultura comercial* **II,** Permiso, para: **Inciso g)** *Acuacultura de fomento* **III,** *Autorización, para:* **Inciso d)** *Recolectar del medio natural reproductores, larvas, postlarvas, crías, huevos, semillas, alevines o en cualquier otro estadio, y* **Inciso e)** *Acuacultura didáctica.*		

Artículos 22.- *la Secretaría podrá inscribir en el Registro Nacional de Pesca a los acuicultores que no requieran concesión, permiso o Autorización.*	Al **proyecto** le aplica el Artículo, incisos y, fracciones anteriores, porque se trata de una actividad acuícola con fines comerciales.	Por el hecho de presentar a la autoridad correspondiente (SEMARNAT) la Manifestación de Impacto Ambiental, el promovente está cumpliendo con este apartado. El proyecto se vincula por la obligatoriedad de obtener la autorización correspondiente para realizar las obras descritas en esta manifestación de impacto ambiental. Como ya se mencionó anteriormente, la promovente una vez autorizado el proyecto en materia ambiental procederá a tramitar el Registro Nacional de Pesca para la unidad de producción acuícola.
Art. 30°.- *Las actividades pesqueras se clasifican en:* **II.-** *Cultivo o acuacultura con fines*		
Artículo 31°.- *Para realizar las actividades de pesca se requiere lo siguiente:* **I,** *Concesión, para:* **Inciso b)** *Acuacultura comercial* **II,** Permiso, para: **Inciso g)** *Acuacultura de fomento* **III,** *Autorización, para:* **Inciso d)** *Recolectar del medio natural reproductores, larvas, postlarvas, crías, huevos, semillas, alevines o en cualquier otro estadio, y* **Inciso e)** *Acuacultura didáctica.*		

Artículos 22.- *la Secretaría podrá inscribir en el Registro Nacional de Pesca a los acuicultores que no requieran concesión, permiso o Autorización.*	Al **proyecto** le aplica el Artículo, incisos y, fracciones anteriores, porque se trata de una actividad acuícola con fines comerciales.	Por el hecho de presentar a la autoridad correspondiente (SEMARNAT) la Manifestación de Impacto Ambiental, el promovente está cumpliendo con este apartado. El proyecto se vincula por la obligatoriedad de obtener la autorización correspondiente para realizar las obras descritas en esta manifestación de impacto ambiental. Como ya se mencionó anteriormente, la promovente una vez autorizado el proyecto en materia ambiental procederá a tramitar el Registro Nacional de Pesca para la unidad de producción acuícola.
Art. 30°.- *Las actividades pesqueras se clasifican en:* **II.-** *Cultivo o acuacultura con fines*		
Artículo 31°.- *Para realizar las actividades de pesca se requiere lo siguiente:* **I,** *Concesión, para:* **Inciso b)** *Acuacultura comercial* **II,** Permiso, para: **Inciso g)** *Acuacultura de fomento* **III,** *Autorización, para:* **Inciso d)** *Recolectar del medio natural reproductores, larvas, postlarvas, crías, huevos, semillas, alevines o en cualquier otro estadio, y* **Inciso e)** *Acuacultura didáctica.*		

Artículos 22.- *la Secretaría podrá inscribir en el Registro Nacional de Pesca a los acuicultores que no requieran concesión, permiso o Autorización.*	Al **proyecto** le aplica el Artículo, incisos y, fracciones anteriores, porque se trata de una actividad acuícola con fines comerciales.	Por el hecho de presentar a la autoridad correspondiente (SEMARNAT) la Manifestación de Impacto Ambiental, el promovente está cumpliendo con este apartado. El proyecto se vincula por la obligatoriedad de obtener la autorización correspondiente para realizar las obras descritas en esta manifestación de impacto ambiental. Como ya se mencionó anteriormente, la promovente una vez autorizado el proyecto en materia ambiental procederá a tramitar el Registro Nacional de Pesca para la unidad de producción acuícola.
Art. 30°.- *Las actividades pesqueras se clasifican en:* **II.-** *Cultivo o acuacultura con fines*		
Artículo 31°.- *Para realizar las actividades de pesca se requiere lo siguiente:* **I,** *Concesión, para:* **Inciso b)** *Acuacultura comercial* **II,** Permiso, para: **Inciso g)** *Acuacultura de fomento* **III,** *Autorización, para:* **Inciso d)** *Recolectar del medio natural reproductores, larvas, postlarvas, crías, huevos, semillas, alevines o en cualquier otro estadio, y* **Inciso e)** *Acuacultura didáctica.*		

Artículos 22.- *la Secretaría podrá inscribir en el Registro Nacional de Pesca a los acuicultores que no requieran concesión, permiso o Autorización.*	Al **proyecto** le aplica el Artículo, incisos y, fracciones anteriores, porque se trata de una actividad acuícola con fines comerciales.	Por el hecho de presentar a la autoridad correspondiente (SEMARNAT) la Manifestación de Impacto Ambiental, el promovente está cumpliendo con este apartado. El proyecto se vincula por la obligatoriedad de obtener la autorización correspondiente para realizar las obras descritas en esta manifestación de impacto ambiental. Como ya se mencionó anteriormente, la promovente una vez autorizado el proyecto en materia ambiental procederá a tramitar el Registro Nacional de Pesca para la unidad de producción acuícola.
Art. 30°.- *Las actividades pesqueras se clasifican en:* **II.-** *Cultivo o acuacultura con fines*		
Artículo 31°.- *Para realizar las actividades de pesca se requiere lo siguiente:* **I,** *Concesión, para:* **Inciso b)** *Acuacultura comercial* **II,** Permiso, para: **Inciso g)** *Acuacultura de fomento* **III,** *Autorización, para:* **Inciso d)** *Recolectar del medio natural reproductores, larvas, postlarvas, crías, huevos, semillas, alevines o en cualquier otro estadio, y* **Inciso e)** *Acuacultura didáctica.*		

Artículos 22.- *la Secretaría podrá inscribir en el Registro Nacional de Pesca a los acuicultores que no requieran concesión, permiso o Autorización.*	Al **proyecto** le aplica el Artículo, incisos y, fracciones anteriores, porque se trata de una actividad acuícola con fines comerciales.	Por el hecho de presentar a la autoridad correspondiente (SEMARNAT) la Manifestación de Impacto Ambiental, el promovente está cumpliendo con este apartado. El proyecto se vincula por la obligatoriedad de obtener la autorización correspondiente para realizar las obras descritas en esta manifestación de impacto ambiental. Como ya se mencionó anteriormente, la promovente una vez autorizado el proyecto en materia ambiental procederá a tramitar el Registro Nacional de Pesca para la unidad de producción acuícola.
Art. 30°.- *Las actividades pesqueras se clasifican en:* **II.-** *Cultivo o acuacultura con fines*		
Artículo 31°.- *Para realizar las actividades de pesca se requiere lo siguiente:* **I,** *Concesión, para:* **Inciso b)** *Acuacultura comercial* **II,** Permiso, para: **Inciso g)** *Acuacultura de fomento* **III,** *Autorización, para:* **Inciso d)** *Recolectar del medio natural reproductores, larvas, postlarvas, crías, huevos, semillas, alevines o en cualquier otro estadio, y* **Inciso e)** *Acuacultura didáctica.*		

Artículos 22.- *la Secretaría podrá inscribir en el Registro Nacional de Pesca a los acuicultores que no requieran concesión, permiso o Autorización.*	Al **proyecto** le aplica el Artículo, incisos y, fracciones anteriores, porque se trata de una actividad acuícola con fines comerciales.	Por el hecho de presentar a la autoridad correspondiente (SEMARNAT) la Manifestación de Impacto Ambiental, el promovente está cumpliendo con este apartado. El proyecto se vincula por la obligatoriedad de obtener la autorización correspondiente para realizar las obras descritas en esta manifestación de impacto ambiental. Como ya se mencionó anteriormente, la promovente una vez autorizado el proyecto en materia ambiental procederá a tramitar el Registro Nacional de Pesca para la unidad de producción acuícola.
Art. 30°.- *Las actividades pesqueras se clasifican en:* **II.-** *Cultivo o acuacultura con fines*		
Artículo 31°.- *Para realizar las actividades de pesca se requiere lo siguiente:* **I,** *Concesión, para:* **Inciso b)** *Acuacultura comercial* **II,** Permiso, para: **Inciso g)** *Acuacultura de fomento* **III,** *Autorización, para:* **Inciso d)** *Recolectar del medio natural reproductores, larvas, postlarvas, crías, huevos, semillas, alevines o en cualquier otro estadio, y* **Inciso e)** *Acuacultura didáctica.*		

Artículos 22.- *la Secretaría podrá inscribir en el Registro Nacional de Pesca a los acuicultores que no requieran concesión, permiso o Autorización.*	Al **proyecto** le aplica el Artículo, incisos y, fracciones anteriores, porque se trata de una actividad acuícola con fines comerciales.	Por el hecho de presentar a la autoridad correspondiente (SEMARNAT) la Manifestación de Impacto Ambiental, el promovente está cumpliendo con este apartado. El proyecto se vincula por la obligatoriedad de obtener la autorización correspondiente para realizar las obras descritas en esta manifestación de impacto ambiental. Como ya se mencionó anteriormente, la promovente una vez autorizado el proyecto en materia ambiental procederá a tramitar el Registro Nacional de Pesca para la unidad de producción acuícola.
Art. 30°.- *Las actividades pesqueras se clasifican en:* **II.-** *Cultivo o acuacultura con fines*		
Artículo 31°.- *Para realizar las actividades de pesca se requiere lo siguiente:* **I,** *Concesión, para:* **Inciso b)** *Acuacultura comercial* **II,** Permiso, para: **Inciso g)** *Acuacultura de fomento* **III,** *Autorización, para:* **Inciso d)** *Recolectar del medio natural reproductores, larvas, postlarvas, crías, huevos, semillas, alevines o en cualquier otro estadio, y* **Inciso e)** *Acuacultura didáctica.*		

Artículos 22.- *la Secretaría podrá inscribir en el Registro Nacional de Pesca a los acuicultores que no requieran concesión, permiso o Autorización.*	Al **proyecto** le aplica el Artículo, incisos y, fracciones anteriores, porque se trata de una actividad acuícola con fines comerciales.	Por el hecho de presentar a la autoridad correspondiente (SEMARNAT) la Manifestación de Impacto Ambiental, el promovente está cumpliendo con este apartado. El proyecto se vincula por la obligatoriedad de obtener la autorización correspondiente para realizar las obras descritas en esta manifestación de impacto ambiental. Como ya se mencionó anteriormente, la promovente una vez autorizado el proyecto en materia ambiental procederá a tramitar el Registro Nacional de Pesca para la unidad de producción acuícola.
Art. 30°.- *Las actividades pesqueras se clasifican en:* **II.-** *Cultivo o acuacultura con fines*		
Artículo 31°.- *Para realizar las actividades de pesca se requiere lo siguiente:* **I,** *Concesión, para:* **Inciso b)** *Acuacultura comercial* **II,** Permiso, para: **Inciso g)** *Acuacultura de fomento* **III,** *Autorización, para:* **Inciso d)** *Recolectar del medio natural reproductores, larvas, postlarvas, crías, huevos, semillas, alevines o en cualquier otro estadio, y* **Inciso e)** *Acuacultura didáctica.*		

Artículos 22.- *la Secretaría podrá inscribir en el Registro Nacional de Pesca a los acuicultores que no requieran concesión, permiso o Autorización.*	Al **proyecto** le aplica el Artículo, incisos y, fracciones anteriores, porque se trata de una actividad acuícola con fines comerciales.	Por el hecho de presentar a la autoridad correspondiente (SEMARNAT) la Manifestación de Impacto Ambiental, el promovente está cumpliendo con este apartado. El proyecto se vincula por la obligatoriedad de obtener la autorización correspondiente para realizar las obras descritas en esta manifestación de impacto ambiental. Como ya se mencionó anteriormente, la promovente una vez autorizado el proyecto en materia ambiental procederá a tramitar el Registro Nacional de Pesca para la unidad de producción acuícola.
Art. 30°.- *Las actividades pesqueras se clasifican en:* **II.-** *Cultivo o acuacultura con fines*		
Artículo 31°.- *Para realizar las actividades de pesca se requiere lo siguiente:* **I,** *Concesión, para:* **Inciso b)** *Acuacultura comercial* **II,** Permiso, para: **Inciso g)** *Acuacultura de fomento* **III,** *Autorización, para:* **Inciso d)** *Recolectar del medio natural reproductores, larvas, postlarvas, crías, huevos, semillas, alevines o en cualquier otro estadio, y* **Inciso e)** *Acuacultura didáctica.*		

Artículos 22.- *la Secretaría podrá inscribir en el Registro Nacional de Pesca a los acuicultores que no requieran concesión, permiso o Autorización.*	Al **proyecto** le aplica el Artículo, incisos y, fracciones anteriores, porque se trata de una actividad acuícola con fines comerciales.	Por el hecho de presentar a la autoridad correspondiente (SEMARNAT) la Manifestación de Impacto Ambiental, el promovente está cumpliendo con este apartado. El proyecto se vincula por la obligatoriedad de obtener la autorización correspondiente para realizar las obras descritas en esta manifestación de impacto ambiental. Como ya se mencionó anteriormente, la promovente una vez autorizado el proyecto en materia ambiental procederá a tramitar el Registro Nacional de Pesca para la unidad de producción acuícola.
Art. 30°.- *Las actividades pesqueras se clasifican en:* **II.-** *Cultivo o acuacultura con fines*		
Artículo 31°.- *Para realizar las actividades de pesca se requiere lo siguiente:* **I,** *Concesión, para:* **Inciso b)** *Acuacultura comercial* **II,** Permiso, para: **Inciso g)** *Acuacultura de fomento* **III,** *Autorización, para:* **Inciso d)** *Recolectar del medio natural reproductores, larvas, postlarvas, crías, huevos, semillas, alevines o en cualquier otro estadio, y* **Inciso e)** *Acuacultura didáctica.*		

Artículos 22.- *la Secretaría podrá inscribir en el Registro Nacional de Pesca a los acuicultores que no requieran concesión, permiso o Autorización.*	Al **proyecto** le aplica el Artículo, incisos y, fracciones anteriores, porque se trata de una actividad acuícola con fines comerciales.	Por el hecho de presentar a la autoridad correspondiente (SEMARNAT) la Manifestación de Impacto Ambiental, el promovente está cumpliendo con este apartado. El proyecto se vincula por la obligatoriedad de obtener la autorización correspondiente para realizar las obras descritas en esta manifestación de impacto ambiental. Como ya se mencionó anteriormente, la promovente una vez autorizado el proyecto en materia ambiental procederá a tramitar el Registro Nacional de Pesca para la unidad de producción acuícola.
Art. 30°.- *Las actividades pesqueras se clasifican en:* **II.-** *Cultivo o acuacultura con fines*		
Artículo 31°.- *Para realizar las actividades de pesca se requiere lo siguiente:* **I,** *Concesión, para:* **Inciso b)** *Acuacultura comercial* **II,** Permiso, para: **Inciso g)** *Acuacultura de fomento* **III,** *Autorización, para:* **Inciso d)** *Recolectar del medio natural reproductores, larvas, postlarvas, crías, huevos, semillas, alevines o en cualquier otro estadio, y* **Inciso e)** *Acuacultura didáctica.*		

Artículos 22.- *la Secretaría podrá inscribir en el Registro Nacional de Pesca a los acuicultores que no requieran concesión, permiso o Autorización.*	Al **proyecto** le aplica el Artículo, incisos y, fracciones anteriores, porque se trata de una actividad acuícola con fines comerciales.	Por el hecho de presentar a la autoridad correspondiente (SEMARNAT) la Manifestación de Impacto Ambiental, el promovente está cumpliendo con este apartado. El proyecto se vincula por la obligatoriedad de obtener la autorización correspondiente para realizar las obras descritas en esta manifestación de impacto ambiental. Como ya se mencionó anteriormente, la promovente una vez autorizado el proyecto en materia ambiental procederá a tramitar el Registro Nacional de Pesca para la unidad de producción acuícola.
Art. 30°.- *Las actividades pesqueras se clasifican en:* **II.-** *Cultivo o acuacultura con fines*		
Artículo 31°.- *Para realizar las actividades de pesca se requiere lo siguiente:* **I,** *Concesión, para:* **Inciso b)** *Acuacultura comercial* **II,** Permiso, para: **Inciso g)** *Acuacultura de fomento* **III,** *Autorización, para:* **Inciso d)** *Recolectar del medio natural reproductores, larvas, postlarvas, crías, huevos, semillas, alevines o en cualquier otro estadio, y* **Inciso e)** *Acuacultura didáctica.*		

Artículos 22.- *la Secretaría podrá inscribir en el Registro Nacional de Pesca a los acuicultores que no requieran concesión, permiso o Autorización.*	Al **proyecto** le aplica el Artículo, incisos y, fracciones anteriores, porque se trata de una actividad acuícola con fines comerciales.	Por el hecho de presentar a la autoridad correspondiente (SEMARNAT) la Manifestación de Impacto Ambiental, el promovente está cumpliendo con este apartado. El proyecto se vincula por la obligatoriedad de obtener la autorización correspondiente para realizar las obras descritas en esta manifestación de impacto ambiental. Como ya se mencionó anteriormente, la promovente una vez autorizado el proyecto en materia ambiental procederá a tramitar el Registro Nacional de Pesca para la unidad de producción acuícola.
Art. 30°.- *Las actividades pesqueras se clasifican en:* **II.-** *Cultivo o acuacultura con fines*		
Artículo 31°.- *Para realizar las actividades de pesca se requiere lo siguiente:* **I,** *Concesión, para:* **Inciso b)** *Acuacultura comercial* **II,** Permiso, para: **Inciso g)** *Acuacultura de fomento* **III,** *Autorización, para:* **Inciso d)** *Recolectar del medio natural reproductores, larvas, postlarvas, crías, huevos, semillas, alevines o en cualquier otro estadio, y* **Inciso e)** *Acuacultura didáctica.*		

Artículos 22.- *la Secretaría podrá inscribir en el Registro Nacional de Pesca a los acuicultores que no requieran concesión, permiso o Autorización.*	Al **proyecto** le aplica el Artículo, incisos y, fracciones anteriores, porque se trata de una actividad acuícola con fines comerciales.	Por el hecho de presentar a la autoridad correspondiente (SEMARNAT) la Manifestación de Impacto Ambiental, el promovente está cumpliendo con este apartado. El proyecto se vincula por la obligatoriedad de obtener la autorización correspondiente para realizar las obras descritas en esta manifestación de impacto ambiental. Como ya se mencionó anteriormente, la promovente una vez autorizado el proyecto en materia ambiental procederá a tramitar el Registro Nacional de Pesca para la unidad de producción acuícola.
Art. 30°.- *Las actividades pesqueras se clasifican en:* **II.-** *Cultivo o acuacultura con fines*		
Artículo 31°.- *Para realizar las actividades de pesca se requiere lo siguiente:* **I,** *Concesión, para:* **Inciso b)** *Acuacultura comercial* **II,** Permiso, para: **Inciso g)** *Acuacultura de fomento* **III,** *Autorización, para:* **Inciso d)** *Recolectar del medio natural reproductores, larvas, postlarvas, crías, huevos, semillas, alevines o en cualquier otro estadio, y* **Inciso e)** *Acuacultura didáctica.*		

Artículos 22.- *la Secretaría podrá inscribir en el Registro Nacional de Pesca a los acuicultores que no requieran concesión, permiso o Autorización.*	Al **proyecto** le aplica el Artículo, incisos y, fracciones anteriores, porque se trata de una actividad acuícola con fines comerciales.	Por el hecho de presentar a la autoridad correspondiente (SEMARNAT) la Manifestación de Impacto Ambiental, el promovente está cumpliendo con este apartado. El proyecto se vincula por la obligatoriedad de obtener la autorización correspondiente para realizar las obras descritas en esta manifestación de impacto ambiental. Como ya se mencionó anteriormente, la promovente una vez autorizado el proyecto en materia ambiental procederá a tramitar el Registro Nacional de Pesca para la unidad de producción acuícola.
Art. 30°.- *Las actividades pesqueras se clasifican en:* **II.-** *Cultivo o acuacultura con fines*		
Artículo 31°.- *Para realizar las actividades de pesca se requiere lo siguiente:* **I,** *Concesión, para:* **Inciso b)** *Acuacultura comercial* **II,** Permiso, para: **Inciso g)** *Acuacultura de fomento* **III,** *Autorización, para:* **Inciso d)** *Recolectar del medio natural reproductores, larvas, postlarvas, crías, huevos, semillas, alevines o en cualquier otro estadio, y* **Inciso e)** *Acuacultura didáctica.*		

Artículos 22.- *la Secretaría podrá inscribir en el Registro Nacional de Pesca a los acuicultores que no requieran concesión, permiso o Autorización.*	Al **proyecto** le aplica el Artículo, incisos y, fracciones anteriores, porque se trata de una actividad acuícola con fines comerciales.	Por el hecho de presentar a la autoridad correspondiente (SEMARNAT) la Manifestación de Impacto Ambiental, el promovente está cumpliendo con este apartado. El proyecto se vincula por la obligatoriedad de obtener la autorización correspondiente para realizar las obras descritas en esta manifestación de impacto ambiental. Como ya se mencionó anteriormente, la promovente una vez autorizado el proyecto en materia ambiental procederá a tramitar el Registro Nacional de Pesca para la unidad de producción acuícola.
Art. 30°.- *Las actividades pesqueras se clasifican en:* **II.-** *Cultivo o acuacultura con fines*		
Artículo 31°.- *Para realizar las actividades de pesca se requiere lo siguiente:* **I,** *Concesión, para:* **Inciso b)** *Acuacultura comercial* **II,** Permiso, para: **Inciso g)** *Acuacultura de fomento* **III,** *Autorización, para:* **Inciso d)** *Recolectar del medio natural reproductores, larvas, postlarvas, crías, huevos, semillas, alevines o en cualquier otro estadio, y* **Inciso e)** *Acuacultura didáctica.*		

Artículos 22.- *la Secretaría podrá inscribir en el Registro Nacional de Pesca a los acuicultores que no requieran concesión, permiso o Autorización.*	Al **proyecto** le aplica el Artículo, incisos y, fracciones anteriores, porque se trata de una actividad acuícola con fines comerciales.	Por el hecho de presentar a la autoridad correspondiente (SEMARNAT) la Manifestación de Impacto Ambiental, el promovente está cumpliendo con este apartado. El proyecto se vincula por la obligatoriedad de obtener la autorización correspondiente para realizar las obras descritas en esta manifestación de impacto ambiental. Como ya se mencionó anteriormente, la promovente una vez autorizado el proyecto en materia ambiental procederá a tramitar el Registro Nacional de Pesca para la unidad de producción acuícola.
Art. 30°.- *Las actividades pesqueras se clasifican en:* **II.-** *Cultivo o acuacultura con fines*		
Artículo 31°.- *Para realizar las actividades de pesca se requiere lo siguiente:* **I,** *Concesión, para:* **Inciso b)** *Acuacultura comercial* **II,** Permiso, para: **Inciso g)** *Acuacultura de fomento* **III,** *Autorización, para:* **Inciso d)** *Recolectar del medio natural reproductores, larvas, postlarvas, crías, huevos, semillas, alevines o en cualquier otro estadio, y* **Inciso e)** *Acuacultura didáctica.*		

Artículos 22.- *la Secretaría podrá inscribir en el Registro Nacional de Pesca a los acuicultores que no requieran concesión, permiso o Autorización.*	Al **proyecto** le aplica el Artículo, incisos y, fracciones anteriores, porque se trata de una actividad acuícola con fines comerciales.	Por el hecho de presentar a la autoridad correspondiente (SEMARNAT) la Manifestación de Impacto Ambiental, el promovente está cumpliendo con este apartado. El proyecto se vincula por la obligatoriedad de obtener la autorización correspondiente para realizar las obras descritas en esta manifestación de impacto ambiental. Como ya se mencionó anteriormente, la promovente una vez autorizado el proyecto en materia ambiental procederá a tramitar el Registro Nacional de Pesca para la unidad de producción acuícola.
Art. 30°.- *Las actividades pesqueras se clasifican en:* **II.-** *Cultivo o acuacultura con fines*		
Artículo 31°.- *Para realizar las actividades de pesca se requiere lo siguiente:* **I,** *Concesión, para:* **Inciso b)** *Acuacultura comercial* **II,** Permiso, para: **Inciso g)** *Acuacultura de fomento* **III,** *Autorización, para:* **Inciso d)** *Recolectar del medio natural reproductores, larvas, postlarvas, crías, huevos, semillas, alevines o en cualquier otro estadio, y* **Inciso e)** *Acuacultura didáctica.*		

Artículos 22.- *la Secretaría podrá inscribir en el Registro Nacional de Pesca a los acuicultores que no requieran concesión, permiso o Autorización.*	Al **proyecto** le aplica el Artículo, incisos y, fracciones anteriores, porque se trata de una actividad acuícola con fines comerciales.	Por el hecho de presentar a la autoridad correspondiente (SEMARNAT) la Manifestación de Impacto Ambiental, el promovente está cumpliendo con este apartado. El proyecto se vincula por la obligatoriedad de obtener la autorización correspondiente para realizar las obras descritas en esta manifestación de impacto ambiental. Como ya se mencionó anteriormente, la promovente una vez autorizado el proyecto en materia ambiental procederá a tramitar el Registro Nacional de Pesca para la unidad de producción acuícola.
Art. 30°.- *Las actividades pesqueras se clasifican en:* **II.-** *Cultivo o acuacultura con fines*		
Artículo 31°.- *Para realizar las actividades de pesca se requiere lo siguiente:* **I,** *Concesión, para:* **Inciso b)** *Acuacultura comercial* **II,** Permiso, para: **Inciso g)** *Acuacultura de fomento* **III,** *Autorización, para:* **Inciso d)** *Recolectar del medio natural reproductores, larvas, postlarvas, crías, huevos, semillas, alevines o en cualquier otro estadio, y* **Inciso e)** *Acuacultura didáctica.*		

Artículos 22.- *la Secretaría podrá inscribir en el Registro Nacional de Pesca a los acuicultores que no requieran concesión, permiso o Autorización.*	Al **proyecto** le aplica el Artículo, incisos y, fracciones anteriores, porque se trata de una actividad acuícola con fines comerciales.	Por el hecho de presentar a la autoridad correspondiente (SEMARNAT) la Manifestación de Impacto Ambiental, el promovente está cumpliendo con este apartado. El proyecto se vincula por la obligatoriedad de obtener la autorización correspondiente para realizar las obras descritas en esta manifestación de impacto ambiental. Como ya se mencionó anteriormente, la promovente una vez autorizado el proyecto en materia ambiental procederá a tramitar el Registro Nacional de Pesca para la unidad de producción acuícola.
Art. 30°.- *Las actividades pesqueras se clasifican en:* **II.-** *Cultivo o acuacultura con fines*		
Artículo 31°.- *Para realizar las actividades de pesca se requiere lo siguiente:* **I,** *Concesión, para:* **Inciso b)** *Acuacultura comercial* **II,** Permiso, para: **Inciso g)** *Acuacultura de fomento* **III,** *Autorización, para:* **Inciso d)** *Recolectar del medio natural reproductores, larvas, postlarvas, crías, huevos, semillas, alevines o en cualquier otro estadio, y* **Inciso e)** *Acuacultura didáctica.*		

Artículos 22.- *la Secretaría podrá inscribir en el Registro Nacional de Pesca a los acuicultores que no requieran concesión, permiso o Autorización.*	Al **proyecto** le aplica el Artículo, incisos y, fracciones anteriores, porque se trata de una actividad acuícola con fines comerciales.	Por el hecho de presentar a la autoridad correspondiente (SEMARNAT) la Manifestación de Impacto Ambiental, el promovente está cumpliendo con este apartado. El proyecto se vincula por la obligatoriedad de obtener la autorización correspondiente para realizar las obras descritas en esta manifestación de impacto ambiental. Como ya se mencionó anteriormente, la promovente una vez autorizado el proyecto en materia ambiental procederá a tramitar el Registro Nacional de Pesca para la unidad de producción acuícola.
Art. 30°.- *Las actividades pesqueras se clasifican en:* **II.-** *Cultivo o acuacultura con fines*		
Artículo 31°.- *Para realizar las actividades de pesca se requiere lo siguiente:* **I,** *Concesión, para:* **Inciso b)** *Acuacultura comercial* **II,** Permiso, para: **Inciso g)** *Acuacultura de fomento* **III,** *Autorización, para:* **Inciso d)** *Recolectar del medio natural reproductores, larvas, postlarvas, crías, huevos, semillas, alevines o en cualquier otro estadio, y* **Inciso e)** *Acuacultura didáctica.*		

Artículos 22.- *la Secretaría podrá inscribir en el Registro Nacional de Pesca a los acuicultores que no requieran concesión, permiso o Autorización.*	Al **proyecto** le aplica el Artículo, incisos y, fracciones anteriores, porque se trata de una actividad acuícola con fines comerciales.	Por el hecho de presentar a la autoridad correspondiente (SEMARNAT) la Manifestación de Impacto Ambiental, el promovente está cumpliendo con este apartado. El proyecto se vincula por la obligatoriedad de obtener la autorización correspondiente para realizar las obras descritas en esta manifestación de impacto ambiental. Como ya se mencionó anteriormente, la promovente una vez autorizado el proyecto en materia ambiental procederá a tramitar el Registro Nacional de Pesca para la unidad de producción acuícola.
Art. 30°.- *Las actividades pesqueras se clasifican en:* **II.-** *Cultivo o acuacultura con fines*		
Artículo 31°.- *Para realizar las actividades de pesca se requiere lo siguiente:* **I,** *Concesión, para:* **Inciso b)** *Acuacultura comercial* **II,** Permiso, para: **Inciso g)** *Acuacultura de fomento* **III,** *Autorización, para:* **Inciso d)** *Recolectar del medio natural reproductores, larvas, postlarvas, crías, huevos, semillas, alevines o en cualquier otro estadio, y* **Inciso e)** *Acuacultura didáctica.*		

Artículos 22.- *la Secretaría podrá inscribir en el Registro Nacional de Pesca a los acuicultores que no requieran concesión, permiso o Autorización.*	Al **proyecto** le aplica el Artículo, incisos y, fracciones anteriores, porque se trata de una actividad acuícola con fines comerciales.	Por el hecho de presentar a la autoridad correspondiente (SEMARNAT) la Manifestación de Impacto Ambiental, el promovente está cumpliendo con este apartado. El proyecto se vincula por la obligatoriedad de obtener la autorización correspondiente para realizar las obras descritas en esta manifestación de impacto ambiental. Como ya se mencionó anteriormente, la promovente una vez autorizado el proyecto en materia ambiental procederá a tramitar el Registro Nacional de Pesca para la unidad de producción acuícola.
Art. 30°.- *Las actividades pesqueras se clasifican en:* **II.-** *Cultivo o acuacultura con fines*		
Artículo 31°.- *Para realizar las actividades de pesca se requiere lo siguiente:* **I,** *Concesión, para:* **Inciso b)** *Acuacultura comercial* **II,** Permiso, para: **Inciso g)** *Acuacultura de fomento* **III,** *Autorización, para:* **Inciso d)** *Recolectar del medio natural reproductores, larvas, postlarvas, crías, huevos, semillas, alevines o en cualquier otro estadio, y* **Inciso e)** *Acuacultura didáctica.*		

Artículos 22.- *la Secretaría podrá inscribir en el Registro Nacional de Pesca a los acuicultores que no requieran concesión, permiso o Autorización.*	Al **proyecto** le aplica el Artículo, incisos y, fracciones anteriores, porque se trata de una actividad acuícola con fines comerciales.	Por el hecho de presentar a la autoridad correspondiente (SEMARNAT) la Manifestación de Impacto Ambiental, el promovente está cumpliendo con este apartado. El proyecto se vincula por la obligatoriedad de obtener la autorización correspondiente para realizar las obras descritas en esta manifestación de impacto ambiental. Como ya se mencionó anteriormente, la promovente una vez autorizado el proyecto en materia ambiental procederá a tramitar el Registro Nacional de Pesca para la unidad de producción acuícola.
Art. 30°.- *Las actividades pesqueras se clasifican en:* **II.-** *Cultivo o acuacultura con fines*		
Artículo 31°.- *Para realizar las actividades de pesca se requiere lo siguiente:* **I,** *Concesión, para:* **Inciso b)** *Acuacultura comercial* **II,** Permiso, para: **Inciso g)** *Acuacultura de fomento* **III,** *Autorización, para:* **Inciso d)** *Recolectar del medio natural reproductores, larvas, postlarvas, crías, huevos, semillas, alevines o en cualquier otro estadio, y* **Inciso e)** *Acuacultura didáctica.*		

Artículos 22.- *la Secretaría podrá inscribir en el Registro Nacional de Pesca a los acuicultores que no requieran concesión, permiso o Autorización.*	Al **proyecto** le aplica el Artículo, incisos y, fracciones anteriores, porque se trata de una actividad acuícola con fines comerciales.	Por el hecho de presentar a la autoridad correspondiente (SEMARNAT) la Manifestación de Impacto Ambiental, el promovente está cumpliendo con este apartado. El proyecto se vincula por la obligatoriedad de obtener la autorización correspondiente para realizar las obras descritas en esta manifestación de impacto ambiental. Como ya se mencionó anteriormente, la promovente una vez autorizado el proyecto en materia ambiental procederá a tramitar el Registro Nacional de Pesca para la unidad de producción acuícola.
Art. 30°.- *Las actividades pesqueras se clasifican en:* **II.-** *Cultivo o acuacultura con fines*		
Artículo 31°.- *Para realizar las actividades de pesca se requiere lo siguiente:* **I,** *Concesión, para:* **Inciso b)** *Acuacultura comercial* **II,** Permiso, para: **Inciso g)** *Acuacultura de fomento* **III,** *Autorización, para:* **Inciso d)** *Recolectar del medio natural reproductores, larvas, postlarvas, crías, huevos, semillas, alevines o en cualquier otro estadio, y* **Inciso e)** *Acuacultura didáctica.*		

Artículos 22.- *la Secretaría podrá inscribir en el Registro Nacional de Pesca a los acuicultores que no requieran concesión, permiso o Autorización.*	Al **proyecto** le aplica el Artículo, incisos y, fracciones anteriores, porque se trata de una actividad acuícola con fines comerciales.	Por el hecho de presentar a la autoridad correspondiente (SEMARNAT) la Manifestación de Impacto Ambiental, el promovente está cumpliendo con este apartado. El proyecto se vincula por la obligatoriedad de obtener la autorización correspondiente para realizar las obras descritas en esta manifestación de impacto ambiental. Como ya se mencionó anteriormente, la promovente una vez autorizado el proyecto en materia ambiental procederá a tramitar el Registro Nacional de Pesca para la unidad de producción acuícola.
Art. 30°.- *Las actividades pesqueras se clasifican en:* **II.-** *Cultivo o acuacultura con fines*		
Artículo 31°.- *Para realizar las actividades de pesca se requiere lo siguiente:* **I,** *Concesión, para:* **Inciso b)** *Acuacultura comercial* **II,** Permiso, para: **Inciso g)** *Acuacultura de fomento* **III,** *Autorización, para:* **Inciso d)** *Recolectar del medio natural reproductores, larvas, postlarvas, crías, huevos, semillas, alevines o en cualquier otro estadio, y* **Inciso e)** *Acuacultura didáctica.*		

Artículos 22.- *la Secretaría podrá inscribir en el Registro Nacional de Pesca a los acuicultores que no requieran concesión, permiso o Autorización.*	Al **proyecto** le aplica el Artículo, incisos y, fracciones anteriores, porque se trata de una actividad acuícola con fines comerciales.	Por el hecho de presentar a la autoridad correspondiente (SEMARNAT) la Manifestación de Impacto Ambiental, el promovente está cumpliendo con este apartado. El proyecto se vincula por la obligatoriedad de obtener la autorización correspondiente para realizar las obras descritas en esta manifestación de impacto ambiental. Como ya se mencionó anteriormente, la promovente una vez autorizado el proyecto en materia ambiental procederá a tramitar el Registro Nacional de Pesca para la unidad de producción acuícola.
Art. 30°.- *Las actividades pesqueras se clasifican en:* **II.-** *Cultivo o acuacultura con fines*		
Artículo 31°.- *Para realizar las actividades de pesca se requiere lo siguiente:* **I,** *Concesión, para:* **Inciso b)** *Acuacultura comercial* **II,** Permiso, para: **Inciso g)** *Acuacultura de fomento* **III,** *Autorización, para:* **Inciso d)** *Recolectar del medio natural reproductores, larvas, postlarvas, crías, huevos, semillas, alevines o en cualquier otro estadio, y* **Inciso e)** *Acuacultura didáctica.*		

Artículos 22.- *la Secretaría podrá inscribir en el Registro Nacional de Pesca a los acuicultores que no requieran concesión, permiso o Autorización.*	Al **proyecto** le aplica el Artículo, incisos y, fracciones anteriores, porque se trata de una actividad acuícola con fines comerciales.	Por el hecho de presentar a la autoridad correspondiente (SEMARNAT) la Manifestación de Impacto Ambiental, el promovente está cumpliendo con este apartado. El proyecto se vincula por la obligatoriedad de obtener la autorización correspondiente para realizar las obras descritas en esta manifestación de impacto ambiental. Como ya se mencionó anteriormente, la promovente una vez autorizado el proyecto en materia ambiental procederá a tramitar el Registro Nacional de Pesca para la unidad de producción acuícola.
Art. 30°.- *Las actividades pesqueras se clasifican en:* **II.-** *Cultivo o acuacultura con fines*		
Artículo 31°.- *Para realizar las actividades de pesca se requiere lo siguiente:* **I,** *Concesión, para:* **Inciso b)** *Acuacultura comercial* **II,** Permiso, para: **Inciso g)** *Acuacultura de fomento* **III,** *Autorización, para:* **Inciso d)** *Recolectar del medio natural reproductores, larvas, postlarvas, crías, huevos, semillas, alevines o en cualquier otro estadio, y* **Inciso e)** *Acuacultura didáctica.*		

Artículos 22.- *la Secretaría podrá inscribir en el Registro Nacional de Pesca a los acuicultores que no requieran concesión, permiso o Autorización.*	Al **proyecto** le aplica el Artículo, incisos y, fracciones anteriores, porque se trata de una actividad acuícola con fines comerciales.	Por el hecho de presentar a la autoridad correspondiente (SEMARNAT) la Manifestación de Impacto Ambiental, el promovente está cumpliendo con este apartado. El proyecto se vincula por la obligatoriedad de obtener la autorización correspondiente para realizar las obras descritas en esta manifestación de impacto ambiental. Como ya se mencionó anteriormente, la promovente una vez autorizado el proyecto en materia ambiental procederá a tramitar el Registro Nacional de Pesca para la unidad de producción acuícola.
Art. 30°.- *Las actividades pesqueras se clasifican en:* **II.-** *Cultivo o acuacultura con fines*		
Artículo 31°.- *Para realizar las actividades de pesca se requiere lo siguiente:* **I,** *Concesión, para:* **Inciso b)** *Acuacultura comercial* **II,** Permiso, para: **Inciso g)** *Acuacultura de fomento* **III,** *Autorización, para:* **Inciso d)** *Recolectar del medio natural reproductores, larvas, postlarvas, crías, huevos, semillas, alevines o en cualquier otro estadio, y* **Inciso e)** *Acuacultura didáctica.*		

Artículos 22.- *la Secretaría podrá inscribir en el Registro Nacional de Pesca a los acuicultores que no requieran concesión, permiso o Autorización.*	Al **proyecto** le aplica el Artículo, incisos y, fracciones anteriores, porque se trata de una actividad acuícola con fines comerciales.	Por el hecho de presentar a la autoridad correspondiente (SEMARNAT) la Manifestación de Impacto Ambiental, el promovente está cumpliendo con este apartado. El proyecto se vincula por la obligatoriedad de obtener la autorización correspondiente para realizar las obras descritas en esta manifestación de impacto ambiental. Como ya se mencionó anteriormente, la promovente una vez autorizado el proyecto en materia ambiental procederá a tramitar el Registro Nacional de Pesca para la unidad de producción acuícola.
Art. 30°.- *Las actividades pesqueras se clasifican en:* **II.-** *Cultivo o acuacultura con fines*		
Artículo 31°.- *Para realizar las actividades de pesca se requiere lo siguiente:* **I,** *Concesión, para:* **Inciso b)** *Acuacultura comercial* **II,** Permiso, para: **Inciso g)** *Acuacultura de fomento* **III,** *Autorización, para:* **Inciso d)** *Recolectar del medio natural reproductores, larvas, postlarvas, crías, huevos, semillas, alevines o en cualquier otro estadio, y* **Inciso e)** *Acuacultura didáctica.*		

Artículos 22.- *la Secretaría podrá inscribir en el Registro Nacional de Pesca a los acuicultores que no requieran concesión, permiso o Autorización.*	Al **proyecto** le aplica el Artículo, incisos y, fracciones anteriores, porque se trata de una actividad acuícola con fines comerciales.	Por el hecho de presentar a la autoridad correspondiente (SEMARNAT) la Manifestación de Impacto Ambiental, el promovente está cumpliendo con este apartado. El proyecto se vincula por la obligatoriedad de obtener la autorización correspondiente para realizar las obras descritas en esta manifestación de impacto ambiental. Como ya se mencionó anteriormente, la promovente una vez autorizado el proyecto en materia ambiental procederá a tramitar el Registro Nacional de Pesca para la unidad de producción acuícola.
Art. 30°.- *Las actividades pesqueras se clasifican en:* **II.-** *Cultivo o acuacultura con fines*		
Artículo 31°.- *Para realizar las actividades de pesca se requiere lo siguiente:* **I,** *Concesión, para:* **Inciso b)** *Acuacultura comercial* **II,** Permiso, para: **Inciso g)** *Acuacultura de fomento* **III,** *Autorización, para:* **Inciso d)** *Recolectar del medio natural reproductores, larvas, postlarvas, crías, huevos, semillas, alevines o en cualquier otro estadio, y* **Inciso e)** *Acuacultura didáctica.*		

Artículos 22.- *la Secretaría podrá inscribir en el Registro Nacional de Pesca a los acuicultores que no requieran concesión, permiso o Autorización.*	Al **proyecto** le aplica el Artículo, incisos y, fracciones anteriores, porque se trata de una actividad acuícola con fines comerciales.	Por el hecho de presentar a la autoridad correspondiente (SEMARNAT) la Manifestación de Impacto Ambiental, el promovente está cumpliendo con este apartado. El proyecto se vincula por la obligatoriedad de obtener la autorización correspondiente para realizar las obras descritas en esta manifestación de impacto ambiental. Como ya se mencionó anteriormente, la promovente una vez autorizado el proyecto en materia ambiental procederá a tramitar el Registro Nacional de Pesca para la unidad de producción acuícola.
Art. 30°.- *Las actividades pesqueras se clasifican en:* **II.-** *Cultivo o acuacultura con fines*		
Artículo 31°.- *Para realizar las actividades de pesca se requiere lo siguiente:* **I,** *Concesión, para:* **Inciso b)** *Acuacultura comercial* **II,** Permiso, para: **Inciso g)** *Acuacultura de fomento* **III,** *Autorización, para:* **Inciso d)** *Recolectar del medio natural reproductores, larvas, postlarvas, crías, huevos, semillas, alevines o en cualquier otro estadio, y* **Inciso e)** *Acuacultura didáctica.*		

Artículos 22.- *la Secretaría podrá inscribir en el Registro Nacional de Pesca a los acuicultores que no requieran concesión, permiso o Autorización.*	Al **proyecto** le aplica el Artículo, incisos y, fracciones anteriores, porque se trata de una actividad acuícola con fines comerciales.	Por el hecho de presentar a la autoridad correspondiente (SEMARNAT) la Manifestación de Impacto Ambiental, el promovente está cumpliendo con este apartado. El proyecto se vincula por la obligatoriedad de obtener la autorización correspondiente para realizar las obras descritas en esta manifestación de impacto ambiental. Como ya se mencionó anteriormente, la promovente una vez autorizado el proyecto en materia ambiental procederá a tramitar el Registro Nacional de Pesca para la unidad de producción acuícola.
Art. 30°.- *Las actividades pesqueras se clasifican en:* **II.-** *Cultivo o acuacultura con fines*		
Artículo 31°.- *Para realizar las actividades de pesca se requiere lo siguiente:* **I,** *Concesión, para:* **Inciso b)** *Acuacultura comercial* **II,** Permiso, para: **Inciso g)** *Acuacultura de fomento* **III,** *Autorización, para:* **Inciso d)** *Recolectar del medio natural reproductores, larvas, postlarvas, crías, huevos, semillas, alevines o en cualquier otro estadio, y* **Inciso e)** *Acuacultura didáctica.*		

Artículos 22.- *la Secretaría podrá inscribir en el Registro Nacional de Pesca a los acuicultores que no requieran concesión, permiso o Autorización.*	Al **proyecto** le aplica el Artículo, incisos y, fracciones anteriores, porque se trata de una actividad acuícola con fines comerciales.	Por el hecho de presentar a la autoridad correspondiente (SEMARNAT) la Manifestación de Impacto Ambiental, el promovente está cumpliendo con este apartado. El proyecto se vincula por la obligatoriedad de obtener la autorización correspondiente para realizar las obras descritas en esta manifestación de impacto ambiental. Como ya se mencionó anteriormente, la promovente una vez autorizado el proyecto en materia ambiental procederá a tramitar el Registro Nacional de Pesca para la unidad de producción acuícola.
Art. 30°.- *Las actividades pesqueras se clasifican en:* **II.-** *Cultivo o acuacultura con fines*		
Artículo 31°.- *Para realizar las actividades de pesca se requiere lo siguiente:* **I,** *Concesión, para:* **Inciso b)** *Acuacultura comercial* **II,** Permiso, para: **Inciso g)** *Acuacultura de fomento* **III,** *Autorización, para:* **Inciso d)** *Recolectar del medio natural reproductores, larvas, postlarvas, crías, huevos, semillas, alevines o en cualquier otro estadio, y* **Inciso e)** *Acuacultura didáctica.*		

Artículos 22.- *la Secretaría podrá inscribir en el Registro Nacional de Pesca a los acuicultores que no requieran concesión, permiso o Autorización.*	Al **proyecto** le aplica el Artículo, incisos y, fracciones anteriores, porque se trata de una actividad acuícola con fines comerciales.	Por el hecho de presentar a la autoridad correspondiente (SEMARNAT) la Manifestación de Impacto Ambiental, el promovente está cumpliendo con este apartado. El proyecto se vincula por la obligatoriedad de obtener la autorización correspondiente para realizar las obras descritas en esta manifestación de impacto ambiental. Como ya se mencionó anteriormente, la promovente una vez autorizado el proyecto en materia ambiental procederá a tramitar el Registro Nacional de Pesca para la unidad de producción acuícola.
Art. 30°.- *Las actividades pesqueras se clasifican en:* **II.-** *Cultivo o acuacultura con fines*		
Artículo 31°.- *Para realizar las actividades de pesca se requiere lo siguiente:* **I,** *Concesión, para:* **Inciso b)** *Acuacultura comercial* **II,** Permiso, para: **Inciso g)** *Acuacultura de fomento* **III,** *Autorización, para:* **Inciso d)** *Recolectar del medio natural reproductores, larvas, postlarvas, crías, huevos, semillas, alevines o en cualquier otro estadio, y* **Inciso e)** *Acuacultura didáctica.*		

Artículos 22.- *la Secretaría podrá inscribir en el Registro Nacional de Pesca a los acuicultores que no requieran concesión, permiso o Autorización.*	Al **proyecto** le aplica el Artículo, incisos y, fracciones anteriores, porque se trata de una actividad acuícola con fines comerciales.	Por el hecho de presentar a la autoridad correspondiente (SEMARNAT) la Manifestación de Impacto Ambiental, el promovente está cumpliendo con este apartado. El proyecto se vincula por la obligatoriedad de obtener la autorización correspondiente para realizar las obras descritas en esta manifestación de impacto ambiental. Como ya se mencionó anteriormente, la promovente una vez autorizado el proyecto en materia ambiental procederá a tramitar el Registro Nacional de Pesca para la unidad de producción acuícola.
Art. 30°.- *Las actividades pesqueras se clasifican en:* **II.-** *Cultivo o acuacultura con fines*		
Artículo 31°.- *Para realizar las actividades de pesca se requiere lo siguiente:* **I,** *Concesión, para:* **Inciso b)** *Acuacultura comercial* **II,** Permiso, para: **Inciso g)** *Acuacultura de fomento* **III,** *Autorización, para:* **Inciso d)** *Recolectar del medio natural reproductores, larvas, postlarvas, crías, huevos, semillas, alevines o en cualquier otro estadio, y* **Inciso e)** *Acuacultura didáctica.*		

Artículos 22.- *la Secretaría podrá inscribir en el Registro Nacional de Pesca a los acuicultores que no requieran concesión, permiso o Autorización.*	Al **proyecto** le aplica el Artículo, incisos y, fracciones anteriores, porque se trata de una actividad acuícola con fines comerciales.	Por el hecho de presentar a la autoridad correspondiente (SEMARNAT) la Manifestación de Impacto Ambiental, el promovente está cumpliendo con este apartado. El proyecto se vincula por la obligatoriedad de obtener la autorización correspondiente para realizar las obras descritas en esta manifestación de impacto ambiental. Como ya se mencionó anteriormente, la promovente una vez autorizado el proyecto en materia ambiental procederá a tramitar el Registro Nacional de Pesca para la unidad de producción acuícola.
Art. 30°.- *Las actividades pesqueras se clasifican en:* **II.-** *Cultivo o acuacultura con fines*		
Artículo 31°.- *Para realizar las actividades de pesca se requiere lo siguiente:* **I,** *Concesión, para:* **Inciso b)** *Acuacultura comercial* **II,** Permiso, para: **Inciso g)** *Acuacultura de fomento* **III,** *Autorización, para:* **Inciso d)** *Recolectar del medio natural reproductores, larvas, postlarvas, crías, huevos, semillas, alevines o en cualquier otro estadio, y* **Inciso e)** *Acuacultura didáctica.*		

Artículos 22.- *la Secretaría podrá inscribir en el Registro Nacional de Pesca a los acuicultores que no requieran concesión, permiso o Autorización.*	Al **proyecto** le aplica el Artículo, incisos y, fracciones anteriores, porque se trata de una actividad acuícola con fines comerciales.	Por el hecho de presentar a la autoridad correspondiente (SEMARNAT) la Manifestación de Impacto Ambiental, el promovente está cumpliendo con este apartado. El proyecto se vincula por la obligatoriedad de obtener la autorización correspondiente para realizar las obras descritas en esta manifestación de impacto ambiental. Como ya se mencionó anteriormente, la promovente una vez autorizado el proyecto en materia ambiental procederá a tramitar el Registro Nacional de Pesca para la unidad de producción acuícola.
Art. 30°.- *Las actividades pesqueras se clasifican en:* **II.-** *Cultivo o acuacultura con fines*		
Artículo 31°.- *Para realizar las actividades de pesca se requiere lo siguiente:* **I,** *Concesión, para:* **Inciso b)** *Acuacultura comercial* **II,** Permiso, para: **Inciso g)** *Acuacultura de fomento* **III,** *Autorización, para:* **Inciso d)** *Recolectar del medio natural reproductores, larvas, postlarvas, crías, huevos, semillas, alevines o en cualquier otro estadio, y* **Inciso e)** *Acuacultura didáctica.*		

Artículos 22.- *la Secretaría podrá inscribir en el Registro Nacional de Pesca a los acuicultores que no requieran concesión, permiso o Autorización.*	Al **proyecto** le aplica el Artículo, incisos y, fracciones anteriores, porque se trata de una actividad acuícola con fines comerciales.	Por el hecho de presentar a la autoridad correspondiente (SEMARNAT) la Manifestación de Impacto Ambiental, el promovente está cumpliendo con este apartado. El proyecto se vincula por la obligatoriedad de obtener la autorización correspondiente para realizar las obras descritas en esta manifestación de impacto ambiental. Como ya se mencionó anteriormente, la promovente una vez autorizado el proyecto en materia ambiental procederá a tramitar el Registro Nacional de Pesca para la unidad de producción acuícola.
Art. 30°.- *Las actividades pesqueras se clasifican en:* **II.-** *Cultivo o acuacultura con fines*		
Artículo 31°.- *Para realizar las actividades de pesca se requiere lo siguiente:* **I,** *Concesión, para:* **Inciso b)** *Acuacultura comercial* **II,** Permiso, para: **Inciso g)** *Acuacultura de fomento* **III,** *Autorización, para:* **Inciso d)** *Recolectar del medio natural reproductores, larvas, postlarvas, crías, huevos, semillas, alevines o en cualquier otro estadio, y* **Inciso e)** *Acuacultura didáctica.*		

Artículos 22.- *la Secretaría podrá inscribir en el Registro Nacional de Pesca a los acuicultores que no requieran concesión, permiso o Autorización.*	Al **proyecto** le aplica el Artículo, incisos y, fracciones anteriores, porque se trata de una actividad acuícola con fines comerciales.	Por el hecho de presentar a la autoridad correspondiente (SEMARNAT) la Manifestación de Impacto Ambiental, el promovente está cumpliendo con este apartado. El proyecto se vincula por la obligatoriedad de obtener la autorización correspondiente para realizar las obras descritas en esta manifestación de impacto ambiental. Como ya se mencionó anteriormente, la promovente una vez autorizado el proyecto en materia ambiental procederá a tramitar el Registro Nacional de Pesca para la unidad de producción acuícola.
Art. 30°.- *Las actividades pesqueras se clasifican en:* **II.-** *Cultivo o acuacultura con fines*		
Artículo 31°.- *Para realizar las actividades de pesca se requiere lo siguiente:* **I,** *Concesión, para:* **Inciso b)** *Acuacultura comercial* **II,** Permiso, para: **Inciso g)** *Acuacultura de fomento* **III,** *Autorización, para:* **Inciso d)** *Recolectar del medio natural reproductores, larvas, postlarvas, crías, huevos, semillas, alevines o en cualquier otro estadio, y* **Inciso e)** *Acuacultura didáctica.*		

Artículos 22.- *la Secretaría podrá inscribir en el Registro Nacional de Pesca a los acuicultores que no requieran concesión, permiso o Autorización.*	Al **proyecto** le aplica el Artículo, incisos y, fracciones anteriores, porque se trata de una actividad acuícola con fines comerciales.	Por el hecho de presentar a la autoridad correspondiente (SEMARNAT) la Manifestación de Impacto Ambiental, el promovente está cumpliendo con este apartado. El proyecto se vincula por la obligatoriedad de obtener la autorización correspondiente para realizar las obras descritas en esta manifestación de impacto ambiental. Como ya se mencionó anteriormente, la promovente una vez autorizado el proyecto en materia ambiental procederá a tramitar el Registro Nacional de Pesca para la unidad de producción acuícola.
Art. 30°.- *Las actividades pesqueras se clasifican en:* **II.-** *Cultivo o acuacultura con fines*		
Artículo 31°.- *Para realizar las actividades de pesca se requiere lo siguiente:* **I,** *Concesión, para:* **Inciso b)** *Acuacultura comercial* **II,** Permiso, para: **Inciso g)** *Acuacultura de fomento* **III,** *Autorización, para:* **Inciso d)** *Recolectar del medio natural reproductores, larvas, postlarvas, crías, huevos, semillas, alevines o en cualquier otro estadio, y* **Inciso e)** *Acuacultura didáctica.*		

Artículos 22.- *la Secretaría podrá inscribir en el Registro Nacional de Pesca a los acuicultores que no requieran concesión, permiso o Autorización.*	Al **proyecto** le aplica el Artículo, incisos y, fracciones anteriores, porque se trata de una actividad acuícola con fines comerciales.	Por el hecho de presentar a la autoridad correspondiente (SEMARNAT) la Manifestación de Impacto Ambiental, el promovente está cumpliendo con este apartado. El proyecto se vincula por la obligatoriedad de obtener la autorización correspondiente para realizar las obras descritas en esta manifestación de impacto ambiental. Como ya se mencionó anteriormente, la promovente una vez autorizado el proyecto en materia ambiental procederá a tramitar el Registro Nacional de Pesca para la unidad de producción acuícola.
Art. 30°.- *Las actividades pesqueras se clasifican en:* **II.-** *Cultivo o acuacultura con fines*		
Artículo 31°.- *Para realizar las actividades de pesca se requiere lo siguiente:* **I,** *Concesión, para:* **Inciso b)** *Acuacultura comercial* **II,** Permiso, para: **Inciso g)** *Acuacultura de fomento* **III,** *Autorización, para:* **Inciso d)** *Recolectar del medio natural reproductores, larvas, postlarvas, crías, huevos, semillas, alevines o en cualquier otro estadio, y* **Inciso e)** *Acuacultura didáctica.*		

Artículos 22.- *la Secretaría podrá inscribir en el Registro Nacional de Pesca a los acuicultores que no requieran concesión, permiso o Autorización.*	Al **proyecto** le aplica el Artículo, incisos y, fracciones anteriores, porque se trata de una actividad acuícola con fines comerciales.	Por el hecho de presentar a la autoridad correspondiente (SEMARNAT) la Manifestación de Impacto Ambiental, el promovente está cumpliendo con este apartado. El proyecto se vincula por la obligatoriedad de obtener la autorización correspondiente para realizar las obras descritas en esta manifestación de impacto ambiental. Como ya se mencionó anteriormente, la promovente una vez autorizado el proyecto en materia ambiental procederá a tramitar el Registro Nacional de Pesca para la unidad de producción acuícola.
Art. 30°.- *Las actividades pesqueras se clasifican en:* **II.-** *Cultivo o acuacultura con fines*		
Artículo 31°.- *Para realizar las actividades de pesca se requiere lo siguiente:* **I,** *Concesión, para:* **Inciso b)** *Acuacultura comercial* **II,** Permiso, para: **Inciso g)** *Acuacultura de fomento* **III,** *Autorización, para:* **Inciso d)** *Recolectar del medio natural reproductores, larvas, postlarvas, crías, huevos, semillas, alevines o en cualquier otro estadio, y* **Inciso e)** *Acuacultura didáctica.*		

Artículos 22.- *la Secretaría podrá inscribir en el Registro Nacional de Pesca a los acuicultores que no requieran concesión, permiso o Autorización.*	Al **proyecto** le aplica el Artículo, incisos y, fracciones anteriores, porque se trata de una actividad acuícola con fines comerciales.	Por el hecho de presentar a la autoridad correspondiente (SEMARNAT) la Manifestación de Impacto Ambiental, el promovente está cumpliendo con este apartado. El proyecto se vincula por la obligatoriedad de obtener la autorización correspondiente para realizar las obras descritas en esta manifestación de impacto ambiental. Como ya se mencionó anteriormente, la promovente una vez autorizado el proyecto en materia ambiental procederá a tramitar el Registro Nacional de Pesca para la unidad de producción acuícola.
Art. 30°.- *Las actividades pesqueras se clasifican en:* **II.-** *Cultivo o acuacultura con fines*		
Artículo 31°.- *Para realizar las actividades de pesca se requiere lo siguiente:* **I,** *Concesión, para:* **Inciso b)** *Acuacultura comercial* **II,** Permiso, para: **Inciso g)** *Acuacultura de fomento* **III,** *Autorización, para:* **Inciso d)** *Recolectar del medio natural reproductores, larvas, postlarvas, crías, huevos, semillas, alevines o en cualquier otro estadio, y* **Inciso e)** *Acuacultura didáctica.*		

Artículos 22.- *la Secretaría podrá inscribir en el Registro Nacional de Pesca a los acuicultores que no requieran concesión, permiso o Autorización.*	Al **proyecto** le aplica el Artículo, incisos y, fracciones anteriores, porque se trata de una actividad acuícola con fines comerciales.	Por el hecho de presentar a la autoridad correspondiente (SEMARNAT) la Manifestación de Impacto Ambiental, el promovente está cumpliendo con este apartado. El proyecto se vincula por la obligatoriedad de obtener la autorización correspondiente para realizar las obras descritas en esta manifestación de impacto ambiental. Como ya se mencionó anteriormente, la promovente una vez autorizado el proyecto en materia ambiental procederá a tramitar el Registro Nacional de Pesca para la unidad de producción acuícola.
Art. 30°.- *Las actividades pesqueras se clasifican en:* **II.-** *Cultivo o acuacultura con fines*		
Artículo 31°.- *Para realizar las actividades de pesca se requiere lo siguiente:* **I,** *Concesión, para:* **Inciso b)** *Acuacultura comercial* **II,** Permiso, para: **Inciso g)** *Acuacultura de fomento* **III,** *Autorización, para:* **Inciso d)** *Recolectar del medio natural reproductores, larvas, postlarvas, crías, huevos, semillas, alevines o en cualquier otro estadio, y* **Inciso e)** *Acuacultura didáctica.*		

Artículos 22.- *la Secretaría podrá inscribir en el Registro Nacional de Pesca a los acuicultores que no requieran concesión, permiso o Autorización.*	Al **proyecto** le aplica el Artículo, incisos y, fracciones anteriores, porque se trata de una actividad acuícola con fines comerciales.	Por el hecho de presentar a la autoridad correspondiente (SEMARNAT) la Manifestación de Impacto Ambiental, el promovente está cumpliendo con este apartado. El proyecto se vincula por la obligatoriedad de obtener la autorización correspondiente para realizar las obras descritas en esta manifestación de impacto ambiental. Como ya se mencionó anteriormente, la promovente una vez autorizado el proyecto en materia ambiental procederá a tramitar el Registro Nacional de Pesca para la unidad de producción acuícola.
Art. 30°.- *Las actividades pesqueras se clasifican en:* **II.-** *Cultivo o acuacultura con fines*		
Artículo 31°.- *Para realizar las actividades de pesca se requiere lo siguiente:* **I,** *Concesión, para:* **Inciso b)** *Acuacultura comercial* **II,** Permiso, para: **Inciso g)** *Acuacultura de fomento* **III,** *Autorización, para:* **Inciso d)** *Recolectar del medio natural reproductores, larvas, postlarvas, crías, huevos, semillas, alevines o en cualquier otro estadio, y* **Inciso e)** *Acuacultura didáctica.*		

Artículos 22.- *la Secretaría podrá inscribir en el Registro Nacional de Pesca a los acuicultores que no requieran concesión, permiso o Autorización.*	Al **proyecto** le aplica el Artículo, incisos y, fracciones anteriores, porque se trata de una actividad acuícola con fines comerciales.	Por el hecho de presentar a la autoridad correspondiente (SEMARNAT) la Manifestación de Impacto Ambiental, el promovente está cumpliendo con este apartado. El proyecto se vincula por la obligatoriedad de obtener la autorización correspondiente para realizar las obras descritas en esta manifestación de impacto ambiental. Como ya se mencionó anteriormente, la promovente una vez autorizado el proyecto en materia ambiental procederá a tramitar el Registro Nacional de Pesca para la unidad de producción acuícola.
Art. 30°.- *Las actividades pesqueras se clasifican en:* **II.-** *Cultivo o acuacultura con fines*		
Artículo 31°.- *Para realizar las actividades de pesca se requiere lo siguiente:* **I,** *Concesión, para:* **Inciso b)** *Acuacultura comercial* **II,** Permiso, para: **Inciso g)** *Acuacultura de fomento* **III,** *Autorización, para:* **Inciso d)** *Recolectar del medio natural reproductores, larvas, postlarvas, crías, huevos, semillas, alevines o en cualquier otro estadio, y* **Inciso e)** *Acuacultura didáctica.*		

Artículos 22.- *la Secretaría podrá inscribir en el Registro Nacional de Pesca a los acuicultores que no requieran concesión, permiso o Autorización.*	Al **proyecto** le aplica el Artículo, incisos y, fracciones anteriores, porque se trata de una actividad acuícola con fines comerciales.	Por el hecho de presentar a la autoridad correspondiente (SEMARNAT) la Manifestación de Impacto Ambiental, el promovente está cumpliendo con este apartado. El proyecto se vincula por la obligatoriedad de obtener la autorización correspondiente para realizar las obras descritas en esta manifestación de impacto ambiental. Como ya se mencionó anteriormente, la promovente una vez autorizado el proyecto en materia ambiental procederá a tramitar el Registro Nacional de Pesca para la unidad de producción acuícola.
Art. 30°.- *Las actividades pesqueras se clasifican en:* **II.-** *Cultivo o acuacultura con fines*		
Artículo 31°.- *Para realizar las actividades de pesca se requiere lo siguiente:* **I,** *Concesión, para:* **Inciso b)** *Acuacultura comercial* **II,** Permiso, para: **Inciso g)** *Acuacultura de fomento* **III,** *Autorización, para:* **Inciso d)** *Recolectar del medio natural reproductores, larvas, postlarvas, crías, huevos, semillas, alevines o en cualquier otro estadio, y* **Inciso e)** *Acuacultura didáctica.*		

Artículos 22.- *la Secretaría podrá inscribir en el Registro Nacional de Pesca a los acuicultores que no requieran concesión, permiso o Autorización.*	Al **proyecto** le aplica el Artículo, incisos y, fracciones anteriores, porque se trata de una actividad acuícola con fines comerciales.	Por el hecho de presentar a la autoridad correspondiente (SEMARNAT) la Manifestación de Impacto Ambiental, el promovente está cumpliendo con este apartado. El proyecto se vincula por la obligatoriedad de obtener la autorización correspondiente para realizar las obras descritas en esta manifestación de impacto ambiental. Como ya se mencionó anteriormente, la promovente una vez autorizado el proyecto en materia ambiental procederá a tramitar el Registro Nacional de Pesca para la unidad de producción acuícola.
Art. 30°.- *Las actividades pesqueras se clasifican en:* **II.-** *Cultivo o acuacultura con fines*		
Artículo 31°.- *Para realizar las actividades de pesca se requiere lo siguiente:* **I,** *Concesión, para:* **Inciso b)** *Acuacultura comercial* **II,** Permiso, para: **Inciso g)** *Acuacultura de fomento* **III,** *Autorización, para:* **Inciso d)** *Recolectar del medio natural reproductores, larvas, postlarvas, crías, huevos, semillas, alevines o en cualquier otro estadio, y* **Inciso e)** *Acuacultura didáctica.*		

Artículos 22.- *la Secretaría podrá inscribir en el Registro Nacional de Pesca a los acuicultores que no requieran concesión, permiso o Autorización.*	Al **proyecto** le aplica el Artículo, incisos y, fracciones anteriores, porque se trata de una actividad acuícola con fines comerciales.	Por el hecho de presentar a la autoridad correspondiente (SEMARNAT) la Manifestación de Impacto Ambiental, el promovente está cumpliendo con este apartado. El proyecto se vincula por la obligatoriedad de obtener la autorización correspondiente para realizar las obras descritas en esta manifestación de impacto ambiental. Como ya se mencionó anteriormente, la promovente una vez autorizado el proyecto en materia ambiental procederá a tramitar el Registro Nacional de Pesca para la unidad de producción acuícola.
Art. 30°.- *Las actividades pesqueras se clasifican en:* **II.-** *Cultivo o acuacultura con fines*		
Artículo 31°.- *Para realizar las actividades de pesca se requiere lo siguiente:* **I,** *Concesión, para:* **Inciso b)** *Acuacultura comercial* **II,** Permiso, para: **Inciso g)** *Acuacultura de fomento* **III,** *Autorización, para:* **Inciso d)** *Recolectar del medio natural reproductores, larvas, postlarvas, crías, huevos, semillas, alevines o en cualquier otro estadio, y* **Inciso e)** *Acuacultura didáctica.*		

Artículos 22.- *la Secretaría podrá inscribir en el Registro Nacional de Pesca a los acuicultores que no requieran concesión, permiso o Autorización.*	Al **proyecto** le aplica el Artículo, incisos y, fracciones anteriores, porque se trata de una actividad acuícola con fines comerciales.	Por el hecho de presentar a la autoridad correspondiente (SEMARNAT) la Manifestación de Impacto Ambiental, el promovente está cumpliendo con este apartado. El proyecto se vincula por la obligatoriedad de obtener la autorización correspondiente para realizar las obras descritas en esta manifestación de impacto ambiental. Como ya se mencionó anteriormente, la promovente una vez autorizado el proyecto en materia ambiental procederá a tramitar el Registro Nacional de Pesca para la unidad de producción acuícola.
Art. 30°.- *Las actividades pesqueras se clasifican en:* **II.-** *Cultivo o acuacultura con fines*		
Artículo 31°.- *Para realizar las actividades de pesca se requiere lo siguiente:* **I,** *Concesión, para:* **Inciso b)** *Acuacultura comercial* **II,** Permiso, para: **Inciso g)** *Acuacultura de fomento* **III,** *Autorización, para:* **Inciso d)** *Recolectar del medio natural reproductores, larvas, postlarvas, crías, huevos, semillas, alevines o en cualquier otro estadio, y* **Inciso e)** *Acuacultura didáctica.*		

Artículos 22.- *la Secretaría podrá inscribir en el Registro Nacional de Pesca a los acuicultores que no requieran concesión, permiso o Autorización.*	Al **proyecto** le aplica el Artículo, incisos y, fracciones anteriores, porque se trata de una actividad acuícola con fines comerciales.	Por el hecho de presentar a la autoridad correspondiente (SEMARNAT) la Manifestación de Impacto Ambiental, el promovente está cumpliendo con este apartado. El proyecto se vincula por la obligatoriedad de obtener la autorización correspondiente para realizar las obras descritas en esta manifestación de impacto ambiental. Como ya se mencionó anteriormente, la promovente una vez autorizado el proyecto en materia ambiental procederá a tramitar el Registro Nacional de Pesca para la unidad de producción acuícola.
Art. 30°.- *Las actividades pesqueras se clasifican en:* **II.-** *Cultivo o acuacultura con fines*		
Artículo 31°.- *Para realizar las actividades de pesca se requiere lo siguiente:* **I,** *Concesión, para:* **Inciso b)** *Acuacultura comercial* **II,** Permiso, para: **Inciso g)** *Acuacultura de fomento* **III,** *Autorización, para:* **Inciso d)** *Recolectar del medio natural reproductores, larvas, postlarvas, crías, huevos, semillas, alevines o en cualquier otro estadio, y* **Inciso e)** *Acuacultura didáctica.*		

Artículos 22.- *la Secretaría podrá inscribir en el Registro Nacional de Pesca a los acuicultores que no requieran concesión, permiso o Autorización.*	Al **proyecto** le aplica el Artículo, incisos y, fracciones anteriores, porque se trata de una actividad acuícola con fines comerciales.	Por el hecho de presentar a la autoridad correspondiente (SEMARNAT) la Manifestación de Impacto Ambiental, el promovente está cumpliendo con este apartado. El proyecto se vincula por la obligatoriedad de obtener la autorización correspondiente para realizar las obras descritas en esta manifestación de impacto ambiental. Como ya se mencionó anteriormente, la promovente una vez autorizado el proyecto en materia ambiental procederá a tramitar el Registro Nacional de Pesca para la unidad de producción acuícola.
Art. 30°.- *Las actividades pesqueras se clasifican en:* **II.-** *Cultivo o acuacultura con fines*		
Artículo 31°.- *Para realizar las actividades de pesca se requiere lo siguiente:* **I,** *Concesión, para:* **Inciso b)** *Acuacultura comercial* **II,** Permiso, para: **Inciso g)** *Acuacultura de fomento* **III,** *Autorización, para:* **Inciso d)** *Recolectar del medio natural reproductores, larvas, postlarvas, crías, huevos, semillas, alevines o en cualquier otro estadio, y* **Inciso e)** *Acuacultura didáctica.*		

Artículos 22.- *la Secretaría podrá inscribir en el Registro Nacional de Pesca a los acuicultores que no requieran concesión, permiso o Autorización.*	Al **proyecto** le aplica el Artículo, incisos y, fracciones anteriores, porque se trata de una actividad acuícola con fines comerciales.	Por el hecho de presentar a la autoridad correspondiente (SEMARNAT) la Manifestación de Impacto Ambiental, el promovente está cumpliendo con este apartado. El proyecto se vincula por la obligatoriedad de obtener la autorización correspondiente para realizar las obras descritas en esta manifestación de impacto ambiental. Como ya se mencionó anteriormente, la promovente una vez autorizado el proyecto en materia ambiental procederá a tramitar el Registro Nacional de Pesca para la unidad de producción acuícola.
Art. 30°.- *Las actividades pesqueras se clasifican en:* **II.-** *Cultivo o acuacultura con fines*		
Artículo 31°.- *Para realizar las actividades de pesca se requiere lo siguiente:* **I,** *Concesión, para:* **Inciso b)** *Acuacultura comercial* **II,** Permiso, para: **Inciso g)** *Acuacultura de fomento* **III,** *Autorización, para:* **Inciso d)** *Recolectar del medio natural reproductores, larvas, postlarvas, crías, huevos, semillas, alevines o en cualquier otro estadio, y* **Inciso e)** *Acuacultura didáctica.*		

Artículos 22.- *la Secretaría podrá inscribir en el Registro Nacional de Pesca a los acuicultores que no requieran concesión, permiso o Autorización.*	Al **proyecto** le aplica el Artículo, incisos y, fracciones anteriores, porque se trata de una actividad acuícola con fines comerciales.	Por el hecho de presentar a la autoridad correspondiente (SEMARNAT) la Manifestación de Impacto Ambiental, el promovente está cumpliendo con este apartado. El proyecto se vincula por la obligatoriedad de obtener la autorización correspondiente para realizar las obras descritas en esta manifestación de impacto ambiental. Como ya se mencionó anteriormente, la promovente una vez autorizado el proyecto en materia ambiental procederá a tramitar el Registro Nacional de Pesca para la unidad de producción acuícola.
Art. 30°.- *Las actividades pesqueras se clasifican en:* **II.-** *Cultivo o acuacultura con fines*		
Artículo 31°.- *Para realizar las actividades de pesca se requiere lo siguiente:* **I,** *Concesión, para:* **Inciso b)** *Acuacultura comercial* **II,** Permiso, para: **Inciso g)** *Acuacultura de fomento* **III,** *Autorización, para:* **Inciso d)** *Recolectar del medio natural reproductores, larvas, postlarvas, crías, huevos, semillas, alevines o en cualquier otro estadio, y* **Inciso e)** *Acuacultura didáctica.*		

Artículos 22.- *la Secretaría podrá inscribir en el Registro Nacional de Pesca a los acuicultores que no requieran concesión, permiso o Autorización.*	Al **proyecto** le aplica el Artículo, incisos y, fracciones anteriores, porque se trata de una actividad acuícola con fines comerciales.	Por el hecho de presentar a la autoridad correspondiente (SEMARNAT) la Manifestación de Impacto Ambiental, el promovente está cumpliendo con este apartado. El proyecto se vincula por la obligatoriedad de obtener la autorización correspondiente para realizar las obras descritas en esta manifestación de impacto ambiental. Como ya se mencionó anteriormente, la promovente una vez autorizado el proyecto en materia ambiental procederá a tramitar el Registro Nacional de Pesca para la unidad de producción acuícola.
Art. 30°.- *Las actividades pesqueras se clasifican en:* **II.-** *Cultivo o acuacultura con fines*		
Artículo 31°.- *Para realizar las actividades de pesca se requiere lo siguiente:* **I,** *Concesión, para:* **Inciso b)** *Acuacultura comercial* **II,** Permiso, para: **Inciso g)** *Acuacultura de fomento* **III,** *Autorización, para:* **Inciso d)** *Recolectar del medio natural reproductores, larvas, postlarvas, crías, huevos, semillas, alevines o en cualquier otro estadio, y* **Inciso e)** *Acuacultura didáctica.*		

Artículos 22.- *la Secretaría podrá inscribir en el Registro Nacional de Pesca a los acuicultores que no requieran concesión, permiso o Autorización.*	Al **proyecto** le aplica el Artículo, incisos y, fracciones anteriores, porque se trata de una actividad acuícola con fines comerciales.	Por el hecho de presentar a la autoridad correspondiente (SEMARNAT) la Manifestación de Impacto Ambiental, el promovente está cumpliendo con este apartado. El proyecto se vincula por la obligatoriedad de obtener la autorización correspondiente para realizar las obras descritas en esta manifestación de impacto ambiental. Como ya se mencionó anteriormente, la promovente una vez autorizado el proyecto en materia ambiental procederá a tramitar el Registro Nacional de Pesca para la unidad de producción acuícola.
Art. 30°.- *Las actividades pesqueras se clasifican en:* **II.-** *Cultivo o acuacultura con fines*		
Artículo 31°.- *Para realizar las actividades de pesca se requiere lo siguiente:* **I,** *Concesión, para:* **Inciso b)** *Acuacultura comercial* **II,** Permiso, para: **Inciso g)** *Acuacultura de fomento* **III,** *Autorización, para:* **Inciso d)** *Recolectar del medio natural reproductores, larvas, postlarvas, crías, huevos, semillas, alevines o en cualquier otro estadio, y* **Inciso e)** *Acuacultura didáctica.*		

Artículos 22.- *la Secretaría podrá inscribir en el Registro Nacional de Pesca a los acuicultores que no requieran concesión, permiso o Autorización.*	Al **proyecto** le aplica el Artículo, incisos y, fracciones anteriores, porque se trata de una actividad acuícola con fines comerciales.	Por el hecho de presentar a la autoridad correspondiente (SEMARNAT) la Manifestación de Impacto Ambiental, el promovente está cumpliendo con este apartado. El proyecto se vincula por la obligatoriedad de obtener la autorización correspondiente para realizar las obras descritas en esta manifestación de impacto ambiental. Como ya se mencionó anteriormente, la promovente una vez autorizado el proyecto en materia ambiental procederá a tramitar el Registro Nacional de Pesca para la unidad de producción acuícola.
Art. 30°.- *Las actividades pesqueras se clasifican en:* **II.-** *Cultivo o acuacultura con fines*		
Artículo 31°.- *Para realizar las actividades de pesca se requiere lo siguiente:* **I,** *Concesión, para:* **Inciso b)** *Acuacultura comercial* **II,** Permiso, para: **Inciso g)** *Acuacultura de fomento* **III,** *Autorización, para:* **Inciso d)** *Recolectar del medio natural reproductores, larvas, postlarvas, crías, huevos, semillas, alevines o en cualquier otro estadio, y* **Inciso e)** *Acuacultura didáctica.*		

Artículos 22.- *la Secretaría podrá inscribir en el Registro Nacional de Pesca a los acuicultores que no requieran concesión, permiso o Autorización.*	Al **proyecto** le aplica el Artículo, incisos y, fracciones anteriores, porque se trata de una actividad acuícola con fines comerciales.	Por el hecho de presentar a la autoridad correspondiente (SEMARNAT) la Manifestación de Impacto Ambiental, el promovente está cumpliendo con este apartado. El proyecto se vincula por la obligatoriedad de obtener la autorización correspondiente para realizar las obras descritas en esta manifestación de impacto ambiental. Como ya se mencionó anteriormente, la promovente una vez autorizado el proyecto en materia ambiental procederá a tramitar el Registro Nacional de Pesca para la unidad de producción acuícola.
Art. 30°.- *Las actividades pesqueras se clasifican en:* **II.-** *Cultivo o acuacultura con fines*		
Artículo 31°.- *Para realizar las actividades de pesca se requiere lo siguiente:* **I,** *Concesión, para:* **Inciso b)** *Acuacultura comercial* **II,** Permiso, para: **Inciso g)** *Acuacultura de fomento* **III,** *Autorización, para:* **Inciso d)** *Recolectar del medio natural reproductores, larvas, postlarvas, crías, huevos, semillas, alevines o en cualquier otro estadio, y* **Inciso e)** *Acuacultura didáctica.*		

Artículos 22.- *la Secretaría podrá inscribir en el Registro Nacional de Pesca a los acuicultores que no requieran concesión, permiso o Autorización.*	Al **proyecto** le aplica el Artículo, incisos y, fracciones anteriores, porque se trata de una actividad acuícola con fines comerciales.	Por el hecho de presentar a la autoridad correspondiente (SEMARNAT) la Manifestación de Impacto Ambiental, el promovente está cumpliendo con este apartado. El proyecto se vincula por la obligatoriedad de obtener la autorización correspondiente para realizar las obras descritas en esta manifestación de impacto ambiental. Como ya se mencionó anteriormente, la promovente una vez autorizado el proyecto en materia ambiental procederá a tramitar el Registro Nacional de Pesca para la unidad de producción acuícola.
Art. 30°.- *Las actividades pesqueras se clasifican en:* **II.-** *Cultivo o acuacultura con fines*		
Artículo 31°.- *Para realizar las actividades de pesca se requiere lo siguiente:* **I,** *Concesión, para:* **Inciso b)** *Acuacultura comercial* **II,** Permiso, para: **Inciso g)** *Acuacultura de fomento* **III,** *Autorización, para:* **Inciso d)** *Recolectar del medio natural reproductores, larvas, postlarvas, crías, huevos, semillas, alevines o en cualquier otro estadio, y* **Inciso e)** *Acuacultura didáctica.*		

Artículos 22.- *la Secretaría podrá inscribir en el Registro Nacional de Pesca a los acuicultores que no requieran concesión, permiso o Autorización.*	Al **proyecto** le aplica el Artículo, incisos y, fracciones anteriores, porque se trata de una actividad acuícola con fines comerciales.	Por el hecho de presentar a la autoridad correspondiente (SEMARNAT) la Manifestación de Impacto Ambiental, el promovente está cumpliendo con este apartado. El proyecto se vincula por la obligatoriedad de obtener la autorización correspondiente para realizar las obras descritas en esta manifestación de impacto ambiental. Como ya se mencionó anteriormente, la promovente una vez autorizado el proyecto en materia ambiental procederá a tramitar el Registro Nacional de Pesca para la unidad de producción acuícola.
Art. 30°.- *Las actividades pesqueras se clasifican en:* **II.-** *Cultivo o acuacultura con fines*		
Artículo 31°.- *Para realizar las actividades de pesca se requiere lo siguiente:* **I,** *Concesión, para:* **Inciso b)** *Acuacultura comercial* **II,** Permiso, para: **Inciso g)** *Acuacultura de fomento* **III,** *Autorización, para:* **Inciso d)** *Recolectar del medio natural reproductores, larvas, postlarvas, crías, huevos, semillas, alevines o en cualquier otro estadio, y* **Inciso e)** *Acuacultura didáctica.*		

Artículos 22.- *la Secretaría podrá inscribir en el Registro Nacional de Pesca a los acuicultores que no requieran concesión, permiso o Autorización.*	Al **proyecto** le aplica el Artículo, incisos y, fracciones anteriores, porque se trata de una actividad acuícola con fines comerciales.	Por el hecho de presentar a la autoridad correspondiente (SEMARNAT) la Manifestación de Impacto Ambiental, el promovente está cumpliendo con este apartado. El proyecto se vincula por la obligatoriedad de obtener la autorización correspondiente para realizar las obras descritas en esta manifestación de impacto ambiental. Como ya se mencionó anteriormente, la promovente una vez autorizado el proyecto en materia ambiental procederá a tramitar el Registro Nacional de Pesca para la unidad de producción acuícola.
Art. 30°.- *Las actividades pesqueras se clasifican en:* **II.-** *Cultivo o acuacultura con fines*		
Artículo 31°.- *Para realizar las actividades de pesca se requiere lo siguiente:* **I,** *Concesión, para:* **Inciso b)** *Acuacultura comercial* **II,** Permiso, para: **Inciso g)** *Acuacultura de fomento* **III,** *Autorización, para:* **Inciso d)** *Recolectar del medio natural reproductores, larvas, postlarvas, crías, huevos, semillas, alevines o en cualquier otro estadio, y* **Inciso e)** *Acuacultura didáctica.*		

Artículos 22.- *la Secretaría podrá inscribir en el Registro Nacional de Pesca a los acuicultores que no requieran concesión, permiso o Autorización.*	Al **proyecto** le aplica el Artículo, incisos y, fracciones anteriores, porque se trata de una actividad acuícola con fines comerciales.	Por el hecho de presentar a la autoridad correspondiente (SEMARNAT) la Manifestación de Impacto Ambiental, el promovente está cumpliendo con este apartado. El proyecto se vincula por la obligatoriedad de obtener la autorización correspondiente para realizar las obras descritas en esta manifestación de impacto ambiental. Como ya se mencionó anteriormente, la promovente una vez autorizado el proyecto en materia ambiental procederá a tramitar el Registro Nacional de Pesca para la unidad de producción acuícola.
Art. 30°.- *Las actividades pesqueras se clasifican en:* **II.-** *Cultivo o acuacultura con fines*		
Artículo 31°.- *Para realizar las actividades de pesca se requiere lo siguiente:* **I,** *Concesión, para:* **Inciso b)** *Acuacultura comercial* **II,** Permiso, para: **Inciso g)** *Acuacultura de fomento* **III,** *Autorización, para:* **Inciso d)** *Recolectar del medio natural reproductores, larvas, postlarvas, crías, huevos, semillas, alevines o en cualquier otro estadio, y* **Inciso e)** *Acuacultura didáctica.*		

Artículos 22.- *la Secretaría podrá inscribir en el Registro Nacional de Pesca a los acuicultores que no requieran concesión, permiso o Autorización.*	Al **proyecto** le aplica el Artículo, incisos y, fracciones anteriores, porque se trata de una actividad acuícola con fines comerciales.	Por el hecho de presentar a la autoridad correspondiente (SEMARNAT) la Manifestación de Impacto Ambiental, el promovente está cumpliendo con este apartado. El proyecto se vincula por la obligatoriedad de obtener la autorización correspondiente para realizar las obras descritas en esta manifestación de impacto ambiental. Como ya se mencionó anteriormente, la promovente una vez autorizado el proyecto en materia ambiental procederá a tramitar el Registro Nacional de Pesca para la unidad de producción acuícola.
Art. 30°.- *Las actividades pesqueras se clasifican en:* **II.-** *Cultivo o acuacultura con fines*		
Artículo 31°.- *Para realizar las actividades de pesca se requiere lo siguiente:* **I,** *Concesión, para:* **Inciso b)** *Acuacultura comercial* **II,** Permiso, para: **Inciso g)** *Acuacultura de fomento* **III,** *Autorización, para:* **Inciso d)** *Recolectar del medio natural reproductores, larvas, postlarvas, crías, huevos, semillas, alevines o en cualquier otro estadio, y* **Inciso e)** *Acuacultura didáctica.*		

Artículos 22.- *la Secretaría podrá inscribir en el Registro Nacional de Pesca a los acuicultores que no requieran concesión, permiso o Autorización.*	Al **proyecto** le aplica el Artículo, incisos y, fracciones anteriores, porque se trata de una actividad acuícola con fines comerciales.	Por el hecho de presentar a la autoridad correspondiente (SEMARNAT) la Manifestación de Impacto Ambiental, el promovente está cumpliendo con este apartado. El proyecto se vincula por la obligatoriedad de obtener la autorización correspondiente para realizar las obras descritas en esta manifestación de impacto ambiental. Como ya se mencionó anteriormente, la promovente una vez autorizado el proyecto en materia ambiental procederá a tramitar el Registro Nacional de Pesca para la unidad de producción acuícola.
Art. 30°.- *Las actividades pesqueras se clasifican en:* **II.-** *Cultivo o acuacultura con fines*		
Artículo 31°.- *Para realizar las actividades de pesca se requiere lo siguiente:* **I,** *Concesión, para:* **Inciso b)** *Acuacultura comercial* **II,** Permiso, para: **Inciso g)** *Acuacultura de fomento* **III,** *Autorización, para:* **Inciso d)** *Recolectar del medio natural reproductores, larvas, postlarvas, crías, huevos, semillas, alevines o en cualquier otro estadio, y* **Inciso e)** *Acuacultura didáctica.*		

Artículos 22.- *la Secretaría podrá inscribir en el Registro Nacional de Pesca a los acuicultores que no requieran concesión, permiso o Autorización.*	Al **proyecto** le aplica el Artículo, incisos y, fracciones anteriores, porque se trata de una actividad acuícola con fines comerciales.	Por el hecho de presentar a la autoridad correspondiente (SEMARNAT) la Manifestación de Impacto Ambiental, el promovente está cumpliendo con este apartado. El proyecto se vincula por la obligatoriedad de obtener la autorización correspondiente para realizar las obras descritas en esta manifestación de impacto ambiental. Como ya se mencionó anteriormente, la promovente una vez autorizado el proyecto en materia ambiental procederá a tramitar el Registro Nacional de Pesca para la unidad de producción acuícola.
Art. 30°.- *Las actividades pesqueras se clasifican en:* **II.-** *Cultivo o acuacultura con fines*		
Artículo 31°.- *Para realizar las actividades de pesca se requiere lo siguiente:* **I,** *Concesión, para:* **Inciso b)** *Acuacultura comercial* **II,** Permiso, para: **Inciso g)** *Acuacultura de fomento* **III,** *Autorización, para:* **Inciso d)** *Recolectar del medio natural reproductores, larvas, postlarvas, crías, huevos, semillas, alevines o en cualquier otro estadio, y* **Inciso e)** *Acuacultura didáctica.*		

Artículos 22.- *la Secretaría podrá inscribir en el Registro Nacional de Pesca a los acuicultores que no requieran concesión, permiso o Autorización.*	Al **proyecto** le aplica el Artículo, incisos y, fracciones anteriores, porque se trata de una actividad acuícola con fines comerciales.	Por el hecho de presentar a la autoridad correspondiente (SEMARNAT) la Manifestación de Impacto Ambiental, el promovente está cumpliendo con este apartado. El proyecto se vincula por la obligatoriedad de obtener la autorización correspondiente para realizar las obras descritas en esta manifestación de impacto ambiental. Como ya se mencionó anteriormente, la promovente una vez autorizado el proyecto en materia ambiental procederá a tramitar el Registro Nacional de Pesca para la unidad de producción acuícola.
Art. 30°.- *Las actividades pesqueras se clasifican en:* **II.-** *Cultivo o acuacultura con fines*		
Artículo 31°.- *Para realizar las actividades de pesca se requiere lo siguiente:* **I,** *Concesión, para:* **Inciso b)** *Acuacultura comercial* **II,** Permiso, para: **Inciso g)** *Acuacultura de fomento* **III,** *Autorización, para:* **Inciso d)** *Recolectar del medio natural reproductores, larvas, postlarvas, crías, huevos, semillas, alevines o en cualquier otro estadio, y* **Inciso e)** *Acuacultura didáctica.*		

Artículos 22.- *la Secretaría podrá inscribir en el Registro Nacional de Pesca a los acuicultores que no requieran concesión, permiso o Autorización.*	Al **proyecto** le aplica el Artículo, incisos y, fracciones anteriores, porque se trata de una actividad acuícola con fines comerciales.	Por el hecho de presentar a la autoridad correspondiente (SEMARNAT) la Manifestación de Impacto Ambiental, el promovente está cumpliendo con este apartado. El proyecto se vincula por la obligatoriedad de obtener la autorización correspondiente para realizar las obras descritas en esta manifestación de impacto ambiental. Como ya se mencionó anteriormente, la promovente una vez autorizado el proyecto en materia ambiental procederá a tramitar el Registro Nacional de Pesca para la unidad de producción acuícola.
Art. 30°.- *Las actividades pesqueras se clasifican en:* **II.-** *Cultivo o acuacultura con fines*		
Artículo 31°.- *Para realizar las actividades de pesca se requiere lo siguiente:* **I,** *Concesión, para:* **Inciso b)** *Acuacultura comercial* **II,** Permiso, para: **Inciso g)** *Acuacultura de fomento* **III,** *Autorización, para:* **Inciso d)** *Recolectar del medio natural reproductores, larvas, postlarvas, crías, huevos, semillas, alevines o en cualquier otro estadio, y* **Inciso e)** *Acuacultura didáctica.*		

Artículos 22.- *la Secretaría podrá inscribir en el Registro Nacional de Pesca a los acuicultores que no requieran concesión, permiso o Autorización.*	Al **proyecto** le aplica el Artículo, incisos y, fracciones anteriores, porque se trata de una actividad acuícola con fines comerciales.	Por el hecho de presentar a la autoridad correspondiente (SEMARNAT) la Manifestación de Impacto Ambiental, el promovente está cumpliendo con este apartado. El proyecto se vincula por la obligatoriedad de obtener la autorización correspondiente para realizar las obras descritas en esta manifestación de impacto ambiental. Como ya se mencionó anteriormente, la promovente una vez autorizado el proyecto en materia ambiental procederá a tramitar el Registro Nacional de Pesca para la unidad de producción acuícola.
Art. 30°.- *Las actividades pesqueras se clasifican en:* **II.-** *Cultivo o acuacultura con fines*		
Artículo 31°.- *Para realizar las actividades de pesca se requiere lo siguiente:* **I,** *Concesión, para:* **Inciso b)** *Acuacultura comercial* **II,** Permiso, para: **Inciso g)** *Acuacultura de fomento* **III,** *Autorización, para:* **Inciso d)** *Recolectar del medio natural reproductores, larvas, postlarvas, crías, huevos, semillas, alevines o en cualquier otro estadio, y* **Inciso e)** *Acuacultura didáctica.*		

Artículos 22.- *la Secretaría podrá inscribir en el Registro Nacional de Pesca a los acuicultores que no requieran concesión, permiso o Autorización.*	Al **proyecto** le aplica el Artículo, incisos y, fracciones anteriores, porque se trata de una actividad acuícola con fines comerciales.	Por el hecho de presentar a la autoridad correspondiente (SEMARNAT) la Manifestación de Impacto Ambiental, el promovente está cumpliendo con este apartado. El proyecto se vincula por la obligatoriedad de obtener la autorización correspondiente para realizar las obras descritas en esta manifestación de impacto ambiental. Como ya se mencionó anteriormente, la promovente una vez autorizado el proyecto en materia ambiental procederá a tramitar el Registro Nacional de Pesca para la unidad de producción acuícola.
Art. 30°.- *Las actividades pesqueras se clasifican en:* **II.-** *Cultivo o acuacultura con fines*		
Artículo 31°.- *Para realizar las actividades de pesca se requiere lo siguiente:* **I,** *Concesión, para:* **Inciso b)** *Acuacultura comercial* **II,** Permiso, para: **Inciso g)** *Acuacultura de fomento* **III,** *Autorización, para:* **Inciso d)** *Recolectar del medio natural reproductores, larvas, postlarvas, crías, huevos, semillas, alevines o en cualquier otro estadio, y* **Inciso e)** *Acuacultura didáctica.*		

Artículos 22.- *la Secretaría podrá inscribir en el Registro Nacional de Pesca a los acuicultores que no requieran concesión, permiso o Autorización.*	Al **proyecto** le aplica el Artículo, incisos y, fracciones anteriores, porque se trata de una actividad acuícola con fines comerciales.	Por el hecho de presentar a la autoridad correspondiente (SEMARNAT) la Manifestación de Impacto Ambiental, el promovente está cumpliendo con este apartado. El proyecto se vincula por la obligatoriedad de obtener la autorización correspondiente para realizar las obras descritas en esta manifestación de impacto ambiental. Como ya se mencionó anteriormente, la promovente una vez autorizado el proyecto en materia ambiental procederá a tramitar el Registro Nacional de Pesca para la unidad de producción acuícola.
Art. 30°.- *Las actividades pesqueras se clasifican en:* **II.-** *Cultivo o acuacultura con fines*		
Artículo 31°.- *Para realizar las actividades de pesca se requiere lo siguiente:* **I,** *Concesión, para:* **Inciso b)** *Acuacultura comercial* **II,** Permiso, para: **Inciso g)** *Acuacultura de fomento* **III,** *Autorización, para:* **Inciso d)** *Recolectar del medio natural reproductores, larvas, postlarvas, crías, huevos, semillas, alevines o en cualquier otro estadio, y* **Inciso e)** *Acuacultura didáctica.*		

Artículos 22.- *la Secretaría podrá inscribir en el Registro Nacional de Pesca a los acuicultores que no requieran concesión, permiso o Autorización.*	Al **proyecto** le aplica el Artículo, incisos y, fracciones anteriores, porque se trata de una actividad acuícola con fines comerciales.	Por el hecho de presentar a la autoridad correspondiente (SEMARNAT) la Manifestación de Impacto Ambiental, el promovente está cumpliendo con este apartado. El proyecto se vincula por la obligatoriedad de obtener la autorización correspondiente para realizar las obras descritas en esta manifestación de impacto ambiental. Como ya se mencionó anteriormente, la promovente una vez autorizado el proyecto en materia ambiental procederá a tramitar el Registro Nacional de Pesca para la unidad de producción acuícola.
Art. 30°.- *Las actividades pesqueras se clasifican en:* **II.-** *Cultivo o acuacultura con fines*		
Artículo 31°.- *Para realizar las actividades de pesca se requiere lo siguiente:* **I,** *Concesión, para:* **Inciso b)** *Acuacultura comercial* **II,** Permiso, para: **Inciso g)** *Acuacultura de fomento* **III,** *Autorización, para:* **Inciso d)** *Recolectar del medio natural reproductores, larvas, postlarvas, crías, huevos, semillas, alevines o en cualquier otro estadio, y* **Inciso e)** *Acuacultura didáctica.*		

Artículos 22.- *la Secretaría podrá inscribir en el Registro Nacional de Pesca a los acuicultores que no requieran concesión, permiso o Autorización.*	Al **proyecto** le aplica el Artículo, incisos y, fracciones anteriores, porque se trata de una actividad acuícola con fines comerciales.	Por el hecho de presentar a la autoridad correspondiente (SEMARNAT) la Manifestación de Impacto Ambiental, el promovente está cumpliendo con este apartado. El proyecto se vincula por la obligatoriedad de obtener la autorización correspondiente para realizar las obras descritas en esta manifestación de impacto ambiental. Como ya se mencionó anteriormente, la promovente una vez autorizado el proyecto en materia ambiental procederá a tramitar el Registro Nacional de Pesca para la unidad de producción acuícola.
Art. 30°.- *Las actividades pesqueras se clasifican en:* **II.-** *Cultivo o acuacultura con fines*		
Artículo 31°.- *Para realizar las actividades de pesca se requiere lo siguiente:* **I,** *Concesión, para:* **Inciso b)** *Acuacultura comercial* **II,** Permiso, para: **Inciso g)** *Acuacultura de fomento* **III,** *Autorización, para:* **Inciso d)** *Recolectar del medio natural reproductores, larvas, postlarvas, crías, huevos, semillas, alevines o en cualquier otro estadio, y* **Inciso e)** *Acuacultura didáctica.*		

Artículos 22.- *la Secretaría podrá inscribir en el Registro Nacional de Pesca a los acuicultores que no requieran concesión, permiso o Autorización.*	Al **proyecto** le aplica el Artículo, incisos y, fracciones anteriores, porque se trata de una actividad acuícola con fines comerciales.	Por el hecho de presentar a la autoridad correspondiente (SEMARNAT) la Manifestación de Impacto Ambiental, el promovente está cumpliendo con este apartado. El proyecto se vincula por la obligatoriedad de obtener la autorización correspondiente para realizar las obras descritas en esta manifestación de impacto ambiental. Como ya se mencionó anteriormente, la promovente una vez autorizado el proyecto en materia ambiental procederá a tramitar el Registro Nacional de Pesca para la unidad de producción acuícola.
Art. 30°.- *Las actividades pesqueras se clasifican en:* **II.-** *Cultivo o acuacultura con fines*		
Artículo 31°.- *Para realizar las actividades de pesca se requiere lo siguiente:* **I,** *Concesión, para:* **Inciso b)** *Acuacultura comercial* **II,** Permiso, para: **Inciso g)** *Acuacultura de fomento* **III,** *Autorización, para:* **Inciso d)** *Recolectar del medio natural reproductores, larvas, postlarvas, crías, huevos, semillas, alevines o en cualquier otro estadio, y* **Inciso e)** *Acuacultura didáctica.*		

Artículos 22.- *la Secretaría podrá inscribir en el Registro Nacional de Pesca a los acuicultores que no requieran concesión, permiso o Autorización.*	Al **proyecto** le aplica el Artículo, incisos y, fracciones anteriores, porque se trata de una actividad acuícola con fines comerciales.	Por el hecho de presentar a la autoridad correspondiente (SEMARNAT) la Manifestación de Impacto Ambiental, el promovente está cumpliendo con este apartado. El proyecto se vincula por la obligatoriedad de obtener la autorización correspondiente para realizar las obras descritas en esta manifestación de impacto ambiental. Como ya se mencionó anteriormente, la promovente una vez autorizado el proyecto en materia ambiental procederá a tramitar el Registro Nacional de Pesca para la unidad de producción acuícola.
Art. 30°.- *Las actividades pesqueras se clasifican en:* **II.-** *Cultivo o acuacultura con fines*		
Artículo 31°.- *Para realizar las actividades de pesca se requiere lo siguiente:* **I,** *Concesión, para:* **Inciso b)** *Acuacultura comercial* **II,** Permiso, para: **Inciso g)** *Acuacultura de fomento* **III,** *Autorización, para:* **Inciso d)** *Recolectar del medio natural reproductores, larvas, postlarvas, crías, huevos, semillas, alevines o en cualquier otro estadio, y* **Inciso e)** *Acuacultura didáctica.*		

Artículos 22.- *la Secretaría podrá inscribir en el Registro Nacional de Pesca a los acuicultores que no requieran concesión, permiso o Autorización.*	Al **proyecto** le aplica el Artículo, incisos y, fracciones anteriores, porque se trata de una actividad acuícola con fines comerciales.	Por el hecho de presentar a la autoridad correspondiente (SEMARNAT) la Manifestación de Impacto Ambiental, el promovente está cumpliendo con este apartado. El proyecto se vincula por la obligatoriedad de obtener la autorización correspondiente para realizar las obras descritas en esta manifestación de impacto ambiental. Como ya se mencionó anteriormente, la promovente una vez autorizado el proyecto en materia ambiental procederá a tramitar el Registro Nacional de Pesca para la unidad de producción acuícola.
Art. 30°.- *Las actividades pesqueras se clasifican en:* **II.-** *Cultivo o acuacultura con fines*		
Artículo 31°.- *Para realizar las actividades de pesca se requiere lo siguiente:* **I,** *Concesión, para:* **Inciso b)** *Acuacultura comercial* **II,** Permiso, para: **Inciso g)** *Acuacultura de fomento* **III,** *Autorización, para:* **Inciso d)** *Recolectar del medio natural reproductores, larvas, postlarvas, crías, huevos, semillas, alevines o en cualquier otro estadio, y* **Inciso e)** *Acuacultura didáctica.*		

Artículos 22.- *la Secretaría podrá inscribir en el Registro Nacional de Pesca a los acuicultores que no requieran concesión, permiso o Autorización.*	Al **proyecto** le aplica el Artículo, incisos y, fracciones anteriores, porque se trata de una actividad acuícola con fines comerciales.	Por el hecho de presentar a la autoridad correspondiente (SEMARNAT) la Manifestación de Impacto Ambiental, el promovente está cumpliendo con este apartado. El proyecto se vincula por la obligatoriedad de obtener la autorización correspondiente para realizar las obras descritas en esta manifestación de impacto ambiental. Como ya se mencionó anteriormente, la promovente una vez autorizado el proyecto en materia ambiental procederá a tramitar el Registro Nacional de Pesca para la unidad de producción acuícola.
Art. 30°.- *Las actividades pesqueras se clasifican en:* **II.-** *Cultivo o acuacultura con fines*		
Artículo 31°.- *Para realizar las actividades de pesca se requiere lo siguiente:* **I,** *Concesión, para:* **Inciso b)** *Acuacultura comercial* **II,** Permiso, para: **Inciso g)** *Acuacultura de fomento* **III,** *Autorización, para:* **Inciso d)** *Recolectar del medio natural reproductores, larvas, postlarvas, crías, huevos, semillas, alevines o en cualquier otro estadio, y* **Inciso e)** *Acuacultura didáctica.*		

Artículos 22.- *la Secretaría podrá inscribir en el Registro Nacional de Pesca a los acuicultores que no requieran concesión, permiso o Autorización.*	Al **proyecto** le aplica el Artículo, incisos y, fracciones anteriores, porque se trata de una actividad acuícola con fines comerciales.	Por el hecho de presentar a la autoridad correspondiente (SEMARNAT) la Manifestación de Impacto Ambiental, el promovente está cumpliendo con este apartado. El proyecto se vincula por la obligatoriedad de obtener la autorización correspondiente para realizar las obras descritas en esta manifestación de impacto ambiental. Como ya se mencionó anteriormente, la promovente una vez autorizado el proyecto en materia ambiental procederá a tramitar el Registro Nacional de Pesca para la unidad de producción acuícola.
Art. 30°.- *Las actividades pesqueras se clasifican en:* **II.-** *Cultivo o acuacultura con fines*		
Artículo 31°.- *Para realizar las actividades de pesca se requiere lo siguiente:* **I,** *Concesión, para:* **Inciso b)** *Acuacultura comercial* **II,** Permiso, para: **Inciso g)** *Acuacultura de fomento* **III,** *Autorización, para:* **Inciso d)** *Recolectar del medio natural reproductores, larvas, postlarvas, crías, huevos, semillas, alevines o en cualquier otro estadio, y* **Inciso e)** *Acuacultura didáctica.*		

Artículos 22.- *la Secretaría podrá inscribir en el Registro Nacional de Pesca a los acuicultores que no requieran concesión, permiso o Autorización.*	Al **proyecto** le aplica el Artículo, incisos y, fracciones anteriores, porque se trata de una actividad acuícola con fines comerciales.	Por el hecho de presentar a la autoridad correspondiente (SEMARNAT) la Manifestación de Impacto Ambiental, el promovente está cumpliendo con este apartado. El proyecto se vincula por la obligatoriedad de obtener la autorización correspondiente para realizar las obras descritas en esta manifestación de impacto ambiental. Como ya se mencionó anteriormente, la promovente una vez autorizado el proyecto en materia ambiental procederá a tramitar el Registro Nacional de Pesca para la unidad de producción acuícola.
Art. 30°.- *Las actividades pesqueras se clasifican en:* **II.-** *Cultivo o acuacultura con fines*		
Artículo 31°.- *Para realizar las actividades de pesca se requiere lo siguiente:* **I,** *Concesión, para:* **Inciso b)** *Acuacultura comercial* **II,** Permiso, para: **Inciso g)** *Acuacultura de fomento* **III,** *Autorización, para:* **Inciso d)** *Recolectar del medio natural reproductores, larvas, postlarvas, crías, huevos, semillas, alevines o en cualquier otro estadio, y* **Inciso e)** *Acuacultura didáctica.*		

Artículos 22.- *la Secretaría podrá inscribir en el Registro Nacional de Pesca a los acuicultores que no requieran concesión, permiso o Autorización.*	Al **proyecto** le aplica el Artículo, incisos y, fracciones anteriores, porque se trata de una actividad acuícola con fines comerciales.	Por el hecho de presentar a la autoridad correspondiente (SEMARNAT) la Manifestación de Impacto Ambiental, el promovente está cumpliendo con este apartado. El proyecto se vincula por la obligatoriedad de obtener la autorización correspondiente para realizar las obras descritas en esta manifestación de impacto ambiental. Como ya se mencionó anteriormente, la promovente una vez autorizado el proyecto en materia ambiental procederá a tramitar el Registro Nacional de Pesca para la unidad de producción acuícola.
Art. 30°.- *Las actividades pesqueras se clasifican en:* **II.-** *Cultivo o acuacultura con fines*		
Artículo 31°.- *Para realizar las actividades de pesca se requiere lo siguiente:* **I,** *Concesión, para:* **Inciso b)** *Acuacultura comercial* **II,** Permiso, para: **Inciso g)** *Acuacultura de fomento* **III,** *Autorización, para:* **Inciso d)** *Recolectar del medio natural reproductores, larvas, postlarvas, crías, huevos, semillas, alevines o en cualquier otro estadio, y* **Inciso e)** *Acuacultura didáctica.*		

Artículos 22.- *la Secretaría podrá inscribir en el Registro Nacional de Pesca a los acuicultores que no requieran concesión, permiso o Autorización.*	Al **proyecto** le aplica el Artículo, incisos y, fracciones anteriores, porque se trata de una actividad acuícola con fines comerciales.	Por el hecho de presentar a la autoridad correspondiente (SEMARNAT) la Manifestación de Impacto Ambiental, el promovente está cumpliendo con este apartado. El proyecto se vincula por la obligatoriedad de obtener la autorización correspondiente para realizar las obras descritas en esta manifestación de impacto ambiental. Como ya se mencionó anteriormente, la promovente una vez autorizado el proyecto en materia ambiental procederá a tramitar el Registro Nacional de Pesca para la unidad de producción acuícola.
Art. 30°.- *Las actividades pesqueras se clasifican en:* **II.-** *Cultivo o acuacultura con fines*		
Artículo 31°.- *Para realizar las actividades de pesca se requiere lo siguiente:* **I,** *Concesión, para:* **Inciso b)** *Acuacultura comercial* **II,** Permiso, para: **Inciso g)** *Acuacultura de fomento* **III,** *Autorización, para:* **Inciso d)** *Recolectar del medio natural reproductores, larvas, postlarvas, crías, huevos, semillas, alevines o en cualquier otro estadio, y* **Inciso e)** *Acuacultura didáctica.*		

Artículos 22.- *la Secretaría podrá inscribir en el Registro Nacional de Pesca a los acuicultores que no requieran concesión, permiso o Autorización.*	Al **proyecto** le aplica el Artículo, incisos y, fracciones anteriores, porque se trata de una actividad acuícola con fines comerciales.	Por el hecho de presentar a la autoridad correspondiente (SEMARNAT) la Manifestación de Impacto Ambiental, el promovente está cumpliendo con este apartado. El proyecto se vincula por la obligatoriedad de obtener la autorización correspondiente para realizar las obras descritas en esta manifestación de impacto ambiental. Como ya se mencionó anteriormente, la promovente una vez autorizado el proyecto en materia ambiental procederá a tramitar el Registro Nacional de Pesca para la unidad de producción acuícola.
Art. 30°.- *Las actividades pesqueras se clasifican en:* **II.-** *Cultivo o acuacultura con fines*		
Artículo 31°.- *Para realizar las actividades de pesca se requiere lo siguiente:* **I,** *Concesión, para:* **Inciso b)** *Acuacultura comercial* **II,** Permiso, para: **Inciso g)** *Acuacultura de fomento* **III,** *Autorización, para:* **Inciso d)** *Recolectar del medio natural reproductores, larvas, postlarvas, crías, huevos, semillas, alevines o en cualquier otro estadio, y* **Inciso e)** *Acuacultura didáctica.*		

Artículos 22.- *la Secretaría podrá inscribir en el Registro Nacional de Pesca a los acuicultores que no requieran concesión, permiso o Autorización.*	Al **proyecto** le aplica el Artículo, incisos y, fracciones anteriores, porque se trata de una actividad acuícola con fines comerciales.	Por el hecho de presentar a la autoridad correspondiente (SEMARNAT) la Manifestación de Impacto Ambiental, el promovente está cumpliendo con este apartado. El proyecto se vincula por la obligatoriedad de obtener la autorización correspondiente para realizar las obras descritas en esta manifestación de impacto ambiental. Como ya se mencionó anteriormente, la promovente una vez autorizado el proyecto en materia ambiental procederá a tramitar el Registro Nacional de Pesca para la unidad de producción acuícola.
Art. 30°.- *Las actividades pesqueras se clasifican en:* **II.-** *Cultivo o acuacultura con fines*		
Artículo 31°.- *Para realizar las actividades de pesca se requiere lo siguiente:* **I,** *Concesión, para:* **Inciso b)** *Acuacultura comercial* **II,** Permiso, para: **Inciso g)** *Acuacultura de fomento* **III,** *Autorización, para:* **Inciso d)** *Recolectar del medio natural reproductores, larvas, postlarvas, crías, huevos, semillas, alevines o en cualquier otro estadio, y* **Inciso e)** *Acuacultura didáctica.*		

Artículos 22.- *la Secretaría podrá inscribir en el Registro Nacional de Pesca a los acuicultores que no requieran concesión, permiso o Autorización.*	Al **proyecto** le aplica el Artículo, incisos y, fracciones anteriores, porque se trata de una actividad acuícola con fines comerciales.	Por el hecho de presentar a la autoridad correspondiente (SEMARNAT) la Manifestación de Impacto Ambiental, el promovente está cumpliendo con este apartado. El proyecto se vincula por la obligatoriedad de obtener la autorización correspondiente para realizar las obras descritas en esta manifestación de impacto ambiental. Como ya se mencionó anteriormente, la promovente una vez autorizado el proyecto en materia ambiental procederá a tramitar el Registro Nacional de Pesca para la unidad de producción acuícola.
Art. 30°.- *Las actividades pesqueras se clasifican en:* **II.-** *Cultivo o acuacultura con fines*		
Artículo 31°.- *Para realizar las actividades de pesca se requiere lo siguiente:* **I,** *Concesión, para:* **Inciso b)** *Acuacultura comercial* **II,** Permiso, para: **Inciso g)** *Acuacultura de fomento* **III,** *Autorización, para:* **Inciso d)** *Recolectar del medio natural reproductores, larvas, postlarvas, crías, huevos, semillas, alevines o en cualquier otro estadio, y* **Inciso e)** *Acuacultura didáctica.*		

Artículos 22.- *la Secretaría podrá inscribir en el Registro Nacional de Pesca a los acuicultores que no requieran concesión, permiso o Autorización.*	Al **proyecto** le aplica el Artículo, incisos y, fracciones anteriores, porque se trata de una actividad acuícola con fines comerciales.	Por el hecho de presentar a la autoridad correspondiente (SEMARNAT) la Manifestación de Impacto Ambiental, el promovente está cumpliendo con este apartado. El proyecto se vincula por la obligatoriedad de obtener la autorización correspondiente para realizar las obras descritas en esta manifestación de impacto ambiental. Como ya se mencionó anteriormente, la promovente una vez autorizado el proyecto en materia ambiental procederá a tramitar el Registro Nacional de Pesca para la unidad de producción acuícola.
Art. 30°.- *Las actividades pesqueras se clasifican en:* **II.-** *Cultivo o acuacultura con fines*		
Artículo 31°.- *Para realizar las actividades de pesca se requiere lo siguiente:* **I,** *Concesión, para:* **Inciso b)** *Acuacultura comercial* **II,** Permiso, para: **Inciso g)** *Acuacultura de fomento* **III,** *Autorización, para:* **Inciso d)** *Recolectar del medio natural reproductores, larvas, postlarvas, crías, huevos, semillas, alevines o en cualquier otro estadio, y* **Inciso e)** *Acuacultura didáctica.*		

Artículos 22.- *la Secretaría podrá inscribir en el Registro Nacional de Pesca a los acuicultores que no requieran concesión, permiso o Autorización.*	Al **proyecto** le aplica el Artículo, incisos y, fracciones anteriores, porque se trata de una actividad acuícola con fines comerciales.	Por el hecho de presentar a la autoridad correspondiente (SEMARNAT) la Manifestación de Impacto Ambiental, el promovente está cumpliendo con este apartado. El proyecto se vincula por la obligatoriedad de obtener la autorización correspondiente para realizar las obras descritas en esta manifestación de impacto ambiental. Como ya se mencionó anteriormente, la promovente una vez autorizado el proyecto en materia ambiental procederá a tramitar el Registro Nacional de Pesca para la unidad de producción acuícola.
Art. 30°.- *Las actividades pesqueras se clasifican en:* **II.-** *Cultivo o acuacultura con fines*		
Artículo 31°.- *Para realizar las actividades de pesca se requiere lo siguiente:* **I,** *Concesión, para:* **Inciso b)** *Acuacultura comercial* **II,** Permiso, para: **Inciso g)** *Acuacultura de fomento* **III,** *Autorización, para:* **Inciso d)** *Recolectar del medio natural reproductores, larvas, postlarvas, crías, huevos, semillas, alevines o en cualquier otro estadio, y* **Inciso e)** *Acuacultura didáctica.*		

Artículos 22.- *la Secretaría podrá inscribir en el Registro Nacional de Pesca a los acuicultores que no requieran concesión, permiso o Autorización.*	Al **proyecto** le aplica el Artículo, incisos y, fracciones anteriores, porque se trata de una actividad acuícola con fines comerciales.	Por el hecho de presentar a la autoridad correspondiente (SEMARNAT) la Manifestación de Impacto Ambiental, el promovente está cumpliendo con este apartado. El proyecto se vincula por la obligatoriedad de obtener la autorización correspondiente para realizar las obras descritas en esta manifestación de impacto ambiental. Como ya se mencionó anteriormente, la promovente una vez autorizado el proyecto en materia ambiental procederá a tramitar el Registro Nacional de Pesca para la unidad de producción acuícola.
Art. 30°.- *Las actividades pesqueras se clasifican en:* **II.-** *Cultivo o acuacultura con fines*		
Artículo 31°.- *Para realizar las actividades de pesca se requiere lo siguiente:* **I,** *Concesión, para:* **Inciso b)** *Acuacultura comercial* **II,** Permiso, para: **Inciso g)** *Acuacultura de fomento* **III,** *Autorización, para:* **Inciso d)** *Recolectar del medio natural reproductores, larvas, postlarvas, crías, huevos, semillas, alevines o en cualquier otro estadio, y* **Inciso e)** *Acuacultura didáctica.*		

Artículos 22.- *la Secretaría podrá inscribir en el Registro Nacional de Pesca a los acuicultores que no requieran concesión, permiso o Autorización.*	Al **proyecto** le aplica el Artículo, incisos y, fracciones anteriores, porque se trata de una actividad acuícola con fines comerciales.	Por el hecho de presentar a la autoridad correspondiente (SEMARNAT) la Manifestación de Impacto Ambiental, el promovente está cumpliendo con este apartado. El proyecto se vincula por la obligatoriedad de obtener la autorización correspondiente para realizar las obras descritas en esta manifestación de impacto ambiental. Como ya se mencionó anteriormente, la promovente una vez autorizado el proyecto en materia ambiental procederá a tramitar el Registro Nacional de Pesca para la unidad de producción acuícola.
Art. 30°.- *Las actividades pesqueras se clasifican en:* **II.-** *Cultivo o acuacultura con fines*		
Artículo 31°.- *Para realizar las actividades de pesca se requiere lo siguiente:* **I,** *Concesión, para:* **Inciso b)** *Acuacultura comercial* **II,** Permiso, para: **Inciso g)** *Acuacultura de fomento* **III,** *Autorización, para:* **Inciso d)** *Recolectar del medio natural reproductores, larvas, postlarvas, crías, huevos, semillas, alevines o en cualquier otro estadio, y* **Inciso e)** *Acuacultura didáctica.*		

Artículos 22.- *la Secretaría podrá inscribir en el Registro Nacional de Pesca a los acuicultores que no requieran concesión, permiso o Autorización.*	Al **proyecto** le aplica el Artículo, incisos y, fracciones anteriores, porque se trata de una actividad acuícola con fines comerciales.	Por el hecho de presentar a la autoridad correspondiente (SEMARNAT) la Manifestación de Impacto Ambiental, el promovente está cumpliendo con este apartado. El proyecto se vincula por la obligatoriedad de obtener la autorización correspondiente para realizar las obras descritas en esta manifestación de impacto ambiental. Como ya se mencionó anteriormente, la promovente una vez autorizado el proyecto en materia ambiental procederá a tramitar el Registro Nacional de Pesca para la unidad de producción acuícola.
Art. 30°.- *Las actividades pesqueras se clasifican en:* **II.-** *Cultivo o acuacultura con fines*		
Artículo 31°.- *Para realizar las actividades de pesca se requiere lo siguiente:* **I,** *Concesión, para:* **Inciso b)** *Acuacultura comercial* **II,** Permiso, para: **Inciso g)** *Acuacultura de fomento* **III,** *Autorización, para:* **Inciso d)** *Recolectar del medio natural reproductores, larvas, postlarvas, crías, huevos, semillas, alevines o en cualquier otro estadio, y* **Inciso e)** *Acuacultura didáctica.*		

Artículos 22.- *la Secretaría podrá inscribir en el Registro Nacional de Pesca a los acuicultores que no requieran concesión, permiso o Autorización.*	Al **proyecto** le aplica el Artículo, incisos y, fracciones anteriores, porque se trata de una actividad acuícola con fines comerciales.	Por el hecho de presentar a la autoridad correspondiente (SEMARNAT) la Manifestación de Impacto Ambiental, el promovente está cumpliendo con este apartado. El proyecto se vincula por la obligatoriedad de obtener la autorización correspondiente para realizar las obras descritas en esta manifestación de impacto ambiental. Como ya se mencionó anteriormente, la promovente una vez autorizado el proyecto en materia ambiental procederá a tramitar el Registro Nacional de Pesca para la unidad de producción acuícola.
Art. 30°.- *Las actividades pesqueras se clasifican en:* **II.-** *Cultivo o acuacultura con fines*		
Artículo 31°.- *Para realizar las actividades de pesca se requiere lo siguiente:* **I,** *Concesión, para:* **Inciso b)** *Acuacultura comercial* **II,** Permiso, para: **Inciso g)** *Acuacultura de fomento* **III,** *Autorización, para:* **Inciso d)** *Recolectar del medio natural reproductores, larvas, postlarvas, crías, huevos, semillas, alevines o en cualquier otro estadio, y* **Inciso e)** *Acuacultura didáctica.*		

Artículos 22.- *la Secretaría podrá inscribir en el Registro Nacional de Pesca a los acuicultores que no requieran concesión, permiso o Autorización.*	Al **proyecto** le aplica el Artículo, incisos y, fracciones anteriores, porque se trata de una actividad acuícola con fines comerciales.	Por el hecho de presentar a la autoridad correspondiente (SEMARNAT) la Manifestación de Impacto Ambiental, el promovente está cumpliendo con este apartado. El proyecto se vincula por la obligatoriedad de obtener la autorización correspondiente para realizar las obras descritas en esta manifestación de impacto ambiental. Como ya se mencionó anteriormente, la promovente una vez autorizado el proyecto en materia ambiental procederá a tramitar el Registro Nacional de Pesca para la unidad de producción acuícola.
Art. 30°.- *Las actividades pesqueras se clasifican en:* **II.-** *Cultivo o acuacultura con fines*		
Artículo 31°.- *Para realizar las actividades de pesca se requiere lo siguiente:* **I,** *Concesión, para:* **Inciso b)** *Acuacultura comercial* **II,** Permiso, para: **Inciso g)** *Acuacultura de fomento* **III,** *Autorización, para:* **Inciso d)** *Recolectar del medio natural reproductores, larvas, postlarvas, crías, huevos, semillas, alevines o en cualquier otro estadio, y* **Inciso e)** *Acuacultura didáctica.*		

Artículos 22.- *la Secretaría podrá inscribir en el Registro Nacional de Pesca a los acuicultores que no requieran concesión, permiso o Autorización.*	Al **proyecto** le aplica el Artículo, incisos y, fracciones anteriores, porque se trata de una actividad acuícola con fines comerciales.	Por el hecho de presentar a la autoridad correspondiente (SEMARNAT) la Manifestación de Impacto Ambiental, el promovente está cumpliendo con este apartado. El proyecto se vincula por la obligatoriedad de obtener la autorización correspondiente para realizar las obras descritas en esta manifestación de impacto ambiental. Como ya se mencionó anteriormente, la promovente una vez autorizado el proyecto en materia ambiental procederá a tramitar el Registro Nacional de Pesca para la unidad de producción acuícola.
Art. 30°.- *Las actividades pesqueras se clasifican en:* **II.-** *Cultivo o acuacultura con fines*		
Artículo 31°.- *Para realizar las actividades de pesca se requiere lo siguiente:* **I,** *Concesión, para:* **Inciso b)** *Acuacultura comercial* **II,** Permiso, para: **Inciso g)** *Acuacultura de fomento* **III,** *Autorización, para:* **Inciso d)** *Recolectar del medio natural reproductores, larvas, postlarvas, crías, huevos, semillas, alevines o en cualquier otro estadio, y* **Inciso e)** *Acuacultura didáctica.*		

Artículos 22.- *la Secretaría podrá inscribir en el Registro Nacional de Pesca a los acuicultores que no requieran concesión, permiso o Autorización.*	Al **proyecto** le aplica el Artículo, incisos y, fracciones anteriores, porque se trata de una actividad acuícola con fines comerciales.	Por el hecho de presentar a la autoridad correspondiente (SEMARNAT) la Manifestación de Impacto Ambiental, el promovente está cumpliendo con este apartado. El proyecto se vincula por la obligatoriedad de obtener la autorización correspondiente para realizar las obras descritas en esta manifestación de impacto ambiental. Como ya se mencionó anteriormente, la promovente una vez autorizado el proyecto en materia ambiental procederá a tramitar el Registro Nacional de Pesca para la unidad de producción acuícola.
Art. 30°.- *Las actividades pesqueras se clasifican en:* **II.-** *Cultivo o acuacultura con fines*		
Artículo 31°.- *Para realizar las actividades de pesca se requiere lo siguiente:* **I,** *Concesión, para:* **Inciso b)** *Acuacultura comercial* **II,** Permiso, para: **Inciso g)** *Acuacultura de fomento* **III,** *Autorización, para:* **Inciso d)** *Recolectar del medio natural reproductores, larvas, postlarvas, crías, huevos, semillas, alevines o en cualquier otro estadio, y* **Inciso e)** *Acuacultura didáctica.*		

Artículos 22.- *la Secretaría podrá inscribir en el Registro Nacional de Pesca a los acuicultores que no requieran concesión, permiso o Autorización.*	Al **proyecto** le aplica el Artículo, incisos y, fracciones anteriores, porque se trata de una actividad acuícola con fines comerciales.	Por el hecho de presentar a la autoridad correspondiente (SEMARNAT) la Manifestación de Impacto Ambiental, el promovente está cumpliendo con este apartado. El proyecto se vincula por la obligatoriedad de obtener la autorización correspondiente para realizar las obras descritas en esta manifestación de impacto ambiental. Como ya se mencionó anteriormente, la promovente una vez autorizado el proyecto en materia ambiental procederá a tramitar el Registro Nacional de Pesca para la unidad de producción acuícola.
Art. 30°.- *Las actividades pesqueras se clasifican en:* **II.-** *Cultivo o acuacultura con fines*		
Artículo 31°.- *Para realizar las actividades de pesca se requiere lo siguiente:* **I,** *Concesión, para:* **Inciso b)** *Acuacultura comercial* **II,** Permiso, para: **Inciso g)** *Acuacultura de fomento* **III,** *Autorización, para:* **Inciso d)** *Recolectar del medio natural reproductores, larvas, postlarvas, crías, huevos, semillas, alevines o en cualquier otro estadio, y* **Inciso e)** *Acuacultura didáctica.*		

Artículos 22.- *la Secretaría podrá inscribir en el Registro Nacional de Pesca a los acuicultores que no requieran concesión, permiso o Autorización.*	Al **proyecto** le aplica el Artículo, incisos y, fracciones anteriores, porque se trata de una actividad acuícola con fines comerciales.	Por el hecho de presentar a la autoridad correspondiente (SEMARNAT) la Manifestación de Impacto Ambiental, el promovente está cumpliendo con este apartado. El proyecto se vincula por la obligatoriedad de obtener la autorización correspondiente para realizar las obras descritas en esta manifestación de impacto ambiental. Como ya se mencionó anteriormente, la promovente una vez autorizado el proyecto en materia ambiental procederá a tramitar el Registro Nacional de Pesca para la unidad de producción acuícola.
Art. 30°.- *Las actividades pesqueras se clasifican en:* **II.-** *Cultivo o acuacultura con fines*		
Artículo 31°.- *Para realizar las actividades de pesca se requiere lo siguiente:* **I,** *Concesión, para:* **Inciso b)** *Acuacultura comercial* **II,** Permiso, para: **Inciso g)** *Acuacultura de fomento* **III,** *Autorización, para:* **Inciso d)** *Recolectar del medio natural reproductores, larvas, postlarvas, crías, huevos, semillas, alevines o en cualquier otro estadio, y* **Inciso e)** *Acuacultura didáctica.*		

Artículos 22.- *la Secretaría podrá inscribir en el Registro Nacional de Pesca a los acuicultores que no requieran concesión, permiso o Autorización.*	Al **proyecto** le aplica el Artículo, incisos y, fracciones anteriores, porque se trata de una actividad acuícola con fines comerciales.	Por el hecho de presentar a la autoridad correspondiente (SEMARNAT) la Manifestación de Impacto Ambiental, el promovente está cumpliendo con este apartado. El proyecto se vincula por la obligatoriedad de obtener la autorización correspondiente para realizar las obras descritas en esta manifestación de impacto ambiental. Como ya se mencionó anteriormente, la promovente una vez autorizado el proyecto en materia ambiental procederá a tramitar el Registro Nacional de Pesca para la unidad de producción acuícola.
Art. 30°.- *Las actividades pesqueras se clasifican en:* **II.-** *Cultivo o acuacultura con fines*		
Artículo 31°.- *Para realizar las actividades de pesca se requiere lo siguiente:* **I,** *Concesión, para:* **Inciso b)** *Acuacultura comercial* **II,** Permiso, para: **Inciso g)** *Acuacultura de fomento* **III,** *Autorización, para:* **Inciso d)** *Recolectar del medio natural reproductores, larvas, postlarvas, crías, huevos, semillas, alevines o en cualquier otro estadio, y* **Inciso e)** *Acuacultura didáctica.*		

Artículos 22.- *la Secretaría podrá inscribir en el Registro Nacional de Pesca a los acuicultores que no requieran concesión, permiso o Autorización.*	Al **proyecto** le aplica el Artículo, incisos y, fracciones anteriores, porque se trata de una actividad acuícola con fines comerciales.	Por el hecho de presentar a la autoridad correspondiente (SEMARNAT) la Manifestación de Impacto Ambiental, el promovente está cumpliendo con este apartado. El proyecto se vincula por la obligatoriedad de obtener la autorización correspondiente para realizar las obras descritas en esta manifestación de impacto ambiental. Como ya se mencionó anteriormente, la promovente una vez autorizado el proyecto en materia ambiental procederá a tramitar el Registro Nacional de Pesca para la unidad de producción acuícola.
Art. 30°.- *Las actividades pesqueras se clasifican en:* **II.-** *Cultivo o acuacultura con fines*		
Artículo 31°.- *Para realizar las actividades de pesca se requiere lo siguiente:* **I,** *Concesión, para:* **Inciso b)** *Acuacultura comercial* **II,** Permiso, para: **Inciso g)** *Acuacultura de fomento* **III,** *Autorización, para:* **Inciso d)** *Recolectar del medio natural reproductores, larvas, postlarvas, crías, huevos, semillas, alevines o en cualquier otro estadio, y* **Inciso e)** *Acuacultura didáctica.*		

Artículos 22.- *la Secretaría podrá inscribir en el Registro Nacional de Pesca a los acuicultores que no requieran concesión, permiso o Autorización.*	Al **proyecto** le aplica el Artículo, incisos y, fracciones anteriores, porque se trata de una actividad acuícola con fines comerciales.	Por el hecho de presentar a la autoridad correspondiente (SEMARNAT) la Manifestación de Impacto Ambiental, el promovente está cumpliendo con este apartado. El proyecto se vincula por la obligatoriedad de obtener la autorización correspondiente para realizar las obras descritas en esta manifestación de impacto ambiental. Como ya se mencionó anteriormente, la promovente una vez autorizado el proyecto en materia ambiental procederá a tramitar el Registro Nacional de Pesca para la unidad de producción acuícola.
Art. 30°.- *Las actividades pesqueras se clasifican en:* **II.-** *Cultivo o acuacultura con fines*		
Artículo 31°.- *Para realizar las actividades de pesca se requiere lo siguiente:* **I,** *Concesión, para:* **Inciso b)** *Acuacultura comercial* **II,** Permiso, para: **Inciso g)** *Acuacultura de fomento* **III,** *Autorización, para:* **Inciso d)** *Recolectar del medio natural reproductores, larvas, postlarvas, crías, huevos, semillas, alevines o en cualquier otro estadio, y* **Inciso e)** *Acuacultura didáctica.*		

Artículos 22.- *la Secretaría podrá inscribir en el Registro Nacional de Pesca a los acuicultores que no requieran concesión, permiso o Autorización.*	Al **proyecto** le aplica el Artículo, incisos y, fracciones anteriores, porque se trata de una actividad acuícola con fines comerciales.	Por el hecho de presentar a la autoridad correspondiente (SEMARNAT) la Manifestación de Impacto Ambiental, el promovente está cumpliendo con este apartado. El proyecto se vincula por la obligatoriedad de obtener la autorización correspondiente para realizar las obras descritas en esta manifestación de impacto ambiental. Como ya se mencionó anteriormente, la promovente una vez autorizado el proyecto en materia ambiental procederá a tramitar el Registro Nacional de Pesca para la unidad de producción acuícola.
Art. 30°.- *Las actividades pesqueras se clasifican en:* **II.-** *Cultivo o acuacultura con fines*		
Artículo 31°.- *Para realizar las actividades de pesca se requiere lo siguiente:* **I,** *Concesión, para:* **Inciso b)** *Acuacultura comercial* **II,** Permiso, para: **Inciso g)** *Acuacultura de fomento* **III,** *Autorización, para:* **Inciso d)** *Recolectar del medio natural reproductores, larvas, postlarvas, crías, huevos, semillas, alevines o en cualquier otro estadio, y* **Inciso e)** *Acuacultura didáctica.*		

Artículos 22.- *la Secretaría podrá inscribir en el Registro Nacional de Pesca a los acuicultores que no requieran concesión, permiso o Autorización.*	Al **proyecto** le aplica el Artículo, incisos y, fracciones anteriores, porque se trata de una actividad acuícola con fines comerciales.	Por el hecho de presentar a la autoridad correspondiente (SEMARNAT) la Manifestación de Impacto Ambiental, el promovente está cumpliendo con este apartado. El proyecto se vincula por la obligatoriedad de obtener la autorización correspondiente para realizar las obras descritas en esta manifestación de impacto ambiental. Como ya se mencionó anteriormente, la promovente una vez autorizado el proyecto en materia ambiental procederá a tramitar el Registro Nacional de Pesca para la unidad de producción acuícola.
Art. 30°.- *Las actividades pesqueras se clasifican en:* **II.-** *Cultivo o acuacultura con fines*		
Artículo 31°.- *Para realizar las actividades de pesca se requiere lo siguiente:* **I,** *Concesión, para:* **Inciso b)** *Acuacultura comercial* **II,** Permiso, para: **Inciso g)** *Acuacultura de fomento* **III,** *Autorización, para:* **Inciso d)** *Recolectar del medio natural reproductores, larvas, postlarvas, crías, huevos, semillas, alevines o en cualquier otro estadio, y* **Inciso e)** *Acuacultura didáctica.*		

Artículos 22.- *la Secretaría podrá inscribir en el Registro Nacional de Pesca a los acuicultores que no requieran concesión, permiso o Autorización.*	Al **proyecto** le aplica el Artículo, incisos y, fracciones anteriores, porque se trata de una actividad acuícola con fines comerciales.	Por el hecho de presentar a la autoridad correspondiente (SEMARNAT) la Manifestación de Impacto Ambiental, el promovente está cumpliendo con este apartado. El proyecto se vincula por la obligatoriedad de obtener la autorización correspondiente para realizar las obras descritas en esta manifestación de impacto ambiental. Como ya se mencionó anteriormente, la promovente una vez autorizado el proyecto en materia ambiental procederá a tramitar el Registro Nacional de Pesca para la unidad de producción acuícola.
Art. 30°.- *Las actividades pesqueras se clasifican en:* **II.-** *Cultivo o acuacultura con fines*		
Artículo 31°.- *Para realizar las actividades de pesca se requiere lo siguiente:* **I,** *Concesión, para:* **Inciso b)** *Acuacultura comercial* **II,** Permiso, para: **Inciso g)** *Acuacultura de fomento* **III,** *Autorización, para:* **Inciso d)** *Recolectar del medio natural reproductores, larvas, postlarvas, crías, huevos, semillas, alevines o en cualquier otro estadio, y* **Inciso e)** *Acuacultura didáctica.*		

Artículos 22.- *la Secretaría podrá inscribir en el Registro Nacional de Pesca a los acuicultores que no requieran concesión, permiso o Autorización.*	Al **proyecto** le aplica el Artículo, incisos y, fracciones anteriores, porque se trata de una actividad acuícola con fines comerciales.	Por el hecho de presentar a la autoridad correspondiente (SEMARNAT) la Manifestación de Impacto Ambiental, el promovente está cumpliendo con este apartado. El proyecto se vincula por la obligatoriedad de obtener la autorización correspondiente para realizar las obras descritas en esta manifestación de impacto ambiental. Como ya se mencionó anteriormente, la promovente una vez autorizado el proyecto en materia ambiental procederá a tramitar el Registro Nacional de Pesca para la unidad de producción acuícola.
Art. 30°.- *Las actividades pesqueras se clasifican en:* **II.-** *Cultivo o acuacultura con fines*		
Artículo 31°.- *Para realizar las actividades de pesca se requiere lo siguiente:* **I,** *Concesión, para:* **Inciso b)** *Acuacultura comercial* **II,** Permiso, para: **Inciso g)** *Acuacultura de fomento* **III,** *Autorización, para:* **Inciso d)** *Recolectar del medio natural reproductores, larvas, postlarvas, crías, huevos, semillas, alevines o en cualquier otro estadio, y* **Inciso e)** *Acuacultura didáctica.*		

Artículos 22.- *la Secretaría podrá inscribir en el Registro Nacional de Pesca a los acuicultores que no requieran concesión, permiso o Autorización.*	Al **proyecto** le aplica el Artículo, incisos y, fracciones anteriores, porque se trata de una actividad acuícola con fines comerciales.	Por el hecho de presentar a la autoridad correspondiente (SEMARNAT) la Manifestación de Impacto Ambiental, el promovente está cumpliendo con este apartado. El proyecto se vincula por la obligatoriedad de obtener la autorización correspondiente para realizar las obras descritas en esta manifestación de impacto ambiental. Como ya se mencionó anteriormente, la promovente una vez autorizado el proyecto en materia ambiental procederá a tramitar el Registro Nacional de Pesca para la unidad de producción acuícola.
Art. 30°.- *Las actividades pesqueras se clasifican en:* **II.-** *Cultivo o acuacultura con fines*		
Artículo 31°.- *Para realizar las actividades de pesca se requiere lo siguiente:* **I,** *Concesión, para:* **Inciso b)** *Acuacultura comercial* **II,** Permiso, para: **Inciso g)** *Acuacultura de fomento* **III,** *Autorización, para:* **Inciso d)** *Recolectar del medio natural reproductores, larvas, postlarvas, crías, huevos, semillas, alevines o en cualquier otro estadio, y* **Inciso e)** *Acuacultura didáctica.*		

Artículos 22.- *la Secretaría podrá inscribir en el Registro Nacional de Pesca a los acuicultores que no requieran concesión, permiso o Autorización.*	Al **proyecto** le aplica el Artículo, incisos y, fracciones anteriores, porque se trata de una actividad acuícola con fines comerciales.	Por el hecho de presentar a la autoridad correspondiente (SEMARNAT) la Manifestación de Impacto Ambiental, el promovente está cumpliendo con este apartado. El proyecto se vincula por la obligatoriedad de obtener la autorización correspondiente para realizar las obras descritas en esta manifestación de impacto ambiental. Como ya se mencionó anteriormente, la promovente una vez autorizado el proyecto en materia ambiental procederá a tramitar el Registro Nacional de Pesca para la unidad de producción acuícola.
Art. 30°.- *Las actividades pesqueras se clasifican en:* **II.-** *Cultivo o acuacultura con fines*		
Artículo 31°.- *Para realizar las actividades de pesca se requiere lo siguiente:* **I,** *Concesión, para:* **Inciso b)** *Acuacultura comercial* **II,** Permiso, para: **Inciso g)** *Acuacultura de fomento* **III,** *Autorización, para:* **Inciso d)** *Recolectar del medio natural reproductores, larvas, postlarvas, crías, huevos, semillas, alevines o en cualquier otro estadio, y* **Inciso e)** *Acuacultura didáctica.*		

Artículos 22.- *la Secretaría podrá inscribir en el Registro Nacional de Pesca a los acuicultores que no requieran concesión, permiso o Autorización.*	Al **proyecto** le aplica el Artículo, incisos y, fracciones anteriores, porque se trata de una actividad acuícola con fines comerciales.	Por el hecho de presentar a la autoridad correspondiente (SEMARNAT) la Manifestación de Impacto Ambiental, el promovente está cumpliendo con este apartado. El proyecto se vincula por la obligatoriedad de obtener la autorización correspondiente para realizar las obras descritas en esta manifestación de impacto ambiental. Como ya se mencionó anteriormente, la promovente una vez autorizado el proyecto en materia ambiental procederá a tramitar el Registro Nacional de Pesca para la unidad de producción acuícola.
Art. 30°.- *Las actividades pesqueras se clasifican en:* **II.-** *Cultivo o acuacultura con fines*		
Artículo 31°.- *Para realizar las actividades de pesca se requiere lo siguiente:* **I,** *Concesión, para:* **Inciso b)** *Acuacultura comercial* **II,** Permiso, para: **Inciso g)** *Acuacultura de fomento* **III,** *Autorización, para:* **Inciso d)** *Recolectar del medio natural reproductores, larvas, postlarvas, crías, huevos, semillas, alevines o en cualquier otro estadio, y* **Inciso e)** *Acuacultura didáctica.*		

Artículos 22.- *la Secretaría podrá inscribir en el Registro Nacional de Pesca a los acuicultores que no requieran concesión, permiso o Autorización.*	Al **proyecto** le aplica el Artículo, incisos y, fracciones anteriores, porque se trata de una actividad acuícola con fines comerciales.	Por el hecho de presentar a la autoridad correspondiente (SEMARNAT) la Manifestación de Impacto Ambiental, el promovente está cumpliendo con este apartado. El proyecto se vincula por la obligatoriedad de obtener la autorización correspondiente para realizar las obras descritas en esta manifestación de impacto ambiental. Como ya se mencionó anteriormente, la promovente una vez autorizado el proyecto en materia ambiental procederá a tramitar el Registro Nacional de Pesca para la unidad de producción acuícola.
Art. 30°.- *Las actividades pesqueras se clasifican en:* **II.-** *Cultivo o acuacultura con fines*		
Artículo 31°.- *Para realizar las actividades de pesca se requiere lo siguiente:* **I,** *Concesión, para:* **Inciso b)** *Acuacultura comercial* **II,** Permiso, para: **Inciso g)** *Acuacultura de fomento* **III,** *Autorización, para:* **Inciso d)** *Recolectar del medio natural reproductores, larvas, postlarvas, crías, huevos, semillas, alevines o en cualquier otro estadio, y* **Inciso e)** *Acuacultura didáctica.*		

Artículos 22.- *la Secretaría podrá inscribir en el Registro Nacional de Pesca a los acuicultores que no requieran concesión, permiso o Autorización.*	Al **proyecto** le aplica el Artículo, incisos y, fracciones anteriores, porque se trata de una actividad acuícola con fines comerciales.	Por el hecho de presentar a la autoridad correspondiente (SEMARNAT) la Manifestación de Impacto Ambiental, el promovente está cumpliendo con este apartado. El proyecto se vincula por la obligatoriedad de obtener la autorización correspondiente para realizar las obras descritas en esta manifestación de impacto ambiental. Como ya se mencionó anteriormente, la promovente una vez autorizado el proyecto en materia ambiental procederá a tramitar el Registro Nacional de Pesca para la unidad de producción acuícola.
Art. 30°.- *Las actividades pesqueras se clasifican en:* **II.-** *Cultivo o acuacultura con fines*		
Artículo 31°.- *Para realizar las actividades de pesca se requiere lo siguiente:* **I,** *Concesión, para:* **Inciso b)** *Acuacultura comercial* **II,** Permiso, para: **Inciso g)** *Acuacultura de fomento* **III,** *Autorización, para:* **Inciso d)** *Recolectar del medio natural reproductores, larvas, postlarvas, crías, huevos, semillas, alevines o en cualquier otro estadio, y* **Inciso e)** *Acuacultura didáctica.*		

Artículos 22.- *la Secretaría podrá inscribir en el Registro Nacional de Pesca a los acuicultores que no requieran concesión, permiso o Autorización.*	Al **proyecto** le aplica el Artículo, incisos y, fracciones anteriores, porque se trata de una actividad acuícola con fines comerciales.	Por el hecho de presentar a la autoridad correspondiente (SEMARNAT) la Manifestación de Impacto Ambiental, el promovente está cumpliendo con este apartado. El proyecto se vincula por la obligatoriedad de obtener la autorización correspondiente para realizar las obras descritas en esta manifestación de impacto ambiental. Como ya se mencionó anteriormente, la promovente una vez autorizado el proyecto en materia ambiental procederá a tramitar el Registro Nacional de Pesca para la unidad de producción acuícola.
Art. 30°.- *Las actividades pesqueras se clasifican en:* **II.-** *Cultivo o acuacultura con fines*		
Artículo 31°.- *Para realizar las actividades de pesca se requiere lo siguiente:* **I,** *Concesión, para:* **Inciso b)** *Acuacultura comercial* **II,** Permiso, para: **Inciso g)** *Acuacultura de fomento* **III,** *Autorización, para:* **Inciso d)** *Recolectar del medio natural reproductores, larvas, postlarvas, crías, huevos, semillas, alevines o en cualquier otro estadio, y* **Inciso e)** *Acuacultura didáctica.*		

Artículos 22.- *la Secretaría podrá inscribir en el Registro Nacional de Pesca a los acuicultores que no requieran concesión, permiso o Autorización.*	Al **proyecto** le aplica el Artículo, incisos y, fracciones anteriores, porque se trata de una actividad acuícola con fines comerciales.	Por el hecho de presentar a la autoridad correspondiente (SEMARNAT) la Manifestación de Impacto Ambiental, el promovente está cumpliendo con este apartado. El proyecto se vincula por la obligatoriedad de obtener la autorización correspondiente para realizar las obras descritas en esta manifestación de impacto ambiental. Como ya se mencionó anteriormente, la promovente una vez autorizado el proyecto en materia ambiental procederá a tramitar el Registro Nacional de Pesca para la unidad de producción acuícola.
Art. 30°.- *Las actividades pesqueras se clasifican en:* **II.-** *Cultivo o acuacultura con fines*		
Artículo 31°.- *Para realizar las actividades de pesca se requiere lo siguiente:* **I,** *Concesión, para:* **Inciso b)** *Acuacultura comercial* **II,** Permiso, para: **Inciso g)** *Acuacultura de fomento* **III,** *Autorización, para:* **Inciso d)** *Recolectar del medio natural reproductores, larvas, postlarvas, crías, huevos, semillas, alevines o en cualquier otro estadio, y* **Inciso e)** *Acuacultura didáctica.*		

Artículos 22.- *la Secretaría podrá inscribir en el Registro Nacional de Pesca a los acuicultores que no requieran concesión, permiso o Autorización.*	Al **proyecto** le aplica el Artículo, incisos y, fracciones anteriores, porque se trata de una actividad acuícola con fines comerciales.	Por el hecho de presentar a la autoridad correspondiente (SEMARNAT) la Manifestación de Impacto Ambiental, el promovente está cumpliendo con este apartado. El proyecto se vincula por la obligatoriedad de obtener la autorización correspondiente para realizar las obras descritas en esta manifestación de impacto ambiental. Como ya se mencionó anteriormente, la promovente una vez autorizado el proyecto en materia ambiental procederá a tramitar el Registro Nacional de Pesca para la unidad de producción acuícola.
Art. 30°.- *Las actividades pesqueras se clasifican en:* **II.-** *Cultivo o acuacultura con fines*		
Artículo 31°.- *Para realizar las actividades de pesca se requiere lo siguiente:* **I,** *Concesión, para:* **Inciso b)** *Acuacultura comercial* **II,** Permiso, para: **Inciso g)** *Acuacultura de fomento* **III,** *Autorización, para:* **Inciso d)** *Recolectar del medio natural reproductores, larvas, postlarvas, crías, huevos, semillas, alevines o en cualquier otro estadio, y* **Inciso e)** *Acuacultura didáctica.*		

Artículos 22.- *la Secretaría podrá inscribir en el Registro Nacional de Pesca a los acuicultores que no requieran concesión, permiso o Autorización.*	Al **proyecto** le aplica el Artículo, incisos y, fracciones anteriores, porque se trata de una actividad acuícola con fines comerciales.	Por el hecho de presentar a la autoridad correspondiente (SEMARNAT) la Manifestación de Impacto Ambiental, el promovente está cumpliendo con este apartado. El proyecto se vincula por la obligatoriedad de obtener la autorización correspondiente para realizar las obras descritas en esta manifestación de impacto ambiental. Como ya se mencionó anteriormente, la promovente una vez autorizado el proyecto en materia ambiental procederá a tramitar el Registro Nacional de Pesca para la unidad de producción acuícola.
Art. 30°.- *Las actividades pesqueras se clasifican en:* **II.-** *Cultivo o acuacultura con fines*		
Artículo 31°.- *Para realizar las actividades de pesca se requiere lo siguiente:* **I,** *Concesión, para:* **Inciso b)** *Acuacultura comercial* **II,** Permiso, para: **Inciso g)** *Acuacultura de fomento* **III,** *Autorización, para:* **Inciso d)** *Recolectar del medio natural reproductores, larvas, postlarvas, crías, huevos, semillas, alevines o en cualquier otro estadio, y* **Inciso e)** *Acuacultura didáctica.*		

Artículos 22.- *la Secretaría podrá inscribir en el Registro Nacional de Pesca a los acuicultores que no requieran concesión, permiso o Autorización.*	Al **proyecto** le aplica el Artículo, incisos y, fracciones anteriores, porque se trata de una actividad acuícola con fines comerciales.	Por el hecho de presentar a la autoridad correspondiente (SEMARNAT) la Manifestación de Impacto Ambiental, el promovente está cumpliendo con este apartado. El proyecto se vincula por la obligatoriedad de obtener la autorización correspondiente para realizar las obras descritas en esta manifestación de impacto ambiental. Como ya se mencionó anteriormente, la promovente una vez autorizado el proyecto en materia ambiental procederá a tramitar el Registro Nacional de Pesca para la unidad de producción acuícola.
Art. 30°.- *Las actividades pesqueras se clasifican en:* **II.-** *Cultivo o acuacultura con fines*		
Artículo 31°.- *Para realizar las actividades de pesca se requiere lo siguiente:* **I,** *Concesión, para:* **Inciso b)** *Acuacultura comercial* **II,** Permiso, para: **Inciso g)** *Acuacultura de fomento* **III,** *Autorización, para:* **Inciso d)** *Recolectar del medio natural reproductores, larvas, postlarvas, crías, huevos, semillas, alevines o en cualquier otro estadio, y* **Inciso e)** *Acuacultura didáctica.*		

Artículos 22.- *la Secretaría podrá inscribir en el Registro Nacional de Pesca a los acuicultores que no requieran concesión, permiso o Autorización.*	Al **proyecto** le aplica el Artículo, incisos y, fracciones anteriores, porque se trata de una actividad acuícola con fines comerciales.	Por el hecho de presentar a la autoridad correspondiente (SEMARNAT) la Manifestación de Impacto Ambiental, el promovente está cumpliendo con este apartado. El proyecto se vincula por la obligatoriedad de obtener la autorización correspondiente para realizar las obras descritas en esta manifestación de impacto ambiental. Como ya se mencionó anteriormente, la promovente una vez autorizado el proyecto en materia ambiental procederá a tramitar el Registro Nacional de Pesca para la unidad de producción acuícola.
Art. 30°.- *Las actividades pesqueras se clasifican en:* **II.-** *Cultivo o acuacultura con fines*		
Artículo 31°.- *Para realizar las actividades de pesca se requiere lo siguiente:* **I,** *Concesión, para:* **Inciso b)** *Acuacultura comercial* **II,** Permiso, para: **Inciso g)** *Acuacultura de fomento* **III,** *Autorización, para:* **Inciso d)** *Recolectar del medio natural reproductores, larvas, postlarvas, crías, huevos, semillas, alevines o en cualquier otro estadio, y* **Inciso e)** *Acuacultura didáctica.*		

Artículos 22.- *la Secretaría podrá inscribir en el Registro Nacional de Pesca a los acuicultores que no requieran concesión, permiso o Autorización.*	Al **proyecto** le aplica el Artículo, incisos y, fracciones anteriores, porque se trata de una actividad acuícola con fines comerciales.	Por el hecho de presentar a la autoridad correspondiente (SEMARNAT) la Manifestación de Impacto Ambiental, el promovente está cumpliendo con este apartado. El proyecto se vincula por la obligatoriedad de obtener la autorización correspondiente para realizar las obras descritas en esta manifestación de impacto ambiental. Como ya se mencionó anteriormente, la promovente una vez autorizado el proyecto en materia ambiental procederá a tramitar el Registro Nacional de Pesca para la unidad de producción acuícola.
Art. 30°.- *Las actividades pesqueras se clasifican en:* **II.-** *Cultivo o acuacultura con fines*		
Artículo 31°.- *Para realizar las actividades de pesca se requiere lo siguiente:* **I,** *Concesión, para:* **Inciso b)** *Acuacultura comercial* **II,** Permiso, para: **Inciso g)** *Acuacultura de fomento* **III,** *Autorización, para:* **Inciso d)** *Recolectar del medio natural reproductores, larvas, postlarvas, crías, huevos, semillas, alevines o en cualquier otro estadio, y* **Inciso e)** *Acuacultura didáctica.*		

Artículos 22.- *la Secretaría podrá inscribir en el Registro Nacional de Pesca a los acuicultores que no requieran concesión, permiso o Autorización.*	Al **proyecto** le aplica el Artículo, incisos y, fracciones anteriores, porque se trata de una actividad acuícola con fines comerciales.	Por el hecho de presentar a la autoridad correspondiente (SEMARNAT) la Manifestación de Impacto Ambiental, el promovente está cumpliendo con este apartado. El proyecto se vincula por la obligatoriedad de obtener la autorización correspondiente para realizar las obras descritas en esta manifestación de impacto ambiental. Como ya se mencionó anteriormente, la promovente una vez autorizado el proyecto en materia ambiental procederá a tramitar el Registro Nacional de Pesca para la unidad de producción acuícola.
Art. 30°.- *Las actividades pesqueras se clasifican en:* **II.-** *Cultivo o acuacultura con fines*		
Artículo 31°.- *Para realizar las actividades de pesca se requiere lo siguiente:* **I,** *Concesión, para:* **Inciso b)** *Acuacultura comercial* **II,** Permiso, para: **Inciso g)** *Acuacultura de fomento* **III,** *Autorización, para:* **Inciso d)** *Recolectar del medio natural reproductores, larvas, postlarvas, crías, huevos, semillas, alevines o en cualquier otro estadio, y* **Inciso e)** *Acuacultura didáctica.*		

Artículos 22.- *la Secretaría podrá inscribir en el Registro Nacional de Pesca a los acuicultores que no requieran concesión, permiso o Autorización.*	Al **proyecto** le aplica el Artículo, incisos y, fracciones anteriores, porque se trata de una actividad acuícola con fines comerciales.	Por el hecho de presentar a la autoridad correspondiente (SEMARNAT) la Manifestación de Impacto Ambiental, el promovente está cumpliendo con este apartado. El proyecto se vincula por la obligatoriedad de obtener la autorización correspondiente para realizar las obras descritas en esta manifestación de impacto ambiental. Como ya se mencionó anteriormente, la promovente una vez autorizado el proyecto en materia ambiental procederá a tramitar el Registro Nacional de Pesca para la unidad de producción acuícola.
Art. 30°.- *Las actividades pesqueras se clasifican en:* **II.-** *Cultivo o acuacultura con fines*		
Artículo 31°.- *Para realizar las actividades de pesca se requiere lo siguiente:* **I,** *Concesión, para:* **Inciso b)** *Acuacultura comercial* **II,** Permiso, para: **Inciso g)** *Acuacultura de fomento* **III,** *Autorización, para:* **Inciso d)** *Recolectar del medio natural reproductores, larvas, postlarvas, crías, huevos, semillas, alevines o en cualquier otro estadio, y* **Inciso e)** *Acuacultura didáctica.*		

Artículos 22.- *la Secretaría podrá inscribir en el Registro Nacional de Pesca a los acuicultores que no requieran concesión, permiso o Autorización.*	Al **proyecto** le aplica el Artículo, incisos y, fracciones anteriores, porque se trata de una actividad acuícola con fines comerciales.	Por el hecho de presentar a la autoridad correspondiente (SEMARNAT) la Manifestación de Impacto Ambiental, el promovente está cumpliendo con este apartado. El proyecto se vincula por la obligatoriedad de obtener la autorización correspondiente para realizar las obras descritas en esta manifestación de impacto ambiental. Como ya se mencionó anteriormente, la promovente una vez autorizado el proyecto en materia ambiental procederá a tramitar el Registro Nacional de Pesca para la unidad de producción acuícola.
Art. 30°.- *Las actividades pesqueras se clasifican en:* **II.-** *Cultivo o acuacultura con fines*		
Artículo 31°.- *Para realizar las actividades de pesca se requiere lo siguiente:* **I,** *Concesión, para:* **Inciso b)** *Acuacultura comercial* **II,** Permiso, para: **Inciso g)** *Acuacultura de fomento* **III,** *Autorización, para:* **Inciso d)** *Recolectar del medio natural reproductores, larvas, postlarvas, crías, huevos, semillas, alevines o en cualquier otro estadio, y* **Inciso e)** *Acuacultura didáctica.*		

Artículos 22.- *la Secretaría podrá inscribir en el Registro Nacional de Pesca a los acuicultores que no requieran concesión, permiso o Autorización.*	Al **proyecto** le aplica el Artículo, incisos y, fracciones anteriores, porque se trata de una actividad acuícola con fines comerciales.	Por el hecho de presentar a la autoridad correspondiente (SEMARNAT) la Manifestación de Impacto Ambiental, el promovente está cumpliendo con este apartado. El proyecto se vincula por la obligatoriedad de obtener la autorización correspondiente para realizar las obras descritas en esta manifestación de impacto ambiental. Como ya se mencionó anteriormente, la promovente una vez autorizado el proyecto en materia ambiental procederá a tramitar el Registro Nacional de Pesca para la unidad de producción acuícola.
Art. 30°.- *Las actividades pesqueras se clasifican en:* **II.-** *Cultivo o acuacultura con fines*		
Artículo 31°.- *Para realizar las actividades de pesca se requiere lo siguiente:* **I,** *Concesión, para:* **Inciso b)** *Acuacultura comercial* **II,** Permiso, para: **Inciso g)** *Acuacultura de fomento* **III,** *Autorización, para:* **Inciso d)** *Recolectar del medio natural reproductores, larvas, postlarvas, crías, huevos, semillas, alevines o en cualquier otro estadio, y* **Inciso e)** *Acuacultura didáctica.*		

Artículos 22.- *la Secretaría podrá inscribir en el Registro Nacional de Pesca a los acuicultores que no requieran concesión, permiso o Autorización.*	Al **proyecto** le aplica el Artículo, incisos y, fracciones anteriores, porque se trata de una actividad acuícola con fines comerciales.	Por el hecho de presentar a la autoridad correspondiente (SEMARNAT) la Manifestación de Impacto Ambiental, el promovente está cumpliendo con este apartado. El proyecto se vincula por la obligatoriedad de obtener la autorización correspondiente para realizar las obras descritas en esta manifestación de impacto ambiental. Como ya se mencionó anteriormente, la promovente una vez autorizado el proyecto en materia ambiental procederá a tramitar el Registro Nacional de Pesca para la unidad de producción acuícola.
Art. 30°.- *Las actividades pesqueras se clasifican en:* **II.-** *Cultivo o acuacultura con fines*		
Artículo 31°.- *Para realizar las actividades de pesca se requiere lo siguiente:* **I,** *Concesión, para:* **Inciso b)** *Acuacultura comercial* **II,** Permiso, para: **Inciso g)** *Acuacultura de fomento* **III,** *Autorización, para:* **Inciso d)** *Recolectar del medio natural reproductores, larvas, postlarvas, crías, huevos, semillas, alevines o en cualquier otro estadio, y* **Inciso e)** *Acuacultura didáctica.*		

Artículos 22.- *la Secretaría podrá inscribir en el Registro Nacional de Pesca a los acuicultores que no requieran concesión, permiso o Autorización.*	Al **proyecto** le aplica el Artículo, incisos y, fracciones anteriores, porque se trata de una actividad acuícola con fines comerciales.	Por el hecho de presentar a la autoridad correspondiente (SEMARNAT) la Manifestación de Impacto Ambiental, el promovente está cumpliendo con este apartado. El proyecto se vincula por la obligatoriedad de obtener la autorización correspondiente para realizar las obras descritas en esta manifestación de impacto ambiental. Como ya se mencionó anteriormente, la promovente una vez autorizado el proyecto en materia ambiental procederá a tramitar el Registro Nacional de Pesca para la unidad de producción acuícola.
Art. 30°.- *Las actividades pesqueras se clasifican en:* **II.-** *Cultivo o acuacultura con fines*		
Artículo 31°.- *Para realizar las actividades de pesca se requiere lo siguiente:* **I,** *Concesión, para:* **Inciso b)** *Acuacultura comercial* **II,** Permiso, para: **Inciso g)** *Acuacultura de fomento* **III,** *Autorización, para:* **Inciso d)** *Recolectar del medio natural reproductores, larvas, postlarvas, crías, huevos, semillas, alevines o en cualquier otro estadio, y* **Inciso e)** *Acuacultura didáctica.*		

Artículos 22.- *la Secretaría podrá inscribir en el Registro Nacional de Pesca a los acuicultores que no requieran concesión, permiso o Autorización.*	Al **proyecto** le aplica el Artículo, incisos y, fracciones anteriores, porque se trata de una actividad acuícola con fines comerciales.	Por el hecho de presentar a la autoridad correspondiente (SEMARNAT) la Manifestación de Impacto Ambiental, el promovente está cumpliendo con este apartado. El proyecto se vincula por la obligatoriedad de obtener la autorización correspondiente para realizar las obras descritas en esta manifestación de impacto ambiental. Como ya se mencionó anteriormente, la promovente una vez autorizado el proyecto en materia ambiental procederá a tramitar el Registro Nacional de Pesca para la unidad de producción acuícola.
Art. 30°.- *Las actividades pesqueras se clasifican en:* **II.-** *Cultivo o acuacultura con fines*		
Artículo 31°.- *Para realizar las actividades de pesca se requiere lo siguiente:* **I,** *Concesión, para:* **Inciso b)** *Acuacultura comercial* **II,** Permiso, para: **Inciso g)** *Acuacultura de fomento* **III,** *Autorización, para:* **Inciso d)** *Recolectar del medio natural reproductores, larvas, postlarvas, crías, huevos, semillas, alevines o en cualquier otro estadio, y* **Inciso e)** *Acuacultura didáctica.*		

Artículos 22.- *la Secretaría podrá inscribir en el Registro Nacional de Pesca a los acuicultores que no requieran concesión, permiso o Autorización.*	Al **proyecto** le aplica el Artículo, incisos y, fracciones anteriores, porque se trata de una actividad acuícola con fines comerciales.	Por el hecho de presentar a la autoridad correspondiente (SEMARNAT) la Manifestación de Impacto Ambiental, el promovente está cumpliendo con este apartado. El proyecto se vincula por la obligatoriedad de obtener la autorización correspondiente para realizar las obras descritas en esta manifestación de impacto ambiental. Como ya se mencionó anteriormente, la promovente una vez autorizado el proyecto en materia ambiental procederá a tramitar el Registro Nacional de Pesca para la unidad de producción acuícola.
Art. 30°.- *Las actividades pesqueras se clasifican en:* **II.-** *Cultivo o acuacultura con fines*		
Artículo 31°.- *Para realizar las actividades de pesca se requiere lo siguiente:* **I,** *Concesión, para:* **Inciso b)** *Acuacultura comercial* **II,** Permiso, para: **Inciso g)** *Acuacultura de fomento* **III,** *Autorización, para:* **Inciso d)** *Recolectar del medio natural reproductores, larvas, postlarvas, crías, huevos, semillas, alevines o en cualquier otro estadio, y* **Inciso e)** *Acuacultura didáctica.*		

Artículos 22.- *la Secretaría podrá inscribir en el Registro Nacional de Pesca a los acuicultores que no requieran concesión, permiso o Autorización.*	Al **proyecto** le aplica el Artículo, incisos y, fracciones anteriores, porque se trata de una actividad acuícola con fines comerciales.	Por el hecho de presentar a la autoridad correspondiente (SEMARNAT) la Manifestación de Impacto Ambiental, el promovente está cumpliendo con este apartado. El proyecto se vincula por la obligatoriedad de obtener la autorización correspondiente para realizar las obras descritas en esta manifestación de impacto ambiental. Como ya se mencionó anteriormente, la promovente una vez autorizado el proyecto en materia ambiental procederá a tramitar el Registro Nacional de Pesca para la unidad de producción acuícola.
Art. 30°.- *Las actividades pesqueras se clasifican en:* **II.-** *Cultivo o acuacultura con fines*		
Artículo 31°.- *Para realizar las actividades de pesca se requiere lo siguiente:* **I,** *Concesión, para:* **Inciso b)** *Acuacultura comercial* **II,** Permiso, para: **Inciso g)** *Acuacultura de fomento* **III,** *Autorización, para:* **Inciso d)** *Recolectar del medio natural reproductores, larvas, postlarvas, crías, huevos, semillas, alevines o en cualquier otro estadio, y* **Inciso e)** *Acuacultura didáctica.*		

Artículos 22.- *la Secretaría podrá inscribir en el Registro Nacional de Pesca a los acuicultores que no requieran concesión, permiso o Autorización.*	Al **proyecto** le aplica el Artículo, incisos y, fracciones anteriores, porque se trata de una actividad acuícola con fines comerciales.	Por el hecho de presentar a la autoridad correspondiente (SEMARNAT) la Manifestación de Impacto Ambiental, el promovente está cumpliendo con este apartado. El proyecto se vincula por la obligatoriedad de obtener la autorización correspondiente para realizar las obras descritas en esta manifestación de impacto ambiental. Como ya se mencionó anteriormente, la promovente una vez autorizado el proyecto en materia ambiental procederá a tramitar el Registro Nacional de Pesca para la unidad de producción acuícola.
Art. 30°.- *Las actividades pesqueras se clasifican en:* **II.-** *Cultivo o acuacultura con fines*		
Artículo 31°.- *Para realizar las actividades de pesca se requiere lo siguiente:* **I,** *Concesión, para:* **Inciso b)** *Acuacultura comercial* **II,** Permiso, para: **Inciso g)** *Acuacultura de fomento* **III,** *Autorización, para:* **Inciso d)** *Recolectar del medio natural reproductores, larvas, postlarvas, crías, huevos, semillas, alevines o en cualquier otro estadio, y* **Inciso e)** *Acuacultura didáctica.*		

Artículos 22.- *la Secretaría podrá inscribir en el Registro Nacional de Pesca a los acuicultores que no requieran concesión, permiso o Autorización.*	Al **proyecto** le aplica el Artículo, incisos y, fracciones anteriores, porque se trata de una actividad acuícola con fines comerciales.	Por el hecho de presentar a la autoridad correspondiente (SEMARNAT) la Manifestación de Impacto Ambiental, el promovente está cumpliendo con este apartado. El proyecto se vincula por la obligatoriedad de obtener la autorización correspondiente para realizar las obras descritas en esta manifestación de impacto ambiental. Como ya se mencionó anteriormente, la promovente una vez autorizado el proyecto en materia ambiental procederá a tramitar el Registro Nacional de Pesca para la unidad de producción acuícola.
Art. 30°.- *Las actividades pesqueras se clasifican en:* **II.-** *Cultivo o acuacultura con fines*		
Artículo 31°.- *Para realizar las actividades de pesca se requiere lo siguiente:* **I,** *Concesión, para:* **Inciso b)** *Acuacultura comercial* **II,** Permiso, para: **Inciso g)** *Acuacultura de fomento* **III,** *Autorización, para:* **Inciso d)** *Recolectar del medio natural reproductores, larvas, postlarvas, crías, huevos, semillas, alevines o en cualquier otro estadio, y* **Inciso e)** *Acuacultura didáctica.*		

Artículos 22.- *la Secretaría podrá inscribir en el Registro Nacional de Pesca a los acuicultores que no requieran concesión, permiso o Autorización.*	Al **proyecto** le aplica el Artículo, incisos y, fracciones anteriores, porque se trata de una actividad acuícola con fines comerciales.	Por el hecho de presentar a la autoridad correspondiente (SEMARNAT) la Manifestación de Impacto Ambiental, el promovente está cumpliendo con este apartado. El proyecto se vincula por la obligatoriedad de obtener la autorización correspondiente para realizar las obras descritas en esta manifestación de impacto ambiental. Como ya se mencionó anteriormente, la promovente una vez autorizado el proyecto en materia ambiental procederá a tramitar el Registro Nacional de Pesca para la unidad de producción acuícola.
Art. 30°.- *Las actividades pesqueras se clasifican en:* **II.-** *Cultivo o acuacultura con fines*		
Artículo 31°.- *Para realizar las actividades de pesca se requiere lo siguiente:* **I,** *Concesión, para:* **Inciso b)** *Acuacultura comercial* **II,** Permiso, para: **Inciso g)** *Acuacultura de fomento* **III,** *Autorización, para:* **Inciso d)** *Recolectar del medio natural reproductores, larvas, postlarvas, crías, huevos, semillas, alevines o en cualquier otro estadio, y* **Inciso e)** *Acuacultura didáctica.*		

Artículos 22.- *la Secretaría podrá inscribir en el Registro Nacional de Pesca a los acuicultores que no requieran concesión, permiso o Autorización.*	Al **proyecto** le aplica el Artículo, incisos y, fracciones anteriores, porque se trata de una actividad acuícola con fines comerciales.	Por el hecho de presentar a la autoridad correspondiente (SEMARNAT) la Manifestación de Impacto Ambiental, el promovente está cumpliendo con este apartado. El proyecto se vincula por la obligatoriedad de obtener la autorización correspondiente para realizar las obras descritas en esta manifestación de impacto ambiental. Como ya se mencionó anteriormente, la promovente una vez autorizado el proyecto en materia ambiental procederá a tramitar el Registro Nacional de Pesca para la unidad de producción acuícola.
Art. 30°.- *Las actividades pesqueras se clasifican en:* **II.-** *Cultivo o acuacultura con fines*		
Artículo 31°.- *Para realizar las actividades de pesca se requiere lo siguiente:* **I,** *Concesión, para:* **Inciso b)** *Acuacultura comercial* **II,** Permiso, para: **Inciso g)** *Acuacultura de fomento* **III,** *Autorización, para:* **Inciso d)** *Recolectar del medio natural reproductores, larvas, postlarvas, crías, huevos, semillas, alevines o en cualquier otro estadio, y* **Inciso e)** *Acuacultura didáctica.*		

Artículos 22.- *la Secretaría podrá inscribir en el Registro Nacional de Pesca a los acuicultores que no requieran concesión, permiso o Autorización.*	Al **proyecto** le aplica el Artículo, incisos y, fracciones anteriores, porque se trata de una actividad acuícola con fines comerciales.	Por el hecho de presentar a la autoridad correspondiente (SEMARNAT) la Manifestación de Impacto Ambiental, el promovente está cumpliendo con este apartado. El proyecto se vincula por la obligatoriedad de obtener la autorización correspondiente para realizar las obras descritas en esta manifestación de impacto ambiental. Como ya se mencionó anteriormente, la promovente una vez autorizado el proyecto en materia ambiental procederá a tramitar el Registro Nacional de Pesca para la unidad de producción acuícola.
Art. 30°.- *Las actividades pesqueras se clasifican en:* **II.-** *Cultivo o acuacultura con fines*		
Artículo 31°.- *Para realizar las actividades de pesca se requiere lo siguiente:* **I,** *Concesión, para:* **Inciso b)** *Acuacultura comercial* **II,** Permiso, para: **Inciso g)** *Acuacultura de fomento* **III,** *Autorización, para:* **Inciso d)** *Recolectar del medio natural reproductores, larvas, postlarvas, crías, huevos, semillas, alevines o en cualquier otro estadio, y* **Inciso e)** *Acuacultura didáctica.*		

Artículos 22.- *la Secretaría podrá inscribir en el Registro Nacional de Pesca a los acuicultores que no requieran concesión, permiso o Autorización.*	Al **proyecto** le aplica el Artículo, incisos y, fracciones anteriores, porque se trata de una actividad acuícola con fines comerciales.	Por el hecho de presentar a la autoridad correspondiente (SEMARNAT) la Manifestación de Impacto Ambiental, el promovente está cumpliendo con este apartado. El proyecto se vincula por la obligatoriedad de obtener la autorización correspondiente para realizar las obras descritas en esta manifestación de impacto ambiental. Como ya se mencionó anteriormente, la promovente una vez autorizado el proyecto en materia ambiental procederá a tramitar el Registro Nacional de Pesca para la unidad de producción acuícola.
Art. 30°.- *Las actividades pesqueras se clasifican en:* **II.-** *Cultivo o acuacultura con fines*		
Artículo 31°.- *Para realizar las actividades de pesca se requiere lo siguiente:* **I,** *Concesión, para:* **Inciso b)** *Acuacultura comercial* **II,** Permiso, para: **Inciso g)** *Acuacultura de fomento* **III,** *Autorización, para:* **Inciso d)** *Recolectar del medio natural reproductores, larvas, postlarvas, crías, huevos, semillas, alevines o en cualquier otro estadio, y* **Inciso e)** *Acuacultura didáctica.*		

Artículos 22.- *la Secretaría podrá inscribir en el Registro Nacional de Pesca a los acuicultores que no requieran concesión, permiso o Autorización.*	Al **proyecto** le aplica el Artículo, incisos y, fracciones anteriores, porque se trata de una actividad acuícola con fines comerciales.	Por el hecho de presentar a la autoridad correspondiente (SEMARNAT) la Manifestación de Impacto Ambiental, el promovente está cumpliendo con este apartado. El proyecto se vincula por la obligatoriedad de obtener la autorización correspondiente para realizar las obras descritas en esta manifestación de impacto ambiental. Como ya se mencionó anteriormente, la promovente una vez autorizado el proyecto en materia ambiental procederá a tramitar el Registro Nacional de Pesca para la unidad de producción acuícola.
Art. 30°.- *Las actividades pesqueras se clasifican en:* **II.-** *Cultivo o acuacultura con fines*		
Artículo 31°.- *Para realizar las actividades de pesca se requiere lo siguiente:* **I,** *Concesión, para:* **Inciso b)** *Acuacultura comercial* **II,** Permiso, para: **Inciso g)** *Acuacultura de fomento* **III,** *Autorización, para:* **Inciso d)** *Recolectar del medio natural reproductores, larvas, postlarvas, crías, huevos, semillas, alevines o en cualquier otro estadio, y* **Inciso e)** *Acuacultura didáctica.*		

Artículos 22.- *la Secretaría podrá inscribir en el Registro Nacional de Pesca a los acuicultores que no requieran concesión, permiso o Autorización.*	Al **proyecto** le aplica el Artículo, incisos y, fracciones anteriores, porque se trata de una actividad acuícola con fines comerciales.	Por el hecho de presentar a la autoridad correspondiente (SEMARNAT) la Manifestación de Impacto Ambiental, el promovente está cumpliendo con este apartado. El proyecto se vincula por la obligatoriedad de obtener la autorización correspondiente para realizar las obras descritas en esta manifestación de impacto ambiental. Como ya se mencionó anteriormente, la promovente una vez autorizado el proyecto en materia ambiental procederá a tramitar el Registro Nacional de Pesca para la unidad de producción acuícola.
Art. 30°.- *Las actividades pesqueras se clasifican en:* **II.-** *Cultivo o acuacultura con fines*		
Artículo 31°.- *Para realizar las actividades de pesca se requiere lo siguiente:* **I,** *Concesión, para:* **Inciso b)** *Acuacultura comercial* **II,** Permiso, para: **Inciso g)** *Acuacultura de fomento* **III,** *Autorización, para:* **Inciso d)** *Recolectar del medio natural reproductores, larvas, postlarvas, crías, huevos, semillas, alevines o en cualquier otro estadio, y* **Inciso e)** *Acuacultura didáctica.*		

Artículos 22.- *la Secretaría podrá inscribir en el Registro Nacional de Pesca a los acuicultores que no requieran concesión, permiso o Autorización.*	Al **proyecto** le aplica el Artículo, incisos y, fracciones anteriores, porque se trata de una actividad acuícola con fines comerciales.	Por el hecho de presentar a la autoridad correspondiente (SEMARNAT) la Manifestación de Impacto Ambiental, el promovente está cumpliendo con este apartado. El proyecto se vincula por la obligatoriedad de obtener la autorización correspondiente para realizar las obras descritas en esta manifestación de impacto ambiental. Como ya se mencionó anteriormente, la promovente una vez autorizado el proyecto en materia ambiental procederá a tramitar el Registro Nacional de Pesca para la unidad de producción acuícola.
Art. 30°.- *Las actividades pesqueras se clasifican en:* **II.-** *Cultivo o acuacultura con fines*		
Artículo 31°.- *Para realizar las actividades de pesca se requiere lo siguiente:* **I,** *Concesión, para:* **Inciso b)** *Acuacultura comercial* **II,** Permiso, para: **Inciso g)** *Acuacultura de fomento* **III,** *Autorización, para:* **Inciso d)** *Recolectar del medio natural reproductores, larvas, postlarvas, crías, huevos, semillas, alevines o en cualquier otro estadio, y* **Inciso e)** *Acuacultura didáctica.*		

Artículos 22.- *la Secretaría podrá inscribir en el Registro Nacional de Pesca a los acuicultores que no requieran concesión, permiso o Autorización.*	Al **proyecto** le aplica el Artículo, incisos y, fracciones anteriores, porque se trata de una actividad acuícola con fines comerciales.	Por el hecho de presentar a la autoridad correspondiente (SEMARNAT) la Manifestación de Impacto Ambiental, el promovente está cumpliendo con este apartado. El proyecto se vincula por la obligatoriedad de obtener la autorización correspondiente para realizar las obras descritas en esta manifestación de impacto ambiental. Como ya se mencionó anteriormente, la promovente una vez autorizado el proyecto en materia ambiental procederá a tramitar el Registro Nacional de Pesca para la unidad de producción acuícola.
Art. 30°.- *Las actividades pesqueras se clasifican en:* **II.-** *Cultivo o acuacultura con fines*		
Artículo 31°.- *Para realizar las actividades de pesca se requiere lo siguiente:* **I,** *Concesión, para:* **Inciso b)** *Acuacultura comercial* **II,** Permiso, para: **Inciso g)** *Acuacultura de fomento* **III,** *Autorización, para:* **Inciso d)** *Recolectar del medio natural reproductores, larvas, postlarvas, crías, huevos, semillas, alevines o en cualquier otro estadio, y* **Inciso e)** *Acuacultura didáctica.*		

Artículos 22.- *la Secretaría podrá inscribir en el Registro Nacional de Pesca a los acuicultores que no requieran concesión, permiso o Autorización.*	Al **proyecto** le aplica el Artículo, incisos y, fracciones anteriores, porque se trata de una actividad acuícola con fines comerciales.	Por el hecho de presentar a la autoridad correspondiente (SEMARNAT) la Manifestación de Impacto Ambiental, el promovente está cumpliendo con este apartado. El proyecto se vincula por la obligatoriedad de obtener la autorización correspondiente para realizar las obras descritas en esta manifestación de impacto ambiental. Como ya se mencionó anteriormente, la promovente una vez autorizado el proyecto en materia ambiental procederá a tramitar el Registro Nacional de Pesca para la unidad de producción acuícola.
Art. 30°.- *Las actividades pesqueras se clasifican en:* **II.-** *Cultivo o acuacultura con fines*		
Artículo 31°.- *Para realizar las actividades de pesca se requiere lo siguiente:* **I,** *Concesión, para:* **Inciso b)** *Acuacultura comercial* **II,** Permiso, para: **Inciso g)** *Acuacultura de fomento* **III,** *Autorización, para:* **Inciso d)** *Recolectar del medio natural reproductores, larvas, postlarvas, crías, huevos, semillas, alevines o en cualquier otro estadio, y* **Inciso e)** *Acuacultura didáctica.*		

Artículos 22.- *la Secretaría podrá inscribir en el Registro Nacional de Pesca a los acuicultores que no requieran concesión, permiso o Autorización.*	Al **proyecto** le aplica el Artículo, incisos y, fracciones anteriores, porque se trata de una actividad acuícola con fines comerciales.	Por el hecho de presentar a la autoridad correspondiente (SEMARNAT) la Manifestación de Impacto Ambiental, el promovente está cumpliendo con este apartado. El proyecto se vincula por la obligatoriedad de obtener la autorización correspondiente para realizar las obras descritas en esta manifestación de impacto ambiental. Como ya se mencionó anteriormente, la promovente una vez autorizado el proyecto en materia ambiental procederá a tramitar el Registro Nacional de Pesca para la unidad de producción acuícola.
Art. 30°.- *Las actividades pesqueras se clasifican en:* **II.-** *Cultivo o acuacultura con fines*		
Artículo 31°.- *Para realizar las actividades de pesca se requiere lo siguiente:* **I,** *Concesión, para:* **Inciso b)** *Acuacultura comercial* **II,** Permiso, para: **Inciso g)** *Acuacultura de fomento* **III,** *Autorización, para:* **Inciso d)** *Recolectar del medio natural reproductores, larvas, postlarvas, crías, huevos, semillas, alevines o en cualquier otro estadio, y* **Inciso e)** *Acuacultura didáctica.*		

Artículos 22.- *la Secretaría podrá inscribir en el Registro Nacional de Pesca a los acuicultores que no requieran concesión, permiso o Autorización.*	Al **proyecto** le aplica el Artículo, incisos y, fracciones anteriores, porque se trata de una actividad acuícola con fines comerciales.	Por el hecho de presentar a la autoridad correspondiente (SEMARNAT) la Manifestación de Impacto Ambiental, el promovente está cumpliendo con este apartado. El proyecto se vincula por la obligatoriedad de obtener la autorización correspondiente para realizar las obras descritas en esta manifestación de impacto ambiental. Como ya se mencionó anteriormente, la promovente una vez autorizado el proyecto en materia ambiental procederá a tramitar el Registro Nacional de Pesca para la unidad de producción acuícola.
Art. 30°.- *Las actividades pesqueras se clasifican en:* **II.-** *Cultivo o acuacultura con fines*		
Artículo 31°.- *Para realizar las actividades de pesca se requiere lo siguiente:* **I,** *Concesión, para:* **Inciso b)** *Acuacultura comercial* **II,** Permiso, para: **Inciso g)** *Acuacultura de fomento* **III,** *Autorización, para:* **Inciso d)** *Recolectar del medio natural reproductores, larvas, postlarvas, crías, huevos, semillas, alevines o en cualquier otro estadio, y* **Inciso e)** *Acuacultura didáctica.*		

Artículos 22.- *la Secretaría podrá inscribir en el Registro Nacional de Pesca a los acuicultores que no requieran concesión, permiso o Autorización.*	Al **proyecto** le aplica el Artículo, incisos y, fracciones anteriores, porque se trata de una actividad acuícola con fines comerciales.	Por el hecho de presentar a la autoridad correspondiente (SEMARNAT) la Manifestación de Impacto Ambiental, el promovente está cumpliendo con este apartado. El proyecto se vincula por la obligatoriedad de obtener la autorización correspondiente para realizar las obras descritas en esta manifestación de impacto ambiental. Como ya se mencionó anteriormente, la promovente una vez autorizado el proyecto en materia ambiental procederá a tramitar el Registro Nacional de Pesca para la unidad de producción acuícola.
Art. 30°.- *Las actividades pesqueras se clasifican en:* **II.-** *Cultivo o acuacultura con fines*		
Artículo 31°.- *Para realizar las actividades de pesca se requiere lo siguiente:* **I,** *Concesión, para:* **Inciso b)** *Acuacultura comercial* **II,** Permiso, para: **Inciso g)** *Acuacultura de fomento* **III,** *Autorización, para:* **Inciso d)** *Recolectar del medio natural reproductores, larvas, postlarvas, crías, huevos, semillas, alevines o en cualquier otro estadio, y* **Inciso e)** *Acuacultura didáctica.*		

Artículos 22.- *la Secretaría podrá inscribir en el Registro Nacional de Pesca a los acuicultores que no requieran concesión, permiso o Autorización.*	Al **proyecto** le aplica el Artículo, incisos y, fracciones anteriores, porque se trata de una actividad acuícola con fines comerciales.	Por el hecho de presentar a la autoridad correspondiente (SEMARNAT) la Manifestación de Impacto Ambiental, el promovente está cumpliendo con este apartado. El proyecto se vincula por la obligatoriedad de obtener la autorización correspondiente para realizar las obras descritas en esta manifestación de impacto ambiental. Como ya se mencionó anteriormente, la promovente una vez autorizado el proyecto en materia ambiental procederá a tramitar el Registro Nacional de Pesca para la unidad de producción acuícola.
Art. 30°.- *Las actividades pesqueras se clasifican en:* **II.-** *Cultivo o acuacultura con fines*		
Artículo 31°.- *Para realizar las actividades de pesca se requiere lo siguiente:* **I,** *Concesión, para:* **Inciso b)** *Acuacultura comercial* **II,** Permiso, para: **Inciso g)** *Acuacultura de fomento* **III,** *Autorización, para:* **Inciso d)** *Recolectar del medio natural reproductores, larvas, postlarvas, crías, huevos, semillas, alevines o en cualquier otro estadio, y* **Inciso e)** *Acuacultura didáctica.*		

Artículos 22.- *la Secretaría podrá inscribir en el Registro Nacional de Pesca a los acuicultores que no requieran concesión, permiso o Autorización.*	Al **proyecto** le aplica el Artículo, incisos y, fracciones anteriores, porque se trata de una actividad acuícola con fines comerciales.	Por el hecho de presentar a la autoridad correspondiente (SEMARNAT) la Manifestación de Impacto Ambiental, el promovente está cumpliendo con este apartado. El proyecto se vincula por la obligatoriedad de obtener la autorización correspondiente para realizar las obras descritas en esta manifestación de impacto ambiental. Como ya se mencionó anteriormente, la promovente una vez autorizado el proyecto en materia ambiental procederá a tramitar el Registro Nacional de Pesca para la unidad de producción acuícola.
Art. 30°.- *Las actividades pesqueras se clasifican en:* **II.-** *Cultivo o acuacultura con fines*		
Artículo 31°.- *Para realizar las actividades de pesca se requiere lo siguiente:* **I,** *Concesión, para:* **Inciso b)** *Acuacultura comercial* **II,** Permiso, para: **Inciso g)** *Acuacultura de fomento* **III,** *Autorización, para:* **Inciso d)** *Recolectar del medio natural reproductores, larvas, postlarvas, crías, huevos, semillas, alevines o en cualquier otro estadio, y* **Inciso e)** *Acuacultura didáctica.*		

Artículos 22.- *la Secretaría podrá inscribir en el Registro Nacional de Pesca a los acuicultores que no requieran concesión, permiso o Autorización.*	Al **proyecto** le aplica el Artículo, incisos y, fracciones anteriores, porque se trata de una actividad acuícola con fines comerciales.	Por el hecho de presentar a la autoridad correspondiente (SEMARNAT) la Manifestación de Impacto Ambiental, el promovente está cumpliendo con este apartado. El proyecto se vincula por la obligatoriedad de obtener la autorización correspondiente para realizar las obras descritas en esta manifestación de impacto ambiental. Como ya se mencionó anteriormente, la promovente una vez autorizado el proyecto en materia ambiental procederá a tramitar el Registro Nacional de Pesca para la unidad de producción acuícola.
Art. 30°.- *Las actividades pesqueras se clasifican en:* **II.-** *Cultivo o acuacultura con fines*		
Artículo 31°.- *Para realizar las actividades de pesca se requiere lo siguiente:* **I,** *Concesión, para:* **Inciso b)** *Acuacultura comercial* **II,** Permiso, para: **Inciso g)** *Acuacultura de fomento* **III,** *Autorización, para:* **Inciso d)** *Recolectar del medio natural reproductores, larvas, postlarvas, crías, huevos, semillas, alevines o en cualquier otro estadio, y* **Inciso e)** *Acuacultura didáctica.*		

Artículos 22.- *la Secretaría podrá inscribir en el Registro Nacional de Pesca a los acuicultores que no requieran concesión, permiso o Autorización.*	Al **proyecto** le aplica el Artículo, incisos y, fracciones anteriores, porque se trata de una actividad acuícola con fines comerciales.	Por el hecho de presentar a la autoridad correspondiente (SEMARNAT) la Manifestación de Impacto Ambiental, el promovente está cumpliendo con este apartado. El proyecto se vincula por la obligatoriedad de obtener la autorización correspondiente para realizar las obras descritas en esta manifestación de impacto ambiental. Como ya se mencionó anteriormente, la promovente una vez autorizado el proyecto en materia ambiental procederá a tramitar el Registro Nacional de Pesca para la unidad de producción acuícola.
Art. 30°.- *Las actividades pesqueras se clasifican en:* **II.-** *Cultivo o acuacultura con fines*		
Artículo 31°.- *Para realizar las actividades de pesca se requiere lo siguiente:* **I,** *Concesión, para:* **Inciso b)** *Acuacultura comercial* **II,** Permiso, para: **Inciso g)** *Acuacultura de fomento* **III,** *Autorización, para:* **Inciso d)** *Recolectar del medio natural reproductores, larvas, postlarvas, crías, huevos, semillas, alevines o en cualquier otro estadio, y* **Inciso e)** *Acuacultura didáctica.*		

Artículos 22.- *la Secretaría podrá inscribir en el Registro Nacional de Pesca a los acuicultores que no requieran concesión, permiso o Autorización.*	Al **proyecto** le aplica el Artículo, incisos y, fracciones anteriores, porque se trata de una actividad acuícola con fines comerciales.	Por el hecho de presentar a la autoridad correspondiente (SEMARNAT) la Manifestación de Impacto Ambiental, el promovente está cumpliendo con este apartado. El proyecto se vincula por la obligatoriedad de obtener la autorización correspondiente para realizar las obras descritas en esta manifestación de impacto ambiental. Como ya se mencionó anteriormente, la promovente una vez autorizado el proyecto en materia ambiental procederá a tramitar el Registro Nacional de Pesca para la unidad de producción acuícola.
Art. 30°.- *Las actividades pesqueras se clasifican en:* **II.-** *Cultivo o acuacultura con fines*		
Artículo 31°.- *Para realizar las actividades de pesca se requiere lo siguiente:* **I,** *Concesión, para:* **Inciso b)** *Acuacultura comercial* **II,** Permiso, para: **Inciso g)** *Acuacultura de fomento* **III,** *Autorización, para:* **Inciso d)** *Recolectar del medio natural reproductores, larvas, postlarvas, crías, huevos, semillas, alevines o en cualquier otro estadio, y* **Inciso e)** *Acuacultura didáctica.*		

Artículos 22.- *la Secretaría podrá inscribir en el Registro Nacional de Pesca a los acuicultores que no requieran concesión, permiso o Autorización.*	Al **proyecto** le aplica el Artículo, incisos y, fracciones anteriores, porque se trata de una actividad acuícola con fines comerciales.	Por el hecho de presentar a la autoridad correspondiente (SEMARNAT) la Manifestación de Impacto Ambiental, el promovente está cumpliendo con este apartado. El proyecto se vincula por la obligatoriedad de obtener la autorización correspondiente para realizar las obras descritas en esta manifestación de impacto ambiental. Como ya se mencionó anteriormente, la promovente una vez autorizado el proyecto en materia ambiental procederá a tramitar el Registro Nacional de Pesca para la unidad de producción acuícola.
Art. 30°.- *Las actividades pesqueras se clasifican en:* **II.-** *Cultivo o acuacultura con fines*		
Artículo 31°.- *Para realizar las actividades de pesca se requiere lo siguiente:* **I,** *Concesión, para:* **Inciso b)** *Acuacultura comercial* **II,** Permiso, para: **Inciso g)** *Acuacultura de fomento* **III,** *Autorización, para:* **Inciso d)** *Recolectar del medio natural reproductores, larvas, postlarvas, crías, huevos, semillas, alevines o en cualquier otro estadio, y* **Inciso e)** *Acuacultura didáctica.*		

Artículos 22.- *la Secretaría podrá inscribir en el Registro Nacional de Pesca a los acuicultores que no requieran concesión, permiso o Autorización.*	Al **proyecto** le aplica el Artículo, incisos y, fracciones anteriores, porque se trata de una actividad acuícola con fines comerciales.	Por el hecho de presentar a la autoridad correspondiente (SEMARNAT) la Manifestación de Impacto Ambiental, el promovente está cumpliendo con este apartado. El proyecto se vincula por la obligatoriedad de obtener la autorización correspondiente para realizar las obras descritas en esta manifestación de impacto ambiental. Como ya se mencionó anteriormente, la promovente una vez autorizado el proyecto en materia ambiental procederá a tramitar el Registro Nacional de Pesca para la unidad de producción acuícola.
Art. 30°.- *Las actividades pesqueras se clasifican en:* **II.-** *Cultivo o acuacultura con fines*		
Artículo 31°.- *Para realizar las actividades de pesca se requiere lo siguiente:* **I,** *Concesión, para:* **Inciso b)** *Acuacultura comercial* **II,** Permiso, para: **Inciso g)** *Acuacultura de fomento* **III,** *Autorización, para:* **Inciso d)** *Recolectar del medio natural reproductores, larvas, postlarvas, crías, huevos, semillas, alevines o en cualquier otro estadio, y* **Inciso e)** *Acuacultura didáctica.*		

Artículos 22.- *la Secretaría podrá inscribir en el Registro Nacional de Pesca a los acuicultores que no requieran concesión, permiso o Autorización.*	Al **proyecto** le aplica el Artículo, incisos y, fracciones anteriores, porque se trata de una actividad acuícola con fines comerciales.	Por el hecho de presentar a la autoridad correspondiente (SEMARNAT) la Manifestación de Impacto Ambiental, el promovente está cumpliendo con este apartado. El proyecto se vincula por la obligatoriedad de obtener la autorización correspondiente para realizar las obras descritas en esta manifestación de impacto ambiental. Como ya se mencionó anteriormente, la promovente una vez autorizado el proyecto en materia ambiental procederá a tramitar el Registro Nacional de Pesca para la unidad de producción acuícola.
Art. 30°.- *Las actividades pesqueras se clasifican en:* **II.-** *Cultivo o acuacultura con fines*		
Artículo 31°.- *Para realizar las actividades de pesca se requiere lo siguiente:* **I,** *Concesión, para:* **Inciso b)** *Acuacultura comercial* **II,** Permiso, para: **Inciso g)** *Acuacultura de fomento* **III,** *Autorización, para:* **Inciso d)** *Recolectar del medio natural reproductores, larvas, postlarvas, crías, huevos, semillas, alevines o en cualquier otro estadio, y* **Inciso e)** *Acuacultura didáctica.*		

Artículos 22.- *la Secretaría podrá inscribir en el Registro Nacional de Pesca a los acuicultores que no requieran concesión, permiso o Autorización.*	Al **proyecto** le aplica el Artículo, incisos y, fracciones anteriores, porque se trata de una actividad acuícola con fines comerciales.	Por el hecho de presentar a la autoridad correspondiente (SEMARNAT) la Manifestación de Impacto Ambiental, el promovente está cumpliendo con este apartado. El proyecto se vincula por la obligatoriedad de obtener la autorización correspondiente para realizar las obras descritas en esta manifestación de impacto ambiental. Como ya se mencionó anteriormente, la promovente una vez autorizado el proyecto en materia ambiental procederá a tramitar el Registro Nacional de Pesca para la unidad de producción acuícola.
Art. 30°.- *Las actividades pesqueras se clasifican en:* **II.-** *Cultivo o acuacultura con fines*		
Artículo 31°.- *Para realizar las actividades de pesca se requiere lo siguiente:* **I,** *Concesión, para:* **Inciso b)** *Acuacultura comercial* **II,** Permiso, para: **Inciso g)** *Acuacultura de fomento* **III,** *Autorización, para:* **Inciso d)** *Recolectar del medio natural reproductores, larvas, postlarvas, crías, huevos, semillas, alevines o en cualquier otro estadio, y* **Inciso e)** *Acuacultura didáctica.*		

Artículos 22.- *la Secretaría podrá inscribir en el Registro Nacional de Pesca a los acuicultores que no requieran concesión, permiso o Autorización.*	Al **proyecto** le aplica el Artículo, incisos y, fracciones anteriores, porque se trata de una actividad acuícola con fines comerciales.	Por el hecho de presentar a la autoridad correspondiente (SEMARNAT) la Manifestación de Impacto Ambiental, el promovente está cumpliendo con este apartado. El proyecto se vincula por la obligatoriedad de obtener la autorización correspondiente para realizar las obras descritas en esta manifestación de impacto ambiental. Como ya se mencionó anteriormente, la promovente una vez autorizado el proyecto en materia ambiental procederá a tramitar el Registro Nacional de Pesca para la unidad de producción acuícola.
Art. 30°.- *Las actividades pesqueras se clasifican en:* **II.-** *Cultivo o acuacultura con fines*		
Artículo 31°.- *Para realizar las actividades de pesca se requiere lo siguiente:* **I,** *Concesión, para:* **Inciso b)** *Acuacultura comercial* **II,** Permiso, para: **Inciso g)** *Acuacultura de fomento* **III,** *Autorización, para:* **Inciso d)** *Recolectar del medio natural reproductores, larvas, postlarvas, crías, huevos, semillas, alevines o en cualquier otro estadio, y* **Inciso e)** *Acuacultura didáctica.*		

Artículos 22.- *la Secretaría podrá inscribir en el Registro Nacional de Pesca a los acuicultores que no requieran concesión, permiso o Autorización.*	Al **proyecto** le aplica el Artículo, incisos y, fracciones anteriores, porque se trata de una actividad acuícola con fines comerciales.	Por el hecho de presentar a la autoridad correspondiente (SEMARNAT) la Manifestación de Impacto Ambiental, el promovente está cumpliendo con este apartado. El proyecto se vincula por la obligatoriedad de obtener la autorización correspondiente para realizar las obras descritas en esta manifestación de impacto ambiental. Como ya se mencionó anteriormente, la promovente una vez autorizado el proyecto en materia ambiental procederá a tramitar el Registro Nacional de Pesca para la unidad de producción acuícola.
Art. 30°.- *Las actividades pesqueras se clasifican en:* **II.-** *Cultivo o acuacultura con fines*		
Artículo 31°.- *Para realizar las actividades de pesca se requiere lo siguiente:* **I,** *Concesión, para:* **Inciso b)** *Acuacultura comercial* **II,** Permiso, para: **Inciso g)** *Acuacultura de fomento* **III,** *Autorización, para:* **Inciso d)** *Recolectar del medio natural reproductores, larvas, postlarvas, crías, huevos, semillas, alevines o en cualquier otro estadio, y* **Inciso e)** *Acuacultura didáctica.*		

Artículos 22.- *la Secretaría podrá inscribir en el Registro Nacional de Pesca a los acuicultores que no requieran concesión, permiso o Autorización.*	Al **proyecto** le aplica el Artículo, incisos y, fracciones anteriores, porque se trata de una actividad acuícola con fines comerciales.	Por el hecho de presentar a la autoridad correspondiente (SEMARNAT) la Manifestación de Impacto Ambiental, el promovente está cumpliendo con este apartado. El proyecto se vincula por la obligatoriedad de obtener la autorización correspondiente para realizar las obras descritas en esta manifestación de impacto ambiental. Como ya se mencionó anteriormente, la promovente una vez autorizado el proyecto en materia ambiental procederá a tramitar el Registro Nacional de Pesca para la unidad de producción acuícola.
Art. 30°.- *Las actividades pesqueras se clasifican en:* **II.-** *Cultivo o acuacultura con fines*		
Artículo 31°.- *Para realizar las actividades de pesca se requiere lo siguiente:* **I,** *Concesión, para:* **Inciso b)** *Acuacultura comercial* **II,** Permiso, para: **Inciso g)** *Acuacultura de fomento* **III,** *Autorización, para:* **Inciso d)** *Recolectar del medio natural reproductores, larvas, postlarvas, crías, huevos, semillas, alevines o en cualquier otro estadio, y* **Inciso e)** *Acuacultura didáctica.*		

Artículos 22.- *la Secretaría podrá inscribir en el Registro Nacional de Pesca a los acuicultores que no requieran concesión, permiso o Autorización.*	Al **proyecto** le aplica el Artículo, incisos y, fracciones anteriores, porque se trata de una actividad acuícola con fines comerciales.	Por el hecho de presentar a la autoridad correspondiente (SEMARNAT) la Manifestación de Impacto Ambiental, el promovente está cumpliendo con este apartado. El proyecto se vincula por la obligatoriedad de obtener la autorización correspondiente para realizar las obras descritas en esta manifestación de impacto ambiental. Como ya se mencionó anteriormente, la promovente una vez autorizado el proyecto en materia ambiental procederá a tramitar el Registro Nacional de Pesca para la unidad de producción acuícola.
Art. 30°.- *Las actividades pesqueras se clasifican en:* **II.-** *Cultivo o acuacultura con fines*		
Artículo 31°.- *Para realizar las actividades de pesca se requiere lo siguiente:* **I,** *Concesión, para:* **Inciso b)** *Acuacultura comercial* **II,** Permiso, para: **Inciso g)** *Acuacultura de fomento* **III,** *Autorización, para:* **Inciso d)** *Recolectar del medio natural reproductores, larvas, postlarvas, crías, huevos, semillas, alevines o en cualquier otro estadio, y* **Inciso e)** *Acuacultura didáctica.*		

Artículos 22.- *la Secretaría podrá inscribir en el Registro Nacional de Pesca a los acuicultores que no requieran concesión, permiso o Autorización.*	Al **proyecto** le aplica el Artículo, incisos y, fracciones anteriores, porque se trata de una actividad acuícola con fines comerciales.	Por el hecho de presentar a la autoridad correspondiente (SEMARNAT) la Manifestación de Impacto Ambiental, el promovente está cumpliendo con este apartado. El proyecto se vincula por la obligatoriedad de obtener la autorización correspondiente para realizar las obras descritas en esta manifestación de impacto ambiental. Como ya se mencionó anteriormente, la promovente una vez autorizado el proyecto en materia ambiental procederá a tramitar el Registro Nacional de Pesca para la unidad de producción acuícola.
Art. 30°.- *Las actividades pesqueras se clasifican en:* **II.-** *Cultivo o acuacultura con fines*		
Artículo 31°.- *Para realizar las actividades de pesca se requiere lo siguiente:* **I,** *Concesión, para:* **Inciso b)** *Acuacultura comercial* **II,** Permiso, para: **Inciso g)** *Acuacultura de fomento* **III,** *Autorización, para:* **Inciso d)** *Recolectar del medio natural reproductores, larvas, postlarvas, crías, huevos, semillas, alevines o en cualquier otro estadio, y* **Inciso e)** *Acuacultura didáctica.*		

Artículos 22.- *la Secretaría podrá inscribir en el Registro Nacional de Pesca a los acuicultores que no requieran concesión, permiso o Autorización.*	Al **proyecto** le aplica el Artículo, incisos y, fracciones anteriores, porque se trata de una actividad acuícola con fines comerciales.	Por el hecho de presentar a la autoridad correspondiente (SEMARNAT) la Manifestación de Impacto Ambiental, el promovente está cumpliendo con este apartado. El proyecto se vincula por la obligatoriedad de obtener la autorización correspondiente para realizar las obras descritas en esta manifestación de impacto ambiental. Como ya se mencionó anteriormente, la promovente una vez autorizado el proyecto en materia ambiental procederá a tramitar el Registro Nacional de Pesca para la unidad de producción acuícola.
Art. 30°.- *Las actividades pesqueras se clasifican en:* **II.-** *Cultivo o acuacultura con fines*		
Artículo 31°.- *Para realizar las actividades de pesca se requiere lo siguiente:* **I,** *Concesión, para:* **Inciso b)** *Acuacultura comercial* **II,** Permiso, para: **Inciso g)** *Acuacultura de fomento* **III,** *Autorización, para:* **Inciso d)** *Recolectar del medio natural reproductores, larvas, postlarvas, crías, huevos, semillas, alevines o en cualquier otro estadio, y* **Inciso e)** *Acuacultura didáctica.*		

Artículos 22.- *la Secretaría podrá inscribir en el Registro Nacional de Pesca a los acuicultores que no requieran concesión, permiso o Autorización.*	Al **proyecto** le aplica el Artículo, incisos y, fracciones anteriores, porque se trata de una actividad acuícola con fines comerciales.	Por el hecho de presentar a la autoridad correspondiente (SEMARNAT) la Manifestación de Impacto Ambiental, el promovente está cumpliendo con este apartado. El proyecto se vincula por la obligatoriedad de obtener la autorización correspondiente para realizar las obras descritas en esta manifestación de impacto ambiental. Como ya se mencionó anteriormente, la promovente una vez autorizado el proyecto en materia ambiental procederá a tramitar el Registro Nacional de Pesca para la unidad de producción acuícola.
Art. 30°.- *Las actividades pesqueras se clasifican en:* **II.-** *Cultivo o acuacultura con fines*		
Artículo 31°.- *Para realizar las actividades de pesca se requiere lo siguiente:* **I,** *Concesión, para:* **Inciso b)** *Acuacultura comercial* **II,** Permiso, para: **Inciso g)** *Acuacultura de fomento* **III,** *Autorización, para:* **Inciso d)** *Recolectar del medio natural reproductores, larvas, postlarvas, crías, huevos, semillas, alevines o en cualquier otro estadio, y* **Inciso e)** *Acuacultura didáctica.*		

Artículos 22.- *la Secretaría podrá inscribir en el Registro Nacional de Pesca a los acuicultores que no requieran concesión, permiso o Autorización.*	Al **proyecto** le aplica el Artículo, incisos y, fracciones anteriores, porque se trata de una actividad acuícola con fines comerciales.	Por el hecho de presentar a la autoridad correspondiente (SEMARNAT) la Manifestación de Impacto Ambiental, el promovente está cumpliendo con este apartado. El proyecto se vincula por la obligatoriedad de obtener la autorización correspondiente para realizar las obras descritas en esta manifestación de impacto ambiental. Como ya se mencionó anteriormente, la promovente una vez autorizado el proyecto en materia ambiental procederá a tramitar el Registro Nacional de Pesca para la unidad de producción acuícola.
Art. 30°.- *Las actividades pesqueras se clasifican en:* **II.-** *Cultivo o acuacultura con fines*		
Artículo 31°.- *Para realizar las actividades de pesca se requiere lo siguiente:* **I,** *Concesión, para:* **Inciso b)** *Acuacultura comercial* **II,** Permiso, para: **Inciso g)** *Acuacultura de fomento* **III,** *Autorización, para:* **Inciso d)** *Recolectar del medio natural reproductores, larvas, postlarvas, crías, huevos, semillas, alevines o en cualquier otro estadio, y* **Inciso e)** *Acuacultura didáctica.*		

Artículos 22.- *la Secretaría podrá inscribir en el Registro Nacional de Pesca a los acuicultores que no requieran concesión, permiso o Autorización.*	Al **proyecto** le aplica el Artículo, incisos y, fracciones anteriores, porque se trata de una actividad acuícola con fines comerciales.	Por el hecho de presentar a la autoridad correspondiente (SEMARNAT) la Manifestación de Impacto Ambiental, el promovente está cumpliendo con este apartado. El proyecto se vincula por la obligatoriedad de obtener la autorización correspondiente para realizar las obras descritas en esta manifestación de impacto ambiental. Como ya se mencionó anteriormente, la promovente una vez autorizado el proyecto en materia ambiental procederá a tramitar el Registro Nacional de Pesca para la unidad de producción acuícola.
Art. 30°.- *Las actividades pesqueras se clasifican en:* **II.-** *Cultivo o acuacultura con fines*		
Artículo 31°.- *Para realizar las actividades de pesca se requiere lo siguiente:* **I,** *Concesión, para:* **Inciso b)** *Acuacultura comercial* **II,** Permiso, para: **Inciso g)** *Acuacultura de fomento* **III,** *Autorización, para:* **Inciso d)** *Recolectar del medio natural reproductores, larvas, postlarvas, crías, huevos, semillas, alevines o en cualquier otro estadio, y* **Inciso e)** *Acuacultura didáctica.*		

Artículos 22.- *la Secretaría podrá inscribir en el Registro Nacional de Pesca a los acuicultores que no requieran concesión, permiso o Autorización.*	Al **proyecto** le aplica el Artículo, incisos y, fracciones anteriores, porque se trata de una actividad acuícola con fines comerciales.	Por el hecho de presentar a la autoridad correspondiente (SEMARNAT) la Manifestación de Impacto Ambiental, el promovente está cumpliendo con este apartado. El proyecto se vincula por la obligatoriedad de obtener la autorización correspondiente para realizar las obras descritas en esta manifestación de impacto ambiental. Como ya se mencionó anteriormente, la promovente una vez autorizado el proyecto en materia ambiental procederá a tramitar el Registro Nacional de Pesca para la unidad de producción acuícola.
Art. 30°.- *Las actividades pesqueras se clasifican en:* **II.-** *Cultivo o acuacultura con fines*		
Artículo 31°.- *Para realizar las actividades de pesca se requiere lo siguiente:* **I,** *Concesión, para:* **Inciso b)** *Acuacultura comercial* **II,** Permiso, para: **Inciso g)** *Acuacultura de fomento* **III,** *Autorización, para:* **Inciso d)** *Recolectar del medio natural reproductores, larvas, postlarvas, crías, huevos, semillas, alevines o en cualquier otro estadio, y* **Inciso e)** *Acuacultura didáctica.*		

Artículos 22.- *la Secretaría podrá inscribir en el Registro Nacional de Pesca a los acuicultores que no requieran concesión, permiso o Autorización.*	Al **proyecto** le aplica el Artículo, incisos y, fracciones anteriores, porque se trata de una actividad acuícola con fines comerciales.	Por el hecho de presentar a la autoridad correspondiente (SEMARNAT) la Manifestación de Impacto Ambiental, el promovente está cumpliendo con este apartado. El proyecto se vincula por la obligatoriedad de obtener la autorización correspondiente para realizar las obras descritas en esta manifestación de impacto ambiental. Como ya se mencionó anteriormente, la promovente una vez autorizado el proyecto en materia ambiental procederá a tramitar el Registro Nacional de Pesca para la unidad de producción acuícola.
Art. 30°.- *Las actividades pesqueras se clasifican en:* **II.-** *Cultivo o acuacultura con fines*		
Artículo 31°.- *Para realizar las actividades de pesca se requiere lo siguiente:* **I,** *Concesión, para:* **Inciso b)** *Acuacultura comercial* **II,** Permiso, para: **Inciso g)** *Acuacultura de fomento* **III,** *Autorización, para:* **Inciso d)** *Recolectar del medio natural reproductores, larvas, postlarvas, crías, huevos, semillas, alevines o en cualquier otro estadio, y* **Inciso e)** *Acuacultura didáctica.*		

Artículos 22.- *la Secretaría podrá inscribir en el Registro Nacional de Pesca a los acuicultores que no requieran concesión, permiso o Autorización.*	Al **proyecto** le aplica el Artículo, incisos y, fracciones anteriores, porque se trata de una actividad acuícola con fines comerciales.	Por el hecho de presentar a la autoridad correspondiente (SEMARNAT) la Manifestación de Impacto Ambiental, el promovente está cumpliendo con este apartado. El proyecto se vincula por la obligatoriedad de obtener la autorización correspondiente para realizar las obras descritas en esta manifestación de impacto ambiental. Como ya se mencionó anteriormente, la promovente una vez autorizado el proyecto en materia ambiental procederá a tramitar el Registro Nacional de Pesca para la unidad de producción acuícola.
Art. 30°.- *Las actividades pesqueras se clasifican en:* **II.-** *Cultivo o acuacultura con fines*		
Artículo 31°.- *Para realizar las actividades de pesca se requiere lo siguiente:* **I,** *Concesión, para:* **Inciso b)** *Acuacultura comercial* **II,** Permiso, para: **Inciso g)** *Acuacultura de fomento* **III,** *Autorización, para:* **Inciso d)** *Recolectar del medio natural reproductores, larvas, postlarvas, crías, huevos, semillas, alevines o en cualquier otro estadio, y* **Inciso e)** *Acuacultura didáctica.*		

Artículos 22.- *la Secretaría podrá inscribir en el Registro Nacional de Pesca a los acuicultores que no requieran concesión, permiso o Autorización.*	Al **proyecto** le aplica el Artículo, incisos y, fracciones anteriores, porque se trata de una actividad acuícola con fines comerciales.	Por el hecho de presentar a la autoridad correspondiente (SEMARNAT) la Manifestación de Impacto Ambiental, el promovente está cumpliendo con este apartado. El proyecto se vincula por la obligatoriedad de obtener la autorización correspondiente para realizar las obras descritas en esta manifestación de impacto ambiental. Como ya se mencionó anteriormente, la promovente una vez autorizado el proyecto en materia ambiental procederá a tramitar el Registro Nacional de Pesca para la unidad de producción acuícola.
Art. 30°.- *Las actividades pesqueras se clasifican en:* **II.-** *Cultivo o acuacultura con fines*		
Artículo 31°.- *Para realizar las actividades de pesca se requiere lo siguiente:* **I,** *Concesión, para:* **Inciso b)** *Acuacultura comercial* **II,** Permiso, para: **Inciso g)** *Acuacultura de fomento* **III,** *Autorización, para:* **Inciso d)** *Recolectar del medio natural reproductores, larvas, postlarvas, crías, huevos, semillas, alevines o en cualquier otro estadio, y* **Inciso e)** *Acuacultura didáctica.*		

Artículos 22.- *la Secretaría podrá inscribir en el Registro Nacional de Pesca a los acuicultores que no requieran concesión, permiso o Autorización.*	Al **proyecto** le aplica el Artículo, incisos y, fracciones anteriores, porque se trata de una actividad acuícola con fines comerciales.	Por el hecho de presentar a la autoridad correspondiente (SEMARNAT) la Manifestación de Impacto Ambiental, el promovente está cumpliendo con este apartado. El proyecto se vincula por la obligatoriedad de obtener la autorización correspondiente para realizar las obras descritas en esta manifestación de impacto ambiental. Como ya se mencionó anteriormente, la promovente una vez autorizado el proyecto en materia ambiental procederá a tramitar el Registro Nacional de Pesca para la unidad de producción acuícola.
Art. 30°.- *Las actividades pesqueras se clasifican en:* **II.-** *Cultivo o acuacultura con fines*		
Artículo 31°.- *Para realizar las actividades de pesca se requiere lo siguiente:* **I,** *Concesión, para:* **Inciso b)** *Acuacultura comercial* **II,** Permiso, para: **Inciso g)** *Acuacultura de fomento* **III,** *Autorización, para:* **Inciso d)** *Recolectar del medio natural reproductores, larvas, postlarvas, crías, huevos, semillas, alevines o en cualquier otro estadio, y* **Inciso e)** *Acuacultura didáctica.*		

Artículos 22.- *la Secretaría podrá inscribir en el Registro Nacional de Pesca a los acuicultores que no requieran concesión, permiso o Autorización.*	Al **proyecto** le aplica el Artículo, incisos y, fracciones anteriores, porque se trata de una actividad acuícola con fines comerciales.	Por el hecho de presentar a la autoridad correspondiente (SEMARNAT) la Manifestación de Impacto Ambiental, el promovente está cumpliendo con este apartado. El proyecto se vincula por la obligatoriedad de obtener la autorización correspondiente para realizar las obras descritas en esta manifestación de impacto ambiental. Como ya se mencionó anteriormente, la promovente una vez autorizado el proyecto en materia ambiental procederá a tramitar el Registro Nacional de Pesca para la unidad de producción acuícola.
Art. 30°.- *Las actividades pesqueras se clasifican en:* **II.-** *Cultivo o acuacultura con fines*		
Artículo 31°.- *Para realizar las actividades de pesca se requiere lo siguiente:* **I,** *Concesión, para:* **Inciso b)** *Acuacultura comercial* **II,** Permiso, para: **Inciso g)** *Acuacultura de fomento* **III,** *Autorización, para:* **Inciso d)** *Recolectar del medio natural reproductores, larvas, postlarvas, crías, huevos, semillas, alevines o en cualquier otro estadio, y* **Inciso e)** *Acuacultura didáctica.*		

Artículos 22.- *la Secretaría podrá inscribir en el Registro Nacional de Pesca a los acuicultores que no requieran concesión, permiso o Autorización.*	Al **proyecto** le aplica el Artículo, incisos y, fracciones anteriores, porque se trata de una actividad acuícola con fines comerciales.	Por el hecho de presentar a la autoridad correspondiente (SEMARNAT) la Manifestación de Impacto Ambiental, el promovente está cumpliendo con este apartado. El proyecto se vincula por la obligatoriedad de obtener la autorización correspondiente para realizar las obras descritas en esta manifestación de impacto ambiental. Como ya se mencionó anteriormente, la promovente una vez autorizado el proyecto en materia ambiental procederá a tramitar el Registro Nacional de Pesca para la unidad de producción acuícola.
Art. 30°.- *Las actividades pesqueras se clasifican en:* **II.-** *Cultivo o acuacultura con fines*		
Artículo 31°.- *Para realizar las actividades de pesca se requiere lo siguiente:* **I,** *Concesión, para:* **Inciso b)** *Acuacultura comercial* **II,** Permiso, para: **Inciso g)** *Acuacultura de fomento* **III,** *Autorización, para:* **Inciso d)** *Recolectar del medio natural reproductores, larvas, postlarvas, crías, huevos, semillas, alevines o en cualquier otro estadio, y* **Inciso e)** *Acuacultura didáctica.*		

Artículos 22.- *la Secretaría podrá inscribir en el Registro Nacional de Pesca a los acuicultores que no requieran concesión, permiso o Autorización.*	Al **proyecto** le aplica el Artículo, incisos y, fracciones anteriores, porque se trata de una actividad acuícola con fines comerciales.	Por el hecho de presentar a la autoridad correspondiente (SEMARNAT) la Manifestación de Impacto Ambiental, el promovente está cumpliendo con este apartado. El proyecto se vincula por la obligatoriedad de obtener la autorización correspondiente para realizar las obras descritas en esta manifestación de impacto ambiental. Como ya se mencionó anteriormente, la promovente una vez autorizado el proyecto en materia ambiental procederá a tramitar el Registro Nacional de Pesca para la unidad de producción acuícola.
Art. 30°.- *Las actividades pesqueras se clasifican en:* **II.-** *Cultivo o acuacultura con fines*		
Artículo 31°.- *Para realizar las actividades de pesca se requiere lo siguiente:* **I,** *Concesión, para:* **Inciso b)** *Acuacultura comercial* **II,** Permiso, para: **Inciso g)** *Acuacultura de fomento* **III,** *Autorización, para:* **Inciso d)** *Recolectar del medio natural reproductores, larvas, postlarvas, crías, huevos, semillas, alevines o en cualquier otro estadio, y* **Inciso e)** *Acuacultura didáctica.*		

Artículos 22.- *la Secretaría podrá inscribir en el Registro Nacional de Pesca a los acuicultores que no requieran concesión, permiso o Autorización.*	Al **proyecto** le aplica el Artículo, incisos y, fracciones anteriores, porque se trata de una actividad acuícola con fines comerciales.	Por el hecho de presentar a la autoridad correspondiente (SEMARNAT) la Manifestación de Impacto Ambiental, el promovente está cumpliendo con este apartado. El proyecto se vincula por la obligatoriedad de obtener la autorización correspondiente para realizar las obras descritas en esta manifestación de impacto ambiental. Como ya se mencionó anteriormente, la promovente una vez autorizado el proyecto en materia ambiental procederá a tramitar el Registro Nacional de Pesca para la unidad de producción acuícola.
Art. 30°.- *Las actividades pesqueras se clasifican en:* **II.-** *Cultivo o acuacultura con fines*		
Artículo 31°.- *Para realizar las actividades de pesca se requiere lo siguiente:* **I,** *Concesión, para:* **Inciso b)** *Acuacultura comercial* **II,** Permiso, para: **Inciso g)** *Acuacultura de fomento* **III,** *Autorización, para:* **Inciso d)** *Recolectar del medio natural reproductores, larvas, postlarvas, crías, huevos, semillas, alevines o en cualquier otro estadio, y* **Inciso e)** *Acuacultura didáctica.*		

Artículos 22.- *la Secretaría podrá inscribir en el Registro Nacional de Pesca a los acuicultores que no requieran concesión, permiso o Autorización.*	Al **proyecto** le aplica el Artículo, incisos y, fracciones anteriores, porque se trata de una actividad acuícola con fines comerciales.	Por el hecho de presentar a la autoridad correspondiente (SEMARNAT) la Manifestación de Impacto Ambiental, el promovente está cumpliendo con este apartado. El proyecto se vincula por la obligatoriedad de obtener la autorización correspondiente para realizar las obras descritas en esta manifestación de impacto ambiental. Como ya se mencionó anteriormente, la promovente una vez autorizado el proyecto en materia ambiental procederá a tramitar el Registro Nacional de Pesca para la unidad de producción acuícola.
Art. 30°.- *Las actividades pesqueras se clasifican en:* **II.-** *Cultivo o acuacultura con fines*		
Artículo 31°.- *Para realizar las actividades de pesca se requiere lo siguiente:* **I,** *Concesión, para:* **Inciso b)** *Acuacultura comercial* **II,** Permiso, para: **Inciso g)** *Acuacultura de fomento* **III,** *Autorización, para:* **Inciso d)** *Recolectar del medio natural reproductores, larvas, postlarvas, crías, huevos, semillas, alevines o en cualquier otro estadio, y* **Inciso e)** *Acuacultura didáctica.*		

Artículos 22.- *la Secretaría podrá inscribir en el Registro Nacional de Pesca a los acuicultores que no requieran concesión, permiso o Autorización.*	Al **proyecto** le aplica el Artículo, incisos y, fracciones anteriores, porque se trata de una actividad acuícola con fines comerciales.	Por el hecho de presentar a la autoridad correspondiente (SEMARNAT) la Manifestación de Impacto Ambiental, el promovente está cumpliendo con este apartado. El proyecto se vincula por la obligatoriedad de obtener la autorización correspondiente para realizar las obras descritas en esta manifestación de impacto ambiental. Como ya se mencionó anteriormente, la promovente una vez autorizado el proyecto en materia ambiental procederá a tramitar el Registro Nacional de Pesca para la unidad de producción acuícola.
Art. 30°.- *Las actividades pesqueras se clasifican en:* **II.-** *Cultivo o acuacultura con fines*		
Artículo 31°.- *Para realizar las actividades de pesca se requiere lo siguiente:* **I,** *Concesión, para:* **Inciso b)** *Acuacultura comercial* **II,** Permiso, para: **Inciso g)** *Acuacultura de fomento* **III,** *Autorización, para:* **Inciso d)** *Recolectar del medio natural reproductores, larvas, postlarvas, crías, huevos, semillas, alevines o en cualquier otro estadio, y* **Inciso e)** *Acuacultura didáctica.*		

Artículos 22.- *la Secretaría podrá inscribir en el Registro Nacional de Pesca a los acuicultores que no requieran concesión, permiso o Autorización.*	Al **proyecto** le aplica el Artículo, incisos y, fracciones anteriores, porque se trata de una actividad acuícola con fines comerciales.	Por el hecho de presentar a la autoridad correspondiente (SEMARNAT) la Manifestación de Impacto Ambiental, el promovente está cumpliendo con este apartado. El proyecto se vincula por la obligatoriedad de obtener la autorización correspondiente para realizar las obras descritas en esta manifestación de impacto ambiental. Como ya se mencionó anteriormente, la promovente una vez autorizado el proyecto en materia ambiental procederá a tramitar el Registro Nacional de Pesca para la unidad de producción acuícola.
Art. 30°.- *Las actividades pesqueras se clasifican en:* **II.-** *Cultivo o acuacultura con fines*		
Artículo 31°.- *Para realizar las actividades de pesca se requiere lo siguiente:* **I,** *Concesión, para:* **Inciso b)** *Acuacultura comercial* **II,** Permiso, para: **Inciso g)** *Acuacultura de fomento* **III,** *Autorización, para:* **Inciso d)** *Recolectar del medio natural reproductores, larvas, postlarvas, crías, huevos, semillas, alevines o en cualquier otro estadio, y* **Inciso e)** *Acuacultura didáctica.*		

Artículos 22.- *la Secretaría podrá inscribir en el Registro Nacional de Pesca a los acuicultores que no requieran concesión, permiso o Autorización.*	Al **proyecto** le aplica el Artículo, incisos y, fracciones anteriores, porque se trata de una actividad acuícola con fines comerciales.	Por el hecho de presentar a la autoridad correspondiente (SEMARNAT) la Manifestación de Impacto Ambiental, el promovente está cumpliendo con este apartado. El proyecto se vincula por la obligatoriedad de obtener la autorización correspondiente para realizar las obras descritas en esta manifestación de impacto ambiental. Como ya se mencionó anteriormente, la promovente una vez autorizado el proyecto en materia ambiental procederá a tramitar el Registro Nacional de Pesca para la unidad de producción acuícola.
Art. 30°.- *Las actividades pesqueras se clasifican en:* **II.-** *Cultivo o acuacultura con fines*		
Artículo 31°.- *Para realizar las actividades de pesca se requiere lo siguiente:* **I,** *Concesión, para:* **Inciso b)** *Acuacultura comercial* **II,** Permiso, para: **Inciso g)** *Acuacultura de fomento* **III,** *Autorización, para:* **Inciso d)** *Recolectar del medio natural reproductores, larvas, postlarvas, crías, huevos, semillas, alevines o en cualquier otro estadio, y* **Inciso e)** *Acuacultura didáctica.*		

Artículos 22.- *la Secretaría podrá inscribir en el Registro Nacional de Pesca a los acuicultores que no requieran concesión, permiso o Autorización.*	Al **proyecto** le aplica el Artículo, incisos y, fracciones anteriores, porque se trata de una actividad acuícola con fines comerciales.	Por el hecho de presentar a la autoridad correspondiente (SEMARNAT) la Manifestación de Impacto Ambiental, el promovente está cumpliendo con este apartado. El proyecto se vincula por la obligatoriedad de obtener la autorización correspondiente para realizar las obras descritas en esta manifestación de impacto ambiental. Como ya se mencionó anteriormente, la promovente una vez autorizado el proyecto en materia ambiental procederá a tramitar el Registro Nacional de Pesca para la unidad de producción acuícola.
Art. 30°.- *Las actividades pesqueras se clasifican en:* **II.-** *Cultivo o acuacultura con fines*		
Artículo 31°.- *Para realizar las actividades de pesca se requiere lo siguiente:* **I,** *Concesión, para:* **Inciso b)** *Acuacultura comercial* **II,** Permiso, para: **Inciso g)** *Acuacultura de fomento* **III,** *Autorización, para:* **Inciso d)** *Recolectar del medio natural reproductores, larvas, postlarvas, crías, huevos, semillas, alevines o en cualquier otro estadio, y* **Inciso e)** *Acuacultura didáctica.*		

Artículos 22.- *la Secretaría podrá inscribir en el Registro Nacional de Pesca a los acuicultores que no requieran concesión, permiso o Autorización.*	Al **proyecto** le aplica el Artículo, incisos y, fracciones anteriores, porque se trata de una actividad acuícola con fines comerciales.	Por el hecho de presentar a la autoridad correspondiente (SEMARNAT) la Manifestación de Impacto Ambiental, el promovente está cumpliendo con este apartado. El proyecto se vincula por la obligatoriedad de obtener la autorización correspondiente para realizar las obras descritas en esta manifestación de impacto ambiental. Como ya se mencionó anteriormente, la promovente una vez autorizado el proyecto en materia ambiental procederá a tramitar el Registro Nacional de Pesca para la unidad de producción acuícola.
Art. 30°.- *Las actividades pesqueras se clasifican en:* **II.-** *Cultivo o acuacultura con fines*		
Artículo 31°.- *Para realizar las actividades de pesca se requiere lo siguiente:* **I,** *Concesión, para:* **Inciso b)** *Acuacultura comercial* **II,** Permiso, para: **Inciso g)** *Acuacultura de fomento* **III,** *Autorización, para:* **Inciso d)** *Recolectar del medio natural reproductores, larvas, postlarvas, crías, huevos, semillas, alevines o en cualquier otro estadio, y* **Inciso e)** *Acuacultura didáctica.*		

Artículos 22.- *la Secretaría podrá inscribir en el Registro Nacional de Pesca a los acuicultores que no requieran concesión, permiso o Autorización.*	Al **proyecto** le aplica el Artículo, incisos y, fracciones anteriores, porque se trata de una actividad acuícola con fines comerciales.	Por el hecho de presentar a la autoridad correspondiente (SEMARNAT) la Manifestación de Impacto Ambiental, el promovente está cumpliendo con este apartado. El proyecto se vincula por la obligatoriedad de obtener la autorización correspondiente para realizar las obras descritas en esta manifestación de impacto ambiental. Como ya se mencionó anteriormente, la promovente una vez autorizado el proyecto en materia ambiental procederá a tramitar el Registro Nacional de Pesca para la unidad de producción acuícola.
Art. 30°.- *Las actividades pesqueras se clasifican en:* **II.-** *Cultivo o acuacultura con fines*		
Artículo 31°.- *Para realizar las actividades de pesca se requiere lo siguiente:* **I,** *Concesión, para:* **Inciso b)** *Acuacultura comercial* **II,** Permiso, para: **Inciso g)** *Acuacultura de fomento* **III,** *Autorización, para:* **Inciso d)** *Recolectar del medio natural reproductores, larvas, postlarvas, crías, huevos, semillas, alevines o en cualquier otro estadio, y* **Inciso e)** *Acuacultura didáctica.*		

Artículos 22.- *la Secretaría podrá inscribir en el Registro Nacional de Pesca a los acuicultores que no requieran concesión, permiso o Autorización.*	Al **proyecto** le aplica el Artículo, incisos y, fracciones anteriores, porque se trata de una actividad acuícola con fines comerciales.	Por el hecho de presentar a la autoridad correspondiente (SEMARNAT) la Manifestación de Impacto Ambiental, el promovente está cumpliendo con este apartado. El proyecto se vincula por la obligatoriedad de obtener la autorización correspondiente para realizar las obras descritas en esta manifestación de impacto ambiental. Como ya se mencionó anteriormente, la promovente una vez autorizado el proyecto en materia ambiental procederá a tramitar el Registro Nacional de Pesca para la unidad de producción acuícola.
Art. 30°.- *Las actividades pesqueras se clasifican en:* **II.-** *Cultivo o acuacultura con fines*		
Artículo 31°.- *Para realizar las actividades de pesca se requiere lo siguiente:* **I,** *Concesión, para:* **Inciso b)** *Acuacultura comercial* **II,** Permiso, para: **Inciso g)** *Acuacultura de fomento* **III,** *Autorización, para:* **Inciso d)** *Recolectar del medio natural reproductores, larvas, postlarvas, crías, huevos, semillas, alevines o en cualquier otro estadio, y* **Inciso e)** *Acuacultura didáctica.*		

Artículos 22.- *la Secretaría podrá inscribir en el Registro Nacional de Pesca a los acuicultores que no requieran concesión, permiso o Autorización.*	Al **proyecto** le aplica el Artículo, incisos y, fracciones anteriores, porque se trata de una actividad acuícola con fines comerciales.	Por el hecho de presentar a la autoridad correspondiente (SEMARNAT) la Manifestación de Impacto Ambiental, el promovente está cumpliendo con este apartado. El proyecto se vincula por la obligatoriedad de obtener la autorización correspondiente para realizar las obras descritas en esta manifestación de impacto ambiental. Como ya se mencionó anteriormente, la promovente una vez autorizado el proyecto en materia ambiental procederá a tramitar el Registro Nacional de Pesca para la unidad de producción acuícola.
Art. 30°.- *Las actividades pesqueras se clasifican en:* **II.-** *Cultivo o acuacultura con fines*		
Artículo 31°.- *Para realizar las actividades de pesca se requiere lo siguiente:* **I,** *Concesión, para:* **Inciso b)** *Acuacultura comercial* **II,** Permiso, para: **Inciso g)** *Acuacultura de fomento* **III,** *Autorización, para:* **Inciso d)** *Recolectar del medio natural reproductores, larvas, postlarvas, crías, huevos, semillas, alevines o en cualquier otro estadio, y* **Inciso e)** *Acuacultura didáctica.*		

Artículos 22.- *la Secretaría podrá inscribir en el Registro Nacional de Pesca a los acuicultores que no requieran concesión, permiso o Autorización.*	Al **proyecto** le aplica el Artículo, incisos y, fracciones anteriores, porque se trata de una actividad acuícola con fines comerciales.	Por el hecho de presentar a la autoridad correspondiente (SEMARNAT) la Manifestación de Impacto Ambiental, el promovente está cumpliendo con este apartado. El proyecto se vincula por la obligatoriedad de obtener la autorización correspondiente para realizar las obras descritas en esta manifestación de impacto ambiental. Como ya se mencionó anteriormente, la promovente una vez autorizado el proyecto en materia ambiental procederá a tramitar el Registro Nacional de Pesca para la unidad de producción acuícola.
Art. 30°.- *Las actividades pesqueras se clasifican en:* **II.-** *Cultivo o acuacultura con fines*		
Artículo 31°.- *Para realizar las actividades de pesca se requiere lo siguiente:* **I,** *Concesión, para:* **Inciso b)** *Acuacultura comercial* **II,** Permiso, para: **Inciso g)** *Acuacultura de fomento* **III,** *Autorización, para:* **Inciso d)** *Recolectar del medio natural reproductores, larvas, postlarvas, crías, huevos, semillas, alevines o en cualquier otro estadio, y* **Inciso e)** *Acuacultura didáctica.*		

Artículos 22.- *la Secretaría podrá inscribir en el Registro Nacional de Pesca a los acuicultores que no requieran concesión, permiso o Autorización.*	Al **proyecto** le aplica el Artículo, incisos y, fracciones anteriores, porque se trata de una actividad acuícola con fines comerciales.	Por el hecho de presentar a la autoridad correspondiente (SEMARNAT) la Manifestación de Impacto Ambiental, el promovente está cumpliendo con este apartado. El proyecto se vincula por la obligatoriedad de obtener la autorización correspondiente para realizar las obras descritas en esta manifestación de impacto ambiental. Como ya se mencionó anteriormente, la promovente una vez autorizado el proyecto en materia ambiental procederá a tramitar el Registro Nacional de Pesca para la unidad de producción acuícola.
Art. 30°.- *Las actividades pesqueras se clasifican en:* **II.-** *Cultivo o acuacultura con fines*		
Artículo 31°.- *Para realizar las actividades de pesca se requiere lo siguiente:* **I,** *Concesión, para:* **Inciso b)** *Acuacultura comercial* **II,** Permiso, para: **Inciso g)** *Acuacultura de fomento* **III,** *Autorización, para:* **Inciso d)** *Recolectar del medio natural reproductores, larvas, postlarvas, crías, huevos, semillas, alevines o en cualquier otro estadio, y* **Inciso e)** *Acuacultura didáctica.*		

Artículos 22.- *la Secretaría podrá inscribir en el Registro Nacional de Pesca a los acuicultores que no requieran concesión, permiso o Autorización.*	Al **proyecto** le aplica el Artículo, incisos y, fracciones anteriores, porque se trata de una actividad acuícola con fines comerciales.	Por el hecho de presentar a la autoridad correspondiente (SEMARNAT) la Manifestación de Impacto Ambiental, el promovente está cumpliendo con este apartado. El proyecto se vincula por la obligatoriedad de obtener la autorización correspondiente para realizar las obras descritas en esta manifestación de impacto ambiental. Como ya se mencionó anteriormente, la promovente una vez autorizado el proyecto en materia ambiental procederá a tramitar el Registro Nacional de Pesca para la unidad de producción acuícola.
Art. 30°.- *Las actividades pesqueras se clasifican en:* **II.-** *Cultivo o acuacultura con fines*		
Artículo 31°.- *Para realizar las actividades de pesca se requiere lo siguiente:* **I,** *Concesión, para:* **Inciso b)** *Acuacultura comercial* **II,** Permiso, para: **Inciso g)** *Acuacultura de fomento* **III,** *Autorización, para:* **Inciso d)** *Recolectar del medio natural reproductores, larvas, postlarvas, crías, huevos, semillas, alevines o en cualquier otro estadio, y* **Inciso e)** *Acuacultura didáctica.*		

Artículos 22.- *la Secretaría podrá inscribir en el Registro Nacional de Pesca a los acuicultores que no requieran concesión, permiso o Autorización.*	Al **proyecto** le aplica el Artículo, incisos y, fracciones anteriores, porque se trata de una actividad acuícola con fines comerciales.	Por el hecho de presentar a la autoridad correspondiente (SEMARNAT) la Manifestación de Impacto Ambiental, el promovente está cumpliendo con este apartado. El proyecto se vincula por la obligatoriedad de obtener la autorización correspondiente para realizar las obras descritas en esta manifestación de impacto ambiental. Como ya se mencionó anteriormente, la promovente una vez autorizado el proyecto en materia ambiental procederá a tramitar el Registro Nacional de Pesca para la unidad de producción acuícola.
Art. 30°.- *Las actividades pesqueras se clasifican en:* **II.-** *Cultivo o acuacultura con fines*		
Artículo 31°.- *Para realizar las actividades de pesca se requiere lo siguiente:* **I,** *Concesión, para:* **Inciso b)** *Acuacultura comercial* **II,** Permiso, para: **Inciso g)** *Acuacultura de fomento* **III,** *Autorización, para:* **Inciso d)** *Recolectar del medio natural reproductores, larvas, postlarvas, crías, huevos, semillas, alevines o en cualquier otro estadio, y* **Inciso e)** *Acuacultura didáctica.*		

Artículos 22.- *la Secretaría podrá inscribir en el Registro Nacional de Pesca a los acuicultores que no requieran concesión, permiso o Autorización.*	Al **proyecto** le aplica el Artículo, incisos y, fracciones anteriores, porque se trata de una actividad acuícola con fines comerciales.	Por el hecho de presentar a la autoridad correspondiente (SEMARNAT) la Manifestación de Impacto Ambiental, el promovente está cumpliendo con este apartado. El proyecto se vincula por la obligatoriedad de obtener la autorización correspondiente para realizar las obras descritas en esta manifestación de impacto ambiental. Como ya se mencionó anteriormente, la promovente una vez autorizado el proyecto en materia ambiental procederá a tramitar el Registro Nacional de Pesca para la unidad de producción acuícola.
Art. 30°.- *Las actividades pesqueras se clasifican en:* **II.-** *Cultivo o acuacultura con fines*		
Artículo 31°.- *Para realizar las actividades de pesca se requiere lo siguiente:* **I,** *Concesión, para:* **Inciso b)** *Acuacultura comercial* **II,** Permiso, para: **Inciso g)** *Acuacultura de fomento* **III,** *Autorización, para:* **Inciso d)** *Recolectar del medio natural reproductores, larvas, postlarvas, crías, huevos, semillas, alevines o en cualquier otro estadio, y* **Inciso e)** *Acuacultura didáctica.*		

Artículos 22.- *la Secretaría podrá inscribir en el Registro Nacional de Pesca a los acuicultores que no requieran concesión, permiso o Autorización.*	Al **proyecto** le aplica el Artículo, incisos y, fracciones anteriores, porque se trata de una actividad acuícola con fines comerciales.	Por el hecho de presentar a la autoridad correspondiente (SEMARNAT) la Manifestación de Impacto Ambiental, el promovente está cumpliendo con este apartado. El proyecto se vincula por la obligatoriedad de obtener la autorización correspondiente para realizar las obras descritas en esta manifestación de impacto ambiental. Como ya se mencionó anteriormente, la promovente una vez autorizado el proyecto en materia ambiental procederá a tramitar el Registro Nacional de Pesca para la unidad de producción acuícola.
Art. 30°.- *Las actividades pesqueras se clasifican en:* **II.-** *Cultivo o acuacultura con fines*		
Artículo 31°.- *Para realizar las actividades de pesca se requiere lo siguiente:* **I,** *Concesión, para:* **Inciso b)** *Acuacultura comercial* **II,** Permiso, para: **Inciso g)** *Acuacultura de fomento* **III,** *Autorización, para:* **Inciso d)** *Recolectar del medio natural reproductores, larvas, postlarvas, crías, huevos, semillas, alevines o en cualquier otro estadio, y* **Inciso e)** *Acuacultura didáctica.*		

Artículos 22.- *la Secretaría podrá inscribir en el Registro Nacional de Pesca a los acuicultores que no requieran concesión, permiso o Autorización.*	Al **proyecto** le aplica el Artículo, incisos y, fracciones anteriores, porque se trata de una actividad acuícola con fines comerciales.	Por el hecho de presentar a la autoridad correspondiente (SEMARNAT) la Manifestación de Impacto Ambiental, el promovente está cumpliendo con este apartado. El proyecto se vincula por la obligatoriedad de obtener la autorización correspondiente para realizar las obras descritas en esta manifestación de impacto ambiental. Como ya se mencionó anteriormente, la promovente una vez autorizado el proyecto en materia ambiental procederá a tramitar el Registro Nacional de Pesca para la unidad de producción acuícola.
Art. 30°.- *Las actividades pesqueras se clasifican en:* **II.-** *Cultivo o acuacultura con fines*		
Artículo 31°.- *Para realizar las actividades de pesca se requiere lo siguiente:* **I,** *Concesión, para:* **Inciso b)** *Acuacultura comercial* **II,** Permiso, para: **Inciso g)** *Acuacultura de fomento* **III,** *Autorización, para:* **Inciso d)** *Recolectar del medio natural reproductores, larvas, postlarvas, crías, huevos, semillas, alevines o en cualquier otro estadio, y* **Inciso e)** *Acuacultura didáctica.*		

Artículos 22.- *la Secretaría podrá inscribir en el Registro Nacional de Pesca a los acuicultores que no requieran concesión, permiso o Autorización.*	Al **proyecto** le aplica el Artículo, incisos y, fracciones anteriores, porque se trata de una actividad acuícola con fines comerciales.	Por el hecho de presentar a la autoridad correspondiente (SEMARNAT) la Manifestación de Impacto Ambiental, el promovente está cumpliendo con este apartado. El proyecto se vincula por la obligatoriedad de obtener la autorización correspondiente para realizar las obras descritas en esta manifestación de impacto ambiental. Como ya se mencionó anteriormente, la promovente una vez autorizado el proyecto en materia ambiental procederá a tramitar el Registro Nacional de Pesca para la unidad de producción acuícola.
Art. 30°.- *Las actividades pesqueras se clasifican en:* **II.-** *Cultivo o acuacultura con fines*		
Artículo 31°.- *Para realizar las actividades de pesca se requiere lo siguiente:* **I,** *Concesión, para:* **Inciso b)** *Acuacultura comercial* **II,** Permiso, para: **Inciso g)** *Acuacultura de fomento* **III,** *Autorización, para:* **Inciso d)** *Recolectar del medio natural reproductores, larvas, postlarvas, crías, huevos, semillas, alevines o en cualquier otro estadio, y* **Inciso e)** *Acuacultura didáctica.*		

Artículos 22.- *la Secretaría podrá inscribir en el Registro Nacional de Pesca a los acuicultores que no requieran concesión, permiso o Autorización.*	Al **proyecto** le aplica el Artículo, incisos y, fracciones anteriores, porque se trata de una actividad acuícola con fines comerciales.	Por el hecho de presentar a la autoridad correspondiente (SEMARNAT) la Manifestación de Impacto Ambiental, el promovente está cumpliendo con este apartado. El proyecto se vincula por la obligatoriedad de obtener la autorización correspondiente para realizar las obras descritas en esta manifestación de impacto ambiental. Como ya se mencionó anteriormente, la promovente una vez autorizado el proyecto en materia ambiental procederá a tramitar el Registro Nacional de Pesca para la unidad de producción acuícola.
Art. 30°.- *Las actividades pesqueras se clasifican en:* **II.-** *Cultivo o acuacultura con fines*		
Artículo 31°.- *Para realizar las actividades de pesca se requiere lo siguiente:* **I,** *Concesión, para:* **Inciso b)** *Acuacultura comercial* **II,** Permiso, para: **Inciso g)** *Acuacultura de fomento* **III,** *Autorización, para:* **Inciso d)** *Recolectar del medio natural reproductores, larvas, postlarvas, crías, huevos, semillas, alevines o en cualquier otro estadio, y* **Inciso e)** *Acuacultura didáctica.*		

Artículos 22.- *la Secretaría podrá inscribir en el Registro Nacional de Pesca a los acuicultores que no requieran concesión, permiso o Autorización.*	Al **proyecto** le aplica el Artículo, incisos y, fracciones anteriores, porque se trata de una actividad acuícola con fines comerciales.	Por el hecho de presentar a la autoridad correspondiente (SEMARNAT) la Manifestación de Impacto Ambiental, el promovente está cumpliendo con este apartado. El proyecto se vincula por la obligatoriedad de obtener la autorización correspondiente para realizar las obras descritas en esta manifestación de impacto ambiental. Como ya se mencionó anteriormente, la promovente una vez autorizado el proyecto en materia ambiental procederá a tramitar el Registro Nacional de Pesca para la unidad de producción acuícola.
Art. 30°.- *Las actividades pesqueras se clasifican en:* **II.-** *Cultivo o acuacultura con fines*		
Artículo 31°.- *Para realizar las actividades de pesca se requiere lo siguiente:* **I,** *Concesión, para:* **Inciso b)** *Acuacultura comercial* **II,** Permiso, para: **Inciso g)** *Acuacultura de fomento* **III,** *Autorización, para:* **Inciso d)** *Recolectar del medio natural reproductores, larvas, postlarvas, crías, huevos, semillas, alevines o en cualquier otro estadio, y* **Inciso e)** *Acuacultura didáctica.*		

Artículos 22.- *la Secretaría podrá inscribir en el Registro Nacional de Pesca a los acuicultores que no requieran concesión, permiso o Autorización.*	Al **proyecto** le aplica el Artículo, incisos y, fracciones anteriores, porque se trata de una actividad acuícola con fines comerciales.	Por el hecho de presentar a la autoridad correspondiente (SEMARNAT) la Manifestación de Impacto Ambiental, el promovente está cumpliendo con este apartado. El proyecto se vincula por la obligatoriedad de obtener la autorización correspondiente para realizar las obras descritas en esta manifestación de impacto ambiental. Como ya se mencionó anteriormente, la promovente una vez autorizado el proyecto en materia ambiental procederá a tramitar el Registro Nacional de Pesca para la unidad de producción acuícola.
Art. 30°.- *Las actividades pesqueras se clasifican en:* **II.-** *Cultivo o acuacultura con fines*		
Artículo 31°.- *Para realizar las actividades de pesca se requiere lo siguiente:* **I,** *Concesión, para:* **Inciso b)** *Acuacultura comercial* **II,** Permiso, para: **Inciso g)** *Acuacultura de fomento* **III,** *Autorización, para:* **Inciso d)** *Recolectar del medio natural reproductores, larvas, postlarvas, crías, huevos, semillas, alevines o en cualquier otro estadio, y* **Inciso e)** *Acuacultura didáctica.*		

Artículos 22.- *la Secretaría podrá inscribir en el Registro Nacional de Pesca a los acuicultores que no requieran concesión, permiso o Autorización.*	Al **proyecto** le aplica el Artículo, incisos y, fracciones anteriores, porque se trata de una actividad acuícola con fines comerciales.	Por el hecho de presentar a la autoridad correspondiente (SEMARNAT) la Manifestación de Impacto Ambiental, el promovente está cumpliendo con este apartado. El proyecto se vincula por la obligatoriedad de obtener la autorización correspondiente para realizar las obras descritas en esta manifestación de impacto ambiental. Como ya se mencionó anteriormente, la promovente una vez autorizado el proyecto en materia ambiental procederá a tramitar el Registro Nacional de Pesca para la unidad de producción acuícola.
Art. 30°.- *Las actividades pesqueras se clasifican en:* **II.-** *Cultivo o acuacultura con fines*		
Artículo 31°.- *Para realizar las actividades de pesca se requiere lo siguiente:* **I,** *Concesión, para:* **Inciso b)** *Acuacultura comercial* **II,** Permiso, para: **Inciso g)** *Acuacultura de fomento* **III,** *Autorización, para:* **Inciso d)** *Recolectar del medio natural reproductores, larvas, postlarvas, crías, huevos, semillas, alevines o en cualquier otro estadio, y* **Inciso e)** *Acuacultura didáctica.*		

Artículos 22.- *la Secretaría podrá inscribir en el Registro Nacional de Pesca a los acuicultores que no requieran concesión, permiso o Autorización.*	Al **proyecto** le aplica el Artículo, incisos y, fracciones anteriores, porque se trata de una actividad acuícola con fines comerciales.	Por el hecho de presentar a la autoridad correspondiente (SEMARNAT) la Manifestación de Impacto Ambiental, el promovente está cumpliendo con este apartado. El proyecto se vincula por la obligatoriedad de obtener la autorización correspondiente para realizar las obras descritas en esta manifestación de impacto ambiental. Como ya se mencionó anteriormente, la promovente una vez autorizado el proyecto en materia ambiental procederá a tramitar el Registro Nacional de Pesca para la unidad de producción acuícola.
Art. 30°.- *Las actividades pesqueras se clasifican en:* **II.-** *Cultivo o acuacultura con fines*		
Artículo 31°.- *Para realizar las actividades de pesca se requiere lo siguiente:* **I,** *Concesión, para:* **Inciso b)** *Acuacultura comercial* **II,** Permiso, para: **Inciso g)** *Acuacultura de fomento* **III,** *Autorización, para:* **Inciso d)** *Recolectar del medio natural reproductores, larvas, postlarvas, crías, huevos, semillas, alevines o en cualquier otro estadio, y* **Inciso e)** *Acuacultura didáctica.*		

Artículos 22.- *la Secretaría podrá inscribir en el Registro Nacional de Pesca a los acuicultores que no requieran concesión, permiso o Autorización.*	Al **proyecto** le aplica el Artículo, incisos y, fracciones anteriores, porque se trata de una actividad acuícola con fines comerciales.	Por el hecho de presentar a la autoridad correspondiente (SEMARNAT) la Manifestación de Impacto Ambiental, el promovente está cumpliendo con este apartado. El proyecto se vincula por la obligatoriedad de obtener la autorización correspondiente para realizar las obras descritas en esta manifestación de impacto ambiental. Como ya se mencionó anteriormente, la promovente una vez autorizado el proyecto en materia ambiental procederá a tramitar el Registro Nacional de Pesca para la unidad de producción acuícola.
Art. 30°.- *Las actividades pesqueras se clasifican en:* **II.-** *Cultivo o acuacultura con fines*		
Artículo 31°.- *Para realizar las actividades de pesca se requiere lo siguiente:* **I,** *Concesión, para:* **Inciso b)** *Acuacultura comercial* **II,** Permiso, para: **Inciso g)** *Acuacultura de fomento* **III,** *Autorización, para:* **Inciso d)** *Recolectar del medio natural reproductores, larvas, postlarvas, crías, huevos, semillas, alevines o en cualquier otro estadio, y* **Inciso e)** *Acuacultura didáctica.*		

Artículos 22.- *la Secretaría podrá inscribir en el Registro Nacional de Pesca a los acuicultores que no requieran concesión, permiso o Autorización.*	Al **proyecto** le aplica el Artículo, incisos y, fracciones anteriores, porque se trata de una actividad acuícola con fines comerciales.	Por el hecho de presentar a la autoridad correspondiente (SEMARNAT) la Manifestación de Impacto Ambiental, el promovente está cumpliendo con este apartado. El proyecto se vincula por la obligatoriedad de obtener la autorización correspondiente para realizar las obras descritas en esta manifestación de impacto ambiental. Como ya se mencionó anteriormente, la promovente una vez autorizado el proyecto en materia ambiental procederá a tramitar el Registro Nacional de Pesca para la unidad de producción acuícola.
Art. 30°.- *Las actividades pesqueras se clasifican en:* **II.-** *Cultivo o acuacultura con fines*		
Artículo 31°.- *Para realizar las actividades de pesca se requiere lo siguiente:* **I,** *Concesión, para:* **Inciso b)** *Acuacultura comercial* **II,** Permiso, para: **Inciso g)** *Acuacultura de fomento* **III,** *Autorización, para:* **Inciso d)** *Recolectar del medio natural reproductores, larvas, postlarvas, crías, huevos, semillas, alevines o en cualquier otro estadio, y* **Inciso e)** *Acuacultura didáctica.*		

Artículos 22.- *la Secretaría podrá inscribir en el Registro Nacional de Pesca a los acuicultores que no requieran concesión, permiso o Autorización.*	Al **proyecto** le aplica el Artículo, incisos y, fracciones anteriores, porque se trata de una actividad acuícola con fines comerciales.	Por el hecho de presentar a la autoridad correspondiente (SEMARNAT) la Manifestación de Impacto Ambiental, el promovente está cumpliendo con este apartado. El proyecto se vincula por la obligatoriedad de obtener la autorización correspondiente para realizar las obras descritas en esta manifestación de impacto ambiental. Como ya se mencionó anteriormente, la promovente una vez autorizado el proyecto en materia ambiental procederá a tramitar el Registro Nacional de Pesca para la unidad de producción acuícola.
Art. 30°.- *Las actividades pesqueras se clasifican en:* **II.-** *Cultivo o acuacultura con fines*		
Artículo 31°.- *Para realizar las actividades de pesca se requiere lo siguiente:* **I,** *Concesión, para:* **Inciso b)** *Acuacultura comercial* **II,** Permiso, para: **Inciso g)** *Acuacultura de fomento* **III,** *Autorización, para:* **Inciso d)** *Recolectar del medio natural reproductores, larvas, postlarvas, crías, huevos, semillas, alevines o en cualquier otro estadio, y* **Inciso e)** *Acuacultura didáctica.*		

Artículos 22.- *la Secretaría podrá inscribir en el Registro Nacional de Pesca a los acuicultores que no requieran concesión, permiso o Autorización.*	Al **proyecto** le aplica el Artículo, incisos y, fracciones anteriores, porque se trata de una actividad acuícola con fines comerciales.	Por el hecho de presentar a la autoridad correspondiente (SEMARNAT) la Manifestación de Impacto Ambiental, el promovente está cumpliendo con este apartado. El proyecto se vincula por la obligatoriedad de obtener la autorización correspondiente para realizar las obras descritas en esta manifestación de impacto ambiental. Como ya se mencionó anteriormente, la promovente una vez autorizado el proyecto en materia ambiental procederá a tramitar el Registro Nacional de Pesca para la unidad de producción acuícola.
Art. 30°.- *Las actividades pesqueras se clasifican en:* **II.-** *Cultivo o acuacultura con fines*		
Artículo 31°.- *Para realizar las actividades de pesca se requiere lo siguiente:* **I,** *Concesión, para:* **Inciso b)** *Acuacultura comercial* **II,** Permiso, para: **Inciso g)** *Acuacultura de fomento* **III,** *Autorización, para:* **Inciso d)** *Recolectar del medio natural reproductores, larvas, postlarvas, crías, huevos, semillas, alevines o en cualquier otro estadio, y* **Inciso e)** *Acuacultura didáctica.*		

Artículos 22.- *la Secretaría podrá inscribir en el Registro Nacional de Pesca a los acuicultores que no requieran concesión, permiso o Autorización.*	Al **proyecto** le aplica el Artículo, incisos y, fracciones anteriores, porque se trata de una actividad acuícola con fines comerciales.	Por el hecho de presentar a la autoridad correspondiente (SEMARNAT) la Manifestación de Impacto Ambiental, el promovente está cumpliendo con este apartado. El proyecto se vincula por la obligatoriedad de obtener la autorización correspondiente para realizar las obras descritas en esta manifestación de impacto ambiental. Como ya se mencionó anteriormente, la promovente una vez autorizado el proyecto en materia ambiental procederá a tramitar el Registro Nacional de Pesca para la unidad de producción acuícola.
Art. 30°.- *Las actividades pesqueras se clasifican en:* **II.-** *Cultivo o acuacultura con fines*		
Artículo 31°.- *Para realizar las actividades de pesca se requiere lo siguiente:* **I,** *Concesión, para:* **Inciso b)** *Acuacultura comercial* **II,** Permiso, para: **Inciso g)** *Acuacultura de fomento* **III,** *Autorización, para:* **Inciso d)** *Recolectar del medio natural reproductores, larvas, postlarvas, crías, huevos, semillas, alevines o en cualquier otro estadio, y* **Inciso e)** *Acuacultura didáctica.*		

Artículos 22.- *la Secretaría podrá inscribir en el Registro Nacional de Pesca a los acuicultores que no requieran concesión, permiso o Autorización.*	Al **proyecto** le aplica el Artículo, incisos y, fracciones anteriores, porque se trata de una actividad acuícola con fines comerciales.	Por el hecho de presentar a la autoridad correspondiente (SEMARNAT) la Manifestación de Impacto Ambiental, el promovente está cumpliendo con este apartado. El proyecto se vincula por la obligatoriedad de obtener la autorización correspondiente para realizar las obras descritas en esta manifestación de impacto ambiental. Como ya se mencionó anteriormente, la promovente una vez autorizado el proyecto en materia ambiental procederá a tramitar el Registro Nacional de Pesca para la unidad de producción acuícola.
Art. 30°.- *Las actividades pesqueras se clasifican en:* **II.-** *Cultivo o acuacultura con fines*		
Artículo 31°.- *Para realizar las actividades de pesca se requiere lo siguiente:* **I,** *Concesión, para:* **Inciso b)** *Acuacultura comercial* **II,** Permiso, para: **Inciso g)** *Acuacultura de fomento* **III,** *Autorización, para:* **Inciso d)** *Recolectar del medio natural reproductores, larvas, postlarvas, crías, huevos, semillas, alevines o en cualquier otro estadio, y* **Inciso e)** *Acuacultura didáctica.*		

Artículos 22.- *la Secretaría podrá inscribir en el Registro Nacional de Pesca a los acuicultores que no requieran concesión, permiso o Autorización.*	Al **proyecto** le aplica el Artículo, incisos y, fracciones anteriores, porque se trata de una actividad acuícola con fines comerciales.	Por el hecho de presentar a la autoridad correspondiente (SEMARNAT) la Manifestación de Impacto Ambiental, el promovente está cumpliendo con este apartado. El proyecto se vincula por la obligatoriedad de obtener la autorización correspondiente para realizar las obras descritas en esta manifestación de impacto ambiental. Como ya se mencionó anteriormente, la promovente una vez autorizado el proyecto en materia ambiental procederá a tramitar el Registro Nacional de Pesca para la unidad de producción acuícola.
Art. 30°.- *Las actividades pesqueras se clasifican en:* **II.-** *Cultivo o acuacultura con fines*		
Artículo 31°.- *Para realizar las actividades de pesca se requiere lo siguiente:* **I,** *Concesión, para:* **Inciso b)** *Acuacultura comercial* **II,** Permiso, para: **Inciso g)** *Acuacultura de fomento* **III,** *Autorización, para:* **Inciso d)** *Recolectar del medio natural reproductores, larvas, postlarvas, crías, huevos, semillas, alevines o en cualquier otro estadio, y* **Inciso e)** *Acuacultura didáctica.*		

Artículos 22.- *la Secretaría podrá inscribir en el Registro Nacional de Pesca a los acuicultores que no requieran concesión, permiso o Autorización.*	Al **proyecto** le aplica el Artículo, incisos y, fracciones anteriores, porque se trata de una actividad acuícola con fines comerciales.	Por el hecho de presentar a la autoridad correspondiente (SEMARNAT) la Manifestación de Impacto Ambiental, el promovente está cumpliendo con este apartado. El proyecto se vincula por la obligatoriedad de obtener la autorización correspondiente para realizar las obras descritas en esta manifestación de impacto ambiental. Como ya se mencionó anteriormente, la promovente una vez autorizado el proyecto en materia ambiental procederá a tramitar el Registro Nacional de Pesca para la unidad de producción acuícola.
Art. 30°.- *Las actividades pesqueras se clasifican en:* **II.-** *Cultivo o acuacultura con fines*		
Artículo 31°.- *Para realizar las actividades de pesca se requiere lo siguiente:* **I,** *Concesión, para:* **Inciso b)** *Acuacultura comercial* **II,** Permiso, para: **Inciso g)** *Acuacultura de fomento* **III,** *Autorización, para:* **Inciso d)** *Recolectar del medio natural reproductores, larvas, postlarvas, crías, huevos, semillas, alevines o en cualquier otro estadio, y* **Inciso e)** *Acuacultura didáctica.*		

Artículos 22.- *la Secretaría podrá inscribir en el Registro Nacional de Pesca a los acuicultores que no requieran concesión, permiso o Autorización.*	Al **proyecto** le aplica el Artículo, incisos y, fracciones anteriores, porque se trata de una actividad acuícola con fines comerciales.	Por el hecho de presentar a la autoridad correspondiente (SEMARNAT) la Manifestación de Impacto Ambiental, el promovente está cumpliendo con este apartado. El proyecto se vincula por la obligatoriedad de obtener la autorización correspondiente para realizar las obras descritas en esta manifestación de impacto ambiental. Como ya se mencionó anteriormente, la promovente una vez autorizado el proyecto en materia ambiental procederá a tramitar el Registro Nacional de Pesca para la unidad de producción acuícola.
Art. 30°.- *Las actividades pesqueras se clasifican en:* **II.-** *Cultivo o acuacultura con fines*		
Artículo 31°.- *Para realizar las actividades de pesca se requiere lo siguiente:* **I,** *Concesión, para:* **Inciso b)** *Acuacultura comercial* **II,** Permiso, para: **Inciso g)** *Acuacultura de fomento* **III,** *Autorización, para:* **Inciso d)** *Recolectar del medio natural reproductores, larvas, postlarvas, crías, huevos, semillas, alevines o en cualquier otro estadio, y* **Inciso e)** *Acuacultura didáctica.*		

Artículos 22.- *la Secretaría podrá inscribir en el Registro Nacional de Pesca a los acuicultores que no requieran concesión, permiso o Autorización.*	Al **proyecto** le aplica el Artículo, incisos y, fracciones anteriores, porque se trata de una actividad acuícola con fines comerciales.	Por el hecho de presentar a la autoridad correspondiente (SEMARNAT) la Manifestación de Impacto Ambiental, el promovente está cumpliendo con este apartado. El proyecto se vincula por la obligatoriedad de obtener la autorización correspondiente para realizar las obras descritas en esta manifestación de impacto ambiental. Como ya se mencionó anteriormente, la promovente una vez autorizado el proyecto en materia ambiental procederá a tramitar el Registro Nacional de Pesca para la unidad de producción acuícola.
Art. 30°.- *Las actividades pesqueras se clasifican en:* **II.-** *Cultivo o acuacultura con fines*		
Artículo 31°.- *Para realizar las actividades de pesca se requiere lo siguiente:* **I,** *Concesión, para:* **Inciso b)** *Acuacultura comercial* **II,** Permiso, para: **Inciso g)** *Acuacultura de fomento* **III,** *Autorización, para:* **Inciso d)** *Recolectar del medio natural reproductores, larvas, postlarvas, crías, huevos, semillas, alevines o en cualquier otro estadio, y* **Inciso e)** *Acuacultura didáctica.*		

Artículos 22.- *la Secretaría podrá inscribir en el Registro Nacional de Pesca a los acuicultores que no requieran concesión, permiso o Autorización.*	Al **proyecto** le aplica el Artículo, incisos y, fracciones anteriores, porque se trata de una actividad acuícola con fines comerciales.	Por el hecho de presentar a la autoridad correspondiente (SEMARNAT) la Manifestación de Impacto Ambiental, el promovente está cumpliendo con este apartado. El proyecto se vincula por la obligatoriedad de obtener la autorización correspondiente para realizar las obras descritas en esta manifestación de impacto ambiental. Como ya se mencionó anteriormente, la promovente una vez autorizado el proyecto en materia ambiental procederá a tramitar el Registro Nacional de Pesca para la unidad de producción acuícola.
Art. 30°.- *Las actividades pesqueras se clasifican en:* **II.-** *Cultivo o acuacultura con fines*		
Artículo 31°.- *Para realizar las actividades de pesca se requiere lo siguiente:* **I,** *Concesión, para:* **Inciso b)** *Acuacultura comercial* **II,** Permiso, para: **Inciso g)** *Acuacultura de fomento* **III,** *Autorización, para:* **Inciso d)** *Recolectar del medio natural reproductores, larvas, postlarvas, crías, huevos, semillas, alevines o en cualquier otro estadio, y* **Inciso e)** *Acuacultura didáctica.*		

Artículos 22.- *la Secretaría podrá inscribir en el Registro Nacional de Pesca a los acuicultores que no requieran concesión, permiso o Autorización.*	Al **proyecto** le aplica el Artículo, incisos y, fracciones anteriores, porque se trata de una actividad acuícola con fines comerciales.	Por el hecho de presentar a la autoridad correspondiente (SEMARNAT) la Manifestación de Impacto Ambiental, el promovente está cumpliendo con este apartado. El proyecto se vincula por la obligatoriedad de obtener la autorización correspondiente para realizar las obras descritas en esta manifestación de impacto ambiental. Como ya se mencionó anteriormente, la promovente una vez autorizado el proyecto en materia ambiental procederá a tramitar el Registro Nacional de Pesca para la unidad de producción acuícola.
Art. 30°.- *Las actividades pesqueras se clasifican en:* **II.-** *Cultivo o acuacultura con fines*		
Artículo 31°.- *Para realizar las actividades de pesca se requiere lo siguiente:* **I,** *Concesión, para:* **Inciso b)** *Acuacultura comercial* **II,** Permiso, para: **Inciso g)** *Acuacultura de fomento* **III,** *Autorización, para:* **Inciso d)** *Recolectar del medio natural reproductores, larvas, postlarvas, crías, huevos, semillas, alevines o en cualquier otro estadio, y* **Inciso e)** *Acuacultura didáctica.*		

Artículos 22.- *la Secretaría podrá inscribir en el Registro Nacional de Pesca a los acuicultores que no requieran concesión, permiso o Autorización.*	Al **proyecto** le aplica el Artículo, incisos y, fracciones anteriores, porque se trata de una actividad acuícola con fines comerciales.	Por el hecho de presentar a la autoridad correspondiente (SEMARNAT) la Manifestación de Impacto Ambiental, el promovente está cumpliendo con este apartado. El proyecto se vincula por la obligatoriedad de obtener la autorización correspondiente para realizar las obras descritas en esta manifestación de impacto ambiental. Como ya se mencionó anteriormente, la promovente una vez autorizado el proyecto en materia ambiental procederá a tramitar el Registro Nacional de Pesca para la unidad de producción acuícola.
Art. 30°.- *Las actividades pesqueras se clasifican en:* **II.-** *Cultivo o acuacultura con fines*		
Artículo 31°.- *Para realizar las actividades de pesca se requiere lo siguiente:* **I,** *Concesión, para:* **Inciso b)** *Acuacultura comercial* **II,** Permiso, para: **Inciso g)** *Acuacultura de fomento* **III,** *Autorización, para:* **Inciso d)** *Recolectar del medio natural reproductores, larvas, postlarvas, crías, huevos, semillas, alevines o en cualquier otro estadio, y* **Inciso e)** *Acuacultura didáctica.*		

Artículos 22.- *la Secretaría podrá inscribir en el Registro Nacional de Pesca a los acuicultores que no requieran concesión, permiso o Autorización.*	Al **proyecto** le aplica el Artículo, incisos y, fracciones anteriores, porque se trata de una actividad acuícola con fines comerciales.	Por el hecho de presentar a la autoridad correspondiente (SEMARNAT) la Manifestación de Impacto Ambiental, el promovente está cumpliendo con este apartado. El proyecto se vincula por la obligatoriedad de obtener la autorización correspondiente para realizar las obras descritas en esta manifestación de impacto ambiental. Como ya se mencionó anteriormente, la promovente una vez autorizado el proyecto en materia ambiental procederá a tramitar el Registro Nacional de Pesca para la unidad de producción acuícola.
Art. 30°.- *Las actividades pesqueras se clasifican en:* **II.-** *Cultivo o acuacultura con fines*		
Artículo 31°.- *Para realizar las actividades de pesca se requiere lo siguiente:* **I,** *Concesión, para:* **Inciso b)** *Acuacultura comercial* **II,** Permiso, para: **Inciso g)** *Acuacultura de fomento* **III,** *Autorización, para:* **Inciso d)** *Recolectar del medio natural reproductores, larvas, postlarvas, crías, huevos, semillas, alevines o en cualquier otro estadio, y* **Inciso e)** *Acuacultura didáctica.*		

Artículos 22.- *la Secretaría podrá inscribir en el Registro Nacional de Pesca a los acuicultores que no requieran concesión, permiso o Autorización.*	Al **proyecto** le aplica el Artículo, incisos y, fracciones anteriores, porque se trata de una actividad acuícola con fines comerciales.	Por el hecho de presentar a la autoridad correspondiente (SEMARNAT) la Manifestación de Impacto Ambiental, el promovente está cumpliendo con este apartado. El proyecto se vincula por la obligatoriedad de obtener la autorización correspondiente para realizar las obras descritas en esta manifestación de impacto ambiental. Como ya se mencionó anteriormente, la promovente una vez autorizado el proyecto en materia ambiental procederá a tramitar el Registro Nacional de Pesca para la unidad de producción acuícola.
Art. 30°.- *Las actividades pesqueras se clasifican en:* **II.-** *Cultivo o acuacultura con fines*		
Artículo 31°.- *Para realizar las actividades de pesca se requiere lo siguiente:* **I,** *Concesión, para:* **Inciso b)** *Acuacultura comercial* **II,** Permiso, para: **Inciso g)** *Acuacultura de fomento* **III,** *Autorización, para:* **Inciso d)** *Recolectar del medio natural reproductores, larvas, postlarvas, crías, huevos, semillas, alevines o en cualquier otro estadio, y* **Inciso e)** *Acuacultura didáctica.*		

Artículos 22.- *la Secretaría podrá inscribir en el Registro Nacional de Pesca a los acuicultores que no requieran concesión, permiso o Autorización.*	Al **proyecto** le aplica el Artículo, incisos y, fracciones anteriores, porque se trata de una actividad acuícola con fines comerciales.	Por el hecho de presentar a la autoridad correspondiente (SEMARNAT) la Manifestación de Impacto Ambiental, el promovente está cumpliendo con este apartado. El proyecto se vincula por la obligatoriedad de obtener la autorización correspondiente para realizar las obras descritas en esta manifestación de impacto ambiental. Como ya se mencionó anteriormente, la promovente una vez autorizado el proyecto en materia ambiental procederá a tramitar el Registro Nacional de Pesca para la unidad de producción acuícola.
Art. 30°.- *Las actividades pesqueras se clasifican en:* **II.-** *Cultivo o acuacultura con fines*		
Artículo 31°.- *Para realizar las actividades de pesca se requiere lo siguiente:* **I,** *Concesión, para:* **Inciso b)** *Acuacultura comercial* **II,** Permiso, para: **Inciso g)** *Acuacultura de fomento* **III,** *Autorización, para:* **Inciso d)** *Recolectar del medio natural reproductores, larvas, postlarvas, crías, huevos, semillas, alevines o en cualquier otro estadio, y* **Inciso e)** *Acuacultura didáctica.*		

Artículos 22.- *la Secretaría podrá inscribir en el Registro Nacional de Pesca a los acuicultores que no requieran concesión, permiso o Autorización.*	Al **proyecto** le aplica el Artículo, incisos y, fracciones anteriores, porque se trata de una actividad acuícola con fines comerciales.	Por el hecho de presentar a la autoridad correspondiente (SEMARNAT) la Manifestación de Impacto Ambiental, el promovente está cumpliendo con este apartado. El proyecto se vincula por la obligatoriedad de obtener la autorización correspondiente para realizar las obras descritas en esta manifestación de impacto ambiental. Como ya se mencionó anteriormente, la promovente una vez autorizado el proyecto en materia ambiental procederá a tramitar el Registro Nacional de Pesca para la unidad de producción acuícola.
Art. 30°.- *Las actividades pesqueras se clasifican en:* **II.-** *Cultivo o acuacultura con fines*		
Artículo 31°.- *Para realizar las actividades de pesca se requiere lo siguiente:* **I,** *Concesión, para:* **Inciso b)** *Acuacultura comercial* **II,** Permiso, para: **Inciso g)** *Acuacultura de fomento* **III,** *Autorización, para:* **Inciso d)** *Recolectar del medio natural reproductores, larvas, postlarvas, crías, huevos, semillas, alevines o en cualquier otro estadio, y* **Inciso e)** *Acuacultura didáctica.*		

Artículos 22.- *la Secretaría podrá inscribir en el Registro Nacional de Pesca a los acuicultores que no requieran concesión, permiso o Autorización.*	Al **proyecto** le aplica el Artículo, incisos y, fracciones anteriores, porque se trata de una actividad acuícola con fines comerciales.	Por el hecho de presentar a la autoridad correspondiente (SEMARNAT) la Manifestación de Impacto Ambiental, el promovente está cumpliendo con este apartado. El proyecto se vincula por la obligatoriedad de obtener la autorización correspondiente para realizar las obras descritas en esta manifestación de impacto ambiental. Como ya se mencionó anteriormente, la promovente una vez autorizado el proyecto en materia ambiental procederá a tramitar el Registro Nacional de Pesca para la unidad de producción acuícola.
Art. 30°.- *Las actividades pesqueras se clasifican en:* **II.-** *Cultivo o acuacultura con fines*		
Artículo 31°.- *Para realizar las actividades de pesca se requiere lo siguiente:* **I,** *Concesión, para:* **Inciso b)** *Acuacultura comercial* **II,** Permiso, para: **Inciso g)** *Acuacultura de fomento* **III,** *Autorización, para:* **Inciso d)** *Recolectar del medio natural reproductores, larvas, postlarvas, crías, huevos, semillas, alevines o en cualquier otro estadio, y* **Inciso e)** *Acuacultura didáctica.*		

Artículos 22.- *la Secretaría podrá inscribir en el Registro Nacional de Pesca a los acuicultores que no requieran concesión, permiso o Autorización.*	Al **proyecto** le aplica el Artículo, incisos y, fracciones anteriores, porque se trata de una actividad acuícola con fines comerciales.	Por el hecho de presentar a la autoridad correspondiente (SEMARNAT) la Manifestación de Impacto Ambiental, el promovente está cumpliendo con este apartado. El proyecto se vincula por la obligatoriedad de obtener la autorización correspondiente para realizar las obras descritas en esta manifestación de impacto ambiental. Como ya se mencionó anteriormente, la promovente una vez autorizado el proyecto en materia ambiental procederá a tramitar el Registro Nacional de Pesca para la unidad de producción acuícola.
Art. 30°.- *Las actividades pesqueras se clasifican en:* **II.-** *Cultivo o acuacultura con fines*		
Artículo 31°.- *Para realizar las actividades de pesca se requiere lo siguiente:* **I,** *Concesión, para:* **Inciso b)** *Acuacultura comercial* **II,** Permiso, para: **Inciso g)** *Acuacultura de fomento* **III,** *Autorización, para:* **Inciso d)** *Recolectar del medio natural reproductores, larvas, postlarvas, crías, huevos, semillas, alevines o en cualquier otro estadio, y* **Inciso e)** *Acuacultura didáctica.*		

Artículos 22.- *la Secretaría podrá inscribir en el Registro Nacional de Pesca a los acuicultores que no requieran concesión, permiso o Autorización.*	Al **proyecto** le aplica el Artículo, incisos y, fracciones anteriores, porque se trata de una actividad acuícola con fines comerciales.	Por el hecho de presentar a la autoridad correspondiente (SEMARNAT) la Manifestación de Impacto Ambiental, el promovente está cumpliendo con este apartado. El proyecto se vincula por la obligatoriedad de obtener la autorización correspondiente para realizar las obras descritas en esta manifestación de impacto ambiental. Como ya se mencionó anteriormente, la promovente una vez autorizado el proyecto en materia ambiental procederá a tramitar el Registro Nacional de Pesca para la unidad de producción acuícola.
Art. 30°.- *Las actividades pesqueras se clasifican en:* **II.-** *Cultivo o acuacultura con fines*		
Artículo 31°.- *Para realizar las actividades de pesca se requiere lo siguiente:* **I,** *Concesión, para:* **Inciso b)** *Acuacultura comercial* **II,** Permiso, para: **Inciso g)** *Acuacultura de fomento* **III,** *Autorización, para:* **Inciso d)** *Recolectar del medio natural reproductores, larvas, postlarvas, crías, huevos, semillas, alevines o en cualquier otro estadio, y* **Inciso e)** *Acuacultura didáctica.*		

Artículos 22.- *la Secretaría podrá inscribir en el Registro Nacional de Pesca a los acuicultores que no requieran concesión, permiso o Autorización.*	Al **proyecto** le aplica el Artículo, incisos y, fracciones anteriores, porque se trata de una actividad acuícola con fines comerciales.	Por el hecho de presentar a la autoridad correspondiente (SEMARNAT) la Manifestación de Impacto Ambiental, el promovente está cumpliendo con este apartado. El proyecto se vincula por la obligatoriedad de obtener la autorización correspondiente para realizar las obras descritas en esta manifestación de impacto ambiental. Como ya se mencionó anteriormente, la promovente una vez autorizado el proyecto en materia ambiental procederá a tramitar el Registro Nacional de Pesca para la unidad de producción acuícola.
Art. 30°.- *Las actividades pesqueras se clasifican en:* **II.-** *Cultivo o acuacultura con fines*		
Artículo 31°.- *Para realizar las actividades de pesca se requiere lo siguiente:* **I,** *Concesión, para:* **Inciso b)** *Acuacultura comercial* **II,** Permiso, para: **Inciso g)** *Acuacultura de fomento* **III,** *Autorización, para:* **Inciso d)** *Recolectar del medio natural reproductores, larvas, postlarvas, crías, huevos, semillas, alevines o en cualquier otro estadio, y* **Inciso e)** *Acuacultura didáctica.*		

Artículos 22.- *la Secretaría podrá inscribir en el Registro Nacional de Pesca a los acuicultores que no requieran concesión, permiso o Autorización.*	Al **proyecto** le aplica el Artículo, incisos y, fracciones anteriores, porque se trata de una actividad acuícola con fines comerciales.	Por el hecho de presentar a la autoridad correspondiente (SEMARNAT) la Manifestación de Impacto Ambiental, el promovente está cumpliendo con este apartado. El proyecto se vincula por la obligatoriedad de obtener la autorización correspondiente para realizar las obras descritas en esta manifestación de impacto ambiental. Como ya se mencionó anteriormente, la promovente una vez autorizado el proyecto en materia ambiental procederá a tramitar el Registro Nacional de Pesca para la unidad de producción acuícola.
Art. 30°.- *Las actividades pesqueras se clasifican en:* **II.-** *Cultivo o acuacultura con fines*		
Artículo 31°.- *Para realizar las actividades de pesca se requiere lo siguiente:* **I,** *Concesión, para:* **Inciso b)** *Acuacultura comercial* **II,** Permiso, para: **Inciso g)** *Acuacultura de fomento* **III,** *Autorización, para:* **Inciso d)** *Recolectar del medio natural reproductores, larvas, postlarvas, crías, huevos, semillas, alevines o en cualquier otro estadio, y* **Inciso e)** *Acuacultura didáctica.*		

Artículos 22.- *la Secretaría podrá inscribir en el Registro Nacional de Pesca a los acuicultores que no requieran concesión, permiso o Autorización.*	Al **proyecto** le aplica el Artículo, incisos y, fracciones anteriores, porque se trata de una actividad acuícola con fines comerciales.	Por el hecho de presentar a la autoridad correspondiente (SEMARNAT) la Manifestación de Impacto Ambiental, el promovente está cumpliendo con este apartado. El proyecto se vincula por la obligatoriedad de obtener la autorización correspondiente para realizar las obras descritas en esta manifestación de impacto ambiental. Como ya se mencionó anteriormente, la promovente una vez autorizado el proyecto en materia ambiental procederá a tramitar el Registro Nacional de Pesca para la unidad de producción acuícola.
Art. 30°.- *Las actividades pesqueras se clasifican en:* **II.-** *Cultivo o acuacultura con fines*		
Artículo 31°.- *Para realizar las actividades de pesca se requiere lo siguiente:* **I,** *Concesión, para:* **Inciso b)** *Acuacultura comercial* **II,** Permiso, para: **Inciso g)** *Acuacultura de fomento* **III,** *Autorización, para:* **Inciso d)** *Recolectar del medio natural reproductores, larvas, postlarvas, crías, huevos, semillas, alevines o en cualquier otro estadio, y* **Inciso e)** *Acuacultura didáctica.*		

Artículos 22.- *la Secretaría podrá inscribir en el Registro Nacional de Pesca a los acuicultores que no requieran concesión, permiso o Autorización.*	Al **proyecto** le aplica el Artículo, incisos y, fracciones anteriores, porque se trata de una actividad acuícola con fines comerciales.	Por el hecho de presentar a la autoridad correspondiente (SEMARNAT) la Manifestación de Impacto Ambiental, el promovente está cumpliendo con este apartado. El proyecto se vincula por la obligatoriedad de obtener la autorización correspondiente para realizar las obras descritas en esta manifestación de impacto ambiental. Como ya se mencionó anteriormente, la promovente una vez autorizado el proyecto en materia ambiental procederá a tramitar el Registro Nacional de Pesca para la unidad de producción acuícola.
Art. 30°.- *Las actividades pesqueras se clasifican en:* **II.-** *Cultivo o acuacultura con fines*		
Artículo 31°.- *Para realizar las actividades de pesca se requiere lo siguiente:* **I,** *Concesión, para:* **Inciso b)** *Acuacultura comercial* **II,** Permiso, para: **Inciso g)** *Acuacultura de fomento* **III,** *Autorización, para:* **Inciso d)** *Recolectar del medio natural reproductores, larvas, postlarvas, crías, huevos, semillas, alevines o en cualquier otro estadio, y* **Inciso e)** *Acuacultura didáctica.*		

Artículos 22.- *la Secretaría podrá inscribir en el Registro Nacional de Pesca a los acuicultores que no requieran concesión, permiso o Autorización.*	Al **proyecto** le aplica el Artículo, incisos y, fracciones anteriores, porque se trata de una actividad acuícola con fines comerciales.	Por el hecho de presentar a la autoridad correspondiente (SEMARNAT) la Manifestación de Impacto Ambiental, el promovente está cumpliendo con este apartado. El proyecto se vincula por la obligatoriedad de obtener la autorización correspondiente para realizar las obras descritas en esta manifestación de impacto ambiental. Como ya se mencionó anteriormente, la promovente una vez autorizado el proyecto en materia ambiental procederá a tramitar el Registro Nacional de Pesca para la unidad de producción acuícola.
Art. 30°.- *Las actividades pesqueras se clasifican en:* **II.-** *Cultivo o acuacultura con fines*		
Artículo 31°.- *Para realizar las actividades de pesca se requiere lo siguiente:* **I,** *Concesión, para:* **Inciso b)** *Acuacultura comercial* **II,** Permiso, para: **Inciso g)** *Acuacultura de fomento* **III,** *Autorización, para:* **Inciso d)** *Recolectar del medio natural reproductores, larvas, postlarvas, crías, huevos, semillas, alevines o en cualquier otro estadio, y* **Inciso e)** *Acuacultura didáctica.*		

Artículos 22.- *la Secretaría podrá inscribir en el Registro Nacional de Pesca a los acuicultores que no requieran concesión, permiso o Autorización.*	Al **proyecto** le aplica el Artículo, incisos y, fracciones anteriores, porque se trata de una actividad acuícola con fines comerciales.	Por el hecho de presentar a la autoridad correspondiente (SEMARNAT) la Manifestación de Impacto Ambiental, el promovente está cumpliendo con este apartado. El proyecto se vincula por la obligatoriedad de obtener la autorización correspondiente para realizar las obras descritas en esta manifestación de impacto ambiental. Como ya se mencionó anteriormente, la promovente una vez autorizado el proyecto en materia ambiental procederá a tramitar el Registro Nacional de Pesca para la unidad de producción acuícola.
Art. 30°.- *Las actividades pesqueras se clasifican en:* **II.-** *Cultivo o acuacultura con fines*		
Artículo 31°.- *Para realizar las actividades de pesca se requiere lo siguiente:* **I,** *Concesión, para:* **Inciso b)** *Acuacultura comercial* **II,** Permiso, para: **Inciso g)** *Acuacultura de fomento* **III,** *Autorización, para:* **Inciso d)** *Recolectar del medio natural reproductores, larvas, postlarvas, crías, huevos, semillas, alevines o en cualquier otro estadio, y* **Inciso e)** *Acuacultura didáctica.*		

Artículos 22.- *la Secretaría podrá inscribir en el Registro Nacional de Pesca a los acuicultores que no requieran concesión, permiso o Autorización.*	Al **proyecto** le aplica el Artículo, incisos y, fracciones anteriores, porque se trata de una actividad acuícola con fines comerciales.	Por el hecho de presentar a la autoridad correspondiente (SEMARNAT) la Manifestación de Impacto Ambiental, el promovente está cumpliendo con este apartado. El proyecto se vincula por la obligatoriedad de obtener la autorización correspondiente para realizar las obras descritas en esta manifestación de impacto ambiental. Como ya se mencionó anteriormente, la promovente una vez autorizado el proyecto en materia ambiental procederá a tramitar el Registro Nacional de Pesca para la unidad de producción acuícola.
Art. 30°.- *Las actividades pesqueras se clasifican en:* **II.-** *Cultivo o acuacultura con fines*		
Artículo 31°.- *Para realizar las actividades de pesca se requiere lo siguiente:* **I,** *Concesión, para:* **Inciso b)** *Acuacultura comercial* **II,** Permiso, para: **Inciso g)** *Acuacultura de fomento* **III,** *Autorización, para:* **Inciso d)** *Recolectar del medio natural reproductores, larvas, postlarvas, crías, huevos, semillas, alevines o en cualquier otro estadio, y* **Inciso e)** *Acuacultura didáctica.*		

Artículos 22.- *la Secretaría podrá inscribir en el Registro Nacional de Pesca a los acuicultores que no requieran concesión, permiso o Autorización.*	Al **proyecto** le aplica el Artículo, incisos y, fracciones anteriores, porque se trata de una actividad acuícola con fines comerciales.	Por el hecho de presentar a la autoridad correspondiente (SEMARNAT) la Manifestación de Impacto Ambiental, el promovente está cumpliendo con este apartado. El proyecto se vincula por la obligatoriedad de obtener la autorización correspondiente para realizar las obras descritas en esta manifestación de impacto ambiental. Como ya se mencionó anteriormente, la promovente una vez autorizado el proyecto en materia ambiental procederá a tramitar el Registro Nacional de Pesca para la unidad de producción acuícola.
Art. 30°.- *Las actividades pesqueras se clasifican en:* **II.-** *Cultivo o acuacultura con fines*		
Artículo 31°.- *Para realizar las actividades de pesca se requiere lo siguiente:* **I,** *Concesión, para:* **Inciso b)** *Acuacultura comercial* **II,** Permiso, para: **Inciso g)** *Acuacultura de fomento* **III,** *Autorización, para:* **Inciso d)** *Recolectar del medio natural reproductores, larvas, postlarvas, crías, huevos, semillas, alevines o en cualquier otro estadio, y* **Inciso e)** *Acuacultura didáctica.*		

Artículos 22.- *la Secretaría podrá inscribir en el Registro Nacional de Pesca a los acuicultores que no requieran concesión, permiso o Autorización.*	Al **proyecto** le aplica el Artículo, incisos y, fracciones anteriores, porque se trata de una actividad acuícola con fines comerciales.	Por el hecho de presentar a la autoridad correspondiente (SEMARNAT) la Manifestación de Impacto Ambiental, el promovente está cumpliendo con este apartado. El proyecto se vincula por la obligatoriedad de obtener la autorización correspondiente para realizar las obras descritas en esta manifestación de impacto ambiental. Como ya se mencionó anteriormente, la promovente una vez autorizado el proyecto en materia ambiental procederá a tramitar el Registro Nacional de Pesca para la unidad de producción acuícola.
Art. 30°.- *Las actividades pesqueras se clasifican en:* **II.-** *Cultivo o acuacultura con fines*		
Artículo 31°.- *Para realizar las actividades de pesca se requiere lo siguiente:* **I,** *Concesión, para:* **Inciso b)** *Acuacultura comercial* **II,** Permiso, para: **Inciso g)** *Acuacultura de fomento* **III,** *Autorización, para:* **Inciso d)** *Recolectar del medio natural reproductores, larvas, postlarvas, crías, huevos, semillas, alevines o en cualquier otro estadio, y* **Inciso e)** *Acuacultura didáctica.*		

Artículos 22.- *la Secretaría podrá inscribir en el Registro Nacional de Pesca a los acuicultores que no requieran concesión, permiso o Autorización.*	Al **proyecto** le aplica el Artículo, incisos y, fracciones anteriores, porque se trata de una actividad acuícola con fines comerciales.	Por el hecho de presentar a la autoridad correspondiente (SEMARNAT) la Manifestación de Impacto Ambiental, el promovente está cumpliendo con este apartado. El proyecto se vincula por la obligatoriedad de obtener la autorización correspondiente para realizar las obras descritas en esta manifestación de impacto ambiental. Como ya se mencionó anteriormente, la promovente una vez autorizado el proyecto en materia ambiental procederá a tramitar el Registro Nacional de Pesca para la unidad de producción acuícola.
Art. 30°.- *Las actividades pesqueras se clasifican en:* **II.-** *Cultivo o acuacultura con fines*		
Artículo 31°.- *Para realizar las actividades de pesca se requiere lo siguiente:* **I,** *Concesión, para:* **Inciso b)** *Acuacultura comercial* **II,** Permiso, para: **Inciso g)** *Acuacultura de fomento* **III,** *Autorización, para:* **Inciso d)** *Recolectar del medio natural reproductores, larvas, postlarvas, crías, huevos, semillas, alevines o en cualquier otro estadio, y* **Inciso e)** *Acuacultura didáctica.*		

Artículos 22.- *la Secretaría podrá inscribir en el Registro Nacional de Pesca a los acuicultores que no requieran concesión, permiso o Autorización.*	Al **proyecto** le aplica el Artículo, incisos y, fracciones anteriores, porque se trata de una actividad acuícola con fines comerciales.	Por el hecho de presentar a la autoridad correspondiente (SEMARNAT) la Manifestación de Impacto Ambiental, el promovente está cumpliendo con este apartado. El proyecto se vincula por la obligatoriedad de obtener la autorización correspondiente para realizar las obras descritas en esta manifestación de impacto ambiental. Como ya se mencionó anteriormente, la promovente una vez autorizado el proyecto en materia ambiental procederá a tramitar el Registro Nacional de Pesca para la unidad de producción acuícola.
Art. 30°.- *Las actividades pesqueras se clasifican en:* **II.-** *Cultivo o acuacultura con fines*		
Artículo 31°.- *Para realizar las actividades de pesca se requiere lo siguiente:* **I,** *Concesión, para:* **Inciso b)** *Acuacultura comercial* **II,** Permiso, para: **Inciso g)** *Acuacultura de fomento* **III,** *Autorización, para:* **Inciso d)** *Recolectar del medio natural reproductores, larvas, postlarvas, crías, huevos, semillas, alevines o en cualquier otro estadio, y* **Inciso e)** *Acuacultura didáctica.*		

Artículos 22.- *la Secretaría podrá inscribir en el Registro Nacional de Pesca a los acuicultores que no requieran concesión, permiso o Autorización.*	Al **proyecto** le aplica el Artículo, incisos y, fracciones anteriores, porque se trata de una actividad acuícola con fines comerciales.	Por el hecho de presentar a la autoridad correspondiente (SEMARNAT) la Manifestación de Impacto Ambiental, el promovente está cumpliendo con este apartado. El proyecto se vincula por la obligatoriedad de obtener la autorización correspondiente para realizar las obras descritas en esta manifestación de impacto ambiental. Como ya se mencionó anteriormente, la promovente una vez autorizado el proyecto en materia ambiental procederá a tramitar el Registro Nacional de Pesca para la unidad de producción acuícola.
Art. 30°.- *Las actividades pesqueras se clasifican en:* **II.-** *Cultivo o acuacultura con fines*		
Artículo 31°.- *Para realizar las actividades de pesca se requiere lo siguiente:* **I,** *Concesión, para:* **Inciso b)** *Acuacultura comercial* **II,** Permiso, para: **Inciso g)** *Acuacultura de fomento* **III,** *Autorización, para:* **Inciso d)** *Recolectar del medio natural reproductores, larvas, postlarvas, crías, huevos, semillas, alevines o en cualquier otro estadio, y* **Inciso e)** *Acuacultura didáctica.*		

Artículos 22.- *la Secretaría podrá inscribir en el Registro Nacional de Pesca a los acuicultores que no requieran concesión, permiso o Autorización.*	Al **proyecto** le aplica el Artículo, incisos y, fracciones anteriores, porque se trata de una actividad acuícola con fines comerciales.	Por el hecho de presentar a la autoridad correspondiente (SEMARNAT) la Manifestación de Impacto Ambiental, el promovente está cumpliendo con este apartado. El proyecto se vincula por la obligatoriedad de obtener la autorización correspondiente para realizar las obras descritas en esta manifestación de impacto ambiental. Como ya se mencionó anteriormente, la promovente una vez autorizado el proyecto en materia ambiental procederá a tramitar el Registro Nacional de Pesca para la unidad de producción acuícola.
Art. 30°.- *Las actividades pesqueras se clasifican en:* **II.-** *Cultivo o acuacultura con fines*		
Artículo 31°.- *Para realizar las actividades de pesca se requiere lo siguiente:* **I,** *Concesión, para:* **Inciso b)** *Acuacultura comercial* **II,** Permiso, para: **Inciso g)** *Acuacultura de fomento* **III,** *Autorización, para:* **Inciso d)** *Recolectar del medio natural reproductores, larvas, postlarvas, crías, huevos, semillas, alevines o en cualquier otro estadio, y* **Inciso e)** *Acuacultura didáctica.*		

Artículos 22.- *la Secretaría podrá inscribir en el Registro Nacional de Pesca a los acuicultores que no requieran concesión, permiso o Autorización.*	Al **proyecto** le aplica el Artículo, incisos y, fracciones anteriores, porque se trata de una actividad acuícola con fines comerciales.	Por el hecho de presentar a la autoridad correspondiente (SEMARNAT) la Manifestación de Impacto Ambiental, el promovente está cumpliendo con este apartado. El proyecto se vincula por la obligatoriedad de obtener la autorización correspondiente para realizar las obras descritas en esta manifestación de impacto ambiental. Como ya se mencionó anteriormente, la promovente una vez autorizado el proyecto en materia ambiental procederá a tramitar el Registro Nacional de Pesca para la unidad de producción acuícola.
Art. 30°.- *Las actividades pesqueras se clasifican en:* **II.-** *Cultivo o acuacultura con fines*		
Artículo 31°.- *Para realizar las actividades de pesca se requiere lo siguiente:* **I,** *Concesión, para:* **Inciso b)** *Acuacultura comercial* **II,** Permiso, para: **Inciso g)** *Acuacultura de fomento* **III,** *Autorización, para:* **Inciso d)** *Recolectar del medio natural reproductores, larvas, postlarvas, crías, huevos, semillas, alevines o en cualquier otro estadio, y* **Inciso e)** *Acuacultura didáctica.*		

Artículos 22.- *la Secretaría podrá inscribir en el Registro Nacional de Pesca a los acuicultores que no requieran concesión, permiso o Autorización.*	Al **proyecto** le aplica el Artículo, incisos y, fracciones anteriores, porque se trata de una actividad acuícola con fines comerciales.	Por el hecho de presentar a la autoridad correspondiente (SEMARNAT) la Manifestación de Impacto Ambiental, el promovente está cumpliendo con este apartado. El proyecto se vincula por la obligatoriedad de obtener la autorización correspondiente para realizar las obras descritas en esta manifestación de impacto ambiental. Como ya se mencionó anteriormente, la promovente una vez autorizado el proyecto en materia ambiental procederá a tramitar el Registro Nacional de Pesca para la unidad de producción acuícola.
Art. 30°.- *Las actividades pesqueras se clasifican en:* **II.-** *Cultivo o acuacultura con fines*		
Artículo 31°.- *Para realizar las actividades de pesca se requiere lo siguiente:* **I,** *Concesión, para:* **Inciso b)** *Acuacultura comercial* **II,** Permiso, para: **Inciso g)** *Acuacultura de fomento* **III,** *Autorización, para:* **Inciso d)** *Recolectar del medio natural reproductores, larvas, postlarvas, crías, huevos, semillas, alevines o en cualquier otro estadio, y* **Inciso e)** *Acuacultura didáctica.*		

Artículos 22.- *la Secretaría podrá inscribir en el Registro Nacional de Pesca a los acuicultores que no requieran concesión, permiso o Autorización.*	Al **proyecto** le aplica el Artículo, incisos y, fracciones anteriores, porque se trata de una actividad acuícola con fines comerciales.	Por el hecho de presentar a la autoridad correspondiente (SEMARNAT) la Manifestación de Impacto Ambiental, el promovente está cumpliendo con este apartado. El proyecto se vincula por la obligatoriedad de obtener la autorización correspondiente para realizar las obras descritas en esta manifestación de impacto ambiental. Como ya se mencionó anteriormente, la promovente una vez autorizado el proyecto en materia ambiental procederá a tramitar el Registro Nacional de Pesca para la unidad de producción acuícola.
Art. 30°.- *Las actividades pesqueras se clasifican en:* **II.-** *Cultivo o acuacultura con fines*		
Artículo 31°.- *Para realizar las actividades de pesca se requiere lo siguiente:* **I,** *Concesión, para:* **Inciso b)** *Acuacultura comercial* **II,** Permiso, para: **Inciso g)** *Acuacultura de fomento* **III,** *Autorización, para:* **Inciso d)** *Recolectar del medio natural reproductores, larvas, postlarvas, crías, huevos, semillas, alevines o en cualquier otro estadio, y* **Inciso e)** *Acuacultura didáctica.*		

Artículos 22.- *la Secretaría podrá inscribir en el Registro Nacional de Pesca a los acuicultores que no requieran concesión, permiso o Autorización.*	Al **proyecto** le aplica el Artículo, incisos y, fracciones anteriores, porque se trata de una actividad acuícola con fines comerciales.	Por el hecho de presentar a la autoridad correspondiente (SEMARNAT) la Manifestación de Impacto Ambiental, el promovente está cumpliendo con este apartado. El proyecto se vincula por la obligatoriedad de obtener la autorización correspondiente para realizar las obras descritas en esta manifestación de impacto ambiental. Como ya se mencionó anteriormente, la promovente una vez autorizado el proyecto en materia ambiental procederá a tramitar el Registro Nacional de Pesca para la unidad de producción acuícola.
Art. 30°.- *Las actividades pesqueras se clasifican en:* **II.-** *Cultivo o acuacultura con fines*		
Artículo 31°.- *Para realizar las actividades de pesca se requiere lo siguiente:* **I,** *Concesión, para:* **Inciso b)** *Acuacultura comercial* **II,** Permiso, para: **Inciso g)** *Acuacultura de fomento* **III,** *Autorización, para:* **Inciso d)** *Recolectar del medio natural reproductores, larvas, postlarvas, crías, huevos, semillas, alevines o en cualquier otro estadio, y* **Inciso e)** *Acuacultura didáctica.*		

Artículos 22.- *la Secretaría podrá inscribir en el Registro Nacional de Pesca a los acuicultores que no requieran concesión, permiso o Autorización.*	Al **proyecto** le aplica el Artículo, incisos y, fracciones anteriores, porque se trata de una actividad acuícola con fines comerciales.	Por el hecho de presentar a la autoridad correspondiente (SEMARNAT) la Manifestación de Impacto Ambiental, el promovente está cumpliendo con este apartado. El proyecto se vincula por la obligatoriedad de obtener la autorización correspondiente para realizar las obras descritas en esta manifestación de impacto ambiental. Como ya se mencionó anteriormente, la promovente una vez autorizado el proyecto en materia ambiental procederá a tramitar el Registro Nacional de Pesca para la unidad de producción acuícola.
Art. 30°.- *Las actividades pesqueras se clasifican en:* **II.-** *Cultivo o acuacultura con fines*		
Artículo 31°.- *Para realizar las actividades de pesca se requiere lo siguiente:* **I,** *Concesión, para:* **Inciso b)** *Acuacultura comercial* **II,** Permiso, para: **Inciso g)** *Acuacultura de fomento* **III,** *Autorización, para:* **Inciso d)** *Recolectar del medio natural reproductores, larvas, postlarvas, crías, huevos, semillas, alevines o en cualquier otro estadio, y* **Inciso e)** *Acuacultura didáctica.*		

Artículos 22.- *la Secretaría podrá inscribir en el Registro Nacional de Pesca a los acuicultores que no requieran concesión, permiso o Autorización.*	Al **proyecto** le aplica el Artículo, incisos y, fracciones anteriores, porque se trata de una actividad acuícola con fines comerciales.	Por el hecho de presentar a la autoridad correspondiente (SEMARNAT) la Manifestación de Impacto Ambiental, el promovente está cumpliendo con este apartado. El proyecto se vincula por la obligatoriedad de obtener la autorización correspondiente para realizar las obras descritas en esta manifestación de impacto ambiental. Como ya se mencionó anteriormente, la promovente una vez autorizado el proyecto en materia ambiental procederá a tramitar el Registro Nacional de Pesca para la unidad de producción acuícola.
Art. 30°.- *Las actividades pesqueras se clasifican en:* **II.-** *Cultivo o acuacultura con fines*		
Artículo 31°.- *Para realizar las actividades de pesca se requiere lo siguiente:* **I,** *Concesión, para:* **Inciso b)** *Acuacultura comercial* **II,** Permiso, para: **Inciso g)** *Acuacultura de fomento* **III,** *Autorización, para:* **Inciso d)** *Recolectar del medio natural reproductores, larvas, postlarvas, crías, huevos, semillas, alevines o en cualquier otro estadio, y* **Inciso e)** *Acuacultura didáctica.*		

Artículos 22.- *la Secretaría podrá inscribir en el Registro Nacional de Pesca a los acuicultores que no requieran concesión, permiso o Autorización.*	Al **proyecto** le aplica el Artículo, incisos y, fracciones anteriores, porque se trata de una actividad acuícola con fines comerciales.	Por el hecho de presentar a la autoridad correspondiente (SEMARNAT) la Manifestación de Impacto Ambiental, el promovente está cumpliendo con este apartado. El proyecto se vincula por la obligatoriedad de obtener la autorización correspondiente para realizar las obras descritas en esta manifestación de impacto ambiental. Como ya se mencionó anteriormente, la promovente una vez autorizado el proyecto en materia ambiental procederá a tramitar el Registro Nacional de Pesca para la unidad de producción acuícola.
Art. 30°.- *Las actividades pesqueras se clasifican en:* **II.-** *Cultivo o acuacultura con fines*		
Artículo 31°.- *Para realizar las actividades de pesca se requiere lo siguiente:* **I,** *Concesión, para:* **Inciso b)** *Acuacultura comercial* **II,** Permiso, para: **Inciso g)** *Acuacultura de fomento* **III,** *Autorización, para:* **Inciso d)** *Recolectar del medio natural reproductores, larvas, postlarvas, crías, huevos, semillas, alevines o en cualquier otro estadio, y* **Inciso e)** *Acuacultura didáctica.*		

Artículos 22.- *la Secretaría podrá inscribir en el Registro Nacional de Pesca a los acuicultores que no requieran concesión, permiso o Autorización.*	Al **proyecto** le aplica el Artículo, incisos y, fracciones anteriores, porque se trata de una actividad acuícola con fines comerciales.	Por el hecho de presentar a la autoridad correspondiente (SEMARNAT) la Manifestación de Impacto Ambiental, el promovente está cumpliendo con este apartado. El proyecto se vincula por la obligatoriedad de obtener la autorización correspondiente para realizar las obras descritas en esta manifestación de impacto ambiental. Como ya se mencionó anteriormente, la promovente una vez autorizado el proyecto en materia ambiental procederá a tramitar el Registro Nacional de Pesca para la unidad de producción acuícola.
Art. 30°.- *Las actividades pesqueras se clasifican en:* **II.-** *Cultivo o acuacultura con fines*		
Artículo 31°.- *Para realizar las actividades de pesca se requiere lo siguiente:* **I,** *Concesión, para:* **Inciso b)** *Acuacultura comercial* **II,** Permiso, para: **Inciso g)** *Acuacultura de fomento* **III,** *Autorización, para:* **Inciso d)** *Recolectar del medio natural reproductores, larvas, postlarvas, crías, huevos, semillas, alevines o en cualquier otro estadio, y* **Inciso e)** *Acuacultura didáctica.*		

Artículos 22.- *la Secretaría podrá inscribir en el Registro Nacional de Pesca a los acuicultores que no requieran concesión, permiso o Autorización.*	Al **proyecto** le aplica el Artículo, incisos y, fracciones anteriores, porque se trata de una actividad acuícola con fines comerciales.	Por el hecho de presentar a la autoridad correspondiente (SEMARNAT) la Manifestación de Impacto Ambiental, el promovente está cumpliendo con este apartado. El proyecto se vincula por la obligatoriedad de obtener la autorización correspondiente para realizar las obras descritas en esta manifestación de impacto ambiental. Como ya se mencionó anteriormente, la promovente una vez autorizado el proyecto en materia ambiental procederá a tramitar el Registro Nacional de Pesca para la unidad de producción acuícola.
Art. 30°.- *Las actividades pesqueras se clasifican en:* **II.-** *Cultivo o acuacultura con fines*		
Artículo 31°.- *Para realizar las actividades de pesca se requiere lo siguiente:* **I,** *Concesión, para:* **Inciso b)** *Acuacultura comercial* **II,** Permiso, para: **Inciso g)** *Acuacultura de fomento* **III,** *Autorización, para:* **Inciso d)** *Recolectar del medio natural reproductores, larvas, postlarvas, crías, huevos, semillas, alevines o en cualquier otro estadio, y* **Inciso e)** *Acuacultura didáctica.*		

Artículos 22.- *la Secretaría podrá inscribir en el Registro Nacional de Pesca a los acuicultores que no requieran concesión, permiso o Autorización.*	Al **proyecto** le aplica el Artículo, incisos y, fracciones anteriores, porque se trata de una actividad acuícola con fines comerciales.	Por el hecho de presentar a la autoridad correspondiente (SEMARNAT) la Manifestación de Impacto Ambiental, el promovente está cumpliendo con este apartado. El proyecto se vincula por la obligatoriedad de obtener la autorización correspondiente para realizar las obras descritas en esta manifestación de impacto ambiental. Como ya se mencionó anteriormente, la promovente una vez autorizado el proyecto en materia ambiental procederá a tramitar el Registro Nacional de Pesca para la unidad de producción acuícola.
Art. 30°.- *Las actividades pesqueras se clasifican en:* **II.-** *Cultivo o acuacultura con fines*		
Artículo 31°.- *Para realizar las actividades de pesca se requiere lo siguiente:* **I,** *Concesión, para:* **Inciso b)** *Acuacultura comercial* **II,** Permiso, para: **Inciso g)** *Acuacultura de fomento* **III,** *Autorización, para:* **Inciso d)** *Recolectar del medio natural reproductores, larvas, postlarvas, crías, huevos, semillas, alevines o en cualquier otro estadio, y* **Inciso e)** *Acuacultura didáctica.*		

Artículos 22.- *la Secretaría podrá inscribir en el Registro Nacional de Pesca a los acuicultores que no requieran concesión, permiso o Autorización.*	Al **proyecto** le aplica el Artículo, incisos y, fracciones anteriores, porque se trata de una actividad acuícola con fines comerciales.	Por el hecho de presentar a la autoridad correspondiente (SEMARNAT) la Manifestación de Impacto Ambiental, el promovente está cumpliendo con este apartado. El proyecto se vincula por la obligatoriedad de obtener la autorización correspondiente para realizar las obras descritas en esta manifestación de impacto ambiental. Como ya se mencionó anteriormente, la promovente una vez autorizado el proyecto en materia ambiental procederá a tramitar el Registro Nacional de Pesca para la unidad de producción acuícola.
Art. 30°.- *Las actividades pesqueras se clasifican en:* **II.-** *Cultivo o acuacultura con fines*		
Artículo 31°.- *Para realizar las actividades de pesca se requiere lo siguiente:* **I,** *Concesión, para:* **Inciso b)** *Acuacultura comercial* **II,** Permiso, para: **Inciso g)** *Acuacultura de fomento* **III,** *Autorización, para:* **Inciso d)** *Recolectar del medio natural reproductores, larvas, postlarvas, crías, huevos, semillas, alevines o en cualquier otro estadio, y* **Inciso e)** *Acuacultura didáctica.*		

Artículos 22.- *la Secretaría podrá inscribir en el Registro Nacional de Pesca a los acuicultores que no requieran concesión, permiso o Autorización.*	Al **proyecto** le aplica el Artículo, incisos y, fracciones anteriores, porque se trata de una actividad acuícola con fines comerciales.	Por el hecho de presentar a la autoridad correspondiente (SEMARNAT) la Manifestación de Impacto Ambiental, el promovente está cumpliendo con este apartado. El proyecto se vincula por la obligatoriedad de obtener la autorización correspondiente para realizar las obras descritas en esta manifestación de impacto ambiental. Como ya se mencionó anteriormente, la promovente una vez autorizado el proyecto en materia ambiental procederá a tramitar el Registro Nacional de Pesca para la unidad de producción acuícola.
Art. 30°.- *Las actividades pesqueras se clasifican en:* **II.-** *Cultivo o acuacultura con fines*		
Artículo 31°.- *Para realizar las actividades de pesca se requiere lo siguiente:* **I,** *Concesión, para:* **Inciso b)** *Acuacultura comercial* **II,** Permiso, para: **Inciso g)** *Acuacultura de fomento* **III,** *Autorización, para:* **Inciso d)** *Recolectar del medio natural reproductores, larvas, postlarvas, crías, huevos, semillas, alevines o en cualquier otro estadio, y* **Inciso e)** *Acuacultura didáctica.*		

Artículos 22.- *la Secretaría podrá inscribir en el Registro Nacional de Pesca a los acuicultores que no requieran concesión, permiso o Autorización.*	Al **proyecto** le aplica el Artículo, incisos y, fracciones anteriores, porque se trata de una actividad acuícola con fines comerciales.	Por el hecho de presentar a la autoridad correspondiente (SEMARNAT) la Manifestación de Impacto Ambiental, el promovente está cumpliendo con este apartado. El proyecto se vincula por la obligatoriedad de obtener la autorización correspondiente para realizar las obras descritas en esta manifestación de impacto ambiental. Como ya se mencionó anteriormente, la promovente una vez autorizado el proyecto en materia ambiental procederá a tramitar el Registro Nacional de Pesca para la unidad de producción acuícola.
Art. 30°.- *Las actividades pesqueras se clasifican en:* **II.-** *Cultivo o acuacultura con fines*		
Artículo 31°.- *Para realizar las actividades de pesca se requiere lo siguiente:* **I,** *Concesión, para:* **Inciso b)** *Acuacultura comercial* **II,** Permiso, para: **Inciso g)** *Acuacultura de fomento* **III,** *Autorización, para:* **Inciso d)** *Recolectar del medio natural reproductores, larvas, postlarvas, crías, huevos, semillas, alevines o en cualquier otro estadio, y* **Inciso e)** *Acuacultura didáctica.*		

Artículos 22.- *la Secretaría podrá inscribir en el Registro Nacional de Pesca a los acuicultores que no requieran concesión, permiso o Autorización.*	Al **proyecto** le aplica el Artículo, incisos y, fracciones anteriores, porque se trata de una actividad acuícola con fines comerciales.	Por el hecho de presentar a la autoridad correspondiente (SEMARNAT) la Manifestación de Impacto Ambiental, el promovente está cumpliendo con este apartado. El proyecto se vincula por la obligatoriedad de obtener la autorización correspondiente para realizar las obras descritas en esta manifestación de impacto ambiental. Como ya se mencionó anteriormente, la promovente una vez autorizado el proyecto en materia ambiental procederá a tramitar el Registro Nacional de Pesca para la unidad de producción acuícola.
Art. 30°.- *Las actividades pesqueras se clasifican en:* **II.-** *Cultivo o acuacultura con fines*		
Artículo 31°.- *Para realizar las actividades de pesca se requiere lo siguiente:* **I,** *Concesión, para:* **Inciso b)** *Acuacultura comercial* **II,** Permiso, para: **Inciso g)** *Acuacultura de fomento* **III,** *Autorización, para:* **Inciso d)** *Recolectar del medio natural reproductores, larvas, postlarvas, crías, huevos, semillas, alevines o en cualquier otro estadio, y* **Inciso e)** *Acuacultura didáctica.*		

Artículos 22.- *la Secretaría podrá inscribir en el Registro Nacional de Pesca a los acuicultores que no requieran concesión, permiso o Autorización.*	Al **proyecto** le aplica el Artículo, incisos y, fracciones anteriores, porque se trata de una actividad acuícola con fines comerciales.	Por el hecho de presentar a la autoridad correspondiente (SEMARNAT) la Manifestación de Impacto Ambiental, el promovente está cumpliendo con este apartado. El proyecto se vincula por la obligatoriedad de obtener la autorización correspondiente para realizar las obras descritas en esta manifestación de impacto ambiental. Como ya se mencionó anteriormente, la promovente una vez autorizado el proyecto en materia ambiental procederá a tramitar el Registro Nacional de Pesca para la unidad de producción acuícola.
Art. 30°.- *Las actividades pesqueras se clasifican en:* **II.-** *Cultivo o acuacultura con fines*		
Artículo 31°.- *Para realizar las actividades de pesca se requiere lo siguiente:* **I,** *Concesión, para:* **Inciso b)** *Acuacultura comercial* **II,** Permiso, para: **Inciso g)** *Acuacultura de fomento* **III,** *Autorización, para:* **Inciso d)** *Recolectar del medio natural reproductores, larvas, postlarvas, crías, huevos, semillas, alevines o en cualquier otro estadio, y* **Inciso e)** *Acuacultura didáctica.*		

Artículos 22.- *la Secretaría podrá inscribir en el Registro Nacional de Pesca a los acuicultores que no requieran concesión, permiso o Autorización.*	Al **proyecto** le aplica el Artículo, incisos y, fracciones anteriores, porque se trata de una actividad acuícola con fines comerciales.	Por el hecho de presentar a la autoridad correspondiente (SEMARNAT) la Manifestación de Impacto Ambiental, el promovente está cumpliendo con este apartado. El proyecto se vincula por la obligatoriedad de obtener la autorización correspondiente para realizar las obras descritas en esta manifestación de impacto ambiental. Como ya se mencionó anteriormente, la promovente una vez autorizado el proyecto en materia ambiental procederá a tramitar el Registro Nacional de Pesca para la unidad de producción acuícola.
Art. 30°.- *Las actividades pesqueras se clasifican en:* **II.-** *Cultivo o acuacultura con fines*		
Artículo 31°.- *Para realizar las actividades de pesca se requiere lo siguiente:* **I,** *Concesión, para:* **Inciso b)** *Acuacultura comercial* **II,** Permiso, para: **Inciso g)** *Acuacultura de fomento* **III,** *Autorización, para:* **Inciso d)** *Recolectar del medio natural reproductores, larvas, postlarvas, crías, huevos, semillas, alevines o en cualquier otro estadio, y* **Inciso e)** *Acuacultura didáctica.*		

Artículos 22.- *la Secretaría podrá inscribir en el Registro Nacional de Pesca a los acuicultores que no requieran concesión, permiso o Autorización.*	Al **proyecto** le aplica el Artículo, incisos y, fracciones anteriores, porque se trata de una actividad acuícola con fines comerciales.	Por el hecho de presentar a la autoridad correspondiente (SEMARNAT) la Manifestación de Impacto Ambiental, el promovente está cumpliendo con este apartado. El proyecto se vincula por la obligatoriedad de obtener la autorización correspondiente para realizar las obras descritas en esta manifestación de impacto ambiental. Como ya se mencionó anteriormente, la promovente una vez autorizado el proyecto en materia ambiental procederá a tramitar el Registro Nacional de Pesca para la unidad de producción acuícola.
Art. 30°.- *Las actividades pesqueras se clasifican en:* **II.-** *Cultivo o acuacultura con fines*		
Artículo 31°.- *Para realizar las actividades de pesca se requiere lo siguiente:* **I,** *Concesión, para:* **Inciso b)** *Acuacultura comercial* **II,** Permiso, para: **Inciso g)** *Acuacultura de fomento* **III,** *Autorización, para:* **Inciso d)** *Recolectar del medio natural reproductores, larvas, postlarvas, crías, huevos, semillas, alevines o en cualquier otro estadio, y* **Inciso e)** *Acuacultura didáctica.*		

Artículos 22.- *la Secretaría podrá inscribir en el Registro Nacional de Pesca a los acuicultores que no requieran concesión, permiso o Autorización.*	Al **proyecto** le aplica el Artículo, incisos y, fracciones anteriores, porque se trata de una actividad acuícola con fines comerciales.	Por el hecho de presentar a la autoridad correspondiente (SEMARNAT) la Manifestación de Impacto Ambiental, el promovente está cumpliendo con este apartado. El proyecto se vincula por la obligatoriedad de obtener la autorización correspondiente para realizar las obras descritas en esta manifestación de impacto ambiental. Como ya se mencionó anteriormente, la promovente una vez autorizado el proyecto en materia ambiental procederá a tramitar el Registro Nacional de Pesca para la unidad de producción acuícola.
Art. 30°.- *Las actividades pesqueras se clasifican en:* **II.-** *Cultivo o acuacultura con fines*		
Artículo 31°.- *Para realizar las actividades de pesca se requiere lo siguiente:* **I,** *Concesión, para:* **Inciso b)** *Acuacultura comercial* **II,** Permiso, para: **Inciso g)** *Acuacultura de fomento* **III,** *Autorización, para:* **Inciso d)** *Recolectar del medio natural reproductores, larvas, postlarvas, crías, huevos, semillas, alevines o en cualquier otro estadio, y* **Inciso e)** *Acuacultura didáctica.*		

Artículos 22.- *la Secretaría podrá inscribir en el Registro Nacional de Pesca a los acuicultores que no requieran concesión, permiso o Autorización.*	Al **proyecto** le aplica el Artículo, incisos y, fracciones anteriores, porque se trata de una actividad acuícola con fines comerciales.	Por el hecho de presentar a la autoridad correspondiente (SEMARNAT) la Manifestación de Impacto Ambiental, el promovente está cumpliendo con este apartado. El proyecto se vincula por la obligatoriedad de obtener la autorización correspondiente para realizar las obras descritas en esta manifestación de impacto ambiental. Como ya se mencionó anteriormente, la promovente una vez autorizado el proyecto en materia ambiental procederá a tramitar el Registro Nacional de Pesca para la unidad de producción acuícola.
Art. 30°.- *Las actividades pesqueras se clasifican en:* **II.-** *Cultivo o acuacultura con fines*		
Artículo 31°.- *Para realizar las actividades de pesca se requiere lo siguiente:* **I,** *Concesión, para:* **Inciso b)** *Acuacultura comercial* **II,** Permiso, para: **Inciso g)** *Acuacultura de fomento* **III,** *Autorización, para:* **Inciso d)** *Recolectar del medio natural reproductores, larvas, postlarvas, crías, huevos, semillas, alevines o en cualquier otro estadio, y* **Inciso e)** *Acuacultura didáctica.*		

Artículos 22.- *la Secretaría podrá inscribir en el Registro Nacional de Pesca a los acuicultores que no requieran concesión, permiso o Autorización.*	Al **proyecto** le aplica el Artículo, incisos y, fracciones anteriores, porque se trata de una actividad acuícola con fines comerciales.	Por el hecho de presentar a la autoridad correspondiente (SEMARNAT) la Manifestación de Impacto Ambiental, el promovente está cumpliendo con este apartado. El proyecto se vincula por la obligatoriedad de obtener la autorización correspondiente para realizar las obras descritas en esta manifestación de impacto ambiental. Como ya se mencionó anteriormente, la promovente una vez autorizado el proyecto en materia ambiental procederá a tramitar el Registro Nacional de Pesca para la unidad de producción acuícola.
Art. 30°.- *Las actividades pesqueras se clasifican en:* **II.-** *Cultivo o acuacultura con fines*		
Artículo 31°.- *Para realizar las actividades de pesca se requiere lo siguiente:* **I,** *Concesión, para:* **Inciso b)** *Acuacultura comercial* **II,** Permiso, para: **Inciso g)** *Acuacultura de fomento* **III,** *Autorización, para:* **Inciso d)** *Recolectar del medio natural reproductores, larvas, postlarvas, crías, huevos, semillas, alevines o en cualquier otro estadio, y* **Inciso e)** *Acuacultura didáctica.*		

Artículos 22.- *la Secretaría podrá inscribir en el Registro Nacional de Pesca a los acuicultores que no requieran concesión, permiso o Autorización.*	Al **proyecto** le aplica el Artículo, incisos y, fracciones anteriores, porque se trata de una actividad acuícola con fines comerciales.	Por el hecho de presentar a la autoridad correspondiente (SEMARNAT) la Manifestación de Impacto Ambiental, el promovente está cumpliendo con este apartado. El proyecto se vincula por la obligatoriedad de obtener la autorización correspondiente para realizar las obras descritas en esta manifestación de impacto ambiental. Como ya se mencionó anteriormente, la promovente una vez autorizado el proyecto en materia ambiental procederá a tramitar el Registro Nacional de Pesca para la unidad de producción acuícola.
Art. 30°.- *Las actividades pesqueras se clasifican en:* **II.-** *Cultivo o acuacultura con fines*		
Artículo 31°.- *Para realizar las actividades de pesca se requiere lo siguiente:* **I,** *Concesión, para:* **Inciso b)** *Acuacultura comercial* **II,** Permiso, para: **Inciso g)** *Acuacultura de fomento* **III,** *Autorización, para:* **Inciso d)** *Recolectar del medio natural reproductores, larvas, postlarvas, crías, huevos, semillas, alevines o en cualquier otro estadio, y* **Inciso e)** *Acuacultura didáctica.*		

Artículos 22.- *la Secretaría podrá inscribir en el Registro Nacional de Pesca a los acuicultores que no requieran concesión, permiso o Autorización.*	Al **proyecto** le aplica el Artículo, incisos y, fracciones anteriores, porque se trata de una actividad acuícola con fines comerciales.	Por el hecho de presentar a la autoridad correspondiente (SEMARNAT) la Manifestación de Impacto Ambiental, el promovente está cumpliendo con este apartado. El proyecto se vincula por la obligatoriedad de obtener la autorización correspondiente para realizar las obras descritas en esta manifestación de impacto ambiental. Como ya se mencionó anteriormente, la promovente una vez autorizado el proyecto en materia ambiental procederá a tramitar el Registro Nacional de Pesca para la unidad de producción acuícola.
Art. 30°.- *Las actividades pesqueras se clasifican en:* **II.-** *Cultivo o acuacultura con fines*		
Artículo 31°.- *Para realizar las actividades de pesca se requiere lo siguiente:* **I,** *Concesión, para:* **Inciso b)** *Acuacultura comercial* **II,** Permiso, para: **Inciso g)** *Acuacultura de fomento* **III,** *Autorización, para:* **Inciso d)** *Recolectar del medio natural reproductores, larvas, postlarvas, crías, huevos, semillas, alevines o en cualquier otro estadio, y* **Inciso e)** *Acuacultura didáctica.*		

Artículos 22.- *la Secretaría podrá inscribir en el Registro Nacional de Pesca a los acuicultores que no requieran concesión, permiso o Autorización.*	Al **proyecto** le aplica el Artículo, incisos y, fracciones anteriores, porque se trata de una actividad acuícola con fines comerciales.	Por el hecho de presentar a la autoridad correspondiente (SEMARNAT) la Manifestación de Impacto Ambiental, el promovente está cumpliendo con este apartado. El proyecto se vincula por la obligatoriedad de obtener la autorización correspondiente para realizar las obras descritas en esta manifestación de impacto ambiental. Como ya se mencionó anteriormente, la promovente una vez autorizado el proyecto en materia ambiental procederá a tramitar el Registro Nacional de Pesca para la unidad de producción acuícola.
Art. 30°.- *Las actividades pesqueras se clasifican en:* **II.-** *Cultivo o acuacultura con fines*		
Artículo 31°.- *Para realizar las actividades de pesca se requiere lo siguiente:* **I,** *Concesión, para:* **Inciso b)** *Acuacultura comercial* **II,** Permiso, para: **Inciso g)** *Acuacultura de fomento* **III,** *Autorización, para:* **Inciso d)** *Recolectar del medio natural reproductores, larvas, postlarvas, crías, huevos, semillas, alevines o en cualquier otro estadio, y* **Inciso e)** *Acuacultura didáctica.*		

Artículos 22.- *la Secretaría podrá inscribir en el Registro Nacional de Pesca a los acuicultores que no requieran concesión, permiso o Autorización.*	Al **proyecto** le aplica el Artículo, incisos y, fracciones anteriores, porque se trata de una actividad acuícola con fines comerciales.	Por el hecho de presentar a la autoridad correspondiente (SEMARNAT) la Manifestación de Impacto Ambiental, el promovente está cumpliendo con este apartado. El proyecto se vincula por la obligatoriedad de obtener la autorización correspondiente para realizar las obras descritas en esta manifestación de impacto ambiental. Como ya se mencionó anteriormente, la promovente una vez autorizado el proyecto en materia ambiental procederá a tramitar el Registro Nacional de Pesca para la unidad de producción acuícola.
Art. 30°.- *Las actividades pesqueras se clasifican en:* **II.-** *Cultivo o acuacultura con fines*		
Artículo 31°.- *Para realizar las actividades de pesca se requiere lo siguiente:* **I,** *Concesión, para:* **Inciso b)** *Acuacultura comercial* **II,** Permiso, para: **Inciso g)** *Acuacultura de fomento* **III,** *Autorización, para:* **Inciso d)** *Recolectar del medio natural reproductores, larvas, postlarvas, crías, huevos, semillas, alevines o en cualquier otro estadio, y* **Inciso e)** *Acuacultura didáctica.*		

Artículos 22.- *la Secretaría podrá inscribir en el Registro Nacional de Pesca a los acuicultores que no requieran concesión, permiso o Autorización.*	Al **proyecto** le aplica el Artículo, incisos y, fracciones anteriores, porque se trata de una actividad acuícola con fines comerciales.	Por el hecho de presentar a la autoridad correspondiente (SEMARNAT) la Manifestación de Impacto Ambiental, el promovente está cumpliendo con este apartado. El proyecto se vincula por la obligatoriedad de obtener la autorización correspondiente para realizar las obras descritas en esta manifestación de impacto ambiental. Como ya se mencionó anteriormente, la promovente una vez autorizado el proyecto en materia ambiental procederá a tramitar el Registro Nacional de Pesca para la unidad de producción acuícola.
Art. 30°.- *Las actividades pesqueras se clasifican en:* **II.-** *Cultivo o acuacultura con fines*		
Artículo 31°.- *Para realizar las actividades de pesca se requiere lo siguiente:* **I,** *Concesión, para:* **Inciso b)** *Acuacultura comercial* **II,** Permiso, para: **Inciso g)** *Acuacultura de fomento* **III,** *Autorización, para:* **Inciso d)** *Recolectar del medio natural reproductores, larvas, postlarvas, crías, huevos, semillas, alevines o en cualquier otro estadio, y* **Inciso e)** *Acuacultura didáctica.*		

Artículos 22.- *la Secretaría podrá inscribir en el Registro Nacional de Pesca a los acuicultores que no requieran concesión, permiso o Autorización.*	Al **proyecto** le aplica el Artículo, incisos y, fracciones anteriores, porque se trata de una actividad acuícola con fines comerciales.	Por el hecho de presentar a la autoridad correspondiente (SEMARNAT) la Manifestación de Impacto Ambiental, el promovente está cumpliendo con este apartado. El proyecto se vincula por la obligatoriedad de obtener la autorización correspondiente para realizar las obras descritas en esta manifestación de impacto ambiental. Como ya se mencionó anteriormente, la promovente una vez autorizado el proyecto en materia ambiental procederá a tramitar el Registro Nacional de Pesca para la unidad de producción acuícola.
Art. 30°.- *Las actividades pesqueras se clasifican en:* **II.-** *Cultivo o acuacultura con fines*		
Artículo 31°.- *Para realizar las actividades de pesca se requiere lo siguiente:* **I,** *Concesión, para:* **Inciso b)** *Acuacultura comercial* **II,** Permiso, para: **Inciso g)** *Acuacultura de fomento* **III,** *Autorización, para:* **Inciso d)** *Recolectar del medio natural reproductores, larvas, postlarvas, crías, huevos, semillas, alevines o en cualquier otro estadio, y* **Inciso e)** *Acuacultura didáctica.*		

Artículos 22.- *la Secretaría podrá inscribir en el Registro Nacional de Pesca a los acuicultores que no requieran concesión, permiso o Autorización.*	Al **proyecto** le aplica el Artículo, incisos y, fracciones anteriores, porque se trata de una actividad acuícola con fines comerciales.	Por el hecho de presentar a la autoridad correspondiente (SEMARNAT) la Manifestación de Impacto Ambiental, el promovente está cumpliendo con este apartado. El proyecto se vincula por la obligatoriedad de obtener la autorización correspondiente para realizar las obras descritas en esta manifestación de impacto ambiental. Como ya se mencionó anteriormente, la promovente una vez autorizado el proyecto en materia ambiental procederá a tramitar el Registro Nacional de Pesca para la unidad de producción acuícola.
Art. 30°.- *Las actividades pesqueras se clasifican en:* **II.-** *Cultivo o acuacultura con fines*		
Artículo 31°.- *Para realizar las actividades de pesca se requiere lo siguiente:* **I,** *Concesión, para:* **Inciso b)** *Acuacultura comercial* **II,** Permiso, para: **Inciso g)** *Acuacultura de fomento* **III,** *Autorización, para:* **Inciso d)** *Recolectar del medio natural reproductores, larvas, postlarvas, crías, huevos, semillas, alevines o en cualquier otro estadio, y* **Inciso e)** *Acuacultura didáctica.*		

Artículos 22.- *la Secretaría podrá inscribir en el Registro Nacional de Pesca a los acuicultores que no requieran concesión, permiso o Autorización.*	Al **proyecto** le aplica el Artículo, incisos y, fracciones anteriores, porque se trata de una actividad acuícola con fines comerciales.	Por el hecho de presentar a la autoridad correspondiente (SEMARNAT) la Manifestación de Impacto Ambiental, el promovente está cumpliendo con este apartado. El proyecto se vincula por la obligatoriedad de obtener la autorización correspondiente para realizar las obras descritas en esta manifestación de impacto ambiental. Como ya se mencionó anteriormente, la promovente una vez autorizado el proyecto en materia ambiental procederá a tramitar el Registro Nacional de Pesca para la unidad de producción acuícola.
Art. 30°.- *Las actividades pesqueras se clasifican en:* **II.-** *Cultivo o acuacultura con fines*		
Artículo 31°.- *Para realizar las actividades de pesca se requiere lo siguiente:* **I,** *Concesión, para:* **Inciso b)** *Acuacultura comercial* **II,** Permiso, para: **Inciso g)** *Acuacultura de fomento* **III,** *Autorización, para:* **Inciso d)** *Recolectar del medio natural reproductores, larvas, postlarvas, crías, huevos, semillas, alevines o en cualquier otro estadio, y* **Inciso e)** *Acuacultura didáctica.*		

Artículos 22.- *la Secretaría podrá inscribir en el Registro Nacional de Pesca a los acuicultores que no requieran concesión, permiso o Autorización.*	Al **proyecto** le aplica el Artículo, incisos y, fracciones anteriores, porque se trata de una actividad acuícola con fines comerciales.	Por el hecho de presentar a la autoridad correspondiente (SEMARNAT) la Manifestación de Impacto Ambiental, el promovente está cumpliendo con este apartado. El proyecto se vincula por la obligatoriedad de obtener la autorización correspondiente para realizar las obras descritas en esta manifestación de impacto ambiental. Como ya se mencionó anteriormente, la promovente una vez autorizado el proyecto en materia ambiental procederá a tramitar el Registro Nacional de Pesca para la unidad de producción acuícola.
Art. 30°.- *Las actividades pesqueras se clasifican en:* **II.-** *Cultivo o acuacultura con fines*		
Artículo 31°.- *Para realizar las actividades de pesca se requiere lo siguiente:* **I,** *Concesión, para:* **Inciso b)** *Acuacultura comercial* **II,** Permiso, para: **Inciso g)** *Acuacultura de fomento* **III,** *Autorización, para:* **Inciso d)** *Recolectar del medio natural reproductores, larvas, postlarvas, crías, huevos, semillas, alevines o en cualquier otro estadio, y* **Inciso e)** *Acuacultura didáctica.*		

Artículos 22.- *la Secretaría podrá inscribir en el Registro Nacional de Pesca a los acuicultores que no requieran concesión, permiso o Autorización.*	Al **proyecto** le aplica el Artículo, incisos y, fracciones anteriores, porque se trata de una actividad acuícola con fines comerciales.	Por el hecho de presentar a la autoridad correspondiente (SEMARNAT) la Manifestación de Impacto Ambiental, el promovente está cumpliendo con este apartado. El proyecto se vincula por la obligatoriedad de obtener la autorización correspondiente para realizar las obras descritas en esta manifestación de impacto ambiental. Como ya se mencionó anteriormente, la promovente una vez autorizado el proyecto en materia ambiental procederá a tramitar el Registro Nacional de Pesca para la unidad de producción acuícola.
Art. 30°.- *Las actividades pesqueras se clasifican en:* **II.-** *Cultivo o acuacultura con fines*		
Artículo 31°.- *Para realizar las actividades de pesca se requiere lo siguiente:* **I,** *Concesión, para:* **Inciso b)** *Acuacultura comercial* **II,** Permiso, para: **Inciso g)** *Acuacultura de fomento* **III,** *Autorización, para:* **Inciso d)** *Recolectar del medio natural reproductores, larvas, postlarvas, crías, huevos, semillas, alevines o en cualquier otro estadio, y* **Inciso e)** *Acuacultura didáctica.*		

Artículos 22.- *la Secretaría podrá inscribir en el Registro Nacional de Pesca a los acuicultores que no requieran concesión, permiso o Autorización.*	Al **proyecto** le aplica el Artículo, incisos y, fracciones anteriores, porque se trata de una actividad acuícola con fines comerciales.	Por el hecho de presentar a la autoridad correspondiente (SEMARNAT) la Manifestación de Impacto Ambiental, el promovente está cumpliendo con este apartado. El proyecto se vincula por la obligatoriedad de obtener la autorización correspondiente para realizar las obras descritas en esta manifestación de impacto ambiental. Como ya se mencionó anteriormente, la promovente una vez autorizado el proyecto en materia ambiental procederá a tramitar el Registro Nacional de Pesca para la unidad de producción acuícola.
Art. 30°.- *Las actividades pesqueras se clasifican en:* **II.-** *Cultivo o acuacultura con fines*		
Artículo 31°.- *Para realizar las actividades de pesca se requiere lo siguiente:* **I,** *Concesión, para:* **Inciso b)** *Acuacultura comercial* **II,** Permiso, para: **Inciso g)** *Acuacultura de fomento* **III,** *Autorización, para:* **Inciso d)** *Recolectar del medio natural reproductores, larvas, postlarvas, crías, huevos, semillas, alevines o en cualquier otro estadio, y* **Inciso e)** *Acuacultura didáctica.*		

Artículos 22.- *la Secretaría podrá inscribir en el Registro Nacional de Pesca a los acuicultores que no requieran concesión, permiso o Autorización.*	Al **proyecto** le aplica el Artículo, incisos y, fracciones anteriores, porque se trata de una actividad acuícola con fines comerciales.	Por el hecho de presentar a la autoridad correspondiente (SEMARNAT) la Manifestación de Impacto Ambiental, el promovente está cumpliendo con este apartado. El proyecto se vincula por la obligatoriedad de obtener la autorización correspondiente para realizar las obras descritas en esta manifestación de impacto ambiental. Como ya se mencionó anteriormente, la promovente una vez autorizado el proyecto en materia ambiental procederá a tramitar el Registro Nacional de Pesca para la unidad de producción acuícola.
Art. 30°.- *Las actividades pesqueras se clasifican en:* **II.-** *Cultivo o acuacultura con fines*		
Artículo 31°.- *Para realizar las actividades de pesca se requiere lo siguiente:* **I,** *Concesión, para:* **Inciso b)** *Acuacultura comercial* **II,** Permiso, para: **Inciso g)** *Acuacultura de fomento* **III,** *Autorización, para:* **Inciso d)** *Recolectar del medio natural reproductores, larvas, postlarvas, crías, huevos, semillas, alevines o en cualquier otro estadio, y* **Inciso e)** *Acuacultura didáctica.*		

Artículos 22.- *la Secretaría podrá inscribir en el Registro Nacional de Pesca a los acuicultores que no requieran concesión, permiso o Autorización.*	Al **proyecto** le aplica el Artículo, incisos y, fracciones anteriores, porque se trata de una actividad acuícola con fines comerciales.	Por el hecho de presentar a la autoridad correspondiente (SEMARNAT) la Manifestación de Impacto Ambiental, el promovente está cumpliendo con este apartado. El proyecto se vincula por la obligatoriedad de obtener la autorización correspondiente para realizar las obras descritas en esta manifestación de impacto ambiental. Como ya se mencionó anteriormente, la promovente una vez autorizado el proyecto en materia ambiental procederá a tramitar el Registro Nacional de Pesca para la unidad de producción acuícola.
Art. 30°.- *Las actividades pesqueras se clasifican en:* **II.-** *Cultivo o acuacultura con fines*		
Artículo 31°.- *Para realizar las actividades de pesca se requiere lo siguiente:* **I,** *Concesión, para:* **Inciso b)** *Acuacultura comercial* **II,** Permiso, para: **Inciso g)** *Acuacultura de fomento* **III,** *Autorización, para:* **Inciso d)** *Recolectar del medio natural reproductores, larvas, postlarvas, crías, huevos, semillas, alevines o en cualquier otro estadio, y* **Inciso e)** *Acuacultura didáctica.*		

Artículos 22.- *la Secretaría podrá inscribir en el Registro Nacional de Pesca a los acuicultores que no requieran concesión, permiso o Autorización.*	Al **proyecto** le aplica el Artículo, incisos y, fracciones anteriores, porque se trata de una actividad acuícola con fines comerciales.	Por el hecho de presentar a la autoridad correspondiente (SEMARNAT) la Manifestación de Impacto Ambiental, el promovente está cumpliendo con este apartado. El proyecto se vincula por la obligatoriedad de obtener la autorización correspondiente para realizar las obras descritas en esta manifestación de impacto ambiental. Como ya se mencionó anteriormente, la promovente una vez autorizado el proyecto en materia ambiental procederá a tramitar el Registro Nacional de Pesca para la unidad de producción acuícola.
Art. 30°.- *Las actividades pesqueras se clasifican en:* **II.-** *Cultivo o acuacultura con fines*		
Artículo 31°.- *Para realizar las actividades de pesca se requiere lo siguiente:* **I,** *Concesión, para:* **Inciso b)** *Acuacultura comercial* **II,** Permiso, para: **Inciso g)** *Acuacultura de fomento* **III,** *Autorización, para:* **Inciso d)** *Recolectar del medio natural reproductores, larvas, postlarvas, crías, huevos, semillas, alevines o en cualquier otro estadio, y* **Inciso e)** *Acuacultura didáctica.*		

Artículos 22.- *la Secretaría podrá inscribir en el Registro Nacional de Pesca a los acuicultores que no requieran concesión, permiso o Autorización.*	Al **proyecto** le aplica el Artículo, incisos y, fracciones anteriores, porque se trata de una actividad acuícola con fines comerciales.	Por el hecho de presentar a la autoridad correspondiente (SEMARNAT) la Manifestación de Impacto Ambiental, el promovente está cumpliendo con este apartado. El proyecto se vincula por la obligatoriedad de obtener la autorización correspondiente para realizar las obras descritas en esta manifestación de impacto ambiental. Como ya se mencionó anteriormente, la promovente una vez autorizado el proyecto en materia ambiental procederá a tramitar el Registro Nacional de Pesca para la unidad de producción acuícola.
Art. 30°.- *Las actividades pesqueras se clasifican en:* **II.-** *Cultivo o acuacultura con fines*		
Artículo 31°.- *Para realizar las actividades de pesca se requiere lo siguiente:* **I,** *Concesión, para:* **Inciso b)** *Acuacultura comercial* **II,** Permiso, para: **Inciso g)** *Acuacultura de fomento* **III,** *Autorización, para:* **Inciso d)** *Recolectar del medio natural reproductores, larvas, postlarvas, crías, huevos, semillas, alevines o en cualquier otro estadio, y* **Inciso e)** *Acuacultura didáctica.*		

Artículos 22.- *la Secretaría podrá inscribir en el Registro Nacional de Pesca a los acuicultores que no requieran concesión, permiso o Autorización.*	Al **proyecto** le aplica el Artículo, incisos y, fracciones anteriores, porque se trata de una actividad acuícola con fines comerciales.	Por el hecho de presentar a la autoridad correspondiente (SEMARNAT) la Manifestación de Impacto Ambiental, el promovente está cumpliendo con este apartado. El proyecto se vincula por la obligatoriedad de obtener la autorización correspondiente para realizar las obras descritas en esta manifestación de impacto ambiental. Como ya se mencionó anteriormente, la promovente una vez autorizado el proyecto en materia ambiental procederá a tramitar el Registro Nacional de Pesca para la unidad de producción acuícola.
Art. 30°.- *Las actividades pesqueras se clasifican en:* **II.-** *Cultivo o acuacultura con fines*		
Artículo 31°.- *Para realizar las actividades de pesca se requiere lo siguiente:* **I,** *Concesión, para:* **Inciso b)** *Acuacultura comercial* **II,** Permiso, para: **Inciso g)** *Acuacultura de fomento* **III,** *Autorización, para:* **Inciso d)** *Recolectar del medio natural reproductores, larvas, postlarvas, crías, huevos, semillas, alevines o en cualquier otro estadio, y* **Inciso e)** *Acuacultura didáctica.*		

Artículos 22.- *la Secretaría podrá inscribir en el Registro Nacional de Pesca a los acuicultores que no requieran concesión, permiso o Autorización.*	Al **proyecto** le aplica el Artículo, incisos y, fracciones anteriores, porque se trata de una actividad acuícola con fines comerciales.	Por el hecho de presentar a la autoridad correspondiente (SEMARNAT) la Manifestación de Impacto Ambiental, el promovente está cumpliendo con este apartado. El proyecto se vincula por la obligatoriedad de obtener la autorización correspondiente para realizar las obras descritas en esta manifestación de impacto ambiental. Como ya se mencionó anteriormente, la promovente una vez autorizado el proyecto en materia ambiental procederá a tramitar el Registro Nacional de Pesca para la unidad de producción acuícola.
Art. 30°.- *Las actividades pesqueras se clasifican en:* **II.-** *Cultivo o acuacultura con fines*		
Artículo 31°.- *Para realizar las actividades de pesca se requiere lo siguiente:* **I,** *Concesión, para:* **Inciso b)** *Acuacultura comercial* **II,** Permiso, para: **Inciso g)** *Acuacultura de fomento* **III,** *Autorización, para:* **Inciso d)** *Recolectar del medio natural reproductores, larvas, postlarvas, crías, huevos, semillas, alevines o en cualquier otro estadio, y* **Inciso e)** *Acuacultura didáctica.*		

Artículos 22.- *la Secretaría podrá inscribir en el Registro Nacional de Pesca a los acuicultores que no requieran concesión, permiso o Autorización.*	Al **proyecto** le aplica el Artículo, incisos y, fracciones anteriores, porque se trata de una actividad acuícola con fines comerciales.	Por el hecho de presentar a la autoridad correspondiente (SEMARNAT) la Manifestación de Impacto Ambiental, el promovente está cumpliendo con este apartado. El proyecto se vincula por la obligatoriedad de obtener la autorización correspondiente para realizar las obras descritas en esta manifestación de impacto ambiental. Como ya se mencionó anteriormente, la promovente una vez autorizado el proyecto en materia ambiental procederá a tramitar el Registro Nacional de Pesca para la unidad de producción acuícola.
Art. 30°.- *Las actividades pesqueras se clasifican en:* **II.-** *Cultivo o acuacultura con fines*		
Artículo 31°.- *Para realizar las actividades de pesca se requiere lo siguiente:* **I,** *Concesión, para:* **Inciso b)** *Acuacultura comercial* **II,** Permiso, para: **Inciso g)** *Acuacultura de fomento* **III,** *Autorización, para:* **Inciso d)** *Recolectar del medio natural reproductores, larvas, postlarvas, crías, huevos, semillas, alevines o en cualquier otro estadio, y* **Inciso e)** *Acuacultura didáctica.*		

Artículos 22.- *la Secretaría podrá inscribir en el Registro Nacional de Pesca a los acuicultores que no requieran concesión, permiso o Autorización.*	Al **proyecto** le aplica el Artículo, incisos y, fracciones anteriores, porque se trata de una actividad acuícola con fines comerciales.	Por el hecho de presentar a la autoridad correspondiente (SEMARNAT) la Manifestación de Impacto Ambiental, el promovente está cumpliendo con este apartado. El proyecto se vincula por la obligatoriedad de obtener la autorización correspondiente para realizar las obras descritas en esta manifestación de impacto ambiental. Como ya se mencionó anteriormente, la promovente una vez autorizado el proyecto en materia ambiental procederá a tramitar el Registro Nacional de Pesca para la unidad de producción acuícola.
Art. 30°.- *Las actividades pesqueras se clasifican en:* **II.-** *Cultivo o acuacultura con fines*		
Artículo 31°.- *Para realizar las actividades de pesca se requiere lo siguiente:* **I,** *Concesión, para:* **Inciso b)** *Acuacultura comercial* **II,** Permiso, para: **Inciso g)** *Acuacultura de fomento* **III,** *Autorización, para:* **Inciso d)** *Recolectar del medio natural reproductores, larvas, postlarvas, crías, huevos, semillas, alevines o en cualquier otro estadio, y* **Inciso e)** *Acuacultura didáctica.*		

Artículos 22.- *la Secretaría podrá inscribir en el Registro Nacional de Pesca a los acuicultores que no requieran concesión, permiso o Autorización.*	Al **proyecto** le aplica el Artículo, incisos y, fracciones anteriores, porque se trata de una actividad acuícola con fines comerciales.	Por el hecho de presentar a la autoridad correspondiente (SEMARNAT) la Manifestación de Impacto Ambiental, el promovente está cumpliendo con este apartado. El proyecto se vincula por la obligatoriedad de obtener la autorización correspondiente para realizar las obras descritas en esta manifestación de impacto ambiental. Como ya se mencionó anteriormente, la promovente una vez autorizado el proyecto en materia ambiental procederá a tramitar el Registro Nacional de Pesca para la unidad de producción acuícola.
Art. 30°.- *Las actividades pesqueras se clasifican en:* **II.-** *Cultivo o acuacultura con fines*		
Artículo 31°.- *Para realizar las actividades de pesca se requiere lo siguiente:* **I,** *Concesión, para:* **Inciso b)** *Acuacultura comercial* **II,** Permiso, para: **Inciso g)** *Acuacultura de fomento* **III,** *Autorización, para:* **Inciso d)** *Recolectar del medio natural reproductores, larvas, postlarvas, crías, huevos, semillas, alevines o en cualquier otro estadio, y* **Inciso e)** *Acuacultura didáctica.*		

Artículos 22.- *la Secretaría podrá inscribir en el Registro Nacional de Pesca a los acuicultores que no requieran concesión, permiso o Autorización.*	Al **proyecto** le aplica el Artículo, incisos y, fracciones anteriores, porque se trata de una actividad acuícola con fines comerciales.	Por el hecho de presentar a la autoridad correspondiente (SEMARNAT) la Manifestación de Impacto Ambiental, el promovente está cumpliendo con este apartado. El proyecto se vincula por la obligatoriedad de obtener la autorización correspondiente para realizar las obras descritas en esta manifestación de impacto ambiental. Como ya se mencionó anteriormente, la promovente una vez autorizado el proyecto en materia ambiental procederá a tramitar el Registro Nacional de Pesca para la unidad de producción acuícola.
Art. 30°.- *Las actividades pesqueras se clasifican en:* **II.-** *Cultivo o acuacultura con fines*		
Artículo 31°.- *Para realizar las actividades de pesca se requiere lo siguiente:* **I,** *Concesión, para:* **Inciso b)** *Acuacultura comercial* **II,** Permiso, para: **Inciso g)** *Acuacultura de fomento* **III,** *Autorización, para:* **Inciso d)** *Recolectar del medio natural reproductores, larvas, postlarvas, crías, huevos, semillas, alevines o en cualquier otro estadio, y* **Inciso e)** *Acuacultura didáctica.*		

Artículos 22.- *la Secretaría podrá inscribir en el Registro Nacional de Pesca a los acuicultores que no requieran concesión, permiso o Autorización.*	Al **proyecto** le aplica el Artículo, incisos y, fracciones anteriores, porque se trata de una actividad acuícola con fines comerciales.	Por el hecho de presentar a la autoridad correspondiente (SEMARNAT) la Manifestación de Impacto Ambiental, el promovente está cumpliendo con este apartado. El proyecto se vincula por la obligatoriedad de obtener la autorización correspondiente para realizar las obras descritas en esta manifestación de impacto ambiental. Como ya se mencionó anteriormente, la promovente una vez autorizado el proyecto en materia ambiental procederá a tramitar el Registro Nacional de Pesca para la unidad de producción acuícola.
Art. 30°.- *Las actividades pesqueras se clasifican en:* **II.-** *Cultivo o acuacultura con fines*		
Artículo 31°.- *Para realizar las actividades de pesca se requiere lo siguiente:* **I,** *Concesión, para:* **Inciso b)** *Acuacultura comercial* **II,** Permiso, para: **Inciso g)** *Acuacultura de fomento* **III,** *Autorización, para:* **Inciso d)** *Recolectar del medio natural reproductores, larvas, postlarvas, crías, huevos, semillas, alevines o en cualquier otro estadio, y* **Inciso e)** *Acuacultura didáctica.*		

Artículos 22.- *la Secretaría podrá inscribir en el Registro Nacional de Pesca a los acuicultores que no requieran concesión, permiso o Autorización.*	Al **proyecto** le aplica el Artículo, incisos y, fracciones anteriores, porque se trata de una actividad acuícola con fines comerciales.	Por el hecho de presentar a la autoridad correspondiente (SEMARNAT) la Manifestación de Impacto Ambiental, el promovente está cumpliendo con este apartado. El proyecto se vincula por la obligatoriedad de obtener la autorización correspondiente para realizar las obras descritas en esta manifestación de impacto ambiental. Como ya se mencionó anteriormente, la promovente una vez autorizado el proyecto en materia ambiental procederá a tramitar el Registro Nacional de Pesca para la unidad de producción acuícola.
Art. 30°.- *Las actividades pesqueras se clasifican en:* **II.-** *Cultivo o acuacultura con fines*		
Artículo 31°.- *Para realizar las actividades de pesca se requiere lo siguiente:* **I,** *Concesión, para:* **Inciso b)** *Acuacultura comercial* **II,** Permiso, para: **Inciso g)** *Acuacultura de fomento* **III,** *Autorización, para:* **Inciso d)** *Recolectar del medio natural reproductores, larvas, postlarvas, crías, huevos, semillas, alevines o en cualquier otro estadio, y* **Inciso e)** *Acuacultura didáctica.*		

Artículos 22.- *la Secretaría podrá inscribir en el Registro Nacional de Pesca a los acuicultores que no requieran concesión, permiso o Autorización.*	Al **proyecto** le aplica el Artículo, incisos y, fracciones anteriores, porque se trata de una actividad acuícola con fines comerciales.	Por el hecho de presentar a la autoridad correspondiente (SEMARNAT) la Manifestación de Impacto Ambiental, el promovente está cumpliendo con este apartado. El proyecto se vincula por la obligatoriedad de obtener la autorización correspondiente para realizar las obras descritas en esta manifestación de impacto ambiental. Como ya se mencionó anteriormente, la promovente una vez autorizado el proyecto en materia ambiental procederá a tramitar el Registro Nacional de Pesca para la unidad de producción acuícola.
Art. 30°.- *Las actividades pesqueras se clasifican en:* **II.-** *Cultivo o acuacultura con fines*		
Artículo 31°.- *Para realizar las actividades de pesca se requiere lo siguiente:* **I,** *Concesión, para:* **Inciso b)** *Acuacultura comercial* **II,** Permiso, para: **Inciso g)** *Acuacultura de fomento* **III,** *Autorización, para:* **Inciso d)** *Recolectar del medio natural reproductores, larvas, postlarvas, crías, huevos, semillas, alevines o en cualquier otro estadio, y* **Inciso e)** *Acuacultura didáctica.*		

Artículos 22.- *la Secretaría podrá inscribir en el Registro Nacional de Pesca a los acuicultores que no requieran concesión, permiso o Autorización.*	Al **proyecto** le aplica el Artículo, incisos y, fracciones anteriores, porque se trata de una actividad acuícola con fines comerciales.	Por el hecho de presentar a la autoridad correspondiente (SEMARNAT) la Manifestación de Impacto Ambiental, el promovente está cumpliendo con este apartado. El proyecto se vincula por la obligatoriedad de obtener la autorización correspondiente para realizar las obras descritas en esta manifestación de impacto ambiental. Como ya se mencionó anteriormente, la promovente una vez autorizado el proyecto en materia ambiental procederá a tramitar el Registro Nacional de Pesca para la unidad de producción acuícola.
Art. 30°.- *Las actividades pesqueras se clasifican en:* **II.-** *Cultivo o acuacultura con fines*		
Artículo 31°.- *Para realizar las actividades de pesca se requiere lo siguiente:* **I,** *Concesión, para:* **Inciso b)** *Acuacultura comercial* **II,** Permiso, para: **Inciso g)** *Acuacultura de fomento* **III,** *Autorización, para:* **Inciso d)** *Recolectar del medio natural reproductores, larvas, postlarvas, crías, huevos, semillas, alevines o en cualquier otro estadio, y* **Inciso e)** *Acuacultura didáctica.*		

Artículos 22.- *la Secretaría podrá inscribir en el Registro Nacional de Pesca a los acuicultores que no requieran concesión, permiso o Autorización.*	Al **proyecto** le aplica el Artículo, incisos y, fracciones anteriores, porque se trata de una actividad acuícola con fines comerciales.	Por el hecho de presentar a la autoridad correspondiente (SEMARNAT) la Manifestación de Impacto Ambiental, el promovente está cumpliendo con este apartado. El proyecto se vincula por la obligatoriedad de obtener la autorización correspondiente para realizar las obras descritas en esta manifestación de impacto ambiental. Como ya se mencionó anteriormente, la promovente una vez autorizado el proyecto en materia ambiental procederá a tramitar el Registro Nacional de Pesca para la unidad de producción acuícola.
Art. 30°.- *Las actividades pesqueras se clasifican en:* **II.-** *Cultivo o acuacultura con fines*		
Artículo 31°.- *Para realizar las actividades de pesca se requiere lo siguiente:* **I,** *Concesión, para:* **Inciso b)** *Acuacultura comercial* **II,** Permiso, para: **Inciso g)** *Acuacultura de fomento* **III,** *Autorización, para:* **Inciso d)** *Recolectar del medio natural reproductores, larvas, postlarvas, crías, huevos, semillas, alevines o en cualquier otro estadio, y* **Inciso e)** *Acuacultura didáctica.*		

Artículos 22.- *la Secretaría podrá inscribir en el Registro Nacional de Pesca a los acuicultores que no requieran concesión, permiso o Autorización.*	Al **proyecto** le aplica el Artículo, incisos y, fracciones anteriores, porque se trata de una actividad acuícola con fines comerciales.	Por el hecho de presentar a la autoridad correspondiente (SEMARNAT) la Manifestación de Impacto Ambiental, el promovente está cumpliendo con este apartado. El proyecto se vincula por la obligatoriedad de obtener la autorización correspondiente para realizar las obras descritas en esta manifestación de impacto ambiental. Como ya se mencionó anteriormente, la promovente una vez autorizado el proyecto en materia ambiental procederá a tramitar el Registro Nacional de Pesca para la unidad de producción acuícola.
Art. 30°.- *Las actividades pesqueras se clasifican en:* **II.-** *Cultivo o acuacultura con fines*		
Artículo 31°.- *Para realizar las actividades de pesca se requiere lo siguiente:* **I,** *Concesión, para:* **Inciso b)** *Acuacultura comercial* **II,** Permiso, para: **Inciso g)** *Acuacultura de fomento* **III,** *Autorización, para:* **Inciso d)** *Recolectar del medio natural reproductores, larvas, postlarvas, crías, huevos, semillas, alevines o en cualquier otro estadio, y* **Inciso e)** *Acuacultura didáctica.*		

Artículos 22.- *la Secretaría podrá inscribir en el Registro Nacional de Pesca a los acuicultores que no requieran concesión, permiso o Autorización.*	Al **proyecto** le aplica el Artículo, incisos y, fracciones anteriores, porque se trata de una actividad acuícola con fines comerciales.	Por el hecho de presentar a la autoridad correspondiente (SEMARNAT) la Manifestación de Impacto Ambiental, el promovente está cumpliendo con este apartado. El proyecto se vincula por la obligatoriedad de obtener la autorización correspondiente para realizar las obras descritas en esta manifestación de impacto ambiental. Como ya se mencionó anteriormente, la promovente una vez autorizado el proyecto en materia ambiental procederá a tramitar el Registro Nacional de Pesca para la unidad de producción acuícola.
Art. 30°.- *Las actividades pesqueras se clasifican en:* **II.-** *Cultivo o acuacultura con fines*		
Artículo 31°.- *Para realizar las actividades de pesca se requiere lo siguiente:* **I,** *Concesión, para:* **Inciso b)** *Acuacultura comercial* **II,** Permiso, para: **Inciso g)** *Acuacultura de fomento* **III,** *Autorización, para:* **Inciso d)** *Recolectar del medio natural reproductores, larvas, postlarvas, crías, huevos, semillas, alevines o en cualquier otro estadio, y* **Inciso e)** *Acuacultura didáctica.*		

Artículos 22.- *la Secretaría podrá inscribir en el Registro Nacional de Pesca a los acuicultores que no requieran concesión, permiso o Autorización.*	Al **proyecto** le aplica el Artículo, incisos y, fracciones anteriores, porque se trata de una actividad acuícola con fines comerciales.	Por el hecho de presentar a la autoridad correspondiente (SEMARNAT) la Manifestación de Impacto Ambiental, el promovente está cumpliendo con este apartado. El proyecto se vincula por la obligatoriedad de obtener la autorización correspondiente para realizar las obras descritas en esta manifestación de impacto ambiental. Como ya se mencionó anteriormente, la promovente una vez autorizado el proyecto en materia ambiental procederá a tramitar el Registro Nacional de Pesca para la unidad de producción acuícola.
Art. 30°.- *Las actividades pesqueras se clasifican en:* **II.-** *Cultivo o acuacultura con fines*		
Artículo 31°.- *Para realizar las actividades de pesca se requiere lo siguiente:* **I,** *Concesión, para:* **Inciso b)** *Acuacultura comercial* **II,** Permiso, para: **Inciso g)** *Acuacultura de fomento* **III,** *Autorización, para:* **Inciso d)** *Recolectar del medio natural reproductores, larvas, postlarvas, crías, huevos, semillas, alevines o en cualquier otro estadio, y* **Inciso e)** *Acuacultura didáctica.*		

Artículos 22.- *la Secretaría podrá inscribir en el Registro Nacional de Pesca a los acuicultores que no requieran concesión, permiso o Autorización.*	Al **proyecto** le aplica el Artículo, incisos y, fracciones anteriores, porque se trata de una actividad acuícola con fines comerciales.	Por el hecho de presentar a la autoridad correspondiente (SEMARNAT) la Manifestación de Impacto Ambiental, el promovente está cumpliendo con este apartado. El proyecto se vincula por la obligatoriedad de obtener la autorización correspondiente para realizar las obras descritas en esta manifestación de impacto ambiental. Como ya se mencionó anteriormente, la promovente una vez autorizado el proyecto en materia ambiental procederá a tramitar el Registro Nacional de Pesca para la unidad de producción acuícola.
Art. 30°.- *Las actividades pesqueras se clasifican en:* **II.-** *Cultivo o acuacultura con fines*		
Artículo 31°.- *Para realizar las actividades de pesca se requiere lo siguiente:* **I,** *Concesión, para:* **Inciso b)** *Acuacultura comercial* **II,** Permiso, para: **Inciso g)** *Acuacultura de fomento* **III,** *Autorización, para:* **Inciso d)** *Recolectar del medio natural reproductores, larvas, postlarvas, crías, huevos, semillas, alevines o en cualquier otro estadio, y* **Inciso e)** *Acuacultura didáctica.*		

Artículos 22.- *la Secretaría podrá inscribir en el Registro Nacional de Pesca a los acuicultores que no requieran concesión, permiso o Autorización.*	Al **proyecto** le aplica el Artículo, incisos y, fracciones anteriores, porque se trata de una actividad acuícola con fines comerciales.	Por el hecho de presentar a la autoridad correspondiente (SEMARNAT) la Manifestación de Impacto Ambiental, el promovente está cumpliendo con este apartado. El proyecto se vincula por la obligatoriedad de obtener la autorización correspondiente para realizar las obras descritas en esta manifestación de impacto ambiental. Como ya se mencionó anteriormente, la promovente una vez autorizado el proyecto en materia ambiental procederá a tramitar el Registro Nacional de Pesca para la unidad de producción acuícola.
Art. 30°.- *Las actividades pesqueras se clasifican en:* **II.-** *Cultivo o acuacultura con fines*		
Artículo 31°.- *Para realizar las actividades de pesca se requiere lo siguiente:* **I,** *Concesión, para:* **Inciso b)** *Acuacultura comercial* **II,** Permiso, para: **Inciso g)** *Acuacultura de fomento* **III,** *Autorización, para:* **Inciso d)** *Recolectar del medio natural reproductores, larvas, postlarvas, crías, huevos, semillas, alevines o en cualquier otro estadio, y* **Inciso e)** *Acuacultura didáctica.*		

Artículos 22.- *la Secretaría podrá inscribir en el Registro Nacional de Pesca a los acuicultores que no requieran concesión, permiso o Autorización.*	Al **proyecto** le aplica el Artículo, incisos y, fracciones anteriores, porque se trata de una actividad acuícola con fines comerciales.	Por el hecho de presentar a la autoridad correspondiente (SEMARNAT) la Manifestación de Impacto Ambiental, el promovente está cumpliendo con este apartado. El proyecto se vincula por la obligatoriedad de obtener la autorización correspondiente para realizar las obras descritas en esta manifestación de impacto ambiental. Como ya se mencionó anteriormente, la promovente una vez autorizado el proyecto en materia ambiental procederá a tramitar el Registro Nacional de Pesca para la unidad de producción acuícola.
Art. 30°.- *Las actividades pesqueras se clasifican en:* **II.-** *Cultivo o acuacultura con fines*		
Artículo 31°.- *Para realizar las actividades de pesca se requiere lo siguiente:* **I,** *Concesión, para:* **Inciso b)** *Acuacultura comercial* **II,** Permiso, para: **Inciso g)** *Acuacultura de fomento* **III,** *Autorización, para:* **Inciso d)** *Recolectar del medio natural reproductores, larvas, postlarvas, crías, huevos, semillas, alevines o en cualquier otro estadio, y* **Inciso e)** *Acuacultura didáctica.*		

Artículos 22.- *la Secretaría podrá inscribir en el Registro Nacional de Pesca a los acuicultores que no requieran concesión, permiso o Autorización.*	Al **proyecto** le aplica el Artículo, incisos y, fracciones anteriores, porque se trata de una actividad acuícola con fines comerciales.	Por el hecho de presentar a la autoridad correspondiente (SEMARNAT) la Manifestación de Impacto Ambiental, el promovente está cumpliendo con este apartado. El proyecto se vincula por la obligatoriedad de obtener la autorización correspondiente para realizar las obras descritas en esta manifestación de impacto ambiental. Como ya se mencionó anteriormente, la promovente una vez autorizado el proyecto en materia ambiental procederá a tramitar el Registro Nacional de Pesca para la unidad de producción acuícola.
Art. 30°.- *Las actividades pesqueras se clasifican en:* **II.-** *Cultivo o acuacultura con fines*		
Artículo 31°.- *Para realizar las actividades de pesca se requiere lo siguiente:* **I,** *Concesión, para:* **Inciso b)** *Acuacultura comercial* **II,** Permiso, para: **Inciso g)** *Acuacultura de fomento* **III,** *Autorización, para:* **Inciso d)** *Recolectar del medio natural reproductores, larvas, postlarvas, crías, huevos, semillas, alevines o en cualquier otro estadio, y* **Inciso e)** *Acuacultura didáctica.*		

Artículos 22.- *la Secretaría podrá inscribir en el Registro Nacional de Pesca a los acuicultores que no requieran concesión, permiso o Autorización.*	Al **proyecto** le aplica el Artículo, incisos y, fracciones anteriores, porque se trata de una actividad acuícola con fines comerciales.	Por el hecho de presentar a la autoridad correspondiente (SEMARNAT) la Manifestación de Impacto Ambiental, el promovente está cumpliendo con este apartado. El proyecto se vincula por la obligatoriedad de obtener la autorización correspondiente para realizar las obras descritas en esta manifestación de impacto ambiental. Como ya se mencionó anteriormente, la promovente una vez autorizado el proyecto en materia ambiental procederá a tramitar el Registro Nacional de Pesca para la unidad de producción acuícola.
Art. 30°.- *Las actividades pesqueras se clasifican en:* **II.-** *Cultivo o acuacultura con fines*		
Artículo 31°.- *Para realizar las actividades de pesca se requiere lo siguiente:* **I,** *Concesión, para:* **Inciso b)** *Acuacultura comercial* **II,** Permiso, para: **Inciso g)** *Acuacultura de fomento* **III,** *Autorización, para:* **Inciso d)** *Recolectar del medio natural reproductores, larvas, postlarvas, crías, huevos, semillas, alevines o en cualquier otro estadio, y* **Inciso e)** *Acuacultura didáctica.*		

Artículos 22.- *la Secretaría podrá inscribir en el Registro Nacional de Pesca a los acuicultores que no requieran concesión, permiso o Autorización.*	Al **proyecto** le aplica el Artículo, incisos y, fracciones anteriores, porque se trata de una actividad acuícola con fines comerciales.	Por el hecho de presentar a la autoridad correspondiente (SEMARNAT) la Manifestación de Impacto Ambiental, el promovente está cumpliendo con este apartado. El proyecto se vincula por la obligatoriedad de obtener la autorización correspondiente para realizar las obras descritas en esta manifestación de impacto ambiental. Como ya se mencionó anteriormente, la promovente una vez autorizado el proyecto en materia ambiental procederá a tramitar el Registro Nacional de Pesca para la unidad de producción acuícola.
Art. 30°.- *Las actividades pesqueras se clasifican en:* **II.-** *Cultivo o acuacultura con fines*		
Artículo 31°.- *Para realizar las actividades de pesca se requiere lo siguiente:* **I,** *Concesión, para:* **Inciso b)** *Acuacultura comercial* **II,** Permiso, para: **Inciso g)** *Acuacultura de fomento* **III,** *Autorización, para:* **Inciso d)** *Recolectar del medio natural reproductores, larvas, postlarvas, crías, huevos, semillas, alevines o en cualquier otro estadio, y* **Inciso e)** *Acuacultura didáctica.*		

Artículos 22.- *la Secretaría podrá inscribir en el Registro Nacional de Pesca a los acuicultores que no requieran concesión, permiso o Autorización.*	Al **proyecto** le aplica el Artículo, incisos y, fracciones anteriores, porque se trata de una actividad acuícola con fines comerciales.	Por el hecho de presentar a la autoridad correspondiente (SEMARNAT) la Manifestación de Impacto Ambiental, el promovente está cumpliendo con este apartado. El proyecto se vincula por la obligatoriedad de obtener la autorización correspondiente para realizar las obras descritas en esta manifestación de impacto ambiental. Como ya se mencionó anteriormente, la promovente una vez autorizado el proyecto en materia ambiental procederá a tramitar el Registro Nacional de Pesca para la unidad de producción acuícola.
Art. 30°.- *Las actividades pesqueras se clasifican en:* **II.-** *Cultivo o acuacultura con fines*		
Artículo 31°.- *Para realizar las actividades de pesca se requiere lo siguiente:* **I,** *Concesión, para:* **Inciso b)** *Acuacultura comercial* **II,** Permiso, para: **Inciso g)** *Acuacultura de fomento* **III,** *Autorización, para:* **Inciso d)** *Recolectar del medio natural reproductores, larvas, postlarvas, crías, huevos, semillas, alevines o en cualquier otro estadio, y* **Inciso e)** *Acuacultura didáctica.*		

Artículos 22.- *la Secretaría podrá inscribir en el Registro Nacional de Pesca a los acuicultores que no requieran concesión, permiso o Autorización.*	Al **proyecto** le aplica el Artículo, incisos y, fracciones anteriores, porque se trata de una actividad acuícola con fines comerciales.	Por el hecho de presentar a la autoridad correspondiente (SEMARNAT) la Manifestación de Impacto Ambiental, el promovente está cumpliendo con este apartado. El proyecto se vincula por la obligatoriedad de obtener la autorización correspondiente para realizar las obras descritas en esta manifestación de impacto ambiental. Como ya se mencionó anteriormente, la promovente una vez autorizado el proyecto en materia ambiental procederá a tramitar el Registro Nacional de Pesca para la unidad de producción acuícola.
Art. 30°.- *Las actividades pesqueras se clasifican en:* **II.-** *Cultivo o acuacultura con fines*		
Artículo 31°.- *Para realizar las actividades de pesca se requiere lo siguiente:* **I,** *Concesión, para:* **Inciso b)** *Acuacultura comercial* **II,** Permiso, para: **Inciso g)** *Acuacultura de fomento* **III,** *Autorización, para:* **Inciso d)** *Recolectar del medio natural reproductores, larvas, postlarvas, crías, huevos, semillas, alevines o en cualquier otro estadio, y* **Inciso e)** *Acuacultura didáctica.*		

Artículos 22.- *la Secretaría podrá inscribir en el Registro Nacional de Pesca a los acuicultores que no requieran concesión, permiso o Autorización.*	Al **proyecto** le aplica el Artículo, incisos y, fracciones anteriores, porque se trata de una actividad acuícola con fines comerciales.	Por el hecho de presentar a la autoridad correspondiente (SEMARNAT) la Manifestación de Impacto Ambiental, el promovente está cumpliendo con este apartado. El proyecto se vincula por la obligatoriedad de obtener la autorización correspondiente para realizar las obras descritas en esta manifestación de impacto ambiental. Como ya se mencionó anteriormente, la promovente una vez autorizado el proyecto en materia ambiental procederá a tramitar el Registro Nacional de Pesca para la unidad de producción acuícola.
Art. 30°.- *Las actividades pesqueras se clasifican en:* **II.-** *Cultivo o acuacultura con fines*		
Artículo 31°.- *Para realizar las actividades de pesca se requiere lo siguiente:* **I,** *Concesión, para:* **Inciso b)** *Acuacultura comercial* **II,** Permiso, para: **Inciso g)** *Acuacultura de fomento* **III,** *Autorización, para:* **Inciso d)** *Recolectar del medio natural reproductores, larvas, postlarvas, crías, huevos, semillas, alevines o en cualquier otro estadio, y* **Inciso e)** *Acuacultura didáctica.*		

Artículos 22.- *la Secretaría podrá inscribir en el Registro Nacional de Pesca a los acuicultores que no requieran concesión, permiso o Autorización.*	Al **proyecto** le aplica el Artículo, incisos y, fracciones anteriores, porque se trata de una actividad acuícola con fines comerciales.	Por el hecho de presentar a la autoridad correspondiente (SEMARNAT) la Manifestación de Impacto Ambiental, el promovente está cumpliendo con este apartado. El proyecto se vincula por la obligatoriedad de obtener la autorización correspondiente para realizar las obras descritas en esta manifestación de impacto ambiental. Como ya se mencionó anteriormente, la promovente una vez autorizado el proyecto en materia ambiental procederá a tramitar el Registro Nacional de Pesca para la unidad de producción acuícola.
Art. 30°.- *Las actividades pesqueras se clasifican en:* **II.-** *Cultivo o acuacultura con fines*		
Artículo 31°.- *Para realizar las actividades de pesca se requiere lo siguiente:* **I,** *Concesión, para:* **Inciso b)** *Acuacultura comercial* **II,** Permiso, para: **Inciso g)** *Acuacultura de fomento* **III,** *Autorización, para:* **Inciso d)** *Recolectar del medio natural reproductores, larvas, postlarvas, crías, huevos, semillas, alevines o en cualquier otro estadio, y* **Inciso e)** *Acuacultura didáctica.*		

Artículos 22.- *la Secretaría podrá inscribir en el Registro Nacional de Pesca a los acuicultores que no requieran concesión, permiso o Autorización.*	Al **proyecto** le aplica el Artículo, incisos y, fracciones anteriores, porque se trata de una actividad acuícola con fines comerciales.	Por el hecho de presentar a la autoridad correspondiente (SEMARNAT) la Manifestación de Impacto Ambiental, el promovente está cumpliendo con este apartado. El proyecto se vincula por la obligatoriedad de obtener la autorización correspondiente para realizar las obras descritas en esta manifestación de impacto ambiental. Como ya se mencionó anteriormente, la promovente una vez autorizado el proyecto en materia ambiental procederá a tramitar el Registro Nacional de Pesca para la unidad de producción acuícola.
Art. 30°.- *Las actividades pesqueras se clasifican en:* **II.-** *Cultivo o acuacultura con fines*		
Artículo 31°.- *Para realizar las actividades de pesca se requiere lo siguiente:* **I,** *Concesión, para:* **Inciso b)** *Acuacultura comercial* **II,** Permiso, para: **Inciso g)** *Acuacultura de fomento* **III,** *Autorización, para:* **Inciso d)** *Recolectar del medio natural reproductores, larvas, postlarvas, crías, huevos, semillas, alevines o en cualquier otro estadio, y* **Inciso e)** *Acuacultura didáctica.*		

Artículos 22.- *la Secretaría podrá inscribir en el Registro Nacional de Pesca a los acuicultores que no requieran concesión, permiso o Autorización.*	Al **proyecto** le aplica el Artículo, incisos y, fracciones anteriores, porque se trata de una actividad acuícola con fines comerciales.	Por el hecho de presentar a la autoridad correspondiente (SEMARNAT) la Manifestación de Impacto Ambiental, el promovente está cumpliendo con este apartado. El proyecto se vincula por la obligatoriedad de obtener la autorización correspondiente para realizar las obras descritas en esta manifestación de impacto ambiental. Como ya se mencionó anteriormente, la promovente una vez autorizado el proyecto en materia ambiental procederá a tramitar el Registro Nacional de Pesca para la unidad de producción acuícola.
Art. 30°.- *Las actividades pesqueras se clasifican en:* **II.-** *Cultivo o acuacultura con fines*		
Artículo 31°.- *Para realizar las actividades de pesca se requiere lo siguiente:* **I,** *Concesión, para:* **Inciso b)** *Acuacultura comercial* **II,** Permiso, para: **Inciso g)** *Acuacultura de fomento* **III,** *Autorización, para:* **Inciso d)** *Recolectar del medio natural reproductores, larvas, postlarvas, crías, huevos, semillas, alevines o en cualquier otro estadio, y* **Inciso e)** *Acuacultura didáctica.*		

Artículos 22.- *la Secretaría podrá inscribir en el Registro Nacional de Pesca a los acuicultores que no requieran concesión, permiso o Autorización.*	Al **proyecto** le aplica el Artículo, incisos y, fracciones anteriores, porque se trata de una actividad acuícola con fines comerciales.	Por el hecho de presentar a la autoridad correspondiente (SEMARNAT) la Manifestación de Impacto Ambiental, el promovente está cumpliendo con este apartado. El proyecto se vincula por la obligatoriedad de obtener la autorización correspondiente para realizar las obras descritas en esta manifestación de impacto ambiental. Como ya se mencionó anteriormente, la promovente una vez autorizado el proyecto en materia ambiental procederá a tramitar el Registro Nacional de Pesca para la unidad de producción acuícola.
Art. 30°.- *Las actividades pesqueras se clasifican en:* **II.-** *Cultivo o acuacultura con fines*		
Artículo 31°.- *Para realizar las actividades de pesca se requiere lo siguiente:* **I,** *Concesión, para:* **Inciso b)** *Acuacultura comercial* **II,** Permiso, para: **Inciso g)** *Acuacultura de fomento* **III,** *Autorización, para:* **Inciso d)** *Recolectar del medio natural reproductores, larvas, postlarvas, crías, huevos, semillas, alevines o en cualquier otro estadio, y* **Inciso e)** *Acuacultura didáctica.*		

Artículos 22.- *la Secretaría podrá inscribir en el Registro Nacional de Pesca a los acuicultores que no requieran concesión, permiso o Autorización.*	Al **proyecto** le aplica el Artículo, incisos y, fracciones anteriores, porque se trata de una actividad acuícola con fines comerciales.	Por el hecho de presentar a la autoridad correspondiente (SEMARNAT) la Manifestación de Impacto Ambiental, el promovente está cumpliendo con este apartado. El proyecto se vincula por la obligatoriedad de obtener la autorización correspondiente para realizar las obras descritas en esta manifestación de impacto ambiental. Como ya se mencionó anteriormente, la promovente una vez autorizado el proyecto en materia ambiental procederá a tramitar el Registro Nacional de Pesca para la unidad de producción acuícola.
Art. 30°.- *Las actividades pesqueras se clasifican en:* **II.-** *Cultivo o acuacultura con fines*		
Artículo 31°.- *Para realizar las actividades de pesca se requiere lo siguiente:* **I,** *Concesión, para:* **Inciso b)** *Acuacultura comercial* **II,** Permiso, para: **Inciso g)** *Acuacultura de fomento* **III,** *Autorización, para:* **Inciso d)** *Recolectar del medio natural reproductores, larvas, postlarvas, crías, huevos, semillas, alevines o en cualquier otro estadio, y* **Inciso e)** *Acuacultura didáctica.*		

Artículos 22.- *la Secretaría podrá inscribir en el Registro Nacional de Pesca a los acuicultores que no requieran concesión, permiso o Autorización.*	Al **proyecto** le aplica el Artículo, incisos y, fracciones anteriores, porque se trata de una actividad acuícola con fines comerciales.	Por el hecho de presentar a la autoridad correspondiente (SEMARNAT) la Manifestación de Impacto Ambiental, el promovente está cumpliendo con este apartado. El proyecto se vincula por la obligatoriedad de obtener la autorización correspondiente para realizar las obras descritas en esta manifestación de impacto ambiental. Como ya se mencionó anteriormente, la promovente una vez autorizado el proyecto en materia ambiental procederá a tramitar el Registro Nacional de Pesca para la unidad de producción acuícola.
Art. 30°.- *Las actividades pesqueras se clasifican en:* **II.-** *Cultivo o acuacultura con fines*		
Artículo 31°.- *Para realizar las actividades de pesca se requiere lo siguiente:* **I,** *Concesión, para:* **Inciso b)** *Acuacultura comercial* **II,** Permiso, para: **Inciso g)** *Acuacultura de fomento* **III,** *Autorización, para:* **Inciso d)** *Recolectar del medio natural reproductores, larvas, postlarvas, crías, huevos, semillas, alevines o en cualquier otro estadio, y* **Inciso e)** *Acuacultura didáctica.*		

Artículos 22.- *la Secretaría podrá inscribir en el Registro Nacional de Pesca a los acuicultores que no requieran concesión, permiso o Autorización.*	Al **proyecto** le aplica el Artículo, incisos y, fracciones anteriores, porque se trata de una actividad acuícola con fines comerciales.	Por el hecho de presentar a la autoridad correspondiente (SEMARNAT) la Manifestación de Impacto Ambiental, el promovente está cumpliendo con este apartado. El proyecto se vincula por la obligatoriedad de obtener la autorización correspondiente para realizar las obras descritas en esta manifestación de impacto ambiental. Como ya se mencionó anteriormente, la promovente una vez autorizado el proyecto en materia ambiental procederá a tramitar el Registro Nacional de Pesca para la unidad de producción acuícola.
Art. 30°.- *Las actividades pesqueras se clasifican en:* **II.-** *Cultivo o acuacultura con fines*		
Artículo 31°.- *Para realizar las actividades de pesca se requiere lo siguiente:* **I,** *Concesión, para:* **Inciso b)** *Acuacultura comercial* **II,** Permiso, para: **Inciso g)** *Acuacultura de fomento* **III,** *Autorización, para:* **Inciso d)** *Recolectar del medio natural reproductores, larvas, postlarvas, crías, huevos, semillas, alevines o en cualquier otro estadio, y* **Inciso e)** *Acuacultura didáctica.*		

Artículos 22.- *la Secretaría podrá inscribir en el Registro Nacional de Pesca a los acuicultores que no requieran concesión, permiso o Autorización.*	Al **proyecto** le aplica el Artículo, incisos y, fracciones anteriores, porque se trata de una actividad acuícola con fines comerciales.	Por el hecho de presentar a la autoridad correspondiente (SEMARNAT) la Manifestación de Impacto Ambiental, el promovente está cumpliendo con este apartado. El proyecto se vincula por la obligatoriedad de obtener la autorización correspondiente para realizar las obras descritas en esta manifestación de impacto ambiental. Como ya se mencionó anteriormente, la promovente una vez autorizado el proyecto en materia ambiental procederá a tramitar el Registro Nacional de Pesca para la unidad de producción acuícola.
Art. 30°.- *Las actividades pesqueras se clasifican en:* **II.-** *Cultivo o acuacultura con fines*		
Artículo 31°.- *Para realizar las actividades de pesca se requiere lo siguiente:* **I,** *Concesión, para:* **Inciso b)** *Acuacultura comercial* **II,** Permiso, para: **Inciso g)** *Acuacultura de fomento* **III,** *Autorización, para:* **Inciso d)** *Recolectar del medio natural reproductores, larvas, postlarvas, crías, huevos, semillas, alevines o en cualquier otro estadio, y* **Inciso e)** *Acuacultura didáctica.*		

Artículos 22.- *la Secretaría podrá inscribir en el Registro Nacional de Pesca a los acuicultores que no requieran concesión, permiso o Autorización.*	Al **proyecto** le aplica el Artículo, incisos y, fracciones anteriores, porque se trata de una actividad acuícola con fines comerciales.	Por el hecho de presentar a la autoridad correspondiente (SEMARNAT) la Manifestación de Impacto Ambiental, el promovente está cumpliendo con este apartado. El proyecto se vincula por la obligatoriedad de obtener la autorización correspondiente para realizar las obras descritas en esta manifestación de impacto ambiental. Como ya se mencionó anteriormente, la promovente una vez autorizado el proyecto en materia ambiental procederá a tramitar el Registro Nacional de Pesca para la unidad de producción acuícola.
Art. 30°.- *Las actividades pesqueras se clasifican en:* **II.-** *Cultivo o acuacultura con fines*		
Artículo 31°.- *Para realizar las actividades de pesca se requiere lo siguiente:* **I,** *Concesión, para:* **Inciso b)** *Acuacultura comercial* **II,** Permiso, para: **Inciso g)** *Acuacultura de fomento* **III,** *Autorización, para:* **Inciso d)** *Recolectar del medio natural reproductores, larvas, postlarvas, crías, huevos, semillas, alevines o en cualquier otro estadio, y* **Inciso e)** *Acuacultura didáctica.*		

Artículos 22.- *la Secretaría podrá inscribir en el Registro Nacional de Pesca a los acuicultores que no requieran concesión, permiso o Autorización.*	Al **proyecto** le aplica el Artículo, incisos y, fracciones anteriores, porque se trata de una actividad acuícola con fines comerciales.	Por el hecho de presentar a la autoridad correspondiente (SEMARNAT) la Manifestación de Impacto Ambiental, el promovente está cumpliendo con este apartado. El proyecto se vincula por la obligatoriedad de obtener la autorización correspondiente para realizar las obras descritas en esta manifestación de impacto ambiental. Como ya se mencionó anteriormente, la promovente una vez autorizado el proyecto en materia ambiental procederá a tramitar el Registro Nacional de Pesca para la unidad de producción acuícola.
Art. 30°.- *Las actividades pesqueras se clasifican en:* **II.-** *Cultivo o acuacultura con fines*		
Artículo 31°.- *Para realizar las actividades de pesca se requiere lo siguiente:* **I,** *Concesión, para:* **Inciso b)** *Acuacultura comercial* **II,** Permiso, para: **Inciso g)** *Acuacultura de fomento* **III,** *Autorización, para:* **Inciso d)** *Recolectar del medio natural reproductores, larvas, postlarvas, crías, huevos, semillas, alevines o en cualquier otro estadio, y* **Inciso e)** *Acuacultura didáctica.*		

Artículos 22.- *la Secretaría podrá inscribir en el Registro Nacional de Pesca a los acuicultores que no requieran concesión, permiso o Autorización.*	Al **proyecto** le aplica el Artículo, incisos y, fracciones anteriores, porque se trata de una actividad acuícola con fines comerciales.	Por el hecho de presentar a la autoridad correspondiente (SEMARNAT) la Manifestación de Impacto Ambiental, el promovente está cumpliendo con este apartado. El proyecto se vincula por la obligatoriedad de obtener la autorización correspondiente para realizar las obras descritas en esta manifestación de impacto ambiental. Como ya se mencionó anteriormente, la promovente una vez autorizado el proyecto en materia ambiental procederá a tramitar el Registro Nacional de Pesca para la unidad de producción acuícola.
Art. 30°.- *Las actividades pesqueras se clasifican en:* **II.-** *Cultivo o acuacultura con fines*		
Artículo 31°.- *Para realizar las actividades de pesca se requiere lo siguiente:* **I,** *Concesión, para:* **Inciso b)** *Acuacultura comercial* **II,** Permiso, para: **Inciso g)** *Acuacultura de fomento* **III,** *Autorización, para:* **Inciso d)** *Recolectar del medio natural reproductores, larvas, postlarvas, crías, huevos, semillas, alevines o en cualquier otro estadio, y* **Inciso e)** *Acuacultura didáctica.*		

Artículos 22.- *la Secretaría podrá inscribir en el Registro Nacional de Pesca a los acuicultores que no requieran concesión, permiso o Autorización.*	Al **proyecto** le aplica el Artículo, incisos y, fracciones anteriores, porque se trata de una actividad acuícola con fines comerciales.	Por el hecho de presentar a la autoridad correspondiente (SEMARNAT) la Manifestación de Impacto Ambiental, el promovente está cumpliendo con este apartado. El proyecto se vincula por la obligatoriedad de obtener la autorización correspondiente para realizar las obras descritas en esta manifestación de impacto ambiental. Como ya se mencionó anteriormente, la promovente una vez autorizado el proyecto en materia ambiental procederá a tramitar el Registro Nacional de Pesca para la unidad de producción acuícola.
Art. 30°.- *Las actividades pesqueras se clasifican en:* **II.-** *Cultivo o acuacultura con fines*		
Artículo 31°.- *Para realizar las actividades de pesca se requiere lo siguiente:* **I,** *Concesión, para:* **Inciso b)** *Acuacultura comercial* **II,** Permiso, para: **Inciso g)** *Acuacultura de fomento* **III,** *Autorización, para:* **Inciso d)** *Recolectar del medio natural reproductores, larvas, postlarvas, crías, huevos, semillas, alevines o en cualquier otro estadio, y* **Inciso e)** *Acuacultura didáctica.*		

Artículos 22.- *la Secretaría podrá inscribir en el Registro Nacional de Pesca a los acuicultores que no requieran concesión, permiso o Autorización.*	Al **proyecto** le aplica el Artículo, incisos y, fracciones anteriores, porque se trata de una actividad acuícola con fines comerciales.	Por el hecho de presentar a la autoridad correspondiente (SEMARNAT) la Manifestación de Impacto Ambiental, el promovente está cumpliendo con este apartado. El proyecto se vincula por la obligatoriedad de obtener la autorización correspondiente para realizar las obras descritas en esta manifestación de impacto ambiental. Como ya se mencionó anteriormente, la promovente una vez autorizado el proyecto en materia ambiental procederá a tramitar el Registro Nacional de Pesca para la unidad de producción acuícola.
Art. 30°.- *Las actividades pesqueras se clasifican en:* **II.-** *Cultivo o acuacultura con fines*		
Artículo 31°.- *Para realizar las actividades de pesca se requiere lo siguiente:* **I,** *Concesión, para:* **Inciso b)** *Acuacultura comercial* **II,** Permiso, para: **Inciso g)** *Acuacultura de fomento* **III,** *Autorización, para:* **Inciso d)** *Recolectar del medio natural reproductores, larvas, postlarvas, crías, huevos, semillas, alevines o en cualquier otro estadio, y* **Inciso e)** *Acuacultura didáctica.*		

Artículos 22.- *la Secretaría podrá inscribir en el Registro Nacional de Pesca a los acuicultores que no requieran concesión, permiso o Autorización.*	Al **proyecto** le aplica el Artículo, incisos y, fracciones anteriores, porque se trata de una actividad acuícola con fines comerciales.	Por el hecho de presentar a la autoridad correspondiente (SEMARNAT) la Manifestación de Impacto Ambiental, el promovente está cumpliendo con este apartado. El proyecto se vincula por la obligatoriedad de obtener la autorización correspondiente para realizar las obras descritas en esta manifestación de impacto ambiental. Como ya se mencionó anteriormente, la promovente una vez autorizado el proyecto en materia ambiental procederá a tramitar el Registro Nacional de Pesca para la unidad de producción acuícola.
Art. 30°.- *Las actividades pesqueras se clasifican en:* **II.-** *Cultivo o acuacultura con fines*		
Artículo 31°.- *Para realizar las actividades de pesca se requiere lo siguiente:* **I,** *Concesión, para:* **Inciso b)** *Acuacultura comercial* **II,** Permiso, para: **Inciso g)** *Acuacultura de fomento* **III,** *Autorización, para:* **Inciso d)** *Recolectar del medio natural reproductores, larvas, postlarvas, crías, huevos, semillas, alevines o en cualquier otro estadio, y* **Inciso e)** *Acuacultura didáctica.*		

Artículos 22.- *la Secretaría podrá inscribir en el Registro Nacional de Pesca a los acuicultores que no requieran concesión, permiso o Autorización.*	Al **proyecto** le aplica el Artículo, incisos y, fracciones anteriores, porque se trata de una actividad acuícola con fines comerciales.	Por el hecho de presentar a la autoridad correspondiente (SEMARNAT) la Manifestación de Impacto Ambiental, el promovente está cumpliendo con este apartado. El proyecto se vincula por la obligatoriedad de obtener la autorización correspondiente para realizar las obras descritas en esta manifestación de impacto ambiental. Como ya se mencionó anteriormente, la promovente una vez autorizado el proyecto en materia ambiental procederá a tramitar el Registro Nacional de Pesca para la unidad de producción acuícola.
Art. 30°.- *Las actividades pesqueras se clasifican en:* **II.-** *Cultivo o acuacultura con fines*		
Artículo 31°.- *Para realizar las actividades de pesca se requiere lo siguiente:* **I,** *Concesión, para:* **Inciso b)** *Acuacultura comercial* **II,** Permiso, para: **Inciso g)** *Acuacultura de fomento* **III,** *Autorización, para:* **Inciso d)** *Recolectar del medio natural reproductores, larvas, postlarvas, crías, huevos, semillas, alevines o en cualquier otro estadio, y* **Inciso e)** *Acuacultura didáctica.*		

Artículos 22.- *la Secretaría podrá inscribir en el Registro Nacional de Pesca a los acuicultores que no requieran concesión, permiso o Autorización.*	Al **proyecto** le aplica el Artículo, incisos y, fracciones anteriores, porque se trata de una actividad acuícola con fines comerciales.	Por el hecho de presentar a la autoridad correspondiente (SEMARNAT) la Manifestación de Impacto Ambiental, el promovente está cumpliendo con este apartado. El proyecto se vincula por la obligatoriedad de obtener la autorización correspondiente para realizar las obras descritas en esta manifestación de impacto ambiental. Como ya se mencionó anteriormente, la promovente una vez autorizado el proyecto en materia ambiental procederá a tramitar el Registro Nacional de Pesca para la unidad de producción acuícola.
Art. 30°.- *Las actividades pesqueras se clasifican en:* **II.-** *Cultivo o acuacultura con fines*		
Artículo 31°.- *Para realizar las actividades de pesca se requiere lo siguiente:* **I,** *Concesión, para:* **Inciso b)** *Acuacultura comercial* **II,** Permiso, para: **Inciso g)** *Acuacultura de fomento* **III,** *Autorización, para:* **Inciso d)** *Recolectar del medio natural reproductores, larvas, postlarvas, crías, huevos, semillas, alevines o en cualquier otro estadio, y* **Inciso e)** *Acuacultura didáctica.*		

Artículos 22.- *la Secretaría podrá inscribir en el Registro Nacional de Pesca a los acuicultores que no requieran concesión, permiso o Autorización.*	Al **proyecto** le aplica el Artículo, incisos y, fracciones anteriores, porque se trata de una actividad acuícola con fines comerciales.	Por el hecho de presentar a la autoridad correspondiente (SEMARNAT) la Manifestación de Impacto Ambiental, el promovente está cumpliendo con este apartado. El proyecto se vincula por la obligatoriedad de obtener la autorización correspondiente para realizar las obras descritas en esta manifestación de impacto ambiental. Como ya se mencionó anteriormente, la promovente una vez autorizado el proyecto en materia ambiental procederá a tramitar el Registro Nacional de Pesca para la unidad de producción acuícola.
Art. 30°.- *Las actividades pesqueras se clasifican en:* **II.-** *Cultivo o acuacultura con fines*		
Artículo 31°.- *Para realizar las actividades de pesca se requiere lo siguiente:* **I,** *Concesión, para:* **Inciso b)** *Acuacultura comercial* **II,** Permiso, para: **Inciso g)** *Acuacultura de fomento* **III,** *Autorización, para:* **Inciso d)** *Recolectar del medio natural reproductores, larvas, postlarvas, crías, huevos, semillas, alevines o en cualquier otro estadio, y* **Inciso e)** *Acuacultura didáctica.*		

Artículos 22.- *la Secretaría podrá inscribir en el Registro Nacional de Pesca a los acuicultores que no requieran concesión, permiso o Autorización.*	Al **proyecto** le aplica el Artículo, incisos y, fracciones anteriores, porque se trata de una actividad acuícola con fines comerciales.	Por el hecho de presentar a la autoridad correspondiente (SEMARNAT) la Manifestación de Impacto Ambiental, el promovente está cumpliendo con este apartado. El proyecto se vincula por la obligatoriedad de obtener la autorización correspondiente para realizar las obras descritas en esta manifestación de impacto ambiental. Como ya se mencionó anteriormente, la promovente una vez autorizado el proyecto en materia ambiental procederá a tramitar el Registro Nacional de Pesca para la unidad de producción acuícola.
Art. 30°.- *Las actividades pesqueras se clasifican en:* **II.-** *Cultivo o acuacultura con fines*		
Artículo 31°.- *Para realizar las actividades de pesca se requiere lo siguiente:* **I,** *Concesión, para:* **Inciso b)** *Acuacultura comercial* **II,** Permiso, para: **Inciso g)** *Acuacultura de fomento* **III,** *Autorización, para:* **Inciso d)** *Recolectar del medio natural reproductores, larvas, postlarvas, crías, huevos, semillas, alevines o en cualquier otro estadio, y* **Inciso e)** *Acuacultura didáctica.*		

Artículos 22.- *la Secretaría podrá inscribir en el Registro Nacional de Pesca a los acuicultores que no requieran concesión, permiso o Autorización.*	Al **proyecto** le aplica el Artículo, incisos y, fracciones anteriores, porque se trata de una actividad acuícola con fines comerciales.	Por el hecho de presentar a la autoridad correspondiente (SEMARNAT) la Manifestación de Impacto Ambiental, el promovente está cumpliendo con este apartado. El proyecto se vincula por la obligatoriedad de obtener la autorización correspondiente para realizar las obras descritas en esta manifestación de impacto ambiental. Como ya se mencionó anteriormente, la promovente una vez autorizado el proyecto en materia ambiental procederá a tramitar el Registro Nacional de Pesca para la unidad de producción acuícola.
Art. 30°.- *Las actividades pesqueras se clasifican en:* **II.-** *Cultivo o acuacultura con fines*		
Artículo 31°.- *Para realizar las actividades de pesca se requiere lo siguiente:* **I,** *Concesión, para:* **Inciso b)** *Acuacultura comercial* **II,** Permiso, para: **Inciso g)** *Acuacultura de fomento* **III,** *Autorización, para:* **Inciso d)** *Recolectar del medio natural reproductores, larvas, postlarvas, crías, huevos, semillas, alevines o en cualquier otro estadio, y* **Inciso e)** *Acuacultura didáctica.*		

Artículos 22.- *la Secretaría podrá inscribir en el Registro Nacional de Pesca a los acuicultores que no requieran concesión, permiso o Autorización.*	Al **proyecto** le aplica el Artículo, incisos y, fracciones anteriores, porque se trata de una actividad acuícola con fines comerciales.	Por el hecho de presentar a la autoridad correspondiente (SEMARNAT) la Manifestación de Impacto Ambiental, el promovente está cumpliendo con este apartado. El proyecto se vincula por la obligatoriedad de obtener la autorización correspondiente para realizar las obras descritas en esta manifestación de impacto ambiental. Como ya se mencionó anteriormente, la promovente una vez autorizado el proyecto en materia ambiental procederá a tramitar el Registro Nacional de Pesca para la unidad de producción acuícola.
Art. 30°.- *Las actividades pesqueras se clasifican en:* **II.-** *Cultivo o acuacultura con fines*		
Artículo 31°.- *Para realizar las actividades de pesca se requiere lo siguiente:* **I,** *Concesión, para:* **Inciso b)** *Acuacultura comercial* **II,** Permiso, para: **Inciso g)** *Acuacultura de fomento* **III,** *Autorización, para:* **Inciso d)** *Recolectar del medio natural reproductores, larvas, postlarvas, crías, huevos, semillas, alevines o en cualquier otro estadio, y* **Inciso e)** *Acuacultura didáctica.*		

Artículos 22.- *la Secretaría podrá inscribir en el Registro Nacional de Pesca a los acuicultores que no requieran concesión, permiso o Autorización.*	Al **proyecto** le aplica el Artículo, incisos y, fracciones anteriores, porque se trata de una actividad acuícola con fines comerciales.	Por el hecho de presentar a la autoridad correspondiente (SEMARNAT) la Manifestación de Impacto Ambiental, el promovente está cumpliendo con este apartado. El proyecto se vincula por la obligatoriedad de obtener la autorización correspondiente para realizar las obras descritas en esta manifestación de impacto ambiental. Como ya se mencionó anteriormente, la promovente una vez autorizado el proyecto en materia ambiental procederá a tramitar el Registro Nacional de Pesca para la unidad de producción acuícola.
Art. 30°.- *Las actividades pesqueras se clasifican en:* **II.-** *Cultivo o acuacultura con fines*		
Artículo 31°.- *Para realizar las actividades de pesca se requiere lo siguiente:* **I,** *Concesión, para:* **Inciso b)** *Acuacultura comercial* **II,** Permiso, para: **Inciso g)** *Acuacultura de fomento* **III,** *Autorización, para:* **Inciso d)** *Recolectar del medio natural reproductores, larvas, postlarvas, crías, huevos, semillas, alevines o en cualquier otro estadio, y* **Inciso e)** *Acuacultura didáctica.*		

Artículos 22.- *la Secretaría podrá inscribir en el Registro Nacional de Pesca a los acuicultores que no requieran concesión, permiso o Autorización.*	Al **proyecto** le aplica el Artículo, incisos y, fracciones anteriores, porque se trata de una actividad acuícola con fines comerciales.	Por el hecho de presentar a la autoridad correspondiente (SEMARNAT) la Manifestación de Impacto Ambiental, el promovente está cumpliendo con este apartado. El proyecto se vincula por la obligatoriedad de obtener la autorización correspondiente para realizar las obras descritas en esta manifestación de impacto ambiental. Como ya se mencionó anteriormente, la promovente una vez autorizado el proyecto en materia ambiental procederá a tramitar el Registro Nacional de Pesca para la unidad de producción acuícola.
Art. 30°.- *Las actividades pesqueras se clasifican en:* **II.-** *Cultivo o acuacultura con fines*		
Artículo 31°.- *Para realizar las actividades de pesca se requiere lo siguiente:* **I,** *Concesión, para:* **Inciso b)** *Acuacultura comercial* **II,** Permiso, para: **Inciso g)** *Acuacultura de fomento* **III,** *Autorización, para:* **Inciso d)** *Recolectar del medio natural reproductores, larvas, postlarvas, crías, huevos, semillas, alevines o en cualquier otro estadio, y* **Inciso e)** *Acuacultura didáctica.*		

Artículos 22.- *la Secretaría podrá inscribir en el Registro Nacional de Pesca a los acuicultores que no requieran concesión, permiso o Autorización.*	Al **proyecto** le aplica el Artículo, incisos y, fracciones anteriores, porque se trata de una actividad acuícola con fines comerciales.	Por el hecho de presentar a la autoridad correspondiente (SEMARNAT) la Manifestación de Impacto Ambiental, el promovente está cumpliendo con este apartado. El proyecto se vincula por la obligatoriedad de obtener la autorización correspondiente para realizar las obras descritas en esta manifestación de impacto ambiental. Como ya se mencionó anteriormente, la promovente una vez autorizado el proyecto en materia ambiental procederá a tramitar el Registro Nacional de Pesca para la unidad de producción acuícola.
Art. 30°.- *Las actividades pesqueras se clasifican en:* **II.-** *Cultivo o acuacultura con fines*		
Artículo 31°.- *Para realizar las actividades de pesca se requiere lo siguiente:* **I,** *Concesión, para:* **Inciso b)** *Acuacultura comercial* **II,** Permiso, para: **Inciso g)** *Acuacultura de fomento* **III,** *Autorización, para:* **Inciso d)** *Recolectar del medio natural reproductores, larvas, postlarvas, crías, huevos, semillas, alevines o en cualquier otro estadio, y* **Inciso e)** *Acuacultura didáctica.*		

Artículos 22.- *la Secretaría podrá inscribir en el Registro Nacional de Pesca a los acuicultores que no requieran concesión, permiso o Autorización.*	Al **proyecto** le aplica el Artículo, incisos y, fracciones anteriores, porque se trata de una actividad acuícola con fines comerciales.	Por el hecho de presentar a la autoridad correspondiente (SEMARNAT) la Manifestación de Impacto Ambiental, el promovente está cumpliendo con este apartado. El proyecto se vincula por la obligatoriedad de obtener la autorización correspondiente para realizar las obras descritas en esta manifestación de impacto ambiental. Como ya se mencionó anteriormente, la promovente una vez autorizado el proyecto en materia ambiental procederá a tramitar el Registro Nacional de Pesca para la unidad de producción acuícola.
Art. 30°.- *Las actividades pesqueras se clasifican en:* **II.-** *Cultivo o acuacultura con fines*		
Artículo 31°.- *Para realizar las actividades de pesca se requiere lo siguiente:* **I,** *Concesión, para:* **Inciso b)** *Acuacultura comercial* **II,** Permiso, para: **Inciso g)** *Acuacultura de fomento* **III,** *Autorización, para:* **Inciso d)** *Recolectar del medio natural reproductores, larvas, postlarvas, crías, huevos, semillas, alevines o en cualquier otro estadio, y* **Inciso e)** *Acuacultura didáctica.*		

Artículos 22.- *la Secretaría podrá inscribir en el Registro Nacional de Pesca a los acuicultores que no requieran concesión, permiso o Autorización.*	Al **proyecto** le aplica el Artículo, incisos y, fracciones anteriores, porque se trata de una actividad acuícola con fines comerciales.	Por el hecho de presentar a la autoridad correspondiente (SEMARNAT) la Manifestación de Impacto Ambiental, el promovente está cumpliendo con este apartado. El proyecto se vincula por la obligatoriedad de obtener la autorización correspondiente para realizar las obras descritas en esta manifestación de impacto ambiental. Como ya se mencionó anteriormente, la promovente una vez autorizado el proyecto en materia ambiental procederá a tramitar el Registro Nacional de Pesca para la unidad de producción acuícola.
Art. 30°.- *Las actividades pesqueras se clasifican en:* **II.-** *Cultivo o acuacultura con fines*		
Artículo 31°.- *Para realizar las actividades de pesca se requiere lo siguiente:* **I,** *Concesión, para:* **Inciso b)** *Acuacultura comercial* **II,** Permiso, para: **Inciso g)** *Acuacultura de fomento* **III,** *Autorización, para:* **Inciso d)** *Recolectar del medio natural reproductores, larvas, postlarvas, crías, huevos, semillas, alevines o en cualquier otro estadio, y* **Inciso e)** *Acuacultura didáctica.*		

Artículos 22.- *la Secretaría podrá inscribir en el Registro Nacional de Pesca a los acuicultores que no requieran concesión, permiso o Autorización.*	Al **proyecto** le aplica el Artículo, incisos y, fracciones anteriores, porque se trata de una actividad acuícola con fines comerciales.	Por el hecho de presentar a la autoridad correspondiente (SEMARNAT) la Manifestación de Impacto Ambiental, el promovente está cumpliendo con este apartado. El proyecto se vincula por la obligatoriedad de obtener la autorización correspondiente para realizar las obras descritas en esta manifestación de impacto ambiental. Como ya se mencionó anteriormente, la promovente una vez autorizado el proyecto en materia ambiental procederá a tramitar el Registro Nacional de Pesca para la unidad de producción acuícola.
Art. 30°.- *Las actividades pesqueras se clasifican en:* **II.-** *Cultivo o acuacultura con fines*		
Artículo 31°.- *Para realizar las actividades de pesca se requiere lo siguiente:* **I,** *Concesión, para:* **Inciso b)** *Acuacultura comercial* **II,** Permiso, para: **Inciso g)** *Acuacultura de fomento* **III,** *Autorización, para:* **Inciso d)** *Recolectar del medio natural reproductores, larvas, postlarvas, crías, huevos, semillas, alevines o en cualquier otro estadio, y* **Inciso e)** *Acuacultura didáctica.*		

Artículos 22.- *la Secretaría podrá inscribir en el Registro Nacional de Pesca a los acuicultores que no requieran concesión, permiso o Autorización.*	Al **proyecto** le aplica el Artículo, incisos y, fracciones anteriores, porque se trata de una actividad acuícola con fines comerciales.	Por el hecho de presentar a la autoridad correspondiente (SEMARNAT) la Manifestación de Impacto Ambiental, el promovente está cumpliendo con este apartado. El proyecto se vincula por la obligatoriedad de obtener la autorización correspondiente para realizar las obras descritas en esta manifestación de impacto ambiental. Como ya se mencionó anteriormente, la promovente una vez autorizado el proyecto en materia ambiental procederá a tramitar el Registro Nacional de Pesca para la unidad de producción acuícola.
Art. 30°.- *Las actividades pesqueras se clasifican en:* **II.-** *Cultivo o acuacultura con fines*		
Artículo 31°.- *Para realizar las actividades de pesca se requiere lo siguiente:* **I,** *Concesión, para:* **Inciso b)** *Acuacultura comercial* **II,** Permiso, para: **Inciso g)** *Acuacultura de fomento* **III,** *Autorización, para:* **Inciso d)** *Recolectar del medio natural reproductores, larvas, postlarvas, crías, huevos, semillas, alevines o en cualquier otro estadio, y* **Inciso e)** *Acuacultura didáctica.*		

Artículos 22.- *la Secretaría podrá inscribir en el Registro Nacional de Pesca a los acuicultores que no requieran concesión, permiso o Autorización.*	Al **proyecto** le aplica el Artículo, incisos y, fracciones anteriores, porque se trata de una actividad acuícola con fines comerciales.	Por el hecho de presentar a la autoridad correspondiente (SEMARNAT) la Manifestación de Impacto Ambiental, el promovente está cumpliendo con este apartado. El proyecto se vincula por la obligatoriedad de obtener la autorización correspondiente para realizar las obras descritas en esta manifestación de impacto ambiental. Como ya se mencionó anteriormente, la promovente una vez autorizado el proyecto en materia ambiental procederá a tramitar el Registro Nacional de Pesca para la unidad de producción acuícola.
Art. 30°.- *Las actividades pesqueras se clasifican en:* **II.-** *Cultivo o acuacultura con fines*		
Artículo 31°.- *Para realizar las actividades de pesca se requiere lo siguiente:* **I,** *Concesión, para:* **Inciso b)** *Acuacultura comercial* **II,** Permiso, para: **Inciso g)** *Acuacultura de fomento* **III,** *Autorización, para:* **Inciso d)** *Recolectar del medio natural reproductores, larvas, postlarvas, crías, huevos, semillas, alevines o en cualquier otro estadio, y* **Inciso e)** *Acuacultura didáctica.*		

Artículos 22.- *la Secretaría podrá inscribir en el Registro Nacional de Pesca a los acuicultores que no requieran concesión, permiso o Autorización.*	Al **proyecto** le aplica el Artículo, incisos y, fracciones anteriores, porque se trata de una actividad acuícola con fines comerciales.	Por el hecho de presentar a la autoridad correspondiente (SEMARNAT) la Manifestación de Impacto Ambiental, el promovente está cumpliendo con este apartado. El proyecto se vincula por la obligatoriedad de obtener la autorización correspondiente para realizar las obras descritas en esta manifestación de impacto ambiental. Como ya se mencionó anteriormente, la promovente una vez autorizado el proyecto en materia ambiental procederá a tramitar el Registro Nacional de Pesca para la unidad de producción acuícola.
Art. 30°.- *Las actividades pesqueras se clasifican en:* **II.-** *Cultivo o acuacultura con fines*		
Artículo 31°.- *Para realizar las actividades de pesca se requiere lo siguiente:* **I,** *Concesión, para:* **Inciso b)** *Acuacultura comercial* **II,** Permiso, para: **Inciso g)** *Acuacultura de fomento* **III,** *Autorización, para:* **Inciso d)** *Recolectar del medio natural reproductores, larvas, postlarvas, crías, huevos, semillas, alevines o en cualquier otro estadio, y* **Inciso e)** *Acuacultura didáctica.*		

Artículos 22.- *la Secretaría podrá inscribir en el Registro Nacional de Pesca a los acuicultores que no requieran concesión, permiso o Autorización.*	Al **proyecto** le aplica el Artículo, incisos y, fracciones anteriores, porque se trata de una actividad acuícola con fines comerciales.	Por el hecho de presentar a la autoridad correspondiente (SEMARNAT) la Manifestación de Impacto Ambiental, el promovente está cumpliendo con este apartado. El proyecto se vincula por la obligatoriedad de obtener la autorización correspondiente para realizar las obras descritas en esta manifestación de impacto ambiental. Como ya se mencionó anteriormente, la promovente una vez autorizado el proyecto en materia ambiental procederá a tramitar el Registro Nacional de Pesca para la unidad de producción acuícola.
Art. 30°.- *Las actividades pesqueras se clasifican en:* **II.-** *Cultivo o acuacultura con fines*		
Artículo 31°.- *Para realizar las actividades de pesca se requiere lo siguiente:* **I,** *Concesión, para:* **Inciso b)** *Acuacultura comercial* **II,** Permiso, para: **Inciso g)** *Acuacultura de fomento* **III,** *Autorización, para:* **Inciso d)** *Recolectar del medio natural reproductores, larvas, postlarvas, crías, huevos, semillas, alevines o en cualquier otro estadio, y* **Inciso e)** *Acuacultura didáctica.*		

Artículos 22.- *la Secretaría podrá inscribir en el Registro Nacional de Pesca a los acuicultores que no requieran concesión, permiso o Autorización.*	Al **proyecto** le aplica el Artículo, incisos y, fracciones anteriores, porque se trata de una actividad acuícola con fines comerciales.	Por el hecho de presentar a la autoridad correspondiente (SEMARNAT) la Manifestación de Impacto Ambiental, el promovente está cumpliendo con este apartado. El proyecto se vincula por la obligatoriedad de obtener la autorización correspondiente para realizar las obras descritas en esta manifestación de impacto ambiental. Como ya se mencionó anteriormente, la promovente una vez autorizado el proyecto en materia ambiental procederá a tramitar el Registro Nacional de Pesca para la unidad de producción acuícola.
Art. 30°.- *Las actividades pesqueras se clasifican en:* **II.-** *Cultivo o acuacultura con fines*		
Artículo 31°.- *Para realizar las actividades de pesca se requiere lo siguiente:* **I,** *Concesión, para:* **Inciso b)** *Acuacultura comercial* **II,** Permiso, para: **Inciso g)** *Acuacultura de fomento* **III,** *Autorización, para:* **Inciso d)** *Recolectar del medio natural reproductores, larvas, postlarvas, crías, huevos, semillas, alevines o en cualquier otro estadio, y* **Inciso e)** *Acuacultura didáctica.*		

Artículos 22.- *la Secretaría podrá inscribir en el Registro Nacional de Pesca a los acuicultores que no requieran concesión, permiso o Autorización.*	Al **proyecto** le aplica el Artículo, incisos y, fracciones anteriores, porque se trata de una actividad acuícola con fines comerciales.	Por el hecho de presentar a la autoridad correspondiente (SEMARNAT) la Manifestación de Impacto Ambiental, el promovente está cumpliendo con este apartado. El proyecto se vincula por la obligatoriedad de obtener la autorización correspondiente para realizar las obras descritas en esta manifestación de impacto ambiental. Como ya se mencionó anteriormente, la promovente una vez autorizado el proyecto en materia ambiental procederá a tramitar el Registro Nacional de Pesca para la unidad de producción acuícola.
Art. 30°.- *Las actividades pesqueras se clasifican en:* **II.-** *Cultivo o acuacultura con fines*		
Artículo 31°.- *Para realizar las actividades de pesca se requiere lo siguiente:* **I,** *Concesión, para:* **Inciso b)** *Acuacultura comercial* **II,** Permiso, para: **Inciso g)** *Acuacultura de fomento* **III,** *Autorización, para:* **Inciso d)** *Recolectar del medio natural reproductores, larvas, postlarvas, crías, huevos, semillas, alevines o en cualquier otro estadio, y* **Inciso e)** *Acuacultura didáctica.*		

Artículos 22.- *la Secretaría podrá inscribir en el Registro Nacional de Pesca a los acuicultores que no requieran concesión, permiso o Autorización.*	Al **proyecto** le aplica el Artículo, incisos y, fracciones anteriores, porque se trata de una actividad acuícola con fines comerciales.	Por el hecho de presentar a la autoridad correspondiente (SEMARNAT) la Manifestación de Impacto Ambiental, el promovente está cumpliendo con este apartado. El proyecto se vincula por la obligatoriedad de obtener la autorización correspondiente para realizar las obras descritas en esta manifestación de impacto ambiental. Como ya se mencionó anteriormente, la promovente una vez autorizado el proyecto en materia ambiental procederá a tramitar el Registro Nacional de Pesca para la unidad de producción acuícola.
Art. 30°.- *Las actividades pesqueras se clasifican en:* **II.-** *Cultivo o acuacultura con fines*		
Artículo 31°.- *Para realizar las actividades de pesca se requiere lo siguiente:* **I,** *Concesión, para:* **Inciso b)** *Acuacultura comercial* **II,** Permiso, para: **Inciso g)** *Acuacultura de fomento* **III,** *Autorización, para:* **Inciso d)** *Recolectar del medio natural reproductores, larvas, postlarvas, crías, huevos, semillas, alevines o en cualquier otro estadio, y* **Inciso e)** *Acuacultura didáctica.*		

Artículos 22.- *la Secretaría podrá inscribir en el Registro Nacional de Pesca a los acuicultores que no requieran concesión, permiso o Autorización.*	Al **proyecto** le aplica el Artículo, incisos y, fracciones anteriores, porque se trata de una actividad acuícola con fines comerciales.	Por el hecho de presentar a la autoridad correspondiente (SEMARNAT) la Manifestación de Impacto Ambiental, el promovente está cumpliendo con este apartado. El proyecto se vincula por la obligatoriedad de obtener la autorización correspondiente para realizar las obras descritas en esta manifestación de impacto ambiental. Como ya se mencionó anteriormente, la promovente una vez autorizado el proyecto en materia ambiental procederá a tramitar el Registro Nacional de Pesca para la unidad de producción acuícola.
Art. 30°.- *Las actividades pesqueras se clasifican en:* **II.-** *Cultivo o acuacultura con fines*		
Artículo 31°.- *Para realizar las actividades de pesca se requiere lo siguiente:* **I,** *Concesión, para:* **Inciso b)** *Acuacultura comercial* **II,** Permiso, para: **Inciso g)** *Acuacultura de fomento* **III,** *Autorización, para:* **Inciso d)** *Recolectar del medio natural reproductores, larvas, postlarvas, crías, huevos, semillas, alevines o en cualquier otro estadio, y* **Inciso e)** *Acuacultura didáctica.*		

Artículos 22.- *la Secretaría podrá inscribir en el Registro Nacional de Pesca a los acuicultores que no requieran concesión, permiso o Autorización.*	Al **proyecto** le aplica el Artículo, incisos y, fracciones anteriores, porque se trata de una actividad acuícola con fines comerciales.	Por el hecho de presentar a la autoridad correspondiente (SEMARNAT) la Manifestación de Impacto Ambiental, el promovente está cumpliendo con este apartado. El proyecto se vincula por la obligatoriedad de obtener la autorización correspondiente para realizar las obras descritas en esta manifestación de impacto ambiental. Como ya se mencionó anteriormente, la promovente una vez autorizado el proyecto en materia ambiental procederá a tramitar el Registro Nacional de Pesca para la unidad de producción acuícola.
Art. 30°.- *Las actividades pesqueras se clasifican en:* **II.-** *Cultivo o acuacultura con fines*		
Artículo 31°.- *Para realizar las actividades de pesca se requiere lo siguiente:* **I,** *Concesión, para:* **Inciso b)** *Acuacultura comercial* **II,** Permiso, para: **Inciso g)** *Acuacultura de fomento* **III,** *Autorización, para:* **Inciso d)** *Recolectar del medio natural reproductores, larvas, postlarvas, crías, huevos, semillas, alevines o en cualquier otro estadio, y* **Inciso e)** *Acuacultura didáctica.*		

Artículos 22.- *la Secretaría podrá inscribir en el Registro Nacional de Pesca a los acuicultores que no requieran concesión, permiso o Autorización.*	Al **proyecto** le aplica el Artículo, incisos y, fracciones anteriores, porque se trata de una actividad acuícola con fines comerciales.	Por el hecho de presentar a la autoridad correspondiente (SEMARNAT) la Manifestación de Impacto Ambiental, el promovente está cumpliendo con este apartado. El proyecto se vincula por la obligatoriedad de obtener la autorización correspondiente para realizar las obras descritas en esta manifestación de impacto ambiental. Como ya se mencionó anteriormente, la promovente una vez autorizado el proyecto en materia ambiental procederá a tramitar el Registro Nacional de Pesca para la unidad de producción acuícola.
Art. 30°.- *Las actividades pesqueras se clasifican en:* **II.-** *Cultivo o acuacultura con fines*		
Artículo 31°.- *Para realizar las actividades de pesca se requiere lo siguiente:* **I,** *Concesión, para:* **Inciso b)** *Acuacultura comercial* **II,** Permiso, para: **Inciso g)** *Acuacultura de fomento* **III,** *Autorización, para:* **Inciso d)** *Recolectar del medio natural reproductores, larvas, postlarvas, crías, huevos, semillas, alevines o en cualquier otro estadio, y* **Inciso e)** *Acuacultura didáctica.*		

Artículos 22.- *la Secretaría podrá inscribir en el Registro Nacional de Pesca a los acuicultores que no requieran concesión, permiso o Autorización.*	Al **proyecto** le aplica el Artículo, incisos y, fracciones anteriores, porque se trata de una actividad acuícola con fines comerciales.	Por el hecho de presentar a la autoridad correspondiente (SEMARNAT) la Manifestación de Impacto Ambiental, el promovente está cumpliendo con este apartado. El proyecto se vincula por la obligatoriedad de obtener la autorización correspondiente para realizar las obras descritas en esta manifestación de impacto ambiental. Como ya se mencionó anteriormente, la promovente una vez autorizado el proyecto en materia ambiental procederá a tramitar el Registro Nacional de Pesca para la unidad de producción acuícola.
Art. 30°.- *Las actividades pesqueras se clasifican en:* **II.-** *Cultivo o acuacultura con fines*		
Artículo 31°.- *Para realizar las actividades de pesca se requiere lo siguiente:* **I,** *Concesión, para:* **Inciso b)** *Acuacultura comercial* **II,** Permiso, para: **Inciso g)** *Acuacultura de fomento* **III,** *Autorización, para:* **Inciso d)** *Recolectar del medio natural reproductores, larvas, postlarvas, crías, huevos, semillas, alevines o en cualquier otro estadio, y* **Inciso e)** *Acuacultura didáctica.*		

Artículos 22.- *la Secretaría podrá inscribir en el Registro Nacional de Pesca a los acuicultores que no requieran concesión, permiso o Autorización.*	Al **proyecto** le aplica el Artículo, incisos y, fracciones anteriores, porque se trata de una actividad acuícola con fines comerciales.	Por el hecho de presentar a la autoridad correspondiente (SEMARNAT) la Manifestación de Impacto Ambiental, el promovente está cumpliendo con este apartado. El proyecto se vincula por la obligatoriedad de obtener la autorización correspondiente para realizar las obras descritas en esta manifestación de impacto ambiental. Como ya se mencionó anteriormente, la promovente una vez autorizado el proyecto en materia ambiental procederá a tramitar el Registro Nacional de Pesca para la unidad de producción acuícola.
Art. 30°.- *Las actividades pesqueras se clasifican en:* **II.-** *Cultivo o acuacultura con fines*		
Artículo 31°.- *Para realizar las actividades de pesca se requiere lo siguiente:* **I,** *Concesión, para:* **Inciso b)** *Acuacultura comercial* **II,** Permiso, para: **Inciso g)** *Acuacultura de fomento* **III,** *Autorización, para:* **Inciso d)** *Recolectar del medio natural reproductores, larvas, postlarvas, crías, huevos, semillas, alevines o en cualquier otro estadio, y* **Inciso e)** *Acuacultura didáctica.*		

Artículos 22.- *la Secretaría podrá inscribir en el Registro Nacional de Pesca a los acuicultores que no requieran concesión, permiso o Autorización.*	Al **proyecto** le aplica el Artículo, incisos y, fracciones anteriores, porque se trata de una actividad acuícola con fines comerciales.	Por el hecho de presentar a la autoridad correspondiente (SEMARNAT) la Manifestación de Impacto Ambiental, el promovente está cumpliendo con este apartado. El proyecto se vincula por la obligatoriedad de obtener la autorización correspondiente para realizar las obras descritas en esta manifestación de impacto ambiental. Como ya se mencionó anteriormente, la promovente una vez autorizado el proyecto en materia ambiental procederá a tramitar el Registro Nacional de Pesca para la unidad de producción acuícola.
Art. 30°.- *Las actividades pesqueras se clasifican en:* **II.-** *Cultivo o acuacultura con fines*		
Artículo 31°.- *Para realizar las actividades de pesca se requiere lo siguiente:* **I,** *Concesión, para:* **Inciso b)** *Acuacultura comercial* **II,** Permiso, para: **Inciso g)** *Acuacultura de fomento* **III,** *Autorización, para:* **Inciso d)** *Recolectar del medio natural reproductores, larvas, postlarvas, crías, huevos, semillas, alevines o en cualquier otro estadio, y* **Inciso e)** *Acuacultura didáctica.*		

Artículos 22.- *la Secretaría podrá inscribir en el Registro Nacional de Pesca a los acuicultores que no requieran concesión, permiso o Autorización.*	Al **proyecto** le aplica el Artículo, incisos y, fracciones anteriores, porque se trata de una actividad acuícola con fines comerciales.	Por el hecho de presentar a la autoridad correspondiente (SEMARNAT) la Manifestación de Impacto Ambiental, el promovente está cumpliendo con este apartado. El proyecto se vincula por la obligatoriedad de obtener la autorización correspondiente para realizar las obras descritas en esta manifestación de impacto ambiental. Como ya se mencionó anteriormente, la promovente una vez autorizado el proyecto en materia ambiental procederá a tramitar el Registro Nacional de Pesca para la unidad de producción acuícola.
Art. 30°.- *Las actividades pesqueras se clasifican en:* **II.-** *Cultivo o acuacultura con fines*		
Artículo 31°.- *Para realizar las actividades de pesca se requiere lo siguiente:* **I,** *Concesión, para:* **Inciso b)** *Acuacultura comercial* **II,** Permiso, para: **Inciso g)** *Acuacultura de fomento* **III,** *Autorización, para:* **Inciso d)** *Recolectar del medio natural reproductores, larvas, postlarvas, crías, huevos, semillas, alevines o en cualquier otro estadio, y* **Inciso e)** *Acuacultura didáctica.*		

Artículos 22.- *la Secretaría podrá inscribir en el Registro Nacional de Pesca a los acuicultores que no requieran concesión, permiso o Autorización.*	Al **proyecto** le aplica el Artículo, incisos y, fracciones anteriores, porque se trata de una actividad acuícola con fines comerciales.	Por el hecho de presentar a la autoridad correspondiente (SEMARNAT) la Manifestación de Impacto Ambiental, el promovente está cumpliendo con este apartado. El proyecto se vincula por la obligatoriedad de obtener la autorización correspondiente para realizar las obras descritas en esta manifestación de impacto ambiental. Como ya se mencionó anteriormente, la promovente una vez autorizado el proyecto en materia ambiental procederá a tramitar el Registro Nacional de Pesca para la unidad de producción acuícola.
Art. 30°.- *Las actividades pesqueras se clasifican en:* **II.-** *Cultivo o acuacultura con fines*		
Artículo 31°.- *Para realizar las actividades de pesca se requiere lo siguiente:* **I,** *Concesión, para:* **Inciso b)** *Acuacultura comercial* **II,** Permiso, para: **Inciso g)** *Acuacultura de fomento* **III,** *Autorización, para:* **Inciso d)** *Recolectar del medio natural reproductores, larvas, postlarvas, crías, huevos, semillas, alevines o en cualquier otro estadio, y* **Inciso e)** *Acuacultura didáctica.*		

Artículos 22.- *la Secretaría podrá inscribir en el Registro Nacional de Pesca a los acuicultores que no requieran concesión, permiso o Autorización.*	Al **proyecto** le aplica el Artículo, incisos y, fracciones anteriores, porque se trata de una actividad acuícola con fines comerciales.	Por el hecho de presentar a la autoridad correspondiente (SEMARNAT) la Manifestación de Impacto Ambiental, el promovente está cumpliendo con este apartado. El proyecto se vincula por la obligatoriedad de obtener la autorización correspondiente para realizar las obras descritas en esta manifestación de impacto ambiental. Como ya se mencionó anteriormente, la promovente una vez autorizado el proyecto en materia ambiental procederá a tramitar el Registro Nacional de Pesca para la unidad de producción acuícola.
Art. 30°.- *Las actividades pesqueras se clasifican en:* **II.-** *Cultivo o acuacultura con fines*		
Artículo 31°.- *Para realizar las actividades de pesca se requiere lo siguiente:* **I,** *Concesión, para:* **Inciso b)** *Acuacultura comercial* **II,** Permiso, para: **Inciso g)** *Acuacultura de fomento* **III,** *Autorización, para:* **Inciso d)** *Recolectar del medio natural reproductores, larvas, postlarvas, crías, huevos, semillas, alevines o en cualquier otro estadio, y* **Inciso e)** *Acuacultura didáctica.*		

Artículos 22.- *la Secretaría podrá inscribir en el Registro Nacional de Pesca a los acuicultores que no requieran concesión, permiso o Autorización.*	Al **proyecto** le aplica el Artículo, incisos y, fracciones anteriores, porque se trata de una actividad acuícola con fines comerciales.	Por el hecho de presentar a la autoridad correspondiente (SEMARNAT) la Manifestación de Impacto Ambiental, el promovente está cumpliendo con este apartado. El proyecto se vincula por la obligatoriedad de obtener la autorización correspondiente para realizar las obras descritas en esta manifestación de impacto ambiental. Como ya se mencionó anteriormente, la promovente una vez autorizado el proyecto en materia ambiental procederá a tramitar el Registro Nacional de Pesca para la unidad de producción acuícola.
Art. 30°.- *Las actividades pesqueras se clasifican en:* **II.-** *Cultivo o acuacultura con fines*		
Artículo 31°.- *Para realizar las actividades de pesca se requiere lo siguiente:* **I,** *Concesión, para:* **Inciso b)** *Acuacultura comercial* **II,** Permiso, para: **Inciso g)** *Acuacultura de fomento* **III,** *Autorización, para:* **Inciso d)** *Recolectar del medio natural reproductores, larvas, postlarvas, crías, huevos, semillas, alevines o en cualquier otro estadio, y* **Inciso e)** *Acuacultura didáctica.*		

Artículos 22.- *la Secretaría podrá inscribir en el Registro Nacional de Pesca a los acuicultores que no requieran concesión, permiso o Autorización.*	Al **proyecto** le aplica el Artículo, incisos y, fracciones anteriores, porque se trata de una actividad acuícola con fines comerciales.	Por el hecho de presentar a la autoridad correspondiente (SEMARNAT) la Manifestación de Impacto Ambiental, el promovente está cumpliendo con este apartado. El proyecto se vincula por la obligatoriedad de obtener la autorización correspondiente para realizar las obras descritas en esta manifestación de impacto ambiental. Como ya se mencionó anteriormente, la promovente una vez autorizado el proyecto en materia ambiental procederá a tramitar el Registro Nacional de Pesca para la unidad de producción acuícola.
Art. 30°.- *Las actividades pesqueras se clasifican en:* **II.-** *Cultivo o acuacultura con fines*		
Artículo 31°.- *Para realizar las actividades de pesca se requiere lo siguiente:* **I,** *Concesión, para:* **Inciso b)** *Acuacultura comercial* **II,** Permiso, para: **Inciso g)** *Acuacultura de fomento* **III,** *Autorización, para:* **Inciso d)** *Recolectar del medio natural reproductores, larvas, postlarvas, crías, huevos, semillas, alevines o en cualquier otro estadio, y* **Inciso e)** *Acuacultura didáctica.*		

Artículos 22.- *la Secretaría podrá inscribir en el Registro Nacional de Pesca a los acuicultores que no requieran concesión, permiso o Autorización.*	Al **proyecto** le aplica el Artículo, incisos y, fracciones anteriores, porque se trata de una actividad acuícola con fines comerciales.	Por el hecho de presentar a la autoridad correspondiente (SEMARNAT) la Manifestación de Impacto Ambiental, el promovente está cumpliendo con este apartado. El proyecto se vincula por la obligatoriedad de obtener la autorización correspondiente para realizar las obras descritas en esta manifestación de impacto ambiental. Como ya se mencionó anteriormente, la promovente una vez autorizado el proyecto en materia ambiental procederá a tramitar el Registro Nacional de Pesca para la unidad de producción acuícola.
Art. 30°.- *Las actividades pesqueras se clasifican en:* **II.-** *Cultivo o acuacultura con fines*		
Artículo 31°.- *Para realizar las actividades de pesca se requiere lo siguiente:* **I,** *Concesión, para:* **Inciso b)** *Acuacultura comercial* **II,** Permiso, para: **Inciso g)** *Acuacultura de fomento* **III,** *Autorización, para:* **Inciso d)** *Recolectar del medio natural reproductores, larvas, postlarvas, crías, huevos, semillas, alevines o en cualquier otro estadio, y* **Inciso e)** *Acuacultura didáctica.*		

Artículos 22.- *la Secretaría podrá inscribir en el Registro Nacional de Pesca a los acuicultores que no requieran concesión, permiso o Autorización.*	Al **proyecto** le aplica el Artículo, incisos y, fracciones anteriores, porque se trata de una actividad acuícola con fines comerciales.	Por el hecho de presentar a la autoridad correspondiente (SEMARNAT) la Manifestación de Impacto Ambiental, el promovente está cumpliendo con este apartado. El proyecto se vincula por la obligatoriedad de obtener la autorización correspondiente para realizar las obras descritas en esta manifestación de impacto ambiental. Como ya se mencionó anteriormente, la promovente una vez autorizado el proyecto en materia ambiental procederá a tramitar el Registro Nacional de Pesca para la unidad de producción acuícola.
Art. 30°.- *Las actividades pesqueras se clasifican en:* **II.-** *Cultivo o acuacultura con fines*		
Artículo 31°.- *Para realizar las actividades de pesca se requiere lo siguiente:* **I,** *Concesión, para:* **Inciso b)** *Acuacultura comercial* **II,** Permiso, para: **Inciso g)** *Acuacultura de fomento* **III,** *Autorización, para:* **Inciso d)** *Recolectar del medio natural reproductores, larvas, postlarvas, crías, huevos, semillas, alevines o en cualquier otro estadio, y* **Inciso e)** *Acuacultura didáctica.*		

Artículos 22.- *la Secretaría podrá inscribir en el Registro Nacional de Pesca a los acuicultores que no requieran concesión, permiso o Autorización.*	Al **proyecto** le aplica el Artículo, incisos y, fracciones anteriores, porque se trata de una actividad acuícola con fines comerciales.	Por el hecho de presentar a la autoridad correspondiente (SEMARNAT) la Manifestación de Impacto Ambiental, el promovente está cumpliendo con este apartado. El proyecto se vincula por la obligatoriedad de obtener la autorización correspondiente para realizar las obras descritas en esta manifestación de impacto ambiental. Como ya se mencionó anteriormente, la promovente una vez autorizado el proyecto en materia ambiental procederá a tramitar el Registro Nacional de Pesca para la unidad de producción acuícola.
Art. 30°.- *Las actividades pesqueras se clasifican en:* **II.-** *Cultivo o acuacultura con fines*		
Artículo 31°.- *Para realizar las actividades de pesca se requiere lo siguiente:* **I,** *Concesión, para:* **Inciso b)** *Acuacultura comercial* **II,** Permiso, para: **Inciso g)** *Acuacultura de fomento* **III,** *Autorización, para:* **Inciso d)** *Recolectar del medio natural reproductores, larvas, postlarvas, crías, huevos, semillas, alevines o en cualquier otro estadio, y* **Inciso e)** *Acuacultura didáctica.*		

Artículos 22.- *la Secretaría podrá inscribir en el Registro Nacional de Pesca a los acuicultores que no requieran concesión, permiso o Autorización.*	Al **proyecto** le aplica el Artículo, incisos y, fracciones anteriores, porque se trata de una actividad acuícola con fines comerciales.	Por el hecho de presentar a la autoridad correspondiente (SEMARNAT) la Manifestación de Impacto Ambiental, el promovente está cumpliendo con este apartado. El proyecto se vincula por la obligatoriedad de obtener la autorización correspondiente para realizar las obras descritas en esta manifestación de impacto ambiental. Como ya se mencionó anteriormente, la promovente una vez autorizado el proyecto en materia ambiental procederá a tramitar el Registro Nacional de Pesca para la unidad de producción acuícola.
Art. 30°.- *Las actividades pesqueras se clasifican en:* **II.-** *Cultivo o acuacultura con fines*		
Artículo 31°.- *Para realizar las actividades de pesca se requiere lo siguiente:* **I,** *Concesión, para:* **Inciso b)** *Acuacultura comercial* **II,** Permiso, para: **Inciso g)** *Acuacultura de fomento* **III,** *Autorización, para:* **Inciso d)** *Recolectar del medio natural reproductores, larvas, postlarvas, crías, huevos, semillas, alevines o en cualquier otro estadio, y* **Inciso e)** *Acuacultura didáctica.*		

Artículos 22.- *la Secretaría podrá inscribir en el Registro Nacional de Pesca a los acuicultores que no requieran concesión, permiso o Autorización.*	Al **proyecto** le aplica el Artículo, incisos y, fracciones anteriores, porque se trata de una actividad acuícola con fines comerciales.	Por el hecho de presentar a la autoridad correspondiente (SEMARNAT) la Manifestación de Impacto Ambiental, el promovente está cumpliendo con este apartado. El proyecto se vincula por la obligatoriedad de obtener la autorización correspondiente para realizar las obras descritas en esta manifestación de impacto ambiental. Como ya se mencionó anteriormente, la promovente una vez autorizado el proyecto en materia ambiental procederá a tramitar el Registro Nacional de Pesca para la unidad de producción acuícola.
Art. 30°.- *Las actividades pesqueras se clasifican en:* **II.-** *Cultivo o acuacultura con fines*		
Artículo 31°.- *Para realizar las actividades de pesca se requiere lo siguiente:* **I,** *Concesión, para:* **Inciso b)** *Acuacultura comercial* **II,** Permiso, para: **Inciso g)** *Acuacultura de fomento* **III,** *Autorización, para:* **Inciso d)** *Recolectar del medio natural reproductores, larvas, postlarvas, crías, huevos, semillas, alevines o en cualquier otro estadio, y* **Inciso e)** *Acuacultura didáctica.*		

Artículos 22.- *la Secretaría podrá inscribir en el Registro Nacional de Pesca a los acuicultores que no requieran concesión, permiso o Autorización.*	Al **proyecto** le aplica el Artículo, incisos y, fracciones anteriores, porque se trata de una actividad acuícola con fines comerciales.	Por el hecho de presentar a la autoridad correspondiente (SEMARNAT) la Manifestación de Impacto Ambiental, el promovente está cumpliendo con este apartado. El proyecto se vincula por la obligatoriedad de obtener la autorización correspondiente para realizar las obras descritas en esta manifestación de impacto ambiental. Como ya se mencionó anteriormente, la promovente una vez autorizado el proyecto en materia ambiental procederá a tramitar el Registro Nacional de Pesca para la unidad de producción acuícola.
Art. 30°.- *Las actividades pesqueras se clasifican en:* **II.-** *Cultivo o acuacultura con fines*		
Artículo 31°.- *Para realizar las actividades de pesca se requiere lo siguiente:* **I,** *Concesión, para:* **Inciso b)** *Acuacultura comercial* **II,** Permiso, para: **Inciso g)** *Acuacultura de fomento* **III,** *Autorización, para:* **Inciso d)** *Recolectar del medio natural reproductores, larvas, postlarvas, crías, huevos, semillas, alevines o en cualquier otro estadio, y* **Inciso e)** *Acuacultura didáctica.*		

Artículos 22.- *la Secretaría podrá inscribir en el Registro Nacional de Pesca a los acuicultores que no requieran concesión, permiso o Autorización.*	Al **proyecto** le aplica el Artículo, incisos y, fracciones anteriores, porque se trata de una actividad acuícola con fines comerciales.	Por el hecho de presentar a la autoridad correspondiente (SEMARNAT) la Manifestación de Impacto Ambiental, el promovente está cumpliendo con este apartado. El proyecto se vincula por la obligatoriedad de obtener la autorización correspondiente para realizar las obras descritas en esta manifestación de impacto ambiental. Como ya se mencionó anteriormente, la promovente una vez autorizado el proyecto en materia ambiental procederá a tramitar el Registro Nacional de Pesca para la unidad de producción acuícola.
Art. 30°.- *Las actividades pesqueras se clasifican en:* **II.-** *Cultivo o acuacultura con fines*		
Artículo 31°.- *Para realizar las actividades de pesca se requiere lo siguiente:* **I,** *Concesión, para:* **Inciso b)** *Acuacultura comercial* **II,** Permiso, para: **Inciso g)** *Acuacultura de fomento* **III,** *Autorización, para:* **Inciso d)** *Recolectar del medio natural reproductores, larvas, postlarvas, crías, huevos, semillas, alevines o en cualquier otro estadio, y* **Inciso e)** *Acuacultura didáctica.*		

Artículos 22.- *la Secretaría podrá inscribir en el Registro Nacional de Pesca a los acuicultores que no requieran concesión, permiso o Autorización.*	Al **proyecto** le aplica el Artículo, incisos y, fracciones anteriores, porque se trata de una actividad acuícola con fines comerciales.	Por el hecho de presentar a la autoridad correspondiente (SEMARNAT) la Manifestación de Impacto Ambiental, el promovente está cumpliendo con este apartado. El proyecto se vincula por la obligatoriedad de obtener la autorización correspondiente para realizar las obras descritas en esta manifestación de impacto ambiental. Como ya se mencionó anteriormente, la promovente una vez autorizado el proyecto en materia ambiental procederá a tramitar el Registro Nacional de Pesca para la unidad de producción acuícola.
Art. 30°.- *Las actividades pesqueras se clasifican en:* **II.-** *Cultivo o acuacultura con fines*		
Artículo 31°.- *Para realizar las actividades de pesca se requiere lo siguiente:* **I,** *Concesión, para:* **Inciso b)** *Acuacultura comercial* **II,** Permiso, para: **Inciso g)** *Acuacultura de fomento* **III,** *Autorización, para:* **Inciso d)** *Recolectar del medio natural reproductores, larvas, postlarvas, crías, huevos, semillas, alevines o en cualquier otro estadio, y* **Inciso e)** *Acuacultura didáctica.*		

Artículos 22.- *la Secretaría podrá inscribir en el Registro Nacional de Pesca a los acuicultores que no requieran concesión, permiso o Autorización.*	Al **proyecto** le aplica el Artículo, incisos y, fracciones anteriores, porque se trata de una actividad acuícola con fines comerciales.	Por el hecho de presentar a la autoridad correspondiente (SEMARNAT) la Manifestación de Impacto Ambiental, el promovente está cumpliendo con este apartado. El proyecto se vincula por la obligatoriedad de obtener la autorización correspondiente para realizar las obras descritas en esta manifestación de impacto ambiental. Como ya se mencionó anteriormente, la promovente una vez autorizado el proyecto en materia ambiental procederá a tramitar el Registro Nacional de Pesca para la unidad de producción acuícola.
Art. 30°.- *Las actividades pesqueras se clasifican en:* **II.-** *Cultivo o acuacultura con fines*		
Artículo 31°.- *Para realizar las actividades de pesca se requiere lo siguiente:* **I,** *Concesión, para:* **Inciso b)** *Acuacultura comercial* **II,** Permiso, para: **Inciso g)** *Acuacultura de fomento* **III,** *Autorización, para:* **Inciso d)** *Recolectar del medio natural reproductores, larvas, postlarvas, crías, huevos, semillas, alevines o en cualquier otro estadio, y* **Inciso e)** *Acuacultura didáctica.*		

Artículos 22.- *la Secretaría podrá inscribir en el Registro Nacional de Pesca a los acuicultores que no requieran concesión, permiso o Autorización.*	Al **proyecto** le aplica el Artículo, incisos y, fracciones anteriores, porque se trata de una actividad acuícola con fines comerciales.	Por el hecho de presentar a la autoridad correspondiente (SEMARNAT) la Manifestación de Impacto Ambiental, el promovente está cumpliendo con este apartado. El proyecto se vincula por la obligatoriedad de obtener la autorización correspondiente para realizar las obras descritas en esta manifestación de impacto ambiental. Como ya se mencionó anteriormente, la promovente una vez autorizado el proyecto en materia ambiental procederá a tramitar el Registro Nacional de Pesca para la unidad de producción acuícola.
Art. 30°.- *Las actividades pesqueras se clasifican en:* **II.-** *Cultivo o acuacultura con fines*		
Artículo 31°.- *Para realizar las actividades de pesca se requiere lo siguiente:* **I,** *Concesión, para:* **Inciso b)** *Acuacultura comercial* **II,** Permiso, para: **Inciso g)** *Acuacultura de fomento* **III,** *Autorización, para:* **Inciso d)** *Recolectar del medio natural reproductores, larvas, postlarvas, crías, huevos, semillas, alevines o en cualquier otro estadio, y* **Inciso e)** *Acuacultura didáctica.*		

Artículos 22.- *la Secretaría podrá inscribir en el Registro Nacional de Pesca a los acuicultores que no requieran concesión, permiso o Autorización.*	Al **proyecto** le aplica el Artículo, incisos y, fracciones anteriores, porque se trata de una actividad acuícola con fines comerciales.	Por el hecho de presentar a la autoridad correspondiente (SEMARNAT) la Manifestación de Impacto Ambiental, el promovente está cumpliendo con este apartado. El proyecto se vincula por la obligatoriedad de obtener la autorización correspondiente para realizar las obras descritas en esta manifestación de impacto ambiental. Como ya se mencionó anteriormente, la promovente una vez autorizado el proyecto en materia ambiental procederá a tramitar el Registro Nacional de Pesca para la unidad de producción acuícola.
Art. 30°.- *Las actividades pesqueras se clasifican en:* **II.-** *Cultivo o acuacultura con fines*		
Artículo 31°.- *Para realizar las actividades de pesca se requiere lo siguiente:* **I,** *Concesión, para:* **Inciso b)** *Acuacultura comercial* **II,** Permiso, para: **Inciso g)** *Acuacultura de fomento* **III,** *Autorización, para:* **Inciso d)** *Recolectar del medio natural reproductores, larvas, postlarvas, crías, huevos, semillas, alevines o en cualquier otro estadio, y* **Inciso e)** *Acuacultura didáctica.*		

Artículos 22.- *la Secretaría podrá inscribir en el Registro Nacional de Pesca a los acuicultores que no requieran concesión, permiso o Autorización.*	Al **proyecto** le aplica el Artículo, incisos y, fracciones anteriores, porque se trata de una actividad acuícola con fines comerciales.	Por el hecho de presentar a la autoridad correspondiente (SEMARNAT) la Manifestación de Impacto Ambiental, el promovente está cumpliendo con este apartado. El proyecto se vincula por la obligatoriedad de obtener la autorización correspondiente para realizar las obras descritas en esta manifestación de impacto ambiental. Como ya se mencionó anteriormente, la promovente una vez autorizado el proyecto en materia ambiental procederá a tramitar el Registro Nacional de Pesca para la unidad de producción acuícola.
Art. 30°.- *Las actividades pesqueras se clasifican en:* **II.-** *Cultivo o acuacultura con fines*		
Artículo 31°.- *Para realizar las actividades de pesca se requiere lo siguiente:* **I,** *Concesión, para:* **Inciso b)** *Acuacultura comercial* **II,** Permiso, para: **Inciso g)** *Acuacultura de fomento* **III,** *Autorización, para:* **Inciso d)** *Recolectar del medio natural reproductores, larvas, postlarvas, crías, huevos, semillas, alevines o en cualquier otro estadio, y* **Inciso e)** *Acuacultura didáctica.*		

Artículos 22.- *la Secretaría podrá inscribir en el Registro Nacional de Pesca a los acuicultores que no requieran concesión, permiso o Autorización.*	Al **proyecto** le aplica el Artículo, incisos y, fracciones anteriores, porque se trata de una actividad acuícola con fines comerciales.	Por el hecho de presentar a la autoridad correspondiente (SEMARNAT) la Manifestación de Impacto Ambiental, el promovente está cumpliendo con este apartado. El proyecto se vincula por la obligatoriedad de obtener la autorización correspondiente para realizar las obras descritas en esta manifestación de impacto ambiental. Como ya se mencionó anteriormente, la promovente una vez autorizado el proyecto en materia ambiental procederá a tramitar el Registro Nacional de Pesca para la unidad de producción acuícola.
Art. 30°.- *Las actividades pesqueras se clasifican en:* **II.-** *Cultivo o acuacultura con fines*		
Artículo 31°.- *Para realizar las actividades de pesca se requiere lo siguiente:* **I,** *Concesión, para:* **Inciso b)** *Acuacultura comercial* **II,** Permiso, para: **Inciso g)** *Acuacultura de fomento* **III,** *Autorización, para:* **Inciso d)** *Recolectar del medio natural reproductores, larvas, postlarvas, crías, huevos, semillas, alevines o en cualquier otro estadio, y* **Inciso e)** *Acuacultura didáctica.*		

Artículos 22.- *la Secretaría podrá inscribir en el Registro Nacional de Pesca a los acuicultores que no requieran concesión, permiso o Autorización.*	Al **proyecto** le aplica el Artículo, incisos y, fracciones anteriores, porque se trata de una actividad acuícola con fines comerciales.	Por el hecho de presentar a la autoridad correspondiente (SEMARNAT) la Manifestación de Impacto Ambiental, el promovente está cumpliendo con este apartado. El proyecto se vincula por la obligatoriedad de obtener la autorización correspondiente para realizar las obras descritas en esta manifestación de impacto ambiental. Como ya se mencionó anteriormente, la promovente una vez autorizado el proyecto en materia ambiental procederá a tramitar el Registro Nacional de Pesca para la unidad de producción acuícola.
Art. 30°.- *Las actividades pesqueras se clasifican en:* **II.-** *Cultivo o acuacultura con fines*		
Artículo 31°.- *Para realizar las actividades de pesca se requiere lo siguiente:* **I,** *Concesión, para:* **Inciso b)** *Acuacultura comercial* **II,** Permiso, para: **Inciso g)** *Acuacultura de fomento* **III,** *Autorización, para:* **Inciso d)** *Recolectar del medio natural reproductores, larvas, postlarvas, crías, huevos, semillas, alevines o en cualquier otro estadio, y* **Inciso e)** *Acuacultura didáctica.*		

Artículos 22.- *la Secretaría podrá inscribir en el Registro Nacional de Pesca a los acuicultores que no requieran concesión, permiso o Autorización.*	Al **proyecto** le aplica el Artículo, incisos y, fracciones anteriores, porque se trata de una actividad acuícola con fines comerciales.	Por el hecho de presentar a la autoridad correspondiente (SEMARNAT) la Manifestación de Impacto Ambiental, el promovente está cumpliendo con este apartado. El proyecto se vincula por la obligatoriedad de obtener la autorización correspondiente para realizar las obras descritas en esta manifestación de impacto ambiental. Como ya se mencionó anteriormente, la promovente una vez autorizado el proyecto en materia ambiental procederá a tramitar el Registro Nacional de Pesca para la unidad de producción acuícola.
Art. 30°.- *Las actividades pesqueras se clasifican en:* **II.-** *Cultivo o acuacultura con fines*		
Artículo 31°.- *Para realizar las actividades de pesca se requiere lo siguiente:* **I,** *Concesión, para:* **Inciso b)** *Acuacultura comercial* **II,** Permiso, para: **Inciso g)** *Acuacultura de fomento* **III,** *Autorización, para:* **Inciso d)** *Recolectar del medio natural reproductores, larvas, postlarvas, crías, huevos, semillas, alevines o en cualquier otro estadio, y* **Inciso e)** *Acuacultura didáctica.*		

Artículos 22.- *la Secretaría podrá inscribir en el Registro Nacional de Pesca a los acuicultores que no requieran concesión, permiso o Autorización.*	Al **proyecto** le aplica el Artículo, incisos y, fracciones anteriores, porque se trata de una actividad acuícola con fines comerciales.	Por el hecho de presentar a la autoridad correspondiente (SEMARNAT) la Manifestación de Impacto Ambiental, el promovente está cumpliendo con este apartado. El proyecto se vincula por la obligatoriedad de obtener la autorización correspondiente para realizar las obras descritas en esta manifestación de impacto ambiental. Como ya se mencionó anteriormente, la promovente una vez autorizado el proyecto en materia ambiental procederá a tramitar el Registro Nacional de Pesca para la unidad de producción acuícola.
Art. 30°.- *Las actividades pesqueras se clasifican en:* **II.-** *Cultivo o acuacultura con fines*		
Artículo 31°.- *Para realizar las actividades de pesca se requiere lo siguiente:* **I,** *Concesión, para:* **Inciso b)** *Acuacultura comercial* **II,** Permiso, para: **Inciso g)** *Acuacultura de fomento* **III,** *Autorización, para:* **Inciso d)** *Recolectar del medio natural reproductores, larvas, postlarvas, crías, huevos, semillas, alevines o en cualquier otro estadio, y* **Inciso e)** *Acuacultura didáctica.*		

Artículos 22.- *la Secretaría podrá inscribir en el Registro Nacional de Pesca a los acuicultores que no requieran concesión, permiso o Autorización.*	Al **proyecto** le aplica el Artículo, incisos y, fracciones anteriores, porque se trata de una actividad acuícola con fines comerciales.	Por el hecho de presentar a la autoridad correspondiente (SEMARNAT) la Manifestación de Impacto Ambiental, el promovente está cumpliendo con este apartado. El proyecto se vincula por la obligatoriedad de obtener la autorización correspondiente para realizar las obras descritas en esta manifestación de impacto ambiental. Como ya se mencionó anteriormente, la promovente una vez autorizado el proyecto en materia ambiental procederá a tramitar el Registro Nacional de Pesca para la unidad de producción acuícola.
Art. 30°.- *Las actividades pesqueras se clasifican en:* **II.-** *Cultivo o acuacultura con fines*		
Artículo 31°.- *Para realizar las actividades de pesca se requiere lo siguiente:* **I,** *Concesión, para:* **Inciso b)** *Acuacultura comercial* **II,** Permiso, para: **Inciso g)** *Acuacultura de fomento* **III,** *Autorización, para:* **Inciso d)** *Recolectar del medio natural reproductores, larvas, postlarvas, crías, huevos, semillas, alevines o en cualquier otro estadio, y* **Inciso e)** *Acuacultura didáctica.*		

Artículos 22.- *la Secretaría podrá inscribir en el Registro Nacional de Pesca a los acuicultores que no requieran concesión, permiso o Autorización.*	Al **proyecto** le aplica el Artículo, incisos y, fracciones anteriores, porque se trata de una actividad acuícola con fines comerciales.	Por el hecho de presentar a la autoridad correspondiente (SEMARNAT) la Manifestación de Impacto Ambiental, el promovente está cumpliendo con este apartado. El proyecto se vincula por la obligatoriedad de obtener la autorización correspondiente para realizar las obras descritas en esta manifestación de impacto ambiental. Como ya se mencionó anteriormente, la promovente una vez autorizado el proyecto en materia ambiental procederá a tramitar el Registro Nacional de Pesca para la unidad de producción acuícola.
Art. 30°.- *Las actividades pesqueras se clasifican en:* **II.-** *Cultivo o acuacultura con fines*		
Artículo 31°.- *Para realizar las actividades de pesca se requiere lo siguiente:* **I,** *Concesión, para:* **Inciso b)** *Acuacultura comercial* **II,** Permiso, para: **Inciso g)** *Acuacultura de fomento* **III,** *Autorización, para:* **Inciso d)** *Recolectar del medio natural reproductores, larvas, postlarvas, crías, huevos, semillas, alevines o en cualquier otro estadio, y* **Inciso e)** *Acuacultura didáctica.*		

Artículos 22.- *la Secretaría podrá inscribir en el Registro Nacional de Pesca a los acuicultores que no requieran concesión, permiso o Autorización.*	Al **proyecto** le aplica el Artículo, incisos y, fracciones anteriores, porque se trata de una actividad acuícola con fines comerciales.	Por el hecho de presentar a la autoridad correspondiente (SEMARNAT) la Manifestación de Impacto Ambiental, el promovente está cumpliendo con este apartado. El proyecto se vincula por la obligatoriedad de obtener la autorización correspondiente para realizar las obras descritas en esta manifestación de impacto ambiental. Como ya se mencionó anteriormente, la promovente una vez autorizado el proyecto en materia ambiental procederá a tramitar el Registro Nacional de Pesca para la unidad de producción acuícola.
Art. 30°.- *Las actividades pesqueras se clasifican en:* **II.-** *Cultivo o acuacultura con fines*		
Artículo 31°.- *Para realizar las actividades de pesca se requiere lo siguiente:* **I,** *Concesión, para:* **Inciso b)** *Acuacultura comercial* **II,** Permiso, para: **Inciso g)** *Acuacultura de fomento* **III,** *Autorización, para:* **Inciso d)** *Recolectar del medio natural reproductores, larvas, postlarvas, crías, huevos, semillas, alevines o en cualquier otro estadio, y* **Inciso e)** *Acuacultura didáctica.*		

Artículos 22.- *la Secretaría podrá inscribir en el Registro Nacional de Pesca a los acuicultores que no requieran concesión, permiso o Autorización.*	Al **proyecto** le aplica el Artículo, incisos y, fracciones anteriores, porque se trata de una actividad acuícola con fines comerciales.	Por el hecho de presentar a la autoridad correspondiente (SEMARNAT) la Manifestación de Impacto Ambiental, el promovente está cumpliendo con este apartado. El proyecto se vincula por la obligatoriedad de obtener la autorización correspondiente para realizar las obras descritas en esta manifestación de impacto ambiental. Como ya se mencionó anteriormente, la promovente una vez autorizado el proyecto en materia ambiental procederá a tramitar el Registro Nacional de Pesca para la unidad de producción acuícola.
Art. 30°.- *Las actividades pesqueras se clasifican en:* **II.-** *Cultivo o acuacultura con fines*		
Artículo 31°.- *Para realizar las actividades de pesca se requiere lo siguiente:* **I,** *Concesión, para:* **Inciso b)** *Acuacultura comercial* **II,** Permiso, para: **Inciso g)** *Acuacultura de fomento* **III,** *Autorización, para:* **Inciso d)** *Recolectar del medio natural reproductores, larvas, postlarvas, crías, huevos, semillas, alevines o en cualquier otro estadio, y* **Inciso e)** *Acuacultura didáctica.*		

Artículos 22.- *la Secretaría podrá inscribir en el Registro Nacional de Pesca a los acuicultores que no requieran concesión, permiso o Autorización.*	Al **proyecto** le aplica el Artículo, incisos y, fracciones anteriores, porque se trata de una actividad acuícola con fines comerciales.	Por el hecho de presentar a la autoridad correspondiente (SEMARNAT) la Manifestación de Impacto Ambiental, el promovente está cumpliendo con este apartado. El proyecto se vincula por la obligatoriedad de obtener la autorización correspondiente para realizar las obras descritas en esta manifestación de impacto ambiental. Como ya se mencionó anteriormente, la promovente una vez autorizado el proyecto en materia ambiental procederá a tramitar el Registro Nacional de Pesca para la unidad de producción acuícola.
Art. 30°.- *Las actividades pesqueras se clasifican en:* **II.-** *Cultivo o acuacultura con fines*		
Artículo 31°.- *Para realizar las actividades de pesca se requiere lo siguiente:* **I,** *Concesión, para:* **Inciso b)** *Acuacultura comercial* **II,** Permiso, para: **Inciso g)** *Acuacultura de fomento* **III,** *Autorización, para:* **Inciso d)** *Recolectar del medio natural reproductores, larvas, postlarvas, crías, huevos, semillas, alevines o en cualquier otro estadio, y* **Inciso e)** *Acuacultura didáctica.*		

Artículos 22.- *la Secretaría podrá inscribir en el Registro Nacional de Pesca a los acuicultores que no requieran concesión, permiso o Autorización.*	Al **proyecto** le aplica el Artículo, incisos y, fracciones anteriores, porque se trata de una actividad acuícola con fines comerciales.	Por el hecho de presentar a la autoridad correspondiente (SEMARNAT) la Manifestación de Impacto Ambiental, el promovente está cumpliendo con este apartado. El proyecto se vincula por la obligatoriedad de obtener la autorización correspondiente para realizar las obras descritas en esta manifestación de impacto ambiental. Como ya se mencionó anteriormente, la promovente una vez autorizado el proyecto en materia ambiental procederá a tramitar el Registro Nacional de Pesca para la unidad de producción acuícola.
Art. 30°.- *Las actividades pesqueras se clasifican en:* **II.-** *Cultivo o acuacultura con fines*		
Artículo 31°.- *Para realizar las actividades de pesca se requiere lo siguiente:* **I,** *Concesión, para:* **Inciso b)** *Acuacultura comercial* **II,** Permiso, para: **Inciso g)** *Acuacultura de fomento* **III,** *Autorización, para:* **Inciso d)** *Recolectar del medio natural reproductores, larvas, postlarvas, crías, huevos, semillas, alevines o en cualquier otro estadio, y* **Inciso e)** *Acuacultura didáctica.*		

Artículos 22.- *la Secretaría podrá inscribir en el Registro Nacional de Pesca a los acuicultores que no requieran concesión, permiso o Autorización.*	Al **proyecto** le aplica el Artículo, incisos y, fracciones anteriores, porque se trata de una actividad acuícola con fines comerciales.	Por el hecho de presentar a la autoridad correspondiente (SEMARNAT) la Manifestación de Impacto Ambiental, el promovente está cumpliendo con este apartado. El proyecto se vincula por la obligatoriedad de obtener la autorización correspondiente para realizar las obras descritas en esta manifestación de impacto ambiental. Como ya se mencionó anteriormente, la promovente una vez autorizado el proyecto en materia ambiental procederá a tramitar el Registro Nacional de Pesca para la unidad de producción acuícola.
Art. 30°.- *Las actividades pesqueras se clasifican en:* **II.-** *Cultivo o acuacultura con fines*		
Artículo 31°.- *Para realizar las actividades de pesca se requiere lo siguiente:* **I,** *Concesión, para:* **Inciso b)** *Acuacultura comercial* **II,** Permiso, para: **Inciso g)** *Acuacultura de fomento* **III,** *Autorización, para:* **Inciso d)** *Recolectar del medio natural reproductores, larvas, postlarvas, crías, huevos, semillas, alevines o en cualquier otro estadio, y* **Inciso e)** *Acuacultura didáctica.*		

Artículos 22.- *la Secretaría podrá inscribir en el Registro Nacional de Pesca a los acuicultores que no requieran concesión, permiso o Autorización.*	Al **proyecto** le aplica el Artículo, incisos y, fracciones anteriores, porque se trata de una actividad acuícola con fines comerciales.	Por el hecho de presentar a la autoridad correspondiente (SEMARNAT) la Manifestación de Impacto Ambiental, el promovente está cumpliendo con este apartado. El proyecto se vincula por la obligatoriedad de obtener la autorización correspondiente para realizar las obras descritas en esta manifestación de impacto ambiental. Como ya se mencionó anteriormente, la promovente una vez autorizado el proyecto en materia ambiental procederá a tramitar el Registro Nacional de Pesca para la unidad de producción acuícola.
Art. 30°.- *Las actividades pesqueras se clasifican en:* **II.-** *Cultivo o acuacultura con fines*		
Artículo 31°.- *Para realizar las actividades de pesca se requiere lo siguiente:* **I,** *Concesión, para:* **Inciso b)** *Acuacultura comercial* **II,** Permiso, para: **Inciso g)** *Acuacultura de fomento* **III,** *Autorización, para:* **Inciso d)** *Recolectar del medio natural reproductores, larvas, postlarvas, crías, huevos, semillas, alevines o en cualquier otro estadio, y* **Inciso e)** *Acuacultura didáctica.*		

Artículos 22.- *la Secretaría podrá inscribir en el Registro Nacional de Pesca a los acuicultores que no requieran concesión, permiso o Autorización.*	Al **proyecto** le aplica el Artículo, incisos y, fracciones anteriores, porque se trata de una actividad acuícola con fines comerciales.	Por el hecho de presentar a la autoridad correspondiente (SEMARNAT) la Manifestación de Impacto Ambiental, el promovente está cumpliendo con este apartado. El proyecto se vincula por la obligatoriedad de obtener la autorización correspondiente para realizar las obras descritas en esta manifestación de impacto ambiental. Como ya se mencionó anteriormente, la promovente una vez autorizado el proyecto en materia ambiental procederá a tramitar el Registro Nacional de Pesca para la unidad de producción acuícola.
Art. 30°.- *Las actividades pesqueras se clasifican en:* **II.-** *Cultivo o acuacultura con fines*		
Artículo 31°.- *Para realizar las actividades de pesca se requiere lo siguiente:* **I,** *Concesión, para:* **Inciso b)** *Acuacultura comercial* **II,** Permiso, para: **Inciso g)** *Acuacultura de fomento* **III,** *Autorización, para:* **Inciso d)** *Recolectar del medio natural reproductores, larvas, postlarvas, crías, huevos, semillas, alevines o en cualquier otro estadio, y* **Inciso e)** *Acuacultura didáctica.*		

Artículos 22.- *la Secretaría podrá inscribir en el Registro Nacional de Pesca a los acuicultores que no requieran concesión, permiso o Autorización.*	Al **proyecto** le aplica el Artículo, incisos y, fracciones anteriores, porque se trata de una actividad acuícola con fines comerciales.	Por el hecho de presentar a la autoridad correspondiente (SEMARNAT) la Manifestación de Impacto Ambiental, el promovente está cumpliendo con este apartado. El proyecto se vincula por la obligatoriedad de obtener la autorización correspondiente para realizar las obras descritas en esta manifestación de impacto ambiental. Como ya se mencionó anteriormente, la promovente una vez autorizado el proyecto en materia ambiental procederá a tramitar el Registro Nacional de Pesca para la unidad de producción acuícola.
Art. 30°.- *Las actividades pesqueras se clasifican en:* **II.-** *Cultivo o acuacultura con fines*		
Artículo 31°.- *Para realizar las actividades de pesca se requiere lo siguiente:* **I,** *Concesión, para:* **Inciso b)** *Acuacultura comercial* **II,** Permiso, para: **Inciso g)** *Acuacultura de fomento* **III,** *Autorización, para:* **Inciso d)** *Recolectar del medio natural reproductores, larvas, postlarvas, crías, huevos, semillas, alevines o en cualquier otro estadio, y* **Inciso e)** *Acuacultura didáctica.*		

Artículos 22.- *la Secretaría podrá inscribir en el Registro Nacional de Pesca a los acuicultores que no requieran concesión, permiso o Autorización.*	Al **proyecto** le aplica el Artículo, incisos y, fracciones anteriores, porque se trata de una actividad acuícola con fines comerciales.	Por el hecho de presentar a la autoridad correspondiente (SEMARNAT) la Manifestación de Impacto Ambiental, el promovente está cumpliendo con este apartado. El proyecto se vincula por la obligatoriedad de obtener la autorización correspondiente para realizar las obras descritas en esta manifestación de impacto ambiental. Como ya se mencionó anteriormente, la promovente una vez autorizado el proyecto en materia ambiental procederá a tramitar el Registro Nacional de Pesca para la unidad de producción acuícola.
Art. 30°.- *Las actividades pesqueras se clasifican en:* **II.-** *Cultivo o acuacultura con fines*		
Artículo 31°.- *Para realizar las actividades de pesca se requiere lo siguiente:* **I,** *Concesión, para:* **Inciso b)** *Acuacultura comercial* **II,** Permiso, para: **Inciso g)** *Acuacultura de fomento* **III,** *Autorización, para:* **Inciso d)** *Recolectar del medio natural reproductores, larvas, postlarvas, crías, huevos, semillas, alevines o en cualquier otro estadio, y* **Inciso e)** *Acuacultura didáctica.*		

Artículos 22.- *la Secretaría podrá inscribir en el Registro Nacional de Pesca a los acuicultores que no requieran concesión, permiso o Autorización.*	Al **proyecto** le aplica el Artículo, incisos y, fracciones anteriores, porque se trata de una actividad acuícola con fines comerciales.	Por el hecho de presentar a la autoridad correspondiente (SEMARNAT) la Manifestación de Impacto Ambiental, el promovente está cumpliendo con este apartado. El proyecto se vincula por la obligatoriedad de obtener la autorización correspondiente para realizar las obras descritas en esta manifestación de impacto ambiental. Como ya se mencionó anteriormente, la promovente una vez autorizado el proyecto en materia ambiental procederá a tramitar el Registro Nacional de Pesca para la unidad de producción acuícola.
Art. 30°.- *Las actividades pesqueras se clasifican en:* **II.-** *Cultivo o acuacultura con fines*		
Artículo 31°.- *Para realizar las actividades de pesca se requiere lo siguiente:* **I,** *Concesión, para:* **Inciso b)** *Acuacultura comercial* **II,** Permiso, para: **Inciso g)** *Acuacultura de fomento* **III,** *Autorización, para:* **Inciso d)** *Recolectar del medio natural reproductores, larvas, postlarvas, crías, huevos, semillas, alevines o en cualquier otro estadio, y* **Inciso e)** *Acuacultura didáctica.*		

Artículos 22.- *la Secretaría podrá inscribir en el Registro Nacional de Pesca a los acuicultores que no requieran concesión, permiso o Autorización.*	Al **proyecto** le aplica el Artículo, incisos y, fracciones anteriores, porque se trata de una actividad acuícola con fines comerciales.	Por el hecho de presentar a la autoridad correspondiente (SEMARNAT) la Manifestación de Impacto Ambiental, el promovente está cumpliendo con este apartado. El proyecto se vincula por la obligatoriedad de obtener la autorización correspondiente para realizar las obras descritas en esta manifestación de impacto ambiental. Como ya se mencionó anteriormente, la promovente una vez autorizado el proyecto en materia ambiental procederá a tramitar el Registro Nacional de Pesca para la unidad de producción acuícola.
Art. 30°.- *Las actividades pesqueras se clasifican en:* **II.-** *Cultivo o acuacultura con fines*		
Artículo 31°.- *Para realizar las actividades de pesca se requiere lo siguiente:* **I,** *Concesión, para:* **Inciso b)** *Acuacultura comercial* **II,** Permiso, para: **Inciso g)** *Acuacultura de fomento* **III,** *Autorización, para:* **Inciso d)** *Recolectar del medio natural reproductores, larvas, postlarvas, crías, huevos, semillas, alevines o en cualquier otro estadio, y* **Inciso e)** *Acuacultura didáctica.*		

Artículos 22.- *la Secretaría podrá inscribir en el Registro Nacional de Pesca a los acuicultores que no requieran concesión, permiso o Autorización.*	Al **proyecto** le aplica el Artículo, incisos y, fracciones anteriores, porque se trata de una actividad acuícola con fines comerciales.	Por el hecho de presentar a la autoridad correspondiente (SEMARNAT) la Manifestación de Impacto Ambiental, el promovente está cumpliendo con este apartado. El proyecto se vincula por la obligatoriedad de obtener la autorización correspondiente para realizar las obras descritas en esta manifestación de impacto ambiental. Como ya se mencionó anteriormente, la promovente una vez autorizado el proyecto en materia ambiental procederá a tramitar el Registro Nacional de Pesca para la unidad de producción acuícola.
Art. 30°.- *Las actividades pesqueras se clasifican en:* **II.-** *Cultivo o acuacultura con fines*		
Artículo 31°.- *Para realizar las actividades de pesca se requiere lo siguiente:* **I,** *Concesión, para:* **Inciso b)** *Acuacultura comercial* **II,** Permiso, para: **Inciso g)** *Acuacultura de fomento* **III,** *Autorización, para:* **Inciso d)** *Recolectar del medio natural reproductores, larvas, postlarvas, crías, huevos, semillas, alevines o en cualquier otro estadio, y* **Inciso e)** *Acuacultura didáctica.*		

Artículos 22.- *la Secretaría podrá inscribir en el Registro Nacional de Pesca a los acuicultores que no requieran concesión, permiso o Autorización.*	Al **proyecto** le aplica el Artículo, incisos y, fracciones anteriores, porque se trata de una actividad acuícola con fines comerciales.	Por el hecho de presentar a la autoridad correspondiente (SEMARNAT) la Manifestación de Impacto Ambiental, el promovente está cumpliendo con este apartado. El proyecto se vincula por la obligatoriedad de obtener la autorización correspondiente para realizar las obras descritas en esta manifestación de impacto ambiental. Como ya se mencionó anteriormente, la promovente una vez autorizado el proyecto en materia ambiental procederá a tramitar el Registro Nacional de Pesca para la unidad de producción acuícola.
Art. 30°.- *Las actividades pesqueras se clasifican en:* **II.-** *Cultivo o acuacultura con fines*		
Artículo 31°.- *Para realizar las actividades de pesca se requiere lo siguiente:* **I,** *Concesión, para:* **Inciso b)** *Acuacultura comercial* **II,** Permiso, para: **Inciso g)** *Acuacultura de fomento* **III,** *Autorización, para:* **Inciso d)** *Recolectar del medio natural reproductores, larvas, postlarvas, crías, huevos, semillas, alevines o en cualquier otro estadio, y* **Inciso e)** *Acuacultura didáctica.*		

Artículos 22.- *la Secretaría podrá inscribir en el Registro Nacional de Pesca a los acuicultores que no requieran concesión, permiso o Autorización.*	Al **proyecto** le aplica el Artículo, incisos y, fracciones anteriores, porque se trata de una actividad acuícola con fines comerciales.	Por el hecho de presentar a la autoridad correspondiente (SEMARNAT) la Manifestación de Impacto Ambiental, el promovente está cumpliendo con este apartado. El proyecto se vincula por la obligatoriedad de obtener la autorización correspondiente para realizar las obras descritas en esta manifestación de impacto ambiental. Como ya se mencionó anteriormente, la promovente una vez autorizado el proyecto en materia ambiental procederá a tramitar el Registro Nacional de Pesca para la unidad de producción acuícola.
Art. 30°.- *Las actividades pesqueras se clasifican en:* **II.-** *Cultivo o acuacultura con fines*		
Artículo 31°.- *Para realizar las actividades de pesca se requiere lo siguiente:* **I,** *Concesión, para:* **Inciso b)** *Acuacultura comercial* **II,** Permiso, para: **Inciso g)** *Acuacultura de fomento* **III,** *Autorización, para:* **Inciso d)** *Recolectar del medio natural reproductores, larvas, postlarvas, crías, huevos, semillas, alevines o en cualquier otro estadio, y* **Inciso e)** *Acuacultura didáctica.*		

Artículos 22.- *la Secretaría podrá inscribir en el Registro Nacional de Pesca a los acuicultores que no requieran concesión, permiso o Autorización.*	Al **proyecto** le aplica el Artículo, incisos y, fracciones anteriores, porque se trata de una actividad acuícola con fines comerciales.	Por el hecho de presentar a la autoridad correspondiente (SEMARNAT) la Manifestación de Impacto Ambiental, el promovente está cumpliendo con este apartado. El proyecto se vincula por la obligatoriedad de obtener la autorización correspondiente para realizar las obras descritas en esta manifestación de impacto ambiental. Como ya se mencionó anteriormente, la promovente una vez autorizado el proyecto en materia ambiental procederá a tramitar el Registro Nacional de Pesca para la unidad de producción acuícola.
Art. 30°.- *Las actividades pesqueras se clasifican en:* **II.-** *Cultivo o acuacultura con fines*		
Artículo 31°.- *Para realizar las actividades de pesca se requiere lo siguiente:* **I,** *Concesión, para:* **Inciso b)** *Acuacultura comercial* **II,** Permiso, para: **Inciso g)** *Acuacultura de fomento* **III,** *Autorización, para:* **Inciso d)** *Recolectar del medio natural reproductores, larvas, postlarvas, crías, huevos, semillas, alevines o en cualquier otro estadio, y* **Inciso e)** *Acuacultura didáctica.*		

Artículos 22.- *la Secretaría podrá inscribir en el Registro Nacional de Pesca a los acuicultores que no requieran concesión, permiso o Autorización.*	Al **proyecto** le aplica el Artículo, incisos y, fracciones anteriores, porque se trata de una actividad acuícola con fines comerciales.	Por el hecho de presentar a la autoridad correspondiente (SEMARNAT) la Manifestación de Impacto Ambiental, el promovente está cumpliendo con este apartado. El proyecto se vincula por la obligatoriedad de obtener la autorización correspondiente para realizar las obras descritas en esta manifestación de impacto ambiental. Como ya se mencionó anteriormente, la promovente una vez autorizado el proyecto en materia ambiental procederá a tramitar el Registro Nacional de Pesca para la unidad de producción acuícola.
Art. 30°.- *Las actividades pesqueras se clasifican en:* **II.-** *Cultivo o acuacultura con fines*		
Artículo 31°.- *Para realizar las actividades de pesca se requiere lo siguiente:* **I,** *Concesión, para:* **Inciso b)** *Acuacultura comercial* **II,** Permiso, para: **Inciso g)** *Acuacultura de fomento* **III,** *Autorización, para:* **Inciso d)** *Recolectar del medio natural reproductores, larvas, postlarvas, crías, huevos, semillas, alevines o en cualquier otro estadio, y* **Inciso e)** *Acuacultura didáctica.*		

Artículos 22.- *la Secretaría podrá inscribir en el Registro Nacional de Pesca a los acuicultores que no requieran concesión, permiso o Autorización.*	Al **proyecto** le aplica el Artículo, incisos y, fracciones anteriores, porque se trata de una actividad acuícola con fines comerciales.	Por el hecho de presentar a la autoridad correspondiente (SEMARNAT) la Manifestación de Impacto Ambiental, el promovente está cumpliendo con este apartado. El proyecto se vincula por la obligatoriedad de obtener la autorización correspondiente para realizar las obras descritas en esta manifestación de impacto ambiental. Como ya se mencionó anteriormente, la promovente una vez autorizado el proyecto en materia ambiental procederá a tramitar el Registro Nacional de Pesca para la unidad de producción acuícola.
Art. 30°.- *Las actividades pesqueras se clasifican en:* **II.-** *Cultivo o acuacultura con fines*		
Artículo 31°.- *Para realizar las actividades de pesca se requiere lo siguiente:* **I,** *Concesión, para:* **Inciso b)** *Acuacultura comercial* **II,** Permiso, para: **Inciso g)** *Acuacultura de fomento* **III,** *Autorización, para:* **Inciso d)** *Recolectar del medio natural reproductores, larvas, postlarvas, crías, huevos, semillas, alevines o en cualquier otro estadio, y* **Inciso e)** *Acuacultura didáctica.*		

Artículos 22.- *la Secretaría podrá inscribir en el Registro Nacional de Pesca a los acuicultores que no requieran concesión, permiso o Autorización.*	Al **proyecto** le aplica el Artículo, incisos y, fracciones anteriores, porque se trata de una actividad acuícola con fines comerciales.	Por el hecho de presentar a la autoridad correspondiente (SEMARNAT) la Manifestación de Impacto Ambiental, el promovente está cumpliendo con este apartado. El proyecto se vincula por la obligatoriedad de obtener la autorización correspondiente para realizar las obras descritas en esta manifestación de impacto ambiental. Como ya se mencionó anteriormente, la promovente una vez autorizado el proyecto en materia ambiental procederá a tramitar el Registro Nacional de Pesca para la unidad de producción acuícola.
Art. 30°.- *Las actividades pesqueras se clasifican en:* **II.-** *Cultivo o acuacultura con fines*		
Artículo 31°.- *Para realizar las actividades de pesca se requiere lo siguiente:* **I,** *Concesión, para:* **Inciso b)** *Acuacultura comercial* **II,** Permiso, para: **Inciso g)** *Acuacultura de fomento* **III,** *Autorización, para:* **Inciso d)** *Recolectar del medio natural reproductores, larvas, postlarvas, crías, huevos, semillas, alevines o en cualquier otro estadio, y* **Inciso e)** *Acuacultura didáctica.*		

Artículos 22.- *la Secretaría podrá inscribir en el Registro Nacional de Pesca a los acuicultores que no requieran concesión, permiso o Autorización.*	Al **proyecto** le aplica el Artículo, incisos y, fracciones anteriores, porque se trata de una actividad acuícola con fines comerciales.	Por el hecho de presentar a la autoridad correspondiente (SEMARNAT) la Manifestación de Impacto Ambiental, el promovente está cumpliendo con este apartado. El proyecto se vincula por la obligatoriedad de obtener la autorización correspondiente para realizar las obras descritas en esta manifestación de impacto ambiental. Como ya se mencionó anteriormente, la promovente una vez autorizado el proyecto en materia ambiental procederá a tramitar el Registro Nacional de Pesca para la unidad de producción acuícola.
Art. 30°.- *Las actividades pesqueras se clasifican en:* **II.-** *Cultivo o acuacultura con fines*		
Artículo 31°.- *Para realizar las actividades de pesca se requiere lo siguiente:* **I,** *Concesión, para:* **Inciso b)** *Acuacultura comercial* **II,** Permiso, para: **Inciso g)** *Acuacultura de fomento* **III,** *Autorización, para:* **Inciso d)** *Recolectar del medio natural reproductores, larvas, postlarvas, crías, huevos, semillas, alevines o en cualquier otro estadio, y* **Inciso e)** *Acuacultura didáctica.*		

Artículos 22.- *la Secretaría podrá inscribir en el Registro Nacional de Pesca a los acuicultores que no requieran concesión, permiso o Autorización.*	Al **proyecto** le aplica el Artículo, incisos y, fracciones anteriores, porque se trata de una actividad acuícola con fines comerciales.	Por el hecho de presentar a la autoridad correspondiente (SEMARNAT) la Manifestación de Impacto Ambiental, el promovente está cumpliendo con este apartado. El proyecto se vincula por la obligatoriedad de obtener la autorización correspondiente para realizar las obras descritas en esta manifestación de impacto ambiental. Como ya se mencionó anteriormente, la promovente una vez autorizado el proyecto en materia ambiental procederá a tramitar el Registro Nacional de Pesca para la unidad de producción acuícola.
Art. 30°.- *Las actividades pesqueras se clasifican en:* **II.-** *Cultivo o acuacultura con fines*		
Artículo 31°.- *Para realizar las actividades de pesca se requiere lo siguiente:* **I,** *Concesión, para:* **Inciso b)** *Acuacultura comercial* **II,** Permiso, para: **Inciso g)** *Acuacultura de fomento* **III,** *Autorización, para:* **Inciso d)** *Recolectar del medio natural reproductores, larvas, postlarvas, crías, huevos, semillas, alevines o en cualquier otro estadio, y* **Inciso e)** *Acuacultura didáctica.*		

Artículos 22.- *la Secretaría podrá inscribir en el Registro Nacional de Pesca a los acuicultores que no requieran concesión, permiso o Autorización.*	Al **proyecto** le aplica el Artículo, incisos y, fracciones anteriores, porque se trata de una actividad acuícola con fines comerciales.	Por el hecho de presentar a la autoridad correspondiente (SEMARNAT) la Manifestación de Impacto Ambiental, el promovente está cumpliendo con este apartado. El proyecto se vincula por la obligatoriedad de obtener la autorización correspondiente para realizar las obras descritas en esta manifestación de impacto ambiental. Como ya se mencionó anteriormente, la promovente una vez autorizado el proyecto en materia ambiental procederá a tramitar el Registro Nacional de Pesca para la unidad de producción acuícola.
Art. 30°.- *Las actividades pesqueras se clasifican en:* **II.-** *Cultivo o acuacultura con fines*		
Artículo 31°.- *Para realizar las actividades de pesca se requiere lo siguiente:* **I,** *Concesión, para:* **Inciso b)** *Acuacultura comercial* **II,** Permiso, para: **Inciso g)** *Acuacultura de fomento* **III,** *Autorización, para:* **Inciso d)** *Recolectar del medio natural reproductores, larvas, postlarvas, crías, huevos, semillas, alevines o en cualquier otro estadio, y* **Inciso e)** *Acuacultura didáctica.*		

Artículos 22.- *la Secretaría podrá inscribir en el Registro Nacional de Pesca a los acuicultores que no requieran concesión, permiso o Autorización.*	Al **proyecto** le aplica el Artículo, incisos y, fracciones anteriores, porque se trata de una actividad acuícola con fines comerciales.	Por el hecho de presentar a la autoridad correspondiente (SEMARNAT) la Manifestación de Impacto Ambiental, el promovente está cumpliendo con este apartado. El proyecto se vincula por la obligatoriedad de obtener la autorización correspondiente para realizar las obras descritas en esta manifestación de impacto ambiental. Como ya se mencionó anteriormente, la promovente una vez autorizado el proyecto en materia ambiental procederá a tramitar el Registro Nacional de Pesca para la unidad de producción acuícola.
Art. 30°.- *Las actividades pesqueras se clasifican en:* **II.-** *Cultivo o acuacultura con fines*		
Artículo 31°.- *Para realizar las actividades de pesca se requiere lo siguiente:* **I,** *Concesión, para:* **Inciso b)** *Acuacultura comercial* **II,** Permiso, para: **Inciso g)** *Acuacultura de fomento* **III,** *Autorización, para:* **Inciso d)** *Recolectar del medio natural reproductores, larvas, postlarvas, crías, huevos, semillas, alevines o en cualquier otro estadio, y* **Inciso e)** *Acuacultura didáctica.*		

Artículos 22.- *la Secretaría podrá inscribir en el Registro Nacional de Pesca a los acuicultores que no requieran concesión, permiso o Autorización.*	Al **proyecto** le aplica el Artículo, incisos y, fracciones anteriores, porque se trata de una actividad acuícola con fines comerciales.	Por el hecho de presentar a la autoridad correspondiente (SEMARNAT) la Manifestación de Impacto Ambiental, el promovente está cumpliendo con este apartado. El proyecto se vincula por la obligatoriedad de obtener la autorización correspondiente para realizar las obras descritas en esta manifestación de impacto ambiental. Como ya se mencionó anteriormente, la promovente una vez autorizado el proyecto en materia ambiental procederá a tramitar el Registro Nacional de Pesca para la unidad de producción acuícola.
Art. 30°.- *Las actividades pesqueras se clasifican en:* **II.-** *Cultivo o acuacultura con fines*		
Artículo 31°.- *Para realizar las actividades de pesca se requiere lo siguiente:* **I,** *Concesión, para:* **Inciso b)** *Acuacultura comercial* **II,** Permiso, para: **Inciso g)** *Acuacultura de fomento* **III,** *Autorización, para:* **Inciso d)** *Recolectar del medio natural reproductores, larvas, postlarvas, crías, huevos, semillas, alevines o en cualquier otro estadio, y* **Inciso e)** *Acuacultura didáctica.*		

Artículos 22.- *la Secretaría podrá inscribir en el Registro Nacional de Pesca a los acuicultores que no requieran concesión, permiso o Autorización.*	Al **proyecto** le aplica el Artículo, incisos y, fracciones anteriores, porque se trata de una actividad acuícola con fines comerciales.	Por el hecho de presentar a la autoridad correspondiente (SEMARNAT) la Manifestación de Impacto Ambiental, el promovente está cumpliendo con este apartado. El proyecto se vincula por la obligatoriedad de obtener la autorización correspondiente para realizar las obras descritas en esta manifestación de impacto ambiental. Como ya se mencionó anteriormente, la promovente una vez autorizado el proyecto en materia ambiental procederá a tramitar el Registro Nacional de Pesca para la unidad de producción acuícola.
Art. 30°.- *Las actividades pesqueras se clasifican en:* **II.-** *Cultivo o acuacultura con fines*		
Artículo 31°.- *Para realizar las actividades de pesca se requiere lo siguiente:* **I,** *Concesión, para:* **Inciso b)** *Acuacultura comercial* **II,** Permiso, para: **Inciso g)** *Acuacultura de fomento* **III,** *Autorización, para:* **Inciso d)** *Recolectar del medio natural reproductores, larvas, postlarvas, crías, huevos, semillas, alevines o en cualquier otro estadio, y* **Inciso e)** *Acuacultura didáctica.*		

Artículos 22.- *la Secretaría podrá inscribir en el Registro Nacional de Pesca a los acuicultores que no requieran concesión, permiso o Autorización.*	Al **proyecto** le aplica el Artículo, incisos y, fracciones anteriores, porque se trata de una actividad acuícola con fines comerciales.	Por el hecho de presentar a la autoridad correspondiente (SEMARNAT) la Manifestación de Impacto Ambiental, el promovente está cumpliendo con este apartado. El proyecto se vincula por la obligatoriedad de obtener la autorización correspondiente para realizar las obras descritas en esta manifestación de impacto ambiental. Como ya se mencionó anteriormente, la promovente una vez autorizado el proyecto en materia ambiental procederá a tramitar el Registro Nacional de Pesca para la unidad de producción acuícola.
Art. 30°.- *Las actividades pesqueras se clasifican en:* **II.-** *Cultivo o acuacultura con fines*		
Artículo 31°.- *Para realizar las actividades de pesca se requiere lo siguiente:* **I,** *Concesión, para:* **Inciso b)** *Acuacultura comercial* **II,** Permiso, para: **Inciso g)** *Acuacultura de fomento* **III,** *Autorización, para:* **Inciso d)** *Recolectar del medio natural reproductores, larvas, postlarvas, crías, huevos, semillas, alevines o en cualquier otro estadio, y* **Inciso e)** *Acuacultura didáctica.*		

Artículos 22.- *la Secretaría podrá inscribir en el Registro Nacional de Pesca a los acuicultores que no requieran concesión, permiso o Autorización.*	Al **proyecto** le aplica el Artículo, incisos y, fracciones anteriores, porque se trata de una actividad acuícola con fines comerciales.	Por el hecho de presentar a la autoridad correspondiente (SEMARNAT) la Manifestación de Impacto Ambiental, el promovente está cumpliendo con este apartado. El proyecto se vincula por la obligatoriedad de obtener la autorización correspondiente para realizar las obras descritas en esta manifestación de impacto ambiental. Como ya se mencionó anteriormente, la promovente una vez autorizado el proyecto en materia ambiental procederá a tramitar el Registro Nacional de Pesca para la unidad de producción acuícola.
Art. 30°.- *Las actividades pesqueras se clasifican en:* **II.-** *Cultivo o acuacultura con fines*		
Artículo 31°.- *Para realizar las actividades de pesca se requiere lo siguiente:* **I,** *Concesión, para:* **Inciso b)** *Acuacultura comercial* **II,** Permiso, para: **Inciso g)** *Acuacultura de fomento* **III,** *Autorización, para:* **Inciso d)** *Recolectar del medio natural reproductores, larvas, postlarvas, crías, huevos, semillas, alevines o en cualquier otro estadio, y* **Inciso e)** *Acuacultura didáctica.*		

Artículos 22.- *la Secretaría podrá inscribir en el Registro Nacional de Pesca a los acuicultores que no requieran concesión, permiso o Autorización.*	Al **proyecto** le aplica el Artículo, incisos y, fracciones anteriores, porque se trata de una actividad acuícola con fines comerciales.	Por el hecho de presentar a la autoridad correspondiente (SEMARNAT) la Manifestación de Impacto Ambiental, el promovente está cumpliendo con este apartado. El proyecto se vincula por la obligatoriedad de obtener la autorización correspondiente para realizar las obras descritas en esta manifestación de impacto ambiental. Como ya se mencionó anteriormente, la promovente una vez autorizado el proyecto en materia ambiental procederá a tramitar el Registro Nacional de Pesca para la unidad de producción acuícola.
Art. 30°.- *Las actividades pesqueras se clasifican en:* **II.-** *Cultivo o acuacultura con fines*		
Artículo 31°.- *Para realizar las actividades de pesca se requiere lo siguiente:* **I,** *Concesión, para:* **Inciso b)** *Acuacultura comercial* **II,** Permiso, para: **Inciso g)** *Acuacultura de fomento* **III,** *Autorización, para:* **Inciso d)** *Recolectar del medio natural reproductores, larvas, postlarvas, crías, huevos, semillas, alevines o en cualquier otro estadio, y* **Inciso e)** *Acuacultura didáctica.*		

Artículos 22.- *la Secretaría podrá inscribir en el Registro Nacional de Pesca a los acuicultores que no requieran concesión, permiso o Autorización.*	Al **proyecto** le aplica el Artículo, incisos y, fracciones anteriores, porque se trata de una actividad acuícola con fines comerciales.	Por el hecho de presentar a la autoridad correspondiente (SEMARNAT) la Manifestación de Impacto Ambiental, el promovente está cumpliendo con este apartado. El proyecto se vincula por la obligatoriedad de obtener la autorización correspondiente para realizar las obras descritas en esta manifestación de impacto ambiental. Como ya se mencionó anteriormente, la promovente una vez autorizado el proyecto en materia ambiental procederá a tramitar el Registro Nacional de Pesca para la unidad de producción acuícola.
Art. 30°.- *Las actividades pesqueras se clasifican en:* **II.-** *Cultivo o acuacultura con fines*		
Artículo 31°.- *Para realizar las actividades de pesca se requiere lo siguiente:* **I,** *Concesión, para:* **Inciso b)** *Acuacultura comercial* **II,** Permiso, para: **Inciso g)** *Acuacultura de fomento* **III,** *Autorización, para:* **Inciso d)** *Recolectar del medio natural reproductores, larvas, postlarvas, crías, huevos, semillas, alevines o en cualquier otro estadio, y* **Inciso e)** *Acuacultura didáctica.*		

Artículos 22.- *la Secretaría podrá inscribir en el Registro Nacional de Pesca a los acuicultores que no requieran concesión, permiso o Autorización.*	Al **proyecto** le aplica el Artículo, incisos y, fracciones anteriores, porque se trata de una actividad acuícola con fines comerciales.	Por el hecho de presentar a la autoridad correspondiente (SEMARNAT) la Manifestación de Impacto Ambiental, el promovente está cumpliendo con este apartado. El proyecto se vincula por la obligatoriedad de obtener la autorización correspondiente para realizar las obras descritas en esta manifestación de impacto ambiental. Como ya se mencionó anteriormente, la promovente una vez autorizado el proyecto en materia ambiental procederá a tramitar el Registro Nacional de Pesca para la unidad de producción acuícola.
Art. 30°.- *Las actividades pesqueras se clasifican en:* **II.-** *Cultivo o acuacultura con fines*		
Artículo 31°.- *Para realizar las actividades de pesca se requiere lo siguiente:* **I,** *Concesión, para:* **Inciso b)** *Acuacultura comercial* **II,** Permiso, para: **Inciso g)** *Acuacultura de fomento* **III,** *Autorización, para:* **Inciso d)** *Recolectar del medio natural reproductores, larvas, postlarvas, crías, huevos, semillas, alevines o en cualquier otro estadio, y* **Inciso e)** *Acuacultura didáctica.*		

Artículos 22.- *la Secretaría podrá inscribir en el Registro Nacional de Pesca a los acuicultores que no requieran concesión, permiso o Autorización.*	Al **proyecto** le aplica el Artículo, incisos y, fracciones anteriores, porque se trata de una actividad acuícola con fines comerciales.	Por el hecho de presentar a la autoridad correspondiente (SEMARNAT) la Manifestación de Impacto Ambiental, el promovente está cumpliendo con este apartado. El proyecto se vincula por la obligatoriedad de obtener la autorización correspondiente para realizar las obras descritas en esta manifestación de impacto ambiental. Como ya se mencionó anteriormente, la promovente una vez autorizado el proyecto en materia ambiental procederá a tramitar el Registro Nacional de Pesca para la unidad de producción acuícola.
Art. 30°.- *Las actividades pesqueras se clasifican en:* **II.-** *Cultivo o acuacultura con fines*		
Artículo 31°.- *Para realizar las actividades de pesca se requiere lo siguiente:* **I,** *Concesión, para:* **Inciso b)** *Acuacultura comercial* **II,** Permiso, para: **Inciso g)** *Acuacultura de fomento* **III,** *Autorización, para:* **Inciso d)** *Recolectar del medio natural reproductores, larvas, postlarvas, crías, huevos, semillas, alevines o en cualquier otro estadio, y* **Inciso e)** *Acuacultura didáctica.*		

Artículos 22.- *la Secretaría podrá inscribir en el Registro Nacional de Pesca a los acuicultores que no requieran concesión, permiso o Autorización.*	Al **proyecto** le aplica el Artículo, incisos y, fracciones anteriores, porque se trata de una actividad acuícola con fines comerciales.	Por el hecho de presentar a la autoridad correspondiente (SEMARNAT) la Manifestación de Impacto Ambiental, el promovente está cumpliendo con este apartado. El proyecto se vincula por la obligatoriedad de obtener la autorización correspondiente para realizar las obras descritas en esta manifestación de impacto ambiental. Como ya se mencionó anteriormente, la promovente una vez autorizado el proyecto en materia ambiental procederá a tramitar el Registro Nacional de Pesca para la unidad de producción acuícola.
Art. 30°.- *Las actividades pesqueras se clasifican en:* **II.-** *Cultivo o acuacultura con fines*		
Artículo 31°.- *Para realizar las actividades de pesca se requiere lo siguiente:* **I,** *Concesión, para:* **Inciso b)** *Acuacultura comercial* **II,** Permiso, para: **Inciso g)** *Acuacultura de fomento* **III,** *Autorización, para:* **Inciso d)** *Recolectar del medio natural reproductores, larvas, postlarvas, crías, huevos, semillas, alevines o en cualquier otro estadio, y* **Inciso e)** *Acuacultura didáctica.*		

Artículos 22.- *la Secretaría podrá inscribir en el Registro Nacional de Pesca a los acuicultores que no requieran concesión, permiso o Autorización.*	Al **proyecto** le aplica el Artículo, incisos y, fracciones anteriores, porque se trata de una actividad acuícola con fines comerciales.	Por el hecho de presentar a la autoridad correspondiente (SEMARNAT) la Manifestación de Impacto Ambiental, el promovente está cumpliendo con este apartado. El proyecto se vincula por la obligatoriedad de obtener la autorización correspondiente para realizar las obras descritas en esta manifestación de impacto ambiental. Como ya se mencionó anteriormente, la promovente una vez autorizado el proyecto en materia ambiental procederá a tramitar el Registro Nacional de Pesca para la unidad de producción acuícola.
Art. 30°.- *Las actividades pesqueras se clasifican en:* **II.-** *Cultivo o acuacultura con fines*		
Artículo 31°.- *Para realizar las actividades de pesca se requiere lo siguiente:* **I,** *Concesión, para:* **Inciso b)** *Acuacultura comercial* **II,** Permiso, para: **Inciso g)** *Acuacultura de fomento* **III,** *Autorización, para:* **Inciso d)** *Recolectar del medio natural reproductores, larvas, postlarvas, crías, huevos, semillas, alevines o en cualquier otro estadio, y* **Inciso e)** *Acuacultura didáctica.*		

Artículos 22.- *la Secretaría podrá inscribir en el Registro Nacional de Pesca a los acuicultores que no requieran concesión, permiso o Autorización.*	Al **proyecto** le aplica el Artículo, incisos y, fracciones anteriores, porque se trata de una actividad acuícola con fines comerciales.	Por el hecho de presentar a la autoridad correspondiente (SEMARNAT) la Manifestación de Impacto Ambiental, el promovente está cumpliendo con este apartado. El proyecto se vincula por la obligatoriedad de obtener la autorización correspondiente para realizar las obras descritas en esta manifestación de impacto ambiental. Como ya se mencionó anteriormente, la promovente una vez autorizado el proyecto en materia ambiental procederá a tramitar el Registro Nacional de Pesca para la unidad de producción acuícola.
Art. 30°.- *Las actividades pesqueras se clasifican en:* **II.-** *Cultivo o acuacultura con fines*		
Artículo 31°.- *Para realizar las actividades de pesca se requiere lo siguiente:* **I,** *Concesión, para:* **Inciso b)** *Acuacultura comercial* **II,** Permiso, para: **Inciso g)** *Acuacultura de fomento* **III,** *Autorización, para:* **Inciso d)** *Recolectar del medio natural reproductores, larvas, postlarvas, crías, huevos, semillas, alevines o en cualquier otro estadio, y* **Inciso e)** *Acuacultura didáctica.*		

Artículos 22.- *la Secretaría podrá inscribir en el Registro Nacional de Pesca a los acuicultores que no requieran concesión, permiso o Autorización.*	Al **proyecto** le aplica el Artículo, incisos y, fracciones anteriores, porque se trata de una actividad acuícola con fines comerciales.	Por el hecho de presentar a la autoridad correspondiente (SEMARNAT) la Manifestación de Impacto Ambiental, el promovente está cumpliendo con este apartado. El proyecto se vincula por la obligatoriedad de obtener la autorización correspondiente para realizar las obras descritas en esta manifestación de impacto ambiental. Como ya se mencionó anteriormente, la promovente una vez autorizado el proyecto en materia ambiental procederá a tramitar el Registro Nacional de Pesca para la unidad de producción acuícola.
Art. 30°.- *Las actividades pesqueras se clasifican en:* **II.-** *Cultivo o acuacultura con fines*		
Artículo 31°.- *Para realizar las actividades de pesca se requiere lo siguiente:* **I,** *Concesión, para:* **Inciso b)** *Acuacultura comercial* **II,** Permiso, para: **Inciso g)** *Acuacultura de fomento* **III,** *Autorización, para:* **Inciso d)** *Recolectar del medio natural reproductores, larvas, postlarvas, crías, huevos, semillas, alevines o en cualquier otro estadio, y* **Inciso e)** *Acuacultura didáctica.*		

Artículos 22.- *la Secretaría podrá inscribir en el Registro Nacional de Pesca a los acuicultores que no requieran concesión, permiso o Autorización.*	Al **proyecto** le aplica el Artículo, incisos y, fracciones anteriores, porque se trata de una actividad acuícola con fines comerciales.	Por el hecho de presentar a la autoridad correspondiente (SEMARNAT) la Manifestación de Impacto Ambiental, el promovente está cumpliendo con este apartado. El proyecto se vincula por la obligatoriedad de obtener la autorización correspondiente para realizar las obras descritas en esta manifestación de impacto ambiental. Como ya se mencionó anteriormente, la promovente una vez autorizado el proyecto en materia ambiental procederá a tramitar el Registro Nacional de Pesca para la unidad de producción acuícola.
Art. 30°.- *Las actividades pesqueras se clasifican en:* **II.-** *Cultivo o acuacultura con fines*		
Artículo 31°.- *Para realizar las actividades de pesca se requiere lo siguiente:* **I,** *Concesión, para:* **Inciso b)** *Acuacultura comercial* **II,** Permiso, para: **Inciso g)** *Acuacultura de fomento* **III,** *Autorización, para:* **Inciso d)** *Recolectar del medio natural reproductores, larvas, postlarvas, crías, huevos, semillas, alevines o en cualquier otro estadio, y* **Inciso e)** *Acuacultura didáctica.*		

Artículos 22.- *la Secretaría podrá inscribir en el Registro Nacional de Pesca a los acuicultores que no requieran concesión, permiso o Autorización.*	Al **proyecto** le aplica el Artículo, incisos y, fracciones anteriores, porque se trata de una actividad acuícola con fines comerciales.	Por el hecho de presentar a la autoridad correspondiente (SEMARNAT) la Manifestación de Impacto Ambiental, el promovente está cumpliendo con este apartado. El proyecto se vincula por la obligatoriedad de obtener la autorización correspondiente para realizar las obras descritas en esta manifestación de impacto ambiental. Como ya se mencionó anteriormente, la promovente una vez autorizado el proyecto en materia ambiental procederá a tramitar el Registro Nacional de Pesca para la unidad de producción acuícola.
Art. 30°.- *Las actividades pesqueras se clasifican en:* **II.-** *Cultivo o acuacultura con fines*		
Artículo 31°.- *Para realizar las actividades de pesca se requiere lo siguiente:* **I,** *Concesión, para:* **Inciso b)** *Acuacultura comercial* **II,** Permiso, para: **Inciso g)** *Acuacultura de fomento* **III,** *Autorización, para:* **Inciso d)** *Recolectar del medio natural reproductores, larvas, postlarvas, crías, huevos, semillas, alevines o en cualquier otro estadio, y* **Inciso e)** *Acuacultura didáctica.*		

Artículos 22.- *la Secretaría podrá inscribir en el Registro Nacional de Pesca a los acuicultores que no requieran concesión, permiso o Autorización.*	Al **proyecto** le aplica el Artículo, incisos y, fracciones anteriores, porque se trata de una actividad acuícola con fines comerciales.	Por el hecho de presentar a la autoridad correspondiente (SEMARNAT) la Manifestación de Impacto Ambiental, el promovente está cumpliendo con este apartado. El proyecto se vincula por la obligatoriedad de obtener la autorización correspondiente para realizar las obras descritas en esta manifestación de impacto ambiental. Como ya se mencionó anteriormente, la promovente una vez autorizado el proyecto en materia ambiental procederá a tramitar el Registro Nacional de Pesca para la unidad de producción acuícola.
Art. 30°.- *Las actividades pesqueras se clasifican en:* **II.-** *Cultivo o acuacultura con fines*		
Artículo 31°.- *Para realizar las actividades de pesca se requiere lo siguiente:* **I,** *Concesión, para:* **Inciso b)** *Acuacultura comercial* **II,** Permiso, para: **Inciso g)** *Acuacultura de fomento* **III,** *Autorización, para:* **Inciso d)** *Recolectar del medio natural reproductores, larvas, postlarvas, crías, huevos, semillas, alevines o en cualquier otro estadio, y* **Inciso e)** *Acuacultura didáctica.*		

Artículos 22.- *la Secretaría podrá inscribir en el Registro Nacional de Pesca a los acuicultores que no requieran concesión, permiso o Autorización.*	Al **proyecto** le aplica el Artículo, incisos y, fracciones anteriores, porque se trata de una actividad acuícola con fines comerciales.	Por el hecho de presentar a la autoridad correspondiente (SEMARNAT) la Manifestación de Impacto Ambiental, el promovente está cumpliendo con este apartado. El proyecto se vincula por la obligatoriedad de obtener la autorización correspondiente para realizar las obras descritas en esta manifestación de impacto ambiental. Como ya se mencionó anteriormente, la promovente una vez autorizado el proyecto en materia ambiental procederá a tramitar el Registro Nacional de Pesca para la unidad de producción acuícola.
Art. 30°.- *Las actividades pesqueras se clasifican en:* **II.-** *Cultivo o acuacultura con fines*		
Artículo 31°.- *Para realizar las actividades de pesca se requiere lo siguiente:* **I,** *Concesión, para:* **Inciso b)** *Acuacultura comercial* **II,** Permiso, para: **Inciso g)** *Acuacultura de fomento* **III,** *Autorización, para:* **Inciso d)** *Recolectar del medio natural reproductores, larvas, postlarvas, crías, huevos, semillas, alevines o en cualquier otro estadio, y* **Inciso e)** *Acuacultura didáctica.*		

Artículos 22.- *la Secretaría podrá inscribir en el Registro Nacional de Pesca a los acuicultores que no requieran concesión, permiso o Autorización.*	Al **proyecto** le aplica el Artículo, incisos y, fracciones anteriores, porque se trata de una actividad acuícola con fines comerciales.	Por el hecho de presentar a la autoridad correspondiente (SEMARNAT) la Manifestación de Impacto Ambiental, el promovente está cumpliendo con este apartado. El proyecto se vincula por la obligatoriedad de obtener la autorización correspondiente para realizar las obras descritas en esta manifestación de impacto ambiental. Como ya se mencionó anteriormente, la promovente una vez autorizado el proyecto en materia ambiental procederá a tramitar el Registro Nacional de Pesca para la unidad de producción acuícola.
Art. 30°.- *Las actividades pesqueras se clasifican en:* **II.-** *Cultivo o acuacultura con fines*		
Artículo 31°.- *Para realizar las actividades de pesca se requiere lo siguiente:* **I,** *Concesión, para:* **Inciso b)** *Acuacultura comercial* **II,** Permiso, para: **Inciso g)** *Acuacultura de fomento* **III,** *Autorización, para:* **Inciso d)** *Recolectar del medio natural reproductores, larvas, postlarvas, crías, huevos, semillas, alevines o en cualquier otro estadio, y* **Inciso e)** *Acuacultura didáctica.*		

Artículos 22.- *la Secretaría podrá inscribir en el Registro Nacional de Pesca a los acuicultores que no requieran concesión, permiso o Autorización.*	Al **proyecto** le aplica el Artículo, incisos y, fracciones anteriores, porque se trata de una actividad acuícola con fines comerciales.	Por el hecho de presentar a la autoridad correspondiente (SEMARNAT) la Manifestación de Impacto Ambiental, el promovente está cumpliendo con este apartado. El proyecto se vincula por la obligatoriedad de obtener la autorización correspondiente para realizar las obras descritas en esta manifestación de impacto ambiental. Como ya se mencionó anteriormente, la promovente una vez autorizado el proyecto en materia ambiental procederá a tramitar el Registro Nacional de Pesca para la unidad de producción acuícola.
Art. 30°.- *Las actividades pesqueras se clasifican en:* **II.-** *Cultivo o acuacultura con fines*		
Artículo 31°.- *Para realizar las actividades de pesca se requiere lo siguiente:* **I,** *Concesión, para:* **Inciso b)** *Acuacultura comercial* **II,** Permiso, para: **Inciso g)** *Acuacultura de fomento* **III,** *Autorización, para:* **Inciso d)** *Recolectar del medio natural reproductores, larvas, postlarvas, crías, huevos, semillas, alevines o en cualquier otro estadio, y* **Inciso e)** *Acuacultura didáctica.*		

Artículos 22.- *la Secretaría podrá inscribir en el Registro Nacional de Pesca a los acuicultores que no requieran concesión, permiso o Autorización.*	Al **proyecto** le aplica el Artículo, incisos y, fracciones anteriores, porque se trata de una actividad acuícola con fines comerciales.	Por el hecho de presentar a la autoridad correspondiente (SEMARNAT) la Manifestación de Impacto Ambiental, el promovente está cumpliendo con este apartado. El proyecto se vincula por la obligatoriedad de obtener la autorización correspondiente para realizar las obras descritas en esta manifestación de impacto ambiental. Como ya se mencionó anteriormente, la promovente una vez autorizado el proyecto en materia ambiental procederá a tramitar el Registro Nacional de Pesca para la unidad de producción acuícola.
Art. 30°.- *Las actividades pesqueras se clasifican en:* **II.-** *Cultivo o acuacultura con fines*		
Artículo 31°.- *Para realizar las actividades de pesca se requiere lo siguiente:* **I,** *Concesión, para:* **Inciso b)** *Acuacultura comercial* **II,** Permiso, para: **Inciso g)** *Acuacultura de fomento* **III,** *Autorización, para:* **Inciso d)** *Recolectar del medio natural reproductores, larvas, postlarvas, crías, huevos, semillas, alevines o en cualquier otro estadio, y* **Inciso e)** *Acuacultura didáctica.*		

Artículos 22.- *la Secretaría podrá inscribir en el Registro Nacional de Pesca a los acuicultores que no requieran concesión, permiso o Autorización.*	Al **proyecto** le aplica el Artículo, incisos y, fracciones anteriores, porque se trata de una actividad acuícola con fines comerciales.	Por el hecho de presentar a la autoridad correspondiente (SEMARNAT) la Manifestación de Impacto Ambiental, el promovente está cumpliendo con este apartado. El proyecto se vincula por la obligatoriedad de obtener la autorización correspondiente para realizar las obras descritas en esta manifestación de impacto ambiental. Como ya se mencionó anteriormente, la promovente una vez autorizado el proyecto en materia ambiental procederá a tramitar el Registro Nacional de Pesca para la unidad de producción acuícola.
Art. 30°.- *Las actividades pesqueras se clasifican en:* **II.-** *Cultivo o acuacultura con fines*		
Artículo 31°.- *Para realizar las actividades de pesca se requiere lo siguiente:* **I,** *Concesión, para:* **Inciso b)** *Acuacultura comercial* **II,** Permiso, para: **Inciso g)** *Acuacultura de fomento* **III,** *Autorización, para:* **Inciso d)** *Recolectar del medio natural reproductores, larvas, postlarvas, crías, huevos, semillas, alevines o en cualquier otro estadio, y* **Inciso e)** *Acuacultura didáctica.*		

Artículos 22.- *la Secretaría podrá inscribir en el Registro Nacional de Pesca a los acuicultores que no requieran concesión, permiso o Autorización.*	Al **proyecto** le aplica el Artículo, incisos y, fracciones anteriores, porque se trata de una actividad acuícola con fines comerciales.	Por el hecho de presentar a la autoridad correspondiente (SEMARNAT) la Manifestación de Impacto Ambiental, el promovente está cumpliendo con este apartado. El proyecto se vincula por la obligatoriedad de obtener la autorización correspondiente para realizar las obras descritas en esta manifestación de impacto ambiental. Como ya se mencionó anteriormente, la promovente una vez autorizado el proyecto en materia ambiental procederá a tramitar el Registro Nacional de Pesca para la unidad de producción acuícola.
Art. 30°.- *Las actividades pesqueras se clasifican en:* **II.-** *Cultivo o acuacultura con fines*		
Artículo 31°.- *Para realizar las actividades de pesca se requiere lo siguiente:* **I,** *Concesión, para:* **Inciso b)** *Acuacultura comercial* **II,** Permiso, para: **Inciso g)** *Acuacultura de fomento* **III,** *Autorización, para:* **Inciso d)** *Recolectar del medio natural reproductores, larvas, postlarvas, crías, huevos, semillas, alevines o en cualquier otro estadio, y* **Inciso e)** *Acuacultura didáctica.*		

Artículos 22.- *la Secretaría podrá inscribir en el Registro Nacional de Pesca a los acuicultores que no requieran concesión, permiso o Autorización.*	Al **proyecto** le aplica el Artículo, incisos y, fracciones anteriores, porque se trata de una actividad acuícola con fines comerciales.	Por el hecho de presentar a la autoridad correspondiente (SEMARNAT) la Manifestación de Impacto Ambiental, el promovente está cumpliendo con este apartado. El proyecto se vincula por la obligatoriedad de obtener la autorización correspondiente para realizar las obras descritas en esta manifestación de impacto ambiental. Como ya se mencionó anteriormente, la promovente una vez autorizado el proyecto en materia ambiental procederá a tramitar el Registro Nacional de Pesca para la unidad de producción acuícola.
Art. 30°.- *Las actividades pesqueras se clasifican en:* **II.-** *Cultivo o acuacultura con fines*		
Artículo 31°.- *Para realizar las actividades de pesca se requiere lo siguiente:* **I,** *Concesión, para:* **Inciso b)** *Acuacultura comercial* **II,** Permiso, para: **Inciso g)** *Acuacultura de fomento* **III,** *Autorización, para:* **Inciso d)** *Recolectar del medio natural reproductores, larvas, postlarvas, crías, huevos, semillas, alevines o en cualquier otro estadio, y* **Inciso e)** *Acuacultura didáctica.*		

Artículos 22.- *la Secretaría podrá inscribir en el Registro Nacional de Pesca a los acuicultores que no requieran concesión, permiso o Autorización.*	Al **proyecto** le aplica el Artículo, incisos y, fracciones anteriores, porque se trata de una actividad acuícola con fines comerciales.	Por el hecho de presentar a la autoridad correspondiente (SEMARNAT) la Manifestación de Impacto Ambiental, el promovente está cumpliendo con este apartado. El proyecto se vincula por la obligatoriedad de obtener la autorización correspondiente para realizar las obras descritas en esta manifestación de impacto ambiental. Como ya se mencionó anteriormente, la promovente una vez autorizado el proyecto en materia ambiental procederá a tramitar el Registro Nacional de Pesca para la unidad de producción acuícola.
Art. 30°.- *Las actividades pesqueras se clasifican en:* **II.-** *Cultivo o acuacultura con fines*		
Artículo 31°.- *Para realizar las actividades de pesca se requiere lo siguiente:* **I,** *Concesión, para:* **Inciso b)** *Acuacultura comercial* **II,** Permiso, para: **Inciso g)** *Acuacultura de fomento* **III,** *Autorización, para:* **Inciso d)** *Recolectar del medio natural reproductores, larvas, postlarvas, crías, huevos, semillas, alevines o en cualquier otro estadio, y* **Inciso e)** *Acuacultura didáctica.*		

Artículos 22.- *la Secretaría podrá inscribir en el Registro Nacional de Pesca a los acuicultores que no requieran concesión, permiso o Autorización.*	Al **proyecto** le aplica el Artículo, incisos y, fracciones anteriores, porque se trata de una actividad acuícola con fines comerciales.	Por el hecho de presentar a la autoridad correspondiente (SEMARNAT) la Manifestación de Impacto Ambiental, el promovente está cumpliendo con este apartado. El proyecto se vincula por la obligatoriedad de obtener la autorización correspondiente para realizar las obras descritas en esta manifestación de impacto ambiental. Como ya se mencionó anteriormente, la promovente una vez autorizado el proyecto en materia ambiental procederá a tramitar el Registro Nacional de Pesca para la unidad de producción acuícola.
Art. 30°.- *Las actividades pesqueras se clasifican en:* **II.-** *Cultivo o acuacultura con fines*		
Artículo 31°.- *Para realizar las actividades de pesca se requiere lo siguiente:* **I,** *Concesión, para:* **Inciso b)** *Acuacultura comercial* **II,** Permiso, para: **Inciso g)** *Acuacultura de fomento* **III,** *Autorización, para:* **Inciso d)** *Recolectar del medio natural reproductores, larvas, postlarvas, crías, huevos, semillas, alevines o en cualquier otro estadio, y* **Inciso e)** *Acuacultura didáctica.*		

Artículos 22.- *la Secretaría podrá inscribir en el Registro Nacional de Pesca a los acuicultores que no requieran concesión, permiso o Autorización.*	Al **proyecto** le aplica el Artículo, incisos y, fracciones anteriores, porque se trata de una actividad acuícola con fines comerciales.	Por el hecho de presentar a la autoridad correspondiente (SEMARNAT) la Manifestación de Impacto Ambiental, el promovente está cumpliendo con este apartado. El proyecto se vincula por la obligatoriedad de obtener la autorización correspondiente para realizar las obras descritas en esta manifestación de impacto ambiental. Como ya se mencionó anteriormente, la promovente una vez autorizado el proyecto en materia ambiental procederá a tramitar el Registro Nacional de Pesca para la unidad de producción acuícola.
Art. 30°.- *Las actividades pesqueras se clasifican en:* **II.-** *Cultivo o acuacultura con fines*		
Artículo 31°.- *Para realizar las actividades de pesca se requiere lo siguiente:* **I,** *Concesión, para:* **Inciso b)** *Acuacultura comercial* **II,** Permiso, para: **Inciso g)** *Acuacultura de fomento* **III,** *Autorización, para:* **Inciso d)** *Recolectar del medio natural reproductores, larvas, postlarvas, crías, huevos, semillas, alevines o en cualquier otro estadio, y* **Inciso e)** *Acuacultura didáctica.*		

Artículos 22.- *la Secretaría podrá inscribir en el Registro Nacional de Pesca a los acuicultores que no requieran concesión, permiso o Autorización.*	Al **proyecto** le aplica el Artículo, incisos y, fracciones anteriores, porque se trata de una actividad acuícola con fines comerciales.	Por el hecho de presentar a la autoridad correspondiente (SEMARNAT) la Manifestación de Impacto Ambiental, el promovente está cumpliendo con este apartado. El proyecto se vincula por la obligatoriedad de obtener la autorización correspondiente para realizar las obras descritas en esta manifestación de impacto ambiental. Como ya se mencionó anteriormente, la promovente una vez autorizado el proyecto en materia ambiental procederá a tramitar el Registro Nacional de Pesca para la unidad de producción acuícola.
Art. 30°.- *Las actividades pesqueras se clasifican en:* **II.-** *Cultivo o acuacultura con fines*		
Artículo 31°.- *Para realizar las actividades de pesca se requiere lo siguiente:* **I,** *Concesión, para:* **Inciso b)** *Acuacultura comercial* **II,** Permiso, para: **Inciso g)** *Acuacultura de fomento* **III,** *Autorización, para:* **Inciso d)** *Recolectar del medio natural reproductores, larvas, postlarvas, crías, huevos, semillas, alevines o en cualquier otro estadio, y* **Inciso e)** *Acuacultura didáctica.*		

Artículos 22.- *la Secretaría podrá inscribir en el Registro Nacional de Pesca a los acuicultores que no requieran concesión, permiso o Autorización.*	Al **proyecto** le aplica el Artículo, incisos y, fracciones anteriores, porque se trata de una actividad acuícola con fines comerciales.	Por el hecho de presentar a la autoridad correspondiente (SEMARNAT) la Manifestación de Impacto Ambiental, el promovente está cumpliendo con este apartado. El proyecto se vincula por la obligatoriedad de obtener la autorización correspondiente para realizar las obras descritas en esta manifestación de impacto ambiental. Como ya se mencionó anteriormente, la promovente una vez autorizado el proyecto en materia ambiental procederá a tramitar el Registro Nacional de Pesca para la unidad de producción acuícola.
Art. 30°.- *Las actividades pesqueras se clasifican en:* **II.-** *Cultivo o acuacultura con fines*		
Artículo 31°.- *Para realizar las actividades de pesca se requiere lo siguiente:* **I,** *Concesión, para:* **Inciso b)** *Acuacultura comercial* **II,** Permiso, para: **Inciso g)** *Acuacultura de fomento* **III,** *Autorización, para:* **Inciso d)** *Recolectar del medio natural reproductores, larvas, postlarvas, crías, huevos, semillas, alevines o en cualquier otro estadio, y* **Inciso e)** *Acuacultura didáctica.*		

Artículos 22.- *la Secretaría podrá inscribir en el Registro Nacional de Pesca a los acuicultores que no requieran concesión, permiso o Autorización.*	Al **proyecto** le aplica el Artículo, incisos y, fracciones anteriores, porque se trata de una actividad acuícola con fines comerciales.	Por el hecho de presentar a la autoridad correspondiente (SEMARNAT) la Manifestación de Impacto Ambiental, el promovente está cumpliendo con este apartado. El proyecto se vincula por la obligatoriedad de obtener la autorización correspondiente para realizar las obras descritas en esta manifestación de impacto ambiental. Como ya se mencionó anteriormente, la promovente una vez autorizado el proyecto en materia ambiental procederá a tramitar el Registro Nacional de Pesca para la unidad de producción acuícola.
Art. 30°.- *Las actividades pesqueras se clasifican en:* **II.-** *Cultivo o acuacultura con fines*		
Artículo 31°.- *Para realizar las actividades de pesca se requiere lo siguiente:* **I,** *Concesión, para:* **Inciso b)** *Acuacultura comercial* **II,** Permiso, para: **Inciso g)** *Acuacultura de fomento* **III,** *Autorización, para:* **Inciso d)** *Recolectar del medio natural reproductores, larvas, postlarvas, crías, huevos, semillas, alevines o en cualquier otro estadio, y* **Inciso e)** *Acuacultura didáctica.*		

Artículos 22.- *la Secretaría podrá inscribir en el Registro Nacional de Pesca a los acuicultores que no requieran concesión, permiso o Autorización.*	Al **proyecto** le aplica el Artículo, incisos y, fracciones anteriores, porque se trata de una actividad acuícola con fines comerciales.	Por el hecho de presentar a la autoridad correspondiente (SEMARNAT) la Manifestación de Impacto Ambiental, el promovente está cumpliendo con este apartado. El proyecto se vincula por la obligatoriedad de obtener la autorización correspondiente para realizar las obras descritas en esta manifestación de impacto ambiental. Como ya se mencionó anteriormente, la promovente una vez autorizado el proyecto en materia ambiental procederá a tramitar el Registro Nacional de Pesca para la unidad de producción acuícola.
Art. 30°.- *Las actividades pesqueras se clasifican en:* **II.-** *Cultivo o acuacultura con fines*		
Artículo 31°.- *Para realizar las actividades de pesca se requiere lo siguiente:* **I,** *Concesión, para:* **Inciso b)** *Acuacultura comercial* **II,** Permiso, para: **Inciso g)** *Acuacultura de fomento* **III,** *Autorización, para:* **Inciso d)** *Recolectar del medio natural reproductores, larvas, postlarvas, crías, huevos, semillas, alevines o en cualquier otro estadio, y* **Inciso e)** *Acuacultura didáctica.*		

Artículos 22.- *la Secretaría podrá inscribir en el Registro Nacional de Pesca a los acuicultores que no requieran concesión, permiso o Autorización.*	Al **proyecto** le aplica el Artículo, incisos y, fracciones anteriores, porque se trata de una actividad acuícola con fines comerciales.	Por el hecho de presentar a la autoridad correspondiente (SEMARNAT) la Manifestación de Impacto Ambiental, el promovente está cumpliendo con este apartado. El proyecto se vincula por la obligatoriedad de obtener la autorización correspondiente para realizar las obras descritas en esta manifestación de impacto ambiental. Como ya se mencionó anteriormente, la promovente una vez autorizado el proyecto en materia ambiental procederá a tramitar el Registro Nacional de Pesca para la unidad de producción acuícola.
Art. 30°.- *Las actividades pesqueras se clasifican en:* **II.-** *Cultivo o acuacultura con fines*		
Artículo 31°.- *Para realizar las actividades de pesca se requiere lo siguiente:* **I,** *Concesión, para:* **Inciso b)** *Acuacultura comercial* **II,** Permiso, para: **Inciso g)** *Acuacultura de fomento* **III,** *Autorización, para:* **Inciso d)** *Recolectar del medio natural reproductores, larvas, postlarvas, crías, huevos, semillas, alevines o en cualquier otro estadio, y* **Inciso e)** *Acuacultura didáctica.*		

Artículos 22.- *la Secretaría podrá inscribir en el Registro Nacional de Pesca a los acuicultores que no requieran concesión, permiso o Autorización.*	Al **proyecto** le aplica el Artículo, incisos y, fracciones anteriores, porque se trata de una actividad acuícola con fines comerciales.	Por el hecho de presentar a la autoridad correspondiente (SEMARNAT) la Manifestación de Impacto Ambiental, el promovente está cumpliendo con este apartado. El proyecto se vincula por la obligatoriedad de obtener la autorización correspondiente para realizar las obras descritas en esta manifestación de impacto ambiental. Como ya se mencionó anteriormente, la promovente una vez autorizado el proyecto en materia ambiental procederá a tramitar el Registro Nacional de Pesca para la unidad de producción acuícola.
Art. 30°.- *Las actividades pesqueras se clasifican en:* **II.-** *Cultivo o acuacultura con fines*		
Artículo 31°.- *Para realizar las actividades de pesca se requiere lo siguiente:* **I,** *Concesión, para:* **Inciso b)** *Acuacultura comercial* **II,** Permiso, para: **Inciso g)** *Acuacultura de fomento* **III,** *Autorización, para:* **Inciso d)** *Recolectar del medio natural reproductores, larvas, postlarvas, crías, huevos, semillas, alevines o en cualquier otro estadio, y* **Inciso e)** *Acuacultura didáctica.*		

Artículos 22.- *la Secretaría podrá inscribir en el Registro Nacional de Pesca a los acuicultores que no requieran concesión, permiso o Autorización.*	Al **proyecto** le aplica el Artículo, incisos y, fracciones anteriores, porque se trata de una actividad acuícola con fines comerciales.	Por el hecho de presentar a la autoridad correspondiente (SEMARNAT) la Manifestación de Impacto Ambiental, el promovente está cumpliendo con este apartado. El proyecto se vincula por la obligatoriedad de obtener la autorización correspondiente para realizar las obras descritas en esta manifestación de impacto ambiental. Como ya se mencionó anteriormente, la promovente una vez autorizado el proyecto en materia ambiental procederá a tramitar el Registro Nacional de Pesca para la unidad de producción acuícola.
Art. 30°.- *Las actividades pesqueras se clasifican en:* **II.-** *Cultivo o acuacultura con fines*		
Artículo 31°.- *Para realizar las actividades de pesca se requiere lo siguiente:* **I,** *Concesión, para:* **Inciso b)** *Acuacultura comercial* **II,** Permiso, para: **Inciso g)** *Acuacultura de fomento* **III,** *Autorización, para:* **Inciso d)** *Recolectar del medio natural reproductores, larvas, postlarvas, crías, huevos, semillas, alevines o en cualquier otro estadio, y* **Inciso e)** *Acuacultura didáctica.*		

Artículos 22.- *la Secretaría podrá inscribir en el Registro Nacional de Pesca a los acuicultores que no requieran concesión, permiso o Autorización.*	Al **proyecto** le aplica el Artículo, incisos y, fracciones anteriores, porque se trata de una actividad acuícola con fines comerciales.	Por el hecho de presentar a la autoridad correspondiente (SEMARNAT) la Manifestación de Impacto Ambiental, el promovente está cumpliendo con este apartado. El proyecto se vincula por la obligatoriedad de obtener la autorización correspondiente para realizar las obras descritas en esta manifestación de impacto ambiental. Como ya se mencionó anteriormente, la promovente una vez autorizado el proyecto en materia ambiental procederá a tramitar el Registro Nacional de Pesca para la unidad de producción acuícola.
Art. 30°.- *Las actividades pesqueras se clasifican en:* **II.-** *Cultivo o acuacultura con fines*		
Artículo 31°.- *Para realizar las actividades de pesca se requiere lo siguiente:* **I,** *Concesión, para:* **Inciso b)** *Acuacultura comercial* **II,** Permiso, para: **Inciso g)** *Acuacultura de fomento* **III,** *Autorización, para:* **Inciso d)** *Recolectar del medio natural reproductores, larvas, postlarvas, crías, huevos, semillas, alevines o en cualquier otro estadio, y* **Inciso e)** *Acuacultura didáctica.*		

Artículos 22.- *la Secretaría podrá inscribir en el Registro Nacional de Pesca a los acuicultores que no requieran concesión, permiso o Autorización.*	Al **proyecto** le aplica el Artículo, incisos y, fracciones anteriores, porque se trata de una actividad acuícola con fines comerciales.	Por el hecho de presentar a la autoridad correspondiente (SEMARNAT) la Manifestación de Impacto Ambiental, el promovente está cumpliendo con este apartado. El proyecto se vincula por la obligatoriedad de obtener la autorización correspondiente para realizar las obras descritas en esta manifestación de impacto ambiental. Como ya se mencionó anteriormente, la promovente una vez autorizado el proyecto en materia ambiental procederá a tramitar el Registro Nacional de Pesca para la unidad de producción acuícola.
Art. 30°.- *Las actividades pesqueras se clasifican en:* **II.-** *Cultivo o acuacultura con fines*		
Artículo 31°.- *Para realizar las actividades de pesca se requiere lo siguiente:* **I,** *Concesión, para:* **Inciso b)** *Acuacultura comercial* **II,** Permiso, para: **Inciso g)** *Acuacultura de fomento* **III,** *Autorización, para:* **Inciso d)** *Recolectar del medio natural reproductores, larvas, postlarvas, crías, huevos, semillas, alevines o en cualquier otro estadio, y* **Inciso e)** *Acuacultura didáctica.*		

Artículos 22.- *la Secretaría podrá inscribir en el Registro Nacional de Pesca a los acuicultores que no requieran concesión, permiso o Autorización.*	Al **proyecto** le aplica el Artículo, incisos y, fracciones anteriores, porque se trata de una actividad acuícola con fines comerciales.	Por el hecho de presentar a la autoridad correspondiente (SEMARNAT) la Manifestación de Impacto Ambiental, el promovente está cumpliendo con este apartado. El proyecto se vincula por la obligatoriedad de obtener la autorización correspondiente para realizar las obras descritas en esta manifestación de impacto ambiental. Como ya se mencionó anteriormente, la promovente una vez autorizado el proyecto en materia ambiental procederá a tramitar el Registro Nacional de Pesca para la unidad de producción acuícola.
Art. 30°.- *Las actividades pesqueras se clasifican en:* **II.-** *Cultivo o acuacultura con fines*		
Artículo 31°.- *Para realizar las actividades de pesca se requiere lo siguiente:* **I,** *Concesión, para:* **Inciso b)** *Acuacultura comercial* **II,** Permiso, para: **Inciso g)** *Acuacultura de fomento* **III,** *Autorización, para:* **Inciso d)** *Recolectar del medio natural reproductores, larvas, postlarvas, crías, huevos, semillas, alevines o en cualquier otro estadio, y* **Inciso e)** *Acuacultura didáctica.*		

Artículos 22.- *la Secretaría podrá inscribir en el Registro Nacional de Pesca a los acuicultores que no requieran concesión, permiso o Autorización.*	Al **proyecto** le aplica el Artículo, incisos y, fracciones anteriores, porque se trata de una actividad acuícola con fines comerciales.	Por el hecho de presentar a la autoridad correspondiente (SEMARNAT) la Manifestación de Impacto Ambiental, el promovente está cumpliendo con este apartado. El proyecto se vincula por la obligatoriedad de obtener la autorización correspondiente para realizar las obras descritas en esta manifestación de impacto ambiental. Como ya se mencionó anteriormente, la promovente una vez autorizado el proyecto en materia ambiental procederá a tramitar el Registro Nacional de Pesca para la unidad de producción acuícola.
Art. 30°.- *Las actividades pesqueras se clasifican en:* **II.-** *Cultivo o acuacultura con fines*		
Artículo 31°.- *Para realizar las actividades de pesca se requiere lo siguiente:* **I,** *Concesión, para:* **Inciso b)** *Acuacultura comercial* **II,** Permiso, para: **Inciso g)** *Acuacultura de fomento* **III,** *Autorización, para:* **Inciso d)** *Recolectar del medio natural reproductores, larvas, postlarvas, crías, huevos, semillas, alevines o en cualquier otro estadio, y* **Inciso e)** *Acuacultura didáctica.*		

Artículos 22.- *la Secretaría podrá inscribir en el Registro Nacional de Pesca a los acuicultores que no requieran concesión, permiso o Autorización.*	Al **proyecto** le aplica el Artículo, incisos y, fracciones anteriores, porque se trata de una actividad acuícola con fines comerciales.	Por el hecho de presentar a la autoridad correspondiente (SEMARNAT) la Manifestación de Impacto Ambiental, el promovente está cumpliendo con este apartado. El proyecto se vincula por la obligatoriedad de obtener la autorización correspondiente para realizar las obras descritas en esta manifestación de impacto ambiental. Como ya se mencionó anteriormente, la promovente una vez autorizado el proyecto en materia ambiental procederá a tramitar el Registro Nacional de Pesca para la unidad de producción acuícola.
Art. 30°.- *Las actividades pesqueras se clasifican en:* **II.-** *Cultivo o acuacultura con fines*		
Artículo 31°.- *Para realizar las actividades de pesca se requiere lo siguiente:* **I,** *Concesión, para:* **Inciso b)** *Acuacultura comercial* **II,** Permiso, para: **Inciso g)** *Acuacultura de fomento* **III,** *Autorización, para:* **Inciso d)** *Recolectar del medio natural reproductores, larvas, postlarvas, crías, huevos, semillas, alevines o en cualquier otro estadio, y* **Inciso e)** *Acuacultura didáctica.*		

Artículos 22.- *la Secretaría podrá inscribir en el Registro Nacional de Pesca a los acuicultores que no requieran concesión, permiso o Autorización.*	Al **proyecto** le aplica el Artículo, incisos y, fracciones anteriores, porque se trata de una actividad acuícola con fines comerciales.	Por el hecho de presentar a la autoridad correspondiente (SEMARNAT) la Manifestación de Impacto Ambiental, el promovente está cumpliendo con este apartado. El proyecto se vincula por la obligatoriedad de obtener la autorización correspondiente para realizar las obras descritas en esta manifestación de impacto ambiental. Como ya se mencionó anteriormente, la promovente una vez autorizado el proyecto en materia ambiental procederá a tramitar el Registro Nacional de Pesca para la unidad de producción acuícola.
Art. 30°.- *Las actividades pesqueras se clasifican en:* **II.-** *Cultivo o acuacultura con fines*		
Artículo 31°.- *Para realizar las actividades de pesca se requiere lo siguiente:* **I,** *Concesión, para:* **Inciso b)** *Acuacultura comercial* **II,** Permiso, para: **Inciso g)** *Acuacultura de fomento* **III,** *Autorización, para:* **Inciso d)** *Recolectar del medio natural reproductores, larvas, postlarvas, crías, huevos, semillas, alevines o en cualquier otro estadio, y* **Inciso e)** *Acuacultura didáctica.*		

Artículos 22.- *la Secretaría podrá inscribir en el Registro Nacional de Pesca a los acuicultores que no requieran concesión, permiso o Autorización.*	Al **proyecto** le aplica el Artículo, incisos y, fracciones anteriores, porque se trata de una actividad acuícola con fines comerciales.	Por el hecho de presentar a la autoridad correspondiente (SEMARNAT) la Manifestación de Impacto Ambiental, el promovente está cumpliendo con este apartado. El proyecto se vincula por la obligatoriedad de obtener la autorización correspondiente para realizar las obras descritas en esta manifestación de impacto ambiental. Como ya se mencionó anteriormente, la promovente una vez autorizado el proyecto en materia ambiental procederá a tramitar el Registro Nacional de Pesca para la unidad de producción acuícola.
Art. 30°.- *Las actividades pesqueras se clasifican en:* **II.-** *Cultivo o acuacultura con fines*		
Artículo 31°.- *Para realizar las actividades de pesca se requiere lo siguiente:* **I,** *Concesión, para:* **Inciso b)** *Acuacultura comercial* **II,** Permiso, para: **Inciso g)** *Acuacultura de fomento* **III,** *Autorización, para:* **Inciso d)** *Recolectar del medio natural reproductores, larvas, postlarvas, crías, huevos, semillas, alevines o en cualquier otro estadio, y* **Inciso e)** *Acuacultura didáctica.*		

Artículos 22.- *la Secretaría podrá inscribir en el Registro Nacional de Pesca a los acuicultores que no requieran concesión, permiso o Autorización.*	Al **proyecto** le aplica el Artículo, incisos y, fracciones anteriores, porque se trata de una actividad acuícola con fines comerciales.	Por el hecho de presentar a la autoridad correspondiente (SEMARNAT) la Manifestación de Impacto Ambiental, el promovente está cumpliendo con este apartado. El proyecto se vincula por la obligatoriedad de obtener la autorización correspondiente para realizar las obras descritas en esta manifestación de impacto ambiental. Como ya se mencionó anteriormente, la promovente una vez autorizado el proyecto en materia ambiental procederá a tramitar el Registro Nacional de Pesca para la unidad de producción acuícola.
Art. 30°.- *Las actividades pesqueras se clasifican en:* **II.-** *Cultivo o acuacultura con fines*		
Artículo 31°.- *Para realizar las actividades de pesca se requiere lo siguiente:* **I,** *Concesión, para:* **Inciso b)** *Acuacultura comercial* **II,** Permiso, para: **Inciso g)** *Acuacultura de fomento* **III,** *Autorización, para:* **Inciso d)** *Recolectar del medio natural reproductores, larvas, postlarvas, crías, huevos, semillas, alevines o en cualquier otro estadio, y* **Inciso e)** *Acuacultura didáctica.*		

Artículos 22.- *la Secretaría podrá inscribir en el Registro Nacional de Pesca a los acuicultores que no requieran concesión, permiso o Autorización.*	Al **proyecto** le aplica el Artículo, incisos y, fracciones anteriores, porque se trata de una actividad acuícola con fines comerciales.	Por el hecho de presentar a la autoridad correspondiente (SEMARNAT) la Manifestación de Impacto Ambiental, el promovente está cumpliendo con este apartado. El proyecto se vincula por la obligatoriedad de obtener la autorización correspondiente para realizar las obras descritas en esta manifestación de impacto ambiental. Como ya se mencionó anteriormente, la promovente una vez autorizado el proyecto en materia ambiental procederá a tramitar el Registro Nacional de Pesca para la unidad de producción acuícola.
Art. 30°.- *Las actividades pesqueras se clasifican en:* **II.-** *Cultivo o acuacultura con fines*		
Artículo 31°.- *Para realizar las actividades de pesca se requiere lo siguiente:* **I,** *Concesión, para:* **Inciso b)** *Acuacultura comercial* **II,** Permiso, para: **Inciso g)** *Acuacultura de fomento* **III,** *Autorización, para:* **Inciso d)** *Recolectar del medio natural reproductores, larvas, postlarvas, crías, huevos, semillas, alevines o en cualquier otro estadio, y* **Inciso e)** *Acuacultura didáctica.*		

Artículos 22.- *la Secretaría podrá inscribir en el Registro Nacional de Pesca a los acuicultores que no requieran concesión, permiso o Autorización.*	Al **proyecto** le aplica el Artículo, incisos y, fracciones anteriores, porque se trata de una actividad acuícola con fines comerciales.	Por el hecho de presentar a la autoridad correspondiente (SEMARNAT) la Manifestación de Impacto Ambiental, el promovente está cumpliendo con este apartado. El proyecto se vincula por la obligatoriedad de obtener la autorización correspondiente para realizar las obras descritas en esta manifestación de impacto ambiental. Como ya se mencionó anteriormente, la promovente una vez autorizado el proyecto en materia ambiental procederá a tramitar el Registro Nacional de Pesca para la unidad de producción acuícola.
Art. 30°.- *Las actividades pesqueras se clasifican en:* **II.-** *Cultivo o acuacultura con fines*		
Artículo 31°.- *Para realizar las actividades de pesca se requiere lo siguiente:* **I,** *Concesión, para:* **Inciso b)** *Acuacultura comercial* **II,** Permiso, para: **Inciso g)** *Acuacultura de fomento* **III,** *Autorización, para:* **Inciso d)** *Recolectar del medio natural reproductores, larvas, postlarvas, crías, huevos, semillas, alevines o en cualquier otro estadio, y* **Inciso e)** *Acuacultura didáctica.*		

Artículos 22.- *la Secretaría podrá inscribir en el Registro Nacional de Pesca a los acuicultores que no requieran concesión, permiso o Autorización.*	Al **proyecto** le aplica el Artículo, incisos y, fracciones anteriores, porque se trata de una actividad acuícola con fines comerciales.	Por el hecho de presentar a la autoridad correspondiente (SEMARNAT) la Manifestación de Impacto Ambiental, el promovente está cumpliendo con este apartado. El proyecto se vincula por la obligatoriedad de obtener la autorización correspondiente para realizar las obras descritas en esta manifestación de impacto ambiental. Como ya se mencionó anteriormente, la promovente una vez autorizado el proyecto en materia ambiental procederá a tramitar el Registro Nacional de Pesca para la unidad de producción acuícola.
Art. 30°.- *Las actividades pesqueras se clasifican en:* **II.-** *Cultivo o acuacultura con fines*		
Artículo 31°.- *Para realizar las actividades de pesca se requiere lo siguiente:* **I,** *Concesión, para:* **Inciso b)** *Acuacultura comercial* **II,** Permiso, para: **Inciso g)** *Acuacultura de fomento* **III,** *Autorización, para:* **Inciso d)** *Recolectar del medio natural reproductores, larvas, postlarvas, crías, huevos, semillas, alevines o en cualquier otro estadio, y* **Inciso e)** *Acuacultura didáctica.*		

Artículos 22.- *la Secretaría podrá inscribir en el Registro Nacional de Pesca a los acuicultores que no requieran concesión, permiso o Autorización.*	Al **proyecto** le aplica el Artículo, incisos y, fracciones anteriores, porque se trata de una actividad acuícola con fines comerciales.	Por el hecho de presentar a la autoridad correspondiente (SEMARNAT) la Manifestación de Impacto Ambiental, el promovente está cumpliendo con este apartado. El proyecto se vincula por la obligatoriedad de obtener la autorización correspondiente para realizar las obras descritas en esta manifestación de impacto ambiental. Como ya se mencionó anteriormente, la promovente una vez autorizado el proyecto en materia ambiental procederá a tramitar el Registro Nacional de Pesca para la unidad de producción acuícola.
Art. 30°.- *Las actividades pesqueras se clasifican en:* **II.-** *Cultivo o acuacultura con fines*		
Artículo 31°.- *Para realizar las actividades de pesca se requiere lo siguiente:* **I,** *Concesión, para:* **Inciso b)** *Acuacultura comercial* **II,** Permiso, para: **Inciso g)** *Acuacultura de fomento* **III,** *Autorización, para:* **Inciso d)** *Recolectar del medio natural reproductores, larvas, postlarvas, crías, huevos, semillas, alevines o en cualquier otro estadio, y* **Inciso e)** *Acuacultura didáctica.*		

Artículos 22.- *la Secretaría podrá inscribir en el Registro Nacional de Pesca a los acuicultores que no requieran concesión, permiso o Autorización.*	Al **proyecto** le aplica el Artículo, incisos y, fracciones anteriores, porque se trata de una actividad acuícola con fines comerciales.	Por el hecho de presentar a la autoridad correspondiente (SEMARNAT) la Manifestación de Impacto Ambiental, el promovente está cumpliendo con este apartado. El proyecto se vincula por la obligatoriedad de obtener la autorización correspondiente para realizar las obras descritas en esta manifestación de impacto ambiental. Como ya se mencionó anteriormente, la promovente una vez autorizado el proyecto en materia ambiental procederá a tramitar el Registro Nacional de Pesca para la unidad de producción acuícola.
Art. 30°.- *Las actividades pesqueras se clasifican en:* **II.-** *Cultivo o acuacultura con fines*		
Artículo 31°.- *Para realizar las actividades de pesca se requiere lo siguiente:* **I,** *Concesión, para:* **Inciso b)** *Acuacultura comercial* **II,** Permiso, para: **Inciso g)** *Acuacultura de fomento* **III,** *Autorización, para:* **Inciso d)** *Recolectar del medio natural reproductores, larvas, postlarvas, crías, huevos, semillas, alevines o en cualquier otro estadio, y* **Inciso e)** *Acuacultura didáctica.*		

Artículos 22.- *la Secretaría podrá inscribir en el Registro Nacional de Pesca a los acuicultores que no requieran concesión, permiso o Autorización.*	Al **proyecto** le aplica el Artículo, incisos y, fracciones anteriores, porque se trata de una actividad acuícola con fines comerciales.	Por el hecho de presentar a la autoridad correspondiente (SEMARNAT) la Manifestación de Impacto Ambiental, el promovente está cumpliendo con este apartado. El proyecto se vincula por la obligatoriedad de obtener la autorización correspondiente para realizar las obras descritas en esta manifestación de impacto ambiental. Como ya se mencionó anteriormente, la promovente una vez autorizado el proyecto en materia ambiental procederá a tramitar el Registro Nacional de Pesca para la unidad de producción acuícola.
Art. 30°.- *Las actividades pesqueras se clasifican en:* **II.-** *Cultivo o acuacultura con fines*		
Artículo 31°.- *Para realizar las actividades de pesca se requiere lo siguiente:* **I,** *Concesión, para:* **Inciso b)** *Acuacultura comercial* **II,** Permiso, para: **Inciso g)** *Acuacultura de fomento* **III,** *Autorización, para:* **Inciso d)** *Recolectar del medio natural reproductores, larvas, postlarvas, crías, huevos, semillas, alevines o en cualquier otro estadio, y* **Inciso e)** *Acuacultura didáctica.*		

Artículos 22.- *la Secretaría podrá inscribir en el Registro Nacional de Pesca a los acuicultores que no requieran concesión, permiso o Autorización.*	Al **proyecto** le aplica el Artículo, incisos y, fracciones anteriores, porque se trata de una actividad acuícola con fines comerciales.	Por el hecho de presentar a la autoridad correspondiente (SEMARNAT) la Manifestación de Impacto Ambiental, el promovente está cumpliendo con este apartado. El proyecto se vincula por la obligatoriedad de obtener la autorización correspondiente para realizar las obras descritas en esta manifestación de impacto ambiental. Como ya se mencionó anteriormente, la promovente una vez autorizado el proyecto en materia ambiental procederá a tramitar el Registro Nacional de Pesca para la unidad de producción acuícola.
Art. 30°.- *Las actividades pesqueras se clasifican en:* **II.-** *Cultivo o acuacultura con fines*		
Artículo 31°.- *Para realizar las actividades de pesca se requiere lo siguiente:* **I,** *Concesión, para:* **Inciso b)** *Acuacultura comercial* **II,** Permiso, para: **Inciso g)** *Acuacultura de fomento* **III,** *Autorización, para:* **Inciso d)** *Recolectar del medio natural reproductores, larvas, postlarvas, crías, huevos, semillas, alevines o en cualquier otro estadio, y* **Inciso e)** *Acuacultura didáctica.*		

Artículos 22.- *la Secretaría podrá inscribir en el Registro Nacional de Pesca a los acuicultores que no requieran concesión, permiso o Autorización.*	Al **proyecto** le aplica el Artículo, incisos y, fracciones anteriores, porque se trata de una actividad acuícola con fines comerciales.	Por el hecho de presentar a la autoridad correspondiente (SEMARNAT) la Manifestación de Impacto Ambiental, el promovente está cumpliendo con este apartado. El proyecto se vincula por la obligatoriedad de obtener la autorización correspondiente para realizar las obras descritas en esta manifestación de impacto ambiental. Como ya se mencionó anteriormente, la promovente una vez autorizado el proyecto en materia ambiental procederá a tramitar el Registro Nacional de Pesca para la unidad de producción acuícola.
Art. 30°.- *Las actividades pesqueras se clasifican en:* **II.-** *Cultivo o acuacultura con fines*		
Artículo 31°.- *Para realizar las actividades de pesca se requiere lo siguiente:* **I,** *Concesión, para:* **Inciso b)** *Acuacultura comercial* **II,** Permiso, para: **Inciso g)** *Acuacultura de fomento* **III,** *Autorización, para:* **Inciso d)** *Recolectar del medio natural reproductores, larvas, postlarvas, crías, huevos, semillas, alevines o en cualquier otro estadio, y* **Inciso e)** *Acuacultura didáctica.*		

Artículos 22.- *la Secretaría podrá inscribir en el Registro Nacional de Pesca a los acuicultores que no requieran concesión, permiso o Autorización.*	Al **proyecto** le aplica el Artículo, incisos y, fracciones anteriores, porque se trata de una actividad acuícola con fines comerciales.	Por el hecho de presentar a la autoridad correspondiente (SEMARNAT) la Manifestación de Impacto Ambiental, el promovente está cumpliendo con este apartado. El proyecto se vincula por la obligatoriedad de obtener la autorización correspondiente para realizar las obras descritas en esta manifestación de impacto ambiental. Como ya se mencionó anteriormente, la promovente una vez autorizado el proyecto en materia ambiental procederá a tramitar el Registro Nacional de Pesca para la unidad de producción acuícola.
Art. 30°.- *Las actividades pesqueras se clasifican en:* **II.-** *Cultivo o acuacultura con fines*		
Artículo 31°.- *Para realizar las actividades de pesca se requiere lo siguiente:* **I,** *Concesión, para:* **Inciso b)** *Acuacultura comercial* **II,** Permiso, para: **Inciso g)** *Acuacultura de fomento* **III,** *Autorización, para:* **Inciso d)** *Recolectar del medio natural reproductores, larvas, postlarvas, crías, huevos, semillas, alevines o en cualquier otro estadio, y* **Inciso e)** *Acuacultura didáctica.*		

Artículos 22.- *la Secretaría podrá inscribir en el Registro Nacional de Pesca a los acuicultores que no requieran concesión, permiso o Autorización.*	Al **proyecto** le aplica el Artículo, incisos y, fracciones anteriores, porque se trata de una actividad acuícola con fines comerciales.	Por el hecho de presentar a la autoridad correspondiente (SEMARNAT) la Manifestación de Impacto Ambiental, el promovente está cumpliendo con este apartado. El proyecto se vincula por la obligatoriedad de obtener la autorización correspondiente para realizar las obras descritas en esta manifestación de impacto ambiental. Como ya se mencionó anteriormente, la promovente una vez autorizado el proyecto en materia ambiental procederá a tramitar el Registro Nacional de Pesca para la unidad de producción acuícola.
Art. 30°.- *Las actividades pesqueras se clasifican en:* **II.-** *Cultivo o acuacultura con fines*		
Artículo 31°.- *Para realizar las actividades de pesca se requiere lo siguiente:* **I,** *Concesión, para:* **Inciso b)** *Acuacultura comercial* **II,** Permiso, para: **Inciso g)** *Acuacultura de fomento* **III,** *Autorización, para:* **Inciso d)** *Recolectar del medio natural reproductores, larvas, postlarvas, crías, huevos, semillas, alevines o en cualquier otro estadio, y* **Inciso e)** *Acuacultura didáctica.*		

Artículos 22.- *la Secretaría podrá inscribir en el Registro Nacional de Pesca a los acuicultores que no requieran concesión, permiso o Autorización.*	Al **proyecto** le aplica el Artículo, incisos y, fracciones anteriores, porque se trata de una actividad acuícola con fines comerciales.	Por el hecho de presentar a la autoridad correspondiente (SEMARNAT) la Manifestación de Impacto Ambiental, el promovente está cumpliendo con este apartado. El proyecto se vincula por la obligatoriedad de obtener la autorización correspondiente para realizar las obras descritas en esta manifestación de impacto ambiental. Como ya se mencionó anteriormente, la promovente una vez autorizado el proyecto en materia ambiental procederá a tramitar el Registro Nacional de Pesca para la unidad de producción acuícola.
Art. 30°.- *Las actividades pesqueras se clasifican en:* **II.-** *Cultivo o acuacultura con fines*		
Artículo 31°.- *Para realizar las actividades de pesca se requiere lo siguiente:* **I,** *Concesión, para:* **Inciso b)** *Acuacultura comercial* **II,** Permiso, para: **Inciso g)** *Acuacultura de fomento* **III,** *Autorización, para:* **Inciso d)** *Recolectar del medio natural reproductores, larvas, postlarvas, crías, huevos, semillas, alevines o en cualquier otro estadio, y* **Inciso e)** *Acuacultura didáctica.*		

Artículos 22.- *la Secretaría podrá inscribir en el Registro Nacional de Pesca a los acuicultores que no requieran concesión, permiso o Autorización.*	Al **proyecto** le aplica el Artículo, incisos y, fracciones anteriores, porque se trata de una actividad acuícola con fines comerciales.	Por el hecho de presentar a la autoridad correspondiente (SEMARNAT) la Manifestación de Impacto Ambiental, el promovente está cumpliendo con este apartado. El proyecto se vincula por la obligatoriedad de obtener la autorización correspondiente para realizar las obras descritas en esta manifestación de impacto ambiental. Como ya se mencionó anteriormente, la promovente una vez autorizado el proyecto en materia ambiental procederá a tramitar el Registro Nacional de Pesca para la unidad de producción acuícola.
Art. 30°.- *Las actividades pesqueras se clasifican en:* **II.-** *Cultivo o acuacultura con fines*		
Artículo 31°.- *Para realizar las actividades de pesca se requiere lo siguiente:* **I,** *Concesión, para:* **Inciso b)** *Acuacultura comercial* **II,** Permiso, para: **Inciso g)** *Acuacultura de fomento* **III,** *Autorización, para:* **Inciso d)** *Recolectar del medio natural reproductores, larvas, postlarvas, crías, huevos, semillas, alevines o en cualquier otro estadio, y* **Inciso e)** *Acuacultura didáctica.*		

Artículos 22.- *la Secretaría podrá inscribir en el Registro Nacional de Pesca a los acuicultores que no requieran concesión, permiso o Autorización.*	Al **proyecto** le aplica el Artículo, incisos y, fracciones anteriores, porque se trata de una actividad acuícola con fines comerciales.	Por el hecho de presentar a la autoridad correspondiente (SEMARNAT) la Manifestación de Impacto Ambiental, el promovente está cumpliendo con este apartado. El proyecto se vincula por la obligatoriedad de obtener la autorización correspondiente para realizar las obras descritas en esta manifestación de impacto ambiental. Como ya se mencionó anteriormente, la promovente una vez autorizado el proyecto en materia ambiental procederá a tramitar el Registro Nacional de Pesca para la unidad de producción acuícola.
Art. 30°.- *Las actividades pesqueras se clasifican en:* **II.-** *Cultivo o acuacultura con fines*		
Artículo 31°.- *Para realizar las actividades de pesca se requiere lo siguiente:* **I,** *Concesión, para:* **Inciso b)** *Acuacultura comercial* **II,** Permiso, para: **Inciso g)** *Acuacultura de fomento* **III,** *Autorización, para:* **Inciso d)** *Recolectar del medio natural reproductores, larvas, postlarvas, crías, huevos, semillas, alevines o en cualquier otro estadio, y* **Inciso e)** *Acuacultura didáctica.*		

Artículos 22.- *la Secretaría podrá inscribir en el Registro Nacional de Pesca a los acuicultores que no requieran concesión, permiso o Autorización.*	Al **proyecto** le aplica el Artículo, incisos y, fracciones anteriores, porque se trata de una actividad acuícola con fines comerciales.	Por el hecho de presentar a la autoridad correspondiente (SEMARNAT) la Manifestación de Impacto Ambiental, el promovente está cumpliendo con este apartado. El proyecto se vincula por la obligatoriedad de obtener la autorización correspondiente para realizar las obras descritas en esta manifestación de impacto ambiental. Como ya se mencionó anteriormente, la promovente una vez autorizado el proyecto en materia ambiental procederá a tramitar el Registro Nacional de Pesca para la unidad de producción acuícola.
Art. 30°.- *Las actividades pesqueras se clasifican en:* **II.-** *Cultivo o acuacultura con fines*		
Artículo 31°.- *Para realizar las actividades de pesca se requiere lo siguiente:* **I,** *Concesión, para:* **Inciso b)** *Acuacultura comercial* **II,** Permiso, para: **Inciso g)** *Acuacultura de fomento* **III,** *Autorización, para:* **Inciso d)** *Recolectar del medio natural reproductores, larvas, postlarvas, crías, huevos, semillas, alevines o en cualquier otro estadio, y* **Inciso e)** *Acuacultura didáctica.*		

Artículos 22.- *la Secretaría podrá inscribir en el Registro Nacional de Pesca a los acuicultores que no requieran concesión, permiso o Autorización.*	Al **proyecto** le aplica el Artículo, incisos y, fracciones anteriores, porque se trata de una actividad acuícola con fines comerciales.	Por el hecho de presentar a la autoridad correspondiente (SEMARNAT) la Manifestación de Impacto Ambiental, el promovente está cumpliendo con este apartado. El proyecto se vincula por la obligatoriedad de obtener la autorización correspondiente para realizar las obras descritas en esta manifestación de impacto ambiental. Como ya se mencionó anteriormente, la promovente una vez autorizado el proyecto en materia ambiental procederá a tramitar el Registro Nacional de Pesca para la unidad de producción acuícola.
Art. 30°.- *Las actividades pesqueras se clasifican en:* **II.-** *Cultivo o acuacultura con fines*		
Artículo 31°.- *Para realizar las actividades de pesca se requiere lo siguiente:* **I,** *Concesión, para:* **Inciso b)** *Acuacultura comercial* **II,** Permiso, para: **Inciso g)** *Acuacultura de fomento* **III,** *Autorización, para:* **Inciso d)** *Recolectar del medio natural reproductores, larvas, postlarvas, crías, huevos, semillas, alevines o en cualquier otro estadio, y* **Inciso e)** *Acuacultura didáctica.*		

Artículos 22.- *la Secretaría podrá inscribir en el Registro Nacional de Pesca a los acuicultores que no requieran concesión, permiso o Autorización.*	Al **proyecto** le aplica el Artículo, incisos y, fracciones anteriores, porque se trata de una actividad acuícola con fines comerciales.	Por el hecho de presentar a la autoridad correspondiente (SEMARNAT) la Manifestación de Impacto Ambiental, el promovente está cumpliendo con este apartado. El proyecto se vincula por la obligatoriedad de obtener la autorización correspondiente para realizar las obras descritas en esta manifestación de impacto ambiental. Como ya se mencionó anteriormente, la promovente una vez autorizado el proyecto en materia ambiental procederá a tramitar el Registro Nacional de Pesca para la unidad de producción acuícola.
Art. 30°.- *Las actividades pesqueras se clasifican en:* **II.-** *Cultivo o acuacultura con fines*		
Artículo 31°.- *Para realizar las actividades de pesca se requiere lo siguiente:* **I,** *Concesión, para:* **Inciso b)** *Acuacultura comercial* **II,** Permiso, para: **Inciso g)** *Acuacultura de fomento* **III,** *Autorización, para:* **Inciso d)** *Recolectar del medio natural reproductores, larvas, postlarvas, crías, huevos, semillas, alevines o en cualquier otro estadio, y* **Inciso e)** *Acuacultura didáctica.*		

Artículos 22.- *la Secretaría podrá inscribir en el Registro Nacional de Pesca a los acuicultores que no requieran concesión, permiso o Autorización.*	Al **proyecto** le aplica el Artículo, incisos y, fracciones anteriores, porque se trata de una actividad acuícola con fines comerciales.	Por el hecho de presentar a la autoridad correspondiente (SEMARNAT) la Manifestación de Impacto Ambiental, el promovente está cumpliendo con este apartado. El proyecto se vincula por la obligatoriedad de obtener la autorización correspondiente para realizar las obras descritas en esta manifestación de impacto ambiental. Como ya se mencionó anteriormente, la promovente una vez autorizado el proyecto en materia ambiental procederá a tramitar el Registro Nacional de Pesca para la unidad de producción acuícola.
Art. 30°.- *Las actividades pesqueras se clasifican en:* **II.-** *Cultivo o acuacultura con fines*		
Artículo 31°.- *Para realizar las actividades de pesca se requiere lo siguiente:* **I,** *Concesión, para:* **Inciso b)** *Acuacultura comercial* **II,** Permiso, para: **Inciso g)** *Acuacultura de fomento* **III,** *Autorización, para:* **Inciso d)** *Recolectar del medio natural reproductores, larvas, postlarvas, crías, huevos, semillas, alevines o en cualquier otro estadio, y* **Inciso e)** *Acuacultura didáctica.*		

Artículos 22.- *la Secretaría podrá inscribir en el Registro Nacional de Pesca a los acuicultores que no requieran concesión, permiso o Autorización.*	Al **proyecto** le aplica el Artículo, incisos y, fracciones anteriores, porque se trata de una actividad acuícola con fines comerciales.	Por el hecho de presentar a la autoridad correspondiente (SEMARNAT) la Manifestación de Impacto Ambiental, el promovente está cumpliendo con este apartado. El proyecto se vincula por la obligatoriedad de obtener la autorización correspondiente para realizar las obras descritas en esta manifestación de impacto ambiental. Como ya se mencionó anteriormente, la promovente una vez autorizado el proyecto en materia ambiental procederá a tramitar el Registro Nacional de Pesca para la unidad de producción acuícola.
Art. 30°.- *Las actividades pesqueras se clasifican en:* **II.-** *Cultivo o acuacultura con fines*		
Artículo 31°.- *Para realizar las actividades de pesca se requiere lo siguiente:* **I,** *Concesión, para:* **Inciso b)** *Acuacultura comercial* **II,** Permiso, para: **Inciso g)** *Acuacultura de fomento* **III,** *Autorización, para:* **Inciso d)** *Recolectar del medio natural reproductores, larvas, postlarvas, crías, huevos, semillas, alevines o en cualquier otro estadio, y* **Inciso e)** *Acuacultura didáctica.*		

Artículos 22.- *la Secretaría podrá inscribir en el Registro Nacional de Pesca a los acuicultores que no requieran concesión, permiso o Autorización.*	Al **proyecto** le aplica el Artículo, incisos y, fracciones anteriores, porque se trata de una actividad acuícola con fines comerciales.	Por el hecho de presentar a la autoridad correspondiente (SEMARNAT) la Manifestación de Impacto Ambiental, el promovente está cumpliendo con este apartado. El proyecto se vincula por la obligatoriedad de obtener la autorización correspondiente para realizar las obras descritas en esta manifestación de impacto ambiental. Como ya se mencionó anteriormente, la promovente una vez autorizado el proyecto en materia ambiental procederá a tramitar el Registro Nacional de Pesca para la unidad de producción acuícola.
Art. 30°.- *Las actividades pesqueras se clasifican en:* **II.-** *Cultivo o acuacultura con fines*		
Artículo 31°.- *Para realizar las actividades de pesca se requiere lo siguiente:* **I,** *Concesión, para:* **Inciso b)** *Acuacultura comercial* **II,** Permiso, para: **Inciso g)** *Acuacultura de fomento* **III,** *Autorización, para:* **Inciso d)** *Recolectar del medio natural reproductores, larvas, postlarvas, crías, huevos, semillas, alevines o en cualquier otro estadio, y* **Inciso e)** *Acuacultura didáctica.*		

Artículos 22.- *la Secretaría podrá inscribir en el Registro Nacional de Pesca a los acuicultores que no requieran concesión, permiso o Autorización.*	Al **proyecto** le aplica el Artículo, incisos y, fracciones anteriores, porque se trata de una actividad acuícola con fines comerciales.	Por el hecho de presentar a la autoridad correspondiente (SEMARNAT) la Manifestación de Impacto Ambiental, el promovente está cumpliendo con este apartado. El proyecto se vincula por la obligatoriedad de obtener la autorización correspondiente para realizar las obras descritas en esta manifestación de impacto ambiental. Como ya se mencionó anteriormente, la promovente una vez autorizado el proyecto en materia ambiental procederá a tramitar el Registro Nacional de Pesca para la unidad de producción acuícola.
Art. 30°.- *Las actividades pesqueras se clasifican en:* **II.-** *Cultivo o acuacultura con fines*		
Artículo 31°.- *Para realizar las actividades de pesca se requiere lo siguiente:* **I,** *Concesión, para:* **Inciso b)** *Acuacultura comercial* **II,** Permiso, para: **Inciso g)** *Acuacultura de fomento* **III,** *Autorización, para:* **Inciso d)** *Recolectar del medio natural reproductores, larvas, postlarvas, crías, huevos, semillas, alevines o en cualquier otro estadio, y* **Inciso e)** *Acuacultura didáctica.*		

Artículos 22.- *la Secretaría podrá inscribir en el Registro Nacional de Pesca a los acuicultores que no requieran concesión, permiso o Autorización.*	Al **proyecto** le aplica el Artículo, incisos y, fracciones anteriores, porque se trata de una actividad acuícola con fines comerciales.	Por el hecho de presentar a la autoridad correspondiente (SEMARNAT) la Manifestación de Impacto Ambiental, el promovente está cumpliendo con este apartado. El proyecto se vincula por la obligatoriedad de obtener la autorización correspondiente para realizar las obras descritas en esta manifestación de impacto ambiental. Como ya se mencionó anteriormente, la promovente una vez autorizado el proyecto en materia ambiental procederá a tramitar el Registro Nacional de Pesca para la unidad de producción acuícola.
Art. 30°.- *Las actividades pesqueras se clasifican en:* **II.-** *Cultivo o acuacultura con fines*		
Artículo 31°.- *Para realizar las actividades de pesca se requiere lo siguiente:* **I,** *Concesión, para:* **Inciso b)** *Acuacultura comercial* **II,** Permiso, para: **Inciso g)** *Acuacultura de fomento* **III,** *Autorización, para:* **Inciso d)** *Recolectar del medio natural reproductores, larvas, postlarvas, crías, huevos, semillas, alevines o en cualquier otro estadio, y* **Inciso e)** *Acuacultura didáctica.*		

Artículos 22.- *la Secretaría podrá inscribir en el Registro Nacional de Pesca a los acuicultores que no requieran concesión, permiso o Autorización.*	Al **proyecto** le aplica el Artículo, incisos y, fracciones anteriores, porque se trata de una actividad acuícola con fines comerciales.	Por el hecho de presentar a la autoridad correspondiente (SEMARNAT) la Manifestación de Impacto Ambiental, el promovente está cumpliendo con este apartado. El proyecto se vincula por la obligatoriedad de obtener la autorización correspondiente para realizar las obras descritas en esta manifestación de impacto ambiental. Como ya se mencionó anteriormente, la promovente una vez autorizado el proyecto en materia ambiental procederá a tramitar el Registro Nacional de Pesca para la unidad de producción acuícola.
Art. 30°.- *Las actividades pesqueras se clasifican en:* **II.-** *Cultivo o acuacultura con fines*		
Artículo 31°.- *Para realizar las actividades de pesca se requiere lo siguiente:* **I,** *Concesión, para:* **Inciso b)** *Acuacultura comercial* **II,** Permiso, para: **Inciso g)** *Acuacultura de fomento* **III,** *Autorización, para:* **Inciso d)** *Recolectar del medio natural reproductores, larvas, postlarvas, crías, huevos, semillas, alevines o en cualquier otro estadio, y* **Inciso e)** *Acuacultura didáctica.*		

Artículos 22.- *la Secretaría podrá inscribir en el Registro Nacional de Pesca a los acuicultores que no requieran concesión, permiso o Autorización.*	Al **proyecto** le aplica el Artículo, incisos y, fracciones anteriores, porque se trata de una actividad acuícola con fines comerciales.	Por el hecho de presentar a la autoridad correspondiente (SEMARNAT) la Manifestación de Impacto Ambiental, el promovente está cumpliendo con este apartado. El proyecto se vincula por la obligatoriedad de obtener la autorización correspondiente para realizar las obras descritas en esta manifestación de impacto ambiental. Como ya se mencionó anteriormente, la promovente una vez autorizado el proyecto en materia ambiental procederá a tramitar el Registro Nacional de Pesca para la unidad de producción acuícola.
Art. 30°.- *Las actividades pesqueras se clasifican en:* **II.-** *Cultivo o acuacultura con fines*		
Artículo 31°.- *Para realizar las actividades de pesca se requiere lo siguiente:* **I,** *Concesión, para:* **Inciso b)** *Acuacultura comercial* **II,** Permiso, para: **Inciso g)** *Acuacultura de fomento* **III,** *Autorización, para:* **Inciso d)** *Recolectar del medio natural reproductores, larvas, postlarvas, crías, huevos, semillas, alevines o en cualquier otro estadio, y* **Inciso e)** *Acuacultura didáctica.*		

Artículos 22.- *la Secretaría podrá inscribir en el Registro Nacional de Pesca a los acuicultores que no requieran concesión, permiso o Autorización.*	Al **proyecto** le aplica el Artículo, incisos y, fracciones anteriores, porque se trata de una actividad acuícola con fines comerciales.	Por el hecho de presentar a la autoridad correspondiente (SEMARNAT) la Manifestación de Impacto Ambiental, el promovente está cumpliendo con este apartado. El proyecto se vincula por la obligatoriedad de obtener la autorización correspondiente para realizar las obras descritas en esta manifestación de impacto ambiental. Como ya se mencionó anteriormente, la promovente una vez autorizado el proyecto en materia ambiental procederá a tramitar el Registro Nacional de Pesca para la unidad de producción acuícola.
Art. 30°.- *Las actividades pesqueras se clasifican en:* **II.-** *Cultivo o acuacultura con fines*		
Artículo 31°.- *Para realizar las actividades de pesca se requiere lo siguiente:* **I,** *Concesión, para:* **Inciso b)** *Acuacultura comercial* **II,** Permiso, para: **Inciso g)** *Acuacultura de fomento* **III,** *Autorización, para:* **Inciso d)** *Recolectar del medio natural reproductores, larvas, postlarvas, crías, huevos, semillas, alevines o en cualquier otro estadio, y* **Inciso e)** *Acuacultura didáctica.*		

Artículos 22.- *la Secretaría podrá inscribir en el Registro Nacional de Pesca a los acuicultores que no requieran concesión, permiso o Autorización.*	Al **proyecto** le aplica el Artículo, incisos y, fracciones anteriores, porque se trata de una actividad acuícola con fines comerciales.	Por el hecho de presentar a la autoridad correspondiente (SEMARNAT) la Manifestación de Impacto Ambiental, el promovente está cumpliendo con este apartado. El proyecto se vincula por la obligatoriedad de obtener la autorización correspondiente para realizar las obras descritas en esta manifestación de impacto ambiental. Como ya se mencionó anteriormente, la promovente una vez autorizado el proyecto en materia ambiental procederá a tramitar el Registro Nacional de Pesca para la unidad de producción acuícola.
Art. 30°.- *Las actividades pesqueras se clasifican en:* **II.-** *Cultivo o acuacultura con fines*		
Artículo 31°.- *Para realizar las actividades de pesca se requiere lo siguiente:* **I,** *Concesión, para:* **Inciso b)** *Acuacultura comercial* **II,** Permiso, para: **Inciso g)** *Acuacultura de fomento* **III,** *Autorización, para:* **Inciso d)** *Recolectar del medio natural reproductores, larvas, postlarvas, crías, huevos, semillas, alevines o en cualquier otro estadio, y* **Inciso e)** *Acuacultura didáctica.*		

Artículos 22.- *la Secretaría podrá inscribir en el Registro Nacional de Pesca a los acuicultores que no requieran concesión, permiso o Autorización.*	Al **proyecto** le aplica el Artículo, incisos y, fracciones anteriores, porque se trata de una actividad acuícola con fines comerciales.	Por el hecho de presentar a la autoridad correspondiente (SEMARNAT) la Manifestación de Impacto Ambiental, el promovente está cumpliendo con este apartado. El proyecto se vincula por la obligatoriedad de obtener la autorización correspondiente para realizar las obras descritas en esta manifestación de impacto ambiental. Como ya se mencionó anteriormente, la promovente una vez autorizado el proyecto en materia ambiental procederá a tramitar el Registro Nacional de Pesca para la unidad de producción acuícola.
Art. 30°.- *Las actividades pesqueras se clasifican en:* **II.-** *Cultivo o acuacultura con fines*		
Artículo 31°.- *Para realizar las actividades de pesca se requiere lo siguiente:* **I,** *Concesión, para:* **Inciso b)** *Acuacultura comercial* **II,** Permiso, para: **Inciso g)** *Acuacultura de fomento* **III,** *Autorización, para:* **Inciso d)** *Recolectar del medio natural reproductores, larvas, postlarvas, crías, huevos, semillas, alevines o en cualquier otro estadio, y* **Inciso e)** *Acuacultura didáctica.*		

Artículos 22.- *la Secretaría podrá inscribir en el Registro Nacional de Pesca a los acuicultores que no requieran concesión, permiso o Autorización.*	Al **proyecto** le aplica el Artículo, incisos y, fracciones anteriores, porque se trata de una actividad acuícola con fines comerciales.	Por el hecho de presentar a la autoridad correspondiente (SEMARNAT) la Manifestación de Impacto Ambiental, el promovente está cumpliendo con este apartado. El proyecto se vincula por la obligatoriedad de obtener la autorización correspondiente para realizar las obras descritas en esta manifestación de impacto ambiental. Como ya se mencionó anteriormente, la promovente una vez autorizado el proyecto en materia ambiental procederá a tramitar el Registro Nacional de Pesca para la unidad de producción acuícola.
Art. 30°.- *Las actividades pesqueras se clasifican en:* **II.-** *Cultivo o acuacultura con fines*		
Artículo 31°.- *Para realizar las actividades de pesca se requiere lo siguiente:* **I,** *Concesión, para:* **Inciso b)** *Acuacultura comercial* **II,** Permiso, para: **Inciso g)** *Acuacultura de fomento* **III,** *Autorización, para:* **Inciso d)** *Recolectar del medio natural reproductores, larvas, postlarvas, crías, huevos, semillas, alevines o en cualquier otro estadio, y* **Inciso e)** *Acuacultura didáctica.*		

Artículos 22.- *la Secretaría podrá inscribir en el Registro Nacional de Pesca a los acuicultores que no requieran concesión, permiso o Autorización.*	Al **proyecto** le aplica el Artículo, incisos y, fracciones anteriores, porque se trata de una actividad acuícola con fines comerciales.	Por el hecho de presentar a la autoridad correspondiente (SEMARNAT) la Manifestación de Impacto Ambiental, el promovente está cumpliendo con este apartado. El proyecto se vincula por la obligatoriedad de obtener la autorización correspondiente para realizar las obras descritas en esta manifestación de impacto ambiental. Como ya se mencionó anteriormente, la promovente una vez autorizado el proyecto en materia ambiental procederá a tramitar el Registro Nacional de Pesca para la unidad de producción acuícola.
Art. 30°.- *Las actividades pesqueras se clasifican en:* **II.-** *Cultivo o acuacultura con fines*		
Artículo 31°.- *Para realizar las actividades de pesca se requiere lo siguiente:* **I,** *Concesión, para:* **Inciso b)** *Acuacultura comercial* **II,** Permiso, para: **Inciso g)** *Acuacultura de fomento* **III,** *Autorización, para:* **Inciso d)** *Recolectar del medio natural reproductores, larvas, postlarvas, crías, huevos, semillas, alevines o en cualquier otro estadio, y* **Inciso e)** *Acuacultura didáctica.*		

Artículos 22.- *la Secretaría podrá inscribir en el Registro Nacional de Pesca a los acuicultores que no requieran concesión, permiso o Autorización.*	Al **proyecto** le aplica el Artículo, incisos y, fracciones anteriores, porque se trata de una actividad acuícola con fines comerciales.	Por el hecho de presentar a la autoridad correspondiente (SEMARNAT) la Manifestación de Impacto Ambiental, el promovente está cumpliendo con este apartado. El proyecto se vincula por la obligatoriedad de obtener la autorización correspondiente para realizar las obras descritas en esta manifestación de impacto ambiental. Como ya se mencionó anteriormente, la promovente una vez autorizado el proyecto en materia ambiental procederá a tramitar el Registro Nacional de Pesca para la unidad de producción acuícola.
Art. 30°.- *Las actividades pesqueras se clasifican en:* **II.-** *Cultivo o acuacultura con fines*		
Artículo 31°.- *Para realizar las actividades de pesca se requiere lo siguiente:* **I,** *Concesión, para:* **Inciso b)** *Acuacultura comercial* **II,** Permiso, para: **Inciso g)** *Acuacultura de fomento* **III,** *Autorización, para:* **Inciso d)** *Recolectar del medio natural reproductores, larvas, postlarvas, crías, huevos, semillas, alevines o en cualquier otro estadio, y* **Inciso e)** *Acuacultura didáctica.*		

Artículos 22.- *la Secretaría podrá inscribir en el Registro Nacional de Pesca a los acuicultores que no requieran concesión, permiso o Autorización.*	Al **proyecto** le aplica el Artículo, incisos y, fracciones anteriores, porque se trata de una actividad acuícola con fines comerciales.	Por el hecho de presentar a la autoridad correspondiente (SEMARNAT) la Manifestación de Impacto Ambiental, el promovente está cumpliendo con este apartado. El proyecto se vincula por la obligatoriedad de obtener la autorización correspondiente para realizar las obras descritas en esta manifestación de impacto ambiental. Como ya se mencionó anteriormente, la promovente una vez autorizado el proyecto en materia ambiental procederá a tramitar el Registro Nacional de Pesca para la unidad de producción acuícola.
Art. 30°.- *Las actividades pesqueras se clasifican en:* **II.-** *Cultivo o acuacultura con fines*		
Artículo 31°.- *Para realizar las actividades de pesca se requiere lo siguiente:* **I,** *Concesión, para:* **Inciso b)** *Acuacultura comercial* **II,** Permiso, para: **Inciso g)** *Acuacultura de fomento* **III,** *Autorización, para:* **Inciso d)** *Recolectar del medio natural reproductores, larvas, postlarvas, crías, huevos, semillas, alevines o en cualquier otro estadio, y* **Inciso e)** *Acuacultura didáctica.*		

Artículos 22.- *la Secretaría podrá inscribir en el Registro Nacional de Pesca a los acuicultores que no requieran concesión, permiso o Autorización.*	Al **proyecto** le aplica el Artículo, incisos y, fracciones anteriores, porque se trata de una actividad acuícola con fines comerciales.	Por el hecho de presentar a la autoridad correspondiente (SEMARNAT) la Manifestación de Impacto Ambiental, el promovente está cumpliendo con este apartado. El proyecto se vincula por la obligatoriedad de obtener la autorización correspondiente para realizar las obras descritas en esta manifestación de impacto ambiental. Como ya se mencionó anteriormente, la promovente una vez autorizado el proyecto en materia ambiental procederá a tramitar el Registro Nacional de Pesca para la unidad de producción acuícola.
Art. 30°.- *Las actividades pesqueras se clasifican en:* **II.-** *Cultivo o acuacultura con fines*		
Artículo 31°.- *Para realizar las actividades de pesca se requiere lo siguiente:* **I,** *Concesión, para:* **Inciso b)** *Acuacultura comercial* **II,** Permiso, para: **Inciso g)** *Acuacultura de fomento* **III,** *Autorización, para:* **Inciso d)** *Recolectar del medio natural reproductores, larvas, postlarvas, crías, huevos, semillas, alevines o en cualquier otro estadio, y* **Inciso e)** *Acuacultura didáctica.*		

Artículos 22.- *la Secretaría podrá inscribir en el Registro Nacional de Pesca a los acuicultores que no requieran concesión, permiso o Autorización.*	Al **proyecto** le aplica el Artículo, incisos y, fracciones anteriores, porque se trata de una actividad acuícola con fines comerciales.	Por el hecho de presentar a la autoridad correspondiente (SEMARNAT) la Manifestación de Impacto Ambiental, el promovente está cumpliendo con este apartado. El proyecto se vincula por la obligatoriedad de obtener la autorización correspondiente para realizar las obras descritas en esta manifestación de impacto ambiental. Como ya se mencionó anteriormente, la promovente una vez autorizado el proyecto en materia ambiental procederá a tramitar el Registro Nacional de Pesca para la unidad de producción acuícola.
Art. 30°.- *Las actividades pesqueras se clasifican en:* **II.-** *Cultivo o acuacultura con fines*		
Artículo 31°.- *Para realizar las actividades de pesca se requiere lo siguiente:* **I,** *Concesión, para:* **Inciso b)** *Acuacultura comercial* **II,** Permiso, para: **Inciso g)** *Acuacultura de fomento* **III,** *Autorización, para:* **Inciso d)** *Recolectar del medio natural reproductores, larvas, postlarvas, crías, huevos, semillas, alevines o en cualquier otro estadio, y* **Inciso e)** *Acuacultura didáctica.*		

Artículos 22.- *la Secretaría podrá inscribir en el Registro Nacional de Pesca a los acuicultores que no requieran concesión, permiso o Autorización.*	Al **proyecto** le aplica el Artículo, incisos y, fracciones anteriores, porque se trata de una actividad acuícola con fines comerciales.	Por el hecho de presentar a la autoridad correspondiente (SEMARNAT) la Manifestación de Impacto Ambiental, el promovente está cumpliendo con este apartado. El proyecto se vincula por la obligatoriedad de obtener la autorización correspondiente para realizar las obras descritas en esta manifestación de impacto ambiental. Como ya se mencionó anteriormente, la promovente una vez autorizado el proyecto en materia ambiental procederá a tramitar el Registro Nacional de Pesca para la unidad de producción acuícola.
Art. 30°.- *Las actividades pesqueras se clasifican en:* **II.-** *Cultivo o acuacultura con fines*		
Artículo 31°.- *Para realizar las actividades de pesca se requiere lo siguiente:* **I,** *Concesión, para:* **Inciso b)** *Acuacultura comercial* **II,** Permiso, para: **Inciso g)** *Acuacultura de fomento* **III,** *Autorización, para:* **Inciso d)** *Recolectar del medio natural reproductores, larvas, postlarvas, crías, huevos, semillas, alevines o en cualquier otro estadio, y* **Inciso e)** *Acuacultura didáctica.*		

Artículos 22.- *la Secretaría podrá inscribir en el Registro Nacional de Pesca a los acuicultores que no requieran concesión, permiso o Autorización.*	Al **proyecto** le aplica el Artículo, incisos y, fracciones anteriores, porque se trata de una actividad acuícola con fines comerciales.	Por el hecho de presentar a la autoridad correspondiente (SEMARNAT) la Manifestación de Impacto Ambiental, el promovente está cumpliendo con este apartado. El proyecto se vincula por la obligatoriedad de obtener la autorización correspondiente para realizar las obras descritas en esta manifestación de impacto ambiental. Como ya se mencionó anteriormente, la promovente una vez autorizado el proyecto en materia ambiental procederá a tramitar el Registro Nacional de Pesca para la unidad de producción acuícola.
Art. 30°.- *Las actividades pesqueras se clasifican en:* **II.-** *Cultivo o acuacultura con fines*		
Artículo 31°.- *Para realizar las actividades de pesca se requiere lo siguiente:* **I,** *Concesión, para:* **Inciso b)** *Acuacultura comercial* **II,** Permiso, para: **Inciso g)** *Acuacultura de fomento* **III,** *Autorización, para:* **Inciso d)** *Recolectar del medio natural reproductores, larvas, postlarvas, crías, huevos, semillas, alevines o en cualquier otro estadio, y* **Inciso e)** *Acuacultura didáctica.*		

Artículos 22.- *la Secretaría podrá inscribir en el Registro Nacional de Pesca a los acuicultores que no requieran concesión, permiso o Autorización.*	Al **proyecto** le aplica el Artículo, incisos y, fracciones anteriores, porque se trata de una actividad acuícola con fines comerciales.	Por el hecho de presentar a la autoridad correspondiente (SEMARNAT) la Manifestación de Impacto Ambiental, el promovente está cumpliendo con este apartado. El proyecto se vincula por la obligatoriedad de obtener la autorización correspondiente para realizar las obras descritas en esta manifestación de impacto ambiental. Como ya se mencionó anteriormente, la promovente una vez autorizado el proyecto en materia ambiental procederá a tramitar el Registro Nacional de Pesca para la unidad de producción acuícola.
Art. 30°.- *Las actividades pesqueras se clasifican en:* **II.-** *Cultivo o acuacultura con fines*		
Artículo 31°.- *Para realizar las actividades de pesca se requiere lo siguiente:* **I,** *Concesión, para:* **Inciso b)** *Acuacultura comercial* **II,** Permiso, para: **Inciso g)** *Acuacultura de fomento* **III,** *Autorización, para:* **Inciso d)** *Recolectar del medio natural reproductores, larvas, postlarvas, crías, huevos, semillas, alevines o en cualquier otro estadio, y* **Inciso e)** *Acuacultura didáctica.*		

Artículos 22.- *la Secretaría podrá inscribir en el Registro Nacional de Pesca a los acuicultores que no requieran concesión, permiso o Autorización.*	Al **proyecto** le aplica el Artículo, incisos y, fracciones anteriores, porque se trata de una actividad acuícola con fines comerciales.	Por el hecho de presentar a la autoridad correspondiente (SEMARNAT) la Manifestación de Impacto Ambiental, el promovente está cumpliendo con este apartado. El proyecto se vincula por la obligatoriedad de obtener la autorización correspondiente para realizar las obras descritas en esta manifestación de impacto ambiental. Como ya se mencionó anteriormente, la promovente una vez autorizado el proyecto en materia ambiental procederá a tramitar el Registro Nacional de Pesca para la unidad de producción acuícola.
Art. 30°.- *Las actividades pesqueras se clasifican en:* **II.-** *Cultivo o acuacultura con fines*		
Artículo 31°.- *Para realizar las actividades de pesca se requiere lo siguiente:* **I,** *Concesión, para:* **Inciso b)** *Acuacultura comercial* **II,** Permiso, para: **Inciso g)** *Acuacultura de fomento* **III,** *Autorización, para:* **Inciso d)** *Recolectar del medio natural reproductores, larvas, postlarvas, crías, huevos, semillas, alevines o en cualquier otro estadio, y* **Inciso e)** *Acuacultura didáctica.*		

Artículos 22.- *la Secretaría podrá inscribir en el Registro Nacional de Pesca a los acuicultores que no requieran concesión, permiso o Autorización.*	Al **proyecto** le aplica el Artículo, incisos y, fracciones anteriores, porque se trata de una actividad acuícola con fines comerciales.	Por el hecho de presentar a la autoridad correspondiente (SEMARNAT) la Manifestación de Impacto Ambiental, el promovente está cumpliendo con este apartado. El proyecto se vincula por la obligatoriedad de obtener la autorización correspondiente para realizar las obras descritas en esta manifestación de impacto ambiental. Como ya se mencionó anteriormente, la promovente una vez autorizado el proyecto en materia ambiental procederá a tramitar el Registro Nacional de Pesca para la unidad de producción acuícola.
Art. 30°.- *Las actividades pesqueras se clasifican en:* **II.-** *Cultivo o acuacultura con fines*		
Artículo 31°.- *Para realizar las actividades de pesca se requiere lo siguiente:* **I,** *Concesión, para:* **Inciso b)** *Acuacultura comercial* **II,** Permiso, para: **Inciso g)** *Acuacultura de fomento* **III,** *Autorización, para:* **Inciso d)** *Recolectar del medio natural reproductores, larvas, postlarvas, crías, huevos, semillas, alevines o en cualquier otro estadio, y* **Inciso e)** *Acuacultura didáctica.*		

Artículos 22.- *la Secretaría podrá inscribir en el Registro Nacional de Pesca a los acuicultores que no requieran concesión, permiso o Autorización.*	Al **proyecto** le aplica el Artículo, incisos y, fracciones anteriores, porque se trata de una actividad acuícola con fines comerciales.	Por el hecho de presentar a la autoridad correspondiente (SEMARNAT) la Manifestación de Impacto Ambiental, el promovente está cumpliendo con este apartado. El proyecto se vincula por la obligatoriedad de obtener la autorización correspondiente para realizar las obras descritas en esta manifestación de impacto ambiental. Como ya se mencionó anteriormente, la promovente una vez autorizado el proyecto en materia ambiental procederá a tramitar el Registro Nacional de Pesca para la unidad de producción acuícola.
Art. 30°.- *Las actividades pesqueras se clasifican en:* **II.-** *Cultivo o acuacultura con fines*		
Artículo 31°.- *Para realizar las actividades de pesca se requiere lo siguiente:* **I,** *Concesión, para:* **Inciso b)** *Acuacultura comercial* **II,** Permiso, para: **Inciso g)** *Acuacultura de fomento* **III,** *Autorización, para:* **Inciso d)** *Recolectar del medio natural reproductores, larvas, postlarvas, crías, huevos, semillas, alevines o en cualquier otro estadio, y* **Inciso e)** *Acuacultura didáctica.*		

Artículos 22.- *la Secretaría podrá inscribir en el Registro Nacional de Pesca a los acuicultores que no requieran concesión, permiso o Autorización.*	Al **proyecto** le aplica el Artículo, incisos y, fracciones anteriores, porque se trata de una actividad acuícola con fines comerciales.	Por el hecho de presentar a la autoridad correspondiente (SEMARNAT) la Manifestación de Impacto Ambiental, el promovente está cumpliendo con este apartado. El proyecto se vincula por la obligatoriedad de obtener la autorización correspondiente para realizar las obras descritas en esta manifestación de impacto ambiental. Como ya se mencionó anteriormente, la promovente una vez autorizado el proyecto en materia ambiental procederá a tramitar el Registro Nacional de Pesca para la unidad de producción acuícola.
Art. 30°.- *Las actividades pesqueras se clasifican en:* **II.-** *Cultivo o acuacultura con fines*		
Artículo 31°.- *Para realizar las actividades de pesca se requiere lo siguiente:* **I,** *Concesión, para:* **Inciso b)** *Acuacultura comercial* **II,** Permiso, para: **Inciso g)** *Acuacultura de fomento* **III,** *Autorización, para:* **Inciso d)** *Recolectar del medio natural reproductores, larvas, postlarvas, crías, huevos, semillas, alevines o en cualquier otro estadio, y* **Inciso e)** *Acuacultura didáctica.*		

Artículos 22.- *la Secretaría podrá inscribir en el Registro Nacional de Pesca a los acuicultores que no requieran concesión, permiso o Autorización.*	Al **proyecto** le aplica el Artículo, incisos y, fracciones anteriores, porque se trata de una actividad acuícola con fines comerciales.	Por el hecho de presentar a la autoridad correspondiente (SEMARNAT) la Manifestación de Impacto Ambiental, el promovente está cumpliendo con este apartado. El proyecto se vincula por la obligatoriedad de obtener la autorización correspondiente para realizar las obras descritas en esta manifestación de impacto ambiental. Como ya se mencionó anteriormente, la promovente una vez autorizado el proyecto en materia ambiental procederá a tramitar el Registro Nacional de Pesca para la unidad de producción acuícola.
Art. 30°.- *Las actividades pesqueras se clasifican en:* **II.-** *Cultivo o acuacultura con fines*		
Artículo 31°.- *Para realizar las actividades de pesca se requiere lo siguiente:* **I,** *Concesión, para:* **Inciso b)** *Acuacultura comercial* **II,** Permiso, para: **Inciso g)** *Acuacultura de fomento* **III,** *Autorización, para:* **Inciso d)** *Recolectar del medio natural reproductores, larvas, postlarvas, crías, huevos, semillas, alevines o en cualquier otro estadio, y* **Inciso e)** *Acuacultura didáctica.*		

Artículos 22.- *la Secretaría podrá inscribir en el Registro Nacional de Pesca a los acuicultores que no requieran concesión, permiso o Autorización.*	Al **proyecto** le aplica el Artículo, incisos y, fracciones anteriores, porque se trata de una actividad acuícola con fines comerciales.	Por el hecho de presentar a la autoridad correspondiente (SEMARNAT) la Manifestación de Impacto Ambiental, el promovente está cumpliendo con este apartado. El proyecto se vincula por la obligatoriedad de obtener la autorización correspondiente para realizar las obras descritas en esta manifestación de impacto ambiental. Como ya se mencionó anteriormente, la promovente una vez autorizado el proyecto en materia ambiental procederá a tramitar el Registro Nacional de Pesca para la unidad de producción acuícola.
Art. 30°.- *Las actividades pesqueras se clasifican en:* **II.-** *Cultivo o acuacultura con fines*		
Artículo 31°.- *Para realizar las actividades de pesca se requiere lo siguiente:* **I,** *Concesión, para:* **Inciso b)** *Acuacultura comercial* **II,** Permiso, para: **Inciso g)** *Acuacultura de fomento* **III,** *Autorización, para:* **Inciso d)** *Recolectar del medio natural reproductores, larvas, postlarvas, crías, huevos, semillas, alevines o en cualquier otro estadio, y* **Inciso e)** *Acuacultura didáctica.*		

Artículos 22.- *la Secretaría podrá inscribir en el Registro Nacional de Pesca a los acuicultores que no requieran concesión, permiso o Autorización.*	Al **proyecto** le aplica el Artículo, incisos y, fracciones anteriores, porque se trata de una actividad acuícola con fines comerciales.	Por el hecho de presentar a la autoridad correspondiente (SEMARNAT) la Manifestación de Impacto Ambiental, el promovente está cumpliendo con este apartado. El proyecto se vincula por la obligatoriedad de obtener la autorización correspondiente para realizar las obras descritas en esta manifestación de impacto ambiental. Como ya se mencionó anteriormente, la promovente una vez autorizado el proyecto en materia ambiental procederá a tramitar el Registro Nacional de Pesca para la unidad de producción acuícola.
Art. 30°.- *Las actividades pesqueras se clasifican en:* **II.-** *Cultivo o acuacultura con fines*		
Artículo 31°.- *Para realizar las actividades de pesca se requiere lo siguiente:* **I,** *Concesión, para:* **Inciso b)** *Acuacultura comercial* **II,** Permiso, para: **Inciso g)** *Acuacultura de fomento* **III,** *Autorización, para:* **Inciso d)** *Recolectar del medio natural reproductores, larvas, postlarvas, crías, huevos, semillas, alevines o en cualquier otro estadio, y* **Inciso e)** *Acuacultura didáctica.*		

Artículos 22.- *la Secretaría podrá inscribir en el Registro Nacional de Pesca a los acuicultores que no requieran concesión, permiso o Autorización.*	Al **proyecto** le aplica el Artículo, incisos y, fracciones anteriores, porque se trata de una actividad acuícola con fines comerciales.	Por el hecho de presentar a la autoridad correspondiente (SEMARNAT) la Manifestación de Impacto Ambiental, el promovente está cumpliendo con este apartado. El proyecto se vincula por la obligatoriedad de obtener la autorización correspondiente para realizar las obras descritas en esta manifestación de impacto ambiental. Como ya se mencionó anteriormente, la promovente una vez autorizado el proyecto en materia ambiental procederá a tramitar el Registro Nacional de Pesca para la unidad de producción acuícola.
Art. 30°.- *Las actividades pesqueras se clasifican en:* **II.-** *Cultivo o acuacultura con fines*		
Artículo 31°.- *Para realizar las actividades de pesca se requiere lo siguiente:* **I,** *Concesión, para:* **Inciso b)** *Acuacultura comercial* **II,** Permiso, para: **Inciso g)** *Acuacultura de fomento* **III,** *Autorización, para:* **Inciso d)** *Recolectar del medio natural reproductores, larvas, postlarvas, crías, huevos, semillas, alevines o en cualquier otro estadio, y* **Inciso e)** *Acuacultura didáctica.*		

Artículos 22.- *la Secretaría podrá inscribir en el Registro Nacional de Pesca a los acuicultores que no requieran concesión, permiso o Autorización.*	Al **proyecto** le aplica el Artículo, incisos y, fracciones anteriores, porque se trata de una actividad acuícola con fines comerciales.	Por el hecho de presentar a la autoridad correspondiente (SEMARNAT) la Manifestación de Impacto Ambiental, el promovente está cumpliendo con este apartado. El proyecto se vincula por la obligatoriedad de obtener la autorización correspondiente para realizar las obras descritas en esta manifestación de impacto ambiental. Como ya se mencionó anteriormente, la promovente una vez autorizado el proyecto en materia ambiental procederá a tramitar el Registro Nacional de Pesca para la unidad de producción acuícola.
Art. 30°.- *Las actividades pesqueras se clasifican en:* **II.-** *Cultivo o acuacultura con fines*		
Artículo 31°.- *Para realizar las actividades de pesca se requiere lo siguiente:* **I,** *Concesión, para:* **Inciso b)** *Acuacultura comercial* **II,** Permiso, para: **Inciso g)** *Acuacultura de fomento* **III,** *Autorización, para:* **Inciso d)** *Recolectar del medio natural reproductores, larvas, postlarvas, crías, huevos, semillas, alevines o en cualquier otro estadio, y* **Inciso e)** *Acuacultura didáctica.*		

Artículos 22.- *la Secretaría podrá inscribir en el Registro Nacional de Pesca a los acuicultores que no requieran concesión, permiso o Autorización.*	Al **proyecto** le aplica el Artículo, incisos y, fracciones anteriores, porque se trata de una actividad acuícola con fines comerciales.	Por el hecho de presentar a la autoridad correspondiente (SEMARNAT) la Manifestación de Impacto Ambiental, el promovente está cumpliendo con este apartado. El proyecto se vincula por la obligatoriedad de obtener la autorización correspondiente para realizar las obras descritas en esta manifestación de impacto ambiental. Como ya se mencionó anteriormente, la promovente una vez autorizado el proyecto en materia ambiental procederá a tramitar el Registro Nacional de Pesca para la unidad de producción acuícola.
Art. 30°.- *Las actividades pesqueras se clasifican en:* **II.-** *Cultivo o acuacultura con fines*		
Artículo 31°.- *Para realizar las actividades de pesca se requiere lo siguiente:* **I,** *Concesión, para:* **Inciso b)** *Acuacultura comercial* **II,** Permiso, para: **Inciso g)** *Acuacultura de fomento* **III,** *Autorización, para:* **Inciso d)** *Recolectar del medio natural reproductores, larvas, postlarvas, crías, huevos, semillas, alevines o en cualquier otro estadio, y* **Inciso e)** *Acuacultura didáctica.*		

Artículos 22.- *la Secretaría podrá inscribir en el Registro Nacional de Pesca a los acuicultores que no requieran concesión, permiso o Autorización.*	Al **proyecto** le aplica el Artículo, incisos y, fracciones anteriores, porque se trata de una actividad acuícola con fines comerciales.	Por el hecho de presentar a la autoridad correspondiente (SEMARNAT) la Manifestación de Impacto Ambiental, el promovente está cumpliendo con este apartado. El proyecto se vincula por la obligatoriedad de obtener la autorización correspondiente para realizar las obras descritas en esta manifestación de impacto ambiental. Como ya se mencionó anteriormente, la promovente una vez autorizado el proyecto en materia ambiental procederá a tramitar el Registro Nacional de Pesca para la unidad de producción acuícola.
Art. 30°.- *Las actividades pesqueras se clasifican en:* **II.-** *Cultivo o acuacultura con fines*		
Artículo 31°.- *Para realizar las actividades de pesca se requiere lo siguiente:* **I,** *Concesión, para:* **Inciso b)** *Acuacultura comercial* **II,** Permiso, para: **Inciso g)** *Acuacultura de fomento* **III,** *Autorización, para:* **Inciso d)** *Recolectar del medio natural reproductores, larvas, postlarvas, crías, huevos, semillas, alevines o en cualquier otro estadio, y* **Inciso e)** *Acuacultura didáctica.*		

Artículos 22.- *la Secretaría podrá inscribir en el Registro Nacional de Pesca a los acuicultores que no requieran concesión, permiso o Autorización.*	Al **proyecto** le aplica el Artículo, incisos y, fracciones anteriores, porque se trata de una actividad acuícola con fines comerciales.	Por el hecho de presentar a la autoridad correspondiente (SEMARNAT) la Manifestación de Impacto Ambiental, el promovente está cumpliendo con este apartado. El proyecto se vincula por la obligatoriedad de obtener la autorización correspondiente para realizar las obras descritas en esta manifestación de impacto ambiental. Como ya se mencionó anteriormente, la promovente una vez autorizado el proyecto en materia ambiental procederá a tramitar el Registro Nacional de Pesca para la unidad de producción acuícola.
Art. 30°.- *Las actividades pesqueras se clasifican en:* **II.-** *Cultivo o acuacultura con fines*		
Artículo 31°.- *Para realizar las actividades de pesca se requiere lo siguiente:* **I,** *Concesión, para:* **Inciso b)** *Acuacultura comercial* **II,** Permiso, para: **Inciso g)** *Acuacultura de fomento* **III,** *Autorización, para:* **Inciso d)** *Recolectar del medio natural reproductores, larvas, postlarvas, crías, huevos, semillas, alevines o en cualquier otro estadio, y* **Inciso e)** *Acuacultura didáctica.*		

Artículos 22.- *la Secretaría podrá inscribir en el Registro Nacional de Pesca a los acuicultores que no requieran concesión, permiso o Autorización.*	Al **proyecto** le aplica el Artículo, incisos y, fracciones anteriores, porque se trata de una actividad acuícola con fines comerciales.	Por el hecho de presentar a la autoridad correspondiente (SEMARNAT) la Manifestación de Impacto Ambiental, el promovente está cumpliendo con este apartado. El proyecto se vincula por la obligatoriedad de obtener la autorización correspondiente para realizar las obras descritas en esta manifestación de impacto ambiental. Como ya se mencionó anteriormente, la promovente una vez autorizado el proyecto en materia ambiental procederá a tramitar el Registro Nacional de Pesca para la unidad de producción acuícola.
Art. 30°.- *Las actividades pesqueras se clasifican en:* **II.-** *Cultivo o acuacultura con fines*		
Artículo 31°.- *Para realizar las actividades de pesca se requiere lo siguiente:* **I,** *Concesión, para:* **Inciso b)** *Acuacultura comercial* **II,** Permiso, para: **Inciso g)** *Acuacultura de fomento* **III,** *Autorización, para:* **Inciso d)** *Recolectar del medio natural reproductores, larvas, postlarvas, crías, huevos, semillas, alevines o en cualquier otro estadio, y* **Inciso e)** *Acuacultura didáctica.*		

Artículos 22.- *la Secretaría podrá inscribir en el Registro Nacional de Pesca a los acuicultores que no requieran concesión, permiso o Autorización.*	Al **proyecto** le aplica el Artículo, incisos y, fracciones anteriores, porque se trata de una actividad acuícola con fines comerciales.	Por el hecho de presentar a la autoridad correspondiente (SEMARNAT) la Manifestación de Impacto Ambiental, el promovente está cumpliendo con este apartado. El proyecto se vincula por la obligatoriedad de obtener la autorización correspondiente para realizar las obras descritas en esta manifestación de impacto ambiental. Como ya se mencionó anteriormente, la promovente una vez autorizado el proyecto en materia ambiental procederá a tramitar el Registro Nacional de Pesca para la unidad de producción acuícola.
Art. 30°.- *Las actividades pesqueras se clasifican en:* **II.-** *Cultivo o acuacultura con fines*		
Artículo 31°.- *Para realizar las actividades de pesca se requiere lo siguiente:* **I,** *Concesión, para:* **Inciso b)** *Acuacultura comercial* **II,** Permiso, para: **Inciso g)** *Acuacultura de fomento* **III,** *Autorización, para:* **Inciso d)** *Recolectar del medio natural reproductores, larvas, postlarvas, crías, huevos, semillas, alevines o en cualquier otro estadio, y* **Inciso e)** *Acuacultura didáctica.*		

Artículos 22.- *la Secretaría podrá inscribir en el Registro Nacional de Pesca a los acuicultores que no requieran concesión, permiso o Autorización.*	Al **proyecto** le aplica el Artículo, incisos y, fracciones anteriores, porque se trata de una actividad acuícola con fines comerciales.	Por el hecho de presentar a la autoridad correspondiente (SEMARNAT) la Manifestación de Impacto Ambiental, el promovente está cumpliendo con este apartado. El proyecto se vincula por la obligatoriedad de obtener la autorización correspondiente para realizar las obras descritas en esta manifestación de impacto ambiental. Como ya se mencionó anteriormente, la promovente una vez autorizado el proyecto en materia ambiental procederá a tramitar el Registro Nacional de Pesca para la unidad de producción acuícola.
Art. 30°.- *Las actividades pesqueras se clasifican en:* **II.-** *Cultivo o acuacultura con fines*		
Artículo 31°.- *Para realizar las actividades de pesca se requiere lo siguiente:* **I,** *Concesión, para:* **Inciso b)** *Acuacultura comercial* **II,** Permiso, para: **Inciso g)** *Acuacultura de fomento* **III,** *Autorización, para:* **Inciso d)** *Recolectar del medio natural reproductores, larvas, postlarvas, crías, huevos, semillas, alevines o en cualquier otro estadio, y* **Inciso e)** *Acuacultura didáctica.*		

Artículos 22.- *la Secretaría podrá inscribir en el Registro Nacional de Pesca a los acuicultores que no requieran concesión, permiso o Autorización.*	Al **proyecto** le aplica el Artículo, incisos y, fracciones anteriores, porque se trata de una actividad acuícola con fines comerciales.	Por el hecho de presentar a la autoridad correspondiente (SEMARNAT) la Manifestación de Impacto Ambiental, el promovente está cumpliendo con este apartado. El proyecto se vincula por la obligatoriedad de obtener la autorización correspondiente para realizar las obras descritas en esta manifestación de impacto ambiental. Como ya se mencionó anteriormente, la promovente una vez autorizado el proyecto en materia ambiental procederá a tramitar el Registro Nacional de Pesca para la unidad de producción acuícola.
Art. 30°.- *Las actividades pesqueras se clasifican en:* **II.-** *Cultivo o acuacultura con fines*		
Artículo 31°.- *Para realizar las actividades de pesca se requiere lo siguiente:* **I,** *Concesión, para:* **Inciso b)** *Acuacultura comercial* **II,** Permiso, para: **Inciso g)** *Acuacultura de fomento* **III,** *Autorización, para:* **Inciso d)** *Recolectar del medio natural reproductores, larvas, postlarvas, crías, huevos, semillas, alevines o en cualquier otro estadio, y* **Inciso e)** *Acuacultura didáctica.*		

Artículos 22.- *la Secretaría podrá inscribir en el Registro Nacional de Pesca a los acuicultores que no requieran concesión, permiso o Autorización.*	Al **proyecto** le aplica el Artículo, incisos y, fracciones anteriores, porque se trata de una actividad acuícola con fines comerciales.	Por el hecho de presentar a la autoridad correspondiente (SEMARNAT) la Manifestación de Impacto Ambiental, el promovente está cumpliendo con este apartado. El proyecto se vincula por la obligatoriedad de obtener la autorización correspondiente para realizar las obras descritas en esta manifestación de impacto ambiental. Como ya se mencionó anteriormente, la promovente una vez autorizado el proyecto en materia ambiental procederá a tramitar el Registro Nacional de Pesca para la unidad de producción acuícola.
Art. 30°.- *Las actividades pesqueras se clasifican en:* **II.-** *Cultivo o acuacultura con fines*		
Artículo 31°.- *Para realizar las actividades de pesca se requiere lo siguiente:* **I,** *Concesión, para:* **Inciso b)** *Acuacultura comercial* **II,** Permiso, para: **Inciso g)** *Acuacultura de fomento* **III,** *Autorización, para:* **Inciso d)** *Recolectar del medio natural reproductores, larvas, postlarvas, crías, huevos, semillas, alevines o en cualquier otro estadio, y* **Inciso e)** *Acuacultura didáctica.*		

Artículos 22.- *la Secretaría podrá inscribir en el Registro Nacional de Pesca a los acuicultores que no requieran concesión, permiso o Autorización.*	Al **proyecto** le aplica el Artículo, incisos y, fracciones anteriores, porque se trata de una actividad acuícola con fines comerciales.	Por el hecho de presentar a la autoridad correspondiente (SEMARNAT) la Manifestación de Impacto Ambiental, el promovente está cumpliendo con este apartado. El proyecto se vincula por la obligatoriedad de obtener la autorización correspondiente para realizar las obras descritas en esta manifestación de impacto ambiental. Como ya se mencionó anteriormente, la promovente una vez autorizado el proyecto en materia ambiental procederá a tramitar el Registro Nacional de Pesca para la unidad de producción acuícola.
Art. 30°.- *Las actividades pesqueras se clasifican en:* **II.-** *Cultivo o acuacultura con fines*		
Artículo 31°.- *Para realizar las actividades de pesca se requiere lo siguiente:* **I,** *Concesión, para:* **Inciso b)** *Acuacultura comercial* **II,** Permiso, para: **Inciso g)** *Acuacultura de fomento* **III,** *Autorización, para:* **Inciso d)** *Recolectar del medio natural reproductores, larvas, postlarvas, crías, huevos, semillas, alevines o en cualquier otro estadio, y* **Inciso e)** *Acuacultura didáctica.*		

Artículos 22.- *la Secretaría podrá inscribir en el Registro Nacional de Pesca a los acuicultores que no requieran concesión, permiso o Autorización.*	Al **proyecto** le aplica el Artículo, incisos y, fracciones anteriores, porque se trata de una actividad acuícola con fines comerciales.	Por el hecho de presentar a la autoridad correspondiente (SEMARNAT) la Manifestación de Impacto Ambiental, el promovente está cumpliendo con este apartado. El proyecto se vincula por la obligatoriedad de obtener la autorización correspondiente para realizar las obras descritas en esta manifestación de impacto ambiental. Como ya se mencionó anteriormente, la promovente una vez autorizado el proyecto en materia ambiental procederá a tramitar el Registro Nacional de Pesca para la unidad de producción acuícola.
Art. 30°.- *Las actividades pesqueras se clasifican en:* **II.-** *Cultivo o acuacultura con fines*		
Artículo 31°.- *Para realizar las actividades de pesca se requiere lo siguiente:* **I,** *Concesión, para:* **Inciso b)** *Acuacultura comercial* **II,** Permiso, para: **Inciso g)** *Acuacultura de fomento* **III,** *Autorización, para:* **Inciso d)** *Recolectar del medio natural reproductores, larvas, postlarvas, crías, huevos, semillas, alevines o en cualquier otro estadio, y* **Inciso e)** *Acuacultura didáctica.*		

Artículos 22.- *la Secretaría podrá inscribir en el Registro Nacional de Pesca a los acuicultores que no requieran concesión, permiso o Autorización.*	Al **proyecto** le aplica el Artículo, incisos y, fracciones anteriores, porque se trata de una actividad acuícola con fines comerciales.	Por el hecho de presentar a la autoridad correspondiente (SEMARNAT) la Manifestación de Impacto Ambiental, el promovente está cumpliendo con este apartado. El proyecto se vincula por la obligatoriedad de obtener la autorización correspondiente para realizar las obras descritas en esta manifestación de impacto ambiental. Como ya se mencionó anteriormente, la promovente una vez autorizado el proyecto en materia ambiental procederá a tramitar el Registro Nacional de Pesca para la unidad de producción acuícola.
Art. 30°.- *Las actividades pesqueras se clasifican en:* **II.-** *Cultivo o acuacultura con fines*		
Artículo 31°.- *Para realizar las actividades de pesca se requiere lo siguiente:* **I,** *Concesión, para:* **Inciso b)** *Acuacultura comercial* **II,** Permiso, para: **Inciso g)** *Acuacultura de fomento* **III,** *Autorización, para:* **Inciso d)** *Recolectar del medio natural reproductores, larvas, postlarvas, crías, huevos, semillas, alevines o en cualquier otro estadio, y* **Inciso e)** *Acuacultura didáctica.*		

Artículos 22.- *la Secretaría podrá inscribir en el Registro Nacional de Pesca a los acuicultores que no requieran concesión, permiso o Autorización.*	Al **proyecto** le aplica el Artículo, incisos y, fracciones anteriores, porque se trata de una actividad acuícola con fines comerciales.	Por el hecho de presentar a la autoridad correspondiente (SEMARNAT) la Manifestación de Impacto Ambiental, el promovente está cumpliendo con este apartado. El proyecto se vincula por la obligatoriedad de obtener la autorización correspondiente para realizar las obras descritas en esta manifestación de impacto ambiental. Como ya se mencionó anteriormente, la promovente una vez autorizado el proyecto en materia ambiental procederá a tramitar el Registro Nacional de Pesca para la unidad de producción acuícola.
Art. 30°.- *Las actividades pesqueras se clasifican en:* **II.-** *Cultivo o acuacultura con fines*		
Artículo 31°.- *Para realizar las actividades de pesca se requiere lo siguiente:* **I,** *Concesión, para:* **Inciso b)** *Acuacultura comercial* **II,** Permiso, para: **Inciso g)** *Acuacultura de fomento* **III,** *Autorización, para:* **Inciso d)** *Recolectar del medio natural reproductores, larvas, postlarvas, crías, huevos, semillas, alevines o en cualquier otro estadio, y* **Inciso e)** *Acuacultura didáctica.*		

Artículos 22.- *la Secretaría podrá inscribir en el Registro Nacional de Pesca a los acuicultores que no requieran concesión, permiso o Autorización.*	Al **proyecto** le aplica el Artículo, incisos y, fracciones anteriores, porque se trata de una actividad acuícola con fines comerciales.	Por el hecho de presentar a la autoridad correspondiente (SEMARNAT) la Manifestación de Impacto Ambiental, el promovente está cumpliendo con este apartado. El proyecto se vincula por la obligatoriedad de obtener la autorización correspondiente para realizar las obras descritas en esta manifestación de impacto ambiental. Como ya se mencionó anteriormente, la promovente una vez autorizado el proyecto en materia ambiental procederá a tramitar el Registro Nacional de Pesca para la unidad de producción acuícola.
Art. 30°.- *Las actividades pesqueras se clasifican en:* **II.-** *Cultivo o acuacultura con fines*		
Artículo 31°.- *Para realizar las actividades de pesca se requiere lo siguiente:* **I,** *Concesión, para:* **Inciso b)** *Acuacultura comercial* **II,** Permiso, para: **Inciso g)** *Acuacultura de fomento* **III,** *Autorización, para:* **Inciso d)** *Recolectar del medio natural reproductores, larvas, postlarvas, crías, huevos, semillas, alevines o en cualquier otro estadio, y* **Inciso e)** *Acuacultura didáctica.*		

Artículos 22.- *la Secretaría podrá inscribir en el Registro Nacional de Pesca a los acuicultores que no requieran concesión, permiso o Autorización.*	Al **proyecto** le aplica el Artículo, incisos y, fracciones anteriores, porque se trata de una actividad acuícola con fines comerciales.	Por el hecho de presentar a la autoridad correspondiente (SEMARNAT) la Manifestación de Impacto Ambiental, el promovente está cumpliendo con este apartado. El proyecto se vincula por la obligatoriedad de obtener la autorización correspondiente para realizar las obras descritas en esta manifestación de impacto ambiental. Como ya se mencionó anteriormente, la promovente una vez autorizado el proyecto en materia ambiental procederá a tramitar el Registro Nacional de Pesca para la unidad de producción acuícola.
Art. 30°.- *Las actividades pesqueras se clasifican en:* **II.-** *Cultivo o acuacultura con fines*		
Artículo 31°.- *Para realizar las actividades de pesca se requiere lo siguiente:* **I,** *Concesión, para:* **Inciso b)** *Acuacultura comercial* **II,** Permiso, para: **Inciso g)** *Acuacultura de fomento* **III,** *Autorización, para:* **Inciso d)** *Recolectar del medio natural reproductores, larvas, postlarvas, crías, huevos, semillas, alevines o en cualquier otro estadio, y* **Inciso e)** *Acuacultura didáctica.*		

Artículos 22.- *la Secretaría podrá inscribir en el Registro Nacional de Pesca a los acuicultores que no requieran concesión, permiso o Autorización.*	Al **proyecto** le aplica el Artículo, incisos y, fracciones anteriores, porque se trata de una actividad acuícola con fines comerciales.	Por el hecho de presentar a la autoridad correspondiente (SEMARNAT) la Manifestación de Impacto Ambiental, el promovente está cumpliendo con este apartado. El proyecto se vincula por la obligatoriedad de obtener la autorización correspondiente para realizar las obras descritas en esta manifestación de impacto ambiental. Como ya se mencionó anteriormente, la promovente una vez autorizado el proyecto en materia ambiental procederá a tramitar el Registro Nacional de Pesca para la unidad de producción acuícola.
Art. 30°.- *Las actividades pesqueras se clasifican en:* **II.-** *Cultivo o acuacultura con fines*		
Artículo 31°.- *Para realizar las actividades de pesca se requiere lo siguiente:* **I,** *Concesión, para:* **Inciso b)** *Acuacultura comercial* **II,** Permiso, para: **Inciso g)** *Acuacultura de fomento* **III,** *Autorización, para:* **Inciso d)** *Recolectar del medio natural reproductores, larvas, postlarvas, crías, huevos, semillas, alevines o en cualquier otro estadio, y* **Inciso e)** *Acuacultura didáctica.*		

Artículos 22.- *la Secretaría podrá inscribir en el Registro Nacional de Pesca a los acuicultores que no requieran concesión, permiso o Autorización.*	Al **proyecto** le aplica el Artículo, incisos y, fracciones anteriores, porque se trata de una actividad acuícola con fines comerciales.	Por el hecho de presentar a la autoridad correspondiente (SEMARNAT) la Manifestación de Impacto Ambiental, el promovente está cumpliendo con este apartado. El proyecto se vincula por la obligatoriedad de obtener la autorización correspondiente para realizar las obras descritas en esta manifestación de impacto ambiental. Como ya se mencionó anteriormente, la promovente una vez autorizado el proyecto en materia ambiental procederá a tramitar el Registro Nacional de Pesca para la unidad de producción acuícola.
Art. 30°.- *Las actividades pesqueras se clasifican en:* **II.-** *Cultivo o acuacultura con fines*		
Artículo 31°.- *Para realizar las actividades de pesca se requiere lo siguiente:* **I,** *Concesión, para:* **Inciso b)** *Acuacultura comercial* **II,** Permiso, para: **Inciso g)** *Acuacultura de fomento* **III,** *Autorización, para:* **Inciso d)** *Recolectar del medio natural reproductores, larvas, postlarvas, crías, huevos, semillas, alevines o en cualquier otro estadio, y* **Inciso e)** *Acuacultura didáctica.*		

Artículos 22.- *la Secretaría podrá inscribir en el Registro Nacional de Pesca a los acuicultores que no requieran concesión, permiso o Autorización.*	Al **proyecto** le aplica el Artículo, incisos y, fracciones anteriores, porque se trata de una actividad acuícola con fines comerciales.	Por el hecho de presentar a la autoridad correspondiente (SEMARNAT) la Manifestación de Impacto Ambiental, el promovente está cumpliendo con este apartado. El proyecto se vincula por la obligatoriedad de obtener la autorización correspondiente para realizar las obras descritas en esta manifestación de impacto ambiental. Como ya se mencionó anteriormente, la promovente una vez autorizado el proyecto en materia ambiental procederá a tramitar el Registro Nacional de Pesca para la unidad de producción acuícola.
Art. 30°.- *Las actividades pesqueras se clasifican en:* **II.-** *Cultivo o acuacultura con fines*		
Artículo 31°.- *Para realizar las actividades de pesca se requiere lo siguiente:* **I,** *Concesión, para:* **Inciso b)** *Acuacultura comercial* **II,** Permiso, para: **Inciso g)** *Acuacultura de fomento* **III,** *Autorización, para:* **Inciso d)** *Recolectar del medio natural reproductores, larvas, postlarvas, crías, huevos, semillas, alevines o en cualquier otro estadio, y* **Inciso e)** *Acuacultura didáctica.*		

Artículos 22.- *la Secretaría podrá inscribir en el Registro Nacional de Pesca a los acuicultores que no requieran concesión, permiso o Autorización.*	Al **proyecto** le aplica el Artículo, incisos y, fracciones anteriores, porque se trata de una actividad acuícola con fines comerciales.	Por el hecho de presentar a la autoridad correspondiente (SEMARNAT) la Manifestación de Impacto Ambiental, el promovente está cumpliendo con este apartado. El proyecto se vincula por la obligatoriedad de obtener la autorización correspondiente para realizar las obras descritas en esta manifestación de impacto ambiental. Como ya se mencionó anteriormente, la promovente una vez autorizado el proyecto en materia ambiental procederá a tramitar el Registro Nacional de Pesca para la unidad de producción acuícola.
Art. 30°.- *Las actividades pesqueras se clasifican en:* **II.-** *Cultivo o acuacultura con fines*		
Artículo 31°.- *Para realizar las actividades de pesca se requiere lo siguiente:* **I,** *Concesión, para:* **Inciso b)** *Acuacultura comercial* **II,** Permiso, para: **Inciso g)** *Acuacultura de fomento* **III,** *Autorización, para:* **Inciso d)** *Recolectar del medio natural reproductores, larvas, postlarvas, crías, huevos, semillas, alevines o en cualquier otro estadio, y* **Inciso e)** *Acuacultura didáctica.*		

Artículos 22.- *la Secretaría podrá inscribir en el Registro Nacional de Pesca a los acuicultores que no requieran concesión, permiso o Autorización.*	Al **proyecto** le aplica el Artículo, incisos y, fracciones anteriores, porque se trata de una actividad acuícola con fines comerciales.	Por el hecho de presentar a la autoridad correspondiente (SEMARNAT) la Manifestación de Impacto Ambiental, el promovente está cumpliendo con este apartado. El proyecto se vincula por la obligatoriedad de obtener la autorización correspondiente para realizar las obras descritas en esta manifestación de impacto ambiental. Como ya se mencionó anteriormente, la promovente una vez autorizado el proyecto en materia ambiental procederá a tramitar el Registro Nacional de Pesca para la unidad de producción acuícola.
Art. 30°.- *Las actividades pesqueras se clasifican en:* **II.-** *Cultivo o acuacultura con fines*		
Artículo 31°.- *Para realizar las actividades de pesca se requiere lo siguiente:* **I,** *Concesión, para:* **Inciso b)** *Acuacultura comercial* **II,** Permiso, para: **Inciso g)** *Acuacultura de fomento* **III,** *Autorización, para:* **Inciso d)** *Recolectar del medio natural reproductores, larvas, postlarvas, crías, huevos, semillas, alevines o en cualquier otro estadio, y* **Inciso e)** *Acuacultura didáctica.*		

Artículos 22.- *la Secretaría podrá inscribir en el Registro Nacional de Pesca a los acuicultores que no requieran concesión, permiso o Autorización.*	Al **proyecto** le aplica el Artículo, incisos y, fracciones anteriores, porque se trata de una actividad acuícola con fines comerciales.	Por el hecho de presentar a la autoridad correspondiente (SEMARNAT) la Manifestación de Impacto Ambiental, el promovente está cumpliendo con este apartado. El proyecto se vincula por la obligatoriedad de obtener la autorización correspondiente para realizar las obras descritas en esta manifestación de impacto ambiental. Como ya se mencionó anteriormente, la promovente una vez autorizado el proyecto en materia ambiental procederá a tramitar el Registro Nacional de Pesca para la unidad de producción acuícola.
Art. 30°.- *Las actividades pesqueras se clasifican en:* **II.-** *Cultivo o acuacultura con fines*		
Artículo 31°.- *Para realizar las actividades de pesca se requiere lo siguiente:* **I,** *Concesión, para:* **Inciso b)** *Acuacultura comercial* **II,** Permiso, para: **Inciso g)** *Acuacultura de fomento* **III,** *Autorización, para:* **Inciso d)** *Recolectar del medio natural reproductores, larvas, postlarvas, crías, huevos, semillas, alevines o en cualquier otro estadio, y* **Inciso e)** *Acuacultura didáctica.*		

Artículos 22.- *la Secretaría podrá inscribir en el Registro Nacional de Pesca a los acuicultores que no requieran concesión, permiso o Autorización.*	Al **proyecto** le aplica el Artículo, incisos y, fracciones anteriores, porque se trata de una actividad acuícola con fines comerciales.	Por el hecho de presentar a la autoridad correspondiente (SEMARNAT) la Manifestación de Impacto Ambiental, el promovente está cumpliendo con este apartado. El proyecto se vincula por la obligatoriedad de obtener la autorización correspondiente para realizar las obras descritas en esta manifestación de impacto ambiental. Como ya se mencionó anteriormente, la promovente una vez autorizado el proyecto en materia ambiental procederá a tramitar el Registro Nacional de Pesca para la unidad de producción acuícola.
Art. 30°.- *Las actividades pesqueras se clasifican en:* **II.-** *Cultivo o acuacultura con fines*		
Artículo 31°.- *Para realizar las actividades de pesca se requiere lo siguiente:* **I,** *Concesión, para:* **Inciso b)** *Acuacultura comercial* **II,** Permiso, para: **Inciso g)** *Acuacultura de fomento* **III,** *Autorización, para:* **Inciso d)** *Recolectar del medio natural reproductores, larvas, postlarvas, crías, huevos, semillas, alevines o en cualquier otro estadio, y* **Inciso e)** *Acuacultura didáctica.*		

Artículos 22.- *la Secretaría podrá inscribir en el Registro Nacional de Pesca a los acuicultores que no requieran concesión, permiso o Autorización.*	Al **proyecto** le aplica el Artículo, incisos y, fracciones anteriores, porque se trata de una actividad acuícola con fines comerciales.	Por el hecho de presentar a la autoridad correspondiente (SEMARNAT) la Manifestación de Impacto Ambiental, el promovente está cumpliendo con este apartado. El proyecto se vincula por la obligatoriedad de obtener la autorización correspondiente para realizar las obras descritas en esta manifestación de impacto ambiental. Como ya se mencionó anteriormente, la promovente una vez autorizado el proyecto en materia ambiental procederá a tramitar el Registro Nacional de Pesca para la unidad de producción acuícola.
Art. 30°.- *Las actividades pesqueras se clasifican en:* **II.-** *Cultivo o acuacultura con fines*		
Artículo 31°.- *Para realizar las actividades de pesca se requiere lo siguiente:* **I,** *Concesión, para:* **Inciso b)** *Acuacultura comercial* **II,** Permiso, para: **Inciso g)** *Acuacultura de fomento* **III,** *Autorización, para:* **Inciso d)** *Recolectar del medio natural reproductores, larvas, postlarvas, crías, huevos, semillas, alevines o en cualquier otro estadio, y* **Inciso e)** *Acuacultura didáctica.*		

Artículos 22.- *la Secretaría podrá inscribir en el Registro Nacional de Pesca a los acuicultores que no requieran concesión, permiso o Autorización.*	Al **proyecto** le aplica el Artículo, incisos y, fracciones anteriores, porque se trata de una actividad acuícola con fines comerciales.	Por el hecho de presentar a la autoridad correspondiente (SEMARNAT) la Manifestación de Impacto Ambiental, el promovente está cumpliendo con este apartado. El proyecto se vincula por la obligatoriedad de obtener la autorización correspondiente para realizar las obras descritas en esta manifestación de impacto ambiental. Como ya se mencionó anteriormente, la promovente una vez autorizado el proyecto en materia ambiental procederá a tramitar el Registro Nacional de Pesca para la unidad de producción acuícola.
Art. 30°.- *Las actividades pesqueras se clasifican en:* **II.-** *Cultivo o acuacultura con fines*		
Artículo 31°.- *Para realizar las actividades de pesca se requiere lo siguiente:* **I,** *Concesión, para:* **Inciso b)** *Acuacultura comercial* **II,** Permiso, para: **Inciso g)** *Acuacultura de fomento* **III,** *Autorización, para:* **Inciso d)** *Recolectar del medio natural reproductores, larvas, postlarvas, crías, huevos, semillas, alevines o en cualquier otro estadio, y* **Inciso e)** *Acuacultura didáctica.*		

Artículos 22.- *la Secretaría podrá inscribir en el Registro Nacional de Pesca a los acuicultores que no requieran concesión, permiso o Autorización.*	Al **proyecto** le aplica el Artículo, incisos y, fracciones anteriores, porque se trata de una actividad acuícola con fines comerciales.	Por el hecho de presentar a la autoridad correspondiente (SEMARNAT) la Manifestación de Impacto Ambiental, el promovente está cumpliendo con este apartado. El proyecto se vincula por la obligatoriedad de obtener la autorización correspondiente para realizar las obras descritas en esta manifestación de impacto ambiental. Como ya se mencionó anteriormente, la promovente una vez autorizado el proyecto en materia ambiental procederá a tramitar el Registro Nacional de Pesca para la unidad de producción acuícola.
Art. 30°.- *Las actividades pesqueras se clasifican en:* **II.-** *Cultivo o acuacultura con fines*		
Artículo 31°.- *Para realizar las actividades de pesca se requiere lo siguiente:* **I,** *Concesión, para:* **Inciso b)** *Acuacultura comercial* **II,** Permiso, para: **Inciso g)** *Acuacultura de fomento* **III,** *Autorización, para:* **Inciso d)** *Recolectar del medio natural reproductores, larvas, postlarvas, crías, huevos, semillas, alevines o en cualquier otro estadio, y* **Inciso e)** *Acuacultura didáctica.*		

Artículos 22.- *la Secretaría podrá inscribir en el Registro Nacional de Pesca a los acuicultores que no requieran concesión, permiso o Autorización.*	Al **proyecto** le aplica el Artículo, incisos y, fracciones anteriores, porque se trata de una actividad acuícola con fines comerciales.	Por el hecho de presentar a la autoridad correspondiente (SEMARNAT) la Manifestación de Impacto Ambiental, el promovente está cumpliendo con este apartado. El proyecto se vincula por la obligatoriedad de obtener la autorización correspondiente para realizar las obras descritas en esta manifestación de impacto ambiental. Como ya se mencionó anteriormente, la promovente una vez autorizado el proyecto en materia ambiental procederá a tramitar el Registro Nacional de Pesca para la unidad de producción acuícola.
Art. 30°.- *Las actividades pesqueras se clasifican en:* **II.-** *Cultivo o acuacultura con fines*		
Artículo 31°.- *Para realizar las actividades de pesca se requiere lo siguiente:* **I,** *Concesión, para:* **Inciso b)** *Acuacultura comercial* **II,** Permiso, para: **Inciso g)** *Acuacultura de fomento* **III,** *Autorización, para:* **Inciso d)** *Recolectar del medio natural reproductores, larvas, postlarvas, crías, huevos, semillas, alevines o en cualquier otro estadio, y* **Inciso e)** *Acuacultura didáctica.*		

Artículos 22.- *la Secretaría podrá inscribir en el Registro Nacional de Pesca a los acuicultores que no requieran concesión, permiso o Autorización.*	Al **proyecto** le aplica el Artículo, incisos y, fracciones anteriores, porque se trata de una actividad acuícola con fines comerciales.	Por el hecho de presentar a la autoridad correspondiente (SEMARNAT) la Manifestación de Impacto Ambiental, el promovente está cumpliendo con este apartado. El proyecto se vincula por la obligatoriedad de obtener la autorización correspondiente para realizar las obras descritas en esta manifestación de impacto ambiental. Como ya se mencionó anteriormente, la promovente una vez autorizado el proyecto en materia ambiental procederá a tramitar el Registro Nacional de Pesca para la unidad de producción acuícola.
Art. 30°.- *Las actividades pesqueras se clasifican en:* **II.-** *Cultivo o acuacultura con fines*		
Artículo 31°.- *Para realizar las actividades de pesca se requiere lo siguiente:* **I,** *Concesión, para:* **Inciso b)** *Acuacultura comercial* **II,** Permiso, para: **Inciso g)** *Acuacultura de fomento* **III,** *Autorización, para:* **Inciso d)** *Recolectar del medio natural reproductores, larvas, postlarvas, crías, huevos, semillas, alevines o en cualquier otro estadio, y* **Inciso e)** *Acuacultura didáctica.*		

Artículos 22.- *la Secretaría podrá inscribir en el Registro Nacional de Pesca a los acuicultores que no requieran concesión, permiso o Autorización.*	Al **proyecto** le aplica el Artículo, incisos y, fracciones anteriores, porque se trata de una actividad acuícola con fines comerciales.	Por el hecho de presentar a la autoridad correspondiente (SEMARNAT) la Manifestación de Impacto Ambiental, el promovente está cumpliendo con este apartado. El proyecto se vincula por la obligatoriedad de obtener la autorización correspondiente para realizar las obras descritas en esta manifestación de impacto ambiental. Como ya se mencionó anteriormente, la promovente una vez autorizado el proyecto en materia ambiental procederá a tramitar el Registro Nacional de Pesca para la unidad de producción acuícola.
Art. 30°.- *Las actividades pesqueras se clasifican en:* **II.-** *Cultivo o acuacultura con fines*		
Artículo 31°.- *Para realizar las actividades de pesca se requiere lo siguiente:* **I,** *Concesión, para:* **Inciso b)** *Acuacultura comercial* **II,** Permiso, para: **Inciso g)** *Acuacultura de fomento* **III,** *Autorización, para:* **Inciso d)** *Recolectar del medio natural reproductores, larvas, postlarvas, crías, huevos, semillas, alevines o en cualquier otro estadio, y* **Inciso e)** *Acuacultura didáctica.*		

Artículos 22.- *la Secretaría podrá inscribir en el Registro Nacional de Pesca a los acuicultores que no requieran concesión, permiso o Autorización.*	Al **proyecto** le aplica el Artículo, incisos y, fracciones anteriores, porque se trata de una actividad acuícola con fines comerciales.	Por el hecho de presentar a la autoridad correspondiente (SEMARNAT) la Manifestación de Impacto Ambiental, el promovente está cumpliendo con este apartado. El proyecto se vincula por la obligatoriedad de obtener la autorización correspondiente para realizar las obras descritas en esta manifestación de impacto ambiental. Como ya se mencionó anteriormente, la promovente una vez autorizado el proyecto en materia ambiental procederá a tramitar el Registro Nacional de Pesca para la unidad de producción acuícola.
Art. 30°.- *Las actividades pesqueras se clasifican en:* **II.-** *Cultivo o acuacultura con fines*		
Artículo 31°.- *Para realizar las actividades de pesca se requiere lo siguiente:* **I,** *Concesión, para:* **Inciso b)** *Acuacultura comercial* **II,** Permiso, para: **Inciso g)** *Acuacultura de fomento* **III,** *Autorización, para:* **Inciso d)** *Recolectar del medio natural reproductores, larvas, postlarvas, crías, huevos, semillas, alevines o en cualquier otro estadio, y* **Inciso e)** *Acuacultura didáctica.*		

Artículos 22.- *la Secretaría podrá inscribir en el Registro Nacional de Pesca a los acuicultores que no requieran concesión, permiso o Autorización.*	Al **proyecto** le aplica el Artículo, incisos y, fracciones anteriores, porque se trata de una actividad acuícola con fines comerciales.	Por el hecho de presentar a la autoridad correspondiente (SEMARNAT) la Manifestación de Impacto Ambiental, el promovente está cumpliendo con este apartado. El proyecto se vincula por la obligatoriedad de obtener la autorización correspondiente para realizar las obras descritas en esta manifestación de impacto ambiental. Como ya se mencionó anteriormente, la promovente una vez autorizado el proyecto en materia ambiental procederá a tramitar el Registro Nacional de Pesca para la unidad de producción acuícola.
Art. 30°.- *Las actividades pesqueras se clasifican en:* **II.-** *Cultivo o acuacultura con fines*		
Artículo 31°.- *Para realizar las actividades de pesca se requiere lo siguiente:* **I,** *Concesión, para:* **Inciso b)** *Acuacultura comercial* **II,** Permiso, para: **Inciso g)** *Acuacultura de fomento* **III,** *Autorización, para:* **Inciso d)** *Recolectar del medio natural reproductores, larvas, postlarvas, crías, huevos, semillas, alevines o en cualquier otro estadio, y* **Inciso e)** *Acuacultura didáctica.*		

Artículos 22.- *la Secretaría podrá inscribir en el Registro Nacional de Pesca a los acuicultores que no requieran concesión, permiso o Autorización.*	Al **proyecto** le aplica el Artículo, incisos y, fracciones anteriores, porque se trata de una actividad acuícola con fines comerciales.	Por el hecho de presentar a la autoridad correspondiente (SEMARNAT) la Manifestación de Impacto Ambiental, el promovente está cumpliendo con este apartado. El proyecto se vincula por la obligatoriedad de obtener la autorización correspondiente para realizar las obras descritas en esta manifestación de impacto ambiental. Como ya se mencionó anteriormente, la promovente una vez autorizado el proyecto en materia ambiental procederá a tramitar el Registro Nacional de Pesca para la unidad de producción acuícola.
Art. 30°.- *Las actividades pesqueras se clasifican en:* **II.-** *Cultivo o acuacultura con fines*		
Artículo 31°.- *Para realizar las actividades de pesca se requiere lo siguiente:* **I,** *Concesión, para:* **Inciso b)** *Acuacultura comercial* **II,** Permiso, para: **Inciso g)** *Acuacultura de fomento* **III,** *Autorización, para:* **Inciso d)** *Recolectar del medio natural reproductores, larvas, postlarvas, crías, huevos, semillas, alevines o en cualquier otro estadio, y* **Inciso e)** *Acuacultura didáctica.*		

Artículos 22.- *la Secretaría podrá inscribir en el Registro Nacional de Pesca a los acuicultores que no requieran concesión, permiso o Autorización.*	Al **proyecto** le aplica el Artículo, incisos y, fracciones anteriores, porque se trata de una actividad acuícola con fines comerciales.	Por el hecho de presentar a la autoridad correspondiente (SEMARNAT) la Manifestación de Impacto Ambiental, el promovente está cumpliendo con este apartado. El proyecto se vincula por la obligatoriedad de obtener la autorización correspondiente para realizar las obras descritas en esta manifestación de impacto ambiental. Como ya se mencionó anteriormente, la promovente una vez autorizado el proyecto en materia ambiental procederá a tramitar el Registro Nacional de Pesca para la unidad de producción acuícola.
Art. 30°.- *Las actividades pesqueras se clasifican en:* **II.-** *Cultivo o acuacultura con fines*		
Artículo 31°.- *Para realizar las actividades de pesca se requiere lo siguiente:* **I,** *Concesión, para:* **Inciso b)** *Acuacultura comercial* **II,** Permiso, para: **Inciso g)** *Acuacultura de fomento* **III,** *Autorización, para:* **Inciso d)** *Recolectar del medio natural reproductores, larvas, postlarvas, crías, huevos, semillas, alevines o en cualquier otro estadio, y* **Inciso e)** *Acuacultura didáctica.*		

Artículos 22.- *la Secretaría podrá inscribir en el Registro Nacional de Pesca a los acuicultores que no requieran concesión, permiso o Autorización.*	Al **proyecto** le aplica el Artículo, incisos y, fracciones anteriores, porque se trata de una actividad acuícola con fines comerciales.	Por el hecho de presentar a la autoridad correspondiente (SEMARNAT) la Manifestación de Impacto Ambiental, el promovente está cumpliendo con este apartado. El proyecto se vincula por la obligatoriedad de obtener la autorización correspondiente para realizar las obras descritas en esta manifestación de impacto ambiental. Como ya se mencionó anteriormente, la promovente una vez autorizado el proyecto en materia ambiental procederá a tramitar el Registro Nacional de Pesca para la unidad de producción acuícola.
Art. 30°.- *Las actividades pesqueras se clasifican en:* **II.-** *Cultivo o acuacultura con fines*		
Artículo 31°.- *Para realizar las actividades de pesca se requiere lo siguiente:* **I,** *Concesión, para:* **Inciso b)** *Acuacultura comercial* **II,** Permiso, para: **Inciso g)** *Acuacultura de fomento* **III,** *Autorización, para:* **Inciso d)** *Recolectar del medio natural reproductores, larvas, postlarvas, crías, huevos, semillas, alevines o en cualquier otro estadio, y* **Inciso e)** *Acuacultura didáctica.*		

Artículos 22.- *la Secretaría podrá inscribir en el Registro Nacional de Pesca a los acuicultores que no requieran concesión, permiso o Autorización.*	Al **proyecto** le aplica el Artículo, incisos y, fracciones anteriores, porque se trata de una actividad acuícola con fines comerciales.	Por el hecho de presentar a la autoridad correspondiente (SEMARNAT) la Manifestación de Impacto Ambiental, el promovente está cumpliendo con este apartado. El proyecto se vincula por la obligatoriedad de obtener la autorización correspondiente para realizar las obras descritas en esta manifestación de impacto ambiental. Como ya se mencionó anteriormente, la promovente una vez autorizado el proyecto en materia ambiental procederá a tramitar el Registro Nacional de Pesca para la unidad de producción acuícola.
Art. 30°.- *Las actividades pesqueras se clasifican en:* **II.-** *Cultivo o acuacultura con fines*		
Artículo 31°.- *Para realizar las actividades de pesca se requiere lo siguiente:* **I,** *Concesión, para:* **Inciso b)** *Acuacultura comercial* **II,** Permiso, para: **Inciso g)** *Acuacultura de fomento* **III,** *Autorización, para:* **Inciso d)** *Recolectar del medio natural reproductores, larvas, postlarvas, crías, huevos, semillas, alevines o en cualquier otro estadio, y* **Inciso e)** *Acuacultura didáctica.*		

Artículos 22.- *la Secretaría podrá inscribir en el Registro Nacional de Pesca a los acuicultores que no requieran concesión, permiso o Autorización.*	Al **proyecto** le aplica el Artículo, incisos y, fracciones anteriores, porque se trata de una actividad acuícola con fines comerciales.	Por el hecho de presentar a la autoridad correspondiente (SEMARNAT) la Manifestación de Impacto Ambiental, el promovente está cumpliendo con este apartado. El proyecto se vincula por la obligatoriedad de obtener la autorización correspondiente para realizar las obras descritas en esta manifestación de impacto ambiental. Como ya se mencionó anteriormente, la promovente una vez autorizado el proyecto en materia ambiental procederá a tramitar el Registro Nacional de Pesca para la unidad de producción acuícola.
Art. 30°.- *Las actividades pesqueras se clasifican en:* **II.-** *Cultivo o acuacultura con fines*		
Artículo 31°.- *Para realizar las actividades de pesca se requiere lo siguiente:* **I,** *Concesión, para:* **Inciso b)** *Acuacultura comercial* **II,** Permiso, para: **Inciso g)** *Acuacultura de fomento* **III,** *Autorización, para:* **Inciso d)** *Recolectar del medio natural reproductores, larvas, postlarvas, crías, huevos, semillas, alevines o en cualquier otro estadio, y* **Inciso e)** *Acuacultura didáctica.*		

Artículos 22.- *la Secretaría podrá inscribir en el Registro Nacional de Pesca a los acuicultores que no requieran concesión, permiso o Autorización.*	Al **proyecto** le aplica el Artículo, incisos y, fracciones anteriores, porque se trata de una actividad acuícola con fines comerciales.	Por el hecho de presentar a la autoridad correspondiente (SEMARNAT) la Manifestación de Impacto Ambiental, el promovente está cumpliendo con este apartado. El proyecto se vincula por la obligatoriedad de obtener la autorización correspondiente para realizar las obras descritas en esta manifestación de impacto ambiental. Como ya se mencionó anteriormente, la promovente una vez autorizado el proyecto en materia ambiental procederá a tramitar el Registro Nacional de Pesca para la unidad de producción acuícola.
Art. 30°.- *Las actividades pesqueras se clasifican en:* **II.-** *Cultivo o acuacultura con fines*		
Artículo 31°.- *Para realizar las actividades de pesca se requiere lo siguiente:* **I,** *Concesión, para:* **Inciso b)** *Acuacultura comercial* **II,** Permiso, para: **Inciso g)** *Acuacultura de fomento* **III,** *Autorización, para:* **Inciso d)** *Recolectar del medio natural reproductores, larvas, postlarvas, crías, huevos, semillas, alevines o en cualquier otro estadio, y* **Inciso e)** *Acuacultura didáctica.*		

Artículos 22.- *la Secretaría podrá inscribir en el Registro Nacional de Pesca a los acuicultores que no requieran concesión, permiso o Autorización.*	Al **proyecto** le aplica el Artículo, incisos y, fracciones anteriores, porque se trata de una actividad acuícola con fines comerciales.	Por el hecho de presentar a la autoridad correspondiente (SEMARNAT) la Manifestación de Impacto Ambiental, el promovente está cumpliendo con este apartado. El proyecto se vincula por la obligatoriedad de obtener la autorización correspondiente para realizar las obras descritas en esta manifestación de impacto ambiental. Como ya se mencionó anteriormente, la promovente una vez autorizado el proyecto en materia ambiental procederá a tramitar el Registro Nacional de Pesca para la unidad de producción acuícola.
Art. 30°.- *Las actividades pesqueras se clasifican en:* **II.-** *Cultivo o acuacultura con fines*		
Artículo 31°.- *Para realizar las actividades de pesca se requiere lo siguiente:* **I,** *Concesión, para:* **Inciso b)** *Acuacultura comercial* **II,** Permiso, para: **Inciso g)** *Acuacultura de fomento* **III,** *Autorización, para:* **Inciso d)** *Recolectar del medio natural reproductores, larvas, postlarvas, crías, huevos, semillas, alevines o en cualquier otro estadio, y* **Inciso e)** *Acuacultura didáctica.*		

Artículos 22.- *la Secretaría podrá inscribir en el Registro Nacional de Pesca a los acuicultores que no requieran concesión, permiso o Autorización.*	Al **proyecto** le aplica el Artículo, incisos y, fracciones anteriores, porque se trata de una actividad acuícola con fines comerciales.	Por el hecho de presentar a la autoridad correspondiente (SEMARNAT) la Manifestación de Impacto Ambiental, el promovente está cumpliendo con este apartado. El proyecto se vincula por la obligatoriedad de obtener la autorización correspondiente para realizar las obras descritas en esta manifestación de impacto ambiental. Como ya se mencionó anteriormente, la promovente una vez autorizado el proyecto en materia ambiental procederá a tramitar el Registro Nacional de Pesca para la unidad de producción acuícola.
Art. 30°.- *Las actividades pesqueras se clasifican en:* **II.-** *Cultivo o acuacultura con fines*		
Artículo 31°.- *Para realizar las actividades de pesca se requiere lo siguiente:* **I,** *Concesión, para:* **Inciso b)** *Acuacultura comercial* **II,** Permiso, para: **Inciso g)** *Acuacultura de fomento* **III,** *Autorización, para:* **Inciso d)** *Recolectar del medio natural reproductores, larvas, postlarvas, crías, huevos, semillas, alevines o en cualquier otro estadio, y* **Inciso e)** *Acuacultura didáctica.*		

Artículos 22.- *la Secretaría podrá inscribir en el Registro Nacional de Pesca a los acuicultores que no requieran concesión, permiso o Autorización.*	Al **proyecto** le aplica el Artículo, incisos y, fracciones anteriores, porque se trata de una actividad acuícola con fines comerciales.	Por el hecho de presentar a la autoridad correspondiente (SEMARNAT) la Manifestación de Impacto Ambiental, el promovente está cumpliendo con este apartado. El proyecto se vincula por la obligatoriedad de obtener la autorización correspondiente para realizar las obras descritas en esta manifestación de impacto ambiental. Como ya se mencionó anteriormente, la promovente una vez autorizado el proyecto en materia ambiental procederá a tramitar el Registro Nacional de Pesca para la unidad de producción acuícola.
Art. 30°.- *Las actividades pesqueras se clasifican en:* **II.-** *Cultivo o acuacultura con fines*		
Artículo 31°.- *Para realizar las actividades de pesca se requiere lo siguiente:* **I,** *Concesión, para:* **Inciso b)** *Acuacultura comercial* **II,** Permiso, para: **Inciso g)** *Acuacultura de fomento* **III,** *Autorización, para:* **Inciso d)** *Recolectar del medio natural reproductores, larvas, postlarvas, crías, huevos, semillas, alevines o en cualquier otro estadio, y* **Inciso e)** *Acuacultura didáctica.*		

Artículos 22.- *la Secretaría podrá inscribir en el Registro Nacional de Pesca a los acuicultores que no requieran concesión, permiso o Autorización.*	Al **proyecto** le aplica el Artículo, incisos y, fracciones anteriores, porque se trata de una actividad acuícola con fines comerciales.	Por el hecho de presentar a la autoridad correspondiente (SEMARNAT) la Manifestación de Impacto Ambiental, el promovente está cumpliendo con este apartado. El proyecto se vincula por la obligatoriedad de obtener la autorización correspondiente para realizar las obras descritas en esta manifestación de impacto ambiental. Como ya se mencionó anteriormente, la promovente una vez autorizado el proyecto en materia ambiental procederá a tramitar el Registro Nacional de Pesca para la unidad de producción acuícola.
Art. 30°.- *Las actividades pesqueras se clasifican en:* **II.-** *Cultivo o acuacultura con fines*		
Artículo 31°.- *Para realizar las actividades de pesca se requiere lo siguiente:* **I,** *Concesión, para:* **Inciso b)** *Acuacultura comercial* **II,** Permiso, para: **Inciso g)** *Acuacultura de fomento* **III,** *Autorización, para:* **Inciso d)** *Recolectar del medio natural reproductores, larvas, postlarvas, crías, huevos, semillas, alevines o en cualquier otro estadio, y* **Inciso e)** *Acuacultura didáctica.*		

Artículos 22.- *la Secretaría podrá inscribir en el Registro Nacional de Pesca a los acuicultores que no requieran concesión, permiso o Autorización.*	Al **proyecto** le aplica el Artículo, incisos y, fracciones anteriores, porque se trata de una actividad acuícola con fines comerciales.	Por el hecho de presentar a la autoridad correspondiente (SEMARNAT) la Manifestación de Impacto Ambiental, el promovente está cumpliendo con este apartado. El proyecto se vincula por la obligatoriedad de obtener la autorización correspondiente para realizar las obras descritas en esta manifestación de impacto ambiental. Como ya se mencionó anteriormente, la promovente una vez autorizado el proyecto en materia ambiental procederá a tramitar el Registro Nacional de Pesca para la unidad de producción acuícola.
Art. 30°.- *Las actividades pesqueras se clasifican en:* **II.-** *Cultivo o acuacultura con fines*		
Artículo 31°.- *Para realizar las actividades de pesca se requiere lo siguiente:* **I,** *Concesión, para:* **Inciso b)** *Acuacultura comercial* **II,** Permiso, para: **Inciso g)** *Acuacultura de fomento* **III,** *Autorización, para:* **Inciso d)** *Recolectar del medio natural reproductores, larvas, postlarvas, crías, huevos, semillas, alevines o en cualquier otro estadio, y* **Inciso e)** *Acuacultura didáctica.*		

Artículos 22.- *la Secretaría podrá inscribir en el Registro Nacional de Pesca a los acuicultores que no requieran concesión, permiso o Autorización.*	Al **proyecto** le aplica el Artículo, incisos y, fracciones anteriores, porque se trata de una actividad acuícola con fines comerciales.	Por el hecho de presentar a la autoridad correspondiente (SEMARNAT) la Manifestación de Impacto Ambiental, el promovente está cumpliendo con este apartado. El proyecto se vincula por la obligatoriedad de obtener la autorización correspondiente para realizar las obras descritas en esta manifestación de impacto ambiental. Como ya se mencionó anteriormente, la promovente una vez autorizado el proyecto en materia ambiental procederá a tramitar el Registro Nacional de Pesca para la unidad de producción acuícola.
Art. 30°.- *Las actividades pesqueras se clasifican en:* **II.-** *Cultivo o acuacultura con fines*		
Artículo 31°.- *Para realizar las actividades de pesca se requiere lo siguiente:* **I,** *Concesión, para:* **Inciso b)** *Acuacultura comercial* **II,** Permiso, para: **Inciso g)** *Acuacultura de fomento* **III,** *Autorización, para:* **Inciso d)** *Recolectar del medio natural reproductores, larvas, postlarvas, crías, huevos, semillas, alevines o en cualquier otro estadio, y* **Inciso e)** *Acuacultura didáctica.*		

Artículos 22.- *la Secretaría podrá inscribir en el Registro Nacional de Pesca a los acuicultores que no requieran concesión, permiso o Autorización.*	Al **proyecto** le aplica el Artículo, incisos y, fracciones anteriores, porque se trata de una actividad acuícola con fines comerciales.	Por el hecho de presentar a la autoridad correspondiente (SEMARNAT) la Manifestación de Impacto Ambiental, el promovente está cumpliendo con este apartado. El proyecto se vincula por la obligatoriedad de obtener la autorización correspondiente para realizar las obras descritas en esta manifestación de impacto ambiental. Como ya se mencionó anteriormente, la promovente una vez autorizado el proyecto en materia ambiental procederá a tramitar el Registro Nacional de Pesca para la unidad de producción acuícola.
Art. 30°.- *Las actividades pesqueras se clasifican en:* **II.-** *Cultivo o acuacultura con fines*		
Artículo 31°.- *Para realizar las actividades de pesca se requiere lo siguiente:* **I,** *Concesión, para:* **Inciso b)** *Acuacultura comercial* **II,** Permiso, para: **Inciso g)** *Acuacultura de fomento* **III,** *Autorización, para:* **Inciso d)** *Recolectar del medio natural reproductores, larvas, postlarvas, crías, huevos, semillas, alevines o en cualquier otro estadio, y* **Inciso e)** *Acuacultura didáctica.*		

Artículos 22.- *la Secretaría podrá inscribir en el Registro Nacional de Pesca a los acuicultores que no requieran concesión, permiso o Autorización.*	Al **proyecto** le aplica el Artículo, incisos y, fracciones anteriores, porque se trata de una actividad acuícola con fines comerciales.	Por el hecho de presentar a la autoridad correspondiente (SEMARNAT) la Manifestación de Impacto Ambiental, el promovente está cumpliendo con este apartado. El proyecto se vincula por la obligatoriedad de obtener la autorización correspondiente para realizar las obras descritas en esta manifestación de impacto ambiental. Como ya se mencionó anteriormente, la promovente una vez autorizado el proyecto en materia ambiental procederá a tramitar el Registro Nacional de Pesca para la unidad de producción acuícola.
Art. 30°.- *Las actividades pesqueras se clasifican en:* **II.-** *Cultivo o acuacultura con fines*		
Artículo 31°.- *Para realizar las actividades de pesca se requiere lo siguiente:* **I,** *Concesión, para:* **Inciso b)** *Acuacultura comercial* **II,** Permiso, para: **Inciso g)** *Acuacultura de fomento* **III,** *Autorización, para:* **Inciso d)** *Recolectar del medio natural reproductores, larvas, postlarvas, crías, huevos, semillas, alevines o en cualquier otro estadio, y* **Inciso e)** *Acuacultura didáctica.*		

Artículos 22.- *la Secretaría podrá inscribir en el Registro Nacional de Pesca a los acuicultores que no requieran concesión, permiso o Autorización.*	Al **proyecto** le aplica el Artículo, incisos y, fracciones anteriores, porque se trata de una actividad acuícola con fines comerciales.	Por el hecho de presentar a la autoridad correspondiente (SEMARNAT) la Manifestación de Impacto Ambiental, el promovente está cumpliendo con este apartado. El proyecto se vincula por la obligatoriedad de obtener la autorización correspondiente para realizar las obras descritas en esta manifestación de impacto ambiental. Como ya se mencionó anteriormente, la promovente una vez autorizado el proyecto en materia ambiental procederá a tramitar el Registro Nacional de Pesca para la unidad de producción acuícola.
Art. 30°.- *Las actividades pesqueras se clasifican en:* **II.-** *Cultivo o acuacultura con fines*		
Artículo 31°.- *Para realizar las actividades de pesca se requiere lo siguiente:* **I,** *Concesión, para:* **Inciso b)** *Acuacultura comercial* **II,** Permiso, para: **Inciso g)** *Acuacultura de fomento* **III,** *Autorización, para:* **Inciso d)** *Recolectar del medio natural reproductores, larvas, postlarvas, crías, huevos, semillas, alevines o en cualquier otro estadio, y* **Inciso e)** *Acuacultura didáctica.*		

Artículos 22.- *la Secretaría podrá inscribir en el Registro Nacional de Pesca a los acuicultores que no requieran concesión, permiso o Autorización.*	Al **proyecto** le aplica el Artículo, incisos y, fracciones anteriores, porque se trata de una actividad acuícola con fines comerciales.	Por el hecho de presentar a la autoridad correspondiente (SEMARNAT) la Manifestación de Impacto Ambiental, el promovente está cumpliendo con este apartado. El proyecto se vincula por la obligatoriedad de obtener la autorización correspondiente para realizar las obras descritas en esta manifestación de impacto ambiental. Como ya se mencionó anteriormente, la promovente una vez autorizado el proyecto en materia ambiental procederá a tramitar el Registro Nacional de Pesca para la unidad de producción acuícola.
Art. 30°.- *Las actividades pesqueras se clasifican en:* **II.-** *Cultivo o acuacultura con fines*		
Artículo 31°.- *Para realizar las actividades de pesca se requiere lo siguiente:* **I,** *Concesión, para:* **Inciso b)** *Acuacultura comercial* **II,** Permiso, para: **Inciso g)** *Acuacultura de fomento* **III,** *Autorización, para:* **Inciso d)** *Recolectar del medio natural reproductores, larvas, postlarvas, crías, huevos, semillas, alevines o en cualquier otro estadio, y* **Inciso e)** *Acuacultura didáctica.*		

Artículos 22.- *la Secretaría podrá inscribir en el Registro Nacional de Pesca a los acuicultores que no requieran concesión, permiso o Autorización.*	Al **proyecto** le aplica el Artículo, incisos y, fracciones anteriores, porque se trata de una actividad acuícola con fines comerciales.	Por el hecho de presentar a la autoridad correspondiente (SEMARNAT) la Manifestación de Impacto Ambiental, el promovente está cumpliendo con este apartado. El proyecto se vincula por la obligatoriedad de obtener la autorización correspondiente para realizar las obras descritas en esta manifestación de impacto ambiental. Como ya se mencionó anteriormente, la promovente una vez autorizado el proyecto en materia ambiental procederá a tramitar el Registro Nacional de Pesca para la unidad de producción acuícola.
Art. 30°.- *Las actividades pesqueras se clasifican en:* **II.-** *Cultivo o acuacultura con fines*		
Artículo 31°.- *Para realizar las actividades de pesca se requiere lo siguiente:* **I,** *Concesión, para:* **Inciso b)** *Acuacultura comercial* **II,** Permiso, para: **Inciso g)** *Acuacultura de fomento* **III,** *Autorización, para:* **Inciso d)** *Recolectar del medio natural reproductores, larvas, postlarvas, crías, huevos, semillas, alevines o en cualquier otro estadio, y* **Inciso e)** *Acuacultura didáctica.*		

Artículos 22.- *la Secretaría podrá inscribir en el Registro Nacional de Pesca a los acuicultores que no requieran concesión, permiso o Autorización.*	Al **proyecto** le aplica el Artículo, incisos y, fracciones anteriores, porque se trata de una actividad acuícola con fines comerciales.	Por el hecho de presentar a la autoridad correspondiente (SEMARNAT) la Manifestación de Impacto Ambiental, el promovente está cumpliendo con este apartado. El proyecto se vincula por la obligatoriedad de obtener la autorización correspondiente para realizar las obras descritas en esta manifestación de impacto ambiental. Como ya se mencionó anteriormente, la promovente una vez autorizado el proyecto en materia ambiental procederá a tramitar el Registro Nacional de Pesca para la unidad de producción acuícola.
Art. 30°.- *Las actividades pesqueras se clasifican en:* **II.-** *Cultivo o acuacultura con fines*		
Artículo 31°.- *Para realizar las actividades de pesca se requiere lo siguiente:* **I,** *Concesión, para:* **Inciso b)** *Acuacultura comercial* **II,** Permiso, para: **Inciso g)** *Acuacultura de fomento* **III,** *Autorización, para:* **Inciso d)** *Recolectar del medio natural reproductores, larvas, postlarvas, crías, huevos, semillas, alevines o en cualquier otro estadio, y* **Inciso e)** *Acuacultura didáctica.*		

Artículos 22.- *la Secretaría podrá inscribir en el Registro Nacional de Pesca a los acuicultores que no requieran concesión, permiso o Autorización.*	Al **proyecto** le aplica el Artículo, incisos y, fracciones anteriores, porque se trata de una actividad acuícola con fines comerciales.	Por el hecho de presentar a la autoridad correspondiente (SEMARNAT) la Manifestación de Impacto Ambiental, el promovente está cumpliendo con este apartado. El proyecto se vincula por la obligatoriedad de obtener la autorización correspondiente para realizar las obras descritas en esta manifestación de impacto ambiental. Como ya se mencionó anteriormente, la promovente una vez autorizado el proyecto en materia ambiental procederá a tramitar el Registro Nacional de Pesca para la unidad de producción acuícola.
Art. 30°.- *Las actividades pesqueras se clasifican en:* **II.-** *Cultivo o acuacultura con fines*		
Artículo 31°.- *Para realizar las actividades de pesca se requiere lo siguiente:* **I,** *Concesión, para:* **Inciso b)** *Acuacultura comercial* **II,** Permiso, para: **Inciso g)** *Acuacultura de fomento* **III,** *Autorización, para:* **Inciso d)** *Recolectar del medio natural reproductores, larvas, postlarvas, crías, huevos, semillas, alevines o en cualquier otro estadio, y* **Inciso e)** *Acuacultura didáctica.*		

Artículos 22.- *la Secretaría podrá inscribir en el Registro Nacional de Pesca a los acuicultores que no requieran concesión, permiso o Autorización.*	Al **proyecto** le aplica el Artículo, incisos y, fracciones anteriores, porque se trata de una actividad acuícola con fines comerciales.	Por el hecho de presentar a la autoridad correspondiente (SEMARNAT) la Manifestación de Impacto Ambiental, el promovente está cumpliendo con este apartado. El proyecto se vincula por la obligatoriedad de obtener la autorización correspondiente para realizar las obras descritas en esta manifestación de impacto ambiental. Como ya se mencionó anteriormente, la promovente una vez autorizado el proyecto en materia ambiental procederá a tramitar el Registro Nacional de Pesca para la unidad de producción acuícola.
Art. 30°.- *Las actividades pesqueras se clasifican en:* **II.-** *Cultivo o acuacultura con fines*		
Artículo 31°.- *Para realizar las actividades de pesca se requiere lo siguiente:* **I,** *Concesión, para:* **Inciso b)** *Acuacultura comercial* **II,** Permiso, para: **Inciso g)** *Acuacultura de fomento* **III,** *Autorización, para:* **Inciso d)** *Recolectar del medio natural reproductores, larvas, postlarvas, crías, huevos, semillas, alevines o en cualquier otro estadio, y* **Inciso e)** *Acuacultura didáctica.*		

Artículos 22.- *la Secretaría podrá inscribir en el Registro Nacional de Pesca a los acuicultores que no requieran concesión, permiso o Autorización.*	Al **proyecto** le aplica el Artículo, incisos y, fracciones anteriores, porque se trata de una actividad acuícola con fines comerciales.	Por el hecho de presentar a la autoridad correspondiente (SEMARNAT) la Manifestación de Impacto Ambiental, el promovente está cumpliendo con este apartado. El proyecto se vincula por la obligatoriedad de obtener la autorización correspondiente para realizar las obras descritas en esta manifestación de impacto ambiental. Como ya se mencionó anteriormente, la promovente una vez autorizado el proyecto en materia ambiental procederá a tramitar el Registro Nacional de Pesca para la unidad de producción acuícola.
Art. 30°.- *Las actividades pesqueras se clasifican en:* **II.-** *Cultivo o acuacultura con fines*		
Artículo 31°.- *Para realizar las actividades de pesca se requiere lo siguiente:* **I,** *Concesión, para:* **Inciso b)** *Acuacultura comercial* **II,** Permiso, para: **Inciso g)** *Acuacultura de fomento* **III,** *Autorización, para:* **Inciso d)** *Recolectar del medio natural reproductores, larvas, postlarvas, crías, huevos, semillas, alevines o en cualquier otro estadio, y* **Inciso e)** *Acuacultura didáctica.*		

Artículos 22.- *la Secretaría podrá inscribir en el Registro Nacional de Pesca a los acuicultores que no requieran concesión, permiso o Autorización.*	Al **proyecto** le aplica el Artículo, incisos y, fracciones anteriores, porque se trata de una actividad acuícola con fines comerciales.	Por el hecho de presentar a la autoridad correspondiente (SEMARNAT) la Manifestación de Impacto Ambiental, el promovente está cumpliendo con este apartado. El proyecto se vincula por la obligatoriedad de obtener la autorización correspondiente para realizar las obras descritas en esta manifestación de impacto ambiental. Como ya se mencionó anteriormente, la promovente una vez autorizado el proyecto en materia ambiental procederá a tramitar el Registro Nacional de Pesca para la unidad de producción acuícola.
Art. 30°.- *Las actividades pesqueras se clasifican en:* **II.-** *Cultivo o acuacultura con fines*		
Artículo 31°.- *Para realizar las actividades de pesca se requiere lo siguiente:* **I,** *Concesión, para:* **Inciso b)** *Acuacultura comercial* **II,** Permiso, para: **Inciso g)** *Acuacultura de fomento* **III,** *Autorización, para:* **Inciso d)** *Recolectar del medio natural reproductores, larvas, postlarvas, crías, huevos, semillas, alevines o en cualquier otro estadio, y* **Inciso e)** *Acuacultura didáctica.*		

Artículos 22.- *la Secretaría podrá inscribir en el Registro Nacional de Pesca a los acuicultores que no requieran concesión, permiso o Autorización.*	Al **proyecto** le aplica el Artículo, incisos y, fracciones anteriores, porque se trata de una actividad acuícola con fines comerciales.	Por el hecho de presentar a la autoridad correspondiente (SEMARNAT) la Manifestación de Impacto Ambiental, el promovente está cumpliendo con este apartado. El proyecto se vincula por la obligatoriedad de obtener la autorización correspondiente para realizar las obras descritas en esta manifestación de impacto ambiental. Como ya se mencionó anteriormente, la promovente una vez autorizado el proyecto en materia ambiental procederá a tramitar el Registro Nacional de Pesca para la unidad de producción acuícola.
Art. 30°.- *Las actividades pesqueras se clasifican en:* **II.-** *Cultivo o acuacultura con fines*		
Artículo 31°.- *Para realizar las actividades de pesca se requiere lo siguiente:* **I,** *Concesión, para:* **Inciso b)** *Acuacultura comercial* **II,** Permiso, para: **Inciso g)** *Acuacultura de fomento* **III,** *Autorización, para:* **Inciso d)** *Recolectar del medio natural reproductores, larvas, postlarvas, crías, huevos, semillas, alevines o en cualquier otro estadio, y* **Inciso e)** *Acuacultura didáctica.*		

Artículos 22.- *la Secretaría podrá inscribir en el Registro Nacional de Pesca a los acuicultores que no requieran concesión, permiso o Autorización.*	Al **proyecto** le aplica el Artículo, incisos y, fracciones anteriores, porque se trata de una actividad acuícola con fines comerciales.	Por el hecho de presentar a la autoridad correspondiente (SEMARNAT) la Manifestación de Impacto Ambiental, el promovente está cumpliendo con este apartado. El proyecto se vincula por la obligatoriedad de obtener la autorización correspondiente para realizar las obras descritas en esta manifestación de impacto ambiental. Como ya se mencionó anteriormente, la promovente una vez autorizado el proyecto en materia ambiental procederá a tramitar el Registro Nacional de Pesca para la unidad de producción acuícola.
Art. 30°.- *Las actividades pesqueras se clasifican en:* **II.-** *Cultivo o acuacultura con fines*		
Artículo 31°.- *Para realizar las actividades de pesca se requiere lo siguiente:* **I,** *Concesión, para:* **Inciso b)** *Acuacultura comercial* **II,** Permiso, para: **Inciso g)** *Acuacultura de fomento* **III,** *Autorización, para:* **Inciso d)** *Recolectar del medio natural reproductores, larvas, postlarvas, crías, huevos, semillas, alevines o en cualquier otro estadio, y* **Inciso e)** *Acuacultura didáctica.*		

Artículos 22.- *la Secretaría podrá inscribir en el Registro Nacional de Pesca a los acuicultores que no requieran concesión, permiso o Autorización.*	Al **proyecto** le aplica el Artículo, incisos y, fracciones anteriores, porque se trata de una actividad acuícola con fines comerciales.	Por el hecho de presentar a la autoridad correspondiente (SEMARNAT) la Manifestación de Impacto Ambiental, el promovente está cumpliendo con este apartado. El proyecto se vincula por la obligatoriedad de obtener la autorización correspondiente para realizar las obras descritas en esta manifestación de impacto ambiental. Como ya se mencionó anteriormente, la promovente una vez autorizado el proyecto en materia ambiental procederá a tramitar el Registro Nacional de Pesca para la unidad de producción acuícola.
Art. 30°.- *Las actividades pesqueras se clasifican en:* **II.-** *Cultivo o acuacultura con fines*		
Artículo 31°.- *Para realizar las actividades de pesca se requiere lo siguiente:* **I,** *Concesión, para:* **Inciso b)** *Acuacultura comercial* **II,** Permiso, para: **Inciso g)** *Acuacultura de fomento* **III,** *Autorización, para:* **Inciso d)** *Recolectar del medio natural reproductores, larvas, postlarvas, crías, huevos, semillas, alevines o en cualquier otro estadio, y* **Inciso e)** *Acuacultura didáctica.*		

Artículos 22.- *la Secretaría podrá inscribir en el Registro Nacional de Pesca a los acuicultores que no requieran concesión, permiso o Autorización.*	Al **proyecto** le aplica el Artículo, incisos y, fracciones anteriores, porque se trata de una actividad acuícola con fines comerciales.	Por el hecho de presentar a la autoridad correspondiente (SEMARNAT) la Manifestación de Impacto Ambiental, el promovente está cumpliendo con este apartado. El proyecto se vincula por la obligatoriedad de obtener la autorización correspondiente para realizar las obras descritas en esta manifestación de impacto ambiental. Como ya se mencionó anteriormente, la promovente una vez autorizado el proyecto en materia ambiental procederá a tramitar el Registro Nacional de Pesca para la unidad de producción acuícola.
Art. 30°.- *Las actividades pesqueras se clasifican en:* **II.-** *Cultivo o acuacultura con fines*		
Artículo 31°.- *Para realizar las actividades de pesca se requiere lo siguiente:* **I,** *Concesión, para:* **Inciso b)** *Acuacultura comercial* **II,** Permiso, para: **Inciso g)** *Acuacultura de fomento* **III,** *Autorización, para:* **Inciso d)** *Recolectar del medio natural reproductores, larvas, postlarvas, crías, huevos, semillas, alevines o en cualquier otro estadio, y* **Inciso e)** *Acuacultura didáctica.*		

Artículos 22.- *la Secretaría podrá inscribir en el Registro Nacional de Pesca a los acuicultores que no requieran concesión, permiso o Autorización.*	Al **proyecto** le aplica el Artículo, incisos y, fracciones anteriores, porque se trata de una actividad acuícola con fines comerciales.	Por el hecho de presentar a la autoridad correspondiente (SEMARNAT) la Manifestación de Impacto Ambiental, el promovente está cumpliendo con este apartado. El proyecto se vincula por la obligatoriedad de obtener la autorización correspondiente para realizar las obras descritas en esta manifestación de impacto ambiental. Como ya se mencionó anteriormente, la promovente una vez autorizado el proyecto en materia ambiental procederá a tramitar el Registro Nacional de Pesca para la unidad de producción acuícola.
Art. 30°.- *Las actividades pesqueras se clasifican en:* **II.-** *Cultivo o acuacultura con fines*		
Artículo 31°.- *Para realizar las actividades de pesca se requiere lo siguiente:* **I,** *Concesión, para:* **Inciso b)** *Acuacultura comercial* **II,** Permiso, para: **Inciso g)** *Acuacultura de fomento* **III,** *Autorización, para:* **Inciso d)** *Recolectar del medio natural reproductores, larvas, postlarvas, crías, huevos, semillas, alevines o en cualquier otro estadio, y* **Inciso e)** *Acuacultura didáctica.*		

Artículos 22.- *la Secretaría podrá inscribir en el Registro Nacional de Pesca a los acuicultores que no requieran concesión, permiso o Autorización.*	Al **proyecto** le aplica el Artículo, incisos y, fracciones anteriores, porque se trata de una actividad acuícola con fines comerciales.	Por el hecho de presentar a la autoridad correspondiente (SEMARNAT) la Manifestación de Impacto Ambiental, el promovente está cumpliendo con este apartado. El proyecto se vincula por la obligatoriedad de obtener la autorización correspondiente para realizar las obras descritas en esta manifestación de impacto ambiental. Como ya se mencionó anteriormente, la promovente una vez autorizado el proyecto en materia ambiental procederá a tramitar el Registro Nacional de Pesca para la unidad de producción acuícola.
Art. 30°.- *Las actividades pesqueras se clasifican en:* **II.-** *Cultivo o acuacultura con fines*		
Artículo 31°.- *Para realizar las actividades de pesca se requiere lo siguiente:* **I,** *Concesión, para:* **Inciso b)** *Acuacultura comercial* **II,** Permiso, para: **Inciso g)** *Acuacultura de fomento* **III,** *Autorización, para:* **Inciso d)** *Recolectar del medio natural reproductores, larvas, postlarvas, crías, huevos, semillas, alevines o en cualquier otro estadio, y* **Inciso e)** *Acuacultura didáctica.*		

Artículos 22.- *la Secretaría podrá inscribir en el Registro Nacional de Pesca a los acuicultores que no requieran concesión, permiso o Autorización.*	Al **proyecto** le aplica el Artículo, incisos y, fracciones anteriores, porque se trata de una actividad acuícola con fines comerciales.	Por el hecho de presentar a la autoridad correspondiente (SEMARNAT) la Manifestación de Impacto Ambiental, el promovente está cumpliendo con este apartado. El proyecto se vincula por la obligatoriedad de obtener la autorización correspondiente para realizar las obras descritas en esta manifestación de impacto ambiental. Como ya se mencionó anteriormente, la promovente una vez autorizado el proyecto en materia ambiental procederá a tramitar el Registro Nacional de Pesca para la unidad de producción acuícola.
Art. 30°.- *Las actividades pesqueras se clasifican en:* **II.-** *Cultivo o acuacultura con fines*		
Artículo 31°.- *Para realizar las actividades de pesca se requiere lo siguiente:* **I,** *Concesión, para:* **Inciso b)** *Acuacultura comercial* **II,** Permiso, para: **Inciso g)** *Acuacultura de fomento* **III,** *Autorización, para:* **Inciso d)** *Recolectar del medio natural reproductores, larvas, postlarvas, crías, huevos, semillas, alevines o en cualquier otro estadio, y* **Inciso e)** *Acuacultura didáctica.*		